22 EYLÜL 1932
7 inci sene No. 2377
NUSHASI 5 KURUŞTUR

Milliyet

Siirt Meb'usu MAHMUT
Umumî Neşriyat ve Yazı Müdürü
ETEM İZZET

Yeni kararnameler dün kabul edildi

Üç aylık Kontenjan listesi gelecek hafta ilân olunacaktır. Kararnameye sanayicileri ve halkı alâkadar eden iki mühim liste merbuttur

ANKARA, 21 (Milliyet) — İktısat Vekili Celâl B. Vekâlet erkânile sabaha kadar köşkünde çalışmıştır.. Celâl B. heyeti vekileye arzolunacak esasların hazırlığı ile meşgul olmuştur. Heyeti Vekile bugün saat 17 de toplanmıştır. Yeni Maarif Vekili ilk dafa olarak içtimaa iştirak eylemiştir.

İçtimada 7 numaralı Türk parasının kıymetini koruma kararnamesi ile kontenjan kararnamesine altıncı zeyil olarak hazırlanan kararname ve merbutu üç aylık kontenjan listesi müzakere ve kabul edilmiştir.

Her iki kararname tasdik için Gazi Hz. ne gönderilecektir. Gelecek hafta içinde resmi gazetede ilân olunarak ay başında tatbik olunacaktır.

Yeni para koruma kararnamesinin bir maddesine göre 5 numaralı kararnamenin yedinci maddesi ile konan esas kaldırılmaktadır.

Türkiyede mukim hakikî, hükmî sahıslar bundan böyle elle rine geçecek dövizleri merkez Bankasına bildirmeğe mecbur olmayacaklardır.

Tüccar gümrüklerde muamele vergisini tediyeden sonra alacağı makbuzla bankalara ve müessesatı maliyeye müracaat ederek döviz alabileceklerdir. Muamele mürakabe komisyonlarından geçmiyecektir.

Yeni kontenjan listeleri yirmi üç milyon lira kıymet üzerinden tesbit edilmiştir, bu liste şimdiye kadar tanzim edilen listelerin en kalabalığıdır. Evvelce ilân edilmiş olup lâğvedilen lista on milyon liralık idi.

Yeni kontenjan kararnamesinde iki mühim lista merbuttur, bunlardan (a) listesi sanayi erbabının ihtiyacı olan mevaddı iptidaiyeye aittir.Bu mad deler serbestçe girecektir.

(d) listesi halkın ihtiyaçları nazarı dikkate alınarak tanzim edilmiştir. Bu listeye dahil eşyada kontenjan harici memlekete girebilecektir. Benzin ve petrol bu listeye dahildir. Kontenjana tabi tutulan eşya listesi büyük bir itina ile hazırlanmıştır.

Kış ihtiyaçları fazla miktarda konmuştur, halkın ihtiyaçları meyanında olmayan eşya listeye ya hiç ya az miktarda konmuş. Bütün kuvvet halkın ihtiyaçlarına tekâbbul eden maddelere verilmiştir. Heyeti Vekilenin bugünkü kararlarından en mühimi kontenjanda devletleri alâkadar eden bazı maddeler üzerinde İktısat Vekâletine verilen salâhiyettir.

Döviz politikasında açık kalan bir kapı

İhraç edilen malın mukabili olan döviz tamamen memlekete girmiyor

İhracatı tazyik etmemek şartile bu kapıy kapıyacak sıkı tedbirler almak lâzımdır

İhracat komisyonlarının vazifesine nihayet verildi. Vesika usulü kaldırıldı. Bu suretle gayrı meşru vesika ticaretinin önüne geçilmiş oluyor. Akıllı ve insaflı hiç bir adam farzedilemez ki, hükûmet veya İktisat vekâleti bu usulü, gayrı meşru vesika ticareti yapılsın diye kabul etmiş olsun! Şüphe yok ki, bütün tedbirler gibi, bu da memlekete ve halka iyilik olsun diye alınmıştır. Fakat bu tedbirden beklenen müsbet fayda, tatbikatta görülmedi. Hem müstehlikler zarar görüyordu, hem müstahsiller bir şey kazanmıyordu. İhracatımızı arttırmak, mallarımızın sürümünü ve kıymetini yükseltmek noktasından da tesiri olmadı. Fazla olarak memleketin iş ve ticaret ahlâkını ifsat edecek bir yol açıldı. Bu sebeple kaldırılması, çok iyi olacak, hem ithalâtçıyı, hem ihracatçıyı memnun edecek...

* * *

Kontenjan listesinde geniş mikyasta bir tadilât yapılması düşünülüyor. Maksada yaramıyan sıkı tedbirleri biran evvel kaldırmakta isabet vardır.

İnsanlar, tazyik altında bulunduklarını hissettikleri zaman manen daha kolay sarsılırlar. Onun içindir ki, tahdidin, tazyikin ölçüsünü iyi hesap etmelidir.

Kontenjan listesine bir genişlik verirken, bazı iptidaî maddelerin ithal edilememesi yüzünden durmak tehlikesine maruz kalan fabrikaların ihtiyacını düşünmek tabiîdir. Ancak bütün müsamahalar, müsaadeler bir noktada dayanıp kalmalıdır:

Millî paramızın kıymetini muhafaza etmek...

Kontenjan listesinin elestikiyet derecesini tesbit edecek şey bu düsturdur. Bugüne kadar böyle oldu. Bundan böyle de öyle olacak...

* * *

İktisadî işlerin, hem biribirine bağlı, hem de ayni zamanda biribirinden ayrı muhtelif cepheleri vardır. İktısat mücadelesinde bütün bu cepheleri müdafaa halinde bulundurmalıyız. Tek bir cephenin bile açık ve müdafaasız kalması ; bütün tedbirleri hiçe indirebilir, müdafaa hattını tehlikeye düşürebilir. Onun için dikkat ve hassasiyetimizi yalnız bir veya bir kaç noktada toplamaktan kaçınmalıyız.

İthalâtı tahdit için bunca fedakârlıklar yapıyoruz. Bir çok emeklerle kurduğumuz sanayii tazyik ediyoruz. İhracatı teşvik ve tezyit için maddî, manevî zaruretlere katlanıyoruz. Bundan birinci derecede maksat; memlekette döviz müvazenesini temin etmek, memlekete mümkün olduğu kadar çok döviz celbetmektir.

Muhakkak ki, aldığımız büyük tedbirlerle, sıkı tahdidat ile bir kısım paranın harice kaçmasına mani oluyoruz. Fakat ayni derecede muhakkak ki, açık bıraktığımız bir kapıdan mühim miktarda para ve döviz mütemadiyen yabancı memleketlere kaçırılıyor. Böylelikle yalnız paramızı kaptırmış olmuyoruz. Döviz ve haricî ticaret müvazenesinde yanlış bir hesaba istinat etmiş oluyoruz.

Memleketten para ve döviz nasıl kaçırılıyor?

Yerli ve yabancı her tacir, memleket mahsulünü hariçte satmak için mal çıkarabiliyor. Bir tacirin mal çıkardığını görünce hemen senenin ihracat miktarı yekûnuna bir kalem daha zam ediyoruz. Fakat işin kapalı kalan tarafı şudur: Acaba ihraç edilen ve hariçte satılan bu malın mukabili olan döviz mutlaka memlekete giriyor mu? Bu cihet, daima karanlık kalıyor. Çünkü mevcut kontrol ve takyidat bunu temine kâfi değildir. Türk parasını ecnebi parası halinde harice kaçırmak istiyenler bu vasıtadan istifade ediyorlar.

Her hangi bir işte hükûmetin döviz tediye etmediğini görünce Türk parası üzerinden de tediyeyi kabul edenler de bu yola gidiyorlar. Buna resmî borsa haricinde kara bir borsanın işlediğini de katmalıdır.

Memleketten para kaçırmak için bu kadar açık bir kapı dururken alınan diğer tedbirlerle havaya kılıç sallayanların vaziyetine düşmüş olmuyor muyuz? Yalnız şu var ki, açık kalan bu kapıyı kapayacak tedbirleri ararken çok dikkat ve hesap ister. Meselenin nezaketi şuradadır: Bu iş için bir taraftan pek sıkı tedbirler alınacak, diğer taraftan alınan bu sıkı tedbirler ihracatı tazyik ve müteessir etmiyecek.. .

Her cephesinden ayrı ayrı tetkik edilince, bütün güçlüklere, ihtilâtlara rağmen bu hastalığın da mutlaka ilâcı bulunacaktır.

Siirt Meb'usu
MAHMUT

Cenevreye haraket eden heyetimiz istasyonda

Heyeti murahhasamız dün gece haraket etti

Hariciye vekilinin Cenevre mülâkatlarına ehemmiyet verilmektedir

İlk defa iştirak edeceğimiz Cemiyeti akvam içtimaına heyetimiz ümitlerle gidiyor

Hariciye Vekili Tevfik Rüştü B. dün sabah Dolmabahçe sarayına giderek Gazi Hz. tarafından kabul buyurulmuştur. Vekil B. bundan sonra B. M. Meclisi reisi Kâzım Pş. Hz. ni ziyaret etmiştir. Tevfik Rüştü B. Vali Muhttiin B. ile öğle yemeğini yemiş ve saat beşte Tokatliyan oteline dönerek İtalya maslâhatgüzarı M. Kock ve Bulgar sefiri M. Pavlof'u kabul etmiştir. M. Kock İtalya'nın Tiran elçiliğine tayin edildiğinden, yeni sefirin gelmesini

(Devamı 5 inci sahifede)

Şeker, kahve, çay ithalini meneden karar tatbik edildi

Piyasada 6_7 aylık stok mal vardır. Yerli fabrikalar bütün ihtiyacı karşılayacaklar

İktısat vekâleti bu akşama kadar cevabı verilmek üzere bir çok malûmat istedi

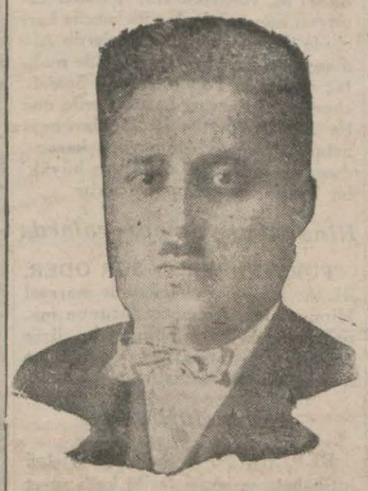

Vekâletin âcilen istediği malûmatı hazırlayan Ticaret müdürü Muhsin Bey

Şeker, kahve ve çay ithalâtının işarı ahire kadar durdurulması hakkında gümrüklere verilen emrin tatbikine başlanmıştır..

Bu karar piyasada hiç bir menfi tesir husule getirmemiştir. Memleketin 6 - 7 aylık ihtiyacına hiç bir sıkıntıya meydan kalmadan kâfi gelecek şeker ve kahvenin mevcut olduğu tesbit edilmiştir.

Diğer taraftan millî şeker fabrikaları en faal kampanya devresindedir. Bu itibarla bilhassa şeker ve kahve, çay fiatlerinde en ufak bir tereffü ihtimali dahi yoktur. Ticaret müdürlüğü bu vaziyetten istifade etmek cesaretinde bulunanları derhal Cümhuriyet müddei umumiliğine tevdi edecektir.

Her nevi şeker var

Alpullu şeker şirketinden şeker mevcudu hakkında malûmat istedik. Bize şu malûmatı verdi-

(Devamı 5 inci sahifede)

Gazi Hz.

Reisicümhur Hz. dün Dolmabahçe sarayındaki dairelerinde meşgul olmuştar, bir tarafa çıkmamışlardır.

İlk Feyizli Neticeler

Hiç bir muallimin maaşı tedahülde kalmayacak

Yeni Vekil ilk iş olarak bunu halletti

Reşit Galip B. Ankarada hararetle istikbal ediliyor

ANKARA, (Telefonla) — Maarif vekili Reşit Galip Bey Maarif işlerile ciddî surette meşgul olmağa başlamıştır.İlk dikkatini cel

(Devamı 5 inci sahifede)

Türk dili Kurultayı

Tezler Gazi Hz.nin riyasetlerinde tetkik ediliyor

Ruşen Eşref B.in beyanatı

Türk Dili Tetkik Cemiyeti umumî kâtibi Ruşen Eşref Bey, Kurultay hakkında gazetecilere şu beyanatta bulunmuştur:

— Türk Dili Tetkik Cemiyeti

(Devamı 5 inci sahifede)

Telefona Dikkat

Bu gece telefonlar otomatik oluyor

Telefon şirketi Beyoğlu ve Kadıköy telefonlarının bu gece yarısından itibaren otomatik olarak işlemesi için tertibat almıştır.

Bu gece saat 22,30 da şimdiki sistemin istimalden kaldırılmasına başlanacak ve saat 22,30 ile 23,10 arasında bazı hatlar işlemiyecektir. Saat 23,10 dan sonra Beyoğlu ve Kadıköy telefonları da İstanbul tele

(Devamı 5 inci sahifede)

Düyunu umumiye ihtilâfı nihayet itilâfla neticelendi

Saracoğlu Şükrü Bey itilâfnameyi imza için gidiyor

Yeni itilâfa göre obligasyonlar çıkarılacaktır. Bu obligasyonlara "Ümitürk„ ismi verilecektir

PARİS, 21. A. A.— Havas ajansından:

Malî mehafil, kuponlar meselesini Türkiye'nin lehinde olarak kat'î bir surette halledilmiş telâkki etmektedir.

İtilâfın esasları

ANKARA, 21. (Milliyet) — Saraç oğlu Şükrü B. refakatında Nurullah Esat B. olduğu halde cuma günü buradan hareket edecekler ve İstanbulda bir gün kaldıktan sonra Parise döneceklerdir.

Yeni itilâf esaslarına göre bütün borçlar birleştirilerek tek obligasyon çıkarılarak, bu obligasyonlara "Unitürk" ismi verilecektir. Tesbit edilen taksitlerin tediyesine ya üç, ya beş sene sonra başlanacaktır. 928 itilâfnamesinde olduğu gibi her beş veya altı senede taksit miktarı artmıyacak, her seneki taksit ayni olacaktır.

Ajansın telgrafından evvel
Agence Economique et Financiere

(Devamı 5 inci sahifede)

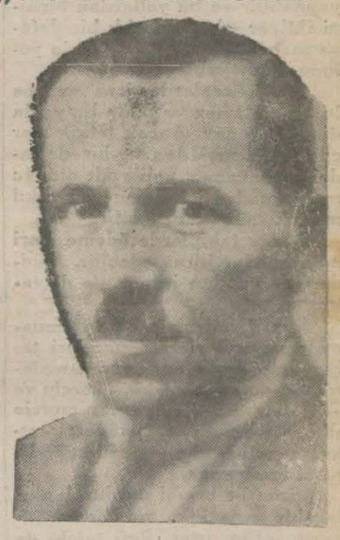

Düyunu umumiye itilâfın imzalamak üzere Parise gidecek olan Saracoğlu Şükrü Bey

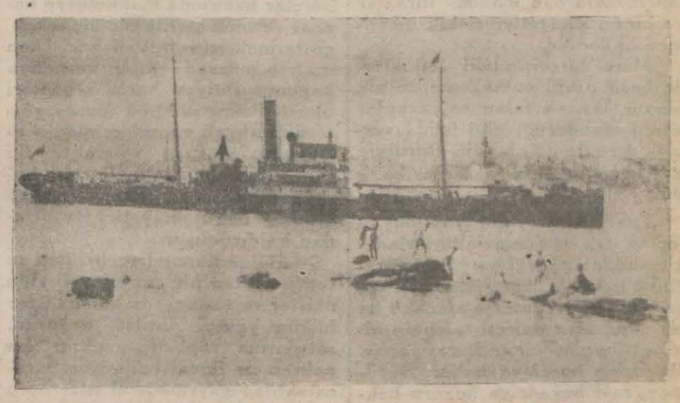

Müsademeyi müteakip yaralanan ve batmamak için Kızkulesi önünde karaya oturan Rus vapuru

İki vapur çarpıştı

Bir Rus vapuru batmamak İçin baştan Kara etti

Evvelki gece Üsküdar açıklarında iki vapur biribirile çarpışmıştır. Çarpışma, Karadenizden Marmara ve Akdenize transit suretile geçen Sovyet bandıralı Cakordak ismindeki vapurla Sadık zade biraderlere ait İnönü vapuru arasında olmuştur.

Benzin hamuleli olan Sovyet vapuru, gece saat 20,45 de Üsküdar açıklarından geçerken, Sirkeciden kalkan İnönü vapuru ile Kızkulesi açıklarında karşılaşmışlardır. Vapurlar arasında mesafe pek az olduğu için ikisini de istoper edememiş ve çarpışmadan kaçınılması imkânsız olmuştur. Cakordak Rus vapuru çarpışma

(Devamı 5 inci sahifede)

İnönü vapuru limana iriyor

Hukuk Bahisleri

Yeni icra ve iflâs kanunu..

— 3 —

- Kanunun tatbiki münasebetile -

Mülga kanunun şikâyeti mucip olduğundan ve memleket ihtiyacına uymadığından yeni kanuna alınacak hükümlerinden bazılarını dünkü makalede hulâsa etmiştim. Yeni kanun hakkında küçük bir fikir verebilmiş olmak için ana prensiplerile ilâve edilen esaslardan da kısaca bahsetmek zarurîdir:

İcra ve takip talepleri, şifahî müracaat ile yapılır. Arzuhal ile talebe mani yoktur.

İlâmlı icralarda takip; ilâmın icra dairesine tevdii, ilâmsız icralarda ise taleple başlar.

İlâmlı icralar; menkul ve çocuk teslimine, gayrimenkul tahliyesine, bir şeyin yapılıp yapılmamasına, bir irtifak hakkının tahmil veya kaldırılmasına, para borcu ve teminata mütedair olur.

İlâmsız takipler, para ve teminat borçlarile kiralara ve kiralanan gayrımenkullerin tahliyesine münhasırdır.

İlâmlı icralar, her icra dairesinden, ilâmsız takipler ise salâhiyetli icra dairelerinden istenebilir. İlâmlı icralarda, borçluya hemen bir icra emri gönderilir ve beş gün içinde ilâm hükmü yapılmazsa cebri icraya tevessül edilir. İlâmsız takiplerde, borçluya üç gün içinde bir ödeme emri tebliğ olunur on gün içinde içinde borç ödenmez veya teminat verilmez, ve itiraz da yapılmazsa cebrî icra yapılır.

İlâmlı icralar; hükmolunan şeyin nev'i ve mahiyetine göre, kanunun kabul ettiği yollarda icra edilir para ve teminata müteallik cebri icralar; haciz yolile rehinin paraya çevrilmesi yahut iflâs suretile cereyan eder. Kiralar ve kiralanan garyımenkullerin tahliyeleri hakkında hususî hükümler de vardır.

İflâsa tabi borçlular hakkında, iflâs veya haciz yolile de takip yapılabilir ve bu yollardan birisini ihtiyar eden alacaklı bir defaya mahsus olmak üzere takip yolunu değiştirebilir.

İlâmlı icralarda, icra emrine itiraz edilemez ve takip bu yolda durdurulamaz. Ancak tetkik mercii ünden, temyizden ve bir de iadei muhakeme yolile ait olduğu mahkemeden icranın geri bırakılmasına emir getirilebilir.

İlâmsız takiplerde;ödeme emrine borçlular itiraz edebilir. Müddetinde yapılan itiraz ile de takip durur.

İcra dairelerinin bütün muamele ve tedbirlerinden, işleri tehir etmelerinden, yapmamalarından dolayı alacaklı, borçlu ve alâkadar üçüncü şahıslar mercie şikâyet edebilirler. Şikâyet; tetkik mercii karar vermedikçe icrayı durdurmaz.

İtiraz ile takibi durdurulan alacaklı da tetkik merciinden itirazın ref'ini ister. Refi talebi de şifahî olur. Yeni kanunun kabul ettiği sade ve kolay muhakeme usullerile tekik ve halledilir.

İflâs veya poliçe, emre muharrer senet ve çeklere müstenit haciz yolile takiplere karşı yapılan itirazlardan maada itirazlar ve bütün şikâyetler tetkik merciince halledilir.

Merci huzurundaki tetkiklerde basit usulü muhakeme tatbik olunur. Ancak talep ve cevaplar şifahî olabileceği gibi istida vermek suretile de olabilir. Duruşma yapılması merciin takdirine bağlıdır.

Takip haciz yolile yapılmış olup ta icra ve ödeme emirlerindeki müddet geçtiği ve itiraz refedildiği halde, borç ödenmez veya teminat verilmezse alacaklı haciz ister. İcra dairesi talepten nihayet üç gün içinde haczi yapar. Hacizden borçluya haber verilmez, mal beyanı ve huzuru beklenmez, menkul ve gayrımenkul mallar tefrik edilmeksizin borca yetecek mikdarda mal haczolunur ve alacaklının talebile menkul mallar nihayet bir ay gayrımenkuller iki ay içinde paraya çevrilir ve alacaklılara derhal paylaştırılır.

Takip rehinin paraya çevrilmesi yolile yapılmış ise ödeme emrindeki müddet geçtikten ve itiraz edilmişse kaldırıldıktan sonra merhun mallar derhal ve haciz yolundaki usul ve müddetler dairesinde satılır ve bedeli alacaklıya verilir.

Takip iflâs yolile yapılmış ise ödeme emrinin müddeti geçtikten sonra —itiraz edilsin edilmesin— ticaret mahkemesinden alacaklı iflâs kararı ister. Mahkeme borçlunun itiraz ve defilerini varit görmezse on gün içinde borcun itfa veya mahkeme veznesine depozito edilmesini borçluya emreder, imtina ederse iflâsına karar verir. Borçlunun bütün mevcudu zapt ve müsadere edilerek paraya çevrilir ve bedeli malûm alacaklılara paylaştırılır. Yani kanunda tayin olunan usullerle iflâs tasfiye olunur ve kapatılır.

Şu muhtasar izahatla yeni kanunun icra ve iflâs işlerini ne derece sadeleştirdiği ve ne gibi kolaylıkla başlayarak ne kadar sürratle bitebileceği hakkında küçük bir fikir verebildiğimi zannederim.

Kanuna yeniden ilâve edilen hükümlerin başlıcaları şunlardır:

1 — Tetkik mercilerine arzedilecek hususlar hakkında tatbik edilecek muhakeme usulleri tayin edilmiş ve sadeleştirilmiştir.

2 — Mürakabe salâhiyetini haiz olan tetkik mercilerine icra dairelerinin inzıbati ceza vermek salâhiyeti verilerek müessiriyet temin edilmiştir.

3 — Mülga kanunun mehazı olan İsviçre federal kanununda ilâmların icrasına dair hükümler yoktur ilâmların icrası, Kanton usulü muhakeme kanunlarına terkedilmiştir. Bizim usulü muhakeme kanunumuzda ilâmların sureti icrası hakkında hüküm mevcut olmadığından mülga kanuna [muayyen bir şeyin verilmesine veya yapılmasına ve yahut yapılmamasına dair ilâmlar icabına göre zorla icra olunur] fıkrası ilâve olunmuş ve bununla ilâmların icrası temin edilmek istenilmişti. Bu hüküm asla kâfi gelmemekle beraber ilâmların icrası, ilâmsız icra usullerine tabi kaldığından tatbikatta sayısız müşkülâtı mucip oluyordu. İlâmlı alacaklılara da itiraz etmek ve icrayı durdurmak caizdi. Yeni kanuna hükmolunan şeylerin nev'i ve mahiyetinin icap ettirdiği şekilde ve bütün ihtimaller derpiş edilerek çok vazıh hükümler konmuş ve kanuna ikinci bir bap ilâve edilmiştir. Memleketin hususiyet ve ihtiyaçları düşünülerek konulan bu hükümler şikâyetlerin en mühim kısımlarını bertaraf etmiştir.

4 — Mecurun tahliyesi hakkında icarı akar nizamnamesile zeyillerinde, noter kanununda ve usulü muhakemede müteferrik hükümler vardı. Bu hükümler ihtiyaca kâfi kelmemekle beraber borçlar kanunile icra ve iflâs kanununun bazı esaslarile de iltibası mucip olmuştu. Tatbikatta ihtilâf ve teşevvüş eksik değildi. Yeni kanuna mukavele ile kiralanan gayrimenkullerin tahliyesi hakkında beş madde ile her türlü tereddüt ve ihtilâfı izale eden, mülk sahipleri ile kiracıların haklarını telif eden hükümler konmuş ve eski hükümler ilga edilmiştir.

5 — İcraî bir haciz vazettirmek için mülga kanunun vazettiği merasim ne kadar pürüzlü ve zamana mütevakkıf ise ihtiyatî haciz için vazettiği prensipler de o kadar dar ve alacaklı aleyhinde idi. Alacaklılar; tesbiti çok müşkül muayyen sebeplerden birisi ve alacak hakkında mahkeme ve kanaat vererek ihtiyatî haciz konmasını isteyebilirdi.

Borçlular ise, ihtiyatî haciz koydurmanın hemen hemen imkânsızlığından ve icraî haczin aylara tevakkuf eden merasiminin ikmal edilememesinden istifade ederek mallarını kaçırmak ve gizlemek fırsatını bulmaka idi. Yeni kanun icraî haczin merasimini azaltmakla beraber vadesi gelmiş borçlar hakkında mahkemeye kanaat vermek şartile hiç bir sebep göstermeksizin ihtiyatî haciz konmasına müsaade etmiş ve mülga kanunun ihtiyatî haciz sebepleri olmak üzere isbatına lüzum gösterdiği ahvali vadesi gelmemiş alacaklar için ipka eylemiştir. Bu suretle borçluların mallarını kaçırılmasına meydan verildiği hakkındaki haklı şikâyetler de ortadan kaldırılmıştır.

6—Mülga kanunda cebrî icra suretile satılan bir gayrimenkulün müşteriye teslimi hakkında bir hüküm yoktu. İhtilâf doğuran, satışlarına rağbeti azaltan bu noksan da ikmal edilmiştir. İcraca satılan gayrimenkul ister borçlu tarafından ister üçüncü şahıs tarafından işgal edilsin on beş gün içinde icra marifetile cebren tahliye ettirilerek müşteriye teslim olunacaktır.

7 — İpotekli alacaklıların gaip veya ikametgâhları meçhul olması veyahut alacağı almaktan ve ipoteği çözmekten imtina etmeleri gibi hallerde borçlulara icraya müracaat ederek borcunu icra dairesine yatırmaları ve tetkik mercii kararile ipotek kaydi terkin ettirmeleri için ihtiyaca ve kanunu medeninin esaslarına uygun yeni hüküm konulmuştur.

8 — İflâs yolile takiplerde; mülga kanunun muhtelif mercilere mükerrer müracaatları müstelzim olan kırtasî muameleleri çoğaltan esasları yerine itiraz, talep ve defilerin birden ve mahkemede tetkiki usulü kabul edilmiş fakat iflâsın muzır tesirlerinden borçluyu ve memleketi korumak için de borcun itfa veya mahkeme veznesine depozito edilmesi için mühlet itası ve imtina halinde iflâsa karar verilmesi usulü konmuştur. Gerek bu usul ile gerek haciz yolile takibe müsaade etmek suretile hem merasimin hem de iflâsların azalması için tedbir alınmıştır.

9 — Borçlu aciz halinde bulunduğunu bildirerek iflâsını isteyebilir. Bu ihtiyarîdir, fakat iflâsa tabi bir borçlu haciz yolile takip olunur ve haciz ile yarı mevcudiyetini kaybeder ve geri kalan malları muaccel ve senesi içinde vadesi gelecek borçlarını ödemeğe yetişmezse iflâsını istemeğe mecburdur. Bu suretle bilmünasebe arzettiğim gibi diğer alacaklıların zarar görmesine, ticarî emniyetin sarsılmasına meydan verilmek istenmemiştir.

10 — İflâsın tasfiyesi, bir taraftan işlerin çokluğu ve teşkilât noksanlığı diğer taraftan kanunî sebepler yüzünden uzamakta ve şikâyet sebebi olmakta idi. Yeni kanun ayrı iflâs daireleri teşkil ve iflâs memurlarının hâkim sınıfından intihap edilmesi, mürakabe komisyonlarının kaldırılması gibi tedbirler almakla beraber uzayan tasfiyeleri basit bir şekilde yaptırmak için alacaklılara salâhiyet vermek suretile bu şikâyet zeminini de azaltmıştır.

11 — Aleyhlerindeki icra takiplerini durdurmak isteyen borçlular konkordato talep etmekte ve merci borçlunun ibraz ettiği vesikalara göre mühlet vermekte, alacaklılar mühlet hitam bulununcaya kadar bir şey yapamamakta idi. İleride konkordato talebi red dedilse bile dava ve takipler aylarca teehhüre uğrayordu. Yeni kanun bu mahzuru da derpiş ederek alacaklılara merciin konkordato mühleti verilmesine dair kararlarına itiraz salâhiyetini vermiş ve iki tarafa da temyiz hakkı tanıtmıştır. Bir de konkordato mühleti verilmek için borçlunun yüzde otuz tediyeye muktedir olduğunu isbat etmesini şart koymuş ve suiistimallere mani bir tedbir almıştır.

12 — Mallarını yakın hısımlarına devrederek icra takiplerini semeresiz bırakmak isteyen borçlular eksik değildir. Yeni kanun iptal davaları şartlarını tevsi ve müddeti temdit etmiş ve bilhassa ana baba, evlât, karı koca arasında gibi ivazlı tasarrufları da batıl addederek mal kacırma sebeplerinin belli başlılarını bertaraf etmiştir.

13 — Yeni kanun sür'at kadar adaleti de iltizam ederek merci kararlarından tarafların hakkına müessir olabileceklerine temyiz kabiliyeti vermiştir. Adalet icapları kadar, kanunun doğru anlaşılması ve her yerde bir tarzda tatbiki için elzem sayılan temyiz salâhiyetinin suiistimaline mani tedbirler de koymuştur. Temyizin satıştan maada icra işlerini tehir etmemesi hakkındaki hüküm bu cümledendir. Mahkemei temyiz de ayrı bir icra ve iflâs dairesi teşkilinin ehemmiyeti de aşikârdır.

Bunlardan başka müddetlerin tevhidi, icaplara göre uzatılıp kısaltılması, devletin de akitten ve haksızlıktan doğan alacakları için icra kanunu hükümlerine tabi tutulması, ref'i itiraz sebeplerinin yeni ve salim esaslara bağlanması, hacize iştirak için konulan sistemin hile ve zararlara mani bulunması, muvazaalı istihkak davalarına imkân bırakılmaması, satış talep müddetinin uzatılması kanun hüsnü tatbikini temin edecek yeni esaslardandır.

Mal beyanı için müddetinde gelmeyen borçluların cezalandırılması ve borcuna yetecek malı bulunmayan borçluların yaşayış tarzına göre geçim membalarını ve buna nazaran borcunu ne suretle ödeyebileceğini beyana mecbur tutulması ve bu kabil borçluların rizasile tayin veya hâkimin takdir ettiği ödeme şartlarına riayet etmezse ceza görmesi, müeyyidelerin ve cezai hükümlerin takviye ve tevsi edilmesi, tetkik mercilerine hususî bir muhakeme usulü ile ceza vermek salâhiyeti verilmesi hak sahiplerini icra ve mahkeme kapıları önünde süründürmemek yolundaki dilekleri tecelli ettirecektir.

Kayseri meb'usu
Sait AZMİ
Adliye encümeni âzasından

HARİCİ HABERLER

Uzlaşmak Mümkün değil

Paraguay'ın şartına Boliviya razı olacak mı?

BUENOS-AİRES, 21. A. A. — Assomptiondan bildirildiğine göre Paraguay hükümeti, bitaraf devletlere vermiş olduğu cevapta öteden beri takip eden gelmekte olduğu muslihane hattı harekete devam edeceğini teyit ve muhasematın tatili teklifini kabul ettiğini bildirmiş ve ancak Bolivya tarafından biriktirilmiş olan silâhların yeni bir taarruzda kullanılmayacağı hakkında teminat istemiştir.

Paraguay hükûmeti, Paraguaylılar Bolivyanın hiçbir istihkâmını işgalleri altında bulundurmamakta oldukları halde 5 Paraguay istihkâmının Bolivyalıların ellerinde bulunmakta olduğuna nazarı dikati celbetmiştir.

Paraguay, sulhu tesis arzusundadır. Fakat, mütareke Bolivyaya harp cuyane harekâtına devam etmek fırsatını bahşetmemelidir.

Paraguay, büyük hasarlara uğramış ve henüz zail olmamış olan bir takım tehlikelere karşı koymak için pek bahalıya malolan fedakârlıklar ihtiyar eylemiştir.

RİO DE JANEİRO, 21. A. A. — Federal kıtaatın Sao Paulo eyaletinin ehemiyetli tabiye noktalarından biri olan Cunhayi zaptetmiş oldukları resmen bildirilmektedir.

Uçan aile

LONDRA, 21. A. A. — Nord Talbot ismindeki balıkçı gemisinin getirdiği "Uçan aile" adlı tayyare, İskoçyada kâin Lairg'e gelmiştir.

Mrs. Hutchinson, bu seyahatin korkunç bir tecrübe teşkil ettiğini söylemiştir. Misterisin kocası ise tayyarenin uğradığı kazayi telsiz ajansının kısa menzilli olmasına atfetmiştir.

Graf Zeppelin Yolunda

PERPİNYAN, 21. A. A — Graf Zeppelin balonu, saat 13,20 de Perpinyan üzerinde dolaştıktan sonra şimali şarkî istikametinde yoluna devam etmiştir.

İtalyanın nüfusu

Roma muhabirimiz yazıyor: İstatistik merkez enstitüsünün ilânına nazaran 31 temmuz 932 tarihinde İtalyanın nüfusu 42 milyon 179 bin kişiye baliğ olmuştur. İşbu mikdar, 1931 senesi umumî tahriri nüfustan sonra ilk defa olarak neşredilmektedir. Mezkûr yedinci tahriri nüfustan beri 1,263,079 kişi tevellüt etmiş ve 764,903 kişi vefat eylemiştir. Binaenaleyh, tevellüdatta vefiyat üzerine 498,126 kişilik bir tezayüt vardır. Ve tarihi mezkûrdan beri 152,196 kişi hicret etmiş ve 122,819 kişi de vatana avdet eylemiştir.

Gandhi'nin Grevi

Silâhsız itaatsızlık tekrar başlıyor mu?

BOMBAY, 21. A. A.— Gandhinin kefalete rapten serbest bırakılmak teklifini reddettikten sonra açlık grevine başlamağa ve hapishanede kalmağa karar vermesi hükûmeti, büyük bir müşkil karşısında bırakmıştır.

Filvaki hükûmet, Gandhi'yi arzusu hilâfına serbest bırakmak istememekte ve bu suretle tagaddi etmekten imtina eyliyen mahpusları, hapishanede muhafaza etmekten men' eyleyen hapishaneler nizamatını ihlâl etmek zarureti karşısında kalmaktadır.

Şimdiki halde hükûmet, cefa gören sınıflar meselesinde bir hal sureti bulmak için kendisini görmeğe gelen heyetleri kabul etmesi için Gandhi'ye her türlü teshilâtı göstermek suretile mümaileyhin bulunduğu hapishane nizamatının şiddetini tadil etmeğe karar vermiştir.

Diğer taraftan hükûmet, silâhsız itaatisizlik hareketinin tekrar başlamamasına da fevkalâde dikkat etmektedir.

Ortodoks Hinduler, diğer tarafın mutalebatını karşısında ittihaz etmiş oldukları muhterizane hattı hareketi terketmemektedirler.

Bombayda borsa, memnuniyetsizlik alâmeti olmak üzere kapanmış ve işler hemen hemen tamamen tatil edilmiştir.

Kesif bir halk kütlesi, Mahatma'yı görmek ümidile hapishane civarında toplanmıştır.

RANGOON, 21 A.A. — Dün açlık grevine başlamış olan Gandhi'ye karşı tesanütlerini göstermek üzere bütün Hintli mağazaları yarım gün kapalı kalacaktır.

Yeni bir İtalyan kruvazörü

Roman muhabirimiz yazıyor: Ağustosun 31 inci günü Cenovada Sesetri Ponentede Ansaldo desgâhlarında on bin tonilâtoluk Bolzano kruvazörünün denize resmi tenzili icra edilmitşir. Merasimde Cenovalı olan Bahriye nâzırı Amiral Siriyani de hazır bulunmuştur. Vaftiz analığını Prenses Mariya Adelayda yapmıştır.

Bu sür'at kruvazörü Vaşington muahedesile tesbit olunan 10 bin tonilâtoluk yedi kruvazör serisinin sonuncusudur. Mezkûr kruvazörler şunlardır:

Trento, Trieste, Gorizia, Zaro, Fiume, Pola, Bolzano.

Bolzano kruvazörünün tulü 195,20 metre, arzı 20,60 metre su kesimi kısmı 5,25 metredir.

Makinesi takriben mecmuu 150 bin beygir kuvvetiinde ve Parson sisteminde dört turbin motörüdür. Azami sür'ati saatte otuz altı mili bahridir.

Techizatı : 303 m.m lik dört zırhlı kuleli top, 100 m.m lik tayyare ve tahtelbahire karşı top ve 8 adet torpil kovanı.

Sen de mi, Brütüs?

Hendersonun bir makalesi hayret uyandırdı

CENEVRE, 21. A. A. — Nations gazetesi, M. Henderson'un bir makalesini neşretmiştir.

Tahdidi teslihat konferansı reisi bu yazısında Almanyanın silâhlanma hakkında müsavat esasının kabulü hususundaki talebine cevap olmak üzere bu meselede doğrudan doğruya alâkası olan devletlerin — Tahdidi teslihata dair ahkâmın kabulü Almanyadan istendiği sırada — Versailles'da giriştikleri taahhüde riayet göstermelerini teklif ve telkin etmiştir.

M. Henderson'un bugün toplanacak konferans divanı üzerinde bir tazyik ve tesir yapmak maksadile yazdığı zannedilen bu makale Cenevrede bulunan murahhas heyetlerin birçoğunu hayrete düşürmüştür.

M. Hoover ne istiyor

NEVYORK, 21. A. A. — M. Hoover, Amerikanın Almanyanın teslihatı meselesi ile doğrudan doğruya alâkadar olmadığını ve fakat Almanyanın bu konferansın mesaisine iştirake devam ettiğini görmeği şiddetle arzu eyleemkte olduğunu beyan etmiştir.

İngiltere Almanyayı manen tatmin etmek arzusunda

LONDRA, 21. A. A. — Almanyanın askerî sahada müsavat talebi,İngiltere hariciye nezaretinin Versailles muahedesine ait olan hukukî tefsiri dolayisile bertarf edilmiş olduğundan şimdi Londra Almanyayı manen tatmin etmek için bir çare bulmak meselesi ile her zamandan fazla iştigal edilmektedir.

İngiltere, evvelce vaki beyanatı mucibince, tahdidi teslihat mukavelenamesi kadrosu dahilinde Berlin hükûmetinin şikâyet etmekte olduğu statü farkını filen izale etmeği düşünmektedir.

İngilterenin, fikrî , mütekabil bir itilâf ile ,bir müddet için ve meselâ 5 sene için teslihatın tahdidine müteallik bir mükavelename tanzim etmekten ibaret olduğu söylenmektedir.

Bu müddetin hitamında, ahval ve şerait nazarı itibare alınmak suretile, yeni tahdidat icrası zımnında mukavelenamenin yeniden tetkiki bu mukavelenamenin ahkâmı cümlesinden olacaktır.

Bu ihtiyatkârane usulün hali hazırda mevcut olan müsavatsızlığı merhale merhale tenkis etmek gibi bir netice vereceği söylenmekte ve fakat Almanya tahdidi teslihat konferansı mesaisine iştirak etmedikçe bu usulün tatbiki mümkün olamıyacağı ilâve edilmektedir. Aksi takdirde, birkaç seneden beri Cenevrede sarfedile gelmekte olan mesainin akamete uğramasından mütevellit mesuliyet , Almanyaya raci olacaktır.

Temps gazetesi çıkışıyor

PARİS, 21. A. A.— Temps gazetesi yazıyor:

Memlekette hiçbir cidi, esasa istinat etmeyen ve mefsuh parlâmentoda 513 reye Memlekette hiçbir cidi, esasa istinat etmeyen ve mefsuh parlâmentoda 513 reye karşı ancak 32 reye malik bulunan von Papen von Schleicher kabinesi, yalnız Almanyayı münferit ve münzevî bir vaziyete ilka edecek şekilde değil, ayni zamanda Almanyayi bütün cihan nazarında umumî surette teslikerî bir zihniyetle hareket eyleyen ve 1914 senesinde olduğu veçhile muahedeler ahkâmını hiçe saymağa azim ve kendi hususî ihtiraslarını hatın tahdidine mania teşkil eden aş tatmin etmek için cihanın iktisadî kalkınmasına mani olmağa amade bir devlet halinde gösterecek surette manevra yapmıştır.

Cenevreye gitmekte olan hariciye nazırı M. von Neurath, milletler cemiyeti konseyi ile büyük meclis hari cinde yapılacak mükâlemelerde Almanyanın her milletten ziyade muhtaç olup von Papen ile von Schleicher'in Hosarvari hareketlerile ona bir daha kaybettirmiş oldukları beynelmilel itimadı Almanyaya kazandırmağa muvaffak olabilirse büyük bir liyakat göstermiş olacaktır.

Hindenburg manvvralarda

FÜRSTENBERG - SUR ODER, 21. A .A. — Reisicümhur mareşal Hindenburg, Alman ordusunun mânevralarında hazır bulunmak üzre dün öğleden sonra buraya gelmiş ve hararetle alkışlanmıştır.

Alman intihabatı

BERLİN, 21. A. A. — Rayiştağ intihabatının icrası tarihi kat'i suretle 6 Teşrinisani olarak tesbit edilmiştir. Reisicümhur, dün kabine tarafından bu husus hakkında yapılan teklifi tasdik eden emirnamevi imzalamıştır

SON DAKİKA

Izmir adliye dairesinde feci bir cinayet oldu

İZMİR, 21. (Milliyet) — Bugün adliye dairesinde çok feci bir cinayet olmuştur. Sekiz ay kadar evvel Çeşme yolunda bir kaç kamyon soyarak yakalanan şakilerden Osman pehlivan ve battal ve arkadaşları muhakeme edilmek üzere adliye nezarethanesine getirilmişlerdir.

Fakat bunlardan battal nereden eline geçirdiği henüz belli olmyan bir kama ile kendisini soygunculuk yapmağa teşvik eden Osman pehlivanı kalbinden, böğründen kamalayarak öldürdü.

Katil cürmünü itiraf etmiş âleti cürmü olan kamayı adliye halâsında bulduğunu ve kendisini soyğunculuk yapmağa teşvik eden Osmanı öldürdüğünden dolayı nedamet etmediğini söylemiştir.

Hâdise halkı tehyiç eylemiş. Yüzlerle kişi adliyeye toplanmıştır.

Tapu umum müdürü Izmirde

İZMİR, 21. (Milliyet) — Tapu umum müdürü Cemal B. tetkikatta bulunmak üzere gelmiştir.

Izmirde ekmek fiatı yükseldi

İZMİR, 21. (Milliyet) — Fırıncılar cemiyeti belediyeye muracaat ederek fırınların makine ile işletilmesi için müştereken tetkikat yapılmasını istediler.

Buğday fiatlerinin yükselmesi üzerine ekmek fiatına 20 para zammedilmiştir.

" Bir gün gelecek tek bir devlet teşkil edeceğiz,,

M. Venizelosun beyanatı

ATİNA, 21 A.A. — Atina Ajansı bildiriyor:

M. Venizelos söylediği bir intihap nutkunda demiştir ki:

" Türkiyede üç mümtaz şahsiyet buldum. Gazi, İsmet Paşa, Tevfik Rüştü Bey. Onlara ellerimizi uzattık. Bu suretle bir devlet diğerini tamamlamaktadır. Belki de bir gün gelecek, tek bir devlet teşkil edeceğiz.

Tevfik Rüştü Bey bir gün Ankarada demiştir ki: "Bizi yalnız, Meriç nehri ayırıyor. Günün birinde belki de bu nehir bizi ancak, idari muameleler hususunda ayıracaktır."

ATİNA, 21. (Hususî) — Bir müddettenberi Makedonyada seyahatte bulunan Yunan başvekili M. Venizelos, bugün Atinaya avdet etmiştir. Mümaileyh bu seyahatinden fevkalâde memnun bulunmaktadır.

Kabinede tebeddülât olacağına dair haberler tekzip ediliyor

ANKARA, 21. A. A. — Anadolu Ajansı Millî müdafaa Vekili Zekâi Beyin çekileceğine ve yerine Maliye Vekili Abdülhalik Beyin geleceğine ve Adliye Vekâletinde tebeddülât olacağına dair İstanbul matbuatında intişar eden haberleri kat'i surette tekzibe mezundur.

Dil kurultayına aza olmak için müracaat eden zevat

İSTANBUL, 21 A.A. — T. D. T. C. Kâtibi Umumiliğinden:

26 eylûlde toplanacak olan kurultayda âza olmak arzusile müracaat eden zevatın isimlerinin neşrine devam ediyoruz:

Ali Rıza Bey mütekait miralay, Tahsin Bey, Topkapı sarayı müzesi müdürü, A. Aziz B., İstanbul müzeleri müdürü, Mahmut Faik Bey, Kuleli askeri lisesi Edebiyat muallimi, Güzide Hikmet Hanım, İstanbul ikinci mektep muallimi, Celâl Ferdi Bey, erkek lisesi müdürü, Dr. Fazıl Şerafettin Bey, Tıp Fakültesi müderris muavinlerinden, Mahir Bey, Üsküdar orta mektep türkçe muallimi, Mihran Mihri Bey, Mülga harbiye nezareti baştercümanı, şark lisanları muallimi, Ömer Rıza B. Vakit gazetesinde muharrir, Harun Reşit B., Maarif vekâleti müfettişlerinden, N. Tevfik Bey, Ali deniz ticareti mektebi ve Kabataş lisesi tarih muallimi, Ali Galip Bey, Eyüpte Babahaydarda, Bekir Bey, muallim, Faruk Bey, Topçu miralaylığından mütekait, M. İzzet Bey muallim, Feyhaman Bey, Güzel san'atlar akademisi resim muallimi, M. Nuretin Bey, Mütekait Baytar, A. Hamit Bey, Tarih profesörü, Y. Behçet Bey, Darülfünun Edebiyat Fakültesi tarih müderrisi, Meliha Hanım, muallim, Mehmet Servet Bey muallim, Eşref Bey, Askeri mütekait, Hamit Nafiz Bey, Darülfünun ve yüksek Orman mektebi Jeoloji muallimi, A. Malik Bey, Darülfünun ve yüksek Orman mühendis Jeoloji muallimi, Bedri Bey, Maarif vekâleti müfettişlerinden, Salih Zeki Bey, Maarif müsteşarı, A. Yılmaz Bey, İkinci mektep başmuallimi, Sabri Can Bey, Beyoğlu Sakızağacında, Reyhane Melek Hanım Beyoğlu Sakızağacında, Dr. Ahmet Şükrü Bey.

Beyoğlu ve Kadıköy Telefon Santralleri

22 Eylül 1932 perşembe günü saat 23 te Otomatik olarak işlemeğe başlayacaktır

Şimdiki sistemin istimalden kaldırılmasına saat 22,50 de iptidar olunacak ve saat 22,50 ile 23,10 arasında bazı hatlar işlemiyecektir.

Saat 23 ten sonra, muhterem abonelerin kadrana bağlı sicimi söküp atarak telefonun otomatik tarzda kullanılmasına ait talimat dairesinde hareket etmeleri rica olunur.

M Ü H İ M

1 — İstanbul, Beyoğlu ve Kadıköy'ün bilumum telefon numeroları üç rakkamdan mürekkeptir.

2 — Ahizeyi yerinden kaldırmadan evvel görüşmek istediğiniz numeroyu iyice biliniz.

3 — Numeroyu çevirmeden evvel mütemadi olan "çevir sesi" nin işitilmesini bekleyiniz.

4 — Numeroyu acele etmeyerek fakat durmaksızın çeviriniz.

5 — Mükâlemeniz biter bitmez ehizeyi yerine takınız.

6 — Fasılalı olan "meşgul sesi" ni duyar duymaz ahizeyi yerine takip biraz sonra tekrar çağırınız.

7 — İstanbul, Beyoğlu ve Kadıköy santrallerinden başka bir santrale ait bir numero çağırmak istediğiniz takdirde kadran üzerinde santral ismi yerine kaim olan sade ilk iki rakkamı çeviriniz ve size cevap veren memureye arzu ettiğiniz numeroyu şifahen söyleyiniz.

Bilûmum eski telefon rehberlerin istimalden kaldırılmaları muhterem abonelerden rica olunur.

Müdirivet

Belediye Bütçesi Tasdik Edildi ve Gönderildi.

Ekonomi

Bari'de Türk incirlerinin gördüğü rağbet

Sergi Bu sene 200,000 kişi tarafından ziyaret edildi

BARİ 20 (Milliyet) — Bari şark sanayi panayırı yarın akşam kapanacaktır. Serginin son günleri münasebetile sergi tertip heyeti reisi M. Laracca panayıra resmen istirak eden memleketler murahhasları şerefine bir ziyafet verdi. Sergiye resmen iştirak etmediğimiz halde ihracat ofisi mümessili Akil Bey de bu ziyafete davet edilmiştir. Ziyafette bulunanlara tevzi edilen bir sandık İzmir inciri fevkalâde bir memnuniyet uyandırdı.

Sergiye iştirak eden tüccarlarımız yakında avdet edeceklerdir.

Bütün dünyayı sarsan iktısadî buhran Bari panayırında da tesirini göstermiş ve geçen sene sergiyi bir milyon iki yüz bin kişi ziyaret etmesine mukabil bu sene ancak 200 bin kişi sergiyi gezmiştir.

Afyonculların Vaziyeti

Ziraat Bankasının afyonculara kredi açması piyasada büyük bir memnuniyet ve ferahlık husule getirmiştir. Banka yalnız bu senenin afyon mahsulü için avans vermektedir. Geçen senenin afyonları avanstan istifade edememektedir. Buna rağmen afyoncular vaziyetten memnundurlar.

Bir afyon taciri bunun sebebini şöyle izah etmektedir:

"— Esasen piyasada vaziyetin darlığına sebep olan ve endişe uyandıran yeni mahsuldür. Geçen senenin satılamamış mahsulü için nasıl olsa şimdiye kadar bir formül bulunmuştur. Bizi düşündüren yeni mahsul için avans tedarik edilince diğerleri için de daha ferah bir vaziyet bulunabilir.

Esasen bu senenin mahsulü pek azdır. Ancak 975 sandık kadar tahmin edilmektedir.

Yaş meyvelerimiz

Fransız Ziraat nezaretinin yaş meyve ihracatçılarına neşrettiği tebliğde yaş meyve yeni üç aylık kontenjanı neşredileceği için yapılacak ithalâtın daha evvelden bildirilmesi istenmektedir.

Bizim meyve ihracatımız henüz tecrübe mahiyetinde olduğu için vaziyetten istifade etmek imkânı görülmemektedir. .

Yumurta İhracatımız

Samsundan gelen malûmata nazaran Eylûlün ikinci haftasında bu mıntakadan Avrupaya 2143 sandık yumurta ihraç edilmiştir. Bu ihracatın kısmı azami İspanyaya vaki olmuştur.

İtalyanın yumurta resmini arttırması ve Fransanın yumurtayı kontenjana tabi tutmuş olması yumurta ihracatımızı çok azaltmıştır.

İncir ihracatımız fazla

İzmirden mevsim bidayetinden Eylûlün 15 ine kadar 5766 ton üzüm ve 1838 ton incir ihraç edilmiştir.

Bu seneki üzüm ihracatı geçen senenin ayni müddetindeki ihracatından 3702 ton fazla ve incir ihracatımız ise 409 ton noksandır. En fazla bu sene üzüm ve incir ihracatımız en ziyade İngiltere ve Almanyaya vaki olmaktadır.

Halı ihracatımız

İhracat ofisine gelen malûmata nazaran Felemenk hükûmeti halı ithalini kontenpana tabi tutmuştur. Bizi çok yakından alâkadar eden bu vaziyet şubat 932 nihayetine kadar devam edecektir. Bu müddet zarfında ithal olunacak halı miktarı her memleketin 930 ve 931 seneleri muadil ayları ithalâtının yüzde 75 i kıymetinde iş yapılabilecektir.

Ziraat bankası Buğday satmıyor

Ziraat Bankasının Hükümet namına köylüden satın almakta olduğu buğdayları sattırmakta olduğu hakkında dolaşan şayıa üzerine Bankadan yaptığımız tahkikatta böyle bir muamelenin aslı ve esası olmadığı, çünki, maddeden imkânsız bulunduğu anlaşılmıştır.

Filhakika, Ziraat Bankası buğday kararnaesi mucibince bugün yalnız buğday mubayaa etmekle mükelleftir. Satış meselesi ayni kararname mucibince ancak vekiller heyetinin kararı üzerine mevzuubahs olabilir. Şayıa, her halde Bankanın bazı yerlerde mubayaa ettiği buğdayları mahalli ambarların müsaadesizliğinden dolayı İstanbuldaki silolara sevketmesinden ileri gelmiş olduğu şüphesizdir .

İtalyanın buğday mahsulü

Roma muhabirimizden: Curnale Ditalya, Tan gazetesinin İtalyanın bu seneki buğday mahsulâtının pek şayanı memnuniyet olmadığından dolayı, mühim mikdarda ecnebi buğdayı idhal etmesinin bir emri zarurî olduğuna dair neşriyatına cevap vererek, bilâkis bu seneki mahsulâtın on üç senelik mahsulâtın fevkinde olduğunu, binaenaleyh son derecede şayanı memnuniyet bulunduğunu yazmaktadır. İtalyanın 1919 senesinden beri buğday mahsulâtının mikdarları şunlardır:

Hektar başına mahsulât	*Mecmu mahsulât*	*Sene*
10,800	46,204,000	1919
8,400	28,466,000	1920
11,000	52,482,000	1921
9,500	43,992,000	1922
13,100	61,191,000	1923
10,000	46,306,000	1924
13,900	65,548,000	1925
12,200	60,050,000	1926
10,800	53,291,000	1927
12,500	62,215,000	1928
14,800	70,790,000	1929
11,900	57,173,000	1930
13,800	67,523,000	1931

1932 senesi için de, vaziyete nazaran, mahsulâtı umumiyenin takriben (70) milyon kentali tecavüz ettiği tahmin olunmaktadır.

BORSA

(İş Bankasından alınan cetveldir)

20 Eylül 1932

Akşam Fiatları

İstikrazlar		Tahvilât	
İst. dahili	96,1/2		
Şark d.yolları	4,95	Elektrik	5,—
D.Muvahhide	58,75	Tramvay	4,97,--
Gümrükler	9,—	Tünel	5,—
Saydı mahi	6,50	Rıhtım	18,—
Bağdat	7,50	Anadolu I	34,25
T. askeriye	7,50	» III	33,85
İzmir Belediye İstikrazı	94	Mümessil	34,15

Esham

İş Bankası	9,20	Terkos	32,50
Anadolu	20,15	Çimento Ar.	9,50
Reji	4,80	Ünyon dey.	25,—
Şir.hayriye	14,50	Şark dey.	2,75
Tramvay	46,25	Balya	2,70
Umumisigorta	10,30	Şark m. cesa	2.40
Bomonti	23,50	Telefon	15,25

Çek fiatları

Paris	12,06.—	Prag	15,96,15
Londra	734.1/2	Viyana	3,99,89
Nüyork	47,29	Madrit	5,76,50
Milano	9,20	Berlin	1,99,43
Brüksel	3,41.10	Varşova	4,22.—
Atina	76,233,4110	Peşte	3,60,75
Cinevre	2,45,—,	Bükreş	79.925
Sofya	66,363,	Belgrat	30,81,50
Amisterdam	1.17,69	Moskova	10,87,50

Nukut (satış)

	Kuruş		Kuruş
20 f.Fransız	171,—	1 şilin, Av.	28,—
1 İsterlin	743,—	1 peseta	17,—
1 dolar	213,—	1 mark	50,—
20 liret	218,—	1 zolti	24,—
50 f. Belçika	118,—	1 pengo	82,—
20 drahmi	27,—	20 ley	25,—
20 f. İsviçre	82,3—	20 dinar	69,—
20 leva	27,—	1 Çernovoç	—
50 florin	85,—	1 Altın	9,25
50 kur Çek.)	124,—	1 Mecidiye	36,—
		1 Banknot	2,37—

Maarifte

İlk mekteplere Talebe

Mekteplere bu sene çok talebe yazılıyor

İlk mekteplere talebe kaydına devam edilmekte ve fazla miktar da müracaat vaki olmaktadır. Kayıt muamelesi ay sonuna kadar devam edecektir. 341 doğumlular ilk mekteplere kabul edilmektedir; 926 doğumlular da alınacaktır. Nüfus kâğıdı olmıyan talebe, 6 yaşında olduklarına dair mahallelerinden kâğıt ibraz ederlerse kayıtları yapılmaktadır.

Eyüp mıntakasında 4 ilk mektebin, yeni yazılanlarla birlikte talebe yekûnu 1600 ü bulmuştur.

Maarif müsteşarı

Maarif Müsteşarı Salih Zeki B. dün Maarif idaresinde meşgul olmuştur. Müsteşar B. bu sırada şehrimizde bulunan Maarif Vekâleti müfettişlerile görüşmüş ve mektepsiz talebe kalmamasını temini için müdavelei efkâr edilmiştir.

Ders tevzii

Erkek Muallim Mektebinde bugün orta kısım muallimleri toplanarak aralarında ders tevziatı için görüşeceklerdir.

Yurt bilgisi imtihanı

Bugün Erkek Muallim Mektebinde Yurt Bilgisi imtihanları yapılacaktır. .

Maarif müdürü gelmedi

Maarif Müdürü Haydar Bey dün Ankara'dan gelmemiştir. Ve kâlet makamındaki değişiklik münasebetile bir iki gün daha orada kalacağı anlaşılmaktadır.

Yeni ilk mektepler

Bu sene şehrimizde 11 ilk mektep binası yaptırılacaktır. Bu meyanda Fındıklı'da da bir mektep binası inşa edilecektir. Bu bina projesi, bir Fransız mühendisi tarafından yapılacaktır. .Mektep, 1000 talebe alacaktır..

Gazi mükâfatı

Darülfünunun ihdas ettiği Gazi Mükâfatı için teklif edilen eserleri tetkik etmek üzere seçilen jüri heyeti, bugün Darülfünunda ilk içtimaını yapacaktır. Heyet, bugün başlıyacağı tetkikatını 29 teşrinievvele kadar bitirmiye çalışacaktır.

Konservatuar Talebesi

İstanbul Konservatuvarında talebe kayıt ve kabulüne başlanmıştır. Konservatuvarda, teşrinievvelde tedrisata başlanacaktır.

Bir ilk mektep

Kadıköy Maliye Tahsil şubesi ilk mektep ittihaz edilmiş, bu suretle Moda'daki ilk mektepteki talebe kesafeti azaltılmıştır. Yeni mektebin muallim kadroları da yapılmıştır.

Fuat B. gitti

Orta Tedrisat umum müdürü Fuat B. Ankara'ya gitmiştir.

Mahkemelerde

Güzellik kıraliçeliğiyüzünden çıkan cinayet

Dava yeniden görülüyor, hangi güzel daha güzeldi?..

Mübeccel Namık Hanım Türk güzellik kraliçeliğine, Mel. Diplaraku da dünya güzellik kraliçeliğine seçildiği sene İstanbulda bu intihap yüzünden bir cinayet olmuştu:

Kunduracı Arif oğlu Süleyman efendi ile arkadaşı Yorgi Andon efendi, Divan yolunda sıhhî müze altında Şakir ustanın dükkânında oturmuşlar bu bahsi konuşuyorlardı. Süleyman efendi:

— Türk güzeli Mel Diplarakudan daha güzeldir, dünya güzelliğine intihap edilememesi bir bahtişidir, diyor. Yorgi efendi ise Yunan güzelinin daha güzel olduğunu, esasen Yunan güzelliğinin esatirî bir anane halini aldığını söylüyor ve:

— Türklerin güzelliği de kendileri gibi kabadır, vahşi güzelliktir, diyordu.

Güzellik münakaşasının bu şekilde tecavüzkâr bir mahiyet alışı münakaşayı münazeaya kalbetmiş, derken iş buyümüş ve etraftan:

— Yapma, etme denilinciye kadar Süleyman efendi Yorgiyi beş yerinden bıçakla yaralamıştı.

Yorgi efendi derhal Cerrahpaşa hastanesine nakledildi, tedavi olundu, iyi oldu ve hastaneden çıktı.

Fakat 3 ay sonra tekrar hastalandı, Balıklı hastanesine gitti, muayene ettiler ve:

— Bağırsakların iltihap yapmış, ameliyat olması lâzım dediler ve ameliyat yaptılar. Fakat ameliyat neticesinde Yorgi peritonit oldu, öldü. O zaman doktorlar da:

— Bu hastalığa vaktiyle aldığı yaralar sebep oldu, ölümün de sebebi aslisi budur dediler.

O zaman Süleyman efendi yakalandı ve Ağırceza mahkemesine verildi. Muhakeme neticesinde de Süleyman efendi 15 sene ağır hapse ve müebbeden hidematı ammeden memnuiyete mahkûm oldu.

Bu hüküm resen olduğu gibi mahkûmun müdafaa vekili tarafından da temyiz edilmiş, vekil temyizde duruşma talep etmiş ve duruşmada da maktulün hastaneden iyi olarak çıktığını, üç ay sonra yapılan bir ameliyat neticesinde öldüğünü bu ölümde başka âmil ve sebepler olduğunu söylemiş, hükmün nakzını istemişti. Temyiz mahkemesi bu talebi muhik bulmuş ve kararı nakzetmiştir.

Dün bu davanın nakzen rüyetine Ağırceza mahkemesinde başlandı. Gerek iddia makamı, gerek müdafaa vekili nakza ittiba edilmesini istediler. İttiba kararı verildikten sonra müdafaa vekili ilk tedaviyi yapan operatör Bürhanettin Beyin şahit sıfatıyla celbini istedi. Muhakeme bunun için başka güne bırakıldı.

Sahte yaverin Davası

Reisicümhur Hazretlerile bir çok zevatı âliyenin imzalarını taklit eden ve kendisine Riyaseticumhur Yaveri süsünü veren Hüseyin Fikri efendinin muhakemesine bugün Ağırceza mahkemesinde de devam edilecektir.

Kara Ali çetesi

Kara Ali çetesi hakkındaki Ağırceza mahkemesi kararının temyizce nakzedildiğini yazmıştık. Kara Ali çetesinin nakzan yeniden muhakemesine 6 teşrinievvelde başlanacaktır.

Yeniden mi delirdi?

Merhum validei hidivînin yahsında hırsızlık yapan ve evvelce katilden maznun bulunan Piç Ömer tevkifanede iken delilik alametleri göstermiş, ve tımarhaneye nakledilmişti.

Bir aralık tımarhaneden firar eden Piç Ömer Fatihte yakalanacağı esnada tekrar silâh atmış, orada da bir adam ölrürmüş, bir kişiyi sakat bırakmış, ve kaçmıştı. Bir iki ay evvel Anadoluda ya kalanıp İstanbula getirilen Piç Ömerin dün ağırceza mahkemesinde muhakemesi yapılacaktı.

Fakat Piç Ömerin tevkifanede tekrar delirdiği ve tedavî edilmek üzere tımarhaneye gönderildiği anlaşıldı.

Muhakeme Ömerin deli olup olmadığının tımarhaneden sorulması için başka güne bırakıldı.

Şahit dinlenecek

Muhassasatı zatiye idaresinde üç aylıkların tevzii esnasında zimmetine para geçirmekten süçlu Arif efendinin muhakemesine ağırceza mahkemesinde başlanılmıştır.

Arif efendinin zimmetine geçirdiği paraları bilâhare ödediği anlaşılmıştır.

Muhakeme şahit celbi için gelecek çarşambaya kalmıştır.

Başka güne kaldı

Çatalca müddei umumisi iken iki kişinin hilâfı kanun mevkufiyetine sebep olduğu dolayısıyla muhakeme edilerek mahkûm olan Demir Bey hakkındaki karar temyiz mahkemesince nakzedilmiştir.

Dün Ağırceza mahkemesinde bu davanın nakzan rüyetine başlanılmış ve nakza ittiba kararı verilmiş, fakat muhakemenin devamı başka güne bırakılmıştır.

Mahkûm oldular

Hırsızlık yapmaktan suçlu olarak üçüncü ceza mahkemesinde muhakeme edilmekte olan Mehmetle Yusuf hakkındaki muhakeme intaç edilmiş, Mehmet 2 sene 6 ay, Yusuf ta 7 ay hapse mahkûm olmuşlardır.

Düyunuumumiye Suiistimali

Ankara müstantikliği tarafından İstanbul müddei umumiliğine gönderilen ve düyunu umumiye suiistimaline dair olan tahkikat evrakı ademi salâhiyet kararıyla Ankara müstantikliğine iade edilmiştir.

Muhlis B.

Üçüncü ceza mahkemesi âza mülâzimliğine tayin edilen Adliye vekâleti neşriyat müdürü Muhlis Beye müddei umumî muavinliği salâhiyeti verilmiştir. Muhlis Bey Ağırceza davalarında iddia makamını işgal edecektir.

Adliyedeki Münhaller

Adliyedeki münhallere yeniden tayinler yapılması icap etmektedir.

Bunun için Adliye intihap encümeni teşrinievvelde içtima edecektir.

Münhal olan üçüncü ceza riyasetine ağırceza azasından Nusret Beyin, Ağırceza azalığına müddei umumilik başmuavini Hikmet Beyin, Hikmet Beyin yerine muavinlerden Cemil Beyin, Cemil Beyin yerine İzmir müddei umumî muavinlerinden Fuat Beyin terfi edecekleri kuvvetle söylenmektedir .

Belediyede

Yeni bütçe Geliyor

Belediye bir çok işler görecek

Tasdiki âliye iktiran eden İstanbul Belediyesinin yeni bütçesi Ankara'dan postaya tevdi edilmek üzeredir. Bütçe gelince tatbik edilmek üzere Belediye lâzım gelen hazırlıkları ikmal etmiştir. Bu sene Belediye muhtelif yeni eserler meydana getirecektir.

Bunlardan biri, imdadı sıhhî teşkilâtıdır. Bu teşkilâtın merkezi, şimdilik şehrin en kesif bir mıntakası olmak itibarile Galata'da tesis edilecektir. İmdadı sıhhî teşkilâtının müteaddit doktorları, küçük sıhhiye memurları bulunacak ve bunların emrinde otomobiler bulundurulacaktır . Şehrin bir noktasında kaza veya cinayet, cerh gibi hâdiseler olunca, bir doktor hemen otomobille oraya şitap edecektir.

İmdadı sıhhî teşkilâtının müstacel vaziyetler düşünülerek küçük bir de reviri olmasına ve ileride bu teşkilâtın şehrin uzak mıntakalarında tali merkezler tesisi suretile tevsiine çalışılacaktır.

Zeynep Kâmil hastanesi

Yeni bütçe gelince, öteden beri açılması arzu edilen Zeynep Kâmil hastanesi de küşat edilecek, bu müessese ile Üsküdar mıntakasının hastane ihtiyacı temin edilmiş olacaktır. Zeynep Kâmil hastanesinin Etıbba ve idare kadroları kısa bir zamanda ikmal edilecektir.

Sultanahmet Parkı

Bunlardan başka, yeni bütçede mevzu tahsisat ile Ayasofya ve Sultanahmet camileri arasındaki meydanlık ta park haline getirilecektir .

Sıhhî murakaba teşkilâtı

Belediyenin yeni bütçeye mevzu tahsisat ile vücude getireceği yeni bir teşekkül de sıhhî müsakaba teşkilâtı olacaktır. Projesi hazır bulunan bu yeni teşekkül, fakir semtlerde faaliyette bulunacak ve fakir ailelerin ahvali sıhhiyesini takip ve mürakaba eyliyecektir.

Bütçe gelir gelmez, Belediyede Muhittin B. in riyasetinde Kaymakamların ve merkez şubeleri müdürlerinin iştirakile bir içtima aktedilerek yapılacak yeni işler hakkında kararlar alınacaktır.

Müracaatlar Berdevam

Gazi köprüsü için yeniden bir çok beynelmilel inşaat grupları Belediyeye müracaat etmişlerdir. Köprü için Belediyenin 1 buçuk milyon liraya yakın parası birikmiştir.

Köprünün 2,5 - 3 milyon liraya inşa ettirilebileceği tahmin edilmektedir. Münakasa pek yakında açılacaktır.

Yenibahçe stadı

Belediye, Yenibahçe'den başka Çukurbostan'da şimdi Karagümrük spor klübünün sahası olan yeri satın almak fikrindedir.

Belediye, bu işi yaparsa, buradaki stat da gayri müttefik bütün klüplerin maç yapmalarına tahsis edecektir .

Mezbaha için Otomobil

Mezbaha için Avrupa'ya sipariş edilen üç otomatik baskül gelince, mezbaha resminin hayvan başına değil, kilo üzerinden tahsiline başlanacaktır. Bu otomatik basküller, hayvanlar hattı havaiden geçerken kilolarını göstereceklerdir. Bu sayede, 10 kiloluk bir hayvanla 25 - 30 kiloluk bir hayvan için mezbahaca ayni resim alınması usulü kaldırılacak, bir hayvan kaç kilo gelirse ona göre muayyen resme tabi olacaktır. Kilo üzerinden resim esası, âdilâne olmakla beraber, Belediye varidatını da müteessir etmiyecek, et fiatlarının az çok ucuzlamasına müessir olabilecektir. Bir akşam refikimiz, vapurların koyun nakliye ücretleri yükselmiş olduğundan, mezbaha resmi kilo üzerinden dahi alınsa, bu kış eti pahalı yiyeceğimizi yazmıştır. Belediye, nakliye ücretlerinin filhakika artip artmadığını tahkik edecek ve et fiatlarının sebepsiz yükselmesine meydan vermiyecektir.

Vilâyette

İskân Tahkikatı

Dün bir kişi daha tevkif edildi

İskândaki suiistimal tahkikatına devam olunmaktadır. Dün de birçok kimselerin ifadeleri alınmıştır.

Bundan başka Hüsnü efendi isminde bir muhacir de tevkif edilmiştir.

Defterdarlık İmtihanı

Defterdarlık memurlarile hariçten memur olacaklar arasında bir imtihan yapılmıştı. İmtihanda 60 kişi muvaffak olmuştur.

Fazlı B. gitti

Birinci umumî müfettişlik baş müşaviri Fazlı Bey dün Diyarbekire gitmiştir .

Terkos işi

Terkos tesisatının tesellümünde tatbik edilecek tarzı idare hakkında belediyece tetkikata devam edilmektedir. Henüz kat'i bir karar verilmiş olmadığından Terkosla diğer şehir sularının birleştirilerek bir Sular Umum Müdürlüğü tesis edileceği yolundaki rivayetler nalemevsimdir.

Asrî mezarlık

Maçka ve Beyoğlu cihetindeki diğer islâm mezarlıklarında ötüleri gömecek yer kalmadığından Belediyece Balmumen çifliği ve Likör fabrikası civarında bulunan 100 metre murabbaındaki sahada tesisi düşünülen asri mezarlık yeri Sıhhiyece de muvafık görülmüştür. Bu yerin toprağının tahlil neticesi de muvafık çıkarsa Belediye orada hemen asri mezarlık tesisatına başlıyacaktır..

İyi yapılmayan Yollar

Belediye Daimî Encümeni, dün toplanarak teahhüt ettikleri yol inşaatını şartnameye uygun surette yapmiyan bazı müteahhitlerin evrakını tetkik etmiştir. Bunlardan Eyip - Silihtarağa yolu müteahhidinden kuvvetli teminat alınmış ve inşaatı bitirmesine müsaade edilmiştir.

Mütehassıs geliyor

İstanbul Konservatuvarı için Belediyece celbi tekarrür eden Viyana Musiki Akademisi sabık rektörü M. Jozef Marks 15 teşrinevvelde şehrimize geleceğini bildirmiştir.

Ekmek narhı

Ekmek narhı bir hafta için 8,5 ve fırancala narhı 13,5 kuruş olarak ipka edilmiştir .

Beyazıt kulesine Dürbin

Belediye, Beyazıt yangın kulesi memurları için çok kuvvetli ve son sistem bir dürbin almıştır.

Şehir stadı

Yenibahçe'de yapılacak Şehir Stadyomu için istimlâkâta sür'atle devam edilmektedir. Belediye reis muavini Hâmit B. şimdiye kadar 20 bahçe istimlâk edilmiş olduğunu, istimlâkâta devam edildiğini, gelecek yaz stadyomun ikmal edilmiş olacağını ümit ettiğini söylemiştir .

İktısadî ve Malî Hafta

Geçen hafta, Amerika müttehit cümhuriyetleri meyanında "Maine" dahilinde yapılan intihabat neticesinden, İstanbulda Türk fondalarının müteessir olmalarına şahit olduk. Meğer demokrat olan Maine müntehipleri, içki memnuiyetine, zirai muavenet siyasetine, nihayet buhranı izale için Mr Hoover'in takip ettiği umumî siyasete muhalif imişler; onun için bir demokrata rey vermişler.

Bundan ne çıkar?

Bundan şu çıkar ki, demokratlar ekseriyeti kazanırlarsa, gelecek teşrinisanide Mr. Hoover yeniden reisicümhur intihap olunamaz. İntihap o dükkâncıların, dükkânlarını kapayarak, onların da, şaşkın şaşkın, dört tarafa kaçışmalarına benzer.

Şimdiki halde dünya hep böyle dükkâncılardan mürekkeptir.

* * *

Gazetemiz iktisadî sahada hükûmetçe ittihaz olunan tedbirleri günü gününe neşir ve ilân ettiği için bunlar üzerinde tekrar tevakkuf etmeyeceğiz, Yalnız ticarete evvelce vazedilmiş olan takyidatın tahfif, ve hele hakikî ve hükmî şahıslar ellerine geçecek dövizlerin Cümhuriyet Merkez bankasına bildirmek mecburiyetinin refedilmiş olması her taraftan memnuniyeti mucip olduğunu kaydetmeden geçemiyeceğiz.

* * *

Almanyada " autarchie " ve kontenjantman usullerine karşı harekevvelâ kendisini sonra dünyayı kurtarmağa çabalayan Avrupanın bunca emekleri suya düşer; dünyanın hali çok daha fenalaşır.

İşte, her şey nisbî bir sükûn içinde iken, bu intihabat neticesinde söylediğimiz ihtimalleri hayallerinde büyüten Avrupa piyasaları, geçen gün, telaş içinde bir çok satışlarda bulundular, ve bu meyanda bizim kâğıtlara da hücum ettiler. Tabiatile bu telaşın serpintileri İstanbula kadar hissedildi; fakat, şükretmeliyiz, çok sürmedi. Heyecan sebeplerinin izam edildiği anlaşılarak, sükûn tekrar avdet etti.

Bu vaziyet, tıpkı bir adamın, yoratifleri birliği de, diğer sınayî teşekküllerini takiben, bu maksatla, hükûmet nezdinde teşebbüsatta bulunmuşlardır. Hali hazırda Almanyada himaye usulünü isteyen yalınız ziraat erbabı kalmıştır.

* * *

Cümhuriyet Merkez Bankasının 15 Eylûl tarihli bilânçosunda bir evvelki hafta vaziyetine nazaren âtideki farkları gördük.

Mevkii tedavüldeki banknotlar gene 115000 lira noksanile 164.740,589 liraya inmiştir. Bu fark, geçen hafta gibi, kanunun 6 cı maddesi mucibince hükûmet tarafından ayni miktarda yapılan amortismandan ileri gelmektedir.

Pasif kısmında vadesiz tevdiat yekûnu 365.000 lira çoğalarak 7.943 734 liraya; buna mukabil döviz mevcudu 29.015.850 lira olarak görünmektedir. Bunun 13113 kiloya tekabül eden miktarı halis külçe veya meskûk altındır.Geçen haftadan beri altın miktarı da 45 kilo kadar tezayüt etmiş bulunuyor. Serbest dövizler mevcuda cüzi bir tahavvül ile 121.015 liradır.

Başka kayda şayan bir şey yoktur.

* * *

Esham ve tahvilât

İstanbul menkûl kıymetler ve kambiyo borsası, icmalimizin başında mevzuu bahsettiğimiz ruhî amillerin tesiratı zail olduktan sonra, haftanın ortasına doğru, tabiî halini buldu. Saraçoğlu Şükrü Bf. nin tekrar Parise âzimeti beslenilen ümitleri takviye etmektedir. Ünifiye cesteyi müteakip, fiatlerde yeniden mühim bir yükseklik beklemek pek doğru olmaz. Ünifiyenin bugünkü fiatı, aşağı yukarı, müzakeratı hâzıranın beklenilen neticenin muhassalâsıdır. Çok muhtemeldir ki, imzayı müteakip fiatler, değil yükselsin, bilâkis düşsün. Onun için daima ihtiyatla hareket etmek muvafık olur.

Ünifiye dün akşam 59 da kapandı.

Bu hafta zarfında bilhassa Rumeli Şimendiferleri hararetle talep olundular. Geçen haftadan beri fiatlerde yarım lira tereffü vardır. Son muamele 4,95 lira üzerine vukubuldu.

Anadolu şimendifer kâğıtlarına da talip çoktu. Bir banka tarafından gene mühim bir parti mübayaa edildi. Son fiatler şunlardır:

Mümessil	34,15
Haydar Paşa	36,50

Yükselen kâğıtlar meyanında Değirmencilik eshamı da zikre şayandır. İttihatlar 25, Şarklar da 2.80 lirayı buldu.

Reji 4,80, Tramvay 45, Terkos 33, Bomonti 23,50, Telefon da 15 lira etmektedir.

Arslan cimentolar 40 kuruş kadar daha gerileyerek 9,50 lirada kaldılar.

Kota harici Mısır Kredi Fonsiyelerinin fiatı bervechi âtidir:

1886 tertibi	167,—	lira
1903 „	89,50	„
1911 „	87,50	„

Serbest piyasada gayri mubadil bonoları 27 buçuk kuruş ediyor.

Altın azcık düştü. Son fiatı 922 1/2 dur.

Milliyet

sırın umdesi «MİLLİYET» tir.

22 EYLÛL 1932

İdarehane: Ankara caddesi, 100 No.
Telgraf adresi: İst. Milliyet
Telefon Numaraları:
Başmuharrir ve Müdür: 24318
Yazı işleri Müdürlüğü 24319
İdare ve Matbaa 24310

ABONE ÜCRETLERİ:

	Türkiye için L. K.	Hariç için L. K.
3 aylığı	4 —	8 —
6 „	7 50	14 —
12 „	14 —	28 —

Gelen evrak geri verilmez — Müddeti geçen nüshalar 10 kuruştur. Gazete ve matbaaya ait işler için müdiriyete müracaat edilir. Gazetemiz ilânların mes'uliyetini kabul etmez.

BUGÜNKÜ HAVA

Yeşilköy rasat merkezinden verilen malûmata göre bugün hava açık olarak devam edecek rüzgâr şimal istikametlerinden mütedil kuvvetle esecektir.

21-9-932 tarihinde hava tazyiki 760 milimetre en fazla sıcaklık 27 en az 11 santigrat kaydedilmiştir.

FELEK

Elli gün sonra

Bizim de ağalığımız Napoleon ikinci imperatorluğu kadar ile sürmedi. Elli gün memleketten uzak ve memleket hislerine daha çok yakın olarak göz en ırak yaşadık. Gönülden de ak olmamak içindir ki; olduumuz yerlerden her gün bir aç satır gönderiyorduk.

Karilerimin bana karşı hissettiklerini bilmem amma, ben nlardan cüda düştüğüme hayli müteessir oldum. Belki hilâf elâkki edeceksiniz, bugün memlekete büyük bir zevkle döndüm ve ayni zevkle şu satırları yazıyorum. (Daüssıla) deiğimiz vatan hasreti bende bir sütun hasreti) ile katmerlenmi. Yazanlar bilir, yazmayanlar öğrensinler ki; bu sütuna yazı yazmanın ve o yazı altına - sey ek te olsa - aranan bir imza atmanın şampanyadan fazla sarhoşluğu ve zevki vardır. Bu sarhoşluk bazılarında çok ileri giler ve sızar. Ben sızmamağa gayret ederim.

Elli gün sonra İstanbula ve (Milliyet) e daha büyük bir zevk ve yazıya karşı daha fazla bir hâhişle dönüyorum. Umarım ki; elli günlük ayrılık kari erle aramı açmamıştır.

Kim etti sana bu kârı teklif?

Bir Fransız vapuru ile iki gün evvel Çanakkaleye yaklaşırken - dikkat ettim - vapurda ki bütün Fransız zabtileri resmî üniformalarını giymiştiler... Gerçek izaha lüzum vardır: Bindiğim vapur İstanbuldan sonra İzmir, Rodos ve Kıbrıs tarikile Beruta gittiği için vapurda bir çok Fransız zabtileri vardı.. Bu zabitler hep sivil giyinirlerken o gün resmî kıyafetle dolaşmaları gözüme ilişti. Sordum:

— Çanakkaleden geçerken Fransız zabtianının resmî giyinmeleri ve oradaki ölüleri selâmlamaları için emir vardır.

Dediler. Merak ettim ve zabitanın bulunduğu en üst güverteye çıktım. Yrimiye yakın ve muhtelif sınıflara mensup zabitler iki saf üzerine dizilmişler, Önlerinde vapurdaki en yüksek zabit olan bir tayyare miralayı geçmiş bekliyorlardı. Evvelâ İngiliz âbidesinin önünden geçerken "Hazırol?" kumandasını verdikten sonra:

— İngiliz ordusu ölülerine!. dedi ve hep birden selâmladılar..

Âbidenin önünden geçtikten sonra (rahat!) vaziyetine geçtiler ve tekrar ayni merasimi Fransız ölüleri için Fransız âbidesi önünde tekrar ettiler. Umdum ki; bizim ölüleri de ayni şeklide selâmlasınlar. Ümidim boşa çıktı. Bir mesele çıkmaması ve vapurun neşesi bozulmaması için yapmadım amma aklımdan geçmedi değil.. Diye cektim ki:

— Miralay Efendi! Ölülerinizi selâmlamak hakkınızdır. Fakat düşünmeden tecavüz ettiğiniz bu memleketi kanile müdafaa eden ve ayni toprak altında yatan asıl kahramanları selâmlamak aklınıza gelmez mi? Hem siz ne diye kalkıp buraya geldiniz? Size kim bunu teklif etti? Ben hissiyatını saklayamayan bir adam sıfatile açıkça söyleyeyim. O iki âbide benim sinirime dokunuyordu. Bu sefer bu selâm meselesinde büsbütün sinirlendim.

Şimale doğru

Çok gezen mi, çok yaşayan mı? derler.... Doğrudur.. İnsan gezdikçe öğrenyior.. Bu sefer İstanbula gelirken vapurda bir İngiliz kadın muharriri ile görüştüm. Çocuklar için hikâye yazıyor. İhtisası bu!

Kadınla görüşürken sordu:

— Sizin gazetelerde de var mı?. Şu günlerde İngiliz gazeteleri bir garip mesele ile çok meşguldür.. Bu mesele şudur: İnsanlar yatarken başlarını şimale tevcih etmezlerse iyi uyuyamazlarmış. Sebepsiz uyku uyuyamayanlar başlarını şimale tevcih ederek derhal uyuyorlarmış. Ben evde bu kaideyi çocuklarıma tatbik ettim. Derhal iyi tesirini gördüm...

Bu mütaleayı hiç bir şey ilâve etmeden, buraya yazıyorum. Bunu şahsımda tecrübe edemedim. Çünkü benim başım şimale müteveccihtir. Uyumayanlara bir kere denemelerini tavsiye ederim.

FELEK

Sünnet düğünü

Malûl gazizeler cemiyeti şehit ve malûl gaziler çocuklarının sünnet edilmeleri manfatına bu akşam Belvu bahçesinde bir müsamere verilecektir.

Müsamere sabaha kadar devam edecek alafranka ve alaturka müsikiden mada muhtelif oyunlar icra edilecektir.

San'at Hareketleri

Kozanoğlu

"Mimar Abdullah Ziya Anadoluda. Özü halk şarkılarından alınmış Kozan oğlu namile bir piyes yazmıştır. Bu piyeste padişahın zulmüne isyan eden ve bir elinde tüfeği diğer elinde sazile dolaşan Kozan oğlunun hayatı canlandırılmıştır. Piyes bu sene Darülbedayide temsil edilecektir. Eserin ikinci perdesinden bir parça alıyoruz."

Atike — Sen de âşıksın öyle ise ağam ha! Ağam senin de âşık Ali gibi gönlün yanıyor mu yoksa?!.

Kozanoğlu — Âşık Ali de kim kız?

Atike — Ninem söylerdi canım. Belki de uydurmuştur. Amma çok hoş. Anlatıvereyim sana istersen.

Kozanoğlu — Zavallı şen, mes'ut hakkı değil mi.. Bizim de vazifemiz. .

Atike — Anlatayım mı ağam?!.

Kozanoğlu — Ey anlat bakalım. Zaten artık işimiz masala kaldı. Biz de çok sürmez masallar gibi bir hayal olur yalnız dilde kalırız. Anlat...

Atike — (yanına oturur) anlatayım hâ!

Kozan oğlu — Anlat dedik ya!

Atike — (büyük bir zevkle anlatır) evvel zaman içinde, bu sahihmiş hâ ağam. Âşık Ali derler bir kahraman varmış. Tıpkı senin gibi ağam. Âşık Ali uzun boylu geniş omuzlu, bıyıkları ensesini döven kaplan postundan gocuğu olan, bir nâra attı mı yedi dağı birden inleten bir yiğitmiş. Bütün Türk elinin kızları Âşık Ali atının üzerinde geçerken içlerini çekerlermiş! Yüce tanrıya bu yiğiti kendilerine eş etmesi için yalvarırlarmış. Tıpkı senin gibi ağam!

Kozan oğlu — Sen şu Âşıkı bana benzetmekten vazgeç te devam et...

Atike — Türk elinin koca olmuş bahadırları Tanrıya bu yiğiti Türk eline bağışlaması için yalvarırlarmış.

Hanlar hanı Oğuz hanın kızı Âşık Alinin yiğitliğine, saz çalışına âşık olmuş.

Ali — Ya! Bak hele.. Bayağı hoş be... Sonra?!.

Atike — Dur hele.. Bak sonu ne olacak Hanlar hanı Oğuz Hanın kızı Aliye âşık olmuş birgün önüne çıkıvermiş. Ben sana âşıkım yiğit Ali gönlünü bana ver demiş.

Kozan oğlu — Demiş hâ!

Atike — Diyivermiş..Ali ne dise beğenirsin?!

Kozan oğlu — Ben de sana âşıkun demiştir.

Atike — Aliler öyle kolay kolay âşık olmazlar. Aşık Ali de gülmüş, benim âşık olacağım kızın benim sırtımı yere getirecek kadar pehlivan , benim atımla at koşturacak kadar binici, benim le silâh çarpıştıracak kadar Cilâsun olması lâzım demiş, yürümüş.

Kozan oğlu — Hoş vallâhi.. Sonra ?

Atike — Bunun neresi hoş. Hiç bir kadın bir erkek ile hem de bütün Türk eline meydan okuyan bir erkekle boy ölçüşebilir mi! Zavallı han kızı hasta olmuş yataklara serilmiş. Hanlar hanı Oğuz han hekimler koşturmuş. Oğuz elinin yüce ihtiyarlarını toplamış, kimseler kızının derdine çare bulamamış, günden güne yüzünün niçin solduğunu anlayamamışlar. Kız her gün şöyle söyler ağlarmış.

Karşı dağda gök ekin
Göğermez bizim ekin
Her gelen benzin sorar
Sormazlar gönüldekin

Kozan oğlu — Çok hoş nasıl şu türkü.

Atike — Karşı dağda gök ekin
Göğermez bizim ekin.
(Ali ile beraber söylerler)
Her gelen benzim sorar.
Sormazlar gönüldekin.

Kozan oğlu — (Kendi kendine) evet sormazlar gönüldekin Sonra!?

Atike — Kız ölüm haline gelmiş. Açmış elini Tanrıya yalvarmış. Yüce Tanrı. Bu Âşık Ali kulunu aşk yolunda öldür. Yürek acısının tadını tatsın demiş. Tanrıya bu sözler hoş gelmiştir. Âşık Alinin yaptığı işe gücenmiş. Hanlar hanı kızının duasını kabul etmiş. Periler sultanını Âşık Aliye göndermiş.. Bir gün Âşık Ali güğelerini suya yatırdıkları bir çağda kızıl atına su verirken karşı batan kara dağların yumrusundan beyaz kaza benzer göğüslü, şahin bakışlı,gümüş gibi parlayan saçları yeri döğen bir kız kopmuş, hey yiğit, yüce yiğit çek atını gümüş pınar başından, ben yıkanacağım demiş.

Periler sultanının kirpikleri hiç bir demir okun delemediği Âşık Alinin göğsünü delmiş kalbine saplanmış. Yüreğinden vurulan Ali boyun eğmiş, atını hayatında ilk defa geri çekmiş. Periler sultanı, soyunmuş, dereye girmiş. Gümüş dere için de altından bir ateş gibi yanıp sönüyormuş. Kara dere içinde boz aslana kan kusturan taşı tuttu mu kül eyleyen, sarı kalenin demir kapısını bir omuzda deviren, kırk Çin beyine aman verdirten Âşık Ali kan kusmuş, kül olmuş, suya devrilmiş. Periler sultanına aman demiş.

Kozan oğlu — Susma, susma anlat.

Atike — Nasıl güzel mi? Güzel değil mi?

Ali — (Başını sallar) anlat..

Atike — Gümüş pınar içinde Âşık Ali yürüdükçe periler sultanı gerilermiş, kara şahin gözleri Âşık Alinin gözlerinde aldatıcı bir aşkla yanıp söndüğünden, periler sultanını kendisine âşık sanmış, derenin içinde yürümeğe başlamış. Âşık Ali yürüdükçe sular yükselirmiş. Tam bu sırada Hanlar hanı Oğuz Hanın büyücüsüne cinler Âşık Alinin boğulmak üzere olduğunu haber vermişler. Âşık Ali büyücüyü ölümden kurtardığından büyücü Aliyi severmiş. Göklere ses salmış. Gök gürlemiş, gökten bir ses Heyyy.... Âşık Ali, yiğit Ali yürüme, gümüş dere seni boğacak, karşındaki kız sana âşık değildir. Yalancı bir kızdır. Periler sultanıdır, demiş, Ali durmuş. Fakat kızın gözlerini gözlerinde, kalbini kalbinde hissediyormuş. Periler sultanı Alinin durduğunu görünce yaklaşmış, elini tutmuş, kendine doğru çekmiş. Ali yürümüş, sular ağzına dolmağa başlamış. Gürleyen gökten büyücünün sesi inlemiş. Dur yiğit Ali aldanıyorsun. Yalancı bir aşka gidiyorsun. demiş.

Yiğit Ali gerilemek istemiş. Periler sultanı gözünden siliniyermiş. Tekrar ilerlemiş, sultan tekrar gözükmüş. O zaman yürümüş suları yarmış. Gözlerini gözlerim de, kalbini kalbimde duyuyorum. Gözden göze gelen aşk yalan olamaz.. Yalan olsa bile yaşamak bu zevki duymamağa bu aşka aldanmamağa değmez, demiş. Periler sultanının gözleri gözlerinde suları yarmakta devam etmiş. Gümüş sular kabarmış, periler sultanı bir köpük oluvermiş, Aliyi bu köpükler sinesine almış ve öldürmüş. İşte o zamandan beri ne zaman periler sultanı sularda dolaşsa, aşkına bir kurban arasa sular köpürürmüş. Köpüklü sular tekin değildir derler.

Mimar
Abdullah Ziya

SİNEMALAR

Bu akşam: ARTİSTİK sinemasında

— Bir gece yarışı firar
— Bir saatlik aşk
Onlara bütün dünyayı unutturmuş ve ateşten bir ay altında dudaklarını birleştirmiştir.

İŞTE DON JOSE MOJİCA

"SON AŞKIM„

filminde BU AKŞAM

GLORYA SİNEMASINDA

size bunları gösterecektir.
İki saatlik zevk, gençlik ve neşe

ATLANTİD diyarında

Muazzam ve emsalsiz Fransızca sözlü ve şarkılı filmi göreceksiniz.
Bir aşk ve esrar manzumesidir.

MALEK HARBE GİDİYOR.

BU AKŞAM
GRETA GARBO
Bu mevsimde ilk defa olarak
SOLMUŞ GÜLLER
sözlü ve şarkılı filminde
ASRİ SİNEMADA
arzı endam ediyor.

Bu akşam saat 21,30 da
MAJİK SİNEMASI
1932 - 1933 yeni sinema mevsimine
JENNY JUGO ve THEO SHALL tarafından temsil edilen
1 Sevgili 4 Delikanlı
filmi ile başlıyor. İlâveten: Komik ve R. K. O. dünya havadisleri
Fiatlar tenzil edilmiştir.

Dün akşamdanberi
OPERA'da
OLGA TSCHEKOVA ve HANS REHMANN
tarafından temsil edilen ve meşhur haydut AL CAPONE'nun müteheyyiç hayatını tasvir eden
ŞİKAGO'da PANİK
Almanca sözlü filmi gösterilmektedir.

Bütün Dünyada
ATLANTİT
isimli bir tek şaheser vardır.
Bu eseri PİYER BENUA yapmıştır.
ATLANTİT
Brigitte Helm, Jean Anjelo Piyer Blanşar ve Florel tarafından oynanmıştır.
ATLANTİT'in bu sene gösterileceği sinema yalnız
GLORYA'dır.
Taklitlerinden sakınınız.

HEPİNİZ
ŞİK SİNEMADA
Gizli Vazife
filmini gidip görünüz.
WİLLY FRİTSCH ve BRİGİTTE HELM tarafından

Bugün bütün İstanbul halkı
MELEK SİNEMASINDA
HENRY GARAT'ı MEG LEMONNİER
ile beraber temsil ettiği
Parisli âşıklar
filminde gidip görecektir.
Bir harikadır.

Devredilecek ihtira beratı

" Sigara makinalarında yahut bunlara ait tadilât " hakkındaki icat için Sinai Müdiriyeti umumiyesinden istihsal edilmiş olan 1 Teşrinisani 1926 tarih ve 545 numaralı ihtira beratı üzerindeki hukuk bu kere başkasına ferağ veyahut icara verileceğinden mezkûr ihtirayi satın almak veyahut isticar etmek arzusunda bulunan zevatın İstanbul'da Bahçekapıda Taş Handa 43-48 numaralarda kâin H. W. Stock Efendiye müracaat eylemeleri ilân olunur.

Davetler

Halkevinde Almanca dersleri

İstanbul Halkevi Reisliğinden: Halkevi lisan dersaneleri şubesince Almanca lisan için ismini kayd ettiren veyahut bu arzuda olan hanım ve beylerin 24 eylül cumartesi günü saat 17 de Halkevinin Cağaloğlundaki merkezinde hazır bulunmaları rica olunur.

Devredilecek ihtira beratı

" Muzadı taaffün ve bunların istihsarı terkibatı ve istimali" hakkında Sanayi Müdiriyeti aliyesinden 4 Teşrinisani 1924 tarih ve 228/223 numara tahtında istihsal edilmiş olan ihtira beratı üzerindeki hukuk bu kere ahere ferağ veyahut icara verileceğinden bu bapta fazla malûmat edinmek isteyen zevatın İstanbul'da Bahçekapu'da Taş Hanında 43 - 48 No da kâin vekili H. W. Stok Efendiye müracaatları ilân olunur.

Yeni neşriyat

Mülkiye Mecmuası

Mülkiye mektebi talebe cemiyeti tarafından çıkarılan bu güzel mecmuanın 17 inci sayısı zengin münderecat ile çıkmıştır. Münderecat arasında başlıca şu makaleler vardır:

Dünkü, bugünkü, yarınki Almanya.
Ahmet Şükrü

Şahsiyetin içtimaî şartları
Hilmi Ziya

Parlmentarizmin hukukî tekâmülü.
Halûk Sarım

Reichstag meclisi
Muhtar Hamdi

Türkiyede Kooperatif
Reşat

Devlet teşkilâtında vali
Hamdi Hasan

Mektepli gazetesi çıktı

Eski gazeteci arkadaşlarımızdan muallim M. Sami bey tarafından neşredilen Mektepli gazetesinin ilk sayısı bugün çıkmıştır.

Çok nefis bir tabı ve güzel mündericat ve bol resimlerle çıkan bu yeni arkadaşımızı tebrik ve karilerimize tavsiye ederiz.

Milliyet'in Edebî Romanı : 100

Ölüler yaşıyorlar mı?

(Felsefi fantastique roman)

Yazan: HÜSEYİN RAHMİ

İki kardeş arasında söz bu vadiye dökülmek için her gün bir vesile zuhur ediyor, münakaşa ardı gelmez bir şiddetle uzanıp gidiyordu.. Hanımefendi evliyaya karşı patlatılan bu silâhtan aileye gelecek şeametin korkusu önünde titriyor, Talât Bey pencere sögesine damlayan kanın bir diri vücutan aktığına kat'iyen kani bulunuyordu.

— 58 —

Şerir ruhların müthiş ihbarları

Koca berhane sekenesinin dolduramadıkları boş odaları sanki ruhlar teslim almışlardı. Duvarlara inen bitmez, tükenmez darbeler, geniş ve halî sofa pat koşuşları, bazı bazı koca binayı temellerinden oynatan zelzelemsi sarsıntılar..

Veysi ile Münire çarpılmaktan korkarak hizmetlerini terketmişlerdi.. Tutulan diğer hizmetçiler de ayni dehşete uğrayarak on beş yirmi gün ve nihayet bir aydan ziyade kalamıyorlardı..

Geceleri odalardan dışarıya tek başına çıkmaya kimse cesaret edemiyor, uzun boylu, beyaz ve bazan vücutlerinin bir tarafından öbüryanı görünen şeffaf hayaletlere tesadüf edildiği söyleniyordu. Hele Fehime isminde bir hizmetçi kadın abdeste çıkacağı esnada insanla keçi arasında sakallı ve takır takır ayaklı bir mahlûka rast gelerek olduğu yere bayılmadan köşkten kaçmıştı.

Orhanla Şehametin yatak odalarında hafta geçmiyordu ki iki rakip ruhun korkunç düelloları tekerrür etmesin..

Sakip Cemal ile Ulvi Nadir tıpkı hayatlarındai mütehevvir jestlerile karşı karşıya geliyorlar, biribirine tevcih ettikleri tabancaları yalnız duman görünerek sessizce patlıyor iki hayalet hareketsiz yere devriliyor, biran sonran bu facia üzerine perde inerek her şey kayboluyordu.

Talât Bey, bilinemez nasıl esrarengiz fantastik bir kuvvetle mezardan hayat âlemine akseden bu uhrevî aktörlerin fevkalbeşer oyunlarını görmeyi çok merak ediyor, fakat apparition'un vukuu anında haber yetiştirilip te kendisi koşuncaya kadar dram savmış bulunuyordu..

Dayı bey görmediği şeye inanmamak ve hattâ bir hayaletle karşı karşıya gelse bile elile tutup evire çevire tetkik etmedikten sonra onun bir hadise olduğunu kabule yanaşmamak fikrinde sabit bulunuyordu.

İzmirde vukuu nakledilen fevkattabia hâdiseleri rivayet kabilinden sayıyor... Gözünün önünde cereyan etmiş olan espritisma garibeleri üzerine ise uzun uzadıya fikir imalinden sonra nihayet bunlar için de bir nevi hokkabazlık demek ten gayrı bir hal bulamıyordu.

Bu düşünceleri bir diğerine açtığı zaman dayıdan soruyorlardı:

— Bu kanaatleriniz iyi amma Orhanla Şehametin, bu iki genç karı kocanın birden gözlerine görünen maveraî dramı nasıl izah edebileceksiniz?

Bu suale Talâl Bey hiç yüz buruşturmadan cevap veriyordu:

— Bu kolay. Hakikatte mevcut olmayan bir şeyin rüyalarda olduğu gibi dimağda teşekkülünü kabul etmeği tabiat hilâfı rüyetlere vücut vermekten ziyade akla, fenne daha yakın buluyorum...

— Fakat hâdisenbin şahidi di mağ bir değil iki..

— Bu bersamî hal korku ve marazî bir sirayetle karısından kocasına da geçebilir...

— Görenlerden diğer bir çoklarının şehadetlerini nasıl çürüteceksiniz?.

— İsanın ölüleri dirilttiği hakkındaki şehadetleri nasıl telâkki edersem bunlara da o derecede inanabilirim.

— Bu itirazlarınız çok söz götürür.. Lâkin geçelim bunları. Mühim bir sualimiz daha kaldı....

— Buyurunuz..

— Görmediğiniz şeye inanmıyor musunuz?..

— Pek tabiî olarak evet...

— Kulaklarınızın şehadetlerini nasıl reddedebileceksiniz? Vurulan darbeleri, evin içinde kopan gürültüleri herkesle beraber siz de duymadınız mı?

— Duydum...

— O halde?..

— Bu şamataların ruhlardan geldiğini isbata medar olabilecek elinizde bir vesika var mı?

— Ruhlardan gelmiyorsa gürültüleri husule getiren kuvveti izah ediniz.

— Bu vazife bana değil müstakbel fenne aittir. Bu ande bu bahis üzerinde dilsiz olan ilim ne vakit söylerse ona inanırım. Aklın öbür tarafındadaki metafizikî hulyalara kapılıp ta büyücü hoca zihniyetile böyle mühim meselelere karar vermek doğru değildir...

Fantomlar, genç karı kocanın yatak odasındaki korkunç temsillerini sıklaştırdılar. Bunlara karşı ne silâh, ne üfürük, ne rica insanî hiç bir tedbir tesir etmiyor. Bu diri ölülere hangi çare, hangi vasıta ile mukabele etmeli? Bu akıl almaz sahneler şeytanî bir sinemadan mı doğuyor? Bu şeametin klişesini nerede bulup ta ateşe atmalı?..

Gittikçe karyolaya yaklaşarak oynanan bu ebedî mukatele şimdi taarruzunu en ziyade çocuğun beşiğine çevirmeye başladı. Ana baba uykuda iken beşik şiddetle sarsılıyor yavrunun ağlama feryadile uyanıyorlar, bazan beşiği boş ve süphanı üç metre uzakta bir kanapenin üzerinde buluyorlar...

Şehamet çocuğile beraber ağlayarak haykırıyor:

— Bey, bu mel'un eller yavrucağımızla top gibi oynayorlar... Masumun hayatını oyuncak yaptılar... Bir gece de onun melek ruhunu göklere uçmuş göreceğiz..

Ve sonra da bu ölü hüviyetindeki haydutlara bağırıyordu:

— Bu yaptığınız cinayetlerle bizden öçünüzü aldığınıza kani değilseniz, daha çıkaracak intikamlarınız varsa, ne isteyorsunuz masumdan? Size o ne yaptı? Husumetinizi tamamile bize çevirinlz... İntikam hançerlerinize karşı daima göğüslerimiz açık. Çaresiz bir teslimiyetle biz sizin elinizdeyiz, Siz ise Allahın nâbedit âfetleri siniz. El ermez, güç yetmez..

(Devamı var)

Ankara atletleri geliyorlar

ANKARA, 21. A. A. — Türkiye Atletizm birincilik müsabakalarına iştirak etmek üzere bugün Ankara mıntakasından 11 atlet İstanbula müteveccihen hareket etmişlerdir. Kafileye Mıntaka atletizm Heyeti Reisi Nazmi Bey riyaset etmekteydi Atletlerin isimleri şunlardır:

Gençler birliğinden: Adil, Ali Rıza, Sebahattin, Semih Lütfû, Mes'ut, Bekkı, Celâl, Feridun. İmalâtı Harbiyeden: Sebahattin, Şevki. Çankayadan: Kadri Beyler.

Stresa'da İşler bitti

Murahhaslara göre elde edilen netice mühimdir

STRESA, 21. A. A. — Stresa konferansının kapanış celsesi esnasında heyeti murahhasa reisleri istihsal edilen neticelerin ehemmiyetini kaydeylemişlerdir. Bilhassa Almanya başmurahhası M. Posse konferansın Avrupa için tarihi bir saat kaydeylemiş olduğu beyan eylemiştir.

Romanya başmurahhası M. Madgearu ziraatçi memleketler bloku namına verilen kararların tahakkuku hususunda emenniyatını sedeylemiş ve M. de Michelis (İtalya) ile M. Addison (İngiltere), Stresada başlanmış olan işlerin temadisi hususunda müttefikan nisrar ve konferans reisi M. Bonnet'nin nezaket ve nufuzu nazarını hürmetle yat ve tezkâr eylemişlerdir.

Reis M. Bonnet, kapanış nutkunda, bir Avrupa plânı mevcut olmakla Avrupanın yeniden ihyası hareketinin mümkün olamıyacağının bu vesvetle bir defa daha teeyyüt etmiş olduğunu anlatmış ve Avrupanın serbest mübadeleye mani olmakta devam etmekle karşısında kaldığı ölüm tehlikesinin ne kadar kuvvetli bulunduğunu izah eylemiştir.

Raporlar

STRESA, 21. A. A. — Konferansın kapanış celsesi, heyeti umumiye nezdinde encümenler tarafından tanzim edilen raporlar mukaddemesile, iktisadi ve mali tavsiyeleri ve zahire fiyatlarının kıymetlendirilmesi projesini tasdik eylemiştir.

Mukaddeme, bilhassa tavsiye edilen hal suretlerinin hepsinin acilen kabili tatbik olmadığını zikretmektedir.

Bunlardan hazırlarının Avrupa iktisadi tetkik komisyonu tarafından mütalea edilmeleri zarureti mevcuttur. Komisyon ihtiyaç gördüğü takdirde bunları cihan iktisat konferansına tevdi eyliyecektir.

Diğer hal suretleri daha şimdiden tatbik edilmeğe başlanacaktır.

Mali proje kabul edildi

STRESA, 21. A. A.— Volff ajansından: Konferansın samiine mahsus olmayan son umumi celsesi esnasında Alman heyeti reisi, şimdiden akdedilmiş rüçhanlı kuvvet, nb 1 akdedilmiş rüçhanlı muahedelerin ibat eylemekte oldukları veçhile, Almanyanın elinde bulunan kuvvetler derecesinde buhrandan mustarip ziraî devletlere yardım edebileceğini bir daha teyit eylemiştir.

Mümaileyh, Almanyanın bu iktisadi imtiyazattan mada hiçbir mali taahhüt altına giremiyeceğini veyahut bunlar için bir teminat veremiyeceğini bilhassa zikretmiştir.

Umumi heyet içtimai bundan sonra Avusturya, Bulgaristan, Yunanistan, Macaristan, Romanya, Lehistan Çekoslovakya ve Yugoslavyanın vaziyetlerini tetkik eden ve bu devletlerin vaziyetlerine çaresiz olabilecek tedbirleri tadat eyleyen mali projeyi tasvip ve kabul eylemiştir.

Ayni proje, moratoryomların tedricen ilgasını ve borçlularla alacaklılar arasında doğrudan doğruya müzakerelerle kredilerin muhafaza ve ifasını tavsiye eylemekte ve tam lüzumu esnasında muhtelif memleketler ihraç bankalarına kendi nakdi vaziyetlerinin islahına matuf vasıtaları temin eyliyecek olan nakdi normalizasion tahsisatının verilmesine ait mütaleatı ihtiva etmektedir.

Konferans, bu projenin heyeti umumiyesinin ikmal ve itmamını Avrupa ittihadı tetkik komisyonuna terkeylemiştir.

Yeni Maarif Tayinleri

ANKARA, 21 — Amasya maarif müdürlüğüne Çorum maarif müdürü, Şefik, Elâziz maarif müdürlüğüne Manisa ilk tedrisat müfettişi Rahmi, İçel maarif müdürlüğüne Bilecik müdürü Hamdi, Kayseriye Erzurum lisesi müdürü Hüsnü, Konya muallim mektebi müdürlüğüne Elâziz maarif müdürü Zeki, Çorum maarif müdürlüğüne Elâziz muallim metkebi müdürü Mahmut, Gümüşhane maarif müdürlüğüne Artvin müdürü Vehbi, Mersin müdürlüğüne İzmir ilk tedrisat müfettişi Neşet, Van müdürlüğüne Van ilk tedrisat müfettişlerinden Mustafa, Artvin müdürlüğüne Cebelibereket müdürü Nazif beyler tayin edilmişlerdir.

Baytarlar için kurs

ANKARA, 21.— Ziraat vekâleti vilâyetlerimizdeki baytarlarımızın bilgilerinin kuvvetlendirilmesi için bu sene Ankarada bir kurs açmağa karar vermiştir.

Kurs üç ay sürecek, bulaşık hastalıklarla kümes hayvanları hastalık-

Yeni kadrolar Geldi

Bazı muallimlerin mağdur edildikleri anlaşılıyor

Ecnebi ve ekalliyet mektepleri kadroları dün Maarif müdiriyetine gelmiş ve bu mekteplere tebliğ edilmiştir. Kadrolarda oldukça değişiklik vardır .

Bu değişiklikler meyanında bir çok muallimlerin vazifelerine nihayet verilmiştir. Bunlar arasında bu mekteplere ilk tayin edilen ekalliyet mektepleri Türk muallimleri de vardır.. Bunlar, sekiz on seneden beri emek vermiş, yabancı unsur ve hislerle mücadele etmiş kıymetli gençlerdir. Bu mekteplerdeki talebeye Türk harsini telkin için uzun seneler mucadeleler geçirmişlerdir ve müktesep bir hak sahibi olmuşlardır.

Son kadro ile bu muallimler mağdur olmaktadırlar. Ancak Açıkta kalmış olanları müteselli eden bir nokta varsa o da yeni Maarif vekili Reşit Galip Beyin bu mağduriyetin önüne geçeceği ümididir.

İtalya ile Müzakereler

On beş güne kadar kat'î safhaya girecektir

ANKARA, 21 — İtalya ile malî meseleler ve avans hakkında cereyan eden müzakere iyi bir surette devam ediyor. İtalyanlar hükûmetimizden bazı meseleler hakkında malûmat istemişlerdir. On beş güne kadar müzakere son safhaya girecektir.

Sabık Maarif Vekili

ANKARA, 21. (Milliyet) — Sabık Maarif Vekili Esat B. bu sabah şehrimize gelmiştir.

Karahisar Maden suyu

Gelen mütehassıs bu suyu ıslah edecek..

Yalovada yapılacak bazı tesisat için maden suları mütehassısı Dr. Scherer'in Sıhhiye vekâleti tarafından memleketimize celbedildiğini yazmıştık. Aldığımız habere göre, Dr. Scherer'in celbi Yalova kaplıcaları için olmayıp Afyonkarahisarı maden suyunun ıslahı içindir. Afyon Karahisar maden suyunun satışı öteden beri Hilâliahmer cemiyetine verilmiştir. Maden sularının ıslahında tanınmış bir mühendis olan Dr. Scherer, bu suların ıslahı için, Hilâliahmer reisi sıfatile Sıhhiye vekili Dr. Refik Bey tarafından celbedilmiştir. Maruf bir mühendis olan Dr. Scherer anasıl Almandır, fakat İsviçrede ikamet etmektedir. Dr. Scherer'e Ankara hükûmet tabibi Sadi B. refakat etmektedir. Dr. Scherer, dün Perapalas otelinde, Afyonkarahisarda yapılacak işler hakkında bize şu izahatı vermiştir:

"— Karahisar maden suyunu tetkik ederek rasyonel bir şekilde ıslahı için yeni bazı tesisat yapılacaktır. Maden suyunun membaından çıktığı gibi tabiî bir halde satışa arzedilmesi isteniliyor, bu sebeple suyun membaına kadar kazılarak yapılması lâzım gelen tesisat hakkında tetkikat yapılacaktır. Bu iş iki ay kadar sürecektir. Perşembe günü buradan Afyon Karahisarına giderek Hamam mıntakasında işe başlıyacağız. Bu iş için beraberimde üç mütehassıs ustabaşı da vardır."

Maarif cemiyetf

Maarif cemiyeti İstanbul şubesi idare heyeti, bugün yeni mümessil Muzaffer B. in riyasetinde toplanacak ve cemiyetin mesaisi etrafında bazı kararlar verilecektir.

Lehistanın İstanbul Konsolosu

Lehistan'in İstanbul konsolosluğuna tayin edilen Marsilya kon

Birinci Sahifeden Geçen Yazılar

Türk dili Kurultayı

(Başı birinici sahifede)

kurultayında cemiyet namına söz alacak zevatın evvelce tesbit ve neşredilen programa göre, hazırlamış oldukları tezler ve hitabeler, cemiyetin hâmi reisi Reisicümhur Hazretlerinin riyasetlerinde ve Millet Meclisi Reisi Kâzım Paşa Hazretlerinin huzurile toplanan müteşebbis heyet azası tarafından evvelki günkü ve dünkü içtimalarda tetkik edilmeğe başlanmıştır. Bu içtimalara bugün ve müteakıp günlerde devam edilecektir.

Şimdiye kadar, kurultaya aza olmak için müracaat eden muhterem yurttaşların adedi 400 ü geçmiştir. Kendilerine iki günden beri lâzım gelen kartlar gönderiliyor. Aza kaydı muamelesi ancak 23 eylûl akşamına kadar devam edecektir.

Alâkadarların bunu nazarı itibara alarak daha geç kalmamalarını rica ederim. Aksi takdirde kendilerine davetiye göndermek imkânı kalmaz. Azadan başka dinleyici davetliler de vardır ki şunlardır:

Vilâyet, belediye, Maarif, Cümhuriyet Halk Fırkası, Halkevi, müessese direktörleri, ticaret odası erkânı ve azası. Bunlara ait davetiyeler de bugün gönderilecektir.

Elçiliklerden ve konsoloslu-klardan şimdiye kadar müracaat etmiş olanların davetiyeleri gönderilmiştir. Diğer müracaat edeceklere de peyderpey gönderilecektir. Gerek yerli ve gerek ecnebi matbuat erkânından celseleri dinlemek üzere geleceklerin davetiyeleri için Matbuat Cemiyeti reisi Hakkı Tarık Beyefendi ile görüştüm. Kendisinden alacağım listelere göre davetiyeleri Matbuat cemiyeti reisliği vasıtasile gönderecektir.,,

Türk tarihi

Türk tarihinin ana hatlarını yazacak olan mütehassıs heyetler de dün mutat içtimalarını yapmışlardır.

Kurultaya iştirak eden memurlar

ANKARA21 (Milliyet) — Dil Kurultayına iştirak edecek memurların mezun addedilmeleri takarrür etmiştir.

Dil kurultayına girecek gazeteciler

Matbuat Cemiyeti Kâtibiumumiliğinden:

26 Eylûlde Dolmabahçe sarayında toplanacak Dil kurultayına girecek gazetecilerin kâğıtları cemiyetimizden verileceğinden bu akşama kadar her dilde çıkan gazete ve mecmuaların kurultaya gönderecekleri arkadaşların ikişer tane resimle cemiyetimize gelmeleri gerektir.

Düyun uumumiye ihtilâfı Neticelendi

(Başı birinici sahifede)

şu haberi tebliğ ediyor:

" Son habere göre Osmanlı istikraz hamilleri mümessillerinin Türkiye hükûmetile anlaşarak bir avan proje tanzimine dair olan noktai nazarları biribirine hissolunur derecede yaklaşmıştır, ve hamillerin talebi üzerine Türkiye mürahhasının Paris'e avdet tarihini bildirmesi muhtemeldir. Bu sebeple vadeli Türk eshamı kıymetini muhafaza etmektedir."

Alman habere göre hamiller ile cereyan eden müzakerata bitmiş nazarile bakılmaktadır. Yeni itilâfname bazı teferruatın hallinden sonra nihayet bir iki aya kadar imza edilecektir.

İki vapur Çarpıştı

(Başı 1 inci sahifede)

akebinde su almağa başladığı için hemen Salacak sahillerine doğru dümen kırarak orada baştan kara etmiştir. İnönü vapurunun da baş tarafı mühim surette hasara oğramıştır. .

İnönü vapuru kaza olur olmaz yolculardan tahliye edilmiştir.

Nüfus zayiatı yoktur. Kazanın ne suretle vuku bulduğu henüz kat'î surette anlaşılamamıştır. Tahkikat yapılmaktadır. Tahkikat neticesinde mesuliyetin hangi tarafa ait olduğu anlaşılacaktır.

Yalova yangını

Yalovada mutfaktan çıkan bir ateş neticesinde yanan büyük lokantaya ait zarar henüz tesbit edilmemiştir.

Yangın evvelki gün saat 10,5 ta çıkmıştır ve etrafa sirayetine

Şeker, kahve Çay

(Başı 1 inci sahifede)

ler:

"—Şekerin her nevi (küp, toz) mevcutur. Gazetelerle de ilân ediyoruz. hâlen ambarlarımızda külliyetli şeker mevcuttur. Piyasadan bir az noksanına her isteyene satılmaktadır. Taşralardan vuku bulacak sipariş ler için de teshilât yapıyoruz. Piyasada bir sıkıntı olmak ihtimali aslâ varit değildir."

Acele istenen Malûmat

İktısat Vekâleti Ticaret müdürlüğünden kararnameler üzerinde şu birkaç gün zarfında yapılan son tadilâtın ne tesir hususunda getirdiği, takas kalkınca hâsıl olan vaziyet hakkında dün akşama kadar ikmal edilmek izere acilen malûmat istemiştir. Ticaret müdürlüğü Ticaret odası vasıtasile piyasada tetkikat yaparak bu müstacel malûmatı dün akşam postaya vermiştir.

Komisyonlar dağıldı

İhracatı tesbit komisyonları da dün akşam faaliyetlerini ikmal ederek dağılmışlardır.

İhraç vesikaları

İhraç vesikaları fiatleri birkaç günden beri yükselmektedir. Bunun sebebi elde mevcut vesikalardan birçok kimselerin istifade etmek istemeleridir. İhraç vesikaları bazen yüzde 40 fazlasına kadar satılmaktadır.

İzmirde

IZMİR, 21 (Milliyet) — Şehrimizde şeker ve kahve fiatları okkada beş kuruş fırlamıştır.

İlk feyizli Neticeler

(Başı 1 inci sahifede)

beden ve alâkadar olduğu iş, bazı muallimlerin formalite yüzünden tedahülde kalan maaşlarının tesviyesi meselesidir. Reşit Galip Bey, bu maaşları derhal tediye ettirecek ve bundan böyle bütün muallimlerin maaşlarının muntazaman verilmesini temin edecektir.

Vekil B. geliyor

Yeni Maarif Vekili Reşit Galip Beyin vazifeye başladığını ve düsturunun "Büyük yarına tez varmak için bilgi ile, imanla, intizamla, usanmayan azimle çalışmak" olduğunu bildiren tamimi İstanbul Maarif idaresine ve mekteplere tebliğ edilmiştir.

Yeni vekilin pazar günü Dil Kurultayında hazır bulunmak üzere şehrimize muvasalatı beklenmektedir.

Telefona Dikkat

(Başı 1 inci sahifede)

matik olarak çalışacaktır.

Beyoğlu ve Kadıköy santrallarına bağlı bilûmum abonelerin bugünden itibaren numaraları beş rakamdan müteşekkil olacaktır. Beyoğlu santralına bağlı abonelerin numaraları (4) ve Kadıköy santraline bağlı abonelerin numaraları ise 6 rakkamiyle başlıyacaktır. Beyoğlu ve Kadıköy abonelerinin numaralarında bazı tadilât yapılmıştır.

Muhtelif santraller için kullanılan isimler temamiyle kaldırılmakta ve santralleri bulmak için şu numaralar konulmaktadır:

Bakırköy santralı 16, Yeşilköy 18, Paşabahçe 30, Büyükdere 32, Tarabya 34, Bebek 36, Kandilli 38, Erenköy 52, Kartal 54, Adalar 56 numaralarile aranacak ve çıkacak santralden arzu edilen numara istenecektir.

Köycülük şubesi

İstanbul Halkevi köycülük şubesi tesis heyeti bugün toplanarak şubenin idare heyetini seçecektir.

Köylerde yapılan Tetkikat

Halk Bilgisi Derneği namına Balıkesir havalisine giden heyetten Halit B. avdet etmişti. Heyet reisi Konservatuvar müdürü Ziya B. de evvelki gün avdet etmiş ve bir muharririmize, Yürük köylerini dolaşarak mahallî âdetleri, lisan vesair hususiyetleri tetkik ettiklerini ve bu tetkik netayicinin dernekçe neşredileceğini söylemiştir .

Hılâliahmere Teberru

Müteveffa Nesim Taranto Efendinin mahdumu Leon Taranto Ef. tarafından Hilâliahmere yüz lira te-

Heyeti murahhasamız haraket etti

(Başı 1 inci sahifede)

müteakip memleketimizi terkedecektir; M. Pavlof ta Bulgar Hariciye nezareti siyasî işler umum müdürlüğüne tayin edildiğinden yakında Sofya'ya avdet edecektir. Bu sebeple Tevfik Rüştü B. le dün akşam vaki olan mulâkat esnasında kendisine veda etmişlerdir.

Tevfik Rüştü B. in riyasetinde ve ilk defa olarak Cemiyeti Akvam heyeti umumiyesi müzakeratına iştirak edecek heyet dün akşamki ekspresle Cenevre ye hareket etmiştir.

Tevfik Rüştü B. istasyonda B.M. Meclisi Reisi Kâzım Pş. Hz. ile Riyaseticumhur umumî Kâtibi Hikmet ve seryaver Celâl B. ler, Vali Muhittin ve muavini Ali Rıza, Ruşen Eşref Mübdaele Komisyonu azasından Esat, müşavir Kerim Beylerle Bulgar sefiri M. Pavlof, Fransız sefiri Conte de Chambrun, İsviçre sefiri M. Henri Martin, Danimarka sefiri M. Schon, İran sefiri Sadık Han, Mısır sefiri Abdülmelik Hamza B., Romanya sefiri M. Carp, İtalyan maslâhatgüzarı M. Kock, Alman maslâhatgüzarı Von Fabricius, İngiltere sefareti müstaşarı, Müderris Muzaffer ve Behçet Beylerle birçok zevat tarafından teşyi edilmiştir.

Tevfik Rüştü B. teşyie gelen zevatın ayrı ayrı ellerini sıkarak trene binmiş ve tren umumun selâmet temennileri arasında saat 9 da hareket etmiştir.

Heyet Tevfik Rüştü B. den maada Bern sefiri Cemal Hüsnü ve Sıvas meb'usu Necmettin Sadık B. lerden mürekkeptir. Heyete Hariciye Kalemi mahsus müdürü Kemal B. de refakat etmektedir. Cemiyeti Akvam heyeti umumiyesi 26 eylûl de toplanacaktır.

Tevfik Rüştü B. içtimadan iki gün evvel Cenevre'ye vâsıl olacağından bazı siyasî temaslarda bulunacaktır.

Bern sefareti Başkâtipliğine tayin edilen Nurettin B. de dün akşam Bern'e gitmiştir.

Fransız murahhasları

VARŞOVA, 21 A.A. — Hariciye nazırı M. Zaleski refakatinde kalemi mahsus müdiri M. Szumlâkovski bulunduğu halde Cenevreye hareket etmiştir.

Ceneureye gidenler

CENEVRE. 21 A. A. — Dün refakatlerinde Sir John Simon ve M. Paul Boncour olduğu halde Cenevre'ye muvasalât eden M. Herriot, tahdidi teslihat konferansı bürosunun bugünkü sabah ve ikindi içtimalarına iştirak ettikten sonra hemen Paris'e avdet etmek niyetindedir.

Bugün herhangi bir hâdise zuhur edecek olursa bittabi bu niyetini tebdil edecektir.

Fransız başvekili, milletler cemiyeti büyük meclisinin ilk mesaisine iştirak etmek üzere pazartesi günü Cenevreye avdet tasavvurundadır.

Mumaileyhin gaybubetinde tahdidi teslihat konferansı bürosunun ve milletler cemiyeti konseyinin mesaisine M. Paul Boncour iştirak edecektir.

Fransız sefiri Değişmeyecek

Fransız sefiri Comte de Chambrun'un, Türkiye ile Fransa arasında muallâkta kalmış olan meselelerin hallini müteakip, Fransanın Vaşington sefirliğine tayin edileceği yazılmış ise de, Fransız mehafilinde bu habere doğru nazarile bakılmamaktadır. Comte de Chambrun'un şimdilik başka bir vazifeye tayini mevzuu bahis değildir.

Talat B. yakalandı

Kartal kazası inhisar memuru Talât B. in 12 bin liralık bir ihtilâsı meydana çıktığını ve kendisinin kaçtığını yazmıştık. Talât B. Yedikulede bir hastanede bu-

Sovyet İngiliz ticareti için yeni esaslar

"Milliyet,, badema komşu Rusyadaki haraketleri çok yakından takip edecek

[İstanbul gazeteleri Sovyet Rusya'ya ait haberleri İngiliz, Fransız ve Alman gazeteleri gibi bilvasıta ve o gazetelerin süzgeçlerinden geçen membalarından istifade ederek alıyorlardı. "Milliyet" badema Rusyaya ait haberleri doğrudan doğruya kendi membalarından alacak ve bu meyanda Sovyet matbuatını da yakından takip edecektir.]

İngiltere ve Sovyetler

Rusya ile İngiltere arasındaki iktısadî münasebetleri inkişaf ettirmek maksadıyla Londra ve Moskovada ticaret odaları tesis edilmişti. Son günlerde İngiliz odasının reisi, refakatinde mütehassıslar olduğu halde Moskovaya gelmiştir. Bu münasebetle Moskova ticaret odasında bir resmi kabul yapılmıştır. Resmi kabulde bütün Sovyet ticaret ve iktısat müdürleri ve mütehassısları, İngiliz sefiri ve sefaret heyeti hazır bulunmuşlardır.

İngiliz odasının reisi M. Metkaf irat ettiği nutkunda, İngilterenin Sovyetlerle olan iktısadî münasebatı hakkında İngilterede iki türlü cereyan mevcut olduğunu söylemiştir. İngiliz iktısatçılarından bir kısmı,Rusyadan iptidaî maddeler iştirasına muhaliftir. Bu mevaddın İngiliz müstemlekelerinden alınmasına taraftar oldukları anlaşılıyor. Diğer bir kısmı ise İngiliz fabrikalarına siparişlerini artırmış olan Sovyet hükûmeti ile ticarete taraftardır. Fakat iki taraf ticaretini tanzim için kat'î mukaveleler yapmak lâzımdır. Bu mukaveleler yapıldığı takdirde, İngilizler 1917 senesindeki şerait dahilinde iş görmeğe taraftardırlar. Maamafih Sovyetler iki, iki buçuk senelik kredi açılmasını da talep ediyorlar ki, bu da müzakerelere mevzu teşkil edecektir.

Beş senelik Plân

Son günlerde bütün Sovyet gazeteleri beş senelik plânın tatbikatındaki muvaffakiyetin derecesi ile ehemmiyetle meşgul olmaktadırlar. Gazetelerin asıl meşgul oldukları diğer mevzu da bundan bir müddet evvel tanzim edilip tatbikine geçilen ikinci beş senelik plândır. Birinci beş senelik plânın tasavvur edildiği gibi tatbik olunmadığı saklanmayor. Ancak birinci plân Sovyetler için haylı istifadeli olmuştur.

Fırkanın naşiri efkârı olan Pravda gazetesi ikinci beş senelik plânın tatbiki ile her gün meşgul olmaktadır. Gazeteler bu plânın bilhassa iktısadî kısmına ehemmiyet veriyorlar. Neft, her türlü maden, zahire, ağaç sanayii bu cümledendir. Bu plânın kusursuz tatbiki için son derece kuvvet ve mesai sarfedilmektedir. Plânın tatbikinde muvaffakiyet gösteren müessese ve eşhas ayrı ayrı takdir ve taltif edilmektedirler.

Rusyada balonlar

Üç Sovyet balonu, halkı havacılığa ve hava sporlarına alıştırmak üzere Moskova ve havalisinde uçma tecrübeleri yapmaktadırlar.

Maden ocakları

Pravda gazetesinin verdiği malûmata göre, Sovyet hükûmeti bütün maden ocaklarının ıslahına karar vermiştir. Bundan maksat madenî istihsalâtı artırmaktır.

Maksim Gorki Bayramı

Meşhur Rus edibi Maxim Gorki'nin edebî mesaisinin 40 ıncı yıldönümü münasebetile Sovyet maarif komiserliği bir gün ihdasına karar vermiştir. Bugün Maksim Gorki bayramı olacak ve her tarafta büyük edibin ismi anılacaktır.

Bu münasebetle mekteplerde, klüplerde, iktısadî müesseselerde bayram gecesi müsamereler tertip edilecek, mektepler de ve çocuk yurtlarında Maxime Gorki köşeleri açılacaktır.

İlim müesseselerinde çalışanlar

Sovyet ittihadına dahil bütün cümhuriyetlerde ilim sahasında çalışanların birlikleri 900 e baliğ olmuştur. Burada çalışanlar 40,000 kişiden fazladır. Sovyet hükûmeti bütün ilim müessese lerinin mesaisini yeni baştan tanzimine karar vermiştir.

Himayeietfal cemiyetinin tertip ettiği alaturka güreş müsabakalarına dün başlanmıştır. Dünkü müsabakalar büyük ve küçük ortaların eliminatuar müsabakalarıdır. Bugün bu güreşler devam edecek yarın fniallerde başa güreşilecektir. Resmimiz dünkü müsabakalardan en hararetlisi ile peşrev yapan pehlivan-

Poliste

Aksarayı Soyanlar

Hem kunduracı, hem hırsızmış!

Hırsız ve arkadaşları nasıl tevkif edildi?

İbrahim, Andon, Yorgi

Son günlerde, İstanbulun bilhassa Aksaray ve Şehremini taraflarında güpe gündüz bir takım hırsızlıklar yapılmakta olması, zabıtanın nazarı dikkatin celbetmekte idi.

Polis ikinci şube müdiriyeti, kunduracı İbrahim isminde birinin vaziyetini şüpheli bularak merkumu derdest etmiştir. Oldukça işlek bir mevkide olan dükkânında bir çok kalfa ve işçiler çalıştıran bu adam, gündüzleri cebine demirden kalın bir tornavida yerleştirerek iş önlüğü ile, gazinoda bilârdo oynamak bahanesile dükkânından çıktığı tesbit edilmiş ve yapılan takibat neticesinde harekâtı bir kat daha şüpheyi arttırmıştır. İbrahimin, böyle sık sık ortadan kayboluşu, hırsızlık etmek için olduğu anlaşılmıştır. İbrahimin derdesti üzerine evinde yapılan araştırmada çaldığı eşyanın mühim bir kısmı bulunmuştur. Bazı mücevherat, gümüş mecidiyeler, eşya, tabancalar ve gümüş takımları bu meyandadır.

İbrahimin şimdiye kadar şehremininde Nevbahar mahallesinde, Bakı B. sokağında 15 No. da bakkal Arif, Hasekide Kürkçübaşı mahallesinde, Cami sokağında, 4 No. da komisyoncu İbrahim, Karagümrükte, Kocadede mahallesinde 3 No da Mehmet Ali, Şehremini nahiyesi müdürü İsmail Hakkı Beylerle Samatyada, Çardaklı hamam sokağında, 8 No. da Hâlet Hanımın ve Fenerde Yıldırım caddesinde komisyoncu İsrail Ef. nin hanelerinden muhtelif tarihlerde sirkatler yaptıkları anlaşılmıştır. İbrahim çaldığı eşyaları Fenerde saatçı Yorgi ve tellâl Andona verdiği anlaşıldığından kendisine yataklık eden bu iki şahıs da yakalanarak Adliyeye teslim edilmişlerdir.

Memnu silâh Taşıyanlar

Zabıtaca dün de bazı yerlerde memnu silâh araştırması yapılmış ve Kasımpaşada amele Yusufla Kemal Ef. isminde birinin üzerlerinde birer kama bulunarak haklarında tahkikata başlanmıştır.

Kadın yüzünden Kavga

Kurtuluşta, Beysüleyman sokağında oturan Aleko, Feriköy spor klübünde arkadaşlarile bir arada bulunduğu sırada, kadın yüzünden bir gece evvel kavga ettikleri Beşiktaşlı Dimitri ile dört arkadaşı içeri girerek Alekonun üstüne hücum etmiş ve kendisini döğmüşler. Bu sırada ve araya girmek isteyen klüpçülerden Muhittin Ef. yi de kulağından yaralamışlardır. Mütearrızlar yakalanmıştır.

Nara atan sarhoşlar

Bebekte, oturan Ali Niyazi ve arkadaşı İbrahim Ef. ler, dün akşam sarhoş olmuşlar ve Bebek caddesinde nâra atmağa başlamışlardır. Halkın istirahatini ihlâl eden Ali Niyazi ve İbrahim, zabıtaca yakalanmışlardır.

Pazarlık uymayınca

Fatihte Atpazarında, pazarlık yüzünden bir yaralama vak'ası olmuştur. Atpazarında öteberi almağa gelen Galip isminde biri, pazarlık uymadan koyunlarına talip olduğu çoban Rifat ve Nuriyi taşla başından yaralamıştır. Galip yakalanmıştır.

Çamaşırhanede Yangın

Dün öğleden sonra Erenköyünde, Ömerpaşa geçidinde tüccar Yunus Beyin evinin bahçesindeki çamasırhanede yakılan tahta parçalarının kıvılcımları etrafa sıçrayarak saçağı tutuşturmuş ve ev kısmen yandığı halde ateş esöndürülmüştür..

Tahkikat yapılmaktadır.

Ağaçtan aşağı

Kurtuluşta, dereboyunda oturan Madam Piyananın 7 yaşlarındaki kızı Polikseni, incir koparmak için ağaça çıkmış, fakat incir koparayım derken müvazenemuhtelif yerlerinden yaralanmıştır.

Kavga

Bakırköylü Ali, tren makaşçılarından İdris Ef. yi döğdüğünden hakkında tahkikata başlanmıştır.

Kazaen yaralandı

Kâğıtanede köşk bekçisi Mustafa efendinin zevcesi Şerife hanım evde temizlik yaparken duvarda asılı bulunan kocasın çifte sini kazaen yere düşürmüş ve çifte ateş alarak Şerife hanımı sağ

Spor

Yüzme Müsabakaları

Denizcilik heyetinin bir tebliği

İSTANBUL, 21 A.A. — İstanbul mıntakası denizçilik heyeti riyasetinden tebliğ edilmiştir:

Hanım ve erkek yüzgeçlerin iştirak edebilecekleri yüzme mukavemet müsabakası 23/9/932 cuma günü icra edilecektir. Müsabakaya Anadolu Fenerin'den saat 10 da hareket edilmek suretile başlanarak Büyükdere Lido önünde hitam bulacaktır. Klüpler müsabakaları takip etmek için miktarı kâfi fıta veya tekne bulundurabilirler.

2 — İştirak edecek yüzgeçleri müsabaka mahalline götürmek üzere cuma günü saat 7 de bir motorbot Beşiktaş, Hayrettin iskelesinden hareket ederek Bebek - Yeniköy - Beykoz iskelelerine uğrıyarak doğru müsabaka mahalline gidecektir.

3 — Ayni günde kürek mukavemet müsabakası dahi icra edilecektir. Saat 13 te Yenimahalleden başlanacak ve Salacak iskelesi önünde hitam bulacaktır. Müsabakalar, 3 çifteler ve iki çifteler arasında ayrı ayrı icra edilecektir.

4 — Klüplerin futalarını çekmek üzere bir motör saat 9 dan itibaren sırasıla Fenerbahçe, Altmordu, Üsküdar, Haliç, Beylerbeyi, Galatasaray, Beykoz futalarını alarak müsabaka mahalline getirecektir.

5 — Haliç futalarını motör Kabataş önünden bağlıyacaktır.

Şeref B. Viyanaya gitti

Beşiktaş klübü reisi eski gazeteci arkadaşlarımızdan Şeref B. bir müddetten beri Cerrahpaşa hastahanesinde tahtı tedavide bulunuyordu. Şeref B. tedavisine devam için dün akşamki ekspresle Viyana'ya gitmiştir.

Eski bir gazeteci olan Şeref Bey Sirkeci istasyonunda İstanbul meb'usu Ziyaeddin, Belediye muavini Hâmit, Beyoğlu kaymakam Sedat, C. H. Fırkası Beyoğlu kazası reisi Mekki Hikmet Beylerle gazeteci arkadaşları, şehir meclisi azası, sporcu arkadaşları tarafından teşyi edilmiştir.

Hilâl spor kulübü Kongresi

Hilâl spor kulübü idare heyetinden: Mukaddema toplanılması takarrür ettirilmişken Nahiye ocak binasının tamirat ıhasebile tehir edilen seneli kadi kongremiz 23 eylül 1932 cuma günü saat tam 10 da Erenköy Cümhuriyet Halk Fırkası nahiye ocağı binasında aktedileceği cihetle azayi kiramın lûtfen mezkûr gün ve saatte teşrifleri rica olunur.

25 inci yıl dönümü

Altınordu kulübü 25 inci yılını 30-9-932 cuma günü tesit edeceğinden Progre Ünyon kulüp gibi Altınordu teşekküllerinde çalışan kardeşlerin o günü şenlendirmek için Kadıköyündeki kulüp merkezine teşrifleri ve yevmi mezkûrde saat 4 de dahi fevkalâde kongre aktedilip müstafa heyeti idare yerine yeniden intihabat icrası nizamnamenin tadili vesair Altınordunun teali ve inkişafına ait mükarrerat ittihazi rüznamei müzakeratin maddeleri cümlesinden olduğundan bilumum Altınordu mensuplarının şeref bahşetmeleri rica olunur.

Atinada maç

ATİNA, 21 A.A. — Göztepe takımı, Olympiakos takımına karşı yapmış olduğu final maçını ikiye karşı bir sayı ile kaybetmiştir.

Köy pansiyonları

Antalya vilâyeti yeni, hayırlı bir işe başlamaktadır: Binası ve teşkilâtı müsait on köy mektebinde pansiyon teşkilâtı yapılacaktır. Üç sınıflı köy mekteplerini bitiren ve ilk tahsili tam görmek istiyen çocuklarla mektebi olmıyan köy çocukları pansiyonlu mekteplere alınacaktır.

Geçen sene Alâiyenin Yenidamlar mektebinde tecrübe edilen ve müspet netice veren pansiyon usulü, vilâyeti bu sene daha geniş mikyasta faaliyete ve teşkilâta hazırlamıştır.

Dünya güzeli Suadiye plâjında

Dünya güzeli Keriman Halis Hanımın şerefine bu akşam ve yarın öğleden sonra Suadiye kazinosunda bir müsamere tertip edilmiştir. Keriman Hanım, iki gün müddetle Suadiye kazinosu sahip ve müdürü Mustafa Beyin misafiri olacaktır.

Kraliçenin şerefine tertip edilen müsamere ve eğlencelerin güzel olması için Suadiye kazinosu müdürü lâzım gelen tertibatı almıştır.

Yüzme ve dans müsabakaları yapılacak, güzel numaralar gösterilecektir. Keriman Halis Hanım, müsabakalarda kazananlara mükâfatlarını bizzat verecektir.

1929, 1930 ve 1931 kraliçeleri Feriha, Mübeccel, ve Naşide Hanımlar da müsamereye davetlidir. Müsamereler duhuliyesizdir.

Güzellik kıraliçesi ve davetler

Muhtelif hayır cemiyetleri vermek istedikleri müsamerelere, kızım Keriman'ı lütfen davet buyurduklarını hemen her gün bildirmektedirler. Bu davetlerin cümlesine birden icabet imkânsızdır. Bazılarını tercihte mümkün olamıyacağından, Taksim ve Suadiye müsamerelerine gitmekliğimiz muhterem halkımızın Cümhuriyet gazetesi vastıasile ve bendehaneye teşriflerindeki iltifatlarına vazifei şükran olduğundan, bundan böyle davet hususunda ihtiyarı zahmet buyurmamaklıklarının ricasını muhterem gazetenizin tavassutundan niyaz ederim Efendim.

Halis

RADYO

Bugünkü program

ISTANBUL. — 18 orkestra, 19,30 Makbule ve Nihal ve İnci hanımlar (Yesari Asım beyefendi), 21 orkestra, 22 gramofon.

BÜKREŞ (394,2 m.) — 19 müsahabe, 19,40 gramofon, 20 şarkı, 20,20 konser, 21 konferans, 21,15 konsere devam.

BUDAPEŞTE (550,5 m.) — 19,30 ingilizce ders, 20 akşam konseri, 20,35 komedi, 22,25 çigan musikisi, 23 havadis, 23,45 gramofon.

LONDRA, (355,8 m.) — 19,35 askerî müzika, 21 şarkı, 22,20 konser, 23,30 dans orkestrası.

PARİS (1725 m.) — 20 Brahman memleketlerinde seyahat, 20,15 gramofon, 21 tarih vesikaları, 21,40 şüun, 23 gramofon.

PRAĞ (488,6 m.) — 19,15 Alman radyo neşriyatı, 20 Bratislavdan nakil, 20,45 keman, 21,15 komedi, 23,20 Ostrandan nakil.

ROMA (441,2 m.) — 21 gramofon, 21,20 kadın süunu, 21,45 musiki konseri.

VARŞOVA (14111 m.) — 19 müsahabe, 19,20 dans musikisi, 20,10 müteferrik, 20,35 radyo jurnal, 21 konser, 22,20 Lembergten nakil, 22,50 radyo jurnal, 23 hafif musiki, 23,50 dans musikisi.

VİYANA (517,2 m.) — 18 konser, 19,15 konferans, 20,5 müsahabe, 20,30 radyo jurnal, 20,45 senfonik orkestra, 21,45 gramofon, 22,45 radyo jurnal, 22 dans musikisi.

İstanbul İkinci icra memurluğundan: Bir borçtan dolayı mahcuz ve paraya çevrilmesi mukarrer balık iynesi ve balık ağı 27-9-932 tarihine müsadif salı günü saat dokuzda İstanbulda, Balıkpazarında, Peynirci sokağında, 14 No. lı dükkân önünde açık artırma suretile paraya çevrileceğinden taliplerin yevmi mezkûrde ve saatta mahalinde hazır bulunmaları ilân olunur.

İstanbul 4 üncü icra memurluğundan: Temamına 37.000 otuz yedi bin lira kıymet taktir edilen Galatada Kemankeş Kara Mustafa paşa mahallesinde Tulumba ve Gümrük sokaklarında kâin eski 35 ve üç defa 35 mükerrer 2 ilâ 12, yeni 33, 35, 39, 37 4 ilâ 16 numaralarla mürakkam on bap dükkânı müştemil Ada hanı namile maruf hanın nısf hissesi açık arttırmaya vazedilmiş olup 2 teşrinievvel 932 tarihinde şartnamesi divanhaneye talik edilerek 27 teşrini evvel 932 tarihine müsadif perşembe günü saat 14 ten 17 ye kadar İstanbul 4 üncü icra dairesinde açık arttırma ile satılacaktır. Arttırmaya iştirak için yüzde yedi teminat alınır, müterakim vergiler ile Belediye resimleri, vakıf icareleri müşteriye aittir. 1424 numaralı icra ve iflâs kanununun 119 inci maddesine tevfikan hakları tapu sicillerile sabit olmayan ipotekli alacaklılar ve diğer alâkadaranın ve irtifak hak sahiplerinin bu hakları ve hususile faize ve masarife dair olan iddealarını ilân tarihinden itibaren 20 gün içinde evraki müsbitelerile bildirmeleri lâzımdır. Aksi halde hakları tapu sicillerile sabit olmayanlar satış bedelinin paylaşmasından hariç kalırlar. Alâkadarların işbu maddei kanuniye ahkâmına göre tevfiki hareket etmeleri daha fazla malûmat almak isteyenlerin 931-143 dosya numarasile memuriyetimize müracaatları ilân olunur.

İstanbul ikinci icra memurluğundan: Bir borçtan dolayı mahcuz ve paraya çevrilmesi mukarrer madeni kupalar ve koltuk takımı ve bilârdo masası 4-10-932 tarihine müsadif salı günü saat dokuzda Beşiktaş ta, Akaretlerde, Beşiktaş İspor Klübü önünde açık artırma suretile paraya çevrileceğinden taliplerin yevmi mezkûr ve saatta mahalinde hazır bulunmaları ilân olunur.

Beşinci icra memurluğundan: Mahcuz olup paraya çevrilmesi mukarrer dükkân eşyası 28-9-932 günü saat 12 den itibaren Şişli kâğıthane caddesi 173 No. lu gazino önünde paraya çevrileceğinden taliplerin müracaatları ilân olunur.

İstanbul ikinci icra memurluğundan: Bir borçtan dolayı mahcuz ve paraya çevrilmesine karar verilen tuhafiye eşyası 25-9-932 tarihine müsadif pazar günü saat 12-13 de Galatasarayında yerli mallar pazarı fevkindeki dairede ikinci açık arttırma suretile satılacağından taliplerin yevmü mezkûr ve saati muayyende mahallinde hazır bulunacak memuruna müracaatları ilân olunur.

Beyoğlu tapu başmemurluğundan: Beşiktaşta Yeni mahallede Fulya sokağında 3 numerolu Müstesna Mehmet Ali paşa vafından bir bap hane Mütevellilikçe verilen 30 Temmuz 328 tarihli senet mücibince 3/4 hissesi Emeti Hanımın ve 1/4 Fatma Melek hanımın namlarına muharrer isede mezkûr senedin müstenidi olan Tapu idaresine Devir olunan defterde kaydma tesadif edilemediği kayıt kaleminden bildirilmiş olmakla senetsiz tasarrufata kıyasen tahkikatı mahalliye icra kılınmak üzere mahalline Memur izâm kılınacağından tarihi ilândan itibaren bir ay zarfında mezkûr hane hakkında iddiai tasarruf edenler mevcut olduğu taktirde vesaiki tasarrufiyelerile birlikte olarak tapu müdüriyetinde Beyoğlu Tapu Baş memurina 932/4695 muamele numerosile müracaatları ilân olunur.

Bakırköy Malmüdürlüğünden:

Semti	Mahallesi	Sokağı	Numara	Cinsi	Muhammen senelik icarı L.	K.
Yeşilköy	Şevketiye	Arslan	8	Hane	480	00
"	"	Hatboyu	1	Gazino	240	00
"	Umraniye	Kalaycı	49	Dükkân	36	00
"	"	Güvercin	13	Hane	72	00
"	"	Üçüncü	18	Hane	120	00
"	"	"	6	Hane	72	00

3 Eylûl 932 tarihinde açık arttırma usulile kiraya verilmeleri mukarrer iken talip zuhur etmemesine ve bazılarına da teklif olunan fiatların dûn görülmesine mebni 10 Eylûl 932 tarihine kadar verilen evsafı ve muhammen icarı senevîleri yukarıda yazılı emlâke 11 Eylûl 932 tarihinde talip zuhur etmediğinden 10 Teşrinievvel 932 tarihine kadar zuhur edecek taliplerine pazarlıkla kiraya verileceklerinden kiralamak isteyenlerin her gün memuriyetimize müracaatları. (4977)

İstanbul Belediyesi Darülâceze Müdürlüğünden

Zeytin yağı Kilo	Zeytin Kilo
2500	3000

Balâda muharrer ikibin beşyüz kilo zeytin yağı ile üç bin kilo zeytinin kapalı zarf usulile münakasaları 15 Teşrinievvel 932 cumartesi günü saat on dörtte icra edilecektir. Taliplerin teminat akçelerile müessesesine müracaatları (4980)

İst. Mr. Kumandanlığı Satınalma kom. ilânları

300 kilo gaz yağı
20 Ton arpa
10 " kuru ot)
10 " " ") ayrı ayrı

Harbiye mektebi ihtiyacı için yukarda yazılı dört kalem yem ve gaz yağı ayrı ayrı pazarlıkla satın alınacaktır. Pazarlıkları 22 Eylûl 932 perşembe günü saat 10 da Tophanede Merkez Kumandanlığı Satınalma Komisyonunda icra kılınacaktır. Taliplerin izahat almak için her gün ve pazarlıklara iştirak için de muayyen vaktinde komisyonda hazır bulunmaları. (89) (4958)

* * *

Harp Akademisi hayvanatı ihtiyacı için 200 ton arpa kapalı zarf suretile satın alınacaktır. Münakasası 25 eylûl 932 Pazar günü saat 14.30 da Tophanede merkez kumandanlığı satın alma komisyonunda icra kılınacaktır. Taliplerin şartnamesini görmek için komisyona müracaatları ve iştirak için de şartnamesi veçhile hazırlayacakları teklif mektuplarını ihale gününün muayyen vaktinde komisyon riyasetine vermeleri. (36) (4519)

* * *

Askerî Tıbbiye mektebinin çamaşırhane yemek kazanlarile kalorifer kazanları pazarlıkla tamir ettirilecektir: Pazarlığı 24-9-932 cumartesi günü saat 14.30 da pazarlıkla satın alınacaktır. Taliplerin izahat almak ve keşiflerini görmek için her gün ve pazarlığa iştirak için de muayyen vakitte Tophanede merkez kumandanlığında satın alma komisyonunda hazır bulunmaları. (76) (4906)

* * *

Sıhhiye dairesinin ihtiyacı için kırk dokuz kalem muhtelif sıhhiye malzemesi kapalı zarfla münakasaya konmuştur. Münakasası 9 Teşrinievvel 932 pazar günü saat 14.30 Tophanede merkez kumandanlığı satınalma komisyonunda icra kılınacaktır. Taliplerin şartnamesini görmek için komisyona müracaatları ve iştirak için de şartnamesi veçhile hazırlayacakları teklif mektuplarını ihale gününün muayyen vaktinden evvel komisyon riyasetine vermeleri. (73) (4836)

* * *

Kuleli Askerî lisesinde mevcut 747 adet Karyola alenî münakasa suretile imal ettirilecektir. Münakasası 29 eylûl 932 perşembe günü saat 10 da Tophanede merkez kumandanlığı satınalma komisyonunda icra kılınacaktır. Taliplerin şartnamesini görmek için komisyona müracaatları ve iştirak için de muayyen vaktinde komisyonda hazır bulunmaları (63) (4721)

* * *

Maltepe Piyade Atış mektebine ait bir beygir müzayede suretile satılacaktır. Müzayede si 25/9/932 pazar günü saat 10 da Üsküdarda at pazarında icra kılınacaktır. Taliplerin mezkûr gün ve saatte hayvan pazarında hazır bulunmaları. (91) (4988)

İstanbul Yüksek İktisat ve Ticaret Mektebi Müdürlüğünden:

1 — Kayıt ve kabul muamelesi 1 eylûl 932 de başlayacak ve 25 eylûl akşamına kadar devam edecektir.

2 — Kayıt için cumartesi, pazartesi, perşembe günleri sabahları saat ondan akşamları saat on yediye kadar mektep müdürlüğüne müracaat olunacaktır.

3 — Mektebin (Yükek İktısat ve Ticaret kısmına)

A — Bakalorya imtihanlarına tabi tam devreli lise mezunlarile bu derecede olduğu hükûmetçe musaddak ve bakaloryaya tabi ecnebi liselerinden şehadetnameleri olanlar.

B — Darülfünun fakültelerinden ve Yüksek mekteplerden mezun olanlar ile bu mekteplerden naklen gelecek olanlar. Naklen geleceklerin evvelce girdikleri mekteplere her halde lise mezunu olarak kaydedilmiş olmaları şarttır.

D — Bu kısma muadil Ecnbi yüksek ticaret mektepleri mezunlarile müdavimlerinden mukabil devrelere naklen alınacakların türkçeden imtihan vermeleri meşruttur.

4 — Mektebin (Ticaret Lisesi Kısmına) bakaloryaya tabi orta mektep mezunları alınacaktır. Bu kısma gireceklerin yaşları on beşten aşağı ve yimi birden yukarı olmıyacaktır.

5 — Mektebin (Küçük Ticaret Kısmına) ilk mektepler mezunlarile orta mekteplerin birinci, ikinci, üçüncü sınıflarından tasdikname ile gelecek olanlar. Bunların yaşları da on üçten aşağı on sekizden yukarı olmıyacaktır.

6 — Mektep neharî ve meccanî olup tedrisat öğleye kadardır.

7 — Kayıt ve kabul için aşağıdaki vevaikin müdüriyete hitaben yazılacak bir istidanameye raptı icabeder.

Vesika: 1 — Mektep şahadetname veya tasdiknamesi. 2 — Sıhhat ve aşı raporları. 3 — Hükûmetçe musaddak hüsnühal varakası. 4 — Hüviyet cüzdanı. 5 — Üç kıt'a fotoğraf. (4214)

İnkilâp Liseleri Müdürlüğünden

Dersler talimatname ile tayin edilmiş olan 17 Eylül Cumartesi günü başlamıştır. Bazı müracaatlardan bir kısım talebemizin bu hususta malûmatları olmadığı anlaşılıyor. Bu sebeple eski talebelerimizin bir an evvel kayıtlarını tecdit ettirerek mektebe devama başlamaları lüzumu ilân olunur.

Bursa Maarif Müdürlüğünden:

Bursa müzesinin 3635 lira 80 kuruş bedeli keşifli hafriyat ve istinat duvarı inşaatı alenen münakasaya vazedilmiştir. 2 Teşrinievvel 932 saat 15 te ihalesi icra kılınacaktır. Talip olanların yüzde 7,5 teminatı muvakkate akçelerile Bursa Maarif Müdiriyetine müracaatları ilân olunur. (4778)

Büyük Tayyare Piyangosu

3. cü keşide

11 Teşrinievvel 1932 dedir.

Büyük ikramiye 100,000 Liradır.

Ayrıca: 25.000, 15.000, 10.000 liralık büyük ikramiyeler ve 20,000 Liralık bir mükâfat vardır.

MÜZAYEDE İLE SATIŞ

Eylülün 23 üncü cuma günü sabah saat 10 da Kadıköyde Moda caddesinde Su yolu namile tanılmış Leylek sokağında Aramyan Ermeni mektebi karşısında 12 numaralı hanede mevcut eşyalar müzayede suretile satılacaktır. Masif ceviz ağacından Lui XVI usulü salon takımı, defa lâke salon takımı, ceviz ağacından diğer bir salon, salona ait eşyalar, zarif yatak oda takımı, modern büfe, masa, sandalyeler asrî aynalı dolap, tuvalet masası, bonsollar, aynalar, biblo, sofra takımları, camekânlı büfe, yemek masası, geridonlar, salamandra sobası, Amerikan yazıhane lavabolar, komodinolar, portmanto, aynalı jardinyer, yazıhane takımı, tablolar ve sair lüzumlu eşyalar. Nefis bir Alman piyanosu, Anadolu ve Acem halıları ve seccadeleri. Pey sürenlerden 100 de 25 teminat alınır.

MÜZAYEDE İLE SATIŞ

Eylülün 23 üncü cuma günü sabah saat 10 da Beyoğlunda Tünel civarında Foto Süreyyanın yanındaki yokuştan aşağı Yazıcı sokağında büyük boton Hanım 42 numaralı dairesinde mevcut ve Madam İzak di Boton'a ait gayet kıymettar eşyalar müzayede suretile satılacaktır. 16 parçadan mürekkep asri gül ağacından mamul bronz garnili mükemmel vitrinile yemek oda takımı, ceviz masif gayet güzel yatak oda takımı, 6 parçadan mürekkep Avrupa mamulâtı ozie takımı, 2 adet İngiliz mamulatı bronz kare karyolalar, yeni halde hayli muhtelif çini sobalar, bronz vesair elektrik avizeler, hayli cedit muşambalar, meşe ağacından mükemmel kütüphane, ve yazıhane, ipekli brode işlemeli tablo, İngiliz mamulâtı portmanto, aynalı ve aynasız dolaplar, [illegible]ak takımı vesair lüzumlu eşya[illegible]eni halde ufak bir piyano. Anadolu ve Acem halıları ve seccadeleri. Pey sürenlerden 100 de 25 teminat alınır.

MÜZAYEDE İLE SATIŞ

Eylülün 23 üncü cuma günü sabah saat 10 da Şişli de Bomonti istasyonunda İzzet Paşa sokağında Papayanopulo apartımanının 5 No lu dairesinde mevcut ve Mösyö Moiz Kohen'e ait gayet kıymettar eşyalar müzayede suretile satılacaktır. Eben ve palisandr kaplamalı pek zarif en son model kübik mükemmel yemek oda takımı, 3 çift perdelerile 10 parçadan mürekkep ve hakiki lion i pekli kumaşlı pek müzeyyen salon takımı, yan kapuları iç aynalı ve bombe olarak 3 kapulu dolapla grizo kaplama gayet güzel yatak oda takımı, ince işlenmiş ve gayet zarif arjantiri parçalar, yeni halde madeni filtro Singer dikiş makinası, renkli ve renksiz kristalli vazolar, yağlıboya tablolar ve eski gravürler, 5 parçadan mürekkep zarif salon buduar takımı, elektrik avizeler ve abajurlar, yeni usul bronz şapkalıkla portmanto, ve sair lüzumlu eşyalar. Rozenkranz markalı nefis Alman piyanosu, Anadolu ve Acem halıları ve seccadeleri. Pey sürenlerden 100 de 25 teminat alınır.

Beyoğlu 3 üncü sulh hukuk mahkemesinden: Hristo Hristoforidis veresesi tarafından Beyoğlunda Tomtom mahallesinde Acıçeşme sokağında eski 4 yeni 2 numaralı apartmanda mükim Kenan bey aleyhine mahkememizde bir izalei şuyu davası ikame edilmiş ve müddealeyh gösterilen adreste bulunamadığı cihetle hukuk usulu muhakemeleri kanununun 141 142 inci maddeleri mücibince müddealeyhe ilânen tebliğat icrası mahkememiz mukarreratından olmakle yevmi muhakeme olan 12-10-932 saat 10 da müddealeyh Kenan beyin Beyoğlu 3 üncü sulh hukuk mahkemesinde bulunması lüzümü tebliğat makamına kaim olmak üzere ilân olunur.

ZAYİ — 930-931 senesinde Feyziye Lisesi ilk mektebini bitirdiğime dair aldığım tasdiknamemi zayettim. Yenisini alacağımdan eskisinin hükmü olmadığını ilân ederim. Hadice.

ZAYİ — 18-7-932 tarihli ve 2715 numerolu ithalât beyanname muhteviyatı N. L. C. marka 6382 No. lu bir balya pamuk mensucata ait Galata İthalât Gümrüğü müdiriyetinden aldığımız müfrez ordinoyu kazaen zayetmiş olduğumuzdan hükmü olmadığını ilân eyleriz.

N. Narliyan A. Lûtufyan ve Ş.sı

ZAYİ — 1720 sicil numerolu arabacı ehliyetnamemi zayi ettim. Yenisini alacağımdan hükmü yoktur. Hüsnü oğlu Raif

Devlet Demiryolları idaresi ilânları

Haydarpaşa kömür tahmil ve tahliyesinin kapalı zarfla münakasası 8/Birinci Teşrin/932 cumartesi günü saat 15 te idare merkezinde yapılacaktır. Tafsilât Ankara ve Haydarpaşa veznelerinde beşer liraya satılmakta olan şartnamelerde yazılıdır. (4825)

Haydarpaşa geçitte bulunan 182, 184, 186 dükkânlar alenî müzayede ile icara verilecektir. Müzayede 9-10-932 tarihine müsadif pazar günü saat on beşte yapılacaktır. Talipler tarihi mezkûrda Haydarpaşa İşletme Müfettişliğinde hazır bulunmalıdırlar. Bu hususta fazla malûmat almak isteyenler Haydarpaşa gar müdürlüğüne müracaatla buna müteallik şartnamelere 15 kuruşluk pul yapıştırıp ihzar etmeleri ve iki yüz lira teminat akçesile müzayede gününde İşletme makamında hazır bulunmaları ilân olunur. (4974)

Hattın Diliskelesi - Vezirhan kısmının tamiratı münasebetile ana hat yolcu ve muhtelif katarlarımızın ve dolayısile H. Paşa Banliyö katarlarımızdan bazılarının vakti hareketlerinde tadilât icra edilmiştir. 26/9/932 tarihinden itibaren tadilâta uğriyan katarlarımızın takip ehecekleri vakti hareket saatleri aşağıda gösterilmiştir.

Haydarpaşa - Eskişehir kısmı

2 No. Anadolu Sür'at katarı her gün			1 No. Anadolu Sür'at katarı her gün		
Köprüden	H.	16 10 (vapur)	EskişehirdenH.	1 50	
H.Paşadan	H.	17 40	H.Paşaya	M. 10 25	
Eskişehire	M.	2 38	Köprüye	M. 10 55	(vapur)
4 No. lı Toros sür'at katarı Cumartesi, çarşamba günleri			3. No. lı Toros Sür'at katarı Pazartesi, Perşembe günleri		
Köprüden	H.	9 35 (vapur)	EskişehirdenH.	11 37	
H.Paşadan	H.	10 15	H.Paşaya	M. 19 20	
Eskişehire	M.	18 24	Köprüye	M. 19 55	(vapur)
8 No. lı Adana muhtelit katarı Cuma, Pazar, Pazartesi, Salı, Perşembe günleri			7 No. lı Adana muhtelit katarı Cuma, Cumartesi, Pazar, Salı Çarşamba günleri		
Köprüden	H.	9 10 (vapur)	EskişehirdenH.	8 30	
H.Paşadan	H.	10 15	H.Paşaya	M. 18 55	
Eskişehire	M.	21 17	Köprüye	M. 19 35	(vapur)

Adapazarı - Arifiye kısmı

	119 her gün	111 her gün	117 her gün	121 her gün	113 Pazartesi Perşembe	123 her gün	125 her gün
Adapazar H.	2.45	6.20	13.00	14.10	15.40	20.50	23.40
Arifiye M.	3.05	6.40	13.20	14.30	16.00	21.10	24.00
	110 her gün	120 her gün	122 her gün	114 her gün	118 her gün	124 Pazartesi Perşembe	112 her gün
Arifiye hareket	0.25	3.25.	6.55	13.32	14.50	16.18	21.30
Adapazarı M.	0.45	3.55	7.15	13.52	15.10	16.38	21.50

Haydarpaşa - Pendik kısmı

	22 katar	34 kata
Köprü H.	10 00	17 30
Haydarpaşa M.	10 20	10 45
Haydarpaşa H.	10 25	17 45
Kızıltoprak	10 33	17 58
Feneryolu	10 37	18 02
Göztepe	10 42	18 07
Erenköy	10 47	18 12
Suadiye	10 50	18 15
Bostancı	10 55	18 20
Küçükyalı	10 58	18 23
Maltepe	11 05	18 30
Kartal	11 14	18 39
Yunus	11 18	18 43
Pendik M.	11 21	18 46

	19	21	23	37	39
Pendik H	8 47	10 04	10 42	17 42	19 03
Yunus	8 50	10 07	10 45	17 45	19 06
Kartal	8 54	10 11	10 49	17 49	19 10
Maltepe	9 03	10 20	10 58	17 58	19 20
Küçükyalı	9 10	— —	— —	— —	— —
Bostancı	9 13	10 30	11 08	18 08	19 30
Suadiye	9 17	10 34	11 12	18 12	19 35
Erenköy	9 22	10 39	11 17	18 17	19 41
Göztepe	9 26	10 43	11 21	18 21	19 45
Feneryolu	9 29	10 46	11 24	18 24	19 48
Kızıltoprak	9 31	10 48	11 26	18 26	19 51
Haydarpaşa M.	9 38	10 55	11 33	18 33	19 58
Haydarpaşa H.	9 45	11 03	11 38	18 38	20 03
Köprü M.	10 05	11 20	11 55	18 55	20 20

Değişiklik yalnız Haydarpaşa - Eskişehir kısmında olup diğer kısımlarda halen tatbik edilen vakti hareket tarifeleri 26 Eylûlden sonra da aynen tatbik olunacaktır. Ana hat trenlerinin ara istasyonlardan vakti hareketleri istasyonların ilân tahtalarına yazılmıştır. Keyfiyet muhterem halka ilân olunur. (4973)

İstanbul Belediyesi Darülâceze Müdürlüğünden:

Makarna	Adana pamuğu	Battaniye
Kilo	Kilo	Adet
600	2500	200

Balâda cins ve mikdarları muharrer altı yüz kilo kesme makarna ile iki bin beş yüz kilo Adana pamuğu ve iki yüz adet battaniyenin kapalı zarf usulile münakasaları 17 Teşrinievvel 932 pazartesi günü saat on beşte icra edilecektir. Taliplerin teminat akçelerile müesseseye müracaatları. (4981)

İnhisarlar Umum Müdürlüğünden:

İdaremiz ihtiyacı için mübayaa olunacak (400) kilo Küülü mutlak, (75) kilo Kinin (17,500) kilo Ambalâj kâğıdı iki milyon beş yüz bin Mantar ve üç yüz bin adet şişe kapsülü şartnameleri mucibince ayrı ayrı kapalı zarf usulile münakasaya konulmuştur. Taliplerin şartnameleri görmek ve almak üzere her gün ve münakasaya iştirak etmek için teminat akçelerile birlikte zarflarını nihayet 8-10-932 cumartesi günü saat (15) e kadar Galatada Mübayaa komisyonuna vermeleri. (4871)

En Talihli Kumbara Sahibi Kimlerdir?

2500 Lira Mükâfat

1	Kişiye	750 lira
1	„	250 „
10	„	1000 „
10	„	500 „

TÜRKİYE İŞ BANKASI

Dünya Güzeli Suadiye Plâjında

Dünya güzeli KERİMAN HALİS Hanım. Bu akşam ve yarın gündüz şerefine verilecek müsamerelerde hazır bulunacaktır. Pek zengin eğlenceler tertip edilmiştir. Dühuliye yoktur. Şimdiden masalarınızı tedarik etmeniz mercudur.

MAADİN
Türk Anonim Şirketi

Hissedaranın sureti fevkalâde içtimaa daveti:

Maadin Türk Anonim Şirketi nizamnamei dahilisinin 23 üncü maddesi mucibince işbu 1932 senesi teşrinievvelinin 22 inci cumartesi günü saat onaltıda, Galata'da Ömer Abit hanında 4 cü katta, 10 numaralı dairei mahsusasında inikat edecek umumî fevkalâde içtimada hissedaran efendiler davet olunur.

Ruznamei Müzakerat:

1 — Ocakların son zamanlardaki mühim vaziyeti ve işletme lüzumu ve zarureti hakkında müzakerat. Lâakal 20 adet hisse senedatına malik olup mezkûr mecliste hazır bulunmak veya vekil göndermek arzusunda bulunan hissedaran efendiler nizamnamei dahilinin 24 üncü maddesi mucibince hisse senedatını yevmi içtimadan bir hafta evvel şirketin yazıhanesine tevdi eylemeleri lâzımgelir. Şehrimizin bankaları tarafından verilen beyannameler hisse senedi makamına kabul olunur.

Meclisi Idare

Devredilecek ihtira beratı

" Eslahai nariyeye mahsus devvar fırınları" hakkındaki ihtira için 1 Teşrinievvel 1930 tarih ve 19120 vilâyet evrak No lu müracaat üzerindeki hukuk bu kere ahere ferağ veyahut icara verileceğinden bu bapta fazla malûmat isteyen zevatın Istanbul'da Bahçekapu'da Taş Hanında 43 - 48 No da kâin vekili H. W. Stok Efendiye müracaatları ilân olunur.

İSTANBUL TRAMVAY ŞİRKETİ
İLÂN

İSTANBUL TRAMVAY ŞİRKETİ, 1918 senesinde ihraç edilmiş olan yüzde beş faizli "TRAMVAY"tahvilâtına ait 29 numaralı ve 1 Teşrinievvel 1932 tarihinde munkazi kupon bedelinin işbu tarihten itibaren Osmanlı Bankası Galata Merkezi gişelerinde mezkûr Banka vasıtasile tediye edileceğini mezkûr tahvilât hâmillerine ilân ile kespi şeref eyler.

Müdiriyet

Edirne hudut taburu kumandanlığından

Aşağıda cins ve mikdarları yazılı erzak 5-9-932 tarihine müsadif pazartesi gününden itibaren yirmi gün müddetle mevkii münakasaya vazedilmiş ve 25-9-932 tarihine müsadif pazartesi günü saat 9 da Edirne Mal Müdürlüğünde ihalei kat'iyesi icra kılınacağından taliplerin yevmi mezkûrda depozito akçelerile birlikte mezkûr Mal Müdürlüğe müracaatları ilân olunur (4730)

Kilo	Cinsi	
110000	Un	
6000	Pirinç	
3500	Sade	
3000	Soğan	Kapalı zarf usulile
5000	Nohut	
8000	Fasulye	
3000	Şeker	
2500	Sabun	
3500	Üzüm	
5000	Bulgur	
4000	Makarna	
4000	Mercimek	
100000	Arpa	Münakasai alenıye
8500	Patates	
2000	İncir	
400	Zeytin yağı	
600	Sirke	

İstanbul Belediyesi Darülâceze Müdürlüğünden:

Müessese için iktiza eden üç yüz kaleme yakın eczayı tıbbiyenin kapalı zarf usulile münakasası 19 Teşrinievvel 932 çarşamba günü saat on beşte icra edilecektir. Taliplerin teminat akçelerile müesseseye müracaatları. (4983)

Gedikpaşada Jandarma Satınalma Komisyonundan:

Altlı üstlü altı yüz demir karyolanın kapalı zarfla münakasası 2 Birinci Teşrin 932 pazar günü saat on beşte yapılacaktır. Taliplerin şartname ve evsafı görmek üzere her gün ve münakasaya iştirak için de teminatlarile beraber mezkûr günün muayyen saatine kadar komisyonumuza müracaatları. (4758)

Gedikpaşada Jandarma Satınalma Komisyonundan:

Mevcut nümunesi gibi elli adet mahrutî çadır ile beş yüz adet portatif çadırın kapalı zarf münakasası 2 Birinci Teşrin 932 pazar günü saat on birde yapılacaktır. Taliplerin şartname ve nümuneleri görmek üzere her gün ve münakasaya iştirak için teminatlarile beraber mezkûr günde muayyen saate kadar komisyonumuza müracaatları. (4757)

Tekirdağ Vilâyeti Daimî Encümeninden:

22,598 lira 87 kuruş bedeli keşifli Tekirdağ - Muratlı yolunun 17+552 kilometresile 18+073 ve 18+720 kilometreleri arasındaki üç adet köprünün tamiri münakasası kapalı zarf usulile 25 Eylûl 932 tarihine kadar temdit edilmiştir.

1 — Şartname, keşifname ve proje suretleri Tekirdağ Yollar Başmühendisliğinden istihsal olunacaktır.

2 — İhalei kat'iye 25 Eylûl 932 pazar günü saat 15 te Daimî Encümence icra kılınacaktır.

3 — Talipler (661) numaralı müzayede, münakasa ve ihale kanununun 10 ncu maddesindeki izahat dairesinde tanzim edecekleri teklif mektuplarına % 7,5 nisbetinde teminatı muvakkateye ait vesaikle inşaatta istihdam olunacak ve (20000) liralık beton arme köprü inşa etmiş bulunması lâzım gelen Fen memurunun bir dairei resmiyeden musaddak vesikasını leffederek yevmi ihaleden evvel makamı vilâyete göndermeleri lâzımdır. (4969)

Dr. İHSAN SAMİ

İSTAFİLOKOK AŞISI

stafilokoklardan mütevellit (ergenlik, kan çıbanı, koltuk altı çıbanı, arpacık) ve bütün cilt hastalıklarına karşı pek tesirli bir aşıdır. Divanyolu No. 189

3 üncü kolordu ilânları

Ankaradaki kıtaat ve müessesat için 750000 kilo odun kapalı zarf usulü ile münakasaya konmuştur. İhalesi 1 Teşriniev vel 932 T. cumartesi günü saat 15 te yapılacaktır. Şartnameyi görmek isteyenlerin her gün, ihaleye iştirak edeceklerin vakti muayyeninde komisyonumuza müracaatları. (762) (4673)

* * *

Tefennideki kıtaat hayvanatı için 127186 kilo arpa kapalı zarfla münakasaya konmuştur. İhalesi 1-10-932 cumartesi saat 10 dadır. Şartnameyi görmek isteyenlerin her gün ve ihaleye iştirak edeceklerin vakti muayyeninde İspartadaki Komana müraacatları. (766) (4712)

* * *

Çatalca müstahkem mevkiinde bulunan Sanderson fabrikası mamulâtından maa pulluk bir adet traktör (bir silindiri çatlak) müzayedei aleniye ile satılacaktır. İhalesi 4-10-932 salı günü saat 10,30dur. Traktörü görmek isteyenlerin Çatalca müstahkem mevkiine ve müzayedeye iştirak edeceklerin vakti muayyeninde komisyonumuza müracaatları. (791) (4813)

* * *

Gümüşsuyu ve Haydarpaşa hastahanelerinin ihtiyacı olan 840 ton Leva maden kömürü pazarlığa konmuştur. İhalesi 24-9-932 cumartes günü saat 17,30 dadır. Şartnamesini görmek isteyenlerin her gün ihaleye iştirak edeceklerin vakti muayyeninde komisyona müacaatları. (811) (4965)

* * *

Konyadaki kıtaatın pazarlığa konan 21700 kilo sade yağına verilen fiat komisyonca muvafık görülmemiştir. İhalesi 1-10-932 cumartesi günü saat 16 da fiyat muvafık görülürse intaç edilecektir. İhaleye iştira kedeceklerin vakti muayyeninde Konyada Kolordu Satınalma Komisyonuna müracaatları. (812) (4985)

Devredilecek ihtira beratı

" Fotoğrafi alâtının islahatı" hakkında Sanayi Müdiriyeti umumiyesinden 5 Teşrinievvel 1925 tarih ve 350/361 numara tahtında istihsal edilmiş olan ihtira beratı üzerinde hukuk bu kere başkasına devir veya icara verileceğinden fazla malûmat almak isteyen zevatın İstanbul'da Bahçekapuda Taş Hanında 43-48 numaralarda kâin İngiltere devleti tab'asından Komisyoncu H. W. Stock Efendiye müracaat eylemeleri ilân olunur.

Sarıyer Malmüdürlüğünden:

18/9/932 tarihinde müzayedesi mukarrer Balıkçılık mektebindeki kayıklara talip zuhur etmediğinden müzayedenin 25/9/932 tarih Pazar günü saat 14 de talik edildiği. (4978)

İstanbul ikinci iflâs memurluğundan: İstanbulda Mahmutpaşada Abut efendi hanında 8, 9 No. da Antikacı Köse oğlu Pavli efendi hakkındaki iflâs kararının mahkemece kaldırılmasına ve mallarının iadesine karar verilmiş olduğu ilân olunur.

İstanbul ikinci, iflâs memurluğundan: Müflis Balık avculuğu Türk Limitet şirketinin borçlarına ait tetkikat bitmiş ve sıra defteri yapılarak alacaklıların bakmaları için dairede hazır bulundurulmuşur. Kanunen yapılması lâzım gelen ikinci toplanma için alacaklıların 12-10-932 çarşamba günü saat 14 te ikinci iflâs dairesinde hazır bulunmaları ilân olunur.

İstanbul ikinci iflâs memurluğundan: Müflis Kalinikos limitet şirketine ait olup ve açık arttırma ile satılması kararlaştırılan Galatada Tünel sırasında Kalinikos mağazasında mevcut malların 25 eylül 932 pazar günü saat 10 dan itibaren satılacağından isteyenlerin mahallinde hazır bulunmaları ilân olunur.

YELKENCİ VAPURLARI

KARADENİZ POSTASI

VATAN

Vapuru 22 Eylül

Perşembe

günü akşamı Sirkeciden hareketle Zonguldak, İnebolu, Samsun, Ordu, Gireson, Trabzon Rize ve Hope'ye azimet ve avdet edecektir.

Fazla tafsilât için Sirkeci Yelkenci hanındaki acentalığına müracaat. Tel: 21515.

Naim Vapur İdaresi

İzmir sür'at postası (20 Saat) Lüks

ADNAN

vapuru

Her hafta **Perşembe**

günleri Galata rıhtımından saat tam 18 de hareketle doğru

İZMİR'e

ve pazar günleri İzmir'den saat 14 1/2 da hareketle İstanbul'a avdet eder. Tafsilât için Galata, Gümrük karşısında Site Fransez han No.12 yazıhanesine müracaat. Tel. B. O. 1041.

SEYRİSEFAIN
AKTARMACILIK

Edremit iskelesine uğrıyacak idare vapurlarının yükleme ve boşaltma müteahhitliği talibine 22/9/932 tarihinde ihale edilmek üzere münakasaya çıkarılmıştır. Taliplerin mahallî acenteliğine veya İdare mubayaa komisyonuna müracaatları.

İstanbul Vilâyetinden:

Vilâyet hükûmet konağının dahilî aksamı tamir edileceğinden şeraiti anlamak isteyenler her gün daire müdiriyetine müracaatları. Ve yevmi ihale olan 3 Teşrinievvel 932 tarihine müsadif pazartesi günü saat onda vilâyet daire müdiriyetinde toplanan komisyonda alenen münakasa yapılacak ve bedeli keşif olan 1500 liranın yüzde yedi buçuk nisbetinde depozito akçelerini malsandığına teslimini natık makbubları hâmilen talip lerin müracaat eylemeleri ilân olunur. (4885)

UROLOG

Dr. FEYZİ

Böbrek, mesane, idrar yolu mütehassısı

Hergün 14 ten sonra Beyoğlu İstiklâl caddesi Elhamra apartımanı No. 3 Tel. Beyoğlu 2885

Dr. HORHORUNİ

Zührevî ve Bevlî hastalıklar tedavihanesi — Beyoğlu Mulenruj yanında Zambak sokak No.41

Dr. TAŞÇIYAN

Zührevî ve bevli hastalıklar. Eminönü, Köprübaşı Reşadiye caddesi, Hüseyin efendi han.

Dr. A. KUTİEL

Cilt ve zührevî hastalıklar tedavihanesi Karaköy Börekçi fırını sırasında 34.

Darüşşafaka müdürlüğünden:

Darüşşafaka talebesinin bir senelik ihtiyacı olan defter kâğıt gibi 18 kalem ders levazımı münakasa ile alınacağından taliplerin nümunelerini görmek üzere her gün ve münakasaya iştirak etmek üzere 27 Eylûl salı günü saat 14 te Nuruosmaniye camii mahfilinde Cemiyeti Tedrisiye merkezine müracaatları. (4921)

BONO

her türlü bonolarla mazbata, karar sureti ve deyin ilmuhaberi ve sair vesikalar üzerine her şekilde işler yapar, Balıkpazar Maksudiye han No 35 Uğurlu zade M. Derviş. — Telefon 23397.

Istanbul ve Trakya Şeker Fabrikaları

TÜRK ANONİM ŞİRKETİNDEN:

Alpullu şeker fabrikasının İstanbul depolarından kristal toz, sandıkta ve çuvalda küp şekerleri atideki fiatlerle her isteyene bin kilodan eksik olmamak üzere satılır.

Kristal toz, kilosu 36,75-Çuvalda küp, kilosu 38 1/2-Sandıkta küp, kilosu 39 1/2 kuruştur.

Taşradan vuku bulacak siparişler yüzde yirmisi peşin ve mütebakisi hamule senedi mukabilinde ödenmek üzere derhal gönderilir. Depodan itibaren bilcümle masarif ve mesuliyet müşteriye aittir. Müşteri isterse sigorta ettirilir.

Adres: İstanbul, Bahçekapı 4 üncü Vakıf Han, 4 üncü kat, - Telgraf adresi: İstanbul Şeker - Telefon: 24470-79

Zafiyeti umumiye, iştihasızlık ve kuvvetsizlik halâtında büyük faide ve tesiri görülen

Fosfatlı Şark Malt Hulâsası

Kullanınız Her eczanede satılır.

Güneşe ve tere rağmen daima

MAT VE TAZE BİR VECHE

Malik olmak için BEŞİR KEMAL LETAFET SUYU Kallanınız. Deposu Sirkeci'de Beşir Kemal ve Mahmut Cevat Eczanesidir.

İstanbul Belediyesi Darülâceze Müdürlüğünden:

Nohut	Mercimek	Kuru fasulya
Kilo	Kilo	Kilo
3000	2000	10000

Balâda cins ve mikdarları muharrer üç bin kilo nohut, ikl bin kilo mercimek ve on bin kilo kuru fasulyanın kapalı zarf usulile münakasaları 22 Teşrinievvel 932 cumartesi günü saat on dörtte icra edilceektir. Taliplerin teminat akçelerile müracaatları. (4982)

Makine - Motör - Elektrik - Mektebi

1 — İhzari sınıf tedrisatına 1 teşrinievvel 1932 de başlanacaktır.

2 — Aynı tarihte DİESEL, MOTÖRLER ve ELEKTRİK şubesi ile TELSİZ TELGRAF şubelerinde de tedrisata başlanacaktır.

3 — İlkmektep mezunları için İHZARİ sınıf vardır. Bu sınıfı bitirenler şubelere girerler.

4 — Orta mektep mezunları ile meslek müntesipleri doğrudan doğruya meslek şubelerine alınırlar. Bu şubelerin müddeti birerden iki senedir.

5 — Mektep yalnız neharidir.

6 — Taşrada bulunan makinistlere muhabere ile ders verilir. Kayda başlanmıştır. İzahat veya kaydolmak için: Galatada Çinili Rıhtım Hanı arkasında Şarap iskelesi sokağında kâin mektep idaresine "Kuto Han" müracaat edilmelidir.

---

1 Liraya Yüzü İle Kuştüyü YASTIK

İstanbul'da Çakmakçılar, Sandalyacılar'da **Kuştüyü Fabrikasında** kuştüyünün kilosu 100 kuruş, yüzü ile yorgan 12, şilte 10 liradır. Kuştüyüne mahsus kumaşlar bulunur, Toptan satışa tenzilât vardır. Tel. 23027

Ankara'da satış mağazası: **SALTİ FRANKO**

Açık arttırma ile satış ilânı

Mersin Ziraat Bankasından:

Sıra No.	Kariye ve mahallesi	Mevkii	Cinsi	Dö.	Maliye devir K.Lira	Muhammen K.
233	Osmaniye	Mil bahçe	Tarla	53	2000	2800
234	"	Çavuşlu yolu C.	"	100	0	2100
235	Gözne	Aşağı gözne	Bahçe	40	750	1950
236	Gözne	Aşağı gözne	Tarla	129	351	1300
237	Osmaniye	Yalınayak yolu caddesi	"	29	0	950
238	"	Çavuşlu yolu C.	"	25	0	250
239	Karadivar	Takran	"	60	0	160
240	Karadivar	Takran	"	15	0	40
241	Karadivar	Takran	"	20	0	50
242	Karadivar	Takran	"	120	0	250

1 — Yukarıda evsafı yazılı Gayri mübadillere ait emvalden 233 ilâ 238 sıra No. olanların tamamı 239 ilâ 242 sıra No. emvalinde 140 hissede 17 hissesi 8-9-932 tarihinden itibaren açık arttırma ve peşin para ile müzayedeye çıkarılmıştır. Haziran 928 tarihli talimatnamedeki eşkâle göre hak sahiplerine verilmiş olan gayrimübadil bonoları da nakit makamında kabul olunur.

2 — Mezkûr emlâkin müzayedesi yirmi dokuz Eylûl 932 perşembe günü saat onda Mersin Ziraat Bankası binasında müteşekkil heyet huzurunda yapılacaktır. Taliplerin muayyen vakitte müzayede mahallinde hazır bulunarak heyete müracaat etmeleri lâzımdır.

3 — Müzayedeye iştirak için muhammen kıymetin yüzde yedi buçuğu nisbetinde teminat akçasını müzayede saatinden evvel Banka veznesine yatırılıp teminat makbuzu alınmış olması icap eder.

4 — Satış ve müzayede şeraitini anlamak ve daha ziyade tafsilât almak isteyenler Bankada Yunan emvali servisine müracaat edebilirler. (4784)

ANADOLU

Türk Sigorta Şirketi

4 Üncü Vakıf Han İstanbul

Ihtiyat ve Sermayesi: (1.000.000) Türk Lirasıdır.

Nama muharrer hisse senetlerinin (%60) ı Türkler elindedir.

Türkiye İş Bankası tarafından teşkil olunmuştur. İdare meclisi ve müdürler heyeti ve memurları kâmilen Türklerden mürekkep yegâne Türk Sigorta Şirketidir. Türkiyenin her tarafında (200) ü geçen acentalarının hepsi Türktür. Türkiyenin en mühim müesseselerinin ve bankalarının sigortalarını icra etmektedir.

Yangın, Hayat, Nakliye, Kaza, Otomobil

sigortalarını en iyi şeraitle yapar. Hasar vukuunda zararları sür'at ve kolaylıkla öder.

Telgraf: İMTİYAZ - Telefon: İst. 20531

Saraçhanebaşında Münir Paşa konağında

Leylî Neharî - Ana - İlk - Orta - Lise - Kız - Erkek

Hayriye Liseleri

Maarif vekâleti celilesinin 5-4-932 tarih ve 18676 numaralı emrile bütün mekteplere tamim edildiği üzere resmî muadeleti tasdik edilmiş olan mektebimizde talebe kaydına başlanmıştır. Ecnebi lisanlarına ilk sınıflardan itibaren başlanır. Neharî talebe mektebi ı hususî otomobil ve otobüslerile nakledilir. Her gün saat 10 dan 17 ye kadar kayıt muamelesi yapılmaktadır. Talep vukuunda posta ile tarifname gönderilir. Tel 20530

İstanbul ve Trakya Şeker Fabrikaları

Türk Anonim Şirketinden:

On bin adet Şeker çuvalı mübayaa edileceğinden talip olanların 28 Eylül 932 çarşamba gününe kadar dördüncü Vakıf Hanında şirket merkezine müracaat evlemeleri ilân olunur.

Göztepe Amerikan Mektebi Binasında

Göztepe Türk Koleji

Kız ve Erkek - Leylî ve Neharî - İlk ve diğer bütün sınıfları vardır.

Eski talebesi terfi ettikleri sınıflara imtihansız kabul edileceklerdir. İngilizce lisanı en büyük itina ve ehemmiyetle okutulacaktır.

Programlar bakaloryaya hazırlayacak surette tadil ve ikmal edilmiştir. Almanca ve fransızca kurları vardır. İlk sınıftan itibaren ecnebi lisanları gösterilmektedir. Deniz banyo, hamam ve duşlar ve kız talebe için ayrı yatakhaneler vardır.

Her gün 9 - 12 ve 2 - 5 e kadar kayıt yapılmaktadır. Telefon: Erenköy 2

★

KURT ÇİMENTOSU

Resmî Tahliller — Tecrübeler gösterdi, gösteriyor ve gösterecektir ki: — yerli —

KURT ÇİMENTOSU

ÇOK YÜKSEK — ve her işte, her noktadan EN ELVERİŞLİDİR.

4 cü Vakıf Han 4 cü Kat Tel. 2-1768 İSTANBUL

İnhisarlar Umum Müdürlüğünden:

Mübayaasına lüzum görülen yüz bin kilo birinci İsfehan Tömbekisinin (13213) numaralı kararnamenin takasa taallûk eden 2, 3, 4 üncü maddeleri mucibince ve kapalı zarf usulile münakasaya k almuştur. Taliplerin şartnameyi görmek üzere her gün ve teklif mektuplarile birlikte yüzde yedi buçuk teminatı muvakkate akçelerini 10-10-932 pazartesi günü saat 15 e kadar Galatada Mübayaa Komisyonuna müracaatları. (4842)

Konya Memleket hastahanesi Baştabipliğinden:

Yeni yapılan memleket hastahanesi binasının elektrikle tenviratı 5-10-932 tarihine kadar kapalı zarfla münakasaya konulmuştur. Yevmi mezkûrda saat on beşte encümeni vilâyet odasında ihalesi yapılacaktır. Talip olanların ve şeraiti anlamak isteyenlerin memleket hastahanesi baştababetine müracaat etmeleri ilân olunur. (4805)

İstanbul Erkek muallim Mektebi müdürlüğünden:

Orta kısmın heyeti tedrisiyesinin 22/9/932 perşembe günü saat 14 te muallim mektebinde hazır bulunmaları rica olunur. (4960)

Konya Memleket hastahanesi Baştabipliğinden:

Bedeli keşfi 1745 lira 80 kuruş olan memleket hastahane su tesisatı 5-10-932 tarihine kadar alenî münakasaya konulmu tur. Yevmi mezkûrda saat on beşte encümeni vilâyet odasın ihale olunacaktır. Taliplerin ve şeraiti anlamak isteyenlerin e cümeni vilâyete ve memleket hastahanesine müracaat mele ilân olunur. (480

Kız ve erkek — Leylî ve Neharî

İstiklâl Lisesi

İLK, ORTA VE LİSE KISIMLARINI HAVİDİR.

Bütün sınıfları mevcuttur.

KAYIT MUAMELESİNE DEVAM OLUNMAKTADIR.

Her gün saat 10 dan 18 e kadar müracaat olunabilir.

ŞEHZADEBAŞI POLİS MERKEZİ ARKASINDA

Telefon: 22534

İstanbul Belediyesi Darülâceze Müdürlüğünden:

Kuru sovan	Patates
Kilo	Kilo
8000	12000

Balâda cins ve mikdarları muharrer sekiz bin kilo kuru so van ile on iki bin kilo patatesin kapalı zarf usulile münakasala 17 Teşrinievvel 932 pazartesi günü saat on dörtte icra edilecek tir. Taliplerin teminat akçelerile müesseseye müracaatları (4984

TAM ZAMANI GELDİ!

Her sene olduğu gibi hane ve apartmanların tecdit ve tefrişi hususunu düşünmek zamanı geldi.

Bu münasebetle Beyoğlu'nda Tokatliyan pastahanesi karşısında kâin

LUVR Mağazaları

tefrişat levazımatının en müntahap çeşitlerini her yerden ehven fiatlarla getirtmiştir. Lûtfen bir defa ziyaret ediniz.

Mübayaatınızdan memnun kalacaksınız.

Emlâk ve Eytam Bankası ilânları

Kiralık çiftlikler

Küçük Çekmece civarında Tahtakale ve Turan da dahil o mak üzere Alibey çiftliği müzayedeye konulmuştur.

1 — Müzayede kapalı zarf usuliledir.

2 — İcar müddeti üç senedir.

3 — Müzayedeye iştirak için Bankamızdan şartname alma ve teklif mektubuna leffetmek lâzımdır.

4 — İhale 29-9-932 perşembe günü saat on altıda yapılacak tır.

5 — Çiftliğin eski senelik kirası beş bin liradır.

Fazla tafsilât için şubemize müracaat ve teklif mektuplar nın o gün saat on altıya kadar tevdi olunması. (4654

Taksitle Satılık Konak

Bankamızın malı olan Mahmutpaşa mahallesinde Çifte S raylar caddesinde atik 48 ilâ 58 ve 25 ve 33 ve cedit 1 No. lı k nak şeraiti atiye dairesinde satılmak üzere müzayedeye vazolu muştur:

1 — Müzayede (kapalı zarf) usuliledir

2 — İhale birdir ve kat'îdir.

3 — İhale 26.9.932 pazartesi günü Ankarada İdare Meclis miz huzurunda icra edilecektir.

4 — İhale bedeli birinci taksiti ihaleyi müteakıp ve diğe yedi taksidi müteakıp yedi senede ödenmek üzere sekiz taksit tesviye edilecektir.

5 — Taliplerin 1864 lira veya bu mikdarı natık teminat me tubu ita edeceklerdir.

Taliplerin daha fazla malûmat almak için şubemize mürac caatları ve müzayedeye iştirak etmek istedikleri takdirde bir li mukabilinde şubemizden bir şartname almaları. (4774

İstanbul Sıhhî Müesseseler MübayaaKomisyonuRiyasetinden

Akliye ve Asabiye hastahanesi için lüzumu olan yerli bezle ile çocuk hastahanesi müsamere zabıtlarının tabiyesi 27-9-93 salı günü saat 14 te pazarlıkla ihale edilecektir. Taliplerin mü racaatları. (4979

MİLLİYET MATBAAS