



ПРАВИТЕЛЬСТВО МОСКВЫ

ДЕПАРТАМЕНТ КУЛЬТУРНОГО НАСЛЕДИЯ ГОРОДА МОСКВЫ

П Р И К А З

22 февраля 2019 г.

№ 108

О включении выявленного объекта культурного наследия "Алексеевский женский монастырь в Красном селе, XIX в., 1930-е гг.: – Церковь Воздвижения Креста Господня в Красном селе, 1692 г., 1841 г., 1857 г., архитектор В.С.Индеев; – Кельи, 1830-е гг., 1913 г., архитектор А.А.Латков", расположенного по адресам: г. Москва, ул. Верхняя Красносельская, д. 17, д. 15А, стр. 4, в единый государственный реестр объектов культурного наследия (памятников истории и культуры) народов Российской Федерации в качестве объекта культурного наследия регионального значения (ансамбля), об утверждении границ его территории и предмета охраны

В соответствии со статьями 3.1, 18 Федерального закона от 25 июня 2002 г. № 73-ФЗ "Об объектах культурного наследия (памятниках истории и культуры) народов Российской Федерации", постановлением Правительства Москвы от 27 октября 2015 г. № 700-ПП "Об утверждении Положения о включении выявленного объекта культурного наследия в единый государственный реестр объектов культурного наследия (памятников истории и культуры) народов Российской Федерации в качестве объекта культурного наследия регионального значения или объекта культурного наследия местного (муниципального) значения", с учетом протокола заседания секции № 2 "Государственный учет объектов культурного наследия города Москвы" Научно-методического совета при Департаменте культурного наследия города Москвы от 6 февраля 2019 г. № 79 приказываю:

1. Согласиться с заключением (актом) государственной историко-культурной экспертизы от 21 октября 2018 г., выполненным аттестованным экспертом по проведению государственной историко-культурной экспертизы Е.С.Башировой (приказ Министерства культуры Российской Федерации об аттестации государственных экспертов по проведению государственной историко-культурной экспертизы от 20 января 2016 г. № 212), содержащим вывод об обоснованности включения выявленного объекта культурного наследия "Алексеевский женский монастырь в Красном селе, XIX в.,

1930-е гг.: – Церковь Воздвижения Креста Господня в Красном селе, 1692 г., 1841 г., 1857 г., архитектор В.С.Индейцев; – Кельи, 1830-е гг., 1913 г., архитектор А.А.Латков", расположенного по адресам: г. Москва, ул. Верхняя Красносельская, д. 17, д. 15А, стр. 4, в единый государственный реестр объектов культурного наследия (памятников истории и культуры) народов Российской Федерации в качестве объекта культурного наследия регионального значения (ансамбля).

2. Включить выявленный объект культурного наследия "Алексеевский женский монастырь в Красном селе, XIX в., 1930-е гг.: – Церковь Воздвижения Креста Господня в Красном селе, 1692 г., 1841 г., 1857 г., архитектор В.С.Индейцев; – Кельи, 1830-е гг., 1913 г., архитектор А.А.Латков", расположенный по адресам: г. Москва, ул. Верхняя Красносельская, д. 17, д. 15А, стр. 4, в единый государственный реестр объектов культурного наследия (памятников истории и культуры) народов Российской Федерации в качестве объекта культурного наследия регионального значения (ансамбля) с наименованием "Алексеевский женский монастырь в Красном селе, XIX в., нач. XX в." в составе согласно приложению 1 к настоящему приказу.

3. Утвердить границы территории объекта культурного наследия регионального значения (ансамбля) "Алексеевский женский монастырь в Красном селе, XIX в., нач. XX в.", расположенного по адресам: г. Москва, ул. Верхняя Красносельская, д. 17 (часть), д. 15А, стр. 4, согласно приложению 2 к настоящему приказу.

4. Утвердить режим использования территории объекта культурного наследия регионального значения (ансамбля) "Алексеевский женский монастырь в Красном селе, XIX в., нач. XX в.", расположенного по адресам: г. Москва, ул. Верхняя Красносельская, д. 17 (часть), д. 15А, стр. 4, согласно приложению 3 к настоящему приказу.

5. Утвердить предмет охраны объекта культурного наследия регионального значения (ансамбля) "Алексеевский женский монастырь в Красном селе, XIX в., нач. XX в.", расположенного по адресам: г. Москва, ул. Верхняя Красносельская, д. 17 (часть), д. 15А, стр. 4, согласно приложению 4 к настоящему приказу.

6. Исключить выявленный объект культурного наследия "Алексеевский женский монастырь в Красном селе, XIX в., 1930-е гг.: – Церковь Воздвижения Креста Господня в Красном селе, 1692 г., 1841 г., 1857 г., архитектор В.С.Индейцев; – Кельи, 1830-е гг., 1913 г., архитектор А.А.Латков" из перечня выявленных объектов культурного наследия города Москвы.

7. Признать утратившими силу пункты 2 и 3 приказа Департамента культурного наследия города Москвы от 22 февраля 2018 г. № 123 "О включении объектов, обладающих признаками объекта культурного

наследия, расположенных по адресам: г. Москва, ул. Верхняя Красносельская, д. 17, д. 15А, стр. 4, в перечень выявленных объектов культурного наследия города Москвы и об утверждении границ их территории".

8. Контроль за выполнением настоящего приказа возложить на заместителя руководителя Департамента культурного наследия города Москвы – главного археолога города Москвы Л.В.Кондрашева.

Руководитель



А.А.Емельянов

Приложение 1
к приказу Департамента
культурного наследия города Москвы
от "22" *сентября* 2019 г. № *108*

**Состав объекта культурного наследия регионального значения
(ансамбля) "Алексеевский женский монастырь
в Красном селе, XIX в., нач. XX в."**

№ п/п	Наименование, вид объекта культурного наследия	Адрес объекта культурного наследия
1	"Церковь Воздвижения Креста Господня в Красном селе, 1692 г., 1841 г., архитектор Е.Д.Тюрин, 1857 г., архитектор В.С.Индейцев" (памятник)	г. Москва, ул. Верхняя Красносельская, д. 17 (часть; в составе помещений согласно приложению к настоящему составу)
2	"Кельи, 1840-е гг., 1912 г., архитектор А.А.Латков" (памятник)	г. Москва, ул. Верхняя Красносельская, д. 15А, стр. 4

Приложение
к составу объекта культурного наследия
регионального значения (ансамбля)
"Алексеевский женский монастырь
в Красном селе, XIX в., нач. XX в."

Схема помещений объекта культурного наследия регионального значения (памятника) "Церковь Воздвижения Креста Господня в Красном селе, 1692 г., 1841 г., архитектор Е.Д.Тюрин, 1857 г., архитектор В.С.Индейцев", расположенного по адресу: г. Москва, ул. Верхняя Красносельская, д. 17 (часть)

1. Подвал

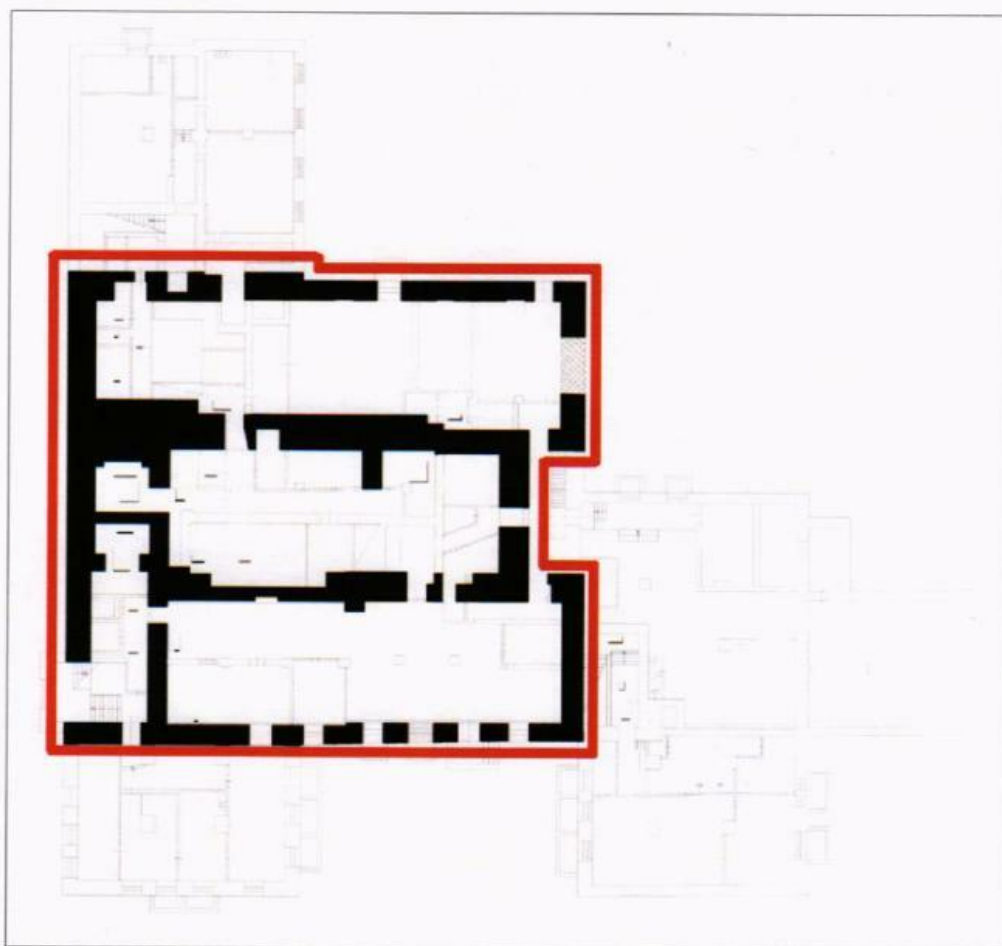

2. Первый этаж

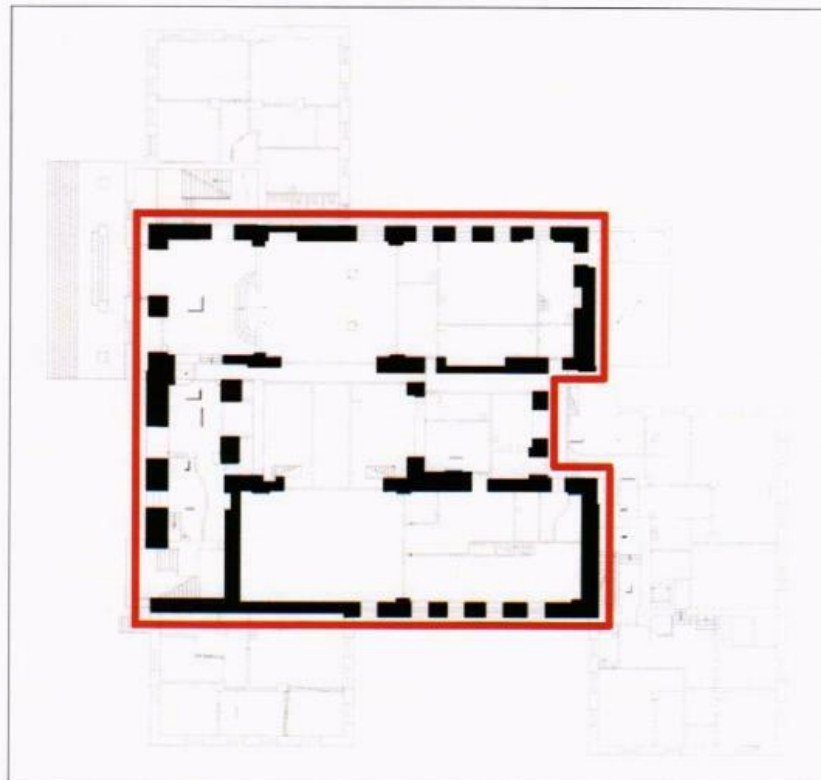

3. Второй этаж

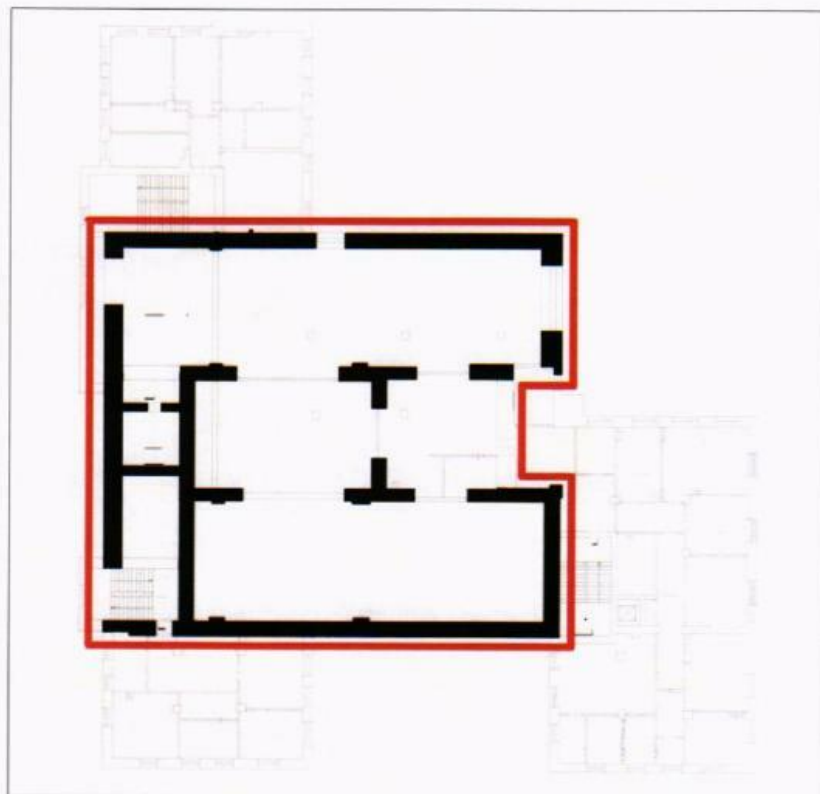

Условные обозначения:

 - контуры помещений объекта культурного наследия.

Приложение 2
к приказу Департамента
культурного наследия города Москвы
от "22" февраля 2019 г. № 108

**Границы территории объекта культурного наследия
регионального значения (ансамбля) "Алексеевский женский монастырь
в Красном селе, XIX в., нач. XX в.", расположенного по адресам:
г. Москва, ул. Верхняя Красносельская, д. 17 (часть), д. 15А, стр. 4**

**1. Графическое описание местоположения границ
территории объекта культурного наследия**

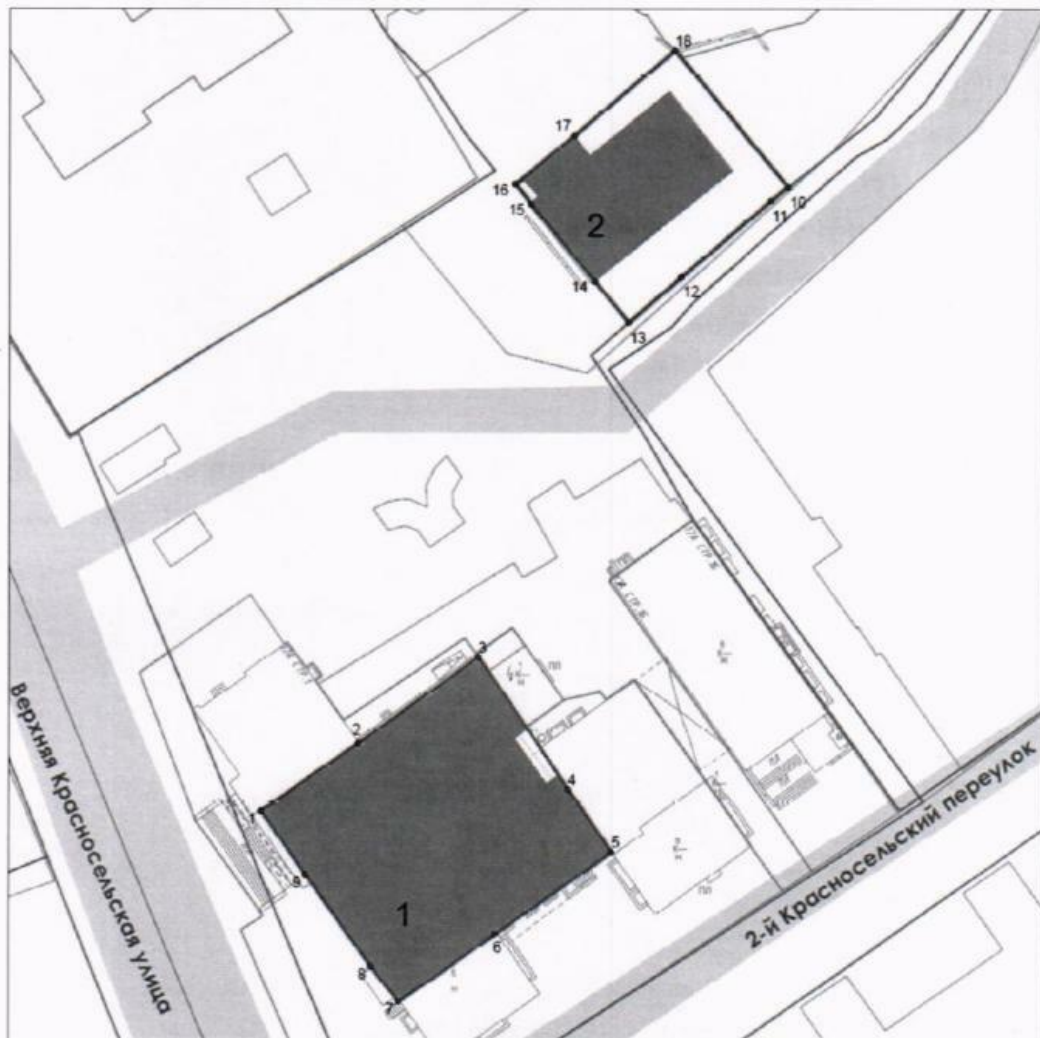

Условные обозначения:

- - границы территории объекта культурного наследия;
- 1 - характерные (поворотные) точки границ территории объекта культурного наследия;
- - объекты культурного наследия (памятники):

1. "Церковь Воздвижения Креста Господня в Красном селе, 1692 г., 1841 г., архитектор Е.Д.Тюрин, 1857 г., архитектор В.С.Индейцев", расположенный по адресу: г. Москва, ул. Верхняя Красносельская, д. 17 (часть);
2. "Кельи, 1840-е гг., 1912 г., архитектор А.А.Латков", расположенный по адресу: г. Москва, ул. Верхняя Красносельская, д. 15А, стр. 4.

2. Перечень координат характерных (поворотных) точек границ территории объекта культурного наследия

Обозначение характерной (поворотной) точки	Координаты характерных (поворотных) точек в местной системе координат (МСК)	
	X	Y
1	10369,93	12872,87
2	10382,85	12881,86
3	10398,71	12893,2
4	10410,58	12875,74
5	10416,36	12867,46
6	10400,91	12856,61
7	10388,18	12847,66
8	10384,51	12852,36
9	10375,84	12864,48
1	10369,93	12872,87

10	10439,8	12955,3
11	10437,54	12953,51
12	10425,6	12943,45
13	10418,58	12937,38
14	10414,08	12942,85
15	10405,74	12953,05

16	10403,56	12955,71
17	10411,39	12962,11
18	10424,72	12973,38
10	10439,8	12955,3

**Режим использования территории
объекта культурного наследия регионального значения (ансамбля)
"Алексеевский женский монастырь в Красном селе, XIX в.,
нач. XX в.", расположенного по адресам: г. Москва,
ул. Верхняя Красносельская, д. 17 (часть), д. 15А, стр. 4**

На территории объекта культурного наследия:

1. Разрешается:

1.1. Проведение работ по сохранению объекта культурного наследия или его отдельных элементов, сохранению историко-градостроительной или природной среды объекта культурного наследия, в том числе устройство современных сходов и ступеней, пандусов, подпорных стенок откосов и ограждений.

1.2. Проведение изыскательских, проектных, земляных, хозяйственных и иных работ, осуществление которых не может ухудшить состояние объекта культурного наследия, нарушить его целостность и сохранность.

1.3. Озеленение и благоустройство территории в соответствии с проектом.

1.4. Прокладка и реконструкция (ремонт, капитальный ремонт) дорог и элементов их обустройства, а также инженерных коммуникаций и сооружений, не нарушающие целостность объекта культурного наследия и не создающие угрозы его повреждения, разрушения или уничтожения, угрозы пожара.

1.5. Проведение археологических полевых работ.

1.6. Освоение подземного пространства в соответствии с проектом приспособления объекта культурного наследия к современному использованию при условии отсутствия негативного влияния на сохранность данного объекта культурного наследия в его исторической среде.

1.7. Ведение хозяйственной деятельности, не противоречащей требованиям обеспечения сохранности объекта культурного наследия и позволяющей обеспечить функционирование объекта культурного наследия в современных условиях.

2. Обеспечивается:

2.1. Запрет или ограничение движения транспортных средств в случае, если движение транспортных средств создает угрозу нарушения целостности и сохранности объекта культурного наследия.

2.2. Доступность объекта культурного наследия в целях его экспонирования, сохранения его традиционного визуального восприятия с основных видовых точек и смотровых площадок.

2.3. Реализация мер пожарной безопасности.

2.4. Реализация мер экологической безопасности.

2.5. Защита объекта культурного наследия от динамических воздействий.

3. Запрещается:

3.1. Проведение строительных работ, за исключением работ по сохранению объекта культурного наследия или его отдельных элементов, сохранению историко-градостроительной или природной среды объекта культурного наследия.

3.2. Увеличение объемно-пространственных характеристик существующих на территории объекта культурного наследия объектов капитального строительства.

Предмет охраны

**объекта культурного наследия регионального значения (ансамбля)
"Алексеевский женский монастырь в Красном селе, XIX в., нач. XX в.",
расположенного по адресам: г. Москва, ул. Верхняя Красносельская,
д. 17 (часть), д. 15А, стр. 4**

Предметом охраны объекта культурного наследия являются:

1. Ансамбль "Алексеевский женский монастырь в Красном селе, XIX в., нач. XX в.":

местоположение и градостроительные характеристики ансамбля 1692 года, XIX – начала XX века, участвующего в формировании фронта застройки Верхней Красносельской улицы, его роль в композиционно-планировочной структуре квартала (согласно схеме предмета охраны);

объемно-пространственная композиция ансамбля 1692 года, XIX – начала XX века, включая габариты, местоположение и высотные характеристики объектов.

2. Объект культурного наследия (памятник) "Церковь Воздвижения Креста Господня в Красном селе, 1692 г., 1841 г., архитектор Е.Д.Тюрин, 1857 г., архитектор В.С.Индейцев", расположенный по адресу: г. Москва, ул. Верхняя Красносельская, д. 17 (часть):

местоположение и градостроительные характеристики церкви 1692, 1841, 1857 годов, включенной в объем здания, расположенного по адресу: г. Москва, ул. Верхняя Красносельская, д. 17, участвующего в формировании фронта застройки улицы Верхней Красносельской, его роль в композиционно-планировочной структуре ансамбля (согласно схеме предмета охраны);

объемно-пространственная композиция церкви 1692, 1841, 1857 годов, включенной в объем здания, расположенного по адресу: г. Москва, ул. Верхняя Красносельская, д. 17, состоящая из трапезной с двусветным четвериком и колокольной 1692 года, приделами 1841, 1857 годов и ризницами 1841, 1857 годов (согласно схеме предмета охраны);

композиционное решение и архитектурно-художественное оформление фасадов церкви 1692, 1841, 1857 годов, в том числе местоположение, форма,

размер и оформление оконных проемов, профилированные наличники, прямоугольные лопатки, пилястры, филенки, лепной декор, аркатурный пояс, профилированный венчающий карниз (согласно схеме предмета охраны);

материал и характер отделки фасадных поверхностей церкви 1692, 1841, 1857 годов, в том числе белый камень, кирпичная кладка, штукатурная отделка; колористическое решение фасадов 1692, 1841, 1857 годов;

пространственно-планировочная структура интерьеров церкви в пределах капитальных стен и перекрытий 1692, 1841, 1857 годов (согласно схеме предмета охраны);

капитальные стены и перекрытия 1692, 1841, 1857 годов, в том числе своды: лотковые с двусветным четвериком, крестовые, коробовый с распалубками, их конструкция и материал (согласно схеме предмета охраны);

архитектурно-художественное оформление интерьеров церкви 1692, 1841, 1857 годов, включая профилированные карнизы, тянутые профили и розетки в оформлении сводов, лепной растительный декор (согласно схеме предмета охраны);

характер оформления и колористическое решение столярных заполнений оконных и внутренних дверных проемов на XIX век.

3. Объект культурного наследия (памятник) "Кельи, 1840-е гг., 1912 г., архитектор А.А.Латков", расположенный по адресу: г. Москва, ул. Верхняя Красносельская, д. 15А, стр. 4:

местоположение и градостроительные характеристики здания 1840-х, 1912 годов, его роль в композиционно-планировочной структуре ансамбля (согласно схеме предмета охраны);

объемно-пространственная композиция прямоугольного в плане здания 1840-х, 1912 годов (согласно схеме предмета охраны), включая высотные отметки на начало XX века;

композиционное решение и архитектурно-художественное оформление фасадов здания 1840-х, 1912 годов, в том числе местоположение, форма, размер и оформление оконных проемов, междуэтажный профилированный карниз (согласно схеме предмета охраны);

материал и характер отделки фасадных поверхностей 1840-х, 1912 годов, в том числе кирпичная кладка;

колористическое решение фасадов 1912 года;

пространственно-планировочная структура интерьеров здания в пределах капитальных стен 1840-х, 1912 годов (согласно схеме предмета охраны);

капитальные стены 1840-х, 1912 годов, их конструкция и материал (согласно схеме предмета охраны);

местоположение лестниц 1912 года (согласно схеме предмета охраны);
характер оформления столярных заполнений, оконных и дверных
проемов на 1912 год.

Изменение предмета охраны может быть осуществлено в порядке
и случаях, предусмотренных законодательством в области охраны объектов
культурного наследия.

Приложение
к предмету охраны объекта культурного
наследия регионального значения
(ансамбля) "Алексеевский женский
монастырь в Красном селе, XIX в., нач.
XX в.", расположенного по адресам:
г. Москва, ул. Верхняя Красносельская,
д. 17 (часть), д. 15А, стр. 4

Схема предмета охраны объекта культурного наследия регионального значения (ансамбля) "Алексеевский женский монастырь в Красном селе, XIX в., нач. XX в.", расположенного по адресам: г. Москва, ул. Верхняя Красносельская, д. 17 (часть), д. 15А, стр. 4

1. Местоположение и градостроительные характеристики ансамбля и входящих в его состав памятников



Условные обозначения:



- местоположение и градостроительные характеристики ансамбля;



- объекты культурного наследия (памятники):

1. "Церковь Воздвижения Креста Господня в Красном селе, 1692 г., 1841 г., архитектор Е.Д.Тюрин, 1857 г., архитектор В.С.Индейцев", расположенный по адресу: г. Москва, ул. Верхняя Красносельская, д. 17 (часть);
2. "Кельи, 1840-е гг., 1912 г., архитектор А.А.Латков", расположенный по адресу: г. Москва, ул. Верхняя Красносельская, д. 15А, стр. 4.

2. Объект культурного наследия (памятник)

**"Церковь Воздвижения Креста Господня в Красном селе, 1692 г., 1841 г., архитектор Е.Д.Тюрин, 1857 г., архитектор В.С.Индейцев",
расположенный по адресу: г. Москва, ул. Верхняя Красносельская,
д. 17 (часть)**

2.1. Подвал

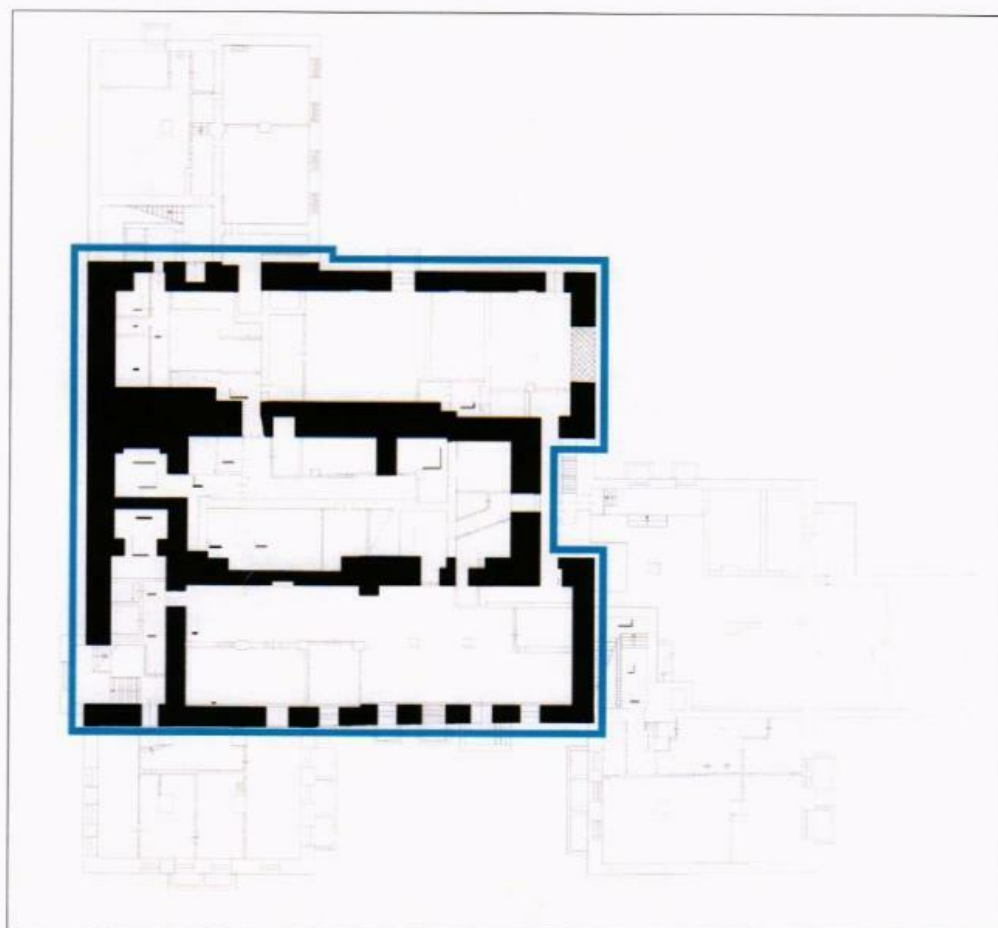



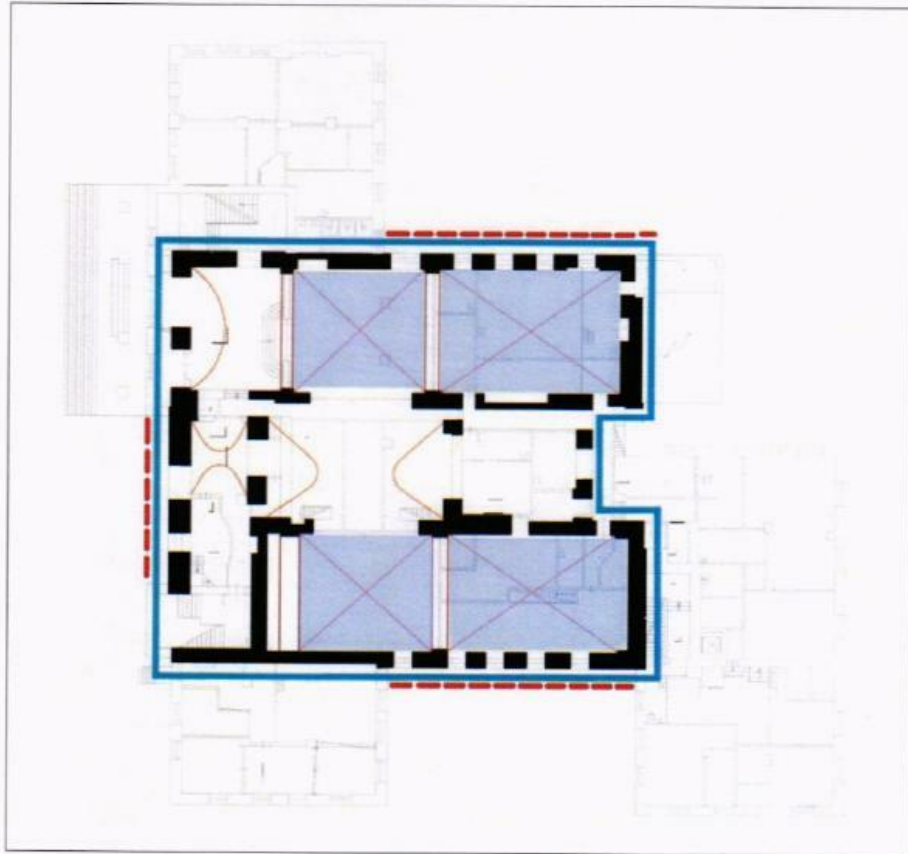



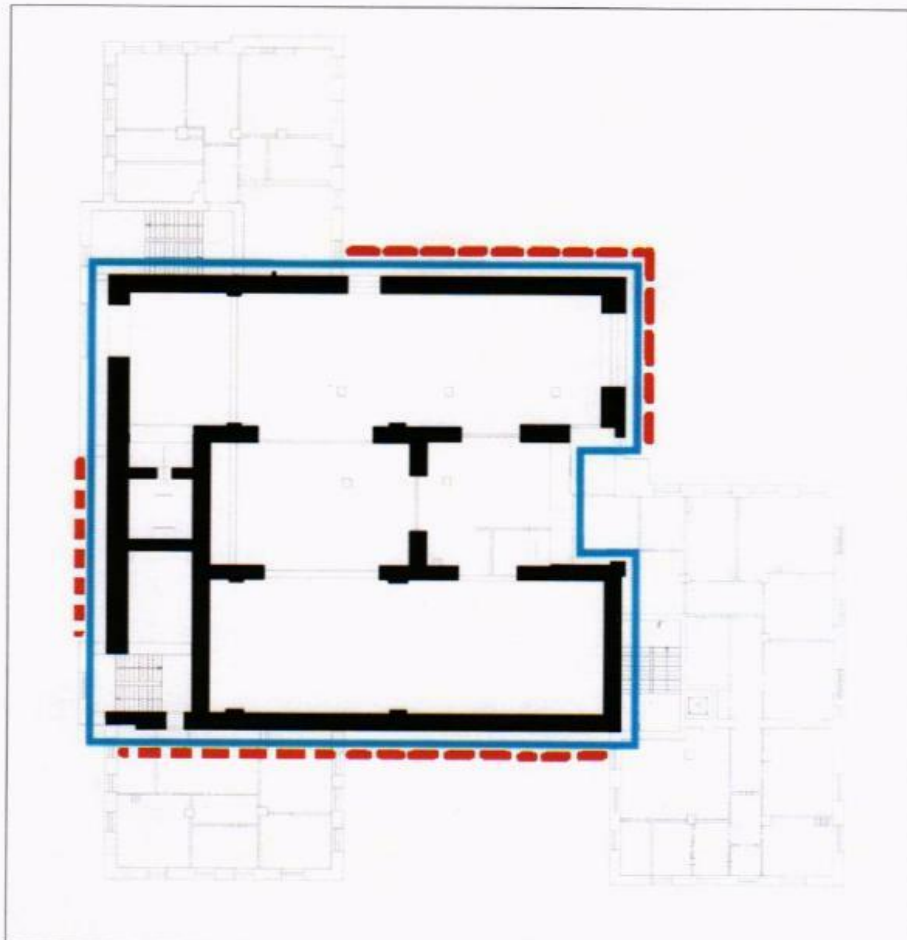

2.2. Первый этаж



2.3. Второй этаж



Условные обозначения:

-  - объемно-пространственная композиция церкви 1692, 1841, 1857 годов;
-  - композиционное решение и архитектурно-художественное оформление фасадов церкви 1692, 1841, 1857 годов;
-  - пространственно-планировочная структура интерьеров церкви;
-  - капитальные стены и перекрытия 1692, 1841, 1857 годов;
-  - крестовый свод;
-  - лотковый свод;
-  - коробовый свод;
-  - архитектурно-художественное оформление интерьеров церкви 1692, 1841, 1857 годов.

3. Объект культурного наследия (памятник)

"Кельи, 1840-е гг., 1912 г., архитектор А.А.Латков", расположенный по адресу: г. Москва, ул. Верхняя Красносельская, д. 15А, стр. 4

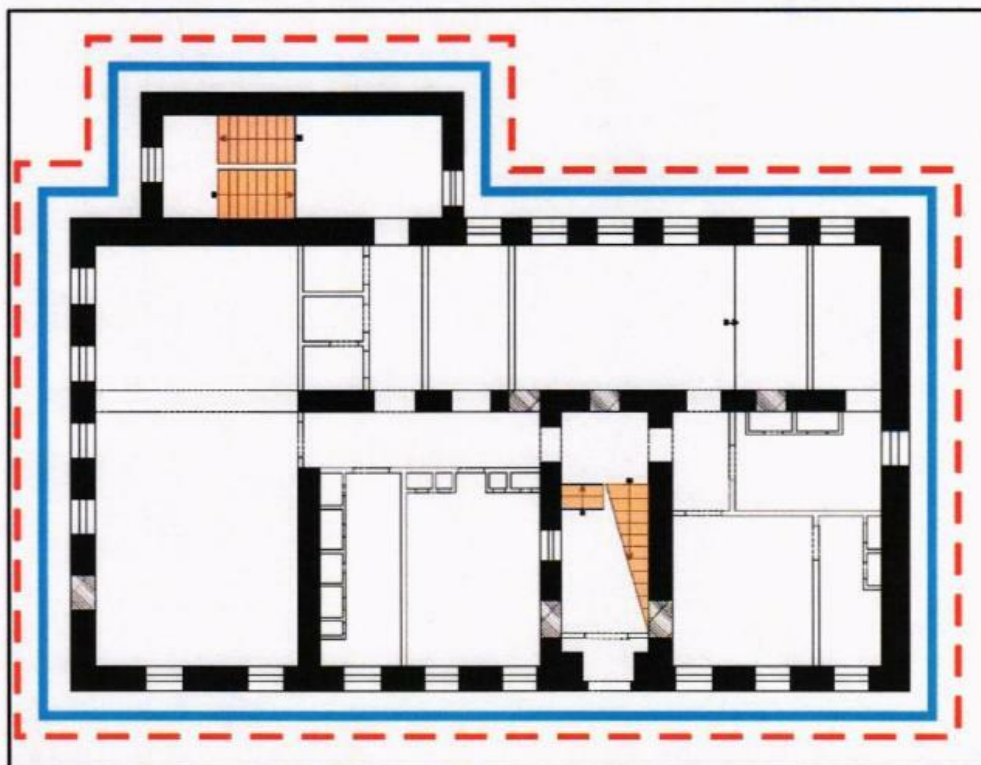
3.1. Первый этаж

3.2. Второй этаж

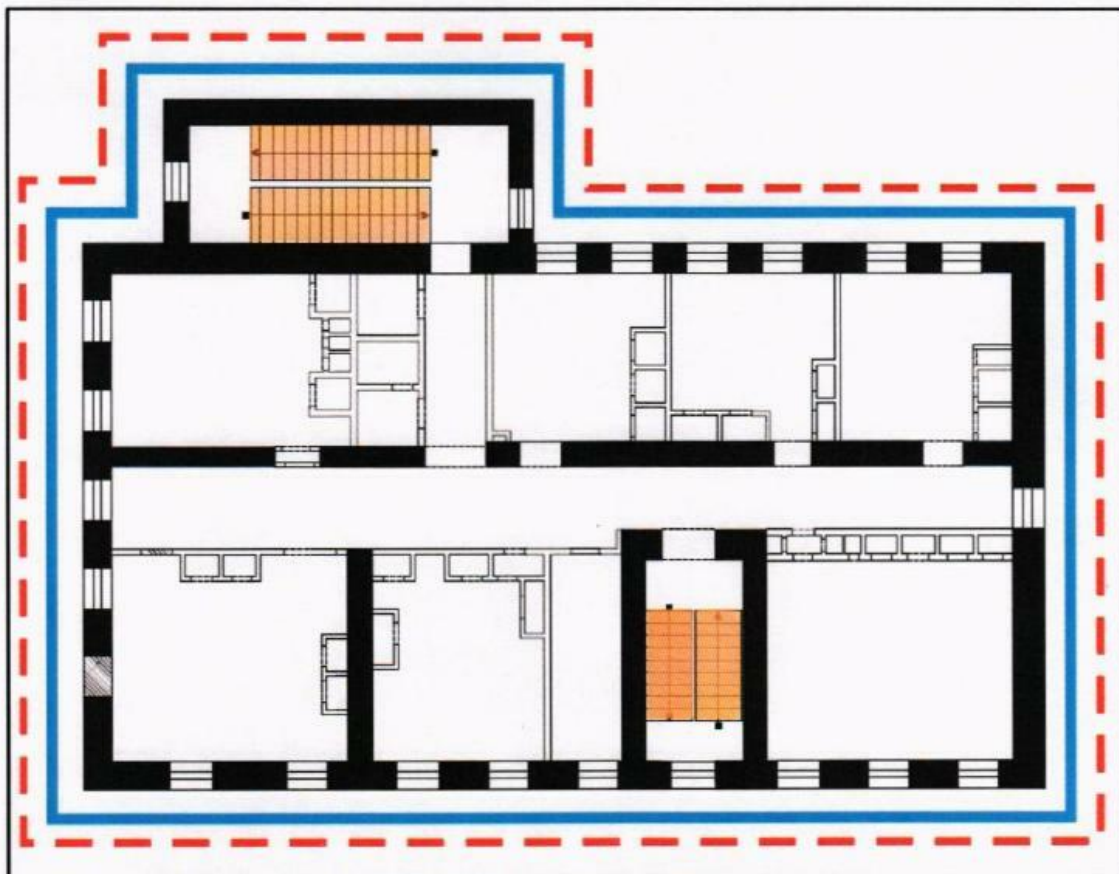

Условные обозначения:

- объемно-пространственная композиция здания 1840-х, 1912 годов;
- композиционное решение и архитектурно-художественное оформление фасадов здания 1840-х, 1912 годов;
- пространственно-планировочная структура интерьеров здания;
- капитальные стены 1840-х, 1912 годов;
- местоположение лестниц 1912 года.

ПРОЕКТ ПРИКАЗА ВНЕСЕН:

Заместитель руководителя Департамента культурного наследия города Москвы – главный археолог города Москвы



Л.В.Кондрашев
"12" февраля 2019 г.

ПРОЕКТ ПРИКАЗА ПОДГОТОВЛЕН:

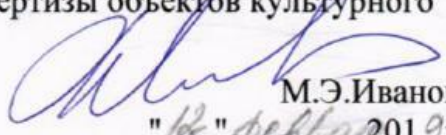
Начальник Управления государственного учета и экспертизы объектов культурного наследия



М.Э.Иванов
"12" февраля 2019 г.

Начальник отдела государственной историко-культурной экспертизы Управления государственного учета и экспертизы объектов культурного наследия

С.А.Рожественская
"8" февраля 2019 г.

ИСПОЛНИТЕЛЬ:

Консультант отдела государственной историко-культурной экспертизы Управления государственного учета и экспертизы объектов культурного наследия

Е.В.Петрова
"6" февраля 2019 г.

Подлежит официальному опубликованию и размещению в общедоступных справочных информационных системах



Е.В.Петрова
"6" фев/ 201 г.

Не подлежит размещению во внутренней справочной информационной системе Департамента

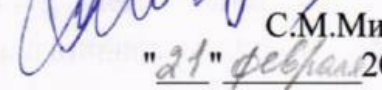

Е.В.Петрова
"___" _____ 201_ г.

ПРОЕКТ ПРИКАЗА СОГЛАСОВАН:

Первый заместитель руководителя Департамента культурного наследия города Москвы – главный инспектор в области государственной охраны объектов культурного наследия города Москвы

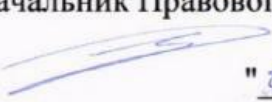

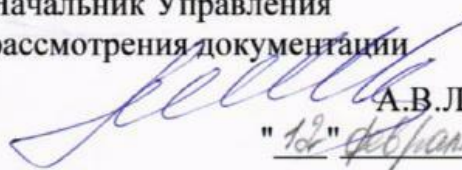
С.М.Мирзоян
"21" февраля 2019 г.

и.о.
Начальник Правового управления 
А.М.Зуева
"28" 05 2019 г.

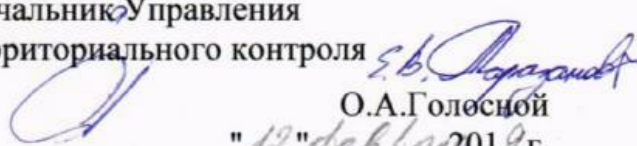
Начальник Управления рассмотрения документации

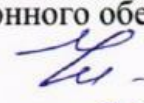
А.В.Леванова
"12" февраля 2019 г.

и.о.
Начальник Управления территориального контроля 
О.А.Голосной
"12" февраля 2019 г.

Начальник Управления документационного обеспечения и контроля 
Г.И.Чернякова
"24" 02 2019 г.

 Список рассылки: Мирзояну С.М., Кондрашеву Л.В., Левановой А.В., Голосному О.В., Добрянину С.В., Чураковой Е.Н., Сафронову В.М., Захаровой О.А., Иванову М.Э., Черняковой Г.И., Тюмерову В.В., ОАТИ города Москвы, Мосгосстройнадзор, Москомархитектура, ДГИ, префектура ЦАО
