اطلاعات

۲۴ صفحه

سه‌شنبه ۱۱ بهمن ماه ۲۵۳۶ ـ شماره ۱۵۵۲۷ تکشماره ۱۰ ریال

جریان تحولات اخیر خاورمیانه بعرض شاهنشاه رسید

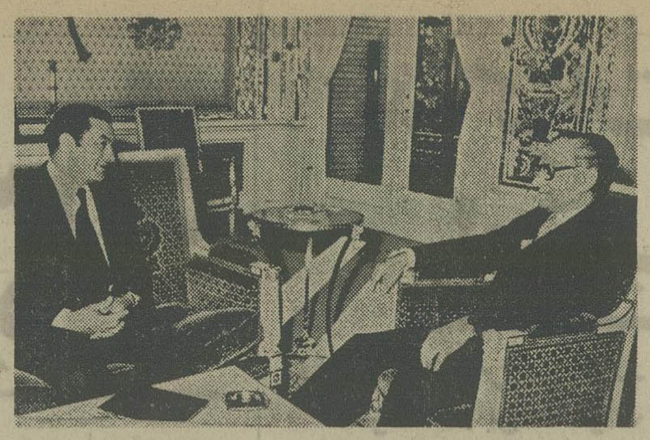

حسنی مبارک معاون رئیس جمهوری مصر دیروز بحضور شاهنشاه شرفیاب شد و پیام انورسادات را بعرض ملوکانه تقدیم کرد

شرح در صفحه آخر ستون چهارم

اتیوپی باحمله برق آسا چند شهر اوگادن را تصرف کرد

تحول مهم در کار بیمه درمانی

در اطلاعات امروز

برگ درخواست ثبت نام و گزینش

۵۰۰ دانشجو

در صفحات ۱۶ و ۲۱

امسال قیمت آجیل عید گران است

در صفحه ۳ ستون سوم

داروخانه و پلی کلینیک متخلف تعطیل و پروانه کار آن لغو میشود

پذیرش بیمار و نسخهٔ بیمه اجباری شد

آئین‌نامه رسمی مربوط به اجباری شدن نسخه پیچیدن در داروخانه و بیمار در پلی‌کلینیک امروز از طرف وزیر بهداری به سراسر کشور ابلاغ شد

در صفحه ٤ ستون سوم

★ میگهای اتیوپی با خلبانان کوبائی ارتش سومالی را زیر ضربت های وحشتناک گرفتند

سفیر ایران در کنیا اعلام کرد:

ایران در مقابل تجاوز به سومالی ساکت نمی نشیند

صفحه آخر ستون سوم

یک پایه ترفیع کارمندان

سال آینده شامل گروه بیشتری میشود

در صفحه ٤ ستون اول

نکات تازه‌ای از لایحه بودجه سال ۳۷

اعتبار اجرای اصلاح قانون استخدام تأمین شد

★ ۳۵۰ میلیارد بر اعتبارات عمرانی افزوده خواهد شد

★ با اصلاح قانون استخدام شرایط ارتقاء به گروه کارمندان تغییر میکند

در صفحه ٤ ستون هفتم

قیمت مقبره در بهشت زهرا ۱۰۵ هزار تومان شد

سرقت مسلحانه بانک در تبریز تکرار شد

★ سارقین مسلح، شعبه بانک در خیابان «سرلک» تبریز را هم مورد سرقت قرار دادند.

در صفحه ٤ ستون دوم

سرآشپز ایرانی کشتی ۲۱ میلیون تومانی خرید!

در صفحه ٤ ستون چهارم

سند شرکت سربازان کوبائی در جنگ اتیوپی و سومالی

جنگجویان سومالیائی که در منطقه اوگادن با نیروهای اتیوپی میجنگند برای نخستین بار یک سرباز کوبائی را که در جنگ اسیر کرده‌اند به خبرنگاران نشان دادند و دولت اتیوپی تاکنون همواره شرکت سربازان کوبائی را در جنگ با سومالیائی‌ها تکذیب کرده بود.

در عکس «کارلوس اورلاندو» سرباز ۲۰ ساله کوبائی (نفر سمت راست) هنگام گفتگو با خبرنگاران دیده میشود.

عکس رادیو ئی یونایتدپرس

استعفای وزیر بخاطر عشق به زن شوهردار

وزیر دادگستری کانادا در جلسه دولت اعتراف کرد چون ممکن است عشق بکار اولطمه بزند کناره‌گیری میکند

در صفحه ۲

★ «ناتو» بیم آن را دارد که اتیوپی سراسر شمال سومالی را تصرف کند

در صفحه ۲ ستون اول

تعطیلات نوروزی دانشگاهیان و فرهنگیان

در صفحه ٤ ستون ششم

جنبش ملی مبارزه با آلودگی محیط زیست

مطبوعات و مسئله قمار ۵۶ میلیون تومانی

مقاله غلامحسین صالحیار در صفحه ۶

گفت‌وگوی اختصاصی اطلاعات با رئیس امور سینمایی کشور:

به سناریوی خوب ۵۰ درصد وام پرداخت میشود

● سینماهای ممتاز تهران باید سالی یک فیلم ایرانی نمایش دهند

در صفحه ۹

۲ سریال جدید از پرویز صیاد

خبرهای هنری مربوط برادیو و تلویزیون و برنامه های امروز و فردای تلویزیون را درصفحه ۲۰ بخوانید.

خطرناکترین رقیب هیتلر

شصت و هفتمین بخش از داستان «آدولف هیتلر» در صفحه ۱۸ چاپ شده است.

زندگی قسطی، باردیگر بازگشته است

تاجند ماه پیش، فروشندگان، هرجنسی رافقط در برابر پول نقد بخریدار می فروختند، اما حالا، چک کارمندی و سفته، در بسیاری از معاملات، جای پول نقد را گرفته است. گزارش صفحه ۵ را بخوانید.

آینده مبهم جهان عرب

تفسیر های سیاسی و بررسی رویداد های جهان سیاست را در صفحه ۸ می خوانید.

جناب آقای حسین مهدیزاده

با نهایت تاسف درگذشت پدر گرامیتان را تسلیت عرض نموده وخودرا در این سوگ بزرگ شریک می‌دانیم.

محمود ظروفچی، هنریک نیکلوغوسیان، اریک تارلیون، بهروز فرهمندی، هانری کوچاریان، واهیک ستلوریان، امیرمحسن جزایری، احمد مظفری.

جناب آقای مهندس منوچهر مهدی‌زاده

درگذشت پدر گرامیتان مرحوم حاج عبدالحسین مهدی‌زاده را بشما وخانواده محترم مهدی‌زاده تسلیت گفته بقاء عمر بازماندگان را از درگاه ایزد متعال مسئلت داریم.

هیئت مدیره و کارکنان شرکت تکنوفریگو سهامی‌خاص

جناب آقای حسین مهدیزاده

با نهایت تاسف درگذشت پدر گرامیتان را تسلیت عرض نموده و خود رادراین سوگ بزرگ شریک‌میدانیم.

بایرون نلسون، کلین ایزاک، ورام گرجیان، پرویز حکیم‌راد، علیرضا ساری‌خانی، کلوداو فلارتی، بل‌سیمپسون، استیفن جونز، ریموند شانون، مارتین پوپ، خسرو دبیر علائی.

جنابان آقایان مهندس حسین لاری و دکتر حمید لاری

مصیبت درگذشت پدر بزرگوارتان را به شما وخانواده محترمتان تسلیت عرض نموده بقای عمر همراه با صبر و شکیبائی از خدای بزرگ برای شما وخانواده محترمتان مسئلت داریم.

هیئت مدیره و مدیران کارخانجات تولیدی پلاستیران

جنابان آقایان حسین و حمید لاری

بانهایت تاسف درگذشت رادمرد بزرگ مهدی لاری‌راب آن خانواده جلیل تسلیت میگوئیم.

هیئت مدیره کارخانجات تولیدی فارس پلاست.

فرخ محبوبیان

خاندان محترم لاری

باکمال تاسف درگذشت ناگهانی شادروان محمد مهدی لاری راتسلیت عرض نموده بقای‌عمر بازماندگان را ازخداوند متعال مسئلت داریم.

بایرایرانشیمی شرکت سهامی خاص

جناب آقای ایلچی

باتاسف و تاثر فراوان مصیبت وارده را از صمیم قلب تسلیت میگوئیم.

هیئت مدیره شرکت جنرال ابزار

جوزیه عناوین مختلفه راجع به نسبت این جانب با سرلشکر احمد مقربی استفسار میشود بدینوسیله اعلامی نماید، که این جانب با تامبرده هیچگونه نسبت فامیلی و بستگی در هیچ موردی نداشته‌ام.

اصفهان سرتیپ بازنشسته عطاءالله مقربی

جناب آقای صمد صمدیان‌پور و جناب آقای جواد مولوی

بدینوسیله از زحمات بیدریغ ریاست محترم جناب آقای منصور ازغندی ومعاونین محترم جناب آقای احمد احمدی و جناب آقای حسین تخت شاهی ودیگر ماموزین محترم که در دستگیری رباینده‌گان کیف حاوی‌قابل توجهی وجه نقد اقدام نموده‌اند از صمیم قلب سپاسگزاری‌نموده توفیق‌روزافزون ایشان‌را دررامخدمت به‌شاهنشاه‌آریامهر و میهن عزیز آرزومندیم.

توسل باقری ـ اخوان گلپایگانی

قابل توجه

کارخانجات ملامین سازی تهران وشهرستانها

برای سفارشات و خرید مواد ملامین ساخت کشور اسپانیاوهرگونه‌گلهای‌مربوطه ساخت کارخانجات بونازولای ایتالیاباشرکت فرزانفر نماینده انحصاری محصولات‌فوق‌درایران‌تماس برقرارنمائید.

تلفن: ۹۳۳۸۱۲ـ ۹۳۸۲۴۱

کلاسهای درس نیم‌سال دوم دانشگاه فرح پهلوی از روز شنبه ۱۵ بهمن ماه جاری شروع میشود

تلفنهای جدید کانون خبرنگاران عکاس ایران ۳۷۱۷۷۵ ـ ۳۷۱۷۰۰

بانک فرهنگیان ایران

اطلاعیه بانک فرهنگیان ایران شعبه محلات

بانک فرهنگیان ایران واقع در شهر محلات خیابان رضاشاه کبیر بموجب اجازه‌نامه نب ۲۲۹۱ مورخ ۳۶٫۱۰٫۳ بانک مرکزی ایران برای انجام کلیه عملیات بانکی آغاز بکار کرده‌است.

شرکت ملی نفت ایران

پالایشگاه آبادان

آگهی مناقصه شماره ۲۱۹۰ـ۷۷ـ۷۷

شرکت ملی نفت ایران ـ پالایشگاه آبادان در نظر دارد مقدار ۴۷٫۰۰۰ کیسه گچ ساختمانی (درکیسه های چهل کیلو گرمی) مورد نیاز یک ساله خودومناطق نفتخیز خوزستان راازطریق مناقصه عمومی خریداری نماید.

علاقمندان شرکت در مناقصه میتوانند برای دریافت اوراق مربوط به شرایط مناقصه درظرف مدت ده‌روز از شنبه ۱۵٫۱۱٫۲۵۳۶ (پانزدهم بهمن ماه ۲۵۳۶) در آبادان به اداره پیمانکاری حقوقی و بیمه پالایشگاه آبادان ساختمان ۱۸۷ اتاق ۱۲، اهواز به اداره کالاواقع در کارون قسمت خریدمحلی و در تهران به اداره تدارکات و خرید کالا واقع در خیابان شاه کوچه یغما ساختمان جسکو طبقه اول اتاق ۱۱۰ مراجعه نمایند.

م الف ۲۵۴۵۶ ۱ـ۳

تا سیزدهم بهمن ریش خود را نتراشید

تروما تروما تروما

با اینکه هنوز تعرض نظامی ۱۲۰ هزار نفری اتیوپی آغاز نشده است

ارتش اتیوپی در یک حمله سریع چند شهر اوگادن را تصرف کرد

خلبانان کوبائی جت‌های اتیوپی را هدایت میکنند

نیروهای سومالیائی دیشب توسط میگهای اتیوپی بمباران شدند

«ناتو» از آن بیم دارد که اتیوپی سراسر شمال سومالی را تصرف کند

شهر قدیمی حرار باردیگر به‌دست اتیوپی افتاد

موگادیشو- یوناتیدپرس- خلبانان کوبائی با حملات شبانه روزی خود نیروهای سومالیائی را وادار به عقب نشینی از شهر سوق‌الجیشی حرار در شرق اتیوپی کردند.

منابع موثق گفتند که نیروهای سومالیائی که هفته پیش، بیش ازدوسوم شمال صحرای اوگادن را در کنترل خود داشتند براثر فشار ارتش اتیوپی مجبور شدند ۳کیلو متر از مواضع خود عقب نشینی کنند.

یکی از مقامات جبهه آزادی بخش سومالی غربی اظهار داشت کهدر مورد این عقب نشینی دقیقا اطلاعی‌ندارد.

این دومین عقب نشینی نیروهای سومالیائی ازشهر حرار است، شهری که با نبردهای خونین خیابانی بدست نیروهای سومالیائی افتاده بود.

مقامات دیپلماتیک این خبر را تائید کردند که نیروهای اتیوپی حمله دامنه‌داری را به شهر حرار شروع کرده‌اندو از این شهر به طرف‌جنوب پیشروی می‌کنند.

مقامات آگاه اظهار داشتند که در حمله هوائی دیروز ودیشب ۲۹ جت نیروی هوائی اتیوپی از نوع میگ ۱۷ و میگ ۲۱ شرکت داشتند و تاساعاتی بعد ازنیمه شب مواضع سومالیائیها را درهم می‌کوبیدند.

این مقامات همچنین اظهارداشتند که این حمله متوجه شهرهای حرار- بیل- خیا- بیرو- ریسر و آشدلن بوده است و نیروهای سومالیائی از خط مقدم جبهه عقب رانده شده‌اند.

نیروی هوائی‌سومالی نتوانسته است علیه حمله‌هوائی اتیوپی مقاومت نشان دهد. گفته میشود که خلبانان کوبائی هدایت هواپیماهای اتیوپی را بعهده دارند گارآئی حملات هوائی اخیر نشان میدهد که هدایت این هواپیما هارا‌خلبانان اتیوپی بعهده نداشته‌اند زیرا اولا خلبانان نیروی هوائی اتیوپی برای حملات شبانه تعلیم ندیده‌اندثانیا‌به دستگاه‌های هدایت الکترونیک در داخل این هواپیماها آشنائی لازم را ندارند.

مقامات سومالی اظهار داشتند که تعداد افراد نظامی کوبا و شوروی دراتیوپی در هفته گذشته از ۳۰۰۰ تن به ۴۵۰۰ نفر افزایش یافته است.

سومالی همچنین اعلام داشته است که افراد نظامی کوبا‌وشوروی علاوه برهدایت هواپیماهای اتیوپی‌توپخانه این کشور راهدایت میکنند واین امر از دقت تیراندازی اتیوپیائیها استنباط می شود. باوجود این منابع رسمی اتیوپی گفته‌اندکه‌تعرض ۱۲۰ هزار نفری ارتش اتیوپی برای پس گرفتن اوگادن آغازنشده‌است. این تعرض قرار است در نیمه دوم فوریه شروع شود.

مقامات ذیصلاح‌اظهارداشتند که اتحادیه اتلانتیک‌شمالی جلسه‌ای تشکیل دادند تاراههای مقابله باحمله تهاجمی نیروهای اتیوپی به سومالی شمالی رامطالعه کنند، زیرا این بیم وجود دارد که ارتش نوسازی شده اتیوپی سراسر شمال سومالی راهم تصرف کنند.

مقامات اتحادیه اتلانتیک شمالی گفتند که فعلا راه حل خاصی رابرای مقابله بااین مسئله در نظر نگرفته‌اند ولی مشغول مطالعه راههائی‌ازقبیل‌رساندن کمک نظامی به سومالی هستند گفته میشود دولت فرانسه که نگران بسط نفوذ شوروی درشاخ افریقا است از طریق بندر جیبوتی، درشمال سومالی برای ارتش سومالی اسلحه فرستاده‌است.

محکوم به شکست

پرزیدنت زیادباره در مصاحبه‌ای که با تلویزیون‌آلمان غربی انجام داد خاطر نشان کرده است تاهنگامی که روس ها در آدیس‌آبابا مستقر باشند امکان هیچگونه مذاکره‌ای بین سومالی و اتیوپی وجود نخواهد داشت. رئیس جمهوری سومالی اضافه کرد که شوروی بادخالت در جنگ اوگادن خواسته است نشان دهد افریقائیهائی که از مسکو اطاعت نمیکنند محکوم به شکست هستند.

مذاکرات نظامی مصر و اسرائیل امشب از سر گرفته میشود

وزیر دفاع اسرائیل امروز برای شرکت دراین مذاکرات وارد قاهره می‌شود

عزر وایزمن وزیر دفاع اسرائیل که امروز برای چندمین‌بار واردقاهره میشود.

قل‌آویو - آسوشتدپرس - دولت اسرائیل‌دیشب اعلام‌کرد که مذاکرات نظامی خود رابا مصر از سر خواهد گرفت‌طبق اعلامیه دولت اسرائیل این مذاکرات امشب در قاهره از سرگرفته خواهد شد. دولت اسرائیل وزیر دفاع خود عزر- وایزمن‌را امروز به‌قاهره‌موایزمن خواهد داشت. همراه‌موایزمن یك هیئت اسرائیلی واردقاهره خواهد شد.

مذاکرات نظامی بین دوکشور همزمان با قطع گفتگو های سیاسی متوقف شده بود.

زمانیکه گفتگو های‌سیاسی بین دو کشور میرفت‌که متوقف شود سادات پیشنهاد کرد که گفتگو های نظامی ادامه یابد، ولی مناهم بگین با این‌پیشنهاد مخالفت کرد و خاطر نشان ساخت تا زمانی که مصر به جنگ تبلیغاتی خودعلیه‌اسرائیل خاتمه ندهد، اسرائیل حاضر به‌گفتگو نخواهد بود.

یکشنبه این هفته کابینه اسرائیل در یك اجلاس فوق‌العاده موافقت خود را بادامه گفتگو های کمیته نظامی دو کشور اعلام داشت.

ژنرال آوراهام تمیر،رئیس قسمت برنامه ریزی ستاد و ژنرال شلوموگازیت رئیس اطلاعات ارتش اسرائیل نیزدر مذاکرات کمیته نظامی مصرو اسرائیل شرکت خواهندکرد.

سازمان آزادیبخش فلسطین اعلام کرد

اسرائیل برای حمله به سوریه و جنوب لبنان آماده میشود

بیروت - یونایتدپرس - سازمان آزادی بخش فلسطین ادعاکرد انتخاب ژنرال رافائل ایتان‌بعنوان رئیس ستاد نیرو های‌مشترک‌اسرائیل تاحدودی بخاطر آماده شدن آن کشور برای یک حمله احتمالی به سوریه ولبنان است.

ایتان بخوبی با اوضاع و احوال جبهه شمال اسرائیل آشناست زیرا در جنگ۱۹۷۳ فرماندهی یک تیپ از نیروهای‌اسرائیلی را در این‌منطقه برعهده داشت.

باتوجه به دور شدن‌تدریجی مصر از درگیری نظامی با اسرائیل، این منطقه کمشامل نواحی مرزی اسرائیل بالبنان وسوریه است در هر حمله احتمالی اسرائیل بسوریه و لبنان در آینده بصورت صحنه پیکار درخواهد آمد.

شورای امنیت ملی‌امریکاپیشنهاد فروش اسلحه به مصر را بررسی خواهد کرد

واشنگتن - یونایتدپرس- جیمی‌کارتر رئیس جمهوری امریکا دیشب گفت شورای امنیت ملی امریکا این هفته نظر خواهد داد که آیا سلاح‌ها و تجهیزات‌مرکبار نظامی از جمله بمب‌افکن باید در اختیار مصر قرار داده شود یا نه. مصر از امریکا خواسته است همان سلاحهایی را که دراختیار اسرائیل قرار داده است به مصر نیز بفروشد.

ناظران سیاسی معتقدند در ملاقات کارتر با سادات در کمپ‌دیوید که بزودی صورت میگیرد موضوع فروش سلاحها و تجهیزات نظامی امریکا به مصر مورد بررسی قرار خواهد گرفت. کارتر نگفت که آیا فروش اسلحه به مصر را تائید خواهد کرد یانه و فقط به تذکر این نکته کفایت کردکه در این مورد طبق رایزنی های شورای امنیت ملی امریکا عمل خواهد کرد.

تیتو از اعراب خواست‌اسرائیل را برسمیت بشناسند

بلگراد - رویتر - بطروس غالی وزیر مشاور در امور خارجی مصر، با ژنرال‌تیتو که اکنون ۸۵ سال دارد، وارد گفتگو شد، این‌گفتگوها در پی کوشش مصر برای برطرف کردن سوء تفاهم بین دو کشور و همچنین‌روشن کردن موقع مصر درکنفرانس صلح مصر و اسرائیل صورت گرفته‌است،سوء تفاهم‌موجود بخاطر هواداری سادات از سیاست امریکا و اعلام‌ناگهانی سفر او به امریکا پدید آمده است.

مارشال تیتو، در دیداربا پطرس غالی، پس از آن که پیام پرزیدنت سادات رادریافت کرد، از کشور های عرب، و سازمان آزادیبخش فلسطین خواست که برای تشدید اطمینان متقابل در خاورمیانه، اسرائیل را برسمیت‌بشناسند.

انتقاد مطبوعات سوریه ازعراق

● دمشق- خبرگزاری‌فرانسه مطبوعات سوریه، تلویحاعدم شرکت عراق‌رادر دومین‌اجلاس سران کشورهای‌مخالف‌سیاست سادات که‌قرار است‌درالجزایر تشکیل شود مورد نکوهش‌قرار دادند. به‌نوشته روزنامه‌های سوریه کشورهائی که واقعا خواهان یك صلح شرافتمندانه و عادلانه در منطقه هستند در این‌کنفرانس شرکت‌خواهندکرد

اخبار کوتاه جهان

تحریم سرمایه‌گذاری

● سازمان ملل متحد -یونایتدپرس- ممالک‌افریقای سیاه باحمایت سوئد باتقدیم دوقطعنامه به شورای‌امنیت سازمان‌ملل متحد خواستار تحریم موقت سرمایه گذاری های بیشتردرافریقای‌جنوبی شدند.

تندباد در پرتغال

● تند باد مهیبی شمال‌پرتغال رامورد‌حمله قرار داده‌است سرعت حرکت این باد ۱۴۰ کیلو متر در ساعت است‌و خسارات مالی و تلفات فراوانی ببار اورده است.

مذاکرات یان اسمیت

● سالیسبوری- یونایتدپرس- یان‌اسمیت نخست وزیر رودزیا، مذاکرات خودرا با رهبران سیاه پوستان‌آن سرزمین از سرگرفته است. دراین مذاکرات اسقف آبل- موزوروا که مذاکره با نخست‌وزیر رژیم نژادپرست رودزیا از طرف وی تحریم شده است شرکت ندارد، اما روز گذشته شواهدی بدست آمده که حکایت از آماده‌شدن احتمالی‌موزوروا برای پیوستن به مذاکرات‌با اسمیت می کند.

قتل‌یك رانده اسرائیلی

● اورشلیم - رویتر- نیروهای امنیتی اسرائیل به جستجوی‌وسیعی‌جهت بدام انداختن قاتل یک راننده اتوبوس که یهودی بوده دست‌زده‌اند. راننده‌اتوبوس دیروز هنگام باز گرداندن کارگران عرب از سرکارهای خود بضرب چاقو از پای درآمد.

برکنار شد

● پکن، رویتر - سیف‌الدین یکی از مقتدرترین رهبران ایالتی چین که دبیر اول حزب کمونیست و کمیسر سیاسی واحد های نظامی منطقه‌استراتژیک سین‌کیانگ بود، چندروز پیش از مقام خود کنار گذارده شد.

کارتر درمورد ایجاد شهرکهای یهودی‌نشین دراراضی اعراب ابراز نگرانی کرد

واشنگتن- آسوشیتدپرس- مقامات دولتی آمریکا اعلام داشتند جیمی کارتر رئیس جمهوری آمریکا در یکپیام محرمانه که برای‌مناهم‌بگین نخست‌وزیراسرائیل‌فرستاده نسبت به اقدامات دولت اسرائیل درجهت ایجادیک مجتمع یهودی‌نشین دیگردر غرب‌رود‌داردن ابراز نگرانی کرده است.

جیمی کارتر در آخرین مصاحبه مطبوعاتی خود که دوشنبه برگزار شد نظر خویش را در مورد استقرار آبادیهای یهودی‌نشین در اراضی اعراب که به اشغال اسرائیل درآمده است ابراز نگرانی کرد و این را نقض حقوق بین‌المللی و مانعی در راه صلح توصیف‌نمود.

مجتمع یهودی‌نشین مورد بحث توسط یک گروه‌ملی گرای مذهبی موسوم به «گوش‌امونیم» در شیلوه ایجاد می شود. کارتراظهار داشت گرچه در این مورد بطور مستقیم بایگین‌صحبت نکرده است اما گمان میکند تاسیسات ایجاد شده در شیلوه بخشی از یک طرح باستانشناسی است.

اما مقامات دولتی آمریکا می گویند کارتر به ساموئل لوئیس سفیر آمریکا در اسرائیل دستور داده است پیام وی را به نخست‌وزیر اسرائیل رسانده و از وی بخواهد تعهدی راکه‌اواخر تابستان به وی داده است محترم شمارد.

کارتر درکنفرانس‌مطبوعاتی خود گفت بگین به‌وی قول داده است دولت اسرائیل اجازه نخواهد داد مجتمع یهودی‌نشین دیگری در اراضی اشغالی اعراب‌ایجاد شودوهرگونه افزایش‌اتباع اسرائیل در اراضی اشغال شده از طریق افزایش عده ساکنان مجتمع‌های یهودی نشین فعلی صورت خواهد گرفت.

انتظار میرود در مذاکرات این هفته انور سادات با رئیس جمهوری‌آمریکا بحث پیرامون مجتمع‌های یهودی نشین اسرائیل در صحرای سینا از اهمیت ویژه‌ای برخوردار باشد سرنوشت مجتمع های یهودی نشین اسرائیل در صحرای سینا مانع اصلی توافق مصر و اسرائیل بوده است.

به اظهار ماریانورومور

کمونیسم درسراسر جهان بایک بحران شدیدروبروشده‌است

کاراکاس - آسوشیتدپرس- ماریانورومور نخست وزیر پیشین ایتالیا اظهار عقیده‌کرد که کمونیسم در سراسر جهان با بحرانی شدید مواجه شده است.

وی بعنوان مثال از بروز اختلاف میان کشورهای کمونیستی چون کامبوج و ویتنام و ضعیف شدن‌کمونیسم اروپایی یاد میکند.

رومور همچنین اظهار داشت کشورهای صنعتی و ممالک در حال توسعه باید در صدد رفع اختلافات خود برآیند تا کمونیسم بیشتر درمانده شود.

وی سپس گفت رهبر حزب کمونیست اسپانیا لنینیسم را طرد کرد و راه تازه‌ای درپیش گرفت و ممکن است پیروان متعددی پیدا کند.

اسرائیل نظرات خودرا به‌خواست های مصر نزدیك کرد

بیت‌المقدس - موشه‌دایان وزیر امور خارجه اسرائیل و آلفرد آترتون معاون وزارت امور خارجه آمریکا متن‌نهائی اعلامیه‌ای را که باید مبنای گفتگو های آینده مصر و اسرائیل قرار گیرد تنظیم کردند.توافق آمریکاواسرائیل در باره اصول این اعلامیه‌طی روزهای اخیر صورت گرفت. موشه‌دایان به نمایندگان مطبوعات گفت که امیدوار است پاسخ قاهره را سریعا دریافت کند. وی اضافه کرد که هنوز زود است که درباره شرکت اردن در این مذاکرات تصمیم گرفته شود. در این میان منابع آگاه‌در بیت‌المقدس اظهار داشتند که اسرائیل‌گام بزرگی در زمینه تعدیل خط مشی خود برداشته و به جهت گیری های مصر نزدیك شده است.

گفته می‌شود که مصر قبل از دیدار پرزیدنت سادات از ایالات متحده نسبت به این طرح عکس‌العملی نشان‌نخواهد داد. مصر امیدوار است که موضع آمریکا نسبت به آن کشور مساعدتر از گذشته‌شود.

مراسم استقبال از پرزیدنت سادات که در پایان این هفته به آمریکا سفر می‌کند شرکت جوید. وی اضافه کرد دیدار سادات‌باپرزیدنت کارتر روال‌آینده گفتگوهای مصر و اسرائیل‌را مشخص خواهد کرد.

آترتون اقامت خود را دراسرائیل مفید و جالب خواند.

آترتون در قاهره

آلفرد آترتون معاون‌وزیر امور خارجه آمریکا از اسرائیل وارد قاهره شد. آترتون به خبرنگاران‌اظهار داشت که پس از یک اقامت کوتاه در پایتخت مصر به واشنگتن خواهد رفت تا در مراسم استقبال از پرزیدنت سادات که در پایان این هفته به آمریکا سفر می‌کند شرکت جوید.

برای کنترل تورم کارتر تقاضا کرد دستمزدها بالا برده نشود

واشنگتن - یونایتدپرس- دیروز پرزیدنت کارتر از صاحبان صنایع و اتحادیه های کارگران در آمریکا خواست با نگاه داشتن دستمزد ها و قیمت ها در سطح پائین‌تر از دوسال گذشته داوطلبانه به برنامه ضد تورمی دولت وی کمک کنند. کارتر تقاضا کرد که دستمزدها در هیچ سازمانی بالابرده نشود.

کارتر در یک مصاحبه مطبوعاتی اظهارداشت‌قناعت داوطلبانه همراه با کاهش مالیاتها و هزینه های دولت فدرال موجب حفظ میزان رشد و کاهش بیکاری و تورم خواهد شد.

کارتر تاکیدکردرشدمداوم اقتصادی تنها در نتیجه یک سیاست مالی که تعادلی بین بیکاری، تورم و مالیاتها برقرار کند میسر است.

وی در ادامه سخنانش گفت اصلاح سیستم‌مالیاتی آمریکا و کاهش میزان مالیاتها در حد ۲۵ میلیارد دلاری رکن اصلی برنامه رشد اقتصادی‌او برای سال ۱۹۷۸ است.

تاس دیدار سادات از امریکا را بیفایده خواند

مسکو - یونایتدپرس - خبرگزاری تاس درتفسیری که‌پیرامون سفرقریب‌الوقوع رئیس جمهوری مصر به آمریکا منتشر کرد این سفر را بی‌فایده دانست و تاکید کرد واشنگتن هرگزاسرائیل را زیر فشار قرار نخواهد داد تا موضع مصر را در قبال مسئله فلسطین بپذیرد.

خبرگزاری تاس باردیگر نظر شوروی را در مورد مذاکرات مصر و اسرائیل تکرار کرد و اعلام داشت سادات قصد دارد بطور جداگانه با اسرائیل صلح کند، یکصلح آمریکایی که در آن منافع حیاتی اعراب .درنظر گرفته نخواهد شد.

بنظر خبرگزاری تاس با توجه به انتخابات میان‌دوره‌ای کنگره آمریکا در سال جاری، و نفوذ یهودیان در میان اعضای کنگره، بعید است آمریکا به نفع اعراب‌چیزی ازاسرائیل بگیرد.

ایرانیت
هر مقدار با قیمت کارخانه
تحویل فوری ۳۲۱۳۲

مذاکرات کامبوج با تایلند

بانکوك- رویتر- دولت کمونیست کامبوج دیروز خود را آماده کرد تا برای ترمیم روابطش با تایلند «ضد کمونیست وهمسایه» وارد مذاکره شود، ولی‌در همین حال سخنگویان‌رسمی در پنوم‌پن مدعی شدند که ارتش‌خمرهای سرخ‌پیروزی های تازه‌ای در جنگ باتیرو های ویتنام بدست آورده است.

روز گذشته اوپاریت پاچار پانگکون وزیرخارجه تایلند وارد پنوم‌پن شد و انتظارمی رود که مذاکراتش‌باهمتای دو کشور است.

کامبوج امروز آغاز شود. هدف از این مذاکرات‌برطرف کردن سوء تفاهماتی است‌که بین کامبوج وهمسایه غربی و غیر کمونیست آن تایلند بدنبال یک سلسله حوادثو برخورد های مرزی بوجود آمده است.

وزیرخارجه‌تایلنددرفرودگاه پنوم‌پن به خبرنگاران گفت‌که مهمترین‌اولویت درماموریتی که وی برای‌انجام دادن‌آن به پایتخت کامبوج فرستاده شده‌پیدا کردن راههائی‌برای پایان دادن به مناقشات‌مرزی رود که مذاکراتش‌باهمتای دو کشور است.

۱۲ میلیون زن امریکائی شوهران خودرا کتك‌میزنند!

واشنگتن - آسوشیتدپرس: یك گزارش آماری که در واشنگتن منتشر شده است حاکی است که حدود ۱۲میلیون نفر از شوهران آمریکائی در جریان زندگی زناشوئی خود بوسیله زنانشان مورد ضربوشتم جسمانی قرار میگیرند و تقریبا یك میلیون نفر از این شوهران کتکهای بسیارسختی از دست زنان خویش می‌خورند.

راجرلانگلی یکی از روزنامه‌نگاران که در نوشتن‌وتهیه این گزارش شرکت داشته گفته است که در اغلب موارد شوهران آمریکایی ترجیح می‌دهندعلیه‌همسران خود شکایت نکنند.

به‌گزارش‌منابع اطلاعاتی غرب

شوروی ویروس کشنده پرورش میدهد!

بروکسل، رویتر - دیروز، منابع اطلاعاتی‌غرب فاش‌کردند که شوروی هانسل تازه‌ای از ویروس هاو میکروب های «کشنده» را در کارخانه های بیولوژیك خود که از آنها بشدت مراقبت میکنند پرورش میدهند.

همین منابع گفتند که ماهواره های جاسوسی‌آمریکا از چند پژوهشگاه در نزدیکی مسکو، و در غرب شوروی عکس برداشته‌اند، و مفسران اطلاعاتی به‌این نتیجه‌رسیده‌اند که این تاسیسات سرگرم تولید موجودات بیولوژیك کشنده هستند.

عکس ها نشان میدهد که این تاسیسات دارای دستگاه ها و تجهیزات لازم برای‌پرورش و کشت موجودات بیولوژیك هستند.

درشورش یك‌زندان‌اسپانیا۲زندانی کشته شدند

● مادرید - یونایتدپرس - زندانیان ایالت زاراگوزابدنبال یك شورش جمعی این زندان را آتش زدند. در این‌جریان ۲ زندانی جان خود را ازدست دادند.

دادگستری اسپانیااعلام‌کرد که این دو زندانی براثرطغیان زندانیان کشته شده‌اند کو اینکه گزارش های تائیدنشده حاکی است که این دو زندانی براثر زخمهائی که برخود وارد کرده‌اند از بین رفته‌اند.

محکومین‌و همچنین متهمانی که در این زندان بودند کوشیدند تا با این شورش توجه دولت اسپانیا را به‌وضع خود جلب کنند.

تدارك مقدمات تشکیل کنفرانس مخالفان‌سادات

عبدالحلیم خدام وزیر خارجه سوریه باهواپیما واردالجزیره شد تا به تدارك مقدمات برپا کردن دومین کنفرانس سران کشور های‌جناح «امتناع»عرب که روز دوم فوریه‌در پایتخت الجزایر گشایش خواهدیافت کمك کند. طبق برنامه پیش بینی شده این کنفرانس باید روز پنجشنبه همزمان با سفر انور‌سادات به آمریکا گشایش یابد.

۲۶ میلیارد دلار کسری بازرگانی امریکا

● واشنگتن - رویتر - وزارت بازرگانی امریکا، دیروز گزارش‌داد که‌کسری بازرگانی امریکا در سال ۱۹۷۷، به حد نصاب تازه ۲۶٫۷۲ (۲۶ میلیارد و ۷۲۰ میلیون دلار) بالغ شده‌است این کمبود در سال ۱۹۷۶ بالغ بر ۵ میلیارد و ۸۸۰ میلیون دلار بود.

بازارمشترك آماده امضای یك قرارداد مهم باچین است

بروکسل - آسوشیتدپرس- بازار مشترك اروپا و جمهوری خلق چین برای عقد یک قرارداد تجاری پنجساله مذاکرات خود را آغاز کردند.

بازار مشترك اروپا پیشنهاد میکند یک قرارداد با چین منعقد کند درهمین چین و کشورهای عضو بازار مشترك اروپابصورت ممالک کاملةالوداد درآیند.

در قرارداد پیشنهادی بازار مشترك، مادهها و تبصره‌هائی درمورد موازنه تجارت میان دو طرف پیش‌بینی‌هائی بعمل آمده است. مقصود از گنجاندن اصل موازنه آنست که دادوستد دو طرف بطور هماهنگ ومتعادل افزایش یابد.

سان سوچانگ مدیر کل وزارت تجارت خارجی جمهوری خلق چین درامر تجارت با ممالک اروپائی میگوید دولت متبوع وی خواستار همکاری نزدیک با بازار مشترك اروپاست.

تامین نیاز نفتی انگلیس از دریای شمال

لندن - بنا به اظهار یك منبع رسمی از این پس دریای شمال حدود نیمی از نیاز های نفتی انگلیس را تامین خواهد کرد پیش‌بینی میشود که تا پایان سال جاری میلادی این کشور همه احتیاجات نفتی خود را از منابع این دریا تامین کند. در سال ۱۹۷۷ میزان مصرف نفت در انگلیس به‌حدود ۷۹ میلیون تن رسیدودر همین سال‌میزان استخراج‌نفت از دریای شمال حدود ۳۷ میلیون تن بوده است.

جناب آقای حسن‌حبیبی مربی شایسته و با لیاقت تیم پاس و سرداران تیم‌فوتبال پاس

قهرمانی دوساله جام تخت جمشید را که شایسته تلاش صمیمانه شما بود، از صمیم قلب تبریك می‌گوئیم.

منوچهر منتصری - مهدی مافی‌نژاد

آ-۴۱۱۶۶

قفس
خاطرات واعترافات یك نویسنده ایرانی
نوشته: علی‌اکبر کسمائی
در کتابفروشیهای امیرکبیر

حماسه کویر
نوشته محمد ابراهیم‌باستانی‌پاریزی
استاد دانشگاه تهران
تصویری از زندگی دشواروطاقت‌فرسا در بیابان های کویر. محور اصلی کتاب، گرفتاریهایی است که فائم مقام، براثر جنگ های ایران باروسیه و مشکلات اقتصادی و سیاسی و جنگهای داخلی درگیر آن‌بود.
مؤسسه انتشارات امیرکبیر

وزارت نیرو
سازمان آب و برق آذربایجان
آگهی استخدام
سازمان آب و برق آذربایجان یکنفر لیسانس در رشته حقوق قضائی را با حداقل دو سال سابقه کار بصورت پیمانی استخدام مینماید.
متقاضیان واجد شرایط‌میتوانند بمنظورکسب اطلاعات بیشتر و تسلیم مدارك حداکثر تاپایان وقت اداری ۲۵٫۱۱٫۳۶ به کارگزینی سازمان واقع در بلوار ششم بهمن تبریز مراجعه نمایند.

آگهی حراج
مقداری اشیاء مستعمل بیمارستانی‌دربیمارستان توان‌بخشی شفا یحیائیان واقع در خیابان ژاله موجود است که‌در تاریخ۲۵٫۱۱٫۳۶ حراج‌خواهد شد. طالبین میتوانند تا تاریخ‌فوق همه‌روزه‌جهت مشاهده اجناس به‌این بیمارستان مراجعه‌نمایند.

تجدید آگهی مناقصه شماره۲۸
بانك مرکزی ایران خرید ٤ دستگاه خازن‌به قدرتهای۶۵۰و۳۵۰ کیلووار (هریك دو دستگاه) را بمناقصه می‌گذارد.
داوطلبان برای دریافت برگ شرایط شرکت‌در مناقصه ودادن پیشنهاد از تاریخ درج‌آگهی ظرف مدت۱۰ روز بدفتر اداره خدمات بانك مرکزی ایران - خیابان فردوسی مراجعه نمایند.
م‌الف۲۵۵۹۱
بانك مرکزی ایران

دعوت
از کلیه‌صاحبان سهام‌شرکت سهامی خاص ای‌تونگ ایران دعوت میشود در جلسه‌مجمع عمومی عادی بطور فوق‌العاده که در ساعت ۵ بعد از ظهر روز دوشنبه ۲۴ بهمن‌درمحل شرکت تشکیل میگردد‌بارعایت مقررات حضور بهمرسانند.
دستور جلسه: مشورت در امور جاری شرکت-تعیین بازرسان جدید و در صورت لزوم تجدید انتخاب هیئت مدیره.
رئیس هیئت مدیره
آ-۴۰۹۷۰

آگهی نوبت سوم
از کلیه سهامداران شرکت روغن نباتی جهان (سهامی عام) که سهام بی‌نام در دست دارند تقاضامیشود معادل ۳۳٪از سهام بی‌نام خود را جهت‌تبدیل سهام به‌بانام وواگذاری طبق مصوبات‌مجمع‌عمومی فوق‌العاده مورخ۲۵٫۶٫۲۵۳۴دراجرای‌گسترش مالکیت واحد های تولیدی حداکثر تا تاریخ ۲۵٫۴٫۲۵۳۷ به دفتر شرکت واقع در خیابان ملك‌الشعراء بهار شماره ۱۵ مراجعه و در مقابل رسید سهام‌خود را تسلیم نمایند.
طبق ماده ٤٤ قانون تجارت چنانچه تا تاریخ فوق سهام خود را ارائه ندهند شرکت راساقدام‌خواهدکرد.
هیئت‌مدیره شرکت روغن‌نباتی‌جهان (سهامی‌عام)

گرامی باد سالروز ششم بهمن
روز آغاز شکوه تاریخ وتجدید مجد و عظمت ایران زمین تحت لوای
شاهنشاه آریامهر
طراح عظیم‌الشان انقلاب شاه‌و ملت
شهردار راور- داود مظفری - اعضاء انجمن شهر راور: منصور نخعی - علی‌اکبر شمسی - داود رزین

براساس لایحه بودجه سال آینده

اعتبارات ناحیه‌ای بمصرف طرحهای محلی میرسد

★ بودجه تعدادی از وزارتخانه‌هاوسازمان های دولتی بصورت استانی تنظیم شده است .

تهیه بودجه استانی برای وزارتخانه ها و سازمان های دولتی در بودجه سال آینده تعمیم و گسترش داده شدودر سال ۲۵۳۷ تمام وزارتخانه‌ها وبرخی از سازمان های‌دولتی دارای بودجه استانی نیز خواهند بود .

در لایحه‌بودجه سال۲۵۳۷ کل کشور در اجرای اصل‌عدم تمرکز ، وزارتخانه ها و سازمان های دولتی که‌بودجه آنها بصورت استانی تنظیم گردید مکلفند سیاست ها وخط مشی های کلی را به دستگاه های اجرائی زیاربط در استان ها ابلاغ کنند .

دستگاه های محلی نیز در مقابل موظف هستند در چار چوب این سیاست ها بودجه را پیشنهاد و به مصرف برسانند .

اعتبارات پیشنهادی

برای تنظیم بودجه استانی ادارات شهرستان ها اعتبارات پیشنهادی را نخست به دفتر برنامه ریزی و پس از بررسی در این دفتر به سازمان برنامه و بودجه ارسال داشته‌اند .

در اعتبارات استانی علاوه بر هزینه های جاری، اعتبارات مربوط به طرح های خاص ناحیه‌ای نیز منظور گردیده است .

در اعتبارات استانی علاوه بر هزینه های جاری اعتبارات مربوط به طرح های خاص ناحیه‌ای نیز منظور گردیده است .

اعتبارات خاص ناحیه‌ای منحصرا به مصرف طرح‌های محلی میرسد و چگونگی مصرف این نوع اعتبارات در اختیارات ادارات محلی است .

برای تدوین لایحه بودجه ۲۵۳۷ کل کشور از چندی‌قبل از تمام وزارتخانه هاوسازمان های دولتی خواسته شد تا اعتبارات استانی را براساس پیشنهاد و نظریات ادارات شهرستان ها تهیه‌کرده وبرای سازمان برنامه ارسال نمایند.

از اینرو وزارتخانه هاضمن تهیه‌بودجه مجموع‌وزارتخانه برای هر یک از استان ها نیز بودجه استانی‌تدوین کرده‌اند.

سطح زیربنای واحدهای مسکونی دولتی کاهش میابد

دولت در مساحت زیربنای‌ساختمان هائی که درآینده خواهد ساخت تجدید نظر میکند و مساحت‌زیربنای این‌ساختمان ها را کاهش خواهد داد .

براساس تصمیم دولت برای‌صرفه جوئی در نیروی انسانی و مصالح ساختمانی ، متوسط مساحت زیربنای‌واحد های مسکونی که در حال حاضر حدود ۱۴۰ متر مربع است ، ظرف پنج سال آینده به یکصد متر مربع کاهش خواهد یافت .

باین ترتیب طی پنج سال آینده۱۰۸ میلیون متر مربع ساختمان ایجاد خواهد شد .

ضوابط جدید ساختمانی

دولت در ساختمان خانه هائی که بوسیله وزارت مسکن و شهر سازی و سازمان مسکن ودیگر موسسات‌وسازمان های وابسته به خود اجرا شود ،ضوابط جدید مساحت ساختمانی را اعمال‌خواهد کرد .

گفته میشود در مورد ساختمان‌هائی که با کمک دولت و از محل اعتبارات دولتی نیز ساخته شود مقررات مذکور رعایت خواهد شد .

دولت همچنین با ایجاد مشوق‌هائی بخش خصوصی و سازندگان ساختمان‌را به تولید واحد های مسکونی با مساحت متوسط ۱۰۰ متر مربع تشویق خواهد کرد .حدود ۵۰ درصد خانه هائی که توسط دولت ساخته میشود سازمانی خواهد بود . این نسبت بحسب‌استان ها متفاوت بوده و بیشتر واحد هابرای گروه های بادرآمد ۱ و ۲وتا حدودی ۳ ساخته خواهد شد .

کمک‌های اساسی

برای این منظور بطور متوسط سالانه ۶۶ هزار واحد مسکونی برای گروه ۱ که درآمد ماهیانه آنها تا ۲۱ هزار ریال است ـ۵۰هزار واحدمسکونی برای گروه ۲ کهدرآمد آنها ماهیانه از ۲۱ تا ۴۲ هزار ریال است و ۴۰ هزار واحد مسکونی برای گروه ۳ که درآمد ماهیانه آنها از ۴۲ تا ۷۰ هزار ریال‌است ساخته خواهد شد .

در گروه ۳ دانشگاهیان و بعضی‌از کارمندان دولت نیز قرار خواهند گرفت. برای گروه ۳ دولت نقش مستقیمی در ساختمان واحد مسکونی‌به عهده‌نخواهد گرفت ولی در مواردی که دانشگاهیان و بعضی از کارمندان دولت مطرح باشد کمک های اساسی خواهد کرد .

طبق سیاست مسکن دولت ،برای گروه ۴که درآمد ماهیانه‌آنها از ۷۰ هزار ریال به بالاست ۴۰ هزار واحد مسکونی ساخته خواهد شد .

اعتبارات خاص ناحیه‌ای منحصرا به مصرف طرح‌های‌محلی میرسد وچگونگی مصرف این نوع اعتبارات در اختیارات ادارات محلی است .

بیمارستان نیمه‌تمام، محل بازی بچه‌ها شده‌است!

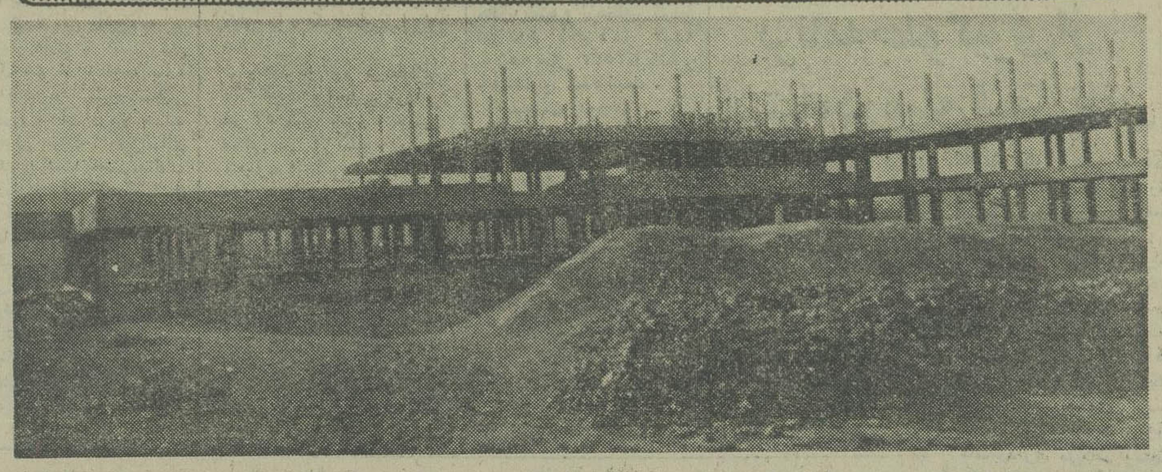

درجنوب‌غربی تهران خیابان ۲۰ متری فلاح و روبروی‌کاخ جوانان مهر در زمینی وسیع ساختمان بیمارستانی را آغاز کردند که امروز با گذشت حدود یازده سال از شروع عملیات ساختمانی ، بنای نیمه کاره آن یادآورپولهائی است که هزینه این بنا شده آنهم بی‌آنکه بازدهی داشته باشد ، متاسفانه‌جستجوی برای‌شناخت مسئول یا مسئولان طرح این بیمارستان واینکه ساختمان متعلق به کدام سازمان دولتی یابخش خصوصی است‌بی‌فایده بود، اما ضمن گفتگوهائی که‌با مردم و ساکنان اطراف این بیمارستان بعمل آمد گفته شد که ساختمان این بیمارستان احتمالابوسیله بخش‌خصوصی و شخص یا اشخاص مشترکا آغاز شده است و تا سال ۲۵۳۰ (شش سال پیش) کار های ساختمانی ان با جدیت ادامه داشت اما ناگهان ادامه عملیات متوقف شد و پیمانکار وصاحب یا صاحبان بیمارستان ناپدید شدند و در نتیجه‌امروز این‌بیمارستان‌محل بازی‌کودکان شده است .

بهرحال و هر صورت،اعتقاد ما براین استکه وزارت‌بهداری ویهزیستی ویا جمعیت شیرو خورشید سرخ ایران باتوجه باینکه در این منطقه واحد درمانی و بهداشتی وجود ندارد باید پس‌از انجام‌تشریفات قانونی، این ساختمان راتکمیل کنند ومورد بهره‌برداری قرار دهند.

برق ۷ شهر غرب کشور به شبکه سراسری متصل‌میشود

وزارت نیرو اعلام داشت براساس قراردادی که‌بایک پیمانکار خارجی بامضاء رسید باایجاد یک خط انتقال برق ۲۳۰ کیلوولتی، مناطق غرب کشور به شبکه برق سراسری متصل خواهد شد.

بموجب این قرارداد در شهرهای خرم‌آباد، کنگاور ، همدان،شاه‌آباد غرب،کرمانشاه، سنندج وپل ذهاب پست‌های جدید برق نصب میگردد .

همچنین بموجب این‌قرارداد تهیه ترانسفورماتور، کلید و لوازم خطوط انتقال برق به عهده پیمانکار خواهد بود.

انتقال‌برق نیروگاه بوشهر

همچنین برنامه زمان بندی طرح انتقال برق نیروگاه‌بزرگ بوشهر از سوی وزارت نیرو اعلام گردید.

سخنگوی وزارت نیرو در این مورد‌توضیح داد،خطوط انتقال برق نیروگاه بوشهر به چند پیمانکار واگذار شده است تااجرای این طرحها همزمان بابهره‌برداری از نیروگاه پایان یابد.

طول خطوط انتقال برق بوشهر به شیراز و اهوازصد ها کیلومتر است و با ایجاد آن برق نیروگاه بوشهر از طریق کازرون، امیدیه به‌اهو از واز خط دیگر به شهر شیراز امتداد می‌یابد.

قدرت انتقال برق این‌خطوط ۴۰۰ کیلو ولتی پیش بینی گردیده است.

عایق پشم شیشه
ورق آهن سیاه
وگالوانیزه
شرکت ایران سایرو
تلفن های:
۷۶۰۷۷۵ و ۷۵۰۴۴۶
۷۵۶۴۱۴ و ۷۵۵۸۹۴

آقا
اتومبیل شما مصرف زیاد دارد؟
اتومبیل شما زیاد دود میکند؟
با نصب یک تاندرجت میزان دود و مصرف اتومبیل خود را بطور قابل ملاحظه‌ای کاهش دهید. تلفن ۸۹۵۳۲۵
از شهرستانها نماینده فعال میپذیریم
ارزش درکلیه نقاط کشور ۸۹۰ریال

درمحافل ومجالس

خبرنگار ایزوستیا در ایران «جان» می‌دهد یا «زیان» می‌رساند !

در مهمانی ناهارچند روز پیش وزیرامورخارجه برای خبرنگاران‌خارجی مقیم‌تهران اشتباه‌لپی دکتر پرویز عدل مدیر کل روابط خارجه‌آن وزارت و حاضرجوابی وزیر خارجه مدتی باعث خنده خبرنگاران شده‌بود. دکتر عدل که درحقیقت‌سمت میزبان را داشت ضمن معرفی خبرنگاران خارجی وقتی‌خواست «احمد اشرف جان‌اف» خبرنگار ایزوستیا رامعرفی کند،پسوند نام فامیلش را «زیان اف» گفت . وزیرامورخارجه که متوجه اشتباه همکارش شده بودبرای این‌که‌ضمن تصحیح‌وتوضیح بعدی نکشد حرف‌عدل را قطع کرده درحالی‌که خبرنگار روسی رانشان میداد باخنده‌گفت :نام ایشان « احمد اشرف‌جان اف» است نه «زیان اف»! مگراین‌که زیانی به شما رسانده‌باشد...

برای جلوگیری از واژه های نرنگی برخی ازبلند پایگان هم‌فکری بکنید ...

بکاربردن روزافزون اصطلاحات وواژه‌های خارجی درنامه های اداری‌و آگهی های وزارتخانه ها وسازمان های دولتی مورد توجه نخست‌وزیر قرارگرفته‌است.

محفل نویس شنیده است که‌جمشید آموزگار که‌خود مرد شعرو ادب‌نیز هست درزمینه بکار بردن واژه‌های فارسی در نامه های اداری‌و آگهی‌های دولتی دستوراتی به مسئولان داده است محفل بویس که چندباربه ضرورت شغلی در جلسه‌های مختلف به ریاست آقای‌نخست وزیرشرکت داشت شاهد بود که برخی از مقامات دولتی در صحبت‌هایشان آنقدر اصطلاح‌و واژه ـ وحتی ضرب‌المثل فرنگی بکار می‌بردند که اگرآدم غریبه‌ای وارد جلسه میشد خیال‌میکرد ناطق یک‌خارجی‌نوآموز زبان فارسی است...محفل‌نویس پیشنهاد میکند چنین یادآوری بجائی به‌این قبیل بلندپایگان که‌در محاوره روزمره نیزسخت اسیر بکار بردن واژه‌های خارجی هستند داده شود‌تاحضرات، هنگام ابلاغ دستور نخست‌وزیر به‌واحدهای مربوط واعظ غیر متعظ نباشند.

ماجرای کارگاه‌قالیبافی درزیرسی وسه‌پل اصفهان

به اعتقاد محفل‌نویس وزارت اطلاعات وجهانگردی که برای جلب توریست برنامه های وسیعی در داخل و خارج از کشور پیاده کرده است،بزودی‌بامشکل بزرگی روبرو خواهد شد که اگر درکشودن آن‌تاخیر شودبه شهرت جاذبه های توریستی ایران درخارج لطمه خواهدخورد. تصور بفرمائید یک توریست ،ازآن سوی‌اقیانوس دهـپانزده ساعت پروازکند وبیاید اصفهان وبخواهد درزیرسی‌و سه‌پل یک‌دار قالی برافراشته ببیند ودخترک پاسرک قالیبافی که سرگرم کار است ... و هرقدر راهنما برایش توضیح‌بدهد که زیر پل خواجو و سی‌و سه‌پل جای این‌چور کارهانیست و قالیبافی محل و مکان مشخصی دارد بگوشش فرونرود وبه‌عکس کارت‌پستالی استناد کندکه ازیک دوست ایرانی دریافت کرده‌است ...

محفل نویس دیشب نمونه این کارت‌پستال جالب راکه آقای «عباس رضائی »خواننده اطلاعات برای همکار گرامی ما« احمد احرار » فرستاده بود ،دید. بااین توضیح فرستنده که‌این کارت‌را خریدم تابرای دوستم به آمریکا بفرستم اما وقتی دیدم شرح‌عکس باعکس نمی‌خواند واحتمالا باعث‌تمسخر و مضحکه خارجی‌هامیشود ازخیرآن گذشتم و آنرا برای‌شما پست کردم .»

عکس کارت‌پستال یک‌کارگاه قالیبافی رانشان میدهد با پسرکی درحال قالیبافی ... ولی پشت عکس به دو زبان فارسی و لاتین نوشته شده:

«سی‌وسه پل ـاصفهان »آنهم به« ترجمه معکوس متن فارسی ...

جالبتر این‌که «کارت‌پستال »چاپ ایتالیا ـ و دقیقا میلان‌ـ استو جمله «چاپ‌شده‌درایتالیا» به سه زبان انگلیسی‌وفرانسه و ایتالیائی» درگوشه کارت‌به‌چشم میخورد.

قمارباز جنجال‌برانگیز در چالوس هم...

دیشب دوست محفل نویس از چالوس تلفن کرده بود که توکدام کارت‌مثل خبرگزاریهای خارجی است که خبر دهیات مثل آنها باشد...اصلا مثل‌این‌که به‌خیروصلاح‌توست که بقول معروف «دوریالیات» بیفتد... همین‌خانم فاطمه‌صادق‌ـ زاده ـیاگینی عروس دوک انگلیسی که تادیروز فرداول‌کازینو های اروپابود و امروز «زن‌اول» خبرگزاریهاست ، چندماه پیش سری‌به‌ایران زده‌بود وچند روزی درده‌هایت » چالوس میهمان یک‌مرد ثروتمند بود، جان کلام‌این‌که ظرف همان‌چند روز این‌خانم آنقدر باخت‌های‌کلان بیارآورد که عاقبت مدیر هتل یک‌بلیت یکسره هواپیما برایش خرید واورا راهی‌تهران کرد .

دوست محفل‌نویس روشن نکردکه «گیتی» از کیسه مرد ثروتمند میزبانش می‌باخت یا ازحساب شخصی‌اش چک می‌کشید ونیزاین نکته‌که این‌مرد ثروتمند ،همان ثروتمند معروفی است که سال پیش‌خانه پانصد هزارپوندی این‌خانم را درلندن درحراج خرید و دوباره به‌خودش هدیه کرده بود ...

بهرحال محفل نویس امیدوار است‌این‌قمارباز جنجال برانگیز هرچه زودتر ازراه «نوشتن‌خاطرات» خودپول وپله کلانی بهم بزند تاهم چاله‌چوله‌های ده‌ـبیست میلیون تومان بدهی اخیر راپرکند وهم‌گوشه‌هائی از زندگی اسرار آمیزش رابالا بزند ...

شهرت زن ایرانی در اروپا

محفل‌نویس در این روزهائیکه ماجرای باخت های کلان یک زن هوسباز ایرانی در کازینوهای لندن عالمگیر شده است بمصداق عبـمن جمله بگفتی هنرش نیزبگو ..یک خبر خوب ازیک ایرانی سرشناس و صاحب نام مقیم اروپا دارد که تصادفا اونیز خانم است ودر یک شهر زیبا و خیال انگیز سویس ـ لوزان ـ در یک زمینه اقتصادی‌توفیق بزرگی نصیبش شده است .

خانم ایرانی ـ که‌از خانواده سرشناسی است‌ـمدیریت یک هتل زیبا و بزرگ رابعهده دارد و تعجب نکنید که‌حسن مدیریت و ذوق تحسین‌انگیز او در تزئین یک هتل مجلل‌و قدیمی با ۲۰۰ اتاق و۱۸ «سوئیت» باعث شهرت این زن ایرانی،در اروپا شده است.

شاید، خانم ملیحه مین‌باشیان که‌درژنو دررشته مترجمی تحصیلات دانشگاهی‌اش را بپایان رسانید تا پیش از آشنا شدن با «آندره‌اوری» ـ همسرش ـ به‌تنهاکاری که فکر نمی‌کرد هتلداری بود . ولی وقتی هیجده سال پیش ، با «اندره» ازدواج کرد ، حرفه پدرشوهر راکه صاحب یک رستوران ممتاز بود ـ کم‌کم زن و شوهر جوان رابسوی کسب و کار آزاد کشانید و طولی نکشید که هر دو دست رشته‌های تحصیلی کشیدند و بکار هتلداری پرداختند حالا هتل «لوزان پالاس» کهیک قصرقدیمی است‌بخاطرمدیریت خاص خانم‌و آقای‌اوری» بین‌اروپائی‌ها شهره است‌و ایرانی‌ها نیز تحت تاثیر میهمان‌نوازی و راهنمائی‌و محبت های‌بی‌شائبه این زن و شوهر ازآن بهنیکی یاد می‌کنند .

امسال عید،ایرانیها آجیل خیلی گران خواهند خورد!

باوجود افزایش‌قیمت انواع خشکبار درگذشته ،قیمت انواع این مواد بانزدیک شدن عیدباز هم روبه افزایش گذاشته است وبهمن‌جهت‌مطلعین میگویند امسال تهیه آجیل عیدبرای ایرانیها و خصوصاتهرانیها خیلی گران تمام خواهد شد . فی‌المثل دردهماهه اخیر نرخ پسته کله قوچی ۶۰ درصد و بادام هندی ۳۵ درصد افزایش پیدا کرده است .

بااینکه بیش‌از یک ماه ونیم برای خرید آجیل شب عید وقت باقی‌است‌مع‌الوصف‌جای‌ی مغازه های آجیل‌فروشی بخصوص درمحوطه جنب میدان مشتریان‌برای خرید‌آجیل شب عیدصف کشیده‌اند ، بطوریکه کسبه آجیل فروش اینروزها وقت سرخاراندن را ندارند .

چندتن‌از آجیل فروشهای مورد سئوال‌خبرنگارمادرمورد قیمت آجیل گفتند :

پسته درجه یک معروف به کله قوچی که سال گذشته‌همین موقع ۴۰ تا۴۴تومان به‌مصرف کننده عرضه میشد تابیش از۶۰ درصد قیمت افزایش یافته است وبه‌کیلوئی ۸۰تا۱۱۰ تومان‌به دست مصرف کننده میرسید .

همچنین قیمت‌بادام هندی نسبت به‌سال گذشته ۳۰تا۴۵درصد افزایش یافته است بطوریکه بادام هندی اعلا کسال گذشته ۴۵تومان بودامسال بمرزصد تومان رسیده است .

یکی از آجیل فروشان جلوی بازار ،نبش سبزه میدان ،دراین مورد گفت : بعقیده من‌بهترین راه برای کاهش قیمت برخی‌از اجیل ها مانند پسته کله‌قوچی که تاامروز ۱۱۰تومان رسیده است‌نخرین آنست وبایستی نه‌مصرف کننده‌ازاین‌کالا استقبال کند و نه‌آجیل فروشها اقدام‌به خرید این کالا باقیمت سرسام آور بکنند .

وی اضافه کرد: مشتریان فقط به‌درشتی پسته توجه دارند و طعم ومرغوبیت آن موردنظرشان نیست،درصورتی که در حال حاضر پسته‌ای معروف به توچین در بازار موجود است که‌بانرخ کیلوئی ۳۶ تومان بمصرف کننده عرضه میشود و مرغوب‌تر از آن‌پسته کله قوچی کیلوئی ۹۰ تا۱۱۰ تومان است.

یکی از تجار این نوع‌کالا ها به خبرنگار ما گفت : علت افزایش قیمت برخی از کالاها نظیر پسته، تخمه ژاپنی وبادام هندی بخاطر بی‌توجهی در صادرات وواردات این نوع کالاها است.

وی اضافه کرد: سال‌گذشته من برای خرید بادام هندی به چین ومقصود تایوان است، سفر کردم وبااینکه مقدار ۶ هزار تن بادام هندی درانبار های این کشور موجود بود مع‌الوصف انها از فروش این کالا بما خودداری کردند و گفتند: بایستی ابتدا محصول جدید ما به‌بازار بیاید و پس‌از محاسبه دقیق اگر اضافه بر مصرف داشتیم حاضریم بشما بفروشیم که در نتیجه مادست خالی بازگشتیم .

در همین سال اجازه صدور مقادیر زیادی تخمه جاپانی از ایران داده شد و در نتیجه‌این نوع تخمه بازار پیدا کرد و قیمت آن از کیلوئی ۱۳۵ریال به کیلوئی ۲۰۰ ریال رسید و دولت ناگزیراجازه ورودمشابه آن را از کشور افغانستان‌داده که در نتیجه ما تخمه جاپانی اعلاء و خوش طعم خودمان رابه کشورهای‌دیگر صادرکردیم ودر عوض تخمه نامرغوب افغانستان در مغازه‌ها فراوان شد.

اکنون نرخ چند قلم ازکالا هائی که در اجیل فروشیها . عرضه میشود بشرح زیراست. فندق خام هر کیلو ۱۶تومان، بادام کینوئی ۳۰ تومان تخمه کدو کیلوئی ۲۰ تومان، تخمه جاپانی اعلا ۲۴ تومان ، نخودچی ۱۸ تومان ، پسته مرغوب کله‌قوچی ۹۵ تا۱۱۰ تومان، چوزمقند ۲۸ تومان، بادام هندی ۹۰ تا۹۵ تومان.

ضد یخ بتون
بازرگانی اویک ایشن ۳۷۶۲۶۲

بالابرتا
آماده تحویل
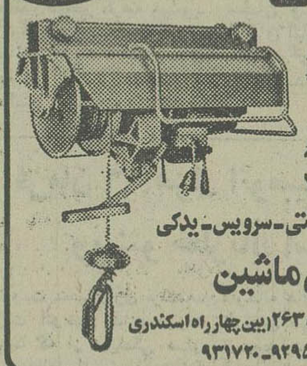
BETA
دیزلی ۸۰۰
برقی ۵۰۰ـ۸۰۰
بنزینی ۳۵۰ـ۷۰۰
باپایه‌وباکت‌ـگارانتی‌ـسرویس‌ـیدکی
بتون ماشین
خیابان آیزنهاور شماره ۲۶۳ (بین چهارراه اسکندری ونواب) تلفن: ۹۲۹۵۰۳ـ۹۳۱۷۲۰

آپارتمان ویلائی مدرن
درجردن درسه‌طبقه
یکطبقه ۱۱۵ متر مربع و طبقات‌دیگر هر کدام ۲۵۰ متر مربع ۵اتاق خواب مدرن واستثنائی با سه شماره تلفن وسه برق ۲۵ آمپر سه‌فاز و تجهیزات کاملا متفاوت پارکینگ برای ۶ دستگاه اتومبیل یکجا یا جداگانه بفروش میرسد، آدرس جردن‌ـبالاتر از هایت پارک خیابان گلفام انتهای آسفالت داخل میدان ساختمان ماقبل آخر جنوبی تلفن ۶۴۲۴۱۴ و ۶۶۳۱۰۱

با حساب درگردش
بانک صادرات ایران
شما میتوانید
در لوس آنجلس ـ نیویورک ـ لندن ـ پاریس ـ هامبورگ ـ فرانکفورت ـ قاهره ـ بیروت ـ بحرین ـ قطر ـ امارات عربی متحده ومسقط (عمان) وهمچنین در سه هزار شعبه بانک در سراسر کشور از حساب خود باندازه نیازتان پول بگیرید و یا به حساب خود پول بریزید .
برای اطلاع از خدمات بانکی و افتتاح حساب کلیه شعب بانک در اختیار شماست .

بانک صادرات ایران
همیشه و همه جا با حساب درگردش بانک صادرات ایران

محدودیت ترفیع گروهی از کارمندان رفع میشود

کارمندانی که با کسب سابقه خدمت لازم یا گرفتن مدرک تحصیلی مورد نیاز ، شرایط احراز پست مورد تصدی خود را پیدا کرده‌اند ، محدودیت گرفتن پایه های استحقاقی آنان در گروه قطعیشان ازبین میرود ومیتوانند از یك پایه ترفیع استحقاقی سال آینده استفاده کنند .

براساس مقررات طرح‌طبقه بندی مشاغل و قانون استخدام کشوری ، کارمندانی که‌بدون شرایط احراز پست مورد قصدیشان برای آنها حکم مرحله دوم صادر شده است ، بغیرازکسرپایه های‌استحقاقی‌شان، گرفتن پایه های بعدی آنها نیز محدود شده است.

اینگونه از کارمندان تا زمان نداشتن شرایط احراز شغل مورد نظر ، حداکثر تا پایه‌ای در گروه قطعی خود ترفیع می‌یابند که حقوق آنان باتقریب اضافی‌به حقوق‌آخرین پایه گروه طبقه شغلی که کارمندان‌واجدشرایط آن‌است (گروه استحقاقی) نزدیکتر باشد .

بدین ترتیب‌با بدست‌آوردن شرایط احراز ، این‌محدودیت از بین خواهد رفت‌و به‌کارمند امکان گرفتن ترفیع تا آخرین پایه گروه قطعی او داده‌خواهد شد .

در حال حاضر مستور دادن ترفیع کارمندان‌دولت تاابتدای سال ۲۵۳۶ داده شده است .

کارمندانی در سال آینده مشمول گرفتن یك پایه‌ترفیع استحقاقی نمی‌شوند که یا جدیدالاستخدام هستند و یا اینکه آخرین ترفیع خود را بابت سالهای ۲۵۳۴ و ۲۵۳۵ گرفته‌اند .

افزایش حقوق حاصل از ترفیع کارمندان با توجه به سالهای خدمت آنان برمبنای ضرایب ریالی جدول حقوقی قانون استخدام کشوری‌محاسبه وپرداخت می‌شود .

پذیرش بیمار و نسخه بیمار اجباری شد

آئین‌نامه مربوط به مقررات پروانه کار داروخانه ها وپلی‌کلینیك‌ها امروز صورت قانونی یافت و برای اجرا به تمام مراکز استانهای کشور ابلاغ میگردد و تا چند روز آینده‌به مورد اجرا درخواهد آمد.

برطبق این آئین‌نامه کلیه داروخانه ها و پلی‌کلینیك ها موظف به قبول نسخه و بیمار بیمه خواهند شد و در صورت تخلف از مقررات‌وعدم‌پذیرش بیمار بیمه شده پروانه کار آنها یك هفته لغو شده ومحل کسب آنها تعطیل میگردد .

یك مقام مطلع‌دروزارت‌بهداری وبهزیستی امروز در مورد این آئین‌نامه که با امضای دکتر شیخ الاسلام زاده وزیربهداری و بهزیستی جنبه قانونی یافته است گفت : تاکنون درقوانین و آئین‌نامه های موجود پیش بینی‌های لازم در مورد «الزام» داروخانه ها و پلی‌کلینیك هابه پذیرش بیمار بیمه‌ای نشده بود و طی چند هفته گذشته کمیته‌ای مرکب‌از صاحبنظران برای تهیه این آئین‌نامه در وزارت بهداری و بهزیستی تشکیل شد تا با توجه به برنامه‌های درمانی‌موجود‌مسائلی که مردم با آن روبرو هستند چاره‌جوئی بنماید . آئین‌نامه‌ای که تدوین شده حاصل‌مطالعات و بررسیهای انجام شده‌اعضای این کمیته است .برطبق این آئین‌نامه قیم های سیار برای سرکشی به وضع داروخانه‌ها و پلی‌کلینیك ها تشکیل می‌شود‌وضوابط جدیدی‌جایگزین مقررات قبلی داروخانه ها وپلی کلینیك ها میشود .

برطبق این آئین‌نامه‌مقررات پروانه کار داروخانه ها نیز تغییر یافته است .

سرقت از شعبه بانك ملی در تبریز

تبریز ـ خبرنگار اطلاعات: بدنبال سرقت مسلحانه بانك ایرانشهر شعبه بازار «آئینه فروشان» تبریز ، ساعت یك بعد از ظهر دیروز چهارسارق مسلح به شعبه بانك ملی در خیابان صرلك» این شهر نیز دستبرد زدند و شصت هزار تومان بسرقت بردند .

ردپای چهار سارق مسلح که پیروز مبلغ یکصد ویازده هزار و چهار صد تومان موجودی بانك ایرانشهر و چهار هزار تومان موجودی جیب تحویلدار این بانك را بسرقت برده‌اند ، شناسایی شده است، ماموران آگاهی و شهربانی آذربایجان شرقی طی دو روز گذشته تحقیقات وسیعی را برای شناسایی سارقین آغاز کردند و ضمن بازجویی های کامل که از ۵ تن‌کارکنان شعبه بانك ایرانشهر به عمل آوردند ، برگه هایی از سارقین مسلح بدست آوردند و تاحدی رد پای آنان را پیدا کرده‌اند و گمان میرود بزودی دستگیر شوند .

خبرنگار اطلاعات اضافه‌کرد دیروز دومین سرقت هنگامی روی داد که کارکنان بانك ملی شعبه خیابان « سرلك» تبریز قصد تعطیل بانك را داشتند .

در این زمان چهار سارق مسلح وارد بانك شدند و با تهدید صندوقدار ،شصت هزار تومان موجودی بانك ملی را بسرقت بردند ، گفته میشود این سارقین از همان باند دزدانی هستند که ببانك ایرانشهر دستبرد زده‌اند .

«بزم آور» مدال طلا گرفت

مسابقات بین‌المللی‌کشتی آزاد جام«بالاوادزه» درشب پایان‌شاهدپیروزی‌میزبان‌در۹ وزن بود و تنها مدال طلائی که روسها در این دوره از دست دادند در۴۸ کیلو بود که نصیب ایران شد.

محمد بزم‌آور در۴۸کیلو طلا گرفت و یحیی مردانی در ۵۷ کیلو سوم ، حسین محبی در ۷۴ کیلو دوم ـ محمود قشنگ در ۶۸ کیلو دوم شدند.

عنوان دوم این‌مسابقات را آمریکا با ٤ مدال نقره در وزنهای ۵۷ـ ۶۲ـ ۹۰ و ۱۰۰کیلو بخوداختصاص می‌داد .

روسها با کسب ۹ مدال طلا در وزنهای ۵۲ کیلوتا ۱۰۰+ چون گذشته فاتح جام بالاوادزه شدند.

اعتبار اجرای اصلاح قانون استخدام تأمین شد

لایحه بودجه سال ۲۵۳۷ کل کشور در جلسه صبح‌و عصر دیروز هیات دولت‌به تصویب رسیدووزیراطلاعات و جهانگردی اعلام کرد این لایحه یکشنبه آینده ۱۶بهمن ماه از سوی آقای جمشید آموزگار نخست‌وزیر تقدیم مجلس شورای ملی می ـ شود .

نخست‌وزیر هنگام تقدیم بودجه سخنان مهمی‌درزمینه تصمیمات اقتصادی ، مالی و تولیدی ایراد خواهد کرد و برنامه کار دولت را به مجلس خواهد داد .

برای بررسی و تصویب لایحه بودجه سال آینده جلسه هیات دولت تا دیشب ادامه داشت و در طول این جلسات علاوه‌بر رسیدگی ارقام هزینه و درآمد تبصره های بودجه نیز بررسی گردید .

لایحه بودجه در ۹قسمت تنظیم گردیده و بیش از ۵۰ تبصره خواهد داشت که این تعداد کمتر از تبصره های بودجه سال ۲۵۳۶ است زیرا در این لایحه بسیاری از تبصره های غیربودجه‌ای حذف شده و ازمنظور کردن این نوع تبصره در لایحه بودجه سال ۲۵۳۷کل‌کشور خودداری شده است .

پیوست بودجه

لایحه بودجه سال ۲۵۳۷ کل کشور که هفته آینده تقدیم مجلس شورای ملی میگردد ۳ پیوست نیز دارد که‌شامل برنامه‌یکساله دولت، گزارش نخست‌وزیروبودجه شرکت ها وموسسات‌وابسته بدولت خواهد بود .

یکی از ویژگیهای لایحه بودجه سال آینده افزایش اعتبارات عمرانی و تقلیل هزینه‌های جاری وزارتخانه ها و سازمانهای دولتی

است بهمین منظور بیش‌از ۳۵۰ میلیارد ریال اعتبار برمقدار اعتبارات عمرانی سال آینده نسبت‌به‌اعتبارات امسال افزوده شده تاضمن به‌اتمام رساندن بسیاری از طرحهای نیمه تمام سرمایه گذاری دولت در برخی از زمینه‌های تولیدی وهمچنین تولید انرژی گسترش یابد.

حجم اعتبارات طرحهای آب و برق در این بودجه رشد قابل ملاحظه‌ای دارد و افزودن حدود یکهزار مگاوات (یکمیلیون‌کیلووات) برتولید برق شبکه‌سراسری قسمتی از هدفهای اجرای طرحهای آب و برق در سال ۲۵۳۷ میباشد.

پرداخت‌مزایای کارمندان بموازات توجه بیشتر به طرحهای‌عمرانی، دررسیدگی به ارقام هزینه‌های جاری سازمانهای دولتی ، کاهش این نوع هزینه‌ها مورد تاکید است ، معهذا پرداخت «زایای پیش‌بینی‌شده در قانون استخدام کشوری به کارمندان در اعتبارات‌جاری سازمانهای دولتی منظور شده است .

ازسوی‌دیگر برای‌اصلاح قانون استخدام کشوری و آئین‌نامه‌های اجرائی آن اعتبار لازم در بودجه سال آینده پیش‌بینی شده است.

تجدیدنظر در لایحه‌نهائی قانون استخدام کشوری از حدود یکسال‌قبل درسازمان امور اداری و استخدامی کشور شروع شده است و این لایحه بزودی برای تصویب تقدیم مجلسین میشود.

از آنجا که‌اصلاح قانون استخدام کشوری و آئین‌نامه‌های اجرائی آن در شرایط ارتقاء گروه‌کارمندان تغییراتی میدهد ، احتیاج به تامین اعتبار کافی دارد که این اعتبار در لایحه بودجه سال آینده پیش‌بینی شده است و بدین ترتیب پیش‌بینی می‌شود که لایحه نهائی قانون استخدام در سال آینده تقدیم مجلسین شود .

برنامه جلوگیری از اشتباه در مبلغ قبض تلفن

شرکت مخابرات ایران اعلام کردکه کارشناسان‌این شرکت برای رفع اشتباهات احتمالی در مورد مبالغ مندرج در قبوض آبونمان مشترکان خود ، کنتور مرکزی تمام تلفن‌های تهران و شهرستانها را هر ۶ ماه یکبار معاینه خواهند کرد.

این آزمایش‌سبب خواهد شد تا کنتورهای معیوب که احتمالا بیشترازتعداددفعاتی که مشترک از تلفن استفاده کرده شماره می‌اندازند شناسائی و از آنها رفع نقص شود.

یک مقام شرکت مخابرات ایران ضمن اعلام این خبر یادآور شد برای اینکه در مورد شمارش تعدادمکالمات مشترکین اشتباهی رخ‌ندهد بجای اینکه ماموران شرکت ارقام کنتور مرکزی هر مشترک را بنویسند ، ازآن عکسبرداری می‌کنند وسپس عکس را با ارقام مندرج در آن دراختیار قسمت‌آبونمان قرار میدهند و برآن اساس برای‌مشترک صورت‌حساب صادر میشود .

این مقام افزود در حال حاضر بیشتر اعتراض‌ها مربوط است به مکالمات بین‌المللی و مخصوصا‌تماس های‌تلفنی بین ایران با ایالات مختلف امریکای شمالی آنهم‌درموردمکالماتی که تحت‌عنوان «مکالمت» یا (دریافت وجه در مقصد) انجام‌میگیرد. زیراخویشاوند یک مشترک که در امریکا بسر می‌برد از یک تلفن خصوصی یا تلفن عمومی اپراتور آمریکا را میگیردو از او می‌خواهد فلان شماره رادرتهران‌دراختیارش بگذارد و وجه را درمقصد (یعنی بحساب مشترک ساکن تهران) منظور کند . اپراتور آمریکائی هم‌شماره موردنظر را گرفته و بازبان آمریکائی به مشترک تهران می‌گوید : پرداخت وجه‌این مکالمه را قبول دارید ؟ و مشترک که بی‌صبرانه‌انتظار مکالمه با فرزند خود را دارد اغلب بدون توجه به کلمه «مکالمت» مکالمه را می‌پذیرد و بعد که برایش حق مکالمه‌بین‌المللی درقبض آبونمان درج‌میشوداعتراض میکند و می‌گوید من که به کسی تلفن نزدم ، از خارج بامن تماس گرفته‌اند.

خبرهای کوتاه

سفر وزیر اموراقتصادی به ژنو

دکتر محمد یگانه وزیرامور اقتصادی ودارائی صبح امروز در راس هیاتی از مقامات و کارشناسان نفتی ایران بژنو رفت.

وزیر امور اقتصادی و دارائی در این سفر درکمیته فرعی وزیران اوپك که ازه کشور ایران ، عراق، عربستان سعودی ، کویت و ونزوئلا تشکیل میشود ، شرکت‌خواهد کرد . این اجلاس بمنظور رسیدگی بقیمت نسبی انواع نفت خام سنگین حوزه خلیج فارس و بنابتصمیم وزیران کشور های صادر کننده نفت که دسامبر ۱۹۷۷ درکاراکاس اتخاذ شد ، تشکیل میشود.

در این سفر پرویز مینا عضو هیئت مدیره‌و مدیرامور بین‌المللی شرکت‌ملی نفت‌ایران وچندتن‌از مقامات وزارت‌امور اقتصادی و دارائی و شرکت ملی نفت همراه دکتر یگانه هستند .

افزایش نرخ دینار بحرین و روپیه هند

امروز نرخ دلار امریکا و لیره انگلیس در بانک های کشور ثابت بود ولی نرخ فرانک سویس وفلورن‌هلند هرکدام ۲۰ دینارکاهش یافت و همچنین نرخ مارک آلمان غربی‌وفرانک فرانسه‌وکورن نروژ وکورن دانمارک هر یک ۵ دینار تنزل کرد ، در مقابل نرخ دینار بحرین و یکصد روپیه هند هرکدام ۵ ریال ترقی کرد و نرخ‌فروش یکصد روپیه هند در بانک های کشور به ۸۸۵ ریال و دینار بحرین به ۱۸۵ ریال رسید .

دلار امریکا در بازار های پولی جهان همچنان وضع متزلزلی دارد و نرخ‌آن در برابربعضی ارزهای اروپائی در دو روز اخیر کاهش یافته است .

آموزش کارسنجی

وزارت مسکن و شهرسازی برای آموزش کارکنان خود در سراسر کشور و آشنائی آنان به سیاست دولت در زمینه صرفه جوئی ، یکدوره آموزش کار سنجی ترتیب‌داد.

این دوره صبح امروز بوسیله‌منوچهر وحیدی‌معاون هماهنگی و نظارت وزارت مسکن و شهرسازی گشایش یافت.

دوره آموزش کار سنجش کارکنان وزارت مسکن وشهر سازی که مدت یک ماه بطول میانجامد با همکاری‌کارشناسان و بازرسان شاهنشاهی برگزار میشود.

بازدید از بهکده‌جذامیان

به مناسبت روزبین‌المللی جذام گروهی ازمقامات‌محلی بجنوردو نمایندگان مطبوعات و رادیو تلویزیون های تهران و مشهد و اعضای سازمان جوانان جمعیت شیرو خورشید سرخ ومدیر عامل جمعیت ملی مبارزه با جذام از بهکده رازی دیدار کردند .

جوانان و امدادگران شیر و خورشید سرخ بجنورد ضمن دیدار از فعالیت‌ساکنان‌دهکده‌مرکزگاه های مختلف و مدارس‌بهکده هدایائی بین جوانان و کودکان توزیع وبرنامه‌هائی اجراء کردند .

مراسم تحلیف و اخذ سردوشی درژاندارمری

مراسم تحلیف واخذسردوشی دانشجویان کادر دوره دهم مرکز آموزش‌افسری ژاندارمری برگزار شد .

بنابرگزارش روابط عمومی ژاندارمری کشور شاهنشاهی بعداز ظهر دوشنبه دهم بهمن ماه (دیروز) مراسم تحلیف و اخذ سردوشی دوره دهم مرکزآموزشی‌افسری‌ژاندارمری در حضور تیمسار ارتشبد قره‌باغی فرمانده ژاندارمری‌و امرای ژاندارمری انجام‌گرفت.

سپس یکان ها ازبرابرتمثال شاهنشاه آریامهر رژه رفتند .

مذاکره برای خط‌هوائی

یک هیئت ۵ نفری از مقامات دولتی ایران امروز وارد سنگاپور شد . این هیئت در باره‌خطوط‌هوائی بین دو کشور با مقامات سنگاپور مذاکره خواهند کرد .

این گفتگوها که امروز آغاز میشود سه روز طول خواهد کشید . خطوط هوائی سنگاپور در حال حاضر دو سرویس هوائی به تهران و از تهران به نقاط دیگر دارد ولی هواپیمائی ملی ایران فعلا پروازی به سنگاپور ندارد .

این مذاکرات بیشتر برای بازکردن سرویس هوائی برای هواپیماهای حمل‌ونقل و مسافربر ایرانی است تا آنها بتوانند به سنگاپور پرواز و از فضای این‌کشور برای پرواز به نقاط دیگر استفاده کنند .

مدیرعامل سازمان‌مسکن

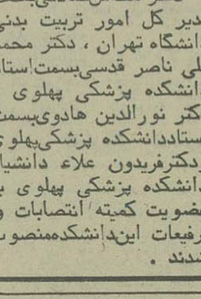

فیروز اسماعیلی افروز به سمت رئیس هیات مدیره و مدیر عامل سازمان مسکن به پیشگاه ملوکانه معرفی شد.

افروز از دانشگاه پلی‌تکنیک میلان عنوان مهندسی‌داردو فوق لیسانس دانشگاه برکلی امریکاست، وی سمت های مختلفی در خارج و داخل کشور بعهده داشته که از جمله میتوان به عضویت‌وی در بانک بین‌المللی ومعاونت مدیر عامل بانک توسعه و سرمایه‌گذاری ایران اشاره کرد .

در شرفیابی وزیرمسکن و شهرسازی دکترفرخ‌نقابت نیز بسمت رئیس مرکز تحقیقات ساختمان و مسکن وزارت مذکور معرفی شد.

دکتر نقابت حدود سه سال است که سرپرستی مرکز مذکور را بعهده دارد.

***

دکتر محسن‌صادقی‌بسمت مدیر کل امور تربیت بدنی دانشگاه تهران ، دکتر محمد علی ناصر قدسی‌بسمت‌استاد دانشکده پزشکی پهلوی ، دکتر نورالدین هادوی‌بسمت استاددانشکده پزشکی‌پهلوی ودکترفریدون علاء دانشیار دانشکده پزشکی پهلوی به عضویت کمیته انتصابات و ترفیعات این‌دانشکده‌منصوب شدند .

سرآشپز ایرانی، یک کشتی ۲۱ میلیون تومانی خرید!

شیراز ـ خبرنگار اطلاعات : بزودی‌اولین رستوران‌دریائی ایران که‌یك‌کشتی ۲۱میلیون تومانی و متعلق‌به یك‌سرآشپز ایرانی است ، فعالیت خود را در آبهای ساحلی خلیج فارس آغاز می‌کند .

حدود دو سال پیش کشتی‌ه هزار تنی «اروند» که‌یك «مادر کشتی» صیدی بود براثرغفلت یك جوشکار در اسکله ۱۲ خلیج فارس آتش گرفت و سوخت .

در طول اینمدت بقایای کشتی «اروند» همچنان در سواحل‌شط العرب به گل نشسته بود تا اینکه صمد صیادان سرآشپز معروف ایرانی‌که‌به«شف‌صمد» شهرت دارد بفکر بهره‌برداری از کشتی افتاد و آنرا بمبلغ ۲۱ میلیون تومان خریداری کرد.

«شف صمد» که اخیرابرای چند روزی به شیراز آمده‌بود، در اینموردبه خبرنگار ماگفت:

ـ تصمیم دارم‌کشتی رابرای تعمیر به یکی از کشور های خارجی ببرم و آنرا بصورت رستوران دریائی تزئین کنم .

در این رستوران شناورکه دارای «اکواریوم» های بزرك خواهد بود انواع غذا ها و هاهیهای جنوب عرضه میشود.

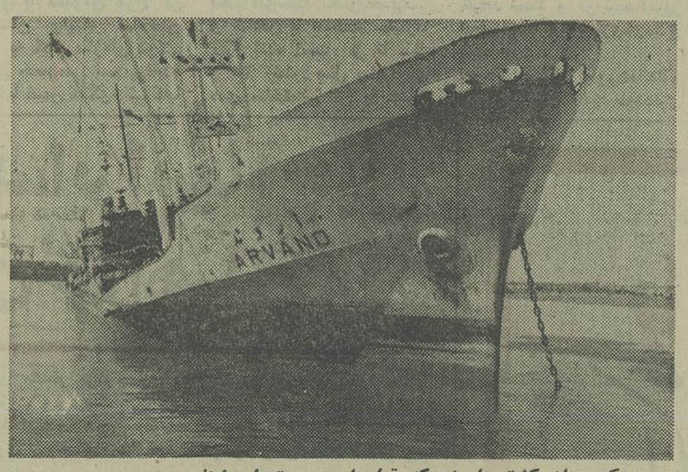

عکسی از کشتی اروند که قرار است رستوران شناور شود

استعفای وزیر بخاطر عشق به‌زن شوهردار

اوتاوا ـ رویتر ـ امروزوزیر دادگستری ۳۸ ساله فدراسیون کانادا در جلسه پارلمان این کشور پس‌از اعتراف به‌عشقی که نسبت به یك زن شوهردار پیدا کرده است از سمت خود کناره‌گیری کرد .

فرانسیس‌فاکس‌وزیرداد‌گستری مستعفی کانادا در تالار پارلمان گفت که به‌یك زن شوهردار دلبستگی عمیق پیدا کرده‌است بطوریکه هنگامیکه این زن برای کوراژ به‌یك بیمارستان مراجعه کرده بود ، وی خودرا جای شوهر او معرفی کرد و اوراق مربوط‌به‌موافقت‌باکوراژ را امضاء کرد .

فاکس گفت: این عشق‌پیش از انتصاب وی به سمت وزیر دادگستری کانادا آغاز شده بود و تنها پس از انتصاب وی با اینکه از او دارای یك‌پسر است جدا شد .

وی درحالیکه قطرات اشك از چشمانش روی گونه‌هایش‌می لغزید با صدای لرزانی گفت‌به این سبب استعفامی‌کنم تااگر ماجرای عشق من رسوایی‌ببار آورد کابینه کانادا تضعیف نشود و مورد انتقاد قرارنگیرد. فاکس پس از بیان این مطلب جلسه پارلمان را ترك گفت و بدون اینکه‌به‌سئوالات اساسی خبرنگاران پاسخ بگوید به آپارتمانش بازگشت . وی‌تنها گفت : اینك معتقد شده است که عاشق شدن در اراده آدم نیست و یك انسان عاشق‌نمی‌تواند ازعشقی که‌به‌آن گرفتار شده است‌بگریزد.پس ازخروج وی از تالار پارلمان ، پیر ترودو نخست‌وزیر کانادا ضمن ستایش از فاکس گفت که‌وی مردی فعال،با هوش و علاقمند به کار بود . ترودو از فاکس بعنوان بهترین کارمند دولت کانادا که نخواست در این لحظات حساس به کابینه و دولت لطمه بخورد نام برد .

مطبوعات کانادا نوشته‌اند چون فاکس‌دستور تعقیب‌قضایی یك پرونده جاسوسی کهنه را داده بود وعده‌ای نگران شده بودند ، استعفا کرد تا ماجرای عاشقانه وی وسیله‌ای جهت انتقام‌گیری نشود .

کامپیوتر مخابرات شیراز دولا‌پهنا حساب میکند

شیراز ـ خبرنگاراطلاعات: انجمن شهر شیراز در جلسه دیشب خود با لایحه افزایش عوارض دریافتی اداره مخابرات ازمشترکین از ۵ تومان به ده تومان مخالفت کرد.

دکتر نوروززاده نایب رئیس انجمن شهر اظهار داشت :

ـ کامپیوتر اداره مخابرات هنگام محاسبه نرخ مکالمات تلفنی مشترکین «دولاپهنا» حساب می‌کند و باید کامپیوتر دیگری در اداره نصب شود تا کامپیوتراولی یادبگیرد وقتی مردم درسفر هستند بی‌جهت وجهی‌برای تلفن «نشده» درنظر نگیرد.

خانم معرفت نیز گفت :

ـ افزایش عوارض از سوی دستگاهی باید باشد که مردم از کارش راضی باشند و پول اضافی را با رغبت بپردازند نه اداره مخابرات که به حد کافی بین مردم نارضایی بوجود آورده است.

پیشنهادات نمایندگان در مورد عوارض گذرنامه

در جلسه علنی امروز مجلس شورای ملی که به ریاست آقای مهندس‌عبداله ریاضی تشکیل شد چهار لایحه دولت مورد بررسی قرار گرفت . دو لایحه‌پس از تصویب به سنا فرستاده شد، دو لایحه برای شور اول مطرح گردید و لایحه مربوط به معافیت گمرکی شیشه جام نیز که برای‌آن رای نهائی اخذ گردید ، پس از تصویب نهائی برای اجرا بدولت ابلاغ شد .

اقدامات‌استاندار فارس

★ خانم قدس‌منیرجهانبانی (نماینده شیراز) طی‌سخنانی ضمن تشریح اقدامات انجام شده در استان فارس گفت از بدو استانداری دکتر منوچهر آزمون ، استان فارس یکپارچه تحرك و تلاش شده است و همه مقامات استان دست‌به‌دست هم داده یک تحول بی‌سابقه بوجود آورده‌اند.

ناطق که به تفصیل در این زمینه صحبت میکرد گفت‌تعرض خیابانها،فلکه‌ها، میدانهای شهر شیرازعلاوه برتسهیل نمودن امترافیک و ایاب و ذهاب مردم ، چنان زیبائی خاص به‌شیراز داد که شایسته همه‌گونه قدردانی از مسئولان‌شهری است .

● سپس محمد پارسا نماینده ملاوی درباره ششم بهمن و نیازمندیهای حوزه خود ، مهندس سعادت قدس‌نیا نماینده فردوس دربارمسومین کتاب‌شاهنشاه وابتکار مجله اطلاعات جوانان در تاسیس شهرك ترك اعتیاد و صادق‌افتخار نماینده لار درباره اهمیت توجه به‌معنویات و نیازمندی های لار صحبت کردند .

سئوال در باره وبا

● دولت امروز به سئوال ۳ نماینده از وزارت‌بهداری و بهزیستی ، بازرگانی ، کشاورزی و عمران‌روستائی پاسخ داد .

● نخستین سئوال از محسن پزشکپور بود. وی در اول آبانماه طی سئوالی خواست وزیر بهداری و بهزیستی باحضور درجلسه وی درباره شیوع بیماری شبه وبا در تهران وبرخی از مناطق کشور ، «وضع آشفته بیمه‌های درمانی » ، عدم کفایت پزشک و تخت بیمارستانی از وزیر بهداری سئوال کرده بود.

● دکتر شیخ‌الاسلامزاده وزیر بهداری و بهزیستی درپاسخ این‌سئوال‌پزشکپور گفت ما در ایران سالیان دراز است که «وبا» که بیماری کلاسیک وخطرناك است نداشته‌ایم ـ بلکه شبوبا یا التور داشته‌ایم که فرق کلی با وبا دارد . در تابستان امسال کلیه اقدامات بهداشتی بدون‌ذکر اسم بیماری به مردم گفته شد و بمحض اینکه‌بیماری التور در منطقه مشاهده شد ایران اولین دولتی‌بود که رسما این مطلب را به سازمان بهداشت جهانی اعلام داشت و بعدا هم رقم صحیح تلفات بیماری التور در تهران و قهرسما اعلام شد.

نه‌بیمار نه طبیب

محسن پزشکپور‌پیرامون سئوال خود توضیحاتی داد و گفت سئوال من از دولت‌و وزیر مربوط این نبود که ماچه‌نوع «وبا»درکشور داریم من سئوال کردم‌بودم که چرا این بیماری راپنهان کرده‌اند ولی توضیحات وزیر دراین‌زمینه قانع‌کننده نبود زیرا اگر بموقع آنرا اعلام میکردید دیگر باتوجه به هوشیاری مردم، مشکلی پیش نمی‌آمد .

پزشکپور گفت امروز مردم از وضع بیمه ، درمان و بهداشت ناراضی هستند، نه کارگر، نه کارفرما و نه بیمه‌گذار و بالاخره نه بیمار و نه طبیب از تشکیلات درمانی رضایتی ندارند .

پزشکپور ازرئیس مجلس خواست که سئوال وی در کمیسیون ویژه‌ای مورد بررسی‌قرارگیرد وکمیسیون رسیدگی به‌سئوالات‌مجلس، هیاتی از نمایندگان طبیب را مامور بررسی دقیق به این وضع بکند.

همهمه و خنده

وزیر بهداری و بهزیستی بدنبال سخنان پزشکپور ، بار دیگر پشت تریبون رفت‌وگفت: امروز در تهران یك بیمار در پشت میز بیمارستانی در انتظار تخت خالی انتظارنمی ـ کشد همهمه نمایندگان وبیمار در سریع‌ترین زمان ممکن به‌تخت بیمارستانی میرسد و معالجه میشود .

(همهمه و خنده نمایندگان)

افزایش‌تصاعدی عوارض

هنگام بررسی لایحه مربوط به عوارض گذرنامه ، چند تن از نمایندگان صحبت کردندو پیشنهادهائی ارائه شد .

از جمله علی‌اصغر مظهری پیشنهاد کرد « از تاریخ‌تقویم» به « تاریخ تصویب » تغییرکند.

بعلاوه هرکس برای اولین بار خروج از کشور همان ده‌هزار ریال و برای بار دوم ۲۰هزار ریال و اگر در سال چند نوبت ورود ـ بار دوم ۳۰هزار ریال بار سوم ۵۰ هزار ریال بار چهارم یکصد هزار ریال و همچنین نوبت های بعد ـ افراد خانواده بالاتر از ۷ سال تمام باتوجه به موارد فوق یك‌چهارم پرداخت نمایند .

ـ موضوع آئین‌نامه که ایرانیان خارج از کشور و کارمندان مقیم خارج رامعاف کرده بود ـ منتفی و برای دانشجویان و بیماران معافیت پیشنهاد شده و نیازی به آئین نامه هم نیست .

سرتیپ حسینعلی بیات‌گفت هنگام بررسی لایحه مربوط به اخذ عوارض گذرنامه صحبت کرد و طی آن گفت چنانچه دولت‌به مصلحت اندیشی بی‌غرضانه من توجه کند ، پیشنهاد میکنم‌از افزودن گذرنامه صرفنظر شود تا مشکل بیشتری‌درراه‌مسافرت به خارج مردم ایجاد نشودزیرا با مادر و پدری برای دیدن فرزندان خود به خارج میروند که حقیقت این است که فرزندانشان با نظارت پدر ومادر کمتر تحت تاثیر عوامل مخرب قرار میگیرد . بعلاوه افرادی برای افزودن‌معلومات ومطالعات خویش به خارج میروند که نباید مانع افزایش معلومات علاقه‌مندان شد .

ناطق سئوال کرد و گفت نمیدانم چرا دولت در اخذ عوارض بیشترگذرنامه پیشگام شده است و من میخواهم نماینده دولت روشن کندکه در کدامیك از تورهای سرمایه داری و یا کم درآمد ـ گرفتن عوارض گذرنامه و ازدیاد آن معمول است .

سرتیپ بیات‌گفت اگردولت پیشنهاد حذف عوارض گذرنامه را نمی‌پسندد ـ پیشنهادمی ـ شود برای سالی یکبارمسافرت ـ از هیچکس عوارض‌گذرنامه گرفته نشود و برای بار دوم ده هزار ریال و برای بارسوم ببعد ۲۰ هزار ریال عوارض گذرنامه اخذ شود و یا حداقل از والدینی که برای نظارت‌و هدایت فرزندان محصل خودبه خارج میروند و بیمارانی که برای حصول‌بهبودی بخارج‌سفر میکنند عوارض گذرنامه اخذ نشود.

ابلاغ مراحم ملوکانه به هیئت رئیسه انجمن باغ صبا

بمناسبت سالگرد انقلاب شاه و ملت تلگرام ذیل که متضمن مراحم شاهنشاه آریامهر است در جواب هیئت‌رئیسه انجمن باغ‌صبا شرفصدور یافته است :

تیمسار سناتور سرلشکر غلامحسین دیلمی وتیمسار سرلشکر نجیمی نائینی .

تلگرام دایر بر عرض تبریک و ابراز احساسات صمیمانه تیمساران و هیئت رئیسه و اعضای شورای عالی و اعضای انجمن باغ صبا بمناسبت ششم بهمن سالروز انقلاب شاه و ملت موجب خوشنودی خاطر خطیر اعلیحضرت همایون شاهنشاه آریامهر گردید.

رئیس دفتر مخصوص شاهنشاه

قیمت مقبره در بهشت زهرا ۱۰۵ هزار تومان شد

قیمت‌مقبره‌های خانوادگی در بهشت زهرا‌ظرف ۸سال۷۵هزار تومان افزایش پیدا کرده‌است.

قیمت اولیه مقبره های اختصاصی۳۰هزار تومان‌بود، که‌اکنون به ۱۰۵ هزار تومان افزایش یافته است .

بتصویب انجمن‌شهر پایتخت قیمت مقبره های‌خانوادگی در بهشت زهرا از ۸۰ هزارتومان به ۱۰۵ هزار تومان تغییر یافت .

مقام های‌سازمان بهشت‌زهرا علت تقاضای افزایش‌قیمت‌مقبره های مزبور را کمبود مصالح ساختمانی و بالا رفتن‌دستمزد کارگران ذکر کرده‌اند .

یکی از نمایندگان انجمن شهر پایتخت در زمینه افزایش نرخ مقبره های خصوصی به خبرنگار ما گفت : هر کس حق دارد هرچقدر که مایل‌است ودر قدرت دارد پول خرج کند. اگرعده‌ای‌خواهان داشتن مقبره خانوادگی واختصاصی در بهشت زهرا هستند باید پول‌بیشتری هم برای اینکار بپردازند .از سوی دیگربهشت زهرا نیزباتکیه براین موضوع که بهشت زهرا درعین حال که وابسته‌به شهرداری است، یک سازمان خودکفا نیز می‌باشد ، مدعی شدند که‌خرج کفن‌و دفن ان‌عده ازمتوفیانی که ازقدرت مالی‌کافی‌برخوردار نیستند بیش از انچه از بازماندگانشان دریافت میشود برای سازمان بهشت زهراتمام میشود .

قصد دارد ۱۶ دستگاه از آمبولانس های اسقاطی خود را بمعرض فروش بگذارد تا درآینده از محل درآمد حاصل ازاینکار اقدام‌بخرید آمبولانس های جدید کند.

در حال حاضر سازمان بهشت زهرا برای حمل ونقل فوت شدگان از گوشه و کنار شهر بگورستان و یا انتقال متوفیان بسایر شهرستان ها دارای ۶۰ دستگاه آمبولانس است که ۱۶ دستگاه آن از دور خارج میشود .

برنامه تعطیلات نوروزی فرهنگیان و دانشگاهیان

برنامه تعطیلات نوروزی دانش آموزان ،فرهنگیان و دانشگاهیان کشور درسال تحصیلی ۳۷ـ۳۶ مشخص شد .

بموجب این برنامه تعطیلات رسمی فرهنگیان کشور همچون سال گذشته ۱۳ روز است لیکن‌زمان‌آغاز و پایان این تعطیلات‌درمناطق مختلف‌کشور متفاوت‌خواهد بود .

بااستانی شدن نظام‌آموزشی کشور از امسال در تنظیم برنامه فعالیت های آموزشی هر منطقه موقعیت جغرافیایی و آب و هوای شهر های مختلف درنظر گرفته میشود و دیگر تهران الگوی کسار نخواهد بود . در سال تحصیلی ۳۷ـ۳۶ معلمان ، دانش آموزان و دانشجویان تهران طبق معمول هر سال تعطیلات نوروزی خود را از روز اول فروردین شروع میکنند و پس از سیزده فروردین با تشکیل کلاسها بمدارس‌و مراکز آموزشی بازخواهند گشت‌امادرمناطق گرمسیری چون زاهدان که آب‌وهوای گرم دارد بعکس در فصل بهار کلاسها دایر خواهد بود و تعطیلات تابستانی زودتر شروع می‌شود . برنامه کامل تعطیلات نوروزی مدارس در تهران‌و ۲۳ استان کشور از سوی ادارات کل آموزش‌وپرورش استان اعلام خواهد شد تا معلمان و دانش‌آموزان و اولیای آنان بتوانند‌درفرصت کافی برای ایام عید برنامه‌ریزی کنند .

فرمان ٦٦ هزار اتومبیل ماستنك وپینتو خطرناك است

دیترویت ـخبرگزاری فرانسه‌ـ شرکت اتومبیل سازی«فورد» آمریکا که از نمایندگی های خود در سراسر جهان تقاضا کرد ٦٦۰۰۰ دستگاه ازاتومبیل های «ماستنگ» و «پینتو» را جمع‌آوری کنند و آنها را به کارخانه های فورد بازگردانند تا نقص فنی که وجود دارد در صورت امکان برطرف شود.

این نقص میتواند باعث‌بازی کردن« فرمان‌و انحراف‌اتومبیل در جریان حرکت شود .

دختر اسکی بازایرانی نتوانست درمسابقات جهانی شرکت کند

گارمیش ـخبرگزاری فرانسه‌ـ در آن مسابقات را از دست النا ماطوس زن اسکی باز داد.

ایرانی که از ۲۴ ساعت پیش آخرین تلاشهای خود رابخرج داده بود تا اجازه شرکت جستن در مسابقات قهرمانی جهانی اسکی دیروز هنگامی اعلام‌شد که ایرانیان نومیدانه در تلاش بودند تا شاید از تهران مدرکی دریافت کنند که بتواند مجوز لازم را برای شرکت النا در مسابقات بدهد.

خبر منتفی شدن شرکت النا ماطوس در مسابقات قهرمانی جهانی اسکی دیروز هنگامی

دانشگاه بزرگ اسلامی

بمنظور بررسی پژوهش ها ومطالعات انجام شده برای ایجاددانشگاه‌بزرگ اسلامی که قرار است در اجرای فرمان شاهنشاه آریامهر در مشهد تاسیس شود .

دیروزجلسه‌ای دراستانداری خراسان با حضور دکتر ولیان نیابت تولیت آستان قدس رضوی و استانداری خراسان ، حسین نصرمدیر عامل انجمن شاهن

یکی از علل روی اوردن مردم به زندگی قسطی بالا بودن هزینه زندگی و نبود ن پول نقد در اختیار خریداران است

کمی پول در دست مردم + عرضه بیشتر از تقاضا + سیاست های ضد تورمی دولت

برای بهتر شدن وضع فرش اجازه دهند، فرشهای کهنه بخارج صادر گردد تا فرشهای نو در بازار جریان یابد

خریداران نقدی پارسال، به مشتریان قسطی، امسال مبدل شده اند

یک فروشنده: فعلا هیچ راهی بجز فروش قسطی نداریم

در معاملات سنگین فقط ۲ درصد از مشتریان نقدی و بقیه قسطی هستند

فروش قسطی اتومبیل رایج شد

بل گفته میشود، بعلت بهره زیاد، معاملات قسطی به نفع مصرف کننده نیست.
خها تا ۷۰ در صد بهای اتومبیل نو وام میدهند.

بازار شیرین نقد فروشی کالاهای صنعتی، از جمله اتومبیل، دریچ رونق دیرین را از دست میدهد و تولید کنندگان و وارد کنندگان اتومبیل، با توجه بوضع بازار ناگزیر بفروش اقساطی، تمیل شده اند. عرضه اتومبیل بصورت اقساطی، از چندی قبل شروع شد و بخصوص رونق فروش اقساطی اتومبیل های وارداتی زمانی قوت گرفت که گمرک برخی اتومبیلها کاهش یافت و از ۲۴ تا ۳۰۰ در صد قیمت به ۶۰ در صد رسید و بازار کاذب ساخت داخلی از رونق نقد فروشی خارج شد.

تقلیل خریداران

خبرنگار ما گزارش میدهد که بدنبال عرضه فراوان ا وارداتی ببازار تهران و شهرستانها، از تعداد خریداران اتومبیل ساخت داخل کاسته شده و بخصوص صف طویل خر پیکان کاهش محسوسی یافته است تا آنجا که کارخانه تحویل چند نوع پیکان از جمله پیکان جوانان و اتوماتیک را همان روز مراجعه تحویل میدهد لوکس دارای نوبت است و در بازار خته میشود.

زندگی قسطی، باردیگر بازگشته است

زندگی قسطی بار دیگر بمیان مردم بازگشته است. این تغییر در زندگی مردم از نیمه دوم سال جاری همزمان با تدوین مقررات و اعمال سیاست های تازه یی در زمینه تعدیل و تثبیت بهای زمین و نیز کاهش بیسابقه تقاضا نسبت به خرید پاره ای از لوازم و مایحتاج زندگی و رکود در کار خریدوفروش اتومبیل پدید آمده است. یک شهروند تهرانی، هفت، هشت ماه پیش هنگامی که برای خرید یکی از لوازم اساسی زندگی ازجمله یخچال، تلویزیون، آبگرم کن، مبل و وسایل منزل، اتومبیل، خانه مسکونی و زمین به فروشنده مراجعه میکرد، صاحبان کالا بی چون چرا از پول نقد حرف می زدند.

اگر پول نقد دردست مشتری بود، هر کالایی را میتوانست صاحب شود، درغیراینصورت صاحب کالا به مشتری جواب رد میداد و یا به نحوی او را از سرخود باز می کرد. کالای موردنیاز در بازار کم است، مشتری فراوانست و جنس بازار جور نیست، اینروزها کسی دیگر نسیه نمی دهد و ازاین قبیل بهانه ها، درمیان فروشندگان رایج بود، اما بناگهان وضع تغییر کرد و اکنون صاحب همان کالای هفت، هشت ماه قبل متوسل به بازاریابی شده و دربدر بدنبال مشتری می گردد، حتی اگر این مشتری پول نقد نداشته باشد و جنس را به اقساط طویل المدت خریداری کند.

کندوکاو گزارشگران مادر بازار و درمیان خریداران بیشمار کالای قسطی به این امر صحه میگذارد و گزارش زیرحاصل این کندوکاو است.

بی تردید، سیاست های ضد تورمی دولت و مبارزه با افزایش قیمت ها، در وضع خریدوفروش کالا درمیان مردم تاثیر داشته و در زمینه کاهش نرخ اجاره خانه و نیز متوقف شدن خریدوفروش زمین و مسکن تغییراتی در بازار معاملات بوجود آمده است.

درحال حاضر معاملات خانه، زمین و اتومبیل که از عمده ترین معاملات روزمره مردم بشمار میرفت، تقریبا راکد شده و معاملاتی نیز که انجام می پذیرد نقدی نیست و بار دیگر خرید قسطی نقش تازه ای در خریدوفروش کالا بدست آورده است. آقای صادق سیاوشی مدیر یکی از بنگاههای معاملات املاک می گوید: بنگاه من همیشه مشتری داشت ولیکن در شش ماهه دوم سال این وضع دچار تغییر شد، بطوریکه دراین مدت تنها یک خانه بمبلغ پانصدوپنجاه هزارتومان فروخته ام و دو واحد مسکونی، سه اتاق خوابه با سرویس کامل به اجاره داده ام. وضع اجاره مسکن دچار رکود شده و دراین مورد و خرید و فروش زمین و مسکن همه منتظر تصمیمهای دولت هستند.

قیمت ها تقریبا پائین آمده و انتظار می رود بیش ازاین کاهش یابد. درگذشته ما اصولا خریدار قسطی نداشتیم، ولی حالا که مردم وضع بازار خرید را بهتر دیده اند، برای خرید قسطی مراجعه می کنند.

یکی از دلایلی که درحال حاضر موجب شد. آپارتمانها روی دست صاحبانشان بماند اینست که آنها منتظر آخرین نرخها هستند، آنها حتی جرات فروش قسطی را هم ندارند، گرچه علاقمند به این نوع معامله هم شده اند.

فعلا مقرر شده که از مستاجران ودیعه گرفته نشود و این مشکل کار را بیشتر کرده است و درصورت بودن پول و چک بعنوان ودیعه راه حلی برای اجاره دادن خانه و آپارتمان پیدا می شود.

قیمت مسکن هم کاهش یافته، مثلا آپارتمانی که سابقا ۷۰۰ هزار تومان بفروش می رسید، اکنون ۵۵۰ هزار تومان تمام می شود و معمولا نرخ خانه های بالای یک میلیون تومان تا ۳۰۰ هزار تومان هم پائین آمده است.

آقای جلالی صاحب یکی دیگر از بنگاههای معاملات ملکی می گوید:

خانه ای که هفت صدهزارتومان نرخ داشت، فعلا پانصدهزارتومان فروخته می شود و با این وجود خریداران منتظر کاهش بیشتر نرخها هستند.

فعلا مسکن اجاره ای به اندازه کافی از طرف مالکین پیشنهاد می شود، لیکن مستاجرین حاضر به اجاره با نرخهای پیشین نیستند.

بنظر من اگر بهره بانکی که اکنون ده تا یازده درصد است کاهش یابد، نرخ اجاره خانه بازهم پائین می آید. خریدوفروش خانه نیز اکنون درصورتی به اقساط انجام می شود که سند خانه در گرو صاحب ملک بماند تا همه بهای آن مسترد گردد. نکته دیگر اینکه مالکین کمتر حاضر می شوند، تن به نرخهای جدید بدهند و خوش دارند آپارتمانشان خالی بماند ولی با نرخ کم اجاره ندهند و رفع این مشکل بعهده شهرداری گذاشته شده است.

۳۰ درصد کاهش

اگر اتومبیل را کالای مورد توجه مصرف کننده ایرانی بدانیم باید گفت در حال حاضر وضع فروش این کالا بشدت بمخاطره افتاده و اصولا نرخها کاهش یافته است، اکنون دیگر هیچ بنگاهدار اتومبیلی برای مشتری ناز نمی کند و برای خرید اتومبیل هم رقابتی وجود ندارد!

آقای حسین رهنما مدیر نمایشگاه اتو پارک می گوید:

وضع فروش اتومبیل در سال جاری دچار گرگونی شده و خوب نیست قیمت ماشینهای خارجی ۲۰ تا ۳۰ درصد کاهش یافته است.

مثلا پژو مدل ۵۱۸ در آلمان بین ۱۹/۵ تا ۲۰ هزار مارک قیمت دارد و با هزینه حمل و نقل اگر سالم به تهران برسد، ۶۶ تا ۶۷ هزار تومان می شود، در حالیکه همین اتومبیل در بازار اکنون ۶۲ هزار تومان خرید و فروش می شود.

خرید و فروش اتومبیل نیز اینروز ها بیشتر قسطی انجام می شود، البته در مدلهای پائین و در مقابل چک و سفته و پس از دریافت آخرین قسط سند به نام خریدار می شود.

یکی از علل روی آوردن مردم به خرید قسطی در کار اتومبیل، کمبود پول در دست مردم است، کافی نبودن وسایل نقلیه عمومی هم باعث شده که عده ای از مردم با توجه به کاهش و رکود نرخ اتومبیل به خرید قسطی روی اوردند تا پس از مدتی صاحب اتومبیل شوند و از نظر رفت و آمد آسوده شوند ولی این کار هم خالی از اشکال نیست.

آقای محمد علی مجلسی صاحب یک نمایشگاه دیگر اتومبیل می گوید:

با وجودی که مراجعین قسطی برای خرید اتومبیل می ایند ولی من معامله قسطی انجام نمی دهم، البته این در وضعی است که خرید اتومبیل نسبت به پارسال دچار رکود محسوس شده و معامله ای صورت نمی گیرد.

مثلا گمرک اتومبیل «ب. ام. و» در شش ماهه اول ۵۹ هزار تومان بود و حال به ۵۸ هزار تومان رسیده است و برای فروشنده فروش آن مقرون به صرفه نیست.

فرش و وسایل منزل

فرش نیز یکی از کالاهایی بشمار می رود که بطور دایم مشتری دارد، لیکن مشتری امروزی فرش بعلت بالا بودن نرخها، علاقمند به خرید قسطی این کالا است،

مهمتر از همه وضع این کالا دربازار است.

آقای جلال امینی فرش فروش در این زمینه میگوید:

امسال مشتری فرش دستباف کاهش یافته و دلیل اصلی آن افزایش قیمت فرش بعلت بالا رفتن دستمزد کارگر و نرخ مواد اولیه میباشد.

فعلا عرضه و تقاضا روی موکت و فرشهای ماشینی است.

خریداران این نوع کالا را بخاطر شرایط سهل و ساده فروش قسطی بهتر می خرند. کارمندان دولت و کسبه مشتریان عمده موکت و فرشهای ماشینی هستند و بعلت داشتن چک کارمندی و چک تضمینی از جانب تجار صاحب نام فروش قسطی با آنها بهتر انجام می پذیرد، در حال حاضر از یکصد نفر مشتری، تنها دو نفر بصورت نقدی و بقیه به اقساط جنس می خرند.

یکی از علل روی اوردن مردم به زندگی قسطی بالا بودن هزینه زندگی و نبود ن پول نقد در اختیار خریداران است.

آقای حسین سیف اله زاده می گوید:

فعلا فرش تبریز، مشهد، بیرجند و کاشمر نسبت به سایر فرشها، خرید و فروش بهتری دارد، فرش دستباف روزبروز افزایش قیمت خواهد داشت و علت هم افزایش مزد کارگر و بهای مواد خام است.

فروش فرش بیشتر بصورت قسطی انجام می شود و برای بهتر شدن وضع فرش باید اجازه دهند، فرشهای کهنه بخارج صادر گردد و تا فرشهای نو در بازار جریان یابد.

آقای انصاری فرش فروش دیگری که در خیابان رودکی مغازه دارد میگوید:

فعلا فرش صادرات ندارد و روی دست صاحبانش مانده است، مردم هم پول نقد ندارند و این دو مسئله باعث شده که فروشنده و خریدار از طریق معامله قسطی با هم کنار بیایند قیمت فرش نسبت به سال گذشته ارزانتر شده و با این وجود فروش خوب نیست.

در انتظار عید

بازار وسایل خانه از قبیل مبل ویخچال وتلویزیون وسایر کالاها هم دست کمی از بازار سایر کالاها ندارند واغلب فروشندگان این کالاها منتظر رسیدن ایام نوروز وبالا رفتن میزان خرید مردم هستند.

آقای موسی نوری مبل فروش خیابان کارون میگوید:

امسال بازار فروش مبل نسبت به سال گذشته خوب نیست ودر حال حاضر، بخصوص در ۶ ماهه اخیر مبل وصندلی ووسایل اتاق پذیرائی بیشتر بصورت قسطی بفروش می رسد.

خریداران قسطی معمولا کارمندان دولت، فرهنگیان وکسبه هستند ودر برابر چک، جنس مورد نظر را خریدا ری میکنند.

وهیچ راهی بجز فروش قسطی نداریم.

البته اقساط در مقابل چک وسفته است ودر بعضی موارد که چک وسفته ها از طرف بانک واخواست می شود مشکلاتی بوجود میاید، بیشتر مشتریان ما کارمندان هستند که اصولا بجز خرید قسطی کار دیگری نمیتوانند بکنند. هر چند که مبلغی هم بایت دیر کرد میپردازند، مجبورند تن به این نوع نرخ خرید بدهند. آقای اسماعیل نوائی صاحب فروشگاه کادوی عروس میگوید:

جهیزبه عروس وسیسمونی قبلا نرخ ثابت ونقد داشت، لیکن اینروزها، مشتریان در خواست خرید قسطی میکنند.

سال گذشته بازار فروش خوب بود وکمتر فروش قسطی داشتیم، مشتری هم بیشتر از امسال بود وبی تردید، همه باید باپول نقد معامله می کردند، مگر اینکه دوست وآشنایی پیدا می شد ومجبور به فروش قسطی می شدیم.

ناگفته نماند که امسال نرخ مبل معمولی واستیل افزایش یافته وهمین امر نیز یکی از علل بازگشت مابسوی فروش قسطی شده است.

آقای احمد یوسف زاده مبل فروش میگوید:

فروش نقدی ما امسال بطور قابل ملاحظه ای کاهش یافته

از طرفی بسیاری از کالاهای الکتریکی ولوازم خانه را کمتر کسی بطور نقد می خرد وعرضه فراوان کالا ونیز نبودن پول نقد در اختیار مردم باعث شده که مشتری وخریدار بارضایت همدیگر جنس را بطور قسطی ومنصفانه معامله کنند.

ما معمولا بطور نقد معامله میکنیم ولی اگر مشتری آشنایی هم از راه برسد، برای معامله قسطی آمادگی داریم.

ضمنا نباید فراموش کرد با وجودی که سطح زندگی مردم بالا رفته، چون دولت مبارزه با تورم را شروع کرده، مردم کمتر حاضرند خرید بکنند ومنتظر کاهش بیشتر نرخها هستند.

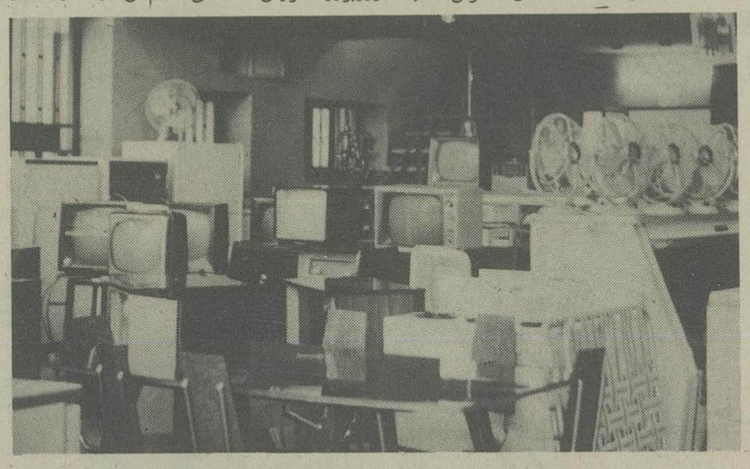

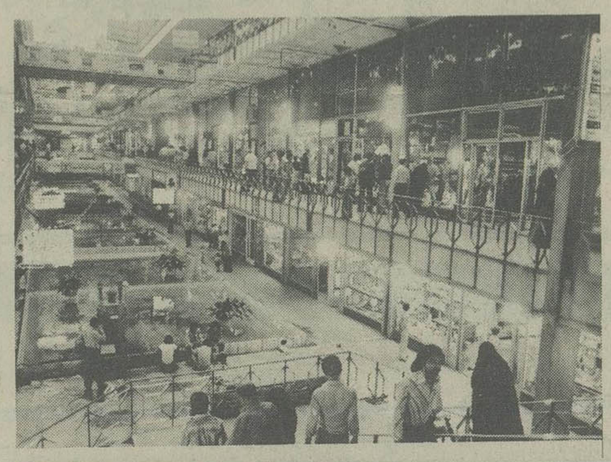

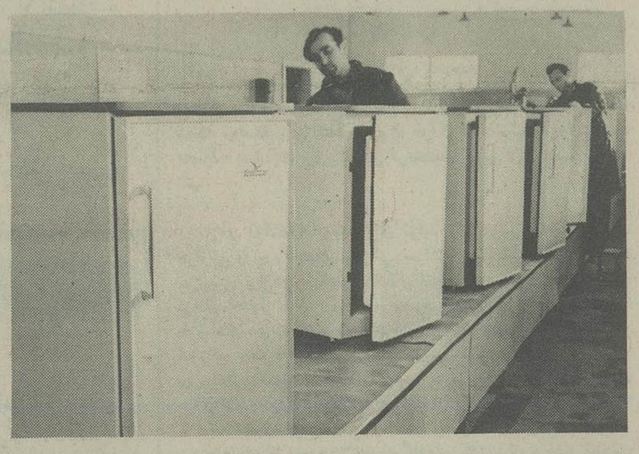

خانه، زمین و لوازم منزل از قبیل یخچال، تلویزیون، کولر، رادیو، مبل و صندلی، اتومبیل و بسیاری از کالاهای دیگر مورد نیاز مردم که در گذشته با پول نقد معامله می شد، اینک بصورت قسطی بفروش می رسد. قبلا فروشندگان برای خریداران پشت چشم نازک می کردند و حالا نوبت خریداران است. دسته چک کارمندی و سفته با اقساط طویل المدت..

انقلاب بزرگ شاه وملت
شکوه بخش همه تاریخ جاودان ایران است
با سرافرازی سالروز ششم بهمن را به پیشگاه
شهریار دادگستر ایران
وآزادگان ایرانی تبریک عرض مینماید
انجمن شهر جهرم ـ عنایت الله قادری

«ایزوپال» عایق بام..
... رطوبت، سرما، گرما، صدا

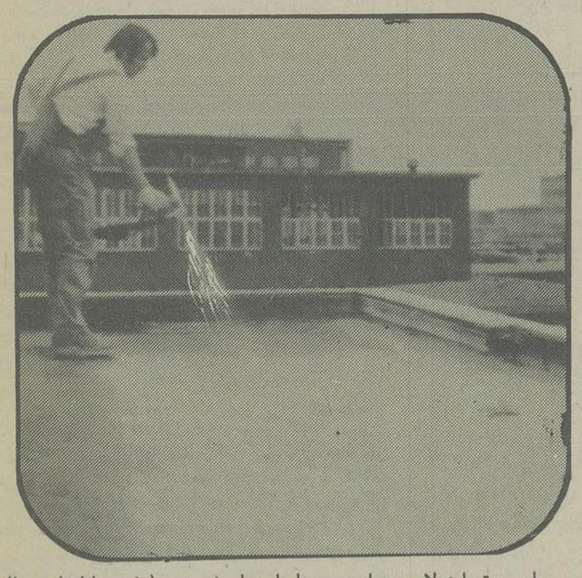

با سیستم ایزولاسیون اسپر ی با ماده پلی اوریتین (پخش با فشار هوا) و بدون عملیات ساختمانی قابل استفاده:
واحدهای مسکونی- کارخانجات- انبارها- سردخانه‌ها- آشیانه هواپیمائی- مرغداریها- مخازن- کانتینرها و...
* مقاوم در مقابل سرما، گرما و رطوبت- نتیجهٔ صرفه جوئی در سرمایه گذاری تاسیساتی - حرارتی برای گرم کردن و خنک کردن سالن‌ها و مصرف انرژی
* با صرفه اقتصادی از نظر وقت و هزینه
* برای پوشش بامهای آسیب دیده و ترک خورده
* با وزن کم و قابل استفاده رفت و آمد
* مقاوم در مقابل آتش سوزی و مواد آتش زا
* قابل استفاده برای بام‌های شیروانی- چوبی- سیمانی- آسفالته- کاه گلی و انواع دیگر ایزولاسیون با ایزوپال زیر نظر متخصص آلمانی و در اسرع وقت انجام میشود.

شرکت پلی میکس- خیابان ظفر نرسیده به بزرگراه ۲۲۶ تلفن ۲۲۸۴۱۳- ۲۲۲۹۰۶

۱۰ روز اقامت در لندن
هدیه نوروزی هوور
شامل بلیط رفت وبرگشت، اقامت در هتل درجه یک باپذیرائی شایسته

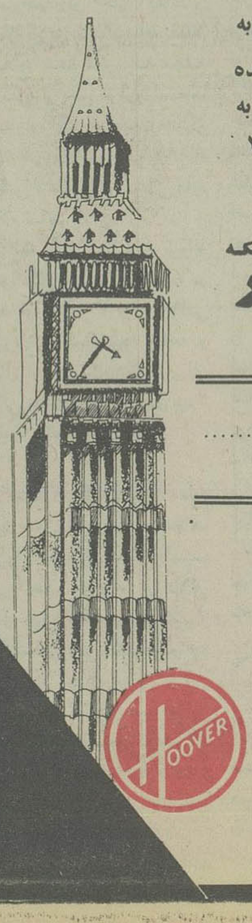

برای دست یابی به هدیه نوروزی هوور باتوجه ودقت خاص به آگهی رادیوئی هوور که هربامداد بین ساعات ۷ الی ۹ که ازفرستنده رادیوایران پخش می‌گردد می توانید پاسخ سؤالات زیر را مرقوم و به آدرس مادر تهران - خیابان شاهرضا - چهارراه کالج شماره ۷۹۹ اداره تبلیغات وروابط عمومی شرکت فیلور ارسال فرمائید
شرکت فیلور طی مراسمی بحکم قرعه به ۱۰ نفر ازکسانیکه بهترین وصحیح ترین جواب را ارسال نموده اند هدیه نوروزی هوور راتقدیم می‌کند.

نام ونام خانوادگی ..... شماره شناسنامه ..... آدرس .....
شماره تلفن ..... صادره از .....

۱ - آگهی هوور را ازکدام برنامه رادیوئی شنیدید؟
۲ - درشروع آگهی چه صدائی شنیدید؟
۳ - گوینده آگهی خانم بود یا آقا؟
۴ - آگهی هوور چه محصولاتی از هوور را در برگرفته بود؟
۵ - هوور محصول چه کشوری است؟
۶ - برداشت کلی خود را از آگهی مزبور شرح دهید.

با همکاری شرکت لوان تورهوائی (تورفیلور)

آگهی گزینش دانشجو در دوره علوم کامپیوتر

مرکز آموزش علوم کامپیوتری نیک با امتیاز رسمی اموزشی از وزارت اموزش و پرورش در نیمه دوم سال تحصیلی ۳۶-۳۷ برای دوره های علوم کامپیوتر از طریق ازمون ورودی تعدادی دانشجو میپذیرد.

این دوره ها بصورت تئوری و عملی درمدت یک سال تحصیلی خواهد بود که در پایان دوره به فارغ التحصیلات گواهینامه تخصصی داده خواهد شد.

نحوه گزینش دانشجو

گزینش دانشجو برحسب تقدم نمره امتحان ورودی انجام خواهد گرفت مواد امتحان شامل تست هوش با ضریب ۳ و انگلیسی با ضریب ۱ خواهد بود.

شرایط ثبت نام داوطلبان

۱ـ داشتن دیپلم کامل متوسطه
۲ـ داشتن برگ خاتمه خدمت یا مشمول نبودن.

مدارک لازم جهت شرکت در امتحان ورودی:

داوطلبان میتوانند فتوکپی دیپلم متوسطه، فتوکپی شناسنامه، دو قطعه عکس ۴×۳ و فیش بانکی به مبلغ ۵۰۰ ریال به حساب شماره ۷۰۹۹۵۳ بانک بین المللی ایران و ژاپن شعبه امیراکرم را تا تاریخ ۳۶/۱۱/۱۹ توسط پست به آدرس تهران خیابان پهلوی چهارراه امیراکرم ساختمان کورش مرکز آموزش علوم کامپیوتری نیک ارسال دارند. تاریخ و محل برگزاری امتحان درموقع دریافت کارت ورود به جلسه اطلاع داده خواهد شد.

داوطلبان میتوانند جهت دریافت کارت ورود بجلسه و آگاهی از محل برگزاری امتحان در تاریخ های ۲۶ و ۲۷ بهمن ماه ۲۵۳۶ به آدرس فوق مراجعه نمایند.

آ ـ ۴۰۹۶۱ علوم کامپیوتری نیک

اطلاعات
بنیانگذار: شادروان عباس مسعودی
صاحب امتیاز و مدیر: فرهاد مسعودی
سال پنجاه و دوم
محل اداره: خیابان خیام. ساختمان اطلاعات
تلکس ۲۱۲۳۳۶ - تلگرافی: اطلاعات. تهران. تلفن ۳۲۸۱

سخن روز

بسیج نیروها

سومین کتاب شاهنشاه - بسوی تمدن بزرگ - را مردم ایران بمثابه نوعی ارتباط مستقیم از جانب شاهنشاه باملت خود تلقی کرده اند و بمصداق ضرب المثل قدیمی، بدلیل اینکه هرکلمه این کتاب مبین مکنونات قلبی شاهنشاه است، عمیقا بردلها اثر میگذارد.

نثری که شاهنشاه برای این کتاب برگزیده اند و لحنی که در ابلاغ پیام خود به کار برده اند، حق مطلب را در انعکاس احساسات و عواطف شاهنشاه ادا میکند و بدون هیچ توضیح اضافی، خواننده را متوجه میسازد که انگیزه نگارش چنین کتابی چیست و نقطه نظرهای اخص شاهنشاه در بررسی رخدادهای گذشته و اشاره به برنامه های آینده کدامند؟

در ایران امروز، اگر باشند کسانی که تصویر روشنی از اوضاع و احوال ایران در سالهای قبل از انقلاب در ذهن نداشته و آن دوره را ندیده یاحس نکرده باشند، لااقل کسی نیست که سنش اقتضا کند و اثرات عمیق انقلاب شاه و ملت را در زیر ورو کردن روابط طبقاتی و استقرار نظام عادلانه اجتماعی و گسستن قید و بندهای دوره اسارت و بندگی و فراهم آوردن فرصت طلائی بمنظور برخورداری از جمیع امکانات و مواهب جامعه کنونی ایران درک نکند.

چند روز پیش - ششم بهمن - ملت ما آغاز شانزدهمین سالگرد انقلاب شاه و ملت را جشن گرفت و همه جا از دستاوردهای انقلاب سخن رفت. این دوره پانزده ساله را میتوانیم به مرحله اول انقلاب تعبیر کنیم، مرحله یی که سهم اساسی مردم در پیشبرد هدفهای انقلاب، تأیید و حمایت صمیمانه آنها از اصول انقلاب بود. این نقش را مردم ایران باهشیاری و آمادگی کامل تعهد کردند و در سایه رهبری داهیانه شاهنشاه و وفاداری صمیمانه توده های مردم نهال انقلاب ریشه دواند و به همایون درختی برومند و بارور تبدیل شد.

اما در مرحله بعدی، مردم باید برای پاسداری از انقلاب، برای تحکیم اساس انقلاب و برای بهره گیری هرچه بیشتر از ثمرات انقلاب باید نقش فعالانه تری ایفاء کنند و اینست پیام شاهنشاه برای ملت ایران:

«اگر این نیروی شگرف ملی توانسته است مارا در شرائطی بسیار پائین تر و محدودتر از شرائط امروز ایران از آن نقطه آغاز به مرحله کنونی برساند، چگونه تردید میتوان داشت که همین نیرو، با برخورداری از شرایط بسیار مساعد کنونی خواهد توانست مارا به دوران تمدن بزرگ نیز رهبری کند؟

پیروزی دراین راه، تنها مستلزم بسیج همه جانبه امکانات و نیروها و ارزشها و منابع ملی است. این ضرورتی است که این کتاب را باتذکر آن آغاز کردم، و باتذکر دوباره آن پایان میدهم.

ما باید این بسیج را به کامل ترین صورت آن، چه در زمینه مادی و چه درزمینه معنوی تحقق بخشیم، و چنین تلاشی مستلزم واقع بینی و آگاهی کامل ملی و مبارزه باعوامل منفی و مخرب در عین تقویت هرچه بیشتر عوامل مثبت و سازنده است. باید کوشش ما در تمام این موارد کوششی صحیح و حساب شده و بی نقص باشد، زیرا فرصتی برای اشتباه کردن و برای تصحیح اشتباه نداریم. شعار اصلی و تعیین کننده ای که من برای این پیروزی در برابر شما میگذارم، کار، کار بیشتر و کار بازهم بیشتر است».

تفسیر سیاسی روز

شاخ افریقا در انتظار جنگی بزرگ

نوشیروان کیهانی زاده

تا سه هفته دیگر شاخ افریقا شاهد بزرگترین جنگ این منطقه، پس از درگیری ارتش هشتم انگلیس با نیروهای ایتالیائی در جریان جنگ جهانی دوم خواهد بود.

این مطلب از گزارشهائی که از ادیس آبابا به خارج درز کرده است استنباط می شود. این گزارشها که به نظر موثق می رسد حکایت از این دارد که فرماندهی ارتش اتیوپی ۱۲۰ هزار سرباز منظم و جنگجوی ملی را در چند نقطه متمرکز کرده است تا حمله متقابل نهائی خود را به اوگادن برای عقب راندن سومالیائی ها از این سرزمین آغاز کند. ارتش اتیوپی در چند ماه اخیر توسط شوروی و کوبا تجدید سازمان شده است و سلاحهای جدید و موثری بدست آورده است.

منابع اطلاعاتی امریکا معتقدند که در تعرض اتیوپی، نظامیان کوبائی و شوروی که به عنوان مستشار در ارتش اتیوپی سرگرم کار هستند نیز فعالانه شرکت خواهندکرد.همین منابع گزارشهای متعددی در مورد انتقال واحدهای ضربتی از کوبا به اتیوپی انتشار داده اند.

اتیوپی که درپی تحولات سه - چهار سال اخیر، از سال گذشته توسط افراد مارکسیست اداره می شود، اینک در شرق و شما لشرقی خود درد و نقطه درگیر است، یکی اریتره و دیگر اوگادن، هردو سرزمین که اولی مردمانش عرب نژاد و دومی سومالیائی نژاد هستند براثر قراردادهای بعد از جنگ ها به اتیوپی واگذار شده اند و رسما از متعلقات این کشور بشمار می روند. جدایی طلبان اریتره ۱۶ سال است که برای کسب استقلال این سرزمین مبارزه می کنند، ولی اینان اخیرا منابع دریافت اسلحه و پول خود را از دست داده اند، زیرا لیبی و سوریه که قبلا حامیان اصلی این جماعت بودند، به علت داشتن روابط نزدیک با شوروی که اینک بزرگترین دولت اتیوپی است از ادامه کمک دریغ می کنند

ارتش اتیوپی در چند هفته اخیر پس از ماهها عقب نشینی و تحمل تلفات، در منطقه اریتره دست به حملات متقابل وسیع علیه جدائی طلبان زده است و پیروزی جدائی خواهان بعید بنظر می رسد، زیرا در صورت پیروز شدن آنان، اتیوپی از بنادر دریای سرخ محروم می شود و ارزش استراتژیک خود را از دست می دهد. قبلا تصور می شد که استراتژ ی اتیوپی نخست کار اریتره را یکسره می کند و سپس سراغ اوگادن می شتابند ولی اینک بنظر می رسد که آنان پس گرفتن صحرای اوگادن را برقلع و قمع جدائی طلبان ترجیح میدهند اتیوپی دیشب در آستانه حمله وسیع خود به اوگادن، شهر حرار را تصرف کرد در این میان بیم از آن است که نیروهای اتیوپی در صورت پس گرفتن اوگادن که ماهها است به تصرف سومالیائی ها درآمده است به پیشروی خود در خاک سومالی ادامه دهند و بندر بربره را که قبلا شوروی از تسهیلات آن برخوردار بود تصرف کنند. از تحولات اوضاع چنین بر می آید که اینک مسئله بزرگ این نیست که اتیوپی اوگادن را پس بگیرد وجدائی خواهان اریتره را سرکوب کند، بلکه نگرانی از آن است که با گسترش نفوذ بلوک شرق در یکی از حساسترین نقاط جهان، معابر دریائی و چاه های نفت تهدید شود و این بلوک با به پیروزی رساندن اتیوپی پایگاه بزرگی در افریقا، برای بسط نفوذ خود در نقاط دیگر این قاره به دست آورد و از همین رو است که بلوک غرب و کشورهای منطقه به جنب و جوش افتاده اند تا راهی برای جلوگیری ازاین رویداد پیدا کنند و شاهد انگولائی دیگر در افریقای شمالشرقی نشوند

غلامحسین صالحیار

مطبوعات و مسئله قمار ۵۶ میلیون تومانی

ماجرای زنی که در لندن ۵۶ میلیون تومان در قمار باخته، اینروزها همه جا نقل محافل و مجالس است. این شیوه خاص زندگی که مسلما به توده انبوه ملت ایران، چه زن و چه مرد، ارتباطی نداشته و نمیتواند داشته باشد، نشانی از بی بند و باری گروهی معدود است که از راه های نامعقول و نامشروع ثروت های کلان میاندوزند واین پولها را که حاصل دسترنج گروهی کثیر از هم میهنان شریف و زحمتکش ما است، باین صورت در قمارخانه ها و عشرتکده های فرنگ از دست میدهند و گاه دراین راه چنان افراط میکنند، که حتی مطبوعات و خبرگزاری های معتبر جهانی نیز به سبب کمی سابقه و به سابقه اهمیت خبر جزئیات آنرا با آب و تاب نقل و عکس های آنها را مخابره میکنند، چه در این موضوع تردید نیست که از نظر ماهیت حرفه ای کار خبرنویسی - ژورنالیست تاجر خبر است.»

از روزی که این ماجرا در مطبوعات منتشر شد در یکی دومورد رسانه های گروهی (حتی یکی از آنها که خود نیز بانتشار این خبر مبادرت ورزیده بود) مطبوعاتی را که پرده از این گونه موارد فساد برمیدارند مورد بی لطفی قرار داده و تا آنجا پیش رفتند که عنوان کردند نقل این اخبار از اهمیت و اعتبار و ارزش زن ایرانی کم میکند! این طرز تلقی آنهم از طرف کسانی که خود دستی به قلم روزنامه نویسی دارند بسیار عجیب است چه اگر مسئله بدرستی مورد بررسی قرار گیرد نه تنها روشن میشود که مطبوعات بنا بر وظیفه اساسی خود دراین مورد رفتار کرده اند بلکه بر نکات مهم زیر نیز انگشت گذارده اند:

۱ـ با وجود تحولات عظیم انقلابی که در تمام زمینه های اجتماعی - اقتصادی و سیاسی ملت ایران پدید آمده، هنوز انگل هائی از این قبیل پیدا میشوند که از روزن های مختلف خط دیگری جز زندگی شرافتمندانه در پیش میگیرند ودر پناه آن به زندگی انگلی و طفیلی وارخود ادامه میدهند.

۲ـ متاسفانه با وجود همه چاره اندیشی های انقلابی تعداد این گونه اشخاص کم نیست و هم اینها هستند که قسمتی از حقوق استیفا شده ملت ایران را از منابع در آمد خویش، بار دیگر بجیب غارتگران سابق این ملت سرازیر میکنند.

۳ـ این گونه زندگی ها با تمام نقش و نگارهای فریبنده و مظاهر جذاب خود پایانی خوش ندارد تا آنجا که حتی خانمی را که مانند رئیس جمهوری امریکا از سر میز قمار تلفن خط سرخ در اختیار دارد وهرروز برای غذا یک میز ۲۰ نفری در هیلتون لندن رزرو میکند سرعت بجائی میکشاند که ناگزیر برای ادامه معاش، چنانکه خود میگوید حاضر به پیشخدمتی رستوران میشود، آنهم اگر در صورت اثبات اتهام دزدی جواهرات بزندان نیفتد.

متاسفانه این قشر محدود از دست به قلم های رسانه های گروهی از مفهوم آموزش در رسانه ها تعبیری نادرست دارند و تبلیغات صحیح را تنها تبلیغات علنی و مستقیم برای جامعه میدانند در حالیکه امروزه پیشرفت های عظیم حرفه تبلیغات ثابت کرده است که اگر تبلیغات مستقیم مطلقا حوزه کار برد نداشته باشد، لااقل این حوزه بسیار محدود و اثر آن فوق العاده ناچیز است. گوآنکه رسانه هائی که خبرهای مربوط به ماجرای قمار کلان زن ایرانی را انتشار داده اند هریک شاید میلیونها سطر در تجلیل مقام زن ایرانی و پیشرفت هائی که بدست آورده و گامهای مثبتی که برداشته انتشار داده اند اما بی شک این یک روی سکه است و روی دیگر آن که نقشی بسیار موثرتر دارد پرده دری از این گونه بی بند و باری ها و کوشش برای مبارزه و مقابله با آنست چه تا با انتشار اخباری از این دست جامعه و مقامات مسئول بخود نیایند مبارزه با آن عملی نخواهد بود.

نکته دیگر آنکه، آنچه دراین میانه مطلقا اهمیتی ندارد مسئله جنسیت است. مهم مرد بودن یا زن بودن فردی نیست که میلیونها ثروت باد آورده را بچیبهای گشاد خارجیان سرازیر میکند، چه خوشبختانه اجتماع امروزین ایران موضوع تساوی حقوق زن و مردرا یکبار و برای همیشه حل کرده است بلکه مطلب مهم موجودیت چنین انگلهائی، چه زن و چه مرد، در اجتماع انقلابی ما، بستن راه هر گونه نامشروع و ترتیب جلوگیری از انبوه شدن چنین ثروت هائی است که بی شک اگر باد آورده نبود، در جهانی که دو سوم مردم آن با فقر و تنگدستی و کمبود مواد غذائی روبرو هستند، این چنین صرف ارضای بوالهوسی های ابلهانه نمیشد وبر باد نمی رفت.

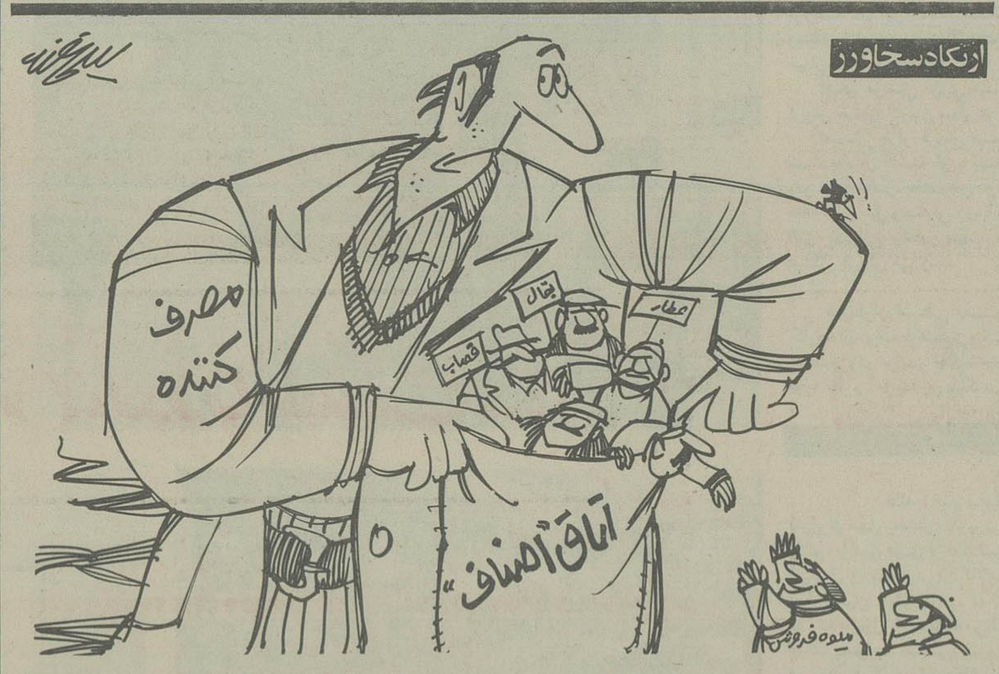

ارتکاد سخاورز

چهل سال قبل...

لایحه جدید دولت: شرایط دلالی و صلاحیت شخصی دلالان

این لایحه از طرف آقای وزیر دادگستری تقدیم مجلس گردید:

چون رفتار دلالان بامراجعه کنندگان تابحال تابع مقررات معینی نبوده و این وضعیت حقوق اصحاب معامله را در معرض تضییع قرارمیدهد لایحه قانونی بشرح زیر تقدیم و تقاضای تصویب آن میشود

ماده ۱ - تصدی بهرنوع دلالی منوط بداشتن پروانه است

ماده ۲ - پروانه دلالی بارعایت احتیاطات محل فقط باشخاصی داده میشود که دارای شرایط زیر باشند: داشتن ۲۳ سال تمام و انجام خدمت وظیفه - داشتن گواهینامه سال ششم ابتدائی و یادادن امتحان برابر آن - داشتن اطلاعات فنی متناسب باموری که عهده دار دلالی آنها هستند - عدم شهرت بنادرستی - نداشتن پیشینه محکومیت بارتکاب جنایت وورشکستگی بتقصیر و کلاهبرداری و خیانت در امانت و سرقت - دادن وجه الضمان یاضمانت نامه یاوثیقه مطابق ماده ۳

ماده ۳ـ کسانی که میخواهند واسطه معاملات تابیست هزارریال باشند برای جبران خساراتی که ممکن است از عملیات آنان ناشی شود باید مبلغ دو هزارریال وجه الضمان در یکی از صندوقهای دولتی بسپارند و یاضمانتنامه بانکی بهمین مبلغ و یامعادل پنجهزار ریال مال غیر منقول یاسهام وثیقه بدهند.

برای کسانی که میخواهند واسطه معاملات بیش از بیست هزارریال باشند مبلغ وجه الضمان یاضمانت نامه بانکی ۵۰۰۰ ریال و ارزش مال غیر منقول یاسهام معادل ۱۰۰۰۰ ریال خواهد بود.

ماده ۴ـ نسبت به وجه الضمان یاضمانت نامه یاوثیقه کسانی که از جهت مداخله دلال بعنوان دلالی درامور مربوط به آنان بستانکار شده اند برسایر بستانکاران دلال رجحان خواهند داشت.

ماده ۵ـ وجه الضمان یاضمانت نامه یاوثیقه در صورتی رد خواهد شد که دلال از دلالی ممنوع شده و یاخود او از دلالی کناره گیری کند و درهرصورت حساب او باکسانی که از جهت دلالی به او مراجعه کرده اند تسویه شده باشد.

ماده ۶ـ هردلالی که بخواهد از کار دلالی کناره گیری نماید باید قبلا اطلاع بدهد تابوسیله مجله رسمی و یکی از روزنامه ها قصد او آگهی و ضمنا متذکر شود در ظرف مدت دو ماه هرکس نسبت به او ادعائی دارد اعلام نماید.

ماده ۷ـ صدور پروانه برای دلالی معاملات نامبرده در بند اول ماده ۳ و یا دلالی اموری از قبیل تهیه خدمه و امثال آن دویست ریال و برای دلالی معاملات نامبرده در بند ۲ ماده ۳ پانصد ریال است.

ماده ۸ـ هر دلالی که معلوم شود عمل او معمولا برخلاف مقررات مربوطه بدلالی است مورد تعقیب واقع و از دلالی برای مدتی که از سه ماه کمتر و از یکسال بیشتر نباشد ممنوع و این پروانه او ابطال میشود و این مانع نیست که دلال طبق قوانین جزائی یاحقوق در دادگاه صالح مورد تعقیب قرارگرفته و بمجازات قانونی باتادیه خسارت وارده محکوم گردد.

ماده ۹ـ هرکس بدون اخذ پروانه بشغل دلالی مشغول گردد به حبس تادیبی از ۶ ماه تادوسال یا به غرامت از یکهزارریال تاپنج هزار ریال محکوم میشود.

جلسه پرورش افکار

جلسه هئیت مرکزی سازمان پرورش افکار باحضور کلیه کارمندان و رؤسای کمیسیون های ششگانه تشکیل و دستور جلسه بشرح زیر مطرح گردید:

۱ـ رئیس کمیسیون مطبوعات گزارش مقدماتی خودرا راجع به بهبودی روزنامه ها طرح نموده تعلیمات لازم از طرف هیئت داده شد که برطبق آن بررسی کامل در نواقص فنی جراید بعمل آورده گزارش کامل خود را برای جلسه آینده به هیئت ۲ـ اساسنامه پرورش افکار در دانشکده ها مطرح و با اصلاحاتی طی شش ماده تصویب گردید. برطبق این ماده استادان دانشکده ها باید در ضمن تدریس فکر دانشجویان را در زمینه وظیفه شناسی و ایمان و علاقه بزندگانی جدید و فداکاری درراه مصالح میهن پرورش دهند و درهر دانشکده سالی چند جلسه سخنرانی برای این منظور تشکیل ضمنا تکالیف اخلاقی و آئین مشاغل و حرفه ای که فارغ التحصیلان خواهند داشت ضمن دروس مخصوصی به آنان آموخته شود.

بنگاه ازدواج

دراین موقع که تامین صحت عمومی و تزئید نسل آتیه هم میهنان عزیز مورد دقت مخصوص زمامداران واقع گردیده و موضوع حفظ شرافت خانواده ها درامر زناشوئی تشخیص و نخستین پایه سعادت اجتماعی واقع گردید، «بنگاه پیوند» دائره مخصوصی تحت مدیریت و تصدی خانم باتجربه تشکیل و تصمیمات مراجعه بامر زناشوئی را بطور شرافتمندانه و در عین حال بامنتهای متانت و دقت و تحقیقات مقدماتی صحیح مکنونات خاطر طرفین را منظور داشته تاهرداوطلب ازدواجی بتواند بامراجعه باین بنگاه که اعم از کتبی و یاحضوری به ازدواج ابرومند و مطلوبی طبق قوانین جاریه و رسوم و عادات خانواده خود بهره مند گردد. اوقات پذیرائی از ساعت ۸ صبح تا ۷ بعدازظهر - خیابان اسلامبول جنب عکاسخانه زیبائی - مرتبه فوقانی تلفون ۴۰۶۰

متخصص فلاحتی

که مدت ۱۴ سال شغل کارپردازی املاک فلاحتی را داشته جستجوی شغل مینماید. آدرس خیابان شاه آباد بافندگی آگهی به امین الله ادراکی مراجعه شود.

فروخته می شود

بعموم طالبین ملک مزروعی در رضائیه اعلام میشود که قریه کوکیا واقعه در «براندوز چائی» باتمام ملحقات بقیمت عادله بفروش میرسد. طالبین برای اطلاعات بیشتری در رضائیه به عبدالحسین افشار و در تهران خیابان فردوسی بسرهنگ محمد افشار مراجعه فرمایند.

«نقل از اطلاعات ۱۱ بهمن ۱۳۱۷»

فئودالیسم صنعتی نباید جای فئودالیسم ارضی را بگیرد (۶)

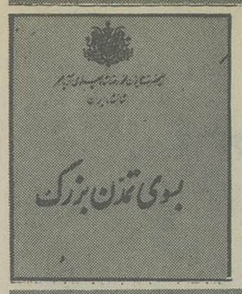

درجهت مهارکردن آبهای سطحی، هشت سد ساخته شده و بدین ترتیب با احتساب پنج سدی که بعد از ۲۸ امرداد ۲۵۱۲ ساخته شده بود تعداد سدهای مخزنی ایران به ۱۳ رسیده است. با احداث این سدها و شبکه های نوین آبیاری که درپائین دست آنها ساخته شد، کشاورزی نوین پایه گزاری گردید و کشاورزی سنتی درزمینهای زیرکشت پائین این سدها بصورت کشاورزی جدیددرآمد، و اراضی تازه ای به زیرکشت رفت. این ۱۳ سد با ظرفیت تقریبی ۱۳ میلیاردمترمکعب میتوانند درحدود ۸۰۰/۰۰۰ هکتار زمین را بطور منظم آبیاری کنند که نزدیک به نیمی از آن اراضی زیر کشت قبلی است که با روشهای سنتی و بطورنامنظم آبیاری میشد، و نیم دیگر زمینهائی است که تازه بزیر کشت میرود. این سدها علاوه برتامین آب قادرند ۱/۸۰۴/۰۰۰ کیلوات برق تولید کنند. پنج سد مخزنی دیگر هم اکنون دردست ساختمان است که با احداث و تکمیل آنها ۱۲۷/۰۰۰ هکتار زمین بطور منظم آبیاری خواهد شد و ۹۷/۰۰۰ کیلووات به قدرت برق آبی کشور افزوده خواهد گشت. ساختمان چهارسد دیگر نیز دردست مطالعه است. لازم به تذکر است که بمنظور انحراف آب به داخل زمینها درسطحی بالاتر از سطح رودخانه ها، تاکنون ۲۸ سد انحرافی ساخته شده است.

با توجه به افزایش جمعیت ایران و توسعه اقتصادی و اجتماعی کشور، استفاده صحیح از منابع آب طبعا روزبروز اهمیت حیاتی تری پیدا میکند. فعالیتهای وسیع کشاورزی که نتیجه منطقی اصلاحات ارضی و نظم جدید کشاورزی ایران است، و ایجاد صنایع نوب آهن و پتروشیمی و توسعه صنعت برق، نیاز روزافزون به آب و ارزش همه جانبه آنرا دربرنامه های توسعه اقتصادی و اجتماعی محسوستر کرده است، بخصوص با توجه به اینکه از منابع آب و سدهای ایران میتوان درحدود ۵۰ میلیارد کیلووات ساعت انرژی برق تهیه کرد.

براساس مطالعاتی که درقالب برنامه جامع آب کشور انجام شده است، با امکانات توسعه سطح زیر کشت کشور درارتباط با بهره برداری بیشتر از منابع آب دردوران بیست ساله آینده (مشروط برانکه طرحهای پیش بینی شده بموقع بمرحله اجرا گذارده شوند) سطح زیرکشت آبی از ۳/۷ میلیون هکتار درموضع موجود افزایش فراوان خواهد یافت و امکان آن هست که تا ۱۵ میلیون هکتار آبیاری شود.

اگرچه درمجموع، منابع موجود آب کشور درمقایسه با نیازهای فعلی و آینده مقدارقابل ملاحظه ای است، ولی نکته ای که از نظر توسعه آینده سطح زیر کشت آبی کشور حائز اهمیت است توزیع نامتناسب مکانی منابع آب و خاک است، زیرادرپاره ای مناطق منابع آب درمقایسه با سطح قابل کشت بیش از نیازها بوده و درمناطق دیگر کمبودهائی وجوددارد. هرچند با اجرای طرحهای انتقال آب از یک حوضه به یک حوضه دیگر تا حدودی کمبود منابع جبران خواهد شد، ولی دربیشتر موارد بعلت فواصل زیاد انتقال و موانع طبیعی، اجرای طرحهای انتقال بین حوضه ای از نظرفنی و اقتصادی امکان پذیر نخواهد بود. بهرحال تعیین حدنهائی توسعه سطح زیرکشت آبی کشور باید برمبنای بررسی چگونگی توزیع آب و خاک نسبت به هم انجام گیرد، و این بررسی هم اکنون درجریان است.

***

مسئله آب تا حد زیادی با موضوع برق نیز مربوط است، زیرا سدهای مختلف از منابع اساسی تهیه برق آبی هستند. با ایجاد یک شبکه پیوسته برای انتقال نیرو از مراکز عمده تولید به مراکز عمده مصرف به نسبت نیازمندیهای هرمنطقه نیروی لازم تامین خواهد شد.

برای انتقال نیروی برق تولید شده درنیروگاههای بزرگ حرارتی و نیروگاههای برق آبی بمراکز عمده کشور بوسیله شبکه سراسری برق و با خطوط انتقال فشار قوی و فوق فشار قوی، درحال حاضر مراکز تولید و مصرف دراستانها و مناطق تهران، خوزستان، غرب کشور، مازندران، گیلان و آذربایجان بهم متصل شده اند. خطوط انتقال منطقه ای جنوب شرقی و خراسان نیز مورد بهره برداری است، و انتظار میرود تا پایان برنامه ششم عمرانی کلیه مراکز عمده تولید و مصرف بهم اتصال یابند.

ظرفیت کل نصب شده نیروگاههای کشور که درآغاز انقلاب ۸۵۰ مگاوات بود، درحال حاضر به بیش از ۷۵۰۰ مگاوات و مقدارتولید کل آنها درهمین مدت از ۲/۳۳۸ میلیون کیلووات ساعت به بیش از ۲۰ میلیارد کیلووات ساعت رسیده است. تولید سرانه برق که دراخر برنامه سوم عمرانی ۱۵۴ کیلووات ساعت بوددرپایان برنامه ششم به حدود ۱۵۰۰ کیلووات ساعت بالغ خواهد شد.

بتدریج که نیروگاههای بزرگ درسراسر کشور ایجاد شوند، با توجه به وسعت مملکت و فواصل زیاد شهرها با مراکز تولید، طرح خطوط انتقال با ولتاژی خیلی زیاد ضرورت مییابد. دراین مورد بهره برداری از خطوط انتقال نیروی برق ۴۰۰ کیلوولتی آغاز شده است، و پیش بینی شده است که مطالعات لازم برای استفاده از خطوط انتقال ۷۵۰ کیلوولتی و خطوط انتقال جریان مستقیم نیز انجام گیرد.

درعین حال، با توجه به پایان پذیری منابع فسیلی (که نفت مهمترین آنها است) و امکانات کاربرد انحصاری این منابع درصنایع پتروشیمی، برنامه دراز مدت انرژی کشور طرح ریزی شده است. دراین برنامه بمنظور صرفه جوئی درمصرف منابع فسیلی نقش مهمی برای انرژی هسته ای درالگوی انرژی کشور درنظرگرفته شده و بعلاوه استفاده از انرژی سدهای وپمپهای ذخیره ای و سایر انواع انرژیهای نوشناخته از قبیل انرژی خورشید و ژئوترمال و انرژی بادوجزرومد دریا و هیدروژن و غیره مورد تاکید خاص واقع شده است.

با درنظر گرفتن ارزش واقعی نفت و موقعیت آتی آن دربازارهای جهان، دربرنامه ریزی تولید برق درنظر گرفته شده است که با استفاده از انرژی هسته ای نسبت به نصب و بهره برداری از نیروگاه های اتمی و نیز از کلیه امکانات و ظرفیتهای قابل حصول انرژی آبی رودخانه های کشور به ویژه رودکارون حداکثر استفاده برای تولید برق بعمل آید. درحال حاضر دونیروگاه برق اتمی توسط سازمان انرژی اتمی ایران دردست ساختمان است که بهره برداری از آنها با ظرفیت ۲۴۰۰ مگاوات تا چند سال دیگر آغاز خواهد شد، و مقدمات ایجاد چند نیروگاه اتمی دیگر نیز فراهم شده است.

امور کاروکارگری

دو اصل چهارم و سیزدهم انقلاب مربوط به امور کاروکارگری وواحدهای صنعتی و تولیدی کشور است. این دو اصل، مانند اصل اصلاحات ارضی و دیگر اصول مربوط بدان ازارکان انقلاب ایران بشمار میرود.

اعلام و اجرای اصل چهارم یعنی سهیم کردن کارگران درمنافع کارگاههای صنعتی و تولید سراغاز عصرتازه ای درقلمرو کار و صنعت درایران بود. اجرای قانون سهیم کردن کارگران درمنافع کارگاههای تولیدی و صنعتی با استقرار نظام منطقی درروابط کارگر و کارفرما زمینه مساعدی برای ایجاد واحدهای تولیدی و صنعتی بزرگ ایجاد کرد. با گشایش کارخانه های عظیم ذوب آهن و ابزار ماشینی و آلومینیوم و تراکتورسازی و مجتمع های پتروشیمی و دیگر صنایع بزرگ، نیروی شاغل دربخش صنعت از مرز یک میلیون نفرگذشت. همچنین افزایش شایان توجهی درتعداد مهندسان و تکنیسین ها و کارگران ماهر حاصل شد.

درشرائط تازه، طبق قانونی از کارفرمایان واحدهای تولیدی و صنعتی خواسته شد که پیمانهائی جامع با کارگران با توجه به دستمزد، تولید، انگیزه کار و عوامل مختلف دیگر امضاء کنند. براساس پیمانهای دسته جمعی مربوط به سهیم شدن کارگران درمنافع کارگاهها که برپایه بهره وری منعقد شده است، روشهای افزایش تولید و کاهش ضایعات و توجه به بهره وری کارگران ملاک عمل قرارگرفته و حق السهم کارگران به نسبت مشارکت و میزان کارآئی آنان درفعالیتهای تولیدی کارگاه مربوطه پرداخت شده است. تنها درّسال گذشته ۵۳۰/۰۰۰ نفر از کارگران بخش دولتی و بخش خصوصی، بادریافت حدود ۱۲ میلیاردریال درمنافع کارگاههای صنعتی و تولیدی سهیم شده اند. رقم کلی سودویژه ای که به کارگران کشور پرداخت شده، درطول ۱۴ سال ۱۲۸ برابر شده است.

سیاست کاربرسه اصل کلی مبتنی است: ۱ـ سیاست اشتغال، با این هدف که هرکارگر ایرانی اولا بتواند از یک شغل مولد برخوردارشود، ثانیا از یک حمایت منطقی درزمینه ثبات شغلی بهره مند باشد، بدین معنی که درمقابل از دست دادن کارتامین کافی داشته باشد و درصورتیکه کارخود را به علتی از دست بدهد تا سرحد امکان وسائل ادامه کاربرای وی درشغل دیگری فراهم گردد. بهمین منظور شبکه وسیع مراکز کاریابی و اشتغال ایجاد شده است که تعداد آنها اکنون به یکصدمرکز رسیده است و تاپایان برنامه عمرانی ششم این رقم به ۲۵۰ بالغ خواهد شد. درصورتیکه با همه این ها موردی پیش بیاید که کارگر بدون تقصیر و بطورغیرارادی برای مدتی بیکار بماند، بیمه بیکاری از او حمایت خواهد کرد. ۲ـ سیاست مزد، که براساس آن حداقل مزدکارگر ساده با توجه به نیازهای ضروری و هزینه زندگی برای مناطق و صنایع مختلف کشور هرسال یکبار تعیین میشود. بعلاوه یک نظام مزدی درکارگاهها براساس وظائف و ارزش هرشغل و شرائط احراز آن برقرارمیگردد. نظام طبقه بندی مشاغل درکارگاه ها ماهیت اجباری دارد و از این نظر یک ابتکار خاص و جالب درسیاست مزداست. ۳ـ سیاست بهره وری، که بموجب آن عامل بهره وری بیش از پیش درتعیین یا افزایش مزدکارگران مورد نظرقرارمیگیرد و کوشش میشود که بین این دوارتباط مستقیم برقرارگردد، زیرا پیشرفت اقتصادی ایران ایجاب میکند که صنایع ما از نظر بهره وری درسطح رقابت با کشورهای پیشرفته صنعتی قرارگیرند. از طرف دیگر افزایش بهره وری کارگران به ازدیاد درآمد و ارتقاء سطح زندگی آنان کمک میکند. بررسی انگیزه های افزایش بهره وری نزدکارگران نشان داده است که یکی از مهمترین این انگیزه ها ایجاد ارتباط بین مزد و بهره وری است، بدین معنی که پرداخت دستمزد برحسب نتایج کارصورت گیرد و درنتیجه با افزایش بهره وری کارگر دستمزد وی نیز افزایش یابد. درعین حال فرصتهائی که برای کارگران ایرانی درزمینه آموزش حرفه ای و افزایش مهارت فراهم شده است امکان ارتقاء کارگر را از یک طبقه شغلی به طبقه شغلی بالاتر و درنتیجه افزایش دستمزد وی را تامین میکند. آموزش حرفه ای کوتاه مدت، درچهارچوب اصل دوازدهم انقلاب یعنی انقلاب آموزشی انجام میگیرد، و هدف کلی آن تجهیز منابع نیروی کار و رفع کمبود کارگر ماهر و نیمه ماهر هرکشوراست. جوانانی که بی داشتن تخصص یا بدون اتمام تحصیلات حرفه ای وارد بازار کارمیشوند، و کارگران شاغل برای فراگرفتن تخصصهای مورد نیاز و افزایش مهارت، و کارگرانی که بمنظور تغییررشته کارخود لزوما باید مهارتهای جدید کسب کنند، افرادی هستند که از این کاراموزی برخوردار میشوند.

درتمام این موارد حق افراد نسبت به آموزش و ایجاد این فرصت برای آنان که درهروضع و شرائطی بتوانند از این حق استفاده کنند درنظر گرفته شده است. جوانانی که فرصت برخورداری از هیچ نوع آموزش حرفه ای را نداشته باشند میتوانند با استفاده از این حقی که به آنان داده شده است درمراکز کاراموزی مهارتی را که برای آن استعداد دارند فراگیرند.

کارگرانی که دارای مهارت هستند نیز برای ارتقاء بمقام و رتبه ای بالاتر درکارگاه خود میتوانند درمراکز کاراموزی برای افزایش مهارت خویش تحت آموزش قرارگیرند. اگر دربرخی از صنایع نیروی کاراضافی و دربخش های دیگر کمبود نیروی کاروجودداشته باشد، کارگران اضافی با فراگرفتن مهارتهای مورد نیاز دربخش های اخیر میتوانند مجددا به کارمشغول شوند.

عامل بسیارمهمی که درهمه این مواردخالت دارد، و مستقیما درتنظیم و تدوین قراردادهای دسته جمعی سهیم شدن کارگران درسودکارخانه ها موثراست، گفت وشنود مستمردرکارخانه ها و کارگاهها است. با این گفت و شنودها کارگربخوبی میداند که درکارخانه او چه میگذرد، و از آنچه درسایر کارخانه ها و درمحیط کارمیگذرد نیز آگاه است، زیرا بدون چنین آگاهی نمی تواند درامر بستن قراردادها و دریافت ۲۰٪ سودظاهر نظرکند. اکنون نیز که درشرائط جدید خود او صاحب سهم کارخانه میشود، به علت تشکیل مجمع عمومی صاحبان سهام و توضیحاتی که بایددراین مجمع داده شود برجریان کاراطلاع مییابد و میتواند بطورمستقیم یا غیرمستقیم درباره آن اظهار نظرکند. درعین حال وزارت کار طبق وظائف خود با کارگران بطوردائم تماس دارد، یعنی بین کارگر و دولت گفت وشنود منظم برقراراست.

همه این مقررات و ضوابط، متکی براصل حسن رابطه میان دو عامل اصلی تولید یعنی کار و سرمایه است که شرط تحقق آن ایجاد محیطی سرشار از صداقت و اعتماد و همکاری است. برهمین اساس بود که مقررات سهیم کردن کارگران درمنافع کارگاههای صنعتی و تولیدی برپایه حفظ و حمایت از سرمایه و درعین حال برپایه حفظ و حمایت از نیروی کار و مشارکت آنان دردستاوردهای کارشان استوار گردید. چنین حمایتی درعین حال با برقراری ضوابط صحیح اقتصاد صنعتی محیط سالمی برای گسترش صنایع فراهم کرد و درنتیجه، تحقق این اصل از انقلاب بصورت انگیزه همکاری کارفرما و کارگر درراه تولید بیشتر و بهتر و درعین حال اهرم استواری برای توزیع عادلانه سود این تلاش مشترک درآمد.

با همه اینها، کوشش انقلابی درزمینه کار، و مشارکت کارگران و درعین حال کشاورزان و سایر مردم کشور دردستاوردهای توسعه اقتصادی و اجتماعی مملکت، دراجرای اصل چهارم انقلاب خلاصه نشد، زیرا دردو سال پیش اصل دیگری بعنوان سیزدهمین اصل انقلاب اعلام شد که گسترش مالکیت واحدهای صنعتی و تولیدی نام داشت، و مسلما اعلام این اصل نقطه عطفی درتحول صنعتی کشور و عامل اساسی یک دگرگونی عمیق درروابط اقتصادی و اجتماعی ملی بود. مشارکت کارگران و دیگرمردم درسرمایه واحدهای تولیدی بزرگ بخش خصوصی و کارخانه های بخش دولتی، که حاصل اجرای این اصل انقلاب و یکی از پدیده های اقتصادی بیسابقه و بی نظیر جهان است، نه فقط باعث توزیع عادلانه تر درآمد میشود و فضای کاروروابط کارگر و کارفرما را با تفاهم و همکاری بیشتری درمیامیزد، بلکه باعث میشود که کارگر ای

باقر مجلسی

صندلی قضا، یا مسند ریاست شهر؟

هفته گذشته یکی از قضات در مقام دادستانی استان بنا به پیشنهاد انجمن شهر روی صندلی شهر داری اصفهان قرار گرفت و جانشین آدمی شد که مدتی نصف جهان، را به عذر نداشتن در آمد کافی و معاذیر غیر موجه دیگر ببازی گرفته بود در صورتیکه در این مدت از حمایت کامل استاندار استان بر خوردار بود.

من بار ها در همین ستون روزنامه اطلاعات خطاب به شهر دار اصفهان نوشتم که شهرداری میتواند با خود یاری مردم و مالکان جبهه خیابان ها و معابر، نمای ساختمانها را بطرز زیبایی اصلاح کند و بنا های بی قواره همین چهار باغ را که بسیاری از جهانگردان به عشق دیدار ان از اقصی نقاط دنیا به اصفهان میایند،از وضع فلاکت بار فعلی بیرون اورد و با جلب نظر معماران سنتی به شکل و صورت زیبائی در اورد، بدون اینکه دیناری هزینه به گردن شهر داری بیندازد که متاسفانه اینکار را نکرد و فقط در این اندیشه بود که گورستان تخت فولاد را به گلستان تبدیل کند!

متاسفانه عیب بزرگ در عدم پیشرفت کار، همان عدم مواخذه مسئولان امور است که بسیاری ازبرنامه ها را متوقف کرده و پیشرفت کار ها را به عقب انداخته است.

امروز در هر جای مملکت و به هریک از شهر های کوچک و بزرگ قدم بگذارید به یمن انقلاب ایران قدم هایی در مسیر ترقی بر داشته شده اما با کمال تاسف پایتخت شاهنشاهان صفوی در این مدت در جا زده است و در این در جا زدن انقدر گردوغبار در چشم مردم شهر فرو رفته که نمی بینند مسئولان شهر و شهر داری چه به روز شهر اورده اند.

قبل از تشکیل انجمن های شهر، بحث بر این بود که چون مقدرات شهر در دست شهر داران بی مسئولیت قرار دارد و چون استانداران و فرمانداران امور شهر ها را بدون کسب نظر مردم اداره می کنند لذا اصلاحات شهری در همه جا متوقف مانده و غالبا کار هایی انجام میشود که بهیچوجه به مصلحت شهر و به مصلحت مردم نیست، اما حالا که انجمن های شهر تشکیل شده این معاذیر قابل قبول نیست نمایندگان مردم که از طبقات مختلف انتخاب شده اند باید گرد هم آیند و برای شهر خود برنامه های اصلاحی تنظیم کنند و هر کس را صلاح بدانند پشت میز شهر داری بنشانند و بدیهی است شهر دار انتخابی چون منتخب مردم و نمایندگان انها است، تحت تاثیر هیچ عاملی قرار نمیگیرد، و نباید هم قرار بگیرد و اطلاع دارم هفته پیش یا هفته های پیش که بعضی از نمایندگان انجمن شهر اصفهان در مورد شهر دار و اینکه چه آدمی را در این مقام قرار بدهند از استاندار اصفهان کسب نظر کرده بودند، او این وظیفه را در اختیار انجمن گذارد و گفت: هر کس را انجمن انتخاب کند من از او حمایت خواهم کرد.

این پاسخ استاندار معرف بی نظری و نشانه علاقه به آزادی مردم و مشارکت مردم در کار های خودشان است منتهی مردم اصفهان در گذشته و حال از مشارکت در کار های عمومی امساک کرده و امساک می کنند و از انجام یک وظیفه ملی که بنفع خودشان است خودداری می نمایند و بهمین لحاظ اگر شهر اصفهان از لحاظ اصلاحات شهری عقب مانده، گناهش به گردن مردم و متوجه افرادی است که این بی توجهی شهر دار و شهر داری را می بینند و بجای مواخذه و پرسش سکوت می کنند.

در همان لحظاتی که مطلبی در باره شهر داری اصفهان مینوشتم اطلاع یافتم آقای فاطمی دادستان استان اصفهان که از طرف انجمن شهر نامزد تصدی شهر داری شده بود از قبول این سمت خودداری کرده و صندلی قضا را بر صندلی شهرداری ترجیح داده است، زیرا هر ادمی که به حیثیت خود علاقمند باشد این سمت را قبول نمی کند، در جالی که مقام شهر داری اصفهان مقام والایی است و احراز این مقام کار هر فرد عادی و بی اطلاعی نیست.

دو هفته قبل از اینکه شادروان حسنعلی منصور در مقام نخست وزیری قرار بگیرد برای بازدید مهمانسرای شاه عباس باصفهان آمد و طی چند روز اقامت در این شهر ارزو میکرد که ایکاش امور شهرداری اصفهان را به او محول میکردند اما متاسفانه در سالهای اخیر این مقام به افرادی داده شده که ابدا صلاحیت احراز آنرا نداشتند وتشخیص ندادند که چه مسئولیتی را برعهده گرفته اند.

در این مملکت مرسوم شده هر موقع به یکی از مسئولان امور گفته شد چرا در کار خودتان پیشرفت کافی نداشته و توفیق حاصل نکرده اید، بلافاصله ده ها و صد ها مشکل را جلو سئوال کننده گذاشته و موانع را بر شمرده است در صورتیکه ادم توانا و لایق به آن کسی میگویند که با اتخاذ تدابیر لازم و با حسن سیاست، تمام این مشکلات را از پیش پا بر دارد و راه را برای اجرای برنامه ها هموار سازد.

شهر دار اصفهان نباید به عذر نداشتن در آمد کافی و به بهانه کمی اعتبار و بودجه، اصلاحات شهری را که هزاران جهانگرد درهرسال از آن بازدید می کنند و خاطراتی از ان با خود میبرند، متوقف کند، وظیفه او این است که با کمک انجمن شهر و با خود یاری مردم و استعانت از طبقه متمکن و کسانی که از مزایای شهری استفاده مینمایند در ایجاد پارکها ـ در امر نظافت شهر ـ در اسفالت خیابان ها و در باره صد ها وظیفه دیگر شهر داری اقدام کند و اگر قرار باشد که بیاید پشت میز بنشیند و گردن کج کند و هر چه از او خواستی ابراز افلاس و ورشکستیگی نماید، ضرورت ندارد که آقای فلان پشت این میز قرار گیرد و من تصور میکنم دادستان عاقل و بالغ و فهمیده استان اصفهان هم بهمین دلیل این مقام را نپذیرفته و تشخیص داده است که در مقام قضا بهتر می تواند به شهر و به مملکتش خدمت کند.

بسیار متاسفم که باید بگویم انجمن شهر اصفهان هم در وظیفه ای که مردم به عهده اش گذاشته، قصور کرده است و اینکاری که حالا کرده باید مدتها پیش کرده باشد.

جایزه قبولی در کلاس!

در یک مجلس خصوصی که مدعوین مشغول گفت و شنود بودند، میزبان ما «پری خانم» که معلم اخلاق هم هست، در حالیکه یک من سرخاب بصورت چروکیده خود مالیده و ابروان را تا بنا گوش کشانیده با روی پا انداخته، با فیس و افاده دختر خود سوسن خانم را با دامن یک وجبیش بعنوان بهترین شاگرد مدرسه معرفی کرد و گفت:

«امسال سوسن جانم در کلاس پنجم طبیعی شاگرد اول شد و من هم این دامن بالا زانو را بعنوان کادو برایش خریدم. اما پدرش خب دیگه نه اینکه قدیمیه نمیگذاشت سوسن جان این دامن را تن کند میگه یه دختر خوب باید از سبکسری ها و جلف کاری ها بدور باشه..... بالاخره قبولاندمش که شیک پوشی را نمیتوان سبکسری نامید، بعلاوه دختری که مثل سوسن زیر دست مادری چون من تربیت شده باشد، چه لباس بالای زانو بپوشد و چه چادر بسر بگذارد در همه حال با شخصیت خواهد بود بعلاوه من که خود معلم اخلاق هستم و به صد ها دختر دانش آموز درس اخلاق میدهم چگونه نمیتوانم دختر خود را با محیط توجیه کرده راه زندگی را باو بیاموزم».

در این بین یکی از خانمهای بذله گو، بسوسن خانم که مثل مامان جانش پا روی پا انداخته بود، گفت: به این ترتیب اگر امسال هم شاگرد اول بشی مامانت دامن کوتاهتری برایت میخرد. دیگری گفت بنابر این سوسن خانم سعی میکند سال دیگر هم شاگرد اول بشود.

نفر دیگر گفت: بهتر است پیراهن نپوشانیدش تا همه ساله شاگرد اول بشود. همه خندیدند. من هم که از حرفهای مدعوین کلافه شده بودم گفتم:

ماشاءالله باین سرعت که پیش میروید دوره ننه حوا را تجدید خواهید کرد.

کیومرث سپهر

نامه‌ای از یک معلم

اکنون یک معلم با شما سخن میگوید معلمی که عاشق کارش عاشق شاگردانش و عاشق فراگیری است و میخواهد پیش رود تا بهتر بداند و مورد قبول همه باشد.

در پنج سال پیش بعلت پیاده شدن نظام جدید اموزشی از معلمین علاقه‌مند خواسته شد تا پس از گذراندن یک آزمون و قبولی در آن در حین کار روزانه، شبها در کلاسهای مخصوصی شرکت نمایند تا بتوانند برای تدریس دوره راهنمایی آماده شوند و در ضمن به آنها قول داده شد پس از پایان این دوره در اسرع وقت دوره‌ای تکمیلی برایشان گذاشته خواهد شد.

این معلمین مشتاق در زمستانهای سرد روزها بکلاس برای تدریس میرفتند و از ساعت ۴ تا ۹ بعد از ظهر را هم در کلاسهای شبانه به سر می بردند حتی در فصل تابستان از ۷/۵ صبح الی ۳/۵ بعد از ظهر زمان خود را برای فراگیری می گذراندند. اینها علاقه‌مند بکار و علاقه‌مند به پیش رفتن بودند ولی اکنون از اینجا مانده و از انجا رانده شده‌اند. زیرا اکنون برای نیم سال دوم سال تحصیلی همه دانشگاهها منحصرا به دانشجوی دیپلم و لیسانس نیاز دارند. بطور مثال دانشگاه سپاهیان انقلاب طبق بخشنامه‌ای که کرده به ۱۹۰۰ دانشجو برای تحصیل مکاتبه‌ای نیاز دارد، همچنین دانشگاه تربیت معلم مطابق بخشنامه دیگری تعدادی دیپلم ریاضی و ادبی می پذیرد و همچنین دانشگاه تهران برای دوره فوق لیسانس به دانشجو نیاز دارد و متاسفانه هیچ دانشکده ای سخنی از ما فوق دیپلم های ریاضی و علوم انسانی بمیان نمیاورد آیا ما جزو فراموش شدگان می باشیم یا اینکه تصور میشود همین حد پیشروی برای ما کافیست.

انچه از نظر ما مهم است پیشرفت علمی است و بس. چه باید کرد؟ آیا در دانشگاهها همچنان بروی ما بسته خواهد ماند و آیا آنقدر زمان خواهد گذشت تا ما مشمول شرایط سنی قرار گیریم و امید ادامه تحصیل را برای همیشه فراموش کنیم.

فاطمه جهانگرد محبوب

نظریات کارمندان دولت در مورد قانون استخدام

بازنشستگی زودرس، فرار دادن مغزهاست

نظرات خود را برای اصلاح لایحه نهائی قانون استخدام کشوری بوسیله ارسال نامه به روزنامه اطلاعات و یا تماس با تلفن ۳۲۸۶۲۲ از ساعت یک و ۳۰ دقیقه تا ۳ بعدازظهر هر روز بجز روزهای پنج شنبه و جمعه مطرح کنید.

با توسعه روزافزون دستگاههای اداری و سازمان های دولتی و نیمه دولتی که نتیجه نیاز منطقی یک جامعه درحال پیشرفت و متحرک است ما به افراد مجرب، مدیر و مدبر و مبتکر احتیاج فراوان داریم و این نیاز در دستگاههای اداری ما بیشتر احساس میگردد، این نیاز بقدری شدید و جدی است که در سالهای اخیر که جامعه میخواهد فاصله های زمانی و مکانی را برای وصول بیک حد نصاب ترقی بسرعت پشت سربنهد بیشتر احساس میگردد. باتوجه باینکه ما برای این روزها از لحاظ نیروی انسانی و تربیت و پرورش مغزها و استعدادها و افراد کارامد و مجرب زمینه سازی قبلی نکرده‌ایم و فاقد کادرها و موسسات ضروری بوده‌ایم که تحت نظر متخصصین فنی بطور اصولی و سیستماتیک ادم های مستعد تربیت کنند و همین خلاء و نارسائی درتربیت افراد، دستگاهها را مرتکب کجرویها و اشتباهات و دوباره کاریهائی میکند که علاوه براینکه نیروهای زیادی را هدر میدهد، پول و وقت و امکانات قابل ملاحظه‌ای را نیز بتاراج و یغما میبرد که باید گفت، هیچگاه قابل جبران نبوده و نیست، بهمین ملاحظه است که از سالها پیش در کلام اغلب مملکت مداران و مسئولان اداری ما به کرات مسئله احتیاج مبرم به تجربه و تخصص و افراد کار ازموده و خلاصه مغزها امده است. این مطلب را اینجا داشته باشید تا عرض کنم که با توجه باین نیازجدی و قطعی و غیرقابل انکار بعضی دستگاههای اداری ما گاه و بیگاه برای خالی کردن جا برای کسانیکه از دانشگاهها با یک مدرک تحصیلی بیرون میایند و یا بنام کوچک کردن سازمانهایشان که البته گاهی بظاهر کوچک و لاغر میشوند ولی ناگهان در ظرف چندسال از روزهای نخست هم چاق و پرحجم تر میگردند، افرادی را که هنوز از لحاظ سن قانونی و سابقه و مدت خدمت به مرز بازنشستگی نرسیده اند بازنشسته میکنند و این خود ضایعه‌ای جبران ناپذیر است، چه وقتی ادارات ما از افراد ورزیده و با تجربه و کاردان و مدیر که در خلال چندین سال سابقه کار و گذراندن دوره های خدمت که در دستگاهها استخوان خرد کرده اند خالی ماند نمیتوان انتظار داشت که چرخها خوب و بطوردقیق و سالم گردش کند. شاید اگر صدور ابلاغهائی که گروه گروه از افراد صاحب تجربه و ممارست را همچون عوامل از کار افتاده و بدردنخور از گردونه ها خارج میکند بخاطر این باشد که امور بطور نوبتی در گردش اید و دستگاهها برای این بوجود امده باشند که هرچند صباح دسته‌ای از افراد مملکت که بحکم اضطرار و یا هرعلت دیگر جزء افراد دیوانی شده اند بیایند و انگاه دسته دیگر در زمانی دیگر بیایند و بهمان وجه نوبتی جای قبلی ها را بگیرند دراین صورت قضیه قابل توجیه است. ولی هنگامی که صحبت از استفاده و بهره گیری از تجربه و تخصص و مدیریت برای بهتر گردش کردن چرخها باشد این دیگر کاری در حکم معصیت و ناسپاسی به دستگاههائیست که از انسوی مرزها افراد عالم و متخصص را بخدمت میخواند... با طردکردن افرادی که هنوز به مرز بازنشستگی نرسیده اند نه تنها علم و تجربه و کاردانی دور ریخته میشود بلکه جماعتی کثیر ازاین اشخاص را که همان بازنشستگان زودرس هستند دچار نوعی تزلزل روحی و یاس و دلشکستگی میکنند که احتمالا بعضی از آنها را دستخوش کابوس های وحشتناکی مینماید که جسم و روحشان را بطور تدریجی میخورد و این ادم های مستعد و قابل استفاده را تبدیل به موجوداتی مایوس و سرخورده و دلمرده و نیمه جان میسازد که نوعا برای زندگی مفهومی قائل نیستند و این قضیه بازنشستگی نارس درست مثل آن ماند که ما میوه های درختی را که با هزار مشقت و مرارت بحال رسیدن امده، یکمرتبه از درخت فرو ریخته و در زیرپا له و لگد مالشان کنیم و بعد بسراغ میوه های نارس و خام برویم و چنین است که شاعر فرموده: سنگی به چند سال شود لعل پاره‌ای زنهار که به یک نفسش نشکنی بسنگه کوتاه کلام، در شرایطی که ما برای جذب و جلب مغزها و تجربه های و تخصص ها چشم براههای دور میدوزیم و ندای نداشتن ادم ها را درمیدهیم و درجائی که صدها سازمان و بخش خصوصی بسائق نداشتن افراد با تجربه و مدیران لایق و سرد و گرم روزگار چشیده، کارمندان مجرب و ورزیده دولت را شکار میکنند و با امتیازات قابل توجه بخدمت درمیاورند با بکنارنهادن ادم های مجرب و کارازموده، دستگاههای اداری ما را فقط افرادی تشکیل خواهند داد که طفل یک شبه هستند و میخواهند ره صد ساله بروند و همین امر است که افق اینده کار ادارات و بازده انرا چندان روشن مجسم نمیکند و چه بسا اشتباهات و لغزش هائی که در کمین باشد و سازمانها را بطور انچنانی گریزی از انها نیست.

(ناصر نجمی)

حرفهایی از آنسوی سیم

باستثنای بعدازظهر پنجشنبه‌ها و روزهای تعطیل

تلفن ۳۲۸۴۳۱ از ساعت ۸/۳۰ صبح تا ۴ بعدازظهر در اختیار شماست

علی اصغر جعفری:

روز شنبه تا پنج شنبه هر هفته، روز کار و فعالیت همه‌ی قشرهای اجتماعی اعم از کارمند، کاسب، کارگر و شاغلین در سایر بخشها است و تنها روزی که مرد خانواده با تکای تعطیل میتواند به تامین حوائج و نیازمندیهای خانواده بپردازد، روز جمعه است. متاسفانه بطوریکه میدانیم روزهای جمعه تمام کسبه تعطیل هستند و در نتیجه برای هیچکس امکان خرید وجود ندارد. بنابراین پیشنهاد میکنم اجازه داده شود طبقه کاسب بجای روزهای جمعه یکی از روزهای وسط هفته تعطیل باشند تا مردم بتوانند روز جمعه خرید هفتگی بکنند

محمد رضا زاهدی:

خیابان منعشب از خیابان خراسان (پارک ولیعهد) که تا چندی پیش بنام بی سیم نجف آباد مشهور بود، حالا مدتیست اسم آنرا عوض کرده اند، در نتیجه این تغییر نام، مردم و کسانیکه در این منطقه کار دارند و همینطور پست چی ها سرگردان و گمراه شده اند. سازمان پست هم میگوید اگر روی پاکت نام بی سیم نجف آباد نوشته شود، نامه ها فرستاده نخواهد شد. از طرفی تابلوهایی که در اطراف این منطقه نصب شده «بی سیم نجف آباد» را نشان می دهند، تکلیف چیست؟

هرگردی، گردو نیست...! رنگین فلز

به تیپ برک
یک تیپ باشخصیت
یک تیپ پرجذبه
یک تیپ باوقار
یک تیپ متین
یک تیپ شیک
یک تیپ مردانه باپوشاک برک

برک آشنای مردان شیک پوش
زیر نظر زبده ترین طراحان ایتالیا

در ایران و خارج:
تهویه مطبوع بیش از ۳۰۰۰ ساختمان با
چیلرهای ساراول
تأمین گردیده است
ساراول مجهز به شناخته ترین و باتجربه ترین کادر سازنده وسایل تهویه مطبوع در ایران میباشد

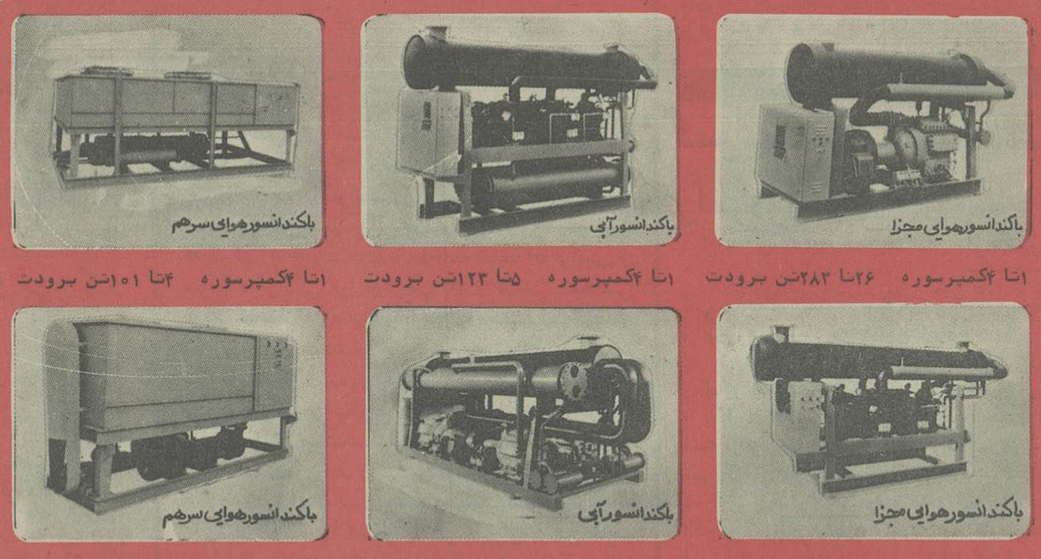
باکندانسور هوایی مجزا
۱تا ۴کمپرسوره ۲۶تا ۲۸۳تن برودت
باکندانسور آبی
۱تا ۴کمپرسوره ۵تا ۱۲۳تن برودت
باکندانسور هوایی سرهم
۱تا ۴کمپرسوره ۴تا ۱۰۱تن برودت
باکندانسور هوایی مجزا
۱تا ۴کمپرسوره ۲تا ۱۰۱تن برودت
باکندانسور آبی
۱تا ۴کمپرسوره ۳۳تا ۳۵۰تن برودت
باکندانسور هوایی سرهم
۱تا ۴کمپرسوره ۴تا ۱۰۱تن برودت

وسایل تهویه مطبوع درهمه جای دنیا به علت متنوع بودن ظرفیتها
وبه لحاظ سرمایه گذاری سنگین همواره از طریق سفارش ساخته و تحویل میگردد
مدت تحویل پس از اخذ سفارش: چهار ماه
SARAVEL
شرکت صنعتی ساراول
میدان ونک - خیابان ملاصدرا - خیابان پردیس
شماره ۷۵ طبقه سوم تلفن: ۶۸۶۲۵۵-۶۸۵۶۹۴

شهریارا
تا پایداری خورشید
در بیکران آسمان
پیوند شاه و مردم جاودان است
ششم بهمن سالروز تجدید پیمان شاه و ملت را تبریک میگوید
انجمن شهرستان جهرم - جواد غفاری

روز رستاخیز ملت ایران را
به پیشگاه مبارک
شاهنشاه آریامهر
دعوم هم میهنان عزیز تبریک عرض مینماید
شهردار جهرم - بنانی

مذاکراتی که با تجدید آن موافقت شده است درآینده نیز هرآن ممکن است قطع شود

آینده مبهم جهان عرب

هرآن ممکن است مصر از میز مذاکره به جبهه جنگ کشانده شود

بسیاری از اعراب هنوز جنگ را «تنها راه حل» میدانند

از هرالدتریبون

شهرکهای یهودی نشین در صحرای سینا بزرگترین مسئله مورد اختلاف مصر و اسرائیلند. مصر خواهان نابود شدن این شهرکها است و اسرائیل می گوید که باید تحت حفاظت اسرائیل به حیات خود ادامه دهند. مردم در این شهرکها مسلح هستند تا در صورت بروز خطر از خود دفاع کنند، این عکس آن شهرک تامیت درشمال صحرای سینا برداشته شده است که یک زن و مرد اسرائیلی را در حال غرس درخت نشان می دهد. مرد به تفنگ ام ـ ۱۶ خود کار مسلح است و زن یک تفنگ «تک تیرزن» بردوش دارد. در این شهرکها زندگانی مسلحانه ادامه می یابد و بیشتر این شهرک نشینها که تعداد آنها در اراضی اشغالشده از ۱۲۰ تجاوز می کند و در حال توسعه‌اند از مهاجران یهودی تشکیل می شوند.

مذاکرات کمیته نظامی مصر و اسرائیل هفته آینده به احتمال زیاد در قاهره از سرگرفته میشود.

کابینه اسرائیل تصمیم گرفت عزروایزمن وزیر دفاع این کشور برای از سرگرفتن مذاکرات به قاهره برود.

مطبوعات مصر نخواهند توانست این بار برای «مذاکرات تجدید شده» مطالب هیجان انگیزی بنویسند، زیرا پس از قطع مذاکرات، در محکوم کردن اسرائیل عجله کردند و هرچه را که خواستند، نوشتند.

در مورد مذاکرات کمیته سیاسی هنوز تصمیمی گرفته نشده است. مذاکرات کمیته نظامی مصر و اسرائیل بسیار دشوار و طولانی و خسته کننده خواهد بود. این مذاکرات ممکن است بار دیگر دفعات متعدد متوقف شود زیرا میان خواست های دو کشور شکاف عمیقی وجود دارد.

سادات نمی تواند از حرفهای خود عدول کند، زیرا با یک صد میلیون عرب روبرو است که خواهان تخلیه همه اراضی اشغالشده و نیز ایجاد یک کشور فلسطینی هستند.

بگین نیز نمی تواند بدون مانورها و تحت فشار قرار گرفتنها «گذشت» کند، زیرا بسیاری از رهبران احزاب اسرائیل مایل نیستند به ایجاد یک کشور فلسطینی که هرآن میتواند پایگاه شوروی شود رضایت دهند و یا شهرکهائی را که برای مهاجرین یهودی در اراضی اشغالشده ایجاد شده است برچیند.

درست است که کارتر پس از مذاکره با سادات، با بگین ملاقات میکند و او را برعایت انعطاف دعوت میکند، ولی معلوم نیست که این انعطاف تا چه حد باشد. در هرحال، «گذشت» اسرائیل در ماههای آینده هرقدر که باشد به اندازه خواستهای سادات نیست

سادات نمی تواند اجازه دهد که شهرکهای اسرائیلی در سینا باقی بماند و یا موافقت کند جولان همچنان در دست اسرائیل باشد، و همچنین سرنوشت ملت فلسطین مبهم بماند.

مذاکراتی که هفته آینده یا هفته های بعد از سرگرفته میشود همان طور که اشاره شد طولانی و سخت خواهد بود، ولی با تجربیاتی که از دور اول مذاکرات حاصل شده است این بار طرفین تند روی نخواهند کرد و عجله نخواهند داشت، بلکه با صبر و حوصله کار را دنبال خواهند کرد. اگر چه برای مصر فرصت زیادی نیست، زیرا پیش از تجدید مذاکرات مصر و اسرائیل، مخالفان سادات دومین کنفرانس خود را در الجزایر تشکیل خواهند داد. وای بسا پیش از آنکه مصر و اسرائیل از مذاکرات خود به نتیجه برسند، اعراب دیگر، پای اسرائیل را به جنگ بکشانند و مصر نیز که نمیتواند آنها را تنها بگذارد میز مذاکره را ترک کند و به جبهه بشتابد هنوز بسیاری از اعراب از جمله عراق جنگ را تنها راه حل می دانند به این سبب است که در باره نتایج مذاکرات مصر و اسرائیل و آینده جهان عرب نمی توان پیش گویی کرد، بلکه باید همراه وقایع بود. وقایع بود.

رازائتلاف سوسیالیستها بامحافظه کاران پرتغال

بمب نوترون درخواست کرده اند

از: تایم

در حالیکه بحران کابینه در ایتالیا ادامه دارد، در پرتغال کابینه جدیدی روی کار می آید و به اینطریق بحران سیاسی ۴۱ روزه ای که با سقوط کابینه سوسیالیست ماریوسوارش بوجود آمده بود با تشکیل کابینه جدیدی توسط خود او پایان یافت.

سوارش این بار با سوسیال دمکراتهای محافظه کار ائتلاف کرد. در پارلمان ۲۶۲ نفری پرتغال ۱۰۲ نماینده‌ی سوسیالیست و ۴۱ نماینده سوسیال دمکرات محافظه کاز هستند و به این ترتیب دولت جدید سوارش از اکثریتی برابر ۲۳ کرسی برخوردار است.

سوارش با این ائتلاف همه را به حیرت وادار کرد، زیرا همین ۳ سال پیش بود که سوارش بخود می بالید حزب او رادیکال ترین حزب سوسیالیست اروپای غربی است و از طرف دیگر چپ گرایان سوسیال دمکراتهای محافظه کار را به باد ناسزا میگرفتند که این فرقه واپس گرا (مرتجع) پناهگاه سرمایه داران وفاشیستهای سابق است اما طی این سه سال هر دو حزب به جناح وسط نزدیکتر شده اند و رهبر سوسیال دمکراتهای محافظه کار بنام «دیاگودو آمارال» هفته گذشته یاد آور شد که «ائتلافهایی نظیر این ائتلاف در سایر کشورها بمنظور رفع بحرانهای سیاسی صورت گرفته است ما بخاطر حل مشکلات اساسی تا مدت کوتاهی با هم کنار می آئیم و هیچ کدام از دو حزب ناگزیر نشده است که از عقیده خود عدول کند».

با وجود این، کمونیستها معترضنند که «این ائتلاف دموکراسی را تهدید میکند و درها را بروی فاشیستهای نوین» میگشاید. سایر ملامتگران، سوارش را متهم می کردند که وی برای حفظ قدرت، اصول و مرام خود را زیر پا نهاده است، اما سوارش که در لیسبون نخست وزیر حال و آینده لقب گرفته است در پاسخ این گروه استدلال میکند که اگر این ائتلاف که در آن سوسیالیستها اکثریت دارند صورت نمی گرفت کشور به پرتگاه کشانده میشد و اگر پرزیدنت اینش تصمیم به تجدید انتخابات گرفته بود پرتغال تا شش ماه نمیتوانست دارای کابینه کار آمدی شود و قبل از هر چیز باید سر شماری عمومی انجام میشد تا نام افرادی که بتازگی حق رای دادن بدست آورده اند و بویژه پرتغالیهائی که از مستعمرات سابق پرتغال در افریقا آمده اند ثبت گردد.

از این گذشته بحران سیاسی پرتغال باعث شده بود مذاکرات حساسی که با صندوق بین المللی پول در جریان بود متوقف شود شورای صندوق پول خواسته بود که برنامه ای مبنی بر امساک و جلوگیری از تجمل برقرار شود تا تورم پولی را متوقف کرده و کمبودهای بازرگانی را کاهش دهد و پرتغال بتواند ۷۵۰ میلیون دلار وام اضطراری را از بانک دریافت کند. دوآمارال گفته بود «اگر این ائتلاف صورت نگرفته بود تا اواسط سال ۱۹۷۸ پرتغال به ورطه افلاس کشیده میشد و در آن حال استقلال ملی ما به خطر می افتاد و سوسیال دمکراتهای محافظه کار نمیتوانستند مسئولیت سوق دادن کشور به لب پرتگاه را بر عهده بگیرند و این بود دلایل ائتلاف سوسیالیستها با محافظه کاران پرتغال.

متحدان اروپائی ناتو از امریکا بمب نوترون درخواست کرده اند

بمب نوترونی سلاحی که فقط موجودات زنده را نابود می کند

گاردین

از حالا تا سه شنبه سی ام مه آینده که کنفرانس سران کشورهای عضو اتحادیه اتلانتیک شمالی در واشنگتن تشکیل میشود، اعضای اروپائی این اتحادیه در این باره بحث خواهند کرد که پرزیدنت کارتر را چگونه برآن دارند که بمب نوترون را هم به خدمت «ناتو» درآورد؟

بحث از بمب نوترون فقط یک بحث تکنولوژیک یا نظامی نیست وزارت دفاع انگلیس با توجه به این بحث عقیده دارد که آلمان غربی مشخص‌ترین مقر این نوع بمب هسته یی است و از آنجا که موشکهای «لانس» و توپهای ۱۵۵ میلیمتری حامل بمب نوترون ممکن است از همین مقر پرتاب شوند، همین آلمان غربی هم باید این بحث را واقعا جدی بگیرد.

اما تمام اعضای «ناتو» باید به اظهار نظر های سیاسی وسیعتری که مستلزم عرضه این سلاح جدید است بپردازند. آیا این واقعیت که انفجار بمب نوترون بی آن که ساختمان ها را خراب کند، انسان را میکشد، فرماندهان نظامی را وادار نخواهد کرد که در نخستین مرحله پیدا شدن نشانه های شکست در یک نبرد آن را بکار برند و احتمال بروز یک جنگ هسته‌ای تمام عیار را کاهش دهند؟ آیا بخدمت درآوردن بمب نوترون قدرت برحذر دارنده «ناتو» را در قبال خطر نظامی شوروی، افزایش نمی دهد؟ آیا بخدمت گرفتن بمب نوترون، مانع دیگری برای به نتیجه نرسیدن مذاکرات تجدید تسلیحات استراتژیک نخواهد بود.

بنابر تجربه های پیشین یک نکته کاملا روشن میشود. این نکته آن است که اگر «ناتو» بمبهای نوترون را در اروپا بخدمت گیرد، ارتش شوروی خود را محروم تلقی میکند، مگر آن که خود چنین بمبی را بخدمت گیرد.

بمب نوترون، یک بمب هسته‌ای کوچک است که قدرت انفجاری آن پیش از فرود آمدن برزمین پایان میپابد، ولی تشعشع در سطحی بسیار وسیع باعث کشتار ناگهانی میلیون ها سرباز و مردم عادی، نه فقط در ساختمان ها، بلکه در داخل تانکها وزره پوشها میشود و این نحوه کشتار بنابر نظر کارشناسان نظامی «ناتو» یک مزیت مهم این بمب هسته‌ای است.

همین کارشناسان عقیده دارند که قدرت انفجاری یک بمب نوترون که شعاع عملی برابر ۲ کیلومتر دارد، فقط یک دهم قدرت انفجاری یک بمب هیدروژنی در همین شعاع عمل است، این است اصولی که مدافعان بخدمت گرفتن بمبهای نوترون، از هم اکنون در باره آن صحبت میکنند ـ اگر چه کارشناسان نظامی متعددی در انگلستان موافق با استفاده از این بمب هسته‌ای نیستند.

اساس بمب نوترون را ۲۰ سال یا بیشتر است که دانشمندان شوروی، امریکایی و انگلیسی می دانند. چینی ها و فرانسوی ها هم، بی تردید می توانند آن را بسازند، اما درحال حاضر، چنین به نظر می رسد که فقط امریکایی ها کوشش کرده اند تا مگر از این نوع بمب هسته‌ای به عنوان کلاهک موشک ها، و به صورت گلوله توپ های دوربرد خود در آلمان غربی استفاده کنند.

اکنون پرزیدنت کارتر باید تصمیم بگیرد که آیا دستور تولید و تکثیر این نوع بمب هسته‌ای را بدهد یا ندهد؟ متحدان اروپایی او در «ناتو» هیچ مخالفت رسمی با این امر نکرده اند، اما از آنجا که نظر مشورتی آنها خواسته شده است، موافقت یا مخالفت آنها در چند ماه آینده منشاء اثرات مهمی خواهد بود.

کمونیستها و محافظه کاران فرانسه در برابر هم

از: لوموند

مقدمات تدارک انتخابات فرانسه به سرعت فراهم می شود آن دسته از داوطلبان شغل نمایندگی پارلمان که اینک نیز عضو مجلس ملی هستند همواره خود را در نظر مردم کوچک قلمداد می کنند و سعی دارند که از این راه به مردم تفهیم کنند که ما نتوانستیم وظائفی را که داشتیم به نحو احسن به انجام رسانیم و این خود نوعی حیله و دسیسه است که از آن راه بتوانند دوباره انتخاب شوند، اما فرانسویان همواره در زندگی خود تفکر می کنند و طرفدار اشخاصی هستند که به آنان امنیت و آزادی به‌بخشند، آنها طرفدار تساوی حقوق هستند و این موضوع تساوی حقوق هم بنمزله اسلحه‌ای است دردست اشخاص که ازآن به نفع خود استفاده می کنند و میخواهند چنین وانمود کنند که طرفدار تساوی حقوق هستند. کمونیستها ادعا می کنند که مدتهااست تساوی حقوق از بین ملت فرانسه رخت بر بسته و دستمزدها مختلف است و مسئله تفاوت دستمزد حربه ای در دست کمونیستها که چرا با کار مساوی، دستمزدها در موسسات مختلف نا برابر است.

آنان خود را مخالف هر گونه بی عدالتی اعلام می کنند در برابر، محافظه کاران مردم را تشویق می کنند که به کمونیستها رای ندهند، زیرا اقدامات اقتصادی آنان مملکت را دچار هرج و مرج خواهد کرد و فرانسه به یک کشور درجه سوم سقوط خواهد کرد. همچنین می گویند با روی کار آمدن کمونیستها دمکراسی فرانسه پایمال خواهد شد. راست گراها کمونیستها را سر زنش می کنند و می گویند تنها وعده دادن بمردم بدون عمل کردن مانند آن است که گاو آهن را در مقابل گاو بگذاریم و بدون آنکه زمینی را شخم کنیم انتظار درو کردن گندم داشته باشیم.

در این میان سوسیالیستها که دیگر با کمونیستها متحد نیستند به هر دو طرف (کمونیست و محافظه کار) می تازند و بساط نطق و خطابه اینک در فرانسه گرم است و همه تلاش می کنند تا دوازدهم مارس پیروزی را از آن خود کنند.

مسئله جانشینی بورقیبه یکی از ۳ علت اصلی شورش خونین تونس

علاقه قذافی به تسلط بر تونس و وجود شکاف عمیق میان فقیر و غنی و فساد اداری عمومی دیگر آشوبهای تونس هستند

از: فاینشنال تایمز

ماموران پلیس یک زن و مرد را که به انها ظنین شده اند برای انتقال به نزدیکترین پاسگاه جهت بازجوئی و بازرسی بدنی به سوی اتومبیل پلیس هدایت می کنند. «مرد» دستهای خود را پشت سرش نگهداشته است. عکس رادیوئی یونایتدپرس

اغتشاشهائی که پنجشنبه گذشته در تونس اغاز شده بود تا دیروز همچنان ادامه یافت و از هنگامی که کشور تونس در سال ۱۹۵۶ به استقلال رسید چنین آشوب دامنه داری به خود ندیده بود. بنا به گفته داهوئی هانابلیا وزیر کشور تونس حداقل ۴۰ تن در این کشمکشها کشته شدند، لکن طبق آمارهای غیر رسمی عده کشته شدگان بین ۷۰ تا ۸۰ تن و زخمی ها صدها نفر ذکر شده است.

این اغتشاشها و بلوادر طول اعتصاب عمومی یک روزه تونس بوجود آمد که به دستور اتحادیه کارگران تونس به عنوان اعتراض به حمله‌های اخیر پلیس به دفاتر اتحادیه و دستگیری اعضای هیئت مدیره اتحادیه مرکزی کارگران برپا شد

برخوردهای تظاهر کنندگان با پلیس در یک ناحیه صنعتی در نزدیکی فرودگاه تونس و در مناطق فقیر نشین پایتخت صورت گرفت.

نیروی مسلح و تانکها بویژه در ناحیه کازبا که صحنه اکثر زدوخوردهای سنگین بود کاملا بچشم میخورد این محل مملو از اتومبیلهای سوخته و سنگرهای موقتی بود.

پیش از اعلام منع عبور و مرور به هنگام فرا رسیدن شب، تعدادی از مغازه‌ها و کافه‌ها طبق معمول باز بودند

شاهدان عینی اظهار کرده اند که اکثر کشته شدگان کمتر از ۲۰ سال داشتند و خبرگزاری دولتی تونس در عین محکوم کردن اتحادیه کارگران تونس بخاطر ایجاد بلواواغتشاش، اعلام داشت که سن بیشتراشوبگران کمتر از آن بود که بتوانند عضو اتحادیه باشند.

اینک ارتش کنترل خیابانها را در پایتخت طبق درخواست پلیس در دست دارد

کابینه تونس در پایان یک جلسه فوق‌العاده طی اعلامیه از «اقدامات دشمنان کشور» اظهار تاسف کرد. روزنامه‌های دولتی تونس اتحادیه کارگران را سرزنش کرده خاطرنشان ساختند که این اقدام قسمتی از نقشه شیطانی آنها بوده است.

شروع چنین بلواو اشوب بیسابقه‌ای در تونس دارای سه جنبه اساسی است. در وهله اول موضوع مربوط به مسئله جانشینی پرزیدنت حبیب بورقیبه میشود که از هنگام استقلال کشور،مام امور را در دست داشته و اینک ۷۴ سال دارد و از نظر سلامتی در وضع مساعدی قرار دارند. اگر چه بموجب قانون اساسی در صورت یک واقعه ناگهانی، ریاست جمهوری به هدی نویره نخست وزیر که شخصی لایق، ولی فاقد تحرک است میرسد، لکن مبارزه برای رسیدن به این مقام در صورت در گذشت ناگهانی حبیب بورقیبه، در ماههای اخیر شدت گرفته است. حبیب بورقیبه در سالهای اخیر موفق شد جانشینان احتمالی خود مانند محمود مستیری، بجی قاید اسبسی، بهی لدغم و محمد مصمودی را از نظر سیاسی ناتوان سازد. ولی چون وضع سلامت رئیس جمهوری، چندان مساعد نیست بار دیگر دشمنی و عداوت میان کسانی که داعیه جانشینی او را که رئیس جمهوری مادام العمر است در سر می پرورانند گسترش پیدا کرده است و اعتصاب اتحادیه کارگران تونس مبارزه طلبی مستقیم حبیب آشور دبیر کل این اتحادیه در مقابل قدرت هدی نویره نخست وزیر و بطور ضمنی در برابر شخص رئیس جمهوری بوده است. حبیب آشور متحد سیاسی نزدیکی چون مصمودی دارد که این شخص قبلا وزیر امور خارجه بود و پس از آنکه ثابت شد لیبی به او کمک میکند تا به قدرت برسد در ژانویه ۱۹۷۴ از کشور تبعید شد. وی ماه گذشته از تبعید مراجعت کرد، ولی همچنان روابط خوب خود را با قذافی ادامه میدهد.

شورش اخیر، در مبارزه برای احراز جانشینی مقام ریاست جمهوری تونس، شخصیت دیگری بنام محمد سایه را ظاهر کرد چون به فوریت در برابر شورشیان قرار گرفت، محمد سایه نه تنها دبیر کل حزب حاکم «دستور» است، بلکه مقامی مهم را در هیئت وزیران برعهده دارد. کشور تونس در شش ماه گذشته بر اثر اغتشاشهای پراکنده کارگری دچار هرج و مرج شده است. در ماه دسامبر در پی عزل طاهر بل خوجا وزیر کشور بخاطر رفتار ملایم او در برابر اعتصابها، شش وزیر دیگر استعفا دادند.

عامل دوم، وضع اجتماعی ـ اقتصادی در کشور است وجود شکاف عمیق چشمگیر میان فقیر و غنی یا کم در آمد و پردر آمد یعنی نامتعادل بودن درآمد افراد و کثرت فساد اداری موجب ناراحتیها و عقده‌هائی در جامعه شده است.

عامل سوم بطور کلی شامل همسایگان تونس میشود برای مثال لیبی همواره در جستجوی بدست آوردن روابط خاص و بستگیهای نزدیکی با تونس بوده است. حتی اگر جنبه وحدت میان تونس و لیبی در بین نباشد روی کار آمدن سیاستمدارانی چون حبیب آشور که متحد مصمودی است و علنا از قذافی طرفداری میکند مسلما بنفع رهبر لیبی خواهد بود، لذا چنانچه قرار باشد یکی از این افراد جانشین حبیب بورقیبه شود و روابط بین تونس و لیبی مستحکم گردد، در این صورت کشورهای الجزایر و مغرب به دلائل مختلف نظر خصمانه‌ای نسبت به چنین وضعی خواهند داشت.

دولت تونس اعلام داشته است که کنترل اوضاع را به دست دارد، لیکن هیچ یک از عوامل ایجاد بلوای پنجشنبه یعنی مبارزه مدعیان جانشینی بورقیبه مشکلات اجتماعی و اقتصادی و علاقه عمیق قذافی به تسلط بر تونس تغییر پیدا نکرده اند پس خطر آشوب های تازه همچنان تونس را تهدید می کند

حالت فوق العاده در شهر تونس ادامه دارد.

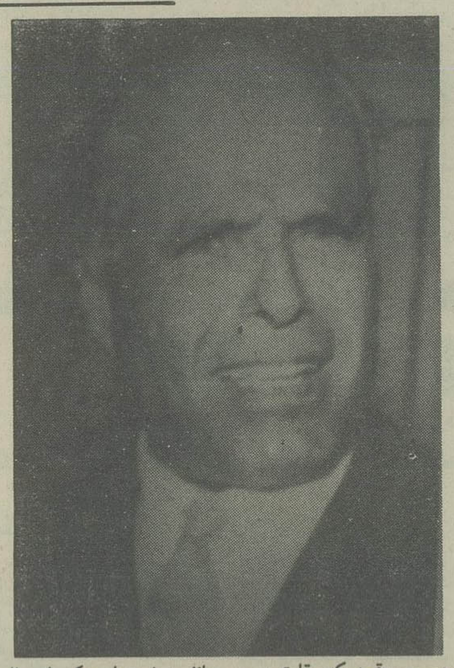

حبیب بورقیبه که رقابت بر سر جانشین شدن او، یکی از علل شورش اخیر تونس تلقی شده است

کمونیستهای اسپانیا لنینیسم را مردود شناختند

از: کوریر دلاسرا

کاریلو سخت بالنینیسم بمخالفت برخاسته و میخواهد انرا در مرامنامه حزب مورد تجدید نظر قرار دهد.

کمیته مرکزی حزب کمونیست اسپانیا پس از دوروز بحث و گفتگو سرانجام خط مشی اساسی حزب را تعیین کرد.

کاریلو تصمیم دارد خط مشی اساسی خود را که به تصویب کمیته مرکزی رسانده در کنگره احزاب کمونیست که ازششم تا نهم آوریل در مادرید تشکیل میشود مورد بحث قرار دهد، چیزی که قابل اهمیت است روش حزب کمونیست در انتخاب تاکتیک و روش مستقل به خود است، کاریلو معتقد است که شیوه لنینیسم دیگر کهنه شده و باید آنرا از مرامنامه حزب کنارگذارد و بجای آن «مارکسیسم انقلابی» را جایگزین لنینیسم کرد. کاریلو معتقد است «اساس و پایه انقلاب اکتبر (شوروی) مارکسیسم بوده نه لنینیسم.» از طرفی، خط مشی هر حزب باید از نظر تاریخ و شرایط و اوضاع و احوال هر کشور و همچنین از نظر منطقه مورد توجه قرار گیرد به عبارت دیگر باید به بینیم اسپانیا چگونه میتواند بسوی کمونیسم گام بردارد. سانتیاگو کاریلو با بیانات خویش انچنان اعضای حزب خود را تحت تاثیر قرار داد که با صحه نهادن برعقاید او بدون شک در آینده‌ای نه چندان دور سرمشق شیوه کمونیسم اروپای غربی قرار گیرند.

کاریلو میگوید: قدر مسلم اینست که کمونیسم دراسپانیا نمیتواند روش سرسختانه‌ای داشته باشد و از شیوه کمونیسم انقلابی پیروی کند، همانطور که برلینگر و مارشه در نطقهای خود باین موضوع اشاره کرده اند.

وی اظهار اطمینان کرد که تصمیمات کمونیست اسپانیا در کنگره احزاب کمونیست اروپای غربی بطور قطع مورد قبول قرار خواهد گرفت و این یک انشعاب بزرگ از کمونیسم خواهد بود تصمیم کمیته مرکزی حزب کمونیست اسپانیا با ۱۳۵ رای موافق و یک رای مخالف بتصویب رسید، تنها رای مخالف را دولور ایباروری داد، وی از طرفداران شوروی است و نیمی از عمرش را در مسکو گذرانیده است این تصمیات از آن نظرهائز اهمیت است که درآینده ای نه چندان دوربایه و اساس کمونیسم اروپای غربی قرار خواهد گرفت از نظر کمونیسم اسپانیا، تئوری لنین مردود است به جهت انکه دیکتاتوری پرولتاریا و انقلاب جهانی دیگر کهنه شده و نمیتواند سرلوحه احزاب کمونیست قرار گیرد. اگر در کنگره احزاب کمونیست اروپای غربی دیکتاتوری پرولتاریا حذف شود آنگاه جای خود را به انتخابات پارلمانی و ازادی فردی و اجتماعی خواهد داد.

امروز در تاریخ

۳۱ ژانویه

۱۸۷۶ ـ عبدالعزیز سلطان عثمانی با ایجاد تحولی نوین در اداره امور امپراطوری خود موافقت کرد.

۱۸۸۴ ـ روسها «پرو» را تصرف کردند.

۱۹۰۹ ـ جنگ داخلی در شیلی آغاز شد.

۱۹۲۸ ـ لئون تروتسکی از روسیه تبعید شد.

۱۹۴۳ ـ همه نیروهای آلمانی در استالینگراد خود را تسلیم کردند.

۱۹۵۸ ـ اولین ماهواره آمریکا در مدار زمین قرار گرفت

۱۹۶۲ ـ سازمان کشورهای آمریکائی «کوبا» را از این سازمان اخراج کرد.

خردمند:

رئیس امور سینمائی کشور، پاسخ میگوید:

فیلمساز باید پاسخگوی افکار روز باشد

فیلم ایرانی ، مدتهاست موضوع بحث کارشناسان فن و غیر آن است .عده‌ای این صنعت را رو به مرگ میدانند ، گروهی برای زنده سازی این مختصر تلاشهای قانونی ، صنفی، سمیناری و .. دارند . تهیه کنندگان ، کارگردانان، هنرپیشگان و سایر دست اندرکاران صنعت سینما ،در میزگردهای اطلاعات درباره «سینمای ایران» و مسائل و مشکلات آن سخن گفته‌اند، اینک از هاشم‌خردمندرئیس امور سینمائی‌کشور دیدار کرده‌ایم تا پاسخگوی پرسشهائی باشد که برای علاقمندان سینمامطرح است با هم بخوانیم .

★ مدت زیادی از برگزاری جلساتی که به منظور حل‌مشکلات‌اقتصادی سینمای فارسی تشکیل‌شد، می‌گذرد ، اما برغم سرو صدای بسیار این‌جلسات و بعد از این مدت طولانی هنوز مشکلات سینمای فارسی حل نشده باقیست. چرا ؟

آیا در این بین ،تقصیر متوجه وزارت فرهنگ و هنر نیست که تنها مرجع رسمی رسیدگی به امور سینمایی کشور محسوب‌می شود ؟

خردمند : مقدمتا باید عرض کنم که وزارت‌فرهنگ و هنر پیش از برگزاری جلسات فوق در مورد حل مشکلات سینمای فارسی فعالیت میکرد . ما از سال ۱۳۴۱ تاکنون برای لغو عوارض فیلم فارسی تلاش کرده‌ایم . اما اگر به نتیجه نرسیده تقصیر متوجه وزارت فرهنگ و هنرنیست کمک‌های‌این سازمان به فیلم‌های خوب ایرانی در فرهنگ و هنر در مورد چند سال اخیر روشنگراین مسئله است که وزارت رفع مشکلات سینمای‌فارسی اقدام کرده است . و خوشبختانه اخیرا نیزدولت با ۷ پیشنهاد تهیه کنندگان سینمای فارسی موافقت کرده است .

و اگر در مورد کاهش عوارض،شهرداری‌موافقت نشده بصورتی دیگر دراین مورد هم به تهیه کنندگان سینمای فارسی کمک‌خواهد شد .

★ به چه صورتی ؟

خردمند : چون امسال دولت بعلت خدمات بسیار شهرداری قادر به کاهش عوارض نبود تصمیم گرفته شد مبلغ پنجاه میلیون‌ریال بابت کمکبه سینمای‌فارسی در اختیار فرهنگ و هنر گذاشته شود تا ما برحسب محتوای فیلم به تهیه‌کننده‌ی ایرانی در اکران تهران که شامل اکران همزمان شهرستانها نیز میشودمبلغی معادل ۱۰ر. عوارض را بپردازیم

★ منظورتان«ازبرحسب محتوای فیلم» اینست که به فیلم‌های خوب کمک‌خواهد شد ؟

خردمند : بله ، اگر یک فیلم محتوای‌پیش‌پاافتاده‌ای داشته باشد مشمول این کمک نخواهدشد . فیلمساز می‌بایست پاسخگوی افکار روز باشد . امروزه دیگر نمیشود بر مبنا وضوابط پانزده سال قبل فیلم فارسی تهیه کرد . فیلم فارسی باید حتما چیزی داشته باشد تا مورد استقبال قرار بگیرد. بهبود نسبی وضع مالی مردم در چند سال‌اخیرسبب شد که مردم دیگر به دیدن فیلم‌های فارسی نروند

فیلم اگر خوب باشد هم مورد استقبال قرار می‌گیرد هم تهیه کننده استفاده می کند هم از حمایت ما برخوردار میشود .

مثالی میزنم فیلم «سوته دلان» که اکنون نمایش‌داده میشود فیلم خوبی است که با استقبال مردم‌هم روبرو شده، اما آیا شمامیدانیدکه ما نصف سرمایه‌ی این فیلم را پرداختیم ؟ متاسفانه‌هیچ جا چنین مسئله‌ای راعنوان نکردند ، نه تلویزیون گفته است و نه تهیه کننده .چرا نگفتند ؟ این بنظر من یک نوع حق ناشناسی است . باید می‌گفتند که دولت به فیلم خوب کمک می‌کند .اما فیلم بد را هرکه دلش خواست میتواندبسازدولی از حمایت ما برخوردار نخواهد شد و عوارض‌در مورد این فیلم‌ها همچنان بصورت گذشته گرفته خواهد شد . اکنون‌تعدادی فیلم هست که ما به آنها پروانه داده‌ایم ، اما روی دست تهیه کننده باقی‌مانده و سینماها حاضر به نمایش آنها نیستند چراکه محتوای آنها بد است . فیلمساز و تهیه کننده باید مطابق‌ذوق و سلیقه‌ی مردم فیلم‌بسازند تا فیلمشان مورد استقبال قرار بگیرد .

برخلاف گفته‌شمامتاسفانه تاکنون فیلمهای بد فارسی مورد استقبال بیشتری‌قرار گرفته و علت استقبال هم این بوده که فیلمساز وتهیه کننده‌ی اینگونه فیلم ها مطابق ذوق و سلیقه مردم کار کردند .

خردمند : میتوانید در این مورد مثالی بزنید ؟

صحنه‌ای ازفیلم مرثیه

★ بله کلیه فیلم های آقای وحدت ، فیلم بهشت و خنجروفیلم یکی‌خوش صدا یکی خوش دست از این جمله‌اند برعکس فیلم های خوب در بازار ایران فروشی ندارند و فروش اینگونه فیلم‌ها در حکم استثناست . اگر فیلم‌خوبی مورد استقبال قرار گرفته، به این خاطر نبوده که‌مردم علاقمند بدیدن فیلم خوب هستندعوامل‌تجاری‌موجود در این فیلمها فروش آنها را تضمین کرده است .فیلم های مسعود کیمیائی وفیلم سرایدار از این جمله‌اند ، از این گذشته اگر هم فیلم سرایدار فروش می‌کندآنقدر نیست که تهیه کننده منفعتی ببرد .

خردمند ـ در آن مورد دولت کمک خواهد کرد . اینکه می‌گویند فیلم خوب برگشت سرمایه ندارددروغ گفته‌اند . تمام فیلم های خوب برگشت سرمایه داشته‌اند . و اگر هم فیلم برگشت سرمایه نداشته ، دولت به تهیه کننده‌ی آن کمک کرده است . اما هیچکدام از تهیه کنندگان‌در این مورد حرفی نزدند .

البته اینجا مقصود من‌از فیلم‌خوب یک فیلم تجارتی سالم استنه یک اثر هنری . از طرف دیگرتهیه کنندگان ما در تهیه‌ی فیلم هزینه‌های زائدی متحمل‌می شوند و بهیچوجه حساب اقتصادی فیلم را نمی‌کنند . این مساله سبب میشود که فیلم ضرر کند . با تبلیغ‌و صرف مبالغ هنگفت در این راه نمیتوان مردم را بدیدن فیلم بد کشاند . فیلم اگر محتوای قوی داشته باشد بینندگان را بسوی خود جذب می‌کند.معمولا بعضی از تهیه کنندگان ایرانی بدون اینکه سرمایه‌ای‌داشته باشند اقدام به تهیه فیلمی کنند . البته امکان داردتهیه کننده دیناری پول نداشته باشد ولی حساب شده کار کند و به این صورت که بداند از چه کارگردان و چه پرسوناژو چه‌سناریویی استفاده کند که فیلم مورد توجه بیننده قرار گیرد .

بعضی از تهیه کنندگان نه روی حساب کار می‌کنند و نه پولی دارند . ازحسن و حسین و قلی با ربح‌زیاد پولی قرض می‌گیرندو فیلمی تهیه می‌کنند و فیلم بسیار بدی هم میسازند بعد هم‌اگر فیلم با ضرر مواجه شود سروصدا راه می‌اندازند .

★ مدتی است که‌وزارت فرهنگ و هنر به تهیه کنندگان سینمایی مبلغی به صورت وام می‌پردازدتحت چه شرایطی این مبلغ داده میشود ؟

خردمند ـ کمیسیون وام در این اداره کمیسیون خاصی است که برحسب ضوابطی که شورای عالی اقتصاد سازمان برنامه معین کرده وام میدهد .

سناریو بررسی میشودو اگر سناریو خوب بود وام داده میشود بدون اینکه ملکی و یا چیزی به گرو گرفته شود . در ایران متاسفانه بانکها حاضر نیستند به‌تهیه کنندگان‌بدون گرفتن وثیقه وام بدهند درحالیکه در سایر کشورها فکر و کار ارزش دارد و تهیه کنندگان دائما با بانک ها در ارتباط هستند .

امکان‌دارد تهیه کننده‌ای ملک و وثیقه نداشته باشد تا بتواند در ازای آن وام بگیرد ، هدف از دادن وام فراهم آوردن موجباتی‌است که تهیه‌کننده بتواند بدون دادن وثیقه ، پولی دریافت کند البته باید قصد ساختن فیلم خوب داشته باشد . تا ما به او وام بدهیم .

★ اما درمیان فیلمهائی که با وام فرهنگ و هنر ساخته شدند فیلم‌های بدی هم بودند که مشمول‌دریافت وام شده‌اند .

خردمند : ببینید گاهی امکان دارد سناریو خوب باشد ولی وقتی به یک کارگردان ضعیف سپرده شود، فیلم بدی از کار دربیاید و برعکس گاهی اوقات یک‌متن بسیارکوچک یا یک سناریوی معمولی‌در دست کارگردان توانا فیلم خوبی از کار درمی‌آید پس اینجا حساب فکر است و خلاقیت .

★ اما وقتی آدم ها شناخته شدند وبما تجربه های گذشته‌ی خویش به عنوان کارگردان خود را تثبیت نکرده‌اند، طبعا یک سناریوی خوب نمیتواند ملاک باشد . مسلم است که سناریوی خوبی در دست کارگردانی‌مثل‌سیامک‌یاسمی تبدیل به فیلم‌بدی میشود و یا مثلا فردین نمیتواند فیلم خوبی بسازد .

خردمند ـ شما آخرین فیلم فردین «پرفراز‌آسمانها» را دیده‌اید ؟

★ ـ نه

خردمند : پس قضاوت نکنید ؟

★ احتیاجی نیست این فیلم را دیده باشم مبنای قضاوت من چند فیلمی‌است که فردین‌به عنوان‌کارگردان تاکنون در طول فعالیت هنریش ساخته است. مسلما اگر کارگردان اندک مایه‌ای داشته باشددر تجارتی‌ترین اثر خویش‌نیز خود رانشان میدهد .

خردمند ـ اما فردین در فیلم برفراز آسمانها خودرا نشان میدهد و ثابت میکند که «فردین‌ها» هم میتوانند فیلم خوب بسازند .

★ امیدوارم‌اینطورباشد مبلغ وام تا چه مقداراست؟

خردمند ـ تا ۵۰ر. کل هزینه فیلم با بهره ٤ر. که مدت زمان پرداختش نیز طولانی است .

★در مورد ۵ر. مالیاتی که از تهیه کنندگان فیلم فارسی گرفته می‌شد چه تصمیم تازه‌ای گرفته شده است ؟

خردمند ـ در این مورد تصمیم گرفته شده ۵ر.فوق در صندوق جمع شده و صرف کمک به فیلم ایرانی خوب شود که تاکنون نیز این کار انجام‌شدو از این صندوق به چند فیلم ایرانی کمک شده است و حتی قرار است ۵ر. از سهم فیلم‌های خارجی نیز دراین صندوق ریخته‌شود که این طرح نیز آخرین مراحل تصویب قانونی‌اش را می‌گذراند . و در مجلس تصویب شده و مانده که‌به ما ابلاغ شود تا از محل این پول به تهیه کنندگان فیلم‌های خوب ایرانی کمک کنیم .

★ یک مسئله‌ی مهم‌دیگر تعدادی از فیلم‌های خوب ایرانی مدتی است که‌آماده نمایش‌اند اما بخاطر اینکه عوامل تجارتی ندارند ، سینمادار حاضر به نمایش آنها نیست . چرا فرهنگو هنر ترتیبی نمیدهد تا این فیلم‌ها بتوانند اکران‌بگیرند؟

خردمند ـ درحال‌حاضر فیلمی که مشکل اکران سد راهش باشد وجودندارد .

★ فکر نمی‌کنم اینطور باشد من الان اسم چندفیلم را می‌برم که تاکنون هیچ سینمایی حاضر به نمایش آنها نشده است .

خردمند ـ بله من هم‌اسم این فیلمها را می‌دانم . ٤ فیلم کلاغ ، گزارش ، شطرنج و ملکوت که متعلق به شرکت گسترش صنایع سینمائی است چون شرکت برای نمایش آنها با یک پخش کننده قرارداد بسته است نمایش آنها منوط است به فعالیت پخش کننده فوق جهت گرفتن اکران . ما حتی برای یکی از این فیلمها اکران مناسبی‌گرفتیم و خود کارگردان نیزحاضر بود که فیلم در این سینما بنمایش درآید ، اما چون شرکت قرارداد بسته بود نمیتوانست به این کاراقدام کند . فیلم دایره مینا نیز قریبا بنمایش درخواهد آمد.

★ فیلم مرثیه چطور ؟ آیا در مورد نمایش‌عمومی این فیلم هم فعالیتی انجام داده‌اید ؟

خردمند : ما نمیتوانیم برای آقای مرتضوی‌تکلیف روشن کنیم آقای مرتضوی قبلا برای نمایش فیلم های خود چکار می‌کرد ؟

★ فیلمهائی که قبلاآقای مرتضوی تهیه کرده‌اند فیلمهایی بود صرفاتجارتی که بخاطر داستان تجاری‌و هنرپیشه‌های اسم ورسم‌دار هر سینمایی حاضر بنمایش آنها بود . اما در مورد «مرثیه» مسئله فرق میکند . فیلم فوق یک فیلم‌غیرتجاری است که اصلا عوامل فیلم فارسی را ندارد .

خردمند ـ شمافیلم مرثیه را دیده‌اید ؟

★ بله دوبار دیده‌ام .

خردمند ـ آیا هر فیلمی که منحصراباصطلاح‌عوامل ناهنجار اجتماعی راتجزیه و تحلیل کند فیلم خوبی است ؟

★ باید دید که ازتجزیه و تحلیل این‌عوامل‌ناهنجار تماشاچی به‌چه نتیجه‌ای میرسد و این نتیجه مطرح است. خوشبختانه «امیر نادری» در فیلم مرثیه شعار نمیدهد و دید واقع‌گرایانه دارد . مرثیه یک فیلم نیمه مستند است

خردمند: بگذاریداختلاف سلیقه‌ی من وشمارا افراد کارشناس قضاوت کند .

★ متاسفانه‌تاکنون‌افراد کارشناس نیز در مورداین فیلم نظر درست نداده‌اند اگر در جشنواره‌ی چهارم این فیلم بجای «غزل» به جشنواره راه می‌یافت از نظر کیفیت سطح فیلم های ایرانی بالاتر می‌رفت. مرثیه بمراتب بهتر از غزل وکندو بود

خردمند : ما نمیتوانیم قضاوت کنیم .

★ شما فقط ترتیبی بدهید تا یک سینما این‌فیلم را نمایش دهدتا ببینید مردم چه استقبالی از فیلم می‌کنند و فیلمبین مردم چه وجهه‌ای بدست می‌آورد.

هاشم خردمند: ولی یک مسئله را توجه کنید ما تا حدودی می‌توانیم مسائلی‌را بر بخش خصوصی تحمیل کنیم .

★ مثل اینکه فیلم مرثیه اخیرا پروانه گرفته است .

خردمند : نه همانموقع گرفت

★ منظورتان دو سال پیش است ؟

خردمند : نه ، شش ماه پیش .

★ پس فیلم در حدود۲ سال سانسور بوده

خردمند : نه بهیچوجه اینطور نیست . این فیلم را ما بارسال برای شرکت در جهارمین جشنواره خواستیم

★ با توجه به اینکه امسال ششمین سال جشنواره برگزار شد جشنواره چهارم مربوط است به دو سال پیش که فیلم به جشنواره ارائه شد و کمیته‌ی انتخاب آنرا رد کرد

خردمند :بهر صورت ، بنظر من اگر فیلم محتوی ضعیفی داشته باشد و به نمایش عمومی درآید هم ضرر بزرگ دارد . ضرر اول اینست که سینمادار به محض اینکه دید فیلم مورد استقبال قرار نگرفته است مجبور میشود که فیلم را از روی اکران بردارد . ضرر دوم متوجه‌تهیه کننده است که به سرمایه‌اش نمیرسد .

برای نمایش فیلم های تجربی و هنری فرهنگ و هنر تصمیم دارد محلی را به نمایش این فیلم ها اختصاص دهدوحتی۷۰ر. درآمد را نیز به تهیه‌کننده برگرداند و فقط ۳۰ر. از درآمد را صرف احتیاجات ضروری سالن کند .

★ در آئین‌نامه سینماها که توسط وزارت فرهنگ و هنر تدوین شده ماده‌ای هست که سینماهای ممتاز را ملزم به نمایش یک فیلم ایرانی درطول‌سال می‌کندهر به این ماده عمل نمیشود ؟

خردمند ـ مایازدهسینمای «مردشو» (ممتاز) داریم که تاکنون چندتای آنها به نمایش فیلم ایرانی پرداخته‌اند . در مورد بقیه سینماها نیز تهیه کننده ها حاضر نیستند فیلمهایشان‌را برای نمایش به این‌سینماها بدهند .

و اما یک مسئله‌ی مهم دیگر سینماهای ممتاز در مقابل وارد کنندگان‌تعهداتی دارند و معمولا با کمپانیها شش‌ماهه و یا حتی یک ساله قرارداد می‌بندند در چنین وضعی ما نمیتوانیم‌به سینماداران تحمیل کنیم که آقا بیا برنامه‌ریزی‌سالیانه‌ات را قطع کن و فیلم ایرانی نمایش بده .

درشماره فردا تمام میشود

به‌سناریوی خوب ۵۰٪ وام‌میدهیم

●

آنهاکه می‌گویندفیلم‌خوب‌برگشت سرمایه ندارد دروغ میگویند

●

درحال حاضر فیلمی که مشکل «اکران» سدراهش باشد وجود ندارد

●

«فردین» ها هم می‌توانند فیلم‌خوب بسازند

●

سینماهای بالای شهر باید سالی یک‌فیلم خوب ایرانی نمایش دهند

یکران
(شرکت سهامی خاص)
نماینده انحصاری اتومبیلهای سواری مرسدس بنز در ایران

بهمکاری دعوت مینماید

امور اداری

۱ـ مدیر اداری	:	حداقل پنجسال سابقه کار
۲ـ منشی مدیرعامل	:	آشنائی کامل بزبان انگلیسی
۳ـ ماشین نویسی فارسی:		با حداقل ۲ سال سابقه کار
لاتین	:	
٤ـ نگهبان	:	حداقل ششم ابتدائی
۵ـ پیشخدمت	:	حداقل ششم ابتدائی
٦ـ نظافتچی	:	سواد خواندن و نوشتن

امور مالی

۱ـ حسابدار	:	با حداقل ۳ سال سابقه کار
۲ـ ماشین نویس‌فارسی و		با دوسال سابقه کار و آشنائی به امور حسابداری

امور خرید

۱ـ متصدی خرید داخلی	:	حداقل ۳ سال سابقه کار
۲ـ مامور خرید	:	حداقل ۳ سال سابقه کار
۳ـ انباردار ملزومات	:	حداقل ۳ سال سابقه کار

امور فروش

۱ـ فروشنده لوازم یدکی	:	باسه سال سابقه کار

داوطلبان میتوانند روزهای شنبه الی چهارشنبه از ساعت ۷½الی ۱٦½ به اداره کارگزینی شرکت واقع در خیابان پهلوی مقابل پارك شاهنشاهی شماره ۱۳۹۵ مراجعه نمایند .

برای خرید کردن در
اسکاندیناوی
توقف کنید

اسکاندیناوی و سه شهر بزرگ آن کپنهاک ـ اسلو و استکهلم بهترین فرصتهای ممکن را برای خرید کردن دردسترس شما قرار میدهند.
دراسکاندیناوی هر فصلی زمان تفرج ولذت بردن اززندگی است. اما زمستان زمانی است که درطول آن فروشگاههای بزرگ و مغازه های بی شمار این منطقه از اخرین طرح های مدرن اسکاندیناوی انباشته میشوند، زمستان اسکاندیناوی درعین حال بحبوحه فصل اپراو باله است و چون مردم منطقه خود نیز دراین فصل بیش از هرزمان دیگر سال بجنب و جوش اجتماعی دارند بنابراین رستورانها و کافه ها و ابجوفروشی های زیرزمینی اسکاندیناوی نیز محیطی پرشور تر ونشاط‌انگیزتر از هر وقت دیگر پیدا می کنند.
با پرواز بدون توقف اس.آ.اس به کپنهاک سفرکنید پرواز از فرودگاه مهرآباد هر دوشنبه و پنجشنبه ساعت ۸/۱۰ ـ ورود به کپنهاک ساعت ۱۱
مابرای مسافرانی که قصد خرید کردن دارند تورهای مخصوص‌تدارک کرده ایم. لطفا با آژانس مسافرتی خودتان یا با اس.آ.اس وسیله تلفن های زیرتماس بگیرید
۸۹۵۲۱۵/۱۶ ـ ۸۹۵۵۸۱/۸۲ ـ ۸۹۲۲۲۷/۲۸

SAS
SCANDINAVIAN AIRLINES

تفسیر روز

فوتبال امروز ما به تحولی تازه نیاز دارد

تنها نیازیست که گسترش فوتبال ما نشان میدهد و امیدواریم علیرغم همه سنگینی برنامه، فدراسیون فوتبال بررسی این نیازها را در کنگره جام تخت جمشید فراموش نکند

پنجمین دوره مسابقات فوتبال قهرمانی باشگاه های ایران «جام تخت‌جمشید» علیرغم تمام حوادثی که تحت‌تاثیر بازیهای مقدماتی جام‌جهانی درمنطقه آسیا ـ اقیانوسیه، فوتبال ما را دربر گرفت ،سرانجام به‌پایان رسید.

بی تردید ضمن تمام این‌شیب و فراز ها فوتبال ما در میدان های داخلی‌وخارجی سرفرازتر و پایدارتر از گذشته‌عمل کرد، در صحنه داخلی چهره‌های جوان فراوان فرصت ظهوری تازه یافتند ، درکار اقتصادی جام دراین سال پولسازتر از دوره‌های قبل بودو دراین‌سال گذشته ازمربی اروپائی شاهد بودیم که بازیکن‌خارجی نیز به‌جام تخت‌جمشید قدم گذارد.

«آلن‌رویتل» مهاجم پرتوان پرسپولیس گرچه در شمار بزرگان حرفه‌ای فوتبال اروپانیست ولی حضور اودرجام سبب شدفوتبال ماکلاسهای تازه‌ای از حرکات وگریزهایش‌ونمائی از فوتبال اروپائی را در معیار باشگاهی عملاشهادت دهد.

طول چند هفته آینده کنگره جام تخت‌جمشید باآنکه فرصتی‌کافی برای استراحت تیمها بین دوفصل وجودندارد بهرشکل تشکیل خواهدشد که بی‌تردید دراین کنگره دگرگونیهای فراوان شاهد خواهیم‌بود.

ولی اساسی‌ترین مسئله به‌گمان مایك بررسی کلی‌در باره برنامه‌مسابقه‌ها و بعدشکل سقوط ۲تیم انتهائی جدول در پایان هرفصل است.

ملوان از جمله تیمهائی بودکه‌دروزهای پایان فصل سخت خانه‌به‌دوش بودو درسایه این سرگردانی آسیب‌فراوان دید که‌در سرنوشت تیم وازدست دادن جام بی‌تاثیر نبود.

اگر پاسخ‌این باشدکه بر شرایط فصل وموقع‌جغرافیائی تیمها برنامه تنظیم‌شده است میتوان یادآوری کرد، که‌حتی در تبریز،تیمهای تراکتور سازی ـ ماشین‌سازی گذشته از آنکه آخرین روز درخانه مقابل‌یکدیگر قرار گرفتند ، طول چند هفته آخر بارها میزبان بودندو این‌بچه‌دلیل بوده است؟

ولی بالاتراز این مسئله چیزی که روح‌عدالت نسبی رادر جام آزاد میدهد شکل سقوط تیمهااست، بدین معنی که‌اصولا اگر هم این مقررات ازآنجا سرچشمه گرفته که‌مساعدتی باتیمهای شهرستانی شود عملاعکس‌آن ثابت شده است.

در آیین‌نامه جام تخت‌جمشید داریم‌که دوتیم‌ازتهران و شهرستان هاکه آخرین عنوان رادرهرگروه دارندبه دسته دوم سقوط میکنند که‌این درآغاز بدلیل کمك بیشتر به‌تیم های شهرستانی برای شکل گرفتن بوده‌است وسزاوار .

ولی طول ۵دوره از مسابقات قهرمانی باشگاه های‌ایران، امروز ماندرجائی قرار داریم‌که در رده‌بندی اول تادهم در جمع ۱۶ تیم ، تیمهای تهرانی ۳ مکان را دراختیار دارندوتیمهای شهرستانی ۷مکان را!

واین بازگوی تولدی «نو» در فوتبال شهرستان ها است، تاج فقط به لطف یك‌امتیاز برتری جام چهارم راگرفته‌وتراکتور سازی مصنعت نفت اگریك‌امتیاز بیشتر داشتند این‌تیم تاجای ششم سقوط میکرد.

پرسپولیس تنهابایك امتیاز بیشتر از ملوان پیشی‌گرفته ومکان نوهرا دارد.

به انتهای جدول که‌نگاه کنیم این‌واقعیت بیشتر به چشم میخورد چراکه سپاهان تیمی‌که باداشتن عنوان‌آخرین تیم شهرستانی ناچار به سقوط است تیمهائی چون بانك‌ملی‌ـ دارائی و راه‌آهن رازیر پادارد به‌این معنی که‌جای سیزدهم را در شرایطی داردکه سه مکان‌بعدرا سه‌تیم‌تهرانی گرفته‌اند.

به‌این ترتیب لزوم‌یك بررسی‌و دگرگونی تازه درکار آیین‌نامه و مقررات جام به‌چشم‌میخورد واین نیاز ازآن‌رواست که تیمهای شهرستانی چنان‌پاخاسته‌اند که‌هرگونه محافظه‌ـ کاری برای کمك به‌آنها نخست بخودشان آسیب میرساند.

فوتبال ما در شرایطی است که تیمهای شهرستانی و پایتخت‌از لحاظ قدرت ـ امکانات مالی و پشتیبانی تفاوت‌چندانی ندارند ، ازاین روصواب است که مقررات منطقه‌ای رافراموش کنیم و درمعیار های بین‌المللی از اساسنامه هاو مقررات تبعیت داشته باشیم.

از سوی دیگر گسترش فوتبال طول این‌سال‌بگونه‌ای بودکه سزاوار است امکانات بیشتری برای شکل گرفتن‌تیم هابوجود آوریم و دراین راه‌بگمان ماقدم نخست افزایش ۴تیم به گروه نخست جام تخت‌جمشید است، یعنی فصل تازه را بجای ۱۶ تیم با۱۸تیم آغاز کنیم.

وجود تیمهائی چون‌آرارات تهران‌که نماینده اقلیتی شیفته ورزش است ودارای استادیوهو امکانات فراوان واز سوی دیگر سپیدرود رشت که فاتح جام«آقاخان» شده و این بازگوی قدرت‌و امکانات موجودیك‌تیم شهرستانی است این نیاز را بیشتر میکند.

به‌این ترتیب تیمهای دسته دوم رانیز میتوان به۲۴ تیم افزایش دادو در شرق و غرب شمال‌و جنوب دیدار های‌مرحله نخست را منطقه‌ای و گزینش نهائی رابین ۴ تیم‌برتر بصورت رفت‌و برگشت برگزار کرد.

اینهانیاز است که گسترش فوتبال مانشان میدهدو امیدواریم علیرغم همه سنگینی‌برنامه فدراسیون فوتبال‌بررسی این نیاز ها را درکنگره جام تخت‌جمشید فراموش نکند چون لباسی راکه دیروز دوخته‌ایم امروزبرای فوتبال‌ماسخت تنگ‌و تنفس درآن دشوار است.

والیبال جام سوم پاسارگاد ـ روز پنجم

مخابرات، مغلوب بی آزار برای لیفت تراك سازان

مخابرات برای لیفتراك سازی یک حریف آسان بود ، کارگرپیشه(٤) کاپیتن لیفتراك برابر «تکدفاع» عالی‌زاد توپ را به زمین‌مخابرات می‌کوبد .

لیفت‌تراك‌سازی ۳ـ مخابرات صفر

دوشنبه ۱۰ بهمن ماه ـ تهران ـ سالن‌شماره۲ نصیری (والیبال جام سوم پاسارگاد ـ روز پنجم) لیفت‌تراك سازی تبریز ۳ (کیمها۷ـ۱۵ ،۶ـ۱۵، ۱۱ـ۱۵) ـ مخابرات‌مازندران صفر . سرداور : کاوه سرحدی. داور: حسین‌علائی. تماشاگر حدود ۵۰۰ تن .

لیفت‌تراك سازی : یدالله کارگرپیشه، احمد نعمت‌زاده، داودالله‌یاری، حسین‌باقرزاده، قاسم تاجری ، حسین‌آبادی .

مخابرات : محمد عالی‌زاده، ارژنگ‌مهاجر، شکرالله‌ملوکی، اسماعیل پاکدامن ، حسن منصوری ، قاسم مرآت .

لیفت‌تراك سازی دیشب با مغلوب کردن ۳ـ۰ مخابرات مازندران با رساندن جمع امتیازاتش به ۹ خود را تا مکان سوم جدول و پشت‌تاج و ایرانا بالا کشاند .

مخابرات مازندران که‌دربی مواجه شدن‌با خطرمحرومیت از سوی فدراسیون والیبال وضمن بخدمت نداشتن مربی‌اش بمیدان مصاف تیم تبریزی در «تهران» آمد،طول سه گیم در قالب یک حریف بی‌آزار و آرام بی‌آنکه‌هیچگاه هراسی‌دردل لیفت‌تراك‌سازان ایجاد کند ، در راه پذیرفتن شکست پیش رفت .

بازی که حدود یک ساعت بطول انجامید همه‌گاه سایه های حکومت و برتری یاران تیم تبریزی را بر خود میدید که گام به گام بسوی پیروزی قدم برمیداشتند . و این یک جمله کلی برای این بازی میتواند باشد .

آنچه می‌توان به این‌گفته افزود اینکه لیفت‌تراك سازی در حال حاضر درشماربهترین های جام سوم است که والیبال، را خیلی گیرا و دلچسب بازی میکند . و براستی یک تیم نمونه خوب و قابل بحث شهرستانی است که در سایه علاقمندیها شکل گرفته و بدون به خدمت داشتن مربی کلاس‌دیده و یا چند ستاره ملی کارش را به این صورت پدیدار کرده است .

تیم پروبال ریخته

دیشب هم اگرچه‌تیم‌تبریزی برای پیروزی دشواری‌چندان نداشت ولی با اینحال‌نمایشی کم‌وبیش جالب ارائه داد .

کارگرپیشه یک اسپکرکوبنده بود ،تاجری‌یک پاسورسازنده و حسین‌آبادی یک کوتامزن موفق و دقیق بود .

اما در نقطه‌عکس‌لیفت‌تراك سازی ، مخابرات بود که سخت آسان تسلیم‌پذیر و ناموفق ظاهر شد. مخابرات درواقع برابر حریف تبریزیش یک تیم بال و پر ریخته بود که‌چیزی برای گفتن نداشت و اینکه با آرامش شاهد گام برداشتن لیفت‌تراك بسوی پیروزی باشد .

دیدار لیفت‌تراك‌سازی‌تبریز و مخابرات مازندران درحالی دیروز در تهران انجام شدکه قرار بود شنبه در بابل‌برگزار شود و دلیل آن اینطور مطرح گردید که :

وقتی تیم‌شمالی درگیرودار مسابقه با ذوب‌آهن در اصفهان،آن‌هیاهو وسروصدا را برپا کرد و درگیری میان «مربی و کاپیتن» مخابرات و «سرداور و داور» مسابقه پیش آمد، کمیته داوران طی گزارشی به فدراسیون اطلاع داد که از این پس هیچ‌یك‌از

بقیه در صفحه ۱۶

مربی برق‌شیراز باشیرازی‌ها خداحافظی میکند

فوتبال

شیراز ـ خبرنگاراطلاعات روز جمعه با برگزاری دیدار تیم‌های شهباز تهران و برق شیراز در ورزشگاه تاجگذاری شیراز ، پرونده پنجمین دوره بازیهای‌فوتبال جام تخت‌جمشید بسته می شود. در همین روز،عباس رضوی مربی برق بابازیکنان و تماشاگران شیرازی خداحافظی خواهد کرد .

رضوی‌دیشب به‌خبرنگار ما در شیراز گفت : درپایان پنجمین دوره بازی‌های‌جام تخت‌جمشید قرارداد من با برق شیراز تمام میشود و اجبارا این‌تیم‌را ترکمیکوبم وراهی تهران میشوم بدون آنکه با هیچیک از تیم‌های تهرانی قراردادی بسته و یا حتی گفتگویی کرده‌باشم.

وی اضافه کرد: از مدتها قبل با مسئولان باشگاه راجع بزندگی خودصحبت کرده‌ام اما هیچگونه ترتیبی برای بهبود آن نداده‌اند .

همسرمکه‌نرس، است‌بخاطر مشکلات شغلی در تهران بسر میبرد و وضع موجود باعث ازهم پاشیدگی زندگی خانواده‌ام شده است . من در حالی برق را رها میکنم که تیم در آمادگی ایده‌آل است و بهیچ‌بازیکن خارجی نیز احتیاج نیست .

رضوی گفت : چون مسابقه‌های جام ولایتعهد درپیش است تا پایان‌مسابقه ها تیم فارس‌را همراهی‌میکنم و از فردا نیز اردوی ۲۰ روزه جوانان فارس رابرای آمادگی تشکیل میدهم اما بعد از بازی‌ها راهی تهران خواهم شد

خبرنگار اطلاعات اضافه کرد، رضوی دو دوره است برق شیراز را رهبری میکند و هنگامی مربیگری این تیم را بعهده گرفت که بیمسقوط آن میرفت .

تنیس در زمستان باجام ششم بهمن

بالاخره تنیس هم برای دیدار های زمستانی‌اش صاحب سالن شد و نیز نخستین مسابقات برگزاری داخل سالن در ایران تحت نام جام ششم تهران برپا گردید .

این سالن که در کنار زمین‌های تنیس امجدیه‌قرار دارد از مدتها پیش ساختمانش آغاز گردیدبود که سرانجام مهیا شد .

دیدارهای جام‌ششم بهمن در دو گروه بزرگسالان و جوانان انجام میشود که‌در گروه نخست جمعی چهره های آشنای تنیس مردان ایران حضور دارند .

بازیها از دیروزآغازشده است و ۱۰ روز بطول خواهد انجامید که دیروز ۷مسابقه دردوگروه‌برگزار شد.

در قسمت بزرگسالان منصور بهرامی ۶ـ۳ ،۲ـ۶ و ۱ـ۶فرج خدائی‌رامغلوب کرد، محرم خدائی برابر حبیب صالح ۶ـ۱ و ۶ـ۲ پیروز شد ، کامبیز درفشی جوان ۶ـ۴ و ۶ـ۲صاحب برد گردید .

در قسمت جوانان اکبر حسین‌زاده ۶ـ۲ و ۶ـ۱ بر عباس حسین‌زاده غالبشد، مصطفی صالح ۶ـ۴ ، ۶ـ۴ و ۶ـ۴بر جهانبخش غلبه کرد و امیر ترکمن ۵ـ۷ ، ۶ـ۴ و ۶ـ۲ بر علیرضا رئیس محمدی باخت .

مسابقات بشکل دوره‌ای است و آنچه بیش از هر چیز قابل توجه و دلپذیر میباشد همان بیدار ماندن و حرکت تنیس میباشد.چه تابحال پس‌ازفصل تابستان، عملا این ورزش به دلیل شرایط جوی تعطیل می‌ـ گردید و سکوت تنیس را میگرفت که حالا با وجود سالن ، تحرک میتواند طول سال حفظ گردد .

خاری تیز و کشنده سر راه آلمان و لهستان!

نگاه به یکی از ۱۶ تیم جام جهانی آرژانتین

۱۱ـ مکزیك

بعد از یک دوره غیبت (جام جهانی ۱۹۷۴) ، مکزیک باردیگر به عنوان تیم برگزیده منطقه کونکاف (امریکای شمالی ـ امریکای مرکزی ـ کارائیب) . موفق شد مکان همیشگی اش را در جمع ۱۶ تیم حاضردرمسابقه های جام جهانی بازیابد .

در دور پیشین ، مکزیکیها در سه تیم گمنام هائیتی مغلوب و ناکام بودند .

اما این بار گرچه امریکای شمالیها نظیر ایالات متحده و کانادا نیز سرسختانه برای بدست آوردن تنها مکان تیم‌های این منطقه‌در جام جهانی‌آرژانتین مبارزه کردند ، معهذا مکزیک که مرحله نهائی مسابقه ها را در خانه برگزار کرد ، بدون شکست مجددا قهرمان مسابقه های‌مقدماتی جام جهانی در گروه کونکافشد واینک در گروه دوم یکی از ٤ تیم این گروه است . در کنار آلمان ، لهستان و تونس .

بدلیل حضور آلمان غربی‌و لهستان ، تیم های دارنده مقام های اول و سوم جام جهانی گذشته ، هیچکس حتی‌خوشبین ترین افراد و متعصب ترین هوا خواهان تیم مکزیک هم نمی ـ توانند ، در این گروه برای تیم مکزیک شانسی در جمع ۲ تیمی که بدور دوم راه خواهند یافت ، تصورکنند . و بدین‌سان برای مکزیک ، حضور درمرحله یک چهارم نهائی مسابقه های‌جام جهانی سال ۱۹۷۰ همچنان‌بزرگ ترین افتخار،دفعات متعددحضور این تیم در مسابقه های جام جهانی باقی خواهد ماند .

اولین آرایش

اما این ظاهرقضیه و واقعیت قابل پیش بینی است . مکزیک هم متکی برقانون قدیمی «نیای توپ گرد ، یعنی» توپ گردآست و دروازه دراز » به جام جهانی آرژانتین میاید و در هر دیدارش حتی با آلمان غربی‌تیم قهرمانی در جام جهانی آرژانتین قهرمانی جهان وشانس‌بزرگ‌مقام این امید را خواهد داشت که بتواند خالق یک شگفتی باشد.

در اصل مکزیکیها وقتی جام جهانی آرژانتین را هدف قرار دادند که در جام جهانی گذشته و در مسابقه های مقدماتی‌،کام ماندند . در همان زمان بود که مکزیک یک برنامه و طرح‌تارکاتی ٤ ساله را بمرحله اجرادرآورد و در اولین آزمایش در پایان این طرح ٤ ساله یعنی، مسابقه های مقدماتی جام جهانی خیلی خوب نتیجه گرفت .

کارنامه این تیم طول٤ سال گذشته ، میتواند گویای‌واقعیت بزرگتری نیز باشدکه مکزیک‌حتی میتواند در آزمایش‌دوم و بزرگتر یعنی در آرژانتین هم امید به موفقیت داشته باشد .

در جمع دیدار های بسیاراین تیم در ظرف چهار سال گذشته مسابقه مکزیکبا آلمان‌تیم‌قهرمان جهان در تابستان گذشته را می توان به عنوان یک سند زنده، بشمار آورد . آلمان ها در دیدار های تدارکاتی خود در امریکای لاتین ، حتی دربرزیل‌و در ورزشگاه غول پیکر ماراکانا در کابوس شکست قرار نگرفتند. ولی وقتی در ورزشگاه آزتک‌در برابر تیم ملی مکزیک به میدان رفتند ، مکزیکی ها با ۲ گل برتری بخش و زودرس، چون احساس و کابوسی را به کالبد تیم قهرمان جهان ، واردکردند.

البته مردان هلموت شون با تحمل سختیهای بسیار آن‌دیدار را در پایان با نتیجه مساوی۲ـ۲ تمام کردند . ولی رهبر بزرگ آلمان ها مجبور شد زبان به تحسین تیم مکزیک ومهره های بزرگ و قدرتمندش بگشاید . نتیجه مساوی۲ـ۲در برابرآلمان تنها نتیجه گویا از موجودیت خوب و استثنائی این تیم در حال حاضر نیست .

تفاوت بزرك

در همین سال گذشته مسیحی مکزیکیها به کار های بزرگتری‌هم دست زده‌اند . شکست ۱ـ۰ یوگوسلاوی ، تساوی۱ـ۱ با مجارستان و شکست ۲ـ۱ پرو ، در سال قبل هم مکزیک نتایج درخشانی داشته است :

برد ۱ـ٤ از مجارستان، برد ۳ـ۰ از ایالات متحده تساوی ۱ـ۱ با آرژانتین .

بررسی این نتایج همگی حاکی از تفاوت بزرگ بین تیم ملی مکزیک سال ۱۹۷٤ و تیم ملی کنونی است . حالا است کمی توان ادعای مربی تیم ملی مکزیک را مبنی بر اینکه ، تیم کنوی حتی از تیم سال ۱۹۷۰ که به مرحله یک چهارم نهائی مسابقه های جام جهانی راه پیدا کرد ، قوی‌تر است ، دقیقتر ، بررسی کرد .

موجودیت تازه امید دهنده را تیم ملی مکزیک برهبری مربی تازه‌ای نیز کسب کرده است.وی خوزه آنتونیوروکا نام دارد . روکا مردی است که به کالبد تیم ملی کشورش روح تازه‌ای‌دمیده است . روحی سرشار از اشتها برای ارائه یک فوتبال نفوذی و موثر .

فکر اصلی روکا برای رهبری تیم در این شیوه خلاصه میشود که در عین میل و اشتهای تیم برای بازی نفوذی ، باید یکیک مهره ها در تمامی طول بازی‌و در سراسر میدان ، نفر به نفربا یاران حریف مبارزه‌داشته باشند.

در شیوه تازه کار تیم ملی‌مکزیک در هیچ لحظه‌ای از بازی، هیچ فرد بیکاره‌ای در تیم ، حتی یک نفر را هم نمی توان دید !

عملیات نفوذی

اساس کار تیم برای حمله بردن به درّ دفاعی حریفان نیز مبنی بر سرعت و انجام عملیات نفوذی از گوشها و از طریق دو بازیکنی که در این منطقه خدمت میکنند ، پایه گذاری شده است .

به یک مزیت بزرگ‌و تازه تیم ملی مکزیک نیزباید اشاره کردو آن قدرت بدنی عالی نفرات است.

روکانیز نظیر کوتینهو مربی تیم ملی برزیل باین نتیجه‌رسیده است که برای کسب موفقیت در سد حریفان اروپائی ، باید که در درجه اول به شرایط بدنی مهره ها توجه کرد . با بدست آوردن چنین امتیازی و ترکیب کردن آن با تکنیک های فردی بازیکنان لاتینی که مکزیکیها هم‌از وجود چنین بازیکنانی بی بهره نیستند ، میتوان تیمی بزرگ و مدعی بوجود آورد . روکا،در طول زمانی‌که عنان رهبری تیم ملی مکزیک را در دست گرفته، چنین کرده است .

او برای مسابقه های مقدماتی جام جهانی در منطقه‌کونکافکه مهر ماه گذشته انجام شد ، در جهت رساندن درجه آمادگی قدرت بدنی تیم خود ،نفراتش را به مدت ۲ هفته در یک اردوی سخت و حتی در خارج‌ازمکزیک بکار گرفت .حالادر ادامه برنامه های تدارکاتی خویش برای تیم ملی ، برنامه مشابهی و اینبار بمدت یک ماه برای بازیکنان‌پیش بینی کرده است .

روکا حتی در مسائل فنی‌تر و جزئی‌ترهم ، مطالعه کافی انجام داده است . از جمله اینکه،معتقد است هر تیم برای موفق بودن و برای نتیجه گرفتن از شیوه نفوذی بازی خود باید کمیک گلزن حرفه‌ای‌را، کسی که‌تخصص فوق‌العاده در این‌کارداشته باشد بخدمت بگیرد .

روکا پس از تلاش های بسیار ، یک توپچی‌جوان بنام «رانجل» را نیز با چنین‌ویژگی هائی یافته است و بدون کمترین ترس و واهمه‌ای پست‌ابراهمیت مهاجم نوك تیم را به او سپرده است . رانجل‌باکسب‌مقام بهترین گلزن مسابقه های مقدماتی جام جهانی در گروه کونکاف ، هم روکا را راضی کرد و هم اینکه مربی تیم ملی‌را رو سفید نمود. وی در ٦ مسابقه مرحله نهائی ٥ گل زد .

با چنین برداشت هائی است که روکا ، میخواهد در گروه دوم و حتی‌در برابر آلمان‌بزرگ ولهستان پراشتها و انتقام‌جو، خالق شگفتی هائی غیر منتظره باشد .

فوتبال قهرمانی باشگاههای کشورهای اروپا

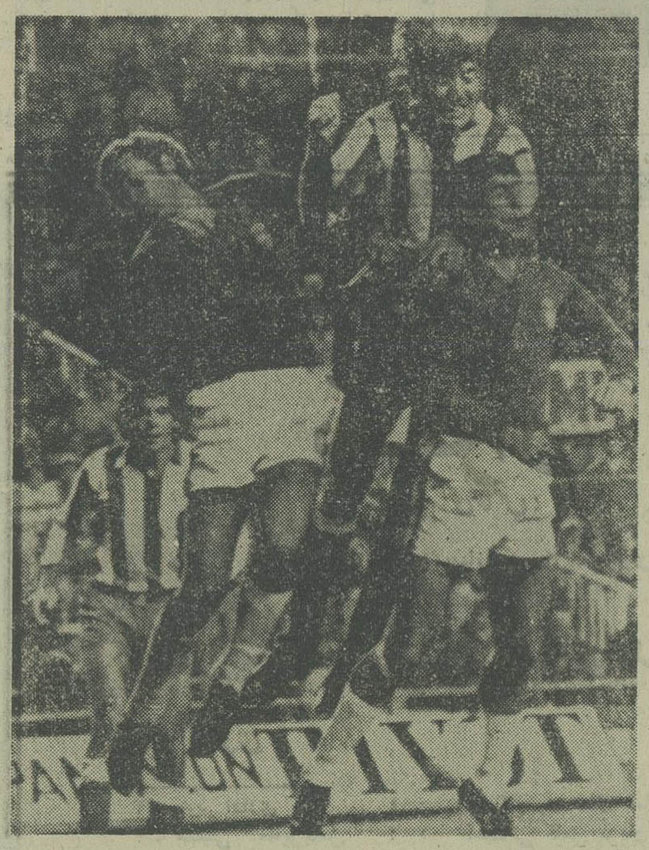

در نوزدهمین روز مسابقات فوتبال‌جام قهرمانی باشگاه‌های اسپانیا ، اتلتیکو مادرید در یکی از سخت‌ترین جدال های روز ۱ـ۲ رئال سوسیداد را مغلوب کرد و به ۲ امتیاز دست یافت .

این صحنه‌ای از دیدار پیشین اتلتیکو مادرید مقابل اسپانول است که لیونیها مهاجم پرتوان مادریدی بالاتر از دومدافع حریف توپرا با سر بسوی دروازه‌شلیک میکند

آلمان‌غربی

کلنی‌ها با شکست ۱ـ۳ ساربروکن ،٤ امتیاز برتری خود را در صدر همچنان پایدار نگاهداشتند که در فاصله ۷ روز به پایان پیکارها این پشتوانه‌ای ملیذیر برای این یاران، در کورس مصید جام مینماید.

مونشن گلادباخ و هرتابراین دو تعقیب کننده شانه بشانه «کلن» نیز سیمائی پیروزمندانه داشتند که از میدان مصاف حریفانشان، هرکدام ۲ امتیاز گرفتند.

بااین تفاوتکه برلینی‌ها تحسین‌برانگیزترین چهره روز را بنمایش گذاردند و درخانه اینتراخت فرانکفورت با نتیجه دور ازانتظار ۰ـ۵ میزبان خود را در هم کوبیدند.

مونشن گلادباخ هم نظیر هرتابراین ،یک میهمان پیروز بود که میزبانش کایزر زلاوترن را با ۲ گل برد.

اشتوتگارت تیم چهارم بازیها هم روز خوبی را گذراند وبا پیروزی ۱ـ٤ برابر بورشیادورتموند به فاصله یک امتیاز از «مونشن گلادباخ و هرتابراین» با امید جنگ انداختن به مکانهای بالاتر باقی ماند.

نتایج روز بیست و سوم

کایزر زلاوترن صفر ـ مونشن‌گلادباخ۳
سنت پائولی ۲ـ هامبورگ ۳
فورتونا دوسلدورف ۱ـ شالکه ۱
کلن۳ ـ ساربروکن ۱
وردربرمن ۲ـ اینتراخت براشویک ۱
بوخوم ۲ـ بایر مونیخ ۱
مونیخ ۱۸۶۰ ٤ـ دویزبورگ صفر
اینتراخت فرانکفورت صفر ـ هرتابراین۵
اشتوتگارت ٤ـ بورشیادورتموند ۱

رده‌بندی: ۱ـ کلن ۳۲ امتیاز ۲ـ مونشن گلادباخ،هرتابراین ۲۸امتیاز٤ـ اشتوتگارت ۲۷ امتیاز ۵ـ دوسلدورف ۲۶ امتیاز ٦ـ هامبورگ، شالکه، کایزرزلاوترن۲۵ امتیاز ۹ـ فرانکفورت ۲٤ امتیاز ۱۰ـ دویزبورگ، دورتموند، برونشویک ۲۳ امتیاز ۱۳ـ بوخوم ۲۱ امتیاز ۱٤ـ بایر مونیخ ، ساربروکن ۲۰ امتیاز ۱٦ـ وردربرمن ۱۷ امتیاز ۱۷ـ دمونیخ ۱۸۶۰، ۱٤ امتیاز۱۸ـ سنت پائولی ۱۳ امتیاز.

ایتالیا

نتایج روز شانزدهم

بولون ۲ـ اینترمیلان ۱
فوجیا صفر ـ یوونتوس صفر
ویچنزا ۱ـ وورونا صفر
لازیو صفر ـ جنوآ صفر
میلان ۵ـ فیورنتینا ۱
نابل ۱ـ پسکارا ۱
پروگیا ۱ـ اتلانتا۱
تورینو ۱ـ رم ۱

رده‌بندی: ۱ـ یوونتوس ۲۳ امتیاز ۲ـ ویچنزا ، تورینو ۲۱ امتیاز ٤ـ میلان۲۰ امتیاز ۵ـ پروگیا ۱۹ امتیاز ٦ـ نابل ، اینترمیلان ۱۸ امتیاز ۸ـ لازیو۱٦ امتیاز ۹ـ وورونا ۱۵ امتیاز ۱۰ـ رم ، جنوآ ۱٤ امتیاز ۱۲ـ اتلانتا، فوجیا ۱۳ امتیاز ۱٤ـ بولون ۱۲ امتیاز ۱۵ـ فیورنتینا۱۰ امتیاز ۱٦ـ پسکارا ۹ امتیاز.

اسپانیا

نتایج روز نوزدهم

اتلتیکو بیلبائو ٤ـ اسپانول صفر
سویلا ۱ـ رئال مادرید ۱
سالامانکا۲ـ بورگز صفر
لاس پالماس ۲ـ اسپورتینگ ۲
هرکلوس صفر ـ الش صفر
راسینگ ۲ـ رایوواکانو ۱
کادیز ۱ـ والنسیا ۲
اتلتیکو مادرید ۲ـ رئال سوسیداد ۱
بارسلون ۱ـ رئال بیتس صفر

رده بندی : ۱ـ رئال مادرید ۲۹ امتیاز ۲ـ بارسلون ۲۵ امتیاز ۳ـ اتلتیکو بیلبائو ،رایوواکانو ،والنسیا ۲۲ امتیاز.

پرتغال

نتایج روز پانزدهم

براگا ۱ـ پورتو۲
پورتیمونس ۳ـ اسپورتینگ ۲
ستوبال ۲ـ استوورویال ۱
آکادمیکو ۳ـ فیرنس ۱
اسپینهو ۱ـ بلنسس ۲
وارزیم ۲ـ ماریتیمیو ۱
بنفیکا ۳ـ ریوپله صفر
بوآویستا صفر ـ گیمارس صفر

رده بندی : ۱ـ بنفیکا ۲۶ امتیاز۲ـ پورتو ۲٤ امتیاز ۳ـ بلنسس ۲۱ امتیاز ٤ـ اسپورتینگ ، گیمارس ۱۹ امتیاز٦ـ براگا ۱۸ امتیاز ۷ـ ستوبال ۱٦ امتیاز ۸ـ بوآویستا ۱۵ امتیاز.

یونان

نتایج روز نوزدهم

پانانتینایکوس صفر ـ آریس صفر
آ.ئی.کا ۲ـ المپیاکوس صفر
آگالئو ۲ـ وریا صفر
آنتیکوس ۳ـ پیریکوس ۲
هراکلیس ۳ـ پانیفا ۱
کاوالا ۲ـ پاناهایکی۱
کاستوریا ۲ـ اوفی صفر
پانسرایکوس ۲ـ پانیونیوس ۱
پائوک ۳ـ آپولون صفر

رده بندی : ۱ـ آ.ئی.کا ۲۹ امتیاز ۲ـ اناتینایکوس ۲۵امتیاز ۳ـالمپیاکوس، پائوک ۲٤ امتیاز ۵ـ اتینکوس ۲۳امتیاز ٦ـ کاستوریا ۲۱ امتیاز ۷ـ آریس ، هراکلیس ۲۰ امتیاز.

بلژیك

نتایج روز بیست و دوم

لالوویر ۳ـ بوم ۱
لوکرن ۲ـ آنتورپ صفر
کورتریاك ۳ـ وینترااسلاك صفر
بیرشوت ٤ـ وارگم صفر
لیرسه ۲ـ به ورن ۱
استاندارد۲ـ آلاروی ۱
راسینگ‌وایت ۱ـ سرکل‌بروژ صفر
اف. سی بروژ ۲ـ اندرلشت صفر
برینگن ۲ـ اف.سی. لیژ ۱

رده بندی : ۱ـ اف.سی بروژ۳٤امتیاز ۲ـ استاندارد ۳۱ امتیاز ۳ـ لیرسه،بیرشوت ۲۸امتیاز ۵ـ اندرلشت ،بهورن۲۷ امتیاز ۷ـ وینترااسلاگ ۲٦ امتیاز ۸ـ راسینگ وایت ۲۲ امتیاز .

هلند

نتایج روز بیست و دوم

آ.زد٤ـ و.و.و.تلو ۱
ان.ئی.سی‌صفر ـ آمستردام صفر
دن‌هاگ ۵ـ وولندام ۲
اسپارتا ۲ـ تلستار ۲
پی.اس.و ۱ـ گواهد ۱
تونت ۱ـ رودا صفر
هارلم ۲ـ فاینورد صفر
آژاکس ۳ـ ان.آ.سی۱
اوترخت ۱ـ ویتسه صفر

رده بندی : ۱ـ پی.اس.و ۳۸ امتیاز ۲ـ تونت ۳۲ امتیاز ۳ـآ.زد ، آژاکس ۳۰ امتیاز ۵ـ اسپارتا ۲۷ امتیاز ٦ـ فاینورد ، رودا، ان.ئی.سی، دن‌هاگ ۲۳ امتیاز .

یک آرژانتینی «تورنمنت دوم» رابرد

دومین تورنمنت اتومبیلرانی از سری مسابقات گراندپری قهرمانی سال ۱۹۷۸ د «دریودوژانیرو» برزیل برگزار گردید و کارلوس رقمان راننده آرژانتینی موفق به تصاحب عنوان نخست شد.

رقمان باحد متوسط سرعت ۱۷۲٫۸۸۷ کیلو متر در ساعت. موفق گردید مسیر مسابقات رادر یکساعت و ٤۹ دقیقه و۵۹٫۸۹ ثانیه طی کند ضمن این که‌نیکی لودا اتومبیلران معروف اتریشی درجای دوم قرار گرفت.

ماریواندرتی راننده امریکائی که در تورنمنت اول فصل تازه در بوینوس‌آیرس قهرمانی را صاحب شد این بار بمقام چهارم رسید در حالی که در مجموع امتیازات دو تورنمنت برگزاری در صدر جدول قرار دارد.

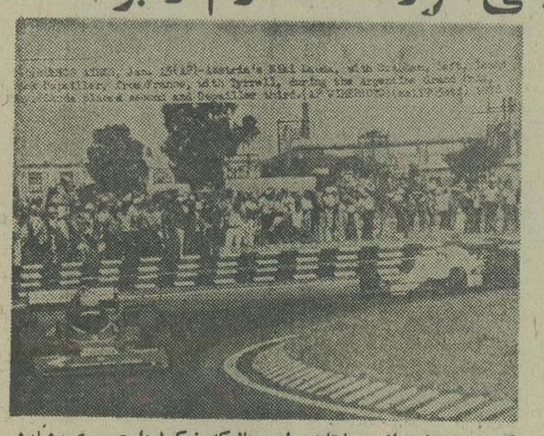

عکس صحنه‌ای از مسابقات رادر حالیکه نیکی‌لودا «چپ» پیشاپیش همه حرکت میکند نشان میدهد.

رده بندی کلی

۱ـ ماریو اندرتی «امریکا ۱۲۰ امتیاز ۲ـ نیکی لودا «اتریش» ۱۰ امتیاز ۳ـ کارلوس رقمان «آرژانتین» ۹ امتیاز ٤ـ امرسون فیتیبالدی «برزیل» ٦ امتیاز.

با۵۹٫۸۹ : ٤۹ـ۱ ساعت ۲ـ امرسون فیتیبالدی «برزیل» با ۱٫۵۰:٤۸٫۹۹ ساعت ۳ـ نیکی لوداد «اتریش» با۹۸٫۳۲: ۵۱ـ۱ ساعت ٤ـ ماریو اندرتی «امریکا» ۹۸٫۳۲: ۵۱ـ۱ ساعت .

نیازمندیهای اطلاعات

تلفنهای: ۳۲۸۲۵۷-۳۲۸۴۱۴

خواستاران فورد تانوس
میتوانند از تسهیلات ویژه‌ای که برای خریداران در نظر گرفته شده است ـ استفاده نمایند ۸۳۱۷۳۷-۸۳۹۹۱۰

مبل و دکوراسیون

سرویس هال چوبی ساخت آلمان وارد شد
جهت دکوراسیون هال و سالن منازل ـ هتلها ـ شهرک سازی می توانید منحصرا زیباترین آن را درنمایشگاه برادوی واقع در خیابان کورش کبیر بالاتر از سینما پاسیفیک شماره ۴۳۵ دیدن فرمائید تلفن ۷۵۴۵۷۵

تاپ کو
مرکز پخش میز و صندلی چوبی و فلزی لوازم اداری مبلمان فتری
انتهای شاه میدان محمد رضا شاه شماره ۱۱۷ تلفن ۹۳۵۳۰۲ آت ۱۷۱۲

فروش فوری مبلمان و ناهار خوری باسرویس کامل اتاق خواب دونفره (از یك سری) و گاز و یخچال نو تلفن ۶۲۵۷۱۴

فروش دست اول

لوستر
مقداری لوستر اپالین ـ کریستال و برنز وارد شده علاقمندان باتلفن ۸۵۴۱۹۶ تماس حاصل فرمائید
نشانی خیابان عباس آباد خیابان میترا نکیسا شماره ۹ موسسه پالپ

اهالی محترم تهران پارس گالری پوشاک بهروز واقع در خیابان زرین اجناس خود را با تخفیف فوق العاده مکلی حراج نموده تلفن ۷۸۱۹۹۶ آ ـ ۱۳۵۹

یخچال فریزر جنرال الکتریك سایدبای ساید ۱۶ و ۲۴ فوت با ترانسفور موتور امریکائی تابلو های نقاشی از ۳ ببعد
۶۲۶۴۷۲

حراج بوتیك اسنوب
از ۱۲ الی ۲۱ بهمن خیابان شاه عباس شماره ۶۰

فروش فوق العاده
مخصوص کارمندان دولت و بانکها انواع فرش ماشینی در طرحهای زیبای ایرانی نقد و اقساط
تلفن ۶۵۵۳۹۰
۱ـ۶ ا ـ ۱۶۲۴

انواع لباسشوئی خارجی باقساط ماهیانه ۳۰۰۰ ریال
۵۴۰۱۷۴

اکازیون
یکدستگاه لوستر ۲۴ شاخه چینی المانی بفروش می رسد. تماس تلفنی بعد ازظهر ها ۴ تا ۸ تلفن ۶۸۴۵۳۸

فروش فوری مبلمان و نهار خوری و ۴ تخته هالی کاشان پالتو پوست سلطنت آباد ـ نگارستان هفتم شماره ۸ تمام وقت تلفن ۲۳۸۱۰۸

اطاق پذیرائی نهار خوری و اطاق خواب استیل مدل ویکتوریا ساخت امریکا نقره سیلور پلیت امریکائی مقداری تابلو فایبرگلاس امریکائی دانشجوئی بفروش می رسد میدان سنائی کاشی ۴۱ طبقه دوم تلفن ۸۲۰۶۸۵
۱ـ۶ ـ ۱۳۳۱

حراج
لباس زنانه به علت مسافرت فروشی ۸۹۰۳۷۷
۱ـ۱۳۴۱

کفش و کیف و کمر و لباس خارجی رسید تلفن ۹۳۴۴۲۵

اثاثیه منزل از قبیل فرش و مبل استیل به فروش میرسد تلفن ۹۷۲۴۶۰

لباس زنانه خارجی نو باقیمت مناسب ۹۷۶۱۶۶

مقداری لباس زنانه و مردانه نو فرنگی و مقداری لباس و کیف و کفش دست دوم و ظروف بفروش می رسد ۶۵۹۰۱۴
۱ـ۱۵۹۲

مبل
مبل ۸ پارچه و میز نهارخوری ۸ نفره مخمل کبریتی فروشی ۷۳۰۳۱۰
آ ـ ۱۵۸۵

امتیاز مبلمان دانشجوئی، خریداریم تلفن ۸۴۸۱۱۶ و ۸۵۴۶۷۹

فرش طوسی تلفن ۷۶۴۶۱۷
فرشهای کهنه و نو شمارا برای صادرات بقیمت عالی خریدار است

صادراتی

حدادی ۷۶۳۴۰۲ خریدار فرش های کهنه و نو و اعلاء شما
آ ـ ۱۵۲۸

فرش ایران نوین
فرشهای به قیمت رسیده شما را برای صادرات گرانتر از همه می خرد ۶۵۳۱۹۵

فرش امید
بهترین خریدار فرش کهنه و نو ۳۴۵۶۵۵ ـ ۳۳۷۰۷۲

فرش آریا
بهترین خریدار قالی و قالیچه نو و کهنه کیقبادی ۹۷۷۶۰۰

فرش حاج علی بیگی
خریدار فرش نو وکهنه ۹۶۹۲۵۹

فرش قائم . خرید فرش های کهنه و فروش فرش های دستی و ماشینی نقد و اقساط ۷۶۱۰۲۵

سمساری کورش خریدار کلیه اثاثیه شما ۷۵۶۳۹۳

خرید و فروش اثاثیه دست دوم خیابان حافظ ظهیری ۳۷۴۷۹۴

خرید و فروش قالی ۷۵۸۱۴۸

فروش اتومبیل

پیکان
پیکان صفر کیلو مترنقد و اقساط تحویل فوری شرکت بنیاد همکاری ۶۴۳۴۴۵

جوانان ۵۴ تمیز
گوجه‌ای با رادیو پخش تلفن ۵۲۳۳۷۹ و ۵۲۷۶۵۰

پیکان ۴۸ با ۵ هزار تومان بدهی قیمت ۲۰ هزار تومان بفروش میرسد ۷۶۰۷۳۸
آ ـ ۱۸۳۶ ا ـ ۲

پیکان سفیددولوکس ۵۴ با لاستیك یخ‌شکن در وضعیت خوب به فروش می‌رسد تلفن ۸۴۶۳۲۱ از ساعت ۴ بعدازظهر تا ۹

پیکان جوانان ۵۳ رنگ بژ رادیو پخش صوت خیلی تمیز ۳۳۵۰۰ تومان مقطوع تلفن ۲۳۰۲۷۳

پیکان دولوکس ۵۲ با ۵ هزار تومان رو سایل اضافی ۹۷۰۱۶۱
آ ـ ۱۸۰۴

جوانان مدل ۵۴ رادیو پخش ایوا ـ مقطوع ۳۳۵۰۰ تومان تلفن ۳۳۰۷۸۰ از ۲ ببعد اسدی
آ ـ ۱۳۴۶

پیکان ۳۶ صفر کیلو متر ۴۸۵۰۰ تومان فروشی ۹۲۰۱۱۱
آ ـ ۱۳۴۳

پیکان ۵۳ بسیار تمیز بفروش میرسد تلفن ۳۱۷۴۱۵
آ ـ ۱۴۵۹

پیکان ۴۸ تمیز رادیو و ضبط بفروش میرسد تلفن ۹۲۷۳۸۴

پیکان کار آخر ۵۳ رنگ بژ در وضعیت عالی بفروش می رسد ۷۸۰۳۹۰
آ ـ ۱۵۶۸

هیلمن
هیلمن ۷۵ کارکرد ۲۴۰۰۰ کیلو متر ۲۸۷۹۸۴ از ۶ ببعد
آ ـ ۱۸۷۶

ژیان
ژیان صفر کیلو متر فروشی ۶۵۰۸۴۴

ژیان ۵۵ آبی آسمانی ۸ تا ۲
۸۴۵۸۳۴
آ ـ ۱۵۴۵

ژیان آخر ۵۴ و فیات ۱۲۸ مدل ۷۲ خیلی تمیز تلفن ۲۴۵۲۴۱
ا ـ ۱۸۷۵

سیتروئن دس ۱۹۷۴ ـ ۵ بسیار تمیز تلفن ۸۹۱۱۰۵ از ۹ صبح تا ۴ بعد از ظهر از شنبه تا چهارشنبه
۱ـ۳ آ ـ ۱۸۴۴

ژیان مهاری مدل ۵۵ تهران ـ م معاف ازمالیات چادرکامل قفل‌دار صندلی تاشو وضعیت مناسب فروشی تلفن ۵۹۳۳۱۱
آ ـ ۱۴۵۵

ژیان ۵۲ بسیار تمیز بفروش میرسد تلفن ۳۱۷۴۱۵

رنو
رنو ۴ درب صفر کیلو متر زرد رنگ فروشی تلفن ۸۲۱۷۳۶
آ ـ ۱۵۹۱

رنو چهاردرب مغز پسته‌ای نمره شده فروشی ۳۶۴۳۴۲
آ ـ ۱۴۵۷

رنو چهار درب با وام بانکی ۶۶۹۷۸۳

شورولت
شورولت کاپریس مدل ۷۷ فول اتوماتیک رنگ آبی متالیک گمرک شده نمره نشده با وام بانکی فروشی تلفن ۷۵۰۴۵۱
آ ـ ۱۵۰۱

بی ام و
بی‌ام‌و ۲۰۰۲ مدل ۷۱ باقیمت مناسب بفروش میرسد تلفن ۹۳۵۳۰۲
آ ـ ۱۷۰۰

ب‌ام‌و ۲۰۰۲ ال مدل ۷۵ سیر پهن بسیار تمیز تلفن ۳۹۳۸۰۶
آ ـ ۱۴۶۱

بی ام و ۵۱۸ مدل ۷۸ تحویل آلمان ۲۴۵۹۸۳

ب‌ام‌و ۵۲۰ مدل ۷۳ رنگ فیروزه‌ای متالیک فروشی تلفن ۷۶۸۳۲۴
آ ـ ۱۵۷۱

بی‌ام‌و ۲۸۰۰ مدل ۷۲ رنگ سبزکاهوئی متالیک رادیو پخش رینگ اسپرت فرمان هیدرولیک ۳۵۴۲۹۵
آ ـ ۱۵۲۵

اکازیون
ب.ام.و ۵۱۸ انگوری سیر پهن آمریکائی گمرک داده و نمره نشده بدون واسطه به فروش میرسد تلفن ۳۴۳۹۵۲
ا ـ ۲ آ ـ ۱۵۳۱

یکدستگاه ماشین بی‌ام‌و ۳۲۰ مدل ۷۶ رنگ قهوه‌ای متالیک به فروش میرسد ۸۳۰۱۹۵ از ساعت ۴ بعدازظهر ببعد
آ ـ ۱۸۵۵

ب‌ام‌و ۶۶ ـ ۲۰۰۰ ـ ۱۷۰۰۰ تومان ۹۲۰۲۸۴
آ ـ ۱۸۷۰

بی ام و ۲۰۰۲ مدل ۷۱ باقیمت مناسب بفروش می‌رسد . ۹۳۵۳۰۲

فولکس
فولکس‌های استیشن ـ لمپینگ وانت دو کابین و غیرو ۷۹۰۵۰۸

آ. او. دی
آاودی ۷۷ رنگ مسی بارادیو پخش و شیشه رنگی بفروش میرسد ۸۳۲۹۶۵
آ ـ ۱۸۷۷

بنز
بنز ۲۲۰ مدل آخر ۷۳ باکولر فابریک تمیز بیو اسطه تلفن ۸۹۳۵۴۶
آ ـ ۱۵۴۴

بنز ۲۳۰ اس مدل ۶۶ ـ ۳۰ هزار تومان ۶۸۶۶۸۵
ا ـ ۳ ا ـ ۱۸۴۴

بنز ۲۸۰ اس مدل ۶۹ فروشی ۳ الی ۹ بعد ازظهر تلفن ۹۶۶۵۶۶
ا ـ ۱۵۸۳

آریا
آریا مدل ۵۱ رنگ نقره‌ای با قیمت مناسب بفروش می‌رسد تلفن ۵ ـ ۸۹۱۰۲۱ داخلی ۲۰۶
آ ـ ۱۵۷۰

پژو
پژو ۵۰۴ ال مدل ۷۷ سفید کارکرد ۳۶۰۰۰ کیلومتر دانشجویی ده‌ماه دیگر آزاد می شود با دو حلقه یخ شکن نو نقد ۶۲۰۰۰ تومان تلفن صبحها ۹ الی ۱ ـ ۶۶۸۳۰۵ بعدازظهرها ۶۳۸۱۱۸

پژو ۴۰۴ مدل ۷۲ رنگ شیری بارادیو و پخ‌فروشی‌بدون واسطه ۳۹۰۰۰ تومان ازساعت ۹ الی ۱۶ ـ ۵۳۴۸۲۲
آ ـ ۱۸۵۶

پژو ۴۰۴ مدل ۶۹ موتور استاندارد رادیو ضبط استریو مالیات پرداخته قیمت ۲۸ هزار تومان تلفن ۲۳۸۷۴۷ ـ ۲۳۷۵۷۹ جلال محمدی
آ ـ ۱۸۵۳

پژو ۴۰۴ مدل ۷۶ آلبالویی در وضعیت عالی بفروش می رسد ۷۸۰۳۹۰
آ ـ ۱۵۶۹

پژو ۷۲ سند ۷۱ جی ال با رادیو پخش و لوازم اضافی ۴ ـ ۲۲۷۰۷۲ فرعی ۲۳۵
ا ـ ۱۵۸۱

تویوتا
تویوتا سلیکا مدل ۷۵ فوق‌العاده تمیز با رادیو پخش در شرایط عالی بدون واسطه ۵۵ هزار تومان ازساعت ۹ر۵ الی ۵ عصر ۹۵۷۱۷۰
ا ـ ۲ آ ـ ۱۸۵۰

دوج
دوج پیلموت مدل ۵۸ تمیز ۱۲ هزار تومان ۹۳۰۱۲۴
آ ـ ۱۵۸۴

فیات
فیات ۷۷ قیمت ۳۷۵۰۰ تومان تلفن ۸۳۴۷۷۱

فیات مدل ۷۶ ـ ۱۳۱ کاهوشی تلفن ۴ ـ ۲۲۷۰۷۲ فرعی ۲۳۵
آ ـ ۱۵۸۲

فیات کوپه ایکس ۱۹ مدل ۷۳ رنك کاهوئی به‌فروش میرسد تلفن ۶۴۶۶۳۵

فیات ۱۲۴ اسپورت مدل ۷۳ رنگ آبی متالیک فروشی ۲۴۳۴۶۶
آ ـ ۱۳۴۲

فورد
موستانگ ۶۶ اتوماتیک خیلی تمیز تلفن ۲۶۷۰۶۳
آ ـ ۱۴۵۶

فورد کابری مدل ۷۱ بارادیو ضبط اتوماتیک قیمت ۳۵ هزار تومان ۷۵۴۰۸۶ از ۶ به بعد ۸۴۲۴۷۱

بیوك
بیوك اسکارلایت فول ۷۲ به فروش میرسد تلفن ۸۴۱۸۲۴

پونتیاك
پونتیاك فایربرد آخر ۷۳ ـ ۵۵ هزار تومان ۹۲۰۱۱۱
آ ـ ۱۳۴۴

اپل
اپل رکورد ۶۸ ال بسیار تمیز بفروش می‌رسد تلفن ۳۲۸۶۲۵
۱ ـ ۵ آ ـ ۱۸۸۹

اپل رکورد ال ۶۹ موتور تازه تعمیر در وضع عالی با رادیو وپخش و لاسنیک یخ شکن فروشی صبحها تلفن ۹۵۰۴۸۴ بعدازظهر ۳۲۸۳۳۷

داتسون
داتسون کوپه ۱۲۰ وای مدل ۷۷ قرمز باتجهیزات اضافی با بدهی بانکی بعلت مسافرت فوری بفروش میرسد تلفن ۷۳۵۶۹ از ۵ تا ۹ شب
آ ـ ۱۸۷۴

مکوان
مکوان مدل ۷۳ سند ۷۱ متالیک انگوری باکولر ارکاندیشن رادیو پخش استریو فرمان تلسکوپی رینگ پهن بسیار تمیز و مطمئن خیلی فوری بعلت مسافرت ۳۹۵۰۰ تومان بفروش میرسد تلفن ۲۹۱۹۴۵
۱ ـ ۲ ا ـ ۱۰۲۳۳

مینی ماینر
مینی‌ماینر مدل ۷۲ فروشی ۷۶۸۳۲۴
آ ـ ۱۵۷۲

جگوار ۷۲ سرمه‌ای در وضعیت بسیارعالی تلفن ۷ ـ ۹۲۶۵۶۶
آ ـ ۱۵۲۶

جیپ
رنجرور سبز ۷۵ هیدرولیک رادیو ضبطدر وضع عالی‌قیمت یکصد وده هزار تومان ۶۴۲۶۲۲

رنجرور ۷۵
کارکرد ۴۵ هزار کیلومتر رنك بژ بسیر تمیز ۱۱۵ هزار تومان لطفا بین ساعت های ۱۱ تا ۲ بعد از ظهر با شماره‌های ذیل تماس بگیرید ۸۲۹۳۴۵ ـ ۸۲۴۵۷۶

خریدا تومبیل

اتومبیل شمارا خریداریم ۳۶۰۹۲۶

نمایشگاه اتومبیل بیرجندی داتسون دست دوم را خریدار یم تلفن ۹۵۰۸۷۵ و ۹۵۰۸۷۹

فروشگاههای اتومبیل

انواع لندرور دست دوم نقد و اقساط ۷۹۲۷۲۹

پیکان نقد و اقساط با وام بانکی تلفن ۶۴۱۹۵۶

شرکت پخش و تولید اتومبیل ازدحام فروش انواع اتومبیل نقد و اقساط با وام بانکی تلفن ۹۳۹۷۸۴

دولوکس جوانان کار استیشن با وام بانکی ۳۰ ماهه ۷۵۰۴۵۱ و ۷۵۱۸۳۰

انواع پیکان ۳۶ با وام بانکی و یا اقساط شرکت گزینش ۹۶۰۱۰۲ ـ ۹۲۷۴۸۴

ژیان و مینی‌بوس با اقساط وام بانکی ـ رنو چهار درب تلفن ۷۵۰۴۵۱ و ۷۵۱۸۳۰

بورس اتومبیل

عبدی
تاکسی شخصی نقد و اقساط نارمك ۴۶ متری شرقی تلفن ۷۹۳۴۳۵

گالانت ولانسر
نقد و اقساط باوام بانکی ۳۰ ماهه تلفن ۶۶۵۷۵۶

گالانت ۷۷
همه رنك نقد و اقساط اتو رینك خیابان ملت تلفن ۳۰۴۴۸۱

دوج گالانت دوج لانسر وانت واستیشن کلت
نقد و اقساط بابهره بانکی نمایشگاه اتومبیل پرویز کوروش کبیرنبش شهناز ۵ تلفن ۷۵۳۹۰۸ و ۷۵۵۰۸۴

فیات
۱۲۵ کلاسیك
محکم با دوام شیك
۵۳۹۲۳۲
فیات ۱۳۱ و ۱۳۲ پیش قسط از ۱۵۴۰۰ تومان ۸۵۱۴۸۸

تویوتا

انواع تویوتا باقیمت استثنائی نقد و اقساط از مادهتهران نو ایستگاه قاسم اباد نمایندگی مجاز ۱۶ ۷۶۸۲۲۲ ،۷۶۷۲۲۲ ،۷۳۸۰۷۸

تویوتا کرونا کارینا ۷۸
نماینده فروش احتشامی تلفن ۷۶۳۴۳۹
نمایندگی فروش شماره ۲

تویوتا

کارینا کرونا وانت آماده تحویل باوام بانکی تلفن ۷۵۹۴۷۰

تویوتا ۷۸
کرونا ـ کارینا ـ وانت نقد و اقساط آماده تحویل ۳۱۴۵۷۱

تویوتا ۷۸
کرونا و کارینا نقد و اقساط تحویل فوری ۲۲۸۹۷۱

انواع تویوتا
۳۰ ماهه ۲۳۹۸۸۰ و ۷۹۶۷۶۷

تویوتا ۷۸

کارینا و کرونا نقد و اقساط با وام بانکی ۶۶۵۷۵۶

داتسون

نقد و اقساط
نمایشگاه نخل طلا
سیمنری نارمک ۷۹۳۰۳۸ و ۷۹۱۶۱۲

داتسون

وانت و سواری
در ۷ مدل نقد و اقساط با فروشگاه لوازم یدکی انتهای شاه ـ میدان محمد رضا شاه
تلفن ۹۲۶۱۵۹ ـ ۹۲۳۲۷۱

بورس اتومبیل

عبدی
تاکسی شخصی نقد و اقساط نارمك ۴۶ متری شرقی تلفن ۷۹۳۴۳۵

فورد تانوس
نقد و اقساط با وام‌بانکی
نمایشگاه اتوسهیل تلفن ۶۴۴۳۵۵ و ۶۶۷۵۶۹

فورد تانوس
همه رنك نقد و اقساط اتو رینك خیابان ملت تلفن ۳۰۴۴۸۱

فورد تانوس
نقد و اقساط با وام‌بانکی
۱ توسیل طاووس تلفن ۸۴۹۸۹۷ و ۸۴۰۴۴۸

فورد تانوس
نقد و اقساط با وام بانکی
اتومبیل تابش تلفن ۹۲۵۱۳۹ و ۹۲۷۰۰۳

فورد تانوس
نقد و اقساط با وام بانکی
اتومبیل شریف تلفن ۶۲۱۳۰۳ و ۶۲۲۷۴۴

فورد تانوس
نقد و اقساط با وام بانکی
اتومبیل سیاره تلفن ۳۹۳۳۳۷ و ۳۹۳۳۳۶

فورد تانوس
نقد و اقساط با وام بانکی
اتومبیل بهداد تلفن ۸۹۲۹۳۹

فورد تانوس
نقد و اقساط با وام بانکی
اتومبیل تابش تلفن ۹۲۵۱۳۹ و ۹۲۷۰۰۳

فورد تانوس
نقد و اقساط با وام بانکی
اتومبیل ادیب تلفن ۴۵ ـ ۸۵۸۵۴۴ و ۸۴۱۱۸۴

فورد تانوس
نقد و اقساط با وام بانکی
اتومبیل رضوی
تلفن ۶۲۴۰۲۰ و ۶۲۴۰۱۰

فورد تانوس
نقد و اقساط با وام بانکی
اتومبیل کاپ کار تلفن ۸۴۸۴۰۲

فورد تانوس
نقد و اقساط با وام بانکی
اتومبیل منصور تلفن ۲۲۹۳۴۹

داتسون
نقد و اقساط
خیابان پهلوی اینستگاه محمودیه پاك پیکر تلفن ۹و ۸ و ۲۹۱۹۰۱

داتسون
نقد و اقساط
دره‌مدل ووانت نیروی هوائی تلفن های ۷۹۴۴۲۸ و ۷۹۲۸۴۳

داتسون
نقد و اقساط
خیابان جیحون تلفن ۹۵۰۸۷۹

داتسون
مشمول تخفیف در ۴ مدل
سه راه تهران ویلا ۹۷۴۴۵۳

نمایندگی اتومبیل داتسون
بیرجندی ۹۵۰۸۷۵ و ۹۵۰۸۷۹

گلپایگانی

مرکز خرید و فروش اتوبوس و مینی بوس
سیمتری سه‌راه‌مختاری
۵۲۷۹۰۰
۵۳۶۳۰۱
۵۲۳۱۲۵
۵۳۹۳۲۰

برای اتومبیل شما

تعمیرگاه وفروشگاه پژمان
مخصوص پیکان مجهز به دستگاه‌های الکترونیکی میزان فرمان ـ بالانس چرخ ـ تنظیم موتور سپهبدرزم‌آرا ۵۲۱۹۲۵

کرایه اتومبیل

تراول تاکسی عباس آباد
باانومبیلهای تشریفاتی باراننده و بی راننده شبانه روز در خدمت شماست
۸۵۴۴۳۱ و ۸۵۴۴۲۹
۸۴۸۴۵۱ و ۸۵۷۸۷۱

تکنو ترافیك تاکسی
سرویس شبانه روزی
۲۳۲۰۴۷ ـ ۲۳۵۷۸۰

اتوبوس ـ مینی بوس سرویس کارخانجات برای مجالس تهران و شهرستان تلفن اتو تهران ۵۱ ـ ۳۵۹۴۵۰

اتومبیل بدون راننده در خدمت شما ۷۹۰۴۰۶

میهن توریست تاکسی
شبانه روزی امیرآباد ۶۳۴۵۱۸ و ۶۳۴۷۱۹

اتومبیل بدون راننده نیازمندیم تلفن ۷۹۰۴۰۶

جیپ و لندرور تلفن ۵۳۹۸۲۹

بارکش شهری
شوش بار
مؤسسه حمل و نقل شهر و شهرستان
۳۶۱۱۱۱
۳۶۱۱۱۲
۳۶۱۱۱۳
۳۶۱۱۱۴

جرثقیل کرایه

جرثقیل جاسب
۵۲۵۷۶۳ ـ ۵۲۷۸۱۸

جرثقیل و تریلی شبانه روزی ناصر
از ۳ تن تا ۴۵ تن در تمام شبانه روز آماده کار میباشد
۹۷۱۳۴۹ ـ ۹۷۹۴۰۲

جرثقیل بلوار
۳۴۶۱۱۱ ـ ۳۴۲۵۶۳

شرکتهای وارداتی و بازرگانی محترم کادر ورزیده قادر است ۴۸ ساعته کالای شما را از گمرکات ترخیص نماید تلفن
۸۹۰۸۷۷ و ۸۹۷۰۹۲

ترخیص کالا

از کلیه گمرکات کشور
شرکت جیرتکس تلفن ۶۶۱۵۰۷

ماشین آلات

ماشین‌های فیچی و حمکن و انواع تراش موجود تحویل فوری
شرکت تکنووی ۹۳۶۵۵۷ و ۹۳۱۷۰۷

آنتن تلویزیون

نصب فوری آنتن رنگی هاشدار باسیم کواکسیل وفیش مخصوص
۳۴۱۲۹۸

نصب آنتن رنگی و سیاه سفید با تضمین ۳۷۶۲۹۴ و ۳۷۷۲۴۷

نصب آنتن رنگی ویزی آلمانی تلفن ۵۵۳۷۸۰

نصب آنتن رنگی وسیاه و سفید آلمانی
۳۱۳۰۱۶

نصب آنتن وی‌ذی رنگی آلمانی با قیمت استاندارد
۳۹۳۶۹۲

تعمیر تلویزیون

تعمیر فوری تلویزیون رنگی و سیاه و سفیددر منزل نصب آنتن رنگی
۸۲۸۳۴۷

تعمیر تلویزیون گروندیك شاوب‌لورنس رنگی و سیاه‌و سفید تهرانپارس شمیرانات ۷۸۳۴۳۹

تلویزیون شما فوری در منزل تعمیر میشود
۲۷۴۷۷۰

مرکز تعمیر و سرویس فوری در منازل
فیلیپس بلموند
آر. تی. آی شاوب‌لورنس
گروندیك رنگی
نصب آنتن رنگی و معمولی فوری
۳۴۸۴۲۹

تعمیر تلویزیون تلفن ۶۸۳۸۲۹

مرکز
تعمیر و سرویس تلویزیون در منازل
شاوب‌لورنس
تبدیل پال به سکام
گروندیك آر. تی. آی
نصب آنتن تمام کاناله
۳۱۸۴۵۳۰

تزئینات و دکوراسیون

موکت نمدی بلژیکی با نصب متری ۲۲ تومان تلفن ۷۹۷۴۹۰

اس ـ بی ـ جی S-B-G
موکت ـ کاغذ دیواری، کف پوش ـ نقاشی ساختمان
۵۹۰۰۲۸

گلخانه، سقف حیاط خلوت
سایبان اتومبیل ۸۵۷۶۱۵ ناطقی

خدمات تزئینی قزلباش
نصب فوری کاغذ دیواری ـ موکت ـ کفپوش ـ آکوستیک
۳۱۸۰۷۳

نقد و اقساط
فقط با یك تلفن
میتوانید در اسرع وقت منزل و محل کارتان را تزئین نمائید
۳۱۴۸۳۹

نقاشی پرده گرکره کاغذ موکت تلفن ۶۶۸۹۵۰

با ۳ تومان
کاغذ موکت پرسیانا کفپوش نقاشی
تزئینات بیتا ۵۲۶۶۳۳

کاغذ دیواری و موکت خارجی، سیرنك ۶۶۵۲۹۲

نقاشی ساختمان تلفن ۸۵۲۴۰۴

تك دکور
کاغذ دیواری موکت پرده گرکره نصب فوری
۳۳۶۶۶۷

قبل از خرید با بابی مشورت بفرمائید
موکت، پوستر، کفپوش همه رقم به قیمت تجارتی در اسرع وقت
۷۵۲۴۱۹ بانی
۴ ـ ۱ ا ـ ۱۳۳۳

شرکت بخارست کلیه کارهای تزئیناتی شما را در اسرع وقت انجام میدهیم ۶۲۶۶۴۱

فقط با یك تلفن
انواع کاغذ دیواری موکت پرده گرکره کفپوش نقاشی ساختمان انتخاب با شما نصب فوری با ما شرکت تزئیناتی رادیکو تلفن ۶۶۹۳۱۳

تابلو های پلاستیك
نئون برنجی، مسی و تعمیرات
۵۴۶۶۸۹
آ ـ ۱۸۰۹

پرده گرکره ۸۴۷۱۲۲ و ۳۶۹۸۴۲

تزئین فوری فوری پرده گرکره کاغذ دیواری موکت کفپوش سقف ـ پوش پرسیانا ۵۵۲۹۶۸

فروش بی‌سابقه
موکت نمدی آلمانی متری ۱۵۰ ریال موکت تمام مواد بلژیکی ۲۰۰ ریال موکت کبریتی فودار آلمانی ۳۹۰ ریال موکت پرزدار پلژیکی ۴۰۰ ریال موکت پرزدار آلمانی ۵۵۰ ریال موکت فرش بلژیکی ۳۸۰ ریال موکت فرش گلدار المانی ۴۵۰ ریال فروش برای عموم از ساعت ۹ صبح الی ۷ شب تخت جمشید شرقی خیابان جهان بن بست بنیاد پلاك ۶ سان‌هال

درکشوئی و پارتیشن پلی فا
۹۵۵۹۳۲
۱ ـ ۲۰ آ ـ ۱۲۳۱

فقط با یك تلفن
کاغذ دیواری موکت ایرانی و خارجی و نقاشی ساختمان شرکت ۳۱۷ تلفن ۳۱۷۴۱۵
۱ ـ ۶ آ ـ ۱۷۱۴

برای ساختمان شما

تهران ایزولاسیون
یك نام مطمئن برای عایق کاری
بامهای شما تلفن ۲۳۷۶۸۵ ـ ۲۳۰۳۰۴

نصب داربست فلزی ۷۳۰۳۶۲

نیازمندیهای اطلاعات

تلفنهای: ۳۱۲۴۱۳-۳۱۱۲۲۷

نیازمندیهای اطلاعات تلفنی آگهی میپذیرد

گروه شرکتهای مجاز خشکشوئی: مبلمان، فرش، موکت و پرده

آمریکن سرتیفایدهوم سرویس ۷۵۸۴۹۶-۷۵۴۸۱۲
دوراکلین سرویس آمریکا ۸۴۸۳۹۶-۸۴۸۳۹۵
کلین ماستر سرویس آمریکا ۸۲۳۷۲۷-۸۲۸۶۶۶
آر.یو. انگلیش سرویس ۸۴۳۸۴۵-۸۵۵۳۴۰
آمریکن کلینر سرویس ۷۵۳۸۷۳-۷۶۹۹۰۳

تحصیل در فیلیپین
۱۰ تا ۱۲ صبح و ۵ تا ۷ عصر ۹۲۵۲۰۵

خرمشهر شرکت پریشین میت
تهیه‌کننده انواع مرغ و ماهی گوشت ایرانی و خارجی مجهز به ماشینهای سردخانه دار آماده پخش در اسرع وقت در سطح خوزستان تلفنهای پخش ۵۳۱۵ و ۵۳۰۴ تهران ۲۲۷۹۵۶ و ۲۲۸۵۴۸

ژاک فریم
انجام کارهای فلزی ساختمان و نصب سالن های پیش ساخته ۷۹۳۱۹۰

پاکتان
انجام کلیه خدمات ساختمان ۸۲۴۵۸۱

انواع سفال
آجر فشاری، نما، بلوک بقیمت رسمی. تحویل فوری تلفن ۶۶۹۵۶۶ و ۶۶۶۷۶۲

تولید و نصب سنگهای ساختمان و تعمیر ساختمان در اسرع وقت ۹۵۸۴۶۹

آسفالت
قیرگونی و محوطه زیر نظر مهندسین فن ـ تلفن ۹۲۲۳۱۴ ـ قربانی

کاشی
بهترین کاشی ایرانی و خارجی با نازلترین قیمت ۸۹۶۵۷۹

پیمانکاری
۹۶۹۹۱۳

نقاشی ساختمان
تلفن ۹۲۶۳۳۶

اسفالت و نقاشی فوری ۹۳۴۲۸۳

تعمیرات ساختمان کلی و جزئی ۹۳۴۲۸۳

آسفالت
قیرگونی و محوطه تلفن ۷۹۳۴۵۶

پیچ و رولپلاک سنگ های نمای ساختمان ۲۷۶۸۶۱

رول پلاک سنگ ۶۴۶۱۳۶

اف. اف و سیم کشی ساختمان خیلی فوری
۸۹۹۹۵۸

نقاشی ساختمان مدرن فوری تلفن ۷۳۲۱۵۹

سیمان وارداتی بقیمت تجارتی تلفن ۵۶۳۹۵۷

ایزولاسیون بام
با صد درصد مواد آمریکائی شرکت ایروت ۹۶۵۷۷۶

پشم شیشه ـ سیمان وارداتی و اجر موجود است ۶۸۷۸۱۱

هر نوع تعمیرات رنگ کاری و مبلی میپذیریم ۷۶۷۲۱۴

ایزولاسیون بام
در سراسر ایران پذیرفته می شود ۸۵۶۴۶۴ ازساعت ۹ الی ۱۸
آ ـ ۱۵۷۳

قیر وگونی واسفالت
باتضمین ۷۳۸۴۵۵ ـ ۷۳۰۱۰۸
آ ـ ۱۷۱۳

نصب آگوستیک و آردوازوایرانیت پذیرفته میشود ۹۷۲۲۵۷

مقاطعه کاری ساختمان
از تهیه جواز نقشه و تامین مصالح تا تحویل
۸۴۴۵۲۷
۷۵۳۳۹۰

داربست فلزی نصب فوری
کرایه و فروشی
تلفن: ۳۵۷۶۱۸ نورهاشمی

نقاشی ساختمان همه‌رقم فوری تلفن ۷۳۲۱۵۹

رابیتز
فروش و نصب سقفهای کاذب
۷۶۱۲۸۰
۷۶۱۲۸۱

فروش و نصب داربست ۸۵۶۲۵۴

داربست پلیت
نصب فوری داربست فلزی تلفن ۷۳۶۰۱۹

نقاشی مدرن ساختمان ۸۴۸۰۹۹

نقاشی ساختمان
شرکت رادیکو ۶۶۹۳۳۱

سیمان
تلفن ۸۲۷۹۳۱

انواع پشم شیشه ایرانی
تحویل فوری ۶۲۶۰۱۴

شستشوی مبل و فرش

شستشوی موکت
مبل فرش تشک اتومبیل دیوار و نقاشی ۸۴۸۵۷۷

قالیشوئی برف ۵۹۱۱۶۳ و ۵۹۳۳۰۷

نگین کلین سرویس
خشکشوئی مبلمان موکت فرش پرده و تشک اتومبیل در محل کلیه نظافت ساختمان گرانتر مطمئن‌تر
تلفن ۷۳۷۸۲۳ و ۳۶۱۶۶۹۵

قالیشوئی تهران
تحویل در ۲۴ ساعت
تلفن ۵۵۰۰۹۸
۱ـ۱۰ آ ـ ۱۷۳۰

خشکشوئی ایران‌نایس
موکت فرش مبل تشک اتومبیل
۲۲۷۲۸۵

قالیشوئی شربت‌اوغلی شستشو بااصول مذهبی
۹۲۶۱۸۹ ـ ۶۲۶۱۴۶

شرکت فورهاش
نظافت کلی ساختمان و خشکشوئی مبل موکت فرش و پرده ۷۵۶۵۵۸

قالیشوئی و رفوگری شمسائی ۳۹۳۴۶۴

قالیشوئی وطن
با ۲۰ سال سابقه درخشان آماده شستن فرش بادستگاه های اتوماتیک تلفن:
۵۵۱۶۷۰

شرکت ایران پالاگر
نظافت کلیه ساختمان شستشوی موکت و مبل تلفن ۷۵۵۷۷۹
آ ـ ۱۷۰۸

بدون ادعا
ناتالی اکسپرس خشکشوئی موکت مبل فرش پرده و نظافت کلی ساختمان ۸۳۳۲۳۲ و ۸۳۷۹۰۳

کلین سرویس پاکزا
خشکشوئی فرش مبل موکت و کلیه کفپوش ها با آخرین تکنیک تمیز تر و ارزانتر تلفن ۸۵۳۹۹۵

مؤسسه ایران کلینز
خشکشوئی موکت، مبل موزائیک کفشوئی مکالوم تزئینات و نظافت کلی ساختمان تلفن: ۸۴۳۷۴۹

تعویض رویه مبل فوری تلفن ۶۶۲۸۹۷

کارخانه قالیشوئی زمرد ۹۲۱۷۷۴

کلین سرویس آمریکا
خشکشوئی موکت مبلمان فرش تشک اتومبیل در محل نظافت کلی ساختمان
۸۵۷۷۸۷-۸۴۲۱۱۱

قالیشوئی بیوک
بسرپرستی داریوش
رفوگری و رنگ برداری پذیرفته می شود تلفن ۵۵۱۳۶۰ و ۹۷۷۱۱۸

قالیشوئی رفوگری نعمت ۳۱۰۳۷۵

سرویس شهریور
بزرگترین خشکشوئی مبلمان موکت، فرش، پرده و تعمیر کرکره شبانه‌روزی
تلفن ۷۳۸۲۲۲

قالیشوئی طهران روحانی
با ۲۰ سال سابقه درخشان ۵۳۴۰۷۷

خشکشوئی موکت متری ۵ تومان فرش ۸ تومان و مبلمان ۱۰۰ تومان ۶۵۷۳۹۲

قالیشوئی ابر
قالی شما را با صول مذهبی شستشو و کر میدهد
تلفن ۵۵۴۳۱۵
۵۵۰۸۴۸

تعمیر و سرویس شوفاژ

سرویس، تعمیر و نصب شوفاژ در اسرع وقت ۹۵۲۶۴۹

سرویس و تعمیر شوفاژ ۲۰۰ تومان
۳۰۵۴۱۶

سرویس و نصب و تعمیر شوفاژ حومه شمیرانات
۲۶۲۶۹۸
۱ـ۱۸ آ ـ ۱۷۰۵

تمام نقاط تهران
نصب و سرویس شوفاژ و لوازم بهداشتی لوله‌کشی سرد و گرم و فاضلاب
۳۶۰۲۰۹
۳۶۰۶۹۶
آ ـ ۱۴۳۳

تعمیر شوفاژ
فوری ۸۹۹۹۵۸ و ۸۹۹۰۴۱

تعمیر فوری شوفاژ، برق
۶۸۲۳۴۴

سرویس و نصب شوفاژ لوله‌کشی برق فوری
۹۳۹۷۷۱

نصب و نگهداری فوری شوفاژ، تهویه، برق، ۸۹۴۱۵۱ و ۸۹۱۷۴۸

سرویس و نگهداری شوفاژ ۶۵۹۱۴۹

سرویس و نگهداری
شوفاژ ۲۴ ساعته
شرکت سوپر هیت
۷۳۵۶۰۶

شوفاژ ـ تهویه ـ نگهداری شرکت ایران مانوهیت ۸۹۷۱۹۵ ـ ۸۹۰۱۵۸

نصب سرویس و نگهداری شوفاژ تلفن ۳۰۵۴۱۶

نصب شوفاژ و تهویه مطبوع و آب رسانی شرکت مکرول ۸۲۲۷۸۸

سرویس و تعمیر شوفاژ ۶۸۲۷۱۹

سرویس شوفاژ، نصب و نگهداری تلفن ۶۵۳۰۵۱

موسسه فنی شهاب
نصب و سرویس انواع لباسشوئی و ظرفشوئی تلفن ۵۳۰۵۶۳ و ۵۶۰۲۷۵
آ ـ ۱۷۳۷ ۱ـ۲۰

شبانه روزی
سرویس شوفاژ بانازل ترین قیمت تلفن ۸۴۹۴۲۷

شوفاژ، برق، گاز
نصب موتورخانه سرویس نگهداری
شرکت مهندسی تکنوسام تلفن ۹۷۹۹۳۷
ا ـ ۱۵۶۷

تعمیر بخاری آبگرمکن

سرویس بخاری و ابگرمکن ۶۴۷۷۹۹

سرویس بخاری و آبگرمکن فوری ۷۶۶۷۳۳

سرویس، تعمیر و نصب انواع
آبگرمکن و بخاری
اجاق گاز ۶۸۳۸۲۹

موسسه فنی ۱۱۲
سرویس فوری بخاری و آبگرمکن و دوده‌گیری ۹۶۴۱۹۱

تعمیر یخچال

تعمیر یخچال فریزر
سیدحسین ۲۴۲۴۳۸

تعمیر یخچال
خیلی فوری ۶۶۰۸۵۷

تعمیر انواع سردخانه یخسازی و یخچال های مغازه تلفن های ۷۳۹۲۸۵ و ۷۳۰۰۶۷

لوله کشی گاز

لوله کشی گاز طبق استاندارد و تائید شرکت ملی گاز شرکت رفیکان ۲۲۹۸۵۶

لوله کشی گاز با تائید فوری با یک تلفن ۶۵۷۴۸۹

لوله‌کشی گاز با تائید شرکت ملی گاز ایران مانوهیت ۸۹۰۱۵۸ و ۸۹۷۱۹۵

لوله بازکنی

خدمات شهری پارس
تشخیص ترکیدگی لوله بادستگاه الکترونیکی، لوله‌بازکنی فوری
۸۵۱۶۲۹

لوله‌بازکنی شمیران ۲۶۳۵۴۶

تمام نقاط تهران
تخلیه چاه
لوله‌بازکنی
۳۶۰۲۰۹
۳۶۰۶۹۶

لوله بازکنی
تعمیر لوله‌کشی ساختمان و گاز تلفن ۲۷۷۹۹۳
ا ـ ۱۸۳۹

لوله‌بازکنی و تعمیرات لوله‌کشی فوری ۷۳۴۱۶۰

تشخیص ترکیدگی لوله بادستگاه الکترونیک و ترمیم و لوله بازکنی فوری
۹۳۵۸۹۵

لوله‌بازکنی و ترکیدگی ۹۲۵۸۶۴
آ ـ ۱۵۱۲

لوله‌بازکنی فوری
تلفن ۷۶۱۶۰۱

تشخیص ترکیدگی لوله و لوله باز کنی شبانه روزی فوری
۳۶۲۶۰۹

تشخیص ترکیدگی با دستگاه الکترونیک و ترمیم ۹۲۶۱۵۶

لوله بازکنی قصر تمام نقاط یکساعته بدون تعطیل ۷۳۰۲۱۱

لوله بازکنی فوری ۶۶۸۱۵۹

تشخیص ترکیدگی
لوله با دستگاه الکترونیکی و لوله بازکنی و لوله‌کشی تلفن ۶۵۹۰۴۷ و ۹۲۰۱۷۵

لوله بازکنی و ترکیدگی لوله
تلفن ۸۵۳۸۹۴

لوله بازکنی ترکیدگی و نشتیابی حومه شمیرانات
۲۶۲۶۹۸
۱ـ۱۸ ا ـ ۱۷۰۶

لوله بازکنی فوری ۳۴۴۶۲۷

تشخیص با ترمیم و بنائی ۵۰۰ تومان لوله‌بازکنی
۵۴۰۱۷۴

تشخیص ترکیدگی لوله با دستگاه الکترونیکی و ترمیم و لوله‌کشی فوری
۹۳۹۷۷۱

لوله‌بازکنی فوری ۶۸۲۳۴۴

لوله بازکنی و تشخیص ۳۴۱۶۳۸

لوله بازکنی شبانه‌روزی فوری ۶۳۶۳۷۹

تشخیص ترکیدگی لوله با دستگاه الکترونیکی و ترمیم و بنائی
۳۰۵۴۱۶

فوری ـ فوری
تشخیص ترکیدگی لوله و باز کردن فاصلاب ۲۲۹۵۳۷

تشخیص ترکیدگی لوله و لوله بازکنی شبانه روزی فوری
۳۶۰۹۰۵
آ ـ ۱۷۲۸

تشخیص ترکیدگی لوله بادستگاه مجهز آمریکائی و ترمیم بلافاصله تلفن ۹۳۹۴۲۹

تخلیه چاه

تخلیه چاه فوری ۹۳۰۴۷۲

ارزانترین تخلیه تراش چاه و لوله بازکنی تلفن ۶۴۸۵۵۲

تخلیه چاه
۹۲۰۱۷۵ و ۶۵۹۰۴۷

تخلیه چاه لوله‌بازکنی بنائی جزئی ۶۴۵۵۴۲

تخلیه چاه فوری ۳۴۴۶۲۷

تخلیه چاه متری ۱۵۰ ریال تلفن ۵۲۱۶۷۶ ـ ۶۴۳۰۲۷ مهتاب

تخلیه چاه متری ۳۰ تومان تهران و شهرستان ۹۶۹۵۱۳ توکلی

تخلیه چاه و لوله‌بازکنی
۹۲۱۳۶۱

تخلیه چاه و لوله‌بازکنی
۷۶۶۷۳۳

تخلیه چاه
۹۶۹۹۱۳

تخلیه چاه
۶۶۸۱۵۹

تخلیه چاه و انباری ۲۶۳۵۴۶

تخلیه چاه فوری ۹۳۳۹۸۱

آگهیهای متفرقه

مولد برق های سیار کرایه
تلفن های: ۳۵۵۵۶۴
نورهاشمی: ۳۵۵۵۶۵

سالن پذیرائی قزل آلا
دیوار الیزابت برای جشنها و عروسیها
تلفن: ۸۹۰۶۷۵

پیمانکار غذا
برای هرگونه مؤسسات
۳۶۶۵۴۸-۹

ترجمه رسمی و عادی و اخذ پذیرش
روزولت مقابل سینما دیاموند دارالترجمه پروند

عمره نوروزی ۲۸ اسفند تا ۱۴ فروردین تلفن ۲۴۳۴۶۶

لوستر آباژور سفارشی پذیرفته میشود فروشگاه پیسوز ـ تلفن
۸۳۴۸۶۱

دارالترجمه حسن‌پور
کلیه امور ترجمه و اوراق رسمی و غیر رسمی شما را در اسرع وقت انجام می دهد شاه چهار راه امیر اکرم تلفن ۶۶۶۱۹۳

مشاورین مالی و مدیریت فرانشکهلر
آماده انجام سیستم های حسابداری بازرگانی صنعتی و انبار حسابرسی و تهیه گزارشات مالی اجرائی کلیه امور حسابداری و تنظیم بودجه و دفاتر قانونی و مشاوره مالیاتی میباشد تلفن ۸۳۶۸۰۵

انجام هرگونه کار های برقی ماشین های چاپ و تعمیر و جابجا کردن آنها قبول میشود سازمان فنی با ژیل ۵۳۴۵۹۲ و ۵۳۰۹۴۷

گمشده

پاسپورت بشماره ۱۱۵۶۸۱ بنام حفیظ الله فرزند محمد غوث صادره از کابل در تهران مفقود شده یابنده بسفارت افغانستان تحویل نماید متشکرم.

آپارتمان فروشی

آپارتمان فروشی
۱۵ دستگاه آپارتمان دو اطاق خوابه حدود ۱۳۰ متر بطور یکجا یاجداگانه بفروش میرسد. تلفن ۷۸۲۲۴۳

میرداماد ـ نفت
۴ دستگاه آپارتمان تک واحدی ۴ اطاق خوابه سرویس کامل از ۳ تا ۸ تلفن ۲۲۵۵۳۸

اکازیون
آپارتمان ۱۱۰ متر ۳ اطاق هال انباری پارکینگ ۱۵۰ متر فضای سبز خیابان اول نیروی هوائی خیابان ۲۹ر۱ جنب بانک صادرات فروشی تلفن ۲۳۷۵۱۵

آپارتمان کورش کبیر تخت طاوس عباس آباد ۸۴۹۴۳۳ یزدی

در فرح شمالی
چند دستگاه آپارتمان هریک ۱۵ متر بنا با پارکینگ آسانسور با آپارتمان کوچکتر و یازمین شمال شهر معاوضه میشود قیمت هر آپارتمان نقدا ۹۰۰ هزار تومان ۸۴۷۹۸۲ و ۸۵۳۷۳۶

ساختمان مستقل دارای (۲) آپارتمان (۵) اطاقه کلا به مساحت ۲۹۰ متر مربع باموکت اعلا و تلفن و سایر مزایا بمبلغ یک میلیون و دویست هزار تومان در مرکز تجارتی و سکونتی میدان هفت حوض نارمک موجود است تلفن ۷۳۴۶۹۷
۱ـ۳ آ ـ ۱۵۸۷

اپارتمان فروشی
جنب تالار رودکی ۶۰۰ هزار تومان تلفن ۵۲۰۱۶۰ بعد ازظهر ها ۲ الی ۳ بعد ازظهر
آ ـ ۱۵۳۲

اکازیون
آپارتمان های ۱ و ۲ و ۳ ـ اتاق خوابه در گیشا فروشی ۶۳۸۵۸۲
۱ـ۲ ا ـ ۱۰۲۶۳

اکازیون
بعلت مسافرت آپارتمان یک اطاق خوابه لوکس حدود میدان ۲۵ شهریور فورا بفروش می رسد تلفن ۸۳۲۹۳۳
آ ـ ۱۵۰۶

فروشی در فرح جنوبی
مستقل ۲ طبقه هر طبقه چهار اطاق خواب سالن ناهار خوری بازیر زمین شوفاژ و تلفن مساحت زمین ۴۰۰ متر تلفن ۸۵۳۷۳۶

آپارتمان یک و دو اطاق خوابه در حوالی نارمک نیروی هوائی تهرانپارس ۱۵۰ تومان نقد بقیه ۵ ساله ۳۴۳۶۹۶

آپارتمان بمساحت ۱۲۰ متر مربع با سرویس کامل پارکینگ اختصاصی در خیابان خواجه عبداله انصاری مقابل کوچه هفتم بفروش میرسد ۸۴۱۵۵۸

کاخ جوانان مقابل باشگاه نفت فروش آپارتمان‌های ۲ و ۳ اطاق خوابه ۸۴۵۵۴۴ و ۲۳۸۷۸۴

مژده به اهالی
پایتخت آپارتمانهای
ارزانقیمت
حراج شد
تلفن ۹۷۳۱۴۱

آپارتمان فروشی در شمال شهر متری ۴۰۰۰ تومان ببالا ۸۴۴۵۰۸

بین تخت طاوس و عباس آباد آپارتمان ۲ اطاق خوابه و ۳ اطاق خوابه فروشی ۸۵۳۸۰۷
آ ـ ۱۸۴۵

فروش در فرح شمالی
آپارتمان‌های ۲ اطاق خوابه ۱۰۵ متر و ۱۲۰ متر ۸۴۷۹۸۲ ۸۵۳۷۳۶
آ ـ ۱۴۲۱

از همه‌جا ارزان‌تر
آپارتمان های ۱ و ۲ و ۳ و ۴ اطاق خوابه وساختمان های ویلائی و مستغلاتی در شمال شهر آماده فروش تلفن ۷۵۰۲۵۰ ـ ۷۵۰۵۸۰

آپارتمان
۳ و ۴ و ۵ اطاقه اقامت مناسب نقد و اقساط تلفن ۷۹۴۶۵۴

آپارتمان ومغازه فروشی
آپارتمان های ۱ و ۲ و ۳ اطاق خوابه سالن ناهارخوری و هال دارای فن کوئل آسانسور خیابان آریامهر میدان رستاخیز خیابان طاق بستان شماره ۲۲ ساختمان طاق بستان که دارای ۱۷۰ اطاق می باشد آپارتمان ها جداگانه یا ساختمان یکجا بفروش میرسد تلفن دفترفروش ۶۵۵۸۵۶
۱ـ۱۵ ا ـ ۱۲۱۷

تهران پارس
آپارتمان نصف نقد بقیه ۵۰ ماهه ۷۸۲۱۲۸

یوسف آباد و امیرآباد آپارتمان های لوکس و ارزان فروشی ۶۲۲۳۸۰ و ۶۲۲۱۸۲

اپارتمان مهندسی ساز یک و دو اطاق خوابه فروشی گیشا انتهای بیست متری غربی ۶۳۵۵۷۶
آ ـ ۱۴۲۱ ۱ـ۱۰

خیابان آریامهر نزدیک خیابان پهلوی
چند دستگاه آپارتمان ۴ اطاق خوابه باشوفاژ و پارکینگ و اسانسور نوساز از قرار هر متربنای مفید ۵۵۰۰ تومان به فروش میرسد
تلفن
۹۳۳۹۷۶ و ۹۲۸۰۸۲
۱ـ۱۰ آ ـ ۱۸۳۵

اپارتمان فروشی شمال شهر ۹۲۸۰۸۲

فروش آپارتمان و ویلا ۲۸۴۳۸۰
۱ـ۱۰ ا ـ ۱۳۶۹

فروشی درفرح جنوبی
آپارتمان ۱۶۰ متر بنا با سه اطاق خواب سالن ناهار خوری شوفاژ پارکینگ ۸۴۷۹۸۲
آ ـ ۱۴۲۳

خیابان وزراء
چند دستگاه آپارتمان ۳ اطاق خوابه با شوفاژ و آسانسور وکف موکت از قرار هر متر بنای مفید ۶۰۰۰ تومان بفروش میرسد تلفن
۹۳۳۹۷۶ و ۹۲۸۰۸۲

آپارتمان لوکس ۳ اطاق خوابه حوالی میدان ونک در موقعیت بسیار عالی با انباری پارکینگ حدود ۱۹۰ متر فروشی تلفن ۲۹۲۲۰۶ ـ ۲۹۵۳۵۱

آپارتمان لوکس مهندسی
۲ و ۳ اطاق خواب کف پارکت پارکینگ انباری و سرویس کامل بانازلترین قیمت بفروش میرسد ۲۲۲۴۷۹ و ۲۲۲۴۸۰

اپارتمان ۲ اطاق خوابه بمساحت ۱۶۰ متر در قلهک فروشی ۲۶۲۸۹۲ و ۲۶۴۹۳۲
ا ـ ۱۳۲۳

اپارتمان از ۲۵۰ هزار تومان ببالا از چهار راه عصر با شمیرانات تلفن ۲۲۸۹۷۱ تفکری

فروش آپارتمان لوکس در ونک
۲ اطاق خوابه سالن ناهار خوری با آسانسور فن کوئل انبار با پارکینگ استخر مشترک کف پارکت و موکت احضار سرایدار سیستم صوتی و آنتن تلویزیونی فروشی نصف نقد و بقیه اقساط
۸۴۷۹۸۲ ـ ۸۵۳۷۳۶
آ ـ ۱۵۳۰

۴ دستگاه اپارتمان نصف نقد بقیه ۳۶ قسط ۵۶۳۹۶۷
آ ـ ۱۵۶۳

گیشا
۲ دستگاه اپارتمان شخصی ساز بسیار مدرن ۳ اطاق خوابه هر دستگاه زیر بنا مفید ۱۴۵ متر ۵۰ متر مشترکات آسانسور شوفاژ فیش تلفن فروشی ۶۳۴۳۵۵
۱ـ۳ آ ـ ۱۵۶۱

چند دستگاه آپارتمان در جمشیدآباد شمالی
دو اطاق خوابه بمساحت ۱۰۰ متر مربع بنای مفید نوساز باشوفاژ و پارکینگ متری ۵۰۰۰ تومان بفروش می رسد تلفنهای ۹۳۳۹۷۶ و ۹۲۸۰۸۲

اجاره یا فروش ساختمانی نوساز در خیابان کریمخان زند
بمساحت ۱۱۰۰ متر مربع با ۳۶ دستگاه اپارتمان با ارکاندیش و آسانسور و پارکینگ و چند دستگاه تلفن و کلیه تجهیزات تلفنهای ۹۳۳۹۷۶ و ۹۲۸۰۸۲

درگیشا خیابان ۳۳
دو دستگاه آپارتمان ۵ اطاقی ۱۸۰ متر بنای مفید باپارکینگ جداگانه و ۱۵ متر انباری جمعا ۳ طبقه ساختمان بقیمت ۷۵۰ هزار تومان فروشی تلفن های ۹۲۸۰۸۲ و ۹۳۳۹۷۶

در جمشیدآباد شمالی
۴ دستگاه آپارتمان تک واحدی هریک بمساحت ۱۱۰ متربنای مفید باپارکینگ و شوفاژ نوساز متر مربعی ۵۰۰۰ تومان بنای مفید بفروش میرسد تلفن‌های ۹۳۳۹۷۶ و ۹۲۸۰۸۲
۱ـ۱۰ آ ـ ۱۸۳۰

آپارتمان فروشی
شخصی ساز ۲ و ۳ و ۴ اطاق خوابه در خیابانهای گاندی وزراء بخارست جردن با تجهیزات کامل از ۵۰۰ تا ۱۵۰۰۰۰۰ تومان ۶۲۲۹۵۴ و ۶۲۳۵۱۱ و ۶۲۵۲۰۱ و ۶۲۴۶۱۳
آ ـ ۱۷۳۲

تهران نو دو اطاق خوابه نصف نقد بقیه ۵ ساله تلفن ۷۹۴۸۶۹

آپارتمان ۲ اطاق خوابه با سرویس کامل و فیش تلفن بدون واسطه بفروش میرسد خیابان پهلوی ـ توانیر نظامی گنجوی کوچه شروان پلاک ۲۴ معمار زاده بعد ازظهر ها تلفن ۳۷۳۷۵۷
آ ـ ۱۴۰۰

آپارتمان . ویلا فروشی ۲۳۱۱۳۷

خانه فروشی

خانه فروشی شمال شهر ۹۲۸۰۸۲

دوخانه مسکونی در خیابان نازی‌آباد و مهرآباد فروشی ۵۵۳۵۷۸
۱ـ۳ آ ـ ۱۴۳۱

جمشیدآباد شمالی
یکدستگاه ساختمان ۴ طبقه هر طبقه بمساحت ۱۵۰ متر بنای مفید و ۵ اطاق با آسانسور و شوفاژ و پارکینگ بقیمت هر طبقه ۷۵۰ هزار تومان بفروش میرسد تلفنهای ۹۳۳۹۷۶ و ۹۲۸۰۸۲
۱ـ۱۰ آ ـ ۱۴۳۰

منزلی به مساحت ۴۸۰ متر در تهران نو ۲ طبقه بادو سرویس کامل و فیش تلفن ۷۸۰۲۴۴
۱ـ۳ آ ـ ۱۹۰۷

خیابان تاج
نرسیده به سه راه شهر آرا خانه‌ای دو طبقه ۴ اطاق خوابه بمساحت ۲۰۰ متر مربع با ساختمان ۲ ساله و لوله‌کشی شوفاژ و گاز هر طبقه مستقل بقیمت یک میلیون و ۲۰۰ هزار تومان بفروش میرسد تلفنهای ۹۳۳۹۷۶ و ۹۲۸۰۸۲
۱ـ۵ ا ـ ۱۷۱۸

اکازیون
خانه‌ای شمالی واقع درجاده قدیم شمیران (کورش کبیر) بالاتر از تخت طاوس ماشین رو تمیز و بدون عیب دارای پنج اطاق و تلفن بی واسطه بفروش میرسد تلفن ۸۵۶۶۹۱
آ ـ ۱۷۱۵

خانه ارزان ۶۵۰ متر زیربنا ۴۰۰ متر زمین در آریاشهر یک میلیون و چهارصد هزار تومان نقد تلفن ۹۷۱۲۰۸

در خیابان آریامهر
خانه‌ای بمساحت ۳۰۰ مترمربع ۲٫۵ طبقه، طبقه اول و دوم ۴ اطاقه و طبقه سوم ۳ اطاقه بالوله‌کشی گاز و آب و برق و تلفن و سرویس کامل بقیمت یک میلیون و ۶۰۰ هزار تومان فروشی تلفن های ۹۳۳۹۷۶ و ۹۲۸۰۸۲
۱ـ۵ آ ـ ۱۸۶۶

خانه‌ای در جمشیدآباد شمالی
بمساحت ۳۱۷ متر مربع دو طبقه هر طبقه چهار اطاق با لوله‌کشی گاز و آب و برق و تلفن هرطبقه مستقل و سرویس کامل بقیمت یک میلیون و پانصد هزار تومان فروشی تلفن ۹۳۳۹۷۶ و ۹۲۸۰۸۲
۱ـ۵ آ ـ ۱۸۶۸

پاستور ـ روبروی انستیو پاستور برکوچه بهداشت پلاک ۷۶ دونبش منزلی در حدود ۹۰۰ متر از ساعت ۱۲ الی ۱ تلفن ۲۸۱۶۶۰ و ۲۸۷۶۷۰
آ ـ ۱۲۰۷

خانه در باغ صبا
خانه‌ای بمساحت ۱۰۸ مترمربع ۲ طبقه باتلفن و سرویس کامل بفروش میرسد تلفن ۳۳۱۰۳۳
۱ـ۳ آ ـ ۱۴۳۹

خانه فروشی فرح جنوبی
مساحت ۴۰۰ متر بنا ۵۰۰ متر در دو طبقه هر طبقه ۴ اطاق خواب مستغلاتی باشوفاژ ۸۴۷۹۸۲
آ ـ ۱۸۰۲

خانه فروشی در نارمک
بمساحت ۲۵۰ متر دو طبقه دارای (۷) اطاق با سرویس کامل تلفن ۷۹۴۴۱۸
آ ـ ۱۸۵۰

در عباس آباد
مستقل ۳ طبقه هر طبقه دو اطاق خواب شوفاژ سرویس جهت فروش یا معاوضه می شود تلفن ۸۴۵۰۵۱
آ ـ ۱۹۷۳

اکازیون خانه فروشی در فرمانیه
دو طبقه مستقل ۶۹۰ متر مربع بنا با زیر زمین، ۵۲۲ مترمربع زمین دو بر، هر طبقه ۴ اطاق خواب سرویس کامل، تلفن، استخر، شوفاژ روشن، کولر، در موقعیت عالی مقطوع بدون واسطه سه و نیم میلیون تومان بعلت مسافرت بفروش می رسد تلفن ۲۴۷۸۲۰
۱ـ۲ آ ـ ۱۵۰۷

در قیطریه
ساختمان مستغلاتی دو نبش شمالی مهندسی ساز با ۲ فیش تلفن هر طبقه ۳ اطاق خواب سالن و ناهار خوری فروشی ۸۴۵۰۵۱
۱ـ۳ آ ـ ۱۹۷۲

واقع در الهیه شمیران
خانه ویلا نو ساز و مدرن بمساحت ۶۶۶ متر در دو طبقه هر طبقه دارای ۴ اطاق خواب باکلیه تجهیزات بعلت بدهی بقیمت دو میلیون و ۸۰۰ هزار تومان فوری بفروش می رسد تلفن ۲۲۸۹۷۱ تفکری
آ ـ ۱۵۲۲

در خیابان آریامهر
خانه‌ای بمساحت ۳۵۰ متر مربع دو طبقه هر طبقه ۴ اطاق خواب با شوفاژ و تلفن مستقل و پارکینگ و کلیه تجهیزات مدرن بقیمت ۲ میلیون تومان بفروش می رسد تلفن های ۹۳۳۹۷۶ و ۹۲۸۰۸۲
آ ـ ۱۵۰۹

خانه شخصی در خیابان نظام آباد بالاتر از بیمارستان ملکه مادر جنب داروخانه نظام نو دارای ۱۰۰ متر زمین ۱۲۰ متر زیر بنا دو طبقه هر طبقه دو اطاق حمام آب برق کولر و تلفن ۷۵۷۹۷۲
۱ـ۲ آ ـ ۱۷۲۳

خانه‌ای ۲۰۵ متر زیر بنا ۲۷۰ متر شمالی ۸ اطاق باسرویس و برق و آب و تلفن و جواز ۴ طبقه آپارتمان تخت جمشید بهار تلفن ۷۵۱۵۶۸
۱ـ۳ آ ـ ۱۷۱۹

خانه ۷ اطاقه در امیریه مختاری ۶۰۰ هزار تومان فروشی تلفن ۵۶۱۱۱۲ از ۴ ببعد
آ ـ ۱۷۱۸

عباس آباد اندیشه ۶
۳۴۰ متر ۴ اطاق زیر ـ زمین شوفاژ تلفن استخر یکمیلیون و ۵۰۰ هزار تومان ۸۵۱۵۰۶

دوباب خانه ۱۲۰ و ۱۴۰ متری در جمشیدآباد شمالی
هریک دارای ۵ اطاق و سرویس کامل آب و برق و تلفن قابل سکونت هر یک ۶۰۰ هزار تومان بفروش میرسد تلفن های ۹۳۳۹۷۶ و ۹۲۸۰۸۲
۱ـ۵ آ ـ ۱۸۶۹

یکدستگاه خانه واقع درامیر آباد شمالی ـ دو طبقه و هر طبقه شامل دو اتاق خواب ـ هال بزرگ ـ پذیرائی ـ ناهار خوری باسرویس کامل و دو شماره تلفن مستقل برای فروش آماده است. طالبین با شماره تلفن ۶۳۳۴۱۹ تماس حاصل نمایند
ا ـ ۱۳۲۱

در جمشیدآباد شمالی
ساختمانی دونبش قدیمی ساز دو طبقه و نیم مستقل با ۸ اطاق و تلفن قابل سکونت باکلیه تجهیزات بقیمت یک میلیون تومان فروشی تلفنهای ۹۳۳۹۷۶ و ۹۲۸۰۸۲
۱ـ۱۰ ا ـ ۱۲۲۱

در خیابان گیشا
ساختمان ۴ طبقه هر طبقه ۳ اطاق خواب با تجهیزات کامل بنای مفید هر طبقه ۱۴۰ متر قیمت هر متر ۵۰۰۰ تومان به فروش میرسد تلفنهای ۹۳۳۹۷۶ و ۹۲۸۰۸۲

برخیابان فرصت نزدیک دانشگاه تهران
ساختمان ۶ طبقه تک واحدی بنای مفید هر طبقه ۱۶ متر مربع با شوفاژ و اسانسور و موکت فرنگی هر متر بنای مفید ۵۵۰۰ تومان بفروش میرسد تلفن ۹۳۳۹۷۶ و ۹۲۸۰۸۲
۱ـ۱۰ آ ـ ۱۸۲۱

ساختمانهای ویلائی فروشی
دراطراف محمودیه، شمیرانات، اطراف جاده پهلوی، یوسف آباد، جمشید آباد شمالی، امیر آباد بفروش میرسد تلفن های ۹۳۳۹۷۶ و ۹۲۸۰۸۲
۱ـ۱۰ ا ـ ۱۸۲۸

ساختمان فروشی در بوذرجمهری
یکدستگاه ساختمان دو طبقه بادرب ورودی و دو باب مغازه (نبش خیابان بوذرجمهری) روبروی پمپ بنزین پلاک ۲۲۲ (محل سابق شرکت مقوا سازی شرق) که مشتمل بر ۹ اتاق و حدود ۵۵۰ متر زیر بنا به مساحت ۲۳۴ متر مربع با شماره تلفن در حال بهره‌برداری و آب و برق سه فاز می باشد به فروش میرسد طالبین می توانند از محل بازدید و برای خرید با تلفن‌های ۴ـ۳۹۲۳۰۳ (شرکت مقوا سازی شرق) تماس حاصل فرمایند.
آ ـ ۱۴۲۹ ۱ـ۲

ویلا فروشی

مصفا ترین منطقه تهرانپارس ویلائی ۲۵۰ متر با ۷ اطاق شخصی ساز ۲ سرویس قیمت یک میلیون و ۲۵۰ هزار تومان بفروش میرسد تلفن ۸۴۷۹۸۲ و ۸۵۳۷۳۶
۱ـ۳ آ ـ ۱۴۲۲

نیازمندیهای اطلاعات

تلفنهای: ۳۱۱۲۲۹-۳۱۱۲۳۰

نیازمندیهای اطلاعات تلفنی آنی میپذیرد

باغ فروشی

اکازیون

باغی در شمال بین شهسوار ورامسر جهت فروش یا معاوضه با آپارتمان ـ ویلا در تهران تلفن ۶۲۶۵۸۶

اکازیون میخواهید درزمستان بخرید باغ میوه ۵۲۰۰ متر با سهم آب‌داخل محدوده شهریار خیلی ارزان علی شاه موش خیابان فرح بنگاه محمد باباثی ۱ـ۲ آ۱۷۲۲

سرقفلی متازه

کارخانه‌ای با ۴۰۰ متر سالن مدرن‌و ۲۰۰ متر سالن انباری در زمین محصور و مشجر و دونبش به مساحت ۲۵۰۰ متر مربع‌باآب‌لولکشی و آب چاه وبرق صنعتی‌وتلفن در بهترین موقعیت شهری در زنجان به فروش میرسد تلفن۹۴۳۹۰۶ ۱ـ۲ آ۱۷۴۵

عکاسی‌پاریس‌باتمام وسائل و ۱۷ سال سابقه در خیابان شاه چهارراه باستان فروشی ۹۳۴۸۸۲ ۱ـ۷ آ۱۷۲۳

۳ زیر زمین مناسب برای‌انبار یامحل کار واگذار می شود ۸۲۴۰۸۶ ۱ـ۱۰ آ۱۸۵۲

مغازه الکتریکی خیابان قزوین بلور سازی باجواز آب‌برق فروشی ۳۲۹۸۰۲

قابل توجه بانکها و موسسات تجارتی

چهار باب مغازه بالکن یکجا یاجداگانه واقع در شاهرضا چهار راه پهلوی واگذار می شود تلفن ۶۵۵۲۹۰ ۱ـ۵ آ۱۹۰۳

هم مغازه و دفتر کار بزرگ و مدرن بادریهای ایتالیائی هم خانه‌شخصی با شوفاژ روشن وپارکینگ وسیع قیمت ۲۶۵ هزار تومان تلفن ۷۳۴۶۹۷ ۱ـ۱۵۸۹

سه راه آذری بیست متری شیبری سالن فروشی دارای آب وبرق ۳ فاز و تلفن و زیربنا ۱۰۲ مترتلفن۳۱۴۵۱۰ ۱ـ۲ آ۱۵۱۵

قابل توجه

مطب مبله شیک‌دربلوار الیزابت ساختمان پزشکان بفروش میرسد تلفن ۶۵۲۲۹۹ از ۵ تا۸ بعدازظهر

آرایش آماندا بفروش میرسد تلفن ۸۴۶۴۰۳ آ۱۸۰۴

بوتیک فروشی خیابان شهباز دروازه دولاب تلفن ۳۵۵۳۹۷ ۱ـ۲ آ۱۳۲۳

زمین فروشی

زمین صنعتی فروشی ۹۳۶۷۵۳

شهرک غرب زمین فروشی فاز ۴تلفن ۹۷۴۸۱۴ ۱ـ۳ آ۱۳۱۲

فروشزمین ساختمانی۹۲۸۰۸۲ ۱ـ۱۳ آ۱۶۲۲

زمین مهرشهر و شهرک غرب فروشی ۸۳۱۴۰۲ ۸۲۴۰۱۰

شهرک غرب و مهرشهر ۸۲۴۰۷۳

زمین

بقطعات ۵۰۰ و ۱۰۰۰ متری باسند مالکیت و آب و برق در فردیس و فرامرزیه وملارد نقدو اقساط فروشی ۹۲۹۵۰۹

۱۵هزارمتر مربع زمین‌محصور در جاده مخصوص کرج گرم درمیاآب و برق آماده‌فروش تلفن ۵۳۲۶۶۱

زمین جهت مرغداری ۲۲۵۰۰ متر بر جاده ۴۵ متری اسفالته فروشی تلفن ۵۶۲۵۸۰ عصر ۹۵۶۸۳۴ها

زمین شرق میدان خراسان قطعات۱۰۰متر ببالا متری ۳۰۰ و ۴۰۰ و ۵۰۰ تومان فروشی تلفن ۳۶۰۲۲۰

قطعه زمین ۸۵۰ مترجواز ۸ دستگاه در جردن بفروش‌می رسد یا با آپارتمان معاوضه میشود ۲۲۳۹۹۲

زمین فروشی زمینی بمساحت ۱۰۰۰ متر با اپلولکشی‌واقع درطاووسیه کرج قطعه ۳۷ خیابان سوم بفروش میرسد تلفن ۳۴۴۸۲۰

اجاره آپارتمان

اجاره‌هر نوع‌ویلاآپارتمان ومحل کارتلفن ۹۳۶۱۸۱

آپارتمان جهت سکونت ودفتر کارموجود است ۸۵۸۹۰۲ آ۱۳۷۰

آپارتمان اجاره محل کار ۹۳۳۹۷۶ ۱ـ۱۰ آ۱۶۳۴

آپارتمانهای ۲ و۳ و۴ وه اطاق خوابه برای اجاره

تهیه مسکن‌گلدهاوس

تلفن ۶۵۰۴۱۳ و۶۵۲۶۳۲

موجود برای اجاره مسکونی ومحل کار ۸۴۲۲۶۰

آپارتمان و دفتر کار اجاره داده میشود ۳۰۳۷۹۲

دفتر کار

طبقه سوم ۳ اطاق ویک سالن تمام موکت‌شوفاژ کولر تلفن مستقل۵۵۰۰ تومان‌جاده‌قدیم شمیران قلهک ۲۳۰۸۴۴ و ۲۳۰۲۷۳

شمیران ـ فرمانیه

آپارتمانی ۳ اطاق خوابه با سرویس کامل واستخر آماده اجاره تلفن ۲۷۰۷۳۰

اجاره بر خیابان تختطاوس

۴ دستگاه آپارتمان ۷ اطاقه مناسب برای محل کار یکجا یاجداگانه اجاره داده می شود ۸۴۷۹۸۲ـ ۸۵۳۷۳۶

قابل توجه شرکتهای بزرگ و موسسات خصوصی و دولتی

تعداد ۳۳ دستگاه آپارتمان‌بر خیابان آریامهر ۱ تا۳ اطاق خوابه‌با باب مغازه بزرگ و ۴طبقه زیرزمین و پارکینگ و اسانسور و فنکوئل یکجا اجاره یا به فروش می رسد ۶۵۴۸۱۶

مناسب شرکت های بزرگ و کلینیک برخیابان میرداماد

۲۰۰۰ متر بنا در دو طبقه دارای ۱۱ آپارتمان ۴۸ اطاق بایکزیر زمین بزرگو پارکینگ با۴ خط تلفن و شوفاژ اجاره داده میشود تلفن ۸۵۳۷۳۶

دو طبقه آپارتمان ۱۵اطاق خوابه و ۳ اطاق خوابه هرکدام ۳۰۰ متر زیربنا با تجهیزات کامل در فرمانیه اجاره داده می‌شود

تلفن ۸ـ۸۳۳۰۹۵ از ساعت ۹ صبح تا ۵ بعدازظهر تلفن ۸۵۰۷۸۹ صبحها ۹ تا ۱۲ با آقای شیرین‌سخن تماس بگیرید

مناسب محل‌کار اجارمحیط دربستفرح شمالی ۴اطاق ۲ زیر زمین باتلفن‌برای محل کار ۷۰۰۰ تومان با ۳۰۰۰۰تومان‌ودیعه ۸۴۷۹۸۲ آ۱۸۰۲

هم‌فروش و هم رهن و اجاره یکدستگاه آپارتمان ۲۰۰ متر مفید در ونک تلفن ۶۸۷۱۷۴ ۱ـ۳ آ۱۸۰۱

در شمال شهر جهت سکونت و محل کار اجاره موجود است ۷۵۰۵۸۰ و ۷۵۰۲۵۰

آپارتمان ویلا محل کار۴بیلا موجود است ۶۸۱۲۷۷ ۱ـ۲۳ آ۱۸۴۲

اجاره داده میشود

دو دستگاه ساختمان هردستگاه ۳۶ اپارتمان باپارکینگ اختصاصی‌و اسانسو رو تلفن وکلیه تجهیزات واقع‌درخیابان کریمخان‌زندجهت شرکت ها و ادارات اجاره داده می شود تلفنهای ۹۲۸۰۸۲ و ۹۳۳۹۷۶ ۱ـ۵ آ۱۵۱۸

در شمال شهر

چند دستگاه آپارتمان اجاره داده میشود تلفن ۸۵۲۸۸۱ ۱ـ۲ آ۱۷۲۴

یک اتاق از یک مطب واقع‌در خیابان‌پهلوی‌یک پزشک اجاره داده میشود ۶۸۱۴۷۵ از ۴تا۸ ۱ـ۲ آ۱۷۱۷

قابل توجه آقایان اطباء و آزمایشگاه

در بهترین منطقه خیابان شاهرضا چهار راه پهلوی ۱۴ دستگاه‌آپارتمان ۲ اطاقه‌مساحت هر دستگاه ۸۵ متر بااسانسور وتهویه یکجا یا جداگانه اجاره داده می شود تلفن ۶۵۵۳۹۰ ۱ـ۵ آ۱۹۰۴

طبقه اول منزل مسکونی نو ساز ۲ اطاق خوابه لوکس مجهزبه سرویس کامل شوفاژ کولر پارکینگ سلطنت آباد اختیاریه شمالی خیابان داور نبش کوچه نصرت به ۲الی ۳نفر اجاره تلفن ۲۳۱۹۸۴ ۱ـ۲ آ۱۵۲۰

رهن و اجاره

آپارتمان‌های لوکس مبله کامل باتلویزیون و شوفاژ روشن وموکت اعلا برای رهن و اجاره موجود است تلفن ۷۳۴۶۹۷ ۱ـ۱۵۸۸

طبقه دوم آپارتمانی اوائل۴۵ متری سید خندان دو اطاق خواب سالن پذیرائی هال و سرویس کامل دارای تلفن مشترک شوفاژ کولر و پرده کرکره اجاره داده می شود ۸۴۶۷۷۶ آ۱۴۰۳

قابل توجه انبار ـ کارگاه

۲هزار متر مربع سالن سر پوشیده باآب و برق تلفن در جاده مخصوص کرج گرم دره آماده اجاره تلفن ۵۶۰۴۱۳ آ۱۴۰۶

قلهک آپارتمان ۳ اطاقه با سرویس۳۰۰۰ تومان اجاره تلفن ۲۶۲۰۱۲

برای اجاره به‌آپارتمان و ویلای شما نیازمندیم ۸۵۲۷۲۰

نیاز اجاره یک زوج‌فرانسوی بیک آپارتمان ۲ اطاق خوابه مبله‌یاغیر مبله بدون استخر یا بااستخر در شمال شهر تا۱۴ هزار تومان نیاز فوری دارند ۲۳۲۲۲۲ آ۱۴۰۵

۴۸ ساعته آپارتمان‌شما

را اجاره میدهیم ارژنگ ۶۸۱۲۷۷ ۱ـ۲۳ آ۱۸۴۵

۴۸ساعته اپارتمان شما رابرای مسکونی ومحل کار اجاره می دهیم ۶۵۷۲۹۷ ۱ـ۲۰ آ۱۷۴۳

خانه و مستغلات شمارا فورا به ایرانی و خارجی اجاره میدهیم

۷۵۰۲۵۰ ـ ۷۵۰۵۸۰

بتعدادی ویلا و آپارتمان جهت سکونت کارمندان یك شرکت خارجی در شمال شهر و شمیران نیازمندیم ۸۴۵۶۲۵ و ۸۵۵۶۰۵

نیاز اجاره

جهت سکونت زوج جوان

بیک آپارتمان یک اطاق خوابه در حوالی امیریه ـ منیریه ـ شاه با اجاره مناسب فوری نیازمندیم تلفن ۷ـ۳۱۱۰۸۵ از ۹ صبح الی ۶ عصر ۱ـ۲ آ۱۴۶۰

۴۸ ساعته آپارتمان و ویلای شما را برای مسکونی ومحل کار در هر نقطه تهران اجاره می دهیم تلفن ۶۵۷۲۹۷ ۱ـ۱۶ آ۱۵۳۷

فوری

یک شرکت معتبر به یکدستگاه آپارتمان سه اطاقه در شمال شهر برای دفتر شرکت با تلفن نیاز فوری دارد ایران نایس ۲۲۷۲۸۵ ۱ـ۱۷۲۵

احتیاج فوری به سوپر ویلا با سالن بزرگ و حیات مشجر برای سکونت‌سفیر ۲۲۷۵۱۱ و ۲۲۲۶۳۰

نیاز خانه‌وویلا اجاره

تعدادی ویلاوآپارتمان برای خارجیان شرکت شمال‌شهر احتیاج‌است ۸۵۰۶۳۱

ویلا و اپارتمان درشمال شهر برای کارمندان عالیرتبه شرکت خارجی فوری نیازمندیم ۲۲۲۶۳۰ و ۲۲۷۵۱۱

دفتر کار نیازمندیم ۸۵۴۵۸۶ و۸۴۲۲۶۰

ویلاو همکف‌شمال‌شهر برای خارجیان نیازمندیم ۲۳۰۲۷۳

نیاز خرید خانه‌وویلا

خرید خانه کلنگی شمال شهر ۹۲۸۰۸۲

نیاز خرید آپارتمان

خریدار آپارتمان و ویلا ۲۸۴۳۸۰

خریدار آپارتمان خانه مستغلات و زمین در شمال شهر بهرمساحت و بهرقیمت خریداریم ۷۵۰۲۵۰ و ۷۵۰۵۸۰

شهرک غرب و مهرشهر ۸۲۴۰۷۳

معاوضه با آپارتمان

قطعاتی زمین‌با سند مالکیت با آب وبرق در منطقه ییلاقی حومه کرج‌وملاردبا آپارتمان در تهران‌معاوضه می شود ۳۱۱۸۳۶ آ۱۶۲۵

نیاز خرید زمین

خرید زمین مسکونی ساختمانی ۹۳۳۹۷۶ ۱ـ۱۳ آ۱۶۲۳

زمینهای‌تهران پارس خریداریم ۷۹۳۰۲۰

زمین در مهرشهر و شهرک غرب خریداریم ۸۲۴۰۱۰ و ۸۳۱۴۰۲

خریدار زمین افسریه ۲۴۱۳۵۹

خرید و فروش زمینهای بلوار رضاپهلوی ۳۴۵۶۵۳

خرید زمین بلوار رضا پهلوی ۳۴۴۹۸۲

زمینهای افسریه وبلوار رضا پهلوی خریداریم تلفن ۳۴۳۳۴۶

بنگاه معاملات املاک

بورس اراضی مهرشهر کوی ولیعهد گوهردشت ۶۴۸۲۵۵

خرید وفروش مهرشهر

گوهردشت ،فردیس ۹۲۲۷۳۹

خریدار و فروشنده زمین ۲۸۴۳۸۰

دفتر جمشید

محل‌خرید و فروش و اجاره آپارتمان و خانه و زمین‌های های ساختمانی در کلیه نقاط شمال غربی تهران تلفن های ۹۳۳۹۷۶ و ۹۲۸۰۸۲

معاملات پول

وام به چك کارمندی ، تلفن ملك ۳۱۶۹۹۷

پول موجود است تلفن ۶۸۰۱۳۶

پول شرطی ازصد هزار تا ۵ میلیون تومان‌ببالا ۹۲۰۸۲۹

پول شرطی موجود ۶۸۴۵۲۵

پول فوری‌در مقابل‌خانه و مستغلات موجود ۹۲۸۴۶۵

چك کارمندی ۸۳۹۷۴۰

برای تهیه وام فقط در مقابل وثیقه ملکی از یك میلیون تومان به بالا با ما تماس بگیرید ۶۶۶۲۶۳ ، ۶۶۴۶۱۸ ـ ۶۶۰۲۰۰

پول از ۵۰۰ هزارتومان ببالا ارزانتر از همه ۶۴۵۶۶۱

وام‌فوری

ارزانتر از همه جا روی ملك ـ اتومبیل‌و چك کارمندی و مازاد ملك چنانچه در رهن و گروباشد فوری‌پرداخت میشود

۶۴۴۵۱۹

پول در مقابل املاک شمال شهر و شمیران موجود ۸۲۵۲۶۳ و ۸۲۹۵۲۷ ۱ـ۱۲۲۳۹

پول مورد نیاز

بپول‌راکدشما

هزاری ۵۰ تومان سود میدهیم ۳۱۶۹۹۷ آ۱۶۶۹

معاملات تلفن

مرکز خرید و فروس تلفن۳۳ـ۳۲ـ۸۵۳۰۳۱

استخدام

خانم سرپرست نیازمندیم ۸۹۲۲۴۳

شرکت پشم‌بافی توس

بیك کارمند که سابقه کار در سفارشات‌خارجی داشته باشد بهمکاری دعوت می‌نماید تلفن های ۶۵۷۰۵۹ و ۶۵۹۰۹۳ مراجعه شود.

درمانگاه‌شهریار

به خانم دکتر با پروانه دائم و خانم دکتر متخصص زنان و یکنفر مستخدم زن‌نیازمنداست تلفن ۳۴۶۲۷۴

موسسه تی‌تی‌اس به تعدادی راننده پایه یک و دو باسابقه‌که‌محل سکونتشان درمحدوده‌محل‌تی‌تی‌اس باشد نیازمند است ، آیزنهاور ۲۱ متری جی ۱ـ۷ آ۱۷۰۷

فقط ۱۸ نفر

بعد از آموزش رادیوو تلویزیون نقشه کشی برق فشار قوی وماشین نویسی به کار مشغول شوید تلفن ۶۴۹۴۹۴

استخدام راننده

به یك نفر راننده با گواهینامه پایه ۲ جهت کار تمام وقت در تهران نیازمندیم . متقاضیان‌از ساعت۲ الی۴ بعدازظهر باتلفن‌های ۶ـ۸۲۹۰۲۱ تماس بگیرید .

پرستار بچه بانوئی که سن در حدود ۳۵ تا۴۵ ساله باشد نیازمندیم ۷۳۶۴۷۴ آ۱۴۲۴

به یک کمک بهیار یاکودکیار جهت مراقبت از یک نوزاد نیازمندیم ۸۹۸۳۲۵ ۱ـ۱۳۳۸

استخدام

بزرگترین نمایشگاه مبلیران در میردامادبه چند نفر دوشیزه یابانو خوش‌برخوردکه علاقمند به فروشندگی باشد نیازمند است تلفن ۲۲۶۴۶۶

استخدام

جهت استخدام در شرکت بهمکاری افراد زیر نیازمندیم: ۱ـ حسابدار دیپلمه مسلط بزبان انگلیسی‌وحداقل ۵ سال تجربه مفید. ۲ـ منشی‌وماشین نویس مسلط بزبان انگلیسی‌وفرانسه حداقل ۵سال تجربه مفید. داوطلبین واجد شرایط می توانند تقاضای همکاری خود را با ذکر مشخصات کامل ، نشانی و شماره تلفن به آدرس روزنامه اطلاعات شماره ۷۵۷ ارسال دارند. ۱ـ۳

مهندس راه وساختمان

یکنفر مهندس راه و ساختمان تمام وقت برای تهران‌نیازمند است لطفا به آدرس کریمخان زند جنب خردمند شمالی‌پلاک ۱ + ۱۲ مراجعه فرمایند. آ۱۵۶۲

کارگر پادو مورد احتیاج‌است تلفن ۳۹۲۸۵۲ آ۱۵۹۰

بچند نفر جهت فروشندگی لباس بچه تمام وقت و نیمه وقت نیازمندیم ۸۲۱۴۸۵ بهار جنوبی تالار پوشاک ۱ـ۲ آ۱۵۷۵

بیک خانم بافنده نیازمندیم از ساعت ۱۷ ببعد ۲۳۲۷۹۴ آ۱۰۲۶۲

پرستار بچه صبحها نیازمندیم ۷۹۰۵۸۵ آ۱۵۱۲

آگهی استخدام

۱ـ مهندس مکانیک ۲ـ تراشکار ماهر ۳ـ مکانیک ماشین الات یاه سال سابقه کار مفید ، آشنائی‌بزبان انگلیسی یاآلمانی برای‌نصدی تعمیرات ونگهداری ماشین الات کارخانه مورد نیاز است واجدین شرایط می توانند تقاضای همکاری خود را با ذکر مشخصات کامل ، نشانی و شماره تلفن‌به‌ادرس روزنامه اطلاعات راهنمای شماره ۷۵۹ ارسال دارند. ۱ـ۳

دعوت بهمکاری

جهت استخدام در شرکت نیازبه یک منشی‌با شرایط زیر میباشد: ۱ـ دانستن تایپ فارسی و لاتین ۲ـ آشنائی بزبان انگلیسی و امور بایگانی ۳ـداشتن حداقل ۲ سال‌سابقه کار از واجدین شرایط خواهشمند است تقاضای خود را با ذکر مشخصات‌کامل،نشانی‌و شماره تلفن‌به‌آدرس روزنامه اطلاعات راهنمای شماره ۷۶۰ ارسال دارند. ۱ـ۳

استخدام بانوی ماشین‌نویس

یک بانوی ماشین نویس با حقوق‌مکفی‌مورد احتیاج است از ۵ الی ۸ر۵ بعد ازظهرتلفن ۳۰۰۰۳۸ آ۱۲۱۱

استخدام

شرکتی‌جهت:کمیل‌کدر پرسنلی خود افراد زیر را بهمکاری دعوت میکند: ۱ـ متصدی تلکس باتحصیلات دیپلم و آشنائی بزبان انگلیسی با۲ سال تجربه شغلی ۲ـماشین نویس(فارسی و لاتین) ۲سال سابقه‌کار واجدین شرایط می توانند تقاضای همکاری خود را با ذکر مشخصات کامل ، نشانی وشماره تلفن‌به‌ادرس روزنامه اطلاعات راهنمای شماره ۷۵۹ ارسال دارند. ۱ـ۳

سکرتر با آشنائی کامل بزبان فرانسه استخدام می شود ۸۳۴۷۷۹ ۱ـ۳ آ۱۸۶۵

بچند نفر ویزیتور موتور سوار بادرآمد مکفی نیازمندیم تلفن ۳۵۵۵۱۵ و ۳۵۱۱۷۷ آ۱۱۴۶

استخدام بانوی ماشین‌نویس

یک بانوی ماشین نویس با حقوق‌مکفی‌مورد احتیاج است از ۵ الی ۸ر۵ بعد ازظهرتلفن ۳۰۰۰۳۸ آ۱۲۱۱

استخدام

شرکتی‌جهت:کمیل‌کدر پرسنلی خود افراد زیر را بهمکاری دعوت میکند: ۱ـ متصدی تلکس باتحصیلات دیپلم و آشنائی بزبان انگلیسی با۳ سال تجربه شغلی ۲ـماشین نویس(فارسی و لاتین) ۲سال سابقه‌کار واجدین شرایط می توانند تقاضای همکاری خود را با ذکر مشخصات کامل ، نشانی وشماره تلفن‌به‌ادرس روزنامه اطلاعات راهنمای شماره ۷۵۹ ارسال دارند. ۱ـ۳

دعوت بهمکاری

جهت استخدام در شرکت نیازبه یک منشی‌با شرایط زیر میباشد: ۱ـ دانستن تایپ فارسی و لاتین ۲ـ آشنائی بزبان انگلیسی و امور بایگانی ۳ـداشتن حداقل ۲ سال‌سابقه کار از واجدین شرایط خواهشمند است تقاضای خود را با ذکر مشخصات‌کامل،نشانی‌و شماره تلفن‌به‌آدرس روزنامه اطلاعات راهنمای شماره ۷۶۰ ارسال دارند. ۱ـ۳

سالن آرایش لادن(تقی) بچند نفر خانم آرایشگر نیازمند است تلفن ۶۴۰۵۸۴ ـ ۲۲۴۷۲۸

مهندسین مشاور

جهت نظارت در راه اصلی‌به تعدادی‌تکنیسین و نقشه‌بردار با تجربه احتیاج‌دارد تلفن۸۳۴۳۸۲ و ۸۲۳۲۳۹

بتعدادی جرثکار بچگانه دوز نیازمندیم تلفن ۳۱۱۴۶۳ ۱ـ۲

بیک خانم ارایشگر نیازمندیم ۳۷۵۸۶۶ ۱ـ۴ آ۱۸۰۳

بیک خانم کدبانو جهت سرپرستی یک خانواده ۳نفری تمام‌وقت نیامند است تلفن ۷۵۴۶۴۴ از ۲ تا۶ بعد ازظهر

خدمتکار زن

بیکدستگاه جهت امور خانه‌داری شبانه روزی باتجربه وضامن معتبر نیازمندیم ۲۲۱۲۳۱ ۱ـ۱۵۱۸

تکنیسین ابزار دقیق

بچند نفر تکنیسین‌ابزار دقیق با حقوق مکفی احتیاج میباشد تلفن ۸۵۵۲۶۳

یك راننده پایه دوم شخصی با تجربه که‌در حوالی تهران‌نو ـ نارمك وياتهران‌پارس سکونت داشته باشد برای کار روی اتومبیل در منزلی مورد احتیاج است داوطلبان‌به‌تلفن۸۳۸۰۵۶ تماس بگیرند .

استخدام مهندس راه وساختمان وتکنیسین راه سازی جهت استان آذربایجانشرقی

موسسه‌مهندسین مشاورتعدادی مهندس راه و ساختمان و تکنیسین راه سازی را جهت کادر نظارت راه سازی خود در استان اذربایجان شرقی استخدام‌مینماید. داوطلبین به آدرس جاده قدیم شمیران روبروی بی‌سیم خیابان امیر ابراهیمی شماره ۳۳ مراجعه نمایند. داشتن‌گواهی‌معافیت‌دائم و یا انجام خدمت وظیفه الزامی است. ۱ـ۳ آ۱۷۱۴

استخدام راننده

شرکت تضامنی‌ولی‌زاده بیك‌نفر راننده سرویس بطور تمام وقت نیازمند است‌طالبین با دردست داشتن گواهینامه پایه دوم وبرگ خاتمه خدمت و معرف معتبر به‌آدرس خیابان‌پهلوی نبش‌تخت جمشیدساختمان‌گلستان طبقه اول مراجعه یا با تلفن ۶۶۱۴۴۰ تماس حاصل فرمایند

استخدام ماشین‌نویس

بیکنفر که به ماشین نویسی لاتین آشنائی داشته و زبان‌انگلیسی‌را کاملا بداند نیازمندیم تلفن ۶۴۶۵۵۹ و ۶۶۷۷۴۵

به تعدادی کارگردوزنده مورد نیاز است تلفن ۹۵۳۴۲۷

بیك نفر دوشیزه یابانو جهت جوابگوئی تلفن نیازمندیم‌تلفن ۸۴۹۴۲۷

شرکت‌آمریکائی احتیاج به یکنفر نامه رسان با موتور دارد لطفا تلفن ۸۵۴۰۶۵ تماس حاصل نمائید .

شریك

خانمی جهت شراکت فروشگاه کفش ، کیفو کمر می‌پذیریم تلفن ۹۳۴۴۲۵ و ۹۲۱۹۳۱

بیکنفر شریک با سرمایه‌حداقل یک میلیون ریال برای کار پرسود نیازمندیم ۸۳۶۸۰۵ ۱ـ۱۹۷۲

شریك

با پانصد هزار تومان پول نقد و حدود ۲ الی ۵ میلیون تومان ماشین آلات برای تاسیس فروشگاه ماشین های مطبوعاتی‌با صاحب‌ملکی که ۱۰۰۰ متر به بالا سالن‌ویك‌آپارتمان‌مرتب یا نوساز داشته باشد شریك میشویم صندوق پستی۱۰۴۵ تهران‌فیضی

جویای کار

مهندس برق (الکترونیک) آماده کار در تهران تلفن ۶۶۵۲۴۷ آ۱۶۰۰

مترور درجه یك

۱۴ سال سابقه آماده پذیرائی تمام مسئولیت امور متره یک شرکت مهم براهنمای ۷۶۵تلفن ۳۱۱۰۸۰ مراجعه شود. ۱ـ۴ آ۱۴۷۹۳

تکنسین ساختمان و راه با۱۷ سال سابقه کار درایران و آلمان‌جویای‌کار است راهنمای ۷۶۶ تلفن ۳۱۱۰۸۰ روزنامه اطلاعات ۱ـ۳ آ۱۴۷۹۹

جویای کار

کارمند بازنشسته ۴۸ ساله‌وارد باموردفتری‌وبایگانی تمام وقت جویای کاراست. به تلفن ۳۱۱۰۸۰ راهنمای۷۶۸اطلاعات مراجعه شود. آ۱۴۰۲

مسئول‌خدمات اداری آماده‌کار میباشد ۲۹۴۹۱۵ سلطانی ۱ـ۴ آ۱۳۴۹

راننده پایه یکم با بیست سال سابقه کار و متاهل بشرطی که‌غذا و مسکن نیز داده‌شود جویای‌کار است تلفن۵۴۰۷۹۶ ۱ـ۲ آ۱۴۷۸۵

پرستار ،راننده ، مستخدم‌و آشپز آماده‌مکارتلفن ۷۶۲۵۰۲ ۱ـ۳ آ۱۳۲۷

اجرای طرحهای طبقه بندی مشاغل‌بازاریابی و آمار ۴ تا۸ ۹۲۲۵۷۳ ۱ـ۴ آ۱۳۰۰

آموزشگاهها

آموزشگاه ربانی

ماشین نویسی فارسی و لاتین رایا متد جدید ده انگشتی در آموزشگاه مجهز و مدرن ربانی بیاموزید و در بهترین سازمان ها با حقوق مکفی استخدام شوید شاه آباد مقابل سینما حافظ ۳۱۷۱۳۵

ماشین‌نویسی بیژن

باحسن شهرت میدان ژاله تلفن ۳۴۸۳۸۴ آ۱۷۰۹

تدریس

دروس ابتدائی‌راهنمائی نظری ششم تقویتی تلفن ۶۵۵۷۰۵

مکالمه انگلیسی

Mr. MARTIN
Mrs. WHITE
Mr. TOM
Mrs. KERSHAW

تلفن ۶۵۲۴۵۷

کلیه دروس

نظری . راهنمائی . دبیرستان . هنرستان

تلفن ۸۲۰۹۷۳

مکالمه انگلیسی در منزل شما تلفن ۷۳۳۶۹۲ (ریاضی) آ۱۲۲۰

فقط فرانسه ۹۵۲۲۴۸

مکالمه انگلیسی فرانسه آلمانی

۸۲۰۹۷۳

فرانسه خصوصی ۹۳۴۴۰۲ ۱ـ۷ آ۱۸۲۹

انگلیسی‌خصوصی‌مکالمه تلفن ۹۷۱۸۷۶

تدریس خصوصی کلیه دروس باتضمین قبولی توسط کادری ورزیده از مهندسین فارغ ـ التحصیل دانشکده فنی وصنعتی آریامهر ساعتی ۵۰ تومان ۶۴۶۵۰۸ و ۳۵۶۷۱۱

مکالمه انگلیسی

بادبیران‌ایرانی وخارجی تلفن ۶۵۲۶۵۹

کلیه دروس اول تا چهارم

نظری با تضمین دبیر ۸۴۵۴۱۵ ـ۸۴۲۸۶۲

گروه آموزشی دانشجو تدریس خصوصی کلیه دروس۳۶۴۷۰۲ از۲تا۶

کلیه دروس

ابتدائی ـ راهنمائی ـ نظری و خدمات بوسیله معلمین مدارس۲۸۷۷۲۱

بانسیون

پانسیون کاخ شمالی خانم کارمند ودانشجو ۶۶۰۸۰۱و ۶۴۸۳۹۰

پانسیون‌شهباد برای‌دانشجویان پسرو کارمندان مجرد۹۸۰۲۸۹

استخدام

برنامه نویس واپراتور کامپیوتر

گروه صنعتی مینو چندنفر برنامه نویس و اپراتور واجدشرایط زیررا به‌همکاری‌دعوت‌مینماید.

۱ـ برنامه نویس باحداقل ۲ سال تجربه کاری موثر بایکی از زبانهای RL-1,R.P.G

۲ـ اپراتور :
ـ داشتن حداقل دوسال تجربه کاربامashین های ۳۷۰ آی ـبی ـام.
ـحداکثر سن ۳۰ سال .

دارا بودن برگ پایان خدمت وظیفه یامعافیت دائم برای هردو گروه ضروری و محل کار در ادارات مرکزی گروه صنعتی مینو واقع‌در کیلومتر ۸ از میدان شهیاد به‌سمت جاده شمالی کرج‌بوده ورفت‌آمد کارکنان با سرویس انجام میگیرد .

از واجدین شرایط خواهشمند است بین ساعت ۹ صبح تا ساعت ۴بعد ازظهر روز های چهارشنبه ۱۲ر۱۱ر۳۶ و شنبه ۱۵ر۱۱ر۳۶جهت انجام مصاحبه استخدامی به محل شرکت سهامی خوراك واقع‌در خیابان‌فردوسی شمالی ، خیابان کوشك ، جنب شمالی چهارراه ارباب‌جمشید مراجعه فرمایند .

مهندسین مشاور سیف‌اتود

استخدام مینماید

۱ـ مهندس راه و ساختمان با حداقل ۱۰سال سابقه کار نظارت و یا اجرائی جهت نظارت در تهران

۲ـ مهندس برق و تاسیسات با حداقل ۱۰ سال سابقه کار در طراحی و نظارت یا اجرائی تسلط به زبان‌های انگلیسی‌یا فرانسه‌الزامی‌است تلفن ۶۸۴۸۱۴

خانه‌شمارا بخارجیان اجاره‌میدهیم

سازمان مسکن پارس
خانه بخارجیان اجاره میدهد
خرید ۸۴۸۴۲۴
فروش ۸۵۳۸۵۳

مؤسسه نیازمندیهای خارجیان
خانه بخارجیان اجاره میدهد
۸۳۰۰۸۱ - ۸۳۰۰۸۲
۸۲۱۸۱۱ - ۸۲۱۷۲۳
۳۰۱ تخت جمشید مقابل سفارت آمریکا

ایران مسکن
IRAN
گروه مجرب ۳۵ نفری ـ اجاره بخارجیان ـ شمال ـ شهر ـ شیرانات (خرید و فروش)
۲۳۰۸۴۴ ـ ۲۳۰۲۷۳

مؤسسه امور خارجیان
تخت جمشید جنب بهار
۷۵۱۷۸۲ - ۷۵۲۳۵۸

یونیک UNIQUE
خانه بخارجیان اجاره میدهد
سریعترین مرکز اجاره و شمال شهر
۲۲۵۵۰۴
۲۲۶۴۸۷

سازمان مسکن کندو
کانون اجاره بخارجیان ویلا آپارتمان
خرید و فروش دفتر کار
۲۲۷۶۳۸ - ۲۲۷۶۳۹

سازمان نیازمندیهای فرخ
مرکز اجاره و خرید و فروش
۲۲۹۱۵۵ - ۲۲۹۱۵۷
مباشرت نیز میپذیریم

اجاره بایرانی وخارجی
۲۶۷۲۲۹

وزیری
۶۵۸۱۸۸
۶۵۳۷۴۳
اجاره بخارجیان ـ خرید ـ فروش

خرید و فروش اجاره
هوس‌هوس moon house
مجهزترین شرکت تهیه مسکن در ایران
جردن نبش گلشهر ساختمان تورز
تلفن : ۲۲۲۴۷۹ ـ ۲۲۲۴۸۰

مؤسسه ظفر ZAFAR
خانه بخارجیان اجاره میدهد
سریعترین مرکز اجاره شمال شهر
تلفنهای: ۲۲۳۸۳۷
۲۲۷۷۴۶-۲۲۸۵۸۹

تهیه مسکن اکشن
اجاره بخارجیان تلفن ۶۸۷۸۱۲

شرکت ریل‌استیت‌اجاره
بخارجیان تلفن ۹۳۶۲۷۸ آ۱۵۶۵

۸۲۴۹۵۳
سازمان نیازمندیهای خارجیان
خانه شمارا به‌خارجیان اجاره میدهد
۸۲۷۹۰۱-۸۳۸۱۰۶

آژانس استار
اجاره بخارجیان
۸۴۶۱۶۳-۸۵۶۱۷۴

هرنوع ویلا و همکف درشمال شهر برای سکونت خارجی نیازمندیم ۲۲۲۶۳۰ و ۲۲۷۵۱۱ ۱ـ۵ آ۱۳۸۰

مرکز اجاره به ایرانی و خارجی تلفن ۹۳۶۱۸۱

مرکز اجاره بایرانی و خارجی ۲۴ ساعته ۸۳۲۹۳۳

آژانس بین‌الملل
بخارجیان ویلا و اپارتمان شما را اجاره میدهد ۸۳۰۸۴۲ـ ۸۳۰۸۴۳

۸۲۹۷۶۶ - ۸۳۵۱۲۰
سازمان کورش
اجاره منازل بخارجیان

نیازمندیهای اطلاعات

تلفنهای: ۳۰۳۷۰۲-۳۱۱۲۱۹-۳۱۱۲۲۵-۳۱۱۲۲۴

ادارهٔ نیازمندیهای اطلاعات تلفنی و حضوری مستقیماً

کارخانجات پارس الکتریک
(شرکت سهامی عام)

برای کار تمام‌وقت احتیاج به افراد واجد شرایط زیر دارد .

۱ـ مهندس الکترونیک
فوق‌لیسانس یا لیسانس الکترونیک با ۶ سال سابقه کار در کارخانجات تولیدی ، آشنا بزبان آلمانی یا انگلیسی

۲ـ مهندس مکانیک یا صنایع
لیسانس مکانیک یا صنایع با یکسال سابقه کار آشنا به زبان آلمانی یا انگلیسی

۳ـ سکرتر
حداقل دیپلم با ۲ سال سابقه کار ، مسلط به تایپ فارسی و لاتین ، زبان انگلیسی و آشنا به مکاتبات اداری

۴ـ زمان‌سنج و برنامه‌ریز
فوق دیپلم یا دیپلم فنی یا ریاضی با حداقل ۲ سال سابقه کار در رشته مربوطه ، آشنا به زبان آلمانی

۵ـ تکنیسین الکترونیک
دیپلم الکترونیک با ۳ سال سابقه کار در کارخانجات مشابه

۶ـ حسابدار
دیپلم با حداقل یکسال سابقه کار

۷ـ پیستوله کار
دوم پیکار با حداقل یکسال سابقه کار

۸ـ راننده لیفتراک
دوم پیکار با حداقل ۲ سال سابقه کار

۹ـ کارگر ساده مرد
سواد خواندن و نوشتن

شرایط عمومی:
دارا بودن برگ خاتمه خدمت یا معافیت دائم
از افراد واجد شرایط دعوت میشود به آدرس خیابان آیزنهاور ایستگاه شاوب‌لورنس شماره ۵۶۳ مراجعه نمایند .

آگهی فروش آجر
قابل توجه شرکتهای ساختمانی و خریداران

تعداد ۱۰ میلیون آجرهای معمولی ـ تیغه ـ بلوک سقفی بقیمت عادله با تسهیلات خوب بشرط تحویل فوری عرضه می‌شود .

شرکت سهامی آجر ثبات
خیابان کریم‌خان زند چهارراه ویلا ساختمان ۱۳۰ طبقه دوم تلفن ۹ الی ۸۹۳۲۳۶

آگهی استخدام
شرکت سهامی کارخانجات

رادیو شهاب

جهت تکمیل کادر نیروی انسانی خود با شرایط کاملا مناسب ازقبیل حقوق ومزایای مکفی، کانتین باغذای ارزان‌قیمت، تعطیلات تابستانی استفاده از مزایای قانونی بیمه خدمات درمانی و سهم سود و غیره افراد ذیل را

استخدام مینماید

۱ـ تکنیسین و تعمیر کار تلویزیون باحداقل یکسال سابقه کار .
۲ـ مونتاژکار تلویزیون .
۳ـ کارگر ساده دختر و پسر
۴ـ باربر .

متقاضیان همه روزه غیراز ایام تعطیل بین ساعت ۸ تا ۴ بعدازظهر می‌توانند به آدرس خیابان آیزنهاور بعداز دانشگاه آریامهر خیابان ۲۱ متری جی تلفنهای ۹۶۱۴۸۹ و ۹۶۱۴۹۰ و ۹۵۴۴۶۳ مراجعه نمایند .

استخدام

شرکتی جهت سیستم دادن بامورسفارشات وانبار بهمکاری یکنفر وبرای سرپرستی تدارکات داخلی یکنفر و برای لعابکاری فولاد و چدن سه نفر جهت فروشندگی تولیدات چدنی پنج نفر تایپیست و تلفنچی دونفر با مشخصات زیر بطور تمام وقت با حقوق مکفی احتیاج دارد .

۱ـ دارا بودن حدود سه سال تجربه در امور فوق .
۲ـ آشنا بودن بزبان انگلیسی یاآلمانی .

طالبین واجدشرائط لطفا مشخصات خودرا بصندوق پستی شماره ۲۳۰۵ ارسال نمائید .

آگهی استخدام
شرکت سهامی عام ویتانا

جهت تصدی اطلاعات یک‌نفر دوشیزه یا بانو با شرایط زیر استخدام مینماید .

۱ـ داشتن دیپلم کامل متوسطه
۲ـ معافی دائم .
۳ـ آشنا بودن بزبان انگلیسی
۴ـ سابقه کار حداقل یکسال

طالبین با شماره تلفن ۹۵۱۰۶۱ بین ساعات ۸ تا ۱۱ صبح تماس بگیرند

شرکت‌های وی

بچند نفر حسابدار و انباردار جهت کار دربندر شاهپور و شیراز با ۵ سال سابقه کار درشرکت های ساختمانی و با حداقل تحصیلات دیپلم نیازمند است. متقاضیان ساعت ۳ الی ۵ بعدازظهر با شماره تلفنهای ۳ـ۸۹۵۶۹۲ با آقای خادم تماس حاصل نمایند .

مدیر فروش
لوازم آرایش فرانسوی

برای افرادی که به پیشرفت محیط کار علاقه دارند

مدیر فروش برای لوازم آرایش درجه اول فرانسوی با مشخصات زیر استخدام میشود .

۱ـ تحصیلات لیسانسیه
۲ـ دارای معافی و آشنا بزبان فرانسه یا انگلیسی
۳ـ حداکثر سن ۳۵ سال
۴ـ دارای سابقه کار درفروش لوازم آرایش
۵ـ حقوق و مزایا در ابتدای کار کمتر از هفتاد هزار ریال نخواهد بود

بشرکت سهامی جید خیابان قدیم شمیران بالاتر از سه‌راه ضرابخانه انتهای کوچه لاجوردی صبحها ۸ تا ۱۲ و ۳ تا ۵ بعدازظهر مراجعه نمائید .

GLASS WOOL

شرکت پشم شیشه ایران
جهت کار در تهران وشیراز استخدام مینماید

۱ـ سرپرست آزمایشگاه باحداقل دو سال سابقه کارمفید در آزمایشگاه های کارخانجات تولیدی مدرک لیسانس و یا تکنسین شیمی و آشنائی بزبان انگلیسی.
۲ـ سرپرست مکانیک باحداقل ۶ سال سابقه کارمفید درامر سرپرستی سرویس و تعمیرات کارخانجات تولیدی و آشنائی کامل به نقشه خوانی و تراشکاری و مکانیک
۳ـ سرپرست برق باحداقل ۵ سال سابقه کارمفید درامر سرپرستی برق کارخانجات تولیدی و آشنائی کامل باسیستم های فشار قوی و فشار ضعیف.
۴ـ متخصص الکترونیک باحداقل ۴ سال سابقه‌کار مفید و آشنائی کامل باوسایل اندازه‌گیری و فرمان های الکترونیک.
۵ـ سرپرست مکانیک

باحداقل ده سال سابقه کار در تعمیر ماشین آلات صنعتی ، اتومکانیک ، تسلط به ماشینهای تراش ، فرز، سنگ زنی و داشتن سابقه سرپرستی جهت تهران.

آدرس :

واجدین شرایط میتوانند به کارگزینی شرکت واقع در تهران- کیلو متر ۷ جاده قدیم کرج بعد از تقاطع راه‌آهن روبروی کارخانه صنعتی جنرال مراجعه نمایند. (تلفن : ۶ـ۹۵۵۷۳۵)

یك شرکت معتبر صنعتی جهت کار درکارگاه خود احتیاج به تعدادی تکنیسین تاسیسات باشرایط زیر نیازمند است :

۱ـ فوق دیپلم تاسیسات ازمدارس عالی معتبر
۲ـ دیپلم مکانیك یا تاسیسات داشتن حداقل ۵ سال سابقه کار مفید در رشته مربوطه (کسانی که در سیستم گازرسانی تجربه داشته باشند حق تقدم خواهند داشت)

حداکثر سن ۳۰ سال انجام خدمت نظام وظیفه یامعافیت دائم افراد واجد شرایط همه روزه به جز ۵ شنبه وجمعه به آدرس سه راه آذری بطرف میدان شهیاد کوچه ۱۰ متری بوتان شرکت خدمات مهندسی مراجعه نمایند .

استخدام پانچیست

شرکت کامپیوتر آتومیشن بتعدادی پانچیست با تجربه برای شیفت های مختلف بطور نیمه‌وقت و تمام‌وقت با حقوق مکفی استخدام مینماید.

شیفت ـ ۱ـ از ساعت ۷٫۳۰ الی ۱۴٫۳۰ (تمام وقت)
شیفت ـ ۲ـ از ساعت ۱۵ الی ۲۰ (نیمه‌وقت)
شیفت ۳ـ ازساعت ۲۰ الی ۲۴ (نیمه‌وقت)

آدرس ـ تهران خیابان پهلوی چهارراه امیراکرم ساختمان کورش طبقه دوم

آگهی استخدام

بانك بازرگانی ایران

تعدادی لیسانسیه زبان انگلیسی و بازرگانی را بشرط موفقیت در آزمایش ومصاحبه استخدام می‌نماید .

داوطلبان با در دست داشتن فتوکپی مدرك تحصیلی ـ شناسنامه کارت پایان خدمت یا معافیت غیر پزشکی و دوقطعه عکس باداره کارگزینی بانك واقع در ساختمان شعبه نادری اول خیابان همایون مراجعه نمایند .

نمایندگی بیمه بین‌المللی ایران و آمریکا
در آبادان موقعیتهای جالبی را بامزایای زیر عرضه میدارد

۱ـ شرکت دردوره مخصوص
۲ـ درآمد قابل توجه ماهانه (بیش ازیکصدهزارریال)
۳ـ امکان کار بصورت تمام وقت یانیمه وقت
۴ـ استقلال در کار
۵ـ پیشرفت نامحدود

اگر واجد شرایط زیر هستید

ـ سن بالای ۳۰ سال
ـ خوش بیان وخوش برخورد
ـ تحصیلات عالی

جهت مصاحبه حضوری روز شنبه ۱۵ر۱۱ر۳۶ و یکشنبه از ساعت ۸ صبح تا ۵ بعداز ظهر بدفتر نمایندگی بیمه بین‌المللی ایران وامریکا واقع در خیابان امیری نبش بازار روز دفترخدماتی بیمه ارتاش آقای محمدی مراجعه فرمائید .

تلفن ۲۵۷۹۱

استخدام

یك مجتمع بزرك تولیدی و صنعتی بمنظور تکمیل کادر پرسنلی امور مالی خود تعدادی حسابدار که دارای مشخصات ذیل باشند باحقوق ومزایای قابل توجه جهت خدمت درتهران وگیلان به همکاری دعوت مینماید .

مدرك تحصیلی	میزان تجربه	سایر شرائط
فوق لیسانس حسابداری	۳ تا ۵ سال در امور مالی	دانستن زبان انگلیسی
لیسانس حسابرسی	۴ سال درکار سندرسی وحسابرسی	دانستن زبان انگلیسی
لیسانس حسابداری صنعتی	۲ تا ۴ سال درحسابداری صنعتی وهزینه یابی	دانستن زبان انگلیسی
لیسانس حسابداری	۱ تا ۳ سال در حسابداری عمومی ویا اموال و هزینه‌یابی	گذرانیدن دوره های حسابداری، آشنا به‌زبان انگلیسی
دیپلم ریاضی	۳ تا ۵ سال در حسابداری صنعتی و هزینه‌یابی	گذرانیدن دوره‌های حسابداری ، آشنا به‌زبان انگلیسی
دیپلم متوسطه	۴ سال درحسابداری عمومی ویااموال وهزینه‌یابی	گذرانیدن دوره حسابداری
دیپلم متوسطه	۱ تا ۲ سال در حسابداری	

حائزین شرائط می‌توانند برای کسب اطلاعات بیشتر به استثنای روز های پنجشنبه وجمعه ازساعت ۸ الی ۱۷ به خیابان پهلوی نبش جام جم ساختمان سازمان گسترش ونوسازی صنایع ایران طبقه دوم اطاق شماره ۲۱۶ مراجعه یا مکاتبه فرمایند .

استخدام

یك سازمان بزرك تولیدی وابسته به‌دولت افراد واجدشرائط ذیل را به‌همکاری دعوت مینماید .

واجدین شرائط استخدام قبل‌ازشروع بکار ازیکدوره کارآموزی در کشورهای خارج برخوردار خواهند شد .

تحصیلات	رشته تحصیلی	تجربه	زبان انگلیسی
فوق لیسانس	حسابداری یا مدیریت بازرگانی	۶ سال	تسلط کامل
لیسانس	حسابداری یا مدیریت بازرگانی	۸ سال	تسلط کامل

داوطلبان می‌توانند برای کسب اطلاعات بیشتر به استثنای روزهای پنجشنبه و جمعه از ساعت ۸ الی ۱۷ به خیابان پهلوی نبش جام جم ساختمان سازمان گسترش و نوسازی صنایع ایران طبقه دوم اطاق شماره ۲۱۶ مراجعه یا مکاتبه فرمایند .

نیازمندیهای اطلاعات

تلفنهای: ۳۰۳۷۰۲-۳۱۱۲۱۹-۳۱۱۲۲۵-۳۱۱۲۲۴

نیازمندیهای اطلاعات تلفنی آگهی میپذیرد

استخدام

شرکت سی . پی . گو

بیك نفر زن یامرد که کاملا بزبان انگلیسی تایپ انگلیسی و شورت هند تسلط داشته باشد نیازمند است واجدین شرایط باتلفن های ۸۴۶۹۹۹ـ ۸۴۳۰۳۰ تماس حاصل نمایند .

استخدام

چاپ رودکی تعدادی کارگر مبتدی و کارگر ماهر را برای چاپ افست و مسطح به همکاری دعوت میکند تلفن ۳۱۷۸۲۷

آگهی استخدام

۱ـ مهندس مکانیك
۲ـ مکانیك ماشین‌آلات
۳ـ تراشکار ماهر
۴ـ کاردان فنی دیپلمه برق و تاسیسات .

با پنج سال سابقه کارمفید آشنائی به زبان آلمانی برای تصدی تعمیرات و نگهداری ماشین آلات یکی‌از بزرگترین کارخانه‌های ریخته‌گری ایران در تهران موردنیاز است . واجدین‌شرایط استخدام مشخصات کامل خود را به صندوق پستی شماره (۲۳۰۵) ارسال دارند

حسابدار

با ۵ سال سابقه حسابداری استخدام میشود تلفن ۸۹۱۰۴۱

شرکت تهران دینام

یکنفر تکنیسین برق با حداقل ۴ سال سابقه کار وساخت تابلوهای کنترل و اضطراری وآشنائی کامل به سیستم برق رسانی موتور ژنراتور با حقوق مکفی استخدام می نماید تلفن ۵ الی ۸۹۲۲۷۳

مهندس محاسب

مهندسین مشاور طرح وپژوهش

یکنفر مهندس محاسب جهت کار در تهران با شرایط زیر بهمکاری دعوت می‌نماید .
۱ـ حداقل سه سال تجربه در محاسبات فنی
۲ـ آشنایی با کارهای سیویل
۳ـ مسلط به‌زبان انگلیسی
از واجدین شرایط خواهشمند است بین ساعت ۸ صبح الی ۵ر۵ بعدازظهر به‌نشانی زیر مراجعه فرمایند .
خیابان عباس‌آباد غربی روبروی مدرسه عالی بازرگانی کوچه ایزد شماره ۳

استخدام

مهندسین مشاور جهت خدمت در دفتر مرکزی به همکاری افراد زیر نیازمند است :
۱ـ مهندس تاسیسات با حداقل ۵ سال سابقه کار درطرحهای تهویه مطبوع
۲ـ نقشه‌کش معماری با حداقل ۳ سال سابقه کار
۳ـ ماشین نویس فارسی و لاتین باسابقه‌کار وآشنا بزبان‌انگلیسی که قادر به مکالمه باشند .
واجدین شرایط به‌نشانی خردمند جنوبی آذرشهر شماره ۴۲ کارگزینی شرکت مراجعه‌فرمایند

سکرتر

شرکت خوراك وابسته به گروه صنعتی مینو یك نفر سکرتر واجد شرایط زیر را در موقعیت خوب استخدام مینماید :
۱ـ تحصیلات دیپلم و ببالا
۲ـ حداقل‌دوسال سابقه منشیگری دررده‌های بالای مدیریت
۳ـ آشنائی به زبان انگلیسی
از داوطلبان خواهشمند است مشخصات‌کامل خود را باذکر دقیق سوابق شغلی خود به‌صندوق پستی ۷۰۳ تهران ارسال دارند .

Polyacryl Iran Corporation

A Joint venture of Iranian interests and E.I. Dupont de Nemours & Co. Inc.

Manufacturer of Polyester & Acrylic Fibers are looking for:

- One Junior Accountant (College graduate with 2 years experience)
- One expert in Supply and Traffic with 5 years experience.
- One Payroll Accountant (College graduate with 2 years experience).
- Two Filing Clerks (high school diploma with 1 year experience).
- One Clerk (high school diploma) for the Tehran office.

All candidates should have a working knowledge of English and have completed or be exempt from Military service.

Please call 687041 - 5 Ext. 55 for an appointment.

گروه‌صنعتی سوفالین

استخدام مینماید

۱ـ مسئول‌فنی سالن بامعلومات‌دیپلم ازهنرستان صنعتی و یا با داشتن حداقل ۱۰ سال سابقه کار در کارخانجات‌تولیدی‌و صنعتی
۲ـ مکانیك سرشیفت برای کارخانجات خود با معلومات سیکل و داشتن‌حداقل ۵ سال سابقه کار درکارخانجات‌تولیدی‌و صنعتی

توضیح : کسانی که به ماشین آلات آجر سازی آشنائی داشته باشند حق‌تقدم خواهند داشت .
واجدین‌شرایط میتوانند فقط روزهای‌شنبه‌ـ یکشنبه‌و دوشنبه به محل کارخانه واقع‌درتهران میدان خراسان جاده تهران مشهد کیلو متر ۲۶ (فرون‌آباد) کارخانه آجر سوفالین به مدیر امور تولید مراجعه نمایند .

شرکت سهامی عام کارخانجات پروفیل نیمه سبك استخدام مینماید

۱ـ چند نفر دوشیزه یا بانوی تلفنچی که دارای تحصیلات حدود دیپلم باشند . کسانیکه آشنائی به‌زبان انگلیسی داشته باشند حق تقدم خواهند داشت .
۲ـ کارگر ساده با داشتن برك معافی و سواد خواندن و نوشتن
داوطلبان بکارگزینی شرکت واقع درکیلومتر ۱۰ جاده تهران ساوه (محل‌کارخانه)و یا باتلفن های ۹۶۱۰۰۱تا ۹۶۱۰۰۵ تماس بگیرند.

گروه‌حج‌عمره

«سازمان اوقات»

بمدیریت حاج علی بسطامی

جده‌ـمکه ـمدینه‌ـ شام ـ ۲۳ روز
حرکت۲۵ اسفند تلفن ۹۵۳۸۹۱

استخدام

بیکنفر مهندس ساختمان و یکنفر تکنیسین‌ساختمانی هریك‌باحداقل ۵ سال سابقه کار برای نظارت کارگاهی ازطرف‌مهندسین‌مشاور درآبادان مورد نیاز میباشد .
همه روزه صبحها به تلفن های : ۸۵۶۲۳۲ و ۸۵۴۲۷۲ مراجعه فرمایند .

دیپلمه

برای کارهای دفتری تمام وقت استخدام میشود . دیپلمه های ریاضی ارجحیت دارند
تلفن ۸۹۱۰۴۱

آگهی استخدام

مهندسین مشاور سمکا بیك‌نفر مهندس کشاورزی با ۱۰ سال سابقه تجربی و دارای تخصص در تهیه طرح کشت‌وصنعت (برنامه کشت ـ آبیاری ـ دامپروری ـ صنایع وابسته) نیازمند است داوطلبین همکاری برای مصاحبه‌و ترتیب استخدام به‌استثناءروزهای پنجشنبه و تعطیل به کارگزینی شرکت واقع در پلاك ۴۲ خیابان آذرشهر (بین ایرانشهر شمالی‌و خردمند جنوبی) مراجعه فرمایند. دانستن‌زبان‌انگلیسی موجب‌مزیت بیشتر استخدامی خواهدبود .

استخدام مهندس مکانیك‌وانباردار

یك شرکت بزرك تولیدی در تهران که دارای بیش از ۲۵۰۰ نفر کارمند وکارگر میباشد برای اشتغال در پست های مدیریت به تعدادی مهندس مکانیك که دارای حداقل ۵سال سابقه کار در مدیریت کارگاههای تولیدی باشند و به چندنفر انباردار که دارای تحصیلات لیسانس ترجیحادر رشته بازرگانی و علوم اداری یا مدیریت وحداقل ۴سال سابقه مدیریت انبار در واحد های‌صنعتی بزرك‌باشد نیاز دارد.
به افراد منتخب‌ـ حقوق و مزایای کاملا مکفی پرداخت خواهد شد .
لطفا درخواست کار همراه‌به‌شرح کامل‌سوابق ومشخصات خودرا به‌آدرس :راهنمای‌شماره۷۶۲ روزنامه اطلاعات ارسال نمایند.
کلیه درخواستها کاملا محرمانه تلقی خواهدشد.

حج‌عمره‌نوروزی

مکه ـ مدینه ـ جده ـ شام

۲۳ روز در معیت حجت‌الاسلام آقای تهرانی امام جماعت کن مدیر گروه سازمان اوقاف:
حاج سید هادی کشفی ۵۴۴۳۲۰

قابل توجه

قنادیهاوکبابیها

چرخ گوشت برقی تمام استیل ماشین خمیرکن یاسفیده‌زنی
نقد واقساط تلفن ۹۴۵۹۵۱
از شهرستانها نماینده فعال می‌پذیریم .

حج عمره وزیارت شام

حرکت ۲۸ر۱۲ر۲۵۳۶ بمدیریت حاج‌ابوالقاسم جعفری میدان ۷ حوض نارمك تلفن ۷۹۵۷۱۶ و ۷۹۶۹۱۰

عمره‌نوروزی

بسرپرستی حاج علی‌نقلی تهرانی
مدینه ـ مکه ـ شام

تاریخ حرکت ۲۷ر۱۲ر۳۶ بمدت ۲۴ روز جهت ثبت نام و رزرو جا هرچه زودتر بدفتر کاروان واقع در بوذرجمهری‌نوجنب‌سرای‌پاینده تلفن۳۵۵۲۴۶ و در قم به هتل بلوار تلفن ۲۵۵۷ مراجعه نمائید

تلفنهای جدید

جامعه‌دندانپزشکی ایران

۳۷۰۴۵۹و۳۷۱۵۵۴

آگهی‌مزایده

شرکت سهامی خاص ریسندگی‌و بافندگی فخر ایران یك دستگاه ماشین‌تراش نیگاتاژاپنی‌مدل ۱۹۶۰ را باطول ۵ر۱ متر و ۴۵ TN با لوازم کامل‌وتحویل روی کار بفروش میرساند خریداران میتوانند برای تحصیل‌اطلاعات لازم به دفتر مرکزی‌شرکت واقع در خیابان حافظ ساختمان بانك‌کار طبقه۱۹ مراجعه نمایند . ضمنا دیدن ماشین مذکوردرمحل کارخانه بلامانع است.
داوطلبان در موقع تسلیم تقاضای خرید باید معادل ۵٪قیمت پیشنهادی رابعنوان سپرده به صندوق شرکت بپردازند .
مهلت‌دریافت پیشنهاد حداکثر تا پایان وقت اداری روز ۱۹ر۱۱ر۲۵۳۶ میباشد .بدیهی است چنانچه برنده مزایده اقدام به انجام معامله‌ننماید سپرده وی به‌نفع شرکت ضبط خواهد شد.

نگهبان

چند نفر نگهبان با حقوق و مزایای خوب با شرایط زیر استخدام میشوند .

۱ـ حداقل تحصیلات ششم ابتدائی
۲ـ داشتن ۶ ماه سابقه کاردر کارخانجات صنعتی
۳ـ حداقل قد ۱۷۵ سانتیمتر
۴ـ داشتن برگ پایان خدمت سربازی
۵ـ سن بین ۳۰ تا ۴۰ سال

داوطلبین استخدام به خیابان ویلاـ خیابان دامغان شماره ۶ مراجعه فرمائید .

استخدام کارگرساده شرکت تولیدی کیان تایر

(بی‌اف گودریچ سابق)

تعدادی کارگر ساده با دستمزد و مزایای مکفی استخدام مینماید .
متقاضیان با در دست داشتن برك پایان خدمت یا معافیت نظام وظیفه به خیابان آیزنهاور شماره ۵۷۶ مراجعه نمایند .

چند نفر تکنیسین و متخصص الکترونیك وتعدادی راننده پایه۲ ونظافتچی استخدام میشود
داوطلبین می‌توانند به شرکت تهران و زوریش خیابان‌ایرانشهر شمالی ساختمان ۵۵۵ مراجعه ویا با تلفن ۸۳۰۹۴۵ تماس حاصل نمایند .

IRAN ORGANON requires for immediate employment an

ACCOUNTS CLERK

in charge of payroll handling and petty cash.

Interested candidates are invited to call 841119 or 842127 from 8.00 — 16.00 hrs.

Euribrid hybro — Euribrid hisex

B·C

مجتمع طیور برکت

افراد زیررا بهمکاری دعوت مینماید

برای کار در تهران و ۳۰ کیلومتری‌قزوین بهمکاری افراد زیر نیازمندیم .
خواهشمنداست‌درساعات اداری باتلفنهای ۹۷۶۰۱۵ و ۹۷۶۰۱۰ تماس حاصل فرمائید .
۱ـ کمك مدیر فروش‌در تهران سن بین ۳۵الی ۴۵
۲ـ کمك برقکار در ۳۰ کیلو متری قزوین سن بین ۲۵الی ۳۵
۳ـ راننده دو شخصی یا همگانی در تهران‌سن‌بین ۲۵ الی ۴۵

کارخانجات تولیدی فیلور

فیلکو-هوور

افراد زیر را به‌همکاری دعوت میکند .
۱ـ ماشین نویس لاتین، آشنا به‌زبان انگلیسی ودو سال سابقه کار مفید
۲ـ کارمند دیپلمه با آشنائی کافی به زبان انگلیسی جهت سفارشات خارجی
۳ـ تحصیلدار با گواهی‌نامه موتور سیکلت‌و سواد سیکل اول‌وضامن معتبر
۴ـ پرسکار با دو سال سابقه کار مفید
۵ـ پولیش‌کار جهت آبکاری با یکسال تجربه
۶ـ کارگر ساده باسواد سیکل اول متوسطه
متقاضیان می‌توانند همه روزه ازساعت ۸ الی۱۲ به‌اداره کارگزینی فیلور واقع در فرح‌آبادژاله ایستگاه کوکاکولا شماره ۷۷۷ مراجعه نمایند.

نیازمندیهای روزنامه اطلاعات تلفنی آگهی میپذیرد .

قسمت استخدام

۳۱۱۲۲۴-۳۱۱۲۲۵-۳۲۸۳۵۶

تلفن نیازمندیهای اطلاعات

۳۱۱۲۲۴ ۳۱۱۲۲۵

مخابرات ، مغلوب بی‌آزار برای لیفت تراك سازان

بقیه از صفحه ۱۰

داوران حاضرنخواهند بود، در «بابل» یا دیگر شهر های مازندران‌بازی‌های‌تیم مخابرات را قضاوت کنند ، با حساب این استدلال که‌وقتی‌مخابرات در خانه حریفان اینطور ستیزمجو و عصیانگر باشد ، در شهر خود مهارش سخت دشوارتر خواهد بود !

پیشنهادذوب‌آهن

گذشته از دیدار های برگزاری شنبه و دیروز ، مسابقه دیگر روز پنجم قرار بود بین تراکتورسازی و ذوب‌آهن در تبریز انجام‌شود که در پی تقاضای قبلی تیم اصفهانی به بعد موکول گردید .

ذوب‌آهن پیشنهاد کرد در هفته‌ای که برای مسابقه با لیفت‌تراک‌سازی به تبریز میرود ، مسابقه با تراکتور سازی را نیز برگزار کند که فدراسیون پس ازبررسی و موافقت تراکتورسازی ، به آن نظر موافق داد .

بهرحال روز پنجم ،دربی باخت ۱ـ۳ راه‌آهن به تاج‌با تقلیل پیشتازان از سه به دو تیم همراه شد ضمن اینکه‌در مکان بعد از دو صدرنشین‌هم دو تیم راه‌آهن و لیفت‌تراک نشسته‌اند .

از جمله حوادث روزپنجم بایستی از پیروزی جالب ساندیس رضائیه ذکر کرد که ۰ـ۳ دخانیات تهران رامغلوب کرد.

اطلاعیه‌سازمان‌سنجش آموزش کشور

درباره

گزینش دانشجو برای رشته بیمه واقتصاد قسمت بین‌المللی مدرسه عالی بیمه تهران (آر. سی. دی)

(نیمسال دوم سال تحصیلی ۳۷ـ۳۶)

سازمان سنجش آموزش کشورازطریق امتحان ومسابقه ورودی ، حدود ۵۰ نفر دانشجو برای‌رشته دانشیابی (لیسانس) بیمه واقتصاد قسمت بین‌المللی مدرسه عالی بیمه تهران (آر. سی . دی) از بین دارندگان دیپلم های ریاضی و طبیعی انتخاب می کند .

الف ـ شرایط داوطلب شدن :

۱ـ دارا بودن کلیه ضوابط وشرایط اختصاصی مندرج‌در صفحه ۳۶دفتر راهنمای داوطلبان‌ورودبه‌آموزش عالی‌مربوط به‌نیمه‌دوم سال تحصیلی ۲۵۳۶ شاهنشاهی.
۲ـ شرکت در گزینش نیمسال دوم سال‌تحصیلی جاری.
۳ـ داشتن نمره تراز‌شده(۵۵۰)یا بیشتر درآزمون‌زبان انگلیسی آزمایش همگانی(درکارنامه آزمایش همگانی‌مربوط به‌نیمسال دوم سال تحصیلی‌جاری)

ب ـ آزمونهای امتحان ومسابقه‌ورودی:

۱ـ آزمون زبان انگلیسی در سطح پیشرفته
۲ـ آزمون‌ریاضیات‌درسطح مشترك‌ششم‌ریاضی‌وباطبیعی

پ ـ ضابطه گزینش :

ضابطه گزینش نمره کل حاصل‌از دوآزمایش فوق‌الذکر می باشد.
تذکر: به‌موجب‌ضابطه شماره (۲) مندرج در دفتر راهنما، ۲۵ نفر ازظرفیت به‌داوطلبان دختروه۲۵ نفربقیه به‌داوطلبان پسر اختصاص دارد.

ت ـ مدارك لازم :

۱ـ فرم تکمیل شده درخواست‌شرکت درامتحان‌ومسابقه ورودی رشته بیمه واقتصاد قسمت بین‌المللی مدرسه‌عالی بیمه تهران(فرم ذیل این‌اطلاعیه)
۲ـ فتوکپی کارنامه آزمایش همگانی نیمسال دوم سال تحصیلی جاری
۳ـ رسید بانکی به‌مبلغ ۵۰۰ریال پرداخت شده به‌یکی ازشعب بانك‌ملی ایران، بابت حساب ۷۴۸ خزانه نزد بانك مرکزی ایران
۴ـ سه قطعه عکس ۴ × ۳که درسال جاری گرفته‌وپشت هر قطعه‌آن‌مشخصات کامل داوطلب ثبت شده‌باشد.

ث ـ نحوه ثبت‌نام :

داوطلبان واجد شرایط باید برگ درخواست ذیل این اطلاعیه راتکمیل کرده وهمراه باسایر مدارك خواسته شده حداکثر تاتاریخ۱۹ر۱۱ر۲۵۳۶ باپست سفارشی به نشانی زیر ارسال دارند:
تهران ـ خیابان آبان جنوبی شماره ۹۴ ـ سازمان‌سنجش آموزش کشور ـ مرکز اجرای‌آزمونها ـ مسابقه ورودی‌مدرسه عالی بیمه‌تهران
تذکر: قبض پست سفارشی رانگهداری کنید تادرموقع دریافت کارت ورودی درصورت لزوم ارائه دهید.

ج ـ تاریخ ومحل توزیع کارتهای ورودی وتاریخ ومحل انجام امتحان :

۱ـ کارت‌های ورودی در تاریخ‌پنجشنبه بیست و هفتم بهمن‌ماه۳۶ ازساعت ۸تا۱۲ و ۱۴ تا۱۸ درپلی تکنیك تهران واقع درخیابان حافظ توزیع خواهد شد. (داوطلبان باید شخصابادردست داشتن شناسنامه عکس‌دار برای دریافت کارت ورودی مراجعه‌کنند)
۲ـ امتحان در بعد ازظهر روز جمعه بیست‌وهشتم بهمن ماه ۳۶(غیر همزمان باامتحان اعزام و مسابقه ورودی زبان اسپانیولی مدرسه عالی ترجمه)انجام خواهدپذیرفت .
۳ـ ساعت و محل انجام امتحان در روزتوزیع‌کارت های ورودی به‌اطلاع‌داوطلبان خواهد رسید.

سازمان سنجش آموزش کشور

لطفا این فرم را از روی خط از روزنامه جداکنید:

در این محل چیزی ننویسید

فرم درخواست شرکت در مسابقه ورودی

رشته بیمه واقتصاد قسمت بین‌المللی، مدرسه عالی بیمه تهران (آر.سی.دی)
(نیمسال دوم سال تحصیلی ۳۷ـ۳۶)

اینجانب با مشخصات زیر

نام خانوادگی : نام : شماره شناسنامه : محل‌صدور:

نام پدر: جنس: زن ☐ مرد ☐

نوع‌دیپلم: ریاضی ☐ طبیعی ☐ دارای کارنامه آزمایش همگانی نیمسال دوم‌سال تحصیلی‌جاری با شماره داوطلبی : ☐ که‌نمره تراز شده‌زبان‌انگلیسی‌مندرج درآن‌برابر: ☐ می‌باشد باآگاهی کامل به‌ضوابط گزینش‌وشرایط اختصاصی مندرج در صفحه ۳۶ راهنمای نیمه‌دوم سال جاری ، داوطلب شرکت در مسابقه ورودی رشته بیمه واقتصاد قسمت بین‌المللی‌مدرسه‌عالی بیمه تهران (آر.سی.دی)می باشم وهمراه این‌فرم مدارك زیررا باپست‌سفارشی قبل‌ازانقضای‌مهلت مقرر (تاآخروقت‌اداری‌روز چهارشنبه۱۹ر۱۱ر۳۶ ۲۵) ارسال می‌دارم:

ـ فتوکپی کارنامه آزمایش همگانی نیمسال‌دوم دوم سال تحصیلی جاری
ـ رسید بانکی به‌مبلغ۵۰۰ریال ،پرداخت شده به شعبه بانك‌ملی ایران،بابت حساب ۷۴۸خزانه نزد بانك مرکزی‌ایران
ـ سه قطعه عکس ۴ × ۳ که‌در سال جاری گرفته‌ام و پشت هر قطعه‌مشخصات کامل خودرا نوشته‌ام.
نشانی کامل پستی داوطلب:
شماره تلفنی که‌می‌توان درصورت لزوم پیامی فوری برای داوطلب فرستاد :

کد شهرستان: امضاء داوطلب
شماره تلفن: تاریخ

تذکر مهم : وجه ثبت نام و مدارك ارسالی به‌هیچوجه‌مسترد نمی شودوبه مدارك ناقص ویا مدارکی‌که پس از تاریخ‌تعیین شده(۱۹ر۱۱ر۳۶) پست شده باشد ویا مدارکی که‌واجد شرایط لازم نباشدترتیب اثر داده نخواهد شد. م‌الف۲۵۶۰۳ ۱ـ۲

اگهی دعوت مجمع عمومی‌سالیانه شرکت‌تولیدی لامیران (سهامی عام)

مجمع عمومی عادی سالیانه صاحبان سهام شرکت ، تولیدی لامیران «سهامی‌عام» در ساعت ۹ صبح روز پنجشنبه ۲۷بهمن ماه ۲۵۳۶ دردفتر وکالت دکتر ستوده ، شماره ۶۳ خیابان رشت ، تهران تشکیل خواهدشد. از صاحبان‌سهام دعوت‌میشود که‌در روز مقرر در جلسه حضور بهمرسانند .

دستور جلسه بقرار زیر است

۱ـ گزارش هیئت‌مدیره و بازرس راجع به عملیات سال مالی گذشته و تسلیم ترازنامه و حساب سودو زیان سال مالی شرکت منتهی به‌پایان آبانماه ۲۵۳۶.
۲ـ تصویب یاتصحیح ترازنامه وحساب سودوزیان‌شرکت در پایان سال مالی گذشته.
۳ـ انتخاب اعضای هیئت‌مدیره .
۴ـ انتخاب‌بازرس و بازرس علی‌البدل .
۵ـ تعیین روزنامه کثیرالانتشار برای درج آگهی های شرکت.
۶ـ تعیین حق‌الزحمه مدیران وبازرس وتائید معاملات موضوع‌ماده ۱۲۹ قانون اصلاح قانون تجارت.

رئیس هیئت مدیره

آگهی استخدام

کارخانه شیرپاستوریزه اصفهان‌وابسته به‌شرکت تهیه وتوزیع شیر ایران جهت تکمیل کادرفنی‌خود افراد زیر را از طریق مصاحبه استخدام مینماید

۱ـ مهندس برق با حداقل ۳ سال تجربه در قسمت ماشین‌آلات تولیدی و بسته بندی ۳ نفر
۲ـ دیپلمه هنرستان رشته برق با تجربه کافی ۵ نفر
۳ـ دیپلمه هنرستان رشته مکانیك با تجربه کافی ۷نفر
۴ـ دیپلمه هنرستان رشته فرز و تراشکاری ۲نفر
۵ـ کارگر «درجه ۱» رشته برق ماشین‌آلات صنعتی ۵ نفر
۶ـ کارگر « درجه ۲» مکانیك ۵ نفر
۷ـ کارگر «درجه۳» مکانیك ۲۰نفر

داوطلبان‌میتوانند تا تاریخ۲۰ر۱۲ ۳۶ همه روزه درساعات اداری همراه با مدارك‌زیر به‌آدرس کارخانه‌مراجعه نمایند.
۳ قطعه عکس ۴ × ۶
۲ برك‌فتوکپی شناسنامه (مذهب رسمی‌اسلام)
فتوکپی برك پایان خدمت یا معافیت دائم
فتوکپی آخرین مدرك تحصیلی
صورت موسساتی که‌متقاضی‌همکاری داشته است با ذکر مدت اشتغال
آدرس :اصفهان کیلومتر ۱۶ جاده تهران‌تلفن ۳۱۷۱۵ ـ۳۸۰۱۹

شرکت شیر منطقه‌ای اصفهان

اطلاعیه‌سازمان‌سنجش آموزش کشور

درباره

پذیرش‌دانشجو برای‌رشته‌زبان‌اسپانیولی دوره روزانه مدرسه عالی ترجمه (نیمسال دوم سال تحصیلی ۳۷ـ۳۶)

سازمان سنجش آموزش کشورازطریق امتحان و مسابقه ورودی حدود ۴۰ نفر دانشجو برای رشته دانشیابی (لیسانس) زبان اسپانیولی دوره روزانه مدرسه‌عالی ترجمه از بین دارندگان انواع دیپلم ها انتخاب می کند .

الف ـ شرایط داوطلب شدن :

۱ـ دارا بودن کلیه ضوابط وشرایط اختصاصی مندرج‌در صفحه ۳۷ دفتر راهنمای‌داوطلبان‌ورودبه‌آموزش عالی‌مربوط به‌نیمه دوم‌سال تحصیلی ۲۵۳۶ شاهنشاهی.
۲ـ شرکت در گزینش نیمسال دوم سال‌تحصیلی جاری.

ب ـ آزمون‌امتحان‌ومسابقه‌ورودی:

از داوطلبان امتحان زبان اسپانیولی در سطح زبانهای خارجی دیگری‌که‌درآزمایش همگانی وجود داشته است به عمل خواهد آمد.

پ ـ ضابط گزینش :

از بین داوطلبانی که ۵۰٪ حداکثر نمره آزمون زبان اسپانیولی یا بیشتر ازآن‌رابه‌دست آورند به‌ترتیب‌تقدم‌نمره کل مندرج درکارنامه آزمایش همگانی مربوط به‌نیمسال‌دوم سال تحصیلی جاری تا تکمیل ظرفیت انتخاب خواهند شدو درصورتیکه احرازکنندگان ۵۰٪حداکثر نمره آزمون زبان اسپانیولی یا بیشتر ازآن‌به‌تعداد لازم برای تکمیل ظرفیت نباشند ملاك انتخاب تاتامین ظرفیت منحصرا نمره‌کل‌مندرج درکارنامه آزمایش همگانی مربوط به‌نیمسال دول سال تحصیلی جاری خواهد بودواین قبیل پذیرفته شدگان‌الزاما باید دراولین ترم تحصیلی خود طبق‌برنامه‌ایکه مدرسه‌عالی ترجمه تنظیم‌واعلام می‌کند درکلاس های مقدماتی زبان ـ اسپانیولی که‌بدون واحد است شرکت کنند ودرصورت موفقیت در امتحانات مربوط‌به‌این‌کلاس های مقدماتی ،در ترم بعدبه اخلواحدهای درسی زبان مذکور مبادرت ورزند.

ت ـ مدارك لازم :

۱ـ فرم تکمیل شده درخواست‌شرکت درامتحان‌ومسابقه ورودی رشته بیمه واقتصاد قسمت بین‌المللی مدرسه‌عالی بیمه تهران(فرم ذیل این‌اطلاعیه)
۲ـ فتوکپی کارنامه آزمایش همگانی نیمسال دوم سال تحصیلی جاری
۳ـ رسید بانکی به‌مبلغ ۵۰۰ریال پرداخت شده به‌یکی ازشعب بانك‌ملی ایران، بابت حساب ۷۴۸ خزانه نزد بانك مرکزی ایران
۴ـ سه قطعه عکس ۴ × ۳که درسال جاری گرفته‌وپشت هر قطعه‌آن‌مشخصات کامل داوطلب ثبت شده‌باشد.

ث ـ نحوه ثبت نام :

داوطلبان واجد شرایط باید برگ درخواست ذیل این اطلاعیه راتکمیل کرده وهمراه باسایر مدارك خواسته شده حداکثر تاتاریخ۱۹ر۱۱ر۲۵۳۶ باپست سفارشی به نشانی زیر ارسال دارند:
تهران ـ خیابان آبان جنوبی شماره ۹۴ ـ سازمان‌سنجش آموزش کشور ـ مرکز اجرای‌آزمونها ـ مسابقه ورودی‌مدرسه عالی ترجمه .
تذکر: قبض پست سفارشی رانگهداری کنید تادرموقع دریافت کارت ورودو درصورت لزوم ارائه‌دهید.

ج ـ تاریخ و محل توزیع کارتهای ورودی :

۱ـ کارت‌های ورودی در تاریخ‌پنجشنبه بیست و هفتم بهمن‌ماه۳۶ ازساعت۸تا۱۲و ۱۴تا۱۸ درمدرسه عالی‌ترجمه واقع‌در تهران، بزرگراه ونك ،مقابل مرکزمطالعات مدیریت ایران توزیع خواهد شد (داوطلبان باید شخصا بادردست داشتن شناسنامه عکس‌دار برای دریافت کارت ورودی مراجعه کنند)
۲ـ امتحان در بعد ازظهر روز جمعه بیست‌وهشتم بهمن ماه ۳۶ (غیرهمزمان باامتحان اعزام و مسابقه ورودی‌مدرسه عالی بیمه تهران)انجام خواهد پذیرفت.
۳ـ ساعت و محل انجام امتحان در روزتوزیع‌کارت های ورودی به‌اطلاع‌داوطلبان خواهد رسید.

سازمان سنجش آموزش‌کشور

لطفا این فرم را از روی خط از روزنامه‌جدا کنید :

در این‌محل چیزی‌ننویسید

فرم درخواست شرکت در مسابقه ورودی

رشته زبان اسپانیولی دوره روزانه مدرسه عالی ترجمه (نیمسال دوم سال تحصیلی ۳۷ـ۳۶)

اینجانب با مشخصات زیر :

نام خانوادگی : نام : شماره شناسنامه : محل صدور:

نام پدر: نوع‌دیپلم: دارای کارنامه آزمایش همگانی

نیمسال دوم سال تحصیلی جاری باشماره داوطلبی:

با آگاهی کامل به‌ضوابط وشرایط اختصاصی مندرج درصفحه۳۷راهنمای نیمه‌دوم‌سال‌تحصیلی جاری ،داوطلب شرکت درمسابقه ورودی زبان اسپانیولی دوره روزانه مدرسه عالی ترجمه می باشم وهمراه‌این‌فرم مدارك زیررا باپست‌سفارشی قبل ازانقضای مهلت مقرر (تاآخر وقت اداری‌روز چهارشنبه ۱۹ر۱۱ر۳۶) ارسال می دارم :

ـ فتوکپی کارنامه آزمایش همگانی نیمسال سال تحصیلی جاری
ـ رسید بانکی به‌مبلغ۵۰۰ریال ،پرداخت شده به شعبه بانك‌ملی ایران،بابت حساب ۷۴۸ خزانه نزد بانك مرکزی ایران
ـ سه قطعه عکس ۴ × ۳ که‌در سال جاری گرفته‌ام و پشت هر قطعه‌مشخصات کامل خودرا نوشته‌ام .
نشانی‌کامل پستی داوطلب:
شماره تلفنی که‌می‌توان درصورت لزوم پیامی فوری برای داوطلب فرستاد :

کد شهرستان: امضاء داوطلب
شماره تلفن: تاریخ

تذکر مهم : وجه ثبت نام و مدارك ارسالی به‌هیچوجه‌مسترد نمی شودوبه مدارك ناقص ویا مدارکی‌که پس از تاریخ‌تعیین شده(۱۹ر۱۱ر۳۶) پست شده باشد ویا مدارکی که‌واجد شرایط لازم نباشدترتیب اثر داده نخواهد شد. م‌الف۲۵۶۰۱ ۱ـ۲

اقتصادی

رئیس کل بانک تعاون کشاورزی:

مشکلات مقرراتی پرداخت وامهای نظارت شده باید برطرف شود

* شیوه های نامناسب اجرائی، نمیتواند پاسخگوی نیاز روستائیان باشد
* کمک های بانک در خدمت تولید کنندگان کشاورزی باشد
* برخی از روستائیان برای برف روبی پشت بام و روشن کردن حمام در انتظار کمک مامورین دولت هستند

در اجرای سیاست دولت، مبنی بر جلوگیری از مهاجرت بیرویه و بدون برنامه روستائیان به شهرها و تشویق کشاورزان به امور کشاورزی و دامداری و انجام فعالیتهای غیر کشاورزی و مشارکت موثر در اجرای برنامه های عمران روستائی باید با واقع بینی و انتخاب ساده ترین روشهای اجرائی، موانع و مشکلات را از سر راه و کار و فعالیتهای تولیدی و عمرانی برداشت،

شیوه های اجرائی

این مطلب را مهندس علی حق پرست رئیس جدید بانک تعاون کشاورزی ایران اعلام داشت و اضافه نمود، بانک تعاون کشاورزی از نظر تخصیص اعتبارات میتواند سهم موثری را در این باره ایفا کند. رئیس جدید بانک که در اجتماع همگانی کارکنان بانک صحبت میکرد، اضافه نمود که بدیهی است سازمان و شیوه های نامناسب اجرائی، نمیتواند پاسخگوی اجرای برنامه ها و نیازهای روز افزون روستائیان باشد، بنابراین باید در ایجاد سازمان و انتخاب روشهای اجرائی، ویژگیهای روستاها و نیازمندیهای واقعی روستائیان و کارائی و علاقمندی و ایمان در کارکنان مربوط مورد توجه قرار گیرد.

تغییر روحیه کشاورزان

سپس رئیس بانک ضمن یاد آوری تاریخچه بانک و افزایش سرمایه آن طی سالهای اخیر با تکیه به سرمایه فعلی بانک یادآور شد که رقم ۴۵ میلیون و ۸۰۰ هزار ریال سرمایه بانک رقم گویائی از حجم کار و میزان فعالیتهای کارکنان بانک در سطح روستاهای مملکت میباشد، وی بلافاصله اضافه کرد که با اینهمه بر اثر تحولات بنیادی و تغییرات عمیقی که در خصوصیات روحی و فکری روستائیان کشور ما حاصل شده، توقعات و خواسته های آنان از جمله تقاضای وام و اعتبار کمکهای مورد نیاز بالا رفته است، بنابراین هر گونه برنامه ریزی در جهت تغییر و تبدیل موقعیت زیستی و اقتصادی و اجتماعی روستائیان هر میزان اعتبار، فارغ و جدا از توزیع اعتبارات و خدمات و امکانات و سرمایه گذاری در سطح مملکت نیست.

روشن کردن حمام

سپس رئیس بانک ضمن اشاره بهمکاریهای لازم روستائیان در اجرای برنامه های مختلف عمران روستائی، خاطرنشان کرد که این صحیح نیست که برخی از روستائیان فقط منتظر دریافت کمکهای بلاعوض ـ وام بدون برگشت واحداث تاسیسات آنهم بدون خودیاری و همکاری خودشان بشوند و حتی برای برف روبی ساختمانها و یا روشن کردن حمام در انتظار کمک دولت و اعزام ماموران به روستاها باشند.

همکاریهای تعاونی

مهندس حق پرست آنگاه به نقش همکاری متقابل و اساسی شرکتها و اتحادیه های تعاونی روستائی اشاره کرد و گفت:

شرکتها و اتحادیه های تعاونی روستائی و تولید کنندگان کشاورزی بدون اتکاء به یک پایگاه مطمئن و اهرم اعتباری شایسته، نمیتواند سرعت و تحرک لازم را در تحقق هدفهای مورد نظر پیدا کند و بانک میتواند یک پایگاه اعتباری قوی ـ جهت کمک اعتباری به تولید کنندگان کشاورزی باشد و یا مساعدتهای لازم به بهسازی و نوسازی روستاها از طریق واگذاری وام با بهره کم و اقساط طولانی در خدمت شرکتها و اتحادیه های تعاونی روستائی قرار گیرد. وی افزود: ولی بواسطه فقدان راههای مناسب روستائی و پراکندگی و کوچک بودن روستاها، نبودن آمار و اطلاعات کافی و عدم آگاهی روستائیان بنحوه دریافت وام، اجرای برنامه های اعتباری را مشکل میسازد، و این شرکتها و اتحادیه های تعاونی است که با ارتباط و همکاری نزدیک و مستمر و متقابل بین تعاونیها و منابع اعتباری انجام هر گونه فعالیتهای تولید کشاورزی عمران روستائی را تسهیل کند.

مشکلات وامهای نظارت شده

رئیس کل بانک در پایان بیانات خود به عوامل اساسی تکنولوژی مدیریت ـ نیروی انسانی و مکانیزم اجرائی صحیح اشاره کرد و افزود: تجربیات حاصله نشان میدهد که اجرای طرحهای نظارت شده، مشروط به آنکه مشکلات مقرراتی آن برطرف گردد میتواند بسیار مفید و موثر باشد، زیرا در قالب این برنامه، اعتبار و آموزش و تکنیک در خدمت کشاورزی ایران قرار خواهد گرفت.

۱۰ هزار تن سبزه رضائیه به کشورهای اروپائی صادر شد

قیمت ها بین ۹۶۰ تا یکهزار دلار نوسان داشت

رضائیه ـ خبرنگار اطلاعات ده هزار تن سبزه به ارزش ۶۰۰ میلیون ریال از آغاز سال جاری با نظارت و گواهی اداره استاندارد آذربایجان غربی به کشورهای شوروی، آلمان غربی، آلمان شرقی، فرانسه، انگلستان، اتریش، سویس، لهستان عراق و مجارستان صادر شده است.

میزان تولید سبزه این استان در سال جاری ۲۰ هزار تن بوده است که از این مقدار ۱۷ هزار تن در تاکستانهای رضائیه بعمل آمده و ۳ هزار تن دیگر محصول باغهای انگور نقده و میاندوآب بوده است.

میزان صادرات

تا کنون مقدار ۱۰ هزار تن از تولید سبزه به خارج صادر شده و بنا به اظهار اداره استاندارد آذربایجان غربی ده هزار تن باقیمانده نیز به تدریج به کشورهای اروپایی صادر خواهد شد.

بازار سبزه در سال جاری برخلاف سالهای قبل از رونق بیشتری برخوردار بود و قیمت این محصول نسبت به سال گذشته تا دو برابر افزایش یافت.

قیمت ها

هم اکنون قیمت سبزه درجه یک در بازار رضائیه کیلوئی ۵۰ تا ۵۲ ریال است.

قیمت صادراتی سبزه به کشورهای اروپائی هر تن بین ۹۶۰ الی یکهزار دلار و شوروی ۹۳۰ الی ۹۴۰ دلار می باشد.

با اینکه امسال محصول سبزه فروش خوبی دارد و قیمتها افزایش یافته است، گروهی از باغداران به امید افزایش بیشتر قیمتها از عرضه سبزه به بازار خودداری میکنند و هم اکنون حدود ۷ هزار تن سبزه توسط باغداران، در انبارها نگهداری می شود.

اداره استاندارد منطقه آذربایجان غربی هم چنین اعلام کرد که ۲۵ تن برگه زردآلو به ارزش ۱۵ میلیون ریال به کشورهای خارج صادر کرده است.

واردات اتومبیل مسافری کاهش یافت

افزایش ارزش ارز های اروپائی ورکود فصلی درتقلیل واردات اتومبیل تاثیر داشته است

ورود اتومبیل مسافری کاهش یافت و به حداکثر ۴۰ دستگاه در روز رسید. از سوی دیگر بعلت افزایش قیمت ارز ها تعداد ترخیص اتومبیل نیز تقلیل یافته و در حال حاضر تعداد ترخیص اتومبیل در حدود تعداد ورود اتومبیل مسافری است.

اغلب اتومبیلهائی که از طرف مسافران وارد کشور میشود از کشور های اروپائی خریداری میگردد و بهمین جهت میزان سود بازرگانی آنها با توجه به ترقی ارز این کشور افزایش قابل ملاحظه ای یافته است.

نرخ پوند. مارک آلمان غربی و چند نوع ارز دیگر اروپائی طی یک ماه گذشته مرتبا افزایش قیمت داشته، این افزایش در یک سال گذشته بی سابقه بوده است.

رکود فصلی

همین افزایش موجب شده که ترخیص اتومبیل و یا خرید اتومبیل توسط مسافران به پائین ترین رقم کاهش یابد، زیرا مطابق مقررات میزان سود بازرگانی و حقوق گمرکی اتومبیل بر اساس قیمت اتومبیل به ریال محاسبه میشود.

بنابراین نوسان قیمت ارز در رقم پرداختی بابت ترخیص اتومبیل تاثیر دارد و کاهش و افزایش قیمت ارز بهمان میزان وجوه پرداختی را تغییر میدهد.

گفته میشود یکی دیگر از علل کاهش ورود و ترخیص اتومبیل مسافری رکود فصلی معاملات خرید و فروش اتومبیل بوده است.

معاملات اوراق قرضه

نوع ورقه	تاریخ صدور	نرخ بهره (درصد)	بازده (درصد)	نرخ معامله
قرضه دولتی				
سه ساله	۳۴/۲/۶	۹/۵۰	۸/۸۰	۱۰۰۰۰
سه ساله	۳۴/۲/۶	۹/۵۰	۹/۲۷	۱۰۰۰۰
پنج ساله دولتی	۳۴/۲/۶	۱۰	۱۰/۵۰	۹۸۹۹
هفت ساله	۳۴/۲/۶	۱۰/۵۰	۱۱/۵۰	۹۶۶۷
هفت ساله	۳۰/۵/۱۵	۹	۹	۱۰۰۰۰
قرضه گسترش				
دو ساله	۳۶/۹/۱	۹	۱۱	۹۶۷۳
دو ساله	۳۶/۴/۱	۹	۱۱	۹۷۴۲
دو ساله	۳۶/۱۰/۱	۹	۱۱	۹۶۶۱
دو ساله	۳۶/۱۱/۱	۹	۱۱	۹۶۴۹
سه ساله	۳۶/۹/۱	۹/۵۰	۱۱/۵۰	۹۵۲۵
پنج ساله	۳۶/۹/۱	ده درصد	۱۲	۹۲۷۹

نیازمندیهای اقتصادی

نرخ خرید و فروش ارزهای خارجی در بانکهای کشور

نوع ارز	نرخ خرید بریال	نرخ فروش بریال
یک دلار امریکا	۷۰/۳۵	۷۰/۶۰
یک دلار کانادا	۶۳/۷۵	۶۴/۰۵
یک دلار استرالیا	۸۰/۴۵	۸۰/۸۵
یک لیره انگلیس	۱۳۶/۹۰	۱۳۸/۷۰
یک مارک آلمان غربی	۳۳/۲۵	۳۳/۶۰
یک فرانک سویس	۳۵/۵۰	۳۵/۸۵
یک فرانک فرانسه	۱۴/۸۵	۱۵/۰۰
یکصدفرانک بلژیک	۲۱۵/۲۰	۲۱۷/۲۰
یکصد لیرایتالیا	۸/۰۵	۸/۲۰
یک فلورن هلند	۳۱/۰۰	۳۱/۳۵
یک کورن سوئد	۱۵/۱۰	۱۵/۲۵
یک کورن نروژ	۱۳/۶۵	۱۳/۸۰
یک کورن دانمارک	۱۲/۲۰	۱۲/۳۵
یک شیلینگ اتریش	۴/۶۵	۴/۷۰
یکصدین ژاپن	۲۹/۰۵	۲۹/۴۰
یکصدروپیه هندوستان	۸۶۵/۰۰	۸۵۵/۰۰
یک دینارکویت	۲۵۱/۰۰	۲۵۶/۰۰
یک دینار عراق	۲۳۸/۵۰	۲۴۱/۰۰
یک ریال سعودی	۱۸۰/۰۰	۱۸۵/۰۰
یک درهم امارات عربی متحده	۲۰/۱۵	۲۰/۶۵

معاملات سهام شرکت‌ها

نام شرکت	معامله شده تعداد سهام	قیمت رسمی	دیروز قیمت
سیمان تهران	۱۸۰۰	۱۰۰۰	۱۷۲۰
بانک توسعه و سرمایه گذاری ایران	۳۵۱	۱۰۰۰	۱۶۷۰
گروه صنعتی خاور	۶۲۴۴۳	۱۰۰۰	۲۰۵۰
شرکت فیلور از محل ۸ درصد	۳۵	۱۰۰۰۰	۲۴۸۰۰
شرکت سپنتا از محل ۸ درصد گسترش	۱۱۵۰	۱۰۰۰	۲۰۰۰
سیمان کرمان	۱۶۵۰	۱۰۰۰	۱۸۰۰
دوچرخه و موتور سازی ایران	۳۵	۶۵۰۰	۱۸۶۵۰
بانک توسعه صنعتی	۱۴	۱۰۰۰	۱۶۲۰
بانک ساختمان	۲۵۰	۷۵۰۰	۸۲۵۰
بانک صادرات ایران	۶۰	۱۰۰۰۰	۲۷۴۷۵
قند ثابت خراسان	۲۰۰	۱۰۰۰	۲۲۵۰

قیمت برنج کیلوئی یک تا ۳ ریال تنزل کرد

معاملات در بازار برنج در حد مصرف صورت میگیرد

بازار برنج درروزهای اخیر وضع آرام و عادی خودرا طی میکند و معاملات روی انواع برنج درحدود مصرف جریان دارد و چون درحال حاضر مقدار عرضه این محصول بیش از مقدار تقاضا است، ـ بهمین خاطر قیمت برنج کیلوئی ۱ تا ۳ ریال تنزل کرده است.

بازار برنج خارجی درحدود نرخهای هفته گذشته ثابت مانده و کماکان معاملات عمده روی برنجهای امریکائی انجام میگیرد، برنج امریکائی حدود کیلوئی ۱۰ تا ۱۲ ریال بیش از قیمت برنجهای خارجی از جمله برنج تایلندی و پاکستانی بفروش میرسد، برنج امریکائی کیلوئی تا ۶۰ ریال و برنج محصول کشورهای دیگر کیلوئی ۴۸ تا ۵۰ ریال است.

برنج متوسط ایرانی کیلوئی ۵۰ تا ۶۰ ریال و برنج صدری هرکیلو ۶۵ تا ۸۵ ریال و برنج دمسیاه کیلوئی ۹۲ تا ۹۷ ریال است.

در سالهای اخیر دربین کشورهای خارجی، امریکا بزرگترین کشور فروشنده برنج بایران بوده است.

بالابر
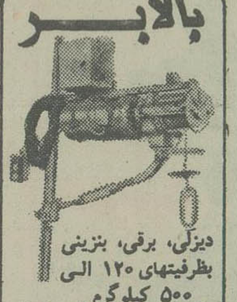
دیزلی، برقی، بنزینی
بظرفیتهای ۱۲۰ الی ۵۰۰ کیلوگرم
شرکت مابیران
تلفن ۹۶۰۴۷۶

معاملات چای رونق گرفت

قیمت چای وارداتی از سیلان در افزایش قیمت تاثیر داشت

بر اساس توافقی که میان بانک ملی ایران و بانک مرکزی سریلانکا صورت گرفت واردات چای از سیلان بر اساس ضوابط تازه ای صورت می گیرد و وارد کنندگان میتوانند با رعایت ضوابط تازه برای خرید چای از این کشور اقدام کنند. بر اساس ضوابط تازه وارد کنندگان از این پس تنها با گشایش اعتبار اسنادی میتوانند چای از سیلان خرید کنند و اعتبار اسناد آن نیز باید به دلار امریکائی و بنفع شرکت بازرگانی دولتی سری لانکا نزد بانک (کلمبو) گشایش یابد و اعتبار مزبور از طریق بانک ملی ایران به فروشنده چای در سیلان پرداخت شود.

رونق بازار

امروز یکی از بازرگانان وارد کننده چای گفت: با اعلام ضوابط تازه خرید چای از سیلان بازار چای خارجی که در دو هفته اخیر راکد بود رونق محسوسی گرفت و قیمت چای خارجی کیلوئی ۱۰ تا ۲۵ ریال ترقی کرد.

قیمت عمده فروشی چای سیلان در بازار تهران قبل از اعلام ضوابط جدید حداقل کیلوئی ۵۰۰ ریال و حداکثر کیلوئی ۷۰۰ ریال بود.

امروز گفته شد: در حال حاضر چای سیلان بیش از محصول کشورهای دیگر ببازارهای داخلی وارد میشود.

نرخ حواله چای

در چند روز اخیر قیمت حواله چای نیز ترقی کرد و قیمت آن بکیلوئی ۱۴۵ ریال رسیدک همچنین قیمت چای داخلی در بازار حدود ۵ در صد ترقی کرده و در حال حاضر قیمت چای داخلی هر کیلو ۱۲۰ تا ۲۰۰ ریال است.

این بازرگان گفت: علت افزایش قیمت چای داخلی و حواله چای ناشی از انتشار شایعه است که در آینده ممکن است سازمان چای به جای تحویل چای در مقابل واردات چای از خارج مقدار زیادتری خاک چای تحویل دهد.

آگهی استخدام

بنگاه توسعه ماشینهای کشاورزی وابسته به وزارت کشاورزی و عمران روستائی برای خدمت در تهران و کرج ۱۸ نفر را که واجد شرایط مندرج در جدول زیر باشد، از طریق آزمایش و مصاحبه انتخاب و استخدام مینماید.

ردیف	عنوان شغل	میزان تحصیلات	گروه بندی
۱	پیشخدمت	ششم ابتدائی	۱
۲	نگهبان	ششم ابتدائی	۱

داوطلبین واجد شرایط میتوانند بمنظور ثبت نام و کسب اطلاعات بیشتر در ایام هفته، با همراه داشتن مدارک زیر به کارگرزینی بنگاه واقع در بلوار الیزابت خیابان کاخ شمالی شماره ۸۶ مراجعه نمایند.

۱ـ اصل و فتوکپی شناسنامه
۲ـ اصل و فتوکپی مدرک تحصیلی
۳ـ اصل و فتوکپی کارت پایان خدمت یا معافیت دائم
۴ـ ۶ قطعه عکس ۴×۶.

آگهی استخدام رسمی

سازمان هواپیمائی کشوری طبق مفاد قانون استخدام کشوری ۸ نفر را جهت خدمت درفرودگاه اصفهان ازطریق امتحان ومسابقه بشرح زیر استخدام میکند:

ردیف	عنوان طبقه‌شغل	محل جغرافیائی خدمت	تعداد مورد نیاز	شرایط	گروه شغلی
۱	متصدی هدایت‌زمینی هواپیما (۱)	اصفهان	۳ نفر	دارابودن‌مدرك پایان تحصیلات‌دوره اول متوسطه و آشنائی به زبان انگلیسی.	۳
۲	ماشین نویس(۱)	اصفهان	۱ نفر	دارا بودن مدرك پایان تحصیلات‌دوره اول متوسطه یا پایان دوره راهنمائی تحصیلی و داشتن گواهی‌نامه‌ماشین نویس فارسی یاگواهی‌نامه ماشین نویس لاتین.	۳
۳	آتش نشان(۲)	اصفهان	٤ نفر	دارا بودن مدرك پایان تحصیلات‌دوره اول متوسطه یا پایان دوره راهنمائی تحصیلی‌وطی‌دوره‌آموزشی‌آتش نشانی وایمنی	۳

داوطلبان واجد شرایط می توانند برك درخواست ذیل این آگهی را تکمیل نموده و با دو قطعه عکس ٤ × ۳ خود و رسید بانکی مبنی بر پرداخت حق‌ثبت‌نام در یکی از شعب بانك ملی ایران به حساب شماره ۹۸۰ خزانه نزد بانك مرکزی ایران به‌عنوان حساب حق‌ثبت‌نام وفتوکپی برك خاتمه خدمت وظیفه یابرك معافیت دائم حداکثر تا ۱۰ روز بعد از انتشار این آگهی با پست سفارشی به نشانی اصفهان، فرودگاه اصفهان ارسال دارند. حق ثبت‌نام داوطلبان ۳۵۰ ریال می باشد.

بمدارکی که فاقد رسید بانکی باشد ویابعد از این مهلت‌به پست تحویل داده شود ترتیب‌اثر داده نخواهد شد. (وجوه پرداختی بهیچوجه مسترد نمیشود).

پروانه ورود به جلسه امتحان و مسابقه در تاریخ ۲ر۱۲ر۲۵۳۶ در محل فرودگاه اصفهان بین داوطلبان توزیع خواهد شد تاریخ و محل امتحان و مسابقه درپروانه مذکور درج‌خواهدشد.

توضیح

۱ـ کارکنان رسمی شاغل در سازمان هواپیمائی کشوری حق‌ثبت‌نام و شرکت در این امتحانات را ندارند.

۲ـ استخدام مجدد کارکنان رسمی مشاغل مستعفی و اخراجی هیچیك از وزارتخانه‌ها، موسسات و سازمان های دولتی امکان‌پذیر نمی باشد.

برك درخواست شغل ازفرودگاه اصفهان

نام خانوادگی — نام — نام پدر — شماره شناسنامه
محل صدور — تاریخ تولد — مدرك ورشته تحصیلی — وضع خدمت وظیفه
داوطلب شغل (فقط یك شغل) — محل جغرافیائی مورد تقاضا، اصفهان
نشانی کامل شهر خیابان — کوچه — شماره منزل تلفن

نبض زندگی درقلب سیکو می طپد

Ref. CR033 Ref. CR034 Ref. DV001
سیکو هدیه‌ای که سالها میماند
SEIKO
Quartz
روزی خواهد رسید که همه ساعتها مثل سیکو ساخته شوند
آوانگارد 1082

دامپر

دامپر هیدرولیک دوتن و چهارتن با موتور دیزل دویتس
دامپر هیدرولیک ۲/۵ تن با موتور دیزل پتر
شرکت مابیران
تولیدکننده و واردکننده ماشین آلات راه وساختمان
تهران خیابان اثر بهادر روبروی دانشگاه آریامهر شماره ۲۰۲
تلفن ۹۶۰۴۷۶

دانشگاه فرح پهلوی
آگهی فروش

دانشگاه فرح‌پهلوی واقع در ونك مقداری ماشینهای تحریر و حساب مستعمل‌را از طریق مزایده بفروش میرساند.

علاقمندان میتوانند روز ۱۲و ۱۵ بهمن ماه ۲۵۳۶ از ساعت ۸ر۳۰ الی ۱۶ر۳۰ به دانشگاه مراجعه و در ساختمان شماره ۹ ماشین‌هارا ـ ملاحظه فرمائید داوطلبان خرید باید مبلغ بیست هزار ریال بعنوان تضمین به‌حساب شماره۱۰۰۲ بانك ملی شعبه دانشگاه فرح پهلوی واریزوفیش بانکی راضمیمه پیشنهاد خود در پاکت سربسته تا پایان وقت اداری روز شنبه ۱۵ بهمن ماه ۲۵۳۶ به اداره امور مالی تسلیم نموده و قبض رسید دریافت دارند.

پیشنهادات رسیده در ساعت ۱۱ روز یکشنبه ۱۶ بهمن‌ماه ۲۵۳۶ در اداره‌امور مالی دانشگاه‌باز و قرائت خواهد شد.

حضور پیشنهاد دهندگان در جلسه مزایده آزاد خواهد بود. دانشگاه فرح پهلوی دررد یك‌یا کلیه پیشنهاد ها مختار خواهد بود. ۱ـ۲

دانشگاه فرح پهلوی

سینما حافظ: حقه باز

سینماکسری: باکره سن تروپه

ادولف هیتلر

نوشته: جان تولند

-۶۷-

خطرناکترین رقیب هیتلر چه کسی بوده؟

عصرچهاردهم سپتامبر ۱۹۲۱ ، این اغتشاش های کوچک با موفقیت مهمی روبرو شد. حادثه ازاین قرار بود، اتحادیه باواریائی ها میتینگی در «لوون‌برالگر» براه انداخته بودند این اتحادیه سازمان فدرالیست ، بود که برنامه اجتماعی قانون اساسی و ایمار را پذیرفته بودند اما بامرکزیت آن مخالفت داشتند- رهبر آنکه مهندس جوانی بنام «بایرو استد» بود قصد سخنرانی داشت درهمین وقت هیتلر که‌اورا «خطرناکترین رقیب میدانست» وارد شد سی- چهل نفراز افراد اس -آ گروه ضربت بدون یونیفورم که قبلا درمیان تماشاچیان و نزدیک سکوی سخنرانی جاداده شده بودند از جابریدند وبرای هیتلر تظاهراتی توام با جنجال براه‌انداختند و صدها نفردیگر از طرفداران حزب که داخل جمعیت بودند به‌آنها ملحق شدند. هرمن استر یک مرتبه‌بپشت تریبون پرید و فریاد زد که باواریا بعلت وجود یهودیان دولتی دست نشانده شده‌است و بعد مردم یکصدا فریاد زدند که«بایرواستد» تریبون را به هیتلر واگذارد - کسی چراغها را خاموش کردتا سرو صدابخوابد اما فقط جنجال بیشتری براه افتاد وقتی کمجددا چراغها روشن شد. گروه ضربت بسن هجوم بردند و«بایرو استد» رامحاصره کردند پس‌از اینکه کتک مفصلی به‌او زدند اورا به‌میان جمعیت پرتاب کردند دربازجویی که توسط پلیس در مورد این بلوا بعمل‌آمد هیتلر ابراز ندامت نکرد . جواب سربالای او این‌بود «چیزی نیست» انچه‌که میخواستیم‌بدست آوردیم . «بایرواستد» صحبت نکرد» موضوع بابازجویی خاتمه نیافت به‌هیتلر واسراطلاع داده شد که بخاطر برهم زدن ارامش و نظم محاکمه خواهند شد محاکمه‌ای درشرف وقوع بود درچهارم تومابر وقتی که هیتلر در «هوفرهاوس مونیخ صحبت میکرد خشونت و جنجال برانگیخت وقتی که در ساعت هفتو چهل‌وپنج دقیقه هیتلر وارد سالن شد سالن بیش‌از هشت صدنفر رادر بخودجا داده بود به زن‌ها گفته شده‌بود که‌صندلی های جلو را اشغال کنند وتا جائی که‌ممکن است از درها دورباشند. این اعلام خطر فرومگذاالین شوبر صاحب مغازه میوه و سبزی فروشی را که روبروی هیتلر نشسته ویکی از طرفداران سرسخت او بود بهیجوجه نترساند «من آنقدر هیجان‌زده بودم که نمیترسیدم واضح بود که اغتشاشی براه خواهد افتاد نیمی از جمعیت به سرخها تعلق داشتند . و درواقع کارگران مخالف خیلی بیشتر از پیروان هیتلر بودند و بعلاوه حزب دیگراز حمایت محرمانه حکومت باواریا برخوردار نبود چون‌که پریزیدنت «فوکاهر» مجبور بعکنارگیری بنفع مردی ملایمتر شده‌بود هیتلر وقتی که‌فهمید سوسیال دمکرات ها زود آمده‌اند و اکثرجاهارا گرفته‌اند دستور داد درها را ببندند. هیتلر به‌افراد گروه ضربت که‌بیش از پنجاه تن نبودند گفت حال وقت‌آن استکه وفاداری خود را بهنهضت نشان دهند.

«واینکه هیچکس حق خروج ازسالن راندارد مگر جسدمارا از سالن خارج‌کنند» .

آنها بمصداق بهترین دفاع حمله است برآن بودندکه بمحض مشاهده اولین نشانه شورش حمله کنند «پاسخ سه چندان رساتر بود بطوریکه خشن‌تر و محکمتر از حد معمول بنظر میرسید» .این نمایش رمانتیکی هیتلر در خاطر پیروانش بخوبی منعکس بود آنها اورا همان‌طوری که خود گمان داشتند مینگریستند «مردی با اراده آهنین از سنگر ها سربرآورده است تاسرزمین پدری را بسوی افتخارات‌گذشته رهنمون شود»وقتی‌هیتلر بسوی سکوی‌سخنرانی قدم‌برداشت

جنجال ودعوا

کارگران شروع به‌دادو فریاد و تهدید کردندهیتلر بدون توجه به آنان راه خود را ادامه‌داد «هرمن ایسر»در جلوی میز ایستاده بود مردم را دعوت به سکوت و نظم میکرد اوپائین پرید و هیتلر جای او را گرفت درابتداکمی سرو صدا وجود داشت اما حتی کسانی هم‌که برای دادو فریاد آماده بودند خاموش ماندند و به‌حرفهای او گوش میدادند هیتلر توانست بیش‌از یکساعت بدون مزاحمت به صحبت خود ادامه دهد. اما رقبایش منتظر فرصت بودند وهمچنانکه قوطی های آبجو را خالی میکردند آنها رابه عنوان مهمات زیرصندلی های خود پنهان مینمودند بناگهان کسی سخن راقطع کرد و هیتلر بشدت پاسخ گفت فریادهای پراکنده درسرتاسر سالن بگوش میرسید مردی روی صندلی پرید وفریاد کشید«آزادی» و قوطی های‌خالی آبجورابطرف هیتلر پرتاب شد . وسپس پنج - شش‌تا قوطی یکجا پرتاب شد. ناظم جوانی که درجلو ایستاده بود برسر زنان فریاد زد که‌اردک ها بترمگید «فروشویر» اطاعت کرد . «ادم جز فریاد ، صدای قوطی های آبجو - جنگ و دعوا - انداختن میزهای بلوطی وخرد شدن صندلی های چوبی چیزی نمیشنید یک جنگ واقعی در سالن درگرفته بود» . بمبالا نگاه کردکه هیتلر رابه‌بیند عجیب‌بود علی‌رغم سیل عظیمی که‌از قوطی آبجو بطرفش روان بود - پشت میز محکم ایستاده بود تعداد بیشماری از گروه ضربت بشدت می‌جنگیدند بطوریکه درعرض نیم‌ساعت دشمن رابیرون راندند سن آنچنان بود که گویی گلوله توپی در آنجا منفجرشده است به‌تمام صندلی ها ومیزها وقوطی های آبجو رادرهم شکسته است سرانجام در ماورای دادو فریاد ها صدای هرمن‌ایربگوش رسید «جلسه ادامه‌دارد سخن‌گو آماده‌صحبت است» باوجود اینکه افراد گروه طوفان زاخمی شده‌بودند وعده‌ای راهم ازسالن بیرون برده بودند هیتلر سخنرانی خود را مجددا آغاز کرد و چند لحظه قبل ازاینکه افسر پلیس هیجان زده وارد شود و فریاد میزد که «جلسه را منحل‌کنید» او درمیان انفجاری از کف زدنها سخنرانی خود را تمام کرد! غوغای «هوفرهاوس» به هیتلر آموخت که‌پیروزی ازان کسی‌است که‌ازبکاربردن زورباکی نداشته باشد پیروزی آن‌شب برای او و حزب شهرت عظیمی بهمراه آورد. اما بتدریج که اعضاء حزب‌رو به‌فزونی نهاد شهروندان متین تقاضا کردند که‌بچنین رفتار وحشیانه‌ای پایان‌بخشد حکومت جدید باواریا قصد داشت که هیتلر را منکوب کند اما منتظر تحریک بیشتری بود و در یک نمایش عادلانه به او میدان عمل‌داد نمایش قدرت هیتلر نشانه‌ای از خشم روز افزون ناسیونالیست ها در سرتاسر آلمان بود . دراوایل ان سال بعداز اینکه آلمان تقاضای متحدین رادر موردازدیاد آمادگی جنگی ردکرده لشکریان فرانسه و بلژیک سرزمین های دویس بورگ ودوسلدرف را اشغال کردند و دوماه بعد متحدین اولتیماتومی دادند آلمان بایستی سالی دو میلیارد مارک باضافه بیست وپنج درصد بهای صادرات خود را غرامت بپردازد. واین اولتیماتوم باتهدید اشغال سرتاسر منطقه روهر همراه بود کابینه محافظه‌کار با استعفای خود پاسخ گفت‌اما حزب مرکز که‌دراین وقت حکومت را کنترل میکرد درمقابل تقاضای متحدین‌سرفرود آوردواین‌کابینه‌ائتلاسیون ناسیونالیست هایی نظیر هیتلر را بشدت عصبانی کرد وآنها دست بیک سری خشونت هازدند ازجمله کشتن رهبر حزب مرکز که‌اتش‌بس‌را امضاء کرده بود ، قاتلین حتی ازجانب آلمانی‌هایی که خواستار نظم و قانون بودند بعنوان قهرمان مورد استقبال قرار گرفتند . قبل‌ازپایان ۱۹۲۱ ناسیونالیست هادلیل تازه‌ای برای طغیان وخشم داشتند چون ملل متحد اعلام کرده بود که سیلسیای علیا را که چهار پنجم معادن‌و صنایع سنگین دران واقع شده تصاحب خواهد کرد .

میوه‌های خوب، مشتری خوب

در حدود سه سال قبل یک روز موقعی که چند پاکت میوه‌ای را دو بمنزل آورده بودم روی میز گذاشتم همسرم با کنجکاوی خاصی به میوه‌ها نگاهی کرد و با لحن بخصوصی گفت: اینا چیه میخری؟! برو ببین آقای «ح» چه میوه‌هائی میخره! پس فردا مهمان داریم و باید حتما میوه‌های خوب بخری!

با اینکه نق زدن و برخ کشیدن زندگی دیگران برای هر شوهری ناراحت کننده است با اینحال گاهی موجب میشود که شوهر فعالیت بیشتری از خود نشان دهد و برای راضی نگهداشتن همسر به تکاپو بیفتد. گفته‌های او هم در من اثر کرد و با وجود آنکه با گران خریدن مخالف و از شکایت کردن خوشم نمیآید تصمیم گرفتم بهر دو وسیله متوسل شوم.

روز بعد به یکی از میوه فروشهای بازار بهجت اباد مراجعه کرده و نزدیک فروشنده رفتم و آهسته باو گفتم: از آن میوه‌های خوب بمن بده و هرچه میخواهی حساب کن!

قیافه‌ای ناراحت بخود گرفت و گفت: این حرفها چیه؟ میوه‌های ما همین هاست بهتر از اینها نداریم!

اما من حرف او را باور نکردم. زیرا چند روز قبل از آن موقعی که باتفاق آقای «ح» که وضع مالی بسیار خوبی‌دارد و از آشنایان است بمنزل میامدم او اتومبیل خود را جلوی همان میوه فروشی نگاهداشت. با همان شخص چند کلمه حرف زد و پس از چند دقیقه دو نفر کارگر بسرعت چندین پاکت از بهترین میوه‌ها را در اتومبیل او جای دادند او بدون گفت و شنود چند اسکناس درشت در دست میوه فروش گذاشت و با گرمی با هم خدا حافظی کردند.

وقتی جواب او را شنیدم بتصور اینکه شاید مسئولین امر از این وضع یعنی اینکه میوه‌های خوب با قیمت گزاف «به مشتری‌های خوب» و مورد اطمینان فروخته میشود چندان اطلاعی ندارند برای شکایت به سازمان مربوطه مراجعه کردم.

مستقیما پیش رئیس رفتم و موضوع را با او در میان نهاده گفتم: این وضع به گران فروشی دامن میزند و جدا کردن میوه‌های خوب به حقوق سایر مشتریان لطمه وارد میاورد.

از قیافه‌اش معلوم بود که گفته‌هایم برای او تازگی ندارد. با خونسردی گفت ما باین خلافکاریها رسیدگی و تا حد امکان از آن جلوگیری میکنیم. بعد به گفته‌های خود ادامه داده گفت تقصیر با کسانی است که گران میخرند و بعضی‌ها بقدری پولدار هستند که اصلا به قیمت‌ها توجهی ندارند.

چاره‌ای جز خریدن از همان میوه‌های موجود را نداشتم. نزد میوه فروش دیگری رفتم و شکوه کنان گفتم: در اغلب نقاطی که تعداد مغازه‌ها کم است و فروشندگان میوه مطمئن هستند که باندازه کافی مشتری دارند میوه‌های درجه سه را بقیمت میوه درجه دو و یک میفروشند در این بازار هم که نسبتا وضع بهتری دارد میوه‌های خوب پنهان و آشکار به بعضی افراد بخصوص فروخته میشود آیا بنظر شما این وضع خوب است؟

او در جواب گفت: میوه فروش تقصیری ندارد. کسانیکه میوه را به بازار میفرستند روی جعبه‌ها را میوه خوب میچینند و قسمتهای زیر آن را میوه‌های درجه ۲ و ۳ میگذارند. با این قیمت گذاری اگر میوه فروش میوه‌های خوب را گران‌تر نفروشد: برایش استفاده نخواهد داشت و تا زمانی که میوه بطرز صحیحی درجه بندی و استاندارد نشود وضع بهمین منوال خواهد بود.

بقیه در صفحه ۱۹

در زمستان سرد، سرد
اینک باردیگر نمایش فیلم
«تب داغ»

ازامشب فقط در
سینما ادئون
آغاز می گردد.
مدیریت سینما ادئون مشاهده این اثر انسانی وموفق رابهمه پسرها ودخترها وجوانها توصیه می کند

باشرکت: سونیا ژانین
ژان پاتریک . فرانکو فابریزی
پخش از یزدفیلم

فیلمی از والت دیسنی برای تمام خانواده
فیلمی کمدی برای تمام جوانهای دیروزی که میخواهند ادای جوانهای امروزی را در آورند!!

ازامشب فقط درسینما
گلدن سیتی
این فیلم کمدی مفرح آخرین ابداع استودیوی والت دیسنی است برای شادی و سرور شما

یک پدیده جالب- محصول ۱۹۷۸

امشب وهمه شب درسینماهای
اروپا-سیلوانا-الوند
پرفروش‌ترین مرد روی زمین در پرفروش‌ترین فیلم تاریخ سینما

ازفرداصبح فقط درسینما
سینه موند
سینمای ممتاز ۴ ستاره ★★★★
«فدریکو فلینی» کارگردان شهیر ونام آورسینمای ایتالیا شاهکاری پدید آورده است که در تمام جهان با استقبال کلیه طبقات مردم و دوستداران سینمای خوب روبرو گشته و ما هم دیدن این فیلم را بهمه خانواده ها - جوانان - پیران، زنان - مردان - دختران و پسران توصیه می کنیم

برنده جایزه های ممتاز ازفستیوالهای کان - برلین - ونیز - سانفرانسیسکو - برنده جایزه اسکار بهترین فیلم خارجی سال و.... تحسین شده کلیه منتقدین سینمائی سراسردنیا
پخش ازرویال فیلم

دوشنبه‌ها
مجله جوانان

راننده گرامی:
چنانچه اتومبیل شما به علت نقص فنی متوقف گردید خودرورا به قسمت شانه خاکی جاده و یا پارکینگهای موجود منتقل نموده و از وسائل ایمنی شامل مثلث شبرنگ یا چراغ چشمک زن استفاده فرمائید.

آغاز دومین هفته نمایش موفقیت آمیز درقویترین گروه سینمائی پایتخت
اونیورسال- پاسیفیک
ایران-سایتا- تیسفون
رنگین کمان-پرسپولیس
کارون-دریا
«محمد رشیدی» جنجالی ترین فیلم سال را تقدیم می کند
شب زخمی
معیار متفاوتی برای یک فیلم «مردمی» حرکت تازه ای در جهت پیشبرد نهضت سینمای سالم
شب زخمی
شب زخمی، شب غمها وشادیهای من وتوست
شب زخمی، شب دردها وحادثه های زندگی ماست
شب زخمی
یک فیلم شاد، یک فیلم پرحادثه، یک فیلم اجتماعی وبحث برانگیز برای همه خانواده ها
شب زخمی
ساخته نویسنده وکارگردان معروف: «م. صفار»
باهنرنمائی بیادماندنی: مرتضی عقیلی
ودرخشش هنرمند برجسته تئاتر وسینما بهروز به نژاد»
شهرزاد آرمانی، شهین، رضائی، گرجی و....
آرمان (در ایفای یک نقش استثنائی)
شب زخمی
فیلمی که ماجرای پرحادثه آن راهرگز فراموش نخواهید کرد.
آهنگساز: «سلی» باصدای: «ابی»

ازفرداصبح درگروه ممتاز سینمائی پایتخت
آسیا- مولن روژ- شهوند
لیدو - نپتون-ژاله
توسکا-المپیا- پاسارگاد
چرخ فلک
فیلمی از نسل جوان برای قلب های جوان

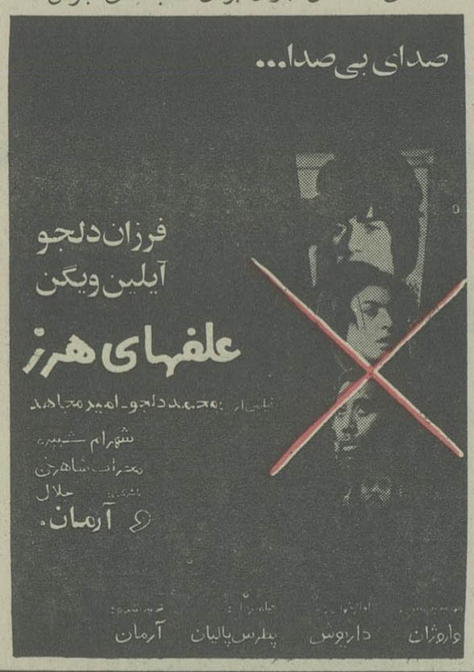

ازامشب در
سینما آتلانتیک
«اورسولاآندرس» خوشگل و مامانی سینمای جهان در یک اثر عشقی و تفریحی و سکسی سما را گیج و منگ و مبهوت می کند!!

این فیلم را به بینید.... این فیلم را به بینید!!

برنامه سینماها

تماشای فیلمهائیکه با علامت (×) مشخص شده برای اشخاص کمتر از ۱۸ سال ممنوع است

✱ آلامو - رنگی - لورنس هاروی
برلیان (۳۹۳۵۳۵) ۹- ۱۱- ۱- ۳- ۵- ۷- ۹
✱ اشک رقاصه - منوچهر وثوق - شهناز تهرانی
اسپا (۶۴۲۹۰۹) ۱۱- ۱- ۳- ۵- ۷/۱۵- ۹/۳۰
مولن روژ (۷۵۲۹۲۹) ۱۱- ۳/۳۰- ۵/۳۰- ۷/۳۰- ۹/۳۰- ۸/۳۰
شهوند (۳۵۴۰۴۰) ۱۰/۳۰- ۱۲/۳۰- ۲/۳۰- ۴/۳۰- ۵/۳۰- ۸/۳۰
نپتون (۷۶۱۰۳۶) ۹- ۱۱- ۱- ۳- ۵- ۷- ۹
ژاله (۳۰۴۱۲۰) ۱۰/۳۰- ۲/۳۰- ۴/۳۰- ۶/۳۰- ۸/۳۰
توسکا (۵۲۶۵۴۴) ۹- ۱۱- ۱- ۳- ۵- ۷- ۹
المپیا (۹۲۶۷۹۶) ۱۱- ۱- ۳-۵- ۷/۱۵- ۹/۱۵
لیدو (۹۵۱۵۱۱) ۹- ۱۱- ۱- ۳- ۵- ۷- ۹
پاسارگاد (۳۴۲۷۸۲) ۱۰- ۱۲- ۴- ۶/۱۵- ۸/۳۰
چرخ فلک (۹۵۰۵۵۸) ۹- ۱۱- ۱- ۳- ۵- ۷- ۹
✱ آفتاب سرخ - الن دلون - اورسولاآندریس
گلدیس (۶۲۸۷۱۳) ۱۱/۳۰- ۱/۳۰- ۳/۳۰- ۵/۳۰- ۷/۳۰- ۹/۳۰
✱ اسم من دلقک - رنگی - راج کاپور - درمندرا
ایفل (۳۱۱۴۷۷) ۱۰/۳۰- ۱/۳۰- ۴/۳۰- ۸
✱ بن‌هور - بطریقه ۷۰ میلیمتری با صدای استریوفونیک
کریستال (۳۱۷۶۷۵) ۱۰ صبح - ۱/۳۰- ۵/۱۵- ۹
✱ بدل - رنگی - وودی الن - زروموستل
شهر قصه (۶۲۷۲۹۰) ۱۱- ۲- ۴- ۶- ۸- ۱۰
✱ (×)باکره عشوه گر - رنگی - گلوریا گیدا
دیانا (۶۴۷۳۶۵) ۱۱/۳۰- ۱/۳۰- ۳/۳۰- ۵/۳۰- ۷/۳۰- ۹/۳۰
✱ پاپا گلی به جمالت - جودوعلیه کاراته
آسمان ابی (۳۴۱۶۶۸) ۹- ۱۱- ۱- ۳- ۵- ۷- ۹
✱ بازگشت روبین هود - یک هفته پر ماجرا
فلور (۵۲۸۰۹۶) ۹- ۱۱- ۱- ۳- ۵- ۷- ۹
✱ بیر دریا ها - رنگی - سوزان جرج
ریولی (۷۵۷۷۷۷) ۱۱- ۳/۳۰- ۵/۳۰- ۷/۳۰- ۹/۳۰ ۹/۳۰
شهر تماشا (۹۲۸۶۸۶) ۱۱/۳۰- ۱/۳۰- ۳/۳۰- ۵/۳۰- ۷/۳۰-
✱ (×) باکره سن تروپه - رنگی آنی فریدمان
کسری (۸۲۶۹۳۹) ۱۰/۳۰ -۲- ۴- ۶- ۸- ۱۰
✱ بیبئی دراتش - رنگی - استیوریوز
سیلورستی (۶۲۱۲۰۵) ۱۱/۳۰- ۱/۳۰- ۳/۳۰- ۵/۳۰- ۷/۳۰- ۹/۳۰
✱ تب داغ - رنگی - سونیازانین
ادئون (۳۶۸۱۱۸) ۱۱- ۱- ۳- ۵- ۷- ۹
✱ جسمی برای عشق - رنگی - سیلوانو ترانکیلی
ب.ب (۸۲۹۶۴۱) ۱۰- ۱۲- ۲- ۴- ۶- ۸- ۱۰
✱ حقه باز - رنگی - شمی کابور - راجش کانا
حافظ (۳۹۱۰۷۴) ۱۰/۳۰- ۲/۳۰- ۴/۳۰- ۶/۳۰- ۸/۳۰
✱ حیله گر و مرد عاشق - رنگی - تری توماس
سینه موند (۶۴۸۳۲۲) ۱۱- ۳- ۵- ۷- ۹
✱ خشم اژدها - رنگی - بروس لی
کیهان (۵۴۶۳۶۰) ۹- ۱۱- ۱- ۳- ۵- ۷- ۹
✱ دنیای جانی - سینما سکوپ رنگی
شهر قشنگ (۶۴۷۷۷۷) ۱۱- ۱- ۳- ۵- ۷- ۹
✱ دختی دور از گناه - سینما سکوپ رنگی
آریا (۳۱۹۸۸۴) ۹- ۱۱- ۱- ۳- ۵- ۷- ۹
★ دنیای وحشی- رنگی- مستند
رادیو سیتی (۶۴۳۲۲۰)- ۱۵ر۱۱- ۳ر۳- ۳ر۵-۳ر۷-۳ر۹
✱ درد عشق - رنگی - آنافونو
پولیدور (۸۹۲۷۳۱) ۱۱/۳۰- ۱/۳۰- ۳/۳۰- ۵/۳۰- ۷/۳۰- ۹/۳۰
✱ دیوانه - رنگی - راج کاپور - سارابانو ۸/۳۰
رکس (۳۱۸۴۴۲) ۱۰/۳۰ - ۱۲/۳۰ - ۴/۳۰ - ۶/۱۵ -
✱ دو دینامیت خوشگل - - سینما سکوپ رنگی
ماژستیک (۶۶۸۴۶۱) ۱۱- ۱- ۳ - ۵- ۷- ۹
✱ درمیان دوعشق - زنان توطعه گر
نادر (۳۱۴۷۹۵) ۹- ۱۱- ۱- ۳- ۵- ۷- ۹
✱ دشنه سرد - سرافراز
البرز (۳۰۴۲۵۸) ۸/۳۰ - ۱۲ - ۳/۳۰ - ۷ - ۸/۳۰
✱ دام برهنه ها - رنگی - اورسولاآندرس
اتلانتیک (۸۹۷۱۷۱) ۱۱/۳۰- ۱/۳۰- ۳/۳۰- ۵/۳۰- ۷/۳۰- ۹/۴۵
✱ رنجهای هرکول - رنگی - سینما سکوپ
اروپا (۳۰۳۱۷۹) ۱۰/۳۰- ۱۲/۳۰- ۳/۳۰- ۶/۳۰- ۸/۳۰
سیلوانا (۳۶۳۷۷۷) ۹- ۱۱- ۱- ۳- ۵- ۷- ۹
الوند (۳۵۶۵۳۸) ۱۰- ۱۲- ۲- ۴- ۶- ۸- ۱۰
✱ راکی - رنگی - سیلوستر استالونه
دیاموند (۸۲۸۴۰۰) ۱۱/۱۵- ۲/۳۰- ۵- ۷/۳۰- ۱۰
✱ ریسک بزرگ - سینما سکوپ رنگی
متروپل (۳۱۹۴۱۰) ۱۱- ۱- ۳- ۵- ۷- ۹
✱ روبینسون و خوشگل و سیاه - رنگی - زعودی آرایا
پارک (۳۱۹۶۳۷) ۹- ۱۱- ۱- ۳- ۵- ۷- ۹
✱ سوپربابا - رنگی - باب کرین - باربارا راش ۹/۳۰
گلدن سیتی (۶۶۳۲۶۹) ۱۱/۳۰- ۱/۳۰- ۳/۳۰- ۵/۳۰- ۷/۳۰-
✱ ستایش - محصولی از هندوستان
مارلیک (۹۶۳۶۱۶) ۱۰/۳۰- ۱/۳۰- ۴/۳۰- ۷/۳۰- ۱۰/۳۰
✱ سوته دلان - بهروز وثوقی
کابری (۹۲۸۴۰۱) ۱۱- ۱- ۳- ۵- ۷- ۹
✱ سگینا - رنگی - دلیپ کمار - سارابانو
شهناز (۷۵۴۶۲۶) ۱۰/۳۰- ۲/۳۰- ۴/۳۰- ۶/۳۰- ۸/۳۰
✱ شب زخمی - مرتضی عقیلی - بهروز به نژاد
اونیورسال (۹۲۶۹۵۳)- ۱۱- ۱- ۳- ۵- ۷- ۹
ایران (۱۶۳۵۴) ۹- ۱۱- ۱- ۳- ۵- ۷- ۹
تیسفون (۸۵۸۸۲) ۹- ۱۱- ۱- ۳- ۵- ۷- ۹
رنگین کمان (۷۴۵۷۶۰) ۱۰- ۱۲- ۲- ۴- ۶- ۸
پاسفیک (۷۵۳۳۱۱) ۱۱- ۳/۳۰- ۵/۳۰- ۷/۳۰- ۹/۳۰
دریا (۳۴۱۷۴۶) ۹- ۱۱- ۱- ۳- ۵- ۷- ۹
کارون (۵۵۱۶۵) ۱۰/۳- ۲/۳- ۶/۳۰- ۸/۳۰
سانیا (۳۵۲۴۴۲) ۹- ۱۱- ۱- ۳- ۵- ۷- ۹
پرسپولیس (۸۵۱۰۸۳) ۱۰- ۱۲- ۲- ۴- ۶- ۸
✱ شلیک - رنگی - کلیف رابرتسون
پارامونت (۶۴۸۳۲۱) ۱۱- ۳/۳۰- ۵/۳۰- ۷/۳۰- ۹/۳۰
✱ شبیخون - رنگی - رابرت بلک
دروازه طلائی (۳۵۲۱۶۰) ۹- ۱۱- ۱- ۳- ۵- ۷- ۹
✱ عشق و جدائی - رنگی - جی تندرا
همای (۳۱۱۶۶۹) ۱۰/۳۰- ۲/۳۰- ۴/۳۰- ۶/۳۰- ۸/۳۰
✱ عقده زن نداشتن - سینما سکوپ رنگی ۹/۳۰
بانوراما (۳۴۴۷۵۰) ۹/۳۰- ۱۱/۳۰- ۱/۳۰- ۳/۳۰- ۵/۳۰- ۷/۳۰-
✱ (×) فدای هرچه خوشگله - رنگی - دومنیکومدونیو
پلازا (۶۴۴۲۵۵) ۱۱- ۱- ۳- ۵- ۷- ۹
✱ گناه و نواب - رنگی - سنسنی کاپور ۸/۳۰ ۶/۳۰
ارانوس (۵۲۷۹۷۱) ۱۰/۳۰- ۱۲/۳۰- ۲/۳۰- ۴/۳۰-
✱ (×) معلم و شیطان - رنگی - فرانکونرو
امپایر (۸۹۳۹۴۲) ۱۱/۳۰- ۲/۳۰- ۵- ۷/۳۰- ۱۰
✱ وسوسه های یک زن - رنگی - مارگارت لی
تاج (۳۱۳۸۶۴) ۱۰- ۱۲- ۲- ۴- ۶- ۸- ۱۰
✱ هرگز امان نمیدهد - سینما سکوپ رنگی
مراد (۷۵۳۳۸۲) ۹- ۱۱- ۱- ۳- ۵- ۷- ۹
✱ یه مرد و اینهمه دختر - رنگی - سیدنی چیمز
سانترال (۹۲۸۶۸۶) ۱۱- ۱- ۳- ۵- ۷- ۹/۱۵
✱ فستیوال فیلمهای فردین
یوناکو (۷۳۵۵۹۶) ۹- ۱۱- ۱- ۳- ۵- ۷- ۹
✱ ۷ مرد جنگی - سینما سکوپ رنگی
رویال (۸۲۹۷۸۵) ۱۰- ۱۲- ۲- ۴- ۶- ۸- ۱۰
سهیلا (۳۱۶۴۲۴) ۱۰/۳۰- ۲/۳۰- ۴/۳۰- ۶/۳۰- ۸/۳۰
✱ سانس انگلیسی سینماگلدیس ساعت ۹/۳۰ (آفتاب سرخ)

سینما کریستال
بن هور

گوناگون

شماره ۱۱۱۳۵
تاریخ ۳۶/۱۱/۵

خلاصه آگهی مزایده

تولیت آستانه مقدسه قم با موافقت اداره اوقاف قم اداره دو باب کفشداریهای شرقی و غربی ایوان طلا واقع در صحن مطهر عتیق را بمدت یکسال از بیستم اسفند ماه ۲۵۳۶ تا پایان روز نوزدهم اسفند ماه ۲۵۳۷ با شرایط مشروحه در آگهی تفصیلی شماره ۳۶/۹/۲-۹۰۳۲ که در معابر عمومی الصاق گردیده است و شروط تفصیلی دیگریکه در دفتر آستانه مقدسه قم موجود است و جزء لاینفک این آگهی میباشد بمزایده واگذار مینماید.

۱- حداقل اجاره سالیانه برای دو کفشداری مبلغ /۲۶۶۰۰۰۰ ریال میباشد

۲- داوطلبان میتوانند پیشنهادات خود را تا ساعت ۱۰ صبح روز شنبه ۱۵ بهمن ماه ۲۵۳۶ بدفتر آستانه مقدسه تسلیم نمایند پیشنهادات واصله ساعت ۱۱ صبح همانروز با حضور نمایندگان دارائی و اوقاف بازوخوانده میشود ز

۳- برنده مزایده بایستی در موقع تنظیم سند تضمین ملکی یا بانکی تعیین و معرفی نماید.

۴- پیشنهاد دهندگان میتوانند برای کسب اطلاع بیشتر همه روزه در ساعات اداری بحسابداری آستانه مقدسه قم مراجعه نمایند

تولیت آستانه مقدسه قم (خادم حرم اهلبیت نبوت علیهم السلام)
عبدالوهاب اقبال

شماره ۱۱۱۳۴
تاریخ ۳۶/۱۱/۵

خلاصه آگهی مزایده

تولیت آستانه مقدسه قم با موافقت اداره اوقاف قم اداره دو باب کفشداریهای صحن مطهر اتابکی را بمدت یکسال از بیستم اسفند ماه ۲۵۳۶ تا پایان روز نوزدهم اسفند ماه ۲۵۳۷ با شرایط مشروحه در آگهی تفصیلی شماره ۳۶/۱۰/۱۶-۱۰۴۱۱ که در معابر عمومی الصاق گردیده است و شروط تفصیلی دیگریکه در دفتر آستانه مقدسه است و جزء لاینفک این آگهی میباشد بمزایده واگذار مینماید

۱- حداقل اجاره سالیانه برای دو کفشخانه مبلغ /۷۵۰۰۰۰۰ ریال میباشد

۲- داوطلبان میتوانند پیشنهادات خود را تا ساعت ۱۰ صبح روز شنبه ۱۵ بهمن ماه ۳۶ بدفتر آستانه مقدسه تسلیم نمایند و پیشنهادات واصله ساعت ۱۱ صبح همانروز با حضور نمایندگان دارائی و اوقاف بازوخوانده میشود

۳- برنده مزایده بایستی در موقع تنظیم سند تضمین ملکی یا بانکی تعیین و معرفی نماید

۴- پیشنهاد دهندگان میتوانند برای کسب اطلاع بیشتر همه روزه در ساعات اداری بحسابداری آستانه مقدسه قم مراجعه نمایند. ک

تولیت آستانه مقدسه قم (خادم حرم اهل بیت نبوت علیهم السلام)
عبدالوهاب اقبال

شرکت ملی نفت ایران

آگهی تجدید مزایده شماره ۱۷۲

شرکت ملی نفت ایران تعدادی لوازم اداری و منزل - زیرباری چوبی - لوازم یدکی خودروهای سواری - اتوبوس - موتورسیکلت - لیلاند تانکر - کامیون بدفورد - آمبولانس مستعمل و اسقاط را که درانبارهای مازاد اهوازو مسجدسلیمان موجودمی باشد در ۸ گروه مجزا از طریق مزایده عمومی و تحت شرایط زیر بفروش میرساند :

۱- علاقمندان بشرکت در مزایده درقبال پرداخت مبلغ یکهزار ریال که در تهران بصندوق حسابداری مرکزی شرکت ملی نفت واقع درطبقه همکف ساختمان مرکزی تخت جمشید و یا در آبادان به حسابداری عملیات غیر صنعتی واقع در عمارت سابق کشتیرانی تادیه مینمایند، بادردست داشتن رسید وجه مزبور برای دریافت برگ مشخصات و شرایط شرکت در مزایده در روزهای شنبه ۱۵ر۱۱ر۳۶ و یکشنبه ۱۶ر۱۱ر۲۵۳۶ و دوشنبه ۱۷ر۱۱ر۲۵۳۶ از ساعت ۸ صبح تا ۱۱½ صبح در تهران به اداره اجناس مازاد مرکزی دوم شرکت ملی نفت خیابان سپهبد زاهدی و در خرمشهر به اداره اجناس مازاد جنوب مراجعه نمایند .

۲- پیشنهاد دهندگان می توانند قبل از تسلیم پیشنهاد ها از ساعت ۸ تا ۱۲ ظهر روزهای شنبه ۲۲ر۱۱ر۲۵۳۶ و یکشنبه ۲۳ر۱۱ر۲۵۳۶ و دوشنبه ۲۴ر۱۱ر۲۵۳۶ در انبار مازاد اهواز و مسجد سلیمان حضور یافته و به اتفاق نماینده اداره اجناس مازاد جنوب مورد مزایده را رویت نمایند.

۳- سپرده شرکت درمزایده برابر مبلغ ذکر شده در مقابل هرگروه می باشد که میبایستی بیکی از دو صورت زیر تسلیم گردد .

الف : بصورت وجه نقد که به صندوق حسابداری شرکت ملی نفت ایران تسلیم گردیده و رسید آن ضمیمه پیشنهاد گردد .

ب: بصورت تضمین نامه بانکی مورد قبول شرکت که از تاریخ آخرین مهلت قبول پیشنهادها تا ۶۰ روز معتبر بوده و ضمیمه پیشنهاد گردد و بایستی برای هرگروه ضمانتنامه جداگانه تنظیم گردد .

۴- پیشنهاد ها فقط تا ساعت ۱۲ روز یکشنبه ۳۰ر۱۱ر۲۵۳۶ پذیرفته میشود و در ساعت ۹½ صبح روز سه‌شنبه ۲ر۱۲ر۲۵۳۶ در کمیسیون معاملات واقع در اداره مرکزی دوم- خیابان سپهبد زاهدی بازو قرائت خواهد شد .

۵- شرکت در رد یا قبول یك یا کلیه پیشنهاد های واصله بدون نیاز بذکر دلیل مختار خواهد بود . حضور شخص پیشنهاددهنده در راس ساعت مقرر در جلسه قرائت آزاد است .

آگهی مناقصه عمومی شماره ۲۵ر۳۶

این شرکت در نظر دارد نسبت بخرید جرثقیل هیدرولیکی تلسکوپی ۹تنی قابل نصب برروی شاسی برمبنای تعداد مندرج در اسناد مناقصه و مشخصات فنی مربوط به آن وبراساس تحویل سی . اند .اف گمرك خرمشهر یا بندر شاهپوراقدام نماید .

داوطلبان شرکت در مناقصه‌می توانند در مقابل پرداخت مبلغ دویست ریال بصندوق اینشرکت واقع درمیدان ژاله وارائه رسید مربوطه باداره مناقصات اسناد مناقصه را دریافت وپیشنهاد خود را براساس شرائط مالی وفنی مندرج در اسناد فوق تنظیم وتاساعت ۱۰ روز ۷ر۱۲ر۳۶ بدفتر امور تدارکات اینشرکت در مقابل اخذ رسید تسلیم نمایند .

پیشنهادات رسیده رأس ساعت ۱۰ همان روز (۷ر۱۲ر۳۶) بازوقرائت خواهد شد .

حضور پیشنهاد دهندگان در جلسه مناقصه آزاد است .

توضیح اینکه :

علاقمندان بشرکت در مناقصه می توانند با دردست داشتن معرفی نامه از تاریخ نشر این آگهی بمدت ده روز جهت دریافت اسناد مناقصه به اداره مناقصات مراجعه نمایند . م الف ۲۵۵۷۶

شرکت سهامی برق منطقه‌ای تهران

میوه‌های خوب، مشتری خوب

بقیه از صفحه ۱۸

با آنکه بیش از سه سال از آن تاریخ میگذرد و با وجود کنترل قیمت‌ها و فعالیت جمعیت حمایت از مصرف کننده همان وضع ادامه یافته و شدت بیشتری بخود گرفته است. اینجانب نیز پیشنهاد خود را در اینمورد بعنوان یک اظهار نظر ادامه میدهم:

مقدمتا میتوان گفت که باید بهبود و اصلاح هر کاری را از کسانی انتظار داشت که در آن رشته ذینفع و ذی‌علاقه هستند و اطلاعاتی در آن مورد دارند. بنابراین تولید کنندگان میوه میتوانند با شایستگی و صلاحیت لازم در این راه قدم گذارند.

اگر با کمک و نظارت دولت و حزب اتحادیه‌ای از تولید کنندگان میوه تشکیل شود و اصول کار اتحادیه مزبور بنحوی نباشد که در جهت تامین و از دیاد منافع عده‌ای خاص فعالیت کند و از طرفی هیچگونه محدودیتی در راه فعالیت‌های آزاد ایجاد ننماید میتواند بتدریج باقدامات اساسی زیر دست زند:

۱- در نقاط مناسب شعبی دائر و تدابیری اتخاذ کند که حتی الامکان میوه‌ها بدون دخالت واسطه‌ها ببازار عرضه شود.

۲- مانند سایر کشورهای مترقی در درجه بندی و استاندارد کردن میوه‌های مختلف اقدام نماید و قیمت‌های مناسبی برای آنها تعیین کند.

۳- پیشرفتهائی را که در جهان امروز در رشته درخت کاری و باغداری حاصل شده بوسیله نشریات مخصوص در اختیار تولید کنندگان میوه بگذارد و آنها را در تولید میوه‌های بهتر یاری دهد.

۴- نظریات و پیشنهادهایی در مورد توسعه تولید و کشت درختان مناسب در نقاط مختلف به مقامات دولتی ارائه نماید و مقامات صلاحیت‌دار پس از رسیدگی و تایید آنها از طریق دادن وام و کمک‌های لازم در اجرای طرح‌ها کمک کنند.

۵- آزمایشگاههائی دائر کند تا اعضاء اتحادیه بتوانند برای تعیین کیفیت خاک منطقه مورد نظر یا تشخیص آفت‌های مربوط به درختان خود از آنها استفاده نمایند.

۶- با تاسیس آموزشگاههای مخصوص درخت کاری و باغداری افراد کارآموده‌ای برای این رشته تولیدی تربیت کند.

۷- به شکایات مصرف کنندگان رسیدگی کند و از انتقادات و نظریات آنها برای بهبود کار و رفع کمبودها استفاده نماید.

با توجه باینکه مناطق مختلف کشور ما دارای آب و هوا و شرایط متفاوت بوده و میتوان با استفاده از این وضع انواع و اقسام میوه‌ها را تولید کرد اجرای چنین برنامه‌هائی که موجب تشویق سرمایه گذاری‌ها خواهد بود میتوان بما امکان دهد که بجای وارد کننده صادر کننده میوه باشیم و بدین طریق به اقتصاد کشور و بهبود زندگی مردم کمک کنیم.

محمد تقی صالحی

مرکز پزشکی شاهنشاهی ایران
دانشکده پرستاری
آگهی پذیرش دانشجو
جهت دوره فوق لیسانس پرستاری

دانشکده پرستاری مرکز پزشکی شاهنشاهی ایران جهت برنامه فوق لیسانس در رشته‌های مختلف پرستاری دانشجو می‌پذیرد.

شرایط ثبت نام:

۱- دارا بودن درجه لیسانس پرستاری عمومی یا معادل آن
۲- دارا بودن میانگین ۳ به بالا
۳- اتمام سنوات خدمت مربوط به دوره تحصیلی لیسانس
۴- دارا بودن معافیت از خدمات اجتماعی زنان
۵- قبول شدن در امتحانات ورودی و زبان و مصاحبه

مدارک لازم برای ثبت نام:

۱- فتوکپی مدرک لیسانس یا معادل آن در رشته پرستاری عمومی
۲- فتوکپی ریز نمرات تحصیلی دوره پرستاری
۳- فتوکپی معافیت دائم از خدمات اجتماعی زنان
۴- چهار قطعه عکس ۴×۳ با قید مشخصات در پشت آن
۵- قبض رسید به مبلغ /۳۰۰۰ ریال حق ثبت نام به حساب شماره ۶۸۶ بانک شهریار شعبه بهجت آباد در وجه مرکز پزشکی شاهنشاهی ایران

داوطلبان واجد شرایط فوق میتوانند مدارک لازم را تهیه و برگ درخواست زیر را تکمیل نموده و به نشانی:

کریمخان زند روبروی میدان بهجت آباد ساختمان گلستان طبقه پنجم دانشکده پرستاری مرکز پزشکی شاهنشاهی ایران

حداکثر تا آخر وقت اداری ۱۵ اسفند ماه سال جاری شخصا یا توسط پست سفارشی ارسال نمایند.

۱- تاریخ برگزاری امتحان پرستاری و زبان انگلیسی روزهای ۲ و ۳ اردیبهشت ماه سال ۲۵۳۷ خواهد بود.
۲- تاریخ مصاحبه در روزهای ۳۰ و ۳۱ اردیبهشت ماه سال ۲۵۳۷ در محل دانشکده میباشد.
۳- محل برگزاری امتحانات بعدا توسط دانشکده اعلام خواهد شد.

برگ درخواست شرکت در امتحان ورودی فوق لیسانس دانشکده پرستاری مرکز پزشکی شاهنشاهی ایران

اینجانب :
نام ... نام خانوادگی ... فرزند ...
متولد سال ... دارای شماره شناسنامه ... صادره از ... دارای
درجه لیسانس در رشته پرستاری عمومی یا معادل لیسانس از دانشگاه / موسسه علوم و آموزش عالی ... مایل
به شرکت در امتحانات ورودی آن دانشکده میباشم وبه ضمیمه این درخواست مدارک فوق الذکر را ارسال میدارم .
نشانی : شهرستان ... خیابان ... کوچه ...
شماره منزل ... تلفن ... تاریخ تنظیم وامضاء

وجه ثبت نام مسترد نخواهد شد.

کجا برویم

تئاتر

لطایف و هزلیات عبید زاکانی
کارگردان: اسماعیل خلج
محل نمایش: کارگاه نمایش چهارراه یوسف آباد کوچه کلانتری ساعت ۲۰ جمعه‌ها ساعت ۵ بعد از ظهر

سوک نامه برای تو
نویسنده و کارگردان: ایرج جنتی عطائی
خانه نمایش شماره ۱
میدان فردوسی خیابان پارس اداره برنامه های تئاتر

عقاب و روباه
نویسنده: بیژن مفید
کارگردان: اردلان مفید
محل اجراء: باغ فردوس جاده پهلوی نرسیده به پمپ‌بنزین ساعت ۷ بعد از ظهر پنج شنبه و جمعه نیمه ساعت ۴ و ۷ بعد ازظهر

آرامسایشگاه
نویسنده و کارگردان: بهمن فرسی
باشرکت: علی نصیریان، مهین شهابی، اذر فخر، محمد مطیع، داود آریا و خسرو شکیبائی
محل اجراء: تالار ۲۵ شهریور پشت پارک شهر ساعت شروع نمایش ۸ بعدازظهر

مجلس حلاج
محل اجراء: تئاتر شهر چهار راه پهلوی ساعت ۶/۳۰ بعد از ظهر

نمایشگاه

طرح‌های اردشیر محصص
نگارخانه زند نمایشگاهی از طراحی‌های موش و گربه اردشیر محصص ترتیب داده است.
آدرس: خیابان محمدرضا شاه کوچه چکاوه ساعت بازدید ۱۰ تا ۱۹

نقاشی های رامیز شهوق
گالری کرته: خیابان عباس آباد خیابان وزراء ساعت ۵ تا ۸ بعداز ظهر

نقاشی های مهری رخشا
گالری سیحون: خیابان عباس آباد خیابان وزراء کوچه چهارم ساعت بازدید ۴ تا ۸ بعدازظهر

نقاشی های جعفر روح بخش
گالری شهر: خیابان بزرگمهر شماره ۸۶ ساعت بازدید ۵ تا ۸ بعدازظهر

نقش برجسته های احمد سلامت
گالری مس نمایشگاهی ازنقش برجسته های مسی احمدسلامت ترتیب داده است. ساعت بازدید ۵ تا ۸ بعدازظهر آدرس: خیابان پهلوی نرسیده به سینما آتلانتیک کوچه هراز شماره ۷

طراحی های گئورک گروس
تالار عبید: خیابان ۲۱ آذر ساعت بازدید ۸ تا ۱۲ و ۵ تا ۸ بعدازظهر

نقاشی های بهزاد بهنام
گالری تهران: خیابان عباس آباد چهارراه قصر شماره ۹ ساعت بازدید ۱۰ تا ۲۰

نقاشیهای منوچهر عبداله زاده
انجمن سینمای جوانان ایران - خیابان پهلوی سه راه آریامهر خیابان یوعلی سینا شماره ۵

نقاشی‌های مصطفی نجمی
گالری مهر شاه: خیابان آیادانا نبش خیابان نوبخت ساعت بازدید ۹ تا ۱۲ و ۴ تا ۸ بعد از ظهر

دو نمایشگاه جدید
موزه هنرهای معاصر دو نمایشگاه از کارهای ویکتور وازارلی و هنر صورتگری شامل کارهای ایرانی و بین‌المللی ترتیب داده است.
آدرس: پارک فرح خیابان امیر آباد ساعت ۱۱ تا ۲۰

نقاشی های واحه مرادیان
خانه آفتاب خیابان روزولت روبروی دانشکده تربیت معلم ساعت بازدید ۸ تا ۱۲ و ۱۴ تا ۱۹/۳۰

تکه دوزی با فوستر
انجمن ایران و آمریکا نمایشگاهی از تکه دوزی با فوستر توسط «کارل اشلامینگر» ترتیب داده است آدرس: خیابان عباس آباد نگارخانه یک ساعت ۶ تا ۸ بعداز ظهر

طراحی و تصویر سازی هنرمندان امریکائی
انجمن ایران و امریکا یک نمایشگاه گروهی از طراحی و تصویر سازی هنرمندان امریکائی در نگارخانه های پوپ و علاء ترتیب داده است. خیابان عباس آباد ساعت ۶ تا ۸ بعداز ظهر

نقاشی های هماخوشبین
گالری لیتو: خیابان آبان جنوبی شماره ۳ ساعت بازدید ۱۰٪ تا ۱۲٪ و ۴ تا ۷ بعدازظهر

طراحی های هما برازنده کار
گالری شیخ: خیابان بخارست خیابان هشتم شماره ۳۳ ساعت بازدید ۱۰ تا ۱۴ و ۴ تا ۷ بعداز ظهر

موزه

موزه ایران باستان:
خیابان قوام‌السلطنه، خیابان پرفسور رولن ساعت بازدید: ۹ تا ۱۳ و ۱۵ تا ۱۸، دوشنبه ها و بعد از ظهر جمعه موزه تعطیل است.

موزه جواهرات سلطنتی:
خیابان فردوسی، ساختمان بانک مرکزی ساعت بازدید: از ۱۵/۳۰ تا ۱۸ جمعه تعطیل است

موزه شهیاد:
میدان شهیاد ساعت بازدید ۹ تا ۱۶ بدون تعطیل

موزه نگارستان:
تقاطع خیابان سپه و کاخ ساعت بازدید ۱۰ تا ۱۸ شنبه ها تعطیل است.

موزه سلسله پهلوی:
کاخ مرمر ساعت بازدید ۹ تا ۱۶ پنجشنبه‌ها تعطیل است

موزه مردم شناسی:
میدان ارک ساعت بازدید ۹ تا ۱۶ جمعه ها تعطیل است

موزه ملک
بازار بین‌الحرمین ساعت بازدید ۸.۳۰ تا ۱۲ جمعه ها تعطیل است

مرکز فرهنگی و هنری رضاعباسی:
خیابان کورش کبیر بیدخندان ساعت بازدید: ۱۰ تا ۱۳ و ۱۵ تا ۱۸ سه شنبه ها تعطیل است.

موزه صبا:
خیابان ظهیرالاسلام ساعت بازدید ۹ تا ۱۶ پنج شنبه و جمعه عصر تعطیل است

موزه هنرهای ملی:
میدان بهارستان ساختمان مرکزی وزارت فرهنگ و هنر ساعت بازدید: ۹ تا ۱۶ شنبه تعطیل است.

موزه هنرهای معاصر:
پارک فرح ساعت بازدید: ۱۱ تا ۲۰ شنبه ها تعطیل است

موزه کاخ گلستان:
میدان ارک ساعت بازدید ۹ تا ۱۶ جمعه ها تعطیل است

موزه هنرهای تزئینی
خیابان کریمخان زند ساعت بازدید ۹ تا ۱۶ باستثنای سه شنبه ها و روزهای تعطیل

فال فردای شما

عقرب شک و دودلی را کنار بگذارید و صریح وقاطع تصمیم بگیرید.

ارمیشت ازنظر شغلی وضع بهتری در انتظارتان است. نامه‌ای دریافت میکنید.

مریداد درمحل کار منتظر یک تحول تازه هستید کمی واقع بین ترباشید.

تیر - با دوستان تازه‌ای آشنا میشوید. مشکلتان برطرف میشود.

مرداد کمی خسته هستید و به استراحت احتیاج دارید مسافرت برای شما مفید است.

شهریور به دیگران اجازه ندهید که در مسائل خصوصی شما دخالت بیجا کنند.

مهر داشتن ایمان واقعی باعث موفقیت شمادرکار خواهد شد.

آبان درفکر ایجاد تحول تازه‌ای در محیط کار هستید قدری در این مورد تامل کنید.

آذر - در انتخاب دوست جانب احتیاط را از دست ندهید به نفع شماست.

دی باکار تازه که شروع کرده‌اید، توجه بعضی ها را جلب خواهید کرد مواظب باشید.

بهمن اطمینان داشته باشید با تلاش بیشتر به آنچه که آرزو دارید خواهید رسید. نامه فرستادن نیکوست.

اسفند با کسانی که در آینده‌تان نقش مهمی خواهند داشت، بهتر رفتار کنید. نیک است انتخاب شغل و ورود به خانه نو.

جدول

ویژه ۹۸۳۹ شماره عادی ۱۲۱۴۰

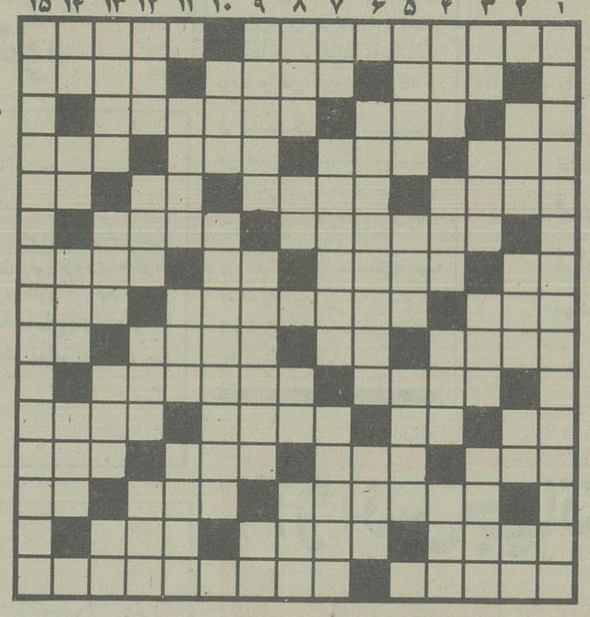

افقی ویژه

۱- گیاهی است از تیره الاله که ماده سمی شدیدی دارد و گلهای زیبائی میدهد - آغاز شده ۲- الوچه ترش - از رنگهای فرعی - تاخیر ۳- پایه و بنیان - لقبی در اروپا - معروفترین دانشگاه در فرانسه ۴- پسوند آلوده - به زمین که افتد میروید - نخی در پارچه - رنگی است ۵- اشاره به نزدیک - لاستیک اتومبیل - آرزوی موبدل دارد - کافی است ۶- قصه های دروغ - دلاوری و بیباکی ۷- وقت و لحظه - رفتار از سرناز و وقار - شکوه از جدائی‌ها دارد - اثری از فروید ۸- بخشی از اوستا - تاخیر از پی تاخیر - قسمت و بهره ۹- درخشان و نورانی - قورباغه - دوستدار - فلز سرخ روی ۱۰- سخن باید چنین باشد - از انواع تصرف است ۱۱- خالص از هر چیز - علامت جمع - باربر - بافنده ۱۲- نا امیدی - همیشه ناگهانی آمده - نوعی بازی قمار - پیر و فرتوت ۱۳- پشت سرهم - ستاره ای در آسمان - داغ کردن پوست ۱۴- توانائی - ثابت و تغییر ناپذیر - کلمه تعلیل ۱۵- از انواع مورچه است - پیروی از کمال مطلوب در کارهای صنعتی

عمودی ویژه

۱- از اثار زیبا و لطیف پیرلوئیس ۲- باد خطرناکی است - نهال کوچک - اش - ضمیر مفرد ۳- گاهی بوداده میاید - حاکم و مرزبان - برادر قدیمی مرگ - زن گندمگون ۴- از گیاهان بیابانی - نوعی خط است - نوک کوه - از الات طرب ۵- گاهی زبان گرفتار آن میشود - مخصوص از حیوانات باربر ۶- از غنیمت های فتح هند که به ایران آورده شد - در غربت بیشتر می زنند ۷- پژمرده و افسرده - انچه در تصرف کسی باشد - زمانی که در آن هستیم! ۸- مهار شتر - زمین - اخوی ابوی - واحدی بیش نیست ۹- بازپس باز از سرگفته شده! - علامت و نشان - جلوی آب را میگیرد. ۱۰- چین و چروک پوست - دوربین زمین، پیمایی ۱۱- استخر طبیعی - پرچم است - از مرغان سخنگو ۱۲- آغاز و ابتدا - پنیر تازه - گوشه خلوت - جاده آهنین ۱۳- صدای زه کمان هنگام تیر اندازی - قسمتی از بیست و چهار ساعت - از حیوانات درنده - طرف و جهت ۱۴- رود آرام - اول ورمی چینند و بعد زیر گریه می زنند - روز عرب - کاسه چوبی ۱۵- یکی از مکاتب فلسفی که از فرانسه برخاست و استقبال چندانی ازان نشد.

افقی عادی

۱- کوهی در ایران - مسکن گزیدن در جائی ۲- واحد چهارپا - نوعی لباس خانم - زمانی کمانیش را می پسندیدند ۳- بلی در زبان انگلیسی - وقتی که لباس بد بایستد - با کاغذ توان کرد ۴- جان از تنش بدر رفته - هر فصل کتاب - دستور - شایسته و سزاوار ۵- مغلوب در بازی تخته نرد - در محبتش خللی نیست - عرب عزیزش میدارد - خاک کوزه گری ۶- همه گیر که شود کار دکترها سکه است - شیاد دوره گرد ۷- حرف درد - قدش را آرزو دارند - علامت جمع - میان معامله را جوش میدهد ۸- درزو رخانه بکارآید - مشروب زیادی خورده - میوه خوبرویان ۹- رودی در آسیا - اگر - برای جنگ بکار اید - ویتامینی است ۱۰- بزرگان - از پشت بام سر به زمین دارد ۱۱- قسمت اعظم بدن از آن تشکیل شده - اندک - در زندگی که لنگ شود احتیاج پیش آمده - خبر خوش ۱۲- حجمی در هندسه - اکنون بیشتر در آسمان توان دید - حرف سکوت - نوعی مشروب خارجی ۱۳- برای حرفه‌ای وجودش مثمر ثمر است - بازبانش کارها توان کرد - تکخال ورق ۱۴- بران صدا ضبط میشود - پولدار - به بیمار خدمت میکند ۱۵- دوستان - اثری از صادق هدایت.

عمودی عادی

۱- از معروفترین نخست وزیران دوره قاجاریه
۲- سازمانی در امریکا - در کارش حاجتی به استخاره نیست - برای رفع دلخوری میزنند - حرف تعجب ۳- شکوه - از سبزیهای خوردنی - برای عشقبازی می زنند - حیله در استین دارد ۴- خانم به پشت ناخن می کشد - سرخ که باشد بدست چلاق می افتد! شخص دوم نشسته براسب - عقاید ۵- صدمه - مزه خوشایند - سرشماری ۶- سلسله پادشاهانی بعد از اسلام - حرکت هوا ۷- خانه و ده - چشم انتظار کاکل زری است - شهر زیره ۸- قرض است - روزیکه گذشته - خسیس پس نمیدهد - از انواع کیک ۹- همیشه بر پدش لعنت کرده اند - توصیه به گرامی داشتن آن کرده اند - واحدی در سطح ۱۰- از بزرگان بجا میماند - کشیش مکار روسی ۱۱- خانه های ریز عکس - نوعی طریقه فیلمبرداری - با آن دارو به بدن وارد می کنند ۱۳- ظرف بلو - از سلسله پادشاهان ایران قدیم - بی ادب بله را گوید - مخترع تلگراف ۱۳- شهری در ایران - خداوند یکتا - عسل - واحد واحد مسابقه تنیس ۱۴- عدد و شماره - پر حرف می زند - وسیله جدا کردن ریز از درشت - چین و چروک پوست بدن ۱۵- پدر اختراعات است و منت بزرگی بگردن بشر دارد.

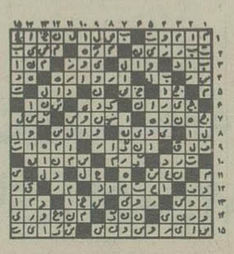

حل جدول های شماره قبل

امروز و فردا در تلویزیون ببینید.

برنامه اول (سه شنبه)

۱۷:۰۰	اخبار
۱۷:۰۵	کودکان
۱۸:۲۰	اخبار ورزشی
۱۸:۳۰	در استان ما
۱۸:۴۵	ره آوردهای انقلاب
۱۹:۰۰	مستند
۱۹:۳۰	زندگی شیرین
۲۰:۰۰	خانه پربرکت
۲۰:۳۰	اخبار
۲۰:۵۰	دنیای خبر
۲۱:۱۰	عبور از تاریخ
۲۱:۲۰	آقای مربوطه
۲۱:۳۰	تأثر

تلویزیون دوم (سه شنبه)

۱۸/۳۰	موسیقی و تصویر
۱۹:۰۰	اخبار۱۹
۱۹:۱۰	الری کوئین
۲۰:۰۵	درباره مجموعه جدید
۲۰:۳۵	سیمای معاصران
۲۳:۰۰	اخبار
۲۲:۰۵	پایان عشقهای نایلتون
۲۳:۰۰	درودی، سرودی
۲۳:۱۰	بمناسبت سالگرد استاد برومند

برنامه بین المللی (سه شنبه)

۱۵:۵۵	اعلام برنامه
۱۶:۰۰	اخبار
۱۶:۰۵	سمور مخفی
۱۶:۳۰	خیابان سه سامی
۱۷:۳۰	هاک فین
۱۸:۰۰	ساعتی با جویا
۱۸:۳۰	اخبار
۱۹:۰۰	مسابقه فوتبال
۱۹:۳۷	آن دختر
۲۲:۰	اخبار
۲۲:۱۵	کالان

برنامه اول (چهارشنبه)

۱۷:۰۰	اخبار
۱۷:۰۵	کودکان
۱۸:۲۰	اخبار ورزشی
۱۸:۳۰	در استان ما
۱۸:۴۵	آینده سازان
۱۹:۳۰	خیابانهای سانفرانسیسکو
۲۰:۳۰	اخبار
۲۰:۵۰	دنیای خبر
۲۱:۱۰	عبور از تاریخ
۲۱:۲۰	آقای مربوطه
۲۱:۳۵	خسرو میرزای دوم
۲۲:۳۵	موسیقی ایرانی
۲۲:۵۵	بهداشت
۲۳:۱۰	اخبار

تلویزیون دوم (چهارشنبه)

۱۸:۳۰	موسیقی و تصویر
۱۹:۰۰	اخبار ۱۹
۱۹:۱۰	پیکاربابردگی
۲۰:۰۰	سفرهای دورودراز
۲۱:۰۰	بازیهای زمستانی
۲۱:۳۰	اخبار ۲۱/۳۰
۲۲:۰۰	متفکران بزرگ
۲۳:۰۰	درود، سرودی و بدرود
۲۳:۱۰	ارکسترمجلسی رادیو تلویزیون ملی ایران

برنامه بین المللی (چهارشنبه)

۱۶:۰	اخبار
۱۶:۰۵	سرزمین گمشده
۱۶:۳۰	خیابان سه سامی
۱۷:۲۵	منتظر باش تا پدرت به خانه برگردد.
۱۷:۴۵	سوپرمن
۱۸:۱۰	فرار کن جو
۱۸:۳۰	اخبار
۱۹:۰۰	کاشفان
۱۹:۵۵	دکتر بعد از این
۲۰:۲۰	تئاتر روز
۲۱:۱۰	هاری «او»
۲۲:۰	اخبار
۲۲:۱۵	پری میسن

زنگ آخر و حاجی بابا
دو سریال جدید
از پرویز صیاد

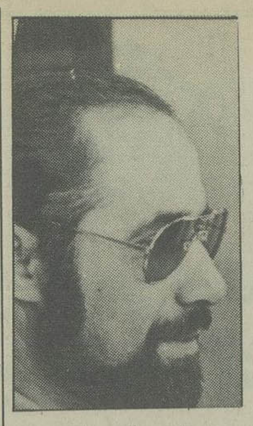
پرویز صیاد

پرویز صیاد بزودی ساختن دو مجموعه جدید تلویزیونی را برای تلویزیون ۲ آغاز میکند. نخستین مجموعه‌ای که صیاد جلوی دوربین خواهد برد «زنگ آخر» نام دارد. دراین مجموعه صیاد به مسائل آموزش و پرورش، رابطه معلمین و شاگردان، همچنین مسائل فرهنگی و اموزشی می پردازد. زنگ آخر که هر بخش ان مستقل خواهد بود فعلا بصورت یک مجموعه ۲۶ قسمتی یکساعته تهیه خواهد شد و احتمالا بدلیل گسترش موضوع ادامه خواهد یافت.

مجموعه دیگری که صیاد آماده خواهد کرد براساس کتاب معروف حاجی بابا ساخته می‌شود. حاجی بابا نیز در ۲۶ قسمت نیمساعته برای تلویزیون ۲ بصورت رنگی ساخته خواهد شد.

دراین دو مجموعه یاران همیشگی صیاد و گروهی از هنرپیشگان تئاتر و سینما شرکت دارند. باتوجه باین مساله که صیاد خودش تنها درسریال حاجی بابا که یک سریال کمدی است ظاهر خواهد شد.

از پرویز صیاد هم اکنون دو فیلم بن بست و در امتداد شب آماده نمایش است فیلم بن بست در فستیوال مسکو بنمایش گذاشته شد و مری اپیک هنرپیشه این فیلم بدریافت جایزه بهترین بازیگر زن نائل امد. بن بست در بخش جشنواره ها در ششمین جشنواره جهانی فیلم تهران بنمایش درامد. اخرین ساخته صیاد بعنوان کارگردان، فیلم «درامتداد شب» است که بزودی بنمایش عمومی گذاشته خواهد شد. بهای بلیت فیلم در امتداد شب نیز بدلیل ارزشهایی که به تشخیص وزارت فرهنگ و هنر دارد، ۲۰ ریال افزایش یافته است. بعد از سوته دلان این دومین فیلم ایرانی است که ازاین امتیاز برخوردار می شود.

الیزابت تیلور در تلویزیون

الیزابت تایلور

الیزابت تیلور ستاره‌ی مشهور امریکایی که تاچندی پیش با ریچاردبرتن زوج جنجالی هالیوود محسوب میشدند. احتمالا دریک سریال تلویزیونی بازی خواهد کرد. این مجموعه «ملکه ویکتوریا» نام دارد و «جک هالی جونیور» انرا تهیه می کند. از «جک هالی جونیور» در جشنواره‌ی کان ۷۶ فیلم «سرگرمی این بود» بنمایش درامده است. وی از چهره های سرشناس سینما است. البته هنوز الیزابت تیلور موافقت خود را با بازی دراین مجموعه اعلام نکرده ولی اگر دراین سریال بازی کند نخستین مجموعه‌ی تلویزیونی الیزابت تیلور است. گفتنی است که یکی از اخرین فیلمهای الیزابت و ریچاردبرتن با نام «ملاقات با شیطان» که توسط پیتریوستیف کارگردانی شده در تهران است و قریبا نمایش داده خواهد شد. «جک هالی جونیور» نیز سریالی دردست تهیه دارد با نام «لورل هاردی و پسران».

ایستگاه تقویتی شرقی رادیو بی بی سی تعمیر شد

ایستگاه تقویتی شرقی رادیوی بی بی سی لندن که در جزیره مصیره در ابهای ساحلی عمان قراردارد در ماه ژوئن گذشته براثر توفان اسیب دیده بود، اکنون تعمیر لوازم مخابراتی و ساختمانهای این ایستگاه به پایان رسیده است. باین ترتیب درحال حاضر برنامه های رادیوی بی بی سی بر روی امواج متوسط ۲۱۳ متر و ۴۱۷ متر و نیز امواج کوتاه برای شنوندگان فارسی زبان پخش می شود.

برنامه های فارسی رادیو بی بی سی دراین ساعات بوقت ایران مورد استفاده است:

۶/۴۵ تا ۷ صبح
۱/۳۰ تا ۲ بعدازظهر
۸/۱۵ تا ۹ شب

صدوهفده غزل حافظ

رادیو مسکو اعلام داشت درسال جاری (۱۹۷۸) اداره نشریات مسکو کتابهائی درباره ایران چاپ و منتشر میکند.

کتاب های تاریخ مختصر دوران جدید ایران، دولت اسمعیلیه درایران، مناسبات روسیه و ایران در قرون شانزدهم و هیجدهم ازاین جمله‌اند. درعین حال اداره نشریات نائوکا درنظر دارد کتابهای متعددی درباره ادبیات غنی ایران منتشر سازد. اشعار حافظ (صدوهفده غزل) بخش دوم و سوم دیوان عبدالرحمن جامی، ادب شناس معروف ایران (اثر دانی کمیسیارف ایران شناس معروف شوروی). کتابهائی هستند که انتشارات نائوکا درسال جاری چاپ خواهد کرد.

زاهاروف تاجر مرگ
سریال تازه
تلی ساوالاس

تلی ساوالاس کله طاس معروف سینما و تلویزیون که تماشاگران تلویزیون ایران او را با همان اتب نبات معروف و درنقش کوجاک می شناسند این روزها دریک مجموعه جدید تلویزیونی بازی میکند. این سریال «زاهاروف، تاجر مرگ» نام دارد و براساس زندگی ثروتمند مشهور یونانی الاصل سرپازیل زاهاروف است که از آغاز قرن بیستم تا اواسط دهه ۱۹۳۰ جزء نوابغ صنایع جنگی اروپا بشمار میرفت. این مجموعه که ۱۰ تا ۲۰ میلیون دلار خرج تهیه آن خواهد بود در لندن، پاریس، وین، لنینگرد، آتن، ونیز و هالیوود فیلمبرداری می شود.

«جین باری» در یک مجموعه‌ی جدید

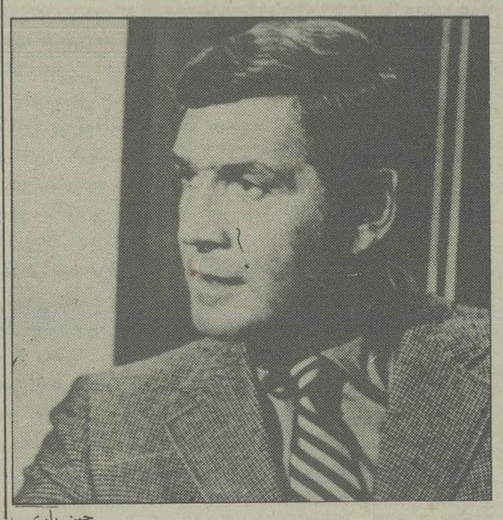
جین باری

«آسپن» نام جدیدترین مجموعه‌ی تلویزیونی «جین باری» است. «جین باری» را در ایران با مجموعه «جستجو» و حادثه‌جو می شناسیم. «جستجو» یکی از بهترین سریال های تلویزیونی بود. دراین مجموعه رابرت استاک نیز بازی داشت. «جین باری» بعداز مجموعه‌ی «حادثه‌جو» که یک مجموعه‌ی ناموفق تلویزیونی بود مدتی در مجموعه‌های تلویزیونی بازی نکرد تا درسریال تلویزیونی «آسپن» به بازی پرداخت. در مجموعه‌ی «آسپن» تونی فرانسیوزا و میشل فیلیپس نیز بازی دارند. درضمن «جین باری» دریک فیلم تلویزیونی بنام «رفقا» نیز بازی کرده است.

از ۹ بهمن در تالار ۲۵ شهریور
«آرامسایشگاه»

نویسنده و کارگردان: بهمن فرسی
طراح صحنه: شیرین بزرگمهر

بازیگران: علی نصریان - مهین شهابی - آذر فخر - محمد مطیع داود آریا - خسرو شکیبائی - نازی حسنی - منظر لشگری حسن محمدی - قاسم قلیپور - مرتضی حیدری - جواد محمد زاده مسعود رحمانی - سعید حسن آبادی.

نشانی: خیابان پارک شهر (بهشت) - تالار ۲۵ شهریور

شماره تلفن رزرو - ۵۳۰۸۷۱-۵۲۵۴۴۴

قابل توجه
مصرف کنندگان محصولات ایرانیت

اخیرا عده‌ای سودجو کالای مشابه داخلی و خارجی را باسم ایرانیت بمصرف کنندگان عرضه میدارند چون

ایرانیت

نام ثبت شده قانونی کالای تولیدی این شرکت است

سوء استفاده کنندگان تحت تعقیب قانونی قرار میگیرند و برای فروش محصولات ایرانیت

قریبا اسامی نمایندگان رسمی فروش فرآورده‌های کارخانجات ایرانیت

جهت اطلاع عموم در جراید اعلام و معرفی خواهند شد.

شرکت سهامی عام ایرانیت

سینما، سینما ورزش و خانواده

علاوه برای آقایان ورزشکار ورزش دوست، برای خانمهای ورزشکار وورزش دوست نیز برنامه‌ی جدیدی در زمینه‌ی ورزش تهیه شده است. عنوان این برنامه ورزش و خانواده میباشد که در ۲۶ قسمت تدارک دیده شده است.

۱۳ قسمت این برنامه مربوط است به ورزش «یوگا» و ۱۳ قسمت دیگرش مربوط است به ورزش ژیمناستیک.

که در هر قسمت مربیانی به آموزش این دو ورزش جهت خانمها می پردازند، وانها را با فوت و فن ورزش «یوگا» و «ژیمناستیک» آشنا میسازند، تا در صورت امکان خانمهای خانه‌دار بتوانند در منزل به تمرین این دو ورزش بپردازند.

«پروین شمشکی» تهیه کننده‌ی این برنامه است و بزودی از (سیمای ایران) پخش خواهد شد.

از آلبومهای کاغذ دیواری
پلاستر
درفروشگاههای تزئیناتی
دیدن کنید

دنیای ورزش شنبه‌ها منتشر میشود

واحد ارزشیابی سازمان رادیو تلویزیون ملی ایران جهت بررسی از مجموعه‌های تلویزیونی برروی خانواده نیاز به همکاری ۱۵۰ نفر مرد و زن دارد. از علاقمندان تقاضا میشود که با تلفن ۳-۸۵۰۰۲۱ داخلی های ۸۴ و ۹۲ همه روزه بغیر از پنجشنبه و جمعه تماس بگیرند. سن بالاتر از ۲۰ سال

م الف ۲۴۹۶۶

گروه موسیقی رادیو تلویزیون ملی ایران تقدیم میکند.
۱۶ بهمن ماه ۲۵۳۶ - ساعت ۸ بعد از ظهر، باغ فردوس

تریوی «رگر»
لوسیوس فورهرست - فلوت
دوسان کارپی سک - ویلن
جان سکروه - ویولا

برنامه

آنتون فان درهورست — تم، واریاسیون وفوگ
لودویک فان بتهوون — سرناد در رماژور اپوس ۲۵
ماکس رگر — سرناد در رماژور اپوس ۷۷ الف
فرد گروفه — قطعه فکاهی

محل فروش بلیط

- روابط عمومی جشن هنر، واقع در تقاطع جردن و بلوار ناهید
- انجمن فیلارمونیک تهران
- ایران یاماها، تخت طاووس نبش روزولت
- صفحه فروشی بتهوون
- دراگ استور سلطنت آباد

م الف ۲۵۵۷۳

آژانس جهانگردی مهاجری و شرکاء
برنامه مسافرتهای دسته جمعی نوروزی را اعلام میدارد.
برای دریافت برنامه کامل تورهای نوروزی به
آژانس جهانگردی مهاجری و شرکاء
خیابان ویلا - شماره ۵ مراجعه فرمائید.
تلفنهای: ۸۲۵۰۵۲-۸۲۴۰۷۴-۸۳۱۰۸۱
36.M.G.4

هرگردی، گردونیست...!
رنگین فلز

آینده بهتر را در سازمانی جوان جستجو کنید.

سازمان رادیو تلویزیون ملی ایران جهت تکمیل کادر فنی خود گروهی فوق دیپلم در رشته‌های برق، الکترونیک و مخابرات و دیپلم در رشته‌های برق و الکترونیک، ریاضی و طبیعی که طالب فراگیری تخصصی مفید و فعالیت در سازمانی پویا و گسترده میباشند در تهران و شهرستانها به همکاری دعوت مینماید.

ردیف	شغل	شرایط	محل خدمت
۱	کمک مهندس	فوق دیپلم برق، الکترونیک و مخابرات	استان مرکزی، زنجان، بندرعباس، سنندج، همدان، کرمانشاه، یزد، اردبیل، اصفهان (اصفهان شهر کرد)
۲	کمک تکنیسین دیپلم برق، الکترونیک ریاضی و طبیعی		استان مرکزی، (تهران، مراد تپه قزوین، سمنان، دامغان) آذربایجان شرقی (تبریز، پارس اباد، جلفا اردبیل، کوه سنگر)، آذربایجان غربی (ماکو)، کرمانشاهان (کرمانشاه)، خلیج فارس (بندرعباس، بندر لنگ وگنو)، کردستان (مریوان، بانه و سنندج)، کرمان (کرمان، جیرفت)، گیلان (بندر فرح ناز)، خراسان (مشهد بیرجند)، اصفهان (اصفهان، شهر کرد، مارشیان)، لرستان (خرم آباد، الشتر)، سیستان و بلوچستان (زاهدان، خاش، ایرانشهر)، فارس (بوشهر، یاسوج، مهارلو، شیراز) همدان (همدان)، خوزستان (اهواز) مازندران (ساری)، زنجان و کیش
۳	اپراتوربخش رادیو	دیپلم برق الکترونیک ریاضی و طبیعی	تهران، خرم آباد، خوزستان (آبادان، اهواز) مازندران (ساری، گرگان (، سنندج، همدان، زاهدان مشهد، یزد و بندرعباس

انتخاب افراد از طریق آزمون کتبی و مصاحبه در تهران و شهرستانها (بصورت محلی) انجام میگیرد، ثبت نام و آزمون از داوطلبان زنجان و کیش در تهران بعمل خواهد آمد.

پذیرفته شدگان فوق دیپلم بمدت ۶ ماه و قبولشدگان دیپلم بمدت یکسال در تهران دوره آموزشی خواهند داشت که به کارآموزان تهرانی، فوق دیپلم /۱۷۵۰۰ ریال، دیپلم /۱۳۵۰۰ ریال و بکارآموزان شهرستانی، فوق دیپلم /۲۷۵۰۰ ریال و دیپلم /۲۳۵۰۰ ریال کمک هزینه آموزشی پرداخت خواهد شد.

شرایط ثبت نام:

۱- تابعیت ایران.
۲- عدم اشتغال به تحصیل در دانشگاهها و مدارس عالی.
۳- نداشتن تعهد اشتغال بکار در موسسات و سازمانهای دولتی و خصوصی.
۴- دارا بودن سلامت کامل به تشخیص مرکز بهداشت سازمان.
۵- حداکثر سن برای داوطلبان دیپلم ۲۵ سال و برای فوق دیپلم ۲۷ سال میباشد.

از افراد واجد شرایط که علاقمند به همکاری در تهران میباشند درخواست میشود جهت کسب اطلاعات بیشتر و ثبت نام همراه با فتوکپی آخرین مدرک تحصیلی، فتوکپی برای خاتمه خدمت یا معافیت دائم، دو قطعه عکس ۴×۳ و فیش بانکی بمبلغ /۳۰۰ ریال بحساب شماره ۲۳۳۴ بانک مرکزی ایران (قابل پرداخت در کلیه شعب بانک ملی ایران) تا روز پنج شنبه ۱۳ بهمن ماه ۲۵۳۶ به امور استخدام سازمان رادیو تلویزیون ملی ایران واقع در خیابان جردن، نبش بلوار ناهید، افرادیکه داوطلب خدمت در شهرستانها میباشند به مراکز رادیو تلویزون ملی ایران مراجعه نمایند.

نماینده کارگران : مقررات دست‌وپاگیر مدت درمان راافزایش میدهد

کارگران ازوضع بیمه‌درمانی انتقادکردند

درکادر درمانی و عوامل انسانی بعضی از بیمارستان های طرف قرارداد با بیمه ، کمبود های زیادی بچشم میخورد و برخی از آنهاحتی فاقد تجهیزات معمولی هستند.

جلسه‌هیات همکاری‌درمورد رفع نارسائی های خدمات درمانی کارگران صبح امروزبا حضور دکتر امیر شاهی مدیر عامل و مسئولان شبکه‌بهداری و بهزیستی استان مرکزی‌و با شرکت بیش از یکصد تن‌از نمایندگان کارگران و دبیران سندیکا های کارگری از شهرستان های تهران کرج و شهر ری در بیمارستان‌نیروزگر تشکیل شد .

در این جلسه چند تن از نمایندگان کارگران در مورد نارسائی های خدمات درمانی کارگران صبح امروزبا حضور دکتر امیر شاهی مدیر عامل و مسئولان شبکه‌بهداری در صد حق بیمه پرداخت‌میکند و درآمد صندوق تامین اجتماعی از این راه امسال به حدود هفت میلیارد تومان رسیده است با این وصف کارگران ازامکانات درمانی‌بهره کمی میبرند.

یکی دیگر از نمایندگان کارگران‌گفت‌بخش چشم‌پزشکی بیمارستان طرفه از نظر تجهیزات و کادر پزشکی از بهترین بخش های خاورمیانه هر نوع خود محسوب می‌شود‌اما‌پاسخگوی نیازمراجعه کنندگان نیست همچنین‌در کادر درمانی و عوامل انسانی بعضی از بیمارستان هاکمبود زیادی بچشم میخورد و یا برخی از آنها از تجهیزات معمولی هم‌بی‌بهره‌اند وکمبود دارو نیز از مشکلات دیگر بیمارستان های طرف قرارداد با صندوق تامین اجتماعی است .

مهمتر ازهمه وجودمقررات دست و پاگیری است که متاسفانه هم مدت درمان را افزایش میدهد و هم موجب بهدر رفتن نیروی انسانی می شود ، نمایندگان کارگران سپس برای بهبود وضع بیمارستان‌ها ونیز بهبودکیفیت کار آنها پیشنهاد افزایش‌بخش چشم پزشکی نظیر بخش‌پزشکی بیمارستان طرفه ، افزایش کادر درمانی و عوامل‌انسانی و ایجاد یک داروخانه مادر در هر یک از مناطق بهداری‌و بهزیستی را کردند .

در پایان دکتر امیر شاهی مدیر عامل شبکه بهداری و بهزیستی استان مرکزی ضمن پاسخ به سخنان نمایندگان کارگران اظهار امیدواری کرد باهمکاری‌کارگران هرچه‌زودتر این نارسائی ها برطرف شود.

در پارلمان ایران

از : علیرضا شفائی

درادارات،عده‌ای مثل عقرب‌مردم‌رامیگزند

مهندس عبدالله ریاضی رئیس مجلس‌شورای ملی در ضیافتی‌که بمناسبت انتخاب سناتور دکتر محمدحسین‌موسوی بسمت قائم مقام‌دبیر کل حزب رستاخیز ملت‌ایران برپا شدبو در آن وزرای کابینه ونمایندگان مجلس حضور داشتندیادآور شد: امروز دیگر مجلسین‌و دولت‌همه درزیر چترحزب‌رستاخیز ملت ایران قرار دارند وهدف مشترکشان تسریع در پیشبرد هدفهای انقلاب شاه و ملت‌است وچون نمایندگان مردم‌پیش از اولیاء دولت بامردم تماس‌دارند ،میتوانند در گفت‌وشنود هائی‌که بین وزراو نمایندگان مجلسین پیش می‌آید ، دولت را از نظریات مردم‌آگاه سازندو همچنین باین وسیله مردم را از امکانات و مشکلاتی‌که‌دولت دراجرای تقاضاهای آنان دارد ،مطلع کنند. بنابراین جلسات گفت‌وشنود بین‌نمایندگان مجلسین و اولیای دولت برای پیشبرد اهداف مشترك خود که در جهت هدفهای حزب رستاخیز ملت ایران است،بسیار مفید خواهدبود .مهندس ریاضی گفت مزاز همکاران محترم خودکه در حزب رستاخیز ملت ایران سمتی دارند میخواهم که موجبات اینگونه دیدارها رابیشتر فراهم سازند. ضیافت به افتخار سناتور دکتر موسوی ، ازسوی سیدجلال تقوی نماینده آملو عضو هیئت رئیسه مجلس برپا شده بود.

آئین‌نامه مربوط به‌بازنشستگان تصویب‌شد

★ امروز در مجلس شورای ملی ،علاوه بر جلسه علنی، اعضای پنج‌کمیسیون پارلمانی نیز جلسه داشتند .درکمیسیون نظام‌که‌به ریاست سرلشکر ایلخانی تشکیل شد لوایح‌اصلاح کادر پزشکی نیروهای مسلح شاهنشاهی» ،«اجازه پرداخت کمك هزینه تحصیلی وکرایه مسکن به‌دانشجویان رشته‌های فنی نیروهای مسلح شاهنشاهی » و «آئین‌نامه پرداخت‌خسارت از انفجار مرمیات ومهمات »به تصویب رسید. کمیسیون‌های بهداری ، کار وفرهنگ‌و هنر نیز چندلایحه مربوط‌به‌موافقت‌نامه های گوناگون را موردبررسی‌قراردادند. درکمیسیون استخدام و سازمان های اداری‌نیز که‌بلافاصله بعداز جلسه علنی،به ریاست دکتر حیدرقلی برومند تشکیل شد‌لایحه مربوط به آئین‌نامه اجرائی تبصره ۸۵ قانون بودجه سال ۲۵۳۶ «طرح طبقه‌بندی بازنشستگان » مطرح‌شد واصلاح سنا ثراین لایحه مورد بررسی قرار گرفت وبه‌تصویب رسید. در سنا یك‌ماده به‌این آئین‌نامه اضافه شدکه بموجب آن ازاول‌مهر ماه۲۵۳۶ ضرب هشتاد ریال ملاك‌عمل محاسبه حقوق‌بازنشستگی ،وظیفه، ازکار افتادگی ووظیفه وراث‌آنان خواهدبود.

سناتورها و نمایندگان وزارتخانه‌ها !

● بحث در زمینه انقلاب اداری در سنا آنچنان بالاگرفته که‌یک سناتور بابیان این‌مقدمه که:آقایان ، درادارات ما الان کسانی هستند که مثل عقرب، مردم را می‌گزند ومانندزالو خون مردم را می‌مکند» گفت: بنظر من سناتورهای محترم یا وکلای مجلس شورایملی باید صبح زود به وزارتخانه‌هابروند و ناظر کار کارمندان باشند وببینند کارمندان به کار مردم بیچاره میرسند یانه؟ سناتور ارتشبد عزت‌الله ضرغامی پیشنهاد خود را «کار بسیار خوب» و «وظیفه ملی» خواند وهمچنین متذکر شد در کشور ما تشویق از خادمان باید ده برابرشود و تنبیه هم بجای خود باشد.

بیمه شدگان خدمت خوبی دریافت نمی‌کنند

★ در مجلس شورای ملی، دکتر سید نورالله ستوده متذکر این نکته شد: باوجودیکه فرمان همایونی مبنی برتوسعه بیمه‌های گوناگون ومخصوصا بیمه درمانی شرفصدور یافته، هنوز حتی یک سوم اهالی زیر پوشش بیمه درمانی در نیامده‌اند و بیمه شدگان هم آنطور که باید و شاید، خدمت خوبی دریافت نمی‌دارند. بقیه مردم، بخصوص روستائیان، بعلت افزایش هزینه درمانی و نبودن درمانگاهها وبیمارستانهای مجانی - اغلب سرگردان می‌باشند.

در شهرستانها

آنفلوانزا دانشسرای دختران میناب را یکهفته تعطیل کرد

«میناب» جنوب ـ خبرنگار اطلاعات :

شیوع آنفلوآنزا، دانشسرای مقدماتی دختران میناب رابمدت یکهفته تعطیل کرد .

این دانشسرا، که ۸۲ دانش آموز دارد ، دیروز تعطیل شد و روز دوشنبه آینده افتتاح می‌شود .

همچنین، با طغیان رودخانه میناب، آب لوله‌کشی شهر قطع شد ومردم ازدو روز پیش‌باتانکر، آب‌مصرفی خودرا تامین می‌کنند .

سیرك بین‌المللی ترکیه در اهواز تعطیل شد

اهواز ـ خبرنگار اطلاعات :

سیرک بین‌المللی ترکیه که‌از یکماه پیش در اهواز دایر شده بود، بعلت تخلف از مقررات و تقلب در چاپ و فروش بلیت تعطیل شد .

مسئولان این سیرک ، علاوه‌بر فروختن بلیت‌های ممهور به‌مهر شهرداری اقدام به‌فروش بلیت‌های اضافه، بدون پرداخت بیست درصد عوارض به شهرداری‌کرده بودند. با اعلام این خلافکاری درجلسه دیروز انجمن شهر اهواز، ضیائی شهردار این‌شهر دستورتعطیل‌سیرک را داد وسلامی یکی از اعضای انجمن گفت: این، نه‌تنها سیرک بین‌المللی نبود، یک سیرک معمولی هم نبود و فقط یک نمایش بود .

دراین جلسه، متمم بودجه شهرداری اهواز بمبلغ ۷۹۰ میلیون ریال تصویب و اعلام شد که ازسال آینده شهرداری اهواز کمک به‌انجمن‌های خیریه وامور غیر شهری را قطع می‌کند و بودجه آن فقط برای کارهای عمرانی هزینه می‌شود .

سهمیه ماهی در فروشگاه های مازندران دوبرابر شد

با صید ۷۵۰ هزار ماهی در یکتور ، سهمیه‌فروشگاه های توزیع ماهی در شهر های مازندران ، دو برابرشد.

۷۵۰ هزار ماهی ، دو روز پیش ، وسیله ماهیگیران شرکت تعاونی ماهیگیران «کولی‌ورچکسر» در منطقه بابلسر ، از دریای خزر صید شد .

ماهیهای صید شده ، به سردخانه های شیلات‌بابلسر، نوشهر و آشوراده حمل گردید و بدستور مدیر کل‌شیلات مازندران ،سهمیه فروشگاه های توزیع ماهی در مازندران دو برابر شد تا خریداران ،از ماهی بیشتری برخوردار گردند .

کرمانشاهیها روغن نباتی را ترجیح میدهند !

کرمانشاه ـ خبرنگار اطلاعات

« تولید کنندگان روغن حیوانی و کره در کرمانشاه برخلاف سالیان پیش ، اینک خودشان هم مصرف روغن نباتی را که ارزانتر از کره و روغن حیوانی تمام میشود ، ترجیح می دهند ، و کرمانشاه که روغن زرد و کره آن زبانزد خاص و عام بوده. اکنون یکی از بزرگترین مصرف کنندگان روغن نباتی در ایران ، محسوب میشود .»

جواد غضنفری رئیس اتاق بازرگانی و صنایع‌ومعادن کرمانشاه با اظهار این مطلب اعلام کرد که از بین رفتن‌مراتع افزایش هزینه نگهداری دام بر مشکلات کشاورزی و بویژه شهرگرایی روستائیان ، محصول روغن حیوانی و کره کرمانشاه را بطرز فاحشی پائین آورده است .

وی با این اشاره که اکنون قیمت کاه از یکصدریال به دو هزار ریال رسیده است : نقصان موجود در ارتباط کشاورزی و دامداری ، بر کاهش محصولات دامی بشدت اثر نهاده است ،و از اینرو ، مصرف و واردات روغن‌نباتی هم روز بروز در کرمانشاه افزایش می یابد .

در عالم اختراعات واکتشافات

این دستگاه،دستهای از کار افتاده رابکارمی اندازد

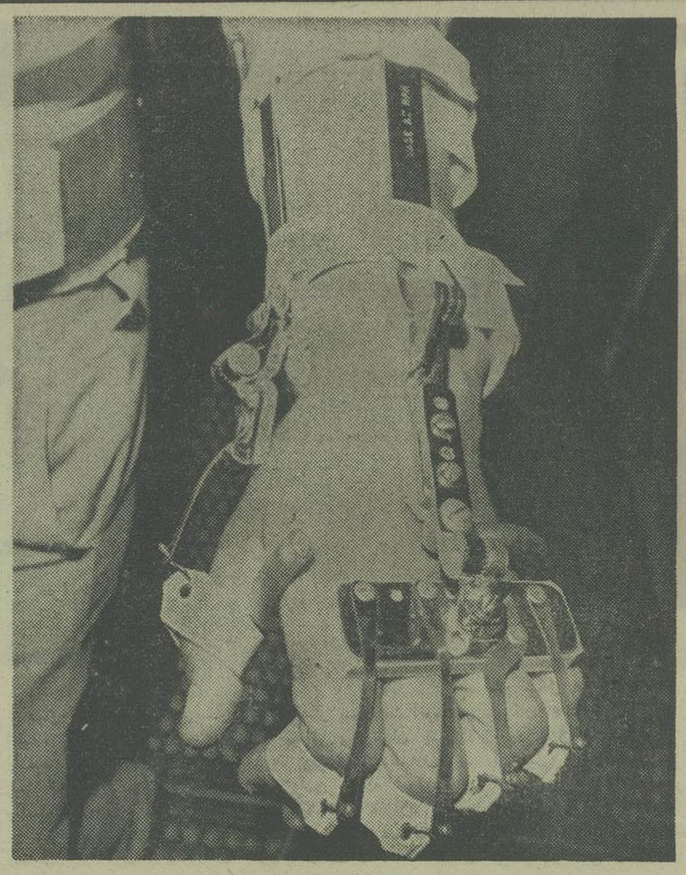

دست از کار افتاده با اتصال دستگاه اختراعی‌یزودی خواهد توانست‌حرکات طبیعی را از سر گیرد .

استرالیائیها دستگاهی اختراع کرده‌اند که بوسیله آن دست های کسانی که در اثر آسیب دیدگی موقتا ویا برای همیشه از کار افتاده است ، مجددا قادر به فعالیت میشود.

اغلب کسانی که براثرحادثه‌ای دچار آسیب اعصاب دست می شوند ، برای همیشه قدرت باز و بسته کردن انگشت ها را از دست می دهند . برای این قبیل افراد «ژرژ کلارک» رئیس قسمت شکسته بندی بیمارستان سلطنتی آدلاید «استرالیا» دستگاهی اختراع کرده است که به بیمار قدرت استفاده کامل از دست‌وبازوی آسیب دیده را باز میگرداندو اگر یکی از اعصاب « زندبالا» یا « زند زیرین»و یا «زنداعلی» سالم باشد،با بکار گرفتن‌ابزار اختراعی آقای کلارک این‌قبیل افراد موفق خواهند شددست خود را از لحاظ حرکت‌طبیعی بحالت اولیه درآورند .

دستگاه اختراعی بطریقی که بیمار مایل باشد مورد استفاده قرار میگیرد و در حقیقت قابل تنظیم‌بانوع‌بیماری دست است . بیمار میتواندبا بستن دستگاه‌اختراعی بمکمربند و شانه و اتصال به دست،از حرکت طبیعی‌دست‌خود‌استفاده کند .

این دستگاه‌شانه‌را درحالت بخصوصی نگه میدارد و با استفاده از میله ضامن داری که بساعد وصل میشود‌وروی یک تسمه میچرخد بیمار می‌تواند دست خود را تا ارتفاع دلخواه حرکت‌دهد . خاصیت دستگاه اختراعی‌آنست که‌فضله انرژی‌ای اعصاب زنداعلی» ویا «زندزیرین»را قدرت‌متقابل می دهد واگرعصب« زنداعلی» آسیب دیده مانع باز شدن انگشتان مریض شود ، فنر هائی که روی دستگاه بالائی بند انگشت‌قرار دارد، انگشتان را باز و بسته میکند .بیمارانی که عصب مزند زیرین» آنها دچاربیماری استنیز می‌توانند از این دستگاه استفاده کنند. بیماران زیادی که دارای این نقص بوده‌اند بوسیله دستگاه اختراعی آقای کلارک معالجه شده‌اند و این بیماران اکنون میتوانند بدون کمک دیگران کار های خود را به راحتی انجام دهند ، زیرا دستگاه مذکور عصب آسیب دیده را به میزانی تحریک میکند که بتدریج بیمار میتواند توانائی از دست داده رامجددا بدست آورد و بدین‌ترتیب از خشک شدن دست بیمارانی کمدت‌ها دچار بیماری بوده‌اندجلوگیری میشود .

جالب اینکه مخترع این دستگاه ، یعنی آقای ژرژ- کلارک خود از پای مصنوعی استفاده میکند .

آگهی استخدام

دانشگاه ملی ایران

اداره چاپخانه دانشگاه ملی ایران یکنفر کارگر کپی‌کار وچندنفر کارگر حروفچین ورزیده را بطور رسمی‌ویاکارمزد(قراردادی) ازطریق‌ازمایش طبق ضوابط دانشگاه به‌همکاری دعوت مینماید واجدین شرایط که سن‌آنها از سی‌وپنج سال متجاوز نباشد میتوانند بادردست داشتن مدارك لازم بین ساعت ۹تا۱۲ هرروز غیر از ایام‌تعطیل (۵شنبه وجمعه)به اداره چاپخانه (واقع دراوین) مراجعه نمایند. دانشگاه ملی ایران

نحوه‌صدوراحکام جدیدبازنشستگان

احکام جدید بازنشستگان براساس بالاترین شغل زمان خدمتشان طبق دستورالعمل سازمان امور اداری و استخدامی کشور در هر یک از وزارتخانه ها و موسسات دولتی صادر می شود .

باابلاغ این احکام حقوق بیش از ۱۲۰ هزار نفر از کارمندان بازنشسته ووظیفه بگیران دولت معادل حقوق کارمندان شاغلی که وضعی مشابه آنان دارند می شود.

احکام جدید بازنشستگان درهرتاریخ که صادروبه‌آنان ابلاغ شود در متن حکم قید می گردد که چهل درصد از افزایش ناشی از اجرای‌این حکم از اول فروردین ماه سال ۲۵۳۶ـ۶۰ در صد دیگر از اول فروردین ماه سال ۲۵۳۷ محاسبه و از محل صندوق بازنشستگی و شهرداری ها بعهده کمیته‌ای پرداخت می‌شود .

تشخیص بالا ترین شغل مورد تصدی کارمندان بازنشسته در دوران خدمت آنان‌و همطرازی‌آن بامشاغل گروههای دوازدهگانه جدول حقوقی قانون استخدام کشوری و تعیین گروه و پایه مربوط در وزارتخانه ها و شرکت ها و موسسات دولتی و شهرداری ها بعهده کمیته‌ای است .

ترکیب اعضای این کمیته برحسب‌مورد بوسیله‌سازمان امور اداری و استخدامی کشور تعیین و بهر یک از وزارتخانه ها و موسسات دولتی ابلاغ خواهد شد.

با اجرای آئین‌نامه طبقه بندی بازنشستگان حداقل حقوق بازنشستگی ۱۲ هزار ریال و حداکثر آن۶۹ هزار و ۴۰ ریال میشود .

اطلاعیه‌سازمان‌سنجش آموزش کشور

درباره

گزینش دانشجو برای رشته مدرسه عالی کشاورزی مازندران(ساری)

(نیمسال دوم سال تحصیلی ۳۷ـ۲۵۳۶)

سازمان سنجش آموزش کشور بر اساس ضوابط وشرایط مندرج درصفحه ۴۳ راهنمای داوطلبان ورود به آموزش‌عالی مربوط به نیمه دوم سال تحصیلی ۲۵۳۶ شاهنشاهی، تعداد ۴۰ نفردانشجو برای مدرسه عالی کشاورزی مازندران (ساری) ازبین داوطلبان منطقه‌مازندران، دارندگان دیپلم‌های ریاضی، طبیعی و کشاورزی انتخاب می کند .

الف ـ شرایط داوطلب شدن :

۱ـ دارا بودن ضوابط و شرایط اختصاصی مندرج در صفحه ۴۳ راهنمای داوطلبان ورود به آموزش عالی مربوط به نیمسال دوم سال تحصیلی جاری .

۲ـ شرکت در گزینش نیمسال دوم سال تحصیلی جاری.

ب ـ ضابطه گزینش :

از بین داوطلبانی که حداقل ۵۵امتیاز ازامتیازات‌زیررا دارا باشند برحسب تقدم نمره کل مندرج درکارنامه آزمایش همگانی نیمسال دوم سال تحصیلی جاری به تعداد ۴۰ نفر انتخاب خواهد شد .

تولد داوطلب در استان مازندران		۱۰امتیاز
تولد پدر داوطلب در استان مازندران		۱۰ امتیاز
هرسال تحصیل داوطلب‌دراستان مازندران پنج‌امتیاز،	حداکثر	۶۰ امتیاز
هرسال اقامت پدر یا ولی‌داوطلب در استان مازندران	دو امتیاز حداکثر	۲۰ امتیاز
		حداکثر ۱۰۰ امتیاز

پ ـ مدارك لازم :

۱ـ فرم تکمیل شده درخواست پذیرش در مدرسه عالی کشاورزی مازندران (ساری) ، (فرم‌ذیل این اطلاعیه) .

۲ـ فتوکپی کامل و خوانای شناسنامه داوطلب .

۳ـ فتوکپی کامل و خوانای شناسنامه پدر داوطلب .

۴ـ مدرك قابل قبولی که تعداد سال های تحصیل داوطلب را در استان مازندران (از سال اول ابتدائی تاششم متوسطه) نشان دهد . این مدرك باید به صورت فتوکپی کارنامه های شش سال تحصیلی یابه صورت گواهی رسمی‌و مهر وامضاء شده به توسط رئیس اداره آموزش و پرورش مربوط روی کاغذ مارکدار باشد .

۵ـ مدرك قابل قبولی که تعداد سال های اقامت پدر یاولی داوطلب را در استان مازندران نشان دهد . این مدرك باید به صورت گواهی‌رسمی و مهر و امضاء شده به توسط کلانتری یا ژاندارمری وروی کاغذ مارکدار باشد .

۶ـ فتوکپی کارنامه آزمایش همگانی نیمسال دوم‌سال تحصیلی جاری .

۷ـدو قطعه عکس ۴ × ۳که مشخصات داوطلب پشت هرقطعه ثبت شده باشد .

تذکر مهم :هرگونه نارسائی و نقصی درمدارك‌هفتگانه فوق‌الذکر موجب ابطال درخواست داوطلب خواهدشد و در هرزمانی از تحصیل که عدم صحت مدارك وگواهیها روشن شود موجب اخراج داوطلب از مدرسه عالی کشاورزی مازندران (ساری) می‌گردد .

ت ـ نحوه ثبت نام :

داوطلبان واجد شرایط باید برك درخواست ذیل این اطلاعیه را تکمیل کرده و همراه باسایر مدارك خواسته شده حداکثر تاتاریخ شنبه ۲۲ر۱۱ر۳۶ باپست سفارشی‌به‌نشانی زیرارسال دارند :

تهران ـ خیابان آبان جنوبی ـشماره ۹۴ـ سازمان سنجش آموزش کشور ـ مرکز اجرای آزمونها ـدرخواست پذیرش در مدرسه عالی کشاورزی مازندران (ساری) .

تذکر : قبض پست سفارشی رانزدخود نگهداری‌کنید.

ث ـ اعلام نتایج : فهرست اسامی ۴۰ نفر انتخاب شدگان در تاریخ پنجشنبه ۲۷ر۱۱ر۲۵۳۶ در همین روزنامه اعلام خواهدشد.

سازمان سنجش آموزش کشور

لطفا این فرم را از روی خط از روزنامه جدا کنید :

در این محل چیزی ننویسید

فرم تقاضای پذیرش در مدرسه عالی کشاورزی مازندران (ساری) (نیمسال دوم سال تحصیلی ۳۷ـ۳۶)

این‌جانب با مشخصات زیر :

نام خانوادگی : نام : شماره شناسنامه :

محل صدور : سال تولد

محل تولد : روستا شهرستان استان نام‌پدر شماره شناسنامه پدر

محل صدور

محل تولد پدر : روستا شهرستان استان ساکن : روستا شهرستان استان

نوع دیپلم دارای کارنامه آزمایش همگانی نیمسال دوم سال

تحصیلی‌جاری‌با شماره داوطلبی : متقاضی پذیرش در مدرسه عالی

کشاورزی مازندران(ساری) هستم وباآگاهی کامل، به‌ضوابط گزینش‌و شرایط‌اختصاصی مندرج در صفحه ۴۳ راهنمای نیمه دوم ، مدارك شش‌گانه خواسته شده رابه‌طور کامل و صحیح همراه این فرم که‌تکمیل کرده‌ام باپست سفارشی‌قبل از انقضای مهلت مقرر (تاآخروقت اداری روزشنبه ۲۲ر۱۱ر۳۶) ارسال می‌دارم و درضمن وضع‌خود را از لحاظ امتیاز های مربوط به منطقه‌ای بودن به شرح زیر اعلام می‌دارم :

		تعداد امتیاز	
۱ـازبابت تولد خودم در روستای	تابع شهرستان	تابع استان مازندران (	) امتیاز
۲ـ ازبابت تولد پدرم در روستای	تابع شهرستان	تابع استان مازندران (	) امتیاز
۳ـ از بابت ( ) سال تحصیل خودم در روستای	تابع شهرستان	تابع استان مازندران (	) امتیاز
۴ـ ازبابت ( )سال اقامت پدرم ولیم‌درروستای	تابع شهرستان	تابع استان مازندران (	) امتیاز
		جمع امتیازها (	) امتیاز

نشانی کامل پستی داوطلب :

شماره تلفنی که می‌توان درصورت لزوم پیامی فوری برای داوطلب فرستاد : کد شهرستان : شماره تلفن :

تذکر مهم : مدارك ارسالی به هیچوجه‌مسترد نمی‌شود وبه مدارکی که ناقص ونارسا باشد ویا مدارکی که پس از تاریخ تعیین شده (۲۲ر۱۱ر۲۵۳۶) پست شده باشد و یا مدارکی که واجد شرایط لازم نباشد ، ترتیب اثر داده‌نخواهد شد .

امضای داوطلب تاریخ

زن ۲۶ ساله‌ای در محله ★ بدنام بقتل رسید

ساعت مقتول روی ۳و۲۱ دقیقه از کار افتاده بود

زن ۲۶ ساله‌ای در محله بدنام تهران بطرز فجیعی‌بقتل رسید .

قاتل یا قاتلین ابتدا دهان مقتول را بستند ، سپس با چند ضربه یک شیئی برنده او را بقتل رساندند.

چگونگی حادثه راساعت۱و ۳۰ دقیقه بعد از ظهر دیروز ماموران پاسگاه کلانتری ۱۰ به دادسرای‌تهران اعلام‌کردند، «وکیل» بازپرس شعبه ۵ دادسرای تهران پس ازاطلاع از این حادثه همراه مقدم‌منشی بازپرسی برای تحقیقات به محل حادثه رفتند . ماموران پاسگاه کلانتری به بازپرس گفتند ،صبح‌روز حادثه‌جوانی که خود را دوست مقتول معرفی کرد به پاسگاه کلانتری آمد و اطلاع داد در خانه شماره ۱۴ کوچه حمام واقع درقلعه شهرنو زن ۲۶ساله‌ای بقتل رسیده است ، این مرد سپس توضیح داد که بامقتول در خارج‌از قلعه خانه‌ای‌اجاره کرده بودندو با یکدیگرزندگی میکردند . در تحقیقاتی که توسط ماموران پاسگاه به‌عمل آمدمعلوم‌شدمقتول«خیرالانساء فردوس‌برین» نام داشت ودر محله بدنام بنام شیرین معروف بود ، ماموران همراه بازپرس دادسرای تهران به محل‌حادثه رفتند ومشاهده کردند،دستمال سفید رنگی دور گردن مقتول بسته شده است .

همچنین دست و پای اورا نیز با طناب بسته‌اند .ازپشت سر مقتول خون زیادی ریخته شده بود که احتمالاقاتل یا قاتلین ابتدا دهان او را بسته سپس با جسم برنده‌ای او را بقتل رسانده‌اند . هر بررسی های بعدی مطوم شد مقتول مقدار زیادی طلا و جواهرات داشت‌که‌قاتل یاقاتلین‌ازبردن جواهرات خودداری کرده‌اند. ظاهرا حادثه به خاطر بولو جواهرات نبوده است .

ساعتی که مقتول دردست داشت کار نمی کرد و عقربه آن ۳و۲۱ دقیقه رانشان می داد .

احتمالا حادثه چندساعت قبل از ۳و۲۱ دقیقه بعد از نیمه شب رخ داده است .

بازپرس دادسرای تهران برای دستگیری قاتل یاقاتلین دست به تحقیقات وسیعی زد واز ماموران پاسگاه خواست از اشخاصی که با مقتول معاشرت داشتند و همچنین شخصی که باوی زندگی‌میکرد تحقیق کنند و نتیجه تحقیقات خود را به دادسرای تهران بفرستند .

در نارمک

۱۰ نقابدار قمه کش به‌خانه‌ای حمله کردند

۱۰ مرد ناشناس نقابدار مسلح‌به‌قمه، ساطوروچوب به یک خانه درنارمک‌حمله کردندو پس ازشکستن‌شیشه های ساختمان و مجروح کردن ۲ نفراز ساکنین‌خانه متواری شدند .

شب گذشته ۱۰ نفر مرد نقابدار که‌سرو صورت‌خود را با کلاههای مخصوص ترسناک بسته بودند به یک خانه واقع در خیابان سی متری نارمک خیابان ششم هجوم بردندو پس‌ازمجروح کردن ۲برادر و تخریب‌خانه متواری شدند .

ساعت ۲۳ شب گذشته رضا جاویدان و همسرش‌باتفاق عباس برادر رضا درمنزلشان بعد از صرف شام مشغول خوردن میوه بودند که متوجه شدند درمنزل بصدا درآمد. رضا برای باز کردن در، از اطاق بیرون رفت،در همین موقع ۲ نفرمردنقابدار که با قمه و ساطور مسلح بودند و قبلا از دیوار به داخل حیاط آمده بودند به طرف وی حمله کردند. رضا سعی‌کردقمه یکی ازمهاجمین را از دستش بگیردکه‌ازپشت سر مورد حمله قرار گرفت و از ناحیه بازو و سر مجروح‌شد.یکی از مهاجمین در حیاط را باز کرد و ۸ نفر دیگر که آنها نیز سر و صورت خود را پوشانده بودند به داخل حیاط‌هجوم آوردند. با سرو صدای‌آنها عباس هم که در اطاق بود بیرون آمد.مهاجمین وی را نیز در بالکن و هال خانه مورد حمله قرار داده و به سختی مجروح کردند.همسر رضا که‌ناظر صحنه بود از ترس به پشت بام فرار کرد و در آنجا مخفی شد ، مهاجمین پس از مجروح کردن ۲ برادر و شکستن شیشه‌های اطاقها متواری شدند. در همین موقع یکی دیگر از برادر های رضا به اتفاق دوستش به آنجاآمد و با کمک اهالی ۲ برادر مجروح را به بیمارستان جرجانی منتقل کردند .

مسئولین‌بیمارستان بلافاصله آنها را به اطاق عمل برده و باتلاش زیاد از خونریزی شدید آنها جلوگیری‌کردند، بطوریکه پس از یک ساعت قادر به‌تکلم شدند .

رضا اظهار داشت که هیچ یک از مهاجمین‌را نتوانست بشناسد و ضمنا هیچگونه دشمنی با کسی نداشته‌وفقط شب گذشته نیمه شب بایکی از همسایگان که بازدن بوق ممتد اتومبیل باعث ناراحتی آنها شده بود کمی درگیری پیدانمود، همسرش‌نیزاظهار داشت امکان دارد مهاجمین از طرف خواستگارخواهرم که با مخالفت آنها مواجه شده است دست‌به‌اینکارزده باشند. حادثه به ماموربن کلانتری نارمک اطلاع داده شد و ماموربن در این‌مورد پرونده‌ای تشکیل داده و تحقیقات خود را جهت شناسائی‌و دستگیری‌مهاجمین شروع نمودند .

رضا جاویدان

عباس جاویدان

تریلر ۸ اتومبیل عیادت کنندگان را درهم کوبید!

عصر دیروز ترمز تریلر شماره ۱۳۶۷۳ تهران که راننده آن برای عیادت یک بیمار به بیمارستان سعادت‌آباد وابسته بدانشگاه ملی می‌رفت در سراشیبی خیابانی که بیمارستان‌در آن‌قرار داردبرید و تریلر با هشت اتومبیلی که مقابل بیمارستان پارک کرده بودند بشدت‌تصادف‌کرد. در این حادثه اتومبیلهای شماره ۷۷۳۸۱ تهران، شماره ۵۹۳۴۴ شاهرود، شماره۶۵۶۵۱ تهران ـم‌شماره۷۶۱۷۷تهران ـو پیکان ۵۴۷۶۸ تهران ـ چ پیکان ۸۲۹۸۵ تهران ـ م ، فورد ۳۷۹۸۸ و بالاخره یک اتومبیل کادیلاک‌براثر برخورد تریلر با آنها آسیب فراوان دیدند .

بعضی از اتومبیلهای حادثه دیده سرنشین داشتند اما سرنشینان آن بمحض دیدن تریلر غول پیکر که بی هدف پیش میامد و اتومبیلها راخرد میکرد خودراازاتومبیلهایشان بیرون انداختند و پا بفرار گذاشتند و بهمین جهت خوشبختانه در این حادثه تلفاتی ببار نیامد .

متهم بقتل نزد بازپرس اعتراف کرد :

مقتول در یک دادگاه خانوادگی به‌مرگ محکوم‌شده بود

اصفهان ـ خبرنگاراطلاعات

مقیمی بازپرس همایونشهر، در پی نامه‌ای که از متهم به قتل منور محمدی مبنی بر فاش کردن اسرار تازمیی‌از قتل خواهرش دریافت کرده بود، عبدالکریم‌محمدی متهم ردیف یک پرونده را برای ادای توضیحات به‌بازپرسی احضار کرد .

عبدالکریم محمدی که متهم است با همکاری دوتن از خویشاوندان خود خواهرش را کشته است‌در تحقیقات مجددی که از او شد اظهار داشت : مدتی قبل به رابطه نامشروع خواهرم با یک مرد بیگانه پی بردم و مراتب را به بزرگان خانواده و فامیل رساندم .

بزرگان فامیل پس ازتشکیل چندین جلسه خانوادگی «منور» را تهدید کردند که در صورت ادامه این‌رابطه نامشروع او را خواهند کشت ، اما خواهرم نسبت به این تهدیدات بی‌توجه بود. شب قبل از جنایت فامیل یکبار دیگر جلسه‌ای تشکیل دادند و این بار «منور» را محکوم به مرگ کردند .

عبدالکریم محمدی‌افزود: ساعت ۱۲ روزی که‌جنایت رخ داد به مسجد رفتم و خواهرم را که در آنجابود به خانه بردم ، در منزل خواهرم را در جریان رای خانوادگی گذاشتم امامنور اینبار هم مسئله را جدی نگرفت . من‌که بشدت‌عصبی و خشمگین شده بودم ، شالگردنی را که به گردن خواهرم بود با همکاری لطفعلی و جواد که‌درآنجا حضور داشتند کشیدم و او را خفه کردم . ساعت ۲ بامداد روز بعد نیز عباس محمدی جسد منور را که در بقچه‌ای پیچیده بودیم‌به کوچه بن‌بستی که مسیر عبور شوهرش بود انتقال داد .

عبدالکریم محمدی اضافه کرد: در واقع عامل اصلی این جنایت سران فامیل من بودند که مرا به‌کشتن خواهرم تحریک کردند . آنها بمن گفته بودند که حتی یکروز هم‌نمیگذارنددر زندان بمانم و در صورت عدم اجرای دستور قتل ، من و خواهرم هر دو را خواهند کشت .

عبدالکریم‌در پایان‌سخنان خود درحالیکه بشدت می‌گریست خطاب به بازپرس گفت: من زن و سه فرزند دارم که هم‌اکنون در نهایت فقر و تهیدستی زندگی میکنند ، انتظار دارم به‌این پرونده ، هرچه زودتر رسیدگی شود .

یک پزشک به‌اتهام اغفال خواهر منشی خود بازداشت شد

پزشکی که با کمک منشی خود با خواهر او آشنا شده بود ، به اتهام اغفال خواهر منشی خود روز گذشته زندانی شد .

چندی قبل یک پزشک توسط منشی خود ،با خواهر او که بیست سال دارد آشنا شد . بدنبال آشنایی این دو روابط صمیمانه‌ای بین آنان به وجود آمد.

پزشک که ۴۵ ساله و دارای زن و ۴ فرزند است ، شب ژانویه همراه «شکوفه» خواهر منشی خود به یکی از کاباره های تهران رفت .

در آن شب یکی ازدوستان پزشک نیز با نامزدش همراه آنها بود.این گروه چهارنفری پس از این که قاپاسی ازشب گذشته در کاباره بودنددرحالی که براثر نوشیدن مشروب الکلی مست شده بودند از کاباره خارج شدند و بخانه دوست پزشک رفتند.

بطوری که « شکوفه » در شکایت خود مدعی شده است همان پزشک به اوتجاوزمیکند. چندی بعد براثر اختلافی که بین شکوفه و پزشک بوجود آمد پزشک از شکوفه خواست که باوی قطع رابطه کند.

شکوفه که از شنیدن این پیشنهاد به سختی ناراحت‌شده بود ،علیه وی‌شکایتی تسلیم دادسرا کرد.

رسیدگی به شکایت «شکوفه» به نقیبی دادیار شعبه ۳تحقیق ارجاع شد.

دادیار دستور جلب پزشک را به دادسرای تهران صادر کرد وپس‌ازبازجویی ازاوو همچنین تحقیق از شکوفه و والدین وی از طرف بازپرس برای پزشک قرار قانونی صادر شد .

نقیبی نهصد هزار ریال وثیقه نقدی برای پزشک‌تعیین کرد و چون وی این مبلغ‌را همراه نداشت و تا آخر وقت اداری دیروز موفق به تهیه‌آن نشد، الزاما به زندان رفت .

متهم در کلانتری سکته کرد

مردی که متهم به اغفال‌دختر بچه‌ای بود هنگام‌انتقال بزندان کلانتری سکته کرد.

بعد ازظهردیروز مردی بنام مهدی‌به کلانتری شانزده تهران شکایت‌کرد که خرازی فروشی محل بنام طالب زاده دختر هفت ساله‌اش را بنام نوشین‌که برای‌خرید بمغازه او رفته بود اغفال کرده است بنابر شکایت مهدی ماموربن خرازی فروش را بکلانتری بردند و پس از تحقیقات پرونده‌ای تشکیل‌شد و ماموربن‌هنگامیکه‌قصد داشتند متهم را بداخل بازداشتگاه کلانتری ببرند ناگهان متهم به زمین افتاد و جان سپرد.ـ بلافاصله‌جریان بدادسرای‌تهران و اداره پزشکی قانونی اطلاع داده شد. بدستور دادسرای تهران جنازه طالب زاده جهت علت مرگ به پزشکی قانونی انتقال یافت گفته شد متهم از ترس زندان دچار سکته شده است.

مبارزه با قاچاقچیان خوبیار

دراثر مبارزه باقاچاقچیان ، از تاریخ انحلال گارد شیلات شمال، استحصال خاویار«مه‌ساله بمقدار قابل‌ملاحظه‌ای افزایش داشته‌است.

بنابر گزارش روابط‌عمومی ژاندارمری کشور شاهنشاهی، در سال ۲۵۳۴ که‌این وظیفه‌به ژاندارمری محول گردیدمیزان استحصال خاویار ۱۰۵ تن‌بود که‌درسال ۲۵۳۵ به ۱۳۴ تن رسید . همچنین دردهماه سال ۲۵۳۶ میزان استحصال‌خاویار ۲۰۵ تن بوده که‌نسبت به‌سال ۲۵۳۴ بالغ‌بر ۱۰۰ تن افزایش داشته است. بنابر گزارش روابط‌عمومی‌ژاندارمری این‌افزایش نتیجه مبارزه‌ای است‌که با قاچاقچیان خاویار انجام گرفته است .

فرمانده‌ودوافسرارشد کشتی‌یونانی تبرئه‌شدند

آبادان ـ خبرنگاراطلاعات

با رای دادگاه شعبه دوم دادسرای آبادان ، فرمانده و افسران ارشد کشتی یونانی «آندریانا (۲) »، که به‌انهم قتل محاکمه میشدند ، تبرئه شدند.

چندی قبل هنگامی که‌کشتی یونانی «آندریانا (۲) » درآب های خلیج فارس در بندر شاهپور پهلو گرفت ، یکی از کارکنان کشتی بنام « محمد عدن » در یکی از کابین ها با استفاده از طناب خودرا حلق‌آویز کردودرپی‌آن «مونتریوس مارکوس » فرمانده کشتی و «نیکلاس جورگرور تاکوس » افسر اول و « واسیلیوس ـ پاپاسیرو »افسردوم کشتی توسط ماموران دستگیر و زندانی شدند.

در تحقیقاتی که از کارکنان کشتی « آندریانا (۲) » بعمل آمد، معلوم شد «محمد عدن» رهبری یك نزاع را که میان مسلمانان سومالیو مسیحیان یونانی کشتی در گرفته بود ، بعهده داشت و از این رو به دستور فرمانده کشتی و از کابین ها زندانی شده بود.

در جریان محاکمه فرمانده کشتی و دو افسر ارشدش که صبح دیروز انجام گرفت ، ضرابی دادستان آبادان به تفصیل وضعیت‌حقوقی‌واختیارات ماموران کشتی های جنگی و تجاری را در دریا هاتشریح کردو نتیجه گرفت که کاپیتان کشتی حق نداشته است « محمد عدن » را زندانی کند.

سید عبدالله جزایری وکیل مدافع متهمین نیز در مورد وضع کشتی های تجاری و ناراحتی هایی که « محمدعدن» درکشتی بوجود آورده بود صحبت کرد ومصاحبه‌اختصاصی خبرنگار اطلاعات رابرای علی محمدقدسی ریاست‌دادگاه‌قرائت کرد.

دادگاه باتوجه به‌محتویات پرونده و اظهارات متهمین،وارد شور شدو پس‌از یکساعت رای خودرا مبنی بر برائت فرمانده کشتی و دو افسر ارشدش‌صادر کرد.

سکته درراه‌بندان

شیراز ـ پیرمرد ۷۰ ساله‌ای که‌باتاکسی به زیارت شاهچراغ‌میرفت در راه‌بندان خیابان « آستانه » شیراز دچار سکته قلبی شد.

پیر مرد که علی‌سرمست نام داشت پیش‌از رسیدن به بیمارستان درگذشت.

باشگاه سرگرمی‌ها (کازینو ـ کاباره دانسینگ‌ورستوران) عالی و باوسعتی کافی و با موقعیت استثنائی یکساله اجاره داده میشود به پیشنهاد اجاره کننده در مورد بهره‌برداری کاملتر و بیشتر توجه میشود تلفن ۶۴۹۰۴۷ داخلی ۱۶ .

سیرک بزرگ اروپا
درهوای گرم ومطبوع همچنان باموفقیت ادامه دارد
شروع سانسها در روزهای عادی ۳۰ره ـ ۹ بعدازظهر
شروع سانسها در روزهای تعطیل ۱۱صبح ـ ۴و ۸ بعدازظهر
رزرو بلیت همه روزه ازساعت ۱۰ صبح الی ۶ بعدازظهر درمحل سیرک واقع‌در خیابان‌جنوبی پارک شاهنشاهی و شرکت ایران‌شکار واقع در خیابان تخت‌جمشید ـ فرصت‌شمالی شماره۱۶۴ تلفن اطلاعات سیرک ۸۲۳۲۵۱ ـ ۲۹۳۱۰۹

نقشه‌سرقت ۲۴۳ هزار تومان

دو نفر که با تبانی طرح سرقت ۲۴۳ هزار تومان پول نقد یک شرکت خصوصی را کشیده بودند بدام افتادند، روز گذشته شخصی بنام غلامرضاکارگر شرکت‌نوادارو به کلانتری ۱۲ مراجعه کردو اظهار داشت :

هنگامی که پول شرکت را در داخل کیف با خود حمل‌می کردم ناگهان مورد حمله یک موتورسوار قرار گرفتم و موتور سوار کیف پول رااز دستم درآورد و متواری شد. در پی شکایت وی ماموران‌به تحقیق و جستجو برای یافتن موتور سوار پرداختند . از طرفی شخصی بنام مجتبی گلپایگانی‌نیز به نمایندگی‌شرکت مزبور پس از آگاهی‌از جریان سرقت شکایتی علیه غلامرضا ، تسلیم کلانتری کرد و اظهار داشت ۲۴۳ هزار تومان پول نقد تحویل «غلامرضا» بوده و مسئولیت سرقت‌باخود اوست.

صحبت های ضد و نقیض «غلامرضا» ماموران کلانتری‌را نسبت بوی مشکوک کردو با تحقیقاتی که از وی به عمل آوردند سرانجام غلامرضا اعتراف کرد که دوستش بنام «خلیل ـ ن» او را وسوسه کردکه کیف پول‌را به «خلیل» بدهد و با مراجعه به کلانتری و صحنه سازی وانمود کند که کیف را از او یک موتور سوار دزدیده است .

پس از دستگیری‌خلیل، وی نیز اعترافکردو ماموران با راهنمائی «خلیل» کیف پول را که‌نزد شخصی‌بنام « سعید ـ ی» بود در خانه « سعید» بدست آوردند .

در داخل کیف ۲۴۳ هزار تومان پول نقد بود که پس از تهیه صورتمجلس‌به نماینده شرکت داده شد .

در بازجویی از ۳ نفرخلیل گفت : پس از اینکه کیف‌پول را در پارک شهر از«غلامرضا» گرفتم آنرا نزد « سعید»بردم وبه او گفتم که یک روز آنرا برای من نگهدارد .

غلامرضا ، خلیل و سعید برای تحقیقات بیشترو روشن شدن وضع « سعید» به‌اداره آگاهی فرستاده شدند .

ایرانیت
هر مقدار با قیمت کارخانه
تحویل فوری ۳۳۱۳۲

انجمن فرهنگی فرانسه ـ تهران
ثبت نام ترم دوم سال تحصیلی ۳۶ـ۳۷ از ۱۵ الی ۱۹ بهمن ماه‌انجمن مرکزی خیابان‌شاهپور علیرضا شماره ۵۸ تلفن ۲ـ۶۴۴۲۰۱ انجمن‌شعبه ونك خیابان پهلوی خیابان توانیر کوچه آریاپاد شماره ۱۸ تلفن ۲۱ـ۶۸۳۶۲۰ صبح ازه‌ر۹ الی ه‌ر۱۱بعداز ظهر هااز ه‌ر۳ الی ه‌ر۶پنجشنبه‌صبح ازه‌ر۹ الی ه‌ر۱۱ ۱ـ۳

تبریکات

جناب آقای عباس نیری
سفیر شاهنشاه آریامهر در قاهره
انتصاب شایسته جنابعالی را بمقام سفیرکبیری ایران در مصر تبریك گفته و موفقیت روز افزون شمارا در راه‌خدمت به شاهنشاه آریامهر و میهن عزیز از خداوند متعال‌آرزو مندم.
منوچهر نیری

جناب آقای خوشروصفت
مدیریت‌کل‌محترم آموزش و پرورش سیستان وبلوچستان
انتصاب بجاو شایسته آقای حسین‌ناظری قمی رابسمت ریاست آموزش وپرورش شهرستان ایرانشهر به‌جنابعالی تبریك عرض مینمائیم.
جلیلی ، جنیدی، علائی، اللهیاری، افتخاری، قاضی میرسعید .
آ ـ ۱۴۸۵۵

افتتاح مطب
دکتر ترجمان
جراح ومتخصص بیماریهای کلیه و مجاری‌ادراری وتناسلی و بورد تخصصی از امریکا
آدرس: خیابان پهلوی، خیابان توانیر، جنب تالارقصر شیرین، ساختمان شماره ۴تلفن مطب :۶۸۷۰۷۴ تلفن‌منزل: ۸۵۰۴۴۹ ، باتعیین وقت قبلی .

اطلاعیه
تعمیرگاه ونمایندگی شماره ۴شرکت سایپا نماینده رنو ژیان‌در شمیران ابتدای جاده قدیم به‌اطلاع میرساندکه آماده تحویل فوری‌رنو ژیان ولوازم‌یدکی و همه‌گونه‌تعمیرات جهت مشتریان عزیز می‌باشد تلفن های ۲۷۵۵۷۴ و ۲۷۵۵۷۳

چسب فوری موکت
قابل حل باهرنوع بتزین
شرکت پایا تلفن پخش ۶۴۹۸۴۲

دفتر اسناد رسمی شماره ۱۴ شمیران
ایستگاه تجریش اول کورش‌کبیر
سردفتر محمدعلی فرهمند
تلفن ۲۷۷۶۹۹

اطلاعیه‌شرکت سیمان یزد(سهام‌عام)
توجه
شرکت سیمان یزد (سهامی عام) باطلاع عموم میرساند که تا وقت باقیست علاقمندان میتوانند در بانگهای‌سپه ـ بازرگانی ـ صادرات یزد ـ مستقیماویابوسیله شعبات شهرستان ها ۳۵ در صد مبلغ سهام مورد درخواست خود را به حساب‌شرکت که‌باسرمایه‌یکهزار میلیون ریال تاسیس خواهدگردید واریز نموده ورقه تعهد سهام را دریافت دارند .
اعلامیه‌پذیره‌نویسی‌درروزنامه‌های مورخه ۳۶ر۹ر۲۴ کیهان و ۳۶ر۹ر۲۶ ملك یزد منتشر گردیده است
شرکت سیمان یزد (سهامی عام)
در شرف تاسیس

اطلاعیه‌سازمان‌سنجش آموزش کشور
درباره
گزینش دانشجو برای رشته‌پرستاری و تکنیسین اتاق عمل برخی از موسسات آموزش پرستاری تهران
(در نیمسال دوم سال تحصیلی ۳۷ـ۲۵۳۶)
سازمان‌سنجش آموزش کشور برای رفاه حال داوطلبان تحصیل در رشته پرستاری‌وتکنیسین‌اتاق‌عمل موسسات مشروحه زیر :

۱ـ مدرسه عالی پرستاری بنیاد ملکه پهلوی	پرستاری
۲ـ مدرسه عالی پرستاری داریوش کبیر	تکنیسین‌اتاق عمل
۳ـ آموزشگاه عالی پرستاری آذرمیدخت	پرستاری
۴ـ آموزشگاه عالی پرستاری امید	پرستاری
۵ـ آموزشگاه عالی پرستاری بانو اشرافیان	پرستاری
۶ـ آموزشکده پرستاری تهران	پرستاری
۷ـ آموزشکده پرستاری ونك وابسته به گروه پزشکی روزبه	پرستاری
۸ـ آموزشکده پرستاری بیمارستان مهر	پرستاری
۹ـ آموزشکده پرستاری رضاشاه‌کبیر	پرستاری

وباتوجه به ضوابط گزینش وشرایط اختصاصی مندرج در راهنمای داوطلبان ورود به‌آموزش‌عالی در نیمسال دوم سال تحصیلی ۳۷ـ۳۶حدود ۳۵۰ نفر دانشجو برای رشته های فوق‌الذکر انتخاب می کند.

روش انتخاب

۱ـ داوطلبان واجد شرایط باید شخصا با در دست داشتن اصل کارنامه آزمایش همگانی نیمسال دوم سال تحصیلی جاری خود،از ساعت ۸صبح تاساعت ۱۲واز ساعت ۱۴ تا ۱۷روزهای شنبه ۱۵ر۱۱ر۳۶ ویکشنبه ۱۶ر۱۱ر۳۶ به محل آموزشگاه عالی پرستاری امیدواقع در خیابان ۳۰ متری تهران روبروی ژاندارمری کشور مراجعه کنند واصل کارنامه آزمایش همگانی خودرا در مقابل اخذرسید ودریافت‌برگ راهنماتسلیم‌دارند.

۲ـ براساس مندرجات برگ راهنمای مذکور، دانشجویان موردنیاز ۹ موسسه فوق‌الذکر بطور حضوری در روزهای چهارشنبه ۱۹ر۱۱ر۳۶ وپنجشنبه ۲۰ر۱۱ر۳۶ انتخاب خواهند شد.

سازمان سنجش آموزش کشور

مجالس ترحیم

بانهایت تاسف وتاثر درگذشت شادروان امیر مظفربابان پدر ارجمند همکار گرامی خانم فرخ‌لقابابان‌را باطلاع‌میرساند. مجلس ترحیم آن فقید سعید از ساعت ٤ تا ٦ بعد از ظهر روز چهارشنبه ۱۲ بهمن جاری در خانقاه صفی علیشاه منعقد خواهد بود.

عبدالله ریاضی

سنانورها و نمایندگان مجلس شورای ملی‌استانهای غربکشور بانهایت تاسف درگذشت شادروان مرحوم مبرور امیر مظفر بابان بزرگ خاندان بابان وپدر گرامی خانم‌فرخ‌لقا بابان نماینده مردم سنندج درمجلس شورای ملی را باطلاع دوستان و آشنایان می‌رسانند.

مجلس ختم آن مرحوم روز چهارشنبه دوازدهم بهمن ماه‌ازساعت ۱٦ الی ۱۸ در خانقاه صفی علیشاه منعقدمیباشد.

امان‌اله اردلان (حاج عزالممالک)، سپهبد وراهرام، علامه وحیدی، سپهبد عزیزاله پالیزبان، مهدی شیخ‌الاسلامی،احمد دولتی، محمدرحیم شیخ‌الاسلامی، عبداللطیف شیخ‌الاسلامی، اوسط یگانه، اجاق، اعظمی، سالارجاف، تولائی‌زاده، دکتر رشید یاسمی، فرهنگ، ساری اصلانی، معتضدی ، رفعتی ، ملکشاهی، اسکندری، بهنیا، امیر عشایری، توتونچی، افشار، حیدری، زرگرزاده، قاسمی، موسوی ماکوئی، نظمی، محمد نوری، هاشمی میاندوآب، وزیری .

آ_٤۱۰۷۷

با نهایت تاثر درگذشت شادروان امیر مظفر بابان پدر گرامی سرکار خانم فرخ‌لقا بابان نماینده مجلس شورایملی و عضو انجمن طرفداران تربیت پیش آهنگی را به‌اطلاع می‌رساند. مجلس ترحیم چهارشنبه ۱۲ بهمن از ساعت٤تا٦ بعدازظهر در خانقاه صفی علیشاه منعقد خواهد بود .

دبیر انجمن‌طرفداران‌تربیت پیش آهنگی- سید محمود روحانی

آ_٤۱۱٦۷

بانهایت تاثر وتاسف درگذشت شادروان مرحوم مغفور امیر مظفر بابان پدر گرامی همکار ارجمند آقای‌ساسان بابان را به‌اطلاع دوستان وهمکاران می‌رساند مجلس ترحیم آن شادروان روز چهارشنبه دوازدهم بهمن ۲۵۳٦ از ساعت ۱٦ الی ۱۸ در خانقاه صفی علیشاه منعقد است .

منشی‌زاده، رحیمی‌زاده، محضری، شهبازی، زرین‌قلمی، جمشیدی، پیغمبری، امیرنیا، جهانی، زمانی ، پورخطائی ، خالدی .

آ_٤۱۰۷۹

بانهایت تاثر و تاسف درگذشت جانگداز همسر و پدر عزیزمان شادروان مرحوم امیر مظفربابان را به استحضار همشهریان محترم دوستان و آشنایان گرامی میرساند .

مجلس ترحیم‌آن شادروان روز چهارشنبه دوازدهم بهمن ماه ازساعت ۱٦ الی ۱۸ در خانقاه صفی علیشاه منعقدمیباشد .

سعادت صادق وزیری - فرخ‌لقا - سرور - پروین - نسرین - شاهرخ - اسماعیل - ساسان - خسرو بابان .

آ_۱٤۸۳۷

بانهایت تاسف و تاثر درگذشت شادروان مرحوم مبرور امیرمظفربابان بزرگ خاندان بابان رابه‌استحضار همشهریان محترم ،دوستان و آشنایان گرامی میرسانند :

مجلس ختم زنانه ومردانه آن شادروان روز چهارشنبه دوازدهم بهمن ماه‌از ساعت ۱٦الی۱۸ در خانقاه صفی‌علیشاه منعقد می‌باشد .

خانواده های: بابان - صادق‌وزیری - وکیل - مشیر وزیری - حبیبی- آصف - آصف -وزیری - وزیری - معتمدوزیری- صدیق وزیری - مسعود وزیری - مردوخی - معاونی - صمدی‌اقدم - غیاثی- حیرت سجادی - جوانرودی - اسعدسجادی - قریب - عظیمی وزیری و سایر خانواده‌های وابسته .

خانواده‌های بازوکی- وکیلی- شکوهی- قراجورلو- بازیاری- پناهی- صادقی- معتمدی- اقوامی- توکلی- وفامیلهای وابسته.

بانهایت تاسف درگذشت شادروان **ابوالقاسم بازوکی** بزرگ خاندان بازوکی را باطلاع میرساند مجلس ترحیم آن مرحوم از ساعت۲تا٤ بعدازظهر روز پنجشنبه ۱۳ بهمن ماه در مسجدالجواد برگزار می‌گردد.

احمد بازوکی- عباس بازوکی- علیرضا بازوکی- امدالله بازوکی- فریدون بازوکی.

آ_۱۰۲۹۸

اطلاعات - مصیبت وارده را بخانواده‌های مزادار تسلیت میدهد.

کانون بازنشستگان کشوری بدینوسیله درگذشت آقای‌میرزا سیدحسن‌خان‌نوربخش عضو عالیرتبه وصدیق بازنشسته وزارت دارائی را به‌اطلاع اعضاء محترم کانون وکلیه دوستان آن مرحوم میرساند .

مجلس ختم آن‌مرحوم روز چهارشنبه ۱۲ر۱۱ر۳٦ از ساعت ٤تا٦ بعدازظهر درمسجد مجد برگزار خواهد شد .

کانون بازنشستگان کشوری -سناتورحسین دها

آ_٤۱۱۳۵

باکمال تاسف وتاثر درگذشت مرحوم **سید حسن نوربخش** را که از بنیان‌گذاران نهضت تعاون کشور و مشاور اتحادیه بودند باطلاع کلیه‌همکاران تعاونی میرساند.

مجلس ختم آنمرحوم از ساعت ٤الی٦ بعدازظهر روز چهارشنبه ۱۲ر۱۱ر۳٦ در مسجد مجد برگزار خواهد شد.

جلیل ساسانی رئیس هیئت مدیره اتحادیه‌شرکتهای تعاونی مصرف کشور

آ_۱٤۸۷۷

باکمال تاسف و تاثر درگذشت جانگداز دوست بسیار عزیز وبزرگوارمان جناب آقای **سید حسن نوربخش** مستشار سابق دیوان محاسبات رابه‌اطلاع‌دوستان و همشهریان اصفهانی مقیم مرکز میرساند ، مجلس ترحیم فقید سعید از ساعت ٤ تا٦ بعداز ظهر روز چهارشنبه دوازدهم بهمن ماه در مسجد مجد منعقد است .

حسام‌الدین دولت‌آبادی. نصیرالدین خواجوی. دکتر حسین نجفی. مهندس حسن سدهی. دکتر علی صدارت. ناصر دولت آبادی. دکتر محمدعلی‌کتابی. عبدالعلی ادیب برومند. دکتر مجتبی مدرسی . شهشهانی .

۱ـ۲ آ_٤۱۰۲٤

بانهایت تاسف درگذشت همسر و پدر و برادر عزیزمان را به‌اطلاع اقوام ودوستان میرسانیم.

مجلس ترحیم مردانه وزنانه روز چهارشنبه دوازدهم بهمن ماه از ساعت ٤ تا٦ بعد ازظهر در مسجدمجد برگزارخواهدبود.

عصمت عمومی. ماه منظر نوربخش. ماه‌منیر نوربخش.منوچهر نوربخش. ماه‌مینو نوربخش. سید علی نوربخش (آزاد). سید عبدالحسین نوربخش. سید ابو القاسم نوربخش.

۱ـ۲ آ_٤۱۰۲٦

باکمال تاسف و تالم ضایعه غم‌انگیز ودردناک فقدان شادروان آقای سید حسن نوربخش عضو عالیرتبه وصدیق وزارت دارائی ومدیر فعال و کاردان تعاونی های کشور را به اطلاع اقوام و دوستان میرساند.

مجلس ترحیم مردانه و زنانه روز چهارشنبه دوازدهم بهمن ماه‌ازساعت ٤ تا٦ بعد ازظهر در مسجد مجد برگزارخواهدبود.

خانواده های : نوربخش. ملاذ. عمومی. نیافر. صیرفیان . بهمنیار. فریدنی. مقاره. امینی. هیراد. مولوی. اولادی. سواد کوهی. قائدی. داوری.صدیق لقمانی. تدین. زاهماری. محمودی. رامین‌فر. اخوان صراف. تابش.

۱ـ۲ آ_٤۱۰۲۸

باکمال تاسف وتاثر درگذشت شادروان **حاج حسین‌ذوالفقاری (حیدری‌نژاد)** را باطلاع‌دوستان و آشنایان میرساند مجلس ختم مردانه و زنانه‌ان مرحوم درروز چهارشنبه ۱۲ر۱۱ر۳٦ از ساعت ۳ر٥ الی۳ر٥ بعدازظهر در مسجد حاج حسن واقع‌در خیابان شاهپور اول ارامنه منعقداست .

خانواده های : ذوالفقاری - ذوالفقاریان - ذوالفقاری‌راد محبی -سعیدائی - صفابخش - آل‌احمد - احتشام - تقی‌زاده- دردیان -شرفی - رحیمی‌فر- سرافراز - لفوتی -شمیرانی - وفائی و خانواده های وابسته .

۱ـ۱۴۸۹۳

اطلاعات - مصیبت وارده را بخانواده های عزادارتسلیت میدهد .

با کمال تاسف فوت آقای مهندس **موریس چرنتسکی** را در تاریخ ۱۰ر۱۱ر۳٦ در سن ۸٥ سالگی باطلاع عموم‌دوستان و آشنایان می‌رساند. مراسم دفن آن‌مرحوم امروز ازساعت ۳ بعداز ظهر درقبرستان روسی (دولاب) برگزار می‌شود .

نیکلا چرنتسکی

آ_۱٤۹۰٥

انالله وانااليه راجعون

باکمال تاسف وتاثر درگذشت نابهنگام برادر عزیزمان **پروفسور محمد مهدی‌عظیمی** را درآمریکا باطلاع اقوام‌ودوستان میرساند مجلس ترحیم مردانه وزنانه آن مرحوم روز پنجشنبه۱۳ بهمن ماه از ساعت ۲ الی٤ بعدازظهر در خانقاه صفی علیشاه برگزار میگردد.

حسین عظیمی- محمد عظیمی- علی‌عظیمی

بااندوه فراوان درگذشت شادروان **پروفسور محمد مهدی عظیمی** را در امریکا باطلاع خویشان و دوستان میرساند .مجلس ترحیم مردانه وزنانه روز پنجشنبه ۱۳ بهمن ماه از ساعت ۲الی٤ بعدازظهر در خانقاه صفی علیشاه منعقداست.

خانواده‌های عظیمی - فخاری - لنجانی- رمضانی- عطائی- مقدم - سیروس‌پور- سروش- آزمون - حداد شکرابی - فخار منش- کاظمی جواهری- عقیلی- بحرالعلومی- کمونه - شریفیان- قنادی- عطاءالهی- صابری- اکبریان- شفیعی- ابراهیمی- سلطانی- حبیب‌الهی- عریشاهی- باقری- امیر وفائی- گریمی‌زند - منطقی- سعادت وخانواده‌های وابسته.

بانهایت تاسف و تاثر درگذشت جانگداز ناکهانی **پروفسور محمد مهدی عظیمی** (درآمریکا) برادر خانم دوست عزیزم آقای حاج حسین رجبی فخاری را باطلاع همشهریان می رساند مجلس ترحیم زنانه ومردانه آن مرحوم روزپنجشنبه ۱۳ بهمن ماه ۳٦ از ساعت۲ الی ٤ بعداز ظهر در خانقاه صفی علیشاه منعقد می‌باشد .

محمد دهقان نژاد- نماینده مردم شهری درمجلس‌شورایملی

شیرمردان و شیرزنان باشگاه لاینز شهری درگذشت نابهنگام **پروفسور محمدمهدی‌عظیمی** را درآمریکا اخ‌الزوج شیرمردگرامی حاج محمد حسین رجبی فخاری‌را باطلاع همسلکان عزیزمیرساند مجلس ترحیم زنانه ومردانه از ساعت ۲الی٤ بعدازظهر روز پنجشنبه۱۳ر۱۱ر۳٦ در خانقاه صفی علیشاه برگزار میگردد.

رئیس باشگاه لاینز شهری - محمد هژیری

بانهایت تاسف وتاثر درگذشت جانگداز ناکهانی پروفسور **محمد مهدی عظیمی** اخی‌الزوج عزیزم را درامریکا باطلاع‌دوستان وآشنایان میرساند مجلس ترحیم زنانه ومردانه آن مرحوم روز پنجشنبه ۱۳ بهمن ماه از ساعت ۲الی٤ بعدازظهر درخانقاه صفی علیشاه برگزار میشود.

محمد حسین رجبی فخاری

بانهایت تاسف وتاثر درگذشت نابهنگام برادر و عموی عزیزمان شادروان دکتر **محمد مهدی عظیمی** استاد دانشگاه‌آندیانا ایالات متحده امریکا را باطلاع خویشاوندان‌و دوستان وآشنایان میرساند. مجلس ترحیم مردانه وزنانه روز پنجشنبه ۱۳ بهمن ماه جاری از ساعت ۲تا٤ بعدازظهر در خانقاه صفی علیشاه‌برگزار میشود.

حسین عظیمی کارمند بازنشسته راه‌آهن - مسعود عظیمی- محبوبه عظیمی- محمود عظیمی- محمد حسن عظیمی - مهران عظیمی- کامران عظیمی- عباس عظیمی.

اطلاعات- مصیبت وارده را بخانواده‌های عزادار بخصوص بازماندگان آنمرحوم تسلیت میدهد.

بانهایت تاسف وتاثر درگذشت شادروان مرحومه **خانم افتخار نوزاد** ،همسر امیرعیسی امیرسلیمانی را باطلاع دوستان و آشنایان میرساند . مجلس ختم زنانه و مردانه در منزل آن مرحومه واقع‌در سیدخندان ،خیابان سیمرغ پلاک ٥٦ ازساعت ۳الی۵بعداز ظهر چهارشنبه ۱۲ر۱۱ر۳٦ منعقد میباشد .

خانواده های : نوزاد ، امیرسلیمانی ، علوی ،حسینیان ، کندکلو ، رحمانی ، ماهرخی ، حاجیاوری ، ارشادیفر .

آ_۱٤۹۲٥

اطلاعات - مصیبت وارده رابخانواده های مزادارتسلیت میدهد .

باکمال تاسف وتاثر درگذشت جناب آقای **حسین فرودی** را باطلاع کلیه دوستان و آشنایان میرساند. مجلس ختم آنمرحوم از ساعت ۱٤ تا۱٦ روز چهارشنبه ۱۲ر۱۱ر۳٦ در مسجدالجواد منعقد خواهد بود.

خانواده‌های: فرودی- ذبیحیان- خائف - فرودیان - محبی- یاروبیسی- مجتهدی - دانائی- باهری- معینی‌راد- زندی- نظیری- مکی- وکیلی- دلاوری-سپهری‌آذر- کازرونی-پیشه‌ور- پارسائی- علیزاده- مشکین- ابراهیمی - احمدآئی- کاظمزاده .

اطلاعات - مصیبت وارده را بخانواده‌های عزادار تسلیت میدهد.

بااندوه فراوان درگذشت بانو **زینت ملک محمدی** مادر گرامی آقای ولی‌الله ملک فر را باطلاع کلیه دوستان و همکاران میرساند، مجلس ترحیم زنانه و مردانه آنمرحومه روز چهارشنبه ۱۲ر۱۱ر۳٦ ازساعت٤الی٦ بعدازظهر درمسجدالجواد منعقد خواهد بود .

جلوکبابی ملک - کاظم صادق

بانهایت تاسف وتاثر فوت‌مرحومه مغفوره **بانو زینت‌ملک‌محمدی** بزرگ خاندان و مادرعزیز فضل‌اله ازلی، علی ملک محمدی ، عزیزاله ملک‌پور، ولی‌اله ملک‌فر را باطلاع بستگان و آشنایان میرساند :

مجلس ترحیم زنانه و مردانه‌آن مرحومه روز چهارشنبه ۱۲ر۱۱ر۳٦ از ساعت ٤الی٦ بعدازظهر درمسجدالجواد منعقد خواهد بود.

خانواده‌های: ازلی، ملک محمدی، ملک‌پور، ملک‌فر ،ضیائی، ضیائی بیدهندی ، مقیمی، قدیری،لطفی ،نصیری مطلق ،ملک‌زاده، ملک محمدی بیدهندی، اراوندی، روحی، ابراهیم‌زاده ، ضیائی‌فر، ضیائیان، یحیوی، دکتر مهدی‌آژیر،دکتر خدابنده، کاظمی، نوری، بهرامی ، بهرامی‌پناه، فاضلی، قیومی، کثیری، احمدی، محمدی، زاهدی، فاضلی‌نژاد، کاتبی، مجلسی، سلیمانی، علیزاده، فرادی، بیدهندی، بهداد- مرادی- کاظمیان- باقریان - نوری‌نظری - جعفری- بابائی- عبدالهی- اختیاری- دانائی- هادی‌زاده.

بانهایت تاسف وتاثر درگذشت نابهنگام پدر بزرگوارمان و دوست عزیز آقای **محمودقادری** را در پیرانشهر باطلاع دوستان و آشنایان میرساند مجلس ترحیم مردانه آن مرحوم روز پنجشنبه ۱۳ر۱۱ر۳٦ از ساعت ۱۲الی۱٤ در مسجدالجواد میدان ۲٥ شهریور برگزار میشود.

خانواده‌های قادری- قاسملو- مهندس رحمان‌قادری - جعفر حیدری- سرهنگ محمد صدقی.

بازگشت همه بسوی اوست

با اندوه فراوان درگذشت جانگداز جوان ناکام عباس رسولی فرزند مرحوم محمد حسین رسولی راباطلاع‌میرساند مجلس ختم روز چهارشنبه مورخ ۱۲ر۱۱ر۳٦ از ساعت ۳ الی ٥ بعداز ظهر در مسجد جامع چالوس برگزار و شب‌هفت ازساعت ۳ الی٥ بعد از ظهر روز شنبه مورخ ۱٥ر۱۱ر۳٦ درمسجد مرزن‌آباد منعقد می‌گردد. ازعموم محترمین‌و بستگان وفامیل ودوستان انتظار داردردرمجلس مزبور شرکت‌فرموده باتلاوت کلام‌اله مجید روح آن مرحوم را شاد و خاطر بازماندگانش را تسلی فرمایند .

چالوس: خانواده‌های رسولی، تقوی، ساغری، دادجو، حسین زاده ،اوجانی، طالقانی، دراج، شفیعیان و وابستگان.

اطلاعات- مصیبت وارده را به خانواده های عزادار تسلیت می‌دهد .

با نهایت تاسف و تاثر درگذشت شادروان سید **محمد علی جعفرزاده سرهنگ‌آبادی** را باطلاع کلیه اقوام‌و همشهری های محترم می‌رساند .

مجلس ختم آن مرحوم مردانه وزنانه روز چهارشنبه (تاریخ ۱۲ر۱۱ر۳٦) از ساعت ۲نیم الی ٤نیم بعداز ظهر در مسجدالحسین واقع در شوش شرقی منعقد می‌باشد .

خانواده‌های: جعفرزاده، جعفری، علی‌زاده ، زارعی، نازی، عامری، گیرلو، تقی‌زاده، نیکوفرد، جعفری‌زاده،حسینی سیانکی، پیراسته، رشتی ، رشتی‌پور ، عادلی، طباطبائی ، حجازی‌مهر، کاظمی، یگانه، توسلی، قوامی،امجدی، سمائی، تشنه‌کام،قادری،هاشمی، رضازاده،لیلازی، رحتمی،اردستانی، رمزی، حسن‌زاده، شاهوردی و خانواده‌های وابسته .

اطلاعات - مصیبت وارده را به خانواده های عزادار تسلیت می‌دهد .

بانهایت تاثر درگذشت خواهر ومادر عزیزمان **بانو زمان‌نمازی** بزرگ خاندان نمازی را به‌اطلاع دوستان و اشنایان میرساندطبق وصیت آن مرحومه مجلس ختم برگزار نمی‌شود لذا مجلس یادبودی در روز چهارشنبه ۱۲ بهمن از ساعت ۳ بعدازظهر در منزل ان مرحومه واقع در خیابان امیرآباد خیابان گردآفرید خیابان سیندخت کوی زرین پلاک ۲۰ برگزار میشود .

سناتور مهدی نمازی- بهجت سادات- محترم قدیر - علی اکبر نمازی - گوهرتاج نمازی- ایران نمازی- مهندس‌علی‌نمازی.

اطلاعات- مصیبت وارده را بخانواده‌های عزادار‌بخصوص به فرزندان آنمرحومه تسلیت میدهد.

با نهایت تاثر و تاسف درگذشت شادروان بانو احترام الملوک سپهپور (خدایار) را به‌استحضار میرساند .

مجلس ترحیم زنانه ومردانه آن مرحومه از ساعت۱٤ الی ۱٦ روز چهارشنبه ۱۲ بهمن ماه ۲٥۳٦ در خانقاه صفی علیشاه برگزار می‌گردد .

خانواده‌های سپهپور، خدایار، بهبهانی، وخانواده های وابسته

با نهایت تاثر و تاسف درگذشت شادروان بانو احترام الملوک سپهپور (خدایار) را باستحضار می‌رساند .

مجلس ترحیم زنانه ومردانه آن مرحومه از ساعت ۱٤ الی ۱٦ روز چهارشنبه ۱۲ بهمن ماه ۲٥۳٦ در خانقاه صفی علیشاه برگزار می‌گردد .

احمد علی احمدی، داراب اسعد، مرتضی امیر ارجمند، عنایت بهبهانی، احمد تقوی، عباس رضائی، قاسم رضائی ، اکبرزاد، رضا ساعتچی، مرتضی ساعتچی، تقی ساعتچی ، حسن شه‌میرزادی ، محمد قمشه ، علی قمشه ، محمد علی قیصری، احمدقیصری، فرهاد گنجه‌ای، تقی گلچینی،عبدالله منصور، انوشیروان منصور، مجید نویدی .

بدینوسیله درگذشت والده محترمه و مادر بزرگ دوستان گرامی دکتر محمدعلی ثقة‌الاسلامی ودکتر حسین‌مظاهر راباطلاع میرسانیم. مجلس ختم زنانه و مردانه روز چهارشنبه ۱۲بهمن ازساعت ۱۲الی۲ بعدازظهر در مسجدالجواد برگزار میگردد .

دکترمحمدعلی حفیظی - دکتر مهدی حفیظی - دکتر جلیل برادران - دکتر حسین برادران - دکتر کاظم صفوی‌زاده .

آ_٤۱۱۷۳

باکمال تاثر درگذشت مادر گرامی خود را باطلاع خویشان و دوستان محترم میرساند. مجلس ترحیم زنانه و مردانه آن مرحومه روز چهارشنبه ۱۲ بهمن ازساعت ۱۲تا۲ بعد از ظهر درمسجدالجواد برگزار میگردد .

رخشنده شریعتمداری - مرتضی ثقتزاده - نورالله ثقة‌الاسلامی- دکتر حسین ثقة‌الاسلامی- حسین ثقة‌الاسلامی- دکتر محمدعلی ثقة‌الاسلامی.

خانواده های ثقة‌الاسلامی - روحانی - ثقتزاده - شریعتمداری - مظاهر - سبزواری- جسمانی - حجت -آسائی- فکوری مدیر - مدیری - مدرسی - فخرالدینی - جنابزاده - پویا - انتخارزاده - مروستی - معروب - ترکزاده - پهلوانحسینی - فرزام - رسولی - مثائی.

درگذشت بانو زهرا ثقة‌الاسلامی بزرگ فامیل راباطلاع میرسانند . مجلس ختم زنانه و مردانه آن مرحومه روز چهار شنبه ۱۲بهمن ازساعت ۱۲تا۲ بعداز ظهر در مسجدالجواد منعقد می‌باشد .

اطلاعات - مصیبت وارده را بخانواده ثقة‌الاسلامی‌تسلیت میدهد .

بانهایت تاسف درگذشت‌مادر عزیزمان **بانو راضیه شیخ‌الاسلامی (فخرعظمی‌حقیقی)** راباطلاع میرساندمجلس ختم زنانه ومردانه آن‌مرحومه از ساعت۱۱الی۱۳ روز جمعه ۱٤بهمن ماجاری در خانقاه صفی‌علیشاه برگزار می‌گردد .

ماجبین - محمدجواد ثریحه - حسینی - حقیقی

آ_۱۰۳۰۹

بانهایت تاسف درگذشت **بانو راضیه شیخ‌الاسلامی (فخرعظمی حقیقی)** راباطلاع میرسانند مجلس ختم زنانه ومردانه ازساعت۱۱الی۱۳ روز جمعه ۱٤بهمن ماجاری در خانقاه صفی‌علیشاه برگزار می‌گردد .

خانواده های محترم یزدانی - جدلی - سرتیپپور

درگذشت شادروان احمد جدلی را تسلیت عرض نمودمعهود را صمیمانه در غم شما شریک میدانیم.

غلامعلی مردان‌بیگی - حسین مردان‌بیگی - عباس‌مردان‌بیگی

خاندان جلیل سپهپور و بهبهانی

ازصمیم قلب مصیبت وارده را بعموم بازماندگان و وابستگان آن خانواده معظم بخصوص بسرور گرامی جناب آقای یوسف سپهپور و برادران عزیزم اقایان مهندس منوچهر - مهندس ایرج - مهندس جهانگیر و بهمن‌سپهپور و آقای مهندس عباس بهبهانی و همسر گرامیشان بانو شیرین سپهپور تسلیت عرض نموده سلامت و بقای عمر همگی را از خداوند متعال مسئلت دارم .

محمدتقی گلچینی

خانواده محترم کلینی

باکمال تاسف مصیبت وارده را ببازماندگان آن مرحوم تسلیت عرض نموده وخود رادراین سوک بزرگ شریک میدانم.

فرهنگ روحی

سرکار خانم بهادری

درگذشت مادر گرامیتان باعث اندوه ومانم خاطر همکاران گردید ضمن عرض تسلیت صبر وشکیبائی شما و خانواده محترمتان را ازخداوند متعال مسئلت داریم .

گروه کادر پرستاری بیمارستان پارس

به‌آقایان حسین اردلان و دکتر غلامحسین مشکوری وحسین نظری و بانوان طلعت و فاطمه وحورا شریفی

مصیبت وارده رابه همه‌شما و خانواده محترمتان از صمیم قلب تسلیت عرض میناییم .

عبداله وبانو از طرف کارکنان وکارمندان کارخانجات استارتر تولید - سلیمانی

جناب آقایان مهندس اکبرلاری‌زاده و مهندس اسفندیار لاری زاده

مصیبت وارده را بشما و خانواده محترم‌لاری و لاری‌زاده از صمیم قلب تسلیت عرض نموده بقا وسلامتی آن خانواده محترم را از درگاه خداوند متعال مسئلت داریم .

شرکت پخش کیمه

جناب آقایان مهندس اکبرلاری‌زاده ومهندس اسفندیارلاری‌زاده

مصیبت وارده را بشما و خانواده محترم لاری ولاری‌زاده از صمیم قلب تسلیت عرض نموده بقاو سلامتی آن خانواده‌محترم را از درگاه خداوند متعال مسئلت داریم .

شرکت تولیدی الیاف سنتیتک خراسان

جناب آقایان مهندس اکبرلاری‌زاده ومهندس اسفندیارلاری‌زاده

مصیبت وارده را بشما و خانواده محترم لاری ولاری‌زاده از صمیم قلب تسلیت عرض نموده بقاو سلامتی آن خانواده‌محترم را از درگاه خداوند متعال مسئلت داریم .

شرکت تولیدی ایران‌بافکس

جناب آقایان مهندس اکبرلاری‌زاده ومهندس اسفندیارلاری‌زاده

مصیبت وارده را بشما و خانواده محترم لاری ولاری‌زاده از صمیم قلب تسلیت عرض نموده بقاو سلامتی آن خانواده‌محترم را از درگاه خداوند متعال مسئلت داریم .

شرکت کیمه ایران

جناب آقایان مهندس اکبرلاری‌زاده ومهندس اسفندیارلاری‌زاده

مصیبت وارده را بشما و خانواده محترم لاری ولاری‌زاده از صمیم قلب تسلیت عرض نموده بقاو سلامتی آن خانواده‌محترم را از درگاه خداوند متعال مسئلت داریم .

شرکت تولیدی پلی‌بافت

جناب آقایان مهندس اکبرلاری‌زاده ومهندس اسفندیارلاری‌زاده

مصیبت وارده را بشما و خانواده محترم لاری ولاری‌زاده از صمیم قلب تسلیت عرض نموده بقاو سلامتی آن خانواده‌محترم را از درگاه خداوند متعال مسئلت داریم .

شرکت تولیدی وصنعتی ایران فایبلا

جناب آقایان مهندس اکبرلاری‌زاده ومهندس اسفندیارلاری‌زاده

مصیبت وارده را بشما و خانواده محترم لاری ولاری‌زاده از صمیم قلب تسلیت عرض نموده بقاو سلامتی آن خانواده‌محترم را از درگاه خداوند متعال مسئلت داریم .

شرکت صنعتی ورزیده کار

جناب آقای حاج محمود شعاعی

فوت مادر گرامیتان را تسلیت عرض نموده سلامت و سعادت شما و فامیل محترمتان را آرزومندم .

حاج عباس محسنی آشتیانی

تسلیت

جناب آقای دکتر محمدعلی ثقة‌الاسلامی

اطلاع پیدا کردیم فرزندی دانشمند مادر گرامی خود را ازدست داده است مارادر غم خود شریک بدانید .

سیاوش اسلامی‌زر وبانو

آ_۱٤۹۱۱

آقای رضا قوامی

مصیبت وارده رابشماو همسرتان صمیمانه تسلیت‌میگوئیم.

مجید احمدبیگی،مهشید وامید باستانی .

جناب‌آقای مهندس رحمت‌اله مشیرفر

مصیبت وارده راتسلیت عرض‌نموده بقای عمر جنابعالی و بازماندگان محترم را ازخداوند متعال مسئلت دارم .

مهندسین مشاور اینترکان-مهندس ایمانی

جناب آقای مهندس اکبر بدخشان

مصیبت وارده رابه جنابعالی وخانواده محترمتان تسلیت عرض نموده وبرای شماشکیبائی آرزو میکنم.

مهندسین مشاور اینترکان-مهندس ایمانی

جناب آقای مهندس اکبر بدخشان

مصیبت وارده را صمیمانه تسلیت عرض نموده وخودرا در اندوه شما شریک میدانیم.

مهندس نوالنور ،مهندس اسماعیل‌پور

خانواده محترم شاه‌نظریان

باکمال تاثرو تاسف فراوان درگذشت شادروان‌والاهرام شاه نظریان راتسلیت گفته بقای عمرآن خاندان را از خداوند خواستاریم.

کارکنان شرکت ماشینهای راهسازی، شعبه خوزستان

دوستان ارجمند آقایان :مهندس حسین‌لاری، دکترحمید لاری و مهندس اکبر لاریزاده

با اندوه فراوان درگذشت شادروان محمد مهدی لاری را بشماو همه‌بازماندگان آن مرحوم تسلیت عرض نموده وبقای عمر آنان را ازخداوند متعال خواستارم.

دکتر منوچهر توحیدی

جناب آقای رحمت‌اله مشیرفر و بانو

مصیبت وارده را بانهایت تاثر تسلیت عرض مینمائیم.

ریکا وحکمت حکیمیان

جناب آقای مهندس رحمت‌اله مشیرفر

باکمال تاسف و ابراز همدردی ، مصیبت وارده را بشماو خانواده محترم تسلیت میگوئیم.

هیئت مدیره شرکت سهامی خاص ساختمانی ناوا

جنابان آقایان محمود کشاورزی و احمد کشاورزی

درگذشت پدر گرامیتان را تسلیت گفته بقاء عمر وسلامت آن خانوادهمحترم را از درگاه ایزد تعالی خواستار است .

سرهنگ محمود وحدانی - جعفر ابراهیمی - دکتر فرج‌اله قاسمی- مهندس عباس‌کشاورزی - اصغر وحدانی - مهندس بهروز وحدانی - دکتر پرویز وحدانی .

آقای محمد مهدی حکاکیان

باکمال تاسف درگذشت والده گرامیتان را بجنابعالی و خانواده محترم تسلیت می‌گوئیم.

گروه صنعتی‌بهشهر

خانواده های محترم یزدانی - جدلی - سرتیپپور

درگذشت شادروان احمد جدلی را تسلیت عرض نمودمعهود را صمیمانه در غم شما شریک میدانیم.

غلامعلی مردان‌بیگی - حسین مردان‌بیگی - عباس‌مردان‌بیگی

خاندان جلیل سپهپور و بهبهانی

ازصمیم قلب مصیبت وارده را بعموم بازماندگان و وابستگان آن خانواده معظم بخصوص بسرور گرامی جناب آقای یوسف سپهپور و برادران عزیزم اقایان مهندس منوچهر - مهندس ایرج - مهندس جهانگیر و بهمن‌سپهپور و آقای مهندس عباس بهبهانی و همسر گرامیشان بانو شیرین سپهپور تسلیت عرض نموده سلامت و بقای عمر همگی را از خداوند متعال مسئلت دارم .

محمدتقی گلچینی

خانواده محترم کلینی

باکمال تاسف مصیبت وارده را ببازماندگان آن مرحوم تسلیت عرض نموده وخود رادراین سوک بزرگ شریک میدانم.

فرهنگ روحی

سرکار خانم بهادری

درگذشت مادر گرامیتان باعث اندوه ومانم خاطر همکاران گردید ضمن عرض تسلیت صبر وشکیبائی شما و خانواده محترمتان را ازخداوند متعال مسئلت داریم .

گروه کادر پرستاری بیمارستان پارس

به‌آقایان حسین اردلان و دکتر غلامحسین مشکوری وحسین نظری و بانوان طلعت و فاطمه وحورا شریفی

مصیبت وارده رابه همه‌شما و خانواده محترمتان از صمیم قلب تسلیت گفته و خود رادر غم بزرگتان شریک میدانیم.

شکوهی وبانو

جناب آقای رضا قوامی وبانو

مصیبت وارده را بشما و خانواده محترمتان تسلیت عرض نمودهقا همسر عزیز و خانواده محترم بازماندگان را از خداوند متعال خواهانیم.

فشمی - خانی

سرکار خانم معتمد زاده

معاونت محترم دبستان نورالحکما

باکمال تاسف و تاثر مصیبت وارده را بشما و خانواده محترمتان تسلیت می گوئیم.

کرج- دانش آموزان و کارکنان دبستان دکتر نورالحکما

درگذشت شادروان آقای محمد مهدی لاری را به‌خانواده های محترم لاری و لاری‌زاده تسلیت عرض می‌نماید .

اصفهان- حسن رکنی

آ_۱۰۳۰٦

جناب آقای مهندس رحمت‌اله مشیرفر

مصیبت وارده را صمیمانه تسلیت گفته آرزوی‌سلامت وبقاء عمر بازماندگان محترم را دارم .

مهندس سید احمد آل‌یس

آ_۱٤۹۰۹

سپاسگزاری

پاسپاس‌و تشکرفراوان از سروران خویشاوندان - همکاران و دوستان گرامی که در مجالس مصیبت بارفوت‌مادر عزیزم شرکت فرموده یا بوسیله تلگرام وتلفن ودرج آگهی تسلیت در جراید اظهار همدردی و عنایت فرموده‌اند تشکرات قلبی خود را معروض داشته واگربه‌علت تالمات روحی توفیق سپاسگزاری حضوری حاصل نگردیده پوزش می‌طلبیم .

اسماعیل طاهری ترشیزی

آ_٤۱۱۷۲

از سروران گرام و دوستان ارجمند و همشهریان عزیز و خویشاوندان که در مراسم تشییع وتدفین وترحیم و شب هفت مادر عزیزمان در تهران و بابل شرکت فرموده و یا از طریق مطبوعات وتلگراف ونامه وتلفن تسلیت و اظهار همدردی‌نموده‌اند از صمیم قلب سپاسگزاریم سعادت و سلامتی همگی را ازخداوند مسئلت داریم.

خانواده شفیع‌زاده روشنی

آ_۱٤۸۸۱

بدینوسیله از کلیه همکاران ارجمند و سروران گرامی که در مراسم تدفین ومجالس ترحیم جوان ناکام ما **(مجید دابوئی)** شرکت ویابوسیله جراید تلگرام وتلفن ابراز همدردی‌فرموده‌اند سپاسگزار بوده سعادت وتوفیق همگی را از خداوند بزرگ‌مسئلت می‌نمائیم.

فخرالدین دابوئی وبانو- بیژن دابوئی وبانو- سیمین- سودابه- مجتبی دابوئی.

آ_٦۰۲۹٥

سپاسگزاری

از کلیه سروران عزیز، دوستان وبستگانی که با شرکت‌در مراسم تشییع، تدفین و جلسه تذکر مرحوم **نصرالله زینی و یا** بوسیله تلفن - تلگراف ودرج در جراید ابراز لطف وهمدردی فرموده وموجب تسلی خاطر ما شده‌اند سپاسگزاری نموده ، سلامتی عموم سروران گرامی را از خداوند متعال مسئلت داریم.

**رضوانیه زینی- ذکرالله

تقویم اطلاعات

ساعات شرعی

استخراج دکتر ریاضی کرمانی

سه‌شنبه - یازدهم بهمن ماه ۲۵۳۶

بیست‌ویکم‌صفر ۱۳۹۸- سی‌ویکم‌ژانویه۱۹۷۸

اذان مغرب . . . . . ساعت ۶ و ۱۸ دقیقه

اذان صبح (فردا) . . ساعت ۶ و ۳ دقیقه

طلوع آفتاب (فردا) . . ساعت ۷و۳۲ دقیقه

ظهر شرعی (فردا) . . ساعت ۱۲و ۴۹ دقیقه

اذان مغرب (فردا) . ساعت ۶ و ۱۹ دقیقه

ضوابط جدید حج عمره نوروزی

ضوابط جدید حج عمره نوروزی اعلام شد . براساس شرایط جدید داوطلبان زیارت عمره نوروزی می‌توانند علاوه برثبت‌نام در گروههای تایید شده از سوی سازمان اوقاف، جداگانه و از طریق اخذ ویزای توریستی به کشورعربستان سعودی عزیمت کنندوعمره نوروزی بجای آورند در حال حاضر عده زیادی از مدیران گروهها که صلاحیت آنها از سوی سازمان اوقاف تایید شده است، کار ثبت‌نام از داوطلبان‌عمره نوروزی را شروع کرده‌اند .

هزینه زیارت عمره نوروزی براساس برنامه پذیرائی‌و کیفیت خدماتی که مدیران گروهها به سازمان اوقاف عرضه داشته‌اند بین ده تا ۱۷ هزار تومان برای ۲۲ روز عمره‌نوروزی وزیارت مرقد مطهر حضرت زینب در شام می‌باشد .

یك مقام آگاه در سازمان اوقاف در مورد ضوابط‌جدید زیارت عمره نوروزی گفت : گروهی از زائران عمره نوروزی مایلند که بطور منفرد و از راه زمین یا هوا به عربستان سعودی و سوریه بروند ، در مورد این‌عده از زائران هیچ سازمانی دخالت نخواهد کردو هرکس می‌تواند بطور آزادو باتوجه به مقررات دولت عربستان سعودی و یا سایر کشور ها ویزای ورود به‌آن کشورها را بگیرد و برای زیارت‌عزیمت کند .

سازمان اوقاف تنها در مقابل آن گروه از زائران‌عمره نوروزی مسئولیت دارد که از طریق مدیران گروه موردتایید سازمان اوقاف به‌عمره نوروزی بروند .

سازمان اوقاف برکارگروههای عمره نوروزی و نحوه عرضه خدمات در این گروهها نظارت می‌کند و در صورت مشاهده تخلف ، مدیر گروه از کار برکنار خواهدشد.

اطلاعات دیپلماتیك

سفیر هند: سفرشاهنشاه اهمیت خاص سیاسی واقتصادی دارد

در آستانه سفر شاهنشاه‌و شهبانو به هند که پس فردا صورت می گیرد، «رامپرتاب سینگ» سفیر هند در تهران این سفر را مهم و پر ثمر خواند و گفت این سفر از لحاظ سیاسی و اقتصادی اهمیت خاصی دارد.

سفیر هند ضمن اشاره به سفر چندی قبل « موراجی دسای» نخست وزیر هندبه تهران اظهار امیدواری کرد که مذاکرات ایران و هنددر تحکیم هرچه بیشتر مناسبات و همکاری های دو کشور موثر باشد .

سفیر هند گفت در مذاکرات رهبران دو کشور نه تنها روابط‌دوجانبه بلکه‌مناسبات بین کشور های منطقه و مشکلات منطقه و مسائل مربوط به اقیانوس هند مورد بررسی قرار میگیرد.

سفیر هند در زمینه همکاریهای دوجانبه گفت‌در این‌زمینه‌مسائل زیادی برای تبادل نظر وجود دارد که اجرای چند طرح مشترک جهت برنامه های گسترده عمرانی در ایران از آن‌جمله است. سفیر هند از پیشنهاد شاهنشاه برای تشکیل یک بازار مشترک‌باشرکت کشور های‌منطقه‌ستایش کرد وگفت هند از این پیشنهاد استقبال می‌کند .

سفیرهندگفت در حال‌حاضر یکهزار پزشک هندی‌درایران مشغول کارند ودولت ایران خواستاراعزام یکهزارپزشک دیگر شده است .

پیشنهادات وزیر خارجه بلژیك برای همکاری درصنایع‌اتمی‌ایران

محافل سیاسی تهران و منطقه باتوجه خاصی مذاکرات هنری‌سیمونه وزیر امور خارجه بلژیک راکه هم‌اکنون به عنوان میهمان همتای ایرانیش عباسعلی خلعتبری در تهران است دنبال میکنند دراین محافل گفته میشود درمذاکرات وزیران خارجه دوکشور،زمینه‌های جدیدی از همکاری های مختلف بین‌تهران و بروکسل گشوده خواهدشد .که‌مهمترین ان صنایع اتمی است .

سیمونه درتهران خواهد کوشید درراه تحقق همکاری در زمینه اتمی بموفقیت دست یابد از هنگامیکه ایران بعنوان یکی از پیشروترین ممالک صاحب نفت تصمیم راسخ گرفت تا بابربائی راکتورهای اتمی جهت تولید برق ،منابع انرژی زایخود را تاسرحد امکان متنوع کند، بسیاری از ممالک جهان غرب که هرکدام بنوبه خود در بخشی از بخش های متنوع و پیچیده صنعت اتم تخصص و تجربه دارند کوشیده‌اند تابا ارائه شرایط مناسب ،نظر موافق ایران را به‌همکاری باخود جلب کنند. فرانسه ، آلمان ، بریتانیا و اتریش از آندسته کشورهای اروپائی هستند که علاوه بر ایالات متحده توانسته‌اند دراین زمینه موفقیت هائی کسب کنند، اکنون نوبت بلژیک است که میکوشد تادر زمینه تامین بخشی از نیازهای صنایع ایران که دروهله اول شامل ارائه خدمات آموزشی سطح‌بالا میشود سهمی در کوشش های وسیع ایران درراه تاسیس صنایع اتمی بدست آورد .منابع دیپلماتیک پیش‌بینی میکنند وزیر خارجه بلژیک درتهران شرایط جالبی برای اینگونه همکاری ها ارائه خواهدداد و ایران نیز انرا باصرفه تشخیص داده و قبول خواهدکرد.

وزیرخارجه بلژیك گفت

ایران‌در کمك به‌غرب نقش‌مهمی‌دارد

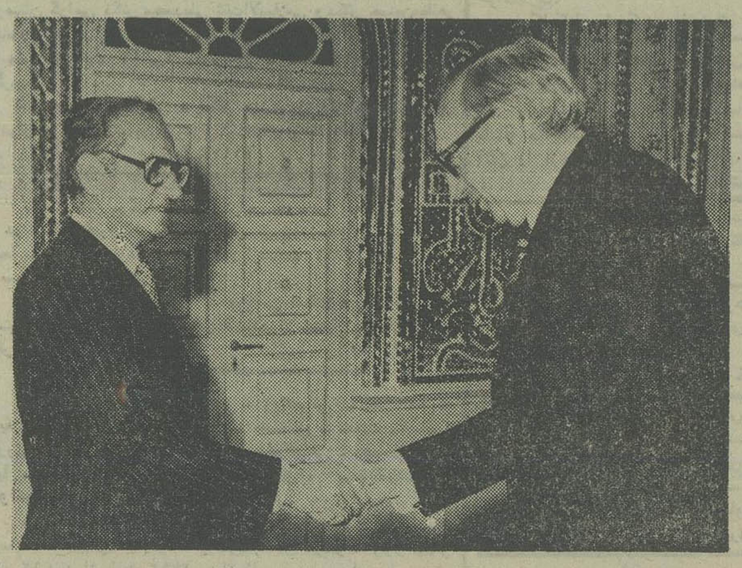

شاهنشاه آریامهر هانری سیمونه وزیر خارجه بلژیک را دیروز بحضور پذیرفتند.

آقای «هنری‌سیمونه» وزیر خارجه بلژیک بعد از ظهر دیروز بحضور شاهنشاه آریامهر شرفیاب شد . در این شرفیابی وزیر خارجه‌ایران و سفیربلژیک نیز افتخار حضور داشتند . دیشب از جانب آقای خلعتبری ضیافتی بشام‌به‌افتخار میهمان بلژیکی برپا شد در سر میز شام وزرای خارجه دو کشور در زمینه روابط گذشته و حال و آینده دو کشور سخنانی ایراد کردند .خلعتبری با اشاره به سابقه طولانی روابط سیاسی و فرهنگی و اقتصادی طرفین یادآور شد که امسال نودمین سالگرد برقراری مناسبات سیاسی بین بلژیک و ایران‌و تاسیس‌سفارت در پایتخت های دو کشورمی‌باشد .

وزیر خارجه بلژیک ضمن ابراز خوشحالی از شرفیابی‌به حضور ملوکانه و سفر به ایران گفت :

«کشور های غربی دروضع فعلی باموقعیت بسیار مشکلی مواجه هستند ،در این‌وضعیت ایران میتواند برای کمک به رفع مشکلات مغرب زمین نقش بزرگی را ایفا نماید بخصوص باداشتن پادشاهی استثنائی مانند اعلیحضرت همایون‌شاهنشاه‌آریامهر.دویست سال پیش مونتسکیو کتابی نوشته بود تحت عنوان اینکه چگونه میتوان ایرانی بوداما حال باید پرسید که چطوروازچه طریقی میتوان ایرانی گردید ایران بادر دست داشتن منابع نفتی موفق گردیده که در این منطقه حیاتی دنیا از یک ثبات و توازن برخوردار گردد ما نفت نداریم بنابراین باید گفت که ماده‌ای که‌اساسی باشد در دست ما نیست بنابر این کشور های صنعتی باید با کشور هائی که دارای مواد اولیه لازم هستند و در حال توسعه میباشند نهایت همکاری را داشته باشند».

مذاکرات

مذاکرات وزرای خارجه ایران و بلژیک عصر دیروز انجام گرفت . آقای خلعتبری در مورد این مذاکره گفت«ما درباره مسائل مربوط بروابط دو کشور و مسائل کلی‌گفتگو کردیم و انتظارداریم که‌همکاری خود را درزمینه اقتصادی و فرهنگی گسترش دهیم» وزیر خارجه بلژیک نیز نظر همتای ایرانی خود را تائید کرد و اضافه نمود«ماهمچنین راههای جدیدی رابرای توسعه همکاری های اقتصادی وروابط فرهنگی جستجو میکنیم و در مسائل سیاسی محور مذاکرات ماروی مسائل خاورمیانه و آفریقادور میزند.»

ایران ، تجاوز آتیوپی به سومالی را تحمل نمیکند

احمد توکلی سفیر ایران در نایروبی طی یک مصاحبه مطبوعاتی گفت :اگر سرحدات سومالی که از نظر بین‌المللی شناخته شده است موردتجاوز اتیوپی قرار بگیرد ایران بی - تفاوت نخواهد ماند دولت ایران به طرفین پیشنهاد کرده اختلافات خود را از طریق مذاکرات صلح‌جویانه حل‌و فصل نمایند و در این راه‌ایران تلاش بعمل می‌آورد .

توکلی درباره نوع اقداماتی که ایران در صورت حمله اتیوپی بسومالی انجام‌میدهد توضیحی نداد .

وی گفت دولت ایران‌پیشنهاد کرده که دو کشور اتیوپی و سومالی بکوشند تااختلافات خود را حل کنند باوجود این اگر سومالی موردحمله‌اتیوپی قرار گیردایران‌ساکت نخواهد نشست .

گزارش رادیو کلن

رادیو کلن در برنامه دیشب خود گفت محافل دیپلماتیک درپایتخت‌سومالی میگویند به‌دلیل آنکه‌شوروی بطور کامل و با فرستادن انواع اسلحه از اتیوپی حمایت میکند.

سومالی نیز از کشور های دوست خود سلاح‌های سنگین دریافت کرده است. این سلاحها که از عربستان و پاکستان به سومالی میرسد عبارتست‌از تانک - آتشبارهای ضد هوائی و سلاحهای دیگر.

هندخواهان اتحادیه اقتصادی درمنطقه‌است

در آستانه سفر شاهنشاه ایران به هند وزیر خارجه هندوستان در حیدر آباد طی سخنانی از تاسیس یک‌اتحادیه اقتصادی آسیائی صحبت کرد و گفت این سفر از لحاظ سیاسی و اقتصادی اهمیت خاصی دارد.

وی اضافه کرد اگر اروپای غربی با منافع متفاوت خود توانسته به این هدف برسد، چرا کشورهای‌آسیائی نتوانند. وزیر خارجه هند تاکید کرد هندوستان بفکر رهبری این اتحادیه نیست ، اتحادیه از مضویت کشور هائی که‌دارای حق حاکمیت ملی هستند ، تشکیل میشود ، و از منافع مختلف بهره‌مند میگردد» .

روزنامه تایمز لندن نیز ضمن گفتار وزیر خارجه‌هند طی مقاله‌ای متذکر شد هندوستان و ایران در این اتحادیه از لحاظ اقتصادی قویتر از دیگران خواهندبود اما خیال رهبری آنرا ندارند، روزنامه مذکور اضافه کرده ایران از سال ۱۹۷۳ باینطرف در روز های بحرانی به هندوستان و پاکستان کمک فراوان کرده ، بهمین جهت شاهنشاه ایران موقعیت‌ممتازی دراین دو کشور دارند ، و میتوانند با وجود برخورد باپاکستان نسبت به مسئله مشکلات احتمالی را حل و فصل کنند .

روزنامه ساندی تایمز نیز موضع ایران را برای مسائل مهم منطقه بخصوص روابط هندوستان و پاکستان‌و ایجاد تسهیلات جهت برقراری راه ترانزیت بین دو کشور بسیار سازنده ومهم میداند. و اظهار امیدواری میکندکه مذاکرات شاهنشاه در هندوستان وبعد در پاکستان، راه تفاهم بین دو کشور را هموار سازد و زمینه سفر ضیاءالحق بدهلی را فراهم کند .

گفتگوی دیپلماتهای خارجی درضیافت سفیر استرالیا

در ضیافتی‌که ایوابودن‌سفیر استرالیا در دربار شاهنشاهی‌به مناسبت روز ملی کشورش ترتیب داده بود دیپلماتهای خارجی مقیم تهران در باره دو موضوع بیشتر از هر مطلب دیگری گفتگو میکردند . برای آن دسته از دیپلماتهای اروپائی که کشور هایشان هم اکنون سخت درگیر زمستانی استخوانسوز است هوای نسبتا بهاری تهران در یکی دو روز اخیر گرم‌ترین سوژه بود ، در حالیکه تعدادی دیگر از نمایندگان سیاسی خارجی‌مقیم تهران در گروههای چند نفری وقت خود را با گفتگو کردن درباره‌آخرین تحولات‌خاورمیانه میگذرانیدند . از گفتگو با دیپلماتهای حاضردر این‌ضیافت چنین برمیاید که اگر چه در حال حاضر اتمسفر مثبت و مسالمت‌آمیزی بدنبال سفرسادات به اسرائیل در خاورمیانه عربی بوجود آمد تا حدودی دچار رکود شده، ولی اکثردیپلمات های مقیم تهران عقیده دارند نه تنها مذاکرات از سرگرفته خواهد شد بلکه‌این مذاکرات باوجود اینکه مشکلاتی در ادامه‌شان پیدا خواهد شد ، بالاخره موفقیت آمیز بوده و راه را برای صلحی همه‌گیرو کامل در خاورمیانه عربی‌هموار خواهند کرد .

یك دیپلمات غربی عقیده داشت که سرسختی های‌اخیر مناخیم بگین نخست‌وزیر- اسرائیل که باعث قطع‌موقتی گفتگو ها گردید نباید باعث دلسردی جدی کسی شود چه نخست‌وزیر اسرائیل از یکسو میخواهد باصطلاح‌حال که‌باید معامله کندبکوشدسودبیشتری بدست آورد و از سوی دیگر با اینگونه مانور ها جلوی ابراز وجود گروههای بسیار افراطی‌داخل اسرائیل‌تاحدودی بگیرد.

حسنی‌مبارك در تهران اعلام‌کرد

قبل از دیدار کارتر وسادات نباید انتظار چیز جدیدی داشت

حسنی مبارك معاون رئیس جمهوری مصر دیروز پس از شرفیابی بحضور ملوکانه و تقدیم پیام رئیس جمهوری‌مصر تهران را ترك کرد وی در فرودگاه مهرآباد در گفتگویی با خبرنگاران‌اظهارداشت «علت من از سفر به ایران مثل گذشته دوستی‌نزدیك‌وصمیمانه شاهنشاه‌با انورسادات ومناسبات دوستانه مردم مصرو ایران‌بود. رئیس جمهوری مصر کوشش دارد شاهنشاه ایران در جریان کامل رویداد ها قرارگیرند .

بهمین خاطر من به ایران سفر کرده‌ام تا آنچه درکمیته سیاسی مشترك مصرواسرائیل انجام گرفته و علت اینکه‌هیات مصری‌ازبیت‌المقدس فراخوانده شده است گزارشی تقدیم شاهنشاه کنم .

آقای حسنی مبارك در پاسخ یك سئوال مربوط به ازسر گرفتن مذاکرات‌نظامی درقاهره گفت : ما اصولا مذاکرات را قطع نکرده‌ایم بلکه در های مذاکرات را برای رسیدن به صلح و یك راه حل جامع برای خاورمیانه‌باز گذارده‌ایم.

معاون رئیس جمهوری مصر در باره سفر آینده رئیس جمهوری مصربه‌آمریکا گفت.. پس از شکست مذاکرات سیاسی در بیت‌المقدس وخروج هیات مصری جیمی کارتر از رئیس جمهوری مصر خواست‌به وی دیدار کند .

از حسنی مبارك سئوال شد گفته میشود دراثر کوششهای اترتون معون وزارت خارجه آمریکا شکاف میان مصر و اسرائیل کاهش یافته است آقای حسنی مبارك پاسخ داد هیچ چیز جدیدی را نمیتوان قبل از دیدار روسای جمهوری آمریکا و مصر انتظار داشت.

اجناس چمدان های مسافر امریکا را باسنك عوض کردند !

شیراز - خبرنگار اطلاعات

اجناس چمدان های یک مهندس شیرازی را که بیش از ۱۵۰ هزار تومان ارزش‌داشت در گمرک شیراز بسرقت بردند وجای آن ها سنگ گذاشتند.

مهندس مهدی‌حمزوی زرقانی که‌پس‌از ۵ سال تحصیل در امریکا هفته قبل به‌شیراز آمده است، دیروز هنگامیکه برای تحویل چمدانهایش به گمرک شیراز مراجعه کرد ، متوجه شد که چمدان های او را پاره کرده و کلیه اجناس آنرا به سرقت برده‌اند. مهندس‌حمزوی درپی آگاهی ازاین موضوع شکایتنامه‌ای تسلیم مقامات قضائی شیرازکرد وضمن آن از گمرک شیراز ادعای‌خسارت کرد . ماموربن گمرک شیرازدر بازرسی های خود تائید کردند که مقدار ۲۲ کیلوگرم از بار های مهندس حمزوی به ارزش یکصد و پنجاه هزار تومان به سرقت رفته است. درپی‌شکایت مهندس جوان شیرازی ، مسئولین گمرک و هواپیمائی ملی شیراز ادعا کردند که سرقت در فرودگاه مهرآباد تهران صورت گرفته است . مقامات گمرک نیز اظهارداشتند که این چندمین باری است که اموال مسافرینی که از آمریکا به ایران می‌آیند سرقت شده است .

هزینه‌های جاری در بودجه‌محدودشد

در بررسی نهائی بودجه کل در هیات وزیران

هیئت وزیران دیروز در جلسه‌ای که بیش از پنج ساعت ادامه داشت به بررسی نهائی لایحه بودجه کل‌کشور برای سال ۲۵۳۷ پرداخت . در پایان این جلسه که‌بریاست آقای جمشید آموزگار نخست وزیر تشکیل‌شد آقای‌داریوش همایون وزیر اطلاعات و جهانگردی و سخگوی دولت به خبرنگاران گفت در بودجه سال آینده که روز یکشنبه شانزده بهمن ماه بمجلس‌تقدیم میشود هزینه های جاری محدود شده‌و اولویت‌خاصی به هزینه های‌عمرانی داده‌شده است .

آقای همایون افزود براساس سیاست دولت تبصره های غیر بودجه‌ای که ارتباط مستقیم با بودجه نداشت از لایحه خارج شد و تبصره‌های لایحه بودجه به کمتر ازشصت تبصره رسیده است .

سخنگوی دولت‌آنگاه گفت روز یکشنبه آینده‌آقای نخست وزیر بهنگام تقدیم لایحه بودجه کل‌کشور ضمن‌سخنانی سیاست های اقتصادی دولت را تشریح خواهد کرد ،جلسه هیئت وزیران که در ساعت ۹ بامداد در کاخ نخست وزیری تشکیل شده بود تا ساعت چهارده و پانزده دقیقه ادامه داشت .

دنیای‌ورزش شنبه‌هامنتشر میشود

هشدار به رانندگان تهرانی :

مواظب کیسه ۱۷۰ میلیون تومانی شهرداری باشید!

رانندگان متخلف تهران در سال‌گذشته ۱۶۵ میلیون تومان جریمه رانندگی پرداختند.

این رقم در سال جاری به علت آزادی توقف وسائط نقلیه در حاشیه اغلب خیابانها تا دوسوم سال قبل کاهش پیدا کرده است.

برای سال آینده نیز شهرداری پایتخت رقمی معادل ۱۷۰ میلیون تومان از طریق اخذ جرائم رانندگی پیش‌بینی کرده‌است.

بااین حساب رانندگان تهران بایدمراقب رانندگی خود باشند زیرا سال آینده باید ۱۷۰ میلیون تومان قبض جریمه برای رانندگان متخلف صادر شود.

درآمد راهنمائی و رانندگی تهران ازبابت مالیات سالانه اتومبیلها نیز در سال‌گذشته رقمی معادل ۴۰۰ میلیون تومان بود.

به‌این ترتیب راهنمائی و رانندگی در سال گذشته تنها از طریق اخذ جرائم و مالیات سالانه وسائط نقلیه مطابق‌قانون ومقررات صرف خرید تجهیزات لازم برای بهبود ترافیک پایتخت می‌شود .

درآمد شهرداری تهران از بابت مالیات سالانه اتومبیلها امسال حدود یکصدمیلیون تومان بیش‌از سال‌گذشته خواهد بود زیرا در سال جاری بر تعداد اتومبیلهای شخصی پایتخت یکصد هزار دستگاه‌افزوده شده است درگذشته اغلب جرائم رانندگی‌از کسانی گرفته میشد که وسیله نقلیه‌شان‌را در حریم تابلوهای توقف ممنوع پارک می‌کردند لیکن با سیاست جدید راهنمائی‌و رانندگی امسال به تخلفات در حال حرکت نظیر سرعت و سبقت غیر مجاز ، عدم رعایت حق تقدم وعبور از چراغ قرمز راهنمائی و عبور ممنوع اهمیت بیشتری داده شد چرا که این نوع تخلف خطرات بیشتری برای ترافیک و جان مردم دارد.

مقامات راهنمائی ورانندگی اثر توجه به‌مسائل اموزشی ورانندگی را بمراتب مفیدتر از افزایش میزان جرائم درکاهش تخلفات رانندگی میدانند و بهمین علت در آینده نزدیک برنامه‌های وسیع آموزش مقررات رانندگی در سطوح مختلف منجمله در مدارس و از طریق رادیو تلویزیون‌ملی ایران وجرائد آغاز خواهد شد.

درگذشته افسران و ماموران راهنمائی ورانندگی تنها به تخلف توقف ممنوع‌توجه خاصی داشتند واین امر باعث ایجادهرج ومرج در امور ترافیک پایتخت شده‌بود.

بیلان فعالیتهای کمیته‌ایرانی حقوق بشر درسال گذشته

کمیته ایرانی حقوق بشر امروز طی اطلاعیه‌ای نقش گذشته ، حال و آینده‌خود را در زمینه دفاع از حقوق بشر و نظارت بر اجرای اصول اعلامیه حقوق بشر، تشریح کرد .

متن اطلاعیه بشرح زیر است :

چون در روز های‌اخیر سئوال‌هائی درباره نقش کمیته ایرانی حقوق بشر مطرح شده است کمیته لازم دید به طور جامع نظر خود را دراین باره به اطلاع همگان برساند .

کمیته ایرانی حقوق بشر از حدود ۱۰ سال پیش فعالیت خود راشروع کرده است . در آغازفعالیت کمیته در زمینه‌های اساسی زیر بود :

۱- ترویج اعلامیه‌جهانی و میثاق‌های بین المللی حقوق بشرازطریق‌انتشارات مختلف ، برنامه های رادیو تلویزیونی ، برگزاری سمینارها ، تهیه فیلم های سینمائی و نظایر آنها .

۲- بررسی قوانین و مقررات ایران در ارتباط‌با اسناد بین‌المللی حقوق‌بشر و ارائه پیشنهادهای لازم‌به مقام‌های صلاحیتداردرجهت رفع نقائص و نارسائی های قانونی که نمونه‌ای از آن اقدام در جهت ارائه و تصویب قانون منع توقیف اشخاص در قبال تعهدات و الزام مالی بود .

۳- رسیدگی به شکایات و پیشنهادهای مردم و انعکاس آنها به سازمان ها و مراجع دولتی‌و پیگیری در احقاق حقوق افراد .

۴- برقراری ارتباط با موسسات بین‌المللی که در زمینه حقوق بشر فعالیتمی کنند .

۵- آموزش وتحقیق در زمینه‌های مرتبط با حقوق بشر .

رسیدگی به شکایات رسیده از خارج

از دو سال پیش به فعالیت‌های کمیته زمینه تازه‌ای اضافه شده و آن رسیدگی به شکایاتی است که از خارج از ایران‌میرسد و در این مورد با همکاری مقام‌های مسئول ترتیب بازدید از زندانها ورسیدگی به وضع افرادی که موضوع این نامه‌ها هستند داده میشود .

در اینجا به موقع‌است اضافه شود که هدف کمیته، حمایت از حقوق بشرازخرج از هرگونه نظر سیاسی و فصد عوامفریبی است و با توجه به شرایط روز و امکانات موجود سعی می کند در این راه گام‌بردارد. بر این اساس از نظر کمیته فقط حقوق افراد مطرح نیست بلکه تکالیفی را که فرد در جامعه دارد نیز مورد توجه قرار میدهد . اصولی که‌کمیته را درتلاش انسانی خود راهنمائی می کند اعلامیه جهانی حقوق بشر است و در این‌زمینه لازم است برداشت کمیته‌از این اعلامیه به اختصار بیان شود .

جامعه بین‌المللی با تصویب اعلامیه حقوق بشر در دهم دسامبر ۱۹۴۸ (۱۹ آذر ۲۵۲۷) به عنوان‌آرمان مشترکی برای تمام مردم و کلیه ملل ، دوره تازه‌ای را در تاریخ بشریت باز کرد. به این ترتیب برای نخستین‌بار جهان متمدن صاحب منشور اصول اخلاقی شد که میتواند معیار سنجش کوشش های انسان به خاطر ارزش‌های بشری قرار گیرد . از این گذشته برای نخستین بار ملل جهان جهتی را که مایلند به تاریخ بدهند و همچنین وسایلی را که در این راه باید به کار برند معین کردند . به این ترتیب سندی که‌از طرف سازمانی جهانی تهیه شده بودانسان را به عنوان عامل و در ضمن هدف‌پیشرفت‌شناخت.

اکنون که سی سال از تصویب اعلامیه میگذرد بجاست نظری به راهی که در این مدت طی شده بیندازیم تا به ارزش و پویایی و نفوذی‌که این اعلامیه در زندگی روزانه افراد داشته است پی ببریم. بسیاری از کشور های جهان مفاد این اعلامیه را به تصویب‌قوه‌مقننه رسانده و در نتیجه به آن قدرت قانونی داده‌اند . از این گذشته تعمق درباره حقوق بشر موجب شناخت بهتر موانع و پیدا کردن راه‌حل های مناسب شده است .در این میان میتوان از تلاش پیگیر برای از میان بردن استعمار و تبعیض نژادی نام برد و به اهمیت حقوق اقتصادی ، اجتماعی و فرهنگی که بدون احترام آنها حقوق مدنی وسیاسی مفهومی ندارد اشاره کرد. همچنین میتوان یادآور پیروزیهای دیگری درزمینه اعتلای حقوق بشر شدولی هنوز هم برای وصول به هدفهای مندرج دراعلامیه راهی طولانی‌در پیش است و تلاش‌های‌ملی‌و بین‌المللی باید همچنان ادامه یابد .

تکلیف اشخاص

در این جا لازم است متذکر شویم که یکی از اصول مهم اعلامیه حقوق بشر که تاحدی فراموش شده است و به خطر افزایش خشونت و آشوب در جهان امروزباید یادآور آن شد در مورد تکالیف اشخاص است . تاکنون درباره حقوق افراد و تکالیف دولتها آنقدر سخن گفته شده است که گاه زیاده‌روی افرادوگروههائی که با اقدامات حاد خود حقوق افراد و گروه های دیگر را مورد تهدید قرار میدهند فراموش میشود . گسترش تروریسم و آدم - ربائی در جهان یکی ازاین موارد است و هر جامعه ملزم به اخذ تصمیمات لازم برای دفاع‌از حقوق‌مجموع افراد دربرابر اینگونه تجاوزات است . دراین جا با مسئله‌ای وسیعتر روبرو میشویم و آن نقش و مسئولیت هر فرد برای‌دفاع و توسعه حقوق بشر و آزادی‌های اساسی است . در این زمینه ماده ۲۹ اعلامیه صراحت دارد که «هرکس‌درمقابل آن‌جامعه‌ای وظیفه دارد که رشد آزاد و کامل شخصیت او را میسر سازد» و در ماده ۳۰ آمده است که «هیچیک از مقررات اعلامیه حاضرنباید طوری تفسیر شود که متضمن حقی برای دولتی‌یا جمعیتی یا فردی باشد که بموجب آن بتواند هریک‌از حقوق و آزادی‌های مندرج در این اعلامیه را از بین ببرد و یا در آن‌راه‌فعالیتی بنماید .»

تصریح این دو ماده‌دال بر آن است که تدوین کنندگان اعلامیه حقوق‌بشر کاملا متوجه امکان سوء استفاده از این حقوق و آزادیها در جهتی خلاف نیت اعلامیه بوده‌اند . با آن‌که این قسمت از اعلامیه دنباله منطقی حقوق و آزادی‌های اعلام شده‌است ولی در بیشتر مواردچندان مورد توجه قرار نگرفته است

کمیته ایرانی حقوق بشر با توجه به این‌تجزیه و تحلیل ، وظیفه خود را بدون هیاهو و جنجال سال‌هاست ادامه داده وبه همین نحو در آینده نیز ادامه خواهد داد . این کمیته مدعی هیچگونه انحصاری در زمینه دفاع از حقوق بشر در ایران نیست ولی معتقد است که دفاع از این حقوق فقطبه شرطی میسر است که دور از هرگونه دوستی و دشمنی و اغراض شخصی یا سیاسی و بخصوص‌فارغ از هرگونه تظاهر صورت گیرد .

امیدواریم این طرز فکر مورد تایید هم میهنان عزیز باشد و ما را در تلاش مقدسی که آغاز کرده‌ایم یاری و یاوری کنند.

برنده جایزه ممتاز بلیط های زمستانی بخت آزمائی معلوم شد

دختری ازرشت

یک‌میلیون‌وچهارصدهزارتومان جایزه گرفت

دوشیزه‌طاهره‌فرس‌دوست

هفته گذشته دختری از شهر زیبای رشت، جایزه ممتاز بلیط های مخصوص زمستانی بخت آزمائی را بدست آورد ویک میلیون‌و چهارصد هزار تومان نقد ، خالص وبدون مالیات برنده شد .

این دختر خانم که «طاهره» فرس دوست»نام داردوباتفاق پدر و مادر و سه خواهرو چهار برادر خود در محله ساغر سازان رشت زندگی می کند ، ماجرای خرید بلیط و چگونگی دستیابی براین‌شانس فوق‌العاده راچنین بازگوکرد.

- من از دو سه سال پیش مرتبا هر هفته بلیط میخریدم ، ولی از جوایز بزرگ چیزی نصیبم نشده‌بود. این بار روز سه‌شنبه ، یعنی یک روز قبل از قرعه کشی ، بلیط خریدم. باتفاق برادرم به منزل برمی‌گشتم ، نزدیک خانه به یک بلیط فروش برخورد کردم‌ولی نخریدم . بعد از رسیدن به منزل ، برای خرید چیز لازمی مجبور شدم به خیابان برگردم و دوبارهبا همان بلیط فروش برخورد کردم. انگار بدلم‌الهام شد که شانس بزرگ من در خرید بلیط از این بلیط فروش است . یک سری پنج تائی خریدیم و به منزل برگشتم و بلیطم را به برادرم نشان دادم. او حافظه فوق‌العاده‌ای دارد و شماره بلیطرابه خاطرسپرد. دو روز بعد با روزنامه بمنزل آمد و گفت : طاهره، گمان‌کنم بلیط تو برنده‌جایزه‌ممتاز شده بیار شماره‌اش‌رابا شماره‌برنده تطبیق کنیم . وقتی بلیط را آوردم دیدیم حدس برادرم درست بوده و بلیط من برنده جایزه‌ممتازبلیطهای مخصوص زمستانی شده.. از خوشحالی پریدم بهوا ، و قبل از همه پدر پیرم را به آغوش کشیدم وبوسیدم !

- حالا با این جایزه کلان چه خواهید کرد ؟

- برای زندگی خودم و خانواده‌ام یک برنامه ریزی قشنگ میکنم .

- باید خوب فکر کنم و از شانس بزرگی که نصیبم شده حداکثر استفاده راببرم .

autosense

اتوسنس