



始



熊本遞信局管内電氣事業要覽 第二十二回
同局編
第一卷事業概況

144
705

熊本遞信局編纂

第二十一回

昭和十三年六月末調査

管内電氣事業要覽

第一卷 事業概況

電氣協會九州支部刊行

14.4
705

動力用紙絶縁ケ-711

普通型
SL型

SWOC

昭和電線工業株式会社

動力用紙絶縁ケーブル

普通型
SL型



SWCC

川崎市 昭和電線電纜株式会社

賣販料材具器械機氣電



負請計設事工氣電



年九十三治明業創

社會資合
會商司門田津

目丁六町南東市司門

番四四一二・番二〇三長話電

所張出岡福

町口橋市岡福
番三二四五西話電



株式會社

戶上電機製作所

品製要主

配電線用自働切換閉器
高壓用柱上油入閉器
坑內用耐爆型電磁閉器
一般工場用各種閉器
配電盤並ニ高壓及特高器具

本社 佐賀市驛東側

電話一七七、一七九、一八五

出張所

東京、大阪、名古屋、
廣島、京都、大連

配電盤及機器

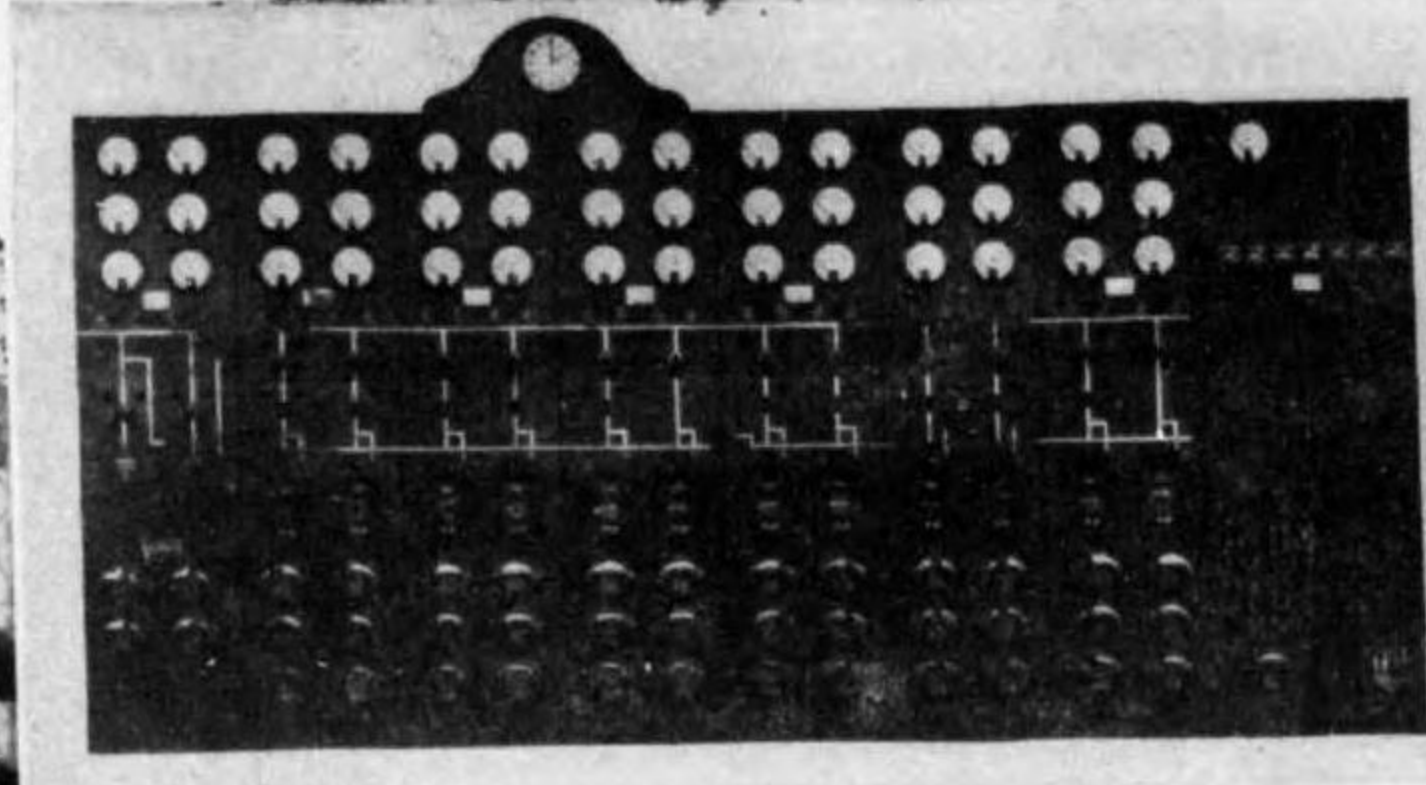
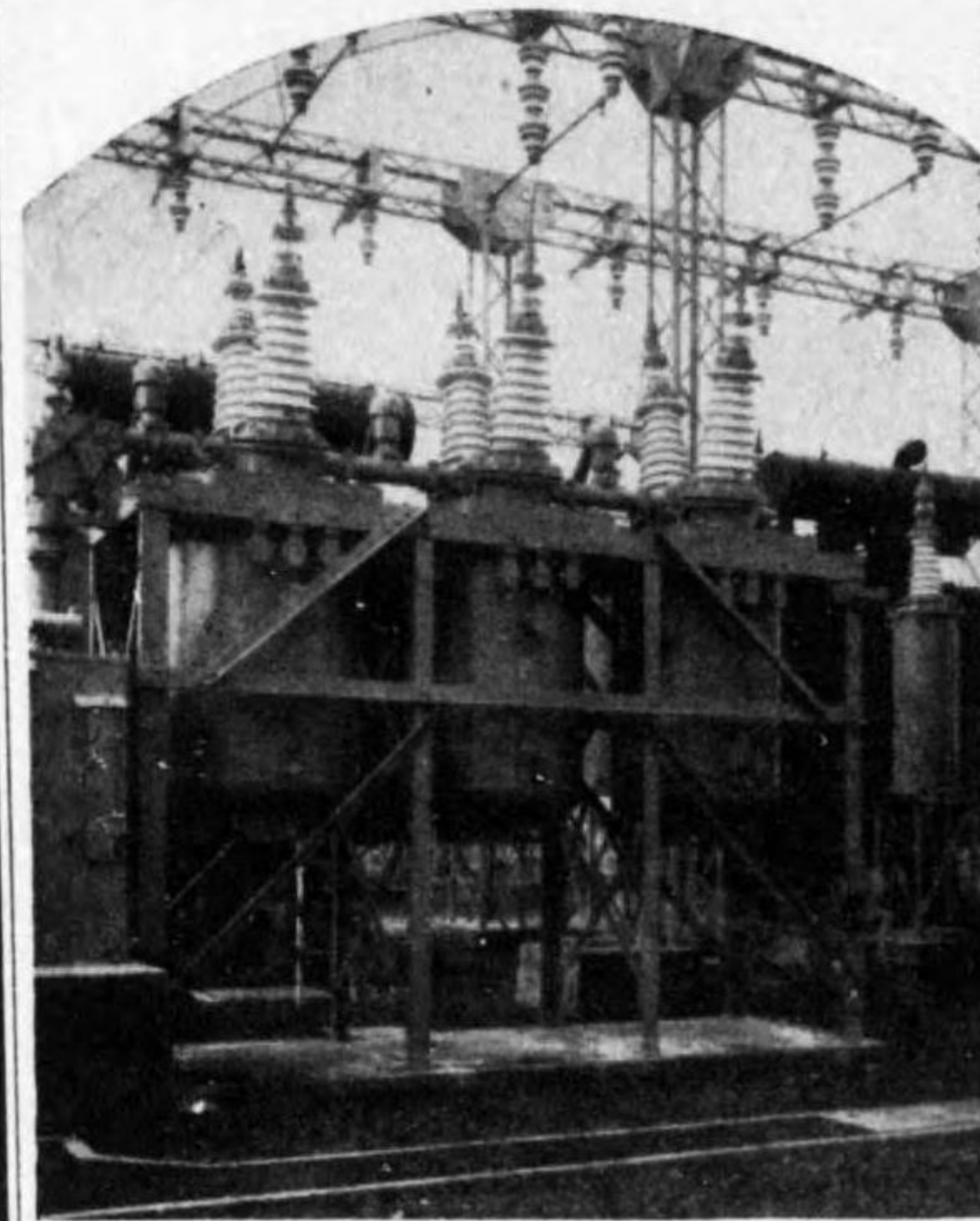

主要製品

發・變電所配電盤
油入遮斷器及特高器具
電氣計器及繼電器
各種配電盤及保安器具



海軍省・陸軍省・鐵道省・大藏省
指定工場

株式會社 井上電機製作所

本社・工場 京都市外向日町驛 { 電話京都下 919 960 1428 }

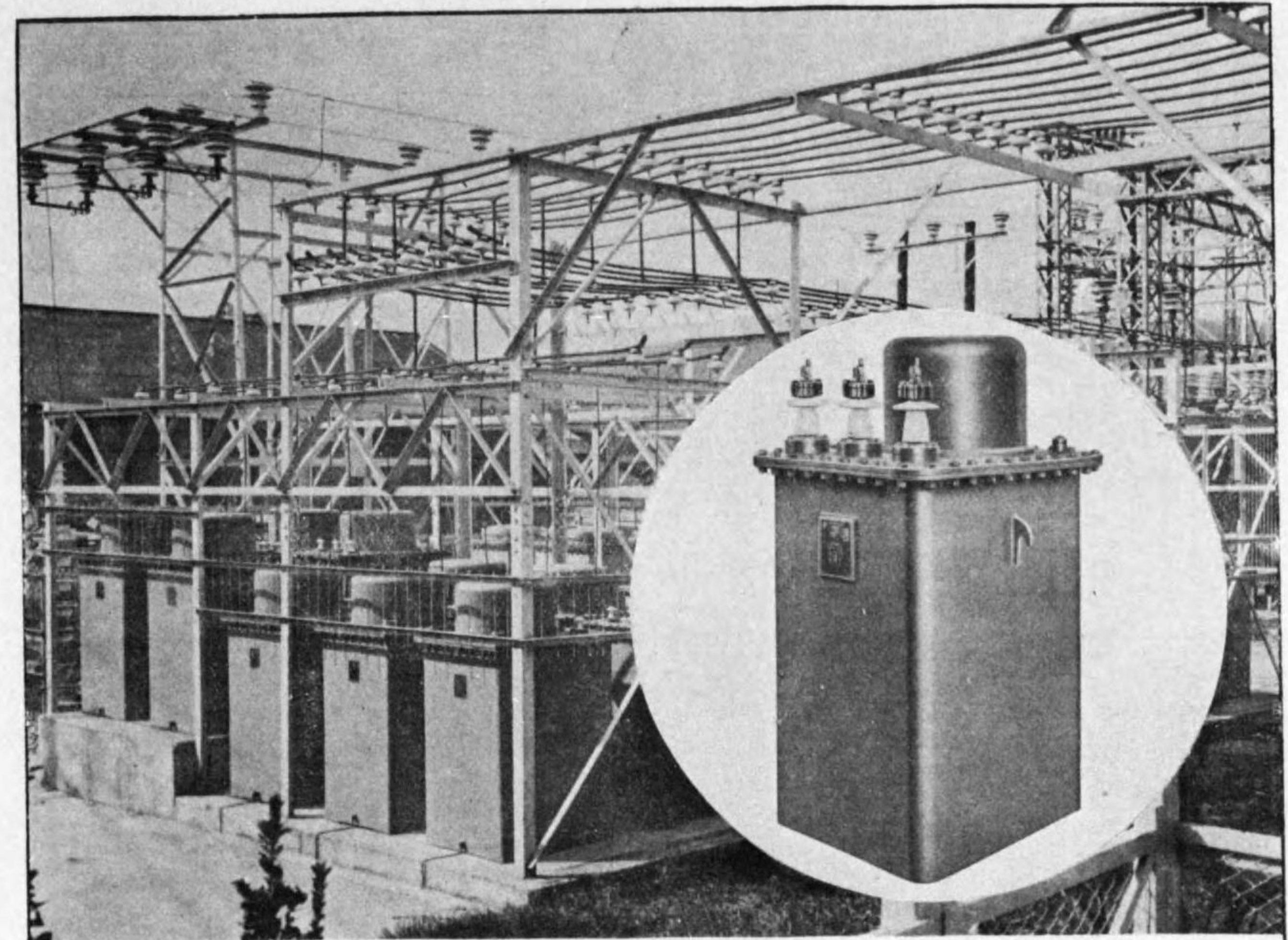

主要製品概目

發變電所用諸機械
鐵道車輛用諸機械
土木建築用諸機械
鑛山炭坑用諸機械
電氣用諸機械
船舶用諸機械
化學工業用諸機械
通信用諸機器
家庭用諸機器
電線及電纜
鐵管及鐵手
鑄鋼、鑄鋼
鍛鋼、鍛鋼
特殊鋼、鍛鋼

資本金貳億圓
本店 東京市麹町區丸ノ内三丁目十二番地
九州營業所 福岡市天神町二丁目(千代田ビル三階)
電話福岡 一三三五(長) 一一八八・二七七三
八幡出張所 八幡市仲本町四丁目(山田屋ビル)
電話八幡 七二二六
宇部出張所 宇部市西區朝日町三丁目五
電話宇部 一三三八
佐世保出張所 佐世保市下京町佐世保商業銀行內
營業所 大阪、神戸、姫路、金澤、吳、名古屋、札幌、室蘭、
函館、臺北、京城、平壤、清津、大連、新京、奉天、
上海、天津、ボンベイ
工場 日立、龜戶、總有、深川、戶塚、木津川、桑名、尼崎
安來、木次、島上、宇部、笠戶、戶畑、若松

日立製作所

東京 丸ノ内



三菱電機

大型ターボ発電機の國産記録品

93,750 K. V. A. 75,000 K. W. 13,200V. 60
1,800 R. P. M.

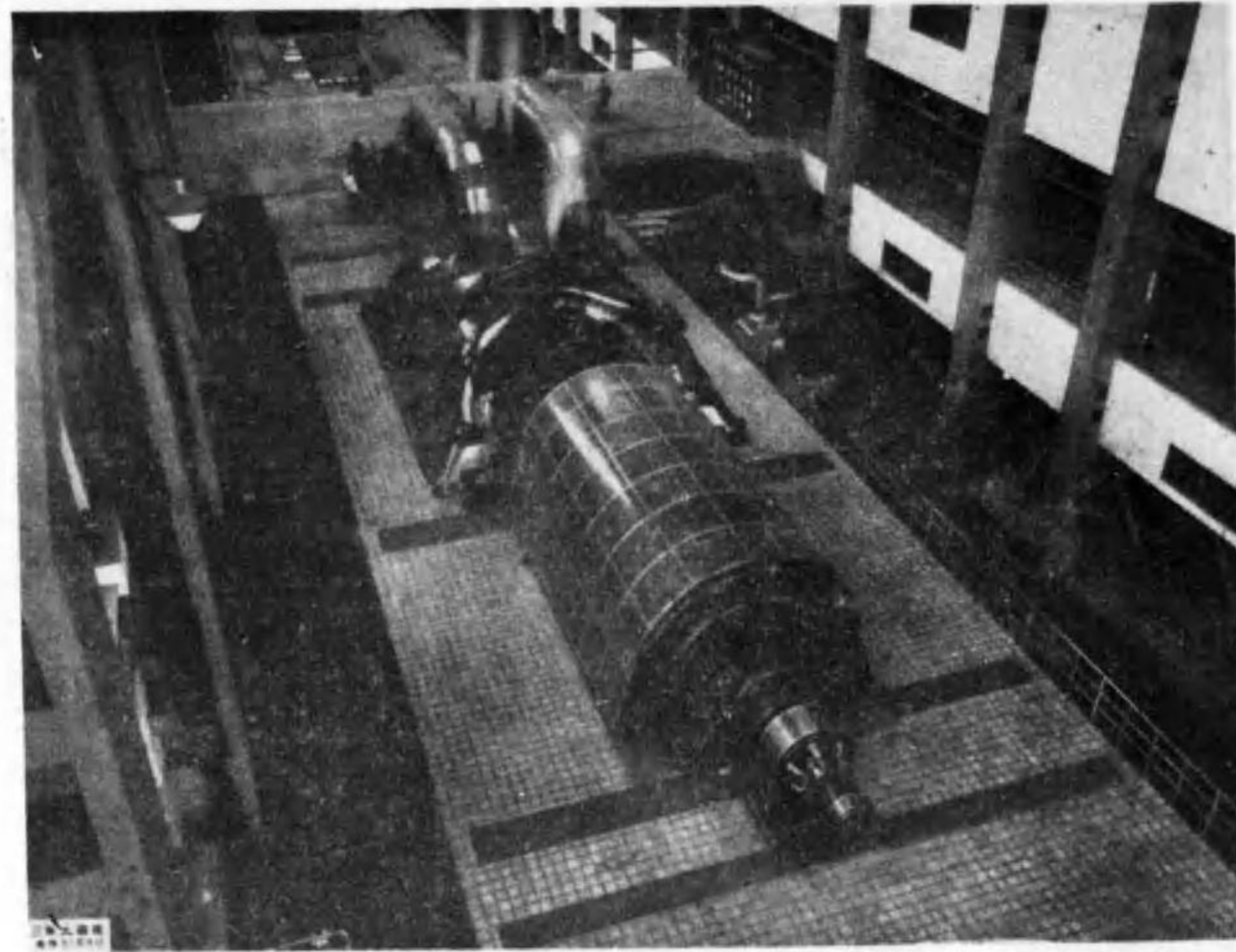

(關共尼崎發電所納)

製品種目

- | | |
|------------|---------------|
| 火力發電所用機械器具 | • 鑛山用電氣機械器具 |
| 水力發電所用機械器具 | • 工場動力電氣設備一般 |
| 變電所用機械器具 | • 紡織紡績用電氣設備一般 |
| 電氣鐵道用機械器具 | • 農事用電氣機械器具 |
| 船舶用電氣機械器具 | • 家庭用電氣機械器具 |

本店	東京市麴町區丸ノ内二丁目四番地
神戸製作所	神戸市和田崎町三丁目
名古屋製作所	名古屋市東區矢田町
長崎製作所	長崎市平戸小屋町



製造品目

碍子・碍管並ニ磁器製絶縁物一切

NGK 耐酸送風機・耐酸ポンプ

NGK 耐酸磁器一式

NGK 化學磁器



日本碍子株式会社

名古屋市昭和區堀田通二丁目・電話 瑞穂(73)3171
 營業所 - 名古屋・東京・大阪
 出張所 - 福岡・京城・大連・新京・天津

明治”吹付塗工装置

各種空氣壓搾機製造

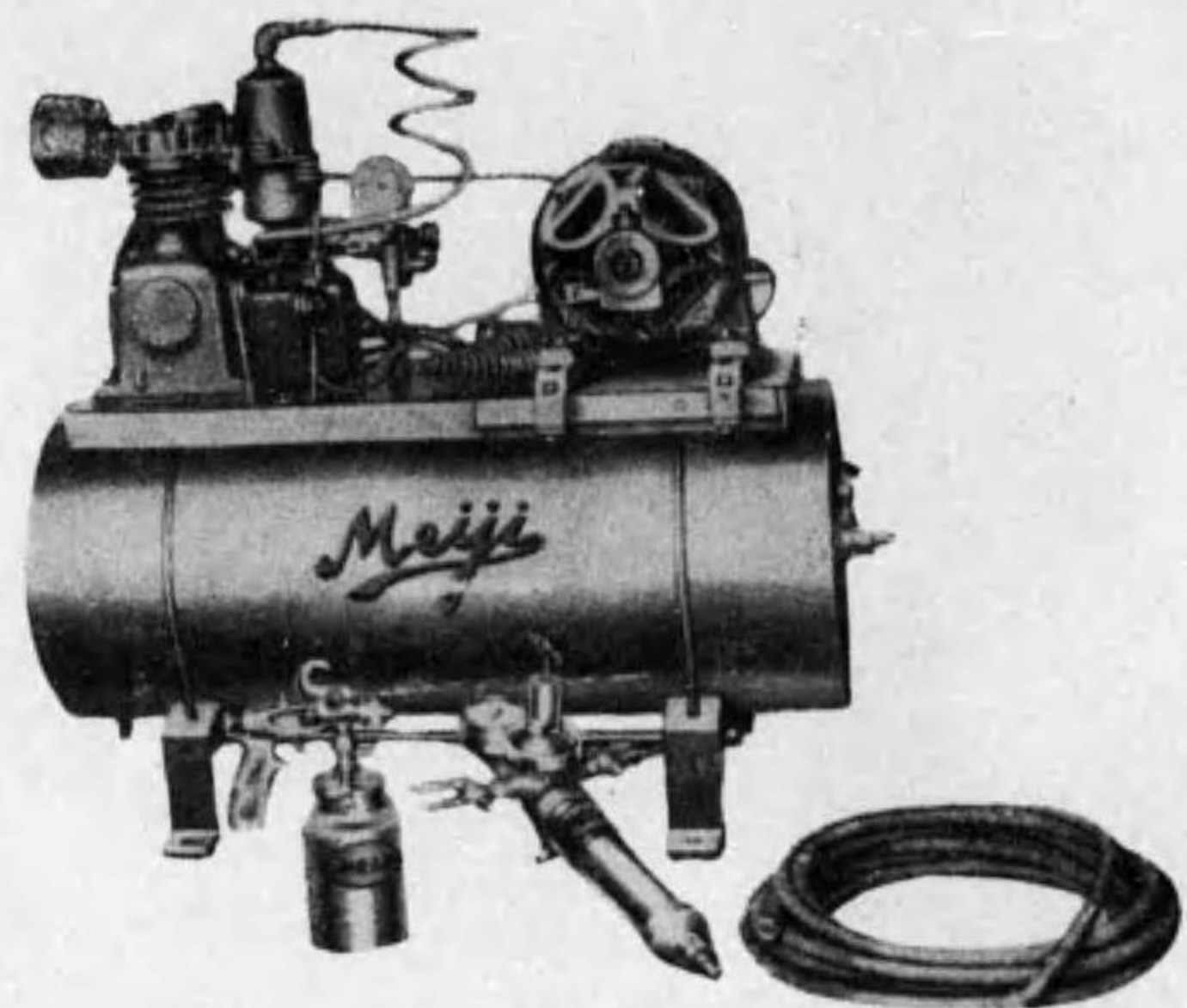

メモダイ
| | イ
| | タ
| | ナ
| | モ
掃除器

明治商會製作所

本店並製作部 大阪市東淀川區元今里北通リ三丁目三二

(但レ阪急十三驛ヨリ伊丹街道約北西四丁、阪急、電燈十三出張所西入ル)

電話北(36) { 三 四 二 八 番
 { 五 一 九 九 番
振替口座 大阪一〇四七九五番

東京出張所

東京市芝區濱松町四丁目一ノ九

(芝金杉橋東詰電車通り)
電話芝(43) 一八二七番
振替口座 東京 九六〇五四番

名古屋出張所

名古屋市中區松元町一丁目七

電話中局二四七〇番
振替口座 名古屋三二八六六番



東京電氣株式会社

出張所

神奈川縣川崎市

主要製品

マツダ ラン プ
マツダ 自動車 電球
マツダ 寫眞 電球
マツダ 活動寫眞 電球
マツダ 閃光 電球
マツダ 燈火管制用 電球
マツダ サイン 電球

マツダ 光電管
マツダ 乾電池
受信用 マツダ 真空管
屋内外 照明器具
マツダ 積算電力計
マツダ 配線器具

マツダ コンチツト チューブ
マツダ 時間 スケッチ
マツダ 照度 計
マツダ 時間 計
ネオオン ランペン
醫療用 器械
研究所 理化學製品

東京 東京市京橋區銀座西五ノ二
大阪 大阪市西淀川區大仁東二ノ六
京都 京都市四條御旅町二一
金澤 金澤市片町四六
廣島 廣島市大手町一ノ一、千代田ビル内
名古屋 名古屋市中區廣小路通六ノ三住友ビル内
仙台 仙台市國分町四ノ一五九
札幌 札幌市南二條通西四ノ二北門ビル内
福岡 福岡市天神町八

小倉 小倉市室町一ノ四二小倉ビル内
臺北 臺北市京町二ノ一三
臺南 臺南府黃金町二ノ一九五東洋拓殖ビル内
大連 大連市榮町三五
奉天 奉天市八幡町五
新奉天 新奉天特別市大同大街三〇一號康德會館内
哈爾濱 哈爾濱市水道街六一號地
上海 上海四川路二五號三井物產株式會社上海支店內
天津 天津日本租界山口街一三井洋行内

明視ラパン

純國産の
二重螺旋織條電球



東電西球株式會社
トウラパン連鎖店



次
卷)

序	言	
第一	總說	1
第二	事業概況	13
1.	電氣事業	14
2.	第二種自家用電氣工作物 (逓信大臣認可) (産業組合及廿人以上共同施設ヲ除ク)	56
3.	第二種自家用電氣工作物 (逓信大臣認可) (産業組合及廿人以上共同施設)	66
4.	第二種自家用電氣工作物 (逓信局長認可) (十九人以下共同施設)	76
5.	第二種自家用電氣工作物 (逓信局長認可) (十九人以下共同施設ヲ除ク)	82
6.	第一種自家用電氣工作物	130
7.	供給區域補足訂正	137
8.	供給關係補足訂正	141
9.	事業者別發受電所出力	147
附	錄	
	供給區域圖	



序 言

- 一、本要覽ハ從來刊行ノ要覽トハ編纂方法ヲ變ヘ第一卷事業概況、第二卷統計ノ二冊ニ分チ、供給區域、供給關係、電氣料金及電氣工作物設備概況等ハ省略セリ、但供給區域及供給關係ニ關シテハ補足訂正ヲ加ヘタルニ付前回發行ノモノヲ相當訂正アリタシ、尙當分ノ間ハ今後本様式ニ依リ編纂ノ見込ナリ。
- 二、本統計ハ主トシテ昭和十三年六月末日現在ニヨリ調査セリ、但シ事業者提出ノ電氣事業報告及營業報告書ニ依ルモノハ昭和十二年十二月末迄ノ最後ノ二決算期(年一回ノモノハ一期)ニ依リ、自家用電氣工作物ノ設備ハ施設者ヨリ提出ノ施設狀況報告ニ依レリ。
- 供給電力及電力共K.W.又K.W.H.未滿ノモノハ切捨タリ。
- 三、本書ニ一般的ニ使用セル略號左ノ如シ。
- | | | |
|-------|---|----------------------------------|
| 一 | 號 | 一般ノ需用ニ應シ電氣ヲ供給スル事業(電氣事業法第一條) |
| 二 | 號 | 一般運送ノ用ニ供スル鐵道又ハ軌道ノ動力ニ電氣ヲ使用スル事業(同) |
| 三 | 號 | 第一號又ハ第二號ノ事業ニ電氣ヲ供給スル事業(同) |
| 一號及二號 | | 一號及二號ノ事業ヲ兼ネ營ム事業 |
| 燈 | | 電 燈 |
| 力 | | 電 力 |
| 自 家 用 | | 自家用電氣工作物又ハ施設者 |
| 九 水 | | 九州水力電氣株式會社 |
| 九 軌 | | 九州電氣軌道株式會社 |
| 東 邦 | | 東邦電力株式會社 |
| 熊 電 | | 熊本電氣株式會社 |
- 三、落成又ハ未落成ノ語ハ次ノ意味ニ於テ使用ス。
- | | |
|-------|-------------------------------------|
| 落 成 | 使用認可ヲ受ケタルモノ、但シ検査ヲ受ケ假使用認可セラレタルモノヲモ含ム |
| 未 落 成 | 許可又ハ認可ヲ受ケ未ダ使用認可セラレザルモノ |
- 四、本書ニ於テ事業者ノ排列ハ次ノ順序ニ依レリ。

電 氣 事 業 者

（Faint, illegible text, likely bleed-through from the reverse side of the page. It appears to contain a list of names and possibly addresses or company details, but the characters are too light to transcribe accurately.)

電 氣 事 業 者 排 列 順

縣	事業種別	事 業 者	縣	事業種別	事 業 者
福	一 號	東邦電力株式會社	長	一 號	上波佐見町
	〃	九州水力電氣株式會社		〃	崎 戶 町
	〃	株式會社幸袋工作所		〃	野母電燈株式會社
	〃	筑後電氣株式會社		〃	生 月 村
	〃	岩岳水電株式會社		〃	宇久電氣株式會社
	〃	九州送電株式會社		〃	香 燒 村
	〃	昭和電燈株式會社		〃	奈良尾電燈株式會社
	二 號	小倉電氣軌道株式會社		〃	下波佐見村
	〃	大牟田電氣軌道株式會社		〃	對馬電氣株式會社
	〃	博多灣鐵道汽船株式會社		〃	平戶島電燈株式會社
	〃	福博電車株式會社		〃	內海電氣株式會社
	〃	若 松 市		〃	南對馬電氣株式會社
	一、二號	九州電氣軌道株式會社		〃	黑瀬電燈株式會社
	〃	九州鐵道株式會社		〃	奈 留 島 村
岡	三 號	三潞郡北部普通水利組合	二 號	長崎電氣軌道株式會社	
	〃	九州電力株式會社	三 號	九州炭礦汽船株式會社	
	〃	九州共同火力發電株式會社	熊	一 號	熊本電氣株式會社
	〃	西部共同火力發電株式會社		〃	日本窒素肥料株式會社
佐	一 號	有浦電氣株式會社		〃	球磨川電氣株式會社
	〃	北 山 村		〃	小國水力電氣株式會社
賀	〃			〃	北天草電氣株式會社
	〃			〃	山鹿水力電氣株式會社
	〃		〃	馬見原水力電氣株式會社	
長	一 號	五島電燈株式會社	〃	旭ペンベルグ絹絲株式會社	
	〃	西彼電氣株式會社	〃	湯島電氣株式會社	
	〃	壹岐電燈株式會社	二 號	菊池電氣軌道株式會社	

電 氣 事 業 者 排 列 順

縣	事業種別	事 業 者	縣	事業種別	事 業 者		
熊 本	二 號	熊 本 市	宮	一 號	都 城 市		
	〃	熊本電氣軌道株式會社		〃	〃	神都電氣興業株式會社	
大	一 號	竹田水電株式會社		崎	二 號	宮崎電氣鐵道株式會社	
	〃	豐後電氣株式會社	三 號		〃	大淀川水力電氣株式會社	
	〃	南豐電氣株式會社	〃		〃	住友吉左衛門	
	〃	蒲江水力電氣株式會社	鹿	一 號	鹿兒島電氣株式會社		
	〃	森水力電氣株式會社		〃	〃	大島電氣株式會社	
	〃	久住湯原電業株式會社		〃	〃	加治木電氣株式會社	
	〃	東豐電氣株式會社		〃	〃	日本水電株式會社	
	〃	姬島電氣株式會社		〃	〃	種子島水力電氣株式會社	
	〃	田染水力電氣株式會社		〃	〃	穎 娃 村	
	〃	朝來水力電氣株式會社		〃	〃	古仁屋水電株式會社	
	〃	大野水力電氣株式會社		〃	〃	大德水電株式會社	
	〃	上井田水力電氣株式會社		兒	〃	笠砂電氣株式會社	
	〃	野津原電氣株式會社			〃	〃	吉 田 村
	〃	合川水電株式會社			〃	〃	屋久島水力電氣株式會社
	分	〃		津江電燈株式會社	〃	〃	知 名 村
〃		富士緒電燈所		〃	〃	薩摩電氣株式會社	
〃		大入島電氣株式會社		〃	〃	北大島電氣株式會社	
二 號		別府大分電鐵株式會社		島	二 號	鹿 兒 島 市	
〃		別府遊園鋼索鐵道株式會社	三 號		日隅電力株式會社		
三 號	富士緒井路普通水利組合	沖	一 號	沖繩電氣株式會社			
宮 崎	一 號		延岡電氣株式會社	〃	〃	宮古電燈株式會社	
	〃		南那珂郡十六町村組合	〃	〃	八重山電氣株式會社	
	〃	日豐水電株式會社	〃	〃	名護電燈株式會社		

電 氣 事 業 者 排 列 順

編 号	市 名	事 業 者 名	事 業 種 別	市 名	事 業 者 名
1	東京	東京電力株式会社	電力	神奈川	神奈川電力株式会社
2	東京	東京ガス株式会社	ガス	神奈川	神奈川ガス株式会社
3	東京	東京都市ガス株式会社	ガス	神奈川	神奈川都市ガス株式会社
4	東京	東京都市ガス株式会社	ガス	神奈川	神奈川都市ガス株式会社
5	東京	東京都市ガス株式会社	ガス	神奈川	神奈川都市ガス株式会社
6	東京	東京都市ガス株式会社	ガス	神奈川	神奈川都市ガス株式会社
7	東京	東京都市ガス株式会社	ガス	神奈川	神奈川都市ガス株式会社
8	東京	東京都市ガス株式会社	ガス	神奈川	神奈川都市ガス株式会社
9	東京	東京都市ガス株式会社	ガス	神奈川	神奈川都市ガス株式会社
10	東京	東京都市ガス株式会社	ガス	神奈川	神奈川都市ガス株式会社
11	東京	東京都市ガス株式会社	ガス	神奈川	神奈川都市ガス株式会社
12	東京	東京都市ガス株式会社	ガス	神奈川	神奈川都市ガス株式会社
13	東京	東京都市ガス株式会社	ガス	神奈川	神奈川都市ガス株式会社
14	東京	東京都市ガス株式会社	ガス	神奈川	神奈川都市ガス株式会社
15	東京	東京都市ガス株式会社	ガス	神奈川	神奈川都市ガス株式会社
16	東京	東京都市ガス株式会社	ガス	神奈川	神奈川都市ガス株式会社
17	東京	東京都市ガス株式会社	ガス	神奈川	神奈川都市ガス株式会社
18	東京	東京都市ガス株式会社	ガス	神奈川	神奈川都市ガス株式会社
19	東京	東京都市ガス株式会社	ガス	神奈川	神奈川都市ガス株式会社
20	東京	東京都市ガス株式会社	ガス	神奈川	神奈川都市ガス株式会社

第 一 總 說



第一

總說

(一) 電氣事業者數

昭和十三年六月末現在事業者數ハ 99(開業96未開業3)ニシテ前年全期ニ比シ減5(開業1未開業4)ナリ
 昭和十二年七月ヨリ全十三年六月迄ニ開業セルモノハ奈留島村(一般供給)湯島電氣株式會社(一般供給)及西部共同火力
 發電株式會社(特定供給)ニシテ喜界島電氣株式會社(一般供給未開業)ハ解散シ佐賀電氣軌道株式會社(電氣軌道開業)
 ハ事業廢止セリ
 大正鑛業株式會社ハ九州水力電氣株式會社ヘ明治水力電氣株式會社ハ南豐電氣株式會社ヘ孰レモ事業讓渡シ肥前電氣株式會
 社ハ東邦電力株式會社ヘ合併セリ
 三瀬郡耕地整理組合ハ三瀬郡北部普通水利組合ト名稱變更セリ

(イ) 事業別

事業	開業	未開業	計
1 號	75	—	75
2 號	12	1	13
1 2 號	2	—	2
3 號	7	2	9
計	96	3	99
前回ニ比シ増減	減 1	減 4	減 5

(ロ) 原動力別

原動力	開業	未開業	計	12年6月末現在
水力	31	2	33	37
汽力	5	—	5	5
内燃力	16	—	16	17
受電	44	1	45	45
計	96	3	99	104
前回ニ比シ増減	減 1	減 4	減 5	—

(ハ) 事業經營主體別

事業	市		町		村		町村組合		株式會社		其他		計	
	開業	未開業	開業	未開業	開業	未開業	開業	未開業	開業	未開業	開業	未開業	開業	未開業
1 號	1	—	10	—	1	—	63	—	—	—	—	—	75	—
2 號	3	—	—	—	—	—	9	1	—	—	—	—	12	1
1, 2 號	—	—	—	—	—	—	2	—	—	—	—	—	2	—
3 號	—	—	—	—	—	—	5	1	2	1	—	—	7	2
計	4	—	10	—	1	—	79	2	2	1	—	—	96	3

(ニ) 資本金別

昭和十二年十二月末迄=貸借對照表等ノ提出ナキモノヲ除ク

五萬圓未満	五萬圓以上	拾萬圓以上	五拾萬圓以上	百萬圓以上	五百萬圓以上	壹千萬圓以上	計
7	12	40	8	15	5	15	102

(ホ) 縣別

事業	福岡	佐賀	長崎	熊本	大分	宮崎	鹿児島	沖縄	計
1 號	7	2	17	9	17	5	14	4	75
2 號	5	—	1	3	2	未 1	1	—	12 未 1
1, 2 號	2	—	—	—	—	—	—	—	2
3 號	4	—	1	—	1	1 未 1	未 1	—	7 未 2
計	18	2	19	12	20	6 未 2	15 未 1	4	96 未 3

(二) 自家用電氣工作物施設者數

自家用施設者ハ 745 ニシテ 前年ニ比シ増加 46 ナリ

種別及原動力別ニヨリ示セバ次ノ如シ (3, 4, 5, 6表參照)

(イ) 種別

種別	種別	施設者數	前年末ニ比シ増減
第二種	逓信大臣認可	産業組合及 20 人以上共同施設	66 減 4
		同上ヲ除ク	59 増 4
	逓信局長認可	20 人未満共同施設	33 減 4
		同上ヲ除ク	510 増 49
第一種	逓信局ニ届出	77 増 1	
合	計	745 増 46	

(ロ) 原動力別

原動力別	施設者數	11 年末ニ比シ増減
水力	122	減 7
汽力	41	増 2
内燃力	32	増減 0
受電	550	増 51
計	745	増 46

(三) 發電力

昭和13年6月迄ノ既往1ケ年間ニ新設出力變更ノ主ナル發電所

事業者名	發電所名	原動力	最大出力	備考
九州水力電氣	三芳	水力	4,600	新設落成
熊本電氣	川邊川第一	"	2,500	"
球磨川電氣	月野	"	1,750	出力變更從來 1,200
西部共同火力發電	戸畑	汽力	25,000	新設落成
奈留島村	奈留島	内燃力	10	"
九州曹達	菊田	汽力	2,000	出力變更從來 650
杵島炭礦	第二	"	3,000	" " 2,340
旭ベルグ絹絲	第一	"	30,250	" " 25,250
日本窒素肥料	七瀬川第一	水力	1,380	新設落成
"	七瀬川第二	"	2,650	"
名護電燈	名護	内燃力	130	出力變更從來 60
日本板硝子	二島工場	汽力	1,000	" " 750
鯛生金山	溝部	内燃力	500	" " 80
五島電燈	鯛川	水力	320	新設落成
旭金山	引治	"	150	"
鯛生金山	鯛生	内燃力	500	"

(イ) 発電所数

原 動 力	電 氣 事 業			自 家 用			合 計		
	落 成	未 落 成	計	落 成	未 落 成	計	落 成	未 落 成	計
水 力	158	21	179	130	10	140	288	31	319
汽 力	17	—	17	58	3	61	75	3	78
内 燃 力	21	—	21	53	1	54	74	1	75
合 計	196	21	217	241	14	255	437	35	472
前年末=比シ増減	増 5	減 4	増 1	減 6	減 5	減 11	減 1	減 9	減 10

(ロ) 発電力数

其 一 原 動 力 別

原 動 力	電 氣 事 業			自 家 用			合 計		
	落 成	未 落 成	計	落 成	未 落 成	計	落 成	未 落 成	計
水 力	396,710	55,123	451,833	43,257	4,210	47,467	439,967	59,333	499,300
汽 力	309,225	36,000	345,225	270,876	40,750	311,626	580,101	76,750	656,851
内 燃 力	2,839	90	2,929	22,857	990	23,847	25,696	1,080	26,776
合 計	708,774	91,213	799,987	336,990	45,950	382,940	1,045,764	137,163	1,182,927
前年末=比シ増減	増 81,590	減 15,931	増 65,659	増 4,673	増 10,418	増 15,091	増 86,263	減 5,513	増 80,750

其 二 地方別原動力電気事業者発電力

種 別	縣 別	福 岡	佐 賀	長 崎	熊 本	大 分	宮 崎	鹿 兒 島	沖 繩	計	前年末=比シ増減	
水 力	落 成	発電所	7	14	6	31	39	24	37	—	158	増 4
		発電力	2,915	26,477	1,102	84,322	86,383	141,677	53,834	—	396,710	増 58,010
	未 落 成	発電所	3	1	—	5	3	3	6	—	21	減 1
		発電力	2,076	440	—	6,600	6,360	33,800	5,847	—	55,123	減 24,951
	計	発電所	10	15	6	36	42	27	43	—	179	増 3
		発電力	4,991	26,917	1,102	90,922	92,743	175,477	59,681	—	451,833	増 33,059
汽 力	落 成	発電所	8	—	3	2	—	—	3	1	17	—
		発電力	273,250	—	7,175	22,000	—	—	6,000	800	309,225	増 23,500
	未 落 成	発電所	—	—	—	—	—	—	—	—	—	減 1
		発電力	36,000	—	—	—	—	—	—	—	36,000	増 9,000
計	発電所	8	—	3	2	—	—	3	1	17	減 1	
	発電力	309,250	—	7,175	22,000	—	—	6,000	800	345,225	増 32,500	
内 燃 力	落 成	発電所	—	—	9	1	1	—	6	4	21	増 1
		発電力	—	—	795	9	20	—	228	1,787	2,839	増 80
	未 落 成	発電所	—	—	—	—	—	—	—	—	—	減 2
		発電力	—	—	90	—	—	—	—	—	90	増 20
計	発電所	—	—	9	1	1	—	6	4	21	減 1	
	発電力	—	—	885	9	20	—	228	1,787	2,929	増 100	
合 計	落 成	発電所	15	14	18	34	40	24	46	5	196	増 5
		発電力	276,165	26,477	9,072	106,331	86,403	141,677	60,062	2,587	708,774	増 81,590
	未 落 成	発電所	3	1	—	5	3	3	6	—	21	減 4
		発電力	38,076	440	270	6,600	6,360	33,800	5,847	—	91,213	減 15,931
	計	発電所	18	15	18	39	43	27	52	5	217	増 1
		発電力	314,241	26,917	13,012	112,931	92,763	175,477	65,909	2,587	799,987	増 65,659

(四) 電燈需用及普及状況

種 別	十一年十二月末	十二年十二月末	前年 = 比シ増減
管内世帯数	1,988,477	1,988,477	-
人口数	10,212,600	10,309,400	+ 96,800
需用家實数	1,553,398	1,631,381	+ 77,983
電燈取付燈数	4,627,410	4,931,381	+ 303,971
世帯数 = 對スル需用家實数ノ割合	79%	82%	+ 3%
一需用家平均需用燈数	3	3	-
定時燈数中定額燈ト従量燈トノ割合	定額 53.8%	52.3%	- 1.5
	従量 46.2%	47.7%	+ 1.5
人口百人 = 對スル取附燈数	45.3	47.7	+ 2.4

備考 電燈取附燈数及需用家實数ハ定時ノミトス

昭和十一年全十二年末世帯数ハ昭和十年國勢調査ニヨル全人口数ハ内閣統計局推計ニヨル

(五) 縣別電燈供給状況

縣 名	世帯数	需用家實数		取附燈数		世帯数 = 對スル需用家實数ノ割合%		合計取附燈数 = 對スル縣別取附燈数ノ割合%	
		十一年十二月末	十二年十二月末	十一年十二月末	十二年十二月末	十一年十二月末	十二年十二月末	十一年十二月末	十二年十二月末
		福 岡 縣	533,391	470,101	492,425	1,650,197	1,765,378	88.1%	92.3%
佐 賀 縣	127,713	124,147	131,103	339,769	359,792	97.7%	102.7%	7.3%	7.3%
長 崎 縣	253,011	181,415	198,165	530,968	577,083	71.7%	78.3%	11.5%	11.7%
熊 本 縣	261,571	228,065	236,300	720,002	755,495	87.1%	90.3%	15.6%	15.3%
大 分 縣	195,292	179,024	182,250	555,002	578,925	91.6%	93.3%	11.9%	11.7%
宮 崎 縣	158,435	129,284	137,576	339,730	361,082	81.6%	86.8%	7.3%	7.3%
鹿 兒 島 縣	332,632	221,076	230,630	448,436	485,251	66.4%	69.3%	9.7%	9.8%
沖 繩 縣	126,432	20,286	23,431	43,306	48,375	16.0%	18.5%	0.9%	1%
計	1,988,477	1,553,398	1,631,380	4,627,410	4,931,381	78.1%	82.1%	100%	100%

(電氣需用編第1.2.3.表参照)

(六) 小口電力供給状況 (定時)

縣 名	需用家實数		契約「キロワット」	
	十一年十二月末	十二年十二月末	十一年十二月末	十二年十二月末
福 岡 縣	13,875	15,985	32,272	38,345
佐 賀 縣	2,648	3,001	6,972	8,654
長 崎 縣	2,600	3,007	7,173	8,453
熊 本 縣	5,121	5,791	11,617	13,654
大 分 縣	3,517	4,144	7,867	9,693
宮 崎 縣	2,611	2,934	6,766	8,295
鹿 兒 島 縣	4,149	4,994	10,042	13,833
沖 繩 縣	93	109	143	182
計	34,614	39,965	82,852	101,109

(電氣需用編第4.5.6.参照)

(七) 電熱其他供給状況 (定時)

縣 名	需用家實数		契約「キロワット」	
	十一年十二月末	十二年十二月末	十一年十二月末	十二年十二月末
福 岡 縣	37,883	52,998	6,475	7,552
佐 賀 縣	3,148	5,777	1,866	2,345
長 崎 縣	8,722	11,092	1,320	1,867
熊 本 縣	11,179	15,032	2,384	2,691
大 分 縣	4,635	7,908	2,233	2,377
宮 崎 縣	2,640	7,908	750	993
鹿 兒 島 縣	8,161	15,966	1,682	2,136
沖 繩 縣	433	665	93	86
計	76,801	116,536	16,803	20,047

(電氣需用編 第4.5.6.表参照)

(八) 大口電力供給状況

縣 名	供給「キロワット」				電氣事業者	
	一 般 供 給		其 他		十一年十二月末	十二年十二月末
	自家用電氣工作物施設者	其 他	十一年十二月末	十二年十二月末		
福 岡 縣	217,425	243,613	950	100	189,495	196,605
佐 賀 縣	7,770	10,970	657	1,162	1,380	1,700
長 崎 縣	38,815	41,385	-	-	3,315	2,800
熊 本 縣	72,790	71,726	-	-	23,115	24,065
大 分 縣	20,473	21,740	-	-	38,912	39,500
宮 崎 縣	12,700	13,072	-	-	50,135	50,695
鹿 兒 島 縣	11,954	13,004	-	-	7,502	7,528
沖 繩 縣	-	-	-	-	-	-
計	381,927	415,510	1,607	1,262	313,854	322,893

(電氣需用編 第4.5.6.表参照)

(九) 用途別電力供給「キロワット」

用 途	供給「キロワット」	
	十一年十二月末	十二年十二月末
紡 績 工 業	15,690	17,371
金 屬 工 業	41,377	45,308
機 械 器 具 工 業	29,963	34,309
窯 業	27,232	26,595
化 學 工 業	151,017	163,484
製 材 及 木 製 品 工 業	16,018	18,130
印 刷 製 本 業	879	989
食 料 品 工 業	44,370	46,455
雜 工 業	3,925	3,951
礦 業	118,146	135,093
農 業 及 水 産 業	8,121	8,822
其 他	35,550	40,664
計	492,288	541,283

(電氣需用編 第7.8.表参照)

(一) 貸借対照表

Table with columns: 事業 (Business), 借方各總額 (Total Debit), 借方 (Debit) - 内株主勘定 (Shareholder Account), 内固定資産 (Fixed Assets), 貸方 (Credit) - 内資本金 (Paid-up Capital), 内長期負債 (Long-term Liabilities), 内短期負債 (Short-term Liabilities). Rows include 1, 2, 1, 2, 3, and 合計 (Total).

1. 電氣事業者ノ供給區域ノ二通信局管内ニ至ルモノニアリテハ資本金積立金等ハ之ヲ分割スルコト不能ナルモ固定資産ニアリテハ當局管内設備ノモノノミヲ計上セリ

管内事業者ハ貸借対照表上記ノ如クナルガ拂込資本金ノ公稱資本金ニ對スル割合ハ 70.6%トシテ昭和十一年末ノ72.8%ニ比較シ 2.2%ノ減少ヲ示セリ固定資産ハ拂込資本金ニ對シ 83.4% 昭和十一年末ノ 89.3%ニ比シ 5.9%トノ減少ヲ示セリ長期負債ハ拂込資本金ノ 52.5%ニ當リ長期負債短期負債ノ合計額ハ 493,576,547ニシテ拂込資本金ノ 68.5%ナリ資本金中最モ大ナルハ 1號ニシテ總額ノ 91.2%ヲ占メ次ギハ 3號ノ 8.9%以下 1,2號 6.6% 2號 2.4%ノ順ナリ借方株主勘定(未拂込資本金)ハ 1號 69.4%ニ次グ 3號ハ 22.5%ナリ長期負債ハ 80.6%ノ 1號ヲ筆頭トシ 9.4%ノ 1,2號ニ次グ短期負債ハ 1號 90.6%ニシテ之ニ次グハ 1,2號ニシテ 5.0%ナリ

(二) 固定資産

Table with columns: 種別 (Category), 一號 (Type 1), 二號 (Type 2), 一、二號 (Types 1 & 2), 三號 (Type 3), 合計 (Total). Rows include 營業設備 (Operating Equipment), 發電設備 (Power Generation Equipment), 送電設備 (Transmission Equipment), 變電設備 (Substation Equipment), 配電設備 (Distribution Equipment), 需用者屋内設備 (Customer Indoor Equipment), 電氣鐵道設備 (Electric Railway Equipment), 兼業設備 (Auxiliary Equipment), 建設工事假勘定 (Construction Work Provisional Account), 建設利息 (Construction Interest).

昭和十二年末固定資産事業別内譯上表ノ如シ、昭和十一年末ト比較スルニ ¥36,005,892 即 7.5%ノ増加ヲ示セリ之ハ主トシテ工作物ノ建設ニヨル

事業別ニハ 1號ノ固定資産ハ總額ニ對シ 71.6% 2號ハ 7.2% 1,2號ハ 11.7% 3號 9.4% ナリ

又設備別ニハ發電設備最モ大ニシテ總額ノ 31.1%ヲ占メ以下ハ兼業設備 22.6% 配電設備 13.2% 電氣鐵道設備 10.2%

送電設備 6.8% 需用者屋内設備 5.2%ノ順ナリ

(三) 損益計算

Table with columns: 種別 (Category), 金額 (Amount), 前年度ニ比シ増減 (Change vs. Previous Year). Rows include 電氣供給事業利益 (Electric Supply Business Profit), 電氣鐵道收益 (Electric Railway Income), 兼業收益 (Auxiliary Income), 其他 (Other), 損失 (Loss), 差引純益金 (Net Profit), 拂込資本金ニ對スル割合 (Ratio to Paid-up Capital).

利益合計損失合計ノ差引純益金ト一致セザルハ東邦電力ノ利益及損失ハ九州區域分ノミナルニ純益金ハ全國分ヲ計上セルニヨル

利益ハ前期ニ比シ總テ増加ヲ示シ其ノ中最モ多キハ兼業收益ニシテ増加總額ニ對シ 56.3%ヲ占メ電氣供給事業利益ハ 22.7%電氣鐵道ハ 1.9% 其ノ他ハ 19.0%ナリ損失モ亦前期ニ比シ總額ニ於テ増加シ利益ニ對スル損失ノ割合ハ 80.9%ニシテ昭和十一年 75.1%ニ比シ 5.8%ヲ増加セリ純益金ノ拂込資本金ニ對スル割合ハ 9.8%ニシテ昭和十一年 9.4%ニ比シ 0.4%ノ増加ヲ示セリ、昭和五年 11.9% 昭和六年 10% 昭和七年 7.3% 昭和八年 6.1%ト一路減少セルニ對シ昭和九年ハ 7.25% 昭和十年 8.42%ト回復シ昭和十一年ニハ更ニ 9.35% 昭和十二年 9.8%ト増大セリ

(三) 利益處分

Table with columns: 種別 (Category), 金額 (Amount), 拂込資本金ニ對スル割合 (Ratio to Paid-up Capital), 固定資産ニ對スル割合 (Ratio to Fixed Assets). Rows include 當年度純益金 (Current Year Net Profit), 社内保留 (In-house Retention), 社外分配 (External Distribution), 内配當金 (Internal Distribution), 電氣供給事業 (Electric Supply Business), 電氣鐵道事業 (Electric Railway Business).

拂込資本金ニ對スル配當金ノ割合ハ會社組織ノモノニ付キテノミ算出セリ

當年純益金ノ社内ニ保留セラレタルモノ 13.3% 殘餘 86.7%ハ社外ニ分配セラレタリ

社外分配中 95.1%ハ配當金ニシテ純益金ニ對シ 82.5%ニ當ル又此配當金中 98.5%ハ電氣供給事業ニ屬シ電氣鐵道事業ハ僅ニ 1.5%ニ過ギズ

(四) 配當別事業者數

Table with columns: 比較 (Comparison), 一割二分以上 (12% or more), 一割以上 (10% or more), 八分以上 (8% or more), 五分以上 (5% or more), 五分未満 (Less than 5%), 無配當 (No Distribution), 缺損 (Deficit), 其他 (Other), 合計 (Total). Rows include 昭和五年 (Showa 5), 昭和六年 (Showa 6), 昭和七年 (Showa 7), 昭和八年 (Showa 8), 昭和九年 (Showa 9), 昭和十年 (Showa 10), 昭和十一年 (Showa 11), 昭和十二年 (Showa 12).

本表中ニハ公營事業ヲ含マズ、其ノ他トハ電氣事業ヲ副業トスルモノニシテ配當率不明ナルモノナリ

無配當缺損事業者數ノ割合ハ昭和五年 41.56% 昭和六年 46.05% 昭和七年 47.44% 昭和八年 39.28% 昭和九年 43.39% 昭和十年 35.71% 昭和十一年 34.1% 昭和十二年 36.8%ニシテ、配當アルモノハ昭和五年 57.14% 昭和六年 53.95% 昭和七年 52.56% 昭和八年 60.72% 昭和九年 56.63% 昭和十年 64.29% 昭和十一年 65.9% 昭和十二年 63.2%ナリ

(五) 電線路及支持物

(20表参照)

電 線 路

種 別	杆 數	昭和11年トノ比較
電 線 路 亘 長	41,376.44 杆	増 1,065,072 杆
回 線 延 長	67,083.92	〃 2,510,777
特 別 高 壓	5,420.10	〃 396.56
内 高 壓	27,408.13	〃 810,697
低 壓	33,255.69	1,303.52

支 持 物

種 別	數 量	昭和11年トノ比較
支 持 物 總 數	745,198	増 1,688
木 柱	718,771	〃 1,768
内 鐵 柱	15,334	減 948
鐵 塔	7,770	増 203
鐵 筋 コ ン ク リ ー ト 柱	3,323	減 55

(六) 軌道及車輛

(21,22表参照)

軌 道

種 別	杆 數	昭和11年トノ比較
亘 長	291,068 杆	増 10,063 杆
内 單 線	136.77	〃 9,575
延 長	445,097	〃 9,748

車 輛

種 別	數 量	昭和11年トノ比較
車 輛 數	629	増 9
内 電 動 車	578	〃 12
附 隨 車	51	減 3
客 車 走 行 杆 數	36,277,775.6杆	増 318,460.2杆
貨 車 走 行 杆 數	727,333.1杆	〃 111,388.3
乘 客 人 員 數	166,276,953人	〃 12,097,296人
貨 物 運 輸 噸 數	945,357噸	〃 174,544噸

(七) 從業者數

(11表参照)

種 別	人 員 數	備 考
事 務 = 屬 ス ル モ ノ	6,837	
工 務 = 屬 ス ル モ ノ	33,973	
計	40,810	兼 務 3
内 兼 業 = 屬 ス ル モ ノ	24,676	
差 引 電 氣 事 業 從 業 者	16,134	
前 回 = 比 シ 増 減	1,446	

第二事業概況

1. 電 氣 事 業
2. 第二種自家用電気工作物（逓信大臣認可）
（産業組合及廿人以上共同施設ヲ除ク）
3. 第二種自家用電気工作物（逓信大臣認可）
（産業組合及廿人以上共同施設）
4. 第二種自家用電気工作物（逓信局長認可）
（十九人以上共同施設）
5. 第二種自家用電気工作物（逓信局長認可）
（十九人以下共同施設ヲ除ク）
6. 第一種自家用電気工作物
7. 供給區域補足訂正
8. 供給關係補足訂正
9. 事業者別發受電所出力

1. 電 氣 事 業

圖書目錄

書名	編者	出版者	出版年	冊數	備註
中國通史	錢穆	商務印書館	1934	12	
中國思想史	錢穆	商務印書館	1937	12	
中國經濟史	錢穆	商務印書館	1937	12	
中國政治史	錢穆	商務印書館	1937	12	
中國社會史	錢穆	商務印書館	1937	12	
中國文化史	錢穆	商務印書館	1937	12	
中國教育史	錢穆	商務印書館	1937	12	
中國法律史	錢穆	商務印書館	1937	12	
中國宗教史	錢穆	商務印書館	1937	12	
中國藝術史	錢穆	商務印書館	1937	12	
中國科學史	錢穆	商務印書館	1937	12	
中國文學史	錢穆	商務印書館	1937	12	
中國哲學史	錢穆	商務印書館	1937	12	
中國地理史	錢穆	商務印書館	1937	12	
中國交通史	錢穆	商務印書館	1937	12	
中國外交史	錢穆	商務印書館	1937	12	
中國軍事史	錢穆	商務印書館	1937	12	
中國政治思想史	錢穆	商務印書館	1937	12	
中國經濟思想史	錢穆	商務印書館	1937	12	
中國政治思想史	錢穆	商務印書館	1937	12	
中國社會思想史	錢穆	商務印書館	1937	12	
中國文化思想史	錢穆	商務印書館	1937	12	
中國教育思想史	錢穆	商務印書館	1937	12	
中國法律思想史	錢穆	商務印書館	1937	12	
中國宗教思想史	錢穆	商務印書館	1937	12	
中國藝術思想史	錢穆	商務印書館	1937	12	
中國科學思想史	錢穆	商務印書館	1937	12	
中國文學思想史	錢穆	商務印書館	1937	12	
中國哲學思想史	錢穆	商務印書館	1937	12	
中國地理思想史	錢穆	商務印書館	1937	12	
中國交通思想史	錢穆	商務印書館	1937	12	
中國外交思想史	錢穆	商務印書館	1937	12	
中國軍事思想史	錢穆	商務印書館	1937	12	

1. 電 氣

縣	事業 者	目 的	許可年月日 開業年月日	資 本 金 (單位千圓)	(1) 供 給 區 域 (2) 供 給 關 係 地 (3) 鐵 道 經 過 地	最大出力	最大電壓
福	東邦電力株式會社	一般供給 (燈、力)	明27.10.6 #30.11.1	266,000	(1) (福岡縣) 福岡市外2市 87ヶ町村 (佐賀縣) 佐賀市外1市 120ヶ町村 (長崎縣) 長崎市外1市 63ヶ町村 (熊本縣) 荒尾町外3ヶ町村 (2) 葦島變電所=九州鐵道=供 給外 33 地點	123,881	110,000
	九州水力電氣株式會社	一般供給 (燈、力) (50馬力 以上)	明30.6.3 #31.7.18	130,000	(1) (福岡縣) 戶畑市外3市 155ヶ町村 (大分縣) 大分市外2市 146ヶ町村 電力制限區域 (福岡縣) 福岡市外6市 8郡 (大分縣) 日田郡 (2) 九州電氣軌道=供給外51地點	194,252	66,000
	株式會社幸袋工作所	一般供給 (燈、力)	明43.9.27 #44.4.1	1,500	(1) 飯塚市一部外 4ヶ町村 (2) 永富竹次郎=供給外 1地點	1,450	3,500
岡	筑後電氣株式會社	一般供給 (燈、力)	明45.7.6 大3.7.1	1,550	(1) 福岡縣山春村外 28ヶ町村 大分縣大鶴村外 1ヶ町村 (2) 九州水力電氣會社=供給外 2 地點	2,330	22,000

事 業 者

需 用 狀 況	從 業 員 數		役 員 又 は 管 理 者 及 主 任 技 術 者	事 務 所 位 置	備 考
	役 員 又 は 管 理 者	其 の 他			
電熱其ノ他 6,750 KW 小口電力 27,754 # 大口電力 { 自家用 64,874 # 其 他 1,162 # 事業者 8,925 # 計 109,465 KW 電 燈 1,456,234燈	九州區域 (全國 15)	2,284 9,441	社 長 松永安左衛門 專 務 海東 陽一 常 務 竹宮清 川水 收吉 取 締 役 名堀西三 田坂平春 監 查 役 門野幾之 大島小利 田邊九萬 主 技 佐藤萬二郎	福岡市天神町	
電熱其ノ他 4,830 KW 小口電力 21,884 # 大口電力 { 自家用 94,819 # 其 他 — 事業者 56,518 # 計 178,051 KW 電 燈 988,784燈	16	1,373	社 長 松本八郎 專 務 村塚貞一 常 務 取 締 役 大野内大野 監 查 役 乙野上麻伊 主 技 織田	福岡市庄	
電熱其ノ他 26 KW 小口電力 549 # 大口電力 { 自家用 950 # 其ノ他 — 事業者 — 計 1,525 KW 電 燈 21,146燈	8	817	社 長 伊藤伊藤 專 務 伊藤伊藤 常 務 葛麻安 取 締 役 玉中伊 監 查 役 井野藤 主 技 藤	嘉穂郡幸袋町	
電熱其ノ他 45 KW 小口電力 1,100 # 大口電力 { 自家用 550 # 其 他 — 事業者 290 # 計 1,985 KW 電 燈 35,511燈	12	76	代 取 締 役 松本村大永 監 查 役 木村上水 主 技 本村上水 藤原持鬼 健 右 衛 門 兒 治 之 一 雄 功 夫 之 藏 平 巧 守 管 重 貴 基 二 重 高 嶺 上 藏 井 形 貝 藤 塚 田 木 田 大 菱 眞 後 八 原 持 鬼 原	浮羽郡田主丸町	

1. 電 氣

縣	事業 者	目的	許可年月日 開業年月日	資本金 (單位千圓)	(1) 供給 區 域 (2) 供給 經 過 (3) 鐵 道 經 過 地	最大出力	最大電壓
福 岡	岩岳水電株式會社	一般供給 (燈、力)	大11.6.7 昭12.6.20	70	(1) 合河村外1ヶ村	25	3,300
	九州送電株式會社	一般供給 (50馬力以上)	大13.11.13 昭4.5.11	30,000	(1) 福岡、佐賀、長崎、熊本、大分、宮崎各縣 (2) 九州水力電氣=供給外10ヶ地點	90,870	110,000
	昭和電燈株式會社	一般供給 (燈、力)	昭5.11.11 昭5.12.1	1,110	(1) 飯塚市外7町村	1,635	3,500
	小倉電氣軌道株式會社	電氣鐵道	大7.6.21 昭9.9.21	300	(3) 小倉市北方間	150	600

事 業 者

需用 狀況	從 業 員 數		役員又ハ管理 者及主任技術者	事務所位置	備 考	
	役員又ハ 管理 者	其ノ他				
電熱其他 小口電力 大口 計 電 燈	— — — — 1,446燈	— — — — 9	— — — — 5	社長 新山 取締役 福花 監査役 上植 主技 諫五 尾仲	筑上郡合河村	
電熱其他 小口電力 大口 計 電 燈	— — 10,000 KW — 73,025 # 83,025 KW —	— — 17 — 17	— — — — — — — — 181	社長 亮門 取締役 右太郎 監査役 浩右 相談役 内木 主技 堀山 大奥 海堀久 西村山 小上塚 鈴木角 伊大松 柳	福岡市庄	
電熱其他 小口電力 大口 計 電 燈	266 KW 1,277 # — — 1,543 KW 70,593燈	— — — — 9	— — — — — — — — 61	社長 松本健次 取締役 大野 監査役 内 主技 花	飯塚市立岩	
電熱其他 小口電力 大口 計 電 燈	— — — — —	— — — — 7	— — — — — — — — 100	社長 丸橋清平 事務 梅谷茂樹 取締役 植村和貞 監査役 中野萬次 主技 市來明	小倉市外北方	

1. 電 氣

縣	事業者	目的	許可年月日 開業年月日	資本金 (單位千圓)	(1) 供給區域 (2) 供給關係地 (3) 鐵道經過地	最大出力	最大電壓
福	大牟田電氣軌道株式會社	電氣鐵道	大7.5.16 昭2.12.1	1,000	(3) 大牟田市荒尾町間	150	3,300
	博多灣鐵道汽船株式會社	"	大10.3.4 昭4.8.8	6,330	(3) 福岡市福岡町間	400	24,000
	福博電車株式會社	"	昭9.10.24 " 9.11.1	3,300	(3) 福岡市内	1,550	3,300
	若松市	"	昭9.12.6 " 11.5.5	168	(3) 若松市内	60	600
岡	九州電氣軌道株式會社	一般供給 (燈、力) 電氣鐵道	明29.3.9 " 33.9.23 明41.6.20 " 44.7.15	56,000	(1) 一般供給區域 小倉市外3市4ヶ町村 制限電供給區域 戸畑市外3郡21ヶ町村 (2) 九州水力電氣=供給外7地點 (3) 門司市折尾町間	76,450	66,000

事 業 者

需用狀況	從業員數 役員又ハ 管理 者	其ノ他	役員又ハ管理 者及主任技術者	事務所位置	備考	
電熱其他 小口電力 大口 {自家用 其他 事業者 計 電 燈	-KW — — — — —	6 — — — —	108 — — — —	社長 西島 庸夫 取締役 鈴木 仁十郎 白川 朋吉 西村 廉 監査役 種井 文十次 佐野 長 主技 須山 久一	大牟田市不知火町	
電熱其他 小口電力 大口 {自家用 其他 事業者 計 電 燈	-KW — — — — —	5 — — — —	538 — — — —	社長 太田 清藏 専務 岸田 恒太郎 取締役 山口 恒太郎 太田 勘太郎 監査役 土屋 長衛 主技 田中 五夫	糟屋郡香椎村	
電熱其他 小口電力 大口 {自家用 其他 事業者 計 電 燈	-KW — — — — —	6 — — — —	912 — — — —	社長 堀 三大郎 常務 内田 百合正 取締役 安川 第五郎 大數 守治郎 尾新 十郎 監査役 進藤 甲兵 主技 植山 修郎	福岡市西新町	
電熱其他 小口電力 大口 {自家用 其他 事業者 計 電 燈	-KW — — — — —	1 — — — —	13 — — — —	市長 田中 無事生 主技 山縣 武彦	若松市	
電熱其他 小口電力 大口 {自家用 其他 事業者 計 電 燈	1,875KW 8,224" 56,725" 100" 30,900" 97,824" 416,604燈	11 — — — — —	1,554 — — — — —	社長 村上 巧 専務 山田 正榮 常務 濱橋 良 取締役 廣野 良次郎 木村 平右衛門 福生 正之介 監査役 麻井 上博通 常任監査役 村上 俊吉 主技 村上 俊吉	小倉市京町	

1. 電 氣

縣	事業者	目的	許可年月日 開業年月日	資本金 (單位千圓)	(1) 供給區域 (2) 供給關係地 (3) 鐵道經過地	最大出力	最大電壓
福	九州鐵道株式會社	一般供給 (燈、力) 電氣鐵道	明45,5,23 大4,2,24 明45,5,23 大2,9,20	8,765	(1) (福岡縣) 御原村外 14ヶ町村 (佐賀縣) 基山村外 1ヶ村 (2) 東邦電力 = 供給 (3) 久留米市福岡市間 久留米市甘木町間 久留米市福島町間	5,710	24,000
	三瀬郡北部普通水利組合	電氣事業 電力供給	大12,11,12 " 14,1,27		(2) 新久留米變電所 = 東邦電力 = 供給	1,500	24,000
	九州電力株式會社	"	昭6,2,6 " 7,1,16	10,000	(2) 三井鑛山 = 供給外 5 地點	60,900	110,000
	九州共同火力發電株式會社	"	昭10,1,21 " 10,5,10	30,000	(2) 港發電所 = 三井鑛山 ~ 供給外 5 地點	92,600	66,000

事 業 者

需用狀況	從業員數 役員又ハ 管理 者	其ノ他	役員又ハ 管理 者 及主任技術者	事務所位置	備 考			
電熱其他 43KW 小口電力 759 "	14	885	社長 進藤 藤橋 甲直 兵幹 常務 梶山 啓次 郎吉 取締役 脇野 川 四利 十一 大 口 自家用 木山 小信 大郎 其 他 島 安永 重三 事業用 西島 政右 衛門 計 802KW 電 燈 24,234燈	福岡市天神町				
電熱其他 - 小口電力 -					7	2	聯合委員長 武藤 林太郎 主 技 赤 羽 善 治	三瀬郡安武村 昭和13.5.2名稱 變更 届
大 口 自家用 - 其 他 - 事業用 1,500KW 計 1,500KW 電 燈 -								
電熱其他 - 小口電力 -								
電熱其他 - 小口電力 -	12	319	取締役會長 尾形 次郎 常務 古田 正 康 取締役 林 新 作 大 口 其 他 妻 雅博 事業用 原 川 竹一 上 坂 利 大宮 高橋 利 計 91,600KW 電 燈 -	東京市日本橋區 室町武丁目壹番 地ノ一				
電熱其他 - 小口電力 -							監査役 保田 哲 夫 主 技 川 島 親 生	

1. 電 氣

縣	事業 者	目 的	許可年月日 開業年月日	資 本 金 (單位千圓)	(1) 供 給 區 域 (2) 供 給 經 過 (3) 鐵 道 經 過	最大出力	最大電壓
福 岡	西部共同火力發電株式會社	電氣事業者へ電力供給	昭11.5.6	15,000	(2) 九州水力電氣=供給外1地點	25,000	11,000
合 計				561.093		680.413	
佐 賀	有 浦 電 氣 株 式 會 社	一般供給 (燈、力)	大9.7.22 " 10.7.1	200	(1) 有浦村外4ヶ村	560	3,300
北 山 村 "			昭7.11.30 " 8.1.1		(1) 北山村外1ヶ村 (2) 豆田初次郎=供給	36	3,500
合 計				200		596	

事 業 者

需 用 狀 況	從 業 員 數	役 員 又 是 管 理 者 及 主 任 技 術 者	事 務 所 位 置	備 考
電熱其他 —KW				
小口電力 —	16	183		
大 口 { 自家用 其他 事業者				
計 —				
電 燈 —				
	167	9,501		
電熱其他 —				
小口電力 20 KW	7	17		
大 口 { 自家用 其他 事業者				
計 420 KW				
電 燈 6,001燈				
電熱其他 3 KW	1	8		
小口電力 13 "				
大 口 { 自家用 其他 事業者				
計 16KW				
電 燈 1,286燈				
	8	25		

1. 電 業 氣

縣	事業 者	目的	許可年月日 開業年月日	資本金 (單位千圓)	(1) 供給區 (2) 供給關係地 (3) 鐵道經過地	最大出力	最大電壓
長	五島電燈株式會社	一般供給 (燈、力)	大1.9.25 # 2.10.11	300	(1) 福江町外13ヶ町村	855	3,500
	西彼電氣株式會社	"	大1.12.23 # 5.1.4	240	(1) 瀬戸町外10ヶ町村	500	3,500
	壹岐電燈株式會社	"	大2.8.6 # 3.8.13	120	(1) 武生水町外9ヶ村	150	2,200
	上波佐見町	"	大3.1.6 # 6.6.7		(1) (長崎縣) 上波佐見町 (佐賀縣) 有田村外1ヶ村	85	3,400
	崎 戸 町	"	大3.1.31 # 5.9.20		(1) 崎戸町	100	3,500
	野母電燈株式會社	"	大3.9.14 # 5.11.13	80	(1) 高濱村外6ヶ村	100	3,300

事 業 者

需用 狀況	從業員數 役員又ハ 管理 者	其ノ他	役員又ハ管理 者及主任技術者	事務所位置	備 考
電熱其他 小口電力 大口 {自家用 其他 事業者 計 電 燈	15KW — — — 15KW 13,242燈	7	34 社長 坂内 義雄 專務 兒玉 正 取締役 近藤 真一 小野 辰之 兒玉 藤之 監査役 神田 猛 水松 靜 主技 西村 嘉計 佐	熊本縣人吉町	
電熱其他 小口電力 大口 {自家用 其他 事業者 計 電 燈	1KW 127 # 240 # — — 368KW 8,328燈	6	22 社長 服部 卯三郎 專務 山田 鷹治 取締役 田崎 重郎 山田 吉太郎 監査役 諸熊 武治 相談役 松永 俊重 主技 武藤 近	西彼杵郡瀬戸町	
電熱其他 小口電力 大口 {自家用 其他 事業者 計 電 燈	—KW — — — — 6,739燈	9	17 社長 松永 英太郎 取締役 田中 茂一 目良 勝銀 今齊 清太郎 監査役 許斐 英一 田口 貞十郎 原西 久謙 主技 納富 嘉六	壹岐郡田河村	
電熱其他 小口電力 大口 {自家用 其他 事業者 計 電 燈	—KW 102 # — — — 102KW 4,934燈	1	10 町長 一瀬 寅松 主技 森島 正成	東彼杵郡上波佐見町	
電熱其他 小口電力 大口 {自家用 其他 事業者 計 電 燈	—KW 51 # — — — 51KW 3,314燈	1	5 町長 山口 林市 主技 長島 由藏	西彼杵郡崎戸町	
電熱其他 小口電力 大口 {自家用 其他 事業者 計 電 燈	— — — — — 3,362燈	4	16 社長 村木 清三郎 取締役 半田 卯三郎 井上 正人 監査役 橋本 勇太郎 主技 橋本 勇太郎	長崎市本博多町	

1. 電 氣

縣	事業者	目的	許可年月日 開業年月日	資本金 (單位千圓)	(1) 供給區 (2) 供給區 (3) 鐵道經過地	最大出力	最大電壓
長	生月村	一般供給 (燈、力)	大7.6.11 # 9.4.24		(1) 生月村	35	3,300
	宇久電氣株式會社	"	大7.6.11 # 9.3.11	100	(1) 平村外1ヶ村	20	2,200
	香燒村	"	大9.6.28 # 11.1.13		(1) 香燒村	10	3,300
	奈良尾電燈株式會社	"	大9.12.18 # 12.6.10	50	(1) 奈良尾村	30	3,300
	下波佐見村	"	大11.6.21 # 12.4.23		(1) 下波佐見村	60	3,400
	對馬電氣株式會社	"	大12.2.6 # 14.11.5	100	(1) 豐崎村外2ヶ村	70	3,300
	平戶島電燈株式會社	"	大13.2.23 # 14.8.29	150	(1) 獅子村外4ヶ村 (2) 生月村へ供給	110	3,400

事 業 者

需用狀況	從業員數 役員又ハ 管理 者	其ノ他	役員又ハ管理 者及主任技術者	事務所位置	備考
電熱其他 小口電力 大口 計 電 燈	- KW - - - 1,906燈	2	4 村長 增山儀作 主技 松尾金六	北松浦郡生月村	
" " " " 電 燈	- - - - 1,116燈	9	4 社長 古川茂一 取締役 福西友三 監査役 小田澤八 主技 高山宮崎武 岸月川綱辰	北松浦郡平村	
電熱其他 小口電力 大口 計 電 燈	0.72 KW - - - 0.72 KW 488燈	1	3 村長 坂井政次 主技 小野勇一	西彼杵郡香燒村	
" " " " 電 燈	- - - - 1,063燈	7	6 社長 宮金助 主技 濱町梅三郎	南松浦郡奈良尾村	
電熱其他 小口電力 大口 計 電 燈	4.4KW 30.2 # - - 34.6 KW 1,440燈	1	6 村長 高月信吉 主技 山口榮吾	東彼杵郡下波佐見村	
電熱其他 小口電力 大口 計 電 燈	- KW 2.5 # - - 2.5 KW 2,689燈	5	10 社長 中川慎一 取締役 畑島治吉 監査役 大浦五郎 相談役 小宮田只助 主技 小茂田只助 岩崎秀男	上縣郡佐須奈村	
電熱其他 小口電力 大口 計 電 燈	- KW - - - 35 KW 35 KW 2,078燈	8	4 社長 郡喜重 取締役 青崎寬 監査役 西川榮一 主技 是種純一 七種純一 福田德次 平石初五 峰高郎	佐世保市保立町	

1. 電 氣

縣	事業者	目的	許可年月日 開業年月日	資本金 (單位千圓)	(1) 供給區 (2) 供給區 (3) 鐵道經過地	最大出力	最大電壓
長	內海電氣株式會社	一般供給 (燈、力)	人13.10.8 昭3.5.25	50	(1) 村松村外2ヶ村	25	3,200
	南對馬電氣株式會社	"	昭9.9.5 # 11.11.22	20	(1) 豆酸村	20	3,300
	黒瀬電燈株式會社	"	昭10.12.19 # 11.3.10	20	(1) 黒瀬村	20	3,500
	奈留島村	(燈)	昭11.12.16 # 13.2.7		(1) 奈留島村	10	3,500
崎	長崎電氣軌道株式會社	電氣鐵道	大1.8.5 # 4.11.16	2,500	(3) 長崎市内	400	3,500

事 業 者

需用状況	從業員數 役員又ハ 管理 者	其ノ他	役員又ハ管理 者及主任技術者	事務所位置	備考	
						役員又ハ 管理 者
電熱其他 小口電力 大口 { 自家用 其他 事業者 計 電 燈	- KW - - - -	10	3	社長 森 旗 次 郎 取締役 志 田 清 一 市 朝 長 鶴 一 市 田 島 精 常 二 堀 口 乾 造 溝 朝 長 辰 夫 青 木 辰 直 衛 石 橋 四 郎 作 主 技 森 旗 次 郎	西彼杵郡長浦村	
" " 大口 { " " " 電 燈	- KW - - - -	10	5	社長 市 丸 貞 五 郎 取締役 川 邊 甚 吉 權 藤 良 市 山 田 政 次 郎 小 野 里 二 脇 田 長 次 郎 友 納 寛 晴 監査役 木 石 五 郎 吉 小 泉 音 松 主 技 山 田 政 次 郎	下縣郡豆酸村	
" " " " " 電 燈	- KW - - - -	7	3	社長 森 旗 次 郎 取締役 入 江 市 郎 山 田 打 藏 宮 原 小 野 一 監査役 宮 崎 兵 右 衛 門 佐 藤 龜 三 郎 中 島 榮 主 技 南 里 平 次 郎	西彼杵郡黒瀬村	
" " " 電 燈	- KW - - -	1	3	村 長 宿 輪 靜 磨 主 技 才 津 惣 一	南松浦郡奈留島村	
+	シ	8	377	社長 山 田 鷹 治 取締役 櫻 木 亮 三 渡 谷 辰 三 郎 藤 野 光 輔 支配人 脇 山 勘 助 監査役 脇 山 啓 次 郎 藤 野 宗 一 郎 山 野 邊 寅 雄 主 技 堀 之 内 吉 清	長崎市出來大工町	

1. 電 氣

縣	事 業 者	目 的	許可年月日 開業年月日	資 本 金 (單位千圓)	(1) 供 給 區 域 (2) 供 給 經 過 地 (3) 鐵 道 經 過 地	最大出力	最大電壓
長 崎	九州炭礦汽船株式會社	電氣事業 者へ供給	明43.1.12 "44.4.19	10,000	(2) 崎戸町へ2地點ニテ供給	3,000	3,500
合 計				13,730		5,600	
熊 本	熊本電氣株式會社	一般供給 (燈、力)	明22.12.17 "34.7.1	55,500	(1) (熊本縣) 熊本市外243ヶ町村 (長崎縣) 島原町外29ヶ町村 (2) 東邦電力=供給外19地點	62,022	66,000
	日本窒素肥料株式會社	"	明38.3.3 "40.1.17	200,000	(1) 水俣町外2ヶ村 (2) 日本水電=供給外4地點	35,816	6,600
	球磨川電氣株式會社	"	明45.4.25 大2.11.22	6,525	(1) (熊本縣) 人吉町外61ヶ町村 (鹿兒島縣) 吉松村外9ヶ町村 (宮崎縣) 庄内町外12ヶ町村 (長崎縣) 嚴原町外3ヶ村 (2) 九州電力=供給外3地點	11,259.5	66,000

事 業 者

需用狀況	從 業 員 數 役 員 又 ハ 管 理 者 及 主 任 技 術 者	其 ノ 他	事務所位置	備 考
ナ シ	6	4,054	東京市麴町區丸ノ内二丁目四番地	
電熱其他	2,500KW			
小口電力	12,439 #	16	1,235	熊本市紺屋今町
大口其他	24,824 #			
事業者	33,485 #			
計	73,248KW			
電 燈	683,270燈			
電熱其他	70KW			
小口電力	342 #	8	1,941	大阪市北區宗是町
大口其他	43,600 #			
事業者	5,124 #			
計	49,136			
電 燈	15,739燈			
電熱其他	302KW	17	322	球磨郡人吉町
小口電力	2,653 #			
大口其他	2,280 #			
事業者	4,650 #			
計	9,885KW			
電 燈	152,089燈			

1. 電 氣

縣	事業 者	目的	許可年月日 開業年月日	資本金 (單位千圓)	(1) 供給區 (2) 給 關 (3) 鐵 道 經 過 地	最大出力	最大電壓
熊	小國水力電氣株式會社	一般供給 (燈、力)	大4.9.27 # 5.10.18	51	(1) (熊本縣) 小國町外1村 (大分縣) 五馬村	208	3,300
	北天草電氣株式會社	"	大5.4.7 # 5.12.5	200	(1) 富岡町外9ヶ村	188	3,500
	山鹿水力電氣株式會社	"	大9.10.7 # 10.12.20	300	(1) 嶺間村外7ヶ村	160	3,500
	馬見原水力電氣株式會社	"	大10.9.22 # 10.12.10	200	(1) 馬見原町外4ヶ村	98	3,300
本	旭ベンベルグ紹糸株式會社	"	昭7.5.17 # 7.11.1	46,000	(1) 草部村外2ヶ村 (2) 同社自家用=供給外1地點	4,557	66,000

事 業 者

需用 狀況	従 業 員 數		役員又ハ管理者 及主任技術者	事務所位置	備 考
	役員又ハ 管理 者	其ノ他			
電熱其他 小口電力 大口 {自家用 其他 事業者 計 電 燈	3 KW 161 # — — 164 KW 6,822燈	8 18	社長 松本健次郎 取締役 木村平右衛門 監査役 内本浩亮 主 技 藤原敏吉 松崎正孝 大室原正次 桑野嘉郎	阿蘇郡小國町	
電熱其他 小口電力 大口 {自家用 其他 事業者 計 電 燈	5 KW 103 # — — 108 KW 5,587燈	7 19	社長 松本庸之助 取締役 藤田興市 監査役 柳瀬市松 主 技 高橋信太郎 中尾亮 井亮	天草郡富岡町	
電熱其他 小口電力 大口 {自家用 其他 事業者 計 電 燈	3 KW 107 # — — 110 KW 6,080燈	5 17	社長 保田哲夫 取締役 大原雅一 監査役 渡邊喬次 主 技 余田尚雄 大月照雄	鹿本郡山鹿町	
電熱其他 小口電力 大口 {自家用 其他 事業者 計 電 燈	1 KW 55 # — — 56 KW 2,773燈	5 12	専務 保田哲夫 取締役 余田尚次 監査役 吉野庄吉 主 技 渡邊喬一 井芹米二郎	阿蘇郡馬見原町	
電熱其他 小口電力 大口 {自家用 其他 事業者 計 電 燈	1 KW — 4,522 # — 4,523 KW 912燈	14 18,336	社長 野口 遵 常務 堀川 近 取締役 市川 誠 上直 三 柳島 五 飯島 一 立川 佐 ベルナルド、モー クルト、フロワイ ン 監査役 堀啓 次 主 技 金田 榮 大 コンラート、ヘルマン 倉員 隆 而	大阪市北區宗是町	

1. 電 業 氣

縣	事業業者	目的	許可年月日 開業年月日	資本金 (單位千圓)	(1) 供給區 (2) 給道經 (3) 過地	最大出力	最大電壓
熊	湯島電氣株式會社	一般供給 (燈、力)	昭11.8.24	30	(1) 湯島村	9	3,500
	菊池電氣軌道株式會社	電氣鐵道	大11.2.24 #13.8.1	200	(3) 熊本市隈府町間	400	3,300
	熊本市	"	大14.5.4 #13.8.1		(3) 熊本市內	400	3,300
	熊本電氣軌道株式會社	"	大11.6.19 #12.10.1	1,500	(3) 熊本市百貫間 熊本市川尻町間	275	3,300
合 計				310,506		115,392.5	
大	竹田水電株式會社	一般供給 (燈、力)	明32.1.2; #33.8.1	650	(1) (大分縣) 竹田町外13ヶ町村 (熊本縣) 波野村 (2) 富士緒電燈所外3地點	1,243	33,000
分							

事 業 者

需用狀況	從業員數 役員又ハ 管理ノ者	役員又ハ管理 者及主任技 術者	事務所位置	備 考	
					其ノ他
電熱其他 小口電力 大口 計 電 燈	1KW — — — 1KW 417燈	5 6	社長 毛利 貞 三 取締役 葛城 潤 吉 神宮 政 太 郎 監査役 藤 澤 元 郎 遠 山 幾 太 郎 主 技 若 杉 茂 幸	大野郡犬飼町	
+	シ	11 142	社長 松平 武 高 野山 藤野 半 藤 鶴岩 半 守 次 長 平彦 藏 郎 八 彦 郎 山 文 達 山 直 相 保 本 直 人 監査役 福 海 松 太 主 技 太 田 直 人	菊池郡隈府町	
+	シ	1 303	市長 山 隈 康 主 技 久 住 勝	熊本市	
+	シ	7 391	社長 大 川 鐵 雄 中 榮 八 郎 谷 川 大 吉 長 谷 内 榮 國 山 木 村 久 一 松 池 村 新 章 監査役 田 村 久 一 主 技 三 村 章	熊本市田崎町	
		104 742			
電熱其他 小口電力 大口 計 電 燈	43KW 305 # 550 # — 337KW 1,235KW 19,526燈	7 49	社長 上 妻 博 常 務 高 橋 棣 次 高 橋 棣 次 原 雅 一 近 田 三 夫 田 保 哲 國 宗 晋 渡 邊 荷 監査役 國 宗 晋 渡 邊 荷 主 技 荒 尾 兼 雄	直入郡竹田町	

1. 電 氣

縣	事業 者	目的	許可年月日 開業年月日	資本金 (單位千圓)	(1) 供給區 (2) 供給道 (3) 經過地	最大出力	最大電壓
大	豐後電氣株式會社	一般供給 (燈、力)	44.7.18 4.2.1	500	(1) 西眞玉村外19ヶ町村 (2) 木下正比兒=供給	300	3,450
	南豐電氣株式會社	"	45.5.30 2.8.27	500	(1) 野津市村外16ヶ村	1,134.5	3,300
	蒲江水力電氣株式會社	"	1.8.29 6.6.1	200	(1) 蒲江町外4ヶ村	59.3	3,500
	森水力電氣株式會社	"	2.12.25 3.12.6	300	(1) 森町外6ヶ町村	320	3,500
	久住湯原電業株式會社	"	3.12.15 4.11.10	400	(1) (大分縣) 久住外9ヶ村 (熊本縣) 彦山村	246	3,300

事 業 者

需用 狀況	從業員數 役員又ハ 管理 者	其ノ他	役員又ハ管理 者及主任技術者	事務所位置	備 考
電熱其他 小口電力 大 口 計 電 燈	6 KW 208 "	8	38 社長 野上秋太郎 取締役 野上豊太郎 野岡村上田藤中 野前佐田高 監査役 野上三藏 主 技 野上誠治	西國東郡西眞玉村	
電熱其他 小口電力 大 口 計 電 燈	1 KW 8.9 "	7	33 取締役 眞織川奥増 監査役 池櫻 主 技 堀川	大分市大字大分	
電熱其他 小口電力 大 口 計 電 燈	— KW 8 "	8	10 社長 小幡美利 取締役 淺高尾新十郎 淺高尾新十郎 監査役 小幡美利 主 技 小幡美利	南海部郡蒲江町	
電熱其他 小口電力 大 口 計 電 燈	15 KW 269 "	10	17 社長 橋上瓜安彦 常務 山衛藤幸直 取締役 清水嘉六 監査役 小崎美康 主 技 小崎美康	玖珠郡森町	
電熱其他 小口電力 大 口 計 電 燈	7 KW 1 "	13	19 社長 松本健次 取締役 木村平衛 眞渡邊丈勝 池伊藤常次 麻川東村圭 工崎生益 佐藤井元 原秀太 主 技 西本幾次	直入郡久住町	

1. 電 氣

縣	事業者	目的	許可年月日 開業年月日	資本金 (單位千圓)	(1) 供給區域 (2) 供給關係地 (3) 鐵道經過地	最大出力	最大電壓
大 分	東豐電氣株式會社	一般供給 (燈、力)	大8.1.23 " 9.11.10	200	(1) 竹田津町外5ヶ町村	160	3,500
	姫島電氣株式會社	"	大9.9.21 " 10.7.8	50	(1) 姫島村	20	3,300
	田染水力電氣株式會社	"	大10.3.8 " 11.7.10	200	(1) 田染村外2ヶ村	77	3,300
	朝來水力電氣株式會社	"	大10.3.25 " 11.11.6	100	(1) 朝來村外2ヶ村	40	3,300
	大野水力電氣株式會社	"	大10.4.2 " 12.3.9	200	(1) 長谷村外3ヶ村 (2) 河原內產業組合=供給	118	3,300
	上井田水力電氣株式會社	"	大10.11.10 " 11.7.25	100	(1) 上井田村外2ヶ村 (2) 養老產業組合=供給	110	3,300

事 業 者

需用狀況	從業員數 役員又ハ 管理 者	其ノ他	役員又ハ 管理 者 及主 任 技 術 者	事務所位置	備 考
電熱其他 小口電力 大 口 計 電 燈	146KW — — 146KW 6,219燈	5	11 社 長 杉 原 康 夫 取 締 役 池 田 房 之 進 監 査 役 毛 榮 谷 藤 十 主 技 岩 間 直	東國東郡竹田津町	
電熱其他 小口電力 大 口 計 電 燈	—KW — — — 977燈	5	3 社 長 藤 本 秋 大 郎 主 技 中 洲 藤 松	東國東郡姫島村	
電熱其他 小口電力 大 口 計 電 燈	—KW 16" — — 16KW 2,754燈	9	6 社 長 鄉 安 松 取 締 役 渡 河 清 俊 監 査 役 佐 藤 福 北 主 技 北	西國東郡田染村	
電熱其他 小口電力 大 口 計 電 燈	1KW 21" — — 22KW 2,014燈	10	3 代 表 取 締 役 八 塚 秀 二 取 締 役 池 田 常 治 監 査 役 織 田 啓 一 主 技 奧 村 吉 夫 增 井 子 三 櫻 井 山 造 金 菱 芳	東國東郡朝來村	
電熱其他 小口電力 大 口 計 電 燈	1KW 61" — — 62KW 3,787燈	8	20 專 務 取 締 役 毛 利 真 三 林 昌 吉 監 査 役 宮 田 潤 太 河 上 端 正 神 尾 鶴 太 神 宮 章 雄 遠 山 幾 郎	大野郡大佃町	
電熱其他 小口電力 大 口 計 電 燈	1KW 55" — — 56KW 2,284燈	14	9 社 長 環 郎 取 締 役 一 虎 壽 藤 良 一 吉 原 利 夫 阿 南 大 郎 大 原 和 五 首 甲 左 衛 小 田 藤 左 衛 小 田 斐 代 北	大野郡上井田村	

1. 電 氣

縣	事業 者	目 的	許可年月日 開業年月日	資 本 金 (單位千圓)	(1) 供 給 區 域 (2) 供 給 經 過 地 (3)	最大出力	最大電壓
大	野津原電氣株式會社	一般供給 (燈、力)	大10,11,24 # 11,2,18	40	(1) 野津原村外1ヶ村	15	3,300
	合川水電株式會社	"	大11,6,10 # 13,6,16	60	(1) 合川村外1ヶ村	40	3,300
	津江電燈株式會社	"	大11,6,10 # 13,3,31	100	(1) (大分縣) 上津江村外1ヶ村 (熊本縣) 小國町	26	3,300
	株式會社富士緒電燈所	"	大12,6,7 # 13,3,31	22	(1) 小富士村外2ヶ村	37	3,300
分	大入島電氣株式會社	"	大13,4,18 # 14,5,1	50	(1) 大入島村	15	3,300

事 務 者

需 用 狀 況	從 業 員 數	役 員 又 是 管 理 者 及 主 任 技 術 者	事 務 所 位 置	備 考
電熱其他 小口電力 大 口 計 電 燈	0,08KW — — — 0,03KW 1,067燈	7 1	代 取 眞 貝 貫 一 取 締 役 池 田 常 二 喜 久 又 一 郎 郷 原 國 助 高 崎 菅 太 郎 監 査 役 金 子 定 一 菱 山 芳 造 主 技 藤 貞 雄	大分市大字大分
電熱其他 小口電力 大 口 計 電 燈	—KW 18 # — — 18KW 1,596燈	7 6	代 取 眞 貝 貫 一 取 締 役 池 田 常 二 喜 久 又 一 郎 郷 原 國 助 堀 井 督 芳 主 技 山 上 博 見	大分市大字大分
電熱其他 小口電力 大 口 計 電 燈	—KW 1 # — — 1KW 1,124燈	11 6	社 長 井 上 篤 取 締 役 川 合 美 郎 渡 邊 良 俊 壁 村 三 郎 川 谷 三 郎 合 谷 本 部 岩 長 谷 形 萬 魚 丸 田 吉 主 技 丸 田 作 茂	日田郡中津江村
電熱其他 小口電力 大 口 計 電 燈	—KW 4 # — — 4KW 1,993燈	12 6	代 取 眞 貝 貫 一 取 締 役 後 藤 琢 信 高 野 立 兩 大 足 兒 玉 常 一 池 喜 久 又 一 川 增 崎 田 三 主 技 櫻 井 督 三 羽 須 田 野 吉 前 藤 田 郁 正 登 馬 勝	大分市大字大分
電熱其他 小口電力 大 口 計 電 燈	—KW 18 # — — 18KW 629燈	4 3	役 締 役 高 野 大 一 藤 甲 斐 一 郎 監 査 役 矢 野 三 男 主 技 吉 田 雅 雄	南海部郡佐伯町

1. 電 氣

縣	事業者	目的	許可年月日 開業年月日	資本金 (單位千圓)	(1) 供給區域 (2) 供給關係地 (3) 鐵道經過	最大出力	最大電壓
大分	別府大分電鐵株式會社	電氣鐵道	明29,6,13 # 33,5,10	2,000	(3) 大分市別府市間	700	3,500
	別府遊園鋼索鐵道株式會社	索 道	昭4,10,11 # 4,10,18	300	(3) 別府市內	50	3,500
	富士緒井路普通水利組合	電氣事業者=電氣供給	明43,3,26 大4,3,1		(3) 富士緒電燈所=供給	200	2,200
合 計				5,972		4,910.8	
宮崎	延岡電氣株式會社	一般供給 (燈、力)	明42,9,16 # 43,2,1	7,000	(1) (宮崎縣) 延岡市外26ヶ町村 (熊本縣) 野尻村外1ヶ村 (2) 日豐水電會社=供給外3地點	5,945	22,000
	南那珂郡十六ヶ町村組合	"	大5,1,10 # 6,8,1		(1) 飯肥町外15ヶ町村	1,065	36,000
崎	日豐水電株式會社	"	大10,3,24 # 11,8,1	400	(1) 北川村外2ヶ村 (2) 門司鐵道局外8地點	100	3,500

事 業 者

需用狀況	従業員數		役員又ハ管理者 及主任技術者	事務所位置	備 考
	役員又ハ 管理者	其ノ他			
ナ シ	8	207	社長 清水榮次郎 専務 淺尾新十郎 取締役 上田 寧一 戸永井 菅一治 水眞 園清次郎 監査役 喜久田又一郎 主 技 帆 足 萬次郎	大分市大字勢家	
ナ シ	4	42	専務 山田英三 取締役 西村 太郎 中濱 琢直 監査役 主 技	別府市大字別府	
ナ シ	1	7	管理者 林 重 房 主 技 井 上 直	大野郡小富士村	
		158	496		
電熱其他 小口電力	453 KW 2,240 #	9	175	社長 松本健次郎 取締役 鈴木 大次郎 木村 有衛門 黒川 平治 黒川 覺 黒川 冬 黒川 巧 黒川 多 黒川 喜 監査役 主 技	延岡市岡富
大口 (自家用 其他 事業者)	1,330 # — 2,600 #				
計	6,623 KW				
電 燈	107,202燈				
電熱其他 小口電力	— KW 1,059 #	1	97	管理者 隈本 和 平 主 技 蘭 田 友 咲	南那珂郡飯肥町
大口 (自家用 其他 事業者)	— — —				
計	1,059 KW				
電 燈	41,302燈				
電熱其他 小口電力	— KW 70 #	10	9	代 取 八 塚 秀 二 郎 取 員 田 常 啓 締 池 田 啓 茂 役 奥 村 茂 冬 主 增 田 冬 督 技 和 櫻 金 定 喜 菱 子 芳 多 山	延岡市岡富
大口 (自家用 其他 事業者)	— — —				
計	70 KW				
電 燈	3,431燈				

1. 電 氣

縣	事業 者	目的	許可年月日 開業年月日	資本金 (單位千圓)	(1) 供給區 (2) 供給關係地 (3) 鐵道經過地	最大出力	最大電壓
宮	都 城 市	一般供給 (燈、力)	昭 2. 4. 9 " 2. 8. 1		(1) 都城市	870	3,300
	神都電氣興業株式會社	"	昭 5.12.24 " 6.1.10	10,000	(1) 宮崎市外27ヶ町村 (1) 延岡電氣=供給外1地點	6,222	22,000
	宮崎電氣軌道株式會社	電氣鐵道	昭 3.10.23 未 開 業	800	(3) 宮崎市綾村間	未 400	600
	大淀川水力電氣株式會社	電氣事業大 者=電氣供給	昭 8.12.24 " 7.1.16	20,000	(2) 九州電力株式會社=供給 外3地點	45,000	110,000
	住 友 吉 左 衛 門	"	大 15. 6. 21 未 開 業		(3) 九州送電會社=供給	未 25,000	—
合 計				37,200		未 25,400 59,202	

事 業 者

需用 狀況	從 業 員 數	役員又ハ管理 者及主任技 術者	事務所位置	備 考
電熱其他 小口電力 大口 { 自家用 其他 事業者 計 電 燈	147KW 734 # — — 881KW 38,307燈	1 41	市長 曾 木 重 貴 主 技 金 丸 重 雄	都城市
電熱其他 小口電力 大口 { 自家用 其他 事業者 計 電 燈	356KW 3,615 # 442 # — 200 # 4,613KW 137,999燈	15 155	社 長 松 本 健 次 郎 專 務 取 締 役 水 井 憲 大 次 長 務 岩 木 切 平 健 取 締 役 水 井 憲 大 次 主 技 佐 藤 長 生 田 啓 監 查 役 織 田 繁 子 上 義 山 本 綱 右 衛 門 池 田 常 二	宮崎市上野町
ナ	シ	6	社 長 大 野 正 太 主 技 坂 本 俊 雄	宮崎市河原町
電熱其他 小口電力 大口 { 自家用 其他 事業者 計 電 燈	— — — — 45,000KW 45,000KW —	9 38	社 長 大 橋 新 太 郎 專 務 取 締 役 岡 田 光 左 衛 門 常 務 近 藤 比 呂 武 三 取 締 役 日 西 阪 部 武 利 監 查 役 高 橋 子 上 武 主 技 高 金 森	東京市麴町區有 樂町一丁目一〇
ナ	シ	1	住 友 吉 左 衛 門 主 技 山 田 小 一 郎	東白杵郡西郷村 山三箇
		52		
		515		

1. 電 氣

縣	事業 者	目 的	許可年月日	資本金 (單位千圓)	(1) 供 給 區 域 (2) 供 給 關 係 地 (3) 供 給 經 過 地	最大出力	最大電壓
			開業年月日				
鹿 兒 島	鹿兒島電氣株式會社	一般供給 (燈、力)	明 29.11.2 " 31.8.1	10,000	(1) 鹿兒島市外9ヶ町村 (2) 加治水電氣=供給外6地點	9,943	33,000
	大島電氣株式會社	"	明 43.7.22 " 44.9.16	350	(1) 名瀨町外2ヶ村	350	3,450
	加治水電氣株式會社	"	明 43.12.15 " 45.1.1	750	(1) 加治水町外4ヶ町村 (2) 日本水電=供給外1地點	829,25	3,300
	日本水電株式會社	"	明 43.3.3 大 2.2.1	20,000	(1) 國分町外37ヶ町村 (2) 日本電業=供給外18地點	25,014,5	66,000
	種子島水力電氣株式會社	"	明 44.8.30 大 2.3.11	300	(1) 西表町外1ヶ村	90	3,300

事 業 者

需 用 狀 況	從 業 員 數	役 員 又 是 管 理 者 及 主 任 技 術 者	事 務 所 位 置	備 考
電熱其他 小口電力 大口 { 自家用 其他 事業者 計 電 燈	1,1KW 4,331 # 1,480 # — 654 # 7,600KW 167,269燈	10 274	鹿兒島市六日町	
電熱其他 小口電力 大口 { 自家用 其他 事業者 計 電 燈	26KW 59 # — — — 85KW 11,367燈	10 39	大島郡名瀨町	
電熱其他 小口電力 大口 { 自家用 其他 事業者 計 電 燈	74KW 669 # — — 5 74.8KW 17,698燈	5 39	姶良郡加治水町	
電熱其他 小口電力 大口 { 自家用 其他 事業者 計 電 燈	855KW 7,873 # 11,524 # — 3,005 # 23,257KW 237,254燈	18 1,134	鹿兒島市武町	
— 大口 { — — — 計 電 燈	— — — — — — 3,543燈	4 11	廣島市昭和町	

1. 電 氣

縣	事業者	目的	許可年月日 開業年月日	資本金 (單位千圓)	(1) 供給區 (2) 供給關係地 (3) 鐵道經過地	最大出力	最大電壓
	古仁屋水電株式會社	"	大 9. 8. 10 " 12. 6. 23	100	(1) 古仁屋町外2ヶ村	60	3,500
	大德水電株式會社	"	大 9. 8. 14 " 12. 9. 13	500	(1) 東天城村外3ヶ村	125	3,500
兒	笠砂電氣株式會社	"	大 9. 12. 17 " 14. 1. 31	120	(1) 笠砂村外1ヶ村	55	3,300
	吉 田 村	"	大 10. 5. 16 " 13. 3. 1		(1) 吉田村 (2) 加治水電氣=供給	124	3,300
	屋久島水力電氣株式會社	"	大 12. 8. 4 " 15. 5. 27	170	(1) 上屋久村	150	3,500
島	知 名 村	"	大 15. 11. 9 昭 4. 12. 21		(1) 知名村外1ヶ村	40	3,300

事 業 者

需用狀況	從業員數 役員又ハ 管理 者	其ノ他	役員又ハ 管理 者 及主任技術者	事務所位置	備 考
電熱其他 小口電力 大 口 計 電 燈	7	14	社 長 務 井 上 多 助 取 締 役 登 川 實 政 監 査 役 野 喜 左 衛 門 主 技 平 野 久 左 衛 門	大島郡古仁屋町	
電熱其他 小口電力 大 口 計 電 燈	8	17	社 長 務 中 根 幹 夫 取 締 役 元 井 眞 一 監 査 役 現 王 辰 良 主 技 淺 種 子 島 浩 直	東京市京橋區八 丁目二	
電熱其他 小口電力 大 口 計 電 燈	9	9	社 長 務 上 野 喜 左 衛 門 取 締 役 宮 山 本 國 榮 監 査 役 林 都 外 川 爲 菊 主 技 柳 谷 元 熊 左 衛 門 橋 山 元 七 左 衛 門	川邊郡笠砂村片 浦	
電熱其他 小口電力 大 口 計 電 燈	1	7	村 長 梶 原 景 藏 主 技 伊 集 院 左 文	鹿兒島郡吉田村	
電熱其他 小口電力 大 口 計 電 燈	1	9	社 長 鬼 塚 正 治 主 技 石 井 方 一	熊本市新屋敷町	
電熱其他 小口電力 大 口 計 電 燈	4	9	村 長 吉 松 總 照 主 技 平 良 勇 三	大島郡知名村	

1. 電 氣

縣	事業業者	目的	許可年月日 開業年月日	資本金 (單位千圓)	(1) 供給區 (2) 供給區 (3) 鐵道經過地	最大出力	最大電壓
鹿	薩摩電氣株式會社	一般供給	昭 5. 1.20 " 5.10.20	120	(1) 上飯島村外2ヶ村	80	3,300
	北大島電氣株式會社	"	昭 5. 7.12 " 7. 4.10	200	(1) 龍郷村外1ヶ村	50	3,300
兒	鹿兒島市	電氣鐵道	明 45. 6.24 大 1.12. 1		(3) 鹿兒島市内 鹿兒島市谷山町間 鹿兒島市伊敷間	450	3,300
	日隅電力株式會社	電氣事業者=電氣供給	昭 11.11.20 未 開 業	1,500	(2) 球磨川電氣=供給	未 1,490	—
	合 計			34,110		未 1,490 37,578.75	
沖	沖繩電氣株式會社	一般供給 (燈、力)	明 43. 1. 6 " 43.12.15	720	(1) 那覇市外1市15町村	1,500	3,500

事 業 者

需 要 狀 況	從 業 員 數		役員又ハ管理者 及主任技術者	事務所位置	備 考	
	役員又ハ 管理 者	其ノ他				
電熱其他 小口電力 大口 計 電 燈	— — — — —	— — — — —	5	17	社長 松本 進 常務 水野 濤三 取締役 水野正四郎 監査役 河井清之進 黒川茂作 主技 水野 濤三	薩摩郡下飯村
— — 大口 — 電 燈	— — — — —	— — — — —	7	14	社長 池田房之進 專務 村田道雄 取締役 杉原康夫 太池百治 三宅鹿藏 監査役 峰谷經一 福田篤吉 伊知地福熊 主技 伏見 壽夫	岡山市桶屋町
ナ	シ	—	1	426	代表者 伊知地四郎 主技 早川卯一郎	鹿兒島市
ナ	シ	—	7	3	社長 神田 猛熊 主技 小笹 進	都城市
			98	2,051		
電熱其他 小口電力 大口 計 電 燈	85KW 182 "	— — — — —	8	133	社長 飛鳥文吉 專務 松山捨一 取締役 高嶺朝敬 井上爲一 濱田良平 監査役 稻澤清起智 長野時之助 肥後藤吉 主技 赤司佐一	那覇市美榮橋町

1. 電 業 氣

縣	事業者	目的	許可年月日 開業年月日	資本金 (單位千圓)	(1) 供給區 (2) 供給區 (3) 鐵道經過地	最大出力	最大電壓
沖	宮古電燈株式會社	一般供給 (燈、力)	大 6.11.13 " 7.10.16	50	(1) 平良町	107	3,300
	名護電燈株式會社	"	大 11.3.31 " 12.8.15	200	(1) 名護町外3ヶ村	130	3,500
	八重山電氣株式會社	"	大 15.10.4 昭 2.5.12	200	(1) 石垣町外1ヶ村	50	3,300
合 計				1,170		1,787	
總 計				963.981		未 26,890 905,480.05	

事 業 者

需用狀況	從業員數		役員又ハ管理者及 主任技術者	事務所位置	備 考
	役員又ハ 管理者	其ノ他			
電熱其他 小口電力 大 口 { 自家用 其他 事業者 計 電 燈	1KW — — — 1KW 3,116燈	5	16	社長 宮里 三 郎 常務 松元文太郎 取締役 渡邊覺之丞 盛島 明 長 監査役 石田 幸 夫 主 技 當 間 九 思	宮古郡平良町
" " 大 口 { -- — — — 電 燈	— — — — 5,072燈	7	20	社長 松本 進 取締役 井上 爲 一 岸本 政 智 楠 瀬 忠 重 村上 光 監査役 井料 利 右 衛 門 宮里 東 助 主 技 渡邊 次 賀 德	國頭郡名護町
" " 大 口 { — — — — 電 燈	— — — — 2,177燈	5	10	社長 新井 榮 吉 取締役 山里 榮 吉 宮 良 長 詳 監査役 大 濱 當 忠 村上 一 義 主 技 山 里 榮 吉	八重山郡石垣町
		25	179		
		715	40,095		

2. 第二種自家用電氣工作物

逓信大臣認可

(産業組合及廿人以上共同施設ヲ除ク)

廣東省銀行第二號

日期	摘要	借方	貸方	餘額
1935年1月1日	開辦			100,000.00
1月5日	存款		50,000.00	150,000.00
1月10日	存款		30,000.00	180,000.00
1月15日	存款		20,000.00	200,000.00
1月20日	存款		10,000.00	210,000.00
1月25日	存款		5,000.00	215,000.00
1月31日	存款		5,000.00	220,000.00
2月1日	存款		5,000.00	225,000.00
2月5日	存款		5,000.00	230,000.00
2月10日	存款		5,000.00	235,000.00
2月15日	存款		5,000.00	240,000.00
2月20日	存款		5,000.00	245,000.00
2月25日	存款		5,000.00	250,000.00
2月28日	存款		5,000.00	255,000.00
3月1日	存款		5,000.00	260,000.00
3月5日	存款		5,000.00	265,000.00
3月10日	存款		5,000.00	270,000.00
3月15日	存款		5,000.00	275,000.00
3月20日	存款		5,000.00	280,000.00
3月25日	存款		5,000.00	285,000.00
3月31日	存款		5,000.00	290,000.00

2. 第二種自家用電

縣	市郡	施設者	施設者本業	目的	施設認可年月日 使用認可年月日	使用區域	電		備考	
							名(又ハ供給者)	出力		
福	門司	古河電氣工業株式会社九州電線製造所	電線製造	燈、力	大 1.12.25 2.4.4	門司市大里町北田	九軌	受電	100	
		淺野セメント株式会社門司支店	セメント製造	"	明 40.12.14 41.8.25	門司市會社セメント及スレート製造工場	餘九	熱軌汽力受電	7,000 1,000	
	小倉	大阪曹達株式会社	化學工業	電化、燈	大 5.9.22 5.11.10	小倉市大字板櫃2840ノ工場構内	九軌	受電	3,500	
		王子製紙株式会社小倉工場	製紙	燈、力	大 3.7.21 3.10.30	小倉市板櫃町小倉工場及揚水場	小倉九	工場水汽力受電	2,500 300 60	
	倉	株式会社淺野小倉製鋼所	製鋼	"	大 6.1.10 6.2.28	小倉市許斐町工場構内	九軌	受電	5,100	
		八幡	旭硝子株式会社	硝子	"	大 3.1.8 3.5.12	八幡市枝光戸畑市戸畑	火力發電所九	汽力受電	10,000 1,500
	安田商事株式会社		製釘	"	明 45.3.11 1.8.7	八幡市枝光安田製釘枝光分工場	九構	水汽力	晝 800 夜 50	
	幡	八幡市	日本製鐵株式会社八幡工場	製鐵	燈、力 電熱及電 氣鐵道	昭 9.7.3 9.7.3	八幡市内工場 上津役村地内 中間町地内 中谷村地内 戸畑市内 小倉市内	第一	内燃力	3,000
								第二	"	15,000
								第三	"	12,000
	幡	八幡市	日本化成工業株式会社	化學工業	燈、力	昭 10.2.5 10.10.19	八幡市大字藤田黒崎工場	九九	水汽一	350 4,150 5,000
								九	軌受電	1,000
	戸畑	戸畑市	株式会社日立製作所戸畑製作所	鑄物製造	燈、力、熱	明 44.11.9 45.1.12	戸畑市大字戸畑工場構内	九	軌受電	4,800
								九	水汽	750 150
若松	若松市	日本板硝子株式会社	硝子	燈、力	大 9.10.25 9.11.18	若松市二島	構九	内水汽	750 150	
							九	軌受電	1,800 1,000	
大牟田	大牟田市	三井鑛山株式会社三池鑛業所	探炭	電、鐵 電氣分解	明 45.6.21 45.7.26	大牟田市及其附近三池炭坑	萬大	田浦	汽力 内燃力 受電	9,000 2,080 30,000
							九	同電	—	
							九	電受電	6,000	
							九	州共同	24,000	
大牟田	大牟田市	電氣化學工業株式会社	化學工業	燈、力、熱	大 5.7.25 5.11.13	大牟田市新開町工場構内	九	電受電	6,000	
							九	州共同	24,000	
大牟田	大牟田市	東洋高壓工業株式会社	化學工業	燈、力、熱 電氣分解	昭 10.4.5 10.6.25	大牟田市三坑町、燒石町、大浦町、駿馬村大字西米生地内	九	州共同	24,000	
							九	州共同	24,000	

氣工作物 (逓信大臣認可)(産業組合及廿人以上共同施設ヲ除ク)

所	(又ハ受電)		電壓(V)		事務所	備考
	力(※未落) K.W.	全出力	最大	配電		
門司市大里町	—	100	40,000	3,300 210 105	門司市大里町	
門司市大字門司	—	8,000	3,500	3,500 210 105	門司市大字門司	
小倉市板櫃町2840ノ3	—	3,500	3,835	3,500	小倉市板櫃町2840ノ3	4.200=増加申請中
小倉市篠崎	1,000	3,860	3,500	3,500 210 105	小倉市篠崎	
小倉市許斐町1	—	5,100	3,500	3,500	小倉市許斐町1	
八幡市枝光	3,500	※ 5,000	15,000	3,300 210 105	八幡市枝光	
八幡市枝光	—	750	1,550	3,300 575 210 105	八幡市枝光	
八幡市	—	9,000	75,000	DC 25 AC 3,300 DC 240	八幡市	
八幡市大字藤田	3,850	—	13,350	3,500 210 105	八幡市大字藤田	
八幡市大字藤田2346	—	1,000	250,000	3,500 200	八幡市大字藤田2346	
戸畑市戸畑沙井崎2167	—	4,800	3,300	3,300	戸畑市戸畑沙井崎2167	
若松市二島	250	250 750	2,150	3,500 210 105	若松市二島	
若松市濱町開	—	2,800	3,300	3,300 210 105	若松市濱町開	
大牟田市役所内	—	1E0	3,300	3,300 105	大牟田市役所内	準用認定 當時160特殊300=變更申請中
大牟田市八尻町二丁目九番地ノ一	—	1,600	66,000	2,300 550 250 210 105	大牟田市八尻町二丁目九番地ノ一	
大牟田市新開	27,000	—	33,000	2,200 500 50	大牟田市新開	
大牟田市三坑町	—	24,000	2,300	2,300 210 105	大牟田市三坑町	

2. 第二種自家用電

Table with columns: 縣, 市郡, 施設者, 施設者本業, 目的, 施設認可年月日, 使用区域, 電名, 電出, 原動力, 電出常時. Contains data for various municipalities including 直方, 鞍手, 田川, 嘉穂, and 京都.

氣工作物 (逓信大臣認可) (産業組合及廿人以上共同施設ヲ除ク) (續)

Table with columns: 所 (又ハ受電), 電壓(V), 事務所, 備考. Sub-columns include: 力(未落), K.W., 特殊, 補給, 豫備, 全出力, 周波數, 最大, 配電. Contains data for various locations including 直方市新入, 嘉穂郡勝野村, 田川郡後藤寺町, etc.

2. 第二種自家用工電

縣	市郡	施設者	施設者 本業	目的	設置認可 年月日 使用年月日	使用区域	電		
							名(又ハ供給者)	原動力	出 常時
宮	延	旭ペンベルグ絹絲株式 會社	肥料並ニ 人絹製造	燈、力、熱 電氣分解	昭 6.11.16 6.12.5	延岡市、延岡工場	五ヶ瀬川	水力	2,660
							一ッ瀬川	水力	1,953
							馬見原	水力	1,500
							水力合計		6,113
第一火力	汽力	25,250							
第二火力	汽力	7,700							
汽力合計		(内 3,200) ※ 4,500 32,950							
自社電氣事業 ヨリ川走川第 二發電機	受電	2,002							
日室ヨリ同社 内大臣川發電機	受電	—							
日室ヨリ同社 白川發電機	受電	—							
九送ヨリ同社 富高開閉所ニ テ	受電	—							
九送ヨリ自社 馬見原發電機 受電合計	受電	—							
總計		41,065 ※ 4,500							
岡	市	岩戸鑛山株式會社	製鍊	燈、力、熱	昭 11.9.18 12.1.24	延岡市大字櫛津土々呂 土々呂製鍊所構内	延岡電氣	受電	50
崎	西白杵	三菱鑛山株式會社 檜峯鑛山	探鑛	燈、力	明 31.3.25 31.10.10	西白杵郡七折村、東白杵 郡北方村檜峯鑛山構内	第二二三 延岡電氣	水力 受電	320 400 750
		東洋鑛山株式會社	鑛業	燈、力	昭 2.6.30 2.9.8	岩戸村大字山裏事務所 精鍊所、工作所、捲揚場	九見立鑛山	受電 内燃力	1,300 —
		日本パルプ工業株式會社	パルプ製造	燈、力	昭 13.2.24 未開始	吾田村大字戸高平山 沃肥工場	沃肥工場 南那珂郡	汽力 受電	※ 2,000 ※ 150
鹿兒	日置	三井鑛山株式會社 串木野鑛業所	探金	燈、力、熱 電氣分解 電	大 1.11.7 2.12.19	串木野鑛業所構内	鑛業所 日本水電	内燃力 受電	— 1,800
		伊佐	鯛生株式會社	探金	燈、力、熱	昭 9.3.5 9.5.25	山野村大字山野字布計 大口町大字牛尾	山野計 日本水電	内燃力 受電

氣工作物 (逓信大臣認可) (産業組合及廿人以上) (續)
(共同施設ヲ除ク)

所 力(※未落)	(又ハ受電)		電壓(V) 最大配電	事務所	備考			
	特殊補給豫備	全出力				周波數		
7,840	—	—	66,000	本社 大阪市北區宗是町一 工場 宮崎縣延岡市	第二火力發電所出力7700 KW中3200KWハ、125— 150 サイクルナリ 九送ヨリ同社富高開閉所 ニ於ケル受電10,000K.W ト自社馬見原發電所ニ於 ケル受電2,400K.W ノ同 時刻ニ於ケル合計ハ 10,000K.W 内大臣ト白川ノ同時刻ニ 於ケル受電力ノ和ハ最大 13,100KWトス			
4,938	—	5,000						
2,500	—	—						
15,278	—	—						
—	—	—						
—	—	—						
—	—	5,000						
—	—	—						
—	—	—						
—	—	—						
—	—	—						
2,520	—	—						
—	—	—						
4,600	融	8,500						
—	融	6,400						
—	融	10,000						
—	融	2,400						
7,120	融	23,100						
22,398	融	23,100						
—	—	—	50	50	66,000	3,450 210	延岡市大字櫛津土々呂	
—	—	—	—	—	—	3,500 220 110	東白杵郡北方村	
—	—	60	1,360	50 }	66,000	440 200 100	西白杵郡岩戸村	
—	—	※ 2,150	—	50 50	3,300	3,300 210 105	南那珂郡吾田村	
—	—	1,000	2,800	40 60	10,000	—	鹿兒島縣日置郡串木野村	
—	※ 400	※ 490 90 150	3,260	60 }	33,000	2,200 220 110	伊佐郡大口町	

3. 第二種自家用電氣工作物

逕信大臣認可

(産業組合及廿人以上共同施設)

臺灣銀行 儲蓄部 儲蓄存款 利息表

存款種類	存款金額	存款日期	存款利率	存款利息	存款總額
活期存款	100.00	1945.1.1	0.5%	0.50	100.50
定期存款	500.00	1945.1.1	1.0%	5.00	505.00
零存整付	10.00	1945.1.1	0.5%	0.50	10.50
整存整付	1000.00	1945.1.1	1.5%	15.00	1015.00
儲蓄存款	200.00	1945.1.1	0.8%	1.60	201.60
教育儲蓄	300.00	1945.1.1	1.2%	3.60	303.60
退休儲蓄	400.00	1945.1.1	1.0%	4.00	404.00
其他儲蓄	150.00	1945.1.1	0.7%	1.05	151.05
合計	2050.00			21.25	2071.25

3. 第二種自家用電

縣	地方	施設者	施設者本業	目的	施設認可年月日 使用認可年月日	使用區域	發電		電出 常時
							名稱 (又ハ供給者)	原動力	
福	浮羽郡	堀江典三郎 外31名		燈	大 9.11.11 " 10. 9.23	姫治村大字妹川字元有施設者宅	元 有	水力	1
	京都郡	白川信用購買販賣利用組合		燈、力	大 11. 9.18 " 12. 2.23	白川村一圓	白 川	"	12
	鞍手郡	黒丸信用購買利用組合		燈	大 11.11.14 " 12. 1.23	中村大字黒丸一圓	黒 丸	"	2
	"	湯原電氣利用組合		燈	大 12. 8. 8 " 12.10.21	吉川村大字湯原ノ内字大地原ヲ除ク一圓	湯 原	"	3
	"	吉川電氣利用組合		燈、力	大 12. 8.16 " 12. 9.11	吉川村大字脇田字裏ノ山、春田、安河内、向ヶ春、芳賀平原、福井、古賀、下脇田、大字乙野、大字小伏、大字犬鳴、大字湯原ノ内字大地原一圓	第 二 第 一	"	7.5 20
	"	畑 利 用 組 合		燈	大 12. 9.14 " 13. 3.12	山口村大字山口字畑	畑	"	2
	"	早 原 早 外30名		燈、力	大 13. 8.30 " 13.11. 7	吉川村大字三ヶ畑字五郎畑字小谷	馬 落	"	3
	"	光安彌右衛門 外34名		燈	大 13. 9.30 " 14. 1. 9	吉川村大字三ヶ畑字中畑	中 畑	"	3
	田川郡	津野村信用購買販賣利用組合		燈、力	大 12.12.10 " 13. 8.14	津野村一圓	津野利用組合	"	20
	"	林 長平次 外47名		燈	大 13. 8.12 " 13.10. 9	探銅所村、後人道組、奥嶽組、紺屋園組、現人組、矢山組、高原組	鮎 返	"	6
	宗像郡	大島利用購買販賣利用組合		燈	大 12.12.28 " 13. 9. 1	大島村一圓	大 島	内燃力	9
	筑紫郡	平等寺利用組合		燈、力	大 13. 5. 7 " 13. 8.15	山口村平等寺一圓	平 等 寺	水力	4
	"	御笠村信用購買販賣利用組合		燈、力	昭 4. 9. 7 " 4. 9. 7	御笠村一圓 山家村大字上西山、下西山浦ノ下、小古野、夜須村大字吹田字牧ノ谷	御 笠 水 力 九 州 水 力	水 力 受 電	23 10
	嘉穂郡	島 中 注 外31名		燈	大 13. 5.26 " 13. 7.22	大分村内住	出 口	水力	3
"	千手電氣利用組合		燈、力	大 15. 3.24 " 15.10.30	千手村、碓井村、桂川村、内野村、夜須村ノ各一部	千手水力	"	25	
"	入江善次 外21名		燈	昭 10. 3. 1 " 11. 5.15	大分村大字内住	切 畑	"	2	
岡	朝倉郡	佐田利用組合		燈、力	大 13. 9.24 " 14.10.27	高木村ノ大部	佐 田	"	5
"	多田初藏 外36名		燈	昭 7.12. 1 " 8. 2.18	夜須村大字桑曲	桑 曲	"	3	
柏屋郡	相島利用組合		燈、力	昭 5. 7.31 " 6. 4. 1	新宮村相島	相 ノ 島	内燃力	15	
八女郡	若杉又次 外30名		燈	昭 9. 6.12 " 9. 7. 5	矢部村大字北矢部字下園、宮上、塚原、コヤシ、下山、竹原平、竹原開、古田、段ノ園	鯛生金山	受 電	5	

氣 工 作 物 (逓信大臣認可) (産業組合及20人以上共同施設)

所	(又ハ受電)			周波數	電 壓(V)		設 備			事 務 所	施設者 番 號	
	力 (未未落)	補 給	豫 備		最大	配 電	電 燈 取付數	電 動 機 付.kw.數	其 他 取付.kw.數			
				1		100	100	32			姫治村妹川	(一)
				12	50	3,300	3,300	563	5.6		白川村	(二)
				2		110	110	120			中村大字黒丸	(三)
				3		110	110	98			吉川村大字湯原	(四)
				27.5	50	3,300	3,300	613			吉川村大字脇田	(五)
				2		110	110	?			山口村大字山口	(六)
				3		220	220	85			吉川村三ヶ畑	(七)
				3		110	110	116			吉川村三ヶ畑	(八)
				20	50	3,300	3,300	545			津野村	(九)
				6		110	110	100			探銅所村字鴨ヶ谷	(一〇)
				9		110	110	431			大島村	(一一)
				4		110	110	180			山口村平等寺	(一二)
				33	60 50	3,300	3,300	700	12.5		御笠村	(一三)
				3		110	110	33			大分村内住	(一四)
				25	50	3,300	3,300	831	17.3		千手村	(一五)
				2		110	110	63			大分村大字内住	(一六)
				5	50	3,300	3,300	215			高木村佐田	(一七)
				3		110	110	97			夜須村桑曲	(一八)
				15		110	110	274			新宮村相ノ島	(一九)
				5	60	110	110	92			矢部村大字北矢部	(二〇)

3. 第二種自家用電

縣	地方	施設者	施設者 本業	目的	施設認可 年月日 使用認可 年月日	使用區域	發電		電 常時
							名稱 (又ハ供給者)	原動力	
佐賀	神埼郡	東脊振信用購買販賣利用組合	—	燈、力	大 11.11.3 # 12.7.3	東脊振村一圓	松 隈	水力	36
	"	進藤岡市 外40名	—	"	大 12.10.20 # 12.11.7	東脊振村小河内 福岡縣南畑村小河内、東小河内	小 河 内	"	2
長崎	南浦郡	岩瀬浦信用購買販賣利用組合	—	燈	大 12.2.28 # 12.9.22	奈良尾村岩瀬浦	岩 瀬 浦	内燃力	10
	北浦郡	村田平四郎 外19名	—	"	昭 2.4.18 # 2.11.2	調川村松山免	松 山 田	水力	2.2
	"	大島村信用購買販賣利用組合	—	燈、力	" 11.12.9 # 12.5.26	大島村一圓	神 浦	内燃力	50
	"	小値賀信用購買販賣利用組合	—	"	昭 7.3.18 # 7.3.21	小値賀村字笛吹郷一圓	小 値 賀	"	30
崎	下縣郡	小茂田電力利用組合	—	"	大 12.4.2 # 12.6.30	佐須町小茂田、櫻根、下原	日見川水力	受 電	5
熊	阿蘇郡	滿願寺電氣利用組合	—	燈、力	大 13.5.31 # 13.11.27	南小國村大字滿願寺字立 岩田原字除ヶ一圓 中通村字合戦ノ群	滿 願 寺 黒川温泉	水 力 "	8 5
	"	産山電氣利用組合	—	燈	大 15.9.4 昭 2.3.11	産山村大字山鹿字平川、牧野 大字田尻字上田尻、下田尻、 鹿ノ巣、大字山鹿、字牧野、 中通村字萩ノ草	産 山 水 力	"	8
	球磨郡	四浦電氣利用組合	—	燈、力	大 13.10.20 # 13.12.9	四浦村初神	初 神	"	2.5
	"	加藤政市 外38名	—	燈	昭 3.2.14 # 3.5.21	西瀬村大字西浦字鹿目	鹿 目	"	3
	"	尾崎電氣利用組合	—	"	大 13.12.9 # 14.1.12	山江村大字山田字尾崎、大川内	尾 崎	"	2
	"	榎木彌八郎 外20名	—	"	大 15.5.11 # 15.5.25	久米村榎木字本園、芭蕉本	榎 木	"	1
本	八代郡	深水電氣利用組合	—	"	昭 9.4.25 未 開始	下松求麻村字上深水、平野、 下深水、坂ノ平	深 水	"	※ 8
大	下毛郡	上津電氣利用組合	—	燈	大 14.2.3 # 14.7.18	上津村大字折元字折元字 道祖原字梅ノ木瀬字樽地 大字落合字長野、字寺ヶ 谷、字寺邊、字宮邊一圓	梅ノ木瀬	水 力	7.5
	"	溝部電氣利用組合	—	燈、力	昭 4.10.30 # 6.1.26	溝部村大字草本字小屋川 字吉野、大字平小野字小竹 林、字明下杉、榎木村字屋 形、字新谷、字小原井、字 明賀野、字刈屋、字榎鶴字 高内、字藤、榎木村字中 畑、字坂内、桑原	溝 部 水 力	"	16
	"	山移電氣利用組合	—	"	昭 7.4.18 # 7.9.8	山移村、耶馬溪村大字柿 坂字尾ヶ森、白水、物部、 之ノ下郷村大字大島字鹿 熊字合敷、深耶馬溪村字田 鳴良、深瀬、久留見	九州水力電氣	受 電	10
	"	津民信用販賣購買利用組合	—	燈、力	昭 6.5.21 # 6.9.14	津民村大字大野字落合、赤 松、鳴、田所、奥畑、南 午、中村、川原口、祇木	津 民 水 力	水 力	10
	"	舞弓徳市 外27名	—	燈	大 13.5.5 # 13.6.19	三郷郡大字中磨字中詰、 奥畑	提 淵	"	1.58

氣 工 作 物 (逓信大臣認可) (産業組合及20人以上共同施設) (續)

所 (※未落)	電 壓(V)		設 備			事 務 所	施設者 番 號		
	最 大	配 電	電 燈 取付數	電 動 機 付k.w.數	其 他 K. W. 數				
—	36	60	3,300	3,300	1,700	17.9	3	東脊振村三津	(三)
—	2	—	110	110	101	—	—	東脊振村小河内	(三)
—	10	—	120	110	510	—	—	奈良尾岩瀬浦	(三)
—	2.2	—	110	110	50	—	—	調川村松山田免	(三)
—	50	60	2,200	1,817	8.5	—	—	大島村大島	(三)
—	30	50	2,200	2,200	1,235	—	—	小値賀村	(三)
—	5	60	2,200	2,200	113	—	—	佐須村小茂田	(三)
—	13	60 DC	2,100	2,100	391	—	—	南小國村	(六)
—	8	50	3,300	3,300	467	—	—	産山村	(六)
—	2.5	—	120	120	62	—	—	四浦村	(三)
—	3	—	110	110	120	—	—	西瀬村西浦	(三)
—	2	—	110	110	73	—	—	山江村大字山田	(三)
—	1	—	110	110	65	—	—	久米村榎木	(三)
—	※ 8	—	3,300	3,300	—	—	—	下松求麻村深水	(三)
—	7.5	50	300	300	288	—	—	上津村大字落合	(三)
—	16	50	3,300	3,300	810	—	—	溝部村大字草本	(三)
—	10	50	3,300	3,300	561	—	—	山移村3,589ノ2	(三)
—	10	60	300	300	255	—	—	津民村大野	(三)
—	1.58	DC	100	100	52	—	—	三郷村中磨	(三)

3. 第二種 自家用電

縣	地方	施設者	施設者 本業	目的	施設認可 年月日 使用認可 年月日	使用區域	發電		
							名稱 (又、供給者)	原動力	出 常時
大	日田郡	信岡義時 外48名	-	燈	大 12.10.11 " 13. 6. 4	上津江村大字上野田、字木地屋	木地屋	水力	5
	"	河野清 外81名	-	"	大 13. 6.23 " 14. 1. 9	中川村大字赤岩字杉河内、 玖珠町大字山浦字杉河内	杉河内	"	4
	"	牛島與三吉 外62名	-	"	昭 3. 4.23 " 3. 6.11	中津江村大字合瀬字鯉生・ 字生子川、字德浦瀬、字 村ノ下、字間門ノ本	鯛生金山	受電	15
	"	齋藤松太郎 外34名	-	"	大 11. 8.28 " 12. 6.20	中津江村大字合瀬施設者 宅	鯛生金山	"	5
	"	財津惣吉 外29名	-	燈、力	大 14. 4.15 " 15. 7.24	花月村大字花月字小河内西 有田村大字有田字小河内	小河内	水力	1
	玖珠郡	日出生信用購買販賣利 用組合	-	"	昭 4. 5.16 " 4. 7.19	森町大字日出生、宇佐郡 南院内村大字和田	日出生	"	8.4
	"	田尻信用購買利用組合	-	"	昭 7. 3.18 " 7. 7.13	東飯田村大字松木字田尻 野倉、森町大字岩屋字田 代、同大字岩屋字相迫	田尻水力	"	4
	"	佐藤文治 外61名	-	"	大 11. 1.31 " 11.11.18	玖珠町大字山浦施設者宅	下ノ園	"	3
	"	長尾藤松 外38名	-	"	大 11. 8.23 " 12. 2.14	八幡村古後施設者宅	三ヶ村	"	1.5
	"	衛藤見次 外59名	-	"	大 14. 7.15 " 15. 1.19	森町大字日出生字小野 原、字長谷	陸軍演習場	受電	1.25
	"	桐木購買販賣利用組合	-	"	大 14. 3.17 " 14.11. 9	南山田村大字菅原字桐木 川底、菅原本松、梶尾、根 葉間、日ノ園、橋ノ爪大 字町内字串野、生龍、寶泉 寺、榎木、壁場	桐木	水力	20
	"	平川電氣利用組合	-	燈	昭 7.11.30 " 9. 2.24	北山田村大字戸畑字西應 寺内河野、柿ノ木、下ノ 原、瀧瀬、小麥河内、圓 徳野、山中、畑ヶ迫、山ノ 口、魚返魚返町 榎木	平川	"	5
	"	乙津重藏 外20名	-	"	昭 13.3.15 未落成	東飯田村大字松木ノ一部	中須自家用	"	※ 2
	大野郡	衛藤福馬 外40名	-	"	大 13. 8.26 " 13.10.14	白山村大字大白谷	大白谷	"	4
分	"	養老信用購買利用販賣 組合	-	燈、力	大 13.12.24 " 14. 3. 3	大野町大字大原字王ノ原、 頭無、字土ヲ除ノ屋原、 酒井寺、桑原8北園、大字 田中字藤波	上井田水力 電氣	受電	15
	速見郡 宇佐郡	津端電氣利用組合	-	燈	昭 8. 5.30 " 8.12.16	速見郡南端村大字南端字 大成坊小野、小手吹、大 字天間字佐郡津房村大字 東樞屋字立箱、大字壹籠 字須崎	九水	"	3
	大分郡	久保信用購買販賣利用 組合	-	"	大 15. 5.15 " 15. 6.15	阿南村大字西長寶、南大津 留、東大津留、西大津留、	九州水力電氣	受電	40
	"	河原内信用購買販賣利 用組合	-	燈、力	大 15. 8.23 昭 2. 3. 4	竹中村大字河原内	大野水力電氣	"	12

氣工作物 (遞信大臣認可) (産業組合及20人以上共同施設) (續)

所	(又ハ受電)			電 壓(V)		設 備				事 務 所	施設者 番 號	
	(※未落)			最大	配電	電 燈 取付數	電動機 取付k.w.數	其 他 k.w.數				
	特殊	補給	豫備						全出力			周波數
-	-	-	-	5	DC	110	110	87	-	-	上津江村上野田	(四)
-	-	-	-	4	DC	110	110	82	-	-	中川村赤石	(四)
-	-	-	-	15	60	2,200	2,200	295	-	-	中津江村合瀬	(四)
-	-	-	-	5	60	110	110	120	-	-	中津江村合瀬	(四)
-	-	-	-	1	DC	110	110	36	-	-	三花村花月	(四)
-	-	-	-	8.4	50	3,300	3,300	300	-	-	森町日出生	(四)
-	-	-	-	4	50	300	300	120	-	-	東飯田村松木	(四)
-	-	-	-	3	DC	110	110	74	-	-	玖珠町山浦	(四)
-	-	-	-	1.5	DC	110	110	40	-	-	八幡村古後	(四)
-	-	-	-	1.25	DC	110	100	100	-	-	森町日出生臺	(四)
-	-	-	-	20	50	3,300	3,300	490	-	-	南山田村菅原	(五)
-	-	-	-	5	50	300	300	278	-	-	北山田村戸畑	(五)
-	-	-	-	※ 2	DC	110	110	-	-	-	東飯田村松木	(五)
-	-	-	-	4	50	200	200	123	-	-	白山村大白谷	(五)
-	-	-	-	15	50	3,300	3,300	801	12.0	-	大野町大原	(五)
-	-	-	-	3	50	3,450	3,450	132	-	-	速見郡南端村天門	(五)
-	-	-	-	40	50	3,450	3,450	533	-	-	阿南村西長寶	(五)
-	-	-	-	12	50	3,300	3,300	581	-	-	竹中村河原内	(五)

3. 第二種 自家用電

縣	地方	施設者	施設者 本業	目的	施設認可 年月日 使用認可 年月日	使用區域	發電		
							名稱 (又は供給者)	原動力	出 常時
大分	大分郡	内成信用購買販賣利用組合	—	燈	大 15, 5, 26 # 15, 8, 12	石城川村大字内成大字田代字中畑	九州水力電氣	受電	5
宮崎	東杵臼郡	神門信用購買販賣利用組合	—	燈、力	大 13, 2, 8 # 13, 11, 19	南郷村大字清水谷、大字神門、大字鬼神野	神門	水力	40
鹿	嚙嚙郡	西志布志信用販賣購買利用組合	—	燈、力	# 14, 1, 13 # 14, 7, 8	嚙嚙郡西志布志村大字野井倉ノ内上下野井倉及大字蓬原大字原田、大字野神、大崎村井俣ノ内小高井田	蓬原	水力	33
	"	中崎伊右衛門 外101名	—	燈	昭 6, 9, 10 # 6, 12, 28	末吉町岩崎字倭井同町字池山及同町諏訪方字高松、西高松、西六町	中野	水力	3.2
兒	熊毛郡	鮫島宗榮 外47名	—	"	昭 4, 5, 24 # 2, 1, 7	南種子村大字西之施設者邸宅	田代	水力	2.5
	"	島間信用販賣購買利用組合	—	燈、力	昭 5, 9, 30 # 6, 4, 7	南種子村大字島間	島間	水力	15
島	川邊郡	桑畑晴男 外20名	—	"	昭 5, 10, 24 # 6, 4, 30	加世田町内山田施設者邸宅	東山	水力	1
	鹿兒島郡	犬迫信用購買販賣利用組合	—	燈、力	大 12, 2, 19 # 13, 1, 16	鹿兒島郡伊敷村大字犬迫一圓(入佐ヲ除ク)及大字小野字番町下及中ノ西之谷伊集院町竹ノ山、上伊集院村仁田尾、石谷谷山町字五ヶ別府鹿兒島市字西別府	犬日本水電	迫水電力	30 20
	薩摩郡	加藤市清 外36名	—	燈	大 12, 2, 19 # 14, 2, 16	黒木村字小牧施設者邸宅	鈴連瀧	水力	2

氣工作物 (逓信大臣認可) (産業組合及20人以上共同施設) (續)

特殊	所 (又は受電)				電壓(V)		設備			事務所	施設者 番號	
	力 (未落)		K.W.		最大	配電	電燈 取付數	電動機 取付k.w.數	其他 K.W.數			
	補給	豫備	全出力	周波數								
—	—	—	—	5	50	3,300	3,300	273	—	—	石城川村内成	(天)
—	—	—	—	40	60	3,300	3,300	1,349	20.6	—	南郷村神門	(丑)
—	—	—	—	33	50	3,300	3,300	913	36.5	—	西志布志村	(寅)
—	—	—	—	3.2	60	300	300	150	—	—	末吉町岩崎	(卯)
—	—	—	—	2.5	D.C.	110	110	63	—	—	南種子村大字西之	(辰)
5	—	—	—	20	50	3,300	3,300 210 105	596	23	—	南種子村大字島間	(巳)
—	—	—	—	1	D.C.	125	105	33	—	—	加世田町内山田	(午)
—	—	—	—	50	60	3,300	3,300	1,651	40.6	—	伊敷村犬迫	(未)
—	—	—	—	2	D.C.	220	220	68	—	—	黒木村小牧	(申)

4. 第二種自家用電氣工作物

逕信局長認可

(十九人以下共同施設)

4. 第二種自家用電

縣	地方	施設者	施設者本業	目的	施設認可年月日 使用認可年月日	使用區域	發電		電出常時
							名稱(又ハ供給者)	原動力	
福	朝倉郡	白石伊六外14名	-	燈	大 13. 9. 4 昭 2. 4. 25	三奈木村大字荷原字鬼城	鬼ヶ城	水力	1
	山門郡	内田寂眞外6名	-	〃	大 8. 3. 1 昭 8. 4. 13	東山村大字本吉字南町、皿山小谷、ハライ、清水谷	九	水受電	2
	田川郡	香月春太郎外12名	-	〃	大 13. 2. 6 〃 13. 8. 16	方城町大字伊方字長浦	長浦共同	水力	0.5
	築上郡	遠藤三郎外1名	-	〃	大 13. 3. 29 〃 13. 9. 30	上城井村大字本庄	中河内	〃	0.25
	早良郡	後藤末吉外13名	-	〃	大 13. 12. 22 〃 15. 2. 10	脇山村大字椎原字荒谷	荒谷	〃	1
	嘉穂郡	土居六太郎外14名	-	〃	昭 2. 7. 14 〃 2. 9. 4	上穂波村大字山口字末ノ山、荒谷	末山	〃	1
		藤井哲彌外9名	-	〃	昭 3. 7. 12 〃 3. 9. 12	内野村大字内野字大石	大石	〃	1
	糸島郡	姫野松次郎外12名	-	〃	昭 2. 2. 15 〃 2. 12. 27	福吉村大字福井字馬場、後山、クソノ	眞名子	〃	1
	八幡市	原田曉藏外6名	-	〃	大 15. 11. 8 昭 2. 6. 27	八幡市大字大藏字田代	九	水受電	0.4
	粕屋郡	小林利右衛門外6名	-	〃	昭 13. 2. 26 〃 13. 4. 1	宇美町大字宇美	仲ノ原	水力	0.5
佐賀	藤津郡	坂口種一外1名	-	燈、力	大 12. 5. 31 〃 13. 2. 1	能古見村大字山浦字本城平谷	平谷	水力	5
熊本	阿蘇郡	宇都宮覺外8名	-	燈	昭 3. 9. 12 〃 3. 12. 21	南小國村満願寺字立岩	立岩	水力	2
	八代郡	山田徳丸外16名	-	〃	昭 7. 10. 11 〃 7. 12. 23	下松求麻村横石組字笹尾	山田	〃	5.5
	球磨郡	嶽本政雄外10名	-	〃	昭 12. 6. 28 〃 12. 10. 30	一勝地村大字嶽本	嶽本	〃	2
大分	別府市	田原虎喜外16名	-	燈、力、熱	大 13. 4. 11 〃 13. 7. 16	別府市大字東山字城島	城島	水力	※ 9.1
	速見郡	由川三一外12名	-	燈	昭 2. 4. 18 〃 2. 5. 23	由布院村大字塚原字中約、中ノ原、硫黄山	塚原	〃	1.5
	下毛郡	田中幹二郎外1名	-	〃	大 13. 5. 5 〃 13. 6. 4	三郷村大字中摩字岩淵	岩淵	〃	1
	〃	藤原民藏外18名	-	〃	大 11. 4. 18 〃 12. 1. 20	三郷村大字中摩字朝小野	朝小野	〃	2
	〃	江淵榮外8名	-	〃	大 11. 9. 13 〃 14. 3. 21	下郷村大字金吉字伊福	伊福	〃	1

氣工作物 (逓信局長認可) (19人以下共同施設)

所	(又ハ受電)				電壓(V)		設備			事務所	施設者番號	
	(※未落) K.W.				最大	配電	電燈取付數	電動機取付馬力數	其他K.W.數			
	特殊	補給	豫備	全出力								周波數
-	-	-	-	1	-	110	110	30	-	-	三奈木村荷原	(一)
-	-	-	-	2	60	3,000	105	40	-	-	東山村本吉	(二)
-	-	-	-	0.5	-	110	110	29	-	-	方城村大字伊方	(三)
-	-	-	-	0.25	-	100	100	12	-	-	上城井村本庄	(四)
-	-	-	-	1	-	110	110	18	-	-	脇山村大字椎原字荒谷	(五)
-	-	-	-	1	-	110	110	30	-	-	上穂波村山口	(六)
-	-	-	-	1	-	100	100	36	-	-	内野村内野	(七)
-	-	-	-	1	-	110	110	32	-	-	福吉村福井	(八)
-	-	-	-	0.4	50	100	100	17	-	-	八幡市大藏	(九)
-	-	-	-	0.5	-	110	110	25	-	-	宇美町大字宇美	(十)
-	-	-	-	5	-	110	110	25	-	-	能古見村山浦	(十一)
-	-	-	-	2	-	110	110	40	-	-	南小國村満願寺字立岩	(十二)
-	-	-	-	5.5	-	110	110	43	-	-	下松求麻村横石組字笹尾	(十三)
-	-	-	-	2	-	110	110	-	-	-	一勝地村嶽本	(十四)
-	-	-	-	※ 9.1	AC	3,300	3,300	32	-	-	別府市東山	(十五)
-	-	-	-	1.5	DC	110	110	80	-	-	由布院村塚原	(十六)
-	-	-	-	1	DC	110	110	10	-	-	三郷町中摩	(十七)
-	-	-	-	2	DC	110	110	45	-	-	三郷村朝小野	(十八)
-	-	-	-	1	DC	105	105	36	-	-	下郷村伊福	(十九)

4. 第二種 自家用電

縣	地方	施設者	施設者 本業	目的	施設認可 年月日 使用認可 年月日	使用區域	發電		出 常時	
							名稱 (又は供給者)	原動力		
大	下毛郡	劍木滋留外12名	-	燈	昭 5.12.12 " 6.5.19	槻木村字桑原、坂内、中畑	劍木	水力	2.6	
	珠郡	小野源六外1名	-	"	昭 6.6.3 " 6.6.18	八幡村大字古後字下河内 43,498	小野	"	0.5	
	"	長尾力男外12名	-	"	大 11.4.15 " 11.11.18	八幡村大字古後ノ一部	杉山	"	1	
	"	長尾浪造外8名	-	"	大 13.4.15 " 13.6.6	八幡村古後ノ一部	中野	"	2	
	"	後藤辰夫外14名	-	"	大 14.4.16 " 15.2.22	八幡村大字古後ノ一部	灰原	"	1	
	"	建末松外8名	-	"	大 11.11.30 " 12.1.25	八幡村大字古後ノ一部	下河内	"	0.3	
	"	後藤兵市外1名	-	"	昭 8.2.1 " 8.4.1	北山田村大字四日市ノ一部	川内	"	0.5	
	"	田中平三外1名	-	"	昭 10.12.4 " 11.6.5	八幡村古後ノ一部	古後	"	0.53	
	日田郡	後藤結城外15名	-	"	大 10.8.23 " 10.12.19	五和村大字小山字三春原	三春原	"	1.5	
	"	勝河什郎外3名	-	"	大 10.10.21 " 11.1.13	前津江村大字榎木字星拂ノ一部	勝河	"	0.5	
	分	"	井上篤外16名	-	"	大 11.7.6 " 11.11.16	上津江村大字上野田字小河原	小河原	"	3
	大野郡	下原峰太郎外11名	-	"	大 14.4.15 " 15.2.12	長谷川村大字上畑ノ一部	大村	"	2	
宮	東白郡	後藤惣市外10名	-	燈	昭 6.8.7 " 8.6.14	西郷村大字田代字日平	日平	水力	1	
崎	兒湯郡	濱砂菊次外7名	-	"	昭 8.5.23 " 8.8.31	東米良村大字上揚字穴手	古穴手	"	1	

氣工作物 (遞信局長認可) (19人以下共同施設) (續)

特殊	所 (又は受電)				電 壓(V)		設 備				事務所	施設者 番 號
	力 (※未落) K.W.				最大	配電	電 燈 取付數	電動機取 付馬力數	其 他 K.W.數			
	補給	豫備	全出力	周波數								
-	-	-	-	2.6	DC	100	100	19	-	-	槻木村一五〇八	(三)
-	-	-	-	0.5	DC	100	100	14	-	-	八幡村古後	(三)
-	-	-	-	1	DC	110	110	36	-	-	八幡村古後 (休止中)	(三)
-	-	-	-	2	DC	100	100	30	-	-	八幡村古後	(三)
-	-	-	-	1	DC	110	110	45	-	-	八幡村古後	(三)
-	-	-	-	0.3	DC	110	110	32	-	-	八幡村古後	(三)
-	-	-	-	0.5	DC	110	110	?	-	-	北山田村大字四日市	(三)
-	-	-	-	0.53	DC	110	110	16	-	-	八幡村古後	(三)
-	-	-	-	1.5	DC	110	110	-	-	-	五和村小山	(六)
-	-	-	-	0.5	DC	110	110	40 35	-	-	前津江村星拂	(元)
-	-	-	-	3	DC	110	110	66	-	-	上津江村上野田	(三)
-	-	-	-	2	DC	110	110	48	-	-	長谷川村上畑	(三)
-	-	-	-	1	DC	110	110	26	-	-	西郷村田代	(三)
-	-	-	-	1	DC	100	100	42	-	-	東米良村大字上揚字古穴手	(三)

5. 第二種自家用電氣工作物

逓信局長認可

(十九人以下共同施設ヲ除ク)

廣東省立第一中學

姓名	籍貫	年級	學號	備註
李國華	廣東	高一	101	
張國華	廣東	高一	102	
陳國華	廣東	高一	103	
周國華	廣東	高一	104	
吳國華	廣東	高一	105	
孫國華	廣東	高一	106	
趙國華	廣東	高一	107	
黃國華	廣東	高一	108	
林國華	廣東	高一	109	
鄭國華	廣東	高一	110	
王國華	廣東	高一	111	
李國華	廣東	高一	112	
張國華	廣東	高一	113	
陳國華	廣東	高一	114	
周國華	廣東	高一	115	
吳國華	廣東	高一	116	
孫國華	廣東	高一	117	
趙國華	廣東	高一	118	
黃國華	廣東	高一	119	
林國華	廣東	高一	120	
鄭國華	廣東	高一	121	
王國華	廣東	高一	122	
李國華	廣東	高一	123	
張國華	廣東	高一	124	
陳國華	廣東	高一	125	
周國華	廣東	高一	126	
吳國華	廣東	高一	127	
孫國華	廣東	高一	128	
趙國華	廣東	高一	129	
黃國華	廣東	高一	130	
林國華	廣東	高一	131	
鄭國華	廣東	高一	132	
王國華	廣東	高一	133	
李國華	廣東	高一	134	
張國華	廣東	高一	135	
陳國華	廣東	高一	136	
周國華	廣東	高一	137	
吳國華	廣東	高一	138	
孫國華	廣東	高一	139	
趙國華	廣東	高一	140	
黃國華	廣東	高一	141	
林國華	廣東	高一	142	
鄭國華	廣東	高一	143	
王國華	廣東	高一	144	
李國華	廣東	高一	145	
張國華	廣東	高一	146	
陳國華	廣東	高一	147	
周國華	廣東	高一	148	
吳國華	廣東	高一	149	
孫國華	廣東	高一	150	
趙國華	廣東	高一	151	
黃國華	廣東	高一	152	
林國華	廣東	高一	153	
鄭國華	廣東	高一	154	
王國華	廣東	高一	155	
李國華	廣東	高一	156	
張國華	廣東	高一	157	
陳國華	廣東	高一	158	
周國華	廣東	高一	159	
吳國華	廣東	高一	160	
孫國華	廣東	高一	161	
趙國華	廣東	高一	162	
黃國華	廣東	高一	163	
林國華	廣東	高一	164	
鄭國華	廣東	高一	165	
王國華	廣東	高一	166	
李國華	廣東	高一	167	
張國華	廣東	高一	168	
陳國華	廣東	高一	169	
周國華	廣東	高一	170	
吳國華	廣東	高一	171	
孫國華	廣東	高一	172	
趙國華	廣東	高一	173	
黃國華	廣東	高一	174	
林國華	廣東	高一	175	
鄭國華	廣東	高一	176	
王國華	廣東	高一	177	
李國華	廣東	高一	178	
張國華	廣東	高一	179	
陳國華	廣東	高一	180	
周國華	廣東	高一	181	
吳國華	廣東	高一	182	
孫國華	廣東	高一	183	
趙國華	廣東	高一	184	
黃國華	廣東	高一	185	
林國華	廣東	高一	186	
鄭國華	廣東	高一	187	
王國華	廣東	高一	188	
李國華	廣東	高一	189	
張國華	廣東	高一	190	
陳國華	廣東	高一	191	
周國華	廣東	高一	192	
吳國華	廣東	高一	193	
孫國華	廣東	高一	194	
趙國華	廣東	高一	195	
黃國華	廣東	高一	196	
林國華	廣東	高一	197	
鄭國華	廣東	高一	198	
王國華	廣東	高一	199	
李國華	廣東	高一	200	

5. 第二種自家用電

縣	地方	施設者	施設者本業	目的	施設認可年月日 使用認可年月日	使用區域	發電			備考		
							名稱 (又ハ供給者)	原動力	出常時			
福	門司市	大日本製糖株式會社大里工場	製糖	電燈力	明 37. 6.29 " 37. 9. 5	門司市大字大里製糖所構内	工九	揚軌	汽力電	— 300		
	"	日本製粉株式會社	製粉	"	明 44. 7.18 " 44. 9.30	門司市大里町製粉工場並ニ構内 3,928	九	水	受電	900		
	"	櫻麥酒株式會社	麥酒製造	燈、力、熱	大 1.12.26 " 2. 6.15	門司市大里町會社構内一圓(事務所工場)大里町字住吉	九	軌	"	350		
	"	神戸製鋼所門司伸銅工場	製鋼	"	大 9.12.10 " 6.12.11	門司市大字小森江522ノ1會社工場構内	"	"	"	2,700		
	"	大日本酒類釀造株式會社大里工場	酒類釀造	燈	大 7. 2. 4 " 7. 4.19	門司市大里町 6,401 會社工場構内	九	水	"	50		
	"	徳永硝子工業株式會社	窯業	燈、力、熱	大 14. 1.26 " 14. 3. 1	門司市大里町會社工場内	九	軌	"	150		
	"	日本郵船株式會社貯炭場	運輸	燈、力	大 14.12. 8 " 15. 3. 2	門司市葛葉新埋立新設貯炭場内	"	"	"	25		
	"	日本郵船株式會社門司支店	船舶	燈、力、熱	昭 2.11.12 " 2.12.26	門司市棧橋通一丁目一門司支店構内	"	"	"	35		
	"	福岡窯業株式會社	煉瓦製造	燈、力	昭 5. 7.29 " 5.10.11	門司市大字大里町二〇3,793 辻村商店煉瓦部工場構内	"	"	"	60		
	"	山下黒鉛工業株式會社	黒鉛	"	昭 6. 3. 9 " 6. 3.17	門司市田野浦 115 會社工場構内	"	"	"	80		
	"	有限責任全國購買組合聯合會	購買	"	昭 6.11.13 " 9.11.21	門司市大字門司字大久保 8752ノ10 門司出張所門司肥料工場構内	"	"	"	70		
	"	株式會社大里製鹽所	製鹽	"	大 6.11.10 " 8. 4.19 " 8. 5. 8	門司市大里町會社工場構内	九	水	"	45		
	"	門司市	上水道	力	昭 8. 4.22 " 8. 7. 3	門司市小森江ポンプ場 丸山町ポンプ場	九	軌	"	57		
	"	山城屋合資會社	アパート	燈、力、熱	昭 9. 6.12 " 9. 6.29	門司市本町一番地	"	"	"	40		
	"	株式會社大阪毎日新聞社	新聞	"	昭 10. 3.15 " 10. 3.29	門司市清瀧町一丁目 902ノ1 大阪毎日西部總局内	"	"	"	130		
	"	日本冶金株式會社	冶金	燈、力	昭 10. 7.16 " 10. 8. 8	門司市大字小森江538ノ2 門司工場	"	"	"	70		
	"	門司市	水道	"	昭 10.11.19 " 10.11.28	企救郡中谷村大字頂吉	九	水	"	100		
	岡	"	岡野バルブ製造株式會社	バルブ製造	"	昭 11. 6.13 " 11. 8.25	門司市大里	九	軌	"	晝夜 120 10	
		"	合資會社東洋硝子工場	硝子瓶	"	昭 11. 7. 4 " 11. 7.25	門司市大字大里戸ノ上通三丁目	"	"	"	80	
		"	三井物産株式會社	—	"	昭 12. 7. 2 " 12. 7.15	門司市棧橋通2番地ノ4	"	"	"	65	
"		日本石綿盤製造株式會社	石綿盤	"	昭 13. 2. 4 " 13. 2.17	門司市大字門司字大久保	"	"	"	100		
"		保證責任全國購買組合聯合會	—	"	昭 13. 5. 2 " 未落成	門司市大字門司字馬場	"	"	"	※ 30		
小倉市		東京製鋼株式會社小倉分工場	製鋼	燈、力、接	明 42. 4.23 " 42. 5.17	小倉市大字砂津小倉分工場及附屬社電並ニ棧橋	"	"	"	晝夜 1,150 200		
"		福岡縣立小倉工業學校	實驗	燈、力、實驗	明 45. 2. 8 " 45. 6. 5	小倉市篠崎850 小倉工業學校構内	"	"	"	15		

氣工作物 (遞信局長認可) (19人以下共同施設ヲ除ク)

所 (又ハ受電)	力 (※未落) K.W.			周波數	電壓(V)		事務所	備考	
	特殊	補給	豫備		全出力	最大			配電
	—	—	20	320	DC 50	3,500	200	門司市大里	
	—	—	—	900	50	3,500	3,500	門司市大里 3,928	
	—	—	—	350	50	3,500	3,500	門司市大里	
	—	—	—	2,700	50	3,300	3,300	門司市大字小森江552ノ1	
	—	—	—	50	50	3,300	3,300	門司市大里 6,401	
	—	—	—	150	50	3,300	3,300	門司市大里27,811	
	—	—	—	25	50	3,300	220	門司市濱町	
	—	—	—	35	50	3,300	—	門司市棧橋通り一丁目 1	
	—	—	—	60	50	3,300	—	若松市本町一丁目19	
	—	—	—	80	50	3,300	—	門司市田野浦 115	
	—	—	—	70	50	3,300	3,300	門司市東本町二丁目 3,102ノ10	
	—	—	—	45	50	3,300	3,300	門司市大里	
	—	—	—	57	50	3,300	3,300	門司市	
	—	—	—	40	50	3,300	210 105	門司市本町	
	—	—	—	130	50	3,500	210 105	大阪市北區堂島上二丁目36	
	—	—	—	70	50	3,300	210 105	門司市大字小森江 538ノ2	
	—	—	—	100	50	3,500	210 105	門司市	
	—	—	—	晝夜 120 10	50	3,300	210 105	門司市大里	
	—	—	—	80	50	330	210 105	門司市大里ノ上通ノ	
	—	—	—	65	50	2,300	210 105	門司市棧橋通2番地4	
	—	—	—	100	50	3,300	210 105	門司市大字門司字大久保2711ノ1	
	—	—	—	※ 30	50	3,300	200 100	門司市東本町二丁目3102ノ314	
	—	—	—	晝夜 1,150 200	50	3,500	3,500 125	小倉市砂津	
	—	—	—	15	50	3,350	3,350	小倉市板櫃町篠崎 850	

5. 第二種 自家用電

縣	地方	施設者	施設者 本業	目的	施設認可 年月日 使用認可 年月日	使用区域	電		備考
							名 (又ハ供給者)	原動力	
福	小倉市	東洋陶器株式會社	陶器製造	燈、力	大 6. 2.14 " 6. 6.27	小倉市篠崎町字正代458 會社工場敷地	九 軌	受電	300
	"	九州瓦斯株式會社	瓦斯供給	"	大 7. 5.14 " 7. 8.12	小倉市大字板櫃字溜池 2,174ノ1 會社小倉炭炭製 造所	"	"	140
	"	淺井製材株式會社	製材	力	大 7.10.21 " 7.11.11	小倉市篠崎町字正代458 會社工場	九 水	"	50
	"	日本理化學株式會社	(酸素水素) 瓦斯製造	燈、力	大 9. 2.18 " 9. 4.15	小倉市篠崎420 會社工場	九 軌	"	150
	"	小倉築港株式會社	—	"	大 15.10.12 " 15.11. 4	小倉市及企救郡足立村海 岸並電動渡船船内及伸鐵 工場内	"	"	400
	"	東京電氣株式會社小倉 工場	電球製造	燈、力	昭 2. 6.17 " 2. 9.14	小倉市大字板櫃 1.404 小倉工場構内	"	"	130
	"	帝國酸素株式會社小倉 工場	化學工業	燈、力、熱	昭 3.12.26 " 3.12.30	小倉市大字到津字平田 289 小倉工場内	"	"	200
	"	九州電氣工業株式會社	電氣分解	燈、力	大 9.10.21 " 9.12. 7	小倉市板櫃425 會社工場 及社宅	九 水	"	130
	"	日本水産株式會社	製氷	"	大 10. 5.14 " 10. 7.11	小倉市舟町79工場、工場 北側海面456坪75	"	"	150
	"	社団法人日本放送協會 九州支部小倉支所	放送	無電用電 源及電燈	昭 6.12. 3 " 6.12.24	小倉市大字板櫃字庚申塚 小倉支所構内	九 軌	"	30
	"	小倉化學工業株式會社	油製造	燈、力、熱 電氣分解	昭 9. 5.16 " 10. 5.18	小倉市大字板櫃字 日明2755ノ1	"	"	500
	"	小倉市	水道	力	昭 9. 6.26 " 9. 9. 7	小倉市大字篠崎11	"	"	100
	"	帝國染料製造株式會社	クロール ベンゾ ール製造	燈、力	昭 10.10. 7 " 10.11. 4	小倉市大字板櫃及中井 小倉工場内	"	"	60
	"	九州土地興業株式會社	埋立工事	"	昭 10.10.21 " 10.11.25	小倉市大字平松、板櫃、 中井ノ地先埋立	"	"	400
	"	淺野セメント株式會社	倉庫	"	昭 11. 1.18 " 11. 2.21	小倉市北山越野710 小倉倉庫	"	"	35
	"	株式會社井筒屋百貨店	デパート	"	昭 11. 9.26 " 11. 9.30	小倉市寶町二丁目33	"	"	150
	"	かねや百貨店 米谷安次郎	"	"	昭 11.11.25 " 11.12. 7	小倉市大字魚町127	"	"	100
	"	株式會社朝日新聞社	新聞	燈、力、熱	昭 12.10.12 " 12.10.14	小倉市砂津字富野口	"	"	220
	"	日本化成工業株式會社	化學工業	燈、力	昭 13. 3. 3 " 13. 4. 4	小倉市大字板櫃字亂塔 黒崎工場小倉分工場	"	"	30
	岡	八幡市	黒崎窯業株式會社	耐火煉瓦 製造	"	大 8. 3.31 " 8. 5.14	八幡市大字藤田535 會社敷地内	"	"
"		中央記念株式會社	活動寫眞	燈	大 10.10.10 " 10.10.19	八幡市岡田町二丁目224 記念館内活動寫眞機室	"	ク	7.5
"		八幡伸鐵株式會社	鐵工	燈、力	大 14. 4. 9 " 14. 6. 4	八幡市枝光澤町二丁目 1,793 工場構内	九 水	"	350
"		八幡製氷所 久富藤九郎	製氷	"	昭 5. 5.12 " 5. 6. 2	八幡市大字前田字花ノ尾 製氷所内	"	"	45
"		八幡市	水道	燈、力 オン生	昭 5. 8.18 " 5. 9.30	遠賀郡底井野村大字下大 隈(遠賀川水源池ポンプ 場)八幡市大字尾倉字鬼 ヶ原(鬼ヶ原ポンプ場) 八幡市大字尾倉字山ノ神 (山ノ神淨水場濾過場) 八幡市大字尾倉字山ノ神 (山ノ神淨水場殺菌場)	九 九 水 軌	"	300 300
"		八幡市	水道	燈、力 オン生	昭 5. 8.18 " 5. 9.30	遠賀郡底井野村大字下大 隈(遠賀川水源池ポンプ 場)八幡市大字尾倉字鬼 ヶ原(鬼ヶ原ポンプ場) 八幡市大字尾倉字山ノ神 (山ノ神淨水場濾過場) 八幡市大字尾倉字山ノ神 (山ノ神淨水場殺菌場)	九 九 水 軌	"	300 300

氣工作物 (逓信局長認可) (19人以下共同施設ヲ除ク) (續)

所	(又ハ受電)		電 壓(V)		事 務 所	備 考		
	力 (※未落) K.W.		最大	配電				
	特殊	補給					周波數	
—	—	—	300	50	3,500	3,500	小倉市篠崎町字正代 458	
—	—	—	140	50	3,500	3,500	小倉市大字板櫃2,174ノ1	
—	—	—	50	50	3,500	3,500	小倉市篠崎町字田代 458	
—	—	—	150	55	3,300	3,300	小倉市篠崎町 420	
—	融	770	1,170	3,500	3,300	26	小倉市許斐町 1	
—	—	—	130	50	3,300	3,300	小倉市板櫃	
—	—	—	200	50	3,300	3,300	神戸市明石町38	
—	—	—	130	50	3,300	3,300	大分縣速見郡川崎村 860	
—	—	—	150	50	3,500	3,500	小倉市船町79	元日本食料工業株式會社
—	—	—	30	50	3,450	3,450	熊本市城見町日本放送協會九州 支部	
—	—	—	500	50	3,300	210 105	小倉市板櫃町字日明	
—	—	—	100	50	3,300	210	小倉市	
—	—	—	60	50	3,300	220 105	東京市麴町區丸ノ内一丁目六ノ 一	
—	—	—	400	50	3,300	210 105	小倉市京町 358ノ2	
—	—	—	35	50	3,300	210 105	門司市大字門司 300	
—	—	—	150	50	3,300	210 105	小倉市室町二丁目33	
—	—	—	100	50	3,300	210 105	小倉市大字魚町127	
—	—	—	220	50	3,300	220 110	小倉市砂津字富野口北380ノ1	
—	—	—	30	50	3,300	200	八幡市大字藤田字五段新開	
—	—	—	400	50	3,300	3,300	八幡市大字藏田 535	
—	—	—	7.5	50	200	200	八幡市岡田町二丁目 224	
—	—	—	350	50	3,500	3,500	八幡市枝光澤町二丁目 1,793	
—	—	—	45	50	210	210	八幡市大字前田字花ノ尾	
—	—	—	600	50	3,300	3,300	八幡市役所	

5. 第二種自家用電

縣	地方	施設者	施設者 本業	目的	施設認可 年月日 使用認可 年月日	使用區域	發電			
							名稱 (又は供給者)	原動力	出 常時	
福	八幡市	小野田セメント株式會社	セメント製	燈、力	大 2. 9.22 " 2. 9.30	八幡市大字藤田2,247 工場構内八幡市大字藤田字東城石水溜2,292ノ2製糖工場	九	水	受電	1,600
	"	九州水力電氣株式會社	—	燈	大 9.10.11 " 9.11.25	八幡市大字藤田字城尾866 社宅	自	社	"	1.04
	"	株式會社九州百貨店	百貨	燈、力	昭 7.12.13 " 7.12.21	八幡市大字尾倉字長谷67ノ4	九	軌	"	70
	"	壽館菅真秋	活動	燈、力	昭 8.10. 3 " 9. 5. 2	八幡市通町九丁目	"	"	"	15.2
	"	中央記念株式會社	活動	燈、力	昭 9. 5. 9 " 9.10.11	八幡市中本町二丁目尾倉中央館	"	"	"	21
	"	株式會社山根審商店	スチール ボール製 造	燈、力	昭 11.2.18 " 11.3. 5	八幡市枝光港町一丁目1,793ノ1	"	"	"	60
	"	野村久十郎	活動	燈、力	昭 12.7.12 " 12.8.19	八幡市大字前田錫田1385ノ53	"	"	"	12.6
	"	合資會社早崎鐵工所	鐵工業	燈、力	昭 13.3.22 " 13.4.12	八幡市大字藤田字油田陣山工場	"	"	"	100
	戸畑市	明治製糖株式會社 戸畑工場	製糖	"	大 5. 7.27 " 5. 8.26	戸畑市大字戸畑字沙井崎開16ノ2戸畑工場構内	九	水	"	150
		"	日本水産株式會社	冷蔵	燈、力、熱	昭 3.12.28 " 4. 2.26	戸畑市大字戸畑字沙井崎開3ノ132ノ15工場構内	九	軌	"
"		貝島炭礦株式會社	石炭販賣	燈、力	昭 4. 3.11 " 4. 4. 9	戸畑驛構内新川(鐵道省ヨリ賃借セル貯炭品敷地ヲ一圓トセル地域及之ニ隣接シ三菱礦業カ鐵道省ヨリ賃借セル貯炭場)	九	水	"	250
"		東洋製罐株式會社	製罐	燈、力、熱	昭 5. 1. 9 " 5. 1.29	戸畑市大字戸畑字沙井崎開32會社工場構内	九	軌	"	300
"		若松市	水道	燈、力	昭 5. 6.24 " 5. 7.14	戸畑市大字牧山4,510 牧山淨水所	九	水	"	80
"		明治紡績合資會社戸畑工場	紡績	力	大 5. 5. 5 " 5. 9.26	戸畑市大字戸畑303	"	"	"	60
"		戸畑市	水道	燈、力、熱 オン生	昭 6. 5. 6 " 6. 7. 8	遠賀郡底井野村大字下大隈(遠賀川水源池ポンプ場) 八幡市大字尾倉字鬼ヶ原(鬼ヶ原ポンプ場) 戸畑市大字戸畑字大谷(大谷淨水場)	"	"	"	520
岡	"	合資會社戸畑耐火煉瓦製造所	煉瓦製造	力、熱	昭 7. 7. 5 " 7. 7.31	戸畑市大字戸畑246 事務所木型工場粉砕工場材料置場電氣置場、爐、乾燥場製品置場、送風機、水壓機室	"	"	"	130
	"	明治紡績合資會社	紡績	燈、力	明 41.12.5 " 42. 6.2	戸畑市大字戸畑字牧山	九	水軌	"	1,000 650
	"	合資會社戸畑製鋼所	鐵工業	電氣 火	昭 11. 3.3 " 11. 4.7	戸畑市戸畑蟹切4,259ノ1	九	水	"	—
	"	明治製菓株式會社	製菓	燈、力	昭 11.10.7 " 11.12.2	戸畑市大字戸畑字沙井崎開17 戸畑工場構内	"	"	"	60
	若松市	日華製油株式會社	製油	燈、力	大 7. 2.16 " 8. 1.23	若松市濱ノ町開會社構内	"	"	"	600

氣工作物

(逓信局長認可) (19人以下共同施設ヲ除ク) (續)

特殊	所 (又は受電)			周波數	電 壓(V)		事務所	備 考
	力 (※未落) K.W.				最大	配電		
	補給	豫備	全出力					
—	—	—	1,600	50	3,500	3,500	山口縣厚狹郡小野田町	6,276
—	—	—	1.04	50	105	105	福岡市大字庄	
—	—	—	70	50	3,300	3,300 210 105	八幡市尾倉	
—	—	—	15.2	50	200	200	八幡市通町	
—	—	—	21	50	200	200 100	八幡市岡田町二丁目	
—	—	—	60	50	3,300	210 105	八幡市枝光港町一丁目	
—	—	—	12.6	50	200	200 100	八幡市大字前田錫田1385ノ53	
—	—	—	100	50	3,300	210 105	八幡市大字藤田字油田429ノ1	
—	—	—	150	50	3,500	3,500	戸畑市大字戸畑字沙井崎開16ノ2	
—	—	—	1,000	50	3,300	3,300	戸畑市大字戸畑字沙井崎開24	
—	—	—	250	50	3,500	3,500	下關市唐戸町第二番	
—	—	—	300	50	3,300	3,300	戸畑市大字戸畑字沙井崎開32	
—	—	—	80	50	3,450	105 210	若松市役所	
—	—	—	60	60	3,500	—	戸畑市大字戸畑4,303	
—	—	—	520	50	3,300	3,300	戸畑市役所	
—	—	—	130	50 50	3,300	105 210 3,300	戸畑市大字戸畑246	
—	—	—	1,650	50	3,500	3,300	戸畑市大字戸畑4,303	
600	—	—	600	50	3,300	100	戸畑市戸畑4,259ノ1	
—	—	—	60	50	3,300	210 105	戸畑市大字戸畑字沙井崎開17	
—	—	—	600	50 50	3,300	3,300	若松市濱ノ町開73	

5. 第二種自家用電

縣	地方	施設者	施設者 本業	目的	施設認可 年月日 使用認可 年月日	使用區域	發電			
							名稱 (又ハ供給者)	原動力	出 常時	
福	若松市	日本水産株式会社	製氷	燈、力	大 14.9.21 14.4.10	若松市惠比須通り五丁目144 (第七十六若松工場) 若松市東海岸通り五丁目67ノ1番地先 (碎氷機室ノ八坪) 若松工場	九	水	受電	50
	"	日本火薬製造株式会社	工業	"	昭 3. 1.20 3. 2.24	若松市浅川字荒手折尾作業所内	九	軌	"	22
	"	若松築港株式会社	築港	"	昭 4. 7. 2 4. 8.19	八幡市大字藤田地先海面 若松市濱町船入海面	"	"	"	400
	"	栃木商事株式会社	造船	"	昭 5. 8.12 5.10.22	若松市濱十五番町一丁目10 栃木造船所	九	水	"	60
	"	株式会社日立製作所 若松工場	鑄物製造	"	昭 9. 6.21 9. 6.27	若松市惠比須通り八丁目開143若松製作所内	"	"	"	450
	"	日本水産株式会社	水産物製	燈、力、熱	昭 9. 5.23 9. 6. 8	若松市外町3丁目開1 若松工場内	"	"	"	45
	"	若松築港株式会社	築港	燈、力	昭 12. 9.24 12.10.12	若松市藤木字今光 船架工場	"	"	"	50
	直方市	筑豊嶺山學校	學校	"	昭 3. 3. 5 3. 4.16	直方市大字嶺野學校構内	"	"	"	40
	"	直方市	水道	電動力	昭 6. 9.21 6.11.28	直方市大字山部字川成 1.217(上水道水源池)	"	"	"	90
	"	福田照久	熔接	力	昭 7. 6. 2 落成	直方市直方 1035	"	"	"	-
福岡	福岡市	鐘淵紡績株式会社 博多支店	紡績	燈、力	明 30. 5.24 30.12. 3	住吉町大字住吉字鉢底、字川口工場其他	工東	蒸氣	汽力電	450
	"	福岡酸素株式会社	酸素製造	"	大 10.6.27 10.7.27	住吉町春吉字敷町 1.479 會社構内工場	九	水	受電	150
	"	活動常設 友樂館 岩崎元次郎	活動寫真	燈	大 13. 2.18 13. 3.13	福岡市東中洲245 友樂館内	東邦	"	"	7.5
	"	活動常設 壽座 吉田藤助	"	"	大 14. 4. 7 14. 4.29	福岡市東中洲245 壽座内	"	"	"	16
	"	合資會社福岡日日新聞社	新聞	燈、力	大 14. 5.21 15. 1.18	福岡市下警因984 會社構内	"	"	"	100
	"	帝キネ俱樂部 佐藤梧樓	活動寫真	燈	大 15. 2.20 15. 5.21	福岡市東中洲188 帝キネ俱樂部内	"	"	"	7.5
	"	日本水産株式会社	製氷	燈、力	昭 3. 3.30 3. 5.24	福岡市海岸通り五丁目會社構内福岡第二冷凍工場	"	"	"	130
	"	活動常設 本興座 山崎次男	活動寫真	燈、力	昭 3. 6.15 3. 8.22	福岡市東中洲212ノ1 本興座内	"	"	"	37.5
	"	合名會社深見商店	鑄物製造	"	昭 3.10. 3 3.11. 1	福岡市上土居町9 (鑄物工場構内) 福岡市大乗寺町 (深見商店構内)	"	"	"	540
	"	おたふくわたくし株式会社	製綿	燈、力、熱	昭 4. 6.17 4. 9.19	福岡市比惠 1.148 工場内 " " 1772ノ2	"	"	"	240
岡	"	株式会社玉屋呉服店	アパルト	燈、力、熱	昭 4.10. 7 4.12. 9	福岡市東中洲 235,216ノ1 216ノ4,216ノ5,217,218 234ノ1,234ノ10	"	"	"	250
	"	片倉生命保險株式会社	保險	"	昭 5. 5.15 5. 6.30	福岡市上吳服町23 會社構内	"	"	"	40
	"	社團法人日本放送協會九州支部福岡支所	放送	放送用無線電燈、力	昭 5.12. 1 6. 1.30	福岡市因幡町1 福岡支所内	非常用	受電	內燃力	20
	"	"	"	"	"	"	"	"	"	-
	"	"	"	"	"	"	"	"	"	-

氣工作物 (逓信局長認可) (19人以下共同施設ヲ除ク) (續)

所	(又ハ受電)			周波數	電壓(V)		事務所	備	考
	力	(未落)	K.W.		最大	配電			
特殊	補給	豫備	全出力						
-	-	-	50	50	3,300	3,300	若松市惠比須通り五丁目144		
-	-	-	22	50	210	210	若松市大字浅川字荒手		
-	-	-	400	50	3,300	3,300	若松市東海岸通り		
-	-	-	60	50	3,500	3,500	若松市濱十五番町一丁目150		
-	-	-	450	50	3,300	3,300	若松市惠比須通り	元國産工業株式会社	
-	-	-	45	50	3,300	210 105	戸畑市戸畑		
-	-	-	50	50	3,300	210 105	若松市東海岸通り		
-	-	-	40	50	3,300	3,300	直方市嶺野		
-	-	-	90	50	3,300	3,300	直方市役所		
※ 350	-	-	※ 350	50	3,300	3,300	直方市直方		
-	-	-	18	468	DC	60	2,100	2,100	福岡市住吉町大字住吉217
-	-	-	150	50	3,300	3,300	福岡市住吉町春吉字敷町1479		
-	-	-	7.5	60	200	200	福岡市東中洲245		
-	-	-	16	60	200	200	福岡市東中洲245		
-	-	-	100	60	3,300	3,000	福岡市下警因984		
-	-	-	7.5	60	200	200	福岡市東中洲188		
-	-	-	130	60	3,300	3,300	福岡市海岸通り五丁目		
-	-	-	37.5	60	200	200	福岡市東中洲212ノ1		
-	-	-	540	60	3,300	3,300	福岡市上土居町9		
-	-	-	240	60	3,300	3,300	福岡市比惠 1,148		
-	-	-	250	60	3,400	3,400	福岡市東中洲235		
-	-	-	40	60	3,400	-	福岡市上吳服町23		
-	-	-	16	36	60	8,200	3,200	福岡市因幡町1	

5. 第二種自家用電

縣	地方	施設者	施設者本業	目的	施設認可年月日 使用認可年月日	使用區域	發電		出常時
							名(又ハ供給者)	原動力	
福	福岡市	活動常設民衆俱樂部末松長策	活動寫真	燈	大 13. 3.22 # 13. 4.11	福岡市東中洲民衆俱樂部内	東邦	受電	7.5
	"	日本タンクステン株式会社	電球	燈、力、熱	昭 6. 8.12 # 6. 9.11	福岡市住吉町401 402 403 404 405 所在會社工場	"	"	100
	"	株式會社九州日報社	新聞	燈、力	昭 7. 4.26 # 7. 5.26	福岡市天神町28九州日報社屋內及印刷工場内	"	"	40
	"	九州電氣軌道株式會社	—	燈、力、熱	昭 7. 6.17 # 7. 7.20	福岡市馬場新町上辻堂町下辻堂町貸商店及市場	"	"	30
	"	博多コースター合資會社	コースター	"	昭 7. 9. 5 # 7.10. 7	福岡市大字春吉平田1,325	"	"	80
	"	日本ゴム株式會社(福岡工場)	足袋製造	"	昭 5. 4. 9 # 5. 9. 5	福岡市住吉町字上田15工場構内	"	"	70
	"	藤野製綿株式會社	製綿	燈、力	昭 8.11.16 # 9. 2.24	福岡市住吉二丁目1600ノ2	"	"	40
	"	株式會社博多株式取引所	取引	"	昭 9.12.21 # 10. 1.12	福岡市天神町 55	"	"	90
	"	合名會社福岡精工所	鐵工	"	昭 9.12.22 # 10. 1.18	福岡市比惠1,105	"	"	60
	"	博多鐵器エナメル株式會社	エナメル製造	"	昭 10. 5. 9 # 10.11.19	福岡市馬出開町428	"	"	40
	"	西部電氣工業所 福岡田	電氣工業	"	昭 11. 1.18 # 11. 2. 4	福岡市字比惠1,143	"	"	40
	"	千代田生命保險相互會社	保險	"	昭 12. 1.12 # 12. 4.26	福岡市天神町2	"	"	40
	"	株式會社岩田屋百貨店	デパート	"	昭 12. 3. 1 # 12. 3.12	福岡市天神町17	"	"	350
	"	府内義郎	探炭	"	昭 13. 1.18 # 13. 3. 4	福岡市東平尾筑紫炭坑	"	"	90
	"	株式會社松屋	デパート	"	昭 12.11.12 # 13. 1.13	福岡市橋口町	"	"	160
	"	長尾虎吉	劇場	"	昭 13. 1.29 # 13. 4. 2	福岡市東中洲町川丈座	"	"	12
	"	新興博多織株式會社	織物	"	昭 13. 4.14 # 13. 5. 3	福岡市西堅柏町	"	"	26
	"	西部瓦斯株式會社	瓦斯	"	昭 13. 6.16 未落成	福岡市千代町二丁目	"	"	※ 50
	飯塚市	活動常設永樂館市德水幸	活動寫真	燈	昭 4. 2.18 # 4. 5.15	飯塚市1,226 永樂館内	昭和電燈	"	10
		"	嘉德劇場伊藤隆	劇場	"	昭 4. 5.20 # 4. 6.19	飯塚市大字飯塚280劇場内	"	10
"		活動常設金春館市神山耕三	活動寫真	燈、力	昭 4.11.11 # 5. 9.11	飯塚市大字飯塚428ノ5金春館内	"	10	
"		活動常設每日館市阿部兵四郎	"	燈	昭 6. 1.23 # 7. 6.24	飯塚市大字飯塚414每日館内	"	10	
"		活動常設天國館市神山耕三	"	"	昭 6. 1.26 # 6. 2.23	飯塚市大字飯塚272天國館内	"	7.5	
"		九州送電株式會社	電力供給	燈、力、熱	昭 6. 10.3 # 6.10.27	飯塚市大字川島字古堤250九州送電變電所構内一圓	九水	"	100
"		京屋百貨店 鈴木淳三郎	百貨店	燈、熱	昭 9. 9. 9 # 9. 6.27	飯塚市東町293ノ1	昭和電燈	"	20
"		嘉麻興業株式會社	探炭	燈、力	昭 11. 3.12 # 11.10.24	飯塚市大字鯉田字市ノ間及鳥越	九水	"	200

氣工作物 (遞信局長認可) (19人以下共同施設ヲ除ク) (續)

所	(又ハ受電)				電 壓(V)		事 務 所	備 考
	(※未 落) K.W.		周波數	最大	配電			
	特殊	補給				全出力		
福岡市東中洲	—	—	7.5	60	200	200	福岡市東中洲	
福岡市住吉町401	—	—	100	60	3,400	3,400	福岡市住吉町401	
福岡市天神町28	—	—	40	60	3,200	200 100 3,200	福岡市天神町28	
小倉市京町358ノ2	—	—	30	60	3,200	105 210 3,200	小倉市京町358ノ2	
福岡市大字春吉平田1,325	—	—	80	60	3,200	210 105 3,200	福岡市大字春吉平田1,325	
久留米市洗町156	—	—	700	60	3,300	3,300	久留米市洗町156	
福岡市住吉町	—	—	40	60	3,300	3,300	福岡市住吉町	
福岡市天神町55	—	—	90	60	3,200	210 103	福岡市天神町55	
福岡市比惠 1,150	—	—	60	60	3,300	210 105	福岡市比惠 1,150	
福岡市馬出開町428	—	—	40	60	3,200	210 105	福岡市馬出開町428	
福岡市大字比惠 1,142	—	—	40	60	3,300	210 105	福岡市大字比惠 1,142	
福岡市天神町2	—	—	40	60	3,100	210 105	福岡市天神町2	
福岡市天神町17	—	—	350	60	3,200	2,200 210 105	福岡市天神町17	
福岡市東平尾278	—	—	90	60	3,000	210 105	福岡市東平尾278	
福岡市橋口町46	—	—	160	60	3,000	210 105	福岡市橋口町46	
福岡市東中洲町57	—	—	12	60	3,300	210 105	福岡市東中洲町57	
福岡市西堅柏町644ノ8	—	—	26	60	3,000	210 105	福岡市西堅柏町644ノ8	
福岡市千代町二丁目62	—	—	※ 50	60	3,100	210 105	福岡市千代町二丁目62	
飯塚市 1,226	—	—	10	50	105	105	飯塚市 1,226	
飯塚市大字飯塚280	—	—	10	50	105	105	飯塚市大字飯塚280	
飯塚市大字飯塚428ノ5	—	—	10	50	105	105	飯塚市大字飯塚428ノ5	
飯塚市大字飯塚414	—	—	10	50	105	105	飯塚市大字飯塚414	
飯塚市大字飯塚272	—	—	7.5	50	105	105	飯塚市大字飯塚272	
東京市麴町區丸ノ内三丁目2 (福岡市大字庄)	—	—	100	50	3,500	220 110 3,500	東京市麴町區丸ノ内三丁目2 (福岡市大字庄)	嘉穗變電所工專用
飯塚市東町	—	—	20	50	100	100	飯塚市東町	
飯塚市大字立岩 1,900	—	—	200	50	3,500	220 110 55	飯塚市大字立岩 1,900	

5. 第二種 自家用電

縣	地方	施設者	施設者 本業	目的	施設認可 年月日 使用認可 年月日	使用区域	電 出			
							名 (又は供給者)	原動力	常時	
福	久留米市	つちやたび株式会社	足袋製造	燈、力	明 43. 5.12 " 43. 6.20	久留米市白山(會社工場) 莊島町(寄宿舍、社宅、浴場) 莊島町385 386 384 383 382 380 379 378 377 347 白山町字橋枕51ノ3字島岡13ノ1ノ1	東邦	受電	600	
	"	鐘淵紡績株式会社久留米支店	紡績	燈、力、熱	大 3. 9. 9 " 3.12.19	久留米市篠山町(構内及寄宿舍) 洗町四丁目(社宅) 篠山町(工場) 洗町(社宅) 京町四丁目118	"	"	400	
	"	日本ゴム株式会社	足袋製造	燈、力	大 15. 3. 4 昭 2.11. 4	久留米市洗町(工場構内)	"	"	2,300	
	"	日本製粉株式会社	製粉	燈、力	大 15. 6. 5 " 15. 9. 9	久留米市白山町330(工場構内)	"	"	260	
	"	久留米製氷冷蔵株式会社	製氷	燈	昭 2. 8.23 " 3. 6.20	久留米市野中町字炭焼938(工場構内)	"	"	37	
	"	新家工業株式会社	自轉車製造	力、熔接 鍍金	昭 3. 6. 3 " 3. 6.27	久留米市京町220 221(久留米工場構内)	"	"	65	
	"	坂口龜太郎	製材	力	昭 7. 7.27 " 7. 9.13	久留米市京町169 170 製材所工場構内	"	"	30	
	"	財團法人九州醫學専門学校	—	燈、力、熱 醫療機械	昭 7. 3.29 " 7. 5.16	久留米市小森野町 2,430 學校々舎、附屬病室	"	"	35	
	"	映畫クラブ 西尾久米吉	活動	燈、力	昭 8. 9.11 " 9. 4. 6	久留米市日吉町27	"	"	13.5	
	"	旭館市井勝太郎	活動	"	昭 8.10.11 " 9. 4. 7	久留米市日吉町23ノ1 旭館	"	"	22.5	
	"	太陽館西見一	活動	"	昭 9.10.22 " 10. 6. 3	久留米市西町 1,615	"	"	11.5	
	"	辨天座本村正	活動	"	昭 10.1.30 " 10.4.25	久留米市西町 1,613	"	"	10.5	
	"	和田三郎	市場	燈、力、熱	昭 10. 4.11 " 10. 6. 4	久留米市日吉町22 久留米市場内	"	"	60	
	"	國武特許耕合名會社	耕製造	力	昭 10. 4.11 " 10. 7.29	久留米市莊島町315	"	"	60	
	"	福岡縣久留米工業試驗場	—	"	昭 10. 6.10 " 10. 7.29	久留米市津福本町今畑 218ノ1	"	"	30	
	"	日本水産株式会社	冷凍	燈、力	昭 12. 3. 3 " 12. 3.22	久留米市白山町225 久留米冷凍工場	"	"	50	
	"	株式会社牛島商店	—	燈、力	昭 12. 7.26 " 12.10.22	久留米市野中町 大字高良川	"	"	75	
	"	株式会社テパート旭屋	テパート	燈、力	昭 12. 9.15 " 12.12.20	久留米市日吉町37ノ1	"	"	180	
	大田	大田市	鐘ヶ淵紡績株式会社三池支店	紡績	燈、力、熱	大 3. 5. 9 " 3. 7. 4	大田市明治町一丁目、二丁目會社構内一圓(工場、事務所、寄宿舍)	三池支店	汽力 受電	700
		"	大田電氣軌道株式会社	—	燈、力	昭 4. 5.11 " 4. 7.19	大田市三川町大字川尻字北白金塚及南白金塚、會社變電所、社庫、運輸事務所並ニ之ニ隣接セル用地	自社	受電	10
"		太陽館林田瀧十郎	活動	燈、力	昭 8. 9.11 " 9. 9.17	大田市大正町二丁目20	東邦	"	8	
"		友樂館林田壽一	活動	燈、力	昭 9. 2. 7 " 9. 9.17	大田市三川町二丁目27	"	"	8	
"		日本水産株式会社	冷凍	燈、力	昭 12. 3. 3 " 12. 3.22	大田市松原町二丁目28 大田冷凍工場	"	"	30	
"		大賀茂吉	製綿	燈、力	昭 12. 4.17 " 12. 5.26	大田市明治町38	"	"	40	

氣工作物 (逓信局長認可) (19人以下共同施設ヲ除ク) (續)

所	(又は受電)			周波數	電 壓(V)		事務所	備 考
	力 (※未落)	K.W.	全出力		最大	配電		
久留米市米屋町70	—	—	—	600	60	3,300	3,300	
久留米市篠山町427	—	—	—	400	60	3,300	3,300	
久留米市洗町156	—	—	—	2,300	60	3,300	3,300	
久留米市莊島町字新町330	—	—	—	260	60	3,300	3,300	
久留米市野中町炭焼938	—	—	—	37	60	3,300	3,300	
久留米市京町220,221	—	—	—	65	60	3,300	3,300	
久留米市京町169	—	—	—	30	60	3,200	210 3,200	
久留米市小森野町 2,430	—	—	—	35	60	3,200	3,200	
久留米市日吉町	—	—	—	13.5	60	200	200	
久留米市日吉町	—	—	—	22.5	60	200	200	
久留米市西町	—	—	—	11.5	60	200	200	
久留米市西町	—	—	—	10.5	60	200	200 100	
久留米市日吉町	—	—	—	60	60	3,200	210 105	
久留米市莊島町315	—	—	—	60	60	3,200	210	
久留米市津福本町今畑218ノ1	—	—	—	30	60	3,200	210	
福岡市石城町二丁目19日本水産株式会社冷凍部福岡出張所	—	—	—	50	60	3,300	210 105	
久留米市本町48	—	—	—	75	60	3,200	210 105	
久留米市日吉町37ノ1	—	—	—	180	60	3,200	200 100	
大田市明治町一丁目1	—	—	50	750	DC 60	3,300	3,300	
大田市不知火町三丁目2	—	—	—	10	60	220	220	
大田市大正町	—	—	—	8	60	200	200	
大田市三川町	—	—	—	8	60	200	200 100	
福岡市石城町二丁目19日本水産株式会社冷凍部福岡出張所	—	—	—	30	60	3,300	210 105	
大田市明治町38	—	—	—	40	60	3,300	210 105	

5. 第二種自家用電

縣	地方	施設者	施設者本業	目的	施設認可年月日 使用認可年月日	使用區域	電 出		
							名 (又ハ供給者)	原動力	常時
福	大牟田市	大牟田製氷株式会社	製氷	燈、力	昭 12. 4. 26 " 12. 7. 2	大牟田市柿園町二丁目36	東 邦	受 電	40
		株式会社圓佛商店	製材	"	昭 12. 6. 25 " 12. 7. 24	大牟田市濱町第一工場 " 不知火町第二工場	"	"	50
	"	株式会社マルヤ	アパート	"	昭 12. 9. 4 " 13. 4. 4	大牟田市有明町24	"	"	40
	"	株式会社松屋	"	"	昭 13. 3. 22 " 13. 4. 4	大牟田市本町一丁目	"	"	150
	遠賀郡	木曾礦業株式会社	探炭	燈、力	大 3. 6. 1 " 3. 6. 17	遠賀郡香月町大字楠橋字 井手原(構内)中間町、底 井野村	九 軌	"	500
		海老津礦業株式会社	"	"	大 7. 3. 2 " 7. 3. 14	遠賀郡岡垣村大字戸切字 白谷、龍王、百合野、河内、 上畑、男石及大字海老津 字白谷海老津炭坑内	九 水	"	230
	"	九州探炭株式会社	"	燈、力、熱 熔 接	昭 6. 7. 23 " 6. 8. 29	遠賀郡中間町大字中間字 小牟田瑞穂一圓字中尾板 字道元字假屋字門前 (以上炭坑々内、社宅、 納屋等)	九 軌	"	250
	"	貝島炭礦株式会社 大辻礦業所	"	燈、力、熱	明 32. 3. 22 " 32. 5. 12	遠賀郡香月町地内	大 之 浦 九 軌	受 電	1,350
	"	大正礦業株式会社	"	燈、力	大 4. 10. 19 " 4. 12. 17	遠賀郡中間町大字中間本 社々宅大根土炭坑、中鶴 炭坑	自 社	"	2,600
	"	金丸礦業株式会社	"	"	昭 8. 8. 18 " 8. 9. 27	遠賀郡香月町楠橋 大隈炭坑	九 水	"	200
	"	合資会社高江炭坑	"	"	昭 10. 9. 13 " 10. 9. 25	遠賀郡香月町大字馬場山 字宮脇金剛坂	九 水	"	50
	"	日本化成株式会社	化學工業	"	昭 12. 3. 23 " 13. 3. 3	遠賀郡折尾町金山川取水 所及沈澄池	九 軌	"	300
	"	中尾松太郎	探炭	"	昭 13. 4. 8 " 13. 5. 3	遠賀郡遠賀村字別府 別府礦業所	九 水	"	250
	"	深坂炭礦株式会社	"	"	昭 13. 6. 3 " 13. 7. 2	遠賀郡中間町大字中間字 朝霧、深坂、馬立、百丈町、 大辻、後谷、小田浦、爪割、 古屋敷	九 軌	"	1,400
	"	昭和礦業株式会社	探鑽	"	昭 未 開 始	遠賀郡岡垣村大字三吉、 三吉野鐵山	東 邦	"	70
	鞍手郡	藤井礦業株式会社	探炭	"	大 6. 4. 19 " 6. 6. 28	鞍手郡西川村大字新延ノ 内 古月村大字古門ノ内 (新日尾炭坑)	九 水	"	25
		小倉繁	製氷	"	昭 7. 6. 4 " 7. 7. 22	鞍手郡劍村大字小牧字三 ツ江195一圓 製氷工場	九 軌	"	39
	岡	九州曹達株式会社	"	"	昭 8. 3. 10 " 8. 6. 9	鞍手郡西川村新延 西川礦業所	九 水	"	600
		新東邦炭礦株式会社	探炭	燈、力	昭 10. 3. 15 " 10. 4. 15	鞍手郡古月村大字古門 鞍手礦業所	"	"	1,000
企救郡	久恒得郎	"	"	昭 11. 10. 23 " 11. 12. 3	鞍手郡木屋瀬町大字野面 久恒山浦炭坑	"	"	200	
	淺野セメント株式会社 門司支店	セメント 製 造	"	大 11. 5. 24 " 11. 9. 6	企救郡東谷村大字呼野字 小谷字唐人小屋字東山字 白石字橋迫	"	"	150	
	宇部セメント株式会社	"	力	大 15. 1. 18 " 15. 3. 5	企救郡松ヶ江村大字恒見 村細吉1,301 字遠郷字井 ノ浦所在恒見採石場	九 軌	"	1,020	
	小野田セメント製造株式会社	"	"	大 15. 2. 9 " 15. 4. 8	企救郡曾根村大字吉田、 石灰採掘地内、松ヶ江村 大字恒見浦中採石工場内	"	"	87	

氣 工 作 物 (逓信局長認可) (19人以下共同施設ヲ除ク) (續)

所	(又ハ受電)			周波數	電 壓(V)		事 務 所	備 考
	力 (※未 落)	豫 備	全出力		最 大	配 電		
特殊	補給	豫備	全出力	周波數	最大	配電	事務所	備考
-	-	-	40	60	3,300	3,300	大牟田市柿園町二丁目36	
-	-	-	50	60	3,300	3,300	大牟田市濱町4番地	
-	-	-	40	60	3,300	3,300	大牟田市有明町24	
-	-	-	150	60	3,300	3,300	大牟田市本町一丁目24	
-	-	-	500	50	3,500	3,500	福岡縣遠賀郡香月町大字楠橋 2,818	
-	-	-	230	50	3,500	3,500	福岡縣遠賀郡岡垣村	
-	-	-	250	50	3,300	3,300	福岡縣遠賀郡中間町大字中間字 門前4,064	
-	-	840	2,190	40 50	3,500	3,500	下關市唐戸町第二番	
-	-	-	2,600	50	3,500	3,500	福岡縣遠賀郡中間町大字中間 7,492	
-	-	-	200	50	3,300	3,300	遠賀郡香月町楠橋	
-	-	-	50	50	3,300	3,300	遠賀郡香月町大字馬場山	
-	-	-	300	50	3,300	3,300	八幡市大字藤田字五段新開	
-	-	-	250	50	3,300	210 105	遠賀郡遠賀村字別府3,331	
-	-	-	1,400	50	2,200	3,500 210	遠賀郡中間町大字中間字深坂 1570	
-	-	-	70	60	3,000	210 105	東京市京橋區寶町一丁目7	
-	-	-	25	30	3,300	3,300	若松市山之手通 892	
-	-	-	39	50	3,300	3,300 210 105	福岡縣鞍手郡劍村大字中山2,665	
-	-	-	600	50	3,300	3,300	鞍手郡西川村	元木戸炭業株式会社
-	-	-	1,000	50	3,500	210 105	福岡縣遠賀郡香月町楠橋	元金丸礦業株式会社
-	-	-	200	50	3,300	3,300 210	鞍手郡木屋瀬町大字野面391	
150	-	-	300	50	3,500	3,500	門司市大字門司300	
-	-	-	1,020	50	3,300	3,300	山口縣宇部市大字小串沖海面埋 立地	
-	-	-	87	50	3,300	3,300	山口縣厚狹郡小野田町6,276	

5. 第二種 自家用電

縣	地方	施設者	施設者本業	目的	施設認可年月日 使用認可年月日	使用區域	發電		
							名(又ハ供給者)	原動力	出常時
福	企救郡	局 牛 次 郎	探 石	力	大 15. 3.20 " 15. 6.20	企救郡松ヶ江村大字吉志局探石場構内	九 軌	受 電	49
	"	株式會社末松商店	石 灰 石 探	燈、力	大 15. 7.12 " 15. 8. 1	企救郡松ヶ江村字吉志、四ツ高山第65番地探石場	"	"	37
	"	株式會社末松商店	"	"	昭 2.10. 7 " 2.12.26	企救郡東郷村大字白野江村字打越1883	"	"	41
	"	株式會社末松商店	"	力	昭 6.10. 8 " 7.12.19	企救郡曾根村大字吉田字金山2,390	"	"	100
	"	株式會社大隈鐵工所	鐵 工	燈、力	昭 9.12.22 " 10. 2. 4	企救郡企救町城野字新町口818 小倉工場	"	"	30
	"	小野田セメント製造株式會社	探 石	力	昭 10. 2.19 " 10. 3. 5	企救郡松ヶ江村大字恒見字井浦1,360 恒見出張所	"	"	35
	"	昭和鑛業株式會社	探 鑛	燈、力	昭 12.10.27 " 12.11.16	企救郡東谷村字呼野旭鐵山	九 水	"	150
	"	中 村 勝 馬	活動寫眞	燈	昭 12.12. 8 " 12.12.20	企救郡松ヶ江村大字恒見字前田	九 軌	"	63
	田川郡	藤井鑛業株式會社	探 炭	燈、力	大 6. 2. 8 " 6.11.12	田川郡勾金村大字高野字久保田1,037(關尾炭坑) 大字仲津原金川村香春町(仲津原炭坑)事務所附屬建物倉宅物品配給場(宮尾炭坑)	九 水	"	400
		"	後 藤 寺 炭 坑 北 代 市 治	一	燈、力	大 12.10. 6 " 13. 5.25	田川郡後藤寺町大字奈良地内(後藤寺炭坑)坑内坑外住宅事務所	"	"
"		豐州新鑛豐州五鑛上田清次郎	探 炭	"	昭 3. 3. 5 " 3. 5. 5	田川郡川崎村大字池尻字小倉畔371 (豐州新鑛構内)字三ヶ瀬139 (豐州五坑内)字五子坪(豐州二坑)	"	"	148
"		共同石炭株式會社	"	燈、力、熱	昭 5. 8. 4 " 5. 9. 3	田川郡川崎村大字川崎字島廻弓折谷、ジル谷、大任村、大字大任、字千秋、萬歲、大谷、長迫山神、上ノ山、根床、蛇谷、	九 軌	"	600
"		九州鑛業株式會社	"	燈、力	昭 5. 6. 4 " 6. 1.16	田川郡後藤寺町(起行小松鑛業所)	九 水	"	500
"		新 田 川 炭 坑 稻眞眞一、福田定次	"	"	昭 8. 4.10 " 8. 6.22	田川郡川崎村池尻勘田浦	"	"	80
"		伊 藤 萬 太 郎	一	燈	昭 9. 9.10 " 9. 1.11	田川郡安眞木村1 820	伊藤自家用	水 力	2
"		新 系 飛 炭 坑 太 田 修 吉	"	燈、力	昭 9.12. 7 " 10.11.29	田川郡伊田町大字夏吉及勾金村大字中津原	九 水	受 電	50
"		岡 崎 共 同 株 式 會 社 中 津 原 炭 礦 嘉	"	"	昭 10. 2. 4 " 10.12.27	田川郡糸田村大字糸田	"	"	250
岡		"	中 野 合 名 會 社	"	"	昭 10. 3.28 " 10. 9. 3	田川郡勾金村大字中津原	"	"
	"	三 崎 友 一	"	"	昭 12. 9.15 " 12.12.11	田川郡大任村大字大任成光炭鑛	"	"	100
	"	住 友 鑛 業 株 式 會 社	"	燈、力、熱	昭 12.11.13 " 12.12.20	田川郡添田町大字中元寺上添田炭坑	"	"	50
	"	井 浦 武 三 郎	"	燈、力	昭 13. 5.16 " 13. 6.21	田川郡添田町大字庄	"	"	120
	"	八 木 松 太 郎	"	燈、力	昭 13. 4.15 " 13. 5.16	田川郡彦山村大字樹田樹田炭坑	"	"	100
	"	後 藤 寺 町	一	力	昭 13. 5.16 " 13. 6.23	田川郡猪位金村大字猪國大法山炭坑	"	"	※ 46
	"	長 尾 達 生	探 炭	燈、力	昭 13. 6.23 " 13. 6.16	田川郡猪位金村位登位登揚水場	"	"	※ 20
	"	入 江 博	探 石	"	昭 13. 6.16 " 未 開 始	田川郡猪位金村大字位登位登炭坑	"	"	※ 100
	"	"	"	"	昭 13. 6.16 " 未 開 始	田川郡猪位金村下位登片平山2272	"	"	※ 150

氣 工 作 物 (逓信局長認可) (19人以下共同施設ヲ除ク) (續)

特殊	補給	豫備	所 (又ハ受電)		電 壓(V)		事 務 所	備 考
			力 (未落) K.W.	周波數	最大	配電		
-	-	-	49	50	3,300	3,300	福岡縣企救郡松ヶ江村大字吉志1,479	
-	-	-	37	50	3,300	3,300	八幡市大字藤田	
-	-	-	41	50	3,500	3,500	八幡市大字藤田2,057	
-	-	-	100	50	3,300	3,500	八幡市大字藤田	
-	-	-	30	50	3,300	210 105	名古屋市東區布池町17	
-	-	-	35	50	3,300	3,300	山口縣厚狹郡小野田町	休止中
-	-	-	150	50	3,500	105	東京市京橋區一丁目7	
-	-	-	6.3	50	100	100	企救郡松ヶ江村大字吉志1,474	
-	-	-	400	50	3,300	3,300	福岡縣田川郡勾金村字仲津原	
-	-	-	50	50	3,500	3,500	福岡縣田川郡後藤寺町大字奈良1,141	
-	-	-	148	50	3,300	3,300	福岡縣田川郡川崎村大字池尻字小倉畔731	
-	-	-	600	50	22,000	3,300	福岡縣田川郡川崎村大字川崎字島廻	
-	-	-	500	50	3,500	3,500	飯塚市大字立岩1,900	
-	-	-	80	50	3,300	3,300	田川郡川崎村大字池尻	
-	-	-	2	DC	110	110	田川郡安眞木村	
-	-	-	50	50	3,300	210 105	田川郡伊田町大字夏吉	
-	-	-	250	50	3,500	210 105	田川郡糸田村1,951	
-	-	-	150	50	3,300	210 105	田川郡勾金村大字中津原	
-	-	-	100	50	3,300	210 105	小倉市山越町725	
-	-	-	50	50	3,300	210 105	田川郡添田町大字中元寺844	
-	-	-	120	50	2,200	220 110	嘉穂郡穂波村大字忠隈	
-	-	-	100	50	3,300	210 105	田川郡彦山村樹田1,686,1	
-	-	-	※ 46	50	3,300	210 105	田川郡猪位金村大字猪國2,134	
-	-	-	※ 20	50	3,300	210 105	田川郡後藤寺町	
-	-	-	※ 100	50	3,500	210 105	田川郡猪位金村大字位登1,262	
-	-	-	※ 150	50	3,300	210 105	八幡市大字尾倉	

5. 第二種 自家用電

縣	地方	施設者	施設者本業	目的	施設認可年月日 使用認可年月日	使用區域	發電		
							名稱 (又は供給者)	原動力	電出 常時
茨上郡	宇島酸水素株式会社	(酸水素)瓦斯製造	電氣分解燈	昭 9. 1.22 " 9.12. 6	茨上郡宇島町大字赤熊1,359ノ2(會社構内)	九	水	受電	110
	日本鋼業株式会社	鐵板製造	燈、力、熱	大 9. 6. 5 " 9. 9.27	茨上郡八屋町大字八屋町島洲2,544ノ6(會社工場構内)	"	"	"	1,000
"	大島唯太郎	-	燈	大 14. 6. 4 " 14. 7.25	茨上郡上城井村大字襟原1,428(發電所)1,224(自宅)京都郡行橋町大字大橋字又丸314(行橋工場構内)字大坪(職工社宅建設地)	大	島	水力	1
京都郡	明治紡績株式会社 行橋工場	紡績	燈、力	大 7.11. 6 " 8. 5.14	京都郡行橋町大字大橋字又丸314(行橋工場構内)字大坪	九	水	受電	1,000
"	淺野セメント株式会社	セメント製造	"	大 10. 2.24 " 10. 3.14	京都郡菊田村大字堤(淺野セメント菊田原石山)宗像郡池野村大字池田(池田礦業所内事務所、社宅、工場)	九	軌	"	300
福 宗像郡	木原礦業株式会社	採炭	燈	大 8. 4.10 " 8. 5.14	宗像郡池野村大字池田(池田礦業所内事務所、社宅、工場)	池	田	汽力	12.5
柏屋郡	ライジングサン石油株式会社	精油	"	明 42. 3.24 " 42. 7.27	柏屋郡志賀島村大字志賀島字西戸崎(ライジングサン精油所構内)	-	-	内燃力 汽力	- 22
"	東邦炭礦株式会社 (龜山礦業所)	採炭	燈、力	大 8. 5.29 " 9. 6.25	柏屋郡志免村(龜山本坑構内外)	九	水	受電	450
"	日産化學工業株式会社 (柏屋炭坑)	"	"	大 9. 6. 7 " 9. 7. 3	柏屋郡志免村(柏屋炭坑社宅作業所)	東	邦	"	630
"	東邦炭礦株式会社 龜山礦業所	採炭	燈、力	大 14. 5. 4 " 14. 6. 2	柏屋郡宇美町大字炭燒字本村佐谷字勘田ケ浦字井戸山字安樂寺字大谷、字古野口ノ一部分、字炭燒字幸多田、字山ノ上、字湯沸、字市木龜山第三坑	東	邦	"	800
"	東邦電力株式会社	電氣事業	電氣鐵道	大 14. 7.31 " 1.12.27	名島發電所内	自	社	"	45
"	萩尾又造	-	燈	大 14.11. 3 " 15. 3.31	柏屋郡久原村字柳ヶ原施設社宅内	柳ヶ	原	水力	1
"	三菱礦業株式会社 勝田礦業所	採炭	燈、力	昭 4.11.21 " 5. 3.22	柏屋郡宇美町大字炭燒、田屋ノ前、原田、原田山、梅ノ木、太石ヶ原、四時田、小河原、本村、谷右寺浦、船石、只越	九	水	受電	750
"	合名會社岡部鐵工所 部	鐵工	"	昭 7. 5.17 " 7. 7.30	柏屋郡席内村大字古賀1,250	東	邦	"	60
"	東邦炭礦株式会社 (龜山礦業所)	採炭	"	昭 8. 9. 2 " 9. 5.14	柏屋郡須惠村大字下須惠龜山第二坑	九	水	"	500
"	昭和鐵工株式会社	鐵工	燈、力	昭 9. 7.18 " 9. 8. 8	柏屋郡箱崎町字鎮西町	東	邦	"	130
"	敷松島炭坑 三	採炭	"	昭 10. 5. 6 " 10. 6.27	柏屋郡大川村字長者原及仲原村大字仲原	"	"	"	220
"	南邦礦業株式会社	"	"	昭 10.10.21 " 11. 4. 1	柏屋郡須惠村大字上須惠字熊本758ノ2新長禮炭坑	九	水	"	50
岡	博多灣鐵道汽船株式会社	鐵道業	燈、力、熱 信號用	昭 10.11.28 " 11. 4.13	柏屋郡和白村大字奈多志賀島村大字西戸崎、機關車、貯炭場	自	社	"	20
"	松村合名會社	採炭	燈、力	昭 11. 4.23 " 11. 5.25	柏屋郡篠栗町勢門村若杉礦業所	東	邦	"	200
"	九州採炭株式会社	"	"	昭 11.11.18 " 12. 6.19	柏屋郡多々良村土井炭坑	"	"	"	380
"	昭和礦業株式会社	採鐵	"	昭 12.10. 6 " 12.11.16	柏屋郡久原村字出田	"	"	"	150
"	西戸崎炭礦株式会社	採炭	燈、力、熱	昭 12. 8.19 " 12.12.11	柏屋郡志賀島村大字志賀島西戸崎炭坑	"	"	"	150
"	梅根代吉	採炭	燈、力	昭 12.12. 8 " 13. 1.13	柏屋郡篠栗町宮野礦業所	東	邦	"	40
"	高千穂製紙株式会社	製紙	燈、力、熱	昭 13. 4.11 " 13. 6.21	柏屋郡古賀町大字鹿部	"	"	"	650

氣工作物 (逓信局長認可) (19人以下共同施設ヲ除ク) (續)

所	(又は受電)			周波數	電壓(V)		事務所	備考	
	力	(未落)	K.W.		最大	配電			
特殊	-	-	-	110	50	3,300	3,000	福岡縣茨上郡宇島町大字赤熊1,359ノ2	
補給	-	-	-	1,000	50	3,450	3,450	福岡縣茨上郡八屋町2,544ノ6	
豫備	-	-	-	1	DC	110	110	福岡縣茨上郡上城井村大字襟原1,244	
全出力	-	-	-	1,000	50	3,500	3,300	戸畑市大字戸畑 4,303	
	-	-	-	300	50	3,500	3,500	門司市大字門司300	
	-	-	-	12.5	DC	110	110	福岡縣宗像郡池野村大字池田3,700	
	-	-	-	33	55	DC	220	福岡縣柏屋郡志賀島村大字志賀島字西戸崎	
	-	-	-	450	60	3,500	3,500	福岡縣柏屋郡志免村大字別府1,020	
	-	-	-	630	60	3,500	3,500	福岡縣柏屋郡志免村大字田富255	
	-	-	-	80	60	3,500	3,500	福岡縣柏屋郡宇美町546	元大谷炭礦株式会社
	-	-	-	45	60	2,200	125	福岡市天神町53	
	-	-	-	1	DC	110	110	福岡縣柏屋郡久原町字柳原	
	-	-	-	750	50	3,300	3,300	福岡縣柏屋郡宇美町大字炭燒字田屋ノ前45	元昭和礦業株式会社
	-	-	-	60	60	3,200	3,200	柏屋郡席内村大字古賀1,250	
	-	-	-	500	50	3,500	3,500	柏屋郡須惠村	
	-	-	-	130	60	3,000	105	柏屋郡箱崎町字鎮西町	
	-	-	-	220	60	3,100	105	柏屋郡大川村字長者原	
	-	-	-	50	60	3,300	105	柏屋郡須惠村大字須惠	
	-	-	-	20	60	3,300	110	柏屋郡志賀島村	
	-	-	-	200	60	3,000	105	柏屋郡篠栗町	
	-	-	-	380	60	3,000	105	鞍手郡木屋瀬町280	
	-	-	-	150	60	3,000	105	東京市京橋區寶町一丁目7	
	-	-	-	150	60	22,000	3,500	柏屋郡志賀島村	
	-	-	-	40	60	3,000	105	福岡市今泉町一丁目12	
	-	-	-	650	60	3,000	105	糟屋郡古賀町大字鹿部	

5. 第二種 自家用電

縣	地方	施設者	施設者本業	目的	施設認可年月日 使用認可年月日	使用區域	電		電出常時	
							名稱 (又は供給者)	原動力		
福	嘉穂郡	佐伯武市	採炭	燈、力	昭 10. 7. 16 " 10. 8. 3	嘉穂郡穂波村大字平垣寶満炭坑内	昭和電燈	受電	23	
	"	東邦炭坑株式會社	"	"	昭 10. 7. 22 " 10. 9. 5	嘉穂郡桂川村大字吉隈及穂波村大字樂市	九水	"	1,000	
	"	秋山長三郎	"	"	昭 11. 4. 22 " 12. 1. 21	嘉穂郡二瀬町相田相田炭坑	"	"	230	
	"	日本炭業株式會社	"	"	昭 11. 11. 12 " 11. 12. 17	嘉穂郡稻築村大字漆生及大字岩崎	"	"	200	
	"	西田隆男	"	"	昭 11. 12. 2 " 12. 9. 14	嘉穂郡稻築村大字口ノ春西田筑前炭坑	"	"	100	
	"	佐藤伊勢松	活動寫真	燈	昭 13. 5. 25 未開始	嘉穂郡確井村大字飯田153	昭和電燈	"	※ 6	
	"	杉田新作	"	燈、力	昭 13. 6. 8 未開始	嘉穂郡穂波村大字堀池穂波前	"	"	※ 12.5	
	筑紫郡	大日本麥酒株式會社九州支店	麥酒製造	"	"	大 10. 1. 21 " 10. 5. 30	筑紫郡那珂村大字東光寺大字原珂、大字竹下(會社博多工場及社宅)	會社九水	汽力受電	500
		九州鐵道株式會社	供給運輸	"	"	大 13. 7. 21 " 13. 7. 28	筑紫郡春日村大字春日駿河	九鐵	受電	100
		株式會社渡邊鐵工所	鐵工	燈、力 電氣分解	"	昭 5. 10. 2 " 5. 10. 28	筑紫郡那珂村大字麥野	九水	"	600
木德製粉株式會社		製粉	燈、力	"	昭 8. 5. 2 " 8. 7. 14	筑紫郡日佐村大字五十川	"	"	200	
三井郡	久留米市	水道	力	"	昭 4. 6. 17 " 4. 6. 28	三井郡合川村大字下弓削(水源ポンプ所) 御井町字二本木(淨水唧筒所)	筑後電氣東	"	43 50	
	浮羽郡	筑後電氣株式會社	電氣事業	燈	大 7. 3. 6 " 7. 3. 28	浮羽郡田主丸町大字殖本254ノ1(會社事務所)	自社	"	1	
八女郡	福岡縣立八女工業學校	實驗	力	"	大 12. 6. 30 " 12. 7. 25	八女郡羽犬塚町大字羽犬塚(學校構内)	九水	"	15	
	常磐製粉株式會社	製粉	燈、力、熱	"	大 15. 9. 14 昭 2. 1. 22	八女郡羽犬塚町大字山ノ井字前田(製粉工場構内)	"	"	130	
	鋼生株式會社星野鐵業所	一	"	"	昭 7. 11. 24 " 8. 1. 18	八女郡星野村笠原村	"	"	1,000	
	中野友禮	採鑛	燈、力、熱	"	昭 8. 8. 8 " 8. 12. 5	八女郡星野村日曹仁田原鑛業所	"	"	1,200	
三瀬郡	江藤米作	製材	力	"	昭 2. 3. 28 " 2. 5. 1	三瀬郡大川町大字向島2,630(工場構内)	"	"	50	
	株式會社若津鐵工所	鐵工業	燈、電 氣熔接	"	昭 11. 12. 18 " 12. 1. 12	三瀬郡大川町大字向島(工場構内)	"	"	120	
朝倉郡	寶珠山鑛業株式會社	採炭	燈、力	"	昭 9. 6. 12 " 9. 9. 28	朝倉郡寶珠山村大字福井字天ヶ道、小松、前田、國門、川曲及同郡小石川村大字鼓字中崎、前田及同郡松末村大字松末字小汐及大分縣日田郡大鶴村大字大肥字原代	筑後電氣	"	400	
	株式會社大刀洗製作所	機械	燈、力、熱	"	昭 13. 2. 14 " 13. 6. 6	朝倉郡三輪村大字野町字禪門橋	九水	"	75	
糸島郡	福岡縣	碎石	力	"	昭 10. 10. 9 " 10. 11. 21	糸島郡今宿村大字橫濱字今山 今宿碎石作業所	東邦	"	70	
山門郡	柳河町	水道	燈、力	"	昭 10. 11. 19 " 10. 12. 6	山門郡三橋村大字磯島字石林273及275	"	"	15	
	株式會社柳河松屋	アパート	"	"	昭 11. 11. 4 " 11. 11. 28	山門郡柳河町大字京町85	"	"	45	

氣工作物 (遞信局長認可) (19人以下共同施設ヲ除ク) (續)

所	(又は受電)				周波數	電壓(V)		事務所	備考		
	力(※未落)	補給	豫備	全出力		最大	配電				
—	—	—	—	—	23	50	3,300	210 105	福岡縣嘉穂郡穂波村大字樂市		
—	—	—	—	—	1,000	50	3,500	210 105	福岡縣嘉穂郡桂川村大字吉隈		
—	—	—	—	—	230	50	3,300	210 105	福岡縣嘉穂郡二瀬町大字相田字山下		
—	—	—	—	—	200	50	3,500	3,500 210 105	嘉穂郡山田町大字上山田字百々谷		
—	—	—	—	—	100	50	3,500	3,500 210 105	嘉穂郡稻築村大字口ノ春242		
—	—	—	—	—	※ 6	50	100	100	嘉穂郡確井村大字飯田		
—	—	—	—	—	※ 12.5	50	200	200	嘉穂郡穂波村大字堀池		
—	—	—	—	—	—	—	—	—	—		
—	—	—	—	—	80	580	DC	50	3,500	3,500	福岡市天神町80
—	—	—	—	—	—	100	—	60	3,450	3,300	福岡市天神町58
470	—	—	—	—	—	1,070	—	50	3,500	3,500	福岡市千代町二丁目87
—	—	—	—	—	—	200	—	50	3,300	3,300	筑紫郡日佐村
—	—	—	—	—	—	93	—	60	3,300	3,300	久留米市役所
—	—	—	—	—	—	1	—	50	3,500	—	福岡縣浮羽郡田主丸町大字殖本254ノ1
—	—	—	—	—	—	15	—	60	3,300	3,300	福岡縣八女郡羽犬塚町大字羽犬塚310
—	—	—	—	—	—	130	—	60	3,500	3,300	福岡縣八女郡羽犬塚町大字山ノ井字前田117
—	—	—	—	—	—	1,000	—	60	2,300	110 2,300	福岡縣八女郡星野村
—	—	—	—	—	—	1,200	—	60	3,300	3,300	福岡縣八女郡星野村
—	—	—	—	—	—	50	—	60	3,300	3,500	福岡縣三瀬郡大川町大字向島2,630
—	—	—	—	—	—	120	—	60	3,300	3,300	三瀬郡大川町大字向島
—	—	—	—	—	—	400	—	60	3,300	210 52.5	福岡縣嘉穂郡幸袋町
—	—	—	—	—	—	75	—	60	3,300	210 105	朝倉郡三輪村大字野町字禪門橋
—	—	—	—	—	—	70	—	60	3,300	210	福岡縣
—	—	—	—	—	—	15	—	60	3,200	210 105	山門郡柳河町
—	—	—	—	—	—	45	—	60	3,300	210 105	山門郡柳河町大字京町85

5. 第二種自家用電

縣	地方	施設者	施設者本業	目的	施設認可年月日 使用認可年月日	使用區域	發電		電出 常時
							名稱 (又ハ供給者)	原動力	
佐賀市	錦華紡績株式會社	紡績	燈、力、熱	大 6.12,27 7.1,24	佐賀市神野町工場構内	東邦	受電	2,000	
	谷口清八	鐵工業	燈、力	大 14.9,25 2.7,15	佐賀市長瀬町工場並住宅 同市神野町133分工場	"	"	晝夜 100 40	
	株式會社玉屋吳服店	アパ-ト	燈、力、熱	昭 8.12,11 9.1,30	佐賀市吳服町25 26 27 アパ-ト内	"	"	50	
	日本水産株式會社 佐賀冷凍工場	製氷	燈、力	昭 10.7,12 10.7,23	佐賀市米屋町164	"	"	30	
	佐賀縣立佐賀工業學校	-	"	昭 12.5,3 未落成	佐賀市上多布施町學校内	"	"	※ 17	
	東松浦郡 貝島炭礦株式會社	採炭	燈、力、熱	大 1.12,10 2.8,6	東松浦郡相知村巖木村岩 屋炭坑々内	"	"	800	
	木下義孝	-	燈	大 11.2,23 13.5,12	施設本宅酒造會	木下	水力	1	
	日東炭業株式會社	採炭	燈、力	大 12.10,12 13.1,25	東松浦郡巖木村大字岩屋 新屋敷礦業所礦区内及礦 業用地	東邦	受電	80	
	中村徳次	"	"	昭 9.5,30 9.6,7	東松浦郡入野村 入野炭坑々内	"	"	50	
	杵島炭礦株式會社	"	"	昭 11.3,9 11.7,27	東松浦郡入野村 大鶴炭坑	有浦	"	400	
唐山崎 唐津炭礦 雄	"	"	昭 12.9,9 12.11,13	唐津炭礦構内	東邦	"	500		
佐賀郡	西彼板紙株式會社	-	大 12.3,3 12.4,13	會社構内、佐賀郡久保田 村大字徳高字金丸分一本 松6	"	"	450		
"	株式會社戸上電機製作 所	電機器 製造	燈、力、熱	大 14.7,20 14.8,30	工場構内	"	"	60	
"	特殊纖維工業株式會社	-	"	昭 13.1,18 13.3,1	佐賀郡高木瀬村大字高木	"	"	100	
三養基郡	片倉製絲紡績株式會社 島酒製絲所	生絲製造	"	昭 2.12,28 3.4,30	工場構内	"	"	晝夜 40 70	
"	日清製粉株式會社	製粉	"	昭 6.11,16 7.1,11	島酒工場構内	"	"	250	
"	東京火業工業株式會社	-	"	昭 12.9,9 未落成	三養基郡基山村大字小倉 同社九州工場(火業工場 ヲ除ク)	"	"	17	
小城郡	牛津板紙株式會社	製紙	"	大 12.11,26 13.2,10	會社構内	"	"	230	
"	株式會社小城製紙所	"	燈、力	昭 6.2,18 6.4,28	小城郡小城町 製紙所内	"	"	100	
"	東杵島炭礦株式會社	採炭	"	昭 9.3,30 9.5,15	小城郡砥川村 同社砥川礦業所内	"	"	1,300	
"	片倉製絲株式會社 小城郡是製絲所	製絲	"	昭 11.1,13 11.2,6	小城郡小城町 郡是製絲所	"	"	50	
賀	片倉製絲紡績株式會社 佐賀製絲製造所	"	"	昭 11.9,29 11.10,16	小城郡小城町	"	"	40	
"	中島茂	採炭	"	昭 12.3,3 12.3,19	小城郡北多久村大字小侍 722 多久炭礦	"	"	60	
唐津市	株式會社唐津鐵工所	鐵工	"	明 42.4,11 42.3,24	唐津市字唐津7,185	"	"	300	
"	唐津市	-	力	昭 12.7,14 12.8,9	東松浦郡鬼塚村大字和多 田	"	"	50	
"	香春礦業株式會社	-	燈、力	昭 12.10,7 12.10,19	北松浦郡今福町田尻、松 崎一休	"	"	60	

氣工作物 (遞信局長認可) (19人以下共同施設ヲ除ク) (續)

所	(又ハ受電)		周波數	電壓(V)		事務所	備考
	力 (*未落)	K.W.		最大	配電		
-	-	2,000	60	2,200	2,200	金澤市大豆田新町一	
-	-	100	60	3,450	3,450	佐賀市長瀬町19	
-	-	50	60	3,300	-	佐賀市吳服町	
-	-	30	60	3,300	210 105	佐賀市米屋町164	
-	-	※ 17	60	3,200	210 105	佐賀市上多布施町	
-	-	800	60	2,200	-	遠賀郡香月町字光照寺	
-	-	1	-	-	-	東松浦郡有浦村大字有浦上1,669	
-	-	80	60	3,300	3,300	東松浦郡巖木村岩屋新屋敷	
-	-	50	60	3,300	3,300	門司市小森江1,017	
-	-	400	60	3,500	210 105	東松浦郡入野村	
-	-	500	60	3,000	210 105	東松浦郡北波多村	
-	-	450	60	3,400	3,400	佐賀郡久保田村字久保田	
-	-	60	60	3,400	3,400	佐賀郡巨勢村大字牛島7	
-	-	100	60	3,200	210 105	佐賀郡高木瀬村字高木	
-	-	70	60	3,300	3,300	三養基郡島酒町757	
-	-	250	60	3,300	3,300	三養基郡基里村酒井西1,208	
-	-	17	60	200	200	三養基郡基山村八八三	
-	-	230	60	3,300	3,300	小城郡牛津町大字柿樋1,140	
-	-	100	60	3,200	3,200	小城郡岩松村4,509	
-	-	1,300	60	3,200	3,200	小城郡砥川村字砥川	
-	-	50	60	3,300	210 105	小城郡小城町一	
-	-	40	60	3,200	210 105	小城郡小城町西小路	
-	-	60	60	3,200	210 105	小城郡北多久村大字小侍722	
-	-	300	60	550	-	唐津市大字唐津7,185	
-	-	50	60	3,200	-	唐津市	
-	-	60	60	3,300	210 105	唐津市大字唐津87	

5. 第二種自家用電

縣	地方	施設者	施設者本業	目的	施設認可年月日 使用認可年月日	使用區域	發電		
							名稱 (又ハ供給者)	原動力	出常時
佐	西松浦郡	吉原梅吉	探炭	燈、力	昭 9. 8,29 " 9.12,23	西松浦郡東山代村 大久保炭坑	東邦	受電	50
		合資會社明治窯業所	製陶	"	昭 10. 8,27 " 10. 9. 7	西松浦郡有田村	"	"	30
		川南工業株式會社 川南工業所	ソーダ灰	"	昭 10. 9. 5 " 10.12,14	西松浦郡西山代村大字 立岩字黒藻瀨	"	"	500
		吉本眞一	探炭	"	昭 10.11,29 " 10.12,10	西松浦郡東山代村 伊萬里炭礦	"	"	50
		國光商事株式會社	"	"	昭 10.12,20 " 11. 3,27	西松浦郡東山代村 大久保小岩	"	"	50
		日本水産株式會社 伊萬里工場	製氷	"	昭 11. 9,26 " 11.12. 1	西松浦郡伊萬里町大字 松島伊萬里工場	"	"	45
		菅原鑛業合資會社	探炭	"	昭 11. 9,18 " 12. 1,11	西松浦郡山代町 山代炭礦	"	"	60
		立石炭坑 佐田榮次郎	—	"	昭 12. 9. 7 " 12.10. 6	西松浦郡山代町 大字立石	"	"	30
		大日本鑛業株式會社	—	"	昭 12. 7,12 " 12. 8,20	西松浦郡大川村 大字立川	"	"	300
		株式會社藤田組	—	"	昭 13. 2,24 —	西松浦郡伊萬里町 瀬戸疊瀨	"	"	400
長	長崎市	三菱重工株式會社 長崎兵器製作所	兵器製造	燈、力、熱	大 6. 3,31 " 6. 8,20	長崎市茂里町三菱造船株式會社長崎兵器製作所構内	東邦	受電	500
		日本放送協會	放送	無線力	昭 8. 8. 5 " 8. 8,22	長崎市西坂町78.18 長崎放送局	長崎放送局 非常用	內燃力	20
		萬活土地起業株式會社	活動寫眞	燈、力	昭 8. 3. 9 " 8. 5. 5	長崎市東濱町39 喜樂館	東邦	受電	8
		萬活土地起業株式會社	"	"	昭 8. 3,22 " 8. 5. 5	長崎市西濱町42 電氣館	"	"	8.5
		合資會社中座	"	"	昭 8. 3,22 " 8. 4,11	長崎市榎津町 中座	"	"	8
		伊吹恒太郎	"	"	昭 8. 4,21 " 8. 6,12	長崎市東古川町39 昭和座	"	"	3.5
		宮崎好藏	"	"	昭 8. 3,22 " 9. 4,13	長崎市大黒67 驛前松竹館	"	"	8
		株式會社岡政	百貨店	"	昭 9. 8,14 " 9. 9. 3	長崎市東濱町46 岡政	"	"	60
		長崎製氷株式會社	製氷	"	昭 10. 1,14 " 10. 2,26	長崎市手町三丁目325 同社構内	"	"	150
		日本水産株式會社 冷凍部旭工場	"	"	昭 10. 12,2 " 11. 1. 6	長崎市旭町三丁目 4 及四丁目71	"	"	70
		" " 長崎工場	"	"	昭 10.12. 2 " 10.12,27	長崎市旭町二丁目 1	"	"	250
		" " 稻佐工場	"	"	昭 10.12. 3 " 10.12,27	長崎市稻佐町三丁目79 84 旭町一丁目 1	"	"	170
		長崎紡績株式會社	紡績	"	大 3. 2. 7 " 3. 5. 2	長崎市幸町福富町玉瀨町	"	"	1,700
		二ノ坂喜太郎	力	"	昭 12. 7,28 " 13. 1,24	長崎市梁瀬町六丁目 3	"	"	50
		株式會社玉屋呉服店	アパート	"	昭 5.10,29 " 6. 4,27	佐世保市榮町48 商店構内	"	"	90

氣工作物 (逓信局長認可) (19人以下共同施設ヲ除ク) (續)

所	(又ハ受電)			周波數	電壓(V)		事務所	備考
	力	(※未落)	K.W.		最大	配電		
—	—	—	—	50	60	3,300	3,300	西松浦郡東山代村大久保1,530
—	—	—	—	35	60	3,300	210 105	西松浦郡有田村
—	—	—	—	500	60	3,500	3,500 210 105	西松浦郡西山代村
—	—	—	—	50	60	3,300	210 105	西松浦郡東山代村
—	—	—	—	50	60	3,300	3,300 210 105	佐世保市松浦町52
—	—	—	—	45	60	3,300	3,300 210 105	長崎市旭町二丁目
—	—	—	—	60	60	3,200	3,200 220 110	福岡市地行東町247
—	—	—	—	30	60	3,300	210 105	西松浦郡山代町大字立石
—	—	—	—	300	60	3,100	210 105	西松浦郡大川村立川
—	—	—	—	400	60	3,000	210 105	大阪市大正區三軒屋西2ノ36
—	—	—	—	500	60	3,300	3,300	長崎市茂里町40
—	—	—	—	36	60	210	210	長崎市西坂町78番地18
—	—	—	—	8	60	210	200 100	長崎市新大工町75
—	—	—	—	8.5	60	210	200 100	長崎市新大工町75
—	—	—	—	8	60	200	200 100	長崎市榎津町18
—	—	—	—	3.5	60	200	200 100	長崎市古川町39
—	—	—	—	8	60	200	200 100	長崎市大黒町67
—	—	—	—	60	60	3,300	200 100	長崎市東濱町46
—	—	—	—	150	60	3,200	200 100	長崎市戸町三丁目325
—	—	—	—	70	60	3,300	3,300 210 105	長崎市旭町
—	—	—	—	250	60	3,300	3,300 210 105	長崎市旭町
—	—	—	—	170	60	3,300	3,300 210 105	長崎市稻佐町
—	—	—	—	1,700	60	3,300	3,300 210 105	長崎市幸町一丁目一番地
—	—	—	—	50	60	3,300	—	長崎市梁瀬町613
—	—	—	—	90	60	3,200	100 50	佐世保市榮町43

5. 第二種 自家用電

縣	地方	施設者	施設者本業	目的	施設認可年月日 使用認可年月日	使用區域	發電			
							名稱 (又ハ供給者)	原動力	電出 常時	
長	佐保市	千日劇場	劇場	燈、力	昭 8. 6. 12 " 9. 5. 30	佐保市山崎町23	東邦	受電	20	
	"	佐世保市	—	"	昭 9. 10. 27 " 9. 12. 24	佐世保市八幡町 市廳舎及公會堂	"	內燃力	30	
	"	安福秀次郎	劇場	"	昭 10. 12. 2 " 11. 5. 6	佐世保市島地町一番地 第三中央館	"	受電	22.5	
	"	株式會社西海製作所	銻接	"	昭 11. 2. 25 " 11. 10. 15	佐世保市日字里免4122	"	"	80	
	"	日本水産株式會社 佐世保山縣町工場	製氷	"	昭 11. 9. 26 " 11. 12. 15	佐世保市山縣町14	"	"	5	
	"	日本水産株式會社 佐世保萬津町工場	"	"	昭 11. 9. 26 " 11. 12. 1	佐世保市萬津町1	"	"	105	
	"	日本水産株式會社 佐世保島地工場	"	"	昭 11. 9. 26 " 11. 12. 1	佐世保市島地町108	"	"	35	
	西	彼郡	三菱重工業株式會社 長崎兵器製作所附屬 室崎水雷發射試驗所	兵器製造	"	大 11. 6. 5 " 11. 8. 5	西彼杵郡長與村岡郷字加勢川	"	"	180
	"	"	貝島炭礦株式會社 東松島炭坑作業所	採炭	"	昭 7. 3. 17 " 7. 3. 24	西彼杵郡松島村一部	(松島炭坑)	"	400 200
	"	"	大串鑛業所	採鑛	"	昭 8. 7. 6 —	西彼杵郡大串村大串郷 字小三丁1,539	西彼電氣	"	※晝100 夜5
北	高郡	松島炭鑛株式會社	採炭	"	昭 10. 8. 8 " 10. 8. 17	西彼杵郡黑瀬村	東邦	"	1,000	
		松島炭鑛株式會社	"	"	明 39. 12. 15 " 40. 4. 9	西彼杵郡松島村	松島炭鑛	汽力	1,000	
		川南工業株式會社	造船	"	昭 11. 7. 25 " 11. 8. 27	西彼杵郡香燒村字長濱	東邦	受電	1,000	
		株式會社林兼商店	水道	"	昭 12. 7. 29 " 12. 12. 8	西彼杵郡土井首村 大字土井首	"	"	500	
		諫早町	水道	"	昭 10. 12. 28 " 未落成	諫早町輪內名523 及532ノ1	"	"	※ 20	
		長崎製絲株式會社	製絲	"	昭 13. 5. 2 " 13. 6. 28	北高來郡諫早町 同社構內	"	"	25	
		三崎友一	—	"	昭 12. 10. 6 " 13. 1. 13	北高來郡古賀村大字 中里名	"	"	100	
		小林治左衛門	—	燈、力、熱	大 8. 9. 30 " 8. 10. 12	南高來郡深江村 施設者宅	末寶	水力	3	
		川南工業株式會社	採炭	燈、力	大 5. 6. 5 " 6. 1. 7	北松浦郡今福今福町鑛 區、西松浦郡西山代村向 山炭坑	東邦	受電	100	
		住友鑛業株式會社	"	燈、力、熱	大 7. 9. 26 " 9. 8. 10	北松浦郡佐々村 大瀨炭坑山口村炭坑	"	"	400	
南	北	靜鑛業株式會社	"	燈、力	大 12. 3. 27 " 12. 8. 11	北松浦郡大野村柚木村 佐々村池野鑛業所 神田鑛業所	"	"	700	
		住友鑛業株式會社	"	燈、力、熱	大 14. 3. 4 " 14. 4. 17	北松浦郡佐々村大字佐々 子芳野炭坑内外	"	"	800	
		大加勢炭坑	"	燈、力	昭 2. 8. 2 " 3. 2. 18	北松浦郡鹿町村下歇ヶ浦 免字加勢750ノ1	"	"	40	
		中島森太郎	"	"	昭 8. 5. 20 " 8. 8. 12	北松浦郡福島村大字里 鍋鼻炭坑	"	"	250	
		住友鑛業株式會社	"	"	昭 9. 9. 26 " 9. 10. 23	北松浦郡江迎村 北松浦鑛業所潛龍炭坑	"	"	800	
		日産化學工業株式會社	"	"	昭 10. 2. 15 " 10. 4. 13	北松浦郡小佐々村 楠泊免炭坑	"	"	350	

氣工作物 (逓信局長認可) (19人以下共同施設ヲ除ク) (續)

所	(又ハ受電)			周波數	電壓(V)		事務所	備考
	力 (※未落)	K.W.			最大	配電		
—	—	—	—	20	60	200 100	佐世保市山縣町23	
—	—	—	—	34	60	3,300 100	佐世保市八幡町	
—	—	—	—	2.25	60	200 100	佐世保市島地町1	
—	—	—	—	80	60	3,300 210 105	佐世保市日字免4192	
—	—	—	—	5	60	3,300 210	長崎市旭町	
—	—	—	—	105	60	3,300 210 105	長崎市旭町	
—	—	—	—	35	60	3,300 210 105	長崎市旭町	
—	—	—	—	180	60	3,500 3,500	西彼杵郡長與村岡郷	
—	—	—	—	600	60	3,100 3,100	西彼杵郡松島村	
—	—	—	—	※ 100	60	3,100 210 3,500	西彼杵郡大串村字小三丁1,539	
—	—	—	—	1,000	60	3,500 210 105	西彼杵郡黑瀬村	
—	—	—	—	1,000	50	3,300 3,300	長崎市常盤町3	本省所管ヨリ當局所管トナル
—	—	—	—	1,000	60	3,300 220 110	長崎市稻佐町一丁目	
—	—	—	—	500	60	3,400 210 105	長崎市旭町3ノ1	
—	—	—	—	※ 20	60	200 200	諫早町	
—	—	—	—	25	60	3,300 105 210	北高來郡諫早町	
—	—	—	—	1,000	60	3,000 105 525	門司市大里町5,273	
—	—	—	—	3	直流	100 100	南高來郡深江村	
—	—	—	—	100	60	3,500 3,500	佐賀縣西松浦郡西山代村	
—	—	—	—	400	60	320 320	北松浦郡佐々村	
—	—	—	—	700	60	3,200 3,200	北松浦郡大野村	
—	—	—	—	800	60	3,600 3,600	北松浦郡佐々村	
—	—	—	—	40	60	3,300 3,200	北松浦郡鹿町村	
—	—	—	—	250	60	3,200 200 100	福岡市極樂寺町35	
—	—	—	—	800	60	3,300 200 100	大阪市東區北濱五丁目	
—	—	—	—	350	60	3,300 200 105	北松浦郡小佐々村	

5. 第二種 自家用電

縣	地方	施設者	施設者 本業	目的	施設認可 年月日 使用認可 年月日	使用區域	發電		出 常時
							名稱 (又ハ供給者)	原動力	
長	北松浦郡	新中里炭礦株式會社	採炭	燈、力	昭 10. 6.12 " 10. 7.19	北松浦郡中里村 新中里炭坑	東邦	受電	150
	"	佐世保鐵道株式會社	鐵道	燈	昭 11. 7. 9 " 11. 7.27	北松浦郡桐浦村畑中免蛭子	構内	内燃力	3
	"	日室礦業株式會社	採礦	燈、力	昭 10. 8.28 " 10.10.16	北松浦郡江迎村	東邦	受電	250
	"	松浦炭礦株式會社	採炭	"	昭 10.12.14 " 11.11.25	北松浦郡世知原村 柴迎免字柴迎252ノ2	"	"	350
	"	中島森太郎	"	"	昭 11. 1.13 " 11. 2. 5	北松浦郡調ノ川村中島 江口礦業所	"	"	130
	"	法師山孝義	"	"	昭 11. 3.10 " 11. 5.19	北松浦郡上志佐村 上志佐炭坑	"	"	40
	"	新中里炭礦株式會社	"	"	昭 11. 8.13 " 11. 9.25	北松浦郡中里村 下本山免 本山炭坑	"	"	30
	"	沖ノ山炭礦株式會社	"	"	昭 11. 8.25 " 11. 9. 9	北松浦郡福島村鹽濱免 福島礦業所	"	"	1,000
	"	合資會社有吉通漕店	"	"	昭 11.10.29 未落成	北松浦郡皆瀬村上小川内 免 皆瀬炭礦有吉礦業所	"	"	※ 30
	"	新長崎炭礦株式會社	"	"	昭 11.12.14 " 12. 2.18	北松浦郡調川村下免 大成炭礦	"	"	50
	"	角口菊章	"	"	昭 12. 5.11 " 12. 8.23	北松浦郡佐々村大字佐々 羽須和免 牧崎炭坑	"	"	50
	"	日東炭業株式會社	"	"	昭 12. 6.15 未落成	北松浦郡佐々村大字市ノ 瀬 江里炭礦	"	"	※ 150
	"	佐世保市	上水道	"	昭 12. 6.18 " 12. 6.20	北松浦郡大野村矢峰免 矢峰補水揚水場	"	"	70
	"	保證責任平戸漁業協同組合	漁業	"	昭 12. 6.22 " 12.10.15	北松浦郡平戸町大字平戸 大久保免字崎方2474	"	"	35
南松浦郡	水町長次郎	"	"	大 3. 9.16 " 8.11.30	南松浦郡王ヶ浦大寶郷濱 一部	大寶	汽力	6	
下縣郡	合名會社日見川水力 瀧發電所	"	"	大 13. 6.24 " 13.12. 8	燈 小茂田電力 組合=供給	瀧	水力	10	

氣工作物 (遞信局長認可) (19人以下共同施設ヲ除ク) (續)

所 (※未落)	力 K.W.	周波數	電壓(V)		事務所	備考
			最大	配電		
—	—	150	3,300	200 100	北松浦郡中里村	
—	—	3	110	100	北松浦郡桐浦村	
—	—	250	3,100	210 105	北松浦郡江迎村	
—	—	350	3,000	3,000 210 105	北松浦郡世知原村栗迎免89	
—	—	130	3,000	3,000 210 105	福岡市極樂寺町35	
—	—	40	3,100	3,000 210 105	北松浦郡上志佐村	
—	—	30	3,100	3,100 220 105	佐世保市石坂町 1	
—	—	1,000	24,000	3,500 220 110 50	北松浦郡福島村鹽濱免	
—	—	※ 30	3,100	3,100 210 105	北松浦郡皆瀬村上小川圓免 1402	
—	—	50	3,100	3,100 210 105	北松浦郡志佐町庄野免51	
—	—	50	3,300	3,300 210 105	北松浦郡佐々村大字佐々羽須和免	
—	—	※ 150	3,200	3,200 210 105	北松浦郡佐々村大字市瀬	
—	—	70	3,200	3,200 210 105	佐世保市八幡町	
—	—	35	3,300	3,300 210 105	北松浦郡平戸町大字平戸	
—	—	6	110	110	佐賀市興賀町西精	休止中
—	—	10	2,200	—	下縣郡佐須村大字下原	

5. 第二種自家用電

縣	地方	施設者	施設者本業	目的	施設認可年月日 使用認可年月日	使用區域	發電			
							名稱 (又ハ供給者)	原動力	電出 常時	
熊	熊本市	鐘淵紡績熊本工場	紡績	燈	明 41.12.7 " 42.3.9	春日町會社構内	熊本電氣	汽力電	40 150	
	"	日本演劇株式會社	劇場	"	明 43.1.31 " 44.2.22	辛島町劇場内	"	"	30	
	"	同上	"	"	大 7.12.26 " 8.2.12	練兵町工場内	"	"	130	
	"	株式會社熊本電熱工業所	電氣化學	燈、力、熱	大 8.5.3 " 8.5.25	春竹町八王寺133工場内	"	"	—	
	"	株式會社熊本工作所	鐵工	燈、力	大 11.1.31 " 13.2.13	會社構内	"	"	22	
	"	熊本市	—	力	大 15.3.26 " 15.5.27	熊本市花園町寺屋敷6	"	"	4	
	"	同上	—	燈、力、熱	昭 5.10.22 " 5.11.6	熊本市公會堂	"	"	14.4	
	"	都是製糸株式會社	製糸	燈、力	昭 3.2.18 " 3.10.1	工場構内	"	"	50	
	"	中島白雄	劇場	燈、力、熱	昭 3.9.16 " 6.10.20	熊本市中坪井6	"	"	10	
	"	窪寺義夫	"	"	昭 5.9.26 " 5.10.6	熊本市下追廻田畑町6	"	"	26	
	"	肥後製糸株式會社	製糸	"	昭 5.5.2 " 5.6.27	熊本市中坪井117	"	"	45	
	"	熊本製糸株式會社	"	"	昭 5.3.3 " 5.4.4	熊本市大江町605	"	"	35	
	"	片倉製糸株式會社	"	"	昭 2.7.29 " 2.12.8	熊本市白坪町田崎340	"	"	50	
	"	大塚勇次郎	劇場	"	昭 5.12.17 " 6.3.18	熊本市花畑町2	"	"	23.7	
	"	熊本借行社	—	燈、熱	昭 6.11.2 " 6.11.7	熊本市千葉城町2ノ1	"	"	10	
	"	松延猪之吉	劇場	燈、力	昭 6.12.10 " 7.3.19	熊本市紺屋阿彌陀寺町2	"	"	30	
	"	反後徳太郎	"	燈、熱、力	昭 4.1.26 未開始	熊本市下追廻田畑町19	"	"	30	
	"	九州放送協會支	放送	燈、力	昭 3.5.3 " 3.6.15	(1)熊本市二十三聯隊跡 (2)西託郡清水村放送所構内	非常用發電所	內燃力	(1) 70 (2) 100	
	"	株式會社銀丁	—	"	昭 9.4.7 " 9.4.8	熊本市花畑町90	熊本電氣	受電	100	
	"	新川初太郎	劇場	"	昭 11.4.22 " 11.5.23	熊本市花畑町3	"	"	80	
	"	青木久雄	"	"	昭 12.6.25 " 12.8.31	熊本市鷹匠町37	"	"	29	
	"	豐國製粉株式會社	製粉	"	昭 12.12.28 " 13.2.9	熊本市花園町乙鶴前537 熊本工場構内	"	"	300	
	八代郡	竹中	新藏	劇場	燈、熱、力	昭 7.2.16 " 7.4.21	八代郡袋町63	"	"	7
		橋本	司	"	"	昭 7.4.8 " 7.6.2	鏡町内田849	"	"	7
	本	日曹人絹	バルブ株式會社	紡織	"	昭 12.6.22 " 12.12.2	太田郷町字横手907 八代工場	"	"	1,000
		葦北郡	山城壽七	"	"	昭 4.9.14 " 4.11.1	日奈久町491	"	"	7
"	渡邊了武	渡深	燈、力	昭 8.5.10 " 8.6.13	水俣町大字濱八幡前	日本窒素	"	200		
"	渡邊了武	"	"	昭 8.5.10 " 8.5.23	水俣町大字江添字瀬	"	"	200		

氣工作物 (遞信局長認可) (19人以下共同施設ヲ除ク) (續)

所	(又ハ受電)			周波數	電壓(V)		事務所	備考
	力 (※未落)	K.W.	全出力		最大	配電		
—	—	—	190	60	3,300	3,300	熊本市春日町664	
—	—	—	30	60	100	—	熊本市辛島町64	
—	—	—	130	60	3,300	—	熊本市練兵町28	
200	—	—	200	60	3,300	—	熊本市春竹町八王寺133	
—	—	—	22	60	3,300	—	熊本市大江町字本193	
—	—	—	4	60	200	—	熊本市手取本町	上水道用
—	—	—	144	60	3,300	—	"	
—	—	—	50	60	3,300	—	熊本市池田町津多木411	
—	—	—	10	60	100	—	熊本市中坪井6	坪井劇場
—	—	—	26	20	200	—	熊本市下追廻田畑町6	電氣館
—	—	—	45	60	3,300	—	熊本市中坪井117	
—	—	—	35	60	3,300	200 100	熊本市大江町605	
—	—	—	50	60	3,300	—	熊本市白坪町田崎	
—	—	—	23.7	60	100	—	熊本市花畑町2	朝日館
—	—	—	10	60	100	100	熊本市千葉城町2ノ1	
—	—	—	30	60	100	—	熊本市紺屋阿彌陀寺町2	東雲劇場
—	—	—	30	60	110	—	熊本市下追廻田畑町19	旭座
—	—	—	100	60	22,000	—	熊本市二十三聯隊跡	
—	—	—	100	60	100	100	熊本市花畑町	
—	—	—	80	60	3,300	—	熊本市花畑町	世界館
—	—	—	29	60	200	—	熊本市鷹匠町37	帝國館
—	—	—	300	60	3,300	3,300	熊本市花園町乙鶴前537	
—	—	—	7	60	100	—	八代郡袋町	喜樂館
—	—	—	7	60	100	—	鏡町内田849	鏡陽館
—	—	—	1,000	60	3,300	3,300 220 110	太田郷町字横手907	
—	—	—	7	60	100	—	日奈久町491	曙座
—	—	—	200	50	3,300	—	東京市麴町區丸ノ内196	
—	—	—	200	50	3,300	—	"	

5. 第二種自家用電

縣	地方	施設者	施設者本業	目的	施設認可年月日 使用認可年月日	使用區域	發電		電出常時
							名稱(又ハ供給者)	原動力	
熊本	葦北郡	昭和製煉株式會社	製煉	電氣爐燈、力、熱	昭 11.12.3 大 12.2.4	佐敷町字的場尻2784 佐敷工場内	球磨川電氣	受電	—
	飽託郡	熊本市	—	燈、力	大 13.11.10 昭 13.12.11	青水村大字山室字八景谷 水道水源池	熊本電氣	—	150
	"	野尻末三郎	劇場	燈、力、熱	昭 4.9.4 大 4.10.2	山城町大字下松尾487	"	—	7
	"	實吉茂三郎	"	"	昭 4.9.11 大 4.10.1	川尻町138	"	—	10
	上城郡	河部次助	"	"	昭 4.9.11 大 4.10.19	御船町982	"	—	7
	"	株式會社平和座	"	"	昭 4.9.4 大 4.10.19	木山町331	"	—	7
	"	日隈曉	"	"	昭 4.9.17 大 4.11.1	甲佐町28	"	—	7
	"	野田政二	—	燈、電、扇	大 9.11.18 昭 10.4.27	施設者邸宅	日本窒素	—	0.5
	下城郡	原井喜又	"	燈、熱	昭 4.9.11 大 4.10.30	小川町177	熊本電氣	—	7
	"	緒方求太郎	"	"	昭 4.9.11 大 4.10.18	隈庄町678	"	—	7
	"	株式會社若杉製糸場 小川工場	製糸	燈、力	昭 6.11.24 大 6.12.19	河江村江頭454	"	—	15
	"	村上貞雄	製材	"	大 11.9.15 未開始	施設者製材所内	佐俣	水力	※ 144
	阿蘇郡	山口弘	温泉	燈	大 7.6.27 大 8.4.14	垂玉温泉場	垂玉温泉	—	3
	"	佐藤長八	—	"	大 12.7.2 大 13.8.22	施設者邸宅内	佐藤	—	2
	"	長野汎一	温泉	燈、力、熱	昭 4.5.29 未開始	長陽村戸下温泉内	戸下	—	※ 60
	"	鳴海慶十	劇場	"	昭 4.9.11 大 4.10.3	内ノ牧町363	熊本電氣	受電	7
	宇土郡	淺山彦太郎	"	"	昭 4.9.11 大 4.10.18	劇場内	"	—	7
	天草郡	旭セメント株式會社	セメント製造	燈、力	大 15.6.10 大 15.8.16	姫戸村大字姫浦字大道 100會社工場内	"	—	2,700
	"	日本食料工業株式會社	製氷	燈、力、熱	昭 5.11.12 大 5.12.2	牛深村字崎町2,286及 2,659ノ7	牛深	内燃	10
"	權現山炭礦株式會社	採炭	燈、力	昭 10.5.30 大 10.7.31	魚貫村	球磨川電氣	受電	120	
"	魚貫炭礦株式會社	"	"	昭 10.7.5 大 10.9.10	魚貫村字瀬戸平	球磨川電氣 魚貫炭礦	受電 内燃	180	
"	旭無煙炭礦株式會社	"	"	昭 10.10.30 大 11.10.23	一町田村大字河浦2,265	球磨川	受電	200	
本	"	靜豐次郎	"	昭 11.8.6 未開始	志岐村大字上津深江 大字志岐	志岐發電所	汽力	※ 350	
菊池郡	原田敬吾	劇場	燈	昭 2.3.29 大 2.4.13	劇場内	熊本電氣	受電	10	
鹿本郡	木村龜太郎	"	燈、力、熱	昭 4.9.17 大 4.10.10	山鹿町1,449	"	—	7	
"	株式會社日昇館	"	"	昭 4.11.8 大 5.10.18	山鹿町25	"	—	7	
"	中光直	"	"	昭 4.9.11 大 5.10.18	來民町1,621	"	—	7	
"	師井淳吾	"	"	昭 12.1.27 大 12.2.15	植木町21	"	—	7	

氣工作物 (遞信局長認可) (19人以下共同施設ヲ除ク) (續)

所	(又ハ受電)				電壓(V)		事務所	備考	
	力(※未落)	補給	豫備	全出力	最大	配電			
1,900	—	—	—	1,900	60	3,300	3,300 210	佐敷町字的場尻2784	
—	—	—	—	150	60	3,000	—	熊本市手取本町	水道水源池
—	—	—	—	7	60	100	—	山城町下松尾427	松島座
—	—	—	—	10	60	100	—	川尻町133	浦島座
—	—	—	—	7	60	100	—	御船町982	御船館
—	—	—	—	7	60	100	—	木山町331	平和座
—	—	—	—	7	60	100	—	甲佐町28	綠座
—	—	—	—	0.5	50	105	—	東砥用村大字豐富字福良2,781	
—	—	—	—	7	60	100	—	小川町177	平和館
—	—	—	—	7	60	100	—	隈ノ庄町678	銀杏座
—	—	—	—	15	60	3,300	—	河江村字江頭464	
—	—	—	—	※ 144	60	3,500	—	中山村大字堅志田字前田513	
—	—	—	—	3	—	110	—	長陽村大字河陽2,331	
—	—	—	—	2	—	110	—	南小國村滿願寺字小田5,948	
—	—	—	—	※ 60	—	110	110	長陽村大字河陽字戸下	
—	—	—	—	7	60	100	—	内ノ牧町363	稻荷座
—	—	—	—	7	60	100	100	宇土町	轟座
—	—	—	—	2,700	60	3,000	—	大牟田市不知火町	
—	—	—	—	10	60	200	200	長崎市九日町2ノ9	
—	—	—	—	120	60	3,300	3,300 210 105	魚貫村	
—	—	—	—	217.6	60	3,500	3,300 210 105	魚貫村字瀬戸平	
—	—	—	—	200	60	3,300	3,300 210 105	一町田村大字河浦	
—	—	—	—	※ 350	60	2,300	2,300 220 110	大阪市東區北濱二丁目	
—	—	—	—	10	60	100	—	隈府町180	櫻座
—	—	—	—	7	60	100	—	山鹿町1,499	八千代座
—	—	—	—	7	60	100	—	山鹿町25	日昇館
—	—	—	—	7	60	100	—	來民町1,621	城北座
—	—	—	—	7	60	100	—	植木町21	照榮館

5. 第二種自家用電

縣	地方	施設者	施設者 本業	目的	施設認可 年月日 使用認可 年月日	使用區域	發電		
							名稱 (又ハ供給者)	原動力	電出 常時
熊 本	玉名郡	前田種八	劇場	燈、力、熱	昭 4. 9,11 " 4,11. 7	長洲町941	熊本電氣	受電	7
	"	寺田改造	"	"	昭 4. 9,11 " 4,10,24	高瀬町585	"	"	7
	"	松延猪三吉	"	"	昭 7. 1,28 " 7. 3,28	高瀬町504	"	"	7
	"	前田熊吉	"	"	昭 7. 9,29 " 7,10,28	長洲町1,411	"	"	7
	"	鐘淵紡績株式會社	紡績	"	昭 11. 7,16 " 11. 8,20	彌富村龜甲 高瀬工場内	"	"	31
	球磨郡	西田常喜	製材	燈	昭 9. 6,30 一	藍田村大字間	構内	水力	※ 3
大 分	大分市	片倉製絲紡績株式會社	製絲	燈、力、熱	大 15. 9,28 昭 2. 2,14	大分市大分工場構内	九水	受電	晝夜 45 20
	"	大分製紙株式會社	製紙	"	昭 3. 1,11 " 3. 4. 9	大分市大字大分3416 工場構内	"	"	180
	"	大分市	一	燈、力	昭 3. 6,11 " 3. 7,12	大分市大字畑中470 上水道水源地	"	"	180
	"	片倉米穀肥料株式會社	一	燈、力、熱	昭 7. 4. 5 " 7. 6. 4	大分市大分工場構内	"	"	晝夜 25 5
	"	富士瓦斯紡績株式會社	紡績	燈、力	大 2. 7,29 " 2,12. 2	大分市大學生石 工場及社宅	"	"	2,000
	"	日本人造羊毛株式會社	羊毛	燈、力、熱	昭 11. 2,21 " 11. 5. 2	大分市大字大分字豐河原	"	"	1,200
	"	一丸悟兵衛	百貨店	"	昭 11. 4,24 未落成	大分市大字竹町二丁目	"	"	※ 55
	"	株式會社トキハ	"	"	昭 12,11,15 未落成	大分市大字大分字南新地	"	"	※ 55
"	日本人造羊毛株式會社	羊毛	燈、力	昭 13. 6,14 未落成	大分市大字大分上鴨	"	"	※ 100	

氣工作物 (遞信局長認可) (19人以下共同施設ヲ除ク) (續)

所	(又ハ受電)			周波數	電壓(V)		事務所	備考
	(※未落成)				最大	配電		
	特殊	補給	豫備全出力					
—	—	—	7	60	100	—	長洲町585	旭館
—	—	—	7	60	100	—	高瀬町504	菊水座
—	—	—	7	60	100	—	高瀬町504	錦館
—	—	—	7	60	100	—	長洲町1,411	長榮座
—	—	—	31	60	200	200 100	彌富村龜甲134	
—	—	—	※ 3	DC	110	—	藍田村大字間	
—	—	—	夜 45	50	3,300	3,300	大分市大字大分	
—	—	—	180	50	3,350	3,350	大分市大字大分3,416	
—	—	—	180	50	3,450	3,450	大分市	上水道用
—	—	—	晝 25	50	3,300	3,300 200 100	大分市大分2515ノ1	
—	—	—	2,000	50	660	660	大分市	
—	—	—	1,200	50	3,500	3,300 210 105	大分市大字大分字豐河原	
—	—	—	※ 55	50	3,300	210 105	大分市大字竹町二丁目	
—	—	—	※ 55	50	3,300	210 105	大分市大字大分字南新地	
—	—	—	※ 100	50	3,300	220 110	大分市大字大分字豐河原	

5. 第二種 自家用電

縣	地方	施設者	施設者本業	目的	施設認可年月日 使用認可年月日	使用區域	發電			出電 常時
							名稱 (又は供給者)	原動力	出力	
大	別府市	株式會社 帝國館	活動寫真	燈	大 13,12,23 " 14, 1,20	別府市南町111ノ3	九	水	受電	8
	"	別府遊園鋼索鐵道株式會社	遊園地	燈、力、熱	昭 4,12, 3 " 4,12,17	別府市雲泉寺及速見郡石垣村南石垣字乙原	"	"	"	20
	中津市	鐘ヶ淵紡績株式會社 中津工場	紡績	燈、力	明 31, 5,26 " 31,12,17	中津工場社宅及合宿所	九第	水二	受電力	400 35
	"	富士瓦斯紡績株式會社 中津工場	"	"	大 14, 6,14 " 14, 8,20	中津工場	九	水	受電	700
	下毛郡	矢野憲吉	—	燈、熱 充電	昭 7,10,19 " 7,10,19	山移村施設者宅	矢野	水力	水力	2
	"	矢野正孝	—	燈	大 13, 4,29 " 13, 7, 7	"	岩淵	"	"	1
	"	石原産業海運株式會社	鑛業	燈、力	昭 10, 3, 1 未開始	溝部村大字草本	九	水	受電	※ 500
	"	鋼生株式會社溝部鑛業所	"	燈、力、熱	昭 9, 7,18 " 9,12,10	槻木村工場社宅坑内	溝部	内燃力	内燃力	500
	日田郡	渡邊勤吾	—	燈、力	大 14, 4,15	前津江村施設者宅	松ノ木	水力	水力	2
	"	日田金山株式會社	鑛業	燈、力、熱、分解	昭 9, 3,29 " 9, 5,30	中津江村大字合瀬	九	水	受電	100
分	"	九州送電株式會社	—	燈、力、熱	昭 7,1,22 " 7, 2,24	中川村大字女子畑 中川變電所構内	"	"	"	20
	"	權藤峯吉	—	燈	大 14, 4,15 " 15, 1,26	小野市村5685ノ2	市井木	水力	水力	2
	玖珠郡	廣海二三郎	硫黃採掘	"	大 14,11,27 " 14,12,31	飯田村大字田野字上野255ノ3	九重山	"	"	1
	"	武石輝藏	—	燈、力	大 11,10,16 " 12, 4,16	玖珠町施設者宅及製材、精米所	山口	"	"	21.5
	"	中野敬之	旅館	燈	昭 7, 9,16 " 7, 9,23	飯田村大字田野園有林230	中野	水力	"	1
	"	石橋正二郎	鑛業	燈、力、熱	昭 13, 6,14 未開始	南山田村大字栗野字金山	旭金山引治	"	"	※ 150

氣工作物 (遞信局長認可) (19人以下共同施設ヲ除ク) (續)

特殊	所 (又は受電)				電壓(V)		事務所	備考		
	力 (※未落) K.W.				周波數	最大配電				
	補給	豫備	全出力	出力						
—	—	—	—	8	50	200	—	別府市南町111ノ3		
—	—	—	—	20	50	3,300	3,300	別府市		
—	—	—	—	435	50 DC	3,000	200 100	中津市		
—	—	—	—	700	50	3,500	3,500 200 100	中津市島田134		
—	—	—	—	2	DC	110	110	山移村		
—	—	—	—	1	DC	110	110	"		
—	—	—	—	※ 500	50	3,300	220 110	溝部村		
—	—	—	—	80	580	60	2,300	220 110 55	中津江村	
—	—	—	—	2	DC	110	110	前津江村		
—	—	—	—	100	60	3,500	210 105	中津江村合瀬字間門		
—	—	—	—	20	50	3,500	3,500 220 110	福岡市大字庄	中川變電所工所用	
—	—	—	—	2	DC	110	110	小野市村5685ノ2		
—	—	—	—	1	DC	110	110	飯田村大字田野255ノ3		
—	—	—	—	21.5	50	3,500	3,500 200 100	玖珠町大字小田1,463	休止中	
—	—	—	—	1	DC	100	100	飯田村大字田野園有林230		
—	—	—	—	※ 150	50	3,300	3,300 210 105	久留米市獅原町70		

5. 第二種自家用電

縣	地方	施設者	施設者本業	目的	施設認可年月日 使用認可年月日	使用區域	發電		
							名稱 (又は供給者)	原動力	電出 常時
大	速見郡	日本鑛業株式會社	鑛業	燈、力	大 9. 5.12 " 10. 8.18	立石町大字下一圓	九 水	受電	250
	"	保土谷曹達株式會社	曹達製造	燈、力 電氣分解	昭 7. 6.20 " 2. 7.17	川崎村則次字新田860工場内	"	"	1,000
	"	成清信愛	鑛業	燈、力、熱	昭 7.11.26 " 7.12.23	東山香村大字倉成狐平金山	"	"	25
	"	九州電氣工業株式會社	炭化石灰並 醋酸製造	燈、力、熱 電氣分解	昭 6.11.26 " 7. 7. 4	川崎村日出工場	"	"	400
	"	國徳金山鑛業株式會社	鑛業	燈、力、熱	昭 8. 5.15 " 9. 3.14	立石町國徳金山	"	"	50
	"	昭和鑛業株式會社	"	燈、力	昭 13. 4. 5 " 13. 4.30	東山香村大字倉成狐平及高平鑛山	"	"	200
	大分郡	新田梅太郎	揚水	力	昭 3.10. 3 " 5. 2.20	東大分村中津留	"	"	56
	"	日本染料製造株式會社	染料	燈、力	昭 12.11.30 " 12.12.24	鶴崎町大字鶴崎鶴崎工場	"	"	200
	大野郡	吉良元夫	醸造	燈	大 4. 1.27 " 4. 3.23	上井田村朝地邸宅酒造場倉庫並上井田郵便局	吉良水車場	水力	1
	"	三菱鑛業株式會社	探掘	燈、力	昭 2. 6.20 " 2. 7.22	長谷川村尾平鑛山	尾平 竹田水電	" 受電	64 100
"	藏内次郎兵衛	鑛業	燈	昭 7. 1.14 " 7.11.12	長谷川村尾平鑛山	上竹田 水電	力 受電	68 180	
"	川登村	-	"	昭 3.11. 1 " 3.11.20	川登村大字泊字八ノ久保風連	風連	內燃力	2	
"	野津製材合資會社	製材	力	昭 9. 5. 3 " 10. 1.11	野津市村三七七番地	野津市	"	60	
"	木浦鑛山株式會社	鑛業	燈、力	昭 11. 4.10 " 11. 9. 3	小野市村大字木浦鑛山	木浦鑛山 南	內燃力 受電	40 ※ 500	
直入郡	竹田町	-	力	昭 8.11.27 " 8.12.22	入田村字入田上水道揚水場	竹田水電	受電	30	
北海郡	具島化學工業株式會社	-	"	昭 2. 9.22 " 2.11. 4	青江町字志手工場内	九 水	"	250	
"	郡是製絲白杵工場	製絲	燈、力	昭 7. 6.14 " 7. 6.29	白杵町白杵工場及社宅	"	"	30	
"	岩崎顯一郎	-	力	昭 8.12. 1 " 11. 3.25	津久見町下青江石灰石採掘場	"	"	200	
分	白杵町	-	燈、力	昭 12.12.27 " 13. 3.15	白杵町大字野田字持田29	"	"	30	
"	淺野セメント株式會社	洋灰製造	"	昭 13. 3.14 " 13. 4. 6	津久見町下青江	"	"	200	
南海郡	山本佐一外一名	-	電氣分解	大 13. 4.27 未 開始	佐伯町田浦工場	桑 原	水力	※ 540	
"	佐伯町	-	燈、力、熱	昭 8.12. 1 " 9. 3. 2	鶴岡村大字鶴望字土器屋225	九 水	受電	30	

氣工作物 (遞信局長認可) (19人以下共同施設ヲ除ク) (續)

所 (又は受電)				周波數	電 壓(V)		事務所	備 考
力 (※未落) K.W.					最大	配電		
特殊	補給	豫備	全出力					
-	-	-	250	50	3,500	3,500 450	立石町大字下369	
-	-	-	1,000	50	3,300	3,300	東京市芝區櫻田本郷町10	
-	-	-	25	50	3,500	3,500 210 105	東山香村大字倉成2590ノ1	
1,800	-	-	2,200	50	22,000	3,500 250 210 105	川崎村	
-	-	-	50	50	3,500	-	立石村	
-	-	-	200	50	3,500	3,500 210 105	東京市京橋區寶町一丁目	
-	-	-	56	50	3,000	3,000	東大分村字中津留1,664	
-	-	-	200	50	3,300	3,300 220 105	大阪市此花區春日出町	
-	-	-	1	DC	100	100	上井田村朝地	
-	-	-	164	50 60	3,300	210 105	大阪市東區備後町二丁目21	
-	-	-	248	60	3,300	100	小倉市鍛冶町108	
-	-	-	2	DC	110	110	川登村	
-	-	-	60	50	2,800	210	野津市村	
-	-	-	40 ※ 500	60 50	3,300	3,300 210 105	小野市村大字木浦鑛山	
-	-	-	30	60	3,150	-	竹田町	上水道用
-	-	-	250	50	3,300	-	青江町	
-	-	-	30	50	3,300	3,300	白杵町	
-	-	-	200	50	3,300	-	津久見町下青江185	
-	-	-	30	50	3,300	210 105	白杵町	
-	-	-	200	50	3,300	210 105	津久見町下青江	
-	-	-	※ 540	60	-	-	佐伯町	
-	-	-	30	50	3,300	-	佐伯町	

5. 第二種自家用電

縣	地方	施設者	施設者本業	目的	施設認可年月日 使用認可年月日	使用區域	發電		電出 常時
							名稱 (又ハ供給者)	原動力	
宮崎	宮崎市	宮崎市	一	燈、力、熱	昭 7. 3.30 " 7. 7.19	宮崎市下北方町揚水場配水池	神都電氣 上水道	受電 内燃力	220
	"	郡是製絲株式會社	製絲	"	昭 11.10. 8 " 11.10.24	宮崎市權見町宮崎工場及蠶事所宮崎支所構内	神都電氣	受電	100
	延岡市	日本窒素火藥株式會社	セルロイド製造	"	昭 6.10.22 " 10. 7.23	延岡市大字出北字辰輪(プラスチック工場)	旭ペンベルグ	"	1,000
	東臼杵郡	日本窒素火藥株式會社	火藥製造	"	昭 6.11.24 " 7. 6.13	東海村大字川島工場内(火藥工場)	"	"	1,700
	"	九州送電株式會社	電力供給	"	昭 5. 7.11 " 5. 7.18	西郷村田代發電所取入口水槽、社宅及附屬建物	九送	"	30
	"	同	上	"	昭 6.12.18 " 7. 1.25	西郷村山須原發電所取入口	"	"	50
	"	同	上	"	昭 10.10. 5 " 10.10.25	西臼杵郡諸塚村 東臼杵郡西郷村	"	"	50
	"	同	上	"	昭 11. 3.30 " 11. 4. 8	西臼杵郡諸塚村大字家代	"	"	60
	"	同	上	"	昭 11. 3.30 " 11. 4. 8	東臼杵郡北郷村字宇野間	"	"	100
	"	日本鑛業株式會社	採鑛	"	昭 12. 1.27 " 12. 3. 9	東臼杵郡北方村吉本鑛山	延電	"	30
	西臼杵郡	九州送電株式會社	電力供給	"	昭 2. 5.12 " 2. 8.16	高千穂大字押方、桑ノ内河内ノ一部	九送	"	40
	"	川添文雄	製材	"	昭 3. 2.26 " 4. 5.16	椎葉村大字不土野三方界工場並附屬建物	日肥水力	水力	70
	"	工藤平藏	一揚水	"	昭 3. 9.11 " 4.11. 5	鞍岡村字荻原7	馬見原水力	受電	7.46
	"	日窒鑛業株式會社 財木鑛山	採鑛	燈、力	昭 10.10.15 " 11. 6.29	西臼杵郡椎葉村大字下福良財木鑛山	旭ペンベルグ	"	200
	"	日窒鑛業株式會社 三ヶ所鑛山	"	"	昭 10.10.14 " 11. 6.14	西臼杵郡三ヶ所村三ヶ所鑛山	"	"	300
"	岩戸鑛山株式會社	"	"	昭 10.11.20 " 11. 5.27	西臼杵郡岩戸村大字山裏	延電	"	450	
西諸郡	島田林太郎	鹽酸加里造	"	大 6.11. 7 " 7. 3.11	飯野村大字大河平工場及住宅	大河平	水力	300	
東諸郡	岩瀬耕地整理組合	耕地整理	力	昭 10. 9.26 " 10.12.12	木脇村大字岩知野字淵上	神都電氣	受電	56	
南珂郡	油津製氷冷蔵株式會社	製氷	"	昭 4. 7.30 " 5.10.13	油津町工場及堀川岸揚水ポンプ場	油津製氷	内燃力	8	
北諸郡	日東製絲株式會社	製絲	燈、力、熱	昭 9.11.12 " 9.12. 5	沖水村川東工場内	球磨川電氣	受電	20 50	
兒湯郡	球磨川電氣株式會社	電氣事業	燈、力	昭 13. 4.18 " 13. 8.23	兒湯郡西米良村大字上米良猪之津久呂全松之尾.西臼杵郡椎葉村大字大河内	"	"	200	

氣工作物 (遞信局長認可) (19人以下共同施設ヲ除ク) (續)

特殊	補給	豫備	力 (又ハ受電) (※未落) K.W.		周波數	電壓(V)		事務所	備考
			全出力	最大配電		最大	配電		
-	-	-	120	340	50	3,500	3,500	宮崎市	上水道用
-	-	-	-	100	50	3,300	3,300 210 105	宮崎市權見町	
-	-	-	-	1,000	50	12,000	3,300 210	本社大阪市北區宗是町1	
-	-	-	-	1,700	50	3,500	3,500 210 105	"	
-	-	-	-	30	50	3,300	3,300 210 105	福岡市大字庄	田代發電所用
-	-	-	-	50	50	11,000	11,000 3,500	"	山須原發電所堰堤操作用
-	-	-	-	50	50	3,300	3,300 210	"	塚原發電所區内
-	-	-	-	60	50	3,300	3,300 210	"	内ノ口索道停留場構内
-	-	-	-	100	50	3,300	3,300 105	"	御堂原索道停留場構内
-	-	-	-	30	50	3,500	3,500 200 105	大分縣北海部郡佐賀之關町	
-	-	-	-	40	50	3,300	3,300	福岡市大字庄	高千穂發電所用
150	-	-	-	220	60	3,300	3,000	宮崎上市野町	
-	-	-	-	7.46	50	3,300	-	熊本縣阿蘇郡馬見原町大字馬見原121	
-	-	-	-	200	50	3,150	3,150 210 105	西臼杵郡椎葉村大字下福良	
-	-	-	-	300	50	1,050	1,050 210 105	西臼杵郡三ヶ所村	受電々力ハ兩者ノ合成 450キロワット
-	-	-	-	450	50	22,000	3,450 210 105	西臼杵郡岩戸村大字岩戸	元中島商事株式會社
-	-	-	-	300	DC	250	250	大阪市東區備後町2ノ21	休止中
-	-	-	-	56	50	3,300	3,300 220	東諸縣郡木脇村	
-	-	-	-	8	60	220	220 110	南那珂郡油津町	
-	-	-	-	50	50	3,300	-	北諸縣郡沖水村	
-	-	-	-	200	60	3,300	3,300	球磨郡人吉町	横ノ口發電所工事用

5. (第一種) 自家用電

縣	地方	施設者	施設者本業	目的	施設認可年月日 使用認可年月日	使用區域	電		電出 常時
							名稱 (又ハ供給者)	原動力	
鹿兒島	市	日本水電株式會社	—	燈	大 14.10.24 # 15. 5.25	鹿兒島市上荒田町武變電所社宅	日本水電	受電	0.3
	"	社團法人日本放送協會	放送	燈、力、熱	昭 10.10. 7 # 10.10.14	鹿兒島放送局構内	鹿兒島電氣 鹿兒島放送局非常用	受電 內燃力	22
	"	株式會社山形屋吳服店	—	力、熱	昭 11. 4.18 # 11. 5.11	株式會社山形屋吳服店	鹿兒島電氣	受電	200
	"	犬伏博吳服店	吳服店	燈、力	昭 12. 1.27 # 12. 2. 3	鹿兒島市山ノ口町高島屋吳服店	"	"	70
	指宿郡	谷川久徳大谷鑛山	探鑛	"	明 38. 12.2 # 40. 5. 2	今和泉村地内鑛區内	大谷鑛山	水力	60
	"	昭和鑛業株式會社	"	"	昭 12. 7.17 # 12.10.12	額姓村大字郡ヶ野金山	日本水電	受電	75
	"	三井鑛山株式會社	"	"	昭 13. 1. 9 # 13. 5.19	今和泉村地内大谷坑	"	"	100
	肝屬郡	釘田虎吉	骨粉製造	材	大 9. 4.27 # 9. 9.14	施設者邸宅及工場	上原	水力	63
	川邊郡	木脇一丸	探金	"	大 10. 5.11 # 10.10. 1	鑛區内	鹿籠金山	"	15
	"	宮内慶太郎	"	"	大 13. 6.20 # 13. 6.29	赤石鑛山製鍊所及鑛業所	宮内鑛業	"	117
鹿兒島	"	板谷宮吉	"	"	昭 8. 7.24 # 8.10. 4	枕崎町内鑛區	勝香金山 日本水電	內燃力 受電	400
	鹿兒島郡	鹿兒島市	軌道	燈、力、熱	昭 2.10.19 # 2.11. 1	鹿兒島郡中郡字村大字中字外鑛入ノ一部字沙見ノ一部字立田ノ一部字境濱ノ一部大字郡元字鴨池ノ一部中郡字村郡元字鶴崎	鹿兒島電氣	受電	15
	"	大日本紡績株式會社鹿兒島工場	紡績	"	大 7.10.24	"	"	"	1,000
	出水郡	日室鑛業株式會社阿久根鑛山	肥料	燈、力	昭 7. 7. 6 # 7. 9. 9	出水郡阿久根町鑛山内	日本水電	"	326
	薩摩郡	薩摩興業株式會社	鑛業	燈、力、電	明 39. 5.19 # 40. 6.20	永野村山ヶ野金山	永野 日本水電	內燃力 受電	650 5
	"	朝鮮鑛業開發株式會社	"	燈、力	昭 10. 5. 1 # 10. 5.24	永野村、永野鑛業所	"	"	300
	始良郡	調生株式會社	"	燈、力、熱	昭 10. 4.10 # 10. 7.23	蒲生町高嶺鑛業所	高嶺	內燃力	300
	"	日本鑛業株式會社	"	"	昭 12.10. 6 # 12.12. 9	栗野村五ノ山鑛山	日本水電	受電	200
	"	最上寺辰二	—	"	昭 11. 3. 3 未開始	日當山澱粉工業所構内	西光寺	水力	※ 24
	日置郡	日本鑛業株式會社	鑛業	"	昭 11. 4.10 # 11. 6.12	日置鑛山 "(串木野町)	日本水電	受電	50
"	日本鑛業株式會社	"	"	昭 12. 3. 1 # 12. 5. 5	日置郡串木野町大字荒川荒川鑛山	"	"	37.5	

氣工作物 (遞信局長認可) (19人以下共同施設ヲ除ク) (續)

特殊	所 (又ハ受電)			周波數	電 壓(V)		事 務 所	備 考
	補給	豫備	全出力		最大	配電		
—	—	—	0.3	50	105	100	鹿兒島市武町	
—	—	16	38	60	210	210 105 6,000a,c	鹿兒島市天保山町35	
—	—	10	210	60	3,300	210 105	鹿兒島市金生町39	
—	—	—	70	60	3,300	—	鹿兒島市山ノ口町10	
—	—	—	60	50	2,100	2,100	揖宿郡今和泉村	休止中
—	—	—	75	60	3,000	3,000 210 105	揖宿郡額姓村	
—	—	—	100	60	3,000	210 105	日置郡串木野村	
—	—	—	63	50	3,300	3,300	肝屬郡鹿屋町高嶺	
—	—	—	15	60	3,300	3,300	川邊郡枕崎町東鹿籠	休止中
—	—	—	117	60	3,500	3,500	川邊郡知覽村	
—	—	32	432	60	3,300	3,300	川邊郡枕崎町大字東鹿籠	
—	—	—	15	60	3,300	3,300	鹿兒島市	
—	—	—	1,000	60	32,000	—	鹿兒島郡中郡字村	
—	—	—	326	50	3,300	3,300 110	出水郡阿久根町	
—	—	200	855	60	33,000	3,300 500	鹿兒島市藥師町1,380	
—	—	—	300	60	3,300	3,300 220 110	薩摩郡永野村大字永野	休止中
—	—	100	400	60	2,300	2,200 220 110 55	伊佐郡大口町	
—	—	—	200	60	3,500	210 105	大分縣北海部郡佐賀之園町	
—	—	※ 24	60	220	220	220	鹿兒島縣始良郡日當山村東郷85番戶	
—	—	—	50	60	3,000	—	大分縣北海部郡佐賀園町	
—	—	—	37.5	60	3,000	—	"	

(第) (各種) 2. 第 (二) 種 自 家 用 電

縣	地方	施 設 者	施 設 者 本 業	目 的	加設認可 年 月 日 使用認可 年 月 日	使 用 區 域	發 電		
							名 稱 (又ハ供給者)	原動力	電 出 常 時
沖 繩	中頭郡	沖繩製糖株式會社	製 糖	燈 力	大 5.12.28 6. 3.24	中頭郡西原村字我羅原 第四工場内	西原工場	汽 力	15 280
	"	"	"	"	明 44. 9.25 45. 1.12	中頭郡北谷村嘉手納工場 及讀谷山村揚水ポンプ室	嘉手納工場	"	380
	島尻郡	"	"	"	大 5.12. 1 6. 2. 5	島尻郡高嶺村工場社宅 並宜野灣村	高嶺工場	"	15 280
	"	ラサ工業株式會社	燒鐵探掘	"	昭 10. 3. 4 10. 4.25	島尻郡大東島 字沖大東島	第二發電所	内燃力	450
宮古郡	沖繩製糖株式會社	製 糖	"	大 10. 3.27 10. 6.28	宮古郡下地村字上池工場	宮古工場	汽 力	50	

氣 工 作 物 (遞信局長認可) (19人以下ノ共同施設ヲ除ク)

特 殊	所 (又ハ受電)			周波數	電 壓(V)		事 務 所	備 考
	力 (※未落) K.W.				最 大	配 電		
	補 給	豫 備	全出力					
-	-	-	295	DC 60	110 3,300	110 210	沖縄縣那覇市西新町2ノ16	
-	-	-	380	60	3,300	3,300 210	"	
-	-	-	295	DC 60	110 3,300	110 210	"	
-	-	-	450	50	3,300	220 110	大阪市西淀川區高見町164	
-	-	-	50	60	220	220	沖縄縣那覇市西新町2ノ16	

6. 第一種自家用電氣工作物

附 錄 一 表 一

序 號	名 稱	備 註	備 註	備 註	備 註	備 註
1
2
3
4
5
6
7
8
9
10
11
12
13
14
15
16
17
18
19
20
21
22
23
24
25
26
27
28
29
30

6. 第一種 自家

縣 市郡	施 設 者	施 設 者 本 業	目 的	施 設 届 出 年 月 日	使 用 區 域	發 電	
						名 稱 (又ハ供給者)	原動力
八幡市	日本ヒューム管株式會社	—	燈、力	昭 12. 2.16	八幡市大字藤田地先埋立地九州工場	九 軌	受 電
福岡市	縣立福岡工業學校	—	實驗用	明 36.12.16	福岡市學校構内	學 校 構 内	汽 力
〃	社團法人電氣協會九州支部	—	燈 及 計器試驗	昭 5.10.17	福岡市雁林町二七	東 邦	受 電
三潞郡	臺灣製糖九州製糖所	製 糖	燈、力、熱	大 10. 1.15	三潞郡荒木村、同所構内、工場事務所、倉庫、社宅、浴場	九州製糖所東	汽 力 受 電
鞍手郡	中 山 榮 助	〃	〃	大 11. 8.18	鞍手郡頓野村一八二自宅	—	水 力
三池郡	野 口 善 太 郎	精 米	燈、熱、扇	大 14. 9.26	三池郡銀水村字宮崎一	野 口 精 米	內 燃 力
筑紫郡	山 田 勘 右 衛 門	—	燈	昭 2. 5.11	筑紫郡山家村三〇五八番地	浦 下	水 力
嘉穂郡	畑 江 鐵 雄	農 業	〃	昭 7. 2.11	嘉穂郡大分村内住三三二〇	構 内	〃
朝倉郡	遠 藤 合 名 會 社	緋 製 造	〃	昭 11. 3.26	朝倉郡甘木町大町菩提寺575ノ4工場	遠 藤	內 燃 力
久留米市	株式會社佐藤商店	燃 糸	燈、力	昭 10.11.20	久留米市京町五五	燃 糸 工 場	〃
長崎市	株式會社長崎鐵工所	鐵 工	力	昭 11. 2. 4	長崎市旭町一丁目一	東 邦	受 電
〃	九州製菓株式會社	製 菓	〃	昭 13. 5.24	長崎市大浦町甲33	〃	〃
南松浦郡	川 南 豐 作	罐 詰	燈	昭 11. 1. 5	南松浦郡若松村大字桐古里郷字仁田越	川南工業五島	汽 力
〃	日本食料工業株式會社	製 氷	燈、力	大 15.11.13	南松浦郡玉ノ浦村玉ノ浦418ノ1	玉ノ浦工場	內 燃 力 (重油)
〃	同 上	〃	〃	昭 4.11.14	南松浦郡富江町字濱町357ノ4	富 江 工 場	〃
〃	月 川 蘇 七 郎	罐 詰	燈	昭 12. 1.26	南松浦郡福江町上天津郷字松田一番地ノ三	月川罐詰工場	汽 力 內 燃 力 (重油)
〃	西 國 太 郎	—	〃	昭 12. 8. 3	南松浦郡青方村奈摩郷	朝日鐵工所	內 燃 力
南高來郡	日本食料工業株式會社	製 氷	燈、力	昭 2. 5. 9	南高來郡島原町字湊新地	島 原 工 場	內 燃 力 (重油)
西彼杵郡	沖 惣 平	澱粉製造	燈	昭 11.12. 3	西彼杵郡大串村八木原郷897	沖 自 家 用	瓦 斯 力
北松浦郡	新 見 芳 雄	—	〃	昭 3.12. 5	北松浦郡上志佐村字田ノ平514	新 見 芳 雄	水 力
下縣郡	對 馬 中 學 校	—	實驗用	昭 5. 2.27	對馬中學校理化學教室及實驗室	對 馬 中 學 校	內 燃 力 (石油)
壱岐郡	公 立 壱 岐 病 院	—	燈、レ ント ゲン	昭 7.11. 4	壱岐郡武生水町壱岐病院構内	公 立 壱 岐 病 院	〃 (重油)

用 電 氣 工 作 物

出 力	所 (又ハ受電)					電 壓(V)		事 務 所	備 考	
	力 (※未落) K.W.					最 大	配 電			
	常 時	特 殊	補 給	豫 備	周波數					全出力
45	—	—	—	—	50	45	200	200	100	東京市京橋區銀座六丁目ノ三
6.5	—	—	—	—	DC	6.5	125	—	—	福岡市
10	—	—	—	—	60	10	220	—	—	福岡市雁林町
425.5	—	—	—	—	60	428	220	220	110	三潞郡荒木村
2.5	—	—	—	—	60	2.5	—	—	—	—
2	—	—	—	—	DC	2	110	—	—	鞍手郡頓野村
2	—	—	—	—	DC	2	110	—	—	三池郡銀水村
2	—	—	—	—	DC	2	110	—	—	筑紫郡山家村
0.5	—	—	—	—	DC	0.5	50	50	—	嘉穂郡大分村
4	—	—	—	—	DC	4	110	—	—	朝倉郡甘木町大字菩提寺
10	—	—	—	—	DC	10	110	110	—	久留米市京町55
40	—	—	—	—	60	40	200	200	—	長崎市旭町一丁目一
25	—	—	—	—	60	25	200	200	—	長崎市大浦町甲33
3	—	—	—	—	CD	3	110	100	—	佐賀縣西松浦郡西山代村立岩
7.5	—	—	—	—	60	7.5	200	—	—	長崎市旭町二丁目ノ一
10	—	—	—	—	60	10	200	—	—	同 上
5	—	—	—	—	DC	6	100	—	—	南松浦郡福江町上天津郷
1	—	—	—	—	DC	1	24	—	—	南松浦郡青方村
10	—	—	—	—	60	10	200	—	—	長崎市旭町一丁目一
1	—	—	—	—	DC	1	24	—	—	西彼杵郡大串村八木原郷897
0.125	—	—	—	—	直流	0.125	100	—	—	北松浦郡上志佐村字田平514
0.30	—	—	—	—	直流	0.30	80	—	—	下縣郡嚴原町棧橋33
10	—	—	—	—	60	10	100	—	—	壱岐郡武生水町

6. 第一種 自家

縣市郡	施設者	施設者本業	目的	施設届出年月日	使用區域	電	
						名(又ハ供給者)	原動力
熊本市	熊延鐵道	鐵道	充電用	大 11. 5.31	上益城郡御船町御船驛構内	熊電	受電
"	熊本市	市役所	燈、力	" 13.12.13	市役所内	"	"
"	熊本蠶業試驗所	一	燈、力、熱	" 14. 8.11	試驗所構内	"	"
"	正清清次郎	一	燈	昭 2. 8.25	施設者邸宅	"	"
"	熊本製氷株式會社	製氷	燈、力	" 3. 7. 1	工場構内	"	"
"	白石大藏	電氣機器	燈、充電	" 3.10.13	施設者宅	"	"
"	熊本縣廳	一	充電	" 3.12.10	縣廳内充電室	"	"
"	與繩磯五郎	一	燈、力	" 4. 2. 2	熊本市春日町798	"	"
"	長野友博	製糸	燈、熱	" 4. 7.17	熊本市新屋敷町字上古屋敷405	"	"
"	野坂達普	西洋料理	燈、力	" 4. 8.16	施設者宅	"	"
"	城島平次郎	一	燈、電氣器具	" 4. 9.17	產業館	"	"
"	合名會社今泉屋	百貨店	燈、力、熱	" 4. 12.7	施設者店內	"	"
"	城島平次郎	食堂	燈	" 5. 3.12	有田屋食堂	"	"
"	荒末喜太郎	商店	燈、熱	" 5. 7.31	施設者店內	"	"
"	深川具	一	"	" 5.12.15	"	"	"
"	合名會社千徳吳服店	百貨店	燈	" 5. 5.13	"	"	"
"	上田万平	一	燈、電氣器具	" 6. 8.20	施設者構内	"	"
"	深川賢太郎	一	燈、熱	" 6. 9. 1	"	"	"
"	角野一郎	鐵工所	燈、力	" 6. 7.27	"	"	"
"	古閑伊三郎	一	燈、熱	" 2. 3.25	"	"	"
"	丸山圓八	自動車	燈、力	" 7. 8.13	"	"	"
"	合資會社大學堂	藥店	燈	" 7.10. 2	施設者店內	"	"
"	合名會社播磨商店	一	燈、熱	" 8. 4.26	"	"	"
玉名郡	一 瀬 一	製糸	燈、力	" 7. 9.20	施設者構内	"	"
菊池郡	鐘淵紡績株式會社	"	燈、力、熱	" 8. 1.11	"	"	"
宇土郡	吉岡福次郎	製氷	燈、力	" 6. 6.30	"	"	"
八代郡	飯田忠三郎	製粉業	力	" 5. 5. 8	"	"	"
上益城郡	鐘淵紡績株式會社	製糸	燈、力	" 8. 2. 7	"	"	"
阿蘇郡	合名會社小山旅館	旅館	燈	" 7. 6.25	"	"	"
天草郡	肥州窯業社	窯業	力	" 9. 9. 8	"	球磨川	"
球磨郡	森口勝彌	製茶	"	" 11. 1.31	"	熊電	"

用電氣工作物 (續)

所	(又ハ受電)					電 壓(V)		事 務 所	備 考
	出 力 (※未落)	K.W.		周波數	全出力	最 大	配 電		
常 時	特 殊	補 給	豫 備						
1	-	-	-	60	1	100	-	熊本市春竹町975	
21	-	-	-	60	21	100	-	熊本市手取本町63ノ1	
25	-	-	-	60	25	200	-	熊本市出水町644	
2	-	-	-	60	2	100	-	熊本市上通町5ノ35	
36	-	-	-	60	36	200	-	熊本市大江町九品寺387	
1.5	-	-	-	60	1.5	200	-	熊本市南千反畑町88	
0.746	-	-	-	60	0.746	200	-	熊本市南千反畑町熊本縣廳	
7.2	-	-	-	60	7.2	210	-	熊本市春日町793	
3	-	-	-	60	3	100	-	熊本市新屋敷町上古屋敷405	
30	-	-	-	60	30	200	-	熊本市辛島町6	
7.5	-	-	-	60	7.5	100	-	熊本市上通町5ノ46	
10	-	-	-	60	10	100	-	熊本市迎町93,272	
10	-	-	-	60	10	100	-	熊本市上通町三丁目3	
2	-	-	-	60	2	100	-	熊本市辛島町6	
10	-	-	-	60	10	100	-	熊本市櫻井町17	
30	-	-	-	60	30	100	-	熊本市世安橋通45	
10	-	-	-	60	10	100	-	熊本市大江町九品寺172	
10	-	-	-	60	10	100	-	熊本市米屋町一丁目九番地	
5.5	-	-	-	60	5.5	200	-	熊本市大江町本135	
2	-	-	-	60	2	100	-	熊本市細工町四丁目24ノ2	
7	-	-	-	60	7	200	-	熊本市花畑町37	
10	-	-	-	60	10	100	-	熊本市水道町16	
2	-	-	-	60	2	100	-	熊本市横紺屋町18	
10	-	-	-	60	10	200	-	玉名郡木葉村大字木葉684	
13.6	-	-	-	60	13.6	200	-	菊池郡菊池村大淋寺75	
61	-	-	-	60	61	200	-	宇土郡戸馳村字野崎2543	
37.3	-	-	-	60	37.3	200	-	八代郡八代町字荒神町127	
13.3	-	-	-	60	13.3	200	-	上益城郡甲佐町仁田子279	
5	-	-	-	60	5	100	-	阿蘇郡長陽村大字河陽字栃木4281	
47	-	-	-	60	47	200	-	天草郡楠浦村掛湯81	
2.3	-	-	-	60	2.3	200	200	球磨郡五木村字狀越	

6. 第一種 自家

縣 市郡	施 設 者	施 設 者 本 業	目 的	施 設 届 出 年 月 日	使 用 區 域	發 電	
						名 稱 (又ハ供給者)	原動力
大 分	中津市	中 津 市	一 力	昭 3. 6. 11	中津市大宮下宮水上川原835	九 水	受 電
	"	耶馬溪鐵道株式會社	鐵 道 充 電	大 9. 2. 2	豐田村中津驛構内	"	"
	日田郡	穴 井 兼 吉	一 燈	大 11. 12. 20	東有田村大字羽田551	穴 井	水 力
	玖珠郡	玖珠製絲株式會社	製 絲 燈、力	" 8. 12. 26	森町大字岩室會社構内	岩 室	"
	"	石 橋 正 二 郎	精 鍊 燈	昭 10. 7. 27	南山田村大字栗野字金山150	旭 金 山	內 燃 力
	宇佐郡	佐 藤 專 五 郎	釀 造 "	大 8. 11. 25	龍王村今井60	一	水 力
	"	木 下 正 比 兒	醫 者 力	昭 4. 2. 22	安心院村木裳593	豐 後 電 氣	受 電
	西國東國東郡	宇佐參宮鐵道株式會社	鐵 道 燈、充 電	大 10 2. 15	高田町高田機關庫内	九 水	"
	東國東郡	國 東 製 絲 場	製 絲 燈	" 15. 9. 5	竹田津町工場構内		汽 力
	大野郡	首 藤 徹	釀 造 "	" 10. 2. 28	上井田村朝地575	首 藤	水 力
"	吉 良 佐 十 郎	一 "	昭 6 9. 4	野津市村大字野津市施設者宅	吉 良	"	
北 海 郡	黑 岩 金 八	一 燈、充 電	大 8. 8. 20	津久見町朝日精米所構内		汽 力	
宮 崎	宮崎市	日 本 放 送 協 會 宮 崎 放 送 局	放 送 無 電 用 電 源 燈、力、熱	昭 11. 12. 17	宮崎市鶴島町三丁目 宮崎放送局構内	非 常 用 發 電 所 神 都 電 氣	內 燃 力 受 電
鹿 兒 島	川邊郡	枕 崎 製 氷 株 式 會 社	製 氷 燈	昭 2. 5. 6	川邊郡枕崎町字神田4469 工場内及事務所	一	內 燃 力
	大島郡	縣 立 農 事 試 驗 場 大 島 分 工 場	一 "	大 12. 1. 24	試驗場構内	一	水 力
	"	日 本 鑛 業 株 式 會 社	鑛 業 燈、力	昭 9. 8. 27	東天城村大字母間實迫鑛山	實 迫 鑛 山	內 燃 力
	始良郡	重 富 村 耕 地 整 理 組 合	一 "	" 2. 4. 30	組合湯水場	薩 摩 興 業	受 電
	"	西 餅 田 耕 地 整 理 組 合	一 力	" 3. 7. 21	"	鹿 兒 島 電 氣	"
	揖宿郡	山 川 製 氷 株 式 會 社	製 氷 燈	昭 5. 1. 5	揖宿郡山川村成川6,128	山 川 營 業 所	內 燃 力
	鹿 兒 島 市	日 本 水 電 株 式 會 社	電 氣 事 業 燈、力	" 6. 1. 19	事務所及附屬建物内	鹿 兒 島 電 氣	受 電
薩摩郡	神 崎 藤 藏	溫 泉 充 電	" 9. 10. 18	高城村湯田施設者宅	神 崎	內 燃 力	
沖 繩	島尻郡	東 洋 製 糖 大 東 島 製 糖 所	製 糖 燈、力	大 7. 3. 9	島尻郡南大東島工場構内	一	汽 力
	那覇市	沖 繩 水 産 試 驗 所	一 "	昭 2. 12. 1	那覇市垣ノ花町一丁目8 縣水産試驗所内	一	內 燃 力
	"	沖 繩 製 氷 株 式 會 社	製 氷 "	" 3. 10. 13	那覇市垣ノ花町一丁目8 會社内	會 社 工 場 内	"

用 電 氣 工 作 物 (續)

所	(又ハ受電)					電 壓(V)		事 務 所	備 考		
	出 力 (※未落) K.W.					最 大	配 電				
	常 時	特 殊	補 給	豫 備	周 波 數					全 出 力	
70	—	—	—	—	50	70	210	210	中津市	上水道用	
0.5	—	—	—	—	50	0.5	210	210	中津市		
0.5	—	—	—	—	DC	0.5	110	110	日田郡東有田村大字羽田		
3	—	—	—	—	DC	3	110	110	玖珠郡森町		
1.5	—	—	—	—	DC	1.5	110	110	久留米市櫛原町70		
1	—	—	—	—	DC	1	120	120	宇佐郡龍王村60		
1	—	—	—	—	50	1	100	100	宇佐郡安心院村木裳593		
0.5	—	—	—	—	50	0.5	210	210	西國東郡高田町		
1.5	—	—	—	—	DC	1.5	110	110	東國東郡竹田津町		
0.5	—	—	—	—	DC	0.5	100	100	大野郡上井田村朝地		
0.5	—	—	—	—	DC	0.5	100	100	大野郡川登村		
3	—	—	—	—	DC	3	110	110	北海郡津久見町津久見浦760		
冬期22 夏期13	—	—	—	—	16 50	冬期38 夏期29	210	210 105	熊本市城見町日本放送協會 九州支部		
2	—	—	—	—	—	2	110	—	鹿兒島市武町570		
2	—	—	—	—	—	2	110	10	大島郡名瀬町金久字真奈津川内		
26	—	—	—	—	60	26	242	—	東京市麴町區丸ノ内二丁目12		
10	—	—	—	—	60	10	200	—	始良郡重富村平村城瀬山下3,921		
30	—	—	—	—	60	30	200	—	始良郡帖佐村字西餅田15		
2	—	—	—	—	—	2	110	—	鹿兒島市武町570		
10	—	—	—	—	—	10	110	—	鹿兒島市武町501		
1	—	—	—	—	—	1	100	—	薩摩郡川内町平佐		
88	—	—	—	—	88	—	176	125	100	島尻郡南大東島	
3	—	—	—	—	—	50	3	110	110	那覇市垣ノ花町1ノ8	
10	—	—	—	—	—	50	10	220	110	同 上	

7. 供 給 區 域

補 足 訂 正

7. 供給区域表

地方	事業者	供給区域
福岡縣 佐賀縣 長崎縣	東邦電力株式會社	福岡縣
		粕屋郡
		席内村ハ古賀町トナル
		三池郡
		馳馬村ハ馳馬町トナル
		長崎縣
		西彼杵郡
		土井首村西浦上村小瀬村小ヶ倉村ハ長崎市ニ編入
		北松浦郡
		相浦町ハ佐世保市ニ合併サル
舊肥前電氣事業譲受ニヨリ區域ヲ追加スルコト次ノ如シ		
佐賀縣		
杵島郡		
龍王村、錦江村、南有明村、北有明村、須古村、六角村、白石町、福富村、橋下村、橋村、江北村、(大字山口字花祭ヲ除ク)		
北方村、(大字大崎字白仁田ヲ除ク) 大町村、朝日村、東川登村、西川登村、		
藤津郡		
嬉野町、五丁田村、吉田村、鹽田町、(大字大草野字長谷ニ限ル)		
(東嬉野村ハ嬉野町ニ合併)		
東彼杵郡		
千綿村、彼杵村、川棚町、(川棚村ハ川棚町トナル)		

7. 供 給 区 域

地 方	事 業 者	供 給 区 域
福岡縣 大分縣	九州水力電氣株式会社	<p>[福 岡]</p> <p>八 幡 市 (元上津役村=限ル) 追 加 (昭和12.2.5附上津役村ハ八幡市ニ合併編入セラレタル爲)</p> <p>遠 賀 郡 上津役村ヲ 削 除 水巻村、中間町各一圓トナル 訂 正 (大正鑛業譲受ニヨリテ町村一圓トナル)</p> <p>鞍 手 郡 中村(大字黒丸ヲ除ク)括弧内記入洩レ</p> <p>田 川 郡 電燈區域中ノ安眞木村ヲ 川崎町(元安眞木村)ト訂正 訂 正 (昭和12.4.1附安眞木村ヲ川崎町ニ合併編入セル爲)</p> <p>朝 倉 郡 金川村記入洩レ及立口村トアルモ立石村正當ナリ 訂 正 [大 分]</p> <p>大 分 郡 別保村ヲ 削 除 (別保村ハ昭和13.4.1ヨリ鶴崎町ニ合併編入)</p> <p>南 海 部 郡 鶴岡村及上堅田村ヲ 削 除 (兩村ハ昭和12.4.1附佐伯町ニ合併編入)</p> <p>五 十 馬 力 區 域</p> <p>八 幡 市 (元上津役村ヲ除ク) 訂 正 (上津役村ヲ八幡市ニ合併ノ爲)</p> <p>田 川 郡 川崎町(元安眞木村=限ル) 訂 正 (安眞木村ハ川崎町ニ合併ノ爲)</p> <p>遠 賀 郡 中間町 削 除 (大正鑛業譲受ニ伴ヒ一般區域トナルニ付 削 除)</p>

7. 供 給 区 域

地 方	事 業 者	供 給 区 域
福岡縣	株式会社幸袋工作所	鎮西村(大字淵野ヲ除ク)トアルヲ 鎮西村(大字淵野ヲ除ク)ト訂正
"	大正鑛業株式会社	本欄全部削除
福岡縣 大分縣	筑後電氣株式会社	朝倉郡朝食村トアルヲ朝倉村ニ訂正
福岡縣	九州電氣軌道株式会社	<p>八 幡 市 八幡市ヲ八幡市(但大字市ノ瀬、引野、穴生、上津役、下津役、小嶺ヲ除ク)ト訂正</p> <p>企 救 郡 企救町ハ小倉市ニ合併ニ付削除 (五〇馬力以上電力供給區域)</p> <p>企 救 郡 曾根町ヲ追加</p> <p>築 上 郡 八津曲村、筑城村、椎田村ヲ追加</p>
長 崎 縣	壹岐電燈株式会社	長崎縣壹岐郡武生水村ハ武生水町トナル
長 崎 縣 佐 賀 縣	上波佐見町	佐賀縣西松浦郡有田村(大字界野字浦川=限ル)トアルハ (大字界野字浦川内=限ル)ト訂正

7. 供給関係区域

地方	事業者	供給区域
熊本縣	球磨川電氣株式會社	球磨郡 免田村、免田町、湯前村、湯前町トナル
		兒湯郡 西米良村ヲ追加ス
大分縣	竹田水電株式會社	直入郡 柏原村、荻村、一圓トナル
	南豐電氣株式會社	南海部郡 明治村、上野村、中野村、切畑村、直見村、川原木村、ヲ加フ
	明治水力電氣株式會社	(全部削除ス)
宮崎縣	延岡電氣株式會社	[宮崎縣] 東臼杵郡 細島、富高兩町合併シテ富島町トナル 訂正
鹿兒島縣	大島電氣株式會社	大島郡 住用村大字見里神屋ヲ加フ
	古仁屋水電氣株式會社	大島郡 古仁屋町一圓トナリ宇檢村、西方村ヲ加フ
	喜界島電氣株式會社	(全部削除ス)
沖繩縣	沖繩電氣株式會社	[沖繩縣] 中頭郡 越來村、北谷村、讀谷山村、ヲ追加

8. 供給關係

補足訂正

7 供給区域

地方	事業者	供給区域
熊本縣	球磨川電気株式会社	球磨郡 免田村・免田町・湯前村・湯前町上ノ丸 兒湯郡 西米良村ヲ追加ス
大分縣	竹田水電株式会社	直入郡 植原村、荻村、一圓上ノ丸
	南豊電気株式会社 明治水電株式会社	南海部郡 明治村、上野村、中野村、切畑村、直見村、川原木村、ヲ加フ (全部削除ス)
宮崎縣	宮崎電気株式会社	(宮崎縣) 東臼杵郡 細島、宮高兩町合併ヲ宮崎町トシテ訂正
鹿児島縣	大島電気株式会社	大島郡 有用村大字見里神屋ヲ加フ
	吉仁屋水電株式会社 喜界島電気株式会社	大島郡 吉仁屋町一圓上ノ丸宇檢村、西方村ヲ加フ (全部削除ス)
沖縄縣	沖縄電気株式会社	(沖縄縣) 中頭郡 越來村、北谷村、讀谷山村、ヲ追加

8. 供給關係

補足訂正

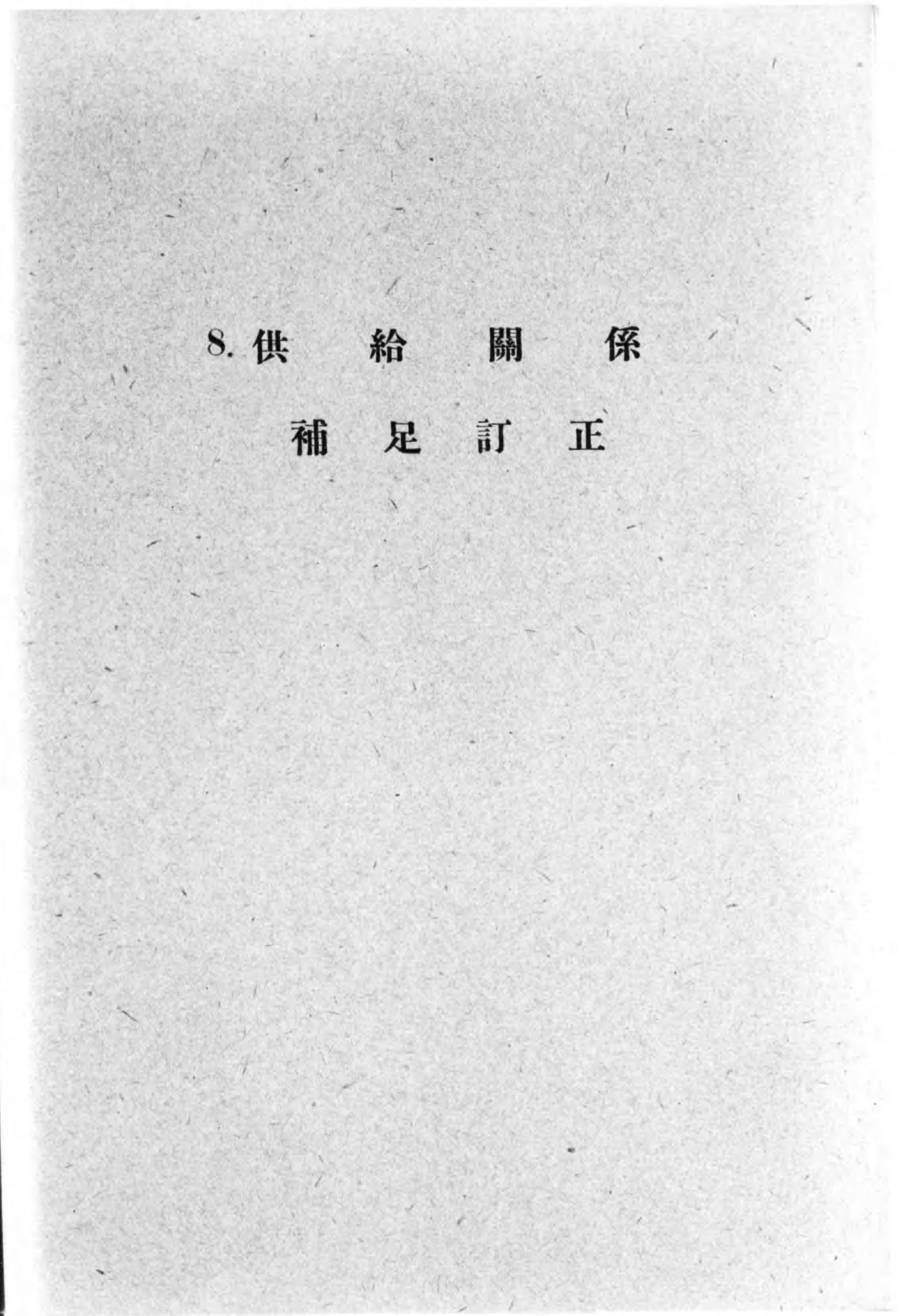

8. 供給關係

地方	事業者名	受電者名	供給地點
福岡	東邦電力株式会社	西彼電気株式会社	長崎縣西彼杵郡瀬戸町大字樫浦郷二二四番地 樫浦變電所 追加
		佐賀電気軌道株式会社	佐賀市神野町一一二八番地 削除
		有浦電気株式会社	供給地點中有浦電気藤手變電所内トアルヲ有浦電気 藤手發電所内ト 訂正
		中村徳次 (入野炭坑)	受電者名ヲ野上鑛業株式会社ト 訂正 供給地點ニ野上鑛業受電所ヲ書加フ
		福博電車株式会社	福岡市馬出千代松原一一三五番地ニ福博電車東車庫 内ヲ書加フ
	九州送電株式会社	福岡縣久留米市津福本町道心塚五四四、五四五番地 久留米變電所 追加	
	早良鑛業株式会社	福岡縣福岡市大字庄一〇〇二番地 東邦電力室見保線所	

8. 供給関係

地方	事業者名	受電者名	供給地
福岡	東邦電力株式会社	大谷炭礦株式会社	福岡縣柏屋郡宇美町五五二番地 大谷炭礦變電所内 (受電者名大谷炭礦トアルハ東邦炭礦ト名稱變更)
		堀礦業株式会社	堀礦業トアルヲ貝島炭礦ト變更シ供給地點ニ 貝島炭礦受電所ヲ書加フ
		大牟田電氣軌道株式会社	福岡縣大牟田市大字川尻三〇三〇番地トアルハ 福岡縣大牟田市白金町二六一番地ト 訂正
		肥前電氣株式会社	佐賀縣杵島郡大町村二六八四ノ二 大町變電所 削除
		"	佐賀縣藤津郡鹽田町四八 鹽田變電所 削除
		"	佐賀縣藤津郡五丁田村乙一九三 削除
		"	佐賀縣藤津郡嬉野町乙一〇四 (嬉野受電所) 削除
		"	佐賀縣杵島郡武雄町大字武雄字枯木塔三八八〇番地 東邦武雄變電所 削除
		九州鐵道株式会社	福岡縣三潁郡犬塚村大字玉滿一九〇一番地犬塚變電 所トアルヲ福岡縣三潁郡犬塚村大字玉滿字佐賀利 一八八四番地九鐵第三變電所ト 訂正
		"	福岡縣三池郡銀水村大字倉永一四七八番地渡瀬變電 所トアルヲ福岡縣三池郡銀水村大字倉永字廣樂一 五五五番地 九鐵第四變電所ト 訂正

8. 供給関係

地方	事業者名	受電者名	供給地
福岡	九州水力電氣株式会社	大正鐵業株式会社	福岡縣遠賀郡中間町大字岩瀬字笠首一八四 九水中間變電所 削除
		筑後電氣株式会社	福岡縣浮羽郡田主丸町大字豐城字徳間二七八二ノ一 二七八二ノ二 九水田主丸開閉所 削除 (但シ同番地九水田主丸變電所ニ於ケルモノハ存續ス)
		"	福岡縣三井郡合川村大字合川字東上原一一四ノ二 筑後千本杉變電所 追加
		山春耕地整理組合	福岡縣山春村大字山北字猪登一二四〇 削除
		南豐電氣株式会社	大分縣南海部郡八幡村大字海崎字三田所二五二九 南豐海崎開閉所 訂正 (元明治水力電氣株式会社トアリシヲ訂正)
		大入島電氣株式会社	大分縣南海部郡佐伯町五〇三〇 大入島電氣ノ開閉所 訂正 (元龜岡村ヲ佐伯町ニ訂正)
		南豐電氣株式会社	大分縣北海部郡南津留村大字振懐五ノ一 南豐南津留開閉所 追加
		"	大分縣大野郡小野市村大字木浦一一三五 南豐木浦變電所 追加
		株式會社太刀洗製作所	福岡縣朝倉郡三輪村大字野町一七八四 太刀洗製作所開閉所 追加
		九州送電株式会社	九州水力電氣株式会社

8. 供給關係

地方	事業者名	受電者名	供給地點
福岡	筑後電気株式会社	九州水力電気株式会社	福岡縣三井郡合川村大字合川字廣野一七九番地 九水千本杉閉所 削除 福岡縣三井郡北野町大字金山六二八番地 九水北野變電所 削除 福岡縣浮羽郡姫治町大字小塩五五〇番地 筑後電気小塩變電所 削除 福岡縣浮羽郡吉井町一一七ノ一番地 吉井町閉所 追加
福岡	株式会社幸袋工作所	永富竹次郎 早原早	福岡縣鞍手郡小竹町一八七番地 追加 福岡縣嘉穂郡西村大字八木山三〇四一番地 追加
福岡	九州電力株式会社	九州共同火力 発電株式会社	九州共同火力発電株式会社發電所トアルハ 九州共同火力発電所株式会社港發電所 訂正
福岡	九州電気軌道株式会社	小倉電気軌 道株式会社	福岡縣小倉市大字三萩野八八〇ノ三、八八〇ノ一番地 小倉電気軌道香春口變電所 削除 福岡縣小倉市大字砂津富野口北四二六ノ九番地 小倉電気軌道砂津變電所 追加 九州土地興業株式会社 小倉市大字板櫃地先 削除
福岡	九州共同火力發電 株式会社	三井鑛山株式会社	大牟田市新港町一番地九州共同火力發電所トアルハ 大牟田市新港町一番地九州共同火力港發電所 訂正
佐賀	北山村	豆田初次郎	佐賀縣神埼郡三瀬村大字杠三九二ノ二九

8. 供給關係

地方	事業者名	受電者名	供給地點
熊本	熊本電気株式会社	球磨川電気株式会社	熊本縣葦北郡佐敷町 佐敷變電所 (申請中) 追加
	"	九州共同火力發電株式会社	大牟田市新港町一 港發電所
	日本窒素肥料株式会社	熊本電気株式会社	熊本縣球磨郡五木村三〇〇ノ一 頭地發電所 削除
	"	日本水電株式会社	鹿兒島縣伊佐郡羽月村大字宮入字下ノ木場八九五 曾木發電所 削除
	球磨川電気株式会社	球磨川電気株式会社 (横ノ口發電所工所用)	宮崎縣兒湯郡西米良村上米良字猪之津久呂四一五ノ一 上米良變電所 追加
宮崎	住友吉左衛門	九州送電株式会社	宮崎縣西臼杵郡諸塚村大字セツ山字榎谷 二四七〇番地塚原發電所構内 削除
鹿兒島	加治水電気株式会社	鹿兒島電気株式会社	鹿兒島縣給良郡重富村大字脇元字白濱二二六四 白濱線第38號柱 追加
	鹿兒島電気株式会社	鹿兒島市	鹿兒島市鴨池町五田二六九二 鴨池變電所 追加
	日本水電株式会社	昭和鑛業株式会社 郡ヶ野金山	鹿兒島縣指宿郡穎娃村大字郡字脇ノ陣五四五二 追加
	"	穎娃村	鹿兒島縣指宿郡穎娃村大字仙田五三六七 川尻受電所 追加
	"	藤田組	鹿兒島縣肝屬郡花岡村 荒平線九號分柱一號柱 (廢止申請中) 追加

9. 事業者別發受電所出力

9. 事業者別發受電所出力 (常時尖頭出力ナキモノハ常時出力ヲ記載セリ)

縣	事業者名	發電所ノ名稱又ハ供給者名	原動力	發電所又ハ受電地點出力	常時尖頭	常時	特殊	補給	豫備	其他	周波數	
福	東	川上川第一	水力	8,400	6,532	3,100	5,300	—	—	—	60	
		" 第二	"	2,200	1,600	800	1,400	—	—	—		
		" 第三	"	1,450	950	630	820	—	—	—		
		" 第四	"	1,100	750	480	620	—	—	—		
		" 第五	"	2,400	853	853	1,547	—	—	—		
		嚴木	"	5,230	5,000	900	4,330	—	—	—		
		玉島	"	2,000	560	560	1,440	—	—	—		
		川上	"	900	—	—	900	—	—	—		
		廣瀨	"	1,500	666	666	834	—	—	—		
		廣瀨第二	"	1,000	286	286	714	—	—	—		
		平原	"	31	31	31	—	—	—	—		
		岩屋川	"	170	170	170	—	—	—	—		
		川上川第六	"	未	440	未	160	未	160	未		280
		邦	電	名島	汽力	45,000	30,000	30,000	—	12,000		7,000
住吉	"			内未 10,000	内未 7,000	内未 7,000	—	内未 3,000	内兼補 4,000	—		
長崎	"			4,000	—	—	—	—	4,000	—		
長崎	"			4,000	—	—	—	—	4,000	—		
熊本電氣ヨリ大牟田ニテ	受電			2,000	2,000	2,000	—	—	—	融通 2,000		
九州送電ヨリ久留米變電所ニテ	"			5,000	—	—	5,000	—	—	融通 11,000		
九州水力ヨリ多々良變電所ニテ	"			—	—	—	—	—	—	融通 5,000		
九州水力ヨリ新久留米變電所ニテ	"			—	—	—	—	—	—	融通 2,000		
三瀬新地整理組合ヨリ新久留米變電所ニテ	"			1,500	—	—	1,500	—	—	—		
九州鐵道ヨリ九鐵第二變電所ニテ	"			(2,700)	(2,700)	(2,700)	—	—	—	—		
九州電力ヨリ九州電力三池變電所ニテ	"			20,000	20,000	10,000	—	—	—	—		
九州共同火力ヨリ港發電所ニテ	"			26,000	26,000	26,000	—	—	—	—		
總出力	落成 88,398			69,476	24,405	9,000	15,000	融通 20,000				
未落成 7,160	7,160			280	3,000	兼補 4,000	—					
水力	落成 26,281	17,398	8,476	—	—	—						
未落成 440	160	160	—	—	—							
汽力	落成 43,000	23,000	23,000	9,000	15,000	—						
未落成 10,000	7,000	7,000	3,000	内兼補 4,000	—							
受電	落成 54,500	48,000	38,000	5,500	—	融通 20,000						
未落成 123,881	—	—	—	—	—							
最大出力	落成 未	—	—	—	—	—						
融通出力	落成 未	—	—	—	—	—						

備考 (1) 補給9,000K.Wニテ特殊ヲ常時化セル結果ハ次ノ通トナル
 常時尖頭 97,398 K.W
 常時 78,476 K.W
 特殊 15,405 K.W

(2) 九州鐵道ヨリ受電ノ2,700K.Wハ直チニ又九州鐵道ニ供給スルモノニ付合計ニ算入セズ
 (3) 認可總出力中特殊ハ特殊ト認ムベキ需用家出現スル迄削除セラル
 (4) 豫備命令ニヨリ豫備機ヲ要スル發電所ハ名島、川上川第一及嚴木ノ三發電所ニシテ川上川第一及嚴木發電所ノ豫備機ハ名島ノ豫備ト共用スルコトヲ認メラル

9. 事業者別發受電所出力 (常時尖頭出力ナキモノ) (續)

縣	事業者名	發電所ノ名稱又ハ供給者名	原動力	發電所又ハ受電地點出力	常時尖頭	常時	特殊	補給	豫備	其他	周波數	
福	九	女子畑	水力	26,750	18,750	9,750	5,250				50及60 兩用	
		小國	"	6,000	1,050	1,050	4,950					
		杖立	"	3,200	960	960	2,240					
		黒淵	"	7,000	3,275	3,275	3,725					
		湯山	"	8,300	4,600	4,600	3,700					
		三芳	"	4,600	3,200	1,400	1,100					
		50.60兩用水力計	"	55,850	31,835	21,035	20,965					
		野上	"	1,400	900	900	500					
		右田	"	1,450	1,450	1,450						
		町田第一	"	1,574	1,295	1,295	279					
		町田第二	"	6,000	4,940	4,940	1,060					
		大龍	"	2,000	2,000	2,000						
		柿原	"	4,000	4,000	4,000						
		廣瀬	"	320	320	320						
		州	水	飯田	"	280	280	280				
須崎	"			688	123	123	565					
丸田	"			950	590	590	360					
下川	"			1,200	850	850	350					
幸野	"			1,600	1,600	1,600						
畑川	"			950	950	950						
鮎川	"			1,000	1,000	1,000						
今畑	"			2,200	1,250	1,250	950					
篠原	"			2,000	2,000	2,000						
新沈	"			7,200	3,680	3,680	3,520					
軸丸	"			6,600	4,000	4,000	2,600					
野畑	"			2,740	1,370	1,370	1,370					
50.60水力計	"			44,152	32,598	32,598	11,554					
宇ノ島	汽力			10,000				5,000	5,000			
鮎田	"			10,000				10,000				
岡	力	50.60汽力計	"	20,000				15,000	5,000			
		九送	受電	70,000	41,000	20,500	29,000					
		九軌	受電(鮎田上津役)	20,000						融通 20,000		
		九軌	受電(戸畑)	5,300	5,300	5,300						

9. 事業者別發受電所出力 (常時尖頭出力ナキモノ) (續)

縣	事業者名	發電所ノ名稱又ハ供給者名	原動力	發電所又ハ受電地點出力	常時尖頭	常時	特殊	補給	豫備	其他	周波數	
福	九	軌	受電(香月)	250	250	250					50	
		"	受電(里電)	1,100	1,100	1,100						
		東邦	受電(多々良)	5,000						融通 5,000		
		九軌	受電(鮎田)	5,000				5,000				
		"	受電(大隈)	300	300	300						
		西部	受電	15,000	15,000	15,000				融通 1,800		
		淺野セメント	"	1,800						融通 1,800		
		50.60受電計	"	96,950 (123,750)	62,950	42,450	29,000	5,000		融通 26,800		
		小平	水力	* 800	* 350	* 350	* 450					50
		板屋	"	* 5,430	* 5,430	* 5,430						
		50.60未落成水力計	"	* 6,230	* 5,780	* 5,780	* 450					60
		南畑	"	750	310	310	440					
		洗玉	"	60	60	60						
		石井	"	1,000	560	560	440					60
		60.60水力計	"	1,810	930	930	880					
筑電	受電(吉井町)	180	180	180					60			
"	受電(山春)	10	10	10								
"	受電(飯田)	100	100	100								
水東邦	受電(室見)	200	200	200					融通 2,000			
"	受電(久留米)	2,000										
60.60受電計	受電	490 (2,490)	490	490					融通 2,000			
大淵	水力	* 910	* 430	* 430	* 480							
木屋	"	* 880	* 630	* 630	* 250				60			
60.60未落成水力計	"	* 1,790	* 1,060	* 1,060	* 730							
岡	力	50.60サイクル系	落成		128,803	97,503	62,399	20,000	5,000	融通 28,800		
		60.60總出力	未落成		6,840	6,840	1,180					
			水力	101,812	65,363	54,563	33,399					
			未落成	8,020	6,840	6,840	1,180					
			汽力	20,000				15,000	5,000	融通 15,000		
内譯	受電	97,440	63,440	42,940	29,000	5,000		融通 28,800				
	最大出力	194,252										
	融通出力	28,800										

備考 1. 九送羽大塚受電ハ總出力ニ計上セズ
 2. 九軌ヨリノ受電5,000K.W補給ニヨリ特殊ヲ常時化ノ結果
 常時尖頭 133,803 K.W
 常時 102,503 K.W
 特殊 57,399 K.W

9. 事業者別發受電所出力 (常時尖頭出力ナキモノ) (續)

Table with columns: 縣, 事業者名, 發電所ノ名稱又ハ供給者名, 原動力, 發電所又ハ受電地點出力, 常時尖頭, 常時, 特殊, 補給, 豫備, 其他, 周波數. Includes entries for 幸袋, 小栗, 橋詰, 佐田, 九水, 岩岳水電, 高田, 三ヶ所, 山須原, 水塚, 東邦, 延電, 九水, 住友, 總出力, 内譯, 最大出力, 融通出力.

備考 九水ヨリノ受電ハ計上セズ

9. 事業者別發受電所出力 (常時尖頭出力ナキモノ) (續)

Table with columns: 縣, 事業者名, 發電所ノ名稱又ハ供給者名, 原動力, 發電所又ハ受電地點出力, 常時尖頭, 常時, 特殊, 補給, 豫備, 其他, 周波數. Includes entries for 昭九, 小倉軌, 大電, 博多, 福博, 若松市, 九州, 電氣, 鐵道, 九州, 鐵道, 三組.

備考 新久留米受電ノ内2,700K.Wハ東邦へ供給