611.33
Sy957b3
K0009745

昭和30年産

米穀の集荷配給資料調査結果表

1955・11

食糧庁總務部調査課

国立国会
31.1.-9
図書館

K 9745

~~616.2 Sy 15/b~~ 3
611.33

はしがき

この調査は、米穀の集荷可能量および生産者に対する要配給量を算定することを目的として、米穀の作付がおおむね完了する時期に30年産米穀を作付した生産者に調査票を配付し、その水陸稲別作付面積、人口、飼養家畜頭数を申告させた悉皆調査である。 たゞし、人口と飼養家畜頭数は、7月1日現在である。

なお、このとりまとめは、米穀の作付延面積（水陸稲合計面積）が北海道は3畝以上、その他の地では2畝以上のものについて、規模区分別（0.2～0.5反当、0.5～1.0反、1.0～1.5反、1.5～2.0反、2.0～2.5反、2.5～3.0反、3.0～3.5反、3.5～4.0反、4.0～5.0反、5.0～6.0反、6.0～10.0反、10.0反以上）に、上記区分に属する世帯を麦欠作、麦兼作別、世帯構成人員別（1人、2人、3人、4人、5人、6人、7人、8人、9人、10人、11人以上）によつてさらに細分し、その属する区分ごとに水稲作付面積、陸稲作付面積、合計面積、世帯数、人口を集計したものである。

昭和30年1[illegible]月

昭和30年産米穀の集荷可能量および生産者に対する要配給量を算定する調査結果表

食糧庁

3

616.2 Sy 75 14-3
611.33

はしがき

この調査は、米穀の集荷可能量および生産者に対する要配給量を算定することを目的として、米穀の作付がおおむね完了する時期に３０年産米穀を作付した生産者に調査票を配付し、その水陸稲別作付面積、人口、飼養家畜頭数を申告させた悉皆調査である。　ただし、人口と飼養家畜頭数は、７月１日現在である。

なお、このとりまとめは、米穀の作付延面積（水陸稲合計面積）が北海道は３畝以上、その他の地では２畝以上のものについて、規模区分別（０.２～０.５反当、０.５～１.０反、１.０～１.５反、１.５～２.０反、２.０～２.５反、２.５～３.０反、３.０～３.５反、３.５～４.０反、４.０～５.０反、５.０～６.０反、６.０～１０.０反、１０.０反以上）に、上記区分に属する世帯を麦欠作、麦兼作別、世帯構成人員別（１人、２人、３人、４人、５人、６人、７人、８人、９人、１０人、１１人以上）によつてさらに細分し、その属する区分ごとに水稲作付面積、陸稲作付面積、合計面積、世帯数、人口を集計したものである。

昭和３０年１１月

食糧庁総務部調査課

三七〇

目　　次

A　都道府県別、耕作規模、麦欠作、兼作物

1. 合　　計

(1) 水　稲　面　積 …… 1

(2) 陸　稲　面　積 …… 2

(3) 水陸稲合計面積 …… 3

(4) 人　　口 …… 4

(5) 世　帯　数 …… 5

2. 麦　欠　作

(1) 水　稲　面　積 …… 6

(2) 陸　稲　面　積 …… 7

(3) 水陸稲合計面積 …… 8

(4) 人　　口 …… 9

(5) 世　帯　数 …… 10

3. 麦　兼　作

(1) 水　稲　面　積 …… 11

(2) 陸　稲　面　積 …… 12

(3) 水陸稲合計面積 …… 13

(4) 人　　口 …… 14

(5) 世　帯　数 …… 15

4. 特殊生産世帯 …… 16

B　世帯人員別、耕作規模別、面積、人口、世帯数

1. 全　　国　　計 …… 17

2. 都　道　府　県　別 …… 18

C　都道府県別、種類別、飼養家畜頭数 …… 64

A, 都道府県別, 耕作規模別, 麦欠作, 兼作別

A　都道府県別耕作、規模別、麦欠作、兼作別

I　合　計……(1)　水稲面積

単位・反

	0.2～0.5	0.5～1.0	1.0～1.5	1.5～2.0	2.0～2.5	2.5～3.0	3.0～3.5	3.5～4.0	4.0～5.0	5.0～6.0	6.0～10.0	10.0以上	計
総　数	29,009	174,503	402,495	577,176	810,902	924,226	1,114,735	1,135,599	2,469,148	2,463,391	7,836,916	9,664,048	27,602,148
北海道	36	607	2,934	4,826	11,113	9,589	19,355	11,828	34,906	37,492	145,352	1,158,232	1,436,270
青　森	68	965	3,567	7,147	12,315	14,427	19,513	19,747	48,363	50,329	188,693	314,743	679,877
岩　手	371	2,195	6,361	9,352	13,838	15,386	20,212	20,543	46,375	47,518	173,567	247,257	602,975
宮　城	246	1,466	4,841	6,463	12,292	11,294	17,596	15,569	40,069	45,296	192,922	626,428	974,482
秋　田	71	764	3,014	5,009	8,892	9,732	14,063	14,055	35,336	39,901	198,989	670,634	1,000,460
山　形	191	1,342	4,214	6,389	10,251	11,994	16,441	17,396	42,145	48,881	200,746	568,999	928,989
福　島	300	2,457	7,478	11,658	18,778	21,842	29,242	30,620	74,955	80,730	285,239	405,084	968,383
茨　城	423	3,537	11,175	16,481	24,109	27,962	34,824	37,564	85,905	94,087	319,034	241,209	896,310
栃　木	117	1,094	4,175	6,662	10,464	12,160	14,984	15,780	37,801	42,166	181,827	401,193	728,423
群　馬	322	2,613	7,416	11,530	16,947	19,678	23,566	24,057	47,980	43,770	102,709	36,670	337,258
埼　玉	528	3,490	7,897	11,501	15,808	19,094	23,405	25,070	55,972	60,700	224,973	211,390	659,828
千　葉	641	3,936	9,200	13,860	19,909	23,961	29,998	33,554	80,424	91,054	344,611	284,238	935,386
東　京	169	1,020	2,176	3,148	4,495	5,236	5,775	6,256	11,425	9,279	14,543	2,353	65,875
神奈川	438	2,369	4,773	6,827	9,139	11,188	13,160	13,816	27,454	22,335	40,200	14,195	165,894
新　潟	509	2,821	7,460	11,319	18,098	22,771	30,915	35,082	85,334	99,148	393,184	961,054	1,667,695
富　山	163	1,300	3,159	4,980	7,059	9,114	10,987	12,378	29,404	33,609	158,760	426,777	697,690
石　川	291	1,853	4,381	6,653	10,144	12,641	16,698	17,876	42,182	44,801	142,164	184,988	484,672
福　井	214	1,286	3,353	5,039	7,584	9,760	13,026	14,519	33,164	34,699	129,420	177,967	430,031
山　梨	953	6,006	12,057	15,523	17,100	16,199	14,244	12,696	20,598	14,944	27,044	5,059	162,423
長　野	1,521	10,113	23,476	34,555	48,313	55,616	61,686	58,294	104,493	77,802	144,694	49,938	670,501
岐　阜	674	4,821	11,060	16,730	23,626	28,430	32,884	34,396	68,981	63,625	191,545	114,623	591,395
静　岡	1,546	8,111	15,967	21,883	28,995	32,052	36,946	37,393	74,872	67,078	155,040	48,538	528,421
愛　知	1,432	8,221	16,950	24,312	32,467	39,355	47,173	50,226	106,534	104,708	259,010	125,717	816,105
三　重	594	3,570	8,949	13,074	18,517	21,065	26,321	26,780	60,499	62,606	220,689	180,340	643,004
滋　賀	158	1,888	5,317	8,207	12,698	15,699	20,035	20,472	44,249	47,992	217,491	194,623	588,829
京　都	408	3,019	7,055	10,913	15,912	18,931	23,629	24,253	49,218	44,294	106,122	32,745	336,499
大　阪	663	5,673	12,201	16,413	21,409	23,242	25,522	23,532	44,275	34,726	64,921	14,091	286,668
兵　庫	971	7,459	17,047	24,410	32,624	39,844	48,088	50,366	118,174	119,522	300,843	97,473	856,821
奈　良	339	2,552	5,660	8,242	11,671	13,343	16,371	16,954	36,410	37,375	91,212	15,569	255,698
和歌山	728	3,943	8,445	11,816	15,749	17,164	19,697	19,520	37,691	32,684	66,399	16,872	250,708
鳥　取	234	1,314	3,284	4,772	6,723	7,970	9,306	10,704	27,191	31,728	131,901	65,442	300,569
島　根	469	2,749	6,222	8,794	12,158	14,459	17,512	19,613	47,187	53,283	179,844	112,594	474,884
岡　山	926	5,714	13,361	19,989	28,391	33,306	40,238	40,501	86,225	84,009	262,152	163,883	778,695
広　島	2,148	9,295	16,540	21,747	27,780	30,959	34,750	34,331	72,481	69,259	219,037	117,013	655,340
山　口	486	3,190	8,208	12,394	17,935	20,741	23,951	25,258	55,767	58,000	208,911	176,287	611,128
徳　島	818	4,198	7,894	9,553	12,229	13,140	13,942	14,025	27,390	24,960	74,322	63,965	266,436
香　川	545	3,313	7,356	10,532	13,546	14,757	18,405	19,505	47,681	51,657	131,431	18,559	337,287
愛　媛	1,247	6,435	13,484	17,703	22,925	24,844	27,260	27,333	49,892	44,097	103,204	44,561	382,985
高　知	900	3,830	7,193	8,984	12,199	13,688	15,949	16,774	36,511	34,918	100,423	78,085	329,454
福　岡	621	4,221	11,431	17,102	24,028	28,573	33,285	33,656	73,538	76,943	259,999	295,693	895,090
佐　賀	293	1,766	4,597	6,792	9,905	11,476	13,905	13,968	31,849	34,820	131,297	230,490	491,158
長　崎	1,138	5,041	9,799	12,440	15,722	16,974	18,124	18,409	38,197	34,710	86,405	37,687	294,646
熊　本	823	4,653	10,656	14,582	19,629	21,663	26,489	27,979	62,157	64,258	205,733	243,958	702,580
大　分	693	3,901	9,484	14,197	21,336	23,945	28,924	30,215	64,063	59,348	155,710	72,777	484,593
宮　崎	463	2,962	7,215	10,309	15,267	16,698	21,927	22,226	50,409	51,654	158,709	81,633	439,472
鹿児島	2,120	11,430	24,013	32,364	40,813	42,264	44,412	40,510	73,422	56,596	109,895	32,422	510,261

註　麦欠作、麦兼作分と合計の違いはとりまとめ時期のずれによるものである。

1 合 計・・・・・(2) 陸 稲 面 積

単位 反

	0.2～0.5	0.5～1.0	1.0～1.5	1.5～2.0	2.0～2.5	2.5～3.0	3.0～3.5	3.5～4.0	4.0～5.0	5.0～6.0	6.0～10.0	10.0以上	計
総数	12,974	30,173	45,523	52,833	68,790	63,999	75,913	64460	125,250	106,556	225,876	109,995	982,342
北海道	1	5	13	3	8	6	13	二	7	1	11	12	80
青森	8	49	101	60	98	52	78	48	79	55	100	33	761
岩手	17	86	346	211	548	291	676	302	572	305	350	103	3,807
宮城	25	114	264	149	397	111	244	132	298	200	361	69	2,364
秋田	1	17	65	49	132	77	205	78	273	445	1,608	2,498	5,448
山形	−	2	48	64	123	148	83	28	62	54	213	107	932
福島	45	229	598	605	1,055	625	1,034	587	1,299	988	2,362	1453	10,880
茨城	699	2,028	3,496	4,636	7,716	7794	10,877	9,834	22,136	21740	52,789	19,555	163,300
栃木	478	1,420	2,036	2,297	3,486	3,358	4,825	4,360	10,546	11084	37,917	42,997	124,804
群馬	1,306	3,163	4,858	5,398	7,310	6886	8699	7,556	14,800	12562	23400	7,609	103547
埼玉	1,480	3,586	5,112	6,274	7,777	7,872	8,694	8,256	14698	12066	23173	8,840	107828
千葉	332	1050	2,267	3,032	3,572	3,697	4,768	4,167	9375	8,505	16666	4,420	61,851
東京	1,311	3,163	4427	5,098	5,647	4,701	4469	3,234	4,354	2498	1,772	60	40,734
神奈川	1,060	2,805	4,032	5,239	6020	6312	6465	6359	10,737	7,548	8,024	804	65,405
新潟	8	27	31	65	89	116	157	139	318	322	822	200	2,294
富山	0	1	17	3	151	4	45	10	31	22	3	4	291
石川	4	8	7	2	−	−	−	−	−	−	7	5	33
福井	−	−	−	−	−	2	−	1	−	−	−	−	3
山梨	352	824	892	729	612	348	285	181	259	104	123	14	4,723
長野	54	192	360	364	479	397	424	294	307	182	150	5	3,208
岐阜	205	288	333	361	408	459	495	485	827	723	1,835	920	7,339
静岡	724	1,237	1,654	1,950	2,389	1,984	2,071	1,800	2,776	1,961	2,647	344	21,637
愛知	526	488	513	663	793	930	1,034	991	2,044	1,879	3,476	420	13,757
三重	90	181	232	250	321	295	350	315	634	613	1,749	1,177	6,207
滋賀	−	−	−	−	−	−	−	−	−	−	−	−	−
京都	−	−	2	−	2	3	5	3	8	6	10	−	39
大阪	−	−	−	−	−	−	−	−	−	−	−	−	−
兵庫	6	8	7	3	3	4	5	4	6	5	3	−	54
奈良	1	2	5	7	10	10	10	12	21	24	48	8	158
和歌山	−	1	2	1	−	2	3	2	7	7	11	2	38
鳥取	60	109	218	203	370	235	350	126	354	231	398	117	2,771
島根	−	1	4	1	0	1	1	0	1	1	−	−	10
岡山	51	88	105	136	133	124	161	88	115	114	243	42	1,400
広島	5	10	14	16	26	16	21	16	27	13	11	4	179
山口	−	2	5	4	7	7	6	−	5	1	1	−	38
徳島	409	511	463	415	297	281	249	160	259	161	228	62	3,495
香川	5	3	15	8	5	11	9	1	3	5	1	2	68
愛媛	71	66	106	112	104	78	66	53	66	36	44	5	807
高知	4	27	20	27	23	13	18	21	38	34	30	3	258
福岡	7	36	71	86	85	102	127	81	142	184	558	502	1,981
佐賀	9	33	64	42	32	46	29	3	28	22	87	421	816
長崎	155	332	415	463	486	400	342	250	379	203	141	8	3,574
熊本	187	569	1,183	1,462	2,452	2,187	3,593	2,928	7,428	7,398	21,099	11,030	61,516
大分	118	388	625	707	1,004	907	1,123	994	2,161	1,940	3,041	1467	13,475
宮崎	195	671	1,323	1,696	2,716	2,630	3,604	2,788	5,538	4,771	10,758	4,006	40,696
鹿児島	2,965	6,353	9,074	9,942	11,904	10,477	10,200	7,773	12,232	7,543	9,606	1,667	99,736

1 合 計・・・・・(3)　水 陸 稲 合 計 面 積

単位・反

	0.2~0.5	0.5~1.0	1.0~1.5	1.5~2.0	2.0~2.5	2.5~3.0	3.0~3.5	3.5~4.0	4.0~5.0	5.0~6.0	6.0~10.0	10.0以上	計
総　数	41,983	204,676	448,018	630,009	879,692	988,225	1,190,648	1,200,059	2,594,398	2,569,947	8,062,792	9,774,043	28,584,490
北海道	37	612	2,947	4,829	11,121	9,595	19,368	11,828	34,913	37,493	145,363	1,158,244	1,436,350
青　森	76	1,014	3,668	7,207	12,413	14,479	19,591	19,795	48,442	50,384	188,793	314,776	680,638
岩　手	388	2,281	6,707	9,563	14,386	15,677	20,888	20,845	46,947	47,823	173,917	247,360	606,782
宮　城	271	1,580	5,105	6,612	12,689	11,405	17,840	15,701	40,367	45,496	193,283	626,497	976,846
秋　田	72	781	3,079	5,058	9,024	9,809	14,268	14,133	35,609	40,346	200,597	673,132	1,005,908
山　形	191	1,344	4,262	6,453	10,374	12,142	16,524	17,424	42,207	48,935	200,959	569,106	929,921
福　島	345	2,686	8,076	12,263	19,833	22,467	30,276	31,207	76,254	81,718	287,601	406,537	979,263
茨　城	1,122	5,565	14,671	21,117	31,825	35,756	45,701	47,398	108,041	115,827	371,823	260,764	1,059,610
栃　木	595	2,514	6,211	8,959	13,950	15,518	19,809	20,140	48,347	53,250	219,744	444,190	853,227
群　馬	1,628	5,776	12,274	16,928	24,257	26,564	32,265	31,613	62,780	56,332	126,109	44,279	440,805
埼　玉	2,008	7,076	13,009	17,775	23,585	26,966	32,099	33,326	70,670	72,766	248,146	220,230	767,656
千　葉	973	4,986	11,467	16,892	23,481	27,658	34,766	37,721	89,799	99,559	361,277	288,658	997,237
東　京	1,480	4,183	6,603	8,246	10,142	9,937	10,244	9,490	15,779	11,777	16,315	2,413	106,609
神奈川	1,498	5,174	8,805	12,066	15,159	17,500	19,625	20,175	38,191	29,883	48,224	14,999	231,299
新　潟	517	2,848	7,491	11,384	18,187	22,887	31,072	35,221	85,652	99,470	394,006	961,254	1,669,989
富　山	163	1,301	3,176	4,983	7,210	9,118	11,032	12,388	29,435	33,631	158,763	426,781	697,981
石　川	295	1,861	4,388	6,655	10,144	12,641	16,698	17,876	42,182	44,801	142,171	184,993	484,705
福　井	214	1,286	3,353	5,039	7,210	9,762	13,026	14,520	33,164	34,699	129,420	177,967	430,034
山　梨	1,305	6,830	12,949	16,252	17,712	16,547	14,529	12,877	20,857	15,048	27,167	5,073	167,146
長　野	1,575	10,305	23,836	34,919	48,792	56,013	62,110	58,588	104,800	77,984	144,844	49,943	673,709
岐　阜	879	5,109	11,393	17,091	24,034	28,889	33,379	34,881	69,808	64,348	193,380	115,543	598,734
静　岡	2,270	9,348	17,721	23,833	31,384	34,036	39,017	39,193	77,648	69,039	157,687	48,882	550,058
愛　知	1,958	8,709	17,463	24,975	33,260	40,285	48,207	51,217	108,578	106,587	262,486	126,137	829,862
三　重	684	3,751	9,181	13,324	18,838	21,360	26,671	27,095	61,133	63,219	222,438	181,517	649,211
滋　賀	158	1,888	5,317	8,207	12,698	15,699	20,035	20,472	44,249	47,992	217,491	194,623	588,829
京　都	408	3,019	7,057	10,913	15,914	18,934	23,634	24,256	49,226	44,300	106,132	32,745	336,538
大　阪	663	5,673	12,201	16,413	21,409	23,242	25,522	23,532	44,275	34,726	64,921	14,091	286,668
兵　庫	977	7,467	17,054	24,413	32,627	39,848	48,093	50,370	118,180	119,527	300,846	97,473	856,875
奈　良	340	2,554	5,665	8,249	11,681	13,353	16,381	16,966	36,431	37,399	91,260	15,577	255,856
和歌山	728	3,944	8,447	11,817	15,749	17,166	19,700	19,522	37,698	32,691	66,410	16,874	250,746
鳥　取	294	1,423	3,502	4,975	7,093	8,205	9,656	10,830	27,545	31,959	132,299	65,559	303,340
島　根	469	2,750	6,226	8,795	12,158	14,460	17,913	19,613	47,188	53,284	179,844	112,594	474,894
岡　山	977	5,802	13,466	20,125	28,524	33,430	40,399	40,589	86,340	84,123	262,395	163,925	780,095
広　島	2,153	9,305	16,554	21,763	27,806	30,975	34,771	34,347	72,508	69,272	219,048	117,017	655,519
山　口	486	3,192	8,213	12,398	17,942	20,748	23,957	25,258	55,772	58,001	208,912	176,287	611,166
徳　島	1,227	4,709	8,357	9,968	12,526	13,421	14,191	14,185	27,649	25,121	74,550	64,027	269,931
香　川	550	3,316	7,371	10,540	13,551	14,768	18,414	19,506	47,684	51,662	131,432	18,561	337,355
愛　媛	1,318	6,501	13,590	17,815	23,029	24,922	27,326	27,386	49,958	44,133	103,248	44,566	383,792
高　知	904	3,857	7,213	9,011	12,222	13,701	15,967	16,795	36,549	34,952	100,453	78,088	329,712
福　岡	628	4,257	11,502	17,188	24,113	28,675	33,412	33,737	73,680	77,127	296,557	296,195	897,071
佐　賀	302	1,799	4,661	6,834	9,937	11,522	13,934	13,971	31,877	34,842	131,384	230,911	491,974
長　崎	1,293	5,373	10,214	12,903	16,208	17,374	18,466	18,659	38,576	34,913	86,546	37,695	298,220
熊　本	1,010	5,222	11,839	16,044	22,081	23,850	30,082	30,907	69,585	71,656	226,832	254,988	764,096
大　分	811	4,289	10,109	14,904	22,340	24,852	30,047	31,209	66,224	61,288	158,751	73,244	498,068
宮　崎	658	3,633	8,538	12,005	17,983	19,328	25,531	25,014	55,947	56,425	169,467	85,639	480,168
鹿児島	5,085	17,783	33,087	42,306	52,717	52,741	54,612	48,283	85,654	64,139	119,501	34,089	609,997

1 合 計・・・・・(4)　人　口

	0.2～0.5	0.5～1.0	1.0～1.5	1.5～2.0	2.0～2.5	2.5～3.0	3.0～3.5	3.5～4.0	4.0～5.0	5.0～6.0	6.0～10.0	10.0以上	計
総　数	654,106	1,376,512	1,825,690	1,871,867	2,124,789	2,029,709	2,152,240	1,946,253	3,659,369	3,080,332	7,266,613	5,004,906	32,992,386
北海道	749	4,887	15,947	16,775	31,006	21,189	38,174	20,354	52,175	46,914	130,245	404,315	782,730
青　森	1,807	7,531	16,712	22,724	31,873	31,287	37,492	33,804	72,751	64,963	186,503	184,045	691,492
岩　手	7,512	19,891	34,130	34,196	40,716	36,987	42,554	38,019	74,776	64,752	173,044	142,880	709,457
宮　城	4,954	13,153	24,871	22,666	33,775	26,099	34,803	28,029	62,391	60,335	192,226	325,362	828,664
秋　田	1,114	5,603	13,912	15,950	22,510	20,240	25,517	22,408	49,129	47,652	178,930	341,819	744,784
山　形	2,961	10,058	18,865	20,612	26,301	26,040	30,531	29,362	61,412	60,681	184,135	252,488	723,446
福　島	5,801	19,869	36,248	39,620	52,001	49,942	59,277	55,315	118,915	110,253	293,774	239,584	1,080,599
茨　城	17,175	36,277	56,062	58,656	73,100	71,250	81,158	76,717	153,927	144,160	360,047	155,319	1,283,848
栃　木	10,660	19,773	27,412	27,844	34,403	32,441	35,997	33,034	68,997	65,259	205,147	241,011	801,978
群　馬	30,840	47,376	58,596	57,883	66,510	61,681	65,648	57,635	99,247	76,515	131,430	29,742	783,103
埼　玉	37,143	55,158	60,986	59,601	64,257	61,159	63,560	58,541	108,354	94,518	239,312	136,693	1,039,282
千　葉	14,076	33,001	45,468	47,400	54,442	54,840	61,838	60,590	127,929	121,704	332,965	173,587	1,127,280
東　京	30,569	37,450	34,585	31,262	31,061	26,420	22,848	18,698	27,035	17,369	18,714	1,859	297,870
神奈川	27,090	40,295	41,863	42,117	42,704	42,379	41,579	38,575	63,909	42,937	52,676	10,058	486,182
新　潟	7,837	19,237	30,755	33,312	42,660	45,287	53,471	55,204	115,242	114,938	342,279	463,623	1,323,845
富　山	2,930	8,086	12,236	13,083	15,563	16,093	17,374	17,433	36,549	35,261	121,101	192,711	488,420
石　川	3,915	11,357	15,514	17,278	21,489	22,694	26,734	25,606	53,271	48,225	154,816	81,886	442,785
福　井	2,987	8,011	12,376	13,286	16,160	17,575	20,601	20,789	41,048	36,627	98,801	83,412	371,673
山　梨	21,413	50,823	59,577	55,692	48,990	38,490	29,172	22,887	31,207	18,624	25,516	3,134	405,525
長　野	21,972	63,070	92,764	102,081	118,019	117,042	114,486	96,517	149,734	93,303	130,711	27,781	1,127,480
岐　阜	12,984	32,263	44,030	48,756	56,289	58,282	60,203	56,208	98,366	76,193	167,228	65,009	775,811
静　岡	40,298	71,107	82,225	81,064	86,511	79,996	81,259	73,094	125,871	94,572	160,992	32,890	1,009,879
愛　知	30,411	57,106	69,916	73,827	79,554	83,095	86,507	83,252	151,664	124,825	233,345	67,682	1,141,184
三　重	9,312	22,869	32,841	34,858	40,389	39,098	43,473	39,645	78,058	68,857	181,812	94,535	685,747
滋　賀	1,617	9,030	17,187	19,119	25,084	26,513	30,388	27,824	52,192	47,468	156,726	99,642	512,790
京　都	5,176	17,485	25,975	29,565	35,783	36,296	40,079	36,762	65,148	49,326	89,223	18,395	449,213
大　阪	9,202	36,314	48,346	48,977	52,128	48,953	47,734	39,419	64,486	42,390	60,360	8,687	506,996
兵　庫	12,630	44,919	63,905	68,022	74,309	77,974	83,369	78,845	161,111	138,975	268,139	56,675	1,128,873
奈　良	4,331	14,950	21,273	22,827	26,579	26,020	28,293	26,699	50,319	43,916	82,803	10,409	358,419
和歌山	10,114	22,851	30,822	31,898	35,370	32,849	33,932	30,075	51,009	37,263	57,772	9,777	383,732
鳥　取	4,334	9,310	13,748	14,158	16,130	15,999	16,390	16,544	36,870	36,977	116,034	39,793	336,287
島　根	5,978	16,308	22,427	23,142	25,904	26,410	28,162	28,262	60,479	59,133	156,805	66,915	519,925
岡　山	12,764	33,642	47,668	53,701	62,886	63,413	67,581	61,495	113,221	93,142	215,265	86,622	911,400
広　島	28,159	55,666	61,350	59,838	62,208	59,656	59,111	52,328	94,745	75,655	177,425	64,899	851,040
山　口	7,000	18,263	28,939	31,854	37,738	37,485	38,278	36,256	69,997	61,860	169,082	93,967	630,719
徳　島	21,471	35,338	37,478	32,881	32,962	29,803	27,555	24,719	41,714	31,752	69,210	35,275	420,158
香　川	7,124	20,158	28,288	29,773	31,092	29,063	31,885	30,276	64,990	60,472	121,608	12,581	467,310
愛　媛	19,658	43,841	55,799	53,987	57,614	53,246	51,712	46,383	73,505	54,685	96,714	25,847	632,991
高　知	12,488	24,033	26,328	24,262	26,148	24,910	25,543	23,876	45,861	37,868	82,637	36,292	390,246
福　岡	10,033	28,662	46,852	51,171	58,319	58,922	60,675	55,093	104,146	92,419	269,997	180,179	1,016,468
佐　賀	4,837	12,679	19,287	20,385	23,716	23,468	25,124	22,725	44,705	41,428	115,079	116,201	469,634
長　崎	21,515	40,260	46,136	43,444	43,569	39,640	36,357	32,817	58,193	44,972	84,340	23,723	514,966
熊　本	16,092	36,708	49,865	48,505	53,979	49,234	54,564	49,954	97,564	86,689	210,285	145,239	898,678
大　分	12,491	27,838	39,217	42,323	52,583	49,830	53,990	50,596	93,408	73,015	144,341	44,960	684,592
宮　崎	9,831	23,958	32,979	33,774	40,700	37,097	43,020	38,485	75,619	66,331	156,707	55,840	614,341
鹿児島	70,751	110,048	123,930	117,718	119,705	103,322	94,742	75,164	118,130	75,159	110,312	21,563	1,140,544

1 合 計・・・・・(5)　世 帯 数

	0.2～0.5	0.5～1.0	1.0～1.5	1.5～2.0	2.0～2.5	2.5～3.0	3.0～3.5	3.5～4.0	4.0～5.0	5.0～6.0	6.0～10.0	10.0以上	計
総　数	129,860	283,762	373,615	368,406	400,106	364,806	372,321	323,833	585,618	473,622	1,060,228	661,054	5,397,231
北海道	125	825	2,730	2,946	5,409	3,665	6,349	3,284	8,220	7,178	19,219	56,419	116,369
青　森	305	1,318	3,085	4,152	5,666	5,313	6,152	5,316	10,925	9,284	24,480	21,512	97,508
岩　手	1,231	3,339	5,822	5,725	6,686	5,870	6,626	5,686	10,713	8,900	22,703	17,642	100,943
宮　城	844	2,295	4,502	3,938	5,945	4,251	5,676	4,273	9,217	8,470	25,060	37,418	111,889
秋　田	204	1,064	2,636	2,976	4,172	3,635	4,502	3,833	8,059	7,458	25,578	42,935	107,052
山　形	556	1,869	3,586	3,799	4,745	4,485	5,173	4,711	9,493	8,997	25,754	31,814	104,982
福　島	1,040	3,823	6,919	7,263	9,156	8,362	9,550	8,472	17,298	15,163	37,727	28,303	153,076
茨　城	3,519	7,910	12,345	12,436	14,557	13,228	14,324	12,827	24,340	21,368	49,234	19,801	205,889
栃　木	1,988	3,840	5,367	5,345	6,468	5,802	6,276	5,494	11,009	9,886	28,457	29,456	119,388
群　馬	5,620	8,641	10,581	10,108	11,186	9,912	10,169	8,596	14,309	10,465	16,990	3,612	120,189
埼　玉	6,649	10,039	10,953	10,406	10,776	9,929	10,059	8,968	15,954	13,385	32,395	16,980	156,493
千　葉	2,953	7,014	9,718	9,913	10,697	10,209	10,877	10,186	20,236	18,282	47,238	22,533	179,856
東　京	5,193	6,267	5,651	4,937	4,657	3,856	3,227	2,575	3,583	2,188	2,280	208	44,622
神奈川	4,784	7,279	7,307	7,053	6,869	6,461	6,111	5,436	8,621	5,517	6,600	1,251	73,289
新　潟	1,542	3,876	6,218	6,629	8,255	8,407	9,694	9,480	19,248	18,265	51,042	60,722	203,378
富　山	609	1,704	2,663	2,843	3,280	3,313	3,444	3,316	6,604	6,159	20,148	29,273	83,356
石　川	838	2,550	3,579	3,853	4,577	4,650	5,188	4,802	9,477	8,221	18,659	12,707	79,101
福　井	626	1,755	2,791	2,938	3,438	3,594	4,070	3,917	7,469	6,386	16,691	13,222	66,897
山　梨	3,952	9,541	10,813	9,561	8,074	6,140	4,549	3,482	4,724	2,780	3,685	433	67,734
長　野	4,580	13,747	19,394	20,190	21,943	20,574	19,278	15,749	23,648	14,354	19,694	4,070	197,221
岐　阜	2,607	6,872	9,267	9,862	10,802	10,578	10,359	9,370	15,690	11,802	25,364	9,390	131,963
静　岡	6,988	12,982	14,700	13,945	14,200	12,516	12,141	10,555	17,472	12,695	21,200	4,146	153,540
愛　知	5,914	11,715	14,379	14,429	14,926	14,763	14,940	13,774	24,354	19,496	35,128	9,745	193,563
三　重	1,984	5,095	7,524	7,731	8,504	7,840	8,296	7,279	13,712	11,593	29,050	14,165	122,773
滋　賀	424	2,346	4,418	4,682	5,725	5,725	6,220	5,478	9,912	8,778	27,687	15,879	97,274
京　都	1,174	4,072	5,828	6,308	7,199	6,961	7,363	6,526	11,093	8,163	14,248	2,726	81,659
大　阪	1,953	7,717	10,138	9,617	9,723	8,602	7,976	6,358	10,026	6,427	8,893	1,208	88,638
兵　庫	2,779	10,008	13,995	14,119	14,705	14,619	14,925	13,521	26,517	21,919	40,396	8,155	195,658
奈　良	972	3,378	4,639	4,771	5,266	4,903	5,093	4,563	8,178	6,862	12,251	1,367	62,243
和歌山	2,254	5,263	6,937	6,826	7,112	6,265	6,130	5,242	8,484	6,016	9,003	1,438	70,970
鳥　取	870	1,940	2,874	2,884	3,195	3,019	3,001	2,904	6,149	5,848	17,216	5,473	55,373
島　根	1,352	3,723	5,115	5,101	5,484	5,308	5,442	5,271	10,556	9,753	23,553	8,988	89,646
岡　山	2,896	7,888	11,027	11,705	12,899	12,316	12,600	10,940	19,471	15,491	34,535	13,086	164,854
広　島	6,296	12,656	13,567	12,599	12,478	11,365	10,789	9,225	16,304	12,697	28,730	9,724	156,430
山　口	1,624	4,342	6,797	7,218	8,131	7,638	7,475	6,808	12,566	10,663	27,324	13,788	114,374
徳　島	3,853	6,623	6,949	5,827	5,671	4,942	4,428	3,817	6,230	4,618	9,806	4,841	67,605
香　川	1,609	4,545	6,160	6,191	6,173	5,477	5,777	5,282	10,783	9,565	17,895	1,657	81,114
愛　媛	3,969	9,048	11,324	10,420	10,459	9,217	8,539	7,393	11,294	8,144	13,839	3,539	107,185
高　知	2,667	5,257	5,881	5,211	5,477	5,008	4,928	4,496	8,181	6,401	13,232	5,732	72,471
福　岡	1,956	5,773	9,477	10,023	10,906	10,558	10,407	9,091	16,565	14,158	38,456	22,846	160,216
佐　賀	930	2,536	3,908	4,023	4,532	4,268	4,372	3,782	7,205	6,429	17,064	15,884	74,933
長　崎	3,921	7,443	8,413	7,509	7,301	6,394	5,734	5,015	8,693	6,428	11,557	3,046	81,454
熊　本	3,181	7,446	10,079	9,522	10,149	8,877	9,473	8,399	15,785	13,280	29,979	18,056	144,226
大　分	2,490	5,920	8,426	8,761	10,174	9,189	9,402	8,437	15,005	11,316	21,262	6,022	116,404
宮　崎	2,005	5,196	7,310	7,140	8,295	7,203	8,051	6,794	12,726	10,461	22,556	6,996	104,733
鹿児島	16,034	25,282	27,823	24,971	24,064	19,599	17,166	13,110	19,522	11,913	16,370	2,846	218,700

2 麦 欠 作・・・・・(1)　水 稲 面 積

単位 反

	0.2~0.5	0.5~1.0	1.0~1.5	1.5~2.0	2.0~2.5	2.5~3.0	3.0~3.5	3.5~4.0	4.0~5.0	5.0~6.0	6.0~10.0	10.0以上	計
総　数	8,495	49,059	103,823	128,184	167,360	167,608	196,071	178,611	378,837	368,047	1,258,288	3,265,037	6,269,420
北海道	19	314	1,513	2,817	6,229	6,017	11,837	7,356	21,602	22,951	96,417	1,002,530	1,179,602
青　森	60	645	2,602	5,526	9,769	11,456	15,198	15,524	37,771	38,589	142,212	256,124	535,476
岩　手	74	511	1,644	2,411	3,280	3,204	4,150	3,708	7,430	6,784	21,450	25,619	80,265
宮　城	77	437	1,720	2,026	4,160	2,819	4,844	2,850	7,349	7,256	20,440	44,131	98,109
秋　田	69	736	2,914	4,843	8,600	9,434	13,561	13,580	33,841	37,908	188,223	616,057	929,766
山　形	133	910	2,749	3,935	6,197	6,975	9,374	9,189	21,233	24,244	100,351	357,295	542,585
福　島	105	825	2,208	2,681	3,935	3,573	4,272	3,422	7,250	6,407	14,309	11,520	60,507
茨　城	123	975	2,757	2,766	3,215	2,330	2,187	1,551	2,559	1,737	3,640	6,348	30,188
栃　木	38	259	837	1,157	1,416	1,276	1,334	887	1,620	1,302	1,308	838	12,272
群　馬	19	146	286	265	199	146	137	133	178	78	94	－	1,681
埼　玉	78	483	844	1,084	1,273	1,192	1,379	1,136	2,244	2,016	7,379	7,475	26,583
千　葉	226	1,401	3,082	4,064	4,836	4,556	4,608	4,216	7,438	5,961	11,409	8,332	60,129
東　京	91	447	778	902	1,161	1,213	1,356	1,391	2,683	2,173	4,412	1,010	17,617
神奈川	165	668	918	704	540	446	352	152	210	126	121	21	4,423
新　潟	414	2,350	6,388	9,553	15,303	19,060	25,742	28,590	69,090	78,061	289,158	557,929	1,101,638
富　山	152	1,147	2,670	4,122	5,602	6,912	7,743	8,400	18,066	18,505	72,580	152,169	298,068
石　川	171	1,066	2,403	3,492	4,757	5,232	6,455	6,397	14,112	13,313	39,816	53,804	151,018
福　井	140	865	2,215	3,341	4,655	5,803	7,508	7,722	16,208	15,758	53,378	68,596	186,189
山　梨	78	431	634	491	524	417	364	204	199	121	182	－	3,645
長　野	413	2,586	5,146	6,020	7,447	7,808	8,024	7,321	14,241	11,312	24,102	7,073	101,493
岐　阜	283	1,553	2,793	3,472	3,879	4,160	4,344	3,800	6,505	4,917	9,518	2,473	47,697
静　岡	359	1,656	2,709	2,581	2,678	2,215	2,008	1,610	2,657	1,728	3,478	1,483	25,162
愛　知	424	1,915	2,921	2,869	2,838	2,294	2,010	1,553	2,742	2,141	4,158	2,851	28,716
三　重	205	1,208	2,651	3,094	3,583	2,973	3,133	2,203	3,596	2,620	4,756	2,902	32,924
滋　賀	122	1,380	3,606	4,622	6,311	6,816	7,279	6,460	11,453	10,233	26,476	12,862	97,620
京　都	240	1,664	3,278	3,934	4,674	4,243	4,096	3,465	5,858	4,118	6,279	1,382	43,231
大　阪	460	3,105	3,494	5,800	5,939	5,022	4,142	3,145	4,234	2,325	3,009	342	43,017
兵　庫	522	3,058	5,034	5,006	5,044	4,709	4,320	3,429	6,669	5,019	8,192	1,584	52,586
奈　良	92	608	1,045	1,058	1,102	960	828	556	770	424	567	34	8,044
和歌山	286	1,344	2,559	2,948	3,274	2,770	2,747	2,007	2,710	2,009	3,011	395	26,060
鳥　取	116	492	1,073	1,311	1,502	1,535	1,416	1,668	3,498	3,271	10,921	5,320	32,123
島　根	177	950	2,052	2,634	3,180	3,210	3,363	3,316	6,229	5,692	16,846	7,668	55,317
岡　山	201	1,148	2,314	2,818	3,362	3,061	3,065	2,459	4,827	4,374	14,061	7,873	49,563
広　島	503	1,973	3,287	3,609	3,966	3,732	3,623	2,865	5,675	4,443	14,485	9,907	58,068
山　口	189	1,173	2,781	3,522	4,267	4,018	3,821	3,276	5,375	3,833	7,373	3,486	43,114
徳　島	69	304	562	561	593	636	601	472	939	726	1,823	1,062	8,348
香　川	14	70	107	110	91	41	47	11	21	11	－	－	523
愛　媛	126	639	1,046	1,070	1,038	850	771	913	973	664	1,393	1,387	10,870
高　知	259	1,138	2,273	2,537	3,166	3,206	3,498	3,332	6,093	5,479	13,864	15,208	60,053
福　岡	250	1,273	2,779	3,458	4,312	3,911	3,545	3,002	4,629	3,536	6,736	4,256	41,687
佐　賀	99	422	857	781	950	770	702	494	740	486	1,122	789	8,212
長　崎	71	309	538	463	450	436	294	302	334	315	329	55	3,896
熊　本	104	527	936	1,036	1,126	958	888	732	1,113	975	1,947	1,501	11,843
大　分	108	613	1,211	1,409	1,431	1,203	1,207	966	1,285	974	1,850	1,892	14,149
宮　崎	168	1,108	2,023	1,977	2,338	1,673	1,836	1,380	2,315	1,626	3,065	890	20,399
鹿児島	403	2,227	3,586	3,304	3,168	2,337	2,062	1,466	2,273	1,506	2,048	564	24,944

2 麦 欠 作・・・・・(2)　陸 稲 面 積

単位・反

	0.2～0.5	0.5～1.0	1.0～1.5	1.5～2.0	2.0～2.5	2.5～3.0	3.0～3.5	3.5～4.0	4.0～5.0	5.0～6.0	6.0～10.0	10.0以上	計
総　数	1,045	1,698	2,167	1,692	2,341	1,472	1,851	1,103	2,095	1,621	3,204	2270	22559
北海道	-	2	3	-	2	1	3	-	4	-	5	8	28
青　森	3	4	33	11	24	9	12	16	36	14	14	2	178
岩　手	4	9	64	54	131	55	143	84	122	59	43	3	771
宮　城	3	10	32	13	15	1	5	8	5	5	3	-	100
秋　田	1	8	29	21	63	53	130	51	194	326	1,132	1801	3809
山　形	-	1	15	22	43	72	24	17	36	37	133	58	458
福　島	3	29	74	54	106	62	112	48	117	54	135	43	837
茨　城	76	115	108	105	141	76	86	49	93	53	43	6	951
栃　木	79	160	177	121	146	92	94	85	124	96	80	29	1,283
群　馬	44	78	61	49	35	15	31	14	26	15	-	-	368
埼　玉	20	24	17	10	16	11	6	5	8	5	30	8	160
千　葉	36	132	218	65	70	59	49	70	108	108	166	5	1,086
東　京	143	123	88	57	34	29	22	8	10	-	5	-	519
神奈川	78	70	48	32	26	15	9	7	11	6	1	-	303
新　潟	8	23	27	58	72	97	140	122	293	303	730	159	2,032
富　山	-	1	15	1	144	4	41	8	11	2	2	-	231
石　川	-	-	-	-	-	-	-	-	-	-	-	-	-
福　井	-	-	-	-	-	2	-	1	-	-	-	-	3
山　梨	8	17	28	13	10	3	1	1	2	2	1	-	86
長　野	12	29	63	49	90	50	61	51	38	28	27	-	498
岐　阜	7	11	11	10	7	9	10	2	8	3	6	7	91
静　岡	53	73	66	31	32	18	21	13	27	14	13	4	365
愛　知	17	11	6	6	7	4	3	5	6	6	7	1	79
三　重	10	9	15	8	18	10	11	9	15	16	14	10	145
滋　賀	-	-	-	-	-	-	-	-	-	-	-	-	-
京　都	-	-	-	-	1	-	-	1	-	-	-	-	2
大　阪	-	-	-	-	-	-	-	-	-	-	-	-	-
兵　庫	-	1	-	-	2	-	2	1	-	2	2	-	10
奈　良	-	-	-	-	-	-	-	-	-	-	-	-	-
和歌山	-	-	-	-	-	-	2	-	2	-	1	-	5
鳥　取	1	6	35	30	70	48	50	10	63	38	58	10	419
島　根	-	-	-	-		-	-	-	-	-	-	-	-
岡　山	1	4	9	11	28	14	48	22	32	61	151	14	395
広　島	1	2	4	2	1	3	1	1	-	1	-	-	16
山　口	-	-	1	-	-	-	-	-	-	-	-	-	1
徳　島	-	3	-	1	-	-	-	-	-	-	-	-	4
香　川	-	-	-	-	-	-	-	-	-	-	-	-	-
愛　媛	3	1	4	5	1	3	1	-	1	1	6	-	26
高　知	-	6	8	8	5	2	2	7	-	-	-	-	38
福　岡	0	3	5	3	2	0	-	0	1	1	1	-	16
佐　賀	1	2	13	3	2	2	-	-	2	5	-	-	30
長　崎	1	2	1	-	-	-	-	-	-	-	-	-	4
熊　本	32	78	88	99	125	73	167	75	137	62	97	31	1,064
大　分	23	24	39	27	36	23	10	19	28	5	8	5	247
宮　崎	62	175	221	195	258	155	208	113	221	102	142	32	1,884
鹿児島	315	452	541	518	578	402	346	180	314	191	148	32	4,017

2 麦 欠 作・・・・・(3) 水 陸 稲 合 計 面 積　　単位 反

	0.2~0.5	0.5~1.0	1.0~1.5	1.5~2.0	2.0~2.5	2.5~3.0	3.0~3.5	3.5~4.0	4.0~5.0	5.0~6.0	6.0~10.0	10.0以上	
総　数	9,540	50,757	105,990	129,876	169,701	169,080	197,922	179,914	380,932	369,668	1,261,492	3,267,307	6,291,979
北海道	19	316	1,516	2,817	6,231	6,018	11,840	7,356	21,606	22,951	96,422	1,002,538	1,179,630
青　森	63	649	2,635	5,537	9,793	11,465	15,210	15,540	37,807	38,603	142,226	256,126	535,654
岩　手	78	520	1,708	2,465	3,411	3,259	4,293	3,792	7,552	6,843	21,493	25,622	81,036
宮　城	80	447	1,752	2,039	4,175	2,820	4,849	2,858	7,354	7,261	20,443	44,131	98,209
秋　田	70	744	2,943	4,864	8,663	9,487	13,691	13,631	34,035	38,234	189,355	617,858	933,575
山　形	133	911	2,764	3,957	6,240	7,047	9,398	9,206	21,269	24,281	100,484	357,353	543,043
福　島	108	854	2,282	2,735	4,041	3,635	4,384	3,470	7,367	6,461	14,444	11,563	61,344
茨　城	199	1,090	2,865	2,871	3,356	2,406	2,273	1,600	2,652	1,790	3,683	6,354	31,139
栃　木	117	419	1,014	1,278	1,562	1,368	1,428	972	1,744	1,398	1,388	867	13,555
群　馬	63	224	347	314	234	161	168	147	204	93	94	–	2,049
埼　玉	98	507	861	1,094	1,289	1,203	1,385	1,141	2,252	2,021	7,409	7,483	26,743
千　葉	262	1,533	3,300	4,129	4,996	4,615	4,657	4,286	7,546	6,069	11,575	8,337	61,215
東　京	234	570	866	959	1,195	1,242	1,378	1,399	2,693	2,173	4,417	1,010	18,136
神奈川	243	738	966	736	566	461	361	159	221	132	122	21	4,726
新　潟	422	2,373	6,415	9,611	15,375	19,157	25,882	28,712	69,383	78,364	289,888	558,088	1,103,670
富　山	152	1,148	2,685	4,123	5,746	6,916	7,784	8,408	18,077	18,507	72,582	152,171	298,299
石　川	171	1,066	2,403	3,492	4,757	5,232	6,455	6,397	14,112	13,313	39,816	53,804	151,018
福　井	140	865	2,215	3,341	4,655	5,805	7,508	7,723	16,208	15,758	53,378	68,596	186,192
山　梨	86	448	662	504	534	420	365	205	201	123	183	–	3,731
長　野	425	2,615	5,209	6,069	7,537	7,858	8,085	7,372	14,279	11,340	24,129	7,073	101,991
岐　阜	290	1,564	2,804	3,482	3,886	4,169	4,354	3,802	6,513	4,920	9,524	2,480	47,788
静　岡	412	1,729	2,775	2,612	2,710	2,233	2,029	1,623	2,684	1,742	3,491	1,487	25,527
愛　知	441	1,926	2,927	2,875	2,845	2,298	2,013	1,558	2,748	2,147	4,165	2,852	28,795
三　重	215	1,217	2,666	3,102	3,601	2,983	3,144	2,212	3,611	2,636	4,770	2,912	33,069
滋　賀	122	1,380	3,606	4,622	6,311	6,816	7,279	6,460	11,453	10,233	26,476	12,862	97,620
京　都	240	1,664	3,278	3,934	4,675	4,243	4,096	3,466	5,858	4,118	6,279	1,382	43,233
大　阪	460	3,105	5,494	5,800	5,939	5,022	4,142	3,145	4,234	2,325	3,009	342	43,017
兵　庫	522	3,059	5,034	5,006	5,046	4,709	4,322	3,430	6,669	5,021	8,194	1,584	52,596
奈　良	92	608	1,045	1,058	1,102	960	828	556	770	424	567	34	8,044
和歌山	286	1,344	2,559	2,948	3,274	2,770	2,749	2,007	2,712	2,009	3,012	395	26,065
鳥　取	117	498	1,108	1,341	1,572	1,583	1,466	1,678	3,561	3,309	10,979	5,330	32,542
島　根	177	950	2,052	2,634	3,180	3,210	3,363	3,316	6,229	5,692	16,846	7,668	55,317
岡　山	202	1,152	2,323	2,829	3,390	3,075	3,113	2,481	4,859	4,435	14,212	7,887	49,958
広　島	504	1,975	3,291	3,611	3,967	3,735	3,624	2,866	5,675	4,444	14,485	9,907	58,084
山　口	189	1,173	2,782	3,522	4,267	4,018	3,821	3,276	5,375	3,833	7,373	3,486	43,115
徳　島	69	307	562	562	593	636	601	472	939	726	1,823	1,062	8,352
香　川	14	70	107	110	91	41	47	11	21	11	–	–	523
愛　媛	129	640	1,050	1,075	1,039	853	772	913	974	665	1,399	1,387	10,896
高　知	259	1,144	2,281	2,545	3,171	3,208	3,500	3,339	6,093	5,479	13,864	15,208	60,091
福　岡	250	1,276	2,784	3,461	4,314	3,911	3,545	3,002	4,630	3,537	6,737	4,256	41,703
佐　賀	100	424	870	784	952	772	702	494	742	491	1,122	789	8,242
長　崎	72	311	539	463	450	436	294	302	334	315	329	55	3,900
熊　本	136	605	1,024	1,135	1,251	1,031	1,055	807	1,250	1,037	2,044	1,532	12,907
大　分	131	637	1,250	1,436	1,467	1,226	1,217	985	1,313	979	1,858	1,897	14,396
宮　崎	230	1,283	2,244	2,172	2,596	1,828	2,044	1,493	2,536	1,728	3,207	922	22,283
鹿児島	718	2,679	4,127	3,822	3,746	2,739	2,408	1,646	2,587	1,697	2,196	596	28,961

2 麦 欠 作・・・・・(4)　人　口

	0.2～0.5	0.5～1.0	1.0～1.5	1.5～2.0	2.0～2.5	2.5～3.0	3.0～35	3.5～4.0	4.0～5.0	5.0～6.0	6.0～10.0	10.0以上	計
総　数	131,687	306,642	395,829	352,392	378,651	321,030	332,718	272,348	505,361	420,450	1,089,811	1,444,263	5,951,182
北海道	418	2,262	7,348	8961	15,722	12,271	21,468	11,746	29,884	26,464	80,705	332,229	549,478
青　森	1,082	4,478	11,201	16,578	24,056	23,871	27,719	25,651	54,493	48,201	135,649	143,543	516,522
岩　手	1,212	3,719	7,329	7,591	8,296	6,483	7,526	6,009	10,451	8,268	20,148	14,984	102,016
宮　城	1,231	3,332	7,866	6,332	10,147	5,763	8,592	4,626	10,236	8,509	18,341	21,354	106,329
秋　田	1,067	5,303	13,273	15,300	21,568	19,524	24,478	21,518	46,865	45,165	168,869	313,777	696,707
山　形	1,953	6,646	11,886	12,192	15,282	14,512	16,646	15,017	29,671	29,111	89,647	155,595	398,158
福　島	1,772	5,788	9,640	8,116	9,758	7,490	7,995	5,682	10,345	8,017	14,399	6,303	95,305
茨　城	2,639	6,186	9,814	7,550	6,973	4,490	3,773	2,389	3,281	1,878	2,880	2,967	54,820
栃　木	1,872	3,063	3,975	3,475	3,291	2,486	2,199	1,388	2,077	1,344	954	351	26,475
群　馬	1,071	1,584	1,444	885	550	314	297	261	,293	118	106	－	6,923
埼　玉	1,710	3,501	3,783	3,164	3,233	2,502	2,616	1,852	3,223	2,575	7,024	4,734	39,917
千　葉	3,526	9,418	12,433	11,217	10,893	8,945	7,871	6,818	10,465	7,525	10,119	4,147	103,377
東　京	4,519	4,848	4,351	3,257	3,252	2,862	2,845	2,599	4,399	3,121	4,967	789	41,809
神奈川	4,183	5,263	4,286	2,214	1,501	1,058	751	276	376	187	128	9	20,232
新　潟	6,222	15,772	26,028	27,715	35,749	37,578	44,147	44,683	92,685	90,050	252,343	270,058	943,030
富富山	2,623	7,038	10,190	10,664	12,156	12,007	12,134	11,714	22,241	19,042	54,940	67,487	242,236
石　川	2,171	6,335	8,158	8,648	9,633	9,064	9,957	8,831	17,251	13,658	30,429	23,940	148,075
福　井	1,863	5,168	7,950	8,450	9,649	10,180	11,553	10,781	19,504	16,303	39,843	31,730	172,974
山　梨	1,207	3,070	2,913	1,656	1,463	1,019	832	429	361	178	219	－	13,347
長　野	5,068	14,340	18,822	16,214	16,603	14,998	13,754	11,129	18,825	12,805	21,534	3,933	168,025
岐　阜	3,755	9,213	9,834	9,252	8,296	7,910	7,305	5,685	8,801	5,616	8,759	1,486	85,912
静　岡	6,479	12,047	11,538	8,106	6,965	4,973	4,044	2,843	4,304	2,320	3,691	994	68,304
愛　知	6,573	12,110	11,561	8,137	6,456	4,515	3,484	2,507	3,732	2,461	3,707	1,388	66,631
三　重	2,618	6,427	8,701	7,375	7,231	5,134	4,787	3,034	4,499	2,782	3,795	1,513	57,896
滋　賀	1,223	6,521	11,422	10,617	12,247	11,342	10,686	8,698	13,459	9,997	19,300	6,239	121,751
京　都	2,943	9,403	11,837	10,416	10,339	7,995	6,905	5,106	7,685	4,506	5,322	712	83,169
大　阪	6,389	19,422	20,903	16,723	14,228	10,369	7,629	5,168	6,203	2,806	2,762	228	112,830
兵　庫	6,714	18,107	17,750	13,143	10,955	8,792	7,135	5,061	8,657	5,417	7,189	912	109,832
奈　良	1,188	3,452	3,915	2,972	2,447	1,838	1,392	858	1,082	513	527	24	20,208
和歌山	3,921	7,380	8,815	7,561	6,999	5,144	4,622	2,978	3,602	2,224	2,627	262	56,135
鳥　取	1,515	3,030	4,033	3,505	3,327	2,886	2,203	2,419	4,497	3,590	9,302	3,152	43,459
島　根	2,102	4,962	6,525	6,321	6,214	5,517	5,059	4,483	7,530	6,032	14,101	4,550	73,396
岡　山	2,260	5,712	7,222	6,573	6,557	5,086	4,317	3,241	5,549	4,376	10,928	4,360	66,181
広　島	5,968	10,122	10,187	8,299	7,466	6,056	5,197	3,700	6,538	4,434	11,394	5,556	84,917
山　口	2,435	6,210	9,022	8,349	8,325	6,690	5,812	4,380	6,399	3,773	5,739	1,852	68,986
徳　島	836	1,928	2,112	1,567	1,251	1,086	946	660	1,122	772	1,475	549	14,304
香　川	159	394	388	286	207	83	69	11	33	9	－	－	1,639
愛　媛	1,651	3,686	3,735	2,684	2,120	1,503	1,218	1,226	1,180	604	986	561	21,154
高　知	2,959	5,853	6,949	5,789	5,861	5,099	4,794	4,218	6,707	5,150	10,037	6,336	69,752
福　岡	3,881	8,383	10,799	9,621	9,506	7,453	5,951	4,602	6,207	4,023	6,048	2,486	78,960
佐　賀	1,511	2,901	3,416	2,080	2,103	1,432	1,188	723	903	533	865	441	18,096
長　崎	1,009	1,848	1,967	1,286	1,008	801	483	440	440	359	300	80	10,021
熊　本	1,936	4,080	4,022	3,075	2,739	1,864	1,621	1,161	1,507	1,089	1,627	838	25,559
大　分	1,792	3,659	4,489	3,626	3,083	2,156	1,854	1,389	1,535	1,025	1,570	927	27,105
宮　崎	3,045	7,843	8,023	5,408	5,299	3,081	3,072	2,079	3,017	1,822	2,843	566	46,098
鹿児島	9,416	14,835	13,974	9,442	7,647	4,808	3,792	2,279	3,247	1,698	1,673	321	73,132

2 麦 欠 作・・・・・(5)　世 帯 数

	0.2～0.5	0.5～1.0	1.0～1.5	1.5～2.0	2.0～2.5	2.5～3.0	3.0～3.5	3.5～4.0	4.0～5.0	5.0～6.0	6.0～10.0	10.0以上	計
総　数	29077	69,996	89195	76087	77,735	62,426	62,176	48,513	86214	68,244	164412	193,848	1,027,923
北海道	74	410	1,384	1710	3021	2,293	3,881	2,044	5,070	4,383	12,665	47344	84279
青　森	194	844	2,192	3,194	4,457	4,210	4,756	4,170	8,495	7,102	18,398	17,233	75,245
岩　手	242	744	1,481	1470	1,592	1,222	1,368	1034	1,729	1286	2,842	1853	16.863
宮　城	241	642	1599	1,218	1988	1,055	1,557	780	1,704	1365	2,705	2,695	17549
秋　田	197	1,013	2517	2859	4,002	3,516	4,320	3,696	7,702	7,068	24,154	39488	100,532
山　形	379	1,279	2,331	2,327	2862	2,604	2,944	2488	4,781	4477	12827	19.653	58952
福　島	319	1,198	1966	1,616	1,875	1,349	1,390	941	1,681	1200	1953	793	16281
茨　城	615	1,499	2,381	1.704	1,552	897	721	434	605	337	491	427	11.663
栃　木	398	666	893	769	734	514	457	267	403	263	187	60	5,611
群　馬	224	339	309	192	109	60	54	40	47	18	14	－	1406
埼　玉	329	684	741	625	596	440	442	307	511	372	969	587	6603
千　葉	783	2,109	2,783	2,403	2,227	1,695	1,455	1,162	1,714	1,124	1,515	596	19566
東　京	820	851	741	567	543	462	435	378	605	413	648	87	6.550
神奈川	775	1,029	806	428	259	170	113	43	51	25	17	2	3,718
新　潟	1,262	3,235	5,336	5,603	6.987	7,039	8,076	7,727	15,599	14.396	37,801	35,963	149,024
富　山	552	1,499	2,256	2,359	2,615	2,515	2432	2,251	4,066	3,391	9,315	10,557	43808
石　川	488	1,478	1,963	2025	2,149	1,929	2,009	1,718	3,179	2,438	5,229	3,783	28,388
福　井	414	1,185	1,858	1,952	2,122	2,141	2,353	2,084	3,658	2,907	6.916	5,146	32,736
山　梨	253	636	560	298	248	156	115	56	46	23	26	－	2,417
長　野	1227	3,494	4,304	3526	3,407	2,895	2,513	1,972	3,204	2,080	3285	579	32,486
岐　阜	842	2,131	2,294	2017	1,753	1528	1,353	1022	1464	904	1,324	206	16838
静　岡	1242	2408	2,322	1.534	1233	821	634	440	611	321	476	122	12,164
愛　知	1,357	2,649	2,491	1.685	1,299	843	629	415	623	399	582	208	13,180
三　重	611	1,640	2,218	1.816	1642	1,102	982	595	820	485	643	231	12,785
滋　賀	331	1,731	3,005	2,657	2853	2491	2250	1728	2,578	1880	3,503	1054	26061
京　都	700	2,265	2739	2298	2,141	1568	1289	937	1330	761	871	112	17,011
大　阪	1378	4,294	4.599	3421	2,718	1864	1295	852	967	429	429	29	22275
兵　庫	1,505	4,199	4214	2930	2,296	1739	1348	919	1,510	923	1,125	133	22,841
奈　良	275	802	872	622	497	355	259	150	175	79	78	3	4,167
和歌山	923	1,831	2,092	1,711	1486	1,005	863	539	612	371	415	34	11882
鳥　取	344	693	912	777	710	584	453	453	793	609	1.442	446	8216
島　根	512	1,288	1683	1538	1.445	1,179	1045	892	1,404	1,042	2,223	638	14,889
岡　山	600	1,585	1,937	1662	1549	1,140	970	676	1,102	828	1842	645	14536
広　島	1,505	2,710	2,729	2,113	1.799	1,377	1,129	773	1279	816	1892	822	18,944
山　口	618	1,631	2,333	2073	1,955	1484	1,198	887	1,222	707	995	283	15,386
徳　島	198	431	468	333	270	233	189	127	210	134	240	79	2,912
香　川	39	96	93	65	43	16	15	3	5	2	－	－	377
愛　媛	388	894	894	628	475	316	244	243	221	123	185	98	4.709
高　知	756	1,544	1.873	1471	1427	1,176	1,084	896	1366	1,001	1.832	1.077	15,503
福　岡	762	1,774	2,334	2,035	1.955	1,448	1,108	815	1051	595	898	329	15,104
佐　賀	307	619	741	466	442	290	223	135	170	92	150	63	3,698
長　崎	218	429	446	272	207	161	92	81	76	58	45	5	2,090
熊　本	428	889	891	690	579	384	338	221	288	194	274	1,18	5,294
大　分	412	890	1.069	862	678	462	385	269	302	184	254	141	5,908
宮　崎	704	1,871	2,000	1,292	1,207	684	650	407	585	324	436	77	10,237
鹿児島	2,336	3,868	3,545	2274	1,731	1,014	760	446	600	315	301	49	17,239

3 麦 兼 作・・・・・(1)　水 稲 面 積

単位 反

	0.2~0.5	0.5~1.0	1.0~1.5	1.5~2.0	2.0~2.5	2.5~3.0	3.0~3.5	3.5~4.0	4.0~5.0	5.0~6.0	6.0~10.0	10.0以上	計
総　数	20,558	125,397	298,694	448904	643,544	7,56545	918696	956,896	2090,316	2095,343	6578,575	6399010	21332478
北海道	17	293	1,421	2009	4,884	3,582	7,518	4,472	13,304	14,541	48,935	155,702	256,668
青　森	32	296	988	1,575	2,551	2,925	4,345	4,177	10,583	11,743	46,467	58,623	144,306
岩　手	297	1684	4,717	6941	10,558	12,182	16,062	16,835	38,945	40,734	152,117	221,638	522,710
宮　城	169	1,029	3,121	4437	8,132	8,475	12,752	12719	32,720	38,040	172,482	582,297	876373
秋　田	2	28	100	166	292	298	502	475	1495	1,993	10,766	54,577	70,694
山　形	58	432	1,465	2,454	4,054	5,019	7,067	8,207	20,912	24,637	100,395	211,704	386,404
福　島	195	1,632	5,270	8,977	14,843	18,269	24,970	27,198	67,705	74323	270,930	393,564	907,876
茨　城	300	2,562	8,418	13,715	20,894	25,632	32,637	36,013	83,346	92,350	315,394	234861	866,122
栃　木	79	835	3,338	5,505	9048	10,884	13,650	14,893	36,181	40,864	180,519	400,355	716,151
群　馬	303	2467	7,130	11,265	16,748	19,532	23,429	23,924	47,802	43,692	102,615	36670	335,577
埼　玉	450	3,007	7,053	10417	14,535	17,902	22,026	23,934	53,728	58,684	217,594	203,915	633,245
千　葉	416	2,534	6,118	9,796	15,073	19,405	25,390	29,338	72,986	85,093	333,202	275,906	875,257
東　京	78	573	1,398	2,246	3,304	4,023	4,419	4,865	8,742	7,106	10,131	1,343	48,258
神奈川	273	1,701	3,855	6,143	8,599	10,742	12,808	13,664	27,244	22,209	40,079	14,174	161,471
新　潟	95	471	1,072	1,766	2,795	3,711	5,173	6,492	16,244	21,087	104,026	403,125	566,057
富　山	11	153	489	858	1,457	2,202	3,244	3,978	11,338	15,104	86,180	274,608	399,622
石　川	120	787	1,978	3,161	5,387	7,409	10,243	11,479	28,070	31,488	102,348	131,184	333,654
福　井	74	421	1,138	1,698	2,929	3,957	5,518	6,797	16,956	18,941	76,042	109,371	243,842
山　梨	877	5,573	11,422	15,029	16,575	15,781	13,881	12,492	20,399	14,821	26,862	5,059	158,771
長　野	1,108	7,527	18,330	28,535	40,866	47,808	53,662	50,973	90,252	66,490	120,592	42,865	569,008
岐　阜	391	3,268	8,267	13,258	19,747	24,270	28,540	30,596	62,476	58,708	182,027	112,150	543,698
静　岡	1,187	6,455	13,258	19,302	26,317	29,837	34,938	35,783	72,215	65,350	151,562	47,055	503,259
愛　知	1,008	6,306	14,029	21,443	29,629	37,061	45,163	48,673	103,792	102,567	254,852	122,866	787,389
三　重	389	2,362	6,298	9,980	14,934	18,092	23,188	24,577	56,903	59,986	215,933	177,438	610,080
滋　賀	36	508	1,711	3,585	6,387	8,883	12,756	14,012	32,796	37,759	191,015	181,761	491,209
京　都	168	1,355	3,777	6,979	11,238	14,688	19,533	20,788	43,360	40,176	99,843	31,363	293,268
大　阪	203	2,568	6,707	10,613	15,470	18,220	21,380	20,387	40,041	32,401	61,912	13,749	243,651
兵　庫	449	4,401	12,013	19,404	27,580	35,135	43,768	46,937	111,505	114,503	292,651	95,889	804,235
奈　良	247	1,944	4,615	7,184	10,569	12,383	15,543	16,398	35,640	36,951	90,645	15,535	247,654
和歌山	442	2,599	5,886	8,868	12,475	14,394	16,950	17,513	34,981	30,675	63,388	16,477	224,648
鳥　取	118	822	2,211	3,461	5,221	6,435	7,890	9,036	23,693	28,457	120,980	60,122	268,446
島　根	292	1,799	4,170	6,160	8,978	11,249	14,149	16,297	40,958	47,591	162,998	104,926	419,567
岡　山	725	4,566	11,047	17,171	25,029	30,245	37,173	38,042	81,398	79,635	248,091	156,010	729,132
広　島	1,645	7,322	13,253	18,138	23,814	27,227	31,127	31,466	66,806	64,816	204,552	107,106	597,272
山　口	315	2,004	5,433	8,837	13,677	16,698	20,132	21,945	50,418	54,171	201,503	172,795	567,928
徳　島	749	3,888	7,327	8,987	11,626	12,501	13,340	13,544	26,439	24,230	72,497	62,905	258,033
香　川	531	3,243	7,249	10,422	13,455	14,716	18,358	19,494	47,660	51,646	131,431	18,559	336,764
愛　媛	1,121	5,796	12,438	16,633	21,887	23,994	26,489	26,440	48,919	43,433	101,811	43,174	372,115
高　知	641	2,692	4,920	6,447	9,033	10,482	12,451	13,442	30,418	29,439	86,559	62,877	269,401
福　岡	2,371	2,948	8,652	13,644	19,716	24,662	29,740	30,654	68,909	73,407	289,263	291,437	853,403
佐　賀	194	1,344	3,740	6,011	8,955	10,706	13,203	13,474	31,109	34,334	130,175	229,701	482,946
長　崎	1,067	4,732	9,261	11,977	15,272	16,538	17,830	18,107	37,863	34,395	86,076	37,632	290,750
熊　本	719	4,126	9,720	13,546	18,503	20,705	25,601	27,247	61,044	63,283	203,786	242,457	690,737
大　分	585	3,288	8,273	12,788	19,905	22,742	27,717	29,249	62,778	58,374	153,860	70,885	470,444
宮　崎	294	1,853	5,191	8,332	12,928	15,027	20,091	20,846	48,094	50,026	155,642	80,742	419,066
鹿児島	1,717	9,203	20,427	29,060	37,645	39,927	42,350	39,044	71,149	55,090	107,847	31,858	485,317

3 麦 兼 作・・・・・(2)　陸 稲 面 積

単位　反

	0.2~0.5	0.5~1.0	1.0~1.5	1.5~2.0	2.0~2.5	2.5~3.0	3.0~3.5	3.5~4.0	4.0~5.0	5.0~6.0	6.0~10.0	10.0以上	計
総　数	11929	28464	43351	51138	66452	62522	74062	63359	123158	104936	222671	107726	959768
北海道	1	3	10	3	6	5	10	−	3	1	6	4	52
青　森	6	42	69	48	73	42	65	31	46	41	85	30	578
岩　手	13	77	282	157	417	236	533	218	450	246	307	100	3036
宮　城	22	104	232	136	382	110	239	124	293	195	358	69	2264
秋　田	−	9	36	28	69	24	75	27	79	119	476	697	1639
山　形	−	1	33	42	80	76	59	11	26	17	80	49	474
福　島	42	200	524	551	949	563	922	539	1,182	934	2227	1410	10043
茨　城	623	1913	3388	4531	7575	7718	10791	9785	22043	21687	52746	19549	162349
栃　木	399	1260	1859	2176	3340	3266	4731	4275	10422	10988	37837	42968	123521
群　馬	1262	3085	4797	5349	7275	6871	8568	7542	14774	12547	23400	7609	103179
埼　玉	1460	3562	5095	6264	7761	7861	8688	8251	14690	12061	23143	8832	107668
千　葉	295	919	2049	2967	3502	3638	4719	4097	9267	8397	16500	4415	60765
東　京	1168	3040	4339	5041	5613	4672	4447	3226	4344	2498	1767	60	40215
神奈川	982	2735	3984	5207	5994	6297	6456	6352	10726	7542	8023	804	65102
新　潟	−	4	4	7	17	19	17	17	25	19	92	41	262
富　山	−	−	2	2	7	−	4	2	20	20	1	2	60
石　川	4	8	7	2	−	−	−	−	−	−	7	5	33
福　井	−	−	−	−	−	−	−	−	−	−	−	−	−
山　梨	345	806	862	716	603	346	284	181	256	106	123	16	4544
長　野	42	163	297	315	389	347	363	243	269	154	123	5	2710
岐　阜	198	277	322	351	401	450	485	483	819	720	1829	913	7248
静　岡	671	1164	1688	1919	2357	1966	2050	1787	2749	1947	2634	340	21272
愛　知	509	477	507	657	786	926	1031	986	2038	1873	3469	419	13678
三　重	80	172	217	242	303	285	339	306	619	597	1735	1167	6062
滋　賀	−	−	−	−	−	−	−	−	−	−	−	−	−
京　都	−	−	2	−	1	3	5	2	8	6	10	−	37
大　阪	−	−	−	−	−	−	−	−	−	−	−	−	−
兵　庫	6	7	7	3	1	4	3	3	6	3	1	−	44
奈　良	1	2	5	7	10	10	10	12	21	24	48	8	158
和歌山	−	1	2	1	−	2	1	2	5	7	10	2	33
鳥　取	59	103	183	173	300	187	300	116	291	193	340	107	2352
島　根	−	1	4	1	0	1	1	0	1	1	−	−	10
岡　山	50	84	96	125	105	110	113	66	83	53	92	28	1005
広　島	4	8	10	14	25	13	20	15	27	12	11	4	163
山　口	1	2	5	4	10	6	7	−	5	1	1	−	42
徳　島	406	502	460	413	297	278	250	162	260	159	229	62	3478
香　川	5	3	15	8	5	11	9	1	3	5	1	2	68
愛　媛	68	65	102	107	103	75	65	53	65	35	38	5	781
高　知	4	21	12	19	18	11	16	14	38	34	30	3	220
福　岡	7	33	66	83	83	102	127	81	141	183	557	502	1965
佐　賀	8	31	51	39	30	44	29	3	26	17	87	421	786
長　崎	154	330	414	463	485	400	342	250	379	203	141	8	3570
熊　本	155	491	1095	1363	2327	2114	3426	2853	7291	7336	21002	10999	60452
大　分	95	364	586	680	968	884	1113	975	2133	1935	3033	462	13228
宮　崎	134	494	1100	1500	2458	2474	3395	2675	5317	4668	10614	3974	38803
鹿児島	2650	5901	8533	9424	11326	10075	9854	7593	11918	7352	9458	1635	95719

3 麦 類 作・・・・・(3) 水陸稲合計面積　　単位 反

	0.2~0.5	0.5~1.0	1.0~1.5	1.5~2.0	2.0~2.5	2.5~3.0	3.0~3.5	3.5~4.0	4.0~5.0	5.0~6.0	6.0~10.0	10.0以上	計
総数	32,487	153,861	342,045	500,042	709,996	819,067	992,758	1,020,255	2,213,474	2,200,279	6,801,246	6,506,736	22,292,246
北海道	18	296	1,431	2,012	4,890	3,577	7,528	4,472	13,307	14,542	48,941	155,706	256,720
青森	38	338	1,057	1,624	2,624	2,967	4,410	4,208	10,629	11,784	46,552	58,653	144,884
岩手	310	1,761	4,999	7,098	10,975	12,418	16,595	17,053	39,395	40,980	152,424	221,738	525,746
宮城	191	1,133	3,353	4,573	8,514	8,585	12,991	12,843	33,013	38,235	172,840	582,366	878,637
秋田	2	37	136	194	361	322	577	502	1,574	2,112	11,242	55,274	72,333
山形	58	433	1,498	2,496	4,134	5,095	7,126	8,218	20,938	24,654	100,475	211,753	386,878
福島	237	1,832	5,794	9,528	15,792	18,832	25,892	27,737	68,887	75,257	273,157	394,974	917,919
茨城	923	4,475	11,806	18,246	28,469	33,350	43,428	45,798	105,389	114,037	368,140	254,410	1,028,471
栃木	478	2,095	5,197	7,681	12,388	14,150	18,381	19,168	46,603	51,852	218,356	443,323	839,672
群馬	1,565	5,552	11,927	16,614	24,023	26,403	32,097	31,466	62,576	56,239	126,015	44,279	438,756
埼玉	1,910	6,569	12,148	16,681	22,296	25,763	30,714	32,185	68,418	70,745	240,737	212,747	740,913
千葉	711	3,453	8,167	12,763	18,575	23,043	30,109	33,435	82,253	93,490	349,702	280,321	936,022
東京	1,246	3,613	5,737	7,287	8,947	8,695	8,866	8,091	13,086	9,604	11,898	1,403	88,473
神奈川	1,255	4,436	7,839	11,330	14,593	17,039	19,264	20,016	37,970	29,751	48,102	14,978	226,573
新潟	1,195	475	1,076	1,773	2,812	3,730	5,190	6,509	16,269	21,106	104,118	403,166	566,319
富山	11	153	491	860	1,464	2,202	3,248	3,980	11,358	15,124	86,181	274,610	399,682
石川	124	795	1,985	3,163	5,387	7,409	10,243	11,479	26,070	31,488	102,355	131,189	333,687
福井	74	421	1,138	1,698	2,929	3,957	5,518	6,797	16,956	18,941	76,042	109,371	243,842
山梨	1,222	6,379	12,284	15,745	17,178	16,127	14,165	12,673	20,655	14,927	26,985	5,075	163,415
長野	1,150	7,690	18,627	28,850	41,255	48,155	54,025	51,216	90,521	66,644	120,715	42,870	571,718
岐阜	589	3,545	8,589	13,609	20,148	24,720	29,025	31,079	63,295	59,428	183,856	113,063	550,946
静岡	1,858	7,619	14,946	21,221	28,674	31,803	36,988	37,570	74,964	67,297	154,196	47,395	524,531
愛知	1,517	6,783	14,536	22,100	30,415	37,987	46,194	49,659	105,830	104,440	258,321	123,285	801,067
三重	469	2,534	6,515	10,222	15,237	18,377	23,527	24,883	57,522	60,583	217,668	178,605	616,142
滋賀	36	508	1,711	3,585	6,387	8,883	12,756	14,012	32,796	37,759	191,015	181,761	491,209
京都	168	1,355	3,779	6,979	11,239	14,691	19,538	20,790	43,368	40,182	99,853	31,363	293,305
大阪	203	2,568	6,707	10,613	15,470	18,220	21,380	20,387	40,041	32,401	61,912	13,749	243,651
兵庫	455	4,408	12,020	19,407	27,581	35,139	43,771	46,940	111,511	114,506	292,652	95,889	804,279
奈良	248	1,946	4,620	7,191	10,579	12,393	15,553	16,410	35,661	36,975	90,693	15,543	247,812
和歌山	442	2,600	5,888	8,869	12,475	14,396	16,951	17,515	34,986	30,682	63,398	16,479	224,681
鳥取	177	925	2,394	3,634	5,521	6,622	8,190	9,152	23,964	28,650	121,320	60,229	270,798
島根	292	1,800	4,174	6,161	8,978	11,250	14,150	16,297	40,959	47,592	162,998	104,926	419,577
岡山	775	4,650	11,143	17,296	25,134	30,355	37,286	38,108	81,481	79,688	248,183	156,038	730,137
広島	1,649	7,330	13,263	18,152	23,839	27,240	31,147	31,481	66,833	64,828	204,563	107,110	597,435
山口	316	2,006	5,438	8,841	13,687	16,704	20,139	21,945	50,423	54,172	201,504	172,795	567,970
徳島	1,155	4,390	7,787	9,400	11,923	12,779	13,590	13,706	26,699	24,389	72,726	62,967	261,511
香川	536	3,246	7,264	10,430	13,460	14,727	18,367	19,495	47,663	51,651	131,432	18,561	336,832
愛媛	1,189	5,861	12,540	16,740	21,990	24,069	26,554	26,473	48,984	43,468	101,849	43,179	372,896
高知	645	2,713	4,932	6,466	9,051	10,493	12,467	13,456	30,456	29,473	86,589	62,880	269,621
福岡	378	2,981	8,718	13,727	19,799	24,764	29,867	30,735	69,050	73,590	289,820	291,939	855,368
佐賀	202	1,375	3,791	6,050	8,985	10,750	13,232	13,477	31,135	34,351	130,262	230,122	483,732
長野	1,221	5,062	9,675	12,440	15,758	16,938	18,172	18,357	38,242	34,598	86,217	37,640	294,320
熊本	874	4,617	10,815	14,909	20,830	22,819	29,027	30,100	68,335	70,619	224,788	253,456	751,189
大分	680	3,652	8,859	13,468	20,873	23,626	28,830	30,224	64,911	60,309	156,893	71,347	483,672
宮崎	428	2,347	6,291	9,832	15,386	17,501	23,486	23,521	53,411	54,694	166,256	84,716	457,869
鹿児島	4,367	15,104	28,960	38,484	48,971	50,002	52,204	46,637	83,067	62,442	117,305	33,493	581,036

3 麦 蕎 作・・・・・(4)　人　口

	0.2～0.5	0.5～1.0	1.0～1.5	1.5～2.0	2.0～2.5	2.5～3.0	3.0～3.5	3.5～4.0	4.0～5.0	5.0～6.0	6.0～10.0	10.0以上	計
総　数	522419	1,069870	1429861	1519475	1,746.138	1.708,679	1.819,522	1673,905	3.154,008	2,659,882	6.176802	3.560,643	27,041,204
北海道	331	2,625	8,599	7,814	15,284	8,918	16,706	8,608	22,291	20,450	49,540	72,086	233,252
青　森	725	3,053	5,511	6,146	7,817	7,416	9,773	8,153	18,258	16,762	50,854	40,502	174,970
岩　手	6,300	16,172	26,801	26,605	32,420	30,504	35,028	32,010	64,325	56,484	152,896	127,896	607,441
宮　城	3,723	9,821	17,005	16,334	23,628	20,336	26,211	23,403	52,155	51,826	173,885	304,008	722,335
秋　田	47	300	639	650	942	716	1039	890	2264	2487	10,061	28042	48077
山　形	1,008	3,412	6,979	8,420	11,019	11,528	13,885	14345	31,741	31,570	94,488	96893	325,288
福　島	4,029	14,081	26,608	31,504	42,243	42,452	51,282	49,633	108,570	102,236	279,375	233,281	985,294
茨　城	14,536	30,091	4,6248	51,106	66,127	66,760	77,385	74,328	150,646	142,282	357,167	152,352	1229,028
栃　木	8,788	16,710	23,437	24,369	31,112	29,955	33,798	31,646	66,920	63,915	204,193	240,660	775,503
群　馬	29,769	45,792	57,152	56,998	65,960	61,367	65,351	57,374	98,954	76,397	131,324	29,742	776,180
埼　玉	35,433	51,657	57,203	56,437	61,024	58,657	60,944	56,689	105,131	91,943	232,288	131,959	999,365
千　葉	10,550	23,583	33,035	36,183	43,549	45,895	53,467	53,712	117,464	114,179	322,846	169,440	1023,903
東　京	26,050	32,602	30,234	28,005	27,809	23,558	20,903	16,099	22,636	14,248	13,747	1,070	256,061
神奈川	22,907	35,032	37,577	39,903	41,203	41,321	40,828	38,299	63,533	42,750	52,548	10,049	465,950
新　潟	1,615	3,465	4,727	5,597	6,911	7,709	9,324	10,521	22,557	24,888	89,936	193,565	380,815
富　山	307	1,048	2,046	2,419	3,407	4,086	5,240	5,719	14,308	16,219	66,161	125,224	246,184
石　川	1,744	5,022	7,356	8,630	11,856	13,630	16,777	16,775	36,020	34,567	84,387	57,946	294,710
福　井	1,124	2,843	4,426	4,836	6,511	7,395	9,048	10,008	21,544	20,324	58,958	51,682	198,699
山　梨	20,206	47,753	56,664	54,036	47,527	37,471	28,340	22,458	30,846	18,446	25,297	3,134	392,178
長　野	16,904	48,730	73,942	85,867	101,416	102,044	100,732	85,388	130,909	80,498	109,177	23,848	959,455
岐　阜	9,229	23,050	34,196	39,504	47,993	50,372	52,898	50,523	89,565	70,577	158,469	63,523	689,899
静　岡	33,819	59,060	70,687	72,958	79,546	75,023	77,215	70,251	121,567	92,252	157,301	31,896	941,575
愛　知	23,838	44,996	58,355	65,690	73,098	78,580	83,023	80,745	147,932	122,364	229,638	66,294	1,074,553
三　重	6,694	16,442	24,140	27,483	33,158	33,964	38,686	36,611	73,559	66,075	178,017	93,022	627,851
滋　賀	394	2,509	5,765	8,502	12,837	15,171	19,702	19,126	38,733	37,471	137,426	93,403	391,039
京　都	2,233	8,082	14,138	19,149	25,444	28,301	33,174	31,656	57,463	44,820	83,901	17,683	366,044
大　阪	2,813	16,892	27,443	32,254	37,900	38,584	40,105	34,251	58,283	39,584	57,598	8,459	394,166
兵　庫	5,916	26,812	46,155	54,879	63,354	69,182	76,234	73,784	152,454	133,558	260,950	55,763	1,019,041
奈　良	3,143	11,498	17,358	19,855	24,132	24,182	26,901	25,841	49,237	43,403	82,276	10,385	338,211
和歌山	6,193	15,471	22,007	24,337	28,371	27,705	29,310	27,097	47,407	35,039	55,145	9,515	327,597
鳥　取	2,819	6,280	9,715	10,653	12,803	13,113	14,187	14,125	32,373	33,387	106,732	36,641	292,828
島　根	3,876	11,346	15,902	16,821	19,690	20,893	23,103	23,779	52,949	53,101	142,704	62,365	446,529
岡　山	10,504	27,930	40,446	47,128	56,329	58,327	63,264	58,254	107,672	88,766	204,337	82,262	845,219
広　島	22,191	45,544	51,163	51,539	54,742	53,600	53,914	48,628	88,207	71,221	166,331	59,343	766,123
山　口	4,565	12,053	19,917	23,505	29,413	30,795	32,466	31,876	63,598	58,087	163,343	92,115	561,733
徳　島	20,635	33,410	35,366	31,314	31,711	28,717	26,609	24,059	40,592	30,980	67,735	34,726	405,854
香　川	6,965	19,764	27,900	29,487	30,885	28,980	31,816	30,265	64,957	60,463	121,608	12,581	465,671
愛　媛	18,007	40,155	52,064	51,303	55,494	51,743	50,494	45,157	72,325	54,081	95,728	25,286	611,837
高　知	9,529	18,180	19,379	18,473	20,287	19,811	20,749	19,658	39,154	32,718	72,600	29,956	320,494
福　岡	6,152	20,279	36,053	41,550	48,813	51,469	54,724	50,491	97,939	88,396	263,949	177,693	937,508
佐　賀	3,326	9,778	15,871	18,305	21,613	22,036	23,936	22,002	43,802	40,895	114,214	115,760	451,538
長　崎	20,506	38,412	44,169	42,158	42,561	38,839	35,874	32,377	57,753	44,613	84,040	23,643	504,945
熊　本	14,156	32,628	45,843	45,430	51,240	47,370	52,943	48,793	96,057	85,600	208,658	144,401	873,119
大　分	10,699	24,179	34,728	38,697	49,500	47,674	52,136	49,207	91,873	71,990	142,771	44,033	657,487
宮　崎	6,786	16,115	24,956	28,366	35,401	34,016	39,948	36,406	72,602	64,509	153,864	55,274	568,243
鹿児島	61,335	95,213	109,956	108,276	112,058	98,514	90,950	72,885	114,883	73,461	108,639	21,242	1,067,412

3 麦 兼 作・・・・・(5)　世 帯 数

	0.2～0.5	0.5～1.0	1.0～1.5	1.5～2.0	2.0～2.5	2.5～3.0	3.0～3.5	3.5～4.0	4.0～5.0	5.0～6.0	6.0～10.0	10.0以上	計
総　数	100,783	213,766	284,420	292,319	322,371	309,380	310,145	275,320	499,404	405,378	895,816	467,206	4,369,308
北海道	51	415	1,346	1,236	2,388	1,372	2,468	1,240	3,150	2,795	6,554	9,075	32,090
青　森	111	474	893	958	1,209	1,103	1,396	1,146	2,430	2,182	6,082	4,279	22,263
岩　手	989	2,595	4,341	4,255	5,094	4,648	5,258	4,652	8,984	7,614	19,861	15,789	84,080
宮　城	603	1,653	2,903	2,720	3,957	3,196	4,119	3,493	7,513	7,105	22,355	34,723	94,340
秋　田	7	51	119	117	170	119	182	137	357	390	1,424	3,447	6,520
山　形	177	590	1,255	1,472	1,883	1,881	2,229	2,223	4,712	4,520	12,927	12,161	46,030
福　島	721	2,625	4,953	5,647	7,281	7,013	8,160	7,531	15,617	13,963	35,774	27,510	136,795
茨　城	2,904	6,411	9,964	10,732	13,005	12,331	13,603	12,393	23,735	21,031	48,743	19,374	194,226
栃　木	1,590	3,174	4,474	4,576	5,734	5,288	5,819	5,227	10,606	9,623	28,270	29,396	113,777
群　馬	5,396	8,302	10,272	9,916	11,077	9,852	10,115	8,556	14,262	10,447	16,976	3,612	118,783
埼　玉	6,320	9,355	10,212	9,781	10,180	9,489	9,617	8,661	15,443	13,013	31,426	16,393	149,890
千　葉	2,170	4,905	6,935	7,510	8,470	8,514	9,422	9,024	18,522	17,158	45,723	21,937	160,290
東　京	4,373	5,416	4,910	4,370	4,114	3,394	2,792	2,197	2,978	1,775	1,632	121	38,072
神奈川	4,009	6,250	6,501	6,625	6,610	6,291	5,998	5,393	8,570	5,492	6,583	1,249	69,571
新　潟	280	641	882	1,026	1,268	1,368	1,618	1,753	3,649	3,869	13,241	24,759	54,354
富　山	57	205	407	484	665	798	1,012	1,065	2,538	2,768	10,833	18,716	39,548
石　川	350	1,072	1,616	1,828	2,428	2,721	3,179	3,084	6,298	5,783	13,430	8,924	50,713
福　井	212	570	933	986	1,316	1,453	1,717	1,833	3,811	3,479	9,775	8,076	34,161
山　梨	3,699	8,905	10,253	9,263	7,826	5,984	4,434	3,426	4,678	2,757	3,659	433	65,317
長　野	3,353	10,253	15,090	16,664	18,536	17,679	16,765	13,777	20,444	12,274	16,409	3,491	164,735
岐　阜	1,765	4,741	6,973	7,845	9,049	9,050	9,006	8,348	14,226	10,898	24,040	9,184	115,125
静　岡	5,746	10,574	12,378	12,411	12,967	11,695	11,507	10,115	16,861	12,374	20,724	4,024	141,376
愛　知	4,557	9,066	11,888	12,744	13,627	13,920	14,311	13,359	23,731	19,097	34,546	9,537	180,383
三　重	1,373	3,455	5,306	5,915	6,862	6,738	7,314	6,684	12,892	11,108	28,407	13,934	109,988
滋　賀	93	615	1,413	2,025	2,872	3,234	3,970	3,750	7,334	6,898	24,184	14,825	71,213
京　都	474	1,807	3,089	4,010	5,058	5,393	6,074	5,589	9,761	7,402	13,377	2,614	64,648
大　阪	575	3,423	5,539	6,196	7,005	6,738	6,681	5,506	9,059	5,998	8,464	1,179	66,363
兵　庫	1,274	5,809	9,781	11,189	12,409	12,880	13,577	12,602	25,007	20,996	39,271	8,022	172,817
奈　良	697	2,576	3,767	4,149	4,769	4,548	4,834	4,413	8,003	6,783	12,173	1,364	58,076
和歌山	1,331	3,432	4,845	5,115	5,626	5,260	5,267	4,703	7,872	5,645	6,588	1,404	59,088
鳥　取	526	1,247	1,962	2,107	2,485	2,435	2,548	2,451	5,356	5,239	15,774	5,027	47,157
島　根	840	2,435	3,432	3,563	4,039	4,129	4,397	4,379	9,152	8,711	21,330	8,350	74,757
岡　山	2,296	6,303	9,090	10,043	11,350	11,176	11,630	10,264	18,369	14,663	32,693	12,441	150,318
広　島	4,791	9,946	10,838	10,486	10,679	9,988	9,660	8,452	15,025	11,881	26,838	8,902	137,486
山　口	1,006	2,711	4,464	5,145	6,176	6,154	6,277	5,921	11,344	9,956	26,329	13,505	98,988
徳　島	3,655	6,192	6,481	5,494	5,401	4,709	4,239	3,690	6,020	4,484	9,566	4,762	64,693
香　川	1,570	4,449	6,067	6,126	6,130	5,461	5,762	5,279	10,778	9,563	17,895	1,657	80,737
愛　媛	3,581	8,154	10,430	9,792	9,984	8,901	8,295	7,150	11,073	8,021	13,654	3,441	102,476
高　知	1,911	3,713	4,008	3,740	4,050	3,832	3,844	3,600	6,815	5,400	11,400	4,655	56,968
福　岡	1,194	3,999	7,143	7,988	8,951	9,110	9,299	8,276	15,514	13,563	37,558	22,517	145,112
佐　賀	623	1,917	3,167	3,557	4,090	3,978	4,149	3,647	7,035	6,337	16,914	15,821	71,235
長　崎	3,703	7,014	7,967	7,237	7,094	6,233	5,642	4,934	8,617	6,370	11,512	3,041	79,364
熊　本	2,753	6,557	9,188	8,832	9,570	8,493	9,135	8,178	15,497	13,086	29,705	17,938	138,932
大　分	2,078	5,030	7,357	7,899	9,496	8,727	9,017	8,168	14,703	11,132	21,008	5,881	110,496
宮　崎	1,301	3,325	5,310	5,848	7,088	6,519	7,401	6,387	12,141	10,137	22,120	6,919	94,496
鹿児島	13,698	21,414	24,278	22,697	22,333	18,585	16,406	12,664	18,922	11,598	16,069	2,797	201,461

4　特殊生産世帯

単位　反

	面積			世帯数									
	水稲	陸稲	計										
総数	22,897	1,671	24,568	5,863									
北海道	888	7	895	74									
青森	364	3	367	34									
岩手	476	5	481	142									
宮城	1,109	5	1,114	316									
秋田	671	27	698	180									
山形	1,301	3	1,304	509									
福島	625	65	690	215									
茨城	757	207	964	148									
栃木	469	122	591	108									
群馬	154	132	286	38									
埼玉	357	114	471	73									
千葉	585	31	616	246									
東京	961	588	1,549	13									
神奈川	148	45	193	24									
新潟	1,550	2	1,552	554									
富山	209	-	209	65									
石川	129	-	129	20									
福井	164	-	164	45									
山梨	152	12	164	35									
長野	953	2	955	416									
岐阜	421	8	429	74									
静岡	414	3	417	154									
愛知	433	7	440	78									
三重	405	5	410	161									
滋賀	645	-	645	276									
京都	214	-	214	75									
大阪	131	-	131	14									
兵庫	575	1	576	72									
奈良	105	-	105	12									
和歌山	89	-	89	17									
鳥取	269	-	269	74									
島根	325	-	325	134									
岡山	1,147	-	1,147	161									
広島	273	-	273	110									
山口	410	-	410	82									
徳島	169	1	170	26									
香川	189	-	189	22									
愛媛	225	-	225	56									
高知	186	1	187	22									
福岡	491	-	491	145									
佐賀	565	-	565	188									
長崎	941	2	943	65									
熊本	728	60	788	163									
大分	363	26	389	64									
宮崎	544	120	664	99									
鹿児島	618	67	685	264									

B, 世帯人員別，耕作規模別，面積，人口，世帯数

B　世帯人員別、耕作規模別、面積、人口、世帯数

1　全　国　計

（面積単位　反）

			0.2～0.5反	0.5～1.0	1.0～1.5	1.5～2.0	2.0～2.5	2.5～3.0	3.0～3.5	3.5～4.0	4.0～5.0	5.0～6.0	6.0～10.0	10.0以上	計
一人世帯	面積	水稲	2,018	11,021	15,940	14,255	13,714	10,474	9,833	7,311	11,070	7,696	12,982	8,419	124,733
		陸稲	451	1,003	1,171	851	838	498	552	277	579	351	515	51	7,137
		計	2,469	12,024	17,111	15,106	14,552	10,972	10,385	7,588	11,649	8,047	13,497	8,470	131,870
	人口		7,564	16,974	14,593	8,912	6,735	4,048	3,296	2,032	2,679	1,501	1,859	630	70,823
	世帯数		7,564	16,974	14,593	8,912	6,735	4,048	3,296	2,032	2,679	1,501	1,859	630	70,823
二人	面積	水稲	3,038	20,442	45,348	49,716	53,077	47,588	45,615	36,895	63,267	48,312	91,262	45,140	549,700
		陸稲	1,018	2,326	3,317	3,231	3,471	2,241	2,270	1,481	2,271	1,358	1,520	339	24,843
		計	4,056	22,768	48,665	52,947	56,548	49,829	47,885	38,376	65,538	49,670	92,782	45,479	574,543
	人口		24,874	62,234	81,582	62,338	51,798	36,854	30,114	20,726	29,838	18,422	25,294	6,878	450,952
	世帯数		12,437	31,117	40,791	31,169	25,899	18,427	15,057	10,363	14,919	9,211	12,647	3,439	225,476
三人	面積	水稲	3,714	23,982	58,499	80,274	98,520	95,329	99,743	87,126	162,379	135,927	315,564	192,896	1,353,953
		陸稲	1,412	3,375	5,090	5,716	6,640	5,288	5,861	3,719	6,289	4,095	5,638	1,358	54,481
		計	5,126	27,357	63,589	85,990	105,160	100,617	105,604	90,845	168,668	140,022	321,202	194,254	1,408,434
	人口		47,235	112,647	158,607	151,245	143,829	111,651	99,336	73,596	114,648	77,658	129,255	43,467	1,263,174
	世帯数		15,745	37,549	52,869	50,415	47,943	37,217	33,112	24,532	38,216	25,886	43,085	14,489	431,058
四人	面積	水稲	4,320	27,900	68,192	101,257	137,893	141,546	156,259	143,250	280,219	250,059	650,565	469,377	2,430,837
		陸稲	1,873	4,357	6,599	7,847	10,009	8,380	9,743	6,798	12,067	8,087	12,693	3,192	91,645
		計	6,193	32,257	74,791	109,104	147,902	149,926	166,002	150,048	292,286	258,146	663,258	472,569	2,522,482
	人口		75,960	178,016	248,640	255,008	269,308	221,812	208,004	162,204	264,732	190,640	353,172	138,892	2,566,388
	世帯数		18,990	44,504	62,160	63,752	67,327	55,453	52,001	40,551	66,183	47,660	88,293	34,723	641,597
五人	面積	水稲	4,796	28,946	69,576	105,846	154,449	174,953	203,172	197,750	404,550	374,749	1,061,317	901,060	3,781,164
		陸稲	2,180	4,908	7,852	8,827	11,820	11,028	12,360	9,947	17,614	13,410	22,837	6,785	129,568
		計	6,976	33,854	77,428	114,673	166,269	185,981	215,532	207,697	422,164	388,159	1,084,154	907,845	3,910,732
	人口		107,785	234,995	321,600	334,905	377,725	343,365	336,860	280,475	476,795	357,770	718,070	328,250	4,218,595
	世帯数		21,557	46,999	64,320	66,981	75,545	68,673	67,372	56,095	95,359	91,554	143,614	65,650	843,719
六人	面積	水稲	4,246	24,582	58,165	90,436	138,698	170,657	213,776	219,864	466,727	454,783	1,404,750	1,383,452	4,630,136
		陸稲	2,040	4,857	7,400	8,857	11,567	11,492	13,544	11,728	21,882	17,195	33,442	12,301	156,305
		計	6,286	29,439	65,565	99,293	150,265	182,149	227,320	231,592	488,609	471,978	1,438,192	1,395,753	4,786,441
	人口		117,858	246,138	327,948	347,694	408,894	402,846	425,754	375,000	661,668	521,826	1,137,678	594,396	5,567,700
	世帯数		19,643	41,023	54,658	57,949	68,149	67,141	70,959	62,500	110,278	86,971	189,613	99,066	927,950
七人	面積	水稲	3,183	17,449	41,033	64,010	101,024	131,392	172,686	189,336	430,291	439,493	1,450,947	1,694,196	4,735,040
		陸稲	1,760	4,057	6,037	7,261	9,925	9,659	12,031	11,196	22,103	19,052	40,391	17,617	161,089
		計	4,943	21,506	47,070	71,271	110,949	141,051	184,717	200,532	452,394	458,545	1,491,338	1,711,813	4,896,129
	人口		105,658	210,511	274,323	291,298	352,016	364,896	403,557	378,616	713,965	591,402	1,371,055	829,626	5,886,923
	世帯数		15,094	30,073	39,189	41,614	50,288	52,128	57,651	54,088	101,995	84,486	195,865	118,518	840,989
八人	面積	水稲	1,889	10,463	23,923	37,692	60,038	80,584	109,724	128,064	310,537	338,486	1,179,401	1,650,828	3,931,629
		陸稲	1,132	2,605	3,977	5,065	6,942	7,383	9,065	8,710	18,191	17,374	38,823	19,858	139,125
		計	3,021	13,068	27,900	42,757	66,980	87,967	118,789	136,774	328,728	355,860	1,218,224	1,670,686	4,070,754
	人口		76,216	146,112	186,144	199,480	243,056	259,136	296,776	295,088	592,336	524,136	1,274,720	898,376	4,991,576
	世帯数		9,527	18,264	23,268	24,935	30,382	32,392	37,097	36,886	74,042	65,517	159,340	112,297	623,947
九人	面積	水稲	994	5,354	12,356	18,866	30,128	40,825	58,350	70,225	182,999	213,174	790,925	1,333,226	2,757,422
		陸稲	620	1,472	2,206	2,867	4,125	4,314	5,422	5,516	12,273	12,410	31,215	18,296	100,736
		計	1,614	6,826	14,562	21,733	34,253	45,139	63,772	75,741	195,272	225,584	822,140	1,351,522	2,858,158
	人口		46,413	85,653	109,764	114,336	140,319	149,535	179,244	183,645	395,397	373,401	964,827	790,119	3,532,653
	世帯数		5,157	9,517	12,196	12,704	15,591	16,615	19,916	20,405	43,933	41,489	107,203	87,791	392,517
十人	面積	水稲	482	2,554	5,522	8,779	13,803	18,632	26,876	33,317	91,313	111,726	458,513	904,850	1,676,367
		陸稲	280	702	1,124	1,372	2,015	2,224	2,936	2,964	6,698	7,228	19,553	13,685	60,781
		計	762	3,256	6,646	10,151	15,818	20,856	29,812	36,281	98,011	118,954	478,066	918,535	1,737,148
	人口		24,120	45,130	55,940	59,070	72,310	76,570	93,310	97,670	220,330	218,630	620,380	579,320	2,162,780
	世帯数		2,412	4,513	5,594	5,907	7,231	7,657	9,331	9,767	22,033	21,863	62,038	57,932	216,278
十一人以上	面積	水稲	329	1,810	3,941	6,045	9,558	12,246	18,701	22,461	65,796	88,986	420,690	1,080,604	1,731,167
		陸稲	208	511	750	939	1,438	1,492	2,129	2,124	5,283	5,996	19,249	16,513	56,632
		計	537	2,321	4,691	6,984	10,996	13,738	20,830	24,585	71,079	94,982	439,939	1,097,117	1,787,799
	人口		20,423	38,102	46,549	47,581	58,799	58,996	75,989	77,201	186,981	204,946	670,303	794,952	2,280,822
	世帯数		1,734	3,229	3,977	4,068	5,016	5,055	6,529	6,614	15,981	17,484	56,671	66,519	192,877
計	面積	水稲	29,009	174,503	402,495	577,176	810,902	924,226	1,114,735	1,135,599	2,469,148	2,463,391	7,836,916	9,664,048	27,602,148
		陸稲	12,974	30,173	45,523	52,833	68,790	63,999	75,913	64,460	125,250	106,556	225,876	109,995	982,342
		計	41,983	204,676	448,018	630,009	879,692	988,225	1,190,648	1,200,059	2,594,398	2,569,947	8,062,792	9,774,043	28,584,490
	人口		654,106	1,376,512	1,825,690	1,871,867	2,124,789	2,029,709	2,152,240	1,946,253	3,659,369	3,080,332	7,266,613	5,004,906	32,992,386
	世帯数		129,860	283,762	373,615	368,406	400,106	364,806	372,321	323,833	585,618	473,622	1,060,228	661,054	5,397,231

事務所名	北海道食糧事務所

2　都道府県別

			0.2～0.5反	0.5～1.0	1.0～1.5	1.5～2.0	2.0～2.5	2.5～3.0	3.0～3.5	3.5～4.0	4.0～5.0	5.0～6.0	6.0～10.0	10.0以上	計
一人世帯	面積	水稲		14	66	99	154	125	210	135	363	399	1,178	4,254	6,997
		陸稲													
		計		14	66	99	154	125	210	135	363	399	1,178	4,254	6,997
	人口		1	19	66	57	76	46	70	36	87	77	155	296	986
	世帯数		1	19	66	57	76	46	70	36	87	77	155	296	986
二人	面積	水稲	1	29	170	306	647	462	782	345	1,059	1,211	3,958	13494	22,464
		陸稲		1	1								2		4
		計	1	30	171	306	647	462	782	345	1,059	1,211	3,960	13,494	22,468
	人口		14	80	320	374	638	350	516	188	500	466	1,056	1,746	6,248
	世帯数		7	40	160	187	319	175	258	94	250	233	528	873	3,124
三人	面積	水稲	4	61	321	551	1,307	1,019	1,910	983	2,800	2,660	9,325	39,963	60,904
		陸稲			3		2							5	10
		計	4	61	324	551	1,309	1,019	1,910	983	2800	2,660	9,325	39,968	60,914
	人口		57	237	888	1,014	1,905	1,176	1,887	819	1,977	1,536	3723	7,173	22,392
	世帯数		19	79	296	338	635	392	629	273	659	512	1,241	2,391	7,464
四人	面積	水稲	3	73	389	725	1670	1,502	2,779	1,452	3,983	3,884	14,664	80,745	111,869
		陸稲		1				2	5					1	9
		計	3	74	389	725	1,670	1,504	2,784	1,452	3,983	3,884	14,664	80,746	111,878
	人口		40	436	1,424	1,776	3,256	2,308	3664	1,624	3,752	2,980	7,760	18,316	47,336
	世帯数		10	109	356	444	814	577	916	406	938	745	1,940	4,579	11,834
五人	面積	水稲	5	94	439	766	1,813	1,539	3,164	1,836	5,203	5,199	17,997	123,589	161,644
		陸稲		1	2			3					1		7
		計	5	95	441	766	1,813	1,542	3,164	1,836	5,203	5,199	17,998	123,589	161,651
	人口		70	665	2,045	2,365	4,390	2,935	5,165	2,575	6,145	4,975	11,930	32,625	75,885
	世帯数		14	133	409	473	878	587	1,033	515	1,229	995	2,386	6,525	15,177
六人	面積	水稲	9	90	443	650	1,612	1,516	2,942	2,071	5,507	5,667	20,556	162,039	203,102
		陸稲		1	1	2	2	1	3		4		6	1	21
		計	9	91	444	652	1,614	1,517	2,945	2,071	5,511	5,667	20,562	162,040	203,123
	人口		126	744	2,436	2,442	4,692	3,504	5,766	3,468	7,800	6,486	16,254	48,804	102,522
	世帯数		21	124	406	407	782	584	961	578	1,300	1,081	2,709	8,134	17,087
七人	面積	水稲	6	84	379	550	1,342	1,175	2,477	1,707	5,141	5,253	21,718	186,271	226,103
		陸稲	1	1	4	1	4		2		1				14
		計	7	85	383	551	1,346	1,175	2,479	1,707	5,142	5253	21,718	186,271	226,117
	人口		154	798	2,471	2,366	4,571	3,136	5,691	3,325	8,442	7035	20,146	62,755	120,890
	世帯数		22	114	353	338	653	448	813	475	1,206	1,005	2878	8965	17270
八人	面積	水稲	3	61	273	518	1076	998	2,037	1,334	4,287	5,168	19801	180,079	215,635
		陸稲			1				3			1			5
		計	3	61	274	518	1,076	998	2,040	1,334	4,287	5,169	19,801	180,079	215,640
	人口		88	656	2,048	2,488	4,184	3,040	5,336	2,960	8,056	7,920	20,856	66,736	124,368
	世帯数		11	82	256	311	523	380	667	370	1,007	990	2,607	8,342	15,546
九人	面積	水稲		42	213	304	692	625	1,349	893	3068	3,703	15,083	152,751	178,723
		陸稲											1	3	4
		計		42	213	304	692	625	1,349	893	3,068	3,703	15,084	152,754	178,727
	人口		72	468	1,791	1,638	3,042	2,151	3960	2,214	6,498	6,372	17,964	62,091	108,261
	世帯数		8	52	199	182	338	239	440	246	722	708	1,996	6,899	12,029
十人	面積	水稲	2	32	138	185	398	349	863	615	1,782	2,185	10,011	101,133	117,693
		陸稲			1									1	2
		計	2	32	139	185	398	349	8 63	61 5	1,782	2,185	10,011	101,134	117695
	人口		70	400	1,300	1060	1,960	1,320	2,840	1,660	4,170	4,160	13,290	44,550	76,780
	世帯数		7	40	130	106	196	132	284	166	417	416	1,329	4,455	7,678
十一人以上	面積	水稲	3	27	103	172	402	279	842	457	1,713	2,163	11,061	113,914	131,136
		陸稲									2		1	1	4
		計	3	27	103	172	402	279	842	457	1,715	2,163	11,062	113915	131,140
	人口		57	384	1,158	1,195	2292	1,223	3279	1485	4,748	4,907	17,111	59,223	97,062
	世帯数		5	33	99	103	195	105	278	125	405	416	1,450	4960	8,174
計	面積	水稲	36	607	2,934	4,826	11,113	9,589	19,355	11828	34,906	37,492	145,352	1,158232	1436,270
		陸稲	1	5	13	3	8	6	13		7	1	11	12	80
		計	37	612	2947	4,829	11,121	9,595	19,368	11828	34,913	37493	145,363	1,158244	1436,350
	人口		749	4,887	15,947	16,775	31,006	21,189	38,174	20,354	52,175	46,914	130,245	404,315	782,730
	世帯数		125	825	2,730	2946	5,409	3665	6249	3,284	8,220	7,178	19219	56419	116,369

註　面積単位反以下同じ

事務所名	青森食糧事務所

			0.2～0.5反	0.5～1.0	1.0～1.5	1.5～2.0	2.0～2.5	2.5～3.0	3.0～3.5	3.5～4.0	4.0～5.0	5.0～6.0	6.0～10.0	10.0以上	計
一人世帯	面積	水稲	1	36	80	103	158	123	191	143	230	161	274	424	1,924
		陸稲	1			1									2
		計	2	36	80	104	158	123	191	143	230	161	274	424	1,926
	人口		12	45	71	57	73	43	62	37	54	30	37	37	558
	世帯数		12	45	71	57	73	43	62	37	54	30	37	37	558
二人	面積	水稲	4	72	250	465	638	583	632	551	1,143	796	1,803	1,188	8,125
		陸稲		3	7	2	10	2					2		26
		計	4	75	257	467	648	585	632	551	1,143	796	1,805	1,188	8,151
	人口		36	186	438	540	604	430	406	292	522	294	494	180	4,422
	世帯数		18	93	219	270	302	215	203	146	261	147	247	90	2,211
三人	面積	水稲	7	99	448	869	1,370	1,390	1,642	1,369	2893	2,410	5,833	4,203	22,533
		陸稲		5	8	11	10	7	12	1	1		4	5	64
		計	7	104	456	880	1,380	1,397	1,654	1,370	2,894	2,410	5837	4,208	22,597
	人口		84	393	1,143	1,539	1,908	1,542	1,557	1,107	1,965	1,341	2,325	960	15,864
	世帯数		28	131	381	513	636	514	519	369	655	447	775	320	5,288
四人	面積	水稲	8	147	612	1,289	2,139	2,058	2,748	2,192	4882	4,222	11521	9584	41,402
		陸稲	1	11	18	11	12	2	6	1	16	3	4	7	92
		計	9	158	630	1,300	2,151	2,060	2,754	2,193	4,898	4,225	11,525	9,591	41,494
	人口		152	824	2,108	3,000	3,920	3,052	3,460	2364	4,440	3,132	6,036	2,912	35,400
	世帯数		38	206	527	750	980	763	865	591	1,110	783	1,509	728	8,850
五人	面積	水稲	10	144	614	1,226	2,192	2,624	3,186	3,241	6,718	6,042	19,157	19,628	64,782
		陸稲	2	6	23	11	19	6	6	14	11	15	11	4	128
		計	12	150	637	1,237	2,211	2,630	3,192	3,255	6,729	6,057	19,168	19,632	64,910
	人口		220	975	2,655	3,565	5,060	4,845	5,010	4,380	7,610	5,595	12,590	7,265	59,770
	世帯数		44	195	531	713	1,012	969	1,002	876	1,522	1,119	2,518	1,453	11,954
六人	面積	水稲	14	117	519	1,046	1,901	2,442	3,236	3,365	7,921	7,950	24,696	30,584	83,783
		陸稲		6	15	9	14	9	13	8	8	2	8	8	100
		計	14	123	534	1,055	1,915	2,451	3,249	3,373	7929	7952	24696	30592	83,883
	人口		270	972	2,706	3,660	5,232	5,400	6,114	5,454	10,758	8,814	19,422	13,308	82,110
	世帯数		45	162	451	610	872	900	1,019	909	1,793	1,469	3,237	2,218	13,685
七人	面積	水稲	8	121	395	812	1,442	1,827	2,933	3,071	7,939	8,713	29,314	40,769	97,344
		陸稲	2	6	14	8	17	7	19	9	7	10	10	4	113
		計	10	127	409	820	1,459	1,834	2,952	3,080	7,946	8,723	29,324	40,773	97,457
	人口		266	1,204	2,387	3,290	4,620	4,676	6,475	5,796	12,495	11,221	26,649	19,978	99,057
	世帯数		38	172	341	470	660	668	925	828	1,785	1603	3,807	2854	14,151
八人	面積	水稲	6	84	256	555	1,010	1,455	1,999	2,396	6,282	7,452	29,691	48957	100,143
		陸稲		5	9	3	4	9	6	8	22	6	22	1	95
		計	6	89	265	558	1,014	1,464	2,005	2,404	6304	7,458	29,713	48958	100238
	人口		232	944	1,792	2,568	3,672	4,312	5,032	5,160	11,344	10,992	30,888	26,616	103,552
	世帯数		29	118	224	321	459	539	629	645	1418	1,374	3,861	3327	12,944
九人	面積	水稲	5	63	201	355	695	906	1,331	1,643	4,657	5,378	24,853	47,924	88,011
		陸稲	1	4	1	2	9	7	4	2	6	5	18	1	60
		計	6	67	202	357	704	913	1,335	1,645	4,663	5,383	24,871	47925	88,071
	人口		216	792	1,539	1,836	2,898	2,988	3,771	3,969	9,441	8,883	28,737	28,935	94,005
	世帯数		24	88	171	204	322	332	419	441	1,049	987	3,193	3,215	10,445
十人	面積	水稲	2	40	100	227	368	558	795	882	2816	3,403	18,149	39459	66,799
		陸稲	1	2	4		1	1	6	2	2	4	11	2	36
		計	3	42	104	227	369	559	801	884	2,818	3,407	18,160	39,461	66,835
	人口		120	540	900	1,280	1,680	2,030	2,490	2,360	6,330	6270	23,420	26,150	73570
	世帯数		12	54	90	128	168	203	249	236	633	627	2,342	2,615	7,357
十一人以上	面積	水稲	3	42	92	200	402	461	820	894	2,882	3,802	23410	72,023	105,031
		陸稲		1	2	2	2	2	6	3	6	10	10	1	45
		計	3	43	94	202	404	463	826	897	2888	3,812	23,420	72,024	105,076
	人口		199	656	973	1,389	2,206	1,969	3,115	2885	7,792	8,391	35,905	57704	123,184
	世帯数		17	54	79	116	182	167	260	238	645	698	2,954	4655	10,065
計	面積	水稲	68	965	3,567	7,147	12,315	14427	19513	19,747	48,363	50,329	188,693	314,743	679,877
		陸稲	8	49	101	60	98	52	78	48	79	55	100	33	761
		計	76	1,014	3668	7,207	12,413	14479	19591	19795	48,442	50,384	188,793	314,776	680638
	人口		1,807	7,531	16,712	22,724	31,873	31,287	37,492	33804	72,751	64,963	186,503	184,045	691,492
	世帯数		305	1,318	3,085	4,152	5,666	5,313	6,152	5,316	10,925	9,284	24480	21,512	97,508

事務所名	岩手食糧事務所

			0.2～0.5反	0.5～1.0	1.0～1.5	1.5～2.0	2.0～2.5	2.5～3.0	3.0～3.5	3.5～4.0	4.0～5.0	5.0～6.0	6.0～10.0	10.0以上	計
一人世帯	面積	水稲	10	50	118	146	126	116	157	131	121	131	166	37	1,309
		陸稲		1	18	6	19	8	25		8	5			90
		計	10	51	136	152	145	124	182	131	129	136	166	37	1,399
	人口		28	74	118	90	70	46	59	35	30	26	23	3	602
	世帯数		28	74	118	90	70	46	59	35	30	26	23	3	602
二人	面積	水稲	24	135	391	452	556	445	544	384	706	647	1,129	611	6024
		陸稲	2	4	24	19	55	27	39	37	25	16	8		256
		計	26	139	415	471	611	472	583	421	731	663	1,137	611	6,280
	人口		148	402	726	560	574	354	372	230	334	248	306	92	4,346
	世帯数		74	201	363	280	287	177	186	115	167	124	153	46	2,173
三人	面積	水稲	26	216	598	821	1,161	1,284	1,355	1,151	2,167	1,542	4,218	3,084	17,623
		陸稲	1	9	45	22	103	47	161	17	59	19	9		492
		計	27	225	643	843	1,264	1,331	1,516	1,168	2,226	1,561	4,227	3,084	18,115
	人口		258	960	1,668	1,515	1,761	1,500	1,452	957	1,530	873	1,686	723	14,883
	世帯数		86	320	556	505	587	500	484	319	510	291	562	241	4,961
四人	面積	水稲	50	271	816	1,254	1,835	1,798	2217	1,916	3889	3,399	9,313	8,103	34,861
		陸稲	1	16	46	32	98	44	126	62	113	18	30	2	588
		計	51	287	862	1286	1,933	1,842	2,343	1,978	4,002	3,417	9,343	8,105	35,449
	人口		652	1,680	3,008	3,064	3,584	2,760	2988	2,164	3,672	2,548	4,924	2,468	33,512
	世帯数		163	420	752	766	896	690	747	541	918	637	1,231	617	8,378
五人	面積	水稲	49	322	1,009	1,549	2,178	2,441	2,910	2,923	5850	5,414	16954	18,098	59,697
		陸稲	5	13	71	35	77	28	93	49	80	38	32	5	526
		計	54	335	1,080	1,584	2,255	2,469	3,003	2,972	5930	5,452	16,986	18,103	60,223
	人口		875	2,480	4,685	4,715	5,225	4,615	4,770	4,050	6,770	5,085	11,165	6,700	61,135
	世帯数		175	496	937	943	1,045	923	954	810	1,354	1,017	2233	1,340	12227
六人	面積	水稲	54	337	986	1,477	2,233	2,387	3428	3,471	7,332	6,998	25,193	32,608	86,504
		陸稲	1	7	50	34	69	39	69	40	81	50	39	16	495
		計	55	344	1,036	1,511	2,302	2,426	3,497	3,511	7413	7,048	25,232	32,624	86,999
	人口		1,086	3,024	5,388	5,430	6,420	5,442	6,648	5742	10,158	7,872	19830	14,340	91,380
	世帯数		181	504	898	905	1,070	907	1,108	957	1,693	1,312	3,305	2,390	15,230
七人	面積	水稲	49	282	834	1,287	1,955	2,313	3,254	3,382	7,707	7,916	29,696	40,692	99,367
		陸稲	2	11	38	27	49	39	45	32	70	33	61	8	415
		計	51	293	872	1,314	2,004	2,352	3,299	3,414	7,777	7,949	29,757	40,700	99,782
	人口		1,162	2,989	5,313	5,544	6,503	6,160	7,287	6,510	12,404	10,374	27,167	20,538	111,951
	世帯数		166	427	759	792	929	880	1,041	930	1,772	1,482	3881	2,934	15,993
八人	面積	水稲	44	219	669	980	1,559	1,780	2,401	2,688	6,801	7,452	28,134	41,724	94,451
		陸稲	3	9	23	17	35	24	45	29	40	57	53	15	350
		計	47	228	692	997	1,594	1804	2,446	2,717	6,841	7,509	28,187	41,739	94,801
	人口		1,136	2,736	4,784	4,776	5,928	5,408	6,184	5936	12,488	11,184	29376	23,856	113,792
	世帯数		142	342	598	597	741	676	773	742	1,561	1,398	3,672	2,982	14,224
九人	面積	水稲	30	183	441	611	1,056	1,280	1,788	1,999	5,127	5919	22,578	36,116	77,128
		陸稲	1	7	19	10	12	9	31	20	36	28	45	28	246
		計	31	190	460	621	1,068	1,289	1,819	2,019	5,163	5947	22,623	36,144	77,374
	人口		873	2,430	3,591	3,375	4,455	4,338	5,184	4,959	10,548	9,936	26433	22,851	98,973
	世帯数		97	270	399	375	495	482	576	551	1,172	1,104	2937	2,539	10997
十人	面積	水稲	18	90	241	380	564	826	1,098	1,306	3,185	3,758	16,088	26,011	53,565
		陸稲	1	7	6	3	15	14	24	8	28	18	21	7	152
		計	19	97	247	383	579	840	1,122	1,314	3,213	3,776	16,109	26,018	53,717
	人口		610	1440	2,130	2,310	2,710	3,150	3,560	3580	7320	7,000	20,940	18,310	73,060
	世帯数		61	144	213	231	271	315	356	358	732	700	2,094	1,831	7,306
十一人以上	面積	水稲	17	90	258	395	615	716	1,060	1,192	3490	4,342	20,098	40,173	72,446
		陸稲		2	6	6	16	12	18	8	32	23	52	22	197
		計	17	92	264	401	631	728	1078	1,200	3522	4,365	20,150	40,195	72,643
	人口		684	1,676	2,719	2,817	3486	3214	4,050	3856	9,522	9,606	31,194	32999	105,823
	世帯数		58	141	229	241	295	274	342	328	804	809	2612	2,719	8,852
計	面積	水稲	371	2,195	6361	9,352	13838	15,386	20,212	20,543	46,375	47,518	173,567	247,257	602,975
		陸稲	17	86	346	211	548	291	676	302	572	305	350	103	3,807
		計	388	2,281	6,707	9,563	14,386	15,677	20888	20,845	46,947	47823	173917	247,360	606,782
	人口		7,512	19891	34,130	34,196	40,716	36,987	42,554	38,019	74,776	64,752	173044	142,880	709457
	世帯数		1,231	3339	5822	5,725	6,686	5,870	6626	5,686	10,713	8,900	22,703	17642	100,943

事務所名	宮城食糧事務所

			0.2~0.5反	0.5~1.0	1.0~1.5	1.5~2.0	2.0~2.5	2.5~3.0	3.0~3.5	3.5~4.0	4.0~5.0	5.0~6.0	6.0~10.0	10.0以上	計
一人世帯	面積	水稲	5	29	109	95	189	103	175	45	225	194	323	215	1,707
		陸稲	1	2	8	2	10	2	3		2				30
		計	6	31	117	97	199	105	178	45	227	194	323	215	1,737
	人口		19	44	107	59	95	40	57	12	54	37	43	16	583
	世帯数		19	44	107	59	95	40	57	12	54	37	43	16	583
二人	面積	水稲	17	89	319	329	630	451	547	324	799	627	1,440	1,271	6843
		陸稲	2	6	12	10	27		6	4	11	5	1		84
		計	19	95	331	339	657	451	553	328	810	632	1,441	1,271	6,927
	人口		122	272	596	404	626	336	358	180	376	238	390	196	4,094
	世帯数		61	136	298	202	313	168	179	90	188	119	195	98	2047
三人	面積	水稲	19	133	513	598	1,154	826	1,250	916	1,979	1756	4,358	4614	18,116
		陸稲	3	17	16	11	51	5	26	7	14	6	11		167
		計	22	150	529	609	1,205	831	1,276	923	1,993	1,762	4,369	4,614	18,283
	人口		204	663	1,395	1,095	1,704	930	1,224	756	1,374	996	1,764	972	13077
	世帯数		68	221	465	365	568	310	408	252	458	332	588	324	4,359
四人	面積	水稲	32	202	755	978	1,869	1,311	2,224	1,585	3,461	3305	10,245	12,379	38346
		陸稲	4	22	51	34	72	11	56	12	29	17	2	2	312
		計	36	224	806	1,012	1941	1,322	2280	1,597	3490	3,322	10247	12381	38658
	人口		452	1,296	2,864	2,412	3,668	1,972	2,920	1,744	3,216	2,492	5460	3,484	31980
	世帯数		113	324	716	603	917	493	730	436	804	623	1,365	871	7995
五人	面積	水稲	37	241	827	1,137	2259	1,942	3032	2234	5,259	5,295	17408	26,245	65,916
		陸稲	5	21	58	31	74	27	33	31	74	28	33	1	416
		計	42	262	885	1,168	2,333	1,969	3,065	2265	5,333	5323	17,441	26,246	66,332
	人口		630	1,905	3905	3480	5,475	3675	4,895	3,065	6,125	4975	11550	8795	58475
	世帯数		126	381	781	696	1,095	735	979	613	1,225	995	2,310	1,759	11695
六人	面積	水稲	37	245	758	1,056	2,005	1,928	3,063	2839	6,696	6855	25,621	52,169	103272
		陸稲	3	17	46	10	59	22	34	24	41	23	35	13	327
		計	40	262	804	1,066	2,064	1,950	3,097	2,863	6,737	6878	25,656	52,182	103,599
	人口		786	2,262	4,272	3,804	5,778	4368	5886	4,680	9222	7680	20,148	20,286	89,172
	世帯数		131	377	712	634	963	728	981	780	1537	1280	3358	3,381	14,862
七人	面積	水稲	34	212	594	918	1,694	1733	2,646	2,659	6,955	7872	31882	81252	138,451
		陸稲	3	15	26	22	40	23	36	23	46	26	65	4	329
		計	37	227	620	940	1,734	1,756	2,682	2682	7,001	7898	31947	81,256	138,780
	人口		805	2,317	3,808	3,913	5656	4,571	5,964	5,117	11,144	10,290	29,148	36,001	118,734
	世帯数		115	331	544	559	808	653	852	731	1,592	1,470	4,164	5,143	16,962
八人	面積	水稲	27	146	425	584	1,116	1,250	2,051	1,973	5,752	6868	32801	103,464	156,457
		陸稲	2	7	20	8	34	8	28	7	30	34	61	21	260
		計	29	153	445	592	1,150	1,258	2,079	1980	5,782	6,902	32862	103485	156,717
	人口		672	1,736	3,112	2,808	4272	3736	5,256	4,312	10560	10256	33864	50,760	131,344
	世帯数		84	217	389	351	534	467	657	539	1,320	1,282	4,233	6345	16,418
九人	面積	水稲	19	79	294	365	649	898	1,314	1,395	4,183	5723	27,137	105,547	147,603
		陸稲	1	3	14	13	19	8	11	14	20	26	51	5	185
		計	20	82	308	378	668	906	1,325	1,409	4,203	5749	27,188	105,552	147,788
	人口		585	1,116	2,403	2025	2,790	3042	3,771	3456	8595	9,603	31482	56925	125,793
	世帯数		65	124	267	225	310	338	419	384	955	1067	3,498	6,325	13,977
十人	面積	水稲	10	42	136	198	384	465	683	841	2,563	3438	19585	90,202	118547
		陸稲		2	7	2	9	1	11	6	8	17	38	11	112
		計	10	44	143	200	393	466	694	847	2,571	3455	19623	90213	118659
	人口		310	670	1,200	1,190	1,830	1,730	2,210	2,290	5810	6420	25,070	51,290	100,020
	世帯数		31	67	120	119	183	173	221	229	581	642	2507	5,129	10002
十一人以上	面積	水稲	9	48	111	205	343	387	611	758	2,197	3363	22122	149,070	179,224
		陸稲	1	2	6	6	2	4		4	23	18	64	12	142
		計	10	50	117	211	345	391	611	762	2220	3,381	22,186	149,082	179,366
	人口		369	872	1,209	1,476	1,881	1,699	2262	2417	5,915	7348	33307	96637	155,392
	世帯数		31	73	103	125	159	146	193	207	503	623	2799	8,027	12,989
計	面積	水稲	246	1,466	4841	6,463	12292	11,294	17,596	15569	40,069	45296	192,922	626428	974482
		陸稲	25	114	264	149	397	111	244	132	298	200	361	69	2,364
		計	271	1,580	5,105	6,612	12689	11405	17,840	15701	40367	45496	193283	626497	976,846
	人口		4,954	13,153	24871	22,666	33775	26,099	34803	28,029	62,391	60,335	192226	325362	828,664
	世帯数		844	2,295	4502	3,938	5945	4,251	5,676	4,273	9217	8470	25060	37418	111,889

事務所名	秋田食糧事務所

			0.2～0.5反	0.5～1.0	1.0～1.5	1.5～2.0	2.0～2.5	2.5～3.0	3.0～3.5	3.5～4.0	4.0～5.0	5.0～6.0	6.0～10.0	10.0以上	計
一人世帯	面積	水稲	1	20	81	75	155	140	151	169	236	211	429	274	1,942
		陸稲				3	2	3	18	4	16	15	47	11	119
		計	1	20	81	78	157	143	169	173	252	226	476	285	2,061
	人口		4	28	72	46	73	53	55	47	58	43	65	22	566
	世帯数		4	28	72	46	73	53	55	47	58	43	65	22	566
二人	面積	水稲	5	63	195	314	513	461	660	424	940	718	2,014	1,303	7,610
		陸稲			7	1	4	5	9	4	29	11	64	144	278
		計	5	63	202	315	517	466	669	428	969	729	2,078	1,447	7888
	人口		28	168	350	374	478	350	424	232	444	272	558	216	3,894
	世帯数		14	84	175	187	239	175	212	116	222	136	279	108	1947
三人	面積	水稲	7	83	388	565	1,014	1,057	1,307	1,210	2,567	2,395	7,101	7801	25,495
		陸稲		5	12	9	16	8	47	19	38	50	152	250	606
		計	7	88	400	574	1,030	1065	1354	1,229	2605	2,445	7253	8,051	26,101
	人口		63	366	1,041	1,014	1,434	1,179	1,284	1005	1,779	1,365	2,877	1,782	15,189
	世帯数		21	122	347	338	478	393	428	335	593	455	959	594	5063
四人	面積	水稲	9	121	482	859	1,523	1,562	2,162	2067	4459	4,291	14372	22,710	54,617
		陸稲	1	3	17	16	58	14	49	13	41	102	275	267	856
		計	10	124	499	875	1,581	1,576	2,211	2080	4,500	4393	14,647	22,977	55,473
	人口		120	680	1,692	2052	2,932	2,336	2804	2,260	4,092	3,276	7,620	6,580	36444
	世帯数		30	170	423	513	733	584	701	565	1,023	819	1,905	1,645	9,111
五人	面積	水稲	13	134	528	963	1,624	1807	2,575	2540	5,950	6,424	25,117	47615	95,290
		陸稲		4	11	14	18	19	30	16	47	120	233	411	923
		計	13	138	539	977	1,642	1826	2605	2,556	5,997	6,544	25,350	48,026	96213
	人口		180	950	2320	2860	3815	3,390	4,110	3,465	6,805	6,060	16,355	16,565	66,875
	世帯数		36	190	464	572	763	678	822	693	1,361	1,212	3271	3,313	13375
六人	面積	水稲	15	138	471	846	1,451	1,577	2,496	2,513	6,492	7,110	34,313	81,255	138,677
		陸稲		2	10	3	16	9	25	19	44	49	291	341	809
		計	15	140	481	849	1,467	1,586	2,521	2,532	6,536	7,159	34604	81,596	139,486
	人口		252	1,134	2,460	2,988	4,062	3522	4764	4,110	8868	7938	26628	32,844	99,570
	世帯数		42	189	410	498	677	587	794	685	1,478	1,323	4438	5474	16,595
七人	面積	水稲	6	89	402	639	1,188	1377	1,990	2,101	5,811	6785	35,937	112,938	169,263
		陸稲		1	4	1	11	8	13	2	19	33	210	330	632
		計	6	90	406	640	1,199	1,385	2003	2,103	5,830	6,818	36,147	113,268	169895
	人口		112	826	2415	2,639	3,878	3577	4,417	4,004	9226	8792	32,298	51,968	124,152
	世帯数		16	118	345	377	554	511	631	572	1,318	1,256	4,614	7424	17,736
八人	面積	水稲	8	61	239	357	673	854	1330	1,447	4376	5,480	31,349	120,988	167,162
		陸稲		1	2	1	1	5	10	1	16	29	168	252	486
		計	8	62	241	358	674	859	1,340	1,448	4,392	5,509	31,517	121,240	167648
	人口		184	688	1,640	1,696	2472	2,544	3368	3136	7920	8,112	31,816	62,208	125,784
	世帯数		23	86	205	212	309	318	421	392	990	1,014	3977	7,776	15,723
九人	面積	水稲	4	34	122	213	405	493	759	881	2428	3,353	22249	105,245	136,186
		陸稲			2	1	4	5	2		15	21	70	210	330
		計	4	34	124	214	409	498	761	881	2,443	3374	22319	105,455	136,516
	人口		99	414	954	1,152	1674	1,665	2,151	2,142	4,950	5,580	25353	58761	104,895
	世帯数		11	46	106	128	186	185	239	238	550	620	2817	6,529	11,655
十人	面積	水稲	2	9	52	101	205	224	339	441	1,192	1,732	12,918	76,204	93,419
		陸稲					2		1		3	6	39	139	190
		計	2	9	52	101	207	224	340	441	1,195	1,738	12957	76,343	93,609
	人口		50	120	430	590	950	840	1,070	1,190	2670	3,210	16,250	45,890	73,260
	世帯数		5	12	43	59	95	84	107	119	267	321	1,625	4,589	7,326
十一人以上	面積	水稲	1	12	54	77	141	180	294	262	885	1402	13,190	94301	110,799
		陸稲		1				1	1		5	9	59	143	219
		計	1	13	54	77	141	181	295	262	890	1411	13249	94,444	111,018
	人口		22	229	538	539	742	784	1,070	817	2317	3,004	19,110	64,983	94,155
	世帯数		2	19	46	46	65	67	92	71	199	259	1628	5,461	7955
計	面積	水稲	71	764	3,014	5,009	8,892	9,732	14063	14,055	35,336	39901	198989	670,634	1,000,460
		陸稲	1	17	65	49	132	77	205	78	273	445	1,608	2,498	5448
		計	72	781	3,079	5,058	9,024	9,809	14268	14,133	35609	40,346	200597	673,132	1,005,908
	人口		1,114	5603	13,912	15,950	22,510	20,240	25517	22,408	49,129	47652	178,930	341,819	744,784
	世帯数		204	1,064	2,636	2,976	4,172	3,635	4,502	3,833	8059	7458	25578	42,935	107,052

事務所名　山形食糧事務所

			0.2～0.5反	0.5～1.0	1.0～1.5	1.5～2.0	2.0～2.5	2.5～3.0	3.0～3.5	3.5～4.0	4.0～5.0	5.0～6.0	6.0～10.0	100以上	計
一人世帯	面積	水稲	5	30	71	82	130	89	116	59	137	172	236	100	1,227
		陸稲			1		5	2	1				1		10
		計	5	30	72	82	135	91	117	59	137	172	237	100	1,237
	人口		13	45	62	49	62	33	37	16	31	32	32	7	419
	世帯数		13	45	62	49	62	33	37	16	31	32	32	7	419,
二人	面積	水稲	13	73	276	346	387	363	537	353	727	608	1,216	864	5,763
		陸稲			1	4	7	11		1	1	1			26
		計	13	73	277	350	394	374	537	354	728	609	1,216	864	5,789
	人口		72	206	470	416	364	278	338	192	332	226	334	132	3,360
	世帯数		36	103	235	208	182	139	169	96	166	113	167	66	1,680
三人	面積	水稲	22	154	490	713	1,058	990	1,234	1,028	2,091	1,836	5,142	4,810	19,568
		陸稲			9	9	10	7		5	6	3	17		66
		計	22	154	499	722	1,068	997	1,234	1,033	2,097	1,839	5,159	4,810	19,634
	人口		204	609	1,257	1,287	1,467	1,110	1,170	837	1,422	1,020	2,016	969	13,368
	世帯数		68	203	419	429	489	370	390	279	474	340	672	323	4,456
四人	面積	水稲	31	220	771	1,070	1,739	1,702	2,176	2,079	4,053	4,026	12,282	14,713	44,862
		陸稲		1	8	7	9	31	9	10	16	9	47		147
		計	31	221	779	1,077	1,748	1,733	2,185	2,089	4,069	4,035	12,329	14,713	45,009
	人口		352	1,228	2,640	2,528	3,204	2,556	2,740	2,256	3,708	2,976	6,472	2,972	34,632
	世帯数		88	307	660	632	801	639	685	564	927	744	1,618	993	8,658
五人	面積	水稲	38	249	789	1,191	1,985	2,383	3,017	2,901	6,655	6,822	23,016	36,805	85,851
		陸稲		1	7	9	28	35	22	3	16	5	52	1	179
		計	38	250	796	1,200	2,013	2,418	3,039	2,904	6,671	6,827	23,068	36,806	86,030
	人口		550	1,735	3,325	3,550	4,610	4,480	4,765	3,930	7,505	6,305	14,975	11,670	67,400
	世帯数		110	347	665	710	922	896	953	786	1,501	1,261	2,995	2,334	13,480
六人	面積	水稲	28	237	698	1,188	1,852	2,259	3,368	3,492	8,062	9,267	34,879	69,243	134,573
		陸稲			7	15	18	20	9	4	14	12	18	11	128
		計	28	237	705	1,203	1,870	2,279	3,377	3,496	8,076	9,279	34,897	69,254	134,701
	人口		486	1,992	3,558	4,212	5,124	5,040	6,324	5,688	10,890	10,260	27,042	24,894	105,510
	世帯数		81	332	593	702	854	840	1,054	948	1,815	1,710	4,507	4,149	17,585
七人	面積	水稲	25	181	514	820	1,422	1,934	2,697	3,098	7,872	9,165	39,544	101,675	168,947
		陸稲			6	9	22	15	17	1	2	12	23	35	142
		計	25	181	520	829	1,444	1,949	2,714	3,099	7,874	9,177	39,567	101,710	169,089
	人口		490	1,764	3,066	3,395	4,620	5,019	5,936	5,859	12,369	11,788	35,588	40,733	130,627
	世帯数		70	252	438	485	660	717	848	837	1,767	1,684	5,084	5,819	18,661
八人	面積	水稲	14	101	333	490	841	1,143	1,684	2,115	5,866	7,324	34,277	109,869	164,057
		陸稲			6	6	15	22	12	1	4	8	16	21	111
		計	14	101	339	496	856	1,165	1,696	2,116	5,870	7,332	34,293	109,890	164,168
	人口		352	1,144	2,272	2,352	3,112	3,440	4,232	4,568	10,528	10,744	34,880	48,752	126,376
	世帯数		44	143	284	294	389	430	529	571	1,316	1,343	4,360	6,094	15,797
九人	面積	水稲	9	56	158	287	489	665	828	1,214	3,463	5,097	24,261	96,055	132,582
		陸稲			3	3	7		6			1	21	16	57
		計	9	56	161	290	496	665	834	1,214	3,463	5,098	24,282	96,071	132,639
	人口		270	675	1,197	1,539	2,025	2,205	2,349	2,952	6,966	8,415	27,612	46,152	102,357
	世帯数		30	75	133	171	225	245	261	328	774	935	3,068	5,128	11,373
十人	面積	水稲	3	28	80	102	221	286	477	639	1,978	2,689	13,969	65,133	85,605
		陸稲				2			4		2		11	11	30
		計	3	28	80	104	221	286	481	639	1,980	2,689	13,980	65,144	85,635
	人口		70	420	680	600	1,010	1,070	1,500	1,730	4,450	4,930	17,590	33,960	68,010
	世帯数		7	42	68	60	101	107	150	173	445	493	1,759	3,396	6,801
十一人以上	面積	水稲	3	13	34	100	127	180	307	418	1,241	1,875	11,924	69,732	85,954
		陸稲					2	5	3	3	1	3	7	12	36
		計	3	13	34	100	129	185	310	421	1,242	1,878	11,931	69,744	85,990
	人口		102	240	338	684	703	809	1,140	1,334	3,211	3,985	17,594	41,247	71,387
	世帯数		9	20	29	59	60	69	97	113	277	342	1,492	3,505	6,072
計	面積	水稲	191	1,342	4,214	6,389	10,251	11,994	16,441	17,396	42,145	48,881	200,746	558,999	928,989
		陸稲		2	48	64	123	148	83	28	62	54	213	107	932
		計	191	1,344	4,262	6,453	10,374	12,142	16,524	17,424	42,207	48,935	200,959	569,106	929,921
	人口		2,961	10,058	18,865	20,612	26,301	26,040	30,531	29,362	61,412	60,681	184,135	252,488	723,446
	世帯数		556	1,869	3,586	3,799	4,745	4,485	5,173	4,711	9,493	8,997	25,754	31,814	104,982

事務所名	福島食糧事務所

			02～05反	05～1.0	1.0～1.5	1.5～2.0	2.0～2.5	2.5～3.0	3.0～3.5	3.5～4.0	4.0～5.0	5.0～6.0	6.0～10.0	10.0以上	計
一人世帯	面積	水稲	15	140	282	295	278	227	207	140	179	112	252	36	2,163
		陸稲	2	8	22	12	15	8	4	2	7	9	5	4	98
		計	17	148	304	307	293	235	211	142	186	121	257	40	2,261
	人口		47	212	266	184	138	88	67	39	43	23	35	3	1,145
	世帯数		47	212	266	184	138	88	67	39	43	23	35	3	1,145
二人	面積	水稲	20	236	691	847	1,006	826	967	704	1,155	797	1,430	571	9,250
		陸稲	3	12	43	38	42	26	24	13	39	32	12	5	289
		計	23	248	734	885	1,048	852	991	717	1,194	829	1,442	576	9,539
	人口		134	702	1,274	1,060	976	636	632	392	550	310	398	88	7,152
	世帯数		67	351	637	530	488	318	316	196	275	155	199	44	3,576
三人	面積	水稲	24	266	800	1,263	1,933	1,826	1,920	1,562	3,028	2,424	5,411	3,373	23,836
		陸稲	6	24	75	55	134	59	106	36	91	44	89	23	742
		計	30	290	881	1,318	2,067	1885	2,026	1,598	3,119	2,468	5,500	3,396	24,578
	人口		282	1,239	2,280	2,334	2,880	2,118	1,929	1,302	2,136	1,380	2,223	798	20,901
	世帯数		94	413	760	778	960	706	643	434	712	460	741	266	6,967
四人	面積	水稲	35	337	1,096	1,713	2,592	2,770	3,336	2,779	5,719	5,306	12,627	9,437	47,747
		陸稲	6	33	101	94	187	91	221	96	181	115	173	53	1,351
		計	41	370	1,197	1,807	2,779	2,861	3,557	2,875	5,900	5,421	12,800	9,490	49,098
	人口		488	2,088	4,132	4300	5,148	4,272	4,508	3,136	5,404	4,052	6,840	2,896	47,264
	世帯数		122	522	1,033	1,075	1,287	1,068	1,127	784	1,351	1,013	1,710	724	11,816
五人	面積	水稲	49	406	1,233	1,960	3,183	3,640	4,655	4,563	9,494	8,671	23,768	20,432	82,054
		陸稲	9	42	103	122	200	158	164	130	228	175	261	101	1,693
		計	58	448	1,336	2,082	3,383	3,798	4,819	4,693	9,722	8,846	24,029	20,533	83,747
	人口		865	3,215	5,740	6,160	7,825	7,080	7,625	6,385	11,075	8,230	15,915	7,575	87,690
	世帯数		173	643	1,148	1,232	1,565	1,416	1,525	1,277	2,215	1,646	3,183	1,515	17,538
六人	面積	水稲	55	380	1,213	1,915	3,169	3,763	5,129	5,635	12,570	12,095	37,032	38,546	121,502
		陸稲	9	37	106	104	196	125	165	106	225	157	366	136	1,732
		計	64	417	1,319	2,019	3,365	3,888	5,294	5,741	12,795	12,252	37,398	38,682	123,234
	人口		1,164	3,540	6,720	7,176	9,324	8,652	10,020	9,348	17,472	13,644	29,688	17,112	133,860
	世帯数		194	590	1,120	1,196	1,554	1,442	1,670	1,558	2,912	2,274	4,948	2,852	22,310
七人	面積	水稲	37	291	937	1,521	2,720	3,561	4,978	5,410	14,091	14,152	48,021	58,494	154,213
		陸稲	4	33	73	63	116	68	136	84	182	186	387	203	1,535
		計	41	324	1,010	1,584	2,836	3,629	5,114	5,494	14273	14,338	48408	58,697	155,748
	人口		847	3,241	6,048	6,545	9,135	9,450	11,263	10,437	22,589	18,655	44,667	29,393	172,270
	世帯数		121	463	864	935	1,305	1,350	1,609	1,491	3,227	2,665	6,381	4,199	24,610
八人	面積	水稲	32	189	556	1,079	1,938	2,446	3,686	4,499	11,970	13,894	51,082	72,531	163,902
		陸稲	4	19	38	59	84	45	123	70	155	102	471	219	1,389
		計	36	208	594	1,138	2,022	2,491	3,809	4,569	12,125	13,996	51,553	72,750	165,291
	人口		872	2,400	4,000	5,344	7,392	7,400	9,576	9,896	21,960	20,712	54,160	41,016	184,728
	世帯数		109	300	500	668	924	925	1,197	1,237	2,745	2,589	6,770	5,127	23,091
九人	面積	水稲	15	108	363	552	1,010	1,505	2,384	2,667	8,257	10,624	41,911	69,571	138,961
		陸稲	2	12	19	27	53	22	37	24	99	73	247	278	893
		計	17	120	382	579	1,063	1,527	2,421	2,685	8,356	10,697	42,158	69,849	139,854
	人口		504	1,521	2,898	3,096	4,383	5,094	6,840	6,543	16,929	17,820	49,491	43,056	158,175
	世帯数		56	169	322	344	487	566	760	727	1,881	1,980	5,499	4,784	17,575
十人	面積	水稲	12	63	166	320	545	758	1,070	1,471	4,840	6,842	29,760	55,961	101,808
		陸稲		5	9	16	13	13	21	14	52	50	180	184	557
		計	12	68	175	336	558	771	1,091	1,485	4,892	6,892	29,940	56,145	102,365
	人口		390	950	1,470	1,970	2,560	2,860	3,400	4,020	11,040	12,740	38,900	37,880	118,180
	世帯数		39	95	147	197	256	286	340	402	1,104	1,274	3,890	3,788	11,818
十一人以上	面積	水稲	6	41	135	193	404	520	910	1,196	3,652	5,813	33,945	76,132	122,947
		陸稲		4	9	15	15	10	33	12	40	45	171	247	601
		計	6	45	144	208	419	530	943	1,208	3,692	5,858	34,116	76,379	123,548
	人口		208	761	1,420	1,451	2,240	2,292	3,417	3,817	9,717	12,687	51,457	59,767	149,234
	世帯数		18	65	122	124	192	197	296	327	833	1,084	4371	5,001	12,630
計	面積	水稲	300	2,457	7,478	11,658	18,778	21,842	29,242	30,620	74,955	80,730	285,239	405,084	968,383
		陸稲	45	229	598	605	1,055	625	1,034	587	1,299	988	2,362	1,453	10,880
		計	345	2,686	8,076	12,263	19,833	22,467	30,276	31,207	76,254	81,718	287,601	406,537	979,263
	人口		5,801	19,869	36,248	39,620	52,001	49,942	59,277	55,315	118,915	110,253	293,774	239,584	1,080,599
	世帯数		1,040	3,823	6,919	7,263	9,156	8,362	9,550	8,472	17,298	15,163	37,727	28,303	153,076

事務所名	茨城食糧事務所

			0.2～0.5反	0.5～1.0	1.0～1.5	1.5～2.0	2.0～2.5	2.5～3.0	3.0～3.5	3.5～4.0	4.0～5.0	5.0～6.0	6.0～10.0	10.0以上	計
一人世帯	面積	水稲	50	405	745	656	596	373	342	228	370	180	280	174	4399
		陸稲	36	107	146	134	155	90	106	47	99	65	92	1	1,078
		計	86	512	891	790	751	463	448	275	469	245	372	175	5,477
	人口		259	732	776	467	354	172	143	74	107	46	52	15	3,197
	世帯数		259	732	776	467	354	172	143	74	107	46	52	15	3,197
二人	面積	水稲	50	532	1,708	2,128	2,215	1,903	1,520	1,270	1,951	1,281	1,840	580	16,978
		陸稲	71	211	368	467	597	377	425	322	440	243	219	21	3,761
		計	121	743	2,076	2,595	2,812	2,280	1,945	1,592	2,391	1,524	2,059	601	20,739
	人口		746	2,028	3,502	3,102	2,602	1,646	1,226	866	1,086	568	572	102	18,046
	世帯数		373	1,014	1,751	1,551	1,301	823	613	433	543	284	286	51	9,023
三人	面積	水稲	45	459	1,643	2,527	3,316	3,200	3,372	3,008	5,321	4,224	7,060	3,220	37,395
		陸稲	92	240	483	683	978	835	1,124	705	1,233	902	1,057	179	8,511
		計	137	699	2,126	3,210	4,294	4,035	4,496	3,713	6,554	5,126	8,117	3,399	45,906
	人口		1,293	2,985	5,394	5,700	5,925	4,491	4,278	3,018	4,485	2,835	3,321	816	44,541
	世帯数		431	995	1,798	1,900	1,975	1,497	1,426	1,006	1,495	945	1,107	272	14,847
四人	面積	水稲	54	528	1,851	2,918	4,232	4,588	5,109	4,821	9,407	8,107	19,501	9,054	70,170
		陸稲	98	325	603	792	1,405	1,177	1,667	1,220	2,480	1,687	2,753	564	14,771
		計	152	853	2,454	3,710	5,637	5,765	6,776	6,041	11,887	9,794	22,254	9,618	84,941
	人口		1,976	4,916	8,272	8,688	10,328	8,588	8,528	6,560	10,804	7,228	12,108	3064	91,060
	世帯数		494	1,229	2,068	2,172	2,582	2,147	2,132	1,640	2,701	1,807	3,027	766	22,765
五人	面積	水稲	68	518	1,822	2,855	4,415	5,283	6,363	6,576	13,737	13,224	34,743	18,999	108,603
		陸稲	123	351	626	809	1,388	1,487	1,913	1,692	3,270	2,760	5,096	1,214	20,729
		計	191	869	2,448	3,664	5,803	6,770	8,276	8,268	17,007	15,984	39,839	20,213	129,332
	人口		3,095	6,280	10,355	10,810	13,215	12,600	12,965	11,210	19,210	14,800	26,765	7,875	149,180
	世帯数		619	1,256	2,071	2,162	2,643	2,520	2,593	2,242	3,842	2,960	5,353	1,575	29,836
六人	面積	水稲	48	429	1,359	2,219	3,860	4,891	6,531	6,999	16,137	16,918	52,951	32,746	145,088
		陸稲	103	289	499	723	1,221	1,410	2,040	1,913	4,011	3,744	8,065	2,307	26,325
		計	151	718	1,858	2,942	5,081	6,301	8,571	8,912	20,148	20,662	61,016	35,053	171,413
	人口		2,922	6,114	9,384	10,350	13,920	14,016	16,068	14,454	27,156	22,926	48,438	16,212	201,960
	世帯数		487	1,019	1,564	1,725	2,320	2,336	2,678	2,409	4,526	3,821	8,073	2,702	33,660
七人	面積	水稲	46	318	1,015	1,528	2,668	3,613	5,210	6,307	15,100	17,458	60,172	43,429	156,864
		陸稲	78	244	374	470	980	1,076	1,532	1,614	4,045	4,059	9,751	3,209	27,432
		計	124	562	1,389	1,998	3,648	4689	6,742	7,921	19,145	21,517	69,923	46,638	184,296
	人口		2,716	5,614	7,819	8,190	11,627	12,068	14,749	14,959	30,142	27,797	65,247	24,934	225,862
	世帯数		388	802	1,117	1,170	1,661	1,724	2,107	2,137	4306	3,971	9,321	3562	32,266
八人	面積	水稲	32	184	556	865	1,512	2,172	3,380	4,139	11,065	14,585	54,842	44,994	138,326
		陸稲	45	122	202	286	524	701	1,014	1,164	3,033	3,596	9,411	3,643	23,741
		計	77	306	758	1,151	2,036	2,873	4,394	5,303	14,098	18,181	64,253	48,637	162,067
	人口		1,888	3,544	5,104	5,400	7,352	8,440	10,960	11,416	25,272	26,752	67,776	29,504	203,408
	世帯数		236	443	638	675	919	1,055	1,370	1427	3,159	3,344	8,472	3688	25,426
九人	面積	水稲	15	94	275	466	751	1,093	1,701	2,413	6,994	9,435	39,981	36,778	99,996
		陸稲	29	89	125	160	279	376	571	655	1,964	2,398	7,324	3,240	17,210
		計	44	183	400	626	1,030	1,469	2,272	3,068	8,958	11,833	47,305	40,018	117,206
	人口		1,125	2,259	2,970	3,285	4,221	4,887	6,336	7,515	18,081	19,584	55,854	27,063	153,180
	世帯数		125	251	330	365	469	543	704	835	2,009	2,176	6,206	3,007	17,020
十人	面積	水稲	8	49	119	190	324	529	801	1,073	3,500	5,023	24,906	25,061	61,583
		陸稲	12	28	46	72	113	170	298	282	924	1,319	4,704	2,312	10,280
		計	20	77	165	262	437	699	1,099	1,355	4,424	6,342	29,610	27,373	71,863
	人口		570	1,050	1,400	1,530	1,970	2,590	3,460	3,680	9,900	11,650	38,300	20,150	96,250
	世帯数		57	105	140	153	197	259	346	368	990	1,165	3,830	2,015	9,625
十一人以上	面積	水稲	7	21	82	129	220	317	495	730	2,323	3,652	22,758	26,174	56,908
		陸稲	12	22	24	40	76	95	187	220	637	967	4,317	2,865	9,462
		計	19	43	106	169	296	412	682	950	2,960	4,619	27,075	29,039	66,370
	人口		585	755	1,086	1,134	1,586	1,752	2,445	2,965	7,684	9,974	41,614	25,584	97,164
	世帯数		50	64	92	96	136	152	212	256	662	849	3,507	2,148	8,224
計	面積	水稲	423	3,537	11,175	16,481	24,109	27,962	34,824	37,564	85,905	94,087	319,034	241,209	896,310
		陸稲	699	2,028	3,496	4,636	7,716	7,794	10,877	9834	22,136	21,740	52,789	19,555	163,300
		計	1,122	5,565	14,671	21,117	31,825	35,756	45,701	47,398	108,041	115,827	371,823	260,764	1,059,610
	人口		17,175	36,277	56,062	58,656	73,100	71,250	81,158	76,717	153,927	144,160	360,047	155,319	1,283,848
	世帯数		3,519	7,910	12,345	12,436	14,557	13,228	14,324	12827	24,340	21,368	49,234	19,801	205,889

事務所名　栃木食糧事務所

			0.2~0.5反	0.5～1.0	1.0～1.5	1.5～2.0	2.0～2.5	2.5～3.0	3.0～3.5	3.5～4.0	4.0～5.0	5.0～6.0	6.0～10.0	10.0以上	計
一人世帯	面積	水稲	9	61	195	193	242	190	176	166	278	268	424	364	2,566
		陸稲	17	60	51	59	77	68	101	64	136	102	152	31	918
		計	26	121	246	252	319	258	277	230	414	370	576	395	3,484
	人口		86	189	217	154	149	96	90	63	97	70	78	27	1,316
	世帯数		86	189	217	154	149	96	90	63	97	70	78	27	1,316
二人	面積	水稲	12	124	422	551	726	672	695	608	1,050	879	1,662	1,147	8,548
		陸稲	30	103	179	162	284	186	251	193	382	287	311	66	2,434
		計	42	227	601	713	1,010	858	946	801	1,432	1,166	1,973	1,213	10,982
	人口		276	700	1,052	858	946	642	606	438	666	434	542	182	7,342
	世帯数		138	350	526	429	473	321	303	219	333	217	271	91	3,671
三人	面積	水稲	13	147	537	873	1,169	1,175	1,293	1,074	2,342	2,052	5,540	4,059	20,274
		陸稲	48	164	226	250	390	351	503	383	832	622	1,302	390	5,461
		計	61	311	763	1,123	1,559	1,526	1,796	1,457	3,174	2,674	6,842	4,449	25,735
	人口		612	1,407	1,986	2,007	2,184	1,719	1,719	1,194	2,181	1,503	2,745	1,023	20,280
	世帯数		204	469	662	669	728	573	573	398	727	501	915	341	6,760
四人	面積	水稲	18	162	634	1,068	1,644	1,674	2,040	1,852	4,031	3,754	10,978	11,605	39,460
		陸稲	68	191	274	317	570	472	730	550	1,354	1,219	2,537	1,049	9,331
		計	86	353	908	1,385	2,214	2,146	2,770	2,402	5,385	4,973	13,515	12,654	48,791
	人口		1,160	2,156	3,156	3,296	4,116	3,212	3,524	2,624	4,932	3,708	7,196	3,640	42,720
	世帯数		290	539	789	824	1,029	803	881	656	1,233	927	1,799	910	10,680
五人	面積	水稲	19	189	679	1,200	1,899	2,200	2,686	2,591	5,591	5,639	20,091	23,561	66,345
		陸稲	78	216	343	399	625	613	841	721	1,704	1,591	4,267	2,117	13,515
		計	97	405	1,022	1,599	2,524	2,813	3,527	3,312	7,295	7,230	24,358	25,678	79,860
	人口		1,630	3,050	4,385	4,745	5,855	5,275	5,590	4,525	8,305	6,730	16,080	9,140	75,310
	世帯数		326	610	877	949	1,171	1,055	1,118	905	1,661	1,346	3,216	1,828	15,062
六人	面積	水稲	17	158	675	1,041	1,783	2,181	2,625	2,947	7,029	7,314	28,032	43,818	97,620
		陸稲	85	239	329	381	564	603	773	732	1,892	1,904	5,552	4,264	17,318
		計	102	397	1,004	1,422	2,347	2,784	3,398	3,679	8,921	9,218	33,584	48,082	114,938
	人口		2,004	3,636	5,184	5,112	6,492	6,228	6,432	6,024	12,168	10,254	26,298	20,100	109,932
	世帯数		334	606	864	852	1,082	1,038	1,072	1,004	2,028	1,709	4,383	3,350	18,322
七人	面積	水稲	12	117	490	834	1,430	1,903	2,304	2,821	6,319	7,770	34,168	63,194	121,362
		陸稲	65	196	279	318	418	450	693	705	1,531	1,927	6,705	6,537	19,824
		計	77	313	769	1,152	1,848	2,353	2,997	3,526	7,850	9,697	40,873	69,731	141,186
	人口		1,827	3,388	4,620	4,788	5,950	6,132	6,622	6,713	12,516	12,579	37,002	33,488	135,625
	世帯数		261	484	660	684	850	876	946	959	1,788	1,797	5,286	4,784	19,375
八人	面積	水稲	9	71	306	499	795	1,161	1,607	1,809	5,158	6,363	31,051	72,301	121,130
		陸稲	46	124	176	222	306	330	475	475	1,196	1,508	6,191	7,657	18,706
		計	55	195	682	721	1,101	1,491	2,082	2,284	6,354	7,871	37,242	79,958	139,836
	人口		1,456	2,376	3,320	3,448	4,088	4,456	5,256	4,968	11,536	11,664	38,296	42,944	133,808
	世帯数		182	297	415	431	511	557	657	621	1,442	1,458	4,787	5,368	16,726
九人	面積	水稲	3	36	122	218	440	582	882	1,097	3,210	4,188	23,258	68,213	102,249
		陸稲	26	79	90	113	127	135	254	303	786	1,018	5,092	7,720	15,743
		計	29	115	212	331	567	717	1,136	1,400	3,996	5,206	28,350	75,933	117,992
	人口		864	1,602	1,638	1,791	2,358	2,412	3,231	3,447	8,118	8,694	32,553	44,028	110,736
	世帯数		96	178	182	199	262	268	359	383	902	966	3,617	4,892	12,304
十人	面積	水稲	3	18	69	99	204	267	427	486	1,619	2,136	13,910	50,332	69,570
		陸稲	10	28	57	50	69	99	133	128	419	497	2,989	5,756	10,235
		計	13	46	126	149	273	366	560	614	2,038	2,633	16,899	56,088	79,805
	人口		430	700	1,080	890	1,260	1,370	1,760	1,670	4,620	4,870	21,460	35,820	75,930
	世帯数		43	70	108	89	126	137	176	167	462	487	2,146	3,582	7,593
十一人以上	面積	水稲	2	11	46	86	132	155	249	329	1,174	1,803	12,713	62,599	79,299
		陸稲	5	20	32	26	56	51	71	106	314	409	2,819	7,410	11,319
		計	7	31	78	112	188	206	320	435	1,488	2,212	15,532	70,009	90,618
	人口		315	569	774	755	1,005	899	1,167	1,368	3,858	4,753	22,897	50,619	88,979
	世帯数		28	48	67	65	87	78	101	119	336	408	1,959	4,283	7,579
計	面積	水稲	117	1,094	4,175	6,662	10,464	12,160	14,984	15,780	37,801	42,166	181,827	401,193	728,423
		陸稲	478	1,420	2,036	2,297	3,486	3,358	4,825	4,360	10,546	11,084	37,917	42,997	124,804
		計	595	2,514	6,211	8,959	13,950	15,518	19,809	20,140	48,347	53,250	219,744	444,190	853,227
	人口		10,660	19,773	27,412	27,844	34,403	32,441	35,997	33,034	68,997	65,259	205,147	241,011	801,978
	世帯数		1,988	3,840	5,367	5,345	6,468	5,802	6,276	5,494	11,009	9,886	28,457	29,456	119,388

事務所名　群馬食糧事務所

			0,2~0,5反	0,5~1,0	1,0~1,5	1,5~2,0	2,0~2,5	2,5~3,0	3,0~3,5	3,5~4,0	4,0~5,0	5,0~6,0	6,0~10,0	10,0以上	計
一人世帶	面積	水稲	10	93	141	107	111	98	48	23	33	33	28		725
		陸稲	31	63	81	53	44	32	40	21	35	35	81		516
		計	41	156	222	160	155	130	88	44	68	68	109		1,241
	人口		137	237	197	98	72	48	28	12	16	13	15		873
	世帶数		137	237	197	98	72	48	28	12	16	13	15		873
二人	面積	水稲	22	203	458	494	491	442	375	275	410	175	203		3,548
		陸稲	82	191	250	266	233	165	178	94	193	92	149	10	1,903
		計	104	394	708	760	724	607	553	369	603	267	352	10	5,451
	人口		728	1,172	1,240	920	678	458	350	200	280	102	100	2	6,230
	世帶数		364	586	620	460	339	229	175	100	140	51	50	1	3,115
三人	面積	水稲	36	292	845	1,035	1,377	1,065	1,225	976	1,355	991	1,375	190	10,762
		陸稲	133	280	421	521	599	470	504	330	719	383	544	35	4,939
		計	169	572	1,266	1,556	1,976	1,535	1,729	1,306	2,074	1,374	1,919	225	15,701
	人口		1,749	2,568	3,261	2,817	2,748	1,737	1,638	1,068	1428	771	813	57	20,655
	世帶数		583	856	1,087	939	916	579	546	356	476	257	271	19	6,885
四人	面積	水稲	47	395	1,154	1666	2288	2,217	2,264	2094	3,288	2,194	3,565	708	21,880
		陸稲	192	433	679	709	980	810	1,014	774	1,456	790	1,132	169	9,138
		計	239	828	1,833	2,375	3,268	3,027	3,278	2,868	4,744	2,984	4,697	877	31,018
	人口		3,252	4,920	6,296	5,672	6,060	4,516	4,132	3,132	4,344	2,228	2,592	304	47,448
	世帶数		813	1,230	1,574	1,418	1,515	1,129	1,033	783	1,086	557	648	76	11,862
五人	面積	水稲	56	466	1,370	2,113	3,091	3,333	3,765	3,191	6,245	4,739	8,232	2,085	38,686
		陸稲	234	569	883	903	1,235	1,141	1,356	1,058	2,100	1,503	1981	404	13,367
		計	290	1,035	2,253	3,016	4,326	4,474	5,121	4,249	8,345	6,242	10,213	2,489	52,053
	人口		5,060	7,700	9,710	8,965	9,985	8,360	8,095	5,775	9,535	5,815	7,055	1,060	87,115
	世帶数		1,012	1,540	1,942	1,793	1,997	1,672	1,619	1,155	1,907	1,163	1,411	212	17,423
六人	面積	水稲	52	424	1,271	2,248	3,107	3,955	4,388	4,627	8,281	7,035	14042	3,910	53,340
		陸稲	226	546	878	965	1,325	1,358	1,536	1,498	2,658	1,928	3,074	853	16,845
		計	278	970	2,149	3,213	4,432	5,313	5,924	6,125	10,939	8963	17,116	4,763	70,185
	人口		5,730	8,712	11,136	11,472	12,234	11,874	11,178	9,984	14,982	10,002	14,100	2,370	123,774
	世帶数		955	1,452	1,856	1,912	2,039	1,979	1,863	1,664	2,497	1,667	2350	395	20629
七人	面積	水稲	42	347	937	1,760	2,761	3,498	4399	4,603	9,262	8,733	19943	6,090	62,375
		陸稲	178	452	685	829	1,199	1,149	1,574	1,387	2,530	2,293	4,078	1,307	17,661
		計	220	799	1,622	2,589	3,960	4,647	5,973	5,990	11,792	11,026	24,021	7,397	80,036
	人口		5,334	8,330	9,723	10,864	12,719	12,124	13,181	11403	18809	14,364	22,673	4,270	143794
	世帶数		762	1,190	1,389	1,552	1,817	1,732	1,883	1,629	2,687	2052	3239	610	20542
八人	面積	水稲	24	204	647	1,070	1,942	2599	3,253	3,816	8,289	7,763	20011	7,735	57353
		陸稲	115	316	477	569	804	866	1,154	1,085	2,234	2,234	4,039	1,542	15435
		計	139	520	1,124	1,639	2,746	3465	4407	4,901	10523	9,997	24,050	9,277	72,788
	人口		3,872	6,272	7,776	7,728	10088	10,312	11,194	10672	19,144	14,808	25808	6,104	133,688
	世帶数		484	784	972	966	1,261	1,289	1388	1,334	2393	1851	3226	763	16,711
九人	面積	水稲	19	98	319	628	1002	1,397	2062	2,364	5,300	5,689	15,452	6,578	40,908
		陸稲	60	173	262	339	489	469	708	680	1375	1,632	3,608	1,310	11,105
		計	79	271	581	967	1,491	1866	2,770	3,044	6675	7,321	19,060	7888	52013
	人口		2466	3699	4,482	5,220	6,183	6,264	7857	7,452	13,671	12213	22851	5,706	98,064
	世帶数		274	411	498	580	687	696	873	828	1519	1357	2,539	634	10,896
十人	面積	水稲	9	56	171	254	508	645	1,144	1,199	3,062	3,458	10,032	4593	25,131
		陸稲	33	83	139	149	251	228	361	347	886	921	-2,241	1,011	6,650
		計	42	139	310	403	759	873	1,505	1,546	3,948	4,379	12,273	5,604	31,781
	人口		1,470	2,110	2,660	2,410	3,500	3,260	4,720	4170	8,950	8,110	16,320	4,470	62,150
	世帶数		147	211	266	241	350	326	472	417	895	811	1,632	447	6215
十一人以上	面積	水稲	5	35	103	155	269	429	643	889	2455	2,960	9,826	4,781	22550
		陸稲	22	57	103	95	151	198	274	282	614	751	2,473	968	5,988
		計	27	92	206	250	420	627	917	1,171	3069	3,711	12,299	5,749	28538
	人口		1,042	1,656	2,115	1,717	2,243	2,728	3,365	3767	8,088	8,089	19103	5,399	59312
	世帶数		89	144	180	149	193	233	289	318	693	686	1,609	455	5038
計	面積	水稲	322	2,613	7416	11,530	16,947	19,678	23566	24,057	47,980	43,770	102,709	36,670	337,258
		陸稲	1,306	3,163	4,858	5,398	7,310	6,886	8,699	7,556	14,800	12,562	23,400	7,609	103,547
		計	1,628	5,776	12274	16,928	24,257	26564	32,265	31,613	62,780	56,332	126,109	44,279	440,805
	人口		30840	47,376	58,596	57,883	66,510	61,681	65,648	57635	99247	76,515	131,430	29742	783,103
	世帶数		5,620	8,641	10,581	10,108	11,186	9912	10,169	8,596	14309	10,465	16,990	3,612	120,189

事務所名	埼玉食糧事務所

			0,2～0,5反	0,5～1,0	1,0～1,5	1,5～2,0	2,0～2,5	2,5～3,0	3,0～3,5	3,5～4,0	4,0～5,0	5,0～6,0	6,0～10,0	10,0以上	計
一人世帯	面積	水稲	13	126	166	159	141	89	57	62	120	63	119		1,115
		陸稲	35	109	75	72	51	31	27	16	30	22	46		514
		計	48	235	241	231	192	120	84	78	150	85	165		1,629
	人口		200	323	216	131	93	41	29	20	35	16	24		1,128
	世帯数		200	323	216	131	93	41	29	20	35	16	24		1,128
二人	面積	水稲	29	258	544	585	522	514	485	480	546	450	868	220	5,501
		陸稲	75	213	222	209	193	139	119	72	75	58	66	3	1444
		計	104	471	766	794	715	653	604	552	621	508	934	223	6,945
	人口		736	1,304	1,298	924	670	472	388	290	284	188	264	38	6,856
	世帯数		368	652	649	462	335	236	194	145	142	94	132	19	3,428
三人	面積	水稲	44	376	854	1,224	1,439	1,417	1,431	1,264	2434	1,809	5,056	1,715	19,063
		陸稲	151	329	440	495	494	431	371	320	483	304	479	75	4,372
		計	195	705	1,294	1,719	1,933	1,848	1,802	1,584	2,917	2,113	5535	1,790	23435
	人口		1,857	3,006	3,279	3,030	2,655	2,043	1,707	1,275	1,974	1,176	2,235	447	24,684
	世帯数		619	1,002	1,093	1,010	885	681	569	425	658	392	745	149	8,228
四人	面積	水稲	82	486	1,224	1,716	2,298	2,329	2,733	2,381	4,494	4,526	12,777	5,506	40,552
		陸稲	230	489	665	843	825	845	850	631	909	620	1,010	210	8,127
		計	312	975	1,889	2,559	3,123	3,174	3,583	3,012	5,403	5,146	13,787	5,716	48,679
	人口		3,788	5,544	6,364	5,980	5,708	4,708	4,508	3,220	4,904	3,824	7,336	1,864	57,748
	世帯数		947	1,386	1,591	1,495	1427	1,177	1,127	805	1,226	956	1,834	466	14,437
五人	面積	水稲	87	608	1,476	2,065	2,744	3,346	3803	4,125	8,163	7,640	23,903	14,018	71,978
		陸稲	255	603	921	1,057	1,253	1,203	1280	1,140	1,711	1,256	2,010	565	13,254
		計	342	1,211	2,397	3,122	3997	4,549	5,083	5,265	9,874	8896	25,913	14,583	85,232
	人口		5,605	8,700	9,725	9,150	9,090	8400	7,935	7,125	11,195	8,195	17,060	5,900	108,080
	世帯数		1,121	1,740	1,945	1,830	1,818	1,680	1,587	1,425	2,239	1,639	3,412	1,180	21,616
六人	面積	水稲	98	572	1,330	1,943	3,033	3,758	4,667	4,732	10,161	10831	35,040	25,893	102,058
		陸稲	239	626	923	1,094	1440	1451	1,685	1,496	2489	1,777	3,061	1,013	17,294
		計	337	1,198	2,253	3037	4473	5,209	6,352	6,228	12,650	12608	38,101	26906	119,352
	人口		6,792	10,338	11,448	10,734	12,210	11,574	11,898	10,062	17,160	13860	30,090	12888	159,054
	世帯数		1,132	1,723	1,908	1,789	2035	1929	1,983	1,677	2860	2310	5,015	2,148	26,509
七人	面積	水稲	71	435	1,008	1,682	2469	3,302	4,285	4,724	10,934	11,497	42871	36,918	120,196
		陸稲	215	525	783	1,044	1,375	1,426	1,591	1,569	2,950	2,234	4,301	1425	19,438
		計	286	960	1,791	2,726	3844	4,728	5,876	6,293	13884	13,731	47,172	38,343	139,634
	人口		6,629	9,597	10633	11,270	12,264	12,222	12824	11,886	21,945	17,731	43071	21,126	191,198
	世帯数		947	1,371	1,519	1,610	1,752	1,746	1,832	1,698	3,135	2533	6,153	3,018	27,314
八人	面積	水稲	56	317	675	1,045	1611	2,158	3037	3,509	8,663	10037	39,621	41,087	111,816
		陸稲	150	343	543	741	1018	1,097	1,300	1285	2494	2,139	4,101	1,654	16865
		計	206	660	1,218	1,786	2629	3255	4337	4,794	11,157	12,176	43722	42741	128681
	人口		5,616	7464	8,216	8,280	9,592	9,600	10,896	10,384	20,144	17904	45,736	26,456	180,288
	世帯数		702	933	1,027	1,035	1,199	1,200	1,362	1,298	2,518	2,238	5,717	3,307	22,536
九人	面積	水稲	30	181	344	615	888	1,185	1,643	2,178	5,678	7,015	30,226	34,645	84,728
		陸稲	81	182	299	391	637	696	793	939	1,830	1,765	3,483	1,356	12,452
		計	111	363	643	1,006	1,525	1881	2436	3,117	7,508	8,780	33809	36001	97,180
	人口		3,267	4,572	4,968	5,328	6,300	6,102	6,939	7,506	15,156	14,481	39,150	24,552	138,321
	世帯数		363	508	552	592	700	678	771	834	1,684	1,609	4,350	2,728	15,369
十人	面積	水稲	12	76	159	280	393	579	760	1,059	2829	3816	17,744	24,147	51,854
		陸稲	27	100	141	213	308	334	375	468	910	999	2,239	1,381	7,495
		計	39	176	300	493	701	913	1,135	1,527	3739	4,815	19,983	25528	59,349
	人口		1,430	2400	2,610	2,830	3,240	3,310	3520	4,080	8,350	8840	25,760	18,790	85,160
	世帯数		143	240	261	283	324	331	352	408	835	884	2576	1,879	8516
十一人以上	面積	水稲	6	55	117	187	270	417	504	556	1,950	3,016	16,648	27,241	50,967
		陸稲	22	67	100	115	183	219	303	320	817	892	2377	1,158	6,573
		計	28	122	217	302	453	636	807	876	2,767	3,908	19,025	28,399	57,540
	人口		1,223	1,910	2,229	1,944	2435	2,687	2916	2,693	7,207	8,303	28,586	24,632	86,765
	世帯数		107	161	192	169	208	230	253	233	622	714	2,437	2,086	7,412
計	面積	水稲	528	3490	7,897	11,501	15,808	19,094	23405	25,070	55972	60,700	224,973	211,390	659,828
		陸稲	1,480	3,586	5,112	6,274	7,777	7872	8694	8256	14,698	12066	23,173	8,840	107,828
		計	2,008	7,076	13,009	17,775	23,585	26,966	32,099	33,326	70,670	72,766	248,146	220,230	767,656
	人口		37,143	55,158	60,986	59,601	64,257	61,159	63,560	58,541	108,354	94,518	239,312	136,693	1,039,282
	世帯数		6,649	10,039	10,953	10,406	10,776	9,929	10,059	8,968	15,954	13,385	32,395	16,980	156,493

事務所名　千葉食糧事務所

			0.2～0.5反	0.5～1.0	1.0～1.5	1.5～2.0	2.0～2.5	2.5～3.0	3.0～3.5	3.5～4.0	4.0～5.0	5.0～6.0	6.0～10.0	10.0以上	計
一人世帯	面積	水稲	52	313	507	488	421	322	334	285	323	250	445	126	3866
		陸稲	19	58	125	101	59	37	17	15	27	8	11		477
		計	71	371	632	589	480	359	351	300	350	258	456	126	4,343
	人口		215	528	539	347	221	133	110	79	80	48	67	9	2,376
	世帯数		215	528	539	347	221	133	110	79	80	48	67	9	2,376
二人	面積	水稲	68	487	1,180	1,384	1,569	1,316	1,338	1,233	2,110	1525	2,845	688	15,743
		陸稲	33	103	177	238	240	147	133	66	97	62	31	4	1331
		計	101	590	1357	1,622	1,809	1,463	1,471	1,299	2207	1,587	2876	692	17,074
	人口		618	1,632	2,298	1,904	1,666	1,082	922	706	1,002	586	792	116	13,324
	世帯数		309	816	1,149	952	833	541	461	353	501	293	396	58	6,662
三人	面積	水稲	94	522	1,462	2,479	2,663	2,924	3,050	2,640	5,311	4739	10,762	3723	40069
		陸稲	39	136	324	520	417	358	381	216	255	192	228	39	3,105
		計	133	658	1,786	2,699	3080	3,282	3431	2,856	5,566	4931	10990	3,762	43,174
	人口		1,209	2,778	4,548	4,785	4,230	3,660	3,228	2,316	3,768	2,721	4,437	930	38,610
	世帯数		403	926	1,516	1,595	1410	1,220	1,076	772	1,256	907	1,479	310	12,870
四人	面積	水稲	98	632	1,518	2,670	3,725	4,007	4553	4,550	9,076	8895	25,698	10724	76,146
		陸稲	56	170	370	605	612	650	697	472	726	522	721	75	5,676
		計	154	802	1,888	3,275	4,337	4,657	5250	5,022	9,802	9417	26419	10,799	81,822
	人口		1,844	4480	6,384	7,700	7928	6,900	6,576	5428	8,800	6924	14,004	3,544	80,512
	世帯数		461	1,120	1,596	1,925	1,982	1,725	1644	1,357	2200	1,731	3501	886	20,128
五人	面積	水稲	104	654	1,501	2,506	3965	4,560	5744	5918	13391	13,216	43530	24,153	119,242
		陸稲	57	168	437	528	641	694	875	704	1,262	1,063	1,298	261	7,988
		計	161	822	1,938	3,034	4606	5254	6,619	6622	14,653	14,279	44828	24,414	127,230
	人口		2,480	5,840	8,155	8865	10450	9,715	10,340	8,970	16555	13035	29,555	10,005	133,965
	世帯数		496	1,168	1,631	1773	2,090	1943	2,068	1,794	3311	2607	5,911	2001	26,793
六人	面積	水稲	82	532	1,206	1,901	3076	4297	5543	6494	14887	16543	61,079	40865	156505
		陸稲	50	151	334	448	532	598	844	804	1823	1337	2414	513	9,848
		計	132	683	1,540	2349	3608	4,895	6387	7298	16710	17880	63493	41378	166,353
	人口		2,394	5,730	7866	8,250	9834	10848	12006	11,748	22,578	19800	50064	20,106	181,224
	世帯数		399	955	1,311	1,375	1639	1,808	2,001	1958	3763	3300	8344	3351	30,204
七人	面積	水稲	65	366	871	1301	2077	3247	4421	5380	13630	16,186	66024	54,224	167,792
		陸稲	39	116	244	267	464	497	718	750	1,820	1539	2,917	786	10,157
		計	104	482	1,115	1568	2541	3,744	5,139	6,130	15,450	17725	68941	55,010	177,949
	人口		2268	4,823	6,643	6440	8,099	9,597	11228	11,599	24339	22,736	62,594	30247	200,613
	世帯数		324	689	949	920	1,157	1,371	1,604	1657	3,477	3248	8942	4321	28,659
八人	面積	水稲	39	229	523	753	1,328	1,760	2,585	3546	10,084	12,761	53,723	52510	139,841
		陸稲	20	74	139	163	309	345	504	513	1,436	1,443	3,030	888	8864
		計	59	303	662	916	1,637	2,105	3,089	4,059	11,520	14,204	56,753	53398	148,705
	人口		1,440	3,416	4,512	4,296	5,896	6,184	7,720	8,776	20,800	20888	59,128	33312	176,368
	世帯数		180	427	564	537	737	773	965	1,097	2,600	2,611	7391	4,164	22,046
九人	面積	水稲	21	112	235	369	615	909	1,399	1916	6,308	8380	37,820	41,404	99,488
		陸稲	13	36	61	73	154	199	315	332	883	1,078	2,820	759	6,723
		計	34	148	296	442	769	1,108	1,714	2,248	7,191	9458	40,640	42,163	106,211
	人口		828	1,845	2277	2304	3,141	3654	4,815	5472	14,589	15597	47,610	28,836	130,968
	世帯数		92	205	253	256	349	406	535	608	1,621	1733	5290	3,204	14,552
十人	面積	水稲	11	53	115	169	280	428	627	979	3217	4764	22520	27835	60998
		陸稲	5	17	41	49	81	105	190	187	608	761	1,611	516	4,171
		計	16	70	156	218	361	533	817	1,166	3825	5525	24,131	28,351	65,169
	人口		490	970	1280	1270	1,650	1950	2,560	3,170	8,570	10,160	31,190	21,310	84,570
	世帯数		49	97	128	127	165	195	256	317	857	1,016	3,119	2,131	8,457
十一人以上	面積	水稲	7	36	82	140	190	191	404	613	2,087	3795	20,165	27986	55,696
		陸稲	1	21	15	40	63	67	94	108	438	500	1,585	579	3,511
		計	8	57	97	180	253	258	498	721	2,525	4,295	21,750	28,565	59,207
	人口		290	959	966	1,239	1,327	1,117	1,833	2266	6,848	9,209	33524	25,172	84,750
	世帯数		25	83	82	106	114	94	157	194	570	788	2798	2,098	7,109
計	面積	水稲	641	3936	9200	13,860	19909	23961	29998	33554	80424	91,054	344,611	284,238	935,386
		陸稲	332	1050	2267	3032	3,572	3697	4,768	4167	9375	8505	16666	4,420	61,851
		計	973	4,986	11467	16892	23481	27658	34,766	37721	89,799	99,559	361,277	288,658	997,237
	人口		14,076	33,001	45468	47400	54442	54,840	61,338	60,530	127929	121,704	332965	173,587	1,127,280
	世帯数		2,953	7,014	9,718	9,913	10,697	10209	10,877	10,186	20,236	18,282	47238	22,533	179,856

事務所名　東京食糧事務所

			0,2～0,5反	0,5～1,0	1,0～1,5	1,5～2,0	2,0～2,5	2,5～3,0	3,0～3,5	3,5～4,0	4,0～5,0	5,0～6,0	6,0～10,0	10,0以上	計
一人世帯	面積	水稲	5	27	15	23	13		4		4		8		99
		陸稲	23	42	42	30	7		9						153
		計	28	69	57	53	20		13		4		8		252
	人口		96	103	50	32	9		4		1		1		296
	世帯数		96	103	50	32	9		4		1		1		296
二人	面積	水稲	12	48	128	121	106	61	59	44	46	22	12	5	664
		陸稲	72	143	158	127	70	51	23	15	16	3	2	6	686
		計	84	191	286	248	176	112	82	59	62	25	14	11	1,350
	人口		586	562	496	298	162	76	52	32	28	10	4	2	2,308
	世帯数		293	281	248	149	81	38	26	16	14	5	2	1	1,154
三人	面積	水稲	19	121	216	295	296	226	215	151	158	34	78		1,809
		陸稲	102	261	312	249	210	125	94	53	48	4	17		1,475
		計	121	382	528	544	506	351	309	204	206	38	95		3,284
	人口		1,251	1,665	1,347	975	702	399	291	165	141	21	42		6,999
	世帯数		417	555	449	325	234	133	97	55	47	7	14		2,333
四人	面積	水稲	20	119	301	441	629	562	438	349	507	374	494	11	4,245
		陸稲	160	383	474	490	387	326	224	154	172	71	55		2,896
		計	180	502	775	931	1,016	888	662	503	679	445	549	11	7,141
	人口		2,560	3,048	2,644	2,216	1,844	1,328	844	548	620	332	304	4	16,292
	世帯数		640	762	661	554	461	332	211	137	155	83	76	1	4,073
五人	面積	水稲	26	151	312	510	673	865	846	782	1,179	693	868	87	6,992
		陸稲	211	465	676	669	697	578	390	282	299	154	68	2	4,491
		計	237	616	988	1,179	1,370	1,443	1,236	1,064	1,478	847	936	89	11,483
	人口		4,115	4,650	4,220	3,530	3,155	2,695	1,950	1,445	1,680	785	650	40	28,955
	世帯数		831	930	844	706	631	539	390	289	336	157	130	8	5,791
六人	面積	水稲	31	182	340	530	775	998	1,080	1,107	1,799	1,221	1,647	163	9,873
		陸稲	216	570	762	901	945	815	629	432	585	232	174	3	6,264
		計	247	752	1,102	1,431	1,720	1,813	1,709	1,539	2,384	1,453	1,821	166	16,137
	人口		5,250	6,798	5,682	5,154	4,752	4,056	3,222	2,508	3,246	1,614	1,560	84	43,926
	世帯数		875	1,133	947	859	792	676	537	418	541	269	260	14	7,321
七人	面積	水稲	20	166	331	516	770	955	1,209	1,288	2,212	1,648	2,521	317	11,953
		陸稲	210	495	759	931	1,114	546	834	608	765	439	322	14	7,037
		計	230	661	1,090	1,447	1,884	1,501	2,043	1,896	2,977	2,087	2,843	331	18,990
	人口		5,670	6,860	6,510	6,069	6,027	4,956	4,494	3,591	4,739	2,716	2,793	203	54,628
	世帯数		810	980	930	867	861	708	642	513	677	388	399	29	7,804
八人	面積	水稲	17	96	252	362	615	680	923	1,119	2,377	1,944	2,650	332	11,367
		陸稲	159	378	582	745	912	953	877	615	842	470	329	4	6,866
		計	176	474	834	1,107	1,527	1,633	1,800	1,734	3,219	2,414	2,979	336	18,233
	人口		4,912	5,696	5,696	5,280	5,608	4,880	4,544	3,768	5,848	3,600	3,344	240	53,416
	世帯数		614	712	712	660	701	610	568	471	731	450	418	30	6,677
九人	面積	水稲	13	59	150	176	324	485	518	763	1,623	1,556	2,381	536	8,584
		陸稲	85	230	346	528	664	658	576	503	751	435	299	7	5,082
		計	98	289	496	704	988	1,143	1,094	1,266	2,374	1,991	2,680	543	13,666
	人口		3,060	3,915	3,852	3,807	4,095	3,861	3,087	3,087	4,860	3,321	3,402	414	40,761
	世帯数		340	435	428	423	455	429	343	343	540	369	378	46	4,529
十人	面積	水稲	3	29	72	100	182	238	292	423	829	956	1,809	402	5,335
		陸稲	41	107	195	258	331	390	450	335	432	311	250	4	3,104
		計	44	136	267	358	513	628	742	758	1,261	1,267	2,059	406	8,439
	人口		1,560	2,050	2,280	2,150	2,370	2,340	2,340	2,060	2,840	2,360	2,870	340	25,560
	世帯数		156	205	228	215	237	234	234	206	284	236	287	34	2,556
十一人以上	面積	水稲	3	22	59	74	112	166	191	230	691	831	2,075	500	4,954
		陸稲	32	89	121	170	310	259	363	237	444	379	256	20	2,680
		計	35	111	180	244	422	425	554	467	1,135	1,210	2,331	520	7,634
	人口		1,469	2,103	1,808	1,751	2,337	1,829	2,020	1,494	3,032	2,610	3,744	532	24,729
	世帯数		121	171	154	147	195	157	175	127	257	224	315	45	2,088
計	面積	水稲	169	1,020	2,176	3,148	4,495	5,236	5,775	6,256	11,425	9,279	14,543	2,353	65,875
		陸稲	1,311	3,163	4,427	5,098	5,647	4,701	4,469	3,234	4,354	2,498	1,772	60	40,734
		計	1,480	4,183	6,603	8,246	10,142	9,937	10,244	9,490	15,779	11,777	16,315	2,413	106,609
	人口		30,569	37,450	34,585	31,262	31,061	26,420	22,848	18,698	27,035	17,369	18,714	1,859	297,870
	世帯数		5,193	6,267	5,651	4,937	4,657	3,856	3,227	2,575	3,583	2,188	2,280	208	44,622

事務所名　神奈川食糧事務所

			0,2～0,5反	0,5～1,0	1,0～1,5	1,5～2,0	2,0～2,5	2,5～3,0	3,0～3,5	3,5～4,0	4,0～5,0	5,0～6,0	6,0～10,0	10,0以上	計
一人世帯	面積	水稲	15	56	71	45	36	33	16	23	20	9	18		342
		陸稲	23	60	58	30	33	4	12	11	5	1	1		238
		計	38	116	129	75	69	37	28	34	25	10	19		580
	人口		124	170	110	45	32	14	9	9	6	2	3		524
	世帯数		124	170	110	45	32	14	9	9	6	2	3		524
二人世帯	面積	水稲	23	170	302	247	225	142	107	94	152	38	145	25	1,670
		陸稲	61	164	203	172	133	72	62	35	29	11	10		952
		計	84	334	505	419	358	214	169	129	181	49	155	25	2,622
	人口		552	948	830	492	326	158	106	70	84	18	40	4	3,628
	世帯数		276	474	415	246	163	79	53	35	42	9	20	2	1,814
三人世帯	面積	水稲	46	255	532	649	692	588	474	366	531	371	519	196	5,219
		陸稲	98	260	342	389	397	279	248	166	167	70	42	4	2,462
		計	144	515	874	1,038	1,089	867	722	532	698	441	561	200	7,681
	人口		1,374	2,184	2,181	1,839	1,497	969	678	432	474	246	240	51	12,165
	世帯数		458	728	727	613	499	323	226	144	158	82	80	17	4,055
四人世帯	面積	水稲	51	349	689	936	1,162	1,094	1,048	879	1,365	977	1,381	416	10,347
		陸稲	140	404	479	667	655	553	472	310	439	247	176	19	4,561
		計	191	753	1,168	1,603	1,817	1,647	1,520	1,189	1,804	1,224	1,557	435	14,908
	人口		2,436	4,256	3,896	3,776	3,300	2,444	1,896	1,288	1,636	904	860	148	26,840
	世帯数		609	1,064	974	944	825	611	474	322	409	226	215	37	6,710
五人世帯	面積	水稲	75	398	762	1,161	1,516	1,674	1,756	1,590	2,740	1,779	3,249	844	17,544
		陸稲	175	466	679	795	889	951	747	737	1,037	501	490	35	7,502
		計	250	864	1,441	1,956	2,405	2,625	2,503	2,327	3,777	2,280	3,739	879	25,046
	人口		4,045	6,030	5,945	5,705	5,445	4,850	3,910	3,140	4,290	2,110	2,555	370	48,395
	世帯数		809	1,206	1,189	1,141	1,089	970	782	628	858	422	511	74	9,679
六人世帯	面積	水稲	85	390	796	1,201	1,685	2,189	2,687	2,538	4,231	3,046	5,117	1,772	25,737
		陸稲	184	476	727	970	1,093	1,141	1,226	1,073	1,578	979	874	93	10,414
		計	269	866	1,523	2,171	2,778	3,330	3,913	3,611	5,809	4,025	5,991	1,865	36,151
	人口		5,148	7,302	7,584	7,584	7,566	7,356	7,320	5,838	7,884	4,470	4,926	942	73,920
	世帯数		858	1,217	1,264	1,264	1,261	1,226	1,220	973	1,314	745	821	157	12,320
七人世帯	面積	水稲	60	333	677	1,085	1,544	2,132	2,665	2,700	5,392	4,060	6,783	2,680	30,111
		陸稲	156	442	630	874	1,038	1,205	1,267	1,273	2,083	1,215	1,248	130	11,561
		計	216	775	1,307	1,959	2,582	3,337	3,932	3,973	7,475	5,275	8,031	2,810	41,672
	人口		4,767	7,602	7,623	8,015	8,162	8,624	8,575	7,504	11,837	6,825	7,665	1,638	88,837
	世帯数		681	1,086	1,089	1,145	1,166	1,232	1,225	1,072	1,691	975	1,095	234	12,691
八人世帯	面積	水稲	43	218	460	747	1,135	1,593	1,962	2,523	5,125	4,246	7,764	2,584	28,400
		陸稲	106	262	471	661	838	926	1,069	1,175	2,114	1,518	1,557	148	10,845
		計	149	480	931	1,408	1,973	2,519	3,031	3,698	7,239	5,764	9,321	2,732	39,245
	人口		3,784	5,432	6,168	6,536	7,120	7,432	7,544	7,968	13,048	8,544	10,232	1,848	85,656
	世帯数		473	679	771	817	890	929	943	996	1,631	1,068	1,279	231	10,707
九人世帯	面積	水稲	21	116	239	421	587	932	1,292	1,618	4,058	3,545	6,025	2,248	21,102
		陸稲	64	152	241	401	455	599	715	795	1,602	1,331	1,472	128	7,955
		計	85	268	480	822	1,042	1,531	2007	2,413	5,660	4,876	7,497	2,376	29,057
	人口		2,430	3,366	3,582	4,311	4,221	5,067	5571	5,814	11,448	8,064	9,270	1,755	64,899
	世帯数		270	374	398	479	469	563	619	646	1,272	896	1,030	195	7,211
十人世帯	面積	水稲	10	48	135	195	350	473	640	876	2,248	2256	4,360	1,718	13309
		陸稲	32	72	127	153	310	346	377	452	969	882	1,003	108	4,831
		計	42	120	262	348	660	819	1,017	1,328	3,217	3,138	5,363	1,826	18,140
	人口		1,280	1,680	2,160	2,040	2,990	3,030	3,170	3580	7,230	5,770	7,340	1,490	41,760
	世帯数		128	168	216	204	299	303	317	358	723	577	734	149	4,176
十一人以上	面積	水稲	9	36	110	140	207	338	513	609	1,592	2,008	4,839	1,712	12,113
		陸稲	21	47	75	127	179	236	270	332	714	793	1,151	139	4,084
		計	30	83	185	267	386	574	783	941	2,306	2,801	5,990	1,851	16,197
	人口		1,150	1,325	1,784	1,774	2,045	2435	2,800	2,932	5,972	5,984	9,545	1,812	39558
	世帯数		98	113	154	155	176	211	243	253	517	515	812	155	3402
計	面積	水稲	438	2,369	4,773	6,827	9,139	11,188	13,160	13,816	27,454	22335	40,200	14,195	165,894
		陸稲	1,060	2,805	4,032	5,239	6,020	6,312	6,465	6,359	10,737	7,548	8,024	804	65,405
		計	1,498	5,174	8,805	12,066	15,159	17,500	19,625	20,175	38,191	29883	48,224	14,999	231,299
	人口		27,090	40,295	41,863	42,117	42,704	42,379	41,579	38,575	63,909	42937	52676	10,058	486,182
	世帯数		4,784	7,279	7,307	7,053	6,869	6,461	6,111	5436	8,621	5,517	6,600	1,251	73289

事務所名	新潟食糧事務所

			0.2～0.5反	0.5～1.0	1.0～1.5	1.5～2.0	2.0～2.5	2.5～3.0	3.0～3.5	3.5～4.0	4.0～5.0	5.0～6.0	6.0～10.0	10.0以上	計
一人世帯	面積	水稲	24	136	258	277	349	307	314	245	406	315	656	251	3,538
		陸稲		1	2	3	7	9			2				24
		計	24	137	260	280	356	316	314	245	408	315	656	251	3,562
	人口		72	189	213	167	165	117	100	66	93	58	90	20	1,350
	世帯数		72	189	213	167	165	117	100	66	93	58	90	20	1,350
二人	面積	水稲	49	251	666	899	1,166	1,312	1,315	1,072	2,297	1,921	4,262	2,280	17,490
		陸稲	1	1	2	5	5	9	14	11	9	6	5		68
		計	50	252	668	904	1,171	1,321	1,329	1,083	2,306	1,927	4,267	2,280	17,558
	人口		280	668	1,122	1,060	1,066	970	832	590	1,048	714	1,134	360	9,844
	世帯数		140	334	561	530	533	485	416	295	524	357	567	180	4,922
三人	面積	水稲	57	368	1,007	1,565	2,280	2,429	2,998	2,848	5,873	5,390	15,663	12,449	52,927
		陸稲	2	2	3	12	10	19	29	18	49	12	9	5	170
		計	59	370	1,010	1,577	2,290	2,448	3,027	2,866	5,922	5,402	15,672	12,454	53,097
	人口		537	1,521	2,520	2,757	3,123	2,706	2,844	2,316	4,005	2,985	6,258	2,805	34,377
	世帯数		179	507	840	919	1,041	902	948	772	1,335	995	2,086	935	11,459
四人	面積	水稲	75	495	1,307	1,947	3,195	3,617	4,867	4,524	10,593	10,551	32,399	36,700	110,270
		陸稲	1	8	1	12	28	15	34	15	40	36	44	5	239
		計	76	503	1,308	1,959	3,223	3,632	4,901	4,539	10,633	10,587	32,443	36,705	110,509
	人口		896	2,700	4,344	4,556	5,872	5,348	6,120	4,900	9,592	7,796	17,092	10,740	79,956
	世帯数		224	675	1,086	1,139	1,468	1,337	1,530	1,225	2,398	1,949	4,273	2,685	19,989
五人	面積	水稲	91	474	1,402	2,210	3,574	4,320	6,049	6,853	15,292	15,862	55,110	77,668	188,905
		陸稲	2	6	6	10	19	23	33	30	76	62	85	11	363
		計	93	480	1,408	2,220	3,593	4,343	6,082	6,883	15,368	15,924	55,195	77,679	189,268
	人口		1,395	3,300	5,845	6,420	8,145	7,985	9,500	9,235	17,305	14,620	36,125	27,310	147,185
	世帯数		279	660	1,169	1,284	1,629	1,597	1,900	1,847	3,461	2,924	7,225	5,462	29,437
六人	面積	水稲	79	436	1,167	1,880	3,119	4,335	6,195	7,212	17,478	19,965	74,360	1,31,017	267,243
		陸稲	2	4	5	10	10	10	16	22	46	68	174	44	411
		計	81	440	1,172	1,890	3,129	4,345	6,211	7,234	17,524	20,033	74,534	131,061	267,654
	人口		1,494	3,624	5,832	6,618	8,496	9,588	11,622	11,694	23,604	22,074	58,572	53,484	216,702
	世帯数		249	604	972	1,103	1,416	1,598	1,937	1,949	3,934	3,679	9,762	8,914	36,117
七人	面積	水稲	69	302	809	1,249	2,189	3,207	4,593	5,839	15,001	19,308	77,344	175,837	305,747
		陸稲		3	5	7	4	19	21	19	39	56	174	31	378
		計	69	305	814	1,256	2,193	3,226	4,614	5,858	15,040	19,364	77,518	175,868	306,125
	人口		1,435	2,933	4,718	5,145	6,937	8,309	10,024	11,039	23,674	24,927	69,937	80,409	249,487
	世帯数		205	419	674	735	991	1,187	1,432	1,577	3,382	3,561	9,991	11,487	35,641
八人	面積	水稲	31	181	451	717	1,239	1,839	2,659	3,514	10,125	13,024	61,262	181,076	276,118
		陸稲		2	2	4	5	9	3	15	29	48	139	45	301
		計	31	183	453	721	1,244	1,848	2,662	3,529	10,154	13,072	61,401	181,121	276,419
	人口		776	1,976	3,032	3,344	4,512	5,456	6,632	7,568	18,144	19,104	62,776	90,480	223,800
	世帯数		97	247	379	418	564	682	829	946	2,268	2,388	7,847	11,310	27,975
九人	面積	水稲	16	104	234	320	591	837	1,190	1,643	5,108	7,806	37,698	147,997	203,544
		陸稲			3	1		2	4	6	19	25	112	32	204
		計	16	104	237	321	591	839	1,194	1,649	5,127	7,831	37,810	148,029	203,748
	人口		441	1,269	1,719	1,683	2,412	2,790	3,339	3,987	10,305	12,897	43,452	79,830	164,124
	世帯数		49	140	191	187	268	310	371	443	1,145	1,433	4,828	8,870	18,236
十人	面積	水稲	12	45	107	145	228	396	451	863	2,025	3,133	19,769	97,177	124,351
		陸稲				1	1	1	2		3	4	55	9	76
		計	12	45	107	146	229	397	453	863	2,028	3,137	19,824	97,186	124,427
	人口		310	610	880	820	1,040	1,290	1,410	2,320	4,520	5,760	25,330	55,250	99,540
	世帯数		31	61	88	82	104	129	141	232	452	576	2,533	5,525	9,954
十一人以上	面積	水稲	6	29	52	110	168	172	284	469	1,136	1,873	14,661	98,602	117,562
		陸稲			2				1	3	6	5	25	18	60
		計	6	29	54	110	168	172	285	472	1,142	1,878	14,686	98,620	117,622
	人口		201	447	530	742	892	728	1,048	1,489	2,952	4,003	21,513	62,935	97,480
	世帯数		17	39	45	65	76	63	90	128	256	345	1,840	5,334	8,298
計	面積	水稲	509	2,821	7,460	11,319	18,098	22,771	30,915	35,082	85,334	99,148	393,184	961,054	1,667,695
		陸稲	8	27	31	65	89	116	157	139	318	322	822	200	2,294
		計	517	2,848	7,491	11,384	18,187	22,887	31,072	35,221	85,652	99,470	394,006	961,254	1,669,989
	人口		7,837	19,237	30,755	33,312	42,660	45,287	53,471	55,204	115,242	114,938	342,279	463,623	1,323,845
	世帯数		1,542	3,876	6,218	6,629	8,255	8,407	9,694	9,480	19,248	18,265	51,042	60,722	203,378

K 9745-

事務所名　富山食糧事務所

			0.2～0.5反	0.5～1.0	1.0～1.5	1.5～2.0	2.0～2.5	2.5～3.0	3.0～3.5	3.5～4.0	4.0～5.0	5.0～6.0	6.0～10.0	10.0以上	計
一人世帯	面積	水稲	7	72	123	193	176	169	176	173	267	230	738	288	2,612
		陸稲	(.3)		1		4								5
		計	7	72	124	193	180	169	176	173	267	230	738	288	2,617
	人口		40	87	112	105	86	59	57	45	62	42	98	23	816
	世帯数		40	87	112	105	86	59	57	45	62	42	98	23	816
二人	面積	水稲	10	126	345	477	579	656	661	558	1,193	1,097	3639	3,016	12,357
		陸稲					7			2	4		2		15
		計	10	126	345	477	586	656	661	560	1,197	1,097	3,641	3,016	12,372
	人口		114	322	574	550	544	470	418	296	542	400	968	468	5,666
	世帯数		57	161	287	275	272	235	209	148	271	200	484	234	2833
三人	面積	水稲	23	186	540	899	1,175	1,387	1,557	1,547	2887	3,135	10,858	14,990	39,184
		陸稲		1	3	(.2)	28		11	2	7		(.1)		52
		計	23	187	543	899	1,203	1,387	1,568	1,549	2,894	3,135	10,858	14,990	39236
	人口		225	750	1,359	1,554	1,632	1,515	1,473	1,245	1,953	1,728	4,179	3,372	20,985
	世帯数		75	250	453	518	544	505	491	415	651	576	1,393	1,124	6995
四人	面積	水稲	23	241	649	994	1,499	1,904	2,065	2,129	4,490	4,739	19,728	35,751	74,212
		陸稲			7	1	47		3	2	13	15			88
		計	23	241	656	995	1,546	1,904	2,068	2,131	4,503	4,754	19,728	35,751	74,300
	人口		352	1,268	2,148	2,312	2,788	2,796	2,572	2,300	4,072	3,484	10,116	10,440	44,648
	世帯数		88	317	537	578	697	699	643	575	1,018	871	2,529	2,610	11,162
五人	面積	水稲	34	226	548	883	1,375	1,918	2,285	2,585	5,751	6,358	28,761	65,923	116,647
		陸稲			4	1	33	4	10	4		5		1	62
		計	34	226	552	884	1,408	1,922	2,295	2,589	5,751	6,363	28,761	65,924	116,709
	人口		600	1,500	2,280	2,530	3,170	3,515	3,545	3495	6445	5,825	18,220	23,285	74,410
	世帯数		120	300	456	506	634	703	709	699	1,289	1,165	3,644	4,657	14,882
六人	面積	水稲	23	185	437	674	999	1,364	1,873	2,266	5,842	6,787	33319	85,945	139,714
		陸稲			1		24		12		4		1	1	43
		計	23	185	438	674	1023	1,364	1885	2266	5,846	6,787	33,320	85,946	139,757
	人口		546	1,470	2178	2,298	2,766	2994	3528	3654	7,860	7464	25,344	35,886	95,988
	世帯数		91	245	363	383	461	499	588	609	1,310	1,244	4,224	5,981	15998
七人	面積	水稲	27	132	270	433	687	963	1,312	1,602	4,555	5,181	26,989	85,774	127,925
		陸稲			1	1	4		9		3			2	20
		計	27	132	271	434	691	963	1,321	1,602	4,558	5,181	26,989	85776	127945
	人口		553	1,281	1,624	1,715	2,205	2,443	2877	2989	7,119	6,636	23800	40,761	94,003
	世帯数		79	183	232	245	315	349	411	427	1,017	948	3,400	5823	13,429
八人	面積	水稲	12	70	130	256	302	428	609	935	2,590	3,351	18,534	65,058	92,275
		陸稲					4					2	(.3)	(.3)	6
		計	12	70	130	256	306	428	609	935	2,590	3,353	18,534	65,058	92,281
	人口		320	712	936	1,136	1,152	1,216	1,528	1,984	4,616	4,904	18,736	34,328	71,568
	世帯数		40	89	117	142	144	152	191	248	577	613	2,342	4,291	8,946
九人	面積	水稲	2	32	77	90	165	181	290	391	1,196	1,714	9,342	38,206	51,686
		陸稲											(.3)	(.2)	(.5)
		計	2	32	77	90	165	181	290	391	1,196	1,714	9,342	38,206	51,686
	人口		117	351	612	423	711	567	837	909	2403	2835	10,584	22518	42,867
	世帯数		13	39	68	47	79	63	93	101	267	315	1,176	2,502	4,763
十人	面積	水稲	1	23	20	56	69	91	107	115	438	737	4,309	18,463	24,429
		陸稲													
		計	1	23	20	56	69	91	107	115	438	737	4,309	18463	24,429
	人口		40	250	200	300	320	310	350	290	990	1,330	5,430	11,920	21,730
	世帯数		4	25	20	30	32	31	35	29	99	133	543	1,192	2173
十一人以上	面積	水稲	1	7	20	25	33	53	52	77	195	280	2,543	13363	16649
		陸稲												(.3)	(.3)
		計	1	7	20	25	33	53	52	77	195	280	2,543	13,363	16,649
	人口		23	95	213	160	189	208	189	226	487	613	3,626	9,710	15,739
	世帯数		2	8	18	14	16	18	17	20	43	52	315	836	1,359
計	面積	水稲	163	1,300	3,159	4,980	7,059	9,114	10,987	12,378	29,404	33,609	158,760	426,777	697,690
		陸稲	(.3)	1	17	3	151	4	45	10	31	22	3	4	291
		計	163	1,301	3,176	4,983	7,210	9,118	11,032	12,388	29,435	33,631	158,763	426,781	697,981
	人口		2,930	8,086	12,236	13,083	15,563	16,093	17,374	17,433	36,549	35,261	121,101	192,711	488,420
	世帯数		609	1,704	2,663	2843	3,280	3,313	3,444	3,316	6,604	6,159	20,148	29,273	83,356

事務所名　石川食糧事務所

			0.2～0.5反	0.5～1.0	1.0～1.5	1.5～2.0	2.0～2.5	2.5～3.0	3.0～3.5	3.5～4.0	4.0～5.0	5.0～6.0	6.0～10.0	10.0以上	計
一人世帯	面積	水稲	22	160	246	268	268	238	262	220	364	217	347	145	2,757
		陸稲													
		計	22	160	246	268	268	238	262	220	364	217	347	145	2,757
	人口		64	226	207	156	123	88	81	59	82	40	48	12	1,186
	世帯数		64	226	207	156	123	88	81	59	82	40	48	12	1,186
二人	面積	水稲	31	213	647	765	853	950	863	871	1,602	1,293	2,739	1,295	12,122
		陸稲				2									2
		計	31	213	647	767	853	950	863	871	1,602	1,293	2,739	1,295	12,124
	人口		176	590	1,046	894	772	700	536	466	724	476	736	192	7,308
	世帯数		88	295	523	447	386	350	268	233	362	238	368	96	3,654
三人	面積	水稲	45	263	727	1,131	1,683	1,844	2,074	1,902	3,762	3,436	9,219	8,073	34,159
		陸稲			1										1
		計	45	263	728	1,131	1,683	1,844	2,074	1,902	3,762	3,436	9,219	8,073	34,160
	人口		357	1,065	1,779	1,977	2,274	2,037	1,935	1,533	2,562	1,899	3,696	1,761	22,875
	世帯数		119	355	593	659	758	679	645	511	854	633	1,232	587	7,625
四人	面積	水稲	43	349	834	1,359	2,043	2,367	3,084	2,869	6,251	5,998	16,069	16,922	58,188
		陸稲	1	1									1		3
		計	44	350	834	1,359	2,043	2,367	3,084	2,869	6,251	5,998	16,070	16,922	58,191
	人口		520	1,916	2,716	3,144	3,708	3,488	3,836	3,088	5,616	4,372	8,540	4,796	45,740
	世帯数		130	479	679	786	927	872	959	772	1,404	1,093	2,135	1,199	11,435
五人	面積	水稲	47	300	723	1,253	2,110	2,746	3,419	3,786	8,251	8,608	23,953	29,244	84,440
		陸稲	1	1	2									2	6
		計	48	301	725	1,253	2,110	2,746	3,419	3,786	8,251	8,608	23,953	29,246	84,446
	人口		685	2,035	2,980	3,610	4,740	5,055	5,315	5,090	9,265	7,915	15,725	10,130	72,545
	世帯数		137	407	596	722	948	1,011	1,063	1,018	1,853	1,583	3,145	2,026	14,509
六人	面積	水稲	38	240	577	877	1,539	2,203	3,239	3,581	8,454	8,596	29,263	40,004	98,611
		陸稲	1	3	2								3	1	10
		計	39	243	579	877	1,539	2,203	3,239	3,581	8,454	8,596	29,266	40,005	98,621
	人口		714	2,040	2,838	3,042	4,152	4,860	6,030	5,778	11,418	9,462	22,944	16,374	89,652
	世帯数		119	340	473	507	692	810	1,005	963	1,903	1,577	3,824	2,729	14,942
七人	面積	水稲	32	165	328	555	901	1,241	2,031	2,548	6,695	7,775	26,501	37,486	86,258
		陸稲	1	2	2								1		6
		計	33	167	330	555	901	1,241	2,031	2,548	6,695	7,775	26,502	37,486	86,264
	人口		693	1,631	1,862	2,254	2,842	3,199	4,417	4,788	10,507	9,996	24,297	17,864	84,350
	世帯数		99	233	266	322	406	457	631	684	1,501	1,428	3,471	2,552	12,050
八人	面積	水稲	19	91	182	253	468	677	1,100	1,278	3,973	5,132	18,175	27,109	58,457
		陸稲											2	1	3
		計	19	91	182	253	468	677	1,100	1,278	3,973	5,132	18,177	27,110	58,460
	人口		400	968	1,176	1,168	1,688	1,968	2,728	2,736	7,104	7,544	18,904	14,648	61,032
	世帯数		50	121	147	146	211	246	341	342	888	943	2,363	1,831	7,629
九人	面積	水稲	7	49	71	120	196	258	401	569	1,826	2,456	9,614	14,640	30,207
		陸稲												1	1
		計	7	49	71	120	196	258	401	569	1,826	2,456	9,614	14,641	30,208
	人口		153	603	513	621	801	855	1,125	1,368	3,654	4,050	11,232	8,973	33,948
	世帯数		17	67	57	69	89	95	125	152	406	450	1,248	997	3,772
十人	面積	水稲	6	13	31	45	51	76	144	187	684	863	3,985	6,401	12,486
		陸稲		1											1
		計	6	14	31	45	51	76	144	187	684	863	3,985	6,401	12,487
	人口		130	170	250	250	220	270	450	510	1,520	1,590	5,210	4,330	14,900
	世帯数		13	17	25	25	22	27	45	51	152	159	521	433	1,490
十一人以上	面積	水稲	1	10	15	27	32	41	81	65	320	427	2,299	3,669	6,987
		陸稲													
		計	1	10	15	27	32	41	81	65	320	427	2,299	3,669	6,987
	人口		23	113	147	162	169	174	281	190	819	881	3,484	2,806	9,249
	世帯数		2	10	13	14	15	15	25	17	72	77	304	245	809
計	面積	水稲	291	1,853	4,381	6,653	10,144	12,641	16,698	17,876	42,182	44,801	142,164	184,988	484,672
		陸稲	4	8	7	2							7	5	33
		計	295	1,861	4,388	6,655	10,144	12,641	16,698	17,876	42,182	44,801	142,171	184,993	484,705
	人口		3,915	11,357	15,514	17,278	21,489	22,694	26,734	25,606	53,271	48,225	114,816	81,886	442,785
	世帯数		838	2,550	3,579	3,853	4,577	4,650	5,188	4,802	9,477	8,221	18,659	12,707	79,101

事務所名　福井食糧事務所

			0.2～0.5反	0.5～1.0	1.0～1.5	1.5～2.0	2.0～2.5	2.5～3.0	3.0～3.5	3.5～4.0	4.0～5.0	5.0～6.0	6.0～10.0	10.0以上	計
一人世帯	面積	水稲	13	104	220	231	234	192	233	179	358	307	385	108	2,564
		陸稲													
		計	13	104	220	231	234	192	233	179	358	307	385	108	2,564
	人口		37	142	182	136	106	71	72	48	81	55	54	9	993
	世帯数		37	142	182	136	106	71	72	48	81	55	54	9	993
二人	面積	水稲	21	135	422	599	713	741	763	831	1,283	1,097	2,764	1,568	10,937
		陸稲													
		計	21	135	422	599	713	741	763	831	1,283	1,097	2,764	1,568	10,937
	人口		126	366	702	702	650	548	480	448	578	406	740	254	6,000
	世帯数		63	183	351	351	325	274	240	224	289	203	370	127	3,000
三人	面積	水稲	25	188	543	819	1,279	1,403	1,623	1,595	3,076	2,922	9,354	8,198	31,025
		陸稲													
		計	25	188	543	819	1,279	1,403	1,623	1,595	3,076	2,922	9,354	8,198	31,025
	人口		216	771	1,350	1,425	1,743	1,551	1,521	1,293	2,088	1,617	3,675	1,914	19,164
	世帯数		72	257	450	475	581	517	507	431	696	539	1,225	638	6,388
四人	面積	水稲	38	219	595	956	1,481	1,935	2,458	2,275	5,363	4,873	17,398	17,568	55,159
		陸稲													
		計	38	219	595	956	1,481	1,935	2,458	2275	5,363	4,873	17,398	17,568	55,159
	人口		432	1,220	1,976	2,224	2,680	2,856	3,064	2,460	4,844	3,588	9,020	5,404	39,768
	世帯数		108	305	494	556	670	714	766	615	1,211	897	2,255	1,351	9,942
五人	面積	水稲	44	217	566	954	1,343	1,904	2,762	2,873	6,601	6,284	24,375	30,668	78,591
		陸稲						2							2
		計	44	217	566	954	1,343	1,906	2,762	2,873	6,601	6,284	24,375	30,668	78,593
	人口		635	1,475	2,360	2,780	3,035	3,505	4,315	3,875	7,435	5,785	15,700	11,715	62,615
	世帯数		127	295	472	556	607	701	863	775	1,487	1,157	3,140	2,343	12,523
六人	面積	水稲	35	179	484	674	1,160	1,725	2,444	3,003	6,736	7,425	27,134	38,317	89,316
		陸稲													
		計	35	179	484	674	1,160	1,725	2,444	3,003	6,736	7,425	27,134	38,317	89,316
	人口		600	1,458	2,412	2,370	3,156	3,792	4,584	4,866	9,120	8,196	20,862	17,142	78,558
	世帯数		100	243	402	395	526	632	764	811	1,520	1,366	3,477	2,857	13,093
七人	面積	水稲	20	127	296	411	741	1,041	1,519	2,032	5,098	5,694	22,346	35,555	74,880
		陸稲								1					1
		計	20	127	296	411	741	1,041	1,519	2,033	5,098	5,694	22,346	35,555	74,881
	人口		427	1,190	1,743	1,673	2,345	2,681	3,325	3,829	8,008	7,322	20,132	18,298	70,973
	世帯数		61	170	249	239	335	383	475	547	1,144	1,046	2,876	2,614	10,139
八人	面積	水稲	11	68	134	241	402	532	784	1,102	2,868	3,568	14,160	24,827	48,697
		陸稲													
		計	11	68	134	241	402	532	784	1,102	2,868	3,568	14,160	24,827	48,697
	人口		264	728	896	1,120	1,456	1,568	1,952	2,368	5,152	5,248	14,648	14,288	49,688
	世帯数		33	91	112	140	182	196	244	296	644	656	1,831	1,786	6,211
九人	面積	水稲	5	29	53	102	160	189	322	415	1,220	1,680	7,232	12,633	24,040
		陸稲													
		計	5	29	53	102	160	189	322	415	1,220	1,680	7,232	12,633	24,040
	人口		144	369	405	540	657	630	909	1,008	2,439	2,772	8,289	8,091	26,253
	世帯数		16	41	45	60	73	70	101	112	271	308	921	899	2,917
十人	面積	水稲	1	12	23	37	49	65	97	174	421	572	2,772	5,613	9,836
		陸稲													
		計	1	12	23	37	49	65	97	174	421	572	2,772	5,613	9,386
	人口		40	170	190	210	220	240	300	470	940	1,060	3,540	3,930	11,310
	世帯数		4	17	19	21	22	24	30	47	94	106	354	393	1,131
十一人以上	面積	水稲	1	8	17	15	22	33	21	40	140	277	1,500	2,912	4,986
		陸稲													
		計	1	8	17	15	22	33	21	40	140	277	1,500	2,912	4,986
	人口		66	122	160	106	112	133	79	124	363	578	2,141	2,367	6,351
	世帯数		5	11	15	9	11	12	8	11	32	53	188	205	560
計	面積	水稲	214	1,286	3,353	5,039	7,584	9,760	13,026	14,519	33,164	34,699	129,420	177,967	430,031
		陸稲						2		1					3
		計	214	1,286	3,353	5,039	7,584	9,762	13,026	14,520	33,164	34,699	129,420	177,967	430,034
	人口		2,987	8,011	12,376	13,286	16,160	17,575	20,601	20,789	41,048	36,627	98,801	83,412	371,673
	世帯数		626	1,755	2,791	2,938	3,438	3,594	4,070	3,917	7,469	6,386	16,691	13,222	66,897

事務所名	山梨食糧事務所

			0.2～0.5反	0.5～1.0	1.0～1.5	1.5～2.0	2.0～2.5	2.5～3.0	3.0～3.5	3.5～4.0	4.0～5.0	5.0～6.0	6.0～10.0	10.0以上	計
一人世帯	面積	水稲	39	210	187	154	116	88	62	23	33	22	7		941
		陸稲	6	11	17	7	9	9	7	3	9				78
		計	45	221	204	161	125	97	69	26	42	22	7		1,019
	人口		137	323	177	96	59	36	22	7	9	4	1		871
	世帯数		137	323	177	96	59	36	22	7	9	4	1		871
二人	面積	水稲	80	503	769	625	528	425	347	203	417	182	146		4,225
		陸稲	18	30	34	16	9	5	5		7	10	13		147
		計	98	533	803	641	537	430	352	203	424	192	159		4,372
	人口		598	1,474	1,378	764	492	322	220	110	192	72	46		5,668
	世帯数		299	737	689	382	246	161	110	55	96	36	23		2,834
三人	面積	水稲	116	709	1,346	1,372	1,253	981	744	661	895	669	744	105	9,595
		陸稲	32	51	61	33	29	14	19	2	24	3	3		271
		計	148	760	1,407	1,405	1,282	995	763	663	919	672	747	105	9,866
	人口		1,311	3,177	3,534	2,478	1,758	1,107	717	540	630	372	318	27	15,969
	世帯数		437	1,059	1,178	826	586	369	239	180	210	124	106	9	5,323
四人	面積	水稲	133	886	1,805	2,020	2,011	1,753	1,432	1,105	1,875	1,236	1,767	199	16,222
		陸稲	50	97	90	67	71	31	33	16	31	6	10		502
		計	183	983	1,895	2,087	2,082	1,784	1,465	1,121	1,906	1,242	1,777	199	16,724
	人口		2,188	5,460	6,300	4,888	3,792	2,656	1,832	1,208	1,736	920	956	68	32,004
	世帯数		547	1,365	1,575	1,222	948	664	458	302	434	230	239	17	8,001
五人	面積	水稲	153	1,052	2,094	2,782	2,851	2,433	1,990	1,892	3,023	2,048	3,398	604	24,320
		陸稲	57	127	136	94	100	43	39	32	42	14	21	2	707
		計	210	1,179	2,230	2,876	2,951	2,476	2,029	1,924	3,065	2,062	3,419	606	25,027
	人口		3,220	8,230	9,295	8,475	6,745	4,560	3,160	2,610	3,485	1,925	2,355	260	54,320
	世帯数		644	1,646	1,859	1,695	1,349	912	632	522	697	385	471	52	10,864
六人	面積	水稲	145	959	2,135	2,957	3,342	3,215	2,779	2,431	3,854	2,649	5,151	787	30,404
		陸稲	61	157	139	121	89	68	41	24	31	12	16	6	765
		計	206	1,116	2,274	3,078	3,431	3,283	2,820	2,455	3,885	2,661	5,167	793	31,169
	人口		3,804	9,354	11,418	10,878	9,396	7,296	5,304	3,996	5,238	2,940	4,236	408	74,268
	世帯数		634	1,559	1,903	1,813	1,566	1,216	884	666	873	490	706	68	12,378
七人	面積	水稲	126	796	1,755	2,548	3,017	2,992	2,780	2,341	3,750	3,085	5,982	1,052	30,224
		陸稲	55	133	168	132	100	63	49	26	38	18	21	5	808
		計	181	929	1,923	2,680	3,117	3,055	2,829	2,367	3,788	3,103	6,003	1,057	31,032
	人口		3,864	9,072	11,165	11,004	9,912	7,994	6,195	4,452	6,006	4,018	5,635	665	79,982
	世帯数		552	1,296	1,595	1,572	1,416	1,142	885	636	858	574	805	95	11,426
八人	面積	水稲	77	486	1,014	1,682	2,094	2,182	2,018	1,938	3,028	2,312	4,387	1,062	22,280
		陸稲	34	104	99	109	74	62	45	28	21	21	15		612
		計	111	590	1,113	1,791	2,168	2244	2,063	1,966	3,049	2,333	4,402	1,062	22,892
	人口		2,632	6,616	7,392	8,392	7,872	6,632	5,184	4,248	5,536	3,440	4,760	712	63,416
	世帯数		329	827	924	1,049	984	829	648	531	692	430	595	89	7,927
九人	面積	水稲	45	227	571	845	1,093	1,195	1,209	1,124	1,983	1,536	3,006	681	13,515
		陸稲	20	54	68	79	58	22	18	20	26	8	15		388
		計	65	281	639	924	1,151	1,217	1,227	1,144	2,009	1,544	3,021	681	13,903
	人口		1,791	3,510	4,707	4,950	4,734	4,059	3,456	2,790	4,086	2,565	3,681	513	40,842
	世帯数		199	390	523	550	526	451	384	310	454	285	409	57	4,538
十人	面積	水稲	23	107	238	348	470	592	519	572	1,013	635	1,545	352	6,414
		陸稲	10	38	44	41	38	19	10	19	13	6	6	1	245
		計	33	145	282	389	508	611	529	591	1,026	641	1,551	353	6,659
	人口		1,010	2,050	2,380	2,300	2,300	2,270	1,660	1,600	2,330	1,180	2,040	290	21,410
	世帯数		101	205	238	230	230	227	166	160	233	118	204	29	2,141
十一人以上	面積	水稲	16	71	143	190	325	343	364	406	727	570	911	217	4,283
		陸稲	9	22	36	30	35	12	19	11	17	6	3		200
		計	25	93	179	220	360	355	383	417	744	576	914	217	4,483
	人口		858	1,557	1,831	1,467	1,930	1,558	1,422	1,326	1,959	1,188	1,488	191	16,775
	世帯数		73	134	152	126	164	133	121	113	168	104	126	17	1,431
計	面積	水稲	953	6,006	12,057	15,523	17,100	16,199	14,244	12,696	20,598	14,944	27,044	5,059	162,423
		陸稲	352	824	892	729	612	348	285	181	259	104	123	14	4,723
		計	1,305	6,830	12,949	16,252	17,712	16,547	14,529	12,877	20,857	15,048	27,167	5,073	167,146
	人口		21,413	50,823	59,577	55,692	48,990	38,490	29,172	22,887	31,207	18,624	25,516	3,134	405,525
	世帯数		3,952	9,541	10,813	9,561	8,074	6,140	4,549	3,482	4,724	2,780	3,685	433	67,734

事務所名	長野食糧事務所

			0.2～0.5反	0.5～1.0	1.0～1.5	1.5～2.0	2.0～2.5	2.5～3.0	3.0～3.5	3.5～4.0	4.0～5.0	5.0～6.0	6.0～10.0	10.0以上	計
一人世帯	面積	水稲	100	570	661	532	482	353	208	184	261	156	180	14	3,701
		陸稲	3	7	14	7	15	9		3		6			64
		計	103	577	675	539	497	362	208	187	261	162	180	14	3,765
	人口		286	803	563	319	227	136	66	51	60	30	26	1	2,568
	世帯数		286	803	563	319	227	136	66	51	60	30	26	1	2,568
二人	面積	水稲	144	1,177	2,192	2,490	2,370	1,884	1,621	1,240	1,512	1030	1,601	317	17,578
		陸稲	5	17	37	27	31	11	22	7	5	2	1		165
		計	149	1,194	2229	2517	2401	1,895	1,643	1,247	1,517	1032	1,602	317	17,743
	人口		878	3,144	3,684	2,940	2,470	1416	1,020	672	690	384	450	54	17,502
	世帯数		439	1,572	1,842	1,470	1085	708	510	336	345	192	225	27	8,751
三人	面積	水稲	192	1,440	3,479	4,295	4,949	4,610	4,390	3,450	5,397	3,479	5,445	1,461	42,587
		陸稲	10	26	44	62	57	49	53	20	17	2	2		342
		計	202	1,466	3,523	4,357	5006	4,659	4,443	3,470	5,414	3,481	5,447	1,461	42,929
	人口		1,719	5,829	8,598	7,599	6,798	5,151	4,140	2,799	3,681	1,929	2,241	369	50,853
	世帯数		573	1,943	2,866	2,533	2,266	1,717	1,380	933	1,227	643	747	123	16,951
四人	面積	水稲	248	1,826	4,378	6,267	7,735	7,495	7,509	6,436	10,817	7,397	12,330	3,509	75,947
		陸稲	7	39	73	62	89	64	66	47	33	9	8		497
		計	255	1,865	4,451	6,329	7,824	7,559	7,575	6,483	10,850	7,406	12,338	3,509	76,444
	人口		2,964	9,916	14,512	14,668	14,120	11,112	9,424	6,952	9,816	5,464	6,756	1,160	106,864
	世帯数		741	2,479	3,628	3,667	3,530	2,778	2,356	1,738	2,454	1,366	1,689	290	26,716
五人	面積	水稲	291	1,887	4,651	7,186	9,691	10,999	11,573	10,011	17,488	12,140	20,951	7,429	114,297
		陸稲	11	28	64	78	102	89	99	46	40	28	14	1	600
		計	302	1,915	4,715	7,264	9,793	11,088	11,672	10,057	17,528	12,168	20,965	7,430	114,897
	人口		4,340	12,755	19,105	21,000	22,080	20,370	18,115	13,535	19,780	11,195	14,315	3,040	179,630
	世帯数		868	2,551	3,821	4,200	4,416	4,074	3,623	2,707	3,956	2,239	2,863	608	35,926
六人	面積	水稲	224	1,477	3,686	6,173	9,980	11,961	13,104	12,533	21,274	15,185	29,611	9,717	134,925
		陸稲	12	33	59	67	89	76	62	55	57	41	30		581
		計	236	1,510	3,745	6,240	10,069	12,037	13,166	12,588	21,331	15,226	29,641	9,717	135,506
	人口		4,200	12,072	18,276	21,480	27,048	26,466	24,534	20,334	28,944	16,884	24,186	4,770	229,194
	世帯数		700	2,012	3,046	3,580	4,508	4,411	4,089	3,389	4,824	2,814	4,031	795	38,199
七人	面積	水稲	168	928	2,426	4,201	7,175	9,489	10,983	11,123	19,756	15,460	28,794	10,556	121,059
		陸稲	5	21	38	33	43	48	59	50	48	37	25	2	409
		計	173	949	2,464	4,234	7218	9,537	11,042	11,173	19,804	15497	28,819	10,558	121,468
	人口		3,584	8,946	13,923	17,087	22,701	24,500	23,989	21,035	31,192	19,873	27,251	6,020	220,101
	世帯数		512	1,278	1,989	2,441	3,243	3,500	3,427	3,005	4,456	2,839	3,893	860	31,443
八人	面積	水稲	87	477	1,205	2,068	3,678	5,409	6,992	7,517	14,569	11,293	22,121	7,457	82,873
		陸稲	1	12	20	20	36	32	34	46	43	25	25	1	295
		計	88	489	1,225	2,088	3,714	5,441	7,026	7,563	14,612	11,318	22,146	7,458	83,168
	人口		2,088	5,232	7,840	9,640	13,184	15,952	17,424	16,224	26,336	16,680	24,152	4,896	159,648
	世帯数		261	654	980	1,205	1,648	1,994	2,178	2,028	3,292	2,085	3,019	612	19,956
九人	面積	水稲	42	210	541	906	1,491	2,301	3,333	3,766	7,870	6,482	12,972	4,667	44,581
		陸稲		4	7	8	10	16	14	14	33	13	29		148
		計	42	214	548	914	1,501	2,317	3,347	3,780	7,903	6495	13,001	4,667	44,729
	人口		1,188	2,583	4,014	4,725	6,030	7,614	9,297	9,126	16,038	10,710	15,858	3,402	90,585
	世帯数		132	287	446	525	670	846	1,033	1,014	1,782	1,190	1,762	378	10,065
十人	面積	水稲	15	69	172	303	530	764	1,275	1,282	3,674	3,199	6441	2,607	20,331
		陸稲		3	1		5	3	10	5	23	10	5		65
		計	15	72	173	303	535	767	1,285	1,287	3697	3209	6446	2,607	20396
	人口		410	950	1,410	1,730	2440	2,810	3,990	3460	8,280	5,910	8,630	2,140	42,160
	世帯数		41	95	141	173	244	281	399	346	828	591	863	214	4216
十一人以上	面積	水稲	10	52	85	134	232	351	698	752	1,875	1981	4,248	2,204	12,622
		陸稲		2	3		2		5	1	8	9	11	1	42
		計	10	54	88	134	234	351	703	753	1,883	1,990	4,259	2,205	12664
	人口		315	840	839	893	1,221	1,515	2,487	2,329	4,917	4,244	6,846	1,929	28,375
	世帯数		27	73	72	77	106	129	217	202	424	365	576	162	2,430
計	面積	水稲	1,521	10,113	23,476	34,555	48,313	55,616	61,686	58,294	104,493	77,802	144,694	49,938	670,501
		陸稲	54	192	360	364	479	397	424	294	307	182	150	5	3,208
		計	1,575	10,305	23,836	34,919	48,792	56,013	62,110	58,588	104,800	77,984	144,844	49,943	673,709
	人口		21,972	63,070	92,764	102,081	118,019	117,042	114,486	96,517	149,734	93,303	130,711	27,781	1,127,480
	世帯数		4,580	13,747	19,394	20,190	21,943	20,574	19,278	15,749	23,648	14,354	19,694	4,070	197,221

事務所名　岐阜食糧事務所

			0.2～0.5反	0.5～1.0	1.0～1.5	1.5～2.0	2.0～2.5	2.5～3.0	3.0～3.5	3.5～4.0	4.0～5.0	5.0～6.0	6.0～10.0	10.0以上	計
一人世帯	面積	水稲	67	310	365	329	288	215	164	121	175	75	113	10	2232
		陸稲	1	7	2	4	1	3	2	1	1		1		23
		計	68	317	367	333	289	218	166	122	176	75	114	10	2255
	人口		196	443	305	196	133	79	52	33	40	14	15	1	1507
	世帯数		196	443	305	196	133	79	52	33	40	14	15	1	1507
二人	面積	水稲	68	602	1312	1333	1356	1222	1008	742	1251	956	1611	351	11812
		陸稲	7	12	23	23	17	15	8	8	9	9	17	1	149
		計	75	614	1335	1356	1373	1237	1016	750	1260	965	1628	352	11961
	人口		424	1608	2198	1572	1240	910	636	404	574	356	442	62	10426
	世帯数		212	804	1099	786	620	455	318	202	287	178	221	31	5213
三人	面積	水稲	75	660	1681	2553	2933	2787	2595	2322	3678	3194	7723	2580	32781
		陸稲	15	31	29	41	36	39	38	23	45	37	66	24	424
		計	90	691	1710	2594	2969	2826	2633	2345	3723	3231	7789	2604	33205
	人口		804	2727	4155	4509	4032	3114	2448	1887	2520	1782	3126	660	31764
	世帯数		268	909	1385	1503	1344	1038	816	629	840	594	1042	220	10588
四人	面積	水稲	97	798	1937	3138	4210	4407	4519	4257	7911	6344	17420	7258	62296
		陸稲	32	35	46	59	62	75	57	60	75	66	153	67	787
		計	129	833	1983	3197	4272	4482	4576	4317	7986	6410	17573	7325	63083
	人口		1544	4432	6432	7376	7696	6576	5692	4644	7220	4696	9256	2444	68008
	世帯数		386	1108	1608	1844	1924	1644	1423	1161	1805	1174	2314	611	17002
五人	面積	水稲	129	850	1983	3213	4817	5704	6245	6384	10995	9893	29151	14921	94285
		陸稲	43	52	60	66	97	82	87	80	140	109	272	110	1198
		計	172	902	2043	3279	4914	5786	6332	6464	11135	10002	29423	15031	95483
	人口		2505	6060	8320	9435	11035	10615	9850	8690	12515	9205	19365	6170	113765
	世帯数		501	1212	1664	1887	2207	2123	1970	1738	2503	1841	3873	1234	22753
六人	面積	水稲	98	655	1643	2617	4238	5761	6697	7071	14202	12690	39308	23077	118057
		陸稲	35	53	71	65	68	97	104	101	171	154	397	181	1497
		計	133	708	1714	2682	4306	5858	6801	7172	14373	12844	39705	23258	119554
	人口		2406	5808	8316	9246	11580	12858	12660	11574	19368	14106	31146	11460	150528
	世帯数		401	968	1386	1541	1930	2143	2110	1929	3228	2351	5191	1910	25088
七人	面積	水稲	64	489	1066	1836	3075	4220	5736	6217	12970	11846	37880	24843	110242
		陸稲	33	43	41	49	58	67	88	104	152	136	346	194	1311
		計	97	532	1107	1885	3133	4287	5824	6321	13122	11982	38226	25037	111553
	人口		2072	5089	6328	7602	9807	10934	12628	11865	20622	15435	34909	14217	151508
	世帯数		296	727	904	1086	1401	1562	1804	1695	2946	2205	4987	2031	21644
八人	面積	水稲	40	255	597	1001	1576	2530	3248	4233	8981	9035	28062	19823	79371
		陸稲	22	30	31	28	35	46	58	63	118	108	276	174	989
		計	62	285	628	1029	1611	2576	3306	4286	9099	9143	28338	19997	80360
	人口		1480	3144	4080	4728	5768	7520	8192	9216	16352	13408	29672	12808	116368
	世帯数		185	393	510	591	721	940	1024	1152	2044	1676	3709	1601	14546
九人	面積	水稲	23	135	298	444	691	1007	1733	2036	5263	5347	16285	11509	44771
		陸稲	9	16	19	15	19	22	31	26	77	57	166	86	543
		計	32	151	317	459	710	1029	1764	2062	5340	5404	16451	11595	45314
	人口		909	1845	2277	2385	2862	3393	4905	4968	10755	8838	19395	8370	70902
	世帯数		101	205	253	265	318	377	545	552	1195	982	2155	930	7878
十人	面積	水稲	7	34	109	196	312	369	575	687	2401	2657	8175	5747	21269
		陸稲	6	5	8	7	12	8	12	9	25	32	78	47	249
		計	13	39	117	203	324	377	587	696	2426	2689	8253	5794	21518
	人口		370	550	930	1190	1450	1380	1820	1860	5410	4940	10830	4640	35370
	世帯数		37	55	93	119	145	138	182	186	541	494	1083	464	3537
十一人以上	面積	水稲	6	33	69	70	130	208	364	336	1154	1588	5817	4504	14279
		陸稲	2	4	3	4	3	5	10	10	14	15	63	36	169
		計	8	37	72	74	133	213	374	346	1168	1603	5880	4540	14448
	人口		274	557	689	517	686	903	1320	1067	2990	3413	9072	4177	25665
	世帯数		24	48	60	44	59	79	115	93	261	293	774	357	2207
計	面積	水稲	674	4821	11060	16730	23626	28430	32884	34396	68981	63625	191545	114623	591395
		陸稲	205	288	333	361	408	459	495	485	827	723	1835	920	7339
		計	879	5109	11393	17091	24034	28889	33379	34881	69808	64348	193380	115543	598734
	人口		12984	32263	44030	48756	56289	58282	60203	56208	98366	76193	167228	65009	775811
	世帯数		2607	6872	9267	9862	10802	10578	10359	9370	15690	11802	25364	9390	131963

事務所名　静岡食糧事務所

			0.2～0.5反	0.5～1.0	1.0～1.5	1.5～2.0	2.0～2.5	2.5～3.0	3.0～3.5	3.5～4.0	4.0～5.0	5.0～6.0	6.0～10.0	10.0以上	計
一人世帯	面積	水稲	59	236	253	186	133	81	87	27	65	21	26		1,174
		陸稲	10	27	18	17	4	5	7	8	2				98
		計	69	263	271	203	137	86	94	35	67	21	26		1,272
	人口		207	387	229	120	63	32	30	10	16	4	4		1,102
	世帯数		207	387	229	120	63	32	30	10	16	4	4		1,102
二人	面積	水稲	99	602	993	983	784	639	431	337	540	318	436	34	6,196
		陸稲	39	63	87	78	49	26	23	23	18	7	3		416
		計	138	665	1,080	1,061	833	665	454	360	558	325	439	34	6,612
	人口		836	1,854	1,824	1,242	768	494	284	194	252	120	124	6	7,998
	世帯数		418	927	912	621	384	247	142	97	126	60	62	3	3,999
三人	面積	水稲	162	919	1,809	2,196	2,256	1,649	1,686	1,313	2,043	1,386	2,538	511	18,468
		陸稲	55	116	150	129	135	79	97	49	62	24	23	4	923
		計	217	1,035	1,959	2,325	2,391	1,728	1,783	1,362	2,105	1,410	2,561	515	19,391
	人口		2,031	4,266	4,896	4,113	3,261	1,920	1,671	1,104	1,434	783	1,056	132	26,667
	世帯数		677	1,422	1,632	1,371	1,087	640	557	368	478	261	352	44	8,889
四人	面積	水稲	200	1,236	2,406	3,137	3,866	3,416	3,260	2,891	4,707	3,452	6,936	1,622	37,129
		陸稲	82	166	203	227	225	163	157	109	124	70	74	3	1,603
		計	282	1,402	2,609	3,364	4,091	3,579	3,417	3,000	4,831	3,522	7,010	1,625	38,732
	人口		3,444	7,768	8,664	7,864	7,424	5,276	4,268	3,248	4,376	2,592	3,816	556	59,296
	世帯数		861	1,942	2,166	1,966	1,856	1,319	1,067	812	1,094	648	954	139	14,824
五人	面積	水稲	241	1,335	2,776	3,828	4,995	5,097	5,058	4,714	8,192	6,814	14,034	3,610	60,694
		陸稲	116	198	290	291	355	252	249	197	230	126	149	14	2,467
		計	357	1,533	3,066	4,119	5,350	5,349	5,307	4,911	8,422	6,940	14,183	3,624	63,161
	人口		5,480	10,615	12,735	12,030	12,135	9,860	8,260	6,595	9,490	6,400	9,740	1,555	104,895
	世帯数		1,096	2,123	2,547	2,406	2,427	1,972	1,652	1,319	1,898	1,280	1,948	311	20,979
六人	面積	水稲	240	1,274	2,503	3,882	5,356	6,414	6,917	6,678	12,348	10,538	23,340	6,150	85,640
		陸稲	116	197	267	324	411	302	272	260	338	233	292	32	3,044
		計	356	1,471	2,770	4,206	5,767	6,716	7,189	6,938	12,686	10,771	23,632	6,182	88,684
	人口		6,654	12,288	13,770	14,784	15,612	14,772	13,422	11,226	17,130	11,850	19,128	3,150	153,786
	世帯数		1,109	2,048	2,295	2,464	2,602	2,462	2,237	1,871	2,855	1,975	3,188	525	25,631
七人	面積	水稲	223	993	2,179	3,132	4,724	6,021	7,138	7,167	14,873	12,689	29,996	9,080	98,215
		陸稲	106	170	267	303	355	359	374	290	474	332	441	53	3,524
		計	329	1,163	2,446	3,435	5,079	6,380	7,512	7,457	15,347	13,021	30,437	9,133	101,739
	人口		6,986	11,270	14,189	14,014	16,002	16,415	16,338	14,049	24,164	16,779	28,553	5,439	184,198
	世帯数		998	1,610	2,027	2,002	2,286	2,345	2,334	2,007	3,452	2,397	4,079	777	26,314
八人	面積	水稲	153	737	1,444	2,175	3,322	4,274	5,656	6,384	12,979	12,416	29,102	9,426	88,068
		陸稲	87	134	201	250	347	331	301	335	520	408	489	55	3,458
		計	240	871	1,645	2,425	3,669	4,605	5,957	6,719	13,499	12,824	29,591	9,481	91,526
	人口		5,848	9,688	10,816	11,360	13,248	13,480	14,792	14,456	24,240	18,872	31,600	6,456	174,856
	世帯数		731	1,211	1,352	1,420	1,656	1,685	1,849	1,807	3,030	2,359	3,950	807	21,857
九人	面積	水稲	82	392	855	1,273	1,948	2,393	3,698	4,073	9,248	8,920	21,687	7,646	62,215
		陸稲	59	86	130	167	259	242	268	200	400	316	401	50	2,578
		計	141	478	985	1,440	2,207	2,635	3,966	4,273	9,648	9,236	22,088	7,696	64,793
	人口		4,041	5,958	7,335	7,560	8,973	8,739	11,106	10,359	19,530	15,273	26,586	5,877	131,337
	世帯数		449	662	815	840	997	971	1,234	1,151	2,170	1,697	2,954	653	14,593
十人	面積	水稲	52	228	427	604	982	1,284	1,716	2259	5,540	5,364	13457	4,891	36804
		陸稲	29	37	74	89	114	121	190	177	303	221	353	60	1,768
		計	81	265	501	693	1,096	1,405	1,906	2,436	5,843	5,585	13,810	4,951	38,572
	人口		2,540	3,670	4,090	4,050	4,970	5,180	5,940	6,550	13,140	10,260	18,480	4,160	83,030
	世帯数		254	367	409	405	497	518	594	655	1,314	1,026	1,848	416	8,303
十一人以上	面積	水稲	35	159	322	487	629	784	1,299	1,550	4,337	5,160	13488	5,568	33,818
		陸稲	25	43	67	75	135	104	133	152	305	224	422	73	1,758
		計	60	202	389	562	764	888	1,432	1,702	4,642	5,384	13,910	5,641	35,576
	人口		2,231	3,343	3,677	3,927	4,055	3,828	5,148	5,303	12,099	11,639	21,905	5,559	82,714
	世帯数		188	283	316	330	345	325	445	458	1,039	988	1,861	471	7,049
計	面積	水稲	1,546	8,111	15,967	21,883	28,995	32,052	36,946	37,393	74,872	67,078	155040	48,538	528,421
		陸稲	724	1,237	1,754	1,950	2,389	1,984	2,071	1,800	2,776	1,961	2,647	344	21,637
		計	2,270	9,348	17,721	23,833	31,384	34,036	39,017	39,193	77,648	69,039	157,687	48,882	550,058
	人口		40,298	71,107	82,225	81,064	86,511	79,996	81,259	73,094	125,871	94,572	160,992	32,890	1,009,879
	世帯数		6,988	12,982	14,700	13,945	14,200	12,516	12,141	10,555	17,472	12,695	21,200	4,146	153,540

事務所名　愛知食糧事務所

			0.2～0.5反	0.5～1.0	1.0～1.5	1.5～2.0	2.0～2.5	2.5～3.0	3.0～3.5	3.5～4.0	4.0～5.0	5.0～6.0	6.0～10.0	10.0以上	計
一人世帯	面積	水稲	82	420	513	445	343	225	227	173	257	200	165	50	3,100
		陸稲	5	14	10	5	5	3	4	3	10				59
		計	87	434	523	450	348	228	231	176	267	200	165	50	3,159
	人口		260	598	439	265	158	84	72	48	61	37	24	4	2,050
	世帯数		260	598	439	265	158	84	72	48	61	37	24	4	2,050
二人	面積	水稲	125	886	1,810	1,768	1,830	1,547	1,668	1,223	1,840	1,706	2,125	534	17,062
		陸稲	23	30	34	31	44	24	31	24	35	19	12	2	309
		計	148	916	1,844	1,799	1,874	1,571	1,699	1,247	1,875	1,725	2,137	536	17,371
	人口		906	2,424	3,058	2,102	1,688	1,166	1,056	666	848	634	588	92	15,228
	世帯数		453	1,212	1,529	1,051	844	583	528	333	424	317	294	46	7,614
三人	面積	水稲	197	1,160	2,511	3,319	3,734	3,868	4,018	3,606	6,879	5,329	9,812	3,007	47,440
		陸稲	47	46	63	71	75	81	83	75	138	83	95	5	862
		計	244	1,206	2,574	3,390	3,809	3,949	4,101	3,681	7,017	5,412	9,907	3,012	48,302
	人口		2,178	4,767	6,300	5,832	5,109	4,341	3,804	2,964	4,722	2,970	4,056	744	47,787
	世帯数		726	1,589	2,100	1,944	1,703	1,447	1,268	988	1,574	990	1,352	248	15,929
四人	面積	水稲	229	1,328	2,944	4,413	5,594	5,943	6,547	6,313	11,881	11,002	22,408	8,046	86,648
		陸稲	71	58	86	102	116	136	124	123	221	208	253	18	1,516
		計	300	1,386	3,030	4,515	5,710	6,079	6,671	6,436	12,102	11,210	22,661	8,064	88,164
	人口		3,576	7,384	9,956	10,460	10,272	8,924	8,308	6,948	10,860	8,244	12,328	2,544	99,804
	世帯数		894	1,846	2,489	2,615	2,568	2,231	2,077	1,737	2,715	2,061	3,082	636	24,951
五人	面積	水稲	249	1,423	3,061	4,517	6,407	7,513	8,552	8,417	18,277	16,462	38,731	16,839	130,448
		陸稲	97	88	99	139	146	171	186	159	335	327	485	53	2,285
		計	346	1,511	3,160	4,656	6,553	7,684	8,738	8,576	18,612	16,789	39,216	16,892	132,733
	人口		5,270	10,215	13,000	13,495	14,740	14,090	13,560	11,540	20,845	15,360	26,375	6,580	165,070
	世帯数		1,054	2,043	2,600	2,699	2,948	2,818	2,712	2,308	4,169	3,072	5,275	1,316	33,014
六人	面積	水稲	208	1,239	2,587	4,047	6,060	7,689	9,699	10,028	20,949	20,705	52,282	24,003	159,496
		陸稲	98	90	88	117	154	188	218	206	417	412	696	87	2,771
		計	306	1,329	2,675	4,164	6,214	7,877	9,917	10,234	21,366	21,117	52,978	24,090	162,267
	人口		5,646	10,782	13,260	14,346	16,680	17,304	18,426	16,518	28,758	23,202	42,294	11,268	218,484
	世帯数		941	1,797	2,210	2,391	2,780	2,884	3,071	2,753	4,793	3,867	7,049	1,878	36,414
七人	面積	水稲	154	845	1,669	2,868	4,177	6,144	7,642	9,267	19,093	19,593	51,516	25,593	148,561
		陸稲	89	73	61	94	122	164	176	183	363	345	803	77	2,550
		計	243	918	1,730	2,962	4,299	6,308	7,818	9,450	19,456	19,938	52,319	25,670	151,111
	人口		5,089	8,750	9,975	11,963	13,433	16,163	16,933	17,815	30,653	25,515	48,951	14,049	219,289
	世帯数		727	1,250	1,425	1,709	1,919	2,309	2,419	2,545	4,379	3,645	6,993	2,007	31,327
八人	面積	水稲	109	492	1,010	1,620	2,410	3,596	4,881	6,089	14,100	14,423	38,566	21,784	109,080
		陸稲	55	51	39	61	69	93	104	110	277	232	514	87	1,692
		計	164	543	1,049	1,681	2,479	3,689	4,985	6,199	14,377	14,655	39,080	21,871	110,772
	人口		4,000	5,880	6,888	7,736	8,936	10,776	12,336	13,320	25,752	21,504	41,680	13,296	172,104
	世帯数		500	735	861	967	1,117	1,347	1,542	1,665	3,219	2,688	5,210	1,662	21,513
九人	面積	水稲	46	247	472	764	1,177	1,698	2,421	3,141	7,847	8,514	23,623	13,364	63,314
		陸稲	24	26	19	24	43	38	70	69	139	140	356	47	995
		計	70	273	491	788	1,220	1,736	2,491	3,210	7,986	8,654	23,979	13,411	64,309
	人口		1,935	3,420	3,654	4,113	4,950	5,715	6,921	7,740	16,092	14,229	28,737	9,153	106,659
	世帯数		215	380	406	457	550	635	769	860	1,788	1,581	3,193	1,017	11,851
十人	面積	水稲	22	98	236	319	448	706	954	1,210	3,390	4,296	11,717	7,294	30,690
		陸稲	10	7	8	10	10	21	22	25	61	72	163	27	436
		計	32	105	244	329	458	727	976	1,235	3,451	4,368	11,880	7,321	31,126
	人口		920	1,440	2,030	1,920	2,060	2,650	3,020	3,290	7,720	7,750	15,810	5,420	54,030
	世帯数		92	144	203	192	206	265	302	329	772	775	1,581	542	5,403
十一人以上	面積	水稲	11	83	137	232	287	426	564	759	2,021	2,478	8,065	5,203	20,266
		陸稲	7	5	6	9	9	11	16	14	48	41	99	17	282
		計	18	88	143	241	296	437	580	773	2,069	2,519	8,164	5,220	20,548
	人口		631	1,446	1,356	1,595	1,528	1,882	2,071	2,403	5,353	5,380	12,502	4,532	40,679
	世帯数		52	121	117	139	133	160	180	208	460	463	1,075	389	3,497
計	面積	水稲	1,432	8,221	16,950	24,312	32,467	39,355	47,173	50,226	106,534	104,708	259,010	125,717	816,105
		陸稲	526	488	513	663	793	930	1,034	991	2,044	1,879	3,476	420	13,757
		計	1,958	8,709	17,463	24,975	33,260	40,285	48,207	51,217	108,578	106,587	262,486	126,137	829,862
	人口		30,411	57,106	69,916	73,827	79,554	83,095	86,507	83,252	151,664	124,825	233,345	67,682	1,141,184
	世帯数		5,914	11,715	14,379	14,429	14,926	14,763	14,940	13,774	24,354	19,496	35,128	9,745	193,563

			0.2~0.5反	0.5~1.0	1.0~1.5	1.5~2.0	2.0~2.5	2.5~3.0	3.0~3.5	3.5~4.0	4.0~5.0	5.0~6.0	6.0~10.0	10.0以上	計
一人世帯	面積	水稲	39	324	472	470	457	332	259	172	287	132	265	33	3,242
		陸稲	6	7	9	8	3	1	1	1		1	1		38
		計	45	331	481	478	460	333	260	173	287	133	266	33	3,280
	人口		134	446	404	280	210	124	82	47	65	25	38	3	1,858
	世帯数		134	446	404	280	210	124	82	47	65	25	38	3	1,858
二人	面積	水稲	69	470	1,338	1,672	1676	1,562	1498	1,216	2068	1,445	2,621	623	16,258
		陸稲	7	19	17	20	23	16	14	8	18	10	13	3	168
		計	76	489	1,355	1,692	1,699	1,578	1,512	1,224	2086	1455	2,634	626	16,426
	人口		424	1,298	2232	1,964	1,540	1,158	944	658	942	534	720	104	12,518
	世帯数		212	649	1,116	982	770	579	472	329	471	267	360	52	6,259
三人	面積	水稲	80	531	1,502	2,247	2872	2,863	2,968	2,763	5,280	4,526	11,820	4612	42,064
		陸稲	10	23	38	30	33	40	38	35	47	45	72	27	438
		計	90	554	1,540	2,277	2905	2,903	3,006	2,798	5327	4,571	11,892	4,639	42,502
	人口		783	2,238	3,774	3966	3,951	3,207	2,814	2,259	3,606	2,520	4,791	1,134	35,043
	世帯数		261	746	1258	1,322	1,317	1,069	938	753	1,202	840	1,597	378	11,681
四人	面積	水稲	98	551	1,663	2,516	3,765	3,956	4,594	4,077	8798	8602	24,539	12,982	76,141
		陸稲	19	27	41	42	67	52	74	40	93	86	159	84	784
		計	117	578	1,704	2,558	3832	4,008	4,668	4,117	8,891	8688	24698	13,066	76,925
	人口		1,364	3,124	5,556	5,936	6920	5,896	5,816	4,428	7,996	6,384	13,056	4,180	70,656
	世帯数		341	781	1,389	1,484	1,730	1474	1,454	1,107	1999	1,596	3264	1,045	17664
五人	面積	水稲	98	572	1463	2,333	3,697	4,380	5,501	5,664	11715	12,052	38,948	27271	113694
		陸稲	18	31	56	50	65	64	63	73	115	112	317	173	1,157
		計	116	603	1,519	2,383	3,762	4,444	5,564	5,737	11,830	12,164	39265	27444	114831
	人口		1670	4,085	6,235	6,910	8480	8,150	8650	7,700	13265	11,150	25,685	10,930	112,910
	世帯数		334	817	1,247	1,382	1,696	1,630	1,730	1540	2653	2,230	5137	2,186	22,582
六人	面積	水稲	91	491	1,174	1,766	2,796	3,639	5266	5494	12357	12,950	46572	39,723	132319
		陸稲	11	34	36	45	48	58	68	68	134	119	375	265	1,261
		計	102	525	1,210	1811	2,844	3,697	5334	5,562	12491	13069	46947	39988	133,580
	人口		1,776	4,344	5,922	6294	7,656	8,136	9942	8,970	16,842	14364	36528	18846	139,620
	世帯数		296	724	987	1,049	1,276	1,356	1657	1495	2807	2,394	6,088	3,141	23270
七人	面積	水稲	64	316	693	1,178	1,780	2,361	3,345	3,843	10,044	10061	41,019	39,429	114,133
		陸稲	11	21	20	29	46	32	53	47	106	107	343	288	1,103
		計	75	337	713	1207	1,826	2,393	3,398	3,890	10,150	10168	41,362	39717	115,236
	人口		1533	3,255	4,074	4,900	5,768	6,118	7,392	7,308	15883	13,048	37863	21,595	128,737
	世帯数		219	465	582	700	824	874	1,056	1044	2269	1864	5409	3085	18,391
八人	面積	水稲	28	179	389	524	896	1,172	1,780	2,193	5,775	6,768	28,453	28,694	76,851
		陸稲	5	14	8	19	21	19	23	26	69	67	241	171	683
		計	33	193	397	543	917	1,191	1,803	2219	5,844	6,835	28,694	28,865	77,534
	人口		808	2,160	2,600	2,512	3,304	3,488	4,464	4,768	10416	10000	29688	17,736	91,944
	世帯数		101	270	325	314	413	436	558	596	1,302	1,250	3,711	2,217	11,493
九人	面積	水稲	17	68	168	228	354	553	663	868	2577	3684	15,197	15202	39,579
		陸稲	3	4	4	4	12	12	8	11	36	37	141	101	373
		計	20	72	172	232	366	565	671	879	2,613	3721	15,338	15303	39,952
	人口		513	927	1,287	1,206	1485	1,863	1,872	2,124	5,274	6,147	17874	10,503	51,075
	世帯数		57	103	143	134	165	207	208	236	586	683	1,986	1,167	5,675
十人	面積	水稲	6	47	60	94	166	164	279	321	1,066	1,515	6,790	6,999	17,507
		陸稲		1	2	2	2	1	5	5	13	20	50	40	141
		計	6	48	62	96	168	165	284	326	1,079	1,535	6,840	7,039	17,648
	人口		180	630	510	560	760	600	880	860	2,400	2,830	8,810	5,310	24,330
	世帯数		18	63	51	56	76	60	88	86	240	283	881	531	2,433
十一人以上	面積	水稲	4	21	27	46	58	83	168	169	532	871	4465	4,772	11,216
		陸稲			1	1	1		3	1	3	9	37	25	81
		計	4	21	28	47	59	83	171	170	535	880	4502	4,797	11,297
	人口		127	362	247	330	315	358	617	523	1,369	1855	6,759	4,194	17,056
	世帯数		11	31	22	28	27	31	53	46	118	161	579	360	1,467
計	面積	水稲	594	3,570	8,949	13,074	18,517	21,065	26,321	26,780	60,499	62,606	220,689	180,340	643,004
		陸稲	90	181	232	250	321	295	350	315	634	613	1,749	1,177	6,207
		計	684	3751	9,181	13,324	18,838	21,360	26,671	27095	61,133	63,219	222438	181,517	649,211
	人口		9,312	22,869	32,841	34,858	40389	39,098	43473	39,645	78,058	68,857	181,812	94,535	685,747
	世帯数		1,984	5,095	7,524	7,731	8,504	7,840	8,296	7,279	13,712	11,593	29050	14,165	122,773

事務所名　滋賀食糧事務所

			0,2~0,5反	0,5~1,0	1,0~1,5	1,5~2,0	2,0~2,5	2,5~3,0	3,0~3,5	3,5~4,0	4,0~5,0	5,0~6,0	6,0~10,0	10,0以上	計
一人世帶	面積	水稻	33	247	511	432	469	387	327	288	320	281	312	80	3,687
		陸稻													
		計	33	247	511	432	469	387	327	288	320	281	312	80	3687
	人口		80	312	435	247	213	138	106	75	75	52	43	7	1,788
	世帶数		80	312	435	247	218	138	106	75	75	52	43	7	1788
二人世帶	面積	水稻	23	312	978	1,248	1,335	1,453	1,435	1,376	2,653	2,283	5,061	810	18,967
		陸稻													
		計	23	312	978	1,248	1335	1,453	1435	1,376	2653	2,283	5,061	810	18,967
	人口		128	774	1,608	1,434	1,208	1,068	892	738	1,202	838	1,358	144	11,392
	世帶数		64	387	804	717	604	534	446	369	601	419	679	72	5696
三人世帶	面積	水稻	20	303	937	1,746	2,332	2,501	2,858	2,532	4,888	5,218	18,239	6,836	48,410
		陸稻													
		計	20	303	937	1,746	2,332	2,501	2,858	2,532	4,888	5,218	18,239	6,836	48410
	人口		171	1,158	2,313	2,988	3,150	2,742	2,661	2,040	3,291	2,859	7,140	1,758	32,271
	世帶数		57	386	771	996	1,050	914	887	680	1,097	953	2,380	586	10,757
四人世帶	面積	水稻	20	326	990	1,618	2,819	3,154	3,783	3,519	7,387	7,925	33,624	19,603	84,768
		陸稻													
		計	20	326	990	1,618	2,819	3,154	3,783	3,519	7,387	7,925	33,624	19,603	84,768
	人口		264	1,616	3,268	3,700	5,056	4,624	4,676	3,776	6,604	5,796	17,216	6,580	63,176
	世帶数		66	404	817	925	1,264	1,156	1,169	944	1,651	1,449	4,304	1,645	15,794
五人世帶	面積	水稻	22	285	806	1,374	2,569	3,457	4,431	4,524	9,335	9,970	46,493	35,869	119,135
		陸稻													
		計	22	285	806	1,374	2,569	3,457	4,431	4,524	9,335	9,970	46,493	35,869	119,135
	人口		275	1,825	3,310	3,925	5,740	6,315	6,855	6,070	10,450	9,110	29,595	14,910	98,380
	世帶数		55	365	662	785	1,148	1,263	1,371	1,214	2,090	1,822	5,919	2,982	19,676
六人世帶	面積	水稻	21	212	607	962	1,739	2,453	3,770	3,851	8,502	9,227	47,659	45,732	124,735
		陸稻													
		計	21	212	607	962	1,739	2,453	3,770	3851	8,502	9227	47659	45,732	124,735
	人口		318	1,566	3,024	3,306	4,710	5,364	7,020	6,180	11,424	10,140	36,078	22,578	111,708
	世帶数		53	261	504	551	785	894	1,170	1,030	1,904	1,690	6,013	3,763	18,618
七人世帶	面積	水稻	13	121	311	492	887	1,400	1,961	2,381	6,267	6,790	33,998	41,345	95,966
		陸稻													
		計	13	121	311	492	887	1,400	1,961	2,381	6,267	6,790	33,998	41,345	95,966
	人口		224	1,008	1,834	1,953	2,793	3,577	4,263	4,452	9,821	8,666	30023	23317	91,931
	世帶数		32	144	262	279	399	511	609	636	1,403	1,238	4,289	3,331	13,133
八人世帶	面積	水稻	3	43	113	205	353	566	1,045	1,320	3,155	3,665	18,611	24,782	53,861
		陸稻													
		計	3	43	113	205	353	566	1,045	1,320	3155	3,665	18,611	24,782	53,861
	人口		56	368	808	912	1,304	1,624	2,608	2,824	5,624	5,384	18,848	15,864	56,224
	世帶数		7	46	101	114	163	203	326	353	703	673	2,356	1,983	7,028
九人世帶	面積	水稻	1	18	43	83	118	213	266	434	1,160	1,664	8,315	12,046	24,361
		陸稻													
		計	1	18	43	83	118	213	266	434	1,160	1,664	8,315	12,046	24,361
	人口		36	180	369	396	513	657	756	1,026	2,322	2,736	9,450	8,424	26,865
	世帶数		4	20	41	44	57	73	84	114	258	304	1,050	936	2,985
十人世帶	面積	水稻	1	15	16	25	48	83	100	196	365	636	3,165	4,778	9,428
		陸稻													
		計	1	15	16	25	48	83	100	196	365	636	3,165	4778	9,428
	人口		40	150	160	130	230	280	330	500	820	1,170	4,010	3,650	11,470
	世帶数		4	15	16	13	23	28	33	50	82	117	401	365	1,147
十一人以上	面積	水稻	1	6	5	22	29	32	59	51	217	333	2,014	2,742	5,511
		陸稻													
		計	1	6	5	22	29	32	59	51	217	333	2,014	2,742	5,511
	人口		25	73	58	128	162	124	221	143	559	717	2,965	2,410	7,585
	世帶数		2	6	5	11	14	11	19	13	48	61	253	209	652
計	面積	水稻	158	1,888	5,317	8,207	12,698	15,699	20,035	20,472	44,249	47,992	217,491	194,623	588,829
		陸稻													
		計	158	1,888	5,317	8,207	12,698	15,699	20,035	20,472	44,249	47,992	217,491	194,623	588,829
	人口		1,617	9,030	17,187	19,119	25,084	26,513	30,388	27,824	52,192	47,468	156,726	99,642	512,790
	世帶数		424	2,346	4,418	4,682	5,725	5,725	6,220	5,478	9,912	8,778	27,687	15,879	97,274

事務所名　京都食糧事務所

			0,2～0,5反	0,5～1,0	1,0～1,5	1,5～2,0	2,0～2,5	2,5～3,0	3,0～3,5	3,5～4,0	4,0～5,0	5,0～6,0	6,0～10,0	10,0以上	計
一人世帯	面積	水稲	41	241	306	244	191	172	144	90	88	56	99	10	1,682
		陸稲													
		計	41	241	306	244	191	172	144	90	88	56	99	10	1,682
	人口		113	345	267	145	89	63	46	24	20	11	14	1	1,138
	世帯数		113	345	267	145	89	63	46	24	20	11	14	1	1,138
二人	面積	水稲	48	407	951	1,053	1,003	964	901	739	1,092	774	1,178	103	9,213
		陸稲					1								1
		計	48	407	951	1,053	1,004	964	901	739	1,092	774	1,178	103	9214
	人口		278	1,088	1,570	1,232	918	710	568	392	498	290	332	18	7,894
	世帯数		139	544	785	616	459	355	284	196	249	145	166	9	3947
三人	面積	水稲	64	492	1,182	1,778	2,305	2,200	2,350	2070	3583	2,971	5,079	952	25,026
		陸稲													
		計	64	492	1,182	1,778	2,305	2200	2,350	2,070	3,583	2,971	5,079	952	25,026
	人口		546	1,977	2,901	3,090	3,117	2433	2,205	1,674	2,439	1,653	2,085	246	24,366
	世帯数		182	659	967	1,030	1,039	811	735	558	813	551	695	82	8,122
四人	面積	水稲	61	515	1,264	2,222	3,049	3,234	3,667	3,608	6292	5,301	11,067	2,604	42,884
		陸稲								1	1				2
		計	61	515	1,264	2,222	3049	3,234	3,667	3,609	6293	5,301	11,067	2,604	42886
	人口		700	2,724	4,164	5,120	5,512	4,780	4576	3,888	5,680	3,908	6,000	896	47,948
	世帯数		175	681	1,041	1,280	1,378	1,195	1,144	972	1,420	977	1,500	224	11,987
五人	面積	水稲	66	533	1,289	2,143	3,521	4,189	4,988	4,633	9325	7,933	18525	4,393	61,538
		陸稲					1		1	1	1	2	2		8
		積計	66	533	1,289	2,143	3522	4,189	4,989	4,634	9326	7,935	18527	4393	61,546
	人口		950	3,625	5,320	6,175	7,960	7,710	7,770	6,250	10515	7,310	12,540	1,870	77,995
	世帯数		190	725	1,064	1,235	1,592	1,542	1,554	1,250	2,103	1462	2,508	374	15,599
六人	面積	水稲	58	398	978	1,678	2,788	3,766	5,259	5,514	11,072	9,676	23981	6,371	71,539
		陸稲						1	-3	1	2		4		11
		積計	58	398	978	1,678	2,788	3,767	5,262	5515	11,074	9,676	23985	6,371	71,550
	人口		1,020	3,210	4,782	5,850	7536	8298	9,804	8,910	14,946	10,698	19272	3,186	97512
	世帯数		170	535	797	975	1,256	1,383	1,634	1485	2491	1783	3212	531	16,252
七人	面積	水稲	40	234	624	990	1730	2,477	3526	4,327	8,944	8,527	20859	7327	59,605
		陸稲			2			2			2	2	2		10
		積計	40	234	626	990	1,730	2479	3,526	4327	8946	8,529	20861	7327	59615
	人口		847	2,254	3,626	3,997	5,460	6,384	7658	8,162	14,105	10997	19453	4,319	87262
	世帯数		121	322	518	571	780	912	1,094	1,166	2,015	1,571	2,779	617	12466
八人	面積	水稲	18	114	277	472	839	1,327	1,767	2070	5,524	5,006	13,619	5,250	36,283
		陸稲							1		1	1	2		5
		積計	18	114	277	472	839	1,327	1,768	2,070	5,525	5,007	13,621	5,250	36,288
	人口		392	1,232	1,848	2,144	3,056	3,864	4400	4440	9,936	7,352	14,568	3,440	56,672
	世帯数		49	154	231	268	382	483	550	555	1242	919	1,821	430	7,084
九人	面積	水稲	9	45	126	202	321	419	706	830	2,154	2,614	7,009	3,357	17,792
		陸稲													
		積計	9	45	126	202	321	419	706	830	2,154	2,614	7,009	3357	17792
	人口		234	540	954	1,017	1,314	1,368	1,989	1,998	4356	4,320	8,406	2,439	28,935
	世帯数		26	60	106	113	146	152	221	222	484	480	934	271	3,215
十人	面積	水稲	2	28	39	90	102	120	210	265	819	935	3,008	1,452	7,070
		陸稲										1			1
		積計	2	28	39	90	102	120	210	265	819	936	3,008	1452	7071
	人口		60	330	340	510	480	430	660	700	1,820	1,720	3,950	1,160	12,160
	世帯数		6	33	34	51	48	43	66	70	182	172	395	116	1,216
十一人以上	面積	水稲	1	12	19	41	63	63	111	107	325	501	1,698	926	3,867
		陸稲									1				1
		積計	1	12	19	41	63	63	111	107	326	501	1,698	926	3,868
	人口		36	160	203	285	341	256	403	324	833	1,067	2603	820	7,331
	世帯数		3	14	18	24	30	22	35	28	72	92	224	71	633
計	面積	水稲	408	3,019	7,055	10,913	15,912	18,931	23,629	24,253	49,218	44,294	106,122	32,745	336499
		陸稲			2		2	3	5	3	8	6	10		39
		積計	408	3019	7,057	10,913	15,914	18,934	23,634	24256	49226	44,300	106,132	32745	336,538
	人口		5,176	17485	25,975	29565	35,783	36,296	40,079	36762	65,148	49326	89,223	18,395	449213
	世帯数		1,174	4072	5828	6,308	7,199	6,961	7,363	6526	11,091	8,163	14248	2726	81659

事務所名	大阪食糧事務所

		0.2～0.5反	0.5～1.0	1.0～1.5	1.5～2.0	2.0～2.5	2.5～3.0	3.0～3.5	3.5～4.0	4.0～5.0	5.0～6.0	6.0～10.0	10.0以上	計
一人世帯	面積 水稲	31	188	248	196	133	108	100	86	97	54	58		1,299
	面積 陸稲													
	面積 計	31	188	248	196	133	108	100	86	97	54	58		1,299
	人口	92	258	211	117	61	40	32	23	22	10	8		874
	世帯数	92	258	211	117	61	40	32	23	22	10	8		874
二人	面積 水稲	77	629	1,202	1,010	926	728	599	462	731	360	435	96	7,255
	面積 陸稲													
	面積 計	77	629	1,202	1,010	926	728	599	462	731	360	435	96	7,255
	人口	480	1,688	2,022	1,190	842	544	376	250	332	134	120	16	7,994
	世帯数	240	844	1,011	595	421	272	188	125	166	67	60	8	3,997
三人	面積 水稲	99	908	2,011	2,236	2,318	1,880	1,850	1,469	2,205	1,688	2,115	299	19,078
	面積 陸稲													
	面積 計	99	908	2,011	2,236	2,318	1,880	1,850	1,469	2,205	1,688	2,115	299	19,078
	人口	852	3,645	5,034	3,945	3,180	2,091	1,734	1,191	1,491	936	873	75	25,047
	世帯数	284	1,215	1,678	1,315	1,060	697	578	397	497	312	291	25	8,349
四人	面積 水稲	104	1,079	2,363	3,251	3,846	3,439	3,167	2,743	4,368	3,431	5,675	911	34,377
	面積 陸稲													
	面積 計	104	1,079	2,363	3,251	3,846	3,439	3,167	2,743	4,368	3,431	5,675	911	34,377
	人口	1,224	5,864	7,788	7,644	7,012	5,112	3,956	2,972	3,976	2,536	3,152	312	51,548
	世帯数	306	1,466	1,947	1,911	1,753	1,278	989	743	994	634	788	78	12,887
五人	面積 水稲	119	994	2,274	3,376	4,545	4,808	4,750	3,917	7,065	5,221	9,576	1,615	48,260
	面積 陸稲													
	面積 計	119	994	2,274	3,376	4,545	4,808	4,750	3,917	7,065	5,221	9,576	1,615	48,260
	人口	1,730	6,800	9,415	9,890	10,335	8,890	7,450	5,295	8,000	4,835	6,595	700	79,935
	世帯数	346	1,360	1,883	1,978	2,067	1,778	1,490	1,059	1,600	957	1,319	140	15,987
六人	面積 水稲	102	832	1,803	2,714	4,142	4,900	5,321	4,615	8,939	7,031	12,287	2,349	55,035
	面積 陸稲													
	面積 計	102	832	1,803	2,714	4,142	4,900	5,321	4,615	8,939	7,031	12,287	2,349	55,035
	人口	1,794	6,840	8,988	9,504	11,286	10,884	9,978	7,482	12,168	7,818	10,122	1,218	98,082
	世帯数	299	1,140	1,498	1,584	1,881	1,814	1,663	1,247	2,028	1,303	1,687	203	16,347
七人	面積 水稲	64	548	1,217	1,794	2,838	3,724	4,424	4,431	8,272	5,890	12,364	2,738	48,304
	面積 陸稲													
	面積 計	64	548	1,217	1,794	2,838	3,724	4,424	4,431	8,272	5,890	12,364	2,738	48,304
	人口	1,351	5,285	7,091	7,322	8,974	9,625	9,667	8,358	13,125	7,630	11,830	1,666	91,924
	世帯数	193	755	1,013	1,046	1,282	1,375	1,381	1,194	1,875	1,090	1,690	238	13,132
八人	面積 水稲	39	275	596	1,017	1,478	2,003	2,805	3,067	6,018	5,028	9,998	2,654	34,978
	面積 陸稲													
	面積 計	39	275	596	1,017	1,478	2,003	2,805	3,067	6,018	5,028	9,998	2,654	34,978
	人口	904	3,016	3,960	4,752	5,320	5,904	7,000	6,632	10,888	7,448	10,944	1,808	68,576
	世帯数	113	377	495	594	665	738	875	829	1,361	931	1,368	226	8,572
九人	面積 水稲	16	132	310	458	731	1,028	1,410	1,511	3,551	2,972	6,250	1,651	20,020
	面積 陸稲													
	面積 計	16	132	310	458	731	1,028	1,410	1,511	3,551	2,972	6,250	1,651	20,020
	人口	423	1,629	2,304	2,385	2,970	3,411	3,960	3,672	7,227	4,950	7,569	1,269	41,769
	世帯数	47	181	256	265	330	379	440	408	803	550	841	141	4,641
十人	面積 水稲	8	60	115	242	266	379	704	727	1,780	1,599	3,235	915	10,030
	面積 陸稲													
	面積 計	8	60	115	242	266	379	704	727	1,780	1,599	3,235	915	10,030
	人口	230	830	950	1,420	1,190	1,400	2,180	1,960	3,990	2,950	4,390	770	22,260
	世帯数	23	83	95	142	119	140	218	196	399	295	439	77	2,226
十一人以上	面積 水稲	4	28	62	119	186	245	392	504	1,249	1,452	2,928	863	8,032
	面積 陸稲													
	面積 計	4	28	62	119	186	245	392	504	1,249	1,452	2,928	863	8,032
	人口	122	459	583	808	958	1,052	1,401	1,584	3,267	3,143	4,757	853	18,987
	世帯数	10	38	51	70	84	91	122	137	281	258	402	72	1,626
計	面積 水稲	663	5,673	12,201	16,413	21,409	23,242	25,522	23,532	44,275	34,726	64,921	14,091	286,668
	面積 陸稲													
	面積 計	663	5,673	12,201	16,413	21,409	23,242	25,522	23,532	44,275	34,726	64,921	14,091	286,668
	人口	9,202	36,314	48,346	48,977	52,128	48,953	47,734	39,419	64,486	42,390	60,360	8687	506,996
	世帯数	1,953	7,717	10,138	9,617	9,723	8,602	7,976	6,358	10,026	6,427	2893	1,208	88,638

事務所名	兵庫食糧事務所

			0.2～0.5反	0.5～1.0	1.0～1.5	1.5～2.0	2.0～2.5	2.5～3.0	3.0～3.5	3.5～4.0	4.0～5.0	5.0～6.0	6.0～10.0	10.0以上	計
一人世帯	面積	水稲	84	477	631	525	397	371	331	210	341	189	203	27	3,786
		陸稲													
		計	84	477	631	525	397	371	331	210	341	189	203	27	3,786
	人口		236	665	536	307	182	134	104	56	78	35	27	2	2,362
	世帯数		236	665	536	307	182	134	104	56	78	35	27	2	2362
二人	面積	水稲	104	895	1,964	1,959	2,014	1,820	1,712	1,363	2427	1,765	2,545	378	18,946
		陸稲													
		計	104	895	1,964	1,959	2,014	1,820	1,712	1,363	2,427	1,765	2545	378	18,946
	人口		588	2,402	3,274	2290	1,826	1,344	1,072	736	1,104	650	702	66	16,054
	世帯数		294	1,201	1,637	1,145	913	672	536	368	552	325	351	33	8,027
三人	面積	水稲	147	1,188	2,865	3,828	4,430	4,197	4,382	4,065	7,606	6,531	11,658	2,846	53,743
		陸稲	1	1	2			1				2			7
		計	148	1,189	2,867	3,828	4,430	4,198	4,382	4,065	7,606	6,533	11,658	2846	53,750
	人口		1,194	4,701	7,071	6672	6,015	4,623	4,083	3,273	5,142	3,609	4,767	735	51,885
	世帯数		398	1,567	2,357	2,224	2,005	1,541	1,361	1,091	1,714	1,203	1,589	245	17,295
四人	面積	水稲	161	1,307	3,264	4,813	6,138	7,004	7,326	6,840	14,548	12,686	27,303	6,260	97,650
		陸稲	1	1	1	1	1	1		1					7
		計	162	1,308	3,265	4,814	6,139	7,005	7,326	6841	14,548	12,686	27,303	6,260	97,657
	人口		1,816	6,992	10,592	11,144	11,092	10,316	9,108	7,352	13,092	9,332	14,872	2,112	107,820
	世帯数		454	1,748	2,648	2,786	2,773	2,579	2,277	1,838	3,273	2,333	3,718	528	26,955
五人	面積	水稲	162	1,321	3,091	4,906	7,082	8,322	9,683	9,501	21,452	20,123	45,509	12,785	143,937
		陸稲	2	2	2		2	1	2		1	1			13
		計	164	1,323	3,093	4,906	7,084	8,323	9,685	9,501	21,453	20,134	45,509	12,785	143,950
	人口		2,395	8,840	12,575	14,205	15,940	15,285	15,015	12,770	24,115	18,450	30,680	5,380	175,650
	世帯数		479	1,768	2,515	2841	3,188	3,057	3,003	2,554	4,823	3,690	6,136	1,076	35,130
六人	面積	水稲	144	1,042	2,411	3,908	5,736	8,008	10,033	10,395	23,839	23,843	59,096	18,870	167,325
		陸稲	2	3		1		1	3	2	1		2		15
		計	146	1,045	2,411	3,909	5,736	8,009	10,036	10,397	23,840	23,843	59,098	18,870	167,340
	人口		2,478	8,364	11,886	13,416	15,420	17,628	18,702	16,788	32,130	26,286	47,646	9,540	220,284
	世帯数		413	1,394	1,981	2,236	2,570	2,938	3,117	2,798	5,355	4,381	7,941	1,590	36,714
七人	面積	水稲	97	640	1,554	2,398	3,680	5,439	7,694	8,886	21,923	22,379	60,094	20,633	155,417
		陸稲		1	2	1					2	1			7
		計	97	641	1,556	2,399	3,680	5,439	7,694	8,886	21,925	22,380	60,094	20,633	155,424
	人口		1,939	6,146	8,904	9,688	11,578	13,930	16,646	16,618	34,342	28,749	56,651	12,054	217,245
	世帯数		277	878	1,272	1,384	1,654	1,990	2,378	2,374	4,906	4,107	8,093	1,722	31,035
八人	面積	水稲	47	356	792	1,273	1,899	2,872	4,014	5,094	14,063	16,360	43,675	16,215	106,660
		陸稲								1	2	1	1		5
		計	47	356	792	1,273	1,899	2,872	4,014	5,095	14,065	16,361	43,676	16,215	106,665
	人口		1,088	3,792	5,144	5,928	6,856	8,392	9,976	10,952	25,176	23,928	46,728	10,816	158,776
	世帯数		136	474	643	741	857	1,049	1,247	1,369	3,147	2,991	5,841	1,352	19,847
九人	面積	水稲	13	136	291	489	784	1,158	1,860	2,522	6,826	8,568	26,291	9,755	58,693
		陸稲													
		計	13	136	291	489	784	1,158	1,860	2,522	6,826	8,568	26,291	9,755	58,693
	人口		468	1,692	2,214	2,511	3,186	3,816	5,184	6,075	13,725	14,067	31,338	7,245	91,521
	世帯数		52	188	246	279	354	424	576	675	1,525	1,563	3,482	805	10,169
十人	面積	水稲	9	63	103	201	304	378	641	934	3,028	4,077	13,710	5,427	28,875
		陸稲													
		計	9	63	103	201	304	378	641	934	3,028	4,077	13,710	5,427	28,875
	人口		260	830	900	1,140	1,360	1,380	1,980	2,520	6,750	7,460	18,020	4,460	47,060
	世帯数		26	83	90	114	136	138	198	252	675	746	1,802	446	4,706
十一人以上	面積	水稲	3	34	81	110	160	275	412	556	2,121	3,001	10,759	4,277	21,789
		陸稲													
		計	3	34	81	110	160	275	412	556	2,121	3,001	10,759	4,277	21,789
	人口		168	495	809	721	854	1,126	1,499	1,705	5,457	6,409	16,708	4,265	40,216
	世帯数		14	42	70	62	73	97	128	146	469	545	1,416	356	3,418
計	面積	水稲	971	7459	17,047	24,410	32,624	39,844	48,088	50,366	118,174	119,522	300,843	97,473	856,821
		陸稲	6	8	7	3	3	4	5	4	6	5	3		54
		計	977	7,467	17,054	24,413	32,627	39,848	48,093	50,370	118,180	119,527	300,846	97,473	856,875
	人口		12,630	44,919	63,905	68,022	74,309	77,974	83,369	78,845	161,111	138,975	268,139	56,675	1,128,873
	世帯数		2,779	10,008	13,995	14,119	14,705	14,619	14,925	13,521	26,517	21,919	40,396	8,155	195,658

事務所名　奈良食糧事務所

			0.2~0.5反	0.5~1.0	1.0~1.5	1.5~2.0	2.0~2.5	2.5~3.0	3.0~3.5	3.5~4.0	4.0~5.0	5.0~6.0	6.0~10.0	10.0以上	計
一人世帯	面積	水稲	32	152	181	110	134	67	72	42	70	21	34	28	943
		陸稲				1									1
		計	32	152	181	111	134	67	72	42	70	21	34	28	94
	人口		93	207	148	65	61	25	23	11	16	4	5	2	660
	世帯数		93	207	148	65	61	25	23	11	16	4	5	2	660
二人	面積	水稲	38	382	751	635	681	613	560	403	503	420	517	55	5,558
		陸稲			1	1			1				1		4
		計	38	382	752	636	681	613	561	403	503	420	518	55	5,562
	人口		224	1,016	1,248	744	616	450	350	218	226	156	148	10	5,406
	世帯数		112	508	624	372	308	225	175	109	113	78	74	5	2,703
三人	面積	水稲	46	388	945	1,328	1,492	1,513	1,482	1,280	2,360	1,945	2,856	139	15,774
		陸稲			1	1	1	1	1	1	1	1	1		9
		計	46	388	946	1,329	1,493	1,514	1,483	1,281	2,361	1,946	2,857	139	15,783
	人口		387	1,533	2,301	2,307	2,022	1,668	1,392	1,032	1,593	1,071	1,194	39	16,539
	世帯数		129	511	767	769	674	556	464	344	531	357	398	13	5,513
四人	面積	水稲	53	441	1,040	1,754	2,344	2,237	2642	2,312	4,297	3,909	7,106	583	28,718
		陸稲		1		1	2	2	1	2	3	2	5		19
		計	53	442	1,040	1,755	2,346	2,239	2643	2,314	4,300	3,911	7,111	583	28,737
	人口		612	2,276	3,408	4,052	4,232	3,300	3,288	2,492	3,884	2,888	3,900	208	34,540
	世帯数		153	569	852	1,013	1,058	825	822	623	971	722	975	52	8,635
五人	面積	水稲	63	436	986	1,760	2,598	3,063	3,336	3,278	6,564	6,331	13,770	1,457	43,642
		陸稲			2	1	1	4	3	3	6	4	7	2	33
		計	63	436	988	1,761	2,599	3,067	3,339	3,281	6,570	6,335	13,777	1,459	43,675
	人口		885	2,845	4,045	5,100	5,865	5,640	5,185	4425	7,365	5,815	9,370	640	57,180
	世帯数		177	569	809	1,020	1,173	1,128	1,037	885	1,473	1,163	1,874	128	11,436
六人	面積	水稲	51	335	801	1,260	2,164	2,662	3,524	3685	7,641	7,674	18,993	2,870	51,660
		陸稲		1	1	1	2	1	1	2	4	6	11	1	31
		計	51	336	802	1,261	2,166	2,663	3,525	3687	7,645	7,680	19,004	2,871	51,691
	人口		876	2,706	3,942	4,368	5,844	5,868	6,558	5,952	10,308	8,448	15,342	1,554	71,766
	世帯数		146	451	657	728	974	978	1,093	992	1,718	1,408	2,557	259	11,961
七人	面積	水稲	29	228	483	779	1,198	1,721	2,540	2,911	6,561	6,973	18,370	3,310	45,103
		陸稲	1			1	2	1	1	1	5	6	10	2	30
		計	30	228	483	780	1,200	1,722	2,541	2912	6,566	6,979	18,380	3,312	45,133
	人口		609	2,184	2,751	3,150	3,780	4,410	5,544	5474	10,290	8,953	17,066	2,037	66,248
	世帯数		87	312	393	450	540	630	792	782	1,470	1,279	2,438	291	9,464
八人	面積	水稲	15	107	254	397	625	870	1,341	1,779	4,478	4,989	13,273	2,763	30,891
		陸稲					1		2	2	2	3	7	2	19
		計	15	107	254	397	626	870	1,343	1,781	4,480	4,992	13280	2,765	30,910
	人口		344	1,128	1,688	1,832	2,256	2,536	3,320	3,824	8,064	7,320	14,080	1,936	48,328
	世帯数		43	141	211	229	282	317	415	478	1,008	915	1,760	242	6,041
九人	面積	水稲	6	46	119	119	264	360	506	783	2,194	2,569	7,935	2055	16956
		陸稲					1			1	0	1	4		7
		計	6	46	119	119	265	360	506	784	2,194	2,570	7,939	2,055	16,963
	人口		180	576	900	621	1,071	1,197	1,413	1,890	4,401	4,230	9,513	1,638	27,630
	世帯数		20	64	100	69	119	133	157	210	489	470	1,057	182	3,070
十人	面積	水稲	6	25	51	67	105	146	245	301	1,008	1,324	4,325	1,111	8,714
		陸稲						1				1	1	1	4
		計	6	25	51	67	105	147	245	301	1,008	1,325	4,326	1,112	8,718
	人口		110	300	430	390	470	530	760	810	2,250	2,430	5,790	970	15,250
	世帯数		11	31	43	39	47	53	76	81	225	243	579	97	1,525
十一人以上	面積	水稲	0	12	49	33	66	91	123	180	734	1,220	4,033	1,198	7,739
		陸稲											1		1
		計	0	12	49	33	66	91	123	180	734	1,220	4,034	1,198	7,740
	人口		11	169	412	198	362	396	460	571	1,922	2,601	6,395	1,375	14,872
	世帯数		1	15	35	17	30	33	39	48	164	223	534	96	1,235
計	面積	水稲	339	2,552	5,660	8,242	11,671	13,343	16,371	16,954	36,410	37,375	91,212	15,569	255,698
		陸稲	1	2	5	7	10	10	10	12	21	24	48	8	158
		計	340	2,554	5,665	8,249	11,681	13,353	16,381	16,966	36,431	37,399	91,260	15,577	255,856
	人口		4,331	14,950	21,273	22,827	26,579	26,020	28,293	26,699	50,319	43,916	82,803	10,409	358,419
	世帯数		972	3,378	4,639	4,771	5,266	4,903	5,093	4,563	8,178	6,862	12,251	1,367	62,243

事務所名	和歌山食糧事務所

			0.2～0.5反	0.5～1.0	1.0～1.5	1.5～2.0	2.0～2.5	2.5～3.0	3.0～3.5	3.5～4.0	4.0～5.0	5.0～6.0	6.0～10.0	10.0以上	計
一人世帯	面積	水稲	49	257	283	240	154	143	115	87	131	39	44	11	1,553
		陸稲													
		計	49	257	283	240	154	143	115	87	131	39	44	11	1,553
	人口		165	350	238	137	72	50	36	23	30	7	6	1	1,115
	世帯数		165	350	238	137	72	50	36	23	30	7	6	1	1,115
二人	面積	水稲	86	554	1,084	1,059	1,021	819	687	530	695	440	645	56	7,676
		陸稲			1					1					2
		計	86	554	1,085	1,059	1,021	819	687	531	695	440	645	56	7,678
	人口		558	1,478	1,782	1,224	932	596	438	284	316	162	178	10	7,958
	世帯数		279	739	891	612	466	298	219	142	158	81	89	5	3,979
三人	面積	水稲	109	645	1,496	1,926	2,087	1,880	1,816	1,505	2,416	1,823	2,773	458	18,934
		陸稲						1			1	1			3
		計	109	645	1,496	1,926	2,087	1,881	1,816	1,505	2,417	1,824	2,773	458	18,937
	人口		999	2,592	3,669	3,363	2,838	2,064	1,701	1,215	1,635	1,017	1,149	120	22,362
	世帯数		333	864	1,223	1,121	946	688	567	405	545	339	383	40	7,454
四人	面積	水稲	137	715	1,678	2,616	3,216	3,036	2,956	2,741	4,515	3,876	6,487	1,234	33,207
		陸稲			1			1				1	1	1	5
		計	137	715	1,679	2,616	3,216	3,037	2,956	2,741	4,515	3,877	6,488	1,235	33,212
	人口		1,612	3,856	5,460	6,076	5,820	4,452	3,684	2,964	4,060	2,864	3,548	424	44,820
	世帯数		403	964	1,365	1,519	1,455	1,113	921	741	1,015	716	887	106	11,205
五人	面積	水稲	132	643	1,574	2,344	3,397	3,832	4,142	3,989	7,015	5,940	11,677	2,551	47,236
		陸稲							2		1	4	1		8
		計	132	643	1,574	2,344	3,397	3,832	4,144	3,989	7,016	5,944	11,678	2,551	47,244
	人口		1,875	4,350	6,450	6,780	7,625	7,015	6,455	5,355	7,900	5,455	7,875	1,100	68,235
	世帯数		375	870	1,290	1,356	1,525	1,403	1,291	1,071	1,580	1,091	1,575	220	13,647
六人	面積	水稲	94	520	1,145	1,740	2,847	3,402	4,376	4,210	8,338	6,952	14,477	3,569	51,670
		陸稲								1	2	1	1	1	6
		計	94	520	1,145	1,740	2,847	3,402	4,376	4,211	8,340	6,953	14,478	3,570	51,676
	人口		1,740	4,140	5,610	6,030	7,686	7,452	8,100	6,810	11,274	7,674	11,838	1,818	80,172
	世帯数		290	690	935	1,005	1,281	1,242	1,350	1,135	1,879	1,279	1,973	303	13,362
七人	面積	水稲	72	322	686	1,006	1,822	2,320	3,017	3,340	6,976	6,048	12,476	3,478	41,563
		陸稲				1					2		5		8
		計	72	322	686	1,007	1,822	2,320	3,017	3,340	6,978	6,048	12,481	3,478	41,571
	人口		1,589	2,975	3,955	4,046	5,719	5,943	6,566	6,293	11,018	7,798	11,795	2,079	69,776
	世帯数		227	425	565	578	817	849	938	899	1,574	1,114	1,685	297	9,968
八人	面積	水稲	32	178	317	574	791	1,143	1,582	1,844	4,355	3,768	8,973	2,456	26,013
		陸稲		1					1		1		2		5
		計	32	179	317	574	791	1,143	1,583	1,844	4,356	3,768	8,975	2,456	26,018
	人口		920	1,832	2,168	2,624	2,856	3,328	3,928	3,936	7,824	5,544	9,736	1,680	46,336
	世帯数		115	229	271	328	357	416	491	492	978	693	1,217	210	5,797
九人	面積	水稲	9	67	138	193	309	375	657	804	1,945	2,217	4,690	1,609	13,013
		陸稲													
		計	9	67	138	193	309	375	657	804	1,945	2,217	4,690	1,609	13,013
	人口		315	738	1,071	963	1,278	1,188	1,854	1,908	3,915	3,663	5,697	1,206	23,796
	世帯数		35	82	119	107	142	132	206	212	435	407	633	134	2,644
十人	面積	水稲	5	27	29	74	67	159	237	294	858	917	2,457	761	5,885
		陸稲													
		計	5	27	29	74	67	159	237	294	858	917	2,457	761	5,885
	人口		180	340	260	400	320	550	750	760	1,910	1,670	3,300	640	11,080
	世帯数		18	34	26	40	32	55	75	76	191	167	330	64	1,108
十一人以上	面積	水稲	3	15	15	44	38	55	112	176	447	664	1,700	689	3,958
		陸稲											1		1
		計	3	15	15	44	38	55	112	176	447	664	1,701	689	3,959
	人口		161	200	159	255	224	211	420	527	1,127	1,409	2650	699	8,042
	世帯数		14	16	14	23	19	19	36	46	99	122	225	58	691
計	面積	水稲	728	3,943	8,445	11,816	15,749	17,164	19,697	19520	37,691	32,684	66,399	16,872	250,708
		陸稲		1	2	1		2	3	2	7	7	11	2	38
		計	728	3,944	8447	11,817	15,749	17,166	19,700	19,522	37,698	32,691	66410	16,874	250746
	人口		10,114	22,851	30,822	31,898	35,370	32,849	33,932	30,075	51,009	37,263	57,772	9,777	383,732
	世帯数		2,254	5,263	6,937	6,826	7,112	6,265	6,130	5,242	8,484	6,016	9,003	1,438	70,970

事務所名	鳥取食糧事務所

			0.2～0.5反	0.5～1.0	1.0～1.5	1.5～2.0	2.0～2.5	2.5～3.0	3.0～3.5	3.5～4.0	4.0～5.0	5.0～6.0	6.0～10.0	10.0以上	計
一人世帯	面積	水稲	18	86	153	153	171	127	121	87	113	76	116		1,221
		陸稲	1	4	10	6	13	2	1	5	5	10			57
		計	19	90	163	159	184	129	122	92	118	86	116		1,278
	人口		56	130	134	93	84	48	38	25	27	16	17		668
	世帯数		56	130	134	93	84	48	38	25	27	16	17		668
二人	面積	水稲	21	144	437	465	506	541	454	376	797	550	952	111	5,354
		陸稲	2	8	19	18	25	21	17	1	19	15	2		147
		計	23	152	456	483	531	562	471	377	816	565	954	111	5,501
	人口		154	402	752	564	478	414	294	202	370	208	260	18	4,116
	世帯数		77	201	376	282	239	207	147	101	185	104	130	9	2,058
三人	面積	水稲	33	165	401	630	895	879	953	968	1,826	1,740	4,341	972	13,803
		陸稲	4	9	27	36	45	31	54	25	35	16	19	2	303
		計	37	174	428	666	940	910	1,007	993	1,861	1,756	4,360	974	14,106
	人口		327	705	1,062	1,170	1,269	1,002	939	801	1,257	969	1,758	252	11,511
	世帯数		109	235	354	390	423	334	313	267	419	323	586	84	3,837
四人	面積	水稲	38	207	538	892	1,123	1,275	1,413	1,514	3,390	3,109	9,828	2,913	26,240
		陸稲	7	14	43	38	74	40	63	9	50	25	25	8	396
		計	45	221	581	930	1,197	1,315	1,476	1,523	3,440	3,134	9,853	2,921	26,636
	人口		492	1,212	1,912	2,156	2,176	1,944	1,840	1636	3,096	2,300	5,240	1,000	25,004
	世帯数		123	303	478	539	544	486	460	409	774	575	1,310	250	6,251
五人	面積	水稲	41	245	556	883	1,372	1,555	1860	2,044	4,718	5,220	18,103	6812	43,409
		陸稲	13	15	35	30	80	51	80	24	78	50	55	10	521
		計	54	260	591	913	1,452	1,606	1,940	2,068	4,796	5,270	18,158	6822	43,930
	人口		795	1,785	2,415	2,635	3,260	2,960	3,015	2775	5,360	4,830	11,920	2,905	44,655
	世帯数		159	357	483	527	652	592	603	555	1,072	966	2,384	581	8,931
六人	面積	水稲	30	199	484	693	1,167	1,514	1,849	2,190	5,593	6,677	26,902	12,752	60,050
		陸稲	10	24	25	25	69	37	64	21	70	42	81	11	479
		計	40	223	509	718	1,236	1,551	1,913	2,211	5663	6,719	26,983	12,763	60,529
	人口		732	1,782	2,466	2,472	3,330	3,408	3,564	3552	7,560	7,362	21,192	6,456	63,876
	世帯数		122	297	411	412	555	568	594	592	1,260	1,227	3,532	1,076	10,646
七人	面積	水稲	29	136	364	526	730	958	1,297	1,708	4,967	5,959	27,764	13,316	57,754
		陸稲	9	16	35	23	35	34	34	14	46	38	74	35	393
		計	38	152	399	549	765	992	1,331	1,722	5,013	5,997	27,838	13,351	58,147
	人口		749	1,442	2,324	2,226	2401	2,555	2891	3,241	7,805	7,679	25,221	7847	66,381
	世帯数		107	206	332	318	343	365	413	463	1,115	1097	3,603	1,121	9,483
八人	面積	水稲	13	74	190	298	387	609	727	949	3,155	4,389	20,582	12,090	43,463
		陸稲	8	9	11	12	13	13	17	17	34	19	78	19	250
		計	21	83	201	310	400	622	744	966	3,189	4,408	20660	12,109	43,713
	人口		512	928	1,304	1,432	1,432	1832	1848	2,064	5,672	6448	21264	7,992	52,728
	世帯数		64	116	163	179	179	229	231	258	709	806	2658	999	6,591
九人	面積	水稲	7	31	98	128	226	276	355	529	1,433	2,194	12,769	8,496	26,542
		陸稲	4	5	7	4	8	3	7	4	11	11	29	14	107
		計	11	36	105	132	234	279	362	533	1,444	2,205	12,798	8,510	26,649
	人口		288	495	765	693	954	927	1,008	1,278	2,889	3,618	14,823	6,291	34,029
	世帯数		32	55	85	77	106	103	112	142	321	402	1,647	699	3,781
十人	面積	水稲	2	14	36	62	93	168	166	223	725	1,041	6,408	4,102	13,040
		陸稲	1	4	4	8	2	1	9	4	3	2	18	12	68
		計	3	18	40	70	95	169	175	227	728	1,043	6,426	4,114	13,108
	人口		80	210	340	410	430	610	540	610	1,610	1,910	8,190	3,410	18,350
	世帯数		8	21	34	41	43	61	54	61	161	191	819	341	1,835
十一人以上	面積	水稲	2	13	27	42	53	68	111	116	474	773	4,136	3878	9,693
		陸稲	1	1	2	3	6	2	4	2	3	3	17	6	50
		計	3	14	29	45	59	70	115	118	477	776	4,153	3884	9,743
	人口		149	219	274	307	316	299	413	360	1224	1637	6149	3622	14,969
	世帯数		13	19	24	26	27	26	36	31	106	141	530	313	1,292
計	面積	水稲	234	1,314	3284	4,772	6,723	7,970	9,306	10,704	27,191	31,728	131,901	65442	300,569
		陸稲	60	109	218	203	370	235	350	126	354	231	398	117	2,771
		計	294	1,423	3502	4,975	7,093	8205	9656	10830	27545	31,959	132,299	65559	303340
	人口		4,334	9,310	13,748	14,158	16,130	15,999	16,390	16,544	36870	36,977	116,034	39,793	336,287
	世帯数		870	1,940	2874	2,884	3,195	3,019	3,001	2904	6,149	5848	17,216	5473	55,373

事務所名　島根食糧事務所

			0.2～0.5反	0.5～1.0	1.0～1.5	1.5～2.0	2.0～2.5	2.5～3.0	3.0～3.5	3.5～4.0	4.0～5.0	5.0～6.0	6.0～10.0	10.0以上	計
一人世帯	面積	水稲	49	288	449	423	359	283	259	235	230	145	218	105	3,043
		陸稲			1										1
		計	49	288	450	423	359	283	259	235	230	145	218	105	3,044
	人口		146	387	379	247	164	104	81	63	52	27	29	8	1,687
	世帯数		146	387	379	247	164	104	81	63	52	27	29	8	1,687
二人	面積	水稲	67	357	944	1,161	1,355	1,248	1,179	1,044	1,569	1,276	2,044	245	12,489
		陸稲			1										1
		計	67	357	945	1,161	1,355	1,248	1,179	1,044	1,569	1,276	2,044	245	12,490
	人口		380	972	1,556	1,358	1,232	920	734	562	706	472	568	44	9,504
	世帯数		190	486	778	679	616	460	367	281	353	236	284	22	4,752
三人	面積	水稲	58	408	916	1,342	1,864	1,949	2,141	2,231	4,218	3,786	7,384	1,722	28,019
		陸稲						1				1			2
		計	58	408	916	1,342	1,864	1,950	2,141	2,231	4,218	3,787	7,384	1,722	28,021
	人口		510	1,659	2,244	2,316	2,520	2,151	2,001	1,800	2,856	2,094	3,009	441	23,601
	世帯数		170	553	748	772	840	717	667	600	952	698	1,003	147	7,867
四人	面積	水稲	73	438	1,061	1,504	2,216	2,555	3,046	3,160	6,603	6,281	14,778	4,806	46,521
		陸稲			1	1									2
		計	73	438	1,062	1,505	2,216	2,555	3,046	3,160	6,603	6,281	14,778	4,806	46,523
	人口		844	2,376	3,456	3,488	4,012	3,756	3,800	3,404	5,928	4,620	7,888	1,612	45,184
	世帯数		211	594	864	872	1,003	939	950	851	1,482	1,155	1,972	403	11,296
五人	面積	水稲	70	418	1,045	1,581	2,203	2,972	3,427	3,766	8,969	9,558	24,871	10,408	69,288
		陸稲			1										1
		計	70	418	1,046	1,581	2,203	2,972	3,427	3,766	8,969	9,558	24,871	10,408	69,289
	人口		985	2835	4,335	4,605	4,965	5,455	5,315	5,070	10,065	8,745	16,580	4,280	73,235
	世帯数		197	567	867	921	993	1,091	1,063	1,014	2,013	1,749	3316	856	14,647
六人	面積	水稲	61	332	766	1,329	1,893	2,369	3,212	3,820	9,415	10,540	35,355	18,082	87,174
		陸稲		1											1
		計	61	333	766	1,329	1,893	2,369	3,212	3,820	9,415	10,540	35,355	18,082	87,175
	人口		1,056	2,706	3,738	4,608	5,088	5,208	5,970	6,150	12,660	11,580	27,960	8,778	95,502
	世帯数		176	451	623	768	848	868	995	1,025	2,110	1,930	4,600	1463	15,917
七人	面積	水稲	47	257	537	782	1,204	1,566	2,257	2,828	7,978	9,638	35,805	23,215	86,114
		陸稲							1						1
		計	47	257	537	782	1,204	1,566	2,258	2,828	7,978	9,638	35,805	23,215	86,115
	人口		945	2,429	3,087	3,164	3,794	4,018	4,907	5,306	12,418	12,327	32,795	13,076	98,266
	世帯数		135	347	441	452	542	574	701	758	1,774	1,761	4,685	1,868	14,038
八人	面積	水稲	26	143	269	430	611	890	1,200	1,378	4,724	6,352	27,746	21,419	65,188
		陸稲									1				1
		計	26	143	269	430	611	890	1,200	1,378	4,725	6,352	27,746	21,419	65,189
	人口		608	1,544	1,776	2,008	2,208	2,600	2,976	2,968	8,392	9,256	28,608	13,520	76,464
	世帯数		76	193	222	251	276	325	372	371	1,049	1,157	3,576	1,690	9,558
九人	面積	水稲	9	61	146	146	302	402	457	743	2,078	3,445	16,732	15,221	39,742
		陸稲													
		計	9	61	146	146	302	402	457	743	2,078	3,445	16,732	15,221	39,742
	人口		225	756	1,080	756	1,215	1,323	1,278	1,791	4,140	5,652	19,341	10,728	48,285
	世帯数		25	84	120	84	135	147	142	199	460	628	2,149	1,192	5,365
十人	面積	水稲	5	27	46	58	100	138	190	254	907	1,378	8,733	8,896	20,732
		陸稲													
		計	5	27	46	58	100	138	190	254	907	1,378	8,733	8,896	20,732
	人口		130	370	390	330	440	510	590	680	2,020	2,510	11,040	6,930	25,940
	世帯数		13	37	39	33	44	51	59	68	202	251	1,104	693	2,594
十一人以上	面積	水稲	4	20	43	38	51	87	144	154	496	884	6,178	8,475	16,574
		陸稲													
		計	4	20	43	38	51	87	144	154	496	884	6,178	8,475	16,574
	人口		149	274	386	262	266	365	510	468	1,242	1,850	8987	7,498	22,257
	世帯数		13	24	34	22	23	32	45	41	109	161	775	646	1,925
計	面積	水稲	469	2,749	6,222	8,794	12,158	14,459	17,512	19,613	47,187	53,283	179,844	112,594	474,884
		陸稲		1	4	1		1	1		1	1			10
		計	469	2,750	6,226	8,795	12,158	14,460	17,513	19,613	47,188	53,284	179,844	112,594	474,894
	人口		5,978	16,308	22,427	23,142	25,904	26,410	28,162	28,262	60,479	59,133	156,805	66,915	519,925
	世帯数		1,352	3,723	5,115	5,101	5,484	5,308	5,442	5,271	10,556	9,753	23,553	8,988	89,646

事務所名	岡山食糧事務所

			0.2~0.5反	0.5~1.0	1.0~1.5	1.5~2.0	2.0~2.5	2.5~3.0	3.0~3.5	3.5~4.0	4.0~5.0	5.0~6.0	6.0~10.0	10.0以上	計
一人世帯	面積	水稲	102	545	763	686	714	550	605	385	577	402	724	402	6,455
		陸稲	1	1	1	4	3		6		5				21
		計	103	546	764	690	717	550	611	385	582	402	724	402	6,476
	人口		299	761	640	407	329	204	191	104	133	75	99	33	3,275
	世帯数		299	761	640	407	329	204	191	104	133	75	99	33	3,275
二人	面積	水稲	127	832	1,894	2,185	2,312	2,221	2,219	1,680	3,163	2,526	4,947	2,028	26,134
		陸稲	2	4	5	10	5	5	14		5	2	27		79
		計	129	836	1899	2,195	2,317	2,226	2,233	1,680	3,168	2,528	4,974	2,028	26,213
	人口		758	2,248	3,134	2,576	2,112	1,648	1,400	908	1,438	936	1,342	330	18,830
	世帯数		379	1,124	1,567	1,288	1,056	824	700	454	719	468	671	165	9,415
三人	面積	水稲	133	837	2,187	3,233	3,823	3,778	4,217	3,477	6,583	5,689	14,949	6,192	55,098
		陸稲	4	7	12	10	7	8	8	13	8	12	38		127
		計	137	844	2,199	3,243	3,830	3,786	4,225	3,490	6,591	5,701	14,987	6,192	55,225
	人口		1,182	3,438	5,415	5,712	5,208	4,203	3,954	2,826	4,485	3,153	6,042	1,503	47,121
	世帯数		394	1,146	1,805	1,904	1,736	1,401	1,318	942	1,495	1,051	2,014	501	15,707
四人	面積	水稲	145	975	2,681	4,016	5,526	5,842	6,190	6,035	11,630	10,338	28,670	13,483	95,531
		陸稲	8	11	16	13	17	20	6	11	10	8	16	2	138
		計	153	986	2,697	4,029	5,543	5,862	6,196	6,046	11,640	10,346	28,686	13,485	95,669
	人口		1,760	5,296	8824	9,372	10,040	8,664	7,748	6,512	10,532	7,624	15,224	4,400	95,996
	世帯数		440	1,324	2,206	2,343	2,510	2,166	1,937	1,628	2,633	1,906	3,806	1,100	23,999
五人	面積	水稲	141	982	2,324	3,802	5,853	6,941	8,133	7,844	15,957	14,935	43,429	23,506	133,847
		陸稲	12	14	15	22	23	17	51	13	25	45	57	4	298
		計	153	996	2,339	3,824	5,876	6,958	8,184	7,857	15,982	14,980	43,486	23,510	134,145
	人口		2,310	6,770	9,520	11,105	13,290	12,810	12,745	10,570	18,015	13,775	28,645	9,495	149,050
	世帯数		462	1,354	1,904	2,221	2,658	2,562	2,549	2,114	3,603	2,755	5,729	1,899	29,810
六人	面積	水稲	128	724	1,631	2,933	4,660	6,217	7,885	8,137	17,597	17,439	55,203	33,194	155,748
		陸稲	7	13	15	27	27	22	27	13	22	20	31	15	239
		計	135	737	1,646	2,960	4,687	6,239	7,912	8,150	17,619	17,459	55,234	33,209	155,987
	人口		2,496	6,048	8,016	10,224	12,672	13,776	14808	13,176	23,820	19,278	43,536	15,888	183,738
	世帯数		416	1,008	1,336	1,704	2,112	2,296	2,468	2,196	3,970	3,213	7,256	2,648	30,623
七人	面積	水稲	78	441	1,071	1,713	3,078	4,245	5,815	6,611	14,203	14,328	49,420	33,494	134,497
		陸稲	9	16	16	14	19	26	20	15	10	10	24	11	190
		計	87	457	1,087	1,727	3,097	4,271	5,835	6,626	14,213	14,338	49,444	33,505	134,687
	人口		1,869	4,438	6,195	6,986	9,765	10,976	12747	12,502	22,435	18,466	45,374	18,739	170,492
	世帯数		267	634	885	998	1,395	1,568	1821	1,786	3,205	2,638	6,482	2,677	24,356
八人	面積	水稲	41	229	498	807	1,515	2,161	3,069	3,645	9,206	9,385	33,338	24,731	88,625
		陸稲	2	13	9	15	17	11	17	7	8	8	29	5	141
		計	43	242	507	822	1,532	2,172	3,086	3,652	9,214	9,393	33,367	24,736	88,766
	人口		992	2,640	3,280	3816	5,488	6,368	7,680	7,896	16,560	13,864	34,944	15,736	119,264
	世帯数		124	330	410	477	686	796	960	987	2,070	1,733	4,368	1,967	14,908
九人	面積	水稲	21	80	204	363	578	875	1,344	1,629	4,512	5,324	17,326	14,785	47,041
		陸稲	3	5	9	9	8	11	11	8	13	5	5	2	89
		計	24	85	213	372	586	886	1,355	1,637	4525	5,329	17,331	14,787	47,130
	人口		657	1,053	1,566	1,935	2,367	2,907	3,771	3,969	9,117	8,802	20,448	10,521	67,113
	世帯数		73	117	174	215	263	323	419	441	1,013	978	2,272	1,169	7457
十人	面積	水稲	7	49	64	155	227	305	468	696	1,656	2,174	8,185	6,938	20,924
		陸稲	3	2	4	8	4	3	1	8	2	1	14	2	52
		計	10	51	68	163	231	308	469	704	1,658	2,175	8,199	6,940	20,976
	人口		300	640	580	910	1,050	1,140	1,460	1,910	3,740	4,000	10,680	5,360	31,770
	世帯数		30	64	58	91	105	114	146	191	374	400	1,068	536	3,177
十一人	面積	水稲	3	20	44	96	105	171	293	362	1,141	1,469	5,961	5,130	14,795
		陸稲		2	3	4	3	1			7	3	2	1	26
		計	3	22	47	100	108	172	293	362	1,148	1,472	5,963	5,131	14,821
以上	人口		141	310	498	658	565	717	1,077	1,122	2,946	3,169	8,931	4,617	24,751
	世帯数		12	26	42	57	49	62	91	97	256	274	770	391	2,127
計	面積	水稲	926	5,714	13,361	19,989	28,391	33,306	40,238	40,501	86,225	84,009	262,152	163,883	778,695
		陸稲	51	88	105	136	133	124	161	88	115	114	243	42	1,400
		計	977	5,802	13,466	20,125	28,524	33,430	40,399	40,589	86,340	84,123	262,395	163,925	780,095
	人口		12764	33,642	47,668	53,701	62,886	63,413	67,581	61,495	113,221	93,142	215,265	86,622	911,400
	世帯数		2896	7,888	11,027	11,705	12,899	12,316	12,600	10,940	19,471	15,491	34,535	13,086	164,854

事務所名　広島食糧事務所

			0.2～0.5反	0.5～1.0	1.0～1.5	1.5～2.0	2.0～2.5	2.5～3.0	3.0～3.5	3.5～4.0	4.0～5.0	5.0～6.0	6.0～10.0	10.0以上	計
一人世帯	面積	水稲	170	702	778	673	630	498	505	367	581	375	529	69	5,877
		陸稲	1		1		4								6
		計	171	702	779	673	634	498	505	367	581	375	529	69	5,883
	人口		502	980	650	396	288	184	157	99	132	69	74	6	3,537
	世帯数		502	980	650	396	288	184	157	99	132	69	74	6	3,537
二人	面積	水稲	280	1,302	2,137	2,167	2,061	1,974	1,718	1,482	2,707	2,329	4,465	1,288	23,910
		陸稲					4	1	3	1					9
		計	280	1,302	2,137	2,167	2,065	1,975	1,721	1,483	2,707	2,329	4,465	1,288	23,919
	人口		1,646	3,532	3,532	2,540	1,862	1,456	1,072	802	1,222	860	1,206	220	19,950
	世帯数		823	1,766	1,766	1,270	931	728	536	401	611	430	603	110	9,975
三人	面積	水稲	306	1,425	2,678	3,366	3,778	3,509	3,641	2,953	6,210	5,469	14,170	4,276	51,781
		陸稲	1	3	2	3	4	2	1		1				17
		計	307	1,428	2,680	3,369	3,782	3,511	3,642	2,953	6,211	5,469	14,170	4,276	51,798
	人口		2,739	5,820	6,579	5,892	5,073	3,876	3,405	2,379	4,191	3,024	5,655	1,098	49,731
	世帯数		913	1,940	2,193	1,964	1,691	1,292	1,135	793	1,397	1,008	1,885	366	16,577
四人	面積	水稲	359	1,547	2,928	4,080	5,042	5,130	4,999	5,090	9,662	8,575	24,835	8,806	81,053
		陸稲	1	1	3	5	4	2	4	4	8	1	3		36
		計	360	1,548	2,931	4,085	5,046	5,132	5,003	5,094	9,670	8,576	24,838	8,806	81,089
	人口		4,148	8,404	9,576	9,372	9,084	7,540	6,216	5,484	8,708	6,316	13,164	3,016	91,028
	世帯数		1,037	2,101	2,394	2,343	2,271	1,885	1,554	1,371	2,177	1,579	3,291	754	22,757
五人	面積	水稲	366	1,576	2,949	3,920	5,625	6,149	6,663	6,038	13,235	12,329	37,637	16,849	113,336
		陸稲		3	2	2	5	5	8	2	7	3		4	41
		計	366	1,579	2,951	3,922	5,630	6,154	6,671	6,040	13,242	12,332	37,637	16,853	113,377
	人口		5,395	10,710	12,075	11,355	12,630	11,310	10,360	8,125	14,915	11,325	24,740	7,075	140,015
	世帯数		1,079	2,142	2,415	2,271	2,526	2,262	2,072	1,625	2,983	2,265	4,948	1,415	28,003
六人	面積	水稲	292	1,182	2,263	3,560	4,836	5,799	6,842	6,949	14,079	13,224	45,023	23,385	127,434
		陸稲	1	2	1	3	3	4	2	4	4	1	2		27
		計	293	1,184	2,264	3,563	4,839	5,803	6,844	6,953	14,083	13,225	45,025	23,385	127,461
	人口		4,986	9,618	11,106	12,330	12,990	12,756	12,720	11,214	18,972	14,580	35,370	11,820	168,462
	世帯数		831	1,603	1,851	2,055	2,165	2,126	2,120	1,869	3,162	2,430	5,895	1,970	28,077
七人	面積	水稲	190	824	1,475	2,078	3,107	4,076	5,280	5,351	11,836	11,629	40,195	24,094	110,135
		陸稲	1	1	4	1	1	1	1	2	3	2	1		18
		計	191	825	1,479	2,079	3,108	4,077	5,281	5,353	11,839	11,631	40,196	24,094	110,153
	人口		3,983	7,854	8,505	8,393	9,751	10,430	11,410	10,045	18,690	14,910	36,834	14,014	154,819
	世帯数		569	1,122	1,215	1,199	1,393	1,490	1,630	1,435	2,670	2,130	5,262	2,002	22,117
八人	面積	水稲	103	415	801	1,081	1,559	2,282	2,947	3,444	7,383	7,987	25,651	18,350	72,003
		陸稲			1	2		1	1	2	2	3	2		14
		計	103	415	802	1,083	1,559	2,283	2,948	3,446	7,385	7,990	25,653	18,350	72,017
	人口		2,392	4,464	5,232	5,032	5,584	6,656	7,336	7,384	13,224	11,696	26,472	12,040	107,512
	世帯数		299	558	654	629	698	832	917	923	1,653	1,462	3,309	1,505	13,439
九人	面積	水稲	46	186	342	505	697	906	1,288	1,609	4,023	3,974	14,332	10,765	38,673
		陸稲					1			1	1	1	2		6
		計	46	186	342	505	698	906	1,288	1,610	4,024	3,975	14,334	10,765	38,679
	人口		1,224	2,304	2,484	2,610	2,817	2,979	3,618	3,852	8,073	6,552	16,857	7,785	61,155
	世帯数		136	256	276	290	313	331	402	428	897	728	1,873	865	6,795
十人	面積	水稲	17	89	125	204	285	416	534	696	1,687	2,155	7,201	5,249	18,658
		陸稲									1	2	1		4
		計	17	89	125	204	285	416	534	696	1,688	2,157	7,202	5,249	18,662
	人口		550	1,240	1,000	1,170	1,290	1,540	1,640	1,860	3,800	3,740	9,360	4,230	31,420
	世帯数		55	124	100	117	129	154	164	186	380	374	936	423	3,142
十一人以上	面積	水稲	19	47	64	113	160	220	333	352	1,078	1,213	4,999	3,882	12,480
		陸稲							1						1
		計	19	47	64	113	160	220	334	352	1,078	1,213	4,999	3,882	12,481
	人口		594	740	611	748	839	929	1,177	1,084	2,818	2,583	7,693	3,595	23,411
	世帯数		52	64	53	65	73	81	102	95	242	222	654	308	2,011
計	面積	水稲	2,148	9,295	16,540	21,747	27,780	30,959	34,750	34,331	72,481	69,259	219,037	117,013	655,340
		陸稲	5	10	14	16	26	16	21	16	27	13	11	4	179
		計	2,153	9,305	16,554	21,763	27,806	30,975	34,771	34,347	72,508	69,272	219,048	117,017	655,519
	人口		28,159	55,666	61,350	59,838	62,208	59,656	59,111	52,328	94,745	75,655	177,425	64,899	851,040
	世帯数		6,296	12,656	13,567	12,599	12,478	11,365	10,789	9,225	16,304	12,697	28,730	9,724	156,430

事務所名	山口食糧事務所

			0.2～0.5反	0.5～1.0	1.0～1.5	1.5～2.0	2.0～2.5	2.5～3.0	3.0～3.5	3.5～4.0	4.0～5.0	5.0～6.0	6.0～10.0	10.0以上	計
一人世帯	面積	水稲	51	371	602	587	599	539	462	368	527	377	655	113	5,251
		陸稲													
		計	51	371	602	587	599	539	462	368	527	377	655	113	5,251
	人口		182	515	506	344	278	198	147	98	119	70	93	10	2560
	世帯数		182	515	506	344	278	198	147	98	119	70	93	10	2,560
二人	面積	水稲	68	494	1,366	1,711	1,899	1,737	1,664	1,546	2,613	2,356	5,175	1,581	22,210
		陸稲			1		1								2
		計	68	494	1,367	1,711	1,900	1,737	1,664	1,546	2,613	2,356	5,175	1,581	22,212
	人口		436	1,334	2,270	2,010	1,722	1,276	1,036	832	1,188	868	1,426	258	14,656
	世帯数		218	667	1,135	1,005	861	638	518	416	594	434	713	129	7,328
三人	面積	水稲	75	456	1,359	2,112	2,797	2,821	2,961	2677	5,574	4,897	13,553	6,025	45307
		陸稲		1	1			3	3						8
		計	75	457	1,360	2,112	2,797	2,824	2,964	2,677	5,574	4,897	13,553	6,025	45,315
	人口		732	1,836	3,363	3,699	3,801	3,141	2,781	2,175	3,774	2,712	5,364	1,500	34,878
	世帯数		244	612	1,121	1,233	1,267	1,047	927	725	1,258	904	1,788	500	11,626
四人	面積	水稲	75	491	1,370	2,342	3,502	3,686	4,092	4,113	7,852	7,869	23,473	12,318	71,183
		陸稲			1	4	3								8
		計	75	491	1,371	2,346	3,505	3,686	4,092	4,113	7,852	7,869	23,473	12,318	71,191
	人口		992	2,672	4,496	5,472	6,356	5,420	5,092	4,448	7,096	5,772	12,400	4,012	64,228
	世帯数		248	668	1,124	1,368	1,589	1,355	1,273	1,112	1,774	1,443	3,100	1,003	16,057
五人	面積	水稲	77	477	1,272	2,115	3,501	4,345	4,908	4,963	10,675	10,530	33,943	22,868	99,674
		陸稲		1	2		1	3	3		1	1			12
		計	77	478	1,274	2,115	3,502	4,348	4,911	4,963	10,676	10,531	33,943	22,868	99,686
	人口		1,195	3,265	5,250	6,155	7,910	8,010	7,665	6695	12,030	9,685	22,245	9,305	99,410
	世帯数		239	653	1,050	1,231	1,582	1,602	1,533	1,339	2,406	1,937	4,449	1,861	19,882
六人	面積	水稲	69	367	1,003	1,591	2,700	3,485	4,272	4,787	10,901	11,111	41,438	33,496	115,220
		陸稲													
		計	69	367	1,003	1,591	2,700	3,485	4,272	4,787	10,901	11,111	41,438	33,496	115,220
	人口		1,362	3,078	4,932	5,532	7,350	7,716	7,980	7,740	14,712	12,222	32,490	15,894	121,008
	世帯数		227	513	822	922	1,225	1,286	1,330	1,290	2,452	2,037	5,415	2,649	20,168
七人	面積	水稲	38	274	633	1,038	1,598	2,247	2,990	3434	8,780	9,535	38,119	36,070	104,756
		陸稲						1			4				5
		計	38	274	633	1,038	1,598	2,248	2,990	3434	8,784	9,535	38,119	36,070	104,761
	人口		938	2,611	3,661	4,235	5,012	5,789	6,538	6,489	13,811	12,278	34,825	19,775	115,962
	世帯数		134	373	523	605	716	827	934	927	1,973	1,754	4,975	2,825	16,566
八人	面積	水稲	18	153	359	541	769	1,064	1,543	2,019	4,994	6,028	26,085	28,775	72,348
		陸稲					2						1		3
		計	18	153	359	541	771	1,064	1,543	2,019	4,944	6,028	26,086	28,775	72,351
	人口		536	1,656	2,432	2,496	2800	3,136	3,840	4,336	9,008	8,896	27,008	17,664	83,808
	世帯数		67	207	304	312	350	392	480	542	1,126	1,112	3,376	2208	10,476
九人	面積	水稲	8	60	156	195	370	549	660	834	2,367	3,151	14,707	18,049	41,106
		陸稲													
		計	8	60	156	195	370	549	660	834	2367	3,151	14,707	18,049	41,106
	人口		297	675	1,197	1,008	1,521	1,791	1863	2,007	4,779	5220	17,154	12,213	49,725
	世帯数		33	75	133	112	169	199	207	223	531	580	1,906	1,357	5,525
十人	面積	水稲	6	31	56	107	133	158	245	358	1,001	1,379	6,975	9,637	20,086
		陸稲													
		計	6	31	56	107	133	158	245	358	1,001	1,379	6975	9637	20,086
	人口		260	400	500	570	620	560	780	950	2,240	2,530	8,980	7,120	25,510
	世帯数		26	40	50	57	62	56	78	95	224	253	898	712	2,551
十一人以上	面積	水稲	1	16	32	55	67	110	154	159	483	767	4,788	7,355	13,987
		陸稲													
		計	1	16	32	55	67	110	154	159	483	767	4,788	7,355	13,987
	人口		70	221	332	333	368	448	556	486	1,240	1,607	7,097	6,216	18,974
	世帯数		6	19	29	29	32	38	48	41	109	139	611	534	1,635
計	面積	水稲	486	3,190	8,208	12,394	17,935	20,741	23,951	25,258	55,767	58,000	208,911	176,287	611,128
		陸稲		2	5	4	7	7	6		5	1	1		38
		計	486	3,192	8,213	12,398	17,942	20,748	23,957	25,258	55,772	58,001	208,912	176,287	611,166
	人口		7,000	18,263	28,939	31,854	37,738	37,485	38,278	36,256	69,997	61,860	169,082	93,967	630,719
	世帯数		1,624	4,342	6,797	7,218	8,131	7638	7,475	6,808	12,566	10,663	27,324	13,788	114,374

事務所名 | 徳島食糧事務所

			0,2~0,5反	0,5~1,0	1,0~1,5	1,5~2,0	2,0~2,5	2,5~3,0	3,0~3,5	3,5~4,0	4,0~5,0	5,0~6,0	6,0~10,0	10,0以上	計
一人世帯	面積	水稲	58	209	220	153	185	116	86	53	127	44	101		1,352
		陸稲	6	9	3	3									21
		計	64	218	223	156	185	116	86	53	127	44	101		1,373
	人口		189	322	194	92	85	43	27	14	28	8	13		1,015
	世帯数		189	322	194	92	85	43	27	14	28	8	13		1,015
二人	面積	水稲	71	398	686	531	543	474	409	181	458	340	672	226	4,989
		陸稲	23	25	17	19	10	5	3	1	1	2			106
		計	94	423	703	550	553	479	412	182	459	342	672	226	5,095
	人口		572	1,186	1,178	652	502	356	256	96	206	126	184	38	5,352
	世帯数		286	593	589	326	251	178	128	48	103	63	92	19	2,676
三人	面積	水稲	91	455	957	1,101	1,048	993	901	779	1,125	987	2,209	1,224	11,870
		陸稲	30	32	39	26	15	13	9	1	5	8	3	1	182
		計	121	487	996	1,127	1,063	1,006	910	780	1,130	995	2,212	1,225	12,052
	人口		1,107	2,046	2,481	1,986	1,470	1,104	852	630	765	549	873	300	14,163
	世帯数		369	682	827	662	490	368	284	210	255	183	291	100	4,721
四人	面積	水稲	104	600	1,103	1,432	1,745	1,647	1,479	1,406	2,360	1,929	5,176	3,765	22,746
		陸稲	42	68	46	33	21	24	14	6	15	12	8	1	290
		計	146	668	1,149	1,465	1,766	1,671	1,493	1,412	2,375	1,941	5,184	3,766	23,036
	人口		1,876	3,748	3,820	3,424	3,212	2,476	1,868	1,516	2,148	1,428	2,768	1,136	29,420
	世帯数		469	937	955	856	803	619	467	379	537	357	692	284	7,355
五人	面積	水稲	130	679	1,251	1,517	2,147	2,220	2,190	2,219	3,820	3,198	9,279	6,948	35,598
		陸稲	54	65	60	51	38	39	41	25	33	14	11	1	432
		計	184	744	1,311	1,568	2,185	2,259	2,231	2,244	3,853	3,212	9,290	6,949	36,030
	人口		2,840	5,240	5,440	4,585	4,950	4,150	3,500	3,030	4,365	2,970	6,115	2,630	49,815
	世帯数		568	1,048	1,088	917	990	830	700	606	873	594	1,223	526	9,963
六人	面積	水稲	133	625	1,288	1,564	2,149	2,519	2,737	2,783	5,010	4,390	12,592	11,137	46,927
		陸稲	62	80	84	65	53	54	47	26	44	14	23	8	560
		計	195	705	1,372	1,629	2,202	2,573	2,784	2,809	5,054	4,404	12,615	11,145	47,487
	人口		3,678	5,952	6,840	5,676	5,970	5,682	5,208	4,542	6,822	4,848	9,936	5,082	70,236
	世帯数		613	992	1,140	946	995	947	868	757	1,137	808	1,656	847	11,706
七人	面積	水稲	86	484	1,006	1,346	1,738	2,002	2,475	2,438	5,139	4,777	14,543	12,583	48,617
		陸稲	66	76	74	79	49	41	48	40	47	35	41	9	605
		計	152	560	1,080	1,425	1,787	2,043	2,523	2,478	5,186	4,812	14,584	12,592	49,222
	人口		3,451	5,572	6,251	5,810	5,670	5,264	5,502	4,662	8,176	6,195	13,440	6,664	76,657
	世帯数		493	796	893	830	810	752	786	666	1,168	885	1,920	952	10,951
八人	面積	水稲	68	349	657	936	1,289	1,588	1,822	1854	4,155	3,954	12,232	10,882	39,786
		陸稲	57	58	67	49	39	36	37	23	50	34	37	9	496
		計	125	407	724	985	1,328	1,624	1,859	1877	4,205	3,988	12,269	10,891	40,282
	人口		3,192	4,568	4,752	4,616	4,792	4,792	4,632	4,048	7,576	5,856	12,832	6,608	68,264
	世帯数		399	571	594	577	599	599	579	506	947	732	1,604	826	8,533
九人	面積	水稲	46	227	400	541	747	838	1033	1,235	2,661	2,665	8,459	8,074	26,926
		陸稲	34	48	33	41	42	36	29	9	34	22	43	6	377
		計	80	275	433	582	789	874	1,062	1,244	2,695	2,687	8,502	8,080	27,303
	人口		2,295	3,357	3,258	3,060	3,195	2,898	2,979	3,006	5,472	4,446	10,080	5,391	49,437
	世帯数		255	373	362	340	355	322	331	334	608	494	1,120	599	5,493
十人	面積	水稲	22	99	201	271	348	442	504	650	1,385	1,436	4,708	4,850	14,916
		陸稲	17	23	16	31	18	18	10	17	14	6	16	17	203
		計	39	122	217	302	366	460	514	667	1,399	1,442	4,724	4,867	15,119
	人口		1,210	1,680	1,810	1,760	1,660	1,680	1,600	1,790	3,150	2,640	6,190	3,680	28,850
	世帯数		121	168	181	176	166	168	160	179	315	264	619	368	2,885
十一人以上	面積	水稲	9	73	125	161	290	301	306	427	1,150	1,240	4,351	4,276	12,709
		陸稲	18	27	24	18	12	15	11	12	16	14	46	10	223
		計	27	100	149	179	302	316	317	439	1,166	1,254	4,397	4,286	12,932
	人口		1,061	1,667	1,454	1,220	1,456	1,358	1,131	1,385	3,006	2,686	6,779	3,746	26,949
	世帯数		91	141	126	105	127	116	98	118	259	230	576	320	2,307
計	面積	水稲	818	4,198	7,894	9,553	12,229	13,140	13,942	14025	27,390	24,960	74,322	63,965	266,436
		陸稲	409	511	463	415	297	281	249	160	259	161	228	62	3,495
		計	1227	4,709	8,357	9,968	12,526	13,421	14191	14,185	27,649	25,121	74,550	64,027	269,931
	人口		21471	35,338	37,478	32,881	32,962	29803	27,555	24,719	41,714	31,752	69,210	35,275	420,158
	世帯数		3853	6,623	6949	5827	5671	4942	4428	3,817	6230	4618	9,806	4841	67,605

事務所名 香川食糧事務所

			02~05反	05~1,0	1,0~1,5	1,5~2,0	2,0~2,5	2,5~3,0	3,0~3,5	3,5~4,0	4,0~5,0	5,0~6,0	6,0~10,0	10,0以上	計
一人世帯	面積	水稲	49	211	301	284	324	214	214	98	173	111	105		2,084
		陸稲			1										1
		計	49	211	302	284	324	214	214	98	173	111	105		2,085
	人口		140	306	262	168	148	79	67	26	41	21	16		1,274
	世帯数		140	306	262	168	148	79	67	26	41	21	16		1,274
二人	面積	水稲	71	424	853	936	920	858	895	654	1,103	769	863	44	8,390
		陸稲							1						1
		計	71	424	853	936	920	858	896	654	1,103	769	863	44	8,391
	人口		408	1,152	1,440	1,106	844	642	568	356	506	290	246	8	7,566
	世帯数		204	576	720	553	422	321	284	178	253	145	123	4	3,783
三人	面積	水稲	79	512	1,186	1,684	1,798	1,658	1,837	1,747	3,340	2,739	3,773	199	20,552
		陸稲	1		1		2		1	1					6
		計	80	512	1,187	1,684	1,800	1,658	1,838	1,748	3,340	2,739	3,773	199	20,558
	人口		705	2,124	2,970	2,994	2,472	1,857	1,743	1,422	2,274	1,521	1,611	54	21,747
	世帯数		235	708	990	998	824	619	581	474	758	507	537	18	7,249
四人	面積	水稲	89	616	1,429	1,941	2,547	2,497	2,919	2,790	6,154	5,462	9,671	941	37,056
		陸稲	1		1	1		1	1		1	1			7
		計	90	616	1,430	1,942	2,547	2,498	2,920	2,790	6,155	5,463	9,671	941	37,063
	人口		1,052	3,348	4,756	4,568	4,636	3,712	3,664	3,032	5,592	4,060	5,424	340	44,184
	世帯数		263	837	1,189	1,142	1,159	928	916	758	1,398	1,015	1,356	85	11,046
五人	面積	水稲	95	567	1,324	2,076	2,689	3,016	3,395	3,865	8,414	8,789	18,877	1,651	54,758
		陸稲	1	1	2	1		1			1				7
		計	96	568	1,326	2,077	2,689	3,017	3,395	3,865	8,415	8,789	18,877	1,651	54,765
	人口		1,390	3,885	5,540	6,085	6,115	5,600	5,325	5,230	9,515	8,115	13,060	740	70,600
	世帯数		278	777	1,108	1,217	1,223	1,120	1,065	1,046	1,903	1,623	2,612	148	14,120
六人	面積	水稲	67	452	981	1,585	2,351	2,633	3,504	3,942	9,772	10,780	26,025	2,924	65,016
		陸稲	1		1	1	1	4	3						11
		計	68	452	982	1,586	2,352	2,637	3,507	3,942	9,772	10,780	26,025	2,924	65,027
	人口		1,248	3,690	4,866	5,568	6,396	5,338	6,588	6,390	13,242	11,994	21,306	1,596	88,722
	世帯数		208	615	811	928	1,066	973	1,098	1,065	2,207	1,999	3,551	266	14,787
七人	面積	水稲	52	267	663	1,020	1,454	1,883	2,742	2,905	8,485	9,549	26,927	3,482	59,429
		陸稲		1	4	3			3			2			13
		計	52	268	667	1,023	1,454	1,883	2,745	2,905	8,485	9,551	26,927	3,482	59,442
	人口		1,057	2,569	3,878	4,186	4,634	4,893	5,992	5,502	13,384	12,376	25,599	2,170	86,240
	世帯数		151	367	554	598	662	699	856	786	1,912	1,768	3,657	310	12,320
八人	面積	水稲	26	160	348	572	802	1,139	1,617	1,899	5,229	6,653	20,830	3,459	42,734
		陸稲	1		2		1	1			1	1			7
		計	27	160	350	572	803	1,140	1,617	1,899	5,230	6,654	20,830	3,459	42,741
	人口		584	1,752	2,360	2,672	2,912	3,368	4,040	4,120	9,448	9,832	22,472	2,496	66,056
	世帯数		73	219	295	334	364	421	505	515	1,181	1,229	2,809	312	8,257
九人	面積	水稲	11	66	163	271	396	520	762	946	2,844	3,757	12,114	2,460	24,310
		陸稲		1	3		1	3				1	1		10
		計	11	67	166	271	397	523	762	946	2,844	3,758	12,115	2,460	24,320
	人口		342	810	1,251	1,413	1,638	1,746	2,151	2,304	5,760	6,255	14,598	1,953	40,221
	世帯数		38	90	139	157	182	194	239	256	640	695	1,622	217	4,469
十人	面積	水稲	4	24	68	106	166	192	325	380	1,313	1,813	6,968	1,717	13,076
		陸稲				1		1							2
		計	4	24	68	107	166	193	325	380	1,313	1,813	6,968	1,717	13,078
	人口		130	320	570	620	780	700	1,040	1,030	2,960	3,350	9,170	1,520	22,190
	世帯数		13	32	57	62	78	70	104	103	296	335	917	152	2,219
十一人以上	面積	水稲	2	14	40	57	99	147	195	279	854	1,235	5,278	1,682	9,882
		陸稲				1								2	3
		計	2	14	40	58	99	147	195	279	854	1,235	5,278	1,684	9,885
	人口		68	202	395	393	517	628	707	864	2,268	2,658	8,106	1,704	18,510
	世帯数		6	18	35	34	45	53	62	75	194	228	695	145	1,590
計	面積	水稲	545	3,313	7,356	10,532	13,546	14,757	18,405	19,505	47,681	51,657	131,431	18,559	337,287
		陸稲	5	3	15	8	5	11	9	1	3	5	1	2	68
		計	550	3,316	7,371	10,540	13,551	14,768	18,414	19,506	47,684	51,662	131,432	18,561	337,355
	人口		7,124	20,158	28,288	29,773	31,092	29,063	31,885	30,276	64,990	60,472	121,608	12,581	467,310
	世帯数		1,609	4,545	6,160	6,191	6,173	5,477	5,777	5,282	10,783	9,565	17,895	1,657	81,114

事務所名 | 愛媛食糧事務所

			0.2~0.5反	0.5~1.0	1.0~1.5	1.5~2.0	2.0~2.5	2.5~3.0	3.0~3.5	3.5~4.0	4.0~5.0	5.0~6.0	6.0~10.0	10.0以上	計
一人世帯	面積	水稲	92	396	539	424	347	282	229	185	303	152	337	36	3322
		陸稲	1	1	6	5		2					2		17
		計	93	397	545	429	347	284	229	185	303	152	339	36	3339
	人口		283	568	457	253	159	106	72	49	69	28	46	3	2,093
	世帯数		283	568	457	253	159	106	72	49	69	28	46	3	2093
二人世帯	面積	水稲	143	818	1,522	1490	1522	1227	1,142	901	1,259	909	1,244	377	12,554
		陸稲	5	2	10	9	4	2		4	5				41
		計	148	820	1,532	1499	1526	1,229	1,142	905	1,264	909	1,244	377	12595
	人口		866	2258	2578	1,774	1400	908	718	490	572	336	340	62	12,302
	世帯数		433	1,129	1,289	887	700	454	359	245	286	168	170	31	6151
三人世帯	面積	水稲	156	825	1,888	2423	2,564	2473	2,036	1,811	3,179	2,267	4,086	1,157	24,865
		陸稲	8	6	17	10	7	10	10	5	3	1	1		78
		計	164	831	1,905	2433	2,571	2483	2,046	1,816	3,182	2,268	4,087	1,157	24943
	人口		1,491	3504	4,770	4293	3489	2,757	1923	1473	2,163	1,257	1,659	285	29064
	世帯数		497	1,168	1,590	1431	1,163	919	641	491	721	419	553	95	9,688
四人世帯	面積	水稲	172	976	2,218	2938	3466	3,408	3,339	3,079	4805	4,105	7,956	2,725	39,187
		陸稲	9	11	12	20	11	9	8	2	4	1	3		90
		計	181	987	2,230	2958	3477	3,417	3,347	3081	4809	4,106	7,959	2725	39277
	人口		2,124	5460	7456	6928	6,348	5,076	4,184	3,332	4,356	3,068	4,312	880	53524
	世帯数		531	1,365	1,864	1732	1,587	1,269	1046	833	1,089	767	1,078	220	13,381
五人世帯	面積	水稲	199	1,021	2,136	2,988	3,964	4,170	4317	4,138	7,066	5,886	13,142	4,826	53,853
		陸稲	12	13	18	11	21	10	7	5	8	4	3	1	113
		計	211	1,034	2,154	2999	3985	4,180	4,324	4,143	7,074	5,890	13,145	4,827	53,966
	人口		3,210	7,165	8,965	8745	9,045	7,725	6,765	5,590	8,010	5,430	8,865	1,935	81,450
	世帯数		642	1433	1,793	1,749	1,809	1,545	1,353	1,118	1602	1,086	1,773	387	16,290
六人世帯	面積	水稲	174	835	1,983	2590	3,771	4,220	5,019	4,831	8503	7,254	17,118	7,205	63,503
		陸稲	9	6	10	25	20	10	17	12	13	6	6	1	135
		計	183	841	1,993	2615	3,791	4,230	5036	4,843	8516	7260	17124	7206	63,638
	人口		3,312	7,116	9,900	9228	10,302	9,372	9420	7848	11,568	8,052	13,806	3408	103,332
	世帯数		552	1,186	1,650	1538	1,717	1,562	1,570	1,308	1,928	1,342	2,301	568	17,222
七人世帯	面積	水稲	134	661	1,395	2238	3,096	3723	4,287	4696	8,664	7,792	18278	8447	63,411
		陸稲	9	13	13	13	20	15	7	13	13	4	4		124
		計	143	674	1,408	2251	3,116	3738	4,294	4,709	8,677	7,796	18,282	8447	63535
	人口		3045	6,566	8,141	9023	9,870	9,674	9401	8,904	13713	10,073	17,010	4676	110,096
	世帯数		435	938	1,163	1289	1,410	1382	1,343	1,272	1,959	1,439	2,430	668	15,728
八人世帯	面積	水稲	83	446	905	1,286	2,130	2,570	3,395	3,647	6,688	6,621	15899	7,011	50,681
		陸稲	9	5	9	7	11	7	6	3	7	7	*	2	77
		計	92	451	914	1,293	2,141	2,577	3,401	3650	6,695	6,628	15,903	7,013	50,758
	人口		2,200	5,000	6,064	6,056	7800	7,624	8,472	7872	12,112	9,736	16952	4400	94,288
	世帯数		275	625	758	757	975	953	1,059	984	1,514	1,217	2,119	550	11,786
九人世帯	面積	水稲	54	252	487	694	1,092	1,571	1,917	2,013	4,828	4,219	11,559	5,990	34,676
		陸稲	5	3	9	7	7	8	5	4	7	3	6		64
		計	59	255	496	701	1099	1,579	1,922	2,017	4,835	4222	11,565	5,990	34,740
	人口		1,638	3,141	3,708	3,699	4,482	5,238	5,400	4,887	9,792	6,993	13923	4,257	67,158
	世帯数		182	349	412	411	498	582	600	543	1,088	777	1,547	473	7462
十人世帯	面積	水稲	23	120	224	353	577	670	860	1,139	2,537	2,588	6,815	3444	19350
		陸稲	3	3	1	4	1	4	1	2	2	7	12	1	41
		計	26	123	225	357	578	674	861	1,141	2,539	2,595	6,827	3445	19391
	人口		810	1,680	1,910	2,090	2620	2,490	2,700	3,080	5,720	4,790	9,130	2,780	39800
	世帯数		81	168	191	209	262	249	270	308	572	479	913	278	3,980
十一人以上	面積	水稲	17	85	187	279	396	530	719	893	2,060	2,304	6,770	3,343	17,583
		陸稲	1	3	1	1	2	1	5	3	4	3	3		27
		計	18	88	188	280	398	531	724	896	2,064	2307	6,773	3,343	17,610
	人口		679	1,383	1,850	1,898	2,099	2,276	2,657	2,858	5,430	4,922	10,671	3,161	39884
	世帯数		58	119	157	164	179	196	226	242	466	422	909	266	3,404
計	面積	水稲	1,247	6435	13484	17,703	22,925	24,844	27,260	27,333	49892	44,097	103,204	44,561	382985
		陸稲	71	66	106	112	104	78	66	53	66	36	44	5	807
		計	1,318	6,501	13,590	17,815	23,029	24,922	27,326	27,386	49958	44,133	103248	44,566	383,792
	人口		19,658	43,841	55,799	53987	57,614	53,246	51,712	46,383	73505	54,685	96,714	25,847	632,991
	世帯数		3,969	9,048	11324	10,420	10,459	9,217	8,539	7,393	11,294	8,144	13839	3,539	107,185

事務所名 高知食糧事務所

			0,2~0,5反	0,5~1,0	1,0~1,5	1,5~2,0	2,0~2,5	2,5~3,0	3,0~3,5	3,5~4,0	4,0~5,0	5,0~6,0	6,0~10,0	10,0以上	計
一人世帯	面積	水稲	61	299	447	359	292	231	211	213	297	220	321	204	3,155
		陸稲			1	2		1					6		10
		計	61	299	448	361	292	232	211	213	297	220	327	204	3,165
	人口		175	415	369	209	132	87	66	57	68	40	45	15	1,678
	世帯数		175	415	369	209	132	87	66	57	68	40	45	15	1678
二人世帯	面積	水稲	115	507	1,111	1,107	1,351	1,165	1,095	985	1,572	1,230	2,627	1450	14,315
		陸稲	1	4	5	1	4	2			4				21
		計	116	511	1,116	1,108	1,355	1,167	1,095	985	1,576	1,230	2,627	1,450	14,336
	人口		674	1,384	1,810	1,284	1,222	852	682	528	706	452	694	226	10,514
	世帯数		337	692	905	642	611	426	341	264	353	226	347	113	5,257
三人世帯	面積	水稲	127	535	1,093	1431	1,983	2,081	2,048	1,832	3,364	2,539	6,267	4811	28,111
		陸稲		3	4	3	2	1		1	2				16
		計	127	538	1,097	1,434	1,985	2,082	2048	1,833	3,366	2,539	6,267	4811	28,127
	人口		1,128	2,202	2,682	2,502	2667	2,286	1,902	1,476	2,268	1401	2,502	1044	24,060
	世帯数		376	734	894	834	889	762	634	492	756	467	834	348	8,020
四人世帯	面積	水稲	140	637	1,169	1,651	2,297	2,662	2,920	2,943	5,676	4,631	11,467	8,730	44,923
		陸稲		4	2	2	5	2	2	4	8	1	8		38
		計	140	641	1,171	1,653	2,302	2,664	2,922	2,947	5,684	4632	11,475	8,730	44,961
	人口		1,644	3,440	3,828	3,816	4,128	3,892	3,612	3,160	5,104	3,400	6,100	2,528	44,652
	世帯数		411	860	957	954	1,032	973	903	790	1,276	850	1,525	632	11,163
五人世帯	面積	水稲	136	596	1,194	1,516	2,221	2,465	3,126	3,371	7,101	6,237	15800	12,323	56,086
		陸稲	3	6	2	3	5	2	6	7	4	9	3		50
		計	139	602	1,196	1,519	2,226	2,467	3,132	3,378	7,105	6,246	15,803	12,323	56,136
	人口		2,095	4,110	4,870	4,375	4,975	4,515	4,830	4,520	7,970	5,720	10,550	4,540	63,070
	世帯数		419	822	974	875	995	903	966	904	1,594	1,144	2,110	908	12,614
六人世帯	面積	水稲	125	501	893	1,301	1,711	2,145	2,721	3,053	7,115	6,905	20,122	15,918	62,510
		陸稲		1	2	11	1	2	2	3	3	13	5		43
		積計	125	502	895	1,312	1,712	2,147	2,723	3,056	7,118	6,918	20,127	15,918	62,553
	人口		2,238	4,152	4,380	4,572	4,584	4,698	5,010	4896	9,546	7,590	15,930	6,918	74,514
	世帯数		373	692	730	762	764	783	835	816	1,591	1,265	2,655	1,153	12,419
七人世帯	面積	水稲	100	343	615	742	1,119	1,380	1,823	2,203	5,596	6,044	17,759	14,232	51,956
		陸稲		6	2	4	5	2	3	4	11	7	1		45
		積計	100	349	617	746	1,124	1,382	1,826	2,207	5,607	6,051	17,760	14232	52,001
	人口		2,058	3,318	3,528	3,010	3535	3,521	3927	4,137	8,736	7,756	16,310	7,259	67,095
	世帯数		294	474	504	430	505	503	561	591	1,248	1,108	2,330	1037	9585
八人世帯	面積	水稲	51	209	332	420	615	825	1031	1,219	2,948	3,852	12,138	9,880	33,520
		陸稲		1	1		1		2	1	4	1	2	3	16
		積計	51	210	333	420	616	825	1,033	1,220	2,952	3,853	12,140	9883	33,536
	人口		1208	2,280	2,160	1,944	2,200	2424	2,560	2608	5,288	5,632	12,624	5,920	46848
	世帯数		151	285	270	243	275	303	320	326	661	704	1578	740	5856
九人世帯	面積	水稲	25	113	190	253	291	372	514	561	1667	1715	7046	5205	17952
		陸稲		1	1	1		1	1		1	3	1		10
		積計	25	114	191	254	291	373	515	561	1,668	1,718	7047	5,205	17962
	人口		684	1,431	1413	1,314	1,179	1,233	1431	1,350	3,339	2826	8271	3519	27,990
	世帯数		76	159	157	146	131	137	159	150	371	314	919	391	3,110
十人以上	面積	水稲	12	63	91	120	199	200	267	222	660	830	3,725	2803	9192
		陸稲							1	1	1				3
		積計	12	63	91	120	199	200	268	223	661	830	3725	2,803	9195
	人口		310	860	740	690	890	720	830	600	1,480	1510	4830	2,100	15560
	世帯数		31	86	74	69	89	72	83	60	148	151	483	210	1,556
一人以上	面積	水稲	8	27	58	84	120	162	193	172	515	715	3,151	2,529	7,734
		陸稲		1					1				4		6
		積計	8	28	58	84	120	162	194	172	515	715	3,155	2529	7,740
	人口		274	441	548	546	636	682	693	544	1,356	1541	4,781	2,223	14265
	世帯数		24	38	47	47	54	59	60	46	115	132	406	185	1,213
計	面積	水稲	900	3,830	7,193	8,984	12,199	13,688	15,949	16,774	36,511	34,918	100,423	78,085	329,454
		陸稲	4	27	20	27	23	13	18	21	38	34	30	3	258
		積計	904	3,857	7,213	9011	12222	13,701	15967	16,795	36549	34,952	100453	78,088	329,712
	人口		12,488	24,033	26,328	24262	26,148	24,910	25543	23,876	45,861	37868	82637	36,292	390,246
	世帯数		2,667	5257	5,881	5,211	5477	5,008	4,928	4,496	8,181	6,401	13232	5,732	72471

事務所名　福岡食糧事務所

			0.2～0.5反	0.5～1.0	1.0～1.5	1.5～2.0	2.0～2.5	2.5～3.0	3.0～3.5	3.5～4.0	4.0～5.0	5.0～6.0	6.0～10.0	10.0以上	計
一人世帯	面積	水稲	29	202	374	386	349	329	274	227	286	214	286	60	3,016
		陸稲	0		1	2		1			4		2		10
		計	29	202	375	388	349	330	274	227	290	214	288	60	3,026
	人口		99	282	319	226	162	121	86	60	66	40	41	5	1,507
	世帯数		99	282	319	226	162	121	86	60	66	40	41	5	1,507
二人	面積	水稲	61	482	1,287	1,367	1,568	1,512	1,436	1,223	2,318	1,792	3,325	1,096	17,467
		陸稲	1	2	7	3	6	8	2	4	2	15	12		62
		計	62	484	1294	1,370	1,574	1,520	1,438	1,227	2,320	1,807	3,337	1,096	17,529
	人口		382	1,290	2,152	1608	1,434	1,124	902	660	1,058	668	906	180	12,364
	世帯数		191	645	1076	804	717	562	451	330	529	334	453	90	6,182
三人	面積	水稲	75	554	1,592	2383	2,847	2,939	2,934	2,505	5,050	4476	11,438	4,146	40,939
		陸稲		4	13	10	6	11	8	11	10	10	18	8	109
		計	75	558	1,605	2,393	2,853	2,950	2,942	2,516	5,060	4,486	11,456	4,154	41,048
	人口		720	2,250	3,963	4,182	3876	3,264	2,760	2,043	3,417	2,484	4,656	1,041	34,656
	世帯数		240	750	1,321	1,394	1,292	1,088	920	681	1,139	828	1,552	347	11,552
四人	面積	水稲	81	645	1,813	2967	3,933	4,199	4,373	4,077	7,863	8,036	23,491	11,567	73,045
		陸稲	1	3	7	20	16	14	21	9	20	21	53	21	206
		計	82	648	1,820	2,987	3,949	4,213	4,394	4,086	7,883	8,057	23,544	11,588	73,251
	人口		1,012	3,472	5,980	6996	7,140	6,204	5484	4,420	7,116	5,912	12,392	3,780	69,908
	世帯数		253	868	1,495	1,749	1,785	1,551	1371	1,105	1,779	1478	3,098	945	17,477
五人	面積	水稲	122	694	1,976	3,187	4,521	5463	5,834	5,564	11,343	11,249	36,201	23,433	109,587
		陸稲	2	8	14	13	18	15	15	11	32	26	64	41	259
		計	124	702	1,990	3,200	4,539	5,478	5849	5,575	11,375	11,275	36,265	23,474	109,846
	人口		1,800	4,735	8,170	9,345	10295	10,110	9085	7535	12,825	10,340	23,695	9,550	117,485
	世帯数		360	947	1,634	1,869	2,059	2,022	1,817	1,507	2,565	2,068	4,739	1,910	23,497
六人	面積	水稲	93	638	1,745	2,580	4,154	5,238	6,447	6433	13,388	13015	49,310	37,972	141,013
		陸稲	2	4	12	12	11	21	43	18	27	25	97	90	362
		計	95	642	1,757	2,592	4,165	5,259	6490	6451	13,415	13,040	49407	38062	141,375
	人口		1,710	5,238	8,640	9,090	11304	11,604	12,132	10,434	18066	14,364	38502	18,132	159,216
	世帯数		285	873	1,440	1,515	1884	1,934	2022	1,739	3,011	2394	6417	3022	26,536
七人	面積	水稲	65	439	1,191	1,946	3,026	3,861	5,214	5,660	13,015	13,715	54,418	51,949	154,499
		陸稲	1	8	10	11	14	14	17	17	16	33	95	74	310
		計	66	447	1,201	1,957	3,040	3875	5,231	5,677	13031	13748	54,513	52023	154,809
	人口		1,526	4,319	6,951	7,966	9,583	9,982	11,403	10,703	20,503	17,675	49,238	28,553	178,402
	世帯数		218	617	993	1,138	1,369	1426	1,629	1,529	2,929	2,525	7,034	4,079	25,486
八人	面積	水稲	51	295	733	1,197	1,949	2,509	3,347	3,709	9,362	10,424	46,181	52473	132,230
		陸稲		4	4	13	8	11	9	7	13	22	84	67	242
		計	51	299	737	1210	1,957	2,520	3,356	3,716	9375	10446	46,265	52540	132,472
	人口		1256	3,288	4,848	5,584	7016	7,448	8,360	7,992	16,816	15,344	47,792	32,520	158,264
	世帯数		157	411	606	698	877	931	1,045	999	2,102	1918	5974	4,065	19,783
九人	面積	水稲	24	146	397	602	905	1,356	1,878	2,233	5659	7,190	32,357	44,335	97,082
		陸稲		3	2	2	3	2	6	2	4	20	61	73	178
		計	24	149	399	604	908	1,358	1,884	2,235	5,663	7,210	32,418	44,408	97,260
	人口		684	1,845	2,925	3,159	3,672	4,464	5,265	5,391	11,412	11,889	37,449	30,312	118,467
	世帯数		76	205	325	351	408	496	585	599	1,268	1,321	4,161	3,368	13,163
十人	面積	水稲	13	61	183	274	423	665	866	1,116	2,886	3495	18839	30916	59,737
		陸稲					1	4	2	1	3	6	37	58	112
		計	13	61	183	274	424	669	868	1,117	2889	3,501	18876	30,974	59849
	人口		470	860	1,490	1,580	1,930	2,440	2,690	3,000	6,470	6,410	24,030	23,000	74,370
	世帯数		47	86	149	158	193	244	269	300	647	641	2403	2,300	7437
十一人以上	面積	水稲	7	65	140	213	353	502	682	909	2,368	3337	20,153	37,746	66,475
		陸稲			1		2	1	4	1	11	6	35	70	131
		計	7	65	141	213	355	503	686	910	2,379	3343	20,188	37,816	66,606
	人口		374	1083	1414	1435	1,907	2,161	2,508	2,855	6397	7,293	31,296	33,106	91,829
	世帯数		30	89	119	121	160	183	212	242	530	611	2584	2715	7596
計	面積	水稲	621	4,221	11,431	17,102	24,028	28,573	33,285	33,656	73538	76,943	295,999	295,693	895,090
		陸稲	7	36	71	86	85	102	127	81	142	184	558	502	1,981
		計	628	4,257	11,502	17,188	24,113	28,675	33412	33,737	73,680	77,127	296,557	296,195	897,071
	人口		10,033	28,662	46,852	51,171	58319	58,922	60,675	55,093	104,146	92,419	269997	180,179	1,016,468
	世帯数		1,956	5,773	9477	10,023	10,906	10,558	10,407	9091	16565	14,158	38,456	22846	160,216

事務所名　佐賀食糧事務所

			0.2~0.5反	0.5~1.0	1.0~1.5	1.5~2.0	2.0~2.5	2.5~3.0	3.0~3.5	3.5~4.0	4.0~5.0	5.0~6.0	6.0~10.0	10.0以上	計
一人世帯	面積	水稲	15	102	171	174	209	181	130	128	249	229	607	264	2,459
		陸稲		1	1	2	1	3	3			1			12
		計	15	103	172	176	210	184	133	128	249	230	607	264	2471
	人口		54	149	149	103	97	69	42	34	57	43	79	20	896
	世帯数		54	149	149	103	97	69	42	34	57	43	79	20	896
二人世帯	面積	水稲	23	186	490	587	686	677	642	533	960	836	2,130	1,284	9034
		陸稲	1	2	5	6			3	1	4	1		8	31
		計	24	188	495	593	686	677	645	534	964	837	2,130	1,292	9065
	人口		148	516	842	704	624	506	406	290	440	312	570	208	5,566
	世帯数		74	258	421	352	312	253	203	145	220	156	285	104	2,783
三人世帯	面積	水稲	35	222	581	924	1,214	1,221	1,231	1,206	2,350	2,153	6,507	5,791	23435
		陸稲	1	5	6	5	10	10	3		5	2	5	36	88
		計	36	227	587	929	1,224	1,231	1,234	1,206	2,355	2,155	6512	5827	23523
	人口		330	984	1,488	1647	1,677	1,371	1,167	978	1,602	1,200	2,577	1,308	16329
	世帯数		110	328	496	549	559	457	389	326	534	400	859	436	5,443
四人世帯	面積	水稲	33	264	786	1,183	1,610	1,744	1,966	1,759	3651	3,647	11,855	13,588	42,086
		陸稲	1	7	16	5	3			1	5	3	16	26	83
		計	34	271	802	1,188	1,613	1,744	1966	1,760	3,656	3650	11,871	13,614	42,169
	人口		420	1,496	2,668	2,812	2,956	2,592	2476	1,908	3320	2,708	6236	3,976	33,568
	世帯数		105	374	667	703	739	648	619	477	830	677	1,559	994	8,392
五人世帯	面積	水稲	55	282	852	1,240	1,955	2034	2442	2,180	4,809	4,762	17,246	25,187	63,044
		陸稲	3	6	8	5	3	8	7		8	1	17	64	130
		計	58	288	860	1,245	1,958	2,042	2449	2,180	4,817	4,763	17263	25251	63174
	人口		865	2,015	3,575	3665	4460	3,785	3,845	2,955	5,455	4390	11,325	9,145	55480
	世帯数		173	403	715	733	892	757	769	591	1,091	878	2,265	1829	11,096
六人世帯	面積	水稲	48	273	669	1,060	1,678	2,040	2636	2,517	5,835	6254	22,150	34,530	79690
		陸稲	1	8	14	10	3	11	6			3	25	51	132
		計	49	281	683	1,070	1,681	2051	2,642	2,517	5,835	6257	22,175	34,581	79822
	人口		936	2,370	3,432	3,774	4,596	4,554	4,968	4,086	7902	6,918	17316	14514	75366
	世帯数		156	395	572	629	766	759	828	681	1,317	1,153	2886	2,419	12,561
七人世帯	面積	水稲	39	190	471	707	1,212	1,595	2,196	2,272	5,374	6243	23,685	42,680	86,664
		陸稲	2	1	5	4	5	5	3	1	3	4	15	50	98
		計	41	191	476	711	1,217	1,600	2,199	2,273	5,377	6247	23,700	42,730	86,762
	人口		840	1,883	2,779	2,919	3,864	4,130	4830	4,319	8,505	8,050	21,483	20,741	84,343
	世帯数		120	269	397	417	552	590	690	617	1,215	1,150	3,069	2,963	12,049
八人世帯	面積	水稲	23	119	302	480	748	1,101	1,290	1,558	4,028	4725	19,582	39,334	73,290
		陸稲		2	2	3	4	3	3		3	1	4	78	103
		計	23	121	304	483	752	1,104	1,293	1,558	4031	4,726	19586	39412	73393
	人口		600	1384	2,024	2,240	2,736	3,256	3,232	3,376	7,248	6,976	20,184	21440	74,696
	世帯数		75	173	253	280	342	407	404	422	906	872	2,523	2,680	9,337
九人世帯	面積	水稲	10	65	150	233	299	450	768	980	2451	3,129	13,118	30,178	51831
		陸稲			4		1	6	1			5	1	50	68
		計	10	65	154	233	300	456	769	980	2451	3,134	13,119	30,228	51,899
	人口		261	837	1,170	1224	1,233	1,512	2,151	2,385	4941	5,184	15,165	18,054	54,117
	世帯数		29	93	130	136	137	168	239	265	549	576	1,685	2,006	6,013
十人世帯	面積	水稲	7	35	70	119	149	272	358	513	1261	1,645	7,722	17677	29,828
		陸稲			1	1	1					1	1	27	32
		計	7	35	71	120	150	272	358	513	1,261	1646	7,723	17,704	29360
	人口		180	510	610	710	700	1,000	1,120	1,370	2870	3,030	9,930	11,570	33,600
	世帯数		18	51	61	71	70	100	112	137	287	303	993	1,157	3,360
十一人以上	面積	水稲	5	28	55	85	145	161	246	322	881	1,197	6,695	19977	29,797
		陸稲		1	2	1	1						3	31	39
		計	5	29	57	86	146	161	246	322	881	1,197	6,698	20,008	29,836
	人口		203	535	550	587	773	693	887	1,024	2365	2,617	10,214	15,225	35,673
	世帯数		16	43	47	50	66	60	77	87	199	221	861	1,276	3,003
計	面積	水稲	293	1,766	4,597	6,792	9,905	11,476	13905	13,968	31849	34,820	131,297	230,490	491,158
		陸稲	9	33	64	42	32	46	29	3	28	22	87	421	816
		計	302	1,799	4,661	6,834	9937	11,522	13,934	13,971	31,877	34,842	131,384	230,911	491974
	人口		4,837	12679	19,287	20,385	23,716	23468	25,124	22,725	44,705	41428	115,079	116,201	469,634
	世帯数		930	2,536	3,908	4,023	4,532	4,268	4,372	3,782	7,205	6,429	17,064	15,884	74,933

事務所名　長崎食糧事務所

			0.2~0.5反	0.5~1.0	1.0~1.5	1.5~2.0	2.0~2.5	2.5~3.0	3.0~3.5	3.5~4.0	4.0~5.0	5.0~6.0	6.0~10.0	10.0以上	計
一人世帯	面積	水稲	46	194	241	169	196	123	104	105	128	73	93	32	1,504
		陸稲	1	5	13	10	20	9	4	4	4				70
		計	47	199	254	179	210	132	108	109	132	73	93	32	1,574
	人口		139	282	211	106	100	49	34	29	31	14	14	2	1,011
	世帯数		139	282	211	106	100	49	34	29	31	14	14	2	1,011
二人世帯	面積	水稲	93	433	802	751	728	649	541	547	736	432	916	107	6,735
		陸稲	8	19	24	18	24	16	12	9	9	11			150
		計	101	452	826	769	752	665	553	556	745	443	916	107	6,885
	人口		612	1,240	1,370	894	684	488	344	298	338	164	252	18	6,702
	世帯数		306	620	685	447	342	244	172	149	169	82	126	9	3,351
三人世帯	面積	水稲	137	642	1,147	1,317	1,479	1,347	1,247	1,210	2,287	1,316	2738	779	15,646
		陸稲	18	32	37	31	34	23	21	10	21	13			240
		計	155	674	1,184	1,348	1,513	1,370	1,268	1,220	2,308	1,329	2738	779	15,886
	人口		1,377	2,748	2,928	2,367	2,064	1,515	1,197	984	1,563	741	1,116	201	18,801
	世帯数		459	916	976	789	688	505	399	328	521	247	372	67	6,267
四人世帯	面積	水稲	149	665	1,346	1,666	1,985	1,990	1,902	1,785	3,555	2,890	5320	1,345	24,598
		陸稲	17	40	51	54	60	41	62	23	38	17	10		413
		計	166	705	1,397	1,720	2,045	2,031	1,964	1,808	3,593	2,907	5330	1,345	25,011
	人口		2,024	3,876	4,644	4,008	3,696	3,008	2,448	1,944	3240	2,140	2868	456	34,352
	世帯数		506	969	1,161	1,002	924	752	612	486	810	535	717	114	8,588
五人世帯	面積	水稲	176	751	1551	1,989	2459	2490	2,790	2,544	5,080	4,415	9561	3,242	37,048
		陸稲	25	55	46	71	76	41	51	36	66	26	10		503
		計	201	806	1,597	2,060	2535	2,531	2,841	2,580	5,146	4,441	9571	3,242	37551
	人口		2,970	5,555	6565	6,005	5,690	4,665	4415	3,475	5,790	4,095	6475	1,320	57,020
	世帯数		594	1,111	1,313	1,201	1,138	933	883	695	1,158	819	1,295	264	11,404
六人人	面積	水稲	175	802	1,496	1,975	2524	2,863	3,174	2,919	6,211	5,645	12,829	4,921	45,534
		陸稲	23	52	72	61	75	79	48	41	72	17	16		556
		計	198	854	1,568	2,036	2,599	2,942	3,222	2,960	6,283	5,662	12,845	4,921	46,090
	人口		3,630	7,068	7,764	7,086	7,026	6480	5,994	4,776	8,538	6,240	10,290	2,418	77,310
	世帯数		605	1,178	1,294	1,181	1,171	1,080	999	796	1,423	1,040	1,715	403	12,885
七人人	面積	水稲	153	603	1,308	1,790	2,449	2,798	2,986	3,016	6517	5,937	15,669	6,396	49,622
		陸稲	21	47	60	81	71	58	47	37	47	27	18	3	517
		計	174	650	1,368	1,871	2520	2856	3,033	3,053	6,564	5,964	15,687	6,399	50,139
	人口		3,766	6,412	7,847	7,602	7917	7,343	6,601	5,747	10,346	7,700	14,679	3661	89,621
	世帯数		538	916	1,121	1086	1,131	1,049	943	821	1478	1,100	2,097	523	12,803
八人人	面積	水稲	92	429	918	1,258	1,705	2,109	2340	2,697	5,716	5,462	13,853	7346	43,925
		陸稲	18	42	51	64	48	40	29	26	33	30	29		410
		計	110	471	969	1322	1,753	2,149	2,369	2,723	5,749	5492	13882	7346	44,335
	人口		2,720	5,344	6,344	6,128	6320	6,296	5,840	5,840	10328	8,072	14800	4,760	82,792
	世帯数		340	668	793	766	790	787	730	730	1,291	1,009	1,850	595	10349
九人人	面積	水稲	65	271	510	761	1,096	1,321	1478	1,753	3,882	4,063	11058	5,474	31,732
		陸稲	11	18	32	29	40	42	33	25	42	29	19	4	324
		計	76	289	542	790	1,136	1,363	1,511	1,778	3924	4,092	11,077	5,478	32,056
	人口		2,151	3609	3969	4,131	4,590	4,536	4,194	4311	7983	6,777	13,266	3,969	63486
	世帯数		239	401	441	459	510	504	466	479	887	753	1474	441	7,054
十人人	面積	水稲	25	140	266	432	620	739	925	974	2,161	2,294	7473	3,935	19984
		陸稲	7	12	12	25	19	31	17	13	16	12	18	1	183
		計	32	152	278	457	639	770	942	987	2,177	2,306	7491	3,936	20,167
	人口		1,000	2,120	2,270	2,660	2,870	2820	2910	2640	4,860	4,230	9,860	3,100	41,340
	世帯数		100	212	227	266	287	282	291	264	486	423	986	310	4,134
十一人以上	面積	水稲	27	111	214	332	481	545	637	859	1,924	2,183	6,895	4,110	18,318
		陸稲	6	10	17	19	19	20	18	26	31	21	21		208
		計	33	121	231	351	500	565	655	885	1,955	2204	6,916	4,110	18,526
	人口		1,126	2,006	2224	2457	2612	2,440	2380	2,773	5,176	4,799	10,720	3,818	42,531
	世帯数		95	170	191	206	220	209	205	238	439	406	911	318	3,608
計	面積	水稲	1,138	5,041	9,799	12,440	15,722	16,974	18,124	18409	38,197	34,710	86405	37,687	294,646
		陸稲	155	332	415	463	486	400	342	250	379	203	141	8	3574
		計	1,293	5,373	10214	12,903	16,208	17374	18466	18,659	38576	34,913	86546	37,695	298220
	人口		21,515	40,260	46,136	43444	43,569	39640	36357	32,817	58,193	44,972	84,340	23,723	514,966
	世帯数		3921	7443	8,413	7,509	7,301	6394	5,734	5,015	8,693	6,428	11557	3,046	81454

事務所名	熊本食糧事務所

			0.2～0.5反	0.5～1.0	1.0～1.5	1.5～2.0	2.0～2.5	2.5～3.0	3.0～3.5	3.5～4.0	4.0～5.0	5.0～6.0	6.0～10.0	10.0以上	計
一人世帯	面積	水稲	39	236	384	359	364	230	251	182	242	198	299	54	2,838
		陸稲	11	25	47	25	59	26	26	19	55	24	29	4	350
		計	50	261	431	384	423	256	277	201	297	222	328	58	3,18
	人口		162	380	376	229	196	94	89	54	68	42	46	5	1,741
	世帯数		162	380	376	229	196	94	89	54	68	42	46	5	1,741
二人	面積	水稲	98	553	1,202	1,431	1,579	1,466	1,346	1,158	2,068	1,437	2,423	709	15,470
		陸稲	21	53	110	129	165	128	185	140	240	128	228	21	1,548
		計	119	606	1,312	1,560	1,744	1,594	1,531	1,298	2,308	1,565	2,651	730	17,018
	人口		744	1,690	2,236	1,862	1,616	1,196	966	706	1,044	584	728	112	13,484
	世帯数		372	845	1,118	931	808	598	483	353	522	292	364	56	6,742
三人	面積	水稲	97	645	1,504	1,929	2,287	2,414	2,550	2,354	4,519	3,472	7,375	3,479	32,625
		陸稲	21	75	140	174	255	241	318	231	503	368	472	116	2,914
		計	118	720	1,644	2,103	2,542	2,655	2,868	2,585	5,022	3,840	7,847	3,595	35,539
	人口		1,143	3,063	4,206	3,753	3,522	2,976	2,715	2,103	3,435	2,148	3,186	873	33,123
	世帯数		381	1,021	1,402	1,251	1,174	992	905	701	1,145	716	1,062	291	11,041
四人	面積	水稲	118	681	1,718	2,302	3,097	3,218	3,747	3,535	7,419	6,530	15,918	8,488	56,771
		陸稲	26	90	187	259	370	349	533	388	952	711	1,232	313	5,410
		計	144	771	1,905	2,561	3,467	3,567	4,280	3,923	8,371	7,241	17,150	8,801	62,181
	人口		1,760	4,356	6,468	6,092	6,376	5,324	5,396	4,272	7,628	5,380	9,276	2,756	65,084
	世帯数		440	1,089	1,617	1,523	1,594	1,331	1,349	1,068	1,907	1,345	2,319	689	16,271
五人	面積	水稲	131	759	1,820	2,559	3,485	3,626	4,486	4,792	9,908	9,187	25,328	17,514	83,595
		陸稲	35	97	195	280	472	390	638	538	1,262	1,057	2,582	733	8,279
		計	166	856	2,015	2,839	3,957	4,016	5,124	5,330	11,170	10,244	27,910	18,247	91,874
	人口		2,545	6,175	8,505	8,420	9,095	7,445	8,075	7,255	12,605	9,515	18,690	7,005	105,330
	世帯数		509	1,235	1,701	1,684	1,819	1,489	1,615	1,451	2,521	1,903	3,738	1,401	21,066
六人	面積	水稲	118	660	1,557	2,369	3,233	3,713	4,534	5,235	10,963	11,256	34,033	27,805	105,476
		陸稲	26	95	193	234	380	375	641	490	1,380	1,359	3,474	1,226	9,873
		計	144	755	1,750	2,603	3,613	4,088	5,175	5,725	12,343	12,615	37,507	29,031	115,349
	人口		2,766	6,534	8,958	9,270	9,966	9,138	9,756	9,330	16,830	14,010	29,844	13,182	139,584
	世帯数		461	1,089	1,493	1,545	1,661	1,523	1,626	1,555	2,805	2,335	4,974	2,197	23,264
七人	面積	水稲	91	468	1,100	1,661	2,564	3,020	4,123	4,169	10,126	11,682	37,600	39,060	115,664
		陸稲	23	58	161	187	354	278	509	487	1,219	1,385	3,783	1,867	10,311
		計	114	526	1,261	1,848	2,918	3,298	4,632	4,656	11,345	13,067	41,383	40,927	125,975
	人口		2,527	5,341	7,609	7,658	9,310	8,624	10,213	8,862	18,116	17,017	38,549	21,161	154,987
	世帯数		361	763	1,087	1,094	1,330	1,232	1,459	1,266	2,588	2,431	5,507	3,023	22,141
八人	面積	水稲	63	313	673	1,035	1,537	1,902	2,573	3,128	7,947	9,222	33,340	42,375	104,108
		陸稲	16	45	74	96	226	214	380	311	886	1,124	3,629	1,961	8,962
		計	79	358	747	1,131	1,763	2,116	2,953	3,439	8,833	10,346	36,969	44,336	113,070
	人口		1,936	4,072	5,024	5,312	6,472	6,256	7,440	7,472	16,016	15,280	38,688	25,456	139,424
	世帯数		242	509	628	664	809	782	930	934	2,002	1,910	4,836	3,182	17,428
九人	面積	水稲	34	175	370	506	801	1,122	1,614	1,928	4,819	5,650	23,055	36,850	76,924
		陸稲	5	20	39	35	100	91	190	201	515	667	2,496	1,856	6,215
		計	39	195	409	541	901	1,213	1,804	2,129	5,334	6,317	25,551	38,706	83,139
	人口		1,170	2,394	3,132	2,889	3,708	4,032	5,121	5,220	10,791	10,467	30,042	24,273	103,239
	世帯数		130	266	348	321	412	448	569	580	1,199	1,163	3,338	2,697	11,471
十人	面積	水稲	16	86	176	257	367	558	805	875	2,350	3,318	13,893	27,858	50,559
		陸稲		8	28	13	49	61	87	76	252	314	1,626	1,267	3,781
		計	16	94	204	270	416	619	892	951	2,602	3,632	15,519	29,125	54,340
	人口		590	1,350	1,760	1,570	1,910	2,290	2,790	2,570	5,860	6,680	20,050	19,430	66,850
	世帯数		59	135	176	157	191	229	279	257	586	668	2,005	1,943	6,685
十一人以上	面積	水稲	18	77	152	174	315	394	460	623	1,796	2,306	12,469	39,766	58,550
		陸稲	3	3	9	30	22	34	86	47	164	261	1,548	1,666	3,873
		計	21	80	161	204	337	428	546	670	1,960	2,567	14,017	41,432	62,423
	人口		749	1,353	1,591	1,450	1,808	1,859	2,003	2,110	5,171	5,566	21,186	30,986	75,832
	世帯数		64	114	133	123	155	159	169	180	442	475	1,790	2,572	6,376
計	面積	水稲	823	4,653	10,656	14,582	19,629	21,663	26,489	27,979	62,157	64,258	205,733	243,958	702,580
		陸稲	187	569	1,183	1,462	2,452	2,187	3,593	2,928	7,428	7,398	21,099	11,030	61,516
		計	1,010	5,222	11,839	16,044	22,081	23,850	30,082	30,907	69,585	71,656	226,832	254,988	764,096
	人口		16,092	36,708	49,865	48,505	53,979	49,234	54,564	49,954	97,564	86,689	210,285	145,239	898,678
	世帯数		3,181	7,446	10,079	9,522	10,149	8,877	9,473	8,399	15,785	13,280	29,979	18,056	144,226

事務所名　大分食糧事務所

			0,2~0,5反	0,5~1,0	1,0~1,5	1,5~2,0	2,0~2,5	2,5~3,0	3,0~3,5	3,5~4,0	4,0~5,0	5,0~6,0	6,0~10,0	10,0以上	計
一人世帶	面積	水稲	50	277	491	465	486	342	310	222	363	263	298		3,567
		陸稲	3	12	22	8	15	12	18	5	10	6	1		112
		計	53	289	513	473	501	354	328	227	373	269	299		3,679
	人口		157	407	444	286	234	131	104	61	87	50	43		2,004
	世帶数		157	407	444	286	234	131	104	61	87	50	43		2,004
二人	面積	水稲	71	527	1,237	1,514	1,621	1418	1,411	1,182	2,076	1,654	2,179	402	15,292
		陸稲	10	34	48	62	67	51	76	27	47	22	30		474
		計	81	561	1,285	1,576	1,688	1,469	1,487	1,209	2,123	1,676	2,209	402	15,766
	人口		498	1,572	2,172	1,880	1,546	1,094	934	656	966	624	614	70	12,626
	世帶数		249	786	1,086	940	773	547	467	328	483	312	307	35	6313
三人	面積	水稲	77	519	1,509	2,102	2,681	2,647	2,641	2,249	4,483	3505	6,550	1,369	30,332
		陸稲	19	44	89	101	121	105	107	77	133	71	60	5	932
		計	96	563	1,598	2,203	2,802	2,752	2,748	2,326	4,616	3,576	6,610	1,374	31,264
	人口		918	2,322	3,975	3,903	3,837	3,060	2,580	1,884	3,141	1,983	2,694	366	30,663
	世帶数		306	774	1,325	1,301	1,279	1,020	860	628	1,047	661	898	122	10,221
四人	面積	水稲	103	592	1,495	2,480	3,547	3,747	3,739	3,564	6,845	5,997	13,110	3455	48,674
		陸稲	16	62	101	93	186	134	156	107	224	121	159	5	1,364
		計	119	654	1,596	2,573	3,733	3,881	3,895	3,671	7,069	6,118	13,269	3,460	50,038
	人口		1,440	3,668	5,316	6,048	6,840	5,748	4,896	3,972	6,484	4,532	7,196	1,156	57,296
	世帶数		360	917	1,329	1,512	1,710	1,437	1,224	993	1,621	1,133	1,799	289	14,324
五人	面積	水稲	170	630	1,605	2,585	3,899	4,343	4,968	5,217	10,132	8828	20,974	7272	70,560
		陸稲	23	56	106	123	208	201	198	160	312	222	345	18	1,972
		計	130	686	1,711	2,708	4,107	4,544	5,166	5,377	10444	9050	21,319	7,290	72,532
	人口		2,015	4,670	7,190	7880	9,360	8,400	8095	7,265	11,825	8,370	14415	3,095	92,580
	世帶数		403	934	1438	1,576	1,872	1,680	1,619	1453	2,365	1,674	2,883	619	18,516
六人	面積	水稲	106	509	1,265	2,121	3,640	4,505	5,552	5,728	11,737	10,574	26,813	11,603	84,153
		陸稲	15	59	87	109	154	142	187	174	397	356	443	53	2,176
		計	121	568	1,352	2,230	3,794	4,647	5,739	5,902	12,134	10930	27,256	11,656	86,329
	人口		2,202	4,794	6,834	7,860	10,308	10,266	10,788	9,570	16,512	12,126	22,008	5,784	119,052
	世帶数		367	799	1,139	1,310	1,718	1,711	1,798	1,595	2,752	2,021	3,668	964	19842
七人	面積	水稲	75	406	908	1,393	2,760	3,278	4615	5,048	10884	10,072	29,391	13,959	82,789
		陸稲	21	63	67	110	95	127	178	176	377	363	620	94	2,291
		計	96	469	975	1,503	2,855	3405	4,793	5,224	11,261	10,435	30,011	14,053	85,080
	人口		1,925	4,382	5,369	6,139	9,044	8813	10,430	9,884	17,836	13,461	28,091	8,148	123,522
	世帶数		275	626	767	877	1,292	1,259	1,490	1,412	2,548	1,923	4,013	1,164	17,646
八人	面積	水稲	48	224	545	889	1469	2044	2,978	3,517	8,457	8,226	24,153	12803	65,353
		陸稲	7	30	44	53	80	58	115	131	300	380	500	68	1,766
		計	55	254	589	942	1,549	2,102	3093	3,648	8,757	8,606	24,653	12871	67,119
	人口		1,416	2,736	3,920	4,400	5,600	6,216	7,744	7,920	15,824	12680	26,224	8,336	103,016
	世帶数		177	342	490	550	700	777	968	990	1,978	1,585	3278	1,042	12,877
九人	面積	水稲	28	113	245	400	692	930	1,568	2,125	5,008	5,452	16,550	9393	42,504
		陸稲	3	16	27	33	43	40	59	74	218	208	388	79	1,188
		計	31	129	272	433	735	970	1,627	2,199	5,226	5,660	16938	9,472	43692
	人口		873	1,584	2,016	2,295	2,988	3,222	4,545	5346	10,593	9360	20,205	6966	69,993
	世帶数		97	176	224	255	332	358	505	594	1,177	1,040	2245	774	7,777
十人	面積	水稲	20	54	112	162	323	369	733	889	2,398	2,702	9053	6,467	23,282
		陸稲	1	10	21	4	26	18	17	37	85	116	270	50	655
		計	21	64	133	166	349	387	750	926	2,483	2,818	9,323	6,517	23937
	人口		650	880	1,110	970	1,600	1,430	2,350	2500	5,560	5,190	12,300	5,260	39800
	世帶数		65	88	111	97	160	143	235	250	556	519	1,230	526	3,980
十一人以上	面積	水稲	8	50	72	86	218	322	409	474	1680	2075	6639	6,054	18,087
		陸稲		2	13	11	9	19	12	26	58	75	225	95	545
		計	8	52	85	97	227	341	421	500	1,738	2,150	6,864	6,149	18,632
	人口		397	823	871	662	1,226	1450	1,524	1,538	4,580	4,639	10,551	5,779	34040
	世帶数		34	71	73	57	104	126	132	133	391	398	898	487	2,904
計	面積	水稲	693	3,901	9,484	14,197	21,336	23,945	28,924	30,215	64,063	59,348	155,710	72,777	484,593
		陸稲	118	388	625	707	1,004	907	1,123	994	2,161	1940	3,041	467	13,475
		計	811	4,289	10,109	14,904	22,340	24,852	30047	31,209	66,224	61,288	158,751	73,244	498068
	人口		12,491	27838	39,217	42,323	52,583	49,830	53,990	50,596	93,408	73,015	144,341	44,960	684,592
	世帶数		2490	5,920	8,426	8,761	10,174	9,189	9402	8,437	15,005	11,316	21,262	6,022	116,404

事務所名　宮崎食糧事務所

			0.2~0.5反	0.5~1.0	1.0~1.5	1.5~2.0	2.0~2.5	2.5~3.0	3.0~3.5	3.5~4.0	4.0~5.0	5.0~6.0	6.0~10.0	10.0以上	計
一人世帯	面積	水稲	35	235	441	400	424	310	327	172	237	162	248	10	3,001
		陸稲	12	29	61	44	49	27	54	15	58	21	31		401
		計	47	264	502	444	473	337	381	187	295	183	279	10	3402
	人口		139	381	437	273	223	129	122	52	70	34	39	1	1,900
	世帯数		139	381	437	273	223	129	122	52	70	34	39	1	1,900
二人	面積	水稲	56	429	1,094	1,291	1,655	1,467	1,604	1,084	2,166	1409	2469	612	15336
		陸稲	21	78	137	176	219	177	177	82	192	117	139	24	1,539
		計	77	507	1231	1,467	1,874	1,644	1,781	1,166	2,358	1,526	2,608	636	16875
	人口		478	1,446	2,116	1,756	1,746	1234	1,132	636	1,086	570	734	114	13048
	世帯数		239	723	1,058	878	873	617	566	318	543	285	367	57	6524
三人	面積	水稲	55	419	1,121	1,593	2,177	2,156	2,557	2426	4,394	3732	6,908	1,485	29023
		陸稲	23	92	191	263	367	365	432	262	426	344	377	67	3209
		計	78	511	1312	1,856	2,544	2521	2,989	2688	4,820	4,076	7285	1,552	32232
	人口		729	2,208	3,378	3,312	3,543	2,811	2,814	2,190	3,303	2,283	2,979	390	29940
	世帯数		243	736	1,126	1,104	1,181	937	938	730	1,101	761	993	130	9980
四人	面積	水稲	56	448	1,238	1,755	2,711	2,855	3,460	3215	6813	5,662	13294	3,224	44731
		陸稲	34	100	218	286	496	448	592	455	702	498	800	126	4,755
		計	90	548	1,456	2041	3,207	3303	4,052	3,670	7515	6,160	14,094	3,350	49486
	人口		1,096	3,140	4916	4,868	5,908	4,940	5,176	3,988	6,852	4,592	7,500	1,144	54120
	世帯数		274	785	1,229	1,217	1,477	1,235	1,294	997	1713	1,148	1875	286	13530
五人	面積	水稲	70	462	1,190	1801	2,750	2,982	4,151	4,037	8443	7909	20,326	5,737	59858
		陸稲	35	114	236	316	521	518	710	541	1007	788	1,272	227	6,285
		計	105	576	1,426	2,117	3,271	3,500	4,861	4578	9,450	8697	21598	5,964	66,143
	人口		1,620	4,100	6,115	6,275	7,520	6,540	7,640	6,230	10775	8,095	14,575	2,515	82000
	世帯数		324	820	1,223	1,255	1,504	1,308	1,528	1246	2,155	1619	2,915	503	16400
六人	面積	水稲	67	389	876	1451	2,256	2,659	3,728	3,875	8,750	9,178	24709	9,947	67885
		陸稲	24	94	198	249	409	437	698	540	950	803	1,715	448	6,565
		計	91	483	1,074	1700	2,665	3,096	4,426	4415	9700	9981	26424	10,395	74450
	人口		1,650	4,152	5,580	6,090	7,380	6882	8,358	7,194	13272	11,046	21,900	5,136	98640
	世帯数		275	692	930	1,015	1,230	1,147	1,393	1,199	2,212	1,841	3650	856	16440
七人	面積	水稲	55	254	609	939	1,518	1,975	2,727	3224	7851	8,538	27097	12693	67480
		陸稲	21	80	127	158	307	332	434	413	893	768	1,776	556	5865
		計	76	334	736	1,097	1825	2,307	3,161	3637	8744	9306	28873	13,249	73345
	人口		1,631	3,360	4,417	4,515	5,845	5,999	6,958	6,909	13902	12054	26873	7,679	100142
	世帯数		233	480	631	645	835	857	994	987	1986	1,722	3,839	1097	14306
八人	面積	水稲	28	158	313	555	958	1,163	1693	2,070	5660	6,706	24429	14673	58406
		陸稲	11	37	83	107	190	184	254	255	629	628	1,767	789	4934
		計	39	195	396	662	1,148	1,347	1,947	2,325	6289	7,334	26196	15,462	63340
	人口		928	2,232	2696	3,104	4,200	4,000	4,896	5040	11344	10856	27496	10056	86848
	世帯数		116	279	337	388	525	500	612	630	1,418	1,357	3,437	1,257	10856
九人	面積	水稲	25	92	179	274	492	689	876	1,084	3168	4,189	17720	12988	41,776
		陸稲	9	24	44	47	100	93	143	108	332	389	1,288	629	3206
		計	34	116	223	321	592	782	1019	1192	3500	4578	19008	13617	44982
	人口		891	1,449	1674	1,701	2448	2619	2,862	2,898	7137	7587	22392	9999	63657
	世帯数		99	161	186	189	272	291	318	322	793	843	2488	1111	7073
十人	面積	水稲	9	40	85	165	187	282	458	625	1723	2272	10965	9124	25935
		陸稲	3	15	13	33	32	29	69	65	205	236	815	469	1984
		計	12	55	98	198	219	311	527	690	1928	2508	11780	9593	27919
	人口		360	780	820	1,160	1,000	1,150	1,650	1870	4330	4620	15190	7730	40660
	世帯数		36	78	82	116	100	115	165	187	433	462	1519	773	4066
十一人以上	面積	水稲	7	36	69	85	139	160	346	414	1204	1897	10544	11140	26041
		陸稲	2	8	15	17	26	20	41	52	144	179	778	671	1953
		計	9	44	84	102	165	180	387	466	1348	2076	11322	11811	27994
	人口		309	710	830	720	887	793	1412	1478	3548	4594	17029	11076	43386
	世帯数		27	61	71	60	75	67	121	126	302	389	1434	925	3658
計	面積	水稲	463	2,962	7,215	10,309	15,267	16698	21,927	22,226	50409	51654	158709	81,633	439472
		陸稲	195	671	1,323	1,696	2,716	2,630	3604	2,788	5538	4771	10758	4,006	40,696
		計	658	3633	8538	12,005	17,983	19328	25531	25,014	55,947	56425	169467	85639	480,168
	人口		9,831	23958	32,979	33774	40,700	37097	43020	38485	75619	66,331	156,707	55,840	614341
	世帯数		2,005	5,196	7,310	7,140	8295	7,203	8051	6,794	12,726	10,461	22,556	6,996	104,733

事務所名　鹿児島食糧事務所

（除大島）

			0.2～0.5反	0.5～1.0	1.0～1.5	1.5～2.0	2.0～2.5	2.5～3.0	3.0～3.5	3.5～4.0	4.0～5.0	5.0～6.0	6.0～10.0	10.0以上	計
一人世帯	面積	水稲	241	1,164	1481	1,162	991	643	480	355	478	157	233	11	7,396
		陸稲	195	332	302	185	149	91	56	30	49	20	6	0	1415
		計	436	1,496	1,783	1,347	1,140	734	536	385	527	177	239	11	8,811
	人口		1,389	2,179	1,533	806	526	273	172	102	122	33	34	1	7,170
	世帯数		1,389	2,179	1,533	806	526	273	172	102	122	33	34	1	7,170
二人	面積	水稲	301	1,893	3828	3,878	3,705	2,978	2,543	2,064	2,804	1,606	1,941	97	27,638
		陸稲	392	769	1,040	862	856	511	390	271	301	161	138	21	5,712
		計	693	2,662	4,868	4,740	4,561	3,489	2,933	2,335	3,105	1,767	2,079	118	33,350
	人口		4,304	7,456	8,232	5,640	4,192	2,606	1,852	1,274	1,436	666	588	20	38,266
	世帯数		2,152	3,728	4,116	2,820	2,096	1,303	926	637	718	333	294	10	19,133
三人	面積	水稲	317	1,831	4,146	5,304	5,958	5,485	4,779	4,075	6,072	4,275	5,642	802	48,686
		陸稲	437	1,035	1,400	1,441	1,550	1,158	940	599	800	440	423	53	10,276
		計	754	2,866	5,546	6,745	7,508	6,643	5,719	4,674	6,872	4,715	6,065	855	58,962
	人口		7,290	11,961	13,881	11,991	10,338	7,434	5,418	3,816	4,728	2,625	2,523	219	82,224
	世帯数		2,430	3,987	4,627	3,997	3,446	2,478	1,806	1,272	1,576	875	841	73	27,408
四人	面積	水稲	327	1,764	3,890	5,784	7,390	7,020	6,972	5,550	9,234	6,416	10,049	1,776	66,172
		陸稲	489	1,031	1,560	1822	2,165	1,728	1,606	1,058	1,464	748	737	94	14,502
		計	816	2,795	5,450	7,606	9,555	8,748	8,578	6,608	10,698	7,164	10,786	1,870	80,674
	人口		10,496	15,984	18,360	17,964	17,408	13,052	10,792	7,208	9,784	5,320	6,048	640	133,056
	世帯数		2,624	3,996	4,590	4,491	4,352	3,263	2,698	1,802	2,446	1,330	1,512	160	33,264
五人	面積	水稲	303	1,685	3,883	5,823	7,696	7,860	8,216	7,136	12,364	8,881	15,605	3,478	82,930
		陸稲	461	995	1,549	1,787	2,284	2,049	2,021	1,383	1,944	1,161	1,232	192	17,058
		計	764	2,680	5,432	7,610	9,980	9,909	10,237	8,519	14,308	10,042	16,837	3,670	99,988
	人口		12,385	19,250	22,630	22,445	22,800	18,410	16,060	11,585	16,295	9,320	11,715	1,555	184,450
	世帯数		2,477	3,850	4,526	4,489	4,560	3,682	3,212	2,317	3,259	1,864	2,343	311	36,890
六人	面積	水稲	284	1,389	3,062	4,664	6,428	7,100	7,985	7,268	12,928	9,798	18,105	4,469	83,480
		陸稲	405	876	1,330	1,615	1,972	1,891	1,908	1,495	2,240	1,296	1,545	207	16,780
		計	689	2,265	4,392	6,279	8,400	8,991	9,893	8,763	15,168	11,094	19,650	4,676	100,260
	人口		13,380	19,476	22,218	22,116	22,968	20,028	18,630	14,262	20,772	12,390	16,266	2,418	204,924
	世帯数		2,230	3,246	3,703	3,686	3,828	3,338	3,105	2,377	3,462	2,065	2,711	403	34,154
七人	面積	水稲	208	874	1,937	2,968	4,268	5,455	6,150	6,267	11,733	9,548	19,155	5,547	74,110
		陸稲	323	667	933	1,058	1,369	1,461	1,419	1,199	2,129	1,328	1,690	272	13,848
		計	531	1,541	2,870	4,026	5,637	6,916	7,569	7,466	13,862	10,876	20,845	5,819	87,958
	人口		9,506	15,393	16,940	16,625	17,934	17,948	16,639	14,175	22,064	14,140	19,880	3,402	184,646
	世帯数		1,358	2,199	2,420	2,375	2,562	2,564	2,377	2,025	3,152	2,020	2,840	486	26,378
八人	面積	水稲	80	458	1,005	1,528	2,472	3,159	3,936	4,071	8,209	7,025	15,594	5,636	53,173
		陸稲	149	351	530	672	826	881	1,003	873	1,521	1,055	1,495	256	9,612
		計	229	809	1,535	2,200	3,298	4,040	4,939	4,944	9,730	8,080	17,089	5,892	62,785
	人口		6,312	9,248	10,216	10,312	11,952	11,976	12,408	10,736	17,672	11,952	18,680	3,888	135,352
	世帯数		789	1,156	1,277	1,289	1,494	1,497	1,551	1,342	2,209	1,494	2,335	486	16,919
九人	面積	水稲	38	218	476	778	1,148	1,528	1,923	2,078	5,277	4,709	11,562	4,334	34,069
		陸稲	68	171	264	300	460	441	501	466	998	638	1,100	205	5,612
		計	106	389	740	1078	1,608	1,969	2,424	2,544	6,275	5,347	12,662	4,539	39,681
	人口		3,186	5,049	5,679	5,643	6,579	6,516	6,822	6,174	12,807	8,928	15,390	3,312	86,085
	世帯数		354	561	631	627	731	724	758	686	1,423	992	1,710	368	9,565
十人	面積	水稲	13	95	190	288	483	661	902	1,030	2,493	2,291	6,229	3,058	17,733
		陸稲	28	82	114	127	177	178	220	271	430	373	677	153	2,830
		計	41	177	304	415	660	839	1,122	1,301	2,923	2,664	6,906	3,211	20,563
	人口		1,410	2,450	2,550	2430	3,010	3070	3,540	3,510	6,620	4,990	9,180	2,660	45,420
	世帯数		141	245	255	243	301	307	354	351	662	499	918	266	4,542
十一人以上	面積	水稲	8	59	115	187	274	375	526	616	1,830	1,890	5,780	3,214	14,874
		陸稲	18	44	52	73	96	88	136	128	356	323	563	214	2,091
		計	26	103	167	260	370	463	662	744	2,186	2,213	6,343	3,428	16,965
	人口		1,093	1,602	1,691	1,746	1,998	2,009	2,409	2,322	5,830	4,795	10,008	3,448	38,951
	世帯数		90	135	145	148	168	170	207	199	493	408	832	282	3,277
計	面積	水稲	2,120	11,430	24,013	32,364	40,813	42,264	44,412	40,510	73,422	56,596	109,895	32,422	510,261
		陸稲	2,965	6,353	9,074	9942	11,904	1047 7	10,200	7,773	12,232	7,543	9606	1,667	99,736
		計	5,085	17,783	33,087	42,306	52,717	52,741	54,612	48,283	85,654	64,139	119,501	34,089	609,997
	人口		70,751	110,048	123930	117,718	119,705	103,322	94,742	75,164	118,130	75,159	110,312	21,563	1,140,544
	世帯数		16,034	25,282	27,823	24,971	24,064	19,599	17,166	13,110	19,522	11,913	16,370	2,846	218,700

事務所名	鹿児島食糧事務所（大島郡）

（1.2期作合計）

			0.2～0.5反	0.5～1.0	1.0～1.5	1.5～2.0	2.0～2.5	2.5～3.0	3.0～3.5	3.5～4.0	4.0～5.0	5.0～6.0	6.0～10.0	10.0以上	計
一人世帯	面積	水稲	64	189	210	205	156	124	106	98	152	96	147	13	1,560
		陸稲													
		計	64	189	210	205	156	124	106	98	152	96	147	13	1,560
	人口		208	264	177	122	72	46	34	27	35	18	21	1	1,025
	世帯数		208	264	177	122	72	46	34	27	35	18	21	1	1,025
二人	面積	水稲	115	366	566	630	802	445	490	294	444	390	489	167	5,198
		陸稲													
		計	115	366	566	630	802	445	490	294	444	390	489	167	5,198
	人口		718	1,044	932	740	728	330	310	160	202	146	128	28	5,466
	世帯数		359	522	466	370	364	165	155	80	101	73	64	14	2,733
三人	面積	水稲	119	398	640	739	906	720	726	438	777	665	745	155	7,028
		陸稲													
		計	119	398	640	739	906	720	726	438	777	665	745	155	7,028
	人口		1,125	1,713	1,578	1,302	1,230	804	681	357	531	369	306	39	10,035
	世帯数		375	571	526	434	410	268	227	119	177	123	102	13	3,345
四人	面積	水稲	121	479	702	730	943	854	708	703	1,024	679	1,022	337	8,302
		陸稲													
		計	121	479	702	730	943	854	708	703	1,024	679	1,022	337	8,302
	人口		1,564	2,704	2,300	1,724	1,720	1,264	884	760	932	504	556	116	15,028
	世帯数		391	676	575	431	430	316	221	190	233	126	139	29	3,757
五人	面積	水稲	101	432	631	766	939	825	919	809	1,237	975	1,080	363	9,077
		陸稲													
		計	101	432	631	766	939	825	919	809	1,237	975	1,080	363	9,077
	人口		1,565	3,095	2,640	2,305	2,145	1,540	1,460	1,100	1,415	905	770	140	19,080
	世帯数		313	619	528	461	429	308	292	220	283	181	154	28	3,816
六人	面積	水稲	85	311	590	666	825	778	758	744	1,186	807	1,315	351	8,416
		陸稲													
		計	85	311	590	666	825	778	758	744	1,186	807	1,315	351	8,416
	人口		1,578	2,640	2,916	2,352	2,250	1,734	1,422	1,200	1,626	900	1,068	174	19,860
	世帯数		263	440	486	392	375	289	237	200	271	150	178	29	3,310
七人	面積	水稲	47	199	366	481	674	638	607	567	1,004	739	1,323	465	7,110
		陸稲													
		計	47	199	366	481	674	638	607	567	1,004	739	1,323	465	7,110
	人口		1,001	1,967	2,121	1,995	2,142	1,652	1,337	1,071	1,610	966	1,260	231	17,353
	世帯数		143	281	303	285	306	236	191	153	230	138	180	33	2,479
八人	面積	水稲	24	103	198	211	327	332	429	365	660	653	962	274	4,538
		陸稲													
		計	24	103	198	211	327	332	429	365	660	653	962	274	4,538
	人口		608	1,112	1,296	992	1,200	984	1,080	792	1,200	960	1,032	184	11,440
	世帯数		76	139	162	124	150	123	135	99	150	120	129	23	1,430
九人	面積	水稲	9	52	112	134	177	166	218	168	336	279	649	304	2,604
		陸稲													
		計	9	52	112	134	177	166	218	168	336	279	649	304	2,604
	人口		252	675	837	702	729	558	612	414	693	468	774	225	6,939
	世帯数		28	75	93	78	81	62	68	46	77	52	86	25	771
十人	面積	水稲	4	21	45	60	94	76	96	118	208	166	417	179	1,484
		陸稲													
		計	4	21	45	60	94	76	96	118	208	166	417	179	1,484
	人口		110	320	390	360	430	280	300	320	480	310	550	130	3,980
	世帯数		11	32	39	36	43	28	30	32	48	31	55	13	398
十一人以上	面積	水稲	3	12	22	26	50	48	57	71	163	71	281	262	1,066
		陸稲													
		計	3	12	22	26	50	48	57	71	163	71	281	262	1,066
	人口		71	171	204	172	270	212	220	219	421	149	426	216	2,751
	世帯数		6	15	18	15	23	18	18	19	37	13	37	18	237
計	面積	水稲	692	2,562	4,082	4,648	5,893	5,006	5,114	4,375	7,191	5,520	8,430	2,870	56,383
		陸稲													
		計	692	2,562	4,082	4,648	5,893	5,006	5,114	4,375	7,191	5,520	8,430	2,870	56,383
	人口		8,800	15,705	15,391	12,766	12,916	9,404	8,340	6,420	9,145	5,695	6,891	1,484	112,957
	世帯数		2,173	3,634	3,373	2,748	2,683	1,859	1,608	1,185	1,642	1,025	1,145	226	23,301

C, 都道府県別, 種類別, 飼養家畜頭数

6　都道府県別、種類別飼養家畜頭数

	乳牛	役肉牛	馬	豚	山羊	綿羊	鶏	兎
総数	292,788頭	2,331,250頭	758,612頭	587494頭	398,969頭	508,059頭	23050,150羽	740,495羽
北海道	33,903	114	143,462	13,828	7048	106,742	555,393	4,647
青森	3,365	8,411	40,779	22,852	7,176	13,353	312,256	9,546
岩手	12,666	36,878	49,587	16,461	11,413	25,001	344,759	13,990
宮城	6,619	51,771	27,847	12,904	8056	13,703	513025	28911
秋田	2,101	33,204	43,667	9,736	11,116	21,100	445,148	21,105
山形	8,616	49,305	18,214	5,848	13,846	38,195	302,630	23,583
福島	9,037	60,424	41,803	9,733	14,029	60,595	453,522	28778
茨城	5,501	75243	28,236	57491	17,779	6,193	925,151	67,486
栃木	5,377	32,147	44,192	16,699	9,726	11,393	751,653	24,316
群馬	9,784	65,818	15,995	30892	23,166	13,661	456,615	66,911
埼玉	12,981	44,123	11,584	32,071	11085	7216	700,066	37,842
千葉	16,456	63,254	12,996	37,406	4,658	619	833,402	24,324
東京	4,705	4,534	592	12,790	2,770	749	247,199	3,940
神奈川	16,353	23,574	1,917	26,310	4,736	1,369	406,366	7,534
新潟	5,732	70,143	11,833	29,475	17,368	19,488	637,523	21,686
富山	1,929	12,584	8,553	8,170	2,887	2,955	324,760	688
石川	2,460	20,148	2,685	5,185	3,027	2,686	234,950	1,761
福井	966	11,799	3,856	739	1,685	2,155	144,194	215
山梨	4,057	13,044	7,484	8,406	9,126	9,219	336,021	8,436
長野	21,128	55,302	19,766	22,614	44,198	51,962	1,010,241	165,134
岐阜	4,832	44,348	10,540	11,432	14,630	13,012	550,523	22,444
静岡	13,297	39,924	8,837	33,732	10,501	3,872	644,226	20,642
愛知	10,029	48,380	1,079	24,596	10,727	3,263	1,075,311	22,082
三重	2,497	57,448	1,945	7,876	6,230	2,055	536,174	11,965
滋賀	2,761	33,447	602	2,573	2,774	1,352	353,967	537
京都	2,648	38,428	120	1,268	3,141	1,794	292,868	1,650
大阪	2,534	31,947	62	642	550	272	405,388	238
兵庫	11,917	122,994	1,738	2,417	7,060	3,069	813,976	4,672
奈良	1,585	23,907	64	352	1,139	675	246,285	984
和歌山	2,091	41,142	885	1,537	3,285	1,542	335,273	4,583
鳥取	1,761	43,914	1,833	5,091	4,155	6,060	252,224	2,345
島根	1,061	61,448	1,508	2,404	6,016	3,118	241,921	6,353
岡山	5,277	99,947	2,823	1,967	12,126	4,856	724,019	9,244
広島	6,023	104,297	7,033	3,628	13,842	8664	689,648	4,861
山口	3,550	73,793	6,862	2,144	7,565	5,035	501,407	4,809
徳島	5,106	42,989	2,822	3,114	2242	1,685	269,726	13,407
香川	4,214	50,228	991	2,572	2,551	3,220	410,722	4,151
愛媛	3454	57,788	2,330	3825	8,178	3,855	432,619	10,571
高知	978	40,200	4,606	3,782	8,186	3,127	355,015	5,761
福岡	5,443	70,874	19,183	6,466	9,130	3858	887,350	2859
佐賀	3,014	37,125	8,803	4,801	4,559	3,140	340,137	1,246
長崎	1,819	73,306	6,114	10,064	4429	5,520	345,450	3,654
熊本	3,925	87,918	40,493	9,145	8,817	10,792	489,120	4,356
大分	2,289	82,660	17,667	9,727	8,363	1,440	454,125	4,051
宮崎	1,826	63,067	37,907	12,929	5,280	2,280	519,400	6,336
鹿児島	5,121	127,911	36,717	39,800	8,598	2,149	948,402	5,860

31.2.14

Kodak Gray Scale

C Y M

© Kodak, 2007 TM: Kodak
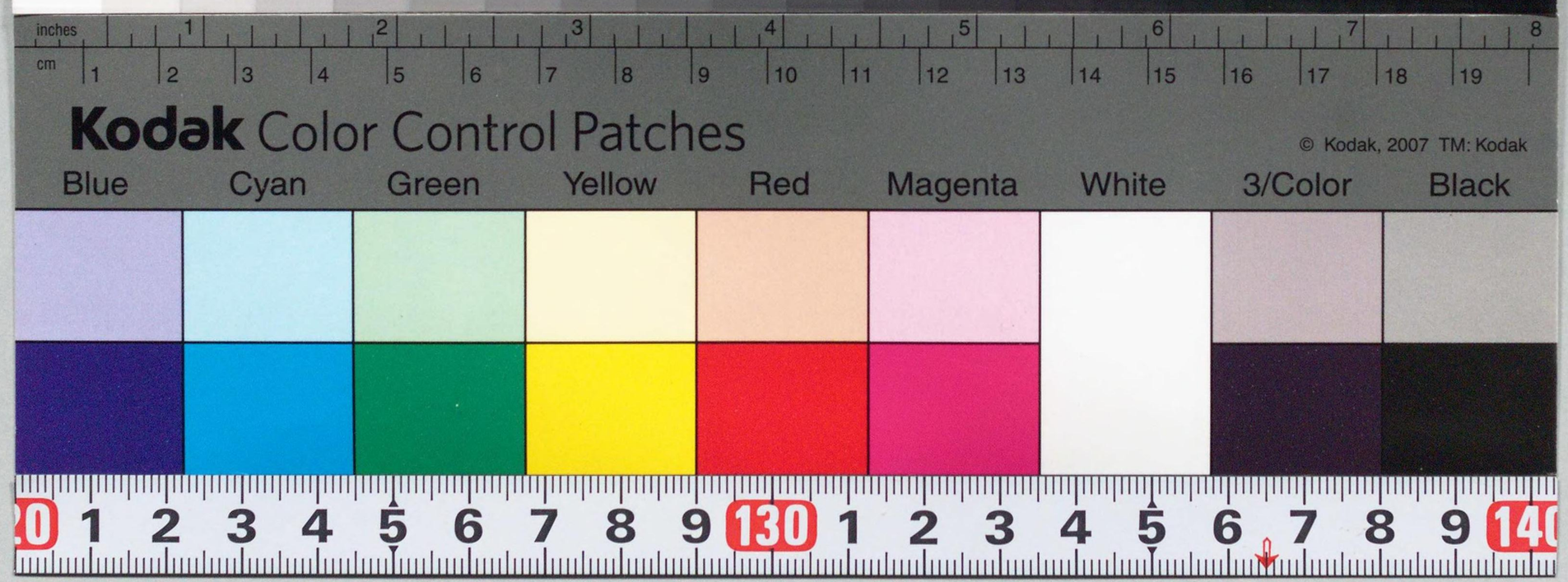
A 1 2 3 4 5 6 M 8 9 10 11 12 13 14 15 B 17 18 19