

室津=於ケルた いノ漁獲ト其ノ水温気温及比重

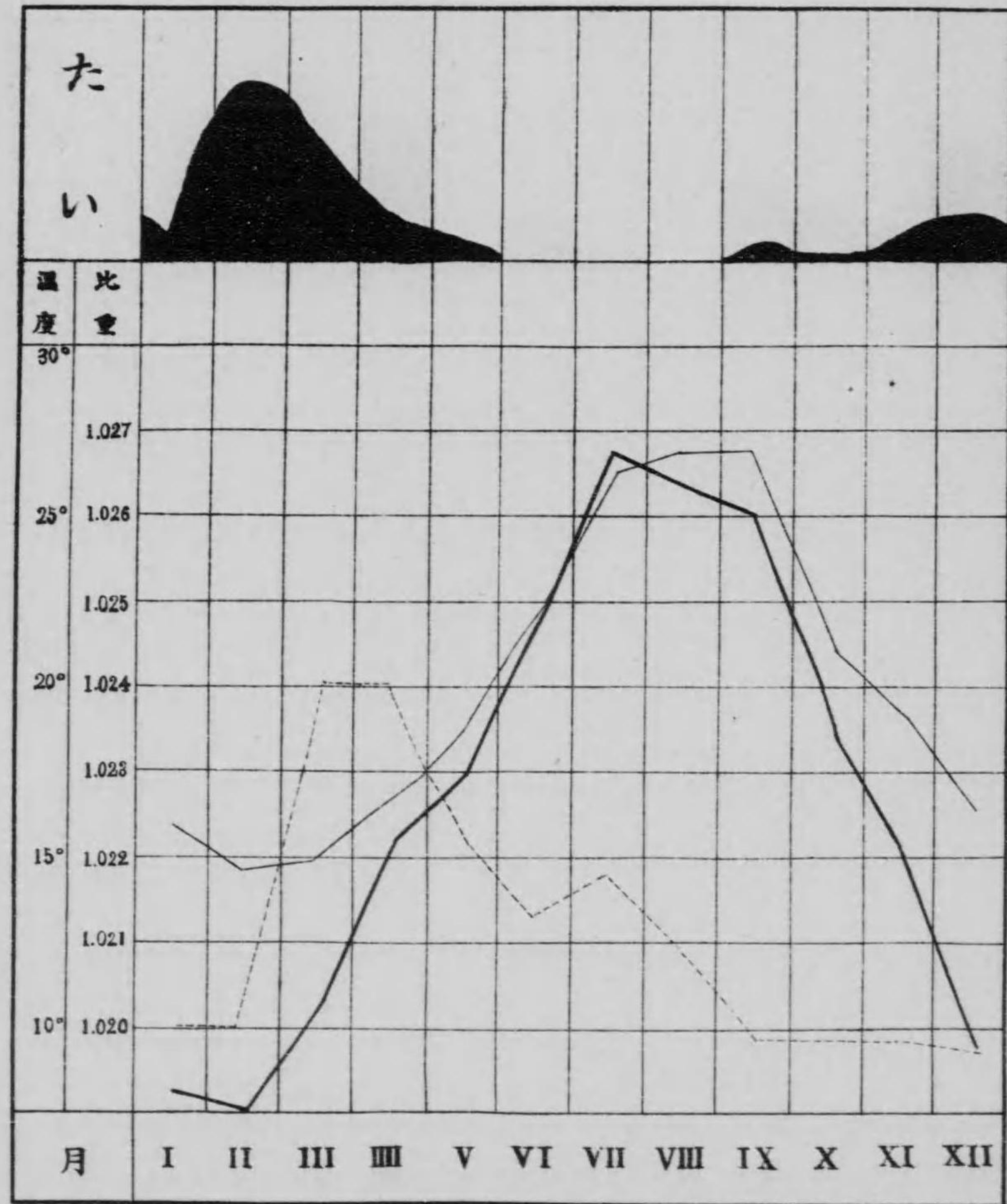

——— 温度  
 - - - 比重  
 ■■■ 漁獲

室津=於ケルいわしノ漁獲ト其ノ水温気温及比重

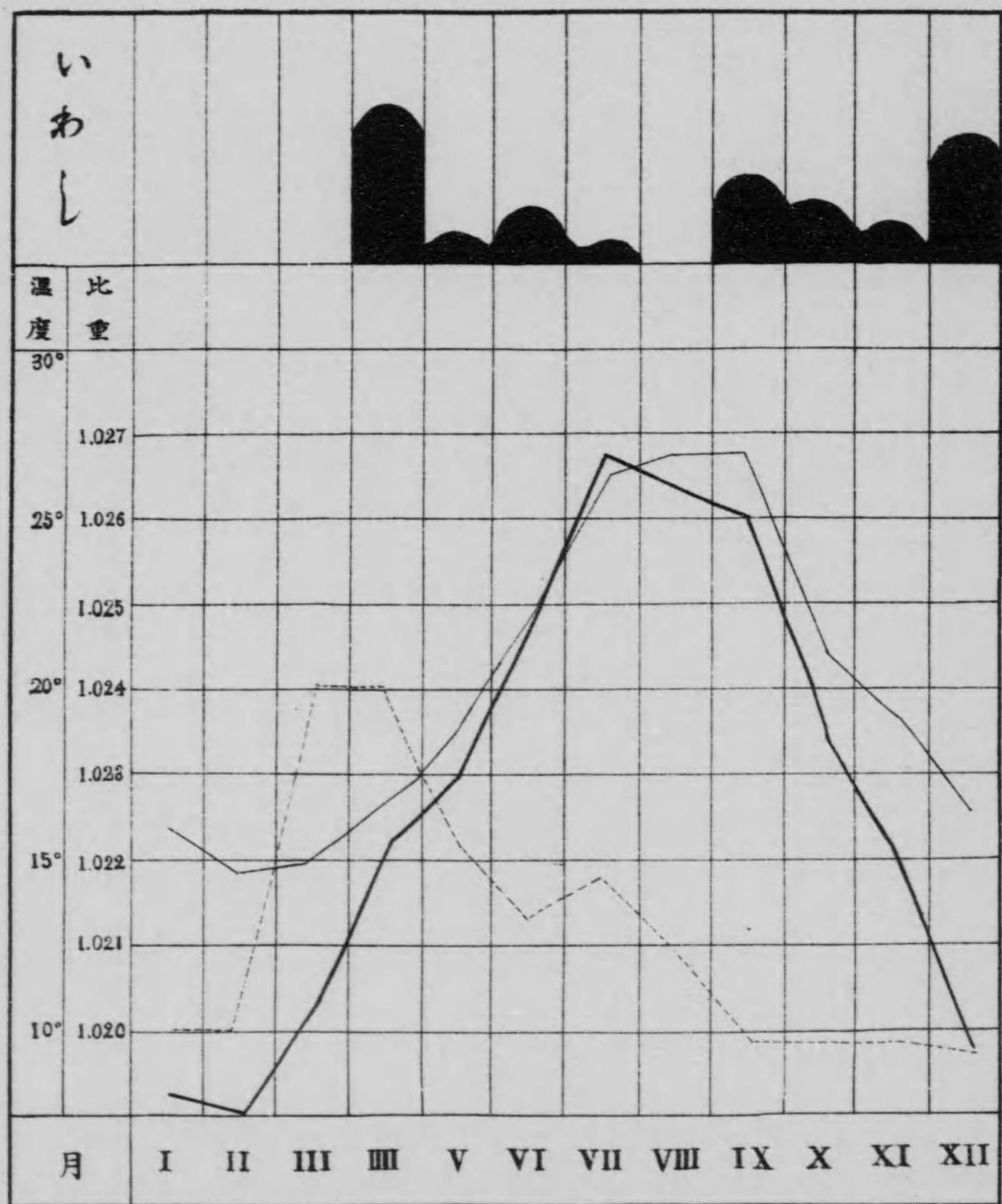

— 気 温  
 - - 水 温  
 ··· 海水比重  
 〰 漁獲量

室津ニ於ケル水温並ニかつを漁獲高三ヶ年間比較表

月	目	年	旬	次
一月	上	四	上	水
二月	中	十	下	温
三月	下	二	數	漁
四月	上	年	獲	高
五月	中	四	上	水
六月	下	十	下	温
七月	上	三	數	漁
八月	中	年	獲	高
九月	下	四	上	水
十月	上	十	下	温
十一月	中	二	數	漁
十二月	下	年	獲	高

  

旬	次	上層	下層	數	獲	高
一	上	七七七 四八〇	七七六 四〇五	二 一	九八 三〇七	五七八 五〇一
二	中	〇一一 〇〇〇	九〇〇 〇〇三	二 一	三〇 一	九九九 五四一
三	下	三三三 〇〇〇	三三三 〇〇〇	三 二	六 三	二二〇 一五〇
四	上	六六六 七〇三	六六六 七〇三	六 五	一七 一〇	三三三 二七〇
五	中	五五五 七〇三	五五五 七〇三	五 四	一〇 七	二二二 一五〇
六	下	三三三 三〇五	三三三 三〇五	三 二	四 三	一〇〇 七〇
七	上	二二二 三〇五	二二二 三〇五	二 一	二 一	六六六 五〇〇
八	中	〇〇〇 三〇五	〇〇〇 三〇五	〇 〇	〇 〇	〇〇〇 〇〇〇
九	下	九七六 七〇〇	九七六 七〇〇	九 八	二四 一〇	八八八 八〇〇
十	上	八六六 〇三五	八六六 〇三五	八 七	二二 一〇	五五五 五〇〇
十一	中	七五七 〇三五	七五七 〇三五	七 六	二〇 一〇	四四四 三〇〇
十二	下	六六六 〇三五	六六六 〇三五	六 五	一八 一〇	三三三 三〇〇
十三	上	五五七 〇三五	五五七 〇三五	五 四	一六 一〇	二二二 二〇〇
十四	中	四四八 〇三五	四四八 〇三五	四 三	一四 一〇	一一一 一〇〇
十五	下	三三九 〇三五	三三九 〇三五	三 二	一二 一〇	〇〇〇 〇〇〇
十六	上	二三〇 〇三五	二三〇 〇三五	二 一	一〇 一〇	九九九 九九九
十七	中	一二一 〇三五	一二一 〇三五	一 〇	八 一〇	八八八 八八八
十八	下	〇一二 〇三五	〇一二 〇三五	〇 〇	六 一〇	七七七 七七七
十九	上	九七六 〇三五	九七六 〇三五	九 八	五 一〇	六六六 六六六
二十	中	八六六 〇三五	八六六 〇三五	八 七	四 一〇	五五五 五五五
二十一	下	七五七 〇三五	七五七 〇三五	七 六	三 一〇	四四四 四四四
二十二	上	六四八 〇三五	六四八 〇三五	六 五	二 一〇	三三三 三三三
二十三	中	五三九 〇三五	五三九 〇三五	五 四	一 一〇	二二二 二二二
二十四	下	四三〇 〇三五	四三〇 〇三五	四 三	〇 一〇	一一一 一一一
二十五	上	三二一 〇三五	三二一 〇三五	三 二	〇 一〇	〇〇〇 〇〇〇
二十六	中	二一二 〇三五	二一二 〇三五	二 一	〇 一〇	九九九 九九九
二十七	下	〇一二 〇三五	〇一二 〇三五	〇 〇	〇 一〇	八八八 八八八
二十八	上	九七六 〇三五	九七六 〇三五	九 八	〇 一〇	七七七 七七七
二十九	中	八六六 〇三五	八六六 〇三五	八 七	〇 一〇	六六六 六六六
三十	下	七五七 〇三五	七五七 〇三五	七 六	〇 一〇	五五五 五五五





柏島=於ケルかつをノ漁獲ト其ノ水温氣温及比重

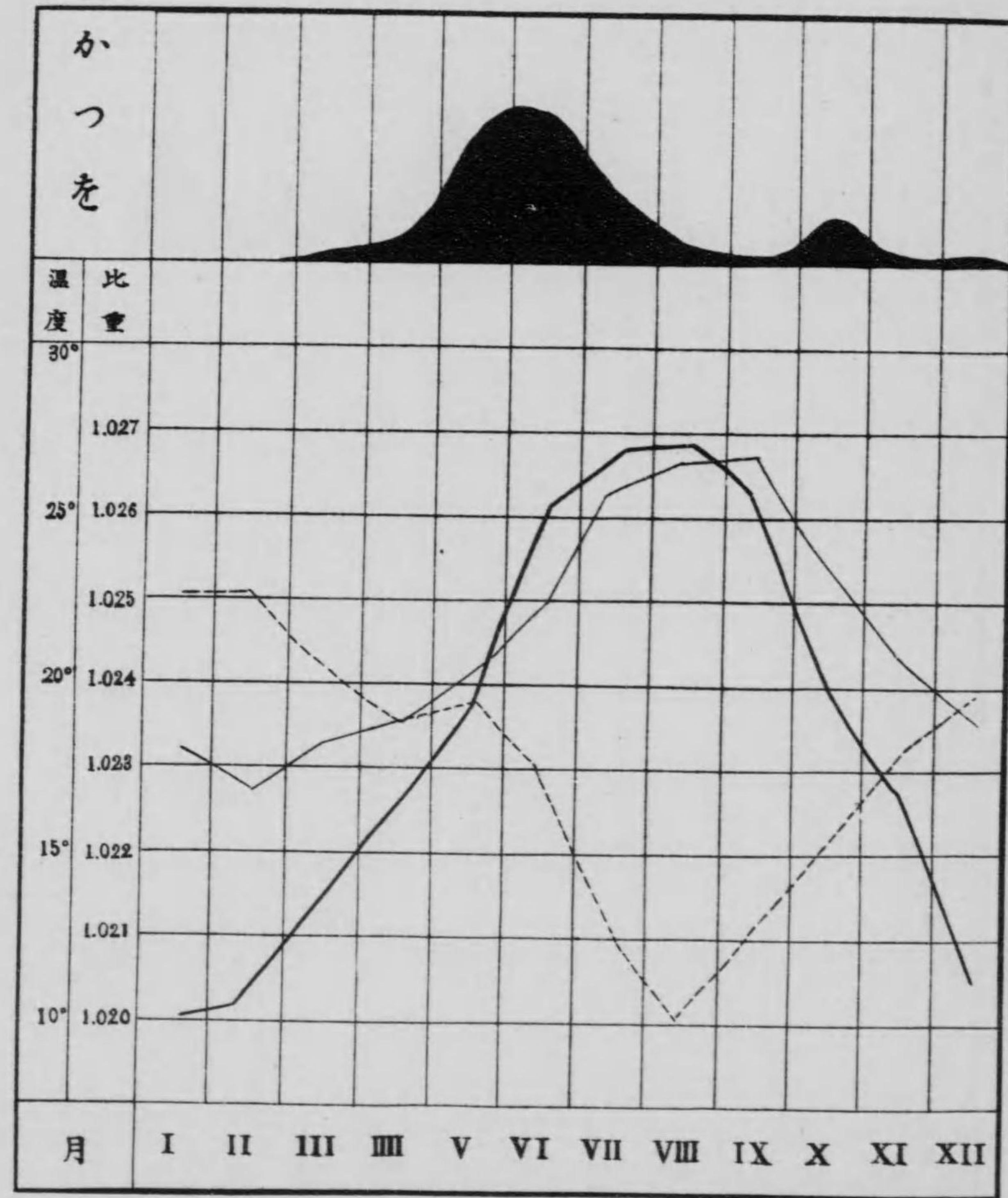

——— 氣 温  
 ——— 水 温  
 - - - 海水比重  
 ■■■ 漁 獲

柏島=於ケルシビノ漁獲ト其ノ水温気温及比重

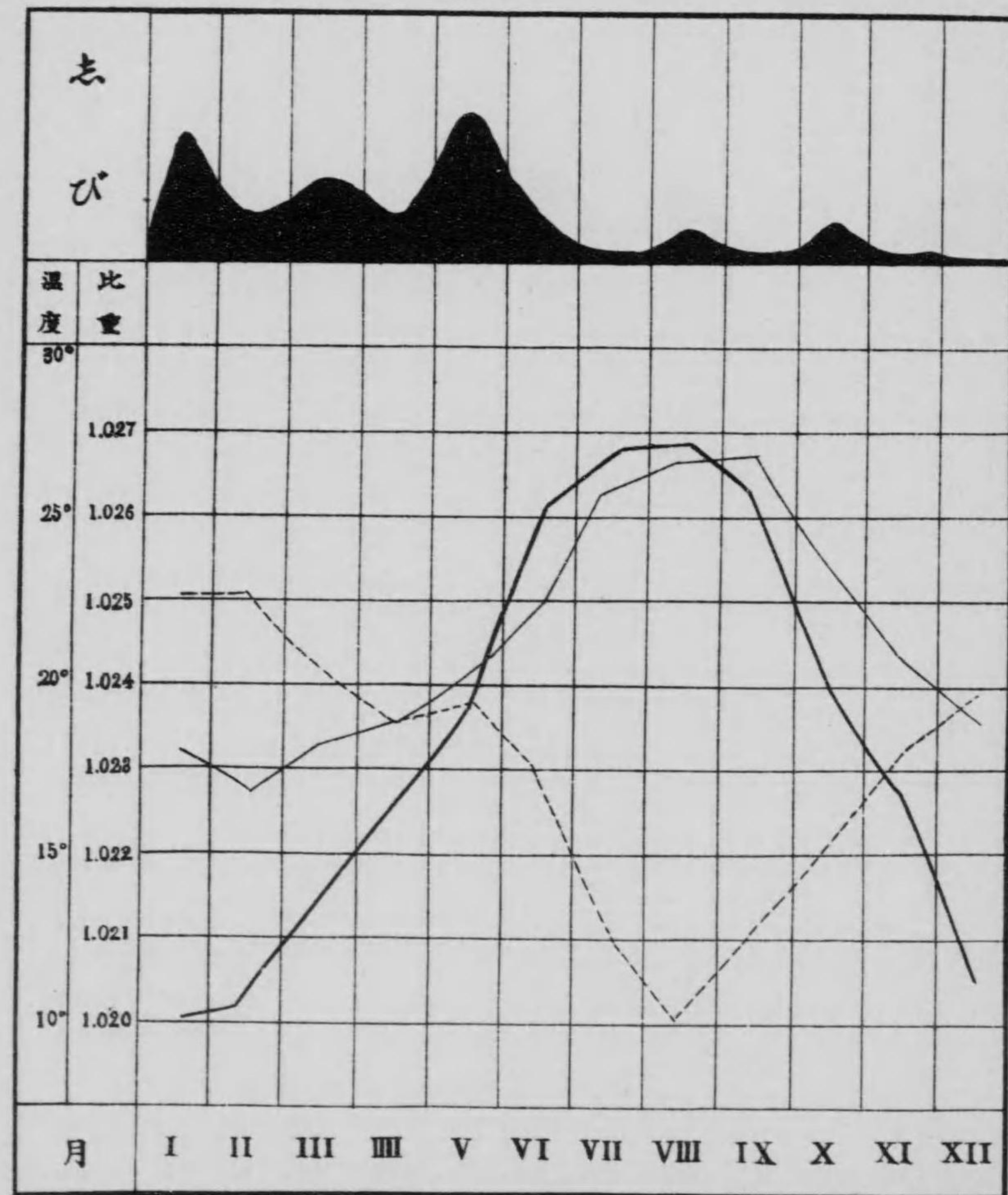

— 気 温  
 — 水 温  
 - - - 海水比重  
 ■ 漁獲高

柏島=於ケルめぢかノ漁獲ト其ノ水温気温及比重

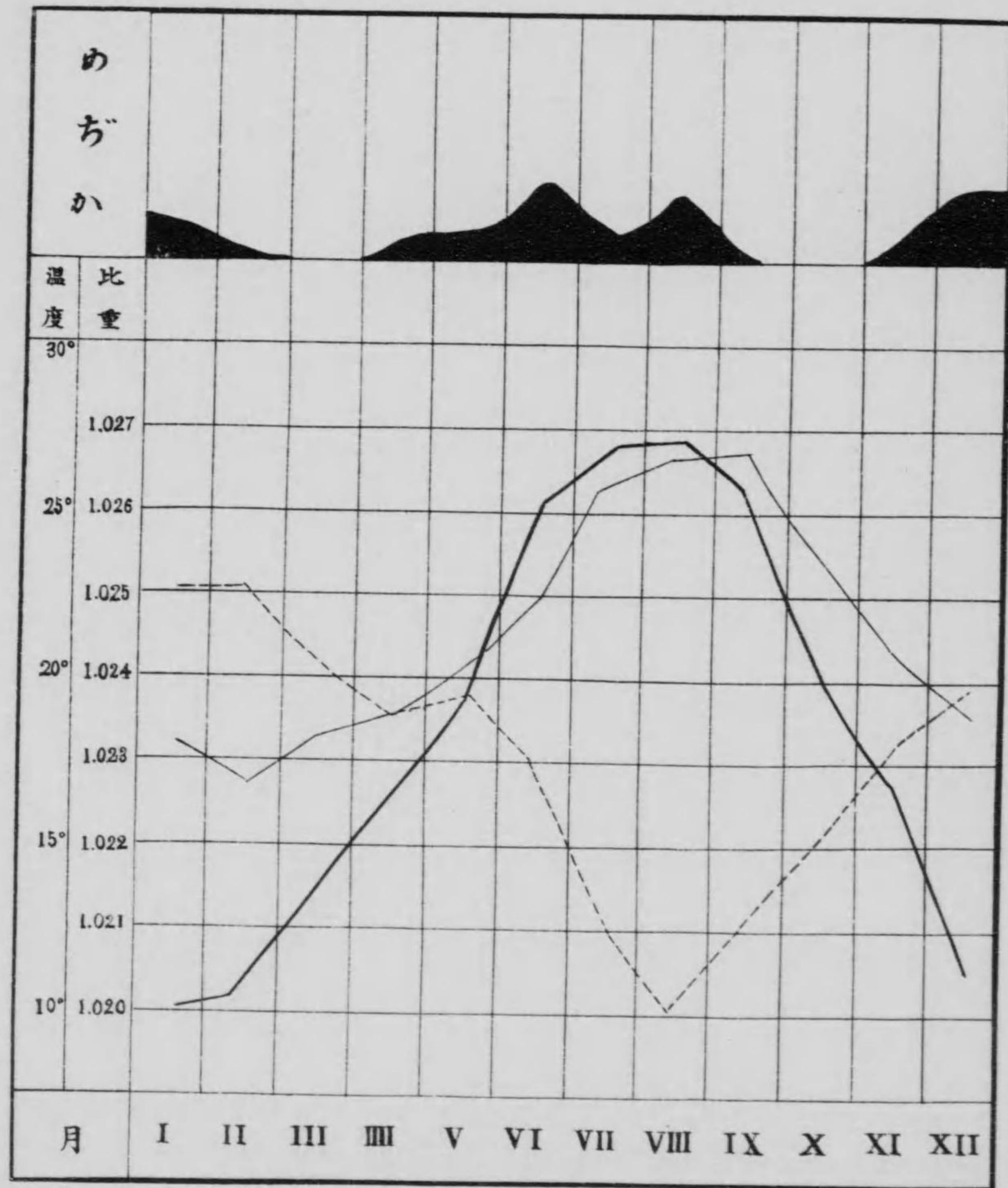

——— 気温  
 ——— 水温  
 - - - 海水比重  
 ■ 漁獲



柏島=於ケルさばノ漁獲ト其ノ水温氣温及比重

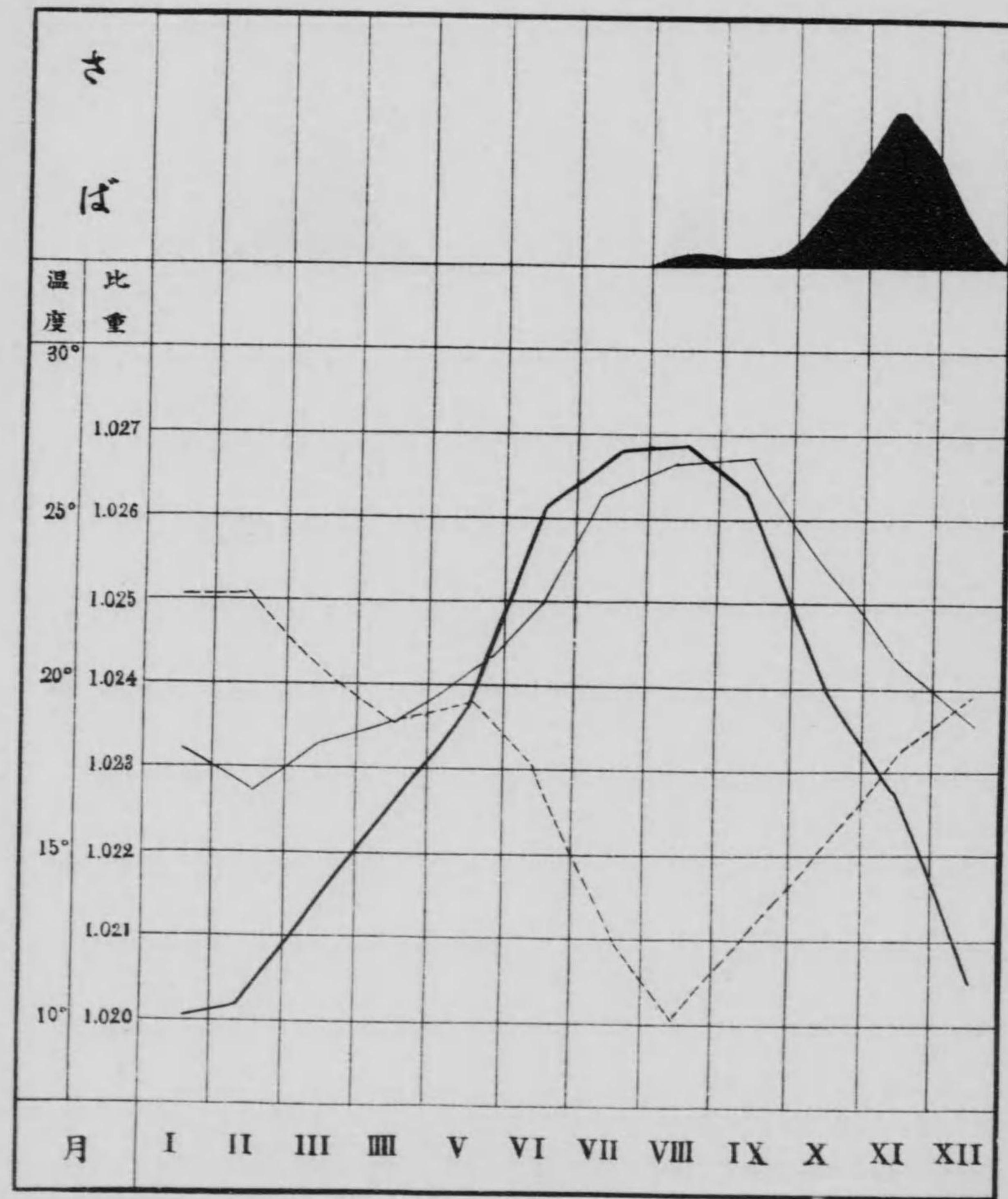

——— 气温  
 - - - 水温  
 . . . 海水比重  
 ■■■ 漁獲量

柏島=於ケルたいノ漁獲ト其ノ水温気温及比重

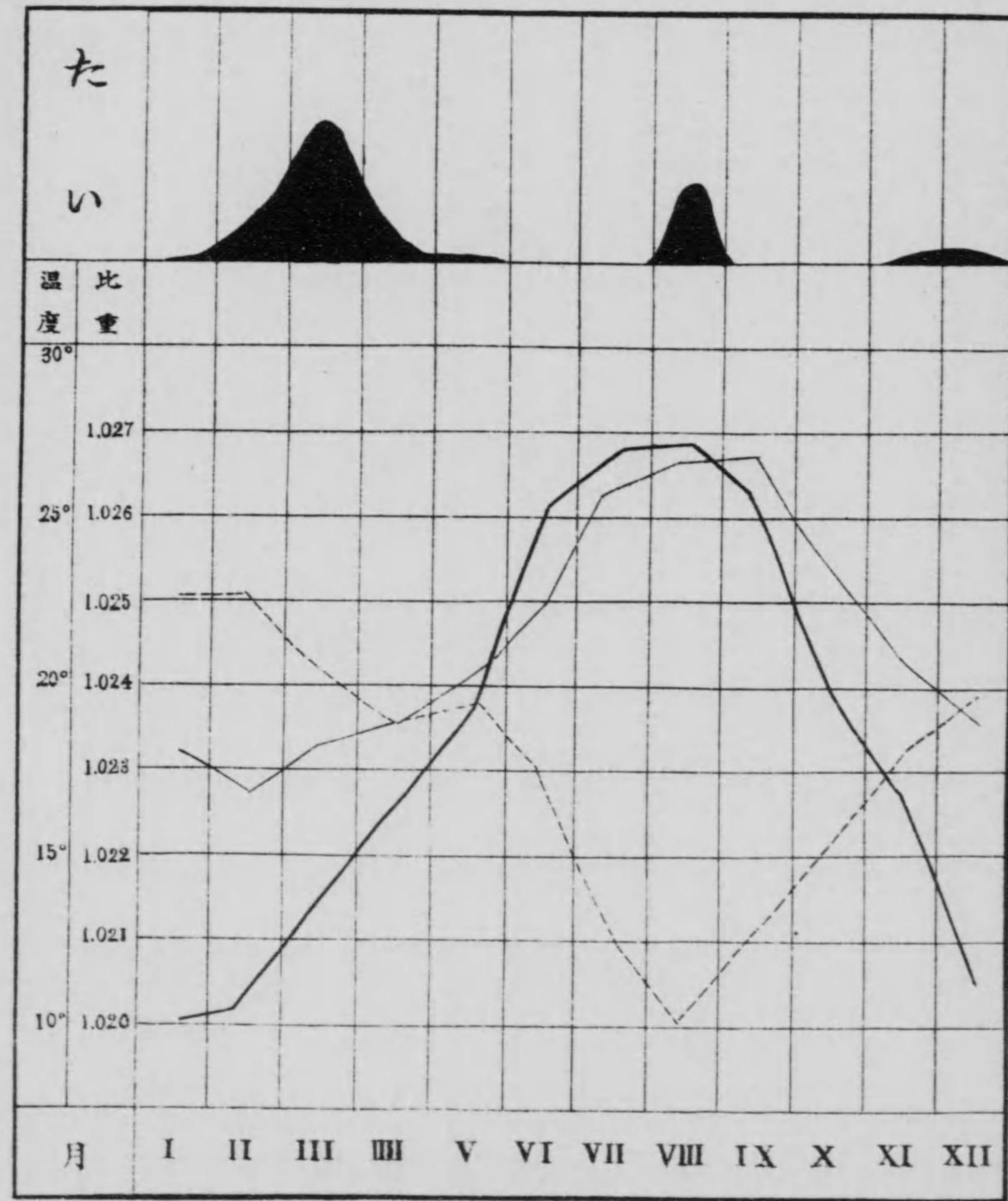

——— 気 温  
 ——— 水 温  
 - - - 海 水 比 重  
 ■■■ 漁 獲 高

柏島=於ケルふりノ漁獲ト其ノ水温気温及比重

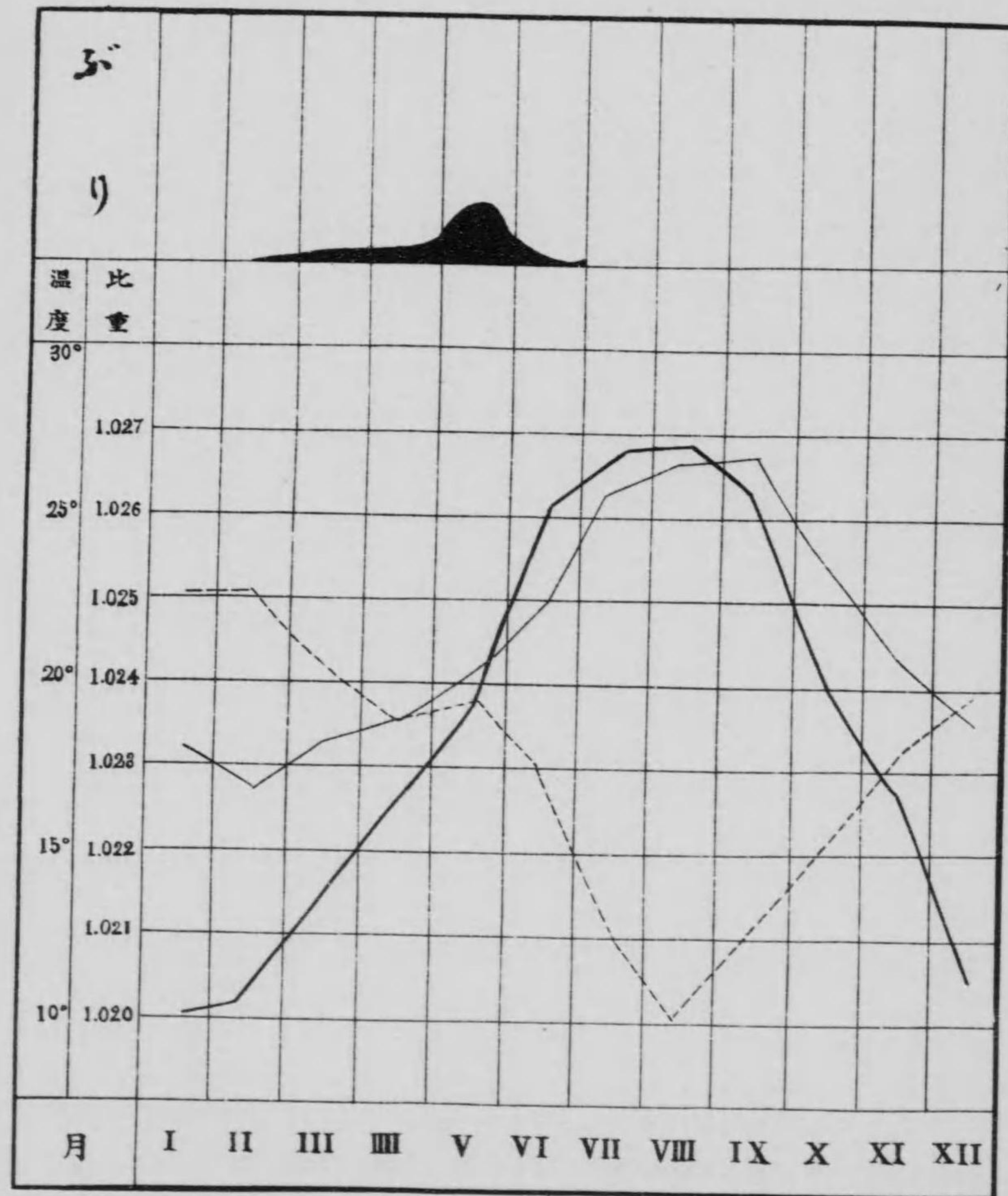

——— 气温  
 ——— 水温  
 - - - - 海水比重  
 ■■■■ 漁獲高

柏島=於ケルしいらノ漁獲ト其ノ水温気温及比重

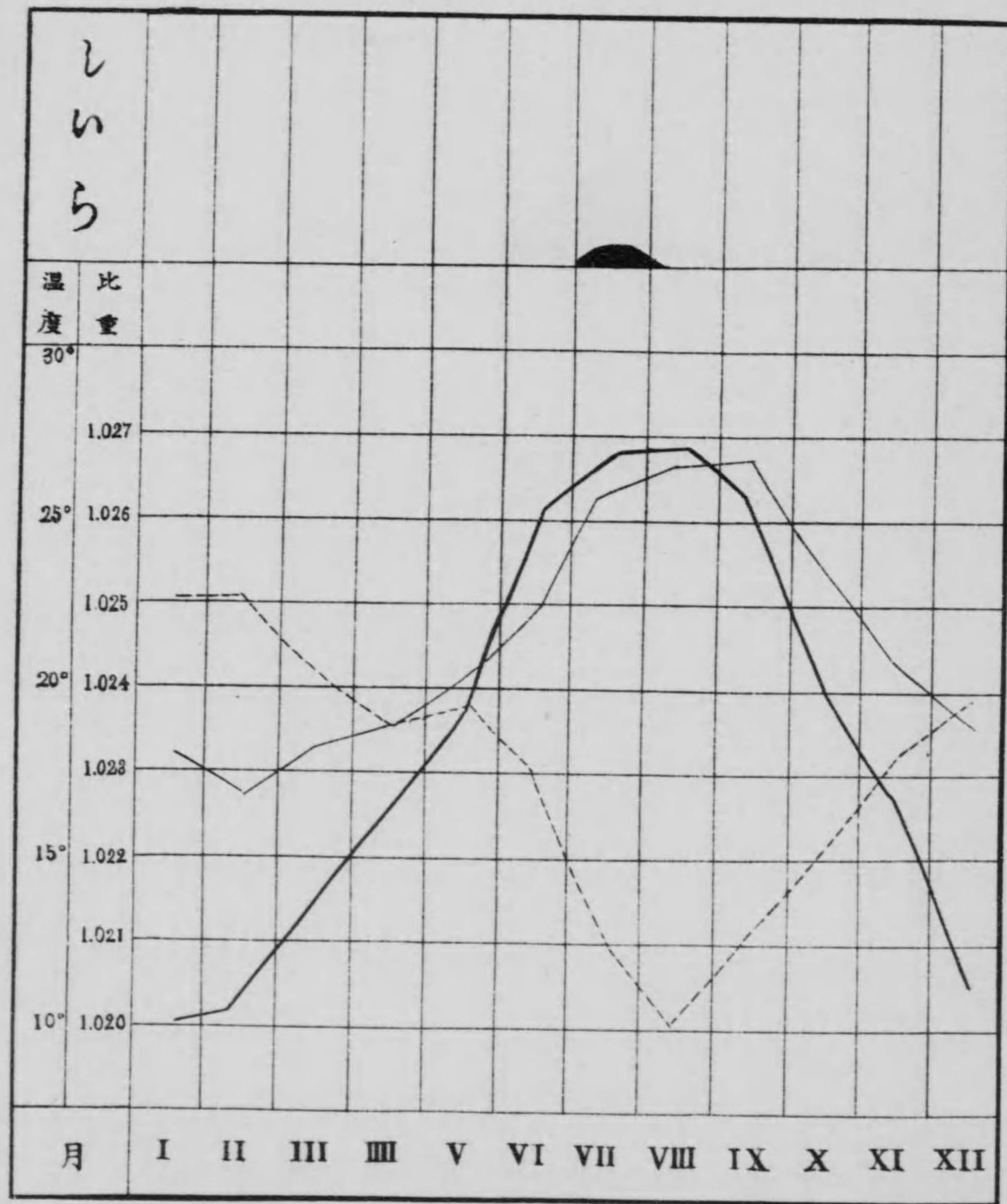

——— 气温  
 ——— 水温  
 - - - 海水比重  
 ◐ 漁獲高

柏島=於ケルいかノ漁獲ト其ノ水温気温及比重

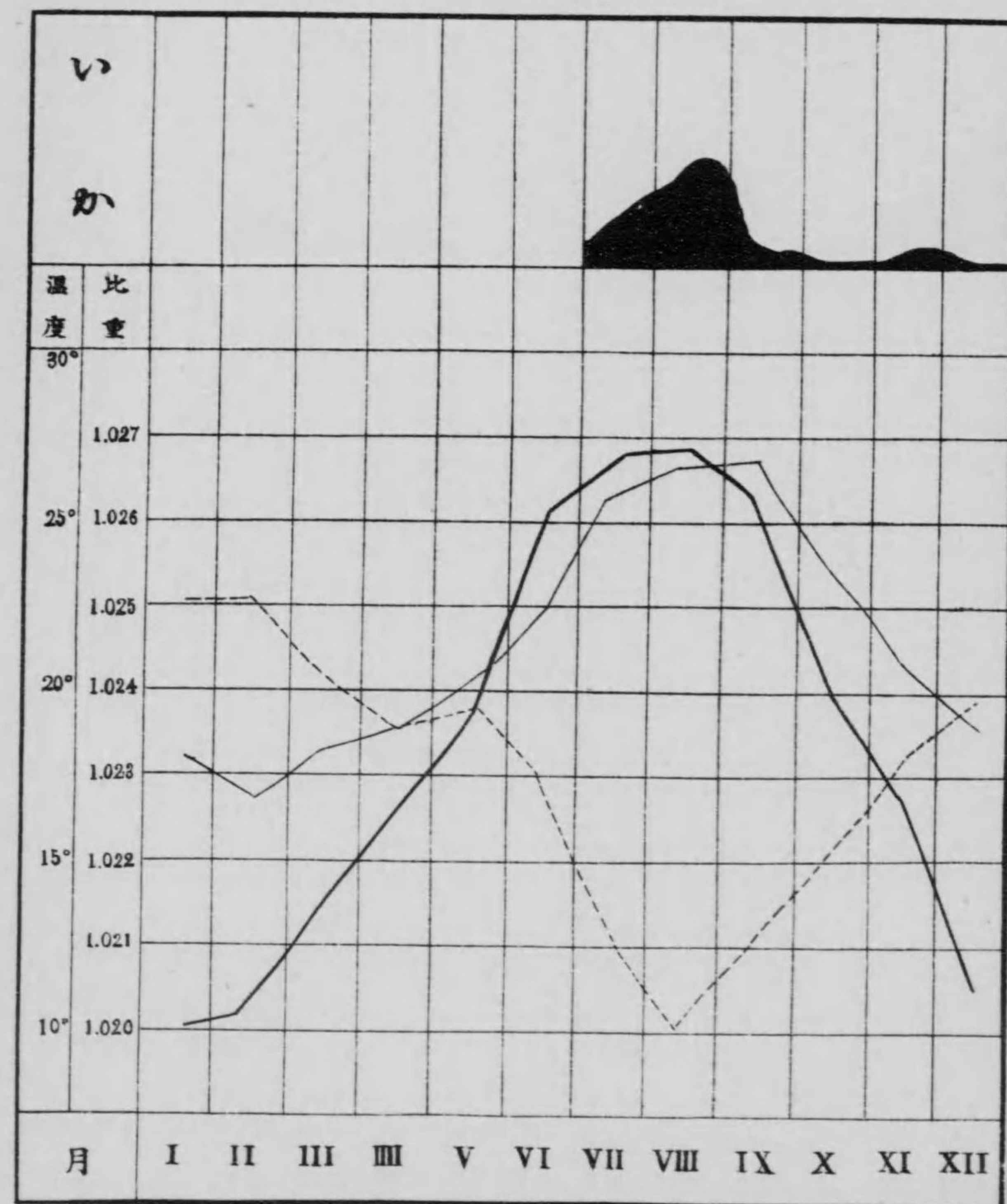

——— 気 温  
 ——— 水 温  
 - - - 海水比重  
 漁 獲 高

柏島=於ケルいわしノ漁獲ト其ノ水温気温及比重

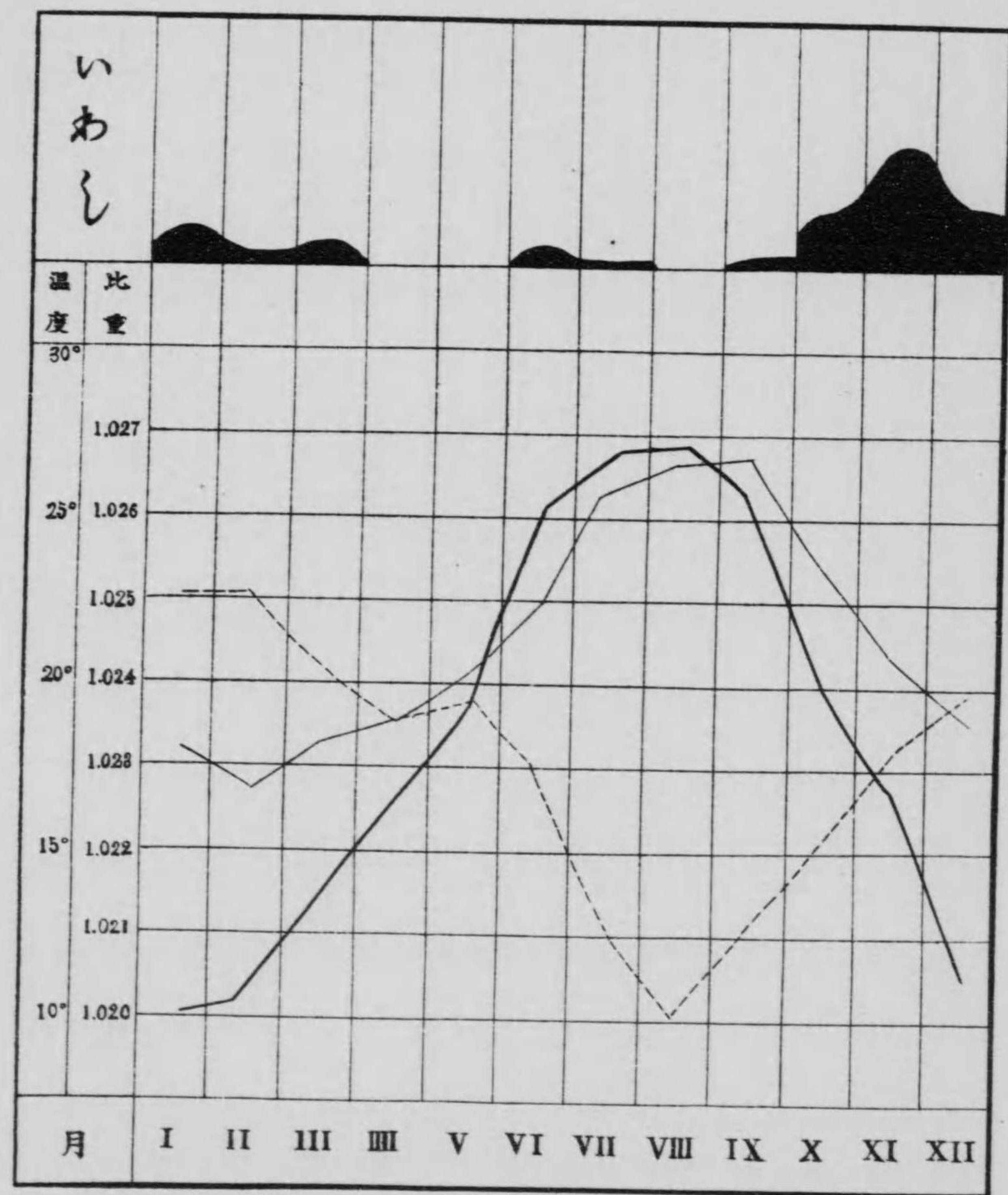

——— 气温  
 ——— 水温  
 - - - 海水比重  
 ■■■ 漁獲高







柏島ニ於ケル水温並ニさば漁獲高三ヶ年間比較表

月目		年次											
旬	年次	年次											
		一月	二月	三月	四月	五月	六月	七月	八月	九月	十月	十一月	十二月
上層	水	77.9	77.9	77.9	77.9	77.9	77.9	77.9	77.9	77.9	77.9	77.9	77.9
	温	77.9	77.9	77.9	77.9	77.9	77.9	77.9	77.9	77.9	77.9	77.9	77.9
下層	水	77.9	77.9	77.9	77.9	77.9	77.9	77.9	77.9	77.9	77.9	77.9	77.9
	温	77.9	77.9	77.9	77.9	77.9	77.9	77.9	77.9	77.9	77.9	77.9	77.9
上層	漁獲量												
	價格高												
下層	漁獲量												
	價格高												

柏島ニ於ケル水温並ニさば漁獲高三ヶ年間比較表

月目		年次											
旬	年次	年次											
		一月	二月	三月	四月	五月	六月	七月	八月	九月	十月	十一月	十二月
上層	水	77.9	77.9	77.9	77.9	77.9	77.9	77.9	77.9	77.9	77.9	77.9	77.9
	温	77.9	77.9	77.9	77.9	77.9	77.9	77.9	77.9	77.9	77.9	77.9	77.9
下層	水	77.9	77.9	77.9	77.9	77.9	77.9	77.9	77.9	77.9	77.9	77.9	77.9
	温	77.9	77.9	77.9	77.9	77.9	77.9	77.9	77.9	77.9	77.9	77.9	77.9
上層	漁獲量												
	價格高												
下層	漁獲量												
	價格高												

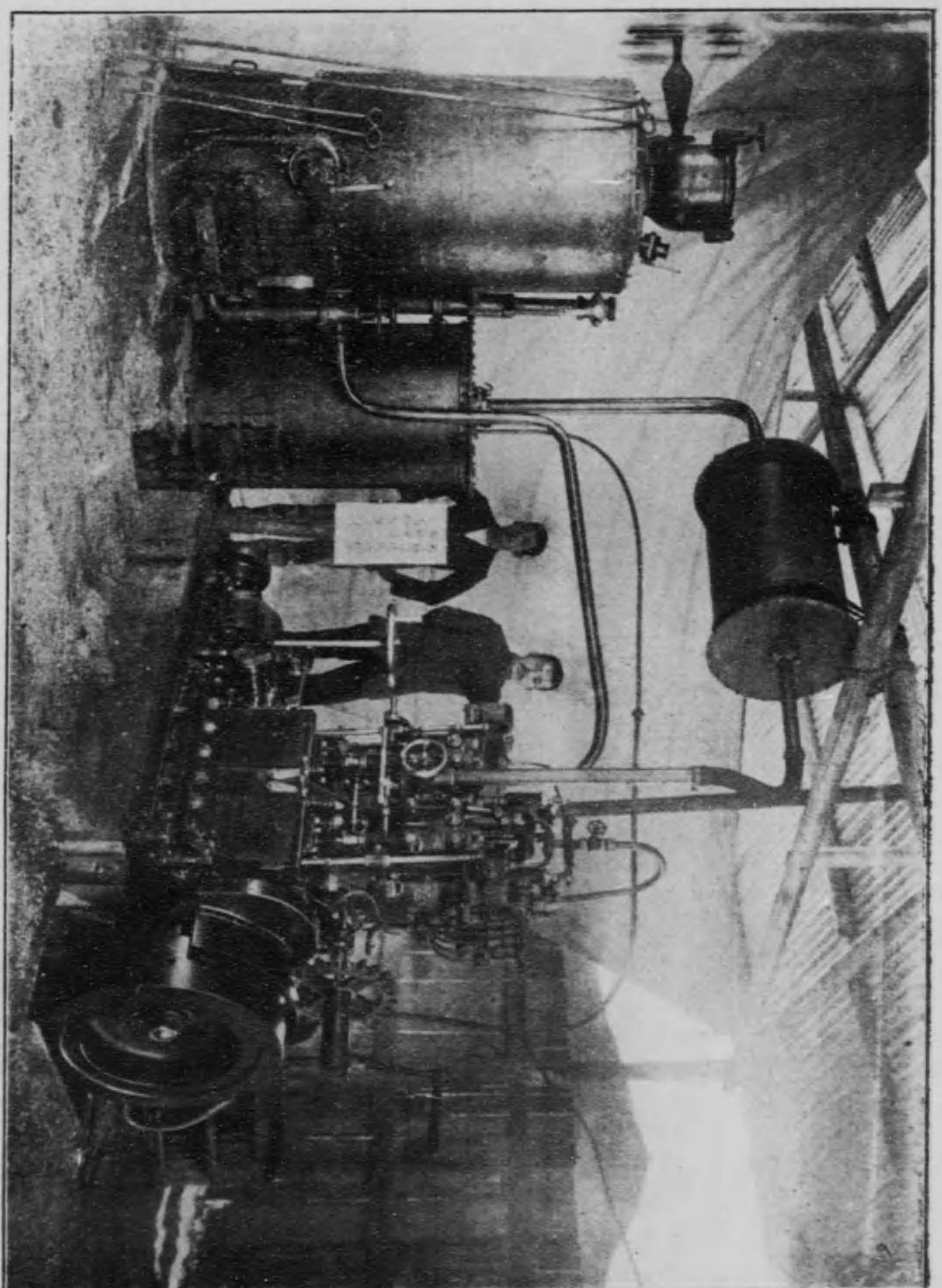

發動機講習ニ用セラル瓦ス機關

講習

發動機關講習

技手 横山 將來

本場ニ於テハ明治三十九年以來漁船ニ石油發動機ヲ据ヘ附ケ之ヲ以テ各種遠洋的漁業試験ヲナスノ有利ナルコトヲ指導獎勵セシ結果續々石油又ハ瓦斯等ノ發動機附漁船ノ新造ヲ見ルニ至リシモ之カ運轉ノ任ニ當ルヘキ機關手乏シク漁業ノ發達上遺憾少ナカラサルヲ以テ本場ハ完全ナル機關手ノ養成ヲナサンカ爲メ昨年度ニ於テ生徒五十名ヲ募集シ五十日間新タニ發動機關ノ講習ヲ施行セシニ頗ル時機ニ適合シ成績良好ナリシヲ以テ更ニ本年度モ八月十五日ヨリ五十日間ノ豫定ヲ以テ生徒二十一名ノ入學ヲ許可シ第二回ノ講習ヲ開催セシニ講習生ハ何レモ熱心ニ勉勵シ十月三日講習終了セシニヨリ修業證書ヲ授與シタリ、而テ之カ教授ハ第一回ノ例ニ倣ヒ大日本水産會ヨリ星野技師ノ派遣ヲ請ヒ尙實地教授ニ要スル機關ハ本場備附ノ大坂清水鉄工所製造ノ点火式石油發動機及ヒ大坂發動機製造株式會社ヨリ送致セル吸入瓦斯發動機ニヨリ且實地運轉ノ説明ハ同會社ヨリ派遣シ吳レシ二名ノ技術員ニ請ヒ短期間ニモ拘ラス學理並ニ實地機關ノ取扱ニ關シ詳細教授スルヲ得タリ、而テ今回ノ修業生中發動機三等機關士受験履歴ヲ有スル者五名及ヒ第一回修業生ニシテ本年ニ至リ受験履歴ノ出來セル者一名合計六名高知海事部出張所ニ於テ發動機三等機關士ノ試験ヲ受ケシニ其内五名ハ合格スルヲ得タリ而テ目下第一第二回修業生共僅々數名ヲ除クノ外皆發動機船舶ニ乘組ミ就業中ニシテ今回修業生ノ原籍氏名ハ左ノ如シ

原籍	族籍	氏名	生年	月
高岡郡多ノ郷村七十二番地	平民	中谷 榮	明治二十五年	六月
全郡全 村九十五番地	平民	竹林 龜七	全二十八年	三月

吾川郡御臺瀬村二百四十七番地	士族	山崎英實	全	二十八年一月
安藝郡室戸町百八番屋敷	平民	松野助彌太	全	二十七年十月
高岡郡須崎町	平民	市川留吉	全	二十六年六月
全 郡久禮町六千二百八十九番地	平民	山下文次	全	二十二年三月
吾川郡御臺瀬村七十二番屋敷	平民	藤井増吉	全	二十二年三月
長岡郡三里村仁井田百十番地	平民	山本喜三吉	全	十九年七月
安藝郡室戸町七百六十番屋敷	平民	淺利儀之助	全	十七年六月
高岡郡浦ノ内村二百八十番屋敷	平民	中平馨	全	二十六年四月
長岡郡本山村十六番屋敷	士族	松村一儀	全	二十三年二月
幡多郡伊豆田村百六十八番屋敷	平民	岡野權太郎	全	二十三年十二月
高岡郡宇佐村二千七百七十七番	平民	西村惣助	全	二十三年五月
安藝郡室戸町百五十八番屋敷	平民	小松傳太郎	全	十九年七月
高岡郡宇佐村十六番屋敷	平民	門田浦吉	全	二十四年八月
安藝郡津呂村八十九番屋敷	平民	谷村房吉	全	二十四年四月
吾川郡小川村四百八十三番地	平民	淺倉守惠	全	二十六年六月
全 郡池川村五百四十番地	平民	阿清晴	全	二十五年九月
安藝郡室戸町三百六十二番屋敷	平民	惠口輝龜	全	二十六年四月
全 郡全 町千十五番地	平民	橋本常次	全	十八年十月

### 遠洋漁業講習

吾川郡浦戸村百五十二番屋敷 平民 吉松馬治 全 二十五年十一月

縣下遠洋漁業ノ狀況ヲ視ルニ次第二進歩發展シツ、アルモ之カ船舶ヲ運用スル漁撈員ニ至ツテハ極ノテ乏シキヲ以テ本場ハ去ル四十一年ヨリ生徒ヲ募集シ丙種漁撈長ノ試験ニ應スル程度ヲ以テ之ニ必要ナル航海術、漁撈方法等ニ關スル學科ヲ教授シ本年度ニ於テモ四十四年八月十日ヨリ六ヶ月間ノ豫定ヲ以テ第四回ノ講習ヲ開始シ生徒六名ノ入學ヲ許可シ爾來ニヶ月間陸上ニ於テ之カ講習ヲナシ四ヶ月間ハ本場備附西洋型漁船姫島丸ニ乗組マシメ本縣沖合ニ於テ實地ニ就キ鮪、鱈、延繩漁業ノ方法並ニ船體ノ運用法ヲ教授セシニ其内病氣ノ爲メ中途三名退學セシモ他ハ成績佳良ナリシヲ以テ四十五年二月五日修業證書ヲ授與セリ、今修業生ノ原籍氏名ヲ掲ケンニ左ノ如シ

香美郡山田町千七十五番地	士族	久保田豐	生	年	月
高岡郡宇佐村七百九十二番地	平民	西村藤太郎	生	年	月
吾川郡御臺瀬村二百十番屋敷	平民	瀬戸巳代治	生	年	月

### 鯉節並ニ魚介類罐詰製造講習

鯉節並ニ魚介類罐詰製造方法ヲ講習スル目的ヲ以テ生徒五名ヲ募集シ明治四十四年六月廿日ヨリ三ヶ月間之レカ學理ト實習ヲ兼テ教授セシニ講習生ハ何レモ熱心ニ從事シ成績良好ナリシヲ以テ九月廿三日修業證書ヲ授與シタリ  
修業者ノ原籍氏名左ノ如シ

技手 中山克巳

原籍	族籍	氏名	生年月
安藝郡津呂村四百二十一番屋敷	平民	樹岡守治	明治二十五年十一月生
高岡郡須崎町新町六十八番屋敷	平民	山本勘吉	全二十八年一月生
全郡上ノ加江村上ノ加江二千五百番地	平民	岸本岩太郎	全二十六年五月生
全郡全 村上ノ加江十二番屋敷	平民	吉門喜久馬	全二十八年五月生
全郡東又村志和四百九十五番地	平民	山野上虎次郎	全二十二年二月生

經費

明治四十四年度本場ニ要セシ經費決算額左ノ如シ

經常部

水産試驗場費 壹萬貳千九百拾七圓拾六錢五厘

內 俸給 貳千貳百六拾八圓四拾六錢

內 技術員俸給 貳千八拾五圓九拾五錢

書記俸給 百八拾貳圓五拾壹錢

雜給 壹千貳百五拾四圓參拾五錢

內 諸雇給 四百六拾八圓

旅費 七百貳拾四圓參拾五錢

惠與費 六拾貳圓

海面勤務者死傷手當 ○

壹千壹百五拾參圓六拾八錢四厘

內

備品費 壹百九拾六圓九拾九錢

消耗品費 貳百拾壹圓

圖書及印刷費 參百參圓九拾六錢四厘

通信運搬費 壹百拾九圓七拾八錢五厘

建物修繕費 貳百貳圓九拾六錢五厘

雜費 壹百拾八圓九拾八錢

遠洋漁業試驗費

五千六百六圓六拾壹錢七厘

內

諸雇給 壹千六百參拾四圓六拾貳錢貳厘

旅費 四百八拾八圓

備品費 八百七拾貳圓九拾九錢五厘

消耗品費 貳千五拾圓拾五錢五厘

材料費 五百六拾圓八拾四錢五厘  
海洋觀測費 九百貳拾貳圓貳拾壹錢

內  
諸雇給 五百拾壹圓九拾五錢  
旅費 壹百四拾壹圓七拾壹錢  
備品費 五拾七圓七拾六錢  
消耗品費 五拾九圓九拾八錢  
通信運搬費 拾九圓八拾壹錢  
材料費 參拾五圓  
雜費 九拾六圓

眞珠介養殖試驗費 四百八拾七圓五拾七錢七厘

內  
諸雇給 壹百六拾九圓  
旅費 五拾壹圓六拾壹錢  
備品費 拾七圓  
消耗品費 拾壹圓  
材料費 貳百拾參圓九拾六錢七厘  
雜費 貳拾五圓

諸試驗費 貳百參拾八圓拾八錢七厘

內  
諸雇給 參拾貳圓四拾五錢  
旅費 參拾參圓七拾四錢  
備品費 壹百六圓八拾錢貳厘  
消耗品費 ○  
通信運搬費 九拾錢  
材料費 六拾貳圓四拾九錢五厘  
雜費 壹圓八拾錢  
講習費 九百八拾六圓八錢

內  
消耗品費 貳百九拾五圓  
材料費 貳百參拾貳圓九拾參錢  
雜費 四百五拾八圓拾五錢

水產試驗場費 五拾貳圓

內  
建築費 五拾貳圓

職員

本場四十四年度ニ於ケル職員ノ異動及ヒ擔當事務ヲ記セハ左ノ如シ

擔當事務	就職月日	辭職月日	職名	姓名
場長	明治三十八年四月七日	(現任)	技師	土居茂樹
漁撈主任	明治四十三年十月十四日	明治四十五年一月十九日	技手	横山將來
製造主任	明治三十六年八月七日	明治四十四年三月廿一日	技手	吉村清馬
製造主任	明治四十四年五月九日	(現任)	技手	中山克巳
養殖主任	明治三十七年十一月九日	(現任)	技手兼書記	秋山紋彌
庶務主任	明治四十年二月十四日	(現任)	書記	嶋村繁彦
漁撈事業助手	明治四十二年一月六日	(現任)	雇	福富正枝
製造事業助手	明治四十三年二月廿八日	(現任)	雇	吉村馬次郎
海洋觀測手	明治三十八年三月九日	明治四十五年一月十九日	雇	垣内友之助
海洋觀測手	明治四十一年五月十二日	(現任)	雇	西山秀猪
海洋觀測手	明治四十二年四月三十日	(現任)	雇	山岡清吉
海洋觀測手	明治四十五年一月廿九日	(現任)	雇	松並廣衛
漁撈機關手	明治四十一年三月十六日	明治四十五年二月五日	雇	岩下徳太郎
漁撈機關手	明治四十五年二月九日	(現任)	雇	小松傳太郎

附録

明治十四年高知縣水産統計

地勢概況

本縣ハ四國嶋ノ南半ニ在リテ其形弦月ノ狀ヲナシ國內ヲ高知市及ヒ安藝、香美、長岡、土佐、吾川、高岡、幡多ノ七郡ニ區劃ス北方ノ地ハ山脈連亘シテ阿波、伊豫ト國境ヲ接シ他三面ハ海ニ臨ム面積約四百六十方里海岸線ノ長サ百餘里ニ及ブ、地勢ハ概テ北方ノ山脈脊隨ヲナシテ支脈ヲ國內ニ派シ以テ土地ノ大部分ヲ掩ヒ平地ノ大ナルモノ極メテ少ナシ河川ハ概テ其源ヲ北方ニ發シ南走シテ海ニ入ル其ノ著大ナルモノハ物部川、仁淀川、四万十川等ナリ人口凡六十九万五千九百餘人内漁業者三万六千七百餘人、水産製造業者六千六百餘人、製鹽業者三千二百餘人ナリ

位置

水産試驗場所所在地	地名	經緯度	方位	地名	經緯度	方位	地名	經緯度
上佐國須崎町	東經 一三三度四分六秒	北緯 三三度四分六秒	東	安藝郡甲ノ浦村	東經 一三四度一分四秒	南	幡多郡清松村大字松尾	北緯 三三度四分九秒
	西	東	幡多郡沖ノ嶋村	東經 一三三度一分三三秒	北	長岡郡東本山村	北緯 三三度四分九秒	
			大字鶴來嶋			大字立川上名		

經度ハ英國グリニウイツヲ基トス

戶數及ヒ人口郡市別

四十三年末現在

一七〇

郡市別	戶數	人口		戶數		人口		計
		男	女	本業兼業	兼業	男	女	
高知	七,四三二	一三,九五八	一三,七一一	一,二二三	一,一九七	一,八五七	一,二七八	三,五〇〇
安藝	一七,四〇八	四四,〇〇〇	四三,四一三	一,一九七	四,四三三	一,二七八	六,〇〇〇	九,五〇〇
香美	一八,四〇六	四三,三六七	四一,七八七	七四五	二二八	五五一	一,七二七	一,三〇五
長岡	一六,三九六	四〇,七一	三九,一八九	二二六	三三〇	四九一	九二二	一,四三一
土佐	一三,二二四	二九,八九〇	二九,三五〇	一四	三三	九二	八二	一七四
吾川	一三,八六五	三六,九九五	三五,四七五	七九〇	三五〇	六二七	三二七	一,九八一
高岡	二九,六三七	七八,九一四	七六,二二三	二,四四七	四八〇	九二〇	七三六	四,八〇五
幡多	二四,一二七	六四,九九五	六三,八三六	一,一五五	一,一七九	二二六	九二六	三,二〇四
合計	一四〇,五一五	三五二,九三〇	三四二,九八八	一〇,一一一	四,三九八	七,〇七九	四,〇三三	一三,一一一
四十三年	一三九,四〇〇	三四九,四四一	三四〇,〇四五	一〇,〇三四	四,〇一一	六,八五〇	三,九二五	一三,七七五
四十二年	一三八,四五四	三四五,八三三	三四〇,九〇八	一〇,〇二九	四,一五二	七,二二三	四,〇三一	一三,二五四
四十一年	一三七,八七四	三四二,八八六	三四〇,九一五	一〇,一四九	四,二五	七,四五〇	三,九九九	一三,〇四九
四十年	一三六,九七六	三三九,八五一	三三七,〇〇六	一〇,〇六二	四,二二二	七,八六八	三,〇二二	一二,八八九
三十九年	一三五,九六九	三三三,七〇一	三三〇,〇五五	九,八八六	四,三三七	七,五七四	二,六九五	一二,九〇二
三十八年								

漁船

四十三年內

2/5  
0/0



# 明治四十四年

月二	月一	月十	月九	月八	月七	月六	月五	月四	月三	月二	月一
下旬	中旬	下旬	中旬	下旬	中旬	下旬	中旬	下旬	中旬	下旬	中旬
下旬	中旬	下旬	中旬	下旬	中旬	下旬	中旬	下旬	中旬	下旬	中旬

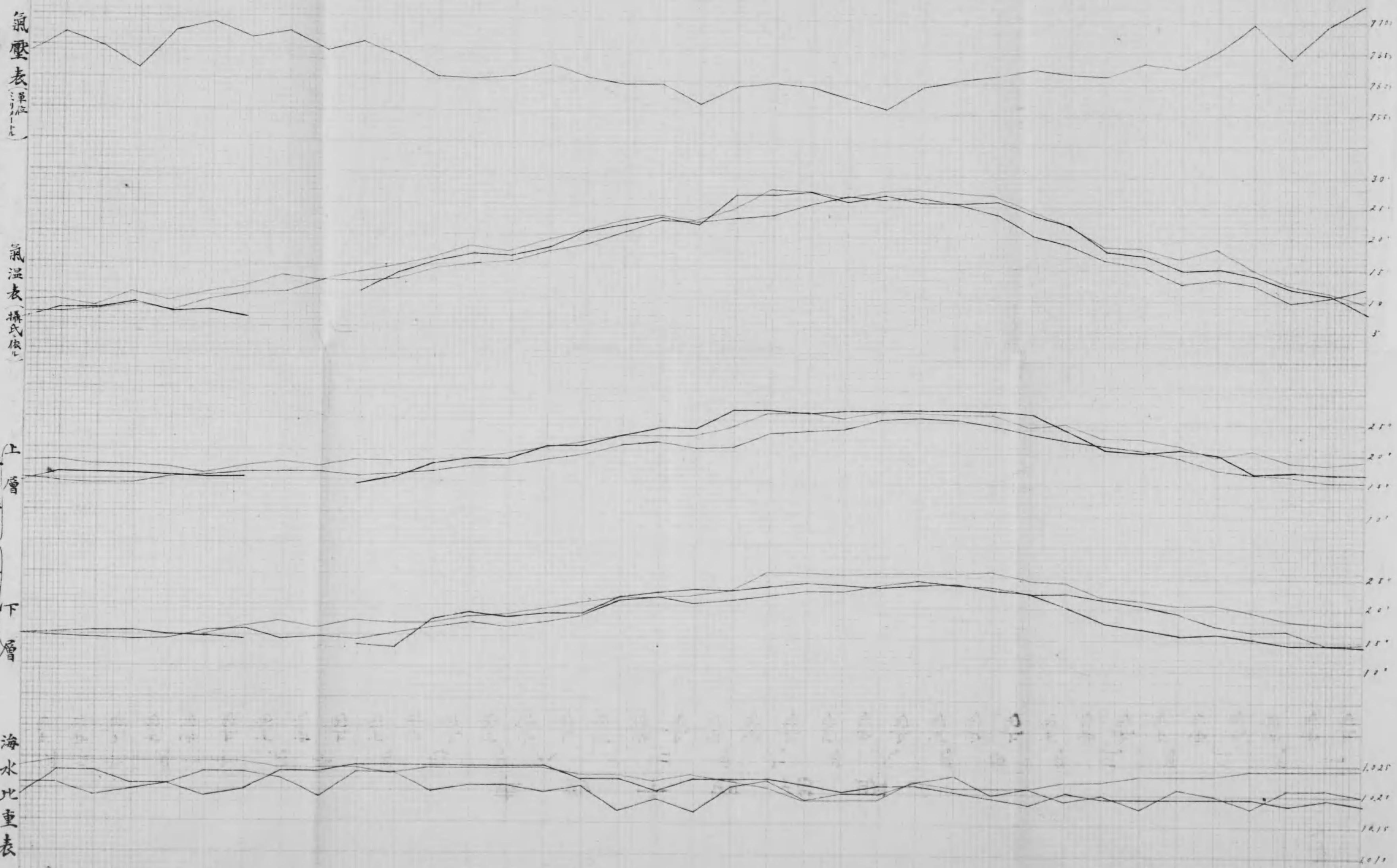

0 1 2 3 4 5 6 7 8 9 10 1 2 3 4 5

下旬 中旬 上旬 下旬 中旬 上旬 下旬 中旬 上旬 下旬 中旬 上旬 下旬 中旬 上旬 下旬 中旬 上旬 下旬 中旬 上旬 下旬 中旬 上旬 下旬 中旬 上旬

氣壓表 (單位)

770  
760  
750  
740

氣溫表 (攝氏度)

30  
25  
20  
15  
10  
5

上層  
海水溫度表 (攝氏度)

25  
20  
15  
10

下層  
海水比重表

25  
20  
15  
10

1.025  
1.020  
1.015  
1.010

—— 崎島  
—— 須杓室





合 計	幡高吾土長香安					郡 別
	多	岡	川	佐	岡	
五三	三	四〇				鯧縛網
七四	四	三三				鯧網
一一		五			七	絞鯧網
一三七	七	八				飛魚網
二九	八	八				リネ網
一一	一	八				廻シ網
六四	八	二四	五			烏賊網
三九	三	一七				碓打網
四						ロハラシ網
四						大鯧網
三〇		三〇				玉鯧網
三						網張
						鮪改網
九〇五	四九	一三三	一九	一一	一三	計

合 計	幡高吾土長香安					郡 別
	多	岡	川	佐	岡	
一五〇	一	四				鯧縛網
三三三	七	二	五	九	三	鯧網
二〇〇	九	一〇	八	三	〇	絞鯧網
五四		五	四			飛魚網
一一						リネ網
七四〇	九	五	二	四	一	廻シ網
一六						烏賊網
二						碓打網
一〇						ロハラシ網
一〇						大鯧網
四六	二	〇	六			玉鯧網
						網張
						鮪改網
						計

郡 別	合 計	幡高吾土長香安					郡 別
		多	岡	川	佐	岡	
底曳網	一						越網
沖手網	二						大越網
手網	六〇	五	六	四			二艘張網
磯手網	三						トビ網
桁網	三						猪口網
サヨリ網	三						計
計	九五	五	七	二	二		地曳網
秋刀魚網	五	六	七	七	〇		鯧曳網
鯧網	八		六	六	一		目近網
鯧網	五	二	四	一	七		大鯧網
巾着網	八						揚鯧網
鯧沖取網	六						チヌ網
揚網	八						計
揚網	六八〇	九	五	九	九		

合 計	幡高吾土長香					郡 別
	多	岡	川	佐	岡	
一五	三	二				越網
六〇	三	八	二			大越網
九	八	一				二艘張網
一						トビ網
八五	四	九	二	五		猪口網
四八	二	二	三	五		計
一九二	五	二	六	七		地曳網
二四三	二	二	八	七		鯧曳網
二	八	一				目近網
二五	二	五				大鯧網
一三九	八	五	一	九		揚鯧網

郡市別	高安香長土吾		安香長土吾		香長土吾		長土吾		土吾	
	知	美	岡	佐	川	岡	川	川	川	川
數量	九〇、四四	七五、五五	二〇、五〇	二二、五〇	二二、五〇	二二、五〇	二二、五〇	二二、五〇	二二、五〇	二二、五〇
價額	六、七二四	四、六四一	二、〇五〇	二、〇五〇	二、〇五〇	二、〇五〇	二、〇五〇	二、〇五〇	二、〇五〇	二、〇五〇
數量	六、七五〇	六、七五〇	九、三〇	九、三〇	九、三〇	九、三〇	九、三〇	九、三〇	九、三〇	九、三〇
價額	三、七二七	三、七二七	四、七七一	四、七七一	四、七七一	四、七七一	四、七七一	四、七七一	四、七七一	四、七七一
數量	四〇、八二五	六、一五〇	二、五〇〇	二、五〇〇	二、五〇〇	二、五〇〇	二、五〇〇	二、五〇〇	二、五〇〇	二、五〇〇
價額	一、三七八	三、三〇〇	九、二五〇	九、二五〇	九、二五〇	九、二五〇	九、二五〇	九、二五〇	九、二五〇	九、二五〇
數量	一、三七八	六、三五七	五、四〇	五、四〇	五、四〇	五、四〇	五、四〇	五、四〇	五、四〇	五、四〇
價額	二、七九七	二、七九七	一、五〇六	一、五〇六	一、五〇六	一、五〇六	一、五〇六	一、五〇六	一、五〇六	一、五〇六
數量	二、八〇九	二、八〇九	五、四〇	五、四〇	五、四〇	五、四〇	五、四〇	五、四〇	五、四〇	五、四〇
價額	一、二八〇	一、二八〇	三、九八〇	三、九八〇	三、九八〇	三、九八〇	三、九八〇	三、九八〇	三、九八〇	三、九八〇
數量	一、二八〇	一、二八〇	六、四一〇	六、四一〇	六、四一〇	六、四一〇	六、四一〇	六、四一〇	六、四一〇	六、四一〇
價額	三、九八〇	三、九八〇	一、九〇	一、九〇	一、九〇	一、九〇	一、九〇	一、九〇	一、九〇	一、九〇
數量	三、九八〇	三、九八〇	四、九七六	四、九七六	四、九七六	四、九七六	四、九七六	四、九七六	四、九七六	四、九七六
價額	六、四一〇	六、四一〇	二、七五	二、七五	二、七五	二、七五	二、七五	二、七五	二、七五	二、七五
數量	四、九七六	四、九七六	二、七五	二、七五	二、七五	二、七五	二、七五	二、七五	二、七五	二、七五
價額	二、七五	二、七五	二、七五	二、七五	二、七五	二、七五	二、七五	二、七五	二、七五	二、七五

一七七

漁獲物

四十三曆年內

郡別	安香長土吾					合計
	美	岡	川	岡	多	
擲網	一、〇五五					一、〇五五
建切網	七	五				一二
珊瑚網	二、一					二、一
蝦網	二〇					二〇
投網						
追込網						
磯小網						
張玉網						
計	一、〇七二	五	一、八	五	五	二、〇五五
合計	二、〇五五	五	一、八	五	五	二、〇五五

郡別	安香長土吾					合計
	美	岡	川	岡	多	
沖刺網						
磯刺網						
建網						
磯建網						
蝦建網						
蝦建網						
タハラカ						
磯建網						
タハラカ						
蝦網						
磯建網						
計	五〇〇	五〇〇	九〇	九〇	九〇	一、五八〇
合計	五〇〇	五〇〇	九〇	九〇	九〇	一、五八〇

郡別	安香長土吾					合計
	美	岡	川	岡	多	
鮭建網						
目白刺網						
飯刺網						
鯖建網						
鰯刺網						
ロンゴ						
鱈刺網						
舒刺網						
刺網						
鱈刺網						
鱈刺網						
計	六四	四	二	二	二	七四
合計	六四	四	二	二	二	七四

一七六



郡市別	其他雜類		海魚	鰻	鰻	鮭	市	鱈(大ボラ)	鱈(イナ)
	數量	價額							
高知	五〇三四四	一一一八六	九〇四	五八二	七〇五八	五〇八六	二〇六〇	一〇二五	九一三
安藝	二四四九五	八六〇四	二七八五	一八八	一七七三〇	二二八七六	三二四二	八四六	四〇三
香美	四六一八〇	一一〇七二	四四〇	三四九	一五八〇	一五六〇	一一〇	一九〇	五五〇
長岡									
土佐									
合計	一〇一、八三三	二、五九一、九一五	一、一三三、四一三	一、一三三、四一三	一、一三三、四一三	一、一三三、四一三	一、一三三、四一三	一、一三三、四一三	一、一三三、四一三
安藝	一五、二四六	七、四七四	四、三八〇	四〇〇	一、二七五	一、二七五	二五	一四	一六、一〇三
香美	一、九〇〇	六、七九	一〇〇	七七〇	一九一	一九一	九〇	四九	二、四七六
長岡	一、〇〇〇	五、六五	一〇〇	三〇〇	一三五	一三五	一三五	一三五	一、四六八
土佐	一、六六〇	一、二四三	一〇〇	一〇〇	八四六	八四六	七〇〇	六三〇	八、四四〇
吾川	三、八〇〇	一、六〇四	三、五〇〇	一、一〇〇	七九六	七九六	二九七、〇〇〇	五九九七	二、九六九
高岡	三、二六九	一、四三三	三、〇〇〇	一、一〇〇	七九六	七九六	二九七、〇〇〇	五九九七	二、九六九
幡多	三、二六九	一、四三三	三、〇〇〇	一、一〇〇	七九六	七九六	二九七、〇〇〇	五九九七	二、九六九
合計	五三、八四五	二、五九一、九一五	一、一三三、四一三	一、一三三、四一三	一、一三三、四一三	一、一三三、四一三	一、一三三、四一三	一、一三三、四一三	一、一三三、四一三
四十二年	七、二四五	三、四二八	二、二七九	七、六一七	四、七四二	二、二五〇	一、〇八六	四、五五八	一、〇二七
四十一年	六、八二五	三、〇三三	二、一八八	六、五七九	四、四七四	二、一九四	一、〇七四	四、四七四	一、〇二七
四十年	六、〇八六	二、八八三	二、〇二四	六、二八二	三、九三三	二、一八七	一、〇七四	四、四七四	一、〇二七
三十九年	六、二七三	二、五三六	二、〇二四	六、二八二	三、九三三	二、一八七	一、〇七四	四、四七四	一、〇二七
三十八年	四、二八三	一、六三六	一、三六二	四、二八二	三、〇七〇	二、〇三三	一、〇七四	四、四七四	一、〇二七

郡市別	黑鯛(兵鯛ヲ含ム)		秋魚	刀魚	金線魚	線魚	鮭	鱈	鱈
	數量	價額							
高知	二、五八一	二、〇五〇	七、四三三	二、八五三	七、三二五	二、八五〇	二、六〇九	四、三三三	一、八五〇
安藝	六六〇	八、九一	二、〇〇〇	五、四〇	七、六八五	二、六〇九	一、九七	四、六八〇	七、二八七
香美	一、五〇〇	二、〇〇〇	一、〇〇〇	一、〇〇〇	一、〇〇〇	一、〇〇〇	一、〇〇〇	一、〇〇〇	一、〇〇〇
長岡									
土佐									
吾川	二、二三八	二、二二七	三、〇〇〇	三、〇〇〇	三、〇〇〇	三、〇〇〇	三、〇〇〇	三、〇〇〇	三、〇〇〇
高岡	一、四八〇	九、九一	八、六六	八、六六	八、六六	八、六六	八、六六	八、六六	八、六六
幡多	三、九九三	二、〇三六	八、六六	八、六六	八、六六	八、六六	八、六六	八、六六	八、六六
合計	一、〇〇〇	八、三三三	七、五三三	二、八七二	二、九三三	二、七三三	二、七三三	二、七三三	二、七三三
安藝	一、二一〇	八、八七四	三、七五〇	一、四〇七	三、八五九	三、五九〇	二、九〇一	四、七三九	二、一五八
香美	一、七二〇	九、九二二	七、九三六	四、六二二	三、二四七	二、八九三	一、八七六	四、四三三	二、〇七六
長岡	一、四六四	一一、七〇〇	四、五八〇	二、八二五	三、三九二	二、八二七	二、〇四七	四、四三三	二、〇七六
四十年	一、四六四	一一、七〇〇	四、五八〇	二、八二五	三、三九二	二、八二七	二、〇四七	四、四三三	二、〇七六
三十九年	二、二七二	一、四八三	一、四八〇	一、四八〇	一、四八〇	一、四八〇	一、四八〇	一、四八〇	一、四八〇
三十八年	一、九六四	一、〇五二	一、〇五二	一、〇五二	一、〇五二	一、〇五二	一、〇五二	一、〇五二	一、〇五二
合計	一、〇〇〇	八、三三三	七、五三三	二、八七二	二、九三三	二、七三三	二、七三三	二、七三三	二、七三三
安藝	一、二一〇	八、八七四	三、七五〇	一、四〇七	三、八五九	三、五九〇	二、九〇一	四、七三九	二、一五八
香美	一、七二〇	九、九二二	七、九三六	四、六二二	三、二四七	二、八九三	一、八七六	四、四三三	二、〇七六
長岡	一、四六四	一一、七〇〇	四、五八〇	二、八二五	三、三九二	二、八二七	二、〇四七	四、四三三	二、〇七六
土佐	一、六六〇	一、二四三	一、〇〇〇	一、〇〇〇	八四六	七九六	二九七、〇〇〇	五九九七	二、九六九
吾川	三、八〇〇	一、六〇四	三、五〇〇	一、一〇〇	七九六	七九六	二九七、〇〇〇	五九九七	二、九六九
高岡	三、二六九	一、四三三	三、〇〇〇	一、一〇〇	七九六	七九六	二九七、〇〇〇	五九九七	二、九六九
幡多	三、二六九	一、四三三	三、〇〇〇	一、一〇〇	七九六	七九六	二九七、〇〇〇	五九九七	二、九六九
合計	五三、八四五	二、五九一、九一五	一、一三三、四一三	一、一三三、四一三	一、一三三、四一三	一、一三三、四一三	一、一三三、四一三	一、一三三、四一三	一、一三三、四一三
安藝	一五、二四六	七、四七四	四、三八〇	四〇〇	一、二七五	一、二七五	二五	一四	一六、一〇三
香美	一、九〇〇	六、七九	一〇〇	七七〇	一九一	一九一	九〇	四九	二、四七六
長岡	一、〇〇〇	五、六五	一〇〇	三〇〇	一三五	一三五	一三五	一三五	一、四六八
土佐	一、六六〇	一、二四三	一〇〇	一〇〇	八四六	八四六	七〇〇	六三〇	八、四四〇
吾川	三、八〇〇	一、六〇四	三、五〇〇	一、一〇〇	七九六	七九六	二九七、〇〇〇	五九九七	二、九六九
高岡	三、二六九	一、四三三	三、〇〇〇	一、一〇〇	七九六	七九六	二九七、〇〇〇	五九九七	二、九六九
幡多	三、二六九	一、四三三	三、〇〇〇	一、一〇〇	七九六	七九六	二九七、〇〇〇	五九九七	二、九六九
合計	五三、八四五	二、五九一、九一五	一、一三三、四一三	一、一三三、四一三	一、一三三、四一三	一、一三三、四一三	一、一三三、四一三	一、一三三、四一三	一、一三三、四一三
安藝	七、二四五	三、四二八	二、二七九	七、六一七	四、七四二	二、二五〇	一、〇八六	四、五五八	一、〇二七
香美	六、八二五	三、〇三三	二、一八八	六、五七九	四、四七四	二、一九四	一、〇七四	四、四七四	一、〇二七
長岡	六、〇八六	二、八八三	二、〇二四	六、二八二	三、九三三	二、一八七	一、〇七四	四、四七四	一、〇二七
四十年	六、〇八六	二、八八三	二、〇二四	六、二八二	三、九三三	二、一八七	一、〇七四	四、四七四	一、〇二七
三十九年	六、二七三	二、五三六	二、〇二四	六、二八二	三、九三三	二、一八七	一、〇七四	四、四七四	一、〇二七
三十八年	四、二八三	一、六三六	一、三六二	四、二八二	三、〇七〇	二、〇三三	一、〇七四	四、四七四	一、〇二七



郡市別	諸海魚		諸川魚		類		介		牡		類	
	數量	價額	數量	價額	數量	價額	數量	價額	數量	價額	數量	價額
高知	三七八〇	一九七五九	四三〇〇	一一八	七二七、七七五	二二八	一〇、三三〇	四四〇〇	一、三六五	四四〇〇	一、〇二二	五、五六
安藝	四、七〇〇	二二、三四三	二、一七〇	八、四三三	一四〇、四八一	五、二	一、〇三三	四、九〇三	一、五二五	四、九〇三	一、五二五	五、〇
香美	四、五〇〇	一一、八二〇	五、八〇〇	八、四三三	八、二二八	五、二	一、〇三三	四、九〇三	一、五二五	四、九〇三	一、五二五	五、〇
長岡	二、〇〇〇	八、九〇〇	二、六三三	三、〇一一	一四、六四四	五、二	一、〇三三	四、九〇三	一、五二五	四、九〇三	一、五二五	五、〇
土佐	三〇、〇三三	一六〇、五九九	八、五八	一一、八八	三三、五四二	五、二	一、〇三三	四、九〇三	一、五二五	四、九〇三	一、五二五	五、〇
吾川	三〇、〇三三	一六〇、五九九	八、五八	一一、八八	三三、五四二	五、二	一、〇三三	四、九〇三	一、五二五	四、九〇三	一、五二五	五、〇
高岡	二、三三〇	八、四一九	二、三三七	一、四九四	五、三六四	五、二	一、〇三三	四、九〇三	一、五二五	四、九〇三	一、五二五	五、〇
幡多	四、二七五	一一、九八三	三、〇二八	一、〇五九	六、六五三	五、二	一、〇三三	四、九〇三	一、五二五	四、九〇三	一、五二五	五、〇
合計	一四、三六四	六、一七二	一一、九三三	五、七〇一	二、四〇二、五四九	二、二八	一、八六〇	四、四〇三	一、三六五	四、四〇三	一、三六五	五、〇
四十二年	一四、四一四	六、四三三	九、四九四	四、七六八	二、二六四、四五〇	二、二八	一、八六〇	四、四〇三	一、三六五	四、四〇三	一、三六五	五、〇
四十一年	一一、二二六	四、九二〇	八、四六一	四、五七三	二、一七三、三四一	二、二八	一、八六〇	四、四〇三	一、三六五	四、四〇三	一、三六五	五、〇
四十年	一六、七四六	六、三六六	一〇、二二七	四、四九六	二、一六四、四二八	二、二八	一、八六〇	四、四〇三	一、三六五	四、四〇三	一、三六五	五、〇
三十九年	一九、八七一	六、六一〇	六、九七七	四、二二〇	二、一三五、七七三	二、二八	一、八六〇	四、四〇三	一、三六五	四、四〇三	一、三六五	五、〇
三十八年	二一、八九〇	四、九三三	七、〇六四	四、〇一九	一九九、九九六	二、二八	一、八六〇	四、四〇三	一、三六五	四、四〇三	一、三六五	五、〇

郡市別	鯉		鮎		鱒(鮭ヲ含ム)		沙		鰻		諸磯魚	
	數量	價額	數量	價額	數量	價額	數量	價額	數量	價額	數量	價額
高知	一、九七	一、三三七	一、六五八	一、七九六	四八	四、三	五九	五、四一	五、四一	六、七七	一、四六一	四、八九
安藝	四〇	三、五	一、〇	三、〇	五九	五、四一	五、四一	六、七七	一、四六一	四、八九	四、八九	
香美	二、五	二、四	一、八七	一、八二二	二、〇	一、八〇	二、二	二、二	二、二	二、二	二、二	二、二
長岡	七〇	四、八	三、四四〇	四、三〇五	三、〇	三、〇	三、〇	三、〇	三、〇	三、〇	三、〇	三、〇
土佐	九四	七、七	五、四四〇	五、二二五	五、二	五、二	五、二	五、二	五、二	五、二	五、二	五、二
吾川	七〇	四、八	三、四四〇	四、三〇五	三、〇	三、〇	三、〇	三、〇	三、〇	三、〇	三、〇	三、〇
高岡	九四	七、七	五、四四〇	五、二二五	五、二	五、二	五、二	五、二	五、二	五、二	五、二	五、二
幡多	七三	六、五七	一、五二八	一、〇一五	三、〇	三、〇	三、〇	三、〇	三、〇	三、〇	三、〇	三、〇
合計	一、三六四	九、七九	二、七五五	二、四七〇	二、九二	二、九二	二、九二	二、九二	二、九二	二、九二	二、九二	二、九二
四十二年	一、四一三	一、〇〇〇	一、五九六	一、五二八	一、一七	一、一七	一、一七	一、一七	一、一七	一、一七	一、一七	一、一七
四十一年	一、二一六	九、七三	一、七三九	一、五三七〇	一、九七	一、九七	一、九七	一、九七	一、九七	一、九七	一、九七	一、九七
四十年	一、三二二	八、四二	二、二六六	二、〇四五	一、〇六〇	一、〇六〇	一、〇六〇	一、〇六〇	一、〇六〇	一、〇六〇	一、〇六〇	一、〇六〇
三十九年	二、〇〇〇	一、四四六	八、九九〇	八、六六五	一、五五六	一、五五六	一、五五六	一、五五六	一、五五六	一、五五六	一、五五六	一、五五六
三十八年	六、二九	四、三二	一、九七一	一、七七一	一、七〇六	一、七〇六	一、七〇六	一、七〇六	一、七〇六	一、七〇六	一、七〇六	一、七〇六





郡市別	製造戶數	職工
高知	二五九七八	一六八八九
安藝	三〇七九五	一、二四三
香美	一七〇七三	二、九九五
長門	八、八八一	二、九〇五
土佐	一〇〇七一	一、三五〇
吾川	四、一〇〇	六〇一
高岡	四、〇七〇	二九
合計	二二、五三七	一、六三六

水産製造物製造戶數及職工

四十三年末現在

郡市別	製造額	數量	平均價
高知	四四九	一三	五一九
安藝	八一	一〇八	一〇八
香美	二七四	三六八	一三三
長門	九四	一〇八	一〇八
土佐	一〇七四	一、二七三	一、二七三
吾川	九四	一〇八	一〇八
高岡	一〇八八	一、五三七	一、五三七
合計	三〇、六四	三、九二六	三、九二六
四十二年	三〇、一〇	四、九一三	四、九一三
四十一年	二、五六〇	五、五五二	五、五五二
四十年	二、八九七	四、六一八	四、六一八
三十九年	三、一七三	四、六〇七	四、六〇七
三十八年	三、六三三	四、〇〇〇	四、〇〇〇

水産製造物

四十三年內

郡市別	乾		魚		類	
	數量	金額	數量	金額	數量	金額
高知	八〇二〇	四〇、七六六	二、九八〇	一、二六八	三、四〇〇	一、七〇〇
安藝	一、〇〇〇	一、〇〇〇	一、〇〇〇	一、〇〇〇	一、〇〇〇	一、〇〇〇
香美	一、〇〇〇	一、〇〇〇	一、〇〇〇	一、〇〇〇	一、〇〇〇	一、〇〇〇
長門	一、〇〇〇	一、〇〇〇	一、〇〇〇	一、〇〇〇	一、〇〇〇	一、〇〇〇
土佐	一、〇〇〇	一、〇〇〇	一、〇〇〇	一、〇〇〇	一、〇〇〇	一、〇〇〇
吾川	一、〇〇〇	一、〇〇〇	一、〇〇〇	一、〇〇〇	一、〇〇〇	一、〇〇〇
高岡	一、〇〇〇	一、〇〇〇	一、〇〇〇	一、〇〇〇	一、〇〇〇	一、〇〇〇
合計	四六、三六八	二、三五八、三五	一六、九一七	六、七三二、七	五、三三〇	一、七〇、三三
四十二年	五七、九七二	二、四〇、二二七	三〇、〇〇〇	九、〇六三、五	五、四八〇	一、八、五二
四十一年	七八、三四三	三、三五、四八二	三六、八三三	一、一三〇、八九	六、〇六一	二、二、七四
四十年	八九、三四五	三、六八、八三二	三六、八三三	一、一三〇、八九	六、〇六一	二、二、七四
三十九年	七八、四七四	三、〇一、四六	二七、〇一一	一、〇、六九六	五、三三、四二	二、九〇、二六
三十八年	六九、五六六	二、五三、二、四四	一四、八一九	四、三、八四九	四、九、五四〇	一、〇、五六一



年	合	郡市別					數量	金額	數量	金額	數量	金額	數量	金額	數量	金額	數量	金額	數量	金額
		高知	安藝	香美	長門	土佐														
三十八年	...	...	...	...	...	...	...	...	...	...	...	...	...	...	...	...	...	...	...	...
三十九年	...	...	...	...	...	...	...	...	...	...	...	...	...	...	...	...	...	...	...	...
四十年	...	...	...	...	...	...	...	...	...	...	...	...	...	...	...	...	...	...	...	...
四十一年	...	...	...	...	...	...	...	...	...	...	...	...	...	...	...	...	...	...	...	...
四十二年	...	...	...	...	...	...	...	...	...	...	...	...	...	...	...	...	...	...	...	...
合計	...	...	...	...	...	...	...	...	...	...	...	...	...	...	...	...	...	...	...	...

年	合	郡市別					數量	金額	數量	金額	數量	金額	數量	金額	數量	金額	數量	金額	數量	金額
		高知	安藝	香美	長門	土佐														
三十八年	...	...	...	...	...	...	...	...	...	...	...	...	...	...	...	...	...	...	...	...
三十九年	...	...	...	...	...	...	...	...	...	...	...	...	...	...	...	...	...	...	...	...
四十年	...	...	...	...	...	...	...	...	...	...	...	...	...	...	...	...	...	...	...	...
四十一年	...	...	...	...	...	...	...	...	...	...	...	...	...	...	...	...	...	...	...	...
四十二年	...	...	...	...	...	...	...	...	...	...	...	...	...	...	...	...	...	...	...	...
合計	...	...	...	...	...	...	...	...	...	...	...	...	...	...	...	...	...	...	...	...

郡市別	高安香長		郡市別	高安香長		合	高安香長		合	高安香長	
	知	藝		知	藝		多	岡		川	多
高安香長 知藝美岡	鯉	300	食料製品	鯉	12780	95653	鯉	12780	95653	鯉	12780
	鱈	360		鱈	149690	150073	鱈	149690	150073	鱈	149690
	鱈	1000		鱈	142773	142773	鱈	142773	142773	鱈	142773
	鱈	1775		鱈	218055	218055	鱈	218055	218055	鱈	218055
	鱈	450		鱈	10000	10000	鱈	10000	10000	鱈	10000
	鱈	315		鱈	10000	10000	鱈	10000	10000	鱈	10000
	鱈	1000		鱈	10000	10000	鱈	10000	10000	鱈	10000
	鱈	1000		鱈	10000	10000	鱈	10000	10000	鱈	10000
	鱈	1000		鱈	10000	10000	鱈	10000	10000	鱈	10000
	鱈	1000		鱈	10000	10000	鱈	10000	10000	鱈	10000

郡市別	高安香長		郡市別	高安香長		合	高安香長		合	高安香長	
	知	藝		知	藝		多	岡		川	多
高安香長 知藝美岡	鯉	300	食料製品	鯉	12780	95653	鯉	12780	95653	鯉	12780
	鱈	360		鱈	149690	150073	鱈	149690	150073	鱈	149690
	鱈	1000		鱈	142773	142773	鱈	142773	142773	鱈	142773
	鱈	1775		鱈	218055	218055	鱈	218055	218055	鱈	218055
	鱈	450		鱈	10000	10000	鱈	10000	10000	鱈	10000
	鱈	315		鱈	10000	10000	鱈	10000	10000	鱈	10000
	鱈	1000		鱈	10000	10000	鱈	10000	10000	鱈	10000
	鱈	1000		鱈	10000	10000	鱈	10000	10000	鱈	10000
	鱈	1000		鱈	10000	10000	鱈	10000	10000	鱈	10000
	鱈	1000		鱈	10000	10000	鱈	10000	10000	鱈	10000

郡市別	食糧		飼料		其他製品		合計
	數量	價額	數量	價額	數量	價額	
高知	2,000	600					2,000
安藝							
香美							
長門							
土佐							
吾川							
高岡							
幡多							
合計	2,000	600					2,000
三十八年	1,000	300					1,000
三十九年	1,000	300					1,000
四十年	1,000	300					1,000
四十一年	1,000	300					1,000
四十二年	1,000	300					1,000

郡市別	食糧		飼料		其他製品		合計
	數量	價額	數量	價額	數量	價額	
高知	5,000	1,500					5,000
安藝							
香美							
長門							
土佐							
吾川							
高岡							
幡多							
合計	5,000	1,500					5,000
三十八年	2,000	600					2,000
三十九年	2,000	600					2,000
四十年	2,000	600					2,000
四十一年	2,000	600					2,000
四十二年	2,000	600					2,000





郡市別	高知	合計	四十二年			四十一年			四十年		
			打	鯧	鯧	鯧	鯧	鯧	鯧	鯧	鯧
漁獲種類	鯧	鯧	鯧	鯧	鯧	鯧	鯧	鯧	鯧	鯧	
船形	網	網	網	網	網	網	網	網	網	網	
乘組員數	四	四	六	六	六	六	六	六	六	六	
漁獲物價額	五,五五一	五,五五一	四,〇〇〇	四,〇〇〇	四,〇〇〇	四,〇〇〇	四,〇〇〇	四,〇〇〇	四,〇〇〇	四,〇〇〇	
漁獲種類	鯧	鯧	鯧	鯧	鯧	鯧	鯧	鯧	鯧	鯧	
船形	網	網	網	網	網	網	網	網	網	網	
乘組員數	三	三	三	三	三	三	三	三	三	三	
漁獲物價額	二,〇〇〇	二,〇〇〇	二,〇〇〇	二,〇〇〇	二,〇〇〇	二,〇〇〇	二,〇〇〇	二,〇〇〇	二,〇〇〇	二,〇〇〇	

遠洋漁業

四十三曆年內

郡市別	高知	合計	四十二年	四十一年	四十年
漁獲種類	鯧	鯧	鯧	鯧	鯧
船形	網	網	網	網	網
乘組員數	四	四	六	六	六
漁獲物價額	五,五五一	五,五五一	四,〇〇〇	四,〇〇〇	四,〇〇〇

備考 一鯧三十八年ハ船田池沼其他ノ區別ナキヲ以テ池沼其他ニ掲記セリ  
 一X印ハ兼營ニ係ルモノナリ

郡市別	高知	安藝	香美	長岡	土佐	吾川	高岡	橋多	合計	私		有		水面	
										場數	面積	場數	面積	場數	面積
場數	一	一	一	一	一	一	一	一	一	一	一	一	一	一	一
面積	七,六四〇	七,六四〇	七,六四〇	七,六四〇	七,六四〇	七,六四〇	七,六四〇	七,六四〇	七,六四〇	七,六四〇	七,六四〇	七,六四〇	七,六四〇	七,六四〇	七,六四〇
數量	一〇〇	一〇〇	一〇〇	一〇〇	一〇〇	一〇〇	一〇〇	一〇〇	一〇〇	一〇〇	一〇〇	一〇〇	一〇〇	一〇〇	一〇〇
價額	一,五〇〇	一,五〇〇	一,五〇〇	一,五〇〇	一,五〇〇	一,五〇〇	一,五〇〇	一,五〇〇	一,五〇〇	一,五〇〇	一,五〇〇	一,五〇〇	一,五〇〇	一,五〇〇	一,五〇〇
場數	一	一	一	一	一	一	一	一	一	一	一	一	一	一	一
面積	七,六四〇	七,六四〇	七,六四〇	七,六四〇	七,六四〇	七,六四〇	七,六四〇	七,六四〇	七,六四〇	七,六四〇	七,六四〇	七,六四〇	七,六四〇	七,六四〇	七,六四〇
數量	一八〇	一八〇	一八〇	一八〇	一八〇	一八〇	一八〇	一八〇	一八〇	一八〇	一八〇	一八〇	一八〇	一八〇	一八〇
價額	一〇,〇〇〇	一〇,〇〇〇	一〇,〇〇〇	一〇,〇〇〇	一〇,〇〇〇	一〇,〇〇〇	一〇,〇〇〇	一〇,〇〇〇	一〇,〇〇〇	一〇,〇〇〇	一〇,〇〇〇	一〇,〇〇〇	一〇,〇〇〇	一〇,〇〇〇	一〇,〇〇〇
場數	一	一	一	一	一	一	一	一	一	一	一	一	一	一	一
面積	七,六四〇	七,六四〇	七,六四〇	七,六四〇	七,六四〇	七,六四〇	七,六四〇	七,六四〇	七,六四〇	七,六四〇	七,六四〇	七,六四〇	七,六四〇	七,六四〇	七,六四〇
數量	四〇〇	四〇〇	四〇〇	四〇〇	四〇〇	四〇〇	四〇〇	四〇〇	四〇〇	四〇〇	四〇〇	四〇〇	四〇〇	四〇〇	四〇〇
價額	一〇,〇〇〇	一〇,〇〇〇	一〇,〇〇〇	一〇,〇〇〇	一〇,〇〇〇	一〇,〇〇〇	一〇,〇〇〇	一〇,〇〇〇	一〇,〇〇〇	一〇,〇〇〇	一〇,〇〇〇	一〇,〇〇〇	一〇,〇〇〇	一〇,〇〇〇	一〇,〇〇〇
場數	一	一	一	一	一	一	一	一	一	一	一	一	一	一	一
面積	七,六四〇	七,六四〇	七,六四〇	七,六四〇	七,六四〇	七,六四〇	七,六四〇	七,六四〇	七,六四〇	七,六四〇	七,六四〇	七,六四〇	七,六四〇	七,六四〇	七,六四〇
數量	一〇〇	一〇〇	一〇〇	一〇〇	一〇〇	一〇〇	一〇〇	一〇〇	一〇〇	一〇〇	一〇〇	一〇〇	一〇〇	一〇〇	一〇〇
價額	一〇,〇〇〇	一〇,〇〇〇	一〇,〇〇〇	一〇,〇〇〇	一〇,〇〇〇	一〇,〇〇〇	一〇,〇〇〇	一〇,〇〇〇	一〇,〇〇〇	一〇,〇〇〇	一〇,〇〇〇	一〇,〇〇〇	一〇,〇〇〇	一〇,〇〇〇	一〇,〇〇〇

郡市別	高知	合計	四十二年			四十一年			四十年		
			打	鯧	鯧	鯧	鯧	鯧	鯧	鯧	鯧
場數	一	一	一	一	一	一	一	一	一	一	
面積	七,六四〇	七,六四〇	七,六四〇	七,六四〇	七,六四〇	七,六四〇	七,六四〇	七,六四〇	七,六四〇	七,六四〇	
數量	一〇〇	一〇〇	一〇〇	一〇〇	一〇〇	一〇〇	一〇〇	一〇〇	一〇〇	一〇〇	
價額	一,五〇〇	一,五〇〇	一,五〇〇	一,五〇〇	一,五〇〇	一,五〇〇	一,五〇〇	一,五〇〇	一,五〇〇	一,五〇〇	
場數	一	一	一	一	一	一	一	一	一	一	
面積	七,六四〇	七,六四〇	七,六四〇	七,六四〇	七,六四〇	七,六四〇	七,六四〇	七,六四〇	七,六四〇	七,六四〇	
數量	一〇〇	一〇〇	一〇〇	一〇〇	一〇〇	一〇〇	一〇〇	一〇〇	一〇〇	一〇〇	
價額	一〇,〇〇〇	一〇,〇〇〇	一〇,〇〇〇	一〇,〇〇〇	一〇,〇〇〇	一〇,〇〇〇	一〇,〇〇〇	一〇,〇〇〇	一〇,〇〇〇	一〇,〇〇〇	

郡別	製造戸數	職工		段別	電數	產額		燃料價額
		男	女			數量	價額	
安藝	一三三	一五四	九〇	一六二	八四	三五五	八一八	二九一
香美	一五四	八九	一六八	八〇	一五九	二九五	九三九	二七四
長岡	五二六	七三九	八二八	五七八	五〇五	四八三	九三九	二七四
土佐	一一四	一〇三	一三六	九二	九五	二七七	六〇八	二六六
吾川	九五	一一六	一八〇	六九	四五	二一五〇	七三七五	二〇八五
高岡	二〇	二二五	二六〇	六八	一四〇	八七一	四五四九	八九七
幡多	一〇	一五六	一七七	一〇四	一〇八	八七三	四一八五六	一一三四
合計	一三三	一五四	九〇	一六二	八四	三五五	八一八	二九一

鹽

四十三曆年內

郡別	製造戸數	職工		段別	電數	產額		燃料價額
		男	女			數量	價額	
多	一〇	一五六	一七七	一〇四	一〇八	八七三	四一八五六	一一三四
同郡	同	同	同	同	同	同	同	同
同郡	同	同	同	同	同	同	同	同
同郡	同	同	同	同	同	同	同	同
同郡	同	同	同	同	同	同	同	同
合計	一〇	一五六	一七七	一〇四	一〇八	八七三	四一八五六	一一三四

難破漁船

四十三曆年內

郡別	遭難場所	月日	遭難種別	原遭困難	船數	乘員	死亡	負傷	不明	生計	損害額
同郡	同郡北村沖	三月十一日	顛覆	風浪	一	一	一	一	一	一	〇
同郡	同郡安藝町沖	四月六日	顛覆	風浪	一	一	一	一	一	一	〇
同郡	同郡上灘村大岐海岸	五月九日	破損	風浪	一	一	一	一	一	一	〇
高岡	高岡郡須崎港外	一月二十六日	漂流	風浪	一	一	一	一	一	一	〇
幡多	幡多郡清水港外	三月七日	行衛不明	風災	一	一	一	一	一	一	〇
同郡	同郡沖島村弘瀬沖	三月十一日	浸水	風浪	一	一	一	一	一	一	〇
合計					六	六	六	六	六	六	〇

備考 X印ハ兼管ニ係ルモノナリ

年	揚	鱈	鯛	鯧	鯨	計
三十一年	八	一	一	三	三	一六
三十二年	六	六	八	二	三	二五
三十三年	二	一	一	一	一	六
三十四年	二	一	一	一	一	六
三十五年	二	一	一	一	一	六
三十六年	二	一	一	一	一	六
三十七年	二	一	一	一	一	六
三十八年	二	一	一	一	一	六
三十九年	二	一	一	一	一	六
合計	二六	八	八	二二	二二	一〇〇







水產物輸出數量價額總計表

四十四曆年內

1110

品目	仕向地	數量	價額
水			
鱈節	伊備大計	七六〇〇〇〇〇	二四〇〇〇〇〇
目近節	伊大計	一〇〇〇〇〇〇〇	一四〇〇〇〇〇
鯉節	安大計	一三六〇〇〇〇	五五〇〇〇〇〇
	大清計	一〇〇〇〇〇〇〇	一〇〇〇〇〇〇〇
	打安計	一〇〇〇〇〇〇〇	一〇〇〇〇〇〇〇
	基臺伊計	一〇〇〇〇〇〇〇	一〇〇〇〇〇〇〇
	讚阿紀長函東橫大計	一〇〇〇〇〇〇〇	一〇〇〇〇〇〇〇
	北豫岐波伊門館京濱阪計	一〇〇〇〇〇〇〇	一〇〇〇〇〇〇〇
生魚	伊阿紀和播東大計	一〇〇〇〇〇〇〇	一〇〇〇〇〇〇〇
鯨肉	伊大計	一〇〇〇〇〇〇〇	一〇〇〇〇〇〇〇
雜節	大神計	一〇〇〇〇〇〇〇	一〇〇〇〇〇〇〇
燒揚節	大神計	一〇〇〇〇〇〇〇	一〇〇〇〇〇〇〇
龜節	大神計	一〇〇〇〇〇〇〇	一〇〇〇〇〇〇〇
鱈節	大神計	一〇〇〇〇〇〇〇	一〇〇〇〇〇〇〇
鯖節	大神計	一〇〇〇〇〇〇〇	一〇〇〇〇〇〇〇

品目	仕向地	數量	價額
珊瑚樹	大神計	一〇〇〇〇〇〇〇	一〇〇〇〇〇〇〇
松島賊	釜大神計	一〇〇〇〇〇〇〇	一〇〇〇〇〇〇〇
鱈鱈	大神計	一〇〇〇〇〇〇〇	一〇〇〇〇〇〇〇
煎雜喉	基阿備京大神計	一〇〇〇〇〇〇〇	一〇〇〇〇〇〇〇
乾魚	釜基臺伊阿東大神計	一〇〇〇〇〇〇〇	一〇〇〇〇〇〇〇
鹽魚	伊大神計	一〇〇〇〇〇〇〇	一〇〇〇〇〇〇〇
石花菜	大神計	一〇〇〇〇〇〇〇	一〇〇〇〇〇〇〇
布海苔	大神計	一〇〇〇〇〇〇〇	一〇〇〇〇〇〇〇
鯨煎粕	大神計	一〇〇〇〇〇〇〇	一〇〇〇〇〇〇〇
蝦	長備備大計	一〇〇〇〇〇〇〇	一〇〇〇〇〇〇〇
鯨骨	大神計	一〇〇〇〇〇〇〇	一〇〇〇〇〇〇〇
鯨鬚	大神計	一〇〇〇〇〇〇〇	一〇〇〇〇〇〇〇
鯨油	大神計	一〇〇〇〇〇〇〇	一〇〇〇〇〇〇〇
鯨食鹽	大神計	一〇〇〇〇〇〇〇	一〇〇〇〇〇〇〇
魚粕	大神計	一〇〇〇〇〇〇〇	一〇〇〇〇〇〇〇
魚肥料	大神計	一〇〇〇〇〇〇〇	一〇〇〇〇〇〇〇
雜水產物	大神計	一〇〇〇〇〇〇〇	一〇〇〇〇〇〇〇

1111





明治四十四年水産物價額市郡比較表

附 累年比較

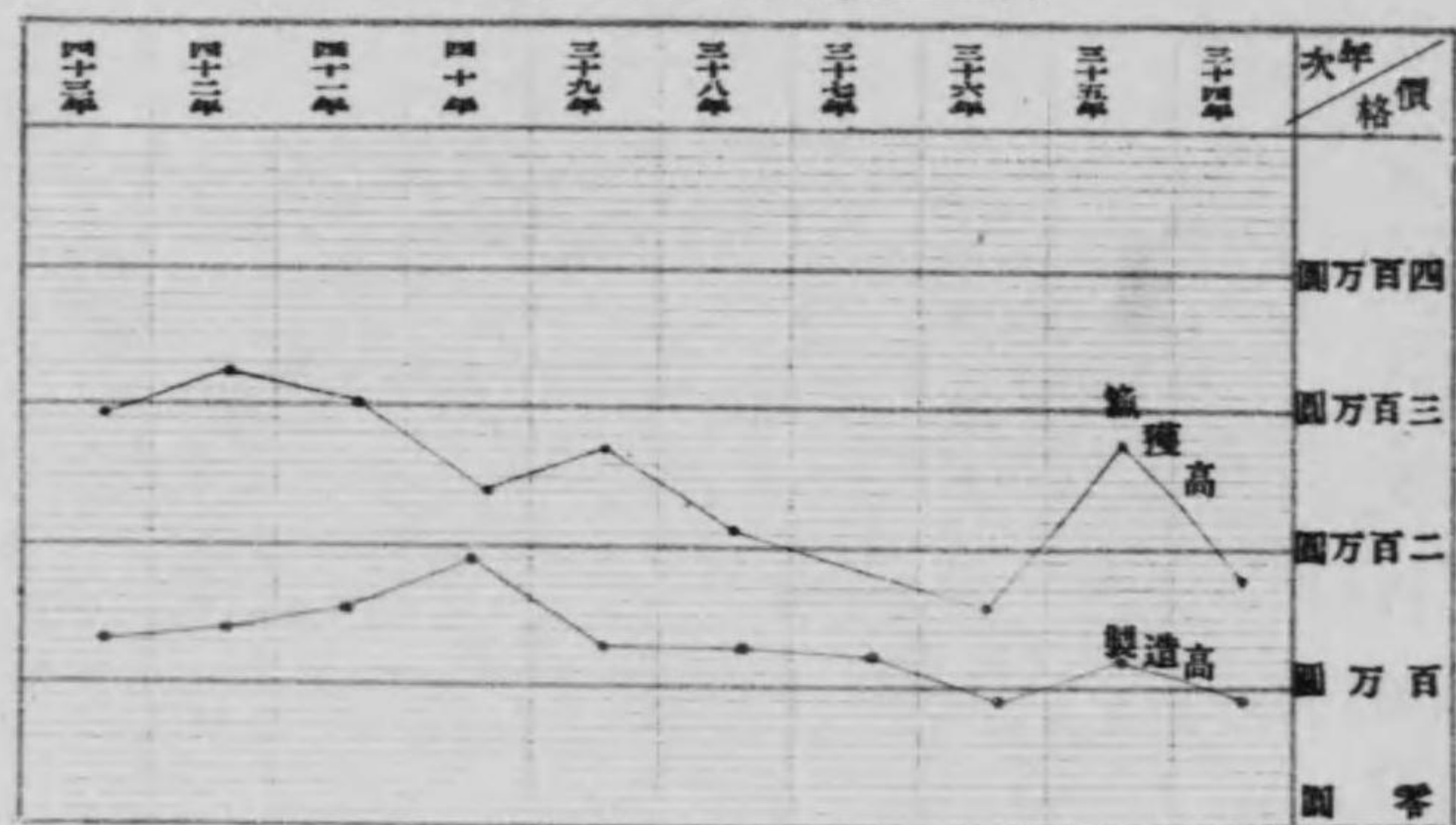

額 價

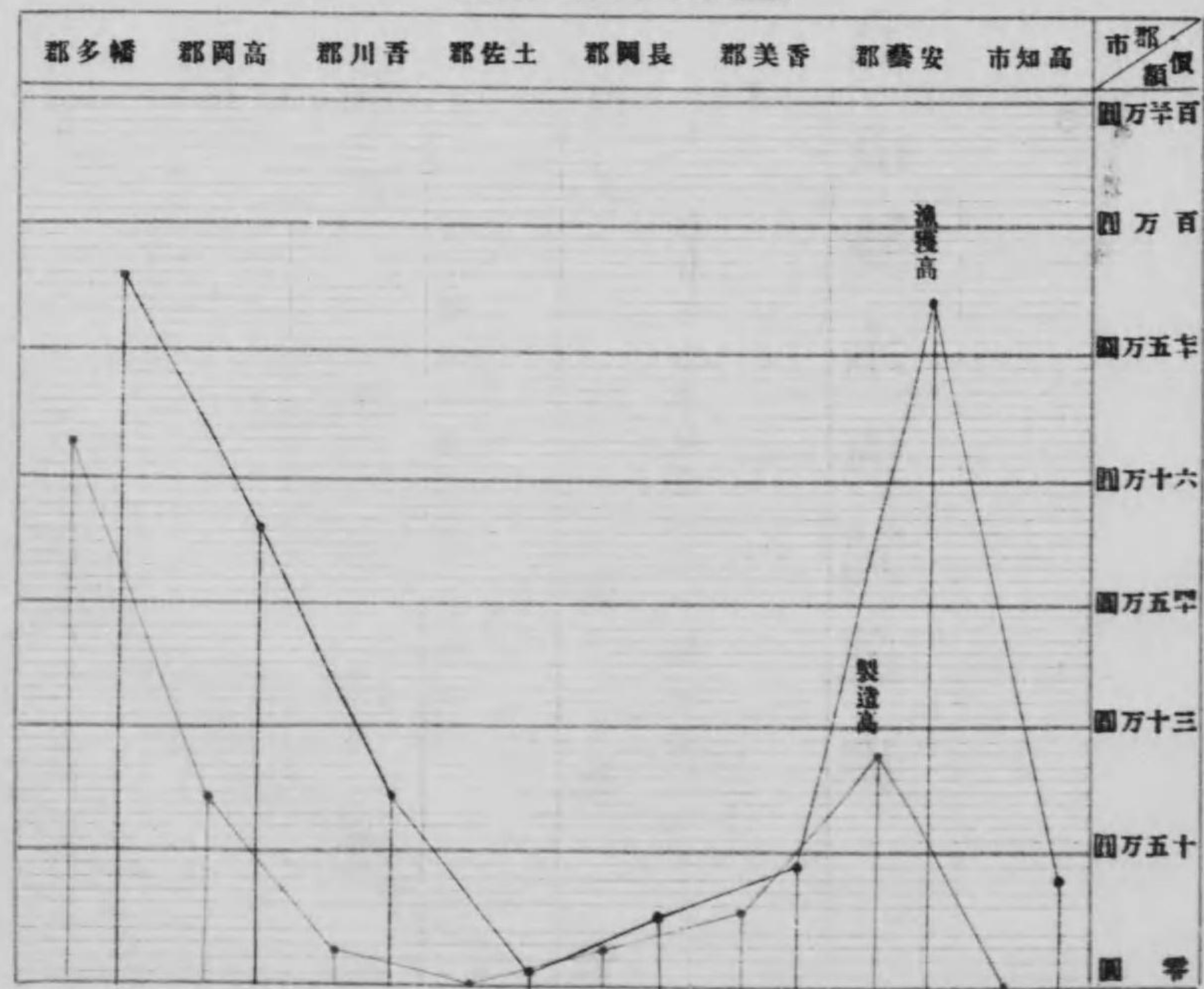



IT-5R-59

47

終