









## 卷首語

- 一、本(四)月份臺北物價及公務員生活費指數，係財政處商政科查編，並經本室審查。
- 二、本首各縣市零售物價報至四月份者已有臺北臺南臺中新竹屏東彰化等市新竹高雄花蓮澎湖臺東等縣惟其價格經審查後發現稍有錯誤。除另編簡明查報辦法，會同財政處商政科以署電通知各縣市辦理外，本月份各縣市物價，姑仍從缺。
- 三、基隆市政府統計工作，經本室派員前往主辦，于本月成立統計室，茲據編送物價指數前來，核尚準確，特為先行登列本刊附錄之內以供參考。

李植泉

四月三十日



圖一. 臺北市躉售零售物價與公務員生活費指數

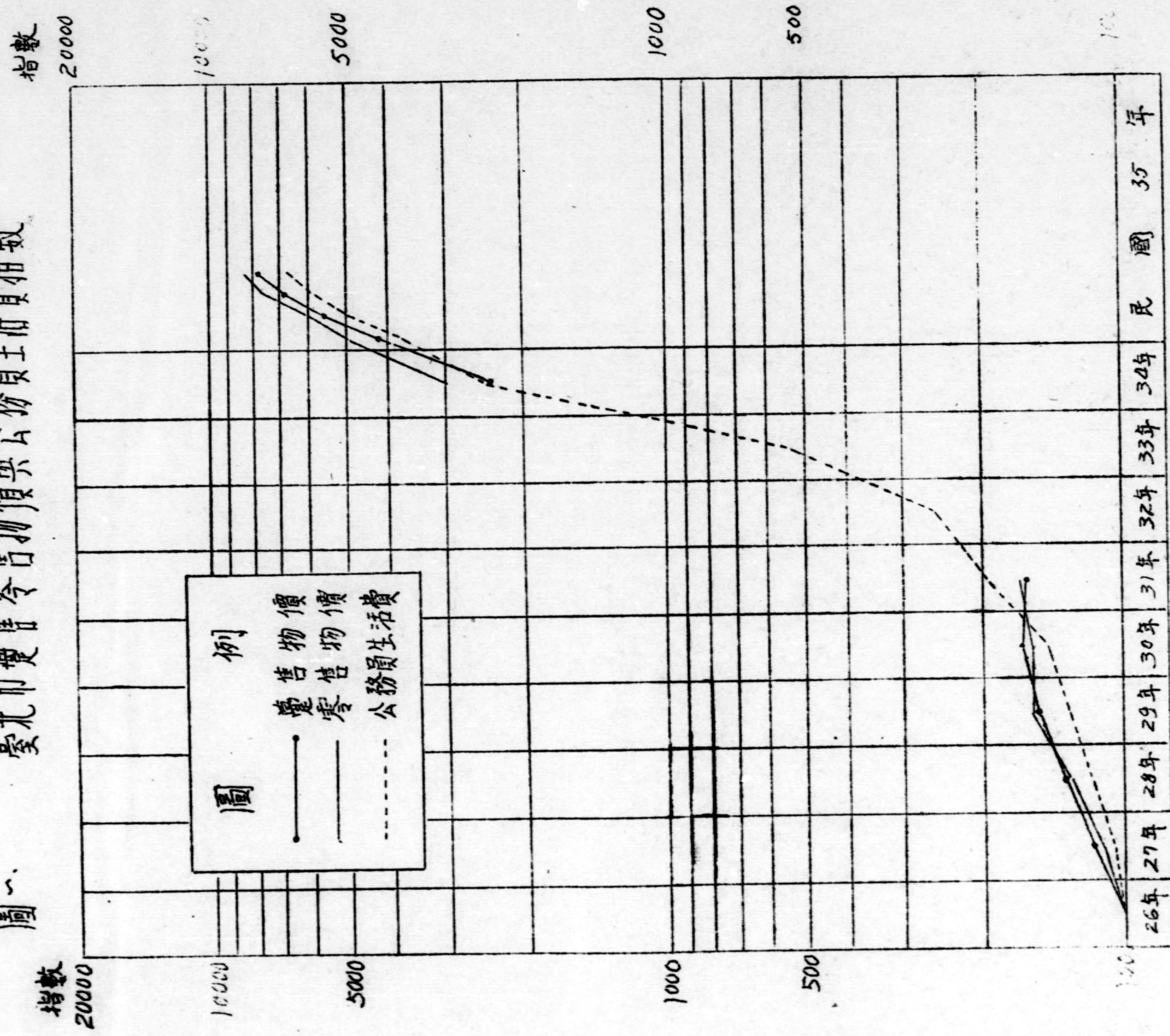

(單對數曲線圖)



圖二：臺北市躉售物價指數

指數 20000  
 指數 20000  
 公式：簡單幾何平均

基期：民國二十六年一月至六月=100

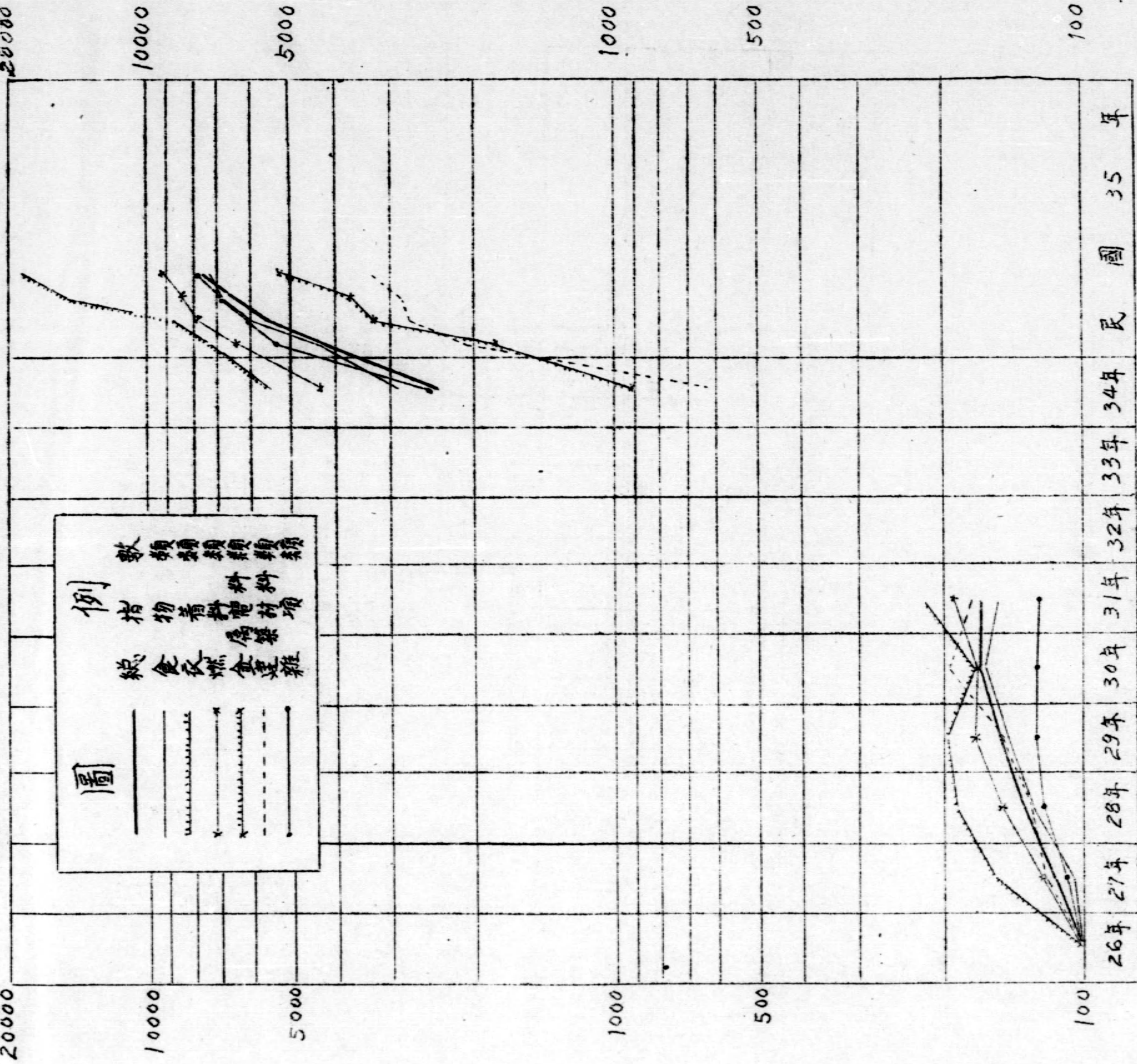

(單對數曲線圖)



圖三 臺北市零售物價指數

基期：民國二十六年一月至六月=100

公式：簡單幾何平均

指數

30000

20000

10000

9000

8000

7000

6000

5000

4000

3000

2000

1000

900

800

700

600

500

400

300

200

100

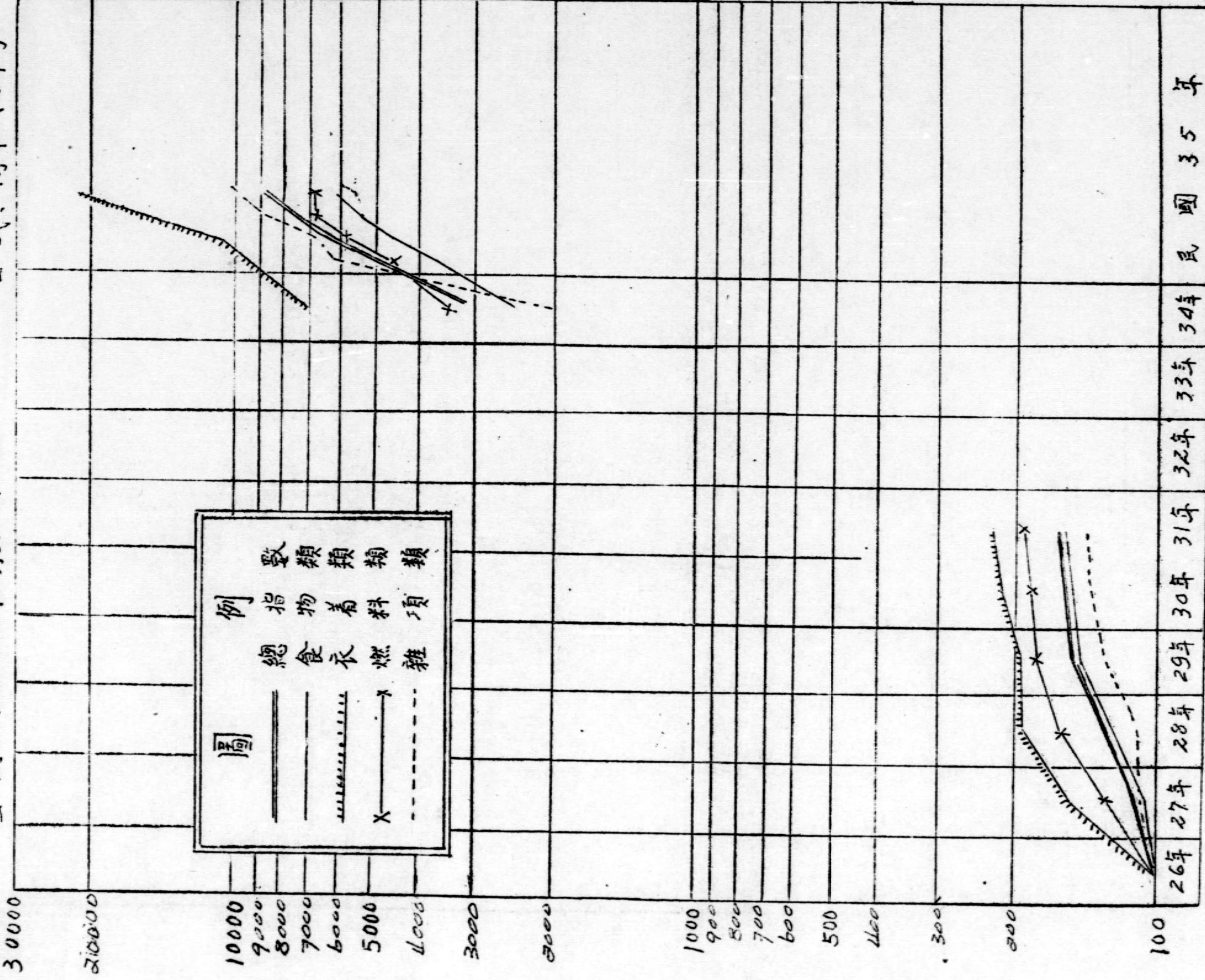

(單對數曲線圖)



# 圖四：臺北市公務員生活費指數

基期：民國二十六年一月至六月=100 公式：加權總值式

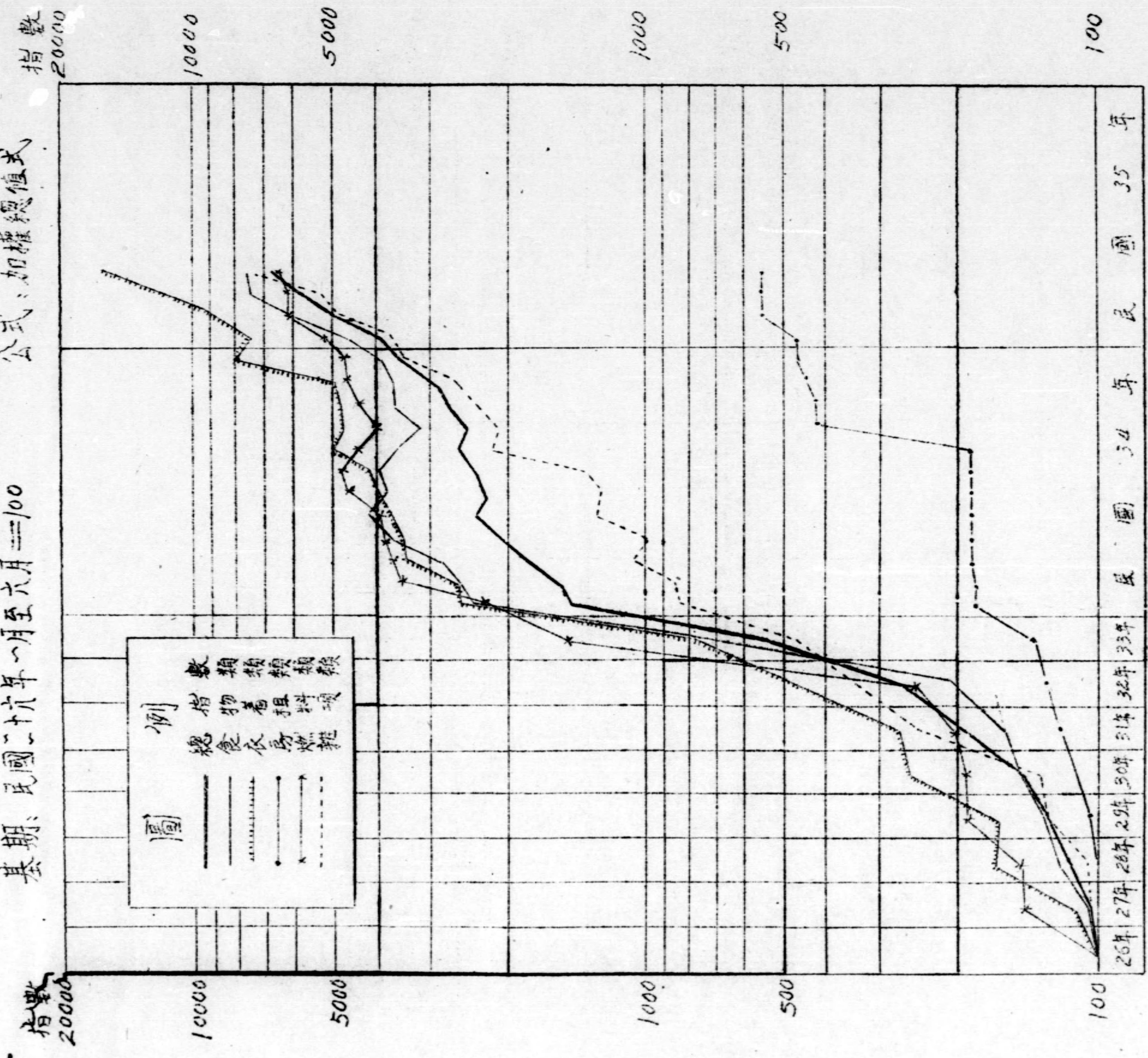

(單對數曲線圖)



# 表一 臺北市躉售物價指數

(國貨及外國貨)  
基期：民國二十六年一月至六月 = 100

公式：簡單幾何平均

項數	總指數	食物類			衣着類	燃料類	金屬電料類	建築材料類	雜項類
		類指數	糧食指數	其他食品指數					
民國27年	50	18	9	9	9	5	4	5	9
27年	116.6	106.8	-----	-----	156.7	124.6	-----	122.6	109.5
28	133.9	127.1	-----	-----	186.6	150.8	-----	131.2	122.9
29	151.3	146.7	-----	-----	195.1	172.7	-----	109.5	127.5
30	164.6	161.9	-----	-----	173.1	171.2	-----	193.4	126.6
31	162.7	155.9	-----	-----	223.6	191.8	-----	171.3	124.6
32	-----	-----	-----	-----	-----	-----	-----	-----	-----
33	-----	-----	-----	-----	-----	-----	-----	-----	-----
34	2360.3	2887.0	3270.5	2617.5	5459.0	4281.3	905.8	598.4	2377.5
35									
1月	4220.0	4231.6	5247.0	3580.0	7275.5	6495.0	1782.5	2147.5	5280.0
2月	5600.7	5908.4	8981.0	4266.0	8929.5	7874.2	3277.5	2748.2	6102.0
3月	6689.9	6988.1	11485.8	4814.0	14862.6	8402.1	3609.3	2880.1	6964.4
4月	7592.0	7426.8	12389.1	5059.7	18405.2	9135.7	5286.9	3376.9	7679.3

註：民國二十六年至三十一年指數係根據本室補查材料並就前臺灣總督府臺灣商業統計所列臺北市躉售物價指數改為幾何平均列入三十四年以後係依照主計處物價調查與統計方案補查編製



# 表二 臺北市零售物價指數

基期：民國二十六年一月至六月 = 100

公式：簡單幾何平均

項 數	總指數	食 物 類			衣着類	燃料類	雜項類
		類指數	糧食指數	其他食品指數			
	50	25	9	16	10	6	9
民國27年	111.7	104.7	-----	-----	158.1	128.4	107.6
28年	129.6	122.4	-----	-----	194.0	162.0	109.1
29年	152.1	146.4	-----	-----	194.5	182.8	130.9
30年	154.9	151.3	-----	-----	216.6	186.4	140.0
31年	164.8	160.1	-----	-----	225.1	194.9	145.6
32年	-----	-----	-----	-----	-----	-----	-----
33年	-----	-----	-----	-----	-----	-----	-----
34年	2965.1	2432.8	2981.3	2226.0	6959.3	3509.5	2008.0
35年							
1月	4849.0	3577.5	4754.5	3159.2	9391.0	4678.5	6137.0
2月	6014.0	4729.4	8502.0	3659.0	11060.0	5828.0	6654.5
3月	7413.3	5455.0	10732.0	4232.4	16632.6	6868.6	8912.4
4月	8469.4	6035.4	11206.5	4785.4	22405.2	6897.4	10436.6

註：民國二十六年至三十一年指數係根據本室補查材料並就前臺灣總督府臺灣商業統計所列臺北市零售物價指數改為幾何平均列入，三十四年以後係依照主計處物價調查與統計方案補查編製。



表三 臺北市公務員生活費指數 (修正)

基期：民國二十六年一月至六月=100 公式：加權總值式

項別	總指數	食物類	衣着類	房租類	燃料類	雜項類
項數	29	10	6	1	2	10
民國27年	104.1	104.3	110.5	100.0	142.6	101.4
28年	115.6	122.7	168.5	100.0	147.0	105.2
29年	130.4	133.9	166.2	103.3	199.1	126.2
30年	144.6	149.3	257.2	112.0	199.1	133.5
31年	195.7	158.9	274.7	119.6	204.4	245.7
32年	255.1	203.1	449.3	126.1	253.0	327.2
33年	552.4	705.0	738.2	137.0	145.65	463.6
34年1月	2413.6	3442.3	4848.8	264.8	4940.9	1714.3
2月	1450.0	2390.5	2592.1	179.4	2326.1	836.6
3月	1551.9	2546.4	2592.1	179.4	3195.7	868.9
4月	1802.5	2836.6	3412.5	184.8	3668.7	1083.5
5月	2068.6	3671.9	3475.0	184.8	3766.1	966.9
6月	2381.5	4155.4	3573.7	184.8	3930.4	1277.3
7月	2239.5	3723.1	3804.0	184.8	4535.7	1234.3
8月	2589.5	3946.5	4149.3	184.8	4718.3	1346.9
9月	2604.8	3580.6	4970.5	184.8	4392.2	2172.3
10月	2444.8	3148.7	4675.0	413.0	3956.5	2136.3
11月	2705.8	3597.9	4754.0	413.0	4321.7	2332.9
12月	2840.8	3607.7	4859.2	428.0	4547.8	2621.3
35年1月	3379.8	3817.8	8043.2	456.5	4600.0	3335.8
2月	3765.4	4509.5	7446.9	456.5	5679.1	3645.1
3月	4839.0	5967.1	8829.6	543.5	6177.4	4740.6
4月	5758.7	7464.5	11961.7	543.5	6043.5	5279.6
5月	6769.1	7586.8	16260.4	543.5	6558.3	7093.1

註：本表指數係遵照行政院頒發「各省重要市縣公務員生活費指數查編辦法」編製，三十五年以前資料根據前台灣總督府所編統計書，商工統計，本室補查及商政資料自三十五年起由本室及商政科會同查編。



表四

臺北市與國內各重要都市躉售物價指數比較

基期：民國二十六年一月至六月=100

公式：簡單幾何平均

時 期	臺 北	國 內 各 重 要 都 市							
		平 均	重 慶	成 都	西 京	蘭 州	貴 陽	康 定	昆 明
民國 26年	100.0	103.2	102.0	103.0	105.0	107.0	99.0	-----	-----
27年	116.6	130.7	128.0	130.0	148.0	146.0	106.0	-----	-----
28年	133.9	224.1	229.0	230.0	257.0	223.0	187.0	-----	-----
29年	151.3	527.1	609.0	706.0	525.0	422.0	427.0	-----	-----
30年	154.6	1,370.5	1,650.0	1,916.0	1,327.0	1,166.0	1,043.0	-----	-----
31年	162.7	4,045.0	4,591.0	4,878.0	4,385.0	3,172.0	3,476.0	-----	-----
32年	274.2	12,770.0	12,920.0	15,468.0	16,921.0	10,508.0	9,546.0	-----	-----
33年	460.1	43,250.0	-----	59,036.0	41,170.0	26,738.0	35,242.0	-----	66,009.0
34年	2,360.3	163,160.0	150,795.0	170,379.0	155,341.0	88,655.0	167,025.0	171,053.0	305,711.0
35年									
1月	4,220.0	211,500.9	209,581.0	250,641.0	171,324.0	141,478.0	148,427.0	326,225.0	307,075.0
2月	5,000.1	-----	-----	-----	-----	-----	-----	-----	-----
3月	6,689.9	-----	-----	-----	-----	-----	-----	-----	-----
4月	7,592.0	-----	-----	-----	-----	-----	-----	-----	-----

註：台北市指數係依照主計處規定辦法查編，國內各地指數係主計處統計局材料



表五：臺北市與國內各重要都市零售物價指數比較

基期：民國二十六年一月至六月=100

公式：簡單幾何平均

	臺北	國內各重要都市							
		平均	重慶	成都	西京	蘭州	貴陽	康定	昆明
民國 26年	100.0	103.5	102.0	103.0	104.0	105.0	100.0	107.0	-----
27年	111.7	130.2	122.0	125.0	142.0	140.0	105.0	153.0	-----
28年	129.6	217.1	203.0	214.0	221.0	204.0	194.0	243.0	-----
29年	152.1	503.1	548.0	615.0	417.0	373.0	448.0	690.0	-----
30年	154.9	1,294.3	1,467.0	1,735.0	1,135.0	962.0	1,029.0	1,644.0	-----
31年	164.8	4,027.3	4,248.0	4,720.0	3,994.0	2,592.0	3,711.0	5,539.0	-----
32年	---	13,670.0	13,337.0	16,416.0	16,136.0	8,693.0	11,088.0	18,925.0	-----
33年	---	48,787.0	45,840.0	16,351.0	40,305.0	25,241.0	45,546.0	62,830.0	74,232.0
34年	765.1	190,723.0	177,647.0	214,353.0	157,169.0	96,198.0	239,184.0	192,708.0	345,912.0
35年									
1月	4,849.0	253,733.0	257,537.0	318,179.0	187,617.0	157,308.0	217,270.0	364,496.0	353,524.0
2月	7,014.0	-----	---	---	---	---	---	---	---
3月	7,413.3	-----	---	---	---	---	---	---	---
4月	8,402.1	-----	---	---	---	---	---	---	---

註：台北市指數係依照主計處規定辦法查編，國內各地指數係主計處統計局材料。



表六 臺北市與國內各重要都市公務員生活費指數比較

基期 民國二十六年一月至六月=100

公式：加權總值式

	臺北	國內各重要都市							
		平均	重慶	成都	西京	蘭州	貴陽	康定	昆明
民國 27 年	104.1	---	---	---	---	---	---	---	---
28 年	115.6	---	---	---	---	---	---	---	---
29 年	130.4	---	---	---	---	---	---	---	---
30 年	144.6	---	---	---	---	---	---	---	---
31 年	195.7	3,750.3	3,411.0	3,164.0	3,150.0	3,372.0	3,319.0	5,313.0	5,162.0
32 年	255.1	11,226.4	9,310.0	10,220.0	12,356.0	14,409.0	8,242.0	13,974.0	15,947.0
33 年	552.4	40,424.0	35,510.0	40,723.0	31,299.0	30,505.0	40,625.0	58,616.0	54,461.0
34 年	2,413.6	171,098.5	140,182.2	132,383.8	128,692.3	124,095.2	227,917.4	223,724.0	284,051.0
35 年									
1 月	3,765.4	227,767.8	196,242.0	200,016.0	157,433.0	195,075.0	192,722.0	392,570.0	348,692.0
2 月	4,839.0	---	---	---	---	---	---	---	---
3 月	5,758.7	---	---	---	---	---	---	---	---
4 月	5,769.1	---	---	---	---	---	---	---	---

註：臺北市指數係依照主計處規定辦法查編，國內各地指數係主計處統計局材料。



# 臺北市物價表 (單位:臺幣元)

項目	I 食物類 (甲糧食)										(乙其他食品)												
	(2)	(3)	(4)	(5)	(6)	(7)	(8)	(9)	(10)	(11)	(12)	(13)	(14)	(15)	(16)	(17)	(18)	(19)	(20)	(21)	(22)	(23)	(24)
	上等	中等	次等	機製麵粉	玉蜀黍	豆	蠶豆	豌豆	猪肉	猪油	黃牛肉	母鷄	鷄	花生油	鹽	醬油	白糖	紅糖	茶葉	豆芽	豆腐	鹹菜	粉條

萬

佳

單位	市石	市石	市石	袋	百市斤	百市斤	百市斤	百市斤	百市斤	百市斤	百市斤	百市斤	百市斤	百市斤	百市斤	百市斤	百市斤	百市斤	百市斤	百市斤	百市斤	百市斤	百市斤	百市斤	
民國26年	14.97	13.61	12.1	4.85	---	---	9.05	7.05	10.83	27.38	27.38	27.62	---	3.00	25.64	1.67	22.50	18.38	---	---	---	---	---	9.000	
民國34年	659.16	549.36	457.20	2.25	---	---	221.95	208.84	222.57	1789.50	1876.00	810.00	---	101.00	223.20	33.30	132.30	374.40	---	---	---	---	---	---	403.20
民國35年 1月	825.75	795.60	649.35	4.1	---	---	335.76	409.77	370.67	2220.50	2216.90	1350.00	---	187.00	248.30	119.70	174.60	203.00	---	---	---	---	---	---	603.00
民國35年 2月	1678.00	1502.78	1423.20	3.85	---	---	552.97	840.86	589.74	2269.40	2106.30	1333.33	---	210.00	270.810	169.20	187.20	558.90	---	---	---	---	---	---	722.00
" 3月	2200.00	2000.00	1900.00	4.61	---	---	92.051	---	758.33	2722.00	---	1350.00	---	193.33	270.000	158.30	194.31	883.75	---	---	---	---	---	---	2000.00
" 4月	2142.08	2072.83	2031.67	4.00	---	597.20	952.67	1166.62	1050.00	337.158	3610.97	1958.26	---	186.67	2930.24	166.67	222.22	916.63	---	---	---	---	---	---	1266.61

零

佳

單位	市斗	市斗	市斗	市斤	市斤	市斤	市斤	市斤	市斤	市斤	市斤	市斤	市斤	市斤	市斤	市斤	市斤	市斤	市斤	市斤	市斤	市斤	市斤	市斤
民國26年	1.77	1.57	1.44	1.15	---	---	0.106	0.089	0.142	0.48	0.48	0.67	0.93	0.05	0.30	0.02	0.24	0.21	0.17	1.00	0.04	0.17	0.13	0.32
民國34年	73.24	61.04	50.50	5.70	---	---	2.29	2.32	2.47	25.85	26.80	9.00	23.80	2.02	24.81	0.37	1.47	4.16	3.33	4.48	1.40	1.81	1.94	6.43
民國35年 1月	91.75	83.00	72.50	11.1	---	---	3.73	4.51	4.12	31.95	31.67	15.00	28.33	2.67	27.67	1.33	1.94	2.70	2.50	6.70	2.40	4.45	2.50	12.50
" 2月	186.40	171.02	166.50	10.28	---	---	6.74	9.34	7.64	32.42	30.09	15.00	28.33	3.00	30.09	1.88	2.08	6.21	5.80	7.22	2.40	5.09	2.00	12.50
" 3月	59.00	55.00	42.400	11.21	---	---	10.83	---	8.33	35.56	33.89	15.83	28.33	2.63	30.00	2.16	2.22	9.72	7.92	10.28	3.33	6.25	2.33	13.33
" 4月	20.00	18.00	17.00	13.70	---	6.39	10.97	12.50	11.39	41.94	40.55	22.22	31.39	2.13	32.78	2.08	2.64	10.14	8.47	15.56	4.19	6.39	2.39	19.00

註：(6) — 9, 玉蜀黍及豆類原用市石市斗為單位係嗣以台北向以斤數計算而每斗重量又極不一律，為準確計，特自本期起按年改按斤數列入本表。







# 臺北市物價表 (續)

項目	IV 金屬電料類						V 建築材料類					VI 文化用品類											
	(44) 菜油 (中等)	(50) 生鐵 (上等)	(51) 鉛 (上等)	(52) 銅板 (上等)	(53) 銅 (中等)	(54) 皮線 (中等)	(55) 鐵釘 (中等)	(56) 電燈泡 (中等)	(57) 木條 福州杉 2x4吋	(58) 木板 (中等)	(59) 磚 (中等)	(60) 水泥 (中等)	(61) 生漆 (中等)	(62) 手工紙 (中等)	(63) 手工紙 (中等)	(64) 白報紙 (印刷紙) 40x50P	(65) 道林紙 (模造紙) 100P	(66) 中行紙	(67) 信封 (中等)	(68) 腊紙 (中等)	(69) 鉛筆 (中等)	(70) 鋼筆 (中等)	(71) 藍墨水 (中等)

躉

佳

單位	百市斤	一噸	枚	一噸	一噸	捲 (100碼)	百市斤	打	一本	一石	萬塊	百市斤	百市斤	千張	千張	一磅											
民國26年	2560	12800	121	25000	30000	1300	1343	300	121	3200	18700	326	19999	500	400	0.16											
民國34年	23290	100000	2000	120000	140000	50000	2700	20000	1000	10060	80000	3000	150000	8500	5000	2.30											
民國35年 1月	249030	160000	6500	250000	450000	70000	45800	60000	5500	35000	280000	10000	400000	16000	12000	6.50											
" 2月	270810	320000	9000	450000	1000000	100000	50000	70000	5500	65000	360000	11500	500000	17000	12500	10.00											
" 3月	270000	499989	13000	541665	1666667	---	125000	---	5500	67500	360000	10000	500000	17000	12500	12.00											
" 4月	270000	753333	18333	713333	2600000	150000	160000	90000	6000	73333	460000	16900	600029	---	18333	15.67											

零

佳

單位	市斤													百張	一磅	百張	百個	百張	支	盒 (104個)	瓶	塊
民國26年	0.31													0.48	0.48	0.50	0.50	1000	0.03	288	0.18	0.10
民國34年	2481													600	700	1400	400	2000	0.80	300	0.50	0.70
民國35年 1月	2727													1000	2600	1800	1800	30000	2.00	7200	3.00	4.80
" 2月	3009													1500	4800	2000	2000	35000	2.50	7500	3.00	5.00
" 3月	3000													1500	---	2000	2000	35000	2.50	7500	3.00	5.00
" 4月	3000													1967	---	2700	2567	36000	3.33	8500	3.00	6.43

註：木板一石等於10立方呎(即長10呎寬1呎高1呎)



# 臺北市物價表 (續)

項目	VII 雜項類																				
	(73) 回形針 (中等)	(74) 漿糊 (中等)	(75) 小楷筆 (中等)	(76) 排字 工價	(77) 鉛印 工價	(78) 石印 工價	(79) 香烟 (大中華)	(80) 烟葉 (水仙)	(81) 牙膏 (獅牌)	(82) 肥皂 (中等)	(83) 毛巾 (中等)	(84) 生牛皮 (黃牛皮)	(85) 阿匹 (上等)	(86) 奎寧丸 (上等)	(87) 當歸 (中等)	(88) 桐油 (中等)	(89) 郵資 (外埠掛號)	(90) 電報 (國內普通)	(91) 旅費 (台北、基隆、台北、基隆)	(92) 土木工 資	(93) 日報

葛

佳口

單位	箱(打)	四百包	打	百塊	百市斤	瓶 (100打)	百市斤														
民國26年	127.40	54.60	2.88	9.00	20.83	0.50	100.00														
民國34年	332.50	418.00	7.00	383.40	52.00	372.35	3590.667														
民國35年 1月	285.00	1710.00	156.00	315.00	499.88	250.00	20,000.00														
" 2月	285.00	1710.00	18.00	465.00	501.65	300.00	20,000.00														
" 3月	475.00	1710.00	36.00	600.00	501.65	350.00	23332.00														
" 4月	475.00	1710.00	38.00	1250.00	501.65	250.00	12777.33														

零

佳口

單位	盒 (個)	打	支	每天	每天	每天	包 (10支)	包	支	塊	條	瓶 (20打)	市斤	每封	每字	每次	每天	每月	每張
民國26年	0.17	0.72	0.20	1.60	1.40	2.00	0.10	0.15	0.31	0.10	0.15	0.10	1.33	0.17	0.02	0.00	0.00	1.20	15.00
民國34年	1.00	3.00	1.50	10.00	10.00	13.00	0.50	1.10	5.00	4.26	10.41	0.50	0.26	0.40	0.05	1.00	5.00	2.50	100.00
民國35年 1月	5.50	14.00	7.00	26.00	26.00	30.00	3.00	4.50	18.00	3.50	16.00	24.00	0.40	0.40	0.25	1.00	46.00	17.00	300.00
" 2月	6.00	15.60	8.00	32.00	32.00	37.00	3.00	4.50	20.00	4.50	16.00	30.00	26.67	0.40	0.25	1.00	50.00	17.00	350.00
" 3月	6.00	15.60	8.00	32.00	32.00	37.00	5.00	4.50	43.33	7.17	27.67	32.00	26.67	0.40	0.25	1.00	50.00	17.00	500.00
" 4月	8.67	28.00	8.00	32.00	32.00	37.00	5.00	4.50	41.67	18.33	40.00	35.00	185.41	0.40	0.25	2.50	60.00	17.00	883.33

註：以上價格係以臺幣元為單位，依現時規定臺幣每元折合法幣三十元。



# 台北市公務員生活必需品零售價格表

(自民國二十六年至民國三十五年止)

(單位：台幣元)

特 期	物 品 名 稱 格 期 (單位)	(一)	(二)	(三)	(四)	(五)	(六)	(七)	(八)	(九)	(十)	(十一)	(十二)	(十三)	(十四)	(十五)
		米	麵粉 <small>(中菁機製)</small>	猪肉 <small>(五斤肉)</small>	猪油 <small>(板油)</small>	雞蛋 <small>(中菁大小)</small>	塩	糖 <small>(中菁白糖)</small>	醬油 <small>(中菁)</small>	豆腐	蔬菜 <small>(五種蔬菜平均)</small>	蔴布 <small>(上海蔴)</small>	白土布	中噪機	呢鞋 <small>(國貨呢布)</small>	皮鞋 <small>(本地及小牛皮)</small>
民國 26年		1.59	0.13	0.48	0.48	0.05	0.02	0.21	0.24	0.17	0.11	0.12	0.10	0.17	1.50	7.00
"	27	1.72	0.15	0.51	0.51	0.05	0.02	0.22	0.26	0.17	0.11	.....	0.17	1.50	8.00	
"	28	1.86	0.18	0.64	0.64	0.06	0.024	0.23	0.27	0.17	0.15	0.45	0.23	0.50	1.66	10.00
"	29	1.99	0.18	0.69	0.69	0.07	0.05	0.23	0.27	0.17	0.18	0.45	0.23	1.96	10.00	
"	30	2.12	0.22	0.80	0.80	0.10	0.06	0.23	0.29	0.25	0.16	0.54	.....	0.99	2.06	15.06
"	31	2.12	0.22	0.82	0.82	0.10	0.07	0.23	0.27	0.33	0.17	.....	0.23	1.10	2.06	20.00
"	32	2.12	0.37	0.88	0.88	0.60	0.07	0.27	0.54	0.33	0.14	.....	.....	1.10	2.18	62.00
"	33	2.25	0.46	1.24	6.24	0.85	0.07	2.59	0.79	0.33	1.01	.....	.....	2.16	125.00	
"	34	61.04	5.72	25.83	26.80	2.02	0.37	2.16	1.47	1.81	2.49	14.21	14.85	11.87	42.16	249.16
民國 34年	1月	37.70	2.50	21.67	21.67	1.20	0.17	3.33	0.92	0.33	1.84	12.32	.....	11.00	2.16	250.00
"	2月	43.73	2.92	21.67	21.67	1.20	0.17	3.33	0.92	0.33	2.02	12.32	.....	11.00	2.16	250.00
"	3月	58.30	3.33	22.08	22.08	1.20	0.17	3.75	1.08	0.33	2.03	12.32	.....	11.00	25.60	260.00
"	4月	99.38	4.17	21.50	21.50	2.00	0.17	4.17	1.42	0.33	2.42	12.32	.....	11.00	27.00	260.00
"	5月	113.95	5.67	24.17	24.17	2.00	0.17	6.67	1.42	0.33	2.63	12.32	.....	11.00	31.00	250.00
"	6月	86.13	5.67	28.17	28.17	2.00	0.17	10.00	1.67	0.33	1.52	12.32	.....	11.00	40.00	230.00
"	7月	71.55	5.83	30.67	30.67	2.50	0.17	7.50	1.67	0.33	3.27	12.32	.....	11.00	50.00	230.00
"	8月	213.73	5.83	28.67	28.67	2.50	0.42	3.42	1.75	3.75	2.92	13.09	.....	11.00	66.00	240.00
"	9月	33.13	6.67	24.00	33.00	2.50	0.67	1.67	1.67	3.75	2.32	13.36	.....	8.80	62.00	240.00
"	10月	224.26	6.67	28.00	28.00	2.50	0.67	1.25	1.67	3.75	3.18	13.86	.....	9.90	60.00	250.00
"	11月	242.00	7.50	30.67	32.33	1.87	0.67	1.25	1.67	3.75	2.15	13.86	.....	11.00	60.00	260.00
"	12月	59.23	12.10	28.87	29.33	3.00	0.83	1.62	1.72	2.17	1.50	29.70	14.85	24.75	80.00	270.00
民國 35年	1月	88.40	11.11	31.95	31.67	2.67	1.33	2.70	1.94	2.45	1.69	15.40	13.57	25.00	85.00	360.00
"	2月	171.22	10.28	32.95	30.09	3.00	1.88	6.21	2.08	3.09	1.30	23.83	17.35	23.10	85.00	508.67
"	3月	233.85	11.39	33.56	33.89	2.63	2.16	9.72	2.22	6.25	1.75	32.63	24.20	37.77	96.67	733.33
"	4月	218.63	13.75	21.94	20.55	2.13	2.08	10.14	2.64	6.39	1.90	47.67	33.50	51.00	128.33	891.67



# 北京市公務員生活必需品零售價格表(續)

(自民國二十六年至民國三十五年四月止)

(單位: 台幣元)

時 期	物 價 格	(一)	(二)	(三)	(四)	(五)	(六)	(七)	(八)	(九)	(十)	(十一)	(十二)	(十三)	(十四)
		線 襪	房 租	木 柴	生 油	自 來 水	肥 皂	毛 巾	牙 膏	茶 葉	分 車 資	沐 浴	理 髮	流 衣	
(單位)		1 雙	1 月	1 斤	1 斤	1 月	1 塊	1 條	1 件	1 斤	1 公里	1 次	1 次	1 套	
民國 26 年		0.25	9.20	0.01	0.30	1.00	0.10	0.15	0.10	1.00	0.13	0.15	0.30	0.20	
" 27 "		0.30	9.20	0.017	0.30	1.00	0.10	0.15	0.10	1.10	0.13	0.15	0.30	0.20	
" 28 "		0.30	9.20	0.017	0.33	1.00	0.10	0.15	0.10	1.17	0.13	0.15	0.30	0.20	
" 29 "		0.30	9.50	0.017	0.73	1.00	0.10	0.15	0.10	1.17	0.15	0.20	0.40	0.30	
" 30 "		1.20	10.30	0.017	0.73	1.00	0.11	0.30	0.10	1.37	0.15	0.20	0.50	0.30	
" 31 "		1.50	11.00	0.017	0.77	1.00	0.11	0.30	0.10	1.43	0.31	0.30	0.50	0.40	
" 32 "		2.00	11.60	0.025	0.77	1.00	0.11	0.38	0.11	1.47	0.76	0.35	0.60	0.40	
" 33 "		3.50	12.60	0.025	10.00	1.00	1.50	0.38	0.20	2.30	0.89	0.40	0.60	0.40	
" 34 "		8.16	24.36	0.028	24.81	1.30	2.26	10.41	1.18	4.48	2.64	0.79	2.08	1.99	
民國 34 年 1 月		5.00	16.30	0.025	16.67	1.00	2.50	6.00	0.19	3.67	1.02	0.50	0.70	0.70	
" 2 月		5.00	16.30	0.025	23.33	1.00	2.50	6.00	0.19	3.67	1.02	0.50	0.70	0.70	
" 3 月		5.50	17.00	0.067	25.00	1.00	3.75	8.00	0.45	3.75	1.33	0.50	0.70	0.70	
" 4 月		6.00	17.00	0.083	25.00	1.20	4.00	8.00	0.60	3.84	1.53	0.50	0.70	0.70	
" 5 月		6.00	17.00	0.11	25.00	1.20	4.25	8.00	0.70	3.96	1.53	0.50	0.70	0.70	
" 6 月		6.00	17.00	0.12	29.17	1.20	4.50	8.00	1.00	3.96	1.53	0.50	0.70	0.70	
" 7 月		6.50	17.00	0.15	29.17	1.20	4.50	8.00	1.50	4.17	1.78	0.50	0.70	0.70	
" 8 月		---	17.00	0.15	26.67	1.20	4.50	10.00	2.20	4.37	3.82	1.00	3.00	3.00	
" 9 月		10.80	38.00	0.15	23.33	1.20	5.00	15.00	2.00	4.58	3.82	1.00	3.00	3.00	
" 10 月		12.00	38.00	0.21	23.33	1.20	5.00	16.00	1.80	4.58	3.82	1.00	4.00	2.00	
" 11 月		12.00	39.37	0.19	26.00	1.20	5.00	16.00	1.80	5.00	4.58	1.00	5.00	2.50	
" 12 月		15.00	42.00	0.22	25.00	3.00	5.50	16.00	1.80	4.17	6.70	2.00	5.00	2.50	
民國 35 年 1 月		12.33	42.00	0.34	27.67	6.00	3.50	16.00	18.00	6.70	7.00	2.00	6.00	3.00	
" 2 月		21.66	50.00	0.37	30.09	6.00	4.50	16.24	20.00	7.22	10.00	3.00	6.33	3.00	
" 3 月		28.33	50.00	0.35	30.00	6.00	7.17	27.67	23.33	10.28	10.18	3.00	8.67	3.67	
" 4 月		23.00	50.00	0.38	32.78	12.00	18.33	24.00	21.67	15.56	12.71	3.00	11.00	7.78	



附錄 台灣省貨幣發行額指數  
(中華民國26年末) = 100

年次	發行額(台幣元)	指數
民國1年	20,414,850	18.22
" 2年	18,785,608	16.77
" 3年	14,247,876	12.72
" 4年	17,611,315	15.72
" 5年	25,451,688	22.72
" 6年	33,512,664	29.91
" 7年	42,108,109	37.59
" 8年	49,653,941	44.32
" 9年	40,249,219	35.93
" 10年	40,863,770	36.47
" 11年	34,244,010	30.57
" 12年	39,702,949	35.44
" 13年	51,260,315	45.75
" 14年	53,186,222	47.47
" 15年	48,640,105	43.42
" 16年	53,602,170	47.84
" 17年	55,712,883	49.73
" 18年	49,241,119	43.95
" 19年	59,903,714	55.62
" 20年	44,414,411	39.64
" 21年	52,619,531	46.97
" 22年	48,993,960	43.73
" 23年	62,653,877	55.92
" 24年	70,190,979	62.65
" 25年	79,137,976	70.64
" 26年	112,032,960	100.00
" 27年	140,018,699	124.98
" 28年	171,169,136	152.78
" 29年	199,685,397	178.24
" 30年	252,845,199	225.69
" 31年	289,274,549	258.20
" 32年	415,554,608	370.92
" 33年	796,040,315	710.58
" 34年	2,311,752,510	2,063.45
" 35年一月	2,456,126,000	2,192.32
" " 二月	2,561,254,000	2,286.16
" " 三月	2,635,012,555	2,352.00
" 35年指數	2,748,000,000	2,452.85

註：左表係根據台灣銀行數字編製



# 附錄 基隆市公務員生活費指數

基期：民國二十六年一月至六月 公式：加權總值式

項數	總指數	食物類	衣着類	房租類	燃料類	雜項類
民國二十六年	100.0	100.0	100.0	100.0	100.0	100.0
27年	101.6	102.5	111.4	100.0	99.4	100.7
28年	106.5	105.1	180.4	103.5	103.5	102.2
29年	121.1	119.7	213.2	105.9	151.0	113.1
30年	139.3	131.9	310.0	117.6	178.1	129.6
31年	197.4	148.4	355.7	117.6	178.1	248.4
32年	260.9	178.2	516.4	141.2	263.6	338.2
33年	522.6	604.0	896.4	152.9	798.4	477.4
34年	2,288.7	3,027.5	4,742.8	470.6	2,267.4	1,957.9
35年						
1月	4,149.0	4,052.6	8,820.0	705.9	2,593.0	5,007.5
2月	5,491.7	5,738.1	10,857.1	941.2	3,100.8	6,447.7
3月	6,320.3	6,984.4	14,942.9	941.2	3,511.4	6,935.5
4月	6,967.3	6,939.0	17,957.1	1,000.0	3,511.4	8,206.5