۳۵ قهرمان مسموم شده ایران بهبودی یافتند

روی موج بانکوک:

در رشته پرش ارتفاع

مدال طلا نصیب ایران شد

غیاثی که اولین مدال طلارا در بانکوک نصیب ایران کرد

غیاثی ۲٫۰۶ متر پرید و اول شد

مسابقه سالانه کشتی فرنگی وآزاد قهرمانی آسیا سال ۱۹۷۳ در تهران برگزار میشود

بانکوک (تایلند) ـ تیمورغیاثی قهرمان پرش ارتفاع ایران ،اولین مدال طلای ششمین دوره بازیهای آسیائی رابرای ایران بدست آورد. وی موفق شد در مسابقات پرش ارتفاع بارکور ۲٫۰۶ متر صاحب مدال طلای این رشته بشود .

این عکس گوشه‌ای از مراسم افتتاح بازیهای آسیائی قبل از آغاز رژه شرکت کنندگان را دراستادیوم ملی بانکوک نشان میدهد . میناقتحی والیبالیست تیم دختران ایران با لباسهای محلی ایران تابلوئی را که نام ایران بدوزبان لاتین و تایلندی روی آن نوشته شده دردست دارد و پشت‌سراو عبداله موحد کاپیتان تیم ملی کشتی‌ایران و سرپرستان کاروان ورزشی‌ایران‌ودر طرفین‌دو هیئت ورزشی از کشور های دیگر دیده میشوند .

اطلاعات

پنجشنبه ۱۹ آذر ماه ۱۳۴۹
شماره ۱۳۳۶۶
سال چهل وپنجم
تکشماره ٤ ریال

۲۴ صفحه

ایران در مسابقه دوچرخه‌سواری ۱۰۰ کیلو مترردوم شد و اولین مدال نقره را بدست آورد

قهرمانان و سرپرستان ایرانی از غذای هتل مسموم شده بودند
درصفحه بیست‌ویکم

همکار ملامصطفی رابا گلوله زدند

* اتومبیل حامل یکی ازاعضای کمیته مرکزی حزب دمکرات کرد عراق در بغداد گلوله باران شد
* رهبر کردها بسختی مجروح و در بیمارستان بستری شد

در صفحه چهارم

تمام قطارها از کار افتادند

وصدها هزار مسافر معطل ماندند

هنگام نطق وزیر خارجه برق قطع شد وناچار :

در پارلمان انگلیس شمع روشن کردند

* مردم انگلیس همه شروع به خریدن شمع کرده‌اند
* قیمت شمع به دانه‌ای ٦ تومان رسید !
* هوای سردونبودن برق جان‌کودکان و افراد سالخورده را بخطرانداخته است

درصفحه ۳

۵۰۰ هزار کارگر راه آهن در امریکا اعتصاب کردند

کارگران درخواست نیکسون را برای عقب انداختن اعتصاب رد کردند

در صفحه ٤

مراسم سالروز نجات آذربایجان در پیشگاه شاهنشاه

در صفحه چهارم

بیمارستان صحرائی شیروخورشید سرخ به پاکستان فرستاده شد

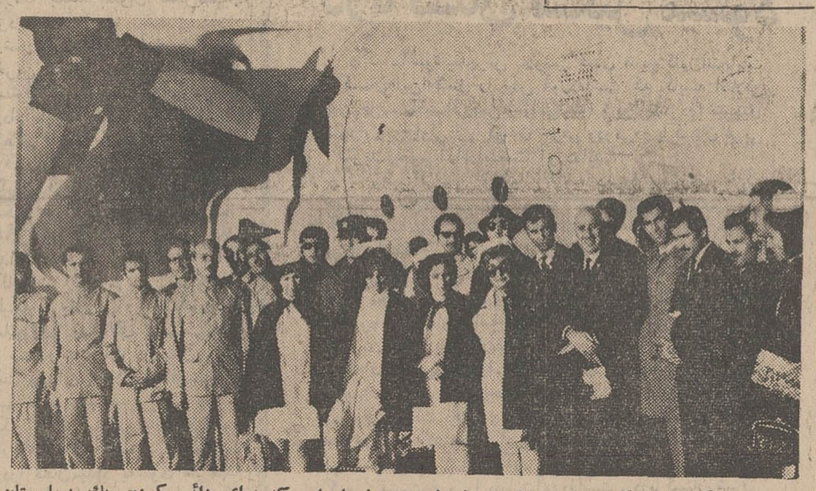

اعضاء گروه پزشکی جمعیت شیرو خورشید سرخ ایران که برای دائر کردن یك بیمارستان مجهز پنجاه‌تختخوابی بامدادامروز باهواپیمای‌نیروی هوائی شاهنشاهی عازم پاکستان شدند . آقای دکتر دانشور سرپرست گروه در وسط دیده میشود . در صفحه ۲۳

خانمها از سبزی پاک کردن خلاص میشوند

* سبزی‌خوردن،سبزی‌قورمه، سبزی پلوودیگر سبزی‌ها درسرتاسرسال‌بسته‌بندی شده بفروش میرسد
* در حال حاضر سالانه پنجاه تن سبزی یخزده از آمریکا و اروپا وارد میشود

در صفحه آخر

جناب‌آقای دکتر وحیدی وزیر محترم‌کشاورزی
از طرف خود و کارکنان اداره کل کشاورزی فرمانداری کل لرستان مصیبت‌واردہ را تسلیت عرض مینماید .
علی لطفعلیان

نوبت دوم

محدوده حوزه ۱۸ ناحیه ٤

آگهی برای اطلاع عموم در اجرای قانون نوسازی و عمران شهری

باطلاع کلیه مالکین و صاحبان اعیانی و عرصه و صاحبان حقوق قانونی مربوطه واقع در محدوده زیر از حوزه ۱۸ ناحیه٤ شهرداری پایتخت :

شمالا- جنوب خیابان مرتضوی از خیابان رودکی تا کوچه شاهین .

شرقا- غرب کوچه شاهین از خیابان مرتضوی تا خیابان شاهرخ (دوم که جنوبی است) شمال خیابان شاهرخ از کوچه شاهین تاخیابان یخچال (سوم که شرقی است) غرب خیابان یخچال از خیابان شاهرخ تاخیابان سینا (چهارم که جنوبی است) شمال خیابان سینا از خیابان یخچال تا خیابان ناهید (پنجم که شرقی است) غرب خیابان ناهید از خیابان سینا تا خیابان سالار وجنوب‌خیابان سالار ازخیابان ناهیدتاکوچه قاسم شاهی و غرب کوچه قاسم شاهی از خیابان سالار تاکوچه عراقی

جنوبا- شمال کوچه عراقی و امتداد آن از کوچه قاسم‌شاهی تاکوچه صادقی (دوم که غربی است) شرق کوچه صادقی از کوچه عراقی تاکوچه ابریشمی(مقتدری) و شمال کوچه ابریشمی از کوچه صادقی تا امتداد کوچه ابریشمی (سوم که غربی است) شرق کوچه ابریشمی از کوچه ابریشمی (مقتدری) تا خیابان (چهارم که جنوبی است) شمال خیابان نیکو و امتداد آن که شمال خیابان حسام السلطنه از کوچه ابریشمی تاکوچه‌تاج.

غربا- شرق کوچه تاج از خیابان حسام‌السلطنه تا کوچه‌ژاله (دوم که شمالی است) جنوب کوچه ژاله ار کوچه تاج تا خیابان خوش و شرق خیابان خوش از کوچه ژاله تا کوچه علیخانی (سوم که شمالی است) جنوب کوچه علیخانی از خیابان خوش تاخیابان رودکی وشرق خیابان رودکی از کوچه‌علیخانی تاخیابان مرتضوی‌میرساند که‌ممیزی منطقه‌مزبور پایان یافته است از کلیه مودیان محترم دعوت میشود بامراجعه به واحد های سازمان ممیزی ودرآمد نوسازی ناحیه٤ واقع در خیابان فزوین چهارراه عباسی نبش خیابان مستشاری جنب بانك صادرات طبقه سوم از نتیجه ممیزی املاك خودکه در تابلو اعلانات الصاق گردیده است اطلاع حاصل فرمایند . درصورتیکه مودیان به نتیجه‌ممیزی اعتراض قانونی داشته باشند میتوانند با توجه به تبصره ۲ ماده ۸ قانون نوسازی و عمران شهری عوارض مورد قبول خود رابه حساب (۱۵۰۰۰) که توسط بانك مرکزی ایران در تمام شعب بانك ملی در تهران مفتوح گردیده است پرداخت و رسید آنرا بضمیمه نامه‌ای متضمن موارد اعتراض با ذکر دلیل و استناد بمدارك که پیوست اعتراض نامه خواهند نمود حداکثر ظرف مدت چهار ماه به سازمان ممیزی ودرآمد نوسازی شهرداری پایتخت واقع در خیابان رودولت میدان ۲۵ شهریور خیابان نمونه کاشی ۷۷ تسلیم دارند ، در صورتیکه عوارض ملك خود را قبل از پایان مدت مقرر در قانون نوسازی و عمران شهری پرداخته‌اند باتوجه به تبصره یك‌ماده ۱۰ قانون نوسازی و عمران شهری ده درصد عوارض آنسال بعنوان جایزه بنفع آنان منظور واز حساب کسر خواهد شد . **سازمان ممیزی و درآمد نوسازی**

۱ـ۳ ۱ـ۵۸۱۷۲

راهنمایان حج

درصفحه کی.چی کجا

برای رفاه زائران محترم خانه خدا از نظر انتخاب و مراجعه تعدادی از راهنمایان حج در صفحه راهنمای کی.چی. کجا معرفی شده‌اند. علاقمندان میتوانند به‌صفحه ۱۳ مراجعه فرمایند .

چگونه مرد زن‌دار می‌تواند دور معشوقه‌اش خط بکشد ؟!

گاهی یك مرد زن‌دار دچار ماجرای عشقی میشودو بعد ، قصد بازگشت بخانه‌و خانواده خود را می کند ،اما نمیداند که راه بازگشت چیست.

اطلاعات بانوان

۷راه حل عملی ، پیش‌پای این قبیل مردان گذاشته که‌دراین شماره همراه ده ها مقاله ورپورتاژ در زمینه مسائل زندگی ، عشقی ، سینمائی ،هنری‌و علمی ، با داستان های یك شماره‌ای جذاب‌ویك‌تابلوویك‌عکس ٤رنك بچاپ رسیده‌است.این‌شماره‌اطلاعات بانوان‌در دست‌روزنامه فروش هاست.

مستشار روسی را در سودان با خنجر کشتند

برادرزاده‌مستشارروسی ویك مصری نیز مجروح شدند درصفحه۳

۲۲ کارگر معدن زنده بگور شدند

یك معدن در کره جنوبی ریزش‌کرد و ۲۲ کارگردر زیر زمین زندانی شدند در صفحه ٤

خدمات انسانی لژیون خدمتگذاران بشر در مناطق ساحلی خلیج فارس

درصفحه ۲۰

تاریخ ۱۸ر۹ر۴۹ شماره ۵ر۲۴۱۶۹

آگهی شهرداری پایتخت

بااستفاده از اختیارات حاصله بموجب تصویب نامه های شماره ۱۵۴۷ ـ ۲۳ر۴۸ر و ۴۸۳۲ ـ ۱۲ر۱۲ر۴۸ انجمن شهر پایتخت راجع‌به چگونگی وصول عوارض فخاری باطلاع کلیه صاحبان کارخانه های آجر ماشینی و سفالی کوره های انواع مختلف آجر و گچ و آهك وفروشندگان مصالح فخاری می‌رساند که مودیان مذکور مکلف و موظفند همه ماهه بامراجعه بادازه کل درآمد شهرداری واحد عوارض فخاری صورت‌حساب فروش مصالح مورد احتیاج ماهیانه‌خود را به بهای تمام‌شده دریافت و موقع بارگیری مصالح و حمل به مقصد صورت‌حساب فروش را براساس مقدار و تعداد واقعی محوله تکمیل و صادر نموده و نسخه اول آنرا که به رنك سفید است توسط راننده وسیله نقلیه تحویل مامورکنترل شهرداری بنمایند ضمنا مودیان عوارض فخاری به‌منظور پرداخت میزان‌عوارض مندرج درصورت حساب باید از بیستم تا بیست و پنجم هر ماه به واحد فخاری شهرداری مراجعه وبا اخذ فرم بانکی بدهی‌عوارض خود را به حساب درآمد شهرداری به بانك ملی شعبه شهرداری پرداخت‌و فیش بانکی دریافت دارند به این ترتیب کلیه صاحبان کارخانه هاو کوره ها و فروشندگان مصالح فخاری می بایستی از اول وقت اداری روز ۲۱ر۹ر۴۹ تا آخر وقت اداری روز ۳۰ر۹ر۴۹ با مراجعه‌به‌واحد عوارض فخاری‌واقع‌در اداره کل درآمدچهارراه خیابانهای تخت جمشید و ایرانشهر صورت حسات فروش مورد نیاز ماهیانه خود را اخذ و از روز ۱ر۱۰ر۴۹ برای حمل‌محمولات مصالح فخاری اقدام به صدور اوراق مزبور نمایند و چنانچه در موعد مقرر ۱ر۱۰ر۴۹ کامیون هاو یاسایر وسائل نقلیه حامل مصالح فخاری فاقد صورت حساب فروش رسمی شهرداری‌باشند برابر مقررات مربوطه با مودیان عوارض رفتار خواهد شد .

اداره کل درآمد شهرداری‌پایتخت

آ ـ ۵۹۷۳۸

دکتر خسرو کیخسروپور جراح دهان و دندان

پس از مراجعت از انگلستان افتتاح مطب را باطلاع میرساند :
نشانی: میدان سنائی.جنب‌بانکملی شماره۴۹ تلفن ۶۲۷۳۲۱ ـ ۶۲۷۲۵۰ آ ـ ۲۶۹۶۷

دکتر هدایت‌شفائیان

«باغ سپهسالار»
شماره جدید تلفن ۳۹۲۷۲۲
آ ـ ۵۹۰۷۲

دایرز کلوب ایران

باطلاع اعضاء محترم میرساند برای دریافت کارت اعتباری سال ۱۹۷۱ بدایرز کلوب‌ایران‌مراجعه فرمایند .
آ ـ ۵۹۶۸۸

مردم میگویند حداقل یوقع ما از سینما دوساعت تفریح است

«مردی‌ازجنوب‌شهر...»

جلوه‌گاه هنری است که پشتوانه‌اش مردم هستند

هفتم دیماه را در تقویم خود بادداشت کنید

شماره‌مخصوص زمستانی مجله‌جوانان

در ۸۰ صفحه ،همراه یك تقویم بزرك‌دیواری بدون افزایش‌قیمت

تمام آنها که شماره های مخصوص مجله جوانان را تهیه کرده و یا دیده‌اند تصدیق میکنند که«جوانان» همیشه‌بهترین،زیباترین و جالبترین مطالب را در شماره مخصوص منتشر کرده است و بهمین جهت همیشه شماره مخصوص «جوانان» در تیراژ های عظیم نایاب‌شده‌است .

دوشنبه هفتم دیماه شماره‌مخصوص زمستانی جوانان همراه یك تقویم دیواری

کاشی کاری تاز یر سقف با کاشی ایرانا

نمایشگاه مصالح ولوازم خانه‌سازی وماشین‌آلات ساختمانی

به‌پیروی از منویات مبارك شاهنشاه آریامهر و توجه مخصوص معظم‌له به پیشرفت و گسترش فعالیت های ساختمانی و خانه‌سازی ، **شرکت‌سهامی نمایشگاه‌های بین‌المللی ایران باهمکاری وزارت آبادانی و مسکن** در نظر دارد بمنظورامکان دادن بمصرف کنندگان مصالح و لوازم ساختمانی برای انتخاب و مقایسه کالاهای مورد نیاز خودو همچنین ایجاد تحرك‌ورقابت‌سالم‌بین‌تولید کنندگان و فروشندگان ووارد کنندگان کالاهای مزبور نمایشگاهی از مصالح و لوازم خانه‌سازی وماشین آلات ساختمانی در محل دائمی نمایشگاهها ترتیب دهد .

این نمایشگاه بعد از ظهر روز پنجشنبه۲۶ فروردین ماه ۱۳۵۰ افتتاح میگردد و مدت ۱۵ روز برپا خواهد بود .

دراین نمایشگاه نمونه کالاهای ساختمانی که در داخل کشور تهیه میگردد ویا برای رفع نیازمندیهای امور ساختمانی از خارج واردمیشود بمعرض نمایش گذارده خواهد شد .

از کلیه تولید کنندگان و فروشندگان‌ووارد کنندگان کالاهای مزبور در تهران دعوت‌مینماید برای ثبت نام و آگاهی از شرائط شرکت دراین نمایشگاه مستقیما به شرکت سهامی نمایشگاه های بین‌المللی ایران دفتر اطلاعات‌وثبت‌نام‌مراجعه فرمایند .

از تولید کنندگان و فروشندگان و وارد کنندگان این نوع فراورده‌ها در شهرستان‌ها که مایل به شرکت در نمایشگاه باشند خواهشمند است‌وسیله صندوق پستی شماره ۲۲ تجریش با شرکت‌سهامی نمایشگاههای بین‌المللی ایران مکاتبه فرمایند.آخرین فرصت برای ثبت‌نام جهت شرکت در نمایشگاه مصالح و لوازم خانه‌سازی و ماشین‌آلات ساختمانی ساعت ۱۱ صبح روز پنجشنبه اول بهمن ماه ۱۳۴۹ خواهد بود . مالف ۹۳۹۰ تلفن دفتر اطلاعات و ثبت‌نام نمایشگاه ۸۹۹۱

سرمقاله

راههای دیگری هم هست

درجلسه اخیرشورای آموزش و پرورش منطقه‌یی تهران پیشنهادی عنوان شده است اجمالا اینکه برای ایجاد عوایدی بنفع آموزش و پرورش برپاره‌یی اجناس وکالا های مصرفی ، مثل دخانیات و مشروبات الکلی ، عوارض بسته شود .

بطور قطع این پیشنهاد از یك نیت خیر ریشه میگیرد . یعنی یك آدم خیراندیش خیرخواهی که می‌بیند مشروب الکلی چه بازار گرمی دارد یا دخانیات چه‌جور بین طبقات مختلف مصرف میشود پیش‌خودش گفته‌است اگر عوارضی براین قبیل اجناس بسته شود ودرآمد آنرا وقف توسعه آموزش و پرورش کنند از هر دوطرف مقرون به‌منفعت خواهدبود . چون در محدود ساختن مشروب وسیگار همان ثواب هست که در گشایش و توسعه آموزش و پرورش . پس چه‌کاری ازین بهتر که متضمن هردو مقصود باشد ؟!

ولی مابااین‌پیشنهاد عقیده نداریم چرا که بتجربه‌دیده‌ایم این قبیل راه‌حل ها اغلب نقض‌غرض میشود و اثر نامطلوبی دریك گوشه از زندگی مردم‌میگذارد بدون‌آنکه مقصود اصلی راتامین کند .

این‌نکته را انجمن هاو شوراهای مختلف که دراجرای اصل «سپردن کارمردم بدست مردم» سرنوشت امور مربوط بمردم را دراختیار میگیرند خوبست بطور اعم توجه داشته باشند که ساده‌ترین راه‌حل سالم‌ترین راه‌حل نیست . اگر امکان آن وجود داشت‌که درامر فرهنك یابهداشت یادرمان وامثالهم هزینه های لازمه ازراه وضع‌عوارض ومالیات ـ آنهم مالیات غیرمستقیم ـ تامین شود دولت بهتر از هر کس می‌توانست اینکار را بکندو احتیاج نداشت مسئولیتی رااز روی شانه‌خودش بردارد، بعهده مردم بگذارد .

کارمردم بمردم سپردن نه‌اینست که دولت چون خودش با مردم رودربایستی دارد میخواهد بوسیله شوراها و انجمن های منتخب مردم ازمردم عوارض بگیرد . دولت اینرا میداند که وضع عوارض‌و مالیات غیرمستقیم سهلترین راه کسب درآمد است‌ولی این‌راه‌حل ، حتی درموارد خیلی ضروری وفوری بکار نمیرود وبخاطر اینکه تاثیرش قبل‌از آنکه در موضوع موردنظر آزمایش شود درزندگی جاری وعادی مردم منعکس میشود . یکقران روی شکر عوارض ببندند ، دوقران روی روغن میرود و این مغایر باسیاست کلی واصولی دولت است که در ثبات قیمت‌ها و جلوگیری از افزایش بی‌دلیل هزینه زندگی سعی و اهتمام دارد.

وانگهی ، همین‌حالا هم‌مردم چه‌از طریق مالیات مستقیم چه از طریق مالیات غیر مستقیم و عوارض مختلف به بودجه آموزش وپرورش کمك میکنند، در حالیکه هزینه تحصیل بچه‌ها نیز یك‌رکن اصلی مخارج‌خانواده ها را تشکیل میدهد . پس‌شورای آموزش وپرورش منطقه تهران همانطور که‌بعضی از خوانندگان روزنامه اظهار نظر کرده بودند بهتر است راهی را که‌در پیش دارد ازنقطه دیگرودر جهت دیگری شروع کند . طرحها و برنامه‌هایی در نظر بگیرد که‌وضع تحصیلات ، وضع مدارس ، روابط خانواده‌ها و مدرسه ها، روابط مدرسه وشاگرد درحدود مقدورات وامکاناتی که‌فراهم هست بهبود یابد تا آن تفاهمی که شرط اصلی پیشرفت کارهادر محیط تحصیلی است حاصل شود و خواهیدید که آنوقت مردم خودشان پیشقدم میشوند درکارکمك به‌آموزش و پرورش، هیچ‌احتیاجی نخواهد بود که این همکاری وهمراهی ازراه وضع عوارض ومالیات به‌ایشان تحمیل شود. مضافا که گفتیم این‌قسم عوارض اصولا بابرنامه و سیاست کلی دولت درزمینه تثبیت هزینه زندگی و ممانعت از افزایش نرخها سازگار نیست و نباید گذاشت این نیت خیرکه از مشروبات الکلی و دخانیات عوارض دریافت وبه‌زخم آموزش وپرورش زده شود دروضع معیشت مردم اثر سوء بگذارد .

دولت برزیل اولین تقاضای ربایندگان سفیر سوئیس را پذیرفت

ریودوژانیرو ـ خبرگزاری فرانسه ـ

هنوز ماموران پلیس و نیروهای مسلح برزیل نتوانسته‌اند از سفیر ربوده شده سویس و ربایندگان آنها کوچکترین اثری بدست آورند .

یك مقام مطلع در «ریودوژانیرو» اظهار داشت که دولت برزیل حاضر است نخستین درخواست کماندوهای انقلابی را در مورد آزادی هفتاد تن از زندانیان سیاسی به پذیرد ولی سه درخواست دیگر آنها قابل قبول نیست . ربایندگان«بوچر» درخواست کرده بودند که متن اعلامیه های‌آنهادر صفحات اول روزنامه ها چاپ شود و رادیو و تلویزیون«ریودوژانیرو» نیز عینا این اعلامیه‌ها را پخش کنند . سومین درخواست ربایندگان‌این بود که در مدتی که مذاکرات بین مقامات دولتی و نمایندگان «اتحادیه آزادی‌بخش ملی» ادامه‌دارد رفت و آمد بوسیله قطار به حومه شهر مجانی انجام شود .

ماموران پلیس‌امروز متن‌دومین نامه «جیووانی بوچر »سفیرسویس را که پس از ربوده شدن به کاردار سفارت سویس در«ریو ـ دوژانیرو» نوشته‌است تسلیم‌سفارت کردند.

دراین‌نامه بوچر چنین نوشته است : دوست عزیزم ، نمیدانم برای چه نامه اول من بدست‌شما نرسیده‌است . حال من خوب‌است. و با من خوشرفتاری میشود . تردید ندارم که دولت برزیل اقدامات لازم برای آزادی من به عمل خواهدآورد . دولت برزیل هنوز رسما بدرخواست ربایندگان پاسخ نداده‌است‌وزیران تمام‌دیشب رامشغول مذاکره بودند تا پاسخ لازم به‌کماندو های انقلابی بدهند.

ـدولت‌برزیل اعلامیه‌ای صادر کرد مبنی‌براینکه نوشته‌ای بخط خودسفیرربوده‌شده‌سویس دریافت نکرده‌است . در ضمن دولت‌برزیل تنفر خود را از اقدام ربایندگان ابراز کرده آنها را مسئول‌مستقیم جان‌وسلامتی دیپلمات سویسی دانسته‌است.

ربایندگان امروز تقاضا کردند تعقیب برای آزادی سفیر قطع‌شود وعلاوه براین هفتاد نفر زندانی سیاسی برزیلی آزادشوندو به‌یکی ازکشورهای الجزایر ، مکزیك ، پاشیلی فرستاده شوند تاسفیر را آزاد کنند .

در سه آدم دزدی قبلی‌زندانیان آزادشده به مکزیك و الجزایر فرستاده شده بودند .

کراس گفت: اگر ربایندگان خودرا ببینم فوراً پلیس را صدا میکنم

ربایندگان دورسر دیپلمات انگلیسی دینامیت بستند

جستجوی وسیع و دامنه‌دار پلیس برزیل برای‌پیداکردن‌سفیر ربوده شده سوئیس بشدت ادامه دارد . درعکس یك صحنه از جستجوی اتومبیل‌ها توسط افراد پلیس که لباس غیرنظامی‌پوشیده‌اند دیده میشود .

عکس رادیوئی اطلاعات

لندن ـ جیمز کراس دیپلمات انگلیسی که مدت ۶۰ روز اسیر ربایندگان کانادائی «استقلال ـ طلبان کبك »بود دیروز افشا کرد که ربایندگانش قطعات دینامیت را دورسراو بسته و از او عکس گرفته‌اند . آنها هرگز این عکس ها را منتشرنکرده‌اند .

کراس که در یك مصاحبه مطبوعاتی سخن می گفت همراه همسرش بود و با خونسردی کامل شرح داد که دو ماه در آستانه مرگ بودن وچهار هفته تمام روی آفتاب‌و روشنائی طبیعی را ندیدن چه‌احساسی به آدم میدهد.

وی گفت : دوهفته پس از دستگیری به‌او اجازه داده‌شدرادیو بگیرد . از رادیوشنید که پیر ـ لابورت وزیر کار کبك که ربوده شده بود کشته شده‌است . وی گفت : این بدترین روزسارتش بوده‌است.

وی گفت : وقتی میخواستند مرا آزاد کنند در اتومبیلی که‌پر از دینامیت بود ، نشاندندو درهمان حالت هم ازمن‌عکس گرفتند . در ژست‌های‌مختلف،در تنهائی وهمراه دیگران‌ازمن‌عکس میگرفتند .

از کراس سئوال شد اگر دوباره‌آن‌افرادرابیبند چه خواهد کرد ؟

اوگفت : فورا پلیس را صدا خواهم کرد.

سئوال شد : آیا انقلابیون کبك جزئی از یك توطئه بین المللی هستند ؟

وی جواب داد : دلیلی برای این کار ندارم ، البته نوشته های انقلابی‌نشان من میدادند ، اما ارتباط ما محدود بود زیرا من فرانسه کمی میدانم و وقتی پیر ـ لاپورت راکشتند من دیگر درصدد کشف هدفهای آنهابرنیامدم . من بار ها بفکرفرار افتادم ،اما می ـ دانستم مرایاتیر خواهندزد . علاوه بر این اصلا نمیدانستم در کجا هستم.

تجزیه‌طلبان باسك در دادگاه به‌قضات حمله بردند

شورش در دادگاه نظامی اسپانیا

بورگوس ـ شانزده‌نفراز ملیون باسك ازایالات تجزیه طلب‌اسپانیا که‌از هفت روز قبل دریك شورای جنگی محاکمه میشونددر جلسه دیروز دادگاه نظامی دست به شورش زده‌وباحمله‌به‌قضات نظامی دادگاه‌جنجال بزرگی‌بوجودآوردند آنها بامشت های گره کرده در حالیکه فریادمیزدند «زنده‌بادباسك آزاد» نظم جلسه را بهم زدند و بیدرنك جلسه بعنوان تنفس‌تعطیل گردید .

شورش هنگامی آغاز شد که آخرین نفراز متهمان بنام «ماریو» به‌سئوالات وکیل‌مدافع‌خود ـ پاسخ می‌داد: اویك کارمند ۲۲ساله‌بانك ازاهالی «ایبار» است .

«ماریو» که سخت خشمگین‌بود ناگهان فریاد زد :«بله من اسیر جنگی هستم.من به‌کنوانسیون‌سال ۱۹۴۹ ژنو استناد میکنم واعلام میدارم که ملت باسك از تهاجم بیگانگان رنج می‌برد سپس در حالیکه فریاد می‌زد «زنده باد باسك‌آزاد» به بالای کرسی که در سمت‌راست آن دادستان و در سمت چپ‌آن وکلای مدافع‌شانزده متهم قرار داشتند پرید . دراین هنگام ساعت یازده‌و پنج دقیقه‌بود «ماریو» درحالیکه مشت گره‌کرده خودرا تکان‌میداد به‌سوی سرهنك «مانوئل اردواس» رئیس دادگاه که زیر تصویر ژنرال «فرانکو» پشت میز بزرك دادگاه جلوس کرده بود جلو رفت .

پشت سراو پانزده متهم دیگر بافریاد های «قاتلین» باسك ـ آزاد» ازجای خود بلند شدند و شروع به‌خواندن‌سرود ملی«باسك» کردند .

از شانزده متهم تنها دست‌های «ماریو»آزاد بود و پانزده نفردیگر بااینکه دستبندبدست‌داشتند مشت های گره‌کرده خودرابلند کردند.

در این هنگام گارد های‌مسلح بسوی متهمان هجوم‌برده و«ماریو» رادستگیر کردند وسدی در برابر متهمان تشکیل دادند . ولی نظم جلسه بشدت بهم خورد و جنجالو هیاهوی عظیمی برپاگردید .دراین شلوغی یك سروان ارتش شمشیر خودرا ازغلاف کشیدویکی ازگارد هاهفت‌تیر خود را بدست گرفت رئیس دادگاه دستور داد که بیدرنك تالار ازتماشاگران تخلیه شود .ولی‌دوستان و افراد خانواده متهمان فریاد اعتراض برآوردندو شروع بخواندن سرود «باسك» کردند .

ترس ووحشت شدیدی تماشا ـ گران را فراگرفت بسیاری اززنان که رنك روی خود را باخته بودند دوچار بیهوشی شدند ولی ماموران انتظامی بسرعت دادگاه را از تماشاچیان تخلیه کردند و دادگاه در ساعت یازده وسی دقیقه جلسه سری تشکیل داد .

دیروز جلسه دادگاه در ساعت ده‌و چهل دقیقه رسمیت یافته بود درحالیکه هرروز جلسه در ساعت ده تشکیل میشد . یکصد نفر تمام شب‌رادرسرما در برابردادگاه بسر برده‌بودندتابتوانند درمحاکمه متهمان حضور یابند .

بازپرسی از پانزده متهم اولیه ازروز یکشنبه آغاز شده بود وهر روز حوادث جزئی روی میداد از جمله اینکه متهمان ادعا میکردند که تحت شکنجه قرار گرفته‌اند. نخستین متهم گفته بود که بعقیده او مبارزه‌مسلحانه نه‌تنها یك‌وسیله دفاع دربرابر «دژخیمان» است‌بلکه وسیله دفاع در برابر ارتش اسپانیا نیز می‌باشد .

*** حکم اعدام**

«ماریو» که‌عضو «جبهه کارگران» است‌ودر ۲۹آوریل ۱۹۶۹ دستگیر شده بود جوان‌ترین متهم ۲۱ساله است که روز یکشنبه با شرح شکنجه‌ای که بوی وارد شده‌است جنجال بزرگی در دادگاه بوجود آورد .

اکنون بازپرسی‌از متهمان‌پایان یافته وباید گواهان که تعدادآنها ۳۰ نفر است شهادت بدهند .

«خوزه آنتونیو» وکیل مدافع متهم اصلی به‌خبرنگاران گفت‌که درخواست کرده محاکمه اسقف های بلیائو و «سن‌سباستین» که جزء متهمان هستنددر دادگاه‌عادی انجام شود .

سرگرد «کوردوا» دادستان در تالار خلوت که از روزنامه‌نگاران، متهمان وگارد ها تخلیه شده بود ادعانامه خود را قرائت کرد .

*** ۷۵۲ سال زندان**

وی برای «ماریو» که درداگاه برای نخستین بار دست به‌شورش زدبه‌اتهام‌قتل کمیسر سیاسی‌پلیس وپنج نفر دیگر درخواست صدور حکم اعدام کرده وبرای ده نفر دیگر از متهمان وازجمله دو زن‌و دوکشیش باتهام عملیات تروریستی وارتکاب جرایم دیگر درخواست ۷۵۲ سال و شش ماه زندان کرد.

در جلسه سری دادگاه علاوه‌بر دادستان قضات نظامی دو منشی تنها وکلای مدافع متهمان حضور داشتند .

پس‌از پایان جلسه علنی متهمان از وکلای خود سلب اختیار کرده و گفته‌اند ازآنجاکه‌مااین دادگاه رابرسمیت نمی‌شناسیم بشما حق دفاع نمی‌دهیم ازاین رو درجلسه سری وکلای مدافع از موکلین خود دفاع نکردند .

ولی رئیس دادگاه آنها را مجبور کرد که کرسی های خود را در جلسه سری اشغال کنند .

*** تظاهرات**

دیروز همزمان با شورش متهمان باسك در بورگوس در مادرید تظاهرات ضد دولتی عظیمی در خیابانهای مادرید برپا شد تظاهر کنندگان اتومبیل های پلیس را واژگون کردند و چند مغازه را غارت کردند .

در زدوخوردهائی که بین‌تظاهر کنندگان و ماموران پلیس روی داد عده زیادی زخمی گردیدندو دوازده نفر از تظاهر کنندگان بازداشت شدند .

حمله شدید سرهنك قذافی به ملك حسین

قاهره ـ یونایتدپرس ـ سرهنك قذافی مرد نیرومند لیبی ، ملك حسین پادشاه اردن را «دست ـ نشانده آمریکا و اسرائیل»نامید و سقوط اورا خواستار شد .

وی در نطقی در پایتخت لیبی گفت : ملك‌حسین باکشتار و خونریزی رژیم لرزان‌خودراساخته وبرپا نگاه داشته است . ما اورا محکوم میکنیم . روشن است که اونه‌فقط از پایتخت امپریالیسم ، بلکه از پایتخت دشمن اسرائیلی ما دستور میگیرد .

این حمله غیر منتظره به‌ملك حسین که فعلا در واشنگتن است باعث تعجب شده بخصوص که ملك‌حسین بعنوان سخنگوی دول عرب در واشنگتن فعالیت دارد.

خبرگزاری رسمی مصر متن نطق قذافی راپخش کرد . درنطق گفته شده است که «ملك‌حسین میخواهد انقلاب فلسطین‌ونیروهای وحدت طلب عرب رانابود کند.»

قذافی که چندی پیش کمك خودرا به اردن قطع کرد و بعد روابط لیبی را بااردن قطع نمود، از مردم اردن خواست اقدام کنند ورژیم ملك‌حسین را سرنگون نمایند . وی افزود ملك‌حسین‌هر تقاضائی برای پیوستن به‌فدراسیون عرب بکند ، مردود خواهد شد، زیرا او علیه اعراب توطئه میکند و فقط منتظر فرصت است که‌باز هم توطئه کند .

*** نقض آشکار**

ژنرال نومیری نخست‌وزیرسودان گفت که تجدید جنك در اردن «نقض آشکار» موافقت های بین چریکها و دولت اردن بوده است.

وی در نامه‌ای به‌پرنس حسن ولیعهد اردن گفته است : پیش از آنکه وضع بدتر شود ، بنام ملت عرب میخواهد که به مبارزه بین چریکهای عرب و قوای اردن‌پایان داده شود .

تحقیق

هاشم‌الدغام ، نخست‌وزیر سابق تونس که رئیس کمیته آشتی در اردن است دیروز وارد عمان شد، تابه تقاضای انورالسادات ، رئیس جمهوری مصر علت جنگهای دو روز اخیر بین قوای ملك‌حسین و چریکهای عرب را در جرش‌مورد تحقیق قرار دهد .

وی همچنین وسایل اجرای‌دقیق وکامل موافقت‌نامه‌های عمان ـ قاهره را فراهم خواهد آورد .

یک کابینه ائتلافی در پاکستان تشکیل میشود

داکا ـ آسوشیتدپرس ـ روشن شدن نتایج کامل انتخابات پاکستان این‌احتمال را پیش آورده‌است که کابینه ائتلافی بین حزب مجیب‌الرحمن (عوامی‌لیك) و بوتو (مردم) تشکیل شود ، زیرا اولی‌در پاکستان شرقی ودومی‌در پاکستان غربی اکثریت عظیم آراءرابدست آورده‌اند .

مجیب‌الرحمن طی یك‌اعلامیه دیروز پیروزی حزب خود را به مردم پاکستان تبریك گفت و افزود : یك‌میلیون کشته وسه‌میلیون نفر که در تلاش رهائی از مرك‌هستند میزان استعمار گذشته‌را نشان میدهد ، من بشما تبریك میگویم که به‌خانهای فئودال رای ندادید .

مجلس موسسان پاکستان که با ۲۹۱ عضو تشکیل می‌شود باید قانون اساسی جدید را بنویسد. بوتو که اکثریت آراء پاکستان‌غربی‌رادراین مجلس برده‌است گفت: انتخابات رهبری‌قدیم‌رامردود شمرده وخواهان رهبری جدیداست.این رهبری‌جدید بایدفقیران را ازیوغ گرسنگی ودشواری نجات دهد . پیروزی حزب ما پیروزی سوسیالیسم اسلامی‌است که‌سیاست آن‌براساس محکمی استوار خواهد بود ، نه برهوس این وآن . حزب بوتو ۸۱ کرسی‌از۱۳۸ کرسی قسمت غربی‌را بدست‌آورده‌است . درپاکستان شرقی نیز حزب عوامی لیك ۱۵۱ کرسی از ۱۵۳ کرسی‌را بدست آورد .

نتایج انتخابات پاکستان نشان میدهد که مردم پاکستان‌به‌مالکان بزرك و فئودالهای نداده‌اند و بالعکس افراد جوان رابرای‌مبارزه بمیدان فرستاده‌اند .

مجیب‌الرحمان رهبرحزب‌عوامی‌لیك که در پاکستان شرقی به پیروزی عظیمی دست یافته ۴۸ سال دارد و در عکس مجیب‌الرحمان با آثار پیروزی در چهره‌اش دیده‌میشود.

عکس رادیوئی اطلاعات

رادیو دمشق حمله به‌دولت اردن را قطع کرد

بیروت ـ رادیودمشق‌برخلاف ماه سپتامبر گذشته در باره حوادث اخیر اردن روش ملایمی در پیش گرفته است . این رادیواخیراحمله‌به اردن را قطع کرده است .

مفسر رادیو دمشق‌درنخستین تفسیری که پیرامون اوضاع اردن پخش کرد از هرگونه حمله به رهبران این کشور خودداری نمود .

رادیو دمشق از ارتش اردن بعنوان « ارتش عرب اردنی » نام‌برد در حالیکه درماه سپتامبر گذشته از نیرو های مسلح‌اردن بعنوان « نیرو های مزدور » نام می‌برد .

ناظران سیاسی اظهارداشتند که این تغییر لحن رادیودمشق نتیجه سیاست جدیدی است که حافظ اسد نسبت به کشور های عربی اتخاذ کرده و اعلام داشته است که می خواهد همه کشور های عرب « همکاری برادرانه » داشته باشند . از طرف‌دیگرگزارشهائی که‌ازعمان می‌رسد نشان می‌دهد که‌اوضاع در این کشور رو به آرامش می‌رود . در جریان‌نبردهای‌اخیر در جرش و عمان سه نفر کشته شده و گروهی‌زخمی گردیده‌اند ولی طبق اظهار منابع مطلع تلفات وارده به فدائیان بسیار سنگین بوده است .

اکنون نیرو های دولتی در سراسر راههائی که به عمان منتهی می‌شود کنترل اوضاع‌را دردست گرفته‌اند .

یك سخنگوی نظامی اظهار داشت که فدائیان از پایتخت و شهر های جرش و « اربد » رانده شده‌اند .

آکوستیک
۷۶۱۱۴۷-۷۶۳۸۱۵

دکتر محققی
استاد دانشگاه تهران
شماره جدید تلفن
۳۹۳۰۰۹ـ۳۱۴۲۵۹

کف‌پوش پلاستیکی مترمربع
۱۵ تومان
تلفن : ۶۲۹۹۹۶

کلاسهای
مکالمه‌انگلیسی
برای کسانیکه سالها انگلیسی خوانده‌اند ولی هنوز نمی‌توانند صحبت کنند .
گروه‌فرهنگی نواندیش
بوسیله استادان آمریکائی وانگلیسی
سه راه تخت جمشید ـ خیابان آمل
شماره ۸۴ تلفن ۷۲۴۹۰

آثار مهندس غلامرضا ارابی
را مطالعه فرمائید و خواندن آنرا بدیگران توصیه کنید .
عجایب حس ششم . خواب ورویا
حکومت بچه‌ها . هنر وهنرمند
معجزات مغز انسان . خواندن ونوشتن با روش جدید
فکر وخواب . تدریس زبان فارسی
برای پخش شهرستانها به انتشارات امیرکبیر مراجعه فرمائید .

شماره جدید تلفن دکتر الهیان متخصص بیماریهای چشم
۳۹۲۱۴۱ میباشد

کلاس حج
بانزدیك‌شدن موسم حج لازم است زائران محترم بامناسك و آداب واسرار حج‌آشنا شوند تااز سفر خود حداکثر استفاده معنوی رابنمایند بدیهی است علمای محترم که راهنمایان‌دینی کاروانها می‌باشند دراین راه سعی بلیغ می‌نمایند باوجود این از آنجا که در مسافرت فرصت کافی برای فراگرفتن همه مسائل و مطالب مربوطه نیست کلاسی بدین منظور همه هفته شبهای جمعه و شنبه از ساعت ۷الی۹ بعدازظهر قاموقع حرکت حجاج دربنده‌منزل واقع در خیابان عین‌الدوله کوچه روحی‌پلاك ۱۴۶ دائر خواهد بود عموم زائران می‌توانند دراین کلاس شرکت نمایند توفیق عموم مسافرین بیت‌الله رادرانجام حج و عمره مقبول از خداوند متعال خواستارم .
فضل‌الله محلاتی

ترکیات
جناب آقای حسین شرافت
انتصاب آنجناب را بمقام مدیریت عامل‌بانك‌بیمه‌بازرگانان صمیمانه تبریك عرض نموده توفیق روز افزون جنابعالی را از خداوند متعال خواستارم .
کیومرث ناصری

جناب آقای مهدی‌زاده شهردار کرج
انتصاب شایسته آنجناب را ااز سوی خود و مربیان پیش‌آهنگی استان گیلان صمیمانه تبریك میگویم .
اعتمادی

موزائیك ناهید
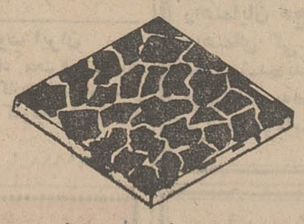
محصول آخرین تکنیک سیمانکاری درایران
تلفن: ۶۲۱۰۵۲-۶۲۱۰۵۳-۹۷۰۴۵۶
خیابان پهلوی روبروی بیمارستان شماره ۱ ارتش

شرکت سنگام
نماینده فروش اتومبیل‌های سیتروئن
ژیان
سواری ـ وانت ـ پیکاب
خیابان قدیم‌شمیران بالاتراز سینماملی‌روز تلفن ۷۱۷۴۶

آبعلی
کانتری کلاب
فقط امشب
ازپذیرائی مشتریان گرامی (بدون دعوت) خود معذور است .
برنامه جاری از روز جمعه مطابق معمول ادامه خواهد داشت .
برای کسب‌اطلاع بیشتر به‌تلفن ۴۷۲۷۶ تماس بگیرید .

بهترین هدیه فرش
وفرش ترکمن بهتر وارزان‌تر است
نمایشگاه اختصاصی
فرش ترکمن
بهترین واصیل‌ترین بافته‌های ترکمنی‌راجمع‌آوری نموده‌است قبل از خرید هرنوع فرش
ازنمایشگاه اختصاصی فرش ترکمن
دیدن فرمائید
خیابان ویلا ـ چهارراه ثریا شماره ۲۱۷
تلفن ۴۸۱۹۰ـ ۶۵۵۲۹

افتتاح مجدد کاباره هتل میامی
با برنامه‌هائیکه نظیر آنرا تابحال کمتر تماشا کرده‌اید
۶۰ نفر روی سن باسه ارکستر ودو برنامه :
شروع برنامه کاباره ساعت ۹٫۳۰ ـ سالن ۰۰۷ ساعت‌یك
(لباس سواره) تلفن رزرو ۶۲۲۴۳۲ ـ ۶۲۰۲۰۰

تفسیر سیاسی

سخت‌ترین تصمیم

انورالسادات رئیس جمهوری مصر با سخت‌ترین تصمیم دوران رئیس جمهوری خود روبرو شده است. این تصمیم آن است که آیا آتش‌بس کانال سوئز را که هشت هفته به پایان آن مانده تجدید و تمدید کند یا نه.

تصمیم او اثر عمیقی بر صلح خاورمیانه خواهد داشت و ممکن است باعث درخشش یا تیره شدن تصویر او بعنوان رئیس جمهوری مصر و رهبر جهان عرب شود.

هر روشی را که برگزیند خطر دارد. اگر آتش‌بس را تمدید کند افراطیون عرب او را متهم خواهند کرد که وضع منطقه کانال را بنفع اسرائیل ثابت نگاه داشته و دارد خطوط آتش‌بس را به مرزهای اعراب و اسرائیل بدل میکند. اگر از تجدید آتش‌بس خودداری کند و مخاصمات از سر گرفته شود، مسئول هرگونه شکست نظامی احتمالی تلقی خواهد شد.

ظاهرا وی برتردید خود غلبه کرده است و تصمیم گرفته بجنگد، ولو آنکه محکوم شناخته شود. او طی نطقی در ساحل کانال سوئز برای سربازان گفت: با تمدید آتش‌بس موافقت نخواهد کرد، مگر آنکه اسرائیل برنامه‌ای برای خروج نیروهای خود از مناطق اشغالی پیشنهاد کند. اسرائیل فورا این نظر را رد کرد و گفت: اگر مصر راه جنگ را انتخاب کند برایش بدتر خواهد بود.

کارشناسان نظامی میگویند: اگر جنگی در گیرد، جنگ کامل نخواهد بود، بلکه بصورت شلیک هرروزه توپخانه مصر و اسرائیل از فراز کانال بسوی یکدیگر و احتمالا حملات هوائی خواهد بود.

در این صورت هم خط بارلو، که استحکامات اسرائیل را در صحرای سینا تشکیل میدهد، و هم سیستم دفاع ضد هوائی مصر که براساس استفاده موشکهای سام ۲ و سام ۳ در حوالی کانال است در معرض آزمایش درخواهد آمد.

ممکن است ارتش مصر از این نوع نبرد که پایانی نخواهد داشت ناراضی باشد، اما اینگونه مخاصمات ضرری به حال سادات نخواهد داشت.

روزنامه الاهرام خبرداد که انورالسادات نمایندگانی تقریبا به همه کشورهای جهان فرستاده است تا توضیح دهد که کاسه صبر مصر لبریز شده و امکانات دیپلماسی آرام برای حل و فصل بحران خاورمیانه از بین رفته است. در این صورت راهی برای مصر جز جنگ نیست.

از جمله این نمایندگان علی صبری است که به مسکو خواهد رفت و با توجه به روابط صبری با مسکو، وی در باره اقدام بعدی که مصر باید بکند مشورت خواهد کرد.

قیمت هر شمع در انگلستان به ۶۰ ریال رسید

هنگام نطق وزیر خارجه انگلیس در پارلمان شمع روشن کردند!

لندن - میلیون ها انگلیسی بمدت ۸ ساعت در شبانه روز بدون سوخت و روشنائی بسر می‌برند و علت آن اعتصاب آهسته‌کارگران برق است که کشور را پس از جنگ جهانی دوم بیش از هر وقت دیگر گرفتار تاریکی کرده است.

هوای سرد و یخ بندان سلامت بسیاری از افراد خردسال و سالخورده‌را که از گرمای برق باید استفاده کنند بخطر انداخته است. میزان برق تا ۳۱ درجه کاهش یافته است، یعنی در مواقع پرکاری برق، ثلث کشور تاریک و بدون برق است.

متصدیان برق، محلات بزرگ شهر ها، یا تمام یک شهر کوچک را بدون برق میگذارند، تا برق باولتاژ کافی در دسترس دیگران قرار گیرد.

بسیاری از مغازه ها تابلو های خود را خاموش کرده‌اند و در مدارس درخت های کریسمس بی چراغ مانده است. بسیاری که با ریش تراش برقی صورت می‌تراشیدند، در بدر بدنبال تیغ افتاده‌اند و اغلب ریش مرد ها درآمده و آنها باریش نتراشیده به سرکار میروند.

مقامات مسئول گرمای شهر ها گفتند: در حدود ۸۰ در صد از ۱۶ میلیون خانه انگلیسی قسمتی یا تمام برق حرارتی خود را از دست داده‌اند.

دیروز در پارلمان انگلیس چهار شمع روشن کردند تا دوگلاس هیوم وزیرخارجه بتواند در پرتو آن نطق خودرا بخواند. پس از سال ۱۸۸۰ این اولین بار است که در مجلس عوام شمع روشن کرده‌اند.

وقتی هیوم در وسط نطق خود بود ناگهان برق قطع شد و صدای او بعلت قطع بلندگو شنیده نمیشد وخودش بخوبی دیده نمیشد وکاغذ نطقش خوانده نمیشد. فورا چراغ قوه‌ای بدست وزیر دادند تا نطق خود را بخواند اما مشکل بود، ناچار چند شمع روشن کردند و به‌مجلس عوام آوردند تانطق ادامه یابد.

در همین زمان برق محله «فلیت استریت» که محل چاپ و کار مطبوعات لندن است قطع شد.

در یک بیمارستان همین محله، چهارده‌کودک نوزاد در «اکوباتور» (دستگاهی که بچه های ضعیف و نارس رامیخوابانند) بودند که برق قطع شد. این دستگاه ها با برق کارمیکند. ناچار یک مولد کوچک برق را به راه انداختند تا این دستگاه‌ها را بکار بیندازند، و بقیه بیمارستان از شمع استفاده می‌کردند.

براثرنبودن برق، نه فقط قیمت مولدهای برق بالارفته بلکه شمع بازار عجیبی پیدا کرده است. قیمت شمع های سه‌قرانی به شش تومان رسیده است و مردم موقع رفتن به خانه احتیاطا شمع میخرند.

گفته میشود بزودی ۲۶ هزار تکنیسین برق نیز به اعتصابیون خواهند پیوست و وضع بی برقی بدتر خواهد شد.

ماهیان دریا سرطان گرفته‌اند

رم- دودانشمند امریکائی بنام «بلومر» و «هالستد»، اخطار کردند که ریخته شدن نفت در آب اقیانوسها قسمتی از منابع دریائی غذای انسان رادچار سرطان کرده‌است. طی گزارشی که درباره آلودگی دریاها برای وزارت کشاورزی امریکا تهیه شده‌است گفته شده: آب دریا هرروز بیش از پیش مسموم میشود واین بنوبه خود انسان را مسموم می کند. باید انقلابی در استفاده از محیط دریائی ایجاد شود تا از بروز فاجعه جلوگیری کند.

«بلومر» نوشته است: دربسیاری از ماهیان سرطان مشاهده شده‌است که معلوم شده علت آن مواد نفتی بوده است. این مواد نفتی که در بدن ماهیها است ممکن است درانسان نیز تولید سرطان کند. درسواحل دریاها غلظت مواد سمی وسرطان‌زا روزبروز بیشتر می شود.

امروز مذاکرات ملک‌حسین پادشاه اردن بانیکسون ورهبران دیگر آمریکا پایان یافت و در همان حال موشه‌دایان وزیر دفاع اسرائیل وارد این کشور گردید تا مذاکرات مهمی را بانیکسون و سایر رهبران آمریکاانجام‌دهد. دایان در یک مصاحبه‌هنگام‌عزیمت به آمریکا گفت درباره مسائل بامقامات امریکائی گفتگو خواهد کرد. گفته میشود که دریافت کمکهای بیشتر و شروع مذاکرات صلح خاورمیانه در راس مسائل مورد بحث دایان و رهبران امریکا خواهد بود. در عکس موشه‌دایان قبل از عزیمت به آمریکا هنگام گفتگو با ژنرال «بارلو»، فرمانده نیروهای مسلح اسرائیل دیده میشوند.

عکس رادیوئی اطلاعات

مستشار روسی را در سودان با خنجر کشتند

بیروت - پریروز یک‌نفر روسی رابنام «ولادیمیر - زاتولی» در خیابان های سودان با خنجر کشتند. یک جوان سودانی ۲۵ ساله که خبرگزاری عراق او را «نیمه خل» نامیده این کاررا کرده است.

این جوان دانشجوی دانشگاه خارطوم بوده است. «زاتولی» و همسرش مشغول چانه‌زدن برای خرید یک قطعه عاج بودند که زاتولی باچندضربه خنجر ازپای درآمد، به زن او آسیبی نرسید اما برادرزاده‌اش ویک نفرمصری که به قاتل هجوم برده بود زخمی شدند.

«زاتولی» یکسال پیش به خارطوم آمده بود و درنیروی هوائی سودان مستشار بود.

چوئن لای گفت: ۹۰ درصد مردم جهان میخواهند علیه شوروی قیام کنند

میلان - خبرگزاری فرانسه - چوئن‌لای نخست‌وزیرچین کمونیست در یک مصاحبه با «ادگاراسنو» روزنامه‌نگار معروف امریکائی درباره مسئله فرمز، روابط شوروی و چین وسیاست اتمی پکن توضیحاتی داده‌است.

چوئن‌لای در مصاحبه خود که‌در یکی‌از مجله های ایتالیائی انتشار یافته پس‌از تایید این مطلب که جزیره فرمز جزء لاینجزای چین اصلی است گفت اگر سازمان‌ملل متحد حق عضویت برای‌ماقائل‌است باید کرسی چین ملی در شورای امنیت ومجمع عمومی را بنماینده ما واگذار کند.

چوئن‌لای تائید کرد که تنها ملت چین حق دارد وسیله آزادی‌جزیره فرمزرا فراهم کند.

چوئن‌لای ضمن‌اشاره‌به‌مذاکرات چین وشوروی گفت‌روابط دو کشور وقتی که مذاکرات جاری بین نمایندگان پکن و مسکو پایان‌یافت وطرفین مسائل مورد اختلاف خودرا حل کردند روشن خواهد شد ما می‌خواهیم درمناسبات خودباشوروی ازاصل حسن تفاهم متقابل براساس برابری حقوق دو طرف پیروی کنیم وگمان نمی کنم که این مسئله مشکلی‌بوجود بیاورد.

چوئن‌لای درباره سیاست اتمی چین گفت‌درخواست می کنیم که‌یک کنفرانس عالی از همه کشور های بزرگ وکوچک جهان برای امضای قراردادی‌درباره تحریم کامل سلاح های اتمی تشکیل شود.

نخست‌وزیر چین ضمن اشاره به اوضاع بحرانی جهان گفت‌ملت‌های همه کشور ها وتوده هائی که‌نماینده ۹۰درصد مردم جهان‌هستندخواستار انقلاب هستند. آنها تصمیم گرفته‌اند علیه تجدید نظر طلبی شوروی پیکار کنند سرانجام در این نبرد پیروزخواهند شد.

تلویزیون
بلر
جام جهان نما
باتصویر روشن وصدای صاف

شرکت ماجدی PFAFF
گلچینی از بهترین محصولات سازندگان بزرگ ماشین های دوزندگی صنعتی دنیا را باامکانات وسیع و شرایط سهل دراختیار شما میگذارد. خیابان نادری ساختمان فرقانی
تلفن ۴۲۴۲۱- ۲۹۲۲۲- ۳۱۳۴۱۴

فقط عکس رنگی که با فیلم
کداکالر-کداک گرفته شود
زنده - گویا - خوشرنگ وثابت است
ظهور وچاپ با مدرن‌ترین دستگاههای الکترونیک درتهران انجام میگیرد
کداک Kodak دوربین - فیلم
همه میدونن که عکس رنگی کداک خیلی خوشگله

لطفاً بیسوادان را معرفی کنید
تا در ۲۲ جلسه با روش مهندس غلامرضا اربابی با سواد شوند.
خیابان ژاله گروه فرهنگی اربابی
تلفن: ۳۹۲۲۶۸

آپادانا
بلیط اقساطی
به کلیه نقاط جهان
IATA ASTA
بلیط کلیه شرکتهای هواپیمائی را باقصی نقاط جهان نقد واقساط در اختیار شما میگذارد.
آپادانا
برای نوروز وتابستان تورهای مختلف اروپا. آمریکا. آفریقا و خاوردور ترتیب داده است.
آپادانا صدیق ترین مشاور مسافرتی شما
تلفنهای رزرو: ۷۴۸۳۰ و ۷۵۶۲۰۳ و ۷۶۵۷۱۵
آدرس: چهارراه حقوقی اول خیابان ایرج - شماره ۴

اطلاعیه
شرکت بهنرهای برجسته ایران
برای اولین بار در ایران
عکسهای سه بعدی را تهیه و تقدیم میدارد
فرح شمالی ۷۷۶۶۵۴

کارواش
اتومبیل شوئی اتوماتیک در ساختمان بولینک افتتاح شد
شستشو و پولیش اتومبیل در مدت ۳ دقیقه
جاده قدیم شمیران - پل رومی ساختمان بولینک از ۷ صبح تا ۱۲ شب

ازاین اکازیون برای روز مادر استفاده نموده وازبین عالیترین کالاها هدیه خودرا انتخاب فرمائید
اتوتورمیکس
وارد کننده ارزنده‌ترین لوازم خانگی ازمعظم‌ترین کارخانجات جهان بمناسبت بیست وپنجمین سالگرد تأسیس خود برای اولین بار پس از ربع قرن فروش فوق العاده خودرا بمدت ده روز اعلام میدارد

۱- دیک زودپز فریدولین	۱۸۵۰ ریال
۲- جارو برقی تکمیل فریدولین	۳۴۵۰ ریال
۳- لباسشوئی فریدولین با ۵ سال ضمانت	۵۹۵۰ ریال
۴- لباسشوئی تمام اتوماتیک معروف سن جورجیو با	۱۵ درصد تخفیف
۵- جارو برقی کامل سن جورجیو	۴۹۵۰ ریال
۶- آب میوه‌گیری تورمیکس	۲۹۵۰ ریال
۷- چرخ گوشت تورمیکس	۵۲۵۰ ریال
۸- میکسر تورمیکس باشیشه کریستال نشکن	۱۵۵۰ ریال
۹- آسیاب فلزی تورمیکس	۶۸۰ ریال
۱۰- دیک زودپز فرونیون	۱۲۵۰ ریال

لباسشوئی سن جور جیو وفریدولین
سمبل ماشینهای لباسشوئی جهان
اتوتورمیکس - خیابان امیرکبیر نبش خیابان سعدی
تلفن ۳۰۴۹۱۵- ۳۰۱۰۲۹

تیتو سفر خود را به ایتالیا متوقف کرد

برسر تریست روابط ایتالیا و یوگسلاوی بشدت تیره شد

رم - خبرگزاری فرانسه - امروز رسما در رم اعلام شد که دیدار مارشال تیتو رئیس جمهوری یوگسلاوی ازایتالیا به تعویق افتاد.

تیتو قراربود امروز برای یک بازدید رسمی وارد ایتالیا شود. در محافل سیاسی رم گفته میشود که اظهارات اخیر وزیر خارجه ایتالیا درباره «تریست» که اکنون قسمتی از آن به دست یوگسلاوی اداره می شود سبب شده است که مارشال تیتو سفرخودرا به ایتالیا به تعویق اندازد.

بدنبال اعلام تعویق سفر تیتو به ایتالیا «امیلیو کلمبو» نخست وزیر این کشور بیدرنگ سفیر یوگسلاوی را در دفتر کار خود پذیرفت واز تصمیم مارشال تیتو درمورد تعویق سفرخود به ایتالیا بشدت اظهار تاسف کرد.

در اعلامیه‌ای که پس‌از ملاقات سفیر یوگسلاوی با نخست‌وزیر ایتالیا صادر گردیده گفته شده‌است که مذاکرات در محیط دوستانه انجام گرفت و کلمبو اظهارامیدواری کرد که مارشال تیتودر آینده خیلی نزدیک ازایتالیا دیدن کند.

هنوزنمی توان گفت بحرانی که با تعویق سفر مارشال تیتو به ایتالیا در روابط بین‌دو کشور بوجود آمده چه تاثیری در مناسبات رم و بلگراد بوجود خواهد آورد.

اختلافات ایتالیا و یوگسلاوی درباره تریست ازسالهای ۱۹۵۳ و ۵۴ آغاز شد اکنون قسمتی ازاین منطقه دردست دولت ایتالیا و واداره قسمت دیگر آن‌رادولت یوگسلاوی به عهده دارد.

چند روز قبل دو نماینده مجلس ایتالیا ویک سناتور از وزیر امور خارجه ایتالیا درخواست کردند که‌درباره سرنوشت منطقه «ب» که‌بدست یوگسلاوی اداره می شود تصمیم لازم اتخاذ کند.

وزیر امور خارجه درپاسخ آنها گفت که در گفتگو هائی که تاکنون بین دودولت انجام شده دولت ایتالیا مسئله‌حاکمیت‌منطقه «ب» تریست‌رامطرح‌نکرده‌ولی این مسئله در آینده‌مورد بررسی قرارخواهد گرفت. ودولت ایتالیا از حقوق قانونی ملی خود صرف نظر نخواهد کرد. به احتمال زیاد همین مسئله سبب شده است که مارشال تیتو برنامه سفرخودرا به ایتالیا بطور موقت به تعویق بیاندازد.

دزد و پاسبان
داستان شورانگیز
محلهٔ پیتون
هرهفته در اطلاعات بانوان

گروه فرهنگی خوارزمی
برای کلاسهای متفرقه آزاد که همه‌روزه از ساعت ۷ وربع بعدازظهر شروع و درساعت ۹½ خاتمه می‌پذیرد و منحصرادر آموزشگاه شماره ۱ تشکیل گردیده‌است ثبت‌نام مینماید. داوطلبان جهت ثبت نام بادو قطعه عکس به‌آدرس‌زیر مراجعه‌فرمایند
خیابان شاهرضا بیست متری دوم نبش خیابان سزاوار تلفن ۴۳۱۸۰
آ-۵۹۴۹۴ ۱-۲

AGFA-GEVAERT آگفا-کورت
یگانه دوربینی که عکسبرداری دقیق را تضمین مینماید
آگفاسن سور
پدیده جدید در عالم عکاسی
دوربین ایده‌آل خودرا در
نمایشگاه مرکزی آگفاسن سور
واقع در
اسپرت فیلم خیابان نادری شماره ۴۱۰ تلفن ۳۱۳۷۲۰-۳۱۱۸۸۳
ازمجموعه دوربینهای آگفاسن سور بازدید فرمائید
آگفاسن سور برای عکسبرداری دقیق و بدون لرزش

خبرهای روز

تلگرام وزیر دربار شاهنشاهی به بازماندگان شهدا

از طرف آقای علم وزیر دربار شاهنشاهی تلگرامی به این شرح برای کلیه بازماندگان شهدای روز تاریخی ۲۱ آذر مخابره شده است .

سالگرد پیروزی درخشان ۲۱ آذرماه ۱۳۲۵ را که از برکت رهبری و فداکاری اعلیحضرت همایون شاهنشاه آریامهر نصیب ملت ایران گردید و در نتیجه آن کشور ما از خطر تجزیه واضمحلال رهائی یافت بهمه هم‌میهنان عزیز تبریک میگویم .

خداوند روح شهداء این واقعه تاریخی را غریق رحمت و بازماندگان آنها را سلامت و توفیق خدمت به شاهنشاه و میهن عنایت فرماید.

وزیر دربار شاهنشاهی
اسدالله علم

وزیر اقتصاد فردا به تهران بازمیگردد

در سومین روز سفر آقای هوشنگ انصاری وزیر اقتصاد و اعضای هیات ایران به ابوظبی، مرکز تحقیقات کشاورزی شهر «العین» مورد بازدید قرار گرفت .

وزیر اقتصاد و هیات ایران ساعت یازده صبح دیروز وارد شهرالعین شدند و مورداستقبال فرماندار و رئیس تشریفات و مقامات محلی قرار گرفتند .

آقای انصاری پس از بازدید از مرکز تحقیقات کشاورزی و نقاط مختلف شهر «العین» ، در ضیافت فرماندار این شهر شرکت کرد .

صبح امروز وزیر اقتصاد و همراهان به جزیره « داس » مرکز نفتی ابوظبی که در خلیج فارس قرار دارد وارد شدند و از تاسیسات نفتی این منطقه دیدن کردند .

قرار است آقای انصاری و همراهان ساعت دوبعد از ظهر فردا بتهران بازگردند .

نطق وزیر آبادانی و مسکن در انجمن برادری جهانی

آقای عزت‌الله همایونفر معاون پارلمانی وزارت اطلاعات ضیافتی بافتخار آقای کوروس آموزگار وزیر- آبادانی و مسکن به ناهار درپارک هتل ترتیب داده‌بود که علاوه براعضای انجمن برادری جهانی که از چند سال قبل به منظور تحکیم مودت وبرادری بین افراد تشکیل گردیده و بسیاری از رجال و شخصیت هاوفضلاودانشمندان در آن عضویت دارند، جمعی از سناتور ها و نمایندگان مجلس ، مدیران مطبوعات و معاونین وزارتخانه‌ها و روسای ادارات شرکت داشتند .

ابتدا سناتور پارسا نطق مختصری پیرامون جلسات انجمن ونقش مهم آن درجامعه بلحاظ بسط و توسعه مراتب صمیمیت و صداقت بین افراد وتشکر از مدعوین ایراد کرد و رشته سخن‌را به آقای کوروس آموزگار که این جلسه بافتخار ایشان تشکیل گردیده بود ، واگذار کرد .

آقای آموزگار طی سخنان مبسوطی درباره اهمیت مسکن درزندگی عمومی ونقش‌وزارت آبادانی‌و مسکن در این راه‌و برنامه‌های وسیع خانه سازی صحبت کرد و بعد آقای همایونفر از خضار خواست سئوالات‌خود را در موضوع سخنرانی مطرح سازند و بهر یك‌از سئوالات پاسخ‌داده شد.

در مجلس ختم

عصر دیروز مجلس ترحیم بانو فاطمه ویکتوریا دختر سناتور فرخ در مسجد مجد برقرار بود . آقای علم وزیر دربار شاهنشاهی ، بسیاری از رجال و شخصیت‌های مملکتی، وزیران ،سناتورها، نمایندگان مجلس و گروه‌زیادی‌ازطبقات مختلف در این مراسم‌شرکت کرده ، آقای‌فرخ‌وبازماندگان آنمرحومه‌راتسلیت‌دادند.

پیش بینی هوا

هوای استان های آذربایجان قسمتی ابری بتدریج‌تمام‌ابری در اواخر وقت‌همراه‌بارزیش برف و باران ، هوای استان های گیلان و مازندران‌بطور کلی قسمتی ابری که در استان گیلان برمقدار ابرها افزوده خواهد شد ، هوای استان خراسان نیمه‌ابری‌در بعضی نقاط‌ابری همراه با بارندگی ملایم که موقتا از مقدار ابرها کاسته می‌شود .

هوای نواحی غربی ایران قسمتی ابری در بعضی‌ساعات به مقدار ابرها افزوده شده واز فردا همراه بارزیش‌برف وباران،هوای استان‌خوزستان صاف تاقسمتی ابری همراه با مه صبحگاهی در نقاط ساحلی ، هوای تهران‌قسمتی ابری در بعضی ساعات‌ابری واز فردا احتمالا همراه با ریزش برف و باران، هوای سایر نواحی ایران‌بطور کلی قسمتی ابری پیش‌بینی می‌شود .

مسابقه فینال چوگان

ساعت‌سه بعداز ظهر فردا در حضور والاحضرت شاهپور غلامرضا پهلوی‌مسابقه نهائی قهرمانی چوگان وسوارکاری برگزار می گردد .

ملاقات سفیر شوروی

بامداد امروز سفیرشوروی با آقای اردشیر زاهدی وزیر خارجه ملاقات کرد .

استقبال از هفته ایران در کویت

استقبال از هفته ایران‌در کویت و بازدید از نمایشگاه عکس تحولات‌ایران‌و غرفه های مختلف آن روز به‌روز بیشتر میشود .

نمایشگاه عکس تحولات ایران تاکنون مورد بازدید بیش از ۸هزار نفراز مقامات رسمی وشخصیت های‌مختلف وطبقات مردم قرار گرفته است .

ظهر دیروز ضیافتی به ناهار ازطرف‌شرکت ملی‌کشتیرانی آریا در کشتی تجاری آریا گام که ۱۶ هزار تن ظرفیت دارد ترتیب داده شد .

در این ضیافت ازشخصیت های ایرانی و کویتی با غذا های ایرانی پذیرائی بعمل آمد وازطرف واحد سینمائی وزارت اطلاعات‌چند حلقه‌فیلم برای شرکت‌کنندگان‌نمایش داده شد .

کشتی آریاگام که‌برای اولین‌بار پس از ساخته‌شدن به آب افتاده و به کویت‌رفته است یك گردش تفریحی‌نیز انجام داد .

دیروز رادیو کویت‌گزارشی از چگونگی هفته ایران و هدف های آن پخش کرد

امشب نیز از طرف شرکت هواپیمائی ملی ایران ضیافتی بمناسبت هفته‌ایران درکویت ترتیب داده خواهد شد .

دبیر لژیون خدمتگزاران بشر

از طرف آقای علم وزیر دربارشاهنشاهی آقای منصور فرزامی بسمت دبیر لژیون خدمتگزاران بشر انتخاب شد.

آقای فرزامی در امور رفاهی - عمرانی - آموزشی و خدمات مربوط به جوانان در سطح‌ملی و بین‌المللی تجارب و سوابق چندین ساله داردوفارغ‌التحصیل دوره دکتری حقوق و علوم سیاسی از دانشگاه تهران میباشد .

پایان کنفرانس استانداران

بعداز ظهر دیروز کنفرانس استانداران وفرمانداران کل به کار خود خاتمه‌داد و آقای دکتر حسن‌زاهدی‌وزیر کشور اعلام کرد قطعنامه کنفرانس روز شنبه انتشار خواهدیافت.

عفو زندانیان

به مناسبت سالروز اعلامیه حقوق بشر ۶۵ نفراززندانیانی که محکومیت آنها قطعی‌شده است مشمول‌عفو ملوکانه‌قرار گرفتند .

کمیسیون عفو وبخشودگی پیشنهاد عفو این عده راتنظیم کرده است .

سخنان وزیر کشاورزی

در آخرین جلسه کنفرانس استانداران آقای دکتر ایرج وحیدی وزیر کشاورزی به تفصیل در مورد برنامه های درازمدت کشاورزی اطلاعاتی در اختیار استانداران و فرمانداران کل قرار داد .

وی‌سپس در مورد طرحهای افزایش تولیدات کشاورزی و تشکیل شرکتهای دفع آفات خصوصی و همچنین‌قرنطینه‌های دامپزشکی و برنامه های وزارت کشاورزی بطور مشروح بیاناتی ایراد کرد .

درپایان این جلسه که مدت دوساعت بطول انجامید ، آقای دکتر ایرج وحیدی‌بسئوالاتی که از طرف شرکت کنندگان در کنفرانس مطرح‌شدپاسخ‌داد.

مجمع عمومی سازمان زنان ایران

تشکیل مجمع عمومی و سمینار شعب سازمان زنان ایران که قرار بود روزاول دی در اصفهان گشایش‌یابد بروز فرخنده۱۷ دی موکول شد .

اهداءنشان لیاقت

باکسب اجازه از پیشگاه شاهنشاه آریامهرطی‌مراسمی در سفارت جمهوری فدرال آلمان دو قطعه نشان لیاقت که ازطرف دولت فدرال‌آلمان تهیه‌شده‌بودبه آقایان‌مهندس حسین میرحیدر معاون فنی وزارت کشاورزی و اسفندیار اسفندیاری رئیس موسسه بررسی‌آفات‌وبیمارپیهای‌گیاهی توسط سفیر کبیرآلمان‌فدرال مقیم دربار شاهنشاهی به نامبردگان اهداءشد .

پیشنهادهای تازه برای بهبود ترافیک تهران

* معاون شهرداری پیشنهاد کرد که اتومبیل متخلفین حرفه‌ای توقیف شود
* رئیس ترافیك تهران‌آموزش مسائل عبور و مرور را ضروری اعلام کرد
* تهران احتیاج به‌وسیله‌سوم دارد
* تبعیض ماموران پلیس‌یکی از مشکلات کار است

در جلسه اخیر کمیسیون‌رسیدگی به مسائل عبورومرور آقای مهندس ثابت رئیس اداره مهندسی ترافیك شهرداری پیرامون مشکلات عبور و مرور بحث کرد .

وی گفت : بیش از هر چیز باید از نظر روانی و اجتماعی ریشه بی‌نظمی در ترافیك تهران و بی - اعتنائی رانندگان‌به رعایت مقررات راباربررسی کرد وی گفت : تازمانی که علت این بی نظمی روشن‌نشود نمیتوان بطور قاطع برای باز کردن گره مشکلات ترافیك‌اقدام کرد. وی افزود که اداره مهندسی ترافیك نیاز به امکانات مالی‌دارد و باید اعتبارات در اختیار اداره قرار داده شود.

*** آشنائی مردم**

آقای مهندس ثابت همچنین گفت : متاسفانه مردم کشور ویا شهر ما طرز استفاده صحیح از اتومبیل رانمیدانند اگر میشد کاری کرد همانطور که مردم ما ازقالی و قالیچه به بهترین‌وجهی‌نگاهداری کرده و آنرا بدرستی میشناسند در باره اتومبیل هم اینطور فکرکنند بسیاری از مشکلات حل میشد.

ناطق گفت : باید قبول کرد که اتومبیل یك مصنوع خارجی است که ما هم از آن استفاده میکنیم ولی آموزش لازم را در زمینه استفاده صحیح از آن راندیده‌ایم. در این مورد باید عرض کنم که خارجیان نیزطرزاستفاده‌ونگاهداری صحیح از فرش را نمیدانند.

رئیس اداره مهندسی ترافیك گفت:دراین میان آموزش‌ماموران راهنمائی نیز ضرورت دارد و ماموران کنونی خیابان اکثرا آموزش لازم را ندیده‌اند و چون بنظرشان اینطور میرسد که‌خیابان پهلوی از تخت جمشید مهمتر است روی این اصل چراغ آنرا طولانی ونامتناسب تنظیم میکنند .

رئیس اداره مهندسی ترافیك در پایان بامر تنظیم چراغهای چهارراه‌ها اشاره کرد و گفت: اینکار ازحساسترین و دقیق‌ترین کارها است .

*** توقیف اتومبیل**

در جلسه ترافیك سنا آقای مهندس سمیعی معاون اجتماعی شهرداری نیز طرحی به این کمیسیون ارائه داد . وی‌پیشنهاد کرد که علاوه بر جریمه راننده اتومبیل ،بایددر نظر گرفتن‌نسبت تخلفی که مرتکب میشوداتومبیل نیز توقیف گردد . معاون‌شهردار گفت : منظور آنست که به این طریق متخلفین حرفه‌ای‌تنبیه‌شوند و کسی که هرشب هزار تومان در فلان کافه کنار خیابان‌پهلوی پول میدهد مسلما از پرداخت دویست ریال جریمه باکی ندارد‌و هرروز اتومبیل خود را در منطقه متوقف میکند .

ناطق گفت : بیشتر تخلفات را این قبیل افراد مرتکب می‌شوند و برای ایجاد تنبیه در آنها‌توقیف اتومبیل قاطع‌ترین مجازات است.

مورد دوم پیشنهاد معاون‌شهرداری آن بود که توقف در خیابان‌های اصلی ممنوع شود وی‌اظهارداشت که همزمان بااتخاذ این تصمیم باید شهرداری مجاز باشد کلیه اراضی ساخته نشده‌اطراف خیابان ها را به‌پارکینك تبدیل کرده و در صورت اقدام مالك به ساختمان فورازمین آزاد شود .

سومین مورد پیشنهاد معاون شهرداری آنست که‌تعدادماموران تخلفات رانندگان گزارش دهند و باین گزارشات در مدت کوتاهی رسیدگی شود و این برای افرادی که همواره تخلف میکنند بسیار اهمیت دارد که بدانند به تخلف آنها فورا رسیدگی میشود .ریشه و منشاء تخلفات رانندگی تهران تبعیض و عدم رعایت مقررات از طرف خود ماموران و عدم رسیدگی به تخلفات و نبودن ماموران ناظر دقیق برفتار رانندگان و بی‌توجهی مردم نسبت به روش خلافکاران است .

معاون شهرداری گفت : باید حرکت کامیونهای حامل سوخت، مصالح ساختمانی ، خواربار، تره‌بار و میوه و توزیع نوشابه و لاستیك و دیگر نیازمندی ها در شب انجام شودو روز ها حرکت موتور سه‌چرخه ها ، وانت ها و کامیون ها در شهر ممنوع گردد .

مهندس سمیعی همچنین گفت: باید در تهران برای مردم شهر یك وسیله سوم بوجود آید و این وسیله موجب خلوت شدن خیابان ها میشود . زیرا که درحال حاضر بسیاری از افراد بناچار اتومبیل داری میکنند و اگروسیله سریع وراحتی در اختیار مردم‌قرار داده شود اتومبیل ها به گاراژ خواهندرفت.

واگذاری اراضی جنگلی

وزارت منابع طبیعی‌اطلاع داد : از تاریخ چهاردهم تا بیست‌و پنجم آبانماه یازده قطعه از اراضی جنگلی جلگه‌ای نوار اول و دوم نشتارود - علمده بمساحت بیش از ۶۰ میلیون مترمربع و بمبلغ ۲ر۳ میلیون ریال اجاره داده شده و تعداد ۶۵۳ فقره قرارداد نیز منعقد شده است .

گروه مجاهدین جنگهای استقلال کشور ترکیه برای شرکت در رژه سالروز نجات آذربایجان بتهران آمدند این گروه صبح امروز باتفاق تیمسار سرلشگر سعادتمند رئیس روابط عمومی ارتش در آرامگاه اعلیحضرت رضاشاه فقید حضور یافتند و تاج گلی نثار کردند . عکس بالا مجاهدین ترکیه را با تیمسار سعادتمند و افسران ایرانی نشان میدهد .

مراسم‌سان‌ورژه۲۱ آذر در پیشگاه‌شاهنشاه

پس‌فردا ۲۱ آذر وسالروز نجات آذربایجان است بهمین مناسبت از طرف طبقات مختلف مردم بیادبود « روز آذربایجان» مراسمی برپا میگرددوبعدازظهر روز شنبه مراسم سان ورژه در پیشگاه شاهنشاه‌برگزارمیشود.

جمعیت آذربایجانیهامراسمی در حضور والاحضرت شاهپور غلامرضا پهلوی اجرا خواهد کرد .

از طرف وزارت آموزش و پرورش نیز ساعت ۵ بعدازظهر روز شنبه مراسمی بمناسبت‌روز رهائی آذربایجان درتالارفرهنك برگزار میگردد .

مراسم‌سان و رژه بمناسبت روز ۲۱ آذر (نجات‌آذربایجان) در ابتدای جاده مخصوص ونك (پارك‌وی) برگزار میشود و ساعت دوبعدازظهر شاهنشاه آریامهر به محل سان و رژه تشریف‌فرما میشوند و پس از سان‌دیدن از واحد های مستقر درمحل رژه در جایگاه‌مخصوص قرار میگیرند و سپس واحدهای مرکز از پیشگاه معظم‌له رژه میروند از طرف رئیس ستاد بزرك ارتشتاران از مدوین دعوت شده است از ساعت یکربع بعد ازظهر در محل حضور یابند .

لحرکت در معابر

از صبح روز ۲۱ آذر واحد های ارتش برای شرکت در مراسم‌سان ورژه در خیابان های سلطنت‌آباد جاده قدیم شمیران ، ٤٥ متری نارمك ، عباس آباد پهلوی ،تخت طاوس ، آریامهر، شاهرضا ،شاه، شوش ، سیمتری ، آیزنهاور ، امیرآباد بلوار الیزابت. پاسارگاد کندی، تاج فرح‌زاد ، نواب ، آذربایجان ، دامپزشکی دانشگاه جنك ، رضائیه نصرت ، فرصت حرکت کرده رفت و آمد سایر وسائط نقلیه در این خیابان ها در ساعتهای حرکت خودروهای ارتش ممنوع و تحت مقررات خاصی‌انجام خواهد شد .

مشخصات کارت‌ها

از طرف شهربانی استان مرکز درباره کارتهای دعوت مراسم روز ۲۱آذر اطلاعیه‌ای بشرح زیر انتشار یافت .

بیرو اطلاعیه صادره‌پیشین در مورد مراسم روز تاریخی ۲۱ آذر ماه بدینوسیله به آگاهی مدعوین محترم‌مراسم مذکور میرساند که منظور از کارتهای عبور همان‌پروانه عبور خودروهای مدعوین می باشد که برنك های سفید سبز، آبی‌وزرد کمرنك مشخص شده است . ضمنا کارت‌های دعوت عموما به رنك‌سفید می باشند مراتب جهت آگاهی مدعوین محترم بدین وسیله اعلام می گردد .

شهبانو فردا به تهران بازمیگردند

سفر ده روزهٔ علیاحضرت شهبانو فرح و سرکار علیه خانم فریده‌دیبا به‌کشوراتحاد جماهیر شوروی فردا پایان میگیرد و شهبانو فردا بعداز ظهر بتهران‌مراجعت میکنند.

علیاحضرت شهبانو بعد از ظهر دیروزدرمیان استقبال گرم‌وصمیمانه مردم آذربایجان شوروی واردباکو مرکز این جمهوری شدند. دراین سفر سرکار علیه خانم دیبا ،آقای احمدمیرفندرسکی سفیر شاهنشاه آریامهر در مسکو وسایر همراهان نیز شرکت دارند .

شهبانو پیش از ترك‌شهردوشنبه مرکز جمهوری تاجیکستان از یك نمایشگاه‌صنعتی کشاورزی‌وفرهنگی در این شهر دیدن کردندو در سر راه خود به فرودگاه دوشنبه با استقبال هزاران نفر از مردم این شهر روبرو شدند .

علیاحضرت پیش از عزیمت از فرودگاه ضمن مصاحبه کوتاهی با رادیو دوشنبه فرمودند : مایلم‌یك بار دیگر از پذیرائی گرمی که از طرف مردم و مقامات رسمی از من و همراهانم به عمل آمد تشکر کنم . این بازدیدبرای من ومادرم و همراهانم از هر نظر جالب بود خصوصا که مازبان و آداب‌مشترك داریم .

علیاحضرت در پایان فرمودند من حامل دوستانه ترین و بهترین آرزوهای ملت ایران‌برای مردم‌این سرزمین هستم و از صمیم قلب خواهان سرافرازی و موفقیت های بیشتر مردم شوروی و ملت‌تاجیك و دوستی دو کشور هستم .

ساعت یك بعد از ظهر دیروز علیاحضرت‌بایك هواپیمای‌اختصاصی شهر دوشنبه را بسوی باکو ترك کردند. در فرودگاه باکو آقای خلیل‌اوف صدر هیئت رئیسه‌شورای عالی جمهوری آذربایجان‌شوروی ، معاونان او ، وزیران و همچنین شهردار و اعضای‌شورای شهرباکو ازعلیاحضرت و همراهان استقبال کردند .

آقای خلیل‌اف در فرودگاه‌باکو به علیاحضرت خوشامد گفت و اظهار امیدواری کرد که در سفر باکو به معظم‌لها و همراهان‌خوش بگذرد . وی سپس مستقبلین رابه حضور شهبانومعرفی کرد و پس از پایان مراسم استقبال علیاحضرت عازم اقامتگاه خویش شدند .

حفظ صلح

علیاحضرت شهبانو دیشب در ملاقاتی ، با صدر هیئت رئیسه شورای عالی جمهوری آذربایجان شوروی تاکید کردند که تلاش برای حفظ صلح و پیشرفت وتامین سعادت و ترقی ملت ها وظیفه همه دولتها است .

این ملاقات در کاخ‌شورای‌عالی جمهوری آذربایجان شوروی در باکو انجام گرفت .

اخطار وزارت بهداری به واردکنندگان دارو

***داروهای‌اختصاصی،ضروری باید همیشه در دسترس باشد**

*** پروانه واردکنندگانیکه‌دارو بمقدار کافی وارد نکنند لغو میشود**

وزارت بهداری به‌واردکنندگان داروهای اختصاصی وضروری‌اخطار کرد که چنانچه دارو‌به مقدار کافی در بازار و دردسترس نداشته‌باشند پروانه آنها لغو میشود .

سخنگوی وزارت بهداری اعلام داشت : چون تامین احتیاجات‌دارو های ضروری که‌دارای پروانه‌معتبر می‌باشند مورد توجه خاص می‌باشد لذا کلیه موسسات وارد کننده و تولید کننده داروهای اختصاصی موظفند همیشه و در هر حال‌برابر نیازمندی‌داروخانه ها و بیمارستان های کشور از کلیه فرآورده های داروئی که پروانه مربوط بنام آنها صادر گردیده به مقدار کافی‌برای توزیع موجود داشته و درصورتی که هریك از اقلام داروهای دارای پروانه معتبر به علت عدم عرضه‌از طرف‌موسسه‌دارای‌پروانه دردارو‌خانه های کشور نایاب شود ، پروانه مربوطه لغو و نسبت به صلاحیت ادامه‌فعالیت‌وسایرپروانه‌های مربوط به آن موسسه تجدید نظر به عمل خواهد آمد .

همکار ملامصطفی را در بغداد بگلوله بستند

دنباله اخبار خارجه

بغداد خبرگزاری فرانسه - روزنامه الثوره چاپ بغداد امروز اطلاع‌داد که یکی‌از اعضای کمیته مرکزی حزب دمکرات کرد عراق هنگامیکه با اتومبیل در حرکت بود با مسلسل مورد حمله فرد یا افراد ناشناسی قرارگرفت وبشدت مجروح شد این شخص اکنون‌در بیمارستان بستری‌است‌و ملامصطفی بارزانی بالقلفن وبانگرانی از حال وی جویاشده است، روزنامه‌الثوره نوشته است تیراندازی بیکی از رهبران کردها موجی از نفرت در میان کرد های‌عراق بوجود آورده است .

پارلمان لبنان خواستار تجدید روابط سیاسی باایران شد

بیروت - خبرگزاری فرانسه - نمایندگان پارلمان لبنان از دولت لبنان خواستند که برای تجدید روابط سیاسی باایران پیشقدم‌شود. دیروز کمیته‌روابط خارجی پارلمان لبنان یك جلسه‌چهار ساعته‌تشکیل داد. در این جلسه سیاست خارجی کشور مورد بررسی قرار گرفت نمایندگان توصیه کردند که لبنان با ایران وآلمان‌غربی روابط‌سیاسی برقرار کنند و آلمان شرقی‌وچین توده‌ای برسمیت شناخته شوند.

چریکها اتوبوس مسافران اسرائیلی را منفجر کردند

عمان -خبرگزاری فرانسه - کوماندوهای فلسطینی اعلام کردند که در یك اتومبیل حامل مسافر با هواپیما به سه پایتخت اسکاندیناوی یافت‌می شود که‌مخصوص این‌فستیوال به‌تهران حمل شده .

اما گذشته از غذا، تماشای نمایش مد لباس های اسکاندیناوی بوسیله سه‌مانکن زیباروی و در صدراین‌نمایش آوای‌گرم‌دختر زیباروی‌دیگری از سوئد در قالب سنت‌های قدیمی‌اسکاندیناوی‌بنام«لوسیا» یا فرشته روشنائی ملبس به جامه سپید عروسان درحالیکه هفت شمع روشن برسر دارد برد‌لپذیری محیط دو چندان اضافه میکند .

آوای‌گرم «لوسیا» نخستین واقعه دلپذیر شروع فصل کریسمس اسکاندیناوی بشمار میرود وفرشته روشنائی،سمبل نور درخشان آفتابی است‌که بعد از هفته‌ها تاریکی‌زمستان، بسرتاسرسرزمین‌اسکاندیناوی روشنائی می‌بخشد .

در چنین محیط دلپذیر و زیبائی، فکر خوردن از فکر انسان بدر میرود اماگر شما مصمم به شرکت در این فستیوال هستید فراموش‌نکنید که مختارید از ۲۲ نوع غذای معروف‌اسکاندیناوی تناول‌کنید بشرطی که«رشوه» وایکینگ‌ها را از نظر دور ندارید .

فستیوال تاروز ۱۷ دسامبر ادامه دارد. دو بلیط‌مسافرت با هواپیما به سه پایتخت اسکاندیناوی همراه با مخارج هتل جایزه این فستیوال است که کلیه عوائد آن‌تقدیم انجمن خیریه فرح پهلوی خواهدشد.

۵۰۰ هزار کارگر راه‌آهن در امریکا اعتصاب کردند

واشنگتن -خبرگزاری فرانسه- رویتر - پانصد هزارنفراز کارگران راه آهن های امریکا بدون توجه‌به توصیه کنگره که‌صدی۵ر۱۳ برای آنها اضافه دستمزد تصویب کرده است ازنیمه شب دیشب‌دست به اعتصاب زدند .

پرزیدنت نیکسون در آخرین ساعت از کارگران‌درخواست کرده بود که از فکر اعتصاب‌چشم‌بپوشند ولی‌آنها بدرخواست رئیس‌جمهوری نیز توجه نکردند .

اعتصاب درسراسر کشور روی داده‌است وقطار ها تمام شهر هااز کارافتاده‌اند و صد ها هزار مسافر معطل‌مانده‌اند .

«دنیس» رئیس اتحادیه کارگران راه‌آهن امریکا گفت ما دست به اعتصاب زدیم زیرا تمام تلاش ما برای رسیدن‌به‌توافق‌بابا کارفرمایان به شکست‌انجامید .دراینستگاه راه آهن واشنگتن که‌در نزدیکی کنگره امریکا قراردارد اعتصاب کامل بود .

در ایستگاه ٤٥٠ کارگری که هنوزکار می کردند نیمه شب در های ایستگاه را بستند واز آن خارج‌نشدند

«دنیس »رهبر کارگران‌راه آهن گفت میزان اضافه دستمزدی که سنا تصویب کرده‌از نظریك‌موجود کره مریخ خیلی زیاد است اما در مقایسه بادستمزد دیگر کارگران وسایل نقلیه ناچیز است .

زلزله شدید «پرو»

واشنگتن - رویتر - امروز زلزله بسیار شدیدی نقاط مرزی کشورهای «پرو»و «اکوادور»را در امریکای لاتین بسختی تکان‌داد . مرکز زلزله شناسی امریکا اعلام کرد که شدت زلزله به اندازه زلزله‌ای بود که در ماه مارس گذشته در کشور «پرو» روی دادو دهها هزار نفررا کشت .

شدت زلزله امروز ۷ر۶درجه ریختر بود وشدت زلزله‌ماه مارس گذشته « پرو» بحداکثر ۷ر۷درجه ریختررسید .

معاون دبیر کل حزب ایران نوین

آقای دکتر عزت‌الله یزدان‌پناه نماینده شهسوار در مجلس‌شورای ملی بسمت معاون دبیر کل حزب ایران نوین منصوب گردید .

امور‌دفتر‌تشکیلات وروشها، دفتر پژوهشها تئوریك، دفتر شناسائی، دفتر روابط‌بین‌المللی، قسمت‌مطالعات و طرحها زیر نظر معاون جدید‌دبیر کل حزب ایران نوین خواهدبود.

آقای دکتر یزدان پناه که پنجاه سال قبل در نور مازندران متولد شد دارای دکترای علوم سیاسی و قضائی از دانشگاه‌پاریس است . یکسال از طرف سازمان ملل در صندوق بین‌المللی پول‌و بانك بین‌المللی ترمیم و توسعه و موسسه ارزی بلژیك‌بکارآموزی و مطالعه در زمینه امور پولی و ارزی پرداخت .

وی عضو کانون مترقی و در ادوار ۲۱و ۲۲ نماینده مجلس شورای ملی ، و در فعالیت های پارلمانی از مخبری کمیسیون‌دارائی شروع و چند سال رئیس کمیسیون دارائی بوده‌است . هفت سال قائم‌مقام لیدر فراکسیون پارلمانی‌بودو در فعالیت های حزبی عضو دفتر سیاسی است .

دکتر یزدان پناه عضویت هیات رئیسه گروه پارلمانی ایران در بین‌المجالس را بعهده دارد و به علت فعالیت هائی که در اتحادیه انجام داده است بعنوان نایب‌رئیس کمیسیون اقتصادی انتخاب گردید.

او مطالعات عمیق در باره ارز و تجارت خارجی انجام داده است و کتابی تحت عنوان « نفت ایران و مراجع بین‌المللی » بسال ۱۳۳۲ تالیف کرده‌است .

وایکینگها به تهران آمدند اما قصد غارت ندارند !

سه مانکن زیباروی اسکاندیناوی ویك‌جوان سوئدی‌آخرین ابداعات درمدلباس کشور های‌اسکاندیناوی رابمعرض نمایش گذاشتند .

از نام وایکینگ‌ها در تاریخ بدو علت اساسی‌یادشده‌نخست لشگرکشی های‌دریائی وغارت انگیز آنان که عنوان بلا درهر ساحل اروپائی بدانها داد و دیگر کشف آیسلند ،گرین‌لندو امریکای شمالی .

اما این داستان یا حقیقت مربوط به قرن‌های پیشین است و مطمئنا مدل های زیبا روی اسکاندیناوی «سوئد» نروژ و دانمارك و نمایندگان شرکت‌هواپیمائی «اس-ا-اس» که برای نمایش فستیوال اسکاندیناوی به‌تهران آمده‌اند هیچ قصدی به غارت و یا اکتشاف ندارند بخصوص‌آنکه کشتی معروف وایکینگ آنان را هم درتهران ساخته‌اند!

برای معرفی فستیوال‌غذائی ومد اسکاندیناوی به مطبوعات تهران که امروز در رویال هیلتون تهران رسما گشایش یافت هیچ روزی مناسبت‌تر از دیروز نبود !

هوای گرفته و غمگین‌وسرد توام با ریزش دانه‌های درشت برف در ارتفاعات شمیران با فصل سرمای کشور های اسکاندیناوی مطابقت کامل داشت .

دکوراسیون اسکاندیناوی رستوران بزرگ هیلتون همراه با کشتی بزرگ و طویل «وایکینگ‌ها» که قسمت اعظم رستوران را بخود اختصاص داده بود اتمسفری واقعی به فستیوال غذاهای‌اسکاندیناوی داده و گارسن‌ها لباس وایکینگ‌ها با کلاه شاخدار برتن دارند .

به‌فستیوال غذائی‌اسکاندیناوی باید درحقیقت عنوان«فستیوال ماهی» دادزیرا درسطح‌کشتی که بعنوان «بوفه» ازآن‌استفاده میشود انواع‌واقسام ماهی‌های سواحل اسکاندیناوی یافت‌می شود که‌مخصوص این‌فستیوال به‌تهران حمل شده .

اما گذشته از غذا، تماشای نمایش مد لباس های اسکاندیناوی بوسیله سه‌مانکن زیباروی و در صدراین‌نمایش آوای‌گرم‌دختر زیباروی‌دیگری از سوئد در قالب سنت‌های قدیمی‌اسکاندیناوی‌بنام«لوسیا» یا فرشته روشنائی ملبس به جامه سپید عروسان درحالیکه هفت شمع روشن برسر دارد برد‌لپذیری محیط دو چندان اضافه میکند .

آوای‌گرم «لوسیا» نخستین واقعه دلپذیر شروع فصل کریسمس اسکاندیناوی بشمار میرود وفرشته روشنائی،سمبل نور درخشان آفتابی است‌که بعد از هفته‌ها تاریکی‌زمستان، بسرتاسرسرزمین‌اسکاندیناوی روشنائی می‌بخشد .

در چنین محیط دلپذیر و زیبائی، فکر خوردن از فکر انسان بدر میرود اماگر شما مصمم به شرکت در این فستیوال هستید فراموش‌نکنید که مختارید از ۲۲ نوع غذای معروف‌اسکاندیناوی تناول‌کنید بشرطی که«رشوه» وایکینگ‌ها را از نظر دور ندارید .

فستیوال تاروز ۱۷ دسامبر ادامه دارد. دو بلیط‌مسافرت با هواپیما به سه پایتخت اسکاندیناوی همراه با مخارج هتل جایزه این فستیوال است که کلیه عوائد آن‌تقدیم انجمن خیریه فرح پهلوی خواهدشد.

در محافل تهران

«لوسیا» فرشته روشنائی سمبل نور درخشان آفتابی است که به تاریکی سرزمین اسکاندیناوی روشنائی می بخشد

یك عضو شورای آموزش و پرورش منطقه‌ای گفت :

عوارض سیگار منتفی است

*** شورا روی مایحتاج عمومی عوارض وضع نمی‌کند**

بدنبال انتشار نظرات مردم درباره پیشنهاد های چندتن از اعضای شورای آموزش و پرورش‌منطقه‌تهران که گفته بودندروی سیگار، مشروبات واتومبیلها برای تامین رفاه معلمان ودانش‌آموزان عوارض وضع‌شودامروز یکی از اعضاء شورا توضیح داد که :

موضوع وضع عوارض برسیگار منتفی شده است و پیشنهاد های دیگر به کمیسیون‌مالی‌شورا ارسال شده تا باتوجه به احتیاجات مالی شورا که چندان زیادهم نیست یکی ازدوپیشنهاد را انتخاب کنند و توجه خواهد شد که روی مایحتاج عمومی عوارضی وضع نشود. البته کمیسیون میزان احتیاجات مالی شورا را با توجه به صرفه‌جوئیهای کامل تعیین‌می‌کند و متناسب با آن‌راههای کسب درآمد محلی را پیدا می‌نماید.

تازه پیشنهاد کمیسیون در جلسات عمومی شورا مطرح می‌شودنمایندگان اظهارنظر می کنند و اگر تصویب شود پیشنهاد آنان به انجمن شهر فرستاده میشود . این نکته قابل‌توجه است که شورا می‌تواند با تشکیل مدارس غیر دولتی و غیر انتفاعی برای خود تحصیل‌درآمد کند‌به‌هرحال طرح چند پیشنهاد در جلسه شورا از طرف اعضا که نظر شخصی آنها بود نباید باعث نگرانی شود .

۲۲ کارگر معدن زنده بگور شدند

سئول- خبرگزاری فرانسه - ۲۲نفراز کارگران یك معدن ذغال سنك کره‌جنوبی از بامداد امروز براثر ریزش معدن درسیصد کیلو- متری مشرق سئول‌درا‌عماق زمین زندانی شده‌اند .

بلافاصله گروههای‌نجات‌به‌محل معدن‌اعزام شدند ولی هنوز از سرنوشت کارگران اطلاعی‌دردست نیست

گزارش از : زمان

دوروی سکهٔ بهمن و کوهستان!

حال که در آستانه فصل کوه‌نوردی هستیم، باامیدواری آن را بیاغازیم . گفتیم امیدواری زیرا هرسال کوهستان گهگاه‌چهره‌هیولایی‌خودرانمودار نموده و قربانیانی گرفته است .جای تردید نیست که‌اگر درروزهایی که‌هوا مساعد کوهنوردی نیست تاآخرین‌حدسختگیری شود، کوهستان برای‌همیشه چهره‌ی‌گیرا ،مفرح وتشاط بخش خودراحفظخواهد کرد .نیز این‌که ازمراحلی که‌کوهستان خطرناك است ،تنها بکسانی اجازه‌عبور داده شود که صلاحیتشان مورد تائید سازمان کوهنوردی باشد و جواز مخصوص داشته باشند .

بنقل از : روزنامه اطلاعات ـ دوشنبه ۹آذر ـ همین صفحه

... بدنبال این هشدار ،خبر یك فاجعه در صفحه‌ی اول روزنامه خود نمود. فاجعه‌یی که‌ازمرك پنج جوان کوهنورد حکایت داشت و دیگر همه‌جا صحبت از این حادثه دلخراش و تاسف‌انگیزبود

دردا که ما تا بامصیبتی روبرو نشویم و طعم تلخ یك فاجعه را نچشیم ، هرگزبرای لحظه‌یی هم اندیشه نمیکنیم که چگونه میتوان در صد چنین حوادثی را پائین آورد.

همین کوهستان مثال گویا و خوبی است: کوهستان دو چهره دارد هردو بایك دنیا اختلاف... یك روی کوهستان ، گیرا است . شادمانی بخش‌است، مهربان است، چونان مردان استوار استو از پایمردی‌ها حکایت دارد. اما درپس این چهره،چهره‌ی دیگر کوهستان آرمیده است آماهوشیار وآماده برای قربانی گرفتن . چهره‌ی دومین کوهستان ، هیولاگون است،بیرحم‌است و درقربانی گرفتن سیری ناپذیر . درست مثل آتش ، مثل آب و مثل دیگر مواهب طبیعی .

بدبختانه وقتی چهره‌ی دوم کوهستان خودمی‌نماید ، حاصلی ندارد مگر تلخکامی سیاهپوشی خانواده‌ها و داغداری بستگان قربانیان ... روی‌همین اصل است که باید مساله «کوهستان» را جدیتر بگیریم که اگر نگیریم بازباید چشم‌به‌راه حوادثی چه‌بسا دلخراشتر باشیم. این درست که حادثه هرگز خبر نمیکند اما این کار امکان‌دارد که میزان حوادث‌را با کنترل بیشترکوهستان و کوهنوردان کاهش داد و هیات کوهنوردی رابیشتر زیر نظر گرفت .

مرگ هست، زندگی نیز هست!

کوهی از برف ، دربی یك‌بهمن.. بهمن که در زبان فارسی فرشته معنی دارد ، گوئیا امروز فرشته مرگ‌است با اشتهای فراوان برای‌قربانی گرفتن

معمولا در نقاط بهمنزا ـ که مشخص هستند ـ«گالری»میسازند. «گالری» ، بهمنگیر است و راه بهمن را سد میکند . سال گذشته درجاده‌هراز‌بهمن‌یکی ازبزرگترین فجایع را بوجود آورد ،در حالی که اگر در این نقطه بهمنگیر تعبیه میشد ، چنین‌فاجعه‌یی هرگز روی نمیداد .

اکنون نیز بسیاری از نقاط جاده‌های چالوس و بخصوص هراز به بهمنگیر احتیاج‌دارد.ـ قربانی بهمن ؟

سنگی، کافی است‌تا به‌بهمن فرمان حمله بدهد.

ریزش باران پس یا پیش از باریدن برف نیز ، به هیولای‌بهمن جان میدهد . حتی ارتعاشی که رعد وبرق در لایه‌های برفی پدید میاورد نیز برای جانگرفتن بهمن کافی است.

توده مرگ !

بهمن درآغاز تحرك توده‌ی‌برف آمیخته باتکه سنگهایی است که کم‌کم‌بزرگتروبزرگترمیشود.بهمن در سراه هرچه هست ونیست‌را با خود بپائین میاورد . حتی درختهای تنومند که صدها سال ریشه در خاك دارند نیزگاه نمیتوانند ازکام بیرحم بهمن ، رهایی یابند.

بهمن بیشتر بین ساعات دونیم تاپنج‌ونیم بعد ازظهر جان میگیرد ، زیرا در این ساعات است‌که گرما به‌لایه های برف اثر میگذارد وآن را بصورت بهمن از جایگاه سراشیبی‌خود بپائین‌می‌غلتاند.

مردم کوهستان‌نشین از دیگرگونی هوا فورا درمی‌یابند که خطر ریزش بهمن وجود دارد و نیز خوب میدانند که اگر بکام بهمن فرو رفتند چه‌باید نکنند .

یك کوه‌نشین می‌گوید :

ـ هنگامی کسی بکام بهمن افتاد باید سر را درمیان پاها قرار داد و با دست آن راگرفت تابدن بصورت گلوله‌یی‌درب‌یاید. در چنین صورتی قربانی صدمه چندانی نمی‌بیند و می‌تواند تا رسیدن گروههای نجات زنده بماند .

در حادثه ریزش‌بهمن سال‌گذشته، یکی از نجات‌یافتگان چگونگی رهایی از مرك را چنین عنوان کرد :

ـ من درون اتومبیل بودم که بهمن ریزش کرد . برای مدتی نفهمیدم چه شد و وقتی به خود آمدم ، بیاد آوردم چه حادثه‌یی روی داده است . به تلاش افتادم تا خود را نجات بدهم .

بیش ازهرچیزبه هوا احتیاج داشتم . بزودی دریافتم که از نقطه آنتن مختصر هوایی‌میابد. بینی خودرا به آن نقطه‌چسباندم و تا سه‌چهار ساعت بعد که‌مرا نجات‌دادند با همین مختصرهوا، مرك را از خود راندم .

ورزش کوهنوردی

تا پیش از سال ۱۳۴۳ کمتر کسی درایران‌ورزش کوهنوردی را می‌شناخت . دراین سال ، مرحوم منوچهر مهران ـموسس باشگاه نیرو وراستی ـ برای اولین‌بار یك دسته کوهنورد تشکیل داد و خود به تعلیم‌آنان همت گماشت .

گروهی از جوانان به این دسته پیوستند و با شور و حال به تمرین‌و آشنائی با کوهستان ادامه دادند . شروشور و علاقه‌مندی این جوانان تا بدان پایه بود که در همان سال توانستند ، قله دماوند را فتح‌کنند . این گروه ۷۵نفری‌وقتی به قله‌دماوند دست یافت ، تنها ده نفر بجامانده بودند .

پس ازدسته کوهنوردی‌باشگاه نیرو وراستی باشگاه دوچرخه سواران (تاج فعلی) نیزدسته‌یی کوهنورد تشکیل داد و بازار داغی از رقابت بوجود آمد .

وسائل کوهنورد

یك کوهنورد باید به این وسائل مجهز باشد :

کفش مخصوص یخ و برف‌ـ طناب ـ کلنك‌ـ چکش ـ میخ‌ـ کارابین‌ـ کرامپن‌ـ کوله‌پشتی‌ـ چراغ ـ وسیله روشن کردن آتش‌ـ عینك مخصوص‌ـدستکش مخصوص ـ کوله‌پشتی جادار و سبك ـ غذاهای پر کالری و کم حجم

گفت‌وگوئی است کوتاه میانه گزارش‌نویس ماو آقای عباس مژده‌بخش که از نزدیك به سی‌سال پیش ورزش کوهنوردی را آغاز کرده و خود به‌تمام قلل مرتفع ایران صعود کرده است .

زمان : به عقیده شما که دراین رشته تجربه زیادی دارید ، کوهنوردان باید دارای چه شرایطی باشند ؟

مژده‌بخش : اینکه کوهنوردان چه شرایطی باید داشته باشند ، دوجواب جداگانه و مفصل دارد . اول : بدن سالم ، به خاطر مشقات و سختی‌هائی که بر سرراه دارد . کوهنوردی که یکی از اعضاء بدنش‌خوب کارنکند یا ناقص باشدهیچگاه موفق نیست و بازده کارش صفر خواهد بود .

دوم : عقل‌سالم ، این دوشرط یعنی عقل سالم و بدن سالم مکمل یکدیگرند .

بازشناسی راهها و هوشیاری و فراست بزرگترین و مهمترین امتیاز یك کوهنورد است . البته شرایط دیگری هم وجود دارد که در درجه دوم اهمیت قرار دارد. مثل لباس و تجهیزات کوهنوردی .

زمان : نظریه‌تان در مورد تجربه چیست ؟

مژده‌بخش : در هرکاری وقتی عشق بود ، دنبال کردن هم‌هست‌و وقتی دنبال‌کردن بود، تجربه‌بوجودمی‌آید کوهنورد جوان‌اگر تجربه نداشته باشد . می‌تواند آن‌را بدست بیاورد .

زمان : گاهی دیده می‌شود ، عده‌ای این ورزش را نوعی تفنن می‌دانند و هرگاه راهی کوه شده‌اند جنبه تفنن داشته ، این‌طرز تفکر را شما چگونه تلقی‌میکنید؟

مژده‌بخش : بگذارید چیزی برایتان بگویم ، بزرگترین معلم انسان خود کوه و کوهستان است . کوهنورد جوان دراین کلاس باعظمت ، درسهایی می‌آموزدکه هیچ‌جائی نوشته نشده و از دهان هیچکسی نشنیده است .برای هرکس شروع کار ممکن است‌جنبه تفنن داشته باشدولی‌وقتی زمزمه‌ی جویبار را در کوهستان شنید و جلال و عظمت ستیغ کوه را دید دیگر تفنن از بین می‌رود . حالا دیگرحساب عشق درمیان است، حس می‌کند بدنیای دیگری پای نهاده است .

زمان : بعضی ها را دیده‌ام وقتی به کوه می‌روند مشروب بهمراه میبرند و کوه را تنها بچشم یك‌عشرتگه مینگرند .

مژده‌بخش : کسانی که این کار را می کنند ، کوهنورد نیستند ، چون کوهنورد ها قراردادها و آداب‌و رسومی دارند که این اعمال رادر قاموس آن راهی‌نیست.

از قدیم کوهنوردان را عقیده براین بوده که هر کس درمیان کوه دست به‌چنین اعمالی بزند مورد غضب «الهه‌کوهستان» واقع می‌شود .

زمان : برای اینکه کوهنوردان دچار خطرات احتمالی نشوند چه باید بکنند ؟

مژده‌بخش : اگر میبینید گاهی اتفاق ناگواری رخ می‌نماید علتش چیزی جز اشتباهات و کم تجربگی کوهنوردان نیست. گروه کوهنوردان حداقل باید ۲نفر باشند زیرا در این ورزش تکروی معنی ندارد . یك‌نفر کوهنورد با تجربه که سایرین قبولش دارند باید راهنما و رهبر گروه باشد و مشکلات را با معاضدت وهمفکری ازسر راه بردارند . در هنگام عبور از قسمتهای مختلف کوه باید بیدار و هوشیار بود و بفرمان عقل راه را در نوردید.

زمان : اینکه بعضی از کوهنوردان اسلحه باخود میبرند ، شما نظرتان چیست ؟

مژده‌بخش : کوهنوردی که اسلحه‌ی گرم همراه داشته باشد و پا در حریم کوهستان بگذارد نامحرم است بارها اتفاق افتاده که ما درکوه‌باگله‌ای از حیوانات‌کوهی بفاصله‌ئی کمتر از ده متر روبرو شده‌ایم . شما فکر میکنید اگر ما اسلحه داشتیم باتوجه به خودخواهی و هوس بازی انسان چه پیش‌می‌آمد اصلا اگر حمل بر

بقیه درصفحه ۱۵

اینجا

مرك دلخراش پنج جوان‌کوهنورد در کام بهمن ، یك بار دیگرچهره هیولایی کوهستان‌وبرف رانمایاند. این هشداری بزرك بود، در این روزها که فصل کوهنوردی تازه آغاز شده است .

ما در این گزارش ضمن گفت‌وگویی با آقای عباس مژده بخش ـ یکی از کوهنوردان باسابقه و پر تجربه ـ از بهمن و کوهستان نیز یاد کرده‌ایم که‌خواندنی و آموزنده است.

هیولای بهمن !

بیگمان بشر دستکم از سی قرن پیش بهمن و نقاط بهمن را شناخته است و همواره کوشیده است تا خانه خود را در نقاطی‌که خطر ریزش بهمن وجود دارد ،بنا نکند.

بهمن هیولای کوری‌است، یك هیولای براستی نابیناکه در قربانی گرفتن رحم نمی‌شناسدو امان نمیدهد . هنگام ریزش بهمن، صدای مهیبی بر می‌خیزد و درچشم بهمتردنی همه چیز تمام‌میشود و دوباره آرامش . اما اگر سینه‌ی آرامش‌پس ازریزش بهمن را بشکافیم با دنیایی از مرك روبرو خواهیم شد.

بهمن ،گاه چنان عظیم است‌که قصبه‌یی را نیز درهم میکوبد وآن را یکپارچه دربر میگیرد .(نزدیك به شش هفت سال پیش ، بهمن قصبه‌یی را در برو کوبید وچهار هزار تن قربانی گرفت.)

بهمن یا «وهومن» در زبان‌فارسی بمعنای فرشته آمده است، اماابن فرشته گویی فرشته مرك است.

جمع شدن بیش ازاندازه‌ی دانه‌های برف در شیبهای‌تند کوهستانی و بالا رفتن درجه حرارت در چنین نقاطی ، بهمن را بوجود می‌آورد . صدای بوق یا اگزاست یك اتومبیل و یا در غلتیدن‌پاره

دینردانس مجلل (گل)

امشب . . . وهرپنجشنبه ازساعت۲۱ به بعد

ته‌دانسان بزرگ (گل)

هرجمعه . . . وهرسه‌شنبه ـ ازساعت۵ تا ۹ بعدازظهر

باسه جایزه بزرگ

انگشتربرلیان‌ـ برای شیکترین لباس بانوان
ساعت طلا ـ برای شیکترین لباس آقایان
رادیوگرام ـ برای بهترین رقص کوپل

(فردا) **سلف‌سرویس (گل)** (فردا)

سوپ جو ۱۰ ریال	باقلاپلو بابره ۷۵ ریال
کوکو مرغ ۴۰ ریال	ماهی سفید ۷۵ ریال
رولت گوشت ۵۰ ریال	استیك (عالی) ۷۵ ریال
چلو قرمه سبزی ۵۰ ریال	شنیسل مرغ ۷۵ ریال

خوش آمدید به گل

خیابان شاه ساختمان آلومینیوم تلفن ۶۶۲۹۳

دکوراسیون

تزئین داخلی ومبلمان

در

موسسه اموراختمانی جدید وابسته به سازمان بتون آرمه ایران

دوره یکساله شامل ده برنامه‌تزئینی ومبلمان ودرپایان تهیه وتکمیل یك طرح کامل تزئینی برای کسب مدرك تخصصی دکوراسیون

جهت ثبت‌نام شرکت در مصاحبه ذوقی مشخصات کامل خودرا همراه بادوقطعه عکس حداکثر تا تاریخ ۴۹ر۹ر۲۶ به آدرس زیر ارسال دارید :

چهارراه پهلوی شاهرضا ـ روبروی بانك تهران کوی نکوئی ساختمان سازمان بتون آرمه ایران تلفن ۴۹۷۵۵

آگهی اخطار

بدین وسیله به آقای مالك‌نوری گلجاهی ماشین نویس وزارت راه (اداره کل راههای فرعی) که از تاریخ ۴۹ر۵ر۳۱ ترك خدمت‌نموده است و طبق کیفر خواست شماره ۲۱۵۷ ـ ۴۹ر۷ر۵ دادستان دادگاه های ثابت بدوی اداری وزارت راه تقاضای انفصال دائم از خدمت در وزارت راه شده است اخطارمیشود که چون در نشانی داده‌شده‌شناخته نگردیده است لذا بدینوسیله سه بار بفاصله هر ۵ روزیکبار اگهی میشود که ظرف مدت ۲۵ روز از تاریخ نشر اولین اگهی هرگونه دفاعی دارید بدفتر اداره کل‌حقوقی وزارت راه واقع در میدان‌ارك‌تسلیم نمایید .م‌الف ۸۹۲۳

مدیر کل حقوقی و رئیس‌دادگاه های ثابت بدوی‌اداری ـسواد کوهی

۳ـ۱ آ ـ ۵۶۶۴۴

آرتمیس وابسته به لندن آکادمی

اگر بتوانید درکادر آرتمیس قرار بگیرید :

۱ـ برای اولین بار براستی زبان انگلیسی را یا دمیگیرید .
۲ـ لطف وصفای یك موسسه دوست و راهنما را احساس میکنید .
۳ـ درمدت کوتاهی باقرار گرفتن درمحیطی کاملا انگلیسی ضمن کسب قدرت در مکالمه‌زبان انگلیسی باآداب وعادات زبان انگلیسی آشنا خواهید شد .
۴ـ درصورت پیشرفت بیشتر ازدوستان‌همدوره خود پس از۹ ماه تحصیل زبان انگلیسی در آرتمیس بااستفاده ازبورس آرتمیس‌مدت سه ماه درانگلستان میهمان آرتمیس‌باشید.
پنجم وششم و . . .

مهلت ثبت‌نام برای ترم‌سه‌ماهه‌زمستانی وگذراندن امتحانات ورودی جهت تعیین‌گروه تاروز پنجشنبه۴۹ر۹ر۲۶ میباشد .

دوره‌های مورد استفاده این ترم تحت نظر استادهای انگلیسی وامریکائی عبارتند از :
۱ـ دوره منظم زبان کتابهای نیوکانسپت NEW CONCEPT
مدرك فارغ‌التحصیلان این دوره ازطرف لندن آکادمی صادر خواهدگردید .
۲ـ دوره مکالمه درماکتی ازشهر لندن
۳ـ دوره‌های تخصصی زبان برای رشته‌های مختلف .
آدرس: خیابان بزرگمهر بین کاخ‌ووصال‌شیرازی شماره ۵۶ تلفن ۶۷۳۹۳

آزمایش

درباره بخاری های رانندمیگه: کاربوراتورش معرکه‌اس !!

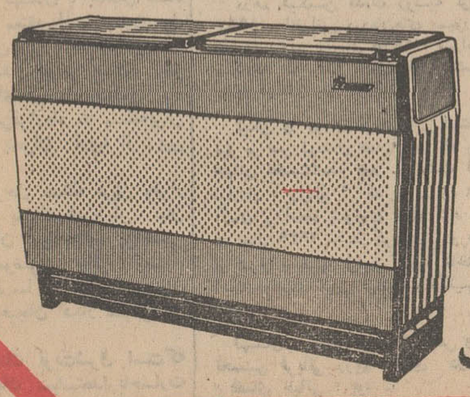

بخاریهای آزمایش

باپوشش لعابی
در۵مدل باقیمتهای بین المللی

نام آزمایش برای انتخاب بخاری کافیست

ماه

قرارداد آلمان- لهستان: هفته پرثمر برای صلح جهانی

پاکستان: در آغاز یک تحول بزرگ

تحولات سیاسی در اروپا، پاکستان وخاورمیانه عربی مهمترین وقایع هفته گذشته را تشکیل میدهد. در رپرتاژ زیراین سه مسئله مهم مورد بررسی قرار گرفته است.

این هفته، با امضاء قرارداد بین آلمان غربی و لهستان، یکی از بزرگترین موافقت های سیاسی اروپا، بعداز جنگ بین المللی دوم، جامه عمل پوشید.

بموجب این قرارداد که توسط ویلی برانت صدراعظم آلمان غربی وسیرانکویچ نخست وزیر لهستان امضاء شد، خط اودر-نایسه بعنوان مرز رسمی آلمان ولهستان شناخته میشود و پس از ۳۱ سال روابط دو کشور به حالت عادی درمیاید.

با قبول خط مرزی اودر-نایسه تقریبا یکصد هزارهکتار ازاراضی آلمان قبل از جنگ به مالکیت لهستان در میآید. وبدین ترتیب یکی ازنتایج تجاوز هیتلری، بضرر آلمان فیصله میابد.

حل مناقشه بین آلمان ولهستان راباید نقطه عطفی درروابط دیپلماتیک شرق وغرب محسوب کرد. زیرااز این رهگذر معلوم شدکه مشکلات هرقدر هم پیچیده وریشه دار باشند، باز همراهی برای ازمیان برداشتن آنها وجود دارد.

اینک یکی از عوامل بحران و وخامت اوضاع اروپا که آتش جنگ دوم نیز با جرقه آن شعله ورشد- بمفهوم عکس خود، یعنی به عامل صلح وثبات سیاسی این قاره تبدیل شده است. باید سیاستمداران خردمند وواقع بین را که با گذشت و انعطاف شگفت انگیز به چنین موفقیت بزرگی دست یافته اند، تحسین کرد ودرحل وفصل سایر معضلات جهانی از آنان سرمشق گرفت.

بدون تردید، شهامت سیاسی و حقیقت بینی ویلی برانت در این میان نقش اساسی وعمده را ایفا کرده است. ویلی برانت با اتخاذ سیاست معروف بسوی شرق وبا انعقاد قراردادهای مهمی بااتحاد شوروی ولهستان، دست باقداماتی زد که رهبران دیگر آلمان حتی ازبرزبان آوردن آنها وحشت داشتند وشاید بعد از او هم بزودی کسی پیدا نشود تا با قدرت وقابلیت ویلی برانت، در این راه گام بردارد. وی پس از امضاء قرارداد در یک نطق تلویزیونی خود بدین حقیقت اشاره کرد. «ما دیگربالغ شده ایم این علامت بلوغ وشهامت ماست که واقعیت را بپذیریم.»

امضاء قرار داد آلمان ولهستان انعکاس مطلوبی درسایر کشورها ایجاد کرد. سخنگوی وزارت خارجه امریکا گفت: یقین دارد این پیمان به بهبود روابط دو کشور ورفع عوامل و منابع دخالت در اروپا کمک خواهد کرد وایالت متحده امریکا از امضای پیمان وعادی شدن مناسبات آلمان و لهستان رضایت دارد.

وزیر خارجه سوئد نیز خاطرنشان ساخت: گام بزرگی در راه رفع تشنجات اروپا برداشته شده است. مطبوعات جهان از انعقاد قرارداد و حل اختلافات میان دو کشور متخاصم جنگ بین المللی دوم، بارضایت خاطر و خوشنودی استقبال کردند.

کار پایان نیافته است

قرارداد های آلمان با لهستان و شوروی و بطور کلی سیاست شرقی ویلی برانت، در میان محافل دست راستی آلمان غربی مخالفان متنفذ و نیرومندی نیز دارد. ملتی باروحیه ملت آلمان که بیشتر عادت داشته است سرزمینهای دیگران راازآن خود کند، بسادگی حاضر نخواهد شد به از دست دادن منطقه ای بوسعت یک چهارم اراضی آلمان قبل از جنگ تن دردهد. مخصوصا رقبای سیاسی ویلی برانت در داخل آلمان در صدد آنند که افکار عمومی آلمانیها راهر قدرممکن است علیه دولت کنونی آلمان فدرال وسیاست شرقی آن تهییج کنند.

بااکثریت انگشت شمار و ناچیز کابینه ائتلافی ویلی برانت، تحریکات مخالفان میتواند اثر مهلک برموجودیت سیاسی این ائتلاف برجای بگذارد.

بهمین دلایل است که صدراعظم آلمان بهبود روابط این کشوربا شرق و بطور کلی کاهش وخامت اروپا را با امضاء قرارداد آلمان با شوروی و لهستان، حاصل شده نمیداند و معتقد است بدون حل مسئله برلن این هدفها بدست نخواهد آمد. وی در همان نطق بعداز امضای قرارداد هشدار داد «باوجود این قرارداد، تا مسئله برلن حل نشود بحران اروپا از بین نمیرود.»

تکیه برحل مسئله برلن وقرار دادن آن بعنوان شرط از میان رفتن بحران اروپا، علاوه براهمیتی که خود موضوع حائز است، ضمنا برای ساکت کردن مخالفان و تخفیف هیجان افکار عمومی نیز هست.

اینک نوبت شرق است که به کمک سیاستمدار باجسارت آلمان بشتابد وبانشان دادن انعطاف و نرمش در باره برلن، راه های حل این مشکل را هموار کند.

بعد از این دیگر امری برخلاف منطق است اگر از ویلی برانت انتظار داشته باشیم در برلن نیز امتیازاتی بدهد. کارهای قبلی صدراعظم آلمان -صرف نظر از کنه مسائل مطروحه خود ازتوان یک سیاستمدار -آنهم در شرایط آلمان -خارج بود. اگراو خودش هم بخواهد قادر نیست در مورد برلن.

دنیا در ۷ روز

گزارش هفتگی سرویس مقالات روزنامه اطلاعات از تحولات سیاسی جهان

خاورمیانه عربی: یک «ویلی برانت» کوچک لازم است

سرو صدای رقبا را بکلی نادیده بگیرد.

آن خردمندی و حقیقت بینی که ویلی برانت در انعقاد پیمان عدم توسل بزور با شوروی وشناختن خط مرزی اودر -نایسه بالهستان نشان داد، باید در برلن از جانب دیگر نشان داده شود.

پس از ۲۳ سال که از تشکیل کشور همسایه ما پاکستان میگذرد، برای بار اول در آن یک انتخابات عمومی صورت گرفت. این انتخابات بمنظور تعیین ۳۰۰ نماینده که ماموریت دارند برای پاکستان یک قانون اساسی تدوین کنند، انجام شد. انتخابات در سراسر کشور- باستثناء مناطقی که در معرض سیل و طوفان اخیر قرار داشتند- بعمل آمد وبرخلاف پیش بینی های قبلی با آرامش برگزار شد.

تقریبا ۶۰ در صد از ۵۶ میلیون نفر رای دهنده در انتخابات شرکت کردند. حزب مردم برهبری «ذوالفقار علی بوتو» وزیر خارجه پیشین پاکستان غربی و حزب عوامی لیک برهبری شیخ مجیب الرحمن اکثریت آراء را بدست آوردند.

بدین ترتیب در پاکستان غربی گرایش به چپ ودر پاکستان شرقی گرایش براست بچشم میخورد. ولی مسئله چپ وراست در پارلمان ۳۰۰ نفری اهمیت چندانی ندارد، بلکه این پارلمان با موضوع خودمختاری ایالات بعنوان یک تمایل نیرومند مواجه است.

حزب عوامی لیک ورهبر آن شیخ مجیب الرحمن طرفدار اعطاء خود- مختاری به پاکستان شرقی هستند و با همین شعار انتخابات را ازپیش بردند. این حزب مبارزات خودرا برای خودمختاری به پارلمان خواهد کشید ودر صدد بر خواهد آمد ارتباط پاکستان شرقی و غربی - که بعلت فاصله مکانی خودضعیف است - ضعیف تر کند.

مسئله خودمختاری پاکستان شرقی بامخالفت دولت نظامی کنونی وشخص ژنرال یحیی خان رئیس جمهوری پاکستان مواجه است: بطوریکه وی صریحا اظهار داشته است اگر پارلمان جدید وقانون ایالات پاکستان را تجویز کنند، آن را قبول نخواهد کرد.

مسئله انتخابات در پاکستان، صرف نظراز هدفهائی که برای آن تعیین شده بخودی خود مسئله مهمی است و کشوری را که تا کنون با پارلمان و دموکراسی پارلمانی آشنائی نداشته است، در بوته آزمایشی سنت قرار میدهد.

درپاکستان از چند سال باینطرف همیشه حکومتهای نظامی برراس کار بوده اندو ارتش سیاست داخلی وخارجی کشور رارهبری میکرده است حالا باید دید با انتخابات واز راه دموکراسی پارلمانی اداره سیاسی پاکستان میسر خواهد شد یانه. نظامیان پاکستان بقدر کافی مزه قدرت را چشیده اند وباید نیروی دموکراتیک خیلی زیاد باشد تاآنانرا وادارداز صحنه سیاست کنار بروند.

ملت پاکستان آزمایش دشواری را ازسر میگذارند.

آتش جنگ در اردن

علیرغم تلاش اعراب برای آرام کردن اوضاع اردن، زدو خورد بین چریکهای فلسطینی و سربازان ارتش اردن پایان نمیگیرد و اینجا وآنجا نبردهای بزرگی بین طرفین در میگیرد. جنگ در اطراف پایتخت جریان داردو هریک دیگری را متهم به گشودن آتش بروی خود میکند. دولت اردن - حتی اعلام داشته است شهر «جرش» به اشغال چریکها در آمده است.

وضع بقدری بحرانی شده که انورالسادات رئیس جمهور مصربه امیر حسن ولیعهد اردن پیغام داده است که تمام هم خود رابرای پایان دادن به منازعه بکار برد. او از حبیب بورقیبه رئیس جمهور تونس نیز خواسته است که بلادرنگ باهی الادهم میانجی بین چریکها و دولت اردن را به عمان بفرستد.

سادات خاطرنشان ساخته است که آنچه در اردن میگذرد با مفاد توافق های چریکها ودولتیان بکلی مغایرت داردو موجب نگرانی بسیار است.

حوادث خونینی که در اردن روی میدهد جز تضعیف موقع اعراب در برابر اسرائیل سودی ندارد از طرف دیگر امیدی که به شرکت اسرائیل در مذاکرات صلح، باستناد سخنان رهبران این کشور بوجود آمده بود، تاحدی مبدل به یاس شد. زیرا اسرائیل برای از سر گرفتن مذاکرات از طریق گونار یارینگ شرایطی پیشنهاد کرده است که بیشتر برای ازمیان بردن مذاکرات است تاشرکت در آن.

شرایط اسرائیل حاکی است که قطعنامه کشورهای افریقائی-آسیائی بی ارزش است، امریکا باید تا سال ۱۹۷۲ به اسرائیل اسلحه بدهد وامنیت آن را تضمین کند. طرح راجرز را رها کند وبخاطر اسرائیل در شورای امنیت ازحق وتواستفاده کند وآتش بس دراز مدت بین مصروسرائیل برقرار شود.

شرایط اسرائیل مصررا به عکس العمل شدید واداشت واین کشور برآن شد هیئت هائی به پایتخت های ممالک مختلف بفرستد تابهمه اعلام کنند اگراسرائیل مذاکرات رااز سر نگیرد، آغاز جنگ احتراز ناپذیر است، زیرا جمهوری متحد عرب ودوستان آن بهیچ قیمتی با تمدید آتش بس جاری موافقت نخواهند کرد. چه خوب بود اگر یک «ویلی برانت» کوچک در صحنه سیاست خاورمیانه فعالیت میکرد.

نویسنده: آرت بوخوالد ترجمه: پرویز ایرانزاد

«رابطه» بدهکار و بستانکار در «قرن بیستم»!

هرآدمیزاده ای، درباره خرابی اوضاع مالی، تئوری مخصوصی دارد. اما برغم آنچه که دولت می پندارد، علت واقعی نابسامانی اقتصادیات اینست که خلایق زیرک قرن بیستم، بعناوین مختلف از ادای دیون خود طفره میروند.

ابوی مخلص، که رئیس، نایب رئیس، خزانه دار وبطور فولتایم دراستخدام کمپانی پرده سازی «آتنا» درنیویورک است، چند روز پیش مرابه حضور فراخواند، تاقدری با هم درباره «آخرین تحولات دنیای تجارت» گپ بزنیم.

پدر باب سخن را با حمله ای جانانه به پرزیدنت نیکسون گشود:

- اگرپرزیدنت «شما» بی- دوزو کلک میخواهد اقتصاد راکد را به اقتصاد روان بدل کند، از قول من بوی بگوئید که پیش از هرچیز گردن- کلفت ها را به ادای دیون خود ناچار و ناگزیر سازد.

تعجب زده گفتم:

- پدر! یعنی میخواهی حالی کنی که «ملت» دیون خود را نمی پردازند؟

پدر فریاد زد:

- نه که نمی پردازند، منظورم از دیون، عمده اش مالیات های پس افتاده مردم، کمپانی ها، بانک ها، شرکت های بیمه و غیره است که هزارو یک دلیل اقامه می- کنندو دوبرابرش، دوهزارو دو رقم کلک می زنند که حق دولت را بخورند.

گفتم:

- باور نکردنی است.

پدر از کوره در رفت:

- نمیدانستم چه پسرسرتق حرف نشنوئی دارم، میگویم باور کن بگو چشم. اینهم مثلش: سه ماه پیش برای یک کمپانی اسباب بازی ساز در خیابان پنجم نیویورک مقداری پرده تهیه کردم، اما هنوز پولش را نگرفته ام چند روز پیش برای وصول طلب به دفتر کمپانی رفتم و التماس کنان گفتم:

- شما، یک کمپانی بزرگ اسباب بازی سازومن بعکس یک پرده ساز خرده پایم. چرا پول مرا پرداخت نمی کنید؟ وآنها گفتند: خیلی دلمان می - خواهد حق و حساب تو را بپردازیم، اما باچه پولی؟ پول وپله ای هم داشتیم، کمپانی «کروم» از چنگمان ربود و شدیم مفلس فی امان خدا!

پدرم افزود:

- پس من به کمپانی «کروم» رفتم و اعتراض کنان گفتم که چرا پول مردم رانمی دهید؟ شما بدحسابی می کنید و دودش به چشم من مادر مرده می رود، خوب، شرکت اسباب بازی سازی نیزازدادن پول من طفره میرود.

کارکنان «کروم» جملگی پوزخند زدندویکی بنمایندگی گفت:

- منتظریم بدهکاران باما برسر مهرآیندو بمحض اینکه پارتی اول بدهی شان عز وصول بخشید، سبیلی از بابت مطالبات شما چرب خواهیم کرد. مثلا یکی از مشتریان ما بنام «آرتور - گوردون» همین حوالی پرسه می زند. محموله ای به ارزش ۱۰۰ دلار ازکارخانه برده و هنوز که ماهها می گذرد از پول خبری نیست. برو گریبانش را بگیرو بپرس چرا ازفرستادن چک و سفته مربوطه خودداری می کند و خود را به کوچه علی چپ می زند...

به ملاقات آرتورگوردون شتافتم و گفتم:

- آقای «گوردون» بمن مربوط نیست ولی میگویند شما ۱۰۰ دلار به شرکت کروم بدهکارید واز تادیه طفره میروید.

گوردون برآشفته سر پدرم داد کشید:

- درست فهمیده ای، بتو چه ربطی دارد که دربدهکاری من مداخله کنی!

توضیح دادم:

- چون اگر شما بدهی خود را پرداخت نکنی، پول پرده های من سوخت وسوز پیدا می کند.

گوردون گفت:

- اگر نمیدانی، بدان که من وکیل برجسته باتجربه ای هستم. و معروفست که دهنم چاک وبست درستی ندارد. پس راه وچاه طلب و بدهی را خوب بلدم و از قول من به کرومیها بگو تا «هارولدجف» مطالبات مرا تسویه نکند از ۱۰۰ دلارخبری نخواهد بود.

بی درنگ به دیدن «هارولدجف» رفتم و شنیدم:

- شرکت «من ماونتین کو» ۵ هزار دلار بمن بدهکاراست، وصول کن تامن حق وحساب قاضی راصاف کنم.

از آنجائی که کسب و کاسبی کساد و فرصت کار - های درحاشیه موجود بود، از پله های ساختمان کمپانی «من ماونتین کو» بالا رفتم، آنها قبول کردند که به «هارولدجف» مقروض اند، اما دلیل آوردند که بانک «کوئین- ولییج» ازوام دادن به شرکت آنها خودداری کرده و لذا دست و بالشان در تادیه قروض و دیون بسته است.

به ملاقات رئیس بانک رفتم و رئیس گفت که دندانسازی بنام دکتر «تورم» سفته وام بانک را واخواست کرده و بانک حواسش را جمع وجور کرده است.

دکتر تورم نیز اخطار کرد که قادر نیست بدهی بانک را بپردازد زیرا یکی ازمشتریان بنام «روبرت کانتور» حاضر نیست اجرت یک دست دندان مصنوعی راکه برای دکترتورم خیلی آب خورده بپردازد.

★★★

چندروزی گذشت. روزی درمغازه نشسته بودم که دیدم سرو کله پارچه فروش پرده ها پیدا شد، وتارسید دادو قال براه انداخت که چرا پول پارچه ها را بموقع پرداخت نکرده ام.

پارچه فروش را دعوت به سکوت کردم، و سپس نام روبرت کانتوررا روی کاغذی نوشته و باو دادم باتوضیح کوتاهی باین مضمون:

ده بیست نفر از جمله مخلص دربدر دنبال این مردند که سرنخ مطالبات دست اوست و اگر تو دیدی سلام ما را هم برسان!

★ «مارینا ولادی» ستاره مشهور فرانسوی با «ولادیمیر- ویسوتسکی» هنرپیشه و خواننده شوروی در مسکو ازدواج کرد.

★ روزنامه نیویورک تایمز نوشت سال ۱۹۷۰ سال پیروزی شوروی درتسخیر فضا بود.

★ دکتر «بنت اشمیت» رئیس کمیته ملی سرطان امریکا گفت: سرطان تا ۸ سال دیگر کاملاسرکوب خواهد شد.

★ «ون تیو» رئیس جمهوری ویتنام جنوبی گفت: در انتخابات آینده این کشور همه افراد واجد شرایط از جمله بانو «تی بین» وزیر خارجه حکومت ویت کنگ میتوانند خودرا نامزد کنند.

★ حافظ اسد نخست وزیر ووزیر دفاع سوریه گفت: وضع برای پیوستن اردن به فدراسیون چهارجانبه مصر، سودان، لیبی و سوریه در حال حاضر مساعدنیست.

★ سقوط یک هواپیما روی پالایشگاه شرکت نفت «اسو» در غرب نیویورک آتش سوزی عظیمی بوجود آورد که در آن ۳۶ نفرمجروح شدند و خسارات مالی بسیاری به بار آمد از صدای انفجار پالایشگاه مردم به پناهگاه های اتمی هجوم بردند.

★ قرارداد تاریخی که درآن خط (ادر - نایسه) به عنوان مرزرسمی دو کشور شناخته شده، بوسیله ویلی برانت صدر اعظم آلمان وسیرانکیویچ نخست وزیر لهستان امضاء شد.

★ رهبران احزاب کمونیست و نخست وزیران کشور های عضو پیمان ورشو که دربرلن تشکیل جلسه داده بودند از اعراب در برابر اسرائیل حمایت کردند.

★ دومرد مسلح در برزیل اتومبیل سفیر سوئیس در این کشور را به مسلسل بستند و سفیر را با خود بردند. شرط آزادی سفیررا آزادی ۶۸ زندانی سیاسی قرار داده اند.

★ انتخابات پاکستان انجام شد و در آن حزب ذوالفقارعلی بوتودرپاکستان غربی و حزب عوامی لیک درپاکستان شرقی به پیروزی هائی رسیدند.

★ محمدعلی کلی قهرمان افسانه ای بکس حریف آرژانتینی خود «بوناونا» رادرروند پانزدهم باضربه فنی مغلوب کرد

★ کارگران برق انگلیس اعتصاب کردند و مردم و دولت را به مشکلات بسیاری روبرو کردند.

دومین اثر منتشر نشده

آلکساندر. سولژه نیت سین نویسنده نامدار شوروی

شهری برروی «نوا»

فرشته ها، شمع دردست، دور گنبد «بیزانتین» (سنت اسحق) زانومی زنند صداتوی سه مناره طلائی در امتداد «نوا» و «مویکا» می پیچد. همه جا، شیرها و مجسمه های دیگر جانوران همگی - بالای گنجها به نگهبانی ایستاده و یا اینکه خوابیده اند با مجسمه «ویکتوری» و شش اسب دوروبرش که گوئی دور اطاق درتاخت وتازند.

چقدر خوب، که اینجا اجازه ساختمان نمیدهند. در «نوسکی» پیروسپکت نمیتواند راه پیدا کند. معماری، دیگر، در اینجا زندگی نمیکند. هرچند فرومایه، کسی را یاری آن نیست که نفوذش در ساختن جائی نزدیکتر از «دریای سیاه» یا «اوختا» موثرافتد.

با خیره گرترین شکوهمندیش، هنوز نسبت به مابیگانه و ناآشناست وچه لذتی بالاتراز این، که در این خیابانها پرسه بزنی، با اینهمه، روسها نقش آفرینان اینهمه زیبائی و بداعت اند. مردان که دندان روی هم فشردند توی آن باطلاقهای ملال آور پوسیدند. استخوانهای اجداد ما برروی هم تل انبار شد. پوسید و در جاهای قرمز با خون گاو، یاقهوه ای و سبزدرهم پلاسید.

و این زندگی نکبت بار پرهرج ومرج زده ماست واعتراض های انفجارگونه ما، و ناله های مردان ما، موردآماج تیرهای جوخه آتش، اشک های زنهای ما، آیامن خواهم توانست این افکار وحشتناک را بباد فراموشی بسپرم و آیا یک زیبائی پایدار و کامل برای من به ارمغان خواهد آمد.

وقایع و حوادث مهم هفته در روی «تلکس» اطلاعات

مهمترین حوادث و وقایع هفته گذشته که بروی دستگاه تلکس اطلاعات برای شما خواندیم.

★ «سازمان آزادی باسک» منتسب به تجزیه طلبان باسک در اسپانیا «روگن- بایل» کنسول آلمان غربی در این کشور را ربودند.

★ نخست وزیر پرتغال اعلام کردقصددارد خودمختاری بیشتری به مستعمرات آفریقائی خود، آنگولاو موزامبیک بدهد.

★ «جان لنون» عضو گروه بیتل ها اعلام کرد مشغول مطالعه برای ساختن یک رستوران در محله فقیر - نشین سیاهپوستان لندن است تا به کودکان محتاج غذای رایگان بدهد.

★ ملک حسین پادشاه اردن در مذاکرات خود با انور- سادات رئیس جمهوری متحد عربی پیشنهاد کرد کنفرانسی از سران کشور های عربی برای بررسی آخرین تحولات اوضاع در منطقه عربی خاورمیانه تشکیل شود.

★ یک ژنرال کامبوجی گفت: نیروهای ویتنام جنوبی که بعنوان کمک بما آمده اند از زنان هتک ناموس می- کنند. خانه ها را ویران و معابد را غارت میکنند.

★ «جیمز کراس» دیپلمات انگلیسی پس از ۶۰ روز اسارت در دست جبهه آزادی بخش کبک کانادا آزاد شد و به انگلستان رفت.

★ «امیل زاتوپک» قهرمان المپیک چکسلواکی از آخرین پست دولتی خود عضویت کمیته مرکزی سازمان تربیت بدنی برکنار شد

★ پاپ پل ششم رهبر مسیحیان جهان ازمردم چین در هر کجاکه باشندستایش کرد و آنانرا برادران خود نامید.

گزارش از: سرویس مقالات روزنامه اطلاعات

۲۵ سال پس ازمرگ هیتلر: سرود صلح برفراز «اودر- نایسه»

«لهستان در قاره استرالیا قرار ندارد، و همسایگانش شبانانی صلحجو نیستند.» این سخنان از گومولکا، دبیر کل کمونیست کشوری است که نزدیک دویست سال صحنه ترکتازیهای همسایگان مقتدرش بود.

لهستان در سال ۱۷۷۲، ۱۷۹۳ و ۱۷۹۵ مانند غنیمتی میان روسیه، اتریش وپروس تقسیم شد، ودر نتیجه سومین تقسیم، مقام خود را به عنوان دولتی حاکم ازدست داد.

درهم شکستن قدرت روسیه تزاری درسال ۱۹۱۷، انقراض دودمان های بسبورک دراتریش وقدرت پروس درسال ۱۹۱۸، سرانجام پس از پیکاری که ۱۲۰ سال طول کشید استقلال را به لهستان باز گرداند.

لیکن در دوران فرمانروائی استالین وهیتلر نیز بر سر لهستان همان آمد که پیش از جنگ جهانی نخست آمده بود. وحشت لهستان از قرارداد «راپالو» که در سال ۱۹۲۲ میان آلمان و اتحاد شوروی بسته شد، سرانجام در سال ۱۹۳۹ تائید گردید: دو همسایه بزرگ از شرق و غرب براین کشور تاختند، بی آنکه دولتهای غربی فرانسه وانگلیس- انگشتی بجنبانند.

لهستان، ساکنانش، تاریخش وحتی زبانش، نخستین قربانی رژیم نازی در جستجوی «فضای حیاتی» بود.

شب پیش از حمله به لهستان که تقسیم آن در یک تبصره سری پیمان آلمان - شوروی پیش بینی شده بود، هیتلر برنامه لهستانی خود را به ژنرالهایش چنین گفت: «هدف جنگ، رسیدن به خطوطی معین نیست، بلکه باید دشمن را از حیث جسمانی نابود کرد.

اس.اس. آماده است تا، بی هیچ ترحم و شفقت، زنان و کودکان لهستانی نیارو حتی زبان لهستانی را به دیار نیستی بفرستد. فقط از این راه است که ما به فضائی حیاتی دست خواهیم یافت که بدان نیازمندیم.»

سرانجام، بیش از شش میلیون کشته، راه این «فضای حیاتی» را فرش کرد. راه آلمان به سوی شرق، از میان تل کشتگان، اسارتگاههای «اشویتس»، «مایدانک» و «تربلینکا» گذشت.

بدین ترتیب می بینیم که سخنان گومولکانه از ترس متافیزیکی، بلکه از واقعیات تاریخی مایه میگیرد خاصه آن که اتحاد شوروی نیز آن قسمت از خاک شرقی لهستان را بازپس نداد که در اثنای جنگ دوم جهانی به اشغال خود درآورده بود.

طی بیست سال حکومت دموکرات مسیحی در آلمان فدرال هیچ کوشش جدی برای ستردن تصویر «آلمانی مخوف» در لهستان، نشد.

اگر چه حکومت آلمان شرقی در سال ۱۹۵۰ مرز «اودر - نایسه» را به عنوان مرز غربی لهستان به رسمیت شناخت، لیکن آلمان فدرال در دوران فرمانروائی حزب دموکرات مسیحی حاضر نشد این مرز را - که مرز مشترک او ولهستان نبود - برسمیت بشناسد.

پس از روی کارآمدن کابینه سوسیال دموکرات در آلمان فدرال بود که مقدمات آشتی با لهستان فراهم آمد.

در ۱۷ مه ۱۹۶۹ - اندکی پس از نزاع مرزی شوروی و چین در «اوسوری» گومولکا چراغ سبز مذاکرات با آلمان را روشن کرد - مذاکراتی که سرانجام به امضای قراردادمیان دو کشور منتهی شد.

برای نخستین بار یک صدراعظم آلمان فدرال به خاک لهستان گام نهاد - اما نه بعنوان پیک وحشت و مرگ بلکه در کسوت پیام آور صلح ودوستی و همکاریهای اقتصادی و فنی و فرهنگی.

برای نخستین بار پرچمهای آلمان و لهستان به نشانه دوستی، در کنار یکدیگربه اهتزاز درآمدند.

برای نخستین بار پس از جنگ، سرودهای ملی آلمان فدرال و لهستان، ازپی یکدیگر به آواآمد.

برای نخستین بار رئیسان دو حکومت، دوشادوش هم از کنار گارد احترام گذشتند.

این واقعیت که نه تنها اعضای پیکره دیپلماتیک آلمان فدرال، بلکه نمایندگان کلیسا، صنوف و اتحادیه های کارگری آلمان نیز «ویلی برانت» را در سفر به ورشوهمراهی کردند، نشان از آن دارد که در کشور میخواهند برای مناسبات خود مقیاسهائی وسیعتر از فقط روابط عادی برگزینند. ویلی برانت نیز، پیش از آن که به مقصد ورشو به هواپیما بنشیند، گفت که اهمیت پیمان با لهستان از حدعادی کردن و بهبودی بخشیدن مناسبات دوجانبه درمی گذرد.

نه تنها میتوان این سفر را که از جانب هردو طرف به عنوان «حادثه ای تاریخی» قلمداد شد، پیشدرآمد برقراری مناسبات دیپلماتیک میان دو کشور دانست، بلکه پیمان آلمان و لهستان، گامی موثر در سازمان دادن صلح در اروپای مرکزی نیز به شمار میرود.

اما نمایندگان احزاب دموکرات مسیحی و سوسیال مسیحی - اپوزیسیون پارلمانی برانت را در این سفر همراهی نکردند. در نتیجه، این پرسش مطرح میشود که «بوندستاک» پارلمان آلمان فدرال - در برابر قرارداد با لهستان - واتحاد شوروی - چه کرداری خواهد نمود؟

امکان این که تمامی اعضای فراکسیون پارلمانی دو حزب موتلف و حاکم، به این قرارداد رای موافق ندهند، وجود دارد. لیکن این، به سختی میتواند تصویب قرارداد را در پارلمان آلمان بخطر افکند، چرا که درمیان نمایندگان دو حزب مخالف، تعداد موافقان با قرارداد، اندک نیست.

بنا براین، به هنگام رای گیری، احتمال این که تقسیم بندی تازه ای در تناسب نیروها پدید آید، بسیار است. خط تقسیم کننده در اینجا از میان همه فراکسیونهای پارلمانی خواهد گذشت.

این رای گیری، نه مخالفان و موافقان حکومت «برانت - شل»، بلکه مخالفان و موافقان پیمان دوستی بالهستان را در برابر یکدیگر قرار خواهدداد.

دراولین قدم، نبرد سرنوشت باکره جنوبی

از امروز بعداز ظهر مسابقات والیبال در هر دودسته مردان و زنان بطوردوره‌ای آغاز خواهد شد وشگفتی بسیار اینکه امروز درساعت ۲ و٤ وسی‌دقیقه بوقت‌بانکوك‌بترتیب تیمهای مردان وزنان مادر اولین مسابقات خودتیم والیبال کره جنوبی را دیدار خواهند کرد.

کره اولین حریف

قرارگرفتن کره جنوبی دراولین قدم دربرابرتیمهای مردان وزنان ما ازجهت اینکه کره‌ایها دردوره قبل فاتح مدال نقره مسابقات دختران وپسران بوده و درهر دوقسمت برماپیروز بوده‌اند، اهمیت بسیار دارد. چه درصورتی که طی چهارسال گذشته در والیبال آسیا گذشته از ژاپن معجزه‌ای رخ نداده باشد، بازهم همچنان مدعیان بزرك‌مدال نقره این رشته ماوکره خواهیم‌بود. باین‌ترتیب امروز هردو تیم دختران‌و پسران مابزودی سرنوشت خود را درششمین دوره بازیهای آسیائی دربرابر کره‌ایها انجام خواهند دادو هردو گروه آنها اگرامیدی برای‌قدم‌به‌پیش گذاشتن یا بهتر تعویض رنك مدال خوداز برنز به نقره دارند باید تمام موجودیت خودرا در دیدار های‌امروز بنمایش‌بگذارند. چه‌تنها درسایه پیروزی به کره است که مامی توانیم امید حتم برای کسب مدال نقره بازیها را داشته باشیم.

۱٦ تیم در هر دو دسته

در هر دودسته مردان وزنان درمسابقات امسال هشت تیم حضوردارند وتعدادکم تیمها دراین بازیها کمیته اجرائی مسابقات راوادار به‌اتخاذاین تصمیم کردکه مسابقات را بطور دوره‌ای انجام دهند.

در گروه مردان‌هشت تیم اندونزی، تایلند، پاکستان، چین‌ملی، کامبوج، ژاپن، کره وایران قراردارند که‌بترتیب درنخستین روز باین ترتیب، ایران و کره، ژاپن و کامبوج، چین‌ملی وپاکستان، تایلند و اندونزی در برابر هم‌مسابقه خواهند داد.

از امروز تا چهارشنبه هفته‌آینده هر روز چهار بازی انجام خواهد شد و تاقبل ازپایان بازیها تنها پنجشنبه هفته آینده بعنوان روزاستراحت درمسابقات والیبال تعیین‌شده است.

در گروه دختران نیز هشت‌تیم حضوردارند، تایلند، اندونزی، ایران، کره، ژاپن، کامبوج، چین وفیلی‌پین. باین ترتیب که‌با مقایسه گروه مردان بجای پاکستان در دسته مردان، دردسته زنان فیلی‌پین قراردارد.

اعضاء دو تیم ملی والیبال دختران و پسران ایران در حال تمرین

چین‌آخرین حریف دخترها و پسرها

جالب اینجاست که بر طبق برنامه تنظیم شده بازیها هر دوتیم دختران و پسران ایران همانطور که بایدنخستین بازی خود راباکره انجام دهند، آخرین مسابقه آنها نیز باچین ملی‌باشد.

درمورد تیم والیبال زنان ایران باید قبول کرد که‌در سال ۱۹٦٦ ما در بازیهای آسیائی به بزرگترین افتخار ممکن خود دست یافتیم. چه درتمام طول تاریخ ورزش والیبال ایران مابرای اولین‌بارصاحب مدال برنز بازیها گردیدیم.

در مسابقات دوره‌پیش دختران ایران بازهم دیدارها رادوره‌ای برگزارکرد وحریفان ایران درآن سال ژاپن، کره، فیلی‌پین، تایلند وبرمه بودند.

دختران ژاپن همانطور که امسال در پیروزی آنها ذره‌ای تردید نیست درسال ۱۹٦٦ در پایان بازیها با ٥ پیروزی بر٥ تیم‌دیگر بازیها صاحب مدال طلا گردیدند. وجالب اینجاست که پنج‌تیم دیگر حتی یك‌گیم هم نیز برابرژاپن برد نداشتند اوتنها کره‌ایها بودند که‌دریك گیم توانستند پوئن‌از تیم ژاپن کسب کنند. نتیجه دیدارما برابر ژاپن هم چون کره «۰ـ۳» شکست بود، بااین فرق که دختران مادر طول سه‌گیم تنها۷پوئین ازژاپنیها کسب کردند!

نبرد ایران وکره برای ما پرامیدتر از دیدار باژاپن بود. چه حتی دریك گیم توانستیم تا هشت پوئن از کره‌ایها کسب کنیم. نقطه‌ضعف بزرك دختران ما در بازیهای‌سال ۱۹٦٦ نه، تکنیك برتر یاقدرت استثنائی حریفان بود. بلکه ناتوانی مااکثرا از شتاب زدگی و اشتباهات بسیار نفرات خودمان ناشی شد. بهرحال برابر کره نیز ٤ـ۱٥، ٦ـ۱٥و۸ـ۱٥ شکست خوردیم و باین ترتیب صاحب مدال برنز شدیم.

سه پیروزی دختران در سال ۱۹٦٦

در کناراین دو شکست دختران ما از سدسه‌تیم‌دیگر بهرحال عبور کردند که‌دراین میان فیلی‌پین بسختی مارا تهدید کرد.

در دیدار ایران وفیلی‌پین، حریف ابتداء دوگیم با نتیجه ٦ـ۱٥ و۹ـ۱٥ ما راجا گذارد، ولی در میان بهت‌و حیرت فراوان دختران ما باتلاشی تحسین انگیز سه‌گیم پی‌درپی ۹ـ۱٥، ۱۲ـ۱٥ و۸ـ۱٥ حریف را عقب گذارده‌و سرانجام «۲ـ۳» به‌پیروزی‌رسیدیم. پیروزی دریك شرایط کاملا استثنائی.

بابه پایان رسیدن دیدار ایران- فیلی‌پین عملا ما صاحب مدال برنز شدیم. چه‌تایلند وبرمه عملا تیمهای پرتوانی نبودند که‌قادربه تهدید دختران ما باشند.

تایلند «۰ـ۳» با نتیجه ۳ـ۱٥، ۱ـ۱٥ و ۱۳ـ۱٥ و برمه نیز ۷ـ۱٥، ۲ـ۱٥ و ۱۱ـ۱٥ شکست خورد. باین ترتیب‌ژاپن قهرمان شد، کره مدال نقره گرفت و ماصاحب مدال برنز گردیدیم.

در جمع ۱۲ تیم حاضر در بازیهای آسیائی سال ۱۹٦٦ تیم پسران ما نیز صاحب مدال برنز شدند. در آن دوره از بازیها تیمهای پسران مسابقات مقدماتی را ابتداء در سه گروه انجام دادند که‌ایران در کنارژاپن، چین‌ملی و سیلان درگروه دوم قرار داشت.

در دور مقدماتی تیم ما تنها دربرابر ژاپن مغلوب شدولی در کنار این تیم بدور نهائی مسابقات راه پیدا کردیم. در مسابقات نهائی کره اولین حریف ما بود. نخستین گیم دیدار ایران و کره با شگفتی بسیار همراه شد و کره‌ایها برخلاف انتظار خود ۱۳ـ۱٥ مغلوب شدند! ولی این تمام عظمت ما در دیدار با این تیم بود. چون سه‌گیم بعد را نیز ۹ـ۱٥، ۱۱ـ۱٥ و ۳ـ۱٥ مغلوب شدیم.

باخت مردان برابر کره وژاپن

بعد از کره، ژاپن نیز به آسانی باردیگر برابر ما به پیروزی رسید. آنهم با نتیجه ٦ـ۱٥ - ٤ـ۱٥ و ۲ـ۱٥.

اما در سه دیدار بعد، اندونزی، تایلند و هند هرسه مغلوب شدند ودر نتیجه ایران سرانجام فاتح مدال برنز گردید. بعد از ژاپن و کره، تنها حریفی که تا آخرین لحظات‌نبردی پایاپای با ما داشت، اندونزی بود.

در دیدار با اندونزی در اولین گیم ۱۰ـ۱٥پیروز شدیم. ولی در دوگیم بعد ۱۰ـ۱٥ و ۱٦ـ۱۸ مغلوب حریف شدیم. ولی پس از رسیدن به نتیجه باخت «۱ـ۲» بدنبال جابجا شدن نفرات و یك رهبری اعتمادبخش توانستیم دوگیم بعد را ۱۰ـ۱٥ و ۸ـ۱٥ فتح کنیم ودر نتیجه با شکست «۲ـ۳» اندونزی‌صاحب مدال برنز شدیم. درحالیکه در سال ۱۹٦٦ زنان ما برای اولین‌بار در طول حیات خود صاحب مدال برنز شدند، مردان ما در بانکوك باوجود رسیدن به مقام سومی، از عنوان‌پرشکوه خود در بازیهای سال ۱۹٥۸ توکیویك پله پائین‌تر آمدند! چه ما در توکیو ودر سال ۱۹٥۸ مدال نقره گرفته بودیم.

مدال طلا دور از دسترس آسیائیها

بهرحال دور از دسترسی به مدال طلا که در برابرژاپنیها نه‌تنها ما بلکه هیچیك دیگر از آسیائی‌ها قادر به دست‌اندازی به آن نیستند، امروز در هر دو دسته زنان ومردان به‌امید دست یافتن به مدال نقره باکره‌ایها جنگی بزرك خواهیم داشت. جنگی که اگر سربلند و پیروز از آن بیرون آئیم در دسته مردان پیروزی سال ۱۹٥۸ خود را تجدید کرده و در دسته‌زنان برای‌اولین‌بارصاحب یك‌مدال‌نقره بازیها خواهیم شد. نفرات هردو تیم والیبال مردان و زنان ما در بازیهای امسال ازاین قرارند:

مردان - هوشنك ملك‌لو، مجتبی مرتضوی، مسعود صالحیه، حسن کبیری، حسن‌کرد (کاپیتن)، محمد علی حیدرخان، مصطفی ذوقی، یدالله کارگرپیشه، شهریار ملك‌امین و خسرو نیاکان.

بانوان - ماری‌تت (کاپیتن)، پری کریمی، روحی‌پندنواز، پری فردی، سرور سعادتی، فاطمه سپنچی، مینا فتحی، نسرین شکوفی، فرخنده صالح، پروین سحابی.

اطلاعیه

برای رفاه حال‌دانش پژوهان و علاقمندان زبانهای‌انگلیسی، فرانسه، آلمانی، ایتالیائی

وجلوگیری از تراکم جمعیت، موسسه زبانهای خارجی از هم اکنون تاهفتم دیماه برای ترم‌زمستان ٤۹ ثبت‌نام مینماید.

دوره کتاب انحصاری انگلیسی‌سمعی وبصری این موسسه New Concept English آخرین پدیده تدریس زبان انگلیسی است که هم اکنون دردانشگاه تهران‌نیز تدریس میگردد.

زبان آلمانی باروش Schulz-Griesbach وفرانسه با متد G. Mauger تدریس میشود. علاوه بر **پلی‌کپی‌های اختصاصی گرامری این موسسه لابراتوار مجهز زبان وفیلمهای آموزشی برایگان در اختیار دانشجویان قرار خواهد داشت** ونیز بعداز هرامتحان مانند سنوات گذشته بدانشجویان ممتاز **بورس تحصیلی مجانی** اعطاء خواهدشد. علاوه برکلاسهای فوق هشت کلاس لورکمبریج و چهار کلاس پروفشنسی در ساعات مختلف دایر است. درترم‌زمستانی نیز برای کلاسهای‌منشیگری، شورت هند (تندنویسی. ماشین نویسی. I.B.M. (تندنویسی Stenotype) **اعزام دانشجو وکلاسهای کنکوردانشگاهها ومدارس عالی** نیز ثبت‌نام مینماید.

دفتر ثبت‌نام همه روزه از۸ صبح‌الی ۸ بعدازظهر آماده ثبت‌نام است.

خیابان شاه - ساختمان آلومینیوم -

طبقه پنجم، **مؤسسه زبانهای خارجی**

تلفنهای (٦۰٦۷۸) (٦۰۸۲۹) آ-٥۹٥٤۰ ۱-۲

وزارت کشاورزی جهت تکمیل کادر آموزش در مراکز استانها طبق مفاد لایحه قانون‌استخدام کشوری تعداد هشت نفر مربی از طریق امتحان و مسابقه بشرح زیر استخدام مینماید.

عنوان شغل	حداقل‌شرایط تحصیلی	گروه‌موقت	تعداد
کارشناس	دانشنامه لیسانس یا	٦	۸
آموزش کشاورزی	مهندس کشاورزی		

محل خدمت و تعداد افراد مورد نیاز به‌ترتیب:

حائزین شرایط میتوانند فرم زیر را پر کرده همراه دوقطعه عکس ٤×٦ ویکبرك فتوکپی مدارك تحصیلی ویکبرك فتوکپی برك خاتمه خدمت نظام وظیفه خودباپست سفارشی به‌نشانی دفتر آموزش کشاورزی واقع درمیان کندی حداکثر تاتاریخ دهم دیماه ارسال نمایند افرادیکه دریکی از سازمان های دولتی شاغل باشند علاوه بر مدارك فوق لازم است موافقت سازمان مربوطه را مبنی بر شرکت در امتحانات مذکور ضمیمه درخواست خود نمایند و محل امتحان بعدا درهمین روزنامه آگهی خواهد شد. م الف ۹٥۲۰

نام ونام خانوادگی	نام پدر	شماره شناسنامه
محل‌صدور	تاریخ تولد	مدرك تحصیلی
رشته	وضع خدمت نظام وظیفه	داوطلب شغل
دراستان		
شهرستان		
نشانی شهر	خیابان	کوچه
شماره منزل	تلفن	امضاء داوطلب

۱-۳ آ-٥۹٤۷٤ **وزیر کشاورزی**

کف پوش مترمربع

۱۸ تومان

شرکت حکالئوم ایران

خیابان شاه ساختمان آلومینیوم

تلفن: ٦۰۰۳٥-٦٤۲۲٦-٦۰۲۰۱

جوایز امسال حساب ذخیره

بانک اصناف ایران

هفت بار شتر استکناس

۱- جایزه ممتاز هفت بار شتر استکناس (مشروط برآنکه جایزه از ۲,۰۰۰,۰۰۰ ریال کمتر نباشد)

۲- دویست جایزه از دویست شعبه هرجایزه تایکمیلیون ریال معادل ده برابر موجودی وام ٥ ساله بدون بهره.

۳- دوهزار جایزه وام هریک معادل ٥۰ برابر موجودی (هرجایزه تاپانصدهزار ریال)

٤- ده جایزه وام یکمیلیون ریالی برای خریدخانه

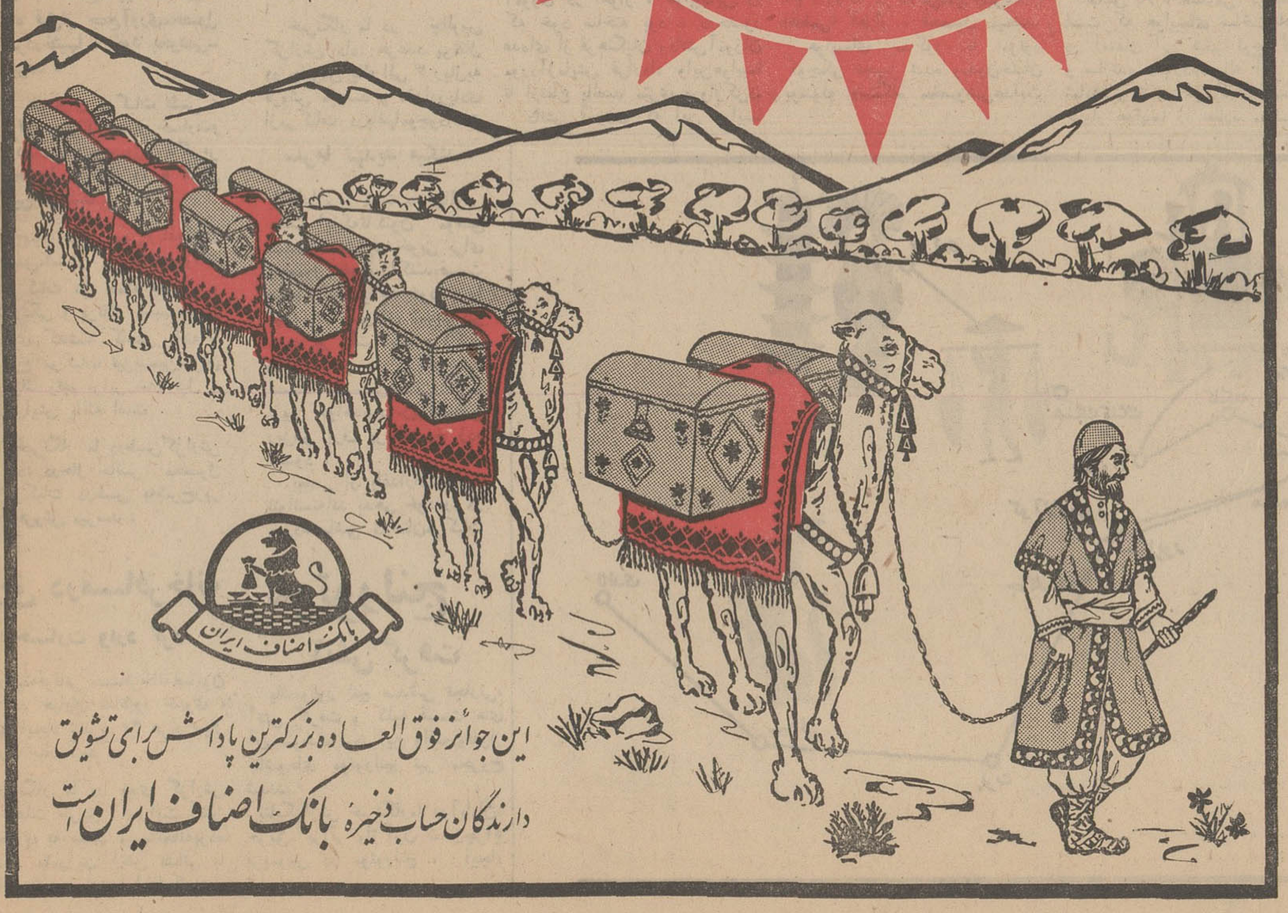

این جوائز فوق العاده بزرگترین پاداش برای تشویق دارندگان حساب ذخیره بانک اصناف ایران است

بخاریهای برقی

توشیبا

درطرحهای مختلف - باکلید ضد خطر وحرارت مطبوع

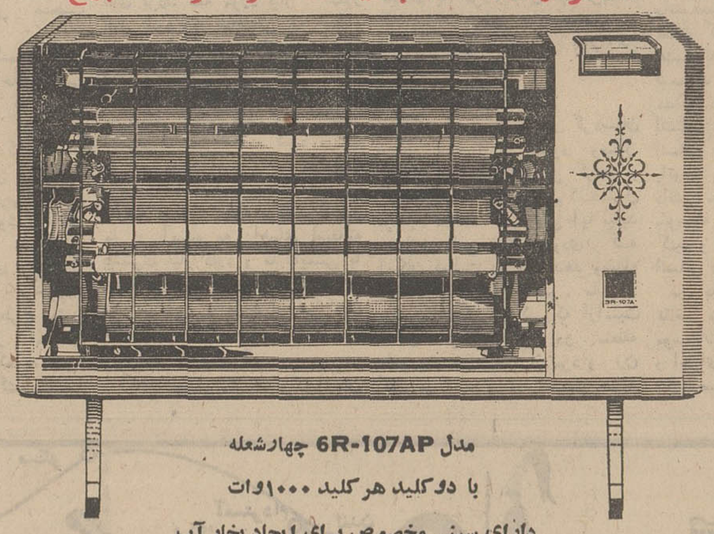

مدل 6R-107AP چهارشعله

با دوکلید هرکلید ۱۰۰۰وات

دارای سینی مخصوص برای ایجاد بخار آب

بخاریهای برقی توشیبا مجهز بکلید ضد خطر است که در موقع خاموش کردن بخاری هردورشته برق راقطع می‌نماید. بنابراین دست زدن بآن هیچگونه خطری ندارد.

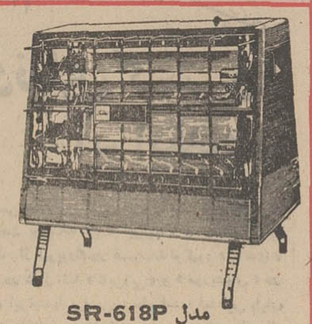

مدل SR-618P

دوشعله ۱۰۰۰ وات

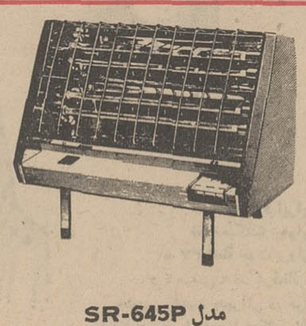

مدل SR-645P

چهارشعله ۲۲۰ ولت ۲۰۰۰ وات

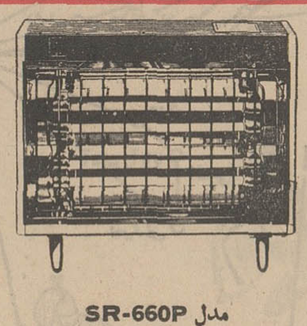

مدل SR-660P

دوشعله با دوکلید (هرکلید ٥۰۰ وات)

توشیبا سازنده بیش از ٦۰۰۰ نوع لوازم الکتریکی والکترونیکی Toshiba

اطلاعات
اخبار شهرستانها
صفحه ۸ پنجشنبه ۱۹ آذر ماه ۱۳۴۹ - شماره ۱۳۳۶

* دو هزار شماره تلفن در رشت ازکار افتاد و در بعضی نقاط آذربایجان نیم متر برف بارید !

سیل راه جوانرود ـ کرمانشاه را مسدود کرد ورودخانه‌های گیلان درحال طغیان هستند !

۹۰ خانه آسیب دیدهٔ «دهلان» همچنان در محاصرهٔ سیل

سیل، توفان وبرف در شهرستانها

سرانجام، با انقلاب هوا وریزش برف و باران شدید در شهرستانها زمستان چهره خود را آشکارکرد و مردم بکرسی و بخاری و سایر وسائل گرم‌کننده پناه بردند.

همزمان با ریزش برف و باران در شهرستان‌ها، سیل به خانه های مسکونی چند دهکده آسیب‌رساند که خبر خلاصه آن دیروز درج شد . ساکنان ۹۰ خانه دیگر که دیروز درجریان سیل‌دهلران آسیب دید همچنان د رانتظار کمك بسر میبرند.

گزارش‌خبرنگار ما درکرمانشاه حاکی است : گفته‌میشود درجریان جاری شدن سیل و ویران شدن ۹۰ خانه مسکونی در دهلران‌غرب عده ای طعمهٔ سیل شده اندولی تاکنون گزارش دقیقی از تلفات احتمالی ناشی از سیل بدست نیامده است.

تا آخروقت دیروز، در اکثر شهرستانهای کرمانشاهان و ایلام ودهلران ریزش باران به شدت ادامه داشت و براثر جاری شدن سیلاب راه جوانرود ـ کرمانشاه مسدود شده و مامورین راهداری برای برقراری ارتباط تلاش‌میکنند

نیم متر برف !

هوای آذربایجاه شرقی از بعد از ظهر دیروز منقلب گردید و بدنبال وزش باد های شدیددریزش برف در اکثر شهر های این استان آغاز شد ، در شهر ماکو ارتفاع برف‌به ده‌سانتیمتر رسید وسرمای شدیدی این شهر را فرا گرفت در خوی نیز ریزش برف ادامه دارد و در روستاهای اطراف این‌شهرستان ارتفاع برف به بیش از نیم متر رسیده است . هوای تبریز ابری و بشدت سرداست و احتمال دارد در ساعات آینده، در این شهرنیز برف ببارد.

درشت

سه روز است،در رشت باران میبارد و هر ساعت بر شدت‌ریزش باران افزوده میشود.

بارندگی در رشت، دیروز دو هزار شماره تلفن را ازکار انداخت و ماموربن تلفن هم اکنون برای ترمیم ارتباط تلفنی فعالیت‌میکنند. پریشب‌بعلت‌بارندگی ،سیمهای‌برق و کوچه ها گردید و شب گذشته اغلب ماموربن‌شهرداری اهوازبرای جلوگیری از خسارات ناشی از سیلاب بحال آماده باش درآمدند. وتا صبح نخوابیدند . آقای دکتر شیرانی شهردار اهواز، از نزدیك بر نحوه فعالیت ماموربن شهرداری نظارت داشت ، بارندگی باعث اختلال در رفت و آمد عمومی دیروز ادامه داشت.

آب اکثر کوچه ها و خیابانهای شهر را فرا گرفته و رودخانه‌های اطراف رشت در حال طغیان هستند. بارندگی تاکنون خسارتی نداشته است.

درآبادان

بارندگی شدیدی در آبادان و حومه آغاز شد که یکساعت ادامه داشت .

دراهواز

بارندگی توام بارعد و برق که ازپریشب‌در اهواز وحومه‌آغازشده بود، تا دیروزادامه داشت.بارندگی باعث جاری شدن سیلاب‌درخیابانها گردید ودانش آموزان وکارکنان ادارات دیر تر از روز های قبل بمدرسه و محل کار خود رسیدند. آب کارون در حوالی اهواز نیز افزایش پیدا کرده‌است.

اتصالی پیدا کرد و براثر قطع‌برق نیمی از شهر رشت در تاریکی مطلق فرو رفت.

قطع برق در بعضی نقاط رشت خصوصا خیابان‌نامجو تا بعد ازظهر

سیل شدیدی که دردهلران‌جاری شد ، روستائیان را غافلگیر کرد و چندین خانه را درهم کوفت ویا آسیب رساند.

دیوانه ها، درجشن دانش آموزان آبادانی

شهرداران خرمشهر وآبادان، هزینه نگهداری یوانه‌ها را تقبل کردند ...

دانش‌آموزان هنرمند آبادانی برای سرگرمی دیوانگان که از چهارشب پیش در خرمشهر ، رها شده‌اند و هم‌اکون در یکی از مساجد آبادان، نگهداری میشوند، هنرنمائی کردند !

بطوریکه قبلا نوشتیم ، این دیوانگان سی‌نفربودند که‌نیمه‌شب ٤ شب پیش ، وسیله یك دستگاه مینی‌بوس به خرمشهر حمل‌شدند و مینی‌بوس ، پس‌از پیاده کردن دیوانه ها ، این محل را بسرعت ترك گفت :

گزارش خبرنگاران اطلاعات‌در آبادان و خرمشهر حاکی است : چهارنفر از دیوانگان که به‌آبادان راه یافته بودند ، وسیله ماموربن و مینی‌بوس تا ترتیب تحویل آنان به یکی از تیمارستانهای کشور ،داده شدند .

۹ دیوانهٔ دیگر هنگام خواندن آواز دستجمعی در گوشه و کنار خرمشهر خرمشهر وسیله پلیس این شهر دستگیر شدند . این‌عده هم‌اکنون دریکی از مساجد آبادان‌نگهداری میشوند تا ترتیب تحویل آنان به شهربانی‌این‌شهربه شهربانی‌منتقل شود .

آقایان مودت شهردار خرمشهر و غضنفری شهردار آبادان ، آمادگی خود را برای هرگونه کمك جهت نگهداری این عده اعلام داشته‌اند و قرار است پس‌از رسیدگی و تحقیقات لازم ،هزینه سفر و نگهداری آنان را در یکی از بیمارستان های روانی کشور تقبل نمایند .

و آبادان بدنبال مذاکراتی که با مقامات مسئول در تهران انجام داده‌اند ، مشغول تحقیق وبررسی هستند تا مسببین این عمل و رها کنندگان افراد بیمار و معلول در بیابان های خرمشهر شناخته شوند

سرما،مرکبات مازندران راتهدید میکند

درطبس درختهای مرکبات تب کرده‌اند!

درختان پرتقال طبس به اصطلاح باغداران ،تب «!» کرده‌اند و نمیتوانند محصول ـرا باصطلاح ـ برسانند ویك ماه قبل‌از جمع‌آوری‌محصول سردرختیها ، خود بخودمی‌ریزند .

باغداران مرکبات طبس ، برای جلوگیری از خسارت‌و ازدست‌دادن‌محصول، ناگزیر محصول پرتقال را « قیچی چین»میکنند .

بنابه‌اظهار یکی‌ازباغداران طبس،امسال میزان‌محصولات مرکبات ،از جمله نارنج و نارنگی و پرتقال نسبت‌به‌سال های گذشته کاهش یافته و نرخ مرکبات نیزبهمین‌میزان ـ یك ونیم برابر سال قبل ـ افزایش یافته است .

خبرنگار ما درطبس گزارش داد: درحال حاضر محصول مرکبات درطبس به‌شرح‌زیر به‌فروش میرسد :

* پرتقال درجه یك :هر کیلو ۳۲ الی ۳۵ ریال
* نارنگی : کیلوئی ۳۰ الی ۳۵ ریال
* لیمو شیرین : یك کیلو ٤٠ ریال

درمازندران

محصول مرکبات ، امسال در منطقه مازندران خریدار چندانی ندارد . باغداران مرکبات ،امیدوار بودند که پس ازپایان‌ماه مبارك رمضان وضع معاملات‌محصول‌مرکبات بهتر خواهد شد.ولی‌معاملات محصول مرکبات خصوصا پرتقال و نارنگی به همان صورت قبلی باقی‌است .

خریداران عمده ، هر یك هزار عدد پرتقال را ششصد الی هشتصد ریال ازباغداران خریداری میکنند . درصورتی که حاصل بدست آمده‌بیش از این مقدار برای باغداران تمام شده است .

خبرنگار ما در چالوس گزارش داد: هرعدد پرتقال در چالوس یك الی ۳ ریال‌به فروش میرسد و مقدارزیادی ازمرکبات درباغهاموجوداست

سرما تهدید میکند

باغداران مرکبات در چالوس بعلت اینکه‌تاکنون موفق نشده‌اند مشتری خوبی برای محصول خودپیدا کنند،قسمت عمده محصولات خود را نچیده‌اند. سرمای شدید نیز مزید بر علت شده و اگر وضع بهمین منوال باقی‌بماند قسمت عمده‌سردرختی‌راسرما ازبین خواهدبرد .زیرابمحض ریزش برف پرتقال یخ زده میشود .

بعضی از باغداران‌تاکنون نتوانسته‌اند بدهی خود را در موردسمپاشی درختان‌مرکبات و غیره بپردازند .زیرا بعلت نبودن خریدار عمده ، هنوز نتوانسته‌اند ، محصول خود را ببازار عرضه کنند .

هواپیمای ساخت اهواز بر فراز آسمان!

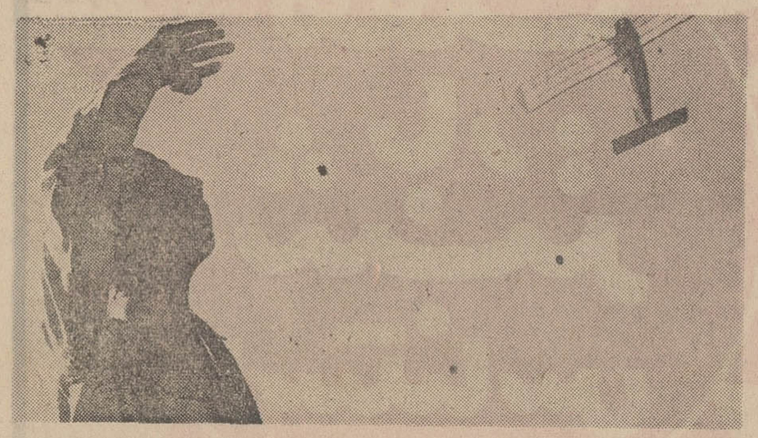

قبلا اطلاع داده شد ، دانش ـ آموزی در اهواز ، هواپیمایی را که خود ساخته بود ، درحضور عده‌ای از فرهنگیان ودانش‌آموزان مورد‌آزمایش قرارداد واین‌هواپیما تا ارتفاع پانصد متری پرواز کرد. دانش آموزی که این هواپیما را ساخته است ، حمید کاشانیان نام دارد که درکلاس‌دوم دبیرستان «فاطمی» اهواز ، تحصیل میکند.

هواپیمای مذکور با موتور کوچکی تجهیز شده وبدون‌خلبان بوسیله دستگاه مخصوصی‌هدایت میشود .

عکس بالا ، هنگامی گرفته‌شده است که هواپیمای ساخت اهواز، در آسمان این شهر اوج گرفته و سازنده چهارده ساله آن ، با شادی و شعف غیر قابل وصفی ، پرواز هواپیما را نظاره میکند .

استاندار آذربایجان غربی‌درکنفرانس استانداران به‌نقص‌کادر دامپزشکی درشهرستانهااشاره‌کردو گفت :

کنفرانس اصفهان

۸۰۰ دامپزشك برای ۵ میلیون دام کافی نیست!

* از جوانانیکه مدرك سوم متوسطه دارند برای‌تکمیل کادر دامپزشکی استفاده کنید

درآخرین‌روز کنفرانس‌استانداران و فرمانداران کل کشور ، چندتن از وزراء و استانداران پیرامون مسائل مختلف مملکتی صحبت کردند .

اولین سخنران جلسه آقای دکتر ولیان وزیر اصلاحات ارضی و تعاون روستائی بود که دربارهٔ مسائل مربوط به کشاورزان سخنان مبسوطی ایراد کرد .

همچنین آقای دکتر کیانپور استاندار آذربایجان غربی ضمن بحث درباره کمبود گوشت گفت چرا بایستی در کشور ما که از لحاظ وسعت و فضای سبز از امکانات قابل توجهی برخوردار است مسئله گوشت مطرح باشد. ما باید با استفاده از امکانات موجود ترتیبی بدهیم که نه تنها گوشت مورد احتیاج کشور تامین شود بلکه مقدار زیادی نیز بخارج صادر نمائیم .

در اینجا آقای پیرنیا استاندار خراسان نیز درباره کشت وتولید چغندر سخن گفت و آقای سالور استاندار خوزستان نیز به موضوع غله اشاره کرد وی گفت : بارها گفته شده است که با ایجاد انبار های بزرك غله مورد نیاز کشور انبار شود ودر سالهائی که کمبود غله احساس میشود از غله انبار شده استفاده گردد . وی سپس افزود نرخ غله نیز بایستی بطور بین‌المللی تعیین شده و در اختیار مصرف کننده گذارده شود .

در این موقع آقای دکتر شالچیان وزیر راه درباره ایجاد راههای شوسه صحبت کرد و گفت کشور ما در آینده به راههای اسفالته بیشتری نیاز دارد و ما بایستی با ایجاد راههای فرعی در روستا ها دا امر عبور و مرور از هم‌اکنون تسهیلاتی فراهم نمائیم .

* تعهد نداریم !

آقای حقیقی فرماندار کل‌زنجان اظهار داشت : وسائط نقلیه‌ایکه وسائل مورد نیاز ذوب آهن را از جاده اسفالته زنجان حمل میکنند باعث خرابی جاده‌شده‌اندو وزارت راه در پاسخ تلگراف مردم این شهر مبنی بر مرمت جاده اعلام داشته است که ما تعهدراهسازی باکسی نداریم . در اینجا سئوال میکنم‌آیا مردم‌زنجان‌تعهد کرده‌اند که شاهد خرابی جاده وحمل و نقل مصالح ساختمانی ذوب‌آهن در این راه باشند .

کلکسیون بولدوزر

آقای رئوفی استاندار کردستان ضمن صحبت از کمبود وسائل کشاورزی ابراز نگرانی کرد و گفت:البته‌ما نمی‌خواهیم کلکسیون بولدزر درست کنیم ولی آیا نباید باندازه کافی و تا حدودی که امکان فعالیت را بما بدهد وسیله در اختیار داشته باشیم . ما در حالتی زندگی می‌کنیم که ازامنیت کامل برخورداریم ، در منطقه ماموریت من همه از مرد و زن کار می‌کنند و در حقیقت همه ساکنان این منطقه طرفداران پروپا قرص تعاون هستند .

* نظر خصوصی ندارم !

یکی دیگر از استانداراني که مجددا آغاز بصحبت کرد آقای دکتر کیانپور بود وی گفت: طبق آماری که‌منتشر شده است‌رویهم پنجاه وپنج میلیون دام در کشور ما موجود می‌باشد و در عین حال دانشکده دامپزشکی اعلام کرده است که تعداد هفتصدو هشتاد و هشت نفر دامپزشك فارغ‌التحصیل شده‌اند . نیمی از فارغ‌التحصیلان مذکور در وزارت کشاورزی به کار اشتغال دارند ولی کمبود نیروی انسانی بوضوح به‌چشم میخورد ، باتوجه باین نکته آیا امکان‌ندارد دانش‌آموزانی را که سیکل اول متوسطه را خوانده‌اند تربیت کنیم و بدین وسیله کمبود نیروی انسانی را برطرف سازیم .

من به عنوان یك فرد ایرانی تقاضا میکنم برای رفع آفات پای موسسات خصوصی را بمیان‌نکشید و اجرای این کار را بعهده بخش «خصوصی» واگذار نکنید .

نقش‌های زندگی

«علی‌کفتر» شاهنامه خوان!

«علی کفتر» پیش یکی از قماش فروشان خوزستان بنام «مرید آقا» به شاگردی اشتغال داشت ، مرید آقا از داستان های کتب قدیمی بسیار خوشش می آمد . اما دوست داشت یکی این داستانها را قرائت کند و او استماع فرماید ، «علی‌کفتر» که سوادش بد نبود از بدوکار در قماش‌فروشی مرید آقا این مهم را بگردن گرفت و هر شب پس ازفراغت ازکار کتاب را روی پیشخوان میگذاشت و به صدای بلند برای مریدآقا قرائتش میکرد. کم‌کم ، کار علی کفتر بالا گرفت تا آنجا که از وقایع آتیه برای مرید آقا سخن میگفت و خاطر وی را محظوظ مینمود ، چند شب پیش طبق معمول ، «علی‌کفتر» پس از قرائت کتاب شاهنامه ، به پیشگوئی وقایع آتیه پرداخت. «برید آقا» هوس کرد ، از آینده خود و اهل و عیالش با خبر گردد پس به شاگرد بفرمود که در این باره ، تفحصی کند و او را مطلع نماید « علی‌کفتر » پس از لحظه‌ای تفکر ، گفت . خداوند به شما عمر درازی عنایت میفرماید و اهل و عیالت مادام که زنده هستی در سایه تو در رفاه خواهند زیست، و بعد برای اینکه، پیش گوئی این همه سعادت و خوشبختی. مبالغه آمیز جلوه نکند به «مریدآقا» گفت : فقط در آتیه تو یك نقطه تاریك می بینم و آن اینکه یکی از اقوامت ، به تو حقه میزند وپولهایت را بالا میکشد ، این سخن بر مریدآقا گران آمد وباچرتکه به علی کفتر حمله‌ور شد. «علی‌کفتر» به گمان اینکه ، مرید آقابا او قصد شوخی دارد، برجای ایستاد وضربات چرتکه را دریافت کرد، اما سرو صورتش خونین شد و بعنوان قهر مغازه را ترك گفت ، ولی نیمه شب که مرید آقا درخواب بود.« علی‌کفتر» باکلیدی که همراه داشت در مغازه راگشود و دخل را زد و متواری شد. «مریدآقا» صبح که به مغازه آمد ،دید جاتر است‌وبچه نیست‌و درحقیقت«علی‌کفتر» باین‌پیشگوئی،جامه‌حقیقت پوشانده بود ! حالا مریدآقا سخت در تلاش است تا شاگرد ناخلف را دستگیر کند و به‌سزای عملش برساند . اما گمان نمیرود آن پول رفته دوباره به دخل مریدآقا بازگردد.

قیل‌و مقال پیری !

«مشهدی‌حسن » پیر مرد ۷۵ ساله اهل شهرضای اصفهان سر پیری ،دست عیال ۸۰ ساله‌اش بانو « شاه‌بیگم » را گرفته و به دادگاه حمایت خانواده شهرضا آورده است که برایشان گواهی عدم‌سازش صادر کنند ! از مشهدی حسن پرسیدند ، علت عدم‌سازش تو با عیالت چیست ؟ گفت : ما هردو پیریم، من ۷۵ سال دارم و زنم ۸۰ سال ، واحتیاج به پرستاری داریم .ولی چون نمیتوانیم کلفت استخدام کنیم ، لذا صلاح بر این دیدیم که از هم جدا شویم ، دادگاه‌حمایت‌خانواده نهایت تلاش خویش را معمول داشت تا این دوزوج کهنسال از در سازش درآیند واین آخر عمری عصای دست هم‌باشند ،اما هر دو پایشان را دریك کفش کردند و اصرار ورزیدند که دادگاه حمایت خانواده رای به‌جدائی‌شان بدهد .دادگاه‌هم براساس مقررات خویش ،حکم جدائی مشهدی حسن و شاه‌بیگم را صادر کرد، شنیده بودیم بعضی زن‌و شوهر های جوان ، بواسطه عدم تجربه بهانه جوئی میکنند و کارشان به طلاق میافتد ، اما مشهدی حسن وشاه‌بیگم ثابت کردند . که پیران هم از این ،قیل‌و مقال های عصر فضا ،برکنار نیستند.

جدال در قهوه‌خانه !

«حیدرخان » گلوگاهی که اهالی این سامان او را «گدار»مینامند ، یك‌روزدرمیان پای‌بساط عرق می نشیند ، سیاه مست میشود و درکوچه هاو خیابان های گلوگاه آواز ننه‌من‌غریبم سر میدهد ! جماعت هم به‌آواز های او عادت کرده‌اند و شکایتی ندارند ،اما دیروز جناب حیدرخان ، یك‌گیلاس بیشتر زدو از مرحله سیاه‌مستی هم گذشت ! ابتدا طبق معمول کمی آواز خواند و بعد سراغ قهوه‌چی سرگذر رفت ، به قهوه‌چی دستور دادبرایش چای بیاورد . و قهوه‌چی آورد ، «حیدرخان » چای را سر کشید. وقتی قهوه‌چی استکان خالی را از جلو او بر میداشت «حیدر »نگاهی به هیکل جناب قهوه‌چی کرد و گفت : عرق داری ؟! جواب شنید نه ! نه گفتن قهوه‌چی همان بود و ثبوت شدن استکان دستش همان !«حیدر خان» که دیگر گرم شده بود و نمی‌فهمید چکارمیکند ، مشتریان قهوه‌خانه‌را یك‌یك بیرون کرد و سماور و قوری و استکان و نعلبکی ها را هم بدرقه راهشان نمود ! بعد بخاری را متلاشی کرد و با لوله‌بخاری به تعقیب قهوه‌چی پرداخت !!اما درهمین بین، مامورین به داخل قهوه‌خانه آمدند و جناب حیدرخان را دستگیر کردند ، اوضمن پرداخت مبلغی بعنوان جریمه ، تعهد کتبی داد که دیگر ، این سیاه‌مستی ها راتکرار نکند ، انشاءاله که حیدرخان به تعهدش عمل میکند و بار دیگر شرح‌مست‌بازیهایش رادراین‌ستون نخواهیم خواند!

موتورلنج آتش گرفت

یك‌موتور لنج صدتنی تجارتی، آتش گرفت و کلیه قسمت های آن سوخت . در این واقعه‌دونفراز جاشوهای موتورلنج نیز مجروح شدند.

بنابگزارش خبرنگارما درآبادان: حریق. براثر واژگون شدن‌چراغ پریموس در موتورلنج ، ایجاد شد .

حریق درمسافرخانه

خسارت وارد کرد

درطبقه‌فوقانی مسافرخانه‌همایون واقع در خیابان شاهپور خوی ، حریق ایجاد شد و ۳۰ هزار ریال خسارت ببار آمد .

خبرنگار ما در خوی گزارش داد : علت حریق ، سرایت آتش از بخاری به سقف میهمانخانه‌بوده است . مامورین آتش نشانی با عملیات خود حریق‌را اطفاء کردند.

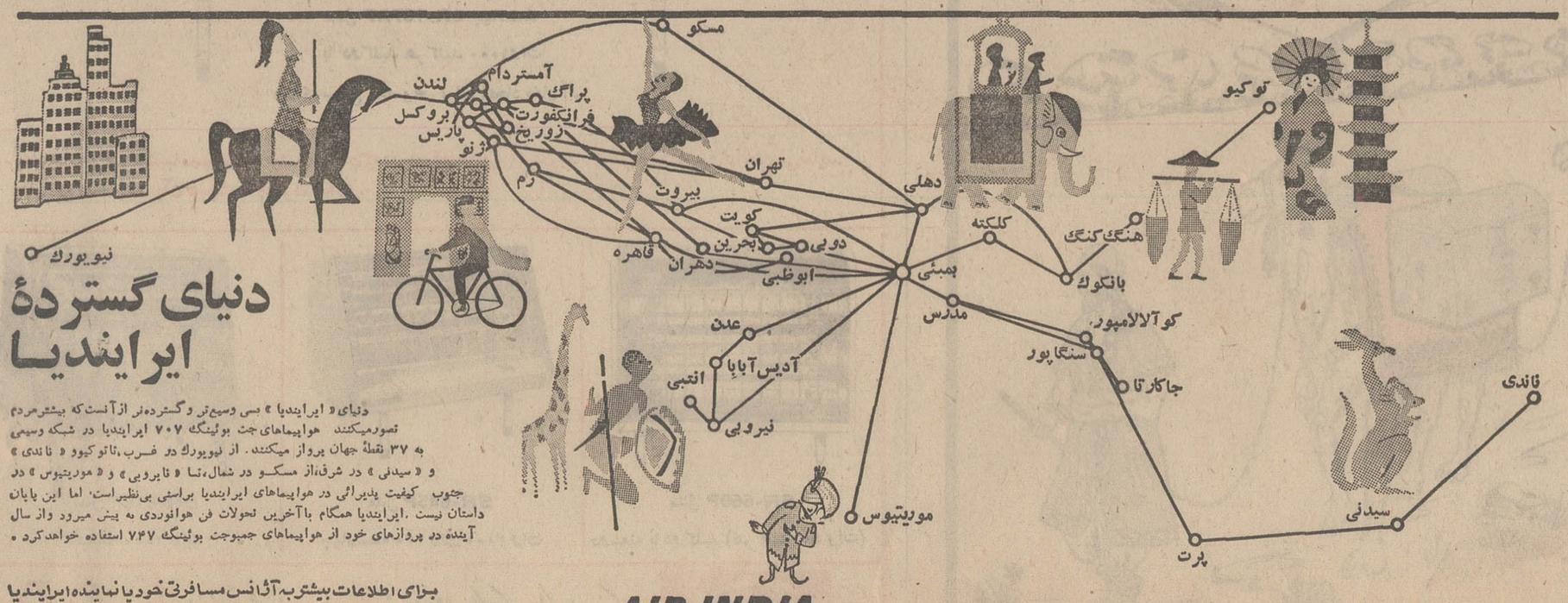

دنیای گستردهٔ ایرایندیا

دنیای « ایرایندیا » بسی وسیع‌تر و گسترده‌تر از آنست که بیشترمردم تصورمیکنند هواپیماهای جت بوئینگ ۷۰۷ ایرایندیا در شبکه وسیعی به ۳۷ نقطهٔ جهان پرواز میکنند . از نیویورك در غرب ،تاتوکیو « ناندی » و « سیدنی » در شرق،از مسکو در شمال،تا « نایروبی » و « موریتیوس » در جنوب کیفیت پذیرائی در هواپیماهای ایرایندیا براستی بی‌نظیراست. اما این پایان داستان نیست .ایرایندیا همگام باآخرین تحولات فن هوانوردی به پیش میرود واز سال آینده در پروازهای خود از هواپیماهای جمبوجت بوئینگ ۷۴۷ استفاده خواهدکرد .

برای اطلاعات بیشتر به آژانس مسافرتی خود یا نماینده ایرایندیا به شماره ۳۷ خیابان حافظ، تهران مراجعه کنید. تلفن ۴۱۴۵۲ ـ ۴۳۲۰۸ یا ۶۹۸۱۰

AIR-INDIA

برنامه روز تعطیل پای رادیو و تلویزیون

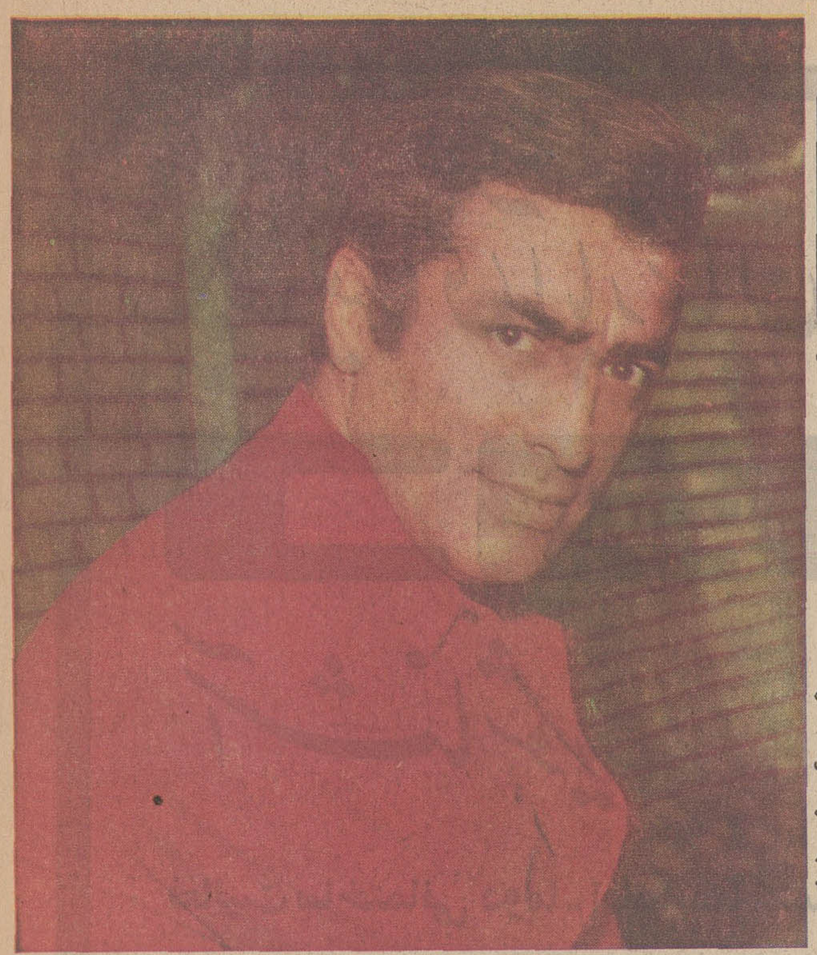

فردین اعتراف میکند

فردین هنر پیشه نامی سینمای فارسی این هفته در برنامه واریته هفته شرکت جسته است.

و خاطراتی ازدوران فعالیت سینمائی خود برای شنونده های رادیو نقل میکند.

او برای اولین بار فاش میسازد که چطور از تشك کشتی به میدان سینما گام نهاده است.

فردین میگوید: پدرم هنر پیشه تئاتر بود وراه ورسمی داشت و از ابتدا شوق تئاتر در من بود. وبعد وقتی به سینما آمدم خودرا با محیط آن بیگانه ندیدم.

- چه کسی شما را به سینمای فارسی معرفی کرد؟

فردین میگوید ناصر ملك مطیعی و او فروتنانه اعتراف میکند که خود را مدیون راهنمائیهای او میداند.

پیش ازآنکه وارد سینمای فارسی شوم، ملك مطیعی پندی بمن داد که تا امروز آنرا آویزان گوش خود کرده‌ام.

ناصر بمن گفت: وقتی جلوی دوربین میروی دوربین وپروژکتور ها را فراموش کن! خودت باش! حتی خارج از کادر صحنه سعی کن خودت باشی. این نصیحت مرا براهی کشانید که همواره به خوددر صحنه و خارج از آن اعتماد داشته باشم.

من اگر شهرتی داشته باشم در این شیوه است.

بعد فردین به شوخی می افزاید شاید دو در صد از مردم ندانند که ایرج درفیلم ها بجای من آواز میخواند، پس آهنگی از ایرج پخش کنید که آن دو در صد هم ازاین راز بر ملا شده آگاه شوند.

بعضی از ترانه‌های تکراری هم دل‌انگیزاند

عکس من: ویگن
بهشته: لبخند شیرین
هایده: بگو چکنم
الهه: قصه دریاچه
فرشته: نم‌نم باران
رسائی: چشمان سیاه
ایرج: یار چهارده ساله
رامین: دیگه عاشق نمیشم
ناصر: پیری
منوچهر: بذار امشب بخوابم
احمدی: شهر شهر فرنگه
افشین: موج دریا
رخسانه: با من آواز بخوان
شهرام: نگران
رامش: بین ما حرفی نمونده
عارف: یه روز مادر میاد
پوران: وفا کجا پیدا میشه
گوگوش: دل من تنها میشه

کلاه مخمل وچاقو را فراموش کنید

وزارت فرهنك و هنر در نظر دارد بکلیه فیلم های فارسی که طی یکی دو سال اخیر توقیف شده‌اند پروانه نمایش بدهد. همچنین تصمیم گرفته از صدور اجازه فیلمبرداری سناریوهائی که به‌این وزارتخانه تسلیم میشود و جنبه ابتذال دارد خودداری کند.

از جمله این سناریوها، سناریو هائی است که در آن صحنه های چاقوکشی وجود دارد یا موضوع برسر کلاه مخملی‌ها دور میزند.

وزارت فرهنك و هنر از این پس فیلمهای مبتذل را برای‌همیشه غیرقابل نمایش اعلام میکند.

مردی که جارو را اختراع

مردی مدعی است که جاروی جدیدی اختراع کرده است، وقتی از او خواستند که جاروی نوظهور را نشان بدهد همسرش را که یك ماکسی بلند پوشیده‌بود بمیان جمعیت دعوت کرد و از او خواهش کرد چند دوربگردخود بچرخد. نتیجه عالی بود.

مورین وامیرفضلی فردا این قضیه را به‌نمایشنامه‌ای رادیوئی بدل خواهند کرد.

برنامه کودکان کارگاه موسیقی

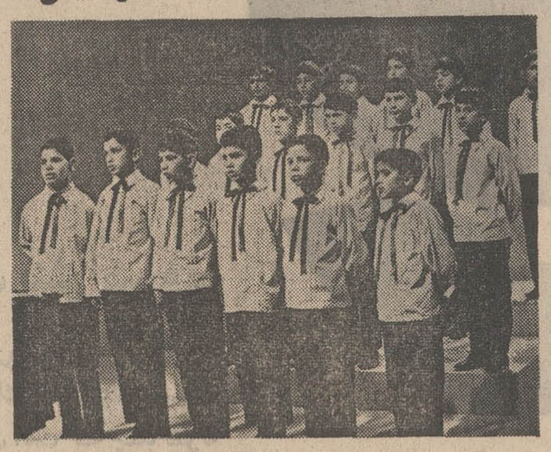

گروه موسیقی کودکان ونوجوانان

تلویزیون بامداد روز جمعه‌برنامه هائی خواهد داشت.

کارگاه کودکان و نوجوانان‌در استودیی خود کودکان از ۳ تا ۱۵ ساله را تعلیم می دهد.

بدین ترتیب که برای کودکان از سه‌تاشش ساله آموزش‌موسیقی کودکستان های جهان و تعلیم‌ساز های ساده در نظر گرفته شده است.

کودکان از ۷ تا ۱۲ ساله با سرود های ملی و آواز های محلی ایران و جهان آشنا میشوند و در این زمینه تعلیمات کافی می‌یابند.

نوجوانان ۱۲ تا ۱۵ ساله شیوه تشکیل گروه های آواز جمعی، تشکیل ارکستر وهمنوازی‌واستفاده از سازهای مختلف غربی و سنتی را در این کارگاه ها می‌آموزند.

بی شك این تعلیمات برای‌آشنائی به موسیقی وهدایت صحیح فعالیت های هنری نوجوانان مفید خواهد بود.

از تلویزیون بشنوید

در برنامه موسیقی. شاد ایرانی این هفته تلویزیون ملی ایران خوانندگان تلویزیونی شرکت دارند و هریك ترانه‌ای اجرا می کنند که ساعت ۱۰٫۵جمعه به‌مدت نیم ساعت پخش میشود.

ژاله - راز شب
مرجان - پائیزه
سیمین - دام شب
زیبا - دور از تو
عقیلی - هم آشیان

ساعت ۲۱٫۴۶ دقیقه‌امشب از برنامه اول مسابقه بوکس بین‌جوفریزر و باب فاستر پخش میشود.

دیدن این برنامه از آنرو جالب خواهد بودکه باتکنیك بازی جوفریزر - قهرمانی که در آینده‌باکلی روبروخواهد شد آشنا میشویم.

ژاله خواننده تلویزیون

شعر از پرویز وکیلی — آهنك از تجویدی
خوانده: هایده

بگو چکنم

گر نمیدانی بدان غم در دل تنگم خانه کرده
کس نکرده بادلم کاری که غم جانانه کرده
خود تو دانی و دل من
کز تو غم شد حاصل من
گرچه در هر محفلی ای فتنه مرا دیوانه خواندی
گرنمیدانی بدان عشق تو مرا دیوانه کرده
عشقی ترا در سینه‌ام با خون دل پرورده‌ام
از بی‌وفائی تو درکوی جنون ره برده‌ام
اکنون که بی‌جرم وگنه سوزانده ما را
ای دل مکن بهر خدا بااومدارا
کز من که امیدی بجز تو ندارم بگو چکنم بگو چکنم
اگر دل خود را به‌غم نسپارم بگو چکنم بگو چکنم

تجویدی با آهنك تازه

مسابقه صندوق شانس

مجری: عزت‌اله متوجه
تهیه کننده: ظهری
روز و ساعت پخش: روزهای جمعه ساعت ۷ برنامه اول

*

مسابقه صندوق شانس در چهار مرحله اجرا میشود و هریك‌ازشرکت کنندگان میتوانند بعد از شرکت در سه مرحله اول ضمن دریافت‌جایزه‌ای در مرحله چهارم شرکت کنند و برنده جایزه صندوق شانس بشوند.

این مسابقه‌مخصوص دانش‌آموزان دبیرستانها تنظیم و اجرا میشود.

فیلم مشترك ایران ومصر

ایران و مصر یك فیلم مشترك تهیه خواهند کرد. مقدمات شروع تهیه این فیلم از هر حیث فراهم شده است و کار فیلمبرداری آن به زودی آغاز میگردد.

فیلم که عنوان آن «عشق من قاهره» است رنگی‌می باشد وبا سرمایه گذاری مشترك تهیه کننده ایرانی و یك تهیه کننده مصری تهیه خواهد شد

نقش اول این فیلم‌را که صحنه های آن درایران و مصر فیلمبرداری میشود فردین‌بازی میکندو نقش‌مقابل او به عهده یك ستاره‌مصری است، این فیلم پس‌ازخاتمه مراحل تهیه در قاهره وتهران همزمان بروی اکران خواهد آمد.

پای دیوژن را هم بمیان کشیدند

بشنوید این بار دیوژن وطنی‌از سیل‌و طوفان‌انتقادمی کندوغلط‌انداز آنچنان دست انداز های لغوی در صحبت خود ایجادمی کند که‌دیگر قضیه اتومبیلرانی شجاعانه او جائی برای خنده نمی گذارد.

مقبلی نقش دیوژن را بازی‌می‌کندوتابش رل‌غلط انداز راعهده‌دار است.

کلاف سردرگم

جوانی بایك زن‌بیوه ازدواج کرده است. دختر آن زن بیوه هم با پدر شوهرمادرش عروسی‌می کند، حال تصور کنید وقتی‌فرزندان‌این دوزوج بدنیا آمدندچه نسبتی بایك‌دیگر خواهند داشت.

این ماجرای شیرین‌را که که حسین مدنی به صورت نمایشنامه نوشته‌و توسط‌مقبلی وامیرفضلی اجرا شده است فردا دربرنامه مخصوص‌جمعه رادیو ایران خواهید شنید.

آهنگهای کارناوال

دومین برنامه کارناوال که یکی از برنامه های تازه روز جمعه رادیو است فردا پخش خواهد شد.

سرپرستی برنامه به عهده بابك و اجرای آن به عهده قنبری و آذر پژوهش است،دراین برنامه‌رخسانه ترانه «بامن آواز بخوان»، شهرام ترانه «نگران»، رامش ترانه «بین ماحرفی نمونده - که آهنك آنرا خود بابك‌ساخته و شعر آنراشهیار سروده» و عارف ترانه «امروز مادر میاد»را خواهند خواند.

سوژه ترانه «امروز مادر میاد» عارف مربوط به مادری است که‌قهر کرده و پدر برای فرزندش لالائی می خواندوبه او وعده می دهد که مادرش روز مادر باز خواهدگشت.

آ رین صفحه از
ویلسون
از من مگذر - پونه

بهترین صفحات این هفته

عاشق شدن بی حاصله- مهستی
فراموشم مکن مادر — رامش
بله دوستش دارم — منوچهر
بزار امشب بخوابم
زندگی‌قسطی. سکنجبین — مرتضی احمدی
ازمن مگذر - پونه — ویلسون
جعبه قند — پیمان

یک محصول ارزنده دیگر برای کارهای ساختمانی بوسیله شرکت سهامی سیمان فارس و خوزستان عرضه میگردد پودر گچ بسته بندی شده طبق استانداردهای بین المللی محصول اولین و مدرنترین کارخانه تولید گچ در ایران

شیراز

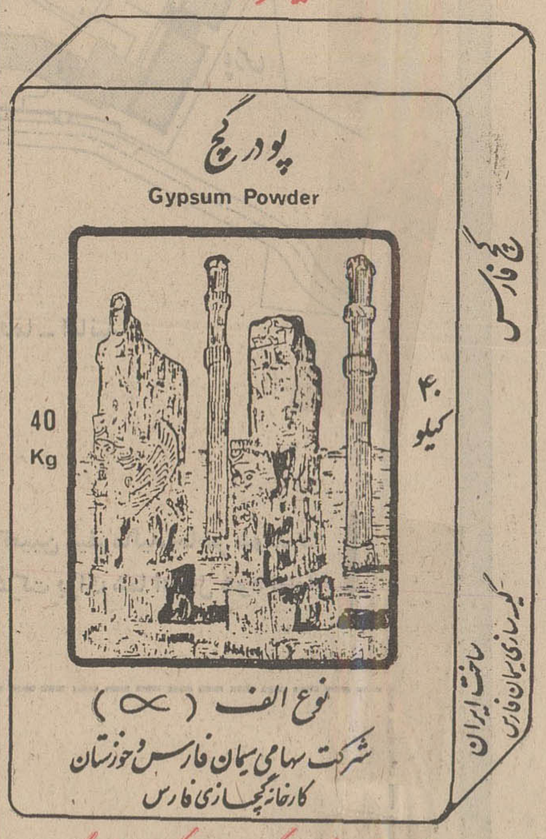

نوع الف (∝)
شرکت سهامی سیمان فارس و خوزستان
کارخانه گچسازی فارس

قیمت فروش در کیسه های چهل کیلوئی مارگدار
تحویل کارخانه هرتن ۶۰۰ ریال
(هر کیسه ۲۴ ریال)
بدون کیسه هرتن ۴۰۰ ریال

شامپوی بهداشتی ۸۰۰ × دارای اینوریتول از گروه ویتامین ب و کلسیم پنتوتانات د میباشد اثرات ویتامین ب و کلسیم پنتوتانات را که در شامپوی بهداشتی ۸۰۰ × موجود میباشد آزمایش کنید و اثرآنرا ببینید.

شامپوی بهداشتی ۸۰۰ × با غلظت و یاد و خاصیت پاك کنندگی قوی علاوه بر تمیز و شفاف نمودن موها بواسطه وجود اینوریتول از گروه ویتامین ب و کلسیم پنتوتانات د موها را نیز تقویت میکند.

با مصرف کرم سفید کننده ۸۰۰ × پوست تیره صورتتان را روشن و شفاف نمائید.

کرم سفید کننده ۸۰۰ × پوست‌های تیره را خیلی آسان روشن میکند.

لوسیون جوش ۸۰۰ × برطرف کننده جوش صورت.

۱۳۴۹/۹/۱۱
۹۵۴۴

کرم سفید کننده ایکس ۸۰۰

پوست‌های تیره را خیلی آسان روشن میکند. با مصرف کرم سفید کننده ایکس ۸۰۰ پوست تیره صورتتان را روشن و شفاف نمائید

با فعالیتهای آپارتمان سازی

دوما

آشنا شوید

فعالیت ساختمانی دوما ـ امانیه «ساختمان آریو» بسرعت پیش میرود

این روزها ستونهای اصلی «ساختمان آریو» در روی تپه امانیه توجه هر بیننده را جلب میکند. مشتریان عزیز با علاقه تمام به بازدید محل میروند و فعالیت‌های ساختمانی را از نزدیك مشاهده میکنند.

آپارتمانهای زیبا ـ راحت و مدرن **دوما ـ امانیه** دارای مشخصات فنی فراوان است که چند نمونه از آنها در اینجا آورده میشود:

* آپارتمانهای **دوما ـ امانیه** طبق آخرین اسلوب آلمانی و با شرکت و نظارت مهندسین آلمانی و با همکاری مهندسین و متخصصین ایرانی ساخته میشود.

* آپارتمانهای **دوما ـ امانیه** مشتمل بر آپارتمانهای یك اطاقی بمساحت ۶۰ متر مربع تا آپارتمانهای هفت‌اطاقی بمساحت ۲۵۰ متر مربع است و تمام وسائل مدرن زندگی امروزه در آپارتمانها پیش‌بینی‌شده‌است.

* آپارتمانهای **دوما ـ امانیه** با محاسبه ۱۰ درجه مقاومت (حداکثر مقاومت لازم) در برابر زلزله ساخته میشود.

* آپارتمانهای **دوما ـ امانیه** با پی‌سازی بتون آرمه ـ دیوارهای اصلی بتونی و سقف از بتون ساخته میشود و ساختمان و سقف آپارتمانها در برابر گرما و سرما ـ رطوبت و صدا بطور کامل عایق میشود.

* آپارتمانهای **دوما ـ امانیه** با دستگاه‌های حرارت مرکزی و شوفاژ جداگانه گرم میشود و با دستگاه‌های تهویه هوا خنك میگردد.

* آپارتمانهای **دوما ـ امانیه** دارای گاراژهای زیرزمینی ـ آسانسور ـ محل مخصوص جمع‌آوری زباله ـ دستگاه جداگانه مولد برق ـ تلفن و کلیه امکانات نظارت در نگهداری ساختمان از قبیل دربان و نگهبان شبانه‌روزی و باغبانهاست.

پولی را که فعلاً برای این آپارتمانها باتوجه به تجهیزات عالی از قبیل پارکت و موکت و قفسه‌های لوکس دیواری و تهویه مطبوع و حرارت مرکزی لازم دارید بشرح زیر است

برای آپارتمانهای لوکس یك اطاقی	بمساحت درحدود	۶۰ متر مربع	۳۳۲/۵۰۰	ریال
« دو اطاقی	«	۱۰۰ «	۵۶۰/۰۰۰	«
« چهار اطاقی	«	۱۵۰ «	۸۴۰/۰۰۰	«
« شش اطاقی	«	۲۰۰ «	۱/۴۰۰/۰۰۰	«

۱۵ درصد بهای آپارتمانها را در موقع تحویل و ۵۰ درصد بقیه را باقساط ۱۲ ساله میپردازید

این آپارتمانهای شش اطاقی که در اروپا (مزونت) نامیده میشود هرکدام در حقیقت یك خانه کامل در یك ساختمان مرتفع است.

شرایط پرداخت قیمت آپارتمانها بسیار مساعد است و شما میتوانید با مراجعه به دفتر مرکزی شرکت از آن اطلاع پیدا کنید.

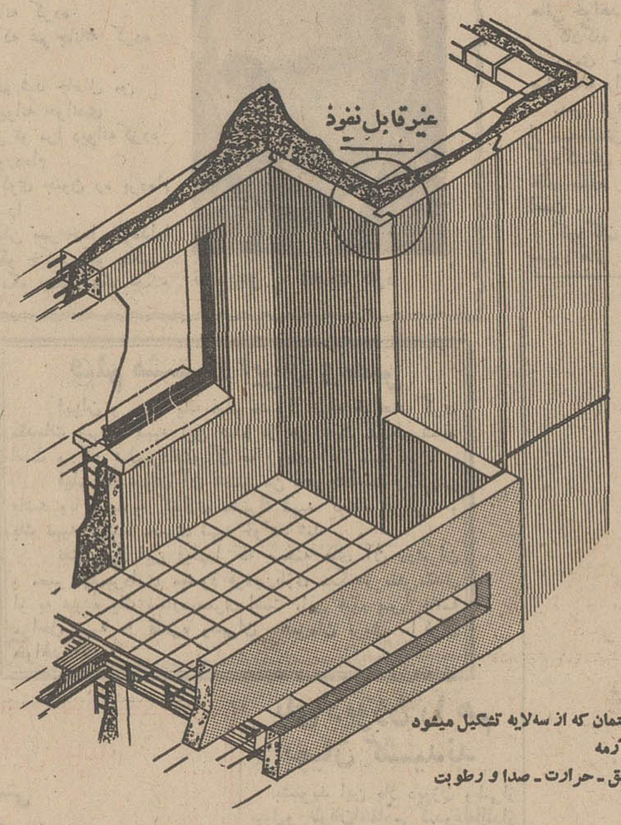

مقطع دیوارهای ساختمان که از سه لایه تشکیل میشود
لایه خارجی از بتون آرمه
لایه میانی از مواد عایق ـ حرارت ـ صدا و رطوبت
لایه داخلی از آجر

نقشه هوائی از چهار ساختمان دوما ـ امانیه

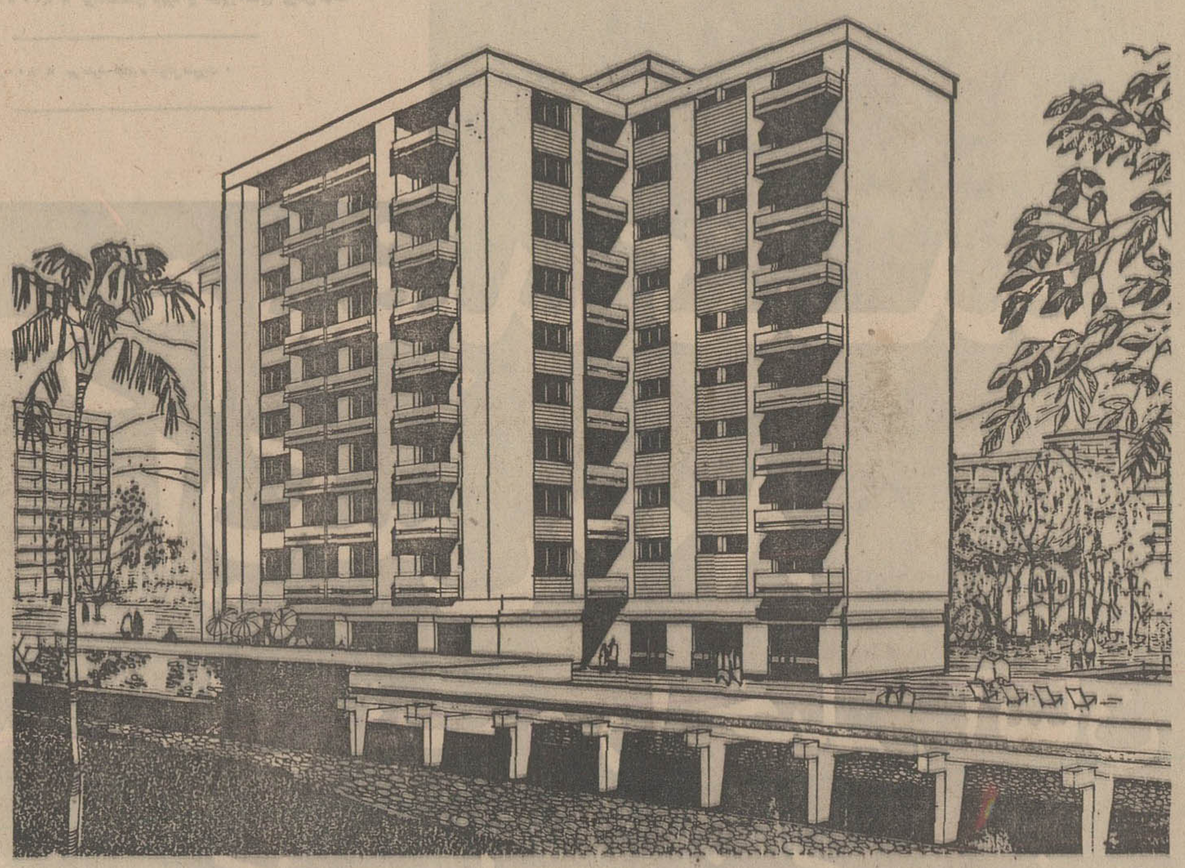

نمای خارجی یکی از ساختمانهای دوما ـ امانیه

چنانچه مایلید مشاورین فنی شرکت در محلی که تعیین میفرمائید حاضر شوند و به سئوالات شما پاسخ دهند و یا مایلید نشریه‌های شرکت برای شما ارسال شود لطفاً کوپن زیر را پر کرده برای شرکت بفرستید.

نام و نام خانوادگی — آدرس

شماره تلفن

☐ مشاورین فنی شرکت را برای ملاقات بفرستید ☐ نشریه‌های خودتانرا برای اینجانب بفرستید.

شرکت رویال دوما ایران بولوار الیزابت ـ شماره ۵-۷ تلفن ۶۲۶۱۱۱

۴۹/۰۱۷

هیاهوی سینمای فارسی

عوامل حاکم بر سینمای فارسی

صحبت برسر سینمای فارسی اینروزها نقل هر محفل و مجلسی است . سخن ها همه دردم سینمای جاری ایران میباشد ، همه ازابتذال ها ، بی‌سلیقگی ها وعقب‌ماندگی ها سخن میگویند ، حرفها گاهی تند است و حاکی از نفی مطلق و زمانی ملایم و توام با احتیاط ، اما کمتر کسی است که در پی کشف چگونگی و چرائی وضع حاکم بر سینمای وطنی باشد ویا راه حلی منطقی و معقول ارائه دهد .

اینکه ما سینمائی بی‌محتوا و مبتذل داریم حقیقتی است انکار ـ ناپذیر اما چرا ؟ برای پاسخ گفتن به این چرا باید عواملی چند را در نظر داشت، مهمترین عوامل عبارتند از:

۱ـعامل اقتصادی
۲ـذوق خریدار (که همان تماشاگر است)
۳ـتوانائی نیروی انسانی موجود در کادر سینما (سناریونویس ـ تهیه کننده ـ کارگردان ـ هنرپیشه ـ فیلمبردار و غیره ...)
۴ـ امکانات تکنیکی .

در مورد وضع اقتصادی سینمای فارسی خوشبختانه جای هیچگونه نگرانی وجود ندارد فیلم ها بازار فروش بسیار خوبی دارند و حتی بدترین فیلم فارسی‌ده برابربهترین فیلمهای تجارتی‌خارجی(ونه‌فیلمهای سنگین و روشنفکرانه و غیر قابل هضم برای عامه)فروش دارد.

در این زمینه بی‌مناسبت نیست یادآورشویم که‌بعضی‌وارد کنندگان فیلمهای خارجی اخیرا دست‌بابتکار جالبی زده‌اند . آنها با سرمایه‌خود فیلمی از یك هنر پیشه معروف (نظیر فردین یا وثوقی) میسازند و بعد شرط واگذاری امتیاز نمایش آنرا بصاحبان سینماهای‌شهرستان ها در این‌قرار میدهند که صاحب سینما باید برای نمایش تعدادی از فیلم های خارجی با آنها قرار داد منعقد کند .

بااین تفصیل سینماگران‌سینمای وطن ما نمیتوانند ادعا کنند که بعلت بدی‌وضع فروش‌فیلم‌هاکمبود سرمایه و بطور کلی عوامل مادی، قادر نیستند در راه ایجاد تحول‌در فعل فعلی و چه در حاشیه آن ، و این دسته اخیر در حقیقت گنجهای گرانبهائی هستندکه از چشمها پنهان مانده‌اند .

تکنیك

از نظر تکنیك‌نیزسینمای ماگرچه بدانحد غنی نیست که امیدوار کننده باشد لیکن آنقدر هم ضعیف‌ودرمانده نمی‌باشد که دلیل انحطاط محتوای سینمای ایران قرارش داد .

با آنچه گذشت دیدیم سینمای ایران آمادگی آنرا دارد که بسوی تکامل و پیشرفت هدایت شود ، اما نمیشود . واین تاحدودی فریاد های آندسته را که از رکورد و ابتذال

میثاقیه :تهیه کننده‌ای‌که مدتی است در داخل کشور فیلم تهیه نمی‌کند .

عباس شباویز : هنرپیشه قدیمی تئاتر و تهیه کننده فعلی سینما .

ناصر ملك مطیعی : چهره معروف دیروز و امروز

پوری بنائی و بهروزوثوقی: چهره‌های درخشانی که‌نامشان داوطلبانه بازنشسته شد غالبا با یکدیگر پرده‌میشود.

ظهوری : هنرپیشه‌ای که در فیلمهای امروز

شهلا : آفریننده‌نقش‌مادر

موضوعات سینمائی‌لب از لب‌نگشایند.

ناچار میرویم سراغ آقای قنبری دبیر سندیکا لیکن حضرت ایشان‌هم بهیچوجه حاضربه‌سخن گفتن‌نیستند، حتی وقتی میگوئیم چند کلمه‌ای‌لااقل در دفاع از کار خودتان و تصمیمی‌که برای حرف نزدن گرفته‌اید بیان فرمائید ، بازهم با امتناعشان مواجه میشویم .

تنها کسی که حاضر میشود در این زمینه حرفی بزند مسعود کیمیائی است . در دفتر «موسسه پیام» موفق میشویم با اوتماس بگیریم .میپرسیم نظرتان راجع به جنجالهای اخیر پیرامون سینمای وطن چیست ؟. می گوید نظری ندارم . می‌گوئیم شما هم دستور سندیکارا اطاعت کرده‌اید؟ خیلی سرد و جدی میگوید :موضوع این نیست ، مسئله این است که سینمای فارسی اصلا برای من مطرح نیست .

می‌گوئیم :

ـ میگویند شما در سینمای فارسی مستحیل شده‌اید . سینمای فارسی توانسته شما را هم رنك محیط خود کند ...

برمی‌آشوبد و میگوید :

ـ چرا ؟ بخاطر فیلم رضا موتوری، برای اینکه تصورمیکنید رضاموتوری یك فیلم تجارتی است . پس خدمتتان عرض میکنم که رضا موتوری ازنظر تجارتی بهیچوجه موفق نبوده است و این که چرا حاضر نیستم درباره سینمای فارسی حرف بزنم بازهم تکرار میکنم سینمای موجود فارسی اصلا برای‌من‌مطرح‌نیست .من‌مستقلم، کار خودم را میکنم و راه خودم را میروم .

بعد میروم سراغ منتقدین و اهل نظر و پس از مدتی جستجو فقط دوتایشان را می‌یابیم دکتر کاووسی که رفته سفر . بقیه را پیدایشان نمی‌کنیم تنها موفق میشویم با پرویز دوائی (پیام) و جمال امید صحبت کنیم . آنها نظراتشان رااز پشت‌تلفن موجزا گفتند که در همین صفحه جداگانه چاپ شده است .

صاحب‌نظران درباره سینمای فارسی نظر میدهند

جستجوی راهی سالم برای سینمای ملی ایران

آذرشیوا

انتظامی : بازیگر تازه‌نفس در سینما

ایرن : هنرپیشه قدیمی سینما که فعلا در سینما فعالیت زیادی ندارد .

روزنامه اطلاعات بحث پیرامون سینمای فارسی را از این شماره به اقتراح عمومی میگذارد و از تمام صاحبنظران و منتقدان دعوت میکند در این اقتراح شرکت جویند ونظرات خود را آزادانه بیان کنند. ماهفت سال پیش در ستون عقیده آزاد این‌روزنامه تحت عنوان دفاع ازسینمای فارسی مدتدو ماه نظر گردانندگان سینمای فارسی رادرج کردیم که انعکاسی وسیع در جامعه یافت. نیازی نیست که بازگو کنیم صنعت‌سینما یکی از رشته‌های فعال‌و موثر تولیدی‌کشور ما است که باید حفظ شود و توسعه یابد. در شرایط فعلی و با مباحثی که برسراین صنعت وجود دارد لازم است که وضع‌حاضر آن از جمیع جهات مورد بررسی قرارگیرد وبرای رفع عیوب ونواقص آن راه‌حل‌پیدا کرد. اطلاعات دراین‌راه پیشقدم است وامید دارد که اهل نظر و علاقمندان به سینمابا شرکت در این‌اقتراح و طرح نظرات خود وارائه راه‌حلهای عملی راه رابرای پیشرفت این صنعت ملی هموار کنند.

گفتگو باجمال امید سردبیر مجله ستاره سینما

فریاد علیه سینمای تجارتی موردی ندارد

جمال امید سردبیر مجله‌ستاره سینما عقیده دارد بنظر من فریاد علیه سینمای فارسی موردی‌ندارد.

چون این راه و روال سینمای تجارتی است و در همه جای دنیا جریان دارد . معیار آن سلیقه و پسند مردم است در همین احوال ستاره چنین سینمائی که همه امکاناتش‌راباتکیه برچنین‌سینمائی بدست آورده است وبا بازی در بدترین فیلمهای این سینماصاحب شهرت شده است. چگونه میتواند دراین فریاد صداقتی منعکس‌کند.

علیرغم اعتقادی که به تسلط خانم شیوا در کار بازیگری دارم، معهدا میدانید که این‌ستاره چگونه خود را با سینمای فارسی تطبیق داد حتی‌با بازی کردن‌در فیلمهائی چون «ارادتمند شما عزرائیل» در پی شهرت و پول بود حالا شاید بخاطر بحران‌سینما یاوضع خاصی، خانم مجبور شده کناره گیری خود را اعلام کند. اگر این سینما را نمی پسندید میتوانست به تئاتر یا دوبلوری رو کند .

اعتراض علیه سینمای تجارتی نمیتواند صحیح باشد مگر مونیکاویتی که در آثار«جوزف‌لوزی» و«آنتونیونی» ظاهر میشود در کمدی های سبکی با آلبرتوسودری دیده نمیشود .

سینمای تجارتی میتواند براه خود برود و ابعاد خود را کامل کند ، ودر کنار آن سینمای‌هنری پر ثمرودرخشان وجود خواهدداشت. کسی که این جبهه را نمی پسندد به جبهه دیگر به پیوندد اما طرد سینمای فارسی ، اینطور کلی و بدون تفکیك از نظر من صحیح نیست .

دنیای ورزش

شنبه‌ها منتشر میشود

مصاحبه کوتاه با پرویز دوائی منتقد سینما

من باین هیاهو کاری ندارم

پرویز دوائی (پیام) در باره جنجال سینمای فارسی ، چنین میگوید :

سینمای فارسی به این صورت محکوم به زوال‌است، بعضی حواسترها فهمیدند خودشان را کنار کشیدند و کارهایشان مثل رضاموتوری در مسیر دیگری است بقیه در این کنسرو کاباره گرفتار آمده‌اند.

آن پیر مرد خیلی زود فهمید که دوران سینمای فارسی سرآمده رفت و بازنشسته شد دیگران بهتراست اینطور زرنك باشند.

این صنعت چنان دچار آسیب زدگی شده که چاره‌ای جز زوال ندارد ، هیچکاریش‌نمیشود کرد. میتوانند در حاشیه سینمای بومی گاهی فیلمی برای تغییر ذائقه مشتریان خاص بسازند همانطور که کاباره‌ها رااداره‌میکنند.

من به‌این هیاهو که آذر شیوا ودیگران‌راه انداخته‌اند توجهی ندارم ، این جریان چیزی نیست که بشودزنده‌اش کرد محکوم بفناست.

الگوی مجانی

شما میخواهید چه نوع لباسی بدوزید : مینی، میدی، ماکسی، بلوز، شلوار، کت، دامن شلواری ویا . . . میخواهید لباس خانه لباس بارداری ، لباس برای کودك ودختر وپسرتان بدوزید .

بهرحال ، درهرسنی هستید واندامتان‌بهر شکلی است، ازالگوی مجانی که همه‌هفته ضمیمه

اطلاعات بانوان

تقدیم میشود ، میتوانید استفاده کنید .

آگهی پذیرش دانشجو

دانشکده علوم‌در نیم سال‌دوم تحصیلی ۵۰ـ۴۹از طرق مسابقه تعدادی دانشجو برای دوره فوق لیسانس رشته زمین شناسی میپذیرد .

یادآوری .

۱ـ تاریخ نام‌نویسی از روز ۲۲ آذر ماه‌تا۲۶ آذرماه درمحل دانشکده علوم خواهد بود .

۲ـ دوره فوق لیسانس زمین شناسی تمام وقت است بنابراین توصیه میشود که افراد شاغل داوطلب ورود نشوند .

۳ـ داوطلبان باید دارای برگ خاتمه خدمت یا معافی باشند. افسران وظیفه نمی‌توانند در مسابقه ورودی شرکت کنند .

۴ـ کسانی که در مسابقه ورودی پذیرفته میشوند باید در نیم سال دوم سال تحصیلی ۵۰ـ۴۹ ثبت‌نام کنند و مشغول‌تحصیل شوند وگرنه حق‌نام‌نویسی آنان ازبین خواهد رفت .

۵ـ برای اطلاع ازسایر شرایط داوطلبان باید به دفتر فوق لیسانس دانشکده علوم مراجعه نمایند .م‌الف ۹۳۹۰

دانشگاه تهران

۲ـ۱ آ ـ ۵۹۰۴۴

حراج مزن‌ویکند

۵۰ درصد تخفیف برای روز مادر
ازشنبه ۲۱ آذرماه
خیابان کریم‌خان زند شماره ۳۸ تلفن ۶۲۳۲۲۳

ازکرسی نمیشه گذشت اما کی میره اینهمه راهو

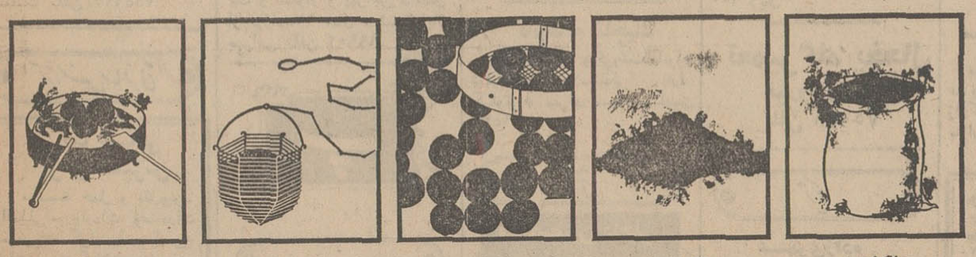

خاکه‌خوردن — خاکه‌سرندکردن — گوله‌ساختن — آتش‌درست‌کردن — منقل‌ساختن

کرسی ناسیونال

گرمی بخش کانون خانواده شما

کرسی برقی اتوماتیك ناسیونال تمیز و بهداشتی بامصرف برق بسیارناچیز لامپ مادون قرمز کرسی ناسیونال فوراً کرسی را گرم کرده و گرمای آنرا بدلخواه شما تنظیم مینماید.

دستگاه حرارتی کرسی ناسیونال فقط باچهار پیچ براحتی بتمام کرسی‌های معمولی قابل نصب است

National

ناسیونال برای زندگی بهتر

آغاز یک نهضت بزرگ

اجاره نشینی **نه!**

چهاردیواری اختیاری

کی چی کجا

هرچه لازم دارید از روی حروف الفبا پیدا کنید

ا

آرایش و زیبائی

سالن آرایش بیتا
متخصص ماساژ و زیبائی - رنگ‌مو - پوستیژ - میزانپیلی شاه‌آباد باغ سپه‌سالار کوچه توسلی تلفن ۳۰۵۳۲۶

سالن آرایشگاه زنانه ومردانه نیک
زیر نظر متخصص‌فن آرایش زنانه ومردانه . چهارراه‌مخبر - الدوله مقابل بانک صادرات‌تلفن ۳۳۱۶۲۶

سالن آرایش نازلی
مبتکر زیباترین مدلهای آرایش‌مو - توالت عروس - مانیکور وپدیکور . خیابان استخر کوچه سپهبد تلفن - ۴۱۴۹۳

سالن آرایش وزیبائی (کولی)
زیر نظر متخصص فن‌آرایش (عباس بیگی)
فرح شمالی میدان پالیزی تلفن ۷۷۶۵۳۱

سالن آرایش تالار آئینه
زیرنظر : پرویز
پهلوی مقابل هتل ویکتوریا تلفن ۶۲۴۸۸۲

سالن زیبائی نوریك
جاده قدیم شمیران قلهك ایستگاه یخچال طبقه دوم بانك ملی شماره ۸۷۰ تلفن ۸۶۶۸۴۱

انیستیتو زیبائی‌وسوناکاخ
باتاسیسات انحصاری‌مجهزبه سونا حمام بخار - دوش وانواع ماساژ و تناسب اندام کاخ‌بالاتر از شاه جنب سوپر کاخ تلفن- ۶۱۱۹۶۹ - ۶۷۷۸۳صبح بانوان بعدازظهر آقایان جمعه‌تمام وقت آقایان ودوشنبه تمام وقت‌بانوان

شاپورمدیرسالن آرایش وزیبائی الیزا
از اروپا مراجعت کرده‌است. جاده قدیم شمیران جنب سینما پاسفیك تلفن ۷۵۵۶۲۳

آژانس مسافرتی

شرکت سهامی پرس‌اکسپرس
موسسه حمل و نقل‌بین‌المللی‌امورواردات وصادرات مشتریان گرام را در اسرع وقت با تشکیلات‌مجهز خود در کلیه‌نقاط انجام میدهد. ضمنا قسمت فروش بلیط کلیه خطوط هواپیمائی در خدمت مشتریان عزیز خواهد بود .
سعدی‌جنوبی‌ساختمان نمازی تلفن‌های ۹۵ الی ۳۹۱۲۹۳ تلفن رزرواسیون۳۹۲۳۷۶

آدامس

مرکز پخش آدامس‌جوجه نشان . تهران‌بازارمقابل سرای سید محسن . تلفن ۲۰۵۸۶

آموزشگاههای فرهنگی

آموزشگاه خیاطی آذرمهر و فرشید
دیپلمه خیاطی از کشور های اروپائی‌به متد گرلاوین. دوره کامل گلسازی کار ها ی‌دستی.خیابان آرامگاه نبش نازی‌آباد تلفن۵۵۰۷۶ و کوی نهم آبان

آهن آلات ساختمانی

فروشگاه امین
فروشنده کلیه آهن‌آلات و لوازم ساختمانی . میدان‌تحریش خیابان دزاشیب مقابل کلانتری تحریش تلفن ۸۳۹۹۷

آموزش رانندگی

آموزشگاه رانندگی کالج
تعلیم رانندگی با ماشینهای فولکس . پیکان-آریا وشاهین با استفاده از کلاس آئین‌نامه و مربیان ورزیده سه‌راه امین- حضور اول کوچه‌بهرون (خانقاه) تلفن ۳۵۰۱۷۰

آموزشگاه رانندگی سلطانی
زودتر و بهتر میاموزید.خیابان قزوین سه‌راه مهرآباد تلفن ۹۵۸۸۷۱

آموزشگاه رانندگی کوروش
زیر نظر مربیان باتجربه با اتومبیلهای لوکس در اختیار هنرجویان . خیابان قدیم شمیران اول میرداماد تلفن - ۷۷۲۹۱۸

ب

بارکش شهری

ملت بار
تلفن ۲۰۲۶۱
بارکش شهروشهرستان
بوسیله کامیون و وانت . خیابان سپهبد رزم‌آرا سه راه فرح‌آباد

ری بار
تلفن ۵۹۱۱۱۶
بارکش شهر و حومه
خیابان سپهبد رزم‌آرا مقابل پمپ‌بنزین

باربری

باربری البرز
موسسه حمل و نقل و پیمانکاری انتهای‌خیابان قزوین تلفن ۹۵۱۸۴۱ - ۹۶۱۲۹۸

بوتیک

BLACK MAN BOUTIQUE
لباسهای زنانه مدل میدی و ماکسی و لباسهای مردانه در آخرین مد ایتالیائی پهلوی دوراهی یوسف‌آباد اول محمد - رضاشاه‌شماره۳۸تلفن۶۲۴۴۶۳

فروشگاه پلنك صورتی افتتاح شد
بلوار الیزابت چهارراه کاخ شماره ۵۰-۴۸ تلفن ۴۵۸۱۹

بوتیك کودك
فروشنده انواع پوشاك بچه کت و شلوار و پیراهن - کفش از نوزادتا۱۲ سال . شاه‌خیابان بهرامی تلفن ۶۹۹۵۲

پ

پرنده

فروشگاه تولیدی مرغ پارس
مرکز توزیع مرغ آماده به طبخ و زنده و تخم مرغ روز. سفارشات فوری‌پذیرفته میشود. نظام‌آبادمیدان محمد رضاشاه بهرامی تلفن ۷۵۵۹۵۹

موسسه تولیدی مرغ دهکده
مرکز پخش‌مرغ پرکنده و زنده تخم مرغ روز جهت شهرستان سفارش پذیرفته میشود . تهران خیابان خواجه‌نصیر طوسی تلفن ۷۶۰۶۱۴

پوشاک

پوشاك پارس
فروشنده انواع‌جالبترین پوشاك مردانه.اسلامبول تلفن ۳۰۳۵۰۷

پاکت - کاغذ - مقوا

فروشگاه اصغر عامری
تولید کننده‌انواع پاکت ماشینی‌فروشنده انواع کاغذ و مقوا . بازار بین‌الحرمین پاساژ مهتاش تلفن۵۷۵۲۰

پارچه مردانه وزنانه

فروشگاه سالك
فروشنده انواع پارچه های خارجی زنانه بطور آزاد درطرح های جالب. کوچه مهران‌شماره ۲۵ تلفن ۳۱۴۶۲۹

فروشگاه ماه عسل
فروشنده بهترین پارچه های فصل زنانه ومردانه نقدواقساط. سه‌راه شاه پاساژ دیبا تلفن - ۶۵۱۳۴

اطلاعیه‌طالاربزرك‌پارچه
بانوان شیك‌پوش توجه فرمایند طالار بزرك پارچه تازه‌ترین پارچه های فصل را در طرحها ورنگهای بدیع‌وجالب فراهم آورده و باقیمت بسیار ارزان بمعرض فروش گذاشته است . طالاربزرك‌پارچه‌چهارراه شاه ساختمان رویال طبقه دوم تلفن ۶۰۴۵۹

فروشگاه برادران عظیمی
واردکننده انواع پارچه های انگلیسی بابیش از ۶۵ سال سابقه در واردات آخرین پدیده های دنیای لباس را عرضه میدارد . سری جدید پارچه های پائیزی واردشد . لاله‌زار تلفن۳۳۴۹۵۵

فروشگاه گیو
وارد کننده انواع پارچه‌های‌مدرن‌مردانه ازکشورهای‌انگلستان فرانسه - ایتالیا - شاهرضا ساختمان انوشیروان دادگر. تلفن ۶۱۲۴۲۰ شعبه خیابان پهلوی بالای سینمای امپایر .

پرده

نمایشگاه پرده‌انسی
فروشنده جالبترین پارچه‌های پرده‌ای دوخت و نصب در محل وانواع روتختی ملافه رومیزی دروازه‌دولت اول روزولت تلفن ۷۶۲۹۱۸

پیراهن مردانه

پیراهن کادو
مبتکر پیراهن مردانه. شاه‌آباد جنب سینماسعدی ۳۰۴۹۸۳

پلاستیک

کارخانه تاجیك
تولید کننده و فروشنده‌انواع شلوارهای پلاستیکی بازار کیلوئی‌ها سرای سجاد تلفن ۲۹۵۳۲

پزشکی

متخصصین داخلی توجه فرمایند
یك گروه پزشکی احتیاج بیکنفر متخصص داخلی که‌در تاسیس بیمارستان خصوصی یك صد تختخوابی همدان شرکت نمایند نیازمند است. واجدین شرائط فتوکپی تخصص خود را بمطب دکتر مهدی ترابی همدان خیابان بوعلی تسلیم نمایند .

پوست دوزی

سالن پوست دوزی مولن‌روژ
جالبترین پوست‌های ایرانی‌و خارجی در اختیار بانوان‌محترم. شمیران بالاتر از تخت جمشید جنب سینما ریولی تلفن۷۳۰۰۲

ت

تعمیر اتومبیل

اتوسرویس کرملو
تعمیرگاه مجاز شماره ۱ آریا و شاهین جیپ شمیران مقابل سینما پاسفیك اول شیراز تلفن ۷۵۹۰۰۰ و ۷۴۶۴۲ انجام دهنده گارانتی اتومبیلهای نو تا ۵۰۰۰ کیلو متر

موسسه فنی ممتاز
تعمیرکننده کولر آبگرمکن بخاری یخچال . خیابان شهباز- جنوبی نبش چهارراه تیردوقلو تلفن ۳۵۰۱۰۹

کارگاه ملك پور
تعمیر آبگرمکن وبخاری و نصب کولر وکانال - کشی ساختمان در کلیه نقاط تهران‌فوزیه‌خیابان شهرستانی خیابان ترقه تلفن ۷۳۸۳۶

تعمیرگاه نمونه مجاز شماره ۱۱
آریا و شاهین - سوریس مینی ماینر جاده قدیم شمیران ضرابخانه تلفن ۷۷۲۰۵۳

تعمیرگاه پارس
نمایندگی مجاز شماره ۱۸ فولکس‌واگن و تعمیرگاه مخصوص اتومبیلهای بنزدیزلی و بنزینی خیابان‌مخصوص‌مقابل بیمارستان لقمان‌الدوله ادهم تلفن ۹۵۳۷۰۳- ۹۵۹۶۹۲

اتوسرویس کیهان
تعمیرکار گلگیرصاف کاری جوشکاری و نقاشی وسرویس کامل همه نوع اتومبیل . شهرری خیابان رزم‌آرا جنب بیمارستان فیروزآبادی تلفن - ۵۹۱۳۳۰

تعمیر لوازم برقی

الکتریکی آسیا
تعمیرات لوازم برقی و سیم کشی ساختمان و فروشنده‌لوازم برقی . خیابان پهلوی مقابل تخت طاووس تلفن ۶۲۱۲۵۲

کارگاه فنی ولگا
تلفن ۵۹۸۲۷
تعمیر کننده همه نوع‌بخاری یخچال - کولر و آبگرمکن . شهرری خیابان سپهبدرزم‌آرا جنب امامزاده عبداله .

تعمیر ماشین آلات

ترانسکاری فزوزان
تعمیر ماشین‌آلات سنك‌بری و چرمسازی دراسرع وقت . خیابان رزم‌آرا جنب پرورشگاه فاتح تلفن ۵۹۱۳۰۵

تعمیر و نصب یخچال و کولر و آبگرمکن

جنرال‌سرویس
رنك و تعمیربخاری‌و آبگرمکن با نازلترین قیمت
تلفن ۷۹۳۰۵۷

موسسه فنی نوریکار
۴۰۶۶۴
رنك‌آمیزی بخاری برنگهای دلخواه شما پخته شده در کوره ۲۰۰ درجه‌با سرویس حمل‌ونقل ۶۰۰ ریال

تعمیرگاه یخچال
نوروژارشاك
تلفن ۷۵۰۴۸

تریکو

عسکری‌زاده
تولید کننده‌عالیترین نوع تریکو در ایران.لاله‌زارنو کوی یاسمی ساختمان میخك تلفن- ۳۳۷۶۲۲

کشبافی نادیا
تولید کننده انواع تریکو مردانه زنانه وبچه گانه . محل پخش فروشگاههای معتبر بازار تلفن ۳۳۴۰۹۷

کشبافی یگانه
تولید کننده جالبترین انواع تریکو و کشباف . بازار چهل تن سرای حاج محمد علی‌تلفن ۲۶۹۲۱

تریکو دیبا
تهیه کننده انواع بلوزهای مکلون یقه اسکی و یقه سه دکمه ساختمان‌پلاسکوشماره ۱۳۶ و ۱۳۷ تلفن ۳۰۲۵۸۶

تریکو میلانو
تولید کننده‌و فروشنده‌انواع بهترین تریکو در فورم های مختلف . خیام گذر مستوفی ساختمان شهپرتلفن ۲۲۳۵۲

تریکو پراك
تولید کننده‌جالبترین‌تریکو بارنگهای مختلف برای‌نوزادان. شاه‌آباد اول خیابان ملت‌تلفن ۳۳۳۷۱۹

تزئین مجالس جشن

الکتریکی نورهاشمی
مجهزترین موسسه تزئینات الکتریکی و ظروف کرایه در ایران . شهباز جنب میدان خراسان تلفن ۳۵۵۵۶۴ - ۳۵۵۵۶۵

الکتریکی ایفل
تزئینات مجالس و سیم کشی ساختمان‌و فروشنده ادوات‌برقی. خیابان‌مولوی قنات‌آبادالکتریکی ایفل تلفن ۵۵۸۸۸

تابلو

سبلور
نئون پلاستیك
تلفن ۹۶۰۷۷۴

نئون پلاستیك فتاحی
شاه‌آباد اول‌خیابان‌ملت‌تلفن ۳۳۳۷۱۹

شرکت شب نما نئون ستاره
سازنده تابلوهای نئون و پلاستیك و چراغهای مدرن پلاستیکی . شاه چهارراه کاخ شماره ۲۹۵ تلفن ۶۱۱۹۴۵

تابلو ببر
سازنده تابلو نئون وپلاستیك
تلفن ۴۵۷۴۸

نئون پلاستیك دلاور
سازنده انواع تابلو های نئون پلاستیك - تبلیغاتی . شاه‌آباد اول ملت شماره ۵۶ تلفن ۳۰۵۱۸۵

شرکت تولیدی وتبلیغاتی مقدم
سازنده تابلو های نئون پلاستیك و مدرنترین چراغهای پلاستیکی و سقفی تلفن- ۹۵۶۶۸۹

ج

جرثقیل

جرثقیل شاهین
شاهرضا چهارراه‌گرگان نبش‌گرامی تلفن۷۶۵۰۱۲

چ

چای

چای‌کیسه معطر (ریجویز)
Ridgways TEA
EARL GREY BLEND
Imported English
NET WT. 2¼ grams
BLENDED & PACKED BY RIDGWAYS LTD. LONDON ENGLAND
بسته‌بندی شده در لندن . نماینده انحصاری‌درایران‌عرب- زادگان تهران تیمچه قیصریه بازار تلفن ۲۳۴۶۴

چای زمانی
چای زمانی با عطر و طعم عالی چای‌زمانی خستگی را برطرف میکند .
چای زمانی‌را از نزدیکترین مغازه ابتیاع‌فرمائید . بازار سرای صلحی تلفن ۲۷۴۱۴

چلوکباب

سالن چلوکبابی کاظمی‌پور
در محیطی آرام و پذیرائی عالی مطبوعترین چلوکباب و انواع غذاهای دیگر رادراختیار خانواده‌های محترم میگذارد . تهران‌نو ایستگاه مدرسه تلفن ۷۹۱۳۸۴ روز های تعطیل چلوکباب از ۸ صبح آماده‌است

چلوکباب شایان
مطبوعترین چلو کباب بااصول بهداشتی . بازار بزرك طبقه دوم شماره ۱۴ تلفن ۲۴۸۳۴

سالن چلوکبابی‌جهان
دارای سالن خانوادگی و محیطی شایسته و مطبوعترین چلوکباب وانواع غذاهای‌ایرانی دراختیار مشتریان عزیز میباشد شهرری میدان فلکه تلفن ۵۹۱۱۱۷

سالن چلوکبابی یکتا
دارای محیطی آرام ومطبوعترین غذا درخدمت مشتریان محترم. خیابان رزم‌آرا مقابل باربری اصفهان تلفن ۵۸۶۴۷

چلوکباب بلوار نو
بهترین چلوکباب باپذیرائی خوب در سالن مجهز و مدرن . جمشیدآباد شمالی چهارراه‌بلوار تلفن ۴۲۲۷۸

ح

حشره کش

حشره کش پلیتکس
اولین تولید کننده انواع حشره‌کش در ایران . تهران بوذرجمهری فروشگاه رنك‌چی تلفن ۲۴۳۵۰

خ

خشکبار

خشکبار فرد شاهرضا
اولین تهیه کننده آجیل گرم و پسته کادوئی در ایران . خیابان شاهرضا چهارراه پهلوی تلفن ۴۰۸۰۲

خشکبار امید
تولید کننده و پخش کننده انواع خشکبار مخصوص شهرستانها . بازار آهنگران شماره ۱۶۸ تلفن ۲۸۴۱۳

کادو شریف
تولید کننده‌پسته‌های کادوئی آجیل صدگرمی وتخمه‌های‌یك سیری‌و آجیل شیرین‌وابلیموی شریف . اول بازار آهنگران پاساژ ذوالفقار تلفن ۵۵۷۲۹

خشکبار گلزار
عرضه کننده انواع‌خشکبارو آجیل گرم و بهترین پسته های کادوئی . اسلامبول جنب سینما سهیلا تلفن ۳۰۴۳۶۶

آجیل فرد سانترال
بهترین نوع‌آجیل وپسته کادوئی را تهیه و با ده درصد تخفیف‌در اختیار شما قرار میدهد . میدان ۲۴ اسفند جنب سینماسانترال تلفن ۶۱۳۲۱۶

خشک شوئی

خشك شوئی پوستین
کیلوئی ۶۰ ریال - خشك- شوئی کلیه البسه بخصوص‌جیر وچرم طبیعی . سرویس خشك- شوئی لرد بدون دریافت وجه اضافی انواع البسه خشك‌شوئی را از محل تحویل گرفته و در محل تحویل مینماید تلفن های ۹۵۰۸۸۵ - ۹۶۳۸۳۱

د

دوزندگی

دوزندگی وسطا
دوزنده لباسهای مردانه‌وزنانه اخرین مدروز . لاله‌زار نبش کوچه مهران تلفن ۳۱۴۴۰۵

خیاط لولیتا
تلفنی سفارش‌میپذیرد
تلفن ۷۶۴۴۲۶

خیاطخانه بیتا (درویان)
دوزنده‌جالبترین کت‌وشلوار های مردانه و زنانه . چهارراه مهنا اول کوشك‌تلفن ۳۱۱۸۹۶

دوزندگی مولن روژ
دوزنده بهترین‌لباسهای‌زنانه. ومردانه . دروازه دولت‌پلاك۶۹۱ تلفن ۳۳۴۵۴۷

خیاطخانه امتیاز
دوزنده جالبترین لباس- های اونیفورم نظامی . سپه مقابل بیمارستان نجات تلفن ۴۶۸۴۴

دوزندگی نامور
دوزنده انواع کت و شلوارهای آخرین مد مردانه . رودکی‌بین وثوق و هاشمی مقابل بانك‌ملی ایران تلفن ۹۵۰۴۳۷

دوزندگی سرشار
دوزنده جالبترین وشیك‌ترین پوشاك افسری. چهارراه پهلوی اول امیریه تلفن ۶۶۷۳۹

دوزندگی منتخب
بهترین دوزنده لباسهای ارتش شاهنشاهی .ازشهرستانها سفارشات‌پذیرفته میشود.امیریه مقابل البرز تلفن ۴۷۵۰۸

دوزندگی کارمن
تولید کننده زیرپوش زنانه و مردانه با مارك ۰۰۷ - سرای بوعلی جنب آسانسورطبقه پنجم تلفن ۵۸۱۹۴۸

دوزندگی امیرانی
دوزنده جالبترین لباسهای زنانه انواع پالتوهای ماکسی . خیابان مخصوص جنب‌دبیرستان شفق تلفن ۹۵۰۶۲۳

دوزندگی بن‌ژور
مخصوص آقایان جنتلمن و شیك‌پوش دوزنده بهترین کت و شلوار . باغ سپهسالار تلفن ۳۳۷۰۹۷

تن‌پوش داور
واقع در خیابان نادرشاه‌چهارراه تخت‌طاووس کلیه سفارشات خیاطی شما را در اسرع وقت انجام میدهد .

دوزندگی سلیم
دوزنده بهترین لباس‌افسری. امیریه ایستگاه البرز تلفن - ۴۸۸۳۷

درو پنجره ساختمانی

کارگاه فنی‌میرزائی
سازنده درو‌پنجره‌پرو - فیلی و لوله کشی . خزانه فرح‌آباد فلکه سوم تلفن ۵۳۷۷۳ - ۲۱۵۸۳

کارخانه صنعتی‌متحد
سازنده و تولید کننده درو پنجره پروفیل . اسکلتهای فلزی ساختمان . خیابان آرامگاه ایستگاه بانك‌تلفن ۲۶۵۳۲

کارگاه‌صنعتی‌عقاب
سازنده درب‌و پنجره آهنی- پروفیل - اسکلت فلزی و کروکی . شهرری‌اول جاده قم تلفن ۵۹۳۶۷

کارگاه فنی‌امینی
سازنده درب‌و پنجره آهنی- پروفیل - جوشکاری سیار و اسکلت فلزی . شهرری جاده قم‌جنب ژاندارمری تلفن۵۹۲۹۹

دامپزشکی

کلینیك دامپزشکی وسالن زیبائی‌حیوانات
از ساعت ۸٫۳۰ تا ۱۳ خیابان تخت طاوس نبش فرح‌جنوبی تلفن۷۶۲۱۱۶

داروهای گیاهی

فروشگاه بوعلی
انواع داروهای گیاهی ایرانی ادویه‌جات . چهارسوق بزرك بازار مسجد جامع تلفن ۵۳۳۷۳ صندوق پستی ۳۲۲۴

دکوراسیون و تزئینات

سازمان تزئینی رکسانا
انواع کاغذ دیواری با ده درصد تخفیف و دوخت ونصب پرده پارچه‌ای . سلطنت‌آباد جنب سوپردی تلفن ۷۷۳۱۵۱

فروشگاه مدرن امینی
پرده کرکره - کاغذدیواری کف‌پوش پلاستیك وانواع لوازم خانگی . خیابان شهباز اول خیابان آبشار تلفن ۳۵۵۴۹۶

راماژ
تلفن
۷۵۸۵۷۷
دکوراسیون منزل و محل کار مبلمان چوبی مبلمان فلزی تابلو نویسی آفیش های تبلیغاتی تابلو های پلاستیك

ایران تزئین
حراج حراج
کاغذ محملی ساخت انگلستان صددرصدقابل شستشو هرمتر ۵۰ریال تلفن۷۷۲۹۱۳-۷۷۷۲۰۵

تزئینات فربد
عرضه کننده انواع کاغذ دیواری ایرانی‌فرنگی کف‌پوش- پرده کرکره امریکائی . ثریا بین رامسر و روزولت شماره۸۳ تلفن ۷۵۹۴۳۵

دارالترجمه

دارالترجمه دانش‌تایپ
ترجمه کلیه مطالب ورسالات به سه زبان . تایپ و پلی کپی نمایندگی کاغذولوازم پلی کپی. شاهرضا مقابل درب بزرك دانشگاه تهران بالای کفش بلا طبقه چهارم تلفن ۶۸۳۰۱

دفاتر اسناد رسمی و ازدواج

دفتر اسناد رسمی شماره ۲۱۱ تهران
گواهی امضاءسر دفترحسین افشار . شاهرضا پیچ شمیران تلفن ۷۵۵۹۱۵

ر

رادیو

رادیو اتومبیل
سواری- باری-اتوبوس مرکز فروش ونصب
رادیو شایان
پشت شهرداری‌تلفن۳۰۵۰۴۶

رادیو شادی
نصب و تعمیر وفروش انواع رادیوگرام اتومبیل.بوذرجمهری نو نرسیده به خیابان ری تلفن ۳۵۰۵۴۶

رادیو نصیر
بورس تلویزیون و رادیو گرام مبله و گرام استریو . میدان سپه ساختمان لباف‌تلفن ۳۱۷۵۲۰

رنگ ساختمان و اتومبیل

رنك شادارام
نقاشی ساختمانها فروش انواع لولا و قفل و فروشنده رنگهای ساختمانی . مولوی سه‌راه خانی‌آباد ۵۶۳۴۴

فروشگاه صنعتی خاچاطوریان
فروشنده انواع رنگهای ساختمانی-هاویلوکس -دیروپ وشرکت رنگین شاهرضااول خیابان گرگان تلفن۷۴۰۸۶

فروشگاه بهزادی
فروشنده انواع و اقسام رنك های خارجی وایرانی.۲۴ اسفند اول ششم بهمن جنب بانك‌پارس تلفن ۴۸۰۶۱

رنك رویان
فروش رنگهای سینتال . پیمانکاری‌تعمیراساسی‌ساختمانها و دکوراسیون‌قلهك‌دولت‌چهارراه رستم آباد تلفن ۸۸۰۴۷۰

پارس رنگ
تلفن ۷۹۶۲۷۴
مرکز پخش انواع رنگهای صنعتی و ساختمانی کره‌نشان‌و کوه‌رنك باقیمت تجارتی . سفارشات تلفنی پذیرفته و در اسرع وقت در محل تحویل‌داده میشود .

فروشگاه صنعتی
فروشنده رنك هاویلوکس - سینتال - سیگمالوکس. خیابان شاهرضا اول گرگان تلفن ۷۴۰۸۶

س

ساختمان

دفتر فنی و ساختمانی آریا
لوله‌بازکنی فاضل‌آب وکار های ساختمانی دستگاهای‌الکتریکی. خیابان کارون جنب سینما مارلیك تلفن ۹۵۶۱۲۹

ساعت

ساعت سازی تهرانی
فروشنده ساعتهای (سیکو) (سیتی‌زن) و (رومانل) : میدان شوش مقابل شعبه فروشگاه فردوسی تلفن ۵۱۴۲۲

دفتر ساختمانی مقدم
عرضه کننده خانه‌های مدرن بطور نقد و اقساط . شمیران خیابان بوعلی چهارراه آسدی شماره ۱۹۴ الی ۲۰۰ تلفن ۸۵۱۳۱۰

ش

شیشه

فروشگاه روزولت
فروشنده انواع شیشه های ساختمانی با نازلترین قیمت میدان ۲۵ شهریور (بابائیان) تلفن ۶۲۰۰۱۰

کالای شیشه ۱۲۱
احمد خاکزاد
شیشه های ساختمانی‌ورنگی نقد واقساط خیابان قزوین مقابل کوچه قلمستان تلفن - ۵۴۷۵۶

کالای شیشه اکبرزادگان
فروشنده انواع شیشه‌های ساختمانی و نصب شیشه های بزرك ودرب نشکن وآلمنیومی خیابان باب‌همایون‌تلفن۳۱۳۵۶۷

بورس شیشه ریحانی
فروش انواع شیشه‌های ایرانی و فرنگی بطور رنگی و ساده و نصب آن در محل به قیمت مناسب. چهارراه گلوبندك اول خیام تلفن۲۷۳۵۲-۵۷۵۹۳

ص

صابون سازی

صابون‌سازی حاجیان‌زاده
سازنده و فروشنده انواع بهترین صابون‌های رختشوئی و حمام و پودر رختشوئی بوتان . خیابان صاحب‌جمع تلفن۲۷۷۰۴

صنایع چاپ

صنایع چاپ ایران
SANAYE CHAPE IRAN
گراورسازی‌لاله وصنایع‌چاپ ایران خیابان آذربایجان تلفن- ۹۵۹۰۱۲

ع

عینك

عینك سازی شمس
سازنده و فروشنده انواع مدرنترین‌عینکهای‌طبی وآفتابی. ناصرخسرو جنب شمس‌العماره تلفن ۵۰۰۸۹

عکاسی

عکاسی سانترال
مجهز به دستگاه‌فیلم برداری وعکسبرداری از مجالس جشن و عقد و عروسی . نارمك تلفن - ۷۹۵۴۳۵

ف

فتوکپی - پلی کپی

موسسه ایران‌تایپ
تحریرصحافی‌فتوکپی .پلی کپی. شاهرضا مقابل درب خروجی دانشگاه
تلفن ۶۱۳۸۲۷

موسسه فنی بزرگمهر
چاپ و نقشه اوزالید با فتوکپی . کاخ بالا خیابان بزرگمهر تلفن ۶۱۳۸۲۲

دفتر فنی مورتیه
چاپ نقشه با اوزالیدعکسبرداری از اسناد . خیابان پهلوی‌مقابل سینما آتلانتیك ۶۲۲۶۸۷ - ۶۱۲۰۲۷

فرش

قالی‌شوئی بیوك
با سرویس مجهز تعمیرات‌و شستشوی هرگونه فرش در اسرع وقت . تلفن ۲۹۹۱۵

فرش مرندی
همه نوع فرشهای تبریز کاشان کرمان مشهد فرش‌نو و کهنه معاوضه میشود .خیابان رودکی مقابل بانك ملی تلفن ۹۵۴۸۱۴

فروشگاه اتومبیل

نمایشگاه اتومبیل‌ارشاد
نماینده اتومبیلهای ساخت ایران اتومبیلهای اسپرت آمریکائی اروپائی در تمام مدت سال بطور نقد و اقساط موجود است . خیابان قدیم شمیران مقابل حسینیه ارشاد تلفن - ۷۷۲۷۵۴

ق

قنادی

کافه قنادی ری
فروشنده بهترین شیرینی و انواع کیك‌های جشن تولد در اسرع وقت موجود است.خیابان ری‌چهارراه‌آبشار تلفن۳۵۳۴۰۳

قنادی و کافه قنادی نوبخت
سازنده انواع شیرینی های تر خامه‌دار و رولت خامه‌ای کیکهای سفارشی‌و نان خامه‌ای ریز . خیابان شاه‌آباد تلفن ۳۹۳۰۸۹

قاب سازی

قابسازی ایران
امیریه مقابل بانك ملی‌تلفن ۵۷۰۰۴

قالب سازی

کارگاه صنعتی بلور
سازنده همه نوع قالب های بلوریجات بابعاد و اندازه های مختلف . خیابان رزم‌آرا جنب گاراژ اتوبار جنوب -۲۳۳۴۴

ک

کیف و کفش زنانه

فروشگاه فرد بورس کیف
تولید کننده همه نوع کیف و چمدان منوچهری‌چهارراه کنت تلفن ۳۱۰۳۲۳

کفش فرجامی
انواع کفشهای‌اسپرتی زنانه دخترانه پسرانه - ورنی زنانه . سعدی‌جنوبی‌مقابل‌بانك اعتبارات کوچه بهرامی شماره ۴-۳تلفن ۳۳۵۸۳۸

کیف چمدان - لوازم سراجی

کارگاه چمدان سازی کامل
سازنده و تولید کننده‌انواع چمدان در طرحهای گوناگون‌و اندازه های مختلف بامنار ساختمان زمردی طبقه سوم‌تلفن ۵۳۷۷۵

سراجی جامعه طاهرزاده
همه رقم اجناس سراجی از قبیل کیف و چمدان با مدلهای جدید کلی و جزئی به نازلترین قیمت . تهران بازار مشیرخلوت تلفن ۵۵۵۷۸

سراجی زیبا
(غضنفر اسم رازی)
تولید کننده وفروشنده‌انواع بهترین لوازم سراجی . بازار چهارراه سلطانی شماره۳۰تلفن ۵۸۱۳۸۷

کرایه ظرف

ظروف کرایه‌ابوالصدق
کرایه انواع مدرنترین ظروف برای کلیه جشنها، و مجالس. امیریه اول امیربهادر (بوعلی) تلفن ۲۳۴۳۹

پخش‌ظروف کرایه‌صداقت
کرایه انواع و اقسام ظروف کرایه مخصوص جشن‌ها و مجالس . امیریه مقابل پل امیر بهادر تلفن ۲۷۴۹۳

کرایه اتومبیل

اینترناشنال کار
قابل توجه‌اهالی محترم‌شمیرانات نزدیك‌ترین آژانس اتومبیل‌های مدرن تشریفاتی در اسرع‌وقت. خیابان قدیم شمیران تلفن ۷۷۱۳۳۵

اتومبیل آریا
مجهز به اتومبیلهای لوکس باراننده و بدون راننده آماده است . خانی‌آباد کوچه مقیمی باشی تلفن ۲۵۶۱۸

RTS
Royal Taxi Service
RENT A CAR

شرکت رویال تاکسی سرویس
هر لحظه آماده است تا مدرنترین اتومبیلها را دراختیار شما بگذارد چهل متری ایرانشهر اول شاه عباس کبیرشماره۶ تلفنهای۶۲۰۲۴۱، ۶۲۳۸۰۰

کی چی کجا ؟ کی چی کجا ؟ کی چی کجا ؟ کی چی کجا ؟ کی چی کجا ؟ کی چی کجا ؟ کی چی کجا ؟

اتومبیل لوکس
مجهز به اتومبیلهای آخرین سیستم باراننده و بدون راننده بطور شبانه‌روز. امیریه‌ایستگاه قلعه وزیر تلفن ۲۶۱۵۲

پارس‌نو
اتومبیلهای تشریفاتی کرایه با راننده و بدون راننده . ژاله خیابان وحید دستگردی تلفن ۳۰۴۹۵۹

مسافرت به تمام نقاط ایران و برگزاری جشن‌ها و گردش‌ها بوسیله اتومبیلهای سواری آخرین سیستم در ۲۴ ساعت با راننده وبدون راننده

با سرویس اتومبیل کرایه ایران
نواب سه‌راه هاشمی تلفن- ۹۶۲۸۹۳

اتومبیل تاج ری
مجهز به اتومبیلهای آخرین سیستم - اتوبوس و مینی‌بوس با راننده بطور شبانه روزی . شهرری سه‌راه ورامین تلفن ۵۹۹۹۶ - ۵۹۱۴۹۸

تهران تاکسی سرویس
دارای اتومبیل های آخرین سیستم - سواری برای همه جا و همه وقت آماده خدمت شما است . انتهای ویلا (چهارراه سپند) شماره ۲۱۴ تلفن های ۶۲۷۲۵۵ و ۶۲۶۰۲۲

کراوات

کراوات دلربا
تولید کننده و فروشنده جدیدترین کراوات نمایندگی پارچه های کراواتی ساخت کارخانجات آلمان.سپه‌فردوسی تلفن ۳۳۳۰۸۸

کلوپ ورزشی

باشگاه سوارکاران تهران
سوارکاری را در بهترین شرایط تحت نظر سوارکاران مجرب بیاموزید نزدیک باشگاه افسران آمریکائی جاده قدیم شمیران کوچه زرین‌آقای مقدم.

لوازم اتومبیل

احمدیان
فروشنده لوازم اتومبیل .اول چهل متری نواب جنب نشاط تلفن ۹۵۲۰۹۹

جهان کمپرس
سازنده اطاق کمپرس وتراش فلزات جاده خراسان گاراژ امیرسلیمانی تلفن ۳۵۶۸۷۵

آهنگری طهماسبی
تراش فلزات مونتاژ کامیون دیزل ماك وتریلی سازی . پل امامزاده‌معصوم دوراهی‌قپان‌تلفن ۹۵۴۷۰۰

واکس مرمر

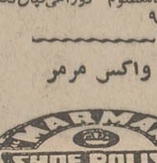

بهترین واکس فوری واکس موزائیك واکس اتومبیل که فقط در کارخانجات مرمر تهیه میشود از فروشگاه های معتبر خریداری فرمائید. تلفن پخش ۳۳۸۸۹۱

تراش فلزات نوکل
زیر نظر علی‌آبادی سازنده جك کمپرسی و پمپ بغل گیربکس. خیابان خراسان چهارراه امیر سلیمانی گاراژ وطن تلفن ۳۵۰۳۲۴

ایران کمپرس
سازنده اطاق کامل. خیابان خراسان تلفن ۳۵۴۰۷۶

کارگاه ایران فرز
سازنده انواع دنده‌های گیربکس تراشکاری و غیره خیابان‌قزوین جنب سینما تیسفون تلفن ۹۵۶۹۴۰

فروشگاه گوهری
فروشنده لوازم‌یدکی‌اتومبیل
اپل
OPEL
سعدی جنوبی تلفن۳۰۴۵۰۹

فروشگاه تکمیل
فروشنده کلیه لوازم یدکی اتومبیل وانواع‌لاستیك ایرانی: باری سواری . میدان شوش خیابان رزم‌آرا شماره ۶۰ -۶۲ تلفن ۵۳۹۴۰

فروشگاه‌مسعود(هاشمی)
فروشنده لوازم یدکی اصلی مرسدس بنز - کامیون وانواع لاستیك .خیابان‌ری جنب‌باربری یزد تلفن ۵۴۱۰۲

فروشگاه دلشاد
فروشنده کلیه لوازم‌یدکی: اتوبوس مرسدس بنز . خیابان خاوران ایستگاه آقارضا تلفن های ۳۵۶۰۲۱ - ۳۵۵۹۲۱

فروشگاه صداقت
سازنده وتعمیرکننده‌رادیاتور انواع اتومبیل . خیابان امیرکبیر جنب دانشکده‌الهیات تلفن ۳۱۳۴۸۶

فروشگاه سرباز
آریا- شاهین - جیپ
اگر میخواهید ماشین شما همیشه سالم و مطمئن باشد لوازم اصلی مصرف کنید . نماینده رسمی‌شرکت جیپ‌نبش خیابان اکباتان‌و ملت ساختمان سرباز تلفن۳۱۰۶۱۶ و۳۱۲۵۰۲

کارخانه سپرسازی وآبکاری تیسفون
خیابان قزوین چهارراه عسگری مقابل کمپانی لیلاند تلفن - ۹۵۸۹۸۰

شیشه خم زرین
فروشنده همه نوع‌شیشه‌های اتومبیل سواری و باری.خیابان خراسان شرقی مقابل ۸ متری خیام تلفن ۳۵۶۲۸۸

لاستیك

لاستیك سازی زریان
آماده است هرگونه سفارشات لاستیکی فنی و موتوری را در رنگهای مختلف انجام دهد . امیرکبیرچراغ برق کوچه ناظم‌الاطبا پاساژ تاج تلفن : ۳۰۵۲۹۲

لوازم ورزشی

فروشگاه ورزشی‌آرش
فروشنده انواع و اقسام‌لوازم ورزشی . فرح‌آباد ژاله نیروی هوائی ایستگاه دوم مقابل ساختمانهای بانك رهنی تلفن ۷۹۰۶۵۲

لوازم بهداشتی ونظافت

فروشگاه ملی سپه
فروشنده انواع نماهای ساختمانی : سرامیك و کاشی‌و لوازم بهداشتی . خیابان سپه نرسیده به چهارراه حسن‌آباد تلفن ۶۸۴۰۳

فروشگاه فردسپه
فروشنده مصالح ساختمانی و انواع کاشی‌های ساخت ایران و لوازم بهداشتی . سپه‌چهارراه حسن‌آباد تلفن ۴۴۳۶۸

سرامیك تهران‌نقش
سازنده مرغوبترین سرامیك باشکال و رنگهای مختلف خیابان رزم‌آرا فرح‌آباد سرای حاج حسنعلی تلفن ۲۷۱۶۴

لوازم صنعتی

پیمانکاری کاویانی
توزیع کننده مواد نفتی خیابان اکباتان شماره۱۸۶ تلفنهای۳۱۶۵۶۶ - ۳۱۶۵۵۱

ابزار فنی
فروشنده‌انواع‌واقسام ابزارآلات صنعتی . سپه مقابل‌شرکت‌نفت تلفن ۳۱۷۶۳۷

لوازم آشپزخانه

کارخانه‌سازنده‌مصنوعات آلومینیوم منوچهر اورامانی
ظروف آشپزخانه و انواع کتری . بازار حضرتی کوی ارامنه تلفن ۲۳۳۸۷

لوازم پوشاك ارتشی

فروشگاه اکبرزردوز
فروشنده لوازم ارتش ؛ تهیه کننده انواع ؛ اقسام‌پرچم خیابان سپه ؛ ناصر خسرو تلفن ۴۰۱۱۳ ، ۵۲۸۳۶

سازمان هنری خواجوی
تهیه کلیه آرمهای ارتش شاهنشاهی و وزارتخانه‌هاچاپ‌پرچم های ایران وبین‌الملل تلفن ۵۱۶۲۸

لوازم خانگی

فروشگاه نقشینه
فروشنده انواع اشیاء دیرینه- اول جامی تلفن ۶۱۱۹۲۵

فروشگاه و نمایشگاه شادمان
فروشنده رادیو تلویزیون یخچال اجاق گاز و انجام دکوراسیون ومبلمان‌منزل‌و ادارات لاله‌زاراول‌اکباتان تلفن ۳۱۰۹۴۴

فروشگاه پاسارگاد
تهران‌پارس فلکه‌دوم مرکز فروش لوازم منزل تلفن ۷۸۰۱۷۰

فروشگاه شبان
عرضه کننده انواع‌لوازمات لوکس خانگی بخاری های مدرن برقی (اسپیدی) بفروش میرسد . شاه چهارراه شیخ هادی‌تلفن ۴۰۴۷۶

شرکت سهامی پشم باف تهران
تولید کننده انواع نخ‌پشمی و پتو در طرحها، و رنگهای مختلف . جاده آرامگاه تلفن ۵۹۳۲۶ - ۵۶۳۶۰

فروشگاه خیام
فروشنده کلیه لوازم خانگی: بخاری . اجاق‌گاز . یخچال رادیو و تلویزیون‌و انواع‌فرش. شهرری خیابان ششم بهمن تلفن ۵۹۱۵۲۱

فروشگاه لایف
فروشنده مدرنترین لوازمات خانگی . آذربایجان نبش سلسبیل شمالی تلفن ۹۵۹۵۲۹

فروشگاه شماره یك یوسفی
فروشنده : یخچال -رادیو- تلویزیون - بخاری - اجاق‌گاز و چرخ‌خیاطی . شهرری سه‌راه ورامین تلفن ۵۹۱۲۰۱

شرکت تولیدی پرخواب
تهیه کننده انواع لحاف‌بالش و کیسه‌های کوه‌نوردی باپارچه آلمانی و پر استرلیزه شده با مدرنترین دستگاه‌ها چهارراه شاه ساختمان آزاد طبقه چهارم تلفن ۶۱۲۱۱۶

فروشگاه ستاره طلائی
فروشنده لوازم خانگی -بخاری یخچال اجاق گاز - تلویزیون رادیو و فرش . اجناس منزل را خریداریم . خیابان رزم‌آرا مقابل بانك ملی - ۵۳۹۷۸

فروشگاه سینا
فروشنده یخچال اجاق‌گاز تلویزیون و کلیه لوازم منزل. انتهای‌خیابان‌سینا تلفن۹۵۶۱۰۳

فروشگاه احمدی
فروشنده کلیه لوازم خانگی: یخچال -رادیو تلویزیون فرش بخاری و اجاق‌گاز . شهرری اوایل خیابان ششم بهمن‌تلفن ۵۹۲۰۱

فروشگاه مشمع گلسازی
بازار چهارسوق کوچك ۲۲ تلفن ۲۱۸۰۴ حریری

لوازم ساختمانی

شرکت‌سهامی‌رخوار
نمایندگی لوازم بهداشتی ساختمانی کارخانه شنکس
(SHANKS)
انگلستان خیابان فردوسی شماره ۵۵۰ تلفن ۳۱۶۷۳۹

تهران کالا
فروشنده کلیه لوازم ساختمانی‌وبهداشتی وانواع کاغذ دیواری مانیس صد در صد قابل شستشو خیام نرسیده به چهارراه گلوبندك مقابل بانك صادرات تلفن - ۲۷۷۰۶

فروشگاه بهنام
فروشنده و سازنده انواع‌حوض مجسمه جدول لوله‌های بزرك در انواع مختلف . روزولت مقابل هنك موتوری تلفن ۷۶۰۸۹۴

فروشگاه سپه
نماینده‌رسمی قفل های‌زایس ایکون و قفل آلفا و پخش‌انواع لولا قفل در سراسر ایران سپه جنب میدان‌موزه تلفن ۳۰۴۱۴۰

پخش لولا
پخش کننده انواع لولا در سراسر ایران . خیابان سپه میدان موزه شماره ۵۴۶ تلفن ۳۰۲۸۰۳

سنك کوبی مدرن‌هنرمند
تولید کننده نمرات مرمر موته کاشان و سنگهای الوان بقیمت تجارتی . خیابان شوش شرقی چهارراه شهرام تلفن - ۳۵۶۶۵۰

جنرال پیچ
قابل توجه شرکتهای ساختمانی وراهسازی و کارخانجات صنعتی جنرال پیچ عرضه کننده بهترین ابزار آلات صنعتی و انواع پیچ و مهره و اقسام تسمه های لاستیکی‌و نقاله .
تهران سپه مقابل پستخانه‌تلفن۳۰۳۶۵۳

مصالح ساختمانی‌راستی
فروشنده کاشی سعدی سیمان - قیر - گونی - گچ‌و آهك- آجرفشاری .تخت‌طاووس شرقی تلفن ۷۶۰۹۷۶

فروشگاه ایران ری
فروشنده کلیه لوازم‌ساختمانی تیرآهن لوله ایرانیت کاشی و لوازم بهداشتی . شهرری جنب کلانتری ۱۸ تلفن‌های۵۹۳۵۰- ۵۹۳۷۹

بنگاه ری
فروشنده چوب والوار نجاری و ساختمانی‌و فروشنده خواربار و ذغال . شهرری جاده قم تلفن ۵۹۴۹۷ - ۵۹۷۰۸

شرکت فاران
واردکننده سنك موزائیك ساب مارك خرس نشان ساخت نروژ . فردوسی کوچه طبس تلفن ۳۰۱۵۵۵

فروشگاه اکبری
فروشنده لوازم ساختمانی و بهداشتی و سازنده دریچه و محفظه چدنی آب و کابل‌چدنی اتصال برق . خیابان رزم‌آرا جنب کوچه سرشار ۵۴۶۸۱

اچ
تولید کننده انواع آجر ماشینی در طرحهای مختلف و شکیل. فردوسی پاساژفردوسی تلفن ۳۳۳۵۱۱

سنك بری روساز
تولید کننده و سازنده‌جالبترین سنك های ساختمانی شهرری ابن‌بابویه مقابل مسجد ماشاءاله تلفن ۵۹۰۳۱

موزائیك ساختمان

موزائیك ری شهر
تولید کننده موزائیکهای مرمری ایرانی فرنگی الوان و انواع لوله‌های سیمانی . خیابان رزم‌آرا نرسیده‌به سه‌راه‌ورامین تلفن ۵۹۹۷۱

پارس
موزائیك سازی ، مصالح ساختمانی . تهیه انواع موزائیك در طرح ورنك مدرن . گرگان ایستگاه روشنائی تلفن ۷۴۰۴۱

موزائیك‌سازی‌و کالای‌ساختمانی
گودرزی
هرنوع مقاطعه کاری پذیرفته‌می شود تلفن ۷۵۹۷۹۰

موزائیك چگینی
سازنده موزائیك‌های‌مرمری- پله موزائیکی - لوله سیمانی انتهای‌بابائیان۱۶ متری‌امیری ۳۰ متری جی تلفن ۹۵۰۵۴۶

موزائیك سازی حسینی پور
سازنده موزائیك های سنك درشت‌وریز،مرمر،پولکی، پلاکی ایرانی - خارجی جاده‌قدیم کرج ایستگاه حسینی پور تلفن - ۹۵۶۵۶۶

موزائیك سازی‌هرمس‌نو
تهیه کننده انواع موزائیك مرمر و معمولی با ۳۰ سال سابقه خیابان ثریا بین رامسر وروزولت شماره ۸۳تلفن ۷۵۹۴۳۵

کارخانه موزائیك‌سازی دقت و سیمان کاری عسگری سازنده‌و تولید کننده‌مصنوعات سیمانی و موزائیکی . خیابان غیاثی انوشیروان دادگر تلفن ۳۵۵۶۱۱

موزائیك سازی برادران
فروشنده انواع مصالح ساختمانی و موزائیك .فرح‌آباد ۲۱ متری رضا پهلوی تلفن ۷۹۷۲۴

موزائیك سازی شاملو
سازنده موزائیکهای مرمری‌و کلیه مصنوعات سیمانی . ۱۶ متری امیری مقابل سینما جی تلفن ۹۵۴۳۸۶

موزائیك سازی ریاضتی
سازنده انواع موزائیك در طرحهای جالب و ابعاد مختلف. نظام‌آبادجنب‌خیابان ارباب‌مهدی تلفن ۷۹۰۰۴۷

موزائیك حقیقت
سازنده موزائیکهای ایرانی مرمری الوان.وحیدیه. ایستگاه نجاری تلفن ۷۹۱۲۴۰

موزائیك دقت‌رمزی
تولید کننده‌انواع مصنوعات سیمانی و موزائیکی . نادرشاه جنب دیوار شرقی بیمارستان شوروی تلفن ۶۲۱۱۹۰

موزائیك‌سازی ری
سازنده و تولید کننده انواع موزائیك در طرحهای زیبا . شهرری خیابان قم مقابل دبیرستان شمس تلفن ۵۹۰۶۱

سیمان کاری پارس
تولید کننده انواع موزائیك های مرمر و انواع موزائیك‌های جالب . سیمتری نیروی هوائی تلفن ۷۹۲۵۲۵

موزائیك کاوسی
سازنده انواع موزائیك های شکیل و مصنوعات سیمانی . نظام‌آباد جنب پمپ‌بنزین جدید تلفن ۷۴۷۶۰

موزائیك سازی مطلوب
سازنده انواع موزائیکهای جالب . میدان‌ژاله خیابان‌شهناز شماره ۵۲۷ تلفن ۳۳۸۷۶۶

موزائیك سازی‌خوشدلی
سازنده موزائیکهای ایرانی‌و فرنگی - پله‌های ایرانی -لوله سیمانی - خزانه فرح‌آباد بین فلکه دوم و سوم تلفن ۲۵۸۷۰

موزائیك اطلس نو (صناعی)
سازنده انواع موزائیك مرمر ایرانی فرنگی و الوان . شوش اول سلیمانخانی تلفن۵۴۰۴۹

موزائیك کوه نور
بهترین مصنوعات سیمانی را عرضه میکند . آیزنهاور مقابل پمپ‌بنزین دوم . تلفن جدید ۹۷۲۹۲۴ - ۹۷۴۶۱۲

موزائیك آسیا
تولید کننده و فروشنده بهترین‌نوع موزائیك‌درایران . وحیدیه ۱۴ متری لشگر تلفن ۷۹۱۲۹۵

مؤسسات مسافربری

تی.تی.اس
TTS
اتوبوس و مینی‌بوس های مدرن و آخرین سیستم تی.تی. اس همیشه و در همه جا درشهروخارج‌ازشهر بطوردربست‌دراختیار شماست . آیزنهاور بیست و یك متری جی تلفن‌های۹۵۹۸۷۲ و ۹۶۰۹۱۵

مزون

مزون برنارد
عرضه کننده جالبترین لباسهای زنانه و مردانه وانواع‌بارانیهای خارجی. جنوب سینما آتلانتیك تلفن ۶۲۳۹۹۰

مبلمان منزل

نمایشگاه مبل ژاله
عرضه کننده انواع مبلمان استیل و دکوراسیون برای اطاقهای مختلف میدان ژاله مقابل بانك بازرگانی تلفن ۳۳۸۵۳۵

نمایشگاه مبلمان و دکوراسیون رویال تقدیم میدارد .
مبل ۹ پارچه
۷۵۰ تومان
رویال سازنده مبلمان دکوراسیون و رادیوگرام مبله در ایران‌نمایندگیهای کاغذدیواری کف‌پوش پرده کرکره موکت . سعدی- شمالی جنب سینما ادئون نمایشگاه رویال تلفن ۳۳۸۹۷۵

مبل پیکاسو
نمایشگاه جاده قدیم شمیران ایستگاه پرورشگاه تلفن ۷۷۰۹۵۶ - (نصیری)

دکوراسیون مبل شیوه نو
سازنده و مبتکر جدیدترین مبلمان برای اطاقهای مختلف . فرح‌آباد ژاله کوکاکولا شماره ۳۰ الی ۳۸ تلفن ۷۹۲۲۵۱

مبل ساریخانی
عالیترین صندلی‌های گردان مبلمان ولوازم چوبی دفتر . خیابان شاه جنب‌بیست‌متری دوم شماره ۱۸۱تلفن ۴۲۲۷۵

مبل عظیمی
عالیترین مبلمان مدل 71
بازهم مثل همیشه . بدون پیش قسط ..
خیابان قدیم شمیران بالای سه‌راه زندان مقابل تخت طاوس پلاك ۱۰۱۵ تلفن ۷۰۳۳۲

فروشگاه مبلمان بدر قاسمی
فروشنده کلیه لوازم خانگی مبلمان ولوازم دفتری . خیابان ری ایستگاه دردار تلفن: ۳۵۱۶۳۸

مبل هنر
مبتکر سرویس کامل اطاق خواب مبلمان و ناهار خوری با معرفی از طرف شرکت های تعاونی درتهران. پهلوی‌پائین‌تر از سینما مهتاب تلفن ۶۱۳۲۱۵

مبل حبیبی
مژده به نوعروسان مشکل پسند
قبل از خرید سرویس‌های مبلمان منزل‌خودازسالنهای مبل حبیبی که‌بدست‌بهترین هنرآفرینان صنایع ایران تهیه شده دیدن فرمائید . اطاق‌خواب و مبلمان منزل خود را با بهترین شرایط میتوانید از این نمایشگاه تهیه نمائید . خیابان شاهپور جنب فرهنك‌تلفن- ۵۸۱۶۹۹

مصنوعات فلزی

کارخانه صنایع‌کیهان‌کار
مبتکر و تولید کننده لوازم دفتری واداری‌وانواع کابینتهای فلزی و آشپزخانه . خیابان حافظ جنب بانك بازرگانی‌تلفن ۴۹۰۲۸ - ۹۵۰۴۵۱

کارخانجات صنایع فلزی ومیخسازی‌پارس
سازنده و تولید کننده انواع میخ و مفتول بوذرجمهری اول پامنار ساختمان بهشتی تلفن ۲۹۰۱۱

کارگاه فنی‌مان
سازنده ماشینهای‌بخاراطوکشی وماشین لباسشوئی . میدان‌ثریا اول خیابان آریامقابل کلانتری۶ عزیزابراهیمیان تلفن ۷۶۳۸۰۳

نمایشگاه پارس
سازنده مدرنترین لوازم مصنوعات فلزی و انواع قفسه های پیچ ومهره‌ائی . گلوبندك خیام مقابل ساختمان صادقی تلفن ۲۸۶۷۲

صنایع فلزی وحدت
سازنده‌انواع کابینتهای‌فلزی و لوازم دفتری و آشپزخانه مدرن . خیابان شمیران باغ‌صبا جنب‌خیابان‌سلیم تلفن۷۵۸۳۲۹

مصنوعات صنعتی

سراموت
سازنده ماشین تمام‌اتو- ماتیك موزائیك‌ساب ایده‌آل همه کارخانه‌های موزائیك سازی‌تهران تلفن ۷۹۱۵۴۳

کارخانه‌صنعتی تهران
سازنده انواع پرسهای هیدرولیك موزائیك و پلاستیك . سه راه آذری سیمتری مهرآباد تلفن ۹۵۱۱۰۹

موتورسواری

فروشگاه توکلی‌پور
فروشنده انواع دوچرخه های مدرن هامبر : ب . اس . آ و موتورسیکلت های ب . اس . آ نمایندگی انحصاری درایران بوذرجمهری مقابل مسجد شاه تلفن ۲۳۷۶۶

فروشگاه برادران‌حسینی
فروشنده کلیه لوازم یدکی: موتور گازی و دنده‌ای و انواع دوچرخه و موتور شوش شرقی چهارراه شهرزاد شماره ۱۶۰ تلفن ۳۵۰۴۹۰

فروشگاه پیرهادی
فروشنده کلیه موتورهای دنده‌ای و گازی نقد و اقساط‌به نازلترین قیمت و سهل ترین شرایط . میدان خراسان اول شهباز ۳۵۵۵۰۸

فروشگاه وسپا
واردات انواع لوازم یدکی موتورسیکلت‌های وسپا:دوچرخ وسه‌چرخ‌مولوی‌مقابل‌ایستگاه باغ فردوس تلفن ۵۳۲۱۰

فروشگاه بنکدار
۵۹۱۵۴۱
فروشنده‌انواع موتورسیکلت ودوچرخه و لوازم یدکی . شهرری خیابان سپهبد رزم‌آرا جنب مسجد فیروزآبادی

فروشگاه عدالت
فروشنده لوازم یدکی اصلی موتور مزدا و لوکس اتومبیل . خیابان خراسان شرقی ایستگاه خیام تلفن ۳۵۱۹۸۵

مواد غذائی

فروشگاه گوشت نوبهار
فروشنده مرغ‌پر کنده وزنده و تخم‌مرغ روز . گوشت‌شیشك بدون یخی .مولوی خانی‌آباد چه‌دکتر ثمربخش‌تلفن ۲۹۱۸۵

نمك صالح
تولید کننده‌بهترین نمك که با اصول بهداشتی‌تهیه و بسته‌بندی شده . مولوی باغ فردوس تلفن ۵۵۳۰۴

کارخانه‌آرد ایران‌پارس
تولید کننده و فروشنده انواع آرددر سراسر ایران با دستگاه‌های مجهز . اول جاده ساوه پشت‌اداره مرکزی‌شرکت واحد تلفن ۹۵۱۸۷۹

فروشگاه گوشت حسن‌زاده
فروشنده گوشت گوسفند و مرغ پر کنده . جاده قدیم شمیران مقابل تلفنخانه تلفن ۸۵۲۳۳۴

گلاب جهان
تولید کننده‌و سازنده‌بهترین گلاب . بازار بزرك سرای‌حاج نادعلی تلفن ۲۰۴۷۷

لبنیات زهره
پخش محصولات پاستوریزه تهران و فروش انواع بهترین فرآورده‌های لبنیاتی . هاشمی بین کارون و جیحون تلفن ۹۵۶۱۶۴

فروشگاه گوشت شهباز
فروشنده بهترین گوشت گوسفند و گوساله - مرغ پر کنده - بیفتك - شهباز اول خیابان سقاباشی تلفن۳۳۸۷۴۴

نمایشگاه و فروشگاه تهران‌گاز
مرکز پخش روغن زیتون برتولی و آراشید کلارا برنده پنج مدال طلا . خیابان پهلوی مقابل بزرگمهر شماره ۸۵ -۸۳ تلفن ۶۴۸۸۵ - ۶۸۳۹۵

گوشت صمدی
تلفن ۵۱۱۸۹
فروشنده گوشت گوسفند . امیریه مقابل فرهنك

سوپر گوشت مرکزی
فروشنده گوشت گوسفند - گاو - مرغ و بیفتك راسته . بالاتر ازدو راهی یوسف‌آبادجنب تخت‌طاوس تلفن ۶۲۹۳۰۶

فروشگاه نوری
تولید کننده و فروشنده‌بهترین نوع اب لیمو و آب‌غوره .میدان شاهپور بازارچه قوام‌الدوله تلفن ۵۸۱۴۹۸

فروشگاه خواربار نیکو
فروشنده انواع خواربار و لبنیات . خیابان شهناز مقابل خیابان همایون تلفن ۷۴۷۹۳

فروشگاه لبنیات محمدعلی کاظمی
فروشنده لبنیات وخواروبارو کلیه لوازم‌التحریر .شاه‌آباد باغ سپه سالار کوچه توسلی- ۳۰۵۴۵۹

لبنیات سعادت
فروشنده بهترین پنیر های لیقوان - بلغار - تبریز و بهترین کره هلندی و فراورده های لبنیاتی . کاخ شمالی‌جنب کوچه بهمن تلفن ۶۲۹۵۷۰

بازرگانی برادران شکلی
کره گاوی‌بسته‌بندی- عسل سبلان - پنیر لیقوان وپنیر بلغار . خیابان خیام تلفن - ۲۵۸۱۳ - ۲۸۷۹۶

کارخانه آرد منصوبیان
تولید کننده انواع آرد با دستگاه‌های مدرن تمام‌اتوماتیك و سازنده‌بهترین آردهای‌قنادی. اول جاده ساوه تلفن ۹۶۳۴۱۹ و ۹۵۱۰۹۴

فروشگاه لبنیات بیریا
فروشنده لبنیات ومرغوبترین کره - پنیر با نازلترین قیمت. شهرری خیابان‌قم‌تلفن ۵۹۱۲۰۸

فروشگاه گوشت ملت
فروشنده گوشت گوسفند و مرغ و کله‌پاچه و مغز و زبان. شاه‌آباد اول خیابان ملت تلفن ۳۰۲۰۹۱

گوشت سلیمی
فروشنده انواع گوشت فیله راسته بیفتکی.امیرآبادچهارراه نصرت تلفن ۴۱۰۵۶

گوشت صداقت
فروشنده گوشت گوسفند و گوساله . خیابان بهار جنب بیمارستان شهربانی تلفن - ۷۵۹۲۵۹

خواربار روز
فروشنده همه نوع لبنیات و برنج و روغن . امیریه پل‌امیر بهادر تلفن ۵۳۱۰۷

اغذیه بهروز
بهترین ساندویچ سوسیس- مغز- سالاداولوویه - کالباس- زبان. خیابان سلطنت‌آبادمقابل درب ضرابخانه تلفن ۷۷۰۰۳۶

گوشت طلائی
فروشنده گوشت گوسفند گوساله . مرغ . خیابان مهران سه‌راه نارمك تلفن ۷۴۱۸۸

و

واکس کفش

واکس ، واکس کامل

ایرانواکس ونك تهران ایران تلفن ۶۲۳۵۳۱

واکس آپادانا

فروشگاه مرکزی تهران بازار آهنگرها تلفن ۵۲۲۱۳

وسایل موسیقی

متخصص فن پیانو
هویك یادگاریان (عضو انستیتوادوات موسیقی‌لندن) کوك - تعمیرات - اجاره و معاوضه پیانوهای نو و مستعمل. خیابان صفی‌علیشاه نزدیك شاهرضا شماره ۲۶-۷۰ تلفن‌های ۷۵۷۰۶۶- ۷۵۷۰۲۹

وسایل برقی منزل

الکتریکی اسرام
انواع لوازم الکتریکی تجریش باغ فردوس تلفن ۸۵۸۲۱

منقل کرسی
برقی کیهان
قابل تنظیم با ۳ درجه الکتریکی . کیهان - ناصرخسرو مقابل دارالفنون
تلفن ۳۰۲۵۱۸

کاروان حج انصار اسلامیه
بسرپرستی خادم‌الحجاج رضا صرافها
انجام مناسك حج زیر نظر حضرت آیت‌اله‌العظمی آقای حاج‌آقا حسین خادمی و دانشمند معظم آقای شمس گیلانی واعظ و خطیب شهیر و دانشمند معظم آقای شیخ حسن کافی و با همکاری چند تن از علماء برجسته تهران . خیابان بوذرجمهری مقابل بانك پارس سرای مجیدیه تلفن ۲۴۳۰۱

کاروان درجه یك حج حقیقت
بسرپرستی‌الحاج‌سیدعبدالحسین‌موسوی‌مازندرانی
انجام مناسك حج زیر نظر دانشمند محترم جناب آقای دکتر عباس مهاجرانی . تهران بوذرجمهری مقابل میدان ارك تلفن ۵۶۳۲۹

کاروان حج سجاد
بسرپرستی الحاج ابراهیم شیرازی
انجام مناسك‌حج‌زیرنظرجناب آقای‌دکترمحمدمفتح‌دانشمند و خطیب شهیر تهران - بوذرجمهری نوروزخان تلفن۵۷۹۸۶

کاروان حج فردوسی
بسرپرستی الحاج عبدالحسین شعبانی‌نژاد
انجام مناسك حج زیر نظر حضرت آیت‌اله آقای حاج سید حسن موسوی و حضرت آیت‌اله آقای حاج سید احمد دیباچی . گلوبندك سرای فردوس طبقه دوم اطاق ۳۸ تلفن ۲۴۶۸۰

کاروان حج زمزم
بسرپرستی الحاج سید ضیاءالدین حجازی
انجام مناسك حج زیر نظر الحاج سیدضیاءالدین حجازی. خیابان بوذرجمهری غربی‌مقابل پمپ بنزین تلفن‌های ۵۸۰۱۹۰- ۳۵۶۹۴۲

کاروان حج ابوالفضل صرافها
بسرپرستی الحاج ابوالفضل صرافها
انجام مناسك حج زیر نظر آیات‌عظام . تهران خیابان بوذرجمهری پاساژ شیرازی طبقه سوم تلفن ۲۶۲۴۹

کاروان حج روشنفکر
بسرپرستی الحاج حسین روشنفکر
انجام مناسك حج‌زیرنظر الحاج شیخ ابوالحسن‌نجم‌آبادی. خیابان امیریه مختاری پلاك ۹۶ تلفن ۲۱۰۹۷

کاروان حج محمدی
بسرپرستی الحاج رضا جواهری محمدی
انجام مناسك حج زیر نظر الحاج سید مهدی اشکوری. خیابان بوذرجمهری جنب مسجد شاه سرای جواهری تلفن ۲۲۷۷۰ - ۵۸۲۷۲

کاروان حج جعفری
بسرپرستی برادران اعظمی
انجام مناسك‌حج زیر نظرآیات عظام. خیابان بوذرجمهری غربی تلفن‌های ۹۵۵۲۸۵ -۲۵۵۶۱

کاروان حج مولوی
بسرپرستی الحاج سیدجواد مولوی
انجام مناسك حج زیرنظر حجت‌الاسلام‌حاج سیدابوالفضل حتشام حسینی . تهران خیابان ری کوچه آبشار بازارچه‌سید ابراهیم تلفن : ۳۵۱۷۸۴ - ۳۵۱۵۸۴ - ۳۵۲۹۹۲

کاروان حج احدزاده
بسرپرستی الحاج براتعلی احدزاده
بمعاونت الحاج محمدعلی کهرومیان
انجام مناسك حج زیر نظر الحاج سید مرتضی شبستری. تهران میدان دوم آریاشهر اول خیابان رضا پهلوی تلفن‌های: ۹۷۰۵۰۸ - ۹۵۲۷۱۰ - ۹۶۳۴۳

کاروان حج امیر
بسرپرستی الحاج قاسم دوخته‌چی
انجام مناسك حج بوسیله حضرت حجت‌الاسلام آقای‌حاج سید مهدی لواسانی . تهران خیابان بوذرجمهری‌نو جنب پارکینك آذر تلفن : ۳۵۵۲۴۶ - ۲۸۵۷۶

کاروان حج اسلام
بسرپرستی الحاج حسین ضرغامیان
انجام مناسك‌حج‌بوسیله حجت‌الاسلام‌آقای‌حاج ضیاءالدین تویسرکانی . تهران خیابان بوذرجمهری‌نو جنب اداره برق‌خیام تلفن : ۲۶۵۷۶ - ۳۵۴۷۴۹

کاروان حج اسعدی
بسرپرستی الحاج حسن اسعدی
انجام مناسك حج زیر نظر آیات عظام . تهران خیابان بوذرجمهری‌نو طبقه فوقانی بانك اعتبارات و تعاونی توزیع تلفن ۳۵۱۶۷۸

کاروان حج آل رسول
بسرپرستی الحاج سید جواد حسینی
انجام مناسك حج زیر نظر آیات عظام و با همکاری‌چند تن از علماء برجسته تهران . تهران خیابان بوذرجمهری جنب مسجد شاه سرای ساعتچی تلفن های ۲۹۶۲۴ - ۶۳۳۴۸۵

کاروان حج انصارالحسین
بسرپرستی الحاج مرتضی آقائی تبریزی
انجام‌مناسك حج بوسیله سه تن از علماء طراز اول‌تهران و تبریز . تهران خیابان بوذرجمهری‌نو جنب بانك ملی تلفن ۳۵۵۸۵۵

کاروان حج توکلی تبریزی
بسرپرستی الحاج محمود توکلی
انجام مناسك حج زیر نظر آیات عظام با همکاری چند تن از علماء طراز اول تهران . تهران اول خیابان بوذرجمهری‌نو تلفن‌های ۳۵۳۱۸۴ - ۳۵۶۹۶۴

کاروان حج‌آل‌علی
بسرپرستی الحاج سید علی‌آل‌علی
انجام مناسك حج بوسیله حجت‌الاسلام آقای حاج سید عبدالجواد میرسجادی . تهران خیابان بوذرجمهری نبش‌چهارراه سیروس تلفن ۳۵۱۲۹۷

کاروان حج قائم
بسرپرستی الحاج محمدتقی متبحری
انجام مناسك حج زیر نظرحاج سید محمد مهدی‌طباطبائی. خیابان بوذرجمهری‌نو مقابل ایستگاه‌غیاثی‌تلفن:۳۵۳۳۰۰۶- ۳۵۳۲۶۵

کاروان حج اسماعیلی
بسرپرستی الحاج اصغر اسماعیلی‌مداح
انجام مناسك حج زیر نظر آیات‌عظام . خیابان شاهپور جنب بانك بازرگانی تلفن ۵۱۶۷۴ - ۲۲۱۶۳

ربرتاژ از: احمد خضری یزدان نماینده اطلاعات در یزد

آغاز ساختمان بیمارستان یکصد تختخوابی حضرت سیدالشهداء (ع) یزد

مردم نیکوکار یزد و سایر شهرستانها هفتاد میلیون ریال برای ایجاد این بیمارستان کمک کرده‌اند

حضرت آیت‌الله صدوقی اولین کلنگ ساختمان بیمارستان حضرت سیدالشهداء را در یزد بزمین میزند
سرهنگ صدقی رئیس شهربانی ـ اردشیر موبد ودر سمت چپ نفراول آقای دکتر سام زاده دیده میشوند

بنابر دعوت سازمان پزشکی حضرت سیدالشهداء (ع) مراسم با شکوهی با حضور حضرت آیت‌اله حاج شیخ محمد صدوقی و قریب بیست هزار نفر از طبقات مختلف مردم یزد در زمینی که جهت ساختمان درمانگاه و بیمارستان یکصد تختخوابی حضرت سیدالشهداء درنظر گرفته شده است برگزار گردید. در این مراسم آقای مناقب واعظ معروف یزد شرح مبسوطی مبنی بر اثرات اعمال خیر و معنویت آن و تشویق مردم خیر اندیش ایراد نمود آنگاه آقای دکتر سام‌زاده مدیر عامل سازمان مذکور مطالبی پیرامون انگیزه و علل تشکیل چنین سازمان پزشکی بیان داشته واظهار نمود: یکی از پدیده‌های ارزنده انقلاب بزرگ شاه و مردم تحول در امور درمانی و بهداشتی کشور است و به پیروی از منویات مبارک شاهنشاه آریامهر و سپردن کار مردم بمردم و سهیم کردن هرچه بیشتر آنها در سرنوشت خودشان و بمنظور تامین سلامت وآسایش خاطر همه مردم مخصوصا مستمندان یزد، درمانگاه و بیمارستان مجهزی با کمک اهالی و مردم با ایمان و نیکوکار مقیم یزد وتهران وشهرستانها تحت رهبری حضرت آیت‌اله صدوقی ساختمان خواهد گردید. هزینه درمانگاه و بیمارستان که از هر لحاظ مجهز خواهد شد معادل هفتاد میلیون ریال میباشد که مورد استفاده عموم مستمندان یزد قرار خواهد گرفت.

آقای دکتر سام‌زاده از همه نیکوکاران که در امر تاسیس سازمان پزشکی و کمک بساختمان بیمارستان اقدام نموده بودند تحسین وتجلیل نمود و از آقایان حاج آقا رضا کوچک‌زاده و حاج سیدمحمد گرامی که وجودشان نسبت به تشکیل سازمان پزشکی حضرت سیدالشهداء (ع) موثر و مبلغ قابل توجهی کمک نموده بودند صمیمانه تشکر کردو از آقای محمد حسین نواب نماینده ادوار سابق مجلس شورایملی که پیوسته در امورخیر پیش‌قدم وبه حسن شهرت معروفند نسبت بواگذار نمودن مقدار ده هزار متر مربع از اراضی مرغوب خود بسازمان پزشکی مذکور اظهار سپاسگزاری نمود.

در این مراسم پرشکوه آقای اردشیر موبد رئیس انجمن زرتشتیان فارس باتفاق عده‌ای از سران زرتشتی مقیم یزد شرکت کردند و مبلغی باین سازمان پرداخت و اعلام نمودند که برای جلب کمک سایر زرتشتیان خیراندیش ایران که شعارشان کردار نیک، پندار نیک و گفتار نیک است اقدام خواهند نمود.

در خاتمه حضرت آیت‌اله صدوقی اولین کلنگ ساختمان بیمارستان را بنام خدای بزرگ و بنام نامی حضرت سیدالشهداء در میان شور وهیجان زایدالوصف حضار برزمین زد. در این مراسم اعلام گردید که شماره حساب ۵۷۷۰ بانک بیمه بازرگانان شعبه مرکزی یزد مربوط به سازمان پزشکی حضرت سیدالشهداء در یزد است که افراد نیکوکار و خیراندیش و فدائیان حضرت ثامن الائمه (ع) درسراسر ایران میتوانند با علو طبع و همت عالی خود کمک خود را باین حساب پرداخت نمایند

آقای دکتر سام زاده هنگام صحبت

ضمنا مردم یزد از مساعی و خدمات ارزنده کوشش و فعالیت شبانه‌روزی، حسن مدیریت و شایستگی آقای دکتر سام‌زاده در هر مورد ابرازقدردانی و حق‌شناسی نموده توفیق بیشتر ایشانرا خواستارند. این مراسم با اجرای نماز عیدفطر توسط حضرت آیت‌الله صدوقی بپایان رسید.

ازچپ براست آقای محمد حسین نواب وحضرت آیت‌الله صدوقی بعداز انجام مراسم

گوشه‌ای از جمعیت هنگام انجام نماز عید فطر

تام جونز
فرانسه
ژان ایو گران
JEAN YVES GRAN
«آژانس سینگرز با افتخار فراوان برگزار میکند.
«برنامه‌ای از یك هنرمند محبوب بین‌المللی در هتل مجلل اینترناشنال» با همکاری گروه مشهور تك خالها فقط بمدت ده شب دینر دانس همه شب از ساعت ۹ بعدازظهر.
ته دانسان جمعه‌ها از ساعت ٤ بعدازظهر
« تلفن رزرو ۷۷۳۰۸۱

با شامپو بهداشتی ایکس ۸۰۰
که دارای ترکیبات
۱- اینوزیتول Inositol
(از گروه ویتامین ب)
۲- کلسیم پنتوتانات
Pantothenate
میباشد

۱- برای اطلاع تمام مردم ایران مشخصات شامپو بهداشتی ۸۰۰× را اعلام میکنیم.
۱- با ترکیبات اینوزیتول (از گروه ویتامین ب).
۲- کلسیم پنتوتانات.
۳- ظرف آن از ماده نشکن بنام P.V.C درست شده و چنانچه در موسم مصرف بزمین بیافتد نمیشکند و خطر پارگی و خونریزی ندارد.
۴- چون در تهیه شامپو بهداشتی ۸۰۰× اینوزیتول از گروه ویتامین ب و کلسیم پنتوتانات بکار رفته است بنابراین با مصرف شامپوی بهداشتی ۸۰۰× موهایتان را تقویت کنید.
شامپوی بهداشتی ۸۰۰× شامپوی بهداشتی ۸۰۰× با ترکیبات اینوزیتول از گروه ویتامین ب و کلسیم پنتوتانات د.

فقط یکبار ـ فقط یکبار ـ فقط یکبار
با مصرف شامپوی بهداشتی ۸۰۰× کافی است که تا عمر دارید آنرا مصرف کنید.
شامپوی بهداشتی ۸۰۰× دارای اینوزیتول از گروه ویتامین ب و کلسیم پنتوتانات د میباشد اثرات ویتامین ب و کلسیم پنتوتانات را که در شامپوی بهداشتی ۸۰۰× موجود میباشد آزمایش کنید و اثر آنرا ببینید.

شامپوی بهداشتی ۸۰۰× با غلظت زیاد و خاصیت پاك کنندگی قوی علاوه بر تمیز و شفاف نمودن موها بواسطه وجود اینوزیتول از گروه ویتامین ب و کلسیم پنتوتانات د موها را نیز تقویت میکند.

موهایتان را تقویت کنید
شامپو بهداشتی (ایکس ۸۰۰) با غلظت زیاد و خاصیت پاك کنندگی قوی علاوه بر تمیز و شفاف نمودن موها بواسطه وجود اینوزیتول از گروه ویتامین ب و کلسیم پنتوتانات موها را نیز
تقویت میکند

معرفی کتب آسمانی
نگارش:
حسام نقبائی
محل فروش کلیه کتابفروشی های معتبر.
مرکز فروش کتابفروشی سپهر

دنیای ورزش
شنبه ها منتشر میشود

اطلاعات هوائی
نشریه‌ای که برای دانشجویان ایرانی منتشر میشود و هر روز بخارج از کشور ارسال میگردد قیمت ابونمان اطلاعات هوائی برای امریکا یکساله ۲۲۰۰ ریال و برای اروپا یکساله ۱۸۰۰ ریال تعیین شده است.
بدانشجویان ۲۵ در صد تخفیف داده خواهد شد.

برندگان ۶ تومانی ۸
برندگان ۱۵ تومانی ۵۴
سری ۱۰۴۲
بلیطهای اعانه ملی
چهارشنبه ۴۹/۹/۱۸
برندهٔ صد هزار تومانی ۰۹۰۹۱۹۸

برندگان ۱۰ هزار تومانی	برندگان ۷ هزار تومانی	برندگان ۶ هزار تومانی	برندگان ۵ هزار تومانی	برندگان ۲ هزار تومانی	برندگان ۱ هزار تومانی
۰۱۲۲۴۱۴	۰۱۱۲۵۸۹	۰۱۰۶۰۵۱	۰۱۹۰۲۶۵	۰۱۰۵۴۲۰	۰۱۵۴۷۹۰
۰۲۲۲۴۱۴	۰۲۱۲۵۸۹	۰۲۰۶۰۵۱	۰۲۹۰۲۶۵	۰۲۰۵۴۲۰	۰۲۵۴۷۹۰
۰۳۲۲۴۱۴	۰۳۱۲۵۸۹	۰۳۰۶۰۵۱	۰۳۹۰۲۶۵	۰۳۰۵۴۲۰	۰۳۵۴۷۹۰
۰۴۲۲۴۱۴	۰۴۱۲۵۸۹	۰۴۰۶۰۵۱	۰۴۹۰۲۶۵	۰۴۰۵۴۲۰	۰۴۵۴۷۹۰
۰۵۲۲۴۱۴	۰۵۱۲۵۸۹	۰۵۰۶۰۵۱	۰۵۹۰۲۶۵	۰۵۰۵۴۲۰	۰۵۵۴۷۹۰
۰۶۲۲۴۱۴	۰۶۱۲۵۸۹	۰۶۰۶۰۵۱	۰۶۹۰۲۶۵	۰۶۰۵۴۲۰	۰۶۵۴۷۹۰
۰۷۲۲۴۱۴	۰۷۱۲۵۸۹	۰۷۰۶۰۵۱	۰۷۹۰۲۶۵	۰۷۰۵۴۲۰	۰۷۵۴۷۹۰
۰۸۲۲۴۱۴	۰۸۱۲۵۸۹	۰۸۰۶۰۵۱	۰۸۹۰۲۶۵	۰۸۰۵۴۲۰	۰۸۵۴۷۹۰
۰۹۲۲۴۱۴	۰۹۱۲۵۸۹	۰۹۰۶۰۵۱	۰۹۹۰۲۶۵	۰۹۰۵۴۲۰	۰۹۵۴۷۹۰
۱۰۲۲۴۱۴	۱۰۱۲۵۸۹	۱۰۰۶۰۵۱	۱۰۹۰۲۶۵	۱۰۰۵۴۲۰	۱۰۵۴۷۹۰
۱۱۲۲۴۱۴	۱۱۱۲۵۸۹	۱۱۰۶۰۵۱	۱۱۹۰۲۶۵	۱۱۰۵۴۲۰	۱۱۵۴۷۹۰
۱۲۲۲۴۱۴	۱۲۱۲۵۸۹	۱۲۰۶۰۵۱	۱۲۹۰۲۶۵	۱۲۰۵۴۲۰	۱۲۵۴۷۹۰
۱۳۲۲۴۱۴	۱۳۱۲۵۸۹	۱۳۰۶۰۵۱	۱۳۹۰۲۶۵	۱۳۰۵۴۲۰	۱۳۵۴۷۹۰
۱۴۲۲۴۱۴	۱۴۱۲۵۸۹	۱۴۰۶۰۵۱	۱۴۹۰۲۶۵	۱۴۰۵۴۲۰	۱۴۵۴۷۹۰
۱۵۲۲۴۱۴	۱۵۱۲۵۸۹	۱۵۰۶۰۵۱	۱۵۹۰۲۶۵	۱۵۰۵۴۲۰	۱۵۵۴۷۹۰
۱۶۲۲۴۱۴	۱۶۱۲۵۸۹	۱۶۰۶۰۵۱	۱۶۹۰۲۶۵	۱۶۰۵۴۲۰	۱۶۵۴۷۹۰
۱۷۲۲۴۱۴	۱۷۱۲۵۸۹	۱۷۰۶۰۵۱	۱۷۹۰۲۶۵	۱۷۰۵۴۲۰	۱۷۵۴۷۹۰
۱۸۲۲۴۱۴	۱۸۱۲۵۸۹	۱۸۰۶۰۵۱	۰	۱۸۰۵۴۲۰	

برندگان جوایز ۵ هزار تومانی به بالا که حداکثر ۱۰ روز چهارشنبه هفته آینده برای دریافت جایزه خود به بنگاه اعانه ملی مراجعه کنند، میتوانند در قرعه‌کشی قهرمان شانس شرکت نمایند.

آگهی استخدام

نیروی هوائی شاهنشاهی بمنظور تکمیل کادر پزشکی خود تعدادی غیر ارتشی را بشرح زیر جهت مرکز و خارج از مرکز با حقوق مکفی استخدام می نماید. داوطلبان میتوانند از تاریخ شنبه ۴۹٫۹٫۲۱ همه روزه باستثنای ایام تعطیل و روز های پنجشنبه از ساعت ۸ صبح الی ۱۱ با دردست داشتن مدارك تحصیلی و دفترچه پایان خدمت زیر پرچم و یا برگ معافیت از خدمت (باستثنای معافیت پزشکی) و عین شناسنامه عکس‌دار به ستاد فرماندهی نیروی هوائی (بهداری) کارگزینی واقع در خیابان فرح‌آباد دوشان‌تپه مراجعه نمایند.

بیمارستان مرکزی	بیمارستان شماره ۱ (دزفول)	بیمارستان شماره ۲ (همدان)	پایگاه شیراز	پایگاه بندر عباس	پایگاه کیش
پزشك متخصص اورولژی	پزشك متخصص داخلی	پزشك متخصص قلب	پزشك متخصص اطفال	پزشك همگانی	پزشك همگانی
پزشك متخصص علوم آزمایشگاهی	پزشك متخصص قلب	پزشك متخصص رادیولژی	بهیار	جراح عمومی	دامپزشك
پزشك متخصص آسیب شناسی	پزشك متخصص جراحی	پزشك متخصص داخلی	مددکار اجتماعی	پزشك متخصص چشم	داروساز
نرس	پزشك متخصص گوش و حلق و بینی	پزشك متخصص زنان	بوشهر	پزشك متخصص گوش و حلق و بینی	دندانپزشك
بهیار	نرس	پزشك متخصص علوم آزمایشگاهی	پزشك متخصص گوش و حلق و بینی	پزشك متخصص قلب	ماما
مددکار اجتماعی	ماما	پزشك متخصص بیهوشی	پزشك متخصص جراح	پزشك متخصص زنان	بهیار
	بهیار	پزشك متخصص گوش و حلق و بینی	نرس	دندانپزشك ـ دامپزشك	تکنیسین آزمایشگاه
	مددکار اجتماعی	نرس	ماما	داروساز ـ پرستار	خادمه
		ماما	بهیار	بهیار ـ ماما	خادم
		بهیار		تکنیسین علوم آزمایشگاه	
		مددکار اجتماعی		تکنیسین رادیولژی	
				خادمه و خادم	

م الف ۹۴۰۱ — ۱-۳ — آ ـ ۵۹۳۹۰ — نیروی هوائی شاهنشاهی

بقیه از صفحه ۵

بهمن و کوهستان

خیالبافی نگردد حیوانات کوهنوردان واقعی‌را محرم خود میدانند.

زمان : دریافت شما از حادثه کوهنوردی اخیر چیست

مژده‌بخش : حادثه‌ی بسیار غم‌انگیزی بود و جای تاسف فراوان دارد . آنچه مسلم است کسانی که این حادثه برایشان رخ داد جوان بوده‌اند و کم‌تجربه ،البته میدانید کوه درویکر ندارد که بیندید و بگویند کسی حق عبور ندارد این برعهده‌ی خود کوهنوردان است که احتیاط های لازم را بکنند مثلا در مواقع برف که احتمال سقوط بهمن میرود باید کوهنوردان از یال‌های کوه‌عبور کنند نه از دره ها. گاهی اتفاق افتاده که ما برروی یالها که اکثر مواقع خشک هستند «گون» - یکی از گیاههای کوهی که ازآن کتیرا میگیرند- گیر آورده و آتش افروخته ایم.

زمان : در پیشگیری این نوع حوادث اولیاء امور چه سهمی دارند ؟

مژده‌بخش : عرض کنم سالها پیش علاقمندان این ورزش زیاد نبودند . ما وقتی از دامنه‌ای میگذشتیم ویا به قله‌یی نزدیک میشدیم بندرت اتفاق می‌افتاد کوهنوردان دیگری را ببینیم ولی در حال حاضر هرگاه بکوه‌میرویم با عده‌ی زیادی از کوهنوردان که اکثرا جوان هستند روبرو میشویم که خود نشانه گرایش و علاقه‌ی شدید مردم نسبت به این ورزش است . قدراسیون کوهنوردی و سایر سازمانهائی که به نحوی وابستگی باین ورزش دارند باید با تبلیغات وسیعی علاقمندان را با چگونگی این ورزش آشنا سازند ، دست به چاپ کتاب‌های متعدد بزنند و نشریاتی داشته باشند که در اختیار علاقمندان بگذارند . از دستگاههای صوت وتصویر در آموزش ورزش کوهنوردی و آشنا ساختن مردم به آن حد اکثر استفاده را بکنند.

آگهی استخدام

نیروی دریائی شاهنشاهی تعدادی داوطلب با تخصص های زیر جهت خدمت در مهندسی نیروی دریائی شاهنشاهی بطور پیمانی استخدام مینماید .

داوطلبان می بایستی علاوه برداشتن شرایط عمومی استخدام در آزمایشات مربوطه نیز موفقیت حاصل نمایند .

۱- مهندس تاسیسات

۲- مهندس محاسب ساختمان

۳- کمك مهندس

٤- نقشه کش

داوطلبان می توانند همه روزه درساعات اداری باستثناء پنجشنبه ها از ساعت۸ الی ١٤جهت ثبت نام و کسب اطلاعات بدفتر مهندسی نیروی دریائی شاهنشاهی واقع درچهار راه قصر مراجعه نمایند.

نیروی دریائی شاهنشاهی آ-۵۹۳۷۸ م‌الف ۹۴۰٤ ۱-۳

آگهی استخدام

سازمان مرکزی شرکت‌ها وابسته بوزارت اقتصاد یکنفر پزشکیار واجد صلاحیت راطبق آئین‌نامه استخدام پیمانی برای خدمت در کارخانه قند چهارمحال از محل طرح مربوطه از طریق مسابقه استخدام مینماید داوطلبان‌میتوانند ازتاریخ انتشارآگهی ظرف یکماه همه‌روزه باستثنای ایام تعطیل تقاضای خودرا بقسمت کارگزینی اینسازمان واقع در خیابان ارك کاخ گمرکات ویا مستقیما بکارخانه مزبور تسلیم دارند تاترتیب شرکت آنان‌در مسابقه داده شود. م‌الف ۹۴۱۲

سرپرست سازمان مرکزی شرکت‌ها -محسن شیدفر
آ-۵۹۳۷٤ ۲-۱

آنژلیك

داستان عشق وشوریدگی یك زن

میلیون‌ها نفر در سراسر جهان از خواندن این‌کتاب لذت برده‌اند ، شما هم باخواندن این پاورقی جذاب، بدون شك اعتراف خواهید کرد برای اولین باراست که یك داستان اینهمه شور وهیجان درشما برانگیخته است ...

دراطلاعات بانوان

آگهی استخدام

واحد کل عملیات کارخانه ارپامهر عده‌ای دیپلم فنی وفوق دیپلم انستیتو تکنولوژی در رشته های برق،مکانیك . فلز کاری، ساختمان برای خدمت در محل کارخانه باشرائط زیر استخدام میمایند :

۱- سن ۱۸تا٤۰ سال .

۲- داشتن برك پایان خدمت یا معافیت از خدمت زیر پرچم (در مورد دیپلمه های فنی)

۳- نداشتن تعهد خدمت در ادارات دولتی یا وابسته بدولت.

متقاضیان میتوانند همه روزه با در دست داشتن مدارك لازم به‌اداره کاریابی این واحد واقع در٤۵ کیلو متری جاده اصفهان -شهر کرد مراجعه نمایند. م‌الف ۷۵۸۵

شرکت ملی ذوب آهن ایران

آگهی تجدید مناقصه

واحد ساختمانی آریاشهر ١٤قلم لوازم تاسیساتی و چهارقلم لوازم بهداشتی را از طریق مناقصه خریداری مینماید داوطلبان میتوانند باپرداخت ۵۰ ریال اسناد مناقصه را از دبیرخانه قسمت کاربردازی شرکت در تهران ویا از دبیرخانه واحد ساختمانی آریاشهر واقع در ۳۵ کیلومتری راه اصفهان شهر کرد دریافت ومعادل ۵٪ جمع‌مبلغ پیشنهادی بعنوان سپرده شرکت درمناقصه بصورت تضمین بانکی دریاکت جداگانه همراه با پاکت‌پیشنهادات تاساعت ۱۰ صبح روز ۴۹ر۱۰ر۵ تحویل دبیرخانه واحدنمایند. پیشنهادات واصله در ساعت ۱۱ همانروز در دفتر تدارکات واحد بازوقرائت خواهد شد حضور پیشنهاد دهندگان یا نمایندگان آنها در جلسه مناقصه آزاد است داوطلبان میتوانند برای چند یاکلیه اقلام مورد مناقصه پیشنهاد دهند و این واحد نیز مجاز بررد یاقبول چند یا کلیه پیشنهادات میباشد ،سایر شرایط در اسناد مناقصه مندرج است . م.ا.ف. ۱۰۹۲

واحد ساختمانی آریاشهر
آ-۵۸۵۹۶ ۱-۲

کودکان عقب افتاد

بقیه از صفحه ۱۶

اینستکه معتقدان به مفهوم مسئولیت اجتماعی ،باید حرکتی از خود نشان دهند تا بیش از این بار چنین وظیفه سنگینی صرفا به عهده موسسات آموزشی خصوصی و محدود نباشد .

آمار و دورنما

تحقیق های اخیر نشان میدهد که در حدود هفت درصد ازجمعیت کره زمین به عقب‌افتادگی جسمی وروحی گرفتارند ،آمار دقیق کشور های صنعتی و پیشرفته این رقم را تائید میکنند .

تمدن صنعتی ، به دلیل عوامل و روابط خاص ،در بالارفتن میزان کودکان عقب مانده تاثیر فراوانی دارد . این تاثیر ، تا بدانجا است که در کشور های در حال توسعه آمار کودکان عقب‌مانده دو درصد، نسبت به جمعیت ، از کشور های صنعتی کمتر است .

در ایران ازهر ۱۰۰ کودکی که چشم به جهان می‌گشاید ۵ نفرشان عقب افتاده‌اند که سه نفرشان به سنین ۱۵ تا ۲۰ سالگی میرسند ودوتای دیگرپیش از رسیدن به این سنین ، بدلیل نبودن طب پیشگیری و درمان درست میمیرند .

بااین‌حساب ، درحال حاضر با تقریبا ۸۰۰ هزار کودک عقب‌افتاده‌ی فکری و جسمی در ایران روبرو هستیم که در شرایطی تاسف‌انگیز زندگی میکنند و بی‌شك وجودچند مرکز روانی که هم‌اکنون فعالیت میکنند نمیتوانند جوابگوی نیاز های درمانی این عقب افتاده‌ها باشد .

طبقه‌بندی عقب افتاده‌ها

تاکنون بیش‌از ۳۵هزار تقاضای اعزام کودک از طرف خانواده ها و موسسات دولتی و ملی به این مراکز رسیده که بدلیل محدودیت امکانات مالی و نیروی انسانی تنها ۲۲۸۰ کودک‌عقب افتاده را پذیرفته است .

شکل جسمی و وضع روحی کودکان عقب افتاده‌ای را که در این‌مراکزنگهداری‌میشوند، در ۱۱ گروه و بدینگونه میتوان طبقه‌بندی کرد :

کودکان مصروع - کودکانی که جمجمه های کوچك و غیر طبیعی دارند- کودکانی که دارای‌چشمهای مورب (مونکول) و دستهای‌کوچکند کر و لالهای عقب مانده - کودکانی که به نسبتی از سر وگردن فلجند، کودکانی که بدنهای پهن و شعوری اندك دارند - کودکانی که سرشان در نتیجه تجمع آب بزرگ شده است - کودکانی که‌دچار دگرگونی غدد هستند - کودکانی که تعلیم نیافته‌اند و کودکانی که مغزشان آسیب دیده است .

ثمره ازدواج های فامیلی

یکی از متخصصین امورتربیتی و روانشناسی در مورد کودکان عقب افتاده میگفت :

٤۵ در صد کودکان عقب افتاده، حاصل‌ازدواج‌های‌نزدیك‌فامیلی‌اند

عوارض نوزادان یك زوج خویشاوند به گروه خون او هاش خون آنها مربوط میشود . الکلیسم وبیماریهای آمیزشی از دیگر عوامل‌مهم عقب افتادگی نوزادان است. وزیاده روی پدر و مادر در مصرف مشروبات الکلی ، ضایعه‌ای جبران ناپذیر دربی دارد که در بعضی ازکودکان عقب افتاده می‌بینیم و نیز مصرف فرصهای (تالیدومید) برای پیشگیری از بارداری ، نقص عضو را در کودکان معصوم باعث میشود .

شوك های‌عصبی و روبرو شدن ناگهانی با حوادث تکان دهنده و غیر منتظره . اقدام ناکام برای سقط جنین و نیز وارد شدن ضربه هائی‌که در دوران بارداری به شکم مادر وارد میاید از دیگر عوامل بوجود آمدن کودکان عقب افتاده است .

هم‌اکنون ۷ درصد جمعیت‌جهان به عقب افتادگی جسمی و روحی گرفتارند و تمدن صنعتی بر تعداد کودکان ناقص افزوده است . در این زمینه ، سوء تغذیه مادران در دوران بارداری ، بیماریهای عفونی مادر در دوران بارداری ، سیفلیس موروثی ویاتازه ، مصرف فراوان آنتی‌بیوتیك ها دربارداری و تب های عفونی‌کودك ، عفونتهای‌گوش و حلق و بینی که کانون چرکی را به‌نواحی مغزی انتشار میدهد نباید از نظر دور داشت .

آگهی استخدام

سازمان آب منطقه‌ای تهران یك نفر قند نویس زبان‌انگلیسی (شورت هند) بطور پیمانی از طریق مصاحبه استخدام می‌نماید.

از داوطلبان واجد شرایط خواهشمند است در یکی از ساعات اداری به قسمت کارگزینی سازمان واقع در بولوار الیزابت دوم خیابان فرح مراجعه نمایند .م‌الف۹۴۰۳

سازمان آب منطقه‌ای تهران (شرکت سهامی)
آ-۵۹۲۸٤ ۱-۲

آگهی

بدینوسیله به اطلاع کلیه افرادیکه با گواهینامه سیکل اول متوسطه برای شرکت در دوره های کارآموزی تربیت کارگران سیلو شرکت نموده‌اند میرساند که روز ۲ر۱۰ر۴۹ ساعت ۸ صبح درمرکز شماره۲ مربیان وسرکارگران وزارت کاروامور اجتماعی واقع درخیابان سیلوی تهران حضور بهمرسانند .

دفتر اجرای طرح ساختمان سیلوهای کشور م‌الف ۹۵۲۲
آ-۵۹۶۳۲ ۱-۴

آگهی مناقصه شماره

سازمان عمران قزوین جرید ۸ قلم سموم دفع آفات نباتی مورد نیاز طرح عمران قزوین رااز طریق مناقصه بین‌المللی خریداری مینماید چون قسمتی از اعتبار خرید سموم موضوع مناقصه از محل اعتبارات وام شماره ۵۱۷بانك بین‌المللی توسعه و ترمیم تامین میگردد تنها پیشنهادات واصله از کشور های عضو بانك بین‌المللی توسعه و ترمیم وکشور سویس یا نمایندگان آنها قبول خواهد شد.

داوطلبین شرکت در مناقصه میتوانند از تاریخ انتشار این آگهی تا ۱۰ر۱۱ر۱۳۴۹ همه روزه در ساعات اداری برای‌دریافت مشخصات سموم و شرایط شرکت در مناقصه بدفتر مرکزی سازمان عمران قزوین واقع در بلوار الیزابت دوم ساختمان وزارت کشاورزی طبقه سوم مراجعه نمایند. پیشنهادات تا ساعت ۹صبح روز ۲۲ر۱۱ر۱۳۴۹ قبول و در ساعت ۱۰ صبح همان روز در محل بالا باز و قرائت خواهد شد به پیشنهادات مشروط و مبهم یا پیشنهاداتی‌که بعد از موعد مقرر برسد ترتیب اثر داده‌نخواهدشد

سازمان عمران قزوین دررد یا قبول یك یا کلیه پیشنهادات آزاد است . م الف ۹۴۱۹ .

سازمان عمران قزوین

آگهی استخدام

سازمان آب و فاضلاب اصفهان برای کارآموزی دررشته‌های مختلف تعدادی دیپلمه ریاضی باشرایط زیر :

۱- تابعیت دولت شاهنشاهی .

۲- متدین بیکی از ادیان رسمی کشور .

۳- حداقل سن ۱۸ سال وحداکثر ۲۵ سال .

٤- برك انجام خدمت زیرپرچم یامعافی از خدمت

از طریق مسابقه انتخاب و استخدام مینماید داوطلبین میتوانند قاقبل از تاریخ ۱۵ دیماه سال جاری همه روزه باستثنای روزهای تعطیل با در دست داشتن مدارك زیر :

۱- فتوکپی گواهی‌نامه تحصیلی

۲- ٦قطعه عکس ٤×۳

۳- فتوکپی معافی از خدمت

٤- فیش بانکی بمبلغ ۲۵۰ ریال که باید بصندوق سازمان یا بانك‌ملی بحساب ۲۵٤۱۵ واریز گردد .

بدفتر سازمان واقع در خیابان چهارباغ مراجعه نمایند . روز ۱۷ دیماه کارت شرکت در مسابقه داده میشود و مسابقه در ساعت ٦ صبح روز ۱۸ دیماه جاری - انجام خواهد شد.

سازمان آب و فاضلاب اصفهان
آ-۵۹۱۱۰ ۲-۱

در این دانشگاه ، همه نوع آزادی معاشرت به دخترها و پسرها داده شده است

دراین روزها ، یکی از دانشگاههای آمریکادست به‌یك کار انقلابی زده و همه‌گونه آزادی معاشرت را بدختران و پسران دانشجو داده است ...

اطلاعات بانوان

از این کار انقلابی رپورتاژی تهیه کرده که همراه دهها مقاله و رپورتاژ در زمینه مسائل زندگی ، عشقی، سینمائی ، هنری و علمی ، باداستان های یك شماره‌ای جذاب و یك تابلو و یك عکس ٤رنك دراین‌شماره‌بچاپ رسیده است . این شماره اطلاعات‌بانوان دردست‌روزنامه فروش‌هاست .

آگهی استخدام تکنیسین واستادکار

یکی از موسسات آموزش عالی به‌تعدادی تکنسین و استادکار بشرح زیر نیاز دارد :

۱- تکنسین ماشین‌سازی متخصص در امور کار با انواع ماشینهای فرز ۱ نفر

۲- تکنسین ماشین سازی متخصص در امور کار با انواع ماشینهای سنك ۱ نفر

۳- تکنسین ماشین سازی متخصص در امور کار با انواع ماشینهای تراش و صفحه تراش ۱ نفر

٤- استاد کار مجرب در امور کار با ماشینهای ابزار ۳ نفر

از داوطلبان واجد شرایط خواهشمند است شرح تحصیلات‌و تجربیات خود را به نشانی تهران - صندوق پستی شماره ۳٤۰٦ ارسال‌دارند.

۱-۲ آ- ۵۹۵٤

دعوت مجمع عمومی فوق‌العاده

شرکت سهامی صنعتی و تولیدی میبد از صاحبان محترم‌سهام تقاضا دارد روز شنبه ۲۱ آذرماه جاری ساعت چهار بعد ازظهر در محل شرکت حضور بهمرسانند.

دستور جلسه

تغییر مدیر عامل و چند ماده از اساسنامه شرکت .

مدیر عامل - حسینعلی شریف
آ-۲۶۸۳۷

آگهی حراج

بانك سپه تعدادی اثاثیه فرسوده از قبیل میز و صندلی وغیره از طریق حراج عمومی در ساعت ۳بعدازظهر روز دوشنبه ۳۰آذر ماه جاری بفروش میرساند شرکت کنندگان میتوانند در ساعت مقرر در خیابان کاخ خیابان شاهپور علیرضا پلاك شماره ۳۳ حضور بهمرسانند ضمنا حق حراج عهده خریداران است و بانك در رد یاقبول پیشنهادات مختار خواهد بود.

بانك سپه
۱-۲ آ-۵۹۲۹۶

آگهی تجدید مجمع عمومی فوق‌العاده

چون عده حاضر در جلسه مورخ ۱۳ر۹ر۴۹ بحد نصاب قانونی نرسید جلسه بروز ۱٤ر۱۰ر۴۹ ازساعت ۲ تا ۵بعدازظهر موکول واز دارندگان سهام دعوت مجدد میشود که‌در تاریخ فوق دردفتر شرکت حضور بهمرسانند .دستور جلسه طبق آگهی قبلی خواهد بود .

شرکت سهامی روستائی فردوس‌زرند
۱-۲ آ-۲۶۹۰۱

آگهی‌دعوت برای‌شرکت درامتحانات استخدامی

پیرو آگهی شماره ۳٤۹۸۲ -۱۳ر۸ر۴۹ باطلاع کلیه‌داوطلبان میرساند که جهت شرکت در امتحان ۱۳ نفر کارشناس به‌ترتیب.

۱- کارشناس طبقه‌بندی مشاغل ۲نفر

۲- کارشناس اقتصاد کشاورزی ۱نفر

۳- کارشناس روابط بین‌المللی ۱ نفر

٤- کارشناس امور اداری ۳ نفر

۵- کارشناس امور بازرگانی ۱نفر

٦- کارشناس طرحها و برنامه‌های کشاورزی ۵نفر

ساعت ۹ صبح روز یکشنبه ششم دیماه جاری بسالن سازمان امور اداری و استخدامی کشور مراجعه نمایند کارت ورودبجلسه امتحان نیمساعت قبل از ورود بسالن در محل امتحان داده‌خواهد شد. م‌الف ۹۵۲۱

وزیر کشاورزی
۱-۳ آ-۵۹٤۸۰

آگهی استخدام

اداره کل بهداری آذربایجان شرقی بمنظور تکمیل کادر بهداشت و تنظیم خانواده در شهرستان تبریز -اردبیل‌و مراغه افراد واجد شرایط جهت استخدام در مشاغل زیر را از طریق مصاحبه انتخاب مینماید :

ردیف	عنوان شغل	تعداد	محل خدمت	تحصیلات گواهینامه
۱-	بهیار زن	۲ نفر	مراغه	گواهینامه بهیاری
۲-	بهیار	۲نفر	اردبیل	گواهینامه بهیاری
۳-	مددکار اجتماعی	۱ نفر	تبریز	لیسانس مددکاری
٤-	مددیار زن	۲نفر	مراغه	دیپلم یا بالاتر ازسیکل
۵-	مددیار رن	۱نفر	اردبیل	دیپلم‌یا بالاترازسیکل

داوطلبین‌میتوانند جهت اخذ اطلاعات بیشتر همه روزه‌باستثنای ایام تعطیل در ساعات اداری باداره امور اداری کل بهداری آذربایجان شرقی واقع‌در میدان شهرداری‌تبریز مراجعه‌فرمایند.

اداره کل بهداری آذربایجان شرقی
۱-۲ آ-۵۹۱۰۶

آگهی مناقصه

راه آهن دولتی‌ایران‌یکدستگاه ماشین تراش دولبتری مورد نیازرا بر طبق مشخصات و شرایط‌واوراق مربوطه

از طریق مناقصه تحویل تهران انبار مرکزی (ج) خریداری می نماید .

داوطلبان شرکت در مناقصه می توانند در ساعت اداری‌جهت‌دریافت اسنادمناقصه باداره کل کارپردازی مراجعه فرمایند شرکت کنندگان در مناقصه باید مبلغ ۲۵۰۰۰ریال بعنوان سپرده شرکت در مناقصه به صندوق راه‌آهن پرداخت‌ورسید صندوق یامعادل‌همان‌مبلغ‌ضمانتنامه بانکی صادر یکی از بانکهای مجاز ایران که لااقل یکماه اعتباراداشته باشد بضمیمه پیشنهاد خود تاساعت ۹ صبح روز ۳ر۱۰ر۴۹ در صندوق پیشنهادها واقع در اداره کل کار- پردازی‌بیاندازند پیشنهادهای‌واصله شماره ۱۲۰۴ر۴۹ ساعت ده روز مزبور باز وقرائت خواهدشد .حضوربپیشنهاددهندگان یا نمایندگان مجاز آنها در جلسه مناقصه آزاد است و راه آهن در رد ویا قبول هر یك یا تمام پیشنهاد ها مادامیکه قرارداد مبادله نشده است جزا و کلا مختار میباشد .به پیشنهاد فاقد سپرده و مشروط و مبهم و پیشنهاداتیکه بعد از موعد مقرر برسد ترتیب اثر داده‌نخواهد شد سپرده برنده اول و نفر دوم مناقصه نگهداری و در صورت استنکاف از انجام معامله بدون هیچگونه تشریفات بنفع راه‌آهن ضبط خواهد شد مالیات متعلقه و هرگونه عوارض دیگر بعهده برندگان مناقصه میباشد .

م‌الف ۹۳۲۶

راه‌آهن دولتی ایران
۱-۲ آ-۵۸٤۶۲

فوق‌العاده‌دنیای‌ورزش

بمناسبت بازیهای آسیائی بانکوك

مجله‌دنیای‌ورزش‌همزمان‌باآغازششمین‌دوره‌بازیهای آسیائی بانکوك هرصبح‌آخرین‌رویدادها، جالب - ترین تفسیرها وزیباترین عکسهای مسابقات را درفوق‌العاده‌های مخصوص بازیهای آسیائی‌تقدیم مردم ایران خواهدکرد . گروه ده‌نفری‌خبرنگاران وعکاسان این‌مجله بسرپرستی‌بیژن‌رفیعی‌سردبیر مجله دنیای ورزش طی مدت بازیها در بانکوك در این‌راه تلاش خواهند کرد .

هر صبح آخرین اخبار وعکسهای مربوط به بازیهای آسیائی بانکوك را در فوق‌العاده دنیای ورزش مطالعه فرمائید .

نیازمندیها

تلفنهای ۳۱۱۲۲۰-۳۱۱۲۲٤

استخدام

یکنفر سکرتر آشنا به‌زبان انگلیسی که ماشین نویسی فارسی و لاتین بداند استخدام میشود .

واجدین شرایط به صندوق پستی ۱۹۱۸ به عنوان آقای داعی‌پور مکاتبه فرمایند .

استخدام

یکنفر نقشه‌بردار که حداقل ۵ سال سابقه کار در امور راه سازی داشته باشد برای خارج از تهران مورد احتیاج است به تلفن ٤٤۷۰٤ مراجعه فرمایند.

یك موسسه بریدنیك فارم بین‌المللی‌برای معرفی‌محصولات خود در ایران به یکنفرنماینده احتیاج دارد داوطلبان باید اطلاعات کافی در موردمرغداری و زبان انگلیسی داشته باشند. لطفا مشخصات خود را به‌آدرس زیر ارسال دارید

۱-٦ آ-۲٦۸۹۱

ROGER G. LKG
LYCKE
ARBOR ACRES
FARM INC. -
GLASTONBURY -
(CONNECTICUT)
06033 U.S.A.

آگهی استخدام

شرکت مهندسی کارنو به چند نفر سرویس‌کار شوفاژ و تهویه نیازمند است . بلوار الیزابت شماره ۱٦٦

۱-۲ آ- ۲٦۸۵۵

دکتر داروساز جهت‌مسئولیت فنی داروخانه دهستان گالیکش از توابع کنبدکاوس مورد نیاز است .

تلفن ۳۳٦٤۵۰تهران‌ناصرخسرو منوچهری مراجعه شود

۱-۲ آ- ۵۹۳۰

الکترو فیزیوتراپی تهران

به چند دوشیزه یا بانوی تحصیلکرده نیازمند است روز های شنبه و یکشنبه از ساعت ۵ تا ۷ مراجعه فرمایند خیابان جامی کوچه پاریس شماره ۱۷

استخدام

بشرط چهار ماه کارآموزی اصول ساختمان و تعمیرات‌رادیو تلویزیون و یا یخچال و کولر را یکماهه بطور علمی و عملی بیاموزید و به اخذ گواهینامه با امتیاز رسمی وزارت آموزش و پرورش نائل و باراهنمائی ما بلافاصله استخدام شوید .

کانون فنی بهروزنو

میدان مخبرالدوله اول خیابان شاه‌آباد‌ساختمان ده طبقه‌شماره ۲۴۳

سگرتر درجه یك باتسلط کامل به زبان انگلیسی وماشین‌نویسی فارسی ولاتین با حقوق و مزایای کافی استخدام میشود تلفن۹-۹۶۲۰۲۱

شرکت شما با مسئولیت‌محدود عده‌ای دوشیزه و جوان تحصیلکرده فعال و خوش‌بیان را جهت فروش یك کار جدید از طریق مصاحبه با حقوق ثابت و مزایا استخدام مینماید. کریمخان زند نبش نادرشاه شماره ۷۷

۱-۲ آ-۶۹۶۹

هنرپیشه

به چند نفر خانم و آقاجهت فیلمهای سینمائی نیازمندیم لاله‌زارنو چهارراه مهنا شماره ۸۳ استودیو فیلمبرداری آسیا

حوبای کار

راننده ۲ شخصی متاهل جویای کار است لطفا به‌راهنمای ۳۷٤ روزنامه اطلاعات تلفن ۳۱۱۲۳۱ مراجعه شود .

۱-۳ آ-۶۹۷٤

یکفر حسابدار وارد به‌امور حسابداری باسابقه ۲۲ سال‌تمام روز آماده کار میباشد تلفن ۹٦۰۳۳۲

۱-٤ آ-۲٦٦۳۸

راننده ۲ شخصی متاهل جویای کار است . لطفا به راهنمای ۳۷۳روزنامه اطلاعات و تلفن۳۱۱۲۳۱ مراجعه شود .

گمشده

چك ۲۱٤۵۳۳ - ۱۱ر۱۱ر۴۹ صادرات شهرری سه‌رامورامین جاری ٤۰ به مبلغ ده هزارریال و ۲۱٤۵۳۹ - ۲۵ر۱۲ر۴۹ پنج هزارریالو ۷۰۰۱۹۳-۳۰ر۹ر۴۹ صادرات شعبه شهرری سه راه ورامین از حساب ۵۷ به مبلغ ۳۰۰۰ ریال مفقودشده‌و ازدرجه اعتبار ساقط است

عیسی مهرفدروی

بدینوسیله اعلام میدارد یك برك چك بشماره ۷٤۱۰۱۹ بانك پارس شعبه امیریه به مبلغ ۳۱۲۰۰ ریال‌به تاریخ۲۸ر۹ر۴۹ مفقود گردیده واز درجه اعتبار ساقط است از یابندگان خواهشمند است به‌تلفن۷۲۷۷٤ تماس گرفته‌و مژدگانی دریافت دارند .

گمشده

گواهی نامه شماره ٤۷٤٦ صادره از آبادان به نام زعیل طرفی‌نژادیان مفقود شده از یابنده تقاضا میشود با تلفن ۹۵۰۰۸۹ تماس و پس ازتحویل مژدگانی دریافت دارند .

رستورانهای خانوادگی

پهلوی تلفن‌های ۸۹۲۱۸۱ ۸۹۲۲۸۲ و ۸۹۲۲۸۳

قابلمه مجانی

چلوکباب فرد تهران

تلفن ٤۸۸٦٦

در شب جمعه ۱۹ آذر برای هر نفر پس از صرف چلوکباب یك عدد قابلمه مجانی مطالبه نمائید .

آ- ۷۱۰٦

آگهیهای متفرقه

اسناد لاوصولی خریداریم . ۳۵۱٦۱۷

نئون داد . سازنده‌تابلو

نئون پلاستیك ۳۱۱۹۱۸

۱-۲۰ آ-٦۷۷٦

مرتاض اختر شناس از کف دست آینده شما را اطلاع میدهد ۷۵۹۷۸٤

ایران تزئین

حراج - حراج

کاغذ دیواری هانزا جدید ساخت آلمان متر مربع ۱۰ الی ۴۰ ریال تلفن ۷۷۴۹۱۳ و ۷۷۴۳۰۵

۱-۳۰ آ-٦٦٤۳

هواکش هیتاچی

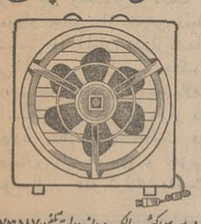

بورس هواکش - مالکی - دروازه دولت تلفن ۷۵۱۵۸۷

نصب هواکش هیتاچی ۶ ساعت پس از اطلاع تلفنی شما

صفحه برای کی بشکنم پخش انحصاری موسسه ژیلا خیابان پهلوی‌چهارراه امیراکرم ساختمان کاشانی طبقه چهارم

آ- ۲٦۸۲۱

داروخانه‌ها

داروخانه سهران خیابان شیروخورشید چهارراه استخر تلفن ۹۵٤۰۰۷

۲٦-۳ ۱- ٦۷۳۹

انگلیسی شورت هند ماشین نویسی توسط بانوی انگلیسی ٤۷۱٤۱

آ- ٦۷۲۱

تدریس خصوصی دروس دبیرستانی توسط دانشجویان دانشگاه تهران تلفن ۷۵۳۷۸

آ- ۲٦۸۵۱ ۱-۲

ریاضیات توسط دبیرریاضی ۳۱۱۲۳۱

آموزشگاهها

کلاس رقص

هنرستان رقص تاریین‌یان تعلیم رقصهای مدرن‌دونفری توسط آقای‌تاریین‌یان ودوشیزه مارگریت و استادان برجسته دیگر ۵ رقص ۱۵۰ تومان برای لاغری ۳۰ رقص ٦۰۰ تومان چهارراه کالج جنب پمپ بنزین تلفن ٦۱۲۳۵۸

کلاسهای هنری

تلفن ۱۳۰۳۴

پهلوی میدان ژاله شاه‌و امیراکرم شماره ۱۳۲

تعلیم رانندگی

هنرسان فنی پرستو

مرکز آموزش صحیح‌رانندگی- مکانیکی - ترافیك مجهز به پیشرین و مدرنترین وسائل آموزش با مربیان وزنزیده و بدون اتلاف وقت با هزینه کم نشانی : چهارراه کمرك شاهپور تلفن ۲۳۹۱٦

آموزشگاه رانندگی

کالج

رانندگی راتا اخذ گواهینامه تعهد مینماید خیابان ری بین کوچه آبشار و سه‌راه امین- حضور ۴۵۰۱۷۰

۱-٤ آ-٦۷۵۱

آموزشگاه رانندگی و مکانیکی تشکری

رانندگی و مکانیکی را با داشتن مربیان کارآزموده بدون اینکه وقت‌عزیزمراجعه‌کنندگان را تلف نماید می‌آموزد . این آموزشگاه با مجهزترین‌وسائل آماده خدمت میباشد بین سید نصرالدین واعدام . تلفن ۲۳۵۵۵

آ- ۵۹۱۰٤

تدریس خصوصی

انگلیسی و الجبر تلفن ٦۱۲۷٦۰

۱-۲۰ آ- ۵۸۷۵

MERCK

استخدام رئیس کارگاه تعمیر

۱- آیا شما تحصیلات معتبری در رشته مکانیك و یا الکتریك دارید ؟

۲- آیا شما مدرك کتبی برای کار در کارگاه و نظیر آن برای چند سالی دارید ؟

۳- آیا شما انگلیسی و یا آلمانی را میتوانید بنویسید و صحبت کنید ؟

اگر جواب این سئوالات مثبت است شما ممکن است شخصی باشید که مورد احتیاج ما به عنوان رئیس کارگاه باشد .

حق‌الزحمه و مزایا متناسب با تجربه و پایه تحصیلات داده میشود .

واجدین شرایط‌با در دست‌داشتن آخرین مدارك‌تحصیلی و عکس به

شرکت سهامی ایران‌مرك

محل کارخانه یافت‌آباد تلفن ٦٤ - ۹٦۱۰٦۳ تماس گرفته یا بوسیله صندوق پستی ۲٦٤۹ مکاتبه نمایند .

A large pharmaceutical company requires active representatives for full-time work in Tehran and provinces with the following qualifications:

1. Diploma or above.
2. Military exemption certificate.
3. *Good knowledge of English.*
4. Valid driving licence.

Preference given to experienced salesmen. Write to P.O. Box 12-1355 with photograph.

دبیرستان دولتی شبانه ذوقی

برای دوره اول ودوم‌ثبت‌نام می‌کندشیروخورشید خیابان عباسی تلفن ۹۵۸۰۷۵

دریاچه گاز

EFFOX

افباس

باگوشت نشکن و قفل برق آلمانی

بدون‌پیش‌قسط با اقساط ماهانه و تضمین ۵ساله

مرکز فروش و نصب شرکت کادو در خیابان روزولت میدان ۲۵ شهریور ساختمان منوچهری تلفن ۶۶۲۶۹۸-۶۶۲۳۸۴ وخیابان سعدی سرای صدقی‌نژاد تلفن ۳۳۵۸٤٤

برای کودکان عقب مانده چه فکر کرده اید؟

۴۵ درصد کودکان عقب افتاده حاصل ازدواجهای فامیل نزدیک هستند

۸۰۰ هزار کودک عقب افتاده در ایران

دنیای زنان

کودکانی‌با اندامهای‌ناقص ،ابعاد واندازه‌های غیرمعمولی، ذهنی‌عقب مانده و روانی با معیار و ارزش کودکی درجا زده ، در چند اتاق درس میخوانند . اگرخواستند کار میکنند و در اتاقی که نمیشودنامش را (سالن) گذاشت دورمیز مستطیل شکل می‌نشینند ادا درمی‌آورند ، غذا می‌خورند حرف هایشان ، حرکاتشان و نگاهشان گیج و سرگشته است معنای معصومیت‌را تنهادر واکنشهای اینان می‌توان‌دید و بیشترین حد تواضع و مهربانی رادر چهره های آرامشان.

آزاری ندارند ، بره های رامی هستند که با کمترین تشر ازجا درمیروند و با ناچیزترین مهربانی - حتی اگر ظاهری باشد- لبخند میزنند و احساس نزدیکی میکنند (اینجامدرسه‌شبانه روزی کودکان علیل است) کودکانی که نیاز به محبت دارند ، هر گروه از این کودکان در کلاس و زیر نظر مربی خاصی تعلیم می‌بینند در مرکزی که من دیدم ۷۰ کودک را نگهداری میکردند که ۱۴ مربی داشتند و در دومرکز دیگرهم برورویم ۱۴۰ کودک عقب افتاده ، نگاهداری میشد، در حالیکه جامعه عملا خود رامسئول‌آنان نمیداند ، در تحقیقی که در این زمینه کردم معلوم شد که‌گروه فراوانی‌از ۸۰۰ هزار کودک عقب‌مانده کودکانی هستند که سالم وبدون کمترین‌نقص فیزیکی و ذهنی چشم به جهان گشوده‌اند اما در تاثیر عوامل ، فقر ، عدم رسیدگی، فقدان آموزش ، گرفتار عقب - افتادگی شده‌اند،وجودایشان بی‌شك بار سنگینی است بردوش جامعه‌ی ما ، کودکان علیل و عقب‌افتاده‌ی ما انسان هائی هستند که حق دارند از مزایای زندگی برخوردار شوند

بقیه در صفحه ۱۵

جوجه نماینده پارلمان!

بانو آنکه برون ۲۷ ساله جوانترین عضو مجلس ایالت نوردراین وستفالن است و نمودار جالبی از تغییر نسل سیاسی در آلمان فدرال‌بشمار می آید . نامبرده موفقیت درخشانش را درپرتوتحصیلات دانشگاهی ، همکاری موثر در اداره مدارس ، فعالیت در پارلمان دانشجویان و حزب سوسیال دموکرات بدست آورده است . بانو آنکه‌برون لیسانسیه در علوم اجتماعی است ورفورم اداری ومسائل آموزشی و خانوادگی را در راس‌برنامه فعالیت‌های‌سیاسی خود قرار داده است . شوهر نامبرده استاد تاریخ است و این زن و شوهر خوشبخت دارای یك پسر پنج ساله هستند .

مد

طرح های شرقی روی لباسهای پاریسی

امسال کاردستی‌بر روی‌لباسها فوق‌العاده مورد توجه است‌دو مدلی که ملاحظه میکنید از سمت چپ‌مدل لباس آستین ها در بالایفی است و دورآن از نقشهائی که در طرحهای جاجیم و گلیم در ایران و افغانستان معمولا بافته میشود استفاده شده است . مدل سمت چپ زیر سینه چین خورده و ده سانت پارچه از جنس پشم‌یا ماهوت برورویش از پارچه دیگر بفرم زیگزاك گذاشته شده و با رنگهای جالب نیز گلدوزی شده است .

روی درز شانه آستین‌نیز نقش‌هائی دست دوزی شده است .

خودرادروررای رنگهابنگرید

فکر نکنید که رنودخیراندیش تنها بافال ورق ، فال قهوه و نخود و .... خانم ها وآقایان محترم را سرگرم میکنند بلکه اخیرا درکسوت روانشناس و تست پرداز ومتخصص ،پیشکوئی های خوشایند و مطبوعی برای خلایق مخصوص خانمها ابرازمیدارند که‌صدالبته‌علاوه‌برسرگرمی نومیدان راکمی امیدوار و امیدواران را یکسره بشاش وسرحال نگهمیدارد.

برای اینکه از سلیقه‌تان در انتخاب رنك، پی‌بروحیات خود ببرید بد نیست از نظر سرگرمی ونه قبول دربست این‌نظرات قسمتی از مقاله دکتر « ماکس‌لوسچر»روانشناس برجسته انگلیسی را بخوانید که خالی از فایده و تفریح نیست .

۱- اگررنك قرمز را برای لباس می پسندید شخصی هستید بشاش ، متکی‌به‌نفس همیشه مطالب‌و ایده‌های‌جدید ارائه میدهید ، ضمن اینکه رنك مورد علاقه شما قرمز است از رنك نارنجی نیز خوشتان می‌آید.

اگر رنك قرمز را برای دکور و منظره می پسندید : ذاتا شخصی هستید مطمئن و با انرژی تا آنجائی که ممکن است زندگی را خوش می‌گذرانید.

۲- اگر رنك آبی را برای لباس می پسندید: بایدبگوئیم که آبی ملایم نشانه آن‌است که دوست دارید همیشه تحت مراقبت باشید و آبی درخشان علامت غرور و خود پسندی وآبی‌آسمانی‌علامت روشنفکر بودن شما است . و باید بگوئیم که انتخاب این‌رنك گویای این است که شما هوش و ذکاوت را از مادر خود بارث برده‌اید و شخص خدا شناس و پارسائی‌هستید.

اگر رنك آبی را برای منظره و دکور می پسندید : شخصی هستیدخجول و کم‌رو و چنانچه رنك مورد دلخواه شما آبی درخشان و آبی آسمانی باشد دوست میدارید که‌برای‌تکمیل‌هدفهای‌خویش تلاش نمائید.

۳- اگر رنك سفید رابرای لباس می پسندید : دلتان میخواهد که مردم شما را شخص درستکار و پاك بشناسند و برای این منظور نهایت سعی خود را می کنید و اگر بدتان نیاید باید بگوئیم که تا حدی در این کار تظاهر میکنید .

اگر رنك سفید را برای دکور و منظره می پسندید : به آرایش و سکونت علاقه دارید و به تمیزی و نظافت خیلی اهمیت میدهید ، نظم و ترتیب از خصائص اخلاقی شماست مردم از معاشرت با شما احساس راحتی و صفا میکنند اما مواظب باشید که با دقت و وسواس خویش دوستانتان را از دور خویش پراکنده نسازید .

۴- اگر رنك سیاه رابرای لباس می پسندید : سعی میکنید که به خشم خود تسلط پیدا کنید ولی برای این کار انرژی زیادی مصرف میکنید .

اگر رنك سیاه را برای دکور و منظره ، می پسندید: شخصی هستید طبیعی ولی گاهی صدای خود را بیش از حد معمول بلند میکنید سعی کنید این عادت را ترك کنید. در ضمن شما همیشه احساس میکنید که آسیب‌پذیرهستید بدینجهت دائما در جستجوی امنیت هستید .

۵ - اگر رنك زرد رابرای لباس می پسندید : شخصی هستید مبتکر ، مایلید که همیشه برتری خود را به اطرافیان خود ثابت کنید بهرحال فوق‌العاده درستکار و امین هستید ،

اگر رنك زرد را برای دکور و منظره می پسندید : شخصی هستید با قوه تحرك کمتر و از کارهای دستی و عملی گریزانید بر عکس در زمینه کار های فکری وذهنی ید طولائی دارید . از هوای آزاد و محیط باز لذت میبرید ضمنا از رنك سبز بدتان نمی آید سواحلی را که برجمعیت باشد دوست دارید‌از آنجائیکه به رنك سبز نیز علاقه دارید امکان دارد از دامن سرسبز طبیعت که ساکت وآرام‌باشد لذت ببرید .

۶- اگر رنك سبز را برای لباس می پسندید : شخصی آرام و میانه‌رو هستید از سختی ها و فراز و نشیب‌های زندگی‌گریزانیدو بندرت خونسردی خود را از دست‌میدهید بسادگی‌به‌هیجان نمی آئید و از هرچیز کوچکی دلشکسته نمی شوید .

اگر از رنك سبز برای دکور و منظره خوشتان می آید به جواب شماره ۵ برای دکور و منظره رنك زرد مراجعه کنید .

۷- اگر از رنك ارغوانی برای لباس پوشیدن خوشتان می آید : فردی هستید با ظرافت خاص زنانه طریقه و روشی را که در زندگی انتخاب نموده‌اید آرام و عاقلانه است .

اگر رنك ارغوانی را برای دکور و منظره می پسندید: احساس میکنید که نسبت‌به دیگران برتری و تفوق دارید و سعی میکنید حقایق را به دیگران ارائه دهید . سعی‌می کنید که لباسی که بر تن میکنید سن شما را از آنچه که هست بیشتر نشان دهد البته این اشتباهی است که مرتکب می شوید .

۸- اگر رنك نارنجی را برای‌لباس‌پوشیدن‌می‌پسندید: شخصی هستید جاه طلب و بلندپرواز بخوبی میدانید که از زندگی چه چیزی را می خواهید و پیوسته بدنبال آن روانید . اگر رنك نارنجی را برای دکور و منظره انتخاب میکنید : جوابی را که برنك ودکور شماره ۷ برنك‌ارغوانی داده شده و نیز جوابی را که بشماره ۱ قرمز داده شده بخوانید .

قابل توجه آقایان رانندگان

ماشینهای سنگین- کامیون- اتوبوس- کرایه- تاکسی- حتی سه‌چرخه‌موتوری

برای اینکه هر روز از ۳۰۰ تومان تا ۳۰۰۰ تومان درآمد داشته باشید

از پیشنهاد ابتکاری ما استفاده نموده و با خرید یکی از ماشین آلات زیر درآمد روزانه مورد نظر خود تان را تأمین نمائید

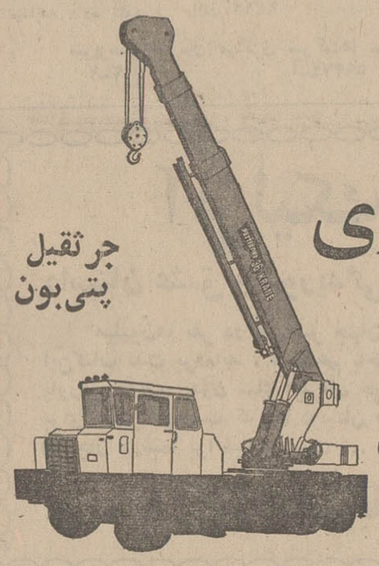
جرثقیل پتی بون

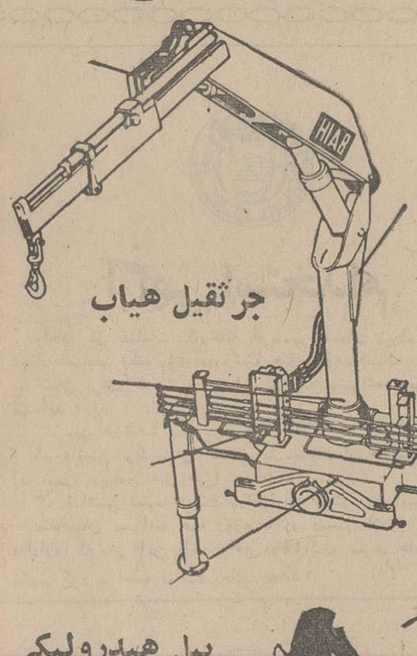

جرثقیل هیاب

بیل هیدرولیکی پوکلین

روزانه **۳۰۰۰ ریال** درآمد یکدستگاه جرثقیل ۲ر۵ تن هیدرولیکی بازوتلسکوپی هیاب ساخت سوئد باپیش قسط ۵۰۰۰ تومان

روزانه **۴۵۰۰ ریال** درآمد یکدستگاه جرثقیل ۳ر۵ تن هیدرولیکی بازوتلسکوپی هیاب ساخت سوئد باپیش قسط ۷۵۰۰ تومان

روزانه **۷۵۰۰ ریال** درآمد یکدستگاه جرثقیل ۶ تن هیدرولیکی بازوتلسکوپی هیاب ساخت سوئد باپیش قسط ۱۰۰۰۰ تومان

روزانه **۹۰۰۰ ریال** درآمد یکدستگاه جرثقیل ۹ تن هیدرولیکی بازوتلسکوپی هیاب ساخت سوئد باپیش قسط ۱۵۰۰۰ تومان

روزانه **۱۰۰۰۰ ریال** درآمد یکدستگاه بیل هیدرولیکی پوکلین مدل TY45 ساخت فرانسه باپیش قسط ۳۵۰۰۰ تومان

روزانه **۱۵۰۰۰ ریال** درآمد یکدستگاه بیل هیدرولیکی پوکلین مدل TY80 ساخت فرانسه باپیش قسط ۵۰۰۰۰ تومان

روزانه **۱۷۵۰۰ ریال** درآمد یکدستگاه جرثقیل ۱۸ تن تمام‌هید رولیکی بازوتلسکوپی پتی بون ساخت امریکا با پیش قسط ۷۵۰۰۰ تومان

روزانه **۳۰۰۰۰ ریال** درآمد یکدستگاه جرثقیل ۵۵ تن تمام هیدرولیکی بازوتلسکوپی پتی بون ساخت امریکا باپیش قسط ۱۰۰۰۰۰ تومان

شرکت تولیما نماینده انحصاری کارخانجات پوکلین (فرانسه)، هیاب (سوئد، پتی بون) امریکا

خیابان ایزنهاور مقابل وزارت کار تلفن ۹۵۴۴۶۰ - ۹۵۹۲۴۴

چهل سال قبل در چنین روز

احداث راه اتومبیل‌رانی از لندن به ترکیه وامتداد آن تا طهران و مشهد

یك راه‌بین‌المللی که لندن را با استانبول بفاصله ۱۹۳۷ میل می‌پیوندد ودر طول آن میتوان اتومبیل‌رانی نمود در دست ساختمان است . رانندگان اتومبیل که ازلندن حرکت میکنند پس از عبور از دریای مانش در بندر (کاله) دو باره میتوانند به حرکت خود ادامه دهند و از راه بروکسل به‌کلن واز آنجا به وین‌و بعد بوداپست و سپس بلگراد و بعد صوفیه بروند و از آنجا وارداستانبول شوند که در نظر است راه را از طریق حلب و دمشق وبغداد وطهران تا مشهد وزداب وسپس به لاهور و دهلی و کلکته امتداد دهند.

دولت هشت مملکت اروپائی در اجرای این نقشه توحید مساعی نموده‌اند ، بطوریکه موتوریست‌ها و سیاحان بتوانند بدون تاخیرات گمرکی عبور کنند . در هر پست سرحدی‌راه گاراژ مخصوصی خواهد بود که تعمیرات‌و اصلاحات کوچکی که اتومبیل‌ها لازم داشته باشند می‌نماید و درهر دفتری راهنمایان مجرب و آزموده هستند که‌رانندگان اتومبیل با استعانت آنها هرگز راه را گم نخواهند کرد و لوازمات طبی هم درهر دفتری موجود است و متخصصین درجه اول هم در دفاتر بین راه حاضر و آماده هستند که هر موقع سانحه‌ای روی دهد به اصلاحش پردازند. روغن و بنزین‌نیز در بین راه پیدا میشود و دستگاههای تلفن هم مهیا گردیده وهمچنین یك نفر مترجم که به‌اغلب السنه مستعمله بین راه آشنا باشد در یکی از ایستگاهها برای انجام خدمات لازم استخدام گردیده است.

هریك از هشت مملکتی که راه مزبور از میان آنها عبور میکند با یکدیگر در مقام همچشمی و رقابت بر آمده‌اند که این راه را عالی‌ترین و بهترین راههای دنیا قرار دهند صدها میل از این راه دوباره ساخته شده و پل‌های جدید وقوی‌تر از سابق بنا شده است و عرض راه را از اول تابه‌آخر تصمیم دارند در سرتاسر سی قدم قرار دهند باین معنی که از استانبول تالندن عرض راه همه‌جا سی قدم باشد .

وقتی این راه بین‌المللی صورت عملی پیدا کند و کاملا از دست ساختمان بیرون آید ممکن است شخصی از لندن‌حرکت کند و۱۹۳۷ میل راه را بایك مدرك وجواز عبور و پرداخت یك حق‌الجواز برای تمام طول خط طی نماید . استانبول نام جدید قسطنطنیه است، تا وقتی راه کاملا ساخته نشده است دولت ترکیه مراسلات خارجی را که بعنوان قسطنطنیه ارسال میشوند قبول‌خواهد کرد، ولی تلگرافات‌باید حتما بعنوان استانبول یا اسلامبول که اسم فرانسوی آنست مخابره شود.

ورود بمرکز

سلمان اسدی

آقای سلمان خان اسدی‌نماینده مجلس شورایملی که چندی قبل در معیت آقای تیمور تاش وزیردربار باروپا عزیمت نموده بود بایران مراجعت کرد.

راجع به ذغال

چون وضعیت ذغال‌در ولایات شمالی ومرکز خوب نبود و مردم از لحاظ سوخت مشکلاتی داشتند و شکایاتی باداره فلاحت واصل شده بود به عموم حکام شمالی مملکت دستورداده شد اشجاری که قطع آن زیان‌آور نباشد و برای تهیه ذغال مناسب‌باشد در مناطق مشخص برای تهیه ذغال اجازه داده شود .

ریاست کتابخانه معارف

نظام وفا

آقای‌میرزا نظام‌الدین خان‌وفا بسمت‌ریاست کتابخانه معارف انتخاب شد و ما مترصدیم که بامراقبت ایشان بزودی کتابخانه‌معارف‌صورت جامع‌و کاملتری به خود بگیرد و وزارت معارف از معلومات ایشان استفاده نماید.

تاسیس کارخانه سمنت درمشهد

مصباح‌السلطنه اسدی

برای خرید یك کارخانه‌سمنت سازی که روزی ۳۰ تن سمنت تولید کند مذاکراتی از طرف آقای اسدی نایب ـ التولیه آستانه قدس رضوی با کمپانی سوئدی بعمل آمده که این کارخانه در مشهد تاسیس شود .

حیوانات زنده قاچاق

هیئت وزراء در یکی از جلسات اخیر تصویب نمودند که حیوانات زنده که بطور قاچاق وارد گمرك‌خانه های ایران میشود اداره گمرك مجاز خواهد بود که حیوانات زنده قاچاق مزبور را در داخله مملکت بفروش برساند.

رنك‌های غیرثابت در دکان عطاری

از طرف وزارت مالیه متحدالمآلی به عموم ادارات مالیه ایالات و ولایات صادر شده که برطبق‌اطلاعات واصله در بعضی دکان‌های عطاری و غیره هنوز مقادیری الوان غیر ثابت یافت میشود که صاحبان آنها بواسطه عدم اطلاع مبادرت بخرید و فروش می‌نمایند. برای اینکه تسهیلی درکار فراهم شود لازم است فورا اعلانی منتشر و مردم را دعوت نمائید آنچه الوان غیر ثابت دارند در ظرف یك ماه بمالیه محل تسلیم نمایند و پس از انقضاء مدت یك ماه نقاطی که مظنون بوجود این قبیل رنك‌هاباشد تفتیش خواهد شد و در صورت‌کشف الوان غیر ثابت طبق مواد ۷و۹ قانون مجازات مرتکبین‌قاچاق تعقیب‌خواهند شد .

تصمیم عجیب‌هانری فورد

هانری فورد

مخبر روزنامه دایلی هرالد مینویسد : هانری فورد رئیس و پیشوای محصولات زیاد کارخانه درصدد برآمده است فرضیه خود را در معرض امتحان گذارد و آن این است که مستخدمین ماهانه بگیرش باید سالی تقریبا چهار ماه در مزارع هانری فورد کار کنند و بقیه‌وقت‌را در کارخانجات صناعی او بسر برند و خیال دارد عقیده خود را بار اول در مزرعه‌ای که بمساحت دوازده هزار جریب دارد به معرض آزمایش گذارد . اغلب اورا پدر ماشین میخوانند ولی امروزهمان پدر ماشین در صدد است که ابزار فلاحتی جدید را بکلی کنار گذارده از میان ببرد و قوه آدمی را که در قدیم معمول بوده جانشین آن سازد. مطابق نقشه کنونی فورد ۶۵۰ نفر عمله و کارگر را به کشت غلات و ذرت وادار کرده است و تمام این کار باید بدون استعانت ماشین‌های قوی سابق انجام شود . فورد اخیرا اظهار عقیده کرده است که یك‌چنین ترتیب وقاعده‌ای مسئله بیکاری را حل خواهد کرد.

(نقل از اطلاعات ۱۹ آذرماه ۱۳۱۰)

بجای انتقاد

درانتظار قایق

دیروز در تهران روزبود. باران بود . خیابان بود و سیلابی که‌راهپارا بندآورده و عبورو مرور را مختل کرده بود .

خبرنگاران عکاس ماازتهران بارآن زده ، از اتومبیل هایی که در خیابان ها به «گل» نشسته بود ، از آدم هایی که پاچه های شلوار را بالا زده عابران رابه «کول» میگرفتند و از عرض خیابان های آب گرفته عبور می دادند تعدادی عکس گرفته بودند .

این عکس ها بین‌همکاران ما دست بدست می گشت و هرکدام درباره آنها به نوعی اظهار عقیده می کردند . اظهار عقیده آنهانیز صدالبته که چندان «مثبت» نبود. اما سرانجام یکی از همکاران عکسی را که ملاحظه می ـ فرمائید جدا کرد و آنرابه دیگران نشان داد و گفت:

ـ ایتالیا با آن همه مناظر طبیعی و آثار باستانی ، با کلیساهایی که آثارمیکل‌آنژ بر سقف و ستون آنها نقش بسته است ، با کاپری ونایل و فلورانس و پیتزایش عمری است به«ونیز» فخر می کند. «ونیز» همچنان که می دانید بر مابقی شهر های عالم یك امتیاز بیشتر ندارد : اینکه خیابانها و کوچه‌هایش‌تاکمر درآب است ، مثل رودخانه! خوب ، حالا اگر خدا چنین خواسته است که تهران ما ، علیرغم همه زشتی ها و همه عیب هایش،لااقل در روز های بارانی شباهت به شهر«ونیز» پیدا کند ، این که ناشکری ندارد !

شمارا به خدا آن عینك نگاتیو «منفی!» را از روی چشمتان بردارید به‌این‌عکس بنگرید و انصاف بدهیدچقدر زیباتر می بود اگر یك‌کمی آب بالاتر می آمد و به جای اتوبوس های گازوئیلی قایق ها و«یلم» ها مسافران‌راسوار می کردند و آنوقت همین مردمی که اینطورزیر چترها قوز کرده و اخمها را در هم کشیده‌اند سینه‌هارا جلومی‌ـ داشتند و زیر نم نم باران از درون قایق ها ، بسان عشاق معروف‌ونیزی‌صدابه چهچهه‌ی آواز برمی داشتند !

خودمانیم : مثل آنست که این «تصویر مثبت» شماراهم حالی به حالی کرده .. ها...

عکس‌از : فریدون‌ابراهیم‌زاده

بزودی پیوند دندان عملی میشود

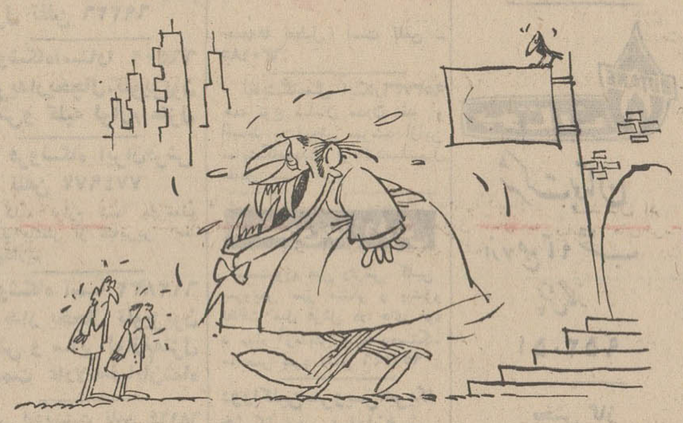

ـ خدا بدادمون برسه ! ...

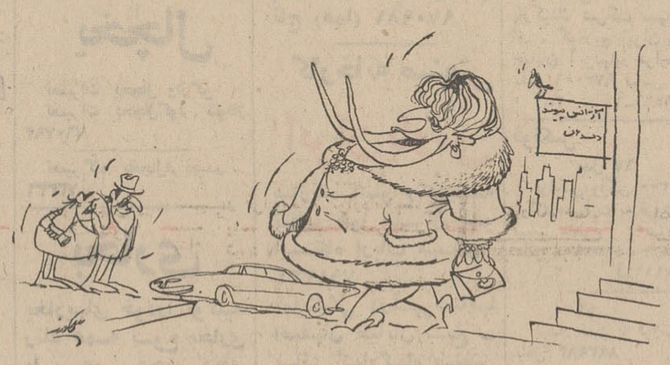

ـ یارو زن یکی از اون‌کله گنده‌ها است ، عاج فیل پیوند زده به دندونش !...

اطلاعات مردم

همه روزه ازساعت ۶ تا ۷ بعد ازظهر نظریات شمارا منعکس می کنند

انتقال بدون جانشین

نمیدانم این دیگر چه حکایتی است که باید همیشه اکثر کار های اداری تفت از قبیل درمانی و آموزشی قافله‌اش تا حشر لنك باشد . برای نمونه اگر دکتری منتقل شد یا دیری رفت جای‌آنها خالی میماند و جانشینی برای‌آنها نمی‌آید. حدود دهسال پیش برای تفت تعدادی لیسانسیه آمد که تقریبا کادر دبیری‌تنها دبیرستان تفت تکمیل بود و وضع تدریس بسیار خوب نتیجه آن شدکه در های دانشگاه ها بر روی محصلین با استعداد تفتی گشوده شد که حتی شاگرد اول هم در بین‌آنها وجود داشت . اما دو سه سالی است که با رفتن دبیران جانشینی برای آنها نمی آید و از وجود دیپلمه‌برای تدریس استفاده‌میکنند نتیجه آن شده است که‌در صد قبولی محصلین تفتی ر دانشگاه و مدارس کاهش یابد . امسال هم وضع کادر دبیری این‌دبیرستان بدین ترتیب است که یك‌لیسانسیه شیمی درسیکل دوم طبیعی تدریس میکند و در سیکل اول تماما از وجو دیپلمه استفاده میشود وبدتر اینکه ۹ ساعت تدریس طبیعی ششم که باید بین ساعات هفته‌و بطور متناوب‌تدریس شود بواسطه کمبود دبیر فقط در دو عصر در هفته گنجانیده شده است . از مقامات مسئول تقاضای رسیدگی داریم.

تفت علی‌اصغر وارسته

یاتقویت یاقطع !

۳۱۱۰۸۰

خیال ما را راحت کنید برق منازل کوچه عدالت‌واقع در خیابان سلیمانخانی مقابل ساعت مشیرالسلطنه را یاقطع کنید یا تقویت که خیال ما راحت شود . هر بار بمامور برق‌خیام تلفن میکنیم جواب سربالا میشنویم !!

از طرف ساکنین محل نصرت بخت

معافی ما چه میشود

۳۱۱۰۸۰

تا سال قبل در دبیرستان های روزانه مشغول تحصیل بوده‌ایم و بخاطر پاره‌ای از محظورات زندگی اینك در دبیرستانهای شبانه دولتی ثبت نام کرده‌ایم و از نظر تدریس هم بسیار راضی می باشیم ولی چون دو سال در کلاس روزانه مردود شده‌ایم بهمین مناسبت وضعیت ما ازنظر معافی تحصیلی روشن نشده استو روسای مدارس از این موضوع اظهار بی اطلاعی میکنند بنابراین از مقامات وزارت آموزش و پرورش تمنی داریم وضع ما را روشن کنند .

دانش آموز مدرسه شبانه

برق ، بدون روشنائی !

امضاء کنندگان زیر در بخش باروت کوبی از توابع صفائیه‌شهر ری ساکن هستیم که چندین‌هزار نفراین منطقه نفوس‌داردولی بعلت عدم توجه هنوز ساکنین آن‌نه‌آب دارند و نه برق ! و شهرداری شهرری هم در کناراین محل قرار گرفته است ! فرض‌کنید که‌اهالی میکنم میگویند این کوچه در حوزه این شهرداری قرار نگرفته است . فرضا که‌مادر محدوده تهران‌هم قرارنگرفته باشیم آیا نباید کسی و یا دستگاهی خودرا مسوا محل ما نداند . محمد زیرك

سرویس منظم شود

۳۱۱۰۸۰

سلف سرویس هنرسرای عالی‌نارمك فقط‌به دانشجویان ساندویچ میدهد بدون اینکه غذای گرمی برای آنان‌فراهم کند . میخواستم تقاضا کنم که چون سه ماه از سال تحصیلی میگذرد لذا دستور دهند غذای گرم تهیه و در اختیار دانشجویان قراردهند.

جزو کدام شهرداری هستیم

۳۱۱۰۸۰

من ساکن ده متری رضا شاه کبیر واقع‌در کوکاکولا هستم . قبلا قرار بود که‌این کوچه تسطیح شود ولی‌هرچه بشهرداری ناحیه شش‌مراجعه

ساختمان نمیشود

عطف بشرح مندرج در شماره ۱۳۳۴۵ مورخ بیست‌و دوم آبانماه ۴۹ آن گرامی نامه تحت عنوان (دیوارهایش فرو ریخته) بامضای (احمدصابر) در باره قطعه زمینی واقع در خیابان شاه چهار راه اردیبهشت که دیوارش فرو ریخته است اشعار میشود.

برای محل مزبور پروانه‌ساختمانی صادر شده و بزودی مالك آن عملیات ساختمانی را در آن محل آغازخواهد کرد در مورد نظافت محل مزبور نیز اقدام گردید و ناراحتی ساکنین محترم از این حیث برطرف شد.

دفتر اطلاعات و روابط عمومی شهرداری ـ یمینی

دانشکده هنرهای زیبا مارا بپذیرد

فارغ التحصیلان رشته سرامیك که دوره متوسطه‌را در هنرستان شهناز پهلوی تمام کرده‌اند این دومین‌سال است که سرگردان مانده‌اند وبا اینکه با علاقه باین هنر روی آورده‌اند ولی متاسفانه نمیتوانند دوره بالاتری را در دانشکا ه ببینند. و از طرف دیگرتمام استخدامهای دولتی و حتی خصوصی داوطلبان دیپلمه ریاضی‌و طبیعی واحیانا ادبی و کشاورزی را بکارمی گیرند و دیگر جائی برای استخدام هنرمندان ویا دانش پژوهباقی نمی ماند و لذا مانده‌اند معطل که‌چه بکنند نه‌میتوانندادامه‌تحصیل‌بدهند ونه یك موسسه آنها رابکار میگیرد .

با توجه باینکه دانشکده هنرهای زیبای‌دانشگاه تهران برای رشد و گسترش و یاد گیری‌این گونه‌فارغ‌التحصیلان مساعد تراز سایر دانشکده‌ها میباشد مع‌الوصف در این دانشکده هم از کسانیکه دارای مدارك دیپلم رشته ریاضی ویا طبیعی دارند ثبت نام میشود در حالیکه حقا بایستی فارغ‌التحصیلان دیپلمه رشته سرامیك دراین‌دانشکده پذیرفته شوند امیدواریم مقامات دانشگاه مطلب را مورد توجه قرارداده وترتیبی اتخاذ فرمایند که‌این دیپلمه هاهم بتوانند در امتحانات‌آن دانشکده شرکت کنند .

دیپلمه رشته سرامیك

جدول کلمات متقاطع

شماره ۴۹۰۵

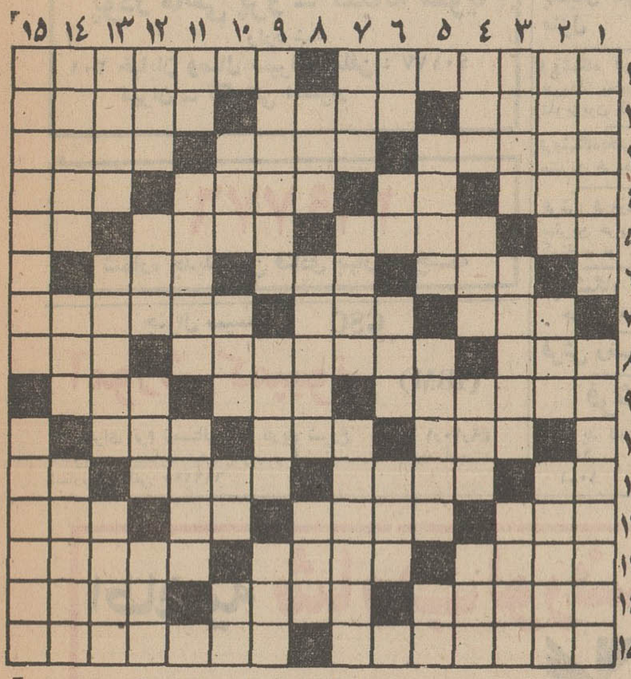

افقی :

۱ـ از نویسندگان بزرك کشور شوراها که کتاب نخستین عشق ازاوست‌ـ نیرو می‌اندوزد تا تندرست باشد ! ۲ـ از انواع بازی قمار ـ خوردنش جز ناراحتی معده، ثمر دیگری ندارد ـ کوتاه ! ۳ـ غوطه‌ور شده در آب ـ بازار که داشته باشد نیکوست ! ـ تازه پا گرفته ! ۴ـ شتر در ورزیدنش شهره شده ـ مساوی ـ زینت ۵ـ انگشتر ـ جایزه قهرمان نصیب ۵ ـ آزاد و رها ـ بر ۶ـ گذشته خوردنش چه سود ! ـ کار ها ـ صورت ۶ـ وسیله‌یی برای کار کشاورز ـ عروس آسمان عرب ـ یکتا و یگانه ۷ـ از خوبرویان خوش است ! ـ صفت‌ماهی ـ با بازار هیپی‌گری ، بازارش کساد شده ! ۸ـ گاهی درآستین باشد ـ کنایه از فرزند کرده‌اند ـ اندوهها ۹ـ نوعی ماهی باشد ـ مثل و مانند ـ صدایی در اپرا ۱۰ـ از مرغان معروف ـ حقش ، ناله همی‌کند ! ـ یکی از بروج ۱۱ـ برادر عرب ـ آزاررسانیدن ـ یکی از رنگها ـ تصدیق‌روسی ۱۲ـ کیست که نداشته باشد؟! ـ از ترانه‌سرایان معروف ایران ـ خیابانی در تهران ـ محرمانه۱۳ـ بی‌عیب و نقص ـ گاهی به اندام افتد ! ـ از مرکبات مریائی ۱۴ ـ محترم و گرامی داشتن ـ تاچندی پیش‌از درجات بود! ـ ملخ دریائی ۱۵ـ از نوشابه های گازدار ـ شاعری در اواخر قرن هفتم که همزمان باسلطان ابوسعید بهادر بود .

عمودی :

۱ـ اولین زنی که راه فضارادر پیش گرفت ـ از نویسندگان دوره انقلاب فرانسه ۲ـ شیرینی را باآن‌خوشبو گردانند! ـ نهال کوچك ـ بیگانه باشد ۳ـ قصه و افسانه ـ دست نخورده است و دوشیزه را گویند ـ به دین‌اسلام گرویده ! ۴ـ از پهلوانان معروف شاهنامه ـ برنده ! ـ نفس ـ طاقت و قدرت ۵ـ واحدی در پول ـ به درگاه خدا روی آوردن وپرستش کردن او ـ از حروف نفی ۶ ـ تصدیق آلمانی ـ خاك کوزه‌گری ـ رنك و گونه ـ پائین۷ـ سپیده‌دم است و هنگام عبادت سحرخیزان! ـ در دستگیریش باید کوشید ـ پایتخت کشور ماتادور ها ۸ ـ پساوندی برای بعضی کلمات ـ پول میگیرد و کار می کند ـ مقابل‌و برابر ۹ـ بی‌قید است و کاری بدو سپردن خطاست ـ سرکش و متمرد ـ از ضروریات حیات ۱۰ـ کسی که عهده‌دار امور طفل یتیم باشد ـ گیاه شستشو ـ بدی و فساد ـ خداوند یکتا ۱۱ـ بلای خانه نیز خوانده‌اندش ! ـ غذای اشتران ـ از جانداران‌تك یاخته‌یی ۱۲ـ مقام و مرتبه ـ بچه در آن نضج‌گیرد ـ چه بسیار ـ این هم درس نخوانده ۱۳ـ بعضی اتومبیل ها دارند ـ درآغاز زندگی نو خویش ، لباس سیاه پوشد ! ـ بی عیب ۱۴ـ در پرده باید پوشیدشان ـ عددی را چنین دانسته‌اند ـ سستی و توقف ۱۵ ـ کشیش حادثه‌جو و معروف‌روسی که فجایع بسیاری از او نقل کنند ! ـ پایتخت ویتنام جنوبی.

حل جدول شماره ۴۹۰۴

اژدها

۲۶۶

نوشته : احمد احرار

اما در عین‌حال متوجه بود که اگر حرف خود را برگرداندیا کوتاه بیاید قافیه را باخته و حداقل اینکه سر آغورلوبیك و دامادخود حسن‌بیك را به دم تیغ جلاد سپرده است .

وانگهی ، هنوز به مراحم شاه‌صفی نسبت بخودش‌اطمینان داشت‌و هرگز گمان نمیبرد که شاه در صدد باشد پای او را در چنان ماجرایی بمیان بکشد . این بود که بدنبال سکوتی مختصر ، گرنش کرد و گفت :

ـ قبله‌عالم بسلامت باشد .. چاکر آنچه را خودبه رای‌العین شاهد و ناظر بوده‌ام شهادت میدهم. آغورلو‌ـ بیك درآن موقع شب که ازخانه دولتخواه خارج میشد چندین مرتبه بتاکید اظهار کرد که در دولتخانه همایون نوبت‌کشیك داردو حسن‌بیك یساول صحبت نیز بهمین علت او را همراهی میکرد که دیشب کشیك داشت .. به مردمانی که اینگونه در ایفای وظایف‌نوکری ساعی وهشیارند اسناد مستی واز خود بیخودی بستن تصور نمیکنم عملی‌درخور جوانمردی و حقیقت‌گوئی باشد...

شاه‌صفی که از فرط غضب ،چون مس گداخته ،گاه سرخ‌و گاه‌کبود رنك میشد فریاد کشید :

ـ پدر سوخته نمك بحرام .. ترا از کنج عزلت کشیدیم و بر کرسی صدارت نشاندیم .. ترا به‌نمك‌خود پروراندیم.. ترا آبرو وعزت‌بخشیدیم وبهمه نوع در مقابل فضولی‌ها و گستاخی‌هایت مماشات کردیم تا امروز چشم درچشم ما بایستی وسخن دروغ بگوئی ؟..

طالب‌خان وحشت‌زده قدمی بقفا برداشت وسعی‌کرد تاعذری بتراشد:

ـ خداوندگارا .. ولینعمتا ..

نامه یك مطلع درباره :

آخرین بازماندگان امامقلی خان

متعاقب حاشیه‌یی که نگارنده در چند شماره قبل راجع به‌داستان اژدها نوشته و ضمن آن اشاره کرده بود «شهرت‌دارد خاندان محترم بهادری آذربایجان بازمانده همان فرزند گمشده امامقلیخان است که در واقعه قتل‌عام خاندان امامقلیخانی بطرز مرموزی ناپدید شد..» نامه زیرین رایکی از خوانندگان عزیز بروزنامه فرستاده است :

... در مورد بهادری‌ها باید عرض کنم که مطلب صحیح‌است، بااین توضیح که خاندان اصیل بهادری در اصل از اعیان ایروان‌بودند که در زمان عباس میرزا نایب‌السلطنه وولیعهد ایران مانند سایر وطنپرستان ایرانی پس از جنك ایران و روس و شکست ناجوانمردانه‌ما باینطرف رود «ارس» هجرت کردند و برای این تیره‌از طرف ولیعهد در قراجه‌داغ اکائی در محال «دیزمار» و «اوزوم‌دول» و «وزرقان» تعیین شد که سکونت کردند و الان همشیره‌زاده‌های مرحوم امیر بهادرجنك بعضا در این بلوك ساکن و مالکند.

مرحوم امیر بهادر جنك ـحسین پاشاخان ـ که بعدا امیرجنك وسپهسالار اعظم و سپهبد اعظم لقب گرفت ونام بهادری از وی ساطع شده است فرزند مرحوم محمدباقرخان واو پسر مرحوم محمد کاظم‌خان واو پسر مرحوم محمدصادق‌خان ایروانی است که شخص اخیر باتیره وایل خود از ایروان باینطرف «ارس» هجرت کرد و خود و فرزندش محمد کاظم‌خان‌درر کاب ولیعهدمرحوم شمشیرزدند. بعدامحمدصادق‌خان فوت شد و فرزندش محمد کاظم‌خان در دستگاه ناصرالدین میرزای ولیعهد خدمت میکرد و پسرش حسین پاشاخان در دستگاه مظفرالدین میرزای ولیعهد ومظفرالدینشاه ومحمدعلی‌شاه خدمت‌میکردند. مردانی مسلمان و خادم بودند ، مخصوصا در ارادت بحضرت سیدالشهداء ضرب‌المثل بودند.

برادر حسین‌پاشاخان ، موسوم به محمدپاشاخان ملقب به‌قوللر آقاسی در دستگاه محمدعلیشاه بود و بعدازآنکه برادرش ملقب به سپهسالار اعظم شد او لقب امیربهادر جنك را گرفت . این هردو برادر که‌آخرین بازمانده امامقلیخانی بودند هردو بلاعبث بودند . حسین‌پاشاخان در ۱۳۳۶ قمری مرحوم ودر کربلای معلی‌دفن‌شد و محمد پاشاخان در ۱۳۴۰ هجری قمری در تهران با فقر و تنگدستی مرد و تمام اموال منقول و غیر منقول این دودمان‌به‌ارث‌به خواهرزاده‌های حسین‌پاشاخان ومحمد پاشاخان رسید که هنوز مالکند .

پس بهادری‌های فعلی آذربایجان تماما خواهرزاده‌های مرحوم امیربهادر جنك هستند که نام خانوادگی دائی‌خودرا برخود گذاشته‌اند والاابنیها مهاجر ایروانی و امامقلیخانی نیستند و تبریزی‌اندو پدرشان حاجی‌کریم تاجر قماش بود و اصل درنام خانوادگی ، نام پدری است نه‌مادری . بنابراین نسل امامقلیخانی در حسین پاشاخان و محمد پاشاخان امیر بهادر جنك منقرض میشود مگر از بین‌اعمام محمد صادق خان که فرزند چهارم آخرین فرزند ذکور امامقلیخان است اولاد ذکور دیگری مانده باشد.

یگنفر ایرانی مطلع

نیازمندیهای شما

فروشگاه سوپرمارکت ساحل

پرتقال شهسواری وسیاه ورس دست اول استاندارد شده را به قیمت ذکر شده در زیر د دسترس مشتریان محترم میگذارد :

کارتن ۱۰ کیلوئی درجه ۱	۲۶۰ ریال
کارتن ۱۰ کیلوئی " " درجه ۲	۲۰۰ ریال
کارتن ۱۰ کیلوئی درجه ۳	۱۶۰ ریال
کارتن ۱۰ کیلوئی درجه ٤	۱۳۵ ریال
کارتن ۱۰ کیلوئی درجه ۵	۱۰۰ ریال

نشانی- خیابان چهل‌متری نواب شمالی ایستگاه ساسان پلاك ۱۸۳ تا ۱۸۵ تلفن: ۹۵۱۷۸۶

چه هدیه‌ای بهتر بمادر - دیك زودپز

کلومات

ساخت اطریش

همه میدانند دیك زودپز کلومات لایق تاج افتخار است

دیك زودپز **کلومات** جدید باتغییرات اساسی لاستیك طوقی وسرپوش قرمز رسید. نماینده انحصاری . جمشید الی وپسران- شاهرضا کوچه لادن . مرکز پخش: اسماعیل جاوردی. حاجب‌الدوله تلفن ۲۸٤۵۰

همه شیك پوشان عقیده دارند که در خرید از :

بوتیك قصر پوشاك

باپول کم خرید جالبی نموده‌اند

قصر پوشاك خیابان فردوسی جنب فروشگاه فردوسی

تلفن : ۳۱۹۸۹۹

کاروان درجه یک حج حقیقت

بسرپرستی حاج سید عبدالحسین موسوی مازندرانی

دارای پروانه درجه یك باسوابق ممتد ودرخشان که دراین راه داراست وسائل رفاه وآسایش زائران محترم را ازهرجهت فراهم نموده است. مژده آنکه اعمال مناسك حج تحت نظردانشمند محترم وخطیب شهیر آقای دکتر مهاجرانی انجام میپذیرد .

دفتر مرکزی تهران مقابل میدان ارك - تلفن: ۵۶۳۲۹ آ-۷۱۱۳

مرغداران محترم

پودر ماهی پرو - گنجاله سویا

وارد شد

۲۰۱ خیابان وصال شیرازی تلفن : ٤۰۱۱۷

تهران - تلگرافی استوار

۳۱۹۷۷۶

شماره جدید تلفن قنادی بهار سرچشمه

جنرال سیستمز GSC

آموزش کمپیوتر (IBM)

برای ترم زمستانی تا تاریخ شروع دوره‌ها ۱ر۱۰ر٤۹ نامنویسی مینماید نبش بلوار و امیرآباد بالا کوچه ارجمند شماره ٦ تلفن ٦۱۲۲۹۱

اثاثیه

خرید

بازرگانی کیهان تلفن ۷٦۳۷۷٦

خریدار نقدی همه رقم فرش کهنه و نو جهت صادرات روزولت میدان ۲۵ شهریور

فروشگاه فرش طوسی فرشهای کهنه‌ونوسنگین قیمت شما را جهت صادرات از سایرین بهتر میخرد ، تلفن ۷۵۹۰۲۹

فروشگاه نادر ۳۵۲۳٦٦ فرش‌های کهنه و نو یخچال تلویزیون -اجاق گاز و کلیه لوازم برقی و چوبی شمارا تلفنی در منزل منصفانه خریدار است .

فروشگاه فرش صمد تلفن ٤۹۹۸۵ خریدار همه‌نوع فرش های نوو کهنه‌وسایر لوازم منزل واشیاء قدیمی چلچراغ ظروف‌بلوروچینی ورشو

نمایشگاه فرش گلشن ٦۲۱٤۲۱ همه‌نو فرشهای کهنه‌خریداریم وهمه رقم فرش‌نو موجود می باشد فرشهای کهنه‌بانو معاوضه میشود خیابان پهلوی بالای ایستگاه بیمه جنب بانك ملی یوسف‌آباد .

فرش‌خواجه‌نصیر ۷۲٦۹۰ بهترین خریدار و معاوضه فرش کهنه و نو جهت صادرات

فروشگاه تهران کالا خریدار همه نوع‌فرش نو و کهنه و کلیه لوازم منزل تلفن ٦۹۲۲٦

فروشگاه‌آستارا ٦٦٤۰۲ خریداریخچال، تلویزیون فرش‌و کلیه لوازم منزل

فروشگاه ایران‌فرش تلفن ۷۷٤۹۷۲ کلیه لوازم شما بهرمبلغ باشد بیشتر از سایرین نقد خریداریم

فروشگاه آسیا ٦۱۲۸۳۲ خریدار یخچال تلویزیون فرش و سایر لوازم‌منزل بقیمت عادلانه‌خیابان‌شاه

فرش اردیبهشت تلفن ٦۸۱٦٤ قالی و قالیچه کهنه وقدیمی‌شما جهت صادرات خریداری میشود

فروشگاه خالقی تلفن ۳۵۲۰۹۰ فرش کهنه و نو و یخچال تلویزن لوازم منزل شما را خریداریم .

فروشگاه‌شایان ٦۱۳۳۸۱ خریدار فرش کهنه ، نو یخچال تلویزیون لوازم منزل

فروشگاه آرمان تلفن ٦۹٦۲۳ خریدار یخچال برقی و نفتی و تلویزیون قالی و قالیچه

فروشگاه‌بختیاری تلفن۷۵۹۳۲۹ بهترین خریدار کلیه لوازم‌منزل

فرش فروردین تلفن٤۳۰۸۵ بهترین خریدار فرش های کهنه و نو .

فروشگاه مشرق٤۹۳۲۷ خریدار فرش و اثاثیه منزل

فرش رضوی ۷٦٤۸۰۰

فرش

خرید نقدی و معاوضه تلفن ٦۹۹٦۰ ۱-۱۰ آ-٦۹۳۵

فروش دست‌دوم

بعلت مسافرت به‌خارج لوازم خارجی منزلی بفروش میرسد سرویس غذاخوری ۱۲ نفره کلیه لوازم منزل و یك ماشین فیات ۱۱۰۰ که فقط۲۷ هزار کیلومتر کار کرده به فروش میرسد تعدادی گربه مجانی به اشخاصی که علاقمند باشند داده میشود تلفن ۸۸۱۷۱۷ ۱-۱۲ آ-۷۱۱۵

رادیو گرام تلویزیون استریو بلاپونکت مبله و ماشین ظرف شوئی الکتریکی بوش نو به فروش میرسدتلفن ٦۲۳۷۲٤ ۱-۲ آ-۷۱۰٤

فروش دست‌اول

OSTAD

کارخانه صنعتی استاد

بایك دنیاتجربه

سازنده مدرن‌ترین لوازم دفتری

صندوق نسوز

باقیمت استثنائی

مدل ۱۵۰ کیلوئی	۲۵۰۰ ریال
مدل ۲۵۰ کیلوئی	۳۵۰۰ ریال
مدل ۳۵۰ کیلوئی	٤۵۰۰ ریال
مدل ٤۵۰ کیلوئی	٦۵۰۰ ریال
مدل ۵۵۰ کیلوئی	۷۵۰۰ ریال

نمایشگاه ودفترمرکزی : خیابان فردوسی شماره ۷۷- تلفن ۳۱۲۸۵۰ ۳۱۱۹٦۵

کرایه

کرایه هرنوع ماشین‌تحریر بنگاه فنی ناصر تلفن۷۵٦۲۰۵ دروازه‌دولت مقابل سعدی آ- ۷۰٦٤

مبل‌ودکوراسیون

پرده دوزی ارجمند ۳۱۷۳۷۰

پیراهن مبل : ۳۳۹۵۰۵
تعویض پارچه مبل : ۳۳۹۵۰۵
پرده دوزی شهرزاد : ۳۳۹۵۰۵

مبل شادرو

جمعه‌ها تعطیل است تلفن - ٦۲۰۱۸۵

نمایشگاه‌مبل ابتکار۹۵۳۷۲٦ همه نوع مبلمان مدرن نقد و اقساط به فروش میرسد ازاین نمایشگاه‌دیدن فرمائیدسلسبیل مقابل سینما خرم

شستشوی مبل وفرش

شستشوی مبل وفرش کلین سرویس مهر مبتکر و پیشرو نظافت مبل فرش در جای خود با مواد آزمایش شده بادستگاه منحصر بفرد تلفن ۹۵۲۵٤٦

دوراکلین‌سرویس‌امریکا خشکشوئی مبلمان‌فرش، موکت ، صندلی و سقف اتومبیل در محل وابسته به تاول ماستر ایران . تلفن های ۷۵۸۳۹۵ و ۷۵۸۳۹٦ و ۷۳٦۸۳

کارخانه قالیشوئی‌اطلس با سابقه و مجهز به رفوگری و رنك‌برداری تلفن ۹٦۰۲۹۸

شستشوی مبل و فرش ادیب مبل و فرش تشکهای ماشین در جای‌خود تمیز مینماید - ۹۵۲٤۵٤

شستشوی مبل و فرش ساحل نظافت مبلمان و پلیش بوسیله دستگاه برقی در جای خود ۹۵٦۵٦۵

کارخانه قالیشوئی‌ادیب مجهز به کلیه‌وسایل ۹۵۸۹۵۰

قالیشوئی ماژستیك تلفن ۳۱۰۳۷۵

قالیشوئی داوید تلفن ۳۱۲۵٤۲

لوله گاز

لوله‌کشی گاز طبق استانداردهای شرکت ملی گاز ایران تلفن : ٦۲۳۲۸۸ و ٦۲۷۳۲۱ داخلی ۲۳ و ۷٦۳۳۵۲

گاز

ارساگاز « پخش گاز » ٤٤۸۰۲ - ٤٦۷٦٦ ٦۹۷٤۵ سرویس ٦۱۲٤۷۱

ایران‌گاز

همه روزه از ساعت ۷ صبح الی ۱۱ شب تلفن پخش گاز ٦۱۱۳۰۱

BUTANE بوتان

شرکت بوتان از ۷ صبح تا ۹ شب پخش گاز ۹۵۳۰۵۱

پخش گاز شرکت بوتاگاز از۷ونیم صبح تا ۸ شب تلفن‌های ۳۹۲۳۸۹ و ۳۹۳۲۲۳

نصب آنتن

اهم‌الکترونیك سرویس نصب آنتن‌های امپریال سرویسهای سیار این شرکت همه روزه در تمام نقاط تهران بویژه شمیرانات آماده نصب آنتن و تنظیم کانال آموزشی میباشند تلفن ٦۲٤۸۱۷

نصب آنتن فوری تمام کانال خارجی فادا باقیمت مناسب دیاموند تلفن ۳۵۱۱۲۰

حقیقتاً

باورکردنی نیست ولی

شماباورکنید

۹۰۰ متر زمین ویلائی باآب لوله‌کشی درکرج فقط متری ۱۵ تومان نقد واقساط تلفن ٦۲۲٤٦٦

دفتر مشاوره فنی توسکا (جنگل صنایع چوب و پارك سازی)

شماره ۸ ، کوچه کوکب . خیابان تاج تهران ، ایران تلفن : ۹۷۲۹٦٦

افتخار دارد آمادگی خود را درمورد : طرح اجرا ونظارت زمینهای واگذاری جنگلی - بهره‌برداری جنگل - نهالستانها- پارك‌سازی - فضای سبز و محوطه‌سازی‌و صنایع چوب ، باطلاع هم‌میهنان گرامی برساند .

تعمیرات

تلویزیون

تعمیرگاه تلویزیون‌الکترون تلفن ۷٦۳٦۸۳

تعمیر تلویزیونهای R.C.A شاوب‌لورنس - فیلیپس - تلفونکن و سایر مارکها ب سرویس مجهز سیار در شهر و شمیرانات آ- ۷۰۱۲

R.C.A-R.T.I - تعمیر انواع تلویزیون مجهز سرویس سیار و تضمین کتبی ۳۱۳۲۷۸ و ۳۱۳۲٦۲

سرویس تلویزیون هلند دیپلمه ازپاریس تعمیر تلویزیون های اروپائی آمریکائی تلفن ۷٦۰۵۳۵

تعمیرگاه تلویزیونهای شاوب‌لورنس تلفن دفتر تعمیرگاه تلفن سرویس فوری ۹٦۱۸۸۰

شرکت مهندسین تلویزیون ایران تعمیر هرنوع تلویزیون دستگاههای الکترونیك وتقویت لامپ تصویر با کارمزد کم و سرویس در شهر و شمیران تلفن ٦۱۱۲۳٤

سرویس تلویزیون R.C.A-R.T.I آماده‌تعمیر تلویزیون های شاوب لورنس فیلیپس - بلاپونکت و کلیه تلویزیونهای اروپائی وامریکائی و آنتن تمام کانال خارجی ۷٦۵۰۲۷ و ۷٦۱۷۸٤ ۱-٦ آ-۷۰۸۳

تلویزیون شما فوری در منزل تعمیر میشود تلفن ۹٦۰۵٤٦

یخچال

تعمیرات یخچال وازگن تعمیرات یخچال کولر شوفاژ ۷٦۰۷۹۳

تعمیرگاه یخچال‌فریجیدر ۷۳۳۳٦

بخاری

بخاریهای خودرا نوکنید رنك همه نوع بخاری با سرویس وحمل ونقل با تضمین ۵۰۰ ریال سرویس همه‌نوع بخاری و آبگرمکن تلفن دفتر ٦۲۱۰٦۱ تلفن کارخانه ۷۹۱۰۸۸

سرویس بخاری ۱۵۰ ریال رنك سرویس ٦۰۰ ریال تلفن ۷۸۰۱۳۵

تنظیم کاربراتور بخاری بادستگاه مخصوص فقط ۵۰ ریال تلفن ۷۸۰۱۳۵

موسسه نگین رنك و سرویس بخاری‌و آبگرمکن تلفن ۳۵٦۱۳٦

موسسه فنی نوریکار٤۰٦٦٤ تعمیرگاه مجاز شماره ۱۰۳ارج رنك‌آمیزی بخاری به‌رنگهای دلخواه شما پخته شده در کوره ۲۰۰ درجه با سرویس و حمل‌و نقل ٦۰۰ ریال

جنرال سرویس تعمیرات ورنك انواع بخاری آبگرمکن - شوفاژ تلفن ۷۹۳۰۵۷

شوفاژ سرویس‌شوفاژو تهویه‌گرم‌مسعود٦٤٤۸۵

سرویس شوفاژ تلفن ۷۸۰۱۳۵

شرکت فنی دیاکو سرویس تعمیرات نصب شوفاژ، تهویه مطبوع بخار تلفن ۷٦۳۸۲۱

کولر

روکش کولر روکش‌وسرویس کولر بخاری ، آبگرمکن ۷۹۳۸۹۷

روکش‌برزنتی کولر تلفن۷۸۰۱۲۵

روکش کولر

سازمان صنعتی فرحی مرکز پخش چادر کولر در ایران تلفن ۳۱۷۷۹۸

روکش کولر کالی بهترین محافظ برای کولرشماست نمایشگاه رحمتیان فردوسی جنب کوچه برلن تلفن ۳۰٤۲۵۰

موسسه مولن روژ روکش کولر واتومبیل سرویس کولر وآبگرمکن باقیمت مناسب خیابان تاج (هما) ۹۷۰۹۸۱

کارخانه صنعتی

ایران پارس

سازنده انواع دریچه تنظیم هوا تهران نو ایستگاه ارباب مهدی ۷۹۱۳۳٤

نمایندگی درشهرستانها اصفهان خیابان شیخ - بهائی کارگاه صنعتی کاروان . شیراز خیابان سی متری سینما سعدی سرویس جنرال . یزد میدان‌پهلوی‌فروشگاه لوکس اسدالله نبوی کرمان خیابان تهران - سرویس ارج‌عباس‌هاشمی مشهد میدان سعدی‌دفتر مهندسی امیر رضوی

فروشگاههای اتومبیل

و انت ژیان(پیکاب) مرکزفروش نمایشگاه‌امیر نقد و اقساط انتهای خیابان‌شاه میدان محمدرضا شاه تلفنهای ۹۵۰۰۹۰ و ۹۵۹٦٦٦

انواع جیپ ولندرور و وانت موجود ٤۷۰۷۵

ژیان ۴۹

نقد واقساط

مرکز فروش نمایشگاه امیر خیابان نواب میدان محمد رضاشاه ۹۵۹٦٦٦ و ۹۵۰۰۹۰

آریاشاهین

مرکز فروش نمایشگاه سهیل نقد واقساط ٤۳۳۱٦ ۱-۵ آ-٦۹۱۳

فروشگاه و نمایشگاه اتومبیل کمال اتومبیل مستعمل شمارابجای پیش‌قسط قبول کرده آریا و شاهین و جیپ تحویل میدهیم تلفن ۳۳۸۸۸۵ و ۳۳٤٦۷٦

فروشگاه آریا و شاهین سهراب جلالی تلفن : ۷۹٤٤۸٤

فروش اتومبیل

فورد تانوس مدل ٦۱ قیمت ۱۱ هزار تومان تلفن ۲٤۲٦۵ ۱-۳ آ-۷۰۵۳

فولکس استیشن مدل ۵۹ قیمت مقطوع ۵ هزار تومان تلفن ۲٤۲٦۵

مسکویچ مدل ٦۸ رنك سرمه‌ای قیمت ٦۵۰۰ تومان تلفن ۲٤۲٦۵ ۱-۳ آ-۷۰۵۲

بنز مدل ٦٤ یك دستگاه‌بنز مدل ٦٤برای فروش آماده و طالبین میتوانند جهت بازدید همه روزه ازساعت ۱۰ر۳۰ الی ۱۲ به محوطه پارکینك شرکت سهامی بی . اف . گودریچ ایران واقع در خیابان آیزنهاور مراجعه و یابا تلفن ۹۷۳۰۰۱ تماس بگیرند . ۱-۳ آ-۵۹۵٦٦

فولکس مدل ٦۷ فولکس واگن ۱۳۰۰ مدل٦۷ بعلت مسافرت به فروش میرسد قیمت مقطوع ۱٤۵۰۰ تومان تلفن : ۵٦۳۲۹ ۱-۲ آ-۷۱۱۱

٤٦ بسیار تمیز به فروش میرسد تلفن ۸۹۳۹۸۲ ۱-۲ آ-۷۱۳۹

خرید

ژیان دست‌دوم خریداریم تلفن۵٤۹٦٦٦و۹۵۰۰۹۰

پیکان و ژیان خریداریم ۲۸٤۵۲

خریدار هر مدل فیات ۵٦۲۰۷

اطلاعات اتومبیل رحمانی خریدار اتومبیل شما تلفن ۹٦۱۵۷٦ آ- ۷۱۲۳

برای اتومبیل شما

خواجه نظام‌الملك تعمیرگاه‌اتومبیل باوسائل و جواز بفروش میرسد. تلفن ۷۳۸۹۲ ۱-۵ آ-۷۰٦۸

مزرعه خادم آباد قدس

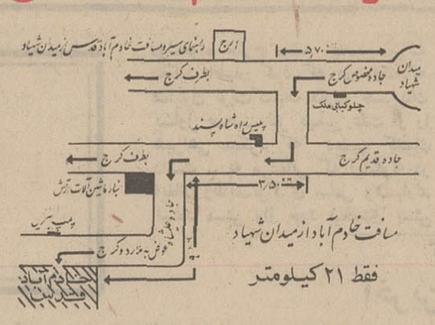

چرا ازیك میلیون متر باغات سرسبزوخرم بابلوارهای درختکاری شده برای آسایش و استراحت خود استفاده نکنید باتوجه باینکه زودتر ازشمیرانات بباغ خود میرسید .

خادم آباد دارای آب وبرق و خیابانهای درختکاری شده که در دست اسفالت می باشد بقطعات ۱۷۵۰ متری تا ۲۰۰۰ متری‌بقیمت‌متری ۷ تومان ببالا برای توضیح بیشتر بدفتراطلاعات مرکزی اول فرح شمالی تلفن ۷٦۰۰۷۲

سازمان تعمیر مسکن

وتاسیسات انجام کلیه تعمیرات ساختمان و تاسیسات وتزئینات از یکهزار ریال تا ده میلیون ریال تلفن ۷۷۰۸۱۳

قابل توجه

تولید کنندگان ووارد کنندگان کالای صنعتی وغیره شرکت جنرال کا. پی کالای شمارا آنطورکه میخواهید به بازار عرضه میکند

تلفن ۷٦۵۷۹۲

اطلاعیه شاوب لورنس

SCHAUB-LORENZ

کارخانجات تلویزیونهای شاوب لورنس برای سرعت عمل وتسهیل درامر سرویس تلویزیونهای شاوب لورنس تعدادی تعمیرگاه مجاز درنقاط مختلف تهران بشرح زیر دایر نموده است :

تعمیرگاه مجاز شماره ۲- خیابان سی متری نارمك بالاتر از میدان ۷ حوض جنب بانك اصناف تلفن ۷۹۵۵٦۵ ۷۹۱۰۲۵

تعمیرگاه مجاز شماره ۳- میدان ۲۵ شهریور اول خیابان آذری پلاك ۸- تلفنهای ۷۳۵٦۰-٤٤۹۹۱

تعمیرگاه مجاز شماره ٤- خیابان شاه بین چهارراه جمشید و پیروز پلاك ۵۰۰- تلفن : ٦۱۱۵۸٦

تعمیرگاه مجاز شماره ۵- خیابان آریامهر - جنب بانك ملی پلاکهای ۲۳٤-۲۳۲ تلفن ٦۲۲۷۲۰

تذکر : غیراز تعمیرگاههای نامبرده فوق هیچ تعمیرگاه یا موسسه دیگری بستگی مستقیم باشاوب لورنس ندارد ضمناً از دارندگان ارجمند تلویزیونهای شاوب لورنس خواهشمند است تاقبل از انقضاء مدت ضمانت نامه تلویزیون خود جهت سرویس و کسب هرگونه اطلاعاتی به تعمیرگاه مرکزی تلویزیونهای شاوب لورنس تلفنهای ۹٦۳۰۱٦ تا ۹٦۳۰۲۰ مراجعه فرمایند.

اتومبیل کرایه اتودلیجان

اتومبیل‌های شیك شبانه روزی آریا ساعتی ۱۵۰ ریال پیکان ۱۲۰ ریال اول‌امیرآباد تلفن ٦۱۲۵۹۲

جرثقیل پارس

تلفن ۷۸٦٦۲ و۷۸۱۱۱۲ مجهز بانواع‌جرثقیل‌های تمام گردان برقی و هیدرولیك دکل بلند.

جرثقیل و تریلی بابك آیزنهاور ۹۵۹۵۸۸

جرثقیل و تریلرجاسب تلفن ۲۵۷٦۵ و ۲۷۸۱۸

جرثقیل اتفاق ۳۱۰۷۳۱ و ۳۱۳۷۹۳ ۱-۱۳ آ-٦٦٤۱

املاك ومستغلات

فروش

آژانس شایسته ۳۰۵۳٤۹ مرکز عمده معاملات املاك درشهر تهران و حومه

فروشنده اراضی تهران‌پارس نارمك امینی تلفن۷۹۰۰۹۰

لاله‌زار بنگاه کوشان۳۱۹۷۸٤ فروشنده املاك در همه‌جا لطفا با تلفن‌دستور فروش بفرمائید ۱-۱۲ آ-۵۸۷۰۲

خانه فروشی

خانه های مدرن‌دروس . گلستان و صاحبقرانیه در شمیرانات اجاره یا بفروش میرسد . تلفن ۸٦٦۱٤۳ ۱-۵ آ- ٦۸٤۰

تهران نو خانه ششصد متری ۳ بر شامل اطاق و یك مغازه تخلیه ۲۳۰ هزار تومان تلفن٦۲۳٦۹۷ ۱-۲ آ-۷۰٦۷

در تهران پارس چنددستگاه خانه‌ویلایی‌یکطبقه ۵ اطاقی ۳٤۸متر وچنددستگاه خانه ۲ طبقه ۷ و ۸ اطاقی۳۳٦و ۳٤۲ متر تماما نوساز و مدرن با لوله‌کشی شوفاژ و گاز و سرویس کامل به قیمت ۱۵۵ تا ۲۱۵ هزار تومان نصف نقد بقیه ٦ ماهه - میدان‌بهارستان- مقابل کلانتری - آژانس ساختمانی (تهران زمین) ۳۹۳۰۵۸ آ-٦۹۸۰ ۱-۳

آپارتمانی به مساحت ۳۱متر مربع دو طبقه تیرآهن با آب برق هر طبقه دو اطاق حدود خیابان شاه‌آباد نقدا ٤۰ هزار تومان به فروش میرسد تلفن ۳۳٦۰۹۱ آ- ۷۱۰۳

خیابان آق اولی

خانه‌ای به مساحت ۱۵۵ متر دو خانواری آب و برق و تلفن و کولر به فروش میرسد تلفن ٦۷۳٤۷ آ- ۷۱۳۰

خانه‌های ۳ و ٤ و ۵ اطاقه ٦ تا ۲٤ ماهه به فروش میرسد تلفن ۳۹۱۳۵٦ ۱-۵ آ-۷۱۲۷

در خیابان ویلا یك خانه شخصی‌ساز به مساحت ۵۲۰متر ۷۰۰ متر زیربنا بعلت مسافرت فوری به فروش میرسد تلفن ٦۲۸٦۲۵ آ- ۷۱۳۸

ویلا فروشی

تهران نو ویلای ٤۰۰ متری ۵۰ اطاقی ۱۳۰ هزار تومان تلفن٦۲۳٦۹۷ ۱-۲ آ-۷۰٦۷

wynn's

ونیز ضد دود موتور
ونیز ضد روغن سوزی
ونیز تیزکن کاربراتور
ونیز ضد زنگ رادیاتور
فروشگاه گوهری سعدی جنوبی تلفن: ۳۰٤۵۰۹

فروشگاه صادقی کلیه‌لوازم‌یدکی اصلی فولکس‌واگن خیابان ژاله چهارراه آب- سردار تلفن ۳۰۳۷۹۱ جمعه‌ها تا ظهر باز است

لاستیك جنرال GENERAL

فروشگاه پیکان طایر

محمدحسین مصطفائی

نماینده رسمی لاستیك جنرال فروشنده انواع لاستیك های باری سواری و کشاورزی لاستیك جنرال تهران- خیابان امیر کبیر نبش کوچه کتانه پلاك ۱۳۱ تلفن ۳۰۵۱۱۸

کرایه

اتولوکس

اتومبیلهای تشریفاتی‌با راننده برای داخل وخارج تهران‌میدان فردوسی تلفن٤٤٦۰۵و٦۱۱۲۷۰

ام - آ - اس

اتوبوس‌و مینی‌بوس دربست‌برای کارخانجات‌و موسسات‌ومسافرت های دستجمعی تلفن ۹۷۰۸۱٤

کالج بار پارکش شهر وحومه بیمه اثاثیه منزل تلفن ٤۱۱۱۱ ٦۱۱۱۱۱

تی. تی. اس

TTS

اتوبوس‌و مینی‌بوس‌های‌مدرن و آخرین‌سیستم تی . تی .اس همیشه و در همه جا در شهر و خارج از شهر بطور دربست در اختیارشماست‌خیابان آیزنهاور- بیست ویك متری جی (نظامی) تلفن‌های۹۵۹۸۷۲و ۹٦۰۹۱۵

نایس‌تاکسی ۷۷۳۱٤۲ اتومبیلهای لوکس کرایه آ-۷۰۳٤ ۱-۱۳

کرایه بدون راننده مرکز اتومبیل ایران آریا شاهین‌پیکان‌ساعتی ۱۲۰ ریال کرایه میدهد تلفن ۷٦۵۵٤۲ و ۷۵۹۳۵٦ آدرس جاده قدیم شمیران جنب سینما پاسفیك‌خیابان کاج پلاك ٦۰٦

دربازکن برقی بکد

قیمت یکدستگاه کامل ۲۵۰ تومان بدون پیش قسط به اقساط ماهیانه ۵۰ تومان بپردازید بوسیله تلفن سفارش دهید دستگاه در مدت ۳ ساعت نصب وتحویل میشود. شرکت بکد الکتریک تلفنهای ۷۷۲۰۰۸-٦۲۷۸۸۲

کاروان حج فاطمی

باامتیاز رسمی وسابقه درخشان آماده خدمت به زائران بیت‌الله الحرام میباشد. تهران آریانا چهارراه کارون

تلفن ۹٦۱٦۰۲

مبلمان بدر قاسمی

بهترین مبلمان و سرویس اطاق خواب با نازلترین قیمت خیابان ری ایستگاه دردار تلفن ۳۵۱٦۳۸ و ۳۵۰۵٦۸

نیازمندیهای شما

زمین فروشی

فروشی ـ اوکازیون
دو قطعه زمین شمالی هرکدام به مساحت ۳۶۰ متر مربع قلمهای شمال خیابان دولت ـ متری ۲۳۰ تومان ـ تلفن ۸۶۱۸۶۱ آ ۱ـ۲

از اراضی ونك
چند قطعه زمین ۶۰۰ الی ۱۳۰۰ متر بقیمت ۱۲۰ الی ۱۴۰ تومان نقد و اقساط بفروش میرسد. سید خندان دفترمحمدی تلفن ۷۷۱۱۵۵
۱ـ۳ آ ـ ۶۹۸۷

زمینی به مساحت ۲۶۰ متر مربع دونبش پر ده متری واقع در زهتابی‌جوادیه‌به مبلغ ۱۴۰۰۰ تومان به‌فروش میرسد تلفن ۹۵۰۲۹۴

یك قطعه زمین در بهترین نقطه شمیران‌به فروش میرسد. تلفن ۸۳۱۳۳
۱ـ۳ آ ـ ۵۹۱۱۶

فروش و سرقفلی

مغازه واگذاری

یکباب مغازه لوکس واقع‌در خیابان جامی دارای جواز کسب به اجاره و سرقفلی مناسب واگذار میشود تلفن ۴۹۵۲۱ آ ـ ۶۹۶۰

مغازه‌ای در خیابان شاه
با ۶۰ متر مربع مساحت و ۴٫۵ متر بر دارای بالکن و آب و برق و سرویس واگذارمیشود طالبین به تلفن ۴۴۵۷۲ مراجعه فرمایند.

دوباب ونیم مغازه واقع در
خیابان قدیم شمیران مقابل سینما مولن‌روژ با تلفن ، آب ، برق و کولر به فروش میرسد طالبین با تلفن شماره ۷۶۳۱۱۴ تماس بگیرند.
۱ـ۵ آ ـ ۶۹۸۲

یکباب مغازه ۳ دهنه
بر خیابان عارف شمالی جنب کوچه شمس‌آوری واگذار می شود تلفن ۲۷۹۶۲
۱ـ۱۴ آ ـ ۷۰۰۰

۲۴ اسفند پاساژایران
یکباب مغازه واگذار میشود تلفن ۷۹۴۶۲۰ و ۳۰۲۹۱۳

سالن آرایش
آرایشگاه فروشی طالبین به تلفن ۹۶۴۸۰۸ مراجعه فرمایند
آ ـ ۷۰۵۰ ۱ـ۴

شرکت سهامی جنرال طایرو رابر ایران تمامی ششدانگ پلاك های شماره ۳۳۱ الی ۳۴۹ واقع در بخش ده طهران بر جنوبی خیابان فزوین جنب پرورشگاه ملکی خود را که شامل دوباب گاراژ و ۱۵ باب مغازه میباشد بفروش میرساند.
داوطلبان خرید برای کسب اطلاع از سایر مشخصات و شرایط مورد معامله میتوانند همه روزه از ساعت ۸ صبح الی ۴ بعداز ظهر(باستثنای پنجشنبه و جمعه)به‌اداره اعتبارات‌شرکت واقع درکیلومتر ۱۴ جاده کرج مراجعه فرمایند.
شرکت‌سهامی جنرال طایروارابر ایران
۱ـ۳ آ ـ ۵۹۲۱۰

فروشگاه
در لاله‌زار یك‌باب فروشگاه پزرك۴ دهنه‌با زیرزمین وبالکن دونبش مناسب‌برای شعب‌بانك‌ـ فروشگاه لوازم الکتریکی ـ پوشاك یا هر شغل دیگر واقع در بهترین نقطه لاله‌زار واگذار میشود.
طالبین با تلفن‌های ۳۳۸۲۴۵ یا ۳۰۲۴۴۶ تماس حاصل نمائید.
آ ـ ۵۸۶۴۰ ۱ـ۵

یك سالن ۴۵۰ متری زیر زمین
و همچنین ۲ باب‌مغازه‌بر خیابان شمیران قدیم‌مقابل سینمارویلی یکجا و یادرچند قسمت واگذار میشود.
تلفن ۷۱۹۹۸ مراجعه شود.
۱ـ۲ آ ـ ۵۹۴۱۶

تعمیرگاه
یکباب تعمیرگاه تلویزیون با تلفن و سابقه ۱۰ سال کار واگذار میشودبه تلفن۷۶۴۸۱۸ مراجعه شود:
۱ـ۲ آ ـ ۲۶۹۵۱

اجاره‌داده‌میشود

آپارتمان اجاره

تخت‌جمشید نبش‌فرصت و تریا پلاك ۱۲۹ چند دستگاه آپارتمان ۴ و ۵ اطاقه مدرن با آسانسور و تهویه مطبوع‌تلفن‌برای مطب یا دفترکار اجاره داده میشودطالبین‌بمحل یا بتلفن های ۶۵۰۱۹ و ۴۱۶۳۳ مراجعه نمایند.

خیابان شاهرضا پل‌چوبی‌خیابان کرامی ساختمان نوساز مدرن پنج اطاقه طبقه دوم با سرویس کامل و تلفن ۷۵۵۷۱۲

قابل توجه ادارات دولتی و شرکتهای تجارتی
آپارتمان‌ها و اطاقهای‌ساختمان بزرك پلاسکو مجهز به تمام وسائل شوفاژ ـ کولر ـ پارکینك جدید و استفاده از آسانسور، آماده برای اجاره دادن‌میباشد.
طالبین میتوانند از حداقل ۵۰ تا حداکثر ۸۰۰۰ متر بر حسب احتیاجی که دارند ازاین ساختمان مدرن اجاره نمایند. بتلفن ۴۸۲۰۰ مراجعه نمائید.
۱ـ۵ آ ـ ۲۶۵۸۱

انواع آپارتمان ـ ویلائی
و همچنین مبله همیشه برای اجاره آژانس نیری ۶۲۸۶۱۰
۱ـ۲۶ آ ـ ۷۰۷۸

یکدستگاه آپارتمان در زیر
زمین کاملا روشن و بهداشتی مناسب برای شرکتها و مزون ها و یکدستگاه آپارتمان در طبقه نهم واقع در بهترین نقطه خیابان تخت‌جمشید هریك‌دارای تلفن مستقل و تهویه مطبوع بسیار شیك‌باکف پارکت‌مناسب برای شرکتها آماده است به تلفن‌های ۶۱۳۱۴۰ و ۶۵۰۹۸ مراجعه شود.
۱ـ۲ آ ـ ۲۶۸۶۹

چند دستگاه آپارتمان نبش پهلوی تخت‌جمشید برای اجاره ۶۴۶۱۸
۱ـ۱۰ آ ـ ۷۱۳۶

۲ دستگاه آپارتمان
واقع در نبش خیابان بهار و تخت جمشید جهت کار های دفتری بدون سرقفلی با کرایه مناسب‌به اجاره داده‌میشود.تلفن ۷۴۸۳۰ ـ ۷۵۶۲۰۳
۱ـ۲ آ ـ ۷۱۱۲

یکدستگاه آپارتمان مجهز پنج اطاق ـ هال ـ کولر ـ تلفن واقع در خیابان وزراء ـ خیابان ششم اجاره داده میشود تلفن ۶۲۶۳۶۵
۱ـ۴ آ ـ ۷۱۲۱

یکدستگاه آپارتمان طبقه‌اول واقع در خیابان شاهرضا نزدیك میدان فردوسی دارای شش‌اطاق با تلفن اجاره داده میشود تلفن ۶۳۱۴۴۰ یا ۴۲۷۷۹
آ ـ ۲۶۸۵۹

میدان ۲۵ شهریور
آپارتمانی که دارای استخر و ۴ اطاق کولر با تلفن آب و برق اجاره‌داده میشود ۲۶۴۲۰۴
۱ـ۵ آ ـ ۷۱۰۲

خیابان وزراء طبقه دوم
یکدستگاه آپارتمان نوساز با تلفن و کولر اجاره داده میشود تلفن ۶۲۶۵۳۰

آپارتمان بدون‌واسطه‌درعباس‌آباد اجاره میدهیم ، تلفن ۷۷۲۹۲۴
آ ـ ۷۰۹۹

ساختمان‌اجاره

قابل‌توجه موسسات
ملی و دولتی و پزشکان
ساختمانی نوساز ۵ طبقه هر طبقه ۴ اطاق و دو مغازه واقع در خیابان چهلمتری نواب‌میدان محمدرضاشاه جنب اداره هوا ـ شناسی یکجاباد‌ستگاه دستگاه اجاره داده میشود تلفن ۴۵۳۶۰ و ۶۷۵۴۱

ساختمان دو طبقه که هرطبقه شامل سه‌اتاق و هال‌وآشپزخانه و حمام مجهز میباشد ،درخیابان آیزنهاور نرسیده به میدان شهباد ، خیابان گراندیك هر طبقه جداگانه‌اجاره‌داده میشود: تلفن ۹۵۴۳۷۵
۱ـ۲ آ ـ ۵۹۵۷۰

قابل توجه موسسات ادارات وسفارتخانه‌ها
خیابان وزراء ۲۴ سالن و ۱۴ سرویس چای پارکینگ قسمت جلوی حیاط جای نگهبانی و ۵ شماره تلفن مستقل اجاره داده میشود دفتر قاسمیان ۷۷۳۵۸۱
۱ـ۳ آ ـ ۷۱۳۴

خانه اجاره

فرح شمالی شمال پالیزی
یك منزل دو طبقه هر طبقه ۴ اطاق با لوازم و سرویس کامل هر طبقه ماهیانه ۷۵۰ تومان اجاره‌داده میشود تلفن۷۶۲۳۱۹
۱ـ۳ آ ـ ۶۹۹۹

بالای تخت‌طاوس
منزلی ۵ اطاقی باضافه یك‌اطاق مستخدم دارای‌شوفاژ تلفن کولر با مصرفی‌سوخت شوفاژ ماهیانه دو هزار تومان اجاره داده می شود تلفن ۷۶۲۳۱۹
آ ـ ۶۹۹۸ ۱ـ۳

جنبه خیابان کاخ
چهار اطاق بزرك ـ هال ـ حمام و لوازم مناسب برای دفتر و سکونت مقطوعا ماهی ۸۰۰ تومان تلفن ۶۱۲۰۲۰
۱ـ۲ آ ـ ۷۰۳۳

عباس‌آباد ـ آپادانا
خانه یك طبقه دارای چهار اتاق هال سرویس کامل حیاط، زیرزمین و تلفن ماهی ۸۰۰۰ ریال از ساعت ۷ تا ۱۰ بعد از ظهر با تلفن ۷۵۰۹۴ تماس بگیرید

خانه ویلاساز شمالی و زیبا دارای ۷ اتاق و تلفن درنادرشاه خیابان فرخزاد پلاك ۶ نرسیده‌به تخت‌طاوس اجاره داده میشود تلفن ۶۲۰۷۱۶
۱ـ۲ آ ـ ۲۶۸۷۹

خریداری‌میشود

اراضی شهران پارس خ بدار به بازرگانی امسی تلفن ۷۹۰۰۹۰

کوهك کوهك کوهك
خریداریم کلکار یزدی۶ ۹۵۶۶۰۶
۱ـ۲ آ ـ ۵۷۴۵

زمینهای باغ قیصر یوسف حسین‌آباد حسن‌آباد حاجی‌آباد کن کوهك خریداریم نسلات ۹۷۰۸۱۸

دفتر پارس اراضی سیصد متری داخل طرح عباس آباد خریدار است تلفن ۷۶۱۵۵۸

خرید کوهك جنت‌آباد باغ فیض عباس‌آباد سازمان برنامه ۶۶۲۰۳

خریدار زمین شهران پارس ۷۸۱۹۲۶
۱ـ۱۴ آ ـ ۵۱۵۵

خریدار زمین‌افسریه ۷۹۳۳۴۶
۱ـ۲۵ آ ـ ۵۵۳۸

خریدار زمین شهران‌پارس ـ ۷۹۳۰۲۰

اراضی کوهك خریداریم ـ ۹۵۵۰۰۹
۱ـ۷۰ آ ـ ۵۶۶۷

املاك امین خریدار است فرمانیه دروس قطع به اراج ۸۸۳۸۹۹

اراضی محمودیه علی‌آباد ولنجك خریداریم ۸۹۰۱۵۰ لطفم
۱ـ۲۶ آ ـ ۶۸۴۴

اراضی دره‌قشلاق ونك یوسف آبادخریداریم املاك دارابی ۶۲۰۵۳۹
آ ـ ۷۰۹۰

اراضی سعادت آباد مکانیز ومونترال سابق خریداریم تلفن۳۱۹۰۶۷ و ۳۱۶۸۸۵

زمین‌های زعفرانیه دره‌قشلاق مکانیز و سعادت‌آباد عباس‌آباد فرخ‌زاد را خریداریم بازرگانی جلالی خیابان بهلوی تلفن‌های ۶۲۶۴۱۱ و ۶۲۴۱۹۳

اراضی سعادت آباد وکوی مکانیز فوری خریداریم دفتر سام تلفن ۷۶۲۶۵۹
۱ـ۵ آ ـ ۷۰۱۹

خریدار اراضی مبارك‌آباد شمس‌آباد کاظم‌آباد مجیدیه ۷۷۰۹۵۹
آ ـ ۹۸۱۴

اراضی ام ـ آر ـ اس و ام ـ ام ـ سی طرشت خریداریم ۴۴۱۴۱

املاك نیك ۶۲۱۶۰۶
مرکز خرید و فروش اراضی ونك یوسف‌آباد و کوی‌مکانیز
۱ـ۱۵ آ ـ ۶۶۱۵

جنت‌آباد باغ فیض ـ کوهك حاجی‌آباد خریداریم ۹۵۱۷۷۹
۱ـ۷ آ ـ ۷۰۵۴

موسسه فنی صبا رفع گرفتگی لوله فاضل آب تلفن ۷۶۰۸۷۷

نیازمندیهای اجاره

سازمان نیازمندیهای خارجیان
خانه‌شهرآرا اجاره میدهد ۶۱۳۹۳۹

مستغلات شما را بخارجیان
اجاره میدهیم ۴۲۴۱۲

موسسه امور خارجیان . اجاره به‌خارجیان تلفن ۷۱۷۸۲

مستغلات شمارادرشهرو
شمیرانات بخارجیان‌اجاره میدهیم تلفن ۶۱۲۹۶۴ و ۴۹۷۱۳

خانه و آپارتمان مبله و غیر مبله در شمال شهر مورد نیاز است سیتی گاید ۷۶۴۸۱۱

بنگاههای معاملات املاك

بهبهو نره قشلاق سطح به کوی سیگنیر و لنجك‌عبدی ۸۵۰۰۹۵

بورس املاك شمیران دفتر برانچ باغ فردوس ۸۵۲۵۷۵
آ ـ ۴۷۵۸

مشاور املاك کیشا خالقی ـ ۹۵۷۷۳۱
۱ـ۲۵ آ ـ ۶۵۲۵

خرید و فروش واجاره مستغلات شمال‌شهر ۶۲۷۴۶۶
۱ـ۲۶ آ ـ ۵۸۸۴

برای‌ساختمان‌شما

کاغذ دیواری
باقساط کاغذ دیواری و نقاشی ساختمان باقساط تلفن ۷۸۱۹۷۷

سرامیك تهران نقش
سازنده‌مرغوبترین سرامیك‌بافرم و رنگهای مختلف خیابان حضرت عبدالعظیم خیابان فرح آباد سرای حاج حسینعلی تلفن: ۲۷۱۶۴
۱ـ۳۰ آ ـ ۷۰۸۵

کارخانه آریا
سازنده انواع دریچه تنظیم هوا با نازلترین قیمت تلفن ۷۹۴۳۶۳ و نمایندگی اصفهان خیابان دشت آئین سازمان فنی پاسفیك

نادر قربانی
ارزانترین فروشنده همه نوع آهن‌آلات ساختمانی و صنعتی تهران خیابان بوذرجمهری اول بازار حدادها تلفن ۲۶۰۵۵

موزائیك سازی ری‌شهر تولید کننده موزائیك‌های مرمری ایرانی و فرنگی و الوان وانواع لوله های سیمانی خیابان سپهبد رزم‌آرا نرسیده بسه‌راه ورامین ۵۹۹۷۱
۱ـ۱۰ آ ـ ۶۵۲۳

پیمانکاری ایشالله تقی‌زاده خاکبرداری اسفالت کاری تلفن ۵۴۹۶۵

موزائیك سازی خوشدلی
سازنده موزائیکهای ایرانی‌و فرنگی و پله خزانه فرح‌آبادبین فلکه دوم و سوم ۲۵۸۷۰

لوله‌بازکنی
لوله بازکنی فاضل آب مولن‌روژ ۹۷۰۹۸۱

لوله بازکنی فاضل آب
پادستگاه تراکم‌هوا مسعود ۶۴۴۸۵

لوله بازکنی فاضل آب جنرال ۷۹۳۰۵۷
مطمئن فوری اذزان با دستگاه مجهز بدون خرابی

لوله بازکنی فاضل آب
مطمئن فوری مناسب تلفن ۷۵۶۴۰۸

رفع گرفتگی هرنوع لوله ساختمانی
پادستگاه تراکم‌هوا ـ تلفن ۷۸۷۲۷

لوله بازکنی فاضل آب
پادستگاه تراکم‌هوا تلفن ۷۶۳۲۸۶

لوله بازکنی فاضل آب مقدم ۶۴۶۳۵

موسسه فنی صبا رفع گرفتگی لوله فاضل آب تلفن ۷۶۰۸۷۷

معاملات پول

پول موجود
پول بیواسطه ۶۴۶۱۸ و ۲۲۷۲۹

خانه و پول فرح‌شمالی ـ مرکز معاملات پول تهران ـ ۷۷۱۳۸۸

پول سرطی باسودبانکی ۴۸۴۶۳

پول باسود بانکی موجود تلفن ۷۶۲۶۵۹
۱ـ۱۰ آ ـ ۶۱۳۷

پول‌باسودبانکی ۶۱۲۰۲۰

پول در مقابل فیش تلفن ۷۹۱۵۱۹
۱ـ۵ آ ـ ۷۱۲۵

موردنیاز

پول‌شرطی ۱۵٪ نیازمندیم ۴۸۴۶۳

فروشنده‌تلفن

هربوع شماره تلفن فورا خریداریم تلفن۷۰۸۴۱
۱ـ۱۳ آ ـ ۶۶۱۳

قبوض

خرید ۰ فیوز ـ اصلاحات ۶۴۶۱۸

توجه
به ما مراجعه فرمائید قبوض قالی و قالیچه بانك کارگشائی‌شما را فوراخریداریم تلفن ۵۸۶۶۰
۱ـ۲۶ آ ـ ۵۸۶۵۸

استخدام

شما باید کاری بدانید
که مورد احتیاج اکثرموسسات میباشد آموزشگاه بازرگانی اقتصاد بمنظور مساعدت به جویندگان کار و معرفی خود بکدوره کامل دفترداری دوبل و حسابداری ، منشی گری ب ماشین نویسی را بطور رایگان بدون دریافت شهریه با اعطای گواهینامه تعلیم میدهد لطفا هرچه زودتر به میدان فردوسی آموزشگاه بازرگانی اقتصاد تلفن‌های ۶۶۰۸۷ و ۴۶۰۲۶ مراجعه فرمایند.

دکتر داروساز جهت تهران و شهرستان مورد نیاز است تلفن ۳۱۶۴۵۰

به چندنفر کارگر زن‌نیازمندیم تلفن ۶۱۳۲۹۶

آرایشگاه ـ لیان ـ آموزشگاه سلطنت آباد عباس‌آباد
به تعدادی متخصص نیازمندیم
۱ـ آرایشگران حرفه‌ای
۲ـ کمك آرایشگرو سرپیچ
۳ـ ماساژ بدن و صورت
۴ـ سکرتر آشنا بزبان‌انگلیسی
۵ـ معلم جهت تدریس
متقاضیان لطفا بین ساعات ۸٫۵ الی ۱۱ صبح به آدرس آرایشگاه لیان واقع در نبش خیابانهای‌سلطنت‌آباد واختیاریه بالای بانك ملی مراجعه نمایند
۱ـ۳ آ ـ ۶۹۷۳

برای تعلیم قالب سازی و ماشین سازی تعدادی کارگر با تجربه با سواد پذیرفته میشود کارگاه مکانیزم تلفن ۲۰۷۳۱
۱ـ۳ آ ـ ۵۸۸۵۴

به چندنفر ویزیتور تبلیغاتی خانم وآقای‌فعال و جوان‌باسابقه‌نیازمندیم تلفن ۶۲۶۵۷۹
۱ـ۳ آ ـ ۷۱۰۹

SALESMAN REQUIRED
Salesman required for large expanding commerical organisation to distribute and sell fast moving range consumer products qualifications fluent Farsi/English. Men with ability personality need only apply excellent salary and prospects for carrer development avallable. Ring Mr. Bennett 47565/47131 Ex. 252 9-1.00 P.M.

راننده کمیون
توسط شرکت نیبون الکتریك NEC
برای خارج تهران استخدام‌می شود.
متقاضیان باید دارای‌تصدیق پایه یکم و قابلیت کافی باشند واجدین شرایط باید به محل شرکت . خیابان پهلوی خیابان زرتشت شماره۳۲ طبقه ۴ مراجعه نمایند.

دوشیزه یا بانوی دیپلمه‌ای که ازعهده‌مکالمه زبان‌انگلیسی به‌خوبی برآید تمام وقت (۸ تا ۱۲) (۳ تا ۷) استخدام میشود تلفن ۴۵۳۳۴
۱ـ۳ آ ـ ۷۰۵۵

یکنفر مدیر تولید
باتحصیلات مناسب وتجربه کار باحقوق‌و مزایای کافی استخدام میشود . متقاضیان تقاضا های خودرا باذکر میزان تحصیلات وتجربیات کار به ضمیمه یك قطعه عکس به‌صندوق‌پستی ۲۸۵۵ ارسال دارند .

قابل توجه دانشجویان رشته‌های فنی ـ کشاورزی وعلوم ـ دانشگاههای ایران
I.A.E.S.T.E IRAN
نام‌نویسی بورس کارآموزی سازمان بین‌المللی مبادله دانشجو وابسته به سازمان فرهنگی‌یونسکو (در ۴۲ کشورعضو) برای تعطیلات تابستانی ۱۳۵۰ تا تاریخ ۳۰ آذر ۱۳۴۹ خواهد بود . برای کسب اطلاعات بیشتر به دبیرخانه سازمان فوق ـ موسسه ملی خدمات فرهنگی و اقتصادی تلفن ۳۱۲۵۱۲ و یا صندوق پستی تهران ۲۷۲۱ تماس حاصل فرمایند.
آدرس : خیابان فردوسی (جنب میدان فردوسی) کوچه ضرابی شماره ۲۰

بقیه نیازمندیهای شما درصفحه ۱۵

فوری بفروش میرسد فوری
مزون وکارگاه تولیدی مجهز مشغول بکار و آرایشگاه مجهز بواسطه مسافرت فوری بفروش میرسد . متمنی‌است از ساعت ۶ الی ۱۲ شب مراجعه فرمائید تلفن ۶۲۱۱۹۲

برنامه‌سینماها

❊ ۱+۱۲ ـ رنگی ـ شارون‌تیت ویتوریوگاسمان ۸٫۴۵
شهرفرنك (۶۲۷۶۲۸) ۹ـ ۱۵٫۱۱ـ ۳۰٫۱ـ ۳۰٫۴۵ـ ۶ـ ۱۵ ۸٫
توسکا (۵۸۵۴۴) ۱۰ـ ۱۵٫۱۲ـ ۳۰٫۲ـ ۴۵٫۷ـ ۱۵ ۹٫
❊ سلام‌دالی ـ رنگی ـ ۷۰ میلیمتری ـ باربارا استرایند
امپایر (۶۲۳۹۴۲) ۱۱ـ ۳۰٫۳ـ ۳۰٫۶ـ ۳۰٫۹ ۳ـ۶ـ ۱۵ ۸٫
❊ لحظه اضطراب ـ رنگی ـ دیویدهمینگز
دیاموند (۶۲۸۴۰۰) ۱۵٫۱۱ـ ۳۰٫۳ـ ۳۰٫۵ـ ۷٫۳۰ـ ۹٫۴۵
❊ رویاهای شیطانی پائولا ـ رنگی ـ الکه‌زومر سانترال (۴۸۶۸۶) ۱۱ـ ۱ـ ۳ـ ۵ـ ۷٫۱۵ـ ۹٫۳۰
بولیدور (۶۴۵۸۵) ۳۰٫۱۱ـ ۳۰٫۳ـ ۳۰٫۵ـ ۷٫۴۵ـ ۱۰
❊ دره گناه ـ رنگی ـ باربارا پرکینز
بولوار (۶۰۲۹۲) ۱۱ـ ۲ـ ۴ـ ۶ـ ۸ـ ۱۰
❊ گروهبان رایکر ـ رنگی ـ لی‌ماروین
کاپری (۴۸۴۰۱) ۱۱ـ ۳ـ ۵ـ ۷ـ ۹
سیلورسیتی (۸۶۱۲۰۵) ۳۰٫۱۰ـ ۳۰٫۲ـ ۳۰٫۴ـ ۶٫۳۰ـ ۸٫۳۰
❊ دوسلمانی سیسیلی رنگی ـ چیچو ـ فرانکو
ایفل (۳۱۱۴۷۷) ۱۰ـ ۱۲ـ ۲ـ ۴ـ ۶ـ ۸ـ ۱۰
بتو فکر می‌کنم ـ رنگی ـ آل‌بانو ـ رومیناپاور
ریولی (۷۵۷۷۷۷) ۱۱ـ ۳٫۳۰ـ ۵٫۳۰ـ ۷٫۳۰ـ ۹٫۳۰
آتلانتیك (۶۲۷۱۷۱) ۱۵٫۱۱ـ ۳۰٫۳ـ ۵٫۳۰ـ ۷٫۳۰ـ ۹٫۳۰
❊ رومئو وژولیت رنگی ـ الیویا هرسی
کسری (۷۵۶۹۳۹) ۳۰٫۱۰ـ ۲ـ ۴٫۳۰ـ ۷ ـ ۹٫۳۰
❊ واترلو ـ رنگی ـ روداستایگر ـ جك ها و کینز
بارامونت (۴۸۳۲۱) ۱۱ـ ۳۰٫۲ـ ۵ـ ۷٫۳۰ـ
❊ ابن گروه بی‌آرام ـ رنگی ـ شین‌فلین
کریستال (۳۱۷۶۷۵) ۳۰٫۱۰ـ ۳۰٫۲ـ ۴٫۳۰ـ ۶٫۳۰ـ ۸٫۳۰
❊ رضاموتوری ـ بهروزوثوقی ـ فریبا خاتمی
مولن‌روژ (۷۲۹۲۹) ۱۵٫۱۱ـ ۳ـ ۵٫۱۵ـ ۷٫۳۰ـ ۹٫۴۵
دیانا (۴۷۳۶۵) ۳۰٫۱۱ـ ۳۰٫۳ـ ۳۰٫۵ـ ۷٫۳۰ـ ۹٫۴۵
مهتاب (۴۷۷۷۷) ۱۱ـ ۳ـ ۵ـ ۷ـ ۹٫۱۵
رکس (۳۳۵۷۹۳) ۳۰٫۱۰ـ ۳۰٫۱۲ـ ۳۰٫۲ـ ۴٫۳۰ـ ۶٫۴۵ـ ۹
شهوند (۳۵۴۰۴۰) ۱۰ـ ۱۲٫۳۰ـ ۲٫۳۰ـ ۴٫۴۵ـ ۷ـ ۹٫۱۵
لیدو (۹۵۱۲۸۲) ۱۰ـ ۱۲٫۱۵ـ ۲٫۳۰ـ ۴٫۴۵ـ ۷ـ ۹٫۱۵
نپتون (۷۶۰۱۳۶) ۳۰٫۱۰ـ ۴۵٫۱۲ـ ۲٫۴۵ـ ۴٫۴۵ـ ۷ـ ۹٫۱۵
ژاله (۳۰۴۱۲۰) ۱۰ـ ۱۲٫۱۵ـ ۲٫۳۰ـ ۴٫۴۵ـ ۷ـ ۹٫۱۵
هما (۳۱۱۶۶۹) ۱۰ـ ۱۲ـ ۲ـ ۴ـ ۶٫۱۵ـ ۸٫۳۰
اسکار (۹۵۰۸۹۸) ۱۰ـ ۱۲٫۱۵ـ ۲٫۱۵ـ ۴٫۱۵ـ ۸٫۱۵
ارانوس (۲۷۹۷۱) ۹ـ ۱۱٫۱۵ـ ۱٫۳۰ـ ۳٫۴۵ـ ۶ـ ۸٫۱۵
فیروزه ۱۰٫۱۵ـ ۱۲٫۱۵ـ ۲٫۱۵ـ ۴٫۱۵ـ ۶٫۳۰ـ ۸٫۴۵
چرخ‌وفلك (۹۵۰۵۵۸) ۹ـ ۱۵٫۱۱ـ ۳۰٫۱ـ ۳٫۴۵ـ ۶ـ ۱۵ ۸٫
توسکا (۵۸۵۴۴) ۱۰ـ ۱۵٫۱۲ـ ۳۰٫۲ـ ۴٫۴۵ـ ۷ـ ۱۵ ۹٫
پاسارگاد (۷۹۲۷۸۲) ۹ـ ۱۵٫۱۱ـ ۳۰٫۱ـ ۳٫۴۵ـ ۶ـ ۱۵ ۸٫
❊ مردی از جنوب شهر ـ فردین ـ فروزان ـ ظهوری
اروپا (۳۰۳۱۷۹) ۱۰ـ ۱۵٫۱۲ـ ۳۴۰٫ ۲ـ ۴٫۴۵ـ ۷ـ ۱۵ ۹٫
اونیورسال (۶۶۹۵۳) ۳۰٫۱۰ـ ۳۰٫۱۲ـ ۳۰٫۲ـ ۴٫۴۵ـ ۵ـ ۳۰٫۷ـ ۹٫۴۵
میامی (۷۴۳۲۹) ۱۰ـ ۱۵٫۱۲ـ ۳۰٫۲ـ ۴٫۴۵ـ ۷ـ ۱۵ ۹٫
پاسیفیك (۷۳۴۱۱) ۱۱ـ ۱ـ ۳٫۱۵ـ ۳۰٫۵ـ ۷٫۴۵ـ ۱۰
آسیا (۴۲۹۰۹) ۱۱ـ ۱ـ ۳ـ ۵٫۱۵ـ ۷٫۳۰ـ ۹٫۴۵
ایران (۳۳۶۳۵۴) ۳۰٫۹ـ ۳۰٫۱۱ـ ۱٫۴۵ـ ۴ـ ۶٫۱۵ـ ۸٫۳۰
ساینا (۳۵۲۴۴۲) ۹ـ ۱۵٫۱۱ـ ۱٫۳۰ـ ۳۰٫۵ـ ۶ـ ۸٫۱۵
تیسفون (۹۵۸۸۸۲) ۹٫۱۵ـ ۱۱٫۳۰ـ ۱٫۴۵ـ ۴ـ ۶٫۱۵ـ ۸٫۳۰
مارلیك (۹۶۳۶۱۶) ۱۰٫۱۵ـ ۱۲٫۳۰ـ ۲٫۴۵ـ ۵ـ ۷٫۱۵ـ ۹٫۳۰
آستارا (۸۴۰۲۲) ۳۰٫۱۰ـ ۲ـ ۴٫۱۵ـ ۶٫۳۰ـ ۸٫۴۵
پانوراما (۷۹۴۵۷۰) ۱۰ـ ۱۲٫۱۵ـ ۲٫۳۰ـ ۴٫۴۵ـ ۷ـ ۹٫۱۵
سیلوانا (۳۹۳۷۷۷) ۱۰ـ ۱۲٫۱۵ـ ۲٫۳۰ـ ۴٫۴۵ـ ۷ـ ۹٫۱۵
کیهان (۹۵۷۳۶۰) ۹٫۱۵ـ ۱۱٫۱۵ـ ۳٫۱۵ـ ۵٫۱۵ـ ۷ـ ۹٫۱۵
ری (۲۲۵۷۸) ۱۰ـ ۱۲٫۱۵ـ ۲٫۳۰ـ ۴٫۴۵ـ ۷ـ ۹٫۱۵
پرسپولیس (۵۸۱۰۸۳) ۹ـ ۱۱٫۱۵ـ ۱٫۳۰ـ ۳٫۴۵ـ ۶ـ ۸٫۱۵
مونت‌کارلو (۷۹۷۴۱) ۱۰ـ ۱۲ـ ۲٫۳۰ـ ۴٫۴۵ـ ۶٫۴۵ـ ۹
❊ شیر و زمستان ـ رنگی ـ پیتراوتول ـ کاترین هپبورن
گلدن‌سیتی (۶۱۳۲۶۹) ۱۵٫۱۱ـ ۲٫۳۰ـ ۵ـ ۷٫۱۵ـ ۹٫۳۰
بولیدور (۶۴۵۸۵) ۳۰٫۱۱ـ ۳۰٫۳ـ ۳۰٫۵ـ ۷٫۴۵ـ ۱۰
❊ دره گناه ـ رنگی ـ باربارا پرکینز
بولوار (۶۰۲۹۲) ۱۱ـ ۲ـ ۴ـ ۶ـ ۸ـ ۱۰
❊ گروهبان رایکر ـ رنگی ـ لی‌ماروین
کاپری (۴۸۴۰۱) ۱۱ـ ۳ـ ۵ـ ۷ـ ۹
سیلورسیتی (۸۶۱۲۰۵) ۳۰٫۱۰ـ ۳۰٫۲ـ ۳۰٫۴ـ ۶٫۳۰ـ ۸٫۳۰
❊ دوسلمانی سیسیلی رنگی ـ چیچو ـ فرانکو
ایفل (۳۱۱۴۷۷) ۱۰ـ ۱۲ـ ۲ـ ۴ـ ۶ـ ۸ـ ۱۰
بتو فکر می‌کنم ـ رنگی ـ آل‌بانو ـ رومیناپاور
ریولی (۷۵۷۷۷۷) ۱۱ـ ۳٫۳۰ـ ۵٫۳۰ـ ۷٫۳۰ـ ۹٫۴۵
آتلانتیك (۶۲۷۱۷۱) ۱۵٫۱۱ـ ۳۰٫۳ـ ۵٫۳۰ـ ۷٫۳۰ـ ۹٫۳۰
❊ رومئو وژولیت رنگی ـ الیویا هرسی
کسری (۷۵۶۹۳۹) ۳۰٫۱۰ـ ۲ـ ۴٫۳۰ـ ۷ ـ ۹٫۳۰
❊ واترلو ـ رنگی ـ روداستایگر ـ جك ها و کینز
بارامونت (۴۸۳۲۱) ۱۱ـ ۳۰٫۲ـ ۵ـ ۷٫۳۰ـ
❊ ابن گروه بی‌آرام ـ رنگی ـ شین‌فلین
کریستال (۳۱۷۶۷۵) ۳۰٫۱۰ـ ۳۰٫۲ـ ۴٫۳۰ـ ۶٫۳۰ـ ۸٫۳۰
❊ رضاموتوری ـ بهروزوثوقی ـ فریبا خاتمی
مولن‌روژ (۷۲۹۲۹) ۱۵٫۱۱ـ ۳ـ ۵٫۱۵ـ ۷٫۳۰ـ ۹٫۴۵
دیانا (۴۷۳۶۵) ۳۰٫۱۱ـ ۳۰٫۳ـ ۳۰٫۵ـ ۷٫۳۰ـ ۹٫۴۵
مهتاب (۴۷۷۷۷) ۱۱ـ ۳ـ ۵ـ ۷ـ ۹٫۱۵
رکس (۳۳۵۷۹۳) ۳۰٫۱۰ـ ۳۰٫۱۲ـ ۳۰٫۲ـ ۴٫۳۰ـ ۶٫۴۵ـ ۹
شهوند (۳۵۴۰۴۰) ۱۰ـ ۱۲٫۳۰ـ ۲٫۳۰ـ ۴٫۴۵ـ ۷ـ ۹٫۱۵
لیدو (۹۵۱۲۸۲) ۱۰ـ ۱۲٫۱۵ـ ۲٫۳۰ـ ۴٫۴۵ـ ۷ـ ۹٫۱۵
نپتون (۷۶۰۱۳۶) ۳۰٫۱۰ـ ۴۵٫۱۲ـ ۲٫۴۵ـ ۴٫۴۵ـ ۷ـ ۹٫۱۵
ژاله (۳۰۴۱۲۰) ۱۰ـ ۱۲٫۱۵ـ ۲٫۳۰ـ ۴٫۴۵ـ ۷ـ ۹٫۱۵
هما (۳۱۱۶۶۹) ۱۰ـ ۱۲ـ ۲ـ ۴ـ ۶٫۱۵ـ ۸٫۳۰
اسکار (۹۵۰۸۹۸) ۱۰ـ ۱۲٫۱۵ـ ۲٫۱۵ـ ۴٫۱۵ـ ۸٫۱۵
ارانوس (۲۷۹۷۱) ۹ـ ۱۱٫۱۵ـ ۱٫۳۰ـ ۳٫۴۵ـ ۶ـ ۸٫۱۵
فیروزه ۱۰٫۱۵ـ ۱۲٫۱۵ـ ۲٫۱۵ـ ۴٫۱۵ـ ۶٫۳۰ـ ۸٫۴۵
❊ آوائی در تاریکی ـ رنگی ـ نیکول ویلیامسون
آتلانتیك (۶۲۷۱۷۱) ۱۵٫۱۱ـ ۳۰٫۳ـ ۵٫۳۰ـ ۷٫۳۰ـ ۹٫۳۰
❊ رومئو وژولیت رنگی ـ الیویا هرسی
کسری (۷۵۶۹۳۹) ۳۰٫۱۰ـ ۲ـ ۴٫۳۰ـ ۷ ـ ۹٫

هفته ایران در کویت چگونه برگزار شد

* یك بازرگان کویتی پیشنهاد داد کلیه کار های دستی نمایشگاه ایران را یکجا بخرد

محمد پورداد

برگزاری هفته ایران در کویت و استقبال پرشوری که مردم این سرزمین بخصوص کویتی های ایرانی‌الاصل از این اتمسفر ایرانی بعمل آوردند یکبار دیگر بازگوی نیروی معنوی ایران و لزوم توجه بیشتر به رویداد های این منطقه بود.

هفته ایران در کویت در حالیکه تجربه‌ای گرانبها برای سازمانهائی که به برگزاری این فستیوال همت گماشتند بشمار رفت در عین حال تاکیدی براین حقیقت بود چنانچه ارکان مختلف دولت و بخش‌خصوصی همکاری و همفکری را در تحقق هدف مشترکی عامل موفقیت تشخیص‌دهند، در چنین شرایطی حصول هدفها بسیار آسان خواهد بود.

برگزاری فستیوال هفته ایران در کویت که روز جمعه این هفته به پایان خواهد رسید البته امرساده و پیش‌پاافتاده‌ای نبود. برای این امر چندین سازمان دولتی و غیردولتی از ماهها قبل فعالیت میکردندمعذالك هنگام گشایش آن یکی از مقامات کویتی بالحن دوستانه‌ای گفت :«کار ایرانیها همیشه با عجله است ». شایدهم دربیان او حقایقی نهفته بود اما بهرحال چنانچه مشکلات جزئی در برگزاری این فستیوال رخ داده است از بررسی آنها میتوان برای وقایع قریب‌الوقوع دیگر تجربیات ارزنده‌ای اندوخت و فراموش نکرد که در آنسوی خلیج‌فارس و درکویت بخصوص هزاران چشم مشتاقانه به برگزاری گاه‌بگاه چنین رویدادهائی دوخته شده است.

همکاری صمیمانه

به فستیوال ایران در کویت هریك از تشکیلات با کوشش هائی شبانه‌روزی رنك وجلوه خاصی داده بودند و کمیته برگزار کننده مرکب از نمایندگان سازمان های مختلف از همکاری صمیمانه مسئولان هیلتون کویت در این زمینه برخوردار بودند.

طبقه اول هیلتون کویت بطرز چشم‌گیری با نزدیك به یکصد تخته قالی و قالیچه نفیس شرکت فرش ایران بارزش نزدیك به یك میلیون تومان مفروش شده بود. درگوشه‌ای دیگر نمونه هائی از هنرهای دستی ایران را مرکز صنایع دستی‌وابسته به وزارت اقتصاد در ویترین های مختلف به نمایش گذاشته بود.

وزارت اطلاعات با نمایش عکسهای بزرگ از مناظر ایران و مراکز صنعتی و کشاورزی بازدید کنندگان از این فستیوال را بطور زنده‌ای در جریان پیشرفت برنامه های عمرانی وصنعتی ایران قرارداد ووزارت فرهنگ و هنر با اعزام یك گروه از هنرمندان برجسته با اجرای برنامه های رقص و آواز های اصیل و محلی ایران برشکوه این فستیوال دو چندان افزود.

اجرای برنامه‌های‌هنری‌هنرمندجوان « مهستی » وارکستر همراه او و همچنین نمایش یك سری فیلمهای فارسی در جای خود عوامل جلب کننده برای بسیاری از مردم کویت به دیدار مشتاقانه از هفته ایران بشمار میرفت وارائه انواع واقسام غذاهای ایرانی با همکاری هواپیمائی ملی ایران در دورستوران بزرك هیلتون تعداد قابل توجهی ازخارجیان مقیم کویت را نیز به این فستیوال جلب کرد.

در نخستین‌شب گشایش‌هفته‌ایران بسیاری از شخصیت های کویتی و شخصیت های ایرانی و دیگر کشور های مقیم کویت حضور داشتند که پس از بازدید از قسمت های مختلف نمایشگاه در پذیرائی شام با شکوه کمیته برگزار کننده فستیوال‌شرکت کردند.

در نخستین روز تشکیل فستیوال تعداد قابل توجهی از مردم کویت بخصوص کویتی‌های ایرانی نژاد با عجله خاصی از نمایشگاه دیدن کردند.

در همان روز اول بسیاری ازاجناس و بخصوص قالی و قالیچه های ایرانی به فروش رفت.

انواع واقسام کارهای دستی رایك بازرگان برجسته کویتی داوطلب شد در بست ابتیاع کند، اما این پیشنهاد پذیرفته نشد و کمیته‌مسئول ترجیح داد آنان را بطور انفرادی به مردم بفروشد.

آشنائی باایران

فستیوال هفته ایران در کویت که نخستین قدم مثبت و اساسی در راه آشناساختن مردم آنسوی خلیج‌فارس با تحولات وجوانب زندگی ایرانیان بود نمیتوان پاسخ قانع کننده‌ای به استقبال مردم کویت از شنیدن نام ایران تلقی کرد.

و عجب اینجاست در حالیکه در اطراف برگزاری این هفته تبلیغ مختصری صورت گرفت معهذا تعداد قابل توجهی از مردم کویت از این سو و آنسو برای دیدن آن هجوم آوردند.

آنچه بازدید کنندگان در این فستیوال مشاهده کردند قانع کننده نبود آنان انتظار داشتند نمونه های بیشتری از صنایع پیشرفته ایران و آثار وشواهدزنده‌تری‌ازاتمسفرایرانی لمس و احساس کنند.

خدمات انسانی لژیون خدمتگزاران بشر در مناطق ساحلی خلیج فارس

برنامه لژیون خدمتگزاران بشر در دوروستای جم وریز :

احداث درمانگاه ، برقراری ارتباط باسایر روستاها، بنای مدرسه و حمام ، بالابردن سطح کشاورزی ، تامین بهداشت محیط ، بالابردن سطح مصونیت عمومی علیه بیماریها ، مداوای بیماران ، تحقیق وبررسی وضع اجتماعی واقتصادی دهکده .

در ساحل شنی و شور خلیج فارس کوههایه های زیادی واقع است در دامنه یکی از این کوههایه ها که حصاروار بهم پیچیده‌اند دو دهکده قرار دارد که اگر تنها راه تنك و باریك مال‌روی آنهم براثر ریزش سنك ریزه‌های کوه خراب شود این دو دهکده با ۱۰۶ آبادی بزرك و کوچك بدون ارتباط بادنیا باقی میماند.

ازروزیکه‌لژیون خدمتگزاران بشربه‌ابتکارشاهنشاه آریامهر کارش را آغاز کرد وافراد داوطلب نفر ، بنفر خود را برای خدمت در این گروه معرفی کردند برنامه این‌بود که‌نقطه‌ای‌برای خدمت‌انتخاب شود که از هرلحاظ نیازمند خدمات لژیون‌باشد. بررسیها و مطالعات پایان یافت و دو دهکده «جم» و «ریز» برای خدمات داوطلبان انتخاب‌شد و اقدامات باین پایان گرفت که اولین گروه لژیرن‌برای خدمت عازم این منطقه‌شدند و شاهنشاه روز دوشنبه از اردوگاه این افراد در جم دیدن کردند.

جم و ریز رویهم بازده هزار و پانصد نفر جمعیت دارد این جمعیت ۲۳۰۰ خانوار را تشکیل میدهند. بطور متوسط هر خانوارچهار نفرند وعلت این هم عدم بهداشت عمومی است که اطفال در سنین کم تلف می شوند ودر نتیجه خانواده ها کم اولاد هستند معهذا یکی از برنامه های مهم لژیون در این منطقه اجرای برنامه بهداشت و تنظیم خانواده است زیرا با اجرای چند برنامه بهداشتی و تمرکزیك درمانگاه در این روستاها میزان مرك و میر کودکان کاهش خواهد یافت.

* آب وهوا ی معتدل

جم دهکده‌ای کوهستانی در جنوب شرقی بوشهر است فاصله کوتاهی با «ریز» دارد واین فاصله را اهالی محل با اسب و قاطر طی میکنند.

با ۲ هزار متر ارتفاع از سطح دریا آب و هوای معتدلی دارد که برای جم و ریز دورافتاده نعمتی است.

* واکسیناسیون

در طول مدت اقامت لژیون اطفال این دو دهکده علیه بیماریهای سرخك ، دیفتری، کزاز وآبله واکسینه خواهند شد و نهایت سعی خواهد شد که حتی یك کودك دراین روستا فراموش نشود.

این دو روستا در طول زندگی خود فقط یك پزشك دیده است آنهم پزشکی‌که‌فقط یکسال‌تمام‌به آنها خدمت کرده ولی با گروه لژیون پزشکان و بهیاران وماماها فعالیت فوق‌العاده‌ای دارند ۲۷ نفر از اعضای گروه لژیون که پنج نفرشان زن هستند هر روز بااسب وقاطر به منازل میروند وآبادیهای اطراف را موردبررسی قرارمیدهند.

در بازدید شاهنشاه آریامهر از اردوگاه لژیون خدمتگزاران بشر خانم بیهقی یکی از بانوان داوطلب در لژیون در مورد بررسیهای اجتماعی این گروه توضیحاتی بعرض رساند. آقای رسول‌پرویزی سرپرست دفتر مرکزی لژیون خدمتگزاران بشر و مسئول اجرای طرح جم و ریز وچند تن ازاعضای لژیون درعکس دیده میشوند.

بیماران را معالجه میکنند درصورت نیاز به معالجه طویل المدت بیمار را تحت نظر میگیرند.

دو درمانگاه سیار ویك‌درمانگاه ثابت کار گروه بهداشتی راتکمیل میکند.

* آب شیرین

مردم جم و ریز از جهت آب دو مضیقه نیستند تقریبا درهرخانه قنات وچاه وجود دارد ولی درد اینجاست که این چاه‌ها که آب شیرین هم دارند اغلب بصورتی غیربهداشتی مورد استفاده قرار میگیرند و لژیون در مدت‌اقامت دراین مکان حلقه‌های قنات وچاهها را بانصب موتور های آب می‌پوشاند تا آب بصورت بهداشتی در دسترس مردم قرار گیرد.

مدرسه

در جم و ریز ۵ مدرسه وجود دارد ولی این مدارس هیچیك‌بنای واحدی ندارند. در کنار این کلاسهای درس ۵ مکتب‌خانه نیز دائر است که ملاها و ملاباجی‌ها در این مکتب‌خانه‌ها به بچه‌های دهکده قرآن خوانی می‌آموزند.

یکی از مهمترین مسائلی که در این دهکده‌ها بچشم میخورد عدم توجه مردم به سواد آموزی دختران است. دختران روستایی این‌دهکده فقط در مکتب‌خانه قرآن خواندن را می‌آموزند و بعد هم یا شوهر میکنند ویاکمك خانواده میشوند.

چند آموزگار از مناطق دیگر کشور مثل کرمانشاه ، آذربایجان و اصفهان در این دهکده‌ها به تدریس مشغول هستند و اغلب صبح و عصر کلاسهای مدارس را با تشریك مساعی یکدیگر اداره میکنند مثلا در جم که ۱۴۵ دانش آموز دبستانی تحصیل میکنند فقط سه معلم درس میدهند.

اما در همین جم و ریز دور افتاده هستند خانواده هایی که همینکه فرزندشان تصدیق دبستان راگرفت اورا اززاه «مال‌رو» روانه بوشهر میکنند تا درس را ادامه دهند واین خود جهش فکری‌مردم را در این منطقه نشان میدهد.

* کشاورزی

خوشبختی مردم جم تنوع‌محصولات کشاورزی است. دراین منطقه بادامهای پایه کوتاه کوهی تنقل مردم است. گردو درصورت رسیدگی و توجه بار فراوان‌دارد. مرکبات بعمل می‌آید. حبوبات‌این دو روستا از نوع خوب است و خلاصه درصورتیکه راه این دو دهکده درست شود زندگی مردم آن بصورت محسوسی دگرگون خواهد شد واین یکی از برنامه هایی است که گروه لژیون برای آینده ادامه خواهد داد.

خدمات‌گروه لژیون‌خدمتگزاران بشر ادامه خواهد داشت و پس‌از پایان یك دوره ۶ ماهه‌خدمت در این دو دهکده برنامه‌های عمرانی تعقیب خواهد شد تااین دو روستا بنحو مطلوبی پیشرفت کند.

هشتاد میلیون دلار را باید در ایران خرج کرد

اختصاصی اطلاعات

...اگر در توسعه کشت دانه‌های روغنی اقدام نشود درسال ۱۳۵۶ تقریباً ۸۰ میلیون دلار ارز از ایران خارج میشود

آذربایجان غربی در عصر انقلاب صنعتی

گزارش از : حسین ایزدی فرستاده مخصوص روزنامه اطلاعات به آذربایجان غربی ـ ۱۴ ـ

در چهاردهمین قسمت رپرتاژ بزرك فرستاده مخصوص روزنامه اطلاعات از آذربایجان غربی ، خواننده این‌حقیقت را درمییابد که اگر به کشت‌دانه های روغنی‌توجه لازم نشود کشور در آینده باچه مشکلاتی روبرو خواهدشد.

درشماره های گذشته دریافتیم که کشور مادرسال ۱۳۵۶ بادوبست وسی‌هزارتن کمبود روغن خوراکی مواجه‌است‌و چون در آن سال امکان تهیه‌این کمبود از خارج تقریبا غیر ممکن می‌باشد بایدبا توسعه کشت دانه های روغنی در داخل مملکت از هم‌اکنون بفکر مقابله با چنان روزگاری بود.

بیائیداین معظلت را در نظر بگیریم که توسعه کشت دانه های روغنی درکشور نه فقط درسال‌های بحرانی آینده ما را از حیث کمبود روغنی غنی‌خواهد کرد بلکه‌موجب میشود که دروضع روستاهای کشور نیز تحولاتی ایجادشود.

۸۰ میلیون دلار

درسال ۱۳۵۶ اگر روغن به قیمت همین‌حالا یعنی‌حداقل هرتن ۳۵۰ دلار باشد برای واردکردن ۴۴۰ هزار تن کسر تولید روغن ، در داخله کشور باید تقریبا هشتاد میلیون دلار ارز از مملکت خارج شود. که این‌میزان ارز رقم بزرگی است‌و می‌تواندبمصارف‌لازمتری برسد.

از سوئی خرج همین مبلغ پول درروستا هادرحقیقت‌سرمایه‌گذاری هنگفتی است که در جهت‌تغییر مسیر زندگی‌روستائیان و بالابردن سطح درآمدوزندگی آنان اثرات همه جانبه‌ای‌دارد. بدوی ترین تاثیرات خرج‌این مبلغ پول در روستا ها ـ درصورتی‌که باپرنامه‌ای هدایت شده‌انجام گیرد ـ تغییر شیوه کار روستائیان از حیث کشت وبرداشت محصول ،و بالا رفتن سطح‌درآمد آنهااست.

معاضدت‌دستگاههای دولتی لازم است

بااین کیفیت هر واحدی اعم ازبخش دولتی یاخصوصی، که‌درجهت‌تحقق این مقاصد وارد عمل شده باید ازکمك معاضدت وامعان نظر همه جانبه دستگاه رهبری کشور برخوردار گردد.

همچنانکه میدانیم تنها موسسه‌ای که از چندسال قبل در این راه‌گام نهاده‌است‌شرکت‌سهامی توسعه کشت دانه های روغنی می‌باشد و این موسسه برای اجرای نیات‌خود در حال حاضر بدونوع کمك‌نیازمند است.

الف ـ کمکهای فنی

این کمك می‌تواند شامل این مسائل باشد ،اولا :حل مسائل کشت دانه های‌روغنی بااجرای برنامه های‌تحقیقاتی در سطح مملکت ـ دوما : آموزش نتایج حاصله از تحقیقات وروش های صحیح زراعت دانه های روغنی به کشت‌کاران با کمك‌دستگاه هاو سازمان های ترویجی دولتی.

ب ـ اعتبارات

تامین اعتبار لازم برای پرداخت مساعده به‌کشاورز ، خریدمحصول ازاووفراردادن آن دراختیارشرکت سهامی کشت دانه های روغنی..

البته مسلم‌است که‌این‌اعتبارات فقط جنبه وام خواهد داشت و همه‌ساله بدستگاه های پرداخت کننده‌اعتبار مسترد خواهد گردید.

در حقیقت می‌توان آنرا جانشین کشت دانه های روغنی به جای زراعت های کم درآمد نامید که این شق اخیر نه فقط بسود زارع است‌بلکه از نظر اقتصاد کشور هم مفید می‌باشد.

بااین ترتیب‌بوضوح‌روشن است که‌توسعه کشت دانه های روغنی نه فقط لطمه‌ای به زراعت های اصلی‌کشور نخواهد زد بلکه خود بعنوان یك محصول تازه‌و قابل قبول در تناوب زراعی واردشده و جای زراعت های قابل حذف را خواهدگرفت . این تغییر در حقیقت حرکتی خواهد بود در جهت اصلاح برنامه های کشاورزی ،بعلاوه‌بعنوان یك زراعت اصلی در اراضی زیرسد ها ، قسمتی اززمین های تازه آباد را پر خواهد کرد.

برای آینده

پیش‌بینی‌شده‌است که در آخر سال ۱۳۵۶ سطح کشت دانه های روغنی به چهار صدو پنجاه هزار هکتارو میزان محصول به ۵۸۰ تا ۶۰۰ هزار تن برسد. از چنین محصولی ۲۳۰ هزار تن روغن حاصل خواهدشد که جوابگوی احتیاجات کشور از حیث روغن خوراکی‌است.

ولی‌بلافاصله بایدیادآور شویم که‌برای‌رسیدن به‌چنین هدفی هرساله باید با توجه بوضع مناطق مختلف‌هم‌سطح کشت‌و هم میزان محصول در واحد سطح‌باسرعت زیاد افزایش یابد و این‌افزایش جز باکمك‌دولت‌ودستگاه‌های مربوطه ممکن‌نیست.

همچنین لازم بیادآوری‌است که ۴۵۰ هزار هکتاری که قراراست زیرکشت دانه های روغنی برود مقداری در اراضی‌زیرسد هاخواهد بود مقداری در دیم زار هاکشت خواهد شدوبالاخره بقیه مساحت کشت‌شامل حالت فعلی است که

محصول فرعی

صرفنظر از روغن بدست آمده از ۵۸۰ هزار تن‌دانه روغنی (درسال ۱۳۵۶)،حدود دویست هزار تن کنجاله‌نیز حاصل خواهدشد که تقریبا دوبرابر مقدار فعلی کنجاله پنبه دانه است.

این مقدار کنجاله اگر صادر شود در ازای هر تن آن بین هشتاد تا یکصددلار که معادل ارزش کنجاله صادراتی فعلی است بکشور ارزوارد خواهدکرد که این خود منبع ارزی قابل‌توجهی است.

واگر در داخل مملکت بمصرف برسد منبع غذائی تازه‌وسرشاری‌است برای‌رفع کمبود غذای دام و رفع مشکلات توسعه دامپروری.

کشت «سویا » با اصول علمی به‌تازگی در ایران متداول شده‌است.« سویا » گیاهی‌است که دانه های روغنی آن در جهان اهمیت زیادی دارد.

شناسنامه سویا

سویا گیاهی‌است که کشت آن در دنیا اهمیت‌بسزائی داردوزراعت آن درکشور های‌زیادی‌منجمله آمریکا ، چین و ژاپن‌رواج دارد.

این گیاه از خانواده بقولات‌است‌وزراعت بسیار جالبی می‌باشد. بفارسی آنرالوبیای روغنی می‌نامند ، سویانسبت بنور حساسیت زیادی دارد.

کشت‌سویا در چین‌و ممالك خاور دور سابقه‌ای‌خیلی زیاد داردولی‌زراعت آن در سایر نقاط‌دنیا ـ مخصوصا امریکا ـ‌نسبتا جدیداست ودرامریکا فقط چهل سال است که کشت‌سویا متداول شده‌است‌ولی‌باوجود تازه‌بودن‌زراعت آن ، امروزه شصت در صد محصول جهانی سویا درایالات متحده امریکاتولید می گردد.

AEG

بیش از ۳ میلیون ماشین رختشوئی آ.ا.گ درسراسرجهان...

نمودار رضایت کامل ملیونها خانواده در ۵ قاره جهان، ازتکنیك بی‌نظیر آ. ا. گ است.

لاوالوکس اس ـ ال
سرویس سریع آ.ا.گ درسراسرایران
لاوامات بلا

ماشینهای رختشوئی آ.ا.گ در فروشگاههای معتبر موجود است

تلفن‌های : قسمت‌سرویس ، ۶۲۴۳۵۳ ـ ۶۲۸۸۷۴ ـ ۶۲۷۳۲۲ ـ ۶۲۱۱۲۵

irpaa

۳۵ قهرمان ایران بهبود یافتند

بعداز ظهر دیروز مراسم افتتاح ششمین دوره بازیهای آسیائی باحضور پادشاه تایلند دراستادیوم مین (ملی) بانکوك برگزار شد. دیروز در استادیوم ۷۰ هزار نفری بانکوك فقط بیست هزارنفر تماشاگر حضور یافتند و علت‌این امر گرانی بلیط ورودی مراسم افتتاح بود.

هنگام ورود پادشاه تایلندسلام ملی تایلند نواخته شد و آنگاه ۲۰۸۰ ورزشکار پسر و دختر از هجده کشور آسیائی در مقابل جایگاه مخصوص رژه رفتند.

رژه تیمها به‌ترتیب‌حروف‌الفبای تایلندی بود و هنگام عبور کاروان ورزشی هرکشور دانشجویان دانشگاه های تایلند نام و نشان کشور رژه‌رونده را باحروف لاتین و زبان کشور مربوطه نشان‌می‌دادند.

پس از خاتمه رژه و گزارش دبیر کل کمیته ملی‌المپیك‌تایلند و بیانات پادشاه تایلند قهرمان دوماراتن تایلند مشعل بازیهای آسیائی را از زیرجایگاه به محل آتشدان برد و مشعل بزرك بازی های آسیائی راکه برفراز‌استادیوم قرار داشت روشن نمود پس‌از روشن‌شدن این مشعل صدها کبوتر و هزارها بادکنك به رنك های مختلف در آسمان استادیوم ملی آزاد شدند و شکوه خاصی به آسمان بانکوك بخشیدند.

*** هوای غیر قابل تحمل**

همزمان با پرواز کبوتران و بادکنك‌های رنگارنك به‌آسمان شلیك توپ آغاز شد، سپس‌چتر های کوچکی که پرچم کشورهای مختلف به آنها آویخته شده بود برفراز میدان دیده شد.

زمانی که مراسم کشایش‌انجام میگرفت هنوز زمینهای چمن‌میدان های ورزشی در حال مرمت بود صدها کارگر به صاف کردن و تمیزکردن آنها مشغول بودند. تمیزکردن آنها مشغول بودند. برنامه گشایش بابرگزاری‌مراسم سوگند توسط ورزشکاران‌شرکت کننده و همچنین حرکات موزون نرمش و رقص دختران و پسران جوان تایلندی پایان یافت وآتش‌بازی بدرقه پادشاه و تماشاگران مراسم بود. آنگاه ورزشکاران برای رفتن به میدان‌ها وسالن‌های مختلف و شروع‌مسابقات‌رشته‌های مختلف متفرق شدند و جمعی نیز بدور ورزشکاران کامبوج که با لباس جنگی دراین مراسم شرکت کرده بودند جمع شدند و باآنان عکس گرفتند.

هوای دیروز بانکوك نیمه‌آفتابی بود و دم داشت و بهمین جهت برای ورزشکاران کشورهائی‌نظیر ایران بسیار بد و غیرقابل تحمل بود.

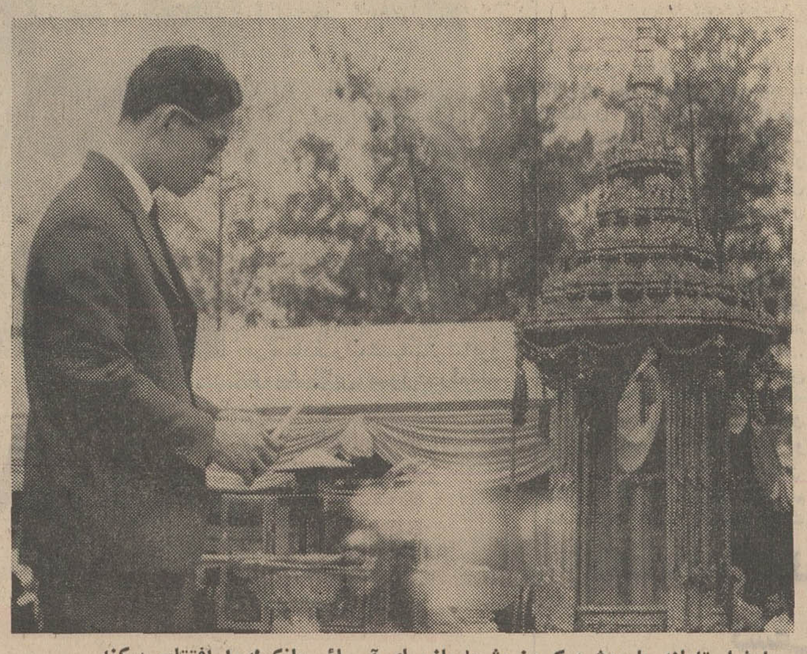

پادشاه تایلند با روشن کردن مشعل‌بازیهای آسیائی بانکوك را افتتاح میکند

مسمومیت قهرمانان ایران

خبرنگاران ما دیشب گزارش دادند که درست چند لحظه پس از برگزاری مراسم افتتاح بازی های آسیائی ۴۵تن از قهرمانان وسرپرستان ایرانی بیك‌مسمومیت شدید غذائی دچار شدند.

مسمومیت ناشی از غذائی بود که قهرمانان ایرانی در هتل ویکتوریا محل اقامت خویش صرف کرده بودند. قهرمانان از عصر دیروز دچار عوارض شدید مسمومیت شدند و یکی پس از دیگری ازپادرآمدند.

آژیر آمبولانس‌هائی که پی‌درپی به‌خیابان «سی‌لوم» سرازیر می‌شدند تاقهرمانان رابه بیمارستان ها منتقل کنند وضع فوق‌العاده‌در شهر بانکوك بوجود آورده بود.

قهرمانان دسته دسته به داخل آمبولانسها‌برده‌میشدندوآمبولانس‌های حامل مسمومین مقابل بیمارستان‌ها توقف میکردند.

در حالیکه در بیمارستان هانیز بعلت نبودن تخت‌خالی مسئولان‌و پزشکان ناچار عده‌ای از بیماران را در راهروهای بیمارستان‌بستری کردند.

وضع سه‌تن از قهرمانان بحدی وخیم بود که پزشکان بلافاصله آنان را زیر چادر اکسیژن‌بردند. عده‌ای از ورزشکاران‌وسرپرستانی که بمسمومیت دچار شدندعبارتند از سرگرد کیومرث راستین، خسرو امینی، صدری،حیدرخان، حسن کبری، ساروخانی،غلامحسین پاك‌منش، ملك‌لو، امیر درمنکی تقی روحانی، شهلاصفوی،حسین جاویدآراء، ابراهیم نوح‌نژاد، روحی پندنواز، میناقتحی، پری فردی، پروین صحابی، افوضی، محمود عدل و علی‌جباری.

ناراحتی برطرف شد

صبح امروز سخنگوی کاروان اعزامی ایران اعلام کرد که ناراحتی کلیه ورزشکارانی که مسموم شده بودند برطرف شد و در مسابقات شرکت کردند.

همچنین آسوشیتدپرس ساعت ۹صبح امروز نیز چنین گزارش داده است:

بانکوك - آسوشیتدپرس- بیست تن از اعضای هیئت اعزامی ایران به‌بازیهای آسیائی بانکوك از عوارض ناراحتی جزئی‌معده‌بهبودی حاصل کرده و از بامداد امروز برای احراز پیروزی در زمینه‌های مختلف ورزش فعالیت خود راآغاز کردند.

یك سخنگوی هیئت اعزامی گفت که هیئت اعزامی ایران‌درمسابقات بسکتبال، والیبال، فوتبال‌و کشتی شرکت خواهند جست.

سخنگو افزود: علت عمده ناراحتی قهرمانان براثر شرکت آنان در مراسم افتتاح‌بازی‌هابوده است و هنگامی که آنان پس از پایان مراسم به هتل‌بازگشتند خستگی حاصله و شدت گرمای هوا نیروی بدنی آنها را تحلیل برده بود. پس از ورود به هتل بودکه برخی از آنان از دردمعده اظهار ناراحتی کردند، لکن وضع مزاجی‌شان آنطور که قبلانگرانی آفریده بود وخیم نبود، سخنگو گفت بادرنظر گرفتن این کیفیت نیازی ندیدیم که در برنامه‌تعیین شده شرکت قهرمانان ایران تغییری بعمل آوریم.

مسابقات سالانه کشتی فرنگی وآزاد قهرمانی آسیا در کنگره کنفدراسیون کشتی آسیائی تصویب شد.

در این کنفدراسیون پیشنهاد ایران دایر به برگزاری مسابقات سالانه کشتی فرنگی و آزاد قهرمانی آسیا در کنگره کنفدراسیون کشتی مطرح ومورد موافقت قرار گرفت و باین ترتیب اولین مسابقات کشتی آسیائی ۱۹۷۱ در هندوستان برگزارمی‌شود و در سال ۱۹۷۳ایران‌میزبان این ورزشکاران می‌باشد.

در کنگره‌ای که بمناسبت برگزاری بازیهای آسیائی ۱۹۷۴ تشکیل شد ایران باقاطعیت آراء مامور برگزاری هفتمین دوره‌بازی های آسیائی گردید. در این جلسه نمایندگان مالزی و سیلان دبه کردند و دوباره خواستند که بازیهای دوره‌بعد دریکی‌ازاین‌دو کشور برگزار شود اما بعلت طرفداری بیشتر نمایندگان، آراء بنفع ایران بود و بدین ترتیب ایران برنده برگزاری هفتمین دوره‌بازیهای آسیائی شد.

*** مدال ها**

بانکوك - تایلند- پنجشنبه ۱۹ آذر، از امروز صبح ششمین‌دوره بازیهای آسیائی باشروع مسابقات دوومیدانی، دوچرخه سواری وتیر اندازی آغازشدنخستین‌مسابقه‌ای که برندگان مدالهای طلا، نقره و برنز آن تعیین شدند مسابقه ۱۰ کیلو متر تایم تریل‌دوچرخه‌سواری تیمی بود مدال طلای این رشته نصیب تیم دوچرخه سواری ژاپن گردید و قهرمانان ایران برنده مدال نقره شدند، مدال برنز فیز به تیم کره جنوبی تعلق گرفت. دراین مسابقه تیم ژاپن با زمان ۲ ساعت و ۱۳ دقیقه و ۳۸٫۶۱ ثانیه به مقام اول رسید و تیم ایران با زمان ۲ ساعت و۱۳ دقیقه و ۵۷ ثانیه دوم شد و کره با زمان ۲ ساعت و ۱۵ دقیقه و ۴٫۹۴ ثانیه سوم گردید. تیم دوچرخه سواری ایران در این مسابقه متشکل از حسین‌بهارلو، اصغر درودی‌حسن فرد و خسرو حق‌گشابود.

پس از این‌مسابقه‌دومین‌رشته‌ای که ایران امید کسب مدال دارد مسابقه پرش ارتفاع مردان است که غیائی شرکت کننده‌ایران می باشد.

مسابقات مقدماتی پرش ارتفاع به وقت بانکوك از ساعت ۹ونیم صبح شروع گردیده و مسابقه نهائی آن بعد از ظهر ساعت ۲و نیم خواهد بود. گذشته از پرش ارتفاع امروز در وزنه برداری‌ایران امید بردن یك مدال را دارد.

مدالی که در وزنه برداری‌امید به آن بسته‌ایم در مسابقات دسته مگس‌وزن میباشد که محمدناصحی شرکت کننده ایرانی و برنده‌مدال برنز بازیهای دوره پیش امیدایران دراین دسته است.

در نخستین روز بازیها در مسابقات تیمی ایران در رشته فوتبال و والیبال پسران‌و دختران‌و همچنین بسکتبال نیز مسابقه‌خواهد داشت در فوتبال حریف ما اندونزی است و در والیبال و بسکتبال نیز باتیمهای کره جنوبی روبروهستیم.

در آخر وقت مسابقات صبح امروز ژاپنی ها موفق به کسب دومین مدال طلای‌خود گردیدند. دومین مدال طلای ژاپن در مسابقه تیراندازی ۵۰ متر با طپانچه آزاد بدست آمد. در این رشته ژاپن مدال طلاگرفت و تایلند و ویتنام جنوبی به ترتیب مدالهای نقره‌و برنز دریافت داشتند.

واردات آهن از اروپای شرقی باید بیشتر شود

اقتصادی

* قیمت آهن در اروپای‌شرقی پائین‌تر از اروپای غربی است

* تولید کنندگان آهن‌دراروپا اقدامات دستجمعی برای جلوگیری از سقوط قیمت کرده‌اند

برای تثبیت قیمت آهن درسال آینده:

آلات در مورد وضع تیرآهن در فصل ساختمانی‌آینده اظهارداشت: اگر سهمیه فروش تیرآهن بلوك شرق به‌ایران اضافه نشود، امکان افزایش قیمت تیر آهن در سال آینده زیاد خواهد بود. چون در حال حاضر کشورهای بلوك شرق تیر آهن را هرتن ۱۱۵ دلارتحویل بندرپهلوی با تجار آهن معامله میکنند. ولی آلمان غربی که از تولیدکنندگان بزرك آهن دنیا محسوب میشود و سایر کشورهای غربی همان آهن را با همان‌شرایط ۱۲۲ دلار عرضه میکنند و برای تثبیت این قیمت و جلوگیری از کاهش احتمالی آن اقدامات‌اساسی و دستجمعی بعمل آورده‌اند که تاکنون موفقیت آمیز بوده است به مبلغ فوق باید قریب ۲۰دلار کرایه اروپا تا بنادر جنوبی‌ایران نیز اضافه شود.

وارد کننده مزبور عقیده دارد: مقامات مسئول برای جلوگیری از ترقی قیمت تیرآهن در بهار سال آینده بایستی از هم اکنون‌سهمیه بیشتری از کشورهای بلوك شرق تقاضا کنندو سعی‌نمایند محدودیت فعلی فروش تیرآهن این کشورها به واردکنندگان‌ایرانی کمترگردد چون قیمت های تیرآهن این کشور ها در سطح پائین‌تر از سایر کشور های غربی میباشند و حمل آنها به ایران نیز زودتر انجام میشود. درغیراین صورت‌ترقی قیمت‌تیرآهن در بهار آینده حتمی خواهد بود.

درحال حاضرزمینه اقلام‌مختلف تیرآهن در بازار خوب است و عرضه خیلی زیادتر از تقاضا است فقط موجودی نمرات ۱۴ و ۱۶ کمتر است.

قیمت اقلام مختلف‌در بازاربدین شرح است: نمرات ۱۰و ۱۲و۱۴ هرکیلو ۱۸٫۲۵ ریال نمره۱۶بعلت کمی زمینه و عرضه کیلوئی ۲۰ ریال، نمرات ۱۸ و ۲۰ کیلو ۱۸ ریال. قیمت‌سایر نمرات‌از کیلوئی ۱۸٫۵ ریال بیشتر نیست.

ضمنا در قیمت سایر اقلام آهن آلات تغییرات محسوسی دیده‌نمی شود.

روشهای مدیریت اداری و تجاری ایران باید تغییر کند

درعکس تیمسار سپهبد علیمحمد خادمی رئیس‌انجمن مدیریت‌ایران هنگام معرفی آقای دکتر حسین کاظم زاده وزیر مشاور و دبیرکل سازمان امور اداری و استخدامی کشور (نفر دوم از سمت راست) در حالیکه آقایان دکتر رضا امین رئیس دانشگاه صنعتی آریامهرو مهندس خلیل‌طالقانی اعضای‌هیئت مدیره انجمن در کنار ایشان‌قرار دارند دیده میشوند.

ایران ناگزیراست روشهای‌موجود خود را در زمینه مدیریت‌اداری و تجاری تغییر دهد و باینوسیله نیازمندیهای توسعه صنعتی و اقتصادی روزافزون خود رابرآورده سازد.

این مطلب راآقای دکترحسین کاظم زاده وزیر مشاور و دبیرکل سازمان امور اداری و استخدامی کشور دیروز درجلسه ماهانه‌انجمن مدیریت بیان داشت. کاظم زاده که بیرامون مدیریت و رهبری در دهه هفتاد سخنرانی میکرد گفت: خوشبختانه ایران در کلیه زمینه ها تحت رهبری انقلاب سفید، فصل جدیدی در توسعه وآبادانی گشوده است.

دبیر کل سازمان امور اداری اضافه کرد: دراین عصر است که هرشخصی بایستی نسبت به‌وظائف وهدفهای انقلاب احساس مسئولیت کند واین احساس مسئولیت نباید جنبه شخصی داشته باشد بلکه مسئولیت او بایستی خاص انقلاب کنونی ایران باشد.

در این جلسه بیش ازدویست تن از مقامات اقتصادی، مدیران سازمان امور اداری و استخدامی واعضای انجمن مدیریت ایران شرکت داشتند.

بازار آزاد ارز و طلا

نوع ارز	خرید بریال	فروش بریال
یک دلار آمریکا	۸۰٫۲۵	۸۰٫۷۵
یک لیره انگلیس	۱۹۲	۱۹۵
یک مارک آلمان غربی	۲۱٫۷۵	۲۱٫۸۵
یک فرانک فرانسه	۱۴٫۲۵	۱۴٫۵۰
طلا		
قیمت رسمی	هر کیلو	۱۰۰۵۰۰
قیمت بازار آزاد	هر مثقال	۴۷۰
قیمت بین‌المللی	هراونس	۳۷دلار و ۷۰سنت

قدردانی

بموجب ابلاغ شماره ۲۴۹۵۵ - ۴۹٫۹٫۱۷ توسط آقای سیدمهدی ابطحی شهردار شهرری(ناحیه ۱۲) از آقای کرامت‌الله اورنگی رئیس تعمیرات و نگهداری آن ناحیه به خاطر خدمات بسیار ارزنده و چشمگیر ایشان تقدیر بعمل آمد.

آ_۵۹۱۷۴

دنیای‌ورزش شنبه‌ها منتشرمیشود

اخبار اقتصادی جهان

تولید فولاد

طبق اعلام اتحادیه بازرگانان فولاد اصل در دوسلدرف تولید فولاد اصل سال ۱۹۷۰ به ۷٫۵ تا ۶ میلیون تن‌خواهد رسید و باین ترتیب ۱۵ درصد نسبت بسال قبل افزایش خواهد داشت. ولی پیش‌بینی میشود که در سال ۱۹۷۱ تولید آن کمی کاهش یابد.

مصرف عمده فولاد اصل در صنایع اتومبیل است که تاسال ۱۹۷۵ هرسال حدود ۵درصد افزایش مصرف پیدا میکند. باوجود کاهش تقاضا برای فولاد اصل کارخانه‌ها، بعلت افزایش هزینه قیمت آزاد از اول ژانویه ۱۹۷۱ بین ٤ تا ۵درصد گرانتر شده و صورت قیمت‌های جدید خود را به کمیسیون اروپائی بازار مشترك ارائه نموده‌اند.

اغتشاشات صنفی

* طبق آماری که‌از طرف دولت انگلیس‌انتشاریافته، این‌کشور درسال جاری با بیشترین اغتشاشات صنعتی از سال ۱۹۶۲ تاکنون روبرو بوده است.

طبق آماری که از طرف وزارت کارانگلیس منتشر شده، تاپایان اکتبرامسال ۸٫۸ میلیون روزکار در اثر اعتصابات مختلف از دست رفته است. این میزان درسال ۱۹۶۲ حدود ۱۶۱٫۳ میلیون روزبوده انتظار میرود که در روز۸دسامبر بیش از ۵۰۰هزار کارگرانیکه در سازمانهای مختلف صنعتی کار می کنند به مدت یکروز دست به اعتصاب زنند این عده نسبت به لایحه روابط صنعتی دولت اعتراض دارند.

ملی کردن معادن وبانکها

* وزیردارائی شیلی‌اظهار داشت که دولت در نظر دارد درسال آینده تمام معادن وبانکهای‌خصوصی‌وموسسات انحصاری راملی کند.

پرداختهای ژاپن

*درماه اکتبر، موازنه پرداخت های‌ژاپن۲۴۷میلیون دلارمازادنشان‌داد. صادرات‌دراینمدت‌بالغ‌بر۱٫۷۴۷ میلیون دلار وواردات بالغ بر ۱٫۳۴۹میلیون دلار گردید.

راه‌آهن سراسری

*کارشناسان راه آهن ۱۹کشور آسیائی در بانکوك بایکدیگر ملاقات خواهند کرد تادرباره طرح ایجاد یك شبکه راه‌آهن سراسری آسیائی مذاکره نمایند. کنفرانس مزبور از طرف کمیته اقتصادی سازمان ملل برای آسیا و خاوردور (اکافه) برگزار گردیده است. منشی اکافه‌اظهار داشت که هزینه طرح مزبوربالغ‌بر۳۱۵میلیون دلار خواهد شدوبا انجام آن سنگاپور بوسیله خطوط راه‌آهن به‌پایتخت های اروپا متصل‌خواهد گردید.

* بودجه ویتنام جنوبی برای‌سال مالی ۱۹۷۰ مورد تصویب‌مجلس این کشور قرار گرفت میزان بودجه مزبور حدود ۳میلیارد دلار می باشد.

تشکیل شعبه انجمن مدیریت در اصفهان

گروهی از صاحبان صنایع‌مهم اصفهان برای‌تشکیل هیات موسس شعبه انجمن مدیریت دراصفهان‌روزهیجدهم آذرماه در تهران اجتماع کردند

انجمن مدیریت ایران، اولین شعبه خود را در اصفهان وسپس دومین آنرا در اهواز دایر خواهد کرد.

هیات موسس انجمن مدیریت اصفهان بلافاصله اقدامات لازم را برای تشکیل شعبه انجمن‌در این‌شهرستان آغاز کرد. انجمن مدیریت تصمیم دارد در کلیه مراکز صنعتی مهم کشور شعبه انجمن مدیریت را دایر کند و برای بالا رفتن سطح مدیریت یك سلسله‌اقدامات اساسی انجام دهد.

آگهی انتخاب هیئت مدیره و بازرس شرکت سهامی آترا ثبت شده بشماره ۱۰۹۷۹

برابر تصمیم مجمع عمومی عادی مورخ ۴۹٫۹٫۳ تغییرات زیر در شرکت نامبرده بعمل آمد۱- آقایان مهربان، فرهنگی، اردشیر فرهنگی، منوچهر سهرابی بسمت اعضاء اصلی وآقای عباس سهیلی بسمت عضو علی‌البدل هیئت مدیره برای مدت تاپایان سال ۱۳۵۰ انتخاب شدند ۲- آقای منوچهر فرهنگی به سمت بازرس شرکت برای مدت یکسال تعیین شد ۳- بموجب صورت‌جلسه هیئت مدیره مورخ ۴۹٫۹٫۳ آقای مهربان‌فرهنگی بسمت رئیس هیئت مدیره و آقای اردشیر فرهنگی بسمت مدیر عامل٤- حق امضاء بعهده دونفر از سه نفر آقایان بالا بامهر شرکت میباشد.

رئیس اداره ثبت شرکت ها و مالکیت صنعتی، مهدی نراقی

آ_۲۶۹۱۹

تبدیل سیستم های سوختی صنایع به‌سیستم گازسوز

با اطمینان‌خاطر پی‌بادی (PEABODY) اجازه‌دهید‌سیستم‌سوختی صنایع شما را به سیستم گاز سوز تبدیل کند. پی‌بادی متجاوز از پنجاه سال در تاسیسات گازی تجربه دارد. مایك شرکت پیشرو بین‌المللی هستیم و تقریبا سی وپنج سال است که محصولاتمان به مشتریان ایرانی از جمله شرکت ملی نفت، شرکت های عامل نفت، وزارت آب و برق و کارخانجات قند خدمت میکند. یك مهندس انگلیسی برای همکاری باشما در ایران اقامت کرده‌است. مشکلات خودرا چه کوچك و چه بزرك بدون هیچ‌گونه تعهدی باما درمیان بگذارید.

لطفا باآدرس زیر تماس بگیرید.

شرکت شایا با مسئولیت محدود

صندوق پستی ۱۵۵ تهران

تلفن: ۷۶۴۲۳۰ -۷۶۳۰۸۴- ۷۳۴۱۴

محصولات و خدمات پی‌بادی

مشعل های گاز سوز و نفت سوز
سیستم های کنترل وایمنی
انواع شیو و لوله و غیره
نصب و نگاهداری تاسیسات

آ_۵۹۶۷۴

اطلاعیه

کار واحد های ممیزی یکسره شد

بنا باقتضای فصل و تسهیل کارمراجعه کنندگان سرویس کارواحد های سازمان ممیزی و درآمدنوسازی شهرداری پایتخت و سازمان مرکزی تا اطلاع ثانوی یکسره شد، کارکنان‌واحد ها همه روزه از ساعت ۸ تا ٤٥ بعدازظهر مشغول خدمت خواهند بود.

مدیر کل سازمان ممیزی ودرآمد نوسازی

آ_۵۹۶۴۸

سپاسگذاری از یك روحانی عالیقدر

مسجد جامع و مسجد صاحب‌الزمان خرمشهر مراتب حق‌شناسی و سپاس خودرا از دانشمند معظم جناب آقای حاج سید محمد موسوی واعظ شهیر اسلامی‌تقدیم میدارند معظم‌له بابیانات نافذ و موثری درماه مبارك رمضان انقلاب روحی عظیمی در مستمعین خود بوجود آوردند که بسیارکم‌سابقه بودو مبلغ ۶۰ هزارتومان نیز برای‌تکمیل‌یك قسمت از مسجدجامع‌اختصاص داده شد اقدام موثری بود که بدنبال اقدامات آقایان وعاظ تابحال شد ه‌است مزید عزت و توفیق مقامات خدمتگزار روحانی را در راه اسلام از درگاه ایزد متعال مسئلت مینمائیم.

الاحقر سید محمد تقی موسوی امام جماعت مسجد جامع‌خرمشهر

آ_۲۶۹۲۷

اوراق قرضه پولی‌است‌که‌به‌آن‌بهره‌تعلق میگیرد

کسانی که در طول یك سال گذشته اوراق قرضه خودرا از طریق موسسه معاملات اوراق بهادار بفروش رسانده‌اند از بالاترین نرخ‌روز بهره‌مند شده‌اند. این موسسه همه روزه‌از ساعت ۹تا۱۲ برای خرید و فروش اوراق قرضه آماده می‌باشد.

محمود رضویان. کارگزار رسمی بورس اوراق بهادار تهران

نشانی: خیابان فردوسی جنب ساختمان بانك مرکزی‌ساختمان بورس اوراق بهادار تلفن ۳۱۱۱۴۹

آ_۲۶۰۳۵

پاسپورت اینجانب مسعوداحمدی

مفقود شده از یابنده تقاضامیشود باتلفن های ۳۱۱۲۰۹ و ۹۶۱۴۴۸ تماس بگیرید.

آ_۵۹۶۷۶

اطلاعیه روابط عمومی شرکت سهامی گچ تهران

چون در پاره‌ای از مطالب که در مصاحبه باآقای دکتر خداداده رئیس قسمت‌فنی‌وبازاریابی موسسه کنافی درقسمت‌گچ‌وبتن‌وآقای‌شلاکوفسکی دستیار و مشاور کناف‌در جراید منتشر شده اشتباهاتی وجود داشت، روابط‌عمومی شرکت‌سهامی گچ‌تهران‌اطلاعات‌زیررادراختیارجراید میگذارد:

از سالها قبل بنیان‌گذاران شرکت سهامی سیمان تهران که پیشرو ایجاد صنایع مصالح ساختمانی در ایران بوده‌اند، برای رفع نقیصه‌ای که گچ‌معمولی ایران از نظر طرز تولید و کیفیت جنس وشکل عرضه به‌بازار داشت و بهیچوجه متناسب با پیشرفت چشم‌گیر صنعت‌امروزی ساختمان و برنامه‌های عمرانی کشور نبود، مطالعات دقیقی رابرای ایجاد یك واحدصنعتی مدرن که بتواند مرغوب‌ترین انواع گچ‌را تولیدوبااسلوب صحیح به‌بازار عرضه نماید آغاز وپس از تکمیل مطالعات از جهت انتخاب معادن‌مناسب‌و محل کارخانه وروش‌استحصال و مشخص‌نمودن نوع ماشینها و تجهیزات فنی، اقدام به تاسیس‌رسمی شرکت سهامی گچ‌تهران نمودند.

کارشناسان شرکت پس از مطالعه‌پیشنهاد ها و مشخصات فنی چندین کمپانی سازنده‌ماشین آلات کشورهای اروپائی، موسسه آلمانی کناف‌را که بزرگترین تولیدکننده گچ‌دراروپاوصاحب امتیاز شیوه‌های مخصوص تولید انواع گچ ومصنوعات گچی می‌باشد و نیز علاوه بر فعالیت های تولیدی دارای مرکز بزرك علمی و تحقیقی‌است بعنوان مشاور و مخترع طریق مخصوص تولید گچ انتخاب وبانظر آنها کارخانه را از کمپانی آلمانی شیلده که یکی از سازندگان مشهور و باسابقه جهان است خریداری نمودند.

هزینه اجرای این پروژه عظیم صنعتی که‌به‌هفتصدوپنجاه میلیون ریال میرسد تماما بوسیله افراد ایرانی تامین گردیده وکار ساختمان ونصب تاسیسات کارخانه که در مرحله اول‌روزانه هزارودویست تن ظرفیت تولید داشته و محصول آن بزودی ببازار عرضه میشود،بدست کارگران ومهندسان ایرانی و باهمکاری موسسات کناف‌وشیلده انجام گرفته است.

خط کشتیرانی میتسوئی او - اس - کی

کشتی «بمبئی مارو» سفر ٤٥

به‌بندر خرمشهر وارد و در ضمن تخلیه برای بنادر ذیل کالای صادراتی بارگیری خواهد نمود

بصره - کویت - دمان - دوبی

کشتی «یوشینوسان‌مارو» سفر ۵۳

این کشتی در حدود ۲۱ آذرماه بخرمشهر واردخواهدشد

برای‌کسب اطلاع بیشتر وتامین جا بنمایندگی کل درایران

شرکت‌سهامی لوانت‌اکسپرس ترانسپورت(ایران)

تهران: خیابان سعدی شماره٤٤٧-تلفن ۳۰۵۳۱۳- ۳۰۵۳۱٤ - ۳۰۵۳۱۵ ۳۹۲۱۵٤ ویاشعبات این شرکت در

خرمشهر - خیابان فردوسی‌شماره۱۹٤ تلفن ۲۸۱٤ -۲۸۱۵- ۳۹۳۵

تبریز- خیابان فردوسی تلفن ۲۳۷۰- ٤٦۹۰

آبادان - شماره ۱٦ سان شاین بریم تلفن ۲۱۵۱.

خط کشتیرانی N·C·H·P هاورز - پاریس

Paris

کشتی «آرتیگا»

کشتی نامبرده روز ۱۸ آذرماه جاری برای تخلیه کالا وارد خرمشهر شد وحامل کالا از بنادر انتورپ - رتردام - برمن - هامبورك ودانکرك میباشد.

خواهشمنداست برای اخذ ترخیصه به شعبه این شرکت در خرمشهر مراجعه فرمایند.

شرکت گری‌مکنزی‌محدود

تهران تلفنهای ۳۱٤۱۵٦٫۵۹ خرمشهر تلفن ۲۷٤۸٫۵۰

افتتاح مجدد کاباره هتل میامی

بابرنامه‌هائیکه‌نظیر آنرا تابحال کمتر تماشاکرده‌اید

٦۰ نفر روی سن باسه ارکستر ودو برنامه:

شروع برنامه کاباره ساعت ۹٫۳۰ - سالن ۰۰۷ ساعت‌یك

(لباس سواره) تلفن رزرو ٦۲۲٤۳۲ - ٦۲۰۲۰۰

۵۰ هزار تومان جایزه

برای یابنده قاتل فراری

محمد فرشی‌داد

« هرکس از پناهگاه محمد فرشی داد که سال گذشته باتفاق چند تبهکار برای سرقت دویست و ده هزار تومان پول دو نفر از کارکنان سدارس را درقزل‌قشلاق بقتل رسانید اطلاعی به ماموران ژاندارمری آذربایجان شرقی بدهد به اوپنجاه هزار تومان جایزه‌داده خواهد شد .»

این مطلب را دیروز تیمسار سرتیپ فیلی فرمانده ژاندارمری آذربایجان شرقی به خبرنگار ما گفت.

وی از اینکه بستگان محمد فرشی‌داد بدون توجه باینکه نگهداری یك تبهکار جرم است اورا در منازل خود پنهان میکنند اظهار تاسف کرد محمد فرشی‌داد تنها عضو فراری باندیست که حادثه خونین قزل قشلاق‌رابوجود آورد .

هنرستان صنعتی قزوین آتش گرفت

دیروز هنرستان صنعتی قزوین آتش گرفت . در این حادثه کلاس های درودگری و کارگاه های‌برق و چند سالن هنرستان سوخت .

حریق دو ساعت و چهل و پنج دقیقه طول کشید و همه نیرو های آتش نشانی موجود در قزوین برای اطفاء آن فعالیت کردند گفته می شود که این آتش‌سوزی‌از کارگاه درودگری شروع شده بود.

طبق آخرین گزارش خبرنگار ما در قزوین در این حریق ۳ میلیون ریال به هنرستان زیان وارد آمده است . هنرستان‌امروز تعطیل بود.

در ۲ حادثه رانندگی

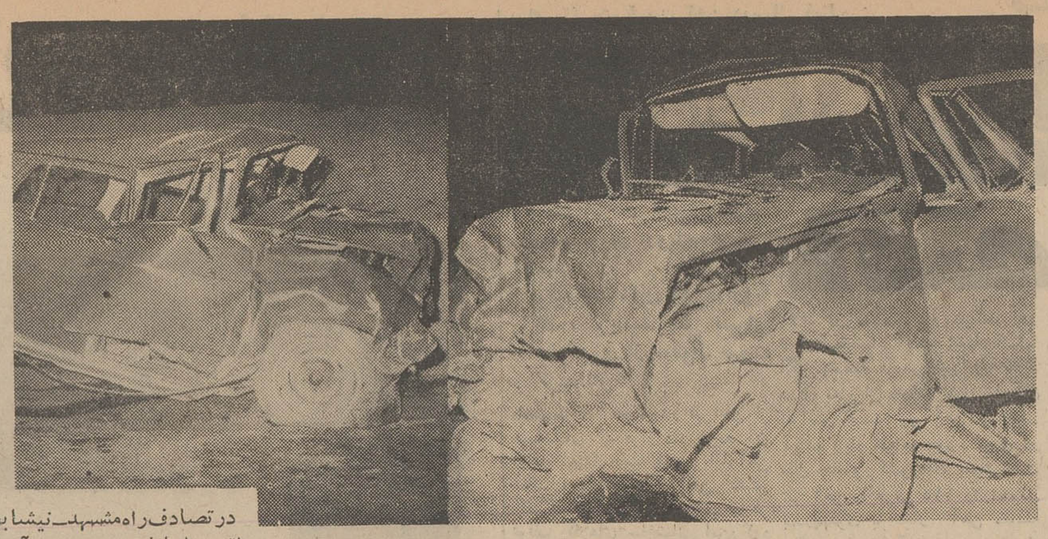

در تصادف راه‌مشهد-نیشابور اتومبیلها باین صورت درآمدند

۵ نفر کشته شدند

دیروز در یك حادثه رانندگی در راه « مشهد - نیشابور » چهارنفر از جمله یکی از بازرگانان خراسان کشته‌شدند .

حادثه در ۴۰ کیلومتری مشهد براثر برخورد اتومبیل سواری‌شماره ۶۹۹۶۹ با اتومبیل سواری کرایه شماره ۳۸۲۵۷ روی‌داد،راننده‌اتومبیل اول حاج رضا سخاوتی یکی از بازرگانان خراسان و راننده اتومبیل کرایه محمود قیامی بود . اتومبیل کرایه ٤ مسافر داشت و از نیشابور عازم مشهد بود ، حال آنکه اتومبیل سواری شخصی از مشهد به‌نیشابور میرفت .

در این حادثه دواتومبیل درهم شکستند و رانندگان هردو وسیله نقلیه کشته شدند . ضمنا دو تن از مسافران اتومبیل کرایه به اسامی حسن سیستانی ۳٤ ساله و مسعود وزیری ۳۵ ساله کشته شده‌اند . غلامحسین زاهدی ٤۰ ساله،وبهادران آموزگار ۲۵ ساله که مسافر اتومبیل کرایه بودند مجروح شدند و به بیمارستان انتقال یافتند .

حادثه دیگر

خبرنگار مادر مشهد که‌این گزارش را ارسال داشته نوشته است : ظهر دیروز نیزاتومبیل شماره « ۱۱۶۱۱ - تهران » که رانندگی آنرا حاج حسین جعفریان ۳۵ ساله یکی از بازرگانان خراسان بر عهده داشت و از بجنورد رهسپار مشهد بود در ٦ کیلومتری شیروان با تریلر حامل چغندر تصادف کرد . در این حادثه حاج حسین کشته شد و ابوالقاسم میخی سرنشین اتومبیل زخمی گردید .

توطئه

مردی با یك دروغ دو نفر ازمخالفان خود را به‌جان هم انداخت

«حسین» دیروز هنگامی که در کارگاه خود مشغول کار بود ، محمد را که شتابان بسوی او می آمد مشاهده کرد . محمد فوق ـ العاده ناراحت بنظر می رسید. او همینکه به حسین رسید ، معطل نشد و چند سیلی آبدار برصورتش نواخت .

حسین که ازاین حرکت‌متعجب شده بود عکس‌العملی از خودنشان نداد ، کارگران کارگاه به سوی این دونفر دویدند خواستند محمد را کتك بزنند که حسین مانع‌شد. و سرو کار آنان به دادگستری افتاد.

در اینجا این دو نفر ضمن‌بحث فراوان متوجه بی گناهی خود و افتادن دردام توطئه یکی ازدوستان سابقشان شدند . برای آنهامسلم شد عبداله که‌قبلا با« هردو»دوست بود و اخیرا اختلاف پیدا کرده و دشمن شده است ، برای اینکه آنها یکدیگر را کتك بزنند و دوستیشان برهم بخورد بوسیله شخص دیگری به محمد خبرداد که حسین پشت سر او درباره خانواده‌اش مطلب ناصحیحی گفته است . محمد که حاضر نبودکسی درباره خانواده‌اش صحبت کند از شنیدن این حرف ناراحت شد ، بطوریکه نتوانست ساکت بنشیند یکراست به کارگاه حسین رفت وبی مقدمه او را کتك زد و به‌این ترتیب توطئه عبداله انجام شد و حسین و محمد در مقابل هم قرار گرفتند ، ولی خیلی زود حقیقت‌امر برایشان آشکار شدو اینك‌درصدد جمع آوری‌دلیل علیه عبداله جهت طرح در دادگستری هستند .

یک باند موتوسیکلت دزد کشف شد

آگاهی کل ضمن دستگیری‌اعضاءباند سارق‌موتوسیکلت، پانزده موتور مسروقه بدست آورد .

کشف این باند بدنبال دستگیرشدن « علی‌اصغرآبجو » که یك موتوسیکلت سرقت کرده بود صورت گرفت .

علی‌اصغر دربازجوئی اعضاءباندیرا که در آن فعالیت داشت بمامورین معرفی کرد و در نتیجه همه‌اعضاءباند که ۵ نفربودند دستگیر شدند .

سخنگوی شهربانی کل که این‌مطلب را طی اطلاعیه‌ای منتشر ساخته خاطرنشان کرده است که مامورین کلانتری ۱٤ آگاهی کل مبارزه سختی را با سارقین موتوسیکلت آغاز کرده‌اند .

باخت در قمار

ازدواج مردی را ۱۰ سال به‌تعویق انداخت

مرد ۳۷ ساله‌ای که نامزدش از ازدواج‌ااو منصرف شده است درصدد دریافت پول از او جهت جبران خسارت‌خود برآمده‌است‌این مرد دیروز درراهرو دادگستری‌بخبرنگار ما گفت: ده سال قبل بامهری نامزد شدم‌قرار بود دوهفته بعد باهم عروسی کنیم ولی چندساعت‌پس‌ازاینکه به‌یک چاپخانه‌سفارش‌چاپ کارت دعوت عروسی داده بودم، به یک مجلس قمار رفتم‌ودر آنجا پانزده‌هزارتومان‌باختم. این باخت سبب شد که عروسی رابه تعویق بیاندازم و چون دیگر برایم میسرنشد پول کافی جهت‌برگزاری‌جشن عروسی‌فراهم کنم. نامزدی ماتاچند روز پیش ادامه داشت مهری در آن تاریخ هفده ساله بود و اینک ۲۷ سال از عمرش میگذرد وی هفته‌قبل‌بمن‌اطلاع داد که از ازدواج منصرف شده و تصمیم دارد تاپایان عمر تنها زندگی کند او این مطلب را هنگامی بمن اطلاع داد که اداره‌ام موافقت کرده بود یازده هزار تومان‌جهت برگزاری جشن عروسی بمن وام بدهد. من بمهری علاقه دارم وبعلاوه برایش خرج‌بسیار کرده‌ام. واگرحاضرنباشدبامن ازدواج کند باید خسارتم را جبران کند.

خطر عشق آتشین

مردی خانه‌اش را به‌صورت یک‌دژ درآورده تا چشم نامحرم به‌زنش نیفتد

« سه سال قبل موردعلاقه شدید هوشنك که با برادرم دوست بود قرار گرفتم . هوشنك دیوانه وار به من علاقه داشت ، بطوری که در یك شب‌برفی تاصبح‌مقابل خانه ما ایستاده و به پنجره اتاق من خیره شده بود.

در مدتی کوتاه تقریباهمه دوستان‌و همسایگان وبستگانم از عشق آتشین هوشنك‌نسبت بمن خبر داشتندو مرادختری خوشبخت می پنداشتند .

تحت تاثیر این حالات ،با هوشنك ازدواج کردم.درست است که او عاشق بیقرار من است و ازدواج از عشق او نکاسته اما این عشق‌آتشین زندگی را بر من جهنم‌کرده است .

شوهرم به‌خاطر اینکه‌چشم نامحرم بر من نیفتد ارتفاع دیوار های خانه را دو برابر کرده ، بطوریکه خانه ما به صورت‌یك «دژ» درآمده است و من نمی توانم به سئوال همسایگان که می پرسند شوهرم چرا دیوار ها را تا ارتفاع چهار متری بالابرده است پاسخ درستی بدهم .

شوهرم نمی گذارد پایم‌را بدون او ازخانه بیرون‌بگذارم او بقدری حسوداست که‌پسر ۱۳ ساله همسایه را از آمدن به خانه ما منع کرده است. از وقتی که همسر اوشده‌ام رنك خیابان‌های مرکزی‌شهر راندیده‌ام‌وباینترتیب‌درحقیقت زندانی عشق شوهرم شده‌ام . این زندان‌تحمل پذیرنیست و به این لحاظ آمده‌ام تا از شوهرم جدا شوم و دلایل متعددی برای‌اقامه به دادگاه دارم از آن جمله دیوار های چهارمتری خانه .»

این مطلب را یك زن جوان بنام«بانو ـس» به خبرنگار ما گفت . وی به شعبه ٤۹ دادگاه شهرستان شکایت کرده‌است .

دکتر قلابی

با«چک‌دزدی» اتومبیل خرید

مردی ۲۸ ساله که ۷ماه قبل با یك دسته چك‌مسروقه یك اتومبیل‌نوو مقداری‌وسائل منزل‌خریداری کرده بوددیروز در شعبه سه دادگاه جنائی مرکز به اتهام جعل محاکمه شد .

او پس از بدست آوردن دسته چك ، خود را دکتر معرفی کرد و از فروشگاهی با صدور چکی به مبلغ ۲۱ هزار تومان به تاریخ همان روز یك اتومبیل نوخریداری کرد .

وی سپس با اتومبیلی که باین ترتیب بدست آورده‌بود به‌مسافرت رفت و در غیابش کسانی که چك‌از وی‌دریافت داشته بودندمتوجه‌جعلی بودن چکها شدند ، ولی پیداکردن متهم کارمشکلی بود تااینکه ناصر که یك چك یکهزار تومانی از متهم داشت او را پیدا کرد و تحویل ماموران انتظامی داد .

قاتل محکوم شد

شعبه ۵ دادگاه جنائی تهران امروز ایاز عطائی راکه چندی‌پیش در کوی سلیمانیه در یك نزاع جمعی جوان ۲۳ ساله‌ای بنام‌محمود آهن جگر را کشت به ۱۵ سال حبس با اعمال شاقه محکوم کرد.

این نزاع بدنبال متلك گفتن مرد جوانی به یك دختر آغاز شده بود . علت رعایت تخفیف درمجازات متهم این بود که قصد کشتن نداشت.

پس از ۳ ماه

راننده تبرئه شد

شعبه دو دادگاه جنائی مرکز یك راننده بیست‌و هفت ساله بنام محمد حسین احدیان آذر را که از سه ماه قبل به اتهام‌قتل غیرعمد تحت تعقیب قضائی‌قرار داشت‌تبرئه کرد .

سه ماه‌پیش«امین» کمك راننده کامیونی که محمد حسین راننده آن بود در راه قزوین- تاکستان‌از بالای بار پائین افتاد و کشته‌شد، باوجود اینکه‌در آن موقع کامیون متوقف بود محمدحسین تحت‌تعقیب قرار گرفت ، اما دادگاه اتهام او را نپذیرفت .

دکتر محمدرضامسدد
تلفن های جدید مطب
دروازه دولت عصرها
۳۱۹۲۹۲ - ۳۹۱۳۸۹
۱-۲ آ-۵۹۵۱۰

قهرمانان

Paramount
A Gulf+Western Company

هم‌اکنون فیلم قهرمانان در سینماهای اغلب شهرهای امریکا و سایر کشورهای دنیا با موفقیت نمایش داده میشود

در شهر پاریس بزرگترین و مهم‌ترین گروه سینماهابرنامه خودرا به قهرمانان اختصاص داده‌اند . برای اهمیت‌این موضوع نامه‌رئیس کل کمپانی پارامونت و سینما اینترنشنال کورپوریشن (شرکت مختلط پخش‌کننده فیلمهای پارامونت ویونیورسال) را که به تهران ارسال‌داشته وهمچنین ترجمه آن ذیلادرج میگردد .

Cinema International Corporation

please reply to: 1, rue Meyerbeer
75 - Paris 9e
France

November 26, 1970 (M/138)

Mr. Mostafa Akhavan
MOULIN ROUGE COMPANY
451 Shemiran Street
Teheran, Iran.

Dear Mostafa,

I am extremely pleased to inform you that for the release of THE INVINCIBLE SIX (THE HEROES) which will take place to-morrow, November 27th, we have set up an extraordinary combination of theatres comprising the Paramount-Opera, the Gaumont Palace at Place Clichy, Elysées Cinema on the Champs Elysées and the Paramount-Montparnasse on the Left Bank.

We are looking forward to great results which I will communicate to you in due course.

With kindest regards,

Sincerely,

Henri Michaud

بی نهایت خوشوقتم که باطلاع شما برسانم برای نمایش فیلم قهرمانان که از فردا ۲۷ نوامبر شروع خواهد شد ما یك گروه مافوق عادی از سینماهای زیر ترتیب داده ایم که عبارتند از سینمای پارامونت اپرا ـ سینمای گومون پالاس میدان کلیشی ـ سینمای الیزه در شانزه لیزه و سینمای پارامونت مونپارناس.
ما بانتظار دریافت نتیجه فوق العاده هستیم که بموقع بشما خبر میدهیم .

کسانیکه به پاریس رفته واین سینماها رادیده‌اند بهتر میتوانند اهمیت این موفقیت رادرك کنند

فیلم قهرمانان در سینماهای تمام شهرهای دنیا

از امشب درگروه سینماهای

سانترال - ب ب - نیاگارا - پولیدور - متروپل

و...درایوین سینماونک

نمایش در درایوین سینما ونك بزبان‌های فارسی وانگلیسی در یك زمان

دختری جذاب ، فریبنده ، سکسی‌که حتی در عالم رویا هم دست از شیطنت نمی‌کشد

الکه‌زومر در فیلم رنگی

رؤیاهای شیطانی پائولا

باشرکت : باب‌کرین
جوی‌فریمن ـ لئون‌آسکین ـ مورین‌آرتور

محصول کمپانی یونایتدآرتیست

فروشگاه حسینی

فروشنده لوازم یدکی موتورسیکلت هوندا ـ سوپر کاپ ـ سوزوکی ـ یاماها ـ کاواساکی ـ تستی ـ پژو و تیلرهای ـ یانمار ـ ایساکی ـ میتسوبیشی ـ کوبوتاوساتو،
خیابان امیریه ـ چهارراه گمرك جنب دبیرستان سراج .
تلفن : ۲۷۳۱٤

برنامه آینده سینما

ریولی

هیجانی که این فیلم‌درقلب شما تولید میکند در هیچ‌فیلم جنائی دیگر سابقه نداشته است .

پرنده‌ای با بالهای بلورین رنگی

باشرکت: سوزی کندال
تونی موسانته
انریکو ماریا سالرنو
ماریو آدورف
اوارنزی

ازامشب در

سینماکسری

یکی از برگزیده‌ترین آثار سینمای جهان

فوکس قرن بیستم تقدیم‌میکند
بزرگترین فیلم سال

ژنرال پاتون

PATTON

رنگی

باصدای استریوفونیك ٦ باندی فیلمبرداری شده بطریقه‌جدید D-150 (R) باشرکت :
جرج سی اسکات
کارل مالدن

سانسها ۱۰٫۳۰ صبح ۲- ٤٫۳۰- ۷- ۹٫۳۰ بعدازظهر

دزد و پاسبان

مجالس ترحیم

هوالباقی

بمناسبت درگذشت مرحوم مغفور حاج محمدجعفر بنکدار طهرانی والدماجد ثقةالمحدثین واعظ شهیر جناب آقای محمدحسین محی الدین طهرانی مجلس ختمی در حسینیه حضرت آیت‌الله‌العظمی جناب آقای شهاب‌الدین نجفی مرعشی در شهرستان مذهبی قم در شب جمعه ۱۹ آذرماه مطابق ۱۰ شوال بعداز نماز مغرب و عشا برگزار میشود امید است عموم طبقات بالاخص حضرات علماء اعلام و طلاب محترم در مجلس مزبور شرکت فرموده و روح آن مرحوم را شاد فرمایند .

آیت‌ا... زاده شهاب‌الدین نجفی مرعشی
آ_۲۶۸۹۳

بمناسبت درگذشت مرحوم مغفور خلدآشیان آقای حاج‌محمد جعفر بنکدار تهرانی پدر ارجمند دانشمندعالیقدر واعظ شهیر جناب آقای محمد حسین محی‌الدین طهرانی مجلس ختمی در مسجد ملاجعفر در شهرستان مذهبی قم صبح جمعه ۲۰ آذرماه مطابق ۱۱ شوال از طرف اصناف بازار برگزار خواهد شد امید است عموم طبقات بالاخص حضرات علماء اعلام و طلاب محترم در مجلس مزبور شرکت فرموده و روح آنمرحوم را شاد فرمایند .

اصناف بازارقم
آ_۲۶۸۹۳

حادثه جانگداز البرز کوه که موجب مرگ علیرضا امینی همکار عزیزوسرور گرامی ما گردید باعث تاسف تمام کارکنان موتوری شهرداری پایتخت میباشد و آنها را در سوگ عظیمی وبرد. جلس یادبود آنمرحوم روز شنبه ۲۱ر۹ر۴۹ از ساعت ۳الی ۵ بعداز ظهر در امامزاده عبداله آرامگاه نظام‌السلطنه ، مافی ، برگزار میگردد کارکنان موتوری شهرداری پایتخت
آ_۵۹۶۹۴

البقاءلله

بمناسبت درگذشت علیین‌مرتبت جناب آقای حاج سید محمد حسین شریعت زاده گنابادی که از بزرگان و اخیار گناباد بودند وابوی محترم جناب آقای دکتر شریعت نماینده گناباد میباشند . از طرف کاخکیها و دیسفانی ها وخانیکیهای مقیم مرکزمجلس‌یادبودی از ساعت ۲ تا۴ بعداز ظهر جمعه ۲۰ر۹ر۴۹ در مسجد امام حسین میدان فوزیه‌برقرار وانتظار تشریف فرمائی همشهریها و دوستان را دارد .

الاحقر سیدابوالحسن حقیقی نجفی.
آ_۲۶۹۰۵

باکمال تاسف وتاثر درگذشت‌مرحومه بانو کبری‌شریفی مادر دوست و همکار ارجمندم آقای مهندس عباس شریفی معاون سازمان غله کشور را باطلاع میرساند . مجلس ختم مردانه از ساعت ۹الی ۱۰ونیم روز شنبه ۲۱ر۹ر۴۹ درخانقاه صفی‌علیشاه منعقد میباشد .

رئیس سازمان غله کشور ـ کریم‌والا
آ_۲۶۹۲۵

خانواده‌های : شریفی ، یزدان‌پرست ، جلالی،مازندی ، رداری ، سهام‌لشگری،امیرجمشیدی، وافق،لشگری،غضنفری صدری معظم‌دولت ، پاکزاد ، معظمی ، ضرغامی ، قاجار ، بخشی ، پازوکی ، شریف‌زاده .

باکمال تاثر و تالم درگذشت مرحومه مغفوره بانوی باتقوی حاجیه کبری شریفی همسر آقای حاجی‌محمدشریفی ومادر آقای مهندس عباس شریفی وبانوان نصرت و افسر شریفی رابا‌طلاع بستگان و آشنایان میرسانند . مجلس ختم مردانه روز شنبه ۲۱ آذرماه جاری از ساعت۹تا۱۰ونیم و مجلس ختم زنانه در همان روز از ساعت ۱۰ونیم تا۱۲ در خانقاه صفی علیشاه برگزار خواهد شد .
آ_۲۶۹۰۵

خانواده های ایروانی ، هاشمی ، امیرمجیدی ، شجاعی، مشیری‌سمیعی ، افخمی ، بهبودی ، لواسانی ، مرعشی ،تهرانی مقدم ، کمالی ، نیکوبیدار ، پیاتی ، جانشکار ، مطهری ، شیخ‌رضائی، حدادی ،رحیمی ، دانشپور ، دواجی .

باکمال تاسف فوت مرحوم حسن ایروانی را به اطلاع میرساند . مجلس ختم مردانه روز جمعه بیستم آذرماه ازساعت ۹الی ۱۱ صبح در مسجد ارك و ختم زنانه همانروز در منزل آنمرحوم واقع در پشت مسجد سپهسالار ، کوچه نظم‌الدوله، پلاك ۸۰ از ساعت ۲الی پنج بعداز ظهر منعقد میباشد.
آ_۵۹۶۵۶

بعموم بازماندگان آنمرحوم مصیبت‌وارده را تسلیت میدهیم.

بدین وسیله درگذشت مرحوم مغفور سید محمدصالحی راباطلاع دوستان و آشنایان میرساند .

مجلس ترحیم آنمرحوم ساعت ۲الی ۴ بعداز ظهر روز جمعه ۲۰ر۹ر۴۹ در مسجد صاحب‌الزمان واقع در خیابان‌شیرو خورشید چهار راه عباسی‌منعقد است. .

سید ابوالقاسم صالحی ، سید صالح صالحی ، سید ابراهیم صالحی ، سیدتقی صالحی ، سیدعلی اکبر صالحی ، سید محمود صالحی ، سید عبدالله صالحی ، کاتوزی وخانواده های پروینچی ، حسینی ، محمد خانی ، افشار .
آ_۵۹۶۵۲

بعموم بازماندگان آنمرحوم مصیبت‌وارده را تسلیت میدهیم

باکمال تاسف درگذشت پدر خانم آقای سیداسداله سلیلی که از اعضاء عالیرتبه این‌بانك می باشند باطلاع میرساند . مجلس ترحیم آن مرحوم روز جمعه بیستم آذرماه جاری از ساعت ۲ الی ٤و نیم در مسجد حاج ابوالفتح واقع درمیدان شاه منعقد خواهدبود .

بانك اصناف ایران
آ_۲۶۹۶۱

باکمال تاسف وتاثر فوت شادروان سید مصطفی شجاعی پدر آقای سید مرتضی‌شجاعی کارمند وزارت کشور راباطلاع فامیل و آشنایان می رساند. مجلس ترحیم فقید سعید در روز جمعه بیستم آذرماه از ساعت ۲ تا٤و نیم بعد از ظهر درمسجد حاج ابوالفتح خیابان ری میدان شاه منعقد و ختم زنانه در همانروز و ساعت در منزل آن‌مرحوم‌میدان ژاله جنب‌بانك رهنی کوی قویمی پلاك ۲۸ برگزار می گردد .

سید مرتضی شجاعی .و خانواده های: شجاعی. سلیلی. افراشته مقدم . یوسف زاده . یوسفیان . صمیمی. صمیمی‌فر. حجازی‌فرد . اطهاری . ارکانی .یحیی .میرجلیلی. منصوری. بهشتی‌نیا . شمس رهبری . هروی .سلیمانی. خوش صحبتان. مقدم فر
آ_۲۶۹۶۳

بعموم بازماندگان آن مرحوم مصیبت وارده را تسلیت می دهیم.

بااندوه فراوان درگذشت شادروان بانو عفت‌حاج‌علی‌اکبر راکه از خویشان و بستگان نزدیك دوست عزیزمان جناب آقای اهورهوش شیرازی مدیر روزنامه‌جوشن است‌باطلاع میرساند . مجلس ترحیم‌آن مرحومه روز شنبه ۲۱ آذرماز ۳تا ۵ بعدازظهر در مسجد مجد منعقد است .

سردار فاخر حکمت ، زین‌العابدین رهنما ، عبدالرحمن فرامرزی ، پارسانویسرکانی ، ابوالحسن ورزی ، مهدی سهیلی ، ابراهیم صهبا ، مشفق کاشانی ، پیمان ، رضا پورسالار ، علیرضا تبریزی ، کاظم‌پزشکی ، اکبر معاونی، حسن شهیدی ، دکتر علیرضا فداکار ، دکتر باقرکیخسرو مقدم ، علی هاشمیان ، دکتر خسرو پاکباز ، فرهنك‌فرهی، عبدالکریم جاماسبی ، هاشم‌پور طباطبائی ، سیدمحسن‌ویژه صادق سرفراز ، ناصر میرزائی ، هوشنك دژبخش ، حسن شاه‌میر ، کرامت‌اله منصورآبادی ، محمد رضابانشی

خانواده‌های : یوسف‌زاده ، حاج‌علی‌اکبری ، نصراله اهورهوش شیرازی، سرهنك‌بیننده ، خدابخش ، رازوند ، نوروزی ، بیگدلی ، فتحی ، هادی‌شیخ‌عطار ، اسکندری ، حسام‌بختیاری ، ملاعلی ، حجت‌انصاری ، آهی ، علی‌منش، ماهی ، مظفری ، عظیمی ، ضرابی ، منصف ، عادلی

باکمال تاسف حادثه غم‌انگیز درگذشت نابهنگام‌بانو عفت‌حاج‌علی‌اکبر همسر آقای حسن یوسف‌زاده کارمند وزارت اصلاحات ارضی و تعاون روستائی را باستحضار خویشاوندان و دوستان میرساند . مجلس یادبود مردانه و زنانه آن مرحومه روز شنبه ۲۱ آذر از ساعت۳تا۵ بعداز ظهر در مسجد مجد منعقد خواهد بود .
آ_۲۶۹۳۱

بعموم افراد خانواده‌های عزادار بویژه آقای نصرالله اهورهوش مصیبت وارده را تسلیت میدهیم

باکمال تاسف درگذشت مرحوم مغفور حاج محمدجعفر بنکدار طهرانی والدماجد ثقةالمحدثین واعظ شهیر جناب آقای محمدحسین محی الدین طهرانی مجلس ختمی در حسینیه حضرت آیت‌الله‌العظمی جناب آقای شهاب‌الدین نجفی مرعشی در شهرستان مذهبی قم در شب جمعه ۱۹ آذرماه مطابق ۱۰ شوال بعداز نماز مغرب و عشا برگزار میشود امید است عموم طبقات بالاخص حضرات علماء اعلام و طلاب محترم در مجلس مزبور شرکت فرموده و روح آن مرحوم را شاد فرمایند .

آیت‌ا... زاده شهاب‌الدین نجفی مرعشی
آ_۲۶۸۹۳

بمناسبت درگذشت مرحوم مغفور خلدآشیان آقای حاج‌محمد جعفر بنکدار تهرانی پدر ارجمند دانشمندعالیقدر واعظ شهیر جناب آقای محمد حسین محی‌الدین طهرانی مجلس ختمی در مسجد ملاجعفر در شهرستان مذهبی قم صبح جمعه ۲۰ آذرماه مطابق ۱۱ شوال از طرف اصناف بازار برگزار خواهد شد امید است عموم طبقات بالاخص حضرات علماء اعلام و طلاب محترم در مجلس مزبور شرکت فرموده و روح آنمرحوم را شاد فرمایند .

اصناف بازارقم
آ_۲۶۸۹۳

حادثه جانگداز البرز کوه که موجب مرگ علیرضا امینی همکار عزیزوسرور گرامی ما گردید باعث تاسف تمام کارکنان موتوری شهرداری پایتخت میباشد و آنها را در سوگ عظیمی وبرد. جلس یادبود آنمرحوم روز شنبه ۲۱ر۹ر۴۹ از ساعت ۳الی ۵ بعداز ظهر در امامزاده عبداله آرامگاه نظام‌السلطنه ، مافی ، برگزار میگردد کارکنان موتوری شهرداری پایتخت
آ_۵۹۶۹۴

البقاءلله

بمناسبت درگذشت علیین‌مرتبت جناب آقای حاج سید محمد حسین شریعت زاده گنابادی که از بزرگان و اخیار گناباد بودند وابوی محترم جناب آقای دکتر شریعت نماینده گناباد میباشند . از طرف کاخکیها و دیسفانی ها وخانیکیهای مقیم مرکزمجلس‌یادبودی از ساعت ۲ تا۴ بعداز ظهر جمعه ۲۰ر۹ر۴۹ در مسجد امام حسین میدان فوزیه‌برقرار وانتظار تشریف فرمائی همشهریها و دوستان را دارد .

الاحقر سیدابوالحسن حقیقی نجفی.
آ_۲۶۹۰۵

باکمال تاسف وتاثر درگذشت‌مرحومه بانو کبری‌شریفی مادر دوست و همکار ارجمندم آقای مهندس عباس شریفی معاون سازمان غله کشور را باطلاع میرساند . مجلس ختم مردانه از ساعت ۹الی ۱۰ونیم روز شنبه ۲۱ر۹ر۴۹ درخانقاه صفی‌علیشاه منعقد میباشد .

رئیس سازمان غله کشور ـ کریم‌والا
آ_۲۶۹۲۵

خانواده‌های : شریفی ، یزدان‌پرست ، جلالی،مازندی ، رداری ، سهام‌لشگری،امیرجمشیدی، وافق،لشگری،غضنفری صدری معظم‌دولت ، پاکزاد ، معظمی ، ضرغامی ، قاجار ، بخشی ، پازوکی ، شریف‌زاده .

باکمال تاثر و تالم درگذشت مرحومه مغفوره بانوی باتقوی حاجیه کبری شریفی همسر آقای حاجی‌محمدشریفی ومادر آقای مهندس عباس شریفی وبانوان نصرت و افسر شریفی رابا‌طلاع بستگان و آشنایان میرسانند . مجلس ختم مردانه روز شنبه ۲۱ آذرماه جاری از ساعت۹تا۱۰ونیم و مجلس ختم زنانه در همان روز از ساعت ۱۰ونیم تا۱۲ در خانقاه صفی علیشاه برگزار خواهد شد .
آ_۲۶۹۰۵

خانواده های ایروانی ، هاشمی ، امیرمجیدی ، شجاعی، مشیری‌سمیعی ، افخمی ، بهبودی ، لواسانی ، مرعشی ،تهرانی مقدم ، کمالی ، نیکوبیدار ، پیاتی ، جانشکار ، مطهری ، شیخ‌رضائی، حدادی ،رحیمی ، دانشپور ، دواجی .

باکمال تاسف فوت مرحوم حسن ایروانی را به اطلاع میرساند . مجلس ختم مردانه روز جمعه بیستم آذرماه ازساعت ۹الی ۱۱ صبح در مسجد ارك و ختم زنانه همانروز در منزل آنمرحوم واقع در پشت مسجد سپهسالار ، کوچه نظم‌الدوله، پلاك ۸۰ از ساعت ۲الی پنج بعداز ظهر منعقد میباشد.
آ_۵۹۶۵۶

بعموم بازماندگان آنمرحوم مصیبت‌وارده را تسلیت میدهیم.

بدین وسیله درگذشت مرحوم مغفور سید محمدصالحی راباطلاع دوستان و آشنایان میرساند .

مجلس ترحیم آنمرحوم ساعت ۲الی ٤ بعداز ظهر روز جمعه ۲۰ر۹ر۴۹ در مسجد صاحب‌الزمان واقع در خیابان‌شیرو خورشید چهار راه عباسی‌منعقد است. .

سید ابوالقاسم صالحی ، سید صالح صالحی ، سید ابراهیم صالحی ، سیدتقی صالحی ، سیدعلی اکبر صالحی ، سید محمود صالحی ، سید عبدالله صالحی ، کاتوزی وخانواده های پروینچی ، حسینی ، محمد خانی ، افشار .
آ_۵۹۶۵۲

بعموم بازماندگان آنمرحوم مصیبت‌وارده را تسلیت میدهیم

باکمال تاسف درگذشت آقای سید مصطفی شجاعی پدر خانم آقای سیداسداله سلیلی که از اعضاء عالیرتبه این‌بانك می باشند باطلاع میرساند . مجلس ترحیم آن مرحوم روز جمعه بیستم آذرماه جاری از ساعت ۲ الی ٤و نیم در مسجد حاج ابوالفتح واقع درمیدان شاه منعقد خواهدبود .

بانك اصناف ایران
آ_۲۶۹۶۱

باکمال تاسف وتاثر فوت شادروان سید مصطفی شجاعی پدر آقای سید مرتضی‌شجاعی کارمند وزارت کشور راباطلاع فامیل و آشنایان می رساند. مجلس ترحیم فقید سعید در روز جمعه بیستم آذرماه از ساعت ۲ تا٤و نیم بعد از ظهر درمسجد حاج ابوالفتح خیابان ری میدان شاه منعقد و ختم زنانه در همانروز و ساعت در منزل آنمرحوم‌میدان ژاله جنب‌بانك رهنی کوی قویمی پلاك ۲۸ برگزار می گردد .

سید مرتضی شجاعی .و خانواده های: شجاعی. سلیلی. افراشته مقدم . یوسف زاده . یوسفیان . صمیمی. صمیمی‌فر. حجازی‌فرد . اطهاری . ارکانی .یحیی .میرجلیلی. منصوری. بهشتی‌نیا . شمس رهبری . هروی .سلیمانی. خوش صحبتان. مقدم فر
آ_۲۶۹۶۳

بعموم بازماندگان آن مرحوم مصیبت وارده را تسلیت می دهیم.

بااندوه فراوان درگذشت شادروان بانو عفت‌حاج‌علی‌اکبر راکه از خویشان و بستگان نزدیك دوست عزیزمان جناب آقای اهورهوش شیرازی مدیر روزنامه‌جوشن است‌باطلاع میرساند . مجلس ترحیم‌آن مرحومه روز شنبه ۲۱ آذرماز ۳تا ۵ بعدازظهر در مسجد مجد منعقد است .

سردار فاخر حکمت ، زین‌العابدین رهنما ، عبدالرحمن فرامرزی ، پارسانویسرکانی ، ابوالحسن ورزی ، مهدی سهیلی ، ابراهیم صهبا ، مشفق کاشانی ، پیمان ، رضا پورسالار ، علیرضا تبریزی ، کاظم‌پزشکی ، اکبر معاونی، حسن شهیدی ، دکتر علیرضا فداکار ، دکتر باقرکیخسرو مقدم ، علی هاشمیان ، دکتر خسرو پاکباز ، فرهنك‌فرهی، عبدالکریم جاماسبی ، هاشم‌پور طباطبائی ، سیدمحسن‌ویژه صادق سرفراز ، ناصر میرزائی ، هوشنك دژبخش ، حسن شاه‌میر ، کرامت‌اله منصورآبادی ، محمد رضابانشی

خانواده‌های : یوسف‌زاده ، حاج‌علی‌اکبری ، نصراله اهورهوش شیرازی، سرهنك‌بیننده ، خدابخش ، رازوند ، نوروزی ، بیگدلی ، فتحی ، هادی‌شیخ‌عطار ، اسکندری ، حسام‌بختیاری ، ملاعلی ، حجت‌انصاری ، آهی ، علی‌منش، ماهی ، مظفری ، عظیمی ، ضرابی ، منصف ، عادلی

باکمال تاسف حادثه غم‌انگیز درگذشت نابهنگام‌بانو عفت‌حاج‌علی‌اکبر همسر آقای حسن یوسف‌زاده کارمند وزارت اصلاحات ارضی و تعاون روستائی را باستحضار خویشاوندان و دوستان میرساند . مجلس یادبود مردانه و زنانه آن مرحومه روز شنبه ۲۱ آذر از ساعت۳تا۵ بعداز ظهر در مسجد مجد منعقد خواهد بود .
آ_۲۶۹۳۱

بعموم افراد خانواده‌های عزادار بویژه آقای نصرالله اهورهوش مصیبت وارده را تسلیت میدهیم

باکمال تاسف درگذشت فخرالدین فیکوهی کارمند عالیرتبه سابق وزارت دارائی را باطلاع می‌رساند .مجلس ترحیم مردانه روز یکشنبه ۲۲ آذرماه جاری از ساعت ۹الی ۱۱ وزنانه همان روز از ۱۱الی ۱۲ونیم ظهر در خانقاه‌صفی‌علیشاه برگزار خواهدشد.

وزارت دارائی
۱ـ۲ آ_۵۹۷۰٤

باکمال تاسف درگذشت ناگهانی شادروان فخرالدین فیکوهی کارمند عالیرتبه سابق وزارت دارائی همسر همکار ارجمند خود خانم مطیع رئیس دفتر اداره کل نفت و روابط خارجی وزارت دارائی راباطلاع میرساند.

مجلس ترحیم روز یکشنبه ۲۲ آذرماه جاری از ساعت ۹الی ۱۱ در خانقاه صفی علیشاه برگزار خواهد شد.

مدیر کل نفت‌وروابط خارجی.مصطفی‌منصوری
۱ـ۲ آ_۵۹۷۰۸

کارکنان اداره کل‌نفت و روابط خارجی وزارت دارائی خود را در غم بزرك همکار ارجمند خود خانم مطیع سهیم میدانند.
۱ـ۲ آ_۵۹۷۱۲

باکمال تاسف‌درگذشت ناگهانی شادروان فخرالدین فیکوهی کارمند دخانیات ایران را باطلاع میرساند مجلس ترحیم مردانه روز یکشنبه ۲۲ آذرماه جاری از ساعت ۹الی ۱۱ و ترحیم زنانه همانروز از ساعت ۱۱ صبح الی ۱۲و نیم در خانقاه صفی علیشاه برگزار خواهدشد.

شرکت دخانیات ایران
۱ـ۲ آ_۵۹۷۱٤

بانهایت تاسف درگذشت ناگهانی شادروان فخرالدین فیکوهی را باستحضار بستگان‌و آشنایان محترم میرساند.

مجلس ترحیم مردانه روز یکشنبه ۲۲ آذرماه از ساعت ۹ صبح الی۱۱ و ترحیم زنانه از ساعت ۱۱ الی ۱۲همانروز در خانقاه صفی‌علیشاه برگزار خواهدشد.

خانواده های : فیکوهی ،مطیع ،کوچصفهانی،دریابیگی، دروی ، کی‌نژاد، ضرابی، جواهری، آمن، لبیب ،پارسا ، روشن زاده، طالب زاده، فانع ،ملك‌افضلی ، حمزوی ،پیروزمند، فندچی ، شیرازی،معتمدی ، فردبچه ، سرابچی .
۱ـ۲ آ_۵۹۷۱۸

بعموم افراد خانواده های عزادار بویژه بازماندگان آن مرحوم مصیبت وارده را تسلیت میدهیم.

خانواده‌های : امداد ، عارفی ، عارف‌ادیب ، ده‌پناه ، رحیمی لاریجانی ، اریازند ، اختراعی ، رونقی ، حکیم‌الهی مزارعی ، ایران‌نژاد ، علی‌ناصری ، رسولی ، انتخاری ، پهلوان ، عمرانیان ، فراست ، نسائی ، لاوسی ، خاوندی، نطمیری ، صادقی ، دبیری ، یزدی ، حمیدی ، عبداللهی، سخائی ، والی‌زاده و سایر خانواده‌های وابسته

باقلبی اکنده از غم واندوه درگذشت ناگهانی‌وجانگداز مرحومه مغفوره بانو پوران امداد همسر سرگرد دکتر رحیم امداد رابا‌طلاع اقوام و دوستان میرسانند .

مجلس ختم مردانه و زنانه آن مرحومه روز یکشنبه بیست‌ودوم آذرماه جاری از ساعت ۲ونیم تا٤ونیم بعدازظهر در مسجد جواد (ع) واقع در خیابان روزولت میدان ۲۵ شهریور ،برگزار خواهد شد .
۱ـ۲ آ_۵۹۶۸۲

مصیبت وارده را بعموم افراد خانواده‌های‌عزادارتسلیت میگوئیم .

در مسجد سلطانی اصفهان

درگذشت مادر عزیزم بانو کشورفرساد را باطلاع‌بستگان وآشنایان میرساند . مجلس ترحیم آنمرحوم از ساعت ۹ تا ۱۲ صبح روز یکشنبه ۲۲ آذرماه در مسجد سلطانی چهارباغ اصفهان منعقد خواهد بود .

اصفهان ـ مصطفی فرساد
آ_۱۵۹۹۶

بعموم بازماندگان آن مرحومه مصیبت وارده راتسلیت میدهیم

بانهایت تاسف فوت ناگهانی مرحوم رضا نهاوندیان کارمند بازنشسته راه‌آهن دولتی ایران‌راباطلاع‌عموم‌بستگان ودوستان میرساند.مجلس ختم آنمرحوم روزجمعه۲۰ر۹ر۴۹ از ساعت ۹صبح تا۱۱ در مسجد لولاگر واقع در خیابان آذربایجان چهارراه نواب منعقد است شرکت در مراسم مزبور باعث شادی روح آنمرحوم وامتنان بازماندگان‌خواهد بود .

حاج مرتضی ، محمدحسن ، غلامحسین ، محمدعلی، دکتر ابوالقاسم ، مهندس هوشنك ، حمیدرضا ، بیژن ، محمدحسین وشهرام نهاوندیان ، علی‌چمن‌زاده ، قاسمی ، محمد علی ضمیرکامران ، معین رشوند ، ذبیح‌اله جنانی، رفیعی
آ_۲۶۹۴۵

بعموم بازماندگان آنمرحوم مصیبت وارده را تسلیت میدهیم

یادبود

بدینوسیله باطلاع اقوام و دوستان‌میرساند بمناسبت چهلمین شب درگذشت جانگداز همسر عزیزم شادروان سیدجمال‌الدین فرنودی مراسمی در آرامگاه بهمن واقع در ابن‌بابویه از ساعت ۲ونیم تا ٤ونیم بعداز ظهر روز جمعه ۲۰ر۹ر۴۹ برگزار میگردد .

فرزانه فرنودی (اکبرنیا)
آ_۲۶۸۷۵

چون شب یکشنبه ۲۱ر۹ر۴۹ مصادف بایکمین‌سالروز درگذشت مرحوم سیدعباس امامی میباشد. لذا هزینه‌مربوطه بمصرف امور خیریه اختصاص داده شده‌است .

خانواده های امامی ، فخرائی
آ_۲۶۹۵۳

احمد عزیز

سالی دگر و خزانی دگر آغاز شد ، دومین سالیست که وجود نازنین تو دستخوش تندباد حوادث گشته و ما هنوز باور نداریم که تو دیگر در جمع مانیستی زیراهمیشه و همه‌جا یادتو باماست .

خانوادهٔ داغدارت ـ قریشی
آ_۵۹۱۹۸

مراسم هفته جوان ناکام احمد یزدانی لنگرودی

ساعت ۲و نیم تا٤ونیم شنبه ۲۱ر۹ر۴۹ در مقبره فتوحی امامزاده عبدالله برگزار میشود. .

هوشنك یزدانی لنگرودی
آ_۲۶۹۰۷

تسلیت

درگذشت جانسوز وناگهانی خانم پوران امداد رابسر کار خانم نسرین امداد وجناب سروان علی‌دهپناه تسلیت گفته بقاء عمر خاندان محترم امداد و دهپناه را از درگاه احدیت مسئلت دارد .

جلال لاهیجی
آ_۵۹۷۴۳

جناب آقای طلائی معاونت محترم آموزش و پرورش ناحیه ۱۷

مصیبت وارده را به آنجناب و خانواده محترم تسلیت گفته و از خداوند متعال صبر جمیل برای شماخواستاریم.

از طرف گروه فرهنگی کمال‌الملك ،فرنگیس شه‌دوست مقدم.
آ_۲۶۹۴۹

سرگرد دکتر امداد

فرت ناگهانی خانم‌شما را از صمیم قلب تسلیت میگویم .

دکتر فاموریان
آ_۵۹۶۹۲

پیغام دوستان مرحوم مهندس‌احمد علی دست‌غیب به وی

احمد عزیز ، نابهنگام از محفل‌دوستانت غروب‌و به‌آسمانها پرزدی .آسوده‌وجدان‌پدرو مادرت که‌فرزندی راتا حدسپاهیگری برومند وبه اجتماع تقدیم‌نمودند، ولی اف‌بر این زندگی که شمع وجودتوبال‌وپر مارا بسوزاند..

دوستان داغدارت جمال‌وجواد بلیغ ،مهدی‌و صدرالدین سعیدی
آ_۲۶۹۶۵

جناب آقای مجید قدیمی

هیئت مدیره شرکت ساختمانی پی‌ریز بانهایت تاسف و تاثر مصیبت وارده را به جنابعالی تسلیت میگویند.

شرکت ساختمانی پی ریز
آ_۲۶۹۵۱

جناب آقای دکتر ویلهلم میرزا مقدم

باکمال تاثر و تاسف فوت مادر گرامیتان را تسلیت عرض میکنم .

منتغلات ایفل ، صمد صمدی
آ_۲۶۹۱۱

جناب آقای مهندس حمید قدیمی

بانهایت تاثر و تاسف مصیبت وارده را تسلیت عرض نموده بقاء عمر و سلامتی جنابعالی و خاندان محترم را از درگاه ایزد متعال خواستاریم.

شرکت ساتکین
آ_۲۶۹۱۷

جناب آقای شمس‌المعالی

مصیبت وارده را به جنابعالی و خانواده محترم فیوضی تسلیت میگوید.

گروه فرهنگی شیخ‌بهائی
آ_۵۹۶۶۲

سرکار سروان امینی ـ

رویداد این فاجعه عظیم را تسلیت عرض می‌نمائیم.

خرم آباد لرستان ،ستوان یکم رضوانی‌و بانو
آ_۵۹۱۷۲

جناب آقای کوچصفهانی مدیر عامل محترم‌باشگاه پیام

مصیبت وارده را تسلیت عرض نموده سلامت و بقای آنجناب و خانواده محترمتان را از ایزد متعال‌مسئلت دارد.

تاج کی، اصلانی ،جواهریان ، مرادزاد ، دخانچی
آ_۵۹۷۳۲

مصیبت وارده را به‌سرکار خانم پروین فرخ‌دبیر محترم دبیرستان هدف دختران تسلیت میگوئیم .

انجمن خانه و مدرسه دبیرستان هدف دختران
آ_۲۶۹۴۳

آقای غلامعلی وناصر تهرانی

در مصیبت وارده . فوت اخوی گرامیتان همه ما متاثر و عمقا در غم شما شریك هستیم برای آن‌جنابان‌وبازماندگان آن مرحوم سلامت و سعادت و طول عمر آرزو داریم .

کارمندان و کارکنان شرکت‌روند
آ_۲۶۹۳۵

دوست عزیز و ارجمند جناب آقای مهندس جهانگیرمهدمینا

باکمال تاسف مصیبت وارده را تسلیت عرض نموده‌بقای عمر و سلامتی جنابعالی و خاندان محترمتان را از درگاه خداوند متعال مسئلت می‌نماید .

مهندس رضاآقامحمدی
آ_۲۶۹۳۷

جناب آقای سیدحسن حسینی

بااندوه فراوان مصیبت‌واردهرا به‌آنجناب و خاندان محترم حسینی صمیمانه تسلیت میگویم .

محمد حسن خوش‌نورد
آ_۵۹۲۰۰

جناب آقای مهندس دهستانی استاندار محترم سیستان و بلوچستان

مانیز در غم درگذشت پدر ارجمندتان شریکیم .

تلفن زاهدان ـ اصلانی‌وبانو
آ_۵۷۱۰۶

دوست عزیز جناب آقای ملکی

مارا در سوك خود انبازبدارید

سیف ، داوری ، عماد ، وکیل‌زاده ، بردبار ، بخشنده فرخنده ، پرند ، عارفی
آ_۲۶۹۰۳

سرکار خانم پروین فرخ

دانش‌آموزان کلاس سوم یك دبیرستان هدف دختران مصیبت وارده را از صمیم قلب به‌جنابعالی تسلیت میگویند
آ_۲۶۸۹۹

جناب آقای فرج‌اله طلائی معاون‌آموزش و پرورش ناحیه ۱۷

بانهایت تاسف مصیبت‌وارده را بشما و خانواده‌محترم تسلیت عرض مینمائیم .

رضاعاقل ـ محمدحسین عاقل
آ_۲۶۸۹۷

اعضای و درجه‌داران هواپیمائی نیروی زمینی شاهنشاهی

باکمال تاسف مصیبت وارده را به‌سر کارسروان‌جعفریان همکار خود تسلیت عرض مینمایند .

هواپیمائی نیروی زمینی شاهنشاهی
آ_۲۶۸۸۹

مصیبت وارده را بخانواده محترم وزان تسلیت عرض مینمایم .

کامران‌خدایاری
آ_۲۶۸۸۷

جناب آقای مجید قدیمی

باکمال تاسف وتاثر مصیبت وارده درگذشت سرکار علیه بانو ویکتوریا فرخ همسر عزیزتان را از طرف خود و کلیه کارکنان بیمه منفرد بحضور عالی و خانواده های داغدیده تسعیت عرض نموده بقای عمر جنابعالی و شادی روح آن فقید سعیده را از خدای بزرك ارزومند است .

حسین منفرد
آ_۲۶۸۹۵

سرکار سروان مرتضی امینی

مرك دوبرادر جوان ناکامتان آنچنان جانگداز و نابهنگام بود که دلهای‌دوستان شما راسخت آزرده ازوی ما ازخداوند عطای صبرو شکیبائی بعموم داغدیدگان برای تحمل این ضایعه جبران‌ناپذیر است .

خرم‌آباد لرستان: ستوان یکم دهقان ـ ستوان دوم‌سعید جم- استوار شاهین‌نژاد ـ مهدی علیدوست .
آ_۵۹۱۸٤

جناب آقای مسگرپور رئیس محترم اداره آموزش و پرورش ابهر

بااندوه فراوان مصیبت وارده را تسلیت عرض نموده سلامتی شمارااز خداوند متعال خواهانیم .

دبستان خواجه‌نصیرابهر ـ مقیمی ـ چالی‌پور ـ یوسفی‌ـ خلیلی ـ خلفی ـ حاجیخانی ـ سعیدی .
آ_۵۹۱۸۶

جناب آقای دکتر محمود مهذب

بااندوه فراوان مصیبت وارده را به‌جنابعالی و خاندان محترم مهذب تسلیت عرض مینماید .

تبریز ـ دکتر کلانتری
آ_۵۹۱۸۸

جناب آقای مهندس دهستانی استاندار معظم‌سیستان‌و بلوچستان

باکمال تاسف وتاثر درگذشت پدر گرامیتان را بشماو خانواده محترمتان تسلیت عرض مینمایم .

رئیس انجمن فشند ـ ستار تودەزعیم
آ_۵۹۱۹۰

همکار محترم سرکار علیه بانو طبیب

بانهایت تاسف مصیبت وارده‌را حضور سرکار وخانواده محترم از طرف خود و کلیه معلمان ودانش‌آموزان تسلیت عرض مینمایم .

مهروش صفی‌نیا
آ_۵۹۱۹۲

سپاسگزاری

از سروران عظام و علمای اعلام ونمایندگان مجلسین و تیمساران گرامی‌و بازرگانان و صنف شریف‌آهن فروش و دوستان ارجمند و بستگان عزیز که‌باشرکت خود درمراسم تشییع و تدفین و ترحیم و هفته شادروان حسین‌افشاریان بذل عنایت فرموده‌اند یا بوسیله تلگرام ومراسله ویادرج در جراید دراین سوك توان‌فرسا ابراز همدردی فرموده‌اند صمیمانه سپاسگزاری نموده چنانچه بعلت تالمات روحی در شرفیابی و عرض جواب تاخیری روی دهد پوزش خواسته سعادت و سلامت همه‌را آرزومندیم .

از طرف خاندان افشاریان و بستگان
عباس افشاریان
آ_۲۶۹۸۱

سپاسگزاری

بدین وسیله از کلیه آقایان علماء اعلام و تجار وهمکاران و اصناف محترم و هیئت های محلی و مذهبی که در تشییع و مجالس ترحیم و شب‌هفت مرحوم حاج ابراهیم تجریشی حضور یافته‌اند و یابوسیله تلگراف و نامه اظهار همدردی نموده‌اند صمیمانه تشکر نموده چنانچه در اثر تالمات روحی برای عرض تشکر حضوری تاخیری رخ‌دهد استدعای پوزش داریم .صحت و سلامتی کلیه ذوات محترم را ازدرگاه‌احدیت خواستاریم.

اخوان تجریشی ، واحدی
آ_۲۶۹۱۳

سپاسگزاری

از ذوات و موالیان محترم و معظم که باارسال نامه‌یا تلگراف یا حضور در مجالس تذکر و ختم و هفته مرحوم شادروان اسحق حکیم‌زاده شرکت فرموده‌اندصمیمانه‌تشکر کرده بقای عمر و سلامت عموم را از خداوند متعال مسئلت دارد

ضمنا بعلت تالمات روحی چنانچه در شرفیابی واظهار تشکر حضوری تاخیری حاصل شود پوزش میطلبیم .

خاندان حکیم‌زاده
آ۲۶۹۸۵

جناب آقای مجید قدیمی دوست عزیزم

باتاسف فراوان مصیبت وارده را بحضور جنابعالی صمیمانه تسلیت گفته صبر و شکیبائی عموم بازماندگان را از خدای بزرك آرزودارم .

مهندس فیروزکرمانی
آ_۲۶۹۲۹

اسفندیار عزیز

دانش آموزان کلاس چهارم طبیعی‌دبیرستان خرد با کمال تاسف مصیبت وارده را به تووخانواده محترمتان‌تسلیت می گویند .

آ_۲۶۹۷۱

پریوش عزیز

بااندوه فراوان فاجعه غم‌انگیز درگذشت مادر عزیزت که قلوب همه را جریحه‌دار کرد تسلیت گفته در این مصیبت جانگداز مارا هم شریك بدان .

سال پنجم ریاضی دبیرستان‌دخترانه‌آذر
آ_۵۹۷۲۲

جناب آقای مهندس نادرخورزاد

دانشجویان ترم‌هفتم‌مکانیك دانشکده صنعتی (ملی‌تکنیك تهران) مصیبت وارده را به‌آن‌جناب تسلیت عرض نموده و خود را درغم شما شریك میدانند

اطلاعات
۱۳۰۱

پنجشنبه - نوزدهم آذر ماه ۱۳۴۹
دهم شوال ۱۳۹۰ - دهم دسامبر ۱۹۷۰
شماره ۱۳۳۶۶ - سال چهل و پنجم
استخراج دکتر ریاضی کرمانی

ساعات شرعی
اذان صبح ..... ساعت ۵ و ۲۳ دقیقه
طلوع آفتاب ..... ساعت ۷ و ۳ دقیقه
ظهر شرعی ..... ساعت ۱۱ و ۵۷ دقیقه
اذان مغرب ..... ساعت ۵ و ۹ دقیقه

دیروز باز خیابانهای تهران گرفتار سیلاب شد

عبور و مرور اتومبیلها در خیابان ها به کندی انجام میشد

مردم برای گذشتن از خیابان از هر وسیله‌ای استفاده میکردند

دومین باران تهران در تمام مدت دیروز بارید این باران در ارتفاعات بصورت برف سنگینی بر زمین نشست وبرف دیروز تاسطح اراضی شمیرانات پائین آمد واین منطقه راپوشاند .

امروز هواشناسی اعلام کردکه در تهران بطور متوسط سیزده میلیمتر باران بارید و این سازمان میزان باران را در گلاب دره ۱۷ میلیمتر، خیابان شاه ۱۰ میلیمتر، فارمك ۱۴ میلیمتر ، ژئوفیزیك ۱۳ میلیمتر ، سعد آباد ۱۵ میلیمتر، دزآشیب ۱۴ میلیمتر ، پارك شهر ۱۰ میلیمتر ،مهر آباد ۱۳ میلیمتر اعلام کرد.

*** هشدار برف**

بابارید ن دومین باران و جمع شدن سیلاب درمیادین بویژه میدان سپه ترافیك تهران مسدود شد و حرکت در خیابان بسیار کند گردید و کارشناسان اعلام کردند که شهرداری باید امسال برای پاك کردن برف احتمالی ازهم اکنون آماده شود زیرا که وقتی باریزش باران وضع ترافیك بصورت غیر قابل تحمل درمیاید بی تردید در صورت ریزش برف حرکت در خیابان ها قطع خواهد شد.

بارندگی دیروز در تهران بار دیگر موجب جاری شدن سیلاب گردید . در بسیاری از محلات همان صحنه هائی که سالهای سال مردم ناظر و شاهد آن هستندیکبار دیگر تکرار شد.

از خیابان هائی که سطح آن پوشیده از آب بودو سیلاب در آنجا جاری بود بناچار باکفش و لباس میگذشتند . مردم روی کول همدیگر از روی نردبان ، نرده های خیابان ، تخته پاره و چهار چرخه ها از عرض خیابان هاعبور میکردند و این برای عابران بسیار ناراحت کننده بود.

*** در میدان سپه**

بدترین وضع را مردم درمیدان سپه داشتند سیلاب در سطح جنوبی میدان سپه تازیر موتور اتومبیل ها بالا آمده بود و بهمین علت بعضی اتومبیل ها براثر نفوذ آب بداخل موتور و خیس شدن سر شمع ها و دهانه کوئل از حرکت بازمی - ماندند و برای مدتی میدان دچار راه بندی میشدو همین راه بندی روی کندی ترافیك بقیه معابر اثر میگذاشت .

سیلاب میدان سپه مدتی درزیر ساختمان جدیدپست وتلگراف جاری گردید که ماموران آتش نشانی به آنجا رفته و برای تخلیه آب اقدام کردند .

جریان سیلاب دیروز درخیابان های تهران نو ، شوش ، شهباز، میدان شهناز ، نظام آباد، نیروی هوائی ، سپه ، فردوسی ، امیر - کبیر ، ناصر خسرو ، بوذرجمهری و بازار ، شاهپور، امیریه ، سی - متری ، شاهرضا ، کارون، جیحون و قصرالدشت ، میدان راه آهن و دهها خیابان دیگر جاری گردید و مشکلاتی برای رانندگان وعابران پیش آمد.

سیلاب دیروز درخیابان سیروس نیز جاری گردید و چون در آنجا اقدامات لازم صورت گرفته بود خطری متوجه خانه ها نگردیدولی سیلاب در سطح خیابان جاری بود.

*** چاره چیست ؟**

بنابه اظهار شهردار تهران تا پایان کار کانال سازی و ساختن اگوی تهران با هر باران درشهر سیلاب جاری میشودو کاری هم از دست کسی ساخته نیست .

کارشناسان نیز نظر داده‌اندیك علت جاری شدن سیلاب در سطح وسیعتر از گذشته اینست که سطح خیابان ها و معابر تمامی اسفالت شده و هرزآبها و آب باران به زمین نفوذ ندارد و در معابر جاری میشود باین ترتیب باید چاره دیگری اندیشید و به کار بست چون بهر حال جاری شدن سیلاب در شهر برای مردم ناراحتی ایجاد میکند.

از باران عصردیروز باز هم درشهر سیلاب راه افتاد و قسمتی از این سیلاب در میدان سپه جمع شد، بخصوص در قسمت جنوبی میدان، آنجا که ساختمان وزارت پست و تلگراف نیمه کاره است،ازسیلاب استخری درست شده بودواتومبیل ها به صورتی که در عکس دیده میشود از آن‌عبور می کردندبعضی‌از آنها هم وسط سیلاب میماندندچون سر شمعها و دهانه «کوئل»خیس میشد و موتور از کارمیافتاد.

اطلاعیه مؤسسه زبانهای خارجی
در صفحه ۸

IRAN ROYAL BOARD
فیبر رویال ایران
با همکاری فنی کارخانه فیبر رویال سوئد
نشانی :خیابان فردوسی - کوچه بلریگ - ساختمان مسعود - تلفن ۳۱۳۲۹۳

کارخانه درخشان یزد
که سازنده بهترین و مطمئن‌ترین پارچه‌های پشمی وپتو باچهل‌سال سابقه کار می‌باشد برای رفاه اهالی محترم تهران‌دومین فروشگاه خودرا در خیابان فیشرآباد(سپهبد زاهدی) مقابل پارکینك مارشال افتتاح نموده تا مشتریان محترم بتوانند به‌آسانی مراجعه وبهترین منسوجات که‌از هرجهت برتری خودرا نسبت به منسوجات مشابه ثابت نموده خریداری فرمایند - فروشگاه کارخانه درخشان‌در بازار - خیابان بوذرجمهری مقابل بازار بزرك

کی چی کجا
صفحات مخصوص روزنامه اطلاعات برای معرفی مشاغل ، خدمات و فروشگاه های انتخابی برای تهیه احتیاجات ورفاه خانواده ها. شما می‌توانید هر پنجشنبه، آنچه لازم دارید در
کی چی کجا
صفحات ۱۲ و ۱۳ روزنامه اطلاعات پیدا کنید

هدیه تهیه شده از
فروشگاه فردوسی
مادر را خرسند تر خواهد کرد

کارخانه سیمان دورود
صادرکننده سیمان ومعرف مرغوب ترین نوع آن و بزرگترین واحد تولید کننده سیمان درایران است

سومین قرارداد ایران و بحرین پس از سفر شیخ‌عیسی امضاء میشود

فلات قاره ایران و بحرین در خلیج‌فارس تعیین شد

***مشاور عالی حقوقی امیر بحرین به تهران آمد**

ایران و بحرین در تعیین حدود آبهای مرزی خود در خلیج فارس «فلات‌قاره» به‌تفاهم و توافق کامل رسیدند و قرارداد مربوط به این توافق بعداز سفر شیخ‌عیسی بن سلمان آل‌خلیفه حکمران بحرین به‌ایران ودر اوائل سال آینده مسیحی بامضاء خواهد رسید .

منابع موثق در تهران دیشب تایید کردند که توافق ایران و بحرین در تعیین آب های مرزی مشترك براساس اصل ساحل به ساحل به‌نتیجه رسیده است .

بدنبال مسئله بحرین و سفر شیخ خلیفه‌بن سلمان آل خلیفه رئیس شورای دولتی‌بحرین بایران تصمیم گرفته شدهرچه زودتر به تعیین حدود فلات قاره ایران و بحرین اقدام شود تا بحرین‌بتواند برنامه وسیعی‌راکه‌برای اکتشافات نفتی در آبهای خود تهیه دیده تحقق بخشد .

مذاکرات ایران و بحرین در این زمینه در شهریور گذشته در تهران آغاز گرفت و طرفین از نظریات یکدیگر آگاه شدند و پس‌از بررسی های مفصل نتیجه مذاکرات تهران بدون نیاز به ادامه مذاکرات مفصل‌تری به‌نتیجه مثبت ونهائی رسید .

موافقتنامه های فلات قاره را تاکنون ایران باعربستان سعودی وامارت قطر امضاء وبمورد اجرا گذاشته است .

مذاکرات باکویت همچنان‌بعلت مشکلات فنی معینی مسکوت‌مانده و مذاکرات مقدماتی در این زمینه باامارت دوبی صورت گرفته‌است.

میان ایران‌ودیگر امارات‌خلیج فارس چنین توافق‌هائی لازم است.

*** سفر مشاور حقوقی**

در این بین حسین بحارانه مشاور عالی حقوقی امیربحرین برای‌تهیه مقدمات سفر فریب‌الوقوع شیخ عیسی به‌تهران‌وارد‌شدو مذاکراتی بامقامات وزارت خارجه‌و تشریفات صورت داد .

شیخ‌عیسی قرار است روز ۲۸ آذرماه جاری برای یك دیدار ۵ روزه رسمی بتهران‌بیاید ویك‌هیئت شانزده نفری مرکب از عالیترین مقامات بحرینی اورا در این سفر همراهی خواهند کرد .

سفر شیخ‌عیسی وبازگشت اوبه وسیله هواپیمای جت هواپیمائی ملی ایران صورت میگیرد و میهمانان بحرینی علاوه بر تهران از دوشهر اصفهان وشیراز دیدن خواهند کرد .

روز ۲۵ آذرماه نیزخط هوائی شیراز -بحرین شرکت هواپیمائی ملی ایران گشایش خواهد یافت. بعداز امضای قرارداد مربوط لغو ویزا وهمچنین قرارداد هوائی‌میان ایران و بحرین موافقتنامه فلات قاره سومین‌قراردادی‌است که‌میان دوکشور بامضاء میرسد .

ازدواج در روستاها مستحکم‌تر از شهرهاست

***زن‌روستائی بیش‌اززن‌شهری شانس دیدن نوه خود را دارد**

احمد مرادی

روستائیان بیش‌از شهریها به تشکیل و دوام خانواده علاقمندند. پاشیدگی وبرهم خوردگی خانواده بیشتر درشهر ها بچشم میخورد زن‌روستائی بیش‌اززن شهری‌شانس دیدن نوه خویش را در کنار خود دارد .درحقیقت در روستاها«خانواده گسترده» بیش‌از شهر ها وجود دارد .

*** شکل و تحول خانواده**

اکثریت بزرگی‌از خانواده‌های ایرانی را ، خانواده های مرکب از پدرو مادر و فرزندان ازدواج نکرده ، تشکیل میدهند ، بدین نحو خانواده متعارف در حال‌حاضر درایران دارای اکثریت است ولی خانواده های دارای سه نسل نیز بنابر نتایج سرشماری اخیر دارای اهمیت نسبی قابل توجهی است . بطوریکه نسبت خانواده های مرکب ازپدر و مادروفرزندان ازدواج کرده با نوه درشهر و - روستا به‌ترتیب مساوی ۳۱ درهزار و۵۷ در هزاراست. همچنین‌خانواده های مرکب‌ازپدرو مادر وفرزندان ازدواج کرده بدون‌نوه نیزدر شهر و روستا ، به ترتیب مساوی ۱۳ در هزارو ۱۲ در هزار است .

*** خانواده گسترده**

اگر بتوانیم خانواده سه‌نسلی را نوعی «خانواده گسترده» بنامیم بامحاسبه میزان‌شهرنشینی ،حدود ۴۰درصد از جمعیت کشور رااین نوع خانواده ها تشکیل میدهند .

در مقابل خانواده های مرکب ازپدر و مادر و فرزندان ازدواج نکرده (خانواده کلاسیك) که‌نسبت آنها درشهرها وروستا بترتیب۷۲۹ در هزارو ۷۳۱ در هزار است . خانواده های مرکب از زن وشوهر (بدون فرزند)دارای‌نسبت کوچکی درحدود ۱۰۸ در هزار می‌باشند .

*** سن خانواده**

مطالعه میانگین سنی اعضای خانواده هانشان میدهد ، که این میانگین‌ها در استانها و فرمانداری های کل‌نسبت به‌میانگین های کل کشور دارای انحراف ناچیزی‌است مثلا در مورد میانگین سنی رئیس خانواده در نواحی شهر نشین حداقل ۴۰٫۳سال‌در استان‌مرکزی وحداکثر ۴۶ سال‌در ایلام‌مشاهده شده است . باید توجه داشت که معدل کل نواحی شهرنشین کشور دراین مورد ۴۲٫۹ سال می‌باشد.

درمورد سایر اعضای خانواده‌نیز انحراف از میانگین کل کشورقابل توجه نیست . مقایسه میانگین‌های سنی رئیس خانواده و همسر اودر شهر وروستا ، مبین مسن‌تربودن این دورکن خانواده ،در نواحی روستائی است . که‌باتوجه به‌پائین تربودن سن متوسط اولین‌ازدواج درنقاط‌مذکور این فرضیه تقویت میشود، که طول نسبی زندگی زناشوئی زوجین،در نقاط روستائی بیشتر است .

لازم به‌یادآوری است که‌سن متوسط دراولین ازدواج برای مرد شهری ۲۵٫۹ وزن شهری ۱۸٫۷ ومرد روستائی ۲۵٫۲ وزن روستائی ۱۸٫۶ می‌باشد.سن متوسط‌زوجین تاسرشماری اخیر برای مردشهری ۴۲و زن شهری ۳۴٫۵ بوده واین نسبت در مرد روستائی ۴۴٫۱ وزن روستائی ۳۵٫۸ بوده است .

طول متوسط زندگی زناشوئی‌تا زمان سرشماری برای مرد شهری ۱۷وزن شهری ۱۵٫۸ می‌باشد و برای مرد روستائی ۱۸٫۹ و زن روستائی ۱۷٫۲است .براین‌اساس میتوان نتیجه‌گرفت بطور متوسط طول زندگی زناشوئی زوجین در نقاط روستائی تا زمان سرشماری ۱۷٫۱سال بیشتر از نقاط شهری بوده است .

خانمها از سبزی پاك کردن خلاص میشوند

برای اولین‌بار در سال آینده سبزی یخزده و تمیزشده‌ایران دربسته‌بندی های بهداشتی‌به‌بازار می‌اید و خانمها میتوانند در تمام فصول از این سبزی استفاده کنند سبزی یخزده که بوسیله یك شرکت مختلط‌ایرانی و امریکائی تهیه خواهد شد در انواع مورد نیاز سبزی خوردن ، سبزی‌قورمه سبزی‌پلو ، اسفناج و دیگرسبزی های غذائی از وزن نیم کیلوبالا خواهد بود .

تهیه کنندگان سبزی یخزده، سبزی مورد نیاز را در جنوب ایران و در یك واحد مجهز کشت و صنعت تولید میکنند و پس از پاك کردن ، شستشو و ضدعفونی کردن در اندازه‌های مختلف‌بسته بندی کرده و به‌بازار عرضه می- کنند .

باید توجه داشت که در حال حاضر سالانه حدود پنجاه‌تن‌سبزی یخ زده از امریکا واروپا وارد میشود که حدود سی‌تن آن از طریق سفارتخانه‌ها بوسیله اتباع خارجی مقیم ایران مصرف میشود و بیست تن بقیه در سوپرمارکت ها بفروش میرسد .

ظرفیت کارخانه سبزی یخزده متناسب با استقبال مردم توسعه خواهد یافت .

سبزی یخزده ، براحتی دریخچال خانه نگهداری میشود و مدت‌یکی دوماه باقی میماند .

مشکلات مردم محلات در جلسه شورای شهر مطرح‌شد

*** نماینده یکی از انجمن های محلی گفت تا سلمانی محل ما روز جمعه باز نکند من سرو صورت خودرا اصلاح نخواهم کرد !**

دیروز جلسه شورای شهر تهران تشکیل شد . دراین جلسه‌دویست نفر از نمایندگان انجمن های محلی شرکت داشتند ونمایندگان شهربانی و امور نواحی شهر و کتابخانه‌های تهران که برای شرکت در این جلسه دعوت شده بودند نیامدند .

نمایندگان محلات مشکلات خود را مطرح ساختند . جلسه‌برپاست آقای ویژه تشکیل گردید .

*** بازارچه شیخ‌هادی**

در آغاز آقای دکتر نجفی‌گفت کلنك خرابی بازارچه شیخ‌هادی را در سال ۱۳۱۹ برزمین زدند و اینکار تابحال معوق مانده. منطقه مخروبه‌شده وبیم خطر خرابی میرود قول خرابی‌خیابان‌راشهردار بسال پنجاه وعده کرده‌است .

نماینده یوسف‌آباد درخواست کرد تاتعداد اتوبوس ها افزایش یابد ، ناطق گفت : باید کتابخانه های دولتی و ملی اقدام کنند .

وی همچنین اظهار داشت که پله اول یوسف‌آباد خراب شده‌و باید مرتب شود .

*** بیلان شهرداری**

آقای سجادی گفت : موقعی‌که بیلان شهرداری منتشر شد بجای رسیدگی کفزدند ناطق گفت : کارها تعارفی شده و در مجمع عمومی انجمن شهر جز تعارف‌چیز دیگری نبود . دراین جلسه راجع به‌بارندگی نیز بحث شد و مطالبی گفته شد .

ناطق از وضع بیمارستان هانیز انتقاد کرد و گفت : بیمارستان های‌دولتی را نبایدبه‌بخش‌خصوصی بدهند زیرا که مسئولان‌بیمارستان های خصوصی جان مردم را می- گیرند . یکی از سا کنان محلات گفت : به‌نامه مادرموردلوله کشی آقای نخست‌وزیر رسیدگی کردند و باقلم سبز رنك خوددستوردادند ولی این دستور را هم . اجرا نکردند .

آقای دکتر نیکو عضو انجمن مستوفی به تعطیل روز جمعه ارایشگاهها اشاره کرد و گفت باسلمانی محل ما روز جمعه باز نکند من سروصورت‌خودرا اصلاح نخواهم کرد !

آقای جمالی دبیر شورا بدنبال این اظهارات گفت : تعطیل‌جمعه برای اصناف لازم است و اظهار داشت که اینکار باید ادامه‌یابد.

شماره جدید تلفنهای کارخانه شبنلی
۳۹۲۷۹۴
۳۱۸۱۶۱
تهران - خیابان ایران ۲۴۸
آ-۲۶۶۰۵

از امشب فقط درسینما
ماژستیك
اثر جاودانی نابغه سینما
چارلی چاپلین
لایم لایت
شروع سانسها ۱۱ صبح
۲٫۴۵ - ۵ - ۷٫۱۵ -
۹٫۳۰ بعد از ظهر

- همشهری ،
شب‌جمعه دوجیزیادت‌نره :
دوم ! : «روزنامه توفیق»
توفیق

تلفنهای جدید
پیمانکاری کاویانی
۳۱۶۵۶۶
۳۱۶۵۵۱

شماره تلفنهای جدید
فروشگاه اتومبیل ساعیتی
۳۱۸۰۳۵ - ۳۱۹۳۴۲

آگهی مناقصه

سازمان آب وفاضلاب اصفهان حمل حدود پنج‌هزار تن‌لوله‌فولادی بقطرداخلی ۴۰ اینچ(۱۰۰سانتیمتر) که طول هرشاخه آن‌بین۸تا۱۲متر مترمی باشد ووزن یکمتر آن‌حدود ۳۰۰ کیلواست را به مناقصه می- گذارد .

لوله ها در محل کارخانه لوله- سازی اهواز بوسیله کارخانه بارگیری و تحویل نماینده‌پیمانکار حمل‌خواهد شد .

حمل لوله‌ها از کارخانه تا اصفهان و تحویل آن در محلی که سازمان آب وفاضلاب معین‌می کند بعهده پیشنهاد دهنده خواهد بود تخلیه لوله هادر محل بوسیله سازمان انجام خواهد شد هرنوع خطروخرابی که در حین حمل‌بلوله وارد گردد بعهده حمل کننده می باشد پیشنهاد دهندگان بایستی پیشنهادهای خودرا حداکثر تاساعت ۱۲روز دوشنبه ۱۵ دیماه بدفتر سازمان ارسال ورسید دریافت‌دارند پیشنهاددهنده‌بایستی معادل۵٪مبلغ پیشنهادی اسناد خزانه‌یاضمانت‌نامه بانکی ضمیمه پیشنهاد خود نماید پیشنهادهائی که فاقد سپرده باشد مورد قبول نخواهد بود کلیه پیشنهادهادر ساعت سه بعدازظهر روزدوشنبه ۱۵ دیماه‌مفتوح میگردد حضور پیشنهاد دهندگان در جلسه مناقصه آزاد است و چنانچه برنده مناقصه از عقدقراردادخودداری کند ضمانتنامه‌او ضبط‌وقراردادبانفر دوم منعقد می‌گردد.

هرگونه عوارضی که مربوط به حمل‌باشدبعهده پیمانکار خواهد بود .

سازمان آب و فاضلاب اصفهان

اطلاعیه سازمان تربیت بدنی و تفریحات سالم ایران

بمناسبت فرارسیدن فصل اسکی و استفاده علاقمندان این ورزش از پیستهای آبعلی ، شمشك و دیزین باطلاع کلیه باشگاههای ورزشی و دانشگاهها و مراکز آموزش و پرورش میرساند :

سازمان تربیت بدنی ایران جهت کاروانهائی که دارای معرفی‌نامه رسمی از باشگاههاو دانشگاهها و بخشهای آموزش و پرورش باشند باسرپرستی مربیان رسمی یا دبیران ورزش از اول دیماه پروانه صادر مینماید ، علاقمندان میتوانند جهت دریافت پروانه در روزهای سه‌شنبه هرهفته از ساعت ۴الی ۷ بعدازظهر به دفتر امور مشترك فدراسیون‌ها(فدراسیون اسکی) واقع در خیابان قدیم شمیران سه‌راه تخت جمشید مراجعه نمایند .

آ-۵۹۵۶۲

با دسته چك خوشبختی اعانه ملی مخصوص روز مادر
به مادر خود
باغ استاس

پیکان اختصاصی
و
۳۰۰ هزار تومان پول نقد
هدیه کنید