اطلاعات

۲۰ صفحه

دوشنبه ٦ اردیبهشت ماه ۱۳۵۰
شماره ۱۳٤۷٦ . تکشماره ۵ ریال
سال‌چهل‌و پنجم

۱۳۵۰سال‌جشنهای دوهزار وپانصدساله شاهنشاهی‌ایران

شاهنشاه به نواحی جنوب‌کشور عزیمت کردند

اوامر شاهنشاه درمورد قیمت مایحتاج مردم

شاهنشاه به وزیر تولیدات کشاورزی فرمودند:
اجناس با قیمت ارزان بایددر دسترس‌مردم قرار گیرد

دکترجمشید آموزگار وزیر دارائی درفرودگاه مهرآباد گزارشی به عرض‌شاهنشاه میرساند . آقایان هویدا نخست وزیر ،مهندس شریف‌امامی و مهندس ریاضی روسای مجلسین افتخار حضور دارند.

شاهنشاه در فرودگاه شیراز نیز درموردبهبود وضع کارگران و تامین مسکن‌برای‌آنهادستوراتی صادر کردند

در صفحه ٤

متن‌دستورالعمل احکام ترمیم حقوق بازنشستگان

نمونه سه نوع حکم برای بازنشستگان ـ از کار افتادگان ـ مستخدمین‌جزء و وراث وظیفه‌بگیر به وزارت‌خانه ها ارسال‌شد

درصفحه ۱۷

نیکسون : تنها آرزویم اینست که‌قبل ازمرگ به چین سفر کنم

مائو گفت:مقدم نیکسون رادرچین گرامی میدارم

- رهبرچین‌کمونیست‌گفت: باسفر نیکسون به چین اختلافات دو کشور حل میشود
- درجریان بحران‌خاورمیانه نیکسون تصمیم گرفت‌به چین نزدیك شود
- فرار بود ژنرال دوگل امسال به چین برود و زمینه دوستی پکن و واشنگتن را فراهم سازد نیکسون گفت : دلم می‌خواهد اگرنتوانستم‌خودم به چین بروم فرزندانم اینکار را بکنند
- چوئن‌لای از تظاهرات‌ضد جنك‌درآمریکا حمایت‌کرد

در صفحه ۳

«اوومزیلر» نامدارترین فوتبالیست‌ژرمن و کاپیتان تیم ملی آلمان وهامبورک‌که همراه‌تیم‌خودبه تهران آمده‌است دردیدار دوم هامبورک‌یک تماشاگر بود که بخاطرمصدوم‌بودن‌درکنار زمین‌نظارمگرهنرنمائی توپچیهای دو تیم پرسپولیس وهامبورك بود . زیلر دروقت استراحت بین دونیمه بایورش دوستداران فوتبال‌و خود برای گرفتن امضاء مواجه‌شد ، عکس لحظه فوق را نشان‌میدهد .

درمسابقه‌مهیج‌فوتبال‌دیروز

پرسپولیس باچهره‌ای برتر ۲-۲ باهامبورک مساوی کرد

همایون بهزادی

صفر ایران‌پاك

- ضربه‌سرهمایون‌بهزادی و صفر ایرانپاك دوبار دروازه میهمان را گشود

در صفحه۹

تغییرات تازه لایحه خدمت وظیفه

مشمولان دیپلمه ، لیسانسیه که ۳۰ تا ۳۵ سال وزن وفرزند دارند ازخدمت معاف میشوند

برای‌مشمولان‌غایب‌خارج و داخل کشور تسهیلاتی فراهم شد

در صفحه آخر

سفینه‌های سرنشین دارشوروی

بزودی در مدار زمین به سالوت قلاب میشوند

در صفحه٤

تقاضای انتقال آموزگاران به‌تهران پذیرفته میشود

اسامی‌متقاضیان‌تاپانزدهم اردیبهشت بایدبه‌آموزش وپرورش تهران ارسال گردد

درصفحه ۱۷

بانك تهران هزینه ۱۰ مدرسه یاد بودراتامین کرد

شرکت فعالانه «بانك تهران» در رستاخیز فرهنگی جشن شاهنشاهی

مدیر عامل‌بانك تهران :افراد باسواد باآگاهی بیشتری در راه‌توسعه مبانی صنعتی‌واقتصادی فعالیت می کنند .

افراد باسوادباآگاهی‌بیشتری درراه توسعه مبانی صنعتی‌و اقتصادی فعالیت‌میکنند

مدیر عامل بانك تهران ۱۵ هزاربرگ‌ازاوراق بنای‌مدارس یادبود، توسط بانك‌تهران واعضای هیئت مدیره‌و کارکنان این بانك خریداری شد و باین ترتیب ۱۰ مدرسه‌دیگر از ۲۵۰۰ مدرسه یادبود نامگذاری گردید .

مدیر عامل بانك تهران طی گفتگوئی با نماینده‌ما اظهارداشت: ـتردیدی نیست که افراد باسواد با آگاهی بیشتری در راه توسعه مبانی صنعتی و اقتصادی فعالیت میکنند و هرچه تعداد این افراد افزایش یابد ، تلاش های بانکی نیز ثمرات بهتری دربرخواهد داشت. ازاینرو صرفنظر ازوظیفه مسلمی که بر عهده مراکز بانکی است ،بانکها بعنوان یک موسسه مالی و اقتصادی وظیفه دارند در بثمر رساندن رستاخیز فرهنگی جشن شاهنشاهی ایران فعالانه شرکت کنند .

مدیر عامل بانك تهران افزود : بانك تهران با توجه بهمین عوامل ومهمتر از همه به پیروی از نیات عالی‌رهبر خردمند ایران، باتمام امکانات خود در تحقق‌این نیت ارزشمند میکوشد و امیدوار است با تامین هزینه ایجاد ۱۰ مدرسه یادبود قسمتی ازدین‌بزرگی راکه بملت ایران داردادا کند .

ازده‌مدرسه‌ای که توسط بانك تهران خریداری‌شده ، سه مدرسه بنام بانك تهران‌یک مدرسه‌توسط آقای ابوالحسن دیبا عضو هیئت مدیره‌بانك تهران بنام مادرشان شادروان خانم نجم‌السلطنه یک مدرسه از طرف آقای عباس‌نراقی وکیل دادگستری و قائم‌مقام رئیس

بقیه‌در صفحه ۱۹

اطلاعیه اداره فار

۲۱ نانوای متخلف معرفی و تحت تعقیب‌قرار گرفتند

نانوایان گرانفروش و کم فروش را به تلفن ۸۲۵۲٦۵ اطلاع فرمائید .

پیرو اطلاعیه مورخه ۲٦ر۱ر۵۰ راجع‌به قطع سهمیه دکان های نانوائی بدینوسیله‌اسامی ومحل بیست و یك باب دکان نانوائی دیگر که دستور قطع سهمیه آرد آنها بعلت گرانفروشی و کم فروشی تا این تاریخ بمدت ده روز داده شده است باطلاع رسانده و یادآور میگردد که قطع‌سهمیه‌آرد اینگونه‌دکاکین نانوائی علاوه بر محکومیت در دادگاه بشدت اجرا شده و در صورت‌تکرارتصمیمات‌شدیدتری در مورد آنها اجرا خواهدشد. ازاهالی‌محترم پایتخت‌خواهشمند است در صورت‌مشاهده گران‌فروشی یا کم فروشی مقصر را به تلفن شماره ۸۲۵۲٦۵ اطلاع فرمایند .اسامی ومحل دکاکین نانوائی متخلف‌باین قراراست .

سنگکی‌ها

سنگکی : آقایان مهدی نیری نژاد قمی ، بیرون دروازه غار، حسین خلیلی خیابان فروردین، علی شعبانی اصفهانی دوراهی یوسف‌آباد ، محمد و اصغر یزدانی ، ری کوچه دردار ، رضا محمد حسین خیابان منوچهری ، غلامحسین طیبی لاله‌زارنو ، شاطر یداله خبازیان امیرآباد .

تافتونی‌ها: آقایان عباس‌بوجاری سه راه‌سلسبیل،حیدر باسمه‌چی خیابان جی ، فتح‌اله صمیمی خیابان سلسبیل چهار راه مرتضوی ، نادعلی حمیدان‌پور خیابان‌بهبهانی،حسین منتظریان امیرآباد،محمدرضا لاوری‌خیابان سیروس ، علی اکبر سیمکش خیابان مولوی .

فرپزی‌ها

فرپزی : آقایان فرخ نیلی شیرازی میدان فردوسی ،حاجی داداش اعظم بختیار خیابان منوچهری، فیروزباستانی خیابان امیرآباد ،شعبان فرخزاددیزجی خیابان جوادیه .

متخلفین مکرر

سهمیه آرد سه دکان زیرکه برای دومین‌بار مرتکب تخلف شده‌اند برای مدت سه ماه‌قطع میگردد .

آقایان محمود سپهسالاری خیابان ناصرخسرو، ورته‌شعبان قدیمی‌پور خیابان منوچهری ، فرپزی علی‌محمدی خیابان‌بهار.

در خاتمه باطلاع میرساند که در صورت تکرار تخلف دکان نانوایان متخلف برای همیشه بسته خواهد شد .

اداره کل نان شهرداری پایتخت ۱ـ۲ آـ٦۱۱٦

تجلیل از خدمات انسان نمونه‌ای‌که ازدست رفت

شرح در صفحه دهم

آگهی استخدام رسمی وزارت‌کشور

۱ـ۳ آـ۵۷۷۰ در صفحه ۱۱

با کمال تاسف درگذشت پدر بزرگوارمان سیداحمد اعتبار (اعتبارالدوله) را باطلاع میرساند . مجلس ترحیم مردانه و زنانه آن مرحوم روز سه‌شنبه هفتم اردیبهشت ماه ساعت ۲ و نیم تا ٤ونیم بعداز ظهر در مسجد مجد برگزار میگردد .

ربابه اعتبار. دکتر عبدالحسین اعتبار. ملوك کاظمی. دکتر حمید اعتبار . مهری خلیلی ، هایده امانپور . مهندس علی‌اکبر اعتبار.

سینماشهر فرنگ‌مشهد

شهر زیبای مشهد را ازوجود یك سینمای نمونه وکامل برخوردار میکند

آگهی استخدام در نیروی دریائی شاهنشاهی

در صفحه ۸

برای‌بدست‌آوردن‌جوایز

بلیطهای اعانه‌ملی

مخصوص‌بیست‌وچهارمین‌سالگردتاسیس سازمان‌شاهنشاهی‌خدمات‌اجتماعی

فقط تا

پس فردا

فرصت دارید

۵ دستگاه‌پیکان ۵۰

پیکان‌جوانان ـ پیکان‌دولوکس ـ پیکان‌تاکسی ـ پیکان‌کار ـ پیکان‌اتوماتیک

یکجابرای یك قهرمان‌شانس

جایزه‌ممتاز : ۳۰۰هزارتومان

اطلاعیه نظام پزشکی مرکزی

چون شکایاتی از آقای دکتر منصور حشمتی بنظام پزشکی مرکزی رسیده بود ، پزشك مذکور تحت تعقیب دادسرای انتظامی قرار گرفت و بعلت رفتار خلاف شئون پزشکی و تحمیل مخارج غیرضروری ، درجلسه مورخ ۱ر۲ر۵۰ دادگاه تجدید نظر انتظامی نظام پزشکی بمحرومیت از اشتغال به حرفه پزشکی در محل ارتکاب تخلف (تهران) بمدت یکسال محکوم گردید .

سازمان مرکزی نظام پزشکی

آـ۵۸۷٤

اطلاعیه

در باره: شرکت پس‌انداز ووام مسکن تهران

بدینوسیله باطلاع کلیه سهامداران محترم شرکت میرساند :

۱ـ دنباله اولین جلسه مجمع عمومی موسس برای تصویب اساسنامه وتعیین مدیران وحسابرسان شرکت روزشنبه یازدهم اردیبهشت ماه ۱۳۵۰ درباشگاه‌دخانیات (واقع درخیابان مخصوص ـ خیابان سینا ـ خیابان باشگاه دخانیات) تشکیل خواهدشد . شروع‌جلسه درراس ساعت ۵ بعدازظهر میباشد واز شرکت کنندگان تقاضا میشود لااقل یك ساعت قبل ازوقت برای انجام تشریفات مربوطه در محل مذکور حضور بهمرسانند تاساعت شروع جلسه به تاخیر نیفتد.

۲ـ سهامداران محترم که قبلا کارت ورود به مجمع دریافت نکرده‌اند میتوانند تاقبل ازساعت یك‌بعدازظهر روزسه‌شنبه هفتم اردیبهشت ماه بامراجعه‌باداره‌امور شرکتهای پس‌انداز ووام مسکن دراین بانك کارت‌ورود مجمع را دریافت فرمایند .

۳ـ لطفا کسانیکه کارت ورود بمجمع دریافت‌نکرده‌اند ازشرکت درجلسه خودداری فرمایند .

بانك‌رهنی ایران

۱ـ۲ آـ۵۷۳۸

تلفن‌های جدید

کارخانجات‌صنعتی ایران ناسیونال

جاده مخصوص کرج ـ کیلومتر ۱۸

۹۷۷۰۰۰

تا

۹۷۷۰۱۵

سرمقاله

فرصتی برای آشنائی

امروز یک کنفرانس‌مهم بین‌المللی‌با شرکت نمایندگان بیست و پنج کشور در تهران تشکیل میشود .

هدف این‌کنفرانس بررسی امکانات سرمایه‌گذاری وهمکاری های بازرگانی است در کشور های غربی آسیا. اینگونه تماس‌ها برای کشور ما که مرحله صنعتی شدن راتازه آغاز کرده ، فرصت مغتنمی است. چراکه‌در جریان برگزاری چنین کنفرانسی صاحبان صنایع و بازرگانان ما مجال آشنائی با شخصیت هایی پیدا میکنند که تماس با آنها حداقل میتواند به مبادله اطلاعاتی درباره نوع و شکل همکاریهای ممکن مابین بخش خصوصی کشور های شرکت کننده ، کمک کند.

در شرایط عادی،تحصیل اینگونه اطلاعات‌و فراهم آوردن مقدمات آشنائی و تماس و مراوده بین صاحبان صنایع وصاحبان سرمایه و بازرگانان مستلزم تشریفات مفصلی است . درحالیکه سیستم اقتصاد و بازرگانی روزگار ما ، همکاریهای بین‌المللی را جانشین همکاریهائی کرده است که سابقا بصورت یک سلسله معاملات ابتدائی بین بازرگان وارد کننده یا صنعتگر تولید کننده با فروشنده شهرستانی انجام میگرفت .

امروز ، سرمایه های سنگینی که‌در زمینه تولیدات و صنایع بکار می‌افتد احتیاج به بازار های وسیع توزیع دارد معمولا بازار های داخلی محدودتر از آنست که جوابگوی چنین نیازی باشد. بعلاوه ، جنبه های اقتصادی تجارت و تولید ، سرمایه‌گزاریهای محلی را ایجاب میکند که مستلزم همکاریهای بخش خصوصی است . فی‌المثل بملاحظه مقررات گمرکی و هزینه حمل و نقل ، امروزه وارد کردن بسیاری از کالا های خارجی به ایران مقرون به صرفه نیست . درحالیکه مشابه آنرا در داخل مملکت نداریم و اگر داریم تکافوی مصرف داخلی را نمیکند و بعلت غلبه تقاضا ، احتمالااز مرغوبیت کالا کاسته و بر قیمت آن اضافه خواهد شد. ساده‌ترین راه برای حل این مشکل ، بطوری که صادر کننده خارجی بازار فروش‌خود را بکلی از دست ندهد و مصرف کننده داخلی دچار کمبود یا اجحاف نشود ، ایجاد واحد های تولید است درداخل کشور با سرمایه‌گذاری و نظارت تولید کننده خارجی . این ، یکی از رایجترین اقسام سرمایه‌گذاری است که امروزه درکشور های مختلف ، بصور مختلف انجام میشود وبدیهی است کشوری که استعداد بیشتری برای پذیرش سرمایه وفراهم ساختن‌زمینه فعالیت و جذب محصول داشته و از موقعیت مناسبتری جهت‌دست یافتن بربازار های اطراف برخوردار باشد، بهتر میتواند نظر سرمایه‌گذاران خارجی را جلب کند.

کشور ما که خوشبختانه از جمیع این موجبات بهرممند است میتواند به آسانی در جلب سرمایه های خارجی موفقیت حاصل کند مشروط براینکه سرمایه‌داران خارجی از نزدیک با استعداد ها و شرایط محیط و موقعیت این کشور آشنا شوند و امکانات سرمایه‌گذاری را بسنجند . مخصوصا اینکه بدانند سرمایه خود را بدست چگونه مردمی میسپارند .

تماس هایی ازین‌قبیل‌که کنفرانس بین‌المللی تهران موجبات آنرا فراهم می‌آورد ، هم بهترین فرصت برای مطالعه شرایط سرمایه‌گذاری در ایران به وسیله سرمایه‌داران خارجی است . هم فرصت مناسبی است برای صاحبان صنایع و بازرگانان ما که از یکسو با نظریات سرمایه‌گذاران آشنا شوند و احتمالا اساس همکاریهائی را برقرار سازند . از سوی دیگر با نمایندگان‌کشور های مصرف کننده که برای تولیدات صنعتی ایران بازار مناسبی محسوب میشود ، در زمینه بازاریابی گفت‌وگو و تبادل نظر کنند.

درآستانه ورودراجرز

حملات اعراب تندرو علیه امریکا شدت یافت

قاهره ـ خبرگزاریها

دولت های عربی خود را برای مذاکرات مهم با ویلیام‌راجرز وزیرامور خارجه ایالات متحده که بعنوان آخرین تلاش برای حفظ صلح در منطقه خاورمیانه تلقی شده است آماده می‌کنند . راجرز امروزباعزیمت‌به‌لندن سفر اروپائی وخاورمیانه‌ای خود را آغاز کرد در عین حال کشور های تندرو عربی به حملات خود علیه سیاست آمریکا ادامه داده‌واظهار عقیده‌می‌کنند که‌سفر وزیرامورخارجه ایالات متحده گرهی از مشکل خاورمیانه باز نخواهد کرد .

خبرگزاری نیمرسمی خاورمیانه گزارش دادکه ویلیام راجرز هفته آینده برای دیداردوروزه‌رسمی از جمهوری متحده عربی وارد قاهره خواهد شد ودرفرودگاه از طرف محمود ریاض مورد استقبال قرار خواهد گرفت . شب چهارم ماه مه بافتخار وی یك مهمانی‌شام‌درکاخ وزارت‌امورخارجه مصر برپا خواهدشد .

در مورد کانال سوئز یك قرارداد جداگانه بین دوطرف امضاء شود در حالیکه آمریکا و مصر طرفدار یك سازش « موقت » دو طرف درچهارچوب ماموریت گونارپارینك می‌باشند .

دولت آمریکا عقیده دارد که بن‌بست فعلی نمی تواندمدت‌زیادی ادامه پیدا کند زیرا پرزیدنت انورالسادات تهدید کرده است که اگر تا دوماه دیگر پیشرفتی در مذاکرات مربوط به گشایش کانال سوئز حاصل نشود جنك علیه اسرائیل را از سر خواهد گرفت و از همین رو اعراب و اسرائیل درعین حال که به‌فعالیت های سیاسی ادامه می دهند خود را برای یك نبرد احتمالی آماده می‌کنند .

در جبهه کانال سوئز با آنکه آرامش کامل حکمفرما است

سام ٤ وسام ٦

رئیس ستاد ارتش‌اسرائیل تاکید کرد که شورویهااخیرا انواع جدید سلاحهای جنگی مدرن از جمله « موشکهای سام ٤ » و «سام٦» دراختیار ارتش مصر گذاشته‌اند . واین مسئله نشان میدهد که آنها با وجود مواد جنگی معتنابهی که به جمهوری متحد عربی تحویل داده‌اند اطمینان ندارند که در صورت‌بروزجنك‌مصریها بطور موثر بتوانند از مواضع خود دفاع کنند . سام ٤ وسام٦ از مدرن‌ترین موشکهای ضد هوائی شوروی است بالوتاکید کرد که تصور نمی کند در آینده نزدیك شوروی‌مستقیما در جنك های احتمالی کانال سوئز مداخله کند واضافه‌کرد که همکاری نظامی بین مصر و سوریه بطور محسوسی موقعیت جمهوری متحد عربی را تحکیم کرده است .

از طرف دیگر ارتش اسرائیل‌به مناسبت سالگرد استقلال این کشور چهارنوع سلاح جدید را که اکنون نیرو های اسرائیل با آن مسلح هستند بمعرض نمایش گذاشته‌است .

سه نوع از این سلاحها توسط آمریکا باسرائیل‌تحویل‌داده شده است یکی از سلاحهای‌جدیدارتش اسرائیل هلیکوپتر « سیکورسکی ٥٣» که یکی از بزرگترین هلیکوپتر های جهان است وشعاع پرواز آنها بین ٤١٥ و ۸۷۰ کیلو متر است . این هلیکوپترها علاوه بر سه سرنشین میتوانند سی‌نفر ویادوجیپ نظامی باخود حمل کنند .

یکی دیگر از سلاحهای جدید ارتش اسرائیل یك نوع تانك جدید است که‌هم میتواند درآب وهم در خشکی حرکت کند .

در این نمایشگاه مقادیری مسلسل های ۲٤۰ میلیمتری ساخت شوروی از نوع «کاتیوشا» بمعرض تماشا گذاشته شده‌است این سلاحها را اسرائیلی‌هادرجنك شش‌روزه‌ارتش مصر به غنیمت گرفته‌اند .

حمله البعث

روزنامه البعث ارگان حزب بعث سوریه در تفسیری که امروز پیرامون سفر راجرز به کشور های عربی انتشار داده نوشته است برای ما بسیار مشکل است به گفتار آمریکائی ها که ادعا میکنند میخواهند واقعابرای‌ازبین بردن‌آثارتجاوز اسرائیل‌به‌ملت عرب کمك کنند باور کنیم زیرا خود آنها در این تجاوز دست داشته‌اند .

البعث اضافه میکند که دست آمریکائی‌هابه خون دهها هزار قربانی‌عرب آغشته است. چنین دستهائی هرگز نمیتواند مشکل خاورمیانه‌راحل کند زیرا همین دستهاهستند که ثروتهای ملت ومنابع اصلی کارو وسائل زندگی اعراب‌را تاراج میکنند .

هلیکوپتر آمریکائی و موشك‌اندازروسی

ارتش اسرائیل بمناسبت سالگرد استقلال این کشور انواع‌سلاح های‌خود را در خیابان‌ها بنمایش‌گذارده‌و بیشتر سلاح ها امریکائی بودند و قسمتی از آنها نیز روسی . در عکس یک هلی‌کوپتر امریکائی و یک‌موشک انداز روسی از نوع کاتیوشاکه در جنگ دوم جهانی ساخته شد دراین مراسم دیده میشوند .
سلاح های روسی مذکوررا ارتش اسرائیل در جنگ ٦روزه از ارتش مصر به غنیمت گرفته بود .
عکس رادیوئی اطلاعات

راجرز در دومین روز دیدار خود از جمهوری متحد عربی با محمود فوزی درباره آخرین‌تحولات‌اوضاع خاورمیانه و مسئله گشایش‌کانال سوئز گفتگو و تبادل نظرخواهد کرد و روز ششم ماه مه ق[illegible] ترك خواهد گفت . در این [illegible] همسرراجرز نیز همراه وی خر[illegible] بود .

درتل‌آویو کابینه اسرائیل به ریاست گلدامایر برای بررسی اوضاع پس از اعلام سفر راجرز به خاورمیانه تشکیل جلسه داد وابابان وزیر امور خارجه‌اسرائیل گزارشی [illegible] هیئت دولت تسلیم کرد . سخنگوی رسمی اسرائیل پس از پایان جلسه به‌خبرنگاران گفت که پیشنهاد های متقابل اسرائیل درباره گشایش کانال سوئز هنوز بدولت مصر تسلیم نشده است . محافل سیاسی اظهار عقیده می‌کنند که هنوزبین پیشنهادهای مصر واسرائیل دراین مورد اختلاف زیاد وجود دارد و ویلیام راجرز باید در سفر خود به کشور های عربی و اسرائیل کوشش کند که نظر دو طرف را به یکدیگر نزدیك سازد .

اسرائیل پیشنهاد کرده است که معذلك عملیات اکتشافی هوائی و تقویت استحکامات نظامی همچنان ادامه دارد .

پرواز هواپیما ها

امروز دو هواپیمای مصری از نوع « سوخوی ۷ » باردیگر بر فراز ساحل شرقی کانال سوئزبه پرواز درآمدند و سخنگوی نظامی اسرائیل جمهوری متحد عربی را به نقض آتش‌بس متهم کرد واعلام داشت که اسرائیل پرواز هواپیما های مصری را برفراز مواضع این کشور باطلاع ناظران‌سازمان‌ملل متحد رسانیده است .

از سوی دیگر ژنرال حئیم‌بارلو رئیس ستاد وارتش اسرائیل در یك مصاحبه تلویزیونی گفت تا وقتی که ما در حال جنك بسر می‌بریم هیچگونه دلیلی ندارد که خطوط دفاعی خود رادرساحل کانال سوئز ترك کنیم .

رئیس ستاد ارتش اسرائیل‌ضمن اشاره به احتمال آغاز جنك‌جدید در جبهه کانال سوئز گفت که اسرائیل برای هرگونه عملیات جنگی آماده است اماتنهاجمهوری متحد عربی است که ممکن است ابتکار درگیر شدن یك جنك جدید را بدست‌بگیرد‌زیرااسرائیل وآمریکا و حتی شوروی‌هیچگونه نفعی در برپا کردن جنك جدید ندارند .

نگرانی در مورد حفظ جان راجرز در آنکارا

آنکارا ـ خبرگزاری فرانسه ـ دیدار ویلیام راجرز وزیر امور خارجه آمریکا از ترکیه که قرار است روز پنجشنبه‌وارد آنکارا بشود ، درشرایط بحران کنونی مقامات ترکیه را دربرابر مسائل حساس امنیتی قرارداده است . بااین که وزیر امور خارجه آمریکا بیش از ۳٦ ساعت درترکیه توقف نخواهد کرد معذلك اوضاع دراین کشور طوری است که مقامات مسئول را دچار تشویش میکند .

بمب‌اندازی به موسسات آمریکائی‌در آنکارا و استانبول ادامه دارد و همین جمعه گذشته بود که دو بمب درنزدیکی کتابخانه آمریکائی درآنکارا منفجر شد.

ناظران سیاسی در پایتخت ترکیه عقیده دارند که توقف ویلیام راجرز در آنکارا آزمایش جدیدی برای دولت جدید نهات‌آریم بشمار میرود .

ازهم‌اکنون اقدامات احتیاطی‌شدیدی برای حفظ‌جان وزیر امور خارجه‌آمریکا بعمل آمده است .

درگفتگو های‌راجرز با رهبران‌ترکیه اختلافات خاورمیانه ،مبارزه علیه مواد مخدر ، کمك نظامی واقتصادی ایالات متحده‌به‌ترکیه مورد بررسی قرار خواهد گرفت .

هارولد ویلسون «دیوانه» شد

لندن ـ هارولد ویلسون‌رهبر حزب کارگر و نخست وزیر سابق انگلیس در خاطرات خود نوشته‌است: وقتی رفتار با رهبران ناسیونالیست افریقائی‌رادرروزدزیا مشاهده کرد ، برای اولین بار درعمر خود دید که نمیتواند خود را کنترل نماید.

وی گفت: دوتن از رهبران ناسیونالیست افریقا که هردو روحانی بودند توقیف شده بودند و آنها را بدون غذا ، درگرمای افریقا در یک وانت سرپوشیده پلیس برای تمام روززیر آفتاب‌نگهداشته‌بودند.

وی نوشته است : من با عصبانیت به «گیب» فرماندار انگلیسی آن‌زمان‌رودزیاگفتم: اگر فورا به این وضع پایان ندهد ، من و اعضای کابینه‌ام به‌خیابان خواهیم‌رفت وبرای رهبران افریقائی غذا خواهیم خرید ، نیم ساعت بعد هردو آنها سر میز مرتبی نشسته بودند و غذا میخوردند . این واقعه‌جزو معدودی وقایع‌است که «مرا دیوانه کرد.»

رهبران مصر نتوانستند در مورد فدراسیون تصمیم بگیرند

قاهره ـ رهبران سیاسی حزب واحد حاکم مصر مدت چهار ساعت جلسه تشکیل دادند تا درباره تشکیل فدراسیون مصر ،لیبی و سوریه‌نظر بدهندامانتوانستند به نتیجه‌ای برسند .

خبرگزاری خاورمیانه‌گزارش داد که یك کمیته شش نفری برای‌بررسی‌این‌مسئله تشکیل شده است،زیرا کمیته‌مرکزی که از ظهر دیروز بریاست انورالسادات تشکیل جلسه داده بود نتوانست تصمیمی اتخاذ کند .

جلسه ساعت ٤ بعدازظهر بعنوان تنفس تعطیل شد و جلسه بعدی فقط ده دقیقه طول کشید و این‌نشان میداد که بحث و اخذ تصمیم به‌بعد محول شده است .

عزیمت عبدالرحمان البزاز به لندن

بغداد ـدکتر عبدالرحمان بزاز نخست‌وزیر سابق‌عراق، فردا برای‌معالجه طبی‌به‌لندن خواهد رفت .بزاز اواسط ماه ژانویه که بعلت خونریزی مغزی بیمار شد ،دریکی از بیمارستان های‌بغداد بستری بود .

وی مدت دوسال دربغداد زندانی بود و در ماه نوامبر پارسال از جانب دولت عراق آزاد شد و سرانجام دولت عراق به او اجازه داد که به لندن برود .

بیتل میخواست آدم دزدی کند

اسپانیا ـ پالمادومازورکا ـ «جان‌لنون» یکی‌از افرادگروه بیتل های معروف انگلیسی و همسرش از طرف مامورین پلیس اسپانیا تحت‌بازجوئی قرار گرفتند .

این دو که متهم به شروع به آدم دزدی هستند ، قصد داشتند دختر خردسالی را که «یوکو» همسر ژاپنی جان‌لنون از شوهر قبلی‌خود دارد بربایند .

اکنون پلیس اسپانیاسرگرم تحقیق در مورد این اتهام و بازجوئی از «لنون» و «یوکو» است .

خانواده سلطنتی انگلیس مقروض شده است

لندن ـ حسابداری کاخ باکینگهام‌که مسئول تنظیم دخل و خرج ملکه انگلیس است ، امسال قرض کلانی بالاآورده است و اگر تصمیم فوری‌گرفته نشود ، کمبود پول عملا امور کاخ را مختل خواهد کرد .

سخنگوی ملکه انگلیس گفت بعلت‌گرانی قیمتها حساب‌ذخیره کاخ باکینگهام هر روز کمتر شده و فعلا ستون بدهکار آن رو به افزایش است ، روزنامه ها نوشته‌اند : قرض مزبور درحدود صد هزار لیره است. به این ترتیب پیش‌بینی‌پارسال پرنس فیلیپ شوهر ملکه که گفته بود: «ماسال‌آینده زیربار قرض خواهیم رفت» ، درست درآمده است .

از سال ۱۹۵۲ که پارلمان انگلیس برای مخارج دربار انگلیس سالی ٤۷۵ هزار لیره مستمری تعیین کرد دیناری بردرآمد مزبور افزوده نشده درحالیکه قیمت ها بسرعت‌بالا رفته است .

بازگشت فوری فضانوردان شوروی بزمین در محافل غربی مسکو این شایعه را بوجود آورد که سایوز ۱۰در ماموریت خود باشکست مواجه شده اما ۳فضانورد پس از بازگشت در یک مصاحبه مطبوعاتی رضایت کامل‌خود رااز موفقیت‌ماموریت خود درانجام‌یک‌سلسله آزمایش های مربوط به‌الحاق دوسفینه ابراز داشتند فضا نوردان شوروی گفتند که با تجربیات آنها در انجام عملیات اتصال گام بلندی‌بسوی تاسیس‌ایستگاه های دائمی‌فضائی‌برداشته شده است .

در عکس از چپ براست «نیکولای روکاویش‌نیکوف» ، ولادیمیر شاتالف و «الکسی ـ الی‌سیف»فضانوردان شوروی و سرنشینان‌سایوز ۱۰ پس از بازگشت موفقیت‌آمیز سایوز ۱۰ در مصاحبه مطبوعاتی دیده‌می‌شوند .
عکس رادیوئی اطلاعات

منع صادرات صورقبیحه

کپنهاك ـدولت دانمارك‌تصمیم گرفته است به یك فقره‌تجارت دانمارك پایان‌دهد:این تجارت، صادر کردن عکس‌ها وفیلم‌های صور قبیحه است .

وزیردادگستری دانمارك‌طی یك مصاحبه مطبوعاتی گفت‌که دادگاه های دانمارك به چند پرونده رسیدگی می کنند وامید است بزودی حکم‌خود رادرباره منع صدور عکس ها وفیلم های سکسی و قبیح صادر کنند.

همچنین ارسال‌بروشور های تبلیغی این عکس ها و فیلم ها ممنوع خواهد شد . تعدادی از کشور های اروپائی شکایت کرده‌اندکه‌صادرات «این‌جوری» دانمارکی ها اخلاق آنها را فاسد میکند .

۱۵ نفر در ترکیه بازداشت شدند

استانبول ـ رادیو آنکارا گزارش داد که طی دو روز اخیر پانزده‌نفربه اتهام‌فعالیت های زیان‌بخش ومخالف نظم وامنیت ملی‌درترکیه بازداشت شده‌اند .

در «باتمان» واقع دراناتولی جنوب شرقی ده نفر از جمله یك پزشك ، یك آموزگار هنگامی که دریك جلسه‌سری شرکت کرده بودند دستگیر شدند .

ماموران پلیس از نزد این عده مقادیری اوراق تبلیغاتی کمونیستی و یك لیست‌شامل نام بانك های‌ترکیه که اخیرا مورد دستبرد قرار گرفته‌اند کشف کرد

دو دانشجوی ترك نیز باتهام فعالیت های کمونیستی در شهر ازمیر بازداشت شده‌اند

از صبح چهارشنبه در ۱٦ سینمای پایتخت

رعد و برق

با شرکت فرشید فرزان ـ فرخنده

زبان آلمانی

ترم جدید کلاس عمومی زبان آلمانی (پنج روز درهفته وهرروز۲ ساعت) از روز سه‌شنبه هفتم اردیبهشت‌ماه جاری زیرنظر آقای مهندس سینا تشکیل خواهدشد .
سازمان فرهنگی معتضدی ـ خیابان‌لاله‌زار ـ کوچه‌رفاهی ـ تلفن ۳۰۳۲۳۸ آ ـ ۲۹٦۳

مؤسسهٔ انتشارات امیرکبیر
تاریخ ایران
دوره قاجاریه
گرنت واتسن
توجه: وحید مازندرانی

گروه فرهنگی خوارزمی

برای کلاسهای فشرده(یکصد وپنجاه ساعته) کنکور (فنی ـ پزشکی ـ ادبی) که از روز شنبه ۲۲ر۳ر۱۳۵۰ شروع می‌شود ثبت‌نام مینماید ساعت‌کلاس : همه روزه ازساعت ۷ صبح تا۱۲ ظهرمیباشد
داوطلبان برای ثبت نام بادوقطعه عکس به نشانی زیر مراجعه فرمایند .
آموزشگاه شماره ۱ خیابان شاهرضا بیست‌متری دوم نبش خیابان سزاوار تلفن ٤۳۱۸۰ و٦٦۸٤٤

فقط انگلیسی

زبان‌انگلیسی را برای‌شرکت درکنکور سراسری و اعزام دانشجو بخارج تکمیل کنید

توصیه گروه N.E.A. استادان زبان‌انگلیسی بداوطلبان‌شرکت‌در کنکور سراسری و اعزام بخارج از کشور

* برای موفقیت درامتحانات زبان واطمینان خاطر ازقبولی طرح فشرده N.E.A. (یادگیری درکلاس بدون تمرین‌درخارج) توسط این‌گروه به ترتیب زیر بمورد اجرا گذاشته‌میشود:
۱ـ تدریس توسط استادان انگلیسی زبان واستادان‌زبان تحصیلکرده لندن انجام میشود .
۲ـ برای کلاسهای هم‌قوه قبلا ازداوطلبان وسیله متدویژه N.E.A. امتحان بعمل می‌آید .
۳ـ مواد ومتد درسی هرروز پلی‌کپی‌شده ومجانی‌دراختیار داوطلبان گذاشته میشود .
٤ـ برای‌آسایش بیشتر داوطلبان کلاسهادردو محل به نشانی‌های زیردایر میگردد :
* سه‌راه تخت‌جمشید (جاده قدیم شمیران) اول خیابان‌آمل شماره ۸٤
* خیابان ویلا نرسیده به کریمخان زند کوچه رفاهیت‌شماره ۳۷
٥ـ اسامی استادانی که دارای تحصیلات عالیه‌درانگلستان وآمریکا بوده ومتد ویژه را درکلاس تدریس میکنند بشرح زیر اعلام میشود علی‌اکبر امیرشاهی ـ بهزاد امیر انصاری ـ بهروزبهلول ـ حسین پاشا ـ جمشیدپورمشیری ـ پرودنس ـ دامجن
٦ـ مدت کلاسها : از ۱۲اردیبهشت تا ۱۲ تیرماه ـ هفته‌ای ۳ روز وروزی ۲ساعت .
۷ـ ساعات کلاسها : از ٤ر۳۰ تا ٦ر۳۰ واز ٦ر۳۰ تا ۸ر۳۰ بعدازظهر .
برای کسب اطلاعات بیشتر لطفا باتلفن‌های ۷٥۲٤۹۰ و ۸۲۹٦۳۷ تماس بگیرید .

آگهی فروش ملکه زنبور عسل‌نژاد خارجی

سازمان دامپروری کل کشور بمنظور اصلاح نژاد زنبور عسل بومی وکمک به زنبورداران کشور تعداد ۲۰۰۰ ملکه زنبور عسل نژاد میدنایت و قفقازی از کشور آمریکا خریداری که قریبا وارد وبه زنبورداران صلاحیت‌دار کشور از قرار هرملکه زنبور بقیمت ۱٦۰ ریال فروخته خواهد شد. علاقمندان میتوانند درساعات اداری به‌قسمت پرورش زنبور عسل سازمان دامپروری کل کشور واقع در خیابان وصال شیرازی مراجعه و قیمت ملکه زنبور درخواستی را بطور سپرده باداره کل حسابداری پرداخت‌ورسید دریافت نمایند. تاریخ دقیق ورود ملکه زنبورها و تحویل آن بعدا باطلاع درخواست کنندگان خواهدرسیددرصورتیکه زنبورداران در موقع تحویل حاضر بخرید نباشند سپرده آنها بنفع صندوق دولت ضبط خواهد شد زنبورداران شهرستانها نیز میتوانند نمایندگان خود را در تهران معرفی نمایند تا بمحض ورود ملکه زنبورها تحویل نمایندگان گردد. تاریخ قبولی تقاضا از تاریخ‌نشر آگهی لغایت ۸اردیبهشت ماه سال جاری بوده و بعد از انقضاء مدت هیچگونه تقاضا قبول نخواهد شد م‌الف ۱۳٤۰
رئیس کل سازمان دامپروری کشور
منصور فردوس
آ ـ ٦۰٦۰

تفسیر سیاسی

پایان عصر پاپادوک

با مرگ دووالیه دیکتاتور هائیتی عصر «پاپادوک» سر آمده است و آینده اولین جمهوری سیاهپوستی جهان با وجود داشتن رئیس جمهوری نوجوان روشن نیست .

پیروان وفادار «پاپادوک» امیدوار بودند که دیکتاتور متوفی بیشتر عمر کند تا آینده مملکت‌داری بسبک خویش‌را به فرزند جوانش بیاموزد. اما مرگ مهلت نداد و اکنون «ژان کلوددووالیه» که ۱۹ سال داردوپدر ٦٤ ساله‌خود را از دست داده است بامشکلات بزرگی روبروست.

احتمال زیاد داده میشود که این جوان ساده‌لوح توسط یکی از مردان نیرومند هائیتی کنار زده شود و مقام خود را باآنکه‌مادام‌العمراست ازدست بدهد .

باآنکه ظاهرا قدرت دولتی بطور آرام بدست دووالیه جوان منتقل شد، پشت پرده اقداماتی برای سلب قدرت‌از او صورت میگیرد. در حال حاضر این کار احتمالا بشکل تقسیم قدرت خواهدبود باین معنی که یك شورای مشورتی تشکیل میشود که رئیس جمهوری‌جوان‌را درکارهایش کمک کند .

اعضای این شورا چندتن از وزیران کابینه و مشاوران دیگر هستند که روز بعد از مرگ دووالیه‌پیرتوسط‌پسرش انتخاب شده‌اند. یکی از انها سرلشکر «کلودریموند»، رئیس ستادوبرادرش «آدرین‌ریموند» که وزیر خارجه جدید است می باشند . کامبرون پلیس مخفی دووالیه و همسروبرادر زن دوالیه نیز عضو شورا هستند .

ظاهر قضیه این است که دووالیه پیرچنان اختلافی بین سران قوای مسلح ودارندگان مقامات سیاسی بوجودآورده که احتمال ائتلاف آنها برای برکنار کردن پسرش بعید است .

خطر دیگر از جانب «دومینیک» داماد دووالیه پیر وزن‌بااراده‌اش دختر پاپادوك است. این زن و شوهر با نفوذی که در خانواده حاکم هائیتی دارند، هرلحظه‌ممکن است به فکر برکنار کردن دووالیه جوان بیفتند و باین ترتیب‌دریکی از قرون‌وسطائی ترین شکل های حکومت، خواهری به حمایت‌شوهرش برروی‌برادر فرمانروایش‌دست بلند کند .

بخصوص که گفته میشود این دختر از موافقت شوهر خویش با حکومت برادر جوانش ناراضی است و اورا که قرار است سفیر هائیتی‌در پاریس شود، تا بحال ازرفتن بپاریس منصرف کرده است.

کامبرون رئیس پلیس‌مخفی نیز دست اندر کار اقداماتی است واگر یکی از این گروهها موفق به‌جلب متحد شوند باید گفت که آینده هائیتی دستخوش دگرگونی‌های شدید خواهد بود .

نیکسون گفت : تنها آرزویم سفر به‌چین است

مائو گفت: مقدم نیکسون را در چین گرامی میدارم

نیویورک ـ مجله لایف در آخرین شماره‌خود امکان‌ملاقات بین پرزیدنت مائو و پرزیدنت نیکسون را ضمن دو مقاله جداگانه مورد بررسی قرارداده است .

در یکی از این مقالات «ادگاراسنو» نویسنده معروف آمریکائی که از مدتها قبل با رهبر چین کمونیست دوستی دارد نوشته است که پرزیدنت مائو در ماه دسامبر گذشته در یك گفتگوی پنج ساعته بوی گفته است که مقدم رئیس قوه اجرائیه ایالات متحده را در پکن گرامی خواهد داشت . مائو تائید کرده است که مسائل موجود بین چین و آمریکا باید بوسیله نیکسون حل شود و او از سفر نیکسون‌به‌چین استقبال می کند .

طبق‌نوشته «ادگاراسنو» کاخ سفید واشنگتن سال گذشته بوسیله «واسطه ها» با دولت چین کمونیست تماس گرفته تا سیاست جدید پرزیدنت نیکسون را درآسیا برای رهبران پکن تشریح کند .

سیاست جدید نیکسون روی اصل خارج‌کردن سریع‌نیروهای آمریکائی از ویت‌نام ، امضای یك قرارداد بین‌المللی برای تضمین استقلال کشور های جنوب شرقی آسیا و پایان‌دادن به بن‌بست روابط واشنگتن و پکن با پیدا کردن یک راه حل سیاسی برای‌مسئله‌فرمز استوار است .

وارد کردن جمهوری چین به سازمان‌ملل‌متحدو برقراری‌روابط سیاسی با پکن‌نیز یکی ازاصول سیاست جدید نیکسون را نسبت به چین کمونیست تشکیل میدهد .

ازطرف‌دیگر «ادگاراسنو» تائید کرده است‌که قرار بودپرزیدنت دوگل امسال به چین کمونیست سفر کند و اگر رئیس جمهوری فرانسه بطور ناگهانی نمرده بود میتوانست نقش مهمی در نزدیك کردن چین و آمریکا به یکدیگر ایفاء کند .

«هیوسیدی» یکی ازنویسندگان آمریکا مقاله‌ای در همان شماره مجله لایف انتشارداده و نوشته است که پرزیدنت نیکسون سال گذشته‌درجریان‌بحران خاورمیانه تصمیم گرفته بود دست دوستی بسوی‌چین کمونیست درازکند . بعقیده این خبرنگار آمریکائی نیکسون عقیده دارد که شوروی هیچگونه کوششی برای نزدیک شدن‌به پکن بعمل نخواهدآورد. و اگر آمریکا به این کار دست نزند دنیا دربیست‌سال آینده با خطر بزرگی روبرو خواهد شد. پرزیدنت نیکسون‌دریک گفتگوی خصوصی به «هیوسیدی» گفته است : «تنها آرزوئی که قبل‌از مرگ دارم مسافرت به چین است . و اگر خودم نتوانستم به این آرزو دست یابم دلم می خواهدفرزندانم اینکاررابکنند . اسنو نوشته است که درسال ۱۹۷۰ دو تن از رجال فرانسه بچین رفته‌اند، یکی«بتانکورت» وزیر برنامه ریزی و دیگری «کوودومورویل» نخست وزیر زمان دوگل .

کوودومورویل در این سفر خود ترتیبات کامل سفرژنرال دوگل را به چین داده بود ، اما وضع سیاسی فرانسه‌و بر کناری و سپس مرگ دوگل این فرصت را به او نداد .

ترکیه‌باچین‌تماس گرفت

آنکارا ـ دکتر «عثمان ـ اولچای»وزیرخارجه‌ترکیه‌گفت درموردشناسائی‌چین‌کمونیست بااین‌کشورتماس مستقیم‌گرفته است .

وی گفت : احتمالا نتایج این تماس مدتی بعد معلوم خواهد شد ، اما افشا نکرد نحوه این تماس چگونه بوده است ، وی افزود : نتایج آن تاکنون مثبت بوده است .

«احسان‌صبری چاگلایانگیل» وزیر خارجه سابق در ماه فوریه گفته‌بود: ترکیه سیاست چینی خودرا مورد تجدیدنظر قرار میدهد .

ترکیه درحال حاضر فقط چین ملی را برسمیت می ـ شناسد . «اولچای» که سابقا معاون دبیرکل‌ناتو بوده است، بعداز روی کار آمدن کابینه «نیهات اریم»وبرکناری کابینه سلیمان دمیرل وزیر خارجه شد .

اولچای گفت‌هیچ شخصی با کشور دیگری واسطه استقرار روابط سیاسی بین ترکیه و چین نشده است و دوره تماس کنونی ما باچین ممکن است‌مدتی‌طولانی ادامه یابد ، ار وزیرخارجه ترکیه سئوال شد استقرار روابط سیاسی بین ترکیه و چین چه تاثیری در روابط ترکیه با آمریکا و شوروی دارد ؟ وی گفت‌ماروابط خودرا با کشور های دیگربراساس منافع ملی خود تعیین می‌کنیم . نظر امریکائیها ، روسها و عربها و کشور های دیگر در مورد تصمیمات ما تاثیری دراین تصمیمات ندارد .

تظاهرات ضدجنگ ویتنام در امریکا ادامه دارد

چوئن‌لای از تظاهر کنندگان امریکا حمایت کرد

نیویورك ـ تظاهرات علیه‌جنگ ویت‌نام در واشنگتن نیویورك و شهر های بزرگ آمریکاادامه دارد و در کنار کاخ سفید۱۲٤ نفر را توقیف کردند .

امروز در واشنگتن ۲۵۰هزار نفر به آرامی در خیابانهای شهر بحرکت درآمدند و درخواست میکردند که هرچه زودتر به جنگ ویتنام پایان داده شود ، این عده که برای شرکت در راه پیمائی اخیر طرفداران صلح واردواشنگتن شده بودند شهر را ترك‌کردند ولی‌هزاران نفردیگرازافراطیون در پایتخت مانده‌اند تا به مدت دو هفته دیگر به تظاهرات‌خود ادامه دهند، از این رویهم آن میرود وجود آنهابی نظمی و هرج ومرج شدیدی درپایتخت بوجودبیاورد، افراطیون‌طرفدار صلح در ویت نام از امروز تظاهرات جدید را آغازمیکنند آنها در سالنها واتاقهای‌کنگره روی زمین نشسته و متن یک «قرار داد صلح» که توسط هیئتی از دانشجویان آمریکائی بادانشجویان ویت‌نامی امضاء شده بین‌نمایندگان‌توزیع میکنند

فردا تظاهرات مشابهی در مراکز سربازگیری آمریکا برپا خواهد شد و تظاهر کنندگان درخواست خواهند کرد که هر چه زودتر مقررات سربازگیری در آمریکا لغو شود .

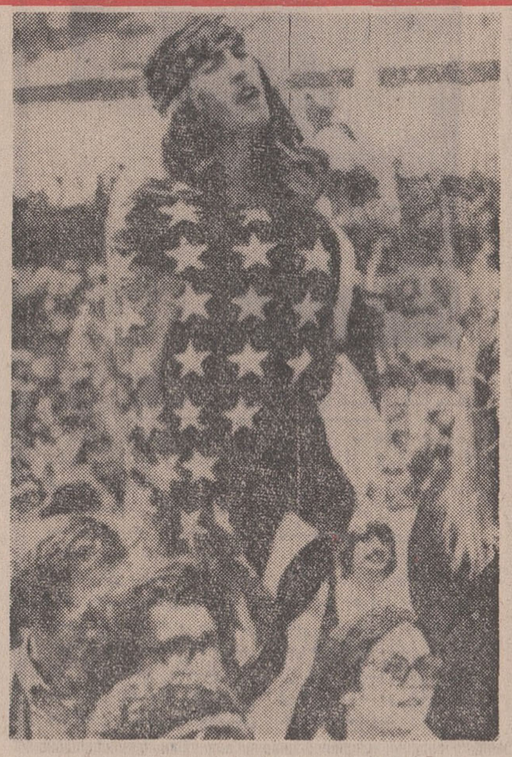

گوشه‌ای از تظاهرات ضد جنگ جوانان امریکائی همانطورکه درعکس دیده میشود یکی از تظاهر کنندگان‌خود را در پرچم امریکا پوشانده و گلی بدست دارد . عکس رادیوئی اطلاعات

پکن ـ خبرگزاری فرانسه‌ـ چوئن‌لای نخست وزیر چین کمونیست ضمن نطقی پشتیبانی قاطع چین را از ملت آمریکا درمبارزه عادلانه علیه سیاست تجاوزکارانه و تبعیض نژادی دولت آمریکا اعلام داشت .

چوئن‌لای در نطق خود که ده روز پس‌از بازگشت تیم ورزشکاران آمریکائی از چین کمونیست ایراد کرد گفت تجاوزکاران امریکا و نوکران آنها تاکنون هرگز این چنین منفرد نشده بودند . حوادث سال گذشته نشان داد که سه ملت هندوچین غیرقابل شکست بوده و دارای نیروی جنگی اعجازانگیز هستند .

نخست وزیر چین کمونیست که بمناسبت سالگرد تشکیل کنفرانس سران کشور های هندوچین سخن‌می گفت اضافه کردکه نیرو های متجاوز آمریکا واقمار آن باید کاملا خاک هندوچین‌راتخلیه کنندوبه‌سه‌ملت این منطقه امکان دهند که مسائل مربوط بخود را حل کنند . پرنس سیهانوك نیزضمن نطقی بهمین مناسبت گفت : «ماجراجوئی های» پرزیدنت نیکسون درهندوچین با بروزیک فاجعه برای آمریکا پایان یافت و یک نهضت ملی غیر قابل مقاومت برای صلح بوجود آورد .

پراودا ، راجرز را به ریاکاری متهم کرد

مسکو ـ روزنامه پراودا «ویلیام راجرز» وزیر خارجه آمریکا را متهم کرد که باادعای همدردی با مصر ودر عین‌حال مسلح کردن اسرائیل «ریاکاری و دوروئی» نشان میدهد .

«پراودا» ضمن اشاره به سفر راجرز به خاورمیانه نوشته است : انتقاد واشنگتن از اسرائیل یک «پرده‌دود» است که هدف آن پوشاندن اهمیت تحویل جت های‌فانتوم به اسرائیل میباشد .

شرایط پیشنهادی اسرائیل برای بازشدن کانال سوئز نشان میدهد که اسرائیل صلح وحل وفصل سیاسی بحران خاورمیانه را نمی خواهد . راجرز قصد دارد در اوایل ماه مه از پنج کشور خاورمیانه دیدن کند و درباره افتتاح کانال سوئز بارهبران اعراب و اسرائیل مذاکره نماید . وی گفته است که شرایط فعلی «فرصت استثنائی» برای تسریع صلح درخاورمیانه است .

محمودریاض دربازگشت از سفر مسکو گفته بودمصر و شوروی برای عادی کردن وضع خاورمیانه توافق‌کرده‌اند و زمان انتخابی راجرز برای سفرش نشانه خوش‌بینی او به نتایج مذاکرات مسکو است .

اما مقاله شدیداللحن پراودا حاکی است که مسلح کردن متجاوز از یک طرف و ادعا های همدردی‌باقربانیان تجاوز باهم جوردرنمی‌آید . امریکا که درهندوچین گیر کرده،باوجود این میکوشد وخامت اوضاع را درخاورمیانه و سراسر منطقه مدیترانه بیفزاید .

تلویزیون بلر
جام‌جهان‌نما
باتصویر روشن‌وصدای صاف

تلفن جدید اخبار پزشکی
۸۲۹۲۹۲
خیابان شاه عباس شماره ۸٦

مؤسسهٔ انتشارات امیرکبیر
چاپ جدید سفرنامهٔ برادران امیدوار
به انضمام سفرنامهٔ پاکستان، هندوستان، افریقا، قطب جنوب
منتشر شد

ایران طیور
سازنده‌ماشین‌های‌جوجه‌کشی و لوازم مرغداری
تولیدکننده تخم‌مرغ جوجه‌کشی و جوجه‌نژادتخمی
مرکزفروش- تهران خیابان‌آیزنهاور-خیابان‌خوش شمالی تلفن ۹۷۴۳۸۹
نماینده -شاهرضا جنب میدان‌فردوسی تلفن: ۳۱۲٦۰۹ تلگرافی «کاط»

آپادانا ـ صدیق‌ترین مشاورمسافرتی شما
MONACO
برنامه تور بهاره موناکو راکه بهترین فصل مسافرت‌به اروپا است با سرویس درجه ۱
و قیمت مناسب تنظیم و تقدیم میدارد.
گردش ۳۰ روزه در زیبا ترین شهرهای‌اروپا با عالی ترین پذیرائی در رم- تیولی -نیس - مونت کارلو -بارسلون COSTA BRAVA پاریس - لندن - آمستردام-هامبورك-ژنوین. تاریخ‌حرکت۲۲ اردیبهشت‌ماه۱۳۵۰
قیمت استثنائی برای این فصل
فقط ۵۹۵۰ تومان
با هواپیمای جت - هتلهای درجه یك - صبحانه-ناهار- در تمام‌مدت‌مسافرت
گردش در شهر ها - عوارض فرودگاه‌هادرمعیت‌راهنمایان محلی‌وراهنمای مجرب ایرانی
لطفا برای دریافت برنامه چاپی و رزروجا به کلیه آژانس های مسافرتی معتبر ویا سازمان توریستی آپادانا مراجعه‌فرمائید .
دفتر مرکزی . جاده قدیم شمیران -چهار راه حقوقی - اول ایرج شماره ٤
تلفنهای رزرو ۷۵٦۲۰۳۰-۷۵٤۸۳۰-۷٦۵۷۱۵
IATA ASTA
آپادانا عضوبزرگترین‌سازمان‌های مسافرتی‌جهان است

کنتور آب دوریس
شرکت سرفو باطلاع مشتریان محترم میرساند که کنتور دوریس ۳ متر مکعب به‌تعداد کافی وارد شد .
٤۳- خیابان فروردین تلفن ٦٦۹۹۱۲-٤۱۸۱۸
آ-۲۹۵۷ ۱-۲

زبان انگلیسی را در کوتاهترین مدت بیاموزید
با ۲۲۷ لیره در مدت دوازده هفته با غذا اطاق و روزانه پنج ساعت درس بدون محدودیت سن برای شاگردان . این مؤسسه ازطرف وزارت‌آموزش و پرورش برسمیت شناخته شده است . امتحانات آموزش دوره مقدماتی کمبریج Lower Cambridge آزمایش مهارت در زبان Proficiency
لطفاً با نشانی زیر مکاتبه فرمائید .
Ian Josephs M. A.
The Regency School of English, Ramsgate, Kent, England.

درشکه‌چی- یک‌فیلم صددرصدخالص‌ایرونی بدون‌تقلب!
ازصبح چهارشنبه درسینماهای
مولن‌روژ - دیانا - مهتاب- رکس-
الوند- کیهان -مراد- همای - کریستال - اسکار - آسمان‌آبی - دروازه‌طلائی - دریا - قصرطلائی - ارانوس

همزمان باتهران دراصفهان (سینماهای چهارباغ - مایاك - مهتاب - پارس)

٦۵۰۰ شغل در سیستان و بلوچستان ایجاد شد

* ایران مسئله کمبود آب‌را با دولت افغانستان مورد مذاکره دارد
* خروج گندم از سیستان و بلوچستان ممنوع شد

زاهدان ـ حیدری و جاهد نمایندگان اعزامی و محلی ما گزارش میدهند :

بعداز ظهر دیروز هیئت عالی اعزامی‌ازمرکزبه منطقه‌سیستان و بلوچستان باایجاد ششهزارو پانصد شغل و پیش‌بینی اینکه قریب ۵ تا ده هزار شغل دیگر هم می توان برای کشاورزان بلوچستان وسیستان ایجاد کرد بکار خود پایان داد .

آقای‌مهندس روحانی وزیر آب‌و برق ومسئول هیئت در جلسه‌ای که بعد از ظهر دیروز باحضور اعضای هیئت درمحل کمیته حزب ایران نوین استان سیستان وبلوچستان تشکیل‌شده بود اظهار داشت : اطلاعات و محاسبات نخستین در مورد تعداد بیکاران‌درمنطقه سیستان و بلوچستان بیشتر از تعداد واقعی بوده است‌و بهمین‌جهت ماایجاد شش‌هزارو پانصدشغل را که خودبخود موجب بوجود آمدن‌یکهزارودویست کارجمعی میشود برای رونق اقتصادی منطقه کافی تشخیص‌دادیم ولی چنانچه احساس‌شود که اقدام برای رفع بیکاری در سیستان کافی نیست و نمیتواند اقتصاد اینجا را رونق دهد آماده‌ایم مجددا مشاغل تازه‌ای در این منطقه بوجود آوریم .

وزیر آب‌و برق افزود : در منطقه سیستان و بلوچستان افرادمعلول‌واطفال بی‌سرپرستی وجود دارند که قادر به کار کردن نیستند ، هیئت اعزامی تصویب کرد،توزیع گندم‌مجانی بین اینگونه افراد ادامه پیدا کند و اضافه برآن اعتباری به مبلغ پانصدهزارریال دراختیار فرماندار زابل قرار گرفت تا سرپرستی این اطفال را بعهده بگیرد .

آقای روحانی همچنین اعلام کرد خروج گندم از سیستان‌و بلوچستان ممنوع شده است و دولت کمبود گندم منطقه را که از خشکسالی ناشی شده است تا خرمن آینده تامین خواهد کرد .

اقدامات دولت‌در افغانستان

وزیر آب‌و برق درموردا‌ینکه اقدامات دولت‌همه‌جانبه خواهد بود اظهار داشت دولت ایران توسط سفیرایران درافغانستان و وزارت خارجه مسئله کمبود آب را با دولت افغانستان‌مورد مذاکره دارد و میکوشد که این مسئله را با مقامات افغانی‌حل‌و فصل کند. وزیر آب و برق در این‌مورد اضافه‌کردما حاضریم گذشت هائی که با حیثیت ملی ما مخالف نباشد بعمل آوریم تا مشکل را عاقلانه حل نمائیم .

وزیر آب وبرق همچنین گفت: تصمیم براینست که بعد از خشکسالی اخیرسیستم کشت‌در سراسر منطقه سیستان عوض شود وصیفی‌کاری‌تقویت گردد.

*** امکان مهاجرت**

دولت در مطالعات خود درچند ماه گذشته چنین نتیجه گرفته است که‌جمعیت فعلی سیستان‌با امکانات و منافع موجود منطقه متناسب نیست و در نتیجه از مهاجرت منطقی‌گروهی ازاهالی جانبداری میکند. منتهی این مهاجرت باید بصورت حساب شده باشدتادر سایر نقاط کشور موجب ناراحتی و یا باعث‌کمبود مواد غذائی نشود

تیم کشتی جوانان ایران فردا به ژاپن میرود

تیم ملی کشتی آزادجوانان‌ایران ساعت نیم بامداد فردا به‌توکیو پایتخت ژاپن میرود .

اعضای این تیم دیروز در محل کاخ‌ورزش حضور یافتند باتیمسار سپهبد خسروانی معاون نخست وزیر و سرپرست سازمان تربیت بدنی ایران ملاقات نمودند .

کشتی گیران جوان ایران در توکیو با قهرمانان ۱۵ کشورجهان برای کسب‌عنوان قهرمانی جهانی کشتی مبارزه خواهند نمود .

در تیم ایران جنگیزعامل ـ یحیی مردانی ـ قربان توان ـ محمدحسن جمال‌لیوانی ـ اسدالله پیراحمدیان ـ محمدرضا خدابخش‌ـ کرم لقائی ـ علی‌اکبر حسین‌خان ـ جبارمهدیون وعلی اسماعیلی عضویت دارند .

آقایان عطاءالله بهمنش دبیر فدراسیون کشتی‌آزادایران بعنوان سرپرست و رحمت‌الله غفوریان به عنوان مربی و داور بین‌المللی همراهان این تیم هستند .

سفارت جدید شوروی بمدار زمین فرستاده میشوند

مسکو ـ رویتر ـ محافل مطلع در مسکو امروز گفتند که دانشمندان شوروی بزودی چند سفینه سرنشین‌دار بمدار زمین میفرستند تا به‌سفینه سالوت قلاب شوند .در این محافل گفته شد که پرتاب سفینه سایوز ۱۰ جنبه آزمایشی داشت . وظیفه تشکیل ایستگاه فضائی بعهده سفاینی است که‌بعدا فرستاده خواهند شد .

سفر والاحضرت شاهدخت فاطمه به‌پاکستان و خاوردور

*** سفیر پاکستان دیشب بافتخار والاحضرت ضیافت‌شام‌داد**

سردار شهنواز خان سفیر پاکستان‌ازوالاحضرت‌شاهدخت فاطمه‌پهلوی‌درضیافت‌دیشب سفارت پاکستان‌استقبال‌میکند

سردار شهنواز خان سفیر پاکستان و بانودیشب ضیافتی بافتخار والاحضرت شاهدخت فاطمه پهلوی بمناسبت سفر ایشان به پاکستان و خاور دور داد که سرکار علیه خانم دیباء، آقای نخست وزیر و بانو و جمعی از سفراء ورجال در آن شرکت داشتند ، درسر میز شام سفیر پاکستان از مسافرتی که والاحضرت و همراهان ایشان‌به پاکستان و سپس به خاور دور می‌کنند ابراز خوشوقتی کرد و والاحضرت نیزاز پذیرائی و مهمان نوازی های ملت پاکستان قدردانی نمود

در مسافرت والاحضرت شاهدخت فاطمه پهلوی ، بانو لیلا هویدا و بانو لویز قطبی همراه والاحضرت خواهند بود ، این مسافرت از فردا شب آغاز میشود و در حدود دو هفته بطول خواهد انجامید .

اوامر شاهنشاه‌درباره‌ارزانی قیمت مایحتاج مردم

شاهنشاه آریامهر ساعت ۱۰ و۱۵ دقیقه امروز بمنظوربازدید از نواحی‌جنوب کشوربا‌هواپیما از تهران‌به‌شیراز عزیمت‌نمودند.

در فرودگاه مهرآباد آقای امیر عباس هویدا نخست وزیر وروسای مجلسین سنا وشورای ملی آقایان اردشیر زاهدی‌وزیر امور خارجه، جمشید آموزگار وزیر دارائی، معینیان رئیس دفتر شاهنشاه ، تیمسار ارتشبد جم رئیس ستاد بزرگ‌ارتشتاران تیمسار سپهبد یزدان‌پناه رئیس بازرسی شاهنشاهی ، معاونان وزارت دربار ـ قائم‌مقام ومعاونان کل تشریفات شاهنشاهی‌درامور داخلی و خارجی شاهنشاه را بدرقه کردند .

آقای‌علم وزیر دربارشاهنشاهی، تیمسار سپهبد شفقت ، ژنرال آجودان، آقای اتابای معاون وزارت دربار ـ تیمسار سپهبد هاشمی‌نژاد فرمانده گارد شاهنشاهی دراین سفر درالتزام شاهنشاه هستند .

*** اوامر شاهنشاه**

قبل از عزیمت شاهنشاه از تهران‌سپهبدصنیعی وزیرتولیدات کشاورزی و مواد مصرفی به پیشگاه معظم‌له‌شرفیاب‌شدوآقای عباس اردوبادی‌رابسمت معاون طرحها وبررسیهای وزارت‌تولید طرح‌ها و بررسی‌های وزارت تولیدات کشاورزی‌ومواد‌مصرفی معرفی کرد. شاهنشاه به وزیر تولیدات‌کشاورزی ومواد‌مصرفی ومعاون جدیداین‌وزارتخانه لزوم توجه بیشتر به تدارک مایحتاج مردم را یادآور شدند وفرمودند باید برنامه‌هائی تنظیم شود که جنس بهتر با قیمت ارزانتر در دسترس مردم قراردهند .

شاهنشاه ساعت ۱۰ وپانزده دقیقه درحالیکه هواپیمای اختصاصی را شخصا هدایت میفرمودند عازم شیراز شدند.

وزیران در شیراز

برای استقبال از مقدم‌شاهنشاه بامداد امروز آقایان سام وزیر اطلاعات، پهلبد وزیر فرهنگ و هنر، شالچیان وزیر راه، ولیان وزیر تعاون روستائی هرمزقریب رئیس کل تشریفات سلطنتی انصاری قائم‌مقام جشن دوهزار وپانصدسال‌شاهنشاهی،سناتورها ونمایندگان فارس در مجلس شورای ملی وارد شیراز شدند.

*** درشیراز**

سیما دبیرآشتیانی‌خبرنگار اعزامی اطلاعات به شیراز گزارش داد : قبل ازظهر امروز شاهنشاه‌آریامهر جهت‌یک بازدید چندروزه ازمناطق جنوب وارد شیراز شدند .

در فرودگاه شیرازمراسم استقبال رسمی بعمل آمد آقای صدری استاندار فارس ضمن عرض‌خیر ـ مقدم‌مراتب سپاس و حق‌شناسی عشایر این استان را به عرض رساند .

سپس فرمانده سپاه دوم‌تیمسار سپهبد ضرغام گزارش نظامی معروضی داشت و آقای دکتر نهاوندی رئیس دانشگاه پهلوی خیرمقدم عرض کرد .

شاهنشاه سپس به مقابل صف مستقبلین که نمایندگان مردم شیراز ، عشایر ، سازمان های زنان ،انجمن ایالتی وولایتی ، تجاروبازرگانان استان‌فارس بود تشریف‌فرماشدند .

ابتداتیمسار علوی مقدم‌رئیس گروه‌بازرسان‌شاهنشاهی گزارشی معروض داشت .

شاهنشاه‌درمقابل‌صف‌بازرگانان وتجاراستان فارس‌از وضع دادو ستد سئوال کردند . رئیس‌اطاق بازرگانی‌این‌استان بعرض‌رساند وضع‌بازرگانی درسال گذشته رضایت‌بخش بوده‌است .خصوصا پنبه که در بازار های جهانی‌نیز ترقی محسوسی داشته‌است .

شاهنشاه پس‌ازابرازخرسندی‌از وضع بازرگانی‌این‌استان‌فرمودند که‌به صنایع نیزباید توجه‌شود.

درمقابل‌صف‌کارگران

شاهنشاه آریامهر همه ساله ضمن سفرهای متعددی که به استان فارس داشته‌اند درمورد کارگران این‌استان وبهبود وضع آنان و خصوصا خانه‌سازی کارگران‌اوامری فرموده‌اند .

امروزهمینکه‌شاهنشاه‌بمقابل‌صف نمایندگان کارگران رسیدند از آنان سئوال کردند که ازپارسال تابحال برای‌کارگران چه‌کرده‌اند، نمایندگان کارگران پس از دعا به ذات همایون شاهنشاهی بعرض رساندند، سود سهام کارگران‌امسال‌قابل توجه‌بوده است ، با افزایش حداقل دستمزد وضع زندگی کارگران بهتر شده ، شاهنشاه فرمودند موضوع مسکن وخانه کارگران انجام گرفته است یا خیر ، یکی از کارگران بعرض رساند کارگران شهرداری و کارخانه سیمان خانه دارند و ٤٤هزار متر زمین برای خانه سازی کارگران دیگر تهیه شده که پس از نقشه برداری بنای خانه ها آغاز خواهد شد.

در میان عشایر

زنان و دختران عشایر با لباسهای محلی خودشان در مراسم استقبال از شاهنشاه شرکت داشتند و با کف زدن و ابراز احساسات موکب همایونی را استقبال کردند .

شاهنشاه از عشایر در مورد وضع بارندگی سئوال کردند. بعرض رسید که بارندگی بهاره خوب بوده است ، شاهنشاه از تعداد تلفات دامها سئوال کردند ، معروض گردید که تلفات زیاد بوده ولی علوفه و گندمی که بامر شاهنشاه توزیع گردید بسیار بموقع از تلفات بیشتر جلوگیری کرد.

شاهنشاه سپس اضافه‌کردند، امسال سال ناگواری بود ولی اساس کار این است که باید سردخانه داشته باشید تا به موقع‌دامها راکشته ونگهداری کنید که ضرری نبینیم .

شاهنشاه پس از ابراز مرحمت نسبت به نمایندگان ایلات و عشایر فارس با اتومبیل عازم حضرت شاه چراغ شدند تا پس از زیارت مرقد مطهر شاهچراغ به باغ‌ارم تشریف فرما شدند ، در سفر شاهنشاه آریامهربه صفحات‌جنوب آقای علم وزیر دربار شاهنشاهی‌و تیمسار سپهبد شفقت‌ژنرال‌آجودان شاهنشاه آریامهردرالتزام خواهند بود .

بعداز ظهر امروز شاهنشاه‌آریامهر به‌منظور بررسی کار های جشن های شاهنشاهی که تاکنون انجام شده به تخت‌جمشید تشریف‌فرما خواهند شد و امشب مسئولین کمیته های جشن های شاهنشاهی در حضور آقای علم رئیس‌شورای عالی جشن جلسه‌ای خواهند داشت . در این جلسه وزرای‌راه فرهنگ و هنر ـ اطلاعات‌ـ پست‌و تلگراف و تلفن ـ تعاون و امور روستاها‌ـ تیمسار ارتشبد اویسی، تیمسار ارتشبد مین‌باشیان ،آقایان عبدالرضاانصاری ـ هرمز قریب، تیمسار سپهبد نصیری،امیر متقی، سیروس فرزانه ، فرهاد نیکوکار شجاع‌الدین شفا و سناتور فروغی شرکت‌دارند.

شاهنشاه آریامهرفردا به‌بندرعباس عزیمت خواهند نمود .

پیام«صبرا» هنگام بازگشت به‌لبنان

محمد صبرا مدیر کل سیاسی وزارت خارجه لبنان که در راس هیئتی برای شرکت در جلسات کنفرانس اسلامی به تهران آمده بود ، امروز صبح باتفاق همراهان‌خود به بیروت بازگشت .

صبرا قبل از ترک تهران‌پیام زیر را در اختیار مطبوعات گذاشت :

«هیئت لبنانی شرکت کننده در کنفرانس اسلامی تهران با توجه به روابط مودت آمیز دیرینه‌ای‌که میان ایران ولبنان وجود دارد در مدت توقف در تهران ازاین فرصت‌استفاده کردومذاکراتی درباره برقراری روابط میان دو کشور دوست که به تیرگی گرائیده انجام داد .

بهمین مناسبت در این موقع که عازم بیروت هستم مایلم تعظیمات هیئت و احساسات دوستانه ملت و دولت لبنان را حضور مبارک اعلیحضرت همایون شاهنشاه آریامهر و شیفتگی آن کشور را نسبت به پیشرفت و نهضت شگفت‌انگیز و برنامه های بزرگی که شاهنشاه برای ملت کهن خود انجام داده‌اند ابراز و تقدیم دارم .

گرچه ابرهائی در آسمان روابط تهران و بیروت بوجود آمد و باعث تاسف هر میهن پرستی گردید ولی اصالت این روابط استوارتر و محکمتر میباشد و شکی نیست که این روابط در آینده صمیمانه تر و دوستانه تر واستوارتر می‌گردد بویژه اینکه امروز لبنان در دوران تازه‌ای برهبری حضرت‌پرزیدنت سلیمان‌فرنجیه بسر میبرد که خواهان تحکیم و تشیید مناسبات حسنه میان دو کشور میباشد .»

بی‌دوامی قراردادها

آقای «فلورد» مشاور شرکت نفت شل در یک سخنرانی در لندن موضوع افزایش قیمت‌نفت و موافقت‌نامه های فعلی بین کشور های‌عضواوپک‌با کمپانیهای نفتی را مورد ارزیابی قرار داد و در پایان نتیجه گرفت «گرچه توافق‌های اخیربرای مدت چند سال محترم شمرده خواهد شد اما این خطر در میان است که اگر افزایش‌تقاضابرای نفت‌بیش ازمصرف پیش‌بینی شده گردد، این‌قراردادهاچندان‌دوام نیابد».

دختر رئیس جمهوری اسبق فرانسه و «آس» خلبانان زن جهان در تهران

« ژاکلین اوریول» خلبان‌معروف فرانسوی و دختر پرزیدنت اوریول رئیس جمهوری اسبق فرانسه دیشب وارد تهران‌شد تا دراجرای یک برنامه‌نمایشی پرواز هلیکوپتر های‌یک کمپانی فرانسوی درتهران روز های چهارشنبه‌و پنجشنبه‌این هفته آنان را همراهی کند.

ژاکلین ٥٤ ساله یکی از قهرمانان سرعت‌پرواز های هوائی خلبانان زن جهان است که به «آس» خلبانان زن جهان معروف شده. او در سالهای ۳۳و ۳٦ و آخرین‌بار در سال٤۲ موفق به کسب‌مقام جهانی‌در سرعت‌گردید.

آخرین‌بار در سال ٤۲ ژاکلین هدایت یک جت میراژ با سرعت دوهزار وسی کیلومتر درساعت را برعهده گرفت ویک فاصله یکصد کیلو متری را باهمین سرعت طی نمود.

باران و برف‌در شهرستانها

خبرنگاران‌ماازشهرستانها‌گزارش میدهند ریزش باران شدید در نقاط مختلف کشور تا آخروقت دیروز ادامه داشت و حوادث و خساراتی ببار آورد .

در روستای « تیراحمدکندی » از توابع کلیساکندی آذربایجان جوان ۱۹ ساله‌ای‌بنام جلال بعلت صاعقه‌زدگی جانسپرد و در اغلب شهر های استان‌های آذربایجان غربی و شرقی هم زمان با ریزش باران ، برف سنگینی نیز در ارتفاعات مرزی ایران و ترکیه بزمین نشست و بیش از پنجاه راس گوسفند تلف شدند .

در ارتفاعات نقده ، اشنویه ، مهاباد و بوکان در حدود نیم‌متر برف بزمین نشست و آب رودخانه های مهاباد افزایش یافت .

در مسجد سلیمان ، چالوس ، زاویه زرند ، اهواز و نقاط‌مختلف استان گیلان و شهرستانهای تابعه استان خراسان باران های شدیدی ریزش کرده‌است و بر اثر جاری شدن سیل، آب وارد کارخانه قند اسدآباد مشهد شد .

طوفان در خلیج

طوفان خلیج فارس یک موتور لنج حامل موزائیک را به صخره های ساحلی کوبید وبدونیم کرد وده نفر سرنشینان موتور لنج که بدریا ریخته شده بودند نجات یافتند.

برنامه کار سازمان های مالیاتی‌برای سال جاری اعلام شد

امروز وزارت دارائی برنامه کار سازمانهای وصول مالیات رادر سال ۱۳۵۰ که‌میبایستی وصولی خودرا قریب۲۵درصد افزایش دهندطی دستورالعملی بهمه سازمانهای مالیاتی ابلاغ کرد.

در این بخشنامه گفته شد تصفیه بقایای مالیاتی باید تا نیمه سال جاری پایان یابد و سازمانها باید گزارشی ازعمل کرد خود جهت‌تشویق وتوبیخ بوزارت دارائی بدهند مورد دیگر مربوط به «مهلت مقرر در امر تشخیص مالیات بردرآمد شاغل بابت عمل کرد سال ٤٦ است که قانونا باید تاپایان‌سال ۱۳۵۰ خاتمه پذیرد»میباشد در این زمینه و همچنین درمورد «مدت‌مرورزمان‌درمورد‌مشمولین مالیات بردرآمدمستغلات‌عملکرد سال ۱۳٤٦ که‌درتیر ماه۱۳۵۰ پایان بپذیرد» دستوراتی صادر شد تا ماموریں متوجه این مهلت باشند و بدقت اقدامات خود را با مفاد قانون تطبیق بدهند.

«ایران امروز» منتشر شد

«ایران امروز» نام‌نشریه‌ایست بزبان انگلیسی‌که از طرف‌اداره کل اطلاعات‌و مطبوعات‌وزارت خارجه درمعرفی تحولات‌ایران انتشار یافته است.

نشریات وزارت خارجه در چند سال اخیرهمواره راهنمای مفیدی‌در معرفی ایران،سیاست خارجی و ثبت وقایع مهم‌مورد استقبال محافل سیاسی و خارجی «بوده است و« ایران امروز» در یکصد صفحه با عکس های بدیع‌از مناظرایران که‌در جای‌خود نمودارپیشرفت هنر عکاسی و صنعت چاپ در ایران است و همچنین با بخش‌هائی در معرفی دولت ، اقتصاد ، اوضاع اجتماعی ، زندگی فرهنگی مردم ایران از این امر مستثنی نیست.

درجلسه امروز مجلس سنا گفته شد

به زبان‌فارسی بی توجهی میشود

*** خیابانهای تهران ظرفیت این همه‌وسائل نقلیه راندارد**

*** درمورد آپارتمانهائی که قرار بود، در عودلاجان ساخته شود صحبت شد**

ساعت ده بامدادامروزجلسه‌علنی مجلس سنا بریاست سناتورعباس مسعودی (نایب‌رئیس) تشکیل گردید .

در این جلسه‌دوتن ازنمایندگان بعنوان پیش‌از دستورصحبت کردند وهفت لایحه دولت مطرح ومورد بررسی قرار گرفت و تصویب شد .

*** عملیات عمرانی**

سناتور مصطفی تجدد اولین‌ناطق پیش از دستور بود که‌طی‌سخنانی گفت در چنین شرایط مساعدی که باید از دارائیهای ملی و نیروهای انسانی برای پیشرفت و آبادانی کشور در حد کمال بهره‌برداری شود اتخاذ هرشیوه ناموزون که خصلت انتفاعی نیرو های ملی را تضعیف نماید بالمال باهدف‌های انقلاب سازگارنخواهد بود .

ناطق افزود در حال حاضر با امکانات مساعدی که برای رشد نیرو های خلاقه و سازنده فراهم گشته است همه‌جا تلاش‌و کوشش برای رونق اقتصادیات ملی و اعتلای مقام جهانی کشور بچشم میخورد و دررشته های ساختمانی که‌مستقیما در تغییرسیمای‌شهرها تاثیر میگذارد آثار آن بیشتر محسوس است .

*** مسئله ترافیک**

ناطق افزود گسترش مداوم‌شهر بشیوه ایجاد واحد های پراکنده ساختمانی در جنب زمین‌های بایر وساختمانهای نیمه ویران نه تنها موجب زیبائی شهر نمیگردد مشکلات بیشماری برای جامعه و سازمانهای دولتی ببار می‌آورد .

اشخاصی که الزاما برای انجام امور شخصی و کارهای اداری‌باید به‌مرکز بیایند بااستفاده ازکلیه وسائلی که دراختیار دارند بطرف کانون‌اصلی‌پایتخت‌سرازیر میگردند . طبیعی است که خیابانهای فعلی اگرهم چندین برابر تعریض گردد ظرفیت این همه وسایل نقلیه را نخواهد داشت .

دشواریهای اجتماعی که براثر گسترش نامنظم شهر بوجود می‌آید منحصر به مسئله ترافیک نیست ، در عصر حاضر تامین‌آب وبرق و تلفن از ضروریات زندگی است .

سناتور تجدد به سخنان خود افزود :

در طرفین‌همین خیابان های قدیمی مانند ناصرخسرو سپه. فردوسی. لاله‌زار و غیره فضای حیاتی بسیارمناسبی‌برای ایجاد محل کسب و محل‌سکونت‌مردم وجود داردکه اگر دولت‌عملیات عمرانی را به‌مقیاس عمودی در این مناطق انجام دهد هم این مناظر زننده‌را از چهره‌پایتخت محو میکند وهم برفع‌نیازمندی های اجتماعی توفیق حاصل مینماید.

*** عودلاجان**

سناتور تجدد گفت لزوم اجرای برنامه‌نوسازی درمناطق اصلی پایتخت موضوعی نیست که برای اولین‌بار عنوان شده باشد. دهسال‌پیش اداره شهر سازی طرح‌عمرانی جامعی‌شامل ایجاد فضای سبز وآپارتمانهای مجلل برای منطقه عودلاجان که خانه های مخروبه و قدیمی آن وصله ناجوری برای پیکر پایتخت میباشد تنظیم کرد بر روی‌این طرح‌مدت پنج‌سال مطالعات لازم بعمل آمدوپس‌از تکمیل‌بتصویب‌وزارت کشورنیز رسیدولی تاکنون کمترین آثاری که دلالت به اجرای طرح‌نماید مشهود نگشته است.

لغات خارجی

سناتور دکتر شمس الملوک مصاحب گفت: در جرایدشرحی دیدم که حقوق «گرید» فلان سازمان به فلان مبلغ رسیده است. راستش چند لحظه مردد ماندم که این «گرید» چگونه چیزی‌می تواند باشد.وقتی‌شرح زیرش را خواندم دستگیرم شد که مقصود از «گرید» همان «پایه» خودمان است ..

سناتور دکتر مصاحب به سخنان خود افزود بنده بارها در این مجلس و همین چندی پیش دربحث‌وظایف فرهنگستان بالصراحه عرض کردم که من تعصبی ندارم در اینکه درمورد لزوم و بنا باحتیاج لغات علمی وفنی خارجی برای مفاهیم و تعبیرات تازه که ما نداریم یا نتوانیم معادلش‌رابسازیم بکار بریم و یا لغات خارجی که استعمال آنها بین‌المللی شده است بپذیریم.

سناتوردکتر شمس‌الملوک‌مصاحب یادآور شد متاسفانه بی‌توجهی به زبان فارسی در همه مراحل محسوس است و از همه مهمتر در تعلیم زبان فارسی ، درنوشته های عده زیادی‌از فارغ‌التحصیلان دبیرستان و دانشگاه اغلاط فاحش و عجیب وغریب املائی و انشائی وبی‌اطلاعی از سبک و سیاق و قاعده فارسی‌نویسی بچشم‌میخورد.

*** شعرنو**

سناتور دکتر شمس‌الملوک ـ مصاحب آنگاه گفت عامل دیگری که تیشه‌بر ریشه زبان فارسی‌می‌زند چیزهائی است که بنام شعر نو عرضه میشود که باکمال‌تاسف باید گفت بتدریج در کنار شعر نو هیولائی هم بنام نثر نو دارد بوجود می‌آید . گفته هائی که نه مبتنی براندیشه است و نه معنائی دارد و نه ذوق و هنری در آن بکار رفته است .

به متصدیان امر هشدار میدهم بلکه استدعا میکنم تکانی بخورند. باین امر حیاتی توجه بیشتری بکنند . نگذارند زبان فارسی در مهدخود ومامن خوداز ریشه‌ضربه بخورد و چند صباح دیگر کار ـ شناس زبان و ادب فارسی از خارجه بیاوریم .

*** جواب پروفسور اعلم**

سناتور پروفسور جمشیداعلم در پاسخ به سخنان سناتور دکتر شمس‌الملوک مصاحب صحبت کردو طی‌سخنانی گفت : بنده بسیار متاثرم که‌حضرتعالی در صحبت های خود گوشه‌ای هم به کتابهای درسی دانشگاه زدید . من خودم در مقام استاد دانشگاه برای دانشجویان کتاب نوشتم و به کیفیت اینگونه کتابها آشنائی کامل دارم و باید بگویم که در نوشتن این کتابها ، حداکثر زحمت را متحمل شده‌اند.

پروفسور اعلم خطاب به سناتور مصاحب گفت شما خودتان در گفتگوی روزانه چندین بار از لغات واصطلاحات خارجی استفاده کرده‌اید .همین مرسی .. همین کمیسیون . اتوبوس و ... بفرمائیدچیست ؟ مگر فارسی است ؟

بهر حال من فکر نمیکنم وضع زبان فارسی به جائی رسیده باشد که شما اینقدر ناراحت باشید.

در باره شعر نوصحبت کردید بگذارید هرچه میخواهندبگویند نه شما باین شعر ها گوش میدهید و نه ما . ما هنوز به سعدی و حافظ توجه داریم و گوش کسی هم بدهکاراشعار نوپردازان نیست .

سناتور دکتر شمس‌الملوک مصاحب بدنبال سخنان‌پروفسور اعلم توضیح داد و گفت من در سخنان خود اسمی از کتب درسی دانشگاه نبردم حرف‌من بکار بردن لغات خارجی‌درزبان فارسی است .

*** تقدیم دو لایحه جدید**

در دستور مجلس ابتدا معاون پارلمانی وزارت تعاون‌و امور روستاها لایحه اساسنامه سازمان ترویج فعالیت های‌غیر کشاورزی و معاون پارلمانی وزارت دادگستری لایحه اجازه وکالت بافسران قضائی‌لیسانسیه بازنشسته ارتش را تقدیم کرد.

در جلسه امروز سنا چهار لایحه دولت از تصویب نهائی گذشت و سه لایحه برای‌شور اول مطرح شد و به کمیسیون فرستاده شد.

*** نمایندگان سنادرهیئت‌نظار**

در اخذ رای برای عضویت دو نفر از سناتور ها در هیئت نظار اندوخته اسکناس آقایان‌سناتور رضاجعفری و سناتور احمد ـ بهادری مجددابعنوان‌نمایندگان سنا در هیات اندوخته اسکناس انتخاب شدند.

کنفرانس بین‌المللی اقتصادی تهران

عصر امروز آغاز بکار میکند

۱۵۰ تن مدیران طراز اول بخش خصوصی از ۲۵ کشور جهان ،عصرامروز در کنفرانس اقتصادی بزرگی که در تهران گشایش می‌یابد شرکت میکنند تاروش‌های موثر برای گسترش فعالیت های بخش خصوصی بین‌المللی را در آسیای غربی بررسی کنند.

امیرعباس هویدا نخست‌وزیر که این کنفرانس بین‌المللی را می‌گشاید ، جزئیات تازه‌ای از برنامه‌های‌توسعه اقتصادی‌ایران رابرای اعضاءکنفرانس تشریح خواهد کرد .

کنفرانس که با همکاری موسسه تحقیقاتی دانشگاه استانفورد آمریکا و سازمان برنامه برگزار میشود ، مسائل و مشکلات مربوط به فعالیت های بخش خصوصی در کشور های‌غرب آسیا را مورد بررسی قرار میدهدوبرای افزایش‌هرچه بیشتراین فعالیت‌ها، در جلسات سری خود که چهار روز طول میکشد ، راه حل های تازه‌ای در نظر خواهد گرفت.

ریاست جلسات‌این کنفرانس بر عهده خداداد فرمانفرمائیان مدیر عامل سازمان برنامه است پیش‌بینی میشود که در جریان برگزاری کنفرانس، ضمن‌تماس و مذاکراتی که بین اعضای شرکت کننده صورت میگیرد موجبات اجرای چندین طرح بزرگ مشترک‌بین‌ایران وکشور های دیگر فراهم شود .

مدیران طراز اولی که در کنفرانس تحقیقاتی بخش خصوصی برای‌غرب‌آسیا شرکت دارند ، از کشور های کانادا ، بلژیک ، استرالیا ، اتریش ، دانمارک، انگلستان ، آمریکا ، فرانسه ، آلمان غربی ، یونان ، هنگ‌کنگ، هند، ژاپن ، کویت ، بحرین ، پاکستان ، نروژ ، مغرب،عربستان‌سعودی، سویس، ترکیه و چند کشور آفریقای شرقی هستند.

محافل‌نزدیک بکنفرانس‌میگویند به احتمال قوی ، «موریس ـ استانس» وزیربازرگانی خارجی آمریکاکه درفاصله برگزاری‌این کنفرانس ازتهران‌دیدن میکند ، در جلسات کنفرانس شرکت خواهد کرد .

ورود نماینده مذهبی

آقای دکتر سید مهدی خراسانی نماینده مذهبی ایران در انگلستان وارد تهران‌شده و در منزل آقای موسوی واعظ اقامت دارد .

سخنرانی

فردا در کانون مهندسین‌آبادان آقای دکتر کشی‌افشار پیرامون امکان ایجاد ارتباطات فضائی سخنرانی خواهد کرد.

خبرهای روز

تلگرام تبریک شاهنشاه

حضرت فرانس یوناس رئیس جمهوری فدرال اطریش‌ـ وین

خیلی خوشوقتم که بمناسبت انتخاب مجدد آن حضرت بمقام عالی ریاست جمهوری فدرال اطریش شادباش های صمیمانه خود را ابراز دارم .

شادکامی و توفیق روز افزون آن حضرت را در رهبری ملت اطریش ، بسوی سعادت هرچه بیشتر آرزومندم .

محمد رضا پهلوی

تلگرام شادباش شاهنشاه

اعلیحضرت ملک حسین بن‌طلال پادشاه اردن‌هاشمی ـ عمان

بمناسبت پنجاهمین سالروز فرخنده تاسیس کشور پادشاهی اردن هاشمی‌برای من موجب کمال خوشوقتی است که صمیمانه ترین شادباش های خود را به آن اعلیحضرت ابراز دارم. تندرستی و شادکامی وتوفیق بیش از پیش آن‌اعلیحضرت را در رهبری ملت برادر اردن هاشمی بسوی رفاه و نیکبختی روز افزون از صمیم قلب آرزومندم رجاء واثق‌دارم‌که مناسبات‌برادری نزدیک موجود میان دوکشور همچنان در سالهای آینده بسود طرفین تقویت و توسعه خواهد یافت .

محمد رضا پهلوی

معاون جدید وزارت تولیدات

امروز معاون جدیدوزارت تولیدات کشاورزی و مواد مصرفی درفرودگاه مهرآباد بحضور شاهنشاه آریامهر معرفی گردید ، معاون‌جدید آقای عباس اردوبادی‌است که از طرف تیمسار صنیعی وزیرتولیدات بسمت معاونت امور طرحها و بررسیهای وزارت تولیدات کشاورزی‌و مواد مصرفی به پیشگاه ملوکانه معرفی شده است .

آقای‌عباس اردوبادی در سال ۱۳۰۲ در شیرازمتولد شده و دارای لیسانس اقتصاد از دانشگاه تهران و درجه دکترا در توسعه اقتصادی از آمریکا میباشد. آخرین سمت‌آقای اردوبادی مشاور وزیر اقتصاد ورئیس مرکزجلب و حمایت سرمایه های خارجی در وزارت اقتصاد بوده است .

ایران و گینه مناسبات سیاسی برقرار کردند

سخنگوی وزارت‌امور خارجه امروز اعلام کرد که دولت شاهنشاهی ایران وجمهوری گینه با برقراری روابط سیاسی‌درسطح‌سفارت موافقت کرده‌اند .

دولت‌شاهنشاهی با انتصاب جناب آقای ابراهیم آلفادیالو بعنوان سفیر جمهوری گینه اکردیته دردربار شاهنشاهی موافقت نموده است .

سمینار کارشناسان حقوق بین‌المللی

ارتکاب اعمال تروریسم و ازجمله هواپیمادزدی‌راسمینار کارشناسان حقوق بین‌المللی که برای رسیدگی به مسائل مربوط به پناهندگی درون مرزی در ایتالیا تشکیل شده بود، مغایر با استفاده ازحق پناهندگی دانسته است .

این سمینار که در ایتالیا تشکیل شده بود کمیته‌ای را بمنظور طرح مقابله نامه‌مربوط به پناهندگی درون مرزی تعیین نمود و این کمیته از کارشناسان حقوق بین‌المللی کشورهای‌یوگسلاوی اطریش، دانمارک، ایران، فرانسه و نگلستان تشکیل میشود،دکتر منوچهر گنجی استاددانشگاه تهران ورئیس دانشکده‌حقوق که‌بعضویت این کمیته درآمده است، پس‌ازخاتمه کارسمینار بتهران بازگشت .

ملاقات‌باوزیردادگستری

ساعت ۹ بامداد امروز آقای شیخ‌عبداله غوشه قاضی القضات کشور اردن هاشمی باآقای پرتو وزیر دادگستری ملاقات و راجع به سیستم قضائی و پیشرفتهای دوکشور مذاکره و گفتگو نمودند و در پایان از طرف آقای وزیر دادگستری‌یکجلد کتاب‌انقلاب سفید ترجمه شده به زبان انگلیسی‌به قاضی‌القضات‌اردن داده شد .

این ملاقات در کاخ‌وزارت دادگستری صورت گرفت .

خانم های بحرینی از کاخ سنا بازدید کردند

بیست نفر از خانم های بحرینی که برای دیدار کار های عمرانی و پیشرفت های اخیر ایران درتهران بسرمیبرند در این دو روزه از چند موسسه فرهنگی و آموزشی بازدید کردند و صبح امروز نیز در مجلس سنا حضور یافته و از ساختمان و کاخ مجلس‌سنا بازدید کردند .

افتتاح سمینار افسران امور دینی

بامدادامروزسمینارافسران‌امور دینی‌واحدهای نیروی زمینی شاهنشاهی با شرکت عده‌ای‌از امرای ارتش وسیله رئیس ستاد نیروی زمینی شاهنشاهی درستاد آن نیروگشایش‌یافت.

این سمینار به مدت ٥روز ادامه خواهد داشت .

ارزش تحصیلات دانشسراهای راهنمائی

سخنگو

گزارش محرمانه ستادارتش

راجع به آشوبگران

درمذاکرات شاهنشاه بانخست وزیر، وزیر جنگ ورئیس ستادارتش مطرح شد

بخش پنجاه وچهارم ازماجراهای خواندنی نفت

از: علیرضا طاهری

علاء با آگاهی‌از سیاست‌شاهنشاه دستور قوام‌رانادیده میگیردوشکایت ایران رادر شورای امنیت طرح‌میکند و درست‌پنج‌روزپس‌از آن،«گرومیکو» ـنماینده اتحاد جماهیر شوروی سوسیالیستی ـ دربرابر دیدگان متعجب دیگران ، اعلام میدارد که تا پنج شش هفته دیگر ، ارتش‌سرخ ازسراسر خاك ایران بیرون خواهد رفت .

این‌بار شوروی برسر گفته خود باقی میماند و سرانجام ، نوزده روز از اردیبهشت ماه ۱۳۲۵ گذشته، ارتش سرخ‌خاك ایران را ترك میگوید.پیرامون وقایع بعد از خروج نیرو های نظامی شوروی ، در خاطرات شاهنشاه «ماموریت‌برای وطنم» چنین میخوانیم :

«درین‌هنگام قوام رویه‌عجیب وغریبی را پیش گرفت ، وی که ظاهرا تحت‌نفوذ روسهاواقع شده‌بود، روزی به من پیشنهاد کرد که یا در کلیه‌امورشخصا تصمیم بگیرم و یا او را در اداره امور آزاد بگذارم والبته نظرش همان شق دوم بود .ولی مردم از سیاست ملایم و رویه مسالمت‌آمیز وی در برابر کمونیستها چندان‌راضی نبودند و کم‌کم طوایف جنوب ایران نیز سر به طغیان بلند کردهو طرد وزرای توده را ازکابینه وی خواستار شدند .

«قوام درنظرداشت افسران‌خیانتکار را که از ارتش ایران فرار کرده و به پیشه‌وری پیوسته بودند مجددا به خدمت گماشته و حتی سایر افرادی که از جانب پیشه‌وری به اخذ درجه افسری نائل شده بودند در خدمت ارتش ایران وارد کند . وی روی‌پای ه ن‌افتاد و استدعا نمود که بدین‌امر موافقت نمایم ولی من به اوخاطرنشان کردم که من ترجیح میدهم دستم قطع شود و چنین کاری را امضاء نکنم . قوام‌در کمال ساده‌لوحی‌تصور میکرد که میتواند با اخذ این رویه مسالمت هم مقام خود و هم تمامیت ایران را حفظ نماید . نظر به جهات فوق قوام را احضار نموده ودستور دادم کابینه خود را منحل نموده و کابینه جدیدی بدون شرکت اعضاء حزب توده تشکیل دهد و در همان موقع فرمان انتخابات جدید را صادر نمودم. فرمان برای تجدید انتخابات تمام کشور صادر شده بود و بطور وضوح استان آذربایجان را نیز شامل میگشت و بدیهی است که طبق دلخواه حکومت خودمختار آذربایجان نبود.»

همزمان با صدور فرمان انتخابات مجلس شورای ملی ـدوره پانزدهم ـ شوروی‌دست‌و پای خود را سخت بسته‌می‌بیند و باسرگردانی انگشت به‌دهان میماند که چه بکند . روسها از یك سو دل به وعده نفت شمال خوش کرده و بنابرین نمیتوانند بادولت ایران‌بستیزند وازسوی دیگر یارای پشت کردن به حکومت‌دست نشانده خود را در آذربایجان ندارند ! بهترین فرصت‌برای بازستاندن آذربایجان ، این چنین فرا میرسد و خود مردم آذربایجان نیز آماده ستیزه با دست نشاندگان بیگانه میشوند .

باز نگاهی‌به کتاب «ماموریت‌برای وطنم» بیندازیم و ببینیم نجات آذربایجان چگونه شکل میگیرد :

«درین موقع ـ به پیروی از ندای وجدان دستور دادم که نیرویی به آذربایجان اعزام شود و شورشیان رابدون‌درنك منکوب سازند. در همان موقع نیز شخصا برفراز استحکامات شورشیان پرواز نمودم تا میزان نیروی آنها بدست‌آید. درین موقع روسها هم بکلی از یاری دولت دست‌نشانده خود دست کشیدند و روز ۲۱ آذر ۱۳۲۵ نیروی ما فاتحانه وارد تبریز شد و حکومت‌شورشیان سرنگون گردید و سران‌یاغی و گردانندگان آن بساط نیز به‌کشور روسیه فرار کردند .

«مردم آزادیخواه تبریز ورضائیه که در تاریخ کشور در آزادیخواهی مشهورند درامر برانداختن حکومت پوشالی آذربایجان در حقیقت پیشقدم بودند. مردم این دو شهر بسیاری از سربازان کمونیستی را از بین بردند و اگر نیروی نظامی ایران مانع نمی‌شد به زندانهاریخته وکمونیست‌ـ هایی را که در زندان بودند معدوم می‌ساختند.»

در دنباله همین مطالب میخوانیم:

«قضیه‌یی را که در آن‌ایام حادثه‌خیز رخداد هرگزفراموش نمیکنم. روزی سفیر کبیر شوروی در تهران تقاضای شرفیابی فوری نمود و من به‌او بار دادم . هنگامی که‌باریافت نسبت به اعزام نیروی نظامی‌به آذربایجان‌با لحن تهدیدآمیزی اعتراض نمود واظهار داشت‌که ما با این عمل صلح جهان را به‌خطر انداخته‌ایم و به نام دولت متبوعه خود از من که شاهنشاه و فرمانده کل نیرو های ایران بودم تقاضا داشت نیروی خود را فراخوانم . من به او گفتم مساله برعکس‌است و اوضاعی که‌تاحال درآذربایجان حکمفرما بوده صلح جهان را به‌خطر انداخته است . آنگاه از قبول تقاضای او امتناع‌کردم و تلگرافی را که همان ساعت از طرف استاندار حکومت پوشالی آذربایجان رسیده و حاضر بودن شورشیان رابرای تسلیم بلاشرط اطلاع میداد ، به‌او ارائه دادم . سفیر کبیر که دیگر نمیدانست مطلبی عنوان‌کند و مبهوت گشته‌بود، اجازه مرخصی خواست.»

آذربایجان به آزادی دست‌مییابد ودیگربار آرامش سراسر ایران را فرامیگیرد با این حال، شوروی هنوز امیدوار است که موافقتنامه قوام ـ سادچیکوف دردوره پانزدهم مجلس شورای ملی ایران بصورت یك قرارداد به تصویب برسد . غافل از آن‌که باروشدن دست هواخواهان استالین ، هیچکدام از آنان راهی‌به مجلس نخواهند یافت تا فشاری به دولت واردآورند و به سود روسیه استالینی رای دهند .

« ایوان واسیلیویچ ـ سادچیکوف» پیش از هرکس دیگر در نگرانی بسر می‌برد و با خود می‌اندیشد که سرانجام آیا مجلس شورای ملی ایران ، موافقتنامه او و قوام را بعنوان یك قرارداد خواهد پذیرفت‌یا کاخ‌رویائی استالین درهم خواهد ریخت؟ پاسخ به این پرسش بزرك را نمایندگان دوره‌پانزدهم مجلس شورای ملی ـ روز چهارشنبه بیست و نهم مهر ماه ۱۳۲۶ ـ می دهند. در جلسه‌یی که بسبب اهمیت مسئله مورد بحث، بصورت فوق‌العاده برپا میشود ویکی از مهمترین تصمیمات تاریخ معاصر ایران را می گیرد. ما در شماره آینده از آن چه در این جلسه مهم روی داد ، به تفصیل سخن‌خواهیم راند و خواهیم دید که سرنوشت مسئله نفت شمال به کجا انجامید .

اما پیش از آن که‌ببینیم

آندره گرومیکو در برابردیدگان متعجب حضار ، اعلام داشت که ارتش سرخ از ایران خواهد رفت!

درین جلسه پرشور تاریخی چه گذشت ، فرصتی هست از چگونگی‌نجات آذربایجان ـ۲۱ آذر ۱۳۲۵ ـ بیشتر سخن برانیم :

کوشش زیاده از حدقوام در گفت و گوهای مسالمت آمیز باعمال دموکرات ها و خود پیشه‌وری ، نیز تبلیغات و هیاهوی بسیار پر خرج حکومت دست نشانده در آذربایجان ، از آنان غول هایی بیمانند وشکست ناپذیر پدید آورده است تا به جایی که مردم بیم آن دارند که مبادا دموکراتها در نقاط دیگرایران نیزرخنه کنند! در حالی که‌تبلیغات دموکرات ها برای بزرك جلوه دادن خود را آوردیم ـ شاهنشاه می‌ـ فرمایند :

«بنابر آنچه بر من مسلم است،دسته‌یی‌از ماجراجویان با ایجاد وحشت و اضطراب می خواهند یکی از نواحی حاصلخیز و ثروتمند ایران را تصاحب کنندو با تهدیدو فشار بر حکومت مرکزی ، تمام متصدیان اموررا بقبول درخواست های خود وادار کنند و اگر این روش ادامه یابد و از آن جلوگیری نشود ، قطعامسبب آثارسوئی در سراسر کشور خواهد گشت ورشته نظم را از هم خواهد گسیخت و استقلال کشوررامتزلزل خواهدساخت. لذا بنابروظیفه مهمی که بر عهده من است، با تصویب و تصدیق گزارش ستاد دستور می دهم که بلافاصله اقدامات اساسی و فوری‌برای نجات آذربایجان و سراسر مناطق شمالی شروع و ریشه فساد برکنده شود .»

باید بگوئیم پایه نجات آذربایجان در همین جلسه کاملا محرمانه ، با فرمایش های شاهنشاه ریخته شد و خواندیم که شاهنشاه شخصا در پیشاپیش ارتش ایران ، در راه نجات آذربایجان بر فراز استحکامات شورشیان پرواز کردندواولین گام‌بسوی پیروزی را برداشتند .

درشماره آینده :
سرنوشت موافقتنامه قوام ـ سادچیکوف

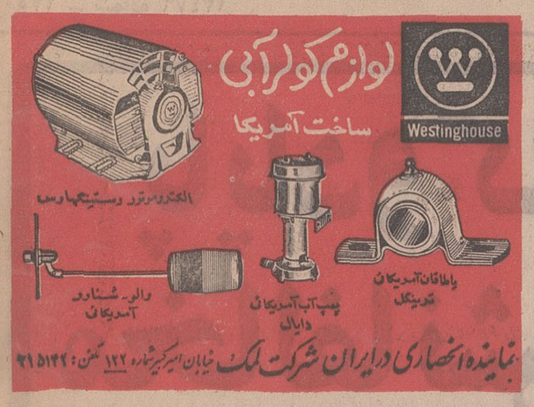

آگهی مربوط به داوطلبان استخدام شغل کارشناس تهیه واجرای طرحهای برق وپرستار درسازمان برنامه

باطلاع کلیه داوطلبانی که‌برای استخدام‌شغل کارشناس‌تهیه واجرای طرحهای برق وپرستار درسازمان برنامه ثبت نام‌نموده‌اند میرساند که‌برای دریافت کارت ورودبه جلسه امتحان‌درروزیکشنبه ۱۲ر۲ر۵۰ به‌دفتر کارگزینی سازمان برنامه خیابان دانشکده ساختمان شماره ۳اطاق ۹۵۰ مراجعه فرمایند ضمناباطلاع‌میرساند که امتحان کتبی درساعت ۸½صبح روز دوشنبه ۱۳ر۲ر۵۰ در سالن امتحانات اداره کل آزمایش وانتخاب سازمان امورادارى واستخدامی کشور انجام خواهد شد.

۱ـ۳ آ ـ ۵۸۳۰ سازمان برنامه

آگهی مناقصه

شرکت سهامی چای ایران بسته بندی دو هزار تن چای رااز طریق‌مناقصه واگذار می نماید . طالبین‌می توانند برای دریافت شرائط شرکت در مناقصه و طرح قراردادو تسلیم پیشنهادخویش همه‌روزه تا آخر وقت اداری روز یکشنبه دوم خرداد ماه ۱۳۵۰ که آخرین روز قبول پیشنهاد هاست به دبیرخانه شرکت واقع در خیابان وصال شیرازی شماره ۲ر۱۰۷ مراجعه نمایند .

م‌الف ۱۲۱۲ ۱ـ۲ شرکت سهامی چای ایران

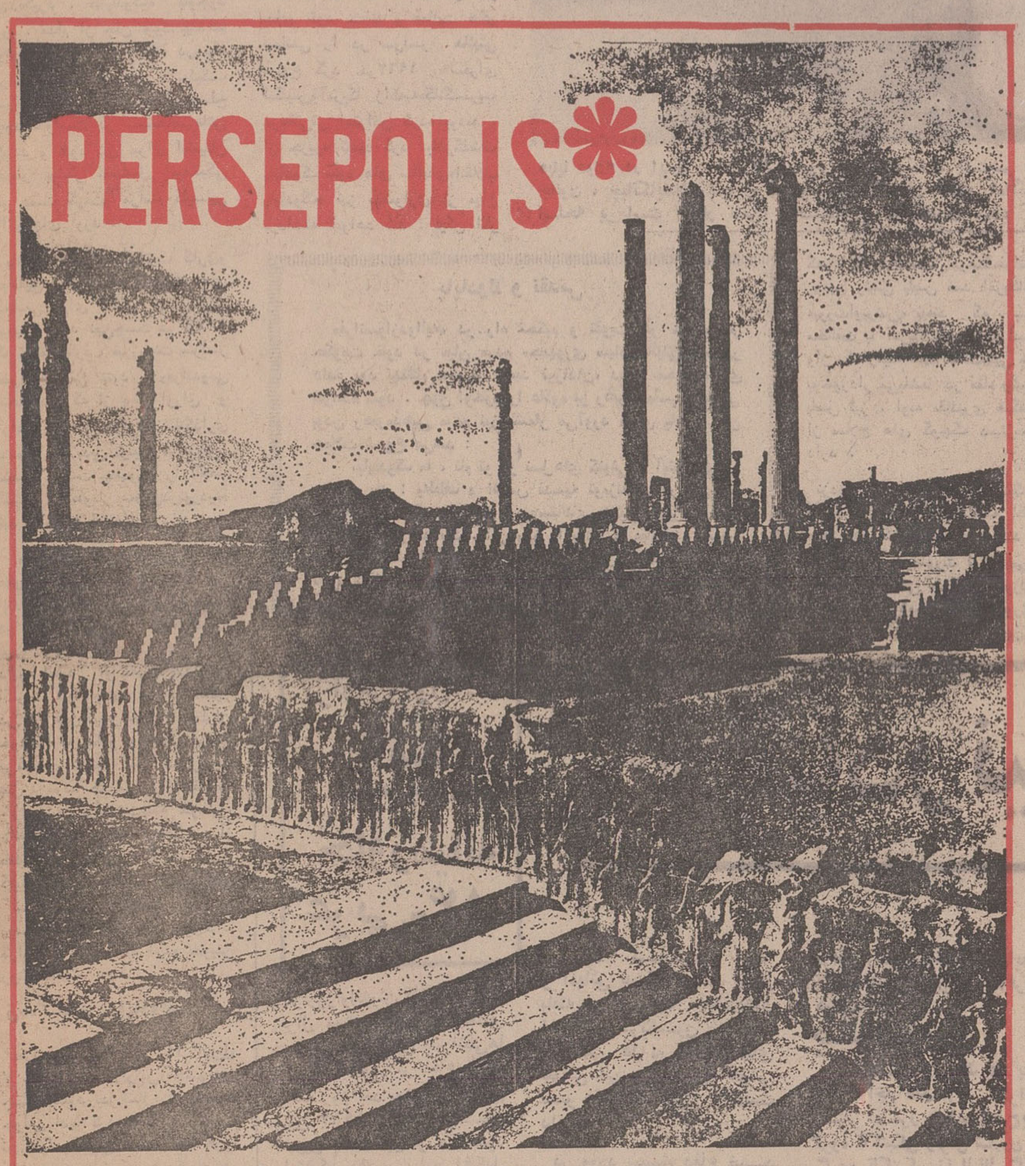

تخت جمشید* :
● نام مجموعهٔ کاخهای باستانی دوران هخامنشی که ازمعظم ترین آثار باستانی وازشاهکارهای مسلم معماری دنیای قدیم است .
این ساختمان درزمان داریوش اوّل آغازشد و درحمله اسکندربایران سوخت وویرانه شد .

ازپنجشنبه ۹ اردیبهشت بمدّت ۱۵ روز از:
نمایشگاه
مصالح ولوازم خانه سازی وماشین آلات ساختمانی
دیدن فرمائید
محلّ دائمی نمایشگاهها ـ جنوب پارك وی

آغازششمین وآخرین هفته نمایش در
سینما ریولی
قویترین ـ بهترین و تماشائی ترین هدیه نوروزی
بعداز موفقیت خارق‌العاده‌فیلم «مردیکه از باران آمد» اینك چارلز برونسون‌مرد خشن سینمای امروز ـ در یك فیلم پر آنتریك ـ پر حادثه و هیجان انگیز دیگر
چارلز برونسون
در فیلمی بکارگردانی : ترنس یانگ
ملاقات در شب
رنگی

باشرکت :
جیمز میسون
لیو اولمان
جیل آیرلند . میشل کنستانتن

دستگاههای جوشکاری
راك ولد
Rockweld
ساخت انگلستان
دستگاههای جوشکاری راك‌ولد با جدیدترین روش استفاده از جریان‌برق مداوم وبدون‌استفاده‌از سری رزیستانهای سنگین ساخته شده تا بهترین و باصرفه ترین جوشکاری را در اختیار مقاطعه کاران ساختمانی ـ کارخانجات و کارگاهها قرار دهد .
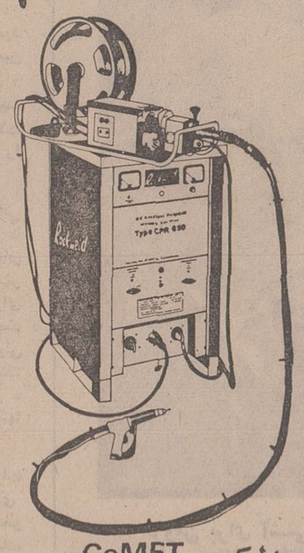
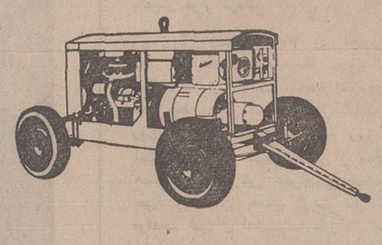
مدل SAE300
مجهز به موتور دیزلی فورد ودینام لینکلن ـ با قدرت ۴۵۰ آمپر ـ دارای چهار چرخ فنری مال بند فرمان‌دار. برمز ـ گلگیر وکاپوت موتورکه قفل شده واز دوطرف بطورکشوئی باز میشود .
مدل کومت CoMET
کاملترین دستگاه جوشکاری است که نیروی محرکه آن گاز کربنیك میباشد. با حرکت سویچ بسادگی میتوان کار آنرا ازنیمهٔ اتوماتیك به تمام اتوماتیك تبدیل کرد .
جنرال تولز
شرکت با مسئولیت محدود
خیابان آیزنهاور شماره ۶۴۱
تلفنهای ۹۷۰۲۰۱-۹۷۰۷۵۸

چهارده بار در دو بار ؟؟؟؟

مقالات و گزارشهای سیاسی

از: گاردین وهرالد تریبون

بمناسبت مرگ «دوالیه»
دیکتاتور سیاه هائی تی

پاپادوک مخالفانش را شخصاً تیرباران میکرد

«دوالیه» که مردم هائی‌تی اورا «پاپادوک» می‌خواندند ، درابتدای بدست گرفتن حکومت هائیتی ، با مخالفت و تظاهرگروه بسیاری از مردم این کشور روبرو شد اما با ایجاد تروروحشت ، توانست هر نوای مخالف را در حلقوم خفه کند و قریب چهارده سال بطور «مطلق‌العنان» برهائیتی حکومتو فرمان براند . در تمامی مدت‌زمان دراز حکومت بی‌منازعش ، تنهادر ۱۹۶۷ یکبار ۱۹ افسر جوان‌ارتش علیه وی قیام کردند که«پاپادوک» توانست توطئه را در همان‌لحظات نخست عقیم گذارد و شخصا فرماندهی جوخه اعدام‌آنان را به عهده‌گیرد . «پاپادوک» باوجود این ، مدام از جان خود بیمناک بود . در ۱۹۶۰ زمانیکه در یک مراسم جمعی کلیسای کاتولیک شرکت می‌کرد از افراد گاردمسلح خود خواست در محاصره‌اش گیرند و خود نیز ،برای اطمینان خاطر بیشتر ،مسلسل اتوماتیکی در دست گرفتو مراسم کلیسایی را برجای آورد .

بانمود های دموکراتیک کاری‌و میانه‌یی نداشت .از نیرنگ های سیاسی برای تحکیم موفقیت‌رژیم خویش سود نمی‌جست.در ۱۹۶٤ که تصمیم گرفت «پرزیدنت سراسر عمر» هائی‌تی شود ، رفراندومی انجام داد که از بیش اوراق و آراعبا کلمه مثبت«آری»نشانگذاری شده بود و بدین ترتیب «پاپادوک» منصب ریاست جمهوری را تاهفته گذشته که طومار عمرش‌درنوردیده شد ، به‌خود اختصاص داد .

«پاپادوک» باسودجستن از کار های جادوئی و جادوگری ، در ابتدای بروی کارآمدن ،توانست در دلهای مردم ، که اکثریت بیسواد و تهیدست‌اند هراس و دلهره افکند . او بااینکه میدانست اکثریت سیاهپوست هائیتی ،هنوز در این قرن پیشرفته نیز ،بیماران خود را با جادو و جمبل درمان می‌کنند ، نعتنها گامی در راه‌باز پس‌زدن‌توده های‌مردم ازاعتقادات خرافی‌شان برنداشت‌بلکه خودنیز، چندبار چند چشمه و شگرد از عملیات جادوگری را به رخ آنان کشیده آتش اختلاف را میان‌اکثر سیاهپوستان و اقلیت غیرسیاه پوست کشور دامن زد و نژاد ـ گرایی را بین آحاد مردم خویش رونق بخشید .

زندگینامه «پاپادوک»

«فرانسیس‌دوالیه» در ۱٤ آوریل ۱۹۰۷ در «پرت‌اوپرنس» چشم به جهان گشود .در سال‌های نخست جوانی ادعا کرد که یکی ازبیست تن افراد هائیتی است . که خون کامل سیاهپوستی در شریانهای‌وی جریان دارد . و بااینکه درسالهای واپسین عمر نیز ، خویشتن رایک ناسیونالیست سیاهپوست بشمار می‌آورد، لیکن بی‌تردید مقداری خون اروپائی در رگهای‌وی جاری بود. شعار معروف‌وی پس‌ازبدست گرفتن قدرت دیکتاتوری هائیتی‌این بود :«مردم کشور من بخاطررنج کشیدن زاده شده‌اند»!

در پایان دوره دبیرستان ، به پزشکی روی آورد و در ۱۹۳٤ از دانشکده ملی درجه دکتری‌در طب‌گرفت وتنها در کسوت‌پزشکان بود که توانست درچند بیمارستان هائیتی مشمرثمر شود لیکن پس از مدتی از حرفه اصلی خود روی گرداند وبه کتابنویسی پرداخت . مشهورترین تالیف‌وی‌کتابی است‌بر روی «تحول» که پاپادوک طی‌آن از نهادها و نمودهای «جادوگری» بتفصیل سخن رانده است . این کتاب‌دیکتاتور پیشین هائیتی در ۱۹٤٤ انتشار یافت و سرو صدای زیادی درپیرامون خود برانگیخت. دراین زمان «پاپا» هنوز بسیاست روی نیاورده بود و بطور نسبتا شهره‌درمیان‌سیاهپوستان‌می‌زیست. اما درزمینه های اجتماعی ودانش از پرستیژ خوب بهره‌مند بود . در همین سال (۱۹٤٤) ، با «بالیمون اویرونا» ازدواج کرد و از او سه دختر و یک پسر یافت. در ابتدای فعالیت های سیاسی چهار سال آشکارا بارژیم وقت هائیتی به مخالفت برخاست ودر ۱۹۵٤ به فعالیت های زیر زمینی دست زد. وقوع فاجعه طوفان در ۱۹۵٤ ، وگرفتاریهای سیاسی و مالی که رژیم «ماگلویر» با آن‌دست بگریبان بود مسیر حکومت دیکتاتوری «پاپادوک» را هموار ساخت. بویژه اینکه ، در سپتامبر ۱۹۵٦ ، رژیم عفو عمومی اعلام کرد و پاپادوک از خفاگاه خودبدرآمد و بی‌درنگ خود را کاندیدای ریاست جمهوری کرد در این زمان ، افسانه های ساختگی بسیاری ، از توانایی‌های فوق تصور وی برسر زبانهای سیاهپوستان هائی‌تی بود ، وجود این افسانه های جعلی سبب شد که اکثریت سیاهپوست ، او را به چشم یک رهبر جادوگری قبایل بنگرند . حکومت دیکتاتوری وقت جمهوری دومنیکن نیز بوی یاری داد تابتواند رهبر بلامنازع هائیتی شود و مقدرات کشور را برای سراسر عمر خویش در دست گیرد. سرآغاز حکومت‌وی که آغاز حکومت دیکتاتوری سیاه هائی‌تی نیز بود . از سال۱۹۵٦ و پس‌از استعفای ماگلیر رئیس جمهوری پیشین بود .

«پاپادوک» درقلع‌و قمع‌مخالفان، نخست به‌ارتش روی آورد و توانست فریاد آزادی را درحلقوم ها خفه کند . آنگاه کلیسا را سر جای خود نشاند و فعالیت های سیاسی را در سراسر هائیتی ممنوع کرد .در۱۹٦۲ ، سفرای انگلیس‌وآمریکا راکه‌به«گانگستریم» درهائی‌تی اعتراض کرده بودند ، از جزیره تبعید کرد .بادرگذشت پاپادوک نمود های سالهای«انقلاب پاپادوک» نیز بدشواری از میان برداشته خواهد شد . لیکن اگر کوششی نیز میبایست در محو آثار سالهای سیاه دیکتاتوری پاپادوک صورت گیرد .بحتمل از جانب افسران جوان و اصلاح طلب ارتش هائیتی انجام پذیر خواهد بود ، آمریکا بیمناک است احتمالی هائیتی را سرکوب کند وبنزدیک بودن باکوبا ، دراین «دشواری» دخالت تام و تمام‌دارد.

«پاپا دوک» در اینجا ، در گالری خود نشسته است . پشت‌سر وی وبرروی دیوارتصاویرهایلاسلاسی، جانون ، چیانکایشك، پاپ ودکتر لوترکینك نمایان است. اماآنچه خصیصه ذاتی پاپادوك بود دو اسلحه پر است (کنار تلفن) واستبداد و دیکتاتوری سیاه که در روحش بود وژرفای قلب‌او.

شیوه مخصوص درسرکوبی مخالفان

در ۱۹٦٤ ،که دوالیه پایه های حکومت دیکتاتوری خود رابرای «سراسر عمر» تثبیت کرد ،بی‌درنگ به‌دستگیری‌و حبس‌مخالفان خود مبادرت ورزید از جمله ٦ نوجوان راکه‌شعار «مرگ‌بردوالیه» راروی دیوار شهر پرت‌اوپرنس نوشته بودند بدون محاکمه اعدام کرد. و بیکی از افسران زیردست خود دستور داد در حضوروی‌سر یک مخالف سیاسی را از تن جدا کند .

او آنگاه کلیه سازمان های جوانان‌و حتی‌فعالیت‌های‌بیشاهنگی راممنوع کرد و تمامی کشیش ها را که‌ازنحوه حکومت وی نکوهش کرده بودند، از کشوراخراج کرده دختر نیرومندش ، «ماری‌دنیس» نیز مشمول این تصفیه قرارگرفت. تصفیه دختر بدین جهت بود که‌در ازدواج با سیاهپوستی خوش‌قیافه پافشاری ورزیده بود !...

ماری که از وی بعنوان «مهره» اصلی پشت پرده قدرت» نام برده می‌شد پس از سالها بی‌مهری ، سرانجام در ۱۹۷۰ مورد مهرپدر قرار گرفت . زیرا در این سالها پاپادوک بازیرای‌چندمین‌بار ،دچار سکته قلبی شده بود و به‌رای‌زنی کمالا قدرت بدست سرهنگ‌فرانک رومین رئیس پلیس ضد آمریکائی «پورت‌اوپرنس» بیفتد که به مخالفت با آمریکائیان شهره است واز یک زمینه مبهم دست‌چپی نیز بوخوردار می‌باشد .در مقام رئیس پلیس نیز ، اوبه مقادیری هنگفت از سلاح های کوچک دسترسی دارد .

نزدیکی باکوبا نیز ، بیم دیگر آمریکائیان است . گواینکه اکثر مردم این کشور سیاهپوستانند . باز آمریکا ،درصورت لزوم نمی‌تواند ، به‌آسانی سرکوبی شورش دومنیکن در ٦سال پیش ،شورش های دختر بیش از هر زمان‌دیگر نیازمند بود .

از میان سه دختر و یک پسر پاپادوک، همین «ماری‌دنیس» بیش از دیگر فرزندان مورد توجه بود و شایعات زیادی به سرزبانها بود که پاپاخود آلت بی‌اراده‌ای در دست دختر است و اوستکه در پشت پرده ، زمام‌امورو قدرت‌مطلق رادردست دارد.. بااین وجود ، ژان‌کلود تنها فرزند پسر خود را به جانشینی خودبرگزید. برای‌این منظور قانون اساسی را که‌انتخاب رئیس جمهوری را به عهده مردم و مجلس گذارده تغییر داد و در فوریه۱۹۷۰ رفراندومی ساختگی ترتیب داد و قبلا باطلاع مردم رسانید ، پاپادوک ژان‌کلود فرزندش را به جانشینی خود برگزیده است . شما دیگر خود دانیدوبا عناوین دیگراز مردم‌بروز برای‌وی بیعت ورای‌اعتماد گرفت «پاپادوک» در چهارده سال‌حکومت خود بر هائیتی ، عملا کاری برای مردم‌انجام نداده بهنگام بروی کار آمدن وی ، ۹۰ درصداکثریت‌سیاه پوست‌هائیتی بیسواد بود و اینک در زمان مرگ وی‌فقط تغییر اندکی دراین رقم درشت بیسوادان پدید آمده است و باز اکثریت از امتیاز خواندن و نوشتن محروم و بشدت عقب‌مانده و خرافی‌اند .

«ژان‌کلود» که اینک تنها به‌اراده پدر براریکه‌ریاست جمهوری‌هائیتی تکیه زده، جوانی بی‌نهایت چاق ، اما از امور سیاسی و شگردهای رهبری واداره امور کشوری بی‌اطلاع وبی‌بهره است بزمان حیات پدر بیشتر در مسابقات اتومبیلرانی شرکت می‌جست و بیشتر خودنیز، از طرفداران پروپا قرص سرعت در رانندگی است و بدیهی است که‌هائیتی پس از پاپادوک ، با رهبری فرزند او نیز همچنان سال های سیاه دیکتاتوری را پشت‌سر خواهد گذارد مگر اینکه سیر حادثات مسیر زندگی سیاسی این جزیره را عوض کند

در این نقشه موقعیت کشور در کنار جمهوری دومینیکن ودر «سیاه» مشخص شده است .

«هائی‌تی» که در دریای کارائیب نزدیکی کوبا قرار گرفته با متن

پاپادوك و تقدس

«فرانسوازدوالیه» در راه تحکیم و تقویت هر چه بیشتر حکومت خود در میان مردم «جمهوری سیاه هائیتی» دستور داده بود بهنگام تولد و تعمید نوزادان، دعای مخصوص‌وی خوانده شود . چون اوخود را علاوه بر رهبر سیاسی ونظامی بودن رهبرمذهبی مردم نیز بشمار می‌آورد دعای پاپا با این جملات شروع می‌شد :

«پاپادوک ما ، نام تو در نسل‌های کنونی و آیندمجاودان وپایدار باد ! به‌لطف و انفاس قدسیه تو،زندگی در «پورت‌اوپرنس» و دیگر شهر ها و روستاهای هائیتی قرین موفقیت و آرامش خواهد بود . این روز را برای ما مبارک و میمون گردان» و دشمنان‌ما وخیانت‌پیشگان را هرگز مبخشای بگذار نابود شوند . آنان را با شیاطین و بدکاران محشورگردان.»!..

عملیات اسرار آمیز شوروی در فضا جهانیان را بحیرت انداخته است

چراسایوز۱۰ ناگهان بزمین بازگشت؟

دانشمندان شوروی از روزی که دومین برنامه آزمایش های فضائی خود را که ظاهرا تشکیل نخستین‌ایستگاه مداری در فضااست ، آغاز کرده‌اند باعملیات اسرارآمیز خود جهانیان را دوچاربهت وحیرت ساخته‌اند .اکنون‌کسی براستی نمیداند که از روز ۱۹ آوریل که سفینه «سالوت» جدیدترین سفینه فضائی شوروی بمدار پرتاب شد در پایگاه «بایکونور» و در ارتفاع ۲۲۰ کیلو متری زمین که سفینه «سالوت» درگردش است چه میگذرد.

«بازگشت غیرمنتظره «سایوز ۱۰» پس از سی‌و دو بار گردش در مدارزمین و یک پرواز پنج ساعت و نیمه‌با«سالوت» بیش از پیش کارشناسان فضائی غرب را دوچار سرگیجه ساخته است خبرگزاری رسمی شوروی (تاس) در اعلامیه‌ای که پیرامون باز گشت «سایوز۱۰» بزمین انتشار داده تاکید کرده‌است که سه سرنشین سفینه پس از انجام ماموریتی که برای آنها تعیین شده بود بزمین بازگشتند . اما اعلامیه تاس جزئیات این ماموریت را تشریح نکرده است .

بااینحال نمی‌توان گفت که سفینه سایوز براثر مشکلاتی که این بار درفضا پیش‌آمده بزمین بازگردانیده شده است . چه تاس ومقامات فضائی شوروی تاکنون از هرگونه توضیحی درباره هدف اصلی آزمایش های کنونی خودداری کرده‌اند. از این رونمی‌توان درباره شکست یا موفقیت این برنامه بطور شتابزده قضاوت کرد.اما درهرحال بازگشت،سرنشینان «سایوز ۱۰»برای همه‌کارشناسان فضائی غرب کاملا غیرمنتظره بود زیرا آنها انتظار داشتند که پس از «سایوز۱۰» سفینه های دیگری برای تشکیل ایستگاه آزمایشی بمدار پرتاب شود . اما علت‌بازگشت «سفینه «سایوز ۱۰» هرچه باشد نمیتوان گفت آزمایش جدید فضائی شوروی که در۱۹آوریل آغاز شده‌پایان یافته است. همانطور که گفتیم در اعلامیه خبرگزاری تاس که پیرامون بازگشت سایوز انتشار یافته توضیح کافی درباره ماموریت سرنشینان آن داده نشده مثلا معلوم نیست در مدت پنج ساعت ونیمی‌که دو سفینه بصورت یک کابین واحد در مدار گردش میکردیکی از سرنشینان آن وارد کابین «سالوت» شده است یا خیر .

رادیو مسکو گفت که دو سفینه با استفاده از وسائل و دستگاههای جدید بیکدیگر متصل شده‌اند ولی جزئیات مانور‌هائی که برای‌انجام این ملاقات فضائی بعمل‌آمده جزو اسرار است ،باین ترتیب پرواز «سالوت» برای کارشناسان غرب‌معمای لاینحلی بوجود آورده است .اما ازاعلامیه‌های خبرگزاری‌تاس چنین برمی‌آید که سفینه «سایوز۱۰» میتواند بایک مانورفضائی مشابه هسته مرکزی ایستگاه فضائی به‌پیوندد . آیا روسها بازهم سفینه های دیگری برای ملاقات با «سالوت» پرتاب خواهند کرد ؟ یا واقعا شورویها در ایجاد نخستین ایستگاه بامشگلاتی روبرو شده‌اند ؟ این ها سئوالاتی است که هیچ کس نمی‌تواند به‌آن پاسخ درست بدهد .تنها اقدامات‌آینده مسئولان فضائی میتواند باین سئوالات پاسخ دهد ..

گزارش اول :
آسیا
رویداد چهارم
خاورمیانه
عربی-۱٤-

دنیادر نیم قرن
۱۳۵۰-۱۳۰۰

در آستانهٔ جنگ بزرگ

موشه دایان وزیردفاع اسرائیل شد...

در روزاول‌ژوئن کابینه‌اسرائیل ژنرال موشه دایان را بخاطر وجهه‌ای که در بین اسرائیلی‌ها دارد به مقام وزیر دفاع‌برگزید و سه روز بعد یعنی در چهارم ژوئن ۱۹٦۷ کابینه اسرائیل آخرین جلسه قبل از جنگ‌خود را تشکیل داد و به لوی اشکول اختیارات کامل‌برای تامین‌دفاع کشور و مداخله ارتش را داد.

آغاز حمله

ارتش اسرائیل حمله خود را به مصر ساعت ۷ صبح ۵ژوئن آغاز کرد، هواپیماهای‌اسرائیلی که برای پنهان ماندن از حیطه عمل رادار های‌مصر درارتفاع بسیار کم پرواز میکرد، بسوی مصر حرکت کرد و اندکی‌مانده به ساعت ۸ بامداد، درست هنگامیکه خلبانان مصری در پایگاههای«ابوسویره»، «العریش و « بیرقققفه» سرگرم خوردن صبحانه بودند، بپایگاههارسید و بارانی از بمب و راکت برآن ها فرو ریخت.

هواپیماهای اسرائیلی که در دسته‌های چهار یا ده فروندی پرواز میکردند چنان سریع و برق‌آسا فرودگاهها وپادگانهای مصری واقع در صحرای سینا را بمباران کردند که در همان دقایق نخستین جنگ شش فرودگاه در صحرای سینا و یک فرودگاه نیز در جنوب قاهره نابود شد.

اسرائیلی‌ها چنان مصری‌هارا غافلگیر کرده بودند که فرصت هیچگونه فعالیت‌دفاعی به‌مصری هاداده نشد، ایستگاههای‌رادار عملا از کار افتاد و بیسیم‌دفاع ضد هوائی نیزبلا استفاده‌ماند، تعدادزیادی هواپیما درفرودگاه ها نابود شد و آنهائی هم که فرصت پرواز یافته بودند وسیله جنگنده‌های اسرائیلی سرنگون شدند. اسرائیلی ها در جنگ‌های هوائی این‌روزبا نیروی هوائی مصر فقط یک میراژ از دست دادند.

در مورد سیستم دفاع ضد هوائی مصر باید بگوئیم که مصری‌ها بهنگام شروع جنگ ۲۵ پایگاه موشکی که در هریک از آنها ٦ موشک ضد هوائی مستقر بود در اختیار داشتنداما این موشکهاهیچ خدمتی به‌مصر نکرد ولی توپهای ضد هوائی این کشور توانست تعدادی از هواپیماهای مهاجم را سرنگون کند.

ضربات احتمالی

در این زمان ۹۹ درصد هواپیماهای اسرائیلی‌درماموریت خارج بودند و فقط ٦ فروند هواپیما از آسمان اسرائیل محافظت میکردند و ٤ فروند نیز روی‌باند فرودگاه آماده‌پرواز بودند، در چنین موقعیتی اگر نیروهای هوائی سوریه، عراق واردن‌آمادگی داشتندمیتوانستند ضربات سهمگینی بر مواضع حساس اسرائیل وارد آورند ، ولی هواپیماهای سه کشور فوق‌الذکر درساعت۱۱ یعنی‌سه ساعت پس از شروع حمله اسرائیل به پرواز در آمدند

در نخستین‌روز جنگ‌هواپیماهای اسرائیلی جمعابه ۱۷پایگاه نظامی و هوائی مصر۷ فرودگاه در سوریه و اردن‌و یک فرودگاه در عراق حمله کردند و ۲٦۸ هواپیمای مصری ۲۵ هواپیمای سوری ۲۷ هواپیمای اردنی و ۹ هواپیمای عراقی رانابودساختند . ضایعات نیروی هوائی اسرائیل ۱۵فروند هواپیما بود .

جنك درزمین

بهنگام شروع جنك در پنجم ژوئن واحد های ارتش اسرائیل مستقر در مرز به این شرح‌بود. گروه تاکتیکی ژنرال شارون ـ گروه تاکتیکی ژنرال‌تال‌ـ گروه تاکتیکی ژنرال یوف و دو تیپ تقویت شده . لازم به توضیح است که در ارتش اسرائیل لشگر وجود ندارد و بزرگترین واحد آن تیپ است . در همین هنگام واحد های مصر مستقردر سینا عبارت بودند از لشگر ۲ پیاده ـ لشکر ۳ پیاده ـ لشکر ٤ زرهی ـ لشکر٦ پیاده ـلشکر ۷پیاده‌ولشکر ۲۰پیاده فلسطین.

یك گردان عراقی‌و یك تیپ کویتی نیز بعدا وارد صحرای سینا شدندتااز نیرو های مصری پشتیبانی کنندولی قطار حامل سربازان کویتی هدف حمله هواپیما های‌اسرائیل قرارگرفت و در نتیجه گروه زیادی از سربازان سرنشین آن کشته‌یا مجروح شدند .

حمله زمینی‌ارتش اسرائیل در ساعت ۸٫۵صبح روز پنجم ژوئن ۱۹٦۷ آغاز شد در این ساعات نخستین تیپ زرهی اسرائیل که با تانك های سنتوریون و پاتون همراهی میشد از مرز گذشت و بسوی خان یونس که شهر کوچکی است که در کنار نوار غزه شروع به پیشروی کرد .

فرمانده این واحد که قبلا با استفاده از اطلاعات دستگاه‌های جاسوسی واطلاعاتی کشور خود از موقعیت خط دفاعی مصر در این منطقه که‌در عین حال‌اولین خط دفاعی مصر محسوب میشد آگاهی داشت‌تصمیم گرفت تنها راه ارتباط «خان یونس» به «رفح» و «شیخ زعید» را قطع کند و برای اینکار می‌بایست توپخانه مصر را در این منطقه نابود کند .

وقتی حمله نیروهای اسرائیلی آغاز شد ، واحد های مصری مستقر در «خان یونس» که از طرف یك گردان زرهی حمایت میشدند دربرابر آنها به سختی ایستادگی کردند ولی تانك‌های اسرائیلی وارد میدان عمل‌شدند و مقاومت مصری‌ها را درهم شکستند . از طر فی‌در همین زمان هواپیما های اسرائیلی با یك‌بمباران‌شدید توپخانه‌مصری مقیم در منطقه‌رادر هم کوبیدند.

بسوی رفح

پس از درهم کوبیدن مقاومت مصریهادر «خان یونس»سرهنك «شاموئل» فرمانده‌تیپ اسرائیلی بدون اندکی درنك واحد های تحت فرماندهی خود را بسوی «رفح» پیش‌راند،در رفح‌مصریها مقاومت زیادی نشان دادند و همین مقاومت نبرد «رفح» را طولانی و شدید کرد و موجب وارد آمدن تلفاتی به نیرو های اسرائیل شد ، لیکن سرانجام با دخالت تانك های سنتوریون اسرائیل و دخالت نیروی‌هوائی این کشور و ورود یك تیپ چترباز اسرائیلی به جبهه ، مقاومت مصریها درهم شکسته شد و «رفح»دربامداد روز ششم ژوئن» به تصرف ارتش‌اسرائیل درآمد .

تیپ سرهنك «شاموئل» پس از اشغال «رفح» برای تسخیر مواضع‌مصر در «العریش»شروع به پیشروی کرد مصری های مستقر درخط‌مقدم دفاعی‌العریش مقاومت سختی نشان دادند

دنباله دارد

از : لوموند

۳۰ سال روابط چین و امریکا

-۳-

جنگ کره، چین و امریکا را فرسنگها از هم دور کرد

مائوتسه‌تونگ در مقاله‌ای که روز ۱۲ ژوئیه ۱۹٤۵ انتشار داد چنین نوشت :

«اگر سیاستی که امریکا بوسیله سفیرخود/ «هورلی» درچین بمورد اجرا میگذارد همین سیاست پشتیبانی از نیروهای ضد خلق و مخالفت باملتی به‌عظمت ملت ما تغییر پیدا نکند بار سنگینی برای دولت و ملت ایالات متحده بوجود آورده وپیوسته آنها را ناراحت خواهد کرد .»

هنگام تسلیم ژاپن و امریکایک پل هوائی ودریائی بین آمریکاوچین‌تشکیل دادند تا ملیون چین بتوانند با استفاده از کمک های نظامی ایالات متحده قبل از کمونیستهاشهر های بزرگ چین را اشغال کنند وبرای رسیدن‌باین هدف نیروئی مرکب از یکصد هزار مرد جنگی به چین اعزام داشتند ولی چند ماه بعد ناچار شدند آنهارا فراخوانند. در این میان پیوسته حوادثی‌بین «کومین ـ تانگ» و امریکائیها از یکسو و کمونیستها ازسوی دیگر روی میداد.

پرزیدنت ترومن پس از شکست مذاکرات «مائوتسه‌تونگ» ومارشال چیانکای‌شک برای جلوگیری از جنگ داخلی که حتمی بنظر می‌رسید ژنرال مارشال را بعنوان فرستاده ویژه به چین فرستاد تابرای آشتی دادن دوطرف تلاش کند .

کوشش های مارشال که از اواخر سال ۱۹٤۵ تا اوایل سال ۱۹٤۷ ادامه داشت نتوانست جلو جنگ داخلی را در چین بگیرد و میانجی امریکا در وضع فوق‌العاده حساسی قرار گرفت زیرا ایالات متحده در حالیکه ادعای بیطرفی میکرد به کمک های نظامی و اقتصادی خود به ملیون ادامه میداد .

بااینحال ژنرال مارشال سیاست محکم و خشنی دربرابر کومین‌تانگ در پیش گرفتو توانست دوبار بین طرفین متخاصم‌متارکه برقرار کند ولی درخواست های مارشال چیانکای‌شک که به پیروزی سریع‌کمونیست ها اطمینان داشت‌ازامضای هرگونه قرارداد قابل دوام بین دو طرف جلوگیری کرد .

تهدید ترومن

روز دهم اوت ۱۹٤٦ پرزیدنت ترومن بنابه توصیه ژنرال مارشال چیانکای‌شک‌را تهدید کرد که اگر در کوتاهترین مدت پیشرفتی درراه حل‌وفصل مسالمت‌آمیز مسائل داخلی چین حاصل نشود ایالات متحده در سیاست خود نسبت به ملیون تجدید نظر خواهد کرد .

در سال ۱۹٤۸ مارشال در جلسه شورای امنیت ملی امریکا اعلام داشت : درشرایط کنونی که بی‌نظمی ، فسادو ناتوانی‌درارکان دولت مرکزی چین رخنه کرده مسائل چین عملا لاینحل است(...) ما نمی‌توانیم کمک خود را به چیانکای‌شک کاملا قطع کنیم و نمبرای مدت نامعلومی قسمت مهمی از منابع خود را در اختیار ملیون قرار دهیم.»

درآن موقع واشنگتن نتوانست در باره سیاستی که باید درچین پیروی کند تصمیم قطعی اتخاذ نماید . امریکا میزان کمک های خود را به ملیون‌تاحدی که بتوانند کم و بیش به حکومت خود ادامه دهند کاهش‌داد درحالیکه کمونیستها با استفاده از این روش امریکا به مبارزه تبلیغاتی شدیدی‌علیه ایالات متحده دست زده‌وواشنگتن رابعنوان یک دولت متجاوز بجهانیان معرفی کردند تاجائی که‌روز۲٤ سپتامبر۱۹٤٦،مائوتسه‌تونگ اعلام داشت: «باتوجه به کمک هائی که ایالات متحده در اختیار چیانکای‌شک میگذارد تا او بتواند بیک جنگ داخلی بیسابقه و دامنه‌داری دست بزند باید چنین نتیجه‌گرفت که‌امریکا در زیرپوشش‌میانجی‌گری موقعیت ملیون را تحکیم میکند (...)و باین ترتیب میکوشد چین را به مستعمره خود تبدیل کند.»

ترومن برای آشتی دو طرف به تلاش افتاد

اما بطوریکه دیدیم باوجود کمک های امریکا چیانکای‌شک در جنگ با کمونیست ها شکست خورد و به جزیره فرمز پناهنده شد .

جنك کره

سرانجام بادرگیر شدن جنگ‌کره نیرو ـ های امریکائی و چینی‌در یک نبردمسلحانه که در حدود سی ماه طول کشید در برابر یکدیگر قرار گرفتند.

روز ۱۲ ژانویه ۱۹۵۰ «دین‌اچسن» وزیر امور خارجه وقت امریکا حدود نخستین خطوط دفاعی ایالات متحده اعلام داشت . این خط دفاعی شامل کره‌و تایلند نبود . روز ۲۷ ژوئن همان سال دو روز پس از آنکه نیرو های کره شمالی از مدارسی و هشت درجه عرض جغرافیائی گذشتند کاخ سفید واشنگتن تصمیم گرفت قبل از آنکه موافقت شورای امنیت سازمان ملل متحد را جلب کند نیرو های خود را به کره اعزام دارد . و واحد های ناوگان هفتم خود رادر تنگه فرمز مستقر ساخت .

در ماه اکتبر نیروهای امریکائی‌بفرماندهی ژنرال مکارتور بنوبه خود . و با موافقت مجمع‌عمومی سازمان ملل‌متحد از مدارسی و هشت‌درجه عرض جغرافیائی گذشتند . بسرعت در امتداد رودخانه «یالو» که‌مرز بین کره و چین را تشکیل میدهد شروع به پیشروی کردند . یک ماه بعد ، پس از اخطار شدیداللحنی که واشنگتن به‌آن توجهی نکرد «داوطلبان» چینی وارد میدان نبرد شده و نیرو های سازمان ملل متحد را تا نزدیکی های مدار سی و هشت درجه عرض جغرافیائی عقب راندند و پس‌ازجنگ های خونینی که بین دوطرف روی داد سرانجام در ژوئیه ۱۹۵۳ قرارداد متارکه جنگ امضاء شد .

جنگ کره روابط چین و امریکا رابرای مدت طولانی‌بشدت تیره ساخت و آنها را فرسنگها از هم دور ساخت در باره تلفاتی که در این جنگ بدوطرف وارد شد آمار دقیقی در دست نیست. گفته میشود که چینی‌ها در این نبرد ها نهصد هزار کشته و زخمی داد . منابع کره جنوبی رقم تلفات نیرو های چینی رابه ۱۸٤هزار نفر تخمین زده‌اند . تلفات نیرو های‌سازمان ملل متحد به ۱۲٤ هزار نفر میرسد جنگ کره همچنین سبب شد که چین در انزوا قرار گیرد .

درشماره آینده تمام می‌شود

هنر

علیاحضرت شهبانو پس از گشایش نمایشگاهی از آثار نقاشان ایرانی در یك مصاحبه مطبوعاتی فرمودند :

هنر را باید به‌میان مردم برد

هنرمندان ایرانی نباید در فضای بسته پایتخت محصور شوند و چشم به‌فرهنگ مغرب بدوزند

دیروز عصر نمایشگاهی از آثار نقاشان معاصر ایرانی در حضور علیاحضرت شهبانو افتتاح شد .

بسیاری از نقاشان ،منتقدین، صاحبنظران و مجموعه داران پایتخت در این نمایشگاه حضور داشتند و آثاری که در نمایشگاه عرضه شده بود نمایشگر هنر تجسمی چند دهه اخیر بود که نقاشی و مجسمه‌سازی در ایران براه های تازه میرود .

هنرمندانی که درنمایشگاه حضور داشتند مورد تفقدقرار گرفتند .

سپس علیاحضرت شهبانو چندتن از منتقدین هنری مطبوعات را بحضور پذیرفتند و در این جلسه مسائل جالب و با اهمیتی‌درباره هنر معاصر ایران مطرح شد که چشم‌اندازی تازه در هنر ایران‌را نوید میدهد .

سئوال شد ، این نمایشگاه گویا طلیعه پیدایش یك مرکز فرهنگی است که تحت عنایات علیاحضرت شهبانو موجودیت خواهد یافت ، ممکن است علیا حضرت هدف و کیفیت‌این مرکز فرهنگی‌رابیان بفرمایند؟

علیاحضرت شهبانو فرمودند: درنظر داریم که یك مرکز فرهنگی عظیم بوجود آید که اولین هدفش گسترش هنرایرانی در جامعه معاصر باشد، جائی که هرایرانی بتواند بانمایشگاه های مختلفی که‌می‌بیند بانقاشی، معماری ، کتاب ، مینیاتور حتی با هنر گل‌آرائی نیز آشناشود. بگوئیم که این مرکزفرهنگی نمیخواهد وظیفه یك گالری را انجام دهد ، چرا که آنها با سرمایه های خصوصی وابتکار شخصی میتوانند شاخه هائی از این مرکزفرهنگی باشند و کار خود را همانطور که پیش‌از این دنبال میکرده‌اند ادامه بدهند .

هدف مرکز فرهنگی ، معرفی هنر قدیم و امروز ایران است،

هدف مرکز فرهنگی گسترش هنر در جامعه معاصر ایرانی است .

می‌باید هرچه بیشتر آثارهنری این مملکت‌شناخته شودمیدانید که دراین‌مملکت کلکسیونهای بسیاری وجود دارد این کار باید تشویق شود و تعمیم‌یابد. این کلکسیونهای باارزش که نمایانگر ذوق ، هنر ، وفرهنك چند هزار ساله ملت ماست‌باید بنحوی در معرض دید مردم‌قرار گیرد و چه جائی از یك موزه بهتر و در این مرکز فرهنگی مردم میتوانند با هنر باستانی و آثار هنری معاصر رابطه‌دقیق و سودمندی برقرار کنند ، در این مرکز فرهنگی موزه‌ای استقرار می‌یابد که در آن انواع کلکسیونهای‌خصوصی و آنچه که در اختیار ماست و یا آنچه که بنحوی از این‌مملکت خارج شده به نمایش درآید و مردم با شناختن آثار ملی خود ارزشهای جامعه ایرانی را بیشتر بشناسند .

سابقا در اثر بی‌توجهی‌بسیاری از آثار هنری ارزشمند ایران بخارج منتقل شده ازگرافیك های دوره قاجار تا ارسی و آینه ها ، اشیاء عتیقه.ترتیبی داده‌ایم که‌اینها همه به‌زادگاه خود برگردانده شود .

یك مجموعه ارزشمنداز دوره قاجار که شامل ۶۰ اثر هنری بود و توسط سود جویان ـ که در حوزه هنر هم گاه پیدا می شوند ـ به انگلستان برده‌شده بود ، ما این مجموعه نفیس‌را به ایران برگردانده‌ایم .

مجموعه‌هائی از نقاشی های قهوه‌خانه یا آثاری که در انبار های کاخ تلنبار شده‌بود، دوباره ارزش انسانی خود را باز می‌یابند و در موزه‌به نسل امروز بازشناسانده میشوند .

ایجاد تالار های مختلف‌برای نمایش آثار معاصران ـ از کتاب ، نقاشی ، کار های دستی ، کلکسیونها وبرقراری سخنرانی‌هائی در باب هنر ایران و شناساندن هرچه بیشتر هنر و هنرمند ایرانی به مردم تحکیم و رابطه بین هنرمند و مردم را میتوان‌هدف اصلی این مرکز فرهنگی دانست .

سئوال شد ـ هنرمندحرفه‌ای در این ملك بسیار کم‌است و حرفه‌ای شدن برای یك نقاش یا شاعر ، بعلت‌محدود بودن اقتصاد هنر مشکل است ، علیاحضرت در این باب چه پیشنهادی دارند ؟

ایشان فرمودند :

البته بسیار خوشحال خواهیم شد که به بینیم هنرمندی‌میتواند با هنر خویش زندگی کند وآثار هنری با رسوخ در میان مردم ، آن توان را دارد که معیشت هنرمند را تامین کندتابسیاری از هنرمندان ما مجبور نباشند که صبح حسابدار یا مترجم باشندویا درآمد آن بتوانند به نقاشی یا موزیک بپردازند باید هنر در جامعه ما چندان‌عمومی شده باشد و لزوم آن بحدی حس شود که هنرمند با فروش آثار خود درآمدی داشته باشد و با فراغت خاطر به کارخویش بپردازد .

در کشورهای پیشرفته این امر میسر شده است، اما ما هنوز در آغاز راهیم، چرا که بسیاری از هنرها در مملکت ما تازه پاست.

اندک زمانی است که اپراو باله به ایران آمده است یا همینطور نقاشی مدرن ما نباید انتظار داشته باشیم که مردم بیکباره جذب محیط هنری شوند، البته سعی ما بر اینست که فعالیت های هنری هر چه بیشتر تشویق شودو گرایش‌های عمومی به هنر را تقویت کنیم .

هنر خاص گروه معینی نباید باشد باید حدود آن گسترش یابد و در دسترس همه قرار گیرد. بردن هنر به شهرستانها یکی از این راه حلهاست گرچه حالاگروه ـ هائی که بشهرستان میروند کمتر جائی برای نمایش هنر خود می‌یابند اما میتوان‌با تکیه بر هنر محلی و آنچه که در آن منطقه خریدار بیشتری دارد به فرهنگ بومی کمك کرد ، آنرا بشیوه‌ای تازه بمردم شناساند همانطور که سپاهی انقلاب وقتی‌به روستارفت منتظرمدرسه و کلاس نشد زیر درخت توی صحرا کلاس خود را دایر کرد ما در کار آن هستیم که منتظر گروه و تالار نشویم خانه‌های فرهنگ روستائی بزودی این‌مهم را به انجام خواهند رساند ، هنر در سراسر مملکت باید بهرطریقی‌که‌امکان داردگسترش یابد .

ـ گفته شد اکنون هنرمندان معاصرباشعریا نقاشی‌و موزیک، خود حصاری بدور خود کشیده‌اند و رابطه‌ای صریح با مردم ندارند.

علیاحضرت فرمودند ، اولین وظیفه یک هنرمند شناختن میهن خود و مردم خودش‌است باید بین‌مردم رفت ، مسافرت کرد، مردم ایران تنهادرپایتخت بین درهای بسته محدود نیستند باید رفت آنها را دید با آنها صحبت کرد، با فکرهای خصوصی نباید به محیط‌هنری پایتخت قناعت‌کرد خاصه اینکه در این حوزه رسوخ عقاید اروپائی وهنر مدرن غربی بیش از پیش حس میشود و همین موج ما را از مردم و فرهنك خود دور میکند در حالیکه هنرمندی میتواند موفق شود که بر ملت خود تکیه کند.

آوازه خوانی‌را که‌مردم دوست داشته باشند کل میکندنمیشود چیزی را بزور بمردم قبولاند ، خاصه هنر که با ذوق مردم سر و کار دارد. باید بدنبال راه حلی بود تا رابطه بین هنرمند و مردم بر اساس صحیحی استوار شود .

سئوال شد: آیا لازم‌نیست که سمینارهائی در سطح دانشگاهی تشکیل شود که مسائل هنری ایران آزادانه مورد بحث قرار گیرد واین سمینارها با شرکت‌هنرمندان و دانشجویان و اهل هنر به ایجاد آن رابطه که فرمودید کمک کند.

شهبانو فرمودند: در برنامه به چنین مسائلی توجه شده است گالری‌و موزه درست‌کردن کافی نیست به آموزش‌وپرورش دستور داده‌ایم که در باره‌هنر ایران و تاریخ آن کتابهائی‌تهیه شود تا آموزش هنری در سطح مدارس کشور تعمیم یابد .

اکنون در همه جا بدنبال راه حلهای تازه هستند فرانسه که ما آنجا را مرکز هنری‌جهان میدانستیم‌اکنون بدنبال‌شیوه‌های بهتری است که در امریکا رواج دارد چراکه در امریکا سرمایه‌های خصوصی بازار وسیعی برای قبول آثار هنرمندان‌پدید آورده‌اند اکنون‌ما تحصیلکرده‌های با ارزشی در رشته موزه داری و تاریخ هنر داریم درپی یافتن راه حلهای تازه‌ای برای عمومی کردن هنر در جامعه ایرانی هستیم در این امر ،همه سهمی را باید برعهده بگیرند روزنامه‌ها که ـ همیشه دیده‌ام مشوق هنرمندان بوده‌اند ـ رادیو ، تلویزیون نقش گالری‌ها هم در این امر بسیار مهم است این گالری داراست که بازاریاب هنرنقاشی‌میتواند باشدهمانطور که در فرنك مرسوم است با تبلیغات خوب و عاقلانه میتوانند اقتصاد هنر ایران را رفاهی ببخشند تا هنرمند تنها ازطریق کارش بتواند زندگی کند وبه ایده های خود جامه عمل بپوشاند .

سئوال شد : آیا هدف از بوجود آمدن معماری‌عصر پهلوی ، پیاده کردن معیار های تازه‌ای برای معماری معاصر است .

شهبانو فرمودند : این‌مسئله غلط فهمیده شده ، بهیچوجه این هدف در کار نبوده که یك معماری فرمایشی داشته باشیم معماران بیایند اصولی طرح کنند که بر طبق آن معماری عصر پهلوی به وجود بیاید اگر معماری این دوره راه اصولی خود را به‌پیمایدو یك معماری ایرانی و اصیل باشد و ضرورت های‌عصر خود را داشته باشد در دهه های آینده معماری عصر پهلوی نامیده میشود به‌بینید دردهات ما صرفنظر از اینکه بعضی‌از ساختمانها بهداشتی نیست ولی خالی از لطف و زیبائی‌نیستند این راحتی و شکل طبیعی‌ودر حقیقت بومی بودن است که باید بدان توجه شود معماری ایران در درجه اول یك معماری بومی باید باشد ، شورای شهرسازی برای شهر های ایران نقشه هائی طرح کرده است اما در اجرا غالبا کار نابسامان میشود، فلان استاندار یاانجمن محل نمی‌تواند آن طرح را بخوبی و آنطور که‌دلخواه‌طراحان بوده پیاده کند طبعا طرح ضایع میشود بارها تذکر داده‌ام که باید یك هیئت اجرائی خوب، عملی کردن این طرحها را عهده‌دار شود .

اینجا وضع طوری است که هر چیز کوچك ، احتیاج به نظارت دارد ، اگر کار ها به خود رها شود خراب میشود ، من بار ها نامه هائی دریافت کرده‌ام که برای جلوگیری از خرابی فلان ساختمان قدیمی از من کمك خواسته‌اند، دستور داده‌ام از خراب شدن‌آن کاروانسرا ، این مسجدیافلان عمارت جلوگیری شود فلانجا مرمت شود اما آیا این فعالیت های جداگانه و اندك کافیست ؟ وزارت فرهنك و هنر یاسایر سازمان ها در کار نگهداری آثار هنری‌وفرهنگی‌این‌مملکتند، اما باید مردم خود به آثار ملی خود توجه بیشتری داشته‌باشند آثار قدیمی را نمیتوان دوباره سازی کرد، پس باید حفظ کرد، کاروانسرائی در اصفهان است که از آثار جالب قدیمی بود انبار توتون شده بود باچه‌زحمتی از دخانیات به اوقاف منتقل شد ووقتی که‌بالاخره‌بصورت‌قدیمی‌اش مرمت شد باز هم مردم‌دستکاری های ناسودمندی در آن کرده بودند که آنرا از شیوه اصلیش دور می کرد بالاخره به آنها فهمانده شد که حفظ صورت اصلی آن اهمیت بیشتری داردتا تزئین های نابجا.

اما چیزی که هنوز هم برای‌من جالب و هیجان‌انگیز است‌اینست

بقیه درصفحه ۱۱

اطلاعیه شکوفه نو

برای پدران ومادران محترم

شکوفه نو ، آجرا کننده درخشان ترین برنامه های کاباره‌ای درایران ، آخرین نمایش موفقیت آمیز «پلاکر تاترگروپ» را که برنامه عروسکی آنها بی‌اندازه مورد توجه قرار گرفته است برای تماشای کودکان شما در یك برنامه استثنائی که مطابق با ذوق بچه‌ها تهیه شده روز جمعه ۱۰ اردیبهشت بنمایش میگذارد

روابط عمومی شکوفه نو

ورود سالن ۴٫۳۰ بعد ازظهر
آغاز نمایش ۵ بعد از ظهر

مؤسسهٔ انتشارات امیرکبیر

گنجینه‌ای از تمامی دانسته‌ها و اندیشه‌های انسانی

دایرة‌المعارف

دانش بشر

این سالها ـ سالهای فیلم عاشقانه وروماتیك است‌و امسال‌کمپانیهای بزرك تهیه کننده فیلم در جهان برقابت‌یکدیگر دست به تهیه فیلمهای عاشقانه زده‌اند که از همه لطیف‌تر وشورانگیزتر فیلم بزرك «جانی‌ولوئیزا» میباشد .

کمپانی کلمبیاتقدیم‌میکند

کریستوفرجونز
پیادگرمارك
در فیلمی بکارگردانی
رناتوکاستلانی

قصه عشق ـ قصه عشق

دودلداده‌جوان که‌سرانجام عشق‌آنان‌به ابدیت‌کشیده میشود. بعدازفیلم «رومئو و ژولیت» که در سینما امپایر دیده‌اید تابحال یك چنین فیلم عاشقانه‌ای چون «جانی و لوئیزا» نمایش داده نشده است.

از آنهائیکه این فیلم را در این چند روزه دیده‌اند بپرسید «جانی‌و لوئیزا»چگونه‌فیلمی‌است

آغاز هفته دوم
فقط درسینما
امپایر

جانی‌ولوئیزا
رنگی
BRIEF SEASON
تهیه‌کننده : دینودولارینتیس

فردا ـ فریاد ـ فردا ـ فریاد ـ فردا ـ فریاد ـ فردا ـ فریاد ـ فردا ـ فریاد ـ فردا ـ فریاد ـ فردا ـ فریاد ـ فردا ـ فریاد ـ فردا ـ فریاد ـ فردا ـ فریاد ـ فردا

از صبح سه‌شنبه درگروه سینماهای آسیا ـ رویال ـ سهیلا ـ شهوند ـ لیدو ـ نپتون ـ رنگین کمان

ژاله ـ توسکا ـ پاسارگاد ـ چرخ وفلك ـ المپیا ـ شرق ـ فیروزه ـ و گلدیس (یوسف‌آباد)

و . . . سینماهای مجلل دیاموند ومتروپل مشهد

محبوبترین هنرمندان سینما در «فریاد» با پنج آهنگ جدید از سوسن خواننده برگزیده مردم

در فیلم فریاد

قصه ای پرهیجان
از بازیهای تقدیر و سرنوشت
سناریو از : عباس پهلوان

فریاد

یك فیلم خاطره انگیز
فیلم برگزیده سال ۵۰ (رنگی)
کارگردان سلیمان وهراند میناسیان
فیلمبردار میناسیان برنده جایزه سلطنتی اولین جشنواره فیلم های ایرانی

حمید مشایخی
انسانی فداکار است

سوسن
اسیر سرنوشت است

مرتضی احمدی
همه فن حریف است

لی‌لی
زنی عشوه‌گر است

اکبر مشکین
هنرمندی وارسته است

شیر اندامی
انتقامجوست

مهری
مادری درد مند است

و بهمن مفید
جوانمرد است

و شما
تماشا میکنید
لذت میبرید
نه یك بار..
چند بار

ـ فریاد ـ فردا ـ فریاد ـ فردا ـ فریاد ـ فردا ـ فریاد ـ فردا ـ فریاد ـ فردا ـ فریاد ـ فردا ـ فریاد ـ فردا ـ فریاد ـ فردا ـ فریاد ـ فردا ـ فریاد ـ فردا ـ فریاد ـ فردا ـ فریاد ـ فردا

اخبار شهرستانها
دوشنبه ٦ اردیبهشت ماه ۱۳۵۰ ـ شماره ۱۳۴۷٦

عده‌ای ناشناس، شبانه دیوار بین‌خیابان دارائی و میدان صاحب الامر تبریز را خراب کردند !

به بار فروشها داده شد تا برای کسب در میدان جدید ثبت نام کنند !

۱۵ روز مهلت

اختلاف شهرداری تبریز وبار فروشها دوباره بالا گرفت!

بدنبال تصمیم شهرداری‌تبریز مبنی برایجاد بزرگترین میدان تره‌بار دراین شهر و متمرکز ساختن بارفروشهای میدان «صاحب‌الامر» در میدان جدید شهرداری تبریز به کلیه بارفروشان میادین صاحب‌الامر و «مهدیه» این شهر ،اخطار کرد تا روز چهارشنبه پانزدهم اردیبهشت ماه جاری مبلغ‌پنجاه هزار ریال ،بعنوان پیش‌پرداخت برای هرمغازه به حساب‌جاری شماره ۱٦۹۲۰ بانك‌ملی ایران «شعبه تبریز» واریز کنند و رسید آنرا به انضمام‌یك‌برك تقاضا به دبیرخانه شهرداری تسلیم و رسید دریافت دارند .

بارفروشان که میگویند ؟ :

بااخطار شهرداری تبریز به بارفروشان میادین صاحب‌الامر و مهدیه تبریز ، آنها از این التیماتوم شهرداری بشدت‌انتقاد کردند .

آقای حاج‌محمدتقی تاملی‌یکی از معتمدین میدان صاحب‌الامر گفت :شهردارتبریزدر جلسه‌ای که با حضور نمایندگان بارفروشان تشکیل شده بود گفت شهرداری تبریزدرانتهای شهر زمینی بوسعت بیست هزار متر مربع خریداری کرده که قصد دارد کلیه میادین را در آن نقطه متمرکز کند و دراین میدان دویست مغازه ،پارکینك اتومبیل ، هتل و پاسگاه‌انتظامی و سردخانه ایجاد خواهد شد .

آقای تاملی افزود : قبل‌از این‌که بار فروشان به شهرداری اعتراض کنند ، اعضای انجمن شهر اعتراض کردند که ۲۰ هزار مترمربع زمین برای ایجاد یك میدان کامل ، کافی نیست بایدبرای اینکار حداقل ٤۰۰ هزار متر زمین در نظر گرفت ..

ما مخالف باایجاد میدان‌جدید نیستیم ، ولی باید شهرداری ما را بحال خود بگذارد تامیدان ایجاد نشود و ما آنرا نپسندیم تسلیم نظر شهرداری نمیشویم. شهرداری نمیتواند میدان «صاحب‌الامر» را که بیش‌از ۵۰۰ سال سابقه دارد از ما بگیرد .

آقای حاج‌محمد حسین تاملی یکی دیگر از معتمدین میدان صاحب‌الامر گفت : کسب در کشور ما آزاد است و باید شهرداری بما آزادی عمل‌بدهد. شاید شهرداری این بهانه را دارد که مبادین فعلی، ترافیك شهر را بهم میزند ، ولی اگر شهرداری تحقیق کند ، معلوم میشود که هرمیدان در روز حداقل ۳ ساعت شلوغ میشود و بقیه ساعات روز میدانهای بارفروشی تبریز ساکت است.

آقای حاج‌حسین توحیدی‌یکی ازبارفروشان‌میدان صاحب‌الامر گفت : شهرداری باید درایجاد میدان جدید نظر بارفروشان رانیز درنظر بگیرد . ماحاضریم برای توسعه میدان فعلی صاحب‌الامر حدود پنجاه هزار متر مربع زمین های اطراف میدان را خریداری کرده و به مساحت فعلی آن بیفزائیم .

تخریب کردند

عده‌ای ناشناس شبانه دیوار حدفاصل خیابان «دارائی» تبریز و میدان صاحب‌الامر را خراب کردند !

چندی پیش شهرداری تبریز برای امتداد خیابان دارائی‌این شهر مجبور شد قبل‌از تصویب نقشه جامع شهر ، قسمتی از بقعهٔ صاحب‌الامر را که یکی‌از بقاع تاریخی این شهر است، خراب کند .

اداره اوقاف. آذربایجان‌به این موضوع اعتراض کرد و از شهرداری برای تخریب بقعه مذکور پنجاه‌هزار تومان‌تقاضای خسارت نمود .

در نقشه جامع شهر تبریز وزارت کشور امتداد خیابان دارائی را ممنوع اعلام کرد و شهرداری مجبور شد قسمتی از بقعه صاحب‌الامر را که خود خراب کرده‌بود،به سبك‌قدیمی بسازد . شهرداری در حدفاصل خیابان دارائی و صاحب‌الامر دیواری کشید و عده‌ای از مامورین شهرداری را برای حفاظت آن مامور کرد . این اقدام مورد اعتراض مردم قرار گرفت ولی عده‌ای شبانه دیوار را خراب کردند و تخریب این دیوار برای شهرداری و مردم‌به صورت مرموزی درآمده است.

موتوسیکلت سواری درمیان سیلاب

عبور با موتوسیکلت از میان سیلاب عظیمی که خیابان رافرا گرفته ، کاری بود آمیخته به خنده و تفریح که دیروز یکی ازاهالی رضائیه انجام‌میداد واین عمل او ، باعث تفریح عده زیادی از اهالی شده بود.

سیلاب دیروز خیابان های رضائیه که بدنبال بارندگی شدید جریان یافت ، بحدی شدید بود که بعضی خیابان ها بصورت رودخانه های کم عمق درآمده بودند و عبور و مرور اتومبیل ها دراین‌خیابان‌ها متوقف شده بود. در بعضی محلات رضائیه آب وارد خانه ها شد که با اقدامات مامورین از بروز خسارات احتمالی جلوگیری بعمل‌آمد.

دختر دیگری خود را در کارون غرق کرد

دختر جوانی بنام مهین جزایری به قصد خودکشی خود را از پل سوم اهواز به رودخانه کارون انداخت . وی در نامه‌ای که برای خانواده خود به جای گذاشته نوشته است : که خود را در کارون غرق خواهد کرد.

بنابه گزارش خبرنگار ما در اهواز : والدین این دختر و مامورین باین علت که کسی شاهد خودکشی‌او نبوده است نسبت به این‌امر مردد هستند . ولی یکی از مامورین پاسگاه مرکزی ژاندارمری‌اهواز که در نزدیکی پل مستقر بوده اطلاع داد که دیشب دختری را هنگام عبور از پل دیده است .

در حدود ده روز قبل نیز دختر جوان دیگری خود را از همین پل به رودخانه کارون انداخت که پس از یك هفته جسدش از آب گرفته شد .

خرید برگ سبز از باغداران چای شروع شد

بیشتر کارخانه های چای شمال باخرید برك سبز چای بهاره از باغداران ، شروع بکار کرده‌اند و بقیه نیز باگرم شدن هوا بتدریج بکار خواهند افتاد .

هم اکنون کشاورزان مشغول برداشت برك‌چای از بوته‌های هرس نشده هستند. برك بوته های هرس شده که مرغوبتر از نوع اول است ، تا پانزده روز دیگر به دست میاید . گزارش خبرنگار ما در رامسر حاکی است:

هر سال بوته‌های چندساله هرس میشود . برك هائی که ازاین بوته ها در بهار چیده میشود مرغوبتر از برگهای بوته های دیگر میباشد. امسال فقط یك سوم باغهای چای‌شمال هرس شده است ... در هرکارخانه چای دو نفر سپاهی ترویج و آبادانی گماشته شده‌اند و خرید برك چای از باغداران، زیرنظر آنها انجام میشود .

آثار تمدن ساسانی درمیناب جنوب کشف شد

بقایای قلعه سنگی ، برفراز کوه ردان‌ارزش علمی بسیاری دارد ..

در کاوشهای علمی تپه های اطراف میناب جنوب ، آثار ارزشمندی از دلخاك بیرون آمد که حاکی از یك تمدن بزرك دوره ساسانی است.

از آثار باارزشی که ضمن کاوشهای علمی هیات باستانشناسی وزارت فرهنك وهنردر قریه «گوربند» بدست آمده است میتوان یك کاسه مفرغی، یك حبقه ویك انگشتر مفرغی را نام برد .

بنابگزارش خبرنگار مادر بندرعباس : هیات‌باستانشناسی وزارت فرهنك و هنر که بسر پرستی آقای غلامعلی‌شاملو در منطقه میناب جنوب به کاوشهای علمی پرداخته است. ضمن بررسیهای خود اعلام کرد: در منطقه میناب‌جنوب آثار باارزشی وجود داردکه حفظ و حراست آن بعهده ساکنان این‌ناحیه میباشد .

هیات مذکور ،در بخشهای حومه « سیریك» و «رودان» و میناب به‌آثار باستانی فراوانی برخورد کرده است . این آثار در «قلعه کمیز»و تپه باستانی «نه‌مارد»در کمیز ازبخش رودان قرار دارد .

همچنین در بخش سیریك نزدیك قریه « زنگون»آثار یك قلعه سنگی بر روی کوه مردان مشاهده شده که‌احتمالا این قلعه۱٦۰۰الی۱۸۰۰سال پیش ساخته شده است .

پس از ۸ سال یک متهم فراری دستگیر شد

جعفر قلی آقاجانی که از ۸ سال قبل باتهام ایراد ضرب وجرح تحت تعقیب بود هنگام بازگشت از کویت بچنگ ماموران افتاد و پس از تنظیم پرونده روانه زندان شد !

طبق گزارش خبرنگار ما در اصفهان ۸سال قبل قلی باتفاق سه تن دیگر مردی بنام سیفاله کوهی را مجروح ساخت و با تصور اینکه مجروح خواهد مرد متواری شد .

براساس شکایتی که از طرف سیفاله تسلیم مقامات انتظامی گردید جریان تحت تعقیب قرار گرفت . ولی چون جعفرقلی و محمد مقیمی دوتن از متهمان فرار کرده بودند رسیدگی به پرونده تا دستگیری آنان بتعویق افتاد . در این مدت شاکی از یکی از متهمین بنام نوراله صفائی رضایت داد و یک نفر دیگر بنام رمضان کارگران نیز فوت کرد . بادستگیری جعفرقلی بار دیگر پرونده مربوط به جریان افتاده است

چهار هزار موز قاچاق !

چهار هزار و یکصد عدد موز، پنجاه قالب صابون ، یکصد کیلو روغن ، یکصدو چهارده لیوان لوکس ، یکصدو هشت عدد قوری ، ۲۱٦ عدد استکان، ۱۷٤ عدد قیچی ، ۷۲ عدد آینه، ۱۲۱۰ حلب روغن «یوشارب»، ۳۰٦ عددبشقاب‌چینی وسرویس ۱۲ دست مشروب‌خوری کامل، ۱۳۵ عدد کاسه لعاب و ۲٤ متر پارچه و ۹۵٦ دفترچه کاغذ سیگار که بطور قاچاق وسیله اتوبوس شماره ٤۵۲۱۷ حمل میشد ، در حوالی شاه‌آبادغرب کشف شد .

بنا بگزارش خبرنگار ما در شاه‌آباد غرب : کشف کالای قاچاق‌وسیله مامورین‌ژاندارمری شاه‌آبادغرب بسرپرستی‌سر کار سروان‌اسکندری صورت گرفت.

سرکار سرهنك نوروزی رئیس شهربانی اصفهان‌درسالن اداره راهنمائی و رانندگی‌این شهر و در اجتماع عده زیادی از متقاضیان گواهینامه های رانندگی اطلاع داد که افراد یك باند جاعلین گواهینامه را دستگیر و تحویل زندان داده است .

از آسمان شوشتر ،سوسک می بارید!

هجوم سوسکهای سیاهرنك‌به شوشتر ، خواب و آسایش را از مردم این شهر سلب کرده است ، دیشب اهالی شوشتر تا صبح نیاسودند و با مگس کش‌و «جارو» بجان سوسکها افتادند.

حمله سوسکها از ساعت۷٫۳۰ دقیقه عصر دیروز به شوشتر آغاز شد و بفاصله کوتاهی میلیونها سوسك سیاهرنك آسمان این شهر را تیره وتار کردند . دیشب تا صبح شهر شوشتر جولانگه سوسکهای سیاهرنك شده بود .

خبرنگار ما در شوشتر گزارش داد : هجوم سوسکها به شهر شوشتر برای مردم این شهر تازگی ندارد ولی دیشب هجوم آنان بیسابقه بود .

فروشنده هروئین بدام افتاد ...

دیروز به مامورین کلانتری ۷ تبریز اطلاع داده‌شد که شخصی در منزل خود واقع در بخش ۷ این شهرستان به کار خریدو فروش هروئین اشتغال دارد .

مامورین انتظامی‌پس از کسب دستور از مقامات‌مسئول خانه این مرد را مورد بازدید قرار دادند و موفق به کشف مقدار سی سانت هروئین شدند.

اداره‌موتوری شهرداری اصفهان تجهیز شد

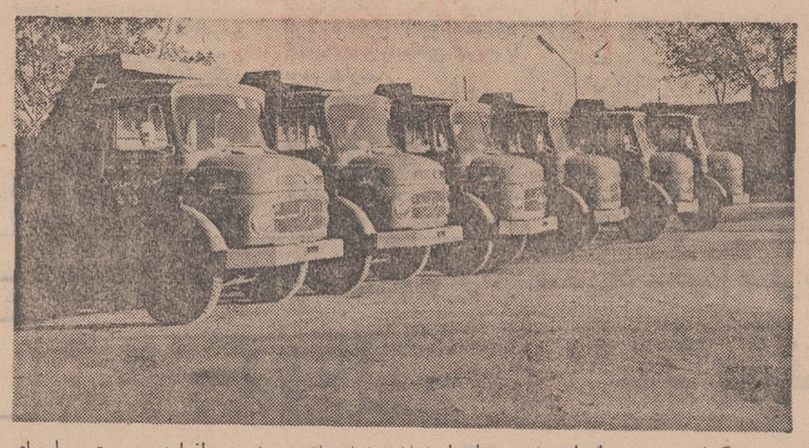

بنابگزارش رسیده از اصفهان‌شهرداری‌اصفهان همزمان باتوسعه شهر و افزایش جمعیت ودراجرای منشور انقلاب اداری هرروز اقدامی مفید وهمه‌جانبه در جهت رفاه وآسایش اهالی وزیبائی شهر تاریخی انجام میدهد وامید است با همکاری وتشریك‌مساعی و مراقبت بیشتر مردم کارهای اساسی در سطح شهری انجام گردد از جمله فعالیت های سازمان اداره موتوری که مورد توجه میباشد بشرح زیر است :

۱ـ تعداد ٦ کامیون کمپرسی پارتی اول از ۱٦ کامیون که‌اخیرا ازشرکت خاور خریداری‌شده باصفهان وارد شده و باورود بقیه که متدرجا انجام میشود شهرداری از کامیونهای کرایه‌ای بی‌نیازمی گردد و مستقیما امور جاری روزانه را انجام خواهد داد.

۲ـ چون شهرداری متجاوز از یکصد دستگاه وسائط موتوری در اختیار دارد بمنظور تسریع‌در انجام سرویس و تعمیرات و سوختگیری آنهاسازمان مستقلی بنام اداره‌موتوری بسرپرستی آقای رضا سلیمانی در محل کشتارگاه فعلی تاسیس گردیده مجهز بسالن تعمیرگاه و اتوسرویس و صافکاری و مخازن سوختگیری نفت‌گاز و بنزین میباشد و با پشتکار و فعالیت مداوم آقای سلیمانی در کمترین مدتی عملیات ساختمانی آنها خاتمه یافته و از فروردین ماه سال‌جاری بطور کلی‌تعمیرات‌وسرویس وسوختگیری دستگاه ها وسیله‌شهرداری‌و کارکنان مربوطه انجام میشود مخصوصا سرعت عمل وفعالیت همه جانبه‌ایکه مشاهده میشود حائز کمال اهمیت‌و امیدواری به نیروی انسانی است که شوق خدمت بمردم دارند و از همین رواست که زحمات آقای سلیمانی مورد توجه مقامات مخصوصاشهرداری اصفهان قرار گرفته و کتبا نامبرده را موردتشویق و تقدیر قرارداده است . عکس بالا شش کامیون کمپرسی جدید را نشان میدهد .

رئیس شهربانی اصفهان، اعلام کرد : باند جاعلین گواهینامه در اصفهان کشف شد

افراد باند ، خود را بدروغ معرفی میکردند

ماموران راهنمائی و رانندگی

خبرنگار ما در اصفهان گزارش داد: رئیس شهربانی اصفهان یادآور شد که افراد این باند خودرا بدروغ افسران اداره راهنمائی ورانندگی‌معرفی نموده و ازاین‌طریق کلاهبرداری مینمودند . بابازرسی هائی که از منازل‌این عده بعمل‌آمدتعداد زیادی اوراق جعلی کشف شد و جاعلین تحویل مقامات‌قضائی شدند . سرکار سرهنك‌نوروزی به متقاضیان گواهینامه‌رانندگی هشدار داد که فریب اینگونه شیادان رانخورند . بقراراطلاع رهبری‌باند جاعلین را شخصی بنام نجم‌الدین امامی بعهده داشته که کارمندیکی‌ازادارات می باشد . پرونده مربوط به عملیات این باند در شعبه دوم بازپرسی دادسرای اصفهان‌تحت رسیدگی قرار دارد.

خانه کوهنوردی در تبریز تعطیل شد

بدرخواست‌سازمان تربیت‌بدنی آذربایجان‌شرقی‌خانه کوهنوردی تبریز تعطیل شد و کنترل‌امور کوهنوردی در منطقه تبریز به عهده هیئت کوهنوردی استان آذربایجان شرقی محول گردید.

تعطیل خانه کوهنوردی تبریز به علت تخلفات مکرر اعضای این خانه از مقررات مربوطه صورت گرفت .

مؤسسهٔ انتشارات امیرکبیر

مکانیک دینامیك برداری

از : دکترجلیل فامیلی ـ مهندس کاظم ابهری

منتشر شد

شرکت ملی ذوب آهن‌ایران

آگهی استخدام

واحد ساختمانی کارخانه آریامهر عده‌ای دیپلمه زن ومرد وتعدادی‌مهندس‌برق،الکترونیك، مکانیك و مکانیك خاك را جهت خدمت‌درواحد ساختمانی کارخانه آریامهر اصفهان استخدام مینماید: •

۱ـداشتن برگ خاتمه‌خدمت یامعافی نظام‌وظیفه

۲ـ نداشتن تعهد خدمت در سایر موسسات دولتی‌یا وابسته بدولت

۳ـ داشتن دیپلم متوسطه با حداقل معدل ۱۲ و حداکثر سن ۳۵ سال (برای متقاضیان دیپلمه.)

متقاضیان میتوانندبا دردست داشتن اصل مدرك تحصیلی ، شناسنامه و یک قطعه عکس تا تاریخ ۱۰ر۲ر۵۰ جهت ثبت نام وآگاهی‌ازسایرشرایط‌استخدام باداره‌کاریابی‌ـقسمت کارگزینی این واحدواقع در جاده‌اصفهان شهرکرد مراجعه نمایند ضمنا مهندسین مورداحتیاج همه‌روزه میتوانند باداره کاریابی واحد ساختمانی کارخانه آریامهر ویا اداره کاریابی مرکز مراجعه نمایند .

م‌الف ۸۳۰

آگهی مناقصه

شماره ٦ ـ ۱٤ ـ ٤۲ ـ ۱٤۰۱

تاریخ ۲٤ر۱ر۱۳۵۰

اداره‌سررشته‌داری ژاندارمری ۵ قلم اجناس مشروحه زیررا

زیرپیراهنی آستین‌دار ۱۲۰۰۰۰ ثوب

زیرشلوار بلند ۱۲۰۰۰۰ثوب

زیرپیراهنی‌نیمه‌آستین ۱۲۰۰۰۰ثوب

زیرپیراهن عرق‌گیر ۱۸۰۰۰۰ثوب

زیرشلوار کوتاه ۱۲۰۰۰۰ثوب

ازطریق مناقصه خریداری مینماید.

پیشنهاد دهندگان می‌توانند با مراجعه به‌اداره سررشته‌داری ژاندارمری‌واقع‌در میدان ۲٤اسفند و ملاحظه نمونه مشخصات اجناس‌و دریافت برك شرایط ومشخصات معامله پیشنهاد خودرا طبق مفاد مندرج درشرایط معامله تنظیم‌وتاساعت ۹ صبح روز ۲۲ر۲ر۵۰ دفتر کل ژاندارمری واقع‌در ستاد ژاندارمری تسلیم نمایند. م‌الف۸۳۱

اداره‌سررشته‌داری

۱ـ۲ آ ـ ٤۷۷۲

آگهی دعوت برای شرکت در آزمایش ورودی کارآموزان رشته برق سیلوها

پیرو آگهی قبلی بدینوسیله از کلیه داوطلبان شرکت در دوره کارآموزی رشته برق سیلوها که تاتاریخ ۱۵ر۱ر۵۰ فرم درخواست خود را به دفتر طرح سیلوها ارسال داشته‌اند دعوت میشود که در ساعت ۸ونیم صبح روز یکشنبه ۱۹ر۲ر۵۰ برای شرکت در ازمایش‌ورودی در محل‌سازمان‌اموراداری و استخدامی کشور واقع در خیابان اسفندیاری ـ جب خیابان ویلا حضور بهمرسانند . داوطلبان باید قبلا از ساعت ۸ صبح تا ۲ بعدازظهر روز شنبه ۱۸ر۲ر۵۰ پروانه ورودیه جلسه امتحان را از دفتر طرح سیلوها واقع در تهران ـ خیابان ملك ـ شماره ۳۲ دریافت دارند .

به افرادی که کارت ورود به‌جلسه نداشته‌باشند حق شرکت در امتحان داده نخواهد شد . م‌الف ۹۸۷

دفترطرح ساختمان سیلوها

۱ـ۳ آ ـ ۵۰۸٤

آگهی استخدام درنیروی‌دریائی شاهنشاهی

نیروی دریائی شاهنشاهی در سالجاری تعدادی مهندس و لیسانسیه در تخصص های مختلف زیر را جهت خدمت در ستاد فرماندهی «مرکز» و پایگاه های تابعه (بندر پهلوی خرمشهر، بندر عباس ، بوشهر، خارك) با حقوق و مزایای مکفی استخدام می نماید . داوطلبان با داشتن شرائط عمومی استخدام می‌توانند از تاریخ یکم اردیبهشت ماه‌الی یکم خرداد ماه سال جاری‌همه روزه باستثناء پنجشنبه ها و ایام تعطیل برای ثبت نام و کسب اطلاعات بیشتر به شعبه غیرنظامیان پرسنل ستاد نیروی دریائی شاهنشاهی واقع در چهارراه قصر مراجعه فرمایند

مهندس در رشته برق، مکانیك ، تاسیسات ، الکترونیك لیسانسیه در رشته علوم اداری ، علوم بازرگانی ، حسابداری، زبان . م‌الف ۷۰۳ نیروی دریائی شاهنشاهی

آگهی مناقصه شماره ۱۲

نیروی هوائی شاهنشاهی ۸ قلم اسفنج مورد نیاز خود را ازطریق مناقصه خریداری مینماید پیشنهاد دهندگان میتوانند با مراجعه بستاد فرماندهی نیروی هوائی (خیابان‌فرح‌آباد) و دریافت برگ شرائط و مشخصات پیشنهادات خود را برطبق مفاد مندرج در برگ شرائط تنظیم نموده و تاساعت ۱٤ روز دوشنبه ۲۷ر۲ر۵۰ بدفتر آجودانی ستاد فرماندهی تسلیم نمایند . م‌الف ۱۱۳۰

نیروی هوائی شاهنشاهی

۱ـ۲ آ ـ ۵۵۸٦

آگهی مناقصه شماره ۱۱

نیروی هوائی شاهنشاهی ٤۰ قلم‌مواد شیمیائی مورد نیاز خود را از طریق مناقصه خریداری مینماید پیشنهاد دهندگان میتوانند با مراجعه بسناد فرماندهی نیروی هوائی (خیابان فرح‌آباد) و دریافت برگ شرائط و مشخصات پیشنهادات خود را برطبق مفاد مندرج در برگ شرائط تنظیم نموده و تاساعت ۱٤روز یکشنبه ۲٦ر۲ر۵۰ بدفتر آجودانی کل ستاد فرماندهی تسلیم نمایند م‌الف ۱۱۳۱

نیروی هوائی شاهنشاهی

۱ـ۲ آ ـ ۵۵۸۲

آگهی احضار

به گروهبان یکم ابراهیم پاشائی فرزند نحفعلی دارای شناسنامه شماره ۵۷۳ صادره از حوزه ۵قرده متولد سال ۱۳۲۰ که جمعی نیروی هوائی بوده است مجهول‌المکان می‌باشد ابلاغ میشود که به اتهام فرار از خدمت در بازپرسی دادگاه عادی نیروی هوائی شاهنشاهی واقع درتهران‌خیابان فرح آباد ژاله تحت پیگرد می باشد لازم است ظرف ۲ ماه‌از تاریخ انتشار اخرین آگهی‌خود را باین بازپرسی معرفی نماید، در صورت عدم و انقضاء مهلت مقرره‌غیابا به‌پرونده‌امررسیدگی و رای مقتضی صادر خواهد شد این آگهی در سه نوبت متوالی در روزنامه رسمی کشور و یکی از جرائد کثیرالانتشار محلی درج میگردد . م‌الف۹۸۸

بازپرس دادگاه عالی نیروی هوائی شاهنشاهی

۱ـ۳ آ ـ ۵۰۹۲

آگهی احضار

بغیر ارتشی حسن داش دمیر فرزند احمد شهرت جعفر باناز که محل سکونت خود را داغو بایزید میباشد ابلاغ میشود که باتهام سرقت‌مسلحانه‌در دادگاه عادی شماره ۷ رضائیه واقع در رضائیه تحت‌تعقیب میباشد لازم است ظرف دوماه از تاریخ این آگهی خودرا به دادگاه معرفی نماید در صورت عدم حضور و انقضای‌مهلت مقرردادگاه‌غیابابه پرونده امر رسیدگی و حکم مقتضی صادر خواهد نمود .

م الف ۹۸۹

رئیس دادگاه عادی شماره ۷ رضائیه .

اژدها

-۳٦۹-

نوشته : احمد احرار

ایالت پناهین عالیجاهین مومی‌الیهما، بعد از تشیید مبانی عهد و پیمان منور و سرحد جانب دارالسلام بغداد و آذربایجان را بدین عنوان قرارداد‌اند: بابتی که تعلق به منسوبان پادشاه والاجاه(سلطان عثمانی)و منسوبان دودمان ولایت نشان (خاندان صفوی) دارد جستان و بادرای و قصبه‌مندلجین الی درتنك که سنور در تنك سرمیل است آنچه‌صحراست تعلق به‌منسوبان پادشاه والاجاه دارد و کوه به‌منسوبان دولت ولایت‌نشان متعلق است . درنه و درتنك که سنور آن سرمیل‌است به منسوبان پادشاه والاجاه متعلق است . جاف و ضیاءالدین هارونی تعلق به منسوبان پادشاه والاجاه داردو بیره و رزه‌یی به منسوبان دودمان ولایت نشان متعلق است. قلعه‌رنجیر که در قله کوه است خراب شود و دهکده طرف غربی به منسوبان‌پادشاه والاجاه و دهکده شرقی به منسوبان دودمان ولایت‌نشان تعلق داشته‌باشد. کوه که در بالای قلعه زلم واقع شده اینطرف کوه که به زلم نگاه میکند از منسوبان پادشاه والاجاه روم است و قلعه اورمان و دهکده های توابع‌آن از منسوبان دودمان ولایت‌نشان باشد، شهر روز که سوز گدوك چقان است قزلچه وتوابع به‌منسوبان دولت‌پادشاه والاجاه و مهرمان و توابع آن به منسوبان دولت دودمان ولایت نشان متعلق است .

بابتی‌محال آذربایجان که از طرفین در میانه خراب شود : قلعه‌قتور ـقلعه ماکو ـ قلعه معاذبرد ، واحدی از امرا و حکام این دودمان مخلدالبنیان از آن تجاوز جایز ندارند و چون حقیقت مافی‌السطور بر ضمیر انور جلوه ظهور یافت‌رابطه‌خلت ووفا وقاعده محبت و صفا را واسطه برکات الهی و حسنات نا متناهی و باعث‌آسایش عبادو آرامش بلاد دانسته از صدق‌نیت وصفای‌طویت برآن قرارداد راضی‌شده‌عهدفرمودیم که بعدالیوم در مراسم مصادقت و مصافات و لوازم‌موافقت وموالات چون صبح دوم صادق دم و مانند قطب فلك راسخ قدم باشیم و همواره مراسم یگانگی ویکجهتی و قواعد دوستی و یکتا دلی رامستحکم داشته تا از آن طرف قرین الشرف خلاف عطوفت و الفت امری بصدد ظهور نرسد که مفسدان وحاسدان مجال اغوا وافساد بیابند از اینجانب مضمون ارکان و داد مشید ومستحکم بوده در مراتب محبت اهمال و اسهال صورت محال دارد و از میامن این امر خیر انجام عموم خلایق شادان و اطراف و اکناف ممالك آبادان و طبقات انام که‌ازوقوع وقایع گوناگون وحدوث نوایب دهر بوقلمون اسیر محنت و بلا و پایمال مشقت وعناگشته‌اند تاانقراض زمان و انقطاع دوران در بسیط امن و امان آسوده حال و فارغ‌البال گردند واز دل صاف و نیت خالص بحکم «یاایها الذین آمنوااوفوابالعهود » عهد کردیم که بدین قوانین موکده بایمان وفا کنیم و از خلف و کسر آن اجتناب‌و احتراز نمائیم « فمن نکث فانما ینکث علی‌نفسه ،والسلام علی من‌اتبع‌الهدی. بعد از امضای این صلحنامه که‌حدود و ثغور دو کشور را در مناطق مرزی مشخص میساخت ، مصطفی پاشابه استانبول بازگشت و شاه‌صفی اردوی قزلباش را بجانب قزوین حرکت‌داد.

بعد از مدتها ، باردیگر فراغتی که جانشین شاه عباس پیوسته مترصد آن بود دست میداد و فرصتی برای عیش و نوش و تفرج فراهم می‌آورد. خاصه آنکه در همین ایام یادگار بیك ناظر دواب ایلچی و سفیر شاه‌صفی‌در دربار شاه جهان ، با پیامی از جانب فرمانروای هند بازگشته ،در قزوین نامه شاه‌جهان را به شاه‌صفی تسلیم کرد .

شاه جهان‌درین‌نامه ، مقدمه‌مبسوطی از سوابق الفت و مودت پادشاهان هند و ایران بتحریر کشیده ، آنگاه روی سخن را متوجه قضیه قندهار کرده و نوشته بود : « شایان شیوه صداقت و دوستی آنست که‌وقوع‌سانحه‌دارالقرار قندهار ، غبارانگیز مرآت خاطرقدسی سرایر نبوده بقدر مداخل آن دیار و زائد برآن هر ساله در هر محل از محال هندوستان که خواهش‌آن‌نمایند اجناس‌مرغوبه‌باتمام‌رسانیده ،تحفه‌بزم الفت و التیام گردد و فی‌الحال برسم یادبود یکعدد صراحی مرصع به‌زمرد و یاقوت و یکعدد پیاله با سرپوش مرصع به الماس و چند قبضه تفنك وبعضی اجناس وامتعه دیگر بتقدیم میرسد . »

دومین مسابقه تیم فوتبال اف. سی. هامبورك در تهران

پرسپولیس باچهره‌ای برتر، (۲ـ۲) باهامبورگ مساوی کرد

پرسپولیس تا دقیقه ۸۳ بازی با نتیجه (۱ـ۲) برتیم صاحب نام هامبورك پیروز بود!

دوگل پرسپولیس باضربه سر ایرانپاك وهمایون بهزادی بثمر رسید

یکشنبه پنجم اردیبهشت، استادیوم امجدیه، دیدار ـ کنندگان تیمهای فوتبال اف. سی. هامبورك از آلمان وپرسپولیس تهران، جمعیت بیش از بیست هزار تن، داوری متوسط و قابل انتقاد جعفر نامدار، کمك داوران جمشید اخباری و حسین سلیم آبادی. نتیجه وقت اول «۱ـ۱» و پایان وقت «۲ـ۲» مساوی. گلها دقایق ۱۱ صفر ایرانپاك و۵۷ همایون بهزادی برای پرسپولیس و دقایق ۱۹ کلوس زاژیك و ۸۳ فرانتس ژوزف هونیك برای هامبورك.

بازیکنان دو تیم:

پرسپولیس: عزیز اصلی (دروازه‌بان) ـ ابراهیم آشتیانی، اکبر محمدی، جعفر کاشانی، رضا وطنخواه ـ اصغر ادیبی، فریدون معینی ـ علی پروین (محمود خوردبین)، صفرایران پاك، همایون بهزادی (کاپیتن، بعد ناصر سلیمی)، اکبر افتخاری.

هامبورك: اوزجان (دروازه‌بان)ـ ورنر کرامر، هانس جورگن، هلفریتس، ویلی‌شولتز، جورگن کوربیون (کاپیتن) ـ کلوس زاژیك، فرانتس ژوزف‌هونیك، کالتز (گرهارد کلیر، بعدهانس جورگن ریپ) ـ زیگفریدبیر، رابرت پوتشکه، گرت‌دورفل.

* بعد از ظهر دیروز زیر آفتاب دلپذیر بهاری میهمان این هفته فوتبال تهران، تیم اف. سی. هامبورك دومین و آخرین مسابقه خودرا درتهران در برابر تیم پرسپولیس انجام داد و تیم پیشاهنك بازی های قهرمانی باشگاههای تهران با چهره‌ای دلپذیر موفق شد در برابر هامبورك به‌نتیجه مساوی «۲ـ۲» دست یابد.

پرسپولیس‌درحالیکه درپایان بانتیجه مساوی «۲ـ۲» زمین‌را ترك کرد میتوانست حداقل با اختلاف یك گل، حریف صاحب نام خود را مغلوب کند. چه گذشته از اینکه هر دوبار پرسپولیس زننده گل برتری برابر حریف بود، علیرغم تلاش و تحرك بهتر هامبورك دراین دیداردرمجموع، پرسپولیس چهره‌ای برتر از حریف داشت.

خشونت زیاده ازحد هامبورك

ضعف بزرك پرسپولیس طی این دیدار، عدم کنترل روحی تیم بعد از خشونت فراوان هامبورگیها در اواخروقت دوم مسابقه‌بود. بازیکنان‌پرسپولیس خاصه در مواقع دفع حملات حریف متقابلا بخشونت روی کردند و همین کار آنهاموجب گل دوم هامبورك گردید. در حالیکه‌پرسپولیس‌بلطف‌هماهنگی و حملات همه جانبه خود بعداز گل دوم نیز میتوانست بدنبال هر حمله حریف باآرام کردن بازی، ایجادگر خطر تازه‌ای روی دروازه هامبورك باشد.

طول این دیدار برخلاف پرسپولیس که ۲ گل خود را حساب شده و بادو ضربه‌زیبای سر ایران پاك و بهزادی بثمر رسانید، هامبورك گلهای خود را باسود بردن از دو موقعیت استثنائی بدست آورد. گل‌اول آنهابازهم روی یك‌سوت‌غافلگیر کننده وبا اندك غفلت دروازه‌بان تیم خودی بثمر رسید وگل‌دوم بدنبال یك ضربه آزاد که از نزدیك خط میانی زمین زده شده بود بعد از یکی دو رفت و برگشت بثمر رسید.

در مجموع هامبورك برخلاف چهره نزول یافته خود در دیدار با تاج در مقابل پرسپولیس پرتحرك، پرتلاش و همواره تهدید کننده بنظر میرسید. هامبورك از لحظه آغاز بازی در تلاش گشودن‌دروازه پرسپولیس بود و نخستین خطر آنها در دقیقه ۶ با فرار عجیب و سریع «زیگفریدبیر» گوش راست‌این تیم بوجود آمد. ولی جا گیری خوب اصلی شلیك سنگین‌این بازیکن را دفع کرد.

نخستین گل برای پرسپولیس

پرسپولیس نخستین گل‌خود را در دقیقه۱۱ روی‌دومین‌حمله خطرناکی که انجام داد بدست آورد. کوربیون مدافع میانی وکاپیتن هامبورك درفاصله ۳۰ متری جناح راست زمین باخطا بهزادی رامتوقف کرد. آشتیانی بعد از یك ـ دو کوتاهی که‌روی این ضربه آزاد با ادیبی انجام داد، توپ‌راروی دروازه‌هامبورك بسرعت سانتر کرد. بهزادی و ایرانپاك هردو به اتفاق برای‌هد کردن این توپ به پرواز درآمدند. توپ‌ابتداباسر‌بهزادی تماس پیدا کرد و لحظه‌ای‌بعد ضربه‌سنگین سرایرانپاك‌توپ‌را به تیر عمودی دروازه کوبید و با وجود تلاش دروازه‌بان ترك هامبورك، در بازگشت توپ به داخل دروازه رفت.

از جمله دیگر اشتباهات پرسپولیس در دیدار باهامبورك چهره دفاعی گرفتن بعد از هر گل بود. بعد از گل اول‌خود، احتیاط بیشتر پرسپولیس‌بخاطر یك گل برتری موجب شد، هشت دقیقه بعد از گل‌نخستین بازی، هامبورك نیز گل مساوی را بدست آورد. ولی گلی که هامبورگیها‌بدست‌آوردند، گلی نبود که حاصل‌تلاش وهمکاری برای بثمر رساندن آن باشد.

در دقیقه ۱۹ زیگفریدبیر روی پای کاشانی توپی را در زمین پرسپولیس‌دزدید وتاجناح راست زمین فرار کرد. از آنجا پاس سریع او توپ را در پشت محوطه ۱۸ در اختیار کلوس زاژیك هافبك‌هامبورك گذارد واو بایك شلیك سنگین پای چپ‌خود دروازه پرسپولیس را فرو ریخت. اصلی‌هیچگونه عکس العمل قابل توجهی روی این توپ نداشت، درحالیکه میتوانست حداقل‌توپ‌رابه کرنر بفرستد!

تعویض پروین باخوردبین

در نیمه اول بجز این‌دوگل آسیب دیدگی پروین دردقیقه ۲۲ وتعویض او باخوردبین و همچنین دو شوت سنگین پرسپولیسیها دردقایق ۲۲ و۳۱ که بی‌نتیجه ماند، حوادث‌مهم دیگر این نیمه بودند.

در وقت دوم میهمان بایك تغییر بازی را آغاز کرد و گرهارد کلیر را بجای کالتز وارد بازی کرد. با وجود سرعت و تحرك بیشتر حریف از آغاز نیمه دوم در دقیقه ۵۷ پرسپولیس با همکاری زیبای مهاجمین خود صاحب دومین گل شد.

آشتیانی در جناح راست بدنبال یك پرتاب اوت افتخاری را صاحب توپ کرد و سانتر بلند افتخاری روی دروازه با ضربه سرتحسین انگیزبهزادی همراه شد. لحظه‌ای بعد توپ دردرون‌دروازه هامبورك‌بیحرکت ایستاده بود!

بعد از این گل غیرمنتظره، دفاع هامبورك تاحدی کنترل بازی را از دست داد و حتی برای چند دقیقه متوالی دروازه این‌تیم در برابرحملات پی‌گیر پرسپولیسیها در شرف سقوط مجدد قرار داشت.

لیکن هامبورك بعدازپشت‌سر گذاردن این دقایق بحرانی برای سد کردن راه حملات بیشتر پرسپولیس تاحدی دست بخشونت برداشت که آوانتاژ های فراوان داور بیش ازاندازه موجب خشونت کلی بازی شد.

خروج بیموقع اصلی از دروازه

در دقیقه ۷۵ بازی، باخروج بیموقع‌اصلی ازدروازه‌پرسپولیس هونیك شانس گل مساوی داشت، ولی توپ او با وجود دروازه خالی به‌اوت رفت.

اما در فاصله ۷ دقیقه بپایان سرانجام هامبورك به‌گلی که برای رسیدن به آن سخت بی‌تاب مینمود، دست یافت. نزدیك خط سانتر، افتخاری خطا کرد. شلیك سریع ویلی شولتز ملی پوش هامبورك‌توپ را درجلوی دروازه‌به هلفریتس رسانید. پاس سریع او به هونیك رسید واین بازیکن با کنترل توپ به آرامی دومین گل تیم خودرا بثمر رسانید. باهمین نتیجه «۲ـ۲» مسابقه هامبورك و پرسپولیس مساوی پایان یافت.

صفر ایران‌پاك مهاجم موفق پرسپولیس دیروز زننده اولین‌گل بازی بود. در عکس دروازه‌بان هامبورك توپی را که ایرانپاك با سر زده بکرنر فرستاده است!

توجه
مهندسین مشاور و مقاطعه کاران تأسیساتی
شیر سه طرفه
وانواع کنترل (موجود)
ساخت کارخانه ساچ ول ـ انگلستان
SATCHWELL
نماینده انحصاری:
شرکت ساراول ویلا ـ خیابان دامغان ـ شماره ۶ تلفن ۸۲۰۱۷۲ ـ ۸۲۰۱۷۱ ـ ۸۲۰۱۷۵

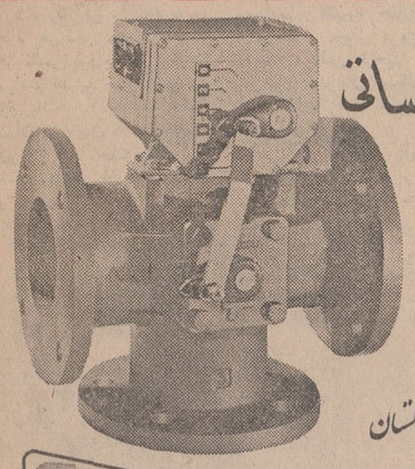

این بار آسمان آرزوهای شما ستاره باران است!
فروش اوپاچی
گیسوی کوماچی
با ۳ جایزه فوق العاده مسافرت به اروپا
و ۶ جایزه ۱۰۰۰۰ ریالی
زیبائی خیره کننده مدل های جدید گیسوی کوماچی
وجوایز رویائی آن تعبیر خوشی است برای خوابهای طلائی شما

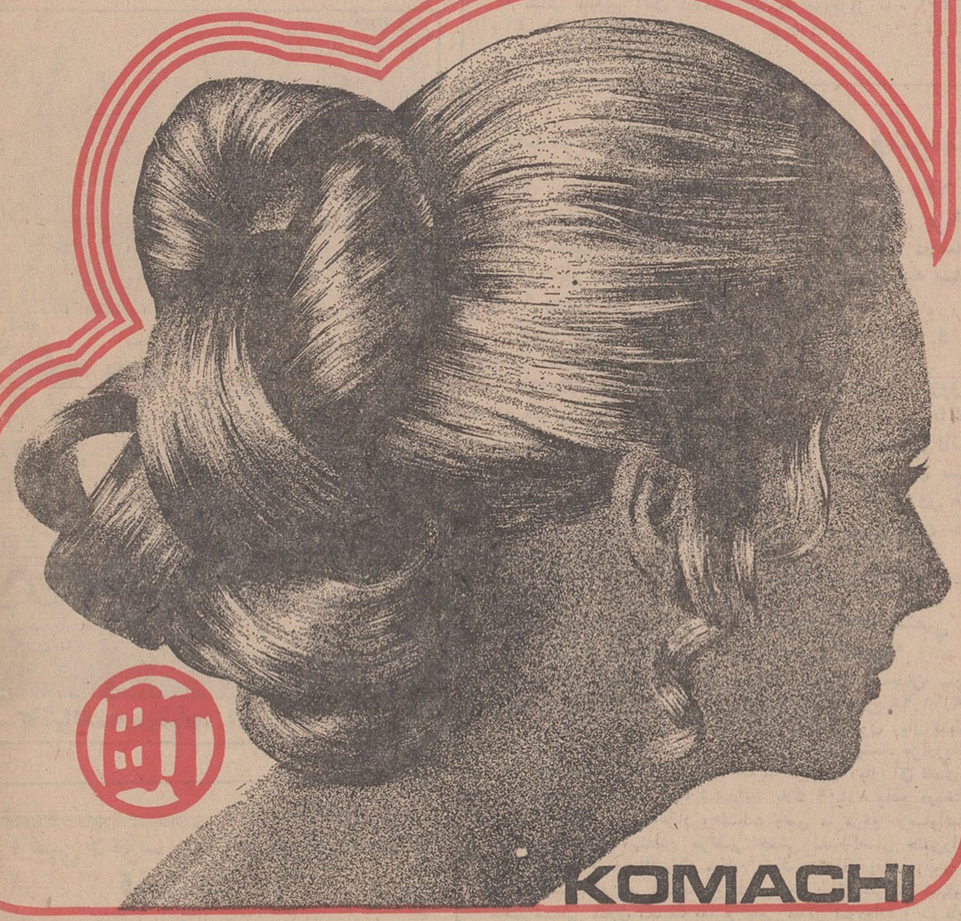

KOMACHI
تهران: نمایشگاه کوماچی ساختمان آلومینیوم طبقه دوم تلفن ۶۶۱۹۴۷
فروشگاه بزرك ایران ـ خیابان شاه
فروشگاه فردوسی ـ خیابان فردوسی
دراك استور تخت جمشید خیابان تخت جمشید
فروشگاه تعاونی فرهنگیان ـ میدان موزه ـ (فروش باشرایط سهل و مخصوص فرهنگیان)
شهرستانها:
آبادان ستاره آبی ـ اصفهان فروشگاه نورسته ـ بابل سالن آرایش چهره ـ تبریز فروشگاه اطلس خیابان شهناز ـ کرمانشاه فروشگاه پروین ـ شیراز فروشگاه بل ـ مشهد سالن آرایش فن خیابان جم ـ رضائیه سالن آرایش نایس خیابان خیام ـ گرگان فروشگاه هاکوپیان ـ مسجد سلیمان فروشگاه شهناز گنبد ـ سالن آرایش پرنتان

تلویزیون های آزمایش
با مشخصات مافوق مدرن وقیمتهای بین المللی

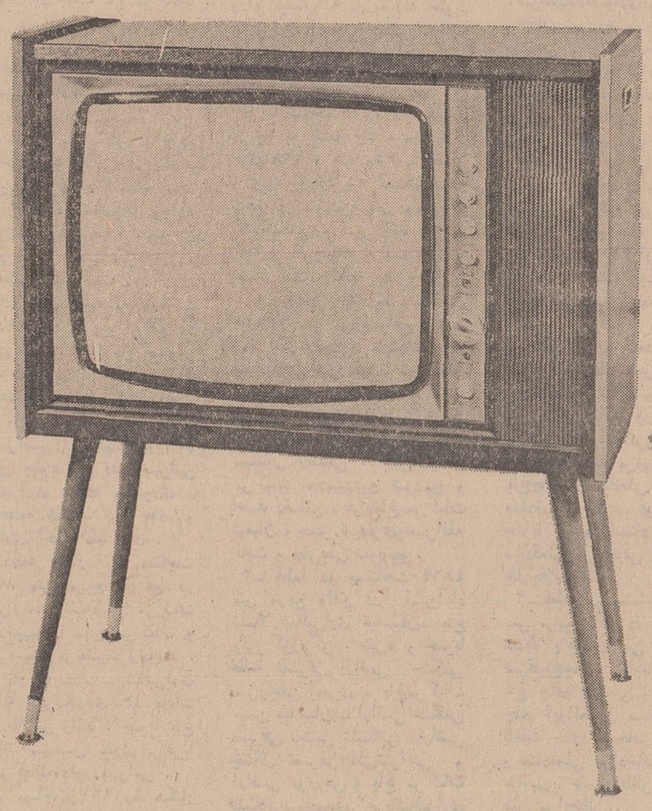

در مدلهای مختلف
۱۹ اینچ، ۲۳ و ۲۴ اینچ
محصولات آزمایش
باقیمتهای بین المللی عرضه میشود

از: احمد خضری یزدان خبرنگار اطلاعات دریزد

مراسم پرشکوه تشییع جنازه بازرگان نیکوکار یزدی

طبقات مختلف مردم یزد تجلیل شایسته ای از خدمات انسانی ودینی مرحوم رسولیان کردند

در گذشت فقید سعید حاج میرزاتقی رسولیان که از نیکوکار ترین و محبوبترین بازرگانان بود ، یزد و یزدی‌و همه بستگان و دوستان‌و آشنایان آنمرحوم را غرق اندوه و ماتم کرد .

مرحوم رسولیان از خاندان اصیل و نجیب یزد وموردا‌حترام خاص و عام بود .فضایل اخلاقی وصفات پسندیده‌انسانی ،علوطبع همت بلند و قلب پاك و اعمال نیك او موجب شده بود که شاهد بزرگترین و باشکوهترین مراسم تشییع جنازه‌اش باشیم.

در مراسم تشییع جنازه‌اوچند هزار نفر شرکت کردند وبرای تجلیل فراوان اکثر کارخانجات مغازه های بازار و خیابان ها و موسسات تعطیل و کوچك و بزرك،مرد وزن ،علماءوروحانیون کارمندان وبازرگانان ، معلم و شاگرد ، کارگر ، کارفرما ،و بالاخره هرکس در هر جا و در هر مقامی بود بمحض اطلاع، در مراسم تشییع جنازه‌آنمرحوم حضور یافتند . مشاهده عکس شادروان رسولیان در جلوتابوت سیاهپوش که‌با حلقه‌های گل آراسته بود بیش از حد مردم را متاثر میکرد .

نمائی ازساختمان دبیرستان رسولیان در یزد

حاج میرزا تقی رسولیان بعلت سکته قلبی در تهران درگذشت و جنازه آنمرحوم به یزدزادگاه وی منتقل گردید و پس ازطواف در امامزاده جعفر ، مراسم‌نماز در مسجد مصلی با حضور چند هزار نفر انجام گرفت سپس مردم جنازه را سردست بلند نموده صلوات‌گویان در میان اندوه و ماتم عظیم از چندخیابان گذشته و آنگاه در محلیکه وصیت شده بود بخاك سپردند.

بپاس حق‌شناسی و تجلیل از آن رادمرد ، مجالس ترحیم پرشکوهی ازطرف‌اطاق بازرگانی و صنایع‌ومعادن یزد ، کارگران کارخانجات ، جامعه تعلیمات اسلامی یزد ، و گروه فرهنگی علوی در مساجد رسولیان ، جامع کبیر و برخوردار منعقد گردید که در این مجالس ، فرماندار کل یزد ، روحانیون شهر ، روسای موسسات‌ملی و دولتی ، شخصیت های محلی ، کارمندان ، کارگران و همه اصناف و طبقات مختلف مردم شرکت کردند و حضورا باابراز تاسف این ضایعه بزرك را به آقای مهدی رسولیان فرزند داغدیده مرحوم حاج میرزا تقی رسولیان تسلیت گفتند.

واما د رمورد اینکه چرا همه مردم بزرگترین و پرشکوه‌ترین مراسم تشییع جنازه را بجا آوردند و مجلل ترین و عظیم ترین مجالس ترحیم را برای مرحوم رسولیان منعقد کردند عللی دارد که بطور اختصار عرض میشود .

حاج میرزا تقی رسولیان عاشق و دلباخته کار نیك بود وبهمان جهت هرکس در هر مقام ولباس نزد او میرفت و پیشنهادی برای انجام و یا شرکت در کارخیر اجتماعی و عام المنفعه فرهنگی و مذهبی ... مینمود هیچگاه با جواب منفی مواجه نمیشد.

شادروان رسولیان بهر طریق و در حدود امکان در امور خیر وانجام خدمت نسبت باجتماع بدون کمترین تظاهراقدام مینمود اعلامیه‌ای که از طرف حجت‌الاسلام حضرت آقای حاج‌سید علیمحمد وزیری بزرك روحانی‌و موسس جامعه تعلیمات اسلامی یزد بمناسبت درگذشت ناگهانی و تاثرانگیز مرحوم‌رسولیان‌تهیه و منتشر گردیده است با این جمله آغازمیگردد ،قال‌رسول‌ا.. (ص) «خیرالناس‌من ینفع‌الناس» و مینویسد :

خنك کسیکه‌پس از وی‌حدیث خیر کنند
که جز حدیث نمی ماند از بنی آدم
یکی‌ازروشن ضمیران ارزشمند
و هر یك بجای خودقابل‌ستایش
و تحسین از جمله‌خدمات‌ارزنده ایشان نسبت‌بموسسات تعلیمات اسلامی یزد میباشد ، و نظر بفداکاریهای آن رادمرد نسبت بامر تعلیم و تربیت دینی وعلمی نونهالان وبرای ابرازحق‌شناسی و سپاسگزاری مجلس یادبودبا شکوهی ازطرف‌جامعه تعلیمات اسلامی یزد در مسجد جامع کبیر یزد برگزار گردید . ..

در خاتمه لازم میداند شمه‌ای‌از آثار خیر و افکار بلند و نیات که عمر خود را در نفع بخلق و آثار خیر صرف نموده و بالشکر احسان ، کشور دلها را تسخیر کرده و نام نیك خود را باخطوط محو ناشدنی بر صحیفه قلوب نگاشته است مرحوم حاج‌میرزا تقی رسولیان بازرگان باایمان بود که الحق تجارت خوبی کرد .

ساختمان مسجد ، دبستان و دبیرستان ، عمارت مسکونی دانشجویان در کوی دانشگاه تهران ، بنیاد کتابخانه ... کاری است بس بزرك و قابل‌تقدیس، زیرا رفاه و آبادی هر ملت و مملکت بسته به بسط علوم و فرهنك و نشر دین است

مرد محسن‌لیك احسانش‌نمرد‌ـ
نزد یزدان دین و احسان نیست خرد
نام نیك او ز فعل نیك دان
پس نمرداست او یقین بنگر عیان

***

صدها عمل‌خداپسندانه معظم‌له چون آفتاب درخشان تابان‌است عالیه‌مرحوم رسولیان‌راباستحضار خوانندگان گرامی برساند .

۱ـساختمان خوابگاه‌دانشجویان در کوی دانشگاه تهران با۳۵ اطاق مجهز با تمام لوازم برای ۱۲۰ نفر دانشجو .

۲ـ ساختمان دبیرستان مجهز و مرتب در یزد .

۳ـ احداث مسجد وسیع و شکوهمند در یزد

۴ـ خرید زمین بمساحت حدود یکصد هزار متر مربع برای احداث گورستان جدید یزدبا حفر چاه عمیق ...

۵ـ ساختمان‌مدرسه‌درخلیل‌آباد و حسین آباد و کمکهای بسیار موثر و ارزنده به موسسات دینی و خیریه و اجتماعی دیگر که امید میرود سایر ثروتمندان ومتمکنین از این‌خدمات‌اجتماعی واقدامات خیر خواهانه او قاسی نموده پس از عمری نام نیك از خود باقی گذارند و به بهشت جاویدان رهسپار گردند .

گوشه‌ای از ساختمان مسجد رسولیان دریزد

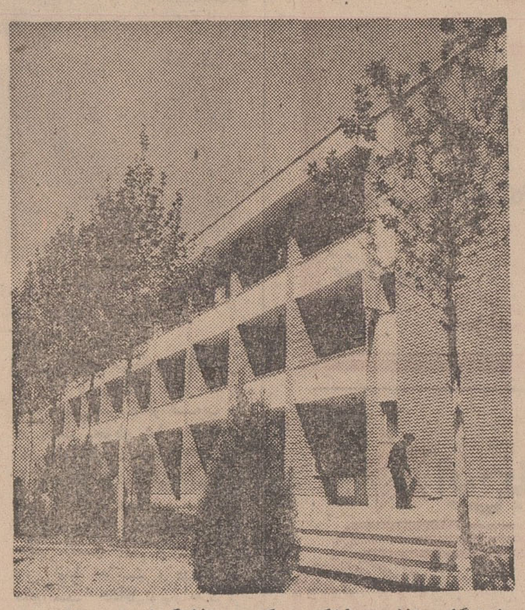

خوابگاه دانشجویان‌که درکوی دانشگاه تهران برای محصلین احداث شده است .

عکس مرحوم حاج میرزا تقی رسولیان وگوشه‌ای از مراسم تشییع جنازه آن بازرگان نیکوکار دریزد

وزارت منابع طبیعی

اداره کل منابع طبیعی ناحیه ۳

سرپرستی منابع‌طبیعی نوشهر وشهسوار

آگهی

سرپرستی منابع طبیعی‌نوشهر و شهسوار براساس قسمت‌اول ماده ۵۶ قانون حفاظت و بهره برداری از جنگل هاو مراتع‌و تشخیص مامورین وزارت منابع طبیعی مناطق مشروحه زیر را جزء منابع ملی تشخیص داده‌و مشمول ماده یك‌قانون ملی‌شدن جنگل هاو مراتع اعلام میدارد.

الف ـ مساحت ۶٫۶۰۸۱ هکتار مربوط به نقشه ج‌ـ‌ه ـ۱ پلاك های ۳۴ و ۱۳۵ و ۱۲۸ بخش دووسه‌ثبت شهسوار واقع در چماز میدان و عروس منزل و چالو به تعداد قطعات‌مشروحه زیر :

۱ـ قطعه یك به مساحت۴۲۰۰ متر مربع واقع در چمازمیدان (مخروبه هاشم) شمالا وشرقا جاده مازوین‌ـ باغ دکترجباری جاده محلی ،باغ تبریزی‌صحت مازونی . جنوبا باغ مرکبات و خانه و محاوط موسی مهدوی . غربا جاده‌مازوین و باغ‌مرکبات کبیری .

۲ـ قطعه سه به مساحت۸۰۰۰ متر مربع واقع در عروس منزل (مازوین) شمالا تاریك دره . شرقا رودخانه تاریك دره.جنوبا باغ مرکبات موسی موزونی . غربا خانه ومحاوطو باغ‌مرکبات جوانشیر .

۳ـ قطعه چهار به مساحت ۴٫۵۳۲۰ هکتار واقع در چالو (مخروبه چالو)شمالاباغ خیراله سرائی ،حسین داجلوی. شرقا خانه و محاوط عباس سرائی جنوبا باغ علینقی نیکنام‌ـ رستم ابولحسنی‌غربا ایستگاه کشاورزی‌ـ باغ رستم ابوالحسنی باستثناء در حدود مقدار۲۳۸٫۵ مترمربع از مساحت فوق‌که قبلا مقررات ماده ۵۶ بنام کاظم ابوالحسنی اجراء شده است .

ب‌ـ مساحت ۱۵٫۴۵۶۰هکتار مربوط به نقشه ج‌ـ‌ه ـ ۲پلاك های ۳۴ و ۱۳۸ و ۲۱ ـ۱۳۱ و ۱۲۸ ـاصلی بخش دو سه و پنج ثبت‌شهسوارواقع درمازوین سفلی ـشهرسرـچالو به تعداد چهار قطعه‌به‌مشخصات مشروحه زیر :

۱ـ قطعه‌یك بمساحت ۵۱۸۴۰ متر مربع‌واقع در مازوین‌سفلی. شمالا باغ مرکبات داودبهرامی. شرقا شالیزار ابراهیم‌منصوری . جنوبا باغ زنجانی . غربا باغ مرکبات سید بزرك منصوری .

۱ـ قطعه‌دو به‌مساحت ۲۷۵۶۰ متر‌مربع‌واقع‌درشهر سر کرا . شمالا باغ‌مرکبات محمد طالشی دره خشت پل. شرقدره خشت پل .جنوبا باغ مرکبات‌ظالقانی. غربا شالیزاری محمد طالشی .

۲ـقطعه چهاربه مساحت۱۱۱۰۰ مترمربع واقع‌در شهرسر کرا (سناورمیدان)شمالا باغ‌مرکبات طالقانی . شرقا و جنوبا جاده ماشین رو . باغ مرکبات عبدالعلی ـ غربا جل دره

۴ـ قطعه‌پنج‌به مساحت۶۳۹۶۰ متر مربع واقع در چالو کترا . شمالا وشرقا باغ مرکبات‌طلوعی جوبا و غربا زمین های موسسه کشاورزی .

پ‌ـ مساحت ۴۰٫۵۳۶۰ هکتار مربوط به نقشه ج‌ـ‌ه ـ ۳پلاك ۱۲۸ ـاصلی بخش سه ثبت شهسوارواقع‌در مازوین(کوچکله) به تعداد چهارقطعه بشرح‌زیر:

۱ـ قطعه‌یك‌به مساحت۹۳۲۸۰ مترمربع واقع‌در مخروبه‌مازوین قلعه گردن شمالا خانه ومخلوط خسرو رحیمی و مسیح و مراد سام خانیان ـشرقا به قطعه شماره دو ـ جنوبا باغ مرکبات قریشی واراضی جنگلی تجاوز شده ـ غربا باغ نورالهبهرامی.

۲ـ قطعه‌دوبه مساحت۱۰۸۰۰۰ متر مربع واقع در کوچکله (مخروبه مازوین) شمالا باغ مرکبات سلامت بخش ـ جاده تازه احداث و شالیزاری خسرو رحیمی ـ شرقا قطعه‌شماره سه‌ـ شالیزاری احمد منصوری وجاده مازوین.جنوبباغ عسکرمنصوری‌ـ باغ مرکبات دکتر میربابائی . غربا قطعه شماره یك .

۳ـ قطعه سه به مساحت ۱۱۵۲۸۰ متر مربع واقع در مازوین سفلی شمالا باغ صنوبر کاری رسول‌سلامت بخش ـباغ مرکبات سید اقا آل احمد . شرقا باغ‌مرکبات‌و صنوبر کاری سید مرتضی آل‌محمدـ باغ‌داود بهرامی جنوبا باغ داود بهرامی و شالیزاری محمد منصوری . غربا قطعه شماره دوـ جاده و شالیزاری احمد منصوری .

۴ـ قطعه چهار به مساحت ۸۸۸۰۰ متر مربع واقع در مازوین سفلی‌شمالاباغ مرکبات رستم شهبازی ـباغ مرکبات و صنوبر سید مرتضی آل‌محمد . شرقا تاریك دره ـ شالیزاری نعمت‌اله میرمحمدی ـ باغات حسن طالشی زاده . جنوبا باغ مرکبات مهندس بدری . غربا باغ مرکبات داود بهرامی .

ت ـ مساحت ۶٫۱۹۶۰ هکتار مربوط به نقشه ج‌ـ ه ـ ۴واقع دررودبشت و مازو محله کترا به تعداد سه قطعه بشرح زیر.

۱ـ قطعه‌یك به مساحت۷۸۰۰ متر مربع‌واقع‌در مازومحله‌بخش دو ثبت شهسوار شمالا باغ‌حاج زمان میرابوطالبی شرقا باغ‌حاج حسن پور . جنوبا باغ علی منصوری . غربا باغ عیسی پور جهانی .

۲ـقطعه دو به‌مساحت ۲۴۴۰۰ متر مربع واقع در رود پشت پلاك ۷ـ ۱۱۷ اصلی از بخش سه ثبت‌شهسوار شمالا شالیزار سالار لطفعلی پور ـ مدرسه سپاهی دانش . جنوبا باغ و محاوط و خانه‌حسینعلی مهدوی. غربا قبرستان رودبشت .

۳ـ قطعه‌سه‌به مساحت۲۹۷۶۰ مترمربع پلاك ۷ـ۱۱۷ اصلی‌از بخش سه ثبت شهسوار واقع در رودبشت شمالا باغ شعبان عیپور ـ باغ ولی مهدوی.شرقا و جنوبا شالیزاری موسی پور‌ـ علامی ـ باغ سرهنك ـرودخانه فرعی رودبشت و مزار امامزاده. غربا خانه ومحاوط قربانعلی و نورعلی مهدوی ـ خانه و محاوط و قطعه تصرفی حمید مهدوی

ث ـ مساحت ۲٫۰۵۴۰ هکتار مربوط به نقشه ج‌ـ ه ـ ۵ پلاك ۵۴ ـ اصلی بخش سه ثبت شهسوار واقع در مخروبه وربن قطعه گردن به تعداد دو قطعه بشرح زیر .

۱ـ قطعه یك به مساحت ۱۲۴۰۰ مترمربع‌واقع درمخروبه وربن شمالا باغ مرکبات عباس شفیعی . شرقا و جنوبارودخانه دزددره و اراضی مورد تجاوز محمد علی صبوری که برابر رای‌مورخ ۴۷٫۱۱٫۳۰ کمیسیون مقرر در ماده ۵۶ شهرستان شهسوار ملی اعلام گردید . غربا جنگل و باغ مرکبات محسن سام .

۲ـ قطعه دو به مساحت۷۶۴۰ متر مربع واقع در مخروبه وربن شمالا و شرقا رودخانه دزددره . جنوبا باغ مرکبات محسن سام . غربا اراضی مورد رای مذکور در بند ۱ ث

ج‌ـ مساحت ۹۸۸۰ ۷٫ هکتار مربوط به نقشه ج ـ‌ه ـ۶ پلاك های ۵۷ و ۳۵ و ۵۴ و غیره اصلی از بخش‌سه ثبت‌شهسوار واقع در کرچکله ـ توسه‌باغ ـ برسی پور به‌ـ کله حوزه قلعه کردن به تعداد پنج قطعه‌بشرح زیر .

۱ـ قطعه یك‌به مساحت۲۹۲۰ متر مربع واقع در کرچکله (پل قربانی) شمالا باغ مرکبات شعبان بلالهوجوی آب‌حدفاصل قطعه دو .شرقاباغ رحیم‌مجدی. جنوبا باغ چای و مرکبات و محاوط وخانه‌تقی‌رضائی ومحمود قربانی . غربا خانه و محاوط جعفر شورمچ .

۲ـ قطعه دوبه مساحت۲۰۰۸۰ مترمربع واقع در کرچکله(پل عیسی‌همشبوری)شمالا شالیزاری علی اکبر و رحیم مجدی شرقا جاده محلی و مالرو ـ منزل‌تازه ساز و باغ مرکبات حسین پاك نهاد. جنوبا ا غربا باغ عیسی همشبوری ـ علی اکبر و رحیم مجدی ـ قطعه شماره یك .

۳ـ قطعه شماره سه‌به مساحت ۲۱۳۶۰ متر مربع‌واقع درتوسه باغ (پل سید جعفر کلانتریان) شمالا و غربا شالیزاری شعبان وباغ مرکبات محمد منتظری جنوبا شالیزاری شهبازی.شرقا شالیزاری جعفر کلانتریان .

۴ـ قطعه چهار به مساحت ۶۶۴۰ متر مربع واقع در برسی‌بور (موسی‌باغ) شمالا و شرقا جاده تازه‌احداث خرم‌آباد کرچکله جنوبا و غربا باغ مرکبات مشهدی عبدالرضائی‌ـ شالیزاری کلانتریان ـ رودخانه اسب گذر .

۵ـ قطعه‌پنج‌به مساحت۳۲۰۸ مترمربع واقع دربه‌کله (قلعه رحمانی) شمالاجاده تازه‌احداث خرم‌آباد کرچکله و قسمت کوچکی از اراضی مزروعی که وسیله جاده جدا شده است . شرقا باغ مرکبات احمدرحمانی و خانه و محاوط فرج‌اله رحمانی وراه توسه‌کله به به‌کله جنوبا شالیزاری احمد رحمانی . غربا شالیزاری‌محمود کیاو قبرستان متروکه

ج ـ مساحت۲۶٫۱۴۰۰ هکتار مربوط به نقشه ج‌ـ ه ـ ۷پلاك های ۱۲۸ و ۵۵ و۳۲ ـ اصلی و غیره ازبخش‌سه ثبت‌شهسوار واقع در مازوین‌سفلی ومخروبه کشکلستان و امیر آباد وتوسه کله و کرچکله و نفت شاه به تعداد هشت قطعه بشرح زیر.

۱ـ قطعه یك به مساحت ۶۳۶۴۰ متر مربع واقع درنفت شاه (کرات‌چال): شمالاشالیزار عبدالکریم شورمچ ـ محرمعلی رضائی ـ شالیزاری و باغ مرکبات رحمت‌اللهوهابی .شرقا شالیزار نصرالله و باغ مرکبات مصطفی رضائی ، جنوبا باغ مرکبات محمدرفیع شورمچ و احمد رضائی . غرباباغ مرکبات شعبان و صفر منتظری‌ونصرالله ثابت و نظرعلی شورمچ .

۲ـ قطعه دو بمساحت۴۸۶۴۰ متر مربع واقع در امیرآباد شمالا شالیزاری عباسیان‌ـ باغ ولی کوزه‌گر . شرقا و جنوبا قطعه تصرفی اراضی جنگلی امیرزاعلی امیری ـ باغ‌مرکبات حسن عباسیان ـ اراضی جنگلی تصرفی مجتبی تلیکانی ـاراضی جنگل تصرفی قلی‌شرافتی و اراضی مزروعی و باغ مرکبات تلیکانی‌ـمحمدی. غرباشالیزاری مختار رضائی ـ دلخوش

۳ـ قطعه ۳ بمساحت ۲۷۶۰۰ متر مربع واقع در توسه کله کرچله (بائیزه کربلائی‌نجف) شمالاشالیزارعزیزقنبری‌ـابراهیم گنجی ـاحمد کریمی.شرقا باغ مرکبات و چای صبوری و جاده بیاده‌رو خانه‌ومحاوط موسی‌سام. جنوبا جاده مازوین . غربا خانه و محاوط و باغ مرکبات وزمین مزروعی‌وصنوبر کاری‌خدادوست.

۴ـ قطعه چهار بمساحت۴۰۰۰ متر مربع واقع در امیرآباد (توسکائی عقبائی) شمالاراضی مصطفی تلیکانی شرقاو جنوبا خانه ومحاوط و باغ مرکبات و زمین مزروعی عقبائی . غربا باغ مرکبات‌علی حسینیان و شعبانعلی شورمچ .

۵ـ قطعه‌پنج بمساحت ۱۱۴۸۰ متر مربع واقع در کشکلستان شمالا کندوج و شالیزاری حسین طبری . شرقا و جنوبا باغات اشخاص ـ قطعه ۶ـ باغ تقی‌طبری و امان‌اله کرکبودی. غربا باغ‌میوه و مرکبات حسین طبری .

۶ـقطعه‌شش بمساحت ۱۲۷۰۰ متر مربع واقع در کشکلستان. شمالا به قطعه شماره پنج.شرقا خانه و محاوط حسین‌طبری و قبرستان ، جنوبا باغ مرکبات احمد طبری ـ حمزه صیاهی . غربا باغ مرکبات صادق طبری

۷ـ قطعه‌هفت بمساحت۳۸۷۲۰ متر مربع واقع در مازوین‌سفلی (مخروبه مازوین) شمالا دزددره خانه و محاوط و صنوبر کاری ابراهیم گنجی . شرقا به‌قطعه شماره هشت و دزد دره. جنوبا جاده مازوبن کرچله. غربا خانه و محاوط و باغ مرکبات شعبان یوسفی و باغ ذبیح‌اله غلامی .

۸ـ قطعه هشت بمساحت۵۴۶۰۰ متر مربع واقع در مازوین‌سفلی (مخروبه مازوین) شمالادزددره. شرقا باغ‌مرکبات سیف‌اله و ابوالفضل بهرامی ـ شالیزاری رحیم منصوری ـ باغ میوه و صنوبر کاری نوراله بهرامی . جنوبا جاده مازوین کوچکله . غربا به قطعه شماره هفت‌و دزد دره .

ح‌ـ مساحت ۳۸٫۵۵۲۰ هکتار مربوط به نقشه ج ـ‌ه‌ـ۸پلاك ۵۰ـ اصلی از بخش چهارثبت شهسوار واقع در نارنج‌داربن‌به تعداد شش قطعه بشرح زیر .

۱ـ قطعه یك بمساحت ۴۲۴۰۰ متر مربع واقع در نارنج‌داربن (پل‌مستوفی) شمالا شالیزاری مستوفی ـ خندق‌آب . شرقاخانه و محاوط مسکونی مستوفی . جنوبا باغ چای مستوفی . غربا شالیزاری محمد شورمچ .

۲ـ قطعه دو بمساحت ۷۵۴۰۰ متر مربع واقع در نارنج‌داربن (پل‌میرزاعلی شورمچ) شمالاباغ مرکبات و خانه و محاوط‌محمد اخشابی و راه‌پیاده‌رو . شرقا باغ مرکبات وکلام شمسعلی امینی ـ خانه‌و محاوط میرزاعلی شورمچ وباغ مرکبات و چای و خانه و محاوط رمضان وعباس و رضا قربانی ـ خانه و محاوط و کندوج محمد شورمچ‌ـجنوبا به قطعه شماره سه . غربا شالیزاری مستوفی و راه‌پیاده‌رو

۳ـ قطعه سه بمساحت ۶۴۷۶۰ متر مربع واقع در نارنج‌داربن (پل‌مستوفی) شمالابه قطعه‌شماره دو . شرقا باغ اولیائی و قطعه شماره چهار و جنوبا مرزدائمی جنگلهای کوهستانی غربا باغ چای و مرکبات سلیمان‌و محمد و نادرقلی مستوفی .

۴ـ قطعه چهار بمساحت۸۹۷۲۰ متر مربع واقع در نارنج‌داربن (پل‌اخشابی) شمالا راه مالرو‌ـ باغ‌چای و مرکبات موسی‌اخشابی باغ‌چای و مرکبات و طویله شمس‌امینی . شرقا باغ چای و مرکبات حسن اخشابی ـ علی مظاهری ـ ابوالحسن شورمچ ـ خانه ومحاوط و باغ چای و مرکبات باباخان طالش کراتی جنوباوغربا مرز دائمی‌جنگلهای کوهستانی ـ قطعه شماره سه‌ـ رودخانه و دره نارنج‌داربن .

۵ـ قطعه‌پنج بمساحت ۳۱۸۰۰ متر مربع واقع در نارنج‌داربن (پل‌رمضان‌شورمچ) شمالا باغ چای علی مقدم ـ باغ و طویله و خانه ومحاوط رمضان شورمچ شرقا باغات شورمچ و مستوفی جنوبا و غربابه قطعه‌شماره‌شش‌و اراضی جلگه‌ای .

۶ـ قطعه‌شش بمساحت۸۱۴۴۰ متر مربع واقع درنارنج‌داربن (پل‌نورعلی واحدمرادی) شمالا و شرقا به قطعه شماره پنج ـ وشرقابقطعه‌شماره‌پنج‌ـشالیزاری باباخان شورمچ ـباغ چای‌ناصر مستوفی ـ خانه ومحاوط و باغ مرکبات‌باباخان شورمچ‌ـاراضی متصرفی و خندق قدیمی .جنوبا جنگل نارنج‌داربن . غربا خانه ومحاوط احمد مرادی گالش‌ـ باغ‌چای و مرکبات نورعلی مرادی ـ باغ‌چای و مرکبات حسن‌نژاد مقدم و محمدعلی شورمچ ـ رودخانه ول‌آب .

خ‌ـ مساحت ۱۰۱٫۷۲۱۰ هکتار مربوط به نقشه ج‌ـ ه‌ـ۹ پلاك شماره۴۸ـاصلی‌ازبخش‌چهارثبت شهسوار واقع در جنگل سیاهکلچال به تعداد ۲۷قطعه بشرح مشخصات زیر :

۱ـ قطعه یك بمساحت ۷۳۲۰ متر مربع واقع درسیاهکلچال (پل‌پرویز مرادخانی) شمالا باغ چای قدرت‌اله مرادخانی .شرقا باغ‌چای رمضانعلی مرادخانی‌ـ صادق‌مرادخانی‌ـ فریدون‌عباسی جنوبا باغ‌چای‌استاد محمدذرتی صادقعلی مرادخانی . غربا جاده جل‌چلاسر .

۲ـ قطعه دو بمساحت ۱۳۸۰۰ متر مربع واقع در سیاهکلچال شمالا باغ‌چای نقی مرادخانی شرقاباغ‌چای ابوالحسن‌صدیق‌ـ باغ چای قدوسی و جنوبا باغ چای ابوالحسن صدیق . غربا باغات چای اشخاص‌ـرمضانعلی و صادقعلی مرادخانی ـفریدون عباسی ـ حسین ناظریان ـمحمد علی مرادخانی .

۳ـ قطعه‌سه بمساحت ۱۲۲۰۰ متر مربع واقع در سیاهکلچال (پل حسام‌الدین علامه) شمالا به قطعه اراضی جنگلی وباغات چای اشخاص . شرقا راه جل سیاهکلچال . جنوبا باغ چای قاسم‌صدیق. مهدی‌قدوسی. غربا باغ‌چای قدوسی واشخاص دیگر و حد دره وجوی آب .

۴ـ قطعه‌چهار بمساحت۵۱۶۰۰ متر مربع واقع در سیاهکلچال (پل‌طیبی) شمالا باغ چای‌حسین طلوعی ـیوسف ناظریان ـشرقا به قطعه ۵ـ باغ چای‌سماعی . جنوبا راه پیاده‌رو جنگلی وباغ چای سماعی . غربا راه محلی جل‌سیاهکلچال ـ باغات چای مهدی قدوسی و طیبی .

۵ـ قطعه‌پنج بمساحت ۱۰۷۴۴۰ـ متر مربع واقع در سیاهکلچال (پل‌محمد یوسف ناظریان)شمالا باغ چای‌و خانه ومحاوط‌وطویله ناظریان . شرقا به قطعه ۶ و باغ چای حسین‌ناظریان و جنوبا به قطعه ۱۶ و غربا باغ چای سماعی و قطعه شماره ۴

۶ـ قطعه‌شش بمساحت۶۱٫۷۵۰ متر مربع واقع در سیاهکلچال (پل‌مشهدی‌حسن ناظریان) .

شمالا باغات چای حسن‌ومهدی ناظریان وقطعه مورد تجاوزحسن ناظریان ـ باغ‌چای و مرکبات قاسم‌وکیلی . شرقا باغات چای غلامرضا و حاجی‌قمی‌علامه ـباغ چای عبدالله علمی و جوی آب. جنوبا به قطعه ۱۵ . غرباقطعه ۵

۷ـ قطعه هفت بمساحت ۱۰۰۰ متر مربع واقع در سیاهکلچال (پل‌قمی) شمالا باغ چای حسام‌ـ الدین علامه‌شرقا باغ‌شریعتمدار علامه . جنوبا باغ ابوالفضل علامه . غربا باغات حاجی‌قمی و علی رضا علامه .

۸ـ قطعه‌هشت بمساحت۱۱۸۴۰ متر مربع واقع در سیاهکلچال (پل‌سماعی) شمالا نهرآب و قبرستان عمومی سلیمان آباد. شرقا نهرآب و قطعه ۹ . جنوبا باغ چای سماعی و سیدمرتضی و سیدآقا ـ قطعه تجاوزی کاظم سلیمانی . غربا راه مالرو وباغ علامه .

۹ـ قطعه نه بمساحت ۱۸۹۰ متر مربع واقع در سیاهکلچال (پل‌سلیمانی)شمالا باغ‌سلیمانی. شرقانهرآب سلیمان‌آبادمعروف به ولآب . جنوبا باغ میرزاآقا جعفر و صدیق . غربا قطعه ۸ و قطعه تجاوزی سلیمانی و نهر آب چلاسر .

۱۰ـ قطعه ده بمساحت۳۴۹۲۰ متر مربع واقع درسیاهکلچال (پل‌سماعی ـ پورباقری و پور خلیلی) شمالا قطعه تجاوزی سلیمانی . شرقا باغ چای و مرکبات پورخانی و مشهدی شکورپور خلیلی شالیزاری قاسم‌بیگی و نهرآب چلاسر جنوبا باغ‌مرکبات قاسم‌محرابی. غربا باغ‌چای سماعی و پورباقری.

۱۱ـ قطعه یازده بمساحت ۱۶۰۰۰ متر مربع واقع در سیاهکلچال (پل‌ناظریان) شمالا باغ چای سید اشرف سماعی و محمد پورباقری . شرقا باغ چای پورخلیلی و محمد پورباقری . جنوبا باغ چای محرابی . غربا باغ چای مختارو مهر زمان ناظریان وسیداشرف سماعی .

۱۲ـ قطعه‌دوازده‌بمساحت۳۱۷۲۰ متر مربع واقع در سیاهکلچال (پل محرابی و سید علیرضا سلیمی) .شمالاباغ چای‌ومرکبات قاسم محرابی ـ باغات چای‌صفر ناظریان و محرابی . شرقا قطعه صنوبر کاری و باغات چای و مرکبات علیخان محرابی ـ بانو کلثوم مرادخانی ـنقی‌نژادمقدم‌ـ خانه‌ومحاوط‌سیدعلیرضاسلیمی. جنوبا خانه و محاوط و باغ چای افشار ـ حبیب‌اله و ابراهیم ـ خانه و محاوط اسماعیل افشار و راه‌محلی .غربا باغ چای محمد ناظریان و باغ چای و تبریزی قاسم محرابی .

۱۳ـ قطعه سیزده بمساحت ۹۰۰۰ متر مربع واقع در سیاهکلچال (پل مقدوری و ابراهیم) شمالا و شرقا باغات چای ابراهیم منظوری ـ مهدی ناظریان . جنوبا باغ چای صفر ناظریان و غربا باغ چای نبویان

۱۴ـ قطعه چهارده بمساحت ۷۶۰۴۰ متر مربع واقع در سیاهکلچال (پل تسلیمی . ساعتچی .محرابی)شمالا به‌قطعه ۱۵ و باغات چای مختار ناظریان و ساعتچی . شرقا باغات چای اصغر و مهدی و رحمت ناظریان نبویان ـ پورخانی . جنوبا باغات چای علیخان محرابی ـ محمد علی رضا پور ـ علی وکیلی‌ـ حسین ناظریان ـ ابوالقاسم و ابراهیم پورخانی‌ـ غربا به‌قطعات ۱۵ و۲۳ باستثناء مقدار تقریبی ۹۲۷۵ متر مربع‌علاوه‌برمساحت مذکورباغات‌آقایان غلام‌ناظریان (تسلیمی)و محمداسماعیل‌ولی‌پور و علی ناظریان و محمد مقیمیان و ساعتچی واقع در محدوده‌قطعه که مستثنی از منابع ملی می باشد .

۱۵ ـ قطعه پانزده بمساحت ۴۲۲۰۰ متر مربع واقع در سیاهکلچال (پل حمیدی) شمالا و شرقا به قطعه ۶ و۵ و باغ‌چای عبداله علمی وعلی وفلك‌سلیمانی و باغ چای و مرکبات حسین حمیدی و ساعتچی و راه‌مالرو جنوبا باغ چای حسن حمیدی غربا به قطعه ۱۶.

۱۶ـ قطعه ۱۶ بمساحت۶۳۴۰۰۰ متر مربع واقع در سیاه کلچال (پل حمیدی . ناظریان .طیبی) شمالا بقطعه ۵ شرقا به قطعه۱۵ جنوبا باغات چای حسن حمیدی‌ـ ابراهیم و ابوالحسن و رمضان و مشهدی قاسم ناظریان ـباغ چای و مرکبات علی ناظریان‌ـ باغ چای سید مرتضی سماعی. غربا بقطعه ۱۷ و راه محلی باستثناء سه قطعه بمقدارتقریبی ۹۰۰۰ متر مربع علاوه بر مساحت‌ذکر شده در این بند باغات آقایان حسین ناظریان‌و علی نقی ناظریان و غلامحسین و عیسی ناظریان واقع در داخل محدوده قطعه که مستثنی از منابع ملی میباشد .

۱۷ـ قطعه شماره ۱۷ بمساحت ۷۹۲۰۰ متر مربع واقع در سیاه کلچال (پل طیبی .ابراهیم ناظریان)شمالاباغ‌چای‌ومرکبات حسن طیبی و قطعه ۱۸ شرقا بقطعه شماره ۱۶ جنوبا باغات چای قاسم و ابراهیم ناظریان غربا قطعه شماره ۱۹

۱۸ـ قطعه شماره ۱۸ بمساحت ۴۷۶۰ متر مربع واقع درسیاه‌ـ کلچال (پل حاجی محمود علامه)

بقیه درصفحه ۱۷

آگهی ابلاغ برك تشخیص مالیات درآمد سرقفلی

نام ونام خانوادگی	شماره وتاریخ برك تشخیص	مبلغ درآمد ـ بریال	مالیات مشخصه ـ بریال	شماره پرونده
آقای قاسم نیك‌خاکیان	۷۳۸۹ـ۲۸٫۱۲٫۴۷	۱۱۰۰۰۰۰۰ ـ	۲۰۴۰۰۰ ـ	۱۳
آقای عباس گرامی‌نژاد	۱۵۴ ـ ۲۱٫۱٫۵۰	۴۰۰۰۰۰۰ ـ	۶۰۰۰۰ ـ	۴۴
آقای استاد حبیب‌قوشه	۱۶۴ ـ ۲۱٫۱٫۵۰	۳۸۵۰۰۰ ـ	۵۷۷۵۰ ـ	۴۱

که نشانی صحیح آنان دردست نیست به‌تجویز ماده ۳۰۱ قانون مالیاتها بدینوسیله ابلاغ میگردد
م الف ۱۲۰۱
آـ۵۷۶۸ ممیز مالیاتی حوزه ۱۲ تهران ـ غفاری

بانك مرکزی ایران باطلاع عموم‌میرساند

در روز سه شنبه هفتم اردیبهشت ماه ۱۳۵۰ مبلغ نهصدو هفتاد میلیون ریال اوراق قرضه مشتمل برپانصد و پنجاه میلیون ریال اوراق یکساله با بهره ۸ درصد در سال و چهار صد و بیست میلیون ریال اوراق سه ساله با بهره ۹ درصد در سال منتشر میشود .

بهره اوراق قرضه از مالیات بردرآمد معاف و هر ششماه یکبار پرداخت میگردد .

علاقمندان به خرید اوراق قرضه میتوانند در روز سه شنبه مذکور به بانك مرکزی ایران و یا هریك از بانکهای اعتبارات ، ایرانیان ، بازرگانی ، بیمه ، بیمه‌بازرگانان ، تجارت خارجی تهران ، پارس ، رفاه‌کارگران ، سپه ، صادرات ، کشاورزی و ملی مراجعه نموده و در مقابل پرداخت اصل بهای اسمی ، اوراق مورد درخواست خودرا خریداری نمایند .

۶٫۱۲۰۹ ۲۴٫۱٫۵۰
آگهی ازدیاد سرمایه شرکت سهامی خاص‌صنعتی مدرن تکنیك ثبت شده بشماره ۱۴۱۴۴

باستناد صورتجلسه مجمع عمومی فوق‌العاده صاحبان سهام شرکت سهامی

«من قلبم را در قلب اروپا بجا گذاشتم ...

شروع آن زمانی بود که برای اولین بار بروکسل را همراه شوهرم دیدم . تور و حریرهای بی اندازه زیبا با قیمت های مناسب آنجا مرا کاملا فریفته ساخت ... از نظر خانم انصاری خرید در پایتخت پرتحرک بلژیک ، مرکز بازار مشترک اروپا برای خود عالمی دارد . زیرا بروکسل برای خریدهای عمده تجار بزرگ و خریدهای کوچک برای خانمهای خانه دار مناسب ترین محل دنیا بشمار میآید .

دوستان ایرانی همراه ما هم باندازه کافی از موقعیت استفاده کرده و از آن و دین دلسندن نیز با سابنا دیدن نمودند .

درست نگفتم بکنید سابنا تقریبا به هر جا پرواز دارد پس شما نیز باید آقا و خانم انصاری پرواز با سابنا را انتخاب کنید و موفقیت واقعی خود را چه در تعطیلات چه در مسافرتهای تجاری تضمین نمائید .

با آژانس مسافرتی خود یا با دفتر سابنا خیابان ویلا شماره ۴۸ تهران تلفنهای ۶۱۲۵۰۹ - ۴۹۶۳۸ و ۴۱۲۵۷ تماس بگیرید .

واین است علّت مسافرت خانوادهٔ انصاری
به اروپا با سابنا
شرکت هواپیمائی جهانی
بلژیک

سابنا

IATA

آگهی مزایده شماره ۲

مورخه ۱ر۲ر۵۰

فرماندهی اردنانس نیروی زمینی شاهنشاهی تعداد ۲۷ دستگاه تراکتورام۵و تعداد ۱۳ دستگاه خودروی جمس جنگی فرسوده خود را در سه پارتی از طریق مزایده کتبی به فروش میرساند.
پیشنهاد دهندگان می توانند همه روزه به استثنای روز های تعطیل با مراجعه بانتظامات این یکان برك شرائط و مشخصات خودروهای مورد معامله را دریافت و پیشنهاد خود را طبق مفاد مندرج در شرائط معامله تنظیم و تاروز۸ر۳ر۵۰ بدفتر فرماندهی اردنانس واقع در عباس آباد تحویل نمایند .م الف ۱۲۰۴

فرمانده اردنانس نیروی زمینی شاهنشاهی
آ ـ ۵۷۶۴۱

آگهی استخدام رسمی

وزارت کشور تعدادی افراد لیسانسیه را که دارای شرایط مشروحه زیر باشند باسمت بخشدار و در گروه موقت شغلی۶ برای خدمت در نقاط بدآب و هوا از طریق مسابقه و مصاحبه استخدام مینماید :

۱ـ دارابودن شرایط مندرج در قانون استخدام کشوری
۲ـ داشتن مدرك تحصیلی لیسانس یا بالاتر (فارغ التحصیلان) رشته های حقوق ـ علوم اداری ـ اقتصاد در شرایط مساوی اولویت خواهند داشت)
۳ـ انجام خدمت وظیفه عمومی یا معافیت دائم
۴ـ تسلیم گواهینامه تندرستی
۵ـ داوطلبانی که سابقه خدمت در دستگاه های دولتی دارند در صورتی میتوانند در مسابقه شرکت نمایند که قبل از انتشار این آگهی از خدمت دولت استعفا داده باشند که در اینصورت موافقتنامه وزارتخانه مربوطه نیز باید تسلیم گردد .

ـ در شرایط مساوی حق تقدم با داوطلبانی خواهد بود که خدمت سپاهی را انجام داده باشند .
ـ داوطلبان واجدشرایط بایستی نمونه ذیل را تکمیل نموده و همراه با فتوکپی مدارك مربوط بانضمام دو قطعه عکس ۴×۶ حداکثر تا تاریخ ۲۹ر۲ر۵۰ با پست سفارشی به اداره آموزش وزارت کشور ارسال و یا تسلیم نمایند .
ـ تاریخ و محل امتحان بعدا در همین روزنامه آگهی خواهد شد . م الف ۱۲۰۲

وزارت کشور

نمونه درخواست

نام خانوادگی
نام — نام پدر
شماره شناسنامه — محل صدور
تاریخ تولد — مدرك تحصیلی
رشته تحصیلی — وضع خدمت وظیفه عمومی
نشانی کامل — شماره تلفن

آگهی مناقصه

ساختمان مرکز تلفن خودکار بیرجند

شرکت سهامی تلفن ایران احداث ساختمان مرکز تلفن خودکار بیرجند را به مناقصه می گذارد . موسسات و شرکت های ساختمانی که صلاحیت مالی و فنی انها مورد تائید سازمان برنامه قرار گرفته و برای آنها دعوت نامه صادر شده است می توانند از تاریخ ۱۸ر۲ر۵۰ لغایت ۲۵ر۲ر۵۰ بدفتر کنسرسیوم مهندسین مشاور گروپ واقع در خیابان ۲۱ آذر شماره ۹۲ مراجعه نموده و اسناد و مدارك مناقصه(شرایط مناقصه ـشرایط عمومی پیمان ـ نمونه قرارداد ـ دفترچه فهرست بها ـ دفترچه مشخصات ساختمان ـ برك پیشنهاد و نقشه ها) را در مقابل پرداخت پنجهزار ریال دریافت و پیشنهادهای خود را با توجه کامل به مندرجات اوراق مذکور برابر مقررات که بامضاء پیشنهاد دهنده در مناقصه رسیده باشد طبق ماده سوم شرایط مناقصه در سه پاکت لاك و مهرشده تا آخر وقت اداری روز ۱۶ـ۳ـ۵۰ بدبیرخانه کل شرکت سهامی تلفن ایران واقع در خیابان تختجمشید نبش شرقی شرکت نفت تسلیم و رسید دریافت دارند .
پیشنهاد های واصله در ساعت۱۰صبح روز ۱۷ر۳ر۵۰ درمحل ساختمان مرکزی شرکت سهامی تلفن ایران به آدرس فوق باز و قرائت خواهدشد. حضور پیشنهاد دهندگان ویانمایندگان مجاز آنها در کمیسیون مناقصه آزاد است .م الف ۱۳۰۹

شرکت سهامی تلفن ایران
آ ـ ۵۷۵۶ ۱ـ۲

آگهی مناقصه شماره ۱ نوبت دوم مورخه ۱ر۲ر۵۰

فرماندهی اردنانس نیروی زمینی شاهنشاهی غذای نیمروز پرسنل خود را در سال ۱۳۵۰ از قرار هر نفر بیست و پنج ریال به مناقصه می گذارد . پیشنهاد دهندگان می توانند همه روزه باستثنای روزهای تعطیل بامراجعه بدفتر سررشته‌داری فرماندهی اردنانس واقع در عباس آباد برك شرایط و مشخصات وبرنامه مربوط به غذای نیمروز ر ادریافت و پیشنهاد خود را طبق مفاد مندرج در شرایط تنظیم و تا آخر وقت اداری روز ۲۰ر۲ر۱۳۵۰ در پاکت لاك و مهرشده بدفتر فرماندهی اردنانس تحویل نمایند.
م الف ۱۲۰۵

اداره مناقصه گذار سررشته‌داری فرماندهی اردنانس نیروی زمینی شاهنشاهی
آ ـ ۵۷۶۰ ۱ـ۲

آگهی تغییرات شرکت جلگه بامسئولیت محدود ثبت شده بشماره ۵۳۹۹

برابر تصمیم مورخ ۱۰ـ۱۱ـ۴۹ مجمع عمومی فوق العاده تغییرات زیر در شرکت مذکور به عمل آمد :
۱ـ نوع شرکت بسهامی خاص تبدیل گردید و نام شرکت عبارت از شرکت سهامی خاص جلگه می باشد
۲ـ اساسنامه جدید شرکت مشتمل بر ۵۸ ماده و۲ تبصره تصویب و جایگزین اساسنامه قبلی گردید
۳ـ موضوع شرکت انجام مقاطعه کاری در رشته ساختمانی راهسازی ، پل سازی ، راه‌آهن سد و بندر سازی ، زه کشی و لوله کشی و تاسیسات شهری از هرقبیل و تهیه مصالح برای کارهای مقاطعه کاری مربوطه .
۴ـسرمایه شرکت مبلغ ده میلیون ریال منقسم به یکصد سهم یکصد هزار ریالی بانام تمام پرداخت می باشد .
۵ـ آقایان مهندس منوچهر بهنام بسمت رئیس هیئت‌مدیره ومهندس پرویز مهرآئین بسمت نایب رئیس هیئت مدیره و مهندس ناصر پرزین بغدادی مدیر عامل شرکت برای مدت۲ سال انتخاب گردیدند :
۶ـ آقای محمد علی شاملو بسمت بازرس اصلی و آقای مهندس کاظم کریمی بسمت بازرس علی‌البدل برای مدت‌یك سال انتخاب گردیدند
۷ـ حق امضاء کلیه اسناد تعهد آور ازقبیل چك ، سفته قرارداد هاو هرنوع سند بهادار با آقای مهندس ناصر پرزین بغدادی مدیر عامل و یکی از دو مدیردیگر متفقا با مهرشرکت معتبر خواهد بود و اوراق عادی با امضاء مدیر عامل به تنهائی معتبر است .
۸ـ روزنامه اطلاعات جهت درج و نشر آگهی های شرکت تعیین گردید . م‌الف ۱۱۹۵

رئیس اداره ثبت شرکت ها و مالکیت صنعتی .
مهدی نراقی
آ ـ ۵۷۵۰

«آگهی استخدام درنیروی هوائی شاهنشاهی»

۱ـ نیروی هوائی شاهنشاهی بمنظور تعلیم و تربیت درجه‌داران فنی تعدادی داوطلب برای تحصیل در آموزشگاه گروهبانی فنی با شرایط زیر میپذیرد :
الف ـ تابعیت دولت شاهنشاهی ایران .
ب ـ متدین بیکی از ادیان رسمی کشور .
پ ـ سن بین ۱۸ تا ۲۴ سال تمام .
ت ـ دارا بودن حداقل گواهینامه قبولی سوم دبیرستان (دارندگان مدرك تحصیلی بالاتر حق تقدم دارند .)
ث ـ داشتن صحت مزاج و تناسب‌اندام برطبق گواهی بهداری نیروی هوائی شاهنشاهی .
ج ـ نداشتن پیشینه بد . .
چ ـ نداشتن کسان تحت تکفل .
۲ـ مدت تحصیل در آموزشگاه مزبور حداقل یکسال و هنر آموزان در مدت تحصیل شبانه روزی بوده و هزینه زیست و پوشاك آنها بعهده نیروی هوائی میباشد و ماهیانه مبلغ ۱۸۷۵ ریال بعنوان حقوق و فوق‌العاده سختی خدمت دریافت خواهند داشت .
۳ـ داوطلبان پس از خاتمه دوره و احراز موفقیت درازمایشات بدرجه گروهباندومی مفتخر و بر طبق مقررات قانون استخدام نیروهای مسلح شاهنشاهی از حقوق و مزایای مربوطه استفاده خواهند نمود .
۴ـ داوطلبان میتوانند برای کسب اطلاعات بیشتر و ثبت‌نام با در دست داشتن یك نسخه فتوکپی گواهینامه تحصیلی عین شناسنامه (بفرم جدید عکس‌دار) ۲۲ قطعه عکس ۴×۳ از تاریخ نشر این اگهی تا تامین احتیاج باستثنای روز های‌تعطیل و پنجشنبه‌ها از ساعت ۷الی۱۲ به مرکز آموزش های هوائی واقع در خیابان تهران نو آپستگاه فرودگاه و بعد از ظهرها از ساعت ۱۶ الی ۱۹ بمرکز آموزش فنون هواپیمائی کشوری‌واقع در خیابان شاهرضا جنب سینما بلازا مراجعه نمایند م‌الف۱۹۶

۱ـ۱۰ آ ـ ۱۵۰۰ نیروی هوائی شاهنشاهی

هنر را باید به میان مردم برد

بقیه ازصفحه ۷

که کاشیهای این بنا را فکرمی کنید چه کسی سالها از گزند گم‌شدن ، درهم‌پاشیدن یا فرو ریختن درامان نگهداشته بود پیرمرد سرایدار این بنا .
به این‌فضیلت‌اخلاقی‌باید آفرین گفت اگر چیزی در یك فرهنك باید تقدیس شود این روحیه و این اخلاق فرهنگی است .
و اینرا بگویم که از نظر فرهنگی آنچه که بدوره ما نزدیك است باید بهتر و بیشتر نگهداری شود . برج کبوتر یا فلان عمارت قاجاری و تابلوهای دوره رضاشاه کبیر بیشتر برای هنرمندان و هنر شناسان امروز ایران اهمیت دارد تا مطالعه‌روی یك پل ساسانی ، آثار تازه‌ترا باید بیشتر مورد توجه قرارداد تا شناختی صحیح از هنر معاصر بدست آید . آب انبار ها ،حمام ها، بازارچه هارا باید نگهداری کرد فلان شهردار شهر کوچك می آید بازارچه راخراب‌می کند و لوله های فلزی از آنجا عبور میدهد بعد عکسش را هم به روزنامه‌میفرستد که برای‌تشویق چاپ کنند او نمیداند که به تخریب گوشه‌ای از زندگی‌این مردم پرداخته است باید همه مردم به هنر اصیل ملی خود چندان معتقد باشند که خللی رادرآن نپسندند ومرکزفرهنگی که اکنون دارد استقرار می‌یابد برای رواج این فکر و رسیدن به هدفهای بالاتری است که در یك جمله گسترش دادن هنر بین مردم است .
بعرض رسید که گاهی درکار هنرنو اخلال میشود و پاره‌ای از سازمانها اندیشه های نو را نمی پسندند چنانکه یکی از نمایندگان سنا به شعر نو حمله کرده‌بود و یا گاهی نقاشی‌مدرن مورد اعتراض قرار میگیرد.
شهبانو فرمودند: این بدیهی است که هنر نو در هر مملکتی جای خود را باز میکند و باید تشویق شود اما در حقیقت نباید جلوی آزادی اندیشه ها را سد کرد خوب یکنفر شعر قدیم را می‌پسندد طبعا به معارضه با شعر نو برمی‌آید بگذارید حرفش را بزند ،شما هم‌میتوانید حرف های خود را عنوان کنید.
آنچه که مهم است نباید هنر مبتذل را رواج داد ، آنچه که اصیل است چه کهنه و چه‌نو بایدمجال خود نمائی داشته باشد .
با شناخت دقیق و عنایتی که شهبانوی هنر پرور به‌هنرمعاصر دارند ، باید امیدوار بود که بیش از پیش فضای سالمی برای نشر اندیشه های نو در زمینه‌هنر فراهم گردد .

دبستان «مسعود» در اصفهان ایجادمیگردد

آقای اکبر مسعود (صارم‌الدوله) که از نیکوکاران معروف اصفهان وازخیر اندیشان کشور است ،با خرید ۱۵۰۰ برك از اوراق بنای مدارس یادبود ،هزینه ایجاد یك مدرسه از۲۵۰۰ مدرسه یادبود راپرداخت کرد.
آقای مسعود که تاکنون با سرمایه شخصی ده‌باب دبستان‌و دبیرستان د راصفهان وحومه اطراف آن ایجاد کرده‌است . در زمینه نهضت فرهنگی جشن شاهنشاهی گفت :
ـ من یقین دارم که‌ایجاد ۲۵۰۰ مدرسه در روستا های ایران ثمرات بسیار نیکوئی دربر خواهد داشت وطولی نخواهد کشید که بیسوادی ،یعنی عامل‌بزرگی که‌مانع بسیاری ازپیشرفت‌هاست ازبین خواهد رفت وجامعه ما سریعتر وزودتر به عظمتی که شایسته وسزاوار آنست خواهد رسید.

آقای اکبر مسعود (صارم‌الدوله) هنگام پرداخت چك‌هزینه ایجاد یك مدرسه از۲۵۰۰ مدرسه یادبود .

تبریکات

جناب شیرمرد ارجمند فضل‌اله علی‌آبادی
انتخاب مجدد شما بسمت رئیس تشریفات درهیئت مدیره باشگاه لایونز تهران صمیمانه تبریك عرض مینمایم .
آ ـ ۲۹۶۱ سرهنك سوسنبری

جناب آقای فضل‌الله معتمدی
انتصاب شایسته آنجناب رابه استانداری سیستان وبلوچستان تبریك عرض نموده وتوفیق‌شما رادر اجرای منویات شاهنشاه آریامهر در خدمت بمردم خواهانیم .
آ ـ ۵۸۵۲ نصرالله کرملو وبانو

جناب آقای‌دکتر محمدسام‌وزیرمحترم اطلاعات
در دوران تصدی‌استانداری گیلان ،اقداماتی را آغاز کرده‌اید که امروز یکی‌پس‌از دیگری بثمر میرسد و گیلانیان شاهدوست ومیهن پرست همچنان ازنتایج آن بهره‌مند میشوند .اینك ضمن تبریك انتصاب آنجناب بسمت وزیر اطلاعات امیدوارم درسمت جدید نیز منشاء خدمات ملی باشید .
غلامحسین آقائی نماینده اطلاعات درکومله
آ ـ ۵۹۳۴

جناب آقای دکتر سام وزیر محترم اطلاعات
کزینش شایسته جنابعالی را به‌وزارت اطلاعات قلبا شادباش میگویم . آ ـ ۵۸۹۲ غلامحسین صناعت

شرکت ملی ذوب آهن ایران

آگهی مناقصه

شرکت ملی ذوب‌آهن ایران یکدستگاه اتومبیل سواری بزرك ۶سیلندر مدل۶۸ ببالا بدون‌راننده‌و بنزین رابرای یکسال از طریق مناقصه کرایه مینماید . داوطلبان مایل به شرکت‌در این مناقصه میتوانند اسناد مناقصه را در مقابل پرداخت‌مبلغ ۵۰ ریال از دبیرخانه قسمت کارپردازی شرکت واقع در خیابان پهلوی نبش خیابان تخت‌جمشید دریافت نمایند . پیشنهادات‌باید در پاکت لاك‌و مهر شده باذکر جمله مربوط به مناقصه کرایه یکدستگاه سواری بزرك ۶ سیلندر مدل ۶۸ ببالا تا ساعت ۹ صبح روز ۲۵ر۲ر۵۰ در مقابل اخذ رسید بدبیرخانه قسمت کارپردازی شرکت تحویل شود . پیشنهادات واصله در ساعت ۹ر۵ صبح همانروز باز و قرائت میشود . حضور پیشنهاد دهنده در جلسه مناقصه آزاد است .
شرکت ملی ذوب‌آهن در رد و قبول یك یاکلیه پیشنهادات مختار است . در صورتی که برنده اول حاضر بعقد قرارداد‌نشود سپرده او ضبط و از نفر دوم دعوت‌میشود .در صورتی که نفردوم حاضر به عقد قرارداد نشود سپرده وی نیز ضبط خواهد شد. شرکت کننده در مناقصه باید معادل‌مبلغ ۱۵۰۰۰ ریال‌بصورت تضمین بانکی بعنوان سپرده شرکت در مناقصه در پاکت جداگانه به پیوست پاکت پیشنهاد ارسال نماید . مدت تحویل اتومبیل بلافاصله پس‌از عقد قرارداد می‌باشد .
سایر شرایط در اسناد مناقصه مندرج است . م‌الف ۸۲۱

شرکت‌ملی ذوب‌آهن ایران
۱ـ۲ ۵۵۳۲

ماشین قهوه‌اسپرسو فائما ایطالیا

مدلهای جدید بزرك وکوچك بارنگهای مختلف برای کافه تریا ـ هتل ـ رستوران ـ قهوه‌خانه‌ها رسید .
شرکت بهروز نادری ۳۶۰ تلفن ۴۴۵۳۱ وتخت جمشید ۱۷۶ر۱۷۸
مقابل ایران سوپر ۴۵۰۷۲

آگهی استخدام رسمی

دانشگاه تهران طبق مفاد لایحه قانونی استخدام کشوری تعداد ۱۲ نفر را بشرح زیر از طریق امتحان و مسابقه استخدام میکند .

ردیف عنوان شغل	حداقل شرایط تحصیلی	گروه شغلی	تعداد موردنیاز
۱ـ کارشناس امور اداری	لیسانس درشته‌علوم‌اداری یالیسانس وگذراندن‌دوره‌تخصصی علوم‌اداری	۶	۶ نفر
۲ـ کارشناس بودجه	لیسانس در یکی از رشته های حسابداری اقتصاد علوم اداری و بازرگانی .	۶	۱ نفر
۳ـ کارشناس طبقه‌بندی	لیسانس دررشته‌علوم اداری یایکی ازرشته های علوم اجتماعی و گذراندن یك دوره تخصصی طبقه بندی مشاغل .	۶	۲ نفر
۴ـ منشی	دیپلم کامل متوسطه و اطلاع کافی از فن منشی‌گری و حداقل آشنائی کامل بیك‌زبان خارجی	۲	۳ نفر

داوطلبان شغل کارشناسی باید حداقل‌دارای شش ماه سابقه کار در شغل موردرخواست در موسسات آموزش عالی باشند .

ترتیب نام نویسی : داوطلبان میتوانند فرم‌زیر را تکمیل همراه با گواهی سابقه کار حداکثر تاتاریخ ۱۱ر۲ر۵۰ به نشانی دانشگاه تهران امور کارگزینی ارسال دارند به تقاضاهائی که بعد از تاریخ فوق پست شود ترتیب اثر داد نخواهد شدپروانه ورود به جلسه امتحان در ساعت اداری روز ۱۸ر۲ر۵۰ درنشانی فوق‌الذکر به داوطلبان واجدشرایط تسلیم میگردد تاریخ و محل انجام مسابقه وامتحان در پروانه مذکورقید خواهد شدمستخدمان‌رسمی دولت در صورتی میتوانند ثبت‌نام نمایند که موافقت کتبی سازمان متبوع خود را همراه سایر مدارك ارسال دارند . م‌الف ۹۶۷

مدیر کل امور کارگزینی دانشگاه

نام	نام‌خانوادگی	تاریخ تولد	وضع خدمت زیر پرچم
مدرك تحصیلی	لیسانس دیپلم	دررشته	مدارك تخصصی
سابقه کار در	وزارتخانه موسسه	مدت	ماه

۱ـ۳ آ ـ ۴۷۷۶

لیسانس در پرستاری

آموزشگاه‌عالی پرستاری نمازی

این موقعیت برای تعداد محدودی از دوشیزگان که واجد شرائط زیر باشند میسر است :
۱ـ دارابودن گواهینامه ششم متوسطه رشته ریاضی یا طبیعی .
۲ـ آشنائی بزبان انگلیسی .
۳ـ موفقیت در امتحان ورودی و مصاحبه حضوری با اولیاء آموزشگاه .
امتحان شامل مواد : طبیعی ـ ریاضیات ـ فیزیك ـ شیمی ـ زبانهای انگلیسی وفارسی ـ اطلاعات عمومی و امتحان هوش میباشد .
مصاحبه در روز های ۲۲و ۲۳و ۲۴ تیر ماه ۱۳۵۰ از ساعت ۹ تا ۱۲ صبح و ۴ تا ۶ بعدازظهر در : شیراز ـ آموزشگاه عالی پرستاری نمازی و تهران ـ دفتر مرکزی دانشگاه پهلوی ـ خیابان تخت‌جمشید ـ ساختمان شبرنك ـ مقابل سفارت آمریکا انجام میگیرد .
داوطلبین کارت ورود بجلسه امتحان را در روزهای مصاحبه با پرداخت ۵۰۰ ریال دریافت میدارند .
تاریخ امتحان روز جمعه ۲۵ تیر ماه ۱۳۵۰و محل آن در شیراز ـ سالن آموزشگاه و تهران ـ دانشکده پزشکی دانشگاه تهران خواهدبود .
داوطلبان برای ثبت نام بایستی قسمت زیررا تکمیل نموده و هرچه زودتر به آموزشگاه عالی پرستاری نمازی ـ شیراز بفرستند تا سایراطلاعات در اختیار آنان قرار گیرد .

نام ـ نام خانوادگی ـ
دارا ی‌دیپلم ششم متوسطه رشته : طبیعی ■ ریاضی ■
آدرس کامل :

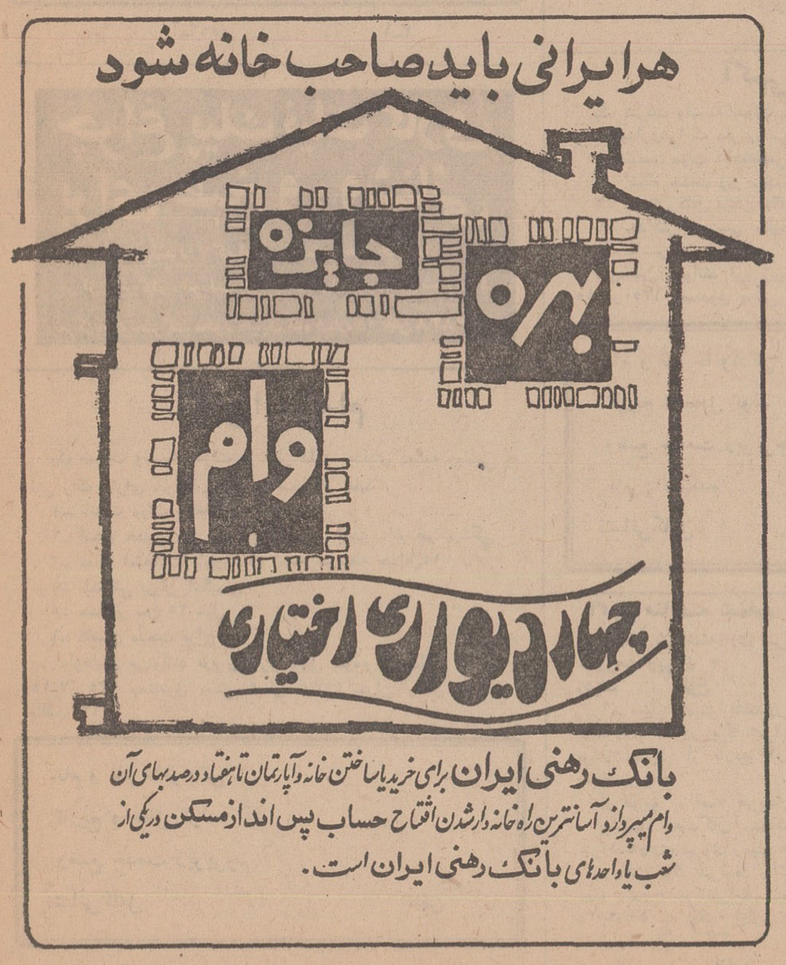

کف‌پوش پلاستیکی
وینیل تایل
پارنکس

نرم ـ نشکن ـ بدون بو و عایق رطوبت
احتیاج به واکس ندارد و با آب و صابون
بآسانی شسته میشود

شرکت مکالئوم ایران
کلیه تزئینات ساختمان را یک جا و زیر یک سقف عرضه میکند
کف پوش پلاستیکی پارنکس ـ فرش ماشینی ـ پارکو پارکت ـ مکا وال روکش پلاستیکی دیوار
کف پوش یکپارچه مکالئوم ـ پوشش مخملی و لوتکس ـ کاغذ دیواری و پرده کرکره مکافلکس
شرکت مکالئوم ایران
خیابان شاه ساختمان آلومینیوم تلفن: ۶۶۰۰۳۵ ـ ۶۶۰۲۰۱

آگهی احضار

بغیرارتشی سیداحمد فرزند سید قادر شهرت معروفی شغل نانفروشی که محل اقامت اوشهرستان بوکان بوده وفعلا مجهول المکان است ابلاغ میشود که به اتهام شرکت درسرقت مسلحانه دراین بازپرسی مقیم زنجان خیابان پهلوی تحت تعقیب می‌باشد لازم است ظرف دو ماه ازتاریخ انتشار آخرین آگهی خود را باین شعبه معرفی نماید در صورت عدم حضور و انقضاء مهلت مقرر غیابا به‌پرونده امر رسیدگی و قرار مقتضی صادر خواهدشد این آگهی ۳ نوبت متوالی درروزنامه رسمی و یکی از جراید کثیرالانتشار محلی درج می‌گردد. م الف ۹۸۳
بازپرس ۳ دادگاه عادی شماره ۵ زنجان

آغاز هفته سوم
نمایش در سینما
شهر فرنگ
****
اولین سینمای ممتاز ٤ ستاره ایران
«پیترسلرز وگلدی هان» در این فیلم کمدی چنان شما را میخندانند که یک لحظه روی صندلی سینما بند نمی‌شوید
پیترسلرز
گلدی هان
در فیلم رنگی
دختری در سوپ من

There's a Girl in My Soup
محصول کمپانی کلمبیا

یخچال ارج
در شش اندازه ۵ ـ ۷ ـ ۹ ـ ۱۰ ـ ۱۲ و ۱۵ فوت

یخچال ارج با مزایای زیر:
* در آن عایق «پولی اورتین فوم» بکار رفته بدین جهت سرمای داخل یخچال بیرون نمیرود و یخچال در گرم‌ترین هوا بخوبی کار میکند.
* بدنه داخلی یخچال از ماده A.B.S. ساخته شده و هرگز بو نمیگیرد.
* دارای دیفراست خودکار است و برفک‌ها را بآسانی آب میکند.
* باریک و بلند ساخته شده و بسیار جادار است.
* موتور قوی دارد و کاملا بیصدا کار میکند.

یخچال ارج محصول تکنیک برتر ارج
ارج ARJ
نامی که میشناسید و بآن اطمینان دارید

آگهی استخدام

یک شرکت وابسته بدولت در نظر دارد یکنفر مهندس محاسب و یکنفر مترورساختمانی را که دارای شرایط زیر باشند استخدام نماید.
۱ـ انجام خدمت زیر پرچم یا داشتن معافیت دائم غیر پزشکی
۲ـ تجربه در کار مربوطه حداقل بمدت سه سال
۳ـ آشنائی کامل بزبان انگلیسی
داوطلبان می‌توانند فرم زیر را تکمیل نموده و حداکثر تا تاریخ ۵ر۲ر۱۳۵۰ بصندوق پستی شماره ۳۴۳۷ تهران ارسال دارند. م الف ۱۱۲۸

نام و نام خانوادگی
تاریخ و محل تولد
وضع خدمت زیرپرچم
نام دانشکده تلفن
نشانی کامل

آ ـ ۵۵۵۶ ۱ـ۳

آگهی برای شرکت کنندگان در کنکور سراسری دانشگاهها

دانشگاه صنعتی آریامهر دانشکده جدیدی برای تربیت مهندسین محاسب ساختمان و اسکلتهای فلزی تاسیس نموده است. این دانشکده برای سال تحصیلی آینده ۵۱ـ۵۰ تعداد سی دانشجو از طریق کنکور سراسری خواهد پذیرفت.
اشخاصی که مایل به تحصیل در این دانشکده می باشند می بایستی انتخاب خود را دانشکده مهندسی مکانیک (انتخاب شماره ۲۲۸) دانشگاه صنعتی آریامهر قرار دهند
در ابتدای سال تحصیلی آینده از میان ۱۵۰ نفر قبولشدگان دانشکده مهندسی مکانیک دانشگاه صنعتی آریامهر، سی نفر به ترتیب نمرات کنکور برای ثبت‌نام در دانشکده مذکور انتخاب خواهند گردید لذا به داوطلبان این دانشکده توصیه میشود که ابتدا برای رشته مهندسی مکانیک دانشگاه صنعتی آریامهر (انتخاب شماره ۲۲۸) ثبت‌نام نموده و در صورت قبولی تقاضای خود را برای ورود به این دانشکده تسلیم اداره آموزش دانشگاه نمایند.
ضمنا داوطلبان می توانند جهت کسب اطلاعات بیشتر در ساعات اداری بدفتر دانشگاه مهندسی مکانیک دانشگاه صنعتی آریامهر مراجعه نمایند.
دانشگاه صنعتی آریامهر
آ ـ ۴۰۷۴ ۱ـ۳

چراغ پیک نیک گازی
برای طبخ و روشنائی
با سیلندر ۲ کیلوئی تماماً ساخت خارجه
مرکز پخش گاز ـ شرکت چراغ گاز خیابان فروردین شماره ٤٤
مرکز پخش ـ شرکت محور خیابان شاه شماره ۲۵ تلفن ۶۶۴۸۳۸

آگهی استخدام

یک شرکت وابسته بدولت در نظر دارد تعدادی لیسانسیه ریاضی و حسابداری را که دارای شرایط زیر باشند استخدام نماید.
۱ـ تابعیت دولت شاهنشاهی ایران.
۲ـ انجام خدمت زیر پرچم یا داشتن معافیت دائم غیرپزشکی
۳ـ آشنائی کامل بزبان انگلیسی
٤ـ حداکثر سن سی سال
۵ـ داشتن صحت مزاج
داوطلبان میتوانند فرم زیر را تکمیل نموده و حداکثر تا تاریخ ۱۵ر۲ر۱۳۵۰ بصندوق پستی شماره ۳۴۳۷ تهران ارسال دارند.

نام و نام خانوادگی
تاریخ و محل تولد
وضع خدمت زیرپرچم
نام دانشکده تلفن
نشانی کامل

آگهی استخدام

یک شرکت وابسته بدولت در نظر دارد تعدادی دیپلمه ریاضی و فنی راکه دارای شرایط زیرباشند استخدام نماید.
۱ـ تابعیت دولت شاهنشاهی ایران
۲ـ انجام خدمت زیر پرچم یا داشتن معافیت دائم غیر پزشکی
۳ـ معدل امتحانات پایان سال ششم متوسطه حداقل ۱۵
٤ـ آشنائی بزبان انگلیسی
۵ـ حداکثر سن ۲۵ سال
٦ـ داشتن صحت مزاج
داوطلبان می‌توانند فرم زیر را تکمیل نموده و حداکثر تا تاریخ ۱۵ر۲ر۱۳۵۰ بصندوق پستی شماره ۳۴۳۷ تهران ارسال دارند م الف ۱۱۲۷

نام و نام خانوادگی
تاریخ و محل تولد
وضع خدمت زیرپرچم
نشانی کامل تلفن

آ ـ ۵۵۷٤ ۱ـ۲

آگهی مناقصه شماره ۱۷ تاریخ ۲۲ر۱ر۵۰

اداره سررشته‌داری نیروی زمینی شاهنشاهی ۳ قلم اجناس مشروحه زیر را:

ردیف	نوع	میزان جنس
۱ـ	سیب زمینی پشندی	۲ـ سیب زمینی اسلامبولی ۳ـ پیاز

بمقداری که در برگ شرایط و مشخصات معامله قید گردیده برای مصرف از تاریخ ۱ر۳ر۵۰ لغایت اردیبهشت ماه سال پنجاه و یک.
از طریق مناقصه خریداری مینماید.
پیشنهاد دهندگان میتوانند با مراجعه به دایره خرید اداره سررشته‌داری نیروی زمینی شاهنشاهی و ملاحظه مشخصات اجناس و دریافت برگ شرایط، مشخصات معامله پیشنهاد خودرا طبق مفاد مندرج در شرایط معامله تنظیم و تاساعت ۹ صبح روز ۱۵ر۲ر۵۰ به دفتر اداره تسلیم نمایند م الف ۹۷۷
اداره مناقصه گذار
اداره سررشته‌داری نیروی زمینی شاهنشاهی
آ ـ ۴۹۱۰ ۱ـ۲

مراسم استقبال از فیلسوف هندی و خط سیر ورود

چهل سال قبل در همین روز

تاگور چند روزی در شیراز و اصفهان اقامت کرد . این عکس از شاعر و فیلسوف نامور هند در اصفهان گرفته شده است .

دکتر تاگور شاعر بزرگ هندی باتفاق دینشاه و سایر همراهان فردا از اصفهان عازم طهران خواهند شد و ناهار را در شهر قم صرف کرده وپس از قدری توقف عازم طهران خواهند شد .

هنگام ورود تاگور ودینشاه ازطرف آقای وزیر معارف و آقای غفاری معاون وزارت امور خارجه رسماً از ایشان در زاویه مقدسه حضرت عبدالعظیم در باغ شعاع‌السلطنه مراسم استقبال بعمل خواهد آمد. رئیس انجمن ادبی ایران و اعضای انجمن و عده‌ای از نمایندگان مجلس شورایملی وسایر ادبا و اشخاص ذی‌علاقه نیز استقبال خواهند کرد و ساعت ۵ ونیم بعداز ظهر وارد طهران خواهند شد.

خط سیر ایشان از خیابان ماشین، سه‌راه امین‌حضور ، خیابان عین‌الدوله و خیابان دوشان‌تپه خواهد بود و در باغ نیرالدوله اقامت خواهند کرد واز طرف دولت رسماً پذیرائی میشوند .

سفیر ایران در افغانستان

آقای اسفندیاری (منتخب‌الملك) معاون وزارت داخله بسمت سفارت کبرای شاهنشاهی در افغانستان انتخاب گردید .

پر کردن خندق باغشاه

از طرف بلدیه از چند روز قبل برای پر کردن خندق بیرون دروازه باغشاه اقدام شده و مقداری از خندق آن حدود پر شده است . بنای دروازه باغشاه نیز خراب گردیده و مشغول ریختن خاك های دروازه به خندق میباشند .

دکتر بختیار رئیس مریضخانه شد

دکتر بختیار

آقای دکتر ابوالقاسم خان بختیار که دراثر تشویق آقای دکتر عیسی خان صدیق (صدیق‌اعلم) ازامریک مراجعت کرده وبه‌کار طبابت مشغول شده‌بود از طرف صحیه کل مملکتی بریاست ـ مریضخانه نسوان انتخاب و باتفاق ژنرال کولونیه رئیس صحیه مملکتی در مریضخانه حضور یافته معرفی و مشغول کار شد .

نایب سفارت امریکا

آقای محمد خان بدر که چندی‌سمت شارژ دافری سفارت ایران را در واشنگتن داشت‌بمرکزاحضار گردید و آقای اردلان بسمت نیابت سفارت بجای ایشان تعیین و بصوب مأموریت حرکت کرد .

سنگفرش وقیرریزی خیابانها

علاوه بر خیابان پهلوی که از چند قسمت شروع به‌سنك‌فرش نموده‌اند در خیابان جلوی سر در مدرسه نظام نیز شروع بسنك‌فرش خیابان کرده‌اند .

عملیات قیر ریزی در میدان سپه قریب بخاتمه میباشد . خیابان های چهار سمت میدان قیر ریزی شده و اینك مشغول ساختمان پیاده‌رو های میدان سپه‌میباشند ، عملیات‌ساختمانی خیابان لاله‌زار برای قیرریزی ادامه دارد.

موسسه دوائی سپه

دواخانه سپه که در ابتدای خیابان سپه وصل به میدان از چند سال‌به اینطرف تأسیس گردیده تاکنون اختصاص به مؤسسات صحی قشون داشت ولی ترقی روزافزون دواجات‌و عملیات خارج ازانصاف دلال ها و عمده فروشی ها که سبب ترقی قیمت‌دوا شده بود اعلیحضرت همایونی را متوجه جلوگیری از این وضع نموده‌و امر فرمودند که دواخانه سپه تنها برای قشون نباشد ، بلکه عمومیت داشته باشد . این بود که امروزعصر دواخانه سپه بنام مؤسسه دوائی‌سپه رسماً افتتاح یافت و انواع دواجات‌با قیمت عادله بدون واسطه در اختیار عموم گذاشته خواهد شد تا رفاهیت عامه از این راه تأمین شود .

دعاوی بین زن ومرد

لایحه ذیل از طرف دولت تقدیم مجلس گردید :

ماده واحده ـ هرگاه مردی درمقابل دعوی زن راجع به حقوق مالی ناشی از عقد ازدواج اعم از صداق و نفقه‌و غیره انکار زوجیت کند و بعد معلوم شود که ادعای مزبور بی‌اساس بوده است‌محکمه‌ای که بدعوی‌نفقه‌رسیدگی می نماید مرد را علاوه بر تأدیه نفقه به ۸روز الی سه‌ماه حبس تأدیبی ویا به ده‌تومان الی یکصد تومان جزای نقدی محکوم خواهد نمود .

مجازات مذکور فوق در باره زنی نیز مجری خواهد شد که برای‌مطالبه حقوق مالی ناشی از عقد ازدواج در مقابل مردی ادعا نماید که زوجه آن مرد است و بعد معلوم شود که ادعای او بی اساس بوده است .

انحلال قوای هیتلر

پاریس ـ هیندنبورك رئیس جمهوری آلمان‌طبق‌قانون فرمانی مبنی‌بر انحلال قوای هیتلر امضاء کرد . اعلامیه رسمی حاکی است که قوای هیتلر جنبه نظامی دارابوده و یك قشون حقیقی تشکیل شده بود که‌در اختیار حزب مزبور بود و در مملکت یك منبع‌وحشت ونگرانی برای‌اهالی صلح طلب ایجاد کرده بود .قوای زیادی ازپلیس آلمان تمام ادارات‌وسربازخانه های هیتلر را اشتغال نمود و این امر بر خشم هیتلروهواداران‌اوافزود.

اعلان دکتر محمدحسین‌ادیب

دکتر ادیب

پس از ۲۷ سال تحصیل ومشقت‌ومدتی استقامت وزحمت‌موفق شدم که با اطلاع و لوازم کافی‌برای‌خدمت به هموطنان آماده‌شده مطب خود را افتتاح نمایم . اینك همه‌روزه باستثنای ایام تعطیل از چهار تا نیمساعت قبل از ظهر و از ۳تا شش بعداز ظهر برای پذیرائی آماده‌ام .

آدرس خیابان پاریس ـ دکتر محمد حسین ادیب

(نقل‌ازاطلاعات ٦اردیبهشت ماه۱۳۱۱)

از : اشکوری

گزارشی از یک میهمانی...

انتقاد

مردم‌می‌گویند برق‌ضعیف است، برق معتقد است مصرف مردم بالا رفته! روزنامه اطلاعات ۳۱ فروردین ماه ۱۳۵۰

ساعت هشت شب مهمانان بتدریج از راه میرسند . اول آقای شکم گنده‌ای درحالی‌که دست خانم گنده‌تر از خود را گرفته است، وارد می‌شود . نفر بعدی آقای نی‌قلیون است که ایشان هم لنگان لنگان از راه میرسند و مورد لطف و عنایت قرار می‌گیرند .

آقای نی‌قلیون که می‌نشیند، آقا و خانم متوسط‌القامه‌ای وارد می‌شوند. نی‌قلیون مجبور میشود از جابرخیزد واحترامات لازم رابه‌جای آورد.

میهمانان به ترتیب اهمیت مقام ومنزلت (!) و با توجه به میزان گوشتی‌که حمل میکنند برمبل‌ها می‌لمند . آقای‌شکم گنده وخانم گنده در قسمت بالای اتاق قرار می‌گیرند .آقا وخانم متوسط‌القامه کمی پائین‌تر. لاجرم آقای نی‌قلیون غریب و تنها (!) نزدیکی‌های در، توی مبل فرو میرود .آقاو خانم میزبان پس از اینکه‌سر بچه‌ها راشیره می‌مالند از طبقه پائین به طبقه بالا می‌آیند .

آقای میزبان به‌خاطر از دست دادن تعادل، روی مبل دم در می‌افتد. صدای ناله‌ای بلند می‌شود و آقای میزبان شروع میکند به عذرخواهی که: «جدا معذرت می‌خواهم . ملاحظه می فرمائید که بنده بطورکلی بی‌تقصیرم . خدا لعنت کنداین برق لعنتی را ... وانگهی خوب بود سرتان تشریف می‌بردید بالای اتاق می‌نشستید . دراین نور کمرنك آدمی بیش پایش را هم نمی‌تواند ببیند ، چه رسد به اینکه ... » آقای نی‌قلیون درحالی که به زحمت ازدرون مبل خود را بیرون می‌کشد، حرف آقای میزبان‌را قطع می‌کندو می‌نالد :«اشکالی ندارد . هیچ مهم نیست . اگر مخلص بیش از چهار مثقال گوشت داشتم، به این چیزها اصلا اهمیتی نمی‌دادم . اما همانطور که ملاحظه میفرمائید خداوند چهار مثقال گوشت را هم از اینجانب دریغ کرده است ....»

درحالی که آقا و خانم میزبان به میهمانان دیگر روی می‌آورند ، صدای آقای شکم گنده ازته اتاق به گوش میرسد: «ای‌آقا، گوشت‌زیادی به‌چه‌درد می‌خورد . مثلا بنده برای ادای احترام به دوستان هم نمی‌توانم از جائی که نشسته‌ام بلند شوم ـ خدا را شکر کنید که شما را سبك‌و لاغر آفریده است» !

حرف وسخن به درازا می‌کشد و خانم و آقای میزبان‌هم می‌نشینند . البته آقای‌نی‌قلیون به‌دلیل اینکه بر مبلی که لمیده بود، دیده نمی‌شد،جایش رابه خانم میزبان داد و خود رفت بر صندلی‌لهستانی گوشه اتاق نشست !

اتاق در نور کمرنگی شناور بود. به‌زحمت‌می‌شد چهره‌افراد را دید. افراد جهت صدا را دنبال می‌کردند و پاسخ صاحب صدا را می‌دادند . خانم گنده که از سر کنجکاوی به اتاق دم‌دستی خانم میزبان سر زده بودمی‌گفت،چیز قابل‌ملاحظه‌ای ندیده است. فقط اتوهمچنان روی پیراهن است واز این‌بابت نگران بود که نکند پیراهن بسوزد. اما خانم‌میزبان ، خانم گنده را دلداری داد که‌ساعتها و حتی گاهی روزهااتو روی پیراهن مانده و از برکت برق بی‌خطر ! حادثه‌ای روی نداده است « عیب او جمله بگفتی هنرش نیز بگوی»!

درنور کمرنك چندین بار حاضران پای همدیگر را لگد کردند و حتی یکبار خانم متوسط‌القامه آقای نی‌قلیون را به‌جای شوهرش گرفته بود که با تذکر آقای نی‌قلیون قضیه بیخ پیدا نکرد .

آقای نی‌قلیون هم خانم و آقای متوسط‌القامه را از یکدیگر تشخیص نمیداد و گاهی به آقای متوسط‌القامه «خانم» خطاب‌می‌کرد وبرعکس. البته موی بلند و لپس‌آنچنانی آقای متوسط‌القامه هم به این اشتباه دامن میزد و در حقیقت منهای مقداری علائم ظاهری ـ که با نگاه سطحی به چشم نمی‌خورد، چندان تفاوتی بین آقای متوسط‌القامه و خانم مشاهده نمی‌شد .

سراسر میهمانی در یك حالت عرفانی سپری شد .آقای شکم‌گنده که به دستشوئی رفته‌بود،سرشکسته (!)مراجعت کرد و زبیده کلفت خانه‌یکبار چهار استکان کمر باریك را روی پله‌ها ـ به علت دو پله یکی کردن پلکان نیمه‌تاریك ـ لت‌وپار کردو یکبار هم‌استکان چای رابرفرق سر آقای‌نی‌قلیون ریخت که بماند . بیچاره آقای نی‌قلیون! سرانجام‌چون‌دیدندبا این وضع‌مشکلاتی ممکن‌است پیش آید،آقای میزبان‌پیشنهاد کرد که هرکس هرجا نشسته است از جایش تکان نخورد .

همینطور که‌شب پیش‌میرفت نور کمتر می‌شد تا جائی که حوالی ساعت نه‌ونیم دیگر در اتاق جز چند سایه که گاهی حرکتی می‌کردند، چیزدیگری دیده نمی‌شد. مع‌الوصف هنوز جای شکرش باقی‌بود ، به‌دلیل اینکه درساعت نه میهمانان با حرکات عجیب و غریب،همراه بامدارای آرتیست‌بازی توانسته بودند شام را صرف کنند. طبق یك گزارش موثق پس از صرف شام زبیده خانم مجبور شده بود یك سطل چینی شکسته جمع‌آوری و روانه آشغالدانی کند. حالا صبح از این بابت چه بلائی سرزبیده خانم می‌آمد و چگونه از طرف خانم خانه توبیخ می‌شد ، بماند .

حوالی ساعت ده میهمانان تصمیم گرفتند زحمت را کم کنند . آقای‌شکم گنده وخانم گنده فاصله‌به‌اتاق تا جلودررا بدون هیچ حادثه‌ای طی کردند اما روی پله‌ها ـ چشمتان روز بد نبیند ـ پای خانم گنده در رفت و با سرعت صد کیلومتر درساعت از پله‌ها گذشت وبه داخل راهرو افتاد . آقای شکم گنده، به‌ملاحظه‌این‌جریان موقع را مغتنم شمرده به‌حالت نشسته پله‌هارابشت‌سر گذاشت وتقریبا جان سالم به در برد . اما چنانکه میدانید نامبرده‌فعلا ازناحیه سر مجروح شده‌بود.

خانم متوسط‌القامه دست آقای نی‌قلیون راگرفته بود و اصرار می کرد قدم را تندتر کند، آخر بچه‌ها در خانه تنها بودند. اگر آقای میزبان پا درمیانی نمی‌کردو تذکرنمیداد امکان داشت تا طلوع خورشید سوءتفاهم برطرف‌نشود . باهمه این حرف‌ها ناگهان آقای‌میزبان دریافت که تنها مانده است . پس از آنکه به اتاق پائین مراجعت کرد و آقای نی‌قلیون رادرحال نوشیدن چای دید ، تازه متوجه شد که‌خانم، آقای نی‌قلیون را اشتباها به جای او گرفته است .

آقای نی‌قلیون که متوجه قضیه شده بود نمی‌دانست با چه زبانی از آقای میزبان عذرخواهی کند. و ترجیح داد به‌جای عذرخواهی هرچه زودتر فلنك را ببندد . این بود که از آقای میزبان خواهش کرد تا در خروجی را به او نشان بدهد. آقای میزبان دست‌آقای نی‌قلیون راگرفت و او رابطرف در خروجی راهنمائی کرد .

آقای نی‌قلیون وارد کوچه شد. آقای میزبان ، آقا وخانم متوسط‌القامه‌و آقای شکم‌گنده و خانم گنده رادید توی کوچه سرگردان هستند و نمی‌دانند از کدام راه بروند. آقای میزبان رو به آنان کردوگفت: «بپیچید دست چپ» و هنوز جمله‌اش رابه پایان نرسانده بود که آن نور کمرنك هم محوشدو تاریکی سراسر کوچه را فراگرفت .

میهمانان مجبور شدند تمام شب را تا طلوع خورشید در کوچه بمانند . البته حوادث مختلفی در آن‌شب روی داد که از بحث ما خارج است .

نتیجه :

نمی‌توانیم بگوئیم به علت ضعیف بودن برق این حوادث روی داده است بلکه این‌مردم هستند که زیاد برق مصرف می‌کنند ! مردم باید راه‌ورسم صرفه‌جوئی رابیاموزند و در مصرف برق امساك کنند .اگر هم برایشان مقدور نیست‌کمتر برق مصرف کنند، لااقل در تاریکی به‌سر بردن را تمرین کنند، تا حوادثی از این‌قبیل‌ـ که ملاحظه‌فرمودید ـ برایشان روی ندهد .

بریژیت‌باردو برای‌خود مقبره‌ای باشکوه ساخته‌که‌زیارتگاه‌صاحبدلان واهل‌دل‌شده‌است!

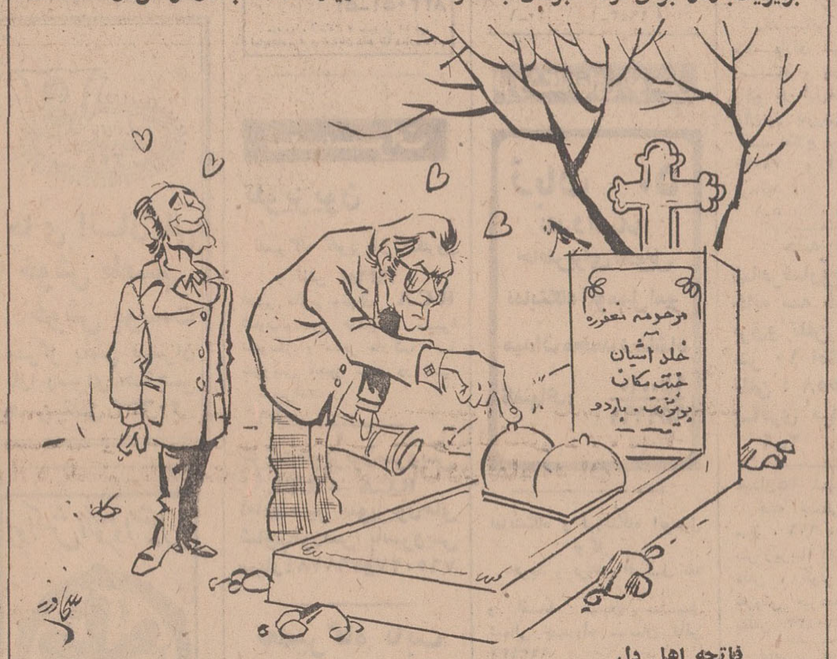

فاتحه اهل دل

اطلاعات مردم

همه روزه ازساعت ٦ تا ۷ بعد ازظهر نظریات شمارا منعکس می کند

۳۱۱۰۸۰

حدود صنفی رعایت شود

در نظام صنفی جهت منافع اصناف اجتماعی تشکیل‌گردیده بنام اتحادیه و صلاحیت‌اتحادیه ازطرف وزارتکشور وشهرداری ها تائید گردیده اتحادیه‌ها قانونی دارند بنام حدود صنفی که بتصویب وزارتکشور رسیده و افراد صنف میبایست که قبل از اقدام بتاسیس‌محل کسب از اتحادیه مربوطه اجازه گرفته در صورتی که حدود صنفی مغایر نباشداقدام بتاسیس محل کسب برآیند اینك حدودصنفی اینجانب شغل عکاس از طرف شخصی نقض گردیده اتحادیه که قبلا از تاسیس محل کسب این شخص بازرسی نموده‌اند چون حدود ایشان مغایر بوده اجازه بایشان نداده با وجود این شخص نامبرده قانون شکنی نموده و محل کسب غیر مجاز دایر نموده با شکایت اینجانب اتحادیه به شهرداری دستور جلوگیری از کسب غیر قانونی ایشان را داده ولی شهرداری بجای جلوگیری از کسب غیر مجاز نامبرده جواز کسب نامبرده را بدون در نظر گرفتن صلاحیت اتحادیه صادر نموده در صورتیکه شهرداری میبایست بانظر اتحادیه این عمل‌را میکردآیا نباید شهرداری بانظراتحادیه جواز کسب‌صادر نماید.

عکاسخانه‌ـ یوسف آباد

اتوبوس کم است

۳۱۱۰۸۰

تعداد اتوبوسهای خط ۲۲۸ که‌بین رودکی‌ـگلوبندك در رفت و آمد هستند کفاف مسافران زیاد این مسیر را نمی‌کنند و بدین جهت مسافران نمیتوانند بموقع بمحل کار خود برسند. از شرکت واحد اتوبوسرانی تقاضا میشود نسبت به افزایش تعداداتوبوسهای این خط اقدام شایسته‌ای بعمل آورد .

حسین وزیری

اشتباه محاسبه چه شد ؟

از جمله کسانیکه در حدود بیست، سی‌هزار تومان ازبابت اشتباه محاسبه حقوق طلبکار است، بنده هستم که شهربانی لیست مربوطرا بوزارت‌دارائی ارسال داشته بامید اینکه‌ترتیب پرداخت از محل بودجه تامین شده در سال ۱۳۵۰ داده میشود و طلبکاران را وعده داده‌ایم که آخر فروردینماه از اقدام وزارت دارائی خبر دار میشویم . لذا خواستم یاد آور شوم که موضوع‌بکجا انجامیده. زیرا اکنون اردیبهشت است.

سرهنگ‌آزاد

ضروری نیست

بازگشت‌بشرح مندرج‌درشماره ۱۳٤۸٦ـ ۲٦ر۱ر۵۰ به‌امضای آقای‌س‌ـ یغمائی در موردنصب صندوق پست در چهار راه دامپزشکی توضیح میدهد.

چون در خیابان لشکری سر‌کوچه هوشمند بفاصله دویست متر از چهار راه دامپزشکی کیوسک شماره ۲۷ پست دایر است و همچنین بفاصله سیصد متر از چهار راه دامپزشکی و قصرالدشت صندوق پستی نصب میباشد با توجه به‌مسافت کوتاه‌خیابانهای‌ذکر شده‌صندوق ثالثی در سرچهارراه مزبوز غیر ضروری تشخیص داده شده است.

دفتر اطلاعات‌و روابط‌عمومی وزارت پست و تلگراف وتلفن

نفوذ روشنائی مسدود میشود

۳۱۱۰۸۰

ساکنان‌کوی شهریور ـ آبادشمالی مینویسند: باوجود تذکرات پی‌در پی و مراجعه بوزارت آبادانی و مسکن و اداره ساختمان دانشگاه تهران، متاسفانه مامورین دانشگاه کماکان به کشیدن دیوار، بدون داشتن مجوز از شهرداری تهران ادامه میدهند و برخلاف پرونده به حریم‌منازل تجاوز کرده‌دیوار را طوری میسازند که مانع نفوذ روشنائی بمنزل مردم میشود و ایجاد سبب‌خواهد شد که در مواقع بارندگی خانه‌های مردم آسیب خواهد دید. شهرداری جلوی اشخاص را میگیرد ولی جلوی موسسات دولتی را نمی‌گیرد .

یحیی امیدواری

توضیح شهرداری تهران درباره اسفالت خیابانها

این توضیح ازطرف آقای‌دکتر نیك‌پی شهردار پایتخت درباره اسفالت خیابان ها به روزنامه ارسال شده است :

جریده شریفه اطلاعات

درجریده‌شریفه اطلاعات‌مورخ اول اردی‌بهشت ماه تحت‌عنوان « کندی سرعت اسفالت خیابان ها برای مردم و کسبه ناراحتی بوجود اورده است »شرحی‌درج گردیده که چون‌احتیاج‌بتوضیح دارد‌خواهشمنداست مقررفرمائید مراتب زیر را در آن جریده شریفه درج فرمایند .

اگر همشهریان‌محترم به‌خاطر داشته‌باشندشهر تهران‌بخصوص پس از سیلابهای سه سال‌پیش عملا فاقد خیابان اسفالت و پیاده‌رو صحیح بود و به زحمت اتومبیل رانی انجام می گرفت. سال گذشته ٤۲۹ خیابان به مساحت تقریبی ۳٫۷۰۰٫۰۰۰ متر مربع اسفالت شد و بیش از چهارصد و پنجاه هزار متر مربع پیاده‌روسازی صورت گرفت‌و امسال هم در نظراست از لحاظ مساحت در همین حدود ها خیابان هارا اسفالت وپیاده‌رو سازی نمود که ارقام کاملا بی سابقه برای‌شهر تهران‌است ولی انطور که در آن جریده شریفه پیشنهاد شده نه به مصلحت است اسفالت را به هنگام شب انجام داد و نه‌بیش ازحد بسرعت تکمیل کاراضافه نمود چون صدای ماشین ها در شب باعث ناراحتی ساکنان طرفین خیابان ها میشود وازاین گذشته طبق قانون کار اضافه دستمزد سنگین بکارگر و در نتیجه به هزینه کل تعلق‌خواهد گرفت که به علت محدودیت اعتبارات به حکم اجبار باید بهمان تناسب از حجم کار کم کرد و این امربنفع شهرتهران نیست . در مورد تسریع در کار چون هریك از قشر هائی که کوبیده میشودباید دقیقابوسیله آزمایشگاه بررسی و اطمینان حاصل شود که به‌اندازه کافی فشردگی یافته تا دوام بیشتری پیدا نماید لذا سرعت بیش از حد بضرر شهر و باعث کمی عمر اسفالت خواهد بود اکنون با عرض معذرت از ناراحتی‌هائی که ممکنست تجدید اسفالت خیابان ها برای همشهریان گرامی فراهم آورد چون انجام کار بنفع عامه مردم و اقتصاد شهر تهران‌است و بهر حال با سپری شدن فصل جاری ازسال آتیه احتیاج کمتری‌به اسفالت خواهد بود از همشهریان عزیز و جراید محترم انتظار دارد چند روز بیشتربردباری فرمایند ودر عوض سالها اسفالت سالم داشته و مطمئن باشند حداعلای مراقبت‌و سرعت بعمل خواهد آمد .

علیرضا نیکپی
شهردار پایتخت

جدول کلمات متقاطع

شماره ۵۰۱۵

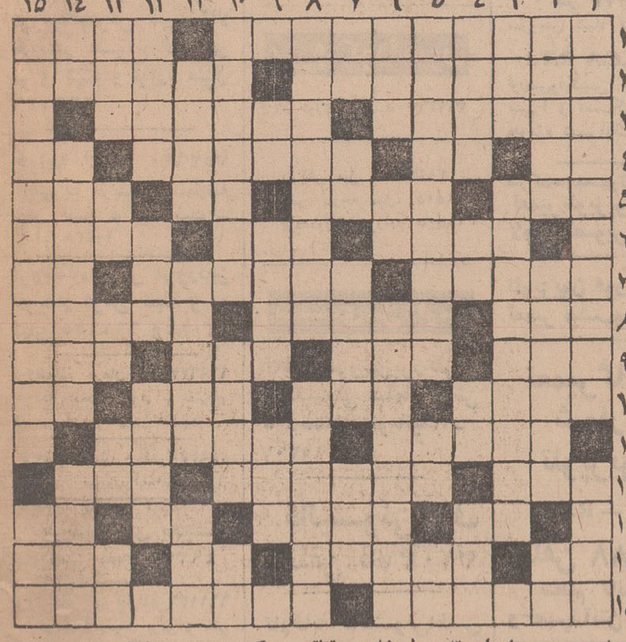

افقی :

۱ـ اثری جاودانه از تولستوی ـ رقصی پر معنی که با حرکات مخصوصی اجرا می شود ۲ـ اتحاد چند کشور ـ در کاروان خدمت میکند وباشتر انس و الفتی دارد ۳ـ زرنك و هوشیار ـ از وزیدنی های خطرناك ٤ـ مادرعربی ـ عشق ودوستی ـ یکی از وزارتخانه‌ها ـ حرف ندا ۵ـ حیرت‌وشگفتی ـ مرغی که ازسلیمان برای ملکه سبا پیام میبرد ـ علامت‌نداشتن ـ صورت غذا در رستوران ٦ـ تصرف شده ـ آهنگی در موسیقی ـ اگر چه بخاری‌جایش‌راگرفته، ولی در دانشگاه‌برای استادان پرارزش‌است ۷ـ مردم فرمانبردار ـ عضوی خوشمزه در درون‌گوسفند ـ آزاد ورها ۸ـ به حمام میروند و میگیرند ! ـ پرواز کردن ـ «انوار»ش کتابی است از حسین واعظ کاشی۹ـ پیش درآمد اصول ـ رستم‌بر آن می‌نشست ـ اسب اضافی ـ مکر وحیله ۱۰ ـ تا حق ویزیت نستانند ، ننویسند ! ـ اگر مربوط به دندان است ،طاقت فرساترباشد !ـ درخت همیشه سبز ـ خسیس پس ندهد ۱۱ـ قدر و قیمت ـ آزاد کردن ۱۲ـ یکی ازگازها ـ شهرپالایشگاه ـ مایع فرار ۱۳ـ ضربه با سر درفوتبال ـ صاحب‌کتاب‌ایلیاد ـ در بازی بیشتر زنند ! ـ اسب آذربایجانی۱٤ـ دلیروپهلوان ـ شهر عقرب و فرش ـ طاقچه بالا ـ تن و بدن ۱۵ـ جمع آوری محصول در اصطلاح کشاورزان ـ مستبد و خودرای.

عمودی :

۱ـ تخمه‌اش را حبیب خدا لیوانی فروشد! ـ از جانداران تك سلولی ۲ـ مونس وهمدم ـ مجمراست وبخوردان ـ طایفه‌ای در ایران ۳ـ پول خارجی ـ تئاتر ٤ـ یك پای ثابت سالاد فصل ـ تصدیق ایتالیائی ـ دانه‌خوشبو ـ باواحد اندازه‌گیری مایع که نشیند ، مقدار آنرا بالا میبرد ۵ـ خوش بحالش‌که دل‌نگران نیست ! ـ حرف تعجب ـ غذای مریض ٦ـ کوسه درحسرتش همی سوزد ! ـ سنك گرانبها ـ معجونی که باشیر وشکر و نشاسته وگلاب‌گرد می‌آورند ۷ـ تازه و جدید ـ میوه‌سوغات اصفهان ـ صدای ریزش آب ـ از مرده برنخیزد ۸ـ کشور و امریکاست و بدینگونه نیز خوانده‌اندش ! ـ بیمار است و در ناله کردنش شکی نیست۹ـ اثر ـ جنس کیف و کفش مد روز ! ـ سگش علاقه به‌گزیدن دارد۱۰ـ یکی‌ازتوابع‌فرمانداری کل همدان ـ گاهی بی‌مایه‌باز کنند! ـ حرف صریح ۱۱ـ هوا که چنین باشد گازردل آزرده گردد ! ـ ساکن وآرام کردن ـ دو چیز که برابر و یکسان باشند ۱۲ـ کلمه‌ای که به معنی «بخاطر» در جمله می‌آید ـ حشره‌ایست ـ دیواره ۱۳ـ تاجهان باقیست ـ حرف ربط ـ مساوی ـ زبان‌موسیقی ـ پرنده آهنین بال عصبانی مزاج ۱٤ـ میان چیزی ـ ماده‌ای که قند خون بدان تنظیم می شود ـ از حیواناتی که درمصر باستان مقدسش میدانستند۱۵ ـ نمایشنامه‌نویس‌معروف‌امریکائی که «گربه روی شیروانی داغ» اثری از اوست ـ از میوه های هندی .

حل جدول شماره ۵۰۱٤

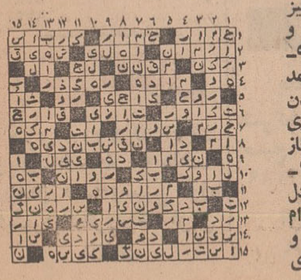

مسابقات و سرگرمی

مسابقه بزرگ اطلاعات عمومی

طرح‌مسابقات اطلاعات عمومی در جراید ایران‌کاری است سابقه‌دار و شناخته شده اما تاکنون مسابقه‌ای که تمام زمینه‌های علم ، صنعت و هنر را شامل باشد و شرکت کننده در مسابقه را به پژوهشی وسیع و پردامنه ودراز مدت وادارد و از این طریق آگاهی های او را بر دانش ها ، علوم ، صنایع ، هنرها وتاریخ و.... افزایش دهد بی سابقه بوده است . روزنامه اطلاعات پس ازمدتی مطالعه ترتیب طرح چنین مسابقه را داد و از چندی قبل آنرا بمرحله اجرا درآورد .

این‌مسابقه که اکنون کمابیش به مراحل نهائی‌نزدیک است شرایط و ویژگی هائی دارد که گر چه قبلایادآور شده‌ایم لیکن برای آنکه شرکت کنندگان کاملا از کم و کیف آن آگاهی یابند تذکار مجدد این شرایط ضروربنظر میرسد .

چون این مسابقه شامل تمام رشته های علم و هنر انسانی است وشرکت‌کنندگان برای یافتن پاسخ های سئوالات مطروحه علاوه بر طول مدت مسابقه که حدود یک ماه بطول می انجامد ، دو هفته پس از خاتمه طرح آخرین سئوالات مهلت قائل شده‌ایم تا در این دو هفته آندسته‌از شرکت کنندگانی که نتوانسته‌اند جواب سئوالات هر روز را در همان روز پیدا کنند و از این حیث عقب ماندگی دارند به جبران عقب ماندگی خود بپردازند ذکر این‌تذکر را لازم میدانیم شرکت کننده‌ای که میخواهدبرنده شود نباید گول این مهلت دو هفته‌ای را بخورد زیرا سئوالات متعدد و متنوع است و اگر کسی کاهلی کند مسلما نمیتواند در این مهلت اندک پاسخ های عقب مانده را بیابد همچنین موکدا یادآور میشویم در پایان مهلت مقرر پاسخهای رسیده بهیچ عنوان در مسابقه شرکت‌داده نخواهد شد .

پاسخ رسیده در انقضای مدت تعیین شده ارزیابی میشود و پس از تعیین امتیاز ها دویست نفر که بیش از دیگران‌امتیاز آورده‌اندبه‌مسابقه اطلاعات عمومی حضوری دعوت میشوند این مسابقه در سالن اجتماعات موسسه اطلاعات برگزار میشود و طی آن برای شرکت کنندگان سئوالاتی با وقت محدود طرح میشود هر کس در این مسابقه نهائی بیش از دیگران امتیاز بیاورد برنده شناخته خواهد شد ویادبودی بوی اهدا میگردد .

نه نفر دیگری که در این مسابقه بیش از سایرین امتیاز بیاورند در روزنامه معرفی میشوند و عنوان‌برندگان مسابقه را می یابند .

خبر تازه

خبردیگری که باید باطلاع شما برسانیم این است که برای تشویق شرکت کنندگان در مسابقه بزرگ‌اطلاعات عمومی تصمیم گرفته‌ایم برای کسانی که زودتر از دیگران پاسخ های خود را میفرستند امتیازی منظور کنیم بدین معنی که‌طی‌دو هفته مهلت ، هر شب در این صفحه عکس، مشخصات و امتیازات ده نفری را که بیش از دیگران امتیاز آورده‌اند بطور مرتب چاپ میکنیم و واضح است اگر روز اول فقط ده نامه برسد نام و عکس آن ده نفر بچاپ خواهد رسید و روز های بعد نام و عکس ده نفری که بیشتر امتیاز آورده‌اند (که بعید نیست همان ده نفر قبلی باشند) بهر حال این گوی و این میدان

بخش یازدهم : ادیان و مذاهب
شب ۲۸ : ۲۰ پرسش ، ۲۰ امتیاز

۱ـ کوه «حرا» کجا واقع شده ؟

۲ـ بزرگترین برادر حضرت علی چه‌نام داشت ؟

۳ـ زرتشت از کدام ملت است؟

٤ـ مانی در زمان چه پادشاهی ظهور کرد؟

۵ـ مسجدالنبی کجا واقع شده ؟

٦ـ کتاب مشهور حضرت علی چه نام‌دارد؟

۷ـ علت رحلت حضرت امام حسن چه بود؟

۸ـ کوهی که موسی در آن با خدابه‌گفتگو پرداخت چه نام دارد ؟

۹ـ معجزه معروف موسی چه بود ؟

۱۰ـ حواریون عیسی چند تن بودند ؟

۱۱ـ هجرت حضرت محمد (ص) از کجا به‌کجا صورت گرفت ؟

۱۲ـ موسی امت خود را از چه رودی عبور داد ؟

۱۳ـ پیامبر اسلام در زمان رحلت چند سال داشتند ؟

۱٤ـ خدای جنك مظهر خدای چه کشوری بود ؟

۱۵ـ کنیه حضرت علی چه بود؟

۱٦ـ ساسانیان کدام پدیده طبیعی را می‌پرستیدند ؟

۱۷ـ بودا در کجا ظهور کرد ؟

۱۸ ـ تعداد پیامبران به اعتقاد مسلمانان شیعی ؟

۱۹ـ معجزه حضرت عیسی چه بود ؟

۲۰ـ تناسخ د رادیان به‌چه میگویند ؟

نیازمندیها

تلفنهای ۳۱۱۲۲۰ـ۳۱۱۲۲۴

آگهی تلفنی در صفحه نیازمندیها با تلفن ۳۱۱۲۳۱ پذیرفته میشود

اثاثیه

خرید

بازرگانی کیهان تلفن ۸۲۳۷۷۶ خریدار نقدی همه رقم فرش کهنه و نو جهت صادرات روزولت میدان ۲۵ شهریور

فرش طوسی ۷۵۹۰۲۹ فرشهای کهنه‌ونوسنگین قیمت شما را جهت صادرات از سایرین‌بهتر خریداری مینماید .

فروشگاه مشرق ۴۹۳۲۷ خریدار قالی و فالیجه نو وکهنه و لوازم منزل ، یخچال نفتی و ویترینی وعتیقه

ایران کالا ۷۵۳۳۰۶ فرشهای کهنه‌ونوسنگین قیمت جهت صادرات با عالیترین قیمت در اسرع وقت درخدمت‌شماحاضر ونقدا خریداریم .
۱ـ۲۶ آـ۵۷۹

فروشگاه‌آستار۶۶۶۴۰۲۱ خریدار یخچال برقی و نفتی‌تلویزیون‌کولرفرش وکلیه لوازم منزل‌بقیمت عادلانه شاه ۴راه پیروز

نمایشگاه فرش گلشن۶۲۱۴۲۱ همه نوع فرش های کهنه خریداریم و همه رقم فرش نو موجود میباشد فرشهای کهنه با نو معاوضه میشود خیابان پهلوی بالای‌ایستگاه بیمه‌جنب بانك ملی یوسف‌آباد

فروشگاه‌آسیا ۶۶۲۸۳۲ خریدار یخچال تلویزیون فرش وسایر لوازم منزل بقیمت عادلانه خیابان‌شاه

فروشگاه ایران فرش تلفن ۷۷۴۹۷۲ کلیه لوازم شما بهر مبلغ باشد بیشتر از سایریـن‌نقد خریداریم

فروشگاه‌فرش تهران‌کالا خریدار انواع فالیهای نو و کهنه و لوازم منزل ۶۶۹۲۲۶

خواجه نصیر ۷۵۲۶۹۰ بهترین خریدار و معاوضه فرش کهنه‌و نو جهت صادرات آـ ۱۰۲۴۸

فروشگاه فرش فروردین خریدار فرش کهنه و نو تلفن ۶۶۱۶۵۵ و۴۳۰۸۵

فروشگاه آرمان تلفن۶۶۹۶۲۴ خریدار یخچال برقی و نفتی و تلویزیون و قالی و فالیجه

فروشگاه بحساری تلفن۷۵۹۲۲۹ بهترین خریدار کلیه‌لوازم‌منزل

خریدارفوری یخچال های نفتی تلفن ۴۹۳۹۳

فروشگاه امیر یال تلفن۶۶۱۱۳۶ خریدار یخچال برقی و نفتی تلویزیون اجاق‌گاز و سایر لوازم منزل را بقیمت عادلانه خریداریم .
۱ـ۲۶ آـ ۷۰۹

فروشگاه فرش شایان تلفن ۶۶۳۳۸۱ بهترین خریدار فرش لوازم منزل

فروشگاه‌سعید سرچشمه خرید اثاث خانگی‌وفرشهای سنگین قیمت ۳۱۸۶۶۷ و ۲۳۳۷۶

فرش کاشان

متری ۳۷۰۰ تا ۴۷۰۰ ریال بااقساط ۲۰ ماهه میدان فردوسی اول فیشرآباد فروشگاه فرش ریتس

خیر

تلفن : ۶۶۹۹۶۰
بهترین خریدار فروش شما

فروش دست‌دوم

دوربین عکاسی آلمانی با ذره‌بین های کامل ودوکالسکه مدرن آلمانی بچه ساعت ۱۹ به‌بعد تلفن ۸۵۰۲۶۷
آـ۹۳۰

لباس دست اول و دوم کفش و کیف خارجی بعلت مسافرت به فروش میرسد روز های فرد آدرس امیرآبادجنوبی نرسیده به‌بلوار کوچه فروزنده شماره ۲۲۵ .
آ ۹۰۸

کلیه لباسهای تابستانی عصر و شب به علت مسافرت به‌فروش‌میرسد. تلفن۷۶۱۸۵۶
۱ـ۳ آـ ۲۹۴۱

فروش دست‌اول

تلویزیون
باقساط‌ماهی ۱۰۰ تومان
باآنتن مجانی
میدان ۲۴ اسفند اول آیزنهاور بازار ایران
طبقه‌سوم سازمان روکا
تلفن ۴۵۷۷۱

چای انارگلی
خوش طعم
خوش بوست
مرکز پخش تهران
بازا رسرای حاجی
حسن تلفن ۲۰۶۳۲

هواکش الکترواستیل
سرعت قابل تنظیم
چهارراه سیدعلی تلفن ۳۱۶۱۰۹

مبل ودکوراسیون

پرده دوزی ارجمند ۳۱۷۳۷۰

پیراهن مبل : ۳۱۹۵۰۵
تعویض پارچه مبل: ۳۱۹۵۰۵
پرده‌دوزی‌شهرزاد: ۳۱۹۵۰۵
آـ ۳۴۱

شستشوی مبل وفرش

اباهیماسرویس بزرگترین خشکشوئی مبلمان فرش با دستگاه اتوماتیك ـ ۷۹۵۳۰۷

قالیشوئی برف تلفن ۳۱۰۳۷۵

کارخانه قالیشوئی‌اطلس با سابقه و مجهز ۹۶۰۲۹۸

شستشوی مبل فرش کلین سرویس مبتکرپیش‌رو نظافت مبل و فرش بادستگاه مخصوص‌بفرد تلفن ۹۵۲۵۴۶

دوراگلین سرویس‌آمریکا خشکشوئی مبل و فرش در محل وابسته بناول‌ماسترایران تلفن ۷۵۸۳۹۵ ـ ۷۵۸۳۹۶ و ۷۵۳۶۸۳
آـ ۵۵۷

گاز

پخش گاز بوتا
شرکت بوتاگاز از۷ونیم صبح تا ۸ شب تلفنهای ۳۹۲۳۸۹ و ۳۹۳۲۲۳

آی گاز تلفن ـ ۷۵۱۷۴۰ و ۷۵۰۲۳۳

اساگاز

« پخش گاز »
۴۴۸۰۲ ـ ۴۶۷۶۶
۴۳۵۵۵
سرویس
۶۶۲۴۷۱

بوتان
تلفن پخش گاز
شرکت بوتان
از۷ صبح تا ۹ شب
۹۵۳۰۵۱

پرسی گاز

گازوسرویس
غرب خیابان پهلوی
۹۶۳۰۲۱ الی ۹۶۳۰۲۵
از۷ صبح تا ۷ شب
شرق خیابان پهلوی
۸۲۲۰۲۵ الی ۸۲۲۰۲۱
۴۷۹۹۰ـ۸۲۷۲۴۷
از۷ صبح تا ۱۰ شب
تلفن مخصوص تعمیرات ۶۶۵۲۴۰

ایران‌گاز

پخش گاز
۸۲۷۱۳۱
تعمیرات
۸۲۳۰۵۱ـ۵۲
همه روزه از ساعت ۷ صبح الی ۱۱ شب
نمایشگاه مرکزی خیابان شاهرضا شماره ۳۳۰

تعمیرات

تلویزیون

تعمیرگاه تلویزیون الکترون تلفن ۷۶۳۶۸۴
تعمیر تلویزیونهای R.C.A شاوب‌لورنس. فیلیپس. سیپرا تلهونکن و سایر مارکها با سرویس مجهز سیار در شهر شمیرانات

شرکت‌تلویزیون‌سرویس R.C.A — R.T.I. آماده‌تعمیر تلویزیون‌های شاوب‌لورنس باسرویس سیار۷۶۱۷۸۴و۷۶۵۰۲۷

تعمیرگاه ثابت تعمیر تلویزیون R.C.A — R.T.I. شاوب‌لورنس با تخفیف استثنائی ۶۶۹۱۷۰

سرویس‌تلویزیون‌گارانتی تلفن ۶۲۸۳۷۱ سرویس سیار تلویزیون های R.C.A R.T.I وشاوب لورنس‌وفیلیپس جنرال‌الکتریك سیپرا و نصب کنورتوردرتهران به‌ویژه شمیرانات در منازل

شرکت‌مهندسین تلویزیون‌ایران تعمیر تلویزیونهاوتقویت لامپ تصویر ۶۶۱۲۳۴

تلویزیون فوری در منزل تعمیر میشود ۹۶۰۵۴۶

تعمیرگاه مجاز شماره ۲ تلویزیون R.C.A — R.T.I. تلفن ۹۶۲۳۸۸ تنظیم کانال آموزشی و نصب آنتن ۸۰ تومان

یخچال

تعمیرانواع یخچال۸۲۰۲۰۹
۱ـ۲۹ آـ ۷۱۵

تعمیرگاه سیدحسین ۸۸۲۴۳۸ تعمیر هرنوع یخچال ، کولر ، آبسردکن،رختشوئی، آبگرمکن
۱ـ۲۰ آـ۱۰۴

تعمیرگاه‌یخچال‌کیانوس تعمیرهرنوع یخچال ، کولر گازی وآبی، لباسشوئی تلفن۳۱۳۶۳۹
۱ـ۲۶ آـ ۷۱۷

تعمیرگاه یخچال وازگن تعمیرات یخچال و کولر ۷۶۰۷۹۴

تعمیرگاه یخچال فریجیدر تحت نظرمتخصصین ورزیده با ۳۰ سال سابقه در مورد یخچال ضمنالوازم یدکی‌موجود تلفن ۷۵۲۳۳۶
۱ـ۱۳ آـ۱۰۵۴

کولر

موسسه گاما ۷۹۳۸۹۷ نصب و سرویس کولر کانال‌کشی ساختمان

دفتر فنی سبلان نصب کولر و کانال کشی ساختمان و دریچه تنظیم هوا تلفن ۷۵۹۵۶۴

تکنسین آریا ۷۶۴۶۰۸ سرویس و نصب کولر

سرویس مجازشماره۱۰۳ ارج
زیر نظر متخصصین مجرب و کار آزموده تعمیر ـ نصب سرویس و رنك آمیزی یخچال ـ کولر ـ لباسشوئی اجاق گاز ـ آبگرمکن و پخش لوازم یدکی ـخیابان شاه چهار راه پیروز تلفن ۴۰۶۶۴

موسسه فنی نگین عامل نصب کولر سرویس و قطعات یدکی ۳۵۶۱۳۶
۱ـ۱۷ آـ۲۳۵

تعمیرگاه‌مجازشماره۱۰۱ ارج
سرویس ، تعمیر، نصب و پخش قطعات یدکی کولر و سایر محصولات ارج شاهرضا پل‌چوبی مقابل بانك عمران قلعه‌مرغی
۷۵۸۱۸۵و۷۵۹۵۹۷
۱ـ۱۹۰

موسسه فنی ۱۱۰ سرویس کولر ۲۰۰ ریال قطعات یدکی ۲۰ درصدتخفیف تعمیر همه نوع وسائل برقی در محل ۷۶۱۹۹۵
۱ـ۱۰ آـ۲۹۴۳

فروشگاههای اتومبیل

ژیان ۵۰
نقد و اقساط
حاضر برای تحویل
نمایشگاه اتومبیل امیر
میدان محمد رضاشاه
تلفنهای: ۹۵۰۰۹۰ / ۹۵۹۶۶۶

نمایشگاه و فروشگاه اتومبیل نوکل خرید و فروش اتومبیل نقد و اقساط خیابان سلسبیل شمالی چهارراه ساسان تلفن ۹۶۳۴۳۲
۱ـ۲۶ آـ۱۵۰

وانت پیکاپ‌ژیان‌مدل ۵۰ ـ اقساط آماده برای تحویل فوری نمایشگاه‌اتومبیل‌امیر ۹۵۰۰۹۰ و۹۵۹۶۶۶

فروش اتومبیل

آلفارمئو جی ـ تی ـبلوچه مدل ۶۸ تلفن ۶۳۳۵۴۶
آـ۹۱۵

جیپ مدل ۶۲ بعلت مسافرت فوری به فروش میرسد تلفن۳۹۳۷۲۶ همه‌روزه از۲ الی ۴ بعد ازظهر
۱ـ۲ آـ۲۸۵۳

فورد مستانك مدل ۷۰ مدل ۷۰ـ سه هزارکیلومتر کارکرده با کولر و رادیو تلفن ۸۵۲۵۴۲ ـ ۶ تا ۸ بعداز ظهر
آـ ۵۹۲۲

پژو ۵۰۴ شیری مدل ۷۱ ترانزیت ۸۰۰۰ تومان تخفیف از قیمت کمپانی ۴ تا ۸ بعداز ظهر پارکینك‌خیابان ایرانشهر جنوبی جنب مسجد
آـ۹۴۳

کرایه

ام ـ آـ اس
اتوبوس و مینی‌بوس دربست برای کارخانجات و مسافرت های دستجمعی تلفن۹۷۰۸۱۴

کاج بار
بارکش شهر وحومه
وبیمه اثاثیه منزل
تلفنهای ۶۶۱۱۱۱ / ۴۱۱۱۱

آی.تی.تی
بهترین اتومبیل کرایه
تشریفاتی
۲۴ ساعته‌با راننده بدون‌راننده
فرح جنوبی ۷۵۳۴۶۳

آریاتوریست

اتومبیل کرایه
اتومبیل‌های آخرین‌سیستم رابا راننده وبدون‌راننده درتمام ۲۴ ساعت دراختیار شما میگذارد .
تلفن ۸۲۳۱۱۵ / ۸۲۳۱۱۶

جرثقیل‌پارس

تلفن ۷۸۶۶۲و۷۸۱۱۱۲
مجهز بانواع جرثقیل‌های نمام گردان برقی و هیدرولیك دکل بلند.

جرثقیل و تریلی بابك آیزنهاور تلفن ۹۵۹۵۸۸

جرثقیل و تریلی ملك تلفن۹۵۰۰۶۸و۹۵۴۰۰۰

املاك ومستغلات

فروش

آژانس شانسه ۳۰۵۳۴۹ مرکز عمده معاملات در شهرو تهران : حومه

فروشنده اراضی تهران‌پارس نارمك امیبو تلفو ۷۹۰۰۹۰

خانه فروشی یکدستگاه ساختمان هفت طبقه دارای تهویه مطبوع و آسانسور و پارکینك‌اختصاصی واقع در اول‌خیابان‌ویلاروبروی لوان‌تور بفروش میرسد برای کسب اطلاع بیشتر بتلفن های ۷۸۷۷۹ و ۷۸۸۲۲ مراجعه فرمائید .
۱ـ۵ آـ ۲۴۸۱

خانه فروشی شاهرضاروبروی‌زایشگاه خانه سه طبقه با آب و برق‌و تلفن مساحت۲۲۰ متر ۱۰ اطاق طالبین به تلفن : ۸۲۱۵۵۸ به‌آقای باقری مراجعه فرمائید
۱ـ۲ آـ ۹۲۷

میدان۲۵ شهریور کوی‌آذریان خانه شمالی،مدرن،مهندسی ساز ، ۶۱۶ متر مساحت ۳۳۰ متر زیربنا۶ اتاق با آب وبرق، تلفن ، کولر وپرده کرکره بفروش میرسد . خواستاران بتلفن ۸۲۰۴۳۳مراجعه‌فرمایند.

خانه مستغلاتی شخصی‌ساز بمساحت ۳۵۵ متر مربع با دو طبقه مجزا و یك طبقه‌زیرزمین و گلخانه در خیابان کاخ زیر بلوار الیزابت ـ کوچه خاص‌ـ به‌قیمت مناسب‌به فروش‌میرسد به‌تلفن ۴۳۸۵۷

منزل مستغلاتی نوساز با ضمانت نقد واقساط قیمت‌باشما تلفن ۷۹۲۴۷۷
آـ۲۹۵۵ ۱ـ۳

خانه شخصی‌ساز بمساحت ۸۸ متردو اتاقو هال وسرویس با آب وبرق بعلت مسافرت فوری بدون واسطه به فروش میرسد خیابان نظام‌آباد بالای باشگاه دیهیم اول خیابان اردی‌بهشت روبروی قصابی گوسفندی بر خیابان مقطوع (۴۸تومان)

خیابان نصرت غربی خانه‌ای بمساحت ۱۵۰ متر دو طبقه شمالی ۶ اطاق با تلفن فوری بفروش میرسد دفتر دادوستد تلفنهای ۸۲۰۹۳۱و ۸۲۱۸۹۹

ویلا فروشی چند دستگاه ویلامدرن شخصی‌ساز به‌فروش میرسد ۷۶۴۹۷۳

نیاوران‌خیابان‌جمشیدیه ویلای مدرن باشوفاژ و تلفن بفروش میرسد دفتر کیان ۸۸۱۷۹۰

باغ فروشی کیلومتر ۲۴ جاده خراسان ۴هکتار باغ با آب . برق . لوله کشی و سالن بزرك مناسب گوداری بفروش میرسد از ساعت ۵ تا ۷ بعدازظهر تلفن ۳۹۳۰۶۸
۱ـ۱۵ آـ ۲۳۴۹

زمین فروشی زمین فروشی فوری دربهترین محل‌شمیران ۷۳۳ متر با ۱۸ متربرخیابان ۲۱ متری فرمانیه متری ۳۵۰ تومان فروخته‌میشود چنانچه از همکاران محترم امور معاملات ملکی هم خریدارداشته باشند برای گرفتن نشانی رجوع فرمایند ۳۱۹۷۸۴ به: بنگاه کوشان
۱ـ۲ آـ ۹۲۷

فروش‌وسرقفلی

مغازه‌واگذاری
یك‌باب ساختمان مستغلاتی‌و دوباب مغازه با برق سه‌فاز ۱۵ آمپر تخلیه واگذار میشود فرح‌آباد ژاله ۲۱ متری‌نبش‌آبان ۲۲۷۱۴
۱ـ۳ آـ ۹۰۴

کافه رستوران درجه یك باموزیك در بهترین نقطه شهر آماده بکار بعلت‌مسافرت بفروش میرسد از ساعت ۵الی ۸ باتلفن ۴۱۵۹۰ تماس‌حاصل نمایید .
۱ـ۵ آـ ۸۶۵

ملك محل‌سابق چاپخانه صبح‌امروزواقع‌درخیابان فردوسی کوچه‌صبح‌امروز مقابل سفارت انگلیس بمساحت ۲۳۵ متر با یك کنتور برق سی آمپر ۳ فاز ویك‌کنتور ده‌آمپر تلفن و آب فروخته می شود رجوع فرمائید ۳۱۹۷۸۴ به : بنگاه کوشان
۱ـ۲ آـ ۵۸۳۶

موسسه با در آمد تضمین شده ماهیانه حدود ۱۵ هزار تومان بفروش میرسد۶۶۴۶۱۸

گاراژ
دوباب گاراژ مجاورهم‌رویهم بمساحت نه هزارمترمربع‌دارای ساختمانهائی جهت انبار و یا تعمیرگاه ویا برای گاراژهای مسافربری واقع در اول تهران‌ـ پارس برجاده دماوند برای فروش یا اجاره آماده میباشد برای کسب اطلاع بیشتر بتلفن های ۷۸۷۷۹ و ۷۸۸۲۲ مراجعه فرمائید .
۱ـ۵ آـ ۲۴۸۱

اجاره‌داده‌میشود

اپارتمان اجاره قابل توجه
آقایان اطباء و مهندسین و شرکتهای خصوصی و تجاری تعداد ۲۱ دستگاه آپارتمان ۳ اطاقه مجهز به‌دستگاه تهویه مطبوع و آسانسور و تلفن‌واقع درنبش خیابان ایرانشهرو ثریا جنب بانك اعتبارات ایران‌اجاره داده میشود جهت اطلاع‌بیشتر به‌تلفن ۸۲۱۱۹۰ و ۸۲۴۲۲۱ صبحها از ساعت ۱۱ الی ۱۲ و بعدازظهر هارورهای فرداز ساعت ۴ر۵ الی ۸ر۵ مراجعه‌فرمایند .
آـ۸۹۸

آپارتمان اجاره‌ای ساختمان شهیاد نبش فرصت وثریا پلاك۱۲۹ چند دستگاه آپارتمان ۴ و ۵ اطاقه و یك زیرزمین ۵۰۰ متری با دو آسانسور و تهویه مطبوع (فنکوئل) با تلفن برای مطب یا دفتر کار اجاره داده میشود طالبین‌به تلفن ۸۲۷۶۱۹ یا به محل مراجعه نمایند .

چند دستگاه آپارتمان ۳ و ۵ اطاقه در خیابان‌ارباب جمشید اجاره داده میشود ۸۲۳۵۲۰ داخلی ۲۲
۱ـ۲ آـ ۷۶۸

آپارتمان اجاره ۴ طبقه آپارتمان نوساز ۶ اطاقه باسرویس کامل، کولر، شوفاژ، آسانسور، پارکینك ، تلفن مستقیم آیزنهاور خیابان شادمان جنب بانك ملی یکجا یا جداگانه واگذارمیشودتلفن ۹۷۳۵۳۸
آـ۹۳۲

ساختمان اجاره
قابل توجه تاسیسات دولتی وشرکتهای بزرك ملی یکدستگاه ساختمان پنج‌طبقه هرطبقه دارای سرویس کامل جمعا مشتمل ۵۴ اطاق ومجهز به پنجدستگاه تلفن وشوفاژ و ۱۴ دستگاه کولر وپارکینك اختصاصی وانبار واقع درویلای شمالی برای اجاره‌آماده است. طالبین به تلفن شماره۸۶۶۶۴۵ از ساعت ۱۸ الی ۲۱ مراجعه فرمایند .
۱ـ۴ آـ ۲۳۵۷

طبقه اول و دوم از ساختمان خیلی لوکس پنج طبقه واقع در خیابان آریامهر که هریك دارای‌سه اطاق‌خواب و سالن ناهارخوری و هال باضافه اطاق مستخدم و تهویه مطبوع تلفن و آبگرم مرکزی ودارای دربهای‌ورودی متعدد که یك طبقه از آن دارای حیاط میباشد یکجا و یا جداگانه مبله و غیر مبله برای سکونت یا دفاتر تجارتی اجاره داده میشود. بین ساعات ۲ تا ۴ بعد ازظهربه تلفن ۶۲۷۱۲۵مراجعه نمایند .
آـ۲۳۳

قابل توجه موسسات معتبر ودولتی
ساختمان ۹طبقه واقع‌در خیابان تخت‌جمشید مقابل سفارت آمریکا با ۴۰ اطاق و مغازه و زیرزمین و کلیه وسایل جداگانه یا یکجا به اجاره واگذار میشود به خیابان فرصت شاهرضا شماره ۱۴ شرکت‌تکنیران مراجعه‌فرمائید.
آـ ۹۴۲

برخیابان غزالی شمال‌سفارت شوروی‌جنب کوچه کندوان شماره ۷۰ طبقه‌هم‌کف ۴ اطاق و یك سالن تلفن شوفاژ تهویه‌مطبوع آماده‌اجاره (مخصوص شعبات بانك،مطب، شرکتها،دفتر کار)تلفن۸۲۹۱۹۵
آـ ۹۳۶

شمال بلوار
جنب شرکت سامان ساختمان نوساز و مدرن شامل ۶۲ اطاق با سالن ۲۲۰ متری یکجا اجاره داده میشود تلفن ۶۲۲۳۸۰
آـ۹۳۷

خانه اجاره
در فرح شمالی
طبقه دوم دارای چهار اطاق با سرویس کامل بدون تلفن ماهیانه ۸۵۰ تومان به خانواده کم‌جمعیت اجاره داده میشود تلفن ۷۶۲۳۱۹
آـ۸۸۴

واقع در میدان شاهپور با فاضل‌آب شهرداری ودراجاره کسی‌هم نمی باشد بفروش میرسد خواستاران از ساعت۳ تا ۵ بتلفن ۹۵۲۲۶۷ مراجعه فرمایند .
۱ـ۳ آـ ۲۳۹۵

خیابان فیشرآباد ۲۶ اطاق باشوفاژ جهت دفاتر بازرگانی یکجا و یا بصورت ۴ و ۵ اطاق جداگانه اجاره داده میشود ۸۲۳۶۳۳ داخلی۲۲
آـ ۷۶۹

حدود تخت‌طاوس یك منزل ۳ طبقه ، طبقه اول۵ اطاق دوم و سوم هرکدام ۴ اطاق با سرویس کامل وتلفن ۳۳۵ هزار تومان فوری بفروش میرسد تلفن ۷۶۲۳۱۹
۱ـ۲ آـ۹۲۱

در فرح شمالی منزل دوطبقه، طبقه‌دوم چهار اطاق با سرویس لوکس بدون تلفن ماهیانه ۸۵۰ تومان به خانواده کم‌جمعیت اجاره داده میشود تلفن ۷۶۲۳۱۹
۱ـ۲ آـ۹۲۵

یك طبقه همکف از خانه‌ای واقع در بهترین‌نقطه عباس‌آباد با سه اطاق خواب سالن ناهار خوری و سرویس و یك هال بزرك و تلفن به استفاده از حیاط مشجر و گل‌کاری بیك خانواده کم‌جمعیت بدون‌واسطه فقط‌به مبلغ۱۰۰۰۰ ریال‌اجاره داده میشود عصرها از ساعت۴ تا ۶ به تلفن ۷۶۵۹۷۹
۱ـ۲ آـ۹۳۹

رهن واجاره
منزلی در خیابان وزراءخیابان چهاردهم کاشی ۱۸ دو طبقه‌هر طبقه ۵ اطاق با سرویس کامل تلفن ۷۶۳۳۵۳
آـ۹۳۳

یك خانه دارای ۶ اطاق آب و برق و تلفن ماهی ۶۰۰تومان خیابان جنوبی پارك شهر کوچه طباطبائی پلاك ۷۹ تلفن۵۴۲۸۸
آـ۹۳۱

خریداری‌میشود

کوهك کوهك کوهك خریداریم گلکار یزدی۹۵۶۶۰۶

دفتر پارس اراضی داخل طرح عباس آبادرا خریدار است تلفن . ۷۶۱۵۵۸

خریدار زمین‌افسریه ۷۹۳۳۴۶

اراضی مبارك‌آباد ومهران ونك در فشلاق‌دروس‌خریداریم ۷۷۵۳۰۵
۱ـ۴ آـ ۸۱۰

زمینهای جنت‌آباد باغ فیض پونك حسین‌آباد حسن آباد حاجی آباد کن‌کوهك خریداریم ۹۷۰۸۱۸
آـ۸۱۵۶

زمینهای‌افسریه‌خریداریم ۷۹۱۳۵۹

اراضی باغ فیض حسن‌آباد جنت‌آباد و هاشمی وردآورد یافت‌آباد خریداریم تلفن‌جدید حسین کلهر ۹۶۳۴۳۲
آـ۴۴۰

اهواز
کلیه اراضی اهواز را خریداریم خیابان قوام ـ السلطنه پاساژ نوبهارطبقه دوم شماره ۱۸ تلفن ۳۱۱۷۰۶

اراضی عباس آباد نقدا فوری خریداریم دفتر اندیشه ۷۶۱۷۴۷

زمینهای زعفرانیه دره‌قشلاق میکانیر و سعادت‌آباد فرحزاد خریداریم بازرگانی جلالی خیابان‌پهلوی تلفنهای۶۲۶۴۱۱ و ۶۲۴۱۹۳

خریدار زمین تهران پارس ۷۹۳۰۲۰

خریدار زمین تهران‌پارس‌ـ ۷۸۱۹۲۶

ولنجك
علی‌آباد محمودیه خریداریم ـ ۸۹۰۱۵۰ لطفی

اراضی دره قشلاق و کوی مکانیرو سعادت‌آباد خریداریم ۶۲۴۴۰۶
آـ ۱۸

اراضی ۱ ام‌سی وکوهك واراضی حسن‌آباد . اراضی کن‌وسازمان برنامه و شرکت پنبه و جنت‌آباد و اراضی طرشت خریدار و فروشنده‌ایم. ۹۷۱۷۷۱
۱ـ۱۰ آـ ۶۸۴

زمینهای تجارتی را در هرنقطه‌تهران وحومه خریدار و فروشنده‌ایم تلفن ۴۲۳۹۰
۱ـ۲۶ آـ۱۰۳۲۹

اراضی کردان جاده قزوین جاده‌کرج خریداروفروشنده‌ایم تلفن ۴۲۳۹۰
۱ـ ۲۶ آـ ۴۲۰

خرید عباس آبادکوهك جنت‌آباد سرحد آباد ملارد کرج ۶۶۶۲۰۳

اراضی ام ام سی تهران بریم کلاك وردآوردچیتگرام‌آراس خریداریم ۴۸۴۶۳

اراضی و سهام فرحزاد خریداریم تلفنهای ۶۲۵۵۸۷ و ۶۲۷۳۲۹

۳۰۰ متری عباس آباد داخل طرح خریداریم ۶۲۶۲۰۰

سازمان برنامه حسن‌آباد هاشمی پونك حاجی‌آباد خرگوش دره خریداریم ۴۰۸۲۹

اراضی طرشت لتمال ویسك‌کن جنت‌آبادباغ فیض کوهك خریداریم ۴۸۴۶۳

اراضی ملارد سرحدآباد کردان جاده کرج قزوین خریداریم ۴۰۸۲۹

زمینهای‌راه کرج واطرافو خود کرج‌راخریدار داریم ۳۱۰۱۶۹ و۳۱۰۱۶۸
آـ۱۹۵ ۵ـ۲۰

زمین سعادت‌آبادمکانیرـ کیشا فوری خریداریم ۶۶۱۳۷۷

بنگاههای‌معاملات‌املاك

مشور املاك کیشا حالفر ۶۳۳۹۳۱

بورس املاك شمیران دفتر براتی باغ فردوس ۸۵۲۵۷۵
آـ۱۰۱

خرید و فروش و اجاره مستغلات شمال‌شهر ۸۲۷۴۶۶
آـ ۳۱۰

بورس اراضی سرحدآباد ۴۶۹۵۴
۱ـ۳۰ آـ ۷۲۱

نیازمندیهای اجاره

سازمان نیازمندیهای خارجیان
خانه‌شمارا اجاره میدهد ۶۶۳۹۳۹

موسسه امورخارجیان اجاره به‌خارجیان تلفن ۷۵۱۷۸۲

به‌خارجیان مستغلات شمارا اجاره میدهیم تلفن ۸۲۹۷۱۳و ۸۲۳۹۶۴

برای‌ساختمان‌شما

کاغذ دیواری باقساط کاغذ دیواری و نقاشی ساختمان باقساط تلفن ۷۸۱۹۷۷

کاشی
سرامیك تهران نقش
سازنده‌مرغوبترین سرامیك با فرم و رنگهای مختلف خیابان‌حضرت عبدالعظیم‌خیابان فرح‌آباد سرای حاج‌حسعلی تلفن ۲۷۱۶۴

بورس کارگشائی ساختمانی مقاطع
با مجرب‌ترین‌متخصصین فن از قبیل معمار مقاطعه کار ـ سنگ کار ـسیمان کارـ اسفالت کارـ درب‌وپنجره‌ساز ـ نقاش ـ کانال کش تهویه ـ شوفاژ و غیره ـ کلیه کارهای‌ساختمانی را دراسرع وقت انجام میدهد از ساعت ۳ الی ۸ بعداز ظهر تلفن ۷۹۲۴۹۰

پیمانکاری. تهیه نقشه‌های ساختمانی تعمیرات اساسی تبدیل خانه‌های قدیمی ساز به مدرن تلفن ۷۵۵۰۱۵

قابل توجه منازل و کارخانجات بهترین هواکش‌با نصب‌فوری در محل . موسسه کتا تلفن ۶۶۰۱۳۵ و ۹۵۴۹۶۱

تزئینات‌ساختمان‌باقساط
پرده پارچه ـ کاغذ دیواری پرده کرکره به اقساط تلفن ۳۱۵۶۸۰
آـ ۷۵۷

MISCHLER
میشلر
سرما گرما ونوراز کرکره چوبی میشلر عبورنمیکند، پرده چوبی میشلر در عین زیبائی درمقابل‌سرقت‌مقاوم بوده و بصورت حفاظ قفل خواهد شد

BW
پارکت
فرش چوبی ایران‌باساختمان شما جلوه خاصی‌می‌بخشد روی‌پارکت BW آتش‌سگار جوهر اسید و سایر مواد شیمیائی اثر ندارد . نمایشگاه‌پارکت BW وپرده کرکره میشلر خیابان شاهرضا کوچه فتوحی تلفن‌های : ۶۶۹۴۹۰ ـ ۶۶۰۳۰۷ ـ ۶۶۹۵۹۶

دستگاه تصفیه آب مخصوص منازل کارخانجات و استخر باندازه های مختلف موجود است. شرکت کتا تلفن ۶۶۰۱۳۵

فروشگاه آهن‌امین
نماینده شماره ۱۲ ایرانیت ومرکز پخش آهن‌آلات وکلیه لوازمات ساختمانی میدان تجریش دزاشیب‌مقابل کلانتری تجریش تلفن‌ها ۸۵۳۰۲ ـ ۸۳۹۹۷
۱ـ۱۰ آـ ۳۶۳

تعمیر پرده کرکره فوری با ضمانت تلفن ۳۱۵۶۸۰
آـ ۷۵۸

لوله‌بازکنی
شهناز وشرق ۷۵۳۷۶۶
شمیرانات ۸۴۰۶۰
آـ۱۹۴

لوله‌بازکنی فاضل آب
سرویس منظم مسعود
بلوارتلفن ۶۶۴۴۸۵

لوله‌بازکن فاضل اب تلفن ۸۶۶۶۴۲

تخلیه چاه فاضل اب باسیستم موتوری ۵۲۵۵۰

لوله‌بازکنی فاضل آب مقدم: ۶۶۵۳۷۴

لوله‌بازکنی فاضل آب بادستگاه‌تراکم‌هوا تلفن ۹۵۵۱۱۶

رفع گرفتگی هرنوع لوله‌ساختمانی بادستگاه‌تراکم‌هوا ـ تلفن ۷۸۷۲۷

لوله‌بازکنی فاضل آب
تلفن ۳۰۱ ، ۳۰۱
تعمیر بخاری ـ آبگرمکن ـ اجاق گاز و .....

فروشنده‌تلفن

خرید وفروش هر نوع شماره تلفن به تلفن ـ ۸۲۰۸۴۱

برای خرید و فروش هرنوع شماره تلفن بعد از ظهرها با تلفن ۷۵۵۱۴۸ تماس بگیرید
آـ۹۲۱

یك شماره تلفن در خیابان تخت‌جمشید چهارراه ویلا . به فروش میرسد ۷۶۴۱۰۹ ـ ۷۵۸۳۱۹ هرمزیان
۱ـ۲ آـ۲۹۶۵

معاملات‌پول

پول موجود
پول شرطی موجود ۸۲۲۶۵۹
۱ـ۱۰ آـ ۷۱۹

پول۵ر۱ شاهی۶۲۴۸۷۳

خانه پول فرح شمالی مرکز معاملات پول تهران ۷۷۱۳۸۸

ازیك میلیون ریال‌به‌بالا موجود پاکپور ۶۶۴۶۱۸

پول تومانی دوشاهی همیشه موجود۸۲۸۰۹۰

پول در مقابل ماشین خانه فوری میدهیم تلفن ۶۳۰۷۹۴

پول شرطی باسود بانکی برای خانه و مستغلات موجود ۴۸۴۶۳

پول مورد نیاز
پول‌نیازمندیم ۸۲۶۲۳۰

پول شرطی جهت شمال شهر در مقابل خانه و مستغلات نیازمندیم ۴۰۸۲۹

قبوض

مژده مژده
فرش کهنه‌ونو صادراتی وقبوض بانك کارگشائی را موسسه ۱۱۱ واقع‌در بهارستان جنب قنادی یاس خریداری مینماید. تلفن ۳۹۱۵۰۰

فرش نسبت به ماههای گذشته ترقی کرده
از قسمت فرشهای خود در بانك کارگشائی‌مطلع شوید و درصورت تمایل بقیمت عالی بفروشید اردهالی تلفن۲۳۴۸۲
۱ـ۸ آـ ۶۹۷

خریدار قبوض اصلاحات ۶۶۴۶۱۸

استخدام

استخدام منشی
یك کارخانه تولیدی واقع‌در جاده قدیم کرج یك نفرمنشی دیپلمه‌که ماشین نویسی‌فارسی ولاتین بداند و آشنا به زبان انگلیسی باشد استخدام می‌نماید واجدین شرایط بوسیله تلفن ۹۶۳۰۱۱ تماس حاصل نمایند .
۱ـ۳ آـ۸۹۵

موسسه ارتباطی فرکانس
به ۱۰ نفر فروشنده مردوزن نیازمند است آدرس خیابان قدیم شمیران بالاتر از سینما ریولی شماره۳۴۹تلفن۷۵۱۸۳۰
۱ـ۲ آـ ۸۵۳

شرکت تولید کننده مواد غذائی برای مراکز استانها و شهرستانها نماینده فعال می‌پذیرد. متقاضیان با ذکر مشخصات با صندوق پستی ۱۳۱۴۹۴ مکاتبه فرمایند .
۱ـ۴ آـ۲۵۵۷

B.K.D
بکد
دربازکن برقی
قیمت یکدستگاه کامل ۲۵۰ تومان
بدون پیش قسط به اقساط ماهیانه ۵۰ تومان بپردازید
بوسیله تلفن سفارش دهید دستگاه در مدت ۳ ساعت نصب و تحویل میشود
شرکت بکد الکتریک تلفنهای ۷۷۲۰۸ ـ ۶۲۴۴۱۴

نیازمندیها

تلفنهای ۳۱۱۲۲۰ـ۳۱۱۲۲٤

بیکنفر پرستار بچه باحقوق مکفی نیازمندیم علاقمندان با شماره ۳۱٤٦٤۲ آقای تقی‌پور تماس حاصل نمایند
آ ـ ۲۵٤۵ ۱ـ۳

مبل عدالت تخت جمشید ـ بیك‌نفر دوشیزه‌یا بانوی‌تلفنچی که به ماشین‌نویسی آشنائی داشته باشد مورد نیاز است . ساعت کار ۸ صبح الی ۲۱ شب
۱ـ۲ آ ـ ۵٦۹٤

آگهی استخدام

بچندنفر حسابدار که زبان انگلیسی بدانند برای تمام وقت نیاز است . داوطلبان تقاضای خود را با تعیین سن وپایه تحصیلات و میزان حقوقیکه درخواست دارند با سوابق کاریکه دارند بخط‌خود بانضمام یك قطعه‌عکس بصندوق پستی شماره ٦۹۲ارسال‌فرمایند تاترتیب انتخاب واستخدام عده مورد نیاز از طریق‌آزمایش‌داده شود . اشخاصیکه‌علاوه‌بر امور فوق ماشین‌نویسی نیز بدانند حق تقدم خواهند داشت .

نمایندگی ماشین های الیوتی در ایران جهت بازاریابی و فروش ماشین های اداری تعدادی فروشنده خوش برخورد با ضامن معتبر و معافی دائم نظام وظیفه تمام وقت با حقوق ثابت و مزایا استخدام میکند داوطلبان صبح‌هااز‌ساعت ۹ الی ۱۱ و عصر ها از ساعت ٤ تا٦ بعد از ظهر به آدرس زیر مراجعه فرمایند خیابان شاه عباس کبیر شماره ۱۰٤ ساختمان الیوتی

به چندنفر دوشیزه یابانوی کاریاب امور ساختمانی و تزئیناتی نیازمندیم .ایرانشهر شمالی ـ جنب شهرداری ـ پلاك ۱٦۰ر۱ طبقه چهارم ـ آپارتمان دست‌راست .
۱ـ۳ آ ـ ۵٤۷٤

انجمن توان‌بخشی برای خدمت در بیمارستان‌توان‌بخشی شفا یحیائیان افرادی را که دارای گواهینامه سوم متوسطه بوده و بیش از ۲۵ سال داشته باشند از طریق‌مسابقه‌ومصاحبه پس‌ازطی دوماه دوره کارآموزی بسمت کمك بهیار استخدام مینماید .
داوطلبانیکه واجد شرایط استخدام میباشند میتوانند تا تاریخ دهم اردیبهشت ماه‌سال جاری در ساعات اداری به محل بیمارستان واقع درخیابان ژاله مراجعه نمایند .
۱ـ۳ آ ـ ۵۲۵٦

یك‌پرستار زن برای بچه نوزاد ، ایرانی‌باسوادیا(خارجی که‌بزبان فارسی آشنا باشد) برای شبانه روز باحقوق مکفی مورد نیازاست تلفن٦۲۷۰۰٤ ساعت مراجعه از ۹ صبح‌الی۱۲ و٤ الی ۷ بعدازظهر .
۱ـ٤ آ ـ ۸٦۱

به چند نفر خیاط زنانه‌دوز نیازمندیم آدرس جاده قدیم شمیران نرسیده‌به سه‌راه‌زندان روبروی باغ ملك جنب بانك تجارت خارجی ایران فروشگاه پوشاك افرادی تلفن ۷۵۸۵۵۰
آ ـ ۹۱۳

پرستار

با سابقه که بتواند زبان انگلیسی صحبت نماید برای نگهداری طفل ۸ ساله با حقوق خوب موردنیاز است داوطلب لطفا با تلفن ۳۱٦۸٤۵ تماس حاصل نماید .
آ ـ۲٤٦۱

یك سکرتر با آشنائی کامل به ماشین‌نویسی فارسی و لاتین و آشنائی کامل به زبان انگلیسی مورد نیاز است تلفنهای ۷٦۱۲۷۸و ۷٦۲٤٦۱

بدو نفر آرایشگر زن نیازمندیم‌تلفن:۷۵۹۵۳۵

اف ـ اف

به تعدادی فروشنده و بازاریاب که سن آنان بین ۲۰ و۳۵ سال باشد نیازمند است داوطلبانی که سابقه فروشندگی داشته باشند حق‌تقدم خواهندداشت. بافرادیکه استخدام شوند حقوق ثابت و پورسانتاژ قابل ملاحظه پرداخت خواهد شد .
داوطلبان میتوانند از روز یکشنبه پنجم اردیبهشت ماه همه‌روزه قبل ازظهر ها از ساعت ۱۰ تا ۱۲ و بعداز ظهر ازساعت ۳ تا ۵ بخیابان روزولت‌میدان۲۵شهریور جنب مسجدالجواد ساختمان‌منوچهری‌شرکت کارور مراجعه نمایند .

انباردار
یکنفر انباردار ورزیده که سابقه کار در کارگاه‌های راه سازی داشته باشد نیازمندیم تلفن ٦۲۹٦٤۳ و ٦۲۳۲۸٤
آ ـ۹۱٤

گروه فرهنگی نواندیش
برای آموزش فن منشیگری و سپس استخدام به عده‌ای دختر دیپلمه که زبان انگلیسی نیز بدانند نیازمند است تلفن ۷۵۲٤۹۰
۱ـ۱۰ آ ـ۹۱۸

استخدام
یك‌نفر منشی خوش خط تمام روزدفترخانه ۳۳۰آیزنهاور جنب‌پمپ‌بنزین
آ ـ۲۹۵۱

بسته بند
عده‌ای دوشیزه برای کار بسته بندی‌لوازم آرایش باشرایط زیر استخدام میشود .
۱ـ تحصیلات درحدود سوم متوسطه.
۲ـ حداکثر سن ۲۵ سال
بادر دست داشتن مدارك‌تحصیلی‌رونوشت شناسنامه و٤ قطعه عکس صبحها به‌خیابان قدیم شمیران بالاتر ازسه‌راه ضرابخانه انتهای کوی لاجوردی کارخانه بلنداکس مراجعه فرمائید .

IRAN NATIONAL INDUSTRIAL MANUFACTURING CO. HAS VACANCIES FOR QUALIFIED ENGINEERS WITH INDUSTRIAL EXPERIENCE IN AUTOMOBILE OR SIMILAR MASS PRODUCTION INDUSTRIES. ABILITY TO SPEAK ENGLISH ESSENTIAL AND ABILITY TO WRITE ENGLISH A DESIRABLE ADVANTAGE.

INDUSTRIAL ENGINEERS
Manager with experience in calculation and allocation of manpower for direct and indirect production operations, establishment of methods of useage of production materials and study of staff functions.
Candidate to develop procedures, introduce agreed results into production areas, control and organize industrial engineers in department.
* * *
Industrial Engineers with similar qualifications to work under the above manager.

QUALITY ENGINEER
Manager with experience in organizing and controlling a system of quality control of all components and materials to approved engineering specifications and quality standards.
* * *
Please apply personally to Iran National Industrial Manufacturing Co., 18th Km. Karaj Road (Working Hours. 6 to 15), or write in English to P.O. Box 14/1637 giving full details of education and qualification.

استخدام کارگر چاپخانه
به دونفر مبتدی ماشین چاپ افست هایدلبرك نیازمندیم . واجدین شرایط به شرکت سهامی چاپ گرافیک خیابان هدایت شماره ۳۳٦ مراجعه فرمایند . تلفن ۳۱۵۸٤۷
آ ـ۵۸۱۸

استخدام مهندس‌راه وساختمان
جهت نظارت‌پروژه‌های راهسازی چند نفر مهندس با تجربه فارغ‌التحصیل دانشگاه مورد نیاز است . تلفن: ۸۲۸۰٤۳
۱ـ۲ آ ـ۲۹٦۷

سکرتر مسلط به انگلیسی
یا فرانسه و تعدادی کارگر ساده با تضمین استخدام می‌گردد . خیابان فیشرآباد جنب فروشگاه پارکر کوچه بدری پلاك ۱۹
سازمان پولیشر
آ ـ ۲۷۷۷

یك شرکت فروشنده لوازم دکوراسیون ساختمان‌به یکنفر مدیر فروش که سابقه‌مدیریت دراین رشته داشته و یکنفر فروشنده با تجربه که کمی‌هم به‌حسابداری وارد باشد برای تمام روز احتیاج‌دارد درخواست ها با ذکر سوابق کار ومیزان حقوق و معرف به راهنمای۵٦۷ اطلاعات ارسال شود.
آ ـ۲۸۷۳

درمانگاهی احتیاج‌به پزشك ودندانپزشك با پروانه دائم و کارآموزن با حداقل‌تحصیلات سوم متوسطه دارد تلفن ۷۵٤۷۷٦
۱ـ۳ آ ـ۲۹۱۵

دنیای پرده بیك نفر راننده باسابقه کار و مدارك لازم نیازمنداست تلفن ۹۵۰۵۹۷
آ ـ۹٤۱

یکنفر دوشیزه یا بانو با تحصیلات در حدود سیکل که سابقه کار در پرستاری داشته باشد با حقوق و مزایای‌مکفی استخدام میشود .
(کسانی که دوره پرستاری دیده باشند ارجح هستند)
داوطلبان می‌توانندهمه روزه از ساعت ۱۳ الی ۱٦ به غیراز روزهای تعطیل به خیابان‌نادری چهارراه یوسف‌آباد پلاك ۲٤۷ مراجعه فرمایند .
آ ـ۵۷۲

یك کمپانی معظم تولیدی و صنعتی افراد واجد شرایط زیرین را با حقوق ومزایای مکفی برای کار در شهرستان اصفهان استخدام می‌کند .
۱ـ فروشنده مواد شیمیائی نساجی با تحصیلات دیپلم و گواهی‌نامه رانندگی
۲ ـ فروشنده محصولات آرایشی با تحصیلات دیپلم و گواهی‌نامه رانندگی
۳ـ تحصیلدار با تحصیلات سیکل
٤ـ کمك‌انباردار باتحصیلات سیکل
۵ـ فاکتورنویس باتحصیلات دیپلم
٦ـ افراد با تجربه و محلی حق‌تقدم خواهند داشت .
داوطلبان‌می‌توانند مشخصات کامل خود را با ذکر شماره تلفن و آدرس کامل‌به‌صندوق پستی ۲۰٤٤ تهران ارسال ویا در اصفهان به نمایندگی این شرکت واقع‌در خیابان شهناز‌ـ شاهزاده ابراهیم شماره ۲۳ تلفن ۷۸۲٦ مراجعه فرمایند.
آ ـ۵۷۱

زن وشوهر بدون بچه
جهت آشپزی ـ نظافت منزل‌و پرستاری بچه مورد نیاز است به‌تلفن ۷۷٤۹۲٤ مراجعه شود
آ ـ۹۱۸

استخدام پانچیست
شرکت سهامی تهران فارما به یك دوشیزه یا بانوی پانچیست ماشینهای آی .بی .ام که‌ماشین نویسی فارسی ولاتین نیز بداندنیازمند است. واجدین شرایط لطفابه کارگزینی شرکت واقع در خیابان تخت جمشید غربی چهارراه سهیل شماره ۱۲۸ مراجعه نمایند .

ویزیتور داروئی
شرکت سهامی تهران فارما بچند نفر ویزیتور دارونی دیپلمه برای تهرانو شهرستانها نیازمند است . داوطلبین بایستی معافیت نظام وظیفه داشته و قادر به سپردن تضمین کافی باشند .
واجدین شرایط لطفا از ساعت ۹ الی ۱۲ به کارگزینی شرکت واقع در خیابان تخت جمشید غربی چهارراه سهیل شماره ۱۲۸مراجعه نمایند.

شرکت سهامی شیمیائی کشاورزی سمساز
بیك نفر حسابدار مطلع‌نیازمند است .
داوطلبان باید در امور حسابداری دوبل صنعتی مطلع بوده وبتوانند بیلان حساب‌این قبیل موسسات را تنظیم‌وآماده نمایند .
داوطلبین میتوانند همه روزه از ساعت ۱۰ الی ۱۲ به‌آدرس زیرویا تلفن ٤٦۳۳٦ مراجعه نمایند (تخت‌جمشید ـ خیابان کیوان جنوبی شماره ۳۷ طبقه دوم) .
بدیهی است اشخاص واجد شرایط مسلط به‌زبان‌انگلیسی مقدم خواهند بود .
آ ـ ۲۹۷۳

ماشین نویس
دوشیزه یا بانوی ماشین‌نویس که به امور بایگانی آشنائی داشته باشد مورد احتیاج است .
خیابان شمیران ـ خیابان آمل ـ خیابان دقت شماره ۳٤ مجله اقتصاد وصنعت
آ ـ ٦۵۵۲

استخدام
گارسن ـ کمك آشپز
رستوران دانسینك پاربکیوواقع درخیابان پهلوی نرسیده به شمیران ایستگاه‌پسیان به‌افراد زیر احتیاج دارد .
گارسن مسلط به کار با ضامن معتبردونفر کمك گارسن دونفر کمك آشپزمسلط به امور آشپزی‌دونفر کارگرآشپزخانه دونفر
داوطلبین همه روزه تا روز ۱۲ر۲ر۵۰ بین ساعت ۹ الی ۱۱ صبح به دفتر رستوران پاربکیو مراجعه نمایند .
۱ـ۲ آ ـ٦۰۳٤

فردای کودك
به یك راننده متاهل که دارای گواهینامه دو همگانی باشد برای مینی‌بوس احتیاج است .
داوطلبین از ساعت ۵ الی٦ بعدازظهر به دفتر فردای کودك یوسف‌آباد، خیابان محمدرضا شاه، خیابان ۲۹ مراجعه کنند تلفن ٦۲۷۱۵۷
آ ـ۵٤۸

آگهی استخدام
بهداریکل‌راهها برای‌خدمت واحدهای بهداشتی شهرستانها به عده‌ای پزشکیار احتیاج‌دارد واجدین شرائط‌مدارك و تقاضا نامه خود را با ذکر نشانی در ساعات اداری به کارگزینی بهداریکل راهها واقع‌درخیابان بهارستان جنب ساختمان بیمارستان طرفه تسلیم نمایند تا برای مصاحبه‌معرفی وترتیب استخدام آنان‌داده شود.افرادی که سابقی بهداشت را انجام داده باشند حق تقدم خواهند داشت .
بهداریکل‌راهها
۱ـ۳ آ ـ۵٦۸۸

گروه فرهنگی نواندیش
برای آموزش فن بازاریابی و سپس استخدام بعده‌ای دختر وپسر دیپلمه یا دانشجو یا دانش‌آموز سال ششم‌دبیرستان نیازمند است تلفن ۷۵۲٤۹۰
۱ـ۱۰ آ ـ ۸٤۵

شریک

برای کار پر نوع‌وآبرومندانه بیك‌شریك با ۱۲۵ هزارتومان نیازمندیم با سودماهی هشتاد هزار ریال لطفا بعدازظهر ساختمان پلاسکو طبقه ششم شماره ٦۰٤
۱ـ۵ آ ـ ٦٦٦

شریك فعال برای اداره دبستان با سرمایه یا بدون سرمایه .
مشخصات و شرایط خود را به آدرس زیر ارسال دارید شاهرضا صبای شمالی بن‌بست مهربان شماره ٤٦
آ ـ ۸۹۲

جویای کار

جوانی با داشتن پیکان ٤۹ با گواهی‌نامه از ساعت ۲بعد ازظهر به بعد جویای کاراست به راهنمای۵٤۹و تلفن۳۱۱۲۳۱ روزنامه اطلاعات

راننده دوشخصی ۹٦۰۵٦۲
۱ـ۳ آ ـ۲۵۰۹

جوانی با ۲۰ سال‌سابقه کار در نقاشی اتومبیل (کمیسیون داخل گاراژ) راهنمای ۵٦٤ اطلاعات تلفن ۳۱۱۲۳۱
۱ـ۳ آ ـ ۲٦٤۵

راننده دو همگانی‌با۱۰ سال سابقه متاهل جویای کار است تلفن ۳۱۱۲۳۱ راهنمای ۵٦۵ اطلاعات
۱ـ۲ آ ـ۲۷۷۲

جوانی با معلومات سیکل وارد به امور حسابداری و دفترداری دوبل قبل از ظهرها آماده کار میباشد ، راهنمای ۵٦۸ اطلاعات تلفن ۳۱۱۲۳۱
آ ـ۲۸۸۵

پزشك با پروانه دائم آماده کار در موسسات ملی و دولتی در تهران راهنمای ۵٦۹ اطلاعات تلفن ۳۱۱۲۳۱
آ ـ۲۹۰۹ ۱ـ۳

آشپز ۳۰ ساله متاهل با۲۰ سال سابقه آشپزی ایرانی با شرکت ها یا کارخانجات یا منازل به راهنمای شماره ۵۷۰ اطلاعات تلفن ۳۱۱۲۳۱
۱ـ۲ آ ـ۲۹۱۹

جوانی با گواهینامه پایه یکم ورقه خدمت آماده کار است تلفن ۵۸۱۲۲۰
آ ـ۲۹۳۱

گمشده

ورقه لیسانس‌اینجانب‌اشرف ابراهیم پور حوالی خیابان پهلوی مفقود گردیده ازیابنده تقاضا میشود با دانشکده‌علوم دانشگاه‌ملی ایران‌تماس‌حاصل کند .
۱ـ۳ آ ـ ۲٦۹۳

۳ برك‌سهام شرکت تاکسی داران تهران به نام علی اکبر بشردوست مفقودشده هر کدام بمبلغ۵۰۰۰ریال‌وازدرجه اعتبار ساقط است یابنده بشرکت اطلاع دهد .
شه‌دوست
آ ـ ۲۹۷۱

یك قطعه چك به شماره ۷۰۷٦۲۹ بانك پارس دخانیات از حساب شماره ۱۲۷۸ به‌مبلغ دو هزار ریال سررسید ۱۶ر۲ر۱۳۵۰ مفقود گردیده و ازدرجه اعتبار ساقط است .
صید رحمت‌اله الهی
آ ـ۲۹۳۳

برای اطلاع عموم
برك رسید موقت تعداد‌پنجاه سهم از سهام شرکت سهامی کارخانه‌های تولیدی و صنعتی ثابت خراسان به‌نام آقای‌دکتر مسعودمیرشهیدی‌موکل‌ایجانب مفقود شده که بدینوسیله آگهی مینمایم برك موقت‌سهام فوق از درجه اعتبار ساقط واز شرکت مزبور تقاضای صدور المثنی را نموده‌ام مراتب برای اطلاع عموم آگهی میشود .
مهندس اسماعیل میرشهیدی
آ ـ۲۹٤۹

مفقودشده
بدینوسیله باطلاع میرساند چك‌های شماره ۲۳۸۰۹۵۰ به مبلغ ۵۰۰۰ ریال به تاریخ ۲۰ر۱۰ر٤۹ و چك شماره ۲۳۸۰۹٦ به مبلغ ۵۰۰۰ ریال بتاریخ ۲۰ر۱۲ر٤۹و چك‌شماره ۲۳۸۰۹۷ به مبلغ ۵۰۰۰ ریال بتاریخ ۲۰ر۱ر۵۰ که هرسه در وجه حامل بوده همراه پیمه‌نامه و اجاره نامه و چند عدد قرارداد و یك‌عددمهر آرم شرکت از تاریخ۲ر۲ر۵۰ مفقود شده است بدینوسیله اعلام میشودکه چك‌های مزبور از درجه اعتبار ساقط است و مراتب به بانك صادرات شعبه چهارراه قصر اطلاع داده شده است خواهشمند است به تلفن ۹٦۰۷۷٤ اطلاع دهید .
آ ـ۹۳۸

آموزشگاهها

با دستگاه الکترونیکی که در ایران منحصرا در آموزشگاه رانندگی‌ومکانیکی تشکری نصب گردیده،هرگونه مسائل فنی، آئین‌نامه و سایر اطلاعات مورد لزوم بطور سمعی و بصری به داوطلبان بیسواد گواهینامه‌رانندگی،در کمترین مدت ممکن، آموخته میشود . ضمنا طی‌دوره کارآموزی،برای تعلیم آئین‌نامه فقط یکهزار ریال و برای تعلیم فنی نیز یکهزار ریال مقطوعا دریافت میگردد. این فرصت استثنائی و کم‌نظیر را از دست ندهید.
خیابان خیام ـ بین سید نصرالدین و اعدام ـ ۲۳۵۵۵

تدریس خصوصی

ریاضی طبیعی ادبی زبان امور دانشجوئی دانشگاه تهران ٤۷۰٦۷

انگلیسی شورت‌هند ماشین نویسی توسط بانوی انگلیسی ٤۷۱٤۱

کلیه دروس ریاضی ششم ریاضی
تلفن ۷۸۱۷۷٦

ادبیات فلسفه منطق تمام کلاسهم بویژه ششم و کنکور تلفن ۹٦۲۸۱٤
۱ـ۳ آ ـ ۲۵۲۱

تدریس خصوصی انگلیسی بامتد سهل برای علاقمندان تحت نظر بانوی تحصیلکرده آمریکا داودیه تلفن ۷۷۲۷۸۰

ریاضیات دانشگاه وکلیه دروس‌دبیرستان وسیله‌لیسانس ریاضی و دانشجوی با تجربه ۹۷٤۲۸۳
آ ـ۸۸۹

ریاضیات ـ فیزیك ـشیمی مکانیك ـ رسم فنی توسط دانشجوی‌دانشگاه‌آریامهر تلفن ۳۹۳۲۱٦
۱ـ۲ آ ـ۲۸٦۱

پانسیون

پانسیون دخترانه‌وسط‌ا امیرآباد جنوبی نرسیده‌به‌بلوار کوچه مرعشی شماره۱۸ تلفن ٤۷۳۰۳
۱ـ۳ آ ـ۸۸۸

آگهیهای متفرقه

شرکت نریمیان
واردکننده قطعات ژیان
باتخفیف واقعی نمایان
۴۲۲ خشت زه‌ا غربی تلفن ۹۵۰۱۱۱

OSTA
کارخانه صنعتی استاد
سازنده مدرن‌ترین لوازم کوفتری وفلزی ودرجه‌ی ـ وسائل بهداشتی ـ صندوقهای نسوز ودرب فلزی ـ مزدوبان کشوئی تا ارتفاع ۳۰ متر نمایشگاه ودفتر مرکزی : فردوسی شمالی پلاك ۷۷ تلفن ۳۱۲۸۵۰ نمایندگان استاد در شهرستانها: شیراز خیابان پاستوفان زندفرشگاه ـ استاد در مزدوبان اهواز ـ فرشگاه ـ کالای خانه سجادی آبادان ـ فروشگاه جنوب ـ سعید ـ بدرکرمانشاه ـ خیابان سپه ـ فروشگاه واژه‌دری سنندج ـ سیامك ـ اردلان ـ بندرعباس ـ مدنی از شهرستانها نیکه نماینده نداریم نماینده فعال پذیرفته میشود

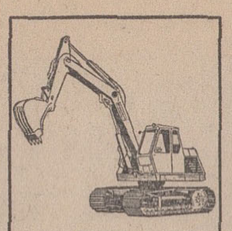

بیل هیدرولیکی پوکلین برای اجاره ، خاك برداری کانال‌کنی تلفن ۹۵٦۸٦۰

اسناد لاوصول خریداریم ۳۵۱٦۱۷

سرویس نومان
Naumann
چرخهای خیاطی وگلدوزی
تلفن : ٦٦۲۵٤۵

بازرگانی برق آفتاب
جنرال تل
تضمین واقعی دارد
۲۲۰ تومان
۱۱۵ تومان ۱۱۲
جنرال تلفن ۳۱٤۷۹۱ ۲۱٤۸٤۰

رستورانهای خانوادگی

حاتم
پهلوی تلفنهای ۸۹۲۲۸۱ ۸۹۲۲۸۲ و ۸۹۲۲۸۳

داروخانه‌ها

داروخانه مهران
خیابان شیروخورشید چهارراه استخر تلفن ۹۵٤۰۰۷

تلفنهای مورد نیاز

تلفن‌خانه	۳۱۱۰۷۱
سردبیر روزنامه	۳۱۱۲۱۰
سرویس اقتصادی	۳۱۲٤۹۰
سرویس سیاسی	۳۱۱۲۱۱
سرویس حوادث	۳۱۱۲۱۲
شعبه آگهی‌ها	۳۱۱۲۱۳
نیازمندیها	۳۱۱۲۲۰
نیازمندیها	۳۱۱۲۲٤
نیازمندیها	۳۱۱۲۲۹
نیازمندیها	۳۱۱۲۲۷
نیازمندیها	۳۱۱۲۳۰
آگهی فرهنگی	۳۱۱۲۲٦
سازمان تنظیم آگهی	۳۱۱۲۱٤
سازمان‌تنظیم آگهی	۳۱۱۲۱۵
آگهی سینمائی	۳۱۱۲۱٦
سازمان شهر ستانها	۳۱۱۲۰۲
سازمان شهر ستانها	۳۱۱۲۰۳
سازمان شهر ستانها	۳۱۱۲۰۱
آگهی شهرستانها	۳۱۱۲۲۱
طلاعات هفتگی	۳۱۱۲۰٤
اطلاعات بانوان	۳۱۱۲۰۰
اطلاعات حوانان	۳۱۱۲۰۵
اطلاعات‌دختر ازپسران	۳۱۱۲۰٦
دنیای ورزش	۳۱۲٤۱۲
محله الاخاء	۳۱۱۲۲۲
اطلاعات سلانه	۳۱۱۲۱۹
تهران‌حرفال	۳۱۱۲۱۸
ژورنال‌دوتهران و آبونمان‌ژورنال‌دوتهران	۳۱۱۲۱۷

برنامه‌سینماها

❊ جانی‌ولوئیزا ـرنگی ـ کریستوفر جونز امپایر (٦۲۳۹٤۲) ۱۵ر۱۱ـ۳۰ر۳ ـ۳۰ر۵ـ ۳۰ر۷ـ ٤۵ر۹
❊ ماجراجویان ـرنگی ـ کندیس برگن ـ ارنست بورگناین دیاموند (۸۲۸٤۰۰) ۱۱ـ ۲ر٤۵ـ ۱۵ر٦ ـ ٤۵ر۹
❊ دختری در سوپ‌من ـرنگی ـ پیترسلرز ـ گلدی‌هان شهرفرنك (٦۲۷٦۲۸) ۱۵ر۱۱ـ ۳ـ۱۵ر۵ـ ۳۰ر۷ـ ٤۵ر۹
❊ هاهو برای عشق ـ رنگی ـ جیم‌براون ـ ژاکلین بیسه
رادیوسیتی (٤۳۳۲۰) ۱۵ر۱۱ ـ ۳۰ر۳ ـ ۳۰ر۵ـ ۳۰ر۷ـ ۳۰ر۹
❊ لورنس عربستان ـ رنگی ـ ۷۰میلیمتری سانترال (٤۸٦۸٦) ۳۰ر۱۰ـ ۱۵ر۲ـ ٦ـ ٤۵ر۹
❊ چیچو وفرانکو درماشین سحرآمیز ـ رنگی ب.ب (٦٦۹٦٤۱) ۱۵ر۱۰ـ ۲ـ ٤ـ ٦ـ ۸ـ ۱۵ر۱۰
متروپل (۳۱۹٤۱۰)۳۰ر۱۰ـ ۳۰ر۲ـ۳۰ر٤ـ ۳۰ر٦ـ ۳۰ر۸
سینه‌موند (٤۸۳۲۲) ۱۱ـ ۳ـ ۵ـ ۷ـ ۹
نیاگارا (٦٦۵۳۰۷) ۳۰ر۱۱ـ ۳۰ر۱ـ۳۰ر۳ـ ۳۰ر۵ـ ۳۰ر۷ـ ۳۰ر۹
درایوین‌ونك (٦۲۲۵۵۷) ٤۵ر۷ـ ۱۰
❊ شوخی شوخی جنك‌میشه ـرنگی ـتونی کورتیس ـ سوزان پله‌شت کاپری (٤۸٤۰۱) ۱۱ـ ۳ـ ۵ـ ۱۵ر۷ـ۳۰ر۹ سیلورسیتی (۸٦۱۲۰۵) ۳۰ر۱۰ـ ۳۰ر۲ـ ۳۰ر٤ـ ۳۰ر٦ـ ۳۰ر۸
پولیدور (٤۲٦۳۱) ۱۵ر۱۱ـ ۳۰ر۳ـ ۳۰ر۵ـ ۳۰ر۷ـ ٤۵ر۹
تاج (۳۱۳۸٦٤) ۱۰ـ ۱۲ـ ۲ـ٤ـ ٦ـ۱۵ر۸ـ ۳۰ر۱۰
❊ گل ـ فیلم مستند ـ رنگی ـ سینماسکوپ دنیا (۳۹۳۸۱۲) ۱۵ر۹ـ ۱۵ر۱۱ـ ۱۵ر۱ـ ۱۵ر۳ـ ۱۵ر۵ـ ۱۵ر۷ـ ۱۵ر۹
فلور (۲۸۰۹٦) ۸ـ ۱۰ـ ۱۲ـ ۲ـ٤ـ ٦ـ ۸
دروازه‌طلائی (۳۵۲۱٦۰) ٤۵ر۱۰ـ ٤۵ر۲ـ ٤۵ر٤ـ ٤۵ر٦ـ ٤۵ر۸ـ ۳۰ر۱۰
❊ پل ـ ناصر ملك مطیعی ـ آفرین ـ مفید
آسیا (٤۲۹۰۹) ۱۱ـ ۱ـ ۳ـ۱۵ر۵ـ ۳۰ر۷ـ ٤۵ر۹
شهوند (۳۵٤۰٤۰) ۱۰ـ ۱۵ر۱۲ ـ۳۰ر۲ـ ٤۵ر٤ ـ۷ ـ۱۵ر۹
لیدو (۹۵۱۲۸۲) نپتون (۷٦۰۱۳٦) ژاله (۳۰۵٤۲۰) المپیا(۹۵٦۷۹٦) ۱۰ـ۱۲ـ۱۵ر۲ـ ۳۰ر٤ ـ٤۵ر٦ ـ۹
❊ قطاری‌به دورانکو ـ رنگی ـ آنتونی‌استیفن رویال (٤۹۷۸۵) ۱۰ـ۱۲ـ۲ـ٤ـ٦ـ۸ـ۱۰ سهیلا (۳۱٦٤۲٤) ۳۰ر۱۰ـ ۳۰ر۲ـ ۳۰ر٤ـ ۳۰ر٦ـ ۳۰ر۸
رنگین کمان (۷۵٦۷٦۰) ۳۰ر۱۰ ـ ۳۰ر۲ـ ۳۰ر٤ـ ۳۰ر٦ـ ۳۰ر۸
❊ سارا ـ رنگی ـ کلینت‌ایستوود ـ شرلی مك‌لین
کسری (۸۲٦۹۳۹)۳۰ر۱۰ـ۲ـ٤ـ٦ـ۸ـ۱۰
❊ وقتیکه لك‌لك‌ها پرواز میکنند ـ تاتیاناساموئیلوا
ایمل (۳۱۱٤۷۷) ۱۰ـ۱۲ـ۲ـ٤ـ٦ـ۸ـ۱۰
❊ روموزولیت ـرنگی ـ اولیویاهوسی بولوار (٦٦۰۲۹۲)۱۱ـ۲ـ ۳۰ر٤ـ۷ـ۳۰ر۹
❊ ملاقات‌در شب ـرنگی ـ چارلز برونسون ریولو (۷۵۷۷۷۷) ۱۱ـ۳۰ر۳ـ ۳۰ر۵ ـ ۳۰ر۷ـ۳۰ر۹
❊ درخت نوئل ـرنگی ـ ویلیام هولدن آتلانتیك (٦۲۷۱۷۱) ۱۵ر۱۱ ـ ۳۰ر۳ ـ ۳۰ر۵ـ ۳۰ر۷ـ ۳۰ر۹
❊ دختر رایان ـ رنگی ـ ۷۰ میلیمتری ـ رابرت میچام پارامونت(٤۸۳۲۱) ۱۰ـ٤۵ر۱ـ۳۰ر۵ـ۱۵ر۹
❊ ماچوکالان ـرنگی ـ دیوید جانسن ـ جین سیبرك
گلدن سیتی (٦٦۳۲٦۹) ۱۵ر۱۱ ـ۳۰ر۳ـ ۳۰ر۵ ـ۷ر۳۰ ـ٤۵ر۹
ادئون (۳۱۸۱۱۸) ۳۰ر۱۰ـ ۳۰ر۲ـ ۳۰ر٤ـ ۳۰ر٦ـ ٤۵ر۸
❊ نوبراصفهان ـ وحدت ـسهیلا ـ شیلا مارلیك (۹٦۳٦۱٦) پاسیفیك (۷۵۳۳۱۱) ۳۰ر۱۱ـ ۳۰ر۳ـ ۳۰ر۵ـ ۳۰ر۷ـ ۳۰ر۹
اونیورسال (٦٦٦۹۵۳) ۱۱ ـ ۱ـ ۳ـ ۵ ـ ۱۵ر۷ـ ۳۰ر۹ میامی (۷۵٤۳۲۹) پرسپولیس (۵۸۱۰۸۳) پانوراما (۷۹٤۵۷۰) ۹ـ ۱۱ـ۱ـ ۳ـ ۵ـ ۷ـ ۹
ایران (۳۱٦۳۵٤) تیسفون (۹۵۸۸۸۲)
مونت کارلو (۷۹۷٤۱) آستارا (۸٤۰۲۲) ۳۰ر۱۰ـ ۳۰ر۲ـ ۳۰ر٤ـ ۳۰ر٦ـ ۳۰ر۸
سیلوانا (۳۹۳۷۷۷)۳۰ر۱۰ـ ۳۰ر۲ـ۳۰ر٤ـ ٤۵ر٦ـ ۹
ساینا (۳۵۲٤٤۲) ۱۰ـ ۱۲ـ ۲ـ ٤ـ٦ر۱۵ـ ۳۰ر۸
❊ دزدی سنت‌لوئی ـ استیومك کوئین ـ دیوید کلارك
مولن روژ (۷۵۲۹۲۹) دیانا (٤۷۳٦۵) ۳۰ر۱۱ـ ۳۰ر۳ـ ۳۰ر۵ـ ۳۰ر۷ـ ۳۰ر۹
مهتاب (٤۷۷۷۷) ۱۱ـ ۳ـ ۵ـ ۷ـ ۹
کریستال (۳۱۷٦۷۵) اسکار (۹۵۰۸۹۸)
۳۰ر۱۰ـ ۳۰ر۲ـ ۳۰ر٤ـ ۳۰ر٦ـ ۳۰ر۸
❊ راه زندگی ـ سانچیو کومار رکس (۳۱۵۲۹۳)۳۰ر۱۰ـ۳۰ر۱۲ـ۳۰ر۲ـ ۳۰ر٤ـ ٤۵ر٦ـ ۹
همای (۳۱۱٦٦۹) ۱۰ ـ ۱۲ ـ ۲ ـ ٤ ـ ۱۵ر٦ـ ۳۰ر۸
قصرطلائی (۷۵۹٦۲٤) ۱۰ ـ ۱۵ر۱۲ ـ ۳۰ر۲ـ ٤۵ر٤ـ ۷ـ ۱۵ر۹
الوند (۳۵٦۵۳۸) ۱۰ـ ۳۰ر۱۲ـ ۳۰ر۲ـ ٤۵ر٤ـ ۷ـ ۳۰ر۹
مراد (۷۵۳۳۸۲) ۳۰ر۹ـ ٤۵ر۱۱ـ ۲ ـ ۱۵ر٤ـ ۳۰ر٦ـ ٤۵ر۸
کیهان (۹۵۷۳٦۰) ۱۰ـ ۳۰ر۱۲ـ ۳۰ر۲ـ ٤۵ر٤ـ ۷ـ ۱۵ر۹
❊ دام ـ رنگی ـ ریتاتوشینگهام مازستیك (٦٦۸٤٦۱) ۹ـ۱۱ـ ۱ـ ۳ـ۵ـ۷ـ۹
❊ پهلوون‌بابا ـ زندی ـ لیلا بهاران ـ خلیل عقاب
حافظ (۳۱٤۰۷٤) ۳۰ر۱۰ـ ۳۰ر۲ـ ۳۰ر٤ـ ۳۰ر٦ـ ۳۰ر۸
ری (۲۲۵۷۸) ۹ـ ۱۱ـ ۱ـ ۳ـ ۵ـ ۷ـ ۹
فردوسی (۳۱۵۷۸٤) ۸ـ۱۰ـ۱۲ـ۲ـ٤ـ٦ـ۸
❊ عملیات اژدهای سیاه ـ رنگی کارون (۹۵۵۱٦۵) ۱ـ ۳ـ ۵ـ ۷ـ ۹
❊ جوانان جسور درماشین های فراضه گلدیس (٦۲۸۷۱۳) ۲ـ ٤ـ ٦ـ ۸
❊ شما فقط دوبار زندگی میکنید ـرنگی ـ شون کانری
پارك (۳۱۹٦۳۷) ۹ـ ۱۱ـ ۱ـ ۳ـ ۵ـ۷ـ۹
❊ ۵کلانتر ـ رنگی ـمونتگمری فورد برلیان (۳۹۳۵۳۵) ۹ـ۱۱ـ۱ـ۳ـ۵ـ۷ـ ۹
❊ این گروه بی‌آرام ـرنگی ـ فرناندوسانچو ماندانا (۷۹۹۸۲) ۳۰ر۱۲ـ ۳۰ر۲ـ ۳۰ر٤ـ ۳۰ر٦ـ ۳۰ر۸
❊ علی‌بابا ـ فرانك ـ بیك‌ایمانوردی شهرام (۷۷٤۵٤۹) ۹ـ ۱۱ـ۱ـ۳ـ۵ـ۷ـ۹
❊ شبهای روشن ـ رنگی پردیس (۳۰۲٤

خاندان جلیل سلطنت ۸۷ مدرسه

پیشگامان رستاخیز فرهنگی جشن شاهنشاهی ایران

زنان و مردان نیك اندیشی که نامشان در این ستون ثبت شده است ، تا روز پنجشنبه دوم اردیبهشت ۱۳۵۰ ، با تأمین هزینهٔ بنای یك یا چند مدرسه از ۲۵۰۰ مدرسه یادبود ، به رستاخیز فرهنگی جشن شاهنشاهی ایران پیوسته‌اند.

احزاب و سندیکاها

- آقای مصطفی الموتی ۱ مدرسه
  رئیس فراکسیون پارلمانی حزب ایران نوین در مجلس شورای ملی
- دبیرکل حزب مردم ۱ مدرسه
- سندیکای بیمه‌گران ایران ۱ مدرسه

استان آذربایجان شرقی

- کارکنان آموزش و پرورش اردبیل ۲ مدرسه
- پیشکاری دارائی آذربایجان شرقی ۱ مدرسه
- شهرداری تبریز ۱ مدرسه
- کبریت سازی ممتاز تبریز ۱ مدرسه

استان آذربایجان غربی

- کارخانه قندخوی شرکت سهامی شهد ۱ مدرسه

استان اصفهان

- انجمن شهر اصفهان ۱ مدرسه
- آقای علی انصاری ۱ مدرسه
- آقای دکتر محمد سام ۱ مدرسه
- شرکت تعاونی نجاران اصفهان ۱ مدرسه
- شهرداری اصفهان ۱ مدرسه
- شرکت لوان تور ـ اصفهان ۱ مدرسه
- آقای اکبر مسعود (صارم الدوله) ۱ مدرسه
- آقای حسین بهدانیان ۶ مدرسه

استان خراسان

- آقای دکتر هوشنگ معتمدی ۱ مدرسه

استان خوزستان

- دانشگاه جندی شاپور ۱۰ مدرسه
- آقای حاجی دولتی ۱ مدرسه
- سازمان آب و برق خوزستان ۳ مدرسه
- سازمان زنان آبادان ۱ مدرسه
- آقای عباس سالور ۲ مدرسه
- شهرداری آبادان ۲ مدرسه
- شهرداری اهواز ۳ مدرسه
- آقای حاج علوان لیاقت ۱ مدرسه
- شرکت ملی راه ۱ مدرسه
- ناحیهٔ راه آهن جنوب ۱ مدرسه

استان فارس

- اطاق بازرگانی و صنایع و معادن شیراز ۱ مدرسه
- آقای حاج حسین بازرگان ۱ مدرسه
- هیئت مدیره جمعیت خیریه فرح پهلوی شیراز ۱ مدرسه
- دانشگاه پهلوی شیراز ۱ مدرسه
  روسای دانشکده‌ها و کادر آموزشی و اداری
- آقایان محمود و عبدالحسین دهقان ۱ مدرسه
- آقایان حاج سید محمد و محمود شبانکاره ۱ مدرسه
- شرکت صادراتی شیرین بیان فارس ۱ مدرسه
- خانم سودابه صدری ۱ مدرسه
- آقای ناصر صدری ۱ مدرسه
- آقای حاج احمد عرب زاده ۱ مدرسه
- آقای محمدعلی قوامی و تیمسار اسماعیل قوامی ۱ مدرسه

استان مازندران

- اداره کل آبادانی و مسکن مازندران ۱ مدرسه
- اداره کل آموزش و پرورش مازندران ۱ مدرسه
- انجمن شهر و شهرداری بابل ۱ مدرسه
- انجمن شهر و شهرداری رامسر ۱ مدرسه
- انجمن شهر و شهرداری ساری ۱ مدرسه
- برق منطقه‌ای مازندران ۱ مدرسه
- اداره کل بهداری مازندران ۱ مدرسه
- دفتر مهندسی استان مازندران ۱ مدرسه
- آقای محسن فریور و بانو ۱ مدرسه

فرمانداریکل زنجان

- آقای اسدالله صادقیان ۱ مدرسه

فرمانداریکل یزد

- شرکت رشیدگی و بافندگی خوب یزد ۱ مدرسه

بازرگانان

- آقای ارباب هرمز دوآرش ۴ مدرسه
- آقای مصطفی جبارزاده ۱ مدرسه
- آقای مهدی صلح جو ساعتی ۱ مدرسه

بانکها

- بانک اعتبارات تعاونی توزیع ۱۰ مدرسه
- بانک ایران و خاورمیانه ۲ مدرسه
- بانک عمران ۸ مدرسه
- کارمندان بانک عمران ۱ مدرسه
- بانک عمران
  صندوق ضمانت صنعتی ۲ مدرسه
- بانک سپه ۷ مدرسه
- کارمندان بانک سپه ۳ مدرسه

پزشکان

- آقای دکتر ابراهیم چهرازی ۱ مدرسه
- آقای دکتر محمدعلی صدر ۱ مدرسه
- آقای دکتر امیر موحدی ۱ مدرسه

مراکز فرهنگی

- دانش آموزان دبیرستان البرز ۱ مدرسه
- گروه فرهنگی خوارزمی ۱ مدرسه
- گروه فرهنگی مرجان ۱ مدرسه
- هیئت مدیرهٔ گروه فرهنگی هدف ۱ مدرسه
- مدرسهٔ عالی دختران ایران ۱ مدرسه

سازمانها و انجمنها

- انجمن دوشیزگان و بانوان
  وابسته به موسسه اطلاعات ۱ مدرسه
- هیئت مدیره
  سازمان جهانی تبلیغات ایران ۱ مدرسه
- سازمان زنان ایران ۱۰ مدرسه
- سازمان شیرزنان لانیز تهران ۱ مدرسه
- شیرمردان باشگاه لانیز قلهک ۱ مدرسه

شرکت ها

- شرکت سهامی ایران شرق ۱ مدرسه
- شرکت رصد ۱ مدرسه
- شرکت سهامی سامان ایران ۱ مدرسه
- شرکت سهامی طبع و نشر کتابهای درسی ایران ۱ مدرسه
- کنسرسیوم انگرزیگ ۱ مدرسه

صنایع

- کارخانجات ارج ۴ مدرسه
- آقای امیرحسین امیرصالح ۱ مدرسه
- شرکت سهامی پارس و آمریکا ۲ مدرسه
- شرکت سهامی پلاسکوکار ۱ مدرسه
- شرکت سهامی تولید ارو ۱ مدرسه
- شرکت تضامنی احمد خسروشاهی و برادران ۱ مدرسه
- بنگاه خیریهٔ دارو پخش ۴ مدرسه
- آقای علی رضائی ۱۰ مدرسه
- کارخانجات سیدوارسته قلمفن سازی ایران ۱ مدرسه
- شرکت سهامی سیمان تهران ۱ مدرسه
- شرکت سهامی سیمان شمال ۱ مدرسه
- شرکت سهامی صنعتی کشاورزی شیرین آسان ۱ مدرسه
- آقای حسین قاسمیه ۱ مدرسه
- کارخانجات کاشی سعدی ۱ مدرسه
- شرکت کوفرد (نایسونمال) ۱ مدرسه
- گروه صنعتی مهشهر ۵ مدرسه
- شرکت سهامی لوله و ماشین سازی ایران ۱ مدرسه
- شرکت لیلاند موتور ایران ۱ مدرسه
- کارخانه بافندگی مشیر ۱ مدرسه
- آقای هژبر یزدانی ۱ مدرسه

فروشگاهها و مؤسسات

- انتشارات امیرکبیر ۱ مدرسه
- فروشگاه بزرگ ایران ۱ مدرسه
- دراگ استور تخت جمشید ۱ مدرسه

مجلس سنا

- کارمندان مجلس سنا ۲ مدرسه
- سناتور شکرالله صفوی ۱ مدرسه
- سناتور مهدی نمازی ۲ مدرسه

مجلس شورای ملی

- آقای لطف الله حی ۱ مدرسه
- کارمندان مجلس شورای ملی ۱ مدرسه
- آقای سید کاظم مسعودی ۱ مدرسه

مطبوعات

- روزنامهٔ آیندگان ۱ مدرسه
- موسسهٔ اطلاعات ۱ مدرسه
- اطلاعات هفتگی ۱ مدرسه
- اطلاعات بانوان ۱ مدرسه
- اطلاعات جوانان ۱ مدرسه
- آقای لطف الله ترقی ۶ مدرسه
- آقای دکتر عبدالرسول عظیمی ۱ مدرسه
- آقای محمدعلی مسعودی ۱ مدرسه
- خانم فروغ مصباح زاده ۱ مدرسه

نیروهای مسلح شاهنشاهی

- ناحیهٔ ژاندارمری فارس
  افسران و درجه‌داران ۱ مدرسه
- گارد شاهنشاهی
  افسران و درجه‌داران ۲ مدرسه

وزارتخانه‌ها و مؤسسات دولتی

- آقای دکتر جمشید آموزگار ۱ مدرسه
- کارمندان وزارت امور خارجه ۳ مدرسه
- کارمندان وزارت دربار شاهنشاهی ۴ مدرسه
- سازمان بودجه دربار شاهنشاهی ۳ مدرسه
- شرکت برق منطقه‌ای تهران ۳ مدرسه
- کارکنان سازمان مسکن ۱ مدرسه
- آقای اسدالله علم ۱ مدرسه
- وزارت کشور ۲۰ مدرسه
- کارمندان وزارت کشور ۲ مدرسه
- نخست وزیری ۱۰ مدرسه

هنرمندان

- آقای انوشیروان روحانی ۱ مدرسه
- آقای محمدعلی فردین ۲ مدرسه

سایر شخصیت‌های اجتماعی

- آقای دکتر عباس آریانپور ۱ مدرسه
- خانم پری آگاهی (آرش) ۱ مدرسه
- خانم هایدهٔ ارجمند ۱ مدرسه
- آقایان سلیم، حاجی و فائق اصغرزاده ۱ مدرسه
- آقای عبدالوهاب اقبال ۴ مدرسه
  تولیت آستانه مقدسه حضرت معصومه (ع)
- آقای عبدالرضا انصاری ۱ مدرسه
- آقای حاجی حسن بهبود چاپچیان ۱ مدرسه
- آقای فرخ دین پارسای ۱ مدرسه
- آقای محمود پورنیک ۱ مدرسه
- آقای فتح الله ثنائی ۱ مدرسه
- آقای محمدعلی جاوید ۱ مدرسه
- خانم ثریا جمالی ۱ مدرسه
- آقای غلامرضا خواجوی ۱ مدرسه
- آقای عین الله دبیرعلائی ۱ مدرسه
- آقای سیدرضا دهقانی ۱ مدرسه
- آقای مهندس حبیب الله فتحی ۱ مدرسه
- آقای بهمن فرمانفرمائیان ۱ مدرسه
- خانم مرضیه قاضی زاده ۱ مدرسه
- دوشیزه آزاده قطبی ۱ مدرسه
- سرهنگ میرسید محمد مصطفوی کاشانی ۱ مدرسه
- خانم هوری مقدم (متوفی) ۱ مدرسه
- آقای مهندس ابوالقاسم میرهادی ۱ مدرسه
- آقای دکتر حسین مینوئی ۱ مدرسه
- خانم تومان مهذب ۱ مدرسه
- آقای عطاءالله نراقی ۱ مدرسه
- خانم رعنا پیکجور ۱ مدرسه
- خانم مجوجه پیکجور ۱ مدرسه
- خانم افتخار هرمزی ۱ مدرسه
- خانم پریدخت هرمزی ۱ مدرسه
- خانم مهراعظم هرمزی ۱ مدرسه

شرکت سهامی لوله و ماشین‌سازی ایران

اموال مستعمل زیرین را از طریق مزایده بفروش می رساند .
۱ـ دستگاه موتور ژنراتور جوشکاری ۳ دستگاه
۲ـ ماشین متـه ۱ دستگاه
داوطلبین خرید میتوانند برای کسب اطلاعات بیشتر با تلفنهای ۷۸۱۴۴۱ و ۷۸۱۴۴۲ تماس بگیرند .

آگهی استخدام درنیروی دریائی شاهنشاهی

نیروی دریائی شاهنشاهی برای تکمیل کادر افسری جهت تحصیل در دانشکده افسری دریائی درسال تحصیلی ۵۰ـ۵۱ تعدادی دانشجو استخدام و پس‌از آموزش ابتدائی مقدماتی نظامی و زبان خارجی در ایران جهت طی دوره های دریائی بیکی از کشورهای امریکا ـ انگلستان ـ ایتالیا اعزام مینماید فارغ‌التحصیلان سال ششم ریاضی دبیرستان‌ها که حداقل معدل کل آنها ۱۵ و حداقل معدل دروس کتبی آنان ۱۲ باشد و دانش‌آموزانی که درسال تحصیلی ۴۹ـ۵۰ دریکی از دبیرستانها در رشته ریاضی مشغول تحصیل بوده و داوطلب خدمت در نیروی دریائی شاهنشاهی میباشند در صورت احراز شرائط زیر لازم است مدارك مشروحه رامنتهی تاتاریخ ۲۰ر۲ر۵۰ تکمیل نموده و باپست سفارشی به کارگزینی نیروی دریائی شاهنشاهی واقع درجاده قدیم شمیران چهارراه قصر ـ ستاد نیروی دریائی شاهنشاهی ارسال دارند.
۱ـ تابعیت دولت شاهنشاهی ایران ۲ـ متدین بیکی از ادیان رسمی کشور ۳ـ حداکثر سن ۲۳ سال و شش‌ماه

نام ـ نام‌خانوادگی ـ شماره شناسنامه ـ صادره
از تاریخ تولد ـ دارای گواهینامه ششم
ریاضی بامعدل ۱۵ و دروس کتبی بامعدل ۱۲ از دبیرستان
شهرستان مشغول تحصیل در ششم ریاضی دبیرستان
شهرستان

داوطلب تحصیل در دانشکده افسری نیروی دریائی شاهنشاهی میباشم و همراه این درخواست نامه مدارك زیر را ارسال میدارم.
۱ـ فتوکپی گواهینامه سال ششم ریاضی یا گواهی اشتغال بتحصیل در سال ششم ریاضی .
۲ـ سه قطعه عکس پرسنلی ۴×۶ بدون‌رتوش .
۳ـ یك‌نسخه رونوشت شناسنامه یا فتوکپی آن (متولدین قبل‌از مهرماه ۱۳۲۶ از فرستادن مدارك خودداری نمایند)
۴ـ فیش بانکی به مبلغ دویست ریال که بحساب ۱۳۷۰ دارائی نیروی دریائی شاهنشاهی در بانك مرکزی ایران واریز شده باشد .
۵ـ آدرس کامل داوطلب باکروکی محل .
داوطلبیکه در آزمایشات مربوطه موفقیت حاصل نمایند قبل‌از عزیمت بخارج از کشور لازم است سند وثیقه ملکی کافی بازاء هرسال تحصیلی دویست‌و پنجاه هزار ریال بسپارند حقوق و مزایای دانشجویان استخدامی طبق مقررات قانون استخدام نیروهای مسلح شاهنشاهی پرداخت میگردد .
حق‌الثبت و مدارك داوطلب در صورت عدم موفقیت مسترد نمیشود و از داوطلبان تقاضا میشود از فرستادن اصل مدارك خودداری نمایند .
آزمایش ورودی از ساعت ۹ روز ۳۰و ۳۱ اردیبهشت ماه ۱۳۵۰ در ستاد نیروی دریائی شاهنشاهی بعمل می‌آید و کارت های شرکت در آزمایش در ساعت ۷ همانروز در ستاد نیروی دریائی تقسیم خواهد شد . م الف ۷۹۱

نیروی دریائی شاهنشاهی
۱ـ۳۷۴۶ ۱ـ۳

شرکت ملی ذوب‌آهن ایران
آگهی مناقصه

شرکت ملی ذوب‌اهن ایران حمل سه دستگاه مولد برق سیار را هر دستگاه با بسته‌بندی مربوطه حدود ۴۲ تن وزن دارد با مقداری لوازم یدکی مربوطه از بندر خرمشهر به‌حوزه بافق با تریلی مناسب طبق مقررات ترافیك از طریق مناقصه واگذار مینماید . دریافت پروانه عبور وهم چنین اسکورت لازم باپیمانکار است داوطلبان مایل بشرکت دراین مناقصه میتوانند اسنادمناقصه و برك مشخصات را در مقابل پرداخت مبلغ ۵۰ ریال از دبیرخانه قسمت کارپردازی شرکت واقع در خیابان پهلوی نبش خیابان تخت‌جمشید دریافت نمایند . پیشنهادات باید در پاکت لاك ومهر شده با ذکر جمله مربوط بمناقصه حمل سه دستگاه مولدبرق تا ساعت ۹ صبح‌روز ۱۲ر۲ر۵۰ درمقابل اخذ رسید بدبیرخانه قسمت کاربردازی شرکت تحویل شود . پیشنهادات واصله در ساعت ۹ونیم صبح همانروز باز و قرائت میشود . حضور پیشنهاد دهنده در جلسه مناقصه ازاد است .
شرکت ملی ذوب‌اهن در رد و قبول یك یا کلیه پیشنهادات مختار است در صورتیکه برنده اول حاضر بعقد قرارداد نشود سپرده او ضبط و از نفر دوم دعوت میشود در صورتی که نفر دوم حاضر بعقد قرارداد نشود سپرده وی نیز ضبط خواهد شد.
شرکت کننده در مناقصه باید معادل مبلغ ۷۰۰۰۰ ریال تضمین بانکی بعنوان سپرده شرکت‌در مناقصه در پاکت جداگانه‌پیوست پاکت پیشنهاد ارسال نماید . مدت تحویل بلافاصله بعد از عقد قرارداد و درسه نوبت با فاصله حداکثر تابیست روز خواهد بود محل تحویل حوزه بافق در ۱۲۰ کیلو متری یزد است پیشنهاد‌دهندگان بایستی مشخصات کامل وسیله نقلیه مناسب مورد نظر را اعلام نمایند بارگیری وتخلیه بعهده شرکت ملی ذوب‌اهن ایران است . سایر شرایط در اسناد مناقصه مندرج است .
م الف ۷۱۶ .

شرکت ملی ذوب‌آهن ایران
آ ـ ۴۴۶۴

آگهی استخدام داوطلب خلبانی

نیروی هوائی شاهنشاهی تعدادی داوطلب جهت طی دوره دانشکده افسری (خلبانی) باشرایط زیر استخدام مینماید .
الف ـ شرایط نام نویسی
۱ـ تابعیت دولت شاهنشاهی و متدین به یکی از ادیان‌رسمی کشور (اسلام ، مسیحی ، کلیمی ، زرتشتی) .
۲ـ دارابودن حداقل دیپلم کامل متوسطه رشته های «ریاضی یاطبیعی »
۳ـ قبول شدن از معاینه جسمی و آزمایش استعداد خلبانی وزبان انگلیسی در حدود معلومات دبیرستان و داشتن حداقل قد ۱۶۳ سانتیمتر .
۴ـ حداقل سن ۱۸ سال تمام‌و حداکثرسن ۲۴ سال تمام‌وبرای کسانی که خدمت زیر پرچم را انجام داده‌اند ۲۵ سال میباشد.
۵ـ نداشتن عیال و اولادو کسان تحت تکفل
ب ـ مدت تحصیل ـ حقوق و مزایا
۱ـ مدت تحصیل در دانشکده افسری خلبانی حداقل دوسال در داخل یا خارج کشور بوده و هزینه زیست و لباس به‌عهده نیروی هوائی شاهنشاهی است .
۲ـ دانشجویان سالهای یکم‌و دوم قبل از پرواز ماهانه ۴۳۶۰ ریال و پس ازشروع پرواز ۸۱۱۰ ریال ودانشجویان سال سوم ۱۰۲۰۰ ریال حقوق دریافت میدارند ضمنا چنانچه دانشجویان برای ادامه تحصیل به خارج اعزام شوند علاوه بر حقوق مذکور از فوق‌العاده تحصیل در خارج از کشور نیز استفاده خواهند کرد .
۳ـ دانشجویانی که دوره تحصیلی را با موفقیت طی نمایند بدرجه ستوان دومی مفتخر و اولین حقوق آنان معادل ۲۲۶۵۰ ریال می باشد .
داوطلبان می توانند برای کسب اطلاع بیشتر و ثبت‌نام با در دست داشتن فتوکپی گواهینامه تحصیلی عین شناسنامه به فرم جدید عکس دار و ۲۲ قطعه عکس ۴×۳ تا تامین احتیاج همه روزه‌به استثنای روز های پنجشنبه و تعطیل صبحها از ساعت ۷ الی ۱۲ به مرکز اموزش های هوائی واقع در خیابان تهران نو ایستگاه فرودگاه و عصر ها از ساعت ۱۶ الی ۱۹ به مرکز اموزش فنون هواپیمائی کشوری ایران خیابان شاهرضا جنب سینما بلازا مراجعه نمایند .م الف ۳۶۸

آ ـ ۱۸۴۸ نیروی هوائی شاهنشاهی

در محافل سیاسی تهران

مراحل آشنائی تهران و پکن همچنان ادامه میابد

محافل سیاسی تهران برای مصاحبه مطبوعاتی و مطالبی که والاحضرت شاهدخت اشرف پهلوی بعداز ظهر امروز پیرامون سفرشان به چین کمونیست عنوان خواهند کرد اهمیت فراوان قائلند. والاحضرت مدت شش روز بطور غیر رسمی بدعوت رهبران پکن از آن کشور دیدن کردند و مورد استقبال گرم مقامات و مردم چین کمونیست قرار گرفتند.

برداشت محافل سیاسی تهران از سفر والاحضرت این است که مطالعات ایران در شناخت پکن مراحل آشنائی با چین کمونیست را میگذراند وتماس مستقیمی که با سفر والاحضرت به چین کمونیست میان تهران وپکن برقرار گردید در آینده با سفر های هیاتهای دیگری ادامه خواهد یافت.

تماس آنکارا و پکن

اقدام دولت ترکیه درتماس مستقیم با پکن با هدف شناخت چین کمونیست و برقراری مناسبات سیاسی میان آنکارا و پکن درمحافل سیاسی تهران با اهمیت تلقی گردیده است.

ایران و ترکیه در این زمینه از سیاست واحدی پیروی میکنند و انتظار می‌رود در آینده نیز سیاست مشترکی در قبال چین دنبال کنند.

ترکیه نیز چون ایران مسئله شناسائی چین رامدتهاتحت‌مطالعه دارد. اما اقدامات اخیر آنکارا در تماس مستقیم با پکن رابابد بعنوان نخستین قدم اساسی در راه شناخت پکن ازسوی دولت ترکیه تلقی کرد.

مذاکرات ایران وترکیه

مسئله شناسائی چین کمونیست از جمله مسائلی است که اواخر این هفته میان‌وزیران خارجه ایران و ترکیه در خارج از جلسه سنتو درآنکارا مطرح‌خواهد شد، اردشیر زاهدی وزیر خارجه که قرار است چهار شنبه رهسپار آنکارا گردد فرصت کافی خواهد داشت تا قبل از تشکیل اجلاسیه سنتو باچهره های جدید دولت ترکیه بخصوص «نیهات اریم» نخست وزیر و عثمان اولجای وزیر خارجه ترکیه ملاقات و پیرامون مسائل مورد بحث در مناسبات دو کشور گفتگو کند.

چهره های جدید دولت ترکیه در نخستین روزهای حکومت خواستار تقویت مناسبات و همکاری های موجود میان ترکیه و ایران و پاکستان شدند.

پیام نیکسون به شاهنشاه

موریس استانس وزیر بازرگانی ایالات‌متحده عصر فردا برای یك اقامت ٤۸ ساعته وارد تهران میشود. شخصیت امریکائی در این سفر پیام پرزیدنت نیکسون رئیس جمهوری‌ایالات متحده را تقدیم شاهنشاه میکند.

همراه استانس یك هیئت عالیرتبه‌مرکب‌ازمقامات‌وزارت بازرگانی امریکانیز به تهران میایند مهمترین مسائل مورد بحث این هیئت با مقامات سیاسی و اقتصادی تهران گسترش میزان سرمایه گذاری امریکا و مطالعات مربوط به چگونگی از میان بردن موانع‌تعرفه دربازرگانی میان ایالات متحده و ایران خواهد بود.

عزیمت تنکوعبدالرحمن

تنکوعبدالرحمن دبیر کل دبیرخانه اسلامی بامداد امروز تهران را ترک گفت. دیروز و امروز نیز اغلب هیات های‌هفده کشورمسلمان که‌برای شرکت در کنفرانس خبرگزاری بین‌المللی‌اسلامی به ایران آمده بودند تهران را پس‌از دیدار از شهر های اصفهان و شیراز ترک گفتند.

کنفرانس تهران همانطور که پیش‌بینی میشد طرح تشکیل خبرگزاری اسلامی را در سطح بین‌المللی بعلل عدم امکانات مالی و انسانی و مشکلات دیگری طرحی جاه طلبانه‌تلقی کردوتصمیم گرفت اقدامات کشور های مسلمان دراین‌زمینه‌اقداماتی تدریجی باشد.

بعنوان نخستین گام در راه تحقق هدف تشکیل خبرگزاری اسلامی، کنفرانس تهران طرح تشکیل اتحادیه‌ای‌از خبرگزاری‌های کشور های اسلامی را تصویب کرد. مرکز این اتحادیه تهران است و مقامات وزارت خارجه که قول‌فراهم کردن همه‌امکانات را از جانب دولت ایران‌به کنفرانس داده‌انداز هم‌اکنون سرگرم تهیه مقدمات تشکیل مرکز این اتحادیه‌اند.

ملاقات در قاهره

خسروخسروانی سفیر ایران در قاهره در اواخر هفته گذشته‌با حافظ‌اسمعیل وزیر مشاور جمهوری متحده عرب در امورخارجی ملاقات وگفتگو کرد.

منابع قاهره ازموضوعات مورد بحث این ملاقات چیزی نگفتند ولی ظاهرا این ملاقات درادامه تماس های دائمی است که میان تهران وقاهره در کوشش مشترك‌به استقرار صلح عادلانه‌و پایدار در خاورمیانه جریان دارد.

ایران از «اکافه» انتقاد کرد

ایران برای ایجاد مرکز مطالعات امورکشورهای درحال توسعه که طرح آن اینک در بیست‌وهفتمین اجلاسیه‌کمیسیون اقتصادی‌سازمان‌ملل برای‌کشور های آسیا وخاوردور «اکافه»در مانیل مطرح است فعالیت‌میکند

بنابرگزارش های واصله نمایندگان ایران و سیلان در اجلاسیه اخیرکمیسیون از اقدام اکافه در متمرکز ساختن طرح های خود در جنوب شرق آسیا شدیدا انتقاد کردند

عبدالحسین‌حمزای سفیرایران در تایلند که بعنوان‌نماینده‌ایران در اجلاسیه اکافه شرکت کرده یادآور شد چنانچه کمیسیون سازمان ملل واقعا میخواهد نیازمندیهای آسیا را برآوردکند باید سریعا در روش خودتجدید نظر نماید.

حمزاوی افزود ایران ازنظر اقتصاد محکم و تسهیلات دیگر دارای مزایای زیادی است و خاطرنشان کردکه‌مسئله اصلی، تعیین محل مرکز آسیائی برای توسعه‌نیست،بلکه‌مسئله همکاری بین کشورهای عضو است.

بمنظور سرمایه‌گذاری کنسرسیوم

تحولات قیمت نفت باکنسرسیوم مطرح میشود

مذاکرات نفتی بین کنسرسیوم وشرکت ملی‌نفت صبح‌امروز آغازشد در سمت چپ در وسط میز آقای دکتر اقبال رئیس جلسه و در مقابل وسمت‌راست آقای برادلی‌رئیس هیات اعزامی کنسرسیوم‌دیده میشود.

صبح امروز مذاکرات شرکت‌ملی نفت و نمایندگان کنسرسیوم بطور سری آغاز شد.

طبق معمول آقای دکتر اقبال که ریاست هیئت‌ایران را بعهده‌دارد، نطق مفصلی در تشریح مسائلی که در دستور اجلاسیه قرار دارد ایراد کرد.

درنطق دکتراقبال همه‌درخواست های ایران روشن گردید و در حقیقت مذاکرات سه‌روز آینده بر اساس نطق پیش خواهد رفت.

آنچه در مورد مذاکرات امروز میتوان اظهار داشت اینست که نمایندگان ایران‌در موضع‌نارضایتی قرار دارند وبرای رضایت ایران بار سنگینی بدوش کنسرسیوم گذارده نمیشودکنسرسیوم بدرستی میداند که دقیق‌ترین تغییر و تحول قیمت نفت در دست کارشناسان ایرانی است. این تغییرات نشان میدهد که برخلاف ادعای لرد «استراتولمند» که در مذاکرات اوپک تهران مدعی بود کمپانی‌های نفتی دوچار زیان و خسارت شده و بعد هم خواهند شد، قیمت‌نفت بسرعت‌در سراسر جهان ترقی کرده و بطوریکه سود کمپانی ها از مرز «منافع» قبلی گذشته‌است.

بنابراین ازقراردادهای اخیر کمپانی ها سود جدیدی بدست آوردند که در جهان نفت‌برای‌یک کشور تولید کننده هوشیار توقع متقابل بوجود میاورد.

ایران مایل‌است در چنین شرایطی توقع دیگردولت که سرمایه‌گذاری کنسرسیوم در ایران باشد عملی شود. کنسرسیوم میتواند قسمتی از این سود را در ایران سرمایه گذاری کند تا از این سرمایه‌گزاری هم خود کنسرسیوم و هم ایران از آن بهره‌مند گردند.

دیشب اولین ضیافت بافتخار نمایندگان کنسرسیوم‌از طرف«وان‌ریون» رئیس هیئت مدیره ومدیر عامل شرکت های عامل نفت‌داده شد که در آن آقای دکتر اقبال و دکتر جمشید آموزگاروزیر دارائی شرکت داشتند.

عصر امروز وزیر مختار انگلیس ضیافتی عصرانه و شب آقای‌دکتر اقبال ضیافتی بشام خواهد داد.

هیئت تا عصر چهارشنبه در تهران خواهد بودعصر چهارشنبه برای بازدید سه روزه از آستارا و اردبیل و تبریز به آن نواحی خواهد رفت. روز شنبه آینده بمدت یک هفته هیئت در جنوب ایران از تاسیسات نفتی بازدید خواهد کرد. سپس ایران را از همان جنوب ترک خواهد نمود.

متن دستورالعمل صدور احکام ترمیم حقوق بازنشستگان

بمنظور ایجاد رویه واحد و احکام مربوط به ده در صد دستورالعملی صادر گردید که ترمیم‌حقوق بازنشستگان کشوری یکنواخت و تسریع در صدور در شماره‌دیروز اطلاعات به‌اطلاع خوانندگان رسید.

دراین دستورالعمل که ازطرف اداره کل بازنشستگی سازمان امور اداری به وزارتخانه‌ها و موسسات دولتی مشمول قانون استخدام ارسال شده است ترمیم حقوق‌بازنشستگان، از کار افتادگان و مستمری بگیران در سه دسته و سه نوع نمونه حکم جداگانه بطور روشن مشخص شده است.

*** بازنشستگان ۱۳٤٦**

دسته اول بازنشستگان و از کار افتادگانی که دارای پایه اداری غیر لیسانس بوده و تا آخر سال ۱۳٤٦ بازنشسته یا از کار افتاده‌شده‌اند، میباشند.

*** بازنشستگان گروه ۲**

دسته دوم مستخدمینی هستند که دارای پایه غیر لیسانس‌بوده و از اول سال ٤۷ به بعد در گروه ۲ جدول حقوق مندرج در قانون قرار گرفته‌اندو درصورتی که از تاریخ ۱ر۱ر٤۷ قاقبل از اجرای ماده ۳۰قانون که مربوط به ارزشیابی وطبقه بندی مشاغل میباشد، بازنشسته شده و یا از کار افتاده‌شده یا بشوند.

*** بازنشستگان گروه ۳و٤**

دسته سوم مستخدمین غیر لیسانس هستند که از اول‌سال ٤۷ در گروه۳ و ٤ جدول حقوق قانون استخدام قرار گرفته‌اند و حقوق از کار افتادگی و یا بازنشستگی آنان از مبلغ ۱۲ هزار و ٥٤۰ ریال کمتر بوده و قبل ازارزشیابی و طبقه بندی مشاغل بازنشسته و یا از کار افتاده تشخیص گردیده‌اند.

بحقوق بازنشستگان و از کارافتادگانی که فوقا وضع آنان توصیف شده ده در صد اضافه میگردد مشروط به اینکه پس از این‌افزایش‌حقوق بازنشستگی و وظیفه و آز کارافتادگی ماهانه از ۱۲هزار و ٥٤۰ ریال تجاوز ننماید.

*** مستخدمین جزء**

مستخدمین جزء که تا اخر اسفند ماه ۱۳٤٦ بازنشسته ویا از کار افتاده شده از صندوق بازنشستگی‌حقوق دریافت‌میدارند از اول سال‌جاری‌ده‌درصد اضافه حقوق دریافت‌خواهند کردبشرط آنکه حقوق بازنشستگی یا وظیفه از کار افتادگی آنان از ماهانه ٥ هزار و٥٤۰ ریال‌تجاوز نکند.

*** وراث وظیفه‌بگیر**

طبق‌دستورالعمل‌حقوق سه‌دسته از وراث وظیفه بگیر بدین‌شرح افزایش می‌یابد:

۱ـ وارث مستخدمین که‌دارای پایه غیر لیسانس بوده و تاآخر سال ٤٦ فوت شده‌اند.

۲ـوارث‌مستخدمین غیرلیسانس که از اول سال ٤۷ درگروه ۲ جدول حقوق قرار گرفته‌اند.

۳ـ وارث مستخدمین غیر لیسانس که در گروه های ۳و٤ قرار گرفته‌اند بشرط آنکه مجموع حقوق وظیفه وارث از مبلغ ٦ هزارو ۴۷۰ ریال تجاوز نکند.

ضمنا در دستورالعمل یادآوری شده است که وراث مستخدمین غیر لیسانس که‌دارای پایه‌اداری بوده و تا اخر سال ٤٦ بسبب انجام وظیفه فوت شده‌اند از ده در صد افزایش حقوق وظیفه بهره‌مندمیشوند مشروط‌براینکه پس از افزایش حقوق آنان از ۱۰ هزار و ٤٥۰ ریال در ماه تجاوز نکند ولی به وراث مستخدمینی که پس از ۱ر۱ر٤۷ بسبب انجام وظیفه فوت شده‌اند و حقوق وظیفه آنان براساس گروه و پایه مقرر برقرار شده است موضوع ترمیم منتفی می‌باشد.

ترمیم حقوق‌ماه‌اول بازنشستگان و از کار افتادگان به صندوق بازنشستگی پرداخت میشود.

در بازار تهران

اولین معامله آهن

بازار آهن آلات با فروش‌شش هزار تن تیرآهن و دوونیم هزار تن میله گرد فعالیت امسال خود را آغاز نمود. این آهن آلات‌به مصرف احداث اولین سری از ۲٥۰۰ مدرسه یادبود جشن‌های شاهنشاهی خواهد رسید.

دربازار آهن گفته میشود،وضع معاملات در سال جاری چندان مطلوب نخواهد بود. فعلا وضع مصرفی تیرآهن در حجم بسیار کم قرار دارد و انتظار نمیرود که ظرف یکی دو ماهه آینده‌هم فعالیت چشمگیر ساختمانی در بخش عمومی و خصوصی آغاز شود. در بازار آهن پیش بینی میشود اگر قرار باشد در سال جاری فعالیت تازه‌ای در مورد تامین مسکن‌بوسیله بخش‌عمومی ویا خصوصی‌شروع شودحداقل برای شش‌ماه‌اول سال‌نخواهد بود وچنانچه این برنامه ازشش ماه دوم سال هم شروع شود باز به بازارآهن‌آلات وصلت‌نخواهد داد چون شش ماه دوم سال در حقیقت پایان فصل فعالیت های ساختمانی بحساب می‌آید. ودر آنموقع محصول ذوب‌آهن‌ایران هم بتدریج وارد بازار میشود. در هر صورت فعلا خریدآهن آلات بااحتیاط توام است واین امردرچنین‌فصلی جریان‌مطلوبی از نظر بازار آهن ندارد.

وضع‌جهانی

گزارش کمیسیون بازارمشترک اروپائی که تحت عنوان (هدف عمومی فولاد از ۱۹۷٥تا۱۹۸۰) که برای اظهار نظر به‌کمیسیون مشاوره اتحادیه ذغال و فولاد و کمیسیون اقتصادی مجلس اروپائی فرستاده شده، حاکی است که صنایع آهن و فولاددر کشورهای عضو از سال۱۹۷۰ تا۱۹۷٥ معادل ۷ر٤ درصد (در مواقع‌رونق‌اقتصادی ۲ر٦درصد) افزایش خواهد یافت.

بصادرات فولاد این کشورها تا سال ۱۹۷٥ بیست میلیون تن اضافه خواهد شد و مجموع فروش فولاد این کشورهاکه در سال ۱۹۷۰ معادل ۱۰۹میلیون تن بوده، در سال ۱۹۷٥به۱۳۷ تا ۱٤۸ میلیون تن خواهدرسید.

گزارشهای رسیده از آمریکا نیز حاکی از سفارش فراوان برای فولاد است این سفارش بیشتر بخاطراعتصابات احتمالی داده شده بهرحال در امریکا تراکمی‌درسفارش بچشم‌میخورد که بازار آهن آن قاره راگرم‌تر از اروپا کرده است.

پیروزی فوتبال جوانان ایران برتایلند

توکیو (ژاپن) ـ دیروز بعداز ظهر در دومین روز مسابقات فوتبال قهرمانی جوانان آسیا تیم فوتبال جوانان ایران به‌یك پیروزی بزرك دست یافت وطی دیداری‌پرهیجان ضمن‌درخشش فراوان ،توپچی‌های جوان‌ایران بانتیجه ۰ـ٤ تیم جوانان‌تایلند را شکست دادند!

تیم جوانان ایران در نیمه اول ۰ـ۳ پیروز بود.

تیم ایران در این دیدار در دقیقه ٥ بدنبال پاس علیقلیان با ضربه سر حاج قاسم به‌اولین گل دست یافت و۷ دقیقه بعد بدنبال پاس زیبای حاج قاسم جهانگیر فتاحی باشوتی‌سنگین دومین گل ایران را به ثمر رساند. در این لحظات دروازه تایلندسخت موردحملات‌جوانان ایران قرار گرفته‌بود و دردقیقه ۳۸ دفاع‌تایلند در مقابل یکی از این حملات ناچار به پنالتی شد که فتاحی با زیرکی تمام آنرا واردروازه کرد. نیمه اول ۰ـ۳ پایان یافت. در نیمه‌دوم ۲ دقیقه بعد از شروع بازی بدنبال پاس عالی حاج قاسم حسین جعفری مهاجم جوان ایران‌باهوشیاری‌برای چهارمین بار دروازه تایلند را لرزاند و در بقیه وقت‌ایران باوجود چهار گل برتری میل به بدست آوردن گل بیشتر را نداشت. تیم ایران در بقیه مدت نیز با آسودگی بدون تهدید بازی را به پایان رساند.

در گروه ایران دیروز کویت نیز در مقابل اندونزی با نتیجه ۰ـ۱ به پیروزی رسید و چهره خود را شناساند.

کویت با این برد فردابرای دیدار سرنوشت‌این گروه‌مقابل ایران قرار میگیرد. ایران، اندونزی، تایلندو کویت گروه چهارم‌مسابقات‌راتشکیل‌میدهند که با دیدارهای دیروز کویت و ایران بعنوان مدعیان این دسته شناخته شدند.

تقاضای انتقال آموزگاران به‌تهران، پذیرفته میشود

از طرف وزارت آموزش و پرورش طی بخشنامه‌ای اعلام گردید تقاضای‌انتقال آموزگاران از شهرستانها بتهران منحصرا برای‌نواحی ٥ـ٦ـ۷ـ۹ـ۱۱ـ۱۲ ـ۱۳پذیرفته‌خواهد شد. متقاضیان انتقال‌بایددربرگ درخواست‌خود یکی از نواحی مذکور را قید نمایند اسامی متقاضیان باید توسط ادارات آموزش وپرورش شهرستانها تاپانزدهم ازدیبهشت ماه جاری باداره کل آموزش و پرورش تهران ارسال گردد.

حدنصاب سنوات خدمت‌برای انتقال بتهران باتوجه به تعداد متقاضیان انتقال‌واحتیاجات‌مرکز از طرف کمیسیونی که‌در اداره امور اداری تشکیل میشودتعیین خواهد شد. درخواست معلمانی که کمتر از ٥ سال سابقه‌خدمت داشته باشند پذیرفته نمی گردد انتقال دبیران فقط در صورت نداشتن تعهدوموافقت بدون قید وشرط آموزش و پرورش محل انجام میشود.

وزارت منابع طبیعی

بقیه از صفحه دهم

شمالاباغ چای‌سیدمهدی قدوسی شرقا راه مالرو و قطعه ۱۷ وباغ چای طیبی جنوبا باغ چای‌سید کاظم نبوی غربا باغ چای سید مهدی قدوسی.

۱۹ـ قطعه شماره ۱۹ بمساحت ٥۰۰۰۰ متر مربع‌واقع درسیاه‌کلچال (پل طیبی ـ ابراهیم ناظریان) شمالا باغات چای صدرانبوی ـاسماعیل وابوالحسن صدیق ـ محمد علی مرادی‌شرقا بقطعه ۱۷ جنوبا باغات چای رفعت ناظریان ـعبداله محرابی‌ـ حسین چلاسری ـ غربا جاده جل‌چلاسر.

۲۰ـقطعه ۲۰ بمساحت ٤۹۲۰ متر مربع واقع در سیاه‌کلچال (پل کوهستانی)شمالا باغ چای حسین طلوعی ـ شرقاجاده‌سورـ پشتگی ـ جل‌چلاسر ـ جنوبا اراضی جنگلی‌تجاوزشده‌بوسیله علی کوهستانی. غربا باغات چای علی کوهستانی ـ مهدی علی پور.

۲۱ـقطعه۲۱ ـبمساحت٦۰۱٦۰ متر مربع واقع در سیاه‌کلچال (پل روستا زادگان ـ جعفر صدیق)شمالاباغات‌چای‌غلامحسین ناظریان ـ محمدجاه کلی .شرقا مرز اراضی جنگلی و گرماب دره و اراضی تبدیلی صدیق. جنوبا مرز اراضی جنگلی و گرماب‌دره ـ باغ چای ابوالفضل کوهستانی .غرباجاده تازه‌احداث جل‌چلاسر ـ و سورپشتگی و باغ‌چای‌وفندق‌نصراله کوهستانی.

۲۲ـ قطعه ۲۲ بمساحت ۲۷۳٦۰ متر مربع واقع‌درسیاه‌کلچال (پل صدیق)شمالاباغات چای اسماعیل و غلامحسین ناظریان ـ شرقا باغات چای علی و حسین ناظریان و جاده پیاده‌رو جنوبا باغات چای ابوالقاسم مرادخانی ـ مهدی علی‌پور .غربا تبدیلی صدیق باستثناء مقدار ۷۰۰۰ متر مربع ازمساحت‌ذکر شده در این بند باغ چای آقای عیسی‌نورشیخی که در محدوده قطعه واقع شده و مستثنی از منابع ملی می باشد.

۲۳ـ قطعه ۲۳ بمساحت۹٤۲٥۰ متر مربع واقع در سیاه کلچال (پل ناظریان) شمالا و شرقا باغات چای حاج حسن حمیدی‌ـ محمد مقیمیان ـ عیسی حسین‌و حسن وقاسم ناظریان ـمیرحنیفه سماعی‌محمد مرادخانی‌ـمحرابی‌ـ مهدی خانجانی ـابراهیم‌غمگین معروف به فرح‌بخش. جنوباباغ چای محرابی‌و باغات‌چای‌ناظریان غربا بقطعه ۲۲ باستثناء ٥قطعه در حدود ۱۰۰۰۰ مترمربع‌باغات متصل بهم مربوط به آقایان غلامحسین و محمد و حسین ناظریان واقع در محدوده قطعه که مستثنی از منابع ملی می باشد.

۲٤ـ قطعه۲٤بمساحت ٤٥٤۰۰ متر مربع واقع در سیاه کلچال (پل عابدین مقیمیان . افشاری. محرابی)شمالا و غربا باغ چای و خانه و محاوط گل محمد کریمی ـ پرویز کریمی ـ باغ چای و مرکبات و تبریزی قاسم محرابی ـ حسن‌پورخانی ـباغ چای و مرکبات قاسم‌نژاد مقدم‌ـ علی اکبر محرابی ـ علی کرم اشکوری و کیلی. شرقا به‌قطعه ۲٥ و باغ عابدین مقیمیان.جنوبا قطعه ۲٥ بانضمام ۱۱۰۰۰ متر مربع علاوه بر مساحت‌مذکور در این بند اراضی تجاوز شده وسیله آقایان علی اکبرمحرابی و صدراله افشاری و سهراب رجبی واقع در داخل محدوده قطعه فوق.

۲٥ـ قطعه بیست و پنج‌بمساحت ۷۳۷۲۰ متر مربع واقع در سیاه‌کلچال (پل زرشکی ها) شمالا باغات چای کریمی ـ عابدین مقیمیان و قطعه شماره ۲٤ .شرقا باغات چای قباد و جواد زرشکی ـ قلی لاتی ـخانه و محاوط و باغ چای و مرکبات عین‌اله شورمج‌ـ خانه و محاوط جواد زرشکی و جلال زرشکی نژاد ـ راه محلی. جنوباباغات چای امان‌اله مقدم ـ محمد رضا نژاد مقدم ـجواد زرشکی ـ قبادعلی زرشکی ـ یحیی‌رضائی‌و حسین رشبند. غربا به قطعه ۲٤ بانضمام پنج هزار متر مربع‌علاوه بر مساحت ذکر شده در این‌بند اراضی مورد تجاوز آقایان رجبعلی بهادری و قباد زرشکی واقع در داخل قطعه فوق.

۲٦ـ قطعه‌بیست‌وشش‌بمساحت ۲٤۰۰۰ متر مربع‌واقع درسیاه‌ـ کلچال (پل‌محمدرضا نژادمقدم) شمالا باغ چای یحیی رضائی. شرقا باغ چای علیجان نژادمقدم و خانه‌ومحاوط محمدرضاشورمج قلی لاتی و باغ چای و صنوبر کاری.جنوباباغات چای‌ومرکبات خانم مستوفی وورثه‌ها ـهوشنك تلیکانی. غربا باغ چای محمد رضا نژاد مقدم.

۲۷ـ قطعه بیست و هفت به مساحت ۱۲۳۲۰ متر مربع واقع در سیاه کلچال (پل قاسم نعمتی) شمالا اراضی تجاوز شده قاسم نعمتی و باغ چای وطویله‌قدیمی. شرقا جاده تازه احداث شده سورپشتگی. جنوبا جاده‌شورـ پشتگی ـ قطعه خلع‌یدشده‌قربان ابوالفضل ـروح‌اله کوهستانی گرماب‌دره و تبدیلی نادعلی صمیمی. غربا گرماب دره وباغ چای عبداله اشکوری. باغ چای مهدی علیپور.

د ـ مساحت ٦۹۹۳۸ متر مربع به نقشه ج ـه ـ۱۰ پلاك ٤٦ اصلی از بخش ٥ ثبت شهسوار واقع در سفید تمشك (توسکائی پور شمسیان) شمالا شالیزار سابق رحمن خلعتبری و نهرآب شالیزاری حاجی غلامحسین پور شمسیان شرقا باغ تبدیلی والاحضرت واگذار شده به تربیت بدنی ـ خانه محاوط کاظم‌هراتی‌ـ باغ عبداله نصیری و سرهنگ حسن مقیدی،جنوبا باغ‌مرکبات چای عبداله و غلامحسین پور شمسیان ـ جاده سفیدتمشک. غرباشالیزاری حاجی‌غلامحسین پور شمسیان باستثناء در حدود مقدار ٤۳۲ متر مربع ازمساحت مذکور که قبلابنام عبداله‌نصیری مقررات ماده ٥٦ اجراء گردیده است.

ذـ مساحت ر۲۸۸۰۰ مترمربع مربوط به نقشه ج ـ هـ ۱۱ پلاک ٤٤ـ اصلی از بخش‌پنج ثبت شهسوار بتعداد دو قطعه بشرح زیر.

۱ـ قطعه دو بمساحت۲۷۰۰۰ متر مربع واقع در لپاسرک (توسکائی لپاسرک) شمالا اراضی خلع‌ید شده وشالیزاری آقای نستار ـ موسی فلکیان‌ـ حسن عسگریان‌ـ باقرعسگریان‌ـ نظر علی عبدالکریمی. شرقا حد فاصل توسکائی ـ شالیزارهای ذکر شده فوق جنوبا باغات چای و مرکبات رضا فتوکیان‌ـ حسین کرد فلکی ـ حاجی بابا کاظمی غربا جاده بندین و اراضی صیفی کاری جعفرقلی فتوک برزگر باستثناء در حدود مقدار ۱٤۰۰متر مربع‌ازمساحت ذکر شده در این بند باغ چای علی عبدالکریمی واقع در داخل قطعه.

۲ـ قطعه سه بمساحت ۳۲۰۰ مترمربع‌در لپاسرک(توسکائی‌ـ لپاسرک) شمالا زمین شالیزاری ولی شمس برزگر. شرقا زمین شالیزاری فلک فلکیان. جنوبا باغ مرکبات حاج حسین‌پروانه. غربا زمین شالیزاری جعفر قلی فلکیان.

ر ـ مساحت۱۰۰۰۰ متر مربع مخروبه جنگلی معصوم زاده پلنگ آباد سفلی واقع درحوزه اداره منابع طبیعی شهسوار که محدود است شمالا باغ صنوبر کاری عین‌اله پلنگی. جنوبا باغ میرزاخان پلنگی.شرقاگورستان پلنگ‌آباد. غربا شالیزاری‌عین‌اله و محمود پلنگی.

ز ـ مساحت ۱٥۰۰۰ متر مربع اراضی جنگلی وربن امیر واقع در حوزه اداره منابع طبیعی شهسوار که‌محدود است شمالا باغ مشهدی میرزا ـ تلیکانی. جنوبا جنگل وربن امیر. شرقا دره و راه وربن امیر. غربا رودخانه شله شور و باغ قربانعلی جمشیدی.

ژ ـ حدود مساحت۱٥۰ هکتار مرتع مشجر سفید تیره واقع در حوزه اداره منابع طبیعی المده و نوشهر که محدوداست شمالا جنگل پشتکا. شرقا رودخانه کلی رود و جنگل‌موذی کلا. جنوبا جنگل دشت ممرز. غربا جنگل غازبندان باستثناء مقدار ۲۱۰ متر مربع مساحت زیر بنای یکدستگاه گاوسرای موجود در مرتع.

س ـ مساحت در حدود۲٥۰ هکتار مرتع مشجر لمیرا علیا واقع در حوزه اداره منابع طبیعی کلارآباد که محدوداست شمالا مرتع مشجرلمیرا سفلی. جنوبا مراتع مشجر چریکه و زیرگاو. شرقا مرتع مشجر جیزچال و گل گیران. غربا مرتع مشجر سوته گاو.

ش ـ مساحت ٥۰۰۰ مترمربع اراضی جنگلی واقع‌در مجاورت قریه سوتک مربوطه‌بحوزه‌اداره منابع طبیعی شهسوار که‌محدود است‌شمالا به‌یک‌باب ساختمان گاوسرای رمضان پورآهنگریان شرقا بجاده لیره سرورودخانه سوتک و طرح سوتک جنوبا به آبادی سوتک غربابه قطعه۲۰۳ طرح دهگاه

ص ـ مساحت در حدود۳٥۰ هکتار مرتع مشجر لزور پلاک ٦ـ اصلی‌واز بخش٦ کلارستاق واقع در حوزه اداره منابع طبیعی المده‌و نوشهر که‌محدود است شمالا جنگل مرزبن و تنگ‌مین. جنوبا جنگل سور سر و قریه لزور.شرقا قریه‌درویشکلا وزمین زرعی درویشکلا. غربا جنگل کرشت باستثنا در حدود مقدار ۸۰ هکتار زمینهای‌زرعی که محاط در جنگل لزور وقریه درویشکلا میباشد.

ض ـ مساحت در حدود٥٥۰ هکتار مرتع غیر مشجر کهنه لاشک پلاک ٥۹ ـ اصلی از بخش ۲ ییلاقی کوهپرات واقع در حوزه اداره منابع طبیعی المده و نوشهر که محدوداست شمالا گردنه واکمرو مرزکشکک و مرتع کهنک. جنوبا زمین زرعی لاشک. شرقا زمین‌زرعی قریه لاشک و مرتع‌واکمر. غربا مرتع و جنگل کهنک و زمینهای‌زرعی کوهپرات‌باستثناء در حدود یک هکتار آیش زرعی در مرتع

ط ـ مساحت در حدود٤۰۰ هکتار مرتع مشجر وازک پلاک ٤٤ ـ اصلی از بخش٦قشلاقی کجور واقع در حوزه اداره منابع طبیعی المده و نو شهر که محدود است شمالا جنگل بهارکتی و رودخانه لزور. جنوبا جنگل سرکنار و سنگ ـ لیکا. شرقا جنگل شیر داربن ودوآب کچرود. غربا جنگل وزنرز و جنگل سرکنار باستثناء حدود ٥۰ هکتاراز مساحت‌فوق که مربوط به اراضی مزروعی اشخاص است.

ظ ـ مساحت در حدود ۲۱٤ر۰۳٦ هکتار مرتع مشجر دیافه پلاک ۱۷ـ اصلی‌ازبخش ٦ قشلاقی کجور واقع درحوزه اداره‌منابع طبیعی‌المده ونوشهر که محدود است شمالابه‌خیابان شاه عباسی و مزرعه کاسگر محله. شرقا مرتع پالانده. جنوبا مرتع چریک والاشتی. غربا رودخانه کچرود باستثناء مقدار ۱۷ر٦۱۸٥ هکتار از اراضی مزروعی‌وباغات‌متصرفی اشخاص واقع در پلاک فوق‌ـ الذکر که فاقد سوابق تخلفو تصرف عدوانی میباشد.

کسانیکه‌باین تشخیص‌اعتراض دارند با توجه بماده ٥٦ قانون اصلاح قانون حفاظت و بهره داری جنگلها و مراتع مصوب سال ٤۸ میتوانند از تاریخ انتشار این آگهی‌ظرف یک ماه اعتراضات خود رابا ذکر دلیل و مستندات جهت رسیدگی بدفتر سرپرستی منابع طبیعی نوشهر و شهسوارتسلیم و رسید دریافت دارند بدیهی است اعتراضاتیکه خارج‌ازموعد مقرر در آگهی واصل گردد قابل ترتیب اثر نخواهدبودضمنا نقشه و کروکیهای اراضی فوق برای ملاحظه و مطالعه عموم در سرپرستی نوشهر وشهسوار موجود است.

سرپرست منابع طبیعی نوشهر و شهسوار محمد پریور
آ ـ ٥۹۰۸

ابراز مسرت از تشریف‌فرمائی شاهنشاه بشیراز

باکمال مسرت تشریف فرمائی‌ذات‌اقدس شهریاری را شادباش عرض کرده دوام سلطنت شاهنشاه محبوب و عظیم‌الشان ایران را از پیشگاه خداوند بزرك آرزو دارد.

شهرداری شیراز
آ ـ ٥۹۳۰

نزول اجلال موکب همایونی را که موجب خیرو برکت‌برای شیراز و فارس است به پیشگاه همایونی تبریك عرض کرده سلامت و طول عمر شاهنشاه معظم را از خداوند متعال آرزومند است.

انجمن شهر شیراز
آ ـ ٥۹۲۸

بانهایت سربلندی و افتخار نزول اجلال موکب ملوکانه‌را بخطه ادب پرور شیراز شادباش عرض نموده آرزومند است‌که ملت ایران دربرتو افکار تابناك‌رهبربزرك خود شاهنشاه آریامهر به پیشرفتها و ترقیات بیشتری نایل آید.

کارخانجات سیمان فارس
آ ـ ٥۹۲٦

پیشگاه مبارك شاهنشاه آریامهر

کارکنان کارخانجات روغن نباتی نرگس شیراز افتخاردارند تشریف فرمائی ذات‌اقدس ملوکانه را بشیراز خیرمقدم عرض کرده دوام سلطنت آن رهبر عالیقدر و عظیم‌الشان را ازخداوند متعال آرزومندند.

کارخانجات روغن‌نباتی نرگس شیراز
آ ـ ٥۹۳۸

پیشگاه مبارك شاهنشاه آریامهر

مفتخرا تشریف فرمائی ذات اقدس ملوکانه را بخطه شیراز تبریك و تهنیت عرض نموده از خداوند آرزو دارد طول عمر و دوام سلطنت برهبر فرهنك‌پرور و معدلت‌گستر ایران عنایت فرماید.

شرکت تعاونی وتوزیع گوشت شیراز
آ ـ ٥۹۳٤

جان‌نثار افتخار دارد از طرف کارکنان کارخانجات آردسفید فارس نزول اجلال شاهنشاه آریامهر را بشیراز تهنیت عرض نموده سربلندی و سرافرازی هرچه بیشتر ملت ایران را در پناه توجهات عالیه شاهنشاه بیداردل ایران آرزومند است.

حاج‌احمد عرب‌زاده مدیر کارخانجات آردسفید فارس
آ ـ ٥۹۳۲

افتخار دارد نزول اجلال موکب همایونی را بشیراز خیرمقدم عرض کرده امیدوار است این سفر ملوکانه نیز مانند سفر های پیشین برای شیراز و شیرازی مایه خیرو برکت و موجب‌عمران و آبادانی بیشتر شهر گردد.

شیراز : سیدباقر شادمان
آ ـ ٥۹۳٦

اطلاعیه

شما که به آینده فرزندان خود علاقمند هستید

توجه کنید

بانک اعتبارات تعاونی توزیع

مبتکر جوایز فرهنگی

هر سال ٦۰ بورس تحصیلی

«ضمن جوایز مختلف دیگر» به دارندگان حساب پس انداز که حداقل موجودی آنها تا یکهزار ریال باشد

جایزه میدهد

برندگان جوایز بورس تحصیلی علاوه براینکه امکان تحصیل مجانی تا مراحل نهائی دانشگاهی پیدا میکنند چنانچه علاقمند باشند میتوانند پس از پایان تحصیل در بانک اعتبارات تعاونی توزیع با حقوق مکفی استخدام شوند

جوایز بورس تحصیلی بانک اعتبارات تعاونی توزیع هر سال

٦۰ نفر از جوانان کشور را به تحصیلات عالی و شغل آبرومند میرساند

مردی که به‌خاطر ۱۲ هزار تومان «باخت در بیلیارد»

آدم کشت

محاکمه‌میشود

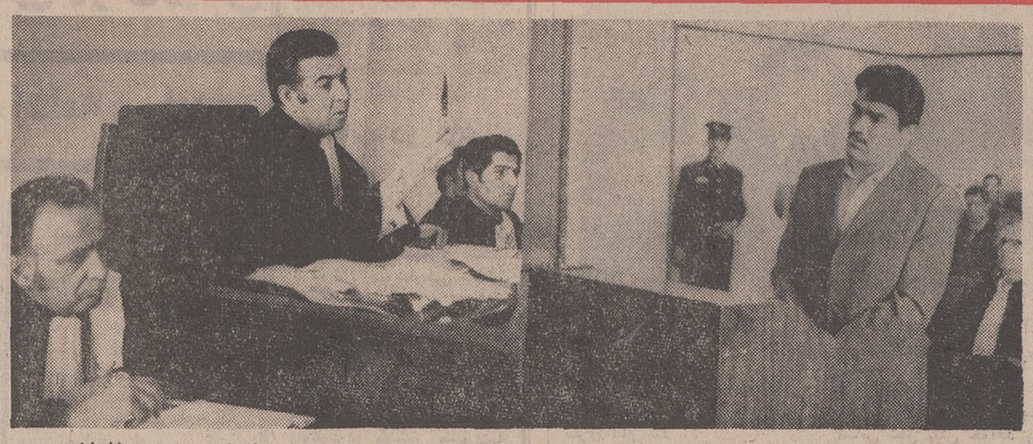

در جلسه دیروز دادگاه آقای دکتر شیخ‌نیا رئیس محکمه‌چاقوئی راکه باآن قتل صورت گرفت به متهم نشان میدهد.

او منکر قتل است و شهادت شهود را تکذیب میکند

روز گذشته محاکمه مرد جوانی‌بنام احدمنافی که متهم است دراردیبهشت ماه سال۴۸ طی نزاعی‌دریک مرکز«بیلیارد» واقع‌درخیابان لاله‌زار شخصی بنام حسینقلی گلمحمدزاده را به‌قتل رسانده‌در شعبه۲دادگاه جنائی مرکز آغاز گشت.

کیفر خواست دادسرای تهران حاکی است که یکماه قبل از حادثه، احد منافی مبلغی پول دراین «مرکز» می بازد . علاوه بر قتل گلمحمد زاده ، احدمتهم است که در جریان نزاع سه نفر دیگر را باچاقو مجروح‌کرده است.

در جریان محاکمه آقای زنگنه نماینده دادستان برای متهم تقاضای اشد مجازات‌را کرد و اظهار داشت که متهم شخص ناراحتی است.

در جلسه دادگاه‌احد منافی ضمن رد اتهامات وارده گفت من چندباردر این مرکزبیلیارد باشخصی به نام جمشید بازی کردم‌ویکبار ۲۵۰۰ تومان‌باختم. از ولایت سرمایه مختصری برای کسب وکار آورده بودم

چون این پول را باختم به برندگان مراجعه کردم که‌بمن پولی بدهند.آنان‌فقط۵۰ تومان دادند و برای اینکه دیگر به آنجا نروم پرونده‌ای برایم ساختند که‌چون اساسی‌نداشت به قید التزام آزاد شدم .

چون درآنجا جمعا۱۲ هزار تومان باخته بودم باز مراجعه کردم‌که‌بمن‌برای کسب‌سرمایه‌ای بدهند ۱۰۰ تومان دادند ، گفتم این مبلغ ناچیز است ، سرمایه خود را باخته‌ام به من سرمایه‌ای بدهید تا کار کنم .

چندشب‌بعدکه‌باتفاق جمشید وارد پاساژ شدیم که به مرکز بیلیارد برویم‌لطیفو رستم‌جلوی مرا گرفتندو گفتند :

برای تو قدغن است .
گفتم : چراحالا قدغن است؟
لطیف «که چنین‌دید» گفت :

بزنید و سپس حمله آغاز شدو متعاقب آن در سرم احساس سوزش کردم ، پاساژشلوغ شد دیگر نفهمیدم چه شد و کی،کی را زد و چه کسی به قتل رسید در این موقع یك پاسبان مرا گرفت و به کلانتری برد . احد سپس کلیه اظهارات شهود این واقعه را تکذیب کرد وادعاکردعده‌ای‌ازاین اشخاص موقع نزاع در آنجا نبودند .

در این موقع آقای شیخ‌نیا رئیس دادگاه‌علت‌مرك‌مقتول را برای احد تشریح‌کردو پرسید: دخول آلت نوك‌تیزی نظیرچاقو به گردن حسینقلی باعث مرك وی شده است در این‌خصوص چه میگوئی ؟

احد پاسخ داد : بالاخره چاقو خورده‌که مرده است،من در آن شب چاقوئی نداشتم .

احد گفت : من تیغه چاقورا دیدم ، ولی دسته چاقو راندیدم زیرا در دست من نبود و در این هنگام رئیس‌دادگاه چاقوی ضامندار دسته سفیدی را که حسینقلی با آن به قتل‌رسیده است به احد نشان داد ، ولی احد گفت که‌این‌چاقو را نمی شناسد .وی‌درعین حال‌اعتراف کرد که شب حادثه مشروب الکلی نوشیده بود .

تنها چیزی را که احد در جلسه دیروز محاکمه‌خودقبول کرد موضوع باختن مبلغی پول و خود را بنام عباس یعقوبی عوضی معرفی کردن بود .

مدعی خصوصی برای احد یکصد هزار تومان دادخواست ضرر و زیان داده است .

جلسه‌دادگاه‌به امروزموکول شده است .

بعلت قهر کردن نامزد،

یک‌مهندس ساختمان خود را به‌زاینده‌رود انداخت

دیروز مردی بنام «جمعه حیدری» اهل ملایر که مهندس ساختمان بود و دراصفهان زندگی میکرد به این سبب که نامزدش «منیژه» وی را ترک کرده و به تبریز رفته است به قصد خودکشی خود را از بالای پل زاینده رود به رودخانه افکند .

این شخص قبل از اینکه در رودخانه غرق شود ، بوسیله چند روستائی نجات یافت ولی چون بعلت برخورد با سنك های اطراف رودخانه مجروح گردیده است اینك در یك بیمارستان خصوصی اصفهان بستری است .

جمعه به خبرنگارمادر اصفهان گفت: بیش از حد به منیژه علاقه دارم و به بستگان‌اوکه به عیادتم آمده بودندگفته‌ام به وی اطلاع دهند که اگر نامزدی‌خود را تجدید نکند خودکشی خواهم کرد .

اتومبیلی به‌رودخانه هراز افتاد و۵ سرنشین آنرا آب برد

دیروز یك اتومبیل سواری که از هویت هیچیك از سرنشینان آن اطلاعی در دست نیست در بیست و شش کیلو متری جاده آمل - تهران «حوزه پاسگاه شامزند» پس‌از برخوردباتیر برق کنار جاده به رودخانه هراز سقوط کرد .

گفته میشود این اتومبیل پنج سرنشین داشت‌که همه آنان در رودخانه غرق شدند .

آخرین‌گزارش حاکیست که بدنبال تلاش ماموران ژاندارمری ، جسد یك تن از سرنشینان این اتومبیل در دوازده کیلو متری آمل از رودخانه هراز گرفته‌شد.

خبرنگارما در آمل‌نوشته است : از هویت جسد که لباس سورمه‌ای رنگی برتن دارد اطلاعی‌در دست‌نیست

مؤسسه انتشارات امیرکبیر

رمان دوپولی

نوشته : برتولت برشت

ترجمه : ا. بافرداده

منتشر شد.

قابل توجه متخصصین بیماریهای زنان وپزشکان محترم کشور

PARKE-DAVIS

پارك دیویس یکی دیگر از فرآورده‌های تحقیقاتی خودرا تقدیم جامعه پزشکی مینماید

NORLESTRIN Fe

norethindrone acetate ethinyl estradiol ferrous fumarate

قرص نورلسترین باآهن

درتمام داروخانه‌های کشور موجود است

برای اطلاعات بیشتر به تلفنهای ۳۱۹۰۷۰ـ ۶۶۴۷۱۴ـ ۶۶۸۴۰۲ مراجعه فرمائید .

آ-۵۶۶۶ ۱-۲

لورنس عربستان

فقط امشب وفرداشب در

سینماسانترال

ازصبح چهارشنبه درگروه سینماهای

سینه‌موند سانترال متروپل

ب ب نیاگارا درایوین ونک

یکی از ده فیلم برگزیده وپرحادثه‌امسال

جیم براون - لی وان کلیف

در فیلم رنگی

ال کوندور

EL CONDOR

ال کوندور

باشرکت : پاتریک اونیل . ماریا ناهیل

بکارگردانی : جان گیلرمین موزیك از : موریس ژار

محصول نشنال جنرال پیکچرز امریکا

«ال‌کوندور» قلعه‌ایست تسخیر ناپذیر» ... وبرای‌فتح این قلعه فقط نیروی اراده وشجاعت لازم است ... نیروئی که دریك مرد سیاه ویك مرد سفیدوجودداشت وبکمك‌یکدیگر بزرگترین حماسه غرب را بوجود آوردند ...

واقعه‌ای بعد از متلك

سه مرد جوان که در خیابان به زنی‌متلك‌گفته بودند از ترس شوهر او از دیوار وارد خانه‌ای شدند و به اتهام ورود به«منزل غیر» تحت تعقیب قرار گرفتند. آنها گفتند :

در خیابان ، برحسب اتفاق‌به خانمی که از کنار ما میگذشت متلك گفتیم ، غافل از اینکه شوهر اوچندقدم عقب‌تر حرکت میکرد .

بمحض اینکه ما باین خانم متلك گفتیم او به حال‌اعتراض به طرف ما برگشت و شوهرش که مواظب او بود به تعقیب ما پرداخت .

از ترس او از دیوار خانه‌ای بالا رفتیم که صاحبخانه ما را دستگیر کرد و به این ترتیب بخاطر فرار از یك‌جرم ،مرتکب جرم سنگین‌تری شدیم !

هنگام خطر بیگانه شدند

در وحیدیه ، یك دزد بخاطر اینکه خودرانجات دهد همدست خویش را در صندوقخانه زندانی ساخت و به این ترتیب وی را دست بسته به چنك ماموران انداخت .

«دزد دستگیر شده» که حسین نام داردگفت : به اتفاق دوستم برای دزدی وارد خانه‌ای در وحیدیه شدیم ، ضمن جمع - آوری اثاثه ، صاحبخانه بیدار شد دوستم در صندوقخانه راکه من در آنجا بودم قفل کرد و پا بفرار گذارد و صاحبخانه به دستگیری من مشغول شد و بالنتیجه از او غافل ماند و او خود را نجات داد .

از ترس عمل‌جراحی خودکشی کرد

دیروز یك مرد ۶۰ ساله بنام شمسعلی فلاحی خود را ازطبقه سوم ساختمان بیمارستان فارابی تهران‌به‌پائین‌انداخت‌ودرگذشت. گزارش خبرنگار ما که در بیمارستان درباره خودکشی این مرد تحقیق کرده است حاکی است که شمسعلی‌از ترس عمل جراحی خودرابه پائین انداخت .

وی برای معالجه بیماری چشم خود به بیمارستان رفته بود،ولی در آنجا موقعی که گفتند باید عمل شود خود را به پائین انداخت .

گفته میشود که‌وی قبلا دچار بحران روحی بوده است .

اختلاف مادر شوهرو خواهر شوهر

یک زن ۱۸ ساله که موفق نشدمیان مادر شوهر وخواهر شوهر خویش‌راآشتی دهدخود را آتش زد!

او که اینک در بیمارستان بستری است‌گفت: از بس‌مادر شوهر و خواهر شوهرم را نصیحت کردم و آنها به حرف من گوش نکردند، حوصله‌ام سررفت و خودم هم‌نمیدانم‌چرا نفت روی‌لباسم ریختم وکبریت راکشیدم!

نتیجه آزمایش حشیش

دیشب پزشکان بیمارستان مسمومین تهران چهار مرد جوان را که بر اثر کشیدن حشیش مسموم‌شده بودندنجات دادند.

این چهار نفرکه ۲۵ تا ۲۹ ساله بودنددرحالتی‌به‌بیمارستان انتقال یافتند که‌تقریبا بیهوش بنظر میرسیدند.

پزشکان بیمارستان علت مسمومیت آنها را افراط در استعمال حشیش و عادت نداشتن به این ماده مخدر تشخیص دادند.

گویا این چهارنفر« من‌باب امتحان» حشیش‌کشیده بودند.

یک‌زن ۴۰ساله خودرا حلق‌آویز کرد

بعد از ظهر دیروز یک زن ۴۰ ساله در خیابان سنائی کوچه نعیمی ساختمان شماره ۱۲ (طبقه اول) خود راحلق آویز کرد .

او لیوبیارسیلوف نام دارد و با شوهرش در این طبقه‌از ساختمان زندگی‌میکرد این‌زن وشوهردارای‌یک فرزندهستند که در آمریکا تحصیل میکند علت خودکشی هنوز معلوم نشده است .

ساکنان طبقات دیگرساختمان گفتند براثر بوی سوختگی شدید به طبقه پائین آمدیم، در بسته بود، از ماموران انتظامی استمداد کردیم، در را گشودند و معلوم شد بانو لیوبیا پس ازگذاردن دیگ‌غذا روی اجاق خود را حلق‌آویز کرده است. پس از درگذشت او غذا سوخته و بوی آن ساختمان را فراگرفته بود.

۳۶۵ روز هر روز

بانصد تومان

جایزه حساب پس‌انداز بانك بازرگانی ایران

کاباره باکارا برخلاف سایر موسسات که بناچار ازبرنامه‌های تکراری استفاده می‌نمایند همیشه سعی داشته است تازه‌ترین «شو»های جهان‌رابه‌مشتریان‌گرامی عرضه بدارد .

مدیریت کاباره باکارا جهت انجام خواسته‌های مکرر خانواده‌های محترم در ایام‌تعطیل‌ماه محرم‌بامسافرت‌بکشورهای اروپاوآمریکا موفق به‌عقد قرارداد بامشهور ترین‌گروه‌های‌هنری‌منجمله«لستر ویلسون» ازامریکا و «ادی کنستانتین» ازفرانسه گردیده و درآینده هرماه تازه‌ترین شوهای جهان را بر روی سن‌مجلل‌ومحیط‌خانوادگی کاباره باکارا به شماعرضه میدارد .

این برنامه‌ها بازحمات طاقت‌فرسای افراد باصلاحیتی چون «فرناندورگو» بزرك ترین بالرین جهان و «ضیاء» خواننده‌نسل جوان دریك فرم ابتکاری وبین‌المللی بروی صحنه می‌آید اینك نمونه‌ای ازبرنامه‌های امشب :

ژوسلین ژوسیا

خواننده بزرك وخوش‌صدای بین‌المللی که درتهران‌هم‌مثل سایر نقاط جهان غوغا براه انداخته است .

ویلسون

نادیا

دینامیك

ضیاء

انریت

بالت خوان موریلا

ازامشب

تهران در دست کاباره باکارا میلرزد ..

با برنامه‌های ابتکاری

کاباره باکارا

همچنان میدرخشد

«ادی کنستانتین» یکه‌بزن عالم سینماو هنرمند محبوب کاباره های‌پاریس ونیویورك به اتفاق «لستر ویلسون» خواننده‌پر قدرت جاز امریکا باگروهی ازرقاصه‌های پری پیکر و زیبا روی لاس و کاس‌برنامه‌ای‌اجرا میکنند که همه را مبهوت مینمایند

چون در مدت اقامت هنرمندان فوق رزرومیز مشکل میباشد لطفا میز خود را قبلا توسط‌تلفن ۶۲۷۷۸۰رزرو فرمائید متشکریم .

توجه داشته باشید که باوجود چنین هنرمندان گرانقیمت هیچگونه تغییری دربهای‌منوداده نشده است

نیویورك زیرپای من!ـ ادی کنستانتین

نه... نه... نه...

پاریس زیرپای من!ـ لستر ویلسون

شرکت فعالانه «بانک تهران» دررستاخیز فرهنگی جشن شاهنشاهی

بقیه‌از صفحه‌اول

هیئت مدیره بانک تهران بنام‌پدر همسرشان مرحوم آقای سید هاشم وکیل ، یک مدرسه از طرف‌آقای غفار فرمانفرمائیان عضو هیئت مدیره بانک تهران بنام پدرشان مرحوم عبدالحسین فرمانفرمائیان ، یک مدرسه از طرف آقایان هارون‌الرشید فرمانفرمائیان عضو هیئت مدیره‌بانک تهران و آقای فاروق فرمانفرمائیان مشترکا بنام مادرشان مرحوم معصومه فرمانفرمائیان ، یک مدرسه از طرف آقای ادموند حکیم عضو هیئت مدیره‌بانک‌تهران بنام‌پدرشان مرحوم آنژلوحکیم ، یک مدرسه بنام «کارکنان بانک تهران» و یک مدرسه از طرف بانک تهران بنام «شرکت سهامی شهرضای جدید» نامگذاری خواهد شد . مدیرعامل بانک تهران ، در مورد محل ساختمان این مدارس گفت :

ـقصدما پیوستن به‌یک رستاخیز ملی بودو محل‌آن نمیتواند برای‌ما مهم باشد همین که عده‌ای از روستا زادگان بتوانند در این مدارس بفراگرفتن‌دانش بپردازند، قصد ماازنیتی که داشته‌ایم‌برآورده شده است .

گوشت گوسفند ومرغ وضع مناسبی ندارد

مدتی است که حمل گوشت به کشتارگاه کاهش یافته ودر مدت روز به میدانی که‌روزانه سی هزار گوسفند اورده میشد تعداد کمی گوسفند می‌آورند.

دردکانهای‌قصابی‌فروشندگان گوشتهای منجمد را بصورت گوشت تازه در آورده وتحت عنوان گوشت داخلی به‌قیمت گران به مردم میفروشند .این وضع موردشکایت‌مردم است و درخواست توجه دارند.

همزمان با این وضع قیمت مرغ نیزگران‌شده وفروشندگان مرغ زنده را حدود یک تومان گران کرده‌اند دیروز در سندیکای موسسات مرغداری تهران علیه وارد کنندگان مرغ وتخم مرغ از خارج وشرکتی که‌جوجه تخمی‌را دانه‌ای‌سی و شش ریال و گوشتی رادانه‌ای هفده ریال فروخته و موجب گرانی قیمت مرغ شده است اعتراض شد.

مرغداران اعلام داشتند که عامل گرانی قیمت گوشت‌مرغ شرکت وارد کننده جوجه و تخم مرغ از خارج است.

از طرفی مصرف کنندگان کره امروز درخواست کردند که دراین زمینه اقدامات لازم از طرف شهرداری بعمل آید و قیمت‌کره پاستوریزه روی قالب کره نوشته شود.

اطلاعیه

تالار رودکی

باطلاع‌خریداران بلیط های اپرای

عروسی فیگارو

میرساند که متاسفانه بسبب بیماری ناگهانی یکی ازخوانندگان ،این‌اپرادرروزهای‌هفتم‌وهشتم‌اردیبهشت اجرانخواهد شد.بدین‌ترتیب اپرای عروسی فیگاروفقط درروزهای۱۲ و۱۵ اردیبهشت بروی صحنهٔ‌تالارروودکی خواهدآمد .

از خریداران محترم بلیط های روز های هفتم‌و هشتم تقاضا میشود که‌برای تعویض بلیط های خود و یا استردادوجه‌آن ها هر چه زودتر به گیشه تالار رودکی مراجعه نمایند.

م . الف ۱۳۵٤ آـ٦۰۸٦ ۱ـ۲

آگهی دعوت بمجمع عمومی

جلسه مجمع عمومی شرکت سهامی خاص روکش‌چوبی‌ایران روز پنجشنبه ۹ر۲ر۵۰ساعت ۵ بعد از ظهر در محل شرکت تشکیل خواهدشد. از سهامداران محترم تقاضا دارد در جلسه مزبور حضور بهمرسانند .

دستور جلسه :

۱ـ رسیدگی بگزارش مدیر عامل وهیئت‌مدیره
۲ـ تصویب ترازنامه

هیئت‌مدیره‌شرکت‌سهامی‌خاص روکش‌چوبی ایران

بزرگترین مسابقه والیبال سال

تاج ـ دخانیات

د ردیداری برای ربودن جام قهرمانی تهران سالن شماره ۲ استادیوم فرح ـ سه‌شنبه ساعت شش بعد از ظهر

مجالس ترحیم

خانواده های :اعتبار ، عظیم اعتبار ، کاظمی ، خلیلی، امانپور ، مشیری یزدی ، ایرانی ، عامری ، مشایخی،دادگر، ژرفا .

باکمال تاسف درگذشت شادروان سید احمد اعتبار (اعتبارالدوله) نماینده ادوار اسبق مجلس شورای ملی و وزیر اسبق کشاورزی ، پست و تلگراف را باطلاع میرساند. مجلس ترحیم مردانه و زنانه آن مرحوم روز سه‌شنبه هفتم اردیبهشت ساعت ۲ ونیم تا ٤ ونیم بعداز ظهر درمسجد مجد برگزار می‌گردد.

۲ـ۲ آ ـ ۲۸۵۹

در مسجد جامع همدان

باکمال تاسف و تاثر درگذشت مرحوم **آقاسیدنصرت‌الله‌بنی‌صدر** (اخوی‌زاده) فرزند ارشد جناب آقای حاج سید رحمت‌الله بنی صدر را باطلاع‌عموم میرساند. مجلس‌ختم مردانه فقید سعیداز ساعت ۳ بعدازظهر روز دوشنبه ششم اردیبهشت ماه جاری تا شش بعداز ظهر واز ساعت ۸ صبح روز سه‌شنبه هفتم تا ساعت ۱۱ صبح در مسجد جامع همدان برگزار میگردد. امید است عموم طبقات محترم باشرکت خود در مجلس ختم مزبور روح آنمرحوم را شاد وبازماندگان را تسلی فرمایند. نیز در همان ساعات فوق مجلس ختم زنانه هم در منزل آقای حاج سید رحمت‌الله بنی‌صدر در خیابان بوعلی (جهان‌نما) کوی بنی‌صدر منعقد است .

الاحقر نصرالله موسوی بنی‌صدر

آـ۵۹٤۰

خانواده‌های بنی‌صدرـ صدوقی ـ سرابی ـ منشی‌زاده منوچهری‌ـ موسویان‌ـ رفیع‌ـ موسوی‌ـ صارم‌اصلانی‌ـ غفوریان ـ مصطفوی‌ـ ایروانی‌ـ احمدی‌ـ عظیمیاـ خسروی‌ـ کاظمی‌ـ فاتح‌ـ اسلامی‌ـ شریفی بدینوسیله باطلاع عموم میرسانند که مجلس ختم مردانه مرحوم آقاسید نصرت‌الله بنی‌صدر ازساعت ۳ بعدازظهر روز دوشنبه ششم واز ساعت ۸صبح روز سه‌شنبه هفتم اردیبهشت ماه جاری تاساعت ۱۱ درمسجد جامع همدان برگزار میباشد. امید است باشرکت خود وقرائت کلام‌الله‌مجید روح فقید سعید را شاد وبازماندگان را تسلی بخشند.

آـ۵۹٤۲

بعموم افراد خانواده‌های عزادار بویژه بازماندگان آن مرحوم مصیبت وارده را تسلیت میدهیم.

با نهایت تاثر درگذشت شادروان **محمدرضاآریان** پدر ارجمند آقای مرتضی آریان رئیس اداره نظارت بر اجرای قوانین و مقررات پست‌داخلی مدیریت کل‌پست کشوررا باطلاع میرساند . مجلس ترحیم آنمرحوم (مردانه و زنانه) از ساعت ۵ الی ۷ بعداز ظهر روز سه‌شنبه هفتم اردیبهشت در خانقاه صفی‌علیشاه منعقد میباشد .

وزارت پست و تلگراف و تلفن

آ ـ ۳۰٤۱

بانهایت‌تاسف درگذشت شادروان مرحوم **محمدرضا آریان** پدر گرامی همکار ارجمندمان آقای مهندس مصطفی آریان رئیس اداره خدمات شرکت دخانیات ایران را باستحضار همکاران و دوستان میرساند . مجلس ترحیم آن مرحوم روز سه‌شنبه ۷ اردیبهشت از ساعت ۵ الی ۷ بعداز ظهر درخانقاه صفی علیشاه برگزار میشود.

مهندس اسدالهی . مهندس وکیلی . مهندس دادرس . علی‌اکبر میثاقی . محمد توحیدی . مهندس بختیاری‌نژاد . مهندس انصاری . مهندس پورحمزه . مهندس اعتمادی . مهندس نیکپی. دکتر قبادی . مهندس کردمحله . حسین‌صدر مهندس محمدی‌نژاد . مهندس صفی‌آریان . کاظم‌شریعتمداری. مهندس‌فیاض لاریجانی . حسن شاهوردی . محمدعلی علیجانی مهندس سیفپور . مهندس ابی‌ترابی . امیرناصر وارسته . محسن رفتاری . عباس حریرچیان . تقی‌آقا شریف . رحیم گرگانی . محمدعلی شکیبا . مهندس عسگری . مهندس معتمد

آ ـ ۳۰۳۵

باکمال تاسف درگذشت شادروان **محمدرضا آریان**صاحب‌منصب عالیمقام بازنشسته وزارت دارائی پدر گرامی‌آقای مهندس مصطفی آریان رئیس اداره خدمات این شرکت را باطلاع میرساند مجلس ترحیم آن مرحوم روز سه‌شنبه ۷ اردیبهشت ماه از ساعت ۵ الی ۷ بعداز ظهر در خانقاه صفیعلیشاه برگزار خواهد شد .

آـ٦۱۳٤ **شرکت دخانیات ایران**

بانهایت تاثر درگذشت پدر بزرگوارمان **محمدرضا آریان** را باطلاع دوستان و بستگان میرساند .

مجلس‌ترحیم مردانه وزنانه روز سه‌شنبه هفتم اردیبهشت ماه از ساعت ۵تا۷ بعدازظهر در خانقاه صفی علیشاه برگزار خواهد شد .

مهندس مصطفی آریان. مرتضی آریان . حسین آریان. دکتر محمد آریان .

آـ۲۹۹۵

خانواده‌های: آریان. دل‌فروزی. ظهوری. وزیری. صفائی. کاویانی. شهپریان. صراف. مطلبی. خدایاری. کردستانی. رهبری. ماموری.ندیمی. فرخ‌نیا. مغیثیان. امین‌کاظمی. بذلی.

بانهایت تاسف درگذشت شادروان **محمدرضا آریان** بزرگ خانواده آریان را باطلاع دوستان و بستگان می رسانند .

مجلس ترحیم مردانه و زنانه سه‌شنبه هفتم اردیبهشت‌ماه از ساعت ۵ تا۷ بعد از ظهر در خانقاه صفی علیشاه برگزار خواهد شد .

آـ۲۹۹۵

خانواده‌های: فخریزدی. فخرتوسکی. قاسمی پوریزدی. هوائی. روحبخش. آفائی. نیکخواه. ودود. فرجی. فرهادی. یارمحمدی . مصطفی‌زاده و تقی‌زاده .

بدینوسیله درگذشت جانگداز مرحوم **فتح‌اله فخریزدی** را باطلاع عموم اقوام، دوستان و همکاران میرسانند .

مجلس تذکر آنمرحوم روز چهارشنبه ۸ اردیبهشت ماه از ساعت ٤ تا۷ بعدازظهر به‌آدرس: خیابان گرگان خیابان خواجه نصیرطوسی شماره ۱۳٦ منزل یداله فخریزدی برگزار خواهد شد .

آـ۳۰۰۵

بعموم بازماندگان آنمرحوم مصیبت وارده را تسلیت میدهیم

باکمال تاسف درگذشت نابهنگام مرحومه مغفوره **پوراندخت بانگی** صبیه آقای حاج حسینعلی بانگی و همسر آقای رحیم نقی‌زاده را باطلاع خویشان و دوستان میرساند مجلس‌ختم‌آن مرحومه روز سه‌شنبه ۷ر۲ر۱۳۵۰ از ساعت ۳ر۳۰ الی ۵ر۳۰ بعدازظهر در مسجد اردبیلیها واقع‌درگلوبندگ و مجلس‌ترحیم زنانه در منزل شخصی همانساعت خیابان استخر . کوی عبداللهیان کاشی ۱۰۹ منعقد خواهد بود .

الاحقر حاج سید عبدالکریم مجتهدی انواری. خانواده‌های وهابزاده. صدری. شریعت. سید یونسی. دکتر ناصر امینی. تقی‌زاده. انواری. عبداللهیان. فرهنگی. دکتر امامی , دکتر رحیمی موقر. دکتر صدر. سرهنگ صمدانی . صمدیان. فتاح. جلیل‌زاده. رحمانی.کاتوزیان. آصف.جلیلی.فهیمی. طالب‌زاده. اصغری. خلیلی. جعفری. صابر. مجیدیان. هاتفی. بسلان‌پور. ولی‌زاده. سرهنگ‌آذرمگین. صفرزاده.احمدی. نقی‌زاده.بانگی.

آـ۲۹۸۹

بعموم‌بازماندگان آنمرحومه مصیبت‌وارده را تسلیت‌میدهیم

افراد هیئت آموزشی دانشکده علوم با اندوه فراوان فوت ناگهانی همکار جوان شادروان **دکتر عبداله هادیان** استادیار گروه ریاضی را باطلاع میرساند. مجلس ختم آن فقید سعید ازساعت ۵تا۷بعداز ظهر روز سه‌شنبه ۷ر۲ر۵۰ در مسجد مجد برگزار خواهد بود .

رئیس دانشکده علوم دانشگاه تهران
کمال‌الدین جناب

بانهایت تاسف درگذشت ناگهانی دوست گرامی و همکار ارجمند وجوان خود **آقای عبداله هادیان دهکردی** استادیار گروه ریاضی دانشگاه تهران را باستحضار میرساند مجلس یادبود از ساعت۵تا۷ بعداز ظهر روز سه‌شنبه هفتم اردیبهشت ماه جاری در مسجد مجد منعقد است .

گروه ریاضی دانشگاه تهران

باکمال تاسف درگذشت شادروان **عبداله هادیان** استادیار دانشکده علوم دانشگاه تهران‌راباطلاع میرساند. مجلس‌ترحیم آن فقید سعید از ساعت ۵ تا۷ بعدازظهر روز سه‌شنبه هفتم اردیبهشت ماه ۱۳۵۰ در مسجد مجد برگزار خواهد شد .

دانشگاه تهران

آـ٦۱۱۲

خانواده‌های : مدیر صانعی ، صانعی ، اصغری ، شیخی، میرزائی ، میرشفیعیان ، میرشفیعی ، احمدی ، مقدسی ، ناصری، شرافت ، سعادت ، محسنی ، نظری ،شیخ‌الحرمی ،خوانساری ، معینی ، ابوالحسنی ، رحیمی ، خصالی ، صائبی ، معتقدالحق ، مسعودی ، اکبری، حضوری ، خاقانی ،زمانی ،کاظمی، خلیق ، سلیمی ،دادور .

بانهایت تاسف و تاثر درگذشت نابهنگام آقای مرتضی مدیر صانعی را که دراثرسانحه‌ای دلخراش بوقوع پیوست باطلاع‌کلیه متعلقان و آشنایان میرسانند .

مجلس ترحیم مردانه آن مرحوم روز سه‌شنبه هفتم اردی‌بهشت ماه از ساعت ۳تا۵ بعداز ظهر در مسجد جامع بازار منعقدخواهد بود و در همانروز و همان ساعت مجلس ختم زنانه در منزل آن شادروان واقع در نارمک . خیابان سمنگان بالاتر از مسجدجامع خیابان ۱۰۲ پلاک ۳٦ برگزار میشود .

مصطفی صانعی ،کمال صانعی ، محمدحسن اصغری ، محمدعلی اصغری ، محمد مهدی اصغری ، علی‌اصغر اصغری ، حسن صانعی ، محمد صانعی ، رضا صانعی .مهدی میرشفیعی، علی‌میرشفیعی .

بعموم افراد خانواده های عزادار مصیبت وارده را تسلیت‌میدهیم

بانهایت تاسف و تاثرفوت مرحوم **حاجیه سلطان‌آغاممجدی** مادر خانم آقای حسن ضابطی مدیر عامل شرکت تعاونی مصرف طرقی های مقیم تهران را باطلاع کلیه اعضاء و همشهری های محترم میرساند . ضمن عرض تسلیت به بازماندگان آن مرحومه مجلس ختم آن مرحومه از ساعت ۳ الی ۵ونیم بعداز ظهر روز سه‌شنبه هفتم اردیبهشت ماه جاری در مسجد انبار واقع درخیابان‌ری ومجلس زنانه درهمان‌روز از ساعت ۱۰ صبح الی ٦ بعداز ظهر در خیابان صفاری مقابل مسجد روحانی کوچه رضائی شماره ۳٦ منعقد خواهد شد .

هیئت مدیره شرکت تعاونی مصرف طرقی‌های مقیم تهران

آـ۳۰۱۱

بانهایت تاسف و تاثر فوت مرحومه **حاجیه سلطان آغاممجدی** عیال مرحوم حاج سید ابراهیم مسعودیان طرقی را باطلاع دوستان و آشنایان و همشهری های محترم نطنزی میرساند . مجلس ختم آن مرحومه از ساعت ۳ الی۵ونیم بعداز ظهر روز سه‌شنبه هفتم اردیبهشت ماه جاری درمسجد انبار واقع در خیابان ری و مجلس زنانه از ساعت ۱۰ صبح الی ٦ بعد از ظهر همانروز در خیابان صفاری مقابل مسجد روحانی کوچه رضائی شماره ۳٦ منعقد است .

خانواده های :مسعودیان ، ممجدی ، ضابطی طرقی، ضابطیان ، جلالیان ،مهدوی ، عسگری ،رفیعی طباطبائی ، مطهری ، نجفی ، شکوهی ، حیدری ، انصاری ، صادقی ، افتخاری ، براتی ، منتظری .

آـ۳۰۱۱

بعموم بازماندگان آن مرحومه مصیبت وارده را تسلیت میدهیم

درمسجد عالی‌سپهسالار شیراز

بانهایت تاثر درگذشت ناگهانی شادروان **عباس سخائی** را که ازکارمندان عالیرتبه و صدیق شهرداری شیراز بودند باستحضار میرساند . مجلس یادبود آنمرحوم از ساعت ۳ تا ۵ بعداز ظهر روز سه‌شنبه هفتم اردیبهشت ماه جاری در مسجد عالی‌سپهسالارشیراز برگزار میگردد.ازعموم همشهریان ارجمند خواهشمند است باشرکت خود درمجلس مزبور روح آنمرحوم را شاد و موجبات تسلی بازماندگان را فراهم سازند .

شهردار شیراز : فتحعلی امیرابراهیمی

آـ۵۹۵۲

اوست پایدار

بانهایت تاسف درگذشت ناگهانی شادروان **عباس سخائی** را باستحضار میرساند . مجلس یادبود آن‌فقیدسعید از ساعت ۳ تا۵ بعداز ظهر روز سه‌شنبه هفتم اردیبهشت ماه جاری درمسجد عالی سپهسالار شیراز برگزار میگردد باشرکت درمجلس مزبور روح آنمرحوم راشادوموجبات تسلی‌بازماندگان را فراهم خواهید فرمود .

خانواده های : سخائی . جراح‌پور . حق‌نگهدار . علوی‌مقدم . بیات‌پور . ریاستی . پیشوائی . بیگدلی.سرداری. دبیری . فاطمی . شامرادی . سپهرآرا . مجلل . آرام . صادقی . رامتین .

آـ۵۹۵۰

بعموم‌بازماندگان آنمرحوم مصیبت وارده راتسلیت میدهیم.

خانواده های **خراسانی ،ابری ، ابری‌نیا ، عتیقه‌چی ، عقیلی ، دکتر امیری ، حبیبی ، نباتی ، جهانبگلو ، مصیمی ، مرودشتی، مرندی، میرداماد ، سلامت، کدخواه ، حاج‌خسرو، محمدپور ، زراندوز .**

با نهایت تاسف درگذشت نابهنگام **منوچهر حسن‌خان خراسانی** یکی از صاحبمنصبان بانک صادرات را باطلاع اقوام دوستان و آشنایان میرسانند .

مجلس ختم‌مردانه و زنانه آنمرحوم‌روز چهار شنبه هشتم اردیبهشت ماه از ساعت ۲ ونیم تا ٤ ونیم بعداز ظهر درخانقاه صفیعلیشاه منعقد خواهد بود .

آ ـ ٦۱٤٦

بعموم بازماندگان آنمرحوم مصیبت وارده را تسلیت میدهیم

باکمال تاسف و تاثر درگذشت شادروان **علی‌اصغرمعتمد گرجی** را باطلاع اقوام ، دوستان و آشنایان میرساند .

مجلس ترحیم آن مرحوم از ساعت ۲ و نیم تا ٤ و نیم بعد از ظهر روز سه‌شنبه هفتم اردی‌بهشت‌ماه جاری درخانقاه صفی‌علیشاه برگزار میگردد .

خانواده‌های : معتمد گرجی . صدر شیرازی . ضیائی معتمدزاده . حسن‌زاده . سپاهی . گزیده‌پور . رحیم‌زاده . ساعدی . قائم‌مقامی . اولیائی

آ ـ ۲۹۹۹

بانهایت تاسف فوت مرحوم شادروان **حاج محمدمقدم**، بزرگ خاندان مقدم و پدر خانم جناب آقای حاج مرتضی فرزانه‌فر را باطلاع بستگان و دوستان میرساند

مجلس ترحیم مردانه آن مرحوم روز سه‌شنبه ۷ر۲ر۱۳۵۰ از ساعت ٤ تا ٦ بعداز ظهر در مسجد ارك و ختم زنانه همان روز و همان ساعت در منزل شخصی آن مرحوم واقع در خیابان مولوی بازارچه قنات‌آباد کوچه میرزاعلی بانکی برگزار میگردد .

شرکت سهامی صنایع آجر تهران

بانهایت تاسف فوت مرحوم شادروان **حاج‌محمد مقدم** بزرك خاندان مقدم را باطلاع بستگان و دوستان میرساند

مجلس ترحیم مردانه روز سه‌شنبه ۷ر۲ر۵۰ از ساعت ٤ تا ٦ بعداز ظهر در مسجد ارك و ختم زنانه همان روز و همان ساعت در منزل شخصی آن مرحوم واقع در خیابان مولوی بازارچه قنات‌آباد کوچه میرزاعلی بانکی برگزار می گردد .

خانواده های : مقدم ، نیلی . نوگلیان ، رضوانی ، فرزانه‌فر ،امیرابراهیمی ، کتیرائی، سلطانی‌فرشی ،حاجیها، نجفی بروجردی ، جعفری، نادر، امیرشاهی ، خاله‌اوغلی، تقوی ، امینی ، شاهنده ، نژاد هاشمی ، قاسم‌خانی ،مهاجر، خبازان ، رجائیان ، بیابانی ، همافر ، اسلامی ،دادرس ، رضازاده ،متقیان .

آـ۳۰٦۱

بعموم بازماندگان آن مرحوم مصیبت وارده را تسلیت میدهیم

یادبود

بدینوسیله باطلاع اقوام و دوستان و همشهریان عزیز میرساند مراسم یادبود شب هفت مرحوم**احمد لاری پوریزدی** از ۳ تا ۵ بعداز ظهرروز سه‌شنبه ۷ اردیبهشت درآرامگاه فامیلی ملکزاده یزدی واقع در بی‌بی‌زبیده برگزار میشود.

خانواده لاری‌پور

آ ـ ۳۰٤۷

استاد محترم جناب‌آقای تاجداری رئیس اداره آموزش و سرپرست امور دانشجویان دانشگاه جندیشاپور

با قلبی مملو از اندوه فراوان درگذشت مادر عزیزتان را به آن جناب و خاندان محترم تاجداری از صمیم قلب تسلیت می گویم و امیدوارم همدردی‌ام را بپذیرید .

اهواز ـ محمدحسن خوشنویسان

آـ۵۳۹٤

مجالس وعظ و سوگواری

قابل توجه

باطلاع کلیه طبقات بالاخص علماء اعلام و مادحین گرام میرساندکه ازشب‌سه‌شنبه مطابق۷ر۲ر۱۳۵۰ خطیب معظم‌جناب آقای حاج صدیق لنگرودی از ساعت ۸ الی ۹ بعد از ظهر در مسجد موسی بن جعفر علیه‌السلام واقع در سرآسیاب دولاب انتهای خیابان وثوق میدان تاجگذاری تا ده شب سخنرانی میفرمایند . آ ـ ۳۰۰۷

والسلام علی من التبع الهدی
الاحقر حاج سید احمد نوری دامغانی

سپاسگزاری

از سروران گرام و دوستان ارجمند و همشهریان عزیز که در مراسم تشییع جنازه و مجلس ختم مادر عزیزمان درتهران و همدان زحمت‌کشیده اظهار همدردی نمودند سپاسگزاریم . در صورتیکه تاخیری در اظهار امتنان حاصل شده است در اثر تالمات روحی بوده معذرت و پوزش میطلبیم .

خانواده های: مصطفوی ، بهاری

آـ٦۱۳۸

تسلیت

جناب آقای دکتر ودودسیدی

پرستاران و بهیاران بخش پوست بیمارستان رازی درگذشت پدر گرامیتان را تسلیت میگویند.

ناظمه فنی بخش‌پوست. شکوه شریعت پناهی

آـ۳۰۷۱

همکاران محترم آقایان حسن بانکیان . تقی بانکیان

مهندسین وکارکنان مهندسین مشاور ساپی مصیبت وارده را تسلیت عرض مینمایند .

آ ـ ۲۹۸۷

جناب آقای دکتر حمید اعتبار و بانو

مصیبت وارده را ازصمیم قلب به آن جناب و بانوی‌گرامی و سایر بازماندگان تسلیت عرض مینمائیم .

مهربان منشی . دکتر هوشنگ پولادیان . علی بهنام . نوشیروان بهنام

آ ـ ۲۹۸۳

باکمال تاسف مصیبت وارده را به همکار عزیز خانم خورا اعتبار (ژرفا) و آقای دکتر حمید اعتبار و خانواده‌های وابسته صمیمانه تسلیت عرض مینمائیم .

مدیر ـ کارمندان آموزشگاه فرحناز پهلوی

آ ـ ۲۹۷۵

جناب آقای مهندس علی‌اعتبار

باکمال تاسف درگذشت پدر گرامیتان را تسلیت گفته بقای عمر و سلامتی جنابعالی و خانواده محترم را از خداوند خواستاریم .

شرکت سهامی سپیان

آـ٦۱۲۰

تیمسار سرلشکر حسین زمانی

هیئت رئیسه و اعضاء فدراسیون چوگان و سواری ایران با نهایت تاسف و تاثر مصیبت وارده را تسلیت عرض نموده صبر و شکیبائی برای تیمسار محترم و بازماندگان از خداوند متعال مسئلت دارند .

نایب رئیس فدراسیون چوگان و سواری ایران ـ منصورالدین جهانبانی

آـ۳۰۰۹

پروین عزیز

مصیبت وارده را تسلیت گفته و خود را در غم توشریک میدانیم .

دانشجویان گروه ٤۳۳ مدرسه عالی دختران

آ ـ ٦۰۵۰

انجمن ملی حمایت کودکان

با کمال‌تاسف مصیبت وارده را به خاندان محترم اعتبار بخصوص همکار گرامی سرکار خانم هوراژرفا (اعتبار) مربی آموزشگاه بهیاری فرحناز پهلوی تسلیت میگوید .

دکتر علیقلی لقمان ادهم

آ ـ ۵۸۹٤

جناب آقای مهندس جواد میرزائی

مصیبت وارده را به جنابعالی تسلیت گفته بقای عمر و سلامتی سرکار و خانواده محترمتان را از خداوند متعال خواستاریم .

شرکت آ . حکیم و شرکاء

آ ـ ۵۸۹۰

دوست ارجمند جناب آقای روشن‌زاده

ما را هم درغم جانگاه درگذشت پدربزرگوارتان شریک بدانید .

رضا کریمی . صابر رهبر

آـ٦۱۳۰

جناب آقای داورنژاد

کارمندان دائره توزیع چای جهان بانهایت تاسف‌مصیبت وارده را به جنابعالی وفامیل محترم بویژه همکار عزیز آقای اصغرداورنژاد صمیمانه تسلیت عرض مینمایند .

آـ٦۱۳۲

باقلبی شکسته و اندوه فراوان درگذشت شادروان‌خانم مریم رسولی را به دوست عزیزم آقای محمد یوسفی و سایر بازماندگان آن مرحوم صمیمانه تسلیت عرض میکنم .

حاج‌ذبیح‌الله گیاهچی رئیس دارائی هنگ‌ژاندارمری قم

آـ۹۵٤۸

سرکار ستوان یکم عباس میهن‌خواه

بانهایت تاثر و تاسف درگذشت ابوی بزرگوارتان را بحضور جنابعالی و بازماندگان آنمرحوم تسلیت عرض‌میکنم.

زرندکرمان : بانک صادرات ـ احمد میرزائی

آـ۵۹۵۸

دوست وهمکار عزیز جناب آقای دکتر اعتبار

جمع یاران دانشکده مصیبت وارده را تسلیت عرض نموده وخودرا دراین ماتم شریک میدانیم .

دکتر اکبری ، دکتر ایزدی ، دکتر برال ، دکتر به‌نژاد ،دکتر برتواعظم ، دکتر پورمهر ، دکتر حبیبی ، دکتر دهکان ، دکتر زهرائی ، دکتر سپهر ، سرهنگ دکتر شافع، دکتر صالحی ، دکتر صبا، دکتر سید محمد طباطبائی ، دکتر عربزاده ، دکتر عظیمزاده ، دکتر ابراهیم غروی ، دکتر گرامی ، دکتر لقمان‌ادهم، دکتر مرتضوی ، دکتر مصطفوی ، دکتر ملک‌مدنی ، دکترموحدی، دکتر وزین ،دکتر هاشمی‌نژاد ، دکتر هنربخش

آـ۳۰۱۳

جنابان آقایان دکتر عبدالحسین اعتبار ، دکتر حمیداعتبار، مهندس علی‌اکبر اعتبار و سایر خاندان اعتبار ، خلیلی ، مشیری، امان‌پور ، کاظمی .

بانهایت تاثر و تاسف درگذشت شادروان سید احمد اعتبار راکه‌از رجال خدمتگزار میهن بوده تسلیت عرض سعادت وسلامت همگان راازخداوند بزرگ مسئلت داریم .

خانواده های فرزانه، قهرمانیها ، نامداری ، گیتی ، اسفندیاری ، عابدینی .

استاد محترم جناب آقای دکتر حمید اعتبار

بایکدنیا تاثرو تاسف مصیبت وارده را تسلیت‌عرض نموده بقاء عمر شماو سایر بازماندگان را از خداوند متعال خواهانیم

دکتر رضانژهت ، دکتر علی‌دلیل‌التجاری ، دکتر اکبرگازرونی

آـ۳۰۳۱

تیمسار سرلشگر زمانی و بانو

باشگاه سوارکاران ژاندارمری کل کشور مصیبت وارده را به آن جناب وبانو تسلیت میدهد.

آـ٦۱۸۲ سرلشکروزیری

آقای دکتر جمشید لطیفپور

یاران دوران دانشکده سرکار مصیبت‌وارده‌را بجنابعالی وفامیل محترم تسلیت میگویند

دکتر محبوبه سپنج. دکتر بشردوست. دکتر برقی. دکتر شیروانی. دکتر عافیت‌پور. دکتر نبویان. دکتر هیرمند : دکتر یحیوی. دکتر میرفخرائی .

آـ۳۰٦۵

سرکار خانم هایده امانپور ـ جناب آقای دکترامیر امانپور

باکمال تاسف مصیبت وارده را تسلیت گفته سلامت و طول عمر برای خانواده های عزادار آرزو میکنیم

نیر اربابی ـ علی‌محمد اربابی

آـ٦۱٦٤

بانهایت تاسف فوت دوست عزیزمان منوچهر حسن‌خان خراسانی را به فامیل و دوستان آن مرحوم مخصوصاهمسر مهربانش تسلیت گفته و صبر فراوان برای آنها آرزو میکنیم

فریده و هارون یشایائی

آـ٦۱٤٤

با اندوه فراوان درگذشت مرحوم عبدالمحمد نصیری را به جنابان عبدالعلی نصیری و مهندس عبدالخالق نصیری و مهندس پرویز نصیری تسلیت عرض نموده و بقاء عمر و سعادت بازماندگان آن مرحوم را از درگاه احدیت مسئلت داریم .

بابل :رحمت‌الله معماریان و خانواده

آـ۵۹٤٦

آقای قباد شیوا

کارکنان تلویزیون ملی ایران خود را در اندوه شما شریک میدانند و به‌آن همکار عزیز صمیمانه تسلیت میگویند.

آـ٦۱۵۰

جناب آقای دکتر حمید اعتبار

باکمال تاسف مصیبت وارده را به‌آن همکار گرامی‌تسلیت گفته بقاء عمر و سلامت شما و خانواده محترمتان رامسئلت می‌نمائیم .

انجمن ایرانی بیماریهای قلب و عروق

آـ۳۰۲۱

جناب آقای مرتضی آریان

درگذشت پدر بزرگوارتان را صمیمانه تسلیت میگوئیم .

نجفی. خرمشاهی. عالمی. منصوری. وحیدی. سلیمی. تربتی. بهاءالدین.

آـ۳۰۳۷

بدینوسیله تاثرات عمیق خود را از درگذشت‌مادرگرامی دبیر محترم خود خانم کلهر اعلام واز خدای بزرگ برای بازماندگان صبر جمیل مسئلت داریم .

نمایندگان دانش‌آموزان دبیرستان ولی‌اله نصر کلاسهای ۱ر۲ روشنك افلاکی ـ ۲ر۲ فریبنده فیض‌مهر ـ ۲ر۳ آذرم مهندسی

آـ۳۰٤۳

آقای مهندس نسیم نوربرور

مهندسین و کارکنان این شرکت، بانهایت تاسف و اندوه فراوان درگذشت پدر بزرگوارتان را تسلیت گفته وخود را در غم شما شریک میدانند .

آـ۳۰۲۳ **شرکت سهامی‌ناوا**

درگذشت جانگداز و نابهنگام دوست دانشمند و همکار عزیزمان دکتر عبداله هادیان دهکردی را بخانواده محترم هادیان دهکردی تسلیت میگوئیم و خود در این اندوه بزرگ شریک و سوگواریم .

دکتر محمود آق‌اولی. دکتر احمد احسنی. دکتر علی افضلی‌پور. دکتر نوروز ایزددوستدار. دکتر منوچهر بهرامی. دکتر محمدعلی جوانشیرخوئی. دکتر عباس ریاضی کرمانی. دکتر علینقی زند.دکتر محمدرضا سلطانپور دهکردی ابوالقاسم شریفیان. بیژن شمس. دکترناصر صاحب جهرمی دکتر محمد تقی صدر. دکتر کاظم عضوامینیان. دکتر ابوالقاسم غفاری محمدتقی فیاض. دکتر محمدعلی قینی. دکتر مصطفی کامکار پارسی. دکتر مهری کامبوزیا. دکتر محمد گودرزی. دکترکاظم للهی. دکتر میرمظفر معصومی. علی‌اکبر واحدی‌آملی. دکتر علینقی وحدتی

آـ۳۰۲۵

تیمسار سرتیپ معتضد

بانهایت تاسف مصیبت وارده را ازسوی خود وهمکارانم تسلیت عرض مینماید .

آـ۳۰۵۵ **سرلشگر محسن معین‌زاده**

دوست ارجمند جناب آقای مهندس سهراب رادمرد

ما همه خود را باشما همدرد ودر غم بزرگ شماشریک میدانیم‌وشکیبائی بازماندگان گرامی را از صمیم‌قلب‌آرزومندیم

دکتر احمد الهی. قاسم طاهری. غلامرضا باقری. جعفر محبوبی. محمدحسین مرادیان. مهندس محسن خادم . عباس قادری. کرامت‌الله علیپور. حسین ثابت‌قدم.

آـ۳۰۵۷

آقای فریدون جهانشاهی و ابوالحسن زمانی

بدینوسیله مصیبت وارده را تسلیت گفته امیدواریم ما را در غم خود شریک بدانید .

آـ۲۹٤۵ **کارمندان انتشارات دانشکده صنعتی**

خانواده محترم تاجداری

با قلبی آکنده از اندوه مصیبت وارده را تسلیت می گوئیم . **کارمندان کتابخانه دانشکده علوم جندیشاپور**

آـ۵۳۹٦

دوست ارجمند جناب آقای مهندس علی اعتبار

با ابراز همدردی و تاثر عمیق درگذشت پدر گرامیتان را صمیمانه تسلیت گفته برای جنابعالی و کلیه بازماندگان صبر جمیل مسئلت داریم

افخمی ، اوشانا ، احمدزاده ، اویسی ، بدیعی ،بهنام ، باقری ، برقعی ، پرنیان ، پورمحسن ، پی‌یوسف ، تابنده خوانساری ، خانلی ، دولو ، دهقانی ، روزبخش ، سهی ، شفیعی ، صداقت . صفائیان ، صالحپور ، عرفانی ، علوی ، عدل ، عباس‌زاده ، عابدینی ،عاملی ، فرزام، قرصی ، کوکبی، کنگری ، کروندی ، کیوانی ، لشگری ،مصری ، مرادیان ، مقدس ، محمودی ،مشحون ، نجات ، ناظریان ، ناظمی

آـ۲۹۲۱

استاد محترم جناب آقای تاجداری

با کمال تاسف فوت س

اطلاعات ۱۳۰۴

دوشنبه - ششم اردیبهشت ماه ۱۳۵۰
سی‌ام صفر ۱۳۹۱ - بیست و ششم آوریل ۱۹۷۱
شماره ۱۳۴۷۶ - سال چهل و پنجم
استخراج دکتر ریاضی کرمانی

ساعات شرعی

اذان صبح . . . . . ساعت ۳ و ۳۹ دقیقه
طلوع آفتاب. . . . . ساعت ۵ و ۱۵ دقیقه
ظهر شرعی . . . . . ساعت ۱۲ و ۳ دقیقه
اذان مغرب . . . . . ساعت ۷ و ۴ دقیقه

تغییرات تازه لایحه خدمت وظیفه

در جلسه دیروز مجلس شورایملی لایحه قانون خدمت وظیفه عمومی که مشتمل بر ۷ فصل و ٦٦ ماده میباشد بتصویب مجلس شورایملی رسید لایحه مذکور پس از اصلاحات مجلس سنا مورد تصویب کمیسیون های کشور ، بهداری - آموزش عالی و نظام مجلس شورایملی قرار گرفته بود .

تغییرات جدید

در آخرین بررسی کمیسیون کشور تغییراتی در لایحه مذکور حاصل گردید . آقای کلانتر هرمزی مخبر کمیسیون کشور در باره تغییرات جدید لایحه اظهار داشت :

در آخرین تغییرات ، بجای ماده ٦٤ لایحه که قبلا حذف شده بود، تبصره ٤ ماده ٦٠ جایگزین شد .

براساس تبصره ٤ ماده ٦٠ هرگونه مقررات (باستثنای مقررات کیفری) که بمنظور جلوگیری از غیبت مشمولین ضروری تشخیص داده شود از طرف وزارت کشور با موافقت وزارتخانه‌های مربوط تهیه وپس از تصویب هیئت وزیران بموقع اجرا گذارده خواهد شد در باره این تبصره باید توضیح داده شود که وزارت کشور و وزارتخانه های مربوط با تصویب هیئت وزیران مقرراتی برای جلوگیری از غیبت مشمولین تصویب و بموقع اجرا خواهند گذاشت .

*** ماده ٦٤**

ماده ٦٤ که قبلا حذف شده بود از این قرار بود .

مشمولانی که فرمان احضار آنان برای رسیدگی صادر می گردد مکلفند طی سال احضار وضع مشمولیت خود را روشن کنند . نسبت به کسانی که سن آنها بین ۱۸ و ۳۱ سال تمام است ادارات اصلاحات ارضی و تعاون روستائی در مورد فروش وواگذاری زمین وموسسات اعتباری و شرکت های تعاونی روستائی در مورد پرداخت هرگونه وام کشاورزی و دفاتر ازدواج در مورد انجام عقد ازدواج وشهربانی کل کشور در مورد صدور گواهینامه رانندگی و شهرداری در مورد صدور یا تجدید پروانه ادامه کسب ووزارت بهداری در مورد تمدید کارت سلامت اشخاص برای ادامه کسب در صورتی تقاضای آنها را پذیرفته ومورد رسیدگی واقدام قرار خواهند داد که وضع مشمولیت آنها روشن شده باشد .

*** ماده ٦٠**

آقای هرمزی اضافه کرد تغییر دیگر لایحه مربوط به قسمت آخر ماده ٦٠ میباشد .

تغییری که در آن صورت گرفته حذف جمله « شرکت در انتخاب بهترین » است . منظور از حذف این جمله این بوده است که مشمولین غایب که قادر بخدمت و بلامانع تشخیص داده میشوند بدون شرکت در انتخاب بهترین مشمولین بخدمت اعزام گردند .

ماده ٦٠ پس از اصلاح بشرح زیر میباشد :

« مشمولان خدمت وظیفه عمومی که برای رسیدگی با اعزام احضار شده و در مهلت یا موعد مقرر که از طرف اداره وظیفه عمومی اعلام میشود خودرا معرفی نکنند وهمچنین مشمولانی که معافیتهای موقت دریافت داشته و پس از انقضاء

بقیه در صفحه ٤

عصر دیروز علیاحضرت شهبانو از نمایشگاه آثار نقاشان معاصر ایرانی ، در تالار نمایشگاه های دفتر مخصوص خود دیدن کردند و آنگاه چند تن از منتقدین هنری مطبوعات را بحضور پذیرفتند . در این جلسه مسائل جالبی درباره اهمیت هنر معاصر مطرح شد و علیاحضرت شهبانو به سئوالات مختلف در این زمینه پاسخ دادند که متن بیانات شهبانو در صفحه هفتم چاپ شده است .

در عکس مهدی ویشکائی نقاش معروف توضیحاتی درباره تابلوی نقاشی خود به علیاحضرت شهبانو میدهد

طرح ترن برقی تهران-ری

وزارت دارائی برای تصرف اراضی ماشین دودی به شهرداری بیشی جست و ساختمان ایستگاه ماشین-دودی در تهران به مرکز وصول ناحیه شرق دارائی مبدل گردید ، ماموران وزارت دارائی این ساختمان را سفید کاری کرده و برای تبدیل به اداره وصول اقدام کرده‌اند .

اکنون برسر این اقدام میان شهرداری و دارائی مذاکراتی در جریان است ودر حالیکه شهرداری میخواهد در مسیر خط ماشین‌دودی ترن برقی یا جاده سوم شهری را احداث کند ماموران دارائی مانند همیشه زرنگی کرده و خود جای پارا درساختمان ماشین دودی محکم کرده‌اند !

*** ترن برقی**

شهرداری معتقد است که برای عبور دادن ترافیك سنگین تهران ری ورامین و قم و کاشان و اصفهان ودیگر نقاط از راههای ری باید سومین جاده بصورت اتوبان بین تهران ، شهری ساخته شود. کارشناسان شهرداری نظر داده‌اند که برای ساختن این جاده مسیر خط آهن بهترین راه بوده و باید در این امتداد خیابانی بصورت پارکوی تا دولت آباد و خیابان ایطحی‌ری ساخته شود . جمعی از کارشناسان ترافیك نیز نظر داده‌اند که باید در مسیر خط ماشین‌دودی دوخط ترن برقی دایر کرد تا مردم بجای اتوبوس در فاصله شهرهای تهران وری از ترن برقی استفاده کنند .

کارشناسان میگویند اگر بین تهران وری سرویس ترن برقی دوخطی دایر شود و قطار های برقی در مدت شبانه‌روز طبق برنامه حرکت نمایند ، رفت‌وآمد اتومبیلها درجاده‌های ری کم‌شده و ترافیك دوجاده این شهر آرام خواهدشد. کارشناسان نظر میدهند که اگر در جنب محوطه ایستگاه ماشین دودی یك پارکینك بزرك ساخته شود ، سرنشینان اتومبیلهائی که میخواهند تا ری باترن برقی بروند اتومبیلهای خود را درآنجا پارك کرده و خود باقطار بمقصد خواهند رفت .

یک مدرسه یادبود، بنام «گروه فرهنگی خوارزمی»

خانم عبائیان رئیس دبیرستان دخترانه خوارزمی

خانم عبائیان رئیس دبیرستان دخترانه خوارزمی : پس از تامین هزینه ایجاد یك مدرسه یادبود گفت :

رستاخیز فرهنگی جشن شاهنشاهی ، تحقق نیات عالی و مترقی شاهنشاه آریامهر را در راه رسیدن به دوران تمدن بزرك ، سریعتر امکان پذیر میسازد .

گروه فرهنگی خوارزمی، بمرستاخیز فرهنگی جشن شاهنشاهی ایران پیوست ، و هزینه ایجاد یک مدرسه از ۲۵۰۰ مدرسه یادبود جشن شاهنشاهی ، توسط اعضای هیئت مدیره این گروه تامین گردید.

خانم «خدیجه عبائیان» عضو هیئت مدیره گروه فرهنگی خوارزمی و رئیس دبیرستان دخترانه خوارزمی که بنمایندگی از طرف همکاران خود ، درباره خرید ۱۵۰۰ برگ از اوراق بنای مدارس یادبود با نماینده ما سخن میگفت ، اظهار داشت :

«تحقق نیات عالی و مترقی رهبر خردمند ما در راه رسیدن به دوران تمدن بزرگ در پرتو گسترش و تعمیم فرهنگ ، سریعتر امکان می‌پذیرد و رستاخیز فرهنگی جشن شاهنشاهی که با ایجاد ۲۵۰۰ واحد آموزشی روستائی ، بالا رفتن سطح فرهنگ ملی را بدنبال دارد ، بهترین راه برای اجرای نیات رهبر ایران است .

گروه فرهنگی خوارزمی با چنین هدفی بمرستاخیز فرهنگی ایران پیوست و در حاشیه سایر خدمات فرهنگی خود کوشید تا هزینه ایجاد واحدات یک مدرسه از ۲۵۰۰ مدرسه یادبود را بعنوان هدیه‌ای کوچک برای روستازادگان ایرانی تامین کند .

این مدرسه بنام «مدرسه گروه فرهنگی خوارزمی» دریکی ازروستا های دورافتاده ایران ساخته خواهد شد .

دکتر اردشیر نهاوندی

متخصص بیماریهای قلب

از مسافرت مراجعت کرد

آ-۲۹۱۳

نوش جان

لاله

آ-۲۸۰۱

۱-۲

مجمع عمومی عادی سالیانه باشگاه ایران

در ساعت چهار بعدازظهر روزشنبه ۱۱ اردیبهشت‌ماه ۱۳۵۰ در محل باشگاه واقع درخیابان کاخ جنوبی تشکیل خواهد شد .

از عموم آقایان اعضاء خواهشمند است که در روز و ساعت مزبور در جلسه حضور بهمرسانند .

دستور جلسه :

۱- استماع گزارش عملکرد سال ۱۳۴۹ وتصویب ترازنامه .

۲- برگزیدن هیئت مدیره وهیئت نظارت برای سال ۱۳۵۰ .

۱ - ۲ آ - ۲۸۳۷ هیئت مدیره باشگاه ایران

برنامه آینده سینماهای

کابری - پولیدور - تاج و سیلورسیتی (قلهك)

یك فیلم کمدی شاد - یك فیلم جوان پسند - یك اثر بی‌نظیر شیرین ازعشق وسکس وجوانی ...

برای شرکت در قرعه‌کشی ایتیاه

یکهزار تومان

وام دهساله بدون بهره

حساب تشکیل سرمایه

بانک عمران

فقط تا ساعت ۸ بعدازظهر فردا

فرصت دارید

بنام

والاحضرت همایون رضا پهلوی ولایتعهد

یک هموطن نیک اندیش باپرداخت هزینه ایجاد ۱۰ مدرسه اشتهار کرده است

این مدارس بنام والاحضرت ولیعهد نام گذاری شود

والاگهر شهرآزاد پهلبد ۱ مدرسه

۳۵۷ مدرسه

از ۲۵۰۰ مدرسه یادبود نامگذاری شد

در این ستون، با زنان و مردان نیک اندیشی آشنا میشویم که با خرید اوراق بنای مدارس یادبود جشن شاهنشاهی ، هزینه ایجاد یك یا چند مدرسه را پرداخته‌اند و نام آنان بر کتیبه هر مدرسه و در صحیفه تاریخ ثبت خواهد گردید .

- اداره کل آبادانی و مسکن مازندران — ۱ مدرسه
  ۱۵۰۰ برگ از بانك ملی ایران شعبه ساری
- اداره کل آموزش و پرورش مازندران — ۱ مدرسه
  ۱۵۰۰ برگ از بانك ملی ایران شعبه ساری
- آقایان سلیم. حاجی وفائق اصغرزاده — ۱ مدرسه
  بنام پدرشان آقای سلیمان اصغرزاده
  ۱۵۰۰ برگ از بانك کار شعبه مرکزی
- آقای عبدالوهاب اقبال — ٤ مدرسه
  تولیت آستانه مقدسه حضرت معصومه علیها سلام
  ۶۰۰۰ برگ از بانك ملی ایران شعبه قم
- آقای مصطفی الموتی — ۱ مدرسه
  رئیس فراکسیون پارلمانی حزب ایران نوین در مجلس شورای ملی
  بنام برادرشان آقای عباس الموتی
  ۱۵۰۰ برگ از بانك بیمه بازرگانان شعبه کالج
- انجمن شهر و شهرداری بابل — ۱ مدرسه
  ۱۵۰۰ برگ از بانك ملی ایران شعبه بابل
- انجمن شهر و شهرداری رامسر — ۱ مدرسه
  ۱۵۰۰ برگ از بانك ملی ایران شعبه رامسر
- انجمن شهر و شهرداری ساری — ۱ مدرسه
  ۱۵۰۰ برگ از بانك ملی ایران شعبه ساری
- آقای علی انصاری — ۱ مدرسه
  بنام فرزندشان دکتر علی اصغر انصاری
  ۱۵۰۰ برگ از بانك اعتبارات ایران شعبه اصفهان
- آقای حاج حسین بازرگان — ۱ مدرسه
  ۱۵۰۰ برگ از بانك عمران شعبه شیراز
- برق منطقه ای مازندران — ۱ مدرسه
  ۱۵۰۰ برگ از بانك ملی ایران شعبه ساری
- اداره کل بهداری مازندران — ۱ مدرسه
  ۱۵۰۰ برگ از بانك ملی ایران شعبه ساری
- پیشکاری دارائی آذربایجان شرقی — ۱ مدرسه
  کارمندان و کارکنان
  ۱۵۰۰ برگ از بانك ملی ایران شعبه تبریز
- آقای مصطفی جبارزاده — ۱ مدرسه
  مدیر شرکت سهامی کارنابی
  بنام پدرشان آقای محمد جبارزاده
  ۱۵۰۰ برگ از بانك ملی ایران شعبه سعدی
- آقای دکتر ابراهیم چهرازی — ۱ مدرسه
  ۱۵۰۰ برگ از بانك ملی ایران شعبه پارك ساعی
- آقای لطف الله حی — ۱ مدرسه
  ۱۵۰۰ برگ از بانك ملی ایران شعبه مرکزی
- دانش آموزان دبیرستان البرز — ۱ مدرسه
  ۱۵۰۰ برگ از بانك ملی ایران شعبه شاهرضا
- دفتر مهندسی استان مازندران — ۱ مدرسه
  ۱۵۰۰ برگ از بانك ملی ایران شعبه ساری
- سازمان آب و برق خوزستان — ۳ مدرسه
  ۴۵۰۰ برگ از بانك ملی ایران شعبه اهواز
- سازمان بودجه دربار شاهنشاهی — ۳ مدرسه
  ۴۵۰۰ برگ از بانك ملی ایران شعبه تجریش
- سازمان زنان آبادان — ۱ مدرسه
  ۱۵۰۰ برگ از بانك ملی ایران شعبه آبادان
- آقای عباس سالور — ۲ مدرسه
  استاندار خوزستان
  ۳۰۰۰ برگ از بانك ملی ایران شعبه اهواز
- سندیکای بیمه گران ایران — ۱ مدرسه
  ۱۵۰۰ برگ از بانك بیمه ایران شعبه مرکزی
- شهرداری اهواز — ۳ مدرسه
  ۴۵۰۰ برگ از بانك ملی ایران شعبه اهواز
- آقای دکتر محمدعلی صدر — ۱ مدرسه
  بنام خانم شهلا صدر ۱۵۰۰ برگ از بانك ایران وهلند شعبه کاخ
- آقای محمدعلی فردین — ۲ مدرسه
  ۳۰۰۰ برگ از بانك ایران وهلند شعبه کاخ
- آقای بهمن فرمانفرمائیان — ۱ مدرسه
  ۱۵۰۰ برگ از بانك ملی ایران شعبه رشدیه
- آقای محسن فیروزبانو — ۱ مدرسه
  ۱۵۰۰ برگ از بانك ملی ایران شعبه ساری
- خانم مرضیه قاضی زاده — ۱ مدرسه
  ۱۵۰۰ برگ از بانك ملی ایران شعبه بازار
- کبریت سازی ممتاز تبریز — ۱ مدرسه
  ۱۵۰۰ برگ از بانك صادرات ایران شعبه تبریز
- گروه فرهنگی خوارزمی — ۱ مدرسه
  ۱۵۰۰ برگ از بانك ملی ایران شعبه دانشگاه
- شرکت لوان تور - اصفهان — ۱ مدرسه
  ۱۵۰۰ برگ از بانك ملی ایران شعبه اصفهان
- آقای حاج حلوان لیاقت — ۱ مدرسه
  ۱۵۰۰ برگ از بانك ملی ایران شعبه اهواز
- کارمندان مجلس سنا — ۲ مدرسه
  ۳۰۰۰ برگ از بانك ملی ایران شعبه کاخ پهلوی
- کارمندان مجلس شورای ملی — ۱ مدرسه
  ۱۵۰۰ برگ از بانك ملی ایران شعبه مرکزی
- شرکت ملی راه — ۱ مدرسه
  ۱۵۰۰ برگ از بانك تهران شعبه اهواز
- ناحیه رانندارمری فارس — ۱ مدرسه
  افسران و درجه‌داران
  ۱۵۰۰ برگ از بانك عمران شعبه دانشکده پزشکی - شیراز
- نخست وزیری — ۱۰ مدرسه
  ۱۵۰۰۰ برگ از بانك ملی ایران شعبه مرکزی
- وزارت کشور — ۲۰ مدرسه
  ۳۰۰۰۰ برگ از بانك ملی ایران شعبه مرکزی
- کارمندان وزارت کشور — ۲ مدرسه
  ۳۰۰۰ برگ از بانك ملی ایران شعبه مرکزی

سه شنبه نامهای جدید