اطلاعات

یکشنبه ۵ مردادماه ۱۳۵۴ ـ شماره ۱۴۷۶۹
تکشماره ۱۰ ریال

۲۴ صفحه

معاون صنف میوه‌فروش وصاحب چندین نانوائی نیز بازداشت شدند

اتاق اصناف دو شهر تعطیل شد

احاره خانه: دادگستری ازامروز شکایات مستأجران را مجانی تعقیب میکند

در صفحه ٤ستون اول

یك مقام دولتی:

شمشیر مبارزه باگرانفروشی گردن کلفت ونازک نمیشناسد

پادشاه و ملکه اردن به کشور خود بازگشتند

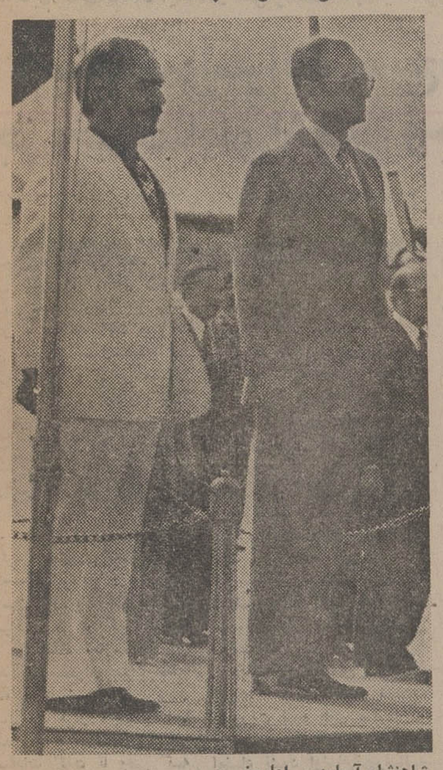

شاهنشاه آریامهرو اعلیحضرت ملک حسین چند لحظه قبل از عزیمت پادشاه و ملکه اردن در فرودگاه مهرآباددیده میشوند. درصفحه آخر ستون اول

القانیان توقیف شد

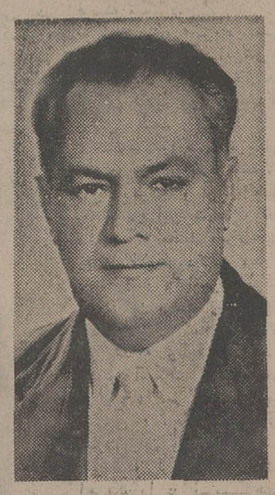

حبیب القانیان

اتهام بازداشت‌شدگان:

1. صدوردستور گرانفروشی
2. تحریك به‌عدم‌عرضه کالا
3. عدم‌اجرای نرخهای مصوب

کمیسیون امنیت اجتماعی به جرم گرانفروشی القانیان میلیاردر معروف وصاحب پلاسکو رسیدگی میکند

کاظم میرلطیفی

تعلیم نظامیان برای محاکمه گران فروشان شروع شد

مرخصی قضات دادگاه های بخش لغو شد

جهانگیر انواری مقدم

جهانگیر انواری مقدم معاون اتحادیه صنف میوه فروش و کاظم میرلطیفی صاحب چندین دکان نانوائی بازداشت شدند

در صفحات آخر و ٤

تازه‌ترین عکس و گزارش از کربلاو نجف اشرف

این تازه‌ترین عکس از ضریح مطهر حضرت سیدالشهداء امام حسین علیه السلام است، که توسط خبرنگار عکاس ما در جریان سفر به کربلا گرفته شده است، یادداشت‌های نویسنده اعزامی ما به کربلاو نجف اشرف را در صفحه ۵ امروز می‌خوانید.

مقدمات سفر به کربلا بسرعت آماده میشود

شرایط ثبت نام دبیرستانها اعلام شد

دانش‌آموزان سال اول نظری میتوانند دریکی ازچهار شعبه جدید ثبت نام کنند

●

برای مردودین کلاس چهارم قدیم کلاس دایر میشود

درصفحه ٤ ستون سوم

اگر سلاحهای اتمی مستقر در پایگاههای امریکا توسط ترکها تصرف شود

ترکیه

یک روزه یک کشور بزرگ اتمی میشود

★ اخطار سناتور های امریکا: ترکیه‌ممکن است به شوروی و اعراب نزدیك شود.

درصفحات ۳و٤

یکروز در اطلاعات

پاسخ مسئولان آموزش وپرورش به سئوالات مردم — صفحه ۱۷

تورم خفیف زیان بار نیست — صفحه ۱۹

دوره رواج موسیقی الکلی فرا رسیده است — صفحه ۲۰

گزارش از فستیوال سینمائی مسکو — صفحه ۹

جلو اجحاف به مستاجران گرفته میشود — صفحه ۱٤

برای مقابله با حکومت سه ژنرال

نیروهای مخالف در پرتغال بسیج شدند

● سوسیالیستها و متحدین آنها برای تظاهرات خیابانی علیه ژنرالها آماده شدند

● رهبران سه‌گانه پرتغال تصمیم گرفتند کلیه احزاب مخالف را سرکوب کنند

درصفحه۲ ستون چهارم

این عکس از گردهم‌آیی کلیه اعضای نهضت نیروهای مسلح پرتغال مخابره شده است. دستگاه رهبری سیاسی نهضت نیروهای مسلح پرتغال در این گردهم‌آیی باسپردن قدرت به سه ژنرال از نظامیان پرتغال موافقت کرد. «عکس رادیوئی آسوشیتدپرس»

نرخ رسمی دلار افزایش یافت

درصفحه٤

مردم تهران دربرابر مرگ مقاوم شده‌اند

درصفحه ۲۱ ستون اول

زایشگاه سیار در ۱۳ شهر ایران دائر میشود

وزارت بهداری بمنظور رفع کمبود ماماهای روستایی در سراسر کشور و نیز فراهم آوردن امکانهای رفاهی گسترده تری برای تامین نیاز های درمانی و بهداشتی مادران باردار، طرح ایجاد زایشگاه سیار خانوادگی را به اجراء درمی‌آورد.

این طرح هم اکنون برحسب نیاز استان ها بترتیب اولویت در استانهای کردستان، بندرعباس مرکزی، کرمانشاهان، مازندران، فارس، اصفهان، همدان، خوزستان، کرمان، سیستان و بلوچستان، گیلان، آذربایجان شرقی و آذربایجان غربی به اجراء گذاشته میشود.

ماماهای روستایی درزایشگاه های سیار خانوادگی پیوسته به خانه های روستائی سرکشی کرده، مادران باردار را تا هنگام وضع حمل و تامدتی پس از آن زیرمراقبت های بهداشتی و درمانی قرار میدهند.

در این زایشگاه های سیار کلیه وسایل زایمان تهیه شده است و ماماهای روستایی با استفاده از این وسایل وضع حمل مادران باردار را درخانه های انها انجام می‌دهند و در صورتی که وضع مادران وخیم باشد باکمک این زایشگاهها آنها رابه بیمارستان منتقل میکنند.

سازمان شاهنشاهی خدمات اجتماعی ۱۳۴۶

آگهی استخدام لیسانس و دیپلمه در صفحه

آگهی پذیرش دانشجو در مدرسه عالی امور قضائی و اداری قم

در صفحه ۱۰

چراغ فروزان عالم هنر استاد رسام ارژنگی بخاموشی گرائید و قلب هنر دوستان را داغدار کرد. ای خاک بخود ببال زیرا گوهر دردانه هنر اینک به آغوشت بازگشته. ای دنیای پرمکر و فسون، آن یگانه روزگار را چه‌آسان از دست دادی اینک ای خاک ایران آن یکتا مرد میهن پرست را که عاشقانه ترا می‌پرستید دردل خود گرامی دار ما با دلی آکنده از درد ساعت ۶ تا ۸ دوشنبه ششم مرداد ماه در خانقاه صفی علیشاه گردهم میائیم تا اشکهایمان را بیادآن یگانه مرد هنر فرو ریزیم.

خانواده‌های: ارژنگی. میرمصور ارژنگی. ادیب. آثاری. ربیعی. تبار. اخوان فرشچی. طباطبائی. کبیری. گنجه‌ای. باقرزاده. همدانی رجاء. مگی. قهرمانی. سعیدی. خسروی. رفیعی.

آ ـ ۷۵۹۵

جناب آقای محسن شیدانی ـ جناب آقای حسین شیدانی
مصیبت وارده را تسلیت گفته بقای عمر آن خاندان محترم را از ایزد متعال خواستاریم.
شرکت پلی اکریل ایران (سهامی خاص)

آ ـ ۲۴۲۲۹

آگهی ثبت نام مدرسه عالی امور اداری و بازرگانی کرمان
صفحه ۲۱

بانك اعتبارات ایران
BANQUE ETEBARATE IRAN
یادآوری مهم بصاحبان سهام بانك اعتبارات ایران
درصفحه ۲۱

شیشه ۱۶ میلیمتری برنزه رسید شرکت ترمیلا
تلفن ۷۶۲۵۲۸ و ۶۶۴۹۸۰

آ ـ ۲۴۲۰۶

اطلاعیه

به پیروی از منویات مبارك اعلیحضرت همایون شاهنشاه آریامهر درتعدیل نرخ مایحتاج عمومی

شرکت معاملات خارجی تصمیم گرفته است از طریق شرکت تدارکات صنایع نساجی موجودی چلوار و چیت خارجی خود را بنرخ نازلی در دسترس فروشگاهها و مغازه‌دار ها بگذارد مشروط براینکه آنها به نرخ عادلانه به مصرف کننده بفروشند. قیمت این شرکت برای مغازه دارها و فروشگاهها باینقرار است:

چلوار ۱۳۷ ـ ۱۳۵ سانتیمتر عرض متری ۴۴ ریال
چیت ۸۹ سانتیمتر عرض متری ۳۲ ریال

خریداران میتوانند شخصا باین شرکت مراجعه و با ملاحظه نمونه پارچه ها با مدیر عامل شرکت مذاکره نمایند.

نشانی: خیابان شاهرضا ـ کوچه کندوان شماره ۵ تلفن: ۴۵۷۷۰

مدیر عامل شرکت تدارکات صنایع نساجی
حسن شریفی حقیقی

والدهایم گفت‌سه‌ماه آینده‌در سرنوشت خاورمیانه‌فوق‌العاده موثر است

سادات : اسرائیل هیچ‌راهی جز تخلیه‌مناطق اشغالی وجودندارد

خارطوم ـ خبرگزاری فرانسه ـ پرزیدنت سادات که بعد از ظهر برای یك دیدار رسمی۲۴ ساعته وارد خارطوم شده بـا رئیس جمهوری سودان درباره آخرین تحولات‌اوضاع‌خاورمیانه پس‌از تمدید ماموریت نیرو ـ های سازمان ملل‌متحد در صحرای سینا و سایر مسائل مهم جهان عرب گفتگو وتبادل نظر کرد.

سادات امروز در راس هیئت نمایندگی مصربرای شرکت‌در کنفرانس سازمان وحدت‌کشور های افریقائی به کامپالاخواهد رفت.

رئیس جمهوری مصر دریك مصاحبه مطبوعاتی در خارطوم پیرامون اوضاع خاورمیانـه توضیحاتی داد و گفت نیرو ـ های فوق‌العاده سازمان ملل متحد در صحرای سینا باقی مانده‌اند تا زمینه را برای امضاء یك قرارداد صلح‌فراهم کنند

سادات گفت تا وقتی که اسرائیل همه سرزمین هـای اشغالی را تخلیه نکرده وحقوق قانونی ملت فلسطین را بـه رسمیت نشناخته صلح عادلانه در خاورمیانه برقرار نخواهد شد.

رئیس جمهوری مصردرپشب نیز در ضیافت شامی که از طرف پرزیدنت جعفر نمیری‌به افتخار او ترتیب داده شده‌بود این مطلب را تاکید کرد و گفت ما همچنان در این راه بجلو خواهیم رفت.

کورت والدهایم دبیر کـل سازمان ملل‌متحد نیز دیروز در سر راه خود به کامپالا دو ساعت در خارطوم توقف کرد‌و با وزیر امور خارجه سودان در باره مسائل مربوط به‌جهان عرب گفتگو هائی انجام داد والدهایم ضمن سخنان کوتاهی در فرودگاه‌خارطوم‌به‌خبرنگاران گفت اخراج احتمالی اسرائیل از سازمان ملل‌متحد موجب تاسف خواهد شد و اظهار امیدواری کرد که چنین‌اقدامی صورت نگیرد.

دبیر کل سازمان ملل‌متحد افزود: اگر تا پایان مـدت ماموریت نیرو های سازمان‌در صحرای سینا قرارداد جدیدی امضاء نشود اوضاع‌خاورمیانـه فوق‌العاده تیره و بحرانی‌خواهد شد.

وی اظهار امیدواری کرد‌که اعراب و اسرائیل‌از این‌فرصت سه ماهه برای امضای قرارداد جدیدی استفاده کنند.

از سوی‌دیگر والدهایم‌ضمن مصاحبه‌ای که در شماره دیروز روزنامه «الاخبار» انتشار یافته گفته است قبل .از بکاربستن مجازاتهای جمعی‌درباره‌اسرائیل باید از کلیه وسائل ممکنه برای جلوگیری‌ازادامه‌سیاست آن کشور در خاورمیانه‌استفاده شود.

والدهایم‌اظهار‌امیدواری کرد که‌در صورت اخراج اسرائیل آمریکا این‌سازمان بین‌المللی راترك نگوید.

دبیر کل سازمان ملل‌متحد ضمن اشاره به کنفرانس‌ژنو، گفت ما منتظر نتیجه تلاشهای آمریکا درراه‌امضای یك‌قرارداد جدید جداسازی نیروها بین مصر و اسرائیل خواهیم بود امضای چنین قراردادهائی راه را برای انجام مذاکرات‌صلح در سطح وسیع‌تری‌هموارخواهد کرد والدهایم بار دیگر تاکید کرد سه‌ماه‌آینده درسرنوشت خاورمیانه فوق‌العاده‌موثرخواهد بود. در صورت شکست تلاش های دیپلماتیك ممکن است اوضاع با بن‌بست کامل روبرو شود و در این صورت باید در جستجوی یك راه حل‌کلی برآمد.

به تمام افراد و گروهها اخطار شد بارهبری ۳ ژنرال‌مخالفت نکنند

نیروهای‌مخالف‌حکومت‌نظامی ۳نفری پرتغال بسیج شدند

لیسبون ـ آسوشیتدپرس ـ یونایتدپرس ـ پرتغال ازدیروز تحت سلطه مثلثی مرکب از سه رهبـر نظامی قرار گرفت و بیش از پیش در راهی کـه پرتغال رابه کشوری‌دست‌چپی و سوسیالیستی تبدیل خواهد کرد پیش رفت . انتظار میرود که دستگاه رهبری نظامی سه نفری جدید پرتغال اکنون بـا سرعت بیشتری تلاش کند تـا با سرکوب کردن تمام عناصر و گروه هائی که احیانـا بخواهند جلوی‌حرکت پرتغال را به سوی‌سوسیالیسم دست چپی بگیرند راه رابرای‌رسیدن به هدف هایش هموار سازد .

نهضت قدرتمند نیرو های مسلح پرتغال یعنی افسران‌چپ گرایی که۱۵ماه قبل باسرنگون کردن حکومت استبدادی کهن سال دست راستی کشورشان به حکومت‌رسیدند ،به‌ویسکو گنکالوس » نخست وزیر ، « فرانسیسکو گومز» رئیس جمهوری و «انتلوسارایویا ـ کاروالهو»فرمانده نیروی‌امنیت داخلی که سه عضو دستگاه رهبری جدید را تشکیل می ـ دهند اختیارات وسیع و بیسابقه‌ای داده است . هرسه نفری که در این مثلث عضویت دارند از ژنرال های ارتش پرتغال هستند .

مجمع عمومی نهضت نیرو هـای مسلح پریروز طرح تاسیس مثلث نظامی که بعنوان دولت کشور پرتغال را اداره و رهبری خواهد کرد تصویب کرد . گفته میشود که طرح مذکور حتی قبل از آنکه در مجمع عمومی ۲۴۰ نفـری نهضت نیرو های‌مسلح به رای گذاشته شود مورد تصویب قرار گرفته بوده است .

از طرف مجمع مذکـور ضمنا به تمام افراد ویا گروه های ناراضی و مخالفی که ممکـن است در داخل ویا در خارج از صفوف نهضت قرار داشته باشند آمرانه هشدار داده‌است که از دشمنی ورزیدن بـا دستگاه‌رهبری‌جدید وتصمیمات آن پرهیز کنند .

معاونت

مهمترین احزاب میانه‌رو پرتغال دیروز نیرو های خود را بسیج کردند تا در برابر تصمیم جدید نهضت نیرو های مسلح این کشور به تاسیس‌یك دستگاه‌حکومتی‌نظامی سه‌نفری مقاومت کنند..

حزب دموکرات های خلق که دومین حزب بزرگ پرتغال است اعلام کرده‌که ظرف امروز و فردا اجتماعات و تظاهرات اعتراض آمیز بزرگی‌درلیسبون برپا خواهد کرد. رهبران‌حزب سوسیالیست نیز که صاحب بزرگترین‌حزب پرتغال‌اند‌دیروز درباره برپا کردن تظاهرات مشابه بحث کردند .

از طرف دیگر ماریوسوارس رهبر حزب‌سوسیالیست پرتغال در یك مصاحبه رادیویی کـه دیروز در پاریس پخش شد اعلام کرد که اقدام‌نهضت نیرو های مسلح در زمینه واگـذار کردن تمام اختیارات حکومتی به یك دستگاه رهبری نظـامی سه نفری و مرکب از افسران چپگرا نامشروع وغیرقانونی است و شاید با توافقی کـه قبلا میان افسران حاکم بـر پرتغال و احزاب این کشور حاصل شده است سازگاری نداشته باشد .

سوارس یادآوری کردکه ژنرال «فرانسیسکوداستا کوزمز»رئیس جمهوری پرتغال‌که اکنون‌یکی از سه عضو مثلث نظامی حکومت کننده بر کشور تبدیل شده و با ژنرال «کنکالوس» نخست‌وزیرو ژنرال«کاروالهو» فرمانده نیروی امنیت داخلی پرتغال‌است اما شایسته‌است که در این‌مقام در سطحی بالاتر از احـزاب سیاسی قرار گیرد .

جمعه اخیر صحبت از لزوم میانه‌روی و پرهیز از گرایش های افراطی سیاسی مسلکی‌در پرتغال به میان‌آورد و بهمان زبانی‌سخن‌گفت‌که سوسیالسیت ها سخن میگویند در حالیکه اکنون ژنرال گومز با قبـول عضویت درمثلث جدیدحکومتی حاضر به همکاری با کسانـی شده است که هیچ اعتقادی‌به ضرورت میانه روی در پرتغال ندارند .

سوارس اضافه کردامیدوار است رئیس جمهوری پرتغال توضیح لازم را درباره تضادی که در قول وعمل وی بوجود آمده است بدهد .

رهبر سوسیالیست هـای پرتغال گوشزد کرد کـه‌نهضت نیرو های مسلح ضامن انقلاب وجریان انقلابی‌در پرتغال‌است اما شایسته‌است که در این‌مقام در سطحی بالاتر از احـزاب سیاسی قرار گیرد .

پرچم ترکیه برفراز تمام پایگاههای امریکابه‌اهتزازدرآمد

آنکارا ـ خبرگزاری فرانسه

پرچم ترکیه روز شنبه در تمام پایگاه هاو تاسیسات نظامی امریکا در خاک ترکیه به اهتزاز درآمد ولی برخلاف دستور هایی که عصر روز جمعه از طرف دولت انکارا داده شده بود اغلب پایگاه های امریکایی دیروز نیز فعالیت عادی خود را در انتظار فرا رسیدن فرماندهان ترک جدیدشان ادامه دادند .

اطلاعی که از منابع صلاحیتداربدست آمده حاکیست که پایگاه دریایی مهم «کارامورسول» در کنار دریای مرمره بوسیله تفنگداران دریایی ترکیه اشغال‌شده است . انتظارمی رود که سایر پایگاه های آمریکایی نیز تا نیمه هفته جاری یکی پس از دیگری تحت کنترل ترک ها قرار گیرند.

ناظران باختری عقیده دارند که طی ماه های آینده بزرگترین بخش مذاکراتی که میان مقامات امریکا و ترکیه انجام خواهد گرفت در اطراف تفسیر یادداشتی خواهد بود که امریکا جمعه گذشته از ترکیه دریافت کرده است. پرسش هایی که این یادداشت مطرح کرده متعدد است :

آیا آمریکائیانی که در پایگاه ها و تاسیسات نظامی این کشور در خاک ترکیه کار میکنند خارج خواهند شدآیا ایستگاه های رادارواستراق الکترونیکازکار خواهند افتاد و یا بطور ساده تنها در کنترل یکفرمانده ترک قرارخواهند گرفت ؟ دولت های ترکیه و امریکا با شبکه سیستم های کشف رمزو گزارش های سرویس های اطلاعاتی و ضد اطلاعاتی فوق‌العاده سری و محرمانه‌ای که در برخی از پایگاه ها وجود دارد چه خواهند کرد ؟ محافل باختری عقیده دارند که اقدام اخیر ترکیه بیش از آنکه به معنای موقف کردن کامل فعالیت پایگاه های نظامی آمریکا باشدبـه مفهوم معلق گذاشتن کار این پایگاه هاست . کارشناسان آمریکا و ترکیه وظیفه دارند که مضافا تعیین کنند که کدام پایگاه ها مطلقا آمریکایی هستند وکدام پایگاه های دیگر را میتوان مطلقا به پیمان اتلانتیک شمالی و در خدمت منافع این پیمان شناخت ؟ علاوه براین سرنوشت نزدیك به۷۵۰۰ نفر نظامیان امریکایی که در ایستگاه هاو تاسیسات نظامی در خاك ترکیه خدمت میکنند نیز باید روشن شود .

تعداد این پایگاه ها جمعا درحدود ۲۵ است. دوسوم از عده‌ای که در بالااشاره شد دریایگاه‌دریایی« کارامورسول» وپایگاه هوایی «اینجرلیک» که برای ناتو کار میکنندو پایگاه «سینوپ» که منحصرا امریکایی است مستقر شده‌اند .

در پایگاه « سینوپ» یک ایستگاه استراق الکترونیک وجود دارد که دارای تجهیزات بسیار پیچیده است و صدها نفر از کارشناسان امریکایی که زبان روسی میدانند امواج رادیوئی را که از روسیه دریافت میشود بررسی میکنند و کار آنها در تمام ۲۴ ساعت شبانه روز ادامه دارد .

سناتور اسکات گفت اگر من‌یونانی بودم دچار وحشت میشدم اگر سلاحهای اتمی پایگاههای امریکا به تصرف ترکیه درآید

ترکیه یک‌روزه تبدیل بیك قدرت‌بزرگ اتمی میشود

واشینگتن ـ آسوشیتدپرس رهبران دموکراتها و جمهوری خواهان سنای آمریکا دیروز عموما اعلام خطر کردند که رای اخیر مجلس نمایندگان آمریکا دایر بر ابقای حکم تحریم ارسال اسلحه و جنگ افزار آمریکایی به ترکیه فاجعه‌ای برای سیاست خارجی آمریکاست‌ومجلس نمایندگان باید در رای خود که روزشنبه صادر کرده‌است بیدرنگ‌تجدید نظر کند.

برخی از سناتور ها اظهار نظر کرده‌اند که رفتار مجلس نمایندگان آمریکا بجای‌آنکه کمکی به یونان بکند ایـن کشور را بشدت دچار خطر خواهد کرد.سناتور هیوااسکات لیدرفراکسیون جمهوریخواهان سنای آمریکا گفت درصورتی که ترکها تهدید خود راعملی کنند و ضمن بدست گرفتن کنترل پایـگاههای نظامی آمریکادر خاك ترکیه زرادخانه بزرگ سلاحهای‌هسته‌ای‌آمریک را در پایگاههای مذکور بـه تصرف خود درآورند کشور ترکیه یـکروزه بیکی از بزرگترین قدرتهای اتمی جهان تبدیل خواهد شد و به‌همسایه بسیار خطرناك برای یونان تبدیل خواهد گردید .

رهبر فراکسیون جمهوری خواهان سنای آمریکا اظهار داشت که‌رای‌مجلس‌نمایندگان بطرف تبدیل شدن بیك‌کشور کمونیستی سوق میدهد ـ از طرف دیگردر ایتالیا کمونیست ها بسرعت بسوی سهیم شدن در قدرت حکومتی پیش میروند و به پیروزیهای خیره کننده‌ای رسیده‌اند علاوه بر این یونان از ترتیبات نظامی پیمان‌ناتو خارج شده و ناوگان ششم آمریکا را از حق استفاده از تسهیلات بندری دایمی در سواحل یونان محروم کـرده است و بالاخره ناوگان ششم آمریکا دیگر نمیتواندازپایگاه های «آزور» استفاده کند و همزمان با تمام این تحولات را نیز به مخاطره خواهـد افکند.

سناتور «تاور» اضافه کرد که برای ناوگان ششم‌آمریکا وضع ناپایدار و تنزل تحمل ناپذیری بوجود آمده است چون از یکطرف پرتغال اکنون دستخوش غلیانی است که‌آنرا نومید کننده ترکیه نیزبسرعت از آمریکا ومالا از پیمان‌ناتو فاصله میگیرد.

سناتور«تاور»همچنین‌پیشنهاد کرد که آمریکا در این‌شرایط بطور جدی فکر فراخواندن ناوگان ششم خودرااز‌مدیترانه بررسی کند.

تمام سناتور های آمریکایی که دیروز در باره تحولات روابط آمریکا و ترکیه سخن گفتند در این عقیده اتفاق داشتند که محافل آمریکائیان یونانی الاصل دخالت بسزائی درصدور رای اخیر مجلس نمایندگان برضد از سرگرفته شدن ارسال کمکهای نظامی آمریکا به ترکیه داشته‌اند .

سناتور اسکات گفت من نمی توانم درك کنم که چطورممکن است رای مجلس نمایندگان بسود یونان باشد، چون در صورتیکه ترکیه‌سلاحهای‌اتمی آمریکا را در پـایـگاههای آمریکایی خاك ترکیه تصاحب کند تبدیل بیکی‌از بزرگترین قدرتهای اتمی جهان خواهدشد در چنین شرایطی اگر من‌یك یونانی بودم و در این کشور زندگی میکردم بدون شك‌دچار وحشت میشدم سناتورمانسفیلد اخطار کردکه تاوقتی رای‌اخیر مجلس نمایندگان به قوت‌خود باقی بماند‌امیدی به حل‌مسئله قبرس وجود نخواهد داشت.

رهبر دموکراتهای سنای آمریکا اضافه کرد که اگر آمریکا بطور قطع حاضرنشود به ترکیه اسلحه بدهد آنهابه ممالك دیگری‌واز جمله‌شوروی برای دریافت‌اسلحه‌روی‌خواهند آورد وپول آنرا از اعـراب خواهند گرفت تا در عوض با کشور های عرب متحد شوند و اسرائیل را بخطربیاندازند.

سناتور «هاوارد میکو » که از جمهوریخواهان است اظهار عقیده کرد که‌مجلس‌نمایندگان درصدور رای مخالفت با از سرگرفتن ارسال اسلحه بـه ترکیه «گاف» کرده ومرتکب اشتباه وحشتناکی شده‌است.

جلسه فوق‌العاده کابینه ترکیه

در عکس یک صحنه از جلسه فوق‌العاده‌کابینه ترکیه که برای تعیین سیاست ترکیه‌در قبال تصمیم مجلس نمایندگان امریکا تشکیل شد دیده میشود. نفر اول سمت راست دمیرل نخست وزیرترکیه‌است، در این جلسه تصمیم‌گرفته شد کلیه پایگاههای امریکادر ترکیه از آن کشور پس گرفته شود.

عکس رادیوئی یونایتدپرس

اجویت: به‌آمریکا اجازه نمیدهیم سیاست خارجی ما را در رهن بگیرد

بلنداجویت نخست وزیـر سابق و رهبر حزب جمهوری خواه خلق ترکیه که اکنون‌در اقلیت قرار دارد دیروزهنگامی که از کشورورومانی دیدن می کرد اظهارداشت‌که دولت‌ترکیه با اعلام قصد کنترل کردن ۲۶ پایگاه امریکایی در خاك‌ترکیه تصمیم درستی گرفته است .

اجویت اضافه کرد که اگر امریکا موافقت میکرد که تحت شرایطی فروش اسلحه بـه ترکیه را از سربگیرد دولت ترکیه حاضربه قبول آن‌شرایط نمی گردید .

رهبر اقلیت ترکیه گفت برداشتی که ما از مفهوم استقلال برای کشورمان داریم اجازه نمی دهد که به یك کشور خارجی‌حق دهیم‌تاکنترل سلاح هایی را که مابا پول خودمان‌خریداری میکنیم داشته باشد و به بیان دیگر اجازه دهد که مصالح دفاع ملی و سیاست خارجی ترکیه در رهن یك کشور بیگانه قرار گیرد

اجویت ضمن صحبت بـا خبرنگارانی‌که‌وی را درروماني همراهی میکنند پیشگویی کرد که کنگره امریکا ممکن است بکوشد تا ترکیه را با زنده نگهداشتن امید لغو تحریم ارسال جنگ افزار آمریکایی به ترکیه ،لغو کند اما دولت ترکیه با در نظر گرفتن وضع موجود اولین قدم از قدم‌های لازم را برداشته است تا بـه سیادت‌وکنترل امریکا درترتیبات دفاعی مشترک خود با ترکیه پایان دهد .

دوسرنشین سالیوت ۱۸ پس از۶۳ روز بزمین بازگشتند

مسکو ـ یونایتدپرس ـ دوکیهان‌نورد شوروی که بیش از دو ماه قبل باسفینه سالیوت ۱۸ به فضا رفته بودند دیروزپس از آنکه بزرگترین رکورد پرواز های‌طولانی فضایی را برای کشورشان برجای‌گذاشتند با موفقیت‌در دشتهای آسیای میانه شوروی بزمین بازگشتند.

با بازگشت این دو فضانورد که‌سرهنك «پیوترکلیموك» و غیرنـظامی «واسیلی سوستیانوف»نام‌دارند شوروی پربرکت‌ترین هفته فضایی خود را پشت‌سر گذاشته‌است. تنها چند روز قبل از بازگشت سالیوت۱۸ دو فضانورد دیگر شوروی که با سفینه سایوز ۱۹ به فضا رفته بودند با سه‌فضا نورد آمریکایی در فضای کیهانی ملاقات کردند و بعد از دو روز زندگی مشترك کیهانی با آمریکائیان از سفینه‌آنها جدا شدند و بزمین بازگشتند. اتصال سایوز ۱۹ با آپولوی آمریکایی که هفته گذشته صورت گرفت دارای اهمیت تاریخی است.

خبرگزاری تاس گزارش داد که‌سالیوت ۱۸ نیز مانند سایوز ۱۹در ۳۴ مایـلی شهر «ارکالیك» درآسیای میانه شوروی فرود آمده وبرزمین نشسته است.

رادیو مسکو طی گزارشی که درباره بازگشت سالیوت پخش کرد گفت که‌فرود آمدن موفقیت آمیز این سفینه بـا دو سرنشین آن تائید میکندکه اتحادشوروی قدم بقدم به مرحله ایجاد ایستگاههای مداری فضایی که بتوان سرنشینان آنـرا عوض‌کرد نزدیك میشود.

سرهنك «کلیموك»و«سوستیانوف»۶۳ روزی راکه در فضابسربردند درایستگاه مداری سایوز شماره ۴شوروی‌بکاروتحقیق پرداختند وانبوهی از اطلاعات وکشفیات علمی را بعنوان ارمغان سفر طولانی خود از فضای کیهانی بزمین آوردند . هر دو فضانورد پس از بازگشت اعلام کردندکه حال آنها عالی است‌وآماده‌اند که‌ماموریت های فضایی دیگری انجام دهند. طولانی ترین پرواز فضایی قبلی کیهان نوردان شوروی ۳۰ روز بود که اوایل سال‌جاری بوسیله دو فضانورد دیگر روسی‌باسایوز۱۷ انجام گرفت. در حال حاضر بعد ازرکورد ۸۴ روزه فضانوردان آمریکایی که بـا آزمایشگاه فضایی اسکای‌لب پرواز کردند، سرنشینان سالیوت ۱۸ صاحب سومین رکورد بزرگ جهانی از نظر طول مدت‌پرواز فضائی هستند خبرگزاری تاس درگزارش خود اضافه کرد که پایان یافتن موفقیت آمیز ماموریت سالیوت ۱۸ نشان دهنده پیشرفت شایان تحسین تکنولوژی فضایی است و تجاربی که در این ماموریت‌اندوخته شده است کمك خواهد کرد تا بسیاری از دشواریهایی‌که تاکنون در راه‌پیشرفت سریع برنامه های تسخیر فضای کائنات وجود داشته است از میان برداشته شود.

فورد بااسمیت صدراعظم آلمان مذاکره کرد

کنفرانس‌سران ۴کشور بزرگ غربی دربن تشکیل میشود

بن ـ خبرگزاری فرانسه ـ پرزیدنت جرالد فورد بعد از ظهر دیروز وارد بن شد ودر فرودگاه از طرف هلموت ـ اشمیت صدر اعظم آلمان‌غربی مورد استقبال قرار گرفت . رئیس جمهوری آمریکا هنگام پیاده شدن از هواپیما بـا احتیاط کامل نرده پلکان هواپیما را گرفته بود تا حادثه‌ای که درماه ژوئن‌گذشته در سالزبورگ روی داد تکرار نشود . در آن موقع پـای جرالد فورد از پله هواپیماسر خورد و بزمین‌افتاد . اندکی بعد گفتگو های سیاسی رئیس جمهوری آمریکا با صدر اعظم آلمان با شرکت وزیران امور خارجه دو کشور آغاز شد.

همراهان جرالد فورد بـه خبرنگاران اظهار داشتند در مدت ده روزدیدار رئیس جمهوری آمریکا از اروپابـاید انتظار شنیدن خبر مهمی را داشته باشند . گفتگو هـای فورد و هلموت اشمیت بیشتر درباره کارهای کنفرانس امنیت هلسینکی دور میزند . قرار است درجریان دیدار سه‌روزه فورد از آلمان غربی سران ۴ کشور بزرگ‌کنفرانسی‌در شهر بن تشکیل دهند .

کی سینجر وزیر امور خارجه آمریکا نیز با استفاده از این فرصت با «هرمان ـ التیس» سفیر ایالات متحده در مصر که دیشب وارد بن شده است گفتگو وتبادل نظرخواهد کرد .

جرالد فورد دیروز قبل از آنکه دراوشنگتن سوارهواپیما شود متن «اعلامیه‌ای را که قبلا از طرف کاخ سفید تهیه شده بود قرائت کرد ولی به مسئله عدم شناسائی‌الحاق کشورهای بالتیك به‌اتحادیه جمهوری‌های شوروی اشاره نکرد .

در متن اعلامیه‌که دوساعت قبل بین خبرنگاران توزیع شد و از شبکه تلویزیون آمریکا انتشار یافت ، گفته میشد کـه آمریکا هرگز الحاق لیتوانی ، لتونی‌واستونی را به شوروی برسمیت نشناختهو درهلسینکی نیز الحاق این کشور ها رابه جمهوری‌های‌شوروی برسمیت نخواهد شناخت .

یک مقام مطلع در بن‌اظهار داشت در گفتگو های فورد اشمیت دورنمای‌آینده مذاکرات بین‌المللی درباره انرژی ومواد اولیه و همچنین مسائل مالی مورد بررسی قرار خواهد گرفت .

اشمیت نتیجه مذاکرات‌خود را در این مورد با رئیس جمهوری فرانسه باطلاع فورد خواهد رسانید .

صدر اعظم آلمان و ژیسکار ـ دستن در مذاکرات دیـروز خود با تشکیل یک کنفرانس بین‌المللی پول با شرکت پنج کشور آمریکـا ، انگلیس ، فرانسه ، ژاپن و آلمان‌موافقت کردند .

حمایت کاسترواز رژیم نظامی پرتغال

میامی ـ آسوشیتدپرس ـ فیدل کاسترو نخست‌وزیرکوبا دیروز در حالیکه ژنرال«اتلدلو سارایوادوکاروالهو » فرمانده نیروی امنیت داخلی پرتغال‌و یکی از سه عضو دستگاه رهبری نظامی جدید این کشور در کنارش حضور داشت و در هاوانا اعلام کرد که نهضت انقلابی پرتغال میتوانـد بـه استوارترین پشتیبان‌وپایمردی کوبا در هر شرایطی متکی باشد.

کاسترو که سخنرانی‌اش‌از رادیو تلویزیون در سراسر کوبا پخش میشد در مراسم بیست‌و دومین سالگرد شروع انقلاب کشورش گفت ، بـا پرتغال درنبرد‌برضدامپریالیسم وفاشیسم برادریم.

ریه یکی از سرنشینان‌آپولو زخم شده است

هونولولو ـ خبرگزاری فرانسه ـ یک مقام وابسته‌به سازمان ملی فضائی‌آمریکا «ناسا» اعلام داشت حال سه سرنشین سفینه آپولو ـ که پس از ملاقات فضائی بـا فضانوردان شـوروی روز جمعه بزمین بازگشتند ظاهرا خوب است .

«تام استافورد» فرمانده سفینـه و دو همسفر فضائی‌اش «وانس‌براند» و «دونالداسلایتون» دیروز به قسمت اورژانس بیمارستان نظامی «پرل‌هار» منتقل شدند تا تحت معاینات دقیق‌پزشکی قرار گیرند . سه فضانورد آمریکائی هنگام بـازگشت بزمین بر اثر پخش شدن یک گاز زرد رنگ اسرارآمیز در داخل کابین دچار مسمومیت شدندولی نتیجه رادیوگرافی که‌از سه فضانورد انجام‌شده نشان میدهد که به ریه هیچ یک از آنها آسیب جدی‌وارد نشده است .

گزارش های قبلی حاکـی بود که دونالداسلایتون یکی ازسه سرنشین‌آپولو از زخم ریه رنج میبرد .

اخبار کوتاه جهان

تیراندازی در لبنان

● بیروت ـ آسوشیتدپرس ـ ادامه تیراندازی هـای پراکنده و انفجار بمبهـا در بیروت تلاشهای دولت را برای پایان دادن‌بحالت تشنجی که از ماه‌هـا قبل گریبانگیر لبنانیها شده با مشکلات بیشمار روبـرو کرده است . دولتی کـه اکنون‌برسرکار است‌سعی دارد در پایان جنگ های خونین احزاب و جناح های متخاصم سیاسی و مذهبی که سه ماه متناوبا جریان داشت و بیروت‌را یک میدان جنگ واقعی تبدیل کرده بود ـ آرامش کامل‌را‌به‌لبنان‌بازگرداند.

فدائیان یك انبار گندم اسرائیل را منفجر کردند

● دمشق ـ رویتر ـ فدائیان فلسطین‌اعلام کردندکه‌روز گذشته در یک فـروشگاه لباس و دریک انبار گندم د راسرائیل انفجار هایـی برپا کرده‌اند و خسارات سنگینی وارد ساخته‌اند.

خبرگزاری فلسطینی وفـا در دمشق گزارش دادکه فدائیان‌یک‌کارخانه لباس‌ـ دوزی را که برای افراد ارتش‌اسرائیل لباس‌متحد الشکل تولید میکند بابمب منفجر کرده‌اند و ایـن کارخانه‌درنزدیکی‌تل‌آویو قرار داشته است .

انفجار دیگـر در شـرق پتاتیکواح ، دریک‌سیلوی گندم صورت گرفته است.

نامزدی سادات‌برای‌دوره آینده ریاست جمهوری

● قاهره ـ خبرگزاری‌فرانسه مجمع ملی مصر باتفـاق آرا تصمیم‌گرفت‌پرزیدنت انور‌سادات‌رابعنوان‌نامزد انتخابات آینده ریاست جمهوری مصر معـرفی کند .

روز چهارشنبه گـذشته کنگره حـزب اتحـاد سوسیالیست عرب نیز به اتفاق آراء تصمیم گرفت ریاست جمهوری سادات که روز ۱۵ اکتبر ۱۹۷۶ پایان‌میابدبرای یکدوره دیگر تجدید شود .

پیام مهم رهبران‌شوروی به عرفات

● بیروت ـ خبرگزاری وفا گزارش داد یاسر عرفات رئیس کمیته اجـرائیـه سـازمـان آزادی بخش فلسطین «پیام مهمی» از جانب رهبران شوروی دریافت کرده است .

«وفا» تصریح کرد کـه رهبران‌شوروی‌دراین‌پیام مسائل مهمی را درباره بحران خاورمیانه مطرح کرده‌اند . پیام تـوسط سفیر شوروی در لبنان در جریان یک گفتگوی‌دو ساعته بیاسرعرفات‌تسلیم شده است .

فارفیسا
ارگ فارفیسا ۱۰ سال جلوتر از رقبا
تاامروز باین کاملی ارگی بدنیا ارائه نشده
مگرفارفیسا

شامل سیستم های اتوماتیك : اکامپانیمنت ـ ریتم ـ باس ـ جاز و بالاخره پاساژ اتوماتیك،شمابا فارفیسا میتوانید صدای تمام سازهای دنیا را تولید کنید و ارکستر کاملی را در منزل داشته باشید . قبل‌از هر خریدی فارفیسا را هم ببینید و بعد تصمیم بگیرید .
نمایندگی انحصاری‌درایران شرکت‌کیترائی
نمایشگاه خیابان‌کاخ نرسیده به بلوارالیزابت‌شماره۱۷۸
تلفن‌های۶۵۴۸۱۲ ـ ۶۵۵۰۳۵ ـ ۶۵۵۰۱۵

ترکیه۱۴کشتی‌جنگی ازآلمان‌خریداری‌میکند

آنکارا ـ خبرگزاری رویتر دریادارحامی فرات فرمانده نیروی دریایی ترکیه دیروز به آلمان غربی رفت تا مذاکرات نهایی را دربارهخرید ۱۴فروند کشتی جنگی‌برای ناوگان‌ترکیه انجام دهد . رادیوی دولتی انکارا گزارش داد که ترکیهو آلمان غربی درباره فروش کشتی مین جمع کن و هفت فروند‌ناو چه‌مسلح برای‌ماموریت های گشتی دریایی و دوزیر دریایی غیر اتمی‌از طرف آلمان غربی به ترکیه‌با یکدیگرمذاکره کرده‌اند .

آلمان غربی علاوه بر ایـن موافقت کرده است که بعنوان یکی از کشور های متحد و هم پیمان ترکیه در پیمان ناتو ۱۰۰ میلیون‌مارك کمك نظامی نیز به ترکیه بدهد .

چمن‌زن موتوری VICTA ویکتا
ساخت استرالیا
معروفترین وپرفروشترین چمن‌زن‌موتوری‌جهان

مدل سوپر ۲۴ برای‌پارکها‌وچمنکاری‌های بزرگ
شرکت فلات
خیابان شاهرضا مقابل سینما دیانا پاساژ خبیری ـ تلفن ۴۸۸۹۱

تغییر ضوابط تعیین ضرائب مالیاتی ۹۰۰ شغل و حرفه

★ اداره‌کل مالیات شرکتها بررسی میزان تعیین ضریب مالیاتی سال ۵۴ را برای بیش‌از ۹۰۰نوع شغل و حرفه آغازکرد .

کمیسیون تعیین ضرائب‌مالیاتی در وزارت امور اقتصادی و دارائی تشکیل شد تا برای بیش از ۹۰۰ نوع حرفه‌و شغل‌ضریب مالیاتی تعیین کند و بر اساس آن مالیات سال ۵۳ مودیان محاسبه ووصول شود.

این کمیسیون که برای‌نخستین بار در اداره‌کل مالیات شرکت ها تشکیل میشود در طی یکی دو ماه آینده ضریب مالیاتی اصناف و صاحبان مشاغل دیگر مودیان را تصویب و بحوزه های‌مالیاتی ابلاغ میکند تا ممیزین دارائی مطابق آن میزان‌مالیات مودیان‌را محاسبه کنند . بدنبال تشکیل کمیسیون تعیین ضرائب مالیاتی سال ۵۴ امروز گفته شدضرائب مالیاتی‌تازه‌هم ازحیث درصدماخذ خرید ،فروش وسود سالانه و هم از نظر نحوه برآوردخرید وفروش سالانه مودیان تغییرات مهمی خواهد داشت که این تغییرات براساس بررسیهائی که هم اکنون کارشناسان اداره کل مالیات شرکتها انجام میدهند صورت میگیرد.

یک مقام مسئول در مورد ضرائب مالیاتی سال ۵۴ توضیح داد ، بررسی و تدوین ضرائب مالیاتی سال ۵۴ که ماخذبرآورد مالیات سال گذشته است ، امسال توسط اداره کل مالیات شرکت ها تهیه میشود و برای تعیین ضریب مالیاتی صنوف وصاحبان صنایع مختلف گزارش اقتصادی بانک مرکزی ایران مورد استفاده قرار میگیرد.

گزارش اقتصادی بانک‌مرکزی که شامل فعالیت اقتصادی بخش های مختلف اقتصادی وصنعتی است سطح درآمد بخش های مختلف اقتصادی را تعیین میکند.

این مقام یادآور شد ،ضرائب مالیاتی سال ۵۴ علاوه‌براصناف در مورد آندسته از مودیان‌هم که مطابق قانون مالیاتهای‌مستقیم مکلف بداشتن دفاتر مالیاتی‌نیستند و همچنین در مورد مودیانی‌که اظهار نامه مالیاتی ندهند ویا دفاتر مالیاتی آنان مردود اعلام گردد اعمال خواهد شد.

صنایع لرستان ۴۰ هزار کارگر را جذب میکند

★ در لرستان یك دانشگاه تاسیس خواهد شد

یک کارخانه بزرگ تهیه لباس ارزان قیمت در لرستان تاسیس میشود و با انتقال و استقرار کارخانجات صنعتی در لرستان ۴۰ هزار کارگر وارد بازار صنایع این منطقه خواهد شد .در لرستان همچنین یک دانشگاه بزرگ تاسیس میشود .

ابراهیم فرح بخشیان‌استاندار لرستان که برای مذاکره‌درباره نیازهای حوزه ماموریت‌خودبه تهران آمده است امروز به خبرنگار ما گفت : در پنجسال آینده‌یک کارخانه مونتاژیخچال- یک‌کارخانه تهیه الیاف‌مصنوعی و چند کارخانه تهیه ماشینهای سنگین به منطقه لرستان‌انتقال خواهد یافت و بدین ترتیب متجاوز از ۴۰ هزار نفرکارگر وارد بازار کار این منطقه از کشور خواهند شد .

وی افزود بزودی یک‌کارخانه تهیه لباسهای ارزان قیمت که وابسته به سازمان شاهنشاهی خدمات‌اجتماعی‌است درخرم‌آباد شروع به فعالیت میکند. این کارخانه پوشاک ارزان قیمت مورد نیاز مردم غرب کشور را تولید خواهد کرد.

در مورد تاسیس دانشگاه لرستان فرح بخشیان خاطر نشان کرد . طرح تاسیس این دانشگاه تهیه و تسلیم مقامات مربوطه شده است . براساس طرح‌مزبوردرمرحله اول‌دانشگاه لرستان دارای سه رشته کشاورزی ـ فنی و پزشکی خواهد بود . در مورد رشته پزشکی، دانشجویان علوم پایه را در دانشگاه پهلوی شیرازو علوم تجربی را در مرکزپزشکی لرستان میگذرانند .

عده زیادی در تهران گرمازده شدند

گارازهای تهران این روز ها از انبوه مردم گرمازده‌ای که‌باشتابزدگی می‌کوشند خود را به شهر های سردسیر و ییلاقات برسانند ، پر است. در اینجا عده زیادی‌ازمسافران را می‌بینید که بابی صبری‌درانتظار فرارسیدن ساعت حرکت اتوبوس وفرار از تهران داغ،داغ، داغ‌هستند.

گرمای بالای ۴۰ درجه‌پایتخت گروه کثیری از مردم را مبتلابه گرمازدگی و آفتاب زدگی کرده است. آمار مراکز پزشکی و درمانگاهها حاکیست این روزها بسیاری از مراجعین این مراکز و مطب های پزشکان را مبتلایان به گرما زدگی تشکیل می ـ دهند.

دکتر ناصر یزدی پزشك‌اطفال به خانواده ها هشدار دادمراقب کودکان خود باشند و از بازی وفعالیت آنها در مناطق روباز‌ودر آفتاب جلوگیری کنند. زیرادر اثر آفتاب زدگی املاح زیادی همراه عرق از بدن خارج‌می‌شود. در جریان تعرق نه تنها آب‌بدن کاهش می‌یابدبلکه‌در اطفال‌ایجاد «دزیدراسیون» (خشك‌شدن بدن) میکند وآن ها را تا سر حدمرك پیش‌میبرد.

وی توصیه کرد در صورت ابتلای کودکان به گرمازدگی و آفتاب زدگی فورا آن ها را به محل خنك و سایه دار انتقال دهند و پوشاکشان را کم کرده، مستقیما برروی زمین بخوابانندو به آن ها آب‌قند به مقدارکافی بنوشانند. اگر این معالجه موثر واقع نشد باید بلافاصله کودکان را برای تزریق سرم فیزیولوژیك (قندی) به بیمارستان رساند.

وی در مورد علائم گرمازدگی توضیح داد: کودك در این‌مواقع بیحال میشود، رنك پریدگی ،فرو رفتگی چشمان، خستگی زبان و افزودن‌دادن خاصیت «الاستیکی» پوست بدن وسرانجام بیهوشی کامل از علائم بیماری است . علائم گرمازدگی و شیوه درمان آن در مورد بزرگسالان‌نیزبهمین ترتیب است.

یك پزشك برجسته بیماریهای زنان و زایمان نیزبه‌بانوان‌حامله توصیه کرداز راه رفتن در آفتاب خودداری کنند. وی توضیح‌داد زنان باردار که‌به‌گرمازدگی‌مبتلا شوند بواسطه کاهش آب بدن دچار یکنوع مسمومیت میگردند که در نتیجه این مسمومیت روی جنین اثر میگذارد و در ماههای اول بارداری باعث سقط جنین‌می شود. پزشك مزبور به بانوان توصیه کرد در صورتیکه برنامه راه‌پیمایی برای آنان تجویزشده سعی کنند در صبح زود یا هنگام شب آنرا انجام دهند.

فرار از تهران داغ

گرمای شدید و مستمر روز- های اخیر میل مسافرت به شهر های سردسیر ، کنار دریا و ییلاقات را در مردم تهران زیاد کرده است. بهمین جهت هر روز هزار ها خانواده تهرانی با اتوبوس، قطار و هواپیماازتهران بیرون می روند.

در این روز ها بلیط های اتوبوس هو قطارهایی که بین تهران و مناطق سردسیر وییلاقات مسافر حمل می کنند، غالبا پیش‌فروش شده است. ازسوئی به موازات خالی شدن تهران از جمعیت ، شهر های سردسیرو ییلاقات شلوغ وشلوغ‌تر می شوند.

سال آینده ۷ میلیون و ۸۶۷ هزار دانش‌آموز بمدرسه میروند

مرکز آمار ایران نتیجه‌برآورد عده دانش آموزان ۶ تا ۱۳ ساله کشور را در سال ۱۳۵۵ و ۱۵ سال آینده اعلام کرد .

براساس پیش‌بینی مرکزآمار ایران در سال آینده جمعیت لازم‌التعلیم ۶ تا ۱۳ ساله کشور که در دوره‌های ابتدائی و راهنمائی مشغول به تحصیل خواهند شد ، حداکثر۷ میلیون و ۸۶۷ هزار نفر است ، این تعدادنسبت به جمعیت لازم‌التعلیم ده سال قبل (۱۳۴۵) حدود ۲ میلیون نفر افزایش را نشان میدهد .

از عده دانش آموزان سال آینده ۳ میلیون و ۳۵۱ هزار نفر در شهر ها و ۴ میلیون و ۵۱۶ هزار نفر در روستاها به مدرسه خواهند رفت . براساس همین پیش‌بینی ۱۵ سال دیگر (سال ۱۳۶۹)جمعیت لازم‌التعلیم ۶ تا۱۳ ساله کشور قریب ۱۱ میلیون‌و ۳۸۸ هزار نفرخواهد شد .

از این عده ۵ میلیون و ۶۰۹ هزارنفر در شهرهاو ۵ میلیون و ۷۷۹ هزار نفر در روستاها به مدرسه خواهند رفت .

مقایسه جمعیت لازم‌التعلیم ۶تا ۱۳ساله کشور نشانگر افزایش توام دانش آموزان در شهرها وروستاهای کشور است ،ولی رشد این افزایش در شهر ها بیش از روستاها است .

در سال آینده یک میلیون و ۱۶۵ هزار نفر در روستا ها بیش‌از شهرها بمدارس خواهند رفت ، این تعداد در سال ۱۳۶۹به ۱۷۰هزار نفر خواهد رسید که یک میلیون نفرکاهش را نشان میدهد .

ضلع جنوبی خیابان آیزنهاور در ۹ مرحله برای اسفالت مسدود خواهد شد

برنامه کامل اسفالت خیابان ایزنهاور و ممنوعیت حرکت اتومبیلها در مسیر جنوبی این خیابان امروز از سوی اداره راهنمائی ورانندگی اعلام شد:

رانندگان وسائط‌نقلیه‌میتوانند در مدت عملیات اسفالت در هر قسمت باند جنوبی خیابان ایزنهاور از مسیر کندروی‌باند مزبور برای عزیمت از غرب به سمت شرق خیابان استفاده‌کنند

در مرحله اول اسفالت که از امروز آغازمیشود باندجنوبی خیابان ایزنهاور از میدان‌شهید تا میمنت مسدود شد.

در مرحله دوم باند جنوبی خیابان ایزنهاور از میمنت تا جیحون مسدود خواهد بود.

در مرحله سوم باند جنوبی خیابان ایزنهاور از جیحون تا آذربایجان مسدود میشود.در مرحله چهارم باندجنوبی خیابان ایزنهاور حد فاصل آذربایجان تا خوش مسدود میشود . در مرحله پنجم حدفاصل خوش تا رودکی تا کندی مسدود میشود.

در مرحله ششم ، مسیر بین رودکی تا کندی مسدود میشدو در مرحله هفتم مسیر واقع‌در حدفاصل کندی تا اسکندری را مسدود میکنند. در این مرحله‌و در مدتی که عملیات اسفالت‌قطعه هفتم ادامه دارد رانندگان‌وسائط نقلیه‌ای‌که قصد عزیمت از غرب بسمت شرق خیابان ایزنهاور را دارند میتوانند از مسیر خیابان های نواب، رضائیه ، اسکندری و جمشید آباد استفاده کنند.

در مرحله هشتم حدفاصل اسکندری تا جمشید آباد برای عملیات اسفالت مسدود خواهد بود .در مدت انجام عملیات اسفالت این قطعه رانندگانی که قصد عزیمت بسمت شرق خیابان ایزنهاور را دارند میتوانند از خیابانهای اسکندری جنوبی ، رضائیه ، دیلمان وجمشید آباد استفاده کنند.

در آخرین مرحله روکش اسفالت ، باند جنوبی خیابان ایزنهاور حدفاصل جمشید آباد تا ۲۴ اسفند مسدودخواهد بود و رانندگان در این مدت میتوانند از خیابانهای جمشید آباد شمالی فرصت و امیر آباد استفاده‌کنند

اعضاء هیئت مدیره ، شورای داوری و بازرسان شرکت سهامی ایرانچاپ

اعضای جدید هیات مدیره ، شورای داوری‌و بازرسان‌شرکت سهامی ایرانچاپ (موسسه اطلاعات) انتخاب شدند.

دومین جلسه مجمع عمومی سندیکای داخلی کارگران‌شرکت سهامی ایران چاپ (موسسه اطلاعات) درمحل خانه کارگر تشکیل شد.

در این جلسه که با حضور خلیل الداغی و فتحانه حاتمی نمایندگان مجلس شورای ملی ، پروین نماینده وزارت کار و امور اجتماعی ، خانبابائی دبیر و افشار پناه مسئول سازمان کارگران ، مظفری دبیر و حاج محسنی رئیس اتحادیه صنعت چاپ تشکیل شدپس از تصویب اساسنامه‌سندیکای داخلی‌کارگران تشکیل شده این شرکت‌محمد علی حفظی، عزیز شیرازی ،غلامعلی سهرابی ، طاهره اسدپور ،کریم گل‌محمدیان ، اسداله کاظمی ، احمد ساعت‌نیا ، بعنوان اعضای اصلی هیات مدیره و مهدی‌نیری کامران معافی‌و احمد اسفندیاری بسمت اعضای علی‌البدل وحاج علی ابوطالب ، حسین نصرت بخت، محمد علی کفاش، عباس حاجی‌جعفری ، حسن‌گل‌محمدیان بعنوان اعضای اصلی شورای داوری و حسن خسروی، اکبر الهی بسمت اعضای علی‌البدل و محمود شعبانی ، حسن ابری و موسی موسی زاده بعنوان بازرس انتخاب شدند.

طبق اعلام نظر شورایعالی مالیاتی

عدم‌تناسب ومتعارف نبودن هزینه‌های اظهار نامه‌مالیاتی، خلاف واقع نیست

شورای عالی مالیاتی اعلام‌نظر کرد، هرگاه در مقام رسیدگی‌به اظهار نامه‌های مالیاتی که متکی به دفاتر قانونی باشد ، تعدادی از هزینه ها بعلت عدم تناسب‌و متعارف نبودن آنها و یا بعلت‌غیر مستند بودن از حساب هزینه برگشت داده میشود واین وجوه در ستون درآمد مودیان منظور میگردد مشمول جریمه اظهارنامه خلاف واقع نخواهد بود و حوزه های مالیاتی نباید برای موارد فوق جریمه صادر کنند.

نظر شورای عالی مالیاتی که بصورت بخشنامه‌ای صادر شده امروز به ادارات دارائی ابلاغ گردید.

در این بخشنامه اضافه شده است، عدم تناسب و متعارف نبودن حسابها و یا غیر مستند بودن، اظهارنامه خلاف واقع‌را ثابت نمیکند بنابراین ممیزین دارائی میتوانند این حسابها را به ستون درآمد انتقال داده و مالیات آن را محاسبه‌و ازمودیان دریافت کنند.

در این بخشنامه تاکید شده است ، جریمه اظهار نامه‌مالیاتی خلاف واقع درمواردی ازمودیان اخذ میشودکه یا دفاتر آنان به علت تخلف مردود شناخته شودو یا اینکه حساب سود و زیان واقعی دردفاتر منعکس‌نشده‌باشد.

خبرنگار اطلاعات مینویسد ، ممیزین دارائی در مورد مودیانی که اظهارنامه مالیاتی و دفاترآنان رد میشود طبق قانون مالیات‌علی‌ـ الراس تعیین میکنند و برای‌این منظور هم اکنون ضرایب مالیاتی سال ۵۴ در اداره مالیات‌شرکت ها در دست تهیه و تنظیم است که پس از تصویب نهائی مبنای تعیین مالیات علی‌الراس سال ۱۳۵۳ مودیان خواهد بود .

در ضرایب مالیاتی میزان فروش، خرید و سود مبنا قرار میگیرد و میزان درآمد مودیان براساس یکی از موارد فوق‌یعنی فروش، خرید وسود برآورد و مالیات آن تعیین میشود.

مقدمات سفر به کربلا باسرعت آماده‌میشود

★ ۵۳ هزار نفر برای سفر به خانه خدا اسم‌نوشته‌اند

کمیته های مسئول برنامه ریزی برای سفر ایرانیان به عتبات عالیات عراق دروزارت خارجه مرتبا تشکیل جلسه می دهند و می‌کوشند تا هرچه زودتر ضوابط این سفر های زیارتی را فراهم کنند . به موازات‌کار این کمیته‌ها سازمان اوقاف با توجه بوظایف‌قانونی خود در زمینه سفر های زیارتی، می‌کوشدتامقدمات سفرگروههای زائران کربلا و دیگر شهرهای زیارتی عراق را فراهم کند . نخستین گروه زائران کربلا ، حداکثر تا پائیز امسال عازم عراق خواهند شد .

یک مقام آگاه سازمان‌اوقاف امروز ضمن اعلام مطلب فوق گفت :تاکنون ۵۳ هزار نفردر تهران و شهرستانها برای‌سفر حج نام نوشته‌اند ولی از این گروه فقط نزدیک به ۳۰هزار نفر پرونده خود را تکمیل و به مراکز اوقافی تسلیم کرده‌اند. از ۵۳ هزار متقاضی ۲۵هزار نفر زن و ۲۸ هزار نفر مرد بوده‌اند .

نام‌نویسی متقاضیان تا روز ۲۰ مردادماه ادامه خواهد یافت . با پایان گرفتن کار نام‌نویسی متقاضیان از ۲ هفته دیگر (روز ۱۸ مرداد) معاینات متقاضیان سفر حج در مراکز درمانی‌و پزشکی شیروخورشید سرخ تهران و شهرستانها‌آغاز خواهد شد . سازمان اوقاف برای کلیه متقاضیان تهرانی و شهرستانی دعوتنامه‌ای خواهد فرستاد در آن تاریخ معاینات پزشکی هر متقاضی و محل معاینه ذکر شده است وجوه پرداختی کسانیکه در این‌معاینات مردود شوند پس از کسر مخارج معاینات به آنان مسترد خواهد شد .

دماگ DEMAG آلمان

نماینده انحصاری : شرکت‌ارکان‌ماشین ـ آیزنهاورمقابل دانشگاه‌آریامهرشماره۶۲۸ تلفن ۸۸ـ۹۵۰۰۸۵ ـ ۹۵۸۵۵۵

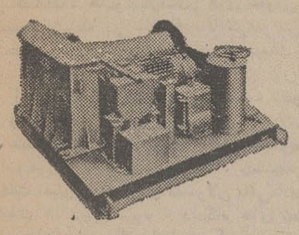

وینچهای تمام برقی ودستی ساخت کارخانجات فاف آلمان .
نماینده انحصاری : ونـنـا (شرکت سهامی خاص)
خیابان آیزنهاور ـ بعد از دانشگاه آریامهر ـ ۶۴۶
تلفن : ۸۴ـ۹۵۰۰۸۱

HAP_CRANE
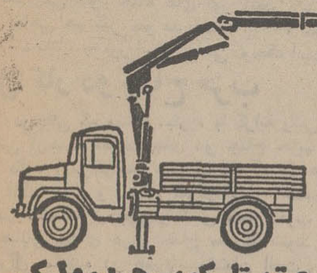
جرثقیل ۵ تن تلسکوپی هیدرولیکی
هاپ ساخت آلمان غربی
نماینده انحصاری شرکت هیدروماشین
آیزنهاور شماره ۶۲۸ تلفن ۸۸ـ۹۵۰۰۸۵ ـ ۹۵۸۵۵۵

همشهریان گرامی شهرستان تفرش
بمنظور بررسی و پیگیری امور عمرانی، اجتماعی شهرستان تفرش و نیز بررسی ورسیدگی، به‌امور مربوط به مردم منطقه (آشتیان ، فراهان، خلجستان وزرندیار) در روزهای یکشنبه و سه‌شنبه هرهفته ازساعت ۹ـ۱۱ صبح علاقمند بملاقات بامردم منطقه میباشم، خواهشمند است درمواقع فوق به‌آدرس ذیل خیابان بولوار الیزابت ، ساختمان پزشکان مراجعه فرمایند .
دکتر محمد حسین منصور
آ ـ ۷۰۷۷ ۲ـ۱

۱۰۰
چرخ خیاطی وگلدوزی برنینا تمام اتوماتیك
درشهرستانها نماینده‌فعال می‌پذیرد
برنینا چهارراه شاه تلفن ۴۲۴۳۴

آیا میدانید؟
BX
موثرترین ماده‌برای مبارزه با میکرب‌های دهان ودندان است

دنیای ورزش
با مطالب خوانی منتشر شد

خنك در تابستان ـ گرم در زمستان
با استفاده از سوخت ارزان گازوئیل یا گاز بجای برق
با دستگاه تهویه مطبوع آبزرروبشن
نیگاتا محصولی از ام.تی.سی
خیابان تخت‌طاووس ـ روبروی امیراتابك ساختمان مدرن تکنیك
تلفن ۸۵۶۶۹۰ ـ ۹ و ۸۵۸۷۷۸ ـ ۶ و ۸۵۳۲۲۵

زیباترین هدیه نفیس سینمائی‌جهان به شما تقدیم میشود
سینما گلدن‌سیتی
ازفردا صبح فقط در
ایو مونتان ـ کاترین راس در فیلمی از : فیلیپ لابرو
تقدیر خشن

پانا ویژن ـ رنگی
پخش از: فوکس قدن بیستم

آژانس مسافرتی موندیال تقدیم میدارد :
تور های تابستانی با هواپیمای جت ـ در هتل‌های درجه ۱ ـ صبحانه و ناهار ـ ایاب و ذهاب گردش و ورودیه ها ـ عوارض فرودگاهها ـ در معیت مترجم ایرانی و راهنمایان محلی .

۱۴ روزلندن قیمت ۴۷۲۵ تومان
باصبحانه‌حرکت ۱۰،۱۷،۲۴،۳۱مرداد و ۷،۱۴،۲۱،۲۸ شهریور

۱۴ روزپاریس‌قیمت ۴۶۷۵ تومان
باصبحانه‌حرکت ۱۰،۱۷،۲۴،۳۱مرداد و ۷،۱۴،۲۱،۲۸ شهریور

اروپا ۱۶ روز قیمت ۶۴۵۰ تومان
لندن، پاریس و رم. حرکت ۲۴ مرداد و ۸شهریور.

اروپا ۱۹ روزقیمت ۷۹۵۰ تومان
رم، نیس، بارسلون، پاریس و لندن‌حرکت ۲۵ مرداد و ۱،۷ و ۱۵ شهریور

تورممتاز ۲۰روزه‌اروپا قیمت ۷۹۸۰تومان
رم ـ نیس، موناکو، مونت کارلو ، مادرید، پاریس ،لندن حرکت : ۱۸ و ۲۵ مرداد

اروپا ۲۱ روز قیمت ۸۲۵۰ تومان
رم، نیس، موناکو، مونت‌کارلو ، بارسلون، پاریس، لندن ، حرکت: ۱۶، ۲۳، ۳۰ مرداد و ۲۰ شهریور

اروپا ۲۲ روز قیمت ۸۴۵۰ تومان
هامبورگ،لندن، پاریس،بارسلون،رم، حرکت ۱۹، ۲۰، ۲۶، ۲۷مرداد و ۲، ۳، ۹، ۱۷شهریور

اروپا ۲۳ روز با قیمت استثنائی ۸۷۵۰تومان
رم،نایل،کاپری،سورنتو (۳شب)،نیس، موناکو، مونت‌کارلو، بارسلون ، پاریس و لندن . حرکت ۴ شهریور.

تورممتاز ۲۸روزه‌اروپا قیمت ۹۹۵۰ تومان
رم ، نیس، موناکو ، مونت کارلو، مادرید، پاریس، لندن، هامبورگ ، حرکت : ۱۱ مرداد

اروپا ۲۸ روز قیمت ۹۹۵۰ تومان
استانبول،رم ، نیس، موناکو، مونت کارلو، بارسلون، پاریس،لندن، هامبورگ ژنو، حرکت ۱۷، ۲۴، ۳۱ مرداد و ۷ شهریور.

تور جدید دوردنیا ۳۵ روز
قیمت۱۹۸۵۰ تومان بانکوک ، هنگکنگ، توکیو ، هاوائی، لوس‌آنجلس،(دیسنی‌لند ـ هالیوود)، سانفرانسیسکو ،واشنگتن، بوفالو آبشار نیاگارا)، نیویورک ،لندن ورم حرکت۱۲مرداد

اروپا ۳۸ روز قیمت ۱۲۱۵۰ تومان
رم، نایل، کاپری، سورنتو، نیس، موناکو ، مونت کارلو ، بارسلون، پاریس، لندن، آمستردام، هامبورگ ، ژنو ، وین و استامبول‌حرکت ۱۴، ۲۱مردادو ۱۸شهریور

آمریکا ۲۱روزقیمت ۱۲۵۰۰تومان
نیویورک ، واشنگتن، شیکاگو ، بوفالو (آبشار نیاگارا) لوس‌آنجلس ، هالیوود، سانفرانسیسکو و ۵ روز اقامت در لندن حرکت ۱۰ مرداد ۲۵مرداد

ساعات کار ۸ر۳۰صبح الی یک و ۴ر۳۰ الی ۸ر۳۰بعدازظهر

توجه : قیمت‌های اعلام‌شده مخصوص‌مسافرانی است که تا ۱۵مردادماه برای رزروجا وتصفیه حساب اقدام نمایند

توجه
تورهائیکه از آگهی حذف شده تکمیل گردیده است لطفا برای شرکت در جلسات معارفه با آژانس مسافرتی‌موندیال تماس بگیرید .

آژانس مسافرتی موندیال جمعه‌ها بازاست

برای‌رزرو جابه آژانس‌مسافرتی موندیال خیابان ویلا شماره ۱۵ تلفن ۸۲۱۹۹۰ ـ ۸۳۲۹۷۹ ـ ۸۲۵۳۶۶
مراجعه‌فرمائید

بازارسپاست

اخبار ـ رویدادها ـ شایعات ـ گفتگوها

گرانفروش‌ها ودادگاه های نظامی

موج مبارزه با گرانفروشی با وسعت بیشتری و بصورت همه‌جانبه از یکسو تمام شهر های بزرگ مملکت ، و از سوی دیگر همه کالا ها و نیازمندی های عمومی را دربر می گیرد . با تصمیماتی که در سطوح بالا گرفته می شود باید درانتظار شدت‌عمل بیشتری ازنظر اجرای تصمیمات کمیته های‌نرخ‌گذاری بود .

این شدت عمل تنها متوجه کسبه نخواهد بود بلکه بزرگ ترین واحد های فروش و همچنین کلیه شرکت ها و موسسات تولید کننده و وارد کننده در بخش خصوصی و دولتی مشمول مقررات می شوند . بهمین جهت ، چنانچه ظرف چند روزآینده که مهلت تعیین شده برای مسئولان باقی‌مانده ، کاهش‌چشمگیری در قیمت ها دیده نشود ، دادگاه های نظامی برای محاکمه گرانفروشان آغاز بکار خواهند کرد و در آن صورت است که امکان هرگونه فرار از مجازات بعید بنظر میرسد .

بهرحال محافل آگاه درانتظار شدت عمل تا مرحله اجرای بی‌چون‌و چرای نرخ های تعیین شده هستند ولو اینکه در این رهگذر کار از بستن مغازه ها و سوپرمارکت ها به کارگاه ها و موسسات بزرگتر بکشد و افراد سرشناس تسلیم محاکم گردند .

در حقیقت مبارزه با گرانفروشی از دیروز وارد مرحله اجرائی تند شد روز پنجشنبه قیمت ها اعلام شد روز شنبه بازرسی ، و نیمه‌شب دیشب هم پس‌از آنکه جرم چندتن ثابت شد دستگیری و تبعید آغاز گردید . در تور اول ماهی های بزرگ صیدشدند اما گفته می شود حلقه های تور آنقدر ریز است که کوچک ترین ماهی هم گیر خواهد افتاد . ۳۰۰ مغازه‌ای که تاکنون بسته شد نشانه به تور افتادن ماهی کوچک است .

محل کار دو جناح حزب

درحالی که مسئله مبارزه با گرانفروشی بسیاری ازمسائل مملکتی ازجمله فعالیت های دو جناح حزب را تحت‌الشعاع قرار داده ، مع‌الوصف خبر میرسد که در هردو جناح فعالیت آرام ادامه دارد و بمنظور تمرکز امور ، تصمیم حزب براین‌شده که در ساختمان مجهز و شش طبقه حزب سابق مردم واقع در خیابان پهلوی هردو جناح متمرکز شوند ، هم‌اکنون جناح لیبرال سازنده در همین ساختمان است و محل کار رهبر جناح آقای انصاری در اطاق دبیرکل حزب‌سابق مردم است .

ظاهرا در تقسیم‌بندی ساختمان قرار است دو طبقه از آن به جناح لیبرال سازنده، دوطبقه بمجناح ترقیخواه و دو طبقه هم برای وکلا و سناتور ها اختصاص یابد بطوری که وکلای هر استان دارای یک اطاق بزرگ باتلفن باشند.

طی هفته ها فعالیت این دو جناح ، عده کثیری ازوکلای مجلس دوره آینده و سرشناسان مملکتی نام‌نویسی کرده‌اندکه وزرای عضو دو جناح را هم باید به آن اضافه کرد .

دراین فعالیت‌ها ، درجناح‌لیبرال سازنده دکترمنوچهر آزمون وکیل اول تهران و در جناح ترقیخواه هلاکو رامبد رهبر فراکسیون پارلمانی حزب سابق مردم بیش‌از دیگران فعالیت دارند ولی هنوز تعداد وکلا پیوسته به دو جناح دقیقا روشن نیست و از آن مهمتر هم روشن نیست که در مجلس جناح ها چگونه عمل خواهند کرد .

تاخیر انتصابات حزبی

انتصاب مسئولان حزبی که قرار بود در هفته گذشته انجام گیرد به تاخیر افتاد . علت تاخیر اشتغال دبیرکل حزب درزمینه گرانفروشی است . شایعات پیرامون انتصابات زیاد است‌تاکنون برای تصدی مشاغل مهم (نام رضا ملکزاده ، محسن دها ،مقدم، دکتر ضیاء ودکتر محمدعلی زرنگار برده میشود . نکته مشترک این عده تازه بودن چهره آنان در فعالیت های حزبی است .

گفته میشود هویدا در انتصابات جدید بازهم چهره‌های تازه‌ای بصحنه خواهد آورد . هویدا هنوز هم اعتقاد دارد که مسئولین حزبی نباید حقوق دریافت کنند. فعالیت حزبی در زمره وظایف بدون حقوق درآمده است . از آنجائی که همه‌ی آنهائی که تاکنون منصوب شدند چه در مشاغل بخش خصوصی و چه در مشاغل دولتی از درآمد و حقوق مکفی برخوردار بودند ، لذا احتیاجی به حقوق حزب نداشتند . این نظر هویدا در انتصاباتی که تاکنون انجام گرفت رعایت شده است

شرایط ثبت نام دبیرستانها اعلام شد

دستور العمل ثبت نام دوره متوسطه مدارس تهران امروز صادر شد.

نکات اساسی

● با دانش آموزانی که‌در نظام قدیم دبیرستان به تحصیل اشتغال‌دارند (یعنی کلاس های پنجم و ششم متوسطه) برابر آئین‌نامه سالهای گذشته و در باره دانش آموزانی که ازسال تحصیلی‌گذشته در دبیرستان‌ها ثبت نام کرده‌اند برابر آئین نامه نظام جدید رفتار خواهد شد.

دانش آموزان‌درصورت‌تمایل میتوانند با سپردن تعهد از تحصیل‌رایگان‌دردبیرستان های دولتی استفاده کنند .

★ شهریه دبیرستان های غیر دولتی منحصرا در حدی است‌که‌به تائید شورای‌آموزش و پرورش تهران رسیده باشد (طبق‌گزارش خبرنگار ما شورا میزان‌شهریه دبیرستان های‌غیر دولتی را تعیین کرده است) و دانش آموزانی که تعهد خدمت بسپارند از پرداخت شهریه معاف هستند و شهریه این‌گروه از محصلین از طرف آموزش و پرورش محاسبه و در سه قسط‌به‌دبیرستان های‌غیردولتی پرداخت خواهد شد .

نظام جدید

ثبت نام در سال جاری‌برای رشته های تحصیلی متوسطه نظری بشرح زیر خواهد بود :

ـ کسانی‌که در سال گذشته در گروه نظری ثبت نام کرده‌اند در سال دوم متوسطه در یکی از دو شعبه (۱ ـشعبه «علوم‌ریاضی و فیزیک» و شعبه علوم‌تجربی) ثبت نام خواهند کرد .

ـ کسانی که در سال گذشته در گروه نظری ۲ ثبت نام کرده‌اند در سال دوم متوسطه یکی از دو شعبه «فرهنگ و ادب» ، یا «اقتصاد و علوم اجتماعی» را انتخاب خواهند کرد .

ـ دانش آموزان سال اول‌می توانند از هم اکنون‌یکی ازشعبه (فوق‌الذکر) را انتخاب‌کنند ولی، در هر حال مواد درسی دوشعبه علوم ریاضی و فیزیک و شعبه علوم تجربی و همچنین مواد درسی دو شعبه اقتصاد و علوم اجتماعی و رشته فرهنگ و ادب در سال اول مشترک است .

ـ مدارس جامع موجود با حفظ کیفیت و امکانات خود در قالب برنامه های جدید ازدانش آموزان سال اول ثبت‌نام به عمل خواهد آورد .

قبول شدگان سال سوم‌راهنمائی تحصیلی با رعایت‌ضوابط تحصیلی میتوانند در یکی از رشته های نظام جدید متوسطه یا رشته‌های حرفه‌ای ثبت‌نام نمایند .

مردودین

برای مردودین سال چهارم‌رشته های نظام قدیم (طبیعی ،ریاضی و ادبی ، خانه‌داری) در هر ناحیه با توجه به عده اینگونه محصلین یک یا چند کلاس‌تشکیل خواهد شد .

ـ ضابطه تغییر رشته پس از وصول دستور ابلاغ خواهد شد .

شبانه

● برنامه تحصیلات هنرستان ها و دبیرستان های شبانه مانند دوره روزانه خواهد بود. ولی با توجه به آئین‌نامه دبیرستان های شبانه تشکیل کلاس های شبانه دبیرستان ها منوط به پیشنهاد اداره آموزش وپرورش و تصویب شورای آموزش و پرورش تهران خواهد بود .

● تشکیل همه رشته های متوسطه نظری در دبیرستان ها الزامی نیست بلکه میتوان با توجه به امکانات و نیاز نسبت‌به تشکیل رشته های مورد لزوم اقدام کرد .

● هیچیک از دبیرستان ها و مدارس جامع دولتی و یا غیر دولتی حق دریافت وجه نقد از بابت شهریه را ندارند و باپیکلیه وجوه قانونی که محصل می ـ پردازد به حساب بانکی واریزو فیش آن تحویل آموزشگاه‌گردد.

خدمات و صنعت

در دستورالعمل درباره ثبت‌نام در مدارس خدمات و هنرستان های صنعتی چنین آمده‌است :

موقع ثبت‌نام در جریان سال تحصیلی هیچگونه وجهی بابت شهریه و سایر هزینه های مربوطه از هنرجویان دریافت نخواهد شد .

مردودین سال های اول رشته های فنی و حرفه‌ای و قبول شدگان سال های سوم دبیرستان های نظام قدیم در کلاس های مربوط مانند سال های قبل ثبت نام خواهند کرد .

هنرستان های صنعتی ودبیرستان های خدمات بشرطی میتوانند در نوبت دوم از داوطلب ثبت نام به عمل آورندکه‌در سال‌تحصیلی ۵۳ـ۵۴ در نوبت دوم اجازه فعالیت اخذ کرده باشند .

در پایان دستورالعمل ازمدیران مدارس متوسطه خواسته شده است که تا ظرفیت کامل ثبت نام کنند .

این عکس درسال ۱۹۶۸ ازیک ایستگاه رادار ماهواره یاب‌امریکا درنزدیکی شهردیاربکر ترکیه‌گرفته شده است . دولت‌ترکیه بدنبال امتناع مجلس نمایندگان امریکاازلغو ممنوعیت فروش‌اسلحه‌به ترکیه ،دستور داد عملیات این قبیل ایستگاهها ونیز کلیه‌پایگاه های امریکا درخاک ترکیه متوقف شود .دولت ترکیه‌کنترل کلیه پایگاههای‌امریکایی مستقر درخاک ترکیه را بدست گرفت .
(عکس رادیوی یونایتد پرس)

حریت : آمریکا دیگر برای ترکیه وجود ندارد

آنکارا ـ خبرگزاری‌فرانسه‌ـ روزنامه های ترکیه تصمیم دولت این کشور را مبنی بر کنترل پایگاههای نظامی آمریکادر خاک‌ترکیه باعنوان های درشت در صفحه های اول خود چاپ کرده‌اند .

حریت که پرتیراژترین روزنامه ترکیه است ، نوشته است: آمریکا دیگر برای ترکیه وجود ندارد» .

روزنامه ملیت متذکر شده است که مخالفت مجلس‌ـ نمایندگان آمریکا بالغو تحریم صدور اسلحه به ترکیه،برای این کشور سودمند بوده است ، زیرا که ترکیه اینک می‌تواند سیاست واقع بینانه‌تری در پیش بگیرد .

روزنامه چپ‌گرای جمهوریت نوشته است : تصمیم کنگره آمریکابه ادامه تحریم صدور اسلحه کسانی را که به سیاست طرفداری از آمریکا معتقد بودند، بیدار می کند .

روزنامه بوگون نوشته است : ترکیه اینک ، برای تامین اسلحه خود باید به منابع دیگر ، مانند آلمان فدرال ، بلژیک ، هلند ، فرانسه‌و انگلیس‌روی آورد.

مرگ در تصادف اتومبیل

گزارش خبرنگار ما از رشت حاکیست : اتومبیل بنز شماره ۳۲۶۸۴ تهران ـ الف‌ـ برانندگی عین‌اله صدیقی که از تهران‌عازم رشت بود ، در نزدیکی پاسگاه راوان رشت ، مسعود پیرکاری‌ـ ۱۲ ساله ،فرزند رئیس پاسگاه‌ـ را زیر گرفت وکشت . عین‌اله توسط ماموران پاسگاه دستگیر شد .

حقوق وساعات کار استادان دانشگاهها بررسی شد

بحث و گفتگو درباره حقوق استادان دانشگاه ها که مدت ۳ روز در شورای هم آهنگی و مجمع مرکزی آموزش عالی‌مشهد ادامه داشت یک روز پس از بازگشت اعضاءشورا امروزصبح در تهران بار دیگر دنبال شد .

در این اجلاس فوق‌العاده که باشرکت عده‌ای ازاعضاء شورای مرکزی برپا گردید ضوابط تعیین حقوق استادان و نحوه پرداخت حق‌التدریس کادرآموزشی مورد بررسی همه جانبه قرارگرفت .

اجلاس شورای مرکزی‌دانشگاه ها که آگاهان امور آنرا یک مجمع میان دوره‌ای نامیده‌اند تا بعد از ظهر بطول انجامید و با توجه به ۳ اصل توافق شده در مشهدیعنی‌میزان‌تحصیلات ،تجربه تالیفات علمی برای میزان حقوق استادان رای گیری و تبادل‌نظر گردید .

خبرنگار دانشگاهی اطلاعات همچنین در گزارش خود می ـ افزاید که براساس‌اظهار نظرچند تن از حاضرین در جلسه‌مسائل دیگری از جمله ساعات کار استادان،دانشیاران و استادیاران نیز بررسی خواهد شد و اگر در این جلسه باز نتایج قطعی‌بدست نیاید این جلسه فردا مجددا‌ادامه پیدا می کند و در حقیقت مسئله حقوق استادان و احتمالا‌ساعات درس و چگونگی استخدام‌کادر آموزشی «تمام‌وقت» تعیین‌خواهد شد .

ولیان:جنس گران خریدن،تشخص نیست

عبدالعظیم ولیان نیابت تولیت عظمی آستان قدس رضوی و استاندار خراسان ، اعلام کردکه مبارزه با گرانفروشی ،موقعی به نتیجه میرسد که عموم مردم با دولت همکاری کنند .

وی که درجلسه کمیته مقامات استانداری خراسان سخن می ـ گفت ، ضمن اشاره بمجلوگیری از گران فروشی ، یادآور شد که تنها سراغ‌واحد های کوچک وضعیف نخواهیم رفت و شمشیر قانون بر گردن گران فروش‌اعم از ضعیف یا قوی قرار میگیرد .

ولیان گفت : دستور داده‌شد که بهزینه درمان بیمارستان آریا در مشهد رسیدگی شود و اگر در این بیمارستان هزینه درمان‌بیش از حد متعارف باشد ، ازمسئول بیمارستان خلع ید خواهد شدو اداره بیمارستان‌در اختیارمراجع صلاحیتدار قرار خواهد گرفت .

نرخ حمل‌ونقل

نیابت تولیت عظمی اضافه‌کرد که به شرکت مسافربری« کاروان رضاء اخطار کرده است که اگر نرخ حمل و نقل را به میزان‌آذر سال قبل باز نگرداند از کار شرکت جلوگیری خواهد کرد.

آنگاه نیابت تولیت عظمی افزود : برای نخستین بارنیست که در استان‌خراسان برای‌کاهش قیمت ها فعالیت میشود‌تاکنون در زمینه کاهش قیمت گوشت و نرخ درمان ، آجر و نان‌کارهای زیادی انجام گرفته است .

ولیان ضمن انتقاد ازکسانی که گران خریدن را برای خود تشخص می دانند گفت: در نظام نوین اجتماعی ایران این رویه محکوم است .

دکتر ولیان در پایان‌سخنرانی خود گفت : در زمینه کنترل‌قیمت های ابلاغ شده و نحوه تولید و تامین‌کمبودکالاهای مورد نیاز مردم ، هیئتی از وزارت‌بازرگانی به مشهد آمده‌اند و هم اکنون با همکاری مامورین استان سرگرم رسیدگی به مسئله قیمت ها هستند .

درخواست تعدیل اجاره بهاازامروز پذیرفته‌میشود

در کمیته اجتماعی حزب رستاخیز

طرح تثبیت وکاهش اجاره بهاتأییدشد

نظریات کمیته‌اجتماعی مسئول رسیدگی به طرح اجاره بها بعد از ظهر دیروزدرحزب رستاخیز ملت ایران طرح شد وبا کلیات آن موافقت به عمل آمد .

باین ترتیب ، طرح اجاره بها مراحل مقدماتی خود را طی‌کرده است و ظرف یکی دو روز آینده در شورای عالی اقتصاد طرح خواهد شد و پس از آنکه‌مدون شد به تصویب هیئت وزیران خواهد رسید و به عنوان آئین نامه‌اجرائی ماده ششم قانون‌تعدیل و تثبیت اجاره بها مصوب ۲۹ بهمن ماه ۱۳۵۲ به مرحله اجرا گذاشته خواهد شد .

خبرنگار ما اضافه می کند : طرح تثبیت و کاهش اجاره بها در سه مورد خلاصه میشود . مورد اول مربوطبه واحد های مسکونی است که قبل از سال ۱۳۵۲ باجاره رفته است که باید قوانین موجود و مقررات آن مورد عمل قرار گیرد .

مورد دوم مربوطبه واحدهای مسکونی است که از آغاز سال ۱۳۵۲ تاکنون باجاره رفته و متاسفانه اجاره بهای این‌ساختمان ها بسیار سنگین‌و غیر منصفانه است که باید تعدیل شود . در حقیقت لبه تیز کاهش اجاره بها مربوط به همین قسمت است .

مورد سوم‌واحد های‌مسکونی است که در آینده ،باجاره‌خواهد رفت و ملاک اجاره بها باید تراضی موجر و مستاجرباشد .

کارشناسان معتقدندر صورتی که اجاره بهای ساختمان هائی‌که در آینده باجاره میرود تحت فشار قرار گیردکار سرمایه‌گذاری در ساختمان مواجه با اشکال خواهد شد واین خود عرضه واحدهای‌مسکونی‌اجاری راتقلیل خواهد داد و اثرات نامطلوب بیشتری ببار خواهد آورد .

در حقیقت در طرح فوق از سرمایه گذاری در امر ساختمان کماکان حمایت به عمل آمده است .

طرح ضربتی دولت و وزارت دادگستری برای‌اجرای دقیق‌قانون مالک‌ومستاجر، قانون‌منع افزایش اجاره بها تا پایان سال جاری و تعدیل سریع اجاره‌خانه امروز منتشر شد. این طرح‌که‌کلیات آن را دیروز «اطلاعات» منتشر کرد، دادگستری‌راوکیل‌مستاجران برای تعقیب سریع دادخواست های مربوط به کاهش اجاره بها میکند.

تقاضای تعدیل مال‌الاجاره از لحاظ زمان بندی به ۳ مرحله تقسیم شده است.

۱ـ تقاضای کاهش اجاره‌بهاء بماخذ سال ۱۳۵۱

۲ـ تقاضای مخصوص تنظیم اجاره‌نامه جدید

۳ـ تقاضای کاهش اجاره بها بماخذ آئین‌نامه مصوب کمیسیون های مجلسین در باره مستغلاتی که برای دومین بار بعد ازاسفند به اجاره واگذار شده است .

وزارت دادگستری برای هریک از این سه نوع دادخواست فرم های مخصوص چاپ کرده است. این دادخواست ها از بعد ازظهر امروز در واحد هائی که‌دادگستری در تهران‌و شهرستانها دایرکرده است در اختیار مستاجران شاکی که برای جنبش ضد گرانفروشی صورت میگیرد با رعایت‌مقررات قانونی به نحو احسن انجام دهند .

همچنین وزارت دادگستری از کلیه دادستان‌هادر سراسرکشور خواست به محض اینکه ناظران از طرف‌اتاق اصناف معرفی‌شدند کارت ویژه ضابطین دادگستری برای آنها صادر شده تا کار کنترل قیمت ها با سرعت بیشتر صورت بگیرد .

وزارت دادگستری همچنین از صدور ابلاغ مرخصی برای قضات دادگاه های اصناف خودداری خواهد کرد و هفت دادگاه سیاردراختیار اتاق‌اصناف قرار میگیردتا در کار کنترل نرخ ها همکاری کنند .

خارج از نوبت

فرم های دادخواست کاهش اجاره بها بعد از ظهر ها و در ساعات غیر اداری در اختیار مستاجران گذاشته میشود . در این ساعات مستاجران بوسیله ماموران دادگستری برای تکمیل صحیح این فرم ها نیز راهنمائی میشوند . دریافت کنندگان این فرم ها فقط هزینه قانونی تمبررا می‌پردازند و مورد شکایت تا مبلغ دو هزار تومان از پرداخت حق تمبر معاف است.

نکته مهمتر ، اینکه برای کاهش سریع اجاره‌بها در تهران وشهرستانها، این درخواست ها بسیار سریع و خارج از نوبت مورد رسیدگی‌قرار خواهدگرفت.

کمیسیون ویژه

امروز اعلام شد که یك کمیسیون ویژه شروع به بررسی گرانی کرایه خانه ، روابط مالك و مستاجر و مشکلات موجود در این زمینه کرده‌است تاضوابط‌جدیدی در این زمینه ها تدوین کند.

بموازات این مطالعات ، با تکیه بر قانون تثبیت و تعدیل اجاره بهاء که در سال ۱۳۵۱ از تصویب پارلمان گذشت‌و نیز در سال ۵۲ مجددا اجرای آن‌تمدید شد، وزارت دادگستری اقدامات دامنه‌داری‌راشروع کرده تاجلوی اجحاف برخی‌از مستاجران گرفته شود.

بخشنامه دادگستری

وزارت دادگستری طی صدور بخشنامه‌ای به کلیه ادارات دادگستری‌و دادگاه های بخش تاکید کرد که فورا یک یا چند نفر از کارمندان مطلع رابمنظور راهنمائی و ارشاد مراجعین در امر تعدیل اجاره بهابرای تمام‌بعد از ظهر ها در دفتر دادگاه هابکار بگمارند .

همچنین طی صدور بخشنامه‌ای دیگر از گروهی از قضات که مامور رسیدگی به جرایم گران‌ـ فروشان شده‌اند درخواست‌شد که سعی کنند این سهم بزرگ را

فرم شکایت مستاجران

برگ دادخواست بدادگاه

مشخصات خواهان	نام	نام‌خانوادگی	پدر	شغل	محل اقامت
خواهان					
خوانده					
وکیل یا قیم یا ولی					
بهای خواسته	کاهش اجاره بها ۰۰۰۰۰ ریال بعلاوه اجاره بها ۰ اسفند ماه ۱۳۵۱				

موجبات مطالبه وشرح دادخواست وذکر تمام ادله بضمیمه دعوی باید الدعاء

دادگاههای بخش و دادسراهای نواحی و ساختمان شماره یک دادگستری از عصر امروز این فرم‌ها را برای‌تنظیم شکایت مستاجران جهت کاهش اجاره‌بها در اختیار مراجعان قرار می‌دهند .

خبرهای کوتاه

فرمانده نیروی زمینی امریکا در تهران

بدعوت فرماندهی نیروی زمینی شاهنشاهی بعد از ظهر امروز ارتشبد «ویاند» فرمانده نیروی زمینی ایالات‌متحده آمریکا و همسرش به‌تهران آمدند .ازفرمانده نیروی‌زمینی آمریکا ازارتشبداویسی فرمانده نیروی زمینی شاهنشاهی ، در فرودگاه مهرآباداستقبال بعمل آورد.

راه جدید درچهارمحال بختیاری

عطاءاله معتدل استانداراستان چهارمحال بختیاری ضمن بازدید از مناطق کوهستانی و عشایر نشین این استان اعلام کرد که پس استان‌چهار محال بختیاری و خوزستان راه جدیدی احداث خواهد شد .

استاندار چهارمحال‌بختیاری همچنین یادآور شد که بین روستا ها و مناطق عشایر نشین راههای اتومبیل‌رو ایجاد خواهد شد.

مذاکرات سفیر ایران‌در یمن شمالی

صنعاء ـ خبرگزاری رویتر ـ «عبدالله‌الاانسنق» وزیر خارجه یمن شمالی دیروز در صنعا با حسن ثابتی سفیر ایران در این کشور دیدار و در باره تحکیم روابط دوستانه میان‌دو کشور باوی گفتگو کرد. منابع رسمی در صنعا گفتند آن دو علاوه بر گفتگو پیرامون مناسبات ایران و یمن شمالی پیرامون قطعنامه هایی که در کنفرانس اخیر کشور های اسلامی در جده به تصویب رسید نیز تبادل نظر کردند.

ورود ـ خروج

دکتر ناصر معینی زاده متخصص و جراح گوش و حلق و بینی که برای شرکت در کنگره های علمی‌به‌آمریکا و اروپا عزیمت کرده بود به تهران بازگشت.

تشکیل سمینارمدیریت

دوازدهمین سمینار مدیریت و بررسی مسائل اداری و استخدامی مدیران سازمانهای دولتی‌دراستان کردستان‌شروع بکارکرد.در مراسم افتتاح این سمینار که با حضور تیمسار سرلشکر علیزاده استاندار کردستان وکلیه مدیران‌ادارات دولتی این استان تشکیل شد، پیام وزیر کشور و سرپرست سازمان‌اموراداری واستخدامی بوسیله دکتر فیروزیان رئیس مرکز آموزش مدیریت دولتی قرائت شد .

این سمینار به مدت‌یکهفته ادامه دارد و در طی‌آن‌فلسفه خدمات دولتی و نقش‌کارکنان دولت در انجام این خدمات ، مسایل تشکیلات اداری ،طبقه بندی مشاغل ، مفاهیم مدیریت و چگونگی اجرای مرحله‌دوم قانون استخدام کشوری‌بررسی میشود .

پیش بینی هوا

هوای کرانه های دریای مازندران قسمتی ابری در بعضی نقاط نیمه ابری،هوای آستانهای خوزستان ، فارس، کرمان ، سیستان و بلوچستان سواحل خلیج فارس و دریای عمان ، جزایر قشم ، کیش، خارک ، لاوان ، تنب و ابوموسی وشهرستان های اطراف کویر صاف تا قسمتی ابری گاهی همراه با وزش‌باد نسبتا شدید و گرد و خاک، هوای تهران و سایر نقاط کشور صاف و در بعضی ساعات با مقداری ابر

در ۲۴ ساعت گذشته‌کاشان با ۴۷ درجه بالای صفر گرم ترین شهر و کرمان با ۱۳ درجه بالای صفر خنک ترین شهر ایران گزارش شده‌است در همین مدت درجه‌حرارت تهران بین حداقل۳۵و حداکثر ۴۱ درجه بالای صفر نوسان داشته است .

درجه حرارت امروز تهران نسبت به دیروز تغییر محسوسی نخواهد کرد.

انعکاس دستگیری‌سه‌نفر باتهام‌گرانفروشی‌واخلال درقیمتها

گرانفروشان باید بدانند باآنهاشوخی نمیکنند

دستگیری سه نفر از دست اندرکاران دخالت در بی نظمی قیمت ها، امروز بازتاب وسیعی داشت و هرکس از آن اطلاع پیدا می‌کرد درباره آن اظهار نظر موافقی میکرد.

خانم مهین تاجبخش ،کارمند با شنیدن این خبر اظهار عقیده کرد : مردم ماهها بودکه در انتظار یک اقدام شدید از طرف دولت بودند.

گرانفروشان باید بدانند که کسی با آنها شوخی ندارد و وقتی میگویند نباید کالا ها را بمردم گران فروخت ، حتماباید این دستور رعایت شود.

باید ادامه یابد

یک قاضی‌دادگستری که‌حاضر بافشای نام خود نشد نیز اقدام دولت را درمورد مبارزه‌شدید با موج گرانی منطقی خواند و متذکر شد دولت باید بمبارزه خود همچنان ادامه دهد و هرگاه قرار باشد بازهم موضوع بدست فراموشی سپرده شود سود ـ جویان مجددا گردنکشی راآغاز خواهند کرد.

فشار زیاد

آقای اسدالله نیازی دانشجو گفت : اگرشدت عمل دولت‌واقعا بکار گرفته نشود و قیمتها هم‌ـ چنین سود جویانه بالا رود فشار شدید آن طبقات متوسط بپائین رابشدت آزارخواهد داد.

دانشجوی مزبور افزود : بویژه این فشار برگرده حقوق بگیران بشدت سنگینی میکند و باید نه‌تنها از راه مبارزه باگرانی قیمتها بلکه از طرق دیگر نیز بکمک حقوق‌بگیران شتافت.

دکانهای کوچك قصابی باید دریکدیگرادغام‌شود

بعضی ها در تهران ۵۰ قصابی دارند

بهرمیزان‌که تهران کشش‌و مصرف داشته باشد گوشت توزیع خواهد شد ، ذخایر گوشت و وام زنده سازمان گوشت درحدی است که هرچقدر مصرف گوشت تهران افزایش یابد کمبودی در توزیع آن بوجود نخواهد آمد .

در مورد افزایش مصرف گوشت در تهران دکتر محمود علومی رئیس سازمان گوشت اعلام داشت که روز گذشته ۲۷۱تن گوشت‌فقط در تهران توزیع شده که نسبت مصرف نسبت به روز مشابه در سال قبل به سه برابر رسیده است.

دکتر علومی که روزگذشته باتفاق آقای احمد معمار زاده معاون وزارت بازرگانی از قصابیهای نقاط مختلف شهر بازدید کرده بود یادآور شدکه دراین بازدید متوجه شدم که تعدادی از قصابیها که کوچک و غیر بهداشتی است وکشش فروش گوشت بیشتر ندارند و نمیتوانند از سهمیه ۵۰ تا ۱۰۰ کیلو در روز بیشتر توزیع کنند . لذا با مذاکره‌ای که با اتحادیه گوشت فروشان بعمل آمده قرار شد که هرچندقصابی کوچک تبدیل بیک قصابی بزرگ و بهداشتی شود تا بتواند میزان توزیع گوشت را در منطقه افزایش دهد .

دربازدید دیروز معاون وزارت بازرگانی و رئیس سازمان گوشت به قصابیها تذکر داده میشد که اگریخچال و یک سردخانه کوچک ذخیره‌ای در مغازه‌دایر کنندتا هرمیزان که لازم باشد گوشت در اختیار آنان قرار خواهد گرفت .

خبرنگار ما گزارش میدهد که‌در محدوده تهران دو هزارو ۴۰۰ مغازه قصابی وجوددارد که اغلب بسیار کوچک و غیر بهداشتی است و این مغازه‌ها قادر به توزیع بیشتر گوشت در روز نمی‌باشند .

اضافه براین تعداد هرچند مغازه که گاه تا ۵۰ مغازه قصابی میرسد متعلق بیک نفر است که اینگونه مالکان‌قصابی بایستی نسبت به ادغام مغازه های خود اقدام و تبدیل به فروشگاههای بزرگ گوشت کنند .

نرخ رسمی دلار افزایش یافت

نرخ رسمی دلار نسبت بهریال امروز مجددا افزایش یافت و نرخ خرید آن ۶۷٫۲۵ ریال و نرخ فروش‌آن ۶۷٫۵۰ریال شد. این افزایش برای دومین بار ظرف چند روز گذشته صورت گرفته است . در اواخر هفته گذشته نرخ رسمی دلار نسبت‌به ریال ۶۷٫۰ ریال و امروزمجددا حدود ۵۰٫۰ریال افزایش یافت‌ـ باین ترتیب نرخ رسمی دلار در دونوبت افزایش به نرخ رسمی این ارز در بهمن ماه سال قبل‌که رابطه ریال با دلار حذف شدو (اس‌دی‌ـآر) ، حق برداشت مخصوص جانشین‌آن شد،رسید.

در بهمن ماه سال گذشته که رابطه ریال و دلار حذف گردید، با افزایش نرخ‌ریال نسبت به‌دلار نرخ خرید دلار ۶۶٫۱۶ ریال و نرخ فروش آن ۶۶٫۷۶ ریال شد . اما در دو افزایشی‌کهظرف چند روز گذشته‌در نرخ دلارپیش آمد ، مجددا نرخ رسمی دلار به نرخ های قبل از تضعیف این‌ارز در برابر ریال برگشت .

تضعیف ارزهای اروپایی

بموجب یک گزارش رسمی از ۲۹ اسفند ماه سال گذشته تا روز سوم مرداد ماه جاری ارز های اروپائی و ین ژاپن دربرابر دلار تضعیف شدند و کاهش هر یک از ارز های اروپائی و ین ژاپن در برابر این تضعیفبشرح زیر اعلام گردید : لیره انگلیس ۱۱٫۳ درصد کاهش ـ مارک آلمان غربی ۸٫۸ درصد کاهش ـ فرانک بلژیک ۱۰٫۱درصد کاهش ـ فرانک سوئیس۷٫۲ درصدکاهش ـ فرانک‌فرانسه ۱۳٫۲درصدکاهش، لیر ایتالیا ۴٫۷ درصد کاهش ـ فلورن هلند ۹٫۷ درصد کاهش‌و ین ژاپن ۳ درصد کاهش .

باین ترتیب بانک‌مرکزی ایران با توجه به این کاهش ها و تضعیف ارز های اروپائی نسبت به دلار در دو نوبت مجموعا نرخ ریال را ۱٫۲۵ درصدنسبت به دلار کاهش داد و نرخ خرید وفروش آن را به سطح قبل از حذف رابطه‌دلارو ریال‌برگرداند.

نرخ ارزها

نرخ فروش‌امروز ارزهابشرح زیر بود : یک دلار امریکا ۶۷٫۵۰ ریال . یک لیره انگلیس ۱۴۷٫۷۰ ریال . یک مارک آلمان غربی ۲۶٫۹۰ ریال .یک فرانک‌سوئیس ۲۵٫۶۰ ریال . یک فرانک‌فرانسه ۱۵٫۷۵ ریال . یکصد فرانک بلژیک ۱۸۱٫۷۵ ریال . یکصدلیر ایتالیا ۱۰٫۳۵ ریال . یکصد ین ژاپن ۲۲٫۹۵ ریال .

برنامه ۲۴ ساعته رادیو شیراز

شیراز ـ از نخستین لحظات روز ۲۸ مرداد برنامه های رادیو شیراز بصورت ۲۴ ساعته پخش می شود .

رادیو شیراز در حال‌حاضر از ساعت یک تا ۵٫۳۰ دقیقه بامداد برنامه ندارد و برای این‌مدت برنامه‌یی تحت‌عنوان «شب‌زنده‌داران» درنظرگرفته شده است .

در این برنامه علاوه بر اجرای موسیقی متنوع ، خدمات شهری نیز گنجانده شده و تلفن امداد آن در ارتباط با بیمارستان ها پلیس و سایر سازمانها خواهد بود .

۲ نفر کشته شدند

ملایر ـ در حادثه رانندگی جاده همدان ، ملایر ۳ نفر کشته شدند .

کامیون بنز ۲۲۱۸۹ تهران . الف برانندگی محمد کریم بحرایی در ۲۴ کیلو متری ملایر بعلت سرعتو انحراف به چپ با فیات ۲۲۹۸۵ تهران ، ب برانندگی حاج علی اشرف ابوالحسنی (فرش فروش) بشدت‌تصادف کرد . در این حادثه راننده فیات ، خواهر زاده ۲۰ ساله وی و پیرمرد ۵۰ ساله مجهول‌الهویه‌یی جان‌سپردند. راننده کامیون دستگیر شد .

متهم بقتل فراری

بستگان مقتول،برای دستگیری متهم بقتل فراری که ۵۰ روزپیش در روستای پیر قاسم مردی را با گلوله کشته بود، ده هزار و ۵۰۰ تومان جایزه تعیین‌کردند.

این متهم فراری رضا رفیعی نام دارد و بموجب گزارش‌خبرـ نگار ما در بیستون‌بخاطر پولهای شخصی بنام حسن رضایی وی را کشته و جسدش را درچاه عمیقی انداخته است.

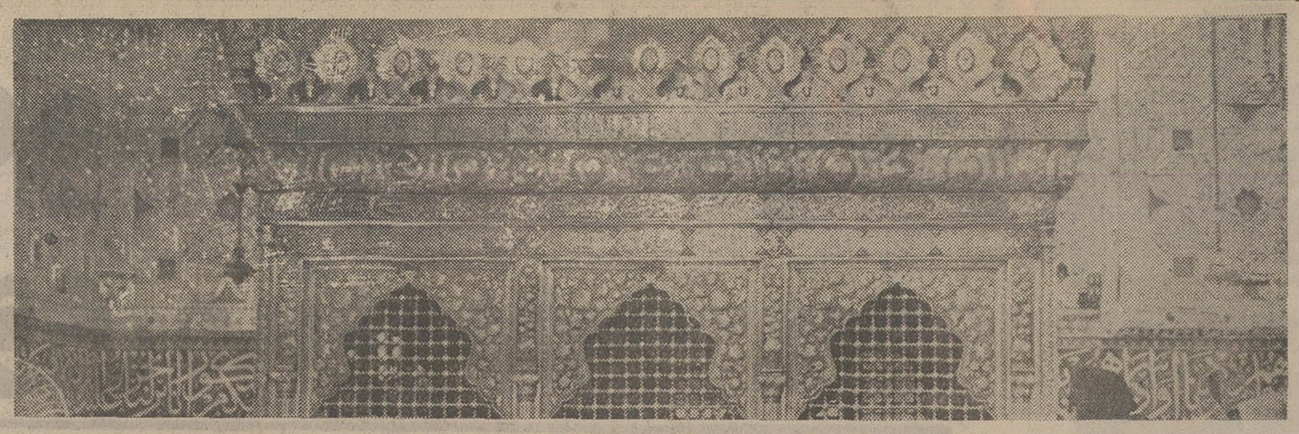

یادداشت‌های سفر عراق

گزارش اول:

کربلا

پرویز ایرانزاد

السّلام علیک یا ثارالله... وبن ثاره

گنبد طلا و گلدسته‌های زرین بارگاه حضرت‌عباس‌بن علی‌علیه‌السلام شکوه و جلال خاصی دارد .عکس را ازبیرون بارگاه و از برابر دراصلی که‌زائران وارد می‌شوند ، گرفتیم.

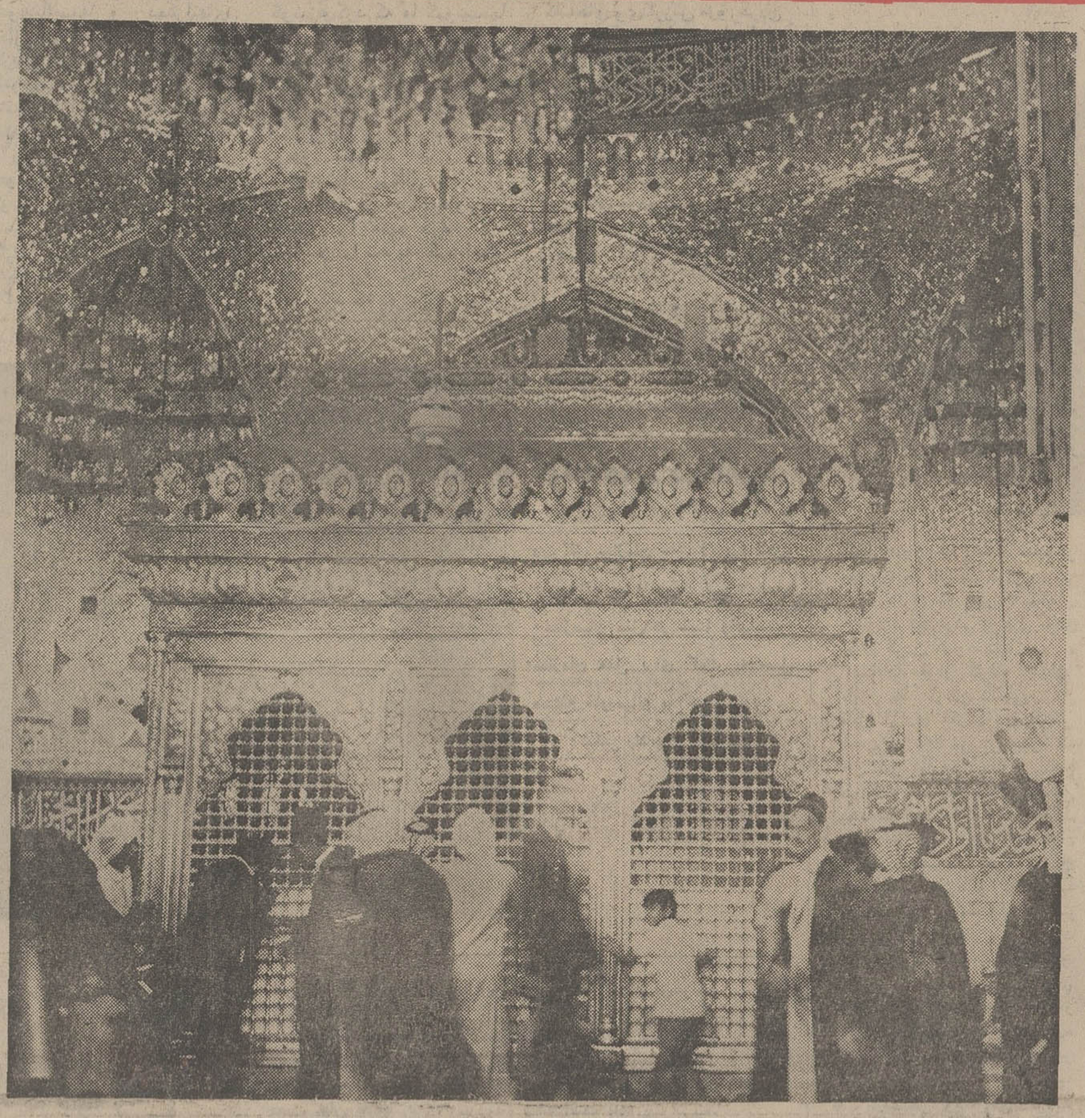

یاقمرینی‌هاشم ادرکنی شیعیان ازاطراف و اکناف عالم پس‌اززیارت مرقد شریف امام حسین‌علیه‌السلام‌به زیارت مرقد حضرت عباس می‌شتابند عکس از ضلع‌شمالی ضریح‌حضرت ابوالفضل علیه‌السلام گرفته شده است.

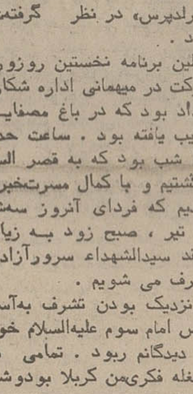

پرویز ایرانزاد

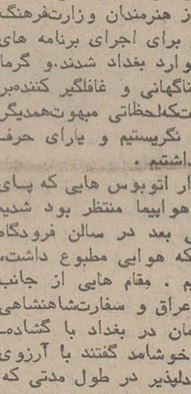

پرویز معیری

اشاره :

به دعوت دولت عراق ، برای‌شرکت در جشن های ژوئیه آن کشور نمایندگان «ورلدپرس» ـ مطبوعات بین‌المللی ـ در بغداد گرد آمدند . نحوه انتخاب چنین بود که از هر روزنامه بزرگ و معتبر سراسر جهان یک یا چند نویسنده ، خبرنگار و خبرنگار عکاس برای گزارش انقلاب های ۱٤ و ۱۷ ژوئیه عراق‌راهی بغداد شده بودند ازایران پرویز ایرانزاد همراه با پرویزمعیری خبرنگار عکاس از گروه نشریات«اطلاعات» برای تهیه‌گزارش از مراسم سالروز انقلاب عراق به این کشور رفته بودندکه‌از این شماره‌گزارش های جالب آنها به چاپ خواهد رسید.

ساعت ۱۲ و ۳۰ دقیقه‌دوشنبه ۲۳ تیر ماه از فرودگاه مهرآباد با هواپیمای خطوط عراق حرکت کردیم و حدود یک ساعت و ۱۰ دقیقه بعد درفرودگاه بغدادبودیم که در آن‌ساعات از روز حرارت هوا در محوطه فرودگاه بیداد میکرد .حدود۵۰ درجه‌سانتیگراد با همین هواپیما یک گروه ۵۳ نفری از هنرمندان وزارت‌فرهنگ و هنر برای اجرای برنامه های هنری وارد بغداد شدند.و گرما چنان ناگهانی و غافلگیر کننده‌بر ما تاخت‌که‌لحظاتی میهوت‌همدیگر را می نگریستیم و یارای حرف زدن نداشتیم .

سوار اتوبوس هایی که پای پلکن هواپیما منتظر بود شدیم واندکی بعد در سالن فرودگاه بغداد که هوایی مطبوع داشت، آسودیم . مقام هایی از جانب دولت عراق و سفارت‌شاهنشاهی کشورمان در بغداد با گشاده‌رویی خوشامد گفتند با آرزوی سفری دلپذیر در طول مدتی که برای اقامت در عراق تعیین شده بود .

از فرودگاه بغداد هنرمندان ایرانی به قصر العباسی رفتند که یکی از هتل های مشهور بغداد است . مارا با اتومبیل وزارت اعلام « اطلاعات» به قصر السلام بردند که میهمانسرای دولتی‌است و برای اقامت اعضای گروه «ورلدپرس» در نظر گرفته‌شده بود .

اولین برنامه نخستین روزورود شرکت در میهمانی اداره شکربانی بغداد بود که در باغ مصفایی ترتیب یافته بود . ساعت حدود ۱۲ شب بود که به قصر السلام برگشتیم و با کمال مسرت‌خبردار شدیم که فردای آنروز سه‌شنبه ۲٤ تیر ، صبح زود به زیارت مرقد سیدالشهداء سرورآزادگان مشرف می شویم .

نزدیک بودن تشرف به‌آستان قدس امام سوم علیه‌السلام خواب از دیدگانم ربود . تمامی شب مشغله فکری‌من کربلا بودوشوق زیارت حسین (ع). صحنه کارزار در آن ظهر پرآشوب روز دهم ماه محرم ، در نظرم مجسم می‌شد و حسین علیه‌السلام ، با۷۲ یار جانباز از خود گذشته ودر آنسوی قشون اشقیاء که به روایتی شمارشان فزون از ۳۰ هزار بود و بروایت دیگر ۷۰ هزار ـ مجهز و مسلح و آسوده صف آرایی کرده بودنددر برابر امام حسین که تشنه بود وخسته با دردی جانکاه در سینه از بیوفایی قوم.ودیگر مشتی‌کودک و خواتین حرم‌کدر آن سرزمین تفته روز ها بود رنگ آبدیده بودند .

صبح صادق دمیده بود و من هنوز سعی داشتم‌فاجعه کربلا را بکاوم و این معما را حل کنم که چرا از میان این همه فاجعه در تاریخ بشری ،فاجعه کربلاماندنی و جاودان شد . آیا ماندنی‌شد برای اینکه ۳۰تا ۷۰ هزارستمکار بیمروت در برابر یکلشکر قلیل ۷۲ نفری ایستادند ؟ یا اینکه‌علم و یقین داشتند کمر به قتل کسی بسته‌اند که فرزند پیامبر آنهابود یا واقعه کربلا به ابدیت پیوست چون نبرد آزادگی و حریت بود با جهل و خودکامگی، بی‌مروتی و انقیاد .

بغداد و مردمش روز تو را تازه آغاز کرده بودند کمکاروان «ورلدپرس»،درحالیکه چنداتومبیل پلیس‌راهنمائی‌بغداد در پیشاپیش حرکت‌میکردباتوبوسهای سازمان جهانگردی بطرف کربلا حرکت کرد .

روزنامه نگاران کشور های مختلف در طول راه پرسش های حاکی از کنجکاوی مطرح می‌کردند که پاسخ داده می‌شد.ازین قبیل :

حسین (ع) چرا کشته شد ؟. چرا با لشکریان یزید در افتاددر حالیکه می دانست کشته می‌شود . اصلا جنگ و ستیز کربلا برسر چه بود ؟ مگر حسین می خواست کربلا را فتح کند !

مسافت بغداد تا کربلا حدود ۹۰ کیلومتر است .و نظر بجاده خوب و مرتبی که دارد آمد و رفت‌درهرآن‌زحمتی برای زائر یا مسافر جاده ندارد . تا چشمکار می کند دردوسوی جاده درخت نخل است ونخلستان های‌بزرگ. ٦۰ کیلومتر مانده به کربلا خرابه های بابل قرار دارد که داستانی دارد بس شنیدنی که‌از آن بعدا خواهم گفت .

در راه کربلا که می دانی ساعتی بعد به آستان سرور شهیدان مرض ادب و ارادت خواهی کرد انسان حال‌وهوای دیگری دارد . روحت جلا می‌یابد . فکرت دربست متوجه آن جبروت ازلی‌و ابدی است .چنان سودازده‌ای که صدای تپیدن‌دل در قفس سینه را می شنوی. از پنجره اتوبوس بدوردست‌چشم می دوزی و ناشکیبا هستی تاچه وقت گنبد و گلدسته های‌بارگاه حسینی را در برابرت می بینی. تا از فاصله سلام کنی‌و عرض تبعنکم) ریلاارگ گنت ۹ک

من چنین حالی داشتم. چشم از دوردست برنمی داشتم ودر عوالم یک خلسه روحانی غوطه می خوردم .

پشت صندلی ما ، مردی بود اهل بغداد جزو راهنمایانی که وزارت اطلاعات عراق برای راهنمایی اعضای گروه «ورلدپرس»تعیین‌کرده بود .تعریف می کرد وجه تسمیه کربلا به این سبب است‌که‌روزی علی‌علیه‌السلام را گذار به این سرزمین افتاد . صحابه حضرت که در معیت او بودند ناگهان تغییر حال شدیدی را در سیمای حضرتش مشاهده کردند . علی رادیدند که‌آشکارا منقلب شد و افسرده و مغموم به نقطه‌ای چشم دوخت.صحابه علت این تغییر حال ناگهانی‌مولا را جویا شدند و علی علیه‌السلام فرمود « هذا کربو بلا، این است سرزمین فاجعه و درد. و روزی فرزند من حسین در این نقطه شهید می شود و خون‌او ویارانش این‌جارا گلگون‌خواهد ساخت بقیه در صفحه ۱٤

شرکت ایران دامیکسا
موجود در تهران
لوله های فورد بقیمت کارخانهٔ فورد
لوله های سپنتا بقیمت کارخانه سپنتا
ورق سیاه وگالوانیزه
هر نوع شیرآلات چدنی و برنجی
تلفن : ٦-٦۵۸۱۷۲

آیا میدانید؟
BX
BX
BX
BX
مؤثرترین ماده برای مبارزه با میکرب‌های دهان ودندان است
* باخمیردندان
بلنداکس
محتوی BX
دندانهایتان رایکعمر بیمه کنید

ازفردا صبح در
سینما دیاموند
فیلم برگزیده فستیوال کان ۱۹۷۵

بوبی خوش زن
باشرکت: ویتوریو گاسمن
برنده جایزه بهترین بازیگر هر دو سال ۱۹۷۵ فستیوال کان برای شرکت در همین فیلم
آگوستینا بلی ـ الساندرو مومو
کارگردان: دینو ریزی
رنگی ـ محصول ۱۹۷۵
گیشه سینما دیاموند همه روزه برای رزرو بلیط آماده است

خوشحالم ازاینکه ضمن تحصیل
باپس انداز در بانک عُمران
آینده‌ام نیز
تأمین میشود

بانک عُمران به پس اندازکنندگان تا ۳۰۰،۰۰۰ ریال
با بهرهٔ ۹ درصد وام طویل المُدّت میدهد

اطلاعات
بنیانگذار : عباس مسعودی
صاحب امتیاز و مدیر : فرهاد مسعودی
سردبیر : احمد شهیدی
سال پنجاهم
محل اداره : خیابان خیام . ساختمان اطلاعات. تهران
تلفن : ۳۱۱۰۷۱ تا ۳۱۱۰۷۹
تلکس : ۲۳۳۶ ـ تلگرافی : اطلاعات ـ تهران

رستاخیز معنوی

آقای هویدا در پایان یک جلسه حزبی از برنامه‌هایی که بعنوان «رستاخیز معنوی» در دست تهیه است ، سخن گفت و متذکر شد : درین جلسه موضوع یافتن سیاست‌هائی برای تشویق مردم به پرهیز از ظواهر افراطی زندگی و پرداختن عمقی به غنای باطنی وکیفیت زندگی و اشاعه هرچه بیشتر تقوی و صداقت و امانت و بسیج و ترغیب عموم مردم به مشارکت در رستاخیز معنوی مطرح و تصمیم گرفته شد کمیته خاصی جهت پیشبرد این هدف تشکیل گردد ».

این خبر کوتاه را باید مقدمه یک جنبش وسیع دانست ، برای اینکه ترویج معنویات و اخلاقیات و تشویق مردم به پرهیز ازظواهر افراطی زندگی کار سادەیی نیست و به عوامل و وسایل متنوعی نیاز دارد . یک زمانی عوامل سوق دهنده مردم بسوی مظواهر افراطی زندگی، بسیار محدود بود . کسی اگر هوس میکرد «باله گل سرخ» ترتیب دهد و گروهی زن و مرد را در حال مستی وبی‌خبری در لابلای دارودرخت و پیچ و خم کریدورها و زوایای سالن های نیمه تاریک بخودشان وانهد ، نه باغش فراهم بود ، نه خانه‌اش ، نه وسایل شربو لهو . تازه همه اینها هم که مهیا میشد پیدا کردن زنان و مردانی که آماده برای اینگونه میاشی باشند ، امکان نداشت. مرد و زن آن دوره که فسق و فجورشان درحد دزدانه به چهره نامحرم نگاه کردن و مخفیانه گیلاسی‌شراب نوشیدن بود ، با موعظه و نصیحت به صراط المستقیم هدایت میشدند و شرایط اجتماعی ، خودبخود معنویات را تشویق و تقویت میکرد .

ولی در عصر ما که‌عصر زندگی مادی و ماشینی است و همه‌چیز در گرداگرد آدمیزاده او را به زیاده‌طلبی ، به حرص، به بی‌بندوباری و حدود ناشناسی تحریک میکند ، برای حراست از مبانی اخلاقی و معنوی به عواملی نیرومند و موثرتر از موعظه و نصیحت احتیاج هست . حتی با وضع سخت‌ترین مجازات‌ها و برقراری شدیدترین بازرسیها نیز نمیتوان این مبارزه را به ثمر رساند .

الان در کشور ما ، مبارزه با گرانفروشی مساله داغ و مهم روز است . میدانیم که گرانفروشی فی‌نفسه یکی از مظاهر پشتپا زدن به معنویات است . گرانفروش برای دست‌یابی به درآمدی نامشروع ـ درآمدی که نوعی دزدی محسوب میشود ـ تمامی ضوابط اخلاقی و معنوی را نادیده میگیرد . با گذراندن قوانین، با اجرای مجازاتهای سخت و جریمه های سنگین ، با اعمال بازرسیهای مداوم میتوان فرد گرانفروش را از ارتکاب به عمل گرانفروشی ترساند و کاری‌کرد که جرات گرانفروشی نداشته باشد . اما چون میل به تخلف وتجاوز و بهره‌وری نامشروع‌از کسب‌وکار در وجوداو باقی‌است‌بمحض‌آنکه دستش برسد از راه کم‌فروشی یا تقلب به حقوق مشتری تخطی‌میکند. بعلاوه پیوسته مترصد است تا چه وقت آبهاز آسیاب بیفتد و سروصدا بخوابد و دوباره گرانفروشی را از سر بگیرد !

وقتی میتوان مطمئن شد که مردم در روابط خودشان با همحدود و حقوق یکدیگر را مراعات میکنند و بهم راست میگویند که ملاحظات اخلاقی و معنوی درمیان باشد بعبارت خیلی ساده، انسان از خودش شرم کند .

در اینکه جامعه ما احتیاج به یک رفورم یا رستاخیز معنوی دارد هیچ شکی نیست و خوشبختانه معتقدات مذهبی و آداب و سنن قومی دو عامل موثری است که نتیجه‌گیری از چنین تلاشی را تسهیل میکند . حال باید دید کمیته ویژه رستاخیز این مهم را از کجا و با چه وسایل و عواملی آغاز خواهد کرد .

پیروزی تندروها

مجمع عمومی نهضت نیروهای مسلح پرتغال سرانجام تصمیم گرفت قدرت سیاسی و نظامی کشور را بیك هیئت نظامی سه‌نفری که از ژنرال «کوستاگومز» رئیس جمهوری- ژنرال واسکوکنکالوس نخست‌وزیر و ژنرال اتلوسارایوا کاروالیو فرمانده نیروهای امنیت داخلی تشکیل میشودواگذار کندو باین ترتیب ژنرال «کنکالوس» که بداشتن افکار کمونیستی و طرفداری از کمونیستهای پرتغال شهرت داردرد مبارزه باماریوسوارس رهبر سوسیالیستهای این کشورپیروزی بزرگی بدست آورد .

بی‌گمان روزهای آینده شاهد مبارزات تازه‌ای بین سوسیالیستها و کمونیستها که باتحولات اخیر در موقع نیرومندتری قرار گرفته‌اند خواهد بود .

نهضت نیروهای مسلح بدنبال حوادث اخیر در برابر وضع دشواری قرار گرفته بود و می‌بایستی تادیر نشده بین «جبش بجلو» درراه انقلابی و تجدید نظر در روش‌های خشن انقلابی یکی را انتخاب کند تصمیمی که ۲۴۰ افسردرجه‌دار و سرباز عضو مجمع عمومی نهضت مقاومت پرتغال‌روزپنجشنبه گرفتند نشان میدهد که نظامیان راه اول راانتخاب کرده‌اند.

دراین‌جلسه پرونده وخیمترین بحران سیاسی مکسالو نیم پس از انقلاب پرتغال باآن روبرو شده است موردبررسی قرار گرفت . دراین جلسه ژنرال کوستاگومز خطاب به نمایندگان مجمع عمومی نهضت نیروهای مسلح پرتغال گفت ملت دیگر انقلاب را دنبال نمیکند چه انقلاب خیلی سریع‌جلو میرود زمانی بود که مردم خواستار انقلاب بودند ولی‌اکنون این مسئله دیگر چنین نیست . رئیس جمهوری پرتغال که‌در عین‌حال ریاست شورای انقلاب رابعهده دارد فریادزد : انقلاب ازمردم فاصله میگیرد و دربرخی مناطق کشور نارضائی‌عمومی بسود ارتجاع توسعه مییابد. «کوستاگومز» کوشیدبه‌افسران و درجه‌داران مجمع عمومی نهضت نیروهای مسلح یادآورشود که پرتغال از جنبه های اقتصادی و جغرافیائی به غرب بستگی دارد و ازاین جهت درعین حال که روابط خود را با کشورهای شرق و جهان سوم تقویت میکند نباید دشمنی غربیها را نسبت بخود برانگیزد .

رئیس جمهوری پرتغال به کسانیکه خود را رهبران‌ملت پرتغال معرفی میکنند اخطار کرد که‌از داخل شدن در راه یك انقلاب که مطابق خواستهای ملت نباشد خودداری کنند. عده‌ای دیگر از افسران میانه‌رو عضو نهضت نیروهای‌مسلح اظهار عقیده کردند این سازمان نظامی که بر پرتغال‌حکومت میکند نمیتواند باادامه سیاست متناقض بزندگی خودادامه دهدو باید از میان افکار و اندیشه‌ی گوناگون انقلابی یکی از دوراه راانتخاب کند. روش انقلاب رادیکالی که مایل‌به هیچگونه سازش نیست و روش میانه‌روی که بیشتر باحقایق وواقعیتهای اجتماعی و اقتصادی هماهنگی دارد. درباره این مسئله بحث شدیدی میان افسران افراطی و میانه‌روهادرگرفته ودر پایان بطوریکه ظواهر امر نشان‌میدهد تندروهادراکثریت قرارگرفتند. مذاکرات مجمع عمومی در درجه اول وجود اختلاف نظر شدید بین اعضای نهضت نیروهای مسلح‌راافاش آمده نشان میدهد که عده زیادی از اعضای شورای انقلاب کرد . گزارشهایی‌که ازمنابع مطلع وابسته به‌نهضت‌بدست استعفای خودرا به مجمع عمومی تسلیم کردندولی استعفای هیچیك از این افسرانی که ازمیانه‌روهای نهضت نیروهای مسلح پرتغال هستند پذیرفته نشد .

گزارشهای امروز ازمسائل سیاسی جهان

پرتغال: کمونیستها به خشونت روی میاورند

تایمز

احتمال بکار برده شـــدن روشهای خشونت آمیز برای تحقق بخشیدن به هدف هـای حزب کمونیست در پرتغال‌بیش از پیش در افزایش است . امتناع سوسیالیستهای پرتغال از تحمل از دست دادن ثمرات پیروزیهایی که در انتخابات مجلس موسسان کشورشان بدست آورده‌اند «آلوارو کونهال» رهبـر حزب کمونیسـت ـ این کشور را برسر دوراهـی اجتناب ناپذیری قرار داده است .

کونهال ناگزیر است که یا قبول کند که سوسیالیستها و متحد آنها ، حزب دمکراتهای خلق پس‌از تحصیل ۶۷ در صد از مجموع آراء مردم پرتغال در انتخابات آوریل گذشته قانونا حق دارند سهمی متناسب با پیروزیهای انتخاباتی خود در دستگاه حکومتی پرتغال بدست آورند ، و یا برعکس درصدد برآیدکه آشکارا این‌حق‌رابرای سوسیالیستها و دمکراتهای خلق انکار کند و بدون درنظر گرفتن این حقیقت که حزب کمونیست و متحدین آن در انتخابات آوریل گذشته تنها ۱۷درصد از آراء شمرده شده را تحصیل کرده‌انـد ، اراده ـ خود را برکشور تحمیل کند. کونهال این نکته را با وضوح بسیار و در فرصتهای مکـرر تاکید وروشن کرده است کـه انتخابات ، ویا چنانکه‌خودش با لحنی تحقیرآمیز عنوان‌کرده است «انتخابات بازی» هیچ معنایی برای او ندارد .

رهبر حزب کمونیست‌پرتغال مفاد مصاحبه‌ای را که خودش چندی پیش با خانم «اوریانا فالاچی» روزنامه نگار معروف ایتالیایی انجام داد و در آن گوشزد کرد که ما کمونیستها بازی انتخابات را نمی پذیریم تکذیب کرده است .

«فالاچی» درآن مصاحبه از قول کونهال اضافه کرده‌بود که درپرتغال چیزی بنام پارلمان بوجود نخواهد آمد . رهبر کمونیستهای پرتغال بعد از چاپ شدن آن مصاحبه‌اوریانا فالاچی را متهم کرد که سخنانش را تحریف کرده‌است با اینحال وقتی خانم فالاچی تقاضا کرد که کونهال به نوار ضبط شده سخنان خودش درآن مصاحبه گوش کند ، وی این پیشنهاد را مسکوت گذاشت گرچه با وجود این متقابلا گوشزد کـرد کـه مصاحبه‌اش را علاقمندان دوباره مطالعه کنند چون درك دقیق گفته‌های وی ارزش مرورکردن دوباره آن مصاحبه را دارد.

کونهـال دریکی از سخنرانیهایش گفته است کـه انتخابات ها نمیتوانند مسیر و شکل تحول دمکراتیک را در پرتغال تعیین کنند ، استدلال کونهال این بود که توده‌های مردم کشوروی‌هنوز هم در زیر بار میراثهای اجحافی کـه در گذشته بـه کمونیستها شده است رنج میبرنـد و به بیان دیگـر ذهن آنها هنوز هم تحت تاثیـر تبلیغات و القائات دراز مدتی قرار دارد که در سالهای استبداد نیم قرنی پرتغال برای بدنام کردن کمونیستها مـورد استفاده قرار گرفته است.

با در نظر گرفتن دلایلی ازاین قبیل آزادی فکر کردن حقی است که ملت پرتغال هنوز به آن نایل نیامده است . آنچه که گفته شد خلاصه توضیحی بود که رهبر حزب کمونیست پرتغال بـرای نتایـج انتخابات مجلس موسسان در آوریل گذشته پیدا کرد و چنانکـه میدانیم در آن انتخابات‌اکثریت بزرگی از مردم به سود کاندیداهای احزاب میانه رو ازقبیل سوسیالیستها ودمکراتهای خلق رای دادند و درصدبسیار ناچیزی از مجموع آراءشمرده شده نصیب کمونیستها وسایر کاندیداهای وابسته ، احزاب چپ ارتدکس ویاافراطی گردید کونهال نتیجه گیری کرد که برپا کردن انتخابات در شرایط مورد اشاره‌وی (که شرایط برگزاری انتخابات آوریل ۱۹۷۵ نیز از آن جمله بود) باجریان انقلابی سازگاری‌ندارد و بنابراین نتیجه‌اش بمتاخیر انداختن، دچار اشکـال کـردن و حتی خنثی نمـودن ثمـرات انقلاب است .

کونهال معتقد است که برپـا کردن انتخابات واقعی رابایـد به زمانی موکول کرد که قبل‌از آن شرایط ضد انقلابـــی بصورتیکه در پرتغال کنونی در بسیاری از نواحی کشور بچشم میخورد دگرگونی‌یافته باشد ، مفهوم ضمنی قسمت اخیر عقیده کونهال این است که کمونیستها بهمان شیوه‌ای که پس از جنگ دوم جهانی‌در اروپای شرقی عمل کردندلازم است ابتدا قدرت حکومتی را بدست گیرند و تنها بعد از آن انتخابات دمکراتیک برپا کنند.

خشونت انقلابی

شواهد زیادی میتوان‌یافت که نشان میدهد که شوروی در گذشته به کمونیستهای پرتغالی اندرز داده است تـا از دست زدن به هر تمهیدی برای به چنگ آوردن‌سریع و ناگهانی قدرت دولتی پرهیز کنند ، اما در تمام زمینه‌های دیگر حمایت مسکو از حزب آلوار و کونهال‌سخاوتمندانه و بی دریغ بوده است .با اینحال شوروی بااین اصل‌نیز مخالفت جدی و علی‌الاصول ابراز نکرده است که بکاربردن خشونت انقلابی از طـــرف کمونیستها در پاره‌ای موارد میتواند ضروری باشد بدیهی است که وقتی پای تبلیغ‌کردن در باره همزیستی صلح آمیـز درمیان باشد تاکید رهبران شوروی روی ضرورت و قابلیت توجیه استفاده از خشونت انقلابی کمتر است.

« بوریس‌پنومارف » عضو دفتر سیاسی‌کمیته مرکزی‌حزب کمونیست شوروی و مسئول روابط این حزب بااحزاب کمونیست کشور های دیگر روی این نکته انگشت میگذارد که کمونیستها در عین حـال قادرند از شکستها پندبگیرند. «پنومارف» بعنوان نمونه از تجربه ناکامی کمونیستها در شیلی یاد میکند و خاطر نشان‌میسازددرپاره‌ای موارد بکار بردن خشونت از طرف کمونیستهای برای‌مواجهه با خشونت نیروهای ضدانقلاب میتواند ضروری باشد و کمونیستها باید ازاین آمادگی برخوردار باشند که درشرایط معین روشهای خوددرادرمبارزه انقلابی دگرگون کنند .

یک مفهوم اندرز «پنومارف» ممکن است عبارت از این‌باشد که شاید کمونیستهای پرتغالی اکنون رفته رفته به مرحله‌ای که ضرورت استفاده‌ازخشونت انقلابی را احساس کند نزدیک میشوند بدیهی است که در شرایط جاری‌پرتغال‌کمونیست ها قادرند از جناح افسران چپ‌گرای نهضت نیروهای کمونیستها- میکوشند بـــدست ارتش مخالفان خود راسرکوب کنند .

مسلح کشورشان بخواهند که به جای حزب کمونیست‌فرمول اعمال خشونت انقلابی را برای سرکوب کردن نیروهای ضد انقـلابـی بکار-بندند و آشکار است کـه این نیروهای ضدانقلابی‌وارتجاعی غیر از سوسیالیستهـا و خلق سایر گروه‌های میانه رویا نمایندگان بورژوای ،نمیتوانند کسان دیگری باشند

نمیتوان انتظار نداشت که شوروی کمونیستهای پرتغالی را در روشهای خشونت‌آمیزی که‌در نبردبرضد سوسیالیستها و متحدان آنان بکار خواهند برد مورد حمایت قرارندهند

مقاله‌ای که پنومارف طی آن استفاده‌از خشونت‌انقلابی بوسیله کمونیستها رادرشرایط خاص توصیه کرده است در یکی از شماره های‌نشریه‌ارگان بین‌المللی احزاب مارکسیست که به چندین زبان نشرمیشود به چاپ رسید . طبق اصلی‌که مورد توافق احزاب‌کمونیست قرار گرفته است هریک از احزاب مذکور که مضمون‌یک یا چند مقاله نشریه یاد شده را با احوال خاص کشور خودش سازگار نداند اجازه دارد از انتشار آن‌درکشورش جلوگیری کند . بهمین دلیل ژرژمارشه‌رهبر حزب‌کمونیست فرانسه ازنشر ترجمه‌فرانسوی مقاله پنومارف جلوگیری کرد و شواهدی دردست است که نشان میدهد کمونیستهای ایتالیائی نیز از مقاله پنومارف هراسان شدند در فرانسه و ایتالیا که دارای نیرومندترین احزاب کمونیست اروپـای باختری هستند کمونیستها هنوز هم اطمینان دارند کـه از راه مبارزات پارلمانی ، و بدون آنکه نیاز به‌استفاده از خشونت پیدا کنند قادرند به حکومت برسند .

والدهایم درقاهره

پرزیدنت سادات وکورت والدهایم

دبیرکل سازمان ملل دیروزدرقاهره

درباره تمدید ماموریت نیروهای‌صلح

سازمان ملل در سینا واقدامات

سازمان ملل برای کمك به حل

مسئله خاورمیانه مذاکره کردند .

عکس رادیوئی آسوشیتدپرس

تایمز

انگولا: کنگوی دوم درافریقا

مردم لوآندا از بخت خود بسیار سپاسگزار خواهندبود اگر جنگ و خونریزی در این شهر حتی بطور ناقص‌متارکه شود و تنها اجازه دهد که عرضه برق و آب لولکشی و مواد غذایی و نظافت و بهداشت شهر اعاده گردد . بااینحال درصورتی که آتش‌بس در لوآندا تامدتی رعایت‌شود، بهرحال تغییری در این واقعیت بوجود نخواهد آورد که یکی از دو نیروی رقیب در نهضت آزادی‌بخش آنگولا ، یعنی جبهـه دمکراتیک خلق برای آزادی آنگولا که بوسیله مسکو وبیش از پیش از طرف پرتغال حمایت میشود ، گروه دیگر را که جبهه آزادی‌بخش ملی آنگولا نام دارد و مورد حمایت زئیر و پکن است از پایتخت بیرون رانده است در حال حاضرهیچ نشانه‌ای وجود ندارد تا بتوان باور کرد که رهبران دوگروه متخاصم حتی یک قدم به توافق کردن با یکدیگر برای تعیین شیوه اداره کردن آنگولا پس از حصول استقلال کامل آن در ۱۱ نوامبر سال جاری نزدیکتر شده باشند ، رهبری جبهه دمکراتیک خلق را دکتر «نتو» برعهده‌دارد (این گفته‌درصورتی کاملا قابل اعتماد است که گزارشهای اخیر درباره برکنارشدن دکتر نتو بوسیله فرماندهی نیروهای مسلح جبهه دمکراتیک آزادی‌بخش آنگولا قابل تایید نباشد . رهبر گروه دیگر،یعنی جبهه ملی آزادی آنگولا دکتر هولدن «روبرتو» است که در قاره سیاه دارای شهرت بسزائی است روز دوشنبه قراراست رهبران هردو گروه و نمایندگان گروه سوم نهضت استقلال طلبان آنگولا که تاکنون وارد معرکه جنگ داخلی نشده‌است همگی در کنار سران ۴۴ کشور عضو سازمان وحدت آفریقا در کامپالا اجتماع کنند و از طرف رهبران آفریقایی تلاش دیگری برای آشتی دادن نهضتهای متخاصم آنگولا صورت گیرد .

در این اواخر تا مدتی بنظر میرسید که آنگولا پس از استقلال یافتن به سبب آشتی ناپذیری نهضتهای آزادیبخش آن به سه منطقه تقسیم خواهد شد و هریک از آنها به یکی از سه گروه آزادی‌بخش واگذار خواهد گردید .

حتی درصورتیکه این شایعات قابل قبول باشد ، مشکل بزرگتر عبارت از این است که در زمان حاضر ، نهضت دمکراتیک خلق برای آزادی آنگولابامو فقیت قیبزرگ خود را از پایتخت بیرون رانده است و بدون‌شک رهبران گروه مارکسیست پیروزمند از این اصل حیاتی غافل نیستند که در آفریقای امروز مانند هرجای دیگر نهضتی که به هنگام‌استقلال یافتن یک کشور فرمانروای پایتخت آن کشور باشد پس از استقلال براحتی خواهد توانست نیروهای رقیب را بکلی تارومار کند و سیادت و آقایی مطلق خود را مالا برسراسر کشور تحمیل نماید .

به این حساب نهضت دمکراتیک خلقبرای آزادی آنگولا مصمم است که لواندا را بهر قیمت در تصرف خود نگهدارد و بنابراین جنگهای خونینی که گفته میشود تا امروز به قیمت جان تقریبا ۶۰۰۰ نفر تمام شده است تنها پیش‌درآمد نبرد خونین‌تر و طولانی‌تری خواهد بود که آنگولا در پیش دارد .

قابل شدن به این تصور که نهضت دمکراتیک خلق و جبهه آزادی‌بخش ملی آنگولا بترتیب نمایندگان نفوذ های شرق و غرب در کشور خودشان هستند مفهومش ساده انگاشتن میالغه‌آمیز مسئله است . در کشمکش های این دو گروه اختلافات و تعارض منافع بسیار ژرف دیگری نیزدخالت دارند که ناگزیر باید بحساب آورده شوند .

هنگامیکه این تضادها بخوبی شناخته شوند میتوان احساس کرد که آنگولای امروز بیش از آنکه شباهت بـه نیجریه در سال‌های جنگ داخلی بیافرا داشته باشد، سرشار از عناصری است که تشبیه کردن آن را به کنگوی ۱۹۶۰ موجه‌تر خواهد ساخت .

در آنگولا نیز دخالت ها و تصادم‌های منافع قدرت‌های خارجی گرچه با هویتهای متفاوت به همان اندازه روشن‌است که در کنگوی بلژیک در فردای‌استقلال‌آن‌بوده است‌درحالیکه اتحاد شوروی با جدوجهدی انکار ناپذیر نهضت دمکراتیک خلق برای آزادی آنگولا را حمایت میکند ، و رژیم نظامی چپگرای لیسبن نیز به تایید گروه یاد شده رغبت دارد ، دولت زئیر این نکته را روشن کرده است که اگر پرتغال واقعا نیت جانبداری از نهضت دمکراتیک خلق را بزیان‌جبهه آزادی‌بخش ملی آنگولا داشته باشد ، دولت زئیر علنا بـه حمایت از گروه دوم وارد کارزار خواهد شد و پشتیبانی هوایی و استراتژیکی وسیع خود را از آن دریغ نخواهد کرد . زئیر حتی تفهیم کرده است که‌آمادگی دارد تادرصورت لزوم منطقه «کابیندا» و اراضی نفت‌خیز سرشار آن رااشغال و تصاحب کند .

النهار

برنامه‌درازمدت‌اسرائیل برای‌مقابله‌بااعراب

روزنامه النهار موفق شده‌است گزارش محرمانه‌ای را که توسط دستگاه ویژه‌ای درنهضت سازمان مقاومت فلسطین تهیه‌شده است بدست آورد . این گزارش که‌نشان دهنده آمادگیهای نظامی و سیاسی اسرائیل برای مرحله آینده است به مراجع‌ذیصلاح سازمان مقاومت تسلیم شده تا مورد توجه قرارگیرد .

گزارش مزبور ابتدا وضع سیاسی اسرائیل و تلاش کابینه اسحاق‌رابین را برای تحقق دادن به تسویه مرحله بمرحله درسینا مورد تجزیه و تحلیل قرارداده و میافزاید طراحان اسرائیلی ضمن اشاره به منافعی که اسرائیل‌ازطریق‌برامحل‌مرحله به مرحله خواهدبردبراهمیت نظامی‌گذرگاههای میتلاوجدی در استراتژی شبه صحـرای سینا تکیه کرده‌اند . گروهی از افسران ستاد اسرائیل گزارش ویژه‌ای به هیئت اسرائیلی شرکت‌کننده در کنفتوها (رابین- آلون - پرز) تسلیم کرده و ضمن‌تکیه‌کردن به اهمیت استراتژی این گذرگاهها یادآور شده‌اند که اسرائیل باید قسمت شرقی گذرگاههای مزبور را حفظ کند نظامیان اسرائیلی‌اهمیت استراتژی دوگذرگاه مزبور را بانقاط زیر توجیه کرده‌اند .

۱ـ تازمانیکه دو گذرگاه میتلا و جـدی دردست اسرائیل است امکان حمله‌اسرائیل به مصر وجود دارد ولی موقعیکه ارتفاعات این گذرگاههابدست مصریان افتد امکان فعالیت نظامی برای اسرائیل به صفرمیرسد وانجام یک حمله دیگر از نقطه‌ای دیگرهم خیلی زود کشف و خسارات زیادی ببار میاورد .

۲ـ منطقه‌گذرگاهها ، منطقه بازرسی نمونه‌ای بشمار میرود لذا عقب‌نشینی ازاین منطقه به مصریان امکان میدهدکه‌تاسیسات دفاعی ارزنده‌ای در کانال سوئز بوجود آورند واسرائیلی‌هانخواهندتوانست تجسس کاملی روی آمادگیهای نظامی مصر بعمل آورند .

۳ـ منطقه گذرگاههای بعنوان یک خط دفاعی استوار برای اسرائیل بشمار میرود واگر اسرائیل از این گذرگاهها عقب‌نشینی نماید ناچار خواهد شد خط دفاعی تازه‌ای احداث کند درحالیکه این امر بسیارمشکل خواهد بود زیرا خود رادرمنطقه‌ای‌خواهیم یافت که احداث خط دفاعی درآن بااشکال مواجه میگردد .

۴ـ انتقال نیروهای اسرائیل به پشت منطقه گذرگاهها باعث طولانی‌تر شدن خط رویاروئی با مصریان میگردد و این امـر خطر بزرگی را بوجود خواهد آورد خط رویائی جدید بالغ بر چهارصد کیلومتر خواهد شد درصورتیکه خط فعلی بالغ بر یکصد و شصت کیلومتر است .

۵ـ اسرائیل برای برپایی سنگرهـا و استحکامات در منطقه گذرگاههایکه‌میبایارد لیره هزینه متحمل شده است و درنتیجه عقب‌نشینی از این منطقه خسارت سنگینی به اسرائیل وارد میسازد .

۶ـ عقب‌نشینـی از منطقه نفتـی « ابورودیس » که علاوه برجنبه اقتصادی دارای جنبه نظامی نیز میباشد خسارات زیادی‌ببار میاورد منطقه نفتی منطقه‌ایست مرتفع که گذرگاهها از آن عبورمیکنند و در صورتیکه اسرائیل آنرا به مصر تسلیم نماید خط دفاعی اسرائیل در قسمت‌جنوبی ارتفاعات قرار خواهد گرفت دگرگونی مزبور نیاز به آن خواهد داشت که‌نیرو های زیادی بویژه نیروی پیاده در منطقه متمرکز شود زیرا وضع منطقه بگونه‌ایست که نیروزرهی‌نمیتواند درآنجا متمرکزگردد. در اینصورت ارتش اسرائیل ناچار خواهد بود نیروی احتیاط زیادی به خط بفرستد درحالیکه مصریان با داشتن نیروهای زیاد پیاده میتوانند غلبه کنند.

۷ـ هیچ دلیلی دردست نیست کـه مصریان بخواهند جنگ را نادیده بگیرند زیرا مصریان برنامه های خود را دردو ساحل کانال سوئز باتمام رسانده و بطور اخص درجبهه شرقی استحکامات نظامی را چنان برپا داشته‌اند که میتوانندظرفیت‌کشب پنج لشگرپیاده را درخود جای دهد .

انگیزه انتخاب‌شارون

این گزارش سپس به تجزیه و تحلیل گماردن‌ژنرال‌اریل‌شارون بسمت‌مستشاررابین پرداخته و عوامل آنرا بشرح‌زیرتعیین‌کرده است .

۱ـ رابین نقش تعادل دهنده را در دستگاه رهبری اسرائیل بازی میکند . او سعی دارد برزوزیر دفاع خود رامحاصره « ومانع آن شود که بمقام مرد اول‌بجای رابین برسد رابین بخوبی میداند کـه برزعضویت یک جناح « سختگیر » رابعهده دارد وبهمین جهت شارون را بکار گمارده تا بتواند بایک شخصیت نظامی بابرز رویاروئی کند .

۲ـ رابین سعی دارد از تاکتیک شرکت مخالفان ائتلاف کابینه در اتخاذتصمیمها بدون شرکت دادن رسمی آنان درکابینه استفاده کند بهمین جهت انتخاب شارون دراین پست بدان معنی‌است‌کهگروه‌مخالفان هم عضویت کمیته مستشاران دستگاه‌رهبری را دراتخاذ تصمیم پیدا کرده‌است .

۳ـ خطر شارون‌دراین است که‌اندیشه های ویژه‌ای در مورد مبارزه بافعالیتهای سازمان مقاومت فلسطین‌دارد. پیش‌بینی میشود که از وجود وی درحمله مراکز فدائیان فلسطین در جنوب لبنان استفاده شود شاید از طریق پیروزیهایی که کسب میکند بدولت امکان دهد تا بر مشکلاتی‌که ممکن است در اثر عقب‌نشینی از سینا با آن مواجه شود غلبه کند .

دومین قسمت گزارش از روش نظامـی اسرائیل و پیش‌بینی های اسرائیل درمورد احتمال افزایش فعالیتهای سازمان مقاومت یاد کـرده و بموارد زیـــر اشاره کرده است :

« نیروهای امنیتی اسرائیل احتمالا میدهند که فعالیتهای فدائیان در مناطق مختلف و تلاشهای مضروب کردن‌سربازانی که بانتظار اتومبیل درکنار جاده‌ها میایستند افزایش یابد دستگاههای امنیتی سربازان مرد وزن را از این خطرات برحذر داشته و آنها را از سفر با اتومبیل های اهالی مناطق اشغالی برحذر داشته است .

● نیروهای امنیتی صاحبان‌اتومبیل‌ها را از بروز حوادث و تصادف درجاده های کم عرض با کامیونهای اعراب برحذرداشته است .

● وزارت دفاع اسرائیل از تجدید فعالیتهای فدائیان علیه مراکز اسرائیلی در خارج وحشت دارد منابع وزارت دفـاع گماردن ژنرال اریل‌شارون‌بسمت‌مستشار را احتمال میدهند که این فعالیتها بزودی‌ازسر گرفته میشود .

● تعداد فدائیان فلسطینی در جنوب افزایش یافته‌اند و فدائیان در مرزاردن‌بطور پنهانی فعالیت دارند .

استحکامات

همین گزارش یادآور میشودکه‌اسرائیل برای رویاروئی بااین‌خطرات اقدامات زیرا اتخاذ کرده است .

● استحکامات : در مرزهای شمالی (بالبنان) یک رشته استحکامات درامتداد ۱۲۰ کیلومتر احداث شده وشامل‌مناطق مین‌گذاری شده و سنگر واحداث راههای نظامی است . درخط جولان‌هم‌استحکامات تقویت شده همچنانکه‌درخط مرزی‌اردن‌هم مراکز دفاعی احداث شده است .

● تسلیحات : یکصد سرباز اسرائیلی آموزش خود را روی‌کاراناختن‌موشکهای « لانس » درسه پایگاه نظامی امریکابپایان رسانده‌اند . وزارت دفاع امریکا هم سرگرم بررسی این موضوع است که شش فروند هواپیمای اکتشافی نوین دراختیار اسرائیل بگذارد .

● پس‌از اینکه معلوم شد که اقدامات امنیتی نمیتواند مانع ورود مواد تخریبی به اسرائیل گردد دستگاههای‌اطلاعاتی‌اسرائیل طرح تازه‌ای اتخاذ اقـدامات شدید در فرودگاههای اسرائیل تهیه کردند .

مقالات کوچک‌از روزنامه‌های بزرگ

LE FIGARO

کارشناسان سازمان ملل وخاورمیانه

لازم است باردیگر گفته شود که هرتهدیدی برای اخراج اسرائیل از سازمان ملل ، تهدیدی‌است علیه صلح، علیه سازمان ملل ، وبه‌طور مستقیم علیه منافع خود کشور های عرب

نقش سازمان ملل متحد در کشمکش خاورمیانه ، به خصوص ازاین لحاظ که هیچ مذاکرهٔ آشکار و مستقیمی‌بین متخاصمان وجود ندارد، دارای اهمیت حیاتی است .

وضع این کشمکش درامور سازمان ملل نیز ، اهمیت حیاتی دارد ، زیراکه سازمان ملل ، فقط در صورتی می‌تواند خودرا آرام نگه‌دارد که بتواند برای رفع یکی‌از شدیدترین تهدید ها علیه صلح در جهان ، توفیق یابد . علاوه براین نیروهای نظامی سازمان ملل متحد هنوز برای تثبیت وضع خاورمیانه ، اهمیت اساسی دارند و رای سازمان ملل متحد **درروشن** کردن مسایل و ایجاد تفاهم و جلوگیری از فشار نظامی متخاصمان به‌یك دیگر بسیار مهم بوده است .

Herald Tribune International

امریکائی در سینا

از تصمیم مصر به ادامهٔ ماموریت نیروهای صلح‌سازمان ملل‌درسینا استقبال صمیمانه‌یی شده است . ما اطمینان‌داریم که‌این امر درحکم پایان مانورهای خصومت آمیز هردوطرف متخاصم و آغاز مجدد کوششگران صلح برای ایجاد توافقی بین‌آنهاست. اینك روشن شده است که عنصر اصلی‌درایجاد این توافق شرکت مستقیم امریکا ،درخواست از صلح به صورت شرکت تکنیسین‌های امریکائی درقرارگاههای ردیابی درگذرگاههای سیناست . یك عده ازاین قرارگاهها آغازحملهٔ اسرائیلی ها به اعراب و بقیه آنها آغاز حمله اعراب به اسرائیلی هارا ردیابی واخطار میکنند . این فکر ، البته‌برای نیروهای امریکائی نگه‌دارد صلح، در نظارت برمنطقهٔ سینا و جولان (البته پس از توافق جداسازی نیروهای دوطرف‌متخاصم و استقرار آمریکائی ها در گروه کوچك ناظران سازمان‌ملل برای ترك مخاصمه که ازسال ۱۹۴۹ ایجادشده است)نوعی سابقه تحریك‌آمیز دارد . باوجود این، حضور تکنیسین‌های امریکائی در گذرگاههای سینا، اهمیت بسیار بیشتری‌دارد. :

والیبال «جام پاسارگاد» از شنبه آغاز میگردد

پرسپولیس تهران ـ راه آهن مشهد دیدار افتتاحیه را برگزار میکنند

بعد ازظهر شنبه آینده با انجام مراسم افتتاح در سالن محمد رضا شاه پهلوی «تهران» اولین دوره مسابقات والیبال قهرمانی مردان باشگاههای ایران «جام پاسارگاد» بادیدار تیمهای پرسپولیس تهران و راه‌آهن مشهد شروع خواهد شد وباین ترتیب والیبال با آهنگی دلپذیر راه تازه خود را آغاز میکند.

راهی نو و دگرگون کننده که با تولد جام پاسارگاد برای والیبال شکل گرفته است و همه چیزآنچنان پایه‌گذارده شده تاسرانجام کار بهافقی روشن و پرفروغ ختم گردد ضمن اینکه تلاشها براینست تا زیر بنائی باپایه‌های استوار برای این ورزش پدید آید.

شنبه آینده روز اول ازروزهای بی‌آرام و هیجان‌انگیزی است که والیبال ایران و جام پاسارگاد درپیش دارند، «شنبه»ها بعنوان روزوالیبال‌تعیین شده‌است ودراین‌روز است که اوج رویدادهای ورزش در سالنهای والیبال‌خلاصه خواهد شد.

۱۲ تیم درجام او ل

۱۲ تیم گروه مبارزین برای تصاحب «جام اول» را تشکیل میدهند که عبارتند از ۷تیم‌شهرستانی و ۵تیم‌تهرانی که در یک گروه و بصورت رفت و برگشت بایکدیگر دیدار میکنند.

این ۱۲ تیم پاس (رضائیه) ـ دخانیات (تهران) ـ پاس (همدان) ـ هما (تهران) ـ آبگینه (قزوین) ـ پرسپولیس (تهران) ـ گمرک (اهواز) ـ راه‌آهن (مشهد) ـ تاج(تهران)ـ برق (شیراز) ـ ذوب‌آهن (اصفهان) ـ تهرانجوان (تهران) میباشند که تاپایان هفته جاری برای شرکت در مراسم‌افتتاح بازیها و همچنین انجام نخستین دیدارهای خود در تهران جمع خواهند آمد.

طبق برنامه تنظیمی دیدارهای هفته اول «جام» درتهران برگزار خواهد شد که اینکار بدلیل برگزاری مراسم افتتاح، آشنائی تیمها بایکدیگر و داشتن مرکزیتی در آغاز کار صورت میگیرد.

برنامه دیدارهای هفته اول باین ترتیب میباشد.

شنبه ۱۱ مرداد

★ پرسپولیس «تهران» ـ راه‌آهن «مشهد» ★ دخانیات «تهران» ـ گمرک «اهواز».

یکشنبه ۱۲ مرداد

★ برق «شیراز» ـ تهرانجوان «تهران» ★ پاس «رضائیه» ـ هما «تهران» ★ تاج «تهران» ـ ذوب‌آهن «اصفهان» ★ آبگینه «قزوین» ـ پاس «همدان».

تنیس جام گالیا

ایران ۲ـ۳ مغلوب اتریش شد

تیم تنیس جوانان ایران که اولین سری دیدارهای برگزاری در مسابقات «جام گالیا» را با پیروزیهائی‌جالب ضمن‌تصاحب عنوان قهرمانی گروه خود در یوگسلاوی، پشت سر گذارده بود، در دیدار با اتریش در مرحله نیمه‌نهائی این مسابقات که در وین پایتخت اتریش برگزار شد، مغلوب گردید.

دیدار تنیسورهای جوان‌ایران و اتریش پس از ۵ بازی با حساب ۲ـ۳ بسود اتریشیهاپایان گرفت.

مسابقه تیمهای تنیس ایران و اتریش طول دو روز در وین انجام شد که روز اول بایک پیروزی برای هر تیم بپایان‌رسید.

پیروزی در دوبل

دنباله مسابقه در روز دوم با دیدار دوبل آغازشد که«کامبیز درفشی جوان و علی مدنی‌برابر حریفان اتریشی «هانس پیتر کاندلر وفیلیپ کراسیکه» قرار گرفتند.

ست اول را دوبل ایران۶ـ۴ برد.

در ست« دوم رقابت دوچناح بصورت حیرت‌انگیزی فشرده شد و امتیازها پاپای تقسیم میشد و سرانجام «درفشی جوان‌و مدنی» بازهم به پیروزی ست یافتندو این بار نتیجه ۹ـ۱۱ بود.

سومین ست« باپیروزی‌دوبل اتریشی همراه بود که ۶ـ۴ صاحب برد شد و بالاخره‌پیروزی ۲ـ۶ دوبل ایران در چهارمین ست سبب شکست ۱ـ۳ حریف در بازی دوبل شد.

۲ باخت انفرادی

در مسابقه بعدی که پیکار انفرادی میان‌کامبیز درفشی‌جوان و کراسیک بود، اتریش به پیروزی دیگر رسید.

درفشی جوان در برابر این حریف ست اول را ضمن‌رقابتی نزدیک ۵ـ۷ باخت ولی دردومین ست نتوانست در همان حد با حریفش مقابله نماید و ۲ـ۶ مغلوب شد.

بازیگران آخرین دیدار محرم خدائی و «هربرت نژدلیک»بودند که مسابقات باپیروزی۰ـ۳تنیسور اتریشی خاتمه یافت. خدائی ست اول را ۲ـ۶ و ست دوم را ۴ـ۶ بحریف داد و باین ترتیب با این باخت، تیم ایران در مجموع با حساب ۲ـ۳ مغلوب تیم اتریش گردید.

مسابقات تنیس جام گالیا، بازیهائی است که تنیسور تا۲۱ سال اجازه شرکت درآنرا دارند و دیدارهای آن نیز هر ساله برگزار میشود.

درمسابقات امسال اولین دور بازیها ایران با دانمارک ـ یوگسلاوی و موناکو همگروه بود که با درخششی غیر منتظره عنوان قهرمانی گروه خود را تصاحب کرد. این دیدارها در یوگسلاوی انجام گردید و تیم ایران سپس راهی «وین» شد.

اولین برندگان

اینها سه دختری هستند که اولین‌مدال های طلا، نقره و برنز مسابقات امسال شنا، شیرجه وواترپلو قهرمانی جهان را در «کالی» پایتخت کلمبیا تصاحب‌کردند.

دختری که در سمت چپ عکس دیده میشود! «ایرینا کالینین» شیرجه‌روی پر قدرت شوروی است‌که درشیرجه ازسکوی ۳ متر قهرمان شد و اولین مدال طلارا بچنگ آورد.

دو دختردیگر که درعکس‌حضوردارند، «تانیاناوولینکنا» شیرجه‌روی‌دیگر روس (راست) و «کریستین‌لوکه» آمریکائی (وسط) میباشد که بدنبال «ایرینا کالینینا» مدلهای نقره و برنز را صاحب‌شدند.

وردربرمن ۰ـ۲ هاپوئل را مغلوب کرد

تیم فوتبال «وردربرمن» که در جمع تیمهای گروه اول باشگاههای آلمانغربی قراردارد، در دیداری دوستانه تیم «هاپوئل تیکوا» اسرائیل را ۰ـ۲ شکست داد.

در این بازی که با حضور ۳۰۰۰ تماشاگر دراستادیوم «وردربرمن» برگزار شد، وقت اول بدون گل خاتمه‌پذیرفت‌و در دقایق ۵۲ و ۵۶ «رونتود» بازیگر دانمارکی خط میانی وردربرمن ۲ بار دروازه تیم اسرائیلی را گشود و مسابقه باین ترتیب ۰ـ۲ بسود تیم میزبان پایان گرفت.

شرکت نسبی

کارخانجات مهندس سیروس ارجمند و شرکاء

با ۲۸ سال سابقه کار

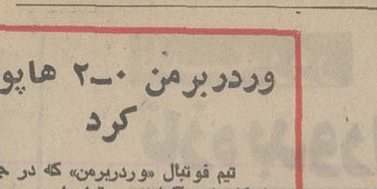

ساختمانهای فلزی پیش‌ساخته

آماده‌نصب

برای کارخانجات، تعمیرگاه ها، گاراژ ها، انبار ها و سالنهای سرپوشیده

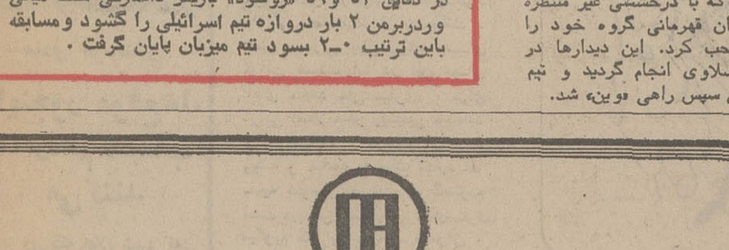

ماشینهای حمل آب و مواد نفتی

مخازن نفتی و آب

برج‌های آب

تهران ـ جاده آبعلی ـ نرسیده به سه‌راه تهران‌پارس

تلفنهای:۶ـ۷۸۸۷۵ـ۷۸۱۵۶۳ ـ ۷۸۱۵۶۱ ـ ۷۸۱۷۸۸ ـ ۷۸۱۶۸۴ ـ ۷۸۸۲۰

آگهی تغییرات در شرکت صنایع پوست و چرم آذربایجان‌شرقی(سهامی خاص) ثبت‌شده‌بشماره۲۰۱۱۳

طبق صورتجلسه مورخ ۵۴٫۱٫۳۰ مجمع عمومی عادی شرکت‌صنایع پوست وچرم آذربایجان شرقی (سهامی خاص) تغییرات زیر درشرکت نامبرده بعمل آمده است ۱ـ تراز‌نامه سال ۵۳ شرکت بتصویب‌رسید ۲ـ آقای پرویز افتخار جواهری و موسسه حسابرسی دقیق بترتیب بسمت بازرس اصلی و بازرس علی‌البدل برای مدت یکسال انتخاب شدند ۳ـ روزنامه اطلاعات جهت درج آگهی های شرکت تعیین شد.

م‌الف ۹۱۵۰

اداره کل ثبت شرکتها‌ومالکیت‌صنعتی

۱ـ۲۴۱۸۴

پاداش افغانی‌ها برای داوران ایرانی

«افغانی»ها، در جریان برگزاری دومین دوره‌مسابقات فوتبال جام جمهوریت افغانستان، قضاوت امجدزاده داور ایرانی را پسندیدند، و در قبال ۵ داوری خوب و سه کمک داوری او، چهار هزار «افغانی» به‌امجدزاده پاداش دادند که بپول ایران، ۵۰۰ تومان میشود! هر یکصد تومان پول ایرانی معادل ۸۰۰ «افغانی» کشور دوست و همسایه میباشد.

تیم کشتی خراسان راهی «هرات» شد

تیم کشتی آزاد خراسان، باپایان مسابقات کشتی‌جام استقلال افغانستان، که در کابل و باشرکت سه تیم‌آذربایجان شوروی، خراسان و منتخب افغانستان انجام‌گرفت، راهی هرات شد و اواخر اینهفته، افغانستان را به مقصد ایران ترک خواهد کرد. خراسانی ها تیم منتخب‌کشتی‌هرات‌را هم دیدار میکنند، و مسابقه دوستانه دوتیم سه روز طول میکشد.

مجله دنیای ورزش روزهای شنبه منتشر میشود

قابل توجه

مهندسین مشاور ـ شرکتهای ساختمانی ـ مقاطعه کاران کشاورزان ـ حفاران

موتور کامیونی موتور صنعتی

از ۵۰ اسب الی ۲۵۰ اسب بخار

مولد برق

موتور ژنراتور از ۵ کیلووات الی ۲۵۰ کیلووات

شرکت تولیدی وصنعتی رویال فارم (بامسئولیت محدود)

تهران ـ خیابان سعدی جنوبی نبش اکباتان شماره ۸۳۴

تلفن: ۳۰۲۰۰۱ـ۳۱۰۴۴۱ـ ۳۰۳۳۲۱

بیمه ایران

آگهی مناقصه

انجام کارهای ساختمانی

شرکت سهامی بیمه ایران انجام کار های ساختمانی سیزده دستگاه خانه در شیراز برای بیمه‌گذاران بیمه عمر راکه مبلغ کل‌آن در حدود بیست‌وهشت میلیون ریال می‌باشداز طریق مناقصه واگذار مینماید.

پیمانکارانی که طبق فهرست سازمان برنامه در مورد ظرفیت ارجاع کار شرکتهای ساختمانی و تاسیساتی مربوطبه ماههای مرداد وشهریور ۱۳۵۴ مجاز به شرکت در این مناقصه باشند میتوانند با مراجعه باداره کل ساختمان‌شرکت سهامی بیمه ایران واقع در خیابان سعدی شمالی برگ‌شرائط ومشخصات مناقصه رادریافت وپیشنهادات خود را در پاکت‌لاک ومهر شده تا ساعت ۹ صبح‌روزسی‌ام مرداد ماه ۱۳۵۴ به دبیرخانه شرکت سهامی بیمه ایران تسلیم ورسید دریافت دارند.

پیشنهاد های رسیده در ساعت ده صبح همان‌روز دردفتر اداره کل ساختمان باز وبرنده مناقصه تعیین خواهدشد.

حضور پیشنهاد دهندگان در جلسه رسیدگی به‌پیشنهادات آزاد است‌و شرکت سهامی بیمه ایران در رد هر یک یا کلیه پیشنهادات مختار است.

م‌الف ۹۲۱۰

کرمانشاه ـ ناصر ایراندوست

دومین روز مسابقات قهرمانی آموزشگاههای ایران درکرمانشاه

کشتی آزاد: فستیوال «ضربه‌فنی»!

شنا: تهرانیها یکه‌تازند

در دومین‌روز دیدارهای‌بیست‌و یکمین دوره مسابقات قهرمانی آموزشگاههای ایران‌درکرمانشاه، وزنه‌برداران و شناگران دختر و پسر« تهران پیروزی های جالبی را کسب کردند، دروزنه برداری یک رکورد در مگس‌وزن جابجا شد که متعلق به لطف‌اله ناصری وزنه‌بردارسرشناس‌تهرانی بود: ناصری با بالا بردن ۱۸۵ کیلو وزنه‌دوضرب، رکورد آموزشگاهها را به ۲ کیلو ترقی داد، ولی هیات ژوری مسابقه، بعلت اضافه وزن ناصری «رای به رسمیت رکورد او نداد».

ناصری در یکضرب ۸۲٫۵ کیلو و در دوضرب ۱۰۲٫۵ کیلووزنه را بالای سر نگهداشت ولی یک کیلو اضافه وزن، او را از دست‌یابی به رکورد رسمی‌محروم ساخت.

عنوان دوم مگس‌وزن را هم وزنه‌بردار تهرانی، شهرام‌یوسفی با مجموع ۱۷۵ کیلو کسب کرد. یوسفی در یکضرب ۷۵ کیلو ودر دوضرب ۱۰۰ کیلو را بلند کرد، درحالیکه قاسم بالتکی، شرکت کننده کرمانی، با برداشتن ۱۵۷٫۵ کیلو وزنه، به عنوان سوم دست یافت. وزنه یکضرب «بالتکی» ۷۰ کیلو، و دردوضرب او ۸۷٫۵ کیلو بود.

در گروه مگس‌وزن، جمعا۱۸ وزنه‌بردار ازسراسر کشوررقابت داشتند.

شنا: یکه تازی تهرانیها

در شنا«ی دختران و پسران، تهرانی‌ها، تاکنون یکه‌تاز وفاتح بلاتردید میباشند در ۱۰۰ متر قورباغه دختران، ۱۰۰ مترکرال سینه پسران و ۲۰۰ متر قورباغه پسران، تهرانی‌هامدال طلا گرفتند و از مدال نقره هم بی‌نصیب نماندند.

رده‌بندی:

۱۰۰ متر قورباغه دختران:

۱ـ تونیا اوغلی (تهران) با ۱٫۲۷٫۰۱ دقیقه ۲ ـ هاله‌وفائی (تهران) با ۱٫۲۴٫۰۵ دقیقه ۳ـ افسانه ریحانی (خوزستان) با ۱٫۳۸٫۰۶ دقیقه

۱۰۰ متر کرال سینه پسران:

۱ـ جواد کوه‌زندی (تهران) با ۱٫۰۲٫۰۱ دقیقه ۲ـ سعید راضیان (خوزستان) با ۱٫۲٫۰۹ دقیقه۳ـ عبدالکریم‌ترابی احادی(خوزستان) با ۱٫۰ دقیقه

۲۰۰ متر قورباغه پسران:

۱ـ زاهد (تهران با ۲٫۴۹دقیقه ۲ـ هردائی (خوزستان) با ۲٫۵۵دقیقه ۳ـ عبدالرضانظری (تهران) با ۲٫۵۹٫۶ دقیقه

پیروزی واترپلو تهران

نخستین دیدار واترپلو را تیم های تهران ـ خوزستان برگزار کردند، که با پیروزی ۳ـ۷ تهرانی‌ها خاتمه یافت.

گلهای تهران را محمد مسروری (۳ گل)، ناصر بدری، و حمید ریاضی ۳ گل)و گل‌های‌خوزستان را علی محمد سیاوش (۲گل)، عبدالکریم ترابی وحمیدمیرزائی کسب کردند.

در کشتی، اکثریت مطلق‌پیروزی ها با ضربه فنی بدست آمد.

و نتایج دنباله مسابقات ازصبح دیروز باین‌شرح است.

۶۸ کیلو (دور اول)

امیری (گیلان) ـ اسکلائی (مازندران) برنده اسکلائی با ضربه فنی، اسمخانی (زنجان) ـ کریمی (تهران) برنده کریمی، با ضربه فنی، رنجبر (کرمانشاه) ـ توکلی (خراسان) برنده توکلی با ضربه فنی، صنیعی (گرگان) ـ مصنف (کهکیلویه) برنده صنیعی با ضربه‌فنی، لاهورپور(کردستان) ـ فتح‌اللهی(ایلام)برنده لاهورپور با ضربه فنی، حاجی احمدی (آذربایجان غربی) ـ سیدان (خوزستان) برنده‌سیدان بامتیاز، دارابی (بلوچستان) ـ سیفی (چهارمحال‌بختیاری) برنده سیفی با ضربه فنی، زبردست(اصفهان) ـ غلامی (همدان) برنده غلامی با ضربه فنی، کاظمی (استان‌مرکز) ـ پاشائی(آذربایجان شرقی)برنده کاظمی با ضربه فنی، سرائی‌زاده (کرمان) ـ تقی‌پور (فارس) برنده سرائی‌زاده با ضربه فنی، میرحسینی (یزد) ـ شریعت‌پناهی (سمنان) برنده شریعت‌پناهی با ضربه فنی.

۷۴ کیلو

طهماسبی (استان‌مرکزی) ـ کبابی

بقیه درصفحه ۱۹

با آرامش سفر کنید

حساب پس انداز در گردش بانک ملی ایران

آرامش خاطر شما را در مسافرت تأمین میکند

صندوق پس‌انداز بانک ملی‌ایران

هادی خرسندی

اینجور موقع‌ها، ما راهم حساب می‌کنند

از روزیکه اعلام شده که‌در آبان‌ماه امسال ، سرشماری عمومی کشور انجام می‌شود ، اصغر آقا مرتب ازمن‌می‌پرسد:
ـ آقا.ماراهم توی‌سرشماری حساب می‌کنند ؟
می‌پرسم .
ـ چرا حسابت نکنند اصغر آقا ؟
می‌گوید :
ـ آقا ، دیدیم مارا که‌هیچ جاحساب نمی‌کنند ، گفتم لابد توی سرشماری هم حسابمان نخواهند کرد .وقتی بخورنخور می‌شود، ما حساب نیستیم وقتی ملك و املاك و زمین و خانه تخس می‌کنند، ما حساب نیستیم وقتی جشن‌مشروطیت می‌گیرند و به‌سلامتی رهبران مشروطه ، بستی اکبر مشدی می‌خورند بازهم به حساب‌نمی آئیم.گفتم لابد وقت‌سرشماری هم مارا ندید می‌گیرند
گفتم :
ـ نه اصغرآقا جان ، اگر موقع حلوا تقسیم کردن ترا حساب نکرده‌اند ، موقع سرشماری کردن حتماحسابت می‌کنند که بگویند یك مقدار از حلواها را هم‌توخورده‌ای

مغازه دارها ، سنك تمام میگذارند !

درخزانه فرح‌آباد که از جنوبی‌ترین نقاط پایتخت‌است و بیش از صد هزارنفرجمعیت دارد، از فروشگاه های شهر وروستا خبری نیست بهمین جهت، مردم مجبورند کالاها و مواد مصرفی مورد نیازخود را باهر ترخی که مغازه‌دارها اعلام میکنند ، بخرند !
درضمن ، بعلت اینکه سروکله ماموران اتاق اصناف و گمیته حمایت از مصرف‌کننده دراین حوالی کمترپیدامیشود، مغازه‌دارها نیز در اجحاف به مصرف کنندگان سنگ تمام میگذارند !
قادر خلیلی

نامه روز

تازه بدوران رسیده‌ها، گوشت «مُدروز» میخورند!

نوشته : ویکتوریا بهرامی

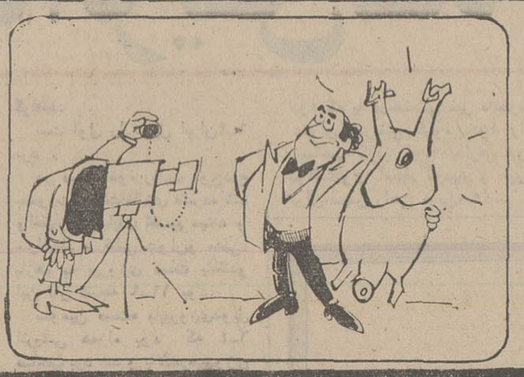

مدتی است بحث ، برسر ریشه های گرانی و گرانفروشی است و نویسندگان ، کارشناسان و مردم عادی دراین‌مورد عقایدخود را در «اطلاعات» ابراز میکنند . همه ، درپی بیان ریشه های گرانی هستند اما در این میان آقای محمد علی سفری» ، برای گرانی اصلا منکر ریشه‌یی شده‌اند و نوشته‌اند : درخت گرانی ، ریشه و شاخه و برگ ندارد اما سایه شومش مستدام و گسترده است درپاسخ همکارعزیزآقای‌سفری میگویم که این درخت جوان ، برخلاف قد و قواره‌اش ریشه‌یی عمیق در دل زمین فرو برده و بهمین دلیل نباید تنها به قطع تنه درخت اکتفا کرد بلکه باید بیل و تیشه بدست گرفت و در زیر زمین به جستجو پرداخت و تمام ریشه‌های این درخت کذایی را یکجا بیرون آورد وگرنه باز بمجرد مناسب شدن آب و هوا، همین ریشه‌های کذائی از دل‌خاك سر بیرون میکنند و دمار از روزگار من و شما درمی‌آورند !
من بنوبه خود بیکی از این ریشه‌ها برخوردم و آنرا به شما نشان میدهم ، ریشه‌یی بنام «نو دولتان و تازه‌بدوران‌رسیده‌ها» !
تاثیر این تازه بدوران رسیده‌ها را در تناور شدن درخت گرانی من بارها شاهد بوده‌ام :
اتومبیل آخرین سیستم ، کنار قصابی و در جای پارك ممنوع، چند لحظه توقف میکند ، مردی در صندلی عقب ، لمیده ورانده با شتاب از اتومبیل پیاده‌میشود و بطرف دکان قصابی میرود .
میگوید :
ـ آقا فرمودند دو عدد ران خیلی چاق گوساله .
مرد قصاب در یك چشم برهم زدن و بی‌اعتنا به صف طویل مشتریان منتظر ، بلافاصله از یخچال دو بسته بزرگ نایلونی تقدیم میکند و اسکناسی درشت تحویل میگیرد و دست دربساط دخل میکند که بقیه‌را بیرداز‌دولی مردی که در اتومبیل لمیده با سر و دست اشاره میکند که : بقیه مال خودتان !
این را هم اضافه کنم که برای بعضی از نو کیسه‌ها ، گوشت گوسفند از مد افتاده و گوساله صورتی چاق ، مد روز است ، آخرین مد روز !
خوب ، بدین ترتیب حساب و کتاب از دست قصاب در میرود و او دیگر نمیتواند چشمهی دقیق و تیزبینی داشته باشد و نسبت به آن پیرزنی که فقط دوسیر و نیم گوشت‌بها استخوان خواسته اعتنایی داشته باشد . گوش او دیگر بدهکار التماس پیر زن نیست که میگوید :
ـ آقا ترا بخدا یه کمی هم چربی بگذار !

یک نمونه دیگر :
... خانم ، با لباس آخرین مد وارد میوه فروشی سر گذر میشود ، نگاهی با بی‌اعتنایی به میوه‌های گوناگون و با نرخهای مختلف میاندازد و با صدائی که «تازه بدوران رسیده‌ئی» در آن موج میزند خطاب به مرد میوه فروش میگوید :
ـ احمد آقامیوه بهتر نداری ؟
ـ اختیار دارید خانم ، بفرمائید اینجا برای شما همه وقت همه چیز وجود دارد ، بفرمائید ، بفرمائید !

خانم، همراه‌احمدآقا وبی‌توجه به نگاههای حیرت‌زده سایر مشتریان به پستوی مغازه‌راهنمایی میشود بلافاصله چند جعبه‌جابجا میشود از لای‌زرورق، سیبهای درشت و خوش رنگ و دهان آب . یکی یکی نمودار می شود !
و خانم بدون‌کوچکترین‌سئوالی از قیمتها پشت‌سر هم سفارش میدهد ، چون این پرسش برتازه بدوران رسیدگی لطمه میزند ! پنج کیلو سیب، هشت کیلوشلیل، چهار کیلو هلو و بعد حتی‌موقع وزن کردن این میوه‌ها هم سعی میکند بجای نگاه کردن به کفه ترازو ، با سویچ اتومبیلش بازی کند چون این نگاه هم خلاف «نو دولتی» بحساب می‌آید !
در گوشه دیگر پیر مردی که بعد از یکروز کار و تلاش حالا میخواهد با دستی‌پر بخانه برود، روی جعبه‌یی از انگور لهیده و حبه شده خم شده و با دقت و وسواس میخواهد چند شاخه انگور سالم پیدا کند ، بدیهی‌است که این میوه فروش هم نه برای پیرمرد ، تره خورد نمیکند !
ازاین نمونه‌ها زیاد به چشم من و شما میخورد ، از خرید لباس گرفته تا آرایش‌سروروو غیره! بنظر من ، این تو دولتان وتازه بدوران رسیده‌ها‌هستند که اجازه نمیدهند کاسب کار بر درآمد بر حق خودراضی‌باشدو بامشتریان دیگر هم سازگاری کند . کم‌کم‌این فکر برایش پیدا میشود که فلان پیرمرد بی‌پول ، غلط میکند میوه مرغوب بخورد و بهتر است یا اصلا میوه نخورد و یا همین انگور لهیده هم از سرش زیاد است !
البته ، من آدم‌چشم‌تنگی نیستم . مملکت ما هم کشور آزادی‌است، خداوند به بعضی‌ها سهم بیشتری میرساند و به عده‌یی هم کمتر . دراین میان ، آنها که بیشتردارند دلشان میخواهد دست و دلباز باشند و مثل ریگ خرج کنند و حتی پولشان را آتش بزنند وبیاد دهند و طبیعی است‌که کسی‌نباید با آنها کاری داشته باشد ، اما تا آنجا که این رفتارها ضرر مادی و معنوی بدیگران نزند !
با این برداشت و تلقی ، باین نتیجه میرسیم‌که خاصه‌خرجی‌های نو دولتان و تازه به دوران رسیده‌ها در همه زمینه‌ها ، دیگر حق آنها نیست زیرا یکنوع دهن کجی به مردم به حساب می‌آیدو به اساس زندگی مردم لطمه می‌زند .

نامه به سردبیر

روزنامه اطلاعات
خیابان خیام
تهران

جای مازندران در «توس» خالی بود

از : حسینعلی معتمدی ـ ساری

بامر شهبانوی ایران‌زمین و بهمت سازمان رادیو تلویزیون ملی ایران ، رایحه دل‌انگیزی از سرزمین توس واز زادگاه فردوسی‌نامدار و حماسه آفرین در اقصی نقاط میهن ما برخاست تابه نوازش شامه‌ها قیام کند،بطوریکه طی دوهفته گذشته بهرکجا میرفتیم و در هرجا که می نشستیم ،صحبت از جشنواره توس بود وحکیم بزرگوار فردوسی و اینکه سازمان‌رادیو تلویزیون‌ملی‌ایران همت بلندداشت تا ازحماسه‌سرای بزرگ ایران‌کهن‌تجلیلی درخور بعمل آورد و دیدیم و شنیدیم و خواندیم که از هر گوشه ایران سازمانی،اداره‌یی و تشکیلاتی بادست‌اندرکارانش به توس رفت‌تابنحوی‌از انحاء دراین بزرگداشت‌سهیم‌وشریک باشد ، الامازندران همان سرزمینی که حکیم اندیشمند ، رستم دستان را به مقابله با دیوان این سرزمین‌فرستاد !
مازندران ، علیرغم‌آمادگی وپذیرش عمیقی که در این موارد دارد چونان گذشته در زیر سرپوش بی توجهی ها و بی عنایتی‌ها محروم وکنار گذاشته و به قهقرا میرود ، جرا که در خط‌مشازبارهاکسی خود را مسئول نمیداند و سازمان یااداره‌یی‌بزعم‌ساختمان های قشنگشان و تجهیزات و کارمندان قشنگترشان بوئی از طرحهای‌پایتخت‌نشین‌هابرده‌اند شاید شناخت مقام فردوسی نامدار را از پشت میز نشینی خودشان که‌ازچ‌ترمیپندارند و شاید بیندیشند اگر از پشت‌میز قشنگشان تکانی‌بخورند ،رندان رندان‌تر ازآنها جایشان را اشغل خواهند کرد ! حالا چندین روز از برگزاری جشنواره پرشکوه توس‌میگذرد اما مردم مازندران هنردوستان این دیار، هنوز درحسرتند که چرادر بزرگداشت مقام‌فردوسی سهم و نصیبی نداشته‌اند ! ازجشنواره توس که بگذریم ، باید گفت براستی‌یی تحرکی و بی‌جانی و خمودگی و کناره‌گیری ازرویدادهای بزرگ و کوچك هنری واجتماعی در خطه مازندران دارد‌مسئله روز میشود، درحالیکه چنین توقفی در مرز تحرک همه جانبه‌کشور ما که بسیاری از دولتها‌وملتها بزرگ را نیز انگشت بدهن باقی گذارده قابل تحمل‌نیست و طبیعی است که مسئولین و مسببین این چنین«ایست »های نابهنگام ودربسیاری موارد ناهنجار ، میباید بمردم و بدولت شناسانده شوند ، چرا که طرح و برنامه‌یی که در پایتخت اتخاذ میشود ، تنها برای پایتخت نشین‌ها نیست، که باید در سراسرمملکت‌اشاعه یابد و متوجه فردفردملت‌بشود و طبیعی‌تر آنکه مشارکت همه مردم را طلب میکند . حالاچرا مهره های ارسالی از مرکز بمازندران در غالب مواردچار خمودگی و انجماد میشوند امریست بحث انگیز و قابل تعمق .
اگرچنین احساسی‌نسبت به جشنواره توس راکه از مدتها پیش سروصدایش بگوش‌فلک هم‌رسیده وجودمیداشت‌آمروز ، جای هنرمندان مازندرانی در چنین جشنواره‌یی خالی نبود وهنرمندان این‌دیار ، حسرت زده ، کارنامه درخشان جشنواره توس‌راورق‌نمی‌زدند.
گروهی میپندارند رطوبت هشتاد ـ نود درصد مازندران قدرت کارآیی را از آنها میگیرد ، چرا که بعضی از همین افراد در مرکز،بسیارهم کاردان و برش دارو مدیر بودند و دسته‌یی معتقدند ، اینطورنیست ، مرکزنشین‌ها، مازندرانی را می بینند وبرایش قبا میدوزند و مهره های لایق وکاردان را به مناطق دیگر میفرستند واز مهره های ضعیف برای‌طی‌دوران آمادگی جهت‌تصاحب‌پست‌های‌مهم‌ترباین سوی ارسال میدارند . !
حقیقت هرچه باشد ، لااقل برنگارنده پوشانده‌مانده ولی لطف قضیه دراین است که بسیاری از مردم مازندران به لطف عریانی این خمودگی‌ها، به نیکی میدانند که چرا فلان مدیرکل این استان که باآنهمه شوروهیجان میایددراندکمدتی چون شیربرنج وارفته درکارش میماند و حیران و بی توجه به بسیاری از ضرورتها ، به آسانی ازکناررویدادهامیگذرد، آنچنانکه می پنداری آقای مدیرکل پیدایی رویداد عظیمی چون جشنواره توس را بکل احساس نمیکند !
جشنواره توس راکه از مدتها پیش سروصدایش بگوش‌فلک همرسیده وجودمیداشت‌آمروز ، جای هنرمندان مازندرانی در چنین جشنواره‌یی خالی نبود وهنرمندان این‌دیار ، حسرت زده ، کارنامه درخشان جشنواره توس‌راورق‌نمی‌زدند.

کره از آب !

در روبروی لونا‌پارك ـ ضلع غربی نمایشگاه بین‌المللی زمین بایر وسیعی‌وجود دارد که مسئولان لونا‌پارك ، از صاحبان اتومبیل هایی که در آن توقف میکنند حق توقف میگیرند !
انکار این زمین های بایر در مالکیت آنهاست . اینرا میگویند : از اب کره گرفتن !
خلیل بهرامی

دانشگاهها، حق ثبت‌نام میخواهند !

امسال ، هرداوطلب ورود بدانشگاه‌ها ، باید همراه مدارک ارسالی ، مبلغی هم بعنوان حق شرکت در امتحان اختصاصی بپردازد واین مبلغ ، سوای آن ۵۰ تومانی است که کلیه دانشجویان برای شرکت در آزمون سراسری پرداختند .
یعنی یک تاثیر لغو کنکور این است که هردانشجو برای‌شرکت‌درامتحان‌اختصاصی هر دانشگاه باید مبلغی بعنوان حق ثبت‌نام بپردازد .
سالهای گذشته ، وقتی از هردانشجو ۵۰ تومان میگرفتند ، میگفتند مرکزآزمون شناسی ـ سابق ـ برای برگزاری کنکور و تصحیح اوراق امتحانی ، هزینه هایی‌دارد که باید از۵۰ تومانهای کنکوریها تامین‌شود، اما حالا معلوم نیست دانشگاهها به چه منظوری از هرداوطلب حق ثبت‌نام‌می‌گیرند؟ آزمون سراسری‌هم که ندارند !
اصفهان : محمدی‌ـ

شرط ورود به دانشکده طب ودانشسرایعالی

چهل سال قبل درچنین روز

مشعشع‌السال‌ذیل از طرف‌وزارت معارف صادر و بکلیه روسای معارف ایالات و ولایات ابلاغ گردیده است : لازم است اولا بوسیله روسای دبیرستانهای آن حوزه به محصلینی‌که درهذ‌السنه فارغ‌التحصیل دوره متوسطه میشوند و قصد ورود بدانشکده طب را دارند ابلاغ نمائید که شرط ورود بدانشکده‌مزبور‌علاوه برداشتن گواهی‌نامه دوره کامل متوسطه علمی قبول شدن در مسابقه است که در دانشکده‌علوم در اول مهرماه صورت خواهد گرفت و از بین داوطلبان‌حداکثر هفتاد نفر که نمرات آنها بهتر باشد درکلاس مقدمات‌طب‌پذیرفته خواهند شد . ثانیا به محصلاتی که گواهینامه پنج‌ساله متوسطه را میگیرندومایل به‌ادامه‌تحصیلات خود در دانشکده‌ها هستند نیز اطلاع دهید که دردانشسرایعالی کلاس مقدماتی برای آنها وجود دارد که پس از طی آن میتوانند در دانشکده های مربوطه‌محصل رسمی بشوند ولی البته دخترانی باید داوطلب ورود بدانشکده‌ها بشوند‌که‌دارای استعداد‌فوق‌العاده و نمرات خوب بوده و وسیله زندگانی نیز در مرکز برای آنها موجود باشد .

ورود به تهران

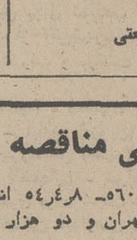

آقای‌دکترمحمود ضیائی فرزند آقای دکترضیاء نماینده مجلس شورایملی که سال گذشته از دانشگاه‌امریکائی بیروت دیپلمه شده و مجددا برای تکمیل تحصیلات عزیمت نموده بودند‌اینک دکتر محمود ضیائی وارد طهران شده اند .

هیئت سیاحان آلمانی

هیئت سیاحان آلمانی که دو هفته قبل برای مطالعات علمی و کوه‌پیمائی و گیاهشناسی بدماوند رفته بودند این‌دوروزه متوالیا بطهران وارد شده و قریبا بطرف آلمان عزیمت خواهند نمود . افراد هیئت مزبور با وجود بدی هوا و طوفان شدید وباران‌متوالی متطولانی درقله مذکور توقف و مدت طولانی درقله مذکورتوقف و بقله کوه دماوند صعودنموده و بوده‌اند . صعود و نزول‌مشارالیهم بقله دوروزودوشب بطول‌انجامیده و توقف آنها بابارانشدید و طوفان عظیم و تگرگهای درشت مصادف ولی باوسائل ولوازمی که قبلا تهیه کرده بودند در برابر پیش‌آمدهای مزبور مقاومت نموده‌اند .

داوطلب مسابقه کشتی

اینجانب تصمیم داشتم که پس از انجام مسابقه کشتی بین آقایان عباس و خسروکه‌دراواخر سال ۱۳۱۴ بعمل آمد باظهرمان آن‌مسابقه‌کشتی‌بگیرم چون‌هیچ‌یک درنتیجه بازی برنده معرفی‌نشدند اینجانب خودداری نمودم.اینك از اعلان منتشره‌ازطرف کانون‌ورزش ایران استفاده نموده اطلاع میدهم که داوطلب هستم در مسابقه که اواخر تابستان بین آقایان مذکور بعمل می آید باهریك که گوی سبقت را ربود وقهرمان معرفی شد مسابقه دهم ـ مهدی کریمی.

دستگیری محاسب

بوشهر ـ محمدحسن باریاری محاسب اداره‌انحصارتریاك‌بوشهر از مدتی قبل مرتکب جعل اسناد و چك بوسیله امضاء جعلی‌میشد، وباپنوسیله مبالغ کلی از وجوه انتفاعی‌اداره انحصار رابمرور از بانکملی‌دریافت واختلاس‌مینموده چون در کشف عملیات خود ظنین میشود از تاریخ اول مرداد جاری مخفی بود . امروز صبح عباس بیات‌سیمیان احمدی موقع‌مراجعت از بردن بلیط در نزدیکی احمدی بامشارالیه تصادف واوراد‌ستگیر و به امنیه احمدی تحویل میدهد.

«نقل از اطلاعات ۵مرداد ۱۳۱۵»

آگهی تغییرات در شرکت سهامی خاص رودثبت‌شده۶۱۸۰

طبق صورتجلسه مورخ ۲۲ر۳ر۵۴ مجمع عمومی شرکت سهامی خاص رود تغییرات زیر در شرکت نامبرده بعمل آمده است ۱ـ ترازنامه وحساب سود وزیان سال ۵۳ شرکت بتصویب رسید ۲ـ آقایان مهدی نمازی محمد حسین نمازی، محمد شفیع‌نمازی بمطبوعیت هیئت مدیره برای مدت دو سال انتخاب شدند و بشرح صورتجلسه هیئت مدیره آقای مهدی نمازی بسمت ریاست هیئت مدیره و آقای محمد شفیع نمازی بسمت نایب رئیس هیئت مدیره برگزیده شدند و آقای عبدالکریم مینو بسمت مدیر عامل شرکت برای مدت یکسال تعیین گردیدند و مقرر شد حق‌امضاء چکها و اسناد وتعهدات شرکت با دونفر از چهار نفر اعضاء هیئت مدیره و مدیر عامل متفقا بامهر شرکت میباشد ۳ـ آقای واهاکن خاچاطوریان بسمت بازرس اصلی و آقای خلیل فیض‌آذریان بسمت بازرس علی‌البدل برای مدتیکسال انتخاب شدند ٤ـ روزنامه اطلاعات جهت درج آگهی‌های شرکت تعیین شد.
م‌الف ۹۱۶۵
اداره کل ثبت شرکتها و مالکیت صنعتی
آـ۲٤۱۸۲

آگهی مناقصه

شهرداری مشهد به استناد تصویبنامه‌شماره۵۶۰۳ـ ۸ر۴ر۵۴ انجمن‌محترم شهر حمل‌شانزده هزار تن قیر مذاب ۷۰×۶۰ را از پالایشگاه تهران و دو هزار تن قیر مذابام سی دور را از پالایشگاه آبادان به مناقصه واگذار مینماید.
۱ـ پیشنهاد دهندگان بایستی صدی پنج‌مبلغ پیشنهادی را به‌حساب سپرده شماره۱٤۶۳۰ شهرداری در بانک ملی مشهد پرداخت نمایندو یا ضمانتنامه بانکی که برای مدت سه ماه‌از طرف بانک مربوطه تعهد پرداخت شده باشد ویااسنادخزانه تهیه و ضمیمه پیشنهاد خود که آخرین نرخ کرایه حمل هر تن قیر را از آبادان و تهران‌بطور جداگانه با خط خوانا‌وبدون قلم‌خوردگی تعیین و نوشته شده باشد در پاکت لاک و مهرشده گذارده وتاساعت یازده صبح روز یکشنبه دوازدهم مرداد ماه۵٤ بدفتر شهرداری تسلیم و رسید دریافت دارند .
۲ـ پیشنهادات واصله در ساعت دوازده‌صبح یکشنبه دوازدهم مرداد ماه (روز اخذ پیشنهادات) در کمیسیون مربوطه باز و قرائت‌خواهد شد و بپیشنهادات‌مشروط و قلم‌خورده و مبهم و خارج از نوبت و بدون سپرده ترتیب‌اثر داده نمی شود و حضور پیشنهاددهندگان در جلسه مناقصه آزاد و شهرداری در رد یاقبول یک یا کلیه پیشنهادات بدون دلیل مختار است .
۳ـ سپرده نفرات اول و دوم و سوم تا ختم انعقاد قرارداد و مبادله آن در شهرداری نگهداری خواهد شد .و هرگاه نفر اول هفت‌روز پس از اخطار کتبی شهرداری حاضربانعقاد قرارداد نشود سپرده او بنفع شهرداری ضبط و در صورتیکه بصلاح و صرفه شهرداری باشد با نفر دوم قرارداد منعقد خواهد شد و اگر نفر دوم نیز از تنظیم‌قرارداد خودداری نمایندسپرده او هم بسود شهرداری برداشت و در صورت مصلحت قرارداد با نفر سوم منعقد میگردد ودر صورت خودداری نفر سوم‌نیز از انعقاد قرارداد سپرده او هم ضبط خواهد شد و جای‌هیچگونه اعتراضی باقی نخواهد بود .
٤ـ نتیجه مناقصه‌پس از تصویب‌کمیسیون‌معاملات شهرداری‌به برنده مناقصه ابلاغ‌خواهد شد که در ظرف مدت یک هفته جهت عقدقرارداد به شهرداری حاضر شود .
۵ـ قیر مورد قرارداد بایستی به میزان‌مصرفی و مورد احتیاج شهرداری که وقفه در کار آسفالت حاصل نگردد مستدرجا از پالایشگاه‌های تهران و آبادان حمل و به کارگاه آسفالت سازی شهرداری تحویل گردد .
۶ـ برنده مناقصه بایستی ۱۰ دستگاه‌مخزن بظرفیت هر دستگاه صد تن با سه دستگاه گرمکن قیر در محل کارگاه آسفالت سازی به هزینه‌خود نصب نماید بدیهی است پس از اتمام کار حمل قیر مورد قرارداد میتواند مخزن هارا از کارگاه خارج نماید .
۷ـ شهرداری حق‌دارد‌به میزان کل‌قرارداد صدی بیست و پنج کسرو یا اضافه نماید.
۸ـ کرایه قیر پس از تحویل هر سرویس برابر مقررات مالی شهرداری پرداخت خواهد شد
۹ـ مالیات و عوارض و هزینه آگهی وغیره از هر جهت و بابت به عهده برنده مناقصه میباشد .
۱۰ـ پیشنهاد دهندگان بایستی مفاد‌قانون منع مداخله کارمندان دولت را رعایت نمایند .
بهمن طاهریان
قائم مقام شهرداری مشهد

آگهی شرکت سهامی سوژمیران (سهامی خاص) ثبت شده بشماره ۷۸۹۳

برابر صورتجلسات مجمع عمومی عادی سالیانه و هیئت مدیره شرکت سهامی سوژمیران (سهامی خاص) مورخ ۱۵ر۴ر۱۳۵۴ تغییرات زیر در شرکت‌صورت گرفت :
۱ـ ترازنامه و حساب سود و زیان سال ۱۳۵۳ شرکت مورد تصویب قرار گرفت .
۲ـ آقایان ژان گونز ـ شارل‌لوژون ـ کورنلیس کول ـ پیرمرسیه ـ ولادیمیر آپراکسین و آندره اوسلوس با کلیه اختیارات مصرح در اساسنامه‌برای‌مدت دو سال بسمت اعضای هیئت مدیره شرکت انتخاب شدند که آقای ژان.آ. گونز رئیس هیئت مدیره و آقای شارل‌لوژون نایب رئیس هیئت مدیره و آقای کورنلیس‌کول‌مدیر عامل‌شرکت‌میباشند
۳ـ آقای ژرسی‌سیکورسکی بعنوان مدیر شرکت و آقای ژان‌وردوسن نیز بسمت‌رئیس ومدیرعامل‌افتخاری‌شرکت انتخاب گردیدند .
٤ـ دارندگان حق امضای شرکت بشرح زیر تعیین گردیدند :
الف ـ باستثنای اسناد مربوط به خرید و فروش اموال غیر منقول که‌برای اعتبارو امضای آنها نمایندگی‌مخصوصی از طرف هیئت مدیره داده میشود کلیه اسناد و مدارك تعهد آور شرکت باید بامضای مشترك دو عضو هیئت مدیره‌و یا بامضای یکی از اعضای هیئت مدیره یاتفاق امضای یکی از آقایان ژرسی سیکورسکی یا اسحق نقره‌ای برسد .
ب ـ کلیه اسناد مربوط بامور جاری اداری یا کارمندان شرکت برای بهره برداری معادن و اجاره محلها بامضای متفق آقایان کورنلیس‌کول مدیرعامل و ژرسی سیکورسکی یا بامضای یکی از آقایان نامبرده باتفاق امضای‌آقای‌اسحق نقره‌ای معتبر میباشد .
ج ـ کلیه چکها و اسناد راجع‌بحساب شرکت در بانك ملی ایران ـ بانك تهران ـ بانك ایران و انگلیس و یا بانك ایران‌و روس باید بامضای متفق دو عضو هیئت مدیره یا بامضای یکی از اعضای هیئت مدیره باتفاق امضای آقای ژرسی ـ سیکورسکی و یا بامضای یکی از آقایان نامبرده در فوق باتفاق امضای آقای اسحق نقره‌ای برسد .
د ـ هر یك از آقایان کورنلیس کول ـ ژرسی سیکورسی و اسحق نقره‌ای‌می توانند در مقابل کلیه ادارات مانند اداره پست و تلگراف و تلفن ـ اداره گمرك ـ راه آهن و غیره اقدامات لازم انجام داده و رسید و مفاصا بدهند ونیز میتوانند برای انجام اقدامات مذکور در فوق به اشخاص دیگر وکالت بدهند .
۵ـ آقایان نامی مشیری و ذکریا یحیی زاده برای مدت یکسال بترتیب بسمت بازرسان‌اصلی‌وعلی‌البدل‌شرکت انتخاب شدند .
۶ـ کلیه آگهی‌های‌شرکت درروزنامه اطلاعات منتشر خواهد شد .
م‌الف ۹۱۷۳ اداره کل ثبت شرکتها و مالکیت صنعتی

خانم پوران ، از خودتان شروع کنید !

درشماره یکشنبه ۲۲ تیرماه روزنامه اطلاعات سخنان خانم پوران را دربارهموسیقی‌ایرانی خواندم و بعنوان‌یکدانشجوی ایرانی در خارج و علاقمند بموسیقی اصیل ایرانی مایلم باین خانم پاسخی بدهم .
این خانم گفته‌اند : وضع موسیقی ایرانی مثل ترافیک تهران شده است، اما اشاره نکردند چرا اینطور شده‌است؟ اما اگر از من بپرسند میگویم برای اینکه کسی بفکر نبوده است که جلو هرج ومرج را در موسیقی ایرانی بگیرد .
خانم پوران ! قبل‌ازهرچیز باید شما بخودتان رجوع کنید و ببینید بعنوان یک خواننده چندین ساله و معروف ایران ، تاچه‌اندازه در حفظ اشاعه موسیقی ایرانی کوشا‌بوده‌اید؟ من سه ـ چهار سال‌است‌که از ایران دور هستم‌وتاقبل‌از این مدت در ایران بودم وبیاد دارم اغلب آهنگهائی را که شما خوانده‌اید از آهنگهای عربی مخصوصا آهنگ های « فیروز » خوانند مشهور‌عرب گرفته‌اید واگرهم مستقیما از یک آهنگساز عرب اقتباس نکرده‌اید بیشتر آهنگهای‌شما‌نام عربی داشته است . پس قبل‌از اینکه این حرفها را بزنیدبروید درکار های خودتان تجدیدنظر کنید .
خرم‌راشدی

چرخ فلك پر ، الاکلنك پر !

شهرستان بروجرد سه‌پارك عمومی دارد .
یکی ازآنها درخیابان‌سعدی قرار دارد که تاحدودی مرتب ونمیز است اما شایدتعجبکنید که بگویم این پارك بیش‌ازده ـ دوازده نفر گنجایش ندارد !
دربارك‌کودک این شهر ، از مدتی پیش چند سرسره‌وچرخ فلك والاکلنگ کار گذاشته‌شد اما مدتی بعد مثل ماجرای‌کلاغ پر ، سرسره و چرخ‌فلك و الاکرنگ پرزدند ورفتند ! حالا به کجا ، معلوم نیست !
پارك سوم ، درخیابان‌صفا است ، در اینجا چند درخت بچشم میخورد که در تابستان میشود از سایه‌اش استفاده کرد ، اما کسی جرات ورود به محوطه آنرا ندارد ، بخاطر بوی گند حوضها و باقی قضایا !
از خیابانهای بروجرد هم بگویم که مردم ، در حسرت دیدار یک زباله‌دان میسوزند! سطح‌خیابان‌ها و جویها بعلت نبودن زباله‌دان ، از انبوه پوست هندوانه وموز و بلال و غیره موج میزند .
بروجرد : عـف

بتی که شکست

ترجمه : مهدی افشار

ایگناتسیوسیلونه

ـ ۶ ـ

آن روز یکشنبه همه مردم دهکده‌برای دیدن پرنس درجاده‌ای که کالسکه بی‌اسب در آن حرکت میکرد منتظر ایستاده بودند، درمحلی که پرنس میبایست توقف‌کند‌چندین نشانه شگفتی‌آفرین و تحسین‌آور وجود داشت مردم بهترین لباسهایشان رابوشیده بودند واز فحوای کلام آنان بوضوح‌میشد دریافت که سخت به هیجان آمده‌اند . کالسکه‌ای بی اسب اندکی دیرآمدوورا را خود باصدای ناآشنا و خشن خوداز میان جمعیت بدون آن‌که توقف کند و یاحتی ازحرکتش بازگردد و به پیش رفت و درس خود توده مه‌آلودی از گردو خاك در هوا معلق ساخت . میاشرین پرنس برای مردمی که حیرت‌زده به‌اتومبیل نگاه میکردندگفتند که‌این کالسکه بی اسب با بخار بنزین کار میکند و آنقدر حرکت‌می کند تا بنزین آن تمام شود . این مثل‌اسب نیست که هروقت سوارکار مایل بود افسار آنرا بکشد . این کالسکه اصولا افساردارد آیا شما در آن افساری دیدید ؟
دوروز بعد پیرمرد غریبی از ره‌وارد دهکده ما شد . او عینك زده بود و عصائی سیاه در یک دست و جعدانی بزرگ در دست دیگر داشت . او اظهار داشت‌پزشک است و به دهکده آمده تا نامزد انتخابات شود و برقابت با پرنس بپردازد . عده‌ای در اطراف وی حلقه زدند. غالب حلقه‌زدگان بدور پیرمرد کودکان و زنان بودند که حق رای نداشتند . من‌در میان بچه‌ها با شلوار کوتاه و کتابهای مدرسه‌بزیر بغل ایستاده و به پیر مرد خیره مانده بودم .ما از پیر مرد خواستیم که نطقی ایراد کند . او برای ما گفت : «به پدران خود یادآوری کنید که رای بطور مخفیانه داده میشود . همین و همین . «وسپس اضافه کرد :» من پیرمرد فقیری هستم و با درمان چشم های افراد امرار معاش میکنم و اگر هریک از شما از بیماری چشم رنج میبرید من حاضرم‌که اورا بطور رایگان درمان کنم . «از اینرو ما پیر زن سبزی فروشی را که از ناراحتی چشم در رنج بود به نزد وی بردیم. پیرزن‌چشم های ناسوری داشت و پیرمرد چشم پزشک چشم های پیر زن راپاك کرد و در آنها چند قطره چکاند و یک شیشه از همان قطره ها را به پیر زن داد و به او گفت که چگونه آنرا استعمال کند. سپس روی بهما (ماعده‌ای گودکبودیم)گفت «بموا‌دین خود یاد آوری کنید که رای دادن بطور مخفی انجام میگیرد .» و براهی روانه شد.
اما پیروزی پرنس در انتخابات مسلم بود و از استقبالی که مردم ده از وی‌به هنگام سفر انتخاباتی‌بعمل‌آورده بودندمسجل شده بود که وی پیروز خواهد شد . پدرم بنابه توصیه برادران‌بزرگترش‌در انتخابات شرکت جست ولی جانب‌هیچکس رانگرفت. آنچه موجب شگفتی بسیار شد آن بود که پس از شمارش آراء آشکار شد که بسیاری ازآراء علیه پرنس و به نفع پیرمرد کحال است ، این افتضاح بزرگی بود و مقامات آنرا خیانتی بزرگ توصیف کردند . اما‌این خیانت بعلت آن که آراء بطور مخفیانه در صندوق ها ریخته شده‌بود نمیتوانست‌موجب دستگیری کسی بشود و عاملین ومباشرین پرس نمی‌توانستند کسی را به خیانت متهم کنند .
پس از این واقعه زندگی اجتماعی چهره اولیه و عادی خود را بازیافت . هیچکس از خود نپرسید که چرا بایدمردم فقط مواردی خاص و بصورت گاه‌بگاهی بتوانند خواست ها و تمایلات‌خود رابیان دارند ؟ و چرا بیان خواست های مردم به صورت آزادانه نباید یکی از اصول دائمی سازمان زندگی اجتماعی‌باشد ؟ ولی ازبیان این مطلب نباید استنباط کردکه مانع‌اصلی در اظهار آزادانه خواست‌ها و تمایلات‌توده مردم ماوحشت بوده است . مردم ما هیچگاه انسانهائی‌ترسو ویاضعیفی نبوده‌اند بلکه بر عکس آب و هوای خشکو بری ، سنگینی و شاقی کار و شرایط دشوارزیست آنان را بتحمل پذیرترین ، جان سخت‌ترین و استوار ترین انسانهای ملت ایتالیا مبدل ساخته است . از اینروی میزان جنبش‌ها و انقلاباتی که از میان‌این توده هابرخاسته است‌مراتب بیشتراز حوادث‌سیاسی‌اعجاب انگیز نظیر رای مخفی است.این مردم‌حقیر و فروتن قادرند هر دشمنو هر توهینی را بدون کوچکترین گلایه‌ای تحمل کنند ولی بناگاه واکنشی شدید و غیر منتظره نشان میدهند . دهکده ما در آن زمانی که به‌آن اشاره میکنم دارای ۵ هزار نفر جمعیت بود و رتق وفتق و کارگزاری امور عمومی و اداری بعهده ۲۰ تفنگچی که‌تحت‌فرماندهی یک ستوان قرار داشته صورت میذیرفت علاوه‌بر ژاندارمها و تفنگچی‌ها سربازان نیز وجود داشتند. روابط میان‌تفنگچیها و سربازان‌هنگام جنگ اول‌جهانی بهیچ‌وجه دوستانه‌نبود زیراتفنگچیان‌درشهرهاوروستا ها بودند وشایعات‌زیادی‌برسربازبانها بودکه تفنگچیان‌با همسران ونامزد های افرادی که در خط اول جبهه هستند روابطی دارند در مناطق کوچک و کم جمعیت اینگونه شایعات خیلی زودسربازبانها می‌افتد .چنانچه در یک روز سه سرباز که از جبهه بازگشته بودند با تفنگچی ها برخوردی شدیدپیدا کردند و بوسیله آنان‌دستگیر شدند . این حادثه مشخره و غیر جدی مین

احمد رضا دریائی

جایزه برای فیلمهای کوتاه ایرانی در فستیوال مسکو

حسنی ساخته شاپور قریب و دوباره نگاه کن اثر فرشید مثقالی جوایز فستیوال مسکو را ربودند

نهمین فستیوال جهانی فیلم مسکو، از ۱۰ تا ۲۳ جولای ۱۹۷۵ باحضور شش هزار تن از فیلمسازان تهیه کنندگان، هنرپیشگان علاقه‌مندان و دست‌اندرکاران فیلم و سینما درمسکو به بررسی ۳۵ فیلم از ۳۵ کشور پرداخت و عاقبت سه فیلم را به عنوان بهترین فیلمهای سال برگزید.

نهمین فستیوال جهانی فیلم مسکو با نمایش ۳۵ فیلم از ۳۵ کشور، پس از ۱۳ روز بررسی، بهترین فیلمهای سال ۱۹۷۵ را معرفی کرد.

در قسمت فیلمهای کودکان، دوفیلم از ایران با نامهای «حسنی» ساخته «شاپور قریب» و «دوباره نگاه کن» ساخته فرشید مثقالی، دو جایزه ارزنده فستیوال رابخود اختصاص دادند.

«حسنی» که فیلم زنده ۳۵ میلی متری و رنگی است، موفق شد جایزه کمیته صلح در مسکو را بربایدو «دو باره نگاه کن» که یك فیلم ده دقیقه‌ای زنده و نقاشی متحرك است و بطریقه دونگی ۳۵ میلیمتری ساخته شده نیز عنوان بهترین فیلم برای کودکان را گرفت.

در قسمت مسابقه، ایران فیلمی برای نمایش نداشت و سه فیلم برگزیده سال که جوایز طلایی گرفتند به ترتیب: «درسو اوزالا» از شوروی «کره مسکونی» از لهستان و «همدیگر را دوست داشتیم» از ایتالیا، اول تاسوم شدند.

هند، چکسلواکی و پرو، جوایز نقره‌ای را ربودند و مجارستان و مغولستان جوایز ویژه فستیوال را از آن خود کردند.

فیلمهای مربوط به کشورهای بلغارستان، کوبا، یوگسلاوی و ویتنام هر کدام بدریافت دیپلم های افتخار فستیوال نایل شدند.

فیلمی از فلسطین

در نهمین فستیوال جهانی فیلم مسکو، برای اولین بار، فلسطین بعنوان یك ملت مستقل فیلمی مستند از فداکاریهای مردم آن سامان را درقسمت فیلمهای مستند شرکت داد که به عنوان بهترین فیلم مستند دیپلم افتخار گرفت و کارگردان جوان فیلم، بهنگام دریافت جایزه سخنی کوتاه در باره مبارزات مردم فلسطین ایراد کرد و در مقابل ابراز احساسات حاضرین در سالن شش هزار نفری توزیع جوایز، سال گردن خودرا به گردانندگان فستیوال اهدا کرد.

از هنرپیشگان معروف سینما، جینالولوبریجیدا و ویتوریو گاسمن، جهره‌های سرشناسی بودند که در میان مدعوین دیده میشدند.

«علی عباسی» تهیه کننده سینما و «باغدان یگانیان» عضو هیات مدیره انجمن سینمادارن ایران، میهمانان ایرانی فستیوال بودند که از طرف بازار فیلم به فستیوال دعوت شدند و چون بجز این دو تن هیچ ایرانی دیگری در فستیوال نبود، بناچار جوایزی که به دو فیلم کوتاه ایرانی تعلق گرفت به آنان داده شد تا در ایران به سازندگان فیلم بدهند.

حاشیه‌ای بر فستیوال

امسال جای فیلم های خوب ایرانی در قسمت مسابقه فستیوال خالی بود و در حالیکه کشور هایی نظیر سوریه، ونزوئلا، تایلند و هند در فستیوال شرکت داشتند جا داشت فیلمی نیز از ایران شرکت داده می شد، بویژه که قسمت بازار فیلم در این دوره باسازمانی منظم تر از دوره های قبل از امکانات وسیعتر، بانمایندگانی از کشور های مختلف به شکار فیلمها نشسته بود و میتوانست برای جذب فیلمهای خوب ایرانی موقعیت مناسبی باشد.

دو نفر شرکت کننده ایرانی بازار فیلم فستیوال، با بهره‌یابی از همین موقعیت مناسب موفق شدند، فیلم «زیر پوست شب» ساخته «فریدون گله» را بی‌آنکه در قسمت مسابقه یا قسمت های دیگر فستیوال نمایش داده شود، برای نمایش در چند کشور خارجی بفروش برسانند.

کتاب روز

انسان و سمبل هایش

انسان در مقابل عوامل واشیائی که در ورای فهم او قرار دارند قادر به درك مستقیم و کامل آنها نیست بطور ناخود آگاه دست به آفرینش «سمبول» میزند و بهمین خاطر است که بیشتر ادیان زبان وصور سمبولیك دارند. انسان از این سمبول ها مفاهیم مبهمی را برداشت میکند

«کارل گوستاویونك» روانکاو بزرك و تجدید نظر طلب قرن حاضر در کتاب «انسان و سمبول هایش» دست به تجزیه و تحلیل کار برداندیشه‌ی انسانی در مقابل مفاهیم غیر قابل درك زده است. او معتقد است که سمبول چیزی ورای یك نشانه است. چون نشانه مانند کلمات و آسمایی که از حروف اختصار تشکیل یافته باشند بهر صورت القا کننده‌ی یك تصویر و یا یك شکل از موضوع شناخته شده است در حالیکه مفهوم غیر قابل القاء و یا تصویر مفهومی که در مرحله خود آگاه نمیتوان آنرا تجزیه و تحلیل کرد در مرحله ناخود آگاه که رویا دروازه‌ی آن است صاحب شکلی میشود که توضیح پذیر نیست اما قابل شناخت است.

در زمینه‌ی روانشناسی بخصوص در زمینه‌ی دگرگونسازی پایه نظرات قدیمی است ازجمله صاحب نظراتی است که قبل از تنظیم این مجموعه به اتهام غیر قابل فهم بودن مطالبش برای عموم کمتر با مردم نزدیکی داشت. نوشته های او بیشتر مورد توجه یك طبقه خاص، مخصوصا روان ـ شناسان قرار میگرفت. روانشناسان واندیشمندان همیشه با نظر او در عناد بودند اما ناچار به پذیرفتن آنها میشدند.

در «انسان و سمولهایش» **این تنها یونك نیست که انسان این روزگار را به خودش میشناساند او به همراه چندتن از مقتدرترین ووفادارترین همکارانش دست به این کار میزند در واقع این آخرین کار مکتوب یونك قبل از مرگش میباشد.** ناگفته نماند که همکاران یونك در تنظیم این کتاب همان کاری را عرضه کرده‌اند که یونك میخواسته است. به این ترتیب که هر کدام باتوجه به قدرت شناخت خویش مامور تنظیم مطلبی شده‌اند که از طرف یونك برایشان برنامه ریزی شده است و پس از انجام کار یونك مطالب را خوانده و پس از تایید به چاپ سپرده است.

در این مجموعه خود یونك مطلب «آشنایی با ناخود آگاه» را نگاشته است. راجع به شناخت ناخودآگاه همین بس که بگوییم یونك جهان روانشناسی را دگرگون ساخت اما خدمت بزرك او به این علم برداشت شگرفش ازمفهوم ناخودگاه است. **این مفهوم به مراتب غنی‌تر از «نیمه خودآگاه» فروید است. چون یونك ارزش ناخودآگاه را برای انسان زنده بخشی حقیقی از زندگی میداند بخشی که بی نهایت وسیع‌تر و غنی‌تر ازمرحله خود آگاه است و با این شرایط باید پذیرفت که مجموعه انسان و سمبولهایش تلاشی است برای یافتن رابطه انسان با ناخودآگاه خود وچون ناخودآگاه راهنما دوست و مشاور بزرك ذهن آگاه است این کتاب مستقیما بررسی انسانها و مسائل روانی آنهاسرو کار دارد.**

«جان فریمن» که ویرا ستاری کتاب را بعهده داشته معتقداست که نقش او در تنظیم این مجموعه فقط نقش یك انسان با دانشی عادی است به این مفهوم که او در مقام نمایندگی همه‌ی ما برکار نظارت کرده تابتوانیم موضوع نوشته ها را درك کنیم.

«فریمن» میگوید:

چون به یونك ایراد میگرفتند که کارهایش برای عموم قابل درك نیست، من که آدم تیز هوشی نیستم بر تنظیم کتاب نظارت کردم و هر کجا که دچار اشکال میشدم آنقدر پافشاری می‌کردم تا موضوع بطریق آسان نویسی نویسندگان برایم قابل فهم شود و آنوقت می فهمیدم که موضوع برای همه قابل فهم است.

درستایش «پدر»

دکتر جعفر شاهید

نویسنده و گردآورنده جعفر شاهید

کتاب مجموعه‌یی از اشعار قطعات ادبی و قصه های کوتاهی است که در آنها از مقام پدر تجلیل شده است.

در این مجموعه تنها به آثار نویسندگان و شعرای پارسی زبان در مورد پدر و مقام او اکتفا نشده بلکه گزیده آثار نویسندگان خارجی که دراین زمینه کاری ارائه داده‌اند در کتاب پدر گرد آمده است.

کتاب سوای ارائه دیده گاه های گوناگون برای ارج نهادن به مقام پدر، باآوردن نمونه هائی از نویسندگان و سرایندگان در باره این موضوع، موقعیت پدر را در فرهنگها و موقعیت های اجتماعی مختلف بررسی میکند واز خلال قطعات زیبا و اشعار شورانگیز و قصه های جذاب چهره راستین پدر را به گونه‌ایکه باید باشد تصویر میکند.

اینکار قبلا غیرممکن بود!

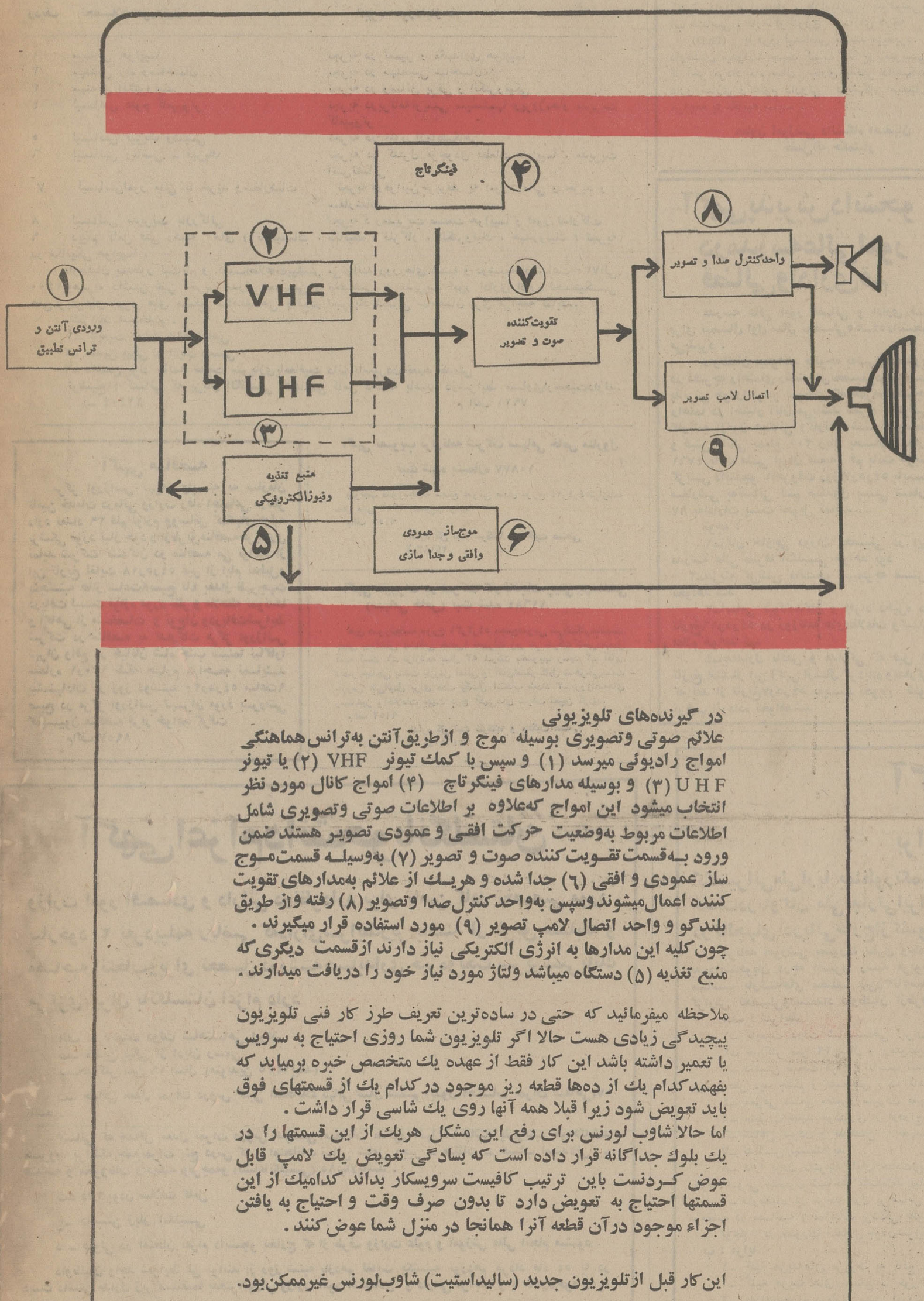

در گیرنده‌های تلویزیونی علائم صوتی وتصویری بوسیله موج و ازطریق آنتن به ترانس هماهنگی امواج رادیوئی میرسد (۱) و سپس با کمك تیونر VHF (۲) یا تیونر UHF (۳) و بوسیله مدارهای فینگرتاچ (۴) امواج کانال مورد نظر انتخاب میشود این امواج که علاوه بر اطلاعات صوتی وتصویری شامل اطلاعات مربوط به وضعیت حرکت افقی و عمودی تصویر هستند ضمن ورود به قسمت تقویت کننده صوت و تصویر (۷) به وسیله قسمت موج ساز عمودی و افقی (۶) جدا شده و هریك از علائم به مدارهای تقویت کننده اعمال میشوند وسپس به واحد کنترل صدا وتصویر (۸) رفته واز طریق بلندگو و واحد اتصال لامپ تصویر (۹) مورد استفاده قرار میگیرند.
چون کلیه این مدارها به انرژی الکتریکی نیاز دارند ازقسمت دیگری که منبع تغذیه (۵) دستگاه میباشد ولتاژ مورد نیاز خود را دریافت میدارند.

ملاحظه میفرمائید که حتی در ساده‌ترین تعریف طرز کار فنی تلویزیون پیچیدگی زیادی هست حالا اگر تلویزیون شما روزی احتیاج به سرویس یا تعمیر داشته باشد این کار فقط از عهده یك متخصص خبره برمیاید که بفهمد کدام یك از ده‌ها قطعه ریز موجود در کدام یك از قسمتهای فوق باید تعویض شود زیرا قبلا همه آنها روی یك شاسی قرار داشت.
اما حالا شاوب لورنس برای رفع این مشکل هریك از این قسمتها را در یك بلوك جداگانه قرار داده است که بسادگی تعویض یك لامپ قابل عوض کردنست باین ترتیب کافیست سرویسکار بداند کدامیك از این قسمتها احتیاج به تعویض دارد تا بدون صرف وقت و احتیاج به یافتن اجزاء موجود در آن قطعه آنرا همانجا در منزل شما عوض کنند.

این کار قبل ازتلویزیون جدید (سالیداستیت) شاوب لورنس غیرممکن بود.

SCHAUB-LORENZ شاوب‌لورنس

آگهی استخدام

وزارت جنك (اداره لجستیکی هلیکوپترهای نیرو های مسلح شاهنشاهی) بمنظور تامین نیروی انسانی موردنیاز خود تعدادی کارمند غیر نظامی که واجد شرایط زیر باشند جهت خدمت در تهران از طریق انجام آزمایش و مصاحبه انتخاب و استخدام مینماید .

ردیف	تحصیلات موردنیاز	تجربه موردنیاز
۱	مهندس هواپیما	تجربه در تعمیر و نگهداری هواپیما
۲	مهندس راه وساختمان	تجربه در مهندسی ساختمان
۳	مهندس الکترونیك	تجربه در وسائل برقی و الکترونیکی
٤	لیسانس علوم کامپیوتر	تجربه دربرنامه‌نویسی سیستمها وپروژه‌هاو مدیریت کامپیوتر
٥	لیسانس فیزیك وشیمی	تجربه در امور آزمایشگاهی
٦	لیسانس ریاضی ـ فیزیك	تجربه در کنترل موجودی قطعات هواپیما ، مدیریت آتش‌نشانی
۷	لیسانس‌امور مالی یا خرید وسفارشات	تجربه درقوانین مربوط به امور مالی و خرید و سفارشات
۸	لیسانس مدیریت بازرگانی	تجربه د رمدیریت صنعت هواپیما و امور تدارکات
۹	دیپلم کامل فنی رشته های (تاسیسات ، مکانیك ، فلزکار ، الکترونیك ، هیدرولیك)	تجربه در مکانیکی هواپیما .

داوطلبان بمنظور ثبت‌نام و کسب‌اطلاعات‌بیشتر می‌توانند روز های شنبه و دوشنبه از ساعت ۱۷۳۰الی ۱٤۰۰باهمراه داشتن عین آخرین مدرك تحصیلی و تخصصی به مدیریت امور اداری اداره لجستیکی هلی‌کوپترهای نیرو های مسلح شاهنشاهی واقع‌در امیرآباد شمالی ساختمان پری مراجعه نمایند.

شرایط استخدام :
۱ـ تابعیت دولت شاهنشاهی
۲ـ متدین بیکی از ادیان رسمی
۳ـ داشتن برك خاتمه خدمت سربازی‌یامعافیت دائم یاسپردن تعهد خدمتی
توضیح : کسانی که بزبان انگلیسی آشنائی کامل داشته باشند درشرایط مساوی‌ارجحیت‌دارند.

آ ـ ۲۲٤۰٤ م الف ۷۹۱۱

آگهی مناقصه

مرکز اورژانس تهران وابسته به سازمان تامین خدمات درمانی وزارت رفاه اجتماعی درنظر دارد تعداد ۳۹ قلم لوازم ووسائل کمکهای اولیه پزشکی مورد نیاز خود راازطریق‌مناقصه‌خریداری نماید شرکت کنندگان در مناقصه می توانند از این تاریخ لغایت ۱۸ر٥٤ غیر از ایام تعطیل‌و پنجشنبه هااز ساعت۸صبح تا٤ بعداز ظهرجهت دریافت لیست لوازم مورد نظر و ملاحظه نمونه‌ها و آگاهی از مشخصات و نوع‌آن ودریافت‌شرایط شرکت در مناقصه به تدارکات مرکز اورژانس تهران واقع در خیابان شاه جنب سینما نیاگارا شماره ۱۳۰ر۱ طبقه چهارم مراجعه نمایند پیشنهادات در روز دوشنبه ۲۰ر٥٤ ساعت۹ صبح در مرکز اورژانس تهران مورد بررسی کمیسیون مناقصه قرار خواهد گرفت

م الف ۸۹٥۷

آگهی تصویب ترازنامه شرکت سهامی خاص متارول ثبت شده بشماره ۱۰۸۷۷

بموجب صورتجلسه مجمع عمومی عادی مورخ ۱٤ر٤٤ر٥٤ترازنامه سال مالی ۱۳٥۳ بتصویب رسید.

م‌الف ۹۱٥۱

اداره کل ثبت شرکتها و مالکیت صنعتی

آ ـ ۲٤۱۸۳

آگهی تغییرات در شرکت کارخانجات چینی بهداشتی (سهامی خاص) ثبت شده ۱۱٦۸٤

طبق صورتجلسه مورخ ۳۱ر۳ر٥٤ مجمع‌عمومی شرکت‌کارخانجات چینی بهداشتی (سهامی خاص) تغییرات زیر در شرکت نامبرده‌بعمل آمده است ۱ـ ترازنامه سال ٥۳ شرکت بتصویب رسید ۲ـ آقای ناصر میناچی بسمت بازرس اصلی و آقای‌اصغر کامل شاهرخی‌بسمت بازرس علی‌البدل برای مدت یکسال انتخاب شدند ۳ـ روزنامه‌های رستاخیز و اطلاعات جهت درج آگهی‌های شرکت تعیین گردید.

م‌الف ۹۱٥۲

اداره کل ثبت شرکتها و مالکیت صنعتی

آ ـ ۲٤۱۹۰

دانشگاه اصفهان

آگهی استخدام

دانشکده داروسازی و علوم دارونی دانشگاه اصفهان از طریق مسابقه و مصاحبه تعدادی استادیار و مربی در رشته های داروسازی‌صنعتی شیمی داروئی ، سم شناسی ، شیمی موادغذائی، کنترل دارو ، اقتصاد ، بازاریابی ، بیوشیمی، آب شناسی ، فارماکوکنوزی که دارای درجه (Ph.D) یا فوق لیسانس باشند میپذیرد.

داوطلبان میتوانند جهت کسب اطلاع‌ونامنویسی تا آخر مرداد ماه سال جاری بدفتر دانشکده دارو سازی و علوم داروئی دانشگاه اصفهان مراجعه یا مکاتبه نمایند .

معاون آموزشی دانشگاه اصفهان
فضل‌اله حکمتیار

آگهی پذیرش دانشجو در مدرسه عالی امور قضائی واداری قم

مدرسه عالی امور قضائی و اداری قم برای نیمسال اول سال تحصیلی٥٥ـ٥٤دانشجو می‌پذیرد .

داوطلبان میتوانند باتوجه به‌شرایط‌مندرج در دفترچه راهنمای رشته‌های‌تحصیلی‌درخواست پذیرش خودرا برابر نمونه‌ای که همراه‌بادفترچه راهنما در اختیار آنان می‌باشد همراه بافتوکپی کارنامه آزمون همگانی وکارنامه ششم متوسطه و فیش بانکی بمبلغ ۲۰۰ ریال بحساب شماره ٤۷٦۱ بانك ملی ایران شعبه قم بابت هزینه گزینش دانشجو تاآخروقت روز ۷ر٥٤ باپست سفارشی به‌نشانی قم صندوق پستی شماره ۸۷ به‌ادارات پست تحویل نمایند .

توجه :
۱ـ زبان خارجی دوران تحصیلی در این مدرسه عالی صرفا انگلیسی خواهد بود
۲ـ هزینه گزینش دانشجو بهیچوجه مسترد نخواهد شد
۳ـ اسامی قبولشدگان و افراد ذخیره در تاریخ۱٦ر٥٤ در روزنامه های‌اطلاعات وکیهان اعلام خواهد شد
٤ـ به‌مدارك ناقص و مدارکی که قبل از تاریخ انتشار این آگهی ارسال گردیده ومدارکی که بعد از تاریخ۷ر٥٤ به‌پست تحویل شود ترتیب اثرداده نخواهدشد

THE IMPERIAL GOVERNMENT OF IRAN MINISTRY OF ENERGY Iran Power Generation & Transmission Company (TAVANIR).

Tenders are shortly to be invited for the design, manufacture, testing, delivery, erection and commissioning of 400 kV Transformers, Shunt Reactors, Switchgear and Substation equipment for the Esfahan-Arak-Tehran EHV Transmission Project.

The Work will be divided into two contracts: One will include Switchgear and Substation equipment for the following substations:

Firuz Bahram (Tehran) 400kV and 230kV Switchgear

Rudeshur (Tehran) 400kV six bay 1½ switch substation

Tiran (Esfahan) 400 kV two bay 1½ switch substation

The other will include four 500MVA 400/230 kV Auto-Transformers and eight 50MVAR 400kV Shunt Reactors.

The Work will be partly financed from a loan from the International Bank for Reconstruction and Development and a condition of this loan is that expenditures for these works shall be made only in countries who are members of the Bank and Switzerland.

Applications for tender documents shall be addressed to Iran Power Generation and Transmission Company, Avenue Iran-Novin, Tehran, Iran, by 21st July, 1975 and must include documentation to show that the prospective tenderer has at least five years experience of designing, supplying, erecting and commissioning similar equipment at 400kV or higher voltage and that at least two such installations have been in satisfactory service for at least two years.

Tender documents will be issued only to firms so qualified on the following dates:

Transformers and Reactors 28th July, 1975.

Switchgear and Substation Equipment 29th July, 1975.

Three months will be allowed for Tendering.

آگهی پذیرش دانشجو برای سال تحصیلی ۵۵-۱۳۵۴

کشتیرانی‌ملی‌آریا بمنظورتکمیل ـ تربیت کادر افسری (عرشه ـ مهندسی ـ رادیومخابرات)جهت خدمت‌درناوگان ملی‌تجارتی‌ایران ـ عدادی‌داوطلب مردمجردودیپلمه‌در رشته (ریاضی) برای آموزش درکالجهای دریائی‌خارج‌ازکشور باشرایط‌وامتیازات زیر میپذیرد

برنامه آموزشی بصورت نظری وعلمی در کالج دریائی و کشتی‌های تجارتی و آموزشی خواهد بود. در پایان دورهٔ آموزشی به دانشجویان درجه افسری رشته مربوط برای خدمت در کشتی تجارتی اعطاء میگردد مدت آموزش تااخذ اولین مدرك تحصیلی متناسب بارشته‌های مختلف بین۲½تا۳سال خواهد بود . رشته تحصیلی دانشجویان‌پس ازطی دورهٔ مقدماتی باتوجه به نیاز شرکت‌و گزارش تحصیلی‌واستعداد داوطلبان ازطرف شرکت تعیین خواهد شد .

الف : شرایط

۱ـ تابعیت دولت شاهنشاهی ایران‌و متدین به یکی از ادیان رسمی
۲ـ حداکثر سن ۲۲ سال (ازمتولدین ۱۳۳۲ به بالا)
۳ـ داشتن صحت مزاج وتناسب اندام برابر گواهی پزشك معتمد کشتیرانی ملی‌آریا (خصوصا متذکر میشود که داوطلبان باید ازنظر دید چشم و تشخیص رنك کاملا بدون نقص باشند.)
٤ـ معرفی ضامن معتبرو سپردن تعهد خدمت دریائی بمدت ده سال پس از طی‌دورهٔ آموزش و اخذ گواهینامه رسمی دریائی
٥ـ سپردن تعهد خودداری از ازدواج در طول دوره آموزشی
٦ـ شاغل نبودن و نداشتن تعهد خدمت در موسسات دولتی و غیر دولتی
۷ـ نداشتن پیشینه بد
۸ـ دارا بودن دفترچه پایان خدمت‌زیر پرچم و یا معافیت غیر پزشکی و یا برك‌آماده بخدمت (داوطلبانیکه برابر مقررات اداره وظیفه عمومی مشمول شناخته نشده‌اند نیاز به ارسال مدارك مذکور را ندارند) .
۹ـ داوطلبان در مرحله اول براساس معدل کتبی دیپلم و نمرات آزمایش همگانی برای مصاحبه دعوت خواهند شدو درصورت موفقیت در مصاحبه و معاینات پزشکی بطور نهایی انتخاب خواهند گردید .

توجه : در صورت مساوی بودن‌شرایط ساکنین بنادر و شهرهای ساحلی حق تقدم خواهند داشت .

ب : مزایا

۱ـ کلیه هزینه‌های مربوط به کالج ـ دوره های آموزشی در کشتی و لوازم‌تحصیلی ازطرف شرکت پرداخت خواهد گردید .
۲ـ کلیه هزینه های مسکن ـ خوراك و هزینه های درمانی ومسافرتهای اداری‌در طی دورهٔ آموزش بعهده شرکت خواهد بود.
۳ـ به‌دانشجویان‌درطول مدت آموزش همه ماهه مبلغی بعنوان‌کمك هزینه تحصیلی پرداخت خواهد شد حقوق و مزایای خدمت رسمی ـ بازنشستگی ـ پس‌انداز ـ وام ـ خدمات درمانی و سایر مزایا پس‌از اخذ گواهینامه‌برطبق‌مقررات‌استخدامی کشتیرانی ملی آریا خواهد بود .

داوطلبان واجد شرایط‌میتوانند جهت شرکت و ثبت نام در مصاحبه فرم ذیل را تکمیل نموده و همراه‌بامدارك مشروحه زیر حداکثر تاپایان روز ۱٥ر٥٤ سال جاری باپست سفارشی به آدرس زیر ارسال‌دارند به‌درخواست نامه های ناقص ترتیب اثرداده نخواهد شد .

(تهران ـ خیابان کریمخان زند ـ بین آبان و بهجت‌آباد ـ ساختمان شماره ۲۲۲ امور آموزش) ،

مدارك ثبت نام :

۱ـ فتوکپی شناسنامه یك برك
۲ـ فتوکپی کارنامه مرکز سنجش‌آموزش کشور یك برك
۳ـ فتوکپی گواهینامه ششم متوسطه و یا جواز قبولی امتحانات نهایی متوسطه و ریز نمرات نهایی یك برك ..
٤ـ فتوکپی برك خاتمه خدمت زیر پرچم یا برك معافیت غیر پزشکی ویا دفترچه آماده بخدمت یك‌برك .
٥ـ عکس ٤ × ٦ ، ٦ قطعه (مشخصات‌در پشت عکس نوشته شود) .

اینجانب ..... دارنده‌شناسنامه‌شماره ..... صادره از .....
متولدسال ..... ساکن شهر ..... نام پدر .....
دارای گواهینامه ششم متوسطه دررشته ریاضی بامعدل‌کتبی ..... مجموع نمرات آزمایش همگانی .....
نمرهٔ تراز شده زبان انگلیسی درآزمایش همگانی ..... تقاضای شرکت‌وثبت‌نام درمصاحبه برای
کادر افسری کشتیرانی ملی آریا را دارم.

نشانی دقیق پستی داوطلب :

شماره تلفن :

لطفا با علامت (×) در مربع مربوط‌وضعیت خدمت زیر پرچم خود را اعلام نمائید :

انجام‌نداده‌ام ☐ انجام داده‌ام ☐ معاف ☐ مشمول ☐ غیرمشمول ☐

امضاء داوطلب :

آگهی اعزام دانشجو بانگلستان

وزارت امور اقتصادی و دارائی درنظردارد برای تامین کادر تخصصی مورد نیازخود۲۰ نفردیپلمه ریاضی که‌دارای‌شرایط‌زیر باشند از طریق مسابقه و مصاحبه انتخاب‌وبرای تحصیل دررشته‌حسابداری خبره‌وتحت سرپرستی‌بانك مرکزی ایران بانکلستان اعزام دارد

الف ـ تابعیت دولت شاهنشاهی ایران
ب ـ متدین بیکی از ادیان رسمی
پ ـ حداکثر سن ۱۹ سال (متولدین ۱۳۳٥ببعد)
ت ـ حداقل معدل نمرات دروس کتبی امتحانات نهائی سال ششم (بدون احتساب نمرات شفاهی)۱۷ باشد .

کسانی که حداقل معدل نمرات دروس کتبی امتحانات مذکور آنها ۱٥ باشد پذیرفته خواهندشد مشروط براینکه جمع‌نمرات پنج درس کتبی امتحانات نهائی شامل (جبر ـ مثلثات ـ حساب استدلالی ـ هندسه و مخروطات و دیکته ونرجمه‌و انشاءانگلیسی) ۸٥بالاباشد .

ث ـ دارا بودن سلامت کامل

ج ـ دانستن زبان انگلیسی

د ـ قبولی در امتحان اعزام دانشجو بخارج که از طرف وزارت علوم و آموزش عالی انجام میشود .

داوطلبان واجد شرایط می توانند از روز شنبه یازدهم لغایت یکشنبه نوزدهم مرداد ماه ٥٤ با در دست داشتن مدارك زیر مستقیما بدفترآموزش وزارت امور اقتصادی و دارائی مراجعه و یا مدارك‌خود را به نشانی :

تهران ـ وزارت امور اقتصادی و دارائی (دفتر کل آموزش) طوری ارسال نمایند که حداکثر تاتاریخ روز یکشنبه نوزدهم مرداد ماه باین دفتر رسیده‌باشد.

۱ـ اصل ویك نسخه فتوکپی کارنامه سال‌ششم که حاوی ریز نمرات امتحانات کتبی نهائی سال ششم باشد (ریز نمرات کتبی مذکور که بتصدیق‌دبیرستان وبخش آموزش و پرورش مربوطه یا دبیرستان واداره آموزش وپرورش شهرستان مربوطه رسیده باشد) در صورتی که فتوکپی کارنامه بدون اصل آن ارائه شود و یا کارنامه حاوی ریز نمرات دروس کتبی‌ثلث سوم سال ششم نباشد و یا ریز نمرات قلم‌خوردگی داشته باشد و بتصدیق‌مراجع فوق‌نرسیده باشد پذیرفته نخواهد شد .

۲ـ چهار قطعه عکس ٤ × ٦ که در سال جاری گرفته شده باشد .
۳ـ فتوکپی صفحه اول شناسنامه
٤ـ گواهی قبولی در امتحان اعزام دانشجو به خارج
٥ـ تقاضانامه باذکر نشانی کامل منزل درتهران یاشهرستان و شماره تلفن

بتقاضاهائی که فاقد یکی از شرایط مذکوربوده ویا دیرتر از موعد مقررسیده باشد ترتیب اثر داده نخواهد شد .

امتحان کتبی از ساعت ۸½ صبح تا ۲ بعد از ظهر روز جمعه بیست و چهارم مرداد ماه ۱۳٥٤ در محل موسسه علوم بانکی ایران واقع در جاده قدیم شمیران ـ خیابان سلطنت‌آباد ـ بالای ضرابخانه‌برگزار خواهد شد .

داوطلبان باید برای اخذ کارت ورود بجلسه امتحان از ساعت ۸ الی ۱۲ صبح روز های چهارشنبه بیست و دوم و پنجشنبه بیست و سوم مرداد ماه ۱۳٥٤بدفتر آموزش وزارت امور اقتصادی و دارائی واقع در خیابان داور ساختمان قدیم شیرو خورشید سرخ ایران (طبقه پنجم) مراجعه نمایند . موادامتحان کتبی شامل زبان فارسی (ضریب۱) ریاضیات(ضریب ۲) وزبان انگلیسی (ضریب۳) خواهد بود .

محصلینی که انتخاب میشوند باید وثیقه ملکی بمیزان لااقل سه میلیون ریال بسپارند و متعهد شوند که حداقل دو برابر مدت تحصیل در وزارت امور اقتصاد ی‌و دارائی خدمت کنند ووثیقه ملکی تاپایان تعهدات در رهن این وزارتخانه خواهد بود .

کلیه هزینه های مربوط بمسافرت ، تحصیل واقامت از طرف وزارت امور اقتصادی‌ودارائی‌پرداخت خواهد شد .

وزارت امور اقتصادی و دارائی

م الف ۸۸۱٦

نیازمندیهای اطلاعات تلفنی آگهی می‌پذیرد

۳۱۱۲۲۴-۳۱۱۲۲۵-۳۱۱۲۲۷
۳۱۱۲۲۹-۳۱۱۲۳۰-۳۱۲۴۱۳

اثاثیه

فروش دست اول
مقداری لباسهای خارجی نو و کیف و کفش ایتالیائی بفروش میرسد تلفن ۷۷۸۹۱۳
آ ـ ۱۱۰۰۶

فروش دست دوم
اکازیون
مقداری لباس زنانه فرنگی و لباس شب . شلوار وکفش برای ۳ روز بفروش میرسد ۶۳۵۱۵۲
۱ـ۲ آ ـ ۱۱۰۱۱

ضبط آکائی مدل M.9 بدو طریق استریو وچهاربانده ۳ هزار تومان تلفن ۳۶۳۴۹۶
۱ـ۲ آ ـ ۱۰۸۱۷

بعلت مسافرت
مقداری اثاثیه منزل والبسه خارجی بفروش میرسد صبح ۹تا۱۲ و ۵تا۸ بعدازظهر تلفن ۸۴۸۳۵۱
۱ـ۲ آ ـ ۱۱۱۶۰

بعلت مسافرت خارج از کشور مقداری لباس خارجی ولوازم منزل بفروش میرسد تلفن ـ ۶۲۷۱۶۵
آ ـ ۱۱۱۴۱

فروش لباس خارجی نو زنانه بعلت مسافرت تلفن ۶۲۱۷۵۰

مقداری لباسهای خارجی
نو و کیف و کفش ایتالیائی بفروش میرسد تلفن ۷۷۸۹۱۳
آ ـ ۱۱۱۹۰

اکازیون
لباسهای دست‌دوم‌خارجی‌سایز ۳۶ و۳۸ بعلت مسافرت فوری بفروش میرسد تلفن۷۷۴۱۸۷و ۳۴۹۲۵۲
آ ـ ۱۱۲۵۷

خرید
بازرگانی فرش کیهان
۸۳۰۹۰۴ و ۸۲۳۷۷۶
خریدار نقدی همه رقم فرش کهنه‌ونو جهت صادرات‌روزولت میدان ۲۵ شهریور .

فروشگاه آریا ۹۲۹۳۹۳
خریداریخچال نفتی‌وکلیه لوازم
۱ـ۲۰ آ ـ ۱۱۲۱۹

شستشوی مبل وفرش

دوراکلین سرویس،امریکا
خشکشوئی مبلمان‌موکت فرش تشك اتومبیل در محل مطابق با آخرین تکنیك متداول آمریکا گرانترمطمئن‌تر۸۴۵۶۸۳ و ۸۴۸۳۹۶ و ۸۴۸۳۹۵

آمریکن سر تیفاید
هوم‌سرویس خشکوئی مبلمان فرش موکت پرده با اخرین تکنیك امریکائی در محل ۷۵۴۸۱۲ و ۷۵۸۴۹۶

قالیشوئی رضوان
۳۵۲۶۸۷

کلین سرویس
خشکشوئی مبل فرش موکت با دستگاه وپرده بانصب مجانی ۹۵۲۵۴۶

آناهیتاسرویس‌بزرگترین
خشکشوئی مبلمان فرش موکت **پرده در محل ۷۹۵۳۰۷**

شرکت ایران پالاگر
شستشوی فرش، موکت،مبلمان پرده و تشك اتومبیل با مواد منحصر بفرد در محل .
۷۵۵۷۷۹ و ۷۵۷۳۶۹
۱ـ۲۳ آ ـ ۱۱۲۲۷

کارخانه قالیشوئی بیوك
تلفن۵۲۹۹۱۵و۹۷۷۱۱۸

کارخانه‌قالیشوئی‌اطلس
تلفن ۹۵۲۵۴۶ و ۹۷۵۴۳۰

تعمیرات

تلویزیون
آشیانه امواج ۶۲۵۲۶۵
تعمیر تلویزیون و نصب فوری آنتن ضد زنك

SCHAUB-LORENZ
شاوب‌لورنس
سرویس فوری۸۸۳۲۶۲

تعمیرگاه‌فیلیپس‌سرویس تلویزیون تلفن۳۱۶۶۱۵

سرویس تلویزیون‌نعمان
سرویس وتعمیرهمه‌نوع‌تلویزیون در منزل فوری ۸۷۱۰۷۹
۱ـ۳ آ ـ ۱۰۸۲۴

کولر
نصب و سرویس کولر کانال کشی فوری
تلفن ۷۹۳۸۹۷

سرویس کولر ویخچال فوری ۳۴۴۱۷۳

کانال کشی،تهویه،کولر نصب و سرویس فوری
شرکت ۶۲۱۴۴۸
کارگاه ۷۹۶۱۰۳

سرویس کولر فوری ۴۷۷۹۹

سازمان فنی رفاه
پژواك
تعمیر و نصب کولر ـ ماشین لباسشوئی ـ آبگرمکن و اجاق‌گاز تلفن ۷۶۷۳۰۱

شوفاژ
طرح‌واجرا، تهویه،کولر شوفاژ ،برق ،سرویس و نگهداری شبانه روزی
شرکت ۶۲۱۴۴۸
کارگاه ۷۹۶۱۰۳

سرویس و تعمیرات شوفاژ و لوله کشی‌آب با سرویس فوری ۷۷۳۳۵۰

یخچال
تعمیرگاه سید حسین
تعمیر همه‌نوع‌لباسشوئی یخچال‌آبگرمکن۸۸۲۴۳۸

تعمیرگاه‌یخچال‌فریجیدر
اثاث یدکی موجود۸۴۸۷۵۶

فروش اتومبیل

بی.ام.و ۲۰۰۲ مدل۷۵
باشرایط مناسب‌بفروش میرسد **تلفن ۸۴۴۹۷۲**

بی.ام. و ۲۵۰۰ اتوماتیك مدل ۷۳ رنگ سفید گمرك پرداخت نشده تمیز بفروش‌میرسدسفارت دانمارك تلفن ۳۱۶۵۴۰

ب‌ام‌و ۵۲۰ مدل ۷۲رنگ‌نقره‌ای متالیك شماره ترانزیت‌بفروش میرسد تلفن ۸۹۲۹۷۳

ب.ام. ومدل ۷۲باشیشه‌گرمکن رادیوپخش‌فیلیپس،رنگ‌نارنجی بعلت مسافرت فوری بدون واسطه بفروش میرسد۹۷۷۱۶۱
آ ـ ۱۱۲۰۵

بی‌ام‌و ۵۲۰ رنگ‌نارنجی مدل ۷۳ بفروش‌میرسدتلفن۵۴۱۲۹۳

۲۰۰۲ خیلی فوری
ب.ام. ومدل ۷۲ رنگ خردلی تمیز و بسیار عالی باتلفن ـ ۳۶۰۵۴۵ بفروش میرسد از ساعت ۷ تا۱۰ و ۴تا۸

فقط انواع پیکان ۵۴
۷۵۹۴۱۹

فقط هیلمن ۷۵ موجود
۷۵۹۴۱۹
۱ـ۴۲ آ ـ ۸۵۱۶

هیلمن نقد و اقساط
۶۶۶۶۷۴

پژو ۵۰۴ مدل ۷۱بسیار تمیز مرتب با سقف ـ کشوئی ۴۶ هزار تومان تلفن ۸۵۸۲۹۷

پژو مدل ۷۱ ـ ۵۰۴ نقره‌ای تو دوزی چرم طبیعی بدون واسطه ـ ۴۵۰۰۰ تومان تلفن ۸۲۸۹۶۶

ولوو۲۴۲ مدل۷۵آلبالوئی‌روشن بامشخصات عالی‌تلفن۷۶۵۴۷۷
آ ـ ۱۰۱۴۷

بنز ۹۱۱ مدل۶۸ شش‌تن اطاق یخچال خنك‌کننده سالم‌بفروش میرسد تلفن ۹۵۷۱۳۱
آ ـ ۱۱۱۷۲

پونتیاك فایبرت ۷۴
نمره ترانزیت بدون واسطه اتوماتیك باکولر رنگ قرمز توسفید و طاق سفیدبسیارتمیز قیمت ۵۶ هزارتومان‌بدون‌نمره و گمرك تلفن ۸۶۶۹۷۴
۱ـ۲ آ ـ ۱۱۰۹۵

اکازیون
دو دستگاه ماشین شورولت ایمپالا مدل۷۵ سقف‌چرمی‌فول‌اتوماتیك که عوارض گمرکی آن پرداخت نشده بدون واسطه تلفن ۸۷۷۲۳۸

اتومبیل جگوار مدل ۷۱ ۲ر۴لیترفرمان‌هیدرولیك شیشه اتوماتیك‌شیشه گرمکن گمرك نشده‌بدون واسطه بفروش میرسد تلفن ۷۷۷۲۵۶

اکازیون
پلیموت ۷۲ دودرب ، سقف چرمی ، رنگ‌متالیك،کم‌کارکرده بعلت مسافرت فوری بفروش میرسد تلفن ۶۲۵۹۶۴
۱ـ۲ آ ـ ۱۱۱۳۶

مکوان ۷۲ هشت سیلندر دنده اتوماتیك فرمان هیدرولیك رینگ اسپرت رادیو و ضبط بسیار تمیز گمرك پرداخت‌شده نمره شده کارکرد ۳۰ هزار کیلومتر مقطوع ۷۵ هزارتومان تلفن۳۱۲۱۶۶ از۵تا۷بعدازظهر

شورلت رویال
رنگ طلائی اسفند خریداری ۶هزار کارکرده بعلت مسافرت بفروش میرسدبشماره۸۵۵۲۷۰ مراجعه شود .
۱ـ آ ـ ۷۴۳۵

شورولت رویال مدل ۵۳ سفیدرنك‌بفروش‌میرسد تلفن ۴ـ۸۳۷۹۱۳

دوج والیانت مدل۶۲بسیارتمیز فروشی باتلفن ۸۵۶۵۳۲ تماس بگیرید .
۱ـ۲ آ ـ ۱۱۱۸۱

مکوان ۷۲ دانشجوئی بفروش میرسد۶۸۰۷۰۶

مینی‌هوندا ۶۹ تلفن ۹۷۳۹۲۰
۱ـ۳ آ ـ ۱۱۲۳۹

فیات ۱۲۸ کوپه SL ۱۳۰۰ مدل ۷۲بیواسطه بفروش میرسد تلفن ۹۵۰۱۲۹

فیات ۱۲۸ ال . اف مدل ۷۴ ترانزیت تلفن ۵۲۵۱۴۳ ساعت ۶بعدازظهر ببعد .
۱ـ۲ آ ـ ۱۱۰۲۹

فیات ۱۲۵ پی مدل ۷۳ قیمت ۳۵ هزار تومان تلفن ـ ۷۶۶۰۴۱ بلوری
۱ـ۳ آ ـ ۱۱۲۰۰

پونتیاك فایربرد ۷۳
فقط ۱۷۰۰۰ کیلو مترکارکرد باشرایط بسیار عالی بیواسطه فروشی تلفن ۸۸۰۱۶۰
آ ـ ۱۰۹۷۰

اتومبیل مینی‌ماینرسیستم‌موریس مدل ۶۵ بدون واسطه بفروش میرسد تلفن ۷۸۴۲۲۶
۱ـ۲ آ ـ ۱۱۰۸۰

پیکان‌نو صفر کیلومتر بدون واسطه خریداریم تلفن۶۲۱۰۹۱
۱ـ۷ آ ـ ۱۰۹۳۹

پیکان آخر ۴۹ بدون واسطه ۲۴ هزار تومان بفروش میرسد تلفن ۸۷۹۰۵۴

اتومبیل آلفارامئوجولیا سوپر مدل ۶۸ فوری فروشی تلفن ـ ۸۷۰۷۸۳
۱ـ۳ آ ـ ۱۱۱۴۲

هولدن ۶۴ موتور ۷۲ ساخت جنرال موتور ـ مقطوع ۲۲ هزار تومان تلفن ۳۱۱۵۵۳

کامارو ۷۴ LTZ28 کاملااستثنائی ۸سیلندر رنك آبی متالیك دنده اتوماتیك شیشه رنگی‌و اتوماتیك‌فرمان‌هیدرولیك و قابل تنظیم بدلخواه راننده دارای کولر رادیو رینك مخصوص لاستیك رادیال پهن بسیار نو ۸ هزار کیلو مترکار کرده‌بفروش میرسدتلفن ۶۶۸۳۸۳

وانت پیکان مدل ۵۳ با رادیو ۳۱۷۰۸۸

ماك فروشی با موتور ۲۵۰ مونتاژ آمریکاتریلی کش ۱۶۵ هزار تومان تلفن ۹۷۷۰۴۸

فروشگاههای اتومبیل

قابل توجه کامیونداران محترم
کامیونهای مرسدس‌بنز ۱۹ـ ۲۴ و ۲۶ ـ۲۴ با رینك ۲۴×۱۲ و ۹۱۱ مدل ۷۵ و انواع کامیون های داف‌با تریلر موجود در تهران ۸۳۳۴۹۵

انواع پیکان ۵۴موجود
نقد واقساط باسود بانکی ـ ۴۹۳۴۷

کرایه

اتوآسیا
اتومبیل کرایه باراننده وبدون راننده در ۲۴ ساعت درخدمت شماست‌تلفن۷۵۴۹۸۰و۷۵۱۶۲۰

موسسه مسافرتی‌پارس توریست
اتومبیلهای مدرن باراننده و بدون راننده در۲۴ ساعت‌آماده خدمت تلفن ۳۴۴۸۵۰

اتومبیلهای‌لوکس کرایه باراننده و بدون‌راننده برای داخل و خارج تهران
۷۵۷۵۳۵ـ ۷۵۷۲۹۴
۷۶۷۷۵۵ـ ۷۵۷۶۰۲

موسسه مسافربری تهران هراز
اتوبوس مینی‌بوس‌دربست‌برای داخل وخارج ازشهر خیابان تهران‌نو جنب پمپ بنزین قاسم‌آباد تلفن ۷۹۱۷۴۸
۱ـ۱۰ آ ـ ۱۱۰۴۱

آسیا توریست تاکسی
شبانه‌روز اتومبیلهای مدرن با راننده وبدون راننده۷۵۰۹۰۱

کاسپین تاکسی‌سرویس
کرایه اتومبیلهای تشریفاتی با راننده فرح‌شمالی پالیزی ۱۴۵ **تلفن۷۷۷۱۱۰و۷۷۸۰۹۰**
آ ـ ۷۷۴۸

ماشین آلات

کارخانه ضربه
قبول پرسکاری کشش۷۹۵۴۵۶

دینام ژنراتور ۳۰۰ کاوا
یکدستگاه‌دینام‌ژنراتورکاوآمارك آ ـ ا ـ گ که کمی کارکرده‌باتابلو به قیمت مناسب فوری بفروش میرسد . لطفا باتلفن۹۷۳۸۶۲و ۹۷۲۱۵۶ تماس بگیرید .
۱ـ۳ آ ـ ۱۱۰۵۴

آموزشگاهها

ماشین نویسی بیژن
باحسن شهرت میدان‌ژاله تلفن ۳۴۸۳۸۴
آ ـ ۷۶۵۵

تدریس خصوصی

تدریس دروس‌دبستان‌وراهنمائی ودبیرستان با تضمین۸۳۷۶۸۲

MR. SMITH
انگلیسی
۸۴۳۵۴۸

تدریس خصوصی توسط دبیر شیمی تلفن ۹۲۳۴۶۸
۱ـ۳ آ ـ ۱۱۰۱۳

دبیر فیزیك ۹۳۶۱۸۱

دبیر جبر و مثلثات ۹۳۶۱۸۱

معلمین راهنمائی ۹۳۶۱۸۱

دبیر نظری ۹۳۶۱۸۱

ریاضیات و فیزیك دبیرستان‌راهنمائی‌جامع و نظری توسط دبیر لیسانسیه ۷۶۲۶۷۳

پذیرش
از دبیرستانهای آمریکا فوری تلفن ۶۲۶۲۴۶
۱ـ۲ آ ـ ۱۱۱۸۰

عربی
توسط فوق لیسانس ۹۲۴۲۵۲
۱ـ۵ آ ـ ۱۱۲۱۵

دبیر زبان ۹۳۶۱۸۱

انگلیسی کنتراتی تضمینی مقدماتی تا عالی
۶۶۲۸۲۲

دروس‌دبیرستان راهنمائی تضمینی
۶۶۲۸۲۲

راهنمائی ودبیرستان
با تضمین ۱۰۰٪ قبولی ۸۳۳۳۱۹

انگلیسی توسط‌بانوی انگلیسی ۴۷۱۴۱

راهنمائی‌نظری‌دبیرستان با تضمین قبولی ۸۳۳۳۱۹

تدریس خصوصی کلیه دروس دبیرستانی توسط دانشجوی مکانیك دانشگاه آریامهر تلفن ۵۴۷۱۸۷
آ ـ ۱۱۱۲۷

تدریس خصوصی
توسط دانشجوی سال چهارم مهندسی برق دانشگاه صنعتی آریامهر ۶۵۱۷۲۰
آ ـ ۱۱۱۲۷

تدریس‌خصوصی
کلیه دروس راهنمائی دبیرستانی و متوسطه توسط‌دانشجوی‌آریامهر تلفن ۹۵۵۵۰۳

تدریس کلیه دروس دبیرستانی وراهنمائی توسط دانشجوی فنی تلفن ۹۲۶۰۳۶
آ ـ ۱۱۱۰۰

انگلیسی فرانسه کنتراتی
تضمینی ۸۳۳۳۱۹

مکالمه فشرده
تضمینی ۸۳۳۳۱۹

انگلیسی کنتراتی
۸۵۰۷۳۶

ریاضیات
فیزیك وشیمی
راهنمائی ، نظری ، دبیرستان توسط لیسانس ببالا با تضمین ۱۰۰درصد قبولی
۸۳۳۳۱۹
۱ـ۵

دبیرریاضیات ۹۳۶۱۸۱

تضمینی
ریاضیات ـ فیزیك و شیمی چهارم ، پنجم‌و ششم و نظری تلفن ۹۲۹۰۱۹ رشیدی

ریاضیات ـ فیزیك ـ شیمی خانم و آقای دانشجو از آریامهر ۵۲۰۸۸۶

تدریس‌خصوصی تضمینی توسط دانشجوی فنی ۳۶۲۸۰۰

فیزیك وریاضیات عالی‌تضمینی ساعتی ۲۵۰ ریال ۸۲۱۷۴۶
۱ـ۲ آ ـ ۱۱۲۵۵

دبیر شیمی ۹۳۶۱۸۱

دبیر ریاضیات۸۳۳۳۱۹

پانسیون

پانسیون مدرن مینا
ویژه‌بانوان و دوشیزگان ـ ۸۴۷۹۸۱
۱ـ۲۵ آ ـ ۱۰۹۰۴

پانسیون فردای کودك
اطفال ازسن ۵ تا ۱۱ سالگی پذیرفته میشوند تلفن ۶۲۷۱۵۷
۱ـ۵ آ ـ ۲۳۳۸۱

استخدام

بیمارستان عیوض زاده جهت‌تکمیل کادرپرستاری به چند نفر پرستار و نرس و بهیار و ماما احتیاج دارد خیابان ـ شیخ‌هادی بیمارستان عیوض زاده تلفن ـ ۴۲۰۰۶

بچندنفر دوشیزه یا بانو که آشنائی کامل بماشین نویسی فارسی و لاتین داشته باشند نیازمندیم
همه روزه باستثناء پنجشنبه‌و جمعه بین ساعت۵تا۷بعدازظهر به عباس‌آباد خیابان آپادانا مقابل خیابان نوبخت پلاك ـ ۱۱۸ طبقه سوم مراجعه نمائید
۱ـ۲ آ ـ ۱۰۸۱۰

عده‌ای علاقمند بهکارهای‌هنری وموزیك پذیرفته میشوند ،شاه مقابل سینما نیاگارا دفتر هنرمندان .
آ ـ ۸۴۵۲

استخدام کارگر ساده‌و پلاستیك‌کار به شماره تلفن ۷۹۱۶۸۴

FRIGAN LTD
شرکت فریگان
بچند نفر سرویسکار سردخانه نیازمندیم .
تلفن ۴۴۳۰۸ و ۴۲۴۴۳

شرکت فرهنگی بنشانی خیابان فرانسه شماره ۳۹ افراد زیررا باداشتن ضامن‌استخدام‌مینماید
۱ـ راننده پایه دو شخصی با سابقه .
۲ـ متصدی اطلاعات .
۳ـ پیشخدمت .
۴ـ کارگرساده .
آ ـ ۱۱۲۰۸

پرستاربچه شبانه‌روزی
نیازمندیم تلفن ۶۶۱۶۰۰ از۸ صبح تا ۲ بعدازظهر تماس بگیرید .
۱ـ۴ آ ـ ۲۳۸۴۱

یک شرکت ساختمانی جهت عملیات خاکی ومحوطه‌سازی ـ یک مباشر باحداقل ۵ سال تجربه کار استخدام مینماید. داوطلبین بین ساعت ۸ صبح‌تا ۵بعدازظهر باتلفنهای۶۶۰۳۲۶و ۶۶۳۷۲۶ تماس بگیرند .
آ ـ ۱۱۰۵۳

به چندنفر دوشیزه حدودسیکل جهت کارهای دفتری نیازمندیم خیابان شمیران بی سیم‌خیابان امیرابراهیمی شرکت پاسارگاز
۱ـ۳ آ ـ ۱۱۱۴۳

دوشیزه یابانو
آشنا بتایپ فارسی و لاتین‌تمام وقت باحقوق مکفی نیازمندیم روزولت شمالی بالاتر از میدان ۲۵ شهریور شماره ۳۶۶شرکت دورین .
۱ـ۲ آ ـ ۱۱۱۳۰

سکرتر
دوشیزه یابانو وارد به امور بایگانی تمام وقت نیازمندیم تلفن ۶۶۷۳۳۰
آ ـ ۱۱۱۵۹

یک موسسه آموزشی برای کلاسهای خصوصی وکلاسهای ۴نفره ویژه تعدادی‌دبیردوشیزه یابانو باحداقل یکسال سابقه تدریس رابهمکاری‌دعوت‌مینماید
۱ـ دبیر زبان (انگلیسی ـ فرانسه) .
۲ـ ریاضیات ـ فیزیکشیمی .
مراجعه روزولت بالاتر ازسینا دیاموند جنب قنادی‌کماج‌شماره ۲۴۵ر۳ طبقه سوم صبحها .
۱ـ۲ آ ـ ۱۱۱۳۳

تعدادی ویزیتور مردباپورسانتاژ و حقوق ثابت جهت پخش وسایل ایمنی استخدام میشوند شرکت ایمنی رول‌تلفن۹۳۵۳۵۲
آ ـ ۱۱۱۰۲

تکنیسین الکترونیك
تعمیرکار وسائل صوتی با داشتن چندسال‌سابقه کار برای بعد از ظهرها استخدام‌میشودتکنیسین های با سابقه در نیروی هوائی ارجحیت دارند بلوار الیزابت‌خیابان‌هما شماره ۳۶ طبقه سوم شرکت کتیرائی تلفن ۶۵۵۵۱۵

B.K.D
در بازکن برقی
۲۵۰ تومان بکد
بوسیله تلفن سفارش دهید . شرکت بکد الکتریک تلفن ۱۵ الی ۶۸۱۰۱۱
فروش درکلیه الکتریکی‌ها در تهران وشهرستانها

دفتر مهندسین مشاور
از یکنفر مهندس برآورد با داشتن ۳ سال سابقه کار دعوت بهمکاری مینماید . از واجدین شرایط خواهشمند است به‌خیابان یوسف‌آباد خیابان۱۸ ضلع شرقی منبع آب شماره ۳۰ مراجعه نمایند.

بیکنفر دوشیزه دیپلمه‌یا لیسانسیه‌حسابداری باسابقه حداقل دوسال کار در حسابداری‌شرکت هاباحقوق مکفی برای تمام وقت مورد احتیاج‌است واجدین شرایط بشرکت ژولیت واقع در خیابان شاه چهارراه شیخ‌هادی ساختمان آرام طبقه سوم مراجعه فرمایند .

آگهی استخدام
گارد شاهنشاهی باتوجه به‌آئین‌نامه استخدام کارمندان غیر نظامی در ارتش شاهنشاهی۵ نفر غیرنظامی را بشرح زیر استخدام مینماید.
الف ـ کمك افسر کنترل کننده نیروی انسانی دارای مدرك تحصیلی لیسانس مدیریت ۱ نفر
ب ـ نویسنده وماشین‌نویس دارای مدرك تحصیلی‌دیپلم کامل متوسطه وگواهینامه طی دوره تخصصی ۱ نفر
پ ـ ماشین نویس گروه ۳ دارای مدرك تحصلی دیپلم کامل متوسطه وگواهینامه طی دوره تخصصی ۱ نفر
ت ـ کارشناس آمار گروه ۵ دارای مدرك تحصیلی لیسانس آمار یا مدیریت ۱ نفر
ث ـ نقشه کش ورسام دارای مدرك تحصیلی دیپلم طبیعی و یاریاضی وگواهینامه طی دوره تخصصی یکنفر
داوطلبین میتوانند جهت ثبت نام و کسب اطلاعات‌بیشتر با در دست داشتن عین شناسنامه عکس‌دار برگ خاتمه خدمت . گواهینامه تحصیلی و گواهینامه طی دوره‌ماشین نویسی و تخصصی و دو قطعه عکس پرسنلی ۴×۶ همه روزه باستثنای روزهای پنجشنبه و جمعه و تعطیلات‌رسمی از ساعت۹الی ۱۴ بعدازظهر به‌شعبه استخدام آجودانی‌گارد شاهنشاهی واقع در پادگان لویزان مراجعه نمایند.
گارد شاهنشاهی
م‌الف ۸۹۷۳

استخدام کارگر
مینو
گروه صنعتی مینو تعداد یکصد نفر کارگر مرد خدمت کرده یا معاف دائم غیر پزشکی با تحصیلات چهارم ابتدائی یا دوم پیکار باحقوق‌ومزایای خوب استخدام میکند .
واجدین شرایط‌میتوانند همه‌روزه از ساعت ۸ صبح الی ۴ بعداز ظهر بکارگزینی کارخانه واقع در کیلومتر ۱۴ جاده شمالی کرج مراجعه نمایند.

برادران گلپایگانی
نمایندگی مجاز فروش محصولات بنز ایران ناسیونال
وانت ۵۰۸ ـ انواع مینی بوس بنز ۳۰۹
آمبولانس ۳۰۹ ـ انواع اتوبوس بنز ۳۰۲
تلفن های نمایشگاه ۵۳۶۳۰۱ ـ ۵۲۷۹۰۰

کامیون
کامیون
کامیون
کامیون
کامیون‌با کمپرسی ـ کامیون با بتون‌مخلوط کن کامیون با تریلی(۶چرخ‌و ۱۰ چرخ)تحویل تهران با آلمان فوری موجود است تلفن ۶۶۳۶۶۲

SCOTSMAN
یخسازی اسکاتسمن

۱۰۰،۲۰۰،۵۰۰ کیلو
در۲۴ساعت‌وارد شد
فروشگاه منصور تلفن ۷۵۴۲۹۲ ۷۶۲۵۲۷

شرکت دیزل اتوپارت
(آلیس چالمرز) استخدام مینماید
چند نفر جوان لیسانسیه آشنا به زبان‌انگلیسی برای فروش ماشین‌آلات سنگین با حقوق ومزایای استثنائی استخدام میشوند لطفا تقاضای خودرا با ذکر مشخصات و شماره تلفن جهت تماس فوری به صندوق پستی۶۸۷تهران ارسال دارید.

یخچال ۲۴ فوتی
جنرال الکتریك مونتاژ در آمریکابه رنگهای مختلف برای فروش آماده و حاضر بدون واسطه
قیمت نقد۱۵۵۰۰ تومان
ناصر خسرو سرای اخوت شماره ۷و ۸ صبحها از ۹ تا۱۲ ظهر
تلفن۳۱۸۲۰۹

کامیون‌ماك
کامیونهای ماك مدل ۶۵ تا ۷۲ده‌چرخ، تریلی‌کش کمپرسی تراك میکسر گریبکس ۲۰ دنده ـ ۱۵ دنده و ۱۰ دنده با موتور ۲۵۰ و دیفرانسیال کاوه‌ای با قیمت خیلی مناسب بفروش میرسد تلفن ۶۲۶۳۷۷ و ۶۲۷۸۵۶

حراج‌سامورائی
تمام وسائل زندگی یك سامورائی با حراج بفروش میرسد از صبح یکشنبه ۵ر۵ر۵۴ تاعصر روز چهارشنبه ۸ر۵ر۵۴ فردوسی شمالی پلاك ۱۰۵ طبقه دوم سامورائی

کودکستان
تلفن جدید کودکستان بنیاد نو ۶۵۰۰۵۰

قابل توجه‌شرکتهای
تعاونی مصرف کارگران ایران
شرکت تولیدی پوشاك روزیتا آماده دریافت سفارش انواع و اقسام لباس کار زنانه ومردانه در مدلهاو پارچه های مختلف میباشد.خواهشمند است سفارشات خود را از طریق اتحادیه‌مرکزی تعاونیهای مصرف کارگران ایران (امکان) اعلام فرمائید تا در اسرع وقت‌سفارشات تحویل گردد. خیابان پهلوی جنب سینما مهتاب شماره ۲۲۶ تلفن ۶۶۳۰۴۵
۱ـ۴

قابل توجه کارخانجات
انواع لباس کارجهت کارگران کارخانه‌پذیرفته میشود .بازار چهارسوق بزرك حسین کاشانی
تلفن۵۳۹۹۵۷

Mechanical Engineer
Millwright Supervisor
Millwright Workers
Prefer conveyor installation experience. Call 893030-891364.

استخدام‌فوری
یك شرکت ساختمانی بین‌المللی برای کار در بوشهر احتیاج به :
ده‌نفر راننده کامیون
دارد بین ساعات ۷ الی ۱۴ بشماره های ۴۶۱۵۴ و ۴۳۵۰۶ مراجعه فرمایند .

آگهی استخدام
وزارت جنگ (اداره لجستگی هلیکوپتر های نیروهای مسلح شاهنشاهی)بمنظور تامین نیروی انسانی مورد نیاز خود تعدادی کارمند غیر نظامی که واجد شرایط زیر باشند جهت خدمت در اصفهان از طریق انجام آزمایش ومصاحبه انتخاب واستخدام مینماید .

ردیف	تحصیلات موردنیاز	تجربه موردنیاز

۱ـ لیسانس مهندسی هواپیما تجربه درتعمیر ونگهداری هواپیما .
۲ـ لیسانس مدیریت بازرگانی یامهندسی تجربه در تعمیر ونگهداری هواپیما .
۳ـ لیسانس زبان انگلیسی تجربه درمترجمی .
۴ـ لیسانس امور اداری تجربه درامور اداری .
۵ـ لیسانس علوم کتابداری تجربه درکتابداری .
۶ـ دیپلم کامل متوسطه تجربه درکنترل موجودی از طریق کامپیوتر، تدارکات،تجربه در امور حمل‌ونقل
۷ـ دیپلم کامل‌فنی‌رشته های(رنگکاری ـ هیدرولیک ـ ارتباطات ـ تعمیررادار ـ مکانیکی ـ الکترونیکی ـ والکتریکی) .
۸ـ راننده پایه یکم .
۹ـ نگهبان ششم ابتدائی انجام خدمت‌سربازی در ارتش شاهنشاهی .
داوطلبان بمنظور ثبت‌نام و کسب‌اطلاعات بیشتر میتوانند همه روزه از ساعت۳۰ر۷الی۱۴ باداشتن آخرین مدرك تحصیلی و تخصصی به پادگان هوانیروزاصفهان مراجعه نمایند .
شرایط استخدام :
۱ـ تابعیت دولت شاهنشاهی .
۲ـ متدین بیکی از ادیان (اسلام ـ مسیحی ـ کلیمی ـ زرتشتی) .
۳ـ داشتن برگ خاتمه خدمت سربازی یامعافیت دائم (سپردن تعهد خدمتی برای متخصصین) .
توضیح : کسانیکه بزبان‌انگلیسی‌آشنائی‌کامل داشته باشنددرشرایط مساوی ازجحیت دارند .
م‌الف ۸۹۲۷ ۱ـ۱۵ آ ـ ۲۳۹۶۳

نیازمندیهای اطلاعات تلفنی آگهی می‌پذیرد

۳۱۱۲۲۴-۳۱۱۲۲۵-۳۱۱۲۲۷
۳۱۱۲۲۹-۳۱۱۲۳۰-۳۱۲۴۱۳

یك آشپز ایرانی پزشبانه
روزی وارد به امور نظارت در منزل باداشتن ضامن حقوق ماهیانه ۸۰۰ تومان به تلفن ـ ۸۷۳۰۹۰ مراجعه شود.
۱ـ۳ آ ـ ۱۰۷۳۷

فرنگی ساز ـ نجار کلاف‌ساز ـ استادکار ـ وردست ـ کارآموز
باحقوق مکفی استخدام میشود تلفن های ۶۵۳۱۸۴ و ۶۵۲۷۹۲

موسسه تی . تی .اس
تعدادی راننده پایه یکم و دوم همگانی نیازمند است آدرس آیزنهاور بعد از دانشکده صنعتی آریامهر ۲۱ متری جی

یك نفر سند نویس با سابقه جهت کار دردفتر اسناد رسمی مورد نیاز است تلفن ۶۶۸۲۵۱

دوشیزه تلفنچی
آشنا بزبان انگلیسی
نیازمندیم ۹ـ۶۸۲۱۶۸

خانمی جهت دفترداری دارای حداقل سیکل نیازمندیم فروشگاه و عکاسی ونوس (دیانا) حسن‌آباد تلفن ۶۶۶۵۶۸

استخدام
دوشیزه یا بانو مترجم زبان عربی و فارسی و آشنا به تایپ هردوزبان نیازمندیم تلفن ۶۲۵۷۶۱

استخدام نامه رسان
بچند نفر نامه رسان با سابقه دارای گواهی‌نامه موتورسیکلت و ضامن معتبر و با سواد ششم ابتدائی نیازمندیم از واجدین شرایط دعوت می‌شود به نشانی خیابان محمد رضا شاه (یوسف آباد) ایستگاه اول شماره ۶۸ شرکت دورالمراجعا فرمایند .

استخدام
یك شرکت تجارتی نیاز به یکنفر کارمند اداری برای ثبت و ضبط کار های ماشین نویسی دارد ساعات کار از ۸ الی ۱۳ برای کسب اطلاعات بیشتر با تلفن ۷۵۵۶۹۰ مراجعه شود

به تعدادی کارگر برقکار احتیاج است تلفن ۷۵۰۹۳۳ و ۷۵۴۱۰۴

درمانگاه مرکزی نارمك
استخدام مینماید
۱ـ پزشک عمومی با پروانه دائم برای شبها دونفر .
۲ـ دانداپزشک باپروانه دائم دونفر .
۳ـ ماما لیسانسیه یکنفر
تلفن ۷۹۰۴۳۶

چند نفر مستخدم جوان برای حوالی آریامهر مورد نیاز است تلفن ۶۵۱۸۱۴

اطلاعات بانوان به یکماشین نویس باتجربه و مسلط برای استخدام تمام وقت نیازمنداست. از داوطلبان خواهشمند است هرروز بین ۱۰ تا ۱۲ به دفتر اطلاعات بانوان ـ خیابان خیام روزنامه اطلاعات طبقه ششم مراجعه فرمایند.

برای خدمت در استان سیستان و بلوچستان وکرمان بدونفر تکنیسین ساختمان باسابقه حداقل ۵ سال کار گاهی نیازمند است طالبین با تلفن ۴۴۷۱۹ تماس حاصل نمایند .

استخدام نقشه‌کش
بیك نفر نقشه کش فنی که آشنائی به تهیه نقشه های اسکلت فلزی داشته باشد جهت کار در کرمانشاه احتیاج است لطفا با راهنمای شماره ۲۱۳ روزنامه اطلاعات مراجعه نمائید . ۱ـ۳

شرکت تولیدی وصنعتی رویال فارم بهمکاری یك نفر وارد به امور بازرگانی وواردات مسلط به زبان انگلیسی نیازمند است. سعدی جنوبی نبش اکباتان شماره ۸۳۴ تلفن ۳۰۲۰۰۱

خانمی با تحصیلات فوق دیپلم دارای معافی نظام مورد نیاز است تلفن ۸۳۷۰۰۴

خدمتکار زن شبانه‌روزی یا روزکار نیازمندیم تلفن ۶۳۹۹۵۲

شرکت پرس مدیکال بیك نفر منشی ماشین نویس فارسی وانگلیسی نیازمند است تلفن ۸۵۴۰۴۰

شرکت پرس مدیکال به ۲ نفر ویزیتور لوازم بیمارستانی با سابقه نیازمند است تلفن ۸۵۳۰۳۰

شرکت سهامی اتو بوسرانی مدرسه ایران و آلمان راننده های پایه یک ودوی همگانی را باحقوق مکفی استخدام می نماید علاقمندان میتوانند از ساعت ۷ الی ۲ بعدازظهر روزهای اداری بمدرسه آلمانی واقع در قلهک خیابان یخچال ویا به تلفن ۸۶۱۹۵۱ مراجعه نمایند.

استخدام
دونفر سرپرست میکانیك با حقوق و مزایای عالی استخدام میشوند شرکت ایرهینو سه راه آذری خیابان زرند بعد از تعمیرگاه شرکت واحد شماره ۱۸۲ الی ۱۸۸ ساختمان هینو تلفن ۹۵۲۶۲۱ـ۲

تعدادی دوشیزه یا بانو جهت جوابگوئی تلفن و سکرتری استخدام می شود تلفن ۷۶۷۳۰۱

کارآموز
شرکت بین‌المللی تسکو عده‌ای دیپلمه هنرستان های صنعتی راباشرایط زیر
۱ـ آشنائی به زبان انگلیسی
۲ـ انجام خدمت زیر پرچم یا معافیت دائم
۳ـ سپردن تضمین کافی مورد قبول شرکت
پس از طی دوره کار آموزی ابزار دقیق وکنترل سنجش کمبزبان انگلیسی تدریس خواهد شد در ایران واحیانا درخارج باحقوق مکفی استخدام مینماید داوطلبین میتوانند همه روزه با دردست داشتن مدارک خودداز ظهر بکارگزینی شرکت واقع در خیابان شاهرضا جنب خیابان خارک شماره ۱۰۹ مراجعه نمایند

تعدادی دوشیزه یا بانو و مرد جهت بسته بندی در کارخانه نیازمندیم ۷۶۵۰۴۹

کارخانه کوپلکس صنایع پلاستیکی
تعدادی کارگر ساده باسواد و معافیت با حقوق مکفی استخدام مینماید .
تلفن : ۹۶۱۵۴۵

مدیر رستوران
بیك نفر مدیر رستوران که ۳ سال سابقه کار و ضامن معتبر داشته باشند ماهیانه ۴۰ هزار ریال و خرج نیازمندیم کسانیکه انگلیسی بدانند حق تقدم دارند تلفن ۸۵۰۱۴۶

هنرپیشه زن و مرد
آموزشگاه هنری پاترا باامتیاز رسمی از وزارت فرهنگ وهنر عده‌ای خانم و آقا جهت تعلیم هنرپیشگی . فن بیان و شرکت درفیلم سینمائی و سریال تلویزیونی میپذیرد ضمنا چندنفر خواننده زن و مرد و رقاصه ونوازنده مرد مورد نیاز است. داوطلبان همه روزه از ساعت ۱۰ صبح الی ۱۱٫۵ واز ۴٫۵ الی ۷٫۵ بعدازظهر مراجعه نمایند . احمدکاشانی کارگردان تئاتر ـ نشانی دروازه دولت روبروی پمپ بنزین کوچه حمیدالدوله تلفن ۳۱۴۵۳۹ آ ـ ۱۱۱۷۷

بازاریاب
بیکنفر بمنظور بازاریابی و فروش درتهران وشهرستان که بزبان انگلیسی یا آلمانی آشنائی داشته باشد نیازمند است تلفن ۷۶۲۶۲۷ از ۹ الی ۱۱ صبح
۱ـ۲ آ ـ ۱۱۲۱۸

بیک خدمتکار زن شبانه‌روزی وارد بکارهای خانه وآشپزی باضامن برای پذیرائی دونفربا حقوق مکفی نیازمندیم تلفن ـ ۸۷۰۷۴۲
۱ـ۳ آ ـ ۱۱۲۴۰

استخدام
یکنفر انباردار فنی با تجربه و چند نفر راننده پایه یك و دو همگانی با حقوق مکفی
برای شهر صنعتی البرز (قزوین) مورد نیاز است داوطلبان با تلفن ۸۲۷۷۴۱ تماس حاصل فرمایند .

یك نفر دوشیزه یابانو جهت منشیگری که سابقه کار داشته باشد نیازمند است . تلفن ۶۶۵۷۶۳

به ۵ نفر دیپلمه برای ویزیتوری نیازمندیم ـ کسانیکه دارای اتومبیل شخصی باشند حق تقدم دارند ودرآمد مکفی تلفن ۶۶۷۸۸۱

بیک بانو یادوشیزه‌برای ماشین نویسی فارسی و پاسخ بتلفن نیازمندیم . لطفا باتلفن ۳۹۲۲۳۵ شرکت فیلستان تماس بگیرید.
آ ـ ۱۱۲۳۷

به دونفردوشیزه‌سکرتر مسلط بزبان انگلیسی ودونفر ماشین نویس فارسی و لاتین تمام وقت باحقوق مکفی نیازمندیم لطفا به تلفن‌های ۳۱۱۲۳۵ و ۳۱۱۲۱۴ مراجعه فرمائید .

استخدام ماشین نویس فارسی
شرکت کلاکت فیلم بیکنفرماشین نویس فارسی با تجربه زن یا مرد (پارتایم) که ساعات کار با توافق طرفین تعیین خواهد شد نیاز مند است لطفا بعداز ظهرها باتلفن ۸۴۲۲۶۸ تماس بگیرید .
آ ـ ۱۱۲۶۴

بچندنفر کارگرساده‌برای بسته بندی نیازمندیم تلفن ۹۷۸۰۷۷
۱ـ۲ آ ـ ۱۱۱۹۳

استخدام
بیگ دوشیزه برای منشی نیازمندیم ۹۲۸۲۵۵
آ ـ ۱۱۲۴۹

جویای کار
تعدادی راننده پایه یکم‌باسابقه آماده جهت‌حمل‌ونقل‌اتومبیل‌از بنادرهای داخل وخارج از کشور صبح‌ها تلفن ۷۷۵۰۴۰ـ۴۱ بعدازظهر ۳۳۰۸۷۶

شخصی با ۲۲ سال تجربه در حسابداری بازرگانی آماده کار میباشد تلفن صبح ۳۱۲۰۳۳ عصر ۷۹۳۱۴۹
۱ـ۳ آ ـ ۱۱۱۱

راننده پایه یکم آماده کار تلفن ۷۹۱۴۰۷ ـ ۵تا۷ بعدازظهر .
آ ـ ۷۴۹۹

راننده دو شخصی با شش‌سال سابقه و متاهل ساکن شمیران جویای کار ۸۹۱۶۶۶
۱ـ۲ آ ـ ۷۴۳۷

جوانی فعال سیگل ببالا مجرب در ترخیص کالا از گمرک تلفن ۳۱۱۰۸۰ راهنمای ۲۱۲ اطلاعات
آ ـ ۷۶۰۱

آشپز فرنگی وایرانی باضامن معتبر جویای کاراست تلفن ـ ۳۱۱۰۸۰ راهنمای ۲۱۴
آ ـ ۷۶۴۵

املاک و مستغلات

فروش
خانه فروشی

خانه ویلایی ۱۰۰۱ متر باغ مشجر استخر با تصفیه آب لوله کشی و جاری برق و تلفن وغیره خیابان سلطنت آباد بیواسطه دو میلیون و پانصد هزار تومان تلفن ۷۷۲۱۵۷

خانه‌ای بمساحت ۲۰۶متر با سرویس کامل ۲بر دارای ۴ اطاق قیمت ۵۵۰ هزار تومان بدون‌واسطه‌فروشی تهران‌ویلای غربی خیابان سپهرخیابان‌ششم پلاک ۶۰ تلفن ۹۷۸۴۰۳

خانه‌ای واقع درمجیدیه‌شمالی وجنوبی دوطبقه باپنج اطاق وسرویس کامل دارای آب‌وبرق تلفن ۱۱۵ متر‌زمین ۱۰۰ متر زیربنا شخصی‌ساز مقطوع ۳۵۰ هزار تومان ۸۵۴۸۲۰
آ ـ ۱۱۱۷۰

یکباب خانه بمساحت ۱۹۷ متر مربع واقع در سی متری نارمك‌نرسیده بمیدان هفت‌حوض ـ چمن شرقی پلاك ۳۳ر۱ دارای آب و برق و تلفن‌وکولر و یك طبقه و نیم شمالی با کلیه وسایل بقیمت مناسب بفروش میرسد تلفن ۷۹۴۴۱۳

فروش فوری
خانه‌ای شمالی‌یک‌طبقه‌مساحت ۳۸۰ مترمربع ۵ اطاق وهال‌و تلفن و سایر تجهیزات درکوی کن جاده شهران کوی شهداد پلاك ۶ تماس باتلفن ۹۴۱۵۰۳
۱ـ۲ آ ـ ۱۱۱۲۳

یک ساختمانی مسکونی در سه طبقه و نیم مجهز بدون واسطه بفروش میرسد برای کسب اطلاع بیشتر باتلفن ۳۴۵۸۶۳ تماس بگیرید .
۱ـ۲ آ ـ ۱۱۲۰۲

خانه دوطبقه‌جنوبی‌درعباس‌آباد بفروش میرسد ۸۵۴۵۴۳
آ ـ ۱۱۲۶۷

خانه ویلائی بمساحت ۳۷۰متر دارای ۴ اطاق کولر تلفن با سرویس کامل سلطنت‌آباد خیابان دولت کوچه اردیبهشت پلاك ۴۹ تلفن ۳۱۶۰۴۵ و ۸۸۱۳۴۸
۱ـ۵ آ ـ ۱۱۲۶۱

آپارتمان فروشی
یوسف‌آباد مستوفی ـ آپارتمان های بسیار لوکس ومجهز ـ مترمربع ۴۰۰۰۰ ریال تلفن ـ ۴۰۸۴۵ـ منزل ۹۳۱۰۷۴
آ ـ ۱۱۰۶۵

آپارتمانهای مهندسی‌ساز با سرویس مجهز در خیابانهای جردن پهلوی عباس‌آباد داودیه گاندی را فقط میتوانید از شرکت تهیه مسکن آسیانکو خریداری فرمائید تلفنهای ـ ۶۲۲۰۶۵ و ۶۲۰۱۰۷
آ ـ ۱۱۰۰۴

فروش آپارتمان لوکس در خیابان وزراء جنوب پارك ساعی
یکدستگاه آپارتمان در طبقه اول مدرن کاملا نوساز با زیر بنای ۱۰۰ متر مربع دارای یك اطاق خواب ـ سالن پذیرائی و ناهار خوری ـ هال ـ سرویس کامل ایرانی و فرنگی ـ شوفاژ روشن ـ کولر ـ حیاط برای پارك ماشین ـ حیاط خلوت ـ سرویس اضافی ـ به ۴۰۰ هزار تومان فروخته میشود .
نشانی : خیابان هجدهم وزراء روبروی پلاك ۲۴ از خیابان پهلوی بالاتر از هتل میامی جنب مبل صبوری نیز میتوان بدون وسیله نقلیه به خیابان هجدهم وارد شد . پس از بازدید با تلفن ـ ۹۳۶۶۹۸ تماس گرفته شود.

شاهرضا بین پل‌چوبی ودرختی خانه مستغلاتی ۳ طبقه نوساز ۵ دستگاه مجهز آب برق تلفن شوفاژ روشن سرویس کامل با حیاط ۳۶۰متربدون‌واسطه قیمت مقطوع یک‌میلیون‌وهفتصد هزار تومان تلفن ۵۲۷۹۱۴
۱ـ۳ آ ـ ۱۱۱۹۲

مستغلات وویلا های شخصی و مهندسی‌ساز با مساحتهای متفاوت در شمال تهران خیابان های پهلوی جردن و شمیرانات آماده فروش شرکت‌تهیه‌مسکن آسیانکو تلفنهای ۶۲۲۰۶۵ و ۶۲۰۱۰۷

مستغلی نزدیك روزولت و میدان ۲۵ شهریور
۲۳۵ متر و ۵۲۰ متر بنا در ۲طبقه با ۹ دهنه مغازه و ۳ دستگاه آپارتمان ۹۷۰ هزار تومان تلفن ۸۲۷۶۶۴
۱ـ۲ آ ـ ۱۱۱۱۶

قابل توجه موسسات وشرکتها
خانه‌ای ۳ طبقه جنوبی ۹ اطاق سرویس گاراژ تلفن دارای ۳۱۷ متر زمین حدود ۵۰۰متر زیربنا درنصرت چهارراه جمالزاده بدون واسطه فروشی تلفن ۹۲۲۳۰۳

خانه‌ای در زرگنده
بمساحت ۲۰۰ متر مربع بمبلغ ۵۰۰ هزار تومان بدون واسطه بفروش میرسد تلفن ۸۶۶۳۸۰
آ ـ ۱۱۲۴۵

خانه ویلائی‌فروشی
یکباب خانه‌درمحل مشجرباصفا کوی تک اوائل سلطنت‌آباد خیابان اعلم خیابان مجنون پلاك ۲۵ بیواسطه بفروش‌میرسد طالبین بمدارظهرها باتلفن ـ ۷۷۹۳۰۴ تماس‌گیرند.
۱ـ۲ آ ـ ۱۱۰۳۱

یکباب خانه قدیمی‌ساز بمساحت ۴۲۰ متر مربع واقع درخیابان بزرگمهر بفروش میرسد بمداز ظهرها ۵تا۸ تلفن ۴۳۷۹۸
۱ـ۲ آ ـ ۷۶۳۵

خانه کلنگی بمساحت ۱۸۲متر مربع باآب و برق و تلفن‌واقع دریامنار کوچه صدراعظم‌نوری پلاك ۱۱ بدون واسطه ۳۰۰ هزار تومان بفروش‌میرسد‌بتلفن ۳۱۵۴۰۶ و ۷۶۲۳۹۱ مراجعه شود.
۱ـ۳ آ ـ ۱۱۲۶۰

خانه های نوساز تهران‌پارس با وام‌بانکی تلفن ۷۸۱۹۱۸

آپارتمان‌های آیزنهاور ۲ اطاق‌خوابه‌مجهز شخصی ساز لوکس با وام بانکی فروشی ۹۳۷۳۵۶

بالاتر از خیابان آریامهر چند دستگاه آپارتمان چهار اطاقی با شوفاژ و پارکینگ بقیمت ۴۰۰ هزار تومان فروشی دفتر جمشید تلفن ۹۲۸۰۸۲

یوسف‌آباد همه نوع آپارتمان فروشی موجود است تلفن ۶۲۲۳۸۰

دفتر پارسا
مرکز فروش آپارتمانهای چهار اطاقه و پنج اتاقه و شش اتاقه مهندسی ساز در تمام نقطه تهران آماده فروش می باشد تلفن ۶۳۶۵۲۱

چند دستگاه آپارتمان مهندسی ساز هر کدام دارای ۳ و ۴ و ۵و۶اطاق با تمام وسایل واقع در شمال شهر و شمیران فورا بفروش میرسد موریس ۶۲۷۳۹۴ ـ ۶۲۳۷۴۶ ـ ۷۷۲۹۶۶

اکازیون
یکدستگاه آپارتمان یک اطاقه مجهز به شوفاژ ـ آشپزخانه ـ حمام و تلفن واقع در خیابان جردن خیابان کوروش بعلت مسافرت بخارج بفروش میرسد طالبین باتلفن های ۸۹۳۶۹۹ ـ ۷۷۷۷۴۱ بعدازظهرها مذاکره فرمایند.
۱ـ۳ آ ـ ۱۱۲۶۱

آپارتمانی در طبقه اول
باآب و برق ۴اطاق وهال‌حیاط باسرویس کامل عباس‌آباد خیابان پاکستان نبش خیابان دوازدهم بفروش میرسد تلفن ـ ۹۷۰۷۸۹
۱ـ۶ آ ـ ۱۰۵۵۳

لوکس‌ترین آپارتمانهای ۳ و ۴ و ۵ اطاقی باشوفاژ و پارکینگ ووام بانکی گیشا ـ ۶۲۷۳۴۹
۱ـ۲۰ آ ـ ۸۹۹۱
آپارتمان‌فروشی ۴۹۷۴۰

استخدام سکرتر
سکرتر مسلط به تایپ فارسی و لاتین وآشنا بزبان انگلیسی نیازمندیم تلفن ۶ـ۶۵۲۰۵۳

آگهی استخدام
شرکت سهامی صنایع شیر ایران جهت‌تکمیل کادر نگهبانی خود ۱۲ نفر را که دارای‌شرایط زیر باشند جهت شغل نگهبانی استخدام‌مینماید:
۱ـ داشتن مدرك تحصیلی ششم ابتدائی
۲ـ انجام خدمت زیر پرچم
۳ـ نداشتن پیشینه بد
۴ـ حداکثر سن ۳۵ سال
۵ـ دارا بودن سلامت جسم وروان
داوطلبان استخدام میتوانند درخواست خود را همراه با دو قطعه عکس ۴×۶ حداکثر تا تاریخ ۱۵ر۵۴ باذکر نشانی کامل بصندوق پستی ۱۵۸۸ ارسال دارند .
شرکت سهامی صنایع شیر ایران

استخدام
یک واحد تولیدی صنعتی جدید بافرادزیر نیازمنداست:
۱ـ مدیر چاپخانه ۵ نفر
۲ـ رئیس کارگزینی ۱۰ نفر
۳ـ دیپلم ریاضی یا طبیعی ۲۵ نفر
متقاضیان تقاضای خود را بایک قطعه عکس ۴×۶ و مشخصات کامل به‌آدرس تهران صندوق پستی ۲۹۴۲ (دایره استخدام) ارسال دارند.

استخدام
گروه صنعتی بهشهر
چند نفر ارزیاب و تحصیلدار که دارای‌شرایط زیرین باشند استخدام مینماید.
۱ـ تحصیلات سیکل اول متوسطه
۲ـ داشتن گواهینامه موتورسیکلت
۳ـ داشتن برك خاتمه خدمت یا معافیت‌دائم
۴ـ سپردن تضمین ملکی کافی برای تحصیلداری و سپردن سفته جهت شغل ارزیابی
★ واجدین شرایط‌میتوانندتا تاریخ ۱۲ر۵۴ به نشانی خیابان سپهبد زاهدی شماره ۱۷۰ امور کارمندان مراجعه نمایند . ۱ـ۳

Henkel
شرکت سهامی ایران هنکل
جهت بازاریابی و فروش احتیاج به چند نفر (بازاریاب محصولات صنعتی)
با تجربه عملی در کار فروشندگی و علاقمندبه پیشرفت با حقوق مکفی و مزایای عالی دارد.
کسانی که به زبان آلمانی یا انگلیسی آشنائی داشته باشند ارجحیت دارند از واجدین شرایط خواهشمند است بوسیله تلفنهای ۹۲ر۶۶۱۰۹۱ با قسمت کارگزینی تماس حاصل نمایند .
نشانی :خیابان تخت‌جمشید غربی‌شماره ۱۲۸

استخدام
شرکت مهندسین مشاور تدبیر صنعت
افراد زیر را استخدام مینماید
۱ـ حسابدار تمام‌وقت دیپلمه دارای سه سال سابقه کار ـ آشنا بزبان انگلیسی ـ حد اکثر سن ۴۰ سال
۲ـ۴ نفر خانم ماشین‌نویس فارسی و لاتین با آشنائی کامل بزبان انگلیسی با تجربه کافی
۳ـ راننده ـ نامه‌رسان باتجربه
۴ـ نگهبان ـ سرایدار ـ و مستخدم باتضمین کافی
داوطلبین میتوانند بین ۸ صبح الی ۳ بعدازظهر به محل شرکت واقع در خیابان بزرگمهر شماره ۱۶۰ طبقه ششم تلفن ۹ـ۶۶۷۲۳۶ مراجعه نمایند.

استخدام مستخدم
شرکت شیرینك بچند نفر مستخدم با سواد جهت نظافت و حمل کالا نیاز دارد . متقاضیان جهت مذاکره استخدام روزانه بین ساعت ۱۲ الی ۲ بعداز ظهر به‌شرکت شیرینك خیابان تخت‌جمشید مقابل سفارت امریکا مراجعه نمایند.

استخدام سکرتر و ماشین نویس
کارخانجات صنعتی ایران ناسیونال تعدادی سکرتر با آشنائی کامل به زبان انگلیسی وماشین نویسی و تعدادی افراد که به ماشین نویسی فارسی و لاتین تسلط کامل داشته باشند باحقوق مکفی از طریق مصاحبه و آزمایش استخدام می نماید
واجدین شرایط میتوانند روز های شنبه الی چهار شنبه از ساعت ۸ تا ۱۲ و از ۱۳ تا ۱۵ و پنجشنبه هااز ساعت ۸ تا ۱۲ به اداره استخدام واقع در کیلو متر ۱۸ جاده مخصوص کرج مراجعه ویا با تلفن ۹۷۷۰۰۰ تا ۱۵ داخلی ۶۰۶ تماس حاصل نمایند .
شرکت سهامی کارخانجات صنعتی ایران ناسیونال

آگهی استخدام
شرکت ملی نفت ایران جهت خدمت در بهداری و بهداشت مناطق نفت خیز خوزستان به یک نفرمتخصص زنان وزایمان که واجد شرایط مندرج در زیر باشد نیازمند است .
۱ـ ملیت ایرانی
۲ـ شاغل نبودن درسازمان های دولتی و یا موسسات وابسته به آن
۳ـ دارا بودن برگ خاتمه خدمت نظام وظیفه عمومی ویا معافیت دائم
۴ـ داشتن درجه دکترای پزشکی و پروانه طبابت و درجه تخصصی در امراض زنان و زایمان
۵ـ آشنائی کامل به زبان انگلیسی
۶ـ حداکثر سن ۴۰ سال
۷ـ داشتن ۳ـ۲ سال سابقه کار در طب عمومی و جراحی و ۷ـ۵ سال تجربه در بخش زنان و زایمان
متقاضیان واجد شرایط میتوانند همراه با فتوکپی مدارک مربوطه و یک برگ رونوشت شناسنامه و چهار قطعه ۴×۶ ظرف مدت دو هفته از تاریخ انتشار این آگهی در روز های شنبه تا چهارشنبه از ساعت ۷ ونیم تا ۱۱ ونیم صبح به اداره استخدام و کاریابی شرکت ملی نفت ایران واقع در تهران خیابان کاخ شمالی شماره ۷۶ مراجعه فرمایند.
م الف ۸۹۲۴
شرکت ملی نفت ایران

آگهی استخدام
شرکت مدار
کارخانه بزرك تولیدی واقع در تهران کیلومتر ۱۵ جاده مخصوص کرج افراد زیر را با حقوق مکفی استخدام مینماید .
۱ـ مهندس مکانیك با حداقل سه سال سابقه کار در کارخانه یك نفر
۲ـ رئیس حسابداری لیسانس وارد بامور مالی و حسابداری صنعتی با حداقل سه سال سابقه کار یك نفر
۳ـ رئیس کارگزینی لیسانس با حداقل سه سال سابقه کار در کارخانه یك نفر
۴ـ رئیس تدارکات مسلط به زبان انگلیسی یك نفر
۵ـ تکنیسین فوق دیپلم نساجی و رنك رزی با حداقل سه سال سابقه کار در کارگاه ۶ نفر.
۶ـ مکانیك درجه یك وارد به تعمیر ماشینهای نساجی یك نفر
آدرس : کیلومتر ۱۵ جاده مخصوص کرج بعد از بستنی کیم کارخانه مدار تلفن های
۶۶۶۳۳۱، ۶۶۸۳۴۴
بین ساعت ۹ الی ۱۲ صبح و ۱۲ الی ۴ بعدازظهر

یك شرکت تولیدی در تهران به ۲ نفر لیسانسیه حسابداری که خدمت وظیفه را انجام و حداقل یکسال سابقه کار داشته باشند احتیاج دارد.
داوطلبان واجد شرایط میتوانند با صندوق پستی شماره ۹۷۵ تهران مکاتبه نمایند تا ترتیب مصاحبه آنها داده شود.

بیکنفر لیسانس آشنا به کارهای اداری و مکاتبات نیازمند است
متقاضیان میتوانند همه روزه به‌استثنای ایام تعطیل صبحها از ساعت ۸ الی ۱ بعداز ظهر به نشانی خیابان تخت جمشید صباجنوبی شماره ۸۸ مراجعه نمایند .
سندیکای شرکت‌های ساختمانی

آگهی استخدام
نیروی هوائی شاهنشاهی تعدادی متخصصین‌مشروحه زیر را جهت خدمت در مرکز با حقوق و مزایای مکفی استخدام مینماید . داوطلبان واجد شرایط میتوانند از تاریخ ۳۰ر۵۴ همه روزه به استثناء پنجشنبه و تعطیلات رسمی با در دست داشتن فتوکپی مدرک تحصیلی عین شناسنامه عکسدار و دو قطعه ۴×۳ به ستاد نیروی هوائی شاهنشاهی (مدیریت کارگزینی . غیرنظامیان) مراجعه‌نمایند.
نیروی هوائی شاهنشاهی
۱ـ مهندس تعمیر نگهداری دستگاه های کامپیوتر
۲ـ برنامه نویس ارشد (زبان کوبول) لیسانس یا فوق‌لیسانس در رشته کامپیوتر .
۳ـ سیستم آنالیست ارشد : لیسانس یا فوق‌لیسانس در رشته کامپیوتر .
۴ـ پانچیست .
م الف ۸۸۱۲

EMPLOYMENT
Automotive Electrician Who Is Able To Wind Dynamo, Repair All Kinds Of Automotive Electrical Works Like Batteries, Wiring Lighting Etc. To Work At Bandar Shahpur Free Board and Food. Contact Baliman Construction Company 141, Elizabeth II Blvd. Teheran.
Tel. 656950-656404, Mr Ostowari.

اجاره کارگاه
یك کارگاه حدود پنجهزار متر با برق ۲۰۰ آمپر در حوالی قم حداقل ۳۰۰ مترسالن‌داشته باشد مورد نیاز است تلفن ۶۵۱۸۱۴

یك واحد بزرك صنعتی
بیکنفر سکرتر مدیر عامل با تسلط کامل بزبان انگلیسی نیازمند است واجدین میتوانند برای مصاحبه به تلفنهای ۸۳۳۲۵۲ و ۸۲۸۴۶۷ تماس حاصل فرمایند . ۱ـ۲

PEPSI
کارخانه پپسی کولا تهران
باحقوق و مزایای استثنائی و بی‌نظیر افراد زیر را به‌همکاری دعوت مینماید .
۱ـ حسابدار باحداقل دوسال سابقه کار و حداقل تحصیلات دیپلم کامل متوسطه
۲ـ کارگر ساده باحداقل تحصیلات ششم‌ابتدائی
افراد باید دارای شرایط ذیل باشند
۱ـ داشتن برك خاتمه‌خدمت یا معافی دائم
۲ـ داشتن حداکثر سن ۳۵ سال برخورداری از سلامتی کامل
واجدین شرایط میتوانند همه‌روزه بجز ایام تعطیل بکارگزینی کارخانه پپسی‌کولا تهران واقع در خیابان آیزنهاور نبش خیابان جیحون مراجعه نمایند و از شرایط بسیار مناسب حقوق‌وسایر مزایا برخوردار گردند

انجمن ملی حمایت کودکان
انجمن ملی حمایت کودکان افراد زیر را بهمکاری‌دعوت مینماید:
۱ـ مترجم زبانهای انگلیسی و فرانسه .
۲ـ ماشین نویس فارسی و لاتین
۳ـ آشپز
داوطلبان میتوانند از ساعت ۸ الی ۱۳ بواحد پرسنل انجمن واقع در اوین انتهای خیابان دانشگاه ملی مراجعه نمایند.

ناظر مقیم
مهندسین مشاور تدبیر صنعت
دو نفر مهندس راه و ساختمان با حداقل ده سال سابقه کار برای نظارت در شیراز با حقوق مکفی استخدام میکند .
داوطلبین بین ۸ صبح تا ۳ بعداز ظهر به‌محل شرکت واقع در خیابان بزرگمهر شماره ۱۶۰ طبقه ششم مراجعه فرمایند .

شرکت پیچاز الکتریک
برای کارخانه واقع در شهر قزوین احتیاج به اشخاص زیر دارد .
تراشکار ـ صفحه تراشکار ـ قالبساز سری ـ تراشکار ـ پرسکار ـ آهنگر ـ کارگر ساده و آشپز داوطلبان جهت مذاکره به کارخانه واقع در شهر صنعتی البرز پشت کارخانه مولن‌موکت تلفن ۴۰۳۰ مراجعه نمایند . ۱ـ۴

آگهی استخدام
کارگر زن و مرد
به تعداد ۳۰۰ نفر کارگر زن و مرد جهت کار در کارخانه مدار مورد نیاز است.
آدرس : کیلومتر ۱۵ جاده مخصوص کرج بعد از بستنی کیم کارخانه مدار لطفا همه روزه از ساعت ۸ الی ۵ بعداز ظهر مراجعه فرمائید .

نیازمندیهای اطلاعات تلفنی آگهی می‌پذیرد

۳۱۱۲۲۴-۳۱۱۲۲۵-۳۱۱۲۲۷
۳۱۱۲۲۹-۳۱۱۲۳۰-۳۱۲۴۱۳

فروش آپارتمان لوکس در حوالی خیابان تخت طاووس نزدیک پهلوی
طبقه سوم از ساختمان جنوبی سه طبقه کاملا نوساز با زیر بنای حدود ۱۶۰ متر مربع دارای سه اطاق خواب با کمدسالن پذیرائی و ناهار خوری ـ هال ـ تراس ـ سرویس کامل ایرانی و فرنگی ـ شوفاژ روشن ـ کولر ـ حیاط اشتراکی ـ پارکینگ وسیع بسیار جالب ـ (مساحت زمین ۲۶۲ متر مربع) به ۵۴۰ هزارتومان فروخته میشود.
نشانی: خیابان تخت ـ طاووس ـ روبروی پمپ بنزین ـ خیابان سنائی خیابان پانزدهم پلاک ۲۵ از خیابان نادر شاه نیز میتوان بدون وسیله نقلیه به خیابان پانزدهم وارد شد. پس از بازدید با تلفن ۹۳۶۶۹۸ تماس گرفته شود. ۱ـ۳

آپارتمان مهندسی ساز بلوار الیزابت خیابان هما کوی پنجم ۶۵۰۲۷۴ و ۶۵۳۴۲۶ و ۶۵۵۶۲۳

لطفا توجه فرمائید
دراثر استقبال مشتریان محترم کلیه آپارتمان های ارائه شده بفروش رسید. اینک آپارتمان‌های ۳ و ۴ و ۵ و ۶ اطاقی باشوفاژ روشن وموکت و آسانسور و بعضی باحیاط و گاراژ بقیمت های ۲۰۰ و ۲۲۰ و ۲۳۰ و ۲۳۵ و ۲۶۰ و ۳۱۰ و ۳۳۰ و ۳۵۰ و ۴۰۰ و ۴۵۰ وحیاط مستقل و آپارتمان‌های دوطبقه بزرگ ۵ اطاقی سه نبش موجود است لطفا برای ملاحظه ساختمان‌ها همه روزه حتی ایام تعطیل از ساعت ۱۰ صبح الی ۷ بعدازظهر مراجعه فرمائید تلفن.
۷۹۵۷۷۱ و ۷۹۱۵۵۴

ویلای فروشی در رامسر
ویلا های بسیار مدرن باسند مالکیت و اب و برق شهرقیمت از ۲۰۰ الی ۳۴۵ هزار تومان بفروش میرسد تلفن ۸۳۰۵۸۱

ویلایی در گوهردشت بمساحت ۶۶۰متر قیمت ۴۰۰هزارتومان فوری بفروش میرسد تلفن ـ ۶۲۶۳۸۱ و ۶۶۰۳۰۴

باغ فروشی
مزرعه‌ای بمساحت ۲۰۰ هکتار که دارای ۱۲ هکتار زیرکشت یونجه و ۱۰ هکتار موستان و ۲۰۰۰ درخت بادام‌ودوعددچاه عمیق دایر ابده و ۳ حلقه چاه عادی و ساختمانهای رعیتی و۳ طویله بزرگ برای نگهداری گوسفند در۳۶ کیلومتری جاده ساوه ـ همدان بفروش میرسد طالبین میتوانندباتلفن۷۹۰۳۴۷ تماس بگیرند.

باغ فروشی در شاهی یك قطعه باغ مشجر مرکباب بمساحت۷هزار متر مربع با ساختمان، مقابل کارخانه نساجی شماره۲ بفروش میرسد. تهران عصر ها تلفن ۸۲۹۷۱۶

باغ مشجر درشاهدشت ششهزار مترمربع هرهزارمتری دارای سند مستقل و برق واب مستقل درختهای سیب وگیلاس هرهزارمتر دارای برق مجزاو یک ساختمان کامل دروسط اماده فروش فوری است باتلفن ۳۶۰۵۴۵

باغات سرسبز
به قطعات ۱۰۰۰ متری با آب‌لوله‌کشی وشرایط سهل تلفن ۹۲۶۹۶۴

باغ فروشی باغ ییلاقی در بهترین
نقطه زاگون فشم
یک قطعه باغ بمساحت۱۰۳۷ متربااشجار میوه بفروش‌میرسد صبحها باتلفن ۵۳۰۸۱۲ عباس فولادی تماس بگیرید.

اکازیون
باغ میوه بمساحت۴۳۵۰۰متردر ۴ قطعه مجزا باسند مالکیت‌چاه نیمه عمیق موتور استخر واقع در ۱۲ کیلومتری جاده کرج قزوین خیابان صفا فروشی‌تلفن عصرها ۸۳۷۹۹۲

زمین فروشی
کرج از باغچه های مصفای کوی بهروزدیدن فرمائید ۹۳۷۳۵۶

زمین مناسب
برای کوره آجر، کارخانه با جواز و مرغداری
تلفن ۹۶۳۶۷۸

فرح‌آباد ژاله
مقابل آپارتمان های نیروی هوائی زمین ۲۰۰ متری، متری ۱۴۵ تومان ۱۴ هزار تومان نقد بقیه۲۴ماهه‌بیواسطه ۳۴۱۳۵۶
آ ـ ۹۷۶۸

اکازیون در رامسرمحلی مناسب شرکتها و فروشگاه
زمینی بمساحت ۷۳۶ متر در بهترین نقطه رامسر برخیابان باساختمان ۱۵ ساله برخیابان و یک مغازه متری ۱۲۰۰تومان بفروش میرسدتلفن ۸۲۴۵۹۹ صبحها.
۱ـ۸ آ ـ ۱۱۱۸۹

دودانگ مشاع از پمپ‌بنزین نوساز واقع در ۲۰ هزارمتر مربع زمین با ۳ حلقه چاه برق ۱۰۰امپر ۷۰۰ متر مربع انبار سازی‌و۱۱۰ مترمربع ساختمان دفتر اضافه بر تاسیسات‌جایگاه درکیلومتر ۲۳ از سه‌راه اذری بمبلغ ۸ میلیون ریال نقدابه فروش میرسد تلفن ۳۰۲۷۷۸
آ ـ ۱۱۲۶۹

زمین در کرج
یک قطعه زمین مشجر حدود ۳۰ هزار متر باچاه آب در محمدآباد ۶ کیلومتری کرج آماده برای فروش یاتعویض‌با ساختمان درشمال تهران تلفن ۶۵۹۸۴۰ صبحها.
۱ـ۲ آ ـ ۱۱۱۰۶

یك‌قطعه‌ازاراضی ساحلی
ده هکتاری مشجر لوله‌کشی شده دارای برق و ساختمان مجهز بفاصله یک کیلو متری از دریانزدیک سی‌سنگام‌بفروش میرسد تلفن ۸۴۹۶۵۴
۱ـ۳ آ ـ ۱۱۰۰۳

یک قطعه زمین بمساحت۱۱۲۵ متر مربع‌در بهترین نقطه‌فرمانیه متری ۲۰۰۰ تومان‌مقطوع‌بدون واسطه بفروش میرسد تلفن ـ ۸۷۴۲۴۴

مهرشهر
یک قطعه زمین ۱۰۰۰ متری در فاز دو مهرشهر همجوار ساختمان درحال ساخت با خط تلفن بفروش میرسد تلفن ۷۷۶۱۴۴ طبقه دوم.
۱ـ۲ آ ـ ۱۱۰۰۵

قطعات ۵۰۰و۸۰۰ متری اقبالیه کرج
متری ۱۶۰ ریال
۱۰۰۰ متری حومه کرج
متری ۷ تومان
قطعات ۱۰۰۰ متری مقابل مهرشهر با آب برق و اسفالت شده نقد واقساط موسسه ساختمانی زمین و مسکن مقابل درب شمالی کاخ دادگستری طبقه فوقانی بانک‌صادرات‌تلفن
۳۱۶۹۲۱
ا ـ ۱۰۹۳۱

یک هزار مترزمین درداودیه خیابان نفت برای‌آپارتمان‌سازی در ۵ طبقه بفروش میرسدتلفن ۹۲۲۳۲۳

فروش سرقفلی
مغازه واگذاری
سه دهنه مغازه‌خواربارفروشی باجواز کسب و تلفن درآریا ـ شهر بفروش می‌رسد تلفن ـ ۶۳۶۵۲۱
۱ـ۳ آ ـ ۱۱۲۲۲

یکباب ونیم‌مغازه‌فروشی تجریش خیابان مقصود بیك تلفن ۸۷۵۶۹۸

یکباب مغازه سنگکی واقع درمیدان‌شاهپور ـ خیابان مهدی‌خان ـ کوچه صفابازارچه نایب‌اقا باملک، جواز، آب‌و برق‌بفروش‌میرسدتلفن۳۴۵۴۴۹

یکباب‌مغازه‌پیراهن‌دوزی با جواز واقع درخیابان ری اواسط دردار شرقی بفروش میرسد تلفن ۳۶۱۱۸۳

قنادی دودهنه باتمام وسائل‌نقد واقساط بفروش میرسد تلفن ـ ۹۲۳۸۶۵
۱ـ۳ آ ـ ۱۱۱۴۰

مرغداری بفروش‌میرسد
۱۳۵۳۰ متر دونبش ۱۶۵۰متر ساختمان‌نوسازپروانه‌ساختمانی جهت توسعه از شهرداری پایتخت آب و برق و تلفن‌عصر ببعد ۸۳۲۳۷۳ و ۸۶۱۱۴۶

یك کارگاه مکانیکی واقع در خیابان آیزنهاوراول بهبودی بفروش میرسد تلفن ۹۷۹۹۸۶

کارگاه نجاری‌باساختمان‌فوقانی قابل سکونت بمساحت۳۶۷ متر باآب و برق سه‌فاز و تلفن با سرویس کامل شخصی‌ساز بفروش میرسد تلفن ۷۹۳۳۸۴

۶ دانگ تعمیرگاه در سیمتری نارمک بفروش میرسد تلفن ـ ۷۹۱۸۵۰

بوتیك فروشی
بادکوراسیون عالی برق شوفاژ، کولر تلفن ۷۷۱۴۹۲ ۵ بعدازظهر ببعد.

سلف سرویس ژاله
با موقعیت عالی وفروش خوب بیواسطه بفروش میرسد تلفن های ۳۴۴۸۳۴ و۳۴۷۴۴۱

کارخانه بمساحت۱۸۰۰ متر
باتلفن و برق بفروش میرسد تلفن ۷۶۷۶۲۸
۱ـ۲ آ ـ ۱۱۲۴۴

به علت مسافرت اغذیه فروشی سه نبش در بهترین نقطه تهران با فروش عالی به فروش‌می رسد تلفن ۴۲۳۰۹

اکازیون
یك دفتر کار فوق‌العاده مدرن و مجهز با تمام تشکیلات دربهترین نقطه شهر برای‌شرکت تجارتی و یا مهندسین مشاور بیشتر از صدهزارتومان بعلت مسافرت فوری واگذار میشود تلفن ۸۲۲۴۹۷ از ساعت ۲تا ۱۰ شب.

اجاره‌داده‌میشود

آپارتمان اجاره
ویلا و آپارتمان اجاره برای خارجیان‌موجود۸۶۴۷۲۳
۱ـ۳ آ ـ ۱۱۱۸۵

ساختمان اجاره
ساختمان ۴۰ اطاقه اجاره ـ ۸۴۹۱۸۴

موردنیازاجاره
آپارتمان بین ۷۰ تا۱۰۰ اطاق در شمال شهر با تمام تجهیزات مورد نیاز است تلفن ۵ تا ۸ بعداز ظهر ۸۵۱۳۸۴

احتیاج به خانه یاآپارتمانهای ۱و۲ اطاق خوابه در تهران پارس یاسیدخندان و یاداودیه بین ۲۰ هزار ریال تا۲۵ هزار ریال برای معلمین آمریکائی بدون واسطه‌به‌آقای‌کرمانی‌تلفن ۷۷۰۱۲۹ و ۷۷۰۱۳۰ تماس بگیرند.

مورد نیاز طبقه اول‌یاویلاجهت اجاره بخارجیان تلفن۸۴۹۶۲۵
آ ـ ۱۰۹۲۵

اجاره منزل
منزل شما درصورت حداقل مساحت ۱۵۰۰ متر در هرنقطه تهران درحالیکه دران ساکن هستید برای استفاده دو روز در هفته جهت‌فیلم‌برداری(بمدت شش ماه) باحداکثر کرایه اجاره میشود لطفابعدازظهرها به شرکت کلاکت فیلم تلفن ـ ۸۴۲۲۶۸ تماس بگیرید.

زوج خارجی‌احتیاج‌به‌آپارتمان سه اطاق‌خوابه مبله دارندتلفن ۸۲۶۵۵۷ با خانم سرویان از ۲تا۵ بعدازظهر تماس گرفته شود.

یك سالن بمساحت ۴۰۰ الی ۸۰۰ متر مربع‌تخلیه با برق سه فاز سی‌آمپر به بالا جهت اجاره مورد نیاز است. تلفن ـ ۴۶۸۵۶ از ۷ صبح الی ۱۸
۱ـ۳

موردنیازبرای‌خرید

خریدار فوری یك قطعه زمین یا خانه‌در شمیران ۸۷۱۱۵۳

خانه یازمین ۲۰۰الی۳۰۰متری در پهلوی،گاندی‌جردن‌خریداریم تلفن ۶۸۰۱۰۹
۱ـ۳ آ ـ ۱۰۹۷۵

زمین
اراضی تهران پارس خریداریم ۷۸۰۰۶۱

زمین‌های صنعتی خریدار و فروشنده‌ایم تلفن ۹۳۹۱۶۴ـ ۹۲۵۹۴۷

قطعه زمینی باتراکم زیاد تخت طاووس عباس‌آباد و حوالی خریداریم ۸۴۱۷۰۰
۱ـ۳ آ ـ ۱۰۹۶۷

بنگاههای معاملات املاک

بورس املاك شمیران دفتربراتی ۸۷۲۵۷۵ـ۸۷۷۸۷۵

معاملات پول

پول موجود
وام بهر طریقی
۹۳۱۷۳۱
۹۳۱۷۲۱
۹۳۱۸۲۱

پول
نیازپولی شمارا درمقابل
چک
کارمندی
ودر مقابل هرنوع
اتومبیل تلفن
و مازاد سند
ملک
چنانچه در رهن یا گرو باشد بدون خرج محضر پرداخت مینمائیم تلفن
۶۶۰۴۰۰
۶۶۹۷۰۰

پول
بدون
کمیسیون
هزاری ۱۲ تومان
بسند اتومبیل یا تلفن سریع از همه جاارزانتر
۴۵۵۳۲
۴۸۲۳۹
آدرس خیابان کاخ بین شاه وشاهرضا پلاک ۱۴۱ شرکت جمفر

پول ارزان و فوری
موجود است دفترسام۸۲۲۶۵۹

دادوستدپول از ۲ میلیون ریال ببالا پاکپور
۶۶۴۶۱۸، ۶۶۶۲۶۳، ۶۶۰۲۰۰

خانه پول ـ فرح شمالی مرکز معاملات پول تهران ۸۴۸۳۸۸

پول روی خانه‌ارزنده موجود است ۷۶۳۸۷۹ و ۷۶۳۸۴۰

وام
در مقابل ملک. تلفن، فرش و قبض بانک کارگشائی تلفن ـ ۴۴۹۸۱

پول شرطی فوری جهت خانه و مستغلات ۸۳۰۸۳۵

دوست‌من
بشما در مقابل
چک اتومبیل تلفن مازادملک
درصورتیکه‌درگروباشد فورا پول تقدیم میکنیم
۴۲۲۲۷

مورد نیاز
به پول راکد شما با انتقال‌مبیع‌ارزنده‌هزاری ۵۰ تومان سود میدهیم ۷۶۳۸۷۹

به پول راکد شما در مقابل ملك ارزنده ـ نیازمندیم ۷۵۴۳۰۸

بپول راکد شما باانتقال مبیع هزاری ۵۰ تومان سود میدهیم ۷۵۶۴۲۵

پول درمقابل خانه‌ارزنده نیازمندیم ۷۵۶۴۲۵

پول شرطی نیازمندیم ۸۲۲۶۵۹

قبوض

قبوض‌شهرداری‌وقرضه‌های دولتی‌راخریداریم پاکپور ۶۶۴۶۱۸، ۶۶۶۲۶۳، ۶۶۰۲۰۰

معاملات تلفن

خرید
به نفع شماست قبل از خرید و فروش تلفن با ۸۵۳۰۳۱ تماس‌بگیرید.

تلفن ۳ و ۷ و ۶۲
خریداریم ۳۰۳۲۳۷

خرید تلفن در هر مکان ۶۶۱۸۱۸

خرید و فروش تلفن ۳۱۷۴۳۷ اسلامبول کمپانی ۱۷ و ۲

بیک شماره تلفن ۸۸ منطقه سلطنت‌آباد خیابان هرمزان بدون واسطه نیازمندیم طالبین باشماره ۷۸۱۳۰۲ تماس‌حاصل فرمایند.
آ ـ ۳۶۵۷

خرید تلفن در هر مکان ۷۷۰۰۵۸

فروش تلفن در هر مکان ۶۶۱۸۱۸

خرید و فروش تلفن ۶۶۲،۶۶۲

خریدوفروش‌هرنوع‌تلفن۸۹۴۰۵۰

فروش
فروش تلفن در هر مکان ۷۷۰۰۵۸

تلفن در هر نقطه تهران فروشنده‌ایم ۵۳۰۰۰۰

تزئینات‌ودکوراسیون

کاغذدیواری آلمانی موکت مخملی ونمدی
پلاستر
(باشرایط دلخواه‌شما)
نمایشگاه مرکزی: چهارراه امیراکرم
۶۶۶۶۶۱، ۶۶۶۶۶۵
۶۶۸۸۳۳-۶۶۸۸۳۲
شعبه‌گیشا ۶۳۲۹۱۴ ۶۳۱۹۴۷
شعبه‌باغشاه ۶۶۰۷۷۲
نمایشگاه‌تجریش ۸۷۴۳۰۲

موبیتکس
مدرنترین‌نمابرای ساختمان‌شما
۴۵۳۹۴
۱ـ۲۳ آ ـ ۱۱۰۶۶

شرکت ایران پالاگر
فروش و نصب انواع کاغذ دیواری، موکت، پرده و پرده کرکره تلفنهای ۷۵۵۷۷۹ و ۷۵۷۳۶۹
۱ـ۲۳ آ ـ ۱۱۲۳۲

برای ساختمان شما

پاکتان
انجام کلیه امورنظافتی نقاشی و دکوراسیون ساختمان ۸۳۸۱۷۲ و ۷۵۴۷۵۳

تعمیر ـ اسفالت‌ونقاشی ۶۲۵۷۳۲

شیروانی آکوستیک
فروش و نصب‌سقفهای کاذب
۷۶۱۲۸۰
۷۶۱۲۸۱

عایق وآسفالت
شمیران ـ قلهك ـ تلفن
۸۶۱۳۲۷

شرکت ایران پالاگر
نظافت کلیه قسمتهای‌ساختمان ۷۵۵۷۷۹ و ۷۵۷۳۶۹
۱ـ۲۳ آ ـ ۱۱۲۳۱

کاشی کف ایتالیائی
درمقدار مناسب، بهترین کاشی کف و سرامیك ایتالیا با شرایط وقیمت خوب بفروش میرسد تلفن ۸۳۲۳۱۴

شرکت ایران پالاگر
نقاشی داخل ونمای ساختمان ۷۵۵۷۷۹ و ۷۵۷۳۶۹
۱ـ۲۳ آ ـ ۱۱۲۳۰

شرکت نشت‌جو
محل آسیب‌دیده و ترکیدگی لوله های آب را بادستگاه‌پیدا کرده و باجزئی حفاری قسمت فرسوده راتعویض مینماید تلفن ۸۷۷۹۹۲ ـ ۸۷۷۹۹۳

چکه‌سقف
ایزولاسیون پشت‌بام بدون خرابی، اسفالت‌و قیرگونی ۷۵۰۶۳۴

لوله‌بازکنی
لوله بازکنی فوری یکساعته تلفن ۷۶۵۲۴۴

لوله بازکنی. لوله‌کشی. کولر. تخلیه چاه. وغیره سازمان فنی جهان تلفن ۷۶۰۶۲۷

لوله بازکنی ولوله‌کشی دروازه دولت ۸۲۷۴۰۸

لوله‌بازکنی ولوله‌کشی مقدم ۹۲۵۳۷۴

گاز
بوتان گاز
BUTANE
قبول سفارشات گاز از ۷ صبح تا ۹ شب
باشماره‌های ۵۹-۹۵۳۰۵۱
صدورکارت اشتراك ۳۱۳۱۶۳
سرویس وتعمیرات ۲-۳۱۳۱۶۱
دفترمرکزی وفروش ۱۵-۳۰۴۷۱۱
شکایات گازرسانی ۹۶۲۰۶۰
بوتان

گمشده

کارت کمک رانندگی تاکسی شماره ۳۲۱۲۹ تهران‌بنام‌مظاهر احمدی‌ازتاریخ ۲۷ر۷ر۵۲مفقود گردیده ازیابنده تقاضا میشود باشماره تلفن ۸۵۸۲۵۳ تماس حاصل نماید.

یک دسته چک ۵۰برگی بانک پارس شعبه بریانک از شماره ۳۰۳۳۵۱ تا ۳۰۳۴۰۰ حساب جاری ۷۵۰ مفقود گردیده بدینوسیله اعلام‌میدارم‌که‌چکهای مزبور از درجه اعتبار ساقط است. از یابنده تقاضامیشود باتلفن ۵۴۹۶۱۵ تماس‌بگیرد.
مرتضی‌ابراهیمی
آ ـ ۷۶۳۳

تعداد ۸ برگ چک سفید از شماره ۸۱۴۳ تا ۸۱۵۰ بانک عمران شعبه تهران‌پارس در تاریخ ۳ر۵ر۵۴ مفقود گردیده واز درجه اعتبار ساقط است ازیابنده تقاضامیشود با شماره تلفن ۷۹۴۶۴۶ مراجعه نمائید.
۱ـ۲ آ ـ ۳۶۶۴

یکقطعه چک بشماره ۶۰۲۴۸۱ بانک بازرگانی شعبه‌خیام‌جاری ۸۷۲ بحوالهکرد اینجانب غفار نباتی بمبلغ پنجاه و دو هزار ریال و سررسید ۱ر۵ر۵۴مربوط به اقای حاج تقی حسینخانی مفقود شد وازدرجه اعتبار ساقط است.
ا ـ ۷۶۲۳

مفقود شده
کیف دستی اینجانب ابوالقاسم کلائی محتوی شناسنامه‌ودسته چکبانک بازرگانی‌ناصرخسرو جاری ۴۵۵۶۶ از شماره ـ ۵۵۳۱۲۶ تا ۵۵۳۱۵۰ سفید بدون امضاء و مقداری لوازم‌و اسناد دیگر و یک برگ چک اعتبارات تعاونی توزیع شعبه سجاد شماره ۰۵۵۲۸۰ جاری ۸۷۰ بمبلغ دومیلیون‌ریال‌بدون تاریخ مفقود گردیده بدینوسیله باطلاع عموم میرساند که‌کلیه چکهای مزبور از درجه اعتبار ساقط است.
آ ـ ۷۶۱۹

یك دستگاه آریا مدل ۴۷ آبی‌رنك بشماره۶۹۸۹۱ تهران ب مفقود شده از یابنده تقاضا میشود با تلفن ۳۴۴۲۹۱ تماس حاصل و مژدگانی حدود ۲۰۰۰۰ ریال دریافت دارند

سك گمشده
سك کوچك پا کوتاه از نژاد آلمانی (داکسوند) برنك قرمز سیر با دم پیچیده بنام امری در حوالی گلستان سوم مفقود شده است بعلت‌بیماری کلیه‌احتیاج به خوراك مخصوص‌دارد به‌یابنده‌مژدگانی‌پرداخت میگردد لطفا با این تلفن ها تماس بگیرید منزل ۷۷۲۲۷۸ اداره ۴۰۱۳۹ و ۶۶۹۵۷۰
۱ـ۳

آگهیهای متفرقه

عکسبرداری مجانی از مجالس تلفن ۷۵۵۸۱۶

پلی‌کپی‌وتایپ فارسی ۲۴ساعته تحویل داده میشود صبحها تلفن ۳۵۳۶۷۰ سلطانی.
آ ـ ۷۶۴۱

قابل توجه بازرگانان‌وشرکتهای بازرگانی حسابداری و نوشتن دفترقانونی شمارا بطورکنتراتی انجام میدهیم تلفن صبح ـ ۳۱۲۰۳۳ عصر ۷۹۳۱۴۹
۱ـ۲ آ ـ ۱۱۱۱۲

تخلیه‌چاه‌فاضلاب
تخلیه چاه فاضلاب و توالت و سپتیک تانک وفوسپتیک وساختمان آنها و کانال‌کشی و حفر چاه بادستگاه‌موتوری، لوله بازکنی.
شرکت ایران‌شوستر ۸۳۰۷۲۲ ـ ۸۲۹۵۵۶

آگهی استخدام

ژاندارمری کشوردرسال‌جاری‌بمنظورتکمیل کادر ثابت درجه‌داری خود برای‌آموزشگاههای گروهبانی باشرایط وامتیازات زیر داوطلب می‌پذیرد.
۱ـ شرائط پذیرش.
الف ـ تابعیت دولت شاهنشاهی ایران.
ب ـ متدین بیکی از ادیان (اسلام ـ مسیحی ـ زرتشتی ـ کلیمی).
پ ـ دارا بودن گواهینامه سوم متوسطه یاپایان دوره ابتدائی(دارندگان مدارک‌تحصیلی بالاتر در صورت تساوی سایر شرائط حق‌تقدم خواهند داشت).
ت ـ حداقل سن ۱۷ سال و حداکثر ۲۴ سال تمام (کسانیکه خدمت زیرپرچم را انجام داده‌اند از ۲۵ سال‌تمام بیشتر نباشد).
ث ـ داشتن صحت مزاج و تناسب اندام برطبق گواهی اداره‌بهداری ژاندارمری‌کشور.
ج ـ حداقل قد ۱۶۰ سانتیمتر.
چ ـ نداشتن پیشینه کیفری و معروف‌نبودن به فساد اخلاق و عقیده.
ح ـ نداشتن همسر و عائله تحت تکفل‌واختیار ننمودن همسر در دوران تحصیل.
خ ـ سپردن ضامن معتبر.
۲ـ حقوق ومزایا.
الف ـ مدت دوره یکسال وداوطلبان در طول مدت تحصیل درآموزشگاه شبانه‌روزی بوده و هزینه تحصیل و خوراک و پوشاک و زیست آنها بعهده ژاندارمری کشور میباشد وماهیانه مبلغ ۳۷۵۰ ریال‌تا۴۸۷۵ ریال بعنوان کمک هزینه تحصیلی به آنان پرداخت میگردد.
ب ـ دانش‌آموزان پس از طی دوره آموزشگاه‌وموفقیت‌درآزمایشهای نهائی برحسب مورد وبارعایت اساسنامه مربوطه بدرجات گروهباندومی (دارندگان مدرک سوم متوسطه وبالاتر) وگروهبانسومی (دارندگان گواهینامه ششم ابتدائی) مفتخر و از حقوق ومزایای اولیه ماهانه به ترتیب ۱۴۲۵۰ ریال و ۱۲۱۵۰ ریال واستفاده از حساب‌پس‌انداز ویژه وبیمه درمانی عائله و خرید اجناس مورد نیاز به قیمت ارزان از فروشگاههای اتکاء بهره‌مند و حقوق ومزایا و ترفیعات بعدی آنان برابر قانون‌استخدام‌نیروهای مسلح شاهنشاهی خواهد بود.
پ ـ درجه دارانیکه در مشاغل صفی‌یا فنی خدمت نمایند ماهانه مبلغی بعنوان حق صف یاحق فنی نیز دریافت خواهند نمود.
۳ـ داوطلبان میتوانند برای کسب اطلاعات بیشتر و ثبت‌نام همه‌روزه به استثناء ایام تعطیل از ساعت ۸ صبح الی۱۲بادردست داشتن اصل مدرک تحصیلی، شناسنامه عکس‌دار و ۶قطعه عکس ۴×۶بکمیته استخدام مرکز آموزش کادر ژاندارمری واقع در تهران خیابان شاهپور پادگان ژاندارمری مراجعه‌نمایند.
ژاندارمری کشور
م‌الف ۸۹۵۳ ۱ـ۳ آ ـ ۲۳۹۶۷

نیروی دریائی شاهنشاهی

آگهی استخدام جهت تکمیل کادر افسری‌نیروی دریائی شاهنشاهی

نیروی دریائی شاهنشاهی تعدادی‌دانشجو جهت طی دوره ۳ ساله در دانشکده افسری نیروی زمینی شاهنشاهی از طریق مصاحبه‌و معاینات پزشکی با شرایط و امتیازات زیر استخدام مینماید.
الف: شرایط عمومی.
۱ـ تابعیت دولت شاهنشاهی ایران
۲ـ متدین بیکی از ادیان (اسلام، مسیحی، کلیمی، زرتشتی).
۳ـ دارا بودن دیپلم کامل متوسطه دریکی از رشته های ریاضی یا طبیعی
۴ـ داشتن حداقل سن ۱۷ سال تمام و حداکثر ۲۴ سال (برای کسانیکه خدمت زیر پرچم را انجام داده‌اند ۲۵ سال).
۵ـ داشتن صحت مزاج به تائید بهداری‌نیروی دریائی شاهنشاهی
۶ـ نداشتن پیشینه بد
۷ـ نداشتن همسر و افراد تحت‌تکفل
ب: حقوق و مزایا
۱ـ داوطلبین پس‌از احراز موفقیت در مصاحبه و معاینات پزشکی استخدام وجزو سهمیه این نیرو جهت طی دوره های مختلف دریائی بدانشکده افسری نیروی زمینی شاهنشاهی اعزام خواهند گردید.
۲ـ دانشجویان در طول مدت تحصیل تابع دانشکده افسری نیروی زمینی‌شاهنشاهی بوده و هزینه زیست و پوشاک آنان توسط‌ارتش شاهنشاهی تامین میگردد.
۳ـ دانشجویان پس از اتمام دوره سه‌ساله به نیروی دریائی شاهنشاهی معرفی و بدرجه ناوباندومی مفتخر میگردند، سپس‌بمدت یکسال جهت تکمیل دوره تعیین شده بیکی از کشور های خارج اعزام خواهند شد.
۴ـ دانشجویان بلافاصله پس از استخدام از حقوق ماهیانه ۹۲۶۰ ریال‌استفاده خواهند نمود.
۵ـ به‌فارغ‌التحصیلان در نیمه اول و آخر سال برابر حقوق ماهانه پاداش تعلق‌میگیرد
۶ـ فارغ‌التحصیلان از مزایای فراوان نظیر پس‌انداز تامین آتیه بانک سپه‌وام مسکن باشرایط مناسب، استفاده از خانه های سازمانی، درمان رایگان خود و خانواده تحت تکفل و خرید از فروشگاه های ارتش باتخفیف قابل‌ملاحظه وغیره بهره‌مند میشوند.
ج: مدارک مورد نیاز.
۱ـ یکبرگ فتوکپی دیپلم
۲ـ دو برگ فتوکپی شناسنامه
۳ـ۴ قطعه عکس ۴×۶
داوطلبین جهت کسب اطلاعات بیشتر و ثبت نام میتوانند همه روزه باستثنای روز های پنجشنبه و ایام تعطیل از ساعت ۷الی ۱۴ بمعاونت پرسنلی نیروی‌دریائی‌شاهنشاهی واقع در خیابان سپهبد زاهدی جنب مسجد ـ الرحمن مدرییت استخدام دانشجویان‌مراجعه نمایند.
نیروی دریائی شاهنشاهی
م‌الف ۸۸۳۲ ۱ـ۱۰ آ ـ ۲۳۸۲۳

آپارتمان‌فروشی
چند دستگاه آپارتمان لوکس با ۱۷۰ مترمساحت ـ تهویه مطبوع ـ وآسانسور در بهترین نقطه ونك آماده تحویل میباشد.
طالبین ازساعت۶ الی ۸ بعدازظهر با تلفن ۸۳۰۳۶۱ تماس حاصل فرمائید.

آگهی استخدام
باطری‌ساز و برقکار اتومبیل و وسائل سنگین که بتوانند سیم‌پیچی دینام انجام دهند وباطری تعمیر کنند با حقوق مکفی و غذا و مسکن برای بندر شاهپور استخدام می شوند داوطلبین به شرکت ساختمانی باتیمان واقع در بلوار الیزابت شماره ۱۴۱ طبقه پنجم‌مراجعه نمایندتلفن ۶۵۶۴۲۲ ـ ۶۵۶۴۰۴ آقای استواری یاآقای حکیمی

خانه‌شمارا بخارجیان اجاره‌میدهیم

مؤسسه نیازمندیهای خارجیان خانه بخارجیان اجاره میدهد ۸۳۰۰۸۲ ـ ۸۳۰۰۸۱ ۸۲۱۷۲۳ ـ ۸۲۱۸۱۱ ۳۶۱ تخت جمشید مقابل سفارت آمریکا

مؤسسه امپایر ۷۷۷۵۰۰ خانه بخارجیان اجاره میدهد ۷۷۲۲۲۲ ـ ۷۷۸۹۵۵

مؤسسه امور خارجیان مرکز اجاره تخت جمشید جنب بهار ۵۰۳ ۷۵۲۳۵۸ ـ ۷۵۱۷۸۲

سازمان مسکن پارس مرکز ۸۵۳۸۵۳ ۸۴۸۴۲۴ اجاره ۸۵۷۵۸۵ بخارجیان

۲۴ ساعته اجاره بخارجیان سازمان نیازمندیهای بین المللی ۷۷۸۷۹۹ ۷۷۹۱۱۸

تهیه مسکن کورش مرکز اجاره همه نوع مستغلات وویلا به خارجیان تلفن ۸۵۳۷۳۶ و ۸۴۷۹۸۲

مؤسسه پارامونت
در کوتاهترین مدت‌منزل شما را بخارجیان اجاره میدهد تلفنهای ۸۵۸۰۱۱ ۸۵۸۰۱۲ ـ ۸۵۸۰۱۳

آژانس بین‌الملل به خارجیان هر نوع مستغلات شما را اجاره میدهد ۳ـ۲ـ۸۳۰۸۴۱

سازمان نیازمندیهای خارجیان خانه شمارا اجاره میدهد ۸۲۳۱۵۵ ۸۲۳۹۲۹ ۸۳۸۱۰۶

مؤسسه کوئیک خانه بخارجیان اجاره میدهد ۸۵۵۶۰۵ ـ ۸۵۵۵۵۶

مؤسسه ظفر ۷۷۷۷۴۶ خانه بخارجیان اجاره میدهد ۷۷۸۵۸۹ ـ ۷۷۸۶۰۰

شرکت سلحشور باگروه مجهز خودخیلی خیلی سریع اجاره بخارجیان ۶۲۷۴۵۵ و ۶۲۳۶۷۴

پیشتاز پیشتاز اجاره به خارجیان ۳۱۷۷۴۲

سازمان نیازمندیهای موریس تلفن ۶۲۳۷۴۶ ـ ۶۲۷۳۹۴ مرکز اجاره ـ خرید وفروش هرنوع منزل ـ آپارتمان

۸۲۹۷۶۶ ـ ۸۳۵۱۲۰ سازمان کورش اجاره منازل بخارجیان

خانه های ویلائی و آپارتمانی اجاره بخارجیان ۷۷۶۶۲۵ و ۷۷۳۴۶۶

سوپلایز
آپارتمان وویلای شما را ۲۴ ساعته به خارجیان اجاره میدهد تلفن ۶۶۵۲۳۱

ضمن حفظ حقوق موجران

جلو اجحاف به مستاجران گرفته می‌شود

برای مبارزه با مشکل کمبود مسکن و گرانی اجاره بها تنها راه حل ایجاد مسکن بیشتر است و برای اینکار دیگر استفاده از روشهای قدیمی کارساز نخواهند بود و باید از تکنیکهای پیشرفته و ساختمانهای پیش‌ساخته برای تهیه مسکن درسطح وسیع استفاده کرد .

دولت در نظر دارد با استفاده از قطعات پیش‌ساخته در ظرف ۳۰ ماه حدود ۱۰۰ هزار واحدمسکونی جدید احداث و بدینوسیله گامی در راه مبارزه با مشکل کمبود مسکن بردارد.

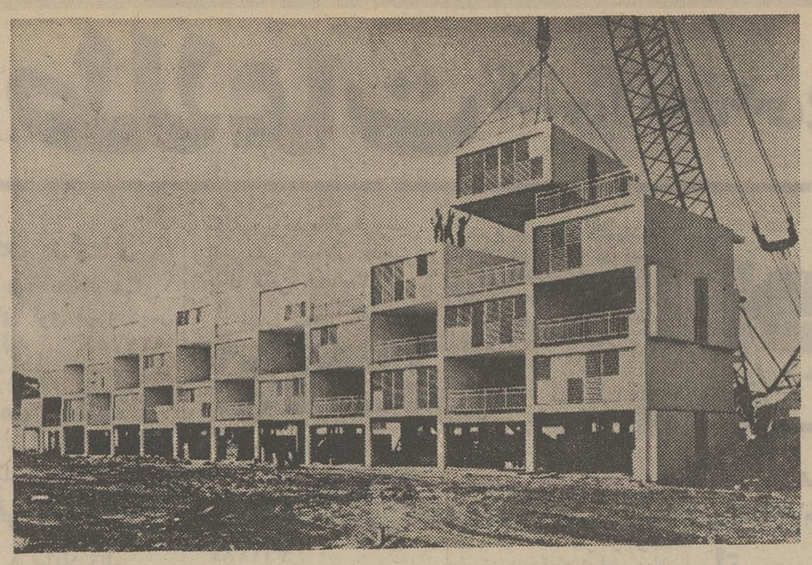

پیکار دولت با اهریمن‌گرانی و گرانفروشان که مانع رفاه بیشتر اکثریت جامعه شده بود باکاهش قیمت ۶۴۰ قلم‌کالاولوازم‌مصرفی پایان نمی یابد زیرا دولت‌مبارزه دیگری درپیش دارد:مبارزه برای تعدیل و تثبیت‌اجاره‌بهاوجلوگیری از اجحاف به مستاجرین .

بنابرطرحی که توسط کارشناسان و متخصصین وزارت مسکن و شهرسازی تهیه شده است.ضمن حفظ حقوق موجران وتامین سود عادلانه برای این دسته،جلوی اجحاف بمستاجران رانیز سد میکند . دراین طرح برای تعدیل اجاره‌بها ، کرایه خانه‌های استیجاری از نظرزمان اجاره به سه دسته تقسیم شده است که دسته اول اجاره هایی است که قرارداد آن مربوط به قبل از سال ۵۱ است ، دسته‌دوم اجاره‌های‌تنظیم شده بین سالهای ۵۱ تا ۵۴ و دسته سوم اجاره های جدیدی است‌که‌درسال‌جاری منعقد شده است .

درمورد اجاره‌های‌سال جاری توافق میان مالک ومستاجرشرط است اما در مورد دودسته دیگر ضوابطی تهیه شده‌که‌درآن‌رعایت حال صاحبخانه و مستاجرین‌بطور عادلانه شده است .

طبق ضوابط تهیه‌شده دولت درررسیدگی به اختلاف مالک و مستاجر بنمایندگی مردم پرونده‌ها را تعقیب میکند و مردم را از گرفتاریهای مربوط به‌تعقیب‌دعاوی معاف خواهد کرد .و بدین‌ترتیب رسیدگی به اختلافات از شکل فعلی خارج می شود واختلافات بسرعت مورد رسیدگی قرارگرفته ونتیجه آن اعلام میشود .

بهرحال طرحی که تهیه شده مورد بررسی کارشناسان مسایل اجتماعی و اقتصادی قرارخواهد گرفت و پس از حک و اصلاح اعلام خواهد شد .

مبارزه بااجحافات‌در موردکرایه خانه برای عده زیادی از مردم بخصوص طبقات‌کم‌درآمد ومتوسط ارزشی بیش‌ازکاهش اقلام‌مصرفی دارد زیرا درحال حاضر گرانی اجاره درتهران و شهرهای‌بزرگ بحدی رسیده که در برخی‌موارد اجاره نشینان مجبورند ماهانه‌تا ۷۰ درصد درآمد خود را به اجاره خانه اختصاص دهند .

کارشناسان مسائل اجتماعی و اقتصادی معتقدند که هرخانوار میتواند بطور متوسط بین ۱۷ تا ۲۲ درصد از درآمد خود را به اجاره خانه اختصاص‌دهدبنابراین باید اجاره‌خانه‌بحدی تعدیل شود که مستاجر فقط ۱۷ تا۲۲ درصد درآمد خود را بدین‌امراختصاص دهد .

بعلت سودجویی واجحافاتی که برخی از موجران به مستاجران خود وارد می‌آورند درحال‌حاضر اجاره‌بها بمیزان قابل ملاحظه‌یی افزایش یافته است وصاحبخانه‌ها باتوجه به کمبود مسکن به اصطلاح ازآب‌گل‌آلود ماهی میگیرند و اجاره بهای خانه های خود را روزبروز افزایش‌میدهند.

جلوگیری از این اجحافات و سودجویی‌ها سبب خواهد شد که برای طبقه مستاجران که‌مطابق آمار رسمی ۲۳ درصدخانوارهای شهرنشین کشور را تشکیل‌میدهند رفاه بیشتری به ارمغان آورده شود.

مبارزه با اجحافات‌صاحبخانه ها و گرانی اجاره بها در کشور ما تاریخچه بی‌۳۳ ساله دارد ، درآغاز جنگ جهانی دوم درکشور ما مطالعاتی برای تعدیل اجاره‌بها آغاز شدکه سرانجام درسال۱۳۲۱ بصورت مقرراتی بتصویب رسید.

این مقررات‌نظیرکشورهای اروپایی درسالهای جنگ بود ،هدف آن کنترل اجاره بها و جلوگیری از افزایش آن بود . .

مقررات مزبور در عمل‌چندان موفق نبود بنابراین درسال۱۳۲۴ مقررات جدیدی جانشین آن‌شد، دراین مقررات اجاره بهای واحد های مسکونی به میزان‌سال ۱۳۲۱ تعیین شده بود وتصریح شده بود که درهرحال‌مبلغ‌واقعی اجاره مستغلات نبایدازمبلغ‌اجاره مستغلات مشابه که‌درا‌سفند۱۳۲۱ اجاره داده شده است تجاوزکند. دراین مقررات برای اینکه کنترل اجاره‌بها مانع از سرمایه گزاری در ایجاد مسکن شود.

تاکید شده که کنترل اجاره فقط درمورد ساختمانهای موجوداعمال میشود واجاره ساختمانهای‌جدید طبق قانون مدنی با توافق اختیاری طرفین تعیین‌خواهدشد .

این مقررات باوجود اینکه‌در هنگامی اجرا میشد که‌جنگ‌خاتمه یافته بود ولی باشدت ومطابق مقررات زمان جنگ بمرحله اجرا درآمد و توانست جلوی افزایش اجاره را برای مدتی سد کند .

قبل از اجرای قانون مالک و مستاجر شاخص اجاره مسکن بالاترین ارقام رشد وافزایش را نشان می‌داد بطوریکه باوجوداین مبارزات شاخص اجاره‌مسکن‌بین سالهای ۱۳۱۵ تا ۱۳۳۸ از ۱۲۰ به ۳۹۴۹ درصد افزایش یافت یعنی افزایش معادل ۴۰ برابر میزان‌اولیه . درحالیکه‌کل‌شاخص هزینه زندگی فقط ۱۶٫۴ برابرو شاخص‌خواربار فقط ۱۴٫۹برابر درهمین مدت افزایش یافته بود.

روی‌این اصل دولت برای‌مبارزه با این افزایش‌سرسام‌آور ، قانون مالک و مستاجر را تهیه و به تصویب رساند . این قانون تا حدودی توانست جلوی افزایش اجاره‌بهارا بگیرد ولی چندان‌موثر نبود بطوریکه دولت دردوسال گذشته برای جلوگیری ازافزایش اجارمخانه لایحه‌یی به مجلسین داد که مطابق ان اجاره بهای واحدهای مسکونی می بایستی‌در میزانی که دراسفند ۵۲ پرداخت میشد تثبیت شود.

علاوه براقدامات فوق دولت برای جلوگیری از افزایش‌اجاره خانه‌ها توسط قوانین مالیاتی نیز اقدام کرده است و باداد‌ن‌معافیت های مالیاتی به صاحبخانه تا حدودی توانسته است جلوی افزایش اجاره بها و فشار بر مستاجران راسدگند .

باوجود این اقدامات همچنان سیر صعودی اجاره بها ادامه یافته و بصورت مشکل حادی برای مستاجران که بیشتر از طبقات‌کم‌درآمد و متوسط جامعه هستند جلوه‌گرشده است .

افزایش اجاره بها درسالهای اخیر که ناشی از افزایش سریع جمعیت، گرانی قیمت‌زمین‌وکمبود مسکن‌و سودجویی صاحبخانه‌ها بوده است تنها از دوراه ایجاد ضوابط برای اجاره بها وافزایش مسکن جلوگیری خواهد شد .

برای اینکارهمانطورکه‌نخست‌وزیر اعلام کرد دولت ۳۰۰ هزار واحد مسکونی درعرض ۳۰ ماه درسطح کشور ایجاد می کند و همچنین اقداماتی برای تعدیل اجاره بها انجام خواهد داد .

وزارت دارایی‌وامور‌اقتصادی نیز تصمیم گرفته است با تغییرات درقوانین مالیات بردرامد به تعدیل اجاره‌بهاکمک کند ودرحال‌حاضر بررسی هایی برای تهیه لایحه‌یی دراین زمینه‌که‌بزودی تقدیم‌مجلس خواهد شد، شروع شده‌است .

مطابق این بررسی ها واحدهای مسکونی که با اجاره بهای کم در اختیار مستاجران‌قرارداده میشود ازمالیات‌معاف‌خواهند شدو همچنین برای اینکه مستغلات‌بیش ازاندازه متعارف‌خالی‌نماند مالیاتها‌و عوارض بیشتری برای مستغلات که شش ماه یا بیشتر خالی بمانند درنظر گرفته خواهد شد .

درحال حاضر در تهران حدود ۲۲ هزار واحد مسکونی بعلت طمع صاحبان آنها خالی مانده است و این افراد برای بردن سود بیشتر و دریافت اجاره‌بهای سنگین‌تر واحدهای مسکونی خود را خالی نگهداشته‌اند که وضع مالیاتها و عوارض بیشتر از این قبیل سودجویی‌ها جلوگیری‌خواهد کرد .

دکتر منوچهر ناهید اقتصاددان واستاد دانشگاه در این زمینه گفت :

بنظر من اساسی ترین مشکل برای کشور ما در حال حاضر کمبود مسکن است و ایجاد مسکن بیشتر و مناسبتر باید درسرلوحه اقدامات‌و برنامه ریزیها برای رفاه اجتماعی قرار گیرد .

اجاره بها یکی از اساسی‌ترین ارقام هزینه یک خانوار ایرانی‌را تشکیل میدهد بنابراین‌برای مبارزه با گرانی و توسعه رفاه بیشتر باید اجاره بها تعدیل و در سطح مناسبی قرارگیرد .

برای انجام این امر علاوه بر برنامه‌های توسعه هرچه بیشتر برنامه های مسکن سازی باید ضوابطی برای اجاره بها از طرف دولت تهیه شود و تعیین اجاره بهای واحدهای مسکونی از اختیار صاحبخانه و مستاجر خارج شود یعنی همانطور که در موردکالاهای‌تولیدی دولت‌توسط مرکز بررسی قیمت‌ها ، قیمت این کالاها را با توجه به هزینه و ضوابط اقتصادی‌تعیین میکندباید اجاره بها نیز توسط دولت با توجه به ضوابط اقتصادی تهیه شود. در حال حاضر رقم مناسبی برای اجاره خانه‌که‌دولت میتواند تعیین کند بطوریکه هم برای مستاجران قابل‌پرداخت و مناسب باشد و هم سود صاحبخانه ها را دربر داشته باشد تعیین دهتا ۱۲ درصد سود بر اصل سرمایه گذاری روی زمین و ساختمان بعنوان اجاره بها است .

اصولا برای مبارزه با گرانی ، گرانفروشی و اجحافات چه در زمینه اقلام و اجناس و چه در زمینه اجاره بها دولت باید تمام هم و کوشش خود را صرف استقرار یک سیستم اقتصادی دموکراتیک در کشور کند و این کار جز از راه تعاونی کردن امکن پذیر نخواهد بود .

بنظر من دولت باید کوشش کند که در زمینه‌های تولید ، توزیع، مصرف و مسکن تعاونی‌ها را تقویت کند و تعاونی هایی‌ایجاد کند که خود کار تولید و توزیع را انجام دهند .

در این زمینه انگلیسی‌ها پیشقدم بوده‌اند و اتحادیه‌های بزرگ تعاونی در این کشور کار تولید و توزیع را راسا انجام میدهند مثلا برای تهیه چای مورد مصرف تعاونی‌های انگلستان چای رادر مزارع هندوستان خود تولید کرده و سپس آن را در کشور خود و حتی‌سایر کشورهاتوزیع میکنند .

در حال حاضر چای خارجی‌که ما در کشور خود مصرف میکنیم مانند چای دارجلینگ و غیره توسط همین تعاونی‌های‌انگلستان در هندوستان تولید میشود که مازاد تولید خودرا به کشورهای دیگر مثل ایران می‌فروشند .

مهندس عبدالحمید اشراق آرشیتکت و شهرساز گفت :

دولت اگر بخواهد اجاره بهارا در سطح معقولی‌تعدیل کندبطوری که منافع صاحبخانه و مستاجر نیز حفظ شود باید یک نظام و سلسله ضوابط روشنی برای اجاره بها ایجاد کند . در حال حاضر ساختمانهائی که با کمترین هزینه ساخته شده‌اند و همچنین ساختمانهای‌کلنگی‌با اضافه کردن یک شوفاژ و مقداری رنگ و روغن به قیمتی اجاره داده می‌شوند که یک ساختمان با ارزش بسیار و مخارج زیادی که در آن شده است اجاره‌داده میشود.

در نتیجه می‌بینیم که اجاره بها در تمام انواع ساختمانها که با هزینه‌های گوناگون ساخته‌شده‌اند تقریبا یکسان است و واضح‌است که این امر غیر عادلانه است .

درصورتیکه اگر انواع‌ساختمان ها را به ۵ یا ۱۰ نوع ساختمان تقسیم کنیم و برای هریک از این انواع واحد بهای هر متر را مشخص سازیم و ده درصد این واحد بهای هر متر را به اجاره سالانه اختصاص دهیم بسادگی میتوانیم اجاره هر ماه انواع مختلف ساختمان‌را مشخص‌سازیم.

در حال حاضر مسکن که در جنوب شهر با کمترین امکانات ساخته شده است دارای اجاره بهایی مساوی بهترین مسکن‌ها است زیرا ضابطه‌یی وجودندارد و صاحبخانه‌ها هر میزان اجاره تعیین کنند مستاجر بعلت کمبود مسکن مجبوربه‌قبول آن میشود.

درحالیکه با تهیه این ضوابط و اعلان آن درروزنامه‌ها و همچنین تغییراتی که هر ساله یا هر سه سال یکبار در این میزان اجاره بهای مشخص‌داده‌میشود میتوان بسادگی اجاره بهای هر واحد مسکونی را در سطح عادلانه تثبیت کرد و جلوی اجحافات را گرفت و اختلاف مالک و مستاجر را برسر اجاره بها برای همیشه حل کرد .

با اعلام این ضوابط واضح است که هر مالک یا مستاجری که از این ضوابط سرپیچی کند او را میتوان بسادگی مطابق قانون به جرم اجحاف مجازات کرد .

آگهی تغییرات در شرکت سهامی خاص صادرات جهان ثبت‌شده بشماره ۱۳۵۴۶

طبق صورتجلسه مورخ ۵۴٫۳٫۲۲ مجمع عمومی عادی شرکت سهامی خاص صادرات جهان تصمیمات زیر در شرکت نامبرده‌اتخاذ شده است اولا ترازنامه و حساب عملکرد سال ۵۳ شرکت بتصویب رسید ثانیا آقای ضیاءالدین مدرسی بسمت بازرس اصلی و آقای سید محمد حمزویان بسمت بازرس علی‌البدل برای سال مالی ۵۴ تعیین شدند ثالثا روزنامه اطلاعات جهت درج آگهی‌های شرکت‌تعیین گردید.

م‌الف ۹۱۵۷

اداره کل ثبت شرکتها و مالکیت صنعتی

آ ـ ۲۴۱۷۷

آگهی تصویب ترازنامه و انتخاب بازرسان درشرکت سهامی خاص گروه مهندسین مشاور پارس ثبت شده به شماره ۷۱۸۷

طبق تصمیم مجمع عمومی عادی سالیانه مورخ ۵۴٫۴٫۱ ترازنامه سال ۵۳ بتصویب رسید و به هیئت مدیره اختیار داده شد کمنسبت پنتقسیم سود طبق مقررات اقدام نماید آقای جعفر سعادت علوی بسمت بازرس اصلی و آقای فریدون معیری بسمت بازرس علی‌البدل برای مدت یکسال انتخاب گردیدند روزنامه اطلاعات جهت درج آگهیها تعیین گردید .

م‌الف ۹۱۵۸

اداره کل ثبت شرکتها و مالکیت صنعتی

آ ـ ۲۴۱۷۸

آگهی تغییر دربیمه دانا شرکت سهامی عام ثبت شده بشماره ۱۹۰۰۳

طبق صورتجلسه مجمع عمومی سالانه مورخ ۵۴٫۳٫۲۱ بیمه دانا (شرکت سهامی عام) تغییرات زیر در شرکت مذکور بعمل آمده‌است ۱ـ ترازنامه و حساب سود و زیان تصویب گردید ۲ـ آقای‌منوچهر بیات بسمت بازرس اصلی و آقای هوشنگ قزوینی بسمت بازرس علی‌البدل برای مدت یکسال تعیین گردیدند ۳ـ روزنامه رستاخیز و کیهان و اطلاعات برای دعوت مجامع عمومی تعیین گردید.

م‌الف ۹۱۶۱

اداره کل ثبت شرکتها و مالکیت صنعتی

آ ـ ۲۴۱۸۱

آگهی شرکت امنیکلور (شرکت‌سهامی خاص) ثبت شده بشماره ۲۰۲۲۳

برابر صورتجلسات مجمع عمومی عادی سالیانه و هیئت مدیره شرکت امنیکلور (سهامی خاص) مورخ ۵۴٫۴٫۹ تغییرات‌زیر در شرکت صورت گرفت .

۱ـ ترازنامه وحساب سودو زیان‌سال ۱۳۵۳ مورد تصویب‌واقع‌شد.

۲ـ کلیه اسناد و مدارک تعهدآور شرکت از جمله کلیه چکها ـ سفته‌ها بروات ـ قراردادها و غیره باید بامضای تنهای هریک از آقایان دکتر کنرادویدمر ـ والتر ارنست سوتراوسکارشوارزن پایوهان هاندریک ورشور برسد.

۳ـ آقایان نامی مشیری و محمد آزادی برای مدت یکسال بمترتیب بعنوان بازرسان اصلی وعلی‌البدل انتخاب شدند.

۴ـ کلیه آگهیهای شرکت در روزنامه اطلاعات منتشر خواهدشد.

م‌الف ۹۱۶۰

اداره کل ثبت شرکتها و مالکیت صنعتی

آ ـ ۲۴۱۸۰

آگهی رسمی ۸۱۲۷

برابر تصمیم مورخ ۵۴٫۳٫۱ مجمع عادی سالیانه شرکت سهامی خاص رودیا تغییرات زیر در شرکت مذکور بعمل آمد ۱ـ ترازنامه سال ۵۳ شرکت بتصویب رسید و آقایان یوسف خجسته کلام و سروش صادقی نائینی بسمت بازرسان اصلی و علی‌البدل شرکت بمدت یکسال برگزیده شدند وروزنامه اطلاعات جهت نشر آگهی‌ها تعیین گردید ۲ـ آقای حسین صادقی نائینی بسمت عضو و رئیس هیئت مدیره و مدیر عامل و خانم بتول صدیق‌زاده بسمت عضو و نایب رئیس هیئت مدیره شرکت برای مدت دو سال انتخاب شدندو حق امضاء کله اوراق و اسناد بهادار و قراردادها و چکها و سفته‌ها وبروات با مدیر عامل ونایب رئیس هیئت مدیره متفقا و با مهر شرکت میباشد.

م‌الف ۹۱۵۴

اداره کل ثبت شرکتها و مالکیت صنعتی

آ ـ ۲۴۱۷۴

آگهی تغییرات در شرکت سهامی خاص کوره ثبت شده بشماره ۶۸۱۵

برابر صورتجلسه مورخ ۵۴٫۳٫۸ مجمع عمومی عادی تغییرات زیر در شرکت مذکور بعمل آمد ۱ـ ترازنامه سال ۵۳ شرکت تصویب شد ۲ـ آقایان مهندس مرتضی‌رستگار جواهری ـ مهندس یعقوب سید مرتضوی و دکتر اسماعیل ازرم بسمت اعضاء اصلی هیئت مدیره وبانو صدیقه‌رجائی، بسمت عضو علی‌البدل هیئت مدیره برای مدت دوسال‌انتخاب شدند ۳ـ آقای دکتر حسین اهری بسمت بازرس اصلی و آقای دکتر رضا رستگار بعنوان بازرس علی‌البدل شرکت برای مدت یکسال انتخاب شدند۴ـ روزنامه اطلاعات جهت درج آگهی های شرکت تعیین شد ۵ـ بموجب صورتجلسه مورخ۵۴٫۳٫۱۰ هیئت مدیره آقای دکتر اسماعیل ازرم بعنوان رئیس هیئت مدیره ومدیر عامل و آقای مهندس یعقوب سید مرتضوی‌به عنوان نایب رئیس هیئت مدیره انتخاب شدند کلیه نامه ها و اسناد را مدیر عامل به‌تنهائی امضاء خواهد نمود ولی چک‌و سفته وبرات و هرگونه اوراق بهادار باامضاء دو نفر از سه نفر اعضاء اصلی هیئت مدیره و مهر شرکت معتبر است.

اداره کل ثبت شرکتهاومالکیت صنعتی

م الف ۹۱۷۱

یك شرکت بزرك امریکائی احتیاج به‌آپارتمان ها و ویلا های مدرن برای کارمندان خود دارد . در صورتیکه مستقیما به مامراجعه نمائیدهیچگونه هزینه اضافی تعلق نخواهد گرفت .فرمهای‌اجاره توسط این شرکت تهیه خواهد شد . خواهشمند است بین ساعات ۱ الی ۴ بعداز ظهر با تلفن ۶۶۶۷۲۷تماس حاصل نمائید. ـ۱ـ

آگهی احضار

به‌آیت‌اله شهرت اینی شغل سپاهی دانش که محل اقامت خود را قبلا تهران مجیدیه خیابان لشگر خیابان سوسنگرد پلاک ۲۴۵ تعیین نموده و فعلا مجهول‌المکان میباشد اخطار میشود که باتهام (فرار از خدمت) در این بازپرسی تحت پیگرد میباشد مقتضی است ظرف دوماه از تاریخ نشر آخرین آگهی خود را به‌بازپرسی‌فرماندهی لجستیکی نیروی زمینی شاهنشاهی واقع در پادگان‌جنوبی عباس‌آباد تهران معرفی نماید در غیر اینصورت طبق ماده ۱۴۶ قانون دادرسی وکیفر ارتش اقدام قانونی معمول خواهد گردید.

م‌الف ۹۱۹۴

بازپرس فرماندهی لجستیکی نیروی زمینی شاهنشاهی

آ ـ ۲۴۲۰۱

آگهی احضار

به ماشاءاله فرامرزی فرزند شیرمحمد شغل افزارمند ارتش که محل اقامت خود را قبلا تهران خیابان شبیری ۱۲ متری دهقان۱۰ متری صادقی کوچه سوم درب آخر تعیین نموده بود و فعلا مجهول‌المکان میباشد اخطار میشود که‌باتهام فرار از خدمت دراین بازپرسی تحت پیگرد میباشد مقتضی است ظرف دو ماه از تاریخ نشر آخرین آگهی خود را ببازپرسی فرماندهی لجستیکی نیروی زمینی شاهنشاهی واقع در پادگان جنوبی عباس آباد تهران معرفی نماید و در غیر اینصورت طبق ماده ۱۴۶ قانون دادرسی و کیفر ارتش اقدام قانونی معمول خواهد گردید.

م‌الف ۹۲۰۶

بازپرس فرماندهی لجستیکی نیروی زمینی شاهنشاهی

آ ـ ۲۴۱۹۹

نیروی دریائی شاهنشاهی

آگهی استخدام غیر نظامی

نیروی دریائی شاهنشاهی تعدادی غیر نظامی رابا‌تخصص های مشروحه زیر جهت‌خدمت دربا‌یگاه دریائی بندرپهلوی با حقوق ومزایای عالی میپذیرد.

مهندس الکترونیك ،مهندس مکانیك ،مهندس برق ، لیسانس یافوق لیسانس زبان‌انگلیسی، فوق لیسانس تعلیم‌و تربیت ،لیسانس تربیت‌بدنی ،افرادی‌که تحصیلات خودرا به زبان انگلیسی باتمام رسانیده باشند ارجحیت دارند.

شرایط استخدام:

۱ـ تابعیت دولت شاهنشاهی ایران .

۲ـ متدین‌بیکی از ادیان« اسلام،مسیحی، کلیمی ، زرتشتی».

۳ـ داشتن حداکثر ۴۰سال تمام.

۴ـ دارابودن برگ معافیت نظام وظیفه یاپایان خدمت‌وظیفه عمومی.

داوطلبین میتوانند جهت‌کسب اطلاعات بیشتر همه‌روزه جز ایام تعطیل به‌ساختمان معاونت پرسنلی نیروی دریائی شاهنشاهی واقع درخیابان سپهبد زاهدی جنب مسجدالرحمن مدیریت استخدام مراجعه نمایند.

دانشگاه تهران

دانشکده پزشکی پهلوی

دانشکده پزشکی پهلوی، دانشگاه تهران در نظر دارد در اوایل آذرماه ۱۳۵۴ روزهای پنومولژی را با شرکت اساتید داخلی و خارجی برگزار کند.

بدینوسیله باطلاع همکاران محترم میرساند تا درصورت تمایل بشرکت در این مجمع علمی متن سخنرانی خود را حداکثر تا اول مهرماه ۱۳۵۴ بدفتر دانشکده پزشکی پهلوی دانشگاه تهران واقع در «انتهای بلوار الیزابت تهران» ارسال دارند.

م‌الف ۸۹۳۲

السلام‌علیک یاثارالله...وبن ثاره

بقیه از صفحه ۵

سواد شهر کربلا نمایان شدو بعد گنبد و گلدسته های زرین حرم شریف . اتوبوس حامل ما در چند خیابان و گذر پیچ‌خورد و ما در برابر در اصلی‌یا باب قبله صحن مطهر حسین‌ابن علی (ع) بودیم . استاندار کربلا و مقام های بلندپایه شهر برای استقبال آمده بودند . استاندار با یکیک اعضای گروه دست‌داد و خوشامد گفت :

ـ اهلا و سهلا ـ شدبان و ذوق زده بطرف حرم شریف دویدیم . سلام و عرض ادب به پیشگاه فرزند پیامبرو علی‌السلام وارد حرم مطهر شدیم که شلوغ بود و مملو از انبوه زائران‌بلاد اسلامی . خادمان حضرت که‌چه خوب فارسی حرف می زدند ما دو ایرانی را دوره کردند.چشم ما روشن‌خوش آمدید.مشرف‌ـ بفرمائید از این طرف . درایوان حرم شریف تلالو آنهمه طلاچشم را خیره می کرد . بالای درحرم خواندیم : قال‌رسول‌الله :حسین منی و انامن حسین . که‌جمله‌ای بود آشنا و نشان دهنده مقام والای حسین در پیشگاه نبی اکرم .

در داخل حرم، ضریح حضرت و مرقد شش گوشه‌اش جلال‌وجبروتی داشت‌وصف ناشدنی ، از گوشه حرم مردی باصدایی حزین می‌خواند : السلام علیك یاثارالله .. وبن ثاره ، والوتر الموتور ـ السلام علیك وعلی‌الارواح‌التی حلت بفنائك واین سند محکومیت اشقیاءبود. که آزاده‌ای به‌آن عظمت را در جهالتی سیاه کشتند .

به‌لطف خادمان حضرت،زیارتنامه خواندیم ومشغول زیارت شدیم. در «بالاسر» مرقد که معروف به محل اجابت دعاست ، برای خود، دوستان و ملتمسین‌دعا طلب‌مغفرت کردیم ـ اللهم اغفر ذنوبنا ـ ضریح مطهر رادورزدیم .دورمرقد شریف در داخل ضریح ، انبوه نامه‌ها و عریضه‌ها بود که‌زائران هریك به زبانی از حضرتش مراد طلبیده بودند .درپایین پا ـ توضیح داده شدکه مرقد حضرت‌علی‌اکبر و حضرت علی‌اصغر است ودر فاصله کمی‌درست آنطرف‌پائین‌پای حضرت حسین ، ضریح ۷۲ یار جانباز و باوفای شاه شهیدان‌قرار داشت . شب عاشورا حسین علیه‌السلام تا این رادمردان‌صحبت کرد و معروف است که مصرانه از آنان خواست چون دیگران که‌با استفاده از تاریکی شب از مهلکه جان بدر بردند، آنها نیز بروند. اما آنان نپذیرفتند و یکصدا به امام دلداری دادند : شرم برما‌باد اگر فرزند گرامی رسول اکرم‌را دراین بیابان تنها و بی‌یاور رها کنیم ، وبه طمع چند روز بیشتر زیستن ، نامی بس ننگین از خود در تاریخ بجانهیم. وآنها ماندند. در راه حق‌شمشیر زدند و سرآخر درخون خود غلتیدند .

درحرم شریف غوغای عجیبی برپا بود. لعن‌و نفرین یزید و عمال نابکارش لحظه‌ای قطع نمی‌شد : لعن‌الله امة قتلتك ـ نفرین خدا برشما باد که اورا کشتید .لعنت برتوباد ای شمر ـ ای‌ابن‌سعد ـ‌ای ابن‌مرجانه .

حین زیارت حرم مطهر سرور آزادگان ، یك حالت روحانی‌عجیب پیدا می‌کنی ـروحت پیراسته‌می‌شودازبدی‌ها، پلیدی‌ها و بدانیشی ها ـ به چیزی توجه نداری جز آستان قدس سیدالشهداء وفلسفه کربلاء ـ و احترامی عمیق به رامردی که مقابل تو در مرقد شریف آرمیده است وبی‌اختیار اشك از دیدگانت جاری‌می‌شود: یا لیتنا کنامعك ـ یا حسین ، کاش من‌هم باتو می‌بودم، و درآن فیض عظیم که تو دست یافتی، من نیز سهمی داشتم.

خادمان حضرت مارا به مرقدحر ریاحی رهنمون شدند. که‌تفصیل سرگذشت او در تاریخ کربلا آمده است . نخست راه بروی حسین‌و اهل بیت اوبست .ووحشت آفرید ، اما زود از کرده پشیمان شد و روی به حسین آورد.چکمه ها از شن سوزان صحرا پرکرد و به گردن آویزان ساخت و با همان حال سربه پای امام نهادو طلب عفو کرد. ازاین جهت است که حر درمیان یاران و جانبازان حسین علیه‌السلام مقامی بس‌شامخ دارد .

و حالا نوبت زیارت قلتگاه بود که در فاصله چند متری مدفن شریف قرار دارد . گودال‌قتلگاه را با سنك مرمر مشخص کرده‌اند اینجا بود که ننگین‌ترین عمل شیطانی و پلید ار قوم شقی‌ونابکار سرزد. قتلگاه در داخل محوطه کوچك در ضلع غربی ضریح‌قرار دارد زائران بادیدگانی اشکبار اینجا را زیارت می کنند و به‌آنچه دراین گودال‌گذشته اشك حسرت می‌ریزند.

از بارگاه‌سیدالشهداء علیه‌السلام به قصد زیارت حضرت عباس علیه‌السلام بیرون آمدیم . مرقد مطهر قمر بنی‌هاشم در فاصله‌ای نه‌چندان دور از صحن حضرت حسین قرار گرفته که پای پیاده در چند دقیقه طی می‌شود . بالای درگاهی می‌خوانی یاقمربنی‌هاشم. وارد صحن می‌شوی که غوغایی برپاست از انبوه زائران .

در تاریخ کربلا آمده که در قیامت روز عاشورا وقتی تشنگی براهل بیت طهارت غالب آمد . سقای کربلا سخت منقلب شد . وباوجود خطرهایی که‌می‌دانست‌در هرقدم کمین کرده است ، مشك آب بردوش گرفت و راهی نهر القمه شد . مافوق تصور است که آدم بتواند حال فرزند دلاور علی (ع) را درآن لحظه ها که خیمه‌ها راترك‌گفت ، درك کند. کودکان خردسال دوره‌اش کرده بودند که عموجان ماآب می‌خواهیم وعباس عزم جزم کرده بود که هرطور شده آب رابه خیمه ها برساند . در تذکره‌های کربلا نوشته‌اند که عباس (ع) حسین و یارانش را بدرود گفت و بسوی نهرتاخت که درنزدیکی کارزار کربلا جاری‌بود و امروز بطوریکه من تحقیق کردم اثری ازآن برجای نیست .با رفتن عباس بارقه‌ای از امید برزل های خسته اهل بیت تابید وچشم های نگران براه نهر دوخته شد .چه خواهد شد ؟ آیا عباس آب به خیمه‌ها‌خواهد رسانید یاخودقربانی یك مشك آب می‌شود .

درکنار نهر عمال ابن‌سعدکمین کرده بودندو منتظر فرصت تاکار عباس رایکسره کنند،زیرادلاوریهائی که قشون خصم از فرزندابی‌طالب بپاد داشتند خود مایه نگرانی بسیار لشکریان کین بود . و اکنون فرصت مناسب برای شبیخون زدن به‌عباس پدید آمده بود .

سقای کربلا درکنار نهر ازاسب پیاده شد. خود از تشنگی درتب و تاب بود، اما تاخواست مشتی آب برلب‌های تشنه نزدیك کند، عطش حسین ، یاران‌و بخصوص اهل بیت را بیادآورد و آب را با شرمساری به نهر ریخت . مشك آب راپر کرد و بدوش افکند .اما نابکاران برسرش ریختند اول باتیری کارمشك را ساختند . عباس به پیکار پرداخت‌و گروه کثیری از لشکریان ابن‌سعد رابه خاك هلاك افکند . تا اینکه‌خسته شد . بجای هرکشته ازقشون‌خصم دهها تازه نفس از راه می‌رسید . ویکی دراین میان باشمشیر دست چپ حضرت راانداخت و اینجا بود که فریاد شیر کربلا در بیابان طنین افکند . سوگند به‌خدا اگر دست راستم را هم قطع کنید. از حمایت دین خود دست نخواهم کشید .لاجرم عباس علیه‌السلام از پای درآمد برادر رابه یاری‌طلبید به روایتی ازامام حسین علیه‌السلام خواست اورا که شرمسار ازنبردن آب به خیمه هابود، همانجا به‌حال خود رها کند و حسین نیز چنین کرد. روایت دیگر این است که پیکر نازنینش. چنان‌اززخم‌شمشیر و نیزه و تیر صدمه دیده بود که اصولا حمل پیکر به‌خیمه ها امکان نداشت . لذا حسین بدون عباس به خیمه‌ها بازگشت .درحالیکه‌با خود می‌گفت والله انکسر ظهری ـ بخدا که کمرم شکست ـ

عرض ادب کردیم ووارد حرم چنین بزرگ‌مردی شدیم . درنور آفتاب گنبد و گلدسته‌های زرین بارگاه‌قمربنی‌هاشم درخشش‌بدیعی داشت . حرم آینه‌کاری غرق در نور بود . زیارتنامه خواندیم . لعن‌الله من‌حال بینك وماءالفرات نیز شهادت می‌دهم که تو مظلوم کشته شدی و سلام و درود برتو باد ای بنده صالح خداوند که از خداورسول او و علی علیه‌السلام و امام حسن و حسین اطاعت کردی.

دور ضریح رازیارت کردیم .در حرم حضرت عباس و دیگر بقاع متبرکه کربلا و نجف با اینکه دلت می‌خواهد ساعت‌ها بمانی و راز و نیاز کنی . ازدحام زائران مانع‌می‌شود . موج جمعیت‌که پیوسته فزونی می‌گیرد ، مانع ماندن طولانی در این اماکن‌مقدسه است . آذن خروج ازحضرت عباس علیه‌السلام طلبیدیم وخارج شدیم.

بیرون استاندار کربلا و اعاظم شهر منتظر بودند سوار اتوبوس شدیم و گشتی در کربلا زدیم . استاندار درباره اقدام‌های‌عمرانی که در کربلا به‌عمل آمده و یادردست اقدام بود ، توضیح می‌داد. او گفت بدستور ریاست جمهوری عرق‌قرار است راهی مستقیم ازصحن مطهر امام حسین به صحن شریف قمربنی‌هاشم بازشود . به این منظور ساختمان‌هایی که در این مسیر قرار گرفته خراب خواهد شد و باین اقدام مسیر کنونی میان دو حرم کوتاهتر خواهد شد. همچنین بدستور ریاست جمهوری عراق تمامی بقاع متبرکه عراق تعمیر و در قسمت‌هایی که لازم باشد ، باز خواهد شد . در صحن مطهر حضرت عباس علیه‌السلام تعمیرو ترمیم صحن شریف هم اکنون آغاز شده است .

مرکزشهر کربلا که‌حرم‌های‌شریف امام حسین به صحن شریف را دربرگرفته ، خصیصه قدیمی خودرا حفظ کرده ، و مملو از مغازه‌ها و فروشگاه‌هایی است که بیشتر کالاهای زیارتی واجناس دلخواه زائران عرضه می‌کنند . حتی در محوطه‌ای در مقابل‌بارگاه حسینی که کارزار کربلا بروز عاشورا بود ،تاچشم کار می‌کند، مغازه‌است و حجره ها برای اقامت زائران. لذا حدود میدان جنگ کربلابدرستی معلوم‌ومشخص نیست. امابدیهی است واقعه .در منطقه‌ای ازسرزمین کربلابرخ‌داده که اینك بازار و محل دادوستد اصلی شهر کربلا نام گرفته‌است.

ناهار میهمان استاندار کربلاء بودیم که در هتل کربلا ترتیب یافته بود . بعد از صرف ناهار استاندار کربلاء نطق‌مفصلی‌ایراد کرد و طی آن به پیشرفت هایی که درسالهای‌اخیردر شئون‌مملکتی وبویژه درعراق به عمل آمده ، اشاره کرد. وی تذکر داد که‌در آینده به اماکن مقدسه توجه بیشتری مبذول‌خواهد شد.همچنین زاغه‌های اطراف کربلا خراب می

دانشگاه تهران

آگهی پذیرش دانشجو در دورهٔ

لیسانس کتابداری دانشکده علوم تربیتی

دانشکده علوم تربیتی دانشگاه تهران درسال تحصیلی ۵۵ـ۱۳۵۴ ازطریق مسابقه ورودی اختصاصی حداکثر ۴۰ تن دانشجو دردوره لیسانس کتابداری می‌پذیرد. کسانی میتوانند برای شرکت دراین مسابقه داوطلب شوند که:

۱ـ دارای دیپلم کامل متوسطه دریکی از رشته‌های ریاضی یاطبیعی یا ادبی یابازرگانی باشند.

۲ـ متولدین سال ۱۳۳۴ یابعدازآن باشند.

۳ـ درآزمایش همگانی سازمان سنجش آموزش کشور شرکت کرده باشندونمره آنان درهریك از مواد سه‌گانه زبان‌فارسی وفرهنك ملی‌ـزبان‌خارجی ـهوش و استعداد تحصیلی جزوچهل درصد بالا نسبت به کل شرکت کنندگان درآزمایش همگانی باشد.

۴ـ دردوره متوسطه زبان انگلیسی یافرانسه تحصیل کرده باشند.

الف ـ مدارك لازم برای شرکت درمسابقه ورودی

داوطلبان واجدشرایط باید مدارك زیر را ازتاریخ نشراین آگهی تاهشتم مردادماه ۱۳۵۴ بایست سفارشی به‌نشانی دانشکده‌علوم تربیتی دانشگاه‌تهران گروه کتاب داری ،ساختمان شماره۲، میدان کندی، شماره۱۲ ارسال دارند:

۱ـ برك درخواست :که طبق نمونه زیر تکمیل و بوسیله داوطلب امضاء خواهد شد.

۲ـ قبض پرداخت پانصد ریال حق ثبت‌نام بحساب شماره ۳۰۷ دانشکده علوم تربیتی دربانك‌رهنی شعبه امیر آباد «تهران» .داوطلبان میتوانند مبلغ مذکور را ازطریق شعب‌بانکهای دیگر نیز به‌حساب دانشکده علوم تربیتی‌در بانك رهنی حواله نمایند.

۳ـ اصل‌یافتوکپی کارنامه آزمایش همگانی‌سازمان سنجش آموزش کشور .

۴ـ یکبرك فتوکپی مدرك قبولی درامتحانات نهائی ششم متوسطه.

۵ـ دوقطعه عکس همانند وتازه ونمام رخ ۴×۶ که مشخصات داوطلب درپشت‌آن نوشته شده باشد. داوطلب باید یك قطعه ازاین‌عکس را درپای برك درخواست الصاق کند.

۶ـ یك‌برك فتوکپی شناسنامه داوطلب یارونوشت مصدق آن.

یادآوری

به‌درخواست هائی که‌مدارك ضمیمه آن ناقص باشدو یاپس‌از هشتم مرداد ماه ۵۴به‌پست تسلیم شود ترتیب‌اثر داده نخواهدشد. مبلغ حق‌ثبت نام‌ومدارك نیز مسترد نمیشود.

ب ـ امتحان اختصاصی و شرایط پذیرش

امتحان اختصاصی به‌استعداد کتابداری و میزان مطالعه وآشنائی باکتاب مربوطخواهد بود. این امتحان به صورت‌تستی چهارجوابی است.

داوطلبانی‌دراین دوره درحدود گنجایش آن پذیرفته خواهندشد که گذشته ازبرخورداری از سلامت بزوروان جمع‌نمره های آنان در مواد امتحانی زبان فارسی و فرهنك ملی ـزبان‌خارجی ـ هوش‌و استعداد تحصیلی که بوسیله سازمان سنجش آموزش‌کشور بعمل‌آمده است ونیز درامتحان اختصاصی مذکور دروق ازداوطلبان‌دیگر بیشتر باشد، دراحتساب نمره‌های چهارگانه فوق به‌نمره های زبان‌فارسی وفرهنك‌ملی وامتحان اختصاصی ضریب «۲»وبه دونمره دیگر ضریب«۱» داده خواهدشد.

ج ـ تاریخ ومحل توزیع کارت و برگزاری امتحان

۱ـ کارت شرکت در مسابقه ورودی روزهای چهارشنبه و پنجشنبه ۲۲و ۲۳ مردادماه ۱۳۵۴ صبح ازساعت ۸تا۱۲ وبعداز ظهر هاازساعت ۲تا۶ درساختمان‌شماره۲ دانشکده علوم‌تربیتی میدان کندی ،شماره۱۲ توزیع‌خواهد شد.

داوطلبان باید با دردست داشتن عین دیپلم کامل متوسطه یاجواز قبولی درامتحانات نهائی ششم متوسطه شخصا برای دریافت‌کارت مراجعه کنند «عین مدرك تحصیلی‌پس از بررسی به‌داوطلب پس‌داده خواهد شد».

۲ـ امتحان اختصاصی ساعت۸ صبح‌روز جمعه ۲۴ مرداد ماه ۱۳۵۴ برگزار خواهدشد «محل برگزاری امتحان هنگام توزیع کارت ورودی به‌اطلاع داوطلبان خواهدرسید».

یادآوری

۱ـپذیرفته شدگان دردوره لیسانس کتابداری در صورتی میتوانند برای تحصیل دراین دوره‌ثبت‌نام کنند که ثبت‌نام آنان در دانشگاه طبق مقررات وظیفه عمومی بلامانع باشد.

۲ـ پذیرفته‌شدگان بایدطبق آگهی رسمی دانشگاه تهران درموعد مقرر برای ثبت نام در نیمسال اول سال تحصیلی ۵۵ـ۵۴ مراجعه ودرامتحانات پایان نیمسال اول ۵۵ـ۵۴ شرکت کنند، درغیر اینصورت حق قبولی آنان ازبین خواهدرفت.

۳ـ داوطلبان میتوانند برای کسب اطلاع بیشتر در باره لیسانس کتابداری بادانشکده علوم‌تربیتی «گروه کتابداری »مکاتبه نمایند.

م الف ۸۲۷۷

دانشگاه تهران

محل چسباندن عکس

دانشگاه تهران

درخواست شرکت در مسابقه ورودی دورهٔ لیسانس کتابداری

سال تحصیلی ۵۴ـ۱۳۵۵

محل درج حروف نام خانوادگی از راست به چپ

نام خانوادگی : _____

محل درج حروف نام از راست به چپ

نام : _____

جنس: زن ☐ مرد ☐

شماره شناسنامه ___ محل صدور ___ سال تولد ۱۳۱۱ محل تولد ___ نام پدر ___

رشته تحصیلی در دورهٔ دوم متوسطه: ادبی ☐ ریاضی ☐ طبیعی ☐ بازرگانی ☐

(با زدن علامت × در یکی از مربع‌ها رشته تحصیلی خود را مشخص کنید) .

زبان خارجی که داوطلب در دورهٔ متوسطه تحصیل کرده است: انگلیسی ☐ فرانسه ☐

(با زدن علامت × در یکی از مربع‌ها زبان خارجی خود را مشخص کنید) .

تاریخ اخذ دیپلم..... ماه..... ۱۳۰۰ نام دبیرستان..... شهر.....

مدارکی که همراه این درخواست ارسال میدارد :

۱ـ اصل یا فتوکپی کارنامه نمره های آزمایش همگانی که بوسیله سازمان سنجش آموزش کشور بعمل آمده

۲ـ فتوکپی مدرك قبولی در امتحانات نهائی ششم متوسطه

۳ـ یك برگ فتوکپی شناسنامه داوطلب یا رونوشت مصدق آن

۴ـ دو قطعه عکس تمام رخ و همانند ۴×۶ که در سال ۵۴ گرفته شده و مشخصات ـ داوطلب پشت آنها نوشته شده است

۵ـ رسید شماره ___ بانك ___ شعبه ___ مربوط به پرداخت ___ پانصد ریال به حساب شماره ۳۰۷ دانشکده علوم تربیتی دانشگاه تهران نزد بانك رهنی

امضاء داوطلب تاریخ

نشانی کامل داوطلب: شهر: خیابان کوچه شماره پلاك تلفن

مدرسه عالی بازرگانی

آگهی پذیرش دانشجو برای دوره روزانه

مدرسه عالی بازرگانی با توجه به شرایط مندرج درصفحه ۷۰ دفترچه راهنمای گزینش دانشجو (سازمان سنجش آموزش کشور) برای سال تحصیلی ـ ۵۵ـ۵۴ تعداد ۴۰۰ دانشجو میپذیرد

داوطلبان واجد شرایط می توانند فرم زیر را پس‌از تکمیل همراه با مدارك:

۱ـ فتوکپی کارنامه ششم متوسطه که به تائید اداره آموزش و پرورش مربوط رسیده باشد .

۲ـ فتوکپی کارنامه آزمایش همگانی گزینش‌دانشجو برای دانشگاه ها و موسسات آموزش عالی

۳ـ یك برك فتوکپی شناسنامه

۴ـ فیش بانکی پرداخت مبلغ ۲۰۰ ریال بابت‌هزینه های گزینش دانشجو به حساب شماره ۱۰۵۵ بانك‌بیمه ایران شعبه کریمخان زند .

۵ـ دو قطعه عکس .

از تاریخ نشر این آگهی حداکثر تا تاریخ دهم‌مرداد ماه جاری به دبیرخانه مدرسه عالی بازرگانی با پست سفارشی ارسال دارند .

مدرسه عالی بازرگانی

مدرسه عالی بازرگانی

فرم درخواست پذیرش

عکس

اینجانب نام خانوادگی ___ نام ___ شماره شناسنامه ___

صادره از ___ نام پدر ___ سال تولد ___ که در رشته ریاض ☐

طبیعی ☐ بازرگانی ☐ بانکداری ☐ حسابداری ☐ دبیرستان ___

شهر ___ شهرستان ___ در خرداد سال ___ با معدل ___

دیپلم ___ و با نمره های آزمون همگانی : زبان انگلیسی ___ استعداد تحصیلی ___ زبان فارسی و شناخت فرهنگ‌ملی ایران ___ و جمع کل در آزمون همگانی ___

با تائید صحت مندرجات فوق باتوجه به شرایط اختصاصی آن مدرسه عالی و قبول این امر که مطالب نادرست موجب محرومیت از ثبت نام میگردد این فرم را تنظیم و درخواست ثبت نام درسال اول روزانه آن مدرسه عالی را دارم.

نام ونام خانوادگی امضاء

نشانی کامل پستی محل سکونت داوطلب ___

شماره تلفن ___

نشانی دقیق پستی محل کاروفی داوطلب ___

شماره تلفن ___

نیروی دریائی شاهنشاهی

آگهی استخدام لیسانسیه و دیپلمه زن و مرد باحقوق و مزایای مکفی

برنامه حمایت از خانواده‌های بی‌سرپرست سازمان‌شاهنشاهی خدمات اجتماعی برای تصدی‌مدیریت واحدهای‌حمایت در تهران و شهرستانها تعداد ۱۲۰ نفر لیسانسیه وبرای خدمت درواحدهای مزبور تعداد ۲۰۰ نفر فوق دیپلم ودیپلم را ازطریق‌مسابقه ورودی‌استخدام مینماید . داوطلبین می‌توانند فرم این آگهی را تکمیل وهمراه مدارك‌زیر حداکثر تاآخر وقت اداری روز ۱۲ر۵۴ باپست سفارشی به آدرس‌مرکز آموزش نارمك واقع در تهران ، نارمك انتهای سی‌متری‌ـ خیابان‌فرجام‌غربی ، نبش خیابان ۴۹ ارسال دارند.

داوطلبین برای‌دریافت‌کارت ورودی‌به جلسه مسابقات که روز جمعه ۳۱ امرداد ماه برگزار خواهد شد در روزهای ۲۹ و ۳۰ امرداد ماه از ساعت ۸ الی ۶ بعدازظهر به آدرس فوق مراجعه نمایند.

سایر اطلاعات :

۱ـ محل خدمت : پذیرفته شدگان که به ترتیب مجموع امتیازات از بین داوطلبان‌هرشهرستان انتخاب خواهند شد پس‌از طی دوره آموزش ۴ ماهه در شهر های محل سکونت و یا شهر های مجاور آن به خدمت اشتغال خواهند ورزید .

۲ـ حقوق کار آموزی ، پذیرفته شدگان از بدوتاریخ دوره آموزش به استخدام برنامه در آمده درچهار ماه اول دوره آموزشی هر ماهه به ترتیب به‌لیسانسیه‌مبلغ ۱۰ر۰۰۰ ریال و به‌فوق‌دیپلم مبلغ ۸۵۰۰ ریال به‌عنوان حق کارآموزی و ایاب و ذهاب پرداخت خواهد شد.

۳ـ شروع خدمت ، پذیرفته شدگان پس‌از طی دوره آموزشی و اشتغال در محل خدمت از حقوق و مزایای مکفی پیش‌بینی شده استفاده خواهند نمود.

۴ـ محل سکونت و زندگی : مسئولیت انتخاب محل اقامت و نحوه زندگی در طی دوره آموزش در تهران بعهده داوطلب خواهد بود . از پذیرفته شدگان تعهد سه سال خدمت در برنامه حمایت از خانواده های‌بی‌سرپرست اخذ خواهد شد .

۵ـ مدارك لازم :

۱ـ رسیدگی بانکی مبنی بر پرداخت مبلغ ۱۰۰۰ ریال به حسابجاری شماره ۹۰۰۲ بانکملی ایران شعبه حافظ از هر یك از شعبات بانکملی ایران در تهران‌و شهرستانها .

۲ـ فتوکپی برك خاتمه خدمت یا معافیت دائم نظام وظیفه .

۳ـ دو قطعه عکس ۴×۶ که مشخصات شناسنامه در پشت آن نوشته شده باشد .

توصیح :

به تقاضا های ناقص یا تقاضا هائی که بعداز موعد مقرر به پست تحویل شود ترتیب اثر داده نشده ووجه دریافتی و سایر مدارك مسترد نخواهد شد .

درخواست‌شرکت‌درمسابقه استخدامی برنامه حمایت‌ازخانواده‌های بی‌سرپرست

نام	نام‌خانوادگی	شماره شناسنامه	محل صدور
تاریخ‌تولد	محل تولد	آخرین مدرك تحصیلی	رشته تحصیلی
محل فعلی سکونت	آدرس پستی	محل امضاء	

کاستن از وزن بدن بدون حرکات مشکل

موج زیبا کردن اندام آمریکا را فراگرفته است
زیستن در اجتماع پیچیده صنعتی بدون توجه به ورزش زیان بار است

افزایش فروش وسائل ورزشی تنیس ، ونام‌نویسی درباشگاه های بهداشتی نشان میدهد که امریکا به ملتی تشنه زیبایی اندام مبدل شده است. جالب توجه این است که کتاب تازه چاپی به نام متناسب اندام کامل ، نوشته لاورنس مورهاوس، زیست شناس ممتاز دانشگاه کالیفرنیا در لوس آنجلس طی سه ماه اخیر ، بیش از ۲۰۰۰۰۰ نسخه به فروش رفته وهنوزهم درعداددهکتاب پرفروش امریکا قراردارد.

لاورنس مورهاوس عقیده دارد که میتوان با ۳۰ دقیقه ورزش در هفته ، هم اضافه‌وزن‌هارا ازدست داد ، وهم سالم و تندرست ماند. درحالی که تاکنون بنا برگفته بسیاری از کارشناسان زیبایی اندام، کاستن از وزن ، نیازمند تمرین های ورزشی دشواروخسته کننده بود .

برنامه مورهاوس بسیار ساده است . بنظر او، بزرگسالانی که پیراهن‌ها یا شلوارهاشان تنگ است ، اگر نکوبیم اضافه وزن دارند ، دستکم این استکه‌شکم و کمرشان بزرگتر از حد تناسب است ، و نیازمند آنند که اضافه وزن‌شان را از دست بدهند . برای این کارآن‌هابایدنخست ۲۰۰ کالری از میزان کالری غذا های روزانه شان بکاهند. آنگاه ، باید این مقدار راتا ۳۰۰ کالری بیفزایند. پس از یک هفته ، مجموع کالری های کاسته شده به ۳۵۰۰ میرسد که برابر است با ازدست‌رفتن یک پاوند (۴۵۳ گرم) چربی .

مورهاوس توصیه میکند: «اگر پس از یکهفته ، بیش از یکپاوند از وزن‌تان کاسته شد ، بر میزان کالری غذای روزانه‌تان به تعداد مناسبی بیفزایید و این نکته راهم بدانید که وقتی شروع میکنید به عرق‌کردن ، معلوم‌استکه‌بدن‌تان، کار دشواری را تحمل کرده است .»

تمرین هایی هم که مورهاوس پیش‌نهاد میکند ، آسان است . این تمرین‌ها عبارتند از بالارفتن از پله‌ها ، به جای سوارشدن‌در بالارو ، ایستادن‌دوساعت‌درروزو ده دقیقه ورزش مرتب ، سه‌بار در هفته . این تمرین های ورزشی مرتب غالبا شامل کشش‌وواکشش عضله های شکم، شانه‌ها ، ران‌ها وناحیه‌هم بازوهاست ، بی‌آن‌که به‌حد عرق ریختن وخستگی‌برسد.

کارشناسان اندام که معمولا ورزش روزانه سی دقیقه‌راتوصیه میکردند ، اکنون برنامه ورزشی مورهاوس را ثمربخش‌وخوش‌آیند تلقی میکنند و آن را « تمرین بی عرق‌ریزی » نامیده‌اند .

کنت کوپر، پزشک اهل‌دالاس میگوید : به احتمال‌قوی، غیرممکن نیست که با ۳۰ دقیقه ورزش در هفته‌تناسب اندام را بدست آورد و حفظ کرد . »

مورهاوس عقیده دارد که بیشتر برنامه‌های ورزشی که تا کنون برای حراست از تناسب وزیبایی اندام عنوان شده ، به درد صدها میلیون انسانی که در دستگاه عظیم تمدن ماشینی ،فاقد حرکت بدنی لازم هستند ، نمی خورد ، ولی برنامه او مخصوصا به درد این افراد میخورد .

پرفروش بودن کتاب مورهاوس، واشاعه برنامه ورزشی و غذایی موردپیشنهاداو، خصوصا درمیان کدبانوان ، کارمندان اداری و حتی گروهی ازشاغلان پرحرکت ، خود بهترین دلیل‌برای اثر بخش بودن آن است و از آمارگیری همین سه ماهه اخیر چنین برمی‌آید که ۸۳ درصداز کسانی که برنامه مورهاوس را مبدل به برق میکرد هیچ‌کس هنوز نتوانسته است که یک باطری خورشیدی واقعا موثر بسازد. باطری‌هایی‌هم که اکنون وجوددارندازنوعی سلیس ساخته شده‌اند و نمیتوانند وظایف خود را در حرارتهای زیاد انجام‌دهند .این باطری‌ها را همچنین باید در محوطه‌یی بسیار وسیع به هم وصل کرد تا نیرویی قابل استفاده ازآن گرفت .

اکنون شرکت داریان در کالیفرنیا نوع جدیدی باطری خورشیدی ساخته است که هزار برابر موثرتر از باطری های گذشته است . این باطری‌هاکه از کالیوم‌ارسنید ساخته شده یک پنجم نیروی خورشیدی را که برآن می‌تابد جذب میکند وآنرا بصورت نیروی برق تحویل میدهد . جالب این‌است که اندازه باطری‌واریان‌کوچک‌است ومحیط آن فقط به یک سوم اینچ‌میرسداین‌امربدین معناست‌که‌میتوان باطریهای زیادی راکنارهم نهاد تا دریک شبکه مگاواتی به مقداری که مورد نیاز است برق تولیدکند .

قاره تازه کشف شده

چهارسال آزمایش‌وتجربه پژوهشگرانی که‌دراعماق اقیانوس‌اطلس سرگرم مطالعه‌اند آنها را بدین نتیجه رسانده است که بقایای یک قاره غرق شده را کشف کرده‌اند .

دکتر سزارامیلیانی یکی ازسه‌پژوهشگر دانشگاه میامی‌که‌درهیات بین‌المللی‌اقیانوس نگاران عضویت دارد گفته است این قاره، قاره گمشده اتلانتید نیست بلکه‌سرزمین‌تازه کشف شده مدتها پیش از آن‌که کسی‌درقاره افسانه‌یی اتلانتید زندگی کند وجودداشته است .

همین هیات پژوهشی مدعی است که این قاره ۷۰ میلیون سال پیش بین‌امریکای جنوبی و افریقاجای داشته است وموقعی‌که این‌قاره پدید آمده اقیانوس اطلس به بزرگی دریای سرخ بوده است . ازجمله آثار مکشوف که از قاره تازه کشف شده بدست‌آمده‌قورباغه‌های فسیل شده واشیایی سنگی است . دکترامیلیانی نمونه هایی از نوعی سنگ اهک کریستالیزه پیداکرده که نه فقط حاوی آب دریاست بلکه‌دارای آب‌باران نیز هست واین خود دلیلی است براین که این شیئی زمانی دربالای سطح قرار داشته است .

باطری خورشیدی تازه

دریافت انرژی از تشعشعات خورشیدی ، مرحله‌ای تازه از کوششهای علمی بشر است.

بدام کشیدن منابع انرژی‌عظیم‌خورشید یکی از درازترین آرزو های دانش‌امروزی است ، تخمین‌زده میشود که میزان انرژی خورشیدی تابیده بریک جریب‌زمین میتواند هرسال نیروی برقی برابر با ۹۴۰۰۰۰۰ کیلووات ساعت تولید کند . اگر این‌انرژی برمنطقه‌یی صنعایی چون صحرای‌افریقا جاری‌شود سالها قدرتی برابر تمام نیروی برق لازم در سراسر جهان ایجاد میکند .

اما درحالی که آزمایشگاه های شرکت « بل‌تلفن » درسال ۱۹۵۴ منبع ذخیره‌یی ساختند که انرژی خورشیدی را مبدل به برق میکرد هیچ‌کس هنوز نتوانسته است که یک باطری خورشیدی واقعا موثر بسازد. باطری‌هایی‌هم که اکنون وجوددارندازنوعی سلیس ساخته شده‌اند و نمیتوانند وظایف

افزایش باده نوشی درمیان نسوان

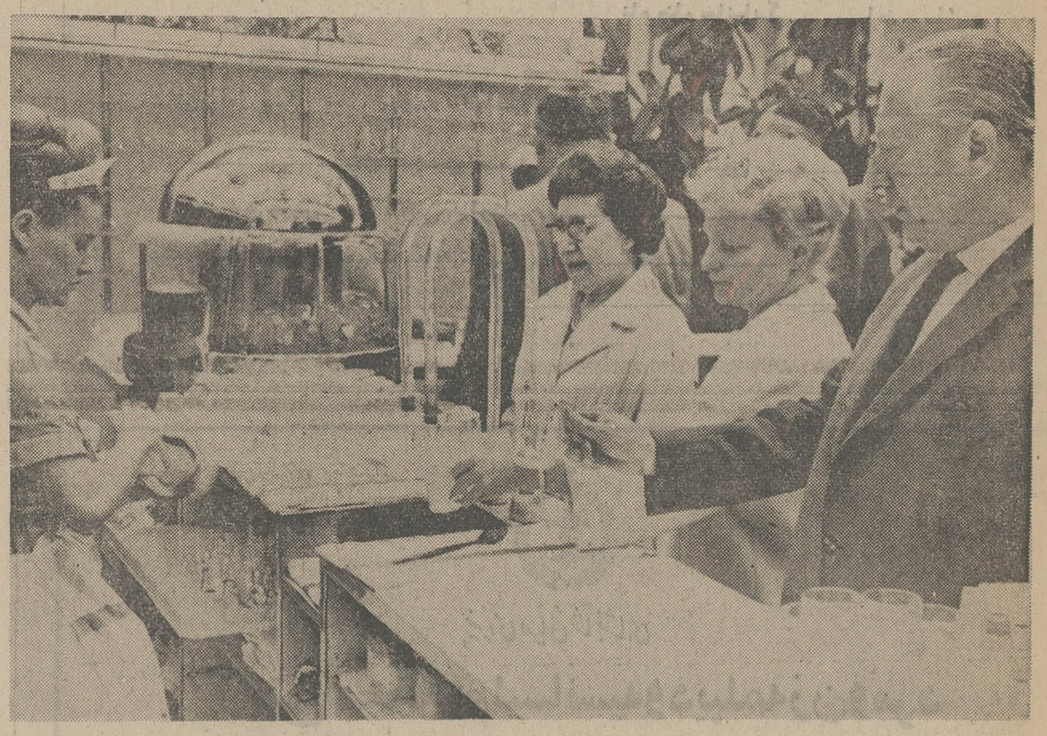

زنان انگلیسی در میخوارگی، با مردان کوس رقابت‌میزنند

دکتر گلوریالیتمان ، عضو ممتاز پژوهشگاه روان کاوی لندن اظهار داشته است که الکلیسم درمیان زنان‌بریتانیایی بسرعت درحال افزایش‌است وبه احتمال قوی ، در حال حاضر، دست کمی از افزایش الکلیسم در میان مردان‌ندارد. دکتر لیتمان عقیده دارد که‌علت عمده این امر، افزایش تعداد زنانی است که دور ازانظار عمومی وحتی پنهانی ازچشم نزدیکان خود نوشابه‌های الکلی مینوشند.

بنابرآمار، تعداد الکلی‌های مرد نسبت به‌الکلی‌های زن‌برابر شش بوده است بریک در حالیکه اکنون این نسبت‌بطور علنی به سه بریک بالغ‌گردیده، ولی اگر زنانی را هم که‌پنهان از چشم همگان می‌نوشی میکنند، در این آمار دخالت دهیم، نسبت زنان و مردان می‌نوش برابر یک بریک میشود.

دکتر لیتمان میگوید : واحد های ترک اعتیاد الکل در بیمارستان‌ها فقط تعداد کمی از زنان را درمان میکند، زیرا زنانی که بطورپنهانی‌می‌نوشی میکنند، معمولا به‌پزشکان خانوادگی و یا درمانگاه‌های خصوصی مراجعه میکنند و آمار آن‌ها علنی نمیشود.

مجسمه‌های ۲۳۰۰ ساله

روزنامه مردم، ارگان حزب کمونیست چین اخیراعکس هائی را انتشار داد که در آنها مجسمه‌هائی از اسبها و جنگجویان چینی متعلق به ۲۳۰۰ سال قبل دیده میشد . این مجسمه‌ها در ایالت شن‌سی در چین مرکزی پیدا شده است. در عکس مجسمه‌های یافته شده که اندازه‌های حقیقی دارند دیده میشود.

آگهی مزایده

هواپیمائی ملی ایران «هما» ۲۴۴ ردیف چندقلمی اشیاء و لوازم داخلی و خارجی موجود در انبار دایره اموال تدارکات «هما» را که صورت کامل آن در دفتر دایره اموال به نشانی ساختمان آشیانه جدید فنی طبقه سوم واقع در فرودگاه مهرآباد بعد از ساختمان ادارات مرکزی «هما» موجود میباشد از طریق مزایده به فروش میرساند :

۱ـ داوطلبین از تاریخ نشر این آگهی تاآخروقت اداری روز سه‌شنبه ۵۴ر۷ر۴ میتوانند پیشنهاد های خود را در پاکت لاک و مهرشده به ضمیمه قبض رسید صندوق بمبلغ پنجاه هزار ریال (۵۰۰۰۰ ریال) که بعنوان سپرده شرکت‌در مزایده باید به صندوق هواپیمائی ملی ایران«هما» پرداخت نموده باشند به دفتر دایره اموال تدارکات «هما» واقع در آشیانه جدید فنی طبقه سوم (بعداز ساختمان ادارات مرکزی) درفرودگاه مهرآباد تسلیم نمودهورسید دریافت نمایند.

۲ـ پیشنهاد دهندگان میتوانند همه روزه به استثنای روز های تعطیل جهت دریافت صورت کامل اشیاء و لوازم مورد مزایده به دفتردایره اموال (نشانی فوق) مراجعه نمایند وبرای‌بازدید اشیاء باید فقط روزهای چهارشنبه هر هفته از ساعت ۹الی ۱۲ به‌انبار دایره اموال تدارکات واقع‌در فرودگاه جنوبی مهرآبادمراجعه فرمایند.

۳ـ کلیه هزینه ها از قبیل هزینه آگهی و حمل وسائل موضوع مزایده از انبار و مالیات چنانچه مشمول پرداخت مالیات گردد بعهده‌برنده مزایده خواهد بود .

۴ـ پیشنهادات واصله در ساعت ۹ صبح روز چهارشنبه ۵ر۶ر۵۴ در دفتر دایره اموال تدارکات «هما» واقع در ساختمان آشیانه جدید فنی‌طبقه‌سوم باز و قرائت خواهد شد .

۵ـ به پیشنهادات فاقد سپرده یاکمتر ازمبلغ سپرده مقرر و همچنین پیشنهاداتی که بعد از تاریخ ۴ر۷ر۵۴ واصل گردد ترتیب اثر داده‌نخواهد شد.

۶ـ چنانچه پس از قرائت پیشنهادات و اعلام‌برنده مزایده ظرف مدت ۱۰ روز برنده مزایده حاضر به پرداخت مبلغ پیشنهادی و انجام معامله‌نشود معامله با برنده دوم انجام و سپرده‌برنده اول به نفع «هما» ضبط خواهد شد.

۷ـ هواپیمائی ملی ایران دررد یا قبول یک‌یا کلیه پیشنهادات مختار میباشدو حضوربپیشنهاد دهندگان در جلسه قرائت پیشنهادات بلامانع است. در صورت لزوم طبق تصمیم «هما» حراج حضوری هم انجام خواهد شد

آگهی راف گلف (شرکت سهامی خاص)
ثبت شده بشماره ۱۳۶۱۸

برابر صورتجلسات مجمع عمومی‌عادی سالیانه و هیئت مدیره‌راف گلف (شرکت سهامی خاص) مورخ ۱۵ تیر ماه ۱۳۵۴ تغییرات زیر در شرکت صورت گرفت.

۱ـ ترازنامه و حساب سود و زیان سال ۱۳۵۳ مورد تصویب واقع شد .

۲ـ آقایان نامی مشیری ـ فلامرز شکیب اکباتانی و ریموند سحیق باکلیه اختیارات مندرج در اساسنامه برای‌مدت دو سال بسمت اعضای هیئت مدیره شرکت انتخاب شدند که آقای نامی مشیری رئیس هیئت‌مدیره ـ آقای‌ریموند سحیق نایب رئیس هیئت مدیره و آقای فلامرز شکیب اکباتانی مدیرعامل‌شرکت میباشند . اختیارات مدیر عامل شرکت عبارتست از اجرای کلیه عملیات روزانه مربوط باداره شرکت و انجام عملیات اجرائی طبق دستور هیئت مدیره

۳ـ کلیه اسناد و مدارك تعهد آور شرکت از قبیل چك ها ـ سفته ها ـ قرارداد ها و غیره باید بامضای متفق‌دو نفر از آقایان اعضای هیئت‌مدیره‌شرکت برسد .

۴ـ آقایان دکتر یحیی زاده و محمد علی ساسانی برای مدت یکسال بترتیب بعنوان بازرسان اصلی‌وعلی‌البدل‌شرکت انتخاب شدند .

۵ـ کلیه آگهی‌های شرکت‌درروزنامه اطلاعات منتشر خواهد شد

اداره کل ثبت شرکتها و مالکیت‌صنعتی

آگهی تغییرات در شرکت سهامی‌خاص مایار ثبت شده بشماره ۹۲۶۳

طبق صورت جلسه مورخ ۱۰ر۳ر۱۳۵۴ مجمع عمومی عادی تغییرات زیر در شرکت فوق الذکر به عمل آمد .

۱ـ ترازنامه سال ۱۳۵۳ شرکت به تصویب‌رسید .

۲ـ آقایان مهندس‌مرتضی رستگارجواهری ـ مهندس یعقوب سید مرتضوی و دکتراسماعیل ازرم به سمت اعضاء اصلی و آقای احمداهری به سمت عضو علی‌البدل هیئت مدیره برای مدت دو سال انتخاب شدند .

۳ـ آقای مهندس محسن سیف‌الهی به‌عنوان بازرس اصلی و آقای اسکندر یمینی به سمت بازرس علی‌البدل شرکت برای مدت یکسال انتخاب شدند .

۴ـ روزنامه اطلاعات جهت درج و نشر آگهی های شرکت تعیین شد .

۵ـ برابر صورت جلسه مورخ ۱۱ر۳ر۵۴ هیئت مدیره آقای مهندس یعقوب سید مرتضوی به عنوان رئیس هیئت‌مدیره و مدیر عامل و آقای‌دکتر اسماعیل‌ازرم به عنوان نایب رئیس هیئت مدیره انتخاب شدند . کلیه نامه ها و اسناد رامدیر عامل به تنهائی امضاء خواهد نمود ولی چک و سفته و برات و هرگونه اوراق بهادار با امضاء دو نفر از سه نفر اعضاء اصلی هیئت مدیره و مهر شرکت معتبر است .

اداره کل ثبت شرکتها و مالکیت صنعتی

م الف ۹۱۷۰

آگهی تغییرات در شرکت سهامی‌خاص نیسکو ثبت شده بشماره ۱۱۱۵۲

برابر صورت جلسه مورخ ۱۰ر۳ر۵۴ مجمع‌عمومی عادی تغییرات زیر در شرکت نامبرده فوق به عمل آمد .

۱ـ ترازنامه سال ۵۳ شرکت تصویب شد

۲ـ آقایان دکتر حسین اهری و دکتر اسماعیل‌ازرم و مهندس مرتضی رستگار جواهری به سمت اعضاء اصلی هیئت مدیره و آقای مهندس یعقوب‌سید مرتضوی بسمت عضو علی‌البدل شرکت برای مدت یک سال انتخاب شدند .

۴ـ روزنامه اطلاعات جهت درج و نشرآگهی‌های شرکت تعیین شد .

۵ـ به موجب صورت جلسه مورخ ۱۰ر۳ر۵۴ هیئت مدیره آقای دکتر حسین اهری به سمت‌رئیس هیئت مدیره و مدیر عامل و آقای دکتر اسماعیل‌ازرم به سمت نایب رئیس هیئت مدیره انتخاب‌شدند کلیه نامه ها و اسناد را مدیر عامل به تنهائی‌امضاءخواهد نمود ولی چک و سفته و برات‌و هرگونه اوراق بهادار با امضاء دو نفر از سه نفر اعضاءاصلی هیئت مدیره و مهر شرکت معتبر است .

م الف ۹۱۶۹ **اداره کل ثبت شرکتها و مالکیت صنعتی**

نیروی دریائی شاهنشاهی

آگهی استخدام

نیروی دریائی شاهنشاهی برای تکمیل کادر درجه‌داری خود تعدادی داوطلب واجدشرایط جهت طی دوره آموزشگاه های تخصصی درسال ۵۴ استخدام و پس از آموزش مقدماتی نظامی تخصصی وموفقیت‌در تحصیل زبان خارجی در ایران برای‌ادامه تحصیل بیکی از کشور های آمریکا و یا اروپا اعزام مینماید .

شرایط :

۱ـ تابعیت دولت شاهنشاهی‌ایران.

۲ـ دارا بودن حداقل گواهینامه‌سوم متوسطه و یا پایان دوره راهنمائی

۳ـ متدین بیکی از ادیان (اسلام . مسیحی . کلیمی . زرتشتی)

۴ـ حداقل سن ۱۵ سال تمام و حداکثر ۲۰ سال تمام ضمنا سن داوطلبانیکه خدمت سربازی را انجام داده‌اند ۲۲ سال تمام میباشد .

۵ـ موفقیت در آزمایش استعداد و معلومات در زمینه ریاضیات . فیزیك . شیمی . زبان انگلیسی (در حدودسیکل اول متوسطه یا پایان دوره راهنمائی)

۶ـ داشتن صلاحیت پزشکی بنا به تشخیص بهداری نیروی دریائی شاهنشاهی .

۷ـ داوطلبین‌واجد شرایط برای‌کسب اطلاعات بیشتر در مورد حقوق و مزایا و ثبت نام با دردست داشتن آخرین مدرك تحصیلی و اصل شناسنامه عکس‌دار و یك قطعه عس ۴×۳ به معاونت‌پرسنلی‌نیروی‌دریائی‌شاهنشاهی مدیریت استخدام واقع در طهران‌خیابان سپهبد زاهدی بالاتر‌ک از بیمارستان آپادانا و یا به یی از پایگاهها‌ونمایندگی های نیروی دریائی شاهنشاهی در شهرستانهای بندر پهلوی . بوشهر. خرمشهر . بندرعباس . مشهد. زاهدان. اصفهان . کرمان . رضائیه . کاشان. کرمانشاه . شیراز . یزد . مراجعه نمایند.

اعضای کمیسیون

آگهی تغییرات شرکت سهامی خاص‌پل تهران ثبت شده بشماره ۱۸۰۲۵ برابر صورت‌جلسه مورخ۵ر۴ر۵۴

مجمع عمومی فوق‌العاده شرکت مذکور مواد۲۵و ۲۷ و۳۳ اساسنامه بشرح صورت جلسه اصلاح گردید و آقایان مهندس هاشم موسوی زاده‌و مهندس میربحیی خاوران و کریم اهری‌و اسماعیل قدیمیان تاج احمدی و مصطفی جبارزاده ایرانی بسمت اعضاء هیئت مدیره برای‌مدت دو سال‌انتخاب گردیدند و برابر صورت جلسه مورخ ۵ر۴ر۵۴ هیئت‌مدیره آقایان مهندس هاشم موسوی زاده به سمت مدیر عامل مهندس میربحیی خاوران به سمت مدیرفنی‌و کریم اهری به سمت رئیس هیئت مدیره انتخاب گردیدند و اوراق‌عادی و مکاتبات اداری و اموری‌که تعهد مالی نداشته‌باشدوظهر نویسی چک‌سفته برات‌برای‌وصول‌باامضاء مدیر عامل منفرداًبامهرشرکت امور‌یکه‌تعهدمالی‌داشته‌باشدباامضاء متفق‌آقای‌اسماعیل قدیمیان تاج احمدی و امضاء یکی دیگر از آقایان‌کریم اهری یا میر یحیی خاوران یا هاشم موسوی زاده و با مهر شرکت معتبر خواهد بود و آقای‌رحیم اهری به سمت بازرس اصلی و بانو طاهره اهری به سمت بازرس علی‌البدل برای مدت یکسال‌انتخاب شدند .و روزنامه اطلاعات جهت آگهی‌های شرکت تعیین شد .

م الف ۹۱۶۴ **اداره کل ثبت شرکتها و مالکیت صنعتی**

مسئولان آموزش و پرورش پاسخ میگویند

کاظم ودیعی

مردم سئوالات دیگری درباره تغییرات تازه نظام جدید تعلیمات متوسطه از طریق تلفن ۳۱۱۰۸۱ روزنامه اطلاعات گرفته‌اند ، در زیر پاسخ مردم و آقای دکتر ودیعی معاون وزارت آموزش و پرورش (یکی از طراحان نظام جدید) باین سئوالات چاپ شده است.

● ناهید بصیری : دانش آموزان همزمانی میتوانند شعبه های جدید را انتخاب کنند . و دبیرستان های جدید چه زمانی شروع‌به ثبت‌نام خواهند کرد ؟

دکتر ودیعی ـ آئین نامه برای اسم نویسی و چگونگی آن بزودی تهیه و به دبیرستان ها ابلاغ خواهد شد .

پس از ابلاغ آئین‌نامه دانش آموزان میتوانند با توجه به استعداد های خود هر زمینه را که بخواهند انتخاب کنند .

● آرین : فرزند من دوره راهنمایی را به اتمام رسانده است و راهنمایان تحصیلی تشخیص داده‌اند او میتواند در رشته‌نظری ویا جامع تحصیل کند و حال من دچارسردر گمی شده‌ام که فرزندم را به کدام یک از این دو رشته راهنمایی کنم .

دکتر ودیعی ـ شعبه های جدید ودروس آن به نحوی تهیه شده که هریک از این شعبه ها به رشته‌یی از دانشگاه ختم می شود و حتی در این تغییرات رشته‌های فنی نیز به دانشگاه ها راممی‌یابند . مثلا کسی‌که‌میخواهد علوم‌پزشکی و نظایر آن را بخواند میتواند در شعبه علوم تجربی به تحصیل مشغول شود ، کسانی که میخواهند در دانشکده های مهندسی‌ادامه تحصیل دهند، میتوانند شعبه فیزیک ـ ریاضی یا شعبه فنی را انتخاب‌کنند. کسانی که میخواهند دردانشکده های ادبیات‌ونظایر آن تحصیل کنند میتوانند در شعبه فرهنگ‌وادب وکسانی که میخواهند در رشته های علوم انسانی مانند مدیریت ، اقتصاد ، بازرگانی ادامه تحصیل دهند میتوانند در شعبه اقتصاد و علوم اجتماعی به تحصیل بپردازند .

نحوه درس خواندن در دوره متوسطه چگونه خواهد بود ؟ این سئوالی است که در حال حاضر صدها هزار نفر از دانش آموزان و اولیاء آنها دارند ؟

● فکورفر : آیا شعبه های مختلف درتمام دبیرستان ها دایر خواهد شد یا هر شعبه‌در یک دبیرستان بخصوص تشکیل میشود؟

دکتر ودیعی ـ این امر بستگی به امکانات آن دبیرستان و امکانات آن شهرستان دارد و ممکن است تمام شعب در یک دبیرستان ایجاد شود ویا هر شعبه‌یی دریک دبیرستان بخصوص .

● مهری سرخوش : مگر نه اینکه هدف وزارت آموزش وپرورش‌این است که سطح آموزشی در تمام کشور یکسان و یکنواخت شود و همه کسانی که در یک شعبه فارغ‌التحصیل میشوند از یک میزان معلومات‌یک نواخت برخوردار باشند و مگر نه اینکه امتحانات نهایی در سراسر کشور یکنواخت انجام میشود بنابراین چگونه میتوانیم این مسئله را توجیه کنیم که دبیر جغرافیا فقط به آموزش جغرافیای شهر خود اکتفا کند و همچنین در مورد دروس محیط شناسی هر دبیر به ذوق و علاقه خود مسایلی را که لازم می داند تدریس کند ، آیا این تفاوت‌ها با هدف وزارت‌آن‌آموزش و پرورش‌معتبر نیست ؟ و آیامسئله‌یی‌در بر نخواهدداشت؟

دکتر ودیعی ـ وجود این تفاوت ها اشکالی ایجاد نخواهد کرد و ما در امتحانات نهایی چند سئوال انتخابی از هر شهرستان برای آن‌شهرستان میفرستیم .

● حسین برخوردار : آیا آموختن ماشین نویسی فارسی و یا لاتین و یا کار با ماشین های تکثیر و فراگیری آنها سبب خواهد شد که دانش‌آموختگان پس از پایان تحصیلات بتوانند وارد بازار کار شوند ؟ آیا بهتر نبود بجای این دروس لااقل تعمیرات وسایل برقی را که در حال حاضر کشوریا کمبودمتخصص دراین زمینه روبرو است بدانش آموزان یاد می‌دادند تا پس از فراغت تحصیلو حتی‌هنگام تحصیل میتوانستند بسادگی در این زمینه مشغول کار شوند و نیاز کشور نیز برآورده می‌شد ؟

دکتر ودیعی ـ برای کسانی‌که‌به مدارس‌حرفه‌یی و فنی میروند ما تمام تخصص‌های مختلف را که‌مورد نیاز کشور است در نظر گرفته‌ایم . اما هدف ما از یاد دادن ماشین نویسی فارسی یا لاتین و ماشین‌های تکثیر و رانندگی این نیست که دانش آموخته بتواند با فراگیری این دروس وارد بازار کار شود بلکه هدف ما این است که هر دانش آموزی با یکی دو ابزار فنی آشنا شود و کار با دست را فرا گیرد و از آن گذشته تدریس و یاد دادن دروس فوق‌الذکر الزامی نیست و هر مدرسه با توجه به امکانات خود ممکن است یکی از ابزارهای فنی را بدانش آموزیاد بدهد مثلا ممکن است یک مدرسه عکاسی یا قالی‌بافی بدانش‌آموز یاد دهد . مهم این است که دانش‌آموز یاد بگیرد که از نیروی بدنی و دست خود نیز استفاده کند .

● شهین مددی : سیستم جدید بیشتر بر استقلال و تحقیق معلمان تکیه کرده است اگر معلمی تحقیق نکرد و یا ضعیف بود تکلیف دانش‌آموز چیست ، علاوه برآن‌از قرار معلوم کتاب ثابتی برای معلمان در برخی از دروس در نظر گرفته نشده و ممکن است معلمان هر کدام با توجه به سلیقه خود موضوعاتی را تدریس کنند و از مسایل اساسی غافل شوند . تکلیف دانش‌آموز چیست ، و اختلاف سطح معلومات چه خواهد شد ؟ آیا دانشگاه ها بدین مسئله اعتراض نخواهند کرد ؟

دکتر ودیعی ـ ما امیدواریم که از طریق یاد دادن روش تحقیق به معلمان این نقیصه را جبران کنیم .

برای اینکار ما برنامه‌هایی در نظر گرفته‌ایم که معلمان هر محل را به مدت یک هفته در همان محل آموزش دهیم . علاوه بر آن تا زمانی که‌کتابهای‌جدید آماده نشده معلمان از کتابهای‌موجود استفادمخواهند کرد و در دروسی که کتاب برای آن موجود نباشد ما به انتشار جزوه‌های تکمیلی اقدام خواهیم کرد .

● مینا نوروزی : سال گذشته من در دبیرستان جامع درس میخواندم و با توجه به اینکه گفته میشود دبیرستان جامع دیگر وجود ندارد تکلیف من و امثال من چه‌خواهد شد ؟

دکتر ودیعی ـ کسانی که در سال گذشته در دبیرستان‌ها درس می‌خواندند تکلیفشان‌روشن است‌و طبق نظام گذشته به درس خواندن خود ادامه‌خواهند داد .

علاوه بر این مدارس جامع از میان نرفته است و کسانی که در دبیرستانهای جامع در یکی از چهار شعبه جدید به دانش اندوزی می‌پردازند ضمن‌فراگیری دروس این شعب یک یا چند حرفه نیز به آنهاآموخته میشود .

● فرخ محمدی: دروسی که در حال حاضر در شعب جدید در نظر گرفته شده است مانند دروس آمار ، اقتصاد ، بازرگانی‌وحسابداری دروسی هستند که در دانشگاهها تدریس می شوند آیا تدریس دروس دانشگاهی فشاری‌به دانش‌آموزان وارد نمیکند و مشکلاتی برای آنها ایجاد نخواهد کرد و تکلیف این دروس در دانشگاهها چه خواهد شد ؟

دکتر ودیعی ـ این دروس را ما بدین علت تدریس میکنیم که فارغ‌التحصیل بتواند به‌آسانی وارد بازار کار شود کسانی که از شعبه اقتصاد وعلوم اجتماعی فارغ‌التحصیل میشوند میتوانند به‌آسانی‌در دارالتجاره‌ها مشغول کار شوند .

● نیره اسفندیاری : سال گذشته راهنمای تحصیلی تشخیص داد که استعداد من دررشته نظری است و مرا به رشته نظری هدایت کرد درحالیکه سال تمام شده و من تجدیدآورده‌ام میخواهم از مقامات آموزش‌و پرورش‌بخواهم که اجازه دهند رشته خود را تغییر دهم من حتی حاضرم از یکسال عمر خود نیز صرفنظر کنم و دوباره دوره دبیرستان را بخوانم بشرطی که اجازه بدهند در رشته فنی که‌مورد علاقه من است درس بخوانم‌آیا این کار امکان دارد ؟

دکتر ودیعی ـ این خانم لازم نیست که ردشود تا بتواند رشته خود را تغییر دهد . کافی است این خانم به بخش آموزش و پرورش شهرستان خود مراجعه کند و از آنها تقاضا کند که رشته او راتغییر دهند و اداره آموزش و پرورش نیز مطابق مقررات به دبیرستان مربوطه این مسئله را ابلاغ خواهندکرد و این خانم میتواند براحتی در رشته فنی‌که مورد علاقه او است به تحصیل ادامه دهد .

دوره رواج موسیقی

بقیه از صفحه ۲۰

وبا همین تشویقها وفریادها که ظاهرا از گلوی تماشاچیان‌بیرون میاید ولی در واقع از گلوی بطری‌های ویسکی و مشروبات گوناگون الکلی برمی‌خیزد که خوانندگان محترم بکار خود ادامه میدهند .

سخنی بادلکش

از اینجا به بعد روی سخنها خانم دلکش است . از سالهای اول تاسیس رادیو تا امروزیا این خانم هنرمند و آوازدار آشنا بودم و درمحافل وبزمهایی که از شمار خارج است هم بزم وهم محضر بودیم وباصطلاح‌نقل مجالس و شمع مجامع بودیم . با او همسفر هم بودم‌ام ، در سال ۱۳۲۵ در مشهد کنسرتها دادیم ودر آن زمان بود که رساترین وقدرتمندترین آواز از گلوی این خانم خوش‌آوازجسم وروح من و هر شنونده‌ای را لذت میبخشید . پیش از ایجاد رادیو بااین خانم آشنا بودمباید بگویم که بعد از قمرالملوک وزیری از گلوی تنها زنی که آواز رساوبامخصوصا آوازمردانه می‌شنیدم دلکش بود ولی‌بانهایت تاسف باید بگویم دلکش عزیز تو هنوز پیر نشده‌ای و هنوزبجائی نرسیده‌ای که خود را باپیران مقایسه میکنی .

دلکش عزیز تو هنوز بسپری وسنی نرسیده‌ای که هنر را فراموش کنی چرا آنرا کنار گذاشته‌ای وچرا از هنرنمائیهایت دست کشیده‌ای؟

دلکش عزیز ! تو به خیل خوانندگان ونوازندگان امروزی عنوان کاریکاتور آواز و آهنگ داده‌ای در حالیکه باید بگروهی که صدا و آهنگ وهنرنمائی های این افراد را گوش میدهند وآنها را تشویق میکنند به‌آنها بگوئی کاریکاتور شنوندگان و تماشاچیان و کاریکاتور موسیقی شناسان امروز که با خرج‌مبالغ عظیمی آهنگها و صداهای این افراد را گوش میدهند .

این کاریکاتورهای هنری‌افراد وقت‌شناسی هستند و راه‌خود را شناخته‌اند و نبض جوانهای امروز را بدست گرفته‌اند و با همین صداها و همین آهنگهای مبتذل شبی چندین هزار تومان درآمد دارند راضی باش و اینها را آزادبگذار که‌لااقل در فکر آینده خود باشند . اگر امثال من در جوانی و حتی امروز نتوانستیم از هنر خود بهره‌گیری کنیم لااقل این افرادکه عمر هنری آنها دیری نخواهد پائید از این قبیل ابزار هنر بهره‌گیری کنند. آن بزرگوار فرمود :

«تازدم لاف هنر خواجه بهیچم نخرید
بی‌هنر و که هنرهاست در این بی‌هنری»

اینها مرض و کسالتی است که در هنر نمایان وهنرشناسان امروز پیدا شده و دوای بسیار فوری وموثری دارد که درحال حاضر موقع برای تجویز دوانیست و کمی وقت لازم‌دارد. بنابراین من ابرادی براین جمع ندارم اگر آهنگها و صداهای‌آنها رادوستندارم خودشنرادوست دارم و بیامن وتو باهم همصدا بگوئیم :

واگر شراب خوری جرعه‌ای فشان برخاک
ازآن‌گناه که نفعی رسد بغیر چباک»

بدانید ومطمئن باشید که این جوانهای آهنگساز و خواننده‌و جلمه‌پرداز هرگزنمیتوانندموسیقی ایرانی را نابود کنند، کفه‌میتواند مدتی سطح دریا را بپوشاندااما نمیتواند عمق دریا را و شکوه دریا را از نظرها پنهان‌نگاهدارد نام‌این آهنگسازان وترانه‌سرایان و خوانندگان امروزی در تاریخ موسیقی ایرانی ثبت نخواهدشد واگر هم ثبت شود همیشه توام بانفرین ولعنت خواهد بود.

آگهی تاسیس شرکت سهامی خاص ایدوبه ساتر ایران

خلاصه اظهارنامه و اساسنامه شرکت سهامی خاص ایدوبه ساترایران که درتاریخ ۵۴ر۴ر۲۱ تحت شماره ۲۲۳۳۱ در این اداره بثبت رسیده و درتاریخ ۵۴ر۴ر۲۲ از لحاظ امضاء ذیل ثبت تکمیل گردیده برای اطلاع عموم در روزنامه کثیرالانتشار اطلاعات آگهی میشود.

۱ـ موضوع شرکت : قبول نمایندگی واردات و صادرات وتهیه و تدارک تجهیزات ساختمان و وسایل منزل وپاکیزگی و تاسیس کارخانه وساخت و فروش آنها.

۲ـ مدت شرکت : از تاریخ ۵۴ر۴ر۱۲ بمدت نامحدود.

۳ـ مرکز اصلی شرکت : تهران خیابان پهلوی ـ خیابان هیجدهم جنب مبل صبوری شماره ۷۴۹

۴ـ سرمایه شرکت : مبلغ سه میلیون ریال منقسم بسیصد سهم دههزار ریالی که سی‌وپنج درصد آن طبق گواهی شماره ۷۵۵۹ـ ۱۸ر۴ر۵۴ بانک‌سپه شاهرضا بحسابجاری شماره۴۳۰۱ پرداخت شده‌است.

۵ـ اولین مدیران ودارندگان حق امضاء : آقایان دکتر ابراهیم تقوائی ودکتر واهه داویدخانیان وقاسم طاهری و مهدی صبوری و دکتر حمیدطاهری مدیران اصلی و خانم‌پروین معین زاده و آقای‌جمشید صبوری مدیران علی‌البدل برای مدت دو سال‌میباشند که آقای قاسم طاهری بسمت رئیس و آقای‌دکتر واهه داوید خانیان بسمت نایب رئیس هیئت مدیره‌و آقای مهدی صبوری بسمت مدیر عامل انتخاب شده‌اند و کلیه اوراق و اسناد و بروات و چک و سفته‌ها و قراردادها و اسناد تعهدآور بامضای ثابت مدیرعامل وامضای یکی دیگر از اعضای هیئت مدیره ومهر شرکت صادر میگردد.

۶ـ اختیارات مدیر عامل : مدیر عامل طبق اساسنامه و مصوبات هیئت مدیره امور شرکت را اداره میکند.

۷ـ بازرس اصلی وعلی‌البدل : خانم مهشید صبوری بسمت بازرس اصلی و خانم اواکیان بسمت بازرس علی‌البدل برای مدت یکسال میباشند.

اداره کل ثبت شرکتها و مالکیت صنعتی

م‌الف ۹۱۴۴

آگهی مناقصه شماره ۵۴ر۳۴

شرکت مخابرات ایران تعداد ۳۳۵۰۰ اصله تیر چوبی و ۷۰۰۰۰ عدد بازوی چوبی مورد نیاز خود را بشرح زیر طبق مشخصات فنی و نقشه و طرح قرارداد و شرایط زیر تحویل سی. اند.اف بندر شاهپور، خرمشهر و یاچلفای ایران از طریق مناقصه خریداری مینماید :

(تیرچوبی ۹ر۵ متر ۳۵۰۰ اصله ۷ر۲۰متری ۲۰۰۰۰اصله‌و ۸ر۵متری ۱۰۰۰۰اصله‌و تعداد ۷۰۰۰۰ عدد بازوی چوبی) ، داوطلبان شرکت در مناقصه میتوانند همه روزه بجز ایام تعطیل در ساعات اداری بدبیرخانه اداره کل خرید واقع درخیابان کوروش کبیر محوطه بیسیم پهلوی مراجعه نموده وباارائه رسید مبلغ دو هزار ریال بحساب‌شماره ۹۰۰۱۸ شرکت مخابرات ایران نزد بانک ملی ایران شعبه فرح اسناد مناقصه را که عبارت از شرایط معامله و طرح قرارداد میباشد دریافت وباتوجه کامل بمندرجات آنها را امضاء نموده و بضمیمه پیشنهاد خود در سه پاکت الف وب‌وج بوصف مشروحه در شرایط معامله تا ساعت۹ صبح روز چهارشنبه ۵۴ر۷ر۲ باداره دبیرخانه‌کل شرکت مخابرات بنشانی فوق‌الذکر تسلیم ورسید دریافت دارند.

علاقمندان مقیم خارج از کشور میتوانند حواله یا چک بانکی بمبلغ فوق‌ارسال دارندتا اسناد مناقصه به آدرس آنها فرستاده شود.

پیشنهادهای رسیده تا موعد مقرر درساعت ۱۰ صبح روز چهارشنبه ۵۴ر۷ر۲ در اطاق‌شماره ۳۰۳ ساختمان مرکزی شرکت بنشانی بالا بازو خوانده خواهد شد.

حضور پیشنهاد دهندگان یانماینده مجازآنها باارائه معرفی نامه در کمیسیون معاملات آزاد وشرکت مخابرات ایران در رد یک یا کلیه پیشنهادهای رسیده مختار است.

شرکت مخابرات ایران

م‌الف ۹۲۰۴

آگهی پذیرش دانشجودر مدرسه‌عالی پرستاری بانک‌ملی ایران.

مدرسه بانک ملی ایران‌برای‌عالی‌پرستاری سال تحصیلی ۵۵ـ۱۳۵۴ تعدادی دانشجواز بین دیپلمه های طبیعی و ریاضی میپذیرد .

الف ـ شرایط اختصاصی :

۱ـ داوطلبان ورود باین مدرسه‌عالی باید حداقل ۱۸ و حداکثر ۲۵ سال سن داشته باشند .

۲ـ زبان خارجی دوران تحصیل انگلیسی می باشد .

۳ـ داوطلبان ورود باین مدرسه عالی باید دختر ، مجرد و غیر شاغل باشند .

۴ـ حداقل نمرات آزمایش‌همگانی داوطلبان برای آزمون استعدادتحصیلی ۴۰۰ برای آزمون زبان فارسی‌وشناخت ایران و فرهنگ ملی ۳۰۰ و برای‌آزمون زبان خارجی ۳۰۰ است .

۵ـ معدل امتحانات کتبی نهائی ششم متوسطه باید حداقل ۱۲ باشد .

۶ـ از داوطلبان ورودباین‌مدرسه‌عالی معاینات پزشکی بعمل می آید .

ب ـ نحوه انتخاب دانشجو :

انتخاب دانشجو در این مدرسه‌عالی براساس ضوابط زیر صورت می گیرد :

۱ـ معدل امتحانات کتبی نهائی ششم متوسطه

۲ـ مصاحبه

درخواست داوطلبان تا ۹ مرداد ماه۱۳۵۴ پذیرفته خواهد شد .

مصاحبه با داوطلبان در روز های یکشنبه۱۲ و دوشنبه ۱۳ مرداد ماه از صبح تا ۲ بعد از ظهر به عمل خواهد آمد .

مدارک لازم :

۱ـ فتوکپی دیپلم کامل متوسطه

۲ـ فتوکپی کارنامه یاریز نمرات ششم متوسطه

۳ـ فتوکپی کارنامه آزمون‌عمومی

۴ـ برگ درخواست‌آزمون‌شناسی

۵ـ فتوکپی شناسنامه عکس‌دار

۶ـ ۲ قطعه عکس ۴ × ۶

۷ـ برگ معافیت دائم (غیرپزشکی) یا انجام خدمت وظیفه عمومی برای داوطلبان فارغ‌التحصیل سال‌های‌پیش.

مدرسه عالی پرستاری‌بانک ملی ایران‌شبانه‌روزی نمی‌باشد .

شما بهتر میدانید که مشکلات انبارداری فقط با ساختن انبار تمام نمیشود

قفسه بندی خود یکی از مسائل مهم انبارداری و حفظ کالاست

دسته بندی کالا ● ضوابط ایمنی در انبار ● استفاده صحیح از حجم انبار

راه عبور ومرور و دسترسی آسان و سریع به‌کالا

فقط با پیش‌بینی دقیق از طرف متخصص قفسه بندی مرتفع می‌گردد

ما تجارب ۴۵ ساله انتروپوز در امر قفسه بندی (STOCKAGE) را با :

کی‌فیکس یارانژپال

بطور رایگان در خدمت شما قرار میدهیم

مسائل انبارداری خود را با «قسان» درمیان بگذارید. ارائه راه‌حل بعهده «قسان» است

شرکت قسان ـ تهران خیابان آناتول فرانس شماره ۹۹ تلفن های ۶۶-۶۵۹۰۲۲

نیروی دریائی شاهنشاهی

آگهی استخدام جهت خلبانی هلیکوپتر نیروی دریائی شاهنشاهی

نیروی دریائی شاهنشاهی جهت تکمیل کادر افسری خلبانی هلیکوپتر تعدادی دانشجو از طریق معاینات پزشکی ومصاحبه باشرایط‌وامتیازات زیر استخدام مینماید .

الف : شرایط

۱ـ تابعیت دولت شاهنشاهی ایران

۲ـ متدین‌بیکی‌ازادیان(اسلام.مسیحی کلیمی .زرتشتی)

۳ـ دارا بودن دیپلم کامل متوسطه‌در یکی از رشته های ریاضی یا طبیعی

۴ـ داشتن حداقل سن ۱۷ سال و حداکثر ۲۴ سال (برای کسانیکه خدمت زیر پرچم را انجام داده‌اند ۲۵ سال)

۵ـ داشتن صحت مزاج به تائید بهداری نیروی هوائی شاهنشاهی (حداقل‌قدبایستی ۱۶۱ سانتیمترباشد)

۶ـ نداشتن پیشینه بد

۷ـ نداشتن همسروافراد تحت‌تکفل

ب: حقوق و مزایا

۱ـ دانشجویان پس از احرازموفقیت در معاینات پزشکی و مصاحبه‌استخدام سپس جهت فراگرفتن زبان به مرکز آموزش زبان نیروی دریائی شاهنشاهی اعزام و پس از طی دوره آموزش زبان به کشور امریکا اعزام میگردند .

۲ـ داوطلبین در طول‌مدت تحصیل‌در مرکز زبان شبانه‌روزی بوده و هزینه زیست و پوشاک آنان توسط ارتش شاهنشاهی تامین میگردد .

۳ـ دانشجویان بلافاصله پس از استخدام در مدت‌اقامت‌درایران ازحقوق ماهیانه ۹۲۶۰ ریال و درخارج ازکشور علاوه بر مبلغ فوق از فوق‌العاده روزانه بارز خارجی استفاده خواهند نمود .

۴ـ دانشجویان پس از تکمیل دوره وموفقیت در سال سوم‌تحصیلی‌دانشگاه بدرجه ناوباندومی مفتخر میگردند .

۵ـ به فارغ‌التحصیلان در نیمه اول‌و آخر سال برابر حقوق ماهانه پاداش تعلق میگیرد .

۶ـ فارغ‌التحصیلان از مزایای‌فراوان نظیر پس‌انداز تامین آتیه بانک سپه‌که در صورت ۳۰ سال خدمت با توجه به مبلغ پس‌انداز و مبلغ معادل آن که بلاعوض از بودجه وزارت جنگ اضافه بعلاوه بهره مربوطه وام مسکن‌باشرایط مناسب ، استفاده ازخانه‌های سازمانی، درمان رایگان خود و خانواده تحت‌تکفل و خرید از فروشگاههای‌ارتش باتخفیف قابل ملاحظه و غیره بهره‌مند میشوند.

ج: مدارک مورد نیاز

۱ـ یکبرگ فتوکپی دیپلم

۲ـ دو برگ فتوکپی شناسنامه

۳ـ ۴ قطعه عکس ۴ × ۶

داوطلبین جهت کسب اطلاعات بیشتر و ثبت‌نام‌میتوانند همه روزه باستثنای‌روزهای‌پنجشنبه وایام تعطیل از ساعت ۷ الی ۱۲ به معاونت‌پرسنلی نیروی دریائی شاهنشاهی واقع در خیابان‌سپهبد زاهدی جنب مسجد الرحمن مدیریت استخدام‌دانشجویان مراجعه نمایند.

م‌الف ۸۴۴۵

نیروی دریائی شاهنشاهی

صاحبان صنایع وبازرگانان کشور

الاخاء

تنها مجله عربی زبان ایران با داشتن نمایندگی در ۱۲ کشور عربی

روزهای شنبه منتشر میشود

پلاستیک نکستیل اکسوریس ایمیتد مالک اختراع شماره ۶۸۴۹ مربوط به :

(تکمیل مربوط به تولید قماش)

مپل دارد با صاحبان صنایع در ایران برای بهره‌برداری ازاختراع خود وارد مذاکره شود. برای اطلاع بیشتر بدفتر حقوقی دکتر آقایان و همکاران خیابان سوم اسفند ۱۴۹ مراجعه فرمائید.

آ ـ ۷۶۱۱

نورت وسترن گاز بارداندی کلایتون آنیلین کمپانی لیمیتد مالک اختراع شماره ۳۸۳۷ مربوط به :

اصلاحات مربوط به برطرف کردن ئیدروژن سولفید

مپل دارد با صاحبان صنایع در ایران برای بهره‌برداری ازاختراع خود وارد مذاکره شود. برای اطلاع بیشتر بدفتر حقوقی دکتر آقایان و همکاران خیابان سوم اسفند ۱۴۹ مراجعه فرمائید.

آگهی استخدام رسمی

وزارت دادگستری طبق مفاد قانون استخدام کشوری ۴۳۷ نفر از طریق امتحان و مسابقه بشرح استخدام میکند

ردیف	عنوان شغل	محل جغرافیائی	تعداد مورد نیاز	شرایط احراز	گروه قطعی
۱ـ	مددکار اجتماعی (۱)	تهران ۷ نفر مشهد ٤ نفرو برای هریک از نقاط رشت ـ ساری ـ تبریز ـ رضائیه ـ کرمانشاه ـ اهواز ـ شیراز ـ کرمان ـ اصفهان ـ زاهدان ـ سنندج ـ همدان ـ خرم‌آباد یکنفر.	۲٤ نفر	دارا بودن دانشنامه لیسانس در رشته مددکاری اجتماعی	۷
۲ـ	تحلیل گرسیستم (۱)	تهران	۱ نفر	دارا بودن دانشنامه لیسانس در یکی از رشته‌های علومیا خدمات ماشینی و تجربه کافی دربرنامه نویسی وطی دوره کارآموزی‌در زمینه طراحی سیستم .	۷
۳ـ	حسابرس ۲	تهران	۱ نفر	دارا بودن دانشنامه فوق لیسانس یالیسانس دریکی از رشته‌های حسابداری ـ بانکداری ـ بازرگانی ـ مدیریت بازرگانی ـ اقتصاد و طی دوره کارآموزی در زمینه مربوط .	۷
٤ـ	منشی ۳	تهران	۱ نفر	دارا بودن دانشنامه لیسانس منشی‌گری و یالیسانس و طی دوره منشی‌گری و داشتن زبان خارجی مورد نیاز وتندنویسی	
۵ـ	عکاس ٤	تهران	۱ نفر	دارا بودن گواهینامه فوق دیپلم وطی کلاس‌یا دوره کارآموزی‌در زمینه مربوط .	۵
٦ـ	کمک مددکار اجتماعی۱(مربی)	تهران	۵ نفر	دارا بودن مدرک فوق دیپلم در رشته مددکاری اجتماعی .	۵
۷ـ	کمک کارشناس امور اداری (۱)	تهران	۱ نفر	دارا بودن مدرک فوق دیپلم وطی دوره آموزش لازم .	۵
۸ـ	تکنیسین راه و ساختمان(۲)	تهران	۱ نفر	دارا بودن مدرک فوق دیپلم در یکی از رشته‌های راه وساختمان خط وابنیه .	۵
۹ـ	تکنیسین تاسیسات (۲)	تهران	۱ نفر	دارا بودن مدرک فوق دیپلم مکانیک یا تاسیسات	٤
۱۰ـ	تکنیسین انگشت‌نگاری (۱)	تهران	۲ نفر	دارا بودن مدرک دیپلم کامل متوسطه‌وطی دوره‌های‌تخصصی انگشت نگاری . و آثاربرداری از صحنه‌های مختلف جرایم و موفقیت درآن .	٤
۱۱ـ	اپراتور ماشینهای‌شمارشگر۱	تهران	۱ نفر	دارا بودن دیپلم کامل متوسطه و آشنائی بزبان انگلیسی و گذراندن تست هوش با موفقیت وطی دوره کارآموزی مربوط.	٤
۱۲ـ	مراقب‌امورتربیتی و انتظامی۲	تهران ٦نفر و مشهر چهار نفر	۱۰ نفر	دارا بودن مدرک دیپلم کامل متوسطه وطی دوره‌کارآموزی‌در زمینه مربوط .	۵
۱۳ـ	بهیار (۱)	تهران ۲ نفر و هریک از نقاط رضائیه ـ اهواز ـ خرمشهریکنفر	۵ نفر	دارا بودن مدرک پایان‌تحصیلات دوره اول متوسطه و طی دوره آموزش دوساله بهیاری در موسسات آموزشی رسمی .	٤
۱٤ـ	کارپردار (۱)	هریک از نقاط . تهران ـ رشت ـ مشهد ـ زاهدان یکنفر .	٤ نفر	دارا بودن مدرک‌پایان تحصیلات دوره اول متوسطه و طی‌دوره کارآموزی در زمینه مربوط.	۳
۱۵ـ	مکانیسین تاسیسات (۲)	کرمان	۱ نفر	دارا بودن مدرک پایان دوره ابتدائی و ٦ سال تجربه در مکانیسین تاسیسات .	۳
۱٦ـ	بایگان (۲)	تهران ۱۰ نفر اصفهان ٦ نفر کرمانشاه ـ همدان هریک ۵ نفر سنندج ٤ نفر رضائیه۳ نفررشت ـ ساری ـ گنبد ـ بهشهر ـ دزفول ـ شیراز قوچان ـ بوشهر ـ یزد ـ هریک ۲ نفر وفیروزکوه ـ ابهر ـ محلات ـ اراک ـ بندر پهلوی ـ لاهیجان ـ فومن ـ شاهی ـ بابل ـ نور ـ تبریز ـ مراغه ـ گرمی ـ خوی ـ اهواز ـ آغاجاری ـ آبادان ـ بندر ماه شهر ـ دشت میشان ـ ایذه ـ فسا لارستان ـ کرمان ـ سیرجان ـ جیرفت ـ بندر عباس ـ جهرم ـ بندرلنگه ـ مشهد ـ درگز ـ نیشابور ـ فردوس ـ خواف ـ قائنات ـ سبزوار ـ کاشمر ـ شهرضا ـ زاهدان ـ خاش ـ مریوان ـ خرم‌آباد هریک یکنفر.	۹۲ نفر	دارا بودن مدرک‌پایان تحصیلات دوره اول متوسطه و طی کلاس بایگانی .	۳
۱۷ـ	متصدی امور دفتری (۱)	تهران ۳۰ نفر ساری ۱۰نفر رشت ـ کرمانشاه ـ همدان‌هریک ۸ نفر اصفهان ٦نفر تبریز ـ اهواز ـ هریک ۵ نفر گرگان ـ رضائیه ـ زاهدان ـ بوشهر ـ هریک ٤ نفر ـ بابل ـ آبادان ـ بندر عباس ـ شهرکرد ـ خرم‌آباد ـ بزد هریک ۳ نفر دماوند ـ قزوین ـ رودسر ـ آمل ـ شهسوار ـ بهشهر ـ میانه ـ مهاباد ـ ملایر ـ دزفول ـ الیگودرز ـ بهبهان ـ خرمشهر ـ فسا ـ کرمان ـ تربت حیدریه‌هر یک ۲ نفر ـ وبرای هریک از نقاط کرج ـ زنجان ـ تاکستان ـ الموت ـ ابهر ـ گرمسار ـ خمین ـ اراک ـ سمنان ـ محلات ـ شاهرود ـ پهلوی ـ فومن ـ طوالش ـ لاهیجان ـ نوشهر ـ نور ـ گنبد ـ هشترود ـ هریس ـ نمین ـ خلخال ـ مراغه ـ ارسباران ـ مشکین شهر ـ گرمی ـ مرند ـ نقده ـ سردشت ـ خوی ـ شاه آباد ـ پاوه ـ دهاران ـ ایذه ـ بروجرد ـ شیراز ـ آباده ـ فیروزآباد ـ استهبان ـ لارستان ـ جهرم ـ کازرون ـ رفسنجان ـ شهر بابک ـ بم ـ بندر لنگه ـ میناب ـ نیشابور ـ تایباد ـ مشهد ـ قوچان ـ گناباد ـ کلات ـ فردوس ـ خواف ـ بیرجند ـ بجنورد ـ شیروان ـ تربت جام ـ نجف‌آباد ـ همایونشهر ـ گلپایگان ـ شهرضا ـ سمیرم ـ خاش ـ ایرانشهر ـ بانه ـ مریوان بیجار ـ سنندج ـ یکنفر.	۲۱٦ نفر	دارا بودن مدرکپایان تحصیلات دوره اول متوسطه و طی دوره کارآموزی در زمینه مربوط .	۳
۱۸ـ	مامور ابلاغ واجراء (۱)	تهران ۸ نفر وبرای هریک از نقاط بجنورد ـ بیرجند ـ مشهد ـ نیشابور ـ قوچان ـ ایرانشهر ـ همدان ـ سنندج ـ خرم‌آباد ـ بوشهر ـ یزد ـ تربت حیدریه ۲ نفر ـ رشت ـ گنبد ـ سراب ـ ارسباران ـ مشکین‌شهر ـ مرند ـ نهاوند ـ ملایر ـ شوشتر ـ ماه شهر ـ کوهدشت ـ بهبهان ـ نورآباد دلفان ـ کازرون ـ اردکان ـ بندرلنگه ـ میناب ـ زرند ـ جیرفت ـ درگز ـ فردوس ـ قائنات ـ اسفراین ـ کاشمر ـ تربت جام ـ اردستان ـ گلپایگان ـ نائین ـ سراوان ـ چابهار ـ بانه ـ سقز ـ بیجار ـ قروه ـ یکنفر.	٦٦ نفر	دارابودن مدرک پایان تحصیلات دوره اول متوسطه وطی دوره کارآموزی در زمینه مربوط .	۳
۱۹ـ	انباردار (۲)	برای هریک از نقاط تهران و مشهد یکنفر	۲ نفر	دارا بودن مدرکپایان تحصیلات دوره اول متوسطه و طی‌کلاس انبارداری .	۳
۲۰ـ	عکاس (۲)	تهران	۲ نفر	دارا بودن گواهینامه دوره اول متوسطه و طی کلاس یا دوره کارآموزی .	۳

داوطلبان ردیف ۱۲ بایدمتاهل و مرد بوده و سن آنان کمتر از ۲۰ سال نباشد.
داوطلبان واجد شرایط‌میتوانندبرگ درخواست ذیل این آگهی‌راتکمیل کنند و با دوقطعه ازآخرین‌عکس ٤×۳ خود و رسید بانکی‌مبنی برپرداخت مبلغ چهار صدریال‌برای داوطلبان ردیفهای ۱ الی۹ و مبلغ سیصد وپنجاه ریال برای‌داوطلبان ردیفهای ۱۰ الی ۲۰ دریکی از شعب بانکی ایران‌بحساب‌شماره ۹۸۰ خزانه حداکثر تا ده‌روز بعداز انتشار این آگهی با پست‌سفارشی بنشانی‌های زیر :
الف ـ داوطلبان استخدام درطهران و شهرستانهای تابع‌استانهای‌مرکزی و زنجان و فرمانداریکل‌سمنان و همچنین داوطلبان مشاغل‌مددکاری اجتماعی و مراقبت امورتربیتی تهران و شهرستانها بتهران‌خیابان سپهبد زاهدی اداره کل‌کارگزینی وزارت دادگستری .
ب ـ داوطلبان استخدام درحوزه‌های تابع سایر استانها بدادگستری‌های استان بشرح زیر:
۱ـ حوزه‌های تابع استان گیلان ـ بدادگستری رشت
۲ـ حوزه‌های تابع استان‌مازندران ـ بدادگستری ساری .
۳ـ حوزه‌های تابع استان‌آذربایجان شرقی ـ بدادگستری‌تبریز.
٤ـ حوزه‌های تابع استان‌آذربایجان غربی ـ بدادگستری‌رضائیه .
۵ـ حوزه‌های تابع استان‌کرمانشاهان و همدان و ایلام ـ بدادگستری کرمانشاه .
٦ـ حوزه‌های‌تابع‌استان‌خوزستان و خرم‌آباد ـ بدادگستری اهواز.
۷ـ حوزه‌های تابع استان‌فارس و بوشهر ـ بدادگستری شیراز .
۸ـ حوزه‌های تابع کرمان وبندرعباس ویزد ـ بدادگستری کرمان.
۹ـ حوزه‌های‌تابع استان‌خراسان ـ بدادگستری مشهد .
۱۰ـ حوزه‌های تابع استان‌اصفهان ـ بدادگستری اصفهان .
۱۱ـ حوزه‌های تابع استان‌سیستان و بلوچستان ـ بدادگستری‌زاهدان.
۱۲ـ حوزه‌های تابع استان‌کردستان ـ بدادگستری سنندج .
ارسال دارند بمدارکی که فاقدرسیدبانکی باشد ویابعد از این مهلت‌به‌پست تحویل داده شود ترتیب اثرداده نخواهد شد .(وجه مذکور بهیچوجه مسترد نمیشود) تاریخ و محل دریافت بروانه وورودبجلسه‌امتحان و مسابقه بوسیله آگهی‌در همین روزنامه باطلاع داوطلبان خواهد رسید.

وزارت دادگستری

برگ درخواست شغل از وزارت دادگستری

نام خانوادگی نام — نام پدر — شماره شناسنامه — محل صدور — تاریخ تولد
مدرك تحصیلی و رشته تحصیلی — وضع خدمت وظیفه — داوطلب شغل (فقط یك شغل)
محل جغرافیائی مورد تقا ضا (فقط یك محل) — نشانی کامل — شهر — خیابان — کوچه
شماره تلفن — شماره منزل — امضاء داوطلب

آگهی احضار

به‌عباس شهرت قهفهانی شغل افزارمند که محل اقامت خود را قبلا تهران ـ میدان تسلیحات کوچه آبان پلاک ۹۰ تعیین نموده و فعلا مجهول‌المکان میباشد. اخطار میشود که باتهام فرار از خدمت در این بازپرسی تحت بیگیردمیباشد مقتضی است ظرف دو ماه از تاریخ نشر آخرین آگهی‌خود رابه بازپرسی فرماندهی لجستیکی نیروی زمینی شاهنشاهی واقع در پادگان جنوبی عباس‌آباد تهران معرفی نماید در غیر اینصورت طبق ماده ۱٤٦ قانون دادرسی و کیفرارتش اقدام قانونی معمول خواهد گردید.

بازپرس فرماندهی لجستیکی‌نیروی زمینی‌شاهنشاهی
م‌الف ۹۲۰۵

آگهی تصمیمات شرکت کارخانه های تولیدی و صنعتی ثابت خراسان (سهامی عام) ثبت شده بشماره ۱۱۰۰۷

طبق صورتجلسه مورخ ۱٤ر٤ر۵٤ مجمع عمومی عادی شرکت کارخانه های تولیدی وصنعتی ثابت خراسان (سهامی عام) تصمیمات زیر در شرکت نامبرده‌بعمل آمده است ۱ـ ترازنامه سال ۵٤ بتصویب رسید ۲ـ آقایان‌عباس مرشدیان وهادی اسدی وولی‌الله صمدی بسمت بازرسان اصلی و آقایان مهندس ابوالفتح تجلی‌زاده و ابراهیم رواتی بسمت بازرسان علی‌البدل برای سال مالی ۵٤ تعیین گردیدند ۳ـ روزنامه طلاعات‌و کیهان و خراسان جهت درج آگهی های شرکت تعیین شد.

اداره کل ثبت شرکتهاومالکیت‌صنعتی
م‌الف ۹۱٤۸

آگهی رسمی ۱۲۳٦۷

برابر تصمیم مورخ ۱۱ر٤ر۵٤ مجمع عادی سالیانه شرکت سهامی خاص تولیدی شبر ـ تصمیمات زیر در شرکت مذکور اتخاذ گردید ۱ـ ترازنامه سال ۵۳ شرکت بتصویب رسید ۲ـ آقایان مهدی‌آقائی و احمد رسولی بسمت بازرسان اصلی و علی‌البدل شرکت برای مدت یکسال انتخاب شدند ۳ـ روزنامه اطلاعات جهت نشر آگهی‌ها تعیین گردید.

م‌الف ۹۱۵۵
اداره کل ثبت شرکتها و مالکیت صنعتی

آگهی تغییرات در شرکت سهامی خاص ساختمانی فارسینه ثبت شده بشماره ۱۸۷۵۰

طبق صورتجلسه مورخ ۱ر۲ر۵٤ مجمع عمومی عادی سالیانه شرکت سهامی خاص ساختمانی فارسینه تغییرات‌زیر در شرکت نامبرده‌بعمل آمده است ۱ـ ترازنامه سال ۱۳۵۳ بتصویب رسید ۲ـ آقایان علیمحمد اصفهانیان و مهندس‌رضا فرزانه و حسن اصفهانیان و رضا کوشان بسمت اعضاءاصلی هیئت مدیره‌وخانم زهرا ثابت بسمت عضوعلی‌البدل‌هیئت‌مدیره برای مدت دوسال وآقای مهندس احمد موسویان بسمت‌بازرس اصلی و آقای دکتر سید عباس اخوان حجازی بسمت‌بازرس علی‌البدل برای مدت یکسال تعیین و انتخاب شدند ۳ـ روزنامه اطلاعات جهت درج آگهیهای شرکت تعیین گردید ٤ـ بشرح صورتجلسه هیئت مدیره آقای علیمحمد اصفهانیان بسمت رئیس هیئت مدیره وآقای مهندس رضا فرزانه بسمت‌مدیر عامل و آقای حسن اصفهانیان بسمت نایب رئیس و آقای مهندس رضا کوشان بسمت مدیر فنی برگزیده شدند وامضاء کلیهٔ اوراق و اسناد بهادار و قراردادهای تعهدآور بامدیر عامل باتفاق یکی از اعضاء هیئت مدیره با مهرشرکت معتبر خواهد بود.

اداره کل ثبت شرکتها ومالکیت‌صنعتی
م‌الف ۹۱۷٤

آگهی تغییرات در شرکت سهامی خاص تولیدی لیلیان ثبت شده بشماره ۱۵۵٤۱

برابر تصمیم مجامع عمومی عادی سالیانه و فوق‌العاده مورخ ۱۵ر۳ر۱۳۵٤ تغییرات زیر در شرکت نامبرده بعمل‌آمد.
۱ـ ترازنامه سال ۱۳۵۳ بتصویب رسید.
۲ـ آقای مهندس مسعود قادسی بسمت بازرس اصلی و آقای قاسم حسنی مقدم بسمت بازرس علی‌البدل برای‌مدت یکسال انتخاب شدند.
۳ـ روزنامه اطلاعات جهت درج ونشر آگهی‌ها و اطلاعیه‌های مربوط بشرکت تعیین شد.
٤ـ ماده ۳۰ اساسنامه بشرح مندرج در صورتجلسه اصلاح گردید و آقای سیروس اردلان مقدم برای بقیه مدت تصدی هیئت مدیره بسمت عضو هیئت مدیره تعیین گردید.
۵ـ آقای بهزن مهدی‌پناه (از خارج) بسمت مدیر عامل شرکت برای مدت دو سال انتخاب شد.

اداره کل ثبت شرکتها و مالکیت صنعتی
م‌الف ۹۱۷۲

آگهی تغییرات درسیمان گرگان ومازندران(شرکت سهامی عام) ثبت شده بشماره ۲۰۹۷۵

برابر تصمیم مورخ ۲۸ر۳ر۱۳۵٤ مجمع عمومی عادی سالانه تغییرات زیر در شرکت مذکور بعمل آمد ۱ـ ترازنامه سال ۱۳۵۳ شرکت بتصویب رسید ۲ـ آقایان منوچهر ملکیان و محمد علی‌بهزاد منش بسمت بازرسان اصلی و شرکت سهامی بیمه ایران بسمت بازرس علی‌البدل شرکت برای مدت یکسال انتخاب گردیدند ۳ـ روزنامه‌های اطلاعات و آیندگان جهت درج آگهیهای مربوط بشرکت تعیین شدند .

م‌الف ۹۱۵۹
اداره کل ثبت شرکتها و مالکیت صنعتی
آ ـ ۲٤۱۷۹

آگهی شرکت کابل سازی ایکو ایران (سهامی خاص) ثبت شده بشماره ۱۱۲۳۹

برابر صورتجلسات مجامع عمومی عادی سالیانه و فوق‌العاده و هیئت مدیره شرکت کابل سازی ایکوایران (سهامی خاص) مورخ ۱۵ر۳ر۱۳۵٤ تغییرات زیر در شرکت صورت گرفت :
۱ـ ترازنامه و حساب سود و زیان سال ۱۳۵۳ شرکت مورد تصویب قرار گرفت .
۲ـ آقایان رضا طاهباز و حسن فرید به‌سمت بازرسان اصلی و آقایان محمد تقی نامدار و منوچهر طالقانی به سمت بازرسان علی‌البدل‌شرکت انتخاب شدند .
۳ـ آقای الفعلم‌راینگدال از سمت عضویت هیئت مدیره و مدیریت عامل شرکت استعفاء کردند و آقای ویلیام آلن مورهد (به معرفی‌صاحبان سهام طبقه ب) برای‌بقیه مدت ماموریت هیئت مدیره به سمت عضو هیئت مدیره شرکت انتخاب شدند .
٤ـ آقای رالف اکسل گوستانوئندورف ROLE AXEL GUSTA NEUENDOFF تاپایان مدت ماموریت هیئت مدیره به سمت مدیر عامل شرکت انتخاب شدند .
۵ـ کلیه اسناد و مدارک تعهد آور شرکت از قبیل چک ها ـ سفته ها ـ بروات ـ قراردادهاو غیره بشرح زیر امضاء خواهد شد :
الف ـ امضای مدیر عامل باتفاق امضای‌یکی‌از مدیران طبقه (ب)
ب ـ امضای یکی از مدیران طبقه (الف) به‌اتفاق امضای یکی از مدیران طبقه (ب)
٦ـ هیئت مدیره موافقت نمود که درصورت‌لزوم آقای تورستن برونوتورستنسون میتوانند به جای مدیر عامل کلیه اسناد و مدارک تعهدآور شرکت را به اتفاق یکی از مدیران طبقه (الف) امضاء نمایند .
۷ـ کلیه آگهی های شرکت در روزنامه اطلاعات منتشر خواهد شد .
۸ـ سرمایه شرکت از مبلغ دویست میلیون‌ریال به مبلغ دویست وچهل میلیون ریال‌افزایش یافت و ماده ٤اساسنامه شرکت بشرح زیراصلاح‌گردید « ماده ٤ـ سرمایه شرکت دویست‌و چهل میلیون ریال است که به دویست و چهل هزارسهم بانام یکهزار ریالی تقسیم میشود تمام سهام شرکت‌تعهد گردیده و کلیه بهای آن نقدا‌پرداخت‌شده است .
سهام شرکت به دو طبقه تقسیم میشود .
طبقه الف ـ ۱٤٤۰۰۰ سهم که سهام عادی‌بوده و توسط اتباع ایرانی تعهد میگردد .
طبقه ب ـ ۹٦۰۰۰سهم که سهام ممتازمبوده و توسط اتباع غیر ایرانی تعهد میگردد .»
مراتب ثبت دفتر گردید و در تاریخ ۲٤ر٤ر۵٤ از لحاظ امضای ذیل دفاتر تکمیل گردیده است.

اداره کل ثبت شرکتها و مالکیت صنعتی
م‌الف ۹۱٦۲

تحلیل اقتصادی افزایش قیمت‌ها ـ ۱ ـ

تورم خفیف زیان بار نیست

نوشته : دکتر منوچهر کیانی استاد دانشگاه تهران

چرا رئیس بانک مرکزی و سرپرست سازمان برنامه در کمیته مبارزه با گرانفروشی عضویت ندارند

تحلیلی بر علل تورم و گران شدن قیمتها و دلایل زیربنائی گرانی و تورم را از اقتصاد دانان و استادان دانشگاه و دست‌اندرکاران مسائل اقتصادی ایران میخوانیم

تشکیل کمیته مبارزه با گرانفروشی با شرکت وزرای امور اقتصادی و دارائی، بازرگانی، کشاورزی، مسکن و شهرسازی و روسای اتاقهای بازرگانی و صنایع و معادن، اصناف پایتخت، مرکز بررسی قیمتها و کمیته حمایت از مصرف کنندگان، و بدنبال آن سروصدای زیاد در مطبوعات و سایر وسایل ارتباط جمعی، بار دیگر یکی از مسائل حاد اقتصاد کشور یعنی «مسئله افزایش قیمتها» را موضوع روز کرده است.

نه فقط اسم کمیته بدین لحاظ که «موضوع «گران فروختن» و «گرانفروشی» نیست و گران فروشی تنها قسمتی از افزایش قیمتها را منعکس میسازد، از دیدگاه اقتصادی درست نیست، بلکه ترکیب اعضای کمیته نیز ناقص است معلوم نیست به چه دلایلی رئیس بانک مرکزی ـ مهمترین شخصیت پولی کشور که وظیفه «حفظ ارزش پول» طبق ماده ۱۰ بند (ب) قانون پولی و بانکی کشور مصوب ۱۸ تیر ماه ۱۳۵۱ بعهده اوست ـ و یا رئیس سازمان برنامه و بودجه ـ موثرترین فرد در توزیع اعتبارات دولتی ـ در کمیته شرکت ندارد.

برعکس اتاق اصناف که نماینده اصناف است و در عمل نه مصرف کننده است و نه تولید کننده، و یا اتاق بازرگانی و صنایع و معادن که برای حفظ منافع صنف خود بوجود آمده است، در تصمیم گیری کمیته دخیل هستند. مسئله تورم و مبارزه با آن موضوعی نیست که با تشکیل کمیته‌ای یا وضع قوانینی و یا احیانا با تنبیه و تبعید عده‌ای بتوان آنرا حل کرد. تورم یك پدیده اقتصادی ـ اجتماعی میباشد که ریشه های آنرا باید در بنیانهای جامعه و بهم خوردن تعادل های اقتصادی در بازار های مختلف جستجو کرد. از این رو، ماپس از تعریف تورم و بیان انواع آن، بسراغ علل خاص افزایش قیمتها در ایران خواهیم رفت:

تورم را میتوان بطور ساده افزایش غیر منطقی و نامعقول سطح قیمتها دانست. چنین تورمی اصولا دارای سه شکل مختلف است:

۱ـ افزایش خفیف سطح قیمتها یا باصطلاح اقتصادی «تورم خزنده».

۲ـ افزایش شدید سطح قیمتها یا باصطلاح اقتصادی «تورم چهارنعل»

۳ـ افزایش فوق‌العاده شدید سطح قیمتها

در این حالت از تورم، قیمتها روبتزاید و افزایش می‌گذارند و در مدت قلیلی قیمتها چند برابر میشود. مثالهای زیادی از این نوع بخصوص تورم که در نتیجه انتشار بیش از حد اسکناس توسط دولت صورت میگیرد در تاریخ پولی جهان وجود دارد.

پس از انقلاب کبیر فرانسه، دولت انقلابی با انتشار اسکناس جدیدی بین سالهای ۹۵ـ۱۷۹۰ موجب بروز تورمی بی‌سابقه در خزانه شد. همچنین پس از جنگهای دهلتونی در انگلستان وجنگهای داخلی در آمریکا بعلت انتشار پول زیاد توسط دولت، سطح قیمتها در این دو کشور فوق‌العاده افزایش یافت.

در آغاز دهه ۱۹۳۰ در کشور آلمان نیز بسبب انتشار بیرویه و نامعقول اسکناس قیمتها آنقدر افزایش یافت که قیمت مثلا یك کیلو گوشت خوك ـ به چند هزار مارك رسید!

پس از جنك جهانی دوم نیز یك چنین افزایش فوق‌العاده شدید سطح قیمتها در بعضی از کشور های جهان نظیر چین و یونان بوجود آمد.

برخلاف تورم فوق‌العاده شدید که قیمتها بطور سرسام آوری ترقی میکند، و گاهی در مدت کوتاهی به چند صد برابر میرسد ـ در حالت تورم خفیف معمولا نرخ افزایش قیمت‌ها بطور متوسط حدود ۴ تا ۸ درصد در سال است. یك چنین تورم خفیفی یکی از پدیده های توسعه ورشد اقتصادی است ونه فقط زیان بار نیست بلکه انگیزه مناسبی جهت ترغیب کارفرمایان به سرمایه گذاری های جدید محسوب میشود.

تورم شدید یا «چهارنعل» به تور می گفته میشود که نرخ افزایش قیمتها بین ۲۵ـ۱۵ درصد باشد پس از جنك جهانی دوم یك چنین تورمی در بعضی کشور های جهان سوم نظیر برزیل وشیلی وجود داشته است.

این بحث در شماره آینده دنبال میشود

مهدی بهشتی پور

صادرات کشور در خرداد ماه کاهش یافت

در ۳ ماهه اول سال جاری : واردات بیش از دو برابر مدت مشابه سال گذشته

بیش از دوبرابر مدت مشابه سال گذشته‌بوده است .

آخرین آمار بازرگانی خارجی ایران منتشره از طرف اداره آمار و خدمات ماشینی گمرک ایران نشان میدهد که در ۳ ماهه اول سال جاری در مقابل ۲۸۹۹۰۶۷ تن بارزش ۱۷۸۳۸۵ میلیون ریال واردات انواع کالا قریب ۲۱۷۲۱۵ تن بارزش ۹۳۶۳ میلیون ریال کالاهای گوناگون بدون مواد نفتی بخارج از کشور صادر شده است ، حال آنکه در ۳ ماهه اول سال گذشته حدود ۱۶۶۱۵۸۵ تن بارزش ۷۹۲۹۸ میلیون ریال واردات و قریب ۴۱۴۶۷۳ تن به ارزش ۸۸۰۳ میلیون ریال صادرات (بدون مواد نفتی) داشته‌ایم .

یعنی در سه ماهه اول سال جاری در مقابل ۱۲۳۷۴۸۲ تن بارزش ۹۹۰۸۷ میلیون ریال افزایش واردات فقط ۱۹۷۴۴۸ تن بارزش ۵۵۶ میلیون ریال افزایش صادرات (بدون مواد نفتی) داشته‌ایم بعبارت دیگر کسر ارزش موازنه بازرگانی ما در ۳ ماهه اول سال گذشته ۷۰۴۹۵ میلیون ریال بوده درحالیکه این رقم در ۳ ماهه اول سال جاری متجاوز از ۱۶۹۰۲۲ میلیون ریال بوده است ، یعنی کسر ارزش موازنه بازرگانی در ۳ ماهه سال جاری

البته مقدار قابل ملاحظه‌ای از این واردات ماشین‌آلات و مصنایع مولد و کالاهای مورد مصرف کارخانه‌های کشور را تشکیل داده است ولی افزایش فوق‌العاده متقاضا روی انواع کالاهای مصرفی نیز مهمترین عامل افزایش واردات شده است تا آنجا که این افزایش همچنان سیر صعودی خود را بسرعت طی میکند و تنها در خرداد ماه سال جاری قریب ۱۱۰۸۲۲۳ تن بارزش ۶۹۸۵۹ میلیون ریال واردات داشته‌ایم که درمقابل فقط ۶۳۸۷۲ تن بارزش ۲۹۷۵ میلیون ریال کالا (بدون مواد نفتی) بخارج از کشور صادر شده است ، حال آنکه درخرداد ماه سال گذشته درمقابل ۶۲۲۱۲۵ تن بارزش ۳۱۰۸۷ میلیون ریال واردات حدود ۹۲۵۰۶ تن بارزش ۳۴۴۲ میلیون ریال کالا از ایران بخارج از کشور صادر شده‌است، متاسفانه مقدار و ارزش صادرات کشور در خرداد ماه سال جاری کمتر از خرداد ماه سال گذشته بوده است درصورتیکه مقدار و ارزش واردات در خرداد ماه سال گذشته بیش از دو برابر بوده سال جاری نسبت به خرداد ماه است .

در سه ماهه اول سال جاری ۶۹۲۷۳۶ تن کالای وارداتی از گمرک خرمشهر ترخیص شده و مبلغ ۴۶۰۴۱ میلیون ریال درآمد عمومی حاصل از ترخیص مقدار کالای فوق‌الذکر را داشته و از بندر شاهپور نیز در مدت فوق ۸۸۶۶۱۵ تن کالای ترخیص شده و درآمد این گمرک از ترخیص مقدار کالای وارداتی فوق‌الذکر ۲۵۳۱۴ میلیون ریال بوده‌است مهمترین گمرکات دیگر بترتیب عبارتند از : تهران ـ جلفا ـ آبادان ـ بندرعباس ـ مهرآباد ـ بوشهر و تبریز .

پول، ارز، طلا

بهای دلار در بورس‌های پولی اروپا ترقی کرد . این ترقی بطور عمده بعلت اظهارات آرتور برنز رئیس هیات‌ذخایر فدرال امریکا بود که گفت مبارزه این هیات علیه تورم مالی هرگز قطع نخواهد شد . علاوه بر این اظهارات هماهنگ مقامهای اقتصادی آلمان و فرانسه حاکی از آن است که اعلام سفر آینده پرزیدنت فورد به اروپا در تحکیم موقعیت دلار اثر مثبت داشته است .

بهای دلار در پاریس از ۴٫۳۲۲۵ به ۴٫۳۳۵۰ فرانک فرانسه رسید .

در زوریخ از ۲٫۶۷۲۵ به ۲٫۶۷۶۰ فرانک سویس در فرانکفورت از ۲٫۵۳۴ به ۲٫۵۳۷ مارک آلمان و دربروکسل از ۳۹٫۷۰ به ۳۹٫۷۹ فرانک بلژیک، در آمستردام از ۲٫۶۱۷۵ به ۲٫۶۲۱۵ گیلدر در میلان از ۶۵۸٫۸۵ به ۶۶۰٫۱۰ لیر ـ در توکیو از ۲۹۶٫۶۵ به ۲۹۶٫۷۷ ین ترقی کرد .

ولی بهای پاوند استرلینگ در لندن از ۲٫۱۷۹۰ به ۲٫۱۷۷۵ دلار تنزل کرد .

بهای طلا در زوریخ به هر اونس ۱۶۵ دلار و در لندن به هر اونس ۱۶۵٫۱۲۵ دلار رسید ولی در هنگ‌کنگ اژهر اونس ۱۶۱٫۵۳ دلار به هر اونس ۱۶۱٫۴۸ دلار ترقی کرد.

اقتصاد ایران

دستور العمل وزارت امور اقتصادی و دارائی

مطابق معمول همه ساله محصول کتیرا در خرداد ماه برداشت میشد ولی بنا بگفته یکی از بازرگانان باسابقه فروشنده کتیرا ، امسال بعلت بالابردن مزدکارگران این رشته که روزانه درحدود ۳۵۰ الی ۴۰۰ ریال است موجب شده تا ازبرداشت این محصول که زمانی یکی ازاقلام صادرات ایران بود، خودداری شود.

قیمت کتیرای مفتولی که تاچندی قبل نوع درجه یک آن کیلوئی ۱۶۵۰ ریال ودرجه دو کیلوئی ۱۴۵۰ ریال ودرجه ۳ کیلوئی ۱۲۰۰ ریال بوده، اخیرا قیمت آن حدود کیلوئی ۱۰۰ الی ۱۵۰ ریال تنزل کرده‌است و قیمت کتیرای مفتولی مخلوط کیلوئی ۹۰۰ ریال است .

از سال گذشته مقداری کتیرای مفتولی و خرمنی موجود مانده ولی تجار رغبتی به فروش آن نشان نمیدهند چون معتقدند در آینده نزدیک که فعالیت صادرکنندگان برای صدور این محصولات شروع خواهد شد قیمت آن ترقی خواهد کرد .

بعلت بالا بودن مزد کار امسال از برداشت محصول کتیرا خودداری شد

براساس دستورالعمل که وزارت امور اقتصادی ودارائی صادر کرد ، موسسات ، شرکتها وواحد های تولیدی مکلفند مالیات مربوط به حق بازنشستگی، بیمه‌ونظایر آن ظرف یکماه به دارائی پرداخت کنند ودر صورت عدم رعایت این امر هزینه های فوق ، هزینه قابل قبول نیست وحوزه‌های مالیاتی این نوع هزینه‌ها را درستون درآمد مودیان منظور خواهدکرد. دراین دستورالعمل توضیح داده شده است ، مطابق قانون مالیاتها موسسات ، شرکتها وکارخانجات میتوانند در صدی از حقوق کارکنان خود را برای تامین بازنشستگی و وظیفه وپایان خدمت و بیمه‌آنان اختصاص داده و این وجوه چنانچه درحساب مخصوص نزدیکی از بانکهای ایرانی یا موسساتی که با مجوز قانونی باین منظور تشکیل شده نگهداری گردد جزء هزینه قابل قبول این موسسات شناخته میشود ، مشروط به اینکه این کسور از پانزده درصد مقرری یا حقوق اصلی ومزایای مستمر بیشتر نباشد .

دراین دستورالعمل اضافه شده است ، کارفرمایان باید مالیات متعلق به کسورفوق را ظرف سی روزازتاریخ تشخیص بحساب بانک ویا موسسات مجاز واریز کرده‌ورسید آنرا دریافت دارند .

اقتصاد جهان

فروش ماشین آلات سنگین

جکسون (امریکا) آسوشیتدپرس ـ یک موسسه ایرانی که دررشته تولید وفروش ماشین‌آلات فعالیت دارد براساس ترتیبات همکاری بادو موسسه امریکایی که درایالت می‌سی‌سی‌پی مستقر هستند ـ ماشین‌آلات سنگینی راکه بوسیله موسسات یادشده تولید میشود در ایران به فروش خواهد رساند و طبق اظهار بیل‌والرفرماندار می‌سی‌سی پی این معامله خواهد توانست صدها میلیون دلار سود داشته باشد.

فرماندار می‌سی‌سی‌پی که این سخنانن را روز پنجشنبه گذشته عنوان کرده است اظهار داشت که قرار داد همکاری مذکور میان شرکت صنعتی ام‌ار‌اس امریکا که مرکز آن در فلورا قرارادارد ازیکطرف و شرکت سهامی برنامه‌ریزی بین‌المللی که ایرانی است و مرکز آن در تهران قرار دارد از طرف دیگر بسته شده است عقداین قرارداد ثمره ماموریتی است که درآوریل گذشته بوسیله هیئتی از صاحبان صنایع می‌سی‌سی‌پی به خاورمیانه انجام گرفته است .

رئیس ایرانی شرکت سهامی برنامه‌ـ ریزیهای بین‌المللی دریک کنفرانس مطبوعاتی درشهر جکسون درمی‌سی‌سی‌پی اظهارداشت که بزودی باموسسه امریکایی دیگری بنام تیلورماشین‌ورکز نیز که مرکز آن دراوئیسرویل قراردارد ترتیبات مشابهی برای عرضه‌کردن محصولات آن در ایران امضاء خواهد کرد .

ام‌ار‌اس تولیدکننده ماشین‌آلات سنگین خاکبرداری است و تیلور تجهیزات و دستگاههای بالابر تولید میکند .

خوبی و فرماندار می‌سی‌سی‌پی هردو اظهار داشتند که هرچند ترتیبات کنونی برای فروش محصولات دو شرکت امریکایی یاد شده در ایران تدارک شده است ولی موسسه‌ای که خوبی درراس آن قراردارد امیدوار است که کارخانه‌ای نیز در ایران برای تولید ویامونتاژ کردن همان ماشین‌آلات تاسیس کند .

با سرکوبی قاچاقچیان

واردات چای قاچاق به حداقل رسید

روز گذشته چندتن از بازرگانان وارد کننده چای به خبرنگار ما اظهار داشتند خوشبختانه دستور اکید آقای امیر عباس هویدا نخست وزیر و پشتکار کمیته مبارزه با قاچاقچیان و توجه و همت ژاندارمری کل کشور موجب شده است تا در یکی دو هفته اخیر بسیاری از وارد کنندگان چای قاچاق سرکوب شوند .

این بازرگانان افزودند تاچندی قبل گروه کثیری از مرزنشینان غرب جنوب و شمال شرقی کشور خاصه عده‌ای از مرزنشینان غرب ایران همه روزه مقدار زیادی انواع چای خارجی بطور قاچق وارد کشور میکردند ولی درچند ماهه اخیرکه واردات چای قاچاق فوق‌العاده افزایش یافته بود شکوائیه‌های از طرف چایکاران و بازرگانان وارد کننده چای بدفتر نخست وزیری ارسال شد و آقای نخست وزیر کمیته‌ای را مامور بررسی کردند وخوشبختانه همین توجه موجب شدتا در چند روزه اخیر از واردات روز افزون چای قاچاق جلوگیری شود .

این اقدام مفید باعث شده تا تولید کنندگان چای داخلی و بازرگانان وارد کننده چای با خاطری آسوده مشغول کارشوند و بنا به گفته این بازرگانان نوسان قیمتها نیز درآینده زیادنخواهد بود .

مدرسه عالی پارس

پذیرش دانشجو برای سال تحصیلی ۵۵ـ۱۳۵۴

مدرسه عالی پارس برای سال تحصیلی ۵۵ ـ ۱۳۵۴ ازبین دارندگان دیپلم (ریاضی ـ طبیعی ـ ادبی) جمعا ۴۴۰ دانشجو بشرح زیر می‌پذیرد :

بخش علوم	ظرفیت
۱ـ رشته فیزیك	۵۰
۲ـ رشته شیمی	۵۰
۳ـ رشته ریاضی	۴۰
بخش علوم تربیتی	۱۵۰
بخش زبان	۱۵۰

شرایط اختصاصی :

داوطلبان ورود به مدرسه عالی پارس باید :

۱ـ در آزمایش همگانی سازمان سنجش آموزش کشور شرکت کرده و مجموع نمرات سه گانه آنها از ۱۵۰۰ بیشتر باشد.

۲ـ دانشجوی اخراجی و یا انصراف از تحصیل هیچیك از دانشگاهها و مدارس عالی نباشند .

۳ـ به تشخیص مدرسه عالی از سلامتی جسمی و روانی برخوردار باشند .

۴ـ دیپلم های قبل از سال ۱۳۵۴ که مشمول باشند بایستی موافقت اداره وظیفه عمومی را هنگام ثبت نام تسلیم نمایند .

نحوه انتخاب دانشجو :

۱ـ پذیرش دانشجویان در دانشکده های مختلف براساس معدل نمرات امتحانات کتبی نهائی باضریب ۲۰ و سایرشرایط مندرج در صفحه ۷۴ راهنمای رشته های تحصیلی و نحوه انتخاب دانشجو در موسسات عالی بترتیب رعایت حق تقدم خواهد بود.

نحوه ارسال تقاضا :

فرم درخواست پذیرش زیر را از روزنامه جدا کرده پس از تکمیل همراه با مدارك لازم تا پایان روز پنجشنبه ۵۴٫۵٫۱۶ با پست سفارشی به آدرس مدرسه عالی پارس خیابان کوروش کبیر بالاتر از سه راه ضرابخانه روبروی کاخ جوانان ارسال دارند .

بدرخواستهائی که پس از تاریخ مقرر پست شده‌یا ناقص باشند ترتیب اثر داده نخواهد شد.

تذکر :

۱ـ داوطلبانی که درخواستهای پذیرش خود را قبل از آگهی ارسال نموده‌اند باید فیش مبلغ ۳۰۰ ریال را مجددا ارسال دارند .وگرنه بدرخواست آنان رسیدگی نخواهد شد .

۲ـ داوطلبان با توجه بشرایط مندرج در راهنمای رشته های تحصیلی حداکثر میتوانند در سه بخش مدرسه عالی پارس ثبت نام نمایند لکن باید برای هر رشته تقاضای جداگانه ارسال دارند .

روش گزینش :

اسامی ۴۴۰ نفر داوطلب ورود به بخشهای مختلف این مدرسه عالی طبق ضوابط بالا روز ۵۴٫۵٫۲۳ در روزنامه ها آگهی خواهد شد این عده باید صبح روز ۵۴٫۵٫۲۶ در مدرسه عالی پارس حضور یافته اصل کارنامه آزمایش همگانی سنجش آموزش کشور را به مدرسه عالی پارس تسلیم دارند تا امتیاز قبولی آنان محفوظ بماند در غیر اینصورت با آنان نظیر افراد ذخیره رفتار خواهد شد. کارنامه فوق پس از تحویل مسترد نخواهد شد . در صورت نیاز اسامی داوطلبان ذخیره نیز روز ۵۴٫۵٫۲۹ در روزنامه آگهی خواهد شد این عده روز ۵۴٫۵٫۳۰ با دردست داشتن اصل کارنامه آزمایش همگانی سازمان سنجش آموزش کشور در مدرسه حضور یابند تا در صورت وجود محل خالی با تسلیم اصل کارنامه امتیاز آنان محفوظ بماند .کارنامه پس از تحویل مسترد نخواهد شد .

درخواست پذیرش مدرسه عالی پارس

اینجانب با مشخصات زیر برای سال تحصیلی ۵۵ـ۱۳۵۴ تقاضای پذیرش در آن مدرسه عالی رادارم:

نام خانوادگی نام زن مرد **سال تولد**

شماره شناسنامه محل صدور نام پدر **سال قبولی**

دبیرستان شهرستان **معدل نمرات امتحانات نهائی**

رشته مورد تقاضای تحصیل

مدارك ضمیمه درخواست

الف ـ یك برگ فتوکپی از کارنامه آزمایش همگانی سازمان سنجش آموزش کشور .

بـ یك برگ فتوکپی ریز نمرات یا کارنامه سال ششم حاوی نمرات کتبی امتحانات نهائی .

ج ـ برگ رونوشت یا فتوکپی شناسنامه .

د ـ فیش بانکی مبلغ ۳۰۰ ریال بحساب شماره ۱۴۹۹ بانکملی ایران شعبه سیدخندان . آدرس

نام و نام خانوادگی پدر یاولی ساکن پلاك **کوچه**

خیابان شهرستان شماره تلفن **شغل پدر یاولی**

محل کار پدر شماره تلفن

بدینوسیله گواهی مینمایم که مطالب مندرج دراین درخواست صحیح است .

محل امضاء درخواست کننده

کشتی آزاد

بقیه از صفحه ۷

(خوزستان) برنده کیابی باضربه فنی . فولادی (آذربایجان‌شرقی) ـ اسمخانی (زنجان) برنده فولادی با ضربه فنی ، پورحسینی (چهارمحل) ـ محبی (کرمانشاه) برنده محبی با ضربه فنی . صادقی (کرمان) ـ غزلی (گیلان) برنده غزلی باضربه فنی ، طاهری (همدان) ـ عبدالهی (خراسان) برنده طاهری با ضربه فنی ، کلانتری (فارس) ـ الکی (اصفهان) برنده کلانتری با ضربه فنی ، دهقان (بلوچستان) ـ دزری (گرگان) برنده دزری با ضربه فنی ، یگانه (لرستان) ـ بهرام صادقی (آذربایجان غربی)، برنده یگانه با ضربه فنی ، حیدری (کردستان) ـ حسین‌خانی (تهران) برنده حسینخانی با امتیاز .

۸۲ کیلو :

جلیلیان (خوزستان) ـ رفعتی (کرمان) برنده جلیلیان با ضربه فنی ، شهرکی (بلوچستان) سجنتی (آذربایجان شرقی) جنتی باضربه فنی ، عبدلی (کهکیلویه) ـ قدردان (گیلان) برنده قدردان با ضربه فنی ، خدری (استان مرکز) ـ طائی (تهران) برنده‌طائی با ضربه فنی ، جمال‌باشی (سمنان) ـ ذکائی‌زاده (کرمانشاه) برنده ذکائی‌زاده با ضربه فنی ، پناهی (چهارمحال) ـ فتحی (کردستان) برنده‌پناهی‌باضربه فنی، حسینکانی تبریزی (اصفهان) ـ یمانی (خراسان) برنده تبریزی با ضربه فنی ، نیسانی (مازندران) ـ جلیلی (لرستان) برنده نیسانی با ضربه فنی . کمانگر (گرگان) ـ رمضانی (زنجان) برنده کمانگر با ضربه فنی .

۹۰ کیلو :

سیروس بی‌آزار (گیلان) ـ حقیقت (اصفهان) بی‌آزار با ضربه فنی ، مشکین‌نوری (تهران) سمیرو شن (استان مرکزی) برنده مشگین‌نوری با امتیاز ، رشیدی (کرمانشاهان) ـ فولادوند (لرستان) برنده‌رشیدی با ضربه فنی ، ادیبی (آذربایجان غربی) ـ سهرابی (خوزستان) برنده سهرابی با ضربه فنی ، شاهرخی (مازندران) ـ ریاحی (گرگان) برنده شاهرخی با ضربه فنی ، حضرتی (همدان) ـ ناصر جهان‌تیغ (سیستان و بلوچستان) برنده جهان‌تیغ با ضربه فنی ، زندی (کردستان) ـ چمن‌آرا (آذربایجان شرقی) برنده زندی‌با امتیاز .

چهره های دیروز

دوره دوم

در ۴۸ کیلو ، بیطرفان (تهران)، معماریان (همدان) ، رضائیان (خوزستان) ، دبیغی (مازندران)، پروانه (تهران) نوربخش (لرستان)، حریفان خود را با ضربه فنی شکست دادند .

در ۵۲ کیلو، ستوده (کردستان)، نیکو (گیلان) ، حاجیان (ایلام)، سرینجه (خراسان) ، سلیمانی (سمنان) ، خدابنده (تهران) ، یاراحمدی (لرستان) با ضربه فنی بر حریفان خود غلبه یافتند .

علیزاده (آذربایجان غربی) و سبحانی (اصفهان) با امتیاز از سد رقبای خود گذر کردند .

در ۵۷ کیلو گرم . فرزامی (کرمانشاه)، زاینده‌رودی (کرمان)، فولادی (لرستان) ، سلوکی (خراسان) ، قهرمانی (آذربایجان شرقی)، قهری (همدان)، یدگاری (گیلان) حریفان خود را ضربه فنی کردند .

در این وزن شیوانی (سمنان) با امتیاز رحیم‌پور (آذربایجان‌غربی) را شکست داد .

در ۶۲ کیلو پورمرادی (چهارمحل)، رضائی (اصفهان) ، فدکی (کردستان) ، الهوردی (فارس) ، گرشاسبی (خوزستان) گل‌باغی (استان مرکز) ، لاریجانی (مازندران) ، ذوالفقاری (تهران)، حاجی‌ابراهیمی (همدان) با ضربه فنی از سد حریفان خود گذر کردند .

در ۸۲ کیلو، جلیلیان (خوزستان)، رفعتی (کرمان)، جنتی‌نیا (آذربایجان شرقی) قدردان (گیلان) ، طائی (تهران) ، پناهی (چهارمحال بختیاری) ، فتحی (کردستان) ، نیستانی (مازندران) خلیلی (لرستان) با ضربه فنی پیروز شدند .

در ۹۰ کیلو ، میرروشن (استان مرکز) ، رشیدی (کرمانشاهان) ، فولادوند (لرستان) ، شاهرخی (مازندران) ، زندی (کردستان) ، چمن‌آراء (آذربایجان شرقی) با ضربه فنی بر رقیبان خود غلبه یافتند .

در این وزن مشگین نوری (تهران) ، با امتیاز بر بی‌آزار (گیلان) پیروز شد .

دوره سوم

۴۸ کیلو : قربانی از گیلان ، بیطرفان از استان مرکزی، رضائیان از خوزستان ، دباغی ازمازندران ـ پروانه از تهران با ضربه فنی پیروز شدند .

۵۲ کیلو : بلوردی ازکرمانشاه، نیکو از گیلان ، سبحانی از اصفهان ، تمیمی از خوزستان ، خدابنده از تهران ، با امتیاز بر حریفان خود پیروزی یافتند .

حاجیان و علیزاده از همدان و آذربایجان غربی با ضربه فنی از سد رقبای خود گذشتند .

۵۷ کیلو : فرزائی ازکرمانشاه، زاینده‌رودی از کرمان، فولادی از لرستان ، سلوکی از خراسان ، صادری از کردستان با ضربه فنی بر حریفان خود غلبه یافتند .

۶۲ کیلو : اللهوردی از فارس، گلبداغی از استان مرکزی باضربه فنی و پورمرادی از آذربایجان شرقی ، گرشاسبی از خوزستان، حاجی ابراهیمی از همدان ، ذوالفقاری از تهران با امتیاز پیروز شدند .

۶۸ کیلو : بختی از لرستان ، کریمی از تهران ، توکلی از خراسان ، سیدان از خوزستان، غلامی از همدان با ضربه فنی حریفان خود را شکست دادند ، صدائی‌زاده از کرمان ، کاظمی‌از استان مرکزی ، صنیعی ازگرگان با امتیاز از سد رقیبان خود گذر کردند .

از گیلان ، طائی از تهران ، پناهی از چهارمحال ، فتحی ازکردستان با ضربه فنی پیروز شدند .

نیستانی با امتیاز حریفش را برد .

۹۰ کیلو : میرروشن ازاستان مرکزی ، رشیدی از کرمانشاهان ـ شاهرخی ازمازندران ، چمن‌آرا از آذربایجان شرقی زندی از کردستان با ضربه فنی حریفان خود را بردند .

آگهی افزایش سرمایه شرکت ریسمان‌ریسی سمنان (سهامی خاص) ثبت شماره ۱۳

برابر تصمیم مورخ ۵۴٫۴٫۱۶ هیئت مدیره مستند به مصوبه مورخ ۵۳٫۴٫۲۲ مجمع عمومی فوق‌العاده صاحبان سهام سرمایه شرکت مذکور از مبلغ ۱۷۰٫۱۴۵٫۰۰۰ ریال بمبلغ یکصد وهشتاد وهفت میلیون وپانصد هزار ریال منقسم به ۳۷٫۵۰۰ سهم پنجهزار ریالی افزایش یافت و اضافه سرمایه مذکور بموجب گواهی شماره ۱۹۴۷ـ ۵۴٫۴٫۱۶ بحساب شماره ۱۳۳۰ بانکملی ایران شعبه بازار واریز گردید ولذا ماده ۵ اساسنامه بشرح زیر اصلاح شد ماده ۵ اصلاحی ـ سرمایه شرکت مبلغ یکصد و هشتاد و هفت میلیون وپانصد هزار ریال منقسم به ۳۷٫۵۰۰ سهم پنجهزار ریالی میباشدکه تمام بهاء اسمی آن پرداخت شده است.

ذیل ثبت افزایش سرمایه از لحاظ پرداخت مالیات سهام در تاریخ ۵۴٫۴٫۲۲ تکمیل امضاء شد.

م الف ۹۱۵۳

اداره کل ثبت شرکتها و مالکیت صنعتی

آ ـ ۲۴۱۷۲

بدیع‌زاده :

دورهٔ رواج «موسیقی الکلی» فرارسیده است

بدنبال بحثی که در روزنامه اطلاعات در زمینه موسیقی ایرانی درگرفت و بسیاری از هنرمندان و موسیقی دانان کشور از جمله‌دالکش ،مرتضی نی‌داود، حسینعلی فلاح ودیگران به مساله «موسیقی امروز» پرداختند . نامه‌ی از بدیع‌زاده خواننده مشهور ایرانی داریم که از دیدگاهی تازه به‌این موضوع، نگریسته است .

شما اگر در کافه‌ها وکاباره‌ها بروید کمترممکن است ازخوامن وهنرشناسان واقعی کسی رادر آنجاها ببینید، همه آمده‌انـد کیف کنند وبه مد الکل از واقعیتها بگریزند و باصطلاح وقتشان‌را بکشندبنابراین‌رابطه‌ای که در اینجور جاهابین خواننده ومردم برقرار میشود بهیچوجه یک رابطه معقول و منطقی نیست.

خوانندگانی که در کاباره‌ها میخوانند اکثرشان صاحب صدا هستند وآواز ندارند آنان در حقیقت وسیله‌ی کیف جوانان پولدارند،آنها دروقتکشی‌مهارت عجیبی دارند نه درخوانندگی . مردمی که بکاباره میایند بفکر «کیف» شان‌هستند وخوانندگانی کهبکاباره‌میروندبفکر «کیف»شان.

صدای این خوانندهها همان نقشی را بازی میکنند که‌گیلاس های عرق وویسکی بازی میکنند بهمین دلیل من اسم این‌جور موسیقی وخوانندگی را«موسیقی الکلی» میگذارم . در حالت مستی آدم برای شاد شدن و لذت‌بردن منتظر یک تلنگر است اینهاهنری ندارند و روی‌آن خیلی بیشتر از هنرشان است .

شما هرگز از خودتان‌پرسیده‌اید چرا تالار رودکی از این‌جماعت دعوت نمیکند بیایند وبرای مردم خوانندگی کنند ؟ ـبرای‌آنکه در آنجا گوش و هوش‌حاضران در فرمان الکل نیست و جماعتی هم که باین تالار میایندحسابشان باجماعت کاباره‌رو جدا است.

این جوانان آهنگساز و خواننده وضع غریبی بوجود آورده‌اند اینها آهنگسازان و خوانندگی توانا و مجرب را

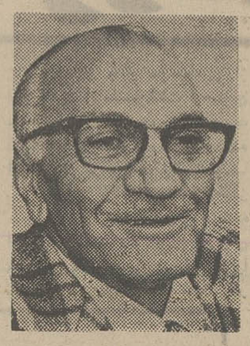

بدیع‌زاده

عملا مجبور بکناره‌گیری‌کرده‌اند. آهنگسازان و خوانندگان‌مجرب سکوت کرده‌اند و این جوانها سکوتشان‌راعلامت رضادانسته‌اند و کار را به‌اینجا کشیده‌اند که آدم به حال موسیقی گریه‌اش میگیرد.

بعضی از آواز خوانهای‌خوب وحسابی هم بسوی ابتذال راه افتاده‌اند تا خودشان راهمرنگ جماعت کنند. و این همضربه‌ای بزرگ برپیکر موسیقی ایرانی‌زده است.

ایرج باآن آواز آسمانی ، شان هنری‌اش را زیر پا گذاشته و خواندن تصنیف‌های مبتذلو بی‌ارزش را شروع کرده ووفائی که روزی روزگاری آواز خوان موفقی بود خودش را تا سطح یک خواننده‌ی بازاری پائین آورده است در چنین شرایطی چطور توقع دارید که من سکوتم را نشکنم. ایرج و وفائی وامثال آنها بابتذال خوانندگی در سال های اخیر دامن زده‌اند آیا این درد بزرگی نیست ؟

سقوط ترانه‌سرائی

روزگاری بود که بزرگترین شاعران زمان مثل ملک‌الشعرای بهار، وحید دستگردی ، پژمان بختیاری و رهی معیری تصنیف میساختند اما امروز ترانه‌سرائی هم بدست نااهل‌ها افتاده است.

ترانه‌سرایان امروزی بلـد نیستند به خواننده و آهنگساز «نه» بگویند . آنها بساز اینها میرقصند واین در ابتذال‌موسیقی امروز کشور ما تاثیر دارد . از همه‌ی اینها هم که بگذریم دردناکترین مسئله این است که همه‌جا هنر با پول معاوضه میشود واین عمل موسیقی را از هرگونه اصالتی بدور خواهد کرد. بعقیده من افرادی کـه امروز بعنوان خواننده عرض اندام میکنند کسانی هستند که دارای صدا هستند نه آوازمتها خوشبختی این افراد این است که اولا آهنگسازانی به داد این گروه میرسند وثانیا جملهسازانی نیز روی این آهنگها جملاتی میسازند واین هردو بهصدادادران امروز کمک کرده و این افراد بی‌آواز را در میان مردم و جوانان امروز برگزیده ونمایان میکنند . اگر آن دو گروه‌اول یعنی آهنگساز و جملهساز ازاین خانمها و آقایان گرفته شود همه مساوی خواهند بودبامصفر. خوشبختی‌دیگراین گروه‌صدادار این است که در زمانی بوجود آمده و عرض‌اندام میکنند کـه افرادی دور از فهم موسیقی و شعر وآواز دنبال این جمع بی‌آواز را گرفته وباکف زدنها وفریادهای جان خراش درکافه وکاباره‌ها آنها را تشویق‌میکنند

بقیه درصفحه ۱۷

نوشته : رسام ارژنگی

استاد رسام ارژنگی نقاش بزرگ و هنرمند ایران چشم از جهان فروبست . سالها بود که استاد در گوشه خلوت خود در میان تابلوها ودفتر شعرش‌کناره گرفته بود او نقاشی عالیقدر ، انسانی بزرگ‌و مردی میهن‌پرست بود در تمام تابلوهایش مانند «حمله نادر» و « جنگ یعقوب لیث» عشق به ایران بخوبی‌دیده میشود .

اوشیوه‌های گوناگونی را در هنرهای تجسمی ایران آزموده است. در میان آثار او در کنار مینیاتورهای ظریف ، تابلوهای آبرنگ و رنگ روغن ، تندیس های بزرگان تاریخ‌جلوه میکنند. اوشاعری حماسه‌سرا و مردی

استاد رسام ارژنگی درگذشت

رسام، تصویر کننده افتخارات ایران

آهنین بود درعین ناامیدی‌فریاد میزد :

«رقیب سفله بخواهد که دست من‌بندد
هزارکار برآیدزدست بسته‌من »

وقتی دوپسر جوانش‌را ازدست داد در سوگ آنها سرود :

«بجای رنگ بمالم به‌پرده خون جگر
فلک ندیده هنرور به سخت‌جانی من»

تصاویر مینیاتوری برای اشعار حافظ ومینیاتورهای رباعیات‌خیام‌را ساخت که‌درآمریکا بچاپ رسیده است و اغلب تابلوهای وی در موزه‌های بزرگ دنیا دم ایران‌را یادآور میشود .

استاد رسام‌ارژنگی ازخاندانی هنرمند و بسیار قدیمی است ، جدش آقامیرک تبریزی نقاش معروف سده شانزدهم بودهونسل اندرنسل این هنرمند درخاندان آنها به پدرش ابراهیم‌میرنقاش دربار مظفرالدین‌میرزا ولیعهد و برادرش میرمصور ارژنگی نقاش بزرگ معاصر رسیده‌است .

اما عاقبت این مرد آهنین در بستر مرگ سرود :

«درد دیروز اگرچاره وتیماری داشت
درد امروز تو رسام ندارد درمان»

نقاش میهنی

رسام ۸۵ سال پیش در تبریز بدنیا آمد هیجده ساله‌بود که‌به روسیه رفت و در آکادمی هنر شهرهای تفلیس بادکوبه مسکو به تحصیل نقاشی پرداخت . به آنکه در آنجا موقعیت درخشانی یافت و پیشنهاد شد که درآنجا ماندگار شود و به تدریس وکار بپردازد اماشوق وطن او را به ایران بازگرداند و دربازگشت مدیریت مدرسه صنایع‌مستظرفه تبریز راعهده گرفت . رسام چهره بسیاری ازهنرمندان تاریخ ایران‌چون سعدی،حافظ،فردوسی و تصویر پاره‌یی ازشاهان ایران از جمله رضاشاه‌کبیر ، قادر ، یعقوب لیث را بارهاساخته است مینیاتورهائی که برای خیام و اشعار حافظ ساخته بود مورد توجه هنردوستان قرار گرفت . پاره‌یی از این مینیاتورها در ترجمه خیام بقلم « اسمیت»چاپ شده است .

دیوان شعری از اوبنام«دیوان رسام ارژنگی» چاپ شده است که شعرهای پیشین استاد را در بردارد و شعرهای تازه‌اش در دفتری گرد آمده و هنوز به‌چاپ نرسیده است.

آخرین نمایشگاه‌استادارژنگی چند ماه پیش درگالری سیحون برگزارشدکه پاره‌یی ازشاهکار-های استاد درآنجا ارائه شده‌بود این نمایشگاه‌تحسین هنردوستان را برانگیخت

فقدان استاد ارژنگی اگـر چه تاسف انگیز است اما نقاش زندگی دیگری را در آثار بجـ ماند‌ه‌اش آغاز کرده‌است

او که شیفته وطن و عاشق مردم و تاریخ میهنش بود دردل دوستداران وفادار خود جای‌دارد

جدول های اطلاعات

جدول عادی — شماره ۹۱۰۰

افقی :

۱ـ به آسانی بـا کسی انس و الفت‌بهم نمی‌زند!ـبرای ورود به آن باید از هفت خوان گذشت ۲ـ به آرزوی‌دل رسیده ۱ـ نوعی کلاه باشد ـ از انـواع خانـه ۳ـ تکخـال ورق ـ منقار پرنده ـ زمانی اتومبیل شخصـی را می‌گفتند ـ مثل ومانند ٤ـ از درجـه داران ارتش ـ ثروت ـ تازه و جدید ٥ـ همیشه‌در کارتیکوبوده ـ اولین پولیکه در ایران بـه ضرب رسید ـ مخزن بنزین ٦ـ کـارش سیرآب کردن کـام مشروب خـوران است ـ تا فدیه نمی دادند آزاد نمی‌شدند ـ حشره‌ایکه شبهـا سروکله‌اش پیدا می شود ۷ـ زمین بی‌آب و علف ـ شغل و حرفه ـقصر ۸ـ صاحب مشهورترین جام‌ـ اثری از داستایوسکـی ـ از ضمایر ۹ـ همیشه به گریه‌گم کرده‌اند ـ ماهی درسال‌فرنگی‌ـ بعد از طلاق وقتی که پشیمان شوند پیش می‌آید ۱۰ـ اهلی شده‌ـ ازانواع پارچـه‌بواست و همیشه‌بوی خوش راگفته‌اند ۱۱ـ واحد پول کشور ایتالیا‌ـ برزل‌ـ کمیابی ۱۲ـ کافی باشد ـ از گلو که پائین رفت خواب به چشم حمله می‌کند !ـ یکی ازمرکباتی که تنبل زودتر آنرا هدف‌قرار میدهد ۱۳ـخرامیدنش تماشائی است ـ معمولا بعداز باران‌جاری‌میشود ـحدمتر مربع‌ـ حرف همراهی ۱٤ـ همیشه در حال گشتن دنبال چیزیست ـ ضربه ناگهانی براعصاب ـ از امراضی که بیشتر برکمر و پا بروز مـی‌کند ۱٥ـ سرزمین گاوبازان ـ نوعی نشریه باشد.

عمودی :

۱ـ کاهی‌بی‌سرمایه باز مـی می‌کنند ـ همیشه سخنش‌باعث دلخوری شده !ـ تا واردشود کارهاروبه‌رامی‌شود!۲ـ گلی‌است خوشبو ـ بلی به زبان روسی ـ بزرگ و رهبر قوم ـ نخاله آرد !۳ـ از غزال خوشتـر است ـ نزدیکتـر ـ درآغوش سیمرغ‌بزرگشد ـ پروکم حجم ٤ـ از مشهورترین فیزیکدانان اتریشی که اصول مکانیک را بنیان گذاشت ـ مـادر بره ـ تکرار یکحرف ٥ـ جلال وجاه ومرتبه ـ غلاف شمشیرـواحد چهارپا ٦ـ رمق و توانائی ـ عشق‌و دوستی ـ گیاهی که به کار رنگرزان می‌آید ـ از انواع رنگ‌چشم که خاطرخواه‌زیادی دارد ۷ـ نام یکی از همسران ابراهیم نبی ـ شهری درآسیا که توت معروفی دارد ـ پرچم ویتنام ـ نسبتی که از قدیم به خرس داده‌اند ـ قلاده سگ ۸ـ ازفیزیکدانان قرن‌نوزدهم‌فرانسه که متبکر قانون الکترودینامو است ۹ـ وقتی که بیاید رنگ میرود ـ وسیله کوبیدن ـ در مصب رودخانه تشکیل میشود ۱۰ـ سخنی و عذاب ـ از سفر باز آمدن ـ درویش می‌کشد ـ صنم ۱۱ـ دندانی در دهان ـ برچم‌ـ چاهها ۱۲ـ فحش دادن و معایب کسـی را برشمردن ـ شهری در ایران ـ اثری از مترلینگ ۱۳ـ درخت انگور ـ بی‌هنر پرمـی‌زند ـ سرامیک بازارش را کساد کرد ـ نوعی خط‌کش باشد ۱٤ـ یکـی از عوامل سردرد است ـ قعر جهنم‌ـ خسیس پس نمی‌دهد ـ همیشه‌به غفلت خورده‌اند ۱٥ـ ازکشور های اروپائی ـ اینهم از کشورها امریکائی است ـ صدای بلند .

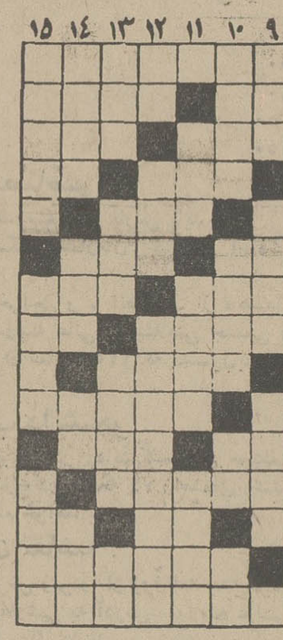

حل جدول شماره ۹۰۹۹

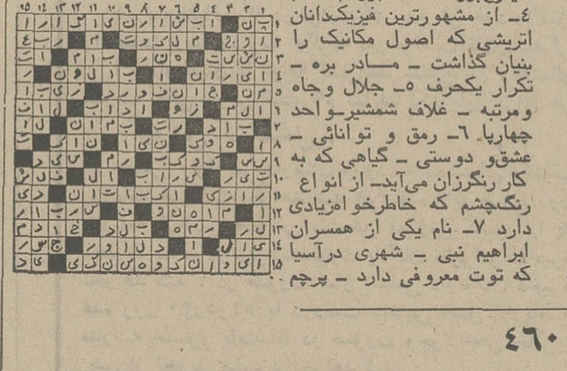

(جدول ویژه) — شماره ٤٦٠

افقی :

۱ـ در هندسه برای هوشکل فورمول خاصی هست‌ـ از نویسندگان مشهور سرزمین روسیه که ایوان مخوف یکی از آثاراوست ۲ـ بانمک‌وکلیر مزه دیگری دارد ـ مقصود وحاجت ـ دیوار قلعه ۳ـ عقب ـ داخل ـ فیلسوفی با چـراغ در روز دنبالش می‌گشت ـ از شهرهای معروف فرانسه ٤ـ در زرنگی ضرب‌المثل‌است ـ شب در زبان‌تازی‌ـ مکان ٥ـ جهت و جانب‌ـ از سازمانهای نیکو کاری جهان ـ ملل گوزن شبیه‌درخت‌است ٦ـ بدون یال و کوپال ، با شخصیت هم میتـوان داشت‌ـ از شهرداران سابق‌تهران ـازگمراهی درآمدن۷ـتاخرخمیر گیوی‌ـ مرد عاقل و دانا ـ روی که چنین کنند حتما ناراحت شده‌اندهـ آغوش ـ کتابی از ویلیام‌شکسپیر ـ لقب چندتن از پادشاهان پیشدادی‌است ـ ۹ـجشنواره‌اش به‌خاطر بزرگداشت فردوسی بود ـ بسیار حمله کننده در جنگ ـ از انواع پالتوپوستزنانه ژاپنی ۱۰ـ واحد شعر ـ دندان که چنین شود دهان باز نمی شود !ـ باهم سازش کردن ۱۱ـ بلبل در آن نغمه‌می‌خواند‌ـ خرمن‌ماه ـ ازپرندگان‌وحشی جنگلی۱۲ـ اخوی‌ابوی‌ـوقتی که می‌نشستند در امان بودند ـ فرار کرده و دربدر شده ۱۳ـ نرمی و مدارا کردن ـ بااین‌خاموشیهای‌برق‌وجودش‌ضروری افتاد ـ نیم صدای حیوانی است ـ از کلمات نفی ۱٤ـ درختی است که در جاهای گرمسیر میروید و در فارسی به آن‌درخت مسواک می‌گویند ـ جرقه‌آتش ـ زمانهای قدیم ۱٥ـ صاحب کتاب‌المجسطی‌که از ریاضی‌دانان بزرگ قرن دوم میلادی است‌ـ نویسنده‌ای که مدام سردر زندگی حشرات میکرد.

عمودی :

۱ـ ابوی است و گرامیش باید داشت ـ شهید، شهادتش را نوشیده!ـ درست بیان کردن جملات ۲ـ خشک‌ـ از کلمات نفی ـ بارفت‌آید ـ از حد گذشته و فراوان است ۳ـ عـلامت مفعول صریح ـ ناشدنی است و غیر ممکن‌ـ میوه‌ایست‌ـ عرب گفت بگو ! ٤ـ اثری از راسین ـ پیچ در پیچ ـ زمانی‌به غربال بود ٥ـ گردنکش است و سرکشی می‌کند !ـ پرنده پریخته‌در آن‌رفته !ـشستوی‌بدن مطابق دستور شرع ٦ـ طرف وجهت‌ـ حرف صریح ـ دمل چرکین ـ نوعی صندلی است ۷ـ نام قدیم ۸ـ از مشهورترین نویسندگان کشور روسیه که بـانوشتن کتاب دکتر ژیواگو مرگ را برای خـود خرید ۹ـ زنـگ کاروان ـ زمانی با نعل کردن خرش به مراد دل میرسیدند‌ـ عالم به علم نسب ۱۰ـ وسیله تکان دادن اجسام سنگین‌ـ از اقوام فنا شده تاریخ ـ پرحرف می‌زند !ـ پسوندیست ۱۱ـامر به یافتن می‌کند ـ اینهم دیگر همسر ابراهیم نبـی است ـ کسیکه بمراد و مقصود دل برسد ۱۲ـ از برنامه هـای تلویزیونی‌ـ برای‌عشقبازی می زنند ـ ثـروتمندان ۱۳ـ از پهلوانان معروف شاهنامه ـ نان خشک روغنی ـ بچه هـا بیشتر می‌گیرند ـ فاصلـه را میرساند ۱٤ـ هم‌اکنون ـ از بادهای خطرناک ـ آزادمرد ـ ترس و دلهره ۱٥ـ یکی از عباسیان ـ فعلا که نداشتن‌آن بزرگترین گرفتاری روزخلق‌الله است ـ با آن گلوله فراهم می آوردند و کرسی را گرم می کردند .

حل جدول شماره ٤٥٩

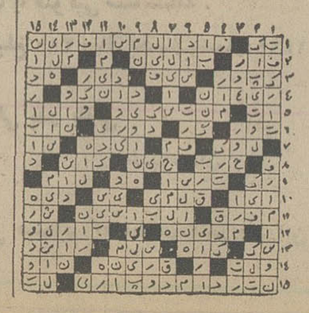

تلویزیون

برنامه اول — کانال ۷

یکشنبه۵ مرداد

۰۰ـ۱۷ اخبار
۰۵ـ۱۷ روستائیان
۳۰ـ۱۷ کارتون
۰۰ـ۱۸ داستانهای شاهنامه
۱۵ـ۱۸ حلقه جادو
٤۰ـ۱۸ برنامه آموزشی
۰۰ـ۱۹ اخبار ورزشی
۱۵ـ۱۹ یکی‌بود یکی‌نبود
۳۰ـ۱۹ خانواده
۳۰ـ۲۰ اخبار
۰۰ـ۲۱ آیرونساید«اف‌ام»
۰۰ـ۲۲ آقای مربوطه
۰۵ـ۲۲ دانش
۳۵ـ۲۲ فیلم هفته «اف‌ام»

نیمروز دوشنبه ٦مرداد

۰۰ـ۱۲ اخبار
۰۵ـ۱۲ کودک
۳۰ـ۱۲ کارگر
۵۰ـ۱۲ جستجو «اف‌ام»
۰۰ـ۱٤ اخبار

برنامه دوم — کانال ۹

یکشنبه ۵ مرداد

۳۰ـ۱۹ موسیقی وتصویر
۰۰ـ۲۰ اتاق اخبار
۰۵ـ۲۰ زندگی دوگانه هنری «اف‌ام»
هایفیک میلیون خرج‌کن
۳۰ـ۲۰ موسیقی تکنوازی : مقام بیات اصفهان ـ کمانچه استاد بهاری
٤۵ـ۲۰ برگهای اندیشه
۳۰ـ۲۱ اخبار از برنامه‌دوم
۰۰ـ۲۲ اسمیت وجونز «اف‌ام»
تعقیب‌بزرگ با شرکت : بن‌مورفی ـ راجر دیویس
۵۰ـ۲۲ جهان تاتر : عروسکها . کارگردان : بهرام بیضائی

تلویزیون آموزشی

بخش اول برنامه دوشنبه
۳۰ـ۱٤ حرفوفن سال اول
۰۰ـ۱۵ ریاضیات سال دوم

تلویزیون امریکا

یکشنبه

۰۰ـ۱٦ خیابان سسام
۵۵ـ۱٦ شرکت برق
۲۵ـ۱۷ شوی جیمپاوی
۵۰ـ۱۷ کاپیتان فاتوم
۰۰ـ۱۸ اخبار
۳۵ـ۱۸ بعدا اعلام میشود
۵۰ـ۱۸ اگر این دیوارها حرف می‌زدند.
۲۰ـ۱۹ اوقات خوش
٤۰ـ۱۹ کوجاک
۰۵ـ۲۰ دنیای سرگرم کننده کرلسکین
۲۵ـ۲۰ فیلم سینمائی
۰۰ـ۲۲ اخبار
۱۵ـ۲۲ شو ی‌امشب

گوهر

ماهنامه تحقیقی از انتشارات بنیاد فیلکوکاری نوریانی شماره پنجم سال سوم در ۸٦ صفحه از آثار ۲۵ شاعر و نویسنده انتشار یافت.

آ_۲٤۱۳۳

ماشینهای حساب وساعتهای الکترونیکی یونی ترکس

شرکت زیگزاگ ماشین — تلفن : ۳۰۰۹۹ ۳۱۲۸۰۳

ازصبح سه‌شنبه فقط در

سینماهمای

(نمایش دهنده محصولات برجسته سینمای هند)

خاطرات شیرین و پرشکوه عشق درانری بی‌همانند

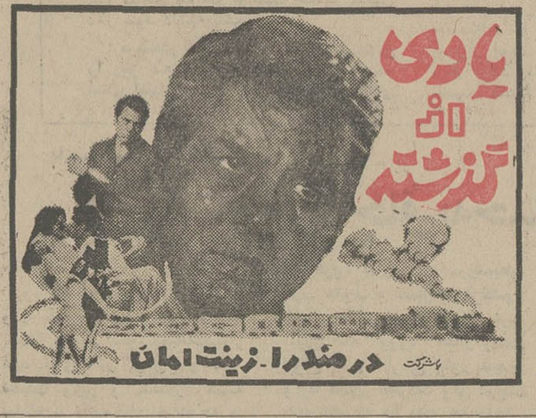

شرکت سیاحت ایران

باسابقه‌ترین آژانس مسافرتی

تور های تابستانی‌را به مقصداروپا آمریکا ، خاور دور (دور دنیا)باهواپیمای جت و اقامت در هتل های لوکس و درجه یك وسایر تسهیلات مسافرتی به همراه راهنمای مجرب فارسی زبان تنظیم و از علاقمندان دعوت می نماید که‌برای‌مشورت واخذبرنامه های چاپی تورهابه‌این‌شرکت مراجعه فرمائید .

ضمنا برای خریدورزرو هر نوع بلیط شرکتهای مختلف هوائی با ما تماس حاصل فرمائید

شرکت سیاحت ایران — بلوار کریمخان زند چهارراه خردمند شماره۱ر۱۵ تلفن های ۸ـ۷ـ۸۲۵۱۰٦

خانواده ها ـ هتلها ـ دانسینگها ـ باشگاهها

موزیک با بازی رنگها و توام با رقص نورها

آرامش بخش ـ شگفت انگیز و سرشار از شکوه و زیبائی است

شما نیز با استفاده از مدرنترین وسائل نوری آمریکا ، انگلستان و فرانسه شکوه و زیبائی سالنهای رقص و پخش موزیک خود بیفزائید

پوبلیکو ـ نادرشاه جنوبی شماره ۲۸ تلفن ٦۲۳۰۰٦ـ٦۲٦۸۰٤

سینما کسری : اژدها وارد میشود

برنامه سینماها

تماشای فیلمهائی که با علامت (×) مشخص شده برای اشخاص کمتر از ۱۸ سال ممنوع است

★ اژدها وارد میشود ـ زنگی بروس‌لی
کسری (۸۲٦۹۳۹) ۱۰ـ ۱۲ـ ۲ـ ٤ـ ٦ـ ۸ـ ۱۰

★ اودسا ـ رنگی ماکزیمیلین شل
امپایر (٦۲۳۹٤۲) ۱۱ـ ۳۰ر۲ـ ۵ـ ۳۰ر۷ـ ۱۰

★ چیتی چیتی بنگ‌بنگ ـ سینماسکوپ ـ رنگی
تخت جمشید (٦۵۲۵۵۰) ۳۰ر۱۰ـ ۳۰ر۲ـ ۵ـ ۳۰ر۷ـ ۱۰

★ بله بله قربان ـ رنگی ژاک دوفیلو
گلدن‌سیتی (٦٦۳۲٦۹) ۱۵ر۱۱ـ ۳۰ر۱ـ ۳۰ر۳ـ ۳۰ر۵ـ ۷ر۳۰ ـ ۹ر۳۰

★ پلیس زن ـ رنگی ـ سینما سکوپ
پارک (۳۱۹٦۲۷) ۹ـ ۱۱ـ ۱ـ ۳ـ ۵ـ ۷ـ ۹

★ پولرا بردار فرارکن ـ رنگی ـ وودی‌آلن
شهرقصه (٦۲۷۲۹۰) ۱۱ـ۲ـ٤ـ٦ـ۸ـ۱۰

★ پانچ صورتی ـ رنگی ـ کارتون
سینموند (٤۸۳۲۲) ۱۱ـ ۳ـ ۵ـ ۷ـ ۹

★ تنها مردشهر ـ رنگی ـ فرانکونرو
پارامونت (٤۸۳۲۱) ۱۵ر۱۱ـ۳۰ر۲ـ۳۰ر۵ـ۳۰ر۷ـ۹ر۳۰

★ حادثه ساز ـ رنگی رابرت هوکز
ریولی (۷۵۷۷۷۷) ۱۱ـ ۳۰ر۳ـ ۳۰ر۵ـ ۳۰ر۷ـ ۹ر۳۰

★ حماسه‌نرتوا ـ رنگی ـ یول‌برینر
تاج (۳۱۳۸٦٤) ۱۰ـ۱۲ـ۲ـ٤ـ٦ـ۸ـ۱۰

★ ٤ تفنگدار ـ رنگی ـ الیورورید ـ راکل‌ولش
دیاموند (۸۲۸٤۰۰) ۱۵ر۱۱ـ ۳۰ر۱ـ ۳۰ر۳ـ ۳۰ر۵ـ۷ر۳۰ ـ ۹ر٤۵

★ (×) دیوانه عشق ـ رنگی کارلو جانینی
آتلانتیک (٦۲۷۱۷۱) ۱۵ر۱۱ـ ۳۰ر۳ـ ۳۰ر۵ـ ۷ر۳۰ـ۹ر۳۰

★ دوشیاد ـ رنگی ـ همامالینی
امپایر (٦۲۳۹٤۲) ۱۱ـ ۳۰ر۲ـ ۵ـ ۷ر۳۰ـ ۱۰

★ رازکیهان ـ سینماسکوپ ـ رنگی
گلدیس (٦۲۸۷۱۳) ۳۰ر۱۲ـ۳۰ر۳ـ۳۰ر٦

★ راه اژدها ـ رنگی ـبروس‌لی
کاپری (۹۲۸٤۰۱) ۹ـ ۱۱ـ ۱ـ ۳ـ ۵ـ ۷ـ ۹

★ ریوبراوو ـ رنگی جان‌وین ـ دین‌مارتین
سانترال (۹۲۸٦۸٦) ۱۱ـ ۱ـ ۵ـ ۷ـ ۹ر۱۵

رویال (۸۲۹۷۸۵) ۱۰ـ ۱۲ـ ۲ـ ٤ـ ٦ـ ۸ـ ۱۰

متروپل (۳۱۹٤۱۰) ۹ـ۱۱ـ ۱ـ ۳ـ ۵ـ ۷ـ ۹

★ زنجیر های گسیخته
آریا (۳۱۹۸۸٤) ۹ـ۱۱ـ۱ـ۳ـ۵ـ۷ـ۹

★ سربلند ـ رنگی ـ جودون‌بیکر
مارْستیک (٦٦۸٤٦۱) ۱۱ـ۱ـ۳ـ۵ـ۷ر۱۵ـ۹ر۱۵

★ طرح شیطانی ـ رنگی ـ جیمزکابرن ـ لی‌گرانت
رادیو سیتی (٤۳۳۲۰) ۱۵ر۱۱ـ۳۰ر۳ـ۳۰ر۵ـ۷ر۳۰ـ۹ر٤۵

★ عروس و مادرشوهر ـ الهه‌بلورین
آسمان‌آبی (۳٤۱٦٦۸) ۹ـ۱۱ـ۱ـ۳ـ۵ـ۷ـ۹

★ × غروب یک عشق ـ رنگی ـ هلموت برگر
ونک (٦۸٤۱۱٦) ۱۱ـ۲ـ٤ـ٦ـ۸ـ۱۰

★ فلفل‌نمکی‌وبیلی‌پشتکی ـ جنگو علیه خائنین
البرز (۳۰٤۲۵۸) ۳۰ر۸ـ۱۲ـ۳۰ر۳ـ۷ـ۳۰ر۸

★ کمین ـ سعید راد ـ بهمن مفید ـ سپیده
نیاگارا (٦٦۵۳۰۷) ۱۱ـ ۳ـ ۵ـ ۳۰ر۷ـ ۹ر٤۵

میامی (۷۵٤۳۲۹) ۱۱ـ ۱ـ ۳ـ ۵ـ۷ـ ۹

الوند (۳۵٦۵۳۸) ۱۰ـ ۱۲ـ ۲ـ ٤ـ ٦ـ ۸

کیهان (۵٤٦۳٦۰) ۹ـ ۱۱ـ ۱ـ۳ـ ۵ـ ۷ـ۹

مارلیک (۹٦۳۱۱٦) ۹ـ ۱۱ـ ۱ـ ۳ـ ۵ـ ۷ـ۹

اسکار (۹۲۰۸۸۸) ۱۰ـ ۱۲ـ ۲ـ ٤ـ ٦ـ ۸

ارانوس (۲۷۹۷۱) ۳۰ر۱۰ـ ۳۰ر۲ـ ۳۰ر٤ـ ۳۰ر٦ـ ۸ر۳۰

شهرام (۸٤٤۵۴۹) ۹ـ ۱۱ـ ۱ـ ۳ـ ۵ـ ۷ـ۹

سیلوانا (۳٦۳۷۳۷) ۳۰ر۱۰ـ ۳۰ر۲ـ ۳۰ر٤ـ ۳۰ر٦ـ ۸ر۳۰

سیلورسیتی (۸٦۱۲۰۵) ۱۰ـ ۳۰ر۲ـ ۳۰ر٤ـ ۳۰ر٦ـ ۸ر۳۰

اروپا (۳۰۳۱۷۹) ۳۰ر۱۰ـ ۳۰ر۲ـ ۳۰ر٤ـ ۳۰ر٦ـ ۸ر۳۰

★ کاراته علیه پدر خوانده ـ خفاش سیاه
فلور (۵۲۸۰۹٦) ۹ـ ۱۱ـ ۱ـ ۳ـ ۵ـ ۷ـ ۹

★ کتاب عشق ـ رنگی زینت‌امان
هما (۳۱۱٦٦۹) ۳۰ر۱۰ـ۳۰ر۲ـ۳۰ر٤ـ۳۰ر٦ـ۸ر۳۰

★ کاراته علیه پدرخوانده ـ سینماسکوپ ـرنگی
دروازه طلائی (۳۵۲۱٦۰) ۹ـ ۱۱ـ ۱ـ ۳ـ ۵ـ ۷ـ۹

★ (×) گناهکاران جزیره بهشت ـ رنگی زعودی آرایا
بولوار (٦۵۵۲۹۲) ۱۱ـ ۱ـ ۳ـ ۵ـ ۱۵ر۷ـ ۹ر۱۵

★ گرگ دریا ـ رنگی ـ ادوارد میکز
پولیدور (٤۲٦۳۱) ۳۰ر۱۱ـ ۳۰ر۱ـ ۳۰ر۳ـ ۳۰ر۵ـ ۷ر۳۰

★ مردی برای تمام فصول ـ رنگی ـ رابرت شاو
تراس امپایر ۸ـ ۱۰

★ ماسیستوغول سیاه ـ شاهین سرخ
نادر (۳۱٤٤۹۵) ۳۰ر۱۰ـ۲۰ر۲ـ۳۰ر٤ـ۶ر٦ـ۳۰ر۸

★ مبارزه‌قدرتها ـ رنگی ـ ماریزاهل
برلیان (۳۹۳۵۳۵) ۹ـ۱۱ـ۱ـ۳ـ۵ـ۷ـ۹

★ لجن‌مال ـ رنگی ـ پیرریشارد ـ جین‌برکین
شهرفرنگ (٦۲٦۱۲۸) ۱۵ر۱۱ـ۳ـ۱۵ر۵ـ۳۰ر۷ـ۹ر٤۵

★ نبرد سامورائی ـ لشگردونفره
ستاره (۵۳۹۷۲۱) ۹ـ ۱۱ـ۱ـ۳ـ۵ـ۷ـ۹

★ (×) وقتی کلفت خوشگل باشه ـ رنگی ـ اسکوپ
ب.ب (۸۲۹٦٤۱) ۱۱ـ ۲ـ ٤ـ ٦ـ ۸ـ ۱۰

★ وسوسه تابستان ـ رنگی سوزان پلیر
شهر تماشا (۹۲۸٦۸٦) ۱۵ر۱۱ـ ۳۰ر۳ـ ۳۰ر۵ـ ۷ر۳۰ ـ ۹ر۳۰

★ (×) هیولای شب ـ سینماسکوپ ـرنگی
سهیلا (۳۱٦٤۲٤) ۳۰ر۱۰ـ ۳۰ر۲ـ ۳۰ر٤ـ ۳۰ر٦ـ ۸ر۳۰

پلازا (٤٤۲۵۵) ۱۵ر۱۱ـ ۱۵ر۳ـ ۱۵ر۵ـ ۷ر۱۵ـ ۹ر۱۵

مراد (۷۵۳۳۸۲) ۹ـ ۱۱ـ ۱ـ ۳ـ ۵ـ ۷ـ ۹

ری (۵۲۲۵۷۸) ۹ـ ۱۱ـ ۱ـ ۳ـ ۵ـ ۷ـ ۹

★ همت ـ ناصرملک‌مطیعی ـ مرجان
اونیورسال (۹۲٦۹۵۳) ۱۱ـ۱ـ۳ـ۵ـ۱۵ر۷ـ۹ر۳۰

پاسیفیک (۷۵۳۳۱۱) ۱۵ر۱۱ـ۳۰ر۳ـ۳۰ر۵ـ۷ر۳۰ـ۹ر۳۰

ایران (۳۱٦۳۵٤) ۳۰ر۱۰ـ۳۰ر۲ـ۳۰ر٤ـ۳۰ر٦ـ۸ر۳۰

سایتا (۳۵۲٤٤۲) ۱۰ـ۱۲ـ۲ـ٤ـ٦ـ۸ـ۱۰

تیسفون (۹۵۸۸۸۲) ۹ـ۱۱ـ۱ـ۳ـ۵ـ۷ـ۹

رنگین‌کمان (۷۵٦۷٦۰) ۹ـ۱۱ـ۱ـ۳ـ۵ـ۷ـ۹

موناکو (۷۹۵۵۹٦) ۹ـ۱۱ـ۱ـ۳ـ۵ـ۷ـ۹

پرسپولیس (۵۳۸۰۸۱) ۱۰ـ۱۲ـ۲ـ٤ـ٦ـ۸

کارون (۹۵۵۱٦۵) ۳۰ر۱۰ـ۲۰ر۲ـ۳۰ر٤ـ۶ر٦ـ۳۰ر۸

دریا (۳٤۱۷٤٦) ۹ـ۱۱ـ۱ـ۳ـ۵ـ۷ـ۹

آستارا (۸۷٤۰۲۲) ۳۰ر۱۰ـ۳۰ر۲ـ۳۰ر٤ـ۳۰ر٦ـ۳۰ر۸

★ همقسم ـ فاضلی ـ مرجان ـ شیراندامی
رکس (۳۱۵۲۹۳) ۳۰ر۱۰ـ۲۰ر۳ـ۳۰ر٤ـ۳۰ر٦ـ۳۰ر۸

آسیا (٤۲۹۰٦) ۱۱ـ۱ـ۳ـ۵ـ۱۵ر۷ـ۹ر۳۰

مولن‌روژ (۷۵۲۹۲۹) ۱۱ـ۱ـ۳ـ۵ـ۷ـ۹

شهوند (۳۵٤۰٤۰) ۳۰ر۱۰ـ۲۰ر۲ـ۳۰ر٤ـ۳۰ر٦ـ۸ر۳۰

لیدو (۹۵۱۲۸۲) ۱۰ـ۱۲ـ۲ـ٤ـ٦ـ۸

نیتون (۷٦۰۱۳٦) ۹ـ۱۱ـ۱ـ۳ـ۵ـ۷ـ۹

ژاله (۳۰٤۱۲۰) ۳۰ر۱۰ـ۲۰ر۲ـ۳۰ر٤ـ۳۰ر٦ـ۸ر۳۰

توسکا (۵۳۹۵٤٤) ۳۰ر۱۰ـ۲۰ر۲ـ۳۰ر٤ـ۳۰ر٦ـ۸ر۳۰

المپیا (۹۲٦۷۹۷) ٤۵ر۱۰ـ۱ـ۳ـ۵ـ۷ـ۹

پاسارگاد (۳٤۲۷۸۲) ۹ـ۱۱ـ۱ـ۳ـ۵ـ۷ـ

چرخ‌فلک (۹۵۰۵۵۸) ۱۰ـ۱۲ـ۲ـ٤ـ٦ـ۸

شرق (۵۳٤۰۲٤) ۳۰ر۱۰ـ۲۰ر۲ـ۳۰ر٤ـ۳۰ر٦ـ۸ر۳۰

سانس انگلیسی
گلدیس ساعت ۹ر۳۰ فیلم (رازکیهان)

فیزیک الکترونیک

تالیف

عبدالحمید اردلان

ناش

قیمت لامپ، رادیو باطری و پنکه

گفته میشود لیست صدها قلم کالاهای مصرفی صنعتی، هم‌اکنون در دست بررسی است. احتمالا ظرف ۲۴ تا ۴۸ ساعت آینده قسمتی از آنان‌برای اعلام آماده خواهد شد. این کالاها اکثرا از تولیدات داخلی هستند که مورد مصرف عامه‌دارند. قسمتی از قیمت‌های مصوب ورسمی آنهارا در شماره قبل بنظر خوانندگان عزیز رسانیدیم . در زیر فهرست آخرین نرخهای مصوب خرده فروشی انواع لامپ ـ رادیو ـ باطری خشک (قوه)ـ پنکه ـ چراغ‌های خوراک‌پزی و سرویس ملامین اعلام می‌شود .

شرکت لامپ‌پارس توشیبا

لامپ معمولی ۴۰ وات ساده	۱۹ ریال
لامپ معمولی ۶۰ وات ساده	۲۰ ریال
لامپ معمولی ۱۰۰وات ساده	۲۱ ریال
لامپ معمولی ۱۵۰وات ساده	۲۱ ریال
لامپ‌معمولی ۲۰۰وات ساده	۳۰ ریال
لامپ معمولی ۴۰ وات مات	۲۱ ریال
لامپ معمولی ۶۰ وات مات	۲۲ ریال
لامپ معمولی ۱۰۰وات مات	۲۴ ریال
لامپ معمولی ۱۵۰وات مات	۳۱ ریال
لامپ معمولی ۲۰۰وات مات	۳۳ ریال
لامپ فلورسنت ۲۰ وات	۶۶ ریال
لامپ فلورسنت ۴۰ وات	۷۶ ریال

شرکت رادیو الکتریك

رادیو یک موج مدل آرـال او ۷۳	۷۲۰ ریال
رادیو دوموج مدل آرـال ۱۱۶	۱۴۸۰ ریال
رادیو سه‌موج مدل آرـال ۲۰۷	۲۴۸۰ ریال

شرکت صنایع الکترونیکی کوفرد (ناسیونال)

رادیو ترانزیستوری یک موج سینگ‌اوریتگ (۷ رنگ مدل ۷۲	۱۱۴۰ ریال
رادیو ترانزیستوری دوموج باکیف مدل آرـ۲۰۷	۱۹۹۰ ریال
رادیو ترانزیستوری برق‌وباطری ۲موج درسه‌رنگ مدل آر ۲۳۰	۲۳۰۰ ریال
رادیو ترانزیستوری برق و باطری ۳ موج میله‌مدل ۳۶۳ آر	۲۴۴۰ ریال
رادیو ترانزیستوری برق و باطری ۳ موج میله‌مدل ۳۶۳ آر	۳۱۷۰ ریال
رادیو ترانزیستوری دولوکس برق و باطری ۴موج کامل مدل ۴۶۲ آر	۳۸۲۰ ریال
رادیو ترانزیستوری دولوکس برق و باطری ۴موج کامل باموج افام مدل ۹۴۶ آر	۴۲۲۰ ریال
رادیو گرام ضبط صوت اس جی۱۰۰	۹۶۹۰ ریال

شرکت کارخانجات پارس‌الکتریك

رادیو ترانزیستوری یک‌موج توشیبا	۸۸۰ ریال
رادیو ترانزیستوری دوموج توشیبا	۲۵۰۰ ریال
رادیو ترانزیستوری سه‌موج توشیبا	۲۶۹۰ ریال
رادیو ترانزیستوری ۳ موج توشیبا	۳۱۰۰ ریال
رادیو ترانزیستوری ۴ موج	۲۸۶۰ ریال
رادیو ترانزیستوری ۴موج توشیبا	۳۱۳۰ ریال
رادیو ترانزیستوری اتـومبیل ۲ موج اتـوماتیک	۴۰۲۰ ریال
رادیو ترانزیستوری اتـومبیل ۲ موج اتـوماتیک	۴۰۲۰ ریال
رادیوگرام ۳موج توشیبا	۳۵۶۰ ریال
رادیوترانزیستوری ۴موج‌شاوبلورنس	۲۷۵۰ ریال
رادیو برقی مبله گراندیک گلاسیک	۵۳۹۰ ریال
رادیو برقی مبله گراندیک ماهاگوئی	۵۳۹۰ ریال

باطری

یونیون کارباید ایران باطری خشک قلمی اوروردی گربه‌نشان	۱۰۱۵ دوجین ۵۶ عدد ۵ر۵ ریال
باطری خشک متوسط اوروردی گربه نشان	۱۰۳۵ دوجین ۱۰۰ عدد ۵ر۹ ریال
یونیون باطری خشک بزرگ اوروردی گربه نشان	۱۰۵۰ دوجین ۱۵۶ عدد ۱۵ ریال

انواع پنکه‌های‌تولیدی شرکت‌صنعتی پارس توشیبا

پنکه مدل ۵۱۱	۳۱۵۰ ریال
پنکه مدل ۱۱۱	۳۷۷۰ ریال
پنکه مدل ۱۱۲	۳۹۸۰ ریال
پنکه مدل ۲۰۱	۴۱۸۰ ریال
پنکه مدل ۲۰۲	۴۴۰۰ ریال
پنکه مدل ۲۰۳	۴۶۲۰ ریال
پنکه مدل ۲۱۲	۴۵۳۰ ریال
پنکه مدل ۲۱۴	۴۷۸۰ ریال
پنکه مدل ۶۰۱	۴۱۸۰ ریال
پنکه مدل ۶۰۳	۴۴۰۰ ریال

شرکت سهامی خاص علاءالدین

بخاری ممتاز علاالدین	۱۷۷۰ ریال
بخاری دولوکس علاالدین	۱۶۹۰ ریال
بخاری سرلعابی علاالدین	۱۵۴۰ ریال
خوراک‌پزی ماژیک معمولی علاالدین	۵۸۳ ریال
خوراک‌پزی ماژیک کرومی	۶۴۹ ریال
اجاق و الور معمولی	۴۵۱ ریال
اجاق و الور کرومی	۵۰۶ ریال
فتیله بخاری	۴۷ ریال
فتیله و الور	۱۴ ریال

سرویس غذاخوری

سرویس‌ملامین ۲۵پارچه‌گلدار	۱۶۳۰ ریال
سرویس ملامین مخصوص ۴۱پارچه	۱۸۵۰ ریال
	۱۸۵۰ ریال
سرویس کنگره‌ای ۲۲ پارچه	۱۹۲۰ ریال
سرویس رنگی مخصوص ۳۳ پارچه	۱۵۳۰ ریال
سرویس کنگره‌ای مخصوص ۱۸ پارچه	۱۲۰۰ ریال

خبرهای تلفنی شهرستانها

زلزله در قصر شیرین

قصر شیرین ـ سحرگاه امروز ، زمین لـرزه نسبتا شدیدی ، گروه زیادی از ساکنان قصرشیرین را وحشت زده به خیابان هاکشاند .

زلزله ساعت ۴ر۲۴ دقیقه بامداد امروزروی دادوعده‌ای سراسیمه از خواب پریدند و به خیابان ها ریختند .

خوشبختانه این زمین لرزه تلفات جانی و زیان های مالی ببار نیاورد و تنها چنددیوار قدیمی و خشت و گلی‌درچند نقطه شهر ، ترک برداشت .

کشف سنك تاریخی

همدان ـ یک سنگ سیاه صیقلی بطول یک مترونیم و عرض ۸۰ سانتیمتر که روی‌آن حروفی نیز نقش بسته است هنگام خاک برداری وبی کنی در زمینی واقع در خیابان «عباس آباد» همدان از زیر خاک بیرون آمد .

این‌قطعه سنگ که توجه کارشناسان وباستان شناسان را سخت به خود جلب کرده است با جرثقیل حمل شد ودر موزه‌یی که بمنظور گردآوری آثار مکشوفه تپه « هگمتانه»در بالای این تپه بناشده استقرار گرفت .

شرجی شدید در آبادان

آبادان ـ گرمای ۴۷ درجه سانتیگراد همراه با رطوبت۹۵ درصد ، هوای آبادان و خرمشهر را غیر قابل تنفس کرده است .

بیش از ظهر امروز، گرما و شرجی هوا در آبادان ، آن چنان بود که از شاخ و برگ درختان ، آب می‌چکید!

تکمیل شبکه آب

اصفهان ـ قرارداد تکمیل شبکه آب آشامیدنی « تیران» بین اداره کل مسکن و شهر سازی استان‌اصفهان وپیمانکار امضاء و مبادله شد .

هزینه اجرای این طرح‌بیش از ۲ میلیون ریال است که‌از محل طرح‌خاص ناحیه‌ای‌تامین و پرداخت میشود .

طول لوله کشی این‌شبکه ۴۹۹۴ متر و مدت اجرای‌طرح یاد شده ۵ ماه است .

مرگ از گرما

اهواز ـ رطوبت بیش از حد و گرمای پنجاه درجه سانتیگراد ، هوای اهواز را ان چنان توانفرسا کرده است که اهوازی ها به سختی نفس می کشند . در اهواز همه‌چیز «تم» کشیده و لباس های مردم به تنشان چسبیده است .

امروز ، گرما در سه راهی خرمشهر پیرمردی را کشت‌و دختر ۱۸ ساله‌ای بنام نعیمه طرفی که برای فرار از گرما به رودخانه « کرخه» پناه‌برده بود ، غرق شد .

ایجاد دانشکده بهداشت

شیراز ـ دردانشگاه پهلوی، دانشکده بهداشت دایر می ـ شود . این دانشکده که با همکـاری دانشکده پزشکی دانشگاه پهلوی اداره خواهد شد ، در رشته های بهداشت صنعتی ، محیط زیست.تغذیه، بهداشت مادر و کودک ، جمعیت شناسی ، مدیریت و برنامه ریزی بهداشتی و بیمارستانی ، بهداشت اتمی‌و اشعه‌ای و بهداشت عمومی (درجه دکترا و فوق لیسانس) متخصص تربیت می کند .

پدر و پسر غرق شدند

رشت ـ رودخانه « امامزاده هاشم » رشت ۲ قربانی گرفت قربانیان رودخانه پدروپسری بنام های‌طاهر چرمسازماسوله ۳۵ساله‌وحمیدچرمساز ماسوله ۱۴ ساله بودند که دیروزبرای آب تنی‌به‌رودخانه رفته بودند ولی به علت عمق زیادوسرعت بیش از حد آب غرق شدند.

جسد این پدرو پسر پس از چند ساعت از آب گرفته شد وبه پزشکی قانونی رشت انتقال یافت .

راه‌آهن برقی ذوب‌آهن

اصفهان ـ طرح چگونگی دوخطه وبرقی کردن راه‌آهن «بافق» به معادن سنگ آهن «گل گوهر»بطول ۳۶۰کیلومتر امروز به پایان رسید .

با اجرای این طرح معادن «گل گوهر» در آینده نزدیکی از طریق شهرستان « بافق» به راه‌آهن ذوب آهن متصل می شود و درکار رساندن سنگ آهن این معادن‌به مجتمع‌ذوب آهن آریامهر تسهیلات بیشتری ایجاد میگردد .

کشتی گیر جوان، در حال تمرین درگذشت

جوان کشتی‌گیردر یکسابقه تمرینی درحال ضربه شدن‌حالش دگرگون شد و قبل از رسیدن به بیمارستان درگذشت.

این حادثه ساعت ۹ دیشب در باشگاه ورزشی زال زر واقع در خزانه اتابکی روی داد : دو جوان ورزشکار بنامهای حسین مردانی و حسن گرگجی با یکدیگر مشغول‌تمرین کشتی‌بودند که ناگهان حسین باگرفتن یک‌فن حریف خود حسن را ضربه‌کرد.

در این هنگام حال حسن‌دگرگون شد و حاضران در باشگاه،اورا بیدرنگ به‌بیمارستان قلعه مرغی منتقل کردند ولی‌ورزشکارجوان درراه بیمارستان درگذشت.

جسد حسن باداره پزشکی قانونی منتقل‌شدو جریان‌توسط ماموران پاسگاه کلانتری ۱۹ به دادسرای تهران طلاع داده شد.

ماموران درحال‌حاضرمشغول تحقیق‌هستند تاعلت‌مرگ‌کشتی‌گیر جوان روشن شود.

انگشتانه خیاطی ، پسربچه بازیگوش‌را به اتاق عمل جراحی فرستاد !

یک پسر بچه بازیگوش که میخواست از انگشتانه خیاطی مادرش ، انگشتری‌بسازد،انگشت خود را در خطر قطع شدن‌قرار داد و برای پزشکان بیمارستان سینا، دردسر فراوان به وجود آورد.

این پسر بچه که‌احمد نام دارد، ابتدا «ته» انگشتانه رابرید و سپس‌باقیمانده آن‌راکه‌بصورت یک استوانه درآمده بود ، با تلاش بسیار در انگشت میانی دست چپ خود فروکرد.

اما هنوز بیش از چند لحظه نگذشته بود که انگشتش بادکرد و دردی طاقت فرسا شروع‌شد احمد شیون کنان جریان رابپدر و مادرش اطلاع داد وآنها نیز پس از ساعتی تلاش ، وقتی از خارج کردن انگشتانه از دست پسرک عاجز ماندند ، اورا به بیمارستان سینا رساندند.

در بیمارستان ، برای‌پزشکان مشکلی پیش آمده بود و آن اینکه استوانه‌انگشتری ، ازفرط تنگی ، توی پوست و گوشت انگشت احمد فرو رفته بود و هیچ قسمتی از لبه آن، در دسترس نمانده بود تا با بریدن آن ، بتوان پسرک را نجات‌داد.

عکس احمد را پیش از عمل جراحی هنگامی که آمپول بی حسی دردش را تخفیف داده و اوباحیرت بانگشت باد کرده‌اش چشم دوخته است،نشان میدهد.

با آنکه انگشت پسرک، باین ترتیب در خطر قطع شدن قرار گرفته بود ، سرانجام دکتر حسینی توانست با انجام یک عمل جراحی ظریف ، انگشتانه‌را از انگشت پسرک خارج کند و اورا با انگشت مجروح، اما رها شده از درد، بخانه بفرستد .

کشف تریاك وسیگار قاچاق

براثر تلاش ماموران مبارزه با قاچاق زاندارمری کشور در چند روز اخیر در بجنوردضمن بازرسی از منزل علی مستمی مقدار ده کیلو گرم تریاک کشف و متهم دستگیر و تسلیم عدالت شد ـ همچنین‌در منطقه‌ایرانشهر ضمن کاوش‌در ارتفاعات «اوک» یک میلیون و ۸۸۸ هزار نخ سیگار وینستون و صد هزار نخ سیگار لارک کشف نموده‌که برای‌شناسائی و دستگیری‌صاحب یا صاحبان سیگار مکشوفه اقدامات لازم صورت گرفته‌است.

جوانی در نزاع خیابان دامغان کشته شد

جوان ۲۵ ساله‌ای که با ضربات چاقو مجروح شده‌بود بامداد امروز در بیمارستان‌سینا درگذشت .

ساعت یک و ۴۵ دقیقه بامداد امروز دو جوان بنامهای‌محمد و محسن ، پیکر آغشته بخون دوستشان ـ محمد علی تهرانی، ۲۵ ساله را به بیمارستان سینا منتقل کردند، اما قبل از آنکه پزشکان بتوانند برای جوان مجروح کاری انجام دهند وی جان سپرد.

بطوریکه محمدو محسن‌گفته‌اند محمد علی در خیابان دامغان ـ بین ویلا و سپهبد زاهدی با ضربات کارد یکی از دوستانش مجروح شده بود.

در یکی‌از خرابه‌های مجیدیه تهران

جسد دو نوزاد که شبیه سك وسوسمار بودند ، پیدا شد

جسد دو نوزاددوقلوعجیب‌الخلقه در گوشه یکی ازخرابه های خیابان چهارده متری‌لشگر واقع در مجیدیه کشف شد.

ماموران انتظامی بعد از ظهر دیروز در خرابه پشت یکی از ساختمانهای خیابان چهاردهمتری لشگر مجیدیه با جسد دونوزاد چهار ماهه روبرو شدند وپس از بررسی های اولیه عجیب الخلقه و شبیه حیوانات هستند. یکی از این نوزادان قسمتهای مختلف بدنش از پائین به بالا موداشت و شبیه سگ بود ودیگری نیز که دم کوچکی در پشت خود داشت شبیه سوسمار بنظر می‌رسید .

جسد این دو نوزاد عجیب‌الخلقه توسط ماموران پزشکی قانونی منتقل شد تا علت مرگ آنها روشن شود.

گفته میشود : والدین این‌دو طفل که بنظر میرسد دوقلو بوده‌اند از فرط ناراحتی ،هر دو بچه خود را بقتل رسانده‌اند و آنها را درگوشه خرابه ای رها کرده‌اند.

چند روستایی جسدپیر زن ۶۰ ساله را از بیمارستان ربودند

چند روستایی بنصور اینکه پزشکان بیمارستان سعدی‌شیراز قصد کالبد شکافی مرده آنهارا دارند ، جسد پیر زن ۶۰ ساله را ربودند وآنرا بایک وانت‌بار بنقطه نامعلومی بردند. !

این واقعه جالب ساعت ۱۱ دیشب در شیراز رخ داد.

بموجب گزارش خبرنگار ما در شیراز پیر زن ۶۰ ساله ای بنام خانم جان باغبانی که به بیماری قلبی مبتلا بود دیروز توسط چند تن از بستگانش به بیمارستان سعدی انتقال یافت.

تلاش پزشکان برای‌نجات جان پیرزن سودی نبخشد و خانم جان بعلت عارضه جدید قلبی در بیمارستان جان سپرد.

پزشکان بیمارستان برای‌معاینه جسد و آماده کردن آن برای دفن ، جنازه را بداخل بخش بردند اما بستگان پیر زن‌بتصور اینکه پزشکان قصد تشریح‌جسد رادارند همگی بداخل بخش‌رفتند و با تردستی و فرصت طلبی جسد را بابرانکار از داخل‌بخش ربودند.

پیش از اینکه مسئولین‌بیمارستان متوجه قضایاشوند چندروستایی جسد پیر زن را وسیله وانتی‌که قبلا مقابل بیمارستان آماده‌نگاه داشته بودندبنقطه نامعلومی‌بردند

خانم جان‌باغبانی اهل‌روستای «پشت ماله» شیرازبود. هم‌اکنون ماموربن برای یافتن جسد و رابیندگان آن تلاش میکنند.

آگهی ثبت نام مدرسه‌عالی اموراداری وبازرگانی کرمان

مدرسه عالی امور اداری و بازرگانی‌کرمان برای سال تحصیلی ۵۵ـ۵۴ صدوپنجاه نفر دانشجو (۹۰نفر از دیپلمه‌های استان کرمان- یزد- سیستان و بلوچستان و استان ساحلی و شصت نفر از داوطلبان سایر مناطق) برحسب‌روابط مندرج دردفتر راهنمای منتشره از طرف مرکز سنجش آموزش کشور می‌پذیرد. داوطلبان باید حداکثر تاتاریخ ۱۰ر۵ر۵۴ تقاضانامه و فتوکپی فرم مخصوص کارنامه دبیرستانی و فتوکپی شناسنامه و فتوکپی کارنامه آزمایش همگانی خودرا بدبیرخانه مدرسه تسلیم نمایند. اسامی قبولشدگان و ذخیره‌ها در روز ۱۶ر۵ر۵۴ اعلام و از قبولشدگان در روزهای بیست‌وهفتم تا بیست ونهم مرداد ماه و از ذخیره‌ها در روز ۳۰ر۵ر۵۴ ثبت‌نام خواهد شد .

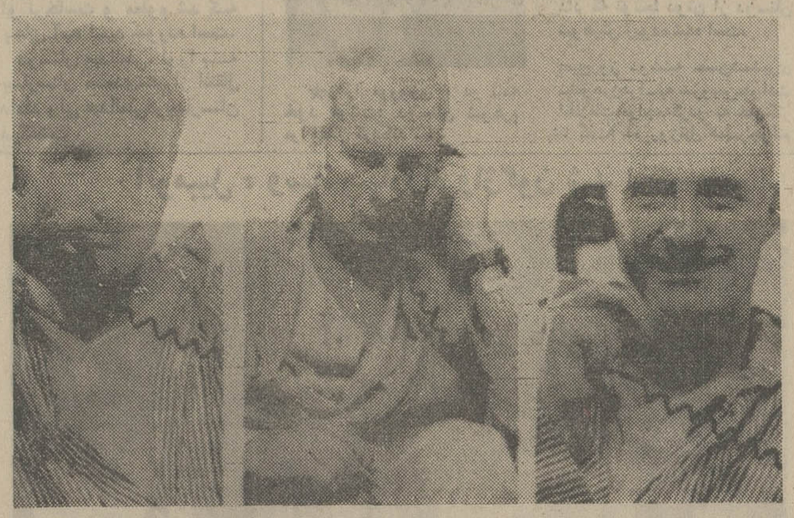

از چپ به راست وانس براند ـ دوک اسلایتون و توماس استافورد سه فضانوردآمریکائی که هفته‌گذشته پرواز فضایی مشترک تاریخی خود را بادو فضانورد شوروی انجام دادند.بعلت ناراحتی‌هایی‌که در جهاز تنفس آنها مشاهده شد به بیمارستان انتقال یافته‌اند.درعکس سه فضانورد آمریکایی‌درحالیکه بر روی‌تختهایشان در بیمارستان بوسیله تلفن صحبت می کنند دیده میشوند. عکس رادیویی یونایتدپرس

کنفرانس‌سران‌آفریقا فردا تشکیل میشود

کامپالا ـ خبرگزاری فرانسه ـ سران کشورهای افریقائی یکی پس از دیگری برای شرکت در کنفرانس سازمان‌وحدت افریقا وارد کامپالا میشوند . کنفرانس سازمان وحدت افریقا فردا توسط مارشال ایدی‌امین در پایتخت اوگاندا گشایش می‌یابد . بومدین رئیس‌جمهوری الجزایر امروز در راس هیئت نمایندگی الجزایر عازم کامپالا شد پرزیدنت ـ انورسادات و جعفر نمیری نیز عصر امروز وارد کامپالا خواهند شد.

«نایره» رئیس جمهوری تانزانیا اعلام کرد که در کنفرانس کامپالا شرکت نمی کند زیرا ایدی امین بسیاری از مردم کشورش را قتل عام کرده است .

سیااسکناس جعلی چاپ‌میکرد

واشنگتن ـ خبرگزاری‌فرانسه امروز فاش شد که سازمان‌«سیا» بچاپ اسکناس های تقلبی در جریان جنگ ویتنام متهم شده است .

«سیا» از این‌پولها برای‌انجام فعالیت های سری در ویت‌نام استفاده کرده بدون آنکه‌گزارش هزینه های خود را به‌کمیسیون بودجه کنگره تسلیم کند.

هووارد‌فلدمن ،قاضی‌کمیسیون تحقیقات برهبری سناتور هنری جکسون امروز اعلام داشت‌که از چند ماه قبل تحقیقاتی درین زمینه آغازشده است ولی حاضر نشد میزان اسکناس های جعلی را که توسط «سیا» چاپ‌شده است فاش کند و اضافه کردکه هنوز مدارک و اسناد کافی برای اثبات این اقدام سیا بدست نیامده است و تحقیقات درین زمینه ادامه دارد.

براساس آمار بهشت‌زهرا عده مردگان تهران از روزی نود نفر کمتر است :

مردم تهران در برابر مرگ مقاوم شده‌اند

مقاومت تهرانیها در برابر مرگ از گذشته بیشتر شده است و بهمین جهت پیش‌بینی‌میشود که برخلاف برآوردقبلی گورستان بهشت زهرا که برای‌پذیرش مردگان سی سال آینده تهران ساخته شده است تا نیم قرن دیگر ظرفیت دفن مردگان را داشته باشد .

بالا رفتن سطح بهداشت عمومی ، توجه روز افزون مردم به اهمیت پیشگیری از بیماریهای مسری ، و غیر مسری و دسترسی بیشتر به پزشک و دارو سبب شده است آمار مرگ و میر روزانه تهران به نود تا صد نفر کاهش یابد ، این میزان مرگ و میر در برابر جمعیت بیش از ۴ میلیونی پایتخت‌و دست‌کم‌تولد سیصد نوزاد در روزبسیار ناچیز است .

مقاومت مردم زیاد شده

نوسلی مدیر عامل بهشت زهرا در این مورد به «اطلاعات» گفت :

بهشت‌زهرا را برای سی سال آینده و با در نظر گرفتن جمعیت آن زمان تهران ، ساخته‌اند ولی از اوضاع و احوال چنین برمیاید که مقاومت‌مردم تهران‌دربرابرمرگ‌بیشترشده‌است آمار نشان میدهدکه‌مرگ ومیر درتهران مداوما روبه کاهش‌است مرگ‌ومیر مردم تهران نه در تابستان زیاد است ونه در زمستان تنهادر هر تغیر فصل عده‌ای از کهنسالان میمیرند .در آغاز زمستان وسردی هوا آمار مرگ ومیر اندکی تکان میخورد و تعداد مردگان از حجم کار روزهای دیگر گورستان بالا نمیرود .در تابستان تعداد مردگان از روزی نود نفرکمتر است ودر زمستان و روزهای سرد گاهی‌این تعداد به دویست وپنجاه نفر میرسد مقایسه‌رقم مرگ با آمار تولد نوزادان تفاوت‌فاحشی درواقعه تولد ومرگ در تهران نشان میدهد زیرا در حالیکه روزانه حداقل سیصد نوزاد متولد میشوند ،بطورمعمول فقط نود نفر درمیگذرند .

هوای سرد و افزایش مرگ

مدیرعامل گورستان میگوید هر موقع هوانا‌گهانی سردمیشود میزان مرگ در بین افراد کهنسال بیشتر میشود ، از مردگان صدی ده آنها حادثه دیدگان هستند مرد ها بیشتر تصادف میکنند همچنین مرد ها بیشتر چاقو میخورند و یا براثر مسمومیت ناشی از صرف مشروبات الکلی و از این قبیل پیش آمد ها بیشتر میمیرند حتی بیماری های غیر عادی مانند خفگی ، آتش‌سوزی ، سکته قلبی ، سکته مغزی نیز بیشتر دامنگیر مرد ها میشود و صدی پانزده مرگ و میر های شهر را مرگ های غیر عادی تشکیل میدهد آمار گورستان نشان میدهد که قربانیان سرطان فقط سه در صد از جمع مردگان را تشکیل میدهند . سکته نیز پنج در صد ازاین آمار را تشکیل میدهد بقیه آمار مربوط است به مرگ در نتیجه پیری و انواع بیماری های قلبی ، ریوی و کلیه .

دانشجوی پرستاری

آموزشگاه عالی پرستاری اشرافیان طبق‌شرایط دفترچه راهنمای تحصیلی(سازمان سنجش‌آموزش‌کشوری) دانشجوی دختر میپذیرد. ثبت‌نام از ساعت ۸ صبح تا ۱۴ از تاریخ‌درج آگهی تاپایان روز ۱۰ر۷ر۱۳۵۴ در محل آموزشگاه واقع در خیابان تاج خیابان نیایش شماره ۵۳ انجام میشود. تلفن ۹۷۰۷۷۲

آموزشگاه عالی پرستاری اشرافیان

م‌الف ۸۸۵۱

تصحیح آگهی پذیرش دانشجو

درآگهی پذیرش دانشجو در مدرسه عالی پرستاری بانك ملی‌ایران که درصفحه ۱۷ امروز چاپ شده است در عبارت «مدرسه‌عالی پرستاری بانك ملی ایران برای‌سال تحصیلی۵۵ـ۱۳۵۴..» اشتباهی رخ داده که بدینوسیله تصحیح میگردد

اطلاعیه

تذکر بسیار مهم به همکاران عزیز ، دارندگان رستوران و کافه رستوران وسلف‌سرویسهای پایتخت

همانطوریکه اطلاع دارید و در جلسات مکرر یادآور شده، اینك که فرمان همایونی مبنی‌برمبارزه باگرانفروشی، شرف صدور یافته بریکایك اعضاء ،فرض وواجب است که در اجرای فرمان مبارك‌ملوکانه ضمن مبارزه باسودجویان وگرانفروشان خود نیز در راهی قدم گذارند که از گرانفروشی که مترادف‌باتجاوز به‌حقوق دیگران است فرسنگها دور باشند،

بدیهی است‌با پیش‌بینی‌هائی که از طرف اتاق محترم اصناف و سایر مراجع ذیصلاح بعمل آمده این مبارزه تاحصول نتیجه ادامه خواهد یافت وکوچکترین تخلفی نیز از دید مامورین مخفی نمانده و بدون کیفر نخواهد ماند. بنابراین انتظار واستدعا دارد بادرك موقعیت خطیری که پیش آمده وظیفه ملی و میهنی خودرابنحواحسن به‌انجام رسانیده تا از بی حرمتیهائی هم که به گرانفروشان‌میشود درامان باشند .

بااحترام‌و تشکر. ضرابیان‌فرد رئیس اتحادیه‌دارندگان رستوران وکافه‌رستوران‌و سلف‌سرویس های‌پایتخت

آ ـ ۲۴۲۰۹

مرضیه ـ بدیع‌زاده ـ ملوك‌ضرابی گوگوش ـ رامش ـ عارف

در بزرگترین و داغترین مباحثه هنری سال شرکت کرده‌اند ـ همراه دهها رپورتاژ زنده‌روز ـ سرگذشتهای واقعی ومطالب علمی

دوشنبه‌هاشماهم پرتیراژترین نشریه ایران ـ مجله‌جوانان راانتخاب کنید

بانك اعتبارات ایران

BANQUE ETEBARATE IRAN

یادآوری مهم بصاحبان سهام بانك اعتبارات ایران

نظر باینکه حق تقدم صاحبان سهام در خرید سهام‌جدید بانک دارای ارزش و قابل خرید و فروش میباشدبدینوسیله یادآور میشود که مهلت پذیرنویسی ونقل وانتقال حق‌تقدم فقط تاتاریخ ۳ر۶ر۵۴ ادامه داشته و در ساعت ۱۲ روز دوشنبه سوم شهریور ۵۴ منقضی و پس از آن حق‌تقدم صاحبان سهام خودبخود ساقط خواهد شد بنابراین در صورتیکه مایل به‌پذیرنویسی وخرید سهام جدید خودباشند هرچه زودتر بشعبه مرکزی این بانک واقع در خیابان‌سوم اسفند مراجعه فرمایند و در غیر اینصورت عندالاقتضاء برای واگذاری حق تقدم خود بدیگران و دریافت وجه آن اقدام نمایند که حقی از آنان ضایع نشود.

در این زمینه شعبه مرکزی بانک واقع در خیابان سوم اسفند شماره ۵۰ برای هرگونه توضیح وراهنمائی آماده‌است.

بانک اعتبارات ایران

آگهی تغییرات در شرکت اتورکس (سهامی خاص) ثبت شده بشماره ۵۸۱۷

طبق صورتجلسه مورخ ۱۸ر۴ر۵۴ مجمع عمومی عادی شرکت اتورکس (سهامی خاص) تغییرات زیر در شرکت نامبرده بعمل آمده است ۱ـ ترازنامه سال ۵۳ بتصویب رسید ۲ـ آقایان محمد حسن فولادی و محمد فولادی و حسین فولادی بسمت اعضاء اصلی هیئت مدیره و آقای محمدعلی فولادی بسمت عضو علی‌البدل هیئت مدیره برای مدت دو سال و آقایان امیرحسن تیمورتاش و حسین‌صرافان چهارسوقی بترتیب بسمت بازرس اصلی وبازرس علی‌البدل برای‌مدت یکسال انتخاب شدند ۳ـ روزنامه اطلاعات جهت درج آگهی‌های شرکت تعیین شد ۴ـ بشرح صورتجلسه هیئت مدیره آقای محمد فولادی بسمت رئیس هیئت مدیره و آقای حسین فولادی بسمت نایب رئیس هیئت مدیره ونیز آقای رحیم سمنانیان برای مدت دو سال بسمت مدیر عامل شرکت برگزیده شدند و مقرر گردید کلیه اسناد و اوراق تعهدآور شرکت از جمله قراردادها و چکها و سفته‌ها و بروات باامضاء آقای محمد فولادی رئیس هیئت مدیره باتفاق‌یکی از آقایان محمد حسن فولادی یا حسین فولادی یا محمدعلی‌فولادی بامهر شرکت میباشد.

م‌الف ۹۱۶۷

اداره کل ثبت شرکتها و مالکیت صنعتی

آگهی ثبت تغییرات در شرکت سهامی خاص سیمان‌همدان ثبت شده بشماره ۱۹۴۲۷

برابر صورتجلسه مجمع عمومی عادی مورخ ۱۷ر۳ر۱۳۵۴ شرکت مزبور تصمیمات زیر اتخاذ گردید ۱ـ ترازنامه وحساب سود وزیان سال ۱۳۵۳ بتصویب رسید ۲ـ آقایان پرویز افتخاری و شاهرخ بهنام بترتیب بعنوان بازرس اصلی و بازرس علی‌البدل شرکت‌برای سال مالی ۱۳۵۴ شرکت انتخاب گردیدند . ۳ـ روزنامه اطلاعات جهت درج آگهیهای مربوط بشرکت تعیین گردید.

م‌الف ۹۱۵۶

اداره کل ثبت شرکتها و مالکیت صنعتی

آگهی تغییرات در شرکت صنایع پوست وچرم‌آذربایجان غربی (سهامی خاص)ثبت شده ۲۰۸۶۱

طبق صورتجلسه مورخ ۳۰ر۱ر۵۴ مجمع عمومی عادی شرکت صنایع پوست و چرم آذربایجان غربی (سهامی خاص) تغییرات زیر در شرکت نامبرده بعمل آمده است ۱ـ ترازنامه سال۵۳ پس از قرائت گزارش بازرس تصویب شد ۲ـ آقای پرویزافتخار جواهری بسمت بازرس اصلی و موسسه حسابرسی دقیق بسمت بازرس‌علی‌البدل برای‌مدت‌یکسال انتخاب‌شدند۳ـ روزنامه اطلاعات جهت درج‌آگهی‌های شرکت تعیین شد.

م‌الف ۹۱۴۹

اداره کل ثبت شرکتهومالکیت صنعتی

آگهی تعیین دارندگان امضاءمجازوتغییرات دیگر درشرکت سهامی‌عام ثبت شده‌بشماره ۸۰۲۵ انبارهای عمومی ایران

طبق صورتجلسه مورخ ۱۴ر۳ر۵۴ هیئت مدیره و نامه ۶۰۷۷ـ ۱۲ر۴ر۵۴ مدیر عامل‌شرکت سهامی عام انبارهای عمومی ایران ۱ـ دارندگان امضاء مجاز وحدود اختیارات بشرح زیر تعیین شده‌اند الف ـ دارندگان امضاء مجاز شرکت به‌دو گروه درجه یک و درجه دو تقسیم میشوند ب ـ دونفر از دارندگان امضاء درجه یک میتوانند چک واوراق تعهدآور وقراردادها و نامه‌ها صورتحسابها و برگ وثیقه و قبض و رسیدرا متفقا امضاء نمایند ج ـ دارندگان امضاء درجه‌دو باتفاق‌یکی‌از دارندگان‌امضاء درجه‌یک‌میتوانندبرگ وثیقه و قبض رسید را امضاء کنند د ـ دونفر از دارندگان امضاء درجه دو متفقا میتوانند قبوض موقت ورود و خروج کالا وصورتحساب مشتری و رسید وجوه دریافتی و مکاتبات‌مربوط بموارد فوق را امضاء نمایند ه ـ رعایت مفاد ماده ۴۹ بخصوص در مورد استعمال مهرشرکت و حدود وظایفی که برای صاحبان امضاء تعیین میگردد ضروری است ۲ـ آقایان عبدالرسول شریعتمداری ـ محمد حسین خجندی مقدم ـ محمدعلی هوشین ـ منوچهر نوائی دارندگان امضاء درجه یک ۳ـ دارندگان امضاء درجه‌دو ـ آقایان ناصر صابرعلی ـ هوشنگ‌قدعلیزاده ـ حسن عابدینی ـ بهرام علی بهرامی ـ حسنعلی شفیعی ـ ابوالفضل شاعری ـ فریدون قرمچورلو محمد ضیائی ـ محمد احمد آسور میباشند و حق امضاء از آقای ابراهیم پورغلامحسین که قبلا آگهی شده سلب میگردد ۴ـ موافقت گردید که شعبه شرکت در شهرستان تبریز از تاریخ ۱۷ر۳ر۵۴ تاسیس گردید و حدود اختیارات‌مدیر شعبه بشرح مندرج در صورتجلسه میباشد.

م‌الف ۹۱۶۸

اداره کل ثبت شرکتها و مالکیت صنعتی

در پمپ‌بنزین «زرند»

۵۰ کپسول گاز و اکسیژن پی در پی منفجر شد

کامیون حامل کپسول های گاز ، هنگام بنزین‌گیری درپمپ بنزین «زرند» کرمان دچار آتش سوزی شد و کپسول های گاز یکی پس‌از دیگری منفجر شد .

خبرنگار ما در «زرند»کرمان می نویسد : آتش‌سوزی نیمه شب روی‌داد و صدای مهیب منفجر شدن کپسول ها و شعله های سرکش آتش باعث‌شد که اهالی سراسیمه خانه های‌خود را ترک کنند و به خیابان ها هجوم آورند .

کامیون ۵۹۶۱۶ تهران به رانندگی ««حسین نوری» حامل کپسول گاز که از کرمان عازم «پابدانا» بوددرمحل پمپ‌بنزین «زرند» توقف‌کرد تا بنزین‌گیری کند .

راننده کامیون پس‌از توقف کردن اتومبیل ، از اتاق‌راننده خارج شد تا ترتیب بنزین‌گیری کامیون را فراهم سازد ولی هنوز ، باک کامیون پراز بنزین نشده بود که بعلت نامعلومی، کامیون دچار آتش‌سوزی شد.

حریق ظرف چند ثانیه کامیون و محوطه اطراف پمپ‌بنزین را فرا گرفت وبراثر گرمای شدید، انفجار کپسول های گاز یکی پس‌از دیگری صحنه وحشتناکی ایجاد کرد .

در این میان‌اهالی «زرند»در اطراف محوطه‌آتش سوزی‌جمع شده بودند و از کسی کاری ساخته نبود ـ ماموران نیز با تنهااتومبیل آتش‌نشانی‌بهیچوجه قادربه‌مهار کردن حریق‌نبودند.

شدت این حریق بحدی بود که‌شعله‌های‌آتش‌آنرا روستائیان اطراف زرند ازکیلو مترها فاصله مشاهده کرده بودند .

حریق چند ساعت بطول انجامید تا خود بخود اطفاء شد ولی خوشبختانه آتش به مخازن اصلی‌بنزین زرندسرایت نکرد ـ زیرادر این‌صورت‌نیمی ازشهرزرند درآتش‌فرومیرفت.

پس‌از خاموش شدن آتش، لاشه کامیون‌ازمحل پمپ بنزین به بیابان های اطراف انتقال پیدا کرد .

در کامیونی که‌سوخت پنجاه کپسول گاز و اکسیژن وجود داشت که همه آنها منفجر شد و ازمیان رفت .

مجروحین این حادثه حسین نوری راننده ، علی‌اکبرشهیاری کمک‌راننده ، و عبدالله خمینی و امیر ایمانی بودند که به بیمارستان ۲۴ اسفند زرند انتقال یافتند وبستری شدند

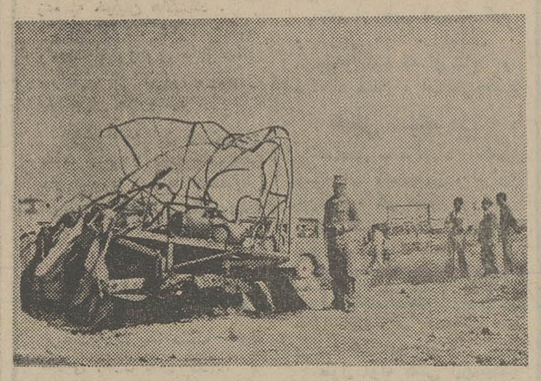

★ پس‌از آتش سوزی ، از کامیون ، فقط‌همین لاشه آهنین بهم فشرده باقی ماند ...

پیکر درهم شکسته یك راننده زیر این تراکتور است !

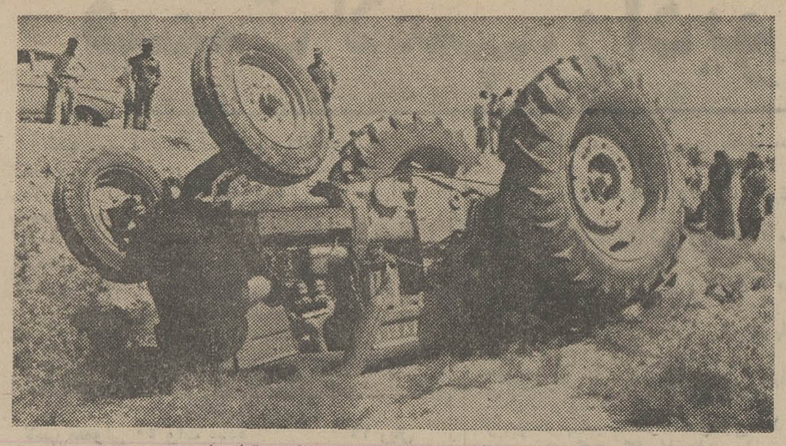

زیر لاشه سنگین این تراکتور جسد راننده تراکتور قرار دارد !

خبریگار ما در رامهرمز می نویسد: تراکتور ۱۷۲۲۴ برانندگی نورالله عباسیان فرزند عبدالله ۲۲ ساله هنگامی که در سه کیلو متری رامهرمز درحرکت بود بعلت عدم کنترل راننده از خط خارج شد و واژگون گردید .

حادثه بقدری سریع روی داد که رانده تراکتور نتوانست خود را نجات دهد و زیرلاشه عظیم تراکتور ماند و بطرز فجیعی جانسپرد .

خبرنگار اطلاعات چند لحظه بعداز وقوع حادثه که هنوز جسد «نورالله» زیر تراکتور بود این عکس را تهیه کرد که البته جسد با خاک‌نرم پرس شده است و دیده نمی شود !

جسد «نورالله» چند لحظه‌بعد از زیرتراکتور خارج شد و باصدور جواز دفن بخاک سپرده شد.

«نورالله» به تازگی نامزد کرده بود و قرار بود ، تا دو روز دیگر ازدواج کند .

زنی که اسید پاش حرفه‌یی شده بود ، زندانی شد

یک زن اسیدپاش حرفه‌ای قبل‌از شروع به آخرین اسیدپاشی دستگیر شد .

این زن ـ فاطمه ۳۲ ساله ـ به خبرنگار ما گفت : چندی قبل با مردی آشنا شدم‌که مرتب به من قول‌ازدواج میداد ، درحالی که هدفی جز اغفالم نداشت . سرانجام وقتی فهمیدم او با من ازدواج نمیکند ، با مرد دیگری عروسی کردم ، اما هیچوقت فکر انتقام از این مرد را از مغزم خارج نمی کردم . تا آنکه آنروز یک شیشه اسید تهیه کردم و برسر راهش ایستادم ، اما قبل‌از آنکه موفق به گرفتن انتقام بشوم ، دستگیر شدم .»

فاطمه نزد ماموران اقرار کرد که یک باردیگر نیز بروی مرد دیگری اسید پاشیده و بهمین جرم مدتی در زندان بسر برده است .

این‌بار نیز فاطمه ، وقتی همراه پرونده به‌دادسرای تهران فرستاده شد ، بازپرس دادسرا وی را به اتهام اسیدپاشی ، روانه زندان کرد .

قهوه‌چی پیر ، در این حادثه کشته شد

عکس ، صحنه برخورد جیپ‌ولندرور را که قهوه‌چی پیر درمیان آنها کشته شد ، نشان میدهد .

در تصادف دو اتومبیل در جاده راور ـ کرمان یک نفر کشته شد و ۳ نفر دیگر بشدت مجروح شدند .

بموجب گزارش خبرنگارمادر راور اتومبیل لندرور ۳۳۵۳۵ـ کرمان برانندگی عباس کرباسی از راور عازم کرمان بود که در ۵۸ کیلو متری «راور» با جیپ ۶۴۶۶۱ـ تهران برانندگی حسین سلجوقی تصادف کرد .

حسن کمال‌زاده ۵۸ ساله قهوه‌چی جاده راور ـ کرمان و سرنشین لندرور بلافاصله کشته شد و ۳ نفر از سرنشینان جیپ که جراحات سختی برداشته بودند به کرمان انتقال یافتند .

علت حادثه کم‌عرض بودن جاده و سرعت بیش‌ازحد هردو اتومبیل تشخیص داده شد .

لابراتوار هروئین سازی در تبریز کشف شد

★ حسین سیف‌اللهی • علی احمدی

یک لابراتوار هروئین سازی درمحله قمتپه (خیابان شمس تبریزی) تبریز کشف شد .

خبرنگار ما در تبریز می نویسد : علی احمدی و حسین سیف‌اللهی دو تن از قاچاقچیان با سابقه که درعین حال ، باجناق نیز هستید این لابراتوار را اداره می کردند .

در این لابراتوار وسائل هروئین سازی ۲۱۲ گرم تفاله هروئین ـ یک قبضه اسلحه کمری و ۲۰ خشاب فشنگ بدست ماموران افتاد .

ماموران با ترتیب دادن صحنه ساختگی خرید ۴۵ گرم هروئین از قاچاقچیان توانستند پی به محل لابراتوار ببرند .

متهمین باتشکیل پرونده تحویل مقام های‌ذیصلاحیت شدند .

جبرائیل کشته شد

اتومبیل وانت ۸۶۴۴۴ تهران الف برانندگی احمد قاسمی ، هنگامی که در خیابان خیام حرکت می کرد ، با رهگذری بنام جبرائیل مرادی بشدت برخورد کرد و او را مجروح ساخت .

جبرائیل که در این حادثه آسیب فراوان دیده بود، به بیمارستان سینا منتقل شد ولی پنج ساعت‌بعد (ساعت چهار بعداز ظهر دیروز) در بیمارستان جان‌سپرد .

جسد جبرائیل به پزشکی قانونی منتقل شد وجریان از طریق کلانتری ۱۲ تحت رسیدگی قرار گرفت .

برسرخوردن آب‌شرط بست ، ولی بجای آب اسید خورد ومرد

شرط‌بندی برسرخوردن آب، به قیمت‌جان‌یک جوان‌روستایی تمام شد و این جوان که به‌جای آب ، شیشه محتوی اسید را سرکشیده بود، ساعتی بعد ، در بیمارستان «سعدی» شیراز درگذشت .

قربانی‌این شرط‌بندی عجیب عبدالعلی منفرد (۲۵ ساله) بود و در روستای «داریون» شیراز زندگی میکرد .

خبرنگار اطلاعات در شیراز می‌نویسد: عبدالعلی بادو دوست دیگرش باسامی مراد و کریم ، برسر خوردن سه بطری آب‌که ظرفیت هرکدام بیش از یک‌لیتر بود، باهم شرط بستند، وقرار گذاشتند برنده مسابقه، یکهزار ریال بگیرد .

اما عبدالعلی هنوز چندجرعه ازمایع محتوی بطری‌رانخورده بود که فریاد «سوختم،سوختم» او برخاست و معلوم شد که بجای آب، اسید خورده است.

دوستان عبدالعلی، اورا به بیمارستان «سعدی»شیراز انتقال دادند ولی عبدالعلی‌دربیمارستان درگذشت .

باند «بروس‌لی» در اصفهان متلاشی شد

چند جوان اصفهانی که با تشکیل باندی بنام باند «بروس لی» دست بسرقتهای متعدد می زدند شناخته شدند و یکی از آنها بدام افتاد.

بموجب گزارش خبرنگار مادر اصفهان ماموران شعبه ۲آگاهی اصفهان علی خامسی‌که خودرا محصل معرفی میکرد و یک زیر پیراهنی که‌عکس «بروس‌لی»روی آن نقش بسته بود بتن داشت‌ـ هنگام سرقت ۵ قطعه فرش به ارزش یک میلیون ریال‌دستگیر کردند.

علی قصد داشت فرشها را با اتومبیل مسروقه‌یی حمل کنداما بدام ماموران افتاد.

وی در بازجویی بسرقت‌های متعدد در شهرستانهای اصفهان، شهر کرد و همایونشهر اعتراف کرد ونام‌ونشان‌همدستان خودرا نیز دراختیار ماموران‌گذاشت.

ماموران ازمنزل رضافتوحیان یکی از اعضای باند مقداری از اجناس ولوازم مسروقه این‌باند راکشف‌کردند.

علی خامسی پس از تشکیل پرونده روانه زندان شد وتلاش ماموران برای یافتن دیگر اعضای باند «بروس‌لی» آغازگردید.

زن گمشده رادوستان شوهرش ربوده‌اند!

★زهرا نوروزی ، در نامه خود نوشت: دوستان شوهرم مرا اغفال کرده‌اند . . .

زهرا نوروزی ، زنی که در فاصله میان خانه شوهر و خانه پدر خود گم شده بود، نامه‌یی‌به شوهرش نوشت‌ودر آن توضیح داد که توسط دوتن از دوستان شوهرش ربوده شده است.

صبح‌روز دوشنبه حسن‌شمشیری ـشوهرزهراـ به سرویس‌حوادث اطلاعات مراجعه‌کردو به خبرنگار ما گفت: ده روزقبل،همسرجوانم زهرا ، بااجازه من برای دیدن پدرش راهی «لشت نشاء» شد. وی فرزنددو ساله‌مان‌رانیز همراه برده بود.

چند روز بعد، برادرم رابرای برگرداندن زهرا و فرزندم به لشت‌نشاء فرستادم ، ولی برادرم باناراحتی برگشت و خبر داد که همسرم به لشت‌نشاء نرفته ودر بین راه تهران و لشت‌نشاء ناپدید شده است.

حسن افزود: روز بعد، وقتی به خانه برمی گشتم ، فرزندم‌را دیدم که جلوی درخانه نشسته است و بشدت گریه می کند ، بدون آنکه معلوم باشد چه کسی اورابه‌آنجا آورده و بحال‌خود رها کرده است.

پس از آن که عکس زهرا و خبر ناپدید شدن اودر روزنامه چاپ‌شد،حسن باردیگر به‌سرویس حوادث اطلاعات مراجعه کرد و به خبرنگارما گفت : امروز نامه‌یی از زنم به دستم رسیده که درآن راز گم شدن خودرا فاش کرده است . زهرا نوشته است که وقتی راهی لشت نشاء بوده ، دوتن‌از دوستان من اوراربوده‌اند ودرجایی پنهان کرده‌اند.

زهرا در نامه خود افزوده است : چون دوستان شوهرش اورا اغفال کرده‌اند ، وی دیگر روی برگشتن به خانه شوهرخود را ندارد .

در حال حاضر ،ماموران انتظامی در تلاش‌یافتن‌این زن وربایندگان او هستند .

اتومبیل ، وسط چهارراه واژگون شد !

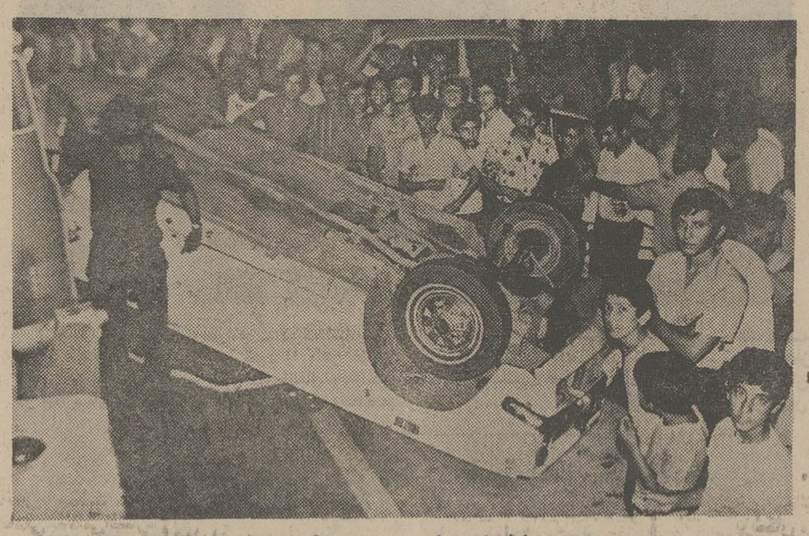

تصادف شدید یک مینی‌بوس و یک اتومبیل

تصادف شدید یک مینی‌بوس و یک اتومبیل سواری در تقاطع خیابان فروردین و شاهپور علیرضا سه مجروح بجای نهاد .

این حادثه ساعت ۹ شب اتفاق افتاد :اتومبیل سواری شماره ۴۷۸۳۴ تهران‌ـالف که سه‌سرنشین داشت با مینی‌بوس تی‌بی‌تی‌شماره ۷۵۸۲۴ تهران‌ب در این تقاطع بشدت برخورد کرد و واژگون شد.

در این حادثه سه سرنشین سواری مجروح شدند و هرسه به بیمارستان انتقال یافتند .

خبرنگار ما می نویسد : ماموران کلانتری مرکز مشغول رسیدگی به این حادثه هستند تا علت برخورد مینی‌بوس و سواری را روشن‌سازند. در عکس ، اتومبیل واژگون شده ، و جمعیتی که به تماشای صحنه تصادف آمده‌اند ، دیده می شوند .

این جوان با آنکه زن گرفته‌بود دست از چشم چرانی بر نمیداشت.. چرا ؟!

برنامه آینده فقط سینما

آتلانتیک

ریچارد بنجامین . جوآنا شیمکوس . الیزابت اشلی در فیلم زنگی
چشم چران
محصول فوکس قرن بیستم

یك بلیط بخریدو دوساعت بخندید !

از صبح سه‌شنبه فقط در

سینما ریولی

دو کمدین محبوب سینمای فرانسه که با سبك نوین و جنجالی خود تحول عظیمی در سینما ایجاد کرده و دنیائی را به قهقهه و شادی کشانده‌اند ، در آخرین فیلم خود جنجالهای خنده‌آور تازه‌ای ابداع کرده‌اند... بیایید و ببینید و بخندید ...

ژاک دوفیلو و... سیم در فیلمی از: فیلیپ گلر
جنجال در هنگ
زنگی ○ محصول ۱۹۷۵

اطلاعات
نشریه ایرانیان مقیم خارج از کشور
آگهی می‌پذیرد
تلفن ۳۱۱۰۷۱و۳۱۱۰۸۱

آیامیدانید؟

BX BX BX BX

مؤثرترین ماده برای مبارزه با میکرب‌های دهان ودندان است

* باخمیردندان

بلنداکس

محتوی BX

دندانهایتان رایکعمربیمه کنید

آژانس توریستی وجهانگردی تورسرویس

تور های تابستانی خودرا در هتلهای برتر و عالی‌و بااستفاده از جتهای معظم ترین شرکتهای هواپیمائی بین‌المللی با برنامه گشت کامل و در معیت راهنمایان مجرب فارسی زبان تقدیم‌میدارد

۳۲ روزه اروپا : ۱۱۸۰۰ تومان
حرکت ۹ و۲۳ و ۲۸ مرداد، ۵و۱۹ و۲۶ شهریور

۲۰ روزه اروپا : ۸۵۰۰ تومان
رم‌ـ پاریس‌ـ لندن
حرکت ۷ و۱۴ و ۲۱ مرداد، ۴و۱۲ و۱۸و۲۶ شهریور

۱۹ روزه اروپای مرکزی :
ژنو ـ پاریس ـ لندن ۸۴۸۰ تومان
حرکت ۵ و۱۹ مرداد‌ـ ۸و۲۲ شهریور ۵ مهر

۲۲ روزه دور اروپا :
آمستردام ـ لندن‌ـ پاریس‌ـبارسلون ـ رم ـ ناپل ـ سورنتو‌ـ کاپری‌ـ آمالفی ۹۵۰۰ تومان
۱۱و۱۸ و ۲۵ مرداد ـ ۶ و۱۳ و۲۲ شهریور

۲۱روزه‌اروپای‌غربی: ۸۳۰۰ تومان
بارسلون‌ـ لندن
حرکت ۱۶ و ۳۰ مرداد ـ۲ و۹ و۱۶و۲۷ شهریور

لندن ۱۵ روزه ۶۵۰۰ تومان
هتل‌دولوکس حرکت ۳و۱۰ و۱۷ و ۲۴ و ۳۱ مرداد

لندن ۱۵ روزه ۴۷۰۰ تومان
هتل استاندارد حرکت : ۳ـ ۱۰ـ ۱۷ و ۲۴ مرداد

تعطیلات ۲۹ روزه اروپائی:
آمستردام ـ لندن ـ پاریس ـ مونیخ ۱۰۴۰۰ تومان
حرکت ۸و۱۵ و۲۲ مرداد ۵ و۱۲ و۱۹ و۲۶ شهریور۲مهر

۲۱ روزه امریکا : ۱۰۵۰۰ تومان
لندن ـ واشنگتن ـ نیورک
حرکت ۱۵ و۲۲ مرداد ـ ۴و۱۸ شهریور

★ تور استانبول‌وجزایر یونانی دردریای اژه و بندر زیبای اسکندریه (درمصر) با کشتی و هواپیما ـتور هفت روزه ـ ۱۰ روزه و دو هفته (با کشتی مجلل سان لاین)
دیدار از جزایر ـ هیدرا ـ سانتورینی ـ هراکلیون‌ـ رودز ـ پاتموس ـ میکونوس ـ بندر اسکندریه ـ دلوس
شروع برنامه از هم اکنون تااواسط مهرماه
قیمت باتخفیف مخصوص دسته جمعی (کشتی) و مسافرت بصورت انفرادی.

توجه : تورهایی که ازآگهی حذف شده‌اند تکمیل میباشند لطفاجهت شرکت در جلسات معارفه به آژانس‌مسافرتی سرویس مراجعه و یاتماس حاصل فرمائید.

جهت کسب اطلاعات بیشتر به: آژانس مسافرتی سرویس عرضه کننده تورهای I.T.O. خیابان ایرانشهر شمالی پلاک ۴ر۲۸۴ بالاتر از خیابان ناصر وکامیار . تلفن مستقیم رزرواسیون ۸۲۴۹۵۶ ـ ۸۳۴۹۲۱ و تلفن های ۹ـ۸ـ۷ـ۶ـ۸۲۹۱۴۵
ویا شرکت سیاحت ایران ـ بلوارکریمخان زندـنبش‌خردمند شماره ۱۵ تلفن۸ـ۷ـ۸۲۵۱۰۶ مراجعه فرمائید.
شعب مادر شهرستان‌ها نیزآماده فروش عرضه تورها میباشد. مشهد: شعبه مستقل‌آژانس مسافرتی و توریستی سرویس‌واقع درهتل‌دولوکس هایت‌تلفنهای ۲۳الی ۳۷۰۲۱ـ اصفهان:آژانس مسافرتی ایران تراول ـ خیابان چهارباغ تلفن های ۲۶۳۶۳ـ ۲۳۰۱۰ـ شیراز : پرشیاتور ـ خیابان نمازی شماره ۳۹ تلفن های ۲۸۱۸۸ ـ ۲۶۸۸۳
۵٪تخفیف مخصوص جهت تمام مسافرانیکه تا تاریخ۱۲ مرداد ثبت نام‌مینمایند منظور خواهدگردید

تولیدات فایبرگلاس رادست اول وبیواسطه بخرید
شرکت نرسی
مبلمان مخصوص رستورانها، سلف سرویسها، بیمارستانها، دانشگاهها، منازل، ورقهای روشنائی، قایق ولوازم صنعتی
خیابان آریامهر مقابل سازمان آب تلفن: ۶۵۳۳۱۵-۶۵۳۶۷۷

مجالس ترحیم

عاش سعیدا و مات سعیدا

بانهایت تاسف درگذشت ناگهانی و تاثرانگیز شادروان **جناب آقای محمد حسن صابرزاده** عموی و عموی‌همسران خود را که از مردان شریف و صدیق فارس بود باطلاع دوستان و آشنایان میرساند.

مجلس ختم مردانه وزنانه آنمرحوم روز سه‌شنبه‌هفتم مرداد ماه از ساعت ۵تا۷ بعداز ظهر در مسجد مجد برگزار می‌شود.

محسن شیدانی. میرحسین شیدانی. محب شیدانی. نعمت‌الهی. منوچهری. پژویان. محمودی.

آ ـ ۷۶۸۷

بمناسبت فوت دوست بزرگوار وارجمندم آقای حسن صابر زاده وکیل درجه اول دادگستری مجلس ترحیمی ازساعت ۵تا۷ بعدازظهر روز سه‌شنبه هفتم مردادماه در مسجد مجد منعقد است.

دکتر محمد نصیری

آ ـ ۷۶۸۷

انالله و انا الیه راجعون

باکمال تاسف وتاثر درگذشت استاد محمد حسن‌صابرزاده وکیل پایه یک دادگستری و عضو ادوار سابق هیئت مدیره کانون وکلاء دادگستری را به اطلاع آقایان قضات ووکلاء دادگستری ودوستان وآشنایان آنمرحوم میرساند.

مجلس ترحیم فقید سعید روز سه‌شنبه ۷ر۵ر۱۳۵۴ از ساعت ۵تا۷ بعدازظهر در مسجد مجد برگزار میشود.

رئیس کانون وکلاء دادگستری

آ ـ ۱۷۶۸۷

باکمال تاسف درگذشت مرحوم **جناب حسن‌صابرزاده** را که از وکلای صدیق دادگستری بود باطلاع دوستان و خویشاوندان میرساند. البته دوستان و خویشاوندان با شرکت در مجلس ختم آن مرحوم که از ساعت ۵ الی ۷ بعد از ظهر روز سه‌شنبه ۷ر۵ر۵۴ در مسجد مجد منعقد میشود باعث تسلی خاطر بازماندگان و مغفرت روح آن مرحوم را فراهم می‌سازند.

دکتر احمد علی آبادی. دکتر علی پرتو. دکتر مهدی ذوالریاستین. احمد براتلو. دکترمسیح دانشی. دکتراسماعیل داودیان. دکتر مهدی میرزا حسابی. دکتر محمد علی احمدی. عیسی سالار بهزادی. کاظم فشارکی طباطبائی. محمد حسین اژدری. حسین فرشید. حسن مصطفوی. حسین مصطفوی. دکتر علی مصطفوی. مهندس هوشنگ فردوس. دکتر عباس نیک‌بخت. مهندس معزالدین ذوالفقاری. دکتر حسین اهری. اصغر سلسبیلی. خلیل عراقی.

آ ـ ۷۶۹۹

بانهایت تاسف و اندوه بی‌پایان درگذشت ناگهانی و تاثر انگیز شادروان **حسن صابرزاده** را به آگاهی دوستان و آشنایان میرساند. مجلس ترحیم مردانه و زنانه آن مرحوم روز سه‌شنبه ۷ر۵ر۵۴ از ساعت ۵ الی ۷ بعد از ظهر در مسجد مجد منعقد خواهد بود.

دکتر مسیح دانشی. محسن صدوقی. امیریزدی، قاسم یزدی. منصور وحدت. ماریو والد.

آ ـ ۷۶۷۱ ۱ـ۲

باکمال تاسف بدینوسیله فوت مرحوم **حسن صابرزاده** وکیل پایه یک دادگستری و وکیل این بانک را به اطلاع می‌رساند.

مجلس ختم آن مرحوم روز سه‌شنبه هفتم (۷) امرداد ماه ۵۴ از ساعت ۵تا۷ بعداز ظهردرمسجد مجد منعقدمیباشد.

بانک اعتبارات تعاونی توزیع

آ ـ ۲۴۲۳۹

با نهایت تاثر و تاسف درگذشت ناگهانی شادروان **آقای محمد حسن صابرزاده** وکیل‌محترم پایه‌یک‌دادگستری را باطلاع دوستان و آشنایان میرساند.

مجلس ترحیم عصر سه‌شنبه هفتم مردادماه از ساعت ۵ تا۷ درمسجد مجدمنعقد است. شرکت در آن موجب شادی روح فقید سعید وتشکر بازماندگان خواهد شد.

محمد باقر سلطانی. هادی حائری. دکتر سعادتی. سید هبةالله جذبی. دکتر نورعلی تابنده. علی تابنده.

آ ـ ۷۶۸۷

بانهایت تاسف فوت همکار ارجمند و مشاور مبرزبانک تعاون کشاورزی ایران **جناب آقای محمد حسن صابرزاده** وکیل پایه یک دادگستری را باستحضار دوستان وآشنایان عزیز میرساند. مجلس ترحیم فقید سعید روز سه‌شنبه هفتم مردادماه جاری از ساعت ۵تا۷ بعد از ظهر در مسجد مجد منعقد خواهد بود.

نصرت‌الله خازنی. ابوالقاسم پرنیان. رحیم ضرابی. صادق بهداد. محمد قاضی نوری. ابوالفضل برادران‌طهوری.

آ ـ ۷۶۸۷

بانهایت تاسف درگذشت ناگهانی و تاثرانگیز شادروان **جناب آقای حسن صابرزاده** دائی ودائی همسران خودرا که از مردان شریف و متدین وصدیق فارس بود باطلاع دوستان و بستگان میرساند.

مجلس ختم مردانه وزنانه آن مرحوم روز سه‌شنبه هفتم مردادماه جاری از ساعت ۵تا۷ بعداز ظهر در مسجد مجد برگزار میشود.

دکتر کاظم فانی. فیضی. علی شه‌پرست. ناصر بهبهانی. طاهری.

آ ـ ۷۶۸۷

دوستان مرحوم جناب **آقای محمد حسن صابرزاده** وکیل پایه یک دادگستری درگذشت آن شادروان را باطلاع همکاران ودوستان وآشنایان میرسانند.

مجلس ترحیم فقید سعید روز سه‌شنبه هفتم مرداد ماه جاری ازساعت ۵تا۷ بعدازظهر درمسجد مجد برقرار است.

فرامرز رحیمی. محمد. امیر معینی. محمد عبدالله‌گرجی. علی اردلان. علی نوتاش. ابوالفتح خلیل عراقی. غلامرضا یحیائیان.

آ ـ ۷۶۸۷

هو

۱۲۱

رحلت تاثرآور و غم‌انگیز شادروان مرحوم **جناب‌آقای محمدحسن صابرزاده** وکیل پایه‌یک‌دادگستری وبزرگ‌خاندان را باطلاع عموم خویشان وآشنایان وبرادران طریق‌دوستان می‌رساند.

مجلس ترحیم فقید سعید روز سه شنبه هفتم مرداد ماه جاری‌از ساعت ۵تا۷ بعدازظهر درمسجد مجد منعقد است.

ناصر صابر زاده. صالح صابرزاده. محمدعلی صابرزاده. ابوالحسن صابرزاده. ایران صابرزاده (مجتهد سلیمانی). و خانواده‌های: شیدانی. دکتر مسیح دانشی. دادپرور. روح‌الامین. سلیمی. مجتهد سلیمانی. فانی. صدوقی. فیضی. شهپرست. بهبهانی. طاهری. انصاری. بهزادی. مستوفی. طلوعی. شریف. انوری. یزدی. وحدت. ایروانی. پژویان. منوچهری. مهندس محمودی. نعمت‌اللهی. عنایت‌پور. نور. همایونی. موسوی‌نسب. اسفندیاری.

آ ـ ۷۶۸۷

روزنامه اطلاعات ـ مصیبت وارده را بعموم بازماندگان آنمرحوم تسلیت میدهیم.

بااندوه فراوان درگذشت جنت‌مکان **بانو صغری درمگز** (حمیدزاده) مادر گرامی همسر عزیزم را باطلاع دوستان‌و آشنایان میرسانم. هزینه مراسم سوگواری بنابر وصیت آن مرحومه صرف امور خیریه خواهد شد.

سرهنگ اسماعیل ستوده

باتاثر فراوان درگذشت مادر ارجمندمان **بانو صغری درمگز** (حمیدزاده) را باطلاع دوستان و آشنایان میرسانیم. هزینه مراسم سوگواری بنابر وصیت آن مرحومه صرف‌امور خیریه خواهد شد.

بدرالملوک. احمد. محمود. پری. علی، فخری. مرتضی و هوشنگ حمیدزاده.

آ ـ ۷۶۶۳

روزنامه اطلاعات ـ مصیبت وارده را بعموم خانواده های عزادار تسلیت میدهیم.

درگذشت نابهنگام و ناگهانی و تاثر انگیز شادروان **دکتر منوچهر صدقیانی** و همسر و سه فرزند خردسالشان واقعاوعمیقا همه‌علاقمندان بخاندان محترم صدقیانی‌مخصوصا جناب آقای مهندس رضا صدقیانی را متاثر و اندوهناک نمود از همه دوستان و آشنایان تقاضا میشود در مجلس ترحیمی که بهمین مناسبت از ساعت ۱۸ تا ۲۰ روز سه‌شنبه هفتم مرداد ماه جاری در خانقاه صفی علیشاه برگزار میشود شرکت فرمایند.

سرتیپ دکتر اسفندیاری، محمد حسین احمدی، علی اردلان، دکتر امیر حسین امیر رضوانی، دکتر احمد برادر، دکتر علیمحمد بنکدارپور، مهندس حسن برمک، مهندس خلیل پارسا، دکتر مصطفی پایدار، مهندس محمد پیروزنیا، مهندس عباس پیروزنیا، مهندس تیرانداز، دکتر سید محمد جزایری. دکتر عبدالحمید چوبینه. ابراهیم خلیل حشمتی، دکتر فتح الله حکمی، مهندس حسن حریری، قدرت الله خدایاری، دکتر یوسف خسروپور، مهندس‌کمال دری، دکتر علی دفتریان، دکتر رشید یاسمی، راد، دکتر حمید زاهدی. سپهر، سعیدی، فیروز آبادی، هوشنگ سمیعی، دکتر ساسانفر، احمد سمیعی، سرتیپ شاه‌خلیلی، سرتیپ شایان‌فر، مهندس محسن شیرازی. پروفسور صفویان. مهندس ظهیری، سرلشکر علوی مقدم، دکتر حسن غفوری، دکترعباس‌فلاح، فریدون فرخ‌نیا، دکتر ارسطو فخرشفائی، دکتر ابوالفضل قاضی، دکتر احمد قریشی، دکتر حسن کرباسی، مهندس کریم کشاورز، دکتر احمد کیانپور، دکتر عباس کنی، گلشن بزرگ، دکتر مشایخ فریدنی، مهندس علی‌موسوی‌نسل، دکتر فریدون معتمد وزیری، دکتر حسین نجفی، علی نوری اسفندیاری، اسماعیل هنرمند، دکتر مهدی هروی.

بدینوسیله درگذشت نابهنگام **دکتر منوچهر صدقیانی** پزشک‌بیمارستان های تهران و همسرش **مهین صدقیانی** و سه فرزند خردسالشان را که در تصادف راه تهران مشهد جان خود را از دست داده‌اند باطلاع فامیل و دوستان میرساند.

مجلس ختم مردانه و زنانه روز سه‌شنبه هفتم مرداد ماه ساعت ۶ تا ۸ در خانقاه صفی علیشاه برگزار میگردد.

خانواده‌های: صدقیانی ـ برزگر ـ اربابی ـ شهرستانی. صادقی، میلانی، زارع، سنجابی، اشرف. سنانی، قدیمی نوائی، صبوری، وفا، هنربخش، تقی‌پورشرفی، خواص، آزمون، روزبیانی، خلعتبری، نیک‌اختر، خسروانی.

روزنامه‌اطلاعات ـ مصیبت وارده را بخانواده‌صدقیانی و سایر خانواده های عزادار بویژه به جناب آقای مهندس رضا صدقیانی وزیر تعاون و امور روستا ها تسلیت‌می‌دهیم.

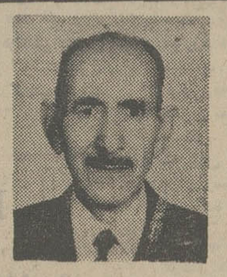

بانهایت تاثر و تالم فوت ناگهانی‌پدرعزیزمان شادروان **حسین شکروی** را باطلاع دوستان وآشنایان میرسانیم.

مجلس ترحیم مردانه و زنانه آنمرحوم روز دوشنبه۶ مرداد ماه از ساعت ۴ تا ۶ بعد از ظهر در مسجد اولیاء (انتهای‌خیابان دامپزشکی ـ نرسیده به ۲۱ متری جی) منعقد خواهد بود.

خانواده شکروی

بانهایت تاثر فداکارترین برادرمان شادروان **علی اکبر امیرصادقی** راکه خدمت مادر بیمارمان را عهده‌دار بود ناگهان در شب ولادت مولای متقیان علی علیه‌السلام دعوت حق را لبیک گفت وهمه را داغدار نمود. جنازه آن مرحوم در روز ۱۳ رجب المرجب بخاک سپرده شد و ختم‌آنمرحوم در تاریخ سوم امرداد ماه در منزل شخصی انجام گردید. بعلت گرمای شدید و عدم مزاحمت دوستان شب هفتم را هم در منزل شخصی خیابان تکش شماره ۲۴ از ساعت ۱۸ تا ۲۱ روز چهارشنبه ۸ر۵ر۵۴ منعقد خواهد بود.

لذا باطلاع دوستان و بستگان می‌رساند برای تسلی بازماندگان با تشریف‌فرمائی سروران ارجمند سرافرازمان فرمایند که آرام‌بخش قلبهای شکسته‌مان گردد.

سپهبد امیر صادقی (شارمهد). علی اصغر امیرصادقی (خانی). فخری امیر صادقی (ناظمی افشار). ملیحه امیر صادقی (حجازی). خانواده‌های: امیر صادقی. ناظمی‌افشار. حجازی. شارمهد. خانی. فرجادی. شایسته. رحیم صالحی. موحد و سایر بستگان.

روزنامه اطلاعات ـ مصیبت وارده را بخانواده محترم امیر صادقی و سایر خانواده‌های عزادار بویژه بازماندگان آنمرحوم تسلیت می‌دهیم.

باکمال تاسف وتاثر درگذشت مادر عزیزمان **بانو معصومه کمانگر** را باطلاع فامیل و دوستان میرساند مجلس یادبود زنانه ومردانه آن مرحومه از ساعت ۴ الی ۶ بعد از ظهر روز سه‌شنبه ۷مرداد ماه ۵۴ در خانقاه صفی علیشاه‌برگزار می‌گردد.

فرج‌الله کمانگر. فضل‌اله کمانگر. سرهنگ اسداله کمانگر. عزیز کمانگر. مهندس رحمت‌اله کمانگر و خانواده‌های‌کمانگر. اردلان. اولاده. اشجع اردلان. مشیر وزیری. سجادی. حق‌شناس. شمس. مفتی. شرفمند. آزادپور. احمدپور. نوابی. طالبانی. هدایت کردستانی.

روزنامه اطلاعات ـ مصیبت وارده را بعموم خانواده‌های عزادار تسلیت میدهیم

باکمال تاثر و تاسف درگذشت شادروان **بانو زینت‌فلاحی (طالقانی)** متعلقه مرحوم محمد فهیمی را باطلاع میرساند. مجلس ترحیم مردانه وزنانه آنمرحومه روز دوشنبه ششم مردادماه از ساعت ۳تا۵ بعدازظهر در مسجد الجواد واقع در میدان ۲۵ شهریور منعقد خواهد بود.

خانواده‌های: فهیمی. فلاحی. کریمی. فرهنگی. شایانفر. سردشتی. یزدانی. ذوقی.

روزنامه اطلاعات ـ مصیبت وارده را بعموم‌بازماندگان آنمرحومه تسلیت میدهیم

انالله و اناالیه راجعون

نظر به درگذشت مرحوم استاد **سید مهدی بهبهانی** دبیر بازنشسته وزارت آموزش و پرورش مجلس ترحیم مردانه و زنانه از ساعت ۱۷ الی۱۹ روز دوشنبه ششم مرداد ماه در منزل آن‌مرحوم واقع در شمیران خیابان خلیلی کوچه بهراد کوچه بهبهانی منعقد است.

زینت‌السادات. اشرف السادات. مرضیه بیگم. سید محمد هادی. سید محمود بهبهانی و خانواده‌های: بهبهانی. شهرستانی. غروی. قلعه‌بیگی. حاج علی‌اصغری. نصیری.

روزنامه اطلاعات ـ مصیبت وارده را بعموم بازماندگان آنمرحوم تسلیت میدهیم

بانهایت تاسف درگذشت مرحوم **حاجی حسن‌شیرازی (خرازی)** پدر آقای عباس شیرازی عضو هیئت مدیره این اتحادیه را باطلاع آقایان بازرگانان و همکاران محترم می رساند مجلس ترحیم فقید سعید روز دوشنبه ششم مرداد ماه ۴ الی ۶ بعدازظهر در مسجد ارک منعقد است‌متمنی‌است با شرکت خود در مجلس مذکور روح آن مرحوم را شاد فرمائید.

اتحادیه واسطه‌های امور بازرگانی وابسته باتاق بازرگانی و صنایع معادن ایران ـ تهران

بانهایت تاثر فوت مرحوم **حاج حسن شیرازی (خرازی)** مقیم زابل را باطلاع فامیل و آشنایان محترم میرساند.

مجلس ترحیم آن مرحوم (فردا) دوشنبه ششم امرداد از ساعت ۴تا۶ بعداز ظهر در مسجد ارک منعقد است.

خانواده‌های: شیرازی. هوتن. دکتر سید عباس هاشمی نژاد. بهارپور. علوی. مدیری. عباسی. ایراندوست. سعیدی. رخشانی. نخعی. سردشتی.

روزنامه اطلاعات ـ مصیبت وارده را بعموم خانواده‌های عزادار تسلیت میدهیم

باکمال تاسف و تالم درگذشت ناگهانی شادروان جوان ناکام **دارا فرجاد آزاد** را باطلاع کلیه فامیل، دوستان و آشنایان میرساند. مجلس ترحیم مردانه و زنانه آن‌شادروان از ساعت ۳ الی ۵ بعد از ظهر روز سه‌شنبه ۷ر۵ر۵۴ در مسجد الجواد واقع در میدان ۲۵ شهریور میباشد.

خانواده های: فرجاآزاد. پلاتینی. تهرانچی. ظفر. پدرثانی. امیرعلائی. نورائی. پستا، جلالی، خسروداد، خامدا شیرازی، فرموشی. سلیمانی. افضلی. بنکدار، آمی.

آ ـ ۷۶۴۷

روزنامه اطلاعات ـ مصیبت وارده را بعموم‌خانواده های عزادار تسلیت میدهیم.

بانهایت تاثروتاسف درگذشت ناگهانی شادروان **محمد تقی میلانی** را باطلاع عموم اقوام و دوستان میرساند.

مجلس ترحیم زنانه و مردانه روز دوشنبه ۶ مردادماه از ساعت ۵ تا ۷ بعد از ظهر در مسجد سجاد واقع در خیابان شاه بیستمتری دوم برگزار میشود.

نکیسا میلانی. سرور تبریزی. محترم جلیلی. خانواده های: میلانی، اخوان لیل‌آبادی. جزایری، فائضی. نظرپرور. صادقیان. عباس‌زاده. میلانی. صادق‌زاده میلانی. معیر، پورعکاس، خورشیدی، موسوی، خسروی، آقاحسینی، شاهقدمی. حلاج. متقی. باباهادی، پور محمد جانی، آذرداد. حکیم زاده.

روزنامه اطلاعات ـ مصیبت وارده را بعموم‌بازماندگان آن‌مرحوم تسلیت میدهیم.

باشگاه دخانیات ایران بانهایت تاسف و تاثر درگذشت ناگهانی **آقای مهدی باغبان شمیرانی** قهرمان و مربی ورزش باستانی خود را باطلاع عموم همکاران و جامعه ورزشکاران کشور میرساند. مجلس ترحیم آن مرحوم از ساعت ۳ تا ۵ بعد از ظهر روز دوشنبه ۶ر۵ر۵۴ در سالن باشگاه دخانیات واقع در خیابان قزوین منعقد میباشد.

باشگاه دخانیات ایران

با نهایت اندوه و غم درگذشت مادر عزیزمان مرحومه **بانو انسیه شریفیان** را باطلاع اقوام و آشنایان می رساند. مجلس ترحیم زنانه ومردانه آن‌مرحومه دوشنبه ۶مردادماه ازساعت ۵تا۷ بعدازظهر درمسجد الجواد منعقد میباشد.

جلال‌الدین شریفیان. ابوالقاسم شریفیان. بهاءالدین شریفیان. عمادالدین شریفیان. قمر شریفیان. شمسی‌شریفیان.

خانواده‌های: شریفیان. الهامی. فرزامی. آشوری. امینی. هوشی. هرمزی. بهزادی. نشاط. دکتر ناظرزاده کرمانی. جلالی. همایونی. سرابندی. ارگانی. هورتاش. حاتم. ذوقی. مجد. صادقیان. رخشانی‌نیا. هوبه‌افزا. رفیع زاده. خاقانی. رفعت‌جاه. حکیم افضل.

درگذشت مرحومه **بانوانسیه شریفیان** را باستحضار نزدیکان و آشنایان میرسانند.

مجلس ترحیم آنمرحومه دوشنبه ششم مرداد از ساعت ۵تا ۷بعداز ظهر در مسجد الجواد منعقد میباشد.

روزنامه اطلاعات ـ مصیبت وارده را بعموم خانواده‌های عزادار تسلیت میدهیم

یادبود

ششم مرداد سه سال از درگذشت جانگداز شادروان **علی نوریانی** میگذرد خاطرات و تاثرات از دست دادن آن نازنین هر روز و هر ساعت به نحوی اثرات حسرت‌بار ودردناک خود را در تاروپود وجود یکایک ما ظاهر میسازد و با از دست دادن آن عزیز افسوس میخوریم و اشک میریزیم سجایای اخلاقی و روحیات پرشور آن وجود گرامی ونوع‌دوست‌وپاکسرشت که عمری را باپاکدلی و جوانمردی با صفا و صمیمیت در راه خدمت به همنوع خود صرف نموده بهترین نمونه تجلی روح پرفتوح آن عزیز میباشد درود بی پایان بروان پاکش که هرگز ازیاد ها نمیرود. در اجرای نیات خیرخواهانه آن نازنین از دست رفته‌هزینه سالگرد صرف خیرات به بینوایان میشود.

خانواده نوریانی

تسلیت

دوست عزیز جناب آقای شادران شیخ رضائی

مصیبت وارده را تسلیت عرض نموده و سلامتی شما و خانواده محترمتان را خواستاریم.

دوستان شما د ردوره چهارم پرورش مدیر

جناب محمد درخشنده عزیزم

صادقانه در عزای از دست دادن فرزند شش ساله با تو همدردم.

سیاوش بشیری

جناب آقای عزت‌الله ماوائی

مصیبت وارده را تسلیت عرض مینمائیم.

خانواده معتمدی

جناب آقای فیروزفر

بدینوسیله مصیبت وارده را بجنابعالی تسلیت گفته برای شما و خانواده محترمتان صبر وشکیبائی آرزومندم.

از طرف شرکت گرامیکو ـ فرهاد عسگری

جناب آقای داریوش وثوق

بانهایت تاسفو تاثر مصیبت وارده را از صمیم قلب تسلیت گفته دوام و بقاء سایر بازماندگان را از خداوند آرزو مینمائیم.

سیروس عطاری. علی، صغر سپهری. کاظم سلیمی. هرمز رستگار. حیدرعلی مورخی. عباس یحیوی. جعفر کیکاوسی. قلی ناصحی. سید علی وکیلی.

سرکار خانم مومن‌زاده

با نهایت تاسف مصیبت وارده را تسلیت گفته سلامت‌و بقاء خاندان محترمتان را از درگاه احدیت مسئلت داریم.

صدالدین مطیعا اصفهانی و بانو ـ دکتر علاءالدین شاه‌آبادی.

آ ـ ۷۶۳۹

آقای حاج محمد نمایشی

درگذشت ناگهانی فرزند ناکامتان را بشما و خانواده محترم تسلیت می‌گوئیم.

کارمندان اداره کل اعتبارات بانک سپه

آ ـ ۷۶۶۱

داراب عزیز

با نهایت تاسف درگذشت برادر عزیزت را تسلیت عرض می‌نمائیم.

علی اصغر مغروری. احمد جلی. سیروس دادرسان. حشمت‌اله مشرف‌زاده. ایرج زمانی. حسین خوشخونژاد. منوچهر رضائی. حسین زهره‌ای. عزت‌اله عطاری. علیرضا عطاری. هادی مهدی‌زاده. خسرو عسگریان. نصرت‌اله‌عباسی. علی نیرومندی. اکبر محولاتی. صمد کعبی‌نژادیان. حمیدپژند. جهانگیر قاضی عسگر. سعید منصوبی. اردوان اسفندیاری. مهربان اردوبادی. منوچهر سنائی. سیاوش تدین. بهرام برگریزان.

آ ـ ۳۶۷۶

سرکار سرگرد منوچهر ثابت

باکمال تاثر فوت برادر عزیزتان را در سانحه اتومبیل از سوی خود وهمکاران بشما و خانواده محترم تسلیت عرض مینمایم.

سرهنگ ناظمیان

آ ـ ۳۶۷۳

آقای محمد خطیب‌زاده

ما را نیز در غم‌خود شریک بدارید.

خانواده های: خادمیه‌ینجه قشلاقی. کفائی، اخباری

آ ـ ۷۶۲۵

خواهران روحانی ـ مدیر مسئول، دبیران، آموزگاران دانش آموزان انستیتو مریم درگذشت استاد هنرمند رسام ارژنگی را ببازماندگان آن مرحوم مخصوصا به خواهران ارژنگی تسلیت میگویند.

راهبه الفونس ـ زینت الصدرصدر ـ اکبرکبیری

بانهایت‌تاسف‌مرگ نابهنگام‌شادروان **دکتراحمدرحیم‌زادگان** پزشک متخصص بیماریهای اطفال را بعموم بازماندگان آن مرحوم وکلیه همکاران تسلیت عرض مینمایم.

دکتر حسین زینت‌بخش

آ ـ ۷۶۶۹

تیمسار سرتیپ کمانگر و بانو

مصیبت وارده را بشما و برادران ارجمند آندوست گرامی تسلیت عرض نموده‌بقای‌عمر بازماندگان را از خداوند خواستاریم.

سجده‌ای و بانو

آ ـ ۲۴۲۲۵

همکار ارجمند جناب آقای محمد درخشنده

بااندوه فراوان و در نهایت تاثر در مصیبت نابهنگامی که درخانه‌ات رخ داده خود را سهیم و شریک میدانیم. با آنکه غم از دست دادن فرزند غمی نیست که زود فراموش شود از پیشگاه پروردگار بزرگ برایت صبر و بردباری و سلامت آرزو میکنیم.

محمود خلیل پور ـ عبدالحسین جعفری ـ بختیار شفیع‌زاده، رضا وفاخواه ـ ایرج کشاورز ـ غلامحسن طاهری ـ مرتضی کاظمی‌ـحسن اکبری ـ سارتیک شیروانیان، سیرانوش عیسی خانیان ـ بهجت فقیهی ـ هیبت‌الله غفاری، ضرغام آریانی، حسین مختاری، امیر حجازی، محمد مشهدی.

آ ـ ۳۶۴۴

جناب آقای دکتر میرشاهی

با یک دنیا تاثر مصیبت وارده را به شما و فامیل‌محترم تسلیت عرض مینمائیم.

پزشکان، پرستاران و کارکنان بیمارستان بابک

آ ـ ۲۴۲۲۰

آقای منوچهر تجلی

باکمال تاسف و تاثر مصیبت وارده را از صمیم قلب تسلیت عرض نموده صبر و شکیبائی آرزو داریم.

ولی‌اله بهرامی. بابک شهزایی محمد حسین طالع پور ـ محمد مهدی نیکسرشت. پرویز آرومی. حسین پیراسته. رحیم کارگر. ناصر جمشیدی. ناصر هدایتی.

آ ـ ۲۴۲۳۴

آقای کیومرث پیشگاهی

بانهایت تاسف و تاثر مصیبت وارده را از صمیم قلب تسلیت عرض نموده برای جنابعالی صبر و شکیبائی آرزو داریم.

سیف‌الدین محبوبی. غلامرضا موسوی. کریم صالحی. ناصر باقریان. محمد علی روحی. کریم شهیدی. غلامرضا دانش پور. غلامعلی منافی. علی آواز.

جناب آقای مهندس فریدون صانعی

بااندوه و تاسف بسیار مصیبت وارده را تسلیت گفته دوام و بقاء سایر بازماندگان را از خداوند آرزو مینمائیم.

احمد آیتی‌پور. علی دارابی. خداداد داودی. محمد تقی طریقی. حسین عسکرپور. عباداله اصلانی. جوادعراقی. حسینعلی مدنی. رحیم مزروعی.

جناب آقای علی رضائی

باکمال تاسف مصیبت وارده را از صمیم قلب بجنابعالی‌تسلیت گفته برای کلیه فامیل محترمتان صبر و شکیبائی آرزو مینمائیم.

هیبت‌اله ابراهیمیان. ابوالقاسم اصلی. قربان شادلو. رسول هیئتی. حسن صارمی. خسرو فکری. امیر عبدالهی. کوروس اختری. شمس بهادری.

آقای محمد رفیعی

مصیبت وارده را از صمیم قلب تسلیت گفته دوام و بقاء سایر بازماندگان را از خداوند یکتا آرزومندیم.

مرتضی قهری. کریم پایداری. سیروس ملاهاشمی. رسول مرتضائی. سیروس وحیدی. بهرام قلی زاده. محمد مجیدی. ناصر مولائی. امیر کتیرائی.

آقای علی اصغر کاشانی

مصیبت وارده را بجنابعالی و خانواده محترمتان تسلیت عرض نموده برای بازماندگان صبر و شکیبائی آرزو داریم.

محمد دهقانیان. محمود بارانی. غلامعلی قوامیان. علی‌گودرزی. علی‌اصغر کرامتی. سیدعلی‌شاملوئی. حسینعلی امامی، محمدرسول حسینی. ابراهیم ضیائی.

آقای کیوان شیخ رضائی

بااندوه و تاسف بسیار مصیبت وارده را از صمیم قلب تسلیت گفته برای‌کلیه‌فامیل محترمتان صبر و شکیبائی آرزومندیم.

حسین واثقی. قاسم غفاریان. عبداله وحیدی. اسداله قائمی. حسین موسویان. ابراهیم کرمپور. جعفر دادگر. رضا احمدی. کاظم اکبری زاده.

جناب آقای علی اصغر کاشانی

بدینوسیله مصیبت وارده را از صمیم قلب تسلیت عرض نموده و بقاء سایر بازماندگان را از خدای بزرگ آرزو مینمائیم.

مرتضی سلامتی. امیرقلی مجیدی. اکبر حصاری. ابوالفضل صالحی. منوچهر خالقی. باقر معراجی. حسین رضائیان. سیروس محمدی. بهرام حسینی.

آقای منوچهر تجلی

بانهایت تاسف و تاثر مصیبت وارده را از صمیم قلب تسلیت گفته دوام و بقاء سایر بازماندگان را از باری تعالی آرزو داریم.

محمد مرادیان. عباسعلی افتخاری. صمد رمضائیان. سید علی پرویزی. احمد نژادپور. کاظم موفق. محمد حسین اصغر پور. محمود طاهباز. اصغر حیاتی.

سپاسگزاری

از دوستان و آشنایان و بستگانی که در مرگ جانگداز **حاج حسینعلی شهدی‌پور** با ماتفقد و دلجوئی فرموده‌اند و باحضور درمنزل و در مراسم تشییع، ترحیم، شب هفت همچنین از طریق تلفنی و تلگرافی عنایت و بزرگواری‌فرموده و موجب التیام درد ورنج ما شده‌اند صمیمانه سپاسگزاری مینمائیم و چنانچه بعلت تالمات شدید روحی عرض تشکر حضوری مقدور نگردد امید عفو داریم واز خداوند متعال برای همگی سلامت و سعادت مسئلت مینمائیم.

شهسوار ـ خانواده شهدی‌پور و بستگان

آ ـ ۳۶۷۷

بدینوسیله از کلیه دوستان ارجمند و آشنایان عزیزی که بمناسبت درگذشت مادر گرامیم بااینجانب‌و بستگانم‌حضورا وتلگرافا اظهار همدردی نموده‌اند صمیمانه سپاسگزارم.

باقر هاوش

پیرو آگهی پذیرش دانشجو برای دوره روزانه موسسه علوم بانکی ایران

بنا به موافقت وزارت علوم و آموزش عالی داوطلبان باید مبلغ ۲۰۰ ریال بحساب شماره ۷۱۹۷۲ بانک ملی ایران شعبه مرکزی واریزکرده ورسید آن را بضمیمه مدارک خواسته شده‌ارسال دارند.

از داوطلبانی که قبلا تقاضانامه های خود را ارسال داشته‌اند تقاضا میشود که رسیدمبلغ ۲۰۰ ریال نام‌نویسی خود را با پست سفارشی به نشانی موسسه ارسال دارند.

رئیس موسسه علوم بانکی ایران

دانشگاه پهلوی

موسسه آسیائی

آگهی پذیرش دانشجو برای دوره لیسانس فرهنگ وتمدن ایران وآسیا

موسسه آسیائی دانشگاه پهلوی در سال‌تحصیلی ۵۵ـ۱۳۵۴ تعدادی دانشجو در رشته فرهنگ و تمدن ایران (شامل: باستانشناسی و هنر ایران، زبانهای پیش‌از اسلام، زبان و ادب ایران اسلامی، فرهنگ و تاریخ پیش‌از اسلام ایران، فرهنگ و تاریخ ایران اسلامی، فرهنگ و تمدن اسلامی) و هندشناسی از میان دارندگان گواهینامه کامل دبیرستان (ادبی، طبیعی، ریاضی) باتوجه به ریز نمرات کتبی امتحانات ششم متوسطه و برمبنای امتحان ورودی و مصاحبه می پذیرد. داوطلبان باید:

۱ـ در امتحان ششم متوسطه قبول شده باشند.

۲ـ معدل دانش‌آموز در امتحان کتبی نهائی‌ششم متوسطه کمتر از ۱۴ نباشد.

۳ـ در دوره دبیرستان زبان انگلیسی را بعنوان زبان خارجی خوانده باشد.

داوطلبان بایستی مدارک زیر را حداکثر تاآخروقت اداری روزشنبه‌اول شهریورماه ۱۳۵۴ باپست‌سفارشی به آدرس شیراز صندوق پستی ۴۹۴ موسسه‌آسیائی ارسال دارند.

۱ـ فتوکپی کارنامه ششم متوسطه

۲ـ یکبرگ رونوشت شناسنامه یا فتوکپی‌شناسنامه

۳ـ فیش‌بانکی بمبلغ ۵۰۰ ریال که بحساب‌شماره ۱۱۷۷۰ در بانک عمران شعبه پزشکی واریزشده‌باشد.

۴ـ سه‌قطعه عکس ۴×۳

۵ـ تکمیل فرم زیر:

نام خانوادگی	نام	شماره شناسنامه	
محل صدور	محل تولد	جنس: زن	مرد
آدرس صحیح و کامل داوطلب و شماره تلفن			

دانشجویان پذیرفته شده بایستی مطابق‌مقررات تعهد خدمت بدانشگاه بسپارند مواد امتحان ورودی شامل ۱ـ زبان عربی ۲ـ زبان و ادبیات فارسی ۳ـزبان انگلیسی و تاریخ ایران خواهد بود که همگی در حدود ششم متوسطه میباشد.

امتحان ورودی در ساعت۹ روز شنبه ۲۹شهریور ماه برگزار خواهد شد و داوطلبان بایستی یکروزقبل‌از امتحان برای دریافت کارت ورود به جلسه امتحان به موسسه آسیائی مراجعه و کارت خود را دریافت دارند.

تاریخ امضاء

ناسیونالیستهای انگولا برای حمله به پایتخت آماده‌شدند

لواندا، خبرگزاری‌ها ـ بنابراعلام‌مقام های آگاه، هولدن روبرتو، رهبر جبهه ملی برای آزادی آنگولا، پس از ۱۴ سال دوری از آنگولا، به‌وطنش بازگشت و رهبری‌واحد های نظامی این جبهه را برای‌تصرف‌پایتخت برعهده گرفت.

نکولا کابانگو، وزیر کشور این جبهه در یك کنفرانس مطبوعاتی گفت که‌نیروهای نظامی جبهه برای آزاد کردن‌لواندا از چنك نیروهای کمونیست‌موردحمایت مسکو، به‌سوی این شهردر حرکت هستند.

کابانگو که نماینده عالی جبهه ملی برای آزادی آنگولا درلوانداست، گفت که جبهه ملی تصمیم گرفته است که یك‌رژیم دموکراتیك درآنگولا برقرار کند. او گفت که اوضاع به‌هیچوجه به سود رقیب عمده جبهه ملی، یعنی به سود نهضت خلق‌برای آزادی آنگولا نیست. در همین اوضاع بحرانی است‌که ژنرال‌کنسول‌بریتانیا در آنگولا از اعضای کنسولگری خود خواسته است که آنگولا را ترك کنندویك‌هواپیمای بریتانیا، برای بردن‌آنها، وسایر اتباع انگلیسی که مایل به ترك آنگولا باشند، وارد لواندا شده است.

کنسولگری آمریکا در لواندا نیز به اتباع آمریکائی مقیم آنگولا که ۱۵۰تن تخمین زده شده‌اند اخطار کرده است‌که آماده خروج از آنگولا باشند.

ضمنا دیروز، خبرگزاری چین نو، شوروی ها را به افروختن آتش جنك در آنگولا، به منظور حصول به هدف های خصوصی خود، متهم کرد و در عین حال این اتهام شوروی ها را که پکن کارگردان مخفی جنك درآنگولاست، به‌شدت تکذیب کرد.

سال پنجاهم ـ شماره ۱۴۷۶۹

اطلاعات ۱۳۰۴

یکشنبه ـ پنجم مرداد ماه ۱۳۵۴
هفدهم رجب ۱۳۹۵ ـ بیست و هفتم ژوئیه ۱۹۷۵

استخراج دکتر ریاضی کرمانی

ساعات شرعی

اذان مغرب . . . . ساعت ۷ و ۳۲ دقیقه
اذان صبح (فردا) . . . ساعت ۳ و ۲۲ دقیقه
طلوع آفتاب (فردا) . . . . ساعت ۵و۷دقیقه
ظهر شرعی (فردا) . . . ساعت ۱۲و۱۲دقیقه
اذان مغرب (فردا) . . . .ساعت ۷ و ۴۱دقیقه

ساختمان اتوبان عباس آباد شروع شد

شهرداری تهران ضمن خرید ساختمانهای مسیراتوبان بمالکان فرصت داده است که درصورت لزوم مصالح بکار رفته در ساختمان هائی را که تخریب میشود بمحل دیگر منتقل‌کنند و مورد استفاده قرار دهند.

اتوبان عباس آبادکه موازی با خیابان سی متری فعلی‌عباس آباد خواهد بود پس ازتقاطع با جاده سوم ، جردن، خیابان تلویزیون ، خیابان پهلوی به خیابان ایوبی و شاخه اتوبان کرج متصل میشود.

اتوبان عباس آباد در منطقه سید خندان دارای یک گذرگاه بزرگ خواهد بود که‌بدون‌تلاقی و مستقیم به عباس آباد خواهد پیوست و در سایر تقاطع ها، تا خیابان ایوبی با استفاده از گذرگاههائی که ساخته میشود، بدون تقاطع ، ترافیک راه هراز را به اتوبان کرج متصل خواهد کرد .

در مسیر احداث اتوبان غربی تهران متصل شود عکس قسمتی از خانه هائی که درمسیر قرار گرفته و اقدام بتخریب آنها شده است نشان میدهد.

عباس آباد، صد ها ساختمان کوچک و بزرگ خراب میشود ، تا شاهراه سید خندان بخیابان ایوبی درشمال

★ **اتوبان تازه جاده هراز را به اتوبان کرج متصل می‌کند**

ساختمان اتوبان شرقی ـ غربی عباس آباد از بامداد امروز آغاز شد و با شروع باحداث این شاهراه ، تخریب ساختمان هائی که در امتداد مسیر بزرگ راه سید خندان قرار دارد آغاز میشود .

مقامات شهرداری تهران‌اعلام کردند که با ساختمان اتوبان عباس آباد ، شبکه کمربندی تهران در شمال شهر تکمیل خواهد شد و اتومبیلها بدون تلاقی و توقف در چهارراه ها بین جاده هراز و اتوبان کرج رفتو آمد خواهند کرد.

در مسیر احداث این اتوبان که اولین تقاطع را بافرح شمالی خواهد داشت بیشتر از یکصد ساختمان بزرگ و کوچک‌قرار دارد که خرید آن توسط شهرداری انجام گرفته است .

پادشاه وملکه اردن به کشور خود باز گشتند

اعلیحضرت‌ملک‌حسین‌وعلیاحضرت ملکه عالیاکه‌برای دیدار شاهنشاه آریامهر و علیاحضرت شهبانوبه ایران آمده بودند بعد از ظهر دیروز بابدرقه شاهنشاه آریامهر به اردن بازگشتند.

اعلیحضرت ملک حسین و علیاحضرت ملکه عالیا چهارشنبه بعد ازظهر وارد تهران شدند و مورداستقبال شاهنشاه آریامهرو علیاحضرت شهبانو قرار گرفتندو باتفاق اعلیحضرتین به نوشهر عزیمت کردند .

بعد از ظهر دیروز شاهنشاه آریامهر میهمانان عالیقدرشان را از نوشهر تا تهران همراهی کردند . چند دقیقه بعد از ساعت ۱۶ هواپیمای شاهنشاه و ملک حسین و ملکه عالیا در فرودگاه مهرآباد بزمین نشست.

پس از استقرار شاهنشاه‌آریامهر و اعلیحضرت‌ملک‌حسین درجایگاه مخصوص سرود ملی اردن و سلام شاهنشاهی نواخته شد . گاردافتخاراهم‌راسم احترامات نظامی بجای آورد. شاهنشاه آریامهر اعلیحضرت ملک حسین و ملکه عالیا را تاپای پلکان هواپیما بدرقه کردندو درساعت ۱۶ وسی دقیقه هواپیمای‌اختصاصی پادشاه و ملکه اردن فرودگاه مهرآباد را ترک کرد.

آقای زیدالرفاعی نخست وزیر اردن نیز که در سفر چند روزه پادشاه اردن همراه معظمله بود دیروزنیز باتفاق اعلیحضرت ملک حسین به اردن بازگشت.

در مراسم بدرقه اعلیحضرت‌ملک حسین و علیاحضرت ملکه عالیا آقای علم وزیر دربار شاهنشاهی وبانو، آقای رستم امیر بختیار قائم‌مقام رئیس کل تشریفات شاهنشاهی،سفیر اردن در دربار شاهنشاهی و بانو و فرمانده گارد جاویدان افتخار حضور داشتند.

شاهنشاه آریامهر پس ازبدرقه پادشاه وملکه اردن وتوقف یک ساعته‌درتهران به نوشهرمراجعت کردند .

اطلاع به‌کمیته ملی‌حمایت از مصرف‌کننده

کمبود میوه وتره‌بار در میدان

کمیته ملی حمایت ازمصرف کننده اعلام کرد: براساس گزارش های رسیده، در تهران آهن به میزان کافی عرضه نمی شود و آهن فروشان نرخ های رسمی آهن را رعایت نمیکنند.

سخنگوی کمیته گفت: برای جلوگیری‌از اجحاف‌گرانفروشان، به عده‌ای از بازرسان کمیته ماموریت داده شده است که از نزدیک با آهن فروشان تماس بگیرند و اجرای نرخ آهن را کنترل کنند. هم اکنون بازرسان کمیته مشغول تهیه صورتی از گرانفروشان هستند. این صورت به محض آماده شدن به مقامات اجرائی گزارش میشود، تاگران فروشان بشدت تحت تعقیب قرار گیرند.

کمبود میوه

عسگری سخنگوی کمیته در مورد اجرای نرخ مصوبه میوه و تره‌بار گفت اطلاعی که کمیته حمایت از مصرف کننده ازمیدان میوه و تره‌بار بدست آورده‌است متاسفانه حاکی از کمبود میوه‌و تره بار در میدان است،بطوریکه چندتن از فروشندگان دیروز به کمیته شکایت کردند که میوه‌و تره بار مورد نیاز را مثل‌همیشه، نتوانسته‌اند از میدان تهیه‌کنند.

عسگری تاکید کرد: که هم اکنون هیاتی از کمیته مامور بررسی کمبود میوه و تره بار در میدان شده است تاعلل‌نقصان عرضه میوه و تره بار را درمیدان روشن‌کند.براساس‌نتیجه‌رسیدگی این هیات، عاملین نقصان عرضه در میدان میوه وتره‌بار بشدت تحت تعقیب قرار میگیرند.

عکس‌العمل شدید

دیشب همچنین گفته شد در نانوائیها و مغازه های گوشت فروشی موارد تخلف زیاد دیده شده است، و بهمین جهت‌درچند روز آینده مغازه های نانوائی و قصابی شدیدا تحت کنترل قرار میگیرد و با توجه به این امر که دولت هم بابت نان و هم‌بابت گوشت زیان هنگفتی متحمل می‌شود تا نان و گوشت بنرخ‌ارزان بدست مصرف کننده برسد

تخلف و گرانفروشی‌و کم‌فروشی نانوایان وقصابان بهیچوجه‌قابل تحمل نخواهد بود و نسبت به آنها عکس‌العمل شدید نشان‌داده خواهد شد.

تعطیل مغازه‌های گرانفروش

اتاق اصناف اعلام کرد در مدت دوهفته‌ای که از تاریخ مبارزه دولت با گرانفروشی میگذرد ، تاکنون سیصد واحد صنفی به‌اتهام تخلف از مقررات قانون نظام صنفی تعطیل شده است . اتاق اصناف اعلام کرد که بیش از سه هزار پرونده‌نیز برای رسیدگی دادگاههای‌صنفی فرستاده شده است .

مقامات مسئول امروز اعلام کردند که بعلت اقدامات برخی فروشندگان با وجود فراوانی میوه ، در محلات و مغازه ها میوه‌کمیاب‌بود که اقدامات لازم در این مورد بعمل آمد و کمیابی رفع شد . مطلب مهم دیگر مربوط است به وضع پنیر که اکنون قیمت آن به بالاترین قیمت رسیده و کمیاب نیز میباشد . مقامات مسئول اعلام کردند که برای‌جلوگیری از گرانفروشی پنیر داخلی و خارجی اقدامات لازم بعمل‌آمده و گرانفروشان تحت تعقیب قرار خواهند گرفت .

حبیب القانیان بازداشت شد

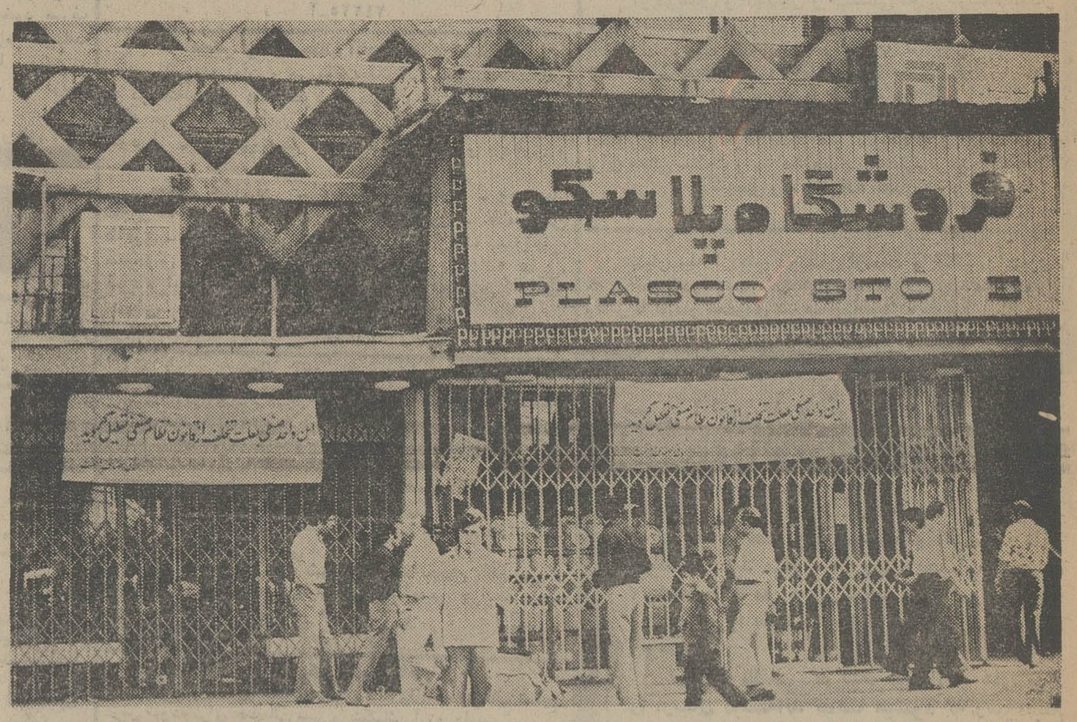

حبیب القانیان باتهام گرانفروشی و اخلال د رنظام قیمت‌ها توقیف شد و صبح‌امروز مغازه پلاسکوکه در ساختمان پلاسکو، خیابان اسلامبول قرار دارد و متعلق بوی میباشد بعلت گرانفروشی تعطیل‌شد و بلافاصله شعار «این واحدصنفی بعلت تخلف از قانون نظام صنفی تعطیل‌گردید» از سوی اتاق اصناف پایتخت برسردر مغازه نصب شد.

اقدامات شدید علیه‌گرانفروشی از طرف دولت و سازمان های مختلف مسئول‌مبارزه‌باگرانفروشی وارد مرحله تازه‌ای شدو بدنبال بازداشت حبیب القانیان‌سرمایه‌دار معروف ، جهانگیر انواری‌مقدم معاون اتحادیه میوه فروشان‌و عضو کمیسیون نرخ گذاری‌میدان و کاظم میرلطیفی صاحب چندین دکان نانوائی جنبه اجرائی‌بخود گرفت.

بازداشت

امروز یک‌مقام عالیرتبه درباره بازداشت این سه نفراظهارداشت بی‌گیری بازرسان اتاق‌اصناف پایتخت و هیئت های منتخب کمیته مبارزه‌با گرانفروشی‌دیروز ادامه داشت و مغازه های‌گران فروشان تعطیل و متخلفان‌تحت پی‌گرد قرار گرفتند . از جمله سه فروشگاه پلاسکو در نقاط مختلف تهران تعطیل شد وچون ضمن بررسی جریان امر معلوم شد ، حبیب القانیان صاحب فروشگاههای پلاسکو که خود تولید کننده کالا نیز میباشد ، دستور گرانفروشی‌را صادرکرده و از صدور فاکتور فروش‌نیز خودداری نموده است و یکی از عوامل اصلی اخلال در امر قیمت‌ها میباشد ، نسبت‌بازداشت وی اقدام شد.

همچنین معاون اتحادیه‌میوه فروشان و عضو کمیسیون نرخ گذاری میدان تهران ، به نام جهانگیر انواری مقدم‌که‌باتحریک گروهی از افراد صنف را بعدم عرضه میوه و تره‌بار و اجرای نرخها ترغیب میکرد، بازداشت شد .

کاظم میرلطیفی صاحب دکان نانوائی نیز که علاوه بر گران فروشی بطرق مختلف وسائل عدم اجرای نرخهای مصوب را فراهم میساخت بازداشت گردید.

پرونده افراد مذکور برای رسیدگی به کمیسیون امنیت اجتماعی ارسال شده است.

القانیان کیست

حبیب القانیان، یکی ازبزرگترین کارخانه‌داران کشور است که فعالیت خود را در زمینه تولید کالاهای صنعتی از ۲۲ سال‌قبل شروع کرده است . وی که تحصیلات خود را در الیانس فرانسه بپایان رسانده اولین کارخانه پلاستیک سازی را در کشور بنیان گذارد و قبل از تاسیس این کارخانه مدتها کارخانه‌پروفیل سازی‌آلومینیوم و یخچال‌سازی را دایر کرده بود .

وی سالها علاوه برمدیریت این کارخانجات ، مدیریت‌عامل کارخانجات صنعتی تهران‌رانیز بعهده گرفت وسپس مدیر عامل شرکت‌سهامی‌ریسندگی‌و بافندگی «ممتاز» که بزرگترین کارخانه ریسندگی کشور است شد .

حبیب القانیان در دهسال قبل‌بعضویت اتاق صنایع‌و معادن بنمایندگی‌صنعت پلاستیک‌انتخاب شد .

القانیان در کنار فعالیت های صنعتی خود در تجارت نیز فعالیت زیاد دارد و بکار های صادراتی و وارداتی نیز می پردازد. وی ازجمله ملاکین‌نیز بشمار میرود و یکی ازاجاره‌بگیران بزرگ است .

حبیب القانیان ساختمان‌مرتفع خیابان اسلامبول را که به ساختمان پلاسکو معروف‌است سالها قبل ساخت ولی دوسه سال قبل آنرا به یک پولدار یزدی‌فروخت. یکی‌ازساختمان های موجود متعلق به‌القانیان ، ساختمان آلومینیوم در خیابان شاه است که ازجمله آپارتمان های مرتفع تهران بشمارمیرود ودفتر کار القانیان نیز درهمین ساختمان قرار دارد .

افسران دادگاههای نظامی برای محاکمه گرانفروشان انتخاب شدند

افسران نیرو های مسلح شاهنشاهی برای تشکیل دادگاه های نظامی جهت محاکمه گران فروشان انتخاب شدند ودر یک جلسه توجیهی در دانشگاه‌مدافعند ملی در جریان ماموریت خود قرار گرفتند.

تصمیم برای آماده کردن‌مقدمات تشکیل دادگاههای نظامی به این علت گرفته شده است که امکان دارد پس از پایان مهلت مقرر در امریه شاهنشاه آریامهر به منظور مبارزه همه جانبه باگران فروشی و احتکار، فرمان مطاع شاهانه شرفصدور یابد که رسیدگی بجرائم گران فروشان‌و محتکران بموجب قانون متنظیم توزیع کالا های مورد احتیاج عامه و مجازات محتکران‌وگران فروشان»، بعهده نیرو های‌مسلح شاهنشاهی سپرده شود.

شاهنشاه آریامهر در فرمان ۲۳ تیر ماه مقررفرمودندکه‌دولت و عموم مردم که در حزب رستاخیز ملت ایران متشکل هستند باید با استفاده از تمام نیرو های ملی و اداری مملکت در جنبش برضد گران فروشی شرکت کنند وبلافاصله اقدامات وسیعی برای مقابله با این سود-جویی های مغایربا مصالح‌عمومی بعمل‌آید .

بدیهی است هرگاه در مدت یک ماه از این تاریخ ، نتیجه اقدامات رضایت بخش نباشد ، دستور داده خواهد شد که قانون مربوط برسیدگی بجرایم گران‌فروشان و محتکران‌توسط دادگاه های نظامی فورابمرحله اجرادرآید و باگرانفروشان‌برابر مقررات این قانون رفتار شود.

شمشیر مبارزه با گرانفروشی گردن کلفت وگردن نازک نمیشناسد

مبارزه با گرانفروشی از دیروز وارد مرحله اجرائی شد و در اولین روز اجرا معلوم شد که شمشیر مبارزه با گرانفروشی گردن کلفت و نازک نمیشناسد، دراولین روز برگردن کلفت یک میلیاردر کارخانه‌دارودوتن از کارگردان های صنفی فرود آمد .

امروز یک مقام دولتی ضمن اظهار این مطلب گفت : در اجرای فرمان همایونی همه افراد در هرمقامی‌که باشند بطور متساوی ازپاداش ومجازات برخوردارخواهند شد.

این‌مقام اضافه کرد: مبارزه با گرانفروشی از تولید تا خرده فروشی دنبال میشود وهر صاحب صنعت در هر مقام وهرنوع سرمایه‌که باشد، وقتی فرمان همایونی را اجرا نکند تحت تعقیب قرار خواهد گرفت. صاحبان‌صنایع ایران در مقابل ملت‌و کشورخود تعهدات بزرگی دارند .

امنیت که بزرگترین عامل توسعه صنایع است در ایران بحدنهائی تامین شده است و صاحبان صنایع ازاین امنیت سود بسیار بردند و موفق شدند که سرمایه خودرابسرعت در حجم میلیونها و میلیاردها ریال افزایش دهند. ازطرف دیگر تمام صنایع موجود داخلی از کمک مالی دولت و ملت ایران برخوردار شدند. هیچ‌صنعتی درایران بانگرفت مگر آنکه از وام صنعتی و بهره کم آن استفاده‌کرده باشد.

قسمت اعظم سرمایه صنایع از طریق بانکهای تخصصی و دولت تامین شده است .

کمک دیگر به صنایع قوانین گمرکی ومالیاتی است دولت‌ازاین‌طریق‌صنایع نوپای‌کشور راحمایت کرد تاهمه‌ی آنها بحد سوددهی رسیدند. خوشبختانه رشد سریع و بالا رفتن تقاضا در سالهای اخیر موجب شد که‌این‌صنایع باسرعت و ظرفیت کامل تولید کنند و بهمین نسبت هم‌سود ببرند. در مقابل این‌همه کمک‌های بیدریغ دولت و ملت‌ایران حاضر نیست که از هیچ صاحب صنعتی تجاوز به‌مصرف کننده را تحمل کند. بهمین جهت دولت تصمیم دارد علیه این دسته شدیدا اقدام کند واز طریق قوانین مجازات گرانفروشان هرکس در هرمقام ازصاحب مغازه کوچک تا صاحب واحد عظیم تولید که مرتکب گرانفروشی گردد بشدت مجازات خواهد شد .

اتاق اصناف دوشهر منحل شد

صبح امروز هیئت‌عالی نظارت براتاق های‌اصناف کشوربریاست فریدون مهدوی قائم مقام دبیرکل حزب رستاخیز ملت ایران‌و وزیر بازرگانی و با شرکت اعضای‌این هیئت در ساختمان مرکزی حزب رستاخیز ملت ایران تشکیل شد.

در این جلسه ضمن بررسی فعالیت و نحوه همکاری اتاق‌های اصناف کشور، هیئت عالی‌نظارت براتاق های اصناف ، انحلال‌اتاق های اصناف همدان و بندرعباس را به علت عدم هماهنگی‌با برنامه های مبارزه با گرانفروشی اعلام کرد .

وزیر بازرگانی با اشاره‌باو امر موکد شاهنشاه آریامهر درمبارزه با گرانفروشی و تعدیل قیمت‌ها وتشریح‌وظایف حساس سازمان ها و طبقات مختلف مردم‌در امر مبارزه با گرانفروشی گفت آن گروه از مسئولان و دست‌اندر کاران تولید و توزیع اجناس و مایحتاج عمومی نخواهندو یا نتوانند دراین‌جنبش‌ملی‌در مبارزه باگرانفروشی‌همگامی و هماهنگی داشته باشند منحل ودر اجرای این تصمیم هیچگونه اغماض نخواهد شد .

آخرین اخبار ورزشی

ایران ۵ ـ کلمبیا ۴

کالی: تیم ملی واترپلو ایران آخرین دیدارش درمسابقات قهرمانی جهان را با پیروزی ۵ـ۴ برکلمبیا بپایان برد.

تیم ایران که قبلا در تمام دیدارهایش شکست خورده با این برد بمقام پانزدهم مسابقات دست یافت.

هرندی پیروز شد

خسرو هرندی یکی از دو شطرنجباز ایرانی حاضر در مسابقات قهرمانی منطقه غرب آسیا دیشب در برابر«مبرك» شرکت کننده هندی به‌پیروزی دست یافت‌ویك گام به‌شریف پیشاهنك پیکار ها نزدیك شد.

«شریف» که در دور هشتم مقابل ناصر علی از هند به نتیجه مساوی رسید، دیشب دیدارش با فاروقی پاکستانی ناتمام ماند.

شکست «آثرون» از هند مقابل «ستار» از پاکستان‌باعث شد حالا سرنوشت عنوان قهرمانی در رقابت شریف وهرندی خلاصه شود.

نوائی به لایپزیك میرود

فدراسیون کشتی اطلاع دادکه محمد رضا نوائی ملی پوش ۶۲ کیلو در خدمت تیم اعزامی راهی‌لایپزیك خواهد شد.

قبلا اعلام شده بود، نوائی بخاطر آسیب دیدگی فادر بهمراهی تیم ایران نیست ولی باتوجه به اظهار نظر دکتر شهرستانی که روز چهارشنبه گذشته برای نوائی ۸تا۱۰ روز استراحت را ضروری تشخیص داده بود، تا آغاز مسابقات که ۱۰ مرداد ماه آینده خواهد بود نوائی قادر است به‌تجویز پزشك در مسابقات حاضر شود.

دکتر محمدتوکل رئیس فدراسیون کشتی در این باره گفت: نوائی در حضورش در جام آلمان شرقی تردید نیست، اگر او سلامت کامل پیدا کند همراه دیگران درمبارزات شرکت خواهد نمود که این مسئله در درجه اول‌به‌تشخیص پزشك و نظریه محمدعلی صنعت‌کاران سرمربی تیم ایران دارد. اگر این مورد بدست نیامد، نوائی تماشاگر مبارزات خواهد بود.

«تیم‌شاو» و سومین‌مدال طلا

مسابقات شنای قهرمانی جهان‌در کالی بابرتری‌آمریکائی ها نسبت به آلمان شرقیها دنبال میشود، «ژانت الی» درشیرجه از سکوی ۱۰متر یك مدال طلای دیگر نصیب آمریکا کرد ودر ۱۵۰۰ متر «تیم‌شاو» شناگر اعجوبه آمریکائی سومین مدال‌طلای خود در این مسابقات را بدست آورد. ضمن اینکه آلمان شرقیها بلطف «روزماری‌کاتر» در ۲۰۰ متر پروانه زنان بمدال طلا رسیدند.

بسکتبال قهرمانی تهران

از یکشنبه ۱۹ مرداد مسابقات بسکتبال قهرمانی باشگاه های تهران در دو گروه پسران و دختران آغاز میگردد ، در این دیدار ها ۲۱ تیم پسر و ۱۱تیم دختر شرکت دارند که پسران در چهار گروه و دختران در سه گروه به رقابت خواهند پرداخت.

گروه بندی تیمها شب گذشته در محل فدراسیون بسکتبال انجام شد.

یوسف‌آبادی در خدمت‌تیم جوانان

رضا یوسف‌آبادی کشتی‌گیر کرمانی که در مسابقات انتخابی بابرتری فراوان صاحب پیراهن‌تیم ملی‌در۸۲کیلو شد، شب گذشته با مراجعه بداردوی آمادگی، حضور خود را در تیم ملی جوانان نیز اطلاع داد.

قبلا یوسف‌آبادی این ادعا را داشت که متولد۱۳۳۴می باشد ولی مسئولین و سر مربی تیم ملی کشتی فرنگی‌جوانان از او خواستار مدرك شدند که بناچار یوسف آبادی راهی زادگاه خود شد و شب گذشته به تهران بازگشت.

باین ترتیب برای پرکردن مکان خالی ۸۲کیلو یك مبارزه دیگر در این وزن بین نظری قهرمان مسابقات انتخابی ویوسف آبادی برگزار میشود و چهره فاتح صاحب‌پیراهن ملی است.

قابل‌توجه خریداران کامیونهای مرسدس‌بنزمدل۷۵

آماده تحویل فوری در آلمان

کامیونهای ۲۴ـ۲۶	M.B.	۲۰ تنی
کامیونهای ۲۴ـ۱۹	M.B.	۱۲تنی
کامیونهای ۲۶ـ۱۹	M.B.	۱۲تنی
کامیونهای L 911	M.B.	۹ تنی
کامیونهای L 1113	M.B.	۱۰تنی

کامیونهای بالا آماده تحویل در آلمان و در ایران باتمام وسائل کامل در اختیار خریداران محترم‌قرار میگیرد لطفا با تلفنهای ۵۷ الی ۶۶۱۸۵۱ اطاق ۳۵۳ و آقای عباس منصوری مذاکره فرمائید .

آ ـ ۷۶۲۹

آیامیدانید؟

BX

مؤثرترین ماده‌برای مبارزه با میکرب‌های دهان‌ودندان‌است

شیشه قزوین (شرکت سهامی عام)

بزرگترین تولیدکننده :

● انواع شیشه‌های جام
● شیشه‌های رنگی وآئینه

بزودی

انواع شیشه‌های مشجر

با طرحهای بسیارجالب راعرضه میکند

اداره مرکزی:

تهران ـ خیابان محمد رضاشاه ـ خیابان هفتم شماره ۳۴

دانشگاه ملی ایران

اطلاعیه دانشگاه ملی ایران

عده‌ای از داوطلبان بدون توجه بشرایط مندرج در دفترچه راهنمائی گزینش دانشجو و اعلانهای دانشگاه‌ملی ایران متاسفانه درخواست خودرا برای بیش از یک گروه از گروههای چهارگانه یا تواما و یا جداگانه تنظیم‌و ارسال داشته‌اند اینکار برخلاف موازین گزینش دانشجو در این دانشگاه میباشد ... معذالک برای اینکه بتقاضای اینگونه داوطلبان ترتیب اثرداده‌شود و این اشتباه موجب‌محرومیت آنان نشود باید حداکثر تاتاریخ ۵۴ر۸ر۸ باامور آموزشی دانشگاه ویا با شماره ۸۷۰۵۶۳ تماس گرفته وگروه مورد نظر خودرا مشخص نمایند درغیر اینصورت تقاضای آنان درهیچ گروهی پذیرفته نخواهد شد.

دانشگاه ملی ایران

گروه‌صنعتی شهریار

اعلام میدارد با آنکه در شش ماه‌اخیر هزینه های تولید و دستمزد و کالای مصرفی‌تولید بیش‌ازپنجاه‌درصدافزایش داشته است مع‌الوصف بمنظور پیروی از سیاست اقتصادی دولت و همکاری‌با وزارت محترم بازرگانی قبول‌نموده‌است تولیدات خود را بقیمت های زیر که بطور متوسط دوازده درصد ارزان‌تراز نرخ مصوبه فروش محصولات گروه صنعتی شهریار در دیماه ۱۳۵۳ است‌به بازار عرضه دارد .

۱ـ تیرآهن شماره ۱۰ و۱۲ و۱۴	هر کیلو ۲۵ ریال باضافه اکسترای‌قطر
۲ـ میله‌گرد ساده‌از ۱۰ الی۳۲میلیمتری	هر کیلو ۲۷ ریال باضافه اکسترا
۳ـ میله گرد آجدار	هر کیلو ۲۸ ریال باضافه اکسترا
۴ـ میله‌گرد آجدار پیچیده	هر کیلو ۲۹ ریال باضافه اکسترا
۵ـ مفتول ساده ۵ره میلیمتر تا ۱۲ میلیمتر بصورت کلاف	هر کیلو ۲۷ ریال باضافه اکسترا
۶ـ مفتول آجدار ۵ره میلیمتر تا ۱۲ میلیمتر بصورت کلاف	هر کیلو ۳۰ ریال باضافه اکسترا

قیمتهای فوق برای سفارش عمده و نقدی تحویل کارخانجات گروه صنعتی شهریار در اهواز میباشد .

از پیمانکاران محترم ساختمانی و خریداران محترم تقاضا دارد برای دادن سفارش و یا خرید آهن مورد احتیاج خود مستقیما باداره فروش گروه‌صنعتی شهریار واقع در خیابان بهجت آباد شماره ۲۴۸ تلفن‌شماره ۶۶۰۶۷۰مراجعه نمایند یااحتیاجات‌خودرا توسط شرکت تعاونی پیمانکاران‌ساختمانی‌واقع‌درخیابان کریمخان‌زند ـ خردمند جنوبی شماره ۱۰۱ تلفن شماره ۸۳۳۵۱۴ بقیمت های مصوبه بالا که مورد تایید مرکز بررسی قیمتها نیزقرارگرفته‌است تامین‌فرمایند

دنیای ورزش شنبه‌ها منتشر می‌شود