اطلاعات

دوشنبه ۱۳ مردادماه ۱۳۵٤ـ شماره ۱٤۷۷٦
تکشماره ۱۰ ریال

۲۸ صفحه

۲۰۱ نفر در سقوط ۲ هواپیما کشته شدند

صفحه۲ ستون اول

ایران قهرمان کشتی لایپزیك شد

درصفحه ٤

در اطلاعات امروز

اسامی کامل قبولشدگان وذخیره‌های دانشگاههای ملی-فردوسی، جندی‌شاپور، علم‌وصنعت و دانشکده‌دماوند

★ شرایط و تاریخ ثبت نام ، شرایط قبول ذخیره ها و توضیح مسئولان دانشگاهها در صفحات ٤-۱٦-۱۷-۱۸-۲۱-۲۲-۲۳-۲٤

اطلاعات قبولشدگان وذخیره هارا راهنمائی میکند

بزرگترین محتکر تبریز فراری شد

صدها عکس حاج علی اصغر شمس آذر صاحب بزرگترین کارخانه آرد تبریز در اختیار مأموران قرار گرفت

صاحبان ۲۰۰ واحد مصالح ساختمانی در تبریز تسلیم دادگاه شدند

محتکر اصفهانی در اتاق خوابش سیمان انبار کرده بود

درصفحات ۳ـ ٤ و ۲۵

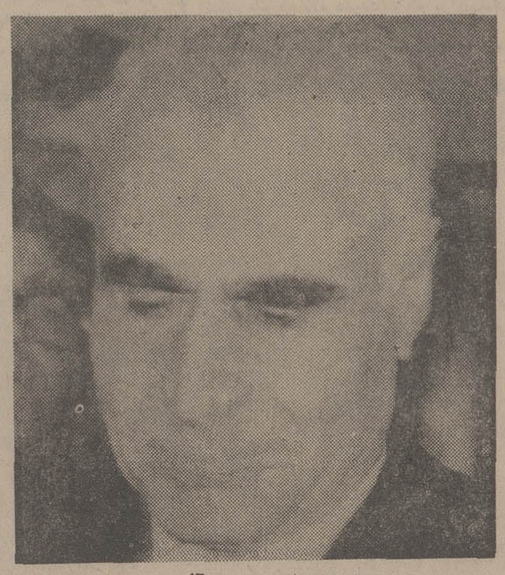

حاج علی اصر شمس آذر

ارتش سرخ ژاپن کنسول امریکا وکاردار سوئدرا گروگان گرفت

درصفحه ٤

بلیط قطار واتوبوس تمام‌شد

درصفحه آخر

پستهای امدادی برای

مسافران چهارروز کنار دریا

★ اخطار شدید به پلاژدارها
★ دریا چهارشنبه توفانی است

درصفحه ۲۵

درگذشت رادمرد گرانقدر ، و ایران‌پرست راستین سیدرضا نصر (بزرك خاندان‌نصر) رابه اطلاع میرساند .
مجلس ترحیم آن شادروان از ساعت ٦ الی ۸ بعدازظهر روز شنبه هیجدهم مردادماه در خانقاه صفی‌علیشاه برگزار میگردد .
خاندان نصر

خانواده‌های محترم عبدالباقیان
با نهایت تاسف و تاثر مصیبت وارده را تسلیت گفته و بقای عمر آن خانواده‌های محترم‌را ازدرگاه ایزدمتعال خواهانیم . عباس ونکی- علی‌اکبر ونکی- یوسف ونکی

جناب آقای عباس گیلانشاه
با اندوه فراوان درگذشت تاثر انگیز خواهرگرامی‌تان را صمیمانه تسلیت عرض و بقاء عمر و سلامت بازماندگان آن مرحومه را مسئلت داریم .
منصور ماجدی ، منوچهر شهبد

اطلاعیه
اتحادیه صنف فروشندگان لوازم یدکی اتومبیل
در صفحه ۱٤

اطلاعیه
در جهت هماهنگی با برنامه های دولت در تعدیل نرخ مایحتاج عمومی - ایران سوپر کلیه کالاهای خودرا ارزانتر ازگذشته عرضه‌مینماید .
فروشگاه ایران سوپر

اطلاعیه
فروش لوازم یدکی اتومبیلهای مزدا
دراجرای برنامه‌های دولت
رجوع به‌صفحه‌نیازمندیها

اطلاعیه
در اجرای برنامه های دولت‌درامر مبارزه با گرانفروشی و تعدیل قیمت ها
شرکت ماشین آلات عمرانی
بها فروش لوازم یدکی خودرا باوجود ازدیاد قیمت از جانب کارخانجات سازنده‌به‌سطح مرداد ماه ۱۳۵۳ تقلیل میدهد .
شرکت ماشین آلات عمرانی

اطلاعیه
بمنظور همکاری همیشگی با دولت درامر مبارزه‌باگرانفروشی و تعدیل قیمت‌هاموسسات تولیدی‌درفشان کلیه نرخهای خودراتقلیل‌داده‌است
سرپرست موسسات تولیدی درفشان
عبدالرحیم درفشان

اطلاعیه اتحادیه صنف هتلداران و کافه‌رستورانها‌واغذیه‌فروشی‌های بندرعباس
شرح در صفحه ۲

آگهی نام‌نویسی پزشکان و دندانپزشکان در نظام پزشکی مرکزی
بموجب ماده ۲۵ آئین‌نامه انتظامی پزشکی که براساس قانون نظام پزشکی به تصویب کمیسیون‌های بهداری مجلسین سنا و شورایملی رسیده و برطبق مقررات اجرائی آن ، از عموم همکاران پزشک و دندانپزشک مقیم تهران‌بزرگ(تهران- شمیران و شهرری) تقاضادارد از تاریخ ۱۵ مرداد ماه تا ۱۵ آبانماه ۱۳۵٤ برگهای نام نویسی راکه‌بوسیله پست‌ارسال میشود، پرکرده به‌نظام پزشکی ارسال یاشخصا بسازمان مرکزی مراجعه و ثبت‌نام فرمایند .
پزشکان و دندانپزشکان مقیم شهرستانها باید در مدت فوق درمحل‌هائیکه نظام پزشکی تشکیل شده است به نظام‌های پزشکی و درنقاط دیگر به‌ادارات بهداری محل مراجعه وبرگهای مخصوص نام‌نویسی دریافت وبراساس رویه‌ای که ابلاغ میشود، نام‌نویسی کنند .
از همکاران ارجمند انتظار دارد که در ایفای وظیفه قانونی خود از بذل مساعی لازم دریغ نورزند وباسازمان نظام پزشکی همکاری فرمایند .
رئیس هیات مدیره مرکزی نظام پزشکی - دکتر اقبال

اطلاعیه سندیکای صاحبان‌صنعت چوب ایران
به پیروی از سیاست رفاه اجتماعی دولت درتعدیل نرخها و اصل تامین‌رفاه مردم ایران ، اعضای سندیکای صاحبان صنعت چوب ایران در تاریخ یکشنبه ۱۲ مرداد ماه ۱۳۵٤ ساعت٦بعدازظهر جلسه‌ای در محل سندیکا تشکیل‌دادند و در جهت اجرای سیاست دولت شاهنشاهی بدین‌نحو اتخاذ تصمیم نمودند :
باوجود اینکه بهای فرآورده های صنعت نوبنیاد چوب برمبنای دی ماه سال ۱۳۵۳ تثبیت گردیده و با درنظر گرفتن افزایش تدریجی بهای مواداولیه دستمزد و حمل و نقل مورد نیازصنایع چوب کشور ، مع‌الوصف واحد های تولیدی صنعت چوب بهای فرآورده های خود را اعم از روکش و تخته های چند لای چوبهای داخلی - فیبر - نئوپان - تخته های صنعتی بلاك‌بردو دسته های چوبی بیل و کلنك از امروز بر اساس صدی‌پنج (۵٪) ارزانتر از قیمت دیماه ۱۳۵۳ و برمبنای فروش نقدی قرارداده و از عموم مصرف‌کنندگان خواهشمند است بمجرد مشاهده اضافه دریافتی از طرف فروشندگان مراتب را فوراباتلفن شماره ٤۷٤۹۰ بسندیکا اطلاع دهندکه اقدام در رفع اجحاف بشود .
رئیس هیئت‌مدیره سندیکای‌صاحبان صنعت چوب ایران جلال - آهنچیان

یك هفته فروش استثنائی در لانون
لانون خیابان بهارست

آگهی مناقصه
شهرداری بندر پهلوی زیرسازی و اسفالت‌ریزی خیابانهای آذربایجان، دادگر، متروپل را با شرایط‌مندرج در آگهی شماره ٦۱۷۹ مورخ ۱۸ر٤ر٥٤ به مبلغ پانزده میلیون ریال بمناقصه میگذارد. شرکت کنندگان‌بایدپیشنهاد خود را تا ساعت ۱۲ روز سه‌شنبه ۲۱ مرداد ۱۳۵٤ بدفتر شهرداری تحویل ورسید دریافت دارند. پیشنهاد دهندگان میتوانند به جای پرداخت سپرده نقدی ضمانت‌نامه بانکی ضمیمه پیشنهاد خود نمایند .
محمد نقی بحرپیما - شهردار بندرپهلوی

آگهی جهت اطلاع عموم
در اجرای برنامه‌های رفاهی دولت در امر مبارزه با گرانفروشی هتل بین‌المللی تهران در کلیه قیمت‌های اغذیه و مشروبات و اتاقها ۱۰٪ تخفیف میدهد قراردادها تغییر نمی‌کند .
هتل بین‌المللی تهران

همکار ارجمند آقای احمد علی سنجابی
درگذشت برادرتان اربشما و خانواده محترم تسلیت میگوئیم .
کارکنان قسمت حقوقی شرکت ملی نفت ایران

دنیای ورزش
روزهای شنبه منتشر میشود

اطلاعیه
دانشگاه اصفهان
آگهی پذیرش دانشجو برای دوره فوق لیسانس باغبانی (M.S)
شرح درصفحه ۱۵

بانك اعتبارات ایران
BANQUE ETEBARATE IRAN
یادآوری مهم بصاحبان سهام بانك اعتبارات ایران
در صفحه ۲

اطلاعیه
در اجرای منویات دولت درتعدیل قیمت مایحتاج عمومی شرکت کارخانجات کفش‌بلاز روز پانزدهم مرداد ماه ۱۳۵٤ مدلهای سال ٥٤ خودرا با ۱۰٪ تخفیف‌ومدلهای سال ٥۳ را با ٥٪ تخفیف بفروش میرساند .

آگهی مناقصه خانه های فرهنك شهر بابل
شرح در صفحه ۱۸

فروشنده پارچه‌استخدام میشود
ساعت ۳ تا ٤ بعدازظهر با تلفن ٦۸۳٦۹۲ تماس بگیرند

بدن‌های تکه‌تکه شده مسافران در منطقه وسیعی گسترده شد

۲۰۱ نفر در سقوط دو هواپیما کشته شدند

آقادیر (مراکش) ـ آسوشیتدپرس ـ یک هواپیمای چارتر اردنی که عده زیادی از کارگران مراکشی را پس از گذراندن تعطیلاتشان از اروپا به مراکش باز می‌گرداند دیروز در آسمان مه آلود به کوه برخورد کرد و تمام ۱۸۱ نفر مسافران و سرنشینان هواپیما کشته شدند .

پلیس مراکش اعلام کرد که این سانحه بزرگ هوایی اندکی قبل از طلوع آفتاب روی داده است و تاییدکرد که تمام کسانی که سوار بر هواپیما بودند بیدرنگ به قتل رسیده‌اند .

درگزارشهای اولعده تلفات ۱۹۸ نفر ذکرشده‌بود ولی بعدا این رقم در گزارش رسمی اصلاح شد .

در تاریخ هواپیمایی غیر نظامی این سانحه از نظر سنگینی تلفات سومین حادثه بزرگی است که تا کنون روی داده است . بزرگترین سانحه هوایی در سوم مارس ۱۹۷۴ روی داد که در جریان آن یک هواپیمای دی ـ سی ۱۰ متعلق به هواپیمایی ترکیه در نزدیکی پاریس سقوط کرد و تمام ۳۴۶ نفر مسافران و خدمه آن کشته شدند . از نظر سنگینی تلفات دومین سانحه بزرگ هوایی در دسامبر گذشته در سری لانکا بوقوع پیوست و به مرگ ۱۹۱ نفر منجر گردید .

گفته میشود که علت اصلی سانحه هوایی دیروز وجود مه در آسمان بوده است .

شهود عینی که از روستائیان محلی و امدادگران تشکیل میشوند اظهار داشته‌اند که هواپیما تقریبا در ۶۰ کیلو متری فرودگاهی که قرار بود در آن بنشیند (فرودگاه اقادیر) به قله کوه های اطلس برخورد کرده است . شدت برخورد موجب شد که محوطه وسیعی به مساحت تقریبا سه هکتار از هزاران قطعات بزرگ و کوچک هواپیمای متلاشی شده و قطعات بدنهای تکه‌تکه شده مسافران و سرنشینان آن پوشیده شود و جنگل محل سقوط هواپیما آتش‌گرفت. به علت شدت برخورد شناسائی کردن هویت قربانیان حادثه بسیار دشوار است . هواپیما هنگامیکه خود را برای فرودآمدن آماده میکرد در ارتفاع ۱۰۰۰ متری ناگهان ارتباط رادیویی خود را با فرودگاه اقادیر از دست داد و سپس سقوط کرد .

تنها چهار نفر از مسافران هواپیما از اهالی کشورهای اروپائی و یک نفر از آنها انگلیسی بوده است و خدمه هواپیما را نیز اردنی ها تشکیل میدادند . هواپیمایی سلطنتی مراکش که این هواپیما را یک جت بوئینگ ۷۰۷ بود از شرکت هواپیمایی ملی اردن کرایه کرده بود. ازطرف دیگر برائر سقوط یک هواپیما در نیکاراگوئه کلیه سرنشینان آن که ۲۰ نفر بودند کشته شدند .

جاسوسه روسی به اف.بی.آی نفوذ کرد

نیویورک آسوشیتدپرس ـ مجله تایم در شماره این هفته خود فاش کرد که در ۱۹۶۸ زنی از جاسوسان شوروی با بیشمار ناشی از خلایی روبرو شده‌اند که درنتیجه عدم وجود یک کابینه در کشور بوجود آمده است دیروز جلسه فوری دیگری تشکیل دادند تا راه چاره‌ای برای خروج از بحران و بن‌بست پیدا کنند .

در همین حال احزاب میانه‌رو پرتغال که بیش از پیش از چپگرایی رژیم نظامی بستوه آمده‌اند و احساس نگرانی می کنند دیروز باردیگر به تظاهرات اعتراض آمیز خیابانی روی آوردند . و در چند نقطه سربازان به مراکز حزب کمونیست حمله کردند و گروهی از کمونیست ها را دستگیر کردند .

در حالی که سرنوشت گونسالوش نخست وزیر پرتغال به علت روابط نزدیکش با کمونیست ها نامعلوم است و احتمال استعفای وی وجود دارد ، دیروز باردیگر در نقاط مختلف شمال پرتغال مراکز حزب کمونیست مورد حمله قرار گرفت . در شهر شمالی «فامالیکائو» تظاهر کنندگان خشمگین مقر حزب کمونیست را محاصره کردند ولی ارتش بیدرنگ از شهر های نزدیک «پورتو» و «بارگا» نیرو هایی به «فامالیکائو» فرستاد . چند نفر از اعضای حزب کمونیست که در محاصره خصمانه تظاهر کنندگان قرار گرفته بودند بطرف جمعیت تیراندازی کردند و دو نفر را بسختی مجروح ساختند . یکی از افسرانی که فرماندهی عملیات را در رفع محاصره مقر حزب کمونیست در شهر شمالی یاد شده برعهده داشت بعدا به خبرنگاران گفت که ۴۸ نفر از کمونیست ها نیز در ماجرای دیروز بازداشت شده‌اند . و تعدادی سلاح های خودکار و نارنجک و مواد منفجره که در مقر محلی حزب کمونیست قرار داشت بوسیله نظامیان ضبط شد . حزب کمونیست چند ساعت بعد اعلامیه‌ای انتشار داد و ارتش را متهم کرد که در «فامالیکا» از تظاهر کنندگان ضد کمونیست حمایت کرده است .

از طرف دیگر از نتیجه جلسه‌ای که روز گذشته با عجله بسیار و بوسیله سه ژنرال عضو هیئت مدیره تازه تاسیس نهضت نیرو های مسلح پرتغال تشکیل شد اطلاعی دردست نیست . برخی از شواهد حاکی از آن است که جلسه مذکور به بن بست رسیده است . فرانسیسکو گوستا گومز رئیس جمهوری پرتغال هنگامی که بعداز شرکت در کنفرانس امنیت اروپائی از فنلاند به کشورش بازگشت در فرودگاه پیامی برای تمام هموطنان خود فرستاد و آنها را دعوت کرد که رقابت های حزبی و شخصی را فراموش کنند . ناظران عقیده دارند که اظهارات رئیس جمهوری پرتغال حاکی از شدت یافتن نفاق در نهضت نیرو های مسلح پرتغال است و نشان میدهد که جناح افسران میانه‌رو در دستگاه رهبری نظامی کشور برشدت تعرض ضد کمونیستی خود افزوده‌اند .

علاوه براین هفته شد که رئیس جمهوری پرتغال نیز بعنوان یکی از اعضای کمیته نظامی سه نفری که اخیرا درراس نهضت نیرو های مسلح پرتغال بوجود امده است، از ژنرال «کاروالهو» که دارای افکار افراطی ناسیونالیستی است در برابر ژنرال گونسالوش که مورد پشتیبانی مستحکم حزب کمونیست قرار دارد جانبداری کرده‌است و درنتیجه باید انتظار داشت که گونسالوش احتمالا چاره‌ای جز استعفا کردن نیابد .

تظاهرات کاتولیک ها

طبق یک گزارش دیگر دیروز در شهر دانشگاهی قدیمی «کوئیمبرا» که یکی دیگر از شهر های شمالی پرتغال و ازپایگاه‌های سیاسی محافظه‌کاران است هزاران نفر از کاتولیک ها برهبری روحانیون تظاهرات پرسرو صدایی برپا کردند و خواستار آن شدند که رژیم نظامی لیسبون آزادی عقیده و مذهب را احترام بگذارد . از طرف احزاب چپ و همچنین مقامات نظامی قبلا اخطار شده بود که اگر کاتولیک ها تظاهرات اعتراض آمیزی برپا کنند ممکن است کار به زدوخورد های خیابانی بکشد و نظم و آرامش کشور مختل شود .

مقامات دولتی آشکارا تهدید کرده بودند که مسئولین برپا کردن تظاهرات ضد دولتی را بازداشت خواهند کرد . به این اخطار ها از طرف روحانیون کاتولیک شمال پرتغال و پیروان کثیرالعده آنها ظاهرا بهیچوجه اعتنا نشده است . یکی از تقاضا های تظاهر کنندگان در «کوئیمبرا» این بود که رادیوی «رنه‌سانکا» ارگان قدیمی کلیسای کاتولیک باردیگر به صاحبان اصلی آن واگذار شود . رژیم نظامی چپگرای پرتغال به کارگران دست چپی اجازه داده است که کنترل و اداره تاسیسات و برنامه های رادیوی سابق کاتولیک‌ها را بدست بگیرند.

در لیسبون از طرف کمیته مرکزی حزب کمونیست دیروز بیانیه‌ای صادر گردید و در آن تاکید شد که وظیفه نیروی امنیتی پرتغال برقرار کردن حکومت قانون است ولی ماموران امنیتی کثیرالعده آنها ظاهرا بهیچوجه اعتنا نشده است . یکی از تقاضا های تظاهر کنندگان در «کوئیمبرا» این بود که رادیوی «رنه‌سانکا» ارگان قدیمی کلیسای کاتولیک باردیگر به صاحبان اصلی آن واگذار شود . رژیم نظامی چپگرای پرتغال به کارگران دست چپی اجازه داده است که کنترل و اداره تاسیسات و برنامه های رادیوی سابق کاتولیک‌ها را بدست بگیرند.

سربازان پرتغالی بمراکز حزب کمونیست حمله کردند

یك سرهنك پرتغالی گفت من آماده كودتا هستم

فورد از كمك شوروی به كمونیست های پرتغال اظهار تاسف كرد

نیویورك ـ آسوشیتدپرس ـ جرالد فوردرئیس جمهوری آمریكا طی مصاحبه‌ای با مجله اخبار آمریكا و گزارشهای جهان ، شوروی را متهم كرد كه به كمونیستهای پرتغال كمك میكند. فورد گفته است: برای من‌غم‌انگیز است كه به سبب تحقیقاتی‌كه ازچندی قبل در اطراف فعالیتهای سازمان جاسوسی آمریكا ـ سیا ـ در واشنگتن آغاز شده است وبخاطر محدودیت های فراوانی كه برای عملیات سیا در كشورهای خارجی پدید آمده است ، آمریكا در وضعی قرار ندارد كه بتواند به پرتغال كمك كند تابا كمونیستهای داخلی مبارزه نماید.

فورد اضافه می‌كند وی در ضمن مطمئن است كه كشورهای اروپای غربی نیز بنوبه خود به‌دوستان سوسیال دمكرات خویش در پرتغال كمك كنند.

فورد ضمن مصاحبه دیگری كه در شماره اخیر مجله نیوزویك انتشار یافته از اوضاع خاورمیانه بعنوان نمونه سودبخشی حسن تفاهم بین آمریكا و شوروی نام برده است .

جرالد فورد خاطرنشان ساخته است كه‌شوروی بجای آنكه اوضاع خاورمیانه را وخیمتر كند نقش میانه‌روی در این منطقه ایفا میكند.

فورد همچنین گفته است كه اكنون احساس تاسف میكند كه در جریان سفرالكساندر سولژنیتسین به‌واشنگتن تقاضای ملاقات او را نپذیرفته است .

اما همچنین گفته است كه وی از سیاست‌امریكا درباره تشنج زدایی كه مورد انتقاد سولژنیتسین است، دفاع میكند . واضافه كرده است كه لازم است تاكید كنم كه راه دعوت از او برای حضور در كاخ سفید هنوز گشوده است.

جرالد فوردرئیس جمهوری امریکا روز شنبه وقتی وارد بوخارست شد مورد استقبال پرسروصدایی قرار گرفت. دراینجارئیس جمهوری‌امریکا (سمت چپ) در حالیکه به شیومردم رومانی کراوات مخصوص آنان را بگردن دارد دست دردست یك دختر ویك پسر كه لباسهای محلی پوشیده‌اند در خیابان ، به رقص و پایکوبی درآمده‌است نیکلای چائوشسکو رهبر حزب کمونیست و رئیس جمهوری رومانی درسمت راست دیده میشود .

عکس رادیو یی‌آسوشیتدپرس

فورد از سیاست های تیتو و چائوشسکو ستایش کرد

بلگراد ـ خبرگزاری‌فرانسه ـ پرزیدنت جرالد فورد بعد از ظهر دیروز برای یک دیدار رسمی ۲۴ ساعته ازیوگوسلاوی وارد بلگراد شد و درفرودگاه از طرف پرزیدنت «جوسیپ ـ بروزتیتو» مورد استقبال‌قرار گرفت . رئیس جمهوری‌آمریکا ضمن نطق کوتاهی از مارشال تیتو بعنوان یکی از مردان بزرگ پس از جنگ جهانی‌که مورد احترام و ستایش فوق‌العاده امریکا است نام برد و اظهار اطمینان کرد که بادیدار وی از بلگراد مناسبات دو کشور بیش از پیش تقویت خواهد شد.

گفتگوهای فورد و مارشال تیتو از ساعت ده بعد ازظهر دیروز در کاخ دولت فدرال آغاز شد و پس از آن رئیس جمهوری آمریکا در مجلس ضیافتی که بافتخار وی ترتیب داده شده بود شرکت کرد.

تیتو ضمن نطقی در سرمیز شام گفت اگر اسرائیل‌بخواهد استقلال و آینده خود راتامین کند باید هرچه زودتر از سرزمین‌های اشغالی خارج‌شده و حقوق مردم فلسطین را به رسمیت بشناسد.

تیتو افزود : خاورمیانه‌و حوادث قبرس اوضاع سراسر مدیترانه را تیره ساخته و طبیعی است که این وضع مارا دچار تشویش میکند.

رئیس جمهوری امریکا در پاسخ از نقش یوگوسلاوی‌در میان کشورهای غیر متعهد برای ایجاد حسن تفاهم بین ملت‌ها ستایش کرد و گفت‌ملت امریکا روح استقلال طلبی‌ملت یوگوسلاوی را ستایش‌میکند. و اطمینان دارم که با این دیدار رشته‌های موجود بین دو کشور بیش از پیش تحکیم خواهد یافت.

هنگام‌ورود رئیس‌جمهوری آمریکابه پایتخت یوگوسلاوی در حدود یکصدوپنجاه هزار نفر که در دو طرف خیابان های مسیر صف کشیده بودند از وی استقبال کردند .

جرالد فورد قبل از آنکه بوداپست را بسوی بلگرادترک کند بانیکلای چائوشسکو یک پروتکل بازرگانی در تائیدقرار داد ۲ آوریل گذشته امضاکرد. بموجب این قرارداد آمریکاو رومانی در مبادلات بازرگانی متقابلا ازحقوق دولتهای‌کامله الوداد استفاده میکنند .فورد ضمنا از سیاست کمونیسم‌ملی چائوشسکو ستایش کرد.

رهبران‌دو کشور ازامضای این پروتکل اظهار خرسندی کرده و آن را گام جدیدی‌در راه توسعه رشته‌های اقتصادی بین امریکا و رومانی‌خواندند.

رئیس جمهوری آمریکا امروز در سر راه خود به واشنگتن مدت کوتاهی در فرودگاه «میلدن مل» توقف خواهد کرد واز جانب یک مقام بلند پایه انگلیسی مورد استقبال قرار میگیرد ولی هیچگونه مذاکراتی بین وی وهارولدویلسون‌روی‌نخواهد داد.

اخبار کوتاه جهان

تجدید فعالیت کمونیست های مصر

● بیروت ـ خبرگزاری فرانسه‌ـ روزنامه «السفیر» چاپ بیروت گزارش داد که‌حزب کمونیست‌مصر فعالیت خود را از سر گرفته‌است .

بنوشته السفیر حزب کمونیست مصر در ماه ژوئیه اعلامیه‌ای انتشار داد و پس از تشریح آخرین تحولات اوضاع وظیفه کمونیستهای مصر راتعیین کرده است .

این آعلامیه بتصویب دفتر سیاسی حزب کمونیست رسیده. حزب کمونیست مصر در سال ۱۹۶۴ منحل شد و با اینحال تصمیم گرفته‌است فعالیت خود را از سر گیرد.

آتش‌بس در انگولا

● لواندا ، خبرگزاری‌ها ـ دیروز بین نیروهای‌نهضت خلق برای آزادی‌آنگولا که برشهرک لوسو واقع در شرق آنگولا ، تسلط یافته‌اند، و نیروهای جبهه ملی برای آزادی آنگولا که مورد حمایت زئیر است ، آتش بس اعلام شد، و واحدهای نظامی جبهه ملی به سوی شرق عقب نشینی کردند . اما بنابر اعلامیه فرماندهی نظامی پرتغال در آنگولا ، هنوز در جنوب آنگولا نبرد شدیدی بین نیروهای دوطرف‌درجریان است .

سادات : بدون تخلیه گذرگاه ها و چاه های ابورودیس قراردادی با اسرائیل امضاء نمیشود

قاهره ـ یونایتدپرس ـ انورسادات رئیس جمهوری مصر دیروز اعلام‌کرد که کشور وی بهیچ‌قیمتی کمتراز خروج اسرائیلی ها از دوگذرگاه استراتژیکی میتلا و جدی و حوزه نفت ابورودیس در صحرای سینا حاضرنخواهد شددومین قرار دادجداسازی‌نظامی‌مصر و اسرائیل را امضاء کند.

روزنامه الاهرام به نقل ازسخنانی که‌سادات در شورای امنیت ملی مصر عنوان کرده نوشته است : در روش مصر فقط درصورتی حاضر به امضای ونظرات ماتغییری حاصل نشده است. دومین قرار دادجداسازی در صحرای سینا خواهد شد که اسرائیل هر دو گذرگاه سوق‌الجیشی میتلا و جدی وچاه های نفت ابورودیس راتخلیه کند. در همان جلسه شورای امنیت ملی مصر که‌سادات سخنرانی میکرد ، گزارشی که اسمعیل فهمی وزیر خارجه مصر درباره مذاکرات جاری مصر و آمریکا در مورد قراردادجداسازی دوم تهیه‌شده بود استماع گردید.

تنها چند ساعت قبل ازتشکیل جلسه شورای امنیت ملی مصر هرمان‌ایلتس سفیرآمریکا در قاهره‌درحالیکه آخرین پیشنهاد های مصر رابرای شرایط دومین قراردادجداسازی‌به‌همراه داشت قاهره راترک گفت تابه بوگوسلاوی برود وآن رابه هنری‌کی‌سینجر وزیر خارجه آمریکا تسلیم کند.

عرفات خواستار تشکیل فوری کنفرانس سران عرب شد

خارطوم ـ خبرگزاری‌فرانسه ـ یاسرعرفات‌رئیس کمیته‌اجرائیه سازمان آزادی بخش‌فلسطین درخواست کرد که یک‌کنفرانس عالی جدید از سران کشور های عربی برای مذاکره‌درباره اوضاع فوق‌العاده وخیمی که اکنون در خاورمیانه حکم ـ فرماست تشکیل شود.

یاسرعرفات که پس‌از ملاقات با رئیس جمهوری سودان‌دریک مصاحبه‌مطبوعاتی‌شرکت‌کرده بود این پیشنهاد را عنوان کرد وگفت تصور میکنم اوضاع‌بین‌المللی‌وجهان‌عرب‌و مسائل‌مهمی که‌اکنون مورد بحث قرارگرفته ایجاب میکند که هرچه زودتر سران کشور های عربی برای مقابله با ستیزه جوئی‌ها و مشکلاتی که ملت عرب دربرابر آن قرار گرفته است دور هم گرد آیند .

عرفات که بعنوان ناظر در کنفرانس عالی سازمان وحدت کشورهای‌آفریقائی‌شرکت‌کرده بود ضمن اشاره به تصمیم کنفرانس‌عالی رباط در باره تشکیل یک کنفرانس چهار جانبه‌ازسران مصر ، سوریه و اردن و سازمان آزادی بخش فلسطین اظهار تاسف کرد که تاریخ تشکیل این کنفرانس بار دیگر به تعویق افتاده است .

یاسرعرفات در مصاحبه مطبوعاتی خود تاکید کرد که انقلاب فلسطین هرگز اسلحه‌خودرابزمین نخواهد گذاشت رئیس‌کمیته اجرائیه فلسطین تاکید کرد انقلاب فلسطین که پیوسته با همه امکانات سیاسی و نظامی‌با تجاوز اسرائیل مبارزه کرده به پیکار خود در این راه ادامه خواهد داد .

ازسوی دیگر مفسر خبرگزاری فلسطین ضمن اشاره به مذاکرات کنفرانس کامپالا گفت مخالفت با مسئله اخراج اسرائیل از سازمان ملل متحد به بهانه اینکه حضور آن درسازمان ملل بسود اعراب میباشدغیر ممکن است .

مفسر خبرگزاری عرب ضمن اشاره به جزئیات علل اخراج اسرائیل ازسازمان ملل متحد گفت تصویب قطعنامه‌ای در این مورد گو اینکه بموجودیت‌اسرائیل پایان نمیدهدراه‌رابرای‌تلاش های جدیدبه‌منظورشناسائی موجودیت صهیونیست خواهد بست .

در قاهره محمود ریاض دبیر کل جامعه عرب اظهار داشت که کنفرانس عالی سران عرب در ماه اکتبر یا نوامبر تشکیل خواهد شد و هم اکنون مذاکراتی با کشور های عربی در باره تعیین تاریخ قطعی کنفرانس جریان دارد . ریاض اضافه کرد که باحتمال زیاد مسئله فلسطین در اجلاسیه آینده مجمع عمومی سازمان ملل متحد مورد بررسی قرار خواهد گرفت . دبیر کل جامعه عرب از هرگونه اظهاری در باره پیشنهاد یاسرعرفات در باره تشکیل فوری کنفرانس سران عرب خودداری کرد .

طرفداران فرانسه در کومور کودتا کردند

پاریس ـ خبرگزاری فرانسه ـ بعداز ظهر دیروز احزاب مخالف دولت در کومورموسوم به « جبهه احزاب‌متحد» با یک کودتای نظامی‌رژیم پرزیدنت احمد عبداله راواژگون کردند . کودتا هنگامی روی داد که احمدعبداله در «انژوان » یکی از جزایر کومور بسر میبرد . اکثریت مردم کومور مسلمان هستند .

سخنگوی «جبهه متحد» اندکی بعد پیروزی کودتارا در یک پیام رادیوئی‌باطلاع مردم مجمع‌الجزایر کومور رساند . تنها هنگامی که طرفداران جبهه میخواستند پادگان گارد های «مورونی» پایتخت کومور و ساختمان های دولتی و مرکزفرستنده رادیو رااشغال کنند چندتیر بین طرفین مبادله شد ولی هیچگونه تلفاتی ببارنیاورد.

سخنگوی جبهه متحد گفت :من‌بنام احزاب مخالف که‌در جبهه متحدگردآمده‌ام اعلام میدارم که از این‌لحظه احمد عبداله سقوط کرده است از نمایندگان احزاب مجمع‌الجزایر بدون استثناء دعوت خواهد شد برای تعیین هیئت حاکمه‌ای که بتواند تمامیت ارضی و پیشرفت کشور را تامین‌کند بایکدیگر گفتگو وتبادل نظر کنند.

ظاهرا یکی از رهبران اصلی کودتا پرنس سعید محمدجعفر نماینده پیشین شورای دولتی‌کومور است. گزارشهائی‌که بدنبال‌حوادث دیروز بپاریس رسیده نشان میدهدکه در شهر «مورونی» اوضاع کاملا آرام و عادی است.

کودتا هنگامی روی داد که‌اختلافات فرانسه وکومور درباره سرنوشت جزیره یاموت که مخالف استقلال مجمع الجزایر است هنوز حل نشده است .

یاموت‌یکی از چهارجزیره‌ای است‌که‌مجمع الجزایرکومور راتشکیل‌میدهد.دررفراندومی که در سال ۱۹۷۴ توسط فرانسو یهابرگزار شداکثریت چهار صدهزار ساکنان‌مجمع الجزایر به استقلال کومور رای دادند تنهاچهل و پنج هزار نفر اهالی یاموت با اکثریت ۶۳ درصد آرا این راهحل رارد کردند.

پرنس‌سعید ابراهیم‌نماینده گلسیت‌سابق کومورونخست وزیر سابق کومورپشتیبانی خود را از جبهه احزاب متحد اعلام داشت .

وی دریک مصاحبه تلفنی گفت من کودتای‌بدون خون ریزی راکه بعمررژیم احمد عبداله پایان‌داد تائید میکنم.

پرنس سعیدابراهیم افزود : من تاحدی خود را پدر روحانی۳ جبهه‌متحد میدانم و بهر گونه درخواست همکاری با آن پاسخ مساعد خواهم داد . بی شک‌هدف کودتا برقراری یک‌همکاری نزدیک با فرانسه و تامین وحدت‌واقعی مجمع‌الجزایر است ما کاملا روش یاموت‌راکه‌میخواهدهمچنان فرانسوی بمانددرک میکنیم.

مردان نقابدار در جستجوی تریاك به هواپیمای هندی حمله كردند

لندن ـ آسوشیتدپرس ـ پلیس اسكاتلند یارد انگلستان در جستجوی سه مرد مسلح نقابداری است كه روزشنبه‌اخیر به هواپیمای باری هندی در فرودگاه هیثرو لندن دستبرد زدند وهم ارزش ۴۶۲۰دلار از محمولات آنرا به‌غنیمت‌بردند. یك سخنگوی شركت هواپیمایی هند اظهار داشت كه‌ظاهرا هدف دزدان بدست آوردن مواد مخدر بوده است. چون هواپیماهای باری شركت هواپیمایی هندی معمولا مقادیری تریاك برای مصارف پزشكی وارد انگلستان میكنند سخنگوی مذكور اضافه كرد كه تصادفا این‌بار هواپیمایی كه به آن دستبرد زده شد حامل مواد مخدر نبوده است.

تشنج اسناد محرمانه در زباله‌دانی خانه کی‌سینجر جنجال بپا کرد

لانتانا (فلوریدا): آسوشیتدپرس ـ پیدا شدن مقداری‌از مدارک بسیار محرمانه متعلق‌به یکی‌ازسرویسهای ضداطلاعاتی آمریکا در زباله‌دانی خانه دکتر هنری کی‌سینجر وزیر خارجه این کشور باعث شده است که در این زمینه تحقیقاتی‌رسمی آغاز شود . روزنامه «نشنال اینکوایرر» چاپ فلوریدا که‌این گزارش رادر شماره دیروز چاپ کرده نوشته است : هدف از تحقیقاتی که آغاز گردیده این است چطور تعدادی ازاسناد محرمانه و مهم مربوط به سازمانهای ضد اطلاعاتی کشور در زباله‌هایی که از خانه شخصی دکتر کی‌سینجر خارج شده بدست آمده است . یکی از خبرنگاران روزنامه مذکور مدعی است که در هفته‌های اخیر چندین فقره از مدارک پراهمیت وبسیار محرمانه را در اطراف خانه شخصی وزیرخارجه آمریکا در واشنگتن پیدا کرده است . در اسناد مذکور جزئیاتی از قبیل برنامه کار ماموران سری که بهمراهی‌کردن وزیر خارجه ایالات متحده در سفرهایش ماموریت داشته‌اند ونوع اسلحه و مهماتی که باید بوسیله آنان حمل میگردید، و حتی برنامه خرید کردن کالاهایی از قبیل ویسکی بوسیله دکتر هنری‌کی‌سینجر وغیره ذکر شده است .

۴۰۰ نفر در سیل هند کشته‌شدند

دهلی جدید ـ خبرگزاری فرانسه ـ یک منبع‌رسمی در دهلی نو اظهار داشت بدنبال ریزش‌بارانهای سیل‌آسا درشمال هند وطغیان‌رودخانه به‌بیش‌ازده میلیون نفر خسارت مالی وارد شده وچهارصدنفر کشته شده‌اند . درحال حاضر تنها درشمال ایالت بیهار بیش ازیک‌میلیون نفرنیخانمان شده‌اند واز طرف مقامات دولتی دارو و موادغذائی برای سیل‌زدگان فرستاده شده‌است.

جیره‌بندی آب در فرانسه

پاریس ، آسوشیتدپرس ـ مقام های دولتی دربرخی ازمناطق روستایی برتانی ، نورماندی و جنوب غربی فرانسه ،سیستم جیره‌بندی آب برقرار کردند. علت این‌امر خشکسالی شدیدی است که ۴۹ روز است درسراسر فرانسه ادامه دارد ، و ازسال ۱۹۰۶ تاکنون کاملا بی‌سابقه بوده است . از ۱۵ژوئن گذشته تاکنون ،جز درچندنقطه ،قطره‌ئی باران نباریده است . این خشک سالی همراه گرمای‌شدیدی که درهفته‌گذشته ، در بیشتر مناطق کشور به‌حداکثر ۹۰ درجه‌سانتی‌گراد رسیده‌است ۳میلیون خانواده فرانسوی رامجبور به سفر به مناطق کوهستانی ومشرف به‌کرانه های مدیترانه کرده‌است.

بانك اعتبارات ایران
BANQUE ETEBARATE IRAN

یادآوری مهم بصاحبان سهام بانك اعتبارات ایران

نظر باینكه حق تقدم صاحبان سهام در خرید سهام‌جدید بانك دارای ارزش و قابل خرید و فروش میباشدبدینوسیله یادآور میشود كه مهلت پذیرفنویسی ونقل وانتقال حق‌تقدم فقط تاتاریخ ۵۴٫۶٫۳ ادامه داشته و در ساعت ۱۲ روز دوشنبه سوم شهریور ۵۴ منقضی و پس از آن حق‌تقدم صاحبان سهام خودبخود ساقط خواهد شد بنابراین در صورتیكه مایل بپذیرفنویسی وخرید سهام جدید خودباشند هرچه زودتر بشعبه مركزی این بانك واقع در خیابان‌سوم اسفند مراجعه فرمایند و در غیر اینصورت عندالاقتضاء برای واگذاری حق تقدم خود بدیگران و دریافت وجه آن اقدام نمایند كه حقی از آنان ضایع نشود.

در این زمینه شعبه مركزی بانك واقع در خیابان سوم اسفند شماره ۵۰ برای هرگونه توضیح وراهنمائی آماده‌است.

بانك اعتبارات ایران

اسامی قبولشدگان رشته‌فنی مدرسه عالی تلویزیون وسینما

قبولشدگان اصلی :

معلم مهدی ـ گیومچی مهدی ناصر ـ جذبی سید محمدهاشم ـ پهلوان‌مجید ـ رحیمی حسین ـ سلیمانیان منصور ـ محرری فرزانه ـ میرزائی محمد صادق ـ جلوخان نیارکی طاهره ـ قربانعلی احداله ـ جوانمرد مهدی ـ خداکرم‌زاده اکرم ـ جدیدبیله‌وردیان سعید ـ شایگان فریده ـ داریوش محمد حسین ـ دادفرماکیانوش ـ افشاری‌پورعلاء ـ هداوندفتح‌اله ـ کاوه تقی ـ پورخلنجانی غضنفر ـ هاشمی آغچه‌بدی سید جلال‌الدین ـ ثابتیان ذوالفقار ـ نورگستری بهنام ـ سینائی مهران ـ نامدار زنگنه حمید رضا ـ نصیرپور کمال ـ بیدل خوشبخت ـ محمد جلیل ـ لکزاده عبدالمجید ـ غفاری عسکر ـ روشن سونیا ـ سریائی محسن ـ ماسوری‌مسعود ـ راستی‌شهره ـ توکلی‌شلمزاری سیامک ـ مچنم اصغرنیا جلیل ـ عبدالهی جواد ـ حقانی احمد .

قبولشدگان ذخیره :

فروزنده فرهاد ـ امین شهرام ـ طباطبائی زیبا کامران ـ پدیدار محمود ـ متولی کاشی نائینی سیما ـ یعقوبی کاظم ـ رحیمیه محمدعلی ـ عابدیان دهاقانی عباس ـ جناب شهره ـ معیار شهرزاد ـ مصلحی سهیلا ـ فتحعلی منصور ـ باغ‌دسریان ادیک ـ قربانی نادر ـ علی مددی‌مجید ـ محب‌اصفهانی عباس ـ عرب‌زهرا ـ زایدحیدری بوشهری محمود ـ مانی اصل علیرضا ـ شادپور شهلا ـ میرقبادخدارحمی خسرو ـ شریفی چلمیرسیاوش ـ پور ابراهیمی غلامرضا ـ هاشمی خسرو ـ فیض‌نیکجه‌سلیمان ـ رحمتی شهرضا داریوش ـ تکاور فیروز ـ شاهسورانی سعید ـ امین منصور عباس ـ شمسی‌پور غلامرضا ـ سعادت‌منش مجید ـ سرداری اسفندیار ـ برگ‌نیسی‌کاظم ـ جزی فرهاد ـ لاجوردی سید هاشم ـ مکفی رئوف .

از افراد قبولشده اصلی رشته فنی تقاضا میشود از روز شنبه ۱۸٫ه‌ر۵۴ تا پایان روز دوشنبه ۲۰٫ه‌ر۵۴ و افراد ذخیره‌ازروز سه‌شنبه ۲۱٫ه‌ر۵۴ لغایت چهارشنبه ۲۲٫ه‌ر۵۴ از ساعت ۹ صبح الی ۱۶ بعداز ظهر با در دست داشتن مدارک زیر جهت ثبت‌نام بمدرسه عالی تلویزیون و سینما واقع در خیابان عباس‌آباد ـ خیابان وزراء ـ کوچه یکم مراجعه نمایند .

مدارك لازم :

۱ـ فتوکپی دیپلم کامل متوسطه
۲ـ دو قطعه فتوکپی شناسنامه
۳ـ۶ قطعه عکس ۴×۳ و ۱۲ قطعه عکس ۴×۶
۴ـ فتوکپی برگ پایان خدمت در صورت انجام وظیفه
۵ـ موافقت‌نامه وزارت علوم (در مورد دانشجویان انتقالی)
۶ـ دفترچه آماده به خدمت در صورت مشمول بودن

اطلاعیه اتحادیه صنف هتلداران و کافه‌رستورانها‌واغذیه فروشی های بندرعباس

همکاران عزیز، برای همگامی با برنامه تعدیل نرخ‌ها برکلیه اعضاء واجب استکه در اجرای برنامه دولت، ضمن مبارزه با سودجویان و گرانفروشان خود نیز در راهی قدم گذارند که‌از گرانفروشی که تجاوز به‌حقوق دیگران است اجتناب نموده و نرخ‌های مصوبه را رعایت نمایند. بدیهی است با پیش‌بینی‌هائی که از طرف مسئولین امر ومراجع ذیصلاح اتخاذ گردیده این مبارزه تا حصول نتیجه قطعی‌درامر کاهش قیمت‌ها ادامه‌خواهد یافت. بنابراین انتظار دارد بادرک موقعیت خطیری‌که پیش آمده وظائف ملی و صنفی خودرا به‌نحو احسن انجام داده تا از بی‌حرمتی‌هائیکه نسبت به گرانفروشان اعمال میشود در امان باشند .

با عرض تشکر ـ غلام عبدالله‌زاده رئیس اتحادیه صنف‌هتلداران و کافه رستورانها و اغذیه فروشی‌های بندرعباس
آ ـ ۳۷۹۵

آگهی مناقصه گوشت مرغ

شماره ۵ نوبت سوم
تاریخ ۵٫ه‌ر۵۴
اداره‌پادگان‌مسجدسلیمان جهت‌مصرف‌یکسال یک قلم اجناس مشروحه زیر را
۱ـ مرغ پرکنده
میزان جنس
۲۷۰۰۰ کیلو
از طریق مناقصه خریداری مینماید .
پیشنهاد دهندگان میتوانند با مراجعه به خدمات مرکزتعمیراتی مسجد سلیمان واقع در نفتک وملاحظه مشخصات اجناس و دریافت برگ شرایط و مشخصات معامله پیشنهاد خود را طبق مفاد مندرج درشرایط معامله‌تنظیم وتا ساعت ۹روز ۲۹٫ه‌ر۵۴ به خدمات مرکز تعمیراتی مسجد سلیمان واقع درنفتک تسلیم‌نمایند.
اداره مناقصه‌گذار پادگان مسجد سلیمان

۱۲ گروه ضربتی کنترل قیمتها بشهرستانها اعزام شدند

آخرین تحولات مربوط به نرخ ها ، کمبودها و وضع توزیع کالا توسط افراد گروه مورد بررسی قرار میگیرد و به تهران اطلاع داده میشود

کمیته‌های ضربتی کنترل قیمتها به ۲۰ گروه افزایش یافت که ۸ کمیته ویژه، نظارت مستقیم بر قیمتها را در تهران بعهده دارد و ۱۲ گروه بمراکز استانها و شهرستانها اعزام‌شده‌اند .آخرین گروههای اعزامی بیست‌گانه عصر دیروز به‌کرمانشاه وگیلان‌غزیمت کردند

تا دیروز ۸ کمیته ویژه سه‌نفری بدستور دکتر مهدوی وزیر بازرگانی کار کنترل قیمتها رادر تهران و شهرستانها به عهده داشتند که تحت نظر آقای احمد معمارزاده معاون وزارت بازرگانی انجام وظیفه میکردند .

کنترل در سراسر کشور

روسای گروه‌های ۲۰ گانه کمیته های ضربتی کنترل قیمتها در سراسر کشور گزارشهائی مربوط به نرخها ـ وضع شبکه توزیع و همچنین کمبود عرضه کالا و مشکلاتی از این قبیل رامستقیما ودرتمام‌مدت ۲۴ ساعت برای اخذ تصمیم نهائی بتهران مخابره می‌کنند و پس از کسب دستورات لازم بلافاصله برای جلوگیری از افزایش قیمتها و مبارزه با گرانفروشی باهمکاری استانداران و فرمانداران کل اقدامات لازمرا بموقع اجرا میگذارند .

اعضای کمیته‌های ویژه قبل از اعزام به استانها یك دوره کوتاه آموزشی در زمینه‌های مختلف کنترل قیمتها بروی شبکه توزیع ، نحوه توزیع کالاهای ضروری و تعلیمات نظیر آنچه‌که اشاره شد راطی میکنند .

یك مقام آگاه دراین زمینه گفت : اعضای کمیته‌های ویژه بطور مستمر ودائمی برای اجرای فرمان شاهنشاه آریامهر در امر مبارزه با گرانفروشی و همچنین دستورات اجرائی نخست وزیر در این زمینه در مراکز استانها و شهرستانها مشغول بکارخواهند بود .

این گروه ها علاوه بر ارشاد و توجیه فروشندگان با تولید کنندگان در رفع نواقص شبکه توزیع و کنترل نظارت مستمر بر قیمتها با ماموران محلی همکاری خواهند داشت وکمبود کالا های ضروری را فوراباطلاع وزارت بازرگانی میرسانند .

ظرف دو روز گذشته معاون وزارت بازرگانی با گروه های مختلف واردکننده، تولید کننده، عمده فروش ،خرده فروش‌دروزارت بازرگانی و همچنین در بازدیدهای مستقیم مذاکرات توجیهی داشته و نظرات دولت را در امر مبارزه با گرانفروشی برای آنان تشریح کرده است ، اعضای صنف قصاب و وارد کنندگان‌آهن آلات از جمله این گروه هابودند که در جریان برنامه‌های مبارزه باگرانی و گرانفروشی دولت‌قرار گرفتند .

بهای جدید ۸۸۰ قلم کالا اعلام شد

بهای منسوجات کارخانه‌های دولتی کاهش یافت

★ قیمت تقلیل‌یافته دستمال کاغذی حریر تعیین شد

مرکز بررسی قیمت‌ها تاآخر وقت دیشب بهای جدید ۸۸۰قلم‌کالای دیگرراتعیین ورسما اعلام داشت. نرخهای جدید شامل ده نوع‌موکت، نخ فرقره، کدری، کاغذ دیواری ، دستمال کاغذی است .

براساس قیمت‌های جدید، بهای منسوجات کدری ساده و گلدار کارخانه‌های بهشهر، شهناز اصفهان، یزدباف، نساجی مازندران، ری و ممتاز نسبت به‌نرخهای جاری بازار ۲۵ درصد کاهش یافته است . (لازم بتذکر است که کارخانه‌های بهشهر و نساجی مازندران متعلق به دولت است و دولت در واحدهای صنعتی خود نیز تقلیل قیمتها را اجرا کرده است) .

قیمت‌های جدید فرقره ونخ تا ۱۰ درصد ونرخ انواع موکت و کاغذ دیواری تا ۱۵ درصد کاهش داده شده است .

براساس قیمت‌های جدید که‌ازطرف مرکز بررسی قیمت‌ها تا آخر وقت دیشب رسما اعلام شد، نرخ‌های جدید انواع محصولات دستمال کاغذی حریر بشرح زیر است :

دستمال کاغذی ۲۰۰برگی گلبرگ (۱۰۰برگ دولا) بابعاد ۱۷٫۵ × ۲۵ سانتیمتر و بوزن خالص ۲۰۰ گرم	۲۵ ریال
دستمال کاغذی ۲۰۰ برگی حریر (۱۰۰ برگی دولا) بابعاد ۲۳٫۵ × ۲۲ سانتیمتر و بوزن خالص ۲۰۰ گرم	۲۵ ریال
دستمال کاغذی۲۰۰برگی نوسیتکس (۱۰۰برگ‌دولا) بابعاد۱۷٫۵ × ۲۴ سانتیمتر و بوزن خالص ۲۰۰ گرم	۲۳ ریال
دستمال کاغذی ۱۰۰ برگی قدیم (۵۰ برگ‌دولا) بابعاد ۲۲ × ۲۲سانتیمتر و بوزن خالص ۸۰ گرم	۱۲ ریال
دستمال‌کاغذی ۱۰۰برگی جدید (۵۰برگ‌دولا) بابعاد ۲۲ × ۲۲ سانتیمتر و بوزن خالص ۸۰ گرم	۱۲ ریال
دستمال کاغذی ۳۰۰ برگی گلبرگ (۱۵۰ برگ دولا) بابعاد ۱۷ × ۲۲ سانتیمتر و بوزن خالص ۳۰۰ گرم	۳۲ ریال
دستمال کاغذی ۴۰۰ برگی گلبرگ (۲۰۰ برگ دولا بابعاد ۱۲٫۵ × ۲۴ سانتیمتر بوزن خالص ۴۰۰ گرم	۴۹ ریال
دستمال‌سفره ۳۲برگی ۳۴سانتی سه‌لابوزن خالص۲۰۰گرم	۳۰ ریال
دستمال‌سفره ۴۸برگی ۳۸سانتی دو لابوزن خالص ۲۳۰گرم	۳۲ریال
دستمال‌سفره ۵۰برگی ۳۴سانتی دو لابوزن خالص ۱۹۰گرم	۲۹ریال
دستمال‌سفره ۱۰۰برگی ۳۴سانتی‌دولا بوزن‌خالص ۲۸۵گرم	۵۷ریال
دستمال‌سفره ۵۰۰برگی ۳۴سانتی‌دولا بوزن‌خالص ۱۹۲۵گرم	۲۶۲ریال
دستمال‌کوکتل ۱۰۰برگی ۳۲سانتی‌بوزن‌خالص۱۶۰۰گرم	۲۱۹ریال
حوله کاغذی حریر ۵۰متری بوزن‌خالص ۴۸۰گرم	۵۷ریال
حوله‌کاغذی حریر جدید امباس‌شده بوزن‌خالص ۴۰۰گرم	۵۰ریال
حوله‌کاغذی حریر (دوبل) بوزن خالص ۸۰۰گرم	۹۸ریال
حوله‌کاغذی حریر نوئل امباس‌شده بوزن‌خالص ۳۲۰گرم	۳۵ریال
حوله‌کاغذی حریرنوئل امباس‌شده(دوبل) بوزن‌خالص۱۴۰گرم	۷۵ریال
حوله‌کاغذی نرم‌دولا ۱۷سانتی بوزن‌خالص ۱۸۵گرم	۲۶ریال
کاغذ توالت حریر بطول ۳۵متر وبوزن‌خالص ۱۹۰گرم	۱۷ریال
کاغذ توالت حریر بوزن خالص ۳۸۰ گرم	۲۸ریال
کاغذ توالت کالدوس بوزن خالص ۱۴۰گرم و بطول ۳۲ متر وبعرض ۱۱ سانتیمتر	۱۶ ریال
دستمال کاغذی جیبی باجعبه مقوائی بوزن ۳۰گرم	۴ریال
دستمال کاغذی‌جیبی‌بالفاف نایلون‌وسولفان بوزن‌خالص۲۰۰گرم	۴ریال
دستمال زیرشیرینی نمره یک بوزن خالص ۶۵ گرم	۱۵ریال
دستمال زیرشیرینی نمره ۲ بوزن خالص ۶۷ گرم	۱۱ ریال
ملافه طبی بوزن خالص ۹۱۰گرم‌بعرض ۵۰سانت‌وبطول ۵۰متر	۱۱۲ریال

در مورد گرانفروشی، کم عرضه شدن کالا و نامرغوبی اجناس

هیئت رئیسه اصناف وسندیکاها جوابگوی دولت خواهند بود

★ کاهش قیمتها باید همچنان ادامه پیدا کند تا به یك سطح معقول برسد

در گران فروشی ، عرضه کم کالا و نامرغوبی اجناس ، هیئت رئیسه اصناف مسئول و جوابگوی دولت خواهند بود . این مطلب را دکتر مهدوی‌وزیر بازرگانی و قائم مقام دبیر کل حزب رستاخیز اعلام کرد .

قیمت کالاها رو به کاهش

مهدوی‌در پایان جلسه‌ای که دیروز با حضور آقای هویدا نخست وزیر و دبیر کل حزب و شرکت هیات رئیسه اصناف تشکیل شده بود ، گفت :دیشب (شنبه بعد از ظهر) در جلسه هیئت‌دولت‌مبارزه باگران‌فروشی مطرح شد و ضمن بررسی گزارشها گزارش بانک مرکزی نشان‌داد که قیمت کالا ها روبه کاهش میرود و روند کاهش قیمت ها همچنان باید ادامه پیدا کند تا به یک سطح‌منطقی و معقول برسد .

عدم عرضه کافی

مهدوی افزود : در سه روز گذشته با بعضی از مشکلات نظیر عدم عرضه کافی کالا و نامرغوب بودن آنها مواجه بودیم ، در جلسه هیئت رئیسه اتاق اصناف صریحاگفته شدکه هیچ عذری موجه‌نخواهد بود و باید تولید کننده ، وارد کننده و توزیع کننده باهم جلساتی تشکیل دهند و بطور کلی روسای اصناف و هیئت رئیسه اتحادیه ها ، سندیکاهای وارد کننده ،توزیع کننده و تولید کننده هر سه گروه‌مشترکا مسئول خواهند بود و از نظر دولت جوابگو میباشند . در کمیته های دیگر در کلیه صنف ها هیئت رئیسه آنها در برابر دولت مسئول خواهند بود اگر جنس‌نامرغوب باشد ، بدتوزیع شود و یاکم عرضه شود این گروه‌مسئول خواهند بود .بنابر این بهر اقدام قانونی که لازم باشد دست خواهیم زد .

در برابر اجرای فرمان شاهنشاه آریامهر کلیه دستگاه ها و افراد مسئولیت دارند ، دولت تولید کننده را حمایت خواهد کرد ، ولی چیزی که برای ما غیر قابل قبول است گران‌فروشی‌است، حمایت‌دولت از تولیدکنندگان یک حمایت معقول است و آنها باید خودرا باشرایط اجتماعی تطبیق‌دهند. مبارزه با گران فروشی بکلیه طبقات مختلف‌ملت‌ایران مربوط میشود و اگر دستگاهی چه خصوصی‌وچه دولتی احتمالا اقدام به گران فروشی کند ، قانون در باره آن کاملا به مرحله اجرادرخواهد آمد .

آیا میدانید؟
BX
مؤثرترین ماده برای مبارزه با میکرب های دهان ودندان است

سرقفلی تاکسی در تهران ۲۵ هزار تومان سقوط کرد

گرمای هوا ، ترافیک‌مسدود تهران وافزایش مبلغ جرائم رانندگی رغبت رانندگان تاکسی‌تهرانی‌رابه‌تاکسیرانی چنان کاهش داده که عده زیادی از آنها درصددفروش تاکسی خودبرآمده‌اند .رونق بازار حمل‌ونقل بین شهری که رانندگی با کامیون رایکی از پردرآمد ترین حرفه ها کرده است ، نیز در کاهش علاقه به‌تاکسیرانی درتهران تاثیر فراوان دارد .

مجموعه این عوامل نه‌تنها موجب شده که‌تعداد تاکسی های درحال حرکت تهران کاهش‌یابد،بلکه سبب‌سقوط بهای سرقفلی‌این وسیله‌نقلیه شده است .

در این روز ها بطور متوسط نیمی از حدود ۱۴ هزار تاکسی تهران یا در بنگاه های خریدو فروش اتومبیل متوقف است ، و یا رانندگان برای فرار از گرما وسیله نقلیه خود را پارک کرده و در قهوه‌خانه ها و یا منازلشان سرگرم استراحت هستند .

چند هزار راننده تاکسی تهران در دو ماهه گذشته امتیاز تاکسی خود را به دیگران فروخته‌اند و بهمین علت سرقفلی‌تاکسی‌در تهران که تا ۴۰ هزار تومان‌رسیده بود اکنون به ۱۵ هزار تومان تنزل کرده است .

کافه‌رستوران سینما ونك تعطیل شد

دوگروه از بازرسان‌قضائی کمیته ملی حمایت از مصرف کننده ، صبح و عصر دیروز بیش از ۵۰۰ واحد صنفی‌رادر نقاط مختلف شمیران ازجمله تجریش- محمودیه - نیاوران و دزاشیب ، مورد بازرسی قرار دادندوصاحبان ۵۷واحد صنفی متخلفرا بدادگاه اعزام کردند .

در بازرسیهای دیروز بازرسان قضائی کمیته ملی که‌باهمکاری‌بازرسان‌اتاق‌اصناف پایتخت‌انجام‌شد کافه‌رستوران سینما ونك بعلت گرانفروشی تعطیل شد ، ضمنا در ۳بازدید گروهی ۱۵ نفر از بازرسان کمیته ملی از ۱۲۰ واحدصنفی در قلهک ، صاحبان ۲۰ واحد صنفی متخلف بدادگاه اعزام شدند .

بازرسان کمیته ملی واحد های صنفی در سطح شهر ، و از جمله در میدان ۲۵شهریور و نقاط شمالی شهر را نیز مورد بازدید قراردادند.گزارش هائی که این بازرسان دادند حاکی است که عرضه مرغ ، تخم مرغ و پیاز در این مناطق ناکافی‌است‌واکثرمیوه فروشی ها ازآوردن پیاز بدلیل آن که برای‌آنان‌صرف نمی‌کند خودداری می‌کنند .

جرثقیل تادانو
سه تن
هیدرولیک تلسکوپی
مجهز به وینچ نصب شده
روی تراکتور وتا ۷۵ تن
قابل نصب روی کامیون

نماینده انحصاری : شرکت ارکان ماشین آریاتهاور مقابل دانشگاه
آریامهر ۶۲۸ تلفن ۸۸-۹۵۰۰۸۵ — ۹۵۸۵۵۵

دمپر وارمسر دماغه بیوس
WORMSER

نماینده انحصاری : شرکت رولر- خیابان آیزنهاور
شماره ۶۲۸ - تلفن : ۸۸-۹۵۰۰۸۵-۹۵۸۵۵۵

خنك در تابستان - گرم در زمستان
با استفاده از سوخت ارزان گازوئیل یا گاز بجای برق
با دستگاه تهویه مطبوع آبزرویشن
نیگاتا
خیابان تخت‌طاووس - دوبروی امیرآباد شماره ۱۴۵
تلفن ۸۵۶۶۹۰ - ۹ و ۸۵۸۷۷۸ - ۶ و ۸۵۳۲۲۵

کامیونهای بنز LPS ۱۴۱۸ و ۱۵۱۹
L ۱۴۱۸ و K ۲۶۲۶ برای فروش
ماده است
شرکت ایران‌زیبو تلفن‌های ۸۳۷۲۷۶ـ۸۳۷۷۵۴

SONY
نمایشگاه و تعمیرگاه مرکزی سونی و شرکت تجارتی هالکو خیابان شاه شماره ۲۹ چهارراه شیخ‌هادی به مناسبت‌مرخصی کارمندان‌وتعطیلات سالیانه طبق معمول سنواتی از ۱۴ الی ۲۴مرداد تعطیل است .

دنیای ورزش
شنبه منتشر می‌شود

مولن موکت
۱۵٪
ارزان شد
بمنظور همکاری با دولت در امر مبارزه با گران فروشی وتعدیل قیمت ها شرکت فرش مولن روژ بهای فروش مولن موکت را در سراسر ایران برای مصرف کننده پانزده درصد کاهش‌داد . کلیه‌نمایندگان‌وفروشندگان‌بدون استثناء بایستی بخریداران فاکتور فروش تسلیم نمایند . از خریداران محترم مولن موکت درتهران وشهرستانها خواهشمنداست‌چنانچه‌تخلفی مشاهده نمودند مراتب را بلافاصله باین شرکت اطلاع دهند .
شرکت فرش مولن روژ خیابان شمیران
شماره ۴۵۱ تلفن : ۹ - ۷۶۹۰۹۱

۴ فینالیست مسابقات جام‌شهیاد در بازیهای تنیس پرفشنال بین المللی شرکت داده میشوند

مسابقات تنیس
جام شهیاد
باهمکاری تهران جورنال ـ شرکت آبگینه
در باشگاه شاهنشاهی
ازهشتم‌شهریور تا هیجدهم‌شهریور
محل نامنویسی شرکت کنندگان درمسابقات
کلوپ شاهنشاهی . دفتر تنیس
امجدیه . فدراسیون تنیس

داستان نیمه گرگی که دوستان انسانش را از جان خود دوست تر دارد
یك فیلم پرحادثه دیگر اقتباس از اثر جاویدان «سپید دندان» شاهکار نویسنده‌بزرگ‌امریکائی «جك لندن»
ازامشب فقط در سینما امپایر

سانسها ۱۵ر۱۱ صبح ۳۰ر۱ـ ۳۰ر۳ـ ۳۰ر۵ـ ۳۰ر۷ـ ۴۵ر۹ بعدازظهر ـ برای رزرو بلیط به گیشه سینما مراجعه فرمائید

بازار سیاست

اخبار ـ رویدادها ـ شایعات ـ گفتگوها

آیا بازداشتها ادامه پیدا میکند ؟

سیاست دولت در مبارزه با گرانفروشی اگر قطع شود تمام نتایج مثبتی که بدست آمده‌ازبین میرود. این‌نظریک مقام عالی‌رتبه دولتی است، وی درتشریح این‌نظر گفت: مردم در روزهای اول نسبت به‌مبارزه بی‌تفاوت بودند، اما وقتی در مقابل واقعیتهاقرار گرفتند، باور کردند، واز خود همکاری نشان دادند و میدهند ، خصلتی که‌فقدان آن متاسفانه دربسیاری ازمسائل ضررهای‌هنگفتی به‌جامعه ما زده است. دولت از همکاری مردم استقبال میکند و بسهم خود مصمم است مبارزه را بطور مستمر پی‌گیری کند. وی در مورد اینکه در روزهای آینده هم توقیف و بازداشت به‌همین تعداد باهمین وضع ادامه خواهد داشت یانه، پاسخ داد : این وضع مربوط به باور کردن یا باور نکرن گرانفروشان به این امر است .

سرمایه‌دار گرانفروش، عمده فروش گرانفروش ، مغازه‌دار گرانفروش روزهای اول این مبارزه باور نکردند و نتیجه همین بازداشتهای متعدد بود. اما اوضاع واحوال نشان میدهد که‌آنها هم کم‌کم مسئله را جدی گرفتند، بهمین جهت هرروز نسبت بروز قبل تمکین و تسلیم بیشتری نشان داده میشود، وطبعا با وجود ادامه مبارزه، میزان توقیف و بازداشت کمتر می‌گردد در حقیقت شدت مبارزه بدست دولت نیست ازاین پس این امر دست خود گرانفروشان است. دولت امیدوار است گرانفروشی نباشد تاکسی هم‌توقیف وبازداشت نشود. بهرحال‌دولت‌بدون هیچگونه اغماض کار خودرا در مبارزه با گرانفروشی ادامه خواهد داد آنهم بی امان و بدون تبعیض .

معمای آتش‌سوزی خرمشهر

آتش‌سوزی خرمشهر نشان داد که هنوز مراکز بزرگ اقتصادی کشور مثل بندر خرمشهر بزرگترین بندر ایران قادر به مقابله با حریق‌های غیرمترقبه نیست. ظاهرا خرمشهر در چند روز گذشته با چند آتش‌سوزی مواجه شد که از همه‌ی آن‌ناکام‌بیرون آمد. در دو روز گذشته هیئتهائی برای بررسی علل آتش‌سوزی و میزان خسارت و بررسی‌های دیگر به خرمشهر رفتند. سابقه‌امر نشان میدهد بفرض اینکه هیئت موفق شود علل را بیابد باز راه حل اجرائی وعملی برای آن فراهم نمیشود، چون در گذشته هم علل پیدا شد، اما راه‌حل پیدا نشد .

میزان خسارت در هیچ یک از آتش‌سوزیها دقیقا معلوم نشده است .

هنوز خسارت دقیق آتش‌سوزی چند سال قبل خرمشهر معلوم نشده است. ظاهرا همان تخمین اولیه رقم نهائی هم خواهد بود. در مورد حریق چند روز قبل خرمشهر رقم تخمینی ۳۰۰ میلیون ریال برآورد شده است تنها نکته تسکین دهنده اینست‌که کالاهای آتش گرفته از زمره کالاهای مورد نیاز فوری نبوده و قسمت زیادی ازآنهم متعلق به‌دولت است .

در بنادر کشور بسیاری از امور رامیتوان به‌بخش‌خصوصی سپرد اما وسائل مقابله با آتش‌سوزی بعهده دولت است. حریق همیشه یک امر تاسف‌آور است اما در شرایط فعلی تاسف عمیقتر ومساله حیاتی‌تر میباشد. چون‌باوضع فعلی حمل‌ونقل‌ومحدودیت مقدورات بندری، کالاهای مورد نیاز بازحمت زیاد و باسورشارژ کلان و با معطلی‌های فراوان خریداری و وارد بندر میشود . اگر این کالاها آتش بگیرد، تنها یک خسارت مالی نیست ، بلکه نابودی زحمات و نیازهای حیاتی یک ملت ومملکت است. بهمین جهت باید برای آن راه‌حل فوری پیدا کرد، وبنادر را علیه آتش سوزی واقعا مجهز ساخت .

شرکت نفت درزمره غولها

مجله «فورچون» چاپ امریکا که نشریه معروف و معتبری‌است هرسال لیستی از بزرگترین شرکتهای نفتی منتشر میکند که این لیست گویای مقام ودرجه هرشرکت نفتی در جمع شرکتهای نفتی جهان است در این لیست ۳۳۰ شرکت جادارند. شرکت ملی نفت در این لیست دراز و طولانی مقام بیست و هشتم را بعهده داشت اما امسال باجهشی چشمگیر به‌مقام سوم ارتقاء یافت .

اهمیت قضیه وقتی بیشتر میشود که بدانیم در این لیست ، نام‌غولهای‌نفت خوابیده‌است که‌بعضی‌ازآنهابنام «هفت خواهران» دردهسال گذشته آنچنان بردنیای نفت حکومت میکردندکه‌بزرگترین کشورهای صنعتی جهان و بخصوص اروپا وژاپن قادر به‌مقابله باآنها نبودند .

این غول‌ها هنوز در توزیع ومعاملات نفت نقش بین‌المللی موثری دارند و کماکان مقام خود را در لیست حفظ کرده‌اند . تنها شرکت ملی نفت ایران‌ازگروه شرکتهای نفتی اوپک،اروپایی، ملی ودولتی ممالک مختلف جهان، توانست از این غولها پیشی گیرد، وموفق شود مقام سوم را بعد از کمپانیهای نفتی «شل» و «نفت انگلیس» اشغال کند .

انعکاس این خبر در محافل نفتی وسیاسی تهران باخرسندی تلقی شد. شرکت ملی نفت از مدتها قبل در این راه تلاش داشت و آنرا چون فریضه‌ای تعقیب میکرد، چون شاهنشاه آریامهرچند بار در موقعیتهای مختلف نیت خودرا که «شرکت ملی نفت باید یکی از شرکتهای بزرگ نفتی جهان شود» عنوان فرمودند و حتی یکبار اطمینان دادند که شرکت ملی نفت این موفقیت رابدست خواهد آورد. لیست «فورچون» تجلی همین امر، و به نتیجه رسیدن کوشش شرکت ملی نفت در سطح جهانی میباشد .

حزب ۱۷ میلیون عضو دارد

هویدا در سمت دبیر کل حزب رستاخیز ملت ایران پس از چند هفته مطالعه دیروز عده‌ای از مسئولان حزبی را تعیین و نامشان را اعلام کرد .

در این انتصابات هیچکدام باسمت معاون دبیرکل و یا دبیر استان معرفی نشدند . همه‌ی آنان سمت «مسئول» پیدا کردند. دبیرکل حزب معتقد است در شرایط فعلی که هنوز افراد حزبی موقعیت وامکان فعالیت حزبی‌پیدا نکرده‌اند، انتصاب باید موقتی وبه‌اسم «مسئول» انجام گیرد .

با برآوردی‌که‌توسط کامپیوتر انجام گرفته حزب ۱۷میلیون نفر عضو خواهد داشت به‌همین جهت برای ثبت سوابق واسامی میلیونها عضو، از کامپیوتر کمک گرفته میشود ، کارشناسان معتقدند بدون کمک کامپیوتر امکان کنترل و نظارت برچنین جمعیتی مقدور نیست. هویدا معتقد است پس از آنکه حزب‌واحد های کوچک وبزرگ خودرا درسطح روستاهاوشهرها ومراکز استان تشکیل داد آنوقت این امکان پیدا خواهد شد تا اشخاص مستعد و واجد الشرایط در صحنه فعالیت حزبی شناخته‌شوند. انتصابات دائمی دربین این عده و برای همین واحدها انجام خواهد گرفت .

مسئولان جدید استانها بزودی با عده‌ای از تهران به‌محل ماموریت خود میروند ودر اولین قدم اموال و ساختمانهای احزاب قبلی را تحویل میگیرند، و واحدهای اولیه تشکیلاتی‌را در سطح استان پیاده میکنند. دبیران جدیدازبابت خدمت درحزب حقوق دریافت نمیکنند. دبیرکل حزب مجددا تاکیدکرد بهیچ مقام حزبی حقوق داده نمیشود . مگر کارمندان اداری حزب .

در مورد نحوه انتخاب «مسئولین» دبیر کل حزب فاش ساخت‌که‌از مقامات‌محلی کمک‌گرفته‌است وبهمین جهت اشخاص انتخاب شده ، چهره‌های شایسته و شناخته شده درمحل میباشند.

خریداری اراضی وساختمان مدارس غیر دولتی

★ فقط باتنظیم قراردادرسمی اجاره‌بها مدارس پرداخت خواهد‌شد

اداره کل آموزش و پرورش تهران دستور داد از این تاریخ هیاتهای امناء مدارس مشمول فرمان از پرداخت اجاره‌بهای این‌مدارس بصورت علی‌الحساب ویا اجرت المثل خودداری‌کنند.

این اداره دردستور العملی‌که خطاب به هیاتهای امناء صادر کرده نوشته است مدارس‌مشمول فرمان باید به اجاره رسمی در آیند تا اجاره‌بها دریافت دارند.

طبق دستورالعملهایی که سال گذشته صادر شد هیاتهای امناء طبق نظر کارشناسان دادگستری اجاره بهای‌مدارس مشمول‌فرمان را بصورت «اجرت المثل» یا علی‌الحساب پرداخت میکردند .

در تبصره ۷۰ قانون بودجه‌به وزارت آموزش و پرورش اجازه داده شده است در اجرای‌فرمان آموزش رایگان ، اراضی وابنیه و تجهیزات مدارس غیر دولتی مشمول فرمان را باجاره بگیرد و یا در صورت توافق خریداری کند و بهای آنها را بر اساس قیمت عادلانه‌طبق‌نظر کارشناس، نقدا یا به اقساطی که حداکثر از پنج سال‌تجاوزنکند بااحتساب بهره‌ای معادل‌بالاترین بهره‌اوراق قرضه با معافیت مالیاتی تعهد و پرداخت کند .

در صورتیکه محل مدارس‌غیر دولتی مشمول فرمان استیجاری یا واگذاری باشدوزارت آموزش و پرورش قائم مقام مستاجر یا انتقال گیرنده خواهد بود .

چند دقیقه پس از انفجار تانکر... حادثه ساعت ۷ بعدازظهر دیروز هنگامی روی‌داد‌که چهار جوان‌،داخل این تانکر مشغول جوشکاری بودند

۲ کارگر در انفجار تانکر کشته‌شدند

دریک‌حادثه دلخراش‌که‌دیشب در جاده ساوه رخ داد ، یک تانکر بنزینی که چند جوان در داخل آن مشغول جوشکاری بودند ، منفجر شد و ۲ نفر به هلاکت رسیدند.

در این حادثه دلخراش که ساعت ۷ بعدازظهر دیروز در گاراژ حاج حسین واقع درجاده ساوه (اسماعیل‌آباد) به وقوع پیوست ، ۲ کارگر دیگر نیز به سختی آسیب دیدند که‌هم‌اکنون در بیمارستان بستری هستند.

ساعت حادثه چهار نفر به اسامی احمد قرایی ۱۷ ساله ، محمد بیاتی ۲۱ ساله، قربان ۱۶ ساله وایوب ۳۲ ساله‌ـ کارگران تانکر سازی‌ـ به داخل تانکر ۱۲۱۹۴ تهران رفته بودند و مشغول مرمت تانکربنزین بودند. بمحض اینکه‌کارگران باوسایل جوشکاری کار خود را شروع کردند در اثر اصابت جرقه با مقدار کمی بنزین که در داخل تانکر بود، ناگهان انفجار مهیبی که صدای آن تا ۵ کیلومتری‌به گوش رسید ، بوقوع پیوست و کارگرانی که داخل تانکر بودند بهوا پرتاب شدند.

امدادگران آتش نشانی پس‌از ۳ ساعت تلاش‌موفق شدنداجساد دونفر از مقتولین حادثه ـ احمد قرایی و محمد بیاتی ـ را که هردو محصل بودند از داخل تانکر بیرون بکشند.

در اثر این حادثه قربان و ایوب که در بیرون از تانکر مشغول کمکبه دوستانشان‌بودند دچار سوختگی و آسیب شدند که توسط ماموران به‌بیمارستان انتقال یافتند.

بنابه‌گزارش کارشناسان آتش نشانی پایتخت ، این حادثه دلخراش بدنبال سهل‌انگاری کارگران و صاحب تانکر کمقبلا داخل آنرا شستشو نداده‌بودند، روی داد.

شهردار کرمانشاه‌با نظرخواهی مردم انتخاب میشود

برای نخستین بار درایران شهردار جدید کرمانشاه بر اساس یکنظرخواهی عمومی انجام میشود و از بین‌نامزدان انتخاباتی یکنفر بارای مردمو اعضای انجمن شهر بعنوان شهردار انتخاب می‌شود.

این تصمیم دربی استعفای کرمعلی اسعدیان شهردار کرمانشاه گرفته شد .

بدستور استاندار فرمهای مخصوصی در اختیارنامزدان انتخاباتی شهرداری قرارداده خواهد شد . پس از یکهفته اسامی نامزدهای صاحب صلاحیت اعلام می‌شود.سپس نامزدها با استفاده از وسایل ارتباط جمعی به فعالیت می‌پردازند و آنگاه انجمن شهر براساس نتایج بدست‌آمده شهردار جدید کرمانشاه را معرفی می‌کند . در حال‌حاضر علیقلی جهانسوز فرماندار کرمانشاه تا انتخاب شهردار جدید با حفظ سمت کفالت شهرداری را بعهده گرفته‌است.

ارتش سرخ ژاپن کنسول آمریکا را به گروگان گرفت

کوالالامپور ـ رویتر ـ امروز ٦تا٤ نفر از اعضای ارتش سرخ ژاپن به کنسولگری امریکا در کوالالامپور حمله کردند . تروریستهای ژاپنی‌که‌کاملا مسلح بودنددرابرت‌استبینگس، کنسرول امریکا و ۳زن اهل مالزی‌کارمند سفارت امریکارا گروگان‌گرفتند.

اعضای ارتش سرخ تقاضا کرده‌اند که ۷ نفر از اعضای ارتش سرخ که در ژاپن زندانی هستند آزاد شوند وگرنه‌گروگان ها بقتل خواهند رسید.

تروریستها هنگام حمله به کنسولگری که در طبقه نهم‌یک ساختمان قرار دارد تیراندازی کردند و در جریان آن یکی از افراد پلیس ویکی از دربانان را بشدت مجروح کردند .سخنگوی سفارت امریکا گفت تروریستها در عین حال خواستار آزادی «واحدهای عملیاتی» خود درژاپن هستند. وی‌در این‌موردتوضیحی نداد.

تروریستها تهدید کرده‌اند که اگر هلی‌کوپتری در اختیار آنها گذارده نشود تا از ساختمان مذکور خارج شوند گروگانها را تیرباران خواهند کرد. مهلتی که‌اعضای ارتش‌سرخ برای این تقاضا تعیین کردند ساعت ۱۱ بامداد بوقت تهران بود.

یکی از مردان مسلح‌که ماسک سفید بچهره و دستکش سفید بدست داشت کنار پنجره ایستاده و مسلسل و طپانچه‌اش رابطرف مردم تکان میداد.

رئیس پلیس مالزی که‌بلافاصله در محل حاضر شده میکوشد با مردان مسلح مذاکره کند تا آنها تسلیم شوند ولی تا چند ساعت پس ازوقوع‌حادثه هنوزپیشرفتی حاصل نشده بود . مردان مسلح نامه‌ای از پنجره بزیر انداختند ودرآن خواستار شدند کهشرکت هواپیمائی ژاپن هواپیمائی در اختیار آنها بگذارد تا بسوی مقصد نامعلومی از مالزی خارج شوند.

در این نامه تقاضا شده که ۷ نفر اعضای زندانی ارتش سرخ با هواپیما از ژاپن خارج شوند. آنها تهدید کردند که اگر افراد پلیس از اطراف ساختمان ۱۲ طبقه‌ای که محل‌عملیات آنهااست دور نشوند بسوی آنها نارنجک پرتاب میکنند.

آخرین عملیات ارتش سرخ ژاپن قبل از حادثه امروز حمله به سفارت فرانسه در لاهه و گروگان گرفتن ۱۱ نفر و ازجمله سفیر فرانسه بود.

آنها بعدا پس از آزاد شدن یکی از همکارانشان از زندان فرانسه و دریافت ۳۰۰ هزاردلار باج به سوریه رفتند و گروگانها را در آنجا آزاد کردند.

آخرین گزارش حاکی است‌که کاردارسفارت‌سوئد درکوالالامپور نیز جزو گروگانها است .

۴۷ هزار معلم در کلاسهای بازآموزی شرکت میکنند

مدیر کل آموزش ضمن‌خدمت اعلام کرد که در تابستان‌امسال بجای ۴۲۰۰۳ چهل و هفت هزار معلم درکلاسهای بازآموزی شرکت خواهند کرد . شرکت‌در کلاسهای بازآموزی امتیاز جهت ارتقاء گروه دارد .

و پرورش به مدیران جدید تعلیم داده میشود. ضمناًاز شنبه‌آینده کلاسهای بازآموزی‌دبیران تاریخ و جغرافیای شرق کشور در کرمان دایر خواهدشد .همچنین هفته آینده کلاسهای باز آموزی مدرسان مراکز آموزشی دختران سپاهی در مشهدگشایش خواهد یافت .

آقای داودزاده که در اجتماع دبیران انگلیسی در همدان سخنرانی میکرد گفت : چون‌یک معلم در عین حال یک محقق استو بدون تحقیق‌و مطالعه‌نمی تواند وظیفه خودرابخوبی انجام دهد ، ترتیبی داده خواهد شد که بتوانندضمن کار زبان خارجی را که میداند تقویت کند و هزینه این کار را دفتر آموزش ضمن خدمت بر عهده خواهد گرفت.

وی همچنین افزود : ازشنبه آینده برای ۷۰۰ مدیر جدید مدرسه، کلاس مدیریت آموزشی تشکیل میشود . در این کلاسها روشهای مدیریت علم اداره و قوانین و آئین‌نامه های آموزش

هفته آینده قیمت هزار قلم کالا اعلام میشود

مرکز بررسی قیمتها تاامروزنرخ ٤ هزار قلم از کالاها را تعیین و رسما اعلام داشته است وتااواخر هفته آینده‌نرخهای کلیه کالاهای ضروری مورد مصرف عامه را تعیین و اعلام میکند . این‌مطلب را دکتر بهنام رئیس‌کل مرکز بررسی قیمت‌ها امروزاعلام داشت. و اضافه کرد نرخ بسیاری از کالا های ضروری و پرمصرف کاهش یافت و این کاهش در بعضی از موارد چشم‌گیر است . به عنوان مثال از نرخهای جدید قیمت ٤٣ قلم انواع مصالح ساختمانی ٢٣تا ٨٥ درصد پائین آورده شد .لوله آب‌ده‌درصد ،مواد غذایی ازجمله ١٧ قلم ساندویچ بین ٢٠ تا ٥٠ درصد کاهش داده شد .

در تجدیدنظر در قیمت‌ها ،نرخ ٧٢ قلم روغن موتور٦تا ٥٧درصد نسبت‌به نرخهای جاری بازارو٥٠٠ قلم لنت ترمز ٦ درصد نسبت به نرخهای مصوب و ٩٧٧ قلم‌کفش ماشینی ٥ تا ١٠ درصد نسبت‌به نرخهای جاری بازار کاهش‌یافت.

بهنام توضیح داد‌ماز مردم‌دعوت میکنیم چنانچه تعیین نرخ کالائی را ضروری میدانندبما اعلام‌نمایند تا فورا تعیین گردد و یا چنانچه نرخهائی را که تعیین و اعلام‌شده است مناسب تشخیص نمیدهند ، موضوع را بما یادآوری کنند مسلما به‌تمام این موارد فورا ترتیب‌اثر داده میشود .

بهنام افزود : تا هفته آینده نرخهای جدید هزار قلم لوازم آرایشی و بهداشتی و وارداتی و تولیدی تعیین و اعلام میشود .

پیاز در میدان هست

رئیس کمیسیون نرخگذاری‌میوه در تهران کمبود پیاز را تکذیب کرد وگفت تنها دیروز یکصد و هفتاد تن پیاز توزیع شده‌است. هشتاد تن پیاز دیگر نیز درمیدان ها آماده عرضه بمبازار مصرف است.

اوکمبود پیاز را نوعی‌مبارزه منفی بابرنامه‌مبارزه باگرانفروشی اعلام کرد و گفت‌اگر فروشنده‌ای از عرضه پیاز خودداری کند ، مصرف کننده می‌تواند از اتاق اصناف تقاضای تعقیب او را بکند.

قیمت گچ و آهک اعلام شد

قیمت گچ و آهک نیز امروز اعلام شد و کمیته هائی برای نظارت در فروش این مصالح ساختمانی آغاز بکار کرد .

قیمت‌ها

گچ فله (کامیونی) پای کوره تنی ۱۱۰۰ ریال .

منطقه یک ۱۲۲۳ریال . منطقه دو ۱۲۵۳ریال . منطقه سه۱۲۸۳ ریال .

گچ پاکتی : با کیسه تنی ۱۶۶۰ ریال

کرایه حمل باین رقم اضافه میشود .

آهک تنی ۹۱۰ ریال‌پای‌کوره. منطقه یک ۱۰۳۷ ریال‌ـ منطقه دو ۱۰۶۷ ریال ـ منطقه سه ۱۰۹۷ ریال .

مهلت یکماهه به‌صدها آموزشگاه

آموزش بپرورش تهران به آموزشگاههای آزاد این شهریک ماه مهلت داد تا اجاره نامه‌های خود را تجدید کنند . تعداد آموزشگاههای آزاد تهران بچند صد آموزشگاه میرسد ، کهغالبا زبان خارجی تدریس میکنند.

آموزش و پرورش تهران همچنین مدارس مشمول فرمان‌را از دایر کردن کلاس تقویتی و تجدیدی منع کرده است و از بازرسان تعلیماتی خواسته است در صورتیکه‌دریک مدرسه‌مشمول فرمان کلاس‌تقویتی مشاهده‌کردند دانش آموزان را به کلاسهای تقویتی مجانی راهنمائی کنند . همچنین دبیرستانهای غیر دولتی در صورتیکه بخواهند در خارج از ساعات کلاس تقویتی دایر کنند باید، ازشورای آموزش‌وپرورش تهران اجازه نامه‌دریافت دارند.

ایران قهرمان کشتی جام لایپزیك شد

در پایان مسابقات بین‌المللی کشتی آزاد آلمان شرقی تیم برگزیده کشتی ایران با فتح سه مدال طلا ـ یك نقره ـ دو برنز و دو عنوان چهارم به مقام قهرمانی مسابقات دست یافت .

در پی ایران که صاحب ۳۷ امتیاز گردید تیم کشور میزبان با ۳۴ امتیاز بلغارستان با ۲۵ امتیاز ، شوروی با ۲۱ امتیاز ، مغولستان با ۱۴ امتیازومجارستان با ۱۴ امتیاز مقام های دوم‌تاششم را کسب کردند .

سبحان روحی در ۴۸ کیلو ـ محسن‌فروهوشی‌در۵۷ کیلو‌ـ منصور برزگر در۷۴ کیلو سه چهره‌طلائی تیم ایران بودند. دیگر چهره‌های پیروز ایران عبارتند از : در۱۰۰ کیلو سوخته‌سرائی‌صاحب مدال نقره شد و نخودچی ـنوائی مدال برنز گرفتند . خرمی و ایوب هردو صاحب عنوان چهارم شدند .

گفتگو های اقتصادی ایران و ساحل عاج شروع شد

اولین دورمذاکرات هیئت‌اقتصادی ساحل عاج‌باشرکت آقایان نجم‌آبادی وزیر صنایع‌ومعادن و رئیس هیئت نمایندگی ایران و « هنری کانن بدی» وزیر اقتصاد و دارائی‌ساحل عاج ، اعضای هیئت های‌نمایندگی دو کشور بعدازظهر امروز در وزارت صنایع‌و معادن آغازشد

وزیر اقتصاد ودارائی ساحل‌عاج که دیشب به تهران وارد شد تا بیستم‌مرداد ماه در ایران اقامت خواهد داشت . وی طی این مدت با هوشنگ انصاری وزیر امور اقتصادی و دارائی‌ـ فریدون مهدوی وزیر بازرگانی ـغلامرضا‌تاجبخش معاون سیاسی‌وزارت امورخارجه‌ـ شاپور راسخ معاون هماهنگی و نظارت سازمان برنامه ملاقات و مذاکره میکند واز چند واحد صنعتی در تهران و شهرستانها بازدید خواهد‌کرد. هیئت اقتصادی ساحل عاج فردا صبح به اصفهان عزیمت میکند و پس از بازدید از آثار تاریخی این شهربه شیراز خواهد رفت و از تخت جمشید و نقاط دیدنی آن دیدار خواهد کرد .

اداره ۲۰۰ واحد مصالح ساختمانی در تبریز به‌یك دفتر مخصوص واگذار شد

★ ماموران ، هنگامی که مشتریان سرگرم تماشای برنامه بودند ، کاباره معروف آبادان راتعطیل کردند

اداره کلیه کارخانه های آجر، گچ، آهك ، شن، ماسه وسیمان تبریز به‌دفترتوزیع مصالح ساختمانی واگذار شد .

بموجب گزارش خبرنگار ما در تبریز این‌دفترباشرکت‌نمایندگان اداره کل مسکن و شهرسازی ، کمیته حمایت از مصرف کننده و اتاق اصناف تبریز دیشب تشکیل گردید و از صبح امروز صدور حواله مصالح ساختمانی برای متقاضیان را آغاز کرد .

از امروز هیچ کوره‌پزی شخصا حق فروش آجر را نخواهدداشت و در صورت مشاهده تخلف از جانب آجرفروشان، کارخانه‌هایشان به‌شرکت‌تعاونی یاافرادذی‌صلاحیت برای ادامه تولید سپرده میشود. پول حواله نیز به نرخ تعیین شده کمیسیون نظارت اخذ و در بانك واریز میشود .

در تبریز بالغ بر ۲۰۰ واحد تولید مصالح ساختمانی فعالیت دارد.

* نیمه شب گذشته درحین‌اجرای برنامه در رستوران و کاباره دانسینگ «دیترا» آبادان این دانسینگ از طرف ماموران اتاق اصناف آبادان بجرم گرانفروشی تعطیل شد .

* زنجان ـ اسکندر محمودی ابهری مصالح‌فروش معروف‌ابهری بخاطر تخلف‌ازنظام صنفی‌بر‌اساس تصمیم کمیسیون امنیت اجتماعی ابهر تحت تعقیب قرار گرفت و بازداشت شد .

طی ۲۴ ساعت گذشته در ابهر چند مغازه‌میوه‌فروشی تعطیل‌شده است .

توضیح درمورد کلیه اسامی قبولشدگان دانشگاهها

سرویس دانشگاهی روزنامه اطلاعات‌بمنظورراهنمائی و پاسخ بسوآلات احتمالی پذیرفته‌شدگان و داوطلبان ورود بدانشگاه ها از بعد از ظهر امروز آماده است .

چون اسامی درج شده از طریق کامپیوتر تنظیم شده و ممکن است بعضی اسامی با اصل تفاوتی‌داشته باشد خواهشمندیم از ساعت ٥ر٤ بعد از ظهر با تلفن ٣١١٠٧١ شماره داخلی ٢٢٨ تماس بگیرند .

درباره اسامی قبول شدگان دانشگاه جندی شاهپور

● دررشته دبیری شیمی‌دانشکده علوم نام حسین‌کمائی (۱۲۷۴۸۷) از قلم افتاده است .

● رشته فیزیك سایر استانها و فرمانداریهای کل ـاین اسامی جا افتاده :

سید جمال موسویان دهکردی (۱۱۰۴۰۲) ضیاء هاشمی دهج (۲۰۱۹٦٤) .

●رشته دبیری فیزیک : ردیف ج ذخیره ـ استان خوزستان: توران مقدس زاده بهبهانی (۲۵۹۰٦۰) ناصر رشیدی ـ (۲٤۲٥٤۱)زینت کاظمی‌مهرجردی (۱۳۵۳۸٤).

●دررشته زیست شناسی‌دبیری دانشکده علوم ـ ردیف الف ـ اسامی قبول شدگان استان خوزستان از نفر اول تا چهارم زیر اسامی همان رشته چاپ‌شده

● رشته زیست شناسی دبیری دانشکده علوم ـ قبولشدگان سایر استان ها و فرمانداریهای کل پوراندخت نخعی (۱٤۲۹۳۷) صحیح است .

پذیرفته شدگان باید به روز های ثبت‌نام توجه کنند

★ داوطلبان غایب در نام‌نویسی از لیست حذف میشوند

پرفسور صفویان رئیس‌دانشگاه ملی ایران صبح امروز طی مصاحبه‌ای مطبوعاتی در باره پذیرش دانشجویان به چند نکته اساسی ـ اشاره کرد و آنگاه یادآور شد که داوطلبان ورود‌ـ به‌دانشگاه ملی بایدبه تقویم‌ثبت‌نام این دانشگاه توجه زیادی داشته باشند چون کسانیکه در ۲ یا۳ رشته پذیرفته شده‌اند موظفند در روز تعیین شده هرگروه‌برای ثبت‌نام مراجعه کنند زیرا در صورت عدم شرکت وخودداری از ثبت نام در، رشته مشخص‌شده دانشگاه از نفرات بعدی‌تا تکمیل ظرفیت نامنویسی خواهد کرد .

وی همچنین ضمن اشاره به روش‌های دقیق‌دانشگاه ملی‌ایران برای پذیرش دانشجو یادآور شد که تمام کوشش مسئولان مصروف این مسئله شد که حق هیچیک از متقاضیان‌ضایع نشود و درخواست کنندگانی که از استعداد و آمادگی کامل ذهنی برای ادامه تحصیل برخوردارند برگزیده شوند.

دکتر میرباقری‌مدیر کل‌آموزش دانشگاه ملی در این مصاحبه افزود: سه‌اصل اساسی برای پذیرش دانشجو مورد نظر بوده است و به‌ریز نمرات داوطلبان توجه زیادی شده است باین ترتیب‌که‌بارعایت نمرات‌اختصاصی برای رشته‌های‌موردنظر انتخاب شده‌اند.

خبرهای کوتاه

پیام شادباش شاهنشاه

از جانب شاهنشاه آریامهر بمناسبت سالگرد اعلام استقلال نیجر پیام شادباشی به رئیس جمهوری این کشور مخابره شد .

آموزگار به بغداد رفت

جمشید آموزگاروزیرکشور و سرپرست سازمان امور اداری و استخدامی امروز برای انجام یك دیدار چند روزه از عراق در راس هیئتی عازم بغداد شد . در این هیئت آقای عالیمرد معاون مبی‌سی و پارلمانی وزارت کشور و چند تن دیگر از مقامات ایرانی عضویت دارند .

جشن فارغ‌التحصیلی

بعد از ظهر دیروز جشن فارغ‌التحصیلی آموزشگاه مدد کاری سازمان زنان ایران در کاخ جوانان برگزار شد .

هشتاد دختر تهرانی و شهرستانی طی دوسال تحصیل دراین آموزشگاه ،برای‌خدمت در مراکز سازمان زنان ایران درسراسر کشور آماده‌شده‌اند

این آموزشگاه در «ماماژن» ورامین قرار دارد و سازمان زنان با ایجاد دو آموزشگاه مشابه آن دراهواز و تبریز ، نیروی انسانی مورد نیازمراکز رفاه خانواده و مراکزی را که درسراسر کشور دارد تامین خواهد کرد .

دورهٔ این آموزشگاه درسال تحصیلی گذشته‌به‌دورهٔ دوساله تبدیل شدو فارغ‌التحصیلان آن موفق بدریافت مدرك فوق‌دیپلم میشوند .

مدیرکل روابط عمومی

آقای عزت‌اله فولادوند از طرف وزیر امور اقتصادی و دارائی بسمت مدیرکل‌اطلاعات و روابط عمومی این‌وزارتخانه منصوب شد .

وی‌دارای تحصیلات‌دانشگاهی ازدانشگاه‌کلمبیاشهر نیویورك است و خدمت دولتی را از شرکت ملی نفت ایران آغاز کرد .

آخرین سمت‌مدیر کل‌جدید اطلاعات و روابط عمومی‌وزارت امور اقتصادی و دارائی مشاور و دبیر هیئت مدیره شرکت سهامی خاص خدمات نفت ایران بوده است .

امضاء قرارداد

قرارداد ساختمان سد های «پیشین» و «باهوکلات» و تاسیسات مربوط به آن در بلوچستان ، بامضا رسید .

با اجرای این طرح و استفاده از آب ذخیره شده سدها و بند های فرعی آن حدود ۱۲ هزار هکتار از اراضی منطقه زیر کشت خواهد رفت.

عملیات مقدماتی این دوسد از مدتی پیش آغاز شده و جاده‌های‌لازم و ساختمانهای کارگاهی آن بپایان رسیده است .

شرکت نمایندگان ایران

هیئتی از نمایندگان‌سازمان جوانان ودانشجویان ایرانی طرفدار ملل متحد با شرکت امیرعباس ملك محمدی و جمال‌الدین مهدوی ـ رئیس و قائم‌مقام سازمان جوانان و دانشجویان ایرانی طرفدارملل متحد جهت شرکت در بیستو دومین اجلاس مجمع عمومی نهضت جهانی جوانان طرفدار ملل متحد (ایسمون) فردا به انگلستان عزیمت خواهد کرد.

کنفرانس مزبور در هفته آخرمرداد ماه سال جاری در کاونتری انگلستان گشایش خواهد یافت .

صید غیر مجاز

ماموران مبارزه با قاچاق ژاندارمری‌درگیلان سه‌دستگاه قایق‌پاروئی‌راکه‌مشغول‌صیدماهی غیر مجاز بودند توقیف ومقدار ۵۰۸ کیلو ماهی غضروفی ویك کیلووصدگرم خاویار،چهارصد و هفتادو پنج رشته دام ماهی شیری در آنها کشف‌ومتهمین دستگیرو تسلیم‌عدالت‌شده‌اند.

پیش بینی هوا

هوای سواحل دریای‌مازندران نیمه‌ابری در بعضی نقاط‌همراه با بارندگی های خفیف محلی هوای استانهای سیستان و بلوچستان‌ـکرمان ـخوزستان‌ـ سواحل خلیج فارس صاف با وزش باد و گرد و خاك‌محلی‌ـ تهران و سایر شهرهای‌ایران صاف با وزش بادملایم درطول روز .

گرمترین روز را در ۲۴ ساعت گذشته آغاجاری باحد اکثر ۴۸ و خنك‌ترین شب همدان با حداقل ۱۲ بوده‌است حداکثر تهران ۴۰ وحداقل آن ۲۶ بوده است

پیام تسلیت شاهنشاه

از جانب شاهنشاه آریامهر بمناسبت سانحه هوائی که در مغرب رخ داده است پیام تسلیتی‌به اعلیحضرت‌ملک‌حسن دوم پادشاه مغرب به رباط مخابره شد . شاهنشاه در این‌پیام‌مراتب همدردی‌صمیمانه خویش رابه اعلیحضرت‌پادشاه مغرب و به خانواده های قربانیان این فاجعه ابراز فرمودند.

وصال شیرازی یکطرفه می‌شود

خیابان وصال شیرازی حد فاصل‌بلوار الیزابت‌الی‌شاهرضا از تاریخ ۱۵ مرداد ماه جاری به مدت پنجاه روز از شمال به جنوب یکطرفه خواهد شد .

اداره راهنمائی و رانندگی اعلام کرد که‌علت یکطرفه‌شدن خیابان وصال شیرازی عملیات تجدیداسفالت استورانندگانی که دراین مدت قصد عزیمت به سمت شمال را دارند ، می‌توانند از خیابانهای آناتول فرانس و امیرآباد استفاده کنند.

گمرکات باز است

گمرکات تجاری کشور در روزهای چهارشنبه و پنجشنبه ۱۵ و ۱۶ مرداد باز است و گمرکات آماده ترخیص کالا خواهند بود

کمیته نیکوکاری

در جلسه‌ای که در انجمن شهر پایتخت تشکیل شدآقای علی سپهر نایب‌رئیس‌انجمن درباره کسانی‌که به‌ندای‌انسانی و بشر دوستانه والاحضرت شاهدخت اشرف پهلوی نیابت ریاست‌عالیه سازمان‌شاهنشاهی خدمات اجتماعی پاسخ مثبت گفته‌اند و بقصد نیکوکاری ، کمك‌هائی در اختیار آن‌سازمان گذاشته‌اند سخن گفت‌وخدمت این افرادنیکوکار موردقدردانی و تشویق نمایندگان انجمن قرار گرفت ، درهمان جلسه مقرر شد «کمیته نیکوکاری»در انجمن شهر تشکیل شود .

سرتیپ نادرخانی رئیس انجمن شهر پایتخت‌طی‌نامه‌ای بعنوان مدیر عامل سازمان شاهنشاهی خدمات اجتماعی‌اعلام داشته است که این شخص او و سایر نمایندگان انجمن آماده همه‌گونه همکاری با سازمان شاهنشاهی خدمات اجتماعی‌ودر انتظار ارجاع خدمات میباشند.

افزایش تعداد بیمه‌شدگان

بعلت استقبال مردم ازانواع بیمه ، تعداد بیمه شدگان‌عمر دسته جمعی از پایان تیرماه سال جاری به ٤٦٣هزار و۸۰۰ نفر رسید که این تعدادنسبت به مدت مشابه ١٥٤ درصد افزایش دارد .

بعلاوه در صد بیمه های انفرادی نیز ۱۲۸ درصد در ٤ ماهه اول امسال به مدت‌مشابه افزایش داشته است .

اعزام کارمندان به اروپا

بدستور وزیر امور اقتصادی و دارائی بمنظور بالابردن سطح کارآیی کارمندان گمرك ایران امروز ۲۳ نفر از مسئولان و کارشناسان گمرکات کشور برای بازدید از سازمان های گمرکی کشورهای اروپائی به این کشورها اعزام شدند .

قرعه‌کشی خانه‌ها

کرمانشاه ـ قرعه‌کشی ۳۵٦ واحد مسکونی برای واگذاری به سیلزدگان کرمانشاه انجام شد و سیل زدگان طی تلگرافی‌مراتب سپاس خود را به پیشگاه شاهنشاه آریامهر تقدیم داشتند .

قسمتی از ساختمان‌واحد های مسکونی یاد شده که درشهرک رستاخیزکرمانشاه قرار دارد پایان یافته و ساختمان سایر واحد ها بسرعت‌در دست انجام‌است. مراسم قرعه‌کشی و احدهای مسکونی میان سیل‌زدگان در تالار شهر کرمانشاه برگزار شد .

کاهش بودجه دانشگاه

اصفهان ـ در اجرای برنامه دولت مبنی بر صرفه‌جویی در بودجه سال ١٣٥٤ ، دانشگاه اصفهان ، هفتاد میلیون ریال از اعتبار سال جاری خود را از دست داد .

دراجرای دستور دولت، دانشگاه‌اصفهان ، سال‌آینده هم از افزایش بودجه . بی‌بهره خواهد بود .

بودجه دانشگاه اصفهان در جلسه‌ای که دیروز در این دانشگاه تشکیل شد . به تصویب رسید .

میهمانسرای نورآباد

شیراز ـ نخستین کلنگ ساختمان میهمانسرای «پورآباد» ممسنی طی مراسمی با حضور نماینده اداره کل اطلاعات وجهان‌گردی‌فارس توسط‌فرماندار ممسنی بزمین زده شد .

این میهمانسرا در زمینی بمساحت ۷۲۰۰ متر مربع شامل ۲۰ اطاق و دیگر تاسیسات با ۱۹ میلیون‌ریال اعتبار طی یک سال بنا میشود .

مشروطیت:

نخستین جشن مشروطیت چگونه برگزارشد

دانش آموزان دارالفنون ، مدرسه سیاسی ومدرسه نظامی در برگزاری اولین جشن مشروطیت سهم زیادی داشتند .

نخستین جنبش آزادی بیداری ملت

نوشته : دکتر صادق جلالی

دومین سال استقرار مشروطیت بود، سال هزارو سیصد و بیست و پنج هجری! روزهایی بود پراز شیوتاب ، آغاز یک بیداری شیرین‌پس‌از خوابی گران و تلخ . ملتی بهوش آمده بود و با حرکتی آگاهانه و دلپذیر، آزادی و مشروطیت را به بهای خون سرخ و جان‌پاک جوانان و آزادگان خود بدست آورده بود.

در آن‌روزهابرای‌مردم‌کوچه‌و بازار ، « آزادی » ، مشعلی‌پرنور بود که آنها اینده روشن خود را در پرتو آن میدیدند .

ایمان واعتقاد استوار بود که او را وادار میکرد تا بخاطر مشروطیت و استقرار آزادی و سرنگونی دیو استبداد وستم ، روز مشروطیت راجشن بگیرند و حالا ، در میان مردم، هماصحبت از این جشن ملی بود، جشن قهرمانی ، جشن فروافتادن سیه‌کاران استبداد ، جشن به پرواز درآمدن مرغ سپید بال‌آزادی .

دربرپاداشتن این جشن ، نخستین مجلس شورایملی که بحق نماینده افکارعموم‌مردم‌ایران بود پیشقدم شده بود . مجلس شورایملی نشان داده بودهرگاه وکیلانی واقعانماینده ملت خود باشند ولو چلنگر و بقال بزاز وروحانی ، به مردم ومملکت خود عشق خواهند ورزید !

۵ روز تا جشن مشروطیت

پنج روزپیش از چهاردهم مرداد بودکه‌مجلس شورایملی، روزچهاردهم مرداد ماه را روزجشن ملی و عمومی اعلام کرد این ، جشن آزادی و آزادی‌خواهان بود . با اینکه تاروز جشن فرصتی نبودووقت زیادی برای پرشکوه‌ساختن و پرشکوه داشتن این جشن ملی کم بود ، ناگهان چنان شوری بپا خاست و چنان هیجانی ایجاد شد که زایدالوصف بود. مردم سراسر ایران بخاطراین جشن، خاصه تهرانی‌ها ، از جاجنبیده بودند. آذربایجانی، تهرانی ، گیلانی ، خراسانی ، بختیاری، شیرازی ، کرمانی . مازندرانی و ...

مردم از هرگروه ، ازکاسب، تاجر ، روحانی ، کارگر، خرده‌پا، معلم ، شاگرد و گروههای دیگر ، برای برداشتن یک جشن پرشکوه تلاش میکردند ، آنچنان که درانديک مدتی سراسر میدان بهارستان پرازچراغ‌ومشعل و لاله وچارشد ، طاق‌نصرت‌ها برپا گشت ، شربت و شیرینی و نقلو بسته اماده شد وروی غیرت و غرور ملی ، هر انجمنی ، هر گروهی ، هرشهری از بذل‌مال وتحمل زحمت، کوتاهی نمیکرد ، دران‌نخستین‌جشن‌مشروطیت،

سردرمجلس شورایملی را به طاقی زیبا آراستند و دریای آن، دردوطرف دوچلچراغ عظیم کذاشتند که در ان هزاران‌شمع کافوری میسوخت شربت‌وشیرینی فراوان فراهم آوردند و زعمای مشروطیت و وکلای مجلس در آنجا ، مقام کردند .

غروب‌روز سیزدهم ، وقتی هرم گرم‌شکست ، از ساعت‌چهار بعدازظهر بازار بوسه و تبریک و دست افشانی و پای‌کوبی رواج گرفت ودرداخل مجلس نیز ، از طبقات مختلف ، از نمایندگان و سفرای خارجی ، ازعلماء و مردم کوچه‌و بازار پذیرائی گرمی بعمل امد ولی ...

محمدعلی شاه در جشن ملت شرکت نکرده

محمدعلی‌شاه قاجار در این جشن ملی دعوت داشت ومجلس از او میخواست تا در میان ملت وبه مبارکباد آزادی بیاید ولی‌او از ملت بریده بود . او مجلسی میخواست که دست‌نشانده ودست پروده خودش باشد. از این‌رودر بهانه کسالت در جشن پیروزی ملت شرکت نکرد و برای اینکه نیامدنش باین جشن موجب سایعاتی نشود تمثال خود را به همراه دستخطی‌به مجلس‌فرستاد. این نامه خطاب به « حضرت اشرف ، اتابک‌اعظم » بود که بوسیله‌خوداتابک‌درمجلس خوانده شد، بدین ترتیب :

« جناب اشرف،اتابک‌اعظم!

دراین موقع‌که‌ملت‌شاهپرست ایران ، بشکرانه تاسیس و اعطای قانون اساسی که از عطایای پدرتاجدار ما بود ، جشن ملی گرفته و وظیفه شاهپرستی و دولت‌خواهی خود رابه موقع ظهور در آورده و مکنون خاطر همایون مارا در اقامه این جشن‌ملی به جاآورده‌اند ، به آن‌جناب اشرف امر و مقرر می‌فرمائیم که مراسم و مسرات ضمیر مقدس همایونی مارا شفاها به مجلس شورایملی ابلاغ نموده واز طرف قرین‌الشرف ما ، انعقاد این جشن واقامه این اساس مقدس را تبریک وتهنیت گفته ، نیات مقدسه‌مارا که همیشه مصروف بانتظام و عظمت دولت و خیرو رفاه رعیت و ترقی‌وتمدن ملت است اظهار دارید.

امیدواریم انشاءالله باتحاد و اتفاق وزراء صدیق و وکلای امین‌در این‌سال دوم تاسیس این اساس ، مکنونات خاطر ملوکانه مارا در نظم امور و پیشرفت مقاصد دولت وملت بیشتربظهور آمده وممالک‌قدیمه مانشاء الله بسرعت هرچه تمامتر به اعلی درجه تمدن و ترقی نائل شود .

چهاردهم جمادی‌الثانی ۱۳۲۵

بقیه در صفحه ۲۱

اینان برترین قهرمانان انقلاب مشروطیت بودند

محمد ابراهیمیان

ستارخان :
سرداری که از یادها نخواهد رفت

ستارخان فرزند حاج‌حسن بزاز قره‌داغی (۱۲۸۴ ـ ۱۳۳۲ ق) حاج حسن‌در سال ۱۲۰۴پس از کشته شدن اسماعیل به فرمان حاکم قره‌داغ با پسر کوچکش ستار به تبریز آمد . در همین سال ستار به اتهام پناه دادن دو تن از همشهریانش دستگیر و در اردبیل دو سال زندانی شد ، اما سرانجام گریخت . چندی‌بخدمت قراسوواران‌درآمد و چون شایستگی ازخود نشان‌داد ، از تفنگداران خاصه مظفرالدینشاه شد و بتهران‌رفت و ازآنجا برای سرکوبی ترکمانان به مشهد فرستاده شد . لیکن بزودی مغضوب فرماندهان گردید و ناچار به تبریز و از آنجا به عتبات‌رفت . در سال۱۳۱۲ باردیگر به تبریز مراجعت و در سال ۱۳۱۹ باز عازم عتبات شد .

پس از بازگشت از عتبات چندی در سلماس مباشر یکی از مالکین بود . آنگاه در تبریز به خرید و فروش و دلالی اسب پرداخت ، درآغاز مشروطیت به همراهی باقرخان هرکدام ده نفر سوار گرد آورده بخدمت پلیس پیوستند پس از بتوپ بستن مجلس که سران انجمن ایالتی یا گریخته بودند و یا به سفارتخانه‌های خارجی پناهنده شده بودند ، تنها گروه آنها بود که از هرسو مورد حمله مستبدین قرار گرفت در این هنگام ستارخان با مردم محله امیرخیز بپاخاست و به مشروطه‌خواهان جرات داد و مساعی او سبب شد تا مشروطیت از پای نیفتد . ستارخان درخشان‌ترین چهره انقلاب مشروطه ایران است‌و بهمت او بود که دسته مجاهدان در تبریز پدید آمد .

باقرخان :
یار وهم‌رزم سردارستارخان

باقرخان ملقب به سالار ملی با رهبر دیگر مجاهدین آذربایجان یعنی ستارخان (سردارملی) در تبریز نیروی اعزامی محمد علیشاه قاجار را شکست داد .

باقرخان پس از استقرار مشروطه مدتی در تهران بسر برد در جنگ جهانی‌اول کمعده‌ای بقصد مهاجرت ازتهران خارج می‌شدند وی نیز با چندنفر همراه شد ، تا اینکه شبی درقصرشیرین با چند نفر از همراهانش بدست عده‌ای از اکراد بقتل رسیدند ، قاتلین سر تمام آنها را درخواب بریدند تا لیره‌هایی که خیال میکردند در تصرف آنهاست تصاحب کنند . این جریان در ماه محرم یا صفر سال ۱۳۳۴ هجری قمری اتفاق‌افتاده‌است.

باقرخان پس ازستارخان درخشان‌ترین‌چهره رزمندگان انقلاب مشروطه ایران است و در تمام سنگرها درکنار ستارخان بود .

سید عبدالله بهبهانی :
طراح بزرگ

سید عبدالله بهبهانی فرزند سید نصرالله (۱۲۶۰ ق ۱۳۲۸ هـ ـ ش) علوم دینی را درنجف تحصیل کرد و در سال ۱۲۹۵ به تهران‌بازگشت در تظاهرات برضد عین‌الدوله‌و خواستن‌عدالتخانه در تهران پیشقدم شد . او و طباطبایی در آغاز کار مشروطیت رهبر معنوی نهضت بودند . در تحصن حضرت عبدالعظیم و قم شرکت کردند . پس از بتوپ بستن مجلس‌سیدعبدالله بهبهانی‌را به باغشاه بردند ولی محمد علیشاه از ترس مردم او را نکشت ولی روانه عتبات کرد .

سید عبدالله بهبهانی پس‌از فرار محمدعلیشاه به تهران آمد و یکسال بعد کشته شد . قتل وی را از طرف دموکراتها دانستند . سید عبدالله بهبهانی بزرگترین رهبر و تئوریسین انقلاب مشروطه‌ایران بود . او برای نخستین‌بار بر بالای منبرها ملت را علیه دستگاه فاسد قاجاریه شوراند و او بود که به سید محمد طباطبائی پیشنهاد هم پیمانی کرد و هردو رهبر بزرگ تا پایان عمر درکنار هم بودند .

سید محمد طباطبائی :
روحانی شجاع

سید محمد فرزند سید صادق (۱۲۵۷ ـ ۱۳۳۹ . ق) در کربلا متولد و در دو سالگی به همدان و در ۸ سالگی به تهران آمد .

در سال ۱۲۹۹ به حج رفت . پس از آن ۱۰ سال در سامره اقامت کرد ، در سال ۱۳۱۱ به تهران بازگشت . در سال ۱۳۲۳ با کمک‌برادرش مدرسه‌ای با اصول جدید باز کرد و در همین‌سال در مبارزات سیاسی نیز شرکت میکرد . سیدمحمد طباطبایی در حضرت عبدالعظیم و قم در راس مهاجران بود .

در دوره اول بوکالت مجلس انتخاب شد ولی پس از به توپ بستن مجلس او را توقیف و کتک زدند و به نزد محمد علیشاه بردند . محمد علیشاه از ترس مردم و نفوذی که سید محمد طباطبائی درمیان مردم داشت او را به خراسان تبعید کرد .

سید محمد طباطبایی سپس از آنجا به استانبول رفت و مدتی در آنجا بود . آنگاه به تهران آمد (۱۳۳۶) و سه سال پایان عمر خود را در انزوا بسر برد . وی پاکدل ، میهن پرست و از قهرمانان مشروطیت ایران است. نامه سید محمد طباطبایی به مظفرالدینشاه یکی از بزرگترین اسناد تاریخ مشروطه است .

ثقةالاسلام :
پایدار حتی پای دار

ثقةالاسلام ، میرزاعلی فرزند میرزا موسی (۱۲۷۷ ـ ۱۳۳۰ ق) در تبریز متولد شد .

ثقةالاسلام در جوانی به عتبات رفت و پس از تحصیل علوم دینی به تبریز بازگشت . او در قیام مشروطیت به آزادیخواهان پیوست و در ماجرای بتوپ بستن مجلس و حمله مستبدین‌تبریز از این شهر بیرون رفت و مردم را به مقاومت علیه مستبدین تشویق و مستبدین را از خونریزی مجاهدین منع کرد .

وقتی روسها به تبریز آمدند او رانیز مانند جمعی دیگر از آزادیخواهان باسارت گرفتند و مهاجمین از او خواستند بنویسد که اولین‌بار آزادیخواهان به سربازهای روسی تیراندازی کرده‌اند ولی چون ثقةالاسلام به انجام چنین‌کاری تن درنداد او را به دار کشیدند .

ثقةالاسلام یکی از درخشان‌ترین چهره های رزمندگان آزادی است و بدار زدن او که روز عاشورا صورت گرفت یکی از فجیع‌ترین اعمال روسها بود .

اعدام ثقةالاسلام آذربایجان را علیه نظامیان روس برانگیخت .

اندیشه مشروطیت، یک‌فکر وارداتی نبود

احمد رضا دریانی

وقتی نابسامانی‌در جامعه‌ای دوام و قوام یافت ، الزاما «اندیشه» اندامهای اجتماع را بخود جلب میکند و بعبارتی افراد جامعه را به «اندیشیدن» وامی‌دارد .

«اندیشیدن» به نابسامانی های اجتماعی، موجب پیدایش «نواندیشی» یا اندیشه های اصلاحی» میشود. با گذشت زمان این اندیشه‌آبدیده‌میشود، نضج میگیرد و شکل می‌یابدتا بصورت یک «اندیشه واحد» تجلی کند و بتعقیب‌استراتژی واحدی که متضمن‌خواستها و تمایلات ملی جامعه است ، بپردازد .

زیر بنای نهضت مشروطه ایران ، با چنین شکلی نطفه بست و به دلیل مسدود بودن راههای مسالمت‌جویانه، ناچار با نیروی قهر و جبر بمرحله اجرا درآمد .

مردم و کوشندگان و رزمندگان گمنام و آتش های زیر خاکستری که تاریخ‌همواره نمونه‌های والایی از آنان را در سینه پرورده ، بنا به ضرورت ملی و میهنی وارد میدان شدند و برای ریشه‌کن کردن ظلم ، و نجات از یوغ حکومتی که تنها هنرش تاراج سرمایه‌های کشور و نزدیک کردن ملک و ملت به لبه‌پرتگاه ورشکستگی و اسارت بود ، جان بر کف نهادند .

ایمان به حقانیت و اصالت این «اندیشه بزرگ» ، درهیچ کجا و در هیچ زمان نه در سنگر و نه در لحظه مرگ بر بالای دار ـ سستی وتزلزل نیافت .

بنیاد آوردن شهادت دلیرانه ثقةالاسلام ، روحانی پاکنهاد تبریزی ، و پسران خردسال «علی مسیو» و دیگران بر بالای داری‌که روز عاشورای حسینی ، در «باغشمال تبریز» برپا شده بود ، باردیگر ایمان به طریقت آزادگی و ستیز در برابر ظلم را زنده میکند . هرچند که پسران خردسال «علی‌مسیو» به گناه پدر ـ اگر گناهی بزعم مستبدان ، مرتکب شده باشد ـ به دار آویخته شدند ، ولی وقتی پای چوبه دار فریاد«زنده‌باد مشروطیت» سر می‌دهند ، زنگ خطر در گوش دستگاه استبدادی و حامیانش به صدا درمی‌آید که «اندیشه بزرگ» متولد شده و زیر بنای نهضت مردم بر پایه های آن استوار گردیده است. و این چیزی‌نیست‌که بازیگران کنسولگریهای روس وانگلیس و عثمانی یا تمایلات وزیراعظم و وزیر معتمد ، بتواند آنرا بوجود آورد .

پذیرش بی‌دریغ‌مرگ‌درسنگر یا مرگ برادر ، تجلی پیوند ناگسستی مردم کوچه و بازار با هدفهای«اندیشه» بزرگی‌است که برای نخستین‌بار تاریخ ، آن را از زبان سید محمد طباطبائی» و «سید عبدالله بهبهانی» و سایر روشنفکران انقلاب ایران ارائه داده است.

زیر بنای نهضت مشروطه تا وقتی که با «اندیشه‌عمومی» یا هدف و استراتژی واحد ، معین و مشخص نشده بود ، چیزی نبود جز نامه پرانی‌ها و تحصن در کنسولخانه و تلگرافخانه و احیانا تظاهرات کوچکی در محلات و خیابانها و در دل آنقدر حقیر که‌حتی از طرف محافل استبدادی و حامیان خارجی‌شان نیز جدی تلقی نمیشد .

ولی وقتی اندیشه عمومی استحکام یافت و هدف ملی مشخص شد و مردان گمنام از اعماق اجتماع بپاخاستند تا در راه تحقق خواست های جامعه ، جان فدا کنند، همگان دانستند که در ایران نهضتی ریشه‌دار و عمیق تدوین یافته و از چشمه زلال اندیشه ملی سیراب میشود .

از ایمان باین هدف ملی‌بود که مردم سال‌ها در سنگرها و میدانهای جنگ کشتند و کشته شدند و در سخت‌ترین مراحل حتی در شکستها و ناکامیها ، از اندیشه خود درراه برقراری حکومت قانون‌وتشکیل مجلس ملی ، از پای ننشستند .

هدفوالای این اندیشه‌ملی، زمانی به اوج رسید که دیدیم، وقتی مشروطه خواهان به مقصود رسیدند و ملت طعم پیروزی را چشید ، مبارزان و مجاهدان ، بی‌آنکه دراندیشه سودجویی باشند ، اسلحه را بر زمین نهادند و میدان را به روشنفکران و سیاستمداران سپردند تاآنان رو بنای انقلاب را بسازند و به نابسامانی‌ها، سروسامان بخشند .

بگذریم که استراتژی وهدف های اندیشه ملی در این‌بخش، با چرخش ۱۸۰ درجه‌ای خود بر محور انقلاب چرخید و بر نهضت مشروطه آن رفت که‌بر انقلاب کبیر فرانسه !

اکثر رجال و روشنفکرانی که زیر بنای جنبش به آنسان سپرده شده بود هیچگاه از حدودیک«لیبرالیزم» محافظه‌کار پا فراتر نگذاشتند و همین امر باعث شد تا گروهی از رجال دوره استبداد جامه عوض‌کنند و خود را آزادیخواه جا بزنند .

مجلس منتخب مردم ، برای زمامداری حکومت مشروطه ، بازهم همان شاهزاده‌عین‌الدوله صدراعظم دوره استبداد را به رئیس‌الوزرایی انتخاب کرد و باز دورن امیر اعظم‌ها و مشیرالدوله‌ها قهرمان آزادی‌از آب درآمدند !

این چرخش ۱۸۰ درجه‌ای ممکن نبود مگر به علت وجود یک ارگان سازمان دهنده‌برای آرایش‌و اجرای صحیح‌اندیشه ملی و عدم وجود یک برنامه منظم و کاربرای سازندگی رو بنای مشروطیت .

در حقیقت باید اعتراف کرد که اگر اجتماعات کوچکی چون «اجتماعیون عامیون» در تبریز نبود شاید رشته پیروزی از بین راه پاره میشد .

تاسف‌آور اینجاست که‌همین سازندگان رو بنای نهضت بودند که برای بی‌ارزش‌کردن مجاهدات و جانفشانیهای‌ملت و انکار فلسفه وجودی یک اندیشه اصیل در بطن جنبش مشروطه ایران را که به «عین‌الدوله» صدراعظم مستبد وقت نوشته و در آن به عنوان اتمام‌حجت با دستگاه استبدادبرای‌اولین‌بار فکر تشکیل مجلس ملی‌رامطرح کرده ، ذکر میکنیم :

« ... مسلم است از خرابی ساخته‌ای چون‌حیدرعمواوغلی باقرخان و ستارخان بوجود بیاورد .

انقلاب مشروطیت ایران خواست و تمایل ملت بوده و بگذریم ازنفوذبرخی اندیشه‌ها و افکار پیشرو که خود نیزاز حد یک برداشت و یادگیری متئوریک» تجاوز نکرد.

انقلاب مشروطیت نه از خارج وارد شده بود و نه بیگانگان و ایادی داخلی‌آنها توانستند با اعمال‌زور وقدرت و بازیهای حیله‌گرانه مسیرش را تغییردهند . زیر بنای‌نهضت از یک اندیشه ملی منطقی و یک هدف معین و مشخص نشات گرفته بود و پایه‌هایش بر ایمان و از جان گذشتگی استوار بود .

اندیشه در زیر بنای‌نهضت مشروطه در راه هدفی ملی و انسانی ، از راهی بسیار پر پیچ و خم و از میان آتش و خون ، بسوی حکومت قانون و عدالت گام برداشت‌و اگرچه‌بعلت عدم‌وجود سازمان راهبری متشکل و برنامه‌منطقی موفقا سروسامان‌درستی‌نیافت، ولی هرچه بود ملت ایران را در مسیری قرار داد که بتواند به پیروزیهای بزرگتری دست یابد .

در اینجا در پاسخ آنانی‌که انقلاب مشروطه‌ایران راساخته و پرداخته بیگانگان تلقی کرده‌اند و بیادهمه اندیشمندان و رزمندگان‌مشروطیت، قسمت هایی از اولین نامه روانشاد «سید محمد طباطبائی»پایه‌گذار اندیشه بزرگ نهضت مشروطه ایران را که به «عین‌الدوله» صدراعظم مستبد وقت نوشته و در آن به عنوان اتمام‌حجت با دستگاه استبدادبرای‌اولین‌بار فکر تشکیل مجلس ملی‌رامطرح کرده ، ذکر میکنیم :

« ... مسلم است از خرابی این مملکت و استیصال این مردم و خطراتی که این‌صفحه را احاطه نموده است ، خوب مطلعید و هم بدیهی است و می‌دانید اصلاح تمام اینها منحصر است‌به تاسیس مجلس ملی و اتحاد دولت و ملت .

این اصلاحات‌عما قریب‌واقع خواهدشد . لاکن‌ما میخواهیم بدست پادشاه خودمان باشدنه بدست روس و انگلیس و عثمانی .

ما نمی‌خواهیم در صفحات تاریخ بنویسند دولت‌مظفرالدین شاه منقرض و ایران در عهد آن پادشاه برباد رفته . من‌اگر جسارت کردم‌و میگفتم معذورم، زیرا که ایران وطن من است. اعتبارات من در این مملکت است می‌بینم این مملکت بدست اجانب میافتد و تمام شئونات و اعتبار من میرود . پس تا نفس دارم در نگهداری این مملکت میکوشم بلکه هنگام لزوم جان را در راه اینکار خواهم گذاشت .

حضرت والا را به خدا و رسول قسم میدهم : بریزید آنچه در دامان است این‌مملکت و این مردم را اسیر روس و انگلیس نفرمائید !

مختصرا ، اگر در این کار اقدام فرمودید، ما هم حاضریم و همراهیم . اقدام نفرمودید، یکتنه اقدام خواهم کرد . یا انجام مقصود و یا مردن ... پروا ندارم زیرا از جان‌گذشتم، بعد اقدام نمودم چیزی از عمر من باقی نمانده خطم اقدام‌به اینکار و منتهی انجام این کار است . یا جان دادن در این راه که مایه آمرزش و افتخار خودم و اخلاف است . اینکار را بلند و اسمی از خود در صفحه روزگار باقی بگذارم .

اینکار اگر صورت نگیرد ، بر ما لعن خواهند کرد ...

ازفردا صبح در قویترین گروه سینمائی پایتخت

اونیورسال ـ پاسیفیک ـ ایران ـ سایتا ـ تیسفون ـ رنگین کمان ـ موناکو ـ پرسپولیس کارون ـ دریا ـ وآستارا (تجریش)

تهیه‌کننده: رضا بانکی ـ سناریست: فوری اعلاء ـ محصول: مرکز پخش فیلم سینمائی ایران پاناسیت

همزمان با تهران در شهرستان های * اصفهان « نقش جهان ـ مایاك »*آبادان «ایران ـخورشید »* مشهد « سانترال ـ متروپل »* تبریز « آریا » *اهواز« آپادانا» * رشت « کوروش » *شیراز « سعدی ـ پارس »

این جوان باآنکه زن گرفته بود دست از چشم چرانی برنمیداشت .. چرا ؟!

ازامشب فقط در

سینما آتلانتیک

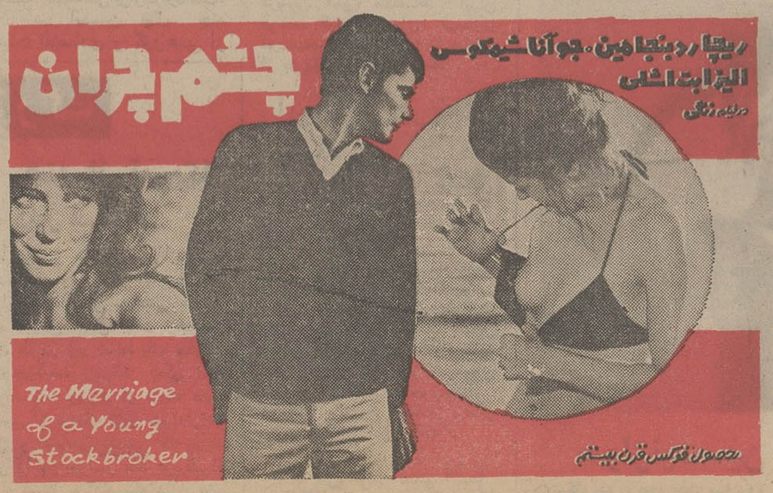

آگهی استخدام مهندس باحقوق مکفی

مدیریت مهندسی نیروی هوائی شاهنشاهی جهت خدمت در تهران‌و شهرستانها افراد زیر را با حقوق و مزایای مکفی به همکاری دعوت میکند:
۱ـ مهندس راه‌و ساختمان ـ باحداقل ۲سال تجربه عملی .
۲ـ مهندس تاسیسات ـ باحداقل ۲ سال تجربه عملی .
۳ـ مهندس راه و ساختمان با تسلط کامل بزبان‌انگلیسی یك‌نفر برای‌تهران.
٤ـ مهندس معمار ـ باحداقل ۲سال تجربه عملی .
واجدین شرایط میتوانند برای‌آگاهی بیشتر و استخدام با در دست داشتن مدارك خود همه‌روزه به‌جز روز های پنجشنبه و تعطیل از ساعت ۸ الی ۱۰ به کارگزینی غیرنظامیان مدیریت مهندسی خیابان فرح‌آباد ژاله ستاد فرماندهی نیروی هوائی مراجعه‌نمایند.

دنیای ورزش روزهای شنبه منتشر میشود

اطلاعات
بنیانگذار : عباس مسعودی
صاحب امتیاز و مدیر : فرهاد مسعودی
سردبیر : احمد شهیدی
سال پنجاهم
محل اداره : خیابان خیام ـ ساختمان اطلاعات. تهران
تلفن : ۳۱۱۰۷۱ تا ۳۱۱۰۷۹
تلکس : ۲۳۳٦ ـ تلگرافی : اطلاعات ـ تهران

سفر فورد به پشت پرده آهنین

مشروطه هفتادساله

هفتادمین سال مشروطیت ایران را فردا ملت ایران جشن می‌گیرد .

این خودش برای مردم ایران افتخار بزرگی است که مشروطیت هفتاد ساله دارند. یعنی زمانی درمقام استقرار حکومت قانون برآمدند که بسیاری از کشورهای دنیا حتی از نعمت آزادی و استقلال بی‌بهره بودند و در سرتاسر منطقه‌ما، حتی بویی از حریت و آزادی به‌مشام ملت‌ها نرسیده بود . بهمین سبب، آزادیخواهان ایران علاوه برآنکه بامقاومت سرسختانه حکومت مستبده و استبدادطلبان داخلی روبرو بودند ، از آنسوی مرز نیز تهدید میشدند زیرا رژیم‌های‌مطلقه کشورهای مجاور میل نداشتند چنین افکاری درین ناحیه از جهان قوت بگیرد و شایع شود.

در چنان محیط خوف‌آوری ، شیفتگان آزادی و عدالت صلای مبارزه دردادند و خواستار حکومت قانون شدند و علی‌رغم آنکه دستگاه حکومت و قدرتمندان و منتفذان‌آماده‌برای گردن نهادن به چنین توقعی نبودند، وقتی قیام مردم صورت جدی بخود گرفت و شخصیت‌های برجسته روحانی علم‌مبارزه را بدوش گرفتند و توده‌های مردم پشت‌سرآنها متشکل شدند، پادشاه نرمدل و ضعیف‌البنیه قاجار ـ مظفرالدین‌شاه ـ سرانجام تسلیم موج مشروطه‌طلبی شدوفرمان مشروطیت‌را امضاء کرد.

درعظمت کاری که آن روز صورت گرفت، هیچ شبهه نیست. اگرچه با صدور فرمان مشروطیت، یک تحول بنیانی بدان معنا که در انقلابات خونین روی میدهد ، واقع نشد و در مناسبات طبقاتی تغییر فوق‌العاده صورت نگرفت ، ولی با مروری ساده در اوضاع اجتماعی قبل از انقلاب وبعد ازانقلاب میتوان اهمیت کاری را که در آن روزگار انجام گرفت بخوبی تشخیص داد. قبل از انقلاب مشروطه مردم ایران زندگی برده‌واری را میگذرانیدند و از کمترین حقوق فردی و اجتماعی بی‌بهره بودند . وقتی فرمان حکومت ولایتی بنام کسی رقمزده میشد، جان و مال و ناموس مردم نیز مانند آب و خاک آن ولایت در تیول حاکم قرار میگرفت . ملت نقشی در سرنوشت مملکت نداشت و عملا برده حکومت بود. حقوق اجتماعی مفهوم خارجی نداشت ، سهل‌است که حقوق فردی هم حرفی یاوه و بی‌معنی بشمار می‌آمد.

با صدور فرمان مشروطیت ، ملت‌ایران خود را از قید زنجیر اسارت رها کرد و طومار بردگی را درهم پیچید. این کار بزرگی بود و عظمتش را از آنجامیتوان دریافت‌که علی‌رغم کنارآمدن شاه‌قاجار با ملت و صدور فرمان مشروطیت ، طبقه حاکمه زیربار چنین تحولی نرفت و بمحض آنکه مرحوم مظفرالدینشاه چشم از جهان فروبست، قدرتمندان ماسک‌تسلیم و رضا از چهره برداشتند و محمدعلیشاه را به برچیدن بساط مشروطیت تحریک کردند تا آنجا که همه قول و قرارها بهم خورد و استبداد ـ خشتر از پیش ـ بازگشت و مجلس را بتوپ بستند و آزادیخواهان را تارومار کردند و اینبار ملت ایران مجبور شد نهال نورسته آزادی را با نثار خون گروهی از عزیزترین و شریفترین فرزندان خود آبیاری کند و ازخطر پژمردگی و نابودی برهاند.

اکنون که مشروطیت ایران به هفتادمین سال زندگی‌خود رسیده و ملت ایران برخوردار از همه نوع حقوق و امتیازات فردی و اجتماعی، چهاردهم مرداد را جشن میگیرد وقت است تا خاطره بنیانگذاران حکومت مشروطه و مجاهدان راه‌آزادی و مساوات را عزیزبداریم و بر روان آنهادرود بفرستیم.

لوپوان

بنظر سولژنیتسین سفر فورد به هلسینکی تسلیم شدن وی به روسهاست . اما جرالد فورد با عبور از پرده‌آهنین میخواهد عکس این نظریه را ثابت کند .

سولژنیتسین به فورد توصیه کرد : « به هلسینکی نروید، این خیانت است » این نویسنده روسی که از یک ماه پیش در امریکا بسر میبرد ، دست از هیاهو برنمیدارد وبافریاد هایش که فریاد های مردگان است ایجاد اختلال می کند. برنده روسی جایزه نوبل پشت درهای کاخ سفید نگهداشته میشود تا « در تفاهم بین دو کشور خللی ایجاد نشود» برنده دیگر جایزه نوبل هنری کی‌سینجر در اتخاذ این‌تصمیم بی‌سهم نیست .

بی‌شک سولژنیتسین باجوش و خروشش منعکس‌کننده طرز فکر آمریکائیها نیست وی حتی به عنوان دارنده‌عقاید ضد کمونیستی که دیگر باب پسند روز نیستو تهدیدکننده‌ای که سعی در فراموش کردن اوست ، کمی دست و پاگیر بشمار میرود .آمریکای امروز از قدرت کافی برخوردار است با اینحال نباید فراموش کرد که این حقیقت، تلخی موافقتنامه هلسینکی را به مذاق امریکائیان شیرین نمی ـ سازد . روسها از قرارداد ۳۰ ژوئیه هلسینکی برای‌شناسائی رسمی مرز های خود که در جنگ بین‌المللی‌دوم بزوربدان دست یافتند مخصوصا مرزمیان دو آلمان، مدرکی خواهند ساخت .

آنان سال هابرای دست یافتن به چنین مدرکی تلاش کرده‌اند . قرارداد هلسینکی برای شوروی موفقیتی خواهد بود ووجهه این کشور را بالا خواهد برد . کاخ سفید هم تابحال‌نتوانسته است مردم را متقاعد کند که امضاء این موافقتنامه شناسائی قانونی مرز های شوروی نیست، بلکه پیمان عدم تجاوزی به مرز های کنونی کشور های اروپایی بشمار میرود . لیکن این حقیقتی است که اجتماع‌هلسینکی برای اروپای آزاد نوعی قرارداد تسلیم‌بعد از ۳۰ سال‌جنگ سرد تلقی می شود .

جرالد فورد این طرز تلقی را حس کرده است به این جهت از سفر به هلسینکی برای دیدار از این حریم شوروی یعنی یوگسلاوی منزوی ، لهستان تشنه برقراری روابط بازرگانی و رومانی نگران سیاست مستقل ملی بهره‌مندشده است . جرالد فورد باین منظور بدعوت های سال های‌پیش پاسخ گفته است که ایالات متحده امریکا میخواهد نشان دهد که قرارداد هلسینکی پایان امید های آزادی اروپای شرقی نیست .

بی‌شک این اولین بار نیست که یک رئیس جمهور آمریکایی به کشور های پشت پرده‌آهنین سفر میکند.نیکسون هم قبلا به چنین اقدامی دست زده بود . در همه این‌کشور به گسترش روابط با آمریکا اظهار تمایل شده است. لیکن انصافا این بار جرالد فورد پیشروی قابل ملاحظه‌ای‌داشته است او هم میخواهد به قرارداد هلسینکی‌که برای‌انسان‌ها، اطلاعات وعقاید حق عبور از مرز های کشور های پشت‌پرده آهنین را تامین خواهد ساخت تکیه کند .

سفر فورد به بخارست که چند روز بعد از سفر ژاک شیراک به این شهر صورت گرفت بسیار کوتاه بود از چند ماه پیش رومانی از ایالات متحده امریکا خواسته بود تابه عنوان کشور مقدم ، از امتیاز مبادلات انحصاری بازرگانی نامحدود برخوردار شود این‌مبادلات از سال ها پیش‌افزایش یافته و از ۲۲ میلیون دلار در سال ۱۹٦۸ به ٤۰۰میلیون دلار در سال پیش رسیده است .

فورد وارد فرودگاه بوخارست شده‌و همراه چائوشسکو رهبر رومانی از گارد احترام دیدن میکند .

رومانی حتی در دوران تحریم نفتی اعراب به آمریکا نفت فروخته است و در عوض امیدوار است از پیشرفت های تکنولوژی آمریکا در زمینه صنایع بهره‌ور شود وتمام مشکل از همینجا ناشی میشود زیرا رومانی چون بسیاری‌از دیگر کشور های کمونیست به علت خودداری از دادن‌اجازه رفت و آمد آزاد و مخصوصا اجازه مهاجرت به‌یهودیان طبق ماده اصلاحی جکسون از داشتن امتیاز مبادلات بازرگانی با آمریکا محروم است و در حال حاضر صد ها نفر از مردم رومانی درانتظار دریافت ویزاجهت مهاجرت به آمریکا یا اسرائیل هستند و تظاهرات گاه‌بگاه یهودیان در برابر کنگره امریکا و کاخ سفید یادآور این انتظاراست.

ماه گذشته نیکولای چائوشسکو ، در سر راه سفر رسمی به آمریکای لاتین تقریبا بطور محرمانه سری بکاخ سفید واشینگتن زد و مقدمات توافق با امریکا را فراهم آورد . امروز این توافق عملا بدست آمده است .

یهودیان رومانی در آینده میتوانند به اسرائیل‌مهاجرت کنند و یا به اقوام خود در امریکا ملحق شوند در عوض کنگره امریکا هم قبول خواهد کرد که بعد از ماده اصلاحی جکسون رومانی به عنوان اولین کشور سوسیالیستی از امتیاز مبادلات انحصاری بازرگانی با امریکا برخوردارشود. آزادی گاهگاه از راههای عجیب و غریب بیشتر میشود .

جرالد فورد از این موقعیت برهانی برای بحق جلوه دادن موافقتنامه هلسینکی خواهد ساخت که اگرچه رنگ امریکائی ندارد ولی ویژگی آنرا داراست .

با این همه بدگمانیها هنوز زایل نشده است « نشانه های تفاهم باید به اثبات برسند . خطرناک خواهد بود اگر ما هوشیاری خود را از دست بدهیم قدرتمان را در ناتو کاهش دهیم و سلاح های نظامی را محدود سازیم .» این عقیده دولت آمریکاست و یادآور جبهه گیری هایی که در زمینه‌ای دیگر هنگام پرواز آپولو ـ سایوز بروز کرد .

مگرنه اینکه چسترلی مدیر پرواز بطور خصوصی گفته بود مهتر است به جای جنگ با دشمن با وی همکاری کنیم »؟

جرالد این هفته در پس پرده آهنین به عملی کردن‌این نظریه مشغول است .

مقاومت کنگره در برابر فورد

کنگره آمریکا در آستانه آغاز تعطیلات تابستانی وبا استفاده از غیبت پرزیدنت جرالدفورد از واشینگتن طی هشت روزگذشته شکست های فاحشی به دولت آمریکا وارد کرد و برنامه های خارجی و داخلی آنرا با خطر بزرگی روبرو ساخت .

کنگره تا آخرین ساعات پایان اجلاسیه خود و آغازتعطیلات تابستانی تقریبا بطور دائم و همه روزه یکی از برنامه های جرالد فورد را در حالیکه وی با رهبران دولت های بزرگ جهان در بن ورشو وهلسینکی سرگرم گفتگو بود، رد کرد .

معذلک کنگره برای وارد کردن شدیدترین ضربه منتظرخارج شدن رئیس جمهوری از واشینگتن شد ـ و روز ۲٤ ژوئیه با حفظ تحریم صدور اسلحه به ترکیه با اکثریت ۲۲۳ رای در برابر ۲۰٦ رای آتش زیر خاکستر بحران واشینگتن و آنکارا راتیزکردو به این ترتیب سرنوشت پایگاه های نظامی امریکا را در ترکیه به خطر انداخت و جناح شرقی اتحادیه اتلانتیک شمالی را تضعیف کرد بدون آنکه دولت بتواند جلو این نهضت را بگیرد . کار به جائی رسید که رئیس جمهوری نیرومندترین کشور جهان در هلسینکی یک هدیه پنجاه میلیون دلاری به عنوان «داش» بسلیمان دمیرل پیشنهاد کرد که نخست وزیر ترکیه با خشونت آنرا ردکرد.

دولت آمریکا پس از تحمل این خواری ، بار دیگر بفعالیت پرداخت ولی اعضای مجلس نمایندگان بهیجوجه تحت تاثیر اقدام دولت ترکیه به خلع ید از پایگاه های امریکائی و فشار سنارتورها قرار نگرفتند و رسیدگی به این مسئله‌مهم را به ماه سپتامبرموکول کردند .

در فاصله این مدت ممکن است موجودیت پایگاه های امریکا که اطلاعات بسیار گرانبهایی درباره نقل و انتقال نیرو های‌نظامی شوروی بدست می دهند با خطر بزرگی روبرو شود .

رسیدگی به یک مسئله دیگر ، تعیین تحویل ۳۵۰ میلیون‌دلار جنگ‌افزار به اردن نیز به ماه سپتامبر موکول شد .

در این مورد نیز دولت امریکا که با مخالفت کنگره برخورد کرده بود ترجیح داد طرح پیشنهادی خود را قبل از آنکه‌باشکست قطعی روبرو شود پس بگیرد و در انتظار فرارسیدن روز های‌بهتری بنشیند .

دولت آمریکا برای اینکه روی این شکست سرپوش بگذارد اعلام کرد که به تعهدات خود نسبت به اردن کاملا وفادار است ولی این مطلب نمیتواند حقیقت را از انظار پوشیده نگاهدارد .

ظاهرا کنگره تصمیم گرفته است تا وقتی که قرار داد جدیدی در خاورمیانه برای جداسازی نیرو ها امضاء نشده است اجازه تحویل موشک های «هاوک» رابه‌اردن ندهد زیرا بعقیده‌کارشناسان تحویل این سلاح ها به اردن موازنه قوا را در منطقه بهم‌خواهد زد .

به این ترتیب پس از ترکیه یکی دیگر از متحدین آمریکاازرفتار کنگره بشدت ناراضی شده است نارضایی‌ملک حسین ممکن است خیلی زود به محض آغاز دیدارش از شوروی آشکارشود.پادشاه‌اردن قرار است در نیمه ماه اوت بطور رسمی از مسکو دیدن‌کند.

در زمینه مسائل داخلی نیز کنگره با طرح های پیشنهادی‌خود به مخالفت برخاسته است .چند لحظه پس از پرواز هواپیمای رئیس جمهوری از واشینگتن کنگره طرح رئیس‌جمهوری را دربارسروپس های پزشکی و اجتماعی رد کرد علاوه براین مجلس نمایندگان و مجلس سنا با تمدید کنترل قیمت نفت به مدت شش ماهسیاست دولت را درباره انرژی بشدت تهدیدمی‌کنند درحالیکه رئیس‌جمهوری میخواهد از اول ماه جاری بتدریج قیمت نفت را آزاد بگذارد و در نظر دارد تصمیم دو مجلس را وتو کند تاشاید بتواند سرانجام‌در این مبارزه پیروز شود .

کتاب سبز

دیپلماسی ایران، در سال ۱۳۵۳

ایران با ۱۰۸ کشور رابطه سیاسی دارد .

ایران از جنبش های استقلال طلبانه حمایت میکند

آموزش در وزارت‌خارجه تا سطح سفرا توسعه‌می یابد .

کتاب سبز ، حاوی روابط خارجی ایران از سوی وزارت امور خارجه انتشار یافت. مروری در « کتاب سبز» پرده از روی دیپلماسی ایران در سال ۱۳۵۲ برمیدارد .مهمترین رویداد دیپلماسی ایران در درسالی که گذشت ، سفرهای شاهنشاه آریامهر به کشور های ، فرانسه ـ سنگاپور ـ استرالیا ـ زلاندنو ـ اندونزی ـ هند ـ اتحاد جماهیر شوروی ـ اردن هاشمی ـ مصر ـ اتریش ـ سوئیس ـ پاکستان والجزایر است .

سفرها ومذاکرات شاهنشاه آریامهر با سران کشورهای مزبور ، در مورد مسائل مهم بین‌المللی ـ وبرقراری یکصلح پایدار در سطح جهانی‌به دیپلماس ایران تحرک وفعالیت بیشتری بخشید .

آموزش سیاسی

● غلامرضاتاجبخش معاون سیاسی وزارت امورخارجه ، همزمان با انتشار « کتاب سبز » در گفتوگوئی کمباسانیدکان‌وسائل ارتباط جمعی داشت ، ضمن توجیه روابط بین‌المللی ایران آشکارا گفت :

« وزارت امورخارجه باید با کوششی بسیار بیشتر از گذشته دیپلماسی ایران را وارد مرحله پیشرفته‌تری بنماید. »

معاون سیاسی وزارت امور خارجه ، نمونه‌ای از اقدامات‌این وزارتخانه را برای دست‌یابی به « دیپلماسی پیشرفته » چنین برشمرد .

گسترش‌کادر سیاسی توسعه مناسبات سیاسی و فرهنگی و اقتصادی ـ تاسیس نمایندگی های سیاسی و کنسولی جدید و ایجاد تحرک درفعالیت های بین‌المللی .

ناجبخش به هنگامی که از تربیت‌کادر جدیدوزارت‌امورخارجه سخن می گفت فاش ساخت : « ازبین ۸۰۰ داوطلب‌استخدام در این وزارتخانه ، تنها ۱٦ نفر موفق شده‌اند و به استخدام وزارتخارجه درآمده‌اند .»

معاون وزارت خارجه نتیجه گرفت که « کادر سیاسی این وزارتخانه ، باید نه تنها نسبت به مسائل بین‌المللی بلکه بکلیه‌مسائل داخلی نیز آگاهی و تبحر داشته باشد. » وی درهمین‌قسمت از توضیحات خود گفت :

« حتی برای سفیران‌نیز دوره های فشرده‌ای دائر شده است‌که آخرین نحولات مملکتی به آنها آموزش داده میشود . همچنین یکی از شرایط‌احراز‌مقام‌سفیری، شرکت در امتحان ویژه‌ای است که زیرنظر یک هیئت ژوری مرکب از ورزیده‌ترین دیپلمات‌های‌ایرانی، انجام میشود . »

معاون سیاسی خارجه مهم‌ترین پیروزی های دیپلماسی‌ایران را درسال ۱۳۵۳ ابتکار ارزنده شاهنشاه آریامهر ، برشمرد و گفت: « شاهنشاه آریامهر سال گذشته ، نیز با ابتکارات ارزنده خود کشورهای عضو اوپک را در احقاق حقوق مسلم خود راهنمائی فرمودند و با شرکت در کنفرانس سران کشورهای تولید کننده نفت‌ـ درالجزیره ـ مشکل نفت را برای جهانیان تشریح و حقانیت این کشورها را در مورد چگونگی بهره‌برداری از این ماده حیاتی ثابت فرمودند .»

بازدید های سران

در سال ۱۳۵۳ روابط دیپلماسی ایران با کشور های جهان کماکان در جهت گسترش و تحکیم و حسن تفاهم ادامه یافت . در این سال دولت شاهنشاهی باکشور های:داهومی افریقای مرکزی « بوروندی ، گابون ، گانا،کامرون، اوگاندا، گامبی ، بنگلادش، کوباجامائیکا، گرانادا ، پاناما ، هائیتی‌ـروابط سیاسی برقرار کرد، بدین ترتیب ایران‌با ۱۰۸ کشورروابط‌سیاسی برقرار کرده است .

در کتاب سبز ـ جریان‌بازدید سران کشورهای خارجی‌ازایران‌ـ به‌عنوان گام‌دیگری‌درراه بسط و توسعه دیپلماسی‌ایران ، اشاره رفته است . دراین سال روسای کشورهای اوگاندا ـ بلغارستان . زامبیا ـ ایتالیا واسترالیا به‌ایران سفر کرده‌اند .

کتاب سبز ،روابط بین‌المللی و دیپلماسی ایران را در سال ۱۳۵۳ باکشورهای تازه جهان‌ـ به تفکیک شرح داده است . این گزارش‌ها ، حاوی همکاریهای فنی واقتصادی است‌به‌انها اشاره می‌کنیم :

ایران وشوروی

شاهنشاه آریامهر در سال ۱۳۵۲ بطور رسمی ازاتحادجماهیر شوروی بازدید فرمودند . این بازدید نقش موثری درتحکیم و توسعه دیپلماسی‌ایران‌دربرداشت.

در این سال چند هیئت اقتصادی و گروهی از دیپلمات های دو کشور نیز دیدو بازدید هائی داشتند که نتیجه آنها ، قراردادهای‌جدید وگسترش همکاری‌های همه‌جانبه بین تهران ومسکو بود.

توسعه مرحله‌ای ذوب‌آهن آریامهر تاحدود ۸ میلیون تن فولاد خام در سال ـ همکاری در احداث مرحله‌دوم‌نیروگاه‌حرارتی شواهد ازوواحد های۲۰۰مگاواتی برج خنک کننده ـ اعلام آمادگی شوروی در ساخت سیلودرایران‌ـ باظرفیت یک میلیون‌تن‌ـتوسعه کارخانه ماشین‌سازی اراک تا ظرفیت ۵۰ هزار تن ـ از جمله همکاریهای اقتصادی ایران و شوروری است‌که‌بنای آنرا ، دیپلماسی پیشرفت ایران تشکیل میدهد .

ایران و عراق

دولت شاهنشاهی همچنین‌در آخرین روزهای اسفندسال۱۳۵۲ دراجرای اصل‌صلح‌جوئی‌صمیمانه وحل‌مسالمت‌امیز اختلافات که در سرلوحه سیاست خارجی ایران قرار دارد ، با بهترین وجه وصورتی ـ اختلافات خود را باکشور عراق حل‌وفصل کرد. بدین ترتیب گام بزرگی درراه ایجاد صلح وامنیت درمنطقه حساس خاورمیانه از طریق همکاری بیشتر بین کشور های منطقه برداشت فراهم آمدن مقدمات سفرزائران‌ایرانی‌به‌عتبات عالیات ، از جمله دست‌آورد های دیپلماسی ایران،باکشورهمسایه‌ـ عراق است .

دیپلماسی درمنطقه

درسال ۱۳۵۳ پیشنهاد ایران دایر بر غیراتمی کردن‌خاورمیانه مورد تائید مجمع عمومی سازمان ملل متحد قرار گرفت.همکاریهای ایران باکشور های منطقه‌اقیانوس هند ـ برای حفظ و نگاهداری این منطقه بعنوان یکسنطقه‌صلح‌ـ ودورازرقابت قدرتهای بزرگ بازتاب بین‌المللی مطلوبی داشت . درسفر تاریخی شاهنشاه آریامهر به خاورودرتصمیمات همکاریهای وسیع و گسترده اقتصادی بین کشورهای حوزه اقیانوس هند فراهم گردید .

ایران و مصر

مسافرت رسمی‌شاهنشاه‌آریامهر وعلیاحضرت شهبانو به قاهره در سال ۱۳۵۳سرآغازدورانی‌باشکوه در مناسبات ایران و مصر بود . وروابطه دو کشور،درزمینه های : سیاسی ، اقتصادی ، اجتماعی وفرهنگی وارد مرحله جدیدی از تحول شد . همزمان با این‌سفر‌ـ هیات اقتصادی دو کشور به لطف روابط حسنه بایکدیگردر تهران و قاهره ملاقات هائی‌انجام دادند. درپایان همین ملاقات‌ها ایران موافقت کرد که برای نوسازی «پرت‌سعید » تامیزان ۲۵۰ میلیون دلار به دولت مصر وام دهد .

ایران و آفریقای سیاه

سیاست ایران‌درافریقا براساس گسترش همکاریهای دوجانبه با کشورهای افریقا و پشتیبانی از مبارزات ملل افریقائی بمنظور بدست آوردن حق تعیین‌سرنوشت خود مبتنی است دولتشاهنشاهی همواره در سازمان ملل متحد و جوامع بین‌المللی سیاست های تبعیض‌نژادی واستعمار .درافریقارا بشدت محکوم کرد واز جنبشهای استقلال‌طلبانه مردم سرزمینهائی که هنوز زیروغ استعمار بسر میبرند حمایت نموده‌است .

ایران و اسرائیل

سیاست‌ایران‌درقبال‌اسرائیل

غلامرضا تاجبخش معاون سیاسی وزارت خارجه .

درسال ۱۳۵۳ تغییر نیافت دولت شاهنشاهی باعتقاد باینکه تصرف واشغال اراضی دیگران بزور ، مخالف اصول منشور ملل متحد بوده وارزش قانونی ندارد .

ایران یک باردیگر در سال ۱۳۵۳ نیز مخالفت خود را با ادامه اشغال سرزمینهای اعراب از طرف اسرائیل اعلام داشت و تخلیه واستردادسرزمینهای‌مزبور، از شرایط ضروری‌برقراری‌صلح پایدار در منطقه خاورمیانه‌قلمداد کرد .

ایران و جمهوری خلق چین

روابط دوستانه ایران و جمهوری‌خلق‌چین درسال ۱۳۵۳ در جهت توسعه و تحکیم ادامه یافت و تحولات مطلوبی درزمینه های سیاسی ، اقتصادی وفرهنگی دربرداشت .

درسال ۱۳۵۳ حجم مبادلات دوکشور سی درصد اضافه شد و به ۳ میلیاردو ۲۰۰ میلیون ریال رسید . همچنین ارزش مبادلات بازرگانی ایران و چین درسه‌ماه اول سال ۱۳۵۳ بالغ بر یکصدو ده میلیون دلار بود.

ایران و کوبا

روابط ایران وکوبا درسال ۱۳۵۳ با استقرارروابط سیاسی بین دو کشور وارد مرحله‌جدیدی شد . دولت شاهنشاهی ایران به پیروی از سیاست مستقل خود مبنی برگستردش روابط دوستانه باهمه کشورها صرفنظر از نوع رژیم‌حکومتی‌آنهاباجمهوری کوباکه متساویا علاقه‌مند به تحکیم روابط فی‌مابین بوده مبادرت به برقراری روابط سیاسی درسطح سفارت نموده . درسال ۱۳۵۲ بین سران دوکشور ایران و کوبا به‌مناسبت اعیاد ملی یکدیگر ، تلگرافهای تبریکی مبادله گردید .

سرهنگهای کودتاچی یونان در دادگاه

گزارش یدالله زندیه نماینده اطلاعات از آتن

کابوس سرهنگها بر آتن سایه افکنده است .

پاپادوپولوس : من رهبر انقلاب بوده‌ام . من انقلاب را ابداع کردم، هرکاری که دیگران کردند، اطاعت فرمان های من بود .آها هیچگونه مسئولیتی ندارند. من مسئولیت کامل انقلاب را بعهده میگیرم .

پاتاکوس: (معاون نخست وزیر در حکومت سرهنگ ها) آقای پاپادوپولوس با سخاوت تمام مسئولیت ها را بعهده گرفته بود. من درمیان رهبرانی بودم که ابداع نجات کشور را پایه گزاری کردند.

«خنده حاضران درد‌دادگاه»

بقول روزنامه معتبر وضد فاشیستی «آتن نیوز» دادگاه عالی و ضد فاشیستی یونان یک باردیگر خاطره دادگاه تاریخی نورمبرگ را برای بشریت رنجدیده زمین و خصوصا ملت یونان که‌هفت سال تمام در زیر چکمه های ساخت امریکا شکنجه دیده، زنده کرده است . سرهنگ ها باغرور و اعتماد به نفس بی‌ـ نظیری برای‌اولین باردربیشگاه ملت یونان محاکمه شدند.

آتنی ها، دختران زیبای مدیترانه و دونژوان های پیشمار سواحل زیبای آتن و حتی ولگرد های فقیر شهر ، کوچه بکوچه ، خیابان به خیابان ، کافه به کافه و خانه به‌خانه ، باهیجان بی‌مانندی‌در کنار رادیو و تلویزیون ها و یا گردمرد باسوادی کهفوق‌ـ العاده های مطبوعات آتن رابا صدای بلند برایشان‌قرائت‌می‌ـ کرد در انتظار واقعه‌ای بوده وهستند که هیچکس شهامت‌و یاتوانایی پیشگوئی‌آنرا ندارد. خوف وحشتناک سرهنگ ها هنوز برآتن و یونان سایه افکنده است .

پاپادوپولوس‌دلقک خطرناک فاشیزم باغرور تمام درد‌دادگاه اظهار داشت که حکومت‌مدنی مبنی برگستردش روابط دوستانه باهمه کشورها صرفنظر از نوع رژیم‌حکومتی‌آنهاباجمهوری کوباکه متساویا علاقه‌مند به تحکیم روابط فی‌مابین بوده مبادرت به برقراری روابط سیاسی درسطح سفارت نموده . درسال ۱۳۵۲ بین سران دوکشور ایران و کوبا به‌مناسبت اعیاد ملی یکدیگر ، تلگرافهای تبریکی مبادله گردید .

ترسی که آتن را فرا گرفته است ایستکه حکومت مصالحه کار کارامانلیس لانه های گزنده زنبور های فاشیزم را در ارتش هنوز ویران نکرده است. دیروز یک‌استاد یونانی مقیم امریکا که برای تعطیلات تابستانی به آتن‌آمده است بمن اظهار داشت ، در ارتش وحتی در جامعه و کاراکتر ملی یونان یک عامل نیرومند و سرکش وجود داردکه بقای هر نظم‌وحکومت دموکراتیکی رامورد‌تهدیدقرار داده است .

این عامل‌نیرومند وخطرناک غرور درهم شکسته ارتشی است که از زمان کودتای ٦۷ جز سیاوپناگون امریکا ، دوستی در جهان نداشته است . این ارتش در قبرس شکست خورده است . این ارتش دریونان شکست‌خورده است. این‌ارتش‌از امریکا فریب خورده است و بالاخره این ارتش در حال حاضر ازتمام مسئولیت ها و کارچرخانی های نان و آبدار حکومتی محروم مانده است با اینهمه کارامانلیس با اطمینان خاطر ودرمیان بدرقه تاریخی مردم آتن برای شرکت درکنفرانس امنیت اروپا رهسپار هلسینکی شد. آتنی های ساده دل از پاسخ به سئوال های من و یا هرفرد خارجی و ناآشناطفره میروند. پلیس مخفی سرهنگ ها هنوز در خیابان هاو کافه هاو موسسات‌آموزشی کشور آزادانه ولی با احتیاط رفتو آمد میکنند . مانندپرتغال ، در یونان مردم عادی از خشونت هاو تبلیغات چپ سخت هراس دارند. یونانی ساده دل فکر میکند که خشونت چپ شانس ومجال استقرار آزادی نیمبند کنونی رادر نطفه خفه میکند.

در جلسه دادگاه محاکمه سرهنگ ها، رهبران سیاسی چپ، سوسیالیست ها و دموکرات ها با اظهارات تحریک آمیز خود نظم احتیاط آمیز حکومت کارامانلیس را سخت مورد اعتراض قرار دادند.

تنها یونان

واقعیت تلخ و بزرگی که اعتدال و محافظه‌کاری کارامانلیس را توجیه میکند‌این است که این کشور در حال حاضر بشدت از طرف محافل دولتی امریکا و حتی دولتهای عضو پیمان ناتو مواجه بابی تفاوتی جانبداری از ترکیه است .

علیرغم حمایت مجلس نمایندگان امریکا از یونان و ادامه تحریم تسلیحاتی علیه ترکیه ، یونان از نظر سیاسی واقتصادی سخت تنها مانده است . کارچرخانان سندیکایی حکومت سرهنگ‌ها ، بیکاران ومهاجرین یونانی را که سالها درآلمان و فرانسه و انگلیس بادرآمد های نسبتا خوب کار میکردند این روزها بعنوان گروههای اعتدالی و محافظه‌کار بدور خود جمع کرده‌اند . موجی ازاعتصابهای کارگری که اروپای غربی را فلج کرده است درحال سرایت به یونان است.غرب رویهمرفته ثبات نسبی سیاسی واقتصادی خود را در میان کشور های مدیترانه برای همیشه ازدست داده است .

پیش‌بینی میشود که همزمان با پایان کنفرانس‌امنیت اروپا که یکی از خواسته های دیرین و دوپهلوی بلوک شرق و خصوصا اتحاد جماهیر شوروی بود مسکو ارزیابی و بهره‌گیری از فرصتهای‌مناسب مدیترانه رابطورجدی‌تری مورد بررسی قرارخواهد داد .

دشواری بزرگ غرب این است که کمونیست‌ها اینبار با استفاده از شکستهای بی‌دریی سیاسی واقتصادی غرب در برابر ملتهای خود ، به تسخیر صندوقهای‌رای‌هجوم آورده‌اند حزب سوسیالیست یونان با استفاده از تردیدهای‌اجتناب‌ـ ناپذیر سیاسی حکومت کارامانلیس و سیاست انتظارو مشاهده او خود را برای راه‌کوبی تاریخی مانند سوسیالیست‌ها و کمونیستها در ایتالیا آماده میکند.

آندریاس پاپاندرئو رهبر خروشان سوسیالیستها در دادگاه حکومت سرهنگها اظهار داشت که اینک « ساعت مردم» فرارسیده است . هیچ قدرتی حتی حکومت کارامانلیس قادر به تخطئه و تبرئه جنایتهای بیشمار حکومت سرهنگها نخواهد بود .

اینکه حتی در آخرین لحظات حکومت سرهنگها،آنها حکومت را بدست محافظه‌کارترین شخص مورداعتماد خود یعنی کارامانلیس سپرده‌اند استناد تبلیغاتی میکنند . با اینهمه‌ملت یونان درحال حاضر با دشواریهای عظیمی چون‌بحران قبرس ، راهی جز ارامش و تامین باوغ سیاسی مردم‌ندارد. یونانی ساده‌دل هرگز نمیداند که ساعت او فرارسیده است ترس هنوز بریونان حکومت میکند .

آتن ـ ۲۹ ژوئیه ۱۹۷۵

سولژنیتسین در آمریکا

دانشگاه «نوروبج» «مدت سه روز در این دانشگاه که سولژنیتسین را هنگام بازی تنیس در این دانشگاه نشان «ردهد .

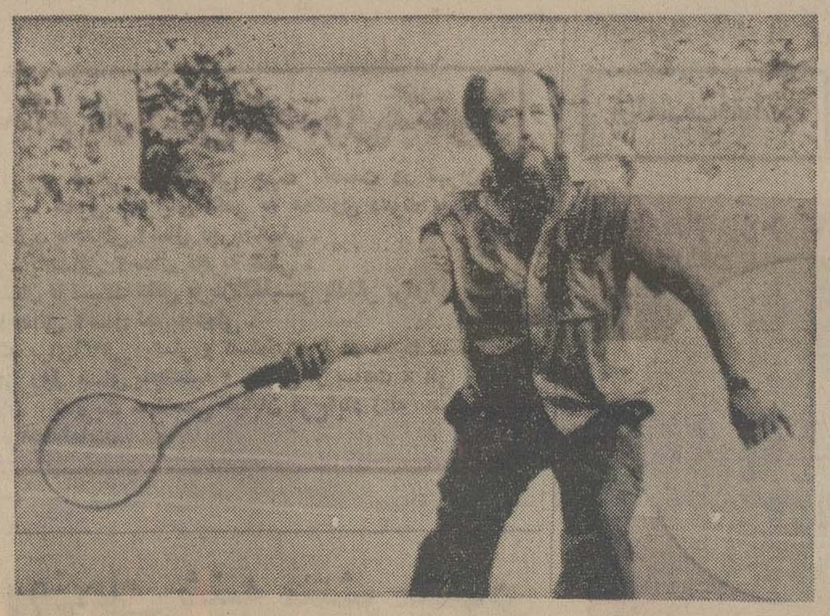

سولژنیتسین نویسنده تبعیدی «موروی برای شرکت درکلاس‌های تابستانی دانشجویان زبان‌روسی در «نوزئیلد» ورمونت واقع است بسر برد . عکس

مقالات کوچک از روزنامه‌های بزرگ

المحرّر

خاورمیانه و کنفرانس هلسینکی

کنفرانس سران اروپا ، آمریکا، کانادا در هلسینکی ، باید فعالیت های خود راچنان گسترده میکرد که خاورمیانه را نیز دربر میگرفت. برگزاری این کفرانس توفیقی برای شخص لئونید برژنف است که از یازده سال پیش که در کرملین به مقام نخست رسید، کوششی خستگی ناپذیر برای امضای اسنادی آغاز کرد تا سرانجام اروپای شرقی و غربی ونیز امریکا وکانادا را به قبول مرز های پس از جهانی دراروپا وادار کرد. اما این کنفرانس در عین حال پیروزی جدیدی برای سیاست بین‌المللی تشنج زدائی وبرهیز از جنگ است . توجه و حمایت این سیاست شامل نه‌فقط مردم اروپا وامریکا باید باشد (که‌هست) بلکه باید تمامی مردم جهان رادربر گیرد، ودامنه فعالیتش چندان گسترده شود که عمده ترین بستر حوادث داغ درجهان یعنی خاورمیانه راهم شامل شود .

TIMES

هند از آمریکا دور میشود

هند ، بتدریج به شوروی ها نزدیک و نزدیک تر واز امریکا که منبع عمده کمک گیری آن است، دور و دورتر میشود. اما بسیاری از هندی های اندیشمند نگران آینده چنین سیاستی هستند. آنها اطلاع دارند که هند ازلحاظ تاریخی شامل ایالت رقیب‌های ودشمن بود تا این‌که تمام این ایالت ها در زیر تسلط یک حکومت مرکزی درآمد . صرف نظر از آنچه‌درآینده نزدیک ممکن است روی دهد. خانم گاندی خواه ناخواه باید روزی از اریکه قدرت بزیر آید، درچنین وضعی حتی پارمی از نزدیک ترین هوادارانش براین عقیده‌اند که‌او نظام اجتماعی و سیاسی زنده‌یی که بتواند پیوسته تمام گروه‌بندی های منطقه‌یی را در سراسر هند دربرگیرد‌و هند را چنان که امروز بنظر میرسد، مستقل و آزاد نگه دارد ،پس از خود برجای نخواهد گذارد .

والیبال جام پاسارگاد

روز دوم :

هما از گرداب دلهره‌آور پاس رضائیه بسلامت گذشت

آبگینه قزوین گام اول استوار برداشت .

تاج با درخشش ذوقی ۰ـ۳ ذوب‌آهن را مغلوب کرد

تهرانجوان در اولین جدال خودبرق شیراز را مقهور ساخت

دومین روز دیدارهای والیبال جام پاسارگاد با هیجانی دلپذیر که اوج آن در پیکار بزرگ‌پاس رضائیه ـ هما تهران شکل‌گرفت، پشت‌سر گذارده شد .

در پیکارهای روز دوم بـرای بهترین بازی بدون تردید بایستی انگشت روی جدال پر تب‌وتاب پاس ـ هما نهاد که نزدیک بـه ۲ ساعت حدود ۲۰۰۰ تماشاگر را در هیجان‌و التهاب نگاهداشت پیکار را «هما» برد و این گامی ارزشمند برای‌تیم سرشناس‌تهرانی در آغاز راه است .

چرا که حریف خودرا ازمیدان سرسخت میداند و براستی هم موجودیتی دلپذیر و قابل بحث بنمایش گذارد .

هما گیم اول را با حالتی تسلیم شده به حریف باخت ولی اندک اندک موتور تیم بکار افتاد و با پدید آمدن آثار نزول ناشی از خستگی در پاس ، هما از فرصت پیش آمده بهترین بهره‌گیری را کرد .

«هما» د رسایه درخشش فردی مهره‌هایش واسپکهای ثمربخش محب و پارسیان امتیازات خود را بدست می‌آورد ، ضمن اینکه کیفیت نزول یافته پاسیها اجازه نمیداد چون گیم اول مقابل‌حریف موفق باشند و این بخصوص در پای تور مشخص بود که حتی «کارگرپیشه» اسپکر تحسین‌انگیز پاس از گیم دوم به بعد مقابل دفاع حریف چون آغاز کارساز نبود .

دیروز جمعا ٤ دیدار در تهران و قزوین برگزار گردید ، در تهران : تهرانجوان ـ هما و تاج برابر برق شیراز ـ پاس رضائیه و ذوب‌آهن اصفهان به پیروزی دست یافتند . در قزوین «آبگینه» با چهره‌ای گوبنده پاس رضائیه را ۳ـ۰ درهم شکست و موقعیت خود را به عنوان حریفی سخت تثبیت کرد .

تهرانجوان ۳ـ۱ برق شیراز را شکست داد ، و با آنچه دو تیم ارائه نمودند میتوان گفت برای برخورداری از موجودیت بهتر نیاز به تجربه بیشتر دارند .

دیدار هما ـ پاس همانطور که گفته شد با پیروزی جالبی برای هماثیها پایان گرفت و انـدوه پاسیها در پایان نمایشگر این بود که با اندیشه و امید پیروزی به میدان آمده بودند ولی هما در سایه درخشش‌های‌فردی‌پیروزمندانه کارش را بپایان برد .

تاج سومین پیروز دیدار های برگزاری در تهران بود که ذوب آهن اصفهان را مغلوب کرد .

تاج با دست دادن چند مهره خوب خود حالا امیدهایش رادر موجودیت ذوقی ـ صابریور و پورکاشیان و جمعی مهره های جوان جستجو میکند .

آبگینه قزوین که بزرگان در اندیشه پیکارش میباشند، برابـر پاس همدان کاری‌دشواری‌نداشت و با پیروزی ۳ـ۰ حالا بدیدار هفته آینده‌اش با پاس رضائیـه می‌اندیشد .

تهرانجوان ـ برق

● سالن محمد رضاشاه پهلوی ـ دیدار تیمهای تهرانجوان‌تهران» ـ برق شیراز» (والیبال جـام پاسارگاد ـ دور رفت) ، سرداور مصطفی‌جابری‌زاده ـ داورحسین اعلائی ، تماشاگر نزدیکبه ۱۰۰۰ تن ،نتیجه ۱ـ۳بسود تهرانجوان. تهرانجوان : حسین تهرانی (۲) ـ ناصر نظافت‌دوست (۱۰) ـ داود می‌آبادی (۳) ، محمد نبی‌رودباری (۱۳) ـ مسعود میربابا (۷) ـ نصرآبادی (۱۲) . مربی : لیلائی

برق : خسرو سجادی (۸) ـ سهراب استخری (۲) ـ اسکندر صفری (۹) ـ بهمن زندی (۱۰) ـ علی کوششیان (۳) . مربی : اکبرپور .

● تهرانجوان‌با چهره‌ای‌متفاوت و دگرگون شده نسبت به تیمی که در مسابقات قهرمانی باشگاه های تهران بعنوان سوم دست یافت ، اولین دیدارش در جام پاسارگاد» را پیروزمندانه بپایان برد .

حریف مغلوب برق شیراز بود که توانست در قالبی دلپذیرچون دیگر شهرستانیها ظاهر گردد و پس از ٤ گیم بازی به باخت۱ـ۳ تن در داد .

تهرانجوان که حسین تهرانی‌و مسعود میربابا مهره‌های اشنای آنرا تشکیل میدادند ، بهمراهی جمعی بازیگران جوان و ناآشنا میخواهد در جمع بزرگان مکانی بیابد که برای این مسئله نیاز به تجربه و کوبندگی بیشتر دارد ، گیمهای اول و دومرا تهرانجوان آسان ۱۵ـ۴ و ۱۵ـ۶ با پیروزی بپایان برد ولی در گیم سوم بـه باخت ۱۶ـ۱۴ تن درداد.

شیرازیها در گیم چهارم بـا سرسختی برای کسب پیروزی به مقابله با حریف پرداختند و سرانجام پایان کار بازهم بـا پیروزی تهرانجوان همراه بودکه ۱۶ـ۱۴ برق را مغلوب کرد .

هما ـ پاس

★ سالن محمد رضاشاه پهلوی ـ دیدار تیمهای هما «تهران» ـ پاس «رضائیه» (والیبال جـام پاسارگاد ـ دور رفت) ، سرداور کاظم نفر ـ داور محمد نیلی تماشاگر نزدیک به ۲۰۰۰ تـن نتیجه ۳ـ۱ بسود هما .

هما : جمیس پارسیان (۱۰) ـ محمود محب (۲) ـ جمشیدقدیری (۵) ـ علی کوهستانی (۶) ـ اسماعیل حبیبی (٤) ـ ارژنگ مهاجر (۷) . مربی : نـاصر بیشوا .

پاس : یدالله کارگرپیشه (٤) ـ رحیمقارصی( )ـ محمودآفریدون (۲) ـ ناصر منصوری (۶) ـامیر نظمی (۳) ـ احمد نعمت‌زاده(۱). مربی : فروزش .

★ طوفان پاسیهادر گیم نخست آنچنان مهیب بود که تیمصاحب نام پایتخت چاره‌ای جز تسلیم نداشت و مقابل حریف جنگنده خود زانو زد .

پاس وقتی با قدرتی‌تحسین‌انگیز گیم اول را ۱۵ـ۶ برد ، گیم دوم را با امیدواری بیشتر آغاز کرد ولی هرگز نتوانست آن‌درخشش اولیه خود را تکرار نماید .

گیمهای دوم و سوم را پاس رضائیه را پیابی از دست داد و حریف که ضمن نزول پاسی‌هـا آهنگی بهتر مییافت ، در راه پیروزی قدم به قدم پیش‌میرفت .

گیم دوم را پاس ضمن اینکه تا امتیاز ۱۲ـ۱۲ رقابت سختی بـا هما داشت ۱۵ـ۱۲ باخت ولـی آنچه در گیم سوم شکل گرفت براستی دور از انتظار بود .

هنگامیکه «هما» به امتیاز۹رسید پاسیها تنها یک امتیاز داشتند و بالاخره گیم با پیروزی ۱۵ـ۶هما به آخر رسید .

در گیم چهارم «پاس» بـرای جبران عقب‌ماندگی از جان مایـه گذاشت و حتی‌تا نزدیکی پیروزی پیش رفت ولی سرنوشت چیز دیگری بود .

برتری ۱۱ ـ ۱۳ پاس بمساوی ۱۲ ـ ۱۳ و بعد پیروزی ۱۳ـ۱۵ هما تبدیل شد و اینرا تنها باید بحساب بخت بد گذارد وگرنـه پاس شایسته پیروزی بود .

بهر تقدیر پاس رضائیه دیشب ۳ـ۱ مغلوب هماشد ولی‌شایستگی بیشتری داشت و هما با ایـن پیروزی سدی دشوار راپشت‌سر نهاد ، سدی که برای دیگربزرگان عذاب‌آور خواهد بود .

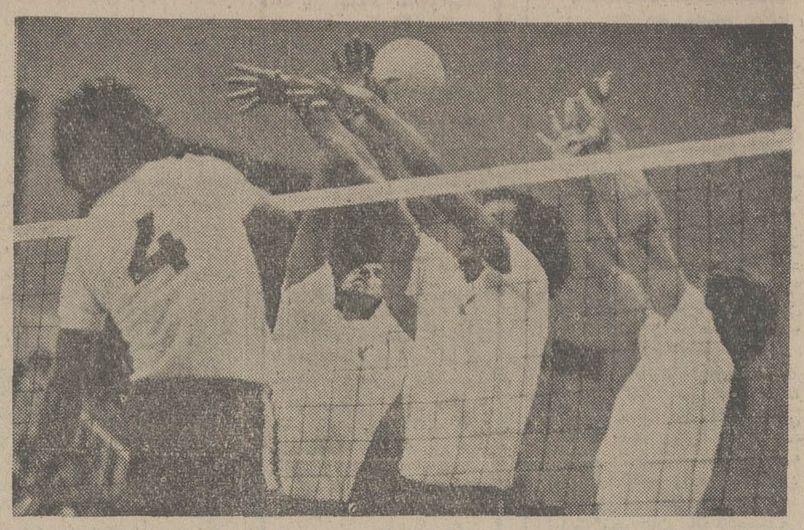

«یدالله کارگرپیشه» بهترین بازیکن پاس رضائیه‌و یکی‌از چهره‌های‌موفق میدان در دیدار بزرگ دیشب بود، عکس «کارگرپیشه» را در تلاش‌عبور دادن توپ از سه دفاع حریفشان میدهد .

تاج ـ ذوب‌آهن

● سالن محمد رضاشاه‌پهلوی ـ دیدار تیمهای تاج تهران ـ ذوب آهن اصفهان(والیبال‌جام‌پاسارگاد ـ دور رفت) ، سر داور عباس مقدس‌زاده ، داور رضا مهربان ، نتیجه ۱ـ۳ بسود تاج .

تاج : مصطفی ذوقی (۱۰) ـ مجید اسکندری (۵) ـ احمد پورکاشیان(۲) ـ جوادمحتشمیان (۶) مهدی صابرپور (۳) ـ رسول آوازی (٤) . مربی : فـاروق فخرالدینی .

ذوب‌آهن : ماشاالله فرخ‌منش (۱۰) ـ هوشنگ حق‌شناس(۶) ـ مرتضی ماموریان (۱۲) ـ حسن رهنما (۲)ـ حسن رنجبر (۲) ـ حسن حسینی (۹) ـ مربی :معظم

● تاج با چند مهره آشنای باقیمانده‌اش و همگامی جمعی مهره‌های جوان‌میخواهد همچنان در جمع بزرگان باقی بماند و اولین دیدار را نیز با پیروزی بپایان برد .

تاجیها پس از دو گیم پیروزی بی‌دریی در سومین‌گیم درشرایطی که ابتدا ۲ـ۱۰ و سپس ۹ـ۱۴ عقب بودند ، سرانجام ۱۴ ـ ۱۶ به پیروزی رسیدند و این برای حریف سخت عجیب بود که در عین برتری‌شانس‌کسب یک‌پیروزی را از دست داد .

تاج در گیم سوم با درخشش ذوقی چهره‌ای دلپذیر به نمایش گذارد و آن گروه تماشاگرانرا که تا دیر وقت در سالن مانـده بودند ، بوجد آورد .

گیم اول را تاج ۱۰ـ۱۵ برد و در گیم‌دوم۱۴ـ۱۶ صاحب‌پیروزی شد و بالاخره‌در گیم سوم‌پیروزی را ۱۴ـ۱۶ تکرار کرد .

سوت پایان بازی دقایقی از ۱۰ر۰ شب گذشته بصدا درآمد و معهذا تحت این شرایط هنوز نزدیک به ۱۰۰۰ تماشاگر بـرای تماشای بازی در سالن بودند .

آبگینه ـ پاس‌همدان

● یکشنبه ۱۲ مرداد ماه ۱۳۵۴ ـ سالن تربیت بدنی‌قزوین، دیدار تیم‌های آبگینه قزوین ـ پاس همدان(بازی «رفت»جام پاسارگاد) تماشاگر ۳ هزار نفر ، سر داور حیدر دهقانی ، داور قدرت‌الـه رحمتی، نتیجه ۳ـ۰ بسود آبگینه

آبگینه : ابوالحسن درخشان (۲) ، جعفر قوابی (۵) «کاپیتن»، علی مودنی (۹) ، ضرغام‌صادقی (۱۰) ، محمد رضا علیجانی(۶)، رحیم شیرانی (٤) .

ذخیره‌ها : محمد رضا علیخانی (۱۲) ، رضا خمسه (۱۵) ، ابراهیم‌زواره (۷)، عباس‌مسعودی (۸) ، محمد صادق ملکزاده(۱۱) مربی : رحمت مصلائی

پاس : محمود رسمی (۱۰) ، حسن توسلی‌آرا (۲) ، محمدباقر فرجی (٤) ، مجید کرمی (۳) ، جعفر قهرمانی (۵) ، مهدی‌اسمی (۶) .

ذخیره‌ها : مسعود فرجی (۱۱)، باقر فرجی (۱۲) ، محسن‌جامع یزرگ (۹) ، امین بزرگ‌لشگری (۸) ، حبیب طالبی (۱) ، جمشید شری (۷) . مربی : مهدی اسمی

ابتدا پاس‌همدان، به لطف‌تحرک و سرعت محمد باقر فرجی و حسن توسلی ، و همکاری‌جالب گروهی‌حریف را ۵ ـ ۱۱پشت‌سر نهاد ، اما از این لحظه ، جعفر قوامی و رضا علیجانی ، بـا فروغی تحسین‌انگیز ، نتیجه را ۱۲ـ۱۰ بسود آبگینه تغییر دادند و میزبان گیم اول را برد .

از آغاز گیم دوم تا لحظه‌ای که آبگینه ۵ـ۱۰ از حریف عقب‌افتاده بود ، همدان با درخشش‌همچنان به جمع‌آوری امتیاز میپرداخت ولی این‌بار هم آبگینه با فرصت طلبی های‌جالب ، پیروزی۱۲ـ۱۵ را جشن گرفت .

گیم سوم ، همکاری دلپذیـر جعفر قوامی ، علی مودنی و ضرغام صادقی که بهترین یاران آبگینه در این دیدار بودند ، و همچنین تلاش مضاعف قزوینی‌ها، میهمان را با شکست ۵ ـ ۱۵ مواجه ساخت و بدین شکل ، آبگینه ، نخستین گام را محکم برداشت و ۳ـ۰ بر حریف غلبه کرد .

اخبار کوتاه ورزشی

تورنمنت دوستانه شنا در پکن

روز گذشته تورنمنت دوستانه شنا که به ابتکار فدراسیون شنای جمهوری خلق چین ترتیب یافته شب گذشته با شرکت ۲۱ کشور در پکن آغازشد. این‌مسابقات در استخر شنای پکن که تالار آن گنجایش ۱۸ هزار تماشاگر را دارد برگزارمی‌شود. کشورهای شرکت‌کننده دراین مسابقات عبارتند از آلبانی ـ الجزایر ـ برمه ـ کنگو برازاویل ـ عراق ـ مالزی ـ مکزیکو ـ مراکش ـ پاکستان ـ فیلیپین ـ سنگاپور ـ سومالی ـ سریلانکا ـ سودان ـ سوریه ـ تانزانیا ـ تایلند ـ تونس ـ زئیر ـ فلسطین و جمهوری خلق چین .

پیروزی ۱ـ۲ تیم فوتبال چین

تیم منتخب فوتبال جمهوری خلق چین که برای انجام دو دیدار دوستانه به تاسمانیا سفر کرده است ، روز پیش اولین بازی خود را در هوبارت و در برابر تیم ملی این کشور ۱ـ۲ برد . چانگ‌تسونگین و کاپیتن تیم پسائوکی‌چونگ زننده ۲ گل چینی‌هابودند. تامی‌رایت تنها گل تیم میزبان را در برابر ۲۵۰۰ تماشاگر حاضر در میدان بثمر رسانید.

اندونزی ۳ـ هنگ‌کنگ ۲

در ادامه مسابقات فوتبال جام مردکا ، روز پیش در نخستین دیدار پنجمین روز این مسابقات کـه در کوالالامپور مرکز مالزی برگزار میشود، تیم ملی فوتبال اندونزی با نتیجه ۲ـ۳ برهنگ‌کنگ غلبه کرد. در این بازی که در استادیوم مردکا انجام گرفت اندونزی هر ۳ گل خود را در وقت دوم بدست آورد. در حالیکه در نیمه نخست ۰ـ۲ مغلوب حریف بود. بیش از ۲۵ هزار تماشاگر شاهد این بازی بودند.

یك ژاپنی فاتح دوماراتن‌مونترال

نوریامیسوکامی از ژاپن ، روز گذشته فاتح مسابقه دو ماراتن بازیهای پیش از المپیک در مونترال مرکز کانادا گردید. او ۲۶ مایل طول مسیر مسابقه را درمدت ۲ ساعت و ۹ر۵۴ـ۲۰ دقیقه پیمود و مقام اول را بدست آورد. جویکاتویولا دونده فنلاندی با بیش از ۵ ثانیه تفاوت وقت معین با زمان ۲ ساعت و ۱۶ر۵۰ـ۲۵ دقیقه دوم شد. رون‌هیل بریتانیائی با ۲ ساعت و ۱۴ر۱ـ۲۶دقیقه سوم شد.

شنبه، روز آغاز رقابت شناگران ایـرانی

مسابقات شنا و شیرجه قهرمانی ایران از روز شنبه آینده در استخر سرپوشیده استادیوم آریامهر انجام خواهد شد و به مدت ۶ روز ادامه می‌یابد .

۱۶ تیم شرکت کننده در این دیدارها ، روز پنجشنبه در تهران گردهم خواهند آمد ، و آمار شناگران و مربیان و سرپرستان آنها از اینقرار است : آبادان ۳۹ نفر ،آغاجاری ۲۵ نفر ، اصفهان ۲۶ نفر ، اهواز ۲۱ نفر ، تهران ۲۹نفر ، خراسان ٤ نفر ، خرمشهر ۱۵ نفر ، شمیران ۱۰ نفر،شهرری ۱۱ نفر ، کرمانشاه ۲۰ نفر ، کرمان ۱۱ نفر ، کرج ۱۲نفر ، کهکیلویه ۱۵ نفر ، گرگان ۱۲ نفر ، مسجدسلیمان ۷ نفر ، ماهشهر ۲۵ نفر .

۸ تیم نهایی جام «دنیای ورزش» در تبریز شناخته شدند

نخستین دوره مسابقات فوتبال جام دنیای ورزش در تبریز که از چندی پیش با شرکت ۹۶ تیم محلات در٤ منطقه آغاز شده بود ، چهره ۸ تیم مرحله نهایی خود را شناخت. قبلا شش تیم مرحله نهایی این جام ، با پایان مسابقات مناطق یک، دو ، و سه شناخته شده بود ، و با انجام مبارزه ۳۲ تیم منطقه ٤ ـ که در ۶ دسته و بصورت دوره‌ای جـدال میکردند ، دو تیم پیکان سرلک و عقاب سرلک هم به دیدار کنندگان نهایی ملحق شدند . بازیهای نهایی جام بزرگ دنیای ورزش بزودی آغاز میشود .

ناحیه ۸ مخابراتی تهران تأسیس شد

قابل توجه متقاضیان و مشترکین تلفن و دارندگان تلکس در مناطق امجدیه و قصر

همشهریان عزیز :

شرکت مخابرات ایران بمنظور رفاه بیشتر مردم و سرعت در انجام امور مخابراتی (تلفن شهری، تلگراف و تلکس) تهران را به ۸ ناحیه تقسیم کرده است که هریك از این نواحی کلیه امور مربوط بـه تقاضای تلفن ، پرداخت حق اشتراك ، تعویض نام ، تغییر مکان ، تعویض نشانی، صدور مفاصاحساب ، رفع مزاحمت های تلفنی و همچنین قطع و وصل تلفن و کلیه کارهای مربوط به متقاضیان و مشترکین تلکس را در محدوده تعیین شده انجـام میدهد .

از روز شنبه هیجدهم امرداد ۱۳۵۴

ناحیه ۸ مخابراتی تهران برابر نقشه‌ای که محدوده آن مشخص شده و شامل تمام یا قسمتی ازخیابانهای :شاهرضا ـ بهار ـ تخت جمشید ـ دبیر ـ شیرین ـ ملك ـ کورش کبیر ـ نهم آبان ـ بوستان ـ باختر ـ سوسن ـ اردیبهشت ـ حشمتیه ـ قصر ـ ۱۶ متری ارامنه ـ مجیدیه ـ ۴۵ متری سید خندان ـ پالیزی ـ فرح ـ نوبخت ـ سفیری ـ عباس‌آباد ـ ساسان ـ ۲۵ شهریور ـ جاده سوم ـ تخت‌طاووس ـ نادرشاه ـ کریمخان زند ـ تخت‌جمشید ـ حافظ میباشد کار خود را آغاز میکند .

کلیه مشترکینی که تلفن آنها باشماره ۸۲ و ۸۳ و۸٤ و۸۵ شروع میشود در محدوده فوق‌الذکر قرار دارند .

نشانی مرکز ناحیهٔ ۸ مخابراتی تهران:
میدان ۲۵ شهریور خیابان تابنده شمارهٔ ۶۶ است

از مشترکین و متقاضیان ارجمند در محدوده تعیین شده درخواست میشود : برای انجام کلیه امور مخابراتی خـود به ساختمان ناحیه‌مزبور مراجعه فرمایند.

بانك ملی ایران در ساختمان ناحیه ۸ برای دریافت‌تقاضای اشتراك تلفن‌وتلکس و نیز هرنوع پرداخت مربوط به امور تلفن شهری و تلکس تاسیس شده‌و آماده انجام امور مربوطه میباشد . .

امور مربوط به مزاحمت های تلفنی ، پرداخت آبونمان ، صدور مفاصاحساب در محدوده تعیین شده‌نیزدر ناحیه۸مخابراتی بررسی خواهد شد .

ساکنان محدوده ناحیه ۸ در صورت‌خرابی تلفن مراتب را به شماره ۱۷ اطلاع خواهند داد .

تلفن های شماره ۸۲۰۰۰۱ و ۸۲۱۲۲۲ برای رسیدگی به شکایات این ناحیه اختصاص داده شده است .

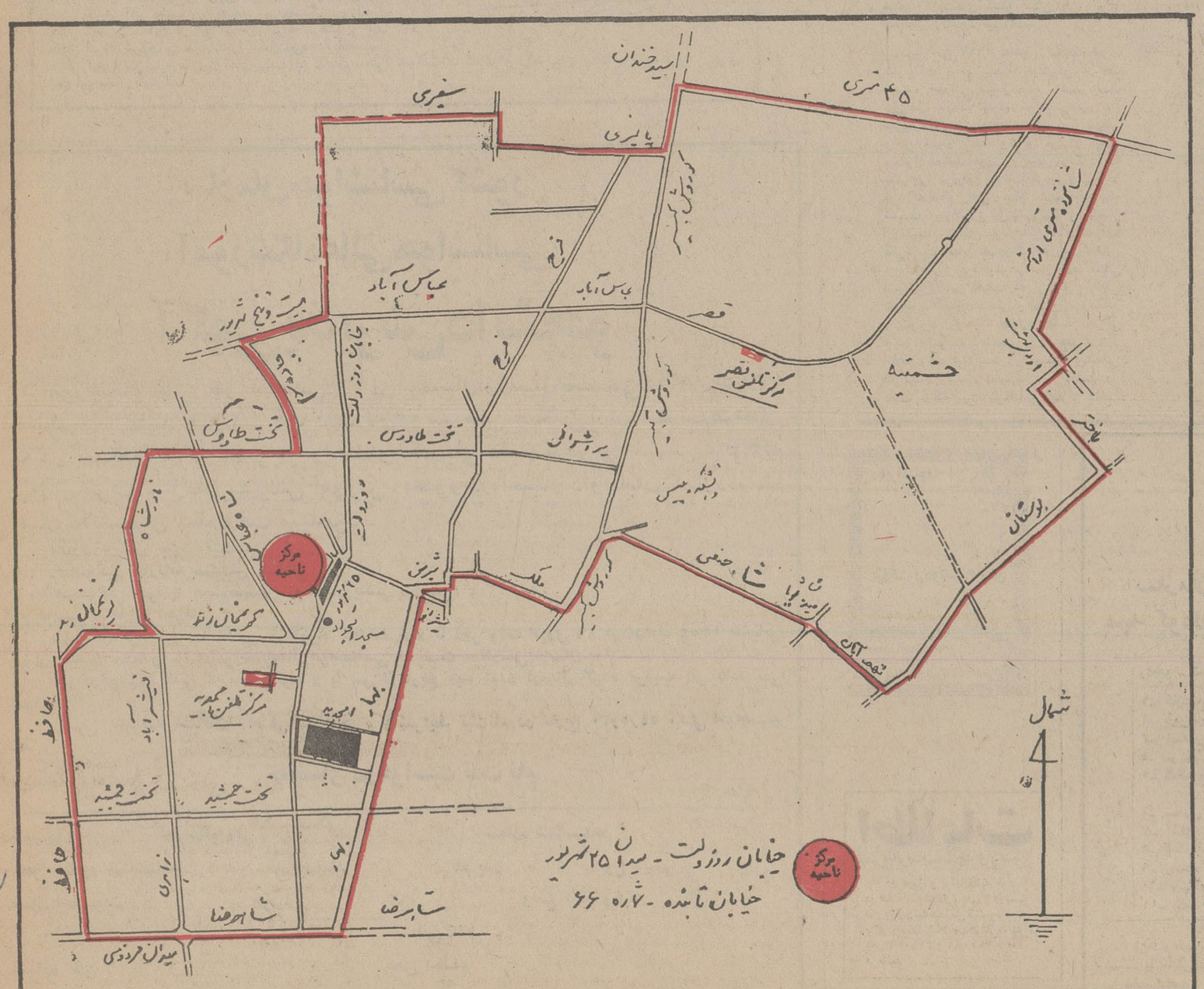

ماحصل ۲۰ سال تلاش

من و شوهرم‌هر دودبیر و دارای سه فرزند یکی دانشگاهی و دو دبیرستانی هستیم‌پس از ۲۰ سال‌تدریس در خوزستان ۵ سال قبل خانه‌ای با قرض از دو بانک خریدیم که چون اقساط هر دو بانک را نتوانستیم بدهیم تصمیم گرفتیم خانه‌را برای یکسال اجاره بدهیم تا از محل اجاره قسط بانک پرداخت شود و حالا ۵ سال است که مستاجر خانه را خالی نمیکند و ما مستاصل مانده‌ایم .

ماجرای ریش وبرق

چندی قبل بعلت‌کمشدن فشار آب منطقه سخت درمضیقه بودیم تنها نمونه‌ای از آب تصفیه شده در لوله ها جریان داشت که تا حدی رفع تشنگی در گرمای طاقت فرسای امسال را میکرد بالطبع کولر ها که در پشت‌بام نصب شده‌اند بعلت فشار کم از این موهبت بی‌بهره و کارشان بی‌فایده ،ناگزیر برای رهائی از گرما دست‌بکار شدیمو اهالی‌محل بامراجعه‌مکرر وتلفن های‌متعدد جویای علت شدند،حاصل‌کارجز سرگردانی و از اینجا به آنجا رفتن چیزی نبود و بالاخره بعد از چند روز تحمل‌گرما نویدرفع نقیصه داده شد و دوباره وضع روبراه‌گردیداما، امادیری‌نگذشت که شکل دیگری پیش آمد و اینست بقیه ماجرا....

شدت گرمای‌طاقت‌فرسا ،زندگی در آپارتمان و کار نکردن کولر بعلت قطع برق مشکل را چند برابر میکرد . بعدها معلوم شد طبق گزارش اداره هواشناسی آنشب از گرمترین شب های ۳۲ سال اخیر بود .

واضحست در چنین شرایطی خواب مفهومی ندارد ـچه‌رسد که سمفونی پشه ها و جدال با آنها هم مزید گردد بازهم .باامید روشن شدن برق وقتگذرانی کردم و نتیجه‌جز قیافه پف آلود باریش نتراشیده و دیر رسیدن به محل کلر چیز دیگری نبود .

یادش بخیر روزگاری که تیغ وصورت باهم آشنائی داشتند و از وسائل برقی خبری نبودمنهم مثل افراد این وسیله راحت و بی‌دردسر را مدتی است بخاک فراموشی سپرده‌ام و بناچار باید از منزل خارج و بمحل کارمی‌رفتم .اولین کسیکه بامن‌برخورد داشت مستخدم اطاقم بود که با قیافه متاثر از وضع حالم جویا شدو گفت ـآقا امیدوارم اتفاقی نیفتاده باشد وخدانکرده کسالتی نداشته باشید .

وقتی در جوابش گفتم چیزی نیست و دیشب بعلت خاموشی‌و گرما نخوابیده‌امو قدری خسته‌ام بالبخندی معنی‌دار از اطاق‌خارج شد .

چند دقیقه بعدیکی ازهمکارانم وارد اطاق شد و پس از احوال پرسی گفت: ـ این‌چه قیافه‌ای است ؟ لابد دیشب را خارج از منزل گذرانده‌ای جواب دادم : ـ نه بابا دیشب خاموشی داشتیم و ...

خنده‌ای سر داد و گفت : ـدست‌بردار حتما چشم خانم‌را دور دیدی . ولی هرچه گفتم‌بی‌فایده بود و فقط در باره آنچه که‌تصورمیکرد پافشاری مینمود. این ماجرا تا آخر وقت‌اداری آن روز ادامه داشت و من‌وسیله شوخی و بحث همکاران اداری بودم .

این واقعه مرا بیاد مطلبی که چندی قبل راجع به مجهز شدن سازمان برق به دستگاه های کامپیوتر نوشته شده‌بودانداخت که وسیله این دستگاه ها ظرف چند دقیقه رفع نقص خاموشی میگردد .

خبر امیدوار کننده ایست چه باتوجه به چنین پیش‌آمد ها که شرحش گذشت‌درآینده اشکالات عدیده‌ای که از نظر قطع‌برق‌پیش خواهد آمد نخواهیم داشت اما آیا واقعا اینطور خواهد بود؟ واگر روزی این دستگاه های زبان نفهم‌دچارنقص شوندآنوقت تکلیف چیست؟ آیا مسئولین همه کاسه و کوزه ها را برسر این دستگاه ها نخواهند شکست ؟

دکتر فرهنگ مسیح‌نیا

اوباش مزاحم

● من ، عضو هیات مدیره انجمن ملی شهر ولیعهد هستم گروهی ولگرد و اوباش ،در محله ما برای زنان و دختران ایجاد مزاحمت میکنند، مردم شهر ولیعهد میخواهند دراین محل ، پاسگاه‌مستقل‌ژاندارمری ایجاد مزاحمت میکنند. مردم شناس ژاندارمری دست این ولگردها را از این محله‌خارج از شهر ، کوتاه کنند .

محمد سرپرست

اطلاعات برای همه

مشکل بازگشت به آمریکا

ـ من ، دانشجوی ایرانی مقیم « اوکلاهما » در آمریکا و نماینده دانشجویان ایرانی این ایالت .

میدانید که گروه زیادی از **دانشجویان‌ایرانی‌مقیم اروپا** و آمریکا ، درتعطیلات‌تابستانی به ایران آمدند و حالا باید برگردند .

دانشگاههای ما ، بتدریج‌از سوم تاحداکثردهم شهریور ماه باز میشود اما«هواپیمائی ملی» میگوید تا ۲۲ شهریور هواپیما ندارد . تکلیف ما با این بلیت های دوسرهچیست؟

رضا بیداریان

بی‌نظمی در ترافیک

● تا حالا چند بار درباره بی‌نظمی در یک طرفه کردن خیابان‌تخت طاوس ـازپهلوی تا نادرشاه ـ نوشتید اما این خیابان ، هنوز بدلخواه ماموران راهنمائی یکطرفه میشود . یکروز ساعت ٤ ، روز بعد ساعت ۳ ، روز دیگر ساعت ۲٫۳۰ و... این‌بی‌نظمی ها ترافیک این خیابان رابکلی بهم میزند .

ملیحه پیرنظر

چهل سال قبل در همین روز

زنان مسلمان خارجی در ایران‌باید لباس معمول زنان ایران‌را بپوشند

بقراری که اطلاع حاصل‌کرده‌ایم نسوان مسلمه خارجی درصورتی برای سیاحت یا زیارت عتبات مقدسه بایران میتوانند بیایند که یا به لباس معمولی ایران ملبس شوند ویا لباس ملی خود را دربرداشته باشند و هرگاه چادر و پیچه منسوخ ایران‌را بپوشند از ورود و توقف درایران‌ممنوع خواهند بود .

محاکمه منصور

سه ساعت و یکربع قبل‌ازظهر محکمه عالی تمیز بریاست آقای هدایت تشکیل گردید . متعاقب اظهارات شهود ، آقای تقوی مدعی‌العموم کل اظهاراتی نمودند و بعد از ذکر مقدمه مبسوطی‌در باب‌فلسفه‌تعقیب‌و کیفرمستخدمین گفتند : علی اصغر طالقانی که چندین سال در وزارت مالیه و وزارت داخله و وزارت طرق مستخدم دولت بوده و بالاخره جزء منتظرین خدمت وزارت‌مالیه قرار گرفته و در شرکت سنتاب سوئدی‌عضویت‌مییابد . علی‌اصغر طالقانی چون در جریان عمل مشاهده کرده است‌که‌پیشنهادات شرکت سنتاب در مناقصه هائی که از طرف وزارت طرق‌گذارده میشود ، حتی در موقعی که حداقل مناقصه را میبرد ، مورد قبول واقع نمیگردد و از طرف دیگرازجریانات آنوقت‌مسبوق بوده است از شرکت سنتاب اعتباری تحصیل میکند تا در راه

آقای هدایت « نیرالملک » رئیس دیوان عالی تمیز

این مقصود صرف کند از جمله در مورد قرارداد ساختمان ۸ دستگاه پل در سه نوبت پنجاه هزار ریال اسکناس هزار ریالی در پاکت گذارده و شب بمنزل آقای منصور برده و تسلیم کرده است .

اعترافات طالقانی

آقای مدعی‌العموم اضافه کردند: دلیل ارتکاب اخذ رشوه اظهارات آقای علی‌اصغر طالقانی است که دادن رشوه مذکور را کرارا و بطور صریح اظهار کرده و حتی در موقع مواجهه ، مستنطق قضیه ازطالقانی سئوال میکند: «آیا میتوانید به آنچه مقدس میدانید قسم یاد کنید که آنچه میگوئید راست است ؟ » و عین جواب طالقانی اینست : «بلی ، دیوانه‌نشده‌ام‌که‌اعتبار و آبروی ۲۶ساله‌ای‌را که‌درمدت خدمات خود داشته‌ام و همچنین درنزد بیشتردوستان و آشنایان‌تحصیل اعتبار و آبرو کرده‌ام همه را فدای یک حرکت طفلانه کنم وبار گران اظهارات خود رابارو ابطی که با مامورین دولت و اشخاص وغیره دارم کاملا بردوش خود احساس میکنم و بهمین جهت مصمم هستم که اگر زنده بمانم رویه خود را تغییر داده و بعد از تحمل این فضاحت ، بغیر از آنچه که هست چیزی نگویم و این‌دلیل‌صدق‌اظهارات‌من‌است». درصفحه۲٤دوسیه‌آقای‌طالقانی میگوید در اولین ملاقات وتادیه و پرداخت وجه به علی منصور مشارالیه پرسیده است آیا سابقا هم چیزی باسم من‌برای قرارداد تخصیص داده شده ؟ و سئوال را طوری نموده است که سوء ظن از قضیه داشته است . بنده «طالقانی» گفتم که : بلی ، شش هزار تومان توسط آقای سلطان محمد عامری « معاون وزارت طرق » داده شده و مشارالیه بنظر آمد برافروخته و اوقات تلخ شد و طوری بنظر آمد که ظن نرسیدن وجه را بایشان کردم ؛ بعلاوه آقای‌علی منصور سابقه آشنائی باطالقانی و مراوده اورا بمنزل خودانکار نکرده منتهی اظهار داشته‌اند مراوده طالقانی با ایشان ازنظر مساعدت با او در کار شده است .

چرا رشوه داده ؟

آقای تقوی بعد از توضیحات مفصلی ادامه دادند : در جریان تحقیقات راجع به اتهامات‌عده‌ای از اعضاء وزارت طرق، طالقانی در ضمن بیان علتی که اورا وادار به دادن رشوه‌بمستخدمین وزارت طرق و وزیر طرق‌نموده گفته است رشوه در آن موقع در وزارت طرق رایج بود و چون از این جریان واقف بوده وارد در معاملات با وزارت طرق هم بوده است از وجه اعتباری که برای این منظور در اختیار داشته حدود ۵۸۰ هزار ریال به وزیر طرق و عده‌ای از مستخدمین وزارت طرق رشوه داده است. آقای مدعی‌العموم سپس موارد دیگر اتهام‌راتشریح کردند و گفتند اقاریر متهمین وزارت طرق معلوم میدارد که مقاطعه کاری‌ها بدون استفاده مامورین نبوده و خرابکاری زائد بروصف میباشد و وزیر تحصیلکرده‌ای مثل آقای منصور که درجات اداری را در چهار وزارتخانه طی کرده و ۲۷ سال سابقه خدمت داشته راپورت‌هائی را که بایشان رسیده بلااثر و مسکوت گذاشته‌و بعضی‌رابرخلاف دستوررفتارکرده وبه‌بی‌ترتیبی اوضاع هیچ اهمیت نداده و بنابراین مسئولیت وضع خراب این وزارتخانه بعهده ایشان‌بوده است .

«نقل‌ازاطلاعات۱۳مرداد۱۳۱۵»

بتی که شکست

ترجمه: مهدی افشار

ایگناتسیوسیلونه

۱۱

علاوه‌برمشکلات داخلی که کمونیسم بین‌الملل به علت عدم تجانس و گوناگونی اعضای تشکیل دهنده آن با آن مواجه بود . بامشکل دیگری نیز دست بگریبان بود-که‌آن مشکل همان نقش اتحادجماهیر شوروی بود. بعداز مرگ لنین آشکار بود‌که شوروی نمیتواند از یک حکومت دیکتاتوری اجتناب ورزد . حزب‌کمونیست روسیه شوروی همه احزاب رقیب راغیر قانونی اعلام داشته و آنهارا از میدان‌بدر کرده و در مجامع عمومی امکان هرگونه اظهار نظر سیاسی رااز طرف مردم منع کرده بود. در درون حزب‌نیز وضع‌بهمین منوال بود. و دیدگاه های سیاسی مردم با سرعت تحت تاثیر سیاسی ماشین حزب قرار داشت . ازان زمان به بعد هر اختلاف عقیده‌ئی باحزب به تنبیهات‌بدنی می‌انجامیدو شخص‌متخلف‌دچارسرنوشت شومی میشد. انقلاب دشمنانش را حذر میزد و فرزندان خلفش را بخود جذب میکرد . بت‌های تشنه امکان هر نوع مخالفتی رانابود میساختند .

درماه می ۱۹۲۷ به‌عنوان نماینده حزب کمونیست ایتالیا بهمراه توگلیاتی در یک نشست اجرائی فوق‌العاده کمونیست بین‌الملل شرکت جستم. توگلیاتی دبیر دل حزب کمونیست فرانسه بود واز پریس راهی مسکو شده بود و من از ایتالیا مسئول فعالیت‌های‌زیر زمینی بودم . ما یکدیگررا دربرلین ملاقات کردیم واز آنجا بود که متفقا راهی مسکو شدیم . این یک نشست عجولانه و پرشتاب بود و هدف‌از آن جهت بخشیدن به کوشش های احزاب کمونیست جهان علیه‌جنگ های‌امپریالیستی قریب‌الوقوع بود ولی‌در عمل هدف اصلی ازبرگزاری این نشست که از پیش طراحی شده‌بود مفتضح ساختن واخراج تروتسکی وزینوویف بود که هنوزدر کمیته اجرائی حزب عضویت داشتند. برای جلوگیری‌از ائتلاف و قدرت‌رشته سخن را سخنگوی‌مجلس که سمت ریاست نمایندگان را داشت در دست گرفته بود. توگلیاتی اصرار داشت که در این نشست وی راهمراهی کنم. در اولین نشستی که ما شرکت جستیم از گفتار و نطق هائی که ایراد میشد من احساس کردم که اندکی دیر در مجمع حضور یافته‌ام .

نشست های مادر اداره کوچکی واقع در اداره سرفرماندهی کمونیست بین‌الملل برگزار میشد. نماینده آلمان رشته‌سخن را دردست داشت و نطق نوشته شده‌ای را بازخوانی میکرد. این نطق درواقع قطعنامه‌ای بود که طی آن به تروتسکی حمله شده بود واو را بصورت عنصری نامطلوب معرفی کرده بود . این قطعنامه باشدید ترین عبارات تروتسکی را محکوم میساخت .نمایندگی حزب‌کمونیست‌شوروی رادر آن جلسه افرادی چون ، استالین دیکوف ، بوخارین و مانیوتسکی تشکیل میدادند . در پایان قرائت متن ،تالمان نمایده آلمان از حاضران مجلس پرسیدآیا باقطعنامه موافقت دارند. یکی ازنمایندگان قطعنامه محکومیت تروتسکی را بحد کافی محکم و مستدل خواند، واظهار داشت که شواهدی در دست است که تروتسکی سخنانی برای اداره سیاسی‌حزب‌کمونیست شوروی اظهار داشته که کاملاضدانقلابی بوده است و نشانه آن است که مردی که یک چنین سخنانی را بیان داشته نمیتواند در جبهه طبقه‌کارگر قرار گیرد. ازآنجا که کسی درباره این قطعنامه سخنی نگفت، من اجازه سخن گرفته و اظهار داشتم ازاینکه در جلسه دیر حاضر شده‌ام و نتوانسته‌ام از متن مدرکی که نشان میدهد تروتسکی یک چنین‌سخنانی رابرای اداره‌سیاسی‌حزب بیان داشته است مطلع شوم پوزش میطلبم وحال خواهش میکنم برای باردوم مدرکی راکه نشان میدهد تروتسکی فردی ضد انقلابی است بازگو کنید. ولی تالمن‌اظهار داشت که مدرک خاصی وجود نداردولی ماشنیده‌ایم که یک چنین سخنانی گفته‌شده است .

ترجیح‌دادم که گوشهایم اشتباه شنیده باشد ازاین روی مجددا پاسخ سئوالم را بدین ترتیب جویا شدم «البته شاید صلاح باشد که گفتار تروتسکی را محکوم کنیم ولی بدون تردید من می‌توانم قبل از آنکه آن گفتاری را مطالعه کنم آن‌را محکوم نمایم.»

تالمن بزبان آلمانی سخن میگفت وی اظهار داشت : «هیچیک ازشرکت کنندگان دراین جلسه آن گفتار را مطالعه نکرده‌اند وفقط نمایندگان‌شوروی‌آنراخوانده‌اند.» سخن تالمن بزبان روسی برای استالین و به زبان فرانسه برای من و دیگر اعضای فرانسه زبان ترجمه میشد. پاسخی که تالمن داده‌بود باور نکردنی و غیر قابل پذیرش بود ازاین روی به مترجم گفتم: «ممکن نیست تالمن یک چنین سخنی را گفته باشد، من از شما خواهش میکنم کهگفتار وی را کلمه به کلمه برای من ترجمه کنید. »دراین موقع استالین که در آنسوی اتاق نشسته بود لب به سخن گشود. او تنها فردی بود کهدر جلسه آرام نشسته و دست‌پاچه نمی‌نمود.

زبان‌ماشین‌راقطع کنید

این حیوان آهنی که در اختیار انسان قرار گرفته ابتد زبانی بس آرام داشت که انسانها‌آنرابصورت فعلی‌درآورده‌اند یعنی بجای زبان این حیوان شیپور کار گذارده‌اند و آنرا برای خورد کردن اعصاب مردم بکار میبرند . در آئین‌نامه آمده‌است که زبان این حیوان را نبایدعوض‌کرد ولی‌این کار را رعایت نکرده‌اند و در اولین روز استفاده آنراعوض می‌کنند و برای پز دادن ـ احوالپرسی ـ باز کردن در منزل ـ رسیدن بهمدیگر و خداحافظی‌آن‌را بصدا درمی‌آورند و اغلب هم با آن آهنگ میزنند هرکس شیپور ماشینش‌قوی‌تر باشد خود را مهمتر میداند

چشم این حیوان هم بیخردی بکار میرود ، شب‌ها در خیابانهای روشن مثل روز آن را بکار می‌برند و مزاحم دیگران میشوند خطری که از چراغ نور بالا بوجود می‌آید بیشتر از خطر توقف ممنوع است که بلادرنگ برگ جریمه آن از غیب میرسد . بامید آنکه مردم رعایت کنند و بیخودی بوق نزنند با چند ثانیه تامل کردن این وسیله ناهنجار را بصدا درنیاورند ودرخیابانهای روشن ازنوربالای چراغ استفاده نکنند .

داود خرمی

ترافیکی که در جهان بی‌نظیر است

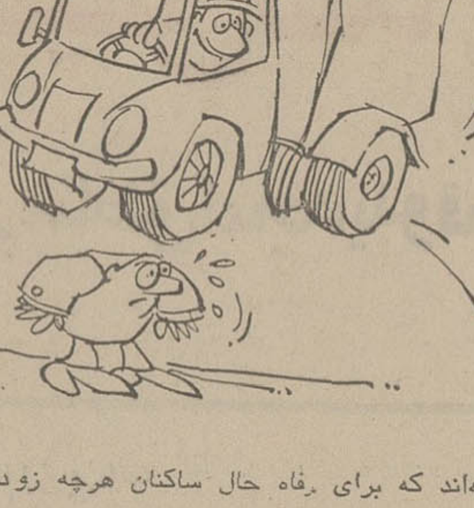

ترافیک خیابانهای قزوین ، جی ، یافت‌آباد ، مهرآباد جنوبی ، از نظر شلوغی و سنگینی درتمام تهران وحتی جهان بی‌نظیر است !

این مطلب را ساکنان سمراه آذری ، دوراهی ساوه ، خیابان قزوین ، کوی ولیعهد کوی فلاح بیان و اضافه می‌کنند که تردد مداوم کامیونهای سنگین آسمان و ساختمان های این محلات را سیاه کرده و آنها بعلت‌ازدحام و آرتیست بازی رانندگان کامیونها هرگز جرات نمی‌کنند که از یکطرف خیابان به طرف دیگر خیابان بروند !

ادعای عجیب ساکنان این محلات این است که چون تردد و تراکم ترافیک در تمام شبانه روز در این خیابانها ادامه دارد آنها مجبورند برای رفتن به طرف دیگر خیابان ساعت‌ها در انتظار بمانند و بالاخره باصطلاح دل به دریا بزنند و جان در کف از عرض خیابان عبور کنند !

مردم این محلات درخواست می‌کنندکه‌برای حفظ جان آنها و نجات از بیماریهای ناشی از تراکم دود ، عبور و مرور کامیونهای سنگین ازاین خیابان محدود شود .

مطابق آمار ماموران راهنمایی و رانندگی روزانه ده هزار کامیون سنگین در این خیابانها تردد می‌کنند و این صدق ادعای مردم این محلات را نشان می‌دهد، انجمنهای محلی این مناطق با ارسال نامه‌های متعدد از مقامات مسئول خواسته‌اند که برای رفاه حال ساکنان هرچه زودتر برای رفع این مشکل اقدام کنند .

آگهی درآمد مقطوع روزانه کارگران

کارگاه های سراجی

دراجرای‌ماده۳۷ قانون‌بیمه های‌اجتماعی ازتاریخ اول‌تیر ماه‌یکهزارو سیصد وپنجاه و چهار، درآمد مقطوع روزانه ماخذ محاسبه حق بیمه کارگران کارگاه های سراجی (کیف سازی های زنانه و مردانه، چمدان سازی ، ساک سازی ، تشک سازی اتومبیل،دستکش سازی ، کمربند سازی و کلیه فعالیت های مشابه) در تهران ، شمیران، شهرری، کرج ،ورامین و گرمسار بشرح زیر تعیین‌گردیده است :

۱ـ استادکار سیصد و پنجاه ۳۵۰ ریال .

۲ـ تخته‌کار، برش‌کار دویست و هشتاد ۲۸۰ ریال .

۳ـ چرخکار ، پرسکار ، کلافکار دویست وسی ۲۳۰ ریال .

٤ـ وردست یکصد و پنجاه ۱۵۰ ریال .

۵ـ پادو یکصدو سی و یک ۱۳۱ ریال .

از کارفرمایان مربوطه انتظار دارد لیست و حق بیمه بیمه شدگان را از تاریخ مزبور براساس ارقام مذکور درفوق تنظیم و بشعب مذکور مراجعه نمایند .

م‌الف ۱۰۶۶۲

سازمان بیمه های اجتماعی

آ ـ۲٤۹۸۷

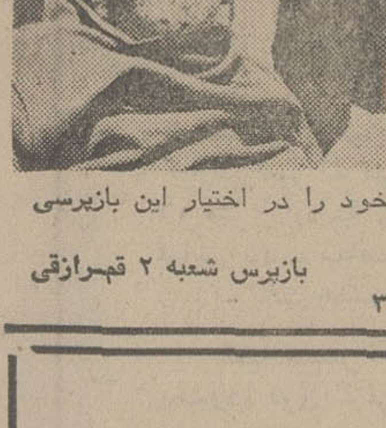

جسد صاحب عکس متعلق به مردی است در حدود ۷۰ ساله متوسط‌القامه سیاه چهره باریش سفید فاقد دندان بازیرشلواری سربی و بلوز قهوه‌ای آستین‌دار و زیرپوش سفید که در تاریخ ۱٫٤٫۵٤ در جاده قم ـ تهران وسیله اتومبیل مقتول و راننده پس از تصادف متواری گردیده وپرونده به کلاسه ۹۸ـ۵٤ در این شعبه تحت رسیدگی است. کسانی که به‌هویت مقتول‌آشنائی دارند خواهشمند است اطلاعات خود را در اختیار این بازپرسی قرار دهند .

بازپرس شعبه ۲ قهرازقی

آ ـ۳۷۸۲

سازمان رادیو تلویزیون ملی ایران بمنظور تامین نیروی انسانی موردنیاز مهد کودک خود افرادی با شرایط و تخصص های زیر استخدام می نماید .

ردیف ـ شغل	شرایط احراز	ملاحظات
۱ـ کارشناس تعلیم و تربیت	فوق‌لیسانس یا لیسانس تعلیم و تربیت	دارابودن سه سال سابقه کار
۲ـ نرس	لیسانس پرستاری	دارابودن سه سال سابقه کار
۳ـ دستیار کارشناس تغذیه	لیسانس در رشته تغذیه	دارا بودن دو سال سابقه کار
٤ـ کودکیار	دیپلم در رشته کودکیاری	دارا بودن دو سال سابقه کار
۵ـ کمک کودکیار	سیکل متوسطه یا ششم ابتدائی	دوشیزه یابانو باتجربه کار در مهد کودک یا کودکستان
٦ـ مسئول خرید و انباردار	دیپلم متوسطه	دارا بودن یک سال سابقه کار
۷ـ آشپز	ششم ابتدائی	تخصص و تجربه در آشپزی
۸ـ کمک آشپز	ششم ابتدائی	تجربه در آشپزی
۹ـ راننده	ششم ابتدائی	دارا بودن گواهینامه پایه دو همگانی
۱۰ـ پیشخدمت	ششم ابتدائی	فقط بانوان میتوانند ثبت‌نام نمایند .
۱۱ـ نگهبان	ششم ابتدائی	باید دوره نظام وظیفه رفته باشند .

از داوطلبان درخواست میشود برای کسب اطلاعات بیشتر و ثبت‌نام با همراه داشتن فتوکپی مدرک تحصیلی ، فتوکپی برگ‌پایان خدمت یا معافی دائم فیش بانکی به مبلغ ۲۰۰ ریال بحساب‌شماره ۷۱۰ بانک مرکزی ایران (قابل پرداخت در کلیه شعب بانک ملی)و دو قطعه عکس ٤ × ۳ تاپایان وقت اداری روز شنبه ۲۵ مردادماه ۱۳۵٤ بامور اداری سازمان رادیو تلویزیون ملی ایران واقع‌در خیابان تخت طاوس خیابان میرعماد مراجعه فرمایند .

م‌الف ۹٦۵۹

ایرامینورا

تالیف

پروفسور دوشس گیلمن

ناشر

مؤسسهٔ انتشارات و چاپ دانشگاه تهران

مراکزفروش :فروشگاه شماره ۱ خیابان غربی‌دانشگاه (۲۱آذر) فروشگاه شماره۲ خیابان شاهرضا ایستگاه‌لاله‌زار

اطلاعات

نشریه‌ایرانیان‌مقیم‌خارج‌ازکشور

در تحول و تولد جدید خود در هفته سه شماره چاپ و درشهر های‌مهم دنیا منتشر میشود . برای آبونمان‌اطلاعات‌هوائی به‌تلفن های ۳۱۱۰۷۱ و ۳۱۱۰۸۱ مراجعه فرمائید

سازمان‌هواشناسی کشور

آموزشگاه‌عالی‌هواشناسی

آگهی پذیرش دانشجو

آموزشگاه عالی هواشناسی برای نیمسال‌اول‌سال‌تحصیلی ۱۳۵٤ـ۱۳۵۵ حداکثر ۹۰ نفراز بین شرکت کنندگان‌در سنجش همگانی باشرایط اختصاصی که در صفحه ۱۱۲ دفترچه راهنمای‌تحصیلی دانشگاهی و مدارس عالی که قبلا از طرف سازمان سنجش آموزش کشور در اختیار داوطلبان گذارده‌شده است دانشجوی تمام وقت میپذیرد .

مدارك ارسال جهت ثبت‌نام

۱ـفتوکپی کارنامه سنجش همگانی

۲ـفتوکپی جوازیا دیپلم‌ششم متوسطه(ریاضی یاطبیعی)

نام نویسی و تاریخ اجراء

داوطلبان فرم زیر را تکمیل و همراه بامدارك خود تا آخر وقت اداری ۱٦ مرداد ماه ۱۳۵٤ بنشانی تهران‌ـمیدان محمدرضاشاه‌آموزشگاه‌عالی‌هواشناسی با پست سفارشی ارسال نمایند .

(به درخواست هائی که ناقص بوده و یا پس از تاریخ قید شده ارسال گردد ترتیب اثر داده نمی شود) .

اسامی پذیرفته شدگان اصلی و ذخیره و شرایط ثبت‌نام در تاریخ ۳۰٫۵٫۵٤ آگهی خواهد شد .

تقاضای درخواست ثبت نام

نام — نام خانوادگی — شماره شناسنامه

محل صدور شناسنامه — تاریخ تولد — نام پدر — نوع دیپلم

سال اخذ دیپلم — خرداد / شهریور ۱۳ — وضع نظام وظیفه

نشانی کامل

شماره تلفن

محل امضاء

م الف ۹۷٤۱

برندگان جوایز بزرگ بلیطهای بخت‌آزمائی سری ۱۲۸۳
که تاکنون برای دریافت جوایز خود به بنگاه بخت‌آزمائی مراجعه کرده‌اند

هشتمین میلیونر بخت‌آزمائی

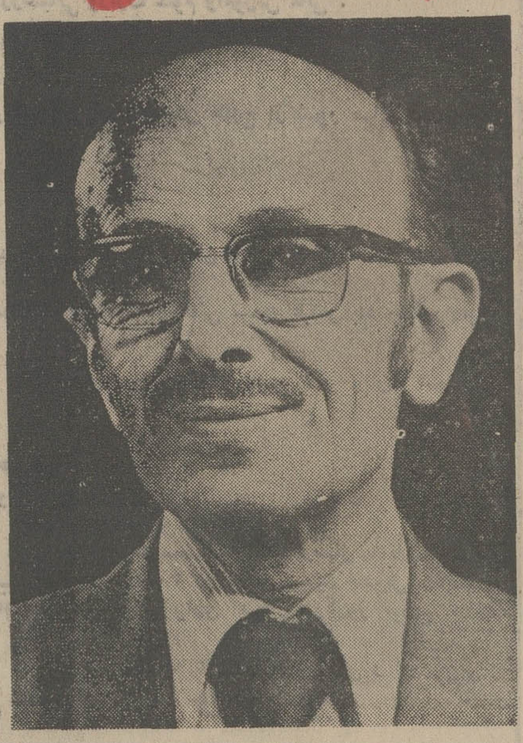

آقای فواد منفرد ، هشتمین میلیونر بخت‌آزمائی

★ آقای فوادمنفرد جوایز نقدی خود را بموجب چک تضمین شده پانصد هزار تومانی بانک ملی ایران دریافت کرد و سند مالکیت خانه واقع‌در انتهای خیابان شاه در دفتر خانه اسناد رسمی ۱۱٦ تهران بنام وی منتقل شد و بدین ترتیب

برای‌سومین هفته‌پیاپی وبرای هشتمین‌بار درتاریخ بخت‌آزمائی ملی، یکی از هم‌میهنان ما باخرید یکسری ٥تائی بلیط بخت‌آزمائی میلیونر شد .

میلیونر هفته گذشته ، آقای فوادمنفرد کارمند وزارت‌بهداری ساکن‌تهران است که‌باخرید یک سری ٥تائی، برنده پانصد هزار تومان پول نقد وخانه۷۰۰هزار تومانی‌واقع در انتهای‌خیابان‌شاه شد و بدین‌ترتیب یک میلیون و دویست‌هزارتومان‌خالص وبدون مالیات جایزه گرفت.

این برنده خوش شانس،عصر چهارشنبه گذشته درمراسم بنگاه بخت‌آزمائی ملی، ضمن معرفی‌به حاضران در مراسم وهموطنان، چک تضمین شده پانصد هزار تومانی بانک ملی ایران را بابت جوایز نقدی دریافت‌کرد وسپس باتفاق مسئولان‌بنگاه بخت‌آزمائی در دفترخانه اسنادرسمی شماره ۱۱٦ تهران حضور یافت و سند مالکیت خانه بناموی منتقل‌گردید.

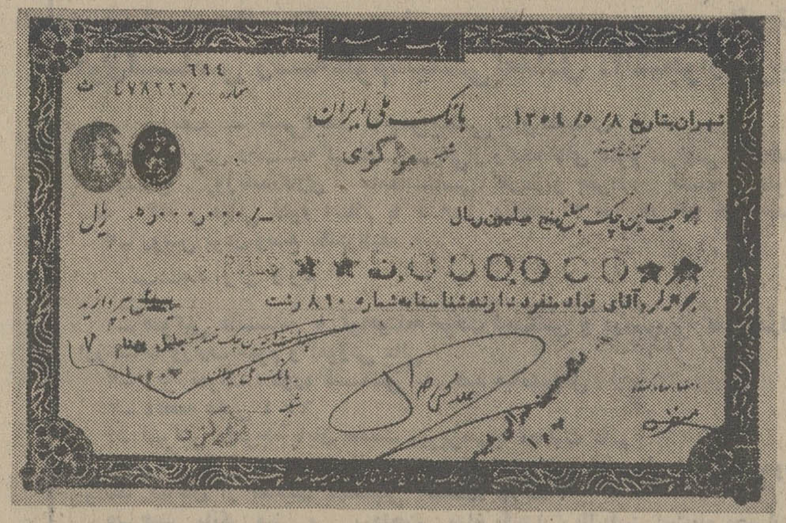

چک تضمین شده ۵۰۰ هزارتومانی بانک‌ملی‌ایران که‌همراه باسند مالکیت خانه ۷۰۰ هزارتومانی تحویل برنده شد

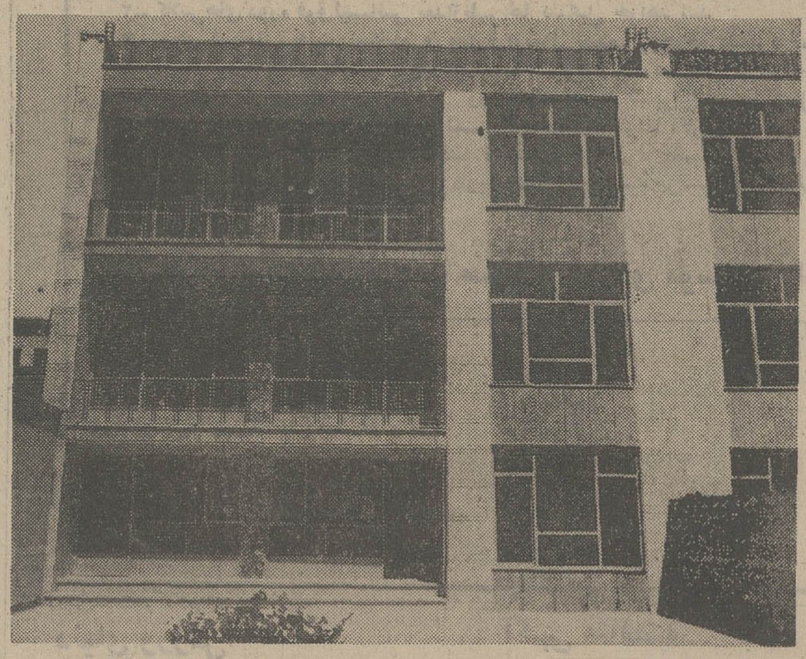

خانه ۷۰۰ هزار تومانی واقع در تهران ، انتهای خیابان‌شاه بعد از میدان محمدرضا شاه که‌مستقیما به آقای فواد منفرد تعلق گرفت و تحویل این‌برنده خوش‌شانس شد .

برندگان جوایز بزرگ ۳ تا ۱۰ هزارتومانی درهفته گذشته

آقای عبدالکریم عطار مطبوعاتی ساکن اندیمشک با ۳ بلیط برنده

۳۰ هزار تومان

آقای محمدرضارخشانی مقدم کارمندساکن‌تهران با سری ٥ تائی برنده

۲۵ هزار تومان

آقای ابراهیم میرزاعلی کاشرفی درجه‌دار ـ ارتش ساکن اندیمشک با یك بلیط برنده

۱۰ هزار تومان

آقای قدرت‌الله دوست محمدی دانش آموز ساکن اندیمشک با یك بلیط برنده

۱۰ هزار تومان

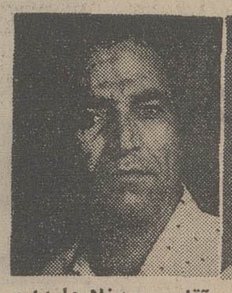

آقای بهبود آریائی کارمند ساکن تهران با یك بلیط برنده

٦ هزار تومان

آقای محمدغلام‌علمداری کارمند ساکن تهران‌با یك بلیط برنده

٦ هزار تومان

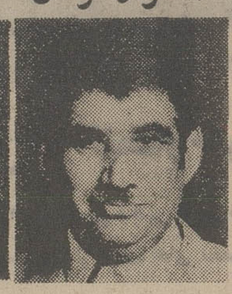

آقای محمد جلودار کارمند ساکن تهران بایك بلیط برنده

٤ هزارتومان

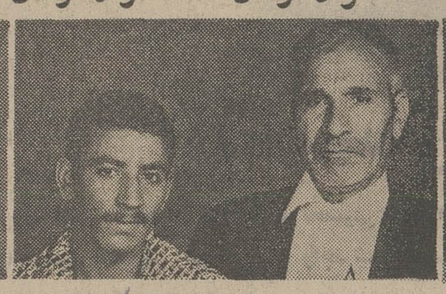

آقایان عزت‌الله تقی نژاد و غلامرضاحسنی کارمند ـ سپاهی ـ ساکن زرند با یك‌بلیط برنده

٦ هزار تومان

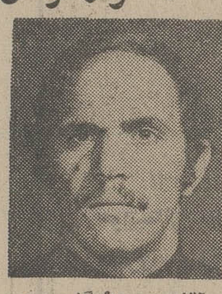

آقای حجت‌اله گل‌محمدی کمك راننده ساکن اسدآباد با یك بلیط برنده

٤ هزارتومان

آقای قدرت‌الله صادقی نژاد کارگر ساکن تهران با یك‌بلیط‌برنده

٤ هزارتومان

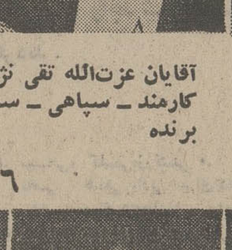

آقای حسین حمیده ابوالمعالی کارمندساکن تهران با یك‌بلیط‌برنده

٤ هزارتومان

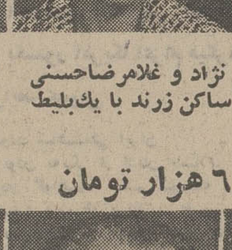

آقای اسمعیل کاظمی قناد ساکن تهران با یك بلیط برنده

٤ هزارتومان

آقای یونس‌اکبرحسینی پیشه‌ور ساکن تهران با یك بلیط برنده

۳ هزارتومان

آقای میر کاظم‌مفیدیان دانش آموز ساکن بابل بایك بلیط برنده

۳ هزار تومان

آقای مجمد علی مقبول برفگیر تبریزی کارمند ساکن رشت بایك‌بلیط برنده

۳ هزار تومان

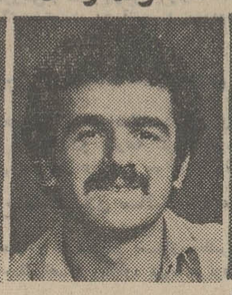

آقای محمد حسین کشوری دیپلمه‌ـساکن بابل با یك بلیط‌برنده

۳ هزار تومان

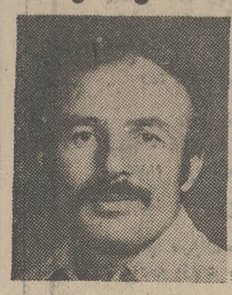

آقای محمدهادی‌جلالیان دبیر ساکن رشت‌بایك بلیط برنده

۳ هزار تومان

قهرمان شانس
۳۰ هزارتومانی

آقای عبدالله حکیمی ماسوله کارمند ساکن رشت با خرید بلیط بخت آزمائی برنده یکی از جوایز ۳ هزار تومانی شد . این برنده خوش شانس در قرعه کشی قهرمان‌شانس ، که بین برندگان ۳ تا ۱۰ هزار تومانی انجام میشود ، شرکت کردو بقید قرعه ، ۳۰ هزار تومان جایزه قهرمان شانس را هم برنده شد و جمعا ۳۳ هزار تومان خالص و بدون کسر مالیات دریافت داشت .

آگهی

وزارت راه و ترابری بمنظور فراهم نمودن امکانات خدماتی برای رفاه حال مسافرین و رانندگان در نظر دارد درمحلهای مناسب‌درمسیر شاهراه ها و راههای اصلی کشور اقدام به‌ایجاد تاسیسات مجهزومدرنی شامل رستوران ، پمپ بنزین ، تعمیرگاه ، پارکینك و سایر تسهیلات خدماتی لازم یا تشریك مساعی بخش خصوصی بنماید لذاازکلیه‌علاقمندان که‌آماده برای همکاری و سرمایه گذاری میباشند تقاضا دارد مراتب‌را حداکثر لغایت ۱۵ شهریور ٥٤ به این وزارت اعلام نمایند تا جهت تبادل نظر و اتخاذتصمیم لازم از علاقمندان دعوت بعمل آید .

م‌الف ۹٦٥۲ وزارت راه و ترابری

آگهی مناقصه تخم مرغ

شماره ٦ نوبت سوم تاریخ٥ره٥٤

یگان پادگان مسجد سلیمان جهت مصرف یک سال‌یک قلم اجناس مشروحه زیر را

۱ـ تخم مرغ ۱۷۰۰۰۰ عدد

از طریق مناقصه خریداری مینماید .

پیشنهاد دهندگان میتوانند با مراجعه به خدمات‌مرکز تعمیراتی مسجد سلیمان واقع در نفتک و ملاحظه مشخصات اجناس و دریافت برگ شرایط و مشخصات معامله پیشنهاد خود را طبق مفاد مندرج در شرایط معامله تنظیم وتاساعت ۹ روز ۲۹ر٥ر٥٤ به خدمات مرکز تعمیراتی واقع در نفتک تسلیم نمایند .

یگان مناقصه گذار پادگان مسجد سلیمان

آگهی مناقصه لبنیات

شماره ۲ نوبت سوم تاریخ ٥ره٥٤

یگان پادگان مسجد سلیمان جهت مصرف یک سال ٤ قلم اجناس مشروحه زیر را

۱ـ پنیر تبریز درجه ۱ ۹۹٥۰ کیلو

۲ـ کره پاستوریزه یکصد گرمی ٤٥٦۰ کیلو

۳ـ ماسیت۱۰٥٥۰ کیلو

٤ـ شیر ۳۹۰۰ کیلو

از طریق مناقصه خریداری مینماید .

پیشنهاد دهندگان میتوانند با مراجعه به خدمات‌مرکز تعمیراتی مسجد سلیمان واقع در نفتک و ملاحظه مشخصات اجناس و دریافت برگ شرایط و مشخصات معامله پیشنهاد خود را طبق مفاد مندرج در شرایط معامله تنظیم وتاساعت ۹ روز ۲۹ر٥ر٥٤ به خدمات مرکز تعمیراتی واقع در نفتک تسلیم نمایند .

یگان مناقصه گذار پادگان مسجد سلیمان

دانشگاه تهران
دانشکده پزشکی پهلوی
دعوت بمصاحبه حضوری

بدینوسیله باطلاع داوطلبان دوره سوم آموزش‌پرستاری دیالیز میرساند که در ساعت ۲ بعد از ظهر روز یکشنبه ۱۹ر٥ر۱۳٥٤ جهت‌مصاحبه‌حضوری بمبخش دیالیز دانشکده پزشکی پهلوی واقع در انتهای بلوار الیزابت تهران مراجعه نمایند تاپس از مصاحبه ترتیب پذیرش آنان داده شود .

م‌الف ۹٦٥٥

۲٤۹۸۹ـآ

آگهی استخدام

نیروی‌زمینی‌شاهنشاهی بمنظور کادرغیرنظامی خود داوطلب خدمت‌در تهران وشهرستانها برابر قوانین و آئین‌نامه‌های مربوطه استخدام مینماید .

داوطلبین میتوانند همه‌روزه باستثنای‌روزهای پنجشنبه و تعطیل در ساعات اداری جهت ثبت نام و کسب اطلاعات بیشتر به نشانی مندرج در متن نامه مراجعه نمایند .

ردیف	شغل	مدرك تحصیلی	آدرس و محل خدمت
۱	متخصص الکترونیك	حداقل لیسانس الکترونیك	تهران خیابان فروغی آجودانی نیروی‌زمینی شاهنشاهی
۲	پزشك عمومی	دکترای پزشکی	تهران خیابان فروغی آجودانی نیروی‌زمینی شاهنشاهی
۳	تکنیسین ساختمان	فوق دیپلم	تهران خیابان فروغی آجودانی نیروی‌زمینی شاهنشاهی
٤	متخصص حسابداری	لیسانس	تهران خیابان فروغی آجودانی نیروی‌زمینی شاهنشاهی
٥	حسابدار	دیپلم	تهران خیابان فروغی آجودانی نیروی‌زمینی شاهنشاهی
٦	آمارگر	دیپلم	تهران خیابان فروغی آجودانی نیروی‌زمینی شاهنشاهی
۷	ماشین نویس (مرد)	حداقل سوم متوسطه	تهران خیابان فروغی آجودانی نیروی‌زمینی شاهنشاهی
۸	کمك حسابدار	دیپلم	تهران خیابان فروغی آجودانی نیروی‌زمینی شاهنشاهی
۹	رسام و خطاط	حداقل سوم متوسطه	تهران خیابان فروغی آجودانی نیروی‌زمینی شاهنشاهی
۱۰	باغبان	ششم ابتدائی	تهران خیابان فروغی آجودانی نیروی‌زمینی شاهنشاهی
۱۱	متصدی چاپ و تکثیر	ششم ابتدائی	تهران خیابان‌فرح‌آبادژاله‌مرکز آموزش کادر
۱۲	نقشه‌کش و طراح	دیپلم	تهران خیابان‌فرح‌آبادژاله‌مرکز آموزش کادر
۱۳	متصدی دستگاه صمعی و بصری	دیپلم	تهران خیابان‌فرح‌آبادژاله‌مرکز آموزش کادر
۱٤	متصدی رسم‌ونقاشی‌وخطاط	دیپلم	تهران خیابان‌فرح‌آبادژاله‌مرکز آموزش کادر
۱٥	کتابدار	فوق دیپلم	تهران خیابان‌فرح‌آبادژاله‌مرکز آموزش کادر
۱٦	راننده اتوبوس‌دارای‌گواهی نامه پایه یکم رانندگی وششم‌ابتدایی		تهران خیابان‌فرح‌آبادژاله‌مرکز آموزش کادر

استخدام در لشگر پیاده گارد
لشگر پیاده گارد برای تکمیل کادر درجه‌داری
یگانهای تابعه تعدادی داوطلب باحقوق ومزایای
قابل توجهی باشرایط زیر استخدام مینماید.

الف ـ شرایط استخدام

۱ـ تابعیت دولت شاهنشاهی ایران

۲ـ متدین بیکی از ادیان (اسلام ـ مسیحی ـ کلیمی ـ زرتشتی)

۳ـ حداقل سن ۱۷ و حداکثر ۲۳ سال تمام برای کسانی که خدمت وظیفه را انجام داده‌اند تا۲٥ سال

٤ـ دارا بودن گواهی نامه قبولی سوم متوسطه یاسوم راهنمائی

٥ـ داشتن صحت مزاج وتناسب اندام برابر گواهی اداره بهداری ارتش شاهنشاهی

٦ـ نداشتن سابقه اخراجی ـ فرار ـ مردودیت پزشکی ازنظر وضع جسمانی درسایر نیروها وادارات

ب ـ حقوق و مزایا

در مدت یکسال تحصیل شبانه‌روزی علاوه بر تامین خوراك و پوشاك ماهیانه از ٦۸۰۰ الی ۷۸۰۰ ریال بعنوان کمك هزینه و سایر مزایا استفاده‌خواهند نمود و پس از احراز موفقیت در آزمایشات پایان‌دوره بدرجه گروهبان دومی مفتخر و ماهیانه ۱٦٥۰۰ ریال‌حقوق و مزایا دریافت میدارندو ترفیعات بعدی آنان مطابق قانون استخدام نیروهای مسلح شاهنشاهی خواهد بود .

پس از نیل بدرجه چنانچه در مشاغل فنی وصفی خدمت نمایند از یکهزار الی ششهزار وپانصد ریال علاوه‌بر مزایای فوق ماهیانه استفاده خواهند نمود مضافا باینکه سالیانه برابر دوماه حقوق بعنوان پاداش نقدی ـ دفترچه خواربار باتخفیف قابل ملاحظه ـ دفترچه بهداشت برای درمان خود و عائله ـ دفترچه پس‌انداز ثابت بانك سپه که ماهیانه برابر مبلغ پس انداز سهمیه وزارت جنك بحساب‌وی منظور و پس از بازخریدی ویا بازنشستگی اندوخته‌قابل توجهی بوی تعلق‌میگیرد .

ج ـ نحوه خدمت

داوطلبین در طول مدت خدمت در مرکز دریگان های تابعه لشگرپیاده گارد انجام وظیفه خواهند نمود.

د ـ نحوه ثبت نام

داوطلبین برای ثبت‌نام و کسب اطلاعات‌بیشتر می توانند همه‌روزه باستثنای‌روزهای تعطیل(پنجشنبه وجمعه) از ساعت ٦ر۳۰ صبح الی ۳ بعداز ظهربه‌آجودانی لشگر پیاده گارد واقع درجاده قدیم شمیران چهارراه قصر مراجعه نمایند .

گارد شاهنشاهی ـ لشگرپیاده گارد

آگهی مناقصه

شرکت سهامی کل معادن و ذوب فلزات ایران مقدار بیست تن کاربید موجود در تهران ازطریق مناقصه خریداری می نماید .

داوطلبان شرکت در مناقصه برای دریافت برگ شرائط همه‌روزه در اوقات اداری به امور بازرگانی شرکت خیابان تخت‌جمشید شماره ٤٦۷ مراجعه و پیشنهادات خود را حداکثر تاآخر وقت روز دوشنبه بیست‌وهفتم مردادماه‌بقسمت دبیرخانه شرکت تسلیم نمائید . پیشنهادات رسیده روز سه‌شنبه بیست‌وهشتم مردادماه٥٤ در کمیسیون مناقصه باز و قرائت خواهد شد.

شرکت سهامی کل معادن و ذوب‌فلزات ایران

م‌الف ۹٥۹۲

تجدید آگهی مناقصه شماره ٥

مواد فاسد شدنی

پایگاه دریائی بندرعباس ۲٦ قلم اجناس فاسد شدنی مورد نیاز یکساله خود از قبیل کره پنیر و سبزیجات و غیره را از طریق مناقصه خریداری می نماید .

داوطلبان میتوانند برای کسب اطلاعات بیشتر و گرفتن برگ شرائط و مشخصات معامله تا تاریخ ۹ روز ۱۰ر٦ر٥٤ بدفتر آمادهمگانی پایگاه دریائی بندرعباس واقع در پادگان نایبند مراجعه و پیشنهاد خودرا برابر مفاد مندرج در برگ شرایط و مشخصات مناقصه تنظیم و تا ساعت ۱۰ روز ۱۲ر٦ر٥٤ بدفتر آمادهمگانی تسلیم و رسید دریافت دارند .

پایگاه دریائی بندرعباس

م‌الف ۹٥۷۲

آگهی به مالکان اراضی واقع در جنت‌آباد مورد تصرف سازمان‌آب منطقه‌ای تهران

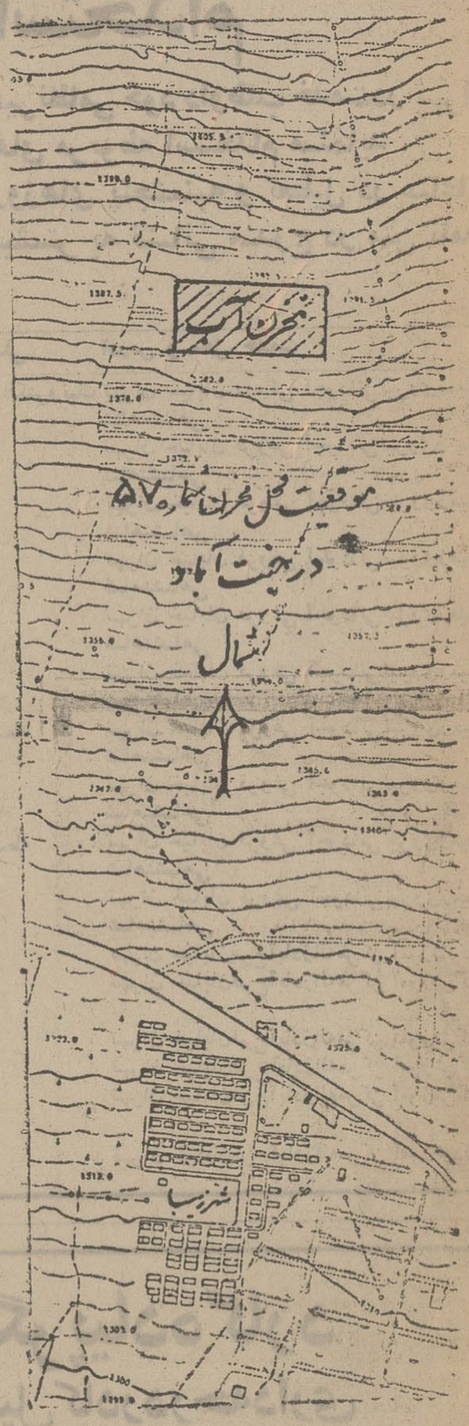

بدینوسیله باطلاع مالکانی که اراضی آنها درجنت‌آباد در محدوده مورد نیاز مخزن آب میباشد و بتصرف قانونی این سازمان درآمده و در کروکی موقعیت آن منعکس گردیده میرساند که برای انجام تشریفات اداری و حقوقی و ارزیابی با دردست داشتن فتوکپی سند مالکیت خودبدفترحقوقی‌این سازمان درساختمان مرکزی اطاق شماره ۳۲۷ مراجعه فرمائید.

م‌الف ۹٦۳۱ ـ۱ـ۲

سازمان آب منطقه‌ای تهران (شرکت سهامی)

شرکت ملی ذوب آهن ایران

پذیرش داوطلب

واحد کل عملیات ذوب‌آهن آریامهر برای سال تحصیلی ٥٤،٥٥ آموزشگاه بهیاری آریامهر تعدادی دوشیزه داوطلب از طریق کنکور و مصاحبه بطور شبانه روزی بـ شرایط زیر میپذیرد .

۱ـ داشتن کارنامه قبولی سوم متوسطه‌و یاپایان‌دوره تحصیلات مدرسه راهنمائی تحصیلی

۲ـحداقل سن ۱٥ سال تمام و حداکثر ۲٥سال

۳ـ داشتن دونفر معرف مورد قبول واحد کل عملیات ذوب‌آهن آریامهر

٤ـ دارا بودن سلامت جسمی و روانی با تائید قسمت بهداری واحد

داوطلبان می توانند با در دست داشتن اصل مدرک تحصیلی ، شناسنامه عکسدار و چهار قطعه عکس برای ثبت‌نام و کسب‌اطلاعات بیشتر تا آخروقت اداری روز ۲۰ر٥٤باداره کاریابی واحد واقع در کیلومتر ٤٥ جاده اصفهان شهرکرد مراجعه نمایند .

م الف ۸۷۰٤

شرکت ملی ذوب آهن ایران

آگهی استخدام

شرکت ملی ذوب‌آهن ایران کادر مندرج در ذیل را با حقوق و مزایای مکفی جهت خدمت در واحد ساختمانی ذوب‌آهن آریامهر و واحد طراحی‌شهرسازی شرکت و واحد ساختمانی آریامهر استخدام مینماید:

۱ـ مهندس راه و ساختمان بدون سابقه کار و باسابقه کار در نظارت واجرای محاسبات ساختمانی ، آب و فاضل آب، برنامه ریزی.

۲ـ مهندس مکانیک باسابقه کار در تاسیسات تکنولوژی یادر طراحی کنستروکسیونهای فلزی.

۳ـ مهندس تاسیسات باسابقه کار در لوله‌کشی گاز و آب و فاضلاب ، حرارت رسانی .

٤ـ مهندس الکترونیک

٥ـ مهندس برق باسابقه کار درشبکه های شهری. یاطراحی برق رسانی.

٦ـ مهندس معمار بدون سابقه کار یا با سابقه کار در طراحی محوطه شهری.

۷ـ مهندس نقشه‌بردار باسابقه کار در ترازبندی و ژئودزی ساختمانی .

۸ـ پزشک متخصص قلب و عروق .

۹ـ پزشک متخصص جهاز هاضمه .

۱۰ـ پزشک متخصص گوش و حلق و بینی .

۱۱ـ پزشک متخصص زنان و زایمان

۱۲ـ پزشک متخصص جراحی عمومی .

۱۳ـ پزشک متخصص ارتوپدی

۱٤ـ پزشک متخصص اطفال

۱٥ـ پزشک متخصص امراض روانی .

۱٦ـ پرستار .

۱۷ـ بهیار .

۱۸ـ تکنیسین راه و ساختمان «دیپلم و فوق‌دیپلم» .

۱۹ـ تکنیسین نقشه برداری .

۲۰ـ مترجم زبان روسی

۲۱ـ مهندس بهداشت صنعتی .

۲۲ـ تکنیسین اطاق عمل

۲۳ـ لیسانس علوم اداری

۲٤ـ لیسانس مدیریت بازرگانی که خدمت نظام وظیفه انجام داده ویا دارای معافی دائم باشند

۲٥ـ مترجم روسی و انگلیسی یکنفر .

۲٦ـ مهندس معدن .

۲۷ـ مترجم فارسی و انگلیسی مجرب .

۲۸ـ مربی آموزشگاه بهیاری با مدرک لیسانس پرستاری یا مامائی . دارا بودن سابقه تدریس در آموزشگاه بهیاری

۲۹ـ ناظمه فنی اقامتگاه خدمت کرده یا معاف از خدمات اجتماعی زنان با مدرک دیپلم و سابقه کار در رشته مزبور

متقاضیان میتوانند همه روزه با در دست داشتن مدارک لازم به اداره کاریابی شرکت ملی ذوب‌آهن‌ایران واقع در میدان کاخ خیابان ابنهاج با قسمت کارگزینی ساختمانی ذوب‌آهن آریامهر واقع در ٤٥ کیلومتری جاده اصفهان ـ شهرکرد مراجعه نمایند

م الف ۱۳۲۳٦

سرپرست کل عملیات ذوب‌آهن آریامهر

آگهی پذیرش دانشجودرسال تحصیلی ٥٥-۱۳٥٤ دردوره فوق‌لیسانس علوم‌سیاسی موسسه‌عالی علوم‌سیاسی وامورحزبی

موسسه عالی علوم سیاسی وامور حزبی در سال تحصیلی ٥٥ـ۱۳٥٤ برای تحصیل‌دردوره فوق‌لیسانس رشته‌علوم‌سیاسی تعدادی دانشجوازطریق‌مسابقه‌ورودی و مصاحبه میپذیرد .

الف ـ شرایط نام‌نویسی داوطلبان

۱ـ دارا بودن دانشنامه لیسانس دریکی‌از رشته های علوم سیاسی ، اقتصاد، قضائی، علوم اجتماعی، علوم‌اداری ، مدیریت‌بازرگانی، حسابداری ، روزنامه‌نگاری ، جامعه‌شناسی، تاریخ و جغرافیا ، فلسفه و علوم تربیتی ، علوم بانکی ، روابط عمومی و امور اجتماعی، بیمه ، فقه و مبانی علوم اسلام با حداقل میانگین ۳ یا برابر آن طبق جدول‌ارزشیابی وزارت علوم وآموزش عالی .

۲ـ روشن بودن وضع نظام‌وظیفه .

ب ـ مدارک لازم

۱ـ فتوکپی دانشنامه یا گواهینامه موقت لیسانس و درصورتی که مدرک ازیکی از دانشگاههای خارج ازکشور صادر شده‌باشد ارزشنامه وزارت علوم و آموزش عالی

۲ـ ریز نمرات دوره لیسانس با قید میانگین‌کل

۳ـ ٤قطعه عکس ٤ × ٦

٤ـ فتوکپی دفترچه پایان خدمت زیرپرچم یا معافیت دائم

تبصره ـ فارغ‌التحصیلان خرداد ۱۳٥٤که از معافیت تحصیلی استفاده نموده‌اند بشرط آنکه سن آنان از ۲۸ سال تجاوز ننماید می توانند کماکان از معافیت تحصیلی استفاده نمایند .

٥ـ فیش بانکی مبنی بر پرداخت مبلغ یکهزار ریال‌بابت ثبت‌نام بحساب شماره۳۰۰ بانك بازرگانی شعبه عباس‌آباد چهارراه‌فرح

ج ـ مواد امتحانی و سایرشرایط

۱ـ مواد امتحان کتبی برای داوطلبان اطلاعات عمومی (علوم سیاسی ، حقوق ، اقتصاد، جامعه‌شناسی ، و زبان انگلیسی خواهد بود).

۲ـ کلاس‌های دوره فوق‌لیسانس بعدازظهر ها تشکیل خواهد شد

۳ـ وجه دریافتی بابت ثبت‌نام و مدارك ارسال شده بهیچوجه مسترد نخواهد شد

٤ـ تاریخ توزیع کارت داوطلبان روز۳شنبه ٤ شهریور ماه در محل موسسه خواهد بود

٥ـ تاریخ برگزاری امتحان ورودی روز پنجشنبه ٦ شهریورماه در محل موسسه خواهد بود

داوطلبان باید مدارك و فرم تکمیل شده زیر را حداکثر تا آخر وقت روز ۲٥ مردادماه بوسیله‌پست سفارشی ارسال یا تا ساعت۱۲ صبح روز پنجشنبه ۳۰ مردادماه شخصا به آدرس خیابان فرح‌شمالی خیابان عرب‌شیبانی شماره ۳۰ در مقابل رسید تحویل نمایند . بمدارك ناقص و مدارکی که بعداز این تاریخ بموسسه برسد ترتیب‌اثر داده نخواهد شد. ساعت‌برگزاری امتحان در روز توزیع کارت باطلاع داوطلبان خواهد رسید .

موسسه عالی علوم سیاسی و امورحزبی

درخواست شرکت در مسابقه ورودی موسسه عالی علوم سیاسی و امور حزبی

داوطلب دوره فوق‌لیسانس

۱ـ نام و نام خانوادگی

۲ـ شماره‌شناسنامه ۳ـ محل‌صدور ٤ـ تاریخ تولد

٥ـ نوع مدرك تحصیلی ٦ـ معدل ۷ـ وضع‌نظام‌وظیفه

۸ـ نشانی دقیق و شماره تلفن

دنیای ورزش روزهای شنبه منتشر میشود

آگهی مناقصه

تاریخ ٥ر٥ر٥٤

فرماندهی لجستیکی ژاندارمری کشور جهت مصرف اجناس مشروحه زیر را بپیمان مندرج در برگ شرایط مناقصه .

۱ـ نوار سردوشی

۲ـ کش دهپالوله‌ای

از طریق مناقصه خریداری مینماید .

پیشنهاددهندگان میتوانند با مراجعه به مدیریت تهیه و خرید لجستیکی ژاندارمری کشور وملاحظه نمونه و مشخصات اجناس و دریافت برگ شرایط ومشخصات معامله پیشنهاد خود را طبق مفاد مندرج در شرایط معامله تنظیم و تا ساعت ۱۰ صبح روز سوم ماه شهریور سال ۱۳٥٤ به دبیرخانه ستاد ژاندارمری کشور واقع در میدان ۲٤ اسفند تسلیم نمایند

اداره مناقصه‌گذار فرماندطجستیکی ژاندارمری کشور

م الف ۹٦۳۷ آ ـ ۲٤۸۹۱

آگهی استخدام درهواپیمائی نیروی زمینی شاهنشاهی

«بعلت استقبال زیاد جوانان کادر همافری و درجه داری هوانیروز تکمیل گردیده استو در سال ٥٤ این دواستخدامی مورد نیازنیست

زندگی بهتر

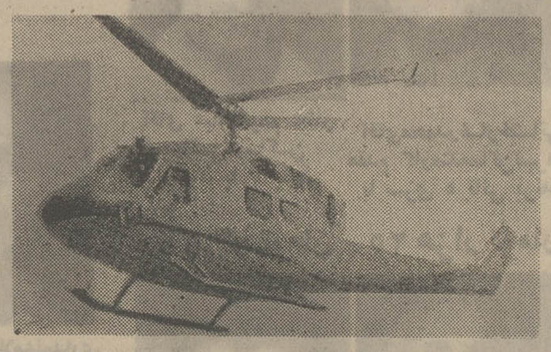

افتخار بیشتر

آینده‌ای مطمئن درانتظار جوانان ایرانی

هواپیمائی نیروی زمینی شاهنشاهی‌امکانات تحصیلی شما را با بهترین وجهی فراهم‌نموده و از هم اکنون شما را باداشتن مدارك‌تحصیلی مشروحه زیر استخدام مینماید استخدامیان واجد شرایط پس از طی دوره های تخصصی وکارآموزی در ایران برای دوره های‌تکمیلی فنی و خلبانی بکشور آمریکا اعزام میگردند .

الف : شرایط عمومی

۱ـتابعیت دولت شاهنشاهی ایران

۲ـ متدین بودن به‌یکی از ادیان «اسلام، مسیحی، کلیمی،زرتشتی ».

۳ـ دارا بودن گواهنامه ششم متوسطه ریاضی . طبیعی ،ادبی .برای داوطلبین افسری‌جزءخلبانی ،گواهنامه ششم متوسطه ریاضی ،طبیعی ،فنی،«برق ومکانیك» برای همافری، فیولی چهارم متوسطه ریاضی، طبیعی، ادبی . برای داوطلبین ستوانیاری خلبانی وگواهنامه سوم‌متوسطه برای آموزشگاه گروهبانی.

٤ـ سن داوطلبین افسری خلبانی از۱۷ تا۲٤ وهمافر فنی از ۱۸ تا۲٤ و ستوانیاری خلبانی از ۱٦ تا ۲٤ و درجه‌دار از۱٥ تا۲٤ سال‌برای اشخاصی که‌برگ خاتمه خدمت سربازی دارند حداکثر سن تا۲٥ سال میباشد.

٥ـ لداشتن پیشینه‌بد.

٦ـ داشتن صحت مزاج وتناسب اندام‌طبق گواهی بهداری نیروی زمینی شاهنشاهی.

۷ـ سپردن تعهد خدمت دوارتش شاهنشاهی

۸ـ قد داوطلبین از ۱٦۰ سانتیمتر ببالا.

۹ـ لداشتن عیال وتحت‌تکفل.

ب: داوطلبین افسری جزء خلبانی:

مدت تحصیل درآموزشگاه افسری جزء خلبانی یك سال وبطور شبانه‌روزی بوده‌وکلیه مخارج دانش‌جویان‌به عهده ارتش شاهنشاهی خواهدبود .دانشجویان در مدت تحصیل ۱۰۷٥۰ ریال وپس‌از شروع اولین پرواز ۱۱٥۰۰ ریال وپس‌ازنیل‌به‌درجه‌افسری خلبانی از۳۳٥۲۰ریال‌حقوق‌و مزایا استفاده‌خواهندکرد وتوفیعات‌بعدی‌آنان‌طبق مقررات، قانون استخدام نیروهای مسلح‌شاهنشاهی خواهدبود ضمنا در صورت خدمت درخارج از مرکز حداکثر مبلغ ۳٤۰٤۰ ریال دریافت خواهند نمود.

پ : داوطلبین ستوانیاری خلبانی

مدت تحصیل درآموزشگاه ستوانیاری خلبانی دو سال وبطور شبانه روزی بوده‌وکلیه مخارج هنرجویان‌به عهده‌ارتش شاهنشاهی خواهدبود هنرجویان قبل‌از پرواز ماهانه ٦٥۰۰ ریال‌وپس‌از شروع‌اولین پرواز ٥۷٥۰ ریال‌و پس‌از نیل بدرجه ستوانیار سوم خلبان مبلغ ۳۸٤۷۰ریال که بعرور افزایش خواهدیافت دریافت خواهندداشت‌اضافه حقوق و مزایای آنهاطبق مقررات قانون استخدام نیروهای مسلح شاهنشاهی خواهدبود ضمنا درصورت خدمت در خارج از مرکز حداکثر مبلغ ۳۷۱۹۰ ریال دریافت‌خواهند نمود.

ت: داوطلبین آموزشگاه درجه داری (عادی)

۱ـ مدت تحصیل در آموزشگاه درجه‌داری یکسال وبطور شبانه‌روزی‌بوده‌و کلیه‌مخارج دانش آموزان بعهده ارتش شاهنشاهی خواهدبود دانش آموزان درمدت‌تحصیل مبلغ ٦٥۰۰ ریال وپس‌از نیل بدرجه گروهباندوم مبلغ ۱۳٥۰۰ ریال‌که بعرورافزایش خواهدیافت دریافت خواهد داشت واضافه حقوق‌و مزایای آنان طبق مقررات قانون استخدام نیروهای مسلح‌شاهنشاهی خواهدبود ضمنا در صورت خدمت درخارج از مرکز حداکثر مبلغ ۳۰٦٦۰ ریال دریافت خواهند نمود.

ث: به فارغ‌التحصیلان سالیانه تا میزان‌دو برابر حقوق ماهانه بعنوان پاداش در آخرسال پرداخت میگردد .

ج: فارغ‌التحصیلان از مزایای بسیاری ،نظیرپس‌انداز مسکن ،تامین‌آتیه بانك سپه‌که برای دوران خدمت ۳۰ ساله‌باتوجه به‌مبلغ پس‌انداز و مبلغ معادل‌آن که‌بلاعوض از بودجه وزارت جنك اضافه وبعلاوه بهره مربوطه.

وام مسکن‌بانك سپه، استفاده ازخانه‌های سازمانی باتوجه به‌برنامه‌افزایش سالیانه خانه‌سازی برای پرسنل هر سازمان عمومیت خواهد داشت . درمان رایگان خود وخانواده تحت‌تکفل وخرید از فروشگاه های ارتش با تخفیف قابل‌ملاحظه وغیره بهره‌مند میشوند داوطلبین‌برای ثبت‌نام وکسب‌اطلاعات بیشتر میتوانند همه‌روزه باستثنای پنجشنبه وجمعه وایام تعطیل ازساعت ۷ الی ۱٤ درتهران به بادگان باغشاه خیابان کاشان دایره استخدام و روانسنجی هوانیروز و در شهرستان هابه اکیپ های استخدامی در دژبانی و شهرستان‌هائی‌که دژبانی ندارند بژاندارمری محل مراجعه نمایند.

م‌الف ۷۳۷۲

هواپیمائی نیروی زمینی شاهنشاهی

پذیرش هنرجودر آموزشگاه همافری نیروی هوائی شاهنشاهی

آموزشگاه همافری نیروی هوائی شاهنشاهی‌از دیپلمه های ریاضی ، طبیعی و دیپلم هنرستان (برق الکترونیك) که حداکثر سن آنها ۲٤ سال (برای کسانی که خدمت زیر پرچم را انجام داده‌اند ۲٥سال تمام) باشد و دارای سلامت جسمانی کامل بوده و از عهده آزمایش استعداد مربوطه برآیند برای دوره دو ساله این آموزشگاه هنرجو می‌پذیرد .

حقوق و مزیا :

هنرجویان در مدت تحصیل درایران‌شبانه‌روزی بوده و هزینه آنان بعهده نیروی هوائی می باشد و ماهیانه در سال یکم ۱۰٥۰۰ ریال و در سال دوم ۱۱۷٥۰ ریال دریافت خواهند کرد . هنرجویان پس‌از طی دوره تحصیل بدرجه همافر سومی مفتخر واولین حقوق و مزایای آنان ۳٥٤۸۰ ریال و در صورتی که در خارج‌ازمرکز خدمت نمایند ٤۹۷٦۰ریال خواهد شد.

همافران از مزایائی نظیر طی دوره‌های‌تخصصی خارج ازکشور ، پاداش سالیانه ،پس‌انداز تامین‌آتیه که در مدت سی سال خدمت بالغ‌بر ۲۷٦۰۰۰۰ ریال میگردد بهره‌مند میگردند ، خانه های سازمانی‌ودرمان رایگان و استفاده از فروشگاه های ارتشی با تخفیف قابل ملاحظه نیز قسمتی از مزایای خدمتی آنان خواهد بود .

داوطلبان برای استفاده از موقعیتو ثبت‌نام‌همه روزه باستثنای پنجشنبه ها و تعطیلات رسمی بادر دست داشتن مدارك تحصیلی و فتوکپی آن و عین شناسنامه ازساعت ۷ صبح‌تا دو بعداز ظهر درتهران بفرماندهی‌آموزشهای هوائی خیابان‌دماوند (تهران‌نو) ایستگاه فرودگاه و در شهرستان ها به پایگاه ها و ایستگاه های هوائی یا مراکز کاریابی وزارت کار و امور اجتماعی مراجعه نمایند .

م الف ٥٥٥٤

نیروی هوائی شاهنشاهی

نیازمندیهای اطلاعات تلفنی آگهی می‌پذیرد

۳۱۱۲۲۴-۳۱۱۲۲۵-۳۱۱۲۲۷
۳۱۱۲۲۹-۳۱۱۲۳۰-۳۱۲۴۱۳

اثاثیه

فروش دست دوم
تعدادی البسه خارجی کاملا نو و دست دوم به قیمت مناسب بعلت مسافرت بفروش میرسد. نشانی میدان ونک خیابان ملاصدرا خیابان شاد خیابان جویبار دست چپ اولین خانه مسکونی طبقه سوم تلفن ۶۸۴۳۷۶

فروش اثاثیه منزل
اثاثیه منزل از قبیل تختخواب کامل از چوب بلوط و طبل سیمفونیک «نودویک» وانواع پرده و قفسه فلزی برای لباس وقالیچه‌های خارجی ارزان قیمت وانواع شیشه وبلورآلات و لوازم متفرقه دیگر در روز سه‌شنبه ۵اوت مطابق ۱۴مرداد ماه از ساعت ۸صبح الی ساعت ۶بعدازظهر در خانه شماره ۳ کوچه هنگامه ـ خیابان ندا ـ خیابان فرمانیه ـ تلفن ۸۷۶۲۶۱
آ ـ ۲۴۹۱۲

شیک ترین لباس های خارجی نو با نازلترین قیمت تلفن ۶۲۱۳۷۷

حراج لباسهای فرانسوی و امریکائی در مزون‌حوری تلفن ۸۰۴۵۶۳
۱ـ۱۱۸۸۸

فروش دست اول
قایق بادی ایتالیائی کارنکرده خیابان شاهپورعیرضاشماره ۴۶
۱ـ۲ ا ـ ۷۹۹۷

بعلت مسارفت اجناس آمریکائی نو بمدت ٤ روز حراج میشود یخچال ۲۱ موت جنرال‌اکتریک با یخساز اتوماتیک ، وسایل منزل ولباس ، کتابهای طب داخلی آخرین چاپ آمریکا، امپلی فایر ٤ باندی فیشر ۳۲۰ وات ، گرام‌دکدوئل ٤ بلندگوی فیشر ۷۰ وات ، قالی تبریزی ۹ صبح تا ۸بعدازظهر ، آریاشهر نرسیده‌بفلکه‌اول انتهای‌خیابان هشتم بعدازخاکی خانه های روبرو دربدوم تلفن ۹۷۵۶۰۵
ا ـ ۱۱۸۹۶

خرید

بازرگانی فرش کیهان ۸۳۰۹۰٤ و ۸۲۳۷۷۶
خریدار نقدی همه رقم فرش کهنه‌ونو جهت صادرات‌روزولت میدان ۲۵ شهریور .

فروشگاه آریا ۹۲۹۳۹۳
خریداریخچال نفتی‌وکلیه لوازم
۱ـ۲۰ آ ـ ۱۱۲۱۹

شستشوی مبل وفرش

آمریکن سرتیفاید
هوم‌سرویس خشکوئی مبلمان فرش موکت پرده با اخرین تکنیک امریکائی در محل ۷۰٤۸۱۲ و ۷۵۸٤۹۶

کلین سرویس
خشکشوئی مبل فرش موکت با دستگاه وپرده بانصب مجانی ۹۵۲۰٤۶

اناهیتاسرویس بزرگترین
خشکشوئی مبلمان مرش موکت **پرده در محل ۷۹۵۳۰۷**

شرکت ایران پالاگر
شستشوی فرش، موکت،مبلمان پرده و تشک اتومبیل با مواد منحصر بفرد در محل .
۷۵۵۷۷۹ و ۷۵۷۳۶۹

کارخانه فالیشوئی بیوک تلفن ۵۲۹۹۱۵و۹۷۷۱۱۸

کارخانه‌قالیشوئی‌اطلس
تلفن ۹۵۲۰٤۶ و ۹۷۵٤۳۰

آریو انگلیش سرویس
خشکشوئی
مبلمان موکت فرش پرده و تشک اتومبیل درمحل تلفن ۸٤۳۸٤۵

قالیشوئی رضوان ۳۵۲۶۸۷

کارخانه قالیشوئی فرد ممتاز ۶۶۳۸۰۳

تعمیرات

تلویزیون
SCHAUB-LORENZ
شاوب‌لورنس سرویس فوری ۸۸۳۲۶۲

تعمیرگاه‌فیلیپس‌سرویس تلویزیون تلفن ۳۱۶۶۱۵

تلویزیون شما فوری در منزل تعمیر می شود ۸۷٤۷۷۰

کولر

نصب و سرویس کولر کانال کشی فوری تلفن ۷۹۳۸۹۷

سرویس کولر ویخچال فوری ۳٤٤۱۷۳

سرویس کولر فوری ٤۷۷۹۹

سرویس‌آریان ۹۲۰۱۷۵
تعمیرکولر ولوله بازکنی
۱ـ۲۰ آ ـ ۱۱۵۰۱

سازمان فنی رفاه
پژواک
تعمیر و نصب کولر ـ ماشین لباس‌شوئی ـ آبگرمکن واجاق‌گاز تلفن ۷۶۷۳۰۱

راهنمای سرویس
ارج
درسراسرکشور
۹۶۲۰٤۵
ازساعت ۷½صبح تا ۷½بعدازظهر

شوفاژ

طرح‌واجرا، تهویه،کولر شوفاژ ،برق ،سرویس و نگهداری شبانه روزی شرکت ۶۲۱٤٤۸ کارگاه ۷۹۶۱۰۳

یخچال

تعمیرگاه سید حسین تعمیر همه‌نوع‌لباسشوئی یخچال آبگرمکن ۸۸۲٤۳۸

تعمیرگاه‌یخچال‌فریجیدر
اثاث یدکی موجود ۸٤۸۷۵۶

فروش اتومبیل

بی.ام.و ۲۰۰۲ مدل ۷۵
باشرایط مناسب‌بفروش میرسد **تلفن ۸٤٤۹۷۲**

بی‌امو ۲۰۰۲مدل ۷٤
رنگ ابی متالیک ۱٤۰۰۰کیلو مترکارکردفروشی‌تلفن ۸۷۸۱۸۵
۱ـ۲ آ ـ ۱۱۶۸۵

ب.ام.و ۲۰۰۲ مدل ۷٤ با رادیوالکترونیکی‌خیلی تمیز ۳۰ هزار کیلو متر کار کرده بفروش می رسد تلفن ۸۲۹۲۰۹

بی‌ام‌و ۲۰۰۲ مدل ۷۲ نمره نشده فوق‌العاده تمیز بیواسطه ۶۰٫۰۰۰ تومان تلفن ٤۱۲٤٤
آ ـ ۸۰۵۵

بی‌ام و ۱۶۲ مدل ۷۰
خیلی تمیزفروشی‌تلفن ۸۷۸۱۸۵
۱ـ۲ آ ـ ۱۱۶۸۷

فقط انواع پیکان ٥٤ ۷۵۹٤۱۹

فقط هیلمن ۷۵ موجود ۷۵۹٤۱۹
۱ـ٤۲ ا ـ ۸۵۱۶

هیلمن نقد و اقساط ۶۶۶۶۷٤

پژو
پژو ٥۰٤ آخر ۷۲ گیربکسی سقف‌کشوئی رنگ شیری ۶۵۳۶۶٤

یکدستگاه اتومبیل پونتیاک فرمولا ٤۵۵ فول‌اتوماتیک رنگ لیموئی مدل ۷٤ ترانزیت ۵۲ هزار تومان ۲۷۰۰۰ کیلومتر کارکرد فروشی تلفن ۶۳۵۰٤۲۵
۱ـ۲ آ ـ ۱۱۷٤۷

پونتیاک ۷٤ گرایزی فول‌رنگ شرابی متالیک برای فروش دانشجوئی تلفن ۳۵۵۰۸۸
۱ـ۵ ا ـ ۱۱۸۱۰

شورولت
اکازیون‌واقعی
قابل توجه شکارچیان و صاحبان مزارع کشاورزی
یکدستگاه شورولت (بلیزر) مدل ۷٤کهباسفارش مخصوص و وسایل اضافی برای‌شکار از قبیل پرژکتور ، سقف کروکی اضافی ، دستگاه وینچ ، کولر، رادیو ، پخش صوت ، و وسایل ایمنی اتوماتیک‌فرمان‌هیدرولیک از امریکا وارد و فقط ۱۳۰۰۰ مایل کار کرده بعلت مسافرت بدون واسطه بانیمت مناسب به فروش میرسد تلفن ۹۳۰۵۶۷
ا ـ ۱۱۸۷۸

اتومبیل شورولت‌بلیزر مدل ۷۵ باکولر و تجهیزات و لاستیک پهن بیابانی تلفن ۳٤۳۱۹۵
۱ـ۱۰ آ ـ ۱۱٤۷۰

شوورلت کامارو مدل ۶۸ با رادیو پخش قیمت ٤۶ هزار تومان تلفن ۸٤۸۶۸٤

پیکان دو لوکس آخر۵۲
با۲۰ هزار تومان نقد و ۱۱ قسط ۱۰۰۰ تومانی فروخته یابا پیکان مدل پائین معاوضه میشود جاده قدیم‌شمیران‌ابتداء عباس‌اباد و نرسیده بهاندیشه مقابل مدرسه پلاک۳۲۹از۳تا۸
ا ـ ۱۱۸۰۵
۱ـ۲ آ ـ ۱۱۸۰۵

مینی ماینر کوپراس موتور ۷٤ رینگ و پخش شیشه رنگی ۲۸ هزار تومان تلفن ۷۵۱۹۱۸

یکدستگاه بنز کمپرسی ده تن ۲۰ـ۱۶ مدل ۶۷ اطاق ۷۵ که ازسه طرف کمپرس میشود بفروش میرسد . تلفن ۹۷۰۶۱۵
۱ـ۳ آ ـ ۷۹۲۹

بنز ۲۲۰ مدل ۷۱ بسیار تمیز بفروش‌میرسدتلفن ۸۹۵۷۹٤

دوج
مدل ۷٤
دوج کرونت مدل ۷٤ شکلاتی متالیک تمیز باکولر فابریک رادیو اف.ام‌ـ‌ا.ام بخاری‌ساعت سقف چرمی‌شیشه‌رنگی‌بیواسطه گمرکی ۳۹ نمره ۷ قیمت ۷۲ هزار تومان نارمکسرسبزغربی میدان ۵۶ کوچه مسجدحجتیه ۱۷۸ر۲
ا ـ ۱۱۸۱۶

فولکس۶۸ اتوماتیک ۶۳۹۸۶٤ امین‌زاده .
ا ـ ۱۱۸۷۱

فیات ۱۲۸ اسپرت ۷۵
سفارش امریکا رنگ آبی‌گمرک نداده بعلت مسافرت ٤۰۰۰۰ تومان فروشی تلفن ۹۵٤٤۵۳
۱ـ۲ ا ـ ۱۱۷۷۹

ژیان مدل ۵۳ خیلی‌تمیز پانزده هزار و هشتصد تومان تلفن ۳۱٤۶۶۱

بیواسطه ۲۱۰۰۰تومان
بیوک مدل ۶۵ باکولر موتور کوچک شیشه رنگی موتورعالی دنده‌کلاچی رنگ طلائی متالیک بارادیو و بیمه وضعیت خوب ۷۵۳۸۳۰
ا ـ ۱۱۹۰۱

فورد کنسول ۱۷۰۰ آلمانی‌مدل ۷۳ رنگ متالیک قهوه‌ای ٤ سیلندر قیمت ۶۵ هزار تومان تلفن ۵۳۱۱۶۰
۱ـ۲ آ ـ ۱۱۸۸۶

یکدستگاه ماشین بدفورد ۶٤ کمپرسی ۳ تن به علت مسافرت به فروش میرسد تلفن۹۳٤۳۲۶

فورد تانوس ۱۲ نفره مدل ۶۵ با نمره کرایه بدون واسطه بفروش می رسد تلفن ۷۸٤٤٤۰ از ۳تاه بعدازظهر

کامیون بنز ۱۱۱۳ مدل ۶۵ با اطاق وچادر فروشی تلفن ـ ۲۰۱۳۰۰
۱ـ۳ آ ـ ۱۱۷۷۵

۳ دستگاه کامیون ۱۰ تن اسکانیاتریلرکش ۷۰،۷۱، ۷۲ سوپردار وضعیت عالی بعداز ظهر ۷۶۷۷۲۶

موتورسیکلت هوندا ۳۶۰(جی) مدل ۷٤ که حقوق گمرکی ان پرداخت شده‌کارکرد۹۰۰۰مایل بالوازم یدکی باربند و لباس موتور سواری بمبلغ ۱۱۰۰۰۰ ریال تلفن ۶۶۹۱۳۱ داخلی ۲۱٤ بین ساعات ۷تا۱٤ و۷۷٤۷٤۳ بین ساعات ۱۷ تا ۱۹
آ ـ ۱۱۸۹۸

فروشگاههای اتومبیل

قابل توجه
کامیونهای ماک ساخت آمریکا باکولر و اطاق خواب آماده‌تحویل فوری درتهران باشرایط سهل تلفن ۸۳۳٤۹۵

قابل توجه
کامیونداران محترم
کامیونهای مرسدس بنز ۱۹ـ ۲٤ و ۲۶ـ ۲٤ با رینگ ۲٤ × ۱۲ و ۹۱۱ مدل ۷۵ و انواع کامیون های داف باتریلر موجود در تهران ۸۳۳٤۹۵

برای اتومبیل شما

سقف چرمی
اتومبیل‌منصور
برای گرما و سرما و زیبائی سقف اتومبیل خود را چرمی نمائید در ساعت
ورودی منیریه خیابان ... مقابل پارک ساعی ... ۶۸۳۶۳۹

کرایه

اتولوکس
اتومبیلهای تشریفاتی باراننده برای داخل و خارج از تهران میدان فردوسی تلفن ۸۲۱۲۷۰ ۸۲۶۶۰۵

اتوآسیا
اتومبیل کرایه باراننده وبدون راننده در ۲٤ ساعت درخدمت شماست‌تلفن۷۵٤۹۸۰و۷۵۱۶۲۰

آسیا توریست تاکسی
شبانه‌روز اتومبیلهای مدرن با راننده وبدون راننده۷۵۰۹۰۱

اتومبیلهای‌لوکس کرایه باراننده و بدون‌راننده برای داخل و خارج تهران
۷۵۷۲۹٤ ـ۷۵۷۵۳۵
۷۵۷۶۰۲ـ ۷۶۷۷۵۵

موسسه مسافرتی‌پارس توریست
اتومبیلهای مدرن باراننده و بدون راننده در۲٤ ساعت‌آماده خدمت تلفن ۳٤٤۸۵۰

کاسپین تاکسی‌سرویس
کرایه اتومبیلهای تشریفاتی با راننده فرح‌شمالی پالیزی ۱٤۵
تلفن ۷۷۷۱۱۰و۷۷۸۰۹۰

کمان سرویس تاکسی
در تمام مدت ۲٤ ساعت با مجهزترین اتومبیلهای آخرین سیستم باراننده وبدون‌راننده‌در اختیار شماست تلفن ۶۵٤٤٤۶ و ۶۵۶۵٤٤

ماشین آلات

چند دستگاه موتور مولد برق بفروش میرسدسلیمانی۷۷۲۲۸۱
۱ـ۸ آ ـ ۱۱٤۸۱

کامیون ماک تریلر کش
تعدادی محدود ازمدل۶۷ تا۷۳اطاق فیبری مونتاژ امریکا موجود در تهران برای بازدید و شرایط سهل خرید با تلفن ۶۵۱۹۷٤ تماس بگیرید.

۱۵۰ دستگاه کامیون‌ماک تریلی‌کش ۱۹۷۱و۱۹۷۰ مدل R ۶۸۵ با موتور ماک لاستیک۲۰ × ۱۰۰۰ تحویل بندر عباس ـ ۱٤۲۰۰۰ تومان تلفن ۸۵۰۱٤۶

جرثقیل آمریکائی از ۱۸ تن تا ۱۵۰ تن لاستیکی واز ۱۸ تن تا ۲۵۰ تن زنجیری ساخت معروف ترین کارخانجات آمریکا بقیمت آمریکا بفروش‌می رسد تلفن ۸۵۰۱٤۶

آموزشگاهها

ماشین نویسی بیژن
باحسن شهرت میدان‌ژاله تلفن ۳٤۸۳۸٤

تدریس خصوصی

انگلیسی کنتراتی
۸۵۰۷۳۶

تدریس‌دروس‌دبستان‌وراهنمائی ودبیرستان باتضمین ۸۳۷۶۸۲
۱ـ۲۰ آ ـ ۱۱۲۹۲

انگلیسی ـ فرانسه ـ آلمانی و رادیو تلویزیون تلفن ۸۶۲٤۳۰
ا ـ ۷٤۸۷

تدریس کلیه دروس راهنمائی و دبیرستانی توسط دانشجوی دانشگاه اریامهر ۹۵۳۸۰٤
۱ـ۳ ا ـ ۱۱۸۳۹

ریاضیات ششم ریاضی فشرده تضمینی توسط دانشجوی فنی تماس ۵تا۸ شب تلفن۷۹۲۸۶۶
ا ـ ۱۱۸۱٤

ششم ریاضی تضمینی
دانشجوی آریامهر ۶۳۵۳۶۸
۱ـ۲ آ ـ ۱۱۸۸۷

انگلیسی توسط
MISS BELINDA
تلفن ۹۳۶۱۸۱

دبیر ریاضیات۸۳۳۳۱۹

ریاضیات و فیزیک دبیرستان‌راهنمائی‌جامع و نظری توسط دبیر لیسانسیه ۷۶۲۶۷۳

ریاضیات فیزیک شیمی باتضمین‌قبولی۸۳۳۳۱۹

دبیر راهنمائی ۸۳۳۳۱۹

مکالمه فشرده در۱۶هفته تضمینی ۸۳۳۳۱۹

تضمین قبولی ریاضیات فیزیک شیمی
توسط گروه دبیران با تضمین صددرصدقبولی ۸۳۳۳۱۹

شاگردان‌ما
بشما خواهند گفت کمچگونه طی چند هفته انگلیسی‌یافرانسه را مکالمه میکنند ۸۳۳۳۱۹
۱ـ۵ آ ـ ۱۱۶۷۵

معلمین راهنمائی ۹۳۶۱۸۱

دبیر جبر ومثلثات ۹۳۶۱۸۱

دبیر زبان ۹۳۶۱۸۱

دبیرریاضیات ۹۳۶۱۸۱

دبیر فیزیک ۹۳۶۱۸۱

دبیر شیمی ۹۳۶۱۸۱

دبیر نظری ۹۳۶۱۸۱

مکالمه روزمره انگلیسی تضمینی در ۳۰ ساعت
۹۳۶۱۸۱

پانسیون

پانسیون مدرن مینا
ویژه‌بانوان و دوشیزگان ـ ۸٤۷۹۸۱
۱ـ۲۵ ا ـ ۱۰۹۰٤

پانسیون کازابلانکاتلفن۴۹۵۸۷ شاهرضا وصال شیرازی‌پلاک۴
ا ـ ۲۷۶۹

استخدام

بتعدادی کارگر با سواد خواندن‌و نوشتن حداقل ششم ابتدائی جهت مونتاژ پرده کرکره‌مورد نیاز است
تلفن ۶۶۹۷۹۵

موسسه تی . تی .اس تعدادی راننده پایه یکم و دوم همگانی نیازمند است آدرس آیزنهاور بعد از دانشکده‌صنعتی آریامهر ۲۱ متری جی

استخدام سکرتر
بیکنفر دوشیزه یا بانو جهت سکرتری دفتر تزئینات نیازمندیم‌آدرس خیابان فردوسی جنوبی مقابل صندوق پس‌انداز ملی دکوراسیون آپادانا تلفن ۳۹۳۱٤۷

استخدام

شیشه سازی میناباافراد زیر نیاز دارد .
۱ـ متصدی کاردکس یکنفر
۲ـ سرپرست انبار محصول یکنفر .
۳ـ کارگر ساده ۳۰ نفر داوطلبان‌میتوانندبه‌کیلو متر ۱۱ جاده کرج‌خیابان استادیوم آریامهرشیشه سازی میناмراجعه‌نمایند

چند نفر مستخدم ونامه رسال استخدام میشود تلفن ٤۹٤۲۹

یک شرکت بین‌المللی داروئی احتیاج به افراد زیر دارد
۱ـ کمك حسابدارآشنا به زبان انگلیسی
۲ـ راننده با وانت بار شخصی
۳ـ کارگر بسته بند خواهشمند است‌ردیف۱ به آدرس صندوق پستی ۱۱ـ۱٤۳۵ ردیف ۲ و۳ با تلفن ۸٤۶۳۰۵ تماس حاصل فرمایند . ۱ـ٤

بیکنفر نگهبان برای شرکت شبانه روزی با ضامن معتبر و سابقه کار نیازمندیم تلفن ۸۵۰۱٤۶

آرایشگاه‌دیور
به خانمی که سابقه کار در میزامپلی داشته‌باشد نیازمندیم تلفن۹۲۸۲۰۲

یک نفر سند نویس با سابقه کار در دفاتر اسناد رسمی استخدام میشود تلفن ٤۹٤۲۹

یک نفر دوشیزه یا بانو آشنا به ماشین نویسی‌و سکرتری‌استخدام‌میشود تلفن ٤۹٤۲۹

استخدام فوری
کارگرجوشکار آهنگر درجه‌یک ۱۰نفر .
کارگر جوشکارآهنگر درجه ۲ ۲۰نفر .
تلفن ۵۳٤۸۹۵
آ ـ ۱۱۸۹٤

ویزیتور

برای فروش محصولات ساختمانی ویزیتور ـ ورزیده نیازمندیم .
هزینه ایاب و ذهاب و پورسانت عالی پرداخت میشود صندوق پستی ۱۷۸۱ ۱ـ٤

درباره کن برقی **کالدر** آلمانی
CALDER
باگوشی نشکن رنگی وزنگ پیانوئی
بوسیله تلفن سفارش دهید . نماینده انحصاری، تلفن ۶۸۱۰۱۱
فروش درکلیه الکتریکی هادرتهران و شهرستانها

آگهی استخدام
کارگرزن‌ومرد

به تعداد ۳۰۰ نفر کارگر زن و مرد جهت‌کار درد کارخانه مدار مورد نیاز است .
آدرس : کیلومتر ۱۵ جاده مخصوص کرج‌بعد از بستنی کیم کارخانه مدار لطفا همه روزه از ساعت ۸الی ۵ بعداز ظهر مراجعه فرمائید.

واکس‌مکالئوم

بهترین واکس مکالئوم با ارزانترین قیمت‌در محل تحویل داده میشود تلفن های
۳٤۱٤۹٤-۳٤۷۸٤۳

در اجرای اوامر ومنویات
اعلیحضرت‌همایون‌شاهنشاه آریامهر
(در راه مبارزه با گران‌فروشی)

به‌پیروی از منویات مقدس شاهنشاه آریامهر رهبر معظم ملت ایران به اطلاع عموم میرساند نظر باینکه شرکت سهامی ریسندگی و بافندگی تاج و فروشگاههای شرکت‌اورینتال که سهمی کم‌از کالاهای کارخانجات تاج‌را با قیمتی بسیار عادلانه‌بفروش می گذارد . از این تاریخ باتوجه به منویات مقدس ملوکانه رهبر عظیم‌الشان ملت ایران برای شرکت در این جهاد ملی (مبارزه با گرانفروشی) فروشگاههای شرکت اورینتال به میزان صدی ده‌ازقیمت‌واقعی به مشتریان عزیز تخفیف‌داده می شود وبرای‌اطلاع هموطنان‌گرامی توضیح این مطلب ضروری است که عمده محصولات کارخانجات تاج باقیمتی عادله در بازار تهران جهت توزیع در سراسر کشور عرضه می گردد درصورتیکه‌بعضی‌ازکارخانجات منحصرا محصولات خود را با قیمتی‌سنگین و غیر عادله در فروشگاه‌های اختصاصی خود بفروش میرسانندو تخفیف صدی چند از قیمت گزاف و غیر عادله نمیتواند قدمی در راه‌این جهاد ملی یعنی مبارزه با ـ گران فروشی محسوب گردد .
اعلام این مطلب به هموطنان عزیز آنهم در این هنگام از آن جهت لازم بود که مسئولین امور و ملت‌عزیز ایران بدانند که ما کجائیم در این مبارزه مقدس و دیگران کجا؟

شرکت سهامی خاص تولیدی‌ریسندگی‌وبافندگی تاج اصفهان‌شرکت سهامی خاص‌اورینتال تردینك

اطلاعیه نوترجی

بمنظور همگامی با دولت طبق تصمیم مرکز بازرسی قیمت ها از امروز محصولات آرایشی نوترجی ۱۳ درصد از بهای مصرف کننده تخفیف دادهخواهد شد . کرم‌نوترجی از ۳۵ ریال به ۳۰ ریال ـ ادوکلن نوترجی از ۲۵۰ ریال‌به ۲۲۰ ریال ـ شیرپاک کن نوترجی از ۱۶۰ ریال به ۱٤۰ریال تقلیل قیمت می یابد. از فروشندگان خواهشمنداست‌قیمت های جدید را مراعات‌و موجودی خود را به قسمت‌پخش اطلاع دهند .

شرکت بین‌المللی داروسازی پارك‌دیویس

به پنجاه نفر کارگر زن و مرد باسواد جهت کار در قسمت بسته‌بندی خود با حقوق مکفی‌و ۵روز کار در هفته ، سرویس رفت‌وآمد ، کافه تریای مجهز ، سهم سودویژه قابل توجه در محیط کاملا بهداشتی با کار سبك که هر ساله درحقوق تجدیدنظر میشود احتیاج .دارد.علاقمندان به محل کارخانه در کیلومتر ۱۷ جاده مخصوص کرج مراجعه نمایند

با نصب
تاندرجت

موتور اتومبیل ، چه نو باشد چه کهنه:
تا ۲۰٪ درسوخت صرفه‌جو تر می‌شود ★
تا ٤۷٪ آلودگی هوارا کمتر می‌کند ★
در هر هوائی آسانتر روشن میشود ★
یکنواخت‌تر و تا ۳۰٪ نیرومندتر ★ کار می‌کند
چطور؟
با تنظیم و تقویت بی‌سابقه جرقه شمعها و ممکن ساختن احتراق کامل سوخت .
★ به‌گواهی دانشگاه کیوتو ، ژاپن که نتایج تمامی آزمایش ها را به کنفرانس بین‌المللی کانادا در مورد آلودگی محیط در اثر اتومبیلها تقدیم کرد .
نماینده انحصاری درایران شرکت تجارتی شهریاران بامسئولیت محدود
روزولت شماره ۲۶۸ تلفن ۸۳۸۱۷۲
مرکز فروش خیابان منوچهری شماره ٤۲
درتهران و شهرستانها نماینده فعال میپذیریم

کامیون
کامیون
کامیون
کامیون

کامیون‌با کمپرسی ـ کامیون با بتون‌مخلوط‌کن کامیون با تریلی(۶ چرخ‌و ۱۰ چرخ) تحویل تهران با آلمان فوری موجود است تلفن ۶۶۳۶۶۲

مشعل

مشعل ۹ کیلو گرمی ساخت آلمان طبق سفارش فقط ۱۱۵۰ تومان تحویل میگردد.
شرکت پرکینگز تلفن ۸۳۷۸۰۲ ـ۸۳۶۷۳۲

شرکت صنایع دارو
احتیاج به دونفر تحصیل‌دار با گواهینامه موتورسیکلت دارا بودن موتورسیکلت ارجحیت داردباتلفن۶۶۵۸۸۵ یا ۶۶۵۹۳۸ تماس بگیرید

قابل توجه **کارفرمایان‌محترم**

یک اکیپ کادر فنی ساختمانی با وسایل لازم آماده بانجام کارهای مقاطعه‌کاری از ۵ میلیون ریال الی ۵۰ میلیون ریال ازبتون‌ریزی‌پل‌سازی‌و محوطه سازی‌و ساختمانی میباشدتلفن ۹۷۸٤۸۶

حراج

بانك اعتبارات صنعتی مقداری لوازم‌و اثاثیه اداری از قبیل میز وصندلی و مبل و ماشین تحریر المپیا وماشین حساب فاسیت و سایر لوازم اداری و ساختمانی خود را از طریق‌حراج بفروش میرساند .حراج در روز ۲۵ مرداد ماه ۵٤ ساعت ۱۰ صبح در محوطه ساختمان شماره ۲ بانك اعتبارات صنعتی واقع در شاه‌آباد اول ظهیرالاسلام بعمل خواهد آمد.
بانك اعتبارات صنعتی

آگهی استخدام
مهندس کشاورزی

موسسه بزرك کشاورزی نزدیك کرج به یك نفر مهندس کشاورز مجرب که در اداره باغات میوه و امور سبزی کاری تسلط کامل و حداقل ۵ سال‌سابقه کار عملی داشته‌باشد نیازمنداست. متقاضیان میتوانندمشخصات کامل‌خوددرامشروحا بانضمام یك قطعه عکس اخیر خود با ذکر حقوق درخواستی به راهنمای شماره ۲۲۲ روزنامه اطلاعات واقع در خیابان خیام ارسال دارند .

حراج‌اشیاءعتیقه

فقط روز های ۱٤ و ۱۵ هر ماه
انواع کوزه ـ قلیان ـ نوروزی ـ تنگ‌ـ گلدان با رفتن از زمان ناصرالدینشاه و اشیاء دیگر در روزهای ۱٤ و ۱۵ مرداد از ساعت ۵ بعدازظهر الي ۹ شب در خیابان‌منوچهری‌پاساژ چهل‌ستون طبقه سوم شماره ۳۵ ۱ـ٤

اطلاعیه

فروش لوازم یدکی اتومبیل های مزدا

دراجرای برنامه های دولت‌در تعدیل قیمتها وجهت همکاری و مشارکت در قیام ملی مبارزه با گرانفروشی بدینوسیله باطلاع کلیه خریداران میرساند که از تاریخ ۱۱ر۵ر۵٤ شرکت کویو سهامی‌خاص‌نماینده انحصاری‌ومرکز پخش لوازم یدکی مزدافروش‌کلیه لوازم‌یدکی‌اتومبیل های مزدارا در سطح قیمت دیماه ۱۳۵۳ تثبیت و بمرحله اجراء درآورده است ضمنا بدینوسیله بکلیه نمایندگان شرکت کویو در تهران‌وشهرستانها وفروشندگان لوازم یدکی مزدا اخطار میشود که موظف باجرای مندرجات فوق‌الذکر میباشند .

شرکت کویوسهامی خاص

نیازمندیهای اطلاعات تلفنی آگهی می‌پذیرد

۳۱۱۲۲۴-۳۱۱۲۲۵-۳۱۱۲۲۷
۳۱۱۲۲۹-۳۱۱۲۳۰-۳۱۲۴۱۳

یك نفر سریدار بدون بچه و یك نفر انباردار با ضامن استخدام می شوند تلفن ۸۵۰۱۴۶

بیکنفر دوشیزه یاپانوی تلفنچی تمام وقت نیازمندیم ، شاه‌مقابل سینما نیاکارا ساختمان مهفر دفتر هنرمندان .
آ ـ ۱۱۸۴۲

کارگاه فنی
واقع درجاده کرج‌کارگر ساده باحقوق ومزایا استخدام مینماید از ساعت ۸ تا ۳ بعدازظهر به تلفن ۹۷۰۰۵۷ مراجعه شود.
آ ـ ۱۱۸۴۰

شرکت عانیك افراد زیر را استخدام می نماید
۱ـ سکرتر وارد به امورماشین نویسی .
۲ـ دوشیزه حسابدار باتجربه و سابقه کار .
۳ـ تکنیسین باسابقه‌جهت‌انجام کار خارج از تهران .
داوطلبان به اول آیزنهاور جمشیدآباد جنوبی‌کوچه‌فریدون ساختمان سروش طبقه هفتم شماره ۲۱ مراجعه نمایند تلفن (۹۳۹۷۵۵)
۱ـ ۳ آ ـ ۱۱۸۳۱

ماشین نویس ورزیده
بامعلومات کافی فارسی برای متا ۵ر۸ بعدازظهر نیازمندیم ۶۶۶۷۵۹
۱ـ ۲ آ ـ ۱۱۸۱۳

پرستار و راننده
پرستار شبانه روزی باسوادبا حقوق مکفی و یکنفر راننده شخصی برای قلهک و یکنفر برای امیرآبادشمالی نیازمندیم تلفن ۷۷۵۲۲۴
آ ـ ۱۱۸۴۳

بچندنفر کارگر برق نیازمندیم تلفن ۶۵۹۷۲۱
۱ـ ۳ آ ـ ۱۱۸۲۶

بچندنفر دوشیزه یاپانو جهت فروشندگی نیازمندیم تلفن ـ ۸۵۵۳۲۴
۱ـ ۵ آ ـ ۱۱۸۱۱

موردنیاز

بیك نفر راننده پایه‌دو برای سر پرستی‌واداره پارکینك عمومی بطور تمام وقت نیازمندیم‌تلفن ۴۰۳۷۸

استخدام

۱ـ سکرتر یك نفر
۲ـ دوشیزه ماشین‌نویس یکنفر
۳ـ جوشکار اسکلت فلزی ۵ نفر
۴ـ پیشخدمت تمام وقت ۲ نفر
آدرس خیابان جردن بالاتر از ظفر جنب سوپر شیلات جردن پلاك ۵۶ طبقه سوم شرکت کاپهین ساعت ۵ر۳۰ الی ۸بعدازظهر به آدرس زیر مراجعه شود.
۱ـ ۴ آ ـ ۱۱۴۸۳

به دونفردوشیزه‌سکرتر مسلط بزبان انگلیسی ودونفر ماشین نویس فارسی و لاتین تمام وقت باحقوق مکفی نیازمندیم لطفابه تلفن‌های ۳۱۱۲۳۵ و۳۱۱۲۱۴ مراجعه فرمائید .

استخدام

تعداد ۲۰ نفر کارگرمرد خدمت کرده یامعافیت‌دائم غیر پزشکی باتحصیلات ۴ ابتدائی‌یا داشتن‌سواد خواندن و نوشتن با حقوق و مزایای خوب استخدام میشوند .
واجدین شرایط می‌توانند روزهای شنبه و دوشنبه و چهارشنبه‌از ساعت ۵ الی ۷بعدازظهر به آدرس زیر مراجعه نمایند .
خیابان بوذرجمهری غربی ساختمان ۱۲۰ شرکت کارتن‌سازی‌میهن

شرکت هادکو استخدام میکند

۱ـ یك نفر تلفنچی مرد
۲ـ چهار نفرتلفنچی‌زن
۳ـ دونفر خانم وارد به امور ماشین نویسی فارسی با سابقه کار داوطلبین به اداره‌پرسنل این شرکت واقع در خیابان تهران‌نو ایستگاه دفتر مراجعه نمایند.

بنگاه ترجمه‌ونشر کتاب‌احتیاج به یکنفر حسابدار متخصص برای تمام وقت دارد.داوطلبان صبح‌ها باتلفن ۴۶۳۳۸ تماس بگیرند .
آ ـ ۱۱۶۹۲۰ ۱ـ ۲

بچند نفر کارگر ساده محصل فوری مورد نیاز است تلفن ۳۵۷۶۶۲

چرخکار ورزیده وشلوار دوز سری نیازمندیم ۳۰۵۲۱۱

به چند نفر سرویسکار وارد به اجاق‌گازنیازمندیم .. آدرس‌اول مجیدیه شرکت پاسارگاز
۱ـ ۲ آ ـ ۱۱۶۹۸

دوشیزه یابانو جهت‌امور دفتری نیازمندیم.آدرس روبروی‌سیم خیابان امیر ابراهیمی شماره ۲۳ شرکت پاسارگاز .
۱ـ ۲ آ ـ ۱۱۶۹۷

پرستار

با تجربه جهت پرستاری دو کودك ۱ و ۲ ساله باحقوق کاملامکفی شبانه‌روزی‌فوری نیازمندیم
تلفن ۷۷۷۴۳۴ و ۷۷۸۳۱۳

چند نفر کارگر صندوق نسوز با حقوق خوب مورد نیاز است تلفن ـ ۹۵۹۲۳۷

بیکنفر تحصیلدار با موتور نیازمندیم تلفن ۵۲۶۶۳۳

به یك نفر تعمیرکار و متخصص‌رادیوو‌تلویزیون درجه یك نیازمندیم، تلفن ۸۲۸۳۴۷

کاخ مرکزی جوانان
بیکنفرصندوقدار زن و چندنفر کارگرآشپزخانه احتیاج دارد تلفن ۷۷۱۹۸۰
۱ـ ۵ آ ـ ۱۱۷۵۶

خانه صنایع دستی‌ایران (نوراقی)
تعدادی دوشیزه یابانو آشنابه زبان انگلیسی یا فرانسه جهت فروشندگی استخدام میکند خیابان‌ثریا ـ نرسیده‌به‌چهارراه ویلا شماره ۲۰۹
۱ـ ۲ آ ـ ۱۱۷۶۶

استخدام

اشخاص زیر با حقوق و مزایای خوب استخدام میشوند
۱ـ اتومکانیك درجه یك با سابقه خدمت وتحصیلات ششم‌ابتدائی
۲ـ اتومکانیك درجه ۲ با دوسال سابقه خدمت وتحصیلات ششم‌ابتدائی
واجدین شرایط‌میتوانند روزهای‌شنبه ـ دوشنبه ـ چهارشنبه از ساعت ۵ الی۷ بعدازظهر به‌آدرس زیر مراجعه نمایند .
خیابان بوذرجمهری غربی ساختمان ۱۲۰ شرکت کارتن‌سازی‌میهن

جویای کار

جوانی باسواد سیکل اول از ساعت ۲ تا ۸ شب جویای کار است راهنمای ۲۲۳ تلفن ـ ۳۱۱۰۸۰
آ ـ ۱۱۸۷

املاك ومستغلات

فروش

خانه فروشی
خانه کلنگی بمساحت ۱۸۲ متر باآب و برق و تلفن واقع در پامنار کوچه صدراعظم نوری پلاك ۱۱ بدون واسطه ۳۰۰ هزار تومان بفروش میرسد . تلفن ۳۱۵۴۰۶ و ۷۶۲۳۹۱ مراجعه شود.
۱ـ ۲ آ ـ ۱۱۴۹۹

یك‌باب خانه شمالی دوطبقه دارای ۶ اطاق
باوسائل کامل وتلفن بمساحت ۱۳۳ متر واقع در خیابان آیزنهاور مقابل‌دانشگاه‌آریامهر دمشتری زمانی کوچه نوربخش دست راست درب اول مقطوع ۵۰۰ هزارتومان‌بفروش میرسد تلفن ۹۵۵۴۴۱ و ۳۱۰۹۵۰
۱ـ ۲ آ ـ ۱۱۷۴۹

خانه‌ای بمساحت ۱۵۹ مترمربع طبقه شمالی دارای ۴ اطاق و سرویس کامل حمام گرم تلفن ودومغازه باجواز کسب خرازی و خواربار فروشی باتمام‌وسایل واجناس یکجا بمبلغ ۵۵۰هزار تومان شهرری خیابان ۱۲متری اقدسیه تلفن ۵۹۲۱۹۱
۱ـ ۲ آ ـ ۱۱۷۹۷

خانه های نوساز تهران‌پارس با وام‌بانکی تلفن ۷۸۱۹۱۸

۱۰۵ متر خانه ۶ اطاق آب و برق ۲۲۰ هزار تومان بفروش میرسد با ۵۲۲۵۱۶ تماس بگیرید .
۱ـ ۲ آ ـ ۱۱۸۲۸

یکباب خانه حدود ۹۰ متر ۵ اطاق ۲انباری حمام گرم آبو برق و فیش تلفن قیمت ۲۴۰ هزار تومان نقد بفروش میرسد پشت باغشاه‌اول‌خیابان‌مرتضوی کوچه برزین شماره ۱۰۷
آ ـ ۱۱۸۲۲

خانه‌های ویلائی‌درتهران پارس ۷۸۱۳۷۳

منزلی درخیابان میرعماد سه طبقه ۱۲ اتاق شمالی ۵۴۰متر زیربنا باگولر ـ شوفاژ ـ تلفن جهت اجاره ۵ بعدازظهر تلفن ۸۵۰۴۵۰ ـ ۸۴۹۶۶۳
۱ـ ۴ آ ـ ۱۱۸۷۳

قابل توجه صاحبان کارخانجات جاده‌کرج
خانه‌ایست بمساحت ۷۰۰متر مربع و ۳۰۰ متر مربع زیربنا دارای چاه شیمه‌عمیق‌برق‌سه‌فاز وآب لوله‌کشی حومه‌کاروانسرا سنگ بعلت مسافرت بفروش میرسد از ساعت۶تا۸ر۸ بعدازظهرتلفنهای۹۳۹۹۲۲و۹۲۲۵۶۷ شرکت عمران مجد .
۱ـ ۳ آ ـ ۱۱۸۰۸

خانه شخصی ساز ۴ طبقه واقع در آریامهر خیابان‌هیئت‌کاملا مجهز بفروش میرسد تلفن ۶۳۲۲۲۹
۱ـ ۲

یکباب خانه دوطبقه دارای ۵ اطاق ۱۴۵ متر زیربنا باتلفن کولر و ابکرمکن گازی برکوچه ۶ متری واقع در خیابان‌گرگان تخلیه فوری ۷۶۰۷۱۸
۱ـ ۳ آ ـ ۱۱۸۴۵

خانه فروشی بمساحت ۱۰۰متر مربع کلنگی باآب و برق بر خیابان ایرانمهر بمبلغ۳میلیون ریال باتلفن ۳۴۲۹۰۶ تماس بگیرید .
آ ـ ۱۱۸۴۸

خانه‌ای۲طبقه‌برخیابان خواجه نصیر شرقی با آب‌وبرق‌وکولرو تلفن ۴۵۰ هزار تومان۷۵۴۹۱
۱ـ ۳ آ ـ ۱۱۸۸۴

یکدستگاه آپارتمان در طبقه اول مدرن کاملا نوساز با زیر بنای۱۰۰ متر مربع دارای یك‌اطاق خواب ـ سالن پذیرائی و ناهار خوری ـ هال ـ سرویس کامل ایرانی و فرنگی ـ شوفاژ روشن ـ کولر ـ حیاط برای‌پارك ماشین ـ حیاط خلوت ـ سرویس اضافی ـ به ۴۰۰ هزار تومان‌فروخته میشود .
نشانی : خیابان هجدهم وزراء روبروی پلاك ۲۴ از خیابان پهلوی‌بالاتراز هتل میامی جنب مبل صبوری نیز میتوان‌بدون وسیله نقلیه به خیابان هجدهم وارد شد . پس از بازدید با تلفن ـ ۹۳۶۶۹۸ تماس گرفته شود.

فروش آپارتمان لوکس در خیابان وزراء جنوب پارك ساعی
یکدستگاه آپارتمان در طبقه اول مدرن کاملا نوساز با زیر بنای۱۰۰ متر مربع دارای یك‌اطاق خواب ـ سالن پذیرائی و ناهارخوری ـ هال ـ سرویس کامل ایرانی و فرنگی ـ شوفاژ روشن ـ کولر ـ حیاط برای‌پارك ماشین ـ حیاط خلوت ـ سرویس اضافی ـ به ۴۰۰ هزار تومان‌فروخته میشود .
نشانی : خیابان هجدهم وزراء روبروی پلاك ۲۴ از خیابان پهلوی‌بالاتراز هتل میامی جنب مبل صبوری نیز میتوان‌بدون وسیله نقلیه به خیابان هجدهم وارد شد . پس از بازدید با تلفن ـ ۹۳۶۶۹۸ تماس گرفته شود.

فروش آپارتمان لوکس‌در بهترین منطقه داودیه حوالی میرداماد
چند دستگاه آپارتمان جنوبی مدرن کاملانوساز باموقعیت‌عالی هردستگاه دارای ۲ اطاق خواب با کمد ـ سالن پذیرائی و ناهار خوری ـ هال که تماما با موکت مفروش شده ـ انباری با پنجره های آلومینیومی ـ سرویس کامل ایرانی و فرنگی ـ شوفاژروشن ـ فیش تلفن ـ کولر ـ پارکینك

آسانسور
حیاط بسیار وسیع اشتراکی ـ اطاق‌سرایدار با سرویس اضافی به ۵۰۰ هزار تومان فروخته میشود
نشانی : خیابان‌میرداماد ـ فلکه محسنی ـ خیابان بهروز ـ کوچه یکم پلاك ۱۱ لطفا پس از بازدید با تلفن ۹۳۶۶۹۸ تماس گرفته شود .

اکازیون
آپارتمان ۵ اطاقه نوساز باهال وسرویس کامل‌پارکینک وحیاط شوفاژ روشن واقع در۴۵متری سید خندان نرسیده بمچهارراه مهران تلفن‌ازساعت ۴تا۷بعداز ظهر ۸۴۷۴۹۸ واز ساعت۵ر۷ تا۸صبح ۶۳۷۲۶۷
۱ـ ۲ آ ـ ۱۱۷۹۶

فرح جنوبی
یکدستگاه آپارتمان ۳ اطاقه و یکدستگاه آپارتمان ۲ اطاقه بقیمت ۲۶۰ و ۱۸۰ هزارتومان بفروش میرسد تلفن ۸۵۷۹۳۸
۱ـ ۳ آ ـ ۱۱۸۴۴

لطفا توجه فرمائید
دراثر استقبال مشتریان محترم کلیه آپارتمان های‌ارائه شده بفروش‌رسید. اینک‌اپارتمان‌های ۳ و ۴ و ۵
اطاقی باشوفاژ روشن وموکت‌و آسانسور و بعضی باحیاط و گاراژ بقیمت های ۲۳۵ و ۲۴۰ و ۲۴۵ و ۲۵۰ و ۲۵۵ و ۲۶۰ و ۳۵۰ و ۳۹۰ هزار تومان موجود است .
لطفا برای ملاحظه ساختمان‌ها همه روزه حتی ایام تعطیل از ساعت ۱۰ صبح‌الی۷بعدازظهر مراجعه فرمائید تلفن .
۱ـ ۶ ۷۹۵۷۷۱ و ۷۹۱۰۵۴ آ ـ ۱۱۵۸۲

بالاتر ازخیابان آریامهر چند دستگاه آپارتمان چهار اطاقی با شوفاژ و پارکینك به قیمت ۴۰۰ هزار تومان‌فروشی دفتر جمشید تلفن ۹۲۸۰۸۲

یک آپارتمان دارای ۳ اطاق خواب شوفاژ کولر تلفن مستقل پارکینگ با ۲۰۰ هزار تومان وام بانکی چهارسالهٔ در عباس‌آباد اندیشه شش بمبلغ ۵۵۰ هزار تومان بدون واسطه تلفن ۸۴۰۱۵۲
۱ـ ۲ آ ـ ۱۱۷۷۲

ویلای فروشی
دررامسر

ویلا های بسیار مدرن باسند مالکیت ـ آب و برق شهرقیمت از ۲۰۰ الی ۳۴۵ هزار تومان بفروش میرسد تلفن ۸۳۰۵۸۱

مدرنترین ویلا وآپارتمان و مستغلات برای فروش
موجود است‌تهیه‌مسکن کورش تلفن۸۴۷۹۸۲ و۸۵۳۲۳۶

تابستان را در ویلای خود سپری کنید
استثنائی ومدرنترین ویلاها در رامسر آماده تحویل است ۸۵۴۶۶ـ ۴تا۸بعدازظهر .
۱ـ ۳ آ ـ ۱۱۸۸۳

باغ فروشی
باغات سرسبز

به قطعات ۱۰۰۰ متری باآب لوله‌کشی‌وشرایط سهل تلفن ۹۲۶۹۶۴

باغچه‌فروشی
واقع در شاهدشت کرج بمساحت دوهزار متر با آب چاه و برق و اشجار میوه و منزل مسکونی بفروش و یا در تهران با منزلی معاوضه میشود تلفن ۳۵۰۸۴۰

باغی مشجر بمساحت۱۲۵۰متر روبروی هتل‌دربندبادوساختمان مجزا اب‌لوله‌کشی وچاه تلفن برق سه‌فاز بیواسطه بفروش میرسد ۱۲تا۱۶ تلفن۸۷۶۶۳۰
۱ـ ۱۵ آ ـ ۱۱۷۸۴

زمین فروشی
کرج از باغچه های مصفای کوی بهروزدیدن فرمائید ۹۳۷۳۵۶

قطعات ۵۰۰و۸۰۰ متری
اقبالیه کرج
متری ۱۶۰ ریال
۱۰۰۰ متری حومه کرج
متری ۷ تومان

قطعات ۱۰۰۰ متری مقابل مهرشهر با اب برق و اسفالت شده نقد واقساط موسسه ساختمانی زمین و مسکن مقابل درب شمالی کاخ دادگستری طبقه فوقانی بانك‌صادرات‌تلفن
۳۱۶۹۲۱
۱ـ ۱۰۹۳۱

زمینهای بلوار رضاپهلوی‌بدون واسطه بفروش‌میرسد۲۴۶۲۹۴ جواد سیروس .
۱ـ ۷۶۵۱

«بفروش میرسد»
یك قطعه زمین محصور بمساحت یکهزار و دویست‌وچهل متر مربع سه بر واقع در خیابان خواجه نصیر طوسی‌ضلع‌شمالی شماره۸۳بفروش میرسد ،خریداران میتوانند با تلفن ۸ـ۷۵۶۸۶۴ تماس گرفته یا به محل شرکت سهامی طبع و نشر کتابهای درسی ایران واقع در خیابان‌خواجه نصیر طوسی شماره ۳۸ و ۴۰ مراجعه فرمایند .

شرکت معتبر داروئی
احتیاج به‌یك‌نفر سرپرست‌تبلیغات باشرایط ذیل دارد
۱ـ داشتن تجربه کافی در امور تبلیغات دارو
۲ـ دارابودن تحصیلات عالیه داشتن دیپلم دارو سازی یا دندانسازی‌و یادامپزشکی ارجحیت‌دارد
۳ـ آشنا بودن به زبان انگلیسی
مشخصات کامل‌را باضمیمه یك‌قطعه عکس به صندوق پستی ۸۷۹ ارسال دارید

یك‌موقعیت‌عالی
اگرشما جوان، فعال، خوش‌برخورد هستید و بقدرکافی انگلیسی می دانید در این شرکت داروئی بین‌المللی آینده خوبی خواهید داشت و از حقوق و مزایای مکفی برخوردار خواهید بود .
درصورت داشتن دیپلم‌وگواهینامه رانندگی و معافیت دائم با صندوق پستی ۱۳۴۸ ـ ۱۲ تهران مکاتبه‌و عکس جدید خود را ضمیمه نمائید.
کسانیکه سابقه کار وبزیت‌داروئی داشته‌باشندحق‌تقدم‌خواهندداشت
تمام مکاتبات محفوظ خواهندماند

استخدام منشی
بیك نفر منشی که بماشین نویسی فارسی‌ولاتین تسلط داشته باشد تمام وقت نیازمندیم داوطلبان میتوانند بشرکت سهامی شیشه سازی مینا جاده کرج کیلومتر ۱۱ خیابان استادیوم آریامهر مراجعه نمایند .

استخدام ماشین نویس
یك شرکت بزرك تولیدی به یکنفر ماشین‌نویس دوزبانه مرد و یا زن با حقوق مکفی‌احتیاج فوری دارد به تلفن ۹۵۸۵۰۲ ـ ۹۵۷۹۶۴ آقای عسکری تماس حاصل فرمایند .

آگهی استخدام
آموزشگاه شبانروزی مدد کاری سازمان زنان ایران واقع در محل مامازن ورامین احتیاج‌به‌افراد زیر دارد .
۱ـ مربی تمام وقت زن‌که دارای حداقل درجه لیسانس در رشته خدمات اجتماعی باشند .
۲ـ مربی تمام وقت زن که دارای حداقل‌درجه لیسانس در یکی از رشته های روانشناسی علوم تربیتی و مشاوره و راهنمائی باشند .
۳ـ سرپرست شبانروزی زن که دارای درجه لیسانس در علوم انسانی باشند .
۴ـ ماشین نویس فارسی که دارای دیپلمه منشیگری باشند .
داوطلبان باید در اسرع وقت بکارگزینی سازمان زنان ایران واقع در خیابان قوام‌السلطنه مراجعه فرمایند .

آگهی استخدام
هواپیمائی ملی ایران «هما»

هواپیمائی ملی ایران برای‌تکمیل کادرکارگری خود تعدادی کارگر با شرایط و مشخصات زیر استخدام میکند .
۱ـ تابعیت دولت شاهنشاهی ایران
۲ـ داشتن حداقل گواهی‌نامه ششم ابتدائی
۳ـ داشتن‌برگ پایان خدمت یا معافیت از خدمت‌نظام‌وظیفه
۴ـ حداقل سن ۲۰ سال‌و حداکثر ۳۰ سال
۵ـ حداقل قد ۱۷۰ سانتیمتر
۶ـ قبول شدن در معاینات پزشکی بر طبق استاندارد هواپیمائی ملی ایران
داوطلبان واجد شرایط از تاریخ نشراین‌آگهی تا ۳۱ مرداد ماه جاری با در دست داشتن فتوکپی معافی و مدرك تحصیلی و دو قطعه‌عکس ۴×۶ و فتوکپی صفحه اول شناسنامه خود همه‌روزه باستثنای پنجشنبه و جمعه و سایر ایام تعطیل از ساعت ۴تا۶ بعدازظهر به اداره استخدام «هما» واقع در خیابان فرصت‌چهارراه ثریا مراجعه نمایند .

نقشه‌بردار درجه۱
برای کارگاه پالایشگاه تبریز نیاز فوری به یکنفر نقشه‌بردار درجه یك با ۵سال سابقه‌کار میباشد.
شرکت جنرال مکانیك ـ تخت‌جمشید غربی ـ خیابان کیوان ـ شماره ۶۷ تلفن های : ۴۹۸۳۶ و ۴۹۸۳۷ و ۴۸۹۴۴

حسابدار

شرکت شهر صنعتی البرز
بیکنفر حسابدار با تجربه برای مهمانسرای شهر صنعتی البرز (مجاور قزوین) نیازمند است داوطلبان همه روزه از ۸ صبح تا ۱۲به دفتر شرکت خیابان کریم‌خان زند روبروی شاه‌عباس کبیر شماره ۳و۶ مراجعه نمایند و یا با تلفن ۸۳۰۷۳۶ و ۸۲۱۴۳۴ تماس بگیرند .

افراد زیر با حقوق و مزایای مکفی استخدام میشوند
۱ـ حسابدار با حداقل یکسال سابقه کار
۲ـ ماشین نویس فارسی با حداقل یکسال سابقه کار
متقاضیان میتوانند بشرکت ترانسپیك واقع در کیلومتر ۲۴ جاده مخصوص کرج مراجعه نمایند تلفن ۶۱و۹۷۰۰۶۰

آگهی استخدام

کارخانه تولیدات شرکت سهامی خاص ژنرال الکتریك ایران
افرادمشروحه‌زیررافوری‌استخدام مینماید
۱ـ تکنیسین مکانیك درجه یك‌ماشین آلات کارخانه باحداقل سه سال سابقه کار وآشنا بزبان انگلیسی ۱نفر
شرایط : حداکثر سن ۳۰ سال ـ دارا بودن برگ پایان خدمت زیرپرچم یا معافی دائم ـ ارائه سوابق کارقبلی.
فارغ‌التحصیلان هنرستان های صنعتی و حرفه‌ای حق‌تقدم خواهند داشت .
ضمنا به عده‌ای کارگر باربر ـ کارگر ساده ـ کارگرجوشکار کاربیت و عده‌ای کمك‌نقاش احتیاج فوری دارد
شرایط برای کارگران : دارابودن سواد خواندن و نوشتن و برگ‌پایان خدمت وظیفه عمومی یا معافیت دائم غیر پزشکی ، برخورداری از سلامتی کامل و نیروی بدنی کافی ، حداکثر سن ۳۰ سال و داشتن سابقه کار
داوطلبان و واجدین شرایط می توانند همه‌روزه بین ساعات ۸ تا ۱۲ «غیراز ایام تعطیل» به نشانی جاده مخصوص کرج(بین کیلومتر ۱۴و۱۵ بعداز کارخانه کیم مراجعه و یا با تلفن های ۹۵۲۴۰۵ یا ۹۷۶۰۲۵ با آقای مهندس آشوت کارابد تماس حاصل نمایند .

شرکت لابراتوار های فایزر جهت کادر نگهبانی خود چند نفر نگهبان باشرایط زیر استخدام مینماید
۱ـ حداقل تحصیلات گواهی ششم ابتدائی
۲ـ داشتن برگ خاتمه خدمت یا معافیت دائم
۳ـ سن حدود ۳۰ الی ۳۵ سال
۴ـ ضامن معتبر
ضمنا احتیاج بیك باغبان که آشنا بامور باغبانی داشته باشد دارد .
متقاضیان میتوانند تقاضای خود را بایك‌قطعه عکس و شماره تلفن به صندوق پستی شماره۷۲۵ تهران یا به کیلومتر ۱۵جاده کرج ، شرکت‌فایزر مراجعه فرمایند .

آژانس مسافرتی موندیال
۱۵ نفر جوان دیپلمه (خانم یا آقا) آشنا بزبان انگلیسی که‌خدمت وظیفه را انجام داده‌یامعافیت دائم داشته باشند از طریق مصاحبه ومسابقه استخدام مینماید . لطفا همه روزه از ساعت۵ تا۸ بعداز ظهر به قسمت استخدام این شرکت واقع در چهارراه حقوقی اول خیابان ایرج شماره ۲ طبقه دوم مراجعه فرمایند .

استخدام
ده نفر کارگر میکانیك دیزل درجه یك و دوبا حقوق و مزایای خوب استخدام میشوند .
شرکت ایرهینو سه راه آذری خیابان زرندبعد از تعمیرگاه شرکت واحد شماره ۱۸۲ الی ۱۸۸ ساختمان هینو تلفن ۲ـ۹۵۲۶۲۱

PEPSI
کارخانه پپسی کولا تهران
افراد زیر را باحقوق‌ومزایای بی‌نظیراستخدام مینماید
۱ـ مهندس میکانیك باحداقل دوسال سابقه‌کار
۲ـ دیپلم هنرستان رشته‌برق و میکانیك
۳ـ راننده دوهمگانی با سپردن تضمین
۴ـ ماشین‌نویس‌فارسی‌ولاتین‌باحداقل‌تحصیلات دیپلم متوسطه
۵ـ کارگر ساده مرد و زن باحداقل تحصیلات ششم ابتدائی
افراد باید دارای شرایط ذیل باشند
۱ـ داشتن ورقه خاتمه خدمت یا معافی دائم
۲ـ حداکثر سن ۳۵ سال
۳ـ برخورداری ازسلامت کامل
واجدین شرایط میتوانند همه‌روزه بجز ایام تعطیل بکارگزینی کارخانه پپسی‌کولا تهران‌واقع در آیزنهاور نبش خیابان جیحون مراجعه‌نمایند

استخدام
کارخانه کالای الکتریك‌افراد واجد شرایط‌زیررابا حقوق و مزایای مکفی استخدام مینماید .
۱ـ ماشین نویس فارسی ولاتین.
۲ـ تکنیسین برق
با آشنائی کافی به نقشه های فنی‌و سه سال سابقه کار در کارخانجات معتبر با دانستن زبان فرانسه و یا انگلیسی :
۳ـ مونتاژکارزن
با حداکثر سن ۲۵ سال.
۴ـ سرکارگرمردماشین آلات پلاستیک
با سه سال سابقه کار .
داوطلبان واجد شرایط میتوانند به جاده آرامگاه ـ جنب مسجد نورملکان شماره ۲۵۷ کارخانه کالای الکتریک‌مراجعه فرمایند.

نیازمندیهای اطلاعات تلفنی آگهی می پذیرد

۳۱۱۲۲۴-۳۱۱۲۲۵-۳۱۱۲۲۷
۳۱۱۲۲۹-۳۱۱۲۳۰-۳۱۲۴۱۳

زمین داخل محدوده نوشهر
۵۵۵متر با جوازونقشه‌ساختمان متری ۹۰ تومان یا بااتومبیل پیکان معاوضه میشود . نوشهر جنب پمپ بنزین به‌استراحتگاه رنگین‌کمان مراجعه فرمائید ـ ۸۴۳۴۹۵
۱ـ۲ آ ـ ۱۱۸۰۶

زمین جنب آریاشهر کرج

تفکیک شده بقطعات ۷۰۰ تا ۱۰۰۰ متری نقدواقساط
مجری کلیه طرح های آپارتمان ـ سازی، ویلاسازی و خانه سازی شرکت‌ایران‌متره میباشد تلفن :
۶۶۹۵۵۱
۴۲۴۴۷

اکازیون

زمینی بمساحت ۲۸۹۷ متر کیلو متر ۳ و ۴ جاده محمودآباد بطرف‌بابلسر متری ۱۰۰ تومان فوری بفروش میرسد تلفن ۸۳۸۱۷۲

۴۰۰ مترزمین محصور مشجر بهترین نقطه شمیران بدون واسطه فروخته میشود ازساعت ۱۵تا۲۲ تلفن ۸۲۵۹۳۲
۱ـ۲ آ ـ ۸۰۶۱

پنج هزار مترزمین در بهترین نقطه‌رشت برای خانه‌سازی بطور خریداری یاقولنامه‌ای دراختیار سرمایه‌گذاران‌ساختمانی‌گذاشته میشود جهت کسب‌اطلاع‌بیشتر ازساعت ۱۶ تا ۱۹ با تلفن ـ ۷۷۷۹۵۲ تماس بگیرید .
آ ـ ۱۱۸۷۵

۸۰۰ متر زمین درطرح کازینو رامسر فروشی ۸۷۲۶۳۹
۱ـ۳ آ ـ ۱۱۷۵۵

فروش سرقفلی

۴ باب مغازه با ۶۰ متر زیر بنا و ۵ هزار ریال اجاره ماهیانه ۶۲ هزار تومان بدون واسطه ۳۴۶۶۲۶

اغذیه فروشی با موقعیت‌بسیار عالی بفروش میرسد : شاهپور مقابل ژاندارمری
اغذیه شیرامرا
۱ـ۳ آ ـ ۱۱۷۷۴

امتیاز جواز یك‌توقفگاه بفروش میرسد تلفن ۳۰۵۱۱۹ صبح و بعدازظهر

مرغداری نزدیك حصارك
کرج فروشی تلفن ۹۲۷۵۲۰ ـ ۹۶۳۲۷۴
۱ـ۱۰ آ ـ ۱۱۸۶۵

اجاره داده‌میشود

اجاره آپارتمان نوساز ۴ اطاق خواب وپذیرائی،
ناهار خوری ، شوفاژ ، کولر ، تلفن ، گاراژ ، اوائل خیابان دولت تلفن ۸۲۸۳۴۷ وزین پور

در خیابان میرعماد
دودستگاه اپارتمان ۷ اطاقی مناسب برای شرکتها ۸۴۳۶۳۹
۱ـ۴ ا ـ ۱۱۸۵۱

دریچه

دری به‌خواهان آپارتمان های لوکس می گشاید
۱ـ آپارتمان۲ اطاق خوابه با شوفاژ ، کولر ، تلفن‌درامیرآباد ۳۵۰۰ تومان .
۲ـ عباس‌اباد ۲ اطاق خوابه سالن پذیرائی شوفاژ ، کولر ، تلفن ۴۰۰۰ تومان .
۳ـ وزراء ۲ اطاق خوابه با سالن پذیرائی شوفاژ ، کولر، تلفن مستقل ۵۰۰۰تومان .
۴ـ وزراء ۳ اطاق خوابه با سالن ، شوفاژ ، کولر ، تلفن طبقه دوم ۵۰۰۰ تومان .
۵ـ میدان ونك ۳ اطاق خوابه ویلائی باشوفاژ ، کولر و تلفن ۸۰۰۰ تومان .
۶ـ نیاوران ۲و۳ و ۴ اطاق خوابه باسرویس مجهز برای اجاره .
۷ـ وزراء ۷ اطاق با شوفاژ کولر ، تلفن مستقل برای‌دفتر کار ۱۱ هزار تومان .
۸ـ ساختمان دربست۸۰ اطاق پارکینگ تهویه مطبوع آسانسور سرویس کامل ۱۲۰ هزارتومان برای اطلاع بیشتر به خیابان وزراء نبش خیابان یازدهم ساختمان ۱۳۸ طبقه‌سوم‌مراجعه ویا با تلفن های ۶۲۲۹۵۴ و ۶۲۴۶۱۳ سازمان دریچه تماس حاصل فرمائید.
۱ـ۲ آ ـ ۱۱۸۰۴

مورد نیاز اجاره

آپارتمان سه اطاقه مورد نیاز

خانه‌ای قدیمی‌ساز که دارای چندین سالن‌بزرك باشد از خیابان پهلوی بطرف غرب تهران مورد نیاز است تلفن۹۲۹۱۰۶ تماس بگیرید .

۲یا۳ اطاقه باوسائل برای خانواده‌سه‌نفری حدود تهران‌نو نارمك ، تهران‌پارس موردنیاز است ساعت اداری ۷۸۲۸۰۰
۱ـ۲ آ ـ ۱۱۷۳۳

توجه
تعدادی ویلا همکف وآپارتمان برای مهندسین‌ودیپلمات‌خارجی موردنیاز است ۶۲۲۶۷۴ ـ ۶۲۷۴۵۵
۱ـ۲۶ آ ـ ۱۱۴۰۳

مورد نیاز برای خرید

خریدار فوری یك قطعه زمین یا خانه‌در شمیران ۸۷۱۱۵۳

زمین
اراضی تهران پارس حریداریم ۷۸۰۰۶۱

زمین تهران‌پارس خریداریم‌تلفن ۷۹۳۰۲۰
آ ـ ۷۴۵۶

زمینهای ونك ، ولنجك ، دره قشلاق ، زعفرانیه‌راخریداریم ـ ۶۸۰۱۳۶
۱ـ۲ آ ـ ۹۶۵۹

بنگاههای معاملات املاك

بورس املاك شمیران دفتربراتی ۸۷۲۵۷۵ـ۸۷۷۸۷۵
۱ـ۱۱۷۶۱

دفتر پارس مرکز معاملات‌املاك‌و مستغلات د رشهر و عباس آباد و شمیرانات تلفن ۸۴۱۵۵۸

مهر شهر گوهر دشت شهرك نمونه و گلشهر خریدار و فروشنده‌ایم ۴۲۶۸۳ ـ ۴۸۲۵۵

معاملات پول

پول موجود
پول
نیازپولی شمارا درمقابل
چك
کارمندی
ودر مقابل هرنوع
اتومبیل
تلفن
و مازاد سند
ملك
چنانچه در رهن یا گرو باشد بدون خرج محضر پرداخت مینمائیم تلفن
۶۶۰۴۰۰
۶۶۹۷۰۰

وام سنگین‌وطویل‌المدت برای‌پروژه‌های‌ساختمانی داده میشود ۶۲۷۰۸۹

پول شرطی فوری جهت خانه و مستغلات ۸۳۰۸۳۵

وام بهر طریقی
۹۳۱۷۳۱
۹۳۱۷۲۱
۹۳۱۸۲۱

پول روی خانه‌ارزنده موجود است ۷۶۳۸۷۹ و ۷۶۳۸۴۰

وام

در مقابل ملك . تلفن، فرش و قبض بانك کارگشائی تلفن ـ ۴۴۹۸۱

دادوستدپول‌از ۲ میلیون‌ریال‌بیالا پاکپور ۶۶۴۶۱۸، ۶۶۲۶۶۳، ۶۶۰۲۰۰

خانه پول ـ فرح شمالی مرکز معاملات پول تهران ۸۴۸۳۸۸

پول فوری‌باسودبانکی مقابل خانه ۹۲۸۴۶۵

مورد نیاز

به پول راکد شما با انتقال‌مبیع‌ارزنده‌هزاری ۵۰ تومان سود میدهیم ۷۶۳۸۷۹

به پول راکد شما در مقابل ملك ارزنده ـ نیازمندیم ۷۵۴۳۰۸

پول درمقابل خانه‌ارزنده نیازمندیم ۷۵۶۴۲۵

پول‌شرطی درمقابل‌خانه فورا نیاز ۹۲۰۸۲۹

بپول راکد شما باانتقال مبیع هزاری ۵۰ تومان سود میدهیم ۷۵۶۴۲۵

قبوض

قبوض‌شهرداری‌وقرضه‌های دولتی‌راخریداریم پاکپور ۶۶۴۶۱۸ ، ۶۶۲۲۶۳ ، ۶۶۰۲۰۰

خرید قبوض شهرداری ۴۵۹۵۷

معاملات تلفن

خرید
به نفع شماست قبل از خرید و فروش تلفن با ۸۵۳۰۳۱ تماس‌بگیرید.

تلفن ۳ و ۷ و ۶۲ خریداریم ۳۰۳۲۳۷

خرید تلفن در هر مکان ۶۶۱۸۱۸

خرید و فروش تلفن ۳۱۷۴۳۷ اسلامبول کمپانی ۱۷ و ۲

خرید و فروش انواع تلفن با نصب ۶۶۷۸۵۰

خرید تلفن در هر مکان ۷۷۰۰۵۸

فروش تلفن در هر مکان ۶۶۱۸۱۸

خرید و فروش تلفن ۶۶۲،۶۶۲

خریدوفروش‌هرنوع‌تلفن۸۹۴۰۵۰
آ ـ ۸۷۵۶

فروش

فروش تلفن در هر مکان ۷۷۰۰۵۸

تزئینات ودکوراسیون

کاغذدیواری آلمانی موکت مخملی ونمدی
پلاستر
(باشرایط دلخواه‌شما)
نمایشگاه مرکزی: چهارراه امیراکرم
۶۶۶۶۶۵، ۶۶۶۶۶۱
۶۶۸۸۳۲-۶۶۸۸۳۳
شعبه‌گیشا ۶۳۲۹۱۴ ، ۶۳۱۹۴۷
شعبه‌باغشاه ۶۶۰۷۷۲
نمایشگاه‌تجریش ۸۷۴۳۰۲

موبیتکس
مدرنترین‌نمابرای ساختمان‌شما
۴۵۳۹۴
۱ـ۲۳ آ ـ ۱۱۰۶۶

پرده کرکره نیوفلکس
قیمت بانصب ۵۵تومان تحویل فقط ۴۸ ساعت تلفنی سفارش پذیرفته میشود تلفن ۹۳۶۲۹۶ و ۹۲۳۰۱۰

شرکت ایران پالاگر
فروش و نصب انواع کاغذ دیواری ، موکت، پرده و پرده کرکره تلفنهای ۷۵۵۷۷۹ و ۷۵۷۳۶۹
۱ـ۲۳ آ ـ ۱۱۲۳۲

ما
با نازلترین قیمت منزل و محل کار شما را خیلی فوری بطور نقدواقساط تزئین مینمائیم تلفن ۴۹۶۳۸

۳ تومان
باروزی ۳ تومان کاغذدیواری کفپوش‌ـ کرکره و موکت
ساناز
۹۲۳۹۲۰

کاغذ دیواری متری ۱۷ ریال موکت نمدی متری ۱۹ تومان و انواع تزئینات ساختمان .
تلفن ۹۶۰۶۰۵

برای ساختمان،

پاکتان
انجام کلیه امورنظافتی نقاشی و دکوراسیون ساختمان ۸۳۸۱۷۲ و ۷۵۴۷۵۳

شرکت ایران پالاگر
نقاشی داخل ونمای ساختمان ۷۵۵۷۷۹ و ۷۵۷۳۶۹
۱ـ۲۳ آ ـ ۱۱۲۳۰

چکه‌سقف
ایزولاسیون پشت‌بام بدون خرابی ، اسفالت‌و قیرگونی ۷۵۰۶۳۴

شرکت ایران پالاگر
نظافت کلیه قسمتهای‌ساختمان ۷۵۵۷۷۹ و ۷۵۷۳۶۹
۱ـ۲۳ آ ـ ۱۱۲۳۱

تعمیر ـ اسفالت‌ونقاشی ۶۲۵۷۳۲

رابیتز
آردواز
فروش و نصب سقفهای‌کاذب
۷۶۱۲۸۰
۷۶۱۲۸۱

لوله‌بازکنی

لوله بازکنی فوری یکساعته تلفن ۷۶۵۲۴۴

لوله بازکنی ولوله‌کشی دروازه دولت ۸۲۷۴۰۸

لوله بازکنی .لوله‌کشی. کولر . تخلیه چاه.وغیره سازمان فنی جهان تلفن ۷۶۰۶۲۷

لوله‌بازکنی ولوله‌کشی مقدم ۹۲۵۳۷۴

لوله بازکنی یك ساعته فوری تلفن ۹۲۴۳۸۰

فاضلاب ارزان فوری
تخلیه توالت
۵۲۳۴۸۴

تخلیه چاه سانترال و لوله بازکنی
۸۵۹۶۴۸

لوله بازکنی فوری‌سعدی تلفن ۳۵۵۴۷۳

تخلیه چاه توالت و لوله باز کنی
۵۳۱۵۵۰

گاز

بوتان گاز
BUTANE
بوتان
قبول‌سفارشات‌گازاز۷صبح تا۹شب
باشماره‌های ۵۹ـ۹۵۳۰۵۱
صدورکارت‌اشتراك ۳۱۳۱۶۳
سرویس‌وتعمیرات ۲ـ۳۱۳۱۶۱
دفترمرکزی‌وفروش ۱۵ـ۳۰۴۷۱۱
شکایات‌گازرسانی ۹۶۲۰۶۰
بوتان

گمشده

تعداد۶برگ چك ازشماره های ۵۶۶۶۶۳ تا ۶۸هرکدام بمبلغ ده‌هزار ریال تعهد اقای‌مسعود امیریان بانك ایران انگلیس شعبه روزولت بدون‌تاریخ‌مفقود شده‌ازدرجه‌اعتبار ساقط است جوینده‌بشماره۷۵۶۲۰۴مراجعه ومژدگانی دریافت دارد .

مفقود شده
یکبرك‌سپرده‌شماره۲۵۷ بمبلغ یك میلیون ریال بنام پویان امینی سر- رسید ۳ر۵ر۵۴ صادره از بانك صادرات ۱۱۰۱ مفقود گردیده و ازدرجه اعتبار ساقط است .

گواهی‌نامه پایه دو شخصی غلامعلی طلائی‌وکروکی‌تصادفی از پلیس راه اندیمشك ومبلغ سه هزار و یکصد ریال پول‌نقد درجاده قم مفقود شده‌ازیابنده تقاضا میشود بتلفن ۵۴۳۲۸۴ اکبر قاسمی اطلاع داده وپس‌از تحویل پول نقد را بعنوان مژدگانی برداشت و بقیه را تحویل نماید .

۱۲ برگ چك سفید بانك‌عمران شعبه سعدی جنوبی حساب ۶۰۱بنام شمس‌الله شاه‌ابادی‌در تاریخ ۹ر۵ر۵۴ مفقود شده واز درجه اعتبار ساقط است .
آ ـ ۷۹۹۹

یکبرگ چك بشماره۶۱۲۶۷۰ـ کمر۵۶ حسابجاری ۱۸۲ بانك صادرات شعبه میدان‌جلیلی‌بنام غلامحسین کبیری به مبلغ‌سی هزار و صدوپنجاه ریال تاریخ سررسید ۵ر۵ر۵۴ مفقودشده‌از درجه اعتبار ساقط است .
محمدرسول کبیری
آ ـ ۸۰۰۱

یکبرگ‌چك‌بشماره۸۰۸۸۵۷ح‌ر۷ بمبلغ بیست هزار ریال مورخ ۱۰ر۶ر۵۴ دروجه‌اینجانب‌احمد قلعه‌مخار‌حسابجاری ۳۸۴مفقود گردیده خواهشمنداست‌ازیابنده به تلفن ۵۳۵۳۱۰ خبردهد و مژدگانی دریافت دارد.
ا ـ ۷۹۸۳

آگهی
بیمه‌گذار بیمه عمر بشماره ـ ۱۲۵۶ر۵۰ که توسط شرکت سهامی بیمه اسیا صادرگردیده بعلت مفقود شدن آن‌تقاضای صدور المثنی نموده است لذا چنانچه از تاریخ نشر این‌آگهی ظرف مدت ۳۰روزکتبااعتراضی در این باره نرسد شرکت اقدام بصدور المثنی خواهد نمود نشانی شرکت بیمه آسیا تخت جمشید سپهبد زاهدی تهران
آ ـ ۱۱۷۶۲

آگهیهای متفرقه

الکترود نمره ۲۵ر۳ و ۴ تحویل فوری تلفن ۶۶۶۵۳۹

کرکره‌چوبی
MISCHLER میشلر
سرما، گرما و نوراز کرکره‌چوبی میشلر عبورنمیکند
BW پارکت
نمایشگاه : شاهرضا کوچه‌فتحی
۸۲۴۳۰۷-۸۲۹۳۹۰
۸۲۹۵۹۶-۸۲۴۸۷۰

قابل توجه‌اهالی‌شمیران دوخت لباس عروس در اسرع‌وقت‌تلفن ۸۷۴۶۸۱

خانه‌شمارا بخارجیان اجاره‌میدهیم

سازمان نیازمندیهای خارجیان
خانه‌شمارا اجاره میدهد
۸۲۳۱۵۵ ۸۲۳۹۳۹ ۸۲۸۱۰۶

مؤسسه نیازمندیهای خارجیان
خانه بخارجیان اجاره میدهد
۸۳۰۰۸۲-۸۳۰۰۸۱
۸۲۱۷۲۳-۸۲۱۸۱۱
۳۶۱ تخت جمشید مقابل سفارت آمریکا

برای ساختمان شما

مؤسسه کوئیک
خانه بخارجیان اجاره میدهد
۸۵۵۶۰۵-۸۵۵۵۵۶

مؤسسه امپایر ۷۷۷۵۰۰
خانه بخارجیان اجاره میدهد
۷۷۲۲۲۲-۷۷۸۹۵۵

مؤسسه ظفر ۷۷۷۷۴۶
خانه بخارجیان اجاره میدهد
۷۷۸۵۸۹-۷۷۸۶۰۰

مؤسسه امورخارجیان
مرکزاجاره تخت جمشید جنب بهار ۵۰۳
۷۵۲۳۵۸-۷۵۱۷۸۲

پیشتاز
پیشتاز اجاره بخارجیان
۳۱۷۷۴۲

سازمان مسکن پارس
مرکز اجاره
۸۵۳۸۵۳
۸۴۸۴۲۴
۸۵۷۵۸۵
بخارجیان

سازمان نیازمندیهای موریس
تلفن ۶۲۳۷۴۶-۶۲۷۳۹۴
مرکزاجاره ـ خرید وفروش هرنوع منزل ـ آپارتمان

۲۴ ساعته
اجاره بخارجیان
۷۷۸۷۹۹
۷۷۹۱۱۸

۸۳۵۱۲۰ - ۸۲۹۷۶۶
سازمان کورش
اجاره منازل بخارجیان

تهیه مسکن کورش
مرکزاجاره همه نوع مستغلات وویلا به خارجیان
تلفن ۸۵۳۷۳۶و۸۴۷۹۸۲

اجاره ویلاوآپارتمان
بخارجیان فوری
تلفن: ۸۵۹۹۸۸

آژانس نامبروان
No.1 AGENCY
مرکزاجاره بخارجیان
84163-856174

مؤسسه پارامونت
در کوتاهترین مدت‌منزل شما را بخارجیان اجاره میدهد تلفنهای۸۵۸۰۱۱ ۸۵۸۰۱۲ ـ ۸۵۸۰۱۳

آژانس بین‌الملل
به خارجیان هر نوع مستغلات شما را اجاره میدهد ۳ـ۲ـ۸۳۰۸۴۱

آژانس سی ـ اند ـ ار
اجاره‌بخارجیان۸۴۹۶۲۵

خانه های ویلائی و آپارتمانی اجاره‌بخارجیان ۷۷۶۶۲۵ و۷۷۳۴۶۶

بخارجیان

خانه های ویلائی یا آپارتمانی خصوصا طبقه اول مبله و غیر مبله شما را در شمال شهر ونك ، پهلوی، الهیه، جردن داودیه ، جاده قدیم دروس ـ سلطنت‌آباد .
با تضمین تخلیه و عدم خرابی به مدت دلخواه شما فقط به خارجیان اجاره می دهیم تلفن ۷۷۶۶۲۵ و ۷۷۳۴۶۶

اجاره ایرانی‌وخارجی۸۴۹۱۸۴
آ ـ ۱۱۷۶۹

تخلیه‌چاه‌فاضلاب

تخلیه چاه فاضلاب و توالت و سپتیک تانك وفوسپتیك. وساختمان آنها و کانال‌کشی و حفر چاه بادستگاه‌موتوری. لوله بازکنی.
شرکت ایران‌شوشتر ۸۳۰۷۲۲ ـ ۸۲۹۵۵۶

آگهی استخدام

گارد شاهنشاهی باتوجه به‌آئین‌نامه استخدام کارمندان غیر نظامی در ارتش شاهنشاهی۵ نفر غیرنظامی را بشرح زیر استخدام مینماید.
الف ـ کمك افسر کنترل کننده نیروی انسانی دارای مدرك تحصیلی لیسانس مدیریت ۱ نفر
ب‌ـ نویسنده وماشین‌نویس دارای مدرك تحصیلی‌دیپلم کامل متوسطه وگواهینامه طی دوره تخصصی ۱ نفر
پ‌ـ ماشین نویس گروه ۳ دارای مدرك تحصیلی دیپلم کامل متوسطه وگواهینامه طی دوره تخصصی ۱ نفر
ت‌ـ کارشناس آمار گروه ۵ دارای مدرك تحصیلی لیسانس آمار یا مدیریت ۱ نفر
ث‌ـ نقشه کش ورسام دارای مدرك تحصیلی دیپلم طبیعی و یاریاضی وگواهینامه طی دوره تخصصی یکنفر
داوطلبین میتوانند جهت ثبت نام و کسب اطلاعات‌بیشتر با در دست داشتن عین شناسنامه عکس‌دار برگ خاتمه خدمت . گواهینامه تحصیلی و گواهینامه طی دوره‌ماشین نویسی و تخصصی و دو قطعه عکس پرسنلی ۴ × ۶ همه روزه باستثنای روزهای پنجشنبه و جمعه و تعطیلات‌رسمی از ساعت۹الی ۱۴ بعدازظهر بشعبه استخدام آجودانی‌گارد شاهنشاهی واقع در پادگان لویزان مراجعه نمایند.
گارد شاهنشاهی
م‌الف ۸۹۷۳

شرکت پیچاز الکتریک

برای کارخانه واقع در شهر قزوین احتیاج به اشخاص زیر دارد .
تراشکار ـ صفحه تراشکار ـ قالبساز سری ـ تراشکار ـ پرسکار ـ آهنگر ـ کارگر ساده و آشپز داوطلبان جهت مذاکره به کارخانه واقع در شهر صنعتی البرز پشت کارخانه مولن‌موکت تلفن ۴۰۳۰ مراجعه نمایند .
۱ـ۴

تکنیسین راه‌وساختمان

شرکت شهر صنعتی البرز برای اشتغال در شهر صنعتی البرز (مجاور قزوین) بیکنفر تکنیسین راه و ساختمان با سابقه کاروباپرداخت حقوق مکفی نیازمند است داوطلبان از ۸ صبح تا ۱۲ به‌دفتر شرکت خیابان کریمخان زندروبروی شاه‌عباس کبیر شماره ۳ر۳۶ مراجعه نمایند تلفن ۸۳۰۷۳۶و ۸۲۱۴۳۴

استخدام

یك شرکت تولیدی و بازرگانی بمنظور گسترش فعالیت خود افراد واجدشرایط زیر را با حقوق و مزایای مکفی استخدام مینماید .

۱ـ مهندس برق با تخصص در برق فشار ضعیف بمنظور امور ارزیابی .

۲ـ سکرتر با تسلط کامل بزبان انگلیسی و حداقل سه سال سابقه کاردائم (کسانیکه به زبان فرانسه آشنائی داشته باشند حق تقدم خواهندداشت)

۳ـ سرپرست مونتاژ با تحصیلات عالیه و حداقل ۵ سال سابقه کار با دانستن زبان انگلیسی یا فرانسه .

۴ـ سرپرست ماشین آلات پلاستیك با تحصیلات عالیه و حداقل ۵ سال سابقه کار با دانستن زبان انگلیسی یا فرانسه .

۵ـ بازاریاب با حداقل دو سال سابقه کار .

از واجدین شرایط خواهشمند است‌شرح سوابق خود را بانضمام یک قطعه عکس بصندوق پستی ۲۶۱۶ تهران ارسال‌فرمایند.
آ ـ ۱۱۸۹۰

یك شرکت بزرك امریکائی احتیاج به‌آپارتمان ها و ویلا های مدرن برای کارمندان خود دارد . در صورتیکه مستقیما به ‌ماءراجعه‌نمائیدهیچگونه هزینه اضافی تعلق نخواهد گرفت .فرمهای‌اجاره توسط این شرکت تهیه خواهد شد . خواهشمند است بین ساعات ۱ الی ۴ بعداز ظهر با تلفن ۶۶۶۷۲۷تماس حاصل نمائید. ـ۱ـ

نیروی دریائی شاهنشاهی

آگهی استخدام جهت تکمیل کادر افسری نیروی دریائی شاهنشاهی

نیروی دریائی شاهنشاهی تعدادی‌دانشجو جهت طی دوره ۳ ساله در دانشکده افسری نیروی زمینی شاهنشاهی از طریق مصاحبه‌ومعاینات پزشکی با شرایط و امتیازات زیر استخدام مینماید
الف : شرایط عمومی .
۱ـ تابعیت دولت شاهنشاهی ایران
۲ـ متدین بیکی از ادیان (اسلام ،مسیحی، کلیمی ، زرتشتی).
۳ـ دارا بودن دیپلم کامل متوسطه دریکی از رشته های ریاضی یا طبیعی
۴ـ داشتن حداقل سن ۱۷ سال تمام و حداکثر ۲۴ سال (برای کسانیکه خدمت زیر پرچم را انجام داده‌اند ۲۵ سال) .
۵ـ داشتن صحت مزاج به تائید بهداری‌نیروی دریائی شاهنشاهی
۶ـ نداشتن پیشینه بد
۷ـ نداشتن همسر و افراد تحت‌تکفل
ب: حقوق و مزایا
۱ـ داوطلبین پس‌از احراز موفقیت در مصاحبه و معاینات پزشکی استخدام وجزو سهمیه این نیرو جهت طی دوره های مختلف‌دریائی بدانشکده افسری نیروی زمینی شاهنشاهی اعزام خواهند گردید.
۲ـ دانشجویان در طول مدت تحصیل‌تابع دانشکده افسری نیروی زمینی‌شاهنشاهی بوده و هزینه زیست و پوشاك آنان توسط‌ارتش شاهنشاهی تامین میگردد.
۳ـ دانشجویان پس از اتمام دوره سه‌ساله به نیروی دریائی شاهنشاهی معرفی و بدرجه ناوبانِدومی مفتخر میگردند، سپس‌بمدت یکسال جهت تکمیل دوره تعیین شده بیکی از کشور های خارج اعزام خواهند شد.
۴ـ دانشجویان بلافاصله پس از استخدام‌از حقوق ماهیانه ۹۲۶۰ ریال‌استفاده خواهند نمود .
۵ـ بفارغ‌التحصیلان در نیمه اول و آخر سال برابر حقوق ماهانه پاداش تعلق‌میگیرد
۶ـ فارغ‌التحصیلان از مزایای فراوان نظیر پس‌انداز تامین آتیه بانك سهوام مسکن باشرایط مناسب . استفاده از خانه های سازمانی ، درمان رایگان خود و خانواده تحت تکفل و خرید از فروشگاه های ارتش باتخفیف قابل‌ملاحظه وغیره بهره‌مند میشوند
ج: مدارك مورد نیاز .
۱ـ یکبرگ فتوکپی دیپلم
۲ـ دو برگ فتوکپی شناسنامه
۳ـ ۴ قطعه عکس ۴ × ۶
داوطلبین جهت کسب اطلاعات بیشتر و ثبت نام میتوانند همه روزه باستثنای روز های پنجشنبه و ایام تعطیل از ساعت ۷الی ۱۴ ،معاونت پرسنلی نیروی‌دریائی‌شاهنشاهی واقع در خیابان سپهبد زاهدی جنب مسجد. الحمن‌مدیریت‌استخدام دانشجویان مراجعه نمایند
نیروی دریائی شاهنشاهی
م‌الف ۸۸۳۲ ۱ـ۱۰ آ ـ ۲۴۸۲۳

کانون‌هنری فروغی کرمانی برگزارکننده‌جشنهای‌عروسی بزمی‌ـ تولدوغیره **جشن شمامبارك** قبل ازتصمیم ازماراهنمائی بخواهید فقط با۵۰۰۰ تومان بهترین ارکستر ، خواننده ، برنامه های کمدی‌ورقص (عکاسی،فیلمبرداری سالن بامیوه و شام) شاهرضا بین فروردین و اردیبهشت روبروی دبیرخانه دانشگاه **تلفن ۶۶۴۷۹۳**

هویدا دبیر کل در موقع معرفی مسئولان جدید حزب گفت :

حزب رستاخیز سازمانی برای پیشرفت انقلاب است

رسالت حزب بسیج تمام نیرو های سازنده در جهت پیروزی انقلاب می‌باشد

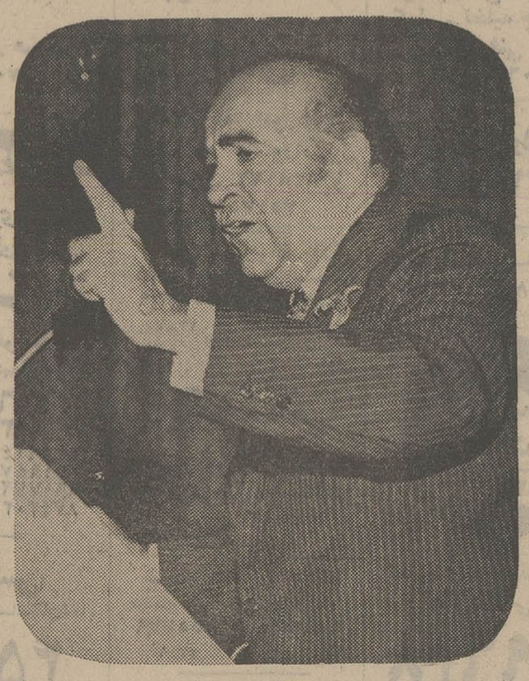

آقای امیرعباس هویدا نخست‌وزیر در یک جلسه کفت و شنود با مسئولان حزبی شرکت کردند و بیانانی باین شرح ایراد کردند .

امروز با معرفی مسئولان حزبی گامی تازه دربی‌ریزی بنای رفیع تشکیلات حزب رستاخیز ملت ایران برداشته میشود و من باخوشوقتی بسیار اعلام میکنم که حزب ما از امروز باسرعت بیشتری فعالیتهای اساسی خود را برای تحقق رسالت تاریخی بزرگی که شاهنشاه آریامهر برعهده آن گذاشته‌اند دنبال میکند.

رسالت حزب ما بسیج تمامی نیروهای سازنده واستعداد های بارور درجهت سازندگی انقلابی است . اهمیت و نیروی حزب ما ناشی از وظیفه تاریخی آن در متشکل ساختن جامعه ایران است حزب ما بتمامی هموطنان ماحتی آنها که درگذشته به دلایل گوناگون به هیچ یک از احزاب وسازمان های سیاسی نپیوسته‌اند فرصت میدهد که دریک بدنه نیرومند و بزرگ ملی گرد آمده و برای سازندگی مبارزه کنند . باچنین بافتی مستحکم و تزلزل ناپذیر است که حزب ما پدید آمده ورسالت سنگین ووالای خود را از پیش میبرد ما درتاریخ حیات ملی خویش دوران حساسی را از لحاظ بی‌ریزی ایران نیرومندتر فرداطی میکنیم . پیدایش حزب ما واقعه‌ای بزرگ است که خود مخلوق واقعیت های سیاسی است .

اندیشه‌های تابناک

حزب رستاخیز ملت ایران سازمانی دوران‌ساز است که با الهام از آرمان‌ها واندیشه‌های تابناک شاهنشاه ما ماموریت بزرگ پیشبرد انقلاب ایران و کسب پیروزیهای بازهم بزرگتر رابعهده گرفته است .

درحقیقت انقلاب ایران برای رسیدن به اوج های تازه‌ای از پیروزی ، به سازمانی احتیاج داشت که ظرفیت کمی و کیفی جذب همه نیروها وامکانات سازنده وطن مارا میداشت . تنها چنین سازمانی میتوانست اتحاد ملی ما را به شیوه‌ای یک پارچه و ناگسستنی تامین کند . حزب رستاخیز ملت ایران میدان ملی بزرگی است که همه لیاقت‌ها ، استعدادها وافکار سازنده فرصت دارند خود را دران نشان داده ودرراه منافع و مصالح ملی بکار گرفته شوند .

حزب رستاخیز ملت ایران جلوه‌گاه چهره واقعی ملت ایران است . بی گمان در اجتماعی به عظمت این حزب که دست‌کم ۱۷ میلیون ایرانی آنرا پدید می آورند چهره های کاردان ، باایمان ، فعال و صاحب‌نظر فراوانند . باتوجه به چنین کسوتی شناسایی کامل به نحوه و قدرت کار تمام افراد برای قبول مسئولیت‌ها البته ستلزم فرصت بیشتر است لذا تارسیدن به این مرحله عده‌ای باکمال صداقت قبول کردند که وقت و نیروی خود را بدون هیچگونه چشمداشتی در اختیار حزب گذارند وما از این لحاظ از همه آنها سپاسگزاریم و تلاششان را قدرمی‌شناسیم .

تردیدی نیست که در شرایط مساوی که برای همه اعضای حزب بوجود آمده هر عضوی درصورتی که علاقمند باشد وقت و نیروی خود را به فعالیت های حزبی اختصاص دهد ، میتواند و باید مطمئن باشد که باکار سازنده و خلاق درراه تحقق آرمان‌ها و هدفهای حزبی حتی به عالیترین مقامات حزبی دست خواهد یافت . مسئولان حزبی که دراستان‌ها با ما همکاری خواهند داشت از میان کسانی هستند که مقیم محل میباشند وازکم و کیف کار در استان‌ها آگاه هستند .

کار سازنده وپرارج

اینان در هراستان باهمراهی وهم فکری عده‌ای دیگر از همکاران حزبی برای بوجود آوردن کانون های حزبی فعالیت خواهند نمود. همکاران حزبی در مرکز نیز از کسانی هستند که از ابتدای کار تاکنون با جمعیت تلاش‌پی‌گیر در پیشبرد اهداف حزب داشتند من از فرصت استفاده میکنم باردیگر از این همکاران وازهردفرد اعضای حزب رستاخیز ملت ایران دعوت میکنم که باکار سازنده وپرارج خود درکار بنای کاخ رفیع حزب‌مان که امروز سنگ های دیگر بناهای آن گذاشته میشود شرکت جویند واطمینان دارم که در این میدان مبارزه برای ابراز لیاقت هرکس، تنها باکار و کوشش میتواند به آرمانها انتظارات و توقعات خود دست‌یابد . فراموش نکنیم که ما دردوران تاریخی حساسی بسر میبریم دورانی که تحت فرماندهی شاهنشاه بزرگمان برگ های زرین دیگری بتاریخ پرافتخار این سرزمین افزوده میشود.

این‌چنین ایران معاصر یک باردیگر باجهشی بزرگ و انقلابی دگرگونه میشود و ما باردیگر شاهد اعجاز اقتدار فرماندهی هستیم و می‌بینیم که چگونه به برکت فرماندهی پادشاهی بزرگ ملتی با جنبشی چشمگیر ودرزمانی کوتاه ازیک نقطه ضعف به یک نقطه قدرت میرسد و بادست یافتن بدقل افتخار چشم‌اندازی درخشان از آینده‌ای پرشکوه رادربرابر دیدگان ما میگسترد . درپیه‌ودن راه پرافتخار که بدین گونه شاهنشاه بزرگ ما رهنمون گشته‌اند حزب رستاخیز ملت ایران واعضای آن سنگین‌ترین وظیفه ملی را برعهده دارند .

آگهی احضار غیابی

به سرباز خدمت منقضی رحمن فرزند رجب شهرت طلحان‌که محل اقامت سابق او پاسگاه ژاندارمری گردکرق بخش قاین تعیین گردیده فعلا مجهول‌المکان است ابلاغ میگردد که به اتهام ایرادضرب در دادگاه عادی شماره یک ژاندارمری واقعدر تهران خیابان فروردین سازمان امور قضائی ژاندارمری تحت تعقیب میباشد لازم است ظرف دو ماه از تاریخ انتشار این آگهی خود را به این دادگاه معرفی نماید . در صورت عدم معرفی و انقضای مهلت مقرر دادگاه غیابا رسیدگی و حکم مقتضی صادر خواهد کرد . این آگهی در یک نوبت در روزنامه رسمی کشور شاهنشاهی ودریکی ازروزنامه‌های کثیرالانتشار مرکز درج میگردد .

م الف ۸۱۵۸

رئیس دادگاه عادی ژاندارمری کشور

آ ـ ۲۴۷۷۰

آگهی شهرداری فومن

بموجب تصویب‌نامه نهائی شماره ۹۷۱۳ رش ـ ۲۱ ر ۴ ر ۱۳۵۴ مقام معظم استانداری استان گیلان ودراجرای ماده پنج آئین‌نامه مربوطه و تبصره ذیل ماده ۱۶ و ۱۷ قانون نوسازی بدینوسیله اجرای طرح تعریض کوچه نگین را از خیابان پهلوی بخیابان شاهپور بعرض هشت متر به آگاهی می رساند .

پرداخت غرامت بابت اراضی و اماکن واقع در مسیر تعریض کوچه نگین مبلغ ۱۳۴۷۶۰ ریال طلب شهرداری از مالکین بابت حق مرغوبیت مبلغ ۳۹۲۱۷۵ ریال قبول اعتراض ازتاریخ نشر اولین آگهی تا دوماه و محل قبول آن شهرداری خواهد بود و یکماه نیز از هم‌اکنون برای تخلیه اماکن واقع در مسیر به مالکین و مستاجرین مهلت داده میشود در صورت اعتراض مالکین می توانند نظرات خود را ضمن تعیین اعلام دارند. بدیهی است صورت ارزیابی جداگانه برای مالکین ارسال گردیده و آدرس دقیق خود تا دو ماه بشهرداری برای مشاهده عموم نیز در تابلو آگهی سرسرای شهرداری الصاق شده پس از انقضاء مهلت بالا شهرداری طرح مصوبه را اجراء خواهد کرد. درصورت عدم اعتراض مالکین می توانند بامراجعه بشهرداری و تسلیم مدارک مالکیت و انتقال آن مقدار از اراضی و اماکن که در مسیر تعریض واقع شده دردفتر اسناد رسمی نسبت به دریافت طلب خود اقدام نمایند .

شهردار فومن ـ فرهی

اطلاعیه
اتاق اصناف پایتخت

بمنظور رفاه حال مصرف‌کنندگان وجلوگیری ازکمبود عرضه کالا های مصرفی، هیچیک از دارندگان واحد های صنفی بدون تحصیل مجوز از اتاق اصناف پایتخت مجاز به تعطیل مغازه‌های خود نمی‌باشند در صورت تعطیل بدون مجوز از اتاق اصناف برای قانون نظام صنفی تحت تعقیب قرار خواهند گرفت .

رئیس اتاق اصناف پایتخت نورالدین حکمتی

اطلاعیه
اتحادیه صنف فروشندگان لوازم یدکی اتومبیل

همکاران عزیز در این موقع که دراجرای دستورات موکد دولت در جهت تعدیل قیمتها مبارزه دامنه‌دار ووسیعی تا حصول نتیجه نهائی علیه گرانفروشان آغاز گردیده و کوچکترین تخلف مورد تعقیب شدید قانونی از طرف اتاق محترم اصناف وسایر مراجع صلاحیت‌دار واقع و متخلفین به شدیدترین وجهی تنبیه میگردند . لذا همانطوریکه در اطلاعیه های پی در پی متذکر گردیده مبارزه علیه گرانفروشی وظیفه ملی هر فرد جامعه است و ضمن آنکه حداکثر مبارزه باگرانفروشان معمول خواهد شد انتظار دارد که افراد وابسته به این اتحادیه در این جهاد ملی حداکثر کوشش را بعمل آورده تا رضایت خاطر مصرف کنندگان که خود نیز جزء آنها هستید فراهم گردیده و اجناس خود را بطرق زیر در معرض فروش قرار دهند .

۱ـ نصب برچسب قیمت (برای آن طبقه ازا واحد های کسبی که فقط ۴۰ الی ۵۰ قلم لوازم یدکی می فروشند)

۲ـ داشتن دفتریکه حاوی وحاکی اسامی لوازم یدکی باشد (بعنوان دفتر کالا)

۳ـ داشتن کتاب لیست قیمت با شماره کالا (پرایس لیست)

وباتوجه به اصول زیر و رعایت دقیق آن اقدام به‌فروش به مصرف‌کننده بنمایند .

۱ـ در صورت مراجعه بازرسان اتحادیه و یا اطاق اصناف باید فاکتور خرید بدون خط خوردگی با ذکرنام و مشخصات فروشنده ارائه شود .

۲ـ فاکتور فروش طبق ماده ۳۰ آئین‌نامه اتحادیه که به تصویب اتاق اصناف پایتخت رسیده و عینا جهت مزید اطلاع درج میگردد

(ماده ۳۰ افراد صنفی مکلفند درموقع فروش لوازم یدکی صورتحساب حاوی نوع کالا نام کارخانه سازنده نام کشور سازنده . مدل لوازم یدکی یا شماره پارت تاریخ فروش بهاء واحد به زبان فارسی یا لاتین بطور خوانا تحویل مشتری نمایند)

۳ـ سود خرده‌فروشی طبق تصویب هیئت عالی نظارت صدی پانزده تعیین گردیده است ولی دادن هرگونه تخفیف ویا سود کمتر از میزان مصوب بلامانع ومجاز است .

بدیهی است در صورت تخلف وگران‌فروشی از هریك از افراد صنفی که توسط بازرسان اتاق اصناف و اتحادیه و یا مقامات صلاحیتدار دیگر مشاهده شود گذشته از آنکه بشدیدترین وجه مورد تعقیب قانونی قرار خواهد گرفت و نسبت به تعطیل آن واحد کسبی اقدام وازمقام ریاست محترم اتاق اصناف تقاضا خواهدشد که پروانه کسب متخلف ابطال و ازکسوت این صنف خارج شود .

رئیس اتحادیه صنف فروشندگان لوازم یدکی اتومبیل

محمد فولادی

محمد فولادی در اجتماع فروشندگان لوازم یدکی اتومبیل اعلام کرد :

صنف فروشندگان لوازم یدکی اتومبیل

ازافراد گرانفروش وخاطی حمایت نمیکند.

فروشندگان باید قیمت‌ها را بسطح فروش در دیماه ۱۳۵۳ کاهش دهد
هرفروشنده لوازم یدکی که گرانفروشی کند دکانش بسته خواهد شد .

آقای محمد فولادی رئیس اتحادیه صنف فروشندگان لوازم یدکی اتومبیل برنامه و سیاست دولت را درزمینه مبارزه با گرانفروشی برای افراد صنف شرح داد.

به افراد اتحادیه فروشندگان لوازم یدکی از طرف هیئت‌رئیسه اتحادیه اخطار جدی شد. این افراد ملزم شدند درمدت ۴۸ ساعت پس از ابلاغ رسمی دستورات دولت ووزارت بازرگانی را در حریم واحدهای کسب و پیشه خود بمورد اجراء گذارند .

محمد فولادی رئیس این اتحادیه هنگام ایراد سخنرانی بمنظور تشریح سیاست دولت برای واردکنندگان عمده و خرده صنف لوازم یدکی فروش گفت . صنف ما از افراد خاطی حمایت نمیکند و افرادی که برخلاف دستورات دولت و وزارت بازرگانی عمل نمایند علاوه بر مجازاتی که دولت و اتاق اصناف دربرابر این قبیل افراد طبق مقررات قانون اعمال مینمایند اتحادیه صنف فروشندگان لوازم یدکی اتومبیل نیز با این قبیل افراد مقابله خواهد کرد و ضمن تعطیل دکان آنها درصورت تکرارجرم گرانفروشی برای ابطال پروانه گرانفروشان اقدامات قانونی لازم بعمل خواهد آمد.

فولادی طی سخنانی وظایف افراد صنف فروشندگان لوازم یدکی را برای حاضران دراتحادیه شرح داد و گفت: شما آقایان که فروشنده لوازم یدکی هستید درعین حال خریدار کالاهای دیگر نیز میباشید و امر مبارزه با گرانفروشی در مرحله اول بسود شماست و باین دلیل هر کسی در شهر تهران و مملکت ملزم به همکاری با این مبارزه ملی است.

ناطق ضمن اشاره به مسئله تورم در جهان برنامه مبارزه با گرانفروشی را بسبب آنکه پس از صدور اوامر خاص شاهانه از طرف دولت آغاز گردیده مقدس خواند و افزود که دولت و آقای دکتر فریدون مهدوی وزیر بازرگانی با داشتن آگاهی‌های کافی از تورم و گرانفروشی در صدد اقدام برآمده‌اند . درمدت چند ماه گذشته برابر مفاد شاخص هزینه زندگی که بوسیله بانک ملی ایران تنظیم و منتشر گردیده نرخها در خرده‌فروشی ۵ ر ۱۷ درصد افزایش داشته است. روی این اصل و برابر مصوبه هیئت عالی نظارت اینک اعلام میدارد که حداکثر سود فروش برای فروشندگان لوازم یدکی پانزده درصد تعیین گردیده و از افراد صنفی خواست تا این رقم را رعایت کنند. فولادی گفت صنف ما در میان مردم و اتاق اصناف اعتبار دارد و بفروشندگان هشدارداد که روی کالاها برچسب نصب کرده و درموقع فروش فاکتور بمخریدار بدهند و اخطار کرد که هرکسی اعم از عمده‌فروش و خرده‌فروش جزاین عمل کند دکانش بسته خواهد شد.

افراد صنف فروشندگان لوازم یدکی بایدبدانند که نصب برچسب قیمت صدور فاکتور فروش و دادن پاسخ‌های معین و منطقی لازمه کسب است و اگر فروشندگان جزاین عمل نمایند مورد تعقیب قانونی قرار خواهند گرفت.

فروشندگان باید کالاها را برابر دید خریدار قرار دهند و درصورت مطالبه خریداران و بازرسان فاکتور خرید از عمده‌فروش و اسناد وارداتی را ارائه دهند . سند فروشندگان در زمینه تعیین قیمت همان مدرک خرید از وارد کننده و عمده‌فروش میباشد.

در اتحادیه صنف فروشندگان لوازم یدکی اتومبیل گفته شد که مدرک فروشندگان درموقع تعیین قیمت همان سند خریدار از عمده‌فروش است و به افراد توجه داده شد که اگر در دیماه ۵۳ کالائی را به صدتومان میفروختند و حالا آنرا به مقدار بیشتری عرضه میکنند چاره‌ای جز بازگشت به نرخ اول را ندارند

پس از پایان جلسه توجیهی اتحادیه صنف فروشندگان لوازم یدکی اتومبیل افراد اتحادیه در سراسر تهران با نصب برچسب قیمت و متن اطلاعیه اتحادیه مبنی به کاهش قیمت ها عملا همکاری خود را با برنامه مبارزه با گرانفروشی اعلام داشتند.

اصغر شامی جهندیز ۱۶ ساله از ۲۹ تیر ماه تاکنون خبری از وی نیست هرکس اطلاعی از نامبرده دارد خواهشمند است ۵۳۲۹۶۰ ژان ویلونجی یا کلانتری ۱۶ خبر دهد .

صاحبان صنایع و بازرگانان کشور

الاخاء

تنها مجلهٔ عربی زبان ایران از گروه نشریات مؤسسهٔ اطلاعات با داشتن نمایندگی در ۱۹ کشور عربی، روزهای شنبه منتشر میشود

قابل توجه شرکت کنندگان در آزمایش ورودی دانشکده افسری

۱ـ باطلاع کلیه داوطلبانی که درآزمایش ورودی دانشکده افسری شرکت نموده و ریز نمرات خود را تا تاریخ ۹ر۵ر۵۴ به کمیته ثبت نام فرستاده اند میرساند برای اخذ نتیجه در تاریخ ۱۲ر۵ر۵۴ مستقیما بحوزه های مربوطه که آزمایش داده اند مراجعه نمایند .

۲ـ نتیجه آزمایش داوطلبانیکه ریز نمرات سال ششم خود را تاکنون نفرستاده اند و یا بعداز تاریخ فوق فرستاده اند در نیمه دوم شهریورماه به آگاهی آنان خواهد رسید .

م الف ۹۶۰۱

دانشکده افسری

آگهی گزینش دانشجو

برای دوره لیسانس علوم سیاسی موسسه عالی علوم سیاسی و امور حزبی

موسسه عالی علوم سیاسی و امور حزبی تعداد دویست و پنجاه نفر دانشجو برای رشته علوم سیاسی (دوره لیسانس) در سال تحصیلی ۵۵ـ۵۴ میپذیرد.

داوطلبان باید تقاضای خود را با توجه به شرایط مندرج در راهنمای انتخاب دانشجو (سازمان سنجش آموزش کشور صفحه ۱۰۸) همراه با مدارک زیر تا تاریخ بیست و پنجم مرداد بوسیله پست سفارشی به دفتر آموزش موسسه عالی علوم سیاسی و امور حزبی واقع در فرح شمالی خیابان عربشیبانی ارسال دارند اسامی پذیرفته شدگان براساس معدل امتحان متوسطه و آزمایش همگانی در هفته اول شهریور ماه در محل موسسه آگهی خواهد شد و در صورت ضرورت از داوطلبان برای شرکت در مصاحبه در همان تاریخ دعوت بعمل خواهد آمد .

مدارک لازم :

۱ـ فتوکپی گواهی نامه یا گواهی نامه موقت قبولی در امتحانات ششم متوسطه .

۲ـ فتوکپی برگ نمرات سازمان سنجش آموزش کشور .

۳ـ فتوکپی کارنامه سال ششم متوسطه

۴ـ فتوکپی برگ معافیت یا خاتمه خدمت وظیفه درصورت مشمول بودن

۵ـ ۴ قطعه عکس ۴×۶ با ذکر مشخصات درپشت عکس

۶ـ سه برگ رونوشت یا فتوکپی شناسنامه

۷ـ رسید فیش بانکی به مبلغ سیصد ریال (۳۰۰) به حساب ۳۰۰ بانک بازرگانی شعبه عباس آباد فرح

۸ـ نشانی کامل داوطلب وشماره تلفن

موسسه عالی علوم سیاسی وامور حزبی

نیروی دریائی شاهنشاهی

آگهی استخدام جهت اعزام بخارج

نیروی دریائی شاهنشاهی برای تکمیل کادر درجه داری خود با مدرک قبولی سوم متوسطه و یا پایان دوره راهنمائی استخدام و برای تحصیلات بعدی بخارج اعزام مینماید.

داوطلبین برای کسب اطلاع بیشتر از شرایط استخدام در طهران بخیابان سپهبد زاهدی جنب مسجد الرحمن معاونت پرسنلی نیروی دریائی شاهنشاهی (مدیریت استخدام) و یا بیگی از پایگاهها و نمایندگیهای نیروی دریائی شاهنشاهی در شهرستانهای بندر پهلوی . بوشهر. خرمشهر. بندرعباس. مشهد . زاهدان . اصفهان . کرمان . رضائیه . کاشان . کرمانشاه . شیراز. یزد مراجعه نمایند .

صنایع الکترونیک ایران

IMMEDIATE EMPLOYMENT

IRAN ELECTRONICS INDUSTRIES, a new government affiliated company has the following vacancies:

1- PURCHASING MANAGER

— B.S. or higher degree
— Minimum of 5 years of experience in electronic fields

2- CHIEF ACCOUNTANT

— B.S. or higher degree
— Minimum of 8 years of experience

All applicants should meet the following requirements:

— Iranian Nationality
— Military Exemption
— Fluency in English
— Aged up to 40

Interested individuals please refer to:

20, Mirdamad Ave., Old Shemiran Rd.

TEHRAN

Tel: 777701-2 774573, 775091

آگهی انتخاب رزیدنت بیهوشی و جراحی ارتوپدی

(بیمارستان توان بخشی شفا یحیائیان وابسته بانجمن توان بخشی برای سال تحصیلی ۵۵ـ۵۴ تعدادی رزیدنت تمام وقت برای رشته های تخصصی جراحی ارتوپدی و بیهوشی که دارای شرایط زیر باشد) .

۱ـ دکترای پزشکی

۲ـ معافیت دائم از خدمت نظام

۳ـ آشنائی بزبان انگلیسی

۴ـ حداکثر سن ۳۵ سال

از طریق مسابقه کتبی و شفاهی انتخاب مینماید دوره تخصصی ارتوپدی چهارسال و دوره تخصصی بیهوشی سه سال میباشد و فارغ التحصیلان هر رشته بعداز دوره مربوطه و گذراندن امتحانات تخصصی باخذ درجه تخصصی ارتوپدی و یا بیهوشی از طرف وزارت علوم و آموزش عالی نائل خواهند شد.

واجدین شرایط حداکثر تا آخروقت اداری روز سه‌شنبه مورخ ۴ر۶ر۱۳۵۴ مدارک خود را بدفتر بیمارستان واقع در خیابان ژاله تسلیم و ثبت نام نمایند .

امتحان کتبی ساعت ۸ صبح روز پنجشنبه ۶ شهریور در محل بیمارستان انجام خواهد شد .

صنایع الکترونیک ایران

IMMEDIATE EMPLOYMENT

IRAN ELECTRONICS INDUSTRIES, a new government affiliated company has the following vacancies with attractive salary and benefits to work in Tehran and Shiraz.

1- ADMINISTRATIVE BILINGUAL SECRETARIES - TEHRAN & SHIRAZ

2- BILINGUAL TYPISTS - TEHRAN & SHIRAZ

3- SWITCHBOARD OPERATORS - TEHRAN

All applicants should meet the following requirements:

Fluency in English
High School Diploma or higher
Military Exemption
Minimum of 2 years of experience
Iranian Nationality

Interested individuals may refer to:

TEHRAN — 20, MIRDAMAD AVE., OLD SHEMIRAN RD. TEL: 777701-2, 774573, 770591

SHIRAZ — PERSONNEL DEPT., JANBE MEHMANSARA, JADEH FOROUDGAH. TEL: 28838

THE IMPERIAL GOVERNMENT OF IRAN MINISTRY OF ENERGY Iran Power Generation & Transmission Company (TAVANIR)

Revised date for application for tender documents. 400 KV transformers, shunt reactors switchgear & substation equipment

for the

ISFAHAN — ARAK — TEHRAN — EHV TRANSMISSION PROJECT

Interested contractors should note that the date for application for tender documents has been extended

To: 11th August, 1975

Tender documents will be issued on:

12 August for transformers & reactors
13 August for switchgear & substation equipment.

Two & one half months will be allowed for tendering.

دانشگاه اصفهان

آگهی پذیرش دانشجو برای دوره فوق لیسانس (M.S.) باغبانی

انستیتو باغبانی دانشگاه اصفهان برای سال تحصیلی ۵۵ـ۵۴ از طریق مسابقه ورودی و مصاحبه تعدادی دانشجوی واجد شرایط برای دوره فوق لیسانس باغبانی می پذیرد .

داوطلبانیکه دارای درجه لیسانس در یکی از رشته های کشاورزی باشندمی توانند برای کسب اطلاع ازنحوه پذیرش و ثبت نام به اداره امور آموزشی دانشگاه واقع در کوی دانشگاه مراجعه ویامکاتبه نمایند آخرین مهلت ثبت نام روز ۸ شهریور ،ماه ۵۴ خواهد بود.

آگهی استخدام

نیروی هوائی شاهنشاهی عده‌ای غیر نظامی راکه دارای شرایط زیر باشند برابر قانون وآئین نامه بیمه های اجتماعی ـ تعاون و بازنشستگی افزارمندان ارتش شاهنشاهی جهت مشاغل کمک انبارداری وبسته بندی استخدام مینماید .داوطلبان واجد شرایط میتوانند از تاریخ ۱۸ر۵ر۵۴ تا تاریخ ۳۰ر۵ر۵۴ همه روزه باستثنای روزهای پنجشنبه و ایام تعطیل از ساعت ۸ الی ۱۱ با در دست داشتن عین مدرک تحصیلی سوم متوسطه یا پایان دوره اول راهنمائی ویک برگ فتوکپی آن ـ برگ پایان خدمت یا معافی غیر پزشکی ویک برگ فتوکپی آن ـ عین شناسنامه عکسدار و ۲ برگ فتوکپی آن ـ ۶ قطعه عکس ۴×۳ پرسنلی تمام رخ بفرماندهی لجستیکی نیروی هوائی شاهنشاهی واقع درخیابان فرح آباد ژاله مراجعه نمایند .

شرایط استخدام

۱ـ تابعیت ایران

۲ـ دارا بودن صحت مزاج طبق گواهی نیروی هوائی شاهنشاهی

۳ـ متدین بیکی از ادیان (مسلمان ـ مسیحی ـ کلیمی ـ زرتشتی)

۴ـ سن داوطلبان نبایستی از ۱۸ سال کمتر واز ۳۵ سال بیشتر باشد

۵ـ نداشتن سوءپیشینه

۶ـ دارا بودن مدرک تحصیلی سوم متوسطه یا پایان دوره اول راهنمائی (سوم راهنمائی)

۷ـ دارا بودن برگ پایان خدمت یا معافیت غیر پزشکی

نیروی هوائی شاهنشاهی

آگهی استخدام

لشکر ۹۲ زرهی بمنظور تکمیل کادر غیر نظامی جهت خدمت در سازمان خدمات درمانی با شرایط زیر و برابر قوانین و آئین نامه های مربوطه باحقوق مکفی استخدام مینماید داوطلبین می توانند همه روزه باستثنای روز های تعطیل از ساعت ۸ الی ۱۲ جهت ثبت نام و کسب اطلاع بیشتر به شعبه استخدام آجودانی لشکر ۹۲ مراجعه نمایند .

عنوان شغل	حداقل مدرک تحصیلی	شرایط لازم
۱ـ رئیس ناحیه	لیسانس در رشته مربوطه	۳ سال سابقه کار
۲ـ متصدی امور اداری	دیپلم کامل متوسطه	گواهینامه تخصصی رشته مربوطه
۳ـ متصدی اقدام امور خدمات	دیپلم کامل متوسطه	گواهینامه تخصصی رشته مربوطه
۴ـ متصدی اموراداری	لیسانس در رشته مربوطه	گواهینامه تخصصی رشته مربوطه
۵ـ متصدی صورت حسابها	دیپلم کامل متوسطه	گواهینامه تخصصی رشته مربوطه
۶ـ متصدی حسابداری	دیپلم کامل متوسطه	گواهینامه تخصصی رشته مربوطه
۷ـ متصدی امور درمانی	لیسانس در رشته مربوطه	۳ سال سابقه کار
۸ـ متصدی اموال	دیپلم کامل متوسطه	گواهینامه تخصصی رشته مربوطه
۹ـ آمارگر	دیپلم کامل متوسطه	گواهینامه تخصصی رشته مربوطه
۱۰ـ بایگان	دیپلم کامل متوسطه	گواهینامه تخصصی رشته مربوطه
۱۱ـ ماشین نویس	دیپلم کامل یا سوم متوسطه	گواهینامه تخصصی رشته مربوطه
۱۲ـ اطاق دار	سوم متوسطه یا ششم ابتدائی	۲ سال سابقه کار

لشکر ۹۲ زرهی

دنیای ورزش با یک دنیا مطالب متنوع ورزشی روزهای شنبه منتشر می‌شود

قیمت کاشی سعدی،

در ۸ سال گذشته ثابت بود

● برای کاشی های صادراتی تا ۴۰ درصد تخفیف داده میشود

● سرامیك های ریزه، بهیچوجه نمی‌تواند جایگزین کاشی شود

گسترش فعالیت های ساختمانی در سراسر کشور و توجه گروههای مختلف مردم به‌نوسازی و بازسازی کاربرد مصالح تزئینی ساختمانی نسبت به گذشته را به چند و چندین برابر افزایش داده است. در این میان، توجه دست اندر کاران امور ساختمانی، بجای مصرف مصالح معمول و عادی گذشته، بیشتر به مصالح ظریف، زیبا، مستحکم و در عین حال بهداشتی جلب شده است.

کاشی سعدی، یك نام آشنا و خوشنام برای تمام کسانی است که به استحکام و زیبایی بنای خود توجه خاصی دارند و مآلا مصرف این کالا، هر روز که میگذرد، افزایش می‌یابد.

کارخانجات کاشی و سرامیك سعدی نیز با التفات به استقبال بی‌سابقه مردم، در گسترش واحد های تولیدی خود، تا بدان حد کوشیده است که هیچگونه کمبودی، بوجود نیاید.

گسترش کارخانجات کاشی و سرامیك سعدی در تهران و شیراز از اقدامات مفیدی است که به نفع مصرف کننده برداشته شده و سیاست دولت، در اجرای منویات شاهنشاه آریامهر دایر به جلوگیری از بازار سیاه بمرحله اجرا درآمده است.

نکته قابل ذکر، در این زمینه، ثابت بودن قیمت کاشی سعدی در ۸ سال اخیر است و این با توجه به افزایش بی‌رویه نرخ کلیه فراورده‌ها، یك اقدام کم‌سابقه بحساب می‌آید.

جدول زیر که‌نمودار تثبیت‌قیمت کاشی سعدی در هشت سال گذشته است، میتواند سرمشقی برای سایر تولید کنندگان باشد.

نوع کاشی	قیمت در سال ۱۳۴۶	قیمت در سال ۱۳۵۰	قیمت در سال ۱۳۵۴
کاشی سفید ۱۵×۱۵ درجه یك هردانه	۷½ ریال	۷½ ریال	۷½ ریال
کاشی سفید ۱۵×۱۵ درجه ۲ هردانه	۶ ریال	۶ ریال	۶ ریال
کاشی سفید ۱۵×۱۵ درجه ۳ هردانه	۵ ریال	۵ ریال	۵ ریال
کاشی سفید ۱۵×۱۵ درجه ۴ هردانه	۲½ ریال	۲½ ریال	۲½ ریال
کاشی برنگهای مختلف ۱۵×۱۵ درجه یك هر دانه	۹½ ریال	۹½ ریال	۹½ ریال
کاشی برنگهای مختلف ۱۵×۱۵ درجه ۲ هر دانه	۸ ریال	۸ ریال	۸ ریال
کاشی برنگهای مختلف ۱۵×۱۵ درجه ۳ هر دانه	۶ ریال	۶ ریال	۶ ریال
کاشی برنگهای مختلف ۱۵×۱۵ درجه ۴ هر دانه	۲½ ریال	۲½ ریال	۲½ ریال

کارخانجات کاشی و سرامیك سعدی، تنها به ثابت نگهداشتن قیمت ها، اکتفا نکرده است، بلکه بمنظور ایجاد تسهیلات و امکانات بیشتر برای مصرف‌کنندگان موجبات دیگری را نیز فراهم آورده است که از آن جمله:

۱ـ پرداخت کرایه حمل و نقل تا مقصد، حتی برای دوورترین شهر های ایران بعهده کارخانه است.

۲ ـ منافع فروشندگان از طرف کارخانه، از قیمت های تعیین‌شده کسر میشود.

۳ ـ برای خریدارانی که ارزش کاشی را نقدا پرداخت کنند علاوه بر تخفیف نمایندگی، سودی هم معادل ۶ درصد، تحت عنوان «پرداخت نقدی» از قیمت اصلی کسر میشود.

۴ـ برای معاملات عمده (۱۰۰ تا ۲۰۰ هزار عددی) تخفیف های استثنایی قائل میشود.

۵ـ برای کاشی های صادراتی تا ۴۰ درصد تخفیف در نظر گرفته میشود.

کارخانجات کاشی و سرامیك سعدی، در اجرای منویات شاهنشاه آریامهر و به پیروی از سیاست مجدانه دولت در امر مبارزه با گرانفروشی، ترتیبی داده است که هیچیك از فروشندگان کاشی سعدی، نه تنها حق نداشته‌باشند که کاشی سعدی را بالاتر از نرخهای تعیین شده‌به‌مصرف کننده بفروشند بلکه منافع فروشندگان را بصورتی منظور کرده که قادر باشند حتی تخفیف هایی‌نیز‌به مصرف کنندگان بدهند.

در پایان به این موضوع نیز اشاره کنیم که کارخانجات کاشی و سرامیك سعدی در بررسی های خود، به این نتیجه رسیده که مصرف کاشی هر روز، افزون‌تر میشود و این بدان دلیل است که سرامیك های ریزه، هیچگاه‌نمی تواند جایگزین کاشی شود. زیرا سطح کاشی هراندازه زیادتر باشد، جدار و فاصله ها هنگام چسباندن کاشی، کمتر است و این امر برای جلوگیری از نفوذ میکرب، تاثیر به سزایی دارد.

دانشگاه‌تهران

دانشکده‌پزشکی‌پهلوی

بازآموزی جراحی

دانشکده پزشکی پهلوی، دانشگاه تهران یك دوره فشرده‌بازآموزی‌جراحی درباره (جراحی دستگاه گوارش، تیروئید، پستان، جراحی اطفال، اورتوپدی، اورژانس های جراحی زنان وغیره) از تاریخ ۱۹ر۷ر۱۳۵۴ بمدت‌ده روز در اینددانشکده برگزار می کند.

از همکاران ارجمندیکه مایل به‌شرکت در دوره مذکور می باشندتقاضا میشود حداکثر تاتاریخ اول‌شهریورماه ۱۳۵۴ جهت ثبت‌نام و آگاهی بیشتر‌به دفتر آموزشی دانشکده پزشکی پهلوی (انتهای بلوار الیزابت تهران) مراجعه ویا مکاتبه نمایند. ضمنا نظر به‌محدود بودن ظرفیت نام‌نویسی قبلی ضروری است.

م الف ۹۵۸۶

آگهی مناقصه شماره ۴ مورخ ۶ر۵ر۵۴

مدیریت مهندسی و تاسیسات نیروی دریائی شاهنشاهی تعداد سه دستگاه دیزل ژنراتور مورد نیاز خود را از طریق مناقصه خریداری می‌نماید.

پیشنهاد دهندگان می توانند از تاریخ شنبه ۲۵ر۵ر۵۴ با در دست داشتن معرفینامه به مدیریت مهندسی‌و تاسیسات نیروی دریائی شاهنشاهی (دایره پیمان)واقع درخیابان‌تخت‌طاوس خیابان کوه‌نور مراجعه‌مدارك، مشخصات معامله را دریافت و پیشنهادات خود را طبق مفاد مندرج در معامله تنظیم و تاساعت ۱۰ صبح روز شنبه۲۲ر۶ر۵۴ به دفتر مدیریت مهندسی و تاسیسات نیروی دریائی شاهنشاهی تسلیم و رسید دریافت دارند.

مدیریت مهندسی و تاسیسات نیروی دریائی شاهنشاهی

م الف ۹۶۵۸

اطلاعیه‌مورخ ۱۲ر۵ر۵۴

پلیس‌راه‌ژاندارمری

بموجب ماده ۷قانون‌بیمه اجباری شخص ثالث پلیس راه ژاندارمری از حرکت وسائط نقلیه زمینی فاقد کارت بیمه جلوگیری می نماید. علیهذامراتب مشروحه زیر در جهت‌رفاه‌حال‌رانندگان و سرنشینان اتومبیل‌ها توصیه می‌گردد.

۱ـ رانندگان اتومبیل های فاقد کارت بیمه برای جلوگیری‌از سرگردانی خود وسرنشینان وسائط نقلیه درجاده ها ضمن اقدام در جهت دریافت کارت بیمه خودرو کارت مزبوررا همراه‌داشته باشند.

۲ـ بمنظور تسهیل در کنترل کارت بیمه و جلوگیری از تضییع وقت رانندگان ازعلامت مخصوص‌بیمه‌شخص ثالث در روی شیشه جلوی اتومبیل استفاده نمایند.

۳ـ به کلیه رانندگان‌محترم‌توصیه میگردد که بمنظور جلوگیری از هرنوع اتفاقات ناشی از عدم بودجه به‌مقررات از سوار نمودن سرنشین اضافه بر ظرفیت مجاز مندرج درکارت‌مشخصات وسیله خودداری نموده و با ماموران پلیس راه همکاری فرمایند.

پلیس‌راه ژاندارمری کشور

بیمه‌ایران

بیمه ایران سفر خوشی‌را برای‌شما آرزو میکند کلیه شعب، باجه‌هاو نمایندگان شرکت سهامی بیمه ایران برای صدور فوری کارت بیمه شخص ثالث آماده‌اند

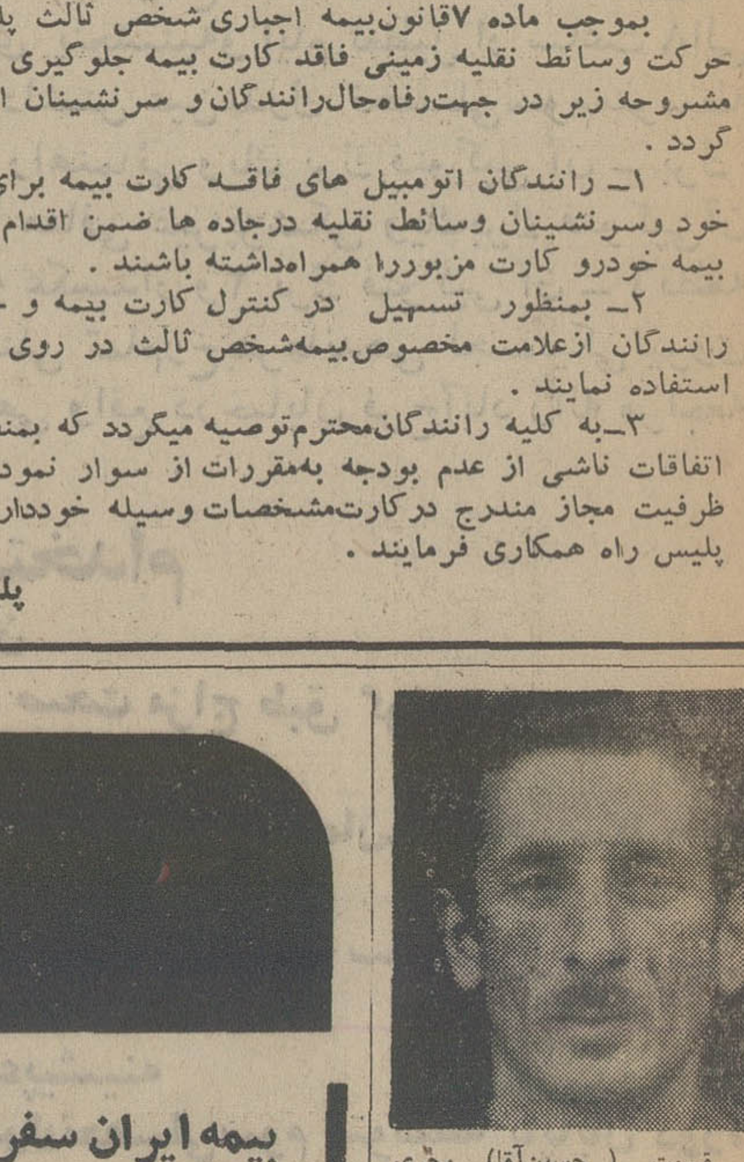

قسمت (حسین‌آقا) بحری مهربانی ۴۶ ساله چهارماه است خبری از وی نیست هرکس اطلاعی از نامبرده داردخواهشمند است به تلفن ۵۴۷۷۰۹ احمد راهگذر و یا به کلانتری ۱۵خبر دهد.

اسامی قبولشدگان وذخیره‌های دانشکده‌دماوند

قبولشدگان با در دست داشتن مدارك‌زیر روز های ۲۱ و ۲۲ و ۲۵ مرداد بین ساعت ۸ صبح الی ۱۲ برای نامنویسی بدفتر دانشکده‌خیابان‌سعدی کوچه‌دیبا رجوع فرمایند.

مدارك:

۱ـ اصل کارنامه آزمایش همگانی

۲ـ ۱۲ عدد عکس ۴×۳

۳ـ رسید مبلغ سی و پنج هزار ریال قسمتی از شهریه سالیانه که باید به بانك ایران و انگلیس شعبه سعدی جنوبی به حساب شماره ۳۵۰۱۱ ـ ۲ ریخته شود (بقیه شهریه پس از تصویب وزارت علوم باطلاع دانشجویان خواهد رسید)

۴ـ فتوکپی نمرات کلاسهای ده و یازده و دوازده و معدل کتبی

۵ـ فتوکپی شناسنامه

۶ـ فتوکپی از معافیت خدمات اجتماعی زنان یا موافقت آنها را برای ادامه تحصیل (دانشجویانیکه درخرداد ۱۳۵۴ دیپلم گرفته‌اند احتیاج باین اوراق ندارند ولی درصورت داشتن معافی فتوکپی آنرا باید ارائه دهند)

۷ـ فتوکپی دیپلم یا گواهی قبولی در امتحانات نهائی

از کسانیکه مدارك آنها ناقص است ثبت‌نام نخواهد شد

دانشکده خوابگاه ندارد و هیچگونه مسئولیتی از این بابت قبول نمیکند

ذخیره‌ها صد نفر اول روز ۲۶ و صد نفر دوم روز ۲۷ و بقیه روز ۲۸ مرداد بین ساعت هشت صبح الی دوازده بدفتردانشکده رجوع فرمایند

اسامی قبولشدگان دانشکده دماوند بترتیب معدل کتبی، امتحان نهائی ونمرات کارنامه آزمایش‌همگانی

۱ـ ژیلا دیانی
۲ـ سهیلا مصلحی
۳ـ فاطمه پیرایه صفیاری
۴ـ مینو شرکت
۵ـ گلنار نقشینه
۶ـ شهلا اسحق‌شادپور
۷ـ ژنیا جوبه
۸ـ شهره منصور اخوان
۹ـ مهدیه مجیبیان
۱۰ـ مرضیه خطیب‌زاده
۱۱ـ محبوبه حاجی عبدالباقی
۱۲ـ مریم نقیبی راوری
۱۳ـ ناهید حشمت دهکردی
۱۴ـ سوسن امیری
۱۵ـ زهره یوسفی رودسری
۱۶ـ ژاله معتضد
۱۷ـ نیره یزدان‌شناس
۱۸ـ پروین مجید جورابچی طاهری
۱۹ـ ملیحه هدایت رستکار
۲۰ـ ملیحه نصراله وثوقی
۲۱ـ ناهید اسماعیل‌نیا
۲۲ـ فرزانه سیدهاشم رشتی
۲۳ـ رویا محسن تربتی
۲۴ـ ژیلا پیروزمندی نجف‌آبادی
۲۵ـ منیژه عشوری
۲۶ـ زهره علومی یزدی
۲۷ـ فلورا شاقولیان
۲۸ـ فرح اشرف‌زاده
۲۹ـ شهربانو جنانی
۳۰ـ پریوش شهبازی جلالی‌فراهانی
۳۱ـ فخرالملوك یاسائی
۳۲ـ ناهید صخرائیان
۳۳ـ خجسته عابدی شیرازی
۳۴ـ فاطمه ختامی
۳۵ـ عزت‌الزمان پزشکزاد
۳۶ـ زهرا طاهریان
۳۷ـ نسرین صادقیان مطلق
۳۸ـ مهین هاشمی پور زواره
۳۹ـ مستانه شوهانی
۴۰ـ ژاله صهبائی حدادقوی
۴۱ـ لعیا الفت
۴۲ـ زهرا سلیم شهشهانی
۴۳ـ فریده دستجردی زاده
۴۴ـ پروین رضائی‌نیا
۴۵ـ مریم یزدیان‌پور
۴۶ـ شهرزاد سیکاری
۴۷ـ ام‌البنین چابکی
۴۸ـ آذرمیدخت آذربی
۴۹ـ معصومه رضائی ساروئی
۵۰ـ زهرا سبحانی
۵۱ـ زهره شهیدی مازنانی
۵۲ـ فهیمه هاشمی
۵۳ـ ژاله چینی
۵۴ـ مهرو فرهودی
۵۵ـ مینو عمونی
۵۶ـ سیما ابراهیمی‌راد
۵۷ـ فریبا شعادت
۵۸ـ منصوره اخوان خرازیان
۵۹ـ کیواندخت امینی نائینی
۶۰ـ سیده فاطمه حاجی‌سیدحسینی
۶۱ـ شعله بنهی
۶۲ـ لیلا رضوان
۶۳ـ مریم رضائیان
۶۴ـ بهدخت سلامت
۶۵ـ فرزانه شهیدی
۶۶ـ ویکتوریا سلاحی‌مقدم
۶۷ـ مینا طباطبائی رئیسی
۶۸ـ فرح جفکو
۶۹ـ پروین مرشدیان
۷۰ـ لیلا خیامی
۷۱ـ زهرا قاضی
۷۲ـ مرجان کشواد
۷۳ـ نسرین وزیری‌یزدی
۷۴ـ شهناز سید عرفانی
۷۵ـ صدیقه کازرانی‌نژاد
۷۶ـ مینا ثقفی‌خادم
۷۷ـ ژیلا فردوسی
۷۸ـ سرور بنی‌زمانی
۷۹ـ نیره‌السادات موسوی‌شیرازی
۸۰ـ هنگامه هاشمی زنوزی
۸۱ـ میترا پوراسفندیاری
۸۲ـ مهشید سررشته‌داری
۸۳ـ فاطمه شیرازی فرازی
۸۴ـ مباتو بازونی
۸۵ـ فرزانه طاهری
۸۶ـ مینا عظیمی
۸۷ـ فریبا لطیفی
۸۸ـ شهلا چاوله
۸۹ـ معصومه نصیریان
۹۰ـ سودابه طراوتی
۹۱ـ نویده یاوری
۹۲ـ پروین افتخاری
۹۳ـ پروانه محمود زاده
۹۴ـ سیده مهوش اشرفی زنجانی
۹۵ـ شاهرخ ضرابی عجمی
۹۶ـ آزاده دادگر
۹۷ـ ملیحه محمودیان اصفهانی
۹۸ـ ناهید رنجکش
۹۹ـ مهناز میدانشاهی
۱۰۰ـ مریم امیرحسینی
۱۰۱ـ مهناز قاضی
۱۰۲ـ ناهید زارع اکباتانی
۱۰۳ـ شهناز حیدری
۱۰۴ـ شهره فروغی
۱۰۵ـ فریبا علیاری
۱۰۶ـ سرور مجدی‌پور
۱۰۷ـ روکسانا توکل
۱۰۸ـ رویا رضوانی
۱۰۹ـ کبری طهماسبی
۱۱۰ـ هنگامه میرزائی فیض‌آبادی
۱۱۱ـ مینا رضائی زاده
۱۱۲ـ سونا دینیاد
۱۱۳ـ سروناز تورانی
۱۱۴ـ خدیقه بهمن‌پور
۱۱۵ـ شهره زهری
۱۱۶ـ پروانه قطبی
۱۱۷ـ خدیجه طالبی پورنیکو
۱۱۸ـ فخرالسادات جوادیون‌اصفهانی
۱۱۹ـ طاهره قناعت شاهاندشتی
۱۲۰ـ نوشین علویان
۱۲۱ـ زهرا خرمکی
۱۲۲ـ محبوبه امیریان محسنی
۱۲۳ـ حبیبه بهجتیان پهروزی
۱۲۴ـ شهلا وزیری اسفرجانی
۱۲۵ـ اکرم نادریان
۱۲۶ـ نازیلا مثیرزاده
۱۲۷ـ فاطمه موسوی
۱۲۸ـ طیبه المدرس
۱۲۹ـ رویا مفتاح
۱۳۰ـ پریوش احسانی
۱۳۱ـ فاطمه بیژن‌زاده
۱۳۲ـ ناهید انصاری گیلانی
۱۳۳ـ مهبانو ایرانی‌نژاد
۱۳۴ـ مهناز به‌فروزی
۱۳۵ـ بی‌بی فاطمه ختائی
۱۳۶ـ سیمین‌دخت پرنیان
۱۳۷ـ ناهید شمسیان
۱۳۸ـ مریم هندی
۱۳۹ـ شهناز ترابی
۱۴۰ـ زهرا امامی خوئی
۱۴۱ـ خدیجه زهیر مداحی
۱۴۳ زهره طلوعی
۱۴۲ـ مهشید شیخ
۱۴۴ـ نوشین ملکی رودپشتی
۱۴۵ـ ثریا رازیان
۱۴۶ـ ربابه بنازاده
۱۴۷ـ افسانه جلالی
۱۴۸ـ فرح داوری
۱۴۹ـ ناهید گلابی
۱۵۰ـ طاهره میرفتاح
۱۵۱ـ زهره قره‌گزلی
۱۵۲ـ الهه کولانی
۱۵۳ـ مینو وصالی
۱۵۴ـ زهرا فتاحیان تهران
۱۵۵ـ شهلا فروزانفر
۱۵۶ـ پرتو انبر
۱۵۷ـ اشرف توانائی ثانی
۱۵۸ـ زهره میرحسینی
۱۵۹ـ مهرزاد قفقایچی
۱۶۰ـ زهره پوشی‌زاده
۱۶۱ـ فیروزه حسامی
۱۶۲ـ افسانه حایری
۱۶۳ـ ربابه کازبخش داوری
۱۶۴ـ حشمت شهرتاش
۱۶۵ـ افسانه ناظمپور وزیری
۱۶۶ـ زهرا اصیلی
۱۶۷ اعظم رسولی
۱۶۸ـ فهیم السادات کسائی
۱۶۹ـ سکینه شفیعی گیلانی
۱۷۰ـ افسانه ایقانی عفرجکی
۱۷۱ـ زهره بنی‌اقبال
۱۷۲ـ شراره گرگانان
۱۷۳ـ منصوره حسنی
۱۷۴ـ فرزانه هنرور
۱۷۵ـ فاطمه جاولیان
۱۷۶ـ رقیه حیدری
۱۷۷ـ طاهره ریاحی چالشتری
۱۷۸ـ ژینوس عبدالهی
۱۸۹ـ زهرا طلائی
۱۸۰ـ صدیقه بیگم آل‌طعمه
۱۸۱ـ مرضیه سعیدیان طبسی بجستانی
۱۸۲ـ میترا بطیری شمیرانی
۱۸۳ـ شعله رضائیا
۱۸۴ـ صدیقه مدنی کاشانی
۱۸۵ـ زینت علیزاده
۱۸۶ـ زقیه رحمانی منشاری
۱۸۷ـ فاطمه بیگم احمدی
۱۸۸ـ آذر نوزیان
۱۸۹ـ شهربانو نخعی
۱۹۰ـ منیژه جالبی
۱۹۱ـ پروین سلیمانلو
۱۹۲ـ سیمین هژبریان
۱۹۳ـ پروین رستم‌زاده‌خوزانی
۱۹۴ـ زیبادخت زهره‌بندی
۱۹۵ـ سهیلا اربابی
۱۹۶ـ کوکب غفاری
۱۹۷ـ فرناز شیخ‌زاده زواره
۱۹۸ـ سیما سبزقبا
۱۹۹ـ اکرم ترکیان
۲۰۰ـ ملك‌فرخی پورتبریزی
۲۰۱ـ افسانه موحدی
۲۰۲ـ جمیله احمدی تطعی
۲۰۳ـ شهربانو مدرسی
۲۰۴ـ مهستی دهشتی شاهرخ
۲۰۵ـ مهناز زنگنه
۲۰۶ـ نرگس افخمی
۲۰۷ـ المیرا رجب‌نیا یزدی
۲۰۸ـ زهرا حسنی ابریشمی
۲۰۹ـ ژیلا اردیبهشتی
۲۱۰ـ مهین عباس کوسجی
۲۱۱ـ شیفته مستوفیان
۲۱۲ـ طاهره بیگم ثقت‌الاسلامی
۲۱۳ـ کلثوم عماد الدین
۲۱۴ـ پری سیما معروفی دارك
۲۱۵ـ پرینوش ناصحی طاهری
۲۱۶ـ ناهید خرسند نژاد
۲۱۷ـ سیما طاهری
۲۱۸ـ مریم سبحانیان
۲۱۹ـ ملیحه بروجردی
۲۲۰ـ حمیده میرزامحمدی
۲۲۱ـ فریده همرنك محمد خانلو
۲۲۲ـ منصوره حمدیان زهرائی
۲۲۳ـ فاطمه حسینی
۲۲۴ـ شعله رجوانی
۲۲۵ـ میتسا خوش‌نصیب
۲۲۶ـ مهشید گرامی پناه
۲۲۷ـ معصومه ولی
۲۲۸ـ نجمه عدیلی
۲۲۹ـ نیلوفر باقرزاده خورسندی
۲۳۰ـ سیما زهتاب
۲۳۱ـ عفت محمدی بید هندی
۲۳۲ـ ناهید صبوری
۲۳۳ـ فرشته ابراهیم نژادفرد
۲۳۴ـ ژیلا یعقوبیان
۲۳۵ـ رویا هنرور

این دانشجویان روز ۲۵ مرداد رجوع فرمایند

۱ـ ناهید سهرابی عراقی
۲ـ مرضیه قاسمی
۳ـ مهین کیهانیان
۴ـ مینا طالبی
۵ـ هما اسماعیلی تهرانی
۶ـ فرزین سمیعی خسروشاهی
۷ـ زوبن پارسونی شیرازی
۸ـ افسانه افتخی
۹ـ شمسی قاسمی
۱۰ـ شیرین تیمسار
۱۱ـ فرشته قطبی
۱۲ـ فاطمه عرب سلقار
۱۳ـ رعنا تفضلی
۱۴ـ رفیع‌زاده مهوش ناهیدکلیاسی
۱۵ـ مهران کهن‌پور
۱۶ـ منصوره محبتیان
۱۷ـ نرجس خاتون فلاحی میبچانی
۱۸ـ فرشته کریمی
۱۹ـ اکرم جمداله‌زاده دهخوارقانی
۲۰ـ اوتانی ویولت
۲۱ـ فتاحیان رفعت
۲۲ـ فرزانه فصیحی‌راد
۲۳ـ فروغ عظیمی
۲۴ـ لامعه خاضع
۲۵ـ فرح سراجی
۲۶ـ مهرانگیز مصدقیان ترقبه
۲۷ـ محبوبه مسمی‌پرست
۲۸ـ پرنسس ستوده جهرمی
۲۹ـ فرشته بهار
۳۰ـ فریده سردار ممقانی

اسامی ذخیره‌ها بترتیب معدل

۱ـ آزاده توفیق
۲ـ محبوبه هشیوار
۳ـ الهه تاجی
۴ـ قدسیه محمودزاده ایرانی
۵ـ هما قرائی
۶ـ ربابه بیگم افتخاری
۷ـ زهرا شریفی شهمیرزادی
۸ـ آنژل پاتانیان سنکباراتی
۹ـ زهرا علی‌آبادی
۱۰ـ فاطمه الماسی
۱۱ـ نیلو تافتاچی
۱۲ـ فریده ریاض رفعت
۱۳ـ ناهید هاشمی
۱۴ـ لاله عباس معاف
۱۵ـ مهناز غسلی
۱۶ـ حوری اوریا حسینی
۱۷ـ مینو مصلائی‌زاده
۱۸ـ گل‌نار بوستانی
۱۹ـ بتول قره گوزلو
۲۰ـ معصومه نقدی
۲۱ـ شهرزاد گشته فراهانی
۲۲ـ فریده سید موقر
۲۳ـ زهرا ریاضت
۲۴ـ الاهه اسکندری قرنین
۲۵ـ هاجر محمودیان
۲۶ـ سکینه مظاهر
۲۷ـ مرضیه بیگم‌سبحانی
۲۸ـ مرجان مدرسی تهرانی
۲۹ـ فاطمه قلاچ‌نجان‌پر
۳۰ـ منیژه عبدالملکی
۳۱ـ پروانه برادران انارکی
۳۲ـ سیمین شاهمحمدی
۳۳ـ پری منگینی
۳۴ـ مریم مهدیزاده
۳۵ـ زهرا سیف‌نوبخت
۳۶ـ ملیحه دلبری
۳۷ـ آذر پاسمز
۳۸ـ ملوك حاجی محمد حسین کتبی
۳۹ـ سیمین اهشار
۴۰ـ غنوك زعمری
۴۱ـ زهرا حسینخانی
۴۲ـ شهرزاد الهدنی
۴۳ـ رویا تمنانپور
۴۴ـ ژانت‌هافوبیانس تازه‌کند
۴۵ـ شکوه اعظم باقر
۴۶ـ سدینه مینو نوشان‌پور
۴۷ـ عاطفه عظیمی
۴۸ـ دانیا اورشلیمیان
۴۹ـ هایده رشیدی فاضل
۵۰ـ فرزانه میبدی
۵۱ـ فریده گل بابائی
۵۲ـ صدیقه قطبی حسینی
۵۳ـ سوسن خمامی ابدی
۵۴ـ سهیلا آقاسی‌پور
۵۵ـ سودابه مثناصری
۵۶ـ فاطمه احترام
۵۷ـ عذرا تقی‌زاده بهجتی
۵۸ـ شراره رضوانی
۵۹ـ سهیلا ذرائی
۶۰ـ فریده وثیق‌پور
۶۱ـ مینا رهبری عصر
۶۲ـ معصومه ارزنده
۶۳ـ هیلدا تیشبی
۶۴ـ سید کافیه حیر مظفری‌میرمحله
۶۵ـ رویا ریاضی
۶۶ـ طیبه کردرستمی
۶۷ـ آمنه امان آلهی
۶۸ـ ناهید رستام
۶۹ـ گیتی مرتضوی
۷۰ـ شایسته پای‌بردی
۷۱ـ الیس نتتانی
۷۲ـ اشرف‌السادات جلالی‌فرد
۷۳ـ فخری میرزا ابوالقاسم‌شیرازی
۷۴ـ خدیجه طلازاده
۷۵ـ محبوبه اسکندرخواه‌حسن‌کیاده
۷۶ـ پروین نصیری
۷۷ـ واهونا تهرانی صابر
۷۸ـ سوسن رهبری
۷۹ـ سمیده ذهاب کاراقدم
۸۰ـ بسیما نیکمرام
۸۱ـ عذرا ایلانلو
۸۲ـ افسانه تقی‌خان
۸۳ـ نادره نادری پوربروجنی
۸۴ـ ماهرخ عاشور نیاکلور
۸۵ـ وجیهه طلوع شمس
۸۶ـ سکینه سعادتی سهی
۸۷ـ معصومه رضائی مژدهی
۸۸ـ شکوه بیطرف
۸۹ـ پریچهر آزرمی جعفری
۹۰ـ شایسته مهرابیان
۹۱ـ فروغ صومی
۹۲ـ زهرا توسلی
۹۳ـ زهرا مجید
۹۴ـ مریم ثمره شاه‌پسند
۹۵ـ هنگامه نبوی
۹۶ـ فرح مقیمی اسکوئی
۹۷ـ ناهید حجت
۹۸ـ فایزه محمد صالح راستین
۹۹ـ آرمینه سعید خاتیان
۱۰۰ـ زرین سندسی
۱۰۱ـ فرزانه ثمره گلستانی
۱۰۲ـ پروین آذری متین
۱۰۳ـ بتول مصطفوی منتظری
۱۰۴ـ مرجانه مرتاضی لنگرودی
۱۰۵ـ گیتاحبی
۱۰۶ـ پریوش کلانتری
۱۰۷ـ فاطمه سوسن صادقی خامنه تبریزی
۱۰۸ـ طاهره دانش سهی
۱۰۹ـ فاطمه بیگم حجازی‌زاده
۱۱۰ـ شبرلی زوزخین
۱۱۱ـ سیده فریما عظیمی
۱۱۲ـ لی‌لی رمضانی
۱۱۳ـ ژیلا صدری سرشك
۱۱۴ـ فاطمه محمدنیا
۱۱۵ـ مهناز شومر
۱۱۶ـ مهرنوش صابری
۱۱۷ـ رویاکی‌زاد
۱۱۸ـ ناهید طباطبائی اردکانی
۱۱۹ـ ونوس یاوری
۱۲۰ـ فاطمه متشکر حسینی
۱۲۱ـ میترا راعی
۱۲۲ـ رویا اطمینان
۱۲۳ـ فریده خوانساری
۱۲۴ـ رویا کمال
۱۲۵ـ عذرا جعفری
۱۲۶ـ فائزه عرب اسماعیلی
۱۲۷ـ فرزانه دعوتی
۱۲۸ـ ریتا خسرویاری
۱۲۹ـ دلارا جاویدانی
۱۳۰ـ لیدا فیروز
۱۳۱ـ عشرت ناصری جهرمی
۱۳۲ـ پوران پزیزا
۱۳۳ـ زهرا دهقان
۱۳۴ـ مریم آویزگان
۱۳۵ـ آذر قراگوزلو
۱۳۶ـ زهرا خیزاندیش
۱۳۷ـ احیا صالحی سنگری
۱۳۸ـ شهلا یحیی
۱۳۹ـ سهیلا سعیدی اکبرزاده
۱۴۰ـ مریم رستمی
۱۴۱ـ مریم کربلائی صالح
۱۴۲ـ سیما محمد حبیبی
۱۴۳ـ زهرا خوشبخت
۱۴۴ـ ثریا فرزان
۱۴۵ـ ژیلا الیاس‌زاده
۱۴۶ـ عشرت معینی
۱۴۷ـ سوسن کرمچی
۱۴۸ـ معصومه ازدری مقدم
۱۴۹ـ فریده پورمحمودی
۱۵۰ـ بهروز متینی
۱۵۱ـ نسرین مفتی‌زاده
۱۵۲ـ شهره همایونفر
۱۵۳ـ مهستی ارمند
۱۵۴ـ سوسن نیکفر
۱۵۵ـ معصومه غلامشاهی
۱۵۶ـ لطیفه محبی تابان
۱۵۷ فطانه میثاقی
۱۵۸ـ فاطمه والامنش
۱۵۹ـ آذر الهی
۱۶۰ـ کامسلا ناظم‌زاده‌تونچی
۱۶۱ـ مریم قطیری
۱۶۲ـ رویا وزسری
۱۶۳ـ شهره قوی‌دل تقوی
۱۶۴ـ شوکت نوروز فشخامی
۱۶۵ـ رزی ابراهیمی زرندی
۱۶۶ـ عصمت عالی داعی‌سجوادی
۱۶۷ـ زهرا اکباتانی
۱۶۸ـ سکینه کاویانی‌زاده
۱۶۹ـ مهرنوش فرجادفر
۱۷۰ـ شیدخت یوسفی
۱۷۱ـ مژگان نیرو
۱۷۲ـ پروانه طباطبائی مقدم
۱۷۳ـ مهناز مصطفائی علائی
۱۷۴ـ فرشته صنایعی لطف‌آبادی
۱۷۵ـ پروین دارائی
۱۷۶ـ شهلا اصلان درجزینی
۱۷۷ـ مهرناز توحید
۱۷۸ نفیسه نیلی
۱۷۹ـ گیتی کیوه‌چین‌بان‌زاده
۱۸۰ـ مهوش صفائیان
۱۸۱ـ فرح ایرانی‌پور
۱۸۲ـ طوبی قریروند اسکندری
۱۸۳ـ فرح قبادین
۱۸۴ـ نایزه قربطیان
۱۸۵ـ مژگان بهرام فارسی
۱۸۶ـ زهره خامه‌چیان
۱۸۷ـ رفعت اشراقی
۱۸۸ـ پروین آخوند یزدانی
۱۸۹ـ شبلطان کلانتری
۱۹۰ـ نسرین زکفائی
۱۹۱ـ مهین‌بانو شجاعت
۱۹۲ـ فرخنده‌پور کشکولی قشقائی
۱۹۳ـ رقیه احمدی
۱۹۴ـ صدیقه فارسی نیاهرج
۱۹۵ـ نرگس کوثری
۱۹۶ـ اکرم حاجی حسینی
۱۹۷ـ مرضیه اکبرزاده شعرباف
۱۹۸ـ شهلا غضنفری سرابی
۱۹۹ـ ماهرخ یگانه رنجبر باشرف
۲۰۰ـ عفت پاك
۲۰۱ـ وحیده اکبر تبریزی
۲۰۲ـ گیلان بزاز محمدی
۲۰۳ـ حشمت توسلیان
۲۰۴ـ هایده علوداری مهد
۲۰۵ـ محبوبه قریشی
۲۰۶ـ اشرف فلاحی
۲۰۷ـ شهرزاد پرورش
۲۰۸ـ شهناز الیاهوسفارادی
۲۰۹ـ مرضیه خاتمی
۲۱۰ـ ناهید حاتمی حسین‌آبادی
۲۱۱ـ ویدا لطیفیان
۲۱۲ـ منصوره بی‌لابری
۲۱۳ـ فاطمه بی‌بی زرکریان
۲۱۴ـ خدیجه مهرپرور
۲۱۵ـ ایدا مراد
۲۱۶ـ نسرین خامنه احمداف
۲۱۷ـ فرحدخت تجویدی
۲۱۸ـ معصومه صالحی مرزیحرانی
۲۱۹ـ مهناز آذرناکورعباسلو
۲۲۰ـ طاهره مسعودی
۲۲۱ـ پروین شهریاری زواره
۲۲۲ـ مهراندخت بنیاد
۲۲۳ـ الهه جواهری
۲۲۴ـ صغری بهنیا
۲۲۵ـ ناهید خادم‌پور
۲۲۶ـ سوسن ناظری
۲۲۷ـ نسرین بابائی
۲۲۸ـ ملك ثابت
۲۲۹ـ فامه سمواتیان
۲۳۰ـ مهری حبیبیان
۲۳۱ـ سویل داداشی
۲۳۲ـ مرضیه مهدیان
۲۳۳ـ ناهید حامدی
۲۳۴ـ مهناز بلوری
۲۳۵ـ منیرالسادات بدیع‌زادگان
۲۳۶ـ رفعت کیمیاقلم
۲۳۷ـ افسون ضرابی
۲۳۸ـ خدیجه حسینی
۲۳۹ـ ژیلا عمادی دهقی
۲۴۰ـ سیما افشار مازندران
۲۴۱ـ زهره اخلاقی
۲۴۲ـ طیبه ضیابخش طهری
۲۴۳ـ شیدا دولتشاهی
۲۴۴ـ سکینه حکیم امیدوار
۲۴۵ـ زهره رضائی
۲۴۶ـ مرجان علی‌اشرفی‌فرش‌فروش
۲۴۷ـ ناهید نسیم‌بر
۲۴۸ـ مهردخت امامی لنگرودی
۲۴۹ـ سکینه دهخدا
۲۵۰ـ نسترن احمدی

آگهی دعوت مجمع عمومی عادی

مجمع عمومی عادی شرکت تعاونی مصرف کارکنان سازمان بیمه های اجتماعی روز سه‌شنبه ۴ر۶ر۵۴ ساعت ۴ بعداز ظهر در ساختمان کاخ سازمان بیمه های اجتماعی سالن کنفرانس تشکیل‌میگردد از صاحبان سهام یاوکلای‌آنان دعوت میشود حداکثر ۴۸ ساعت قبل از تشکیل مجمع عمومی بدفتر شرکت واقع در فروشگاه شرکت مراجعه و باارائه سهام خود برگ ورود بجلسه رادریافت ودرروز وساعت مذکور در جلسه حضور بهمرسانند.

دستور جلسه

۱ـ استماع گزارش هیئت مدیره و بازرسان.

۲ـ رسیدگی و تصویب ترازنامه سال ۱۳۵۲ وحساب سود و زیان و اتخاذتصمیم در مورد تقسیم سود.

۳ـ اخذ تصمیم درباره مسائل مربوط به نحوه فعالیت شرکت وازدیاد سرمایه.

۴ـ تصویب آئین‌نامه وظایف و اختیارات مدیر عامل و آئین‌نامه معاملات

۵ـ تصویب بودجه سال ۵۴ـ۱۳۵۵

۶ـ انتخاب سه نفر بازرس برای مدت یکسال.

رئیس هیئت مدیره شرکت تعاونی مصرف کارکنان سازمان بیمه‌های اجتماعی

اطلاعیه

از کلیه ساکنین محترم مناطق حسین آباد ـ جباری‌ـاصفهانك و چهل‌تن شرق تهران بدینوسیله دعوت میشود جهت تشکیل‌مجمع عمومی انجمن محلی و انتخاب هیئت مدیره در روز جمعه بیستو چهارم مرداد ماه جاری از ساعت ۵ ونیم بعد از ظهر در منزل‌آقای حسن جعفریان واقع در خیابان غیاثی کوچه جعفریان پلاك ۲۰ حضور بهمرسانند.

از طرف هیئت موسس

محمد شریفزاده. حاج خلیل عباسی. حسن جعفریان. عبدالرضا عظمتی. علیمحمد جعفریان. رضا کبیرزاده

آ ـ ۸۰۳۱

اطلاعیه

فدراسیون قایقرانی و اسکی روی آب ایران باطلاع افراد عضو و عموم علاقمندان به ورزش قایقرانی پاروئی میرساند:

دریاچه ورزشگاه بزرك آریامهر از تاریخ ۱۱ر۵ر۵۴ در هفته ۵ روز از شنبه الی چهارشنبه از ساعت ۱۴ الی ۱۸ بمنظور ورزش قایقرانی پاروئی آماده بهره برداری میباشد، افرادی که از این فدراسیون کارت عضویت دارند، میتوانند در روز های فوق ساعت ۱۴ با وسیله نقلیه‌ایکه با آرم این فدراسیون مشخص میباشد، و درمیدان ۲۴ اسفند مستقر خواهد بود، به محل دریاچه عزیمت نمایند و برای سایر علاقمندان ضروری است که قبل از رفتن به دریاچه ورزشگاه بزرك آریامهر، در روز های شنبه،دوشنبه وچهارشنبه هرهفته از ساعت ۱۷ الی ۱۹½ برای اطلاع‌بیشتر بدفتر این فدراسیون واقع در خیابان سپهبد زاهدی، دفتر امور مشترك فدراسیون ها مراجعه نمایند. م‌الف ۹۶۰۴

فدراسیون قایقرانی و اسکی روی آب ایران

اسامی کامل قبولشدگان و ذخیره دانشگاه جندی شاپور

رشته آمار و کامپیوتر (دانشکده علوم)

الف: قبول شدگان استان خوزستان
۱ـ احمد رضا نوری خاجوی(۱۲۰۷۲۰) ۲ـ لطف اله پیدایش(۱۴۳۶۱۸) ۳ـ محمد علی احتیاطی(۱۷۴۹۷۱) ۴ـ مهران رمضانی (۲۶۳۰۵۷) ۵ـ خیزاله گله بان(۱۴۱۷۰۴) ۶ـ محمد رضا میراحمدی(۱۰۵۵۲۷) ۷ـ مجید قدیریان بارنانی(۱۰۸۶۳۸) ۸ـ عماد عمیدی(۱۰۳۰۱۴) ۹ـ شهرام گلشنی نجف آبادی (۱۵۰۰۶۱) ۱۰ـ مهوش زارع (۱۲۰۴۱۷) ۱۱ـ لطف اله سلمانی رضائی(۱۲۶۶۹۱) ۱۲ـ پروانه اذان گو(۱۰۶۶۵۷) ۱۳ـ محمد هادی خدری (۱۱۶۸۹۴) ۱۴ـ کریم صالح پور (۱۴۲۸۶۶)

ب: قبول شدگان سایر استانها و فرمانداریهای کل.
۱ـ سلیمان فهیمی کیگلو(۱۲۶۷۹۷) ۲ـ علیرضا باقر زندی(۱۱۶۷۷۹) ۳ـ حمید پهلوان حسینی (۱۳۲۰۸۴) ۴ـ محمد ارسلان محمدی (۲۷۶۸۹۰) ۵ـ مجید نژادی بابادایی(۱۳۲۲۲۸) ۶ـ مهدی ترابی پاریزی(۱۳۵۷۲۹)

ج: ذخیره استان خوزستان
۱ـ فرزین منطقی (۱۴۷۶۸۸) ۲ـ جیمز آفرین (۱۷۳۳۵۱) ۳ـ راضیه کرمانشاهی اصل (۱۴۴۰۴۴) ۴ـ مرتضی قاسمی نژاد (۱۰۲۲۰۰) ۵ـ ابوالقاسم آموزگار (۱۲۲۹۷۳) ۶ـ محمود خان چین (۱۸۷۸۸۲) ۷ـ ایرج کریمیان (۱۱۱۹۲۴) ۸ـ عبدالحمید صفار پور (۱۲۸۸۸۴) ۹ـ فرخ خانم شاکری بهبهانی (۲۲۴۳۲۷) ۱۰ـ ابراهیم بنی سعید (۱۴۱۸۱۷) ۱۱ـ اسفندیار سرداری (۲۴۵۳۲۴) ۱۲ـ علیرضا غریبی (۲۳۷۸۱۲) ۱۳ـ حسین اعتمادی (۱۴۴۱۵۰) ۱۴ـ ژانت داویدیان زرنه (۱۰۷۸۵۴)

د: ذخیره سایر استانها و فرمانداریهای کل
۱ـ یداله مرسلی (۱۳۴۴۹۱) ۲ـ سید عبدالحمید دانشیار (۱۳۷۴۷۶) ۳ـ مهدی بشارت (۱۰۰۲۱۱) ۴ـ سعید کوچه مشکیان (۱۱۷۰۴۱) ۵ـ یوسف یادگاری دیزج تکیه (۲۶۵۸۹۰) ۶ـ بهرام طاهری (۱۴۱۲۵۲) ۷ـ کیکاوس کاوسی (۱۱۲۵۷۳) ۸ـ احداله قربانعلی (۱۱۱۳۲۵) ۹ـ فرهاد ساجدی (۱۱۷۸۷۳) ۱۰ـ ناهید انصاری گیلانی (۱۰۲۰۶۰) ۱۱ـ سید مهدی خظیرنی یزدی(۱۰۵۹۰۵) ۱۲ـ محمد حسین ملازم سنندجی (۱۱۵۸۵۸)

رشته شیمی (دانشکده علوم)

ـ: اسامی قبولشدگان استان خوزستان
۱ـ آنت ابرام خواجه طوریان(۲۵۲۸۹۹) ۲ـ غریب محسن (۲۸۱۰۷۰) ۳ـ سید محمود رشیدی فرد (۱۰۵۹۵۹) ۴ـ منصوره اسلامی (۲۶۲۲۴۹) ۵ـ منظر حیدر زادگان (۱۲۲۲۰۴) ۶ـ فریبا گله زن تشقانی (۱۲۴۵۰۰) ۷ـ محمد رضا پیراسته جو نقانی(۱۷۳۱۴۵) ۸ـ عبدالرحیم نوزاده حداد (۱۳۵۳۵۳) ۹ـ پرویز حسن زاده (۲۶۶۵۸۴) ۱۰ـ شهلا دقیقیان (۱۱۰۴۳۹) ۱۱ـ سید هاشم امام (۱۰۸۲۹۲) ۱۲ـ مجید جنگلینی (۱۸۱۲۲۴) ۱۳ـ محمد شهابی (۱۴۳۸۰۴) ۱۴ـ فرامرز زمان زاده (۱۲۹۰۸۶).

ب: اسامی قبول شدگان سایر استانها و فرمانداریهای کل.
۱ـ عباس آذر همایون (۱۰۲۶۹۴) ۲ـ بایرم گلدی پوری(۱۸۰۹۱۷) ۳ـ میرزا جعفر سلیمانی خراط(۱۰۱۰۷۱) ۴ـ غلامرضا آردی(۲۱۶۰۹۰) ۵ـ شاهین ضرابی (۱۱۸۶۰۸) ۶ـ احمد قرائی(۱۶۸۳۰۰)

ج: اسامی ذخیره های استان خوزستان:
۱ـ صفر صالحی (۱۲۲۳۲۰) ۲ـ عبدالحمید راسخ (۲۶۶۹۸۹) ۳ـ عبدالسول دهدشتیان(۲۴۷۳۵۲) ۴ـ فریده دستوری (۲۲۷۸۵۰) ۵ـ میترا حقایق (۱۰۳۸۵۷) ۶ـ سیمین کهرانی (۱۹۴۳۱۴) ۷ـ فرزانه خسروی (۱۰۵۷۵۹) ۸ـ عنایت اله تفکری (۲۴۵۳۴۷) ۹ـ هادی مفتاق (۱۸۶۵۵۰) ۱۰ـ ملوک روشنفکر (۱۴۳۰۵۳) ۱۱ـ غلامحسین دانشور (۲۸۶۴۴۲) ۱۲ـ علی شکراله زاده بهبهانی (۲۰۹۰۴۵) ۱۳ـ زیبا شانکی باور صاد(۱۴۶۷۱۹) ۱۴ـ طاهره رضا پور (۲۴۵۵۰۱).

د: اسامی ذخیره های سایر استانها و فرمانداریهای کل:
۱ـ الهه کاویانی(۱۲۴۰۷۸) ۲ـ هاجر شمسیان (۲۲۳۵۸۱) ۳ـ معصومه برادران قصاب (۱۰۲۱۵۶) ۴ـ زهرا الوندی (ندارد) ۵ـ سوسن فرقانی اشرفی (۱۵۲۲۶۱) ۶ـ عفت مرتضوی (۱۳۰۶۴۶) ۷ـ محمود فرزادی(۱۳۱۰۷۲) ۸ـ کبری سیمین اکبر (۱۱۵۹۴۵) ۹ـ احمد ترحمی (۱۱۰۶۴۵) ۱۰ـ منصور یزدان جوئی (۱۰۹۵۸۸) ۱۱ـ فیض اله مریخی (۱۱۰۴۹۱) ۱۲ـ توراتیه خضوعی (۱۲۹۵۹۸)

رشته دبیری شیمی (دانشکده علوم):

الف: اسامی قبول شدگان استان خوزستان.
۱ـ عبدالعزیز بحری(۱۰۸۳۲۲) ۲ـ حسین کانی(۱۲۷۴۸۷) ۳ـ احمد رضا شیخ خان زاده(۱۳۴۹۵۸) ۴ـ محمد رضا نورالهی (۱۰۴۲۹۶) ۵ـ مریم حسینی مارانی (۱۳۲۹۱۱) ۶ـ یداله دهقان (۱۱۳۴۶۵) ۷ـ محمود نزیمیسا(۱۳۸۰۰۴) ۸ـ اسحق کلاه کج (۱۶۸۱۶۴) ۹ـ ناصر خنجیفر(۱۲۱۰۹۵) ۱۰ـ مدینه خانم امیری(۱۷۵۷۶۷) ۱۱ـ حسن علی تمطار کرائی (۱۴۱۲۲۳) ۱۲ـ غلامرضا شاکری بجگان (۲۷۶۳۴۲) ۱۳ـ پروین غلامی (ناقص) ۱۴ـ علی رضا اقتصادی (۲۸۱۲۱۶)

ب: اسامی قبول شدگان سایر استانها و فرمانداریهای کل:
۱ـ معصومه طبسی(۱۱۱۲۸۰) ۲ـ رقیه خرسندی(۱۱۳۴۷۱) ۳ـ بی بی فاطمه خاتمی (ندارد) ۴ـ علی آزاد (۲۲۵۲۷۳) ۵ـ شهین صاحب کرم علم داری(۲۲۲۷۵۱) ۶ـ احمد علی عباسی (۱۴۷۲۰۳)

ج: اسامی ذخیره های استان خوزستان:
۱ـ کوثر عباسی(۲۴۵۱۳۵) ۲ـ عباس مصدر (۲۶۸۱۹۴) ۳ـ احمد سمیعی فراهانی (۱۳۵۵۲۴) ۴ـ غلامرضا افتخار (۱۳۷۸۰۹) ۵ـ ارسلان عباسی هشجنانی (۴۷۵۴۳۴) ۶ـ عبداله سنگ تراش (۱۹۳۳۲۳) ۷ـ صغری حاتمی حسین آبادی (۱۷۲۷۹۲) ۸ـ بهمن شیخ زاده تک ابی (۲۲۷۴۱۷) ۹ـ طاهره معافی(۱۶۷۴؟) ۱۰ـ شهره حسین پور (۱۴۷۰۴۵) ۱۱ـ نادره نادری پور بروجنی (۱۰۲۷۴۸) ۱۲ـ عصمت خلیفه سلطانی محمد آبادی (۱۲۴۳۰۳) ۱۳ـ علی برزن (۱۰۱۷۶۳) ۱۴ـ غلامعلی فاتحی (۱۷۷۷۹۹)

د: اسامی ذخیره های سایر استانها و فرمانداریهای کل:
۱ـ مرضیه طوافیان زاده (۱۳۲۵۲۶) ۲ـ زهره حبیبی دستگرد (ناقص) ۳ـ میترا اصغری (۱۰۲۲۴۳) ۴ـ حسین قاسمی (۲۶۳۰۶۷) ۵ـ مرضیه پور مومن اعرابی (۱۱۲۶۰۵) ۶ـ اکبر علی پسندی راز لیقی (۱۳۷۰۲۱) ۷ـ محمود صفر پور نیکو لنگرودی(۱۴۵۷۴۷) ۸ـ محمد خلیل اولیائی (۱۱۷۵۳۱) ۹ـ فاطمه پرتو (۱۹۱۱۱۰) ۱۰ـ محمد حسن ختشا (۲۷۱۶۷۲) ۱۱ـ عبدالحسین گرگین (۱۰۵۴۸۱) ۱۲ـ محمد علی طهماسبی گوگجی (ندارد)

رشته ریاضی (دانشکده علوم)

الف: اسامی قبول شدگان استان خوزستان
۱ـ خلیل علیزاده (۱۰۱۰۷۵) ۲ـ محمد کدخدائی الیادرانی (۲۷۹۱۴۴) ۳ـ منوچهر خزائلی نجف آبادی (۱۴۶۹۳۳) ۴ـ محمد حسین کرمی (۱۲۸۲۴۲) ۵ـ اعتماد عاقل (۱۱۸۴۸۵) ۶ـ محمد حسین حقیقی زاده (۱۰۹۳۹۵) ۷ـ سید کمال الدین سید آقا میری(۱۲۲۹۶۴)

پ: اسامی قبول شدگان سایر استانها و فرمانداریهای کل:
۱ـ سید محمد علی میر آتشی یزدی(۱۰۴۴۵۷) ۲ـ ناصر علی ذوالفقاریان (۱۶۷۷۰۵) ۳ـ محمد فروغی (۱۳۶۶۰۴)

ج: اسامی ذخیره های استان خوزستان:
۱ـ رمضان ریپتچی (۲۵۹۰۲۲) ۲ـ غلامرضا هادیان (۲۴۹۷۳۶) ۳ـ علی محمد یزبان (۱۷۴۸۲۳) ۴ـ محمد حسین طالبی (۱۰۹۱۵۷) ۵ـ شهناز عمید زاده (۲۱۷۳۵۸) ۶ـ بهیندخت گلشن(۲۶۵۶۲۹) ۷ـ علی محدث خراسانی (۱۲۹۶۲۵) ۸ـ کمال دانشیار (۱۶۷۳۱۰)

د: اسامی ذخیره های سایر استانها و فرمانداریهای کل:
۱ـ محمد مهدی صمدی میرزائی(۱۳۷۳۳۹) ۲ـ حمزه ابراهیمی صیقلی (۱۴۶۵۴۵) ۳ـ بیژن دهقان حسامی (۱۸۳۲۸۶) ۴ـ منیژه افشاری رحیم زاده (۱۳۹۳۶۸) ۵ـ علی طالبی زاده سروری (۲۶۲۰۳۸) ۶ـ محمد حسین پورمند(۱۴۵۲۹۷)

رشته دبیری ریاضی (دانشکده علوم):

الف: اسامی قبول شدگان استان خوزستان.
۱ـ محمد رضا رضائی (۲۴۴۳۱۳) ۲ـ ناهید ابریشمباف (۱۴۸۶۸۷) ۳ـ خسرو علی قلی (۲۲۹۰۶۶) ۴ـ حبیب آرین نژاد (۱۰۹۳۷۹) ۵ـ زهرا نیکروان (۱۲۴۹۹۰) ۶ـ روبخیر آینه بند (۱۲۴۰۰۶) ۷ـ ناصر خمیسی(۲۸۶۸۳۵) ۸ـ محمد رضا ابوالحسن نقره کار (۱۳۳۷۰۱) ۹ـ عصمت جویند (۱۴۸۶۸۸) ۱۰ـ رضا دو بهری (۱۳۴۶۲۴) ۱۱ـ منصور نژاد صفوئی (ندارد) ۱۲ـ غلامحسین کوه پیکر بوشهری (۲۸۱۰۵) ۱۳ـ غلامحسین صالحی چالسیاری (۱۳۱۷۸۰) ۱۴ـ هما زرگر (۱۲۴۰۰۵).

ب: اسامی قبول شدگان سایر استانها و فرمانداریهای کل:
۱ـ نورالدین طاهری (۱۱۱۱۷۹) ۲ـ عباسقلی نمازی (۱۲۳۸۲۷) ۳ـ فریبرز قیصری (۱۱۸۲۳۰) ۴ـ محمد تقی معمار دو قلعه (۱۰۱۳۸۱) ۵ـ داود حق زاده اقدم (۱۲۶۹۴۲) ۶ـ محمد صادق فرهادی (۱۴۸۱۵۹)

ج: اسامی ذخیره های استان خوزستان:
۱ـ عصمت جوکار گلبرنجی (۲۲۴۷۵؟) ۲ـ علی کایدی(۱۰۱۳۹۱) ۳ـ صفری زهرتی (۲۶۳۷۲۵) ۴ـ یزدان پناه زبر دست فریدنی (۲۴۷۱۱۲) ۵ـ حسن یوسفی نژادی (۱۹۱۰۴۰) ۶ـ خیر علی بهپور (۱۰۹۱۶۸) ۷ـ فخر الملوک فلسفی(۱۳۲۳۳۴) ۸ـ ملک محمد انجیلی(۱۳۸۰۴۳) ۹ـ صفر علی رشیدیان (۱۳۲۴۷۵) ۱۰ـ علی منصوریه (۲۳۱۹۱۴) ۱۱ـ فاطمه شاره فقیهی (۱۰۹۸۵۶) ۱۲ـ عباس هلاکوئی (۲۷۵۷۷۵) ۱۳ـ عبدالامیربیک نژاد (۲۵۱۶۴۶) ۱۴ـ پریوش نادی (۱۲۸۰۷۶).

د: اسامی ذخیره های سایر استانها و فرمانداریهای کل:
۱ـ محمد رضا گلستانفرد (۱۱۶۰۰۲) ۲ـ محمد حسین زاده فلاح (۱۳۶۷۵۷) ۳ـ ابوطالب پایکن (۲۱۲۳۵۶) ۴ـ نظام نامجو (۱۵۰۳۳۶) ۵ـ سعداله جعفری زاده (۲۱۴۷۵۷) ۶ـ محمد زمانی قراملکی (۱۳۴۳۲۷) ۷ـ محمود صلواتی خوش قلب (۱۳۳۷۷۲) ۸ـ بهزاد محمدی معاف (۱۰۳۱۴۴) ۹ـ ناصر خیری (۱۱۶۷۴۵) ۱۰ـ ربابه آگاه (۱۳۹۴۲۱) ۱۱ـ سید علی اکبر چاپاری رانی (۱۱۵۱۹۲) ۱۲ـ اسداله اک ... اقدم (۱۴۶۱۸۹).

رشته فیزیک

الف: قبول شدگان استان خوزستان
۱ـ اشرف باقریان (۱۱۸۰۵۰) ۲ـ سید محمد طباطبایی (۱۴۴۶۹۴) ۳ـ کیانوش رهبری جهرمی (۱۵۰۴۸۹) ۴ـ سیامک توکلی شلمزاری (۱۰۸۳۳۰) ۵ـ خلیل رحیمی خشوعی (۲۶۳۸۹۷) ۶ـ نسرین روشن ضمیر (۲؟۱۱۶۳) ۷ـ حمید گلفر (۱۵۴۵۶۷)

ب: قبول شدگان سایر استانها و فرمانداریهای کل
۱ـ غلامرضاپور ابراهیم (۱۰۱۵۱۰) ۲ـ سید مرتضی فاضلی پطرودی (۱۴۵۱۸۹) ۳ـ ماشاالله افشار زرندی (۱۶۳۰۱۶)

ج: ذخیره استان خوزستان
۱ـ کاظم برگ نیسی (۱۲۵۶۹۲) ۲ـ شهره شیرزادی قلعه شاهی (۱۴۲۰۹۰) ۳ـ نسرین قنواتی (۱۱۸۲۷۲) ۴ـ صدیقه جعفری تنگی (۱۵۶۳۳۰) ۵ـ عبدالرضا مزرعه (۱۱۹۳۵۷) ۶ـ عزیزاله آزادگان (۱۱۹۹۳۳) ۷ـ کاظم مهاوی (۲۱۰۷۵۶)

د: ذخیره سایر استانها و فرمانداریهای کل
۱ـ مرتضی میرمحمد رضایی (۲۰۲۷۷۹) ۲ـ هما یزدانی (۱۰۹۶۸۶) ۳ـ هاشم حاج زین العابدین اسلامی (۱۱۲۵۴۹) ۶ـ اصغر قباخلو (۱۲۳۴۴۰)

رشته دبیری فیزیک

الف: قبول شدگان استان خوزستان
۱ـ قاسم معروف به امیر مرفوع (۱۴۳۰۵۲) ۲ـ احمد دهدشتیان (۱۵۶۲۸۲) ۳ـ کبری رادش (۱۲۴۴۹۹) ۴ـ فخرالسادات برزین کروسی (۱۱۸۰۳۹) ۵ـ ابراهیم مادح خاکسار (۱۲۴۰۲۳) ۶ـ فرشته اسکندری نژاد (۱۵۱۸۲۴) ۷ـ نسرین عطاری (۱۲۵۰۷۸) ۸ـ سیروس راستانی (۱۳۶۵۹۵) ۹ـ محمد حسن دانش خواه (۲۳۸۸۴۱) ۱۰ـ زهرا محمد جعفری (۲۵۱۷۸۰) ۱۱ـ رضا عبداله پور (۲۳۲۹۴۴) ۱۲ـ سعادت خانم دانشگر (۱۳۲۱۲۷) ۱۳ـ بهناز چوک (۱۱۸۰۴۹) ۱۴ـ فاطمه جمشیدی سگوند (۱۵۲۰۲۱).

ب: قبول شدگان سایر استانها و فرمانداریهای کل
۱ـ غلامرضا سرابی (۱۱۱۱۷۰) ۲ـ ابوالقاسم حسین نیا (۲۶۶۰۴۵) ۳ـ منصور حاج جباری (۱۰۵۰۰۳) ۴ـ زهرا ضابطی (۱۱۰۲۶۷) ۵ـ محمد عارف نادری (۱۴۲۴۹۰) ۶ـ جعفر فهیمی گیگو (۱۴۳۳۸۳)

ج: ذخیره استان خوزستان
۱ـ محمدرضا دبنواری (۱۳۴۶۰۵) ۲ـ عبدالمجید بهونی جیلا (۱۰۹۸۳۵) ۳ـ توران کاظمی مهرجردی (۱۳۵۳۸۴) ۶ـ آذرماه قاضی دوانی (۲۸۱۴۵۳) ۷ـ منصور پابهن شوشتری زاده (۲۵۲۰۲۲) ۸ـ فریدون خانیز (۲۵۵۸۶۷) ۹ـ ناهید نبهانی (۱۴۵۶۷۵) ۱۰ـ محمد کریم بصیری (۱۰۴۵۲۰) ۱۱ـ هدایت اله سعادت (۱۰۸۸۷۹) ۱۲ـ فرزاد کلانتر هرمزی (۱۳۱۰۲۸) ۱۳ـ غلامرضا نورمحمدی (۱۶۲۳۴۶) ۱۴ـ سهیلا آسیابان (۲۷۵۱۸۵) ۱۵ـ ایرج ساکی زاده (۱۷۳۳۱۰)

د: ذخیره سایر استانها و فرمانداریهای کل
۱ـ غلامرضا بنان (۱۰۸۹۲۳) ۲ـ ایرج برمون (۱۳۷۲۹۲) ۳ـ سالار تنجیده (۱۱۵۳۴۰) ۴ـ یوسف اصغری (۱۲۹۳۰۵) ۵ـ ربابه نورکجوری (۱۳۶۳۷۷) ۶ـ محمد شیخ شاب یافقی (۱۳۶۱۹۹) ۷ـ سیدمجید جعفریان محمدی (۱۱۸۳۱۹) ۸ـ علی آرام (۱۲۴۳۲۷) ۹ـ یداله میرشمسی (۱۴۶۸۰۹) ۱۰ـ مرتضی یار محمودی (۱۱۸۵۹۷) ۱۱ـ بهرام سماک نرگسو (۱۵۸۵۷۰) ۱۲ـ کاظم رضوان خواه (۱۱۸۸۰۶)

رشته زیست شناسی (دانشکده علوم):

الف ـ قبول شدگان استان خوزستان
۱ـ عبدالله غفوریان (۲۶۷۰۴۶) ۲ـ عصمت کارگربیده (۲۷۱۶۰۷) ۳ـ حسن کلانتری (۲۱۷۴۳۵) ۴ـ محمود توسلی (۱۹۴۱۹۵) ۵ـ فرشته طالبی (۱۵۰۶۲۱) ۶ـ صدیقه کیخسروی (۲۴۵۶۲۷) ۷ـ فریده مهر دادی (۱۲۹۵۹۶)

ب ـ قبول شدگان سایر استانها و فرمانداریهایکل
۱ـ شهربانو تخعی (۲۷۰۴۰۰) ۲ـ زری ابراهیمی زرندی (۱۰۳۵۱۸) ۳ـ مصطفی سلم خانی (۱۱۷۲۸۷).

ج ـ ذخیره استان خوزستان
۱ـ فرخنده زنجانپور (۱۲۹۰۸۷) ۲ـ ناهید نقاشپور (۲۶۱۹۴۸) ۳ـ صغری خوشکام (۱۷۶۳۶۶) ۴ـ فریده صدیقی دهکردی (۲۶۱۸۴۷) ۵ـ ملکه زرگر شوشتری (۱۳۸۳۸۰) ۶ـ هنگامه مختاری (۱۰۳۸۵۵) ۷ـ نعمت مهدیان زاده (۲۰۶۸۶۵)

د ـ ذخیره سایر استانها و فرمانداریهایکل
۱ـ یدالله آبیار (۲۶۹۴۹۹) ۲ـ ابوالفضل نشاط حالتی (۱۳۹۲۳۴) ۳ـ محمد حسین جیبی زاده (۱۶۲۸۵۰) ۴ـ اسدالله پورمقدسی لنگرودی (۱۰۸۱۷۴) ۵ـ محمد علی دمیچی (۱۲۶۳۲۸) ۶ـ محمد رعایائی (۱۴۷۰۴۸)

رشته زیست شناسی دبیری (دانشکده علوم):

۵ـ میناد هقان (۱۲۴۸۷۷) ۶ـ خدیجه علوی (۱۶۷۵۰۷) ۷ مهین علی پورچهار محالی (۲۶۸۵۴۸) ۸ـ شهلا مهران فر (۱۴۷۳۱۳) ۹ـ غلامحسین سمیع (۱۳۲۳۷۰) ۱۰ـ محترم میرترابی (۲۷۵۱۹۴) ۱۱ـ ابراهیم نصرالله پور (۱۴۵۳۶۷) ۱۲ـ سکینه حسین زاده (۱۴۵۵۷۸) ۱۳ـ خسرو نعمتی (۲۳۰۱۷۹) ۱۴ـ هماوصالی (۱۳۵۲۹۷)

ب ـ قبول شدگان سایر استانها و فرمانداریهایکل
۱ـ پوراندخت نخفعی (۱۴۲۹۳۷) ۲ـ میرزا محمد کمالی اردکانی (۱۲۱۰۴۲) ۳ـ صفری ناظم پور (۲۰۰۷۸۰) ۴ـ معصومه داوری (۱۷۲۹۵۹) ۵ـ سغری قاضی زاده احسائی (۱۴۹۴۵۰) ۶ـ ناهید زارع اکباتانی (۲۲۶۱۹۴)

ج ـ ذخیره استان خوزستان
۱ـ پروین کجباف نژاد (۲۶۶۷۹۸) ۲ـ میناثقفیان (۲۷۲۰۹۷) ۳ـ مهین شمشیرگر (۲۰۲۴۱۷) ۴ـ مهین صناعی (۱۶۱۲۹۶) ۵ـ پوران کهن دل (۱۸۰۳۸۴) ۶ـ فاطمه کارگر (۱۳۳۳۱۷) ۷ـ صالحه رضای موسوی (۱۰۹۵۶۱) ۸ـ ملیحه مشهدی زاده (۱۰۶۸۹۷) ۹ـ لیدا فدائی (۲۶۷۳۹۹) ۱۰ـ روح انگیز کاوسی (۱۴۰۸۴۸) ۱۱ـ مسعود صفائی مقدم (۲۲۷۹۳۳) ۱۲ـ کبری عباسپور (۱۶۶۱۵۲) ۱۳ غلامعلی واقف (۱۷۳۷۵۶) ۱۴ـ فاطمه بابائی فروشانی (۱۲۳۶۷۲)

د ـ ذخیره سایر استانها و فرمانداریهایکل
۱ـ فاطمه عرب سلفار (۱۵۰۲۰۷) ۲ـ کوچک فنونی (۲۳۹۵۰۱) ۳ـ سیدمحسن معتمدالشریعتی (۱۶۴۵۵۰) ۴ـ عزت جام چی (۲۱۹۲۳۵) ۵ـ ذبیح الله غیائی (۲۶۰۰۵۲) ۶ـ محمدرضا چابک منش (۱۰۴۴۱۱) ۷ـ حسین رضائی توشچی (۲۵۰۸۳۶) ۸ـ محمدقلی کیپور (۱۹۴۰۷۵) ۹ـ فایزه ثابت جهرمی (۲۱۵۲۶۵) ۱۰ بهنازمیدان شاهی (۱۰۵۴۶۵) ۱۱ـ معصومه فدائی زاده (۱۵۲۸۱۱) ۱۲ـ محمد آقا رفعتی نیریزی (۱۱۸۷۴۷)

الف ـ قبول شدگان استان خوزستان
۱ـ شهلا اقبالی (۱۴۳۱۱۶) ۲ـ زهرا کاظمی (۱۶۶۵۳۹) ۳ـ فخرالزمان نادری (۱۰۴۸۰۶) ۴ـ پری راکعی (۱۰۸۵۶۸)

رشته زمین شناسی

الف: قبول شدگان استان خوزستان
۱ـ داریوش جلالی قلاتی (۲۷۵۹۴۲) ۲ـ مرضیه مجتهد (۱۸۸۲۹۲) ۳ـ افسانه باطنی (۱۲۹۰۰۵) ۴ـ حسین علی توکلی محمدی (۱۰۱۱۲۶) ۵ـ موسی نامنیک (۱۴۳۶۷۹) ۶ـ محمدآذرافروز (۱۰۴۹۷۰) ۷ـ آبجهان پناهی لرکی (۲۶۴۲۱۵)

ب: قبول شدگان سایر استانها و فرمانداریهای کل
۱ـ محمدحسین دشتی رحمت آبادی (۱۳۲۸۲۹) ۲ـ جمال زوشن روان (۱۰۴۱۵۱) ۳ـ پروین پارسا (۱۵۸۷۸۹)

ج: ذخیره استان خوزستان
۱ـ محمدجواد فرازمند (۲۶۱۹۴۶) ۲ـ ابوالقاسم حاتمی نژاد (۱۷۳۳۱۶) ۳ـ حسین روزبهانی (۲۶۲۷۵۴) ۴ـ محمدرضا نظریان (۲۳۰۱۴۷) ۵ـ محمدحسین پرنوس (۲۷۰۳۲۰) ۶ـ فریده محمدعلیزاده دزفولی (۱۳۲۰۴۶) ۷ـ حسن یگانه شوشتری (۱۸۰۷۶۹)

د: ذخیره سایر استانها و فرمانداریهای کل
۱ـ منصور بهره مند (۱۵۳۱۵۶) ۲ـ رسول ولیزاده (۱۰۷۹۹۰) ۳ـ زهرا خوشنویس (۲۴۷۷۲۳) ۴ـ امیرفیروز (۱۱۰۹۹۶) ۵ـ شریفه علیمرادیان (۱۴۹۰۹۶) ۶ـ فخری موسوی (۱۱۲۹۷۲)

رشته پزشکی (دانشکده علوم):

الف ـ قبول شدگان استان خوزستان
۱ـ فرشاد عظیمی دهزی (۱۵۹۵۷۴) ۲ـ صدیقه دهباشی قنواتی (۱۵۴۸۸۹) ۳ـ مهشیدعکاشه (۱۲۸۹۸۷) ۴ـ ابدالحمیدنجفی (۱۰۱۱۲۵) ۵ـ فخرالملوک یاسائی (۱۴۲۹۴۵) ۶ رقیه رنجبر (۱۹۹۱۶۶) ۷ـ ناهید بیجندگودرز (۱۲۲۰۲۱) ۸ـ سیدمهدی یلادی مقدم (۱۲۵۰۳۹) ۹ـ ناهید اسکندری (۱۳۱۹۸۴) ۱۰ـ فریده کات خورده (۱۱۹۵۵۳) ۱۱ـ عبدالرضا موسوی (۱۱۹۳۵۹) ۱۲ـ علی اکبرمومن (۱۴۰۵۲۸) ۱۳ـ شهنازریاحی نیا (۱۲۱۶۰۵) ۱۴ـ بهروز عطائی تهفرخی (۱۹۸۳۶۶) ۱۵ـ حمیده جهان اراء (۱۹۲۱۳۸) ۱۶ـ داریوش پورترکان (۱۶۲۳۳۳) ۱۷ـ فریده رسولی (۱۷۳۹۲۰) ۱۸ـ نسرین سراجی بزرگ زاد (۱۴۶۱۳۷) ۱۹ رباب مسیح پور (۱۵۶۶۷۹) ۲۰ـ ماشالله خواجه (۱۵۶۲۷۲) ۲۱ـ بهروز قدیری دهکردی (۲۶۴۹۰۵) ۲۲ـ نعمت الله ضیاء (۱۰۹۲۵۲) ۲۳ـ شکوه بیطرف فرد (۱۷۳۱۹۳) ۲۴ـ نودرنساجیان (۲۶۶۲۵۰) ۲۵ـ صدیقه شفیعی (۲۰۱۸۵۷) ۲۶ـ ناهید دست رنج (۱۴۰۴۳۲) ۲۷ـ بهمن رفیعی (۱۲۳۰۰۴) ۲۸ـ محمدافضلی (۱۱۷۳۶۶)

ب ـ قبول شدگان سایر استانها و فرمانداریهایکل
۱ـ سیدمحمد کاظمینی (۱۱۵۹۵۲) ۲ـ سوسن بیاتی (۱۰۹۶۹۷) ۳ـ ابراهیم رزم پا (۱۰۶۱۸۸) ۴ـ رافین ذبیحی (۱۰۹۶۸۴) ۵ـ ناهید نواب زاده اردکانی (۱۰۲۲۴۱) ۶ـ مهدیه مجیبیان (۱۰۲۰۰۱) ۷ـ خدامراد سطوتی خرم (۲۶۵۴۲۵) ۸ـ علی اصغر کشاورز(۱۴۷۳۱۴) شماره سمت راست آزمون بزیده شده ۹ـ مهدی شریعتی تفنی (۱۳۷۳۲۶) ۱۰ـ صدیقه هاشم زاده (۱۰۹۵۷۸) ۱۱ـ شهلا قاسمیان پوریاوندی (۱۱۴۵۶۳) ۱۲ـ هاجر کرمی رباطی (۱۳۰۸۴۰)

ج: ذخیره استان خوزستان
۱ـ فرشته رضائی تزنگی (۱۸۲۷۱۷) ۲ـ شهلا وزیری اسفرجانی (۱۲۴۳۹۹) ۳ـ مسعود چهل گردی سامانی (۲۵۰۱۷۹) ۴ـ خیبر فیروزی (۱۷۳۲۳۳) ۵ـ حیات ممبینی (۱۴۵۶۴۷) ۶ـ فریده حسین خانی کارگر (۱۹۳۳۹۰) ۷ـ شهلا حشمتی (۱۴۳۷۲۲) ۸ـ غلامرضا موذنی جولا (۲۲۷۸۳۵) ۹ـ علیرضا لطفی فروشانی (۱۳۱۹۶۵) ۱۰ـ منوچهر نیک پیک (۱۰۱۵۴۸) ۱۱ـ محمود علیزاده (۲۸۰۱۷۳) ۱۲ـ علی میرزا قلی پور (۱۸۵۰۸۵) ۱۳ـ سیما سبزه قبائی (۱۱۸۸۳۸) ۱۴ـ صدیقه بیگم مساوات (۲۲۳۲۴۲) ۱۵ـ محمد بناء بهبهانی (۲۰۷۱۰۶) ۱۶ـ عبدالرسول زمانی فروشانی (۱۲۸۲۸۸) ۱۷ـ افسانه روشندل (۱۰۵۴۶۸) ۱۸ـ عباس غلامیان (۲۷۷۶۱۲) ۱۹ـ پروانه فروغی فر (۱۷۴۰۶۴) ۲۰ـ منصوره حسنی (۱۱۱۳۷۹) ۲۱ـ عبدالحسین دلیمی اصل (۱۱۸۸۱۰) ۲۲ـ حمید رفیعی پور (۱۷۹۶۴۱) ۲۳ـ مسعود مردانی دشتی (۱۱۵۹۲۷) ۲۴ـ ادمونه گالوسیان زاده (۲۴۵۳۳۷) ۲۵ـ نصرت حسن زاده (۱۶۶۵۲۶) ۲۶ـ منصور کریمی بابا احمدی (۲۰۰۵۳۶) ۲۷ـ خدیجه اسحاقی درونبی (۱۴۳۷۰۲) ۲۸ـ فرهاد تختی (۱۱۶۵۴۹)

د: ذخیره سایر استانها و فرمانداریهای کل
۱ـ گلناز مهران (۱۲۰۴۲۹) ۲ـ علیرضا وکیلی زارج (۱۶۵۵۴۰) ۳ـ اسداله علیمحمدی (۱۵۹۸۱۰) ۴ـ شهناز نظر پور اکبری (۱۴۶۷۰۴) ۵ـ حسن یوسفی (۲۷۶۸۹۲) ۶ـ علی صابر (۱۲۶۵۳۲) ۷ـ طاهره برهانی زرندی (۱۷۹۳۲۶) ۸ـ مرتضی سمواتی (۱۰۳۸۱۱) ۹ـ لیلی لک عیان (۱۳۱۰۵۳) ۱۰ـ نیرالسادات موسوی شیرازی (۲۰۶۴۲۰) ۱۱ـ محمد نصرتی نصر آبادی (۱۳۱۰۰۶) ۱۲ـ فلامرز حسین آبادی (۱۲۵۳۹۱) ۱۳ـ غلامعلی ملا صادقی رکن آبادی (۲۱۸۱۰۶) ۱۴ـ ناهید حجتی (۱۰۲۳۲۲) ۱۵ـ محمد هادی حزینی (۱۳۰۳۷۶) ۱۶ـ پوری آق اویلی (۱۱۱۵۰۵) ۱۷ـ علی نجات رازی (۱۰۹۲۷۳) ۱۸ـ زهره راد افشار (۱۱۰۳۰۳) ۱۹ـ رستمعلی قلندری (۱۴۱۷۹۴) ۲۰ـ محمد علی جابری انصاری (۱۱۴۱۸۶) ۲۱ـ فرزانه عربعامری (۱۱۳۵۵۵) ۲۲ـ سنودابه طراوتی (۱۳۷۸۰۵) ۲۳ـ محبوبه محمودی (۱۱۲۸۷۶) ۲۴ـ اختر صالحی مقدم (۱۲۴۵۶۰)

رشته علوم داروئی دانشکده علوم بیمارستانی

الف ـ قبولشدگان استان خوزستان
۱ـ ملیحه آهنج (۲۵۶۳۲۳) ۲ـ سیدعنان ساری (۱۰۱۰۲۸) ۳ـ ثروت اله براتی (۲۴۱۹۰۳) ۴ـ صدیقه مرعشی نژاد (۱۳۵۸۰۳) ۵ـ عبدالحسین مطوریان (۱۴۰۱۶۹) ۶ـ زهرابیگم گل گیری (۲۳۱۲۲۰) ۷ـ عبدالکریم منصوری (۱۰۸۲۹۸)

ب ـ قبولشدگان سایر استانها و فرمانداریهای کل
۱ـ حسین ناظرایلخانی (۲۲۵۷۷۳) ۲ـ مهین محسنی (۲۷۲۹۱۰) ۳ـ علی اصغر امینی (۲۱۱۴۱۹)

ج ـ ذخیره استان خوزستان
۱ـ عالیه افتخار (۱۲۴۴۴۵) ۲ـ محمدجوادروشنفکروزفولی (۱۸۴۵۲۹) ۳ـ ملکه افتخار (۲۸۲۹۸۸) ۴ـ زهره حاجی علمداری (۱۴۵۳۶۴) ۵ـ پوراندخت اویسی (۱۲۰۷۸۷) ۶ـ فرنگیس افتخار (۱۲۷۹۷۱) ۷ـ منوچهر فلک دین (۲۶۳۵۸۸)

د ـ ذخیره سایر استانها و فرمانداریهای کل
۱ـ احمدخورشیدی مال احمدی (۱۹۴۸۲۱) ۲ـ خدیجه پورطاهریان (۲۴۷۷۸۱) ۳ـ محمدرضاشکور (۱۵۵۵۶۸)

رشته پرستاری دانشکده علوم بیمارستانی

الف قبول شدگان استان خوزستان
۱ـ زهرا سقط فروش زرنگ (۱۰۲۳۵۱) ۲ـ نصرت حسینی ترکو (۲۰۱۷۴۶) ۳ـ سهیلا طراوتی (۱۸۰۰۸۷) ۴ـ اکرم غلامی (۱۴۸۵۳) ۵ـ ناهیدقره خانی خرنجانی (۲۳۸۴۴۶) ۶ـ مهین معینی سده (۱۲۰۷۸۸) ۷ـ مریم خانعلی زاده (۲۵۲۲۲۶) ۸ـ فرشته مستی پور (۱۰۰۱۲۶) ۹ـ مهین تاج این علیان (۲۴۱۸۴۳) ۱۰ـ نصرت ملکانی نژاد اصفهانی (۱۹۴۶۶۹) ۱۱ـ اعظم معصی حاج (۲۴۶۳۲۸) ۱۲ـ قرص ماه بیگدلی (۲۴۸۷۱۶) ۱۳ـ نعیمه زایرچی (۲۴۷۰۷۸).

ب ـ قبولشدگان رشته پرستاری سایر استانها
۱ـ مهری طریقتی (۲۵۳۰۰۴) ۲ـ رباب نموی (۱۷۹۴۲۲) ۳ـ معصومه ابلاغیان (۲۲۱۱۰۸) ۴ـ راضیه یونسی (۲۵۶۴۳۸) ۵ـ زهرا مرحمتی (۱۸۷۰۸۳) ۶ـ عصمت واثقی (۲۴۲۶۳۳) ۷ـ مریم راشدی اشرفی (۲۴۳۷۸۷) ۸ـ زهره پرویزی گیلانی (۲۱۲۸۵۷)

رشته تغذیه دانشکده علوم بیمارستانی

الف قبول شدگان استان خوزستان
۱ـ هوشنگ کتانی (۱۶۶۱۸۸) ۲ـ محمود ابوعلی گلداری (۲۷۴۵۳۸) ۳ـ فاطمه شهابی ویس (۱۶۶۱۰۴) ۴ـ حسین معمارباشی (۱۰۱۰۷۶) ۵ـ عباس محسنی (۱۸۱۵۵۸) ۶ـ فخریه خشاب (۲۷۷۸۵۳) ۷ـ محمدجان موحدیان (۱۶۶۳۹۰).

ب ـ قبولشدگان سایر استانها و فرمانداریهای کل
۱ـ علی رضانیا (۱۱۸۸۴۳) ۲ـ میرزاجان چترسحر (۲۴۰۹۶۴) ۳ـ سید مجتبی موسویان (۲۷۴۳۶۹)

ج: ذخیره استان خوزستان
۱ـ مجید جهنژاد (۱۶۲۳۴۷) ۲ـ شکرالله جهانتاب (۲۶۸۵۶۰) ۳ـ فاطمه بیگم مریدیان (۲۲۳۸۶۳) ۴ـ رویا معتمدی (۱۰۳۳۸۵) ۵ـ بتول شامرکنی (۱۷۳۲۳۲) ۶ـ محمدرفیع شجاعی برجوئی (۲۸۴۹۲۱) ۷ـ فاطمه آریافر (۱۳۹۳۴۷).

د ـ ذخیره سایر استانها و فرمانداری های کل
۱ـ سیدمحمدعلی الحسینی المدرسی ط ـ س (۱۰۰۲۷۳) ۲ـ حسن وقارفرد (۲۲۷۴۹۹) ۳ـ محمدحسن سلطانی گردفرامرزی (۱۷۷۴۵۳).

رشته علوم آزمایشگاهی دانشکده علوم بیمارستانی

الف قبول شدگان استان خوزستان
۱ـ محمدرضا نمنما (۱۷۶۶۴۱) ۲ـ عبدالله ضیاء (۱۱۷۶۶۴) ۳ـ سید شکرالله موسوی نسب (۲۳۰۱۲۰) ۴ـ صدیقه خرم هفشجانی (۲۷۲۷۷۷) ۵ـ مرتضی حقیری زاده (۱۱۹۲۱۰) ۶ـ عبدالمحمد عماد (۱۳۷۰۳۹) ۷ـ پروین نصیر (۲۲۰۲۹۵)

ب ـ قبولشدگان سایر استانها و فرمانداریهای کل
۱ـ ذات الله قاسمی مرزبان (۲۰۷۳۰۳) ۲ـ سید مهدی هاشمی (۱۰۰۴۳۱) ۳ـ اشرف عزیزی دستگردی (۱۴۰۰۱۷)

ج: ذخیره استان خوزستان
۱ـ اشرف شفیعی زاده (۱۶۶۲۴۳) ۲ـ اسداله محسنی (۲۳۵۱۴۰) ۳ـ مهری جوادزاده (۲۱۱۷۵۹) ۴ـ شهناز چادرباف (۱۶۱۳۸۵) ۵ـ بتول عیدی زاده دزفولی (۲۲۷۵۵۷) ۶ـ احمد مزارعی (۱۰۷۸۷۴) ۷ـ محمدحسین سرادار (۱۸۸۹۰۲)

د ـ ذخیره سایر استانها و فرمانداری های کل
۱ـ صمد اکبری باری (۲۲۵۵۸۱) ۲ـ حسین رهی (۱۰۱۰۳۰) ۳ـ یحیی ویسی دیزجی (۱۸۶۵۱۷)

رشته رادیولژی دانشکده علوم بیمارستانی

الف قبول شدگان استان خوزستان
۱ـ عبدالحسین مطوریان (۱۴۰۱۶۹) ۲ـ حمید چردیری (۲۶۸۲۴۵) ۳ـ مجتبی نشاط بینی تهرانی (۱۸۴۵۵۶) ۴ـ فریده طاهری (۲۱۹۴۰۰) ۵ـ اشرف رحیمی نژاد (۲۴۹۲۷۵) ۶ـ ناصر چال اشترمکاری (۱۵۰۶۲۰) ۷ـ هارون برنجی (۲۶۳۷۲۴)

ب ـ قبولشدگان سایر استانها و فرمانداریهای کل
۱ـ پوران ظاهریان (۱۱۱۷۴۹) ۲ـ اسرافیل پیرمحمدزاده (۲۵۵۲۹۷) ۳ـ فاطمه ترابی زیارتگاهی (۲۷۱۰۱۲)

ج ـ ذخیره استان خوزستان

دانشگاه جندیشاپور

ثبت نام پذیرفته شدگان و افراد ذخیره سال تحصیلی ۵۴ـ۵۵

عده‌ای از داوطلبان بدون توجه به شرایط اختصاصی و نحوه گزینش دانشجو در دانشگاه جندیشاپور مدارک خودرا باین دانشگاه ارسال داشته‌اند، در نتیجه باین قبیل درخواست ها ترتیب اثر داده نشده است:

۱ـ درخواست هائیکه بعداز۳۱ تیر ماه تحویل پست شده.
۲ـ درخواست های مکرر در بیش از یک رشته.
۳ـ درخواست های ناقص یا فاقد رشته تحصیلی.
۴ـ درخواست هائیکه قلم خوردگی داشته.
۵ـ درخواست های داوطلبانیکه‌دیپلم‌متوسطه خودرا از استان ها یا فرمانداری های کلی گرفته‌اند که رشته مورد تقاضای آنها در واحد آموزش عالی استان مربوطه وجود دارد. به عنوان مثال بدرخواست های رشته های پزشکی استان (تهران، اصفهان، خراسان، فارس، آذربایجان شرقی) ترتیب اثر داده نشده و از سایر استانها نیز از سی درصد مجموع پذیرفته شدگان تجاوز نکرده است.

اسامی پذیرفته شدگان و افراد ذخیره هر رشته بترتیب معدل کتبی امتحانات نهائی ششم متوسطه و بارعایت سایر شرایط مندرج درآگهی وراهنمای شرایط اختصاصی با اشاره بشماره آزمون:

تاریخ ثبت نام:
ثبتنام و مصاحبه قبول شدگان هررشته روزهای ۱۸ و ۱۹و ۲۰ مرداد ماه ۵۴ و ثبتنام ومصاحبه افراد ذخیره روزهای ۲۱و ۲۲مرداد ماه ۵۴ درمحل دانشکده های مربوطه انجامی پذیرد:

مدارک لازم:
۱ـ اصل دیپلم‌کامل‌یا پروانه قبولی‌امتحانات ششم متوسطه و یک برگ فتوکپی آن.
۲ـ اصل برگ آزمون همگانی.
۳ـ اصل برگ گواهی امتحانات کتبی‌نهائی ششم متوسطه (بدون قلم خوردگی که به مهرو امضاء رئیس دبیرستان و آموزش و پرورش محل رسیده باشد).
۴ـ اصل برگ معافیت وظیفه یا خدمات اجتماعی زنان و یک برگ فتوکپی آن (برای آنهائیکه بسن مشمولیت رسیده‌اند یا ترک‌تحصیل داشته‌اند وبرای‌کلیه داوطلبان رشته‌های‌پرستاری وعلوم داروئی، علوم آزمایشگاهی و رادیولوژی وتغذیه و فیزیوترابی که بصورت آموزش حین خدمت است و عملا جنب استخدامی دارد الزامی است).
۵ـ ۱۲ قطعه عکس ۴×۶ که داوطلب مشخصات خود را پشت آنها نوشته باشد.
۶ـ ۵ برگ فتوکپی صفحه اول شناسنامه.

ضمنا توجه داوطلبان را بنکات زیر جلب مینماید:
۱ـ افرادی که سابقه دانشجوئی دارند در این دانشگاه پذیرفته نمیشوند.
۲ـ چنانچه پس از ثبتنام نادرستی مدارک یادرخواست ثبت نام ثابت شودو ثبت نامبرخلاف ضوابط دانشگاه انجام شده باشد درهر شرایطی از ادامه تحصیل داوطلب جلوگیری خواهد شد.
۳ـ تاریخ تکمیل مدارک و معاینه پزشکی و صدور کارت تحصیلی و انتخاب واحد در محل ثبتنام آگهی خواهد شد.

۱ـ شهین حسین زاده (۲۰۵۲۵۰) ۲ـ علی قیم (۱۳۵۷۹۰) ۳ـ احمدگوتی (۱۹۸۶۰۲) ۴ـ زهرمحققی پور (۱۹۴۵۴۰) ۵ـ لیدا خاچادوریان سنگبازانی (۱۲۸۸۹۲) ۶ـ عبدالرضا براتی (۲۰۸۴۴۹) ۷ـ منوچهر شاهرکنی (۱۹۷۲۱۷)

دـ ذخیره سایر استانها و فرمانداری های کل
۱ـ حیدر هنگامی (۲۳۱۴۰۲) ۲ـ احمدترابقام (۲۳۴۶۷۹) ۳ـ منوچهرصراف اسمعیلی (۱۱۳۰۴۴)

رشته فیزیوتراپی دانشکده علوم بیمارستانی

الف قبول شدگان استان خوزستان
۱ـ مهشید مودت (۱۶۲۲۸۲) ۲ـ فاطمه همراه (۱۳۵۶۰۷) ۳ـ غلامحسین کوشکن مرادی (۲۵۰۹۱۷) ۴ـ ذبیح المجان محمدی (۲۵۸۵۶۲) ۵ـ رحمه حمیدی (۱۸۵۳۲۰) ۶ـ مجید بهادری نژاد (۱۲۵۷۶۴) ۷ـ محترم بهوند (۲۱۷۹۵۷).

ب ـ قبولشدگان سایر استانها و فرمانداریهای کل
۱ـ رسول عباسی سگان (۲۲۱۲۱۹) ۲ـ جواد ثابتی اشجعی (۲۵۳۰۲۳) ۳ـ سیدعلی اصغرطباطبائیان (۲۷۳۶۸۸)

جـ ذخیره استان خوزستان
۱ـ غلامحسین محبی نوذر (۲۱۰۰۳۴) ۲ـ غلامرضا غریب رضا (۱۸۰۸۷۰) ۳ـ غلامرضا دقیقی (۱۵۵۹۸۹) ۴ـ عبدالکریم عطازاده (۱۸۹۵۹۱) ۵ـ عبدالمحمد شجاعی نیا (سگوند) (۲۳۱۹۳۶) ۶ـ رویا کاظمی ایبه (۱۴۰۱۳۷) ۷ـ عوده عفراوی (۱۱۹۳۸۶)

دـ ذخیره سایر استانها و فرمانداری های کل
۱ـ محمد حسین تودجی (۲۱۹۳۸۸) ۲ـ حسن جلیلی رئوف (۲۰۴۵۸۲) ۳ـ امراله ریاحی مدوار (۲۸۴۷۴۱)

رشته اقتصاد (دانشکده اقتصاد):

الف قبول شدگان استان خوزستان
۱ـ عبدالمحسن سلطانی (۲۰۴۰۱۳) ۲ـ هادی طاهری (۱۲۴۳۰۷) ۳ـ زهرا گلهدار (۲۴۴۴۴) ۴ـ محمد علی قنوات پور (۲۷۴۶۵۰) ۵ـ ابراهیم نجیمی (۱۱۸۷۸۴) ۶ـ علی یارصیدی زاده (۱۲۰۷۴۴) ۷ـ عبدالنبی قیم (۲۲۹۸۹۵) ۸ـ نازی پی سخن تجدانو (۱۱۹۴۰۵) ۹ـ اختر اعتمادی (۱۰۱۲۵۱) ۱۰ـ سید هاشم امام (۱۰۸۲۹۲) ۱۱ـ فریحه خانقلی (۱۷۵۷۳۷) ۱۲ـ فریده آذرپناه (۱۹۱۲۹۲) ۱۳ـ سیدعزیز آرمن (۱۰۷۱۵۵) ۱۴ـ بهروز زمانی مهر (۱۲۰۴۵۸)

ب ـ قبولشدگان سایر استانها و فرمانداریهای کل
۱ـ غلامعلی معموری (۱۱۱۴۴۶) ۲ـ محسن آیتی افین (۲۵۰۷۲۹) ۳ـ مسعودالماسی (۱۰۲۳۴۰) ۴ـ سعید حسینی (۱۲۷۹۲۵) ۵ـ شاهرخ شیوا (۲۶۵۸۵۷) ۶ـ مصطفی شانه سازاده (۱۰۲۳۴۳)

جـ ذخیره استان خوزستان
۱ـ هراج قاراخانیان سیرکی (۱۵۶۲۱۳) ۲ـ مرتضی محب آل عبا (۱۰۴۳۷۰) ۳ـ مجید جلالی (۱۳۰۷۹۱) ۴ـ بهروز اصولی (۲۳۶۳۷۰) ۵ـ بهروز ابراهیمی قوام آبادی (۲۰۶۵۶۱) ۶ـ داریوش قنواتی زاده (۲۶۷۶۱۹) ۷ـ کیخسرو دریابیگی مقدم (۱۴۵۲۷۰) ۸ـ فواد کوکب زاده (۱۱۹۱۴۹) ۹ـ مینا صباغ زاده (۲۳۲۹۰۵) ۱۰ـ ترانه پیروزی (۱۲۳۲۰۴) ۱۱ـ نسرین بهبهانی زاده مهمانی (۱۸۵۲۰۲) ۱۲ـ مهوش شهبازی (۱۳۹۸۱۵) ۱۳ـ عبدالامیربهمن یاری (۱۴۲۳۸۲) ۱۴ـ فاطمه بیژن زاده (۱۹۳۹۰۲)

دـ ذخیره سایر استانها و فرمانداری های کل
۱ـ ملک جماش (۱۳۱۷۷۲) ۲ـ رسول مزین اصفهانی (۱۰۴۱۱۲) ۳ـ علی رحم یوسفی پور (۱۰۶۰۸۰) ۴ـ عبدالرضاصدرارحامی (۱۰۶۶۵۷) ۵ـ محمدتقی نگین تاجی زردک (۲۸۳۱۰۹) ۶ـ هنگامه میرزائی فیض آبادی (۱۰۲۰۸۱) ۷ـ فریبا مشیرغفاری (۱۰۵۴۷۴) ۸ـ شهره فروغی (۱۰۳۵۷۱) ۹ـ بهرام مدرس نیا (۱۶۵۶۹۰) ۱۰ـ فرزانه مظفرزاده (۱۰۱۰۰۲) ۱۱ـ تورج ارتفاعی (۱۵۲۳۷۰) ۱۲ـ ناهید کلباسی (۱۳۹۶۲۱)

رشته علوم اداری (دانشکده اقتصاد):

الف قبول شدگان استان خوزستان
۱ـ اسحاق سهیدی (۲۸۴۳۵۷) ۲ـ نادر عباس گوجانی (۱۱۶۲۲۴) ۳ـ پرویزکریمیان (۱۲۷۶۹۴) ۴ـ عباس زرگرباشی شوشتری (۱۹۶۳۳۴) ۵ـ غلامحسن رحمت (۲۷۶۴۳۷) ۶ـ بهرام حسامی (۲۸۵۷۱۴) ۷ـ عذرا جعفری (۱۱۹۵۹۱) ۸ـ احمد شعبانی (۱۶۶۷۰۴) ۹ـ سید محمد باقری زاده (۱۸۹۲۰۲) ۱۰ـ فرامرز ابراهیمی (۲۸۵۱۲۶) ۱۱ـ داراب بهمنی مکوندزاده (۲۴۶۲۷۳) ۱۲ـ فرانک نصیری (۱۲۶۸۵۶) ۱۳ـ شجاع احمدی پر (۲۷۵۳۵۶) ۱۴ـ عبدالرحمن ناظم پور (۱۳۳۳۸۹)

ب ـ قبولشدگان سایر استانها و فرمانداریهای کل
۱ـ سوسن سعادت قدسی نیا (۱۱۰۱۹۶) ۲ـ محمد مرادزاده (۱۰۸۳۸۸) ۳ـ عبدالرحمن محمودی کهریز (۲۰۹۶۹۷) ۴ـ محمودخدادادی (۱۱۴۵۸۰) ۵ـ اعظم حسن خوانساری (۱۴۷۹۳۰) ۶ـ محمد توانگر (۱۴۳۳۵۱)

جـ ذخیره استان خوزستان
۱ـ محمدتقی نجفی (۱۰۹۳۹۴) ۲ـ علی علی مرادزاده (۲۳۹۸۱۰) ۳ـ نظرعلی رضائی (۱۱۷۶۹۰) ۴ـ قدسی صیدعلیان (۲۸۴۸۷۵) ۵ـ شکرالله درویشی (۲۴۰۶۹۳) ۶ـ ملک امیرپور (۲۳۸۸۲۸) ۷ـ قدرت ابوعلی (۲۶۱۹۸۸) ۸ـ عبدالرضا محمدی پور (۲۸۲۶۰۲) ۹ـ سیدمحمد هادی نقیبی (۱۷۷۱۷۶) ۱۰ـ فاطمه قهرمانلو (۱۴۷۶۷۸) ۱۱ـ محمدتقی سمیع (۱۳۹۸۱۶) ۱۲ـ محمدرضا آبدار (۲۴۳۷۸۶) ۱۳ـ محمد کاظم معرفزاده (۲۴۰۵۷۵) ۱۴ـ محمد اسماعیل اسپری (۱۰۰۹۱۹)

دـ ذخیره های سایراستانها وفرمانداری های کل
۱ـ راضیه کمپانی زارع (۱۱۹۳۹۰) ۲ـ سید محمدرضا تبریزی نژاد (۱۸۸۹۵۷) ۳ـ سید جلال الدین عالم کارلادانی (۱۰۶۴۵۸) ۴ـ مریم شهپر فرخنده فیض خواه (۱۲۷۵۵۹) ۵ـ احمد لک (۱۵۱۵۲۶) ۶ـ فریده بورنجان شیرازی (۱۵۳۲۹۸) ۷ـ علی امتیاز (۱۱۷۷۴۴) ۸ـ زهرا دبستانی (۱۲۰۶۶۷) ۹ـ محمد حمید معقولی (۱۶۰۴۶۶) ۱۰ـ آذر عطائی (۱۰۵۳۷۰) ۱۱ـ محمد یغمانژاد (۱۶۶۶۴۷) ۱۲ـ شوکت سادات اقوامی (۱۹۹۰۸۳)

رشته حسابداری (دانشکده اقتصاد):

الف قبول شدگان استان خوزستان
۱ـ روبین موشی صدقه (۱۰۲۶۰۷) ۲ـ محمود نوری بوشهری (۲۲۵۳۳۲) ۳ـ عدنان مرادیان (۲۶۲۷۲۹) ۴ـ محمدهادی قمشی (۲۶۴۹۰۲) ۵ـ محمد حسن بابانژاد (۲۵۵۵۸۰) ۶ـ فاتح عبدالله پورغانمی (۱۲۳۶۳۶) ۷ـ فاطمه بیگم طهماسبی نژاد (۲۸۵۲۳۲) ۸ـ نصرت الله ناجی (۱۰۵۱۵۴) ۹ـ سیدنورالله اشرافی (۱۰۵۲۸۹) ۱۰ـ فریدکرم پور (۱۰۰۱۶۸) ۱۱ـ حسین مولائی بیرگانی (۲۵۰۳۶۴) ۱۲ـ طوبی صیاد (۲۳۴۱۱۶) ۱۳ـ منصور آزادگان (۱۴۲۸۲۷) ۱۴ـ منوچهر نظری (۱۵۰۸۸۶)

ب ـ قبولشدگان سایر استانها و فرمانداریهای کل
۱ـ اشرف محمدزاده (۲۷۰۹۶۵) ۲ـ عبدالکریم نوروزی (۱۲۰۸۵۶) ۳ـ میرعباس ریاضی (۱۳۶۵۸۸) ۴ـ الهه تاجی (۱۰۳۴۲۶) ۵ـ عبدالله فرهنگ سمنگوئی (۱۰۷۲۲۳) ۶ـ شهلا حاج علی اکبری ورنوسفادرانی (۲۷۲۰۲۴)

جـ ذخیره استان خوزستان
۱ـ محمدرضا مهربان پور بهبهانی (۲۲۷۸۲۰) ۲ـ عذرا سعادت پور (۱۶۶۰۳۷) ۳ـ لوسیک زاکاریان (۲۳۱۷۵۱) ۴ـ خدیجه داودی (۲۵۶۴۰۲) ۵ـ جمال افشار (۱۱۷۲۴۷) ۶ـ یدالله شجاعی (۱۲۵۸۵۹) ۷ـ پروین صادقی پور (۲۷۴۵۶۳) ۸ـ عبدالرحمن مناوی (۲۷۲۵۰۴) ۹ـ عبدالملکبنی طرف (۲۸۲۲۰۱) ۱۰ـ عبدالامیر عبدویس (۱۰۷۶۵۳) ۱۱ـ خلیل مسعودی منصور (۱۴۷۸۰۸) ۱۲ـ مهوش میرزائی گلخواجه (۲۶۳۷۴۶) ۱۳ـ اسماعیل ابوالحسنی (۲۷۹۱۴۸) ۱۴ـ عبدالرحیم ایزدپناه (۲۵۸۷۳۵)

دـ ذخیره های سایراستانها وفرمانداری های کل
۱ـ مجید علیزاده حصار (۲۲۳۷۶۴) ۲ـ فریده غالبی (۱۰۶۱۹۱) ۳ـ محمدرضا جلالی ندوشن (۱۰۲۳۴۴) ۴ـ نصرالله عارففرد (۲۰۷۴۰۸) ۵ـ حسن حسین پورحاجرم (۱۱۱۴۴۵) ۶ـ فهیمه هاشمی (۱۰۷۱۶۳) ۷ـ فریدون گنجی (۱۲۳۶۳۲) ۸ـ علیرضا محضری (۲۷۹۸۳۹) ۹ـ اکبر قلمکار (۱۳۵۳۴۶) ۱۰ـ مهدی سلطانی (۱۰۰۲۴۶) ۱۱ـ منصور یزدانیان قهفرخی (۱۰۹۷۲۳) ۱۲ـ احمد جیران زاده (۱۸۹۲۰۷)

رشته روانشناسی (دانشکده علوم تربیتی):

الف قبول شدگان استان خوزستان
۱ـ شهین مسعودی (۱۲۳۰۳) ۲ـ اکرم میثاقی (۲۷۸۹۵۵) ۳ـ فاطمه نصیری (۲۷۸۸۲۷) ۴ـ عبدالخالق طبیشی (۱۲۵۳۹۷) ۵ـ ایرج ایلخاص زاده (۲۴۷۴۳۰) ۶ـ پروین بختیارپور دشت بزرگ (۱۴۵۰۲۰) ۷ـ غلامرضا غریبی (۱۴۳۸۷۶) ۸ـ فرخ کرمی (۲۶۳۸۸۳) ۹ـ ناهید شیروی (۲۲۵۹۱۸) ۱۰ـ ماهرخ پارسی (۱۸۲۲۹۰) ۱۱ـ زهره نوروزی اصفهانی (۱۷۶۱۳۲) ۱۲ـ عوده عفراوی (۱۱۹۳۸۶) ۱۳ـ جمشید کنعانی مقدم (۲۸۲۳۹۸) ۱۴ـ عباس خانی نژاد (۲۵۷۵۳۱).

ب ـ قبولشدگان سایر استانها و فرمانداریهای کل
۱ـ طلعت حقدادی (۱۰۸۶۶۵) ۲ـ قربان آذرکیش (۱۳۰۹۹۹) ۳ـ حسین کاکاافشار (۲۶۱۸۰۶) ۴ـ علی احسان فرهد (۲۴۶۲۷۹) ۵ـ محمدرضا قدس (۱۱۳۴۰۲) ۶ـ علی کاشفجوجهی (۱۴۶۴۹۵).

بقیه در صفحه ۱۷

اسامی کامل قبولشدگان و ذخیره دانشگاه جندی شاپور

بقیه از صفحه ۱۷

ج ـ ذخیره استان خوزستان

۱ـ هماتاج خسروی حقیقی (۱۲۶۹۶۵) ۲ـ بیژن کوچکی (۱۳۰۳۰۳) ۳ـ عبدالرضا امیری (۲۷۱۱۵۹) ۴ـ مرضیه یزدی (۱۷۶۲۸۳) ۵ـ غلامرضا باباحمدی (۲۴۳۹۱۴) ۶ـ افسانه شیفته (۱۱۸۴۸۸) ۷ـ امیر هوشنگ افتخاری (۱۰۴۹۸۰) ۸ـ محمد مسعودشکری (۲۲۹۳۵۳) ۹ـ قلی‌احمدی (۱۳۵۵۱۵) ۱۰ـ صفرعلی اسکوئی (۲۴۵۴۲۳) ۱۱ـ محمود معمار (۱۲۳۸۹۴) ۱۲ـ محمدتقی برجاس (۲۴۴۴۰۹) ۱۳ـ شهناز سیمین (۲۶۶۵۸۵) ۱۴ـ محمد شکیبا (۲۶۳۵۹۴).

د ـ ذخیره سایر استانها و فرمانداری های کل

۱ـ کوچکعلی خاکسار (۱۳۴۳۷۹) ۲ـ افسانه نظری (۲۰۷۶۵۴) ۳ـ الهه زاغوئی (۲۶۶۵۴۱) ۴ـ یداله مقدم (۲۶۲۹۹۴) ۵ـ فریدون باقری وکیل‌کندی (۲۲۳۰۹) ۶ـ احمدعلی عسکری سردستانی (۱۷۸۵۳۱) ۷ـ مسعود اشرفی (۱۱۰۸۱۴) ۸ـ اسماعیل‌کرکاس‌زنیل (۱۴۲۱۴۴) ۹ـ مینا روحانی (۱۰۲۷۷۰) ۱۰ـ قاسم اکبری (۱۰۹۹۴۳) ۱۱ـ اسماعیل پناهی (۲۶۶۹۵۶) ۱۲ـ منصوره کرکی (۱۷۸۳۲۷).

رشته تعلیم و تربیت (دانشکده علوم تربیتی):

الف قبول شدگان استان خوزستان

۱ـ پروین بهزادچهارمحالی (۲۴۱۵۹۶) ۲ـ زویا کاویانی (۱۳۷۹۴۸) ۳ـ عزت گلشادی قلعه‌شاهی (۱۵۳۸۰۹) ۴ـ مهرانگیز خوانساری‌نژاد (۱۷۵۶۲۶) ۵ـ شهربانو چرامی (۲۲۷۰۰۵) ۶ـ نصراله دادار (۲۴۷۱۵۰) ۷ـ عصمت سلاطینی (۲۶۲۳۹۶) ۸ـ علیرضا حیدرنیا (۲۷۵۵۴۸) ۹ـ ناهید لفتوی (۲۷۲۶۴۹) ۱۰ـ منیژه لاهیجانی (۲۶۷۳۷۲) ۱۱ـ ملکسیماکیانی ایلاتی (۱۰۴۷۳۱) ۱۲ـ اسداله خرمی (۲۴۷۹۲۴) ۱۳ـ مصطفی هرمزی‌نژاد (۲۸۲۶۱۳) ۱۴ـ ایرج حاتمیان (۱۰۷۹۸۴)

ب ـ قبولشدگان سایر استانها و فرمانداریهای کل

۱ـ حدیقه بهمن‌پور (۱۰۱۷۷۵) ۲ـ اکرم‌عارفی (۲۷۵۹۶۵) ۳ـ فرحناز رستگار (۱۱۵۵۰۰) ۴ـ ناهید فرمانی (۲۶۱۰۴۰) ۵ـ زهراتابان (۱۱۹۵۰۳) ۶ـ سکینه یزدان‌پناه (۱۱۵۲۱۸).

ج ـ ذخیره استان خوزستان

۱ـ زهراحریری (۲۴۲۵۰۶) ۲ـ اسماعیل‌دهقان‌پور (۱۶۴۸۱۸) ۳ـ کتایون‌حدادیان (۱۱۹۹۱۸) ۴ـ حمید قبله‌شناس (۱۴۵۰۱۵) ۵ـ ناهید مرتضی‌زاده (۲۶۲۴۹۱) ۶ـ بدرنهیرات‌پور (۱۴۰۸۲۸) ۷ـ ملوک غفاری (۲۷۳۸۸۷) ۸ـ نفیسه ایرانی (۱۴۸۷۴۳) ۹ـ سیداحمد مرعشی شوشتری (۱۰۹۱۰۲) ۱۰ـ مهوش بهبهانی‌نیا (۱۱۹۶۴۴) ۱۱ـ عصمت برات (۱۶۷۵۸۸) ۱۲ـ مسعود یزدان‌پناه اردکانی (۲۷۰۷۹۲) ۱۳ـ علی اصغر فولادی‌وندا (۲۵۵۲۰۷) ۱۴ـ فاطمه گوجانی‌پیانی (۱۴۳۱۶۷).

د ـ ذخیره سایر استانها و فرمانداری های کل

۱ـ کبری امینی (۱۲۴۴۶۱) ۲ـ جواد مصلح (۱۱۳۴۲۹) ۳ـ رسول شریفزاد (۱۳۵۳۴۹) ۴ـ یداله سبزواری (۱۰۰۲۵۷) ۵ـ مهری اقتصادی قاسمی (۱۰۵۷۲۸) ۶ـ محمدرضا جارچی (۱۰۴۱۷۷) ۷ـ غلامحسین عطایی دریایی (۱۶۷۱۹۹) ۸ـ بیژن کبیری (۲۲۴۰۶۰) ۹ـ هادی بهرامی (۲۷۵۵۶۴) ۱۰ـ نصرت امیرزاده خیابانی (۱۱۲۰۸۹) ۱۱ـ سیامکزندرضوی (۱۹۴۰۳۶) ۱۲ـ نورعلی کاکو (۱۱۸۶۰۳).

رشته دبیری ادبیات فارسی (دانشکده ادبیات و علوم انسانی):

الف قبول شدگان استان خوزستان

۱ـ عبداله سیحی‌امانی (۱۶۷۷۹۱) ۲ـ بیژن سلطانی‌منش (۱۷۵۸۲۸) ۳ـ حسن طرفی (۲۴۵۱۰۲) ۴ـ ابراهیم‌کرمی‌ورنام‌خواستی (۱۶۵۴۴۲) ۵ـ بهرام امامی (۲۷۹۰۰۹) ۶ـ سید لطف‌المجهان‌دیده (۲۷۴۵۴۳) ۷ـ سیما نوروزی (۱۲۰۱۸۶) ۸ـ احمدعلی‌خوشنویسان (۱۴۱۹۰۵) ۹ـ حسین سودانی (۲۸۱۴۲۱) ۱۰ـ صغری سیدالمحققین (۱۰۷۳۱۱) ۱۱ـ محمدجعفرفخارزاده جهرمی (۲۶۵۸۵۰) ۱۲ـ غانم‌سواری (۱۷۵۱۳۹) ۱۳ـ حمید دارابی (۲۷۱۶۹۲) ۱۴ـ فاطمه براری (۱۸۳۶۵۲).

ب ـ اسامی قبولشدگان سایر استانها و فرمانداریهای کل

۱ـ معصومه انصاریان (۱۱۸۵۵۲) ۲ـ فریده همرنگ محمد جانلو (۱۱۴۵۲۹) ۳ـ مجید انجم‌شعاع (۱۰۹۶۹۲) ۴ـ منوچهر نوری قهرمان‌لو (۱۴۹۰۹۳) ۵ـ ناهیده حیدری (۱۳۷۳۳۶) ۶ـ شمسی جهدی (۱۱۵۶۴۱).

ج ـ ذخیره استان خوزستان

۱ـ شهلا محمدیان (۲۵۸۶۸۵) ۲ـ مرضیه کرمانشاهی اصل (۱۹۳۰۶۲) ۳ـ عبدالصاحب سعیدی (۲۴۸۸۶۱) ۴ـ چراغعلی قربانی اورگانی (۲۲۸۱۷۴) ۵ـ عزیزاله دادفر (۲۵۰۸۰۳) ۶ـ صدیقه هما (۲۰۶۴۴۳) ۷ـ عبدالرضا حاج دزفولیان (۱۰۷۵۰۵) ۸ـ زهرا مولوددوم الگونه ( ) ۹ـ فاطمه‌کاشانی‌سازپور (۱۷۴۷۹۱) ۱۰ـ عبدالامیر آباریان (۲۴۴۳۰۹) ۱۱ـ محمود دیناروندی (۱۴۳۹۰۹) ۱۲ـ منصورعیدی‌فرد (۲۳۴۹۸۴) ۱۳ـ عبدالرضا یوسفی (۲۴۸۵۰۱) ۱۴ـ بهروز حسن‌زاده (۲۴۱۵۹۸).

ج: ذخیره‌های سایر استانها وفرمانداری های کل

۱ـ محمد فیاضی (۲۷۵۴۶۲) ۲ـ مریم زری‌سفی (۲۳۸۹۱۵) ۳ـ رمضانعلی حقگوفتیده (۱۰۴۹۴۰) ۴ـ طاهره طاهری‌پورصراف (۲۷۸۵۹۸) ۵ـ بتول‌توسلی‌نیا (۲۶۳۷۷۱) ۶ـ محمد ابراهیم فهیمی (۱۶۵۹۲۳).

رشته ادبیات فارسی (دانشکده ادبیات و علوم انسانی):

الف قبول شدگان استان خوزستان

۱ـ آقای داریوش نوروزی (۱۴۵۶۳۴) ۲ـ آقای عبدالهادی هرمزی (۱۳۴۹۳۳) ۳ـ آقای نجفعلی رضائی‌آباده (۲۰۵۹۰۵) ۴ـ آقای‌غلامرضا چاوش (۱۶۴۴۸۵) ۵ـ خانم مهوش قطب (۱۷۱۳۸۷) ۶ـ آقای محمدطاهرانصاری دزفولی (۱۲۷۲۱۵) ۷ـ آقای حمیدامامی العریضی (۱۱۷۲۳۵).

ب ـ قبولشدگان سایر استانها و فرمانداریهای کل

۱ـ رشید سالار (۱۰۸۴۸۶) ۲ـ حسین‌امیری بیرونده (۱۱۹۲۱۸) ۳ـ اقدس ایران‌منش (۱۲۷۶۱۲).

ج ـ ذخیره استان خوزستان

۱ـ فاطمه بیگم تشکری (۲۳۸۷۳۳) ۲ـ عزیزبدرزاده (۱۶۸۱۶۵) ۳ـ فرخ‌حاجی‌احمد ـ هاشمی (۲۲۵۳۲۷) ۴ـ شیرین منیعی (۱۰۸۹۹۴) ۵ـ فضه آصف (۲۴۸۸۷۲) ۶ـ احمدفردآقائی (۱۴۲۷۵۵) ۷ـ مهدی امیری (۲۸۰۶۰۴).

د ـ ذخیره سایر استانها و فرمانداری های کل

۱ـ کورش حدادی (۱۱۸۱۵۳) ۲ـ پروانه حیدری (۱۰۳۱۴۱) ۳ـ مرضیه حبیبی (۲۲۳۲۶۰).

رشته دبیری زبان انگلیسی (دانشکده ادبیات و علوم انسانی):

الف قبول شدگان استان خوزستان

۱ـ علی اصغر سنگ تراش (۱۴۴۷۰۶) ۲ـ محمدشفیعی (۱۸۰۲۹۸) ۳ـ فرحان سیاحی (۲۲۶۸۱۷) ۴ـ محمدرضاذوالفقاری‌نیا (۲۲۰۳۹۶) ۵ـ فیروشلاکی (۱۳۱۵۶۳) ۶ـ مهین‌علوی‌شوشتری (۱۳۶۵۲۳) ۷ـ ایرج عرب‌باغ‌سرخی (۱۴۹۰۰۲) ۸ـ مسعود یزدانی (۱۱۰۳۱۶) ۹ـ شاهزاده‌بلادی مقدم (۱۶۹۰۰۸) ۱۰ـ حسن عزیزی سوق (۲۲۰۸۶۰) ۱۱ـ ناهید دهقانی فتویه (۱۴۲۸۱۱) ۱۲ـ رمضان علیزاده (۱۳۶۳۴۵) ۱۳ـ عصمت هدایت (۱۶۹۶۴۲) ۱۴ـ ملکه راجی شوشتری (۱۶۱۸۴۶).

ب ـ قبولشدگان سایر استانها و فرمانداریهای کل

۱ـ مهین کیهانیان (۱۴۲۱۵۴) ۲ـ ثریا سلیمی (۲۷۷۳۲۶) ۳ـ نرجس‌خاتون همتی (۱۴۲۸۵۱) ۴ـ حمیدزمانیان یزدی (۱۲۴۸۰۸) ۵ـ ماهرخ یگانه رنجبر باشرف (۲۶۳۹۳۶) ۶ـ علی‌سلطانی (۱۴۵۸۰۸).

ج ـ ذخیره استان خوزستان

۱ـ محمدعلی‌محمدزاده کیمه (۲۳۷۳۱۴) ۲ـ حبیب‌اله نیکبخت (۲۵۲۹۱۱) ۳ـ کیامرث‌آزدست ( ) ۴ـ معصومه کریمی احمدآبادی (۱۲۲۱۶۴) ۵ـ حمید بهرام‌زاده (۲۳۷۲۳۶) ۶ـ نرگس‌رضائی تزنگی (۱۲۲۸۷۶) ۷ـ مهدی مهدی‌زاده (۱۷۶۲۷۱) ۸ـ عبدالحمید کوچک دزفولی (۱۳۷۴۰۵) ۹ـ منصور چیت‌سازان (۲۰۶۴۵۵) ۱۰ـ سیمین افشار (۱۰۸۰۵۸) ۱۱ـ سیدعبدالحسین حجت‌زاده دزفولی (۱۱۰۶۸۵) ۱۲ـ ریتاابراهیمی (۲۷۵۷۱۵) ۱۳ـ عیسی‌نقیبی محمدپور (۲۶۸۳۴۸) ۱۴ـ زهرا آقائی گوارای (۲۶۰۵۸۴).

د ـ ذخیره سایر استانها و فرمانداری های کل

۱ـ فریده صنعتی نصرت‌آبادی (۱۰۵۳۵۴) ۲ـ مینا سبکدل هوشیار (۲۰۹۴۷۰) ۳ـ آذر مرادی (۲۴۸۳۷۶) ۴ـ طاهره نقی‌پور آهنگری (۱۲۴۲۴۳) ۵ـ ابراهیم ابراهیمی (۲۸۱۳۸۸) ۶ـ جهانشاه عباسی زلانی (۲۰۲۵۴۹).

رشته زبان انگلیسی (دانشکده ادبیات و علوم انسانی):

الف قبول شدگان استان خوزستان

۱ـ مهناز یارالهی (۱۲۰۵۲۰) ۲ـ الهه ورزنده (۱۰۸۷۴۶) ۳ـ فخریه علوی‌نژاد (۲۴۴۳۳۴) ۴ـ سید مرتضی قهومرخی (۱۳۷۶۵۱) ۵ـ آنژیک قاضی‌خانیان (۱۲۰۲۶۳) ۶ـ مرجانه‌دمستانی (۱۸۲۰۳۸) ۷ـ فیروزان اسدی (۱۷۹۰۹۰).

ب ـ قبولشدگان سایر استانها و فرمانداریهای کل

۱ـ نوراله احمدی‌ماچیانی (۱۶۷۵۱۴) ۲ـ علی اصغر کرمی بوئی‌آبادی (۱۱۸۱۵۰) ۳ـ سهیلابوشهری (۱۲۹۲۸۸).

ج ـ ذخیره استان خوزستان

۱ـ رویا ضرغامی (۱۳۰۴۵۴) ۲ـ جلیل‌مقدس قهومرخی (۲۷۵۱۰۰) ۳ـ ابراهیم حکیمی (۱۷۱۸۴۲) ۴ـ ایرج مقویکی (۲۶۵۷۰۱) ۵ـ فرزانه فولادزاده گناوه (۲۶۶۹۵۰) ۶ـ سیمین‌حفیظی‌راستانی (۱۰۶۲۳۷) ۷ـ فرشته ابراهیم‌نژادفرد (۲۲۷۰۸۰).

د ـ ذخیره سایر استانها و فرمانداری های کل

۱ـ قدیر نصراله دیوانی (۱۱۷۰۰۲) ۲ـ مصطفی قاسم‌پور سجیدان (۱۵۱۹۶۵) ۳ـ یوسف کابلی (۱۴۴۲۷۱)

رشته زبان فرانسه (آزاد) دانشکده ادبیات‌وعلوم‌انسانی

الف ـ قبولشدگان سایر استانها و فرمانداریهای کل

۱ـ خانم نسرین حلالی (۲۷۱۸۵۷) ۲ـ خانم نسرین درخشان‌وزیری (۱۸۱۱۱۱) ۳ـ آقای سیروس فرمانداریهای کل دلنواز (۲۳۰۰۴۵) ۴ـ آقای حسن ساقی (۲۱۳۶۶۲)

ب ـ قبولشدگان سایر استانها و

۱ـ خانم افسانه رهنمای مرغوب (۱۱۴۰۸۰) ۲ـ کاودت بابائی میرشکارلو (۲۵۱۵۷۷) ۳ـ طیبه‌تیموری (۱۶۱۶۰۷) ۴ـ طاهره زمانی‌جهانی (۱۵۸۴۰۳) ۵ـ اولقکورکزجمال‌آباد (۲۵۴۱۳۷) ۶ـ شهاب‌الدین دمیرچی (۱۷۱۴۱۴) ۷ـ ستاره ربیع‌زاده (۱۶۰۳۶۶)

رشته دبیری فرانسه دانشکده ادبیات‌وعلوم‌انسانی

الف قبولشدگان سایر استانهاوفرمانداری های کل

۱ـ محمود مسلم‌زاده اصل (۲۳۶۴۹۰) ۲ـ مهناز قدوسی (۲۱۸۳۸۲) ۳ـ ابراهیم‌رحیمی‌خو (۱۶۱۹۷۹) ۴ـ حسن مهدی‌نژاد نوری (۱۴۳۶۰۳) ۵ـ سعیدشرفی (۱۱۴۱۵۵) ۶ـ علی بشیری (۲۲۰۹۸۹) ۷ـ شهره علاقبند (۱۶۲۶۲۱) ۸ـ روح‌انگیز صورتگر (۱۳۸۴۹۶) ۹ـ منوچهر بهرامی (۲۲۱۳۶۵) ۱۰ـ محمد جاهد نوجوکامبری (۱۹۳۹۸۵) ۱۱ـ حبیب حیدری شیل‌سر (۱۸۳۷۰۹) ۱۲ـ محمود پورینا (۲۳۷۱۷۷).

رشته زراعت دانشکده کشاورزی

الف قبول شدگان استان خوزستان

۱ـ حسن حمدی (۲۵۷۶۲۶) ۲ـ مجیدمیرگوهر (۲۴۵۲۷۸) ۳ـ حسین سرلک (۱۴۰۲۳۹) ۴ـ محمد طرفی‌موله ( ) ۵ـ محمدی مشهودی (۱۰۴۳۲۱) ۶ـ عبدالحسین سمیرانی (۱۲۷۲۰۱) ۷ـ عشرت‌فخری (۲۳۱۹۶۲) ۸ـ علیرضا کمانگرزاده دزفولی (۱۳۷۱۶۹) ۹ـ فریدون یاوری (۱۷۳۷۵۵) ۱۰ـ احمد ستوده (۱۲۴۶۱۱)

ب ـ قبول شدگان سایر استانها و فرمانداریهای کل

۱ـ غلامعلی نارکی (۲۴۸۸۲۰) ۲ـ نسترن‌بیگلری (۲۶۵۵۳۸) ۳ـ شهرزاد گلشن (۲۶۳۲۹۹) ۴ـ محمد هاشم مهیمنی (۱۵۸۵۴۶)

ج ـ ذخیره استان خوزستان

۱ـ خلیل احمدی بلوطکی (۲۷۵۰۴۵) ۲ـ فتاح افشاری (۱۱۰۰۷۷) ۳ـ رحمت‌کاراندیش (۱۲۲۷۴۵) ۴ـ احمد نویری (۱۱۰۹۹۸) ۵ـ علی‌محمدخداپرست (۱۵۰۷۱۶) ۶ـ عبدالحمید لدنی (۲۷۸۲۷۰) ۷ـ محمد رضا کربلائی‌زاده (۲۳۷۶۰۰) ۸ـ سید محمودعالمشاه (۱۰۵۶۴۳) ۹ـ فیصل طرفی (۱۶۲۲۵۲)

د ـ ذخیره سایر استانها و فرمانداری های کل

۱ـ محمد جواد موحدی جوپاری (۱۵۲۲۸۷) ۲ـ ناصرسلطانی قمبواتی (۱۸۳۱۵۵) ۳ـ امیر منصور احمدی (۱۶۳۷۳۳) ۴ـ احمد افشار (۱۴۹۵۳۹) ۵ـ علی آذری (۱۷۳۱۹۸) ۶ـ حسین رشیدی زرندی (۲۵۲۰۱۹) ۷ـ مهدی رقائی (۱۰۶۲۲۷) ۸ـ مسعود ستون‌زاده یزدی (۵۳-۱۵۱)

رشته باغبانی دانشکده کشاورزی

الف قبول شدگان استان خوزستان

۱ـ ناهید حجت (۱۲۴۵۴۷) ۲ـ احمدآقائی میبدی (۱۰۸۷۹۸) ۳ـ محمود زرگر (۱۷۵۵۸۰) ۴ـ قدم خیرجعفری لاغرکی (۲۳۴۹۴۱) ۵ـ جمیل زینی‌وندنژاد (۱۰۰۴۶۲) ۶ـ نوراله شکرانی فروشانی (۱۳۳۱۳۴) ۷ـ کبری قلمی (۲۲۴۱۵۶) ۸ـ محمدرضابهرامی‌پورشایعی (۲۵۳۶۰۷) ۹ـ یداله جباری (۱۴۷۱۲۵) ۱۰ـ ابراهیم الهامپور (۱۹۶۵۴۴).

ب ـ قبولشدگان سایر استانها و فرمانداریهای کل

۱ـ علی‌دادگر (۲۵۲۷۲۶) ۲ـ محمد کلاهدوزان (۱۰۶۲۲۹) ۳ـ طیبه المدرس (۱۲۶۱۵۸) ۴ـ احمد جبلی (۱۵۱۴۵۰).

ج ـ ذخیره استان خوزستان

۱ـ شهرام صنیعی (۱۲۲۳۴۹) ۲ـ مینا بهبهانی (۱۱۰۶۳۸) ۳ـ صدیقه شمسی (۱۵۱۶۴۴) ۴ـ محمدتقی رفیعی کرکوند (۱۳۹۰۹۵) ۵ـ الهه حجتی (۲۲۲۳۰۲) ۶ـ جاسم عالمی نیسی (۱۹۸۱۸۹) ۷ـ احمدرضاخادمی (۱۳۹۹۶۲) ۸ـ شمس‌السادات حسینی (۲۸۴۹۲۶) ۹ـ بهجت زرگر (۲۸۰۱۶۸) ۱۰ـ امین محمدزاهدی‌فر (۲۲۴۶۹۵).

د ـ ذخیره سایر استانها و فرمانداری های کل

۱ـ سید احمد کاظمی (۱۰۰۸۸۴) ۲ـ سید محمود شکور (۲۵۴۹۱۸) ۳ـ غلامرضا زارعی (۱۹۳۵۶۸) ۴ـ غلامحسین مصوحی دهنوی (۱۳۸۰۸۶) ۵ـ محمودمروج (۲۷۰۴۵۹) ۶ـ غلامعلی خیری (۱۴۲۱۷۰) ۷ـ سعیدمسن‌مظفری (۱۰۳۶۳۸) ۸ـ یداله فرج‌الهی (۲۰۴۳۰۷).

رشته آبیاری و آبادانی دانشکده کشاورزی

الف قبول شدگان استان خوزستان

۱ـ عبدالمجید زرگرنژاد (۱۲۳۰۰۲) ۲ـ محمد تقی توحیدی (۱۲۲۹۷۰) ۳ـ فرزانه‌دهداری (۱۷۵۷۳۴) ۴ـ سعیدایمانی علی‌آبادی (۱۰۷۴۹۹) ۵ـ غلامرضاعمید (۱۸۸۰۲۲) ۶ـ داریوش رحمتی شهرضا (۱۱۰۲۱۴) ۷ـ محمد علی صفائیان (۲۱۰۵۶۴)

ب ـ قبولشدگان سایر استانها و فرمانداریهای کل

۱ـ قدرت‌الطاهری (۱۰۵۳۱۲) ۲ـ احمدفصیح‌فر (۱۰۶۲۰۴) ۳ـ اکبر رمضان‌قاسم (۱۳۷۱۲۵)

ج ـ ذخیره استان خوزستان

۱ـ محمدصادق زارعیان جهرمی (۱۶۳۱۷۱) ۲ـ فیصل سعیدی (۱۴۰۲۲۴) ۳ـ حسین عطار شوشتری (۱۷۴۰۶۵) ۴ـ عبدالناصر دیری‌زاده (۱۲۵۸۵۴) ۵ـ عبدالحمید چیت‌سازان (۲۳۰۷۳۸) ۶ـ سید نورالدین شامصفدری (۱۹۸۸۸۷) ۷ـ سیف‌اله کرمی‌رنامخاستی (۱۰۹۷۲۸)

د ـ ذخیره سایر استانها و فرمانداری های کل

۱ـ محمد رضا سلطانی (۱۲۵۰۰۰) ۲ـ سیدعلی سیداحمدی‌نژاد (۱۴۹۷۵۴) ۳ـ کیوان کشمیری (۱۸۴۷۶۶) ۴ـ مریم کنعانی کوچصفهانی (۲۶۸۹۵۱) ۵ـ رحیم‌اله وحیدی دیگسرائی (۱۰۵۸۶۸) ۶ـ ولی‌اله اوتادی (۱۸۱۴۸۱)

رشته خاکشناسی دانشکده کشاورزی

الف قبول شدگان استان خوزستان

۱ـ رحیم مبینی (۱۹۸۴۰۰) ۲ـ بهروز کوثری (۱۱۷۶) ۳ـ مینا صدیقی دهکردی (۲۸۲۶۶۰) ۴ـ محمد تقی دهدشتی شفیعی (۲۴۱۲۸۲) ۵ـ عبدالحمید دریاشناس (۲۴۷۳۶۲) ۶ـ مهین‌تاج‌لیموچی‌روزعلی‌پور (۲۷۵۶۳۵) ۷ـ غلامعباس عباسی مکوند (۱۰۶۵۱۲)

ب ـ قبولشدگان سایر استانها و فرمانداریهای کل

۱ـ حمیده رضانیا (۱۰۰۱۱۸) ۲ـ صدیقه‌بوستانی (۲۶۵۲۵۵) ۳ـ خدیجه وقوعی (۱۲۳۱۵۵)

ج ـ ذخیره استان خوزستان

۱ـ رفعت مرعشی شوشتری (۲۷۰۹۸۵) ۲ـ مهرناز سبحانی (۱۲۰۷۱۷) ۳ـ فخری گرجیان (۲۰۹۸۱۲) ۴ـ ناهید حاتمی حسین‌آبادی (۲۳۷۵۶۳) ۵ـ هدایت‌الله مفیدی (۱۱۰۲۲۰) ۶ـ کاظم سگوند پیرموشی (۱۰۸۴۴۶) ۷ـ سهراب مشعلی فردوس (۲۴۷۴۶۳)

د ـ ذخیره سایر استانها و فرمانداری های کل

۱ـ فرهاد خوزینی (۲۰۶۴۵۳) ۲ـ عیسی‌کوچکی تبارشیاده (۱۱۶۳۵۶) ۳ـ امیر عباس لطفعلی‌زاده قوچانی (۱۰۴۱۸۴) ۴ـ قدرت عابدینی (۱۰۴۶۰۴) ۵ـ عبدالحسین‌گیوچی (۱۳۵۳۲۳) ۶ـ فریده‌خادم‌الرضائیان (۱۸۸۳۸۹)

رشته دامپروری دانشکده کشاورزی

الف قبول شدگان استان خوزستان

۱ـ عبدالعلی‌عنصری (۱۹۳۰۶۴) ۲ـ محمودخرم‌دل (۲۲۹۱۲۷) ۳ـ مسعود قدکپور (۱۳۰۷۸۶) ۴ـ عبدالمجید بلادی (۱۷۴۹۱۵) ۵ـ احمد کوتی (۱۹۸۶۰۲) ۶ـ سید ابراهیم مصطفوی (۲۶۱۸۴۵) ۷ـ غلامرضا بایگان (۲۸۴۴۰۷) ۸ـ نادر یزدانی (۱۲۴۳۹۵) ۹ـ محمود بیگدلی شاملو (۱۳۰۹۷۰) ۱۰ـ اسداله‌عباسی هرمزی (۱۷۳۵۸۵)

ب ـ قبولشدگان سایر استانها و فرمانداریهای کل

۱ـ نظام‌الدین سجادی (۲۳۵۷۴۵) ۲ـ محمدعلی نادری (۲۳۵۴۳۱) ۳ـ محمدعلی‌امامی میبدی (۱۴۳۰۴۸) ۴ـ هرمز کرمی (۱۴۱۸۲۳)

ج ـ ذخیره استان خوزستان

۱ـ اسدالموجودی (۱۱۹۰۶۲) ۲ـ سید مسعود صفوی (۱۴۶۹۶۶) ۳ـ مسعوددانشخواه (۱۷۷۷۶۹) ۴ـ عبدالرضا یزدی‌پور (۲۴۲۱۸۱) ۵ـ علیرضاآریافر (۱۰۵۹۰۰) ۶ـ علی‌اصغر امینی تهرانی (۱۹۵۶۲۸) ۷ـ غلامعلی نمکی (۲۵۷۶۵۸) ۸ـ کورش صابری (۲۷۸۸۳۱) ۹ـ زهرا حکیم (۲۸۵۱۱۶) ۱۰ـ حسنعلی پیرنیا (۱۱۰۱۸۹)

د ـ ذخیره سایر استانها و فرمانداری های کل

۱ـ بهادر رمضان‌زاده (۲۳۷۴۴۸) ۲ـ سرمست عسگریان (۲۵۴۹۶۹) ۳ـ سید حسین‌یاسینی (۱۲۲۰۱۷) ۴ـ مسعود لعل دهقانی (۱۰۴۲۸۲) ۵ـ خیراله بیگلری (۱۴۳۵۲۱) ۶ـ رسول ذاکری مهرجردی (۱۳۵۲۳۵) ۷ـ حمید مسیحی (۲۷۴۴۵۱) ۸ـ حسین سالاری (۱۳۱۱۵۶)

رشته دامپزشکی دانشکده کشاورزی

الف قبول شدگان استان خوزستان

۱ـ منصور میاحی (۱۴۶۷۵۶) ۲ـ رضا زمانی علویجه (۲۱۸۸۷۸) ۳ـ منصوره جوادی (۲۳۷۷۷۷) ۴ـ میترا شریعتی (۱۲۱۶۰۴) ۵ـ بهروز بارانی (۲۴۴۲۹۱) ۶ـ پروین‌سرکارزاده (۱۱۷۹۷۶) ۷ـ هادی نداف (۱۴۰۵۲۷)

ب ـ قبولشدگان سایر استانها و فرمانداریهای کل

۱ـ احمد خلیفه سلطانی (۲۷۲۴۰۹) ۲ـ سید عباس صفوی نائینی (۲۶۶۶۵۶) ۳ـ رسول خلیلیان (۱۲۷۹۲۷)

ج ـ ذخیره استان خوزستان

۱ـ فاطمه عباس‌زاده (۱۰۰۹۷۷) ۲ـ سیمین‌نوائی (۲۷۱۸۵۴) ۳ـ احمدفرج‌زاده شیخ (۲۰۹۷۱۴) ۴ـ اردشیر نیکروش (۱۴۷۳۵۴) ۵ـ عبدالکریم راکعی (۱۷۴۹۲۴) ۶ـ مهرداد اطعامی (۱۰۶۱۹۴) ۷ـ سنوبر گل‌بهار (۱۳۷۰۸۲)

د ـ ذخیره سایر استانها و فرمانداری های کل

۱ـ حسین تاج‌آبادی (۱۰۱۷۴۸) ۲ـ سعیده‌قبادیان (۱۱۵۵۷۰) ۳ـ علیرضا جنانی (۱۱۴۲۸۴) ۴ـ محمود رفیعیان (۱۳۱۲۴۸) ۵ـ فاطمه میرزاصادقی (۱۶۴۶۴۱) ۶ـ سعید سهیلی‌پور (۲۰۳۲۳۶)

دانشگاه ملی ایران

آگهی استخدام

دانشگاه ملی ایران به تعدادی از افرادزیر جهت خدمت در بیمارستان ها و سایر واحد های وابسته بدانشگاه که علاوه برداشتن شرایط عمومی استخدام نباید بیش از ۳۵ سال داشته باشند نیاز دارد.

ردیف	عنوان شغل	حداقل شرایط احراز شغل	روز مصاحبه
۱	راننده	دارا بودن حداقل گواهی‌نامه ۲ همگانی وتجربه قابل قبول و یاگواهی‌نامه ۲ شخصی با ۵سال سابقه‌کار رانندگی و گواهی‌نامه ششم ابتدائی	۱۸ر۵ر۵۴
۲	خدمتگزار زن	دارابودن مدرك تحصیلی ششم ابتدائی	۲۱ر۵ر۵۴
۳	ماشین نویس لاتین	دیپلم کامل متوسطه و تجربه کافی	۲۲ر۵ر۵۴

از داوطلبین ردیف ۱و۲ خواهشمند است در روز تعیین شده به اداره خدمات و انتظامات امور عمومی ودبیرخانه دانشگاه‌وردیف ۳ بامورکارگزینی‌دانشگاه (واقع در اوین) مراجعه نمایند.

دانشگاه ملی ایران

مدرسه‌عالی تلویزیون‌وسینما

اسامی پذیرفته شدگان دوره های فوق‌لیسانس تحقیق در ارتباطات جمعی و تکنولوژی آموزشی

تحقیق در ارتباطات جمعی	تکنولوژی آموزشی (سهمیه‌دانشگاه سپاهیان انقلاب ایران)	تکنولوژی آموزشی (سهمیه مدرسه)
محمد رضا پاسدار	خدیجه علی‌آبادی	ویدا فرهاد معتمد
علی‌رسول پورصدرا	اکبر فریار	ثریا واعظی
علی خاکی صدیق	احمد صالحیان	جولیادورین بدل چمکی
احمد میرعابدینی	محمد حسن سجودی	شهین سراج
احمد صدری	نیراعظم پرهیزکاری	مهشید کبیری
محمود صدری	سعیده آذری	الهه شه پرست
غلامحسین پروینیان	سید جواد کباری قطبی	مهوش عارفی
سعادت شیخ	ایرج اعتماد	ناهید کاتبی
شهناز دیلمقانی	اسماعیل روحبخش	محمود بهار
جمشید آذربای	شهربانو فرغار	اختر نیشابوری
غلامرضا اسلامی بیدگلی	فنحیه طبری	
	عبدالسلام طبیب غفاری	

از نامبردگان دعوت میشود تا آخر وقت اداری روز ۲۰ مرداد ماه برای ثبت‌نام بدفتر پذیرش فوق لیسانس مدرسه عالی تلویزیون وسینماخیابان‌پهلوی کوی روان مراجعه نمایند. م الف ۹۶۴۷

آگهی مناقصه خانه‌های فرهنگ شهر بابل

شرکت تعاونی مسکن کارکنان آموزش و پرورش شهرستان بابل ۵۰۰ واحد مسکونی فرهنك شهر بابل را با کلیه‌ی تاسیسات خدماتی ، خیابان‌هاو ارتباط داخلی ، محوطه سازی و مراکز فرهنگی و تجاری بین شرکت های ساختمانی به ثبت رسیده در مراحل مختلف زیر به مناقصه می‌گذارد.

۱ـ ۲۰۷ واحد مسکونی از ۵۰۰ واحد در دو مرحله ، ۲ـ محوطه سازی، تاسیسات‌برق‌وآبرسانی، تاسیسات برق و آبرسانی ، ۳ـ ۲۹۳ واحدمسکونی، ۴ـ بقیه‌ی محوطه سازی ، ۵ـ مراکز شهری ، شرکت های واجد صلاحیت می توانند اسناد و نقشه ها را از روز دوشنبه ۱۳ر۵ر۵۴ لغایت ۲۳ر۵ر۵۴ از دفتر مهندسان مشاور واقع در خیابان ۲۱ آذر ، شماره‌ی ۹۲ دریافت دارند . بعد از انقضای مدت فوق اسناد ونقشه ها فروخته نخواهند شد . پیشنهاد دهندگان باید پیشنهاد خود را تا آخرساعت‌اداری (ساعت۱۲) روز ۳۰ر۵ر۵۴ در پاکت های لاك و مهرشده که‌روی آن نوشته شده باشد مربوط به مناقصه‌ی شرکت تعاونی مسکن کارکنان آموزش و پرورش‌شهرستان بابل ، به دفتر مشاور تسلیم ورسید دریافت دارند. پیشنهادات صفحه به صفحه مدارك تسلیمی باید بامضاء و مهر پیمانکار رسیده باشد و در ساعت ۱۰ صبح روز جمعه ۳۱ر۵ر۵۴ در شهرستان بابل (تالار انجمن شهر) با حضور هیات مدیره‌بازوقرائت خواهند شد . حضور شرکت کنندگان در مناقصه یا نمایندگان آنها آزاد است . ـ پیشنهادات باید در دو پاکت (الف) و (ب) بشرح زیر باشد . پاکت الف ـ حاوی کلیه‌ی اسناد استعلام بهاء و نقشه‌ها ، پاکت ب ـ حاوی صورت ریز مقادیر کار وبرك پیشنهاد زمان کار . ـ در صورتی که پاکت‌الف دارای نواقصی باشد پاکت (ب) باز نخواهد شد

اسناد مناقصه عبارتند از (الف ـ نمونه‌ی‌پیمان، ب ـ شرایط عمومی پیمان ، ج ـ برك پیشنهاد، د ـ دفترچه فهرست بهاء یا صورت ریز مقادیر کار ، هـ ـ نقشه‌ها و ـ دفترچه‌ی مشخصات فنی و عمومی ، ز ـ کلیه‌ی مدارکی که دریافت خواهند داشت .

پیشنهاد دهندگان باید کلیه موارد زیر را کاملا رعایت کنند .

۱ـ پس از افتتاح پاکت های پیشنهادی به هیچ گونه تقاضا و اظهارات کتبی یا شفاهی پیشنهاددهنده که مربوط به پیشنهاد باشد ترتیب اثر داده نخواهد شد و هیچ پیشنهاد و تغییر و تخفیفی موردقبول قرار نخواهد گرفت .

۲ـ به پیشنهاد هایی که خارج از حدوداعتدال، مشروط یامبهم باشند ترتیب اثر داده نخواهد شد . پیشنهادات باید بدون قید وشرط ارسال گردد .

۳ـ شرکت تعاونی در رد یاقبول یك یا کلیه‌ی پیشنهادات مختار است . ۴ـ پیمانکار باید ۵ درصد قیمت پیشنهادی کل شهرك را بعنوان سپرده به حساب شماره‌ی ۶۲۳ بانك رهنی شعبه بابل واریز نموده یا معادل آن ضمانت نامه‌ی بانکی از یکی از بانك های مجاز ضمیمه‌ی اسناد خود کند .

۵ـ کلیه هزینه‌ی آگهی و مالیات های مربوطو بیمه برطبق قوانین مملکتی ازصورت‌وضعیت‌پیمانکار حذف خواهد گردید .

۶ـ در صورتی که برنده‌ی مناقصه حاضر به عقد قرارداد باشرکت‌تعاونی نگردد، سپرده‌ی‌پیشنهاد دهنده به‌نفع شرکت تعاونی ضبط خواهد شد

۷ـ سپرده های نفرات‌دوم وسوم‌تاعقد قرارداد بابرنده‌ی مناقصه نزد شرکت تعاونی مسکن‌نگاهداری خواهند شد .

۸ـ چون انجام عملیات شهرك در مراحل‌مختلف انجام می شود ، شرکت کنندگان باید پیشنهاد خود رابه مراحل مختلف تقسیم‌نموده و قیمت و زمان لازم را قید نمایند .

۹ـ ده روز پس از مفتوح پاکات نتیجه به برنده مناقصه اعلام خواهد شد .

مدیر عامل شرکت تعاونی کارکنان آموزش و پرورش بابل ـ نعمت‌نژاد

تنظیم حسابهای ملی اجتناب ناپذیر است

★ هراتخاذ تصمیمی در برنامه ریزی سرمایه ـ گزاریهای کلان بدون تکیه برآمارمنطقی نیست

این واقعیت بنام یک اصل پذیرفته شده است که هراتخاذ تصمیم در اقتصاد ـ کلان بدون تکیه بر آمار منطقی نخواهد بود.

در آبان ماه‌سال آینده‌سرشماری عمومی کشورمان انجام خواهد شد وهم‌اکنون سرشماری‌صنعتی در دست اقدام است و تاپائیز سال جاری (خداکثر تا آبان‌ماه) آمارگیری نمونه کشاورزی‌همراه با اندازه‌گیری مستقیم زمین و محصول با مراجعه به ۴۰۰۰ آبادی آغاز خواهد شد .

آمار مختلف اقتصادی و اجتماعی کشورمان هم اکنون بصورت وظیفه های پراکنده و مستقل دستگاه ها و سازمانهای بخش عمومی و خصوصی وجوددارد که متاسفانه اغلب مورد استفاده دستگاه تهیه کننده قرار نمی‌گیرد و نه دستگاهی که میتواند از آن استفاده کند از وجودش باخبر است .

برای نمونه تغذیه رایگان در سال‌گذشته‌بازار مصرف‌یک‌میلیارد ریالی جدید بوجود آورد واین بازار به علت نداشتن آمارعرضه و مصرف جغرافیائی کالا سبب تورم و کندی دیگر جریان های اقتصادی کشور شده بود .

در سرشماری سال آینده(۵۵) و هم اکنون‌که سرشماری‌صنعتی در دست اقدام است باید این‌آمار جدا از دستگاه های تهیه کننده‌و استفاده کننده‌درقالب مجموعه‌ای واحدی تنظیم گردد و این مهم باید در آمارگیری های نمونه کشاورزی که در حدود ۴ هزار آبادی کشورمان انجام میشود نیز ملحوظ گردد ، زیرا آمار در برنامه ریزی ها و اتخاذ تصمیم همیشه وسیله‌ای است اساسی که در تمام سطوح و بخش های اقتصادی و اجتماعی به آن اهمیت داده میشود . مهمتر از همه سنجش و استقرار (ابعاد کنونی)موضع اقتصادی‌کشورمان بدون در دست داشتن حساب های ملی ممکن نیست .

کمبود های تهیه :

شاید اینطور بنظر آید که تدوین‌حساب‌های ملی درحالت کامل دسترسی به‌اطلاعات بسیار در زمینه های کشاورزی ـصنایع و معادن ـ ساختمان ـ آب برق گاز ـ نفوس ـ مسکن باشد و خود این اطلاعات قبل از آنکه بصورت جملات آماری درآیدبه سری های زمانی نیاز دارد که تنظیم شوند .

در این سری ها ، اعدادو ارقام باتوجه بتولید و آمارهای پایه‌ای نفوس ، نیروی انسانی، مهاجرت و اشتغال باید درحوزه های کوچک حتی در کوچکترین واحد اجتماعی تنظیم گردد. تا جائی که به عنوان نمونه باید آمار درختان کشور نیز منظما در دست باشدو همه اینهانیروی انسانی ماهر برای جمع آوری واطلاعات و تنظیمو گویانمودن آن نیاز دارد و این مسئله‌ای است که تنظیم حساب های ملی را تاکنون امکان پذیر نساخته است باید گفت هروقت شروع به این کار شود این واقعیت (کمبود نیروی انسانی ماهر) به عنوان محدود کننده وجود دارد وباید توجه داشت که بهترین کارآئی دراثر تجزیه بوجود می آیدو بدون آن تجربه و حتی مقدمه‌ای بر تجزیه نخواهیم داشت که‌علیرغم اشکالاتی که وجود دارد ،وما برای اولین بار بطور جامع در آبان ماه سال جاری با آمار گیری نمونه کشاورزی همراه به اندازه‌گیری مستقیم زمین و محصول اینکاررا آغازخواهیم کرد تاتجربه‌ای ذخیره کنیم .

وجود حسابهای ملی

با وجود حساب ملی . تعریف ها .وتقسیم بندی های‌جغرافیائی حوزه های آماری‌در دستگاه‌های مختلف سازمان های بخش‌عمومی خصوصی همساز خواهند شد .

با بررسی حساب های ملی تحقیقات در جهت رفع نیاز های اساسی توسعه‌اقتصادی و اجتماعی بطور منطقی امکان پذیر خواهد شد .

ازنظرعلمی بامطالعه حساب های ملی چون‌مجموعه‌ای ازآمار ها درسری زمانی تنظیم خواهد شد مقایسه و تعیین شاخص‌های با اعمال قوانین احتمالات میسر میشود .

با تحقیق در حساب های ملی خط مشی ها بوضوح آماری تعیین میشود و با اجرای‌سیاست های متحد آماری ، حصول‌هدف های برنامه های عمرانی تسهیل وتا حدود قابل قبول تضمین می گردد با وجود حساب های ملی تامین خدمات اجتماعی وایجاد اشتغال بیشتر مناطقی که بدلایل کمبود منابع‌وسایر عوامل‌طبیعی دیگر از رشد کافی برخوردار نیستند فراهم نمود و این مهم بدنبال خود توزیع عادلانه‌درآمد را همراه خواهد داشت .

با حساب های ملی میتوان‌در سرمایه‌گذاریها و فعالیت های عمرانی مناطق چه در مرحله‌تنظیم و چه در مرحله اجرا هماهنگی در کلیه بخش ها ایجاد کرد .

وضع حبوبات کشور

★ محصول عدس امسال زیادنیست تنها نخود و لوبیا بیش‌از مصرف داخلی است و صدور آن لازم به‌نظر میرسد

بازار

در چند شماره اخیر نوشتیم که چون مقدار محصول حبوبات امسال زیاد است‌اگر ممنوعیت صدور آن لغو شود نه‌تنها تولید کنندگان حبوبات زیان نخواهند دید بلکه سود قابل‌ملاحظه‌ای نیز عاید آنها خواهد شد ولی بقرار اطلاع تنها محصول نخود و لوبیا زیاد و قابل صدور است و مقدار تولید بعضی از حبوبات منجمله عدس وماش ولوبیاچشم‌بلبلی زیاد نیست و در حدود سالهای قبل است .

تولیدکنندگان و بازرگانان فروشنده حبوبات انتظار دارند تا هرچه زودتر جهت صدور فقط دو قلم از حبوبات (نخود ولوبیا) از طرف مقامات مسئول اجازه داده شودچون در حال‌حاضر قیمت نخود و لوبیا فوق‌العاده پائین است .

قیمت عدس مغان کیلوئی ۲۲ الی۲۷ریال و عدس شهری ۳۶ ریال نخود کیلوئی ۱۱ الی ۱۸ ریال و لوبیا سرت ۱۸ریال ومعمولی ۱۲٫۵ ریال و لوبیا چشم‌بلبلی کیلوئی ۳۵ الی ۳۷ ریال است.

تا ۴ مهرماه پشم وارد کشور نخواهد شد ؟

زمینه پشم داخله مدتیست کم‌شده وعمده معاملات در تهران روی‌پشم‌گوسفندی‌وارداتی از خارج انجام می‌گرفت ولی در دو سه هفته اخیر واردات پشم کاهش یافته و علت آنرا بنا بگفته چند تن از بازرگانان افزایش انتظار نوبت کشتیها در بنادر ایران میدانند، یکی‌از بازرگانان گفت چند کشتی حامل مقدار قابل توجهی پشم از آرژانتین و نیوزلند حرکت کرده و این هفته وارد آبهای ایران میشوند ولی آنطور که شایع است اولین کشتی‌حامل پشم که میتواند برای تخلیه در بندر خرمشهر پهلو بگیرد در ۴ مهرماه سال جاری خواهد بود، یعنی تا تاریخ مذکور هیچ نوع پشمی باستثنای افغانستان از خارج وارد ایران نخواهد شد.

این بازرگان عقیده دارد که تا ورودپشم های خریداری شده از خارج احتمال دارد مظنه‌ها مختصری ترقی کند ـ مظنه فعلی‌پشم سفید بلند نیوزلند کیلوئی ۲۸۰ ریال و کوتاه آن ۲۶۰ ریال قیمت پشم سفید آرژانتینی‌زبر کیلوئی ۲۴۰ریال و نرم آن کیلوئی ۲۶۵ الی ۲۸۰ ریال قیمت پشم کردی کیلوئی ۹۰ الی ۹۲ ریال و پشم‌سفیدخراسان‌شسته درکارخانه پشم‌شوئی کرج کیلوئی ۲۹۰ ریال است.

قیمت ادویه‌وقهوه ترقی کرد؟

در یکی دو هفته اخیر با وجود گرمای شدید و کاهش مصرف ادویه قیمت این محصولات حدود ۳ الی ۵ درصد ترقی کرده است و این ترقی قیمت دور از انتظار واردکنندگان و عمده‌فروشان وخرده‌فروشان بوده است زیرا همچنانکه گفته شد درفصل گرما معاملات روی این نوع کالاها کاهش می‌یابد ورکود آن موجب‌تنزل قیمت‌هامیشود، حال‌آنکه قیمت ادویه اخیرا ترقی کرده‌است، یکی از بازرگانان بخبرنگار ما گفت علت ترقی قیمت بیشتر ناشی از توقف زیاد کشتیها در بنادر ایران است، این بازرگان افزود نزدیک به دو ماه است کشتی حامل ادویه خریداری شده از هندوستان در انتظار نوبت است و هنوز نوبت تخلیه آن نرسیده و همین توقف زیاد موجب افزایش قیمت میشود. یکی دیگر از بازرگانان گفت ترقی قیمت قهوه نیز دوعلت دارد یکی همان انتظار نوبت‌زیاد کشتیها و دیگری ترقی‌قیمت قهوه دربورس‌های جهانی است که آنهم ناشی از کاهش محصول دو سه کشور قهوه‌خیز منجمله کشور برزیل است .

تقاضا روی روغن حیوانی افزایش یافته

با کاهش عرضه روغن حیوانی قیمت‌این نوع روغن حدود کیلوئی ۱۰ ریال ترقی‌کرده و قیمت روغن کرمانشاهی درجه یک کیلوئی ۳۷۵ ریال و درجه دو کیلوئی ۳۱۵ ریال است، روغن شهرضائی کیلوئی ۲۶۰ الی۲۸۵ ریال و روغن حیوانی متفرقه کیلوئی ۲۴۰ ریال الی ۲۵۰ ریال است .

یکی از بازرگانان فروشنده روغن به خبرنگار ما گفت : روزبروز مقدار تقاضاروی روغن افزایش می‌یابد درصورتیکه تولیدروغن حیوانی نسبت به این افزایش کم است واگر کره از خارج وارد نمیشد قیمت روغن‌حیوانی خیلی بیش از قیمت فعلی بود.

این بازرگان افزود اگر به دامداران در راه توسعه دامداری کمک مالی شود شاید بتوان درآینده نزدیک مقدار زیادتری روغن بانرخ نازلتر ببازار عرضه نمود.

اقتصاد جهان

استرالیا در جستجوی چند هزار میلیون دلاروام

دولت استرالیا در جستجوی چند هزار میلیون دلار پول برای خرید آن منابع‌طبیعی استرالیایی است که در مالکیت خارجی هاست . رکس‌کونوروزیر معادن وانرژی استرالیا ضمن مصاحبه‌ای گفته است که ۳۰۰۰ میلیون دلار استرالیایی (۱۸۰۰ میلیون پاوند استرلینگ)برای‌اجرای طرحی لازم است که این کشور را نه فقط برتمام منابع طبیعی خود مالکیت یابد بلکه انرژی مورد نیاز کشور را نیز از منافع خود آن تامین کند .

گفته می شود که استرالیا برای تامین این وام به کشور های عربی نفتخیز توجه کرده است . لازم به گفتن است که ۶۲ درصد منابع معدنی استرالیا در مالکیت خارجیهاست واسترالیا ۳۰ درصد از نفت خام مورد نیاز خودراازکشور های‌خاورمیانه تهیه میکند.

افزایش قیمت مصالح ساختمانی در مجارستان

مجارستان بهای سوخت مایع فراورده های چوبی و مصالح ساختمانی را ازچهارم اوت (۱۳ مردادماه) افزایش داده است. گفته می شود که این افزایش بعلت ترقی قیمتها دربازار های جهانی است .

بهای گازوئیل ۲۰ درصد بهای‌فرآورده های چوبی بین ۲۰تا۴۹ درصد بهای‌مصالح ساختمانی پنبه نسوز‌سنگ های ساختمانی وانواع فلز های مصرفی درساختمانها بین ۱۳ تا ۴۱ درصد افزایش یافته است .

استقبال‌مردم‌آمریکااز اتومبیل های کوچك

جنرال موتورز ، شرکت اتومبیل‌سازی امریکا که مشتاقانه خواستاراتومبیل‌کوچکی است که بتواند با اتومبیلهای وارداتی از ژاپن واروپا رقابت کند ، به ورود نوعی اتومبیل آلمانی ساخت ژاپن به امریکااقدام کرده تا تقاضای بازار امریکا را تامین کند اصل این ماشین مدل اویل کادت است که با کمک مالی شرکت جنرال موتورز شعبه آلمان فدرال ساخته میشد و از سال ۱۹۶۴ بامریکا صادر میشد براساس موافقتنامه جدید شرکت ژاپنی ایسوزوموتورزکه ۳۴ درصد سهام آن متعلق به جنرال موتورز امریکاست بین دو تاسه هزارازاین‌ماشینهای کوچک را به امریکا صادر میکند

افزایش بهای گندم ودرت در آمریکا

ارل‌بوتز، وزیر کشاورزی امریکا برای تسکین‌ترس امریکائیها از افزایش بهای‌مواد غذائی که ممکن است در نتیجه فروش‌دانه های غذایی به اتحاد شوروی پیش آید ، به‌برداشت بسیار هنگفت گندم وذرت‌درسال جاری تکیه میکند اما اواطمینان صددرصد ندارد زیرا طی‌مصاحبه‌یی‌مطبوعاتی میگوید: ثبات یا افزایش بهای مواد غذایی ، به‌میزان برداشت ذرت درکشور ارتباط دارد اگر میزان برداشت ذرت بدان‌حدی باشد که انتظار میرود حتی میتوان گندم زیادتری به شوروی‌ها فروخت ـ بی آنکه‌مصرف‌کنندگان آمریکایی آسیبی یاخسارتی به‌بینندا‌ما اگر براثر هوای خشک میزان برداشت کم شود بهای گندم نیز ممکن است براثر افزایش تقاضا افزایش یابد .

بهای خرده‌فروشی مواد غذائی در امریکا از ۱۹۶۰ تا ۱۹۶۷ بطور کلی ۱۳٫۶ درصد افزایش داشته است درحالیکه میانگین این افزایش درسال ۱۹۷۳ بالغ بر ۱۴٫۵ درصد ، درسال ۱۹۷۴ نیز ۱۴٫۵ درصد بوده است .

هفته پیش وزارت کشاورزی امریکا گزارش داد که بهای گندم در روستاهای آمریکا از ۲٫۹۲ دلار به ۳٫۲۳ دلار درهر بوشل‌وبهای ذرت از ۲٫۲۲ دلار به ۲٫۷۲ دلار درهربوشل افزایش یافته است .

افزایش صادرات ژاپن به چین و شوروی

اگرچه ژاپنی‌ها برای تهیه سهم هرچه بیشتری ازنفت مورد نیاز خود بسوی چین روی‌برده‌اند و توانسته‌اند ترتیبی بدهند که میزان صادرات به چین بیش‌از وارداتشان از این کشور باشد. نتیجه ان که تعادل بازرگانی جاری ژاپن باجمهوری خلق چین بکلی بی قرینه شده است .

ارقامی که وزارت بازرگانی بین‌المللی و صنایع ژاپن این هفته بیش‌منتشر کرده نشان میدهد که در نخستین شش ماهسال مسیحی جاری صادرات ژاپن به چین بالغ بر ۱٫۱ میلیارددلار ـ یا ۴۷٫۸درصدبیش‌از مدت مشابه درسال ۱۹۷۴ شده است (چینی‌ها توانسته‌اند صادرات خود را به ژاپن درنیمه اول سال مسیحی جاری فقط ۸درصد افزایش بدهند و به ۶۶۶ میلیون دلار برسانند) .

نکته جالب‌توجه این است که ژاپن در همین مدت توانسته است فروش خود رابه دشمن فکری چینی یعنی باتحاد شوروی به مقدار زیادی افزایش بدهد . درنخستین نیمه ۱۹۷۵ صادرات ژاپن بشوروی۱۴۲٫۵ درصد افزایش یافته و به ۷۶۶ میلیون دلار رسیده است درحالیکه صادرات شوروی به ژاپن عملا کاهش پیدا کرده است .

شرکت کشتیرانی ایران اکسپرس لاینز

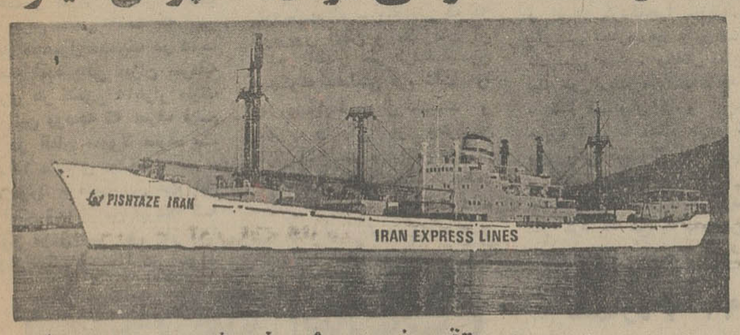

سرویس مستقیم نیویورک ـ خرمشهر ۲۲ روزه

برنامه حرکت وورودتقریبی کشتیهای‌خود را از بنادر شرقی آمریکا به بنادر خلیج فارس و بالعکس اعلام میدارد .

از بنادر شرقی آمریکا به بنادر خلیج فارس		کشتی ایل‌کن دالیو ، سفره	کشتی ریوا سفر ۱	کشتی آ. وسل	کشتی پ.پ. رکساس سفر ۵
چارلستون	حرکت	۱۹ جولای	۷ آگست	۲۱ آگست	۶ سپتامبر
نیواورلئان	«	حرکت نمود	۲۵ جولای	۱۱ آگست	۲۶ آگست
هوستون	«	حرکت نمود	۳۰ جولای	۱۵ آگست	۳۰ آگست
فیلادلفیا	«	۲۸ جولای	۱۷ آگست	۲۹ آگست	۱۴ سپتامبر
بالتیمور	«	۳۱ جولای	۲۱ آگست	۳ سپتامبر	۱۸ سپتامبر
نیویورک	«	۲۶ جولای	۱۴ آگست	۲۶ آگست	۱۲ سپتامبر
خرمشهر	ورود	۲۳ اگست	۱۳ سپتامبر	۲۶ سپتامبر	۱۱ اکتبر
بندر شاهپور	«	۷ سپتامبر	۲۸ سپتامبر	۱۱ اکتبر	۲۶ اکتبر
کویت	«	ـ	۱۳ اکتبر	۲۶ اکتبر	۱۰ نوامبر

از خرمشهر به بنادر شرقی آمریکا		کشتی ایل‌کن پولی سفر ۴	کشتی پ.پ. کارسیا سفر ۴	کشتی پیشتاز ایران سفر ۲	کشتی ایل‌کن دالیو سفر۶
خرمشهر	حرکت	حرکت نمود	۱۵ آگست	۲۷ آگست	۱۸ سپتامبر
کراچی	ورود	۲۴ جولای	۲۰ آگست	۲ سپتامبر	۲۳ سپتامبر
مالاگاسی	«	۵ آگست	۳ سپتامبر	۱۲ سپتامبر	۱۵ اکتبر
نیویورک	«	۲۶ آگست	۲۴ سپتامبر	۳ اکتبر	۶ نوامبر

● کشتی‌های مزبور دارای سردخانه بوده و در ضمن تخلیه بار صادراتی از خرمشهر و بندر شاهپور به مقصد کراچی و سایر بنادرشرقی آمریکا قبول می‌نمایند .

برنامه حرکت برای کشتی های سریع‌السیر (رو ـ رو)

از بندر فیلادلفیا به خرمشهر	کشتی ایرانین‌پروگرس سفر ۳	کشتی‌ایرانین‌پروسپریتی سفر ۳	کشتی ایران‌پروگرس سفر ۵
فیلادلفیا	۳۰ جولای	۳ آگست	۳ اکتبر
خرمشهر	۲۸ آگست	۱ سپتامبر	۱ نوامبر

لطفا برای کسب اطلاعات بیشتر به نمایندگی این شرکت درایران مراجعه فرمایند :

شرکت سی .من .پاك
با مسئولیت محدود
خیابان ثریا ـ ۱۳۰
صندوق پستی ۱۲۲۴
تهران ـ ایران
تلفن : ۷۹ـ۸۲۵۰۷۶
۸۳۳۹۸۱

شرکت سی .من .پاك
با مسئولیت محدود
خیابان اسکله
سرای سرو
بندرعباس ـ ایران
تلفن : ۴۶۱۰ـ ۴۶۲۰
۲۰۵۴

شرکت سی .من .پاك
با مسئولیت محدود
خیابان فردوسی
صندوق پستی ۱۰۵
خرمشهر ـ ایران
تلفن: ۳۴۴۱ـ۳۹۹۱
۲۹۴۱

تمدید آگهی پذیرش دانشجو برای سال تحصیلی ۵۵ـ۱۳۵۴

نظر به افزایش امکان پذیرش دانشجوبرای رشته های مختلف‌افسری(عرشه ـمهندسی ـ رادیو مخابرات)تا ۲۳٫۵ر۵۴ مهلت‌ثبت نام دانشجویان بشرح زیر تمدید میگردد .

کشتیرانی‌ملی‌آریا بمنظورتکمیل، تربیت کادر افسری (عرشه ـمهندسی ـرادیو مخابرات)جهت خدمت‌درناوگان ملی‌تجارتی‌ایران بعده‌ای داوطلب‌مردمجردودیپلمه‌در رشته (ریاضی) برای آموزش درکالجهای دریائی‌خارج‌ازکشور باشرایط‌وامتیازات زیرمیپذیرد

برنامه آموزشی بصورت نظری و علمی در کالج دریائی و کشتی های تجارتی و آموزشی خواهد بود . در پایان دوره‌آموزشی به دانشجویان درجه افسری رشته مربوط برای خدمت در کشتی تجارتی اعطاء میگردد مدت آموزش تا اخذ اولین مدرك تحصیلی متناسب با رشته های مختلف بین ۳½ تا ۵ سال خواهد بود .رشته تحصیلی دانشجویان پس از دوره مقدماتی باتوجه‌به‌نیاز شرکت و گزارش تحصیلی و استعدادداوطلبان‌ازطرف شرکت تعیین خواهد شد.

الف : شرایط

۱ـ تابعیت دولت شاهنشاهی ایران و متدین به یکی از ادیان رسمی
۲ـ حداکثر سن ۲۲ سال (از متولدین ۱۳۳۲ به بالا)
۳ـ داشتن صحت مزاج و تناسب اندام برابر گواهی پزشك معتمد کشتیرانی ملی آریا (خصوصا متذکر میشود که داوطلبان باید از نظر دید چشم و تشخیص رنك کاملا بدون نقص باشند).
۴ـ معرفی ضامن معتبر و سپردن تعهد خدمت دریائی بمدت ده سال پس از طی دوره اموزش و اخذگواهینامه رسمی دریائی
۵ـ سپردن تعهد خود داری از ازدواج در طول دوره آموزشی
۶ـ شاغل نبودن و نداشتن تعهدخدمت در موسسات دولتی و غیر دولتی
۷ـ نداشتن پیشینه بد .
۸ـ دارا بودن دفترچه پایان خدمت زیر پرچم و یا معافیت غیر پزشکی ویابرك آماده بخدمت (داوطلبانیکه برابر مقررات اداره وظیفه عمومی مشمول شناخته نشده‌اند نیاز به ارسال مدارك مذکور را ندارند)
۹ـ داوطلبان در مرحله اول براساس معدل کتبی دیپلم و نمرات آزمایش همگانی برای مصاحبه دعوت خواهند شدو در صورت موفقیت در مصاحبه و معاینات پزشکی بطور نهائی انتخاب خواهند گردید .

توجه : در صورت مساوی بودن شرایط ساکنین بنادر و شهر های ساحلی حق تقدم خواهند داشت .

ب :مزایا

۱ـ کلیه هزینه های مربوط به کالج ـ دوره های آموزشی در کشتی و لوازم تحصیلی از طرف شرکت‌پرداخت خواهد گردید.
۲ـ کلیه هزینه های مسکن ـ خوراك و هزینه های درمانی و مسافرتهای اداری درطی دوره آموزش بعهده شرکت خواهد بود.
۳ـ به دانشجویان در طول مدت آموزش همه ماهه مبلغی بعنوان کمك هزینه تحصیلی پرداخت خواهد شد حقوق و مزایای خدمت رسمی ـبازنشستگی ـپس‌انداز ـ وام ـ خدمات درمانی و سایر مزایا پس از اخذ گواهینامه برطبق‌مقررات استخدامی کشتیرانی ملی آریا خواهد بود .

داوطلبان واجد شرایط میتوانند جهت‌شرکت و ثبت نام در مصاحبه فرم ذیل را تکمیل نموده و همراه با مدارك مشروحه زیر حداکثر تا پایان روز ۲۳٫۵ر۵۴سال جاری با پست سفارشی به آدرس زیر ارسال‌دارند به درخواست نامه های ناقص ترتیب اثرداده نخواهد شد .

(تهران ـ خیابان کریمخان زند ـ بین‌آبان‌و بهجت‌آباد ـساختمان شماره ۲۲۲ امور آموزش).

مدارك ثبت نام :

۱ـ فتوکپی شناسنامه یك برك
۲ـ فتوکپی کارنامه مرکز سنجش‌آموزش کشور یك برك
۳ـ فتوکپی گواهینامه ششم متوسطه ویا جواز قبولی امتحانات نهایی متوسطه وریز نمرات نهایی یك برك .
۴ـفتوکپی برك خاتمه خدمت زیر پرچم یا برك معافیت غیر پزشکی و یا دفترچه آماده بخدمت یك برك
۵ـ عکس ۴ × ۶ـ۶ قطعه (مشخصات در پشت عکس نوشته شود).

اینجانب ـــــ دارنده شناسنامه شماره ـــــ صادره از
ساکن شهر ـــــ متولد سال ـــــ نام پدر
دارای گواهینامه ششم متوسطه در رشته ریاضی با معدل کتبی ـــــ مجموع نمرات آزمایش همگانی
نمره تراز شده‌زبان‌انگلیسی درآزمایش‌همگانی ـــــ تقاضای شرکت و ثبت نام در مصاحبه برای
کادر افسری کشتیرانی ملی آریا را دارم.
نشانی دقیق پستی داوطلب: ـــــ شماره تلفن :
لطفا با علامت(×) در مربع مربوط‌وضعیت خدمت زیر پرچم خود را اعلام نمائید:
انجام داده‌ام ☐ انجام نداده‌ام ☐ معاف ☐ مشمول ☐ غیر مشمول ☐
امضاء داوطلب

آگهی مناقصه فاسد شدنی‌شماره ۳ ـ ۶ر۵ر۵۳

قرارگاه فرماندهی نیروی دریائی شاهنشاهی سبزیجات . صیفی جات، چند قلم میوه مورد نیاز یکساله خود را از طریق مناقصه خریداری مینماید .

متقاضیان شرکت در مناقصه می توانند با مراجعه به تدارکات قرارگاه و دریافت برك شرایط و مشخصات معامله پیشنهاد خودرا طبق مفاد مندرج در برك شرایط و مشخصات معامله تنظیم و تا ساعت ۹ صبح روز ۲ر۶ر۵۴ بدفتر تدارکات قرارگاه واقع در انتهای ۴۵ متری سید خندان میدان فرح‌خیابان نیروی دریائی پادگان کوهك تسلیم و رسید دریافت دارند. م‌الف ۹۶۵۷

اداره مناقصه گذار قرارگاه‌فرماندهی نیروی دریائی شاهنشاهی

«درغربت» ساخته شهید ثالث

گفتگوی محمد ابراهیمیان با پرویز صیاد

فیلم ایرانی فستیوال برلین را فتح کرد

فستیوال برلن تن به یک بازی سیاسی داد و فیلم مجارستانی را برگزید

کانون سینماگران پیشرو ، هنوز خیلی جلوتر از بقیه است

پرویز صیاد

پرویز صیاد روزگاری آقای تلویزیون بود ، حالا غیبت اودر تلویزیون حس‌میشود. اوبتازگی از فستیوال برلین بازگشته‌است. این دو انگیزه باعث‌گفت‌وشنودی با او بود

گزارشگر : فیلم «درغربت» که سهراب شهید ثالث با شما ساخته است ، در فستیوال برلین به موفقیتهایی دست یافت ، این فیلم مشترک ایران و آلمان‌چگونه پایه‌ریزی شد ؟

پرویز صیاد - نمایش فیلم «طبیعت بیجان» فیلمسازان آلمان را متوجه سهراب‌شهید ثالث‌کرد. با او صحبت کردند که اگرفیلمی یا طرحی برای ساختن دارد میتوانند به او کمک کنندو با توجه باین استقبال‌بود کشهید ثالث طرح«درغربت» را ریخت‌که استنباط او از دوران اقامتش در آلمان ، اتریش ، و فرانسه بعنوان یک خارجی بود . چون سهراب یکی از اعضای کانون سینماگران ایران است و طبق قراردادی که همه داریم اول‌طرح باید به کانون داده شود که اگر مورد توجه کانون قرار گرفت خودش آن را بسازد . و این طرح سهراب موردتوجه کانون قرار گرفت و بعد کانون این‌طرح را از نظر باینکه در آلمان‌فیلمبرداری میشد با چند تهیه کننده آلمانی درمیان گذاشت اولین تهیه کننده کار را پسندیده و. قرارداد بسته شد. در نتیجه‌من برای‌عقدقرارداد به آلمان رفتم و سه ماه بعد کار فیلمبرداری شروع شد .

این فیلم را سهراب ۱۵ روزه ساخت و تقریبا میشود گفت ارزانترین فیلمی است که در تاریخ محصول مشترک در دنیا ساخته شده یعنی میزان سرمایه گذاری هر کشور۱۵۰هزار مارک بود این بودجه که صرف فیلم شد در آلمان معمولا صرف یک فیلم ۱۵ دقیقه‌ای میشود .

درمورد موفقیت این فیلم قبل از اینکه شما از من بپرسید که چطور موفق شد من از شما سئوال میکنم که چرا در مورد موفقیت این فیلم کم میدانید . انعکاس این فیلم در جرایدکشور های دیگر بمراتب بیشتر ازجراید کشور خودمان بود . تا قبل از اینکه جوایز فستیوال تقسیم‌شود کلیه منتقدین آلمان و منتقدین بین‌المللی و اصولا تشکیلات فستیوال پیش‌بینی کرده بودندکه جایزه خرس طلایی به«درغربت» تعلق خواهد گرفت اصلا آنهادر نمراتی که پیش‌بینی کرده بودند حدس زده بودند که جوایزرسمی فستیوال را شهید ثالث خواهد گرفت .

این یک پیشداوری از طرف منتقدین بین‌المللی بود که قبلا به سراسر جهان مخابره شده‌بود .

مجموع نمرات فیلم شهید ثالث با فیلم دومی که پیش بینی‌شده بود ۲۵ نمره تفاوت داشت البته همه پیش‌بینی‌های منتقدین‌بوقوع پیوست و همه جوایز بجزخرس طلایی که به فیلمی ازمجارستان دادند به فیلم در غربت تعلق گرفت ، یعنی فیلم برنده جایزه منتقدین بین‌المللی وآلمان شد و همچنین هیئت ژوری کلیسای کاتولیکو پروتستان‌جوایز خود را به فیلم ایرانی دادند. باضافه عنوان بهترین فیلم به‌مفهوم مطلق از طرف منتقدین رسمی فستیوال و منتقدین آلمان .

ملاحظات سیاسی نه سینما

گزارشگر : نظر کلی منتقدان درباره فیلم در غربت چه بود ؟

پرویز صیاد - منتقدینی که در تلویزیون آلمان و مطبوعات آن کشور اظهار نظر کردند بدون هیچگونه مخالفتی فیلم ثالث را بهترین فیلم فستیوال دانستند و سهراب را یکی از بهترین کارگردانان دنیا و بهمین دلیل‌بعد از فستیوال چون بخاطرملاحظات سیاسی جایزه به مجارستان‌داده شد از فیلم ثالث دفاع کردند و شدیدا به فستیوال تاختند . آنها به فستیوال اعتراض کردند که چرا تن به یک بازی سیاسی‌داده و این بازی‌را به هدفهای هنری فستیوال اعتراض کردند که چرا تن به یک بازی سیاسی داده و این بازی را به هدفهای هنری فستیوال ترجیح داده است. البته پیش‌بینی میشد که فستیوال تن به یک مصالحه بدهد چون‌بعد از ۲۵ سال که از ایجاد این فستیوال میگذشت برای اولین‌بار بود که کشورهای سوسیالیستی باین فستیوال فیلم داده بودند از جمله آلمان شرقی ولی فکر نمیکردند با جایزه اول چنین معامله‌ای بکنند جایزه اول را که باید متعلق‌به‌درغربت‌باشد بیکفیلم از کشور های اروپای شرقی بدهند .

- این نظر منتقدین بین‌المللی بود میتوانید اشاره‌ای‌هم‌بنظرات منتقدین آلمان بکنید .

صیاد - در آلمان منتقدی‌هست بنام «فردریش لوفت» که یکی از سرشناسترین منتقدان تاتر وسینما در اروپاست که کار خیلی از کارگردانان اروپا را با اظهارنظر های قاطع و روشنش تخطئه کرده است . همان شب که فستیوال تمام شد از تلویزیون آلمان گفت : امشب شاهد یکی‌از [illegible] عجیب‌ترین نتایج فستیوال بودیم و اضافه کردکه‌چرا بایدفستیوال بخودش اجازه‌بدهد چنین‌قضاوت نادرستی بکند . بخاطر دفاع از فیلم در غربت مخالفت خود را با تمام فستیوال ها و اینجور جایزه دادن‌ها اعلام کرده گفت باید بکلی فستیوال ها از میان برداشته شود و بعد دلیلش را قضیه جایزه دادن‌به‌فیلم‌مجارستان ذکر کرد که می‌باید به«درغربت» داده میشد .

روزنامه های صبح آلمان روز بعد از فستیوال همه‌ازفیلم سهراب دفاع کردند و نوشتند که شهید ثالث واقعا در آلمان شهید شد و بطور عجیبی به فستیوال‌تاختند.

هدف‌عوامفریبی نبود

گزارشگر : تماشاچیان آلمان چه عکس‌العملی در مقابل فیلم سهراب شهید ثالث داشتند ؟

صیاد - من چون خودم درفیلم بازی کرده‌ام‌از تواضع بدوراست جریاناتی را که در استقبال ازفیلم ثالث بوجود آمد بیان کنم .اما در سالن نمایش نهایت احترام به فیلم ثالث ابراز شد . من‌هیچوقت ندیده‌بودم که تماشاچیان اینقدر از فیلمی در فستیوال استقبال کنند . پر جمعیت‌ترین سالن ها سالن های ما بود . حتی بلیط های سانس بعد از ظهر هم‌نایاب میشد در حالی که فیلمی نبود که بعد از ظهر ، سالنش خالی‌نباشد بخاطر اینکه فیلم طبیعت بیجان سهراب سال گذشته در آلمان بطرز غیر مترقبه‌ای چهار جایزه گرفته بود و همه راغب بودند این فیلم را ببینند علتش راحت بودن فیلم های سهراب است که قصد ندارد از عواملی که در تماشاچی هیجان‌کاذب ایجادمیکند استفاده کند .

گزارشگر : هسته اصلی فیلم برچه محوری دور میزند ؟

صیاد - فیلم سهراب داستان ندارد طوریکه وقتی خواستند خلاصه داستانی در بروشور بنویسندنتوانستند. امافیلم‌شرح‌حال گروهی از ترکها را بیان میکند که برای کار به آلمان میروند . سهراب بدون اینکه برایشان دلسوزی کند و یا شعاری بدهد فیلمی بیطرفانه ساخته که بقول خود آلمانها موثرترین فیلمی بود که در باره مهاجرت کارگران‌ترک به کشور آلمان ساخته‌شده‌است. چون قبلا هم در این مورد فیلم‌سازان آلمانی کار هایی ساخته بودند . فیلم ثالث بنظر منتقدان آلمان‌باین دلیل متفاوت بود که کارگردان‌نخواسته بدستورکسی، نظری را القاءکند .

گزارشگر : معمولا شهید ثالث در فیلمهای گذشته‌اش از بازیگر حرفه‌ای استفاده نکرده بود ولی در این فیلم‌شما را دعوت‌بهمکاری کرد که حرفه‌ای هستید .

صیاد : اتفاقا این سئوال را منتقدان از سهراب کردند و او جوابدادکه‌برای‌این‌نقش احتیاج به یک حرفه‌ای داشتم و چون بازیگر ایرانی بهتر میتوانست در توجیه حرفهای من بکوشد باین دلیل بازیگر حرفه‌ای‌ایرانی‌انتخاب کردیم، بقیه نقشها را کارگران‌و دانشجویان ترک و بعضی از آلمانیها بازی کرده‌اند .

کانون‌زنده‌است

گزارشگر : کانون سینماگران پیشرو چه شدند ،نهضت‌شمادر کار اعتراض به‌سینمای کهنه‌ظاهرا چندان مقاوم نبود فکر میکردم با آن تاخت و تازی که شماکردید باید واقعا منتظر یک نهضت‌تازه و پا بر جا در سینمای ایران بود .

صیاد : اگر می‌بینید نتیجه‌عملی کانون خوب نیست دلیلش‌اینست که اصولا سینمای ما در این‌چند ساله اخیر دچاررکود شده‌است. ما که دور هم جمع شدیم همه کارگردان و بازیگر بودیم نه‌تهیه کننده و فکر میکردیم شاید از طرف دستگاهی حمایت شویم که تاکنون نشده‌ایم ، باوجود این بشما میگویم که فعالیت مابیشتر از هر واحد سینمایی دیگر بود، ما سال گذشته چهار فیلم‌ساختیم با توجه به مشکلاتی که برای ما وجودداشت ،مشکلاتی‌که‌سینمای ما با آن دست بگریبان است . فیلمهای «دایره مینا» ، «طبیعت‌بی جان» ،«غزل» ، «درغربت» وفیلم کوتاه مستندی بنام «خون» می‌بینید که ما چهار فیلم و نصفی ساخته‌ایم که میتوانیم ادعا کنیم از نظربیلان کانون‌ازهیچ‌سازمانی عقب نیست از نظر کیفی هیچ سازمانی با کانون قابل مقایسه نیست . هر سازمانی بگوید من چهار فیلم ساخته‌ام فیلم نساخته چهار فیلم مزخرف ساخته است . اگر کانون را ایجاد نمیکردیم‌این چهار فیلم و نصفه هم ساخته نمیشد . کدام تهیه‌کننده حاضر میشد طبیعت بیجان را بسازد ؟ و من در شرایط‌خیلی بدی‌وارث کار کانون شدم چون هیچیک از اعضاء پولی نداشتند و دولت‌هم فعلا کمکی‌بمانکرده بهرحال من به آینده کانون خوش‌بین هستم . از این گذشته اعضاء میتواند در فیلمهای خوب دیگران همشرکت کنند هدف ما ساختن فیلم خوب است نه اینکه فقط کانون فیلم خوب بسازد .

بدینوسیله از مردم شریف تهران خداحافظی میکنم میروم به شاهچراغ شیراز زیارت شاه چراغ و درآنجا شاهنشاه آریامهر وکلیه خاندان سلطنت را دعا میکنم و در جشن هنر شیراز شرکت میکنم و در تخت‌جمشید عظمت شاهنشاهی ایران را مشاهده ودرآن مکان مقدس نیز شاهنشاه محبوب و عموم هموطنان عزیز را مجددا دعا میکنم.

بهلول بازنشسته آموزش‌و پرورش

آ-۸۰۵۹

تلویزیون

برنامه اول کانال ۷

دوشنبه

۰۰-۱۷ اخبار
۰۵-۱۷ آموزش دو ومیدانی
۳۰-۱۷ کارتون
۲۰-۱۸ عصر حجر
۴۰-۱۸ آموزشی
۰۰-۱۹ اخبار ورزشی
۱۵-۱۹ پکی‌بودیکی‌نبود
۳۰-۱۹ ملشینورها
۰۰-۲۰ فرستاده ویژه
۳۰-۲۰ اخبار
۰۰-۲۱ درپناه‌قانون
۱۰-۲۱ مردشش‌میلیون‌دلاری
۰۵-۲۲ آقای مربوطه
۱۰-۲۲ گفتگو درباره‌شاهنامه
۳۵-۲۲ موسیقی کلاسیک
۰۰-۲۳ دود اسلحه

سه‌شنبه

۳۰-۱۱ ترانه‌های ایرانی
۰۰-۱۲ جشن مشروطیت
۳۰-۱۲ برنامه کودک
۰۰-۱۳ پیشتازان فضا
۰۰-۱۴ اخبار

تلویزیون آموزشی

۰۰-۲۲ گالری‌شبانه
۲۵-۲۲ لانگ‌استریت

بخش‌اول روز سه‌شنبه
۳۰-۱۴ ادبیات فارسی سال دوم
۰۰-۱۵ تاریخ سال اول

تلویزیون امریکا

دوشنبه

۰۰-۱۸ اخبار
۳۰-۱۸ یادداشت برنامه‌ها
۳۵-۱۸ بوفالو وبی‌سان
۰۰-۱۹ قیمت درست
۲۰-۱۹ اطلاعات مخصوص
۱۵-۲۰ شوی کارل‌برنت
۰۵-۲۱ بونانزا
۰۰-۲۲ اخبار
۱۵-۲۲ تئاتر
۲۰-۲۳ بحث و گفتگو

برنامه دوم کانال ۹

دوشنبه

۳۰-۱۹ موسیقی و تصویر
۰۰-۲۰ اتاق اخبار
۰۵-۲۰ دائره‌المعارف دریا
۰۰-۲۱ شیوه‌های دیدن
۳۰-۲۱ اخبار از برنامه دوم

کاشی سعدی
پیشرو صنعت سرامیک ایران

ماشینهای حساب وساعتهای الکترونیکی یونی ترکس
شرکت زیگزاگ ماشین تلفن : ۳۰۰۹۹ ۳۱۲۸۰۳

سرویس‌خوب‌و قیمت‌ارزان‌را فقط
آژانس مسافرتی پرس توریست
تقدیم میدارد
۱۶ روزتور لندن ۴۸۵۰ تومان
حرکت۲۴ مرداد، ۷ و۲۱شهریور ۲۳روزتور
لندن ۵۸۵۰ تومان حرکت۲۴مرداد،۷و۲۱شهریور
۱۵ روز تور
رم - پاریس- لندن ۵۹۵۰ تومان
حرکت ۱۶و۳۰ مرداد، ۶ و ۲۰ شهریور
تادیرنشده جهت رزرو دلخواه خودبه
تلفنهای ۸۳۲۸۹۳ و ۸۳۴۵۱۱
آژانس مسافرتی پرس توریست
خیابان ایرانشهر چهارراه ثریا مراجعه‌فرمائید

امیردشت
هفده کیلومتری چالوس بطرف شهسوار
از زیباترین نقاط ساحل دریای خزر
قطعات تفکیک شده با سند مالکیت مجزا - آب و برق - پلاژ اختصاصی
دفتر فروش : خیابان سپهبدزاهدی - مقابل پمپ بنزین - شماره ۱۴
تلفن : ۸۳۷۶۴۱ - ۸۳۹۵۶۳

سینما کسری : اژدها وارد میشود

برنامه سینماها

تماشای فیلمهائی که با علامت (×) مشخص شده برای اشخاص کمتر از ۱۸ سال ممنوع است

★ اژدها وارد میشود - زنگی بروس‌لی
کسری (۸۲۶۹۳۹) ۱۰- ۱۲- ۲- ۴- ۶- ۸- ۱۰
★بوی‌خوش‌زن - رنگی - ویتوریو‌گاسمن
دیاموند (۸۲۸۴۰۰) ۱۵ر۱۱-۴۵ر۱-۳۰ر۳-۳۰ر۵-۳۰ر۷-۴۵ر۹
★ پل رودخانه کوای - سینما سکوپ - رنگی
گلدیس (۶۲۸۷۱۳) ۳۰ر۱۲- ۳۰ر۳- ۳۰ر۶
★ پلیس زن - رنگی - سینما سکوپ
پارک (۳۱۹۶۳۷) ۹- ۱۱- ۱- ۳- ۵- ۷- ۹
★ پولرا بردار فرارکن - رنگی - وودی‌آلن
شهرقصه (۶۲۷۲۹۰) ۱۱-۲-۴-۶-۸-۱۰
★ پلنگ صورتی - رنگی- کارتون
سینمموند (۴۸۳۲۲) ۱۱- ۳- ۵- ۷- ۹
★ پیکار سپیددندان - رنگی - فرانکونرو
امپایر (۶۲۳۹۴۲) ۱۵ر۱۱-۳۰ر۱-۳۰ر۳-۳۰ر۵-۳۰ر۷-۴۵ر۹
★ تنها مردشهر - رنگی - فرانکونرو
پارامونت (۴۸۳۲۱) ۱۵ر۱۱-۳۰ر۳-۳۰ر۵-۳۰ر۷-۳۰ر۹
★ تقدیر خشن - رنگی - ایوموتتان
گلدن‌سیتی (۶۶۳۲۶۹) ۱۵ر۱۱-۳۰ر۱-۳۰ر۳-۳۰ر۵-۳۰ر۷-۴۵ر۹
★ حماسه‌نرتوا - رنگی - یول‌برینر
تاج (۳۱۳۸۶۴) ۱۰-۱۲-۲-۴-۶-۸-۱۰
★حقه‌های من -رنگی - لاندوبوزانکا
دروازه طلائی ۳۱۲۵۶۰ ۹-۱۱-۱-۳-۵-۷-۹
★ جنجال درهنگ-رنگی‌ژاک‌دوفیلو
ریولی (۷۵۷۷۷۷) ۱۱-۳۰ر۳-۳۰ر۵-۳۰ر۷-۳۰ر۹
★ چشم‌چران - رنگی - ریچاردبنجامین
آتلانتیک (۶۲۷۱۷۱) ۱۵ر۱۱-۳۰ر۱ -۳۰ر۳- ۳۰ر۵ - ۳۰ر۷-۳۰ر۹
★ دوشیاد - رنگی - هماملینی
حافظ (۳۹۱۰۷۴) ۳۰ر۱۰- ۳۰ر۲- ۳۰ر۴- ۳۰ر۶- ۳۰ر۸
★ راه اژدها - رنگی -بروس‌لی
کاپری (۹۲۸۴۰۱) ۹- ۱۱- ۱- ۳- ۵- ۷- ۹
★ سرپیکو - رنگی - آل‌پاچینو
ماژستیک (۶۶۸۴۶۱) ۱۱- ۳۰ر۱- ۴- ۳۰ر۶- ۹
★ شرف - سعیدراد - جمیله
رکس (۳۱۵۲۹۳) ۳۰ر۱۰-۳۰ر۲-۳۰ر۴-۳۰ر۶-۳۰ر۸
آسیا (۴۲۹۰۶) ۱۱-۱-۳-۵-۱۵ر۷
مولن‌روژ (۷۵۹۲۹) ۱۱-۱-۳-۵-۷-۹
شهوند (۳۵۴۰۴۰) ۳۰ر۱۰-۳۰ر۲-۳۰ر۴-۳۰ر۶-۳۰ر۸
لیدو (۹۵۱۲۸۲) ۱۰-۱۲-۲-۴-۶-۸
نپتون (۷۶۰۱۳۶) ۹-۱۱-۱-۳-۵-۷-۹
ژاله (۳۰۴۱۲۰) ۳۰ر۱۰-۳۰ر۲-۳۰ر۴-۳۰ر۶-۳۰ر۸
توسکا (۵۳۹۵۴۴) ۳۰ر۱۰-۳۰ر۲-۳۰ر۴-۳۰ر۶-۳۰ر۸
المپیا (۹۲۶۷۹۷) ۴۵ر۱۰-۱-۳-۵-۷-۹
پاسارگاد (۳۴۲۷۸۲) ۹-۱۱-۱-۳-۵-۷-۹
چرخ‌فلک (۹۵۰۵۵۸) ۱۰-۱۲-۲-۴-۶-۸
شرق (۵۳۴۰۲۴) ۳۰ر۱۰-۳۰ر۲-۳۰ر۴-۳۰ر۶-۳۰ر۸
★ ضربه‌های مرگبار - سامسون قویترین مردروی‌زمین
فلور (۵۲۸۰۹۶) ۹-۱۱-۱-۳-۵-۷-۹
★ ضربه‌های اژدها - سینماسکوپ - رنگی
سهیلا (۳۱۶۴۲۴) ۳۰ر۱۰-۳۰ر۲-۳۰ر۴-۳۰ر۶-۳۰ر۸
پلازا (۴۴۲۵۵) ۱۵ر۱۱-۱۵ر۳-۱۵ر۵-۱۵ر۷-۱۵ر۹
مراد (۷۵۳۳۸۲) ۹-۱۱-۱-۳-۵-۷-۹
ری (۵۲۲۵۷۸) ۹-۱۱-۱-۳-۵-۷-۹
★ طرح شیطانی - رنگی - جیمزکابرن - لی‌گرانت
رادیوسیتی (۴۳۳۲۰) ۱۵ر۱۱-۳۰ر۳-۳۰ر۵-۳۰ر۷-۴۵ر۹
★ × غروب یک عشق - رنگی - هلموت برگر
ونک (۶۸۴۱۱۶) ۱۱-۲-۴-۶-۸-۱۰
★ فوتبالیستی که زن‌شد - رنگی - جودی کالینز
سانترال (۹۲۸۶۸۶) ۱۱-۱-۳-۵-۷-۱۵ر۹
متروپل (۳۱۹۴۱۰) ۹-۱۱-۱-۳-۵-۷-۹
رویال (۸۲۹۷۸۵) ۱۰-۱۲-۲-۴-۶-۸-۱۰
★ کمین - سعید راد - بهمن مفید- سپیده
نیاگارا (۶۶۵۳۰۷) ۱۱- ۳- ۵- ۳۰ر۷- ۴۵ر۹
میامی (۷۰۴۳۲۹) ۱۱- ۱- ۳- ۵- ۷- ۹
الوند (۳۵۶۵۳۸) ۱۰- ۱۲- ۲- ۴- ۶- ۸
کیهان (۵۴۶۳۶۰) ۹- ۱۱- ۱- ۳- ۵- ۷- ۹
مارلیک (۹۶۳۱۱۶) ۹- ۱۱- ۱- ۳- ۵- ۷- ۹
اسکار (۹۲۰۸۸۸) ۱۰- ۱۲- ۲- ۴- ۶- ۸
ارانوس (۲۷۹۷۱) ۳۰ر۱۰- ۳۰ر۲- ۳۰ر۴- ۳۰ر۶- ۳۰ر۸
شهرام (۸۴۴۵۴۹) ۹- ۱۱- ۱- ۳- ۵- ۷- ۹
سیلوانا (۳۶۳۷۳۷) ۳۰ر۱۰- ۳۰ر۲- ۳۰ر۴- ۳۰ر۶- ۳۰ر۸
سیلورسیتی (۸۶۱۲۰۵) ۱۰- ۳۰ر۲- ۳۰ر۴- ۳۰ر۶- ۳۰ر۸
اروپا (۳۰۳۱۷۹) ۳۰ر۱۰- ۳۰ر۲- ۳۰ر۴- ۳۰ر۶- ۳۰ر۸
★ کاراته‌بازان جسور - بریزاد
آسمان‌آبی (۳۴۱۶۶۸) ۹-۱۱-۱-۳-۵-۷-۹
★ (×) کندی - رنگی - مارلون براندو
آریا (۳۱۹۸۸۴) ۹- ۱۱- ۱- ۳- ۵- ۷- ۹
★ (×) گناهکاران جزیره بهشت - رنگی زعودی آرایا
بولوار (۶۵۵۲۹۲) ۱۱- ۱- ۳- ۵- ۱۵ر۷- ۱۵ر۹
★ گرگ دریا - رنگی - ادوارد میکز
پولیدور (۴۲۶۳۱) ۳۰ر۱۱- ۳۰ر۱- ۳۰ر۳- ۳۰ر۵- ۳۰ر۷
★ مردی برای تمام فصول - رنگی - رابرت شاو
تراس امپایر ۸- ۱۰
★ ماسیست‌وغول سیاه - شاهین سرخ
نادر (۳۱۴۴۹۵) ۳۰ر۱۰-۳۰ر۲-۳۰ر۴-۳۰ر۶-۳۰ر۸
★ نخاله‌ها در اسپانیا - سینماسکوپ - رنگی
تخت‌جمشید (۴۳۵۵۰) ۳۰ر۱۰-۲-۴-۶-۸-۱۰
★ نخاله‌ها درفروشگاه - رنگی - گروه شارلو
برلیان (۳۹۳۵۳۵) ۹- ۱۱- ۱- ۳- ۵- ۷- ۹
★ لجن‌مال - رنگی - بیرریشارد - جین‌برکین
شهرفرنگ (۶۲۷۶۲۸) ۱۵ر۱۱-۳-۱۵ر۵-۳۰ر۷-۴۵ر۹
★ نبرد ساموراتی - لشگردونفره
ستاره (۵۳۹۷۲۱) ۹- ۱۱-۱-۳-۵-۷-۹
★ (×) وقتی کلفت خوشگل باشه - رنگی - اسکوپ
ب.ب (۸۲۹۶۴۱) ۱۱- ۲- ۴- ۶- ۸- ۱۰
★ وسوسه تابستان - رنگی سوزان پلیر
شهر تماشا (۹۲۸۶۸۶) ۱۵ر۱۱- ۳۰ر۳- ۳۰ر۵- ۳۰ر۷ - ۳۰ر۹
★ وحشی‌های سومورو - کالیبر ۹
البرز (۳۰۴۲۵۸) ۳۰ر۸- ۳۰ر۱۱- ۳۰ر۲- ۳۰ر۵- ۳۰ر۸
★ همت - ناصرملک‌مطیعی - مرجان
اونیورسال (۹۲۶۹۵۳) ۱۱-۱-۳-۵-۱۵ر۷-۳۰ر۹
پاسیفیک (۷۵۳۳۱۱) ۱۵ر۱۱-۳۰ر۳-۳۰ر۵-۳۰ر۷-۳۰ر۹
ایران (۳۱۶۳۵۴) ۳۰ر۱۰-۳۰ر۲-۳۰ر۴-۳۰ر۶-۳۰ر۸
ساینا (۳۵۲۴۴۲) ۱۰-۱۲-۲-۴-۶-۸-۱۰
تیسفون (۹۵۸۸۸۲) ۹-۱۱-۱-۳-۵-۷-۹
رنگین‌کمان (۷۵۶۷۶۰) ۹-۱۱-۱-۳-۵-۷-۹
موناکو (۷۹۵۵۹۶) ۹-۱۱-۱-۳-۵-۷-۹
پرسپولیس (۵۳۸۰۸۱) ۱۰-۱۲-۲-۴-۶-۸
کارون (۹۵۵۱۶۵) ۳۰ر۱۰-۳۰ر۲-۳۰ر۴-۳۰ر۶-۳۰ر۸
دریا (۳۴۱۷۴۶) ۹-۱۱-۱-۳-۵-۷-۹
آستارا (۸۷۴۰۲۲) ۳۰ر۱۰-۳۰ر۲-۳۰ر۴-۳۰ر۶-۳۰ر۸
★ یادی از گذشته - رنگی - زینت‌امان - درمندرا
همای (۳۱۱۶۶۹) ۳۰ر۱۰-۳۰ر۲-۳۰ر۴-۳۰ر۶-۳۰ر۸
سانس انگلیسی
گلدیس ساعت ۳۰ر۹ (پل‌رودخانه‌کوای)

دعوت عمومی جلسه سالیانه
شرکت تعاونی مصرف فروشندگان جراید پایتخت از کلیه سهامداران دعوت می نماید که در تاریخ سه‌شنبه ۲۱ر۵ر۵۴ در سالن اجتماعات موسسه اطلاعات واقع در خیابان خیام حضور بهمرسانند .
دستور جلسه :
۱- گزارش سالیانه
۲- تجدید انتخابات هیئت مدیره وانتخاب بازرسان‌شرکت.
(هیئت مدیره)
آ-۲۴۹۲۴

جدول های اطلاعات شماره ۹۱۰۷

جدول عادی

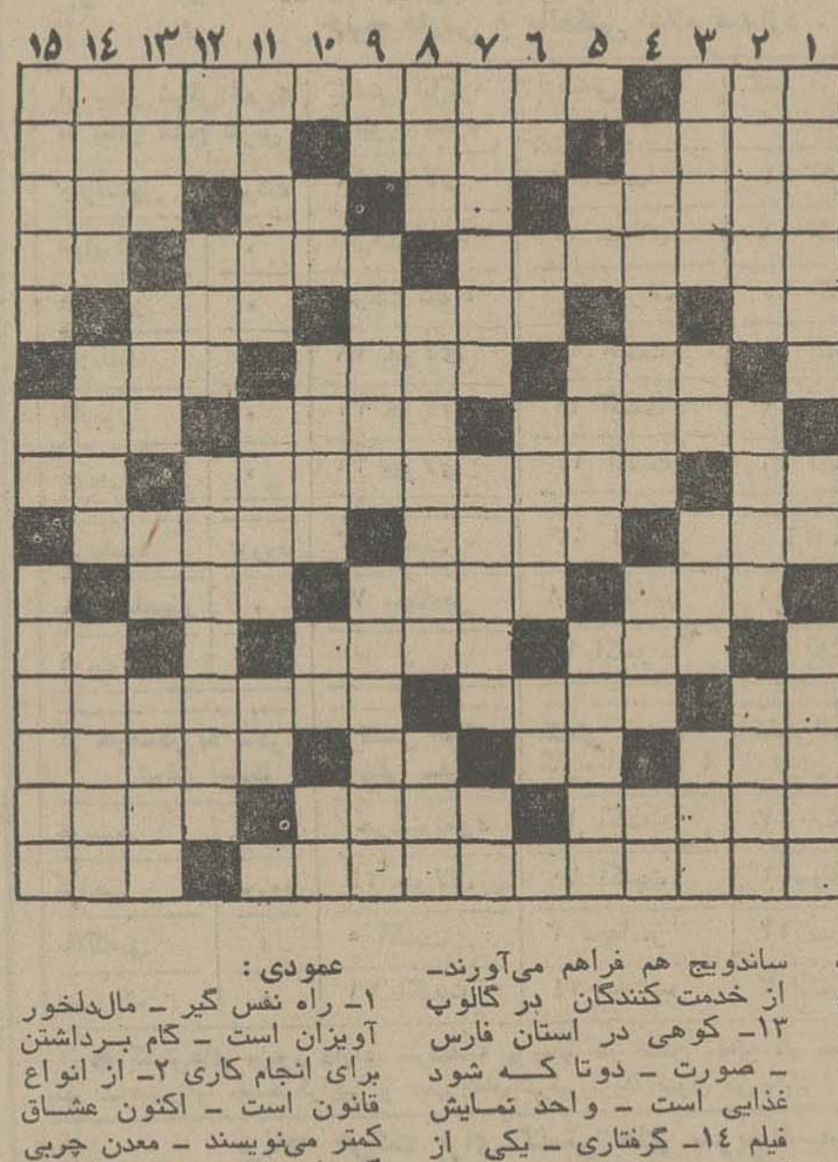

افقی :

۱- جد رستم دستان - از شاعران مشهوردوره سامانی است و برای اولین بار شعر مثنوی سرود ۲- آنچه از مایع تەنشین میشود - نقاش پیامبر - در کارش‌دوروئی نتوان دید۳- مغزش خوش خوراک است - به یک نقطه نگاه کردن - مکان وماوا - به روافتاده ٤- دلیل آوردن- از سازهای بادی - علامت جمع ٥- شلوار مدروز - آسان و ممکن شده- روز در زبان تازی ٦- از انواع ماهی باشد - به دورابوان می‌کشند - فلز گلوله ٧- بعد از قدمی‌آید- لباس خانم - اینگونه هم که باشد به دیوار چسبیده ٨- میان چیزی- از معروفترین پایتخت های افریقائی - شراب فرنگی ٩- انفجارش خسارت بار آورد - تخت پادشاهی - مانند گیاه شکوه‌گوی جدائیها است ١٠- هوای گرم - گاهی سردرگم میشود - اثر چرکی ١١- آهنگی در موسیقی - اشاره به دور می میکند و چیزی را نشان میدهد - ویتامینی است ١٢- از کشیدنی‌ها - از آن ساندویچ هم فراهم می‌آورند- از خدمت کنندگان در گالوپ ١٣- کوهی در استان فارس - صورت - دوتا که شود غذایی است - واحد نمایش فیلم ١٤- گرفتاری - یکی از کشور های آسیائی - به تن ها چسبیده ١٥- مرد آزاده هند که‌درراه‌مبارزه بااستعمارکشته شد - گاهی با کوپال می‌آید .

عمودی :

۱- راه نفس گیر - مال‌دلخور آویزان است - گام برداشتن برای انجام کاری ۲- از انواع قانون است - اکنون عشاق کمتر می‌نویسند - معدن چربی گوسفند ۳- دوستی- بلی در لفظ ایتالیائی- از پایتخت‌های اروپائی - پدر در لفظ ترکی ٤- بسیار تند و تیز میرود - از میوه های گرمسیری - لنگبار ٥- شراب - پاکیزه و پارسا - اصرار و پافشاری در کار ٦- صدای کلفت‌درموسیقی - مادر - برای چادر زدن به کار می‌آید - ضمیر مفرد ٧- یکی از مشتقات نفت -چای معروفی دارد - بااصحاب‌کهف رفت و مردم شد ! ٨- لباس روی‌لباسها- فرماندهان سپاه- حاکم است و مرزبان ٩- چه وقت ؟- درهوای گرم آنجا لطف دیگری دارد - بسیاراست و زیاد ١٠- باخته بیشتر می زند - اشاره به دور - عزیز وگرامی‌همه- ازحالات دوگانه دریا ١١- مرد خدا - دانا و هوشیار - از انواع بازی باورق ١٢- علامت نداشتن - از طوایف عربی - یکی از انگلهای‌بدن ١٣- لقبی دراروپا به رحمت حق پیوست -نفس بلند - زمانی از وسائط نقلیه بود ١٤- چادر - خارج - دشمنی ها ١٥- از آنان چشم یاری داریم - پایتختی دراروپا - سالیکه گذشت .

حل جدول شماره ۹۱۰۶

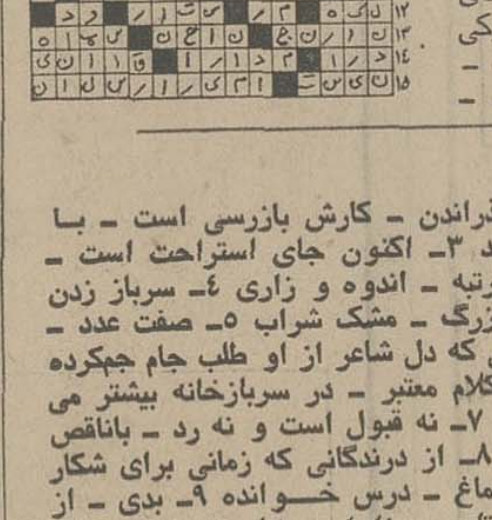

جدول ویژه شماره ٤٦٧

افقی :

۱- رنگی که جلانداشته باشد - اثری از جکلندن ۲- زنی که چهرەیی گندمگون داشته باشد - شهری در مازندران - از گیاهان خوشبویی که در شیرینی پزی مورد استفاده دارد ۳- در امریکا معاملات بزرگ دردست آن است - مقدار معینی از دارو - بلی در لفظ روسی - وقتی که بگیرند پارا از دوستی فراتر نهاده‌اند!٤- ورزشگود وکبادە- چادر راسرپانگهمیدارد - حرف آخر ٥- نیم صدای حیوانی - ده برابرش کنید تا حشرەیی شود - سراب ٦- از انواع بازی قمار- جامه بلند - واحد پارچه ٧- ایستادگی‌اش خوب است - اخطار سەگانه و بعد آتش - تقویت رادیویی ٨- از آلات طرب - از مشهورترین موسیقی دانان آلمانی در قرن نوزدهم که پیانو را استادانەمی نواخت - دریا ٩- چوبدستی قلندران - شبش خیلی معروف است- وهم وپندار ١٠- بت پرستی - بلندقدر و بزرکوار- همه کس‌ندارد ! ١١- شهری در استان خراسان - بیهوشی دەمرگ- آش ١٢- مخفف آتش - خالص و برگزیده - یکی از انواع حکومت‌بود ١٣- نکوهش و ملامت - شراب انگوری - دیوانه از آن آزاد است - حتما عقل و شعور چندانی هم ندارد ! ١٤- ترکیبی از داروهای خوشبو مانند عنبر و مشک و کافور - شیشه خالص - به آسانی کس نگردد ! ١٥- بزرگترین پزشک قرن هفدهم انگلستان که گردش خون را کشف کرد - تراوش کردن آب از جائی .

عمودی :

۱- دوری جسته - ویران کردن - اثر دیگری از نویسنده کتاب کلوخ انداز ۲- گذراندن - کارش بازرسی است - با خردان از آن می‌پرهیزند ۳- اکنون جای استراحت است - مرغی است - دفعه و مرتبه - اندوه و زاری ٤- سرباز زدن از انجام کاری - طبل بزرگ - مشک شراب ٥- صفت عدد - راستنیست - مدت زمانی که دل شاعر از او طلب جام جهکرده بود ٦- سایه تردید - کلام معتبر - در سربازخانه بیشتر می نوازند - قاعده و روش ٧- نه قبول است و نه رد - باناقص فرقش چیست ؟- خوب ٨- از درندگانی که زمانی برای شکار تربیت میشد - جراحی دماغ - درس خوانده ٩- بدی - از زبانهای محلی در هندوستان - سزاوار و شایسته ١٠- روزیکه گذشت - مردروحانی مسیحی - یکی از نازیهای معروف است- وای از زیادش ! ١١- اکنون بیشتر ضیافتها اینگونه برگزار میشود - برکمر می‌بندند - شهر صددروازه ١٢- فاصله را میرساند - برنج شوشتری- یکی از گیاهان طبی ١٣- واحدی در ارتش - پنیر تازه- اگر - دود!١٤- گل شببو!- آلوده است و ناپاک - از انواع مورچه که مدام درکار است ١٥- کربن خالص- قصدو اراده - فقیر است و درویش.

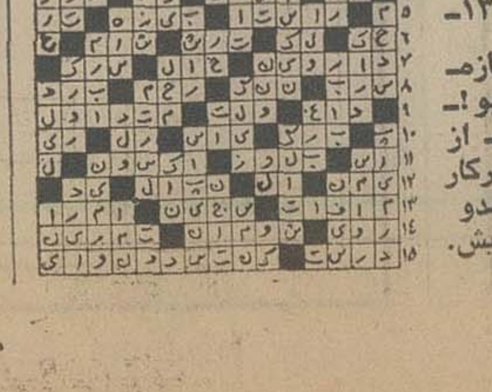

اسامی کامل قبولشدگان وذخیره‌های دانشکده علم وصنعت

اسامی کلیه قبول شدگان و ذخیره های دوره روزانه و شبانه به ترتیب امتیاز در هر رشته بشرح زیر اعلام می شود. لازم است کلیه قبولشدگان در روزهای ۱۸ و ۱۹ و ۲۰ مرداد ماه و ذخیره ها روز ۲۱ مردادماه (دوره روزانه از ساعت ۸½ الی ۱۲ و دوره شبانه از ساعت ۱۶ الی ۱۹) با در دست داشتن اصل کارنامه آزمایش همگانی سازمان سنجش کشور و شناسنامه عکس‌دار جهت ثبت نام به محل دانشکده مراجعه نمایند.

توضیح: چنانچه قبولشدگان در روزهای مقرر مراجعه ننمایند از میان ذخیره‌ها با توجه بامتیاز آنان تعداد مورد لزوم هر رشته تعیین و در روز ۲۱ مرداد ماه در محل دانشکده آگهی خواهد شد.

اسامی قبولشدگان دوره روزانه

قبول شدگان رشته برق

شهلائی شهریار، صمیمی وحید، حیدرخانی خامنه کیانوش، طوفان تبریزی ابراهیم، علیپورفطرتی علی، جعفری ممقانی محمدکاظم، قاضی‌زاده محمدصادق، باقری شهریار، نویدبخش مژگان، جوادی بهروز، سیفی حسن، نظم دادشهری نادر، معظمی گودرزی شیرین، رشیدی کامبیز، امیری محمد، رجب‌بیگی مهدی، فرزانه شیدا، شهرتاش محمد، ربیع‌پور رفیع، کاویانی محمدجواد، جلیلی مقدم مینو، ملکی مجتبی، امیرعضدی محمود، صادقی مسعود، مستغانی مهران، خدایانی عفت، قندی حمیدرضا، سنائی هاجرخاتون، فروهر عبدالرحیم، شعاری مهرداد، زحمتکش محمود، خطیری یزدی سیدمهدی، طلاکوب مصطفی، خرم کرمعلی، میرامیرخانی جمال، یزدانفر مجید، ناصرگیوه‌چی مهدی، نویدآذربایجانی نیواد، نجمی ایرج، گرجی ناهید سعادت فرید، رضائی قره بلاغ ژیلا، قمصری اصفهانی امیررضا، گیاهی ثمره، فروزان نادر، استاد محمدعلی، حداد فریبرز، نمیرانیان هوشنگ، اردشیر بهرستاقی محمد، نادری محسن، مجابی میرمجید، مشکوت الدینی محمدرضا، عباس زاده دهقانی ایوب، سرشار احمدعلی، مهرزادصدقیانی بهزاد، حاجی زاده ذاکر ناصر، خیام باشی حسن، شیخ الاسلامی رضا، شانه سازراده مصطفی، ترکمنی فرزین، قوامی نصر مهدی، کازرونیان سیدمحمدرضا، اسماعیلی شهرزاد، شهیدی عبدالمجید، فقیه سیدحسین، طاعتی اصل حمید، سیدصالحی سیدعلی، مخلص آبادی فراهانی بهزاد، باباخانی محمدمهدی، مدنی کاشانی قاسم، مهدویان زهرا، برقی شهرزاد، قهرمانی کوره شهناز، زارعی رضوان، جباری طایمه زهرا، کمیلی ژاله، مدرس گیلانی میترا، گردیز فاطمه، رحیمی حسین، اعتمادی اختر، کاظمی میرزاده محمدحسنی داریوش، هداوند فتح‌اله، حامد هایده، کرمانشاهی اصل راضیه، نصیرپور کمال، جدید پیله‌وریان سعید، عرب رهنی حسن، میرزائی علی اکبر، الفتپور فرامرز، زابرحیدری بوشهری محمود، قربانی طالخونچه غلامرضا، عبدالهی جواد، لکزاده عبدالحمید، شهرابیان شهرام، حاجی اکبری فینی جواد، بصیرت اصفهانی سعید، صفوی همامی بهروز، جلالی سعید، خسادملو مسلم، رحمانی میاندهی غلامرضا.

ذخیره های رشته مهندسی برق

نیک‌زاده افتخاری محمود، محققیان گورتانی اصغر، احیایی قدرتی وحید، ایمانی محمدولی، محمدی نجف‌آبادی رضا، بازرگان لاری مسعود، اسحق حسینی احمد، قاسمی عبدالرحیم، حمزه‌لو رضا، دانشفر جمال، صدر سیدعطاءاله، هاشمی سیدمحمدسعید، کاسب محمدحسن، ساجدی سیدمحمدمهدی، فتحعلی منصور، رحیمی خشوبی خلیل، گیلی فریدون، حسینی محمدرضا، وزیری بزرگ سیدمحمدحسین، داودی محمدرضا، پارسی وحید، یشمی عبدالاحد، هنری بهروز، حمزوی فریدون، غضنفرپورخولنجانی جمشید، وزیری پور علیرضا، امیدی تبریزی احمد، مستمالچی بهمن، درویشیان فریدون، میرآقا فریبرز، عین‌القضاتی کیوان، اصلانی املی فرهنگ، قدیری مدرس محمدجعفر، ذوالقدر عباس، فتحی سیدحمید، خدابخشیان رازمیک، اعرابی محمدرضا، مصلحی محمد، ایزدی علیرضا، ایران شکوه مسعود، در مصطفی، گومه حبیب‌اله، زالی کیوج قدرت‌اله، زنخالقی رضا، دستبرنج عباس، فیروزآبادی صباح الدین، محبان فرهاد، صفایی بروجنی جلیل، دوستاری محمدعلی، بنداری زرتشتی سیروس، محمدی محمدارسلان، حسینی نژاد طوسی عبدالرضا، ریاضی عبدالحسین، خزایبلی نجف‌آبادی منوچهر، عظیمی عبدالحسین، ناصری مسعود، توکلی شلمزاری سیامک، متولی کمائی هادی، نصیری جونقانی هوشنگ، یاراحمدی عزیزاله، نجفی محمدرضا، مفیدی سیدمرتضی، بریجانیان حمید، مملک محمدی امان‌اله، واحدی بیرام، جاویدی بهرام، میرخانی محمدرضا، ذوالفقاریان ناصرعلی، مهدیون فریبا، فاضلی سیدمحمدرضا، اندرابی اسماعیل، دهقان ساعی شهروز، افشار بکشلو نادر، رزم آزما حسین، محصل سلطانی نزهت، جامی الاحمدی عبدالرحمان، امجدی نوشین، داودی سعید، یزدان پناه مسعود، خراسانی ابوالقاسم، محیاپورلری حفیظ‌اله، نجفی زاده سیدحسین، حامدی عارف، پورابراهیم غلامرضا، آموزگار منوچهر، قاضی زاهدی امیرمنصور، فریدون عبدالحسین، پوران محمد، تنکابنی ضیاءالدین، الفتی محسن، حکمت اسداله، اکبری حیدر، علی اکبری خویی حمید، سلطانی محمدرضا، ارتفاعی تورج، فرهبخت حمید، رضایی امیرحسین، مجارسنگی اکبر، افشار وثوقی سعید، خوانساری عتیق عزیزاله، باجمانلوبالایی عبدالعظیم، حاجی علیزاده جهانی ناهید، حاجی محمدعلی اکبر، تیموری فرکورش، ارشادی سیاوش، مومن بکا اکبر، اسمعلیان عبداله، میرشمسی ابراهیم، صلاحی صمد، سریانی محسن، فتحی توانا رحمت‌اله، علیپور ایرج، معتمدی قزوینی حمید، فیلسوفی شهرام، توکلی نبوی سیدحسین، شیشه‌گری منوچهر، طباطبائی پور محمود، مهربانی زین آباد ارجمند، برگنیسی کاظم، حیدری فرخ، اکبری جیرانبلاغی فخرالدین، قنبری فیروز، دهقانی محمدی فرهاد، سکاکی سیدحمید، عاشوری ناصر، کلهر هایده، نمایی محمدرضا، صداقت جابچان مساعد، عباسی محمد رضا، کیا سیدمحمد، کردبچه نادره، فروزی جمشید، رضائی روشن دلاور، خشه‌چی فریبا، مولائی تهرانی سعید، درویش زاده عبدالعزیز، سلیمی خدیجه، محمد ولی پور محمود، رهنمای شریعتی یعقوبی طوفانیان مسعود، سازمند حجت‌اله، بحرینیان محمدعلی، ناصرمقدمی محسن، معینیان فرزانه، طاهری نیه رضا، وجدانی تینا، نعمتی عطار الفات، ابوالحسنی بهمن، گلمحمدی صلاح الدین، خزاعی مرتضی،

قبولشدگان رشته راه و ساختمان

ملکان مجید، میرزائی فلاح لشکامی محمدرضا، زاهدی علیرضا، گلستانی جمشید، تبسم ملک، باقری مجدآبادی محمد، تیکدل علی محمد، عبدالهی وایقان جمید، هنربخش محمد، ساداتی زاک، جامعی سفید، داودی محمود، رحمانی سیدفرخ نوری خاجوی احمدرضا ربانی عراقی سیما، محمدحسین زاده گلابچی محمود، مصطفی حاتمی حمیدرضا، احمدیان حبیب‌اله، ستوده وحید، فتحعلیان حسین، مولوی مهین، افشار فر اردشیر، اشرفی حمیدرضا، میرزائی کندری عبدالرضا، پسران بهبهانی مصطفی، سراجی غلامرضا، اعتمادی کامران، طوفانیان سعید، ترابیان اصفهانی حسینعلی، یغمائی خشایار، فتحی امیرهمایون، مظلومی کلهرودی صدیقه، سروری محمدعلی، ورجاوند بهرام، سعادت علی، کریمی فوادالدین، محمد تقی کاشی مجتبی حریریان محمدرضا، مدرس عذرافاخراسادات، یادگار الهه، خزائی علی، حیدرنژاد هاشم، اولیا علی اکبر، نظری ابوالقاسم، ستاره مهدی، داریوش قریب، حناساب هارون، عادل گاوافشاری انوشیروان، رهبر نصراله،

۵۰ ـ هاشم زاده احمد، ۵۱ ـ اولیائی علی، ۵۲ ـ شفارند سعید، ۵۳ ـ محدثی ناصر حسین، ۵۴ ـ حقیری محمد رضا، ۵۵ ـ صفری چله گران حمید رضا، ۵۶ ـ مختار پور مهدی، ۵۷ ـ میرزا محمدی مصطفی امین ۵۸ ـ لاله زاری خواه بهمن، ۵۹ ـ شرف الدین حمید، ۶۰ ـ محجوب فاطمه، ۶۱ ـ نوری محسن، ۶۲ ـ پارسائی محمد رضا، ۶۳ ـ عرفانی حمید، ۶۴ ـ سعادتی مسعود، ۶۵ ـ رئیسی دهکردی فرهاد، ۶۶ ـ رکنی یزدی مجید، ۶۷ ـ جوانمرد مهدی، ۶۸ ـ میثمی علی اکبر، ۶۹ ـ سیدین میرهاشم، ۷۰ ـ وحید فرشته، ۷۱ ـ باقریان اشرف، ۷۲ ـ نراقی باقر پور لیدا، ۷۳ ـ شهیدی لوقابی عصمت، ۷۴ ـ آیتی نجف آبادی ناهید، ۷۵ ـ صالحی فاطمه الهه، ۷۶ ـ یگانه صدیقه، ۷۷ ـ سید آقائی زاهد افتخار، ۷۸ ـ حسامی ارانی زهره، ۷۹ ـ حاجی اسماعیلی فاطمی لحالی، ۸۰ ـ اصغری طبری نفیسه، ۸۱ ـ پناهنده وحید منصور، ۸۲ ـ ایوزیان جامی آبادی مکردیچ، ۸۳ ـ خزائلی عطاءالله، ۸۴ ـ اسکندری محسن، ۸۵ ـ چراغ پور سمواتی حمید، ۸۶ راه سپاس محمد رضا، ۸۷ ـ حاجی اصغر شعرباف حمید، ۸۸ ـ هراتیان علی اصغر، ۸۹ ـ کوه شکن مرادی غلامرضا، ۹۰ ـ کلباسی محمد، ۹۱ حامدی فیجانی فرخنده، ۹۲ ـ حسینی اکرم السادات، ۹۳ ـ بیات احمد، ۹۴ ـ غلامی پاو بل علیانی داریوش، ۹۵ ـ خرمی فرد حمید، ۹۶ ـ یزدان پرست لاریجانی محمد حسین، ۹۷ ـ مشرف قهفرخی علی، ۹۸ ـ نظری رباطی مرتضی ۹۹ ـ فضلی غلامرضا ۱۰۰ ـ حقیقی آذر سعید.

ذخیره های رشته مهندسی راه و ساختمان

۱ ـ آرام برزو ۲ ـ شاهرخی حمید، ۳ زین الدینی مصطفی، ۴ ـ مسچی مجید، ۵ ـ قدیریان مارنانی مجید، ۶ ـ افشار محمد هادی، ۷ منطقیان مهرداد، ۸ ـ صدیقیان راد جمشید، ۹ طاهری بهرام، ۱۰ ـ حبیب آگهی قاسم، ۱۱ ـ توانا علیرضا ۱۲ ـ اتائی خرزانی مسعود، ۱۳ ـ مراتی بهروز، ۱۴ طاهری قدرت، ۱۵ ـ جلالی فراهانی اسماعیل، ۱۶ ـ بهرامی عبدالرضا، ۱۷ ـ پهلوان مجید، ۱۸ ـ حمید یا شهرشا عبدالعلی ۱۹ ـ احمد نژاد محمود ۲۰ ـ ایرم فرهاد، ۲۱ ـ رازی فرهمند، ۲۲ ـ ناصری مجید، ۲۳ ـ باقر زندی علیرضا، ۲۴ ـ نجم عراقی کامران، ۲۵ ـ حسینی فر سید جواد، ۲۶ ـ انور علاء الدین ۲۷ ـ زمانی بابک، ۲۸ ـ اعلایی محمد رضا ۲۹ ـ تجلی زاده غلامرضا ۳۰ ـ بیضائی وحید ۳۱ ـ نجمائی، منصور، ۳۲ ـ ابراهیمیان شهرام، ۳۳ ـ زندی امیر ابراهیم، ۳۴ مهر کار اصل شاپور، ۳۵ ـ علی پناهی خسرو، ۳۶ ـ حکیمی امیر احمد، ۳۷ ـ قربانیان سهرابعلی، ۳۸ ـ قادری خواه مسعود، ۳۹ ـ حلوایی ایوب، ۴۰ ـ شیری مقدم ناصر، ۴۱ ـ سرابی غلامرضا، ۴۲ ـ خالقی شهریار، ۴۳ ـ عمید غلامرضا، ۴۵ ـ سیدی رشتخواه سید عباس، ۴۶ ـ بهداد حمید، ۴۷ ـ جاویدان اسمعیل، ۴۸ ـ تقوی حمید رضا، ۴۹ ـ محمد باقر محمد رضا، ۵۰ ـ شجاعیان مهدی، ۵۱ ـ ابراهیم پور جعفری نژاد عادل، ۵۲ ـ فرح بخشیان نادر،

۵۳ ـ جعفر زاده محمد رضا، ۵۴ ـ بنی لو محرم، ۵۵ ـ نیلی محمود، ۵۶ ـ پوست پرداز محمد هادی، ۵۷ ـ انصاری جمشید، ۵۸ ـ محسنی کیاسری اسداله، ۵۹ ـ موحدی لنکرانی حسین، ۶۰ ـ قادری عراقی مهرداد، ۶۱ ـ نیک نژاد جلیل، ۶۲ ـ رحیمی آشتیانی مهدی، ۶۳ ـ شوشتر یان حمید، ۶۴ ـ خوشبختیان سهیل، ۶۵ ـ طهماسبی پور حمید، ۶۶ ـ قاضی میر سعید سید حسن، ۶۷ ـ دایمنی فرید، ۶۸ ـ داوری کامبیز ۶۹ ـ مسعود حسین، ۷۰ ـ فرید فر امیر، ۷۱ ـ ملازم سنندجی محمد حسین، ۷۲ ـ علوی راد علی، ۷۳ ـ صفائیان فرداد ۷۴ ـ تشکری حمید، ۷۵ ـ رامش عباس همایون، ۷۶ ـ نجفی زیارانی سعید، ۷۷ ـ توفیق قراد، ۷۸ ـ مستوفی مهران، ۷۹ ـ حسین گرامی مسعود، ۸۰ ـ سید احمدی نژاد سید علی، ۸۱ ـ فلزی نصیری محمد ابراهیم، ۸۲ ـ خدنگ داریوش، ۸۳ ـ گنجیان عنایت اله ۸۴ ـ حقانی احمد، ۸۵ ـ صالح پور کریم ۸۶ ـ وحدت شریعت پناهی علیرضا، ۸۷ ـ رشیدی موخر مسعود، ۸۸ ـ ابراهیمی جویباری علی اکبر، ۸۹ ـ رسومی و لاغوز نور علی، ۹۰ ـ خسین زاده اقبلاغ جواد، ۹۱ ـ شیوا شاهرخ، ۹۲ ـ نژاد قلی محمود، ۹۳ ـ بوغوس پور پطروسیان آنا.

۹۴ ـ عمیدی عماد، ۹۵ ـ شابان طاهره، ۹۶ ـ کسری مهران، ۹۷ ـ نژادی بابادانی مجید، ۹۸ ـ رضوانی محمد بهروز، ۹۹ ـ زعفرانچی زاده مقدم محمد جعفر، ۱۰۰ ـ نمازی میبدی مهرداد، ۱۰۱ ـ همتی مهران، ۱۰۲ ـ دبیری عبدالرضا، ۱۰۳ ـ بابا یوف کامبیز، ۱۰۴ ـ گلستان فرد محمد مهدی، ۱۰۵ ـ ساعتیان محمد رضا، ۱۰۶ ـ محمد نیا محمد رضا، ۱۰۷ ـ منیری تکمه‌داش غلامرضا، ۱۰۸ ـ محجوب محمد حسین، ۱۰۹ ـ شاهوردی طرخورانی کامران، ۱۱۰ ـ حسنی علی اصغر.

قبولشدگان مهندسی مکانیک

۱ ـ سیری پروین، ۲ ـ صالحی اردشیر، ۳ ـ قیافه محمود زاده بهناز، ۴ ـ ناصری سعید، ۵ ـ میرهادی تفرشی محمد حسین، ۶ ـ احمدی عدلی شهریار، ۷ ـ بنایی ابرند آبادی سید علی، ۸ ـ حجتی سید محمد علی، ۹ ـ صفائی کورش، ۱۰ ـ جعفر نژاد مجید، ۱۱ ـ انصاری احمد رضا، ۱۲ ـ بلوهری سید جلال الدین، ۱۳ ـ احمدی علی، ۱۴ ـ استاد علی مخمل باف مرتضی، ۱۵ ـ بصیر ارژنگ، ۱۶ ـ پیروززاده ناصر، ۱۷ ـ جذبی سید محمد هاشم، ۱۸ ـ ارباب مهران، ۱۹ ـ حکاک قزوینی سید محمد، ۲۰ ـ کریمی یتانلار حمید، ۲۱ ـ یزدانفر حمید، ۲۲ ـ غفار عدلی کامران، ۲۳ ـ امیر قاسمی محمد رضا، ۲۴ ـ رفیع نژاد سید فرساد، ۲۵ ـ دلیل سودابه، ۲۶ ـ صمیمی داریوش افشین، ۲۷ ـ ایبک معصومه، ۲۸ ـ پوررضا جور شری محمود رضا، ۲۹ ـ فقیهی کاشانی امیر حسین، ۳۰ ـ نیکفر محمد رضا، ۳۱ ـ برقی محمد رضا، ۳۲ ـ موسوی سید عبدالحمید، ۳۳ ـ خیابانی امین، ۳۴ ـ علیخواه کامبیز، ۳۵ ـ طوسی اردکان ناهید، ۳۶ ـ برهانی مجید، ۳۷ ـ دوستدار فتانه، ۳۸ ـ قربانعلی احداله، ۳۹ ـ صفوی اکبر، ۴۰ ـ خاشع خدایار، ۴۱ ـ برخیده شهروز، ۴۲ ـ معصوم خانی امیر حسین، ۴۳ ـ ذوالفقاری کامیار، ۴۴ ـ ناظری حبیب‌اله، ۴۵ ـ جلیلی کهنه شهری غلام، ۴۶ ـ زهری سهیل، ۴۷ ـ شیخ کرمی علی، ۴۸ ـ فروزان‌فر فریدون، ۴۹ ـ یادی حبیب‌اله، ۵۰ ـ موسی زاده نادر، ۵۱ ـ قاسمیان ساسان، ۵۲ ـ احمدی احمد، ۵۳ ـ کازرونیان سید محمد کاظم، ۵۴ ـ علی بابائی محمد حسن، ۵۵ ـ هاشم‌زاده حسین، ۵۶ ـ نیکو مرام سوسن، ۵۷ ـ میثمی فرد کمال، ۵۸ ـ دهقانی فیروز آبادی بهار، ۵۹ ـ برقعی امیر منصور، ۶۰ ـ وزیری فرد سید محمد جواد، ۶۱ ـ سهی همایون، ۶۲ ـ پرویزی سید طاهر، ۶۳ ـ طاهری صوفی عبدالناصر، ۶۴ ـ حیدری فرد علیرضا، ۶۵ ـ ابهری کیوان، ۶۶ ـ خانبانی مرتضی، ۶۷ ـ آموزگار ابوالقاسم، ۶۸ ـ احتیاطی محمد علی، ۶۹ ـ سیادت سید احمد، ۷۰ ـ افشاری پور علاء، ۷۱ ـ علیزاده محمد رضا، ۷۲ ـ ملک زاده محمد، ۷۳ ـ خدری محمد هادی، ۷۴ ـ رسولی محمد علی، ۷۵ ـ برکی خسرو، ۷۶ ـ مستعلی‌استر آبادی محمود، ۷۷ ـ انقیاد عبدالحمید، ۷۸ ـ رحیمی محسن، ۷۹ ـ افتخاری کامران، ۸۰ ـ ناجی مجید، ۸۱ ـ اکبرخان زاده بزجلونی فاخته، ۸۲ ـ شاد پور شهلا، ۸۳ ـ صبها آزیتا، ۸۴ ـ جلوخانی نیارکی طاهره، ۸۵ ـ گلشنی فریدون، ۸۶ ـ منشی زاده طوسی لادن، ۸۷ ـ کشاورز توچائی فاطمه، ۸۸ ـ فرهمند حسن آبادی بهروز، ۸۹ ـ شهلا مژده، ۹۰ ـ کمال سهیلا، ۹۱ ـ کلانتری داریان مهناز، ۹۲ ـ مبارک‌آبادی جمشید

۹۳ ـ شریعت پناهی هنگامه، ۹۴ ـ میرترابی منیژه، ۹۵ ـ شریعت پناهی شعله، ۹۶ ـ بنی‌جمالی زهره، ۹۷ ـ خسرویانی ناهید، ۹۸ ـ کمیلی زاده نوشین، ۹۹ ـ رناسی فاطمه، ۱۰۰ ـ فرقان آرمون، ۱۰۱ ـ مصطفی‌زاده اسمعیل، ۱۰۲ ـ مقامیان‌زاده محمدعلی، ۱۰۳ ـ اشرف واقفی سیدهادی، ۱۰۴ ـ احمد پورمبارکه مسعود، ۱۰۵ ـ حایری محمدمجید، ۱۰۶ ـ بهرامی سعید، ۱۰۷ ـ حسینی حسن، ۱۰۸ ـ پورزند علی اصغر، ۱۰۹ ـ بنیادی عبدالعظیم، ۱۱۰ ـ احمدی اهنگرکلائی سبحان، ۱۱۱ ـ رضائی دهکردی مرتضی، ۱۱۲ ـ مکاری‌نژاد بهبهانی محمد، ۱۱۳ ـ پورمیری اکبر، ۱۱۴ ـ نوری مهدی، ۱۱۵ ـ شرفیه علی، ۱۱۶ ـ بابائی بهروز، ۱۱۷ ـ سالاری نادر، ۱۱۸ ـ میرجلیلی احمد، ۱۱۹ ـ کروریان مطلق فرشاد، ۱۲۰ ـ ملبوس باف اصفهانی رضا

ذخیره های مهندسی مکانیک

۱ ـ جوادی امیرکیاسری کامران، ۲ ـ گلشاش نادر، ۳ ـ معراجی محمدعلی، ۴ ـ نوشیروان‌زاده بیژن، ۵ ـ موهبت مصطفی، ۶ ـ هاشمی اغجه بندی سیدجلال الدین، ۷ ـ موهبت مسعود، ۸ ـ قبا علی، ۹ ـ صفائی جهرمی علیرضا، ۱۰ ـ شمس‌ابرده محمدجواد، ۱۱ ـ بندلی بهروز، ۱۲ ـ جلالی نائینی محمدحسن، ۱۳ ـ سلیمانی دودران قاسم، ۱۴ ـ مانی کاشانی هرمز، ۱۵ ـ شوشتری اکبرخباز علی، ۱۶ ـ خانی‌زاده نادر، ۱۷ ـ ختائی مهدی، ۱۸ ـ قناعت بیشه فتحعلی، ۱۹ ـ محمودی‌نژاد نوبخت علیرضا، ۲۰ ـ شاهرادی علیرضا، ۲۱ ـ توسلی فرهاد، ۲۲ ـ تجربه‌کار تندر، ۲۳ ـ ناموری شهرام، ۲۴ ـ حاجی سیدجوادی سیدمهدی، ۲۵ ـ ربانی بوشهری سهر، ۲۶ ـ عظیمی عبدالباسط ۲۷ ـ خادم فرهاد، ۲۸ ـ ترابی مقدم حمید، ۲۹ ـ کتانی غلامعباس، ۳۰ ـ جوادی ابهری رکن‌الدین، ۳۱ ـ شفاعی حسن، ۳۲ ـ صادقی پورکیاکلایه کاوه، ۳۳ ـ یزدانی نجف‌آبادی ارفع، ۳۴ ـ قاضی‌زاده علی، ۳۵ ـ رجالبی عبدالرضا، ۳۶ ـ بازغی کیسمی فرشید، ۳۷ ـ خانجینی محمود، ۳۸ ـ اردشیر لاریجانی علی، ۳۹ ـ شمس‌نیا سعید، ۴۰ ـ ملکی عباس، ۴۱ ـ مومن‌زاده سیدعبدالحمید، ۴۲ ـ معتمدی سده اردشیر، ۴۳ ـ فاتح اردشیر، ۴۴ ـ پوراحمدی علیرضا، ۴۵ ـ ثابتیان عباس، ۴۶ ـ امیر عضدی فرشید، ۴۷ ـ یوسف‌پور علی‌رحیم، ۴۸ ـ رفیع فرشاد، ۴۹ ـ جراحی محمود، ۵۰ ـ صدیق محمود، ۵۱ ـ غضنفری کامران، ۵۲ ـ کمالی محمدساعد، ۵۳ ـ اسماعیل‌امین کامران، ۵۴ ـ عباسی قادی بهروز، ۵۵ ـ شعبانی زنجانی حمید، ۵۶ ـ طبیب‌زاده ادیبی شاهرخ، ۵۷ ـ ارض‌پیما نعمتی عباس، ۵۸ ـ قانونی غلامرضا، ۵۹ ـ قربانی گرگانی محمد، ۶۰ ـ زرگران مهرداد، ۶۱ ـ کارخانه ایرج، ۶۲ ـ احمدی پرویز، ۶۳ ـ نبات خوربان بهروز، ۶۴ ـ نصرتی مسعود، ۶۵ ـ تاج کریمی وحید، ۶۶ ـ نامدار زنگنه حمیدرضا، ۶۷ ـ شاه‌پسند محسن، ۶۸ ـ حافظی مقدم سعید، ۶۹ ـ حسین‌زاده لنگرودی حسین، ۷۰ ـ زاهدی سیدصالح، ۷۱ ـ رهنمای جیت‌ساز محمدسعید، ۷۲ ـ خدادادیان حمیدرضا، ۷۳ ـ محدث‌زاده کاظم،

۷۴ ـ پورغلامی محمود، ۷۵ ـ قربانی ابراهیم، ۷۶ ـ موسوی واپوری هادی، ۷۷ ـ منصوری گیلانی میرنادر، ۷۸ ـ احدی نادر، ۷۹ ـ مطیع اله علی اکبر، ۸۰ صادق موسوی میرمسعود، ۸۱ ـ کشاورز معتمدی محمود، ۸۲ ـ جهانشاهی سیدناصر، ۸۳ خوراکیان حسن، ۸۴ ـ مسعودی پور مهدی، ۸۵ ـ عبدالمنافی مسعود، ۸۶ ـ بیدل خوشبخت محمدجلیل، ۸۷ ـ مریدی جواد، ۸۸ ـ امامی نژاد فرزاد، ۸۹ ـ دوست محمدی حمید، ۹۰ صدرعاملی مجتبی، ۹۱ اکبرزاده برابی مسعود، ۹۲ ـ زاهدی رضا، ۹۳ ـ اسلامیان کوپایی محمود، ۹۴ ـ پورمحمدی ماهونکی محمدرضا، ۹۵ ـ ماقن ژاک، ۹۶ ـ کارگر محمدابراهیم، ۹۷ ـ مجیدی رسول، ۹۸ ـ میرزادی جهرمی کریم، ۹۹ ـ هاشمی احمدآقا، ۱۰۰ ـ جلیلوند جمشید، ۱۰۱ ـ رفیع آذری مصطفی ۱۰۲ ـ دری نوکورانی مهرداد، ۱۰۳ ـ امامی عبدالحمید، ۱۰۴ مرسلی یداله، ۱۰۵ ـ هاشم پور سیدمرتضی، ۱۰۶ ترکیان فرامرز، ۱۰۷ ـ رحمتی شهرضا داریوش، ۱۰۸ شیبانی فر ناصر، ۱۰۹ ساجدی فرهاد، ۱۱۰ ـ گله بان خیراله، ۱۱۱ ـ علی مددی مجید، ۱۱۲ ـ احراری حسین، ۱۱۳ ـ سرشارزاده عباس، ۱۱۴ ـ اعتضادی حمید، ۱۱۵ ـ قلمی پورشهرکی روح اله، ۱۱۶ ـ شکوهی اقبال فریبرز، ۱۱۷ ـ ضیاء ابراهیمی عبداحسین، ۱۱۸ ـ دانش پژو سعید، ۱۱۹ ـ حریری فریبرز، ۱۲۰ ـ کتبی محسن،

قبول شدگان مهندسی معماری

۱ ـ آقا محمدی عباس، ۲ ـ فرجادی گیتا، ۳ ـ خوبینی ایرج، ۴ ـ داودی سیمین، ۵ ـ میرشاهزاده ناهیدالسادات، ۶ ـ زرین قلم ویدا، ۷ ـ نصیری پور همایون، ۸ ـ مشرف الملک هایده، ۹ ـ بناه زاده شکوه، ۱۰ ـ خسرویانی زاده خجسته، ۱۱ ـ دین محمدقفقازی مژده، ۱۲ ـ اهتمام محمد، ۱۳ ـ آقایی غلامحسین، ۱۴ پنبه چی مهستی، ۱۵ ـ افشین منش محسن، ۱۶ فدوی الهه، ۱۷ ـ عالمی بابکی هما، ۱۸ ـ پهلوان حسین حمید، ۱۹ ـ پورهنر خاکباز مسعود، ۲۰ ـ احمدخانی شاپور، ۲۱ ـ علی حبیب، ۲۲ ـ باربد کامران، ۲۳ ـ رضوان قهفرخی سیروس، ۲۴ ـ پورسید بهروز، ۲۵ ـ کازرونی حقیقت فرشته، ۲۶ ـ شیریان ژاکلین، ۲۷ ـ ناصر زاده شعله، ۲۸ ـ باقری فرناز، ۲۹ ـ یادگاری ایرج تکیه یوسف، ۳۰ ـ لوی الدین فریده، ۳۱ ـ راستی شهره، ۳۲ ـ محرری فرزاد، ۳۳ سینائی مهران، ۳۴ ـ میرحبیبی مهین السادات، ۳۵ ـ نوری فرزانه، ۳۶ چهاردع بالارهی علیرضا، ۳۷ ـ نیرومند سروستانی مهرنوش، ۳۸ ـ رهگوی عفت، ۳۹ ـ عبداله زاده فهیمی بصیره، ۴۰ ـ همامی آزاده، ۴۱ ـ ملک افصلی اردکانی علی اصغر، ۴۲ ـ نقشینه گلنار، ۴۳ ـ هاشمی شهاب، ۴۴ کلماتی ملکی شهروز، ۴۵ رحماین فریده، ۴۶ ـ رهبری مقدم عباس، ۴۷ ـ فاضلی حکم آبا فیده، ۴۸ ـ دهداری فرزانه، ۴۹ ـ سعادت محمدرضا، ۵۰ طهماسب ویرانی سیامک، ۵۱ ـ خجسته پور مریم، ۵۲ خادمی حسین، ۵۳ ـ شفیع زاده اسفند آباد عنایت اله، ۵۴ ـ حمیدی ملیحه، ۵۵ ـ اطمینان علی، ۵۶ ـ نیرومنش شیرین، ۵۷ ـ فرقانی آرانی مهرداد، ۵۸ ـ صدوق سهیلا، ۵۹ ـ یونسی هایده، ۶۰ ـ جمشیدی پور عراقی مهدی، ۶۱ ـ پروری سیدحسن، ۶۲ ـ دروی افسانه، ۶۳ موسوی جزی محسن، ۶۴ ـ ارزاقی محمدمهدی، ۶۵ ـ اختری سودابه، ۶۶ ـ شایان ناصر ۶۷ ـ غزیوی کتایون، ۶۸ ـ ناجی سقا عفت، ۶۹ ـ دهقانی محمد آبادی علیرضا،

۷۰ ـ صدیق بنایان راضیه، ۷۱ ـ اژدری مقدم جلیل، ۷۲ ـ داستانیان اصفهانی نعیمه، ۷۳ ـ پورسعید اصفهانی زهره السادات، ۷۴ ـ داودپور کلیمی ـ یافا، ۷۵ ـ جاوید فر مهری، ۷۶ ـ یمانی اصغردخت مرضیه، ۷۷ ـ رام شکوفه، ۷۸ ـ تابش زهره، ۷۹ ـ ارجمندی بهمن، ۸۰ ـ نیرومند مسعود

ذخیره های رشته مهندسی معماری

۱ ـ عین الیقین شهره، ۲ ـ حجت یوسف، ۳ ـ حشمت دهکردی ناهید، ۴ ـ طاهرنیا وفا، ۵ ـ جاویدی نژاد مهداد، ۶ ـ خدادادی دربان احمد، ۷ داودپور زهره، ۸ صفار علی، ۹ ـ نیلفروشان مهدی، ۱۰ ـ قطعی ژاله، ۱۱ ـ علاپور سعید، ۱۲ ـ ولدبیگی مجتبی، ۱۳ ـ نظافت فرزقی محمدرضا، ۱۴ ـ قصیری فرحناز، ۱۵ ـ رجرانی شهریار، ۱۶ مجیدی کیتانو، ۱۷ ـ جلودار زاده سهیلا، ۱۸ ـ امیرمعز لاله، ۱۹ ـ فراروی حمید، ۲۰ ـ مولوی بهزاد، ۲۱ ـ برنجیان روشنک، ۲۲ ـ خالقی حسین الهه، ۲۳ ـ مژگانی پریچهر، ۲۴ ـ خطیب زاده مرضیه، ۲۵ ـ ارمان ژینا، ۲۶ ـ امامی میبدی زیبا، ۲۷ ـ مدرسی مصدق سیدعلی، ۲۸ ـ پرهرامی شیرین، ۲۹ ـ محمدصالحی زهره، ۳۰ معزی زاده سودابه، ۳۱ ـ زارعی مجید، ۳۲ ـ صدر فروغ، ۳۳ ـ ثمره هاشمی شعبجره سیدمجتبی، ۳۴ ـ رجوردی مهشید، ۳۵ ـ فکر ازادان مهردخت، ۳۶ ـ فروزنده دهکردی بهروز، ۳۷ ـ محمدجعفر بابائی، ۳۸ ـ پورنشاط کیاندخت، ۳۹ ـ میری کیتا، ۴۰ ـ مهرآئین مینو، ۴۱ ـ رومنی بهزاد، ۴۲ ـ نیکدل محمدحسین، ۴۳ ـ ابهری پوراندخت، ۴۴ ـ عطاری ابراهیم زاد سیدیونس، ۴۵ ـ سوداگر بهزاد، ۴۶ ترمه فریدآقا، ۴۷ ـ معظمی وحید قریبرز، ۴۸ عارفی اکرم، ۴۹ خلیق شاهین، ۵۰ ـ خلیلی فرد مهرداد، ۵۱ ـ احمدی سطری فرزین، ۵۲ ـ هنرپیشه محمدصادق، ۵۳ هیکلی منوچهر، ۵۴ پوریوسف سیروس، ۵۵ ـ مشحونی شهین، ۵۶ صادقیان مطلق نسرین، ۵۷ رضوی قهفرخی سیدحسن، ۵۸ ـ موسوی مهین، ۵۹ ـ مهماندوست بصیر سمره، ۶۰ ستوده خو سوسن، ۶۱ صابری سعیده، ۶۲ سیاه منصور کیانوش، ۶۳ ـ وزیری تهرانی کامران، ۶۴ ـ صدری نیستانک نورالدین، ۶۵ ابطحی فضل اله، ۶۶ ـ طباطبائی عدنانی هما، ۶۷ ـ بهشاد سهراب، ۶۸ تفهمی ناهید، ۶۹ ـ لیاقت عبدالحسین، ۷۰ ـ شریعتمدار ساوه محمدرضا، ۷۱ ـ ثریانی حسن، ۷۲ نیکوکاران جلال، ۷۳ ـ الهیاری آذر، ۷۴ معزی سعید، ۷۵ سیرت دوست حلیم خدیجه، ۷۶ ـ تفضلی آذر، ۷۷ ـ رنسانیان مرضیه، ۷۸ ـ بوذری مقدم محمد، ۷۹ ـ جاوید سیامک، ۸۰ ـ پنجه شاهی محمدحسن،

قبولشدگان رشته مهندسی صنایع

عندلیب ژیلا، سلیمانیان منصور، سادات الحسینی فرزانه، قدسی زاده محمد رضا، رجائی فر فروز، گنجعلی زاده سعید، بسط الشیخ سید ابراهیم، ایران نژاد بهزاد، نوشه بهزار، محمودی مسعود، اسداله نژاد رودینه محمد، یوشیان اونا، صارمی احمد رضا، قاسم زاده فریدون، امیری دهج نصرت اله، صفائی فایق کریم، صحراییان جهرمی محمد ناصر، جمشیدی کامران، طالب بیدختی محمد حسین، رزاقی محمودی محمد علی، اشتری حمید رضا، شاهوار اراضی سعید، صادقی پور رود سری عبدالعلی، پور حیدری فخر السادات، کشمیری کیوان، قدوسیان مهدی، یحیوی تاج آبادی، مسعود، پوران یوسف سیامک، صحرائیان ناهید، میر کاظمی تفرشی شید محمود، ایزدی جهرمی عباسعلی، پور جواد خشکبیجاری جلیل، روح شهیا کامبیز، شکریان سعید، فروتن نایینی فریال، سنائی جهرمی صمد، قریشی آبادان میترا، عقدایی امیر حسین، خالصی تویسرکانی داود، هاشمی فهیمه، جهانگیری مهدی، صف ارا محمد، رضا داد عبداله، روستا پور رحمت اله، ارشدی منصور، فخاری حسین، رستمی فاطمه، محمودی پروین، خارکن غلامحسن، پور اسفندیاری میترا، قنبریان علویچه حسینعلی، ابوالحسنی علی، رحیم زاده سعید، عربی عبداله، شیبانی نوقابی جواد، یوسف زاده عادلی محمد، نظام آبادی عباس، صالحیان مسعود، میاندشتی سیروس، سعید نژاد محمد رضا،

ذخیره های مهندسی صنایع

معینی علیرضا، علیانی احمد، گلچینی جاوید، منصور کیایی منوچهر، جلالی فراهانی علی، جعفر شقاقی کسری، کرمی ورنا مخواستی سیف اله، رفوف کریم، ابراهیم دربندی امیر، حیدری زاده علی اکبر، فرخنده نیکبخت احمد، اشرافی فضل اله، حاجی مراد لو عبدالجبار، شریعتی امین اله، آل یسن مجید، طهرانی وشنوه حسین، محمودیان حسن، کاظم زاده آزاد مهدی، رزاقی محمد باقر، صفا پور عبدالحمید، فاضل مجید، مرتضی پور بهروز، غفار ونولاله صمد، گنجی فریدون، نوبختی سید ابوالقاسم، جناب کامران، باقریان فاطمه، ملک غلامرضا، مکفی ایوف، جوادیون اصفهانی فخر السادات، سیفی مریان ابراهیم، شکیبا محمد، مرادی اسکندر، ماکولاتی علی اصغر، پورمند محمد حسین، الفت لعیا، جیدیری دلال زاده مقصود، کلانتری همت آبادی سید حمید، کمال زاده منصور، سیاوش عباس، مومنان عبدالرضا، سید عسگری فریبا، موسوی لیاسیگاری میر حسن، درکی فاطمه، وهاب پور علی، مهدیان پرانی ناصر، مدرکی رضا، تجمل ابوالفضل، رهبری عباس، بروخیم کیوان، عصاره حبیب اله، متقمدی جویباری محمد حسین، فرهمندی حسن آبادی سیروس، اخوان صباغ غلامرضا، رسولی آهادی سید مهدی، خوشنویسان حسین، کیان ارثی سعید، کاهن مجید، بت شکن محسن، هاشمی پور تفرشی حمید،

قبولشدگان رشته مهندسی ذوب فلزات و متالوژی

اسکندری فریبرز، نایب هاشم حسن، قدیم‌خانی علی، کشفی عبدالرسول، میراحمدی محمدرضا، مصحفی شبستری ویدا، مطهر سیدحسین، واعظ هاله، حسینی ارانی محمود، ارومچیان ناصر، مقدم‌جرکری نصیرالدین، فقیه‌خراسانی محمد مهدی، یاسبی علی اکبر، نجفی دهاقانی فریون، مسعود انصاری مجید، آیتی سید عبدالجواد، پیراسته جونقانی محمدرضا، فتحی حسین، چورو بهروز، اسماعیل‌نیابخشاری ناهید، قریب گرگانی منیژه، جانشاری لادانی مسعود، جوابچی ظاهری پروین، شهابی محمد، جسنی‌نازی حمید، فردرو حسین، وحدتی خاکی جلیل، شهیدی عشق آبادی سیلویا، جهانمردی احمدرضا، جاسمی گلدی محمد، محتسبی محمدعلی، ناهید علی احسن، کرباسی‌زاده ناصر، ابولبشری محمدحسین، صلاح محمدحسین، فاضلی بطرودی سیدمرتضی، جهانیاری محمد، ندیمی هرندی محسن، نقفی عبدالحسین، ویشته احمد، صالحی محمدتقی، ضیائی طبری معید، ساهاکیارتیف استفیک، طواری الفرد، قلعه‌دار علیرضا، قدیمی عبدالحمید، طباطبائی جواد، امامی‌میبدی علی، طهماسبی کبری، قدس فریال، بیگی زاده مرتضی، محمدی ابوالقاسم، خلیلیان محمد، نیکبورطهرانی نوشین، حاج سلطانی حسین، حکاکها مهناز، کنعانی سوسن، پوراحمدی سیامک، حسینی بالام حسن، اسحاقیان ابراهیم.

ذخیره های رشته مهندسی ذوب فلزات و متالوژی

عطروش محمدمحسن، حاجی‌جباری منصور، عمونی مینو، مشیراصفهانی فرزانه، فضلی اردبیلی مهرانگیز، مهینی پور کامران، اتامیر نسرین، ابوطالبی حسین آبادی محمدرضا، کریمیان ایرج، امیرخورهه نوذر، شیخ شابیافقیه‌محمد، حمیدزاده حسن، شکوری محمدحسین، محمدمعاف بهزاد، هاشمی زنوز هنگامه، عشقی کامران، سجادی تفتی سیدعلی محمد، جاودانه احمد، سیدتقوی منصور، امیراصلانی حمید، بنی سعید ابراهیم، اسماعیل گوهری مجید، پناهی اسماعیل، حسینی اشترینانی عطاءالله، رحیمی محمد، نکویی یزدی سعید، رستم‌زاده خوزانی پروین، حدادرضائی سعید، انجدانی سعید، وخیدی دیگه سرائی رحیم‌الله، ادیبی معصومه، طیبی جزایری سیدمهدی، فرقانی اشرفی سوسن، غدیری کیوان، خطیبی محمودرضا، تقوی سیدمهدی، ابراهیمی قوام آبادی بهروز، ایراندوست منصور، خاور، برستو، حسن‌زاده ماکوبی سیما، شریعت پناهی مهنان، خاکی ابکنار، فرزان، امینی دهکردی سیداسداله، عسگری میتر، اردشیری مهرداد، شفائی تنکابنی سیدضیاءالدین، رشیدی ذوالاکتاف، منصورکیانی ایرج، فهیمی غلامرضا، رجائی محمدرضا، سهرابی کاشانی حسین، باقری احمد، سلیمانی بیگی سعید، سعیدی فیصل، رضوی بهرام، افسری علی، حسینی رنجبرعلی آباد عباس، مهرجو علیرضا، نیکاور محمود، آذرتاش محمد.

قبولشدگان مهندسی طراحی ماشین

کریمی افسانه، رمضانی مهران، افشار حنایی ناصر، اسفندیاری حسین، بنی‌سلام فرهاد، سنگلجی معصومه، زحیمیه محمد علی، حریر فروش احمد، علی مختاری وایقانی شیرین، ایدا بهزاد، وثوق گرایلی حمید، مهندش جعفر، آل آقا سید علیرضا، باشانی فراهانی زهرا، دهستانی ناهید، شادروان مرحمت، نظریان فرزان، سعادتمند نسترن، علیشاهی احمد، نیکپور نعمت‌اله، شاه محمدی دربنی فرشید، امیر شاهی سید حسین، اینی نجف‌آبادی حمید، بدیعی ابراهیم، واعظی دهنوی مرتضی، سید قاسمی سید علی، حداد تهرانی نادر، امیری قشلاقی مصطفی، آقایی گرگانی مسعود، احمد خانلو فرامرز، شایان بهروز، ناصح زاده محمد کاظم، قاضی زاده وفا، جعفر قلی حسن، سوخت سرائی علی اکبر، کیانیان موسوی سید کیارخ، قزل‌ایاغ منوچهر، نمازکار عبدالامیر، تبریزی مهرداد، فیاض عبداله، خطیبی محسن، سمساریزدی علی اصغر، بدخشیان علی، کریمی سهیلا، نبهی شعله، شاهرخی امیری حمیده، میرسلطانی اشرف‌السادات، مروی زادگاه کاسب غلامحسین، صادقی تبار طاهره، احمدی علی محمد، محمدی کمال‌آبادی اکرام، دنهیمی محمد، خلیلی منوچهر، خانقلی سیروس، صدوقی محمود رضا، رحمتی مصطفی، قمشی غلامرضا، سجادی سید محمد، بیرام زاده مقدم یونس، کمال نژاد ابراهیم.

ذخیره های مهندسی طراحی ماشین

قاسمیه عباس، بنی جمالی مجید، نائینی نژاد منصور، مکرمی علی محمد، رضوی زاده محمد طاهر، پارسایی محمد حسین، کمالی پور مجید، بیات جهانشیر، رضایی علیرضا، پیوند کرمانی حمید رضا، جدی اردشیر، تقوی میرمحمد رضا، عوضی برازجان احمد، لطفی نجف آبادی محمد علی، رستمی ثانی حمید، ثابت عبدالمجید، نقی پورویجویه صالح، جوکار فرهاد، فتوحی قیام کامران، امیر شفیعی سعید، جوانمرد سید ابراهیم، مرادی آزاد مسعود، ابنار عزیز، حق پسند خرسند، بهدانی بهزاد حسن، هدایتی مهدی آبادی منصور، راستانی سیروس، پولادیان عبدالحسن، جمالی حسین، علویون رضا، برد بار غلامحسن، امامی تلارمی محمود، قلفلی بهرام، امیر خلیلی سید محسن، فتوحی زرین، فرح زاده محمد کاظم، یزدان دوست کاربزکی حسین، نیک بخت متین سید محسن، کوزه کنانی فیبرز، رستگار شاپور، ایزد دوستدار فریماه، مظهری عباسی فیبرز، روح اله ویدا، چردولی عبداله، کله قیچی فیروزه، چوبدار اصفر، صفرپور نیکو لنگرودی محمود، شکری کشتلی محمد حسین، عطایی عبدالناصر، کابلی یوسف، جلالی ندوشن محمد رضا، میرهن فرد بلکله ابراهیم، صفائیان محمد علی، تقوی سادات محمد علی، اقدس یالقوز آغاج صیاد، دهقان خسرو، باقری زنوز میرمحبت، صدقی شهریار، هدایتی نیکزاد مهدی، ستاری افسانه.

اسامی قبولشدگان دوره شبانه

قبولشدگان مهندسی برق

شهابفر علی، عرشیها شکوه السادات، پیرنژاد بیژن، شاه کرمی فیروزه، سطوتی اسداله، قناعی محمدرضا، خیاطی شال عزیزاله، نصیری سهیلا، افغانی خراسکانی بهرام، خانجانی جلودار محمدقلی، اسکروچی فاطمه، ژوله فرزان، بشیریان عبدالرسول، کمپانی شکراله، نیکدست علی، بدر فرشته، رحمانی مورچه خورتی فریدون، موسوی سیدزین العابدین، اراکلیان، دیانا، خسروی فرد سیدخلیل، درشتی محمدعلی، مقصودی صفدرعلی، هاشمی تفرشی مریم، تهامی منفرد عباسعلی، فخرآبادی محمدمسعود، ارجمند سروستانی محمدجعفر، مقاره عابد اکبر، گرجی پور عباس، کیانی حسین، رفسنجانی رضا، باجولی کاکاهی بهزاد، عطار خراسانی جعفر، بادزجانی زهره، غفرالهی اکبر، حسنی کردخلی سیدجبار، عربپور خانمیرزائی حسین، سارنگ رضا، فقیهی زاد محسن، جراحیان داوید، روفی آذر، نوری نژاد محمد، محمودیان مقدم محمدحسن، فیروزبخت سیف اله، دانه پاش افراسیاب، دورانی محمدتقی، وثوق منوچهر، معتمدی محمدعلی، حسامی محمدصدیق، شریفی اسدی ملفه علی اکبر، آل محمد سیدنورالدین، رفیعی تفرشی قمی مجتبی، مقیمی فیض الهادی محمدعلی، شجری بهرام، زدوار احمد، لایقی ابراهیم، حسنی مهموبی محمداسماعیل، طاهری دزفولی محمدحسین، حافظی یداله، نورابیان مریم، میرطاهری سیدجعفر، صافی نژاد شمال، میراسکندری سیدمرتضی مسعود، رضا زاده زیلوتی اسداله، موسی نی نیرنگ منوچهر، زمانیان کیخسرو، انصاری حمیدرضا، کاویانی جبلی احمد، قربانی علی اصغر، ترک قشقائی محمدعلی، لطیفی حسن، نیری فرامرز، پژش پور حمید، آزون محمدخلیل، عین الهی عادل، رضائی غلامعباس، رحمت کاشانی رضا، فرجی اشتیانی حمید، داوری سیداسماعیل، احمدی پور حجت اله، حیدری شمس العبادات،

ذخیره های رشته برق

آقاجانپور چهارده رحیم، صادق وزیری شهریار، بابایوسفی جمشید، کاظمی رمضان، صادقی زمانی نصراله، گرگی زاده عبدالرضا، جـ ـ قاسم، جلیلیان عطاء رضا،

قبولشدگان راه و ساختمان

نوروزی حمیرا، امیر مالک ناصر، سپهرراد محمد، پور ملک جورشری وجیهه، علیانی دلتا، منصور اردستانی روحیه، ذوالفقاریها جهانگیر، میرزائی اقدس، میر محمدی اسداله، خسرو یانی زرین، خانیکی هادی، شاه کرمی احمد، سبزواری محمد جعفر، یوسف مذنبی حسین، خانبانی مهری، صلاحی شام اسبی پرویز، سید ابراهیمی پروانه، علاءالدینی ایرج، محمد راد ناصر، سیفی احمد، کریمائی محمد علی، توکلیان محمود، خادمی احمد علی، بلوریان محمد، سجادی نورانور، عالمی محمود، حسین زاده نیکوئی محترم، ملاابراهیم قادری قاسم، عزالدین لطف اله، سجانی شاهین، ده بنی عباس، رهنما سید محمد مهدی، حسینیان جواد، کاشانی نیا سیما، بشیر زاده حسن، محبی محمود، شریفی عبدالحمید، نادری منصور، ادهمی محمد علی، معمار زاده طوسی ستاره، سلطانی مهدی، افرازه قنبر علی، شفیعی محمد حسین، هاشمی سید محمود، حبیبی سه ستاری جبار، نامورزاده فرهاد، سمندر نوبر علی، گلدوست عارفی محمد، اکبری اکبر، فتورم چی حسن، محمودیان تمینی مهدی، ابراهیمی فریدون، برزگریار محمدی حسن، جعفری یوسف، سلیمانی جوینی مطلق ولی، امینی فیروز، دهقان زاخردی حسین، ستون زاده یزدی ناصر، جاوید اسماعیل، دزواریی فاطمه سلطان، بیت هرمز گرگتیه امان توائی، جعفریان زهرا، کار اموز علی، حدادی مقدم صفری، میر شکرائی سید علی، خدائی سید حسن، قرباتی هرمزد آبادی حسن، میرزائی سید محمود، علمداری حسن، میرزائی، باغینی محمود، صمدی ورنکش حسن، بنی پور مهدی، نجفی محمد رضا، پاشائی احمد رضا، علی محمدی فضل اله، قاسمی زاده تقی، دریه باقر نژاد صمد، جواهری قادیکلائی یوسف، محبوبی سید محمد، رضائی رمضانعلی،

ذخیره های راه و ساختمان

یخیوی کوچکرائی شعبان، بخشی متجلی خسرو، تقوی شیخ محمد مهدی، حدادی مقدم صفری، چیت سازان عبدالحمید، آقا بابائی تفرشی علی اصغر، فاتحی صومعه احمد، علی آقا داود، شاکرنیا محمد.

قبولشدگان مهندسی مکانیک

مصلحی سهیلا، مهر پرور محمد تقی، بابا خانیان ارومیه فردریک، رضائی میر فاید سبزوار، سیگاری شهرزاد، پرتوی عباراونی کیاندخت، حسن پور یوسفی طوسی هادی، ذوالفقاریان محمد حسن، محمودی دهنو ابراهیم، نیک اخلاق فرامرز، اشگریز داود، رایگان عباسعلی، زرچی مهدی، یوسفی تبریزی حمید، مرعشی شوشتری سهیلا، هیربد تیطور، مظلومی نسرین، رستمی رمضان، رستم زاده خامنه فرزین، ولی معصومه، شفاالدین نیارکی بی بی خدیجه، متقی محمود، یوسفیان مطلق خرم بادیا، اکبری باری صمد، ساده غلی رضا، حکمی هما، مشعوف زلیخا شهره، طالبی زاده سروری علی، آقا صادقی هاشم، صیدی زاده علی یار، مردانی اسحاق، دنیاروند ابراهیم، حمیدی عزیز، امیر احمد، مهاجرانی حسین، الهیاری باب اله، صادقی دهنوی عبداله، نجار نژاد مصطفی، نجاریان محمد حسین، قربانی یا سوری علی، رحمتی راد محمد حسین، نعمتیان کرمانشاهی سعید، زارعی تل آباد محمد مهدی، رشیدیان فر محمد، سهرابی مهران، اژیراک سید عیسی

نجابت امراله، ضیادی خسرو، کنجعلیخانی حاکمی محمد مهدی، اعجازی محمدرضا، علی لرد سنجردی علیرضا، جاسبی اصغر، دهقان پورابیانه مهدی، جعفری جوزانی احمد، استادهاشم نزهت، سامی کلانتری پزی چهر، رسول زاده پری، پناهی شمس آباد لطف اله، نفرسفید دشتی ناصر، سلیمانی اسرائیل، داروغه حسینی ملک، ویسی دیزجی یحیی، عسگری دهقانی محمدصادق، خدام باشی امامی عبدالرحیم، معتمدی سده علی اصغر، صادقیان محمدکاظم، محمدی کرامت اله، اخوان نیک جعفر، صدفی دهنوی ایرج، داداشی فریبا، لطیفیان محمدتقی، علی مددی مهوش، غلام نژاد بایرامعلی، تربتییان مشهدی محمد، توکل دوانی اسماعیل، زوار سیدمحمدحسن، کریمی عزت، جعفری ذخفنی محمدعلی، رسولی فتح آباد عظیم آقا، فجری احمد، رفیعی سیدحسین، ضمیری اسکونی مسعود، قادرپور احمد، توسلی رستمی احمد، حیدری احمد، دانشخواه محمدحسن، افضل محمدحسن، امیزی علی اصغرزاده بهروز، سرخیرخیابانی شهین، جذن محمدرضا، پورارایین مهران، طاهری بهرامعلی، منصف مسعود، عینالو محمدحسین، ایرانی پرویز، داستان احمد، عقیقی پرویز، ایمانی میرزاعباس، بهنیا عبادالله، مینا عبدالحمید، صدوحی تبریزی محمدرضا، رجائی حیدر، معصومی اکبر، حسنی پناهنده مصطفی، مرادبختی بهمن، میرهنی مجتبی، ملکان مسعود، صوفی علی، همدانی کهن الیاهو، بیگلریان محمدرضا، جعفرخواه چنیجانی احمد، ارجمند کرمانی حسین، کاویانی بیدآبادی اصغر، شقالیم صیون، آرین داود، خلجانی سیدموسی، رزباتی تهرانی ناصر، رحمانی مهناز، لغتوی ناهید.

ذخیره های رشته مهندسی مکانیک

کفائی لطفی محمدجواد، اویسی آرین سعید، اخوان لقمان، امام جمعه اسداله، علیزاده وکیلی یونس، آرمانی بروجن فتحعلی، سبزی علی آبادی علی محمد، سرلک آزدشیر، اصلاحی منصور، دهقان نصرآباد جمال، طرحی جهاندوآب نوراله، محمدی غلامعباس، منتظری هدشی فضل اله.

قبولشدگان مهندسی معماری

دهقانی غلامعلی، بادالیان آنژل، ممقان زاده فریبا، تفنن میتا، ساعی مژگان، آوانسیان قره داغی مرینه، بردبار فاطمه بدیعه، محبی کوردی منیژه، جداری جباری پور عاطفه، حیدری نژاد محمد رضا، فرخی پور تبریزی ملک، پور کریم هاله، وکیلی سید معصومه، زین ساز بروجردی بتول، سهیلی غلامرضا، الهیار سیما، خرد پور ویولت، رضا خانی علی، رئیس زاده مهناز، خوش گفتار منفرد غلامرضا، طاهری قزوینی فاطمه، رضائی جهرمی کاوس، احمد نیکدار جلیل، جمیل پور علی، نبوی هنگامه، پشوتنی زاده هما، مهدیزاده تورزنی حسین، باقر اسکوئی یوسف، سید صالح مجتهد سید مهدی، خمیسی ناصر، داد خواه نیکو رقیه، ثابتیان احمد، امیری طاقچه حق فاطمی، باقر اسموتی سیمین، نصرتیه حسین، حمزه داریوش، خلیلی جمیله، عباس پور غاز طوبی، نکوفر شهین، راستگرد لنگرودی جمیله، حسنی طالب، صابری حسین آباد حسینعلی، تقی خواری علی اصغر، فایقی خواری علی اصغر، فایقی ضدیقه اله وردی صفرا، رضا مند مریم، پورنگ فر حسین، صلح جو ابوالقاسم، دبیر دانش رفتار فاطمه، کشمیری صدیقه، آقایی پور عین اله، نظری مقدم محمود، صابری محمد آقا، شهراز میترا، گلدبی خوازانی مهین، شفیعیان ناصر، رادگهر محمد حسن، فکری مرتضی، حافظ مقدم چرمی طاهره، کفتری شهدخت، پور ملاجمال محمد رضا، سیاس رسول، تاج فر زهرا.

قبولشدگان مهندسی صنایع

خسرو مرادی اسماعیل، اسکندری اونیک، سرشار محمد رضا، کوچکی زاد خسرو، نوری محمد تقی، بیاتپور هادی، صبح خیز اصغر، آزادان محمد رضا، شفاعت فاطمه، غلامی بروجنی سهراب، بدخشان نوری مجید، کلانتری پریوش، قائمی بیگدلی مریم، خبازیان منوچهر، شقیعیی فریبا، رسائی قسمت، اسلامپور محمد علی، شاهین فر محمد رضا، صدقی حسن، علمداری الهادرانی سید علی، الوانی جواد، ابطحی محمود، سجودی محمد مهدی، گرمیانی حمید، محیط فر سید احمد، رجبی غلامرضا، حسینی عنصروری علی، شیراز ورنو سفادرانی علی بابا، حلجی عباس اوغلی پرویز، پای بست احمد، سیروسیان سیروس، قنبری علو ایجه احمد، اسدی غفاری علی، رضا زادگان حسن، معینی اکبر، لوائی مراد علی، باغبانی ارزنق محمد صادقی، بنائی نوبندگانی مسیح اله، عبید رحمانی محسن، زمانی علی، سموات جواد، مرادی جعفر، مزارعی احمد، رنجبر کلاگری علی، شکر خوار محمد هاشم، علیزاده جعفر، دنیا لیود اهرابی حبیب باقر زادگان رحیم، عابر معصومه، فولادی سمنانی ناهید، شکارنی مریم، لازار نژاد لوردین، محمودی چلچله علیرضا، خاکشوی مادلن، شکز الهی علیرضا، ملک محمدی نسرین، تبریزیان رسول، شریفی خیر آبادی قهرمان، قدیری محمد رسائی جمیله، رحیم زاده حمید، کفش دوز زاده محمد حسین، شیروانی شهناز، لسانی عبدی محمد هادی، ذبیحی محمد حسن، مزینانی عباس، ملکوتی قمی حسن، پتکی فضه، نعمت بخش غلامعلی، اردلان الهه.

قبولشدگان مهندسی طراحی ماشین

فطرسی حسین، ودود سیدی کاوه، میرهاشمی سید علی، ارض پیما نسرین، مزدوریان محمد، میر شرقی محمد علی، نظری رسول، کریمی افسانه، متولی امامی ناصر، اساسی منصوره، کلانتری داریان صفیه، زنگی آبادی محمد، تاریانی پور فتح اله، سبزیکار محمد رضا، حبیبی حسین، محتشمی مهرداد، رضوی خسروانی نژاد سید احمد رفعت، طهرانیان پروین، سرکیسیانس توریکه، همتی بهنام بیات جادکانی محمد رضا، حسن زاده عادلی حمید، موسوی سید محمد علی، مظاهری تهرانی نصراله، جمالی فرزانه، حسینی سید محمد، سیاف مصطفی، واحد حسن، مقدسی فریمانی ابوالقاسم، محمد علی گل داود، سرابندی نو عباسعلی، جلیلوند سهراب، حاجیویج پرویز، امجدی فرهاد، شکری ارفعی حسین، جعفری نوسر یونس، شیدائی بهمن، محمد یاری دیزجی آذر، چاوشی علی اصغر، محمدی زنجانی محمد تقی، بیرام گرگانی حسن، دم ریحان حیدر علی، بنی جمالی مرتضی، حداد زاده مهابادی رضا، عمادی چاشمی سید نظام الدین، وحدت نیا غلامعلی، مهدوی عباس، دهداران جبری محمد رضا، زاهدی هژیر، تیغ تیز نقش غلامرضا، شهرام پور علی اصغر، اربابی فر محمد رضا، حکیم زاده مهوش، بنساله رشید.

اسامی کامل قبولشدگان و ذخیره‌های دانشگاه مشهد

تاریخ و شرایط ثبت نام

الف ـ قبول شدگان،
قبول شدگان باید با در دست داشتن مدارک لازم نام نویسی که به شرح زیر می باشد از ساعت ۷ صبح لغایت ۱۲ صبح روزهای یکشنبه نوزدهم و دوشنبه بیستم مردادماه ۵۴ به مرکز نام نویسی دانشگاه (مشهد، خیابان اسرار، جنب دانشکده علوم) مراجعه و نسبت به ثبت نام خود اقدام کنند. (چنانچه قبول شدگان شخصاً با همراه داشتن مدارک کامل نام نویسی در موعد فوق الذکر مراجعه ننمایند و نسبت به ثبت نام خود اقدام نکنند محل آنان به افراد ذخیره واگذار و به این ترتیب حق آنان به کلی ساقط خواهد شد).
تذکر: از یکصدوسی تن ظرفیت دانشکده پزشکی بیست تن به دانشجویان بورسیه ارتش شاهنشاهی که از طرف وزارت علوم و آموزش عالی معرفی می شوند اختصاص دارد.

ب ـ افراد ذخیره
در صورتی که تا پایان وقت مقرر در روز ۲۰ مرداد ۵۴ عده‌ای از قبول شدگان در هر یک از رشته ها ثبت نام نکنند، در هر رشته به تعدادی که از قبول شدگان ثبت نام نکرده باشند از افراد ذخیره بترتیب اولویت (جمع نمرات مورد نظر آنان در دانشگاه فردوسی) تا تکمیل شدن ظرفیت آن رشته ثبت نام بعمل خواهد آمد. افرادی که نام آنان درهر رشته به عنوان ذخیره اعلام شده است، باید ۶½ صبح روز سه شنبه بیست‌ویکم مرداد ۵۴ با همراه داشتن کلیه مدارک لازم نام نویسی شخصا در تالار رازی دانشکده پزشکی (مشهد، خیابان دانشگاه، دانشکده پزشکی) حضور بهمرسانند. در راس ساعت ۷ صبح روز مذکور درهای ورودی دانشکده پزشکی و تالار رازی بسته خواهد شد.

در روز مذکور کسری ظرفیت هر رشته از بین افراد ذخیره حاضر در تالار رازی که کلیه مدارک لازم نام نویسی خود را همراه داشته باشند بترتیب اولویت (جمع نمرات مورد نظر آنان در دانشگاه فردوسی) انتخاب و تکمیل خواهد شد.

مدارک لازم برای ثبت نام:
۱ـ اصل فرم مخصوص نمرات کتبی نهائی ششم متوسطه
۲ـ اصل کارنامه آزمایش همگانی گزینش دانشجو برای دانشگاهها و موسسات آموزش عالی
۳ـ شش برگ فتوکپی شناسنامه همراه ۱۲ قطعه عکس ۴×۶
۴ـ برگ پایان خدمت و یا معافی از خدمات اجتماعی زنان برای زنان مشمول و برگ پایان خدمت وظیفه و یا معافی از خدمت وظیفه برای مردان مشمول
۵ـ موافقت نامه بدون قید و شرط اداره مربوط با تحصیل در دانشگاه فردوسی برای پذیرفته‌شدگانی که شاغل می باشند.
۶ـ پذیرفته شدگانی که مایل نباشند از مزایای آموزش رایگان بهره‌مند گردند باید شهریه سالانه (برای رشته پزشکی سیصدوسی هزارریال، دندان پزشکی دویست و بیست هزارریال، داروسازی یکصدوشصت هزارریال، کشاورزی دویست و بیست هزارریال، علوم و موسسه بیتابی سنجی یکصدوده هزارریال، مهندسی یکصدوسی هزارریال، ادبیات و علوم انسانی، الهیات و معارف اسلامی و علوم تربیتی هر یک هفتادهزارریال) خود را قبل از ارائه مدارک نام نویسی به حساب شماره ۵۵۶۳ دانشگاه فردوسی در بانک ملی ایران شعبه مشهد پرداخت نمایند.
۷ـ کلیه پذیرفته شدگان در رشته پرستاری باید تعهد خدمت بسپارند.
۸ـ هریک از پذیرفته شدگان باید مبلغ چهارهزارریال بابت حق تعلیم و بهای کتاب کلاسهای تقویتی زبان خارجه به حساب شماره ۵۵۶۳ دانشگاه فردوسی در بانک ملی ایران شعبه مشهد پرداخت و رسید بانکی مربوط را هنگام ارائه مدارک ثبت نام خود به مرکز نام‌نویسی دانشگاه تسلیم نماید.
تذکر: برای پذیرفته شدگان از روز یکشنبه دوم شهریور ۵۴ بمدت چهار هفته کلاس تقویتی یکی از زبانهای انگلیسی، فرانسه، عربی در دانشگاه فردوسی تشکیل خواهد شد. شرکت کلیه پذیرفته‌شدگان در کلاسهای تقویتی اجباری است. در این کلاسها برای پذیرفته شدن در رشته های تحصیلی دانشکده الهیات و معارف اسلامی و رشته زبان و ادبیات عربی دانشکده ادبیات و علوم انسانی، زبان عربی و برای بقیه پذیرفته‌شدگان زبان انگلیسی یا فرانسه تدریس خواهد شد. (برای پذیرفته شدگان در رشته های تحصیلی دانشکده الهیات و معارف اسلامی و رشته زبان و ادبیات عربی دانشکده ادبیات و علوم انسانی علاوه بر کلاسهای تقویتی عربی که در سال ۵۴ تشکیل می گردد بعدا کلاسهای تقویتی زبان انگلیسی یا فرانسه نیز تشکیل خواهد شد که شرکت این عده از پذیرفته شدگان در کلاسهای مذکور نیز اجباری است.
توجه: در صورتی که احتمال اشتباه در چاپ نام خود می دهید از ساعت ۴ تا ۷ بعدازظهر با تلفن های ۳ـ۳۱۰۳۱ تماس بگیرید.

قبولشدگان پزشکی ـ منطقه یی

فرخ طهرانی دنیا، اینی امین محسن، نفنور مضربی محسن، مصعودی غلامعلی، توکلی شاندیز عباس، اشرف زاده فرج، معدنی طاهره، گنجه‌ای فر شهناز، وطن دوست خلیل اباد زهرا، محمدزاده اشرف، نقیبی غلامحسین، قایمی بلعری نصرت، اربابیان عصمت، باقرزاده محمود، علوی معصومه، تاج ابادی حسین، پاشایی مرشدی ثریا، معتمدالشریعتی محسن، مرتضایی زهره، اخباری، مادی، شریفی مقدم مود بتول، اسماعیلی اتاباذر منوچهر، خیاط زاده علمدادی نسرین، راه چمنی محمدرضا، مرادیان خداداد، سدرانی طرقبه مهدی، فارسی بهرام، شفقی نفیسه، ساداتی سیداحمدرضا، میندچولی غلامحسین، موسوی تکیه سید مصطفی، توسلی فاطمه، اتشگاهیان محمد، موسوی زهره سلطان پور اقدس، مختاری احمد، تغیر سوارعلی، اخترشناس، سمیر، خاتمی بی‌بی فاطمه، خاکشور اردغان عبدالحمید، احمدی حسینی سیدحسین، صاحب علم عبدالرضا، بیهقی معین، عطیمیان بچستانی حسین، عباس زاده غلامرضا، سلجوقی نژاد اشرف، قربانی عصمت خانم، ابریشمی فاطمه، لطفی گیتی، صمدانی پروانه، تبریی حمید، تفرشیان ابراهیم، حسینی سیداحمد، رضایی چابوکی جواد، توکلی محسن.

ذخیره پزشکی ـ منطقه یی

بعدانی ریاب، بمکابادی محمدحسین، پلوریان علی اصغر، اشراقی سهیلا، عبدی مریم، طوسی طاهره، توانایی ثانی اشرف، ادمعی مقدم معین، شاملوخاکشر نسرین، اجتماعی نسرین، عتیقی مقدم ایرج، عزیزی سیداحمد، ظریف کریمی ملیحه خسروی بغداد محمد، شوکت فدایی محمود، سعیدی شیروان طلعت، ملکی بیلندی مسعود، طبسی ابوالفضل، سجادی فخرالسادات، شاهین فر مجید، توکلی مهدی، صدقی محمدرضا، صحافیان محمود، پیوندی فروزنده، به‌نیا صغری، احمدیان یزدی امیر، اسکندری اقدس، هوشمند شریفی علیرضا، قبولی شاهرودی محمدجواد، سلیمان زاده زهرا، قاسمی مرضیه، زارع علی ابادی علی اصغر، بهادران حسین، موسوی فاطمه، صایب محمدتقی، شعیبی عمرانی زرینه‌دخت، خزاعی، علی مردان، احمدنیا صدیقه، میرزایی فیض ابادی هنگامه، فرجپور بیدگلی مهرانگیز، رجایی کوکی احمد، جعفری حسین، کوشه طاهره، علوی مقدم مهدی، دهستانی حسین، فاضلی رودمعجنی فاطمه، شاکری جلال، رضایی نژاد حسین، اخلاقی توسلی مینو، بهروز فایقه، اسراری پروین، جوادی فهیمه، علیزاده باجگیران رضا، رامندی ملیحه، فیروزکوهی نسرین.

قبولشدگان پزشکی غیرمنطقه یی

مجتهد جابری فریدون، قدیمی کامران، مرادی مهرداد، زمانی سعید، حاجی قنبری فریبرز، رحمانی بهرام، محمدی فتیده محمدجواد، سلطانیه محمود، کاظمینی سیدمحمد، کاشانی احمد، زرانی فریبرز، فتاحیان تهرانی حبیب‌الله، بقایی وجی مسعود، امینی سدهی شیوا، عبدصالح شاهین، قوامی قوام الدین، تریشی خوراسکانی محمد، دانشگری فیروز، حقیقت محمود، عبیری شاهرخ، باقرنی فرشاد، میربستگان کرامت، سیاح ملی منیژه، مسلمی زاده نرگس، درهمی سیدسعید، بناعی اسکویی رویا، قیصری علی، حیدری پورزنجانیان محمد مجید، گودرزی خدامراد، افلاکیان محمدحسن، قیم حسنخانی ابراهیم، ارمیده محسن، قوامی نواد، شهسواری علویجه محمدرضا، وحیددستجردی مرضیه، خواجه سوگهی عبدالرضا، باقرزاده یونجه کار علی، یوسف نژاد کیوان، نیک نام علی رضا، مزدک حمید، حاجی عبدالباقی محبوبه، سعادتمند کرابی غلامرضا، کمالی علی اصغر، یزدی وحید، فلاح نجم ابادی حسام الدین، زم‌پا ابراهیم، طاهریان محمدحسین، قویدل سردصحرا علی، صادقیان حقیقی تهمتن، برومند بحمدکاظم، فضلی لادن، صالحی مسعود، حیات غیب حمید، قاسمیان بورباوندی شهلا، بهمنش شراره.

ذخیره پزشکی غیرمنطقه یی

کاردانیان محمدرضا، موحد منصور، انصاری مهدی، بیاتی سوسن، محسن زاده پروانه، ال‌یس اشرف، مصدقی خیاوی صمد، ملک محمدی نوری فر شریفه، تحصیلی فهیمه، جعفری نخجوانی سوسن، عظیمی دهدزی فرشاد، شمس اسفندابادی زیبا، نظر پور اکبری شهناز، سیف علی، خسامی سیدمحسن، کیانیان، مرضیه، عکاشه مهشید، شریفی گردین هدایت‌اله، نیکدل فاطمه، ضمیریان محمود، قبادپور قورد عسگر، حسینی شعید، صابر علی، سلاحی مقدم ویکتوریا، غفاری خلیق حسن، پاکزاد محمدرضا، سریری الهه، محمدی‌زاده ناصر، کشاورز علی اصغر، رنجبر رقیه، رفیعی ایرج، شکوهی عدنان، مهران گلناز، پورشوروز ابراهیم، شکروی محمدتقی، پدرام محمود، موسوی شیرازی شهره السادات، رستگاری مهوش، صادق شبیری علی اکبر، روحانی نادیا، شاه محمدی نصرت‌الله، مقدمی تبریزی نسرین، محجبان محمدرضا، فروتن عباس، ذبیحی رامین، افراخته مریم، طبی فرامرز، جابری انصاری محمدعلی، صادقیان سیدعبدالرسول، ناصری محمد، حاجر.

زاده کیامرث، بابایی نژاد بصیری شهلا، کرامتی محمدصادق، شریفی مهراندخت، مختاری هایده.

قبولشدگان دندانپزشکی منطقه یی

مظفری تربتی مهناز، مذهب یوسفی اکرم، شخجوان زادفریده، سرسنگی عباسعلی، عابدینی قدرت، هاشم آبادی غلامرضا، قوامی نصیری مرجانه، شاهرخ زاده محمدرضا، حسین پور جاجرم حسن، بهشتیان الهه، ثابتی اشجعی جواد، حاج سیدرضا زاده مشهدی زهره، وزیرنیا ماهیده، احمدنژاد جعفر، کیانی مهدی، سبازگار رودسری منعود، محمدزاده محمدحسین، علیخانیان هوشنگ، پرتوی شهین، بحری شهره، سرابی نسرین، پرتوی نسرین، رضیان شهناز، نیکوبیان رسول، عطاریان علیرضا، حجت زهرا، یک کلام کاشانی مهدخت، جمالی عزت، توکلی فاطمه بخشی بتول.

ذخیره دندانپزشکی منطقه یی

رضاییان نسیمه، رجب نیای یزدی المیرا، سیفی طرقبه غلامرضا.

قبولشدگان دندانپزشکی غیرمنطقه‌ای

موحدان حسین، بهشتکار سعید، محمدپور حمید، عرفانیان طاهری کامبیز، شفا رحیم، اشرفی زنجانی سیده مهوش، عربشاهی محمدعلی، خدامی ملیحه، روشن سونیا، صدوقی الوندی سهیلا، خورشیدی محمدابراهیم، مخلصی پرویز، اسلامی فرید، زمانی فراهانی فرزانه، دبیری فراهانی شاهرخ، پوربزشک فرشید، یوسف وحید، ایرانپور خسرو، اخوشدزاده میاندواب وبولت، داداشی زاده مهربانی محمد، دادنیا مژگان، حیدری محمود، جوان پرست ملیحه، بنکدارچیان مرتضی، تمارنژاد ایران، امیری بیژن، شجاعی سوسن، قاسمیان سیدمحمدرضا، منصوری زهرا، نواله زاده احمدرضا.

ذخیره دندانپزشکی غیرمنطقه‌ای

کاظمی ویسری عمادالدین، رضانیا دل آرا، اسحق زاده بیژن، غیاثی امیرحسین، یداله پور علی، ابطحی سیداحمد، طاهری فقیه ابوالحسن، شاجرباشی زهرا، عابدیان سعیده، جهان آرا حمیده، عشقی قدیری پوراندخت خورشیدی حسین، اسماعیل زاده سیما، زاهدی حیدر، قربانی معصومه، کاظمی زهرا، داوری قمی اکبر، مسعودی منوچهر، ستایی مختاری شادعلی، معتمد ژاله، رضایی مرزشدی محمدتقی، شریف حامد، کازری طرقی محمد، آقازاده تبریزی مریم، فقیمی حبیب، آسانی سیمین، قاسمی رشدی حسین، کلاحدوزاخوت رقیه، بلادی مقدم سیدمهدی، حاجی غلامحسین پرویش، سلاسل بهرام.

قبولشدگان دارو سازی ـ منطقه‌ای

توسلی عالیه، خدایی غلامحسین، مجد احمد، حبیبی دست فرد زهره، تفضلی رعنا، جاهد طاهره، هادیزاده ریسی مینو، وثیق مهوش، قندی سودابه، شفیعی ولی، ادیبی حمیدرضا، ذره پرورمقدم مجید، قدیری کاوه زهرا، صدیق فرهاد، پارسایی حیدر.

ذخیره دارو سازی ـ منطقه‌ای

آذری متین پروین، سعیدیان طبسی بجستانی مرضیه، اعظم قاسم زاده مریم، کریمی مرضیه، میراسکندری محمدصادق، طاهری بجد محمدعلی، حسینی سیدمحمود، مصدقیان طرقبه مهرانگیز، محمودزاده اخوت مریم، طاهری بجد پرویز، گلکار حمزه یزد محمد، کرمی ایوری غلامرضا، شفیعی علاف رضا، شیعه زاده طاهره، سلیمیی هایده.

قبول شدگان دارو سازی ـ غیرمنطقه‌ای

شفیعی معصومه، انصرنازروی پروین، شریفی صدر منصوره، لیاقت دار عدنان، باقری مهرداد، حاجی سیدجوادی سیدمحمود، حزینی محمدهادی، بیجندگودرز ناهید، رستگاریان جهرمی ناصر، میرنژاد جویباری محمد، عبدالکریمی مسعود، رستگار مریم، نظری منور، سراونی زهرا، افضلی خشکبی جاوی اکرم.

ذخیره داروسازی ـ غیرمنطقه‌ای

نادری فخرالزمان، محمودکلایه مرتضی، سوهانی مستانه، رحمان ستایشی شهربانو، رضوانی رباب، شاهی پروین، اتحادی فرزانه، شریفی حسن، جنانی سیده شهربانو، محتسبی مجید، ایزدی مریم بانو، امیدی فیروز، جهان زهرا، شیرویه بی‌بی سکینه، لطیف زاده لیدا.

قبولشدگان زمین شناسی ـ منطقه‌ای

خاوری خراسانی مانوسه پروین، بعدانی بهزادحسن، قایمی عبدل ابادی علی، عسگری محمدصادق، منظری غلامعباس، بقرآبادیان محسن، قرابی دشت خوار مصطفی، حبیبی خادم محبوبه، ارتضا حمید، داودی حمیدرضا، واثقی پرویز، پیش‌بین محمدجواد، مسنن مظفری سعید، صدرمنش محمدتقی، قرابی شهابه.

ذخیره زمین شناسی منطقه یی

داغستانی مقدم عباس، باقرپورمجاور جواد، ارام یحیی، میرعنلا بی‌بی منصوره، زخشانی حمید، تگلیوی بختیاری محمودآباد مرضیه، عسکرزاده علیرضا، فخریه کاظم، ابراهیم‌زاده وصال جعفر، انتیقه‌چی سودابه، عباس‌پور حیدر، شفیعی بیدختی محمدحسن، پورامین انارکی مهرانگیز، فخر فاطمه، مهدی‌زاده، شاندیز محمدعلی.

قبولشدگان زمین شناسی ـ منطقه یی

الماسی مسعود، محب اصفهانی عباس، طهرانی مقدم مهدی، کریمی بابا احمدی منصور، طباطبایی سیدکاظم، اربابی امیرسعید، جعفری سامانی بهرام، شادانلو فرخ، بابایی محمدجعفر، نظیفی حبیب‌آبادی محمدرضا، آقایی گرگانی منسعود، شعف کمال، ملکی غلامرضا، کفایتی نعمت‌اله، خرمکی زهرا.

ذخیره زمین شناسی غیر منطقه یی

شفاسی عباس، کهزادی امراله، رضایی حمیدرضا، صایم محمدعلی، خاشع شراره، لبیب محمدرضا، آشتیانی زرندی سرور، اصیلیان مهابادی حسین، ذاکر علی، دهقانی افسانه، ترابی قربه‌علی سیدابوالحسن، هدایتی نیکزاد مهدی، شفیعیان نصراله، بهبهانیان فرخ، ثقفی نرگس.

قبولشدگان ریاضی و آمار ـ منطقه یی

میرزاده بی‌بی اشرف، صنوبری محمدرضا، نظافت علی اکبر، عارفی اکرم، براتپور باجگیران سیمین‌دخت، مهراوران ایران، کلالی سیمین‌دختی، ریسی مرضیه، جهانگیری مهدی، مسینایی فتحیه، ایمانی محمدرضا، نیک نیان علیرضا، کاظمی حسین، سوداگران عبداله، فتوحی اردکانی فرشاد، اسحاقیان کاظم، قزی محمود، حاجی مهدیزاده زرگر مهدی، آقا کشمیری احمد، قلندر ابادی کاریزی فاطمه، رحیمی احمد، بازرگانی مهدی، عظیمی غلامحسین، منفذی هروی سعید، لسانی محمدصادق، میرزایی فیض آبادی شهره، صباغ حمید، طبسی علی اکبر، دست مالچی نصراله، باقرزادهچهره مهناز، صفارسفلایی مرضیه، خراسانی قصاب جعفر، یوسفی مهدی، سلطانی منوچهر، بخاراییان محمدقاسم، محمدزاده درودی محسن، فروغی نامقی سعادت‌اله، جعبرجوقی حسین، پوربهوت محمدرضا، شکیبای صنوبری نعمت‌اله، اکبرپورمقدم جمشید، تقوی سیدحمیدرضا، بازگشا مهدی، منشی‌زاده طوسی فرشته، سعیدی شیروان حمید، باقرزاده احمد، بشرویی شرق ابوالفضل، خداشناس رشخوادی حمیدرضا، رحیمیان گلخندانی ابراهیم، کرامت عبدالرحیم.

ذخیره ریاضی و آمار منطقه یی

شفیع‌پور زهره، نژادصاحبی علیرضا، عسگرزاده طرقبه مهدی، معینی مهدی، نوروزی محمدرضا، حاجی ابادی حسین، خیری طرقبه حمید، میرا محمد، کیوانی کاظم، چرکزی حمیدرضا، کامیابی گل رجبعلی، راستین محسن، لطفعلی نیا مینا، بحری بیناباج مهدی، خندان دل‌نیا مریم، سنگ عرب علی، شاه محمدی معرجردی رفیعه، معنوی محمدکاظم، خیاطزاده کاخکی محمدعلی، حسنی ابریشمی زهرا، کرمانشاهیان محسن، شریف پروین، کیانی خلیران محمدحسن، میرعلایی محمد، صاحبی باقر، علویان سیدعبداله، رجایی حسین، کاوسی چاهک شهین، فریدونی لطف آبادی احد، فرخنده مرسده، وزیر نژاد محمدمهدی، هوشمندی حسن، رجبیان فرزقی مهدی، ظفرفرجپور تبریزی اردشیر، تقدیری محمدرضا، محمدپور طبسی محسن، محمدی احمدرضا، فروضیان محمدرضا، نابغ مهدی، معین درباری علیرضا، زرگرچرخ مریم، عباع‌زاده بهزاد، ترشیزیان حاج محمد، خادم علی، رجایی حیدر، عزیزی محمدمهدی، اسحاقی نصرآبادی مسعود، ملک نژادیزدی مهدی، پناهی لاین عباس، پورباقر طرقبه حسین.

قبول شدگان ریاضی و آمار غیر منطقه یی

بصیر آژنگ، جذبی سیدمحمدهاشم، محرری فرزاد، کمالی سروستانی قباد، رجبعلی مهدی‌یانی امیر، میثمی علی اکبر، گنجعلی‌زاده سعید، قاضی میرسعید سیدحسن، موهبت مصطفی، سهرابی محمودرضا، حسینی گرامی مسعود، ایزدگشسب افسانه، نوروزی زاده حمیرا، خادمی ملیح السادات، قانونی غلامرضا، بیدگلی محمد، قبا علی، میرخانی محمدرضا، مهرابین مینو، سهرابی عراقی ناهید، پورنشاط کیان‌دخت، افشون کرم‌الـه، محسنی نازی حمید، عسگری غلامعلی، پورطولعی سیده محبوبه مهوش، نوروزی مصطفی، فهام محمدمهدی، دانش‌یار سیدعبدالحمید، حبیبی ملک کلایی ابوالقاسم، یساری حسام‌الدین، عبدزاده بالاجوزشری حسین، لشکری فرانک، اسلامی امیرابادی محمدرضا، باشت یاویان زهرا، اذری خسروشاهی رسول، زرگرچی بتسول، شیری احمدابادی محمدابراهیم، میرشمسی ابراهیم، بنی‌هاشمی هاشم، یزدی هما، حشمتی مژگان، رمضانی فرشته، رحمتیان حسین، عروجی اسیه، توانگر نرجس خاتون، شمسی‌زاده امیزی ناهید، عبداله‌زاده فهیمی بصیره، فیض بخش دانکوهی کیوان، ابهری زهره، قدسی‌پور سیدحسن.

ذخیره ریاضی و آمار غیر منطقه یی

پیشسه مرضیه، میزبان اندانی سیدامداله، مالک قایقی قرشید، علی‌اکبریان خلفی علی‌اصغر، غیاثی بحیی، دلیدم اسماعیل، پارسایی فریدون، ضابطی زهرا، اسمعیل‌زاده فاطمه، جاویدی معصومه، بهدمیا علی، رحیمی محمد، الهیاری آذر، رهبر مجید، معینی علیرضا، کردی‌داریان غلامرضا، غلامی علیرضا، تیرومنش شهرام، رزاقی محمودی محمدعلی، اردشیر مهرداد، رفنساع داود، شاه محمدی درمنی فرشید، رجبی علیرضا، رستم‌زاده خوزانی پروین، امدادی شهره، خسنروبانی زرین، مولسوی مرضیه، کاظم‌زاده خبیصی حسین، صادق بورصابیر روح‌افنزا، طاهری زارع زهره، قنادی خوش حبیب، رضایی ساروی معصومه، حسنی سیدمجتبی، صابران جهانگیر، شاکری بهبهانی فرخ خانم، باغیان نژاد سیشوان مجید، غلامی مینایی حسن، امامی میبدی علی، ففغوری ناصر، سلیمی خدیجه، منادی ابوالفضل، نشاطسی نادر، پرتسوی عمارلویی کیانذخت، هاشمی شکوه‌السادات، جعفری ابراهیم، کاظمی رحمان بردی، دهقانی رحیم‌زاده ناصر، افضلی اردگانی عباس، علیزاده بزمی محمدتقی، بیات جهانشیر.

قبول شدگان فیزیک منطقه یی

قبول شدگان فیزیک ـ منطقه‌ای
هاشم زاده احمد، صدر فروغ، اسماعیل زاده خادم سیروس، اماده احمد علی، مشکوتی داودلی سید رحیم، صاحبی طاهره، حیدری محمد، عرف اثیان تقوایی هادی، محمد نژاد علیرضا، رضایی فاطمه کبری، قدرتی حسن، عباسیان تورجه محمد رضا، سیفی احمد، ضیاشی اجقان امیر ناصر، سید کشمیری سید مجتبی، کاظمیان مهرداد، عطار محمود، یزدانی مقدم حمید رضا، شعر یادی حمید رضا، شریف محمد، سیدین سید حسن، اخوان هاشمی محمد، سیدین سید حسن، معلمی هادی آقا، خدا بخش حصار علی، خسروی محمد رضا، خلوسی بهروز، سجادی ثانی سید مجتبی، معدریان علیرضا، شیخ حمید، سرابلو ذالفقار، نیکدل مادی، مدیر زاده زهرا، قهرمان فتحعلی، مصوری محسن، افریده حسین، جنان بخش مهرداد، خسروی سید علی، تقوی سادات محمد علی، تقوی سادات محمد علی، مقامی لطف آبادی فرزاد، بنی هاشمی اردبیلی سید حسین، دابط اسحاقی فرامرز، نیکو فال سعل ابادی محمود، شادمان محمد، شاه بیکی نزهت الملوک.

ذخیره فیزیک منطقه یی

طزری احمد، سورابی محمد، سیدا نصرت اله، زارع نوقابی حسین، کاظمی سعیده، براتی فیزیک علی اصغر، عباسپور فاز طوبی، نصیری مقدم نسرین، عالم زاده ابوالقاسم، سخایی محمود، ماشمنیا محمد، سلیمانی بحستانی علیرضا، محمد هاشمی فریدون، قدرتی حسین، کامرانی مهدی رمضانعلی، روحی دیسفانی محمد حسن، شرکا مسعود، ولی پور مطلق محمود، شعبان زاده اردکانی محمد رضا، راستگو مقدم محمد علی، محسنی حسینی وحید، برزگر طرقبه نصراله، تقوی شیخ محمد مقدمی کیوانی دهنی علی رضا، پدیداران مقدم قدرت اله، یزدی شانی رشتخوار محمد کاظم، زین الدینی محمد رضا، قاضی عسگر احمد، شیرازی محمد علی، صوفیان محمد، صافحیان علیرضا، طوفالی طوفال اشرف السادات، ازدانیان ایرج، پریان علی اکبر نجاد محمد، شیرازی محمد علی، صوفیان محمد صافحیان علیرضا، طوفالی طوفال اشرف السادات، اژدانیان ایرج، پویان علی اکبر، نجر محمد رضا، پور سید اقایی سید علی، پور جواد عباسی، شجومی محمد اسماعیل، شریف الحسینی حمید رضا، مشار موحد محمود رضا، حمیدی شانی معدی، قدوسی مقدم علیرضا، جوشش جلال، گلمکانی مطلق محسن، ضیا کیوان.

موسوی افسانه، شستجان ناصر، مشعودی مریم، معزی زاده سودابه، افشاری رضا، فرازبی رسول، خلوصی محمدمهدی، جعفری بیمقانی بهروز، سنساک محمد، پرمنون ایرج زرریز بهروز، طباطبایی عدنانی هما، قنواتی نسرین، فرقانی اشرفی سوسن، ارض بیماشهبستی عباس، علنی جانی بوروشتی بتول، علیزاده وانی قنبر، اشرف اده حمیدرضا، نیکـ اور محمود، صحراییان ناهید، مومن بکا اکبر، علیجانی ابوالفضل، جلی تدوشن محمدرضا، برشدادا اسدالهی سیداسداله، سید سیداصغر، جنابی شریفی ایرج، رهبر مدامی خدیجه، کنتری همت ابادی سیدحمید، شهرروا بهرو، منتقمی ذبیع اله، سینی وفایی منوچهر، میربها علی، موسوی کریمی هادی، سیاه منصور کیانوش، فرهادی ابوبلو یداله، تفهمی ناهید، فروغ.

قبول شدگان شیمی منطقه یی

خواجه پور منیره، تجددخرگردی غلام محمد، کراچیان منصوره، معشی خانی فریده، علی اده ینب، تبریبان ینب خاتسون، ملک اده منیر، قدابی محمدمهدی، شهسوار عاطفه، مشیرمتولی هره، وریدی طاهره، سرافسرازیدی هاجرملوک، حدادان محمدحسین، کارگار طاهره، خوانساری فریده، نادری توزدی احمد، سیدابادی محمدعلی، حسنی بجد محمدسعید، وحدتیان هره، بوراسماعیلی نامقی صدیقه، جویده دار اعظم، پورمحمدشاندی منصوره، برادران محمود، ضمیری سیمین، گوگانی حمید، خادم الرضاییان فریده، ایرانی سیما، شجاتی ذهندری محمد، حبیبی خراسانی سیدمصطفی، ارباب اده سیمین دخت، حافظی مشهدی فاطمه شهین، حنفی مریم، قناد محمد، توکلی نیشابور فرخ، امین شهیدی بهمن اسداله، توکلی عنبرانی جواد، معصومی حمیدرضا، مرزبانی محمدرضا، قدسی روحانی مصطفی، خادمی هرا، شور زهره، چیاتی محمدتقی، مروارید علی، حسینی فردوسی حسن، خان زاده علیشاهی محمدعلی.

ذخیره شیمی منطقه یی

برادران عبداحسین، خوسرفتار رودی گل محمد، حسینی سیدجعفر، غلامی سرجوضکی نعمت الله، جویباری مقدم ناصر، غیاثی اجقان سیدعلی، اکرانی معصومه، کنابادی خدربیک فاطمه، حاتمی دشخوار حسین، ملکی اسماعیل، توسلی محمدرضا، خیاط محمدعلی، عرب شوراحمد، صیفی قربان، جعفری برواتی مهدی، ازقندی مجسن، محمدپور حسن، هاشمی ابکوه حسین، دربهشتی غمرضا، سمیع زاده یزد بی بی زهرا، ترحمی غلام ناروق، مهظمی وحید همایون، خدابخشی غلامرضا، شریف حمیدرضا، برسته بناه معصومه، بهادری حمیدرضا، گلدوزیان محمود، مخملی فاطمه، طاهری مسعود، شفیعی جعفرآبادی حسین، قادری جاجرم حسن، برقی خمسه حسین، شوکت فدایی فرزاد، گلشنی سعید، افراخته احمد، سالادی نژاد ابوالقاسم، احراری محمدحسن، زارعی محمدقاسم، برهانی پروانه، داودی جعفر، بهروزی نیا طهمورس، عوضی دوضایی محمدعوشی، هدایتی محمدجعفر.

قبول شدگان شیمی غیر منطقه یی

داودی سیمین، ترابیان اصفهانی حسینعلی، امینیان دهکردی مینو، سعادت علی، نخعی پوراندخت، اسماعیلی شهرزاد، ابهری کیوان، امین جواهری ملیح السادات، پورمرادی کاوه، طباطبایی سیدعباس، زارع مهوش، طیسی معصومه، مواجی محمدعلی، ترکزاده محسن، مصطفوی کاشانی فریده، سبط‌الشیخ سیدابراهیم، احمدی دتجری پریوش، گله‌دار زهرا، نورالهی حکم اباد شهین، فیروزی ازیتا، قناعت پیشه زهرا، فروتن مریم، صابری مقدم علی، چنگیزی اشتیانی ارام، رضابیک فاطمه، زرمعرزمین مهین، همایونی کاظم، رفیعی پور حمید، حمیدی محمود، فردوسی فاطمه، اسلامی منصوره، لاجوردی مهشید، ملکی رود پشتی نوشین، مهدیون فریبا، رسولی فریده، قدسی فرخنده، حشمت دهکردی ناهید، طابی داود، مترور فرزانه، یونسی هایده، جعفری زاده نجف، معتمدی قزوینی حمید، توکلی لادن، باغستانی میبدی ناصر آقابزرگ حمیدرضا.

ذخیره شیمی غیرمنطقه یی

الوندی زهرا، کریم بیکی فیروزاباد محمد، خطیب زاده مرضیه، دهستانی ناهید، بحریما شهلا، بخور بیژن، صادق فروغ، میرحسینی حسن، قاضی زاده احسایی صغری، تختی فرهاد، استیان کوچک سرایی احمد، حسینی فخرالسادات، شهیدی مارتنانی زهره، خاتمیان اسکویی معصومه، میرشکاری کوهپایه طوبی، حسینی نیا مهناز، فرهبخت، حمید، دهقان منشادی سیدکاظم، مرتضوی عفت، سیف الهی حسین بهمنش ارانوس، حسنی منصوره، رحیمی پروین افسانه، آذین مریم سکوه، مشیراصفهانی فرزانه، غیاثیان الهام، مبینی حیات، ایرانی ها معصومه، رهنمای شریعتی یعقوب، دست رنج ناهید، فرخ بخت زهرا، جدیری دلالزاده مقصود، متدین محمدرضا، مساوات صدیقه بیگم، احمدی جزنی حسین، نگین تاجی خسرو، ایزدی جهرمی عباسعلی، اختیاری اردکانی عباس، احمدی شدوشن علی، کالومیان‌زاده ادموند، گل آقایی بتول، گسگری سیده نرگس.

شهیدی عشق ابادی سیلویا، سغیدی فیصل، توزانی محمود.

قبول شدگان زیست شناسی منطقه یی

اعتمادی عبدل‌آباد فریبا، جهانبخش فاطمه شیرین، ملازاده خراسانی طاهره، صادمی شهین، سعادت خجسته، خجسته فرزانه، شریفی پور پری چهره، عباسی ثانی منصوره، عباسی فاطمه، کریمپور فاطمه بگم، صندوقی نصیبه، ارجمند فاطمه، وجدتی دانشمند سروش، پرورمند مهوش، تبریزی نژاد سیدمحمدرضا، کهربابیان فاطمه، ثنایی سبزواری عزت، مسعودی محمدعلی، اکبریان رشوانلو پروین، ضیالحق سیدغلامرضا، اسانی هما، نبوی گلاته ملو سیدمحمد، حقیقی مزیم، نوزوزیان فروغ، حسینی بجدنی سیدابوالفضل.

ذخیره زیست شناسی منطقه یی

متشکر حبیبی محمدحسن، زحمتی بیدل نرگس، برشک محمد، قاسمی املی سیدحسین، شیبانی، نوغانی محمد، شماخی بی بی مرضیه، نوآبادی فاطمه، عصمتی سیدحسن، سربری خیاط زاده اشرف، افشارها مرضیه، هوشنگ نژاد محمدهادی، صباح مشهدی مسعود، تنباکوچی زهرا، بهزاد محمود، ابری رجبعلی عزیزی ضدیقه، امام داد طاهره، بهروزنیا نسرین، خلیلی ناهید، احمدپور مریم، صفایی فایقه، محمدرضا خانی طیبه، اکبرپور حبیب‌اله، سامی مونس، خجسته باغدار محمدباقر.

قبول شدگان زیست شناسی غیرمنطقه یی

ضرابی نژاد میترا، مشیرغفاری فریبا، صفری دیزج معصومه، نخجوانی شمسی، هاشمی زهرا بیگم، مجداحمد، خطبی رهبر رویا، محبی ماهرخ، نمکی دوست زهرا، نیک پور نعمت‌اله، مجتهد رضیه، دستجردی کرمانشاهی زهرا، میرحسینی زهره، ضرابی نادره، تتونی کوچک، ریاحی نژاد فریده، کشاورز سیما، شوروزی علی عسگر، باقرزاده خرسندی مریم، قهرمانی سعید، فرهنگ دوست بهار، ساجدی حسین، پورنجارلفنجانی احمد، قدس محمدرضا، مشابخی یداله.

ذخیره زیست شناسی غیر منطقه یی

یگانه رنجبرباشرف، ماهر آقاخانی تقرتیه، حجت‌اله، خیاطبی نظیر مریم، کیپور محمدقلی، توکلی فراهانی سهیلا، سماعی نیره، رحیمیان ربابه، چیذری اکرم، اسعدی سیمین دخت، کلانتری سلطان، بیات علیرضا، جلالی خداکرم، مقیمی اشرف‌السادات، مرادی محمدرضا، معزی فرهاد، ادهمی مجرد مهدی، بنی اسماعیلی سیده خدیجه امیرسعیدی فریبا، کاظم زاده توتونچی، کامیلا، جهانشاهی غلامرضا، قایمی صدیقه بیگم، عباسیان قوامی شیرین، مشفق نلمانی یعقوب، گلباراتی شهلا، کریمی جنگایی حیدر.

قبول شدگان زبان و ادبیات فارسی منطقه یی

رضوی درخش زهرا، اکبری محمدحسین، احمدی بیدختی محمداسماعیل، نایبی استانه سوسن، بیداد هما، کاظمی بیدختی محمد، ملایی صغری، ابراهیم زاده دهبار محمد ابراهیم، عبدل زاده مرضیه، حسینی اریا سیدمحمدرضا، امام داد غلامرضا، صادقی زاده محمدرضا، معتمدالشریعتی بی بی حسنیه، کانی شهرام، ابراهیمی حسین زاده نیره، فاضل هاشمی سیدمحمدرضا، نصیریان طاهره، مصلح جواد، گنج بخش محمدرضا، دهستانی رضا، شیبانی قدسیه، غفاری مریم، یزدان پرست مریم، شهرام فاطمه سلطان، رفوگران فاطمه، تقی‌یان طیبه، عندلیب مقدم سیدمهدی، محمدعلی پور عطار محمدتقی، بابایی رشجور سعید، هراتی نژاد تربتی علیرضا.

ذخیره زبان و ادبیات فارسی منطقه یی

جهانشاهی افشار منیرالسادات، حجت پناه منتظری فاطمه، یزدانی مقدم ملیحه، خود اوردی منصور، فرودل پروین، نوری علی اصغر، کریمیان محمدحسین، سعیدی رضا، نادمی حسین، توسلی کاخکی فاطمه، خسروی پروین، نژاد محمد سرابی ایران، حاجی رحیمی کاشانی محمدرضا، ظریف ال علی یزدی جواد، سرایی فاطمه، اسدی شهربانو، دوست زاده زامک، همتی ولی‌اله، اسدالهی ماشاله، نژادفر محمدرضا، نصرت سیبانی غلامرضا، ناصری صدیقه، فرعودی مژگان، صفارزاده طیبه، میرزایی مهدی، پوررجب معصومه فاضلی پور حبیب، سیاه کلاکوب صغری، دوراندیش مهری، مرادی نظرعلی.

قبول شدگان زبان و ادبیات عربی منطقه یی

رضایی اهوانویی پروین، گودرزی خسرو، غلامیان لطفعلی، پرویزی عمران محمد، نخشنب محمدعلی، نصرالهی احمد، ظعیری مهرابادی منیژه، کاظمی ایرج، وزیری طاهره، کیهان محمدرضا، ستایشی سعید، نقیلی حکم ابادی ناصر، سالار املی حسین، فرهادی غلامعلی، افشردی غلامحسین، ایزدی الهه، جلالی تلاتی داریوش، فیاض محسن، دادگستر شهنبام، اهنگران مهرنوش، ضیایی سعید، انواز سیدصدرالدین، اژدری ابراهیم، دیشهری فاطمه، عبدالملکی منیره، توبخت مسعود، رضایی افخم، دیهامی زهره، صالح غلامی شهناز، حسنینی عبدالرسول.

ذخیره زبان و ادبیات فارسی غیرمنطقه یی

توکل نصراله، دعوتی بتسول، افسری کارافشاری محمد، عجمین نهادان محمد، امامی بهرام، محمدی ادانی مهوش، بزرگی نامی موسوی، خاکسار مسعود، اعتمادی مهستی، محمدی باغملایی اسماعیل، معریزی زاده ابوالقاسم، صمصامی مهرداد، تجریشی فرح‌ناز، مشکی باف علی اصغر، شفیقی شهری طاهره، سرداغی محمدحسین توکل تاشوبی مرتضی، بنازاده ربابه اباذری لیلا، رهبر نهاران توران، طالبیان یحی، قره چالو فاطمه، عباسی کوسجی معین، صفوی مومنی حمید، کمپانی زاده راضیه، علاییان منصوره، عنایتی طاهره، حامدی منیژه، میران زاده مهابادی رضا، انساندوست خطیبانی افاق.

قبول شدگان جغرافیا ـ منطقه‌ای

طاهری زین العابدین، ثاجی عظیمی غلامحسین، اصیغری محمدعلی، مشتاقی زهرا، آزادی علی، جارچی محمدرضا، معقولی محمدحمید، عرفانی حاجی پور غلامحسین، داودی علی رضا، مشکوری شچفی فاطمه مرضیه، طالی علیرضا، ناظران پور منصوره، حسن پور رضوی سیدجلیل، جلالی کل مکانی علی اصغر، میری بنجار رسول، شهرکی جزبدگی بتول، افشارمهری کابلی زهرا.

قبول شدگان جغرافیا منطقه یی

مفخمی اشتیانی مهناز، سعادت قدسی نیا سوسن، صابری زهره.

ذخیره جغرافیا منطقه یی

امیدبخش نیاد فاطمه، سلحوش سوسن، بوستان علی اکبر.

قبول شدگان جغرافیا غیرمنطقه یی

بهبودی میترا، احترامی ژاله، قصابی محمدحسین، نوروزی چلچه بهروز، سیرازی محمد، شوربان طاهره، بهزاد چهارمحالی پروین، شوری قهرمانلو منوچهر، حباب معصومه، کربلایی صالح مریم، حیدری ناهیده، صهبا شکوفه، سیروسی رضایی رسول، محمدی کرکانکی علی اصغر، کاکای افشار حسین، بهرام علیپور ساروقمشی کیوان، منافزاده سیمین، جانعلی پور فوشچی میکاییل، قصری محمود، نصرالدیوانی قدیر، شعبانخوی علویه، قاسم پور سجیدان مصطفی.

ذخیره جغرافیا غیرمنطقه یی

حسن خوانساری اعظم، فقیه سجاعی علی اکبر، صنیمی نژاد کبری، افخمی اردکانی علی، رکنی مهدیقلی، قاسمی اصل بلوردی علی، محمدی علی اصغر، امیری بیرونده حسین، حسینی سیدعماد، وثیقی فرح ناز، فولادگر طیبه، باقری جمشید، دربهشتی شفیسه، بهنام ماکویی مهتاش، فروغی مینا، صالحی حمید، خراطچی عبدالرضا، زارع بنادکوکی فضل اله، جباری ازاده فرخنده، مادوی مینا، مذهبی ابراهیم، متوسلی بلقیس، داعی نژاد ماه نوش السادات.

قبولشدگان جغرافیا غیرمنطقه یی

صابریان محمدعلی، برادوان لیل آبادی فایزه.

ذخیره جغرافیا غیرمنطقه یی

عمرصورت زهرا، حاجی حسنی پروانه.

قبولشدگان زبان و ادبیات فرانسه ـ منطقه یی

صابری مرادیان محمدجعفر، سبزواری محمدجعفر، ال داود زهرا.

قبولشدگان زبان و ادبیات فرانسه ـ منطقه یی

دهقانی سوسن، شهریاری نرگس، نصیری میترا.

ذخیره زبان و ادبیات فرانسه ـ منطقه یی

اکابریان زهرا، صباغی سمسی، جهانگیری زهره.

قبولشدگان زبان و ادبیات فرانسه ـ غیرمنطقه یی

میرزایان ارمینه، دایی جواد شیوا، افشار نژاد هما، یاراحمدی محمدحسن، مسلم زاده اصل محمود، رسولی منوچهر، فیض الهی اشکیکی صفرعلی، کوبز فاطمه زهرا، مستقیم علی، صحت منوچهر، علایی پروین.

قبولشدگان زبان و ادبیات فرانسه ـ غیرمنطقه یی

کاستیلیدی تیودورا، سمنانیان مریم، لاله زار اصفهانی فرزانه.

ذخیره ادبیات فرانسه ـ غیرمنطقه یی

خسروانه سوسن، زمانی جهانی طاهره، شابندریان روزبک.

قبولشدگان زبان و ادبیات انگلیسی ـ منطقه یی

مقبدبش جعفرزی شهره، شاکری منشی محمدجواد، زارع بهاری هادی، مسعودی خراسانی سوسن، حسن آبادی فخرالسادات، فاضلی مود فاطمه، قندی محمدمجید، دستمالچیان مریم، اسلامی انیس، حج فروشی ابوالقاسم، تقی یی حسین، توفیقی سعیلا، تکالوهمت آبادی علی اصغر، همایونی ثریا، چکنی افسانه، منصوریان شهلا، فاطمی محمدرضا، حقی محمدعادی، سعادتی طاهره، امیدوار مهدی، حافظی عبدالرحیم زاده فاطمه، دستمالچیان صدیقه، دبیسیان فرشته، درخشان بهادر، خواجوی اذر، رضازاده بدیعه، یمانی نایبی معصومه، خمیرگران صفری، عزنوی تربقانی احمد.

ذخیره زبان و ادبیات فارسی غیرمنطقه یی

ذهبکار اقدم سعیده، روح بخش مظنون مجتبی، ریاحی محمد، کرابی زهره، صادقی شیرین، غظیمی مصنویان طیبه، کرمانی فاطمه، شقایی نوشین، بابایی نسرین، هاشم زاده هاشمی حسین، صرافزاده سرشوری مریم، جعفر طباطبایی نصراله، تاتاری مریم، سلیمی فریده، معیری محمود، مهدی زاده محمدرضا، غلامزاد فریده، حاجی نورالـه فاطمه، مجیدی شکوه محمدجواد، پازکی معصومه، فکری رباب، داودی زهره، مصدقی ابوالقاسم، طرزی لیلا، حقدادی فرخنده، مقدور مشهود فاطمه، سعادتی فر شوکت، خیرابادی بزاز فاطمه، اورعی زارع فاطمه.

قبولشدگان زبان و ادبیات انگلیسی ـ غیرمنطقه یی

فاضلی حکم اباد فریده، رستمی منیر، ولیانی ازاد فاطمه، علویون رضا، رشتی فرزانه، قاسمیان دهاقانی محمدحسن، دشتبین حجت اله، ابوالفتحی مجید، ابوالحسنی مریم، قاضی مهناز، امیری محمود، سیکاری شهرزاد، شریفی داود، صابری کوچصفهانی مهوش، محمدی معاف بهزاد، حسین بورستوبادی یعقوب، مهربانی حسین، دشتی زاده رحمت آبادی کرامت اله، حیدری فتحعلی، رهبری شیرین، یزدان فر ترانه، پورعلی زهرا، حبیبی شهناز، همتی احمد، مرادی اذر، معینی زهره، وجر صدیقه، معتمدگرجی مهراندخت، خلیل زاده فضل اله، به فروزی مهناز.

ذخیره زبان و ادبیات انگلیسی ـ غیرمنطقه یی

امیدعلی علی، جباری عباس، حیدری پروانه، محمودی کهریز عبدالرحمن، توپش شیاز، عسگری اسکویی علیرضا، شهره گلستانی، فرزانه، بستاکی محمد، یادالهی مهناز، مهرداد مریم، فقیه خراسانی مرضیه، عرب سلفار فاطمه، رحمانی بیژن، ناجی غلامرضا، بیضایی موسی، کسایی فهیم السادات، خمیجانی فراهانی علی اکبر، نظیری عباس، خسرویار دیبا، حسنی نظرعلی، دهقانی دولت آبادی فاطمه، ذکیانی کریم، ایرانی وبر فرخ، خداویردی زاده قهرمانی مهربوش، افخمی نرگس، رحمت کش سعید، مبصر مریم، نخجرگان احمد، زرصفی مریم.

قبولشدگان تاریخ منطقه یی

رجبزاده احمد، میرزایی مریم، بیانی قدرت اله، ملازمی مریم، منبرشکن بی‌بی نجعه، اسدزاده مجاوربقال محمدمسعود، جلیلی باذل شهناز، نخاولی علی رضا، موسوی زاده بی‌بی معصومه، غفوریان موزون نرگس، جعفریان ملیخه، گلمکانی عصمت اغا، حقیقی مهری، ابراهیم نژاد مشهدی فراه هرمز، سرافشان فاطمه، سبزواری یداله، شایع ثانی عفت، خسروابادی غلامرضا، خالصی جواد، هدایتی محبوبه، سعیدی سیدمحمد، بیات صدیقه، مهدی سوزنی شهلا، افرشده مریم، جلمبادانی عفت، اسماعیل نژاد محمد، خراشادیزاده محمدعلی، روحبخش عباسی.

قبولشدگان تاریخ غیرمنطقه یی

وتوقی جهرمی احمدعلی، همرنگ محمدجانلو فریده، نادری پور بروجنی نادره، رهبری املشی امراله، امینی جزه امراله، شیروار مصطفی، محمدی روزبهانی منوچهر، جلالی زنوزی آذر، زجاجی سوسن، قرنی احد، شام پاک محمدحسن، مرادیان سیمین، رضایی علی محمد، نظافت، فرزتی علیرضا، کریم عذرا، یاروتی حسین، طبایی زاده محمدمحسن، واعظی داود توکلی تخته شلو فاورق، حکیم زاده چهرمی طراوت، پیروز عبدالحمید، نداف علیرضا، جلافی زینت، زندوکیلی علیرضا، نوع بخش اعظم، محمدنیا فرهاد، جورابچی منصوره، فیروزی پریوش، صالحی فراموشخانی زهرا، شوربخش قمر، کوصوقان سدا.

ذخیره تاریخ غیرمنطقه یی

طهماسبی فاطمه، فدایی همایون، علی پور داود، ملکی حسین، یونسیان مجید، اقتصادی قاسمی مهری، حیدریه زاده سیدابوالحسن، قاضی مرادی قصر سیما، حبیب الهی علیرضا، بیرامی میترا، حامدی مسلم، قاجاریه سپانلو شهین، کیوانشکوه عبداله، حاج صادقیان نجف آبادی عبدالکریم، بهشتی کاشانی فخرالسادات، عرب صابری محمدرضا، پورما، سیامکی پوراندخت

بقیه در صفحه ۲۴

اسامی کامل قبولشدگان وذخیره‌های دانشگاه ملی

تاریخ و شرایط ثبت نام

قبولشدگان اصلی رشته های مختلف دانشگاه ملی ایران می توانند در روزهای شنبه ۱۸ ـ یکشنبه ۱۹ و دوشنبه ۲۰ مرداد ماه ۵۴ با مراجعه بامور آموزشی دانشگاه ملی ایران صبحها از ساعت ۸ تا ۱۲ و بعد از ظهر ها از ساعت ۲ تا ۵ طبق برنامه زیر به ثبت نام خود اقدام نمایند

۱ ـ ۱۸ مرداد ماه ۱۳۵۴: رشته های شیمی اقتصاد ـ زبان های خارجی ـ روانشناسی

۲ـ ۱۹ مرداد ماه ۱۳۵۴: رشته های زیست شناسی ـ حقوق ـ جامعه شناسی ـ جغرافیا ـ ادبیات فارسی

۳ـ ۲۰ مرداد ماه ۱۳۵۴: رشته های علوم آزمایشگاهی ـ فیزیک ـ علوم سیاسی ـ تاریخ ـ ریاضی

۴ ـ کلیه کسانیکه نام آنها در رشته پزشکی و معماری اعلام گردیده است می توانند جهت دریافت کارت مصاحبه در روز ۱۸ مرداد ماه ۱۳۵۴ از ساعت ۸ تا ۱۲ و از ساعت ۳ تا ۵ بامور آموزشی دانشگاه ملی ایران مراجعه کنند رشته های پزشکی و معماری تعداد مورد نیاز خود را از طریق مصاحبه و امتحان عملی انتخاب خواهد کرد.

۵ ـ کلیه کسانیکه نام آنها در رشته دندانپزشکی بعنوان اصلی اعلام گردیده است می توانند جهت دریافت کارت مصاحبه در روز ۲۰ مرداد ماه ۱۳۵۴ از ساعت ۸ تا ۱۲، مراجعه کنند. در صورتی که تعداد شرکت کنندگان مصاحبه تا ساعت ۱۲ روز بیستم مرداد ماه به اندازه کافی نباشد تعداد باقیمانده تا ۲ برابر ظرفیت مورد نظر از لیست ذخیره ها از ساعت ۲ تا ۵ بعد از ظهر انتخاب خواهد شد.

ثبت نام ذخیره ها

در صورتی که ظرفیت رشته های مختلف از بین داوطلبان اصلی تکمیل نگردد ثبت نام از ذخیره ها بترتیب اولویت امتیازات بدست آورده که آگهی آن در روز ۵۴/۵/۲۱ در روزنامه های کثیرالانتشار چاپ خواهد شد و در روزهای بیست و دوم و بیست و سوم مرداد ماه ۵۴ طبق برنامه زیر بعمل خواهد امد.

بیست و دوم مرداد ماه ۵۴

شیمی ـ اقتصاد ـ زبانهای خارجی ـ روانشناسی ـ علوم آزمایشگاهی ـ ادبیات فارسی ـ ریاضی

بیست و سوم مرداد ماه ۵۴

زیست شناسی ـ حقوق ـ جامعه شناسی ـ جغرافیا ـ تاریخ ـ فیزیک ـ علوم سیاسی

مدارک مورد نیاز.

۱ ـ اصل کارنامه آزمایش همگانی گزینش دانشجو

۲ـ ۳ برگ رونوشت یا فتو کپی شناسنامه

۳ـ ۱۵ قطعه عکس ۴×۶ که نام و نام خانوادگی و شماره شناسنامه در پشت همه آنها نوشته شده باشد.

۴ ـ اصل مدرک ششم متوسطه که معدل کتبی در آن قید شده باشد.

۵ ـ دانشجو یانیکه نخواهند از آموزش رایگان استفاده نمایند باید حق التعلیم خود را طبق جدول زیر بحساب شماره ۱۰۰۲ بانک ملی ایران شعبه دانشگاه و یا به همین حساب در یکی از شعبات بانک ملی ایران واریز نموده و فیش آن را هنگام ثبت نام تحویل دهند. کسانیکه از آموزش رایگان استفاده می کنند باید فرم تعهد نامه را که بوسیله امور آموزشی دانشگاه تهیه شده است امضا نمایند.

گروه پزشکی:	۳۳۰/۰۰۰ ریال
گروه دندانپزشکی:	۲۰۰/۰۰۰ ریال
گروه علوم:	۱۱۰/۰۰۰ ریال
گروه مهندسی:	۱۳۰/۰۰۰ ریال
گروه علوم انسانی:	۷۰/۰۰۰ ریال

۶ ـ از کلیه ثبت نام شدگان در تاریخ ۵۴/۵/۲۷ ساعت ۱۲ ظهر تست قوه زبان بعمل خواهد آمد. نتایج این تست در روز ۵۴/۵/۲۹ در محل دانشگاه اعلام خواهد شد. کسانیکه زبان خارجی آنها به تشخیص دانشگاه ضعیف باشد، باید در دوره فشرده زبان خارجی که بمدت ۴ هفته از روز ۵۴/۵/۳۰ در محل دانشگاه ملی تشکیل خواهد شد، ثبت نام نمایند. جهت ثبت نام باید مبلغ ۵۵۰۰ ریال بحساب ۱۰۰۲ بانک ملی ایران شعبه دانشگاه ملی یا هر یک از شعب بانک ملی واریز گردیده و فیش آن بامور آموزشی دانشگاه تسلیم گردد.

دانشگاه ملی ایران با توجه به شرایط اختصاصی معدل کتبی ششم ۱۴ ببالا و داشتن حد اقل نمره ۵۰۰ در هر یک از آزمونهای همگانی تعداد تقریبا ۱۵۰۰۰ داوطلب داشته است که از میان انان با در نظر گرفتن شرایط خاص رشته های مختلف و با استفاده از ماشین های کامپیوتر تعداد ۱۳۴۴ نفر قبول شدگان اصلی و ۱۴۷۸ نفر ذخیره را بشرح زیر اعلام کرد.

قبولشدگان پزشکی

سهلانی سهریار مجتهدجابری فریدون، صالحی اردشیر، اقامحمدی عباس، فتاحیان تهرانی حبیب الله، نظم دار شهری نادر، مرادی مهرداد، باقری فرشاد، امینی سدهی شیوا، جاویدی دشت بیاض محمدحسین، زمانی سعید، قدیمی کامران، ناصری علی ابادی محمودآریا، کریمی فوادالدین، فروهش تهرانی زهرا، عبدصالح ضاهین، روحانی سیستان مهران، معصومی نائین مهرداد، علیزاده خلیل، گلستانی جمشید، ساعی اسکوئی رویا، بقائی وجی مسعود، خوئینی ایرج، وحیددستجردی مرضیه، رحمانی بهرام، یغمانی خشایار، قاهانی امیرحسن، دستجانی فرهانی کسرا، قیصری علی، عبدالهی بهنام، روئین تن کامبیز، عبیری شاهرخ، میرشاه زاده ناهیدالسادات، کاشانی احمد، سارابندی کمال، ناصرگیوه‌چی مهدی، یوسف زاده بهنمیری زیبا، حقیری محمدرضا، دانش گرمی فیروز درهمی سیدسعید، سپهر مسعود، زرانی فریبرز، فتحی امیرهمایون، عادل گاوافشادی انوشیروان، رفقا نادر، قوامی قوام الدین، ربانی عراقی سیما، دل پسند سیدابراهیم، طاعتی اصل حمید، یزیدی وحید، جواهی بهروز لاله زاری خواه بهمن، جاویدی داریوش، نادری محسن، عظیمی دهدزی فرشاد، احدوث هرسل، فرزان نادر، نایب هاشم حسن، یزدان فر مجید، انوشیروانی رستم، زرین قلم ویدا، کثیری کیانوش، یادگار الهه، کریمی افسانه، آیتی افین محسن، حاجی قنبری فریبرز، زین الدینی مصطفی، رهبر نصرالله، جلیلی مقدم مینو، حیات غیب حمید، کازرونیان سیدمحمدرضا، ترکمنی فرزین، ترابیان اصفهانی حسین علی، جعفرنژاد مجید، مسلمی زاده نرگس، نقیب زاده مشایخ مجید، ربیعی حمید، رزم پا ابراهیم، سراجی غلامرضا، ناصری مجید، کاظمین سیدمحمد، موحد منصور کاظمی علیرضا، حیدری پورزنجانیان محمدمجید، اشرفی حمیدرضا، فلاح نجم ابادی حسام الدین، مدرس عذرافاخر السادات، فرهنگی بهمن، یزدانی حمیدرضا، مجابی میرمجید، رحمانی سیدفرخ، کشفی عبدالرسول، طهماسبی پور حمید، بهمنش شراره، حظویوبی یزدی سیدمهدی، خاشع خدایار، فرخ تهرانی دینا، هدایی منیره، گاور علی، اهتمام محمد، صفائی کورش، رازی فرهمند، مزدک حمید، معظمی رویا، پناه زاده شکوه، داور سهیلا، شهسواری علویجه محمدرضا، رئیس دهلردی فرهاد، سیگارودی هژبر، مارتنی بهروز، رمضان زاده فاطمه، سلیمانیان منصور، قوامی فواد، ابراهیم فخاری فرهنگ، خالقی شهریار، رادفر محمدهادی، زندی امیرابراهیم، سیروسیان فریدون، امیدی تبریزی احمد، حقیقت محمود، ارشدی حمید، ایران نژاد بهزاد، جدلی فرزانه، افلاکیان محمدحسن، بندری بهمن، نادری فریبا، تحصیلی فهمیخ، کادانیان محمدرضا، نعیمی خواه احمد، شاکرمی سعید، مؤمنی فرشته، محدبان محمود، اقائی غلامحسین، رضوان قهفرخی سیروس، نیاکمال حسین، مسعودی عباس، ولی پور کاوگانی نادر، پورنصرخاک باز مشعود، سرابی غلامرضا، قدیری مدرس محمدجعفر، حاج محمدرضا علی، حبیب آگهی قاسم، ارشد علی رضا، صادقیان روزبه، صنعتی ارشمیدس، صالح سری فردوس، مهذب احمد، محبان محمدرضا، شانه سازززاده مصطفی، سیف الهی بازربانی سیف اله، احمدی عدلی شهریار، کیوان فر فرامرز، میربستگان کرامت، پاکزاد محمدرضا، افشین منش محسن، فضلی لادن، قانع علیرضا، مخلص آبادی فراهانی بهزاد، غفارعدلی کامران، عباس زاده دهقانی ایوب، سفری چله گران حمیدرضا، خواجه موگهی عبدالرضا، مستعلمی استرابادی محمود، قربانیان سهراب علی، مدرس گیلانی میترا، بنی هاشمی شهریار، صادقیان حقیقی تهمتن، ذبیحی رامین، نیکنام علی رضا، منصوری زنگیر سیدداود، مصلحی محمد، سیدین میرهاشم، احیائی قدرتی وحید، احدوث کیوان، انصاری جمشید، اشراقی عباس، برقی محمدرضا، احمدی لادن، صیاد کارالین، سهرابوند فرناز، زمانی بابک، محمدی زاده ناصر، کوشان دارا، مبینی کامبیز، نجم تهرانی سوسن، غریب زاده منظر، میراحمدی شریعتی فهمیه، سعادتمندکرایی غلامرضا، ارومچیان ناصر، بیانی سوسن، موحدان حسین، محسینی کیاسری اسدالله، ازنگ بهنام، افراخته مریم، باقرزاده یونجه کار علی، شاهرخی حمید، یوسف نژاد کیوان، رمک هاشمی سیدمحمود، دیدری خمسه مطلق محمد، ارمیده محسن، ضمیریان محمود، کاظمیان غلامحسین، طاهری ارزو، دهقانی فیروز آبادی بهار، شکروی محمدتقی، افسرکازرونی پروین، محسن زاده پروانه، حسین ابادی فرامرز، انصاری مهدی، موسوی عبدالرضا، شریفی کردین هدایت‌اله، طبایتی طبزنی سهیلا، وکیلی زراج علیرضا، حاجیلو مهردخت، نیرومند سروستانی مهرنوش، فلاحیان معصومه، اصلاقتی جهرمی علیرضا، مزین اصفهانی رسول، میرزایی محمدصادق،

قبولشدگان دندان پزشکی

مجتهد جابری فریدون، صالحی اردشیر، فتاحیان تهرانی حبیب‌اله، نظم دار شهری نادر، مرادی مهرداد، باقری فرشاد، امینی سدهی شیوا، جاویدی دشت بیاض محمدحسین، زمانی سعید، ناصر علی آبادی محمودآریا، عبدصالح شاهین، علی زاده خلیل، گلستانی جمشید، ساعی اسکوئی رؤیا، خوئینی ایرج، بقائی وجی مسعود، وحید دستجردی مرضیه، رحمانی بهرام، یغمائی خشایار، قاهانی امیرحسن، دستجانی فراهانی کسرا، قیصری علی، میرشاه زاده ناهیدالسادات، کاشانی احمد، سرابندی کمال، ناصر گیوه‌چی مهدی، یوسف زاده بهنیری زیبا، حقیری محمدرضا، دانشگری فیروز سپهر مسعود، درهمی سیدسعید، زرانی فریبرز، فتحی امیرهمایون، عادل گاوافشادی انوشیروان، رفقا نادر، قوامی قوام‌الدین، ربانی عراقی سیما، طاعتی اصل حمید، جوادی بهروز، لاله‌زاری خواه بهمن، جاویدی داریوش، یزدی وحید، نادری محسن، احدوث هرسل، یزدان فر مجید، انوشیروانی رستم، زرین قلم ویدا، کثیری کیانوش، یادگار الهه، کریمی افسانه آیتی افین محسن، حاجی قنبری فریبرز، زین‌الدین مصطفی، رهبر نصراله، کازرونیان سیدمحمدرضا، حیات عیب حمید، ترکمنی فرزین، جلیلی مقدم مینو، ترابیان اصفهانی حسین علی، جعفر نژاد مجید، مسلمی زاده نرگس، ربیعی حمید، رزمیا ابراهیم، سراجی غلامرضا، ناصری مجید، کاظمین سیدمحمد، قریشی خوراسگانی محمد، موحد منصور، حیدری پورزنجانیان محمدمجید، اشرفی حمیدرضا، فلاح نجم آبادی حسام‌الدین، مدرس عذرا فاخرالسادات، فرهنگی بهمن، یزدانی حمیدرضا، قجابی میرمجید، رحمانی سیدفرخ، کشفی عبدالرسول، طهماسبی پور حمید، بهمنش شراره، خطیریی یزدی سیدمهدی، فرخ تهرانی دنیا، خاشع خدایار، هدایی منیره، گاور علی، اهتمام محمد، صفائی کورش، رازی فرهمند، مزدک حمید، معظمی رویا، داور سهیلا، شهسواری علویجه محمدرضا، رئیسی دهکردی فرهاد، سیگارودی هژیر، سلیمانیان منصور، رمضانزاده فاطمه، مزانی بهروز قوامی فواد، ابراهیمی فخاری فرهنگ، خالقی شهریار، زندی امیر ابراهیم، سیروشیان فریدون، امیدی تبریزی احمد، حقیقت محمود، ارشدی حمید، جدلی فرزانه، بندری بهمن، نادری فریبا، تحصیلی فهیمه، کارداتیان محمدرضا، شاکری سعید، نعیمی خواه احمد، محمدیان محمود، رضوان قهفرخی سیروس، آقائی غلامحسین، مسعودی عباس، پورنصرخاک باز مسعود، سرابی غلامرضا، قدیری مدرس محمدجعفر، حاج محمدرضا علی، حبیب آگهی قاسم، ارشد علی رضا، صنعتی ارشمیندوس، صالح سری فردوس، محبان محمدرضا، شانه سازززاده مصطفی، سیف الهی بازرجانی سیف اله، احمدی عدلی شهریار، میرسپهتگان کرامت، افشین منش محسن، پاکزاد محمدرضا، فضلی لادن، قانع علی رضا، مخلص ابادی فراهانی بهزاد، عفار عدلی کامران، مستعلمی استرآبادی محمو، صفری چله‌گران حمیدرضا، خواجه موگهی عبدالرضا، قربانیان سهراب علی، مدرس گیلانی میترا، بنی هاشمی شهریار، صادقیان حقیقی تهمتن، ذبیحی رامین، نیک نام علی رضا، منصوری زنگیر سیدداود، مصلحی محمد، سیدین میرهاشم، احدوث کیوان، احیائی قدرتی وحید، انصاری جمشید، اشراقی عباس، برقی محمدرضا، احمدی لادن، زمانی بابک، سهرابوند فرناز، محمدی زاده ناصر، مبینی کامبیز، نجم تهرانی سوسن، میراحمدی شریعتی فهیمه، سعادتمند ترابی غلامرضا، ارومچیان ناصر، بیانی سوسن، موحدان حسین، محسنی کیاسری اسدالله، اذمک بهنام، افراخته مریم، باقرزاده یونجه کار علی، شاهرخی حمید، یوسف نژاد کیوان، دیدای خمسه مطلق محمد، ارمیده محسن، ضمیریان محمود، کاظمیان غلامحسین، طاهری آرزو، ذهقانی فیروزآبادی بهار، شکروی محمدتقی، افضل گافررونی پروین، حسین آبادی فرامرز، محسن زاده پروانه، انصاری مهدی، شریفی کردی هدایت‌الله، موسوی عبدالرضا، جاحیلد بهردوخت، وکیلی زراج علیرضا، نیرومند سروستانی مهرنوش، فراحیان معصومه، اسداقی جهرمی علیرضا، مزین اصفهانی رسول، میرزائی محمدصادقی، جوادی ابهری رکن‌الدین، خدیوی بهرداد، معتمدی مهران، کمالی سروستانی قباد، صدیقی مصطفی، حقیقت ناصر، رسولی ولاغوز نورعلی، عسکری دریوصفادرانی غلامرضا، مجیدی سوسن، محرری جمال، محمدی محمدارسلان، قیم حسن خانی ابراهیم،

ذخیره دندانپزشکی

ترابی مجیل، سعادت محمد رضا، پرویزی سیدظاهر، قاضی زاده علی، شمس اسفندآبادی زیبا، شومن‌زاده محمدصادق، مزین محمدعلی، حبیبی سعید، کاویانی بیژن، هنچنی شهرام، رادان حمیدرضا، بهشت کار سهیلا، تقوایی رجمت‌الله، مهران گلناز، شاه صنم اکبر، فاطمی شریعت پناهی علی، کشاورز علی اصغر، علی محمد کلهری ناصر، بارفروش عبدالرضا، شرقی کاظم، فتحی لذا، گلحسنی کیوان، فقیهی حبیب ابادی رضا، دیانی زیلا، شایان خسرو، ازموده، غذرا، شایان خسرو، ریاض عبدالحسین، ایزدی نعمت‌الله، خیاط‌باشی نازنین، تولیت ابوالحسن حمید، محمدپور حمید، زمانی صفرا، بختیاری هایده، زحمت‌کش محمدمهدی، نجفی زاده سیدحسین، بصیری عباس، جعفرآباد محمدصادق، صفائی جهرمی علیرضا، ابراهیم جوبیاری علی‌اکبر، محققی محمدعلی، طاهریان محمدحسین، جوانمرد مهدیه، رستگار مریم، بیضائی وحید، یمینی شریف احمد، حسنی ارانی محمود، دلبری رجبعلی، رضائی میب، اشراقی بروجنی برهان‌الهه سیف الهی بارزجانی صدرالله، کی‌نژاد منیر، اریان نژاد صفا، منصورخانی شعله، محمدی عراقی، محمدتقی، دلیل سودابه، آقا زمان کاشانی سودابه، سیداحمدی نژاد سیدعلی، نشاندار اصلی عیسی غفاری خلیق حسن، نظافت علی اکبر، باربد کامران، موسوی اعظم السادات، صدوقی الوندی سهیلا، فرزد شاهین، ابراهیم بورجعفری‌نژاد عادل، پیدایش لطف‌الله، زارع مهوش، مصیقی خیاوئی صمد، اکبرنیا خانسری حسن، محسنیان مهدیه، خرمی یعقوبی فرهاد، ابصری فرزاد، عین القضاتی کیوان، هدایتی محمدعلی، عرشها شکوه‌السادات، اخوانی قدکی سیدحسین، شمس‌نیا سعید، افراسیابی کامبیز، سادات شجاعی سیدکوچک ابهری کیوان، رحیمی محسن، میراقا فریبرز، کومد حبیب‌الله، دهقان ساعی شهروز، فروتن عباس، قاسمیان پوربابوندی شهلا، فخارپور مهدی، صالح پور کریم، محمدی شورابی امرالله، جهانداری فر پیروز، ضیائی سیده، کاووسی کیکاوس، هاشمی احمداقا، برقی شهرزاد، قویدل سروصحرا علی، دبیری عبدالرضا، امیر عضدی فرشید، رضوی امیرحسین، محمدعلی زاده نصرت‌اله، خدنگ داریوش، انقیاد عبدالصمد، نیرومنش شیرین، قاضی مرادی پرویز صوقیان راد جمشید، کیمیاوئی سوسن، شریف همایون اعظم، ناصری محمد، زبردست حاتم، حسام‌فر افسانه، حقانی احمد، مفیدی سیدمرتضی، ال بس اشرف، محبان فرهاد، ذاکرشهرک علی‌اصغر، بابائی نژادبصیری شهلا، ابراهیمی علویجه علی رضا، ضرابی هما، ایقانی اسکوئی هوشنگ، صوفی تهران اکرم، مشایخی منیژه، شاهوردی طرخورانی کامران، حسن باش احمد، حسین زاده لنگرودی حسین کیانیان مرضیه حسینی سعید، پالیزبان صفیه، امام احمد، کشاورز توچائی فاطمه، اعرابی محمدرضا، بروخیم سیلوانیا، اشراقی سهیلا، شفعی نیره السادات، اکاشه مهشید، امانی گشنیگانی سوسن، عصار فریدالدین، نصرتی نصرابادی محمد، قناعت میشه فتح علی، بهرامی کیوان، شاه پسند محسن، مهیج محمدحسینی صدربا سیف الله، شاه محمدی نصرت الله، جلوداری حجت الله، صادق شبیری علی اکبر، گل یاری ابراهیم، موسی زاده کیومرث، کرامتی محمد صادق، دادگستر میترا، روحانی نادیا، محقق زاهد گلناز، مومنی داود، ابطحی نائینی سیدمحمدرضا، شهیری مطلق علی اکبر، پوری آی اوبلی، موشی زاده نادر، مهدوی حاجی جعفر،

قبولشدگان علوم آزمایشگاهی

مجتهد جابری فریدون، فتاجیان تهرانی حبی الله، نظم دار شهری نادر، مرادی مهرداد، باقری فرشاد، امینی سدهی شیوا، زمانی سعید، فروهش تهرانی زهرا، عبدصالح شاهین، معصومی نائینی مهرداد، علیزاده خلیل، گلستانی جمشید، ساعی اسکوئی رویا، بقائی وجی مسعود، وحید دستجردی مرضیه، رحمانی بهرام، یغمائی خشایار، قاهانی امیرحسن، دست جانی فراهانی کسرا، میرشاهزاده ناهیدالسادات، کاشانی احمد، سرابندی کمال، ناصر گیوه چی مهدی، یوسف زاده بهنمیری زیبا، حقیری محمدرضا، درهمی سیدسعید، دانشگری فیروز، زرانی فیربز، عادل گاوافشادی انوشروان، فتحی امیرهمایون،

ذخیره علوم ازمایشگاهی

قوامی قوام الدین، ربانی عراقی سیما، طاعتی اصل حمید، لاله زاری خواه بهمن، جاویدی داریوش جوادی بهروز، یزدی وحید احدوث هرسل، یزدان فرمجید، نادری محسن، زرین قلم ویدا، کثیری کیانوش، یادگار الهه، کریمی افسانه، آیتی افین محسن، حاجی قنبری فیبرز، زین الدینی مصطفی، توکمنی فرزین، جلیلی مقدم مینو، کازرونیان سیدمحمدرضا، حیات غیبت حمید، جعفرنژاد مجید، مسلمی زاده نرگس، رزم پا ابراهیم، نقیب زاده مشایخ مجید، ربیعی حمید، سراجی غلامرضا، کاظمینی سیدمحمد، قریشی خوراسگانی محمد، موحد منصور،

قبولشدگان فیزیک

کاردر مهران، زاهدی علیرضا، سیری پرویز، سیاه کیومرث، فرزانه فروهر، نویدآذربایجانی نیواد، علی پورفطرتی علی، نویدبخش مژگان، قرابی فتح آبادی فریبا، قریب داریوش، قمصری اصفهانی امیررضا، یاسایی محمدحسین، حیدرخانی خامنه کیانوش، فرجادی گیتا، ملکی مجتبی، معظمی گودرزی شیرین، باقری مجدآبادی محمد، عندلیب ژیلا، سلیمی خلیق محمد، خدابیانی عضمت، طلاکوب مصطفی، مولوی مهین، طوفانیان سعید، حیدری سوسن، چیتی چیان مجتبی، رجب بیگی مهدی، افشار محمدهادی، شرف الدین حمید، آقائی خوزانی مسعود، فرخ سیری کامران، موسوی سیدعبدالحمید، شعاری مهرداد، پارسایی محمدرضا، میرهادی تفرشی محمد حسین، امیری محمد، زحمتکش محمود، شاکرین نازنین، اردشیر بهستاقی محمد، محبوبی شریعت پناهی ترانه، راحتی مطلق فرهاد، هاشمی سیدحسین، سوداگرستارنژاد جمشید، نوری خواجوی احمدرضا، رکنی یزدی مجید، فدوی الهه، امیرعضدی محمود، آگاه محمود، حکیمیان اریموند، نجم شهرانی سیمین، سرودث بهروز، یدان فر حمید، قیافه محمودزاده بهناز، قادری خواه مسعود، شیخ کرمی علی، ستاره مهدی، سیدصالحی سیدعلی، شیخ‌الاسلامی رضا، کامران دیسفانی بیژن، کاظمی سپیده، خسرویانی زاده خجسته، جذبی سیدمحمدهاشم، عظمی حسینی کاوه، پوررضاجورشری محمودرضا، ملک صالحی شیرین، سروری محمدعلی، مهرافزا محمدجواد، فریدفر امیر، رشیدی موخر مسعود، حیدرنژاد هاشم، نهدی زاده نشاط محمدتقی کاشانی مجتبی، سیدجواد حسنی فر، کامران رسفانی بیژن

ذخیره فیزیک

اصلانی آملی فرهنگ، قالیچی ها مریم، شهیدی عبدالمجید، طاهری قدرت اله، ورجاوند بهرام، پوست پرداز محمدهادی، محمدی شیده محمدجوابی، جعفرزاده محمدرضا، پلاسید شهاب، پهلوان مجید، تشکری حمید، مشکاه الدینی محمدرضا، یابی علی اکبر، رسولی محمدعلی، سادادا ژاک، زارعی رضوان، مشرف الملک هایده،

صابتی منوچهر، حاجی زاده ذاکر ناصر، حجتی سید محمد علی، سپهر کیوان، انصاری احمد رضا، میر فخرانی فرهاد، قربانعلی احداله، سعادت علی، مهدیانی امیر رجب علی، جلالی فراهانی اسماعیل، طوبی بهرام، محبری فرزاد، نامور حقیقی شیرازی عباس، شمشیری علی اکبر، باقریان اشرف، ایمانی محمد ولی، بهشت نژاد محمد رضا، هیوریان معیز، مسعود حسین، کشاورز معتمدی محمود، متین نوشین محمد رضا، برگی خسرو، عرفانی حمید، کاظم زاده عطوفی حمید، حکاک قزوینی سید محمد، پهلوان حسینی حمید، ابراهیمیان شهرام، فهیمی گیلگو سلیمان، طوسی اردکان ناهید، نیلی محمود، اصعاق حسینی احمد، مومن زاده سید عبدالحمید، خالقی رضا، حمزه لو رضا، سلیمی بهرام، نژادی بابادانی مجید، اولیائی جمال، میراحمدی محمد رضا، حامی ارانی زهره، ملکی جلال، ناظری حبیب اله، اشرف زاده فخرخ، فرهنگ مهر فرهاد، بنجید کودز تاهیلی، ناصرزاده شعله، قمش لو محسن، احمدی احمد، منصوری کلارستاقی مهرداد، پورسید بهروز، صفائی سمیرومی شاهین، خلوائی انوب، فردی بهزاد، بهداد حمید، طاهری بهرام، نظری عباس،

قبولشدگان ریاضی

کاردر

مهران، زاهدی علیرضا، سیری پرویز، سیاه کیومرث، نویدا نوید اذربایجانی نیواد، علی پور فطرتی علی، نوید بخش مژگان، قرائی فتح ابادی فریبا، قریب داریوش، قمصری اصفهانی امیر رضا، یاسانی محمد حسین، حیدر خانی خامنه کیانوش، ملکی مجتبی، معظمی گودرزی شیرین، عندلیب ژیلا، سلیمی خلیق محمد، طلا کوب مصطفی، مولوی مهین، چینی چیان مجتبی، رجب بیگی مهدی، افشار محمد هادی، بهشتی شیرازی سید محسن، شرف الدین حمید، اقائی خوزانی مسعود، فرخ سیری کامران، موسوی سید عبدالحمید، شعاری مهرداد، پارسانی محمد رضا، میرهادی تفرشی محمد حسین، تقوی گیتی

امیری محمد، زحمتکش محمود، شاکرین نازنین، اردشیر بهرستاقی محمد، هاشمی سیدحسین، راحتی مطلق فرهاد، نوری خواجوی احمدرضا، رکنی یزدی مجید، فدوی الهه، آگاه محمود، امیر عضدی محمود، نجم تهرانی سیمین، سرودی بهروز، یزدانفر حمید، قادری خواه مسعود، قیافه محمودزاده بهناز، شیخ کرمی علی، ستاره مهدی، سیدصالحی سیدعلی، شیخ الاسلامی رضا، کامران دیسفانی بیژن، خسرویانی زاده خجسته، جذبی سیدمحمدهاشم، کاظمی سپیده، عظیمی حسینی کاوه، پوررضا جورشری محمودرضا، ملک صالحی شیرین، سروری محمدعلی، فریدفر امیر، رشیدی موخر مسعود، حیدرنژاد هاشم، مهدی زاده نشاط، محمدتقی کاشانی مجتبی، حسینی فر سیدجواد، اصلانی املی فرهنگ قالیچی ها مریم، شهیدی عبدالمجید، طاهری قدرت‌اله، ورجاوند بهرام، محمدی فتیده محمدجواد، پوست پرداز محمدهادی، پهلوان مجید.

ذخیره ریاضی

پلاسید شهاب، تشکری حمید، مشکاة الدینی محمدرضا، یابسی علی اکبر، سادادا ژاک، زارعی رضوان، حجتی سیدمحمدعلی، سپهر کیوان، انصاری احمدرضا، میرفخرایی فرهاد، قربانعلی احدالله سعادت علی، رجبعلی مهدی یانی امیر، محری فرزاد، طوبی بهرام، نامور حقیقی شیرازی عباس، شمشیری علی اکبر، باقریان اشرف، ایمانی محمدولی، بهشت نژاد محمدرضا، میوریان معیز، کشاورز معتمدی محمود، مسعود حسین، متین روشن محمدرضا، برگی خسرو، عرفانی حمید، کاظم زاده عطوفی حمید، حکاک قزوینی سیدمحمد، پهلوان حسینی حمید، طوسی اردکان ناهید، فهیمی گیگلو سلیمان، نیلی محمود، اسحق حسینی احمد، خالقی رضا، مومن زاده [illegible] حمزه‌لو رضا، سلیمی بهرام، نژادی یابادانی مجید، میراحمدی محمدرضا، حسامی ارانی زهره، ملکی جلال، ناظری حبیب‌اله، اشرف زاده فرخ، خزاعی علی، فرهنگ مهر فرهاد، بیجند گودرز ناهید، قمشلو محسن، ناصرزاده شعله، احمدی احمد، منصوری کلارستاقی مهرداد، صفائی سمیرمی شاهین، حلوائی ایوب، طاهری بهرام، بهداد حمید، نظر عباس، محرر خوانساری طاهره، فقیهی کاشانی امیرحسین، خوشبختیان سهیل، محمدنیا محمدرضا، حکمی مهنان، ظفرانچی زاده مقدم محمدجعفر، برهانی مجید، سرپرست مجید، صفائیان فرداد، رمضانی مهران، خداکرم زاده اکرم، منو مسعود، قاضی میرسعید سیدحسین، همتی مهران، رکنی ریموند، موهبت مسعود.

قبولشدگان شیمی

کاردر

مهران، زاهدی علیرضا، ملکان مجید، سیری پرویز، حیدری سوسن، حیدرخانی خامنه کیانوس، نویدآذربایجانی نیواد، نویدبخش مژگان، فرجادی گیتا، علی پور فطرتی علی، عندلیب ژیلا، قریب داریوش، باقری مجدآبادی محمد، ملکی مجتبی، قرائی فتح ابادی فریبا، یاسایی محمدحسین، سلیمی خلیق محمد، معظمی گودرزی شیرین، چینی چیان مجتبی، مولوی مهین، پارسایی محمدرضا، سروشیان فرهاد، طلاکوب مصطفی، امیرعضدی محمود، کاظمی سپیده، میرهادی تفرشی محمدحسین، آقائی خوزانی مسعود، امیری محمد، افشار محمدهادی، موسوی سیدعبدالحمید، شاکرین نازنین، شیخ کرمی علی، فرخ سیری کامران، یزدانفر حمید، خسرویانی زاده خجسته، هاشمی سیدحسین، قیافه محمودزاده بهناز، سادادا ژاک، حمزوی فریدون، قادری خواه مسعود، نوری خواجوی احمدرضا، فدوی الهه، بهشتی شیرازی سیدمحسن، جذبی سیدمحمدهاشم، سعادت علی، نجم تهرانی سیمین، قالیچیها مریم، حکیمیان ادموند، طوبی بهرام، محمدتقی کاشانی مجتبی، مشکوة‌الدینی محمدرضا، امینیان دهکردی مینو، ملک صالحی شیرین، کامران دیسفانی بیژن، تشکری حمید، حسینی فر سیدجواد، حیدرنژاد هاشم، پهلوان حسینی حمید، ورجاوند بهرام، زحمتکش محمود، ستاره مهدی، فریدفر امیر، شهیدی عبدالمجید، طاهری قدرت‌الله، سروری محمدعلی، اصلانی املی فرهنگ، حکاک قزوینی سیدمحمد، عرفانی حمید، مسعود حسین، رشیدی موخر مسعود، حجتی سیدمحمدعلی، فقیهی کاشانی امیر حسین،

ذخیره شیمی

محمدی فتیده محمدجواد، نیلی محمود، جعفرزاده محمدرضا، عظیمی حسینی کاوه، فهیمی گیگلو سلیمان، سیدنا طاهره، جلالی فراهانی اسماعیل، سلیمی بهرام، نامور حقیقی شیرازی عباس، صفائیان فرداد، پوست پرداز محمدهادی، رجبعلی مهدیانی امیر، نژادی بابادایی مجید، احتیاطی محمدعلی، باقریان اشرف، بشیری مقدم ناصر، قمشلو محسن، نوریان فرزین لو فرشید،

فلاح نصیری محمدابراهیم، رمضانی مهران، امیرقاسمی محمدرضا، کاظم‌زاده عطوفی حمید، حسامی ارانی زهره، پلاسید شهاب، میوریان معیز، میراحمدی محمدرضا، خدابخشیان رازمیک، محرری فرزاد، ناصرزاده شعله، یابسی علی‌اکبر، سپهر کیوان، اشرف‌زاده فرح، برهانی مجید، فیاض راما، احمدی احمد، بهشت نژاد محمدرضا، میرفخرائی فرهاد، خالقی رضا، آیبک معصومه، رسولی محمدعلی، متولی کسمائی هادی، حمزه‌لو رضا، باغشاهی صفری، خوشبختیان سهیل، بهداد حمید، معزز خوانساری طاهره، میثمی علی‌اکبر، پهلوان مجید، قربانعلی احدالله، فردی بهزادی، فرهنگ مهر فرهاد، باقری شهریار، کامران دیسفانی بیژن، اسحاق حسینی احمد، قاسمی عبدالرحیم، اعلائی محمدرضا، اشکوهی نادر، منطقیان مهرداد، شمشیری علی‌اکبر، گلستان فرد محمدمهدی، زعفرانچی‌زاده مقدم محمدجعفر، طوسی اردکان ناهید، رکنی ریموند، مومن‌زاده سیدعبدالحمید، همتی مهران، طاهری بهرام، هاشمی اغچه بدی سیدجلال‌الدین، سینائی مهران، وزیری پور علیرضا، نجمائی منصور، توفیق فواد، نجفی زیارانی سعید،

قبولشدگان زیست شناسی

زاهدی علی‌رضا، نویدآذربایجانی نیودا، علی‌پور فطرتی علی، عندلیب ژیلا، قریب داریوش، ملکی مجتبی، قرائی فتح‌آبادی فریبا، یاسایی محمدحسین، سلیمی خلیق محمد، خدابیانی عفت، مولوی مهین، پارسائی محمدرضا، امیرعضدی محمود، کاظمی سپیده، آقائی خوزانی مسعود، امیری محمد، بصیر ازنگ، افشار محمدهادی، موسوی سیدعبدالحمید، شاکرین نازنین، یزدانفر حمید، فرخ سیری کامران، خسرویانی‌زاده خجسته، شوداگر ستارنژاد حمید، سادادا ژاک، قیافه محمودزاده بهناز، حمزوی فریدون، قادری خواه مسعود، نوری خواجوی احمدرضا، بهشتی شیرازی سیدمحسن، سعادت علی، نجم‌تهرانی سیمین، قالیچی ها مریم، طوبی بهرام، محمدتقی کاشانی مجتبی، مشکوة الدینی محمدرضا، میرزا محمدی مصطفی امین، تشکری حمید، حیدرنژاد هاشم، پهلوان حسینی حمید، ورجاوند بهرام، حسینی فر سیدجواد، ستاره مهدی، زحمت کش محمود، فریدفر امیر، شهیدی عبدالحمید، طاهری قدرت اله، آگاه محمود، سروری محمدعلی، حکاک قزوینی سیدمحمد، ارفانی حمید، رشیدی مؤخر مسعود، مسعود حسین، حجتی سیدمحمدعلی، محمدی فتیده محمدجواد، نیلی محمود، ایقانی آرانی سیامک، عظیمی حسینی کاوه، فهیمی گیلگو سلیمان، سیدنا طاهره، سلیمی بهرام، نامورحقیقی شیرازی عباس، صفائیان فرداد، پوست پردا محمدهادی، رجبعلی مهدیانی امیر، نژادی بابادائی مجید، احتیاطی محمدعلی باقریان اشرف، بشیری مقدم ناصر، قمشلو محسن، تقی پوریان فرزین‌لو فرشید، ابراهیم قلی نصیری محمد، کاظم‌زاد عطوفی حمید، حسامی ارانی زهره،

ذخیره زیست شناسی

میوریان معیز، پلاسید شهاب، میراحمدی محمدرضا، محرری فرزاد، یابسی علی‌اکبر، ناصرزادة شعله، کمیلی ژاله، سپهر کیوان، اشرف‌اده فرح، برهانی مجید، بهشت نژاد محمدرضا، فیاض راما، میرفخرائی فرهاد، خالقی رضا، آیبک معصومه، متولی کسمانی هادی، بهداد حمید، میثمی علی‌اکبر، خوشبختیان سهیل، قربانعلی احدالله، فرهنگ مهر فرهاد، باقری شهریار، قاسمی عبدالرحیم، اعلائی محمدرضا، اشکوهی نادر، شمشیری علی‌اکبر، منطقیان مهرداد، زعفرانچی‌زاده مقدم محمدجعفر، طوسی اردکان ناهید، رکنی ریموند، طاهری بهرام، همتی مهران، هاشمی اغجه‌بدی سیدجلال‌الدین، سینائی مهران، نجمائی منصور، نجفی زیارانی سعید، توفیق فواد، قاضی میرسعید سیدحسین، کاوه تقی، مسعودی‌پور مهدی، جلوخانی نیارکی طاهره، ابراهیم‌زاده مهران، موهبت مسعود، یادگاری دیزج تکیه یوسف، مدنی کاشانی قاسم، کازرونیان سیدمحمدکاظم،

صالحی قمصری علیرضا، فیروزه علی، خداکرمزدا اکرم، ثابتیان ذوالفقار، علیزاده محمد رضا، منیری تکه داش غلامرضا، فروزان فر فریدن، شاه نواز کامبیز، شیریان ژاکلین، رضائی فرهاد، نراقی باقر پور لیدا، یگانه ریخته گر حسن، شیوا شاهرخ، کاشف محمد حسن، میر سلیمی سید علی، آگاه مجید، بیجند گودرز ناهید، حلوایی ایوب، دستمالچی بهمن، شوشتریان حمید، امیدی کلاجایی محمد، غفوری خسرو، نوروزی زاده حمیرا، بهشاد سهراب، خادم فرهاد، ملکافضلی اردکانی علی اصغر، منو مسعود، اسحاق پور اشر، فیروز بخش فرشید، اسماعیلی زاده لادن،

قبولشدگان معماری شهرسازی

زاهدی علیرضا، تمدن سینا، سیاه کیومرث، نیکدل علیمحمد، داودی محمود، سیری پرویز، ملکان مجید، کمپانی محمد، قاضی زاده محمد صادق، قریب داریوش، نویدانوید اذربایجانی نیواد، نصیری طوسی اصفه، ملک تبسم، صمیمی وحید، فرزانه فروهر، کوره پز محمد، نوید بخش مژگان، علی پور فطرتی علی، جعفری ممقانی محمد کاظم، یاسانی محمد حسین، قمصری اصفهانی امیر رضا، بنائی ابرند آبادی سید علی، صادقی مسعود، پسران بهبهانی محمد، طلا کوب مصطفی، سلیمی خلیق محمد، طلا کوب مصطفی، خدابانی عفت، ملکی مجتبی، رشیدی کامبیز، شکریان ابرج، مدیحی پیمان، طوفانیان سعید، مولوی مهین، ناصری سعید، حیدرخانی خامنه کیانوش، افشار محمد هادی، جامعی سعید، راحتی مطلق فرهاد، خدیوی فرد سید رضا، سعادت فرید، رجب بیگی مهدی، امیری محمد، نوری خواجوی احمد رضا، فرجادی گیتا، تقوی گیتی، پارسانی محمد رضا، ستوده وحید، شعاری مهرداد، باسری بهروز، اکبری ابیانه حمید رضا، بصیر ازنگ، فرخ سیری کامران، تجلی زاده غلامرضا، صمیمی داریوش افشین، آقائی خوزانی مسعود، حیدری سوسن، باقری محمد ابادی محمد، یزدان شناس جلیل، پیروز زاده ناصر، سروشیان فرهاد، شرف الدین حمید، حجتی سید محمد علی، میرهادی تفرشی محمد حسین، یوسف پرداز محمد هادی، رشیدی موخر مسعود، میرامیر خانی جمال، جذبی سید محمد هاشم، معظمی گودرزی شیرین، محبوبی شریعت پناهی تیرانداز، ملک صالحی شیرین، خیام باشی حسن، اردشیر بهر ستاقی محمد، زحمت کش محمود، قندی حمید رضا، نجم تهرانی سیمین، بابایوف کامبیز، پور رضا جور شری محمد رضا، امیر عضدی محمود، چینی چیان مجتبی، یزدان فر حمید، سید اقائی ظاهر افتخار، شیخ الاسلامی رضا، بهشتی شیرازی سید محسن، قربان علی احداله، احمدیان حبیب اله، دائمی فرید، کامران دیسفانی بیژن، هاشمی سید حسین، قرائی فتح ابادی فریبا، آگاه محمود، فدوی اله، شمشیری علی اکبر، عظیمی حسینی کاوه، محرری فرزاد، صالحی کامران، سرودی بهروز، باقر زندی علیرضا، نامور حقیقی شیرازی عباس، حکیمیان ادموند، کاظم زاده عطوفی حمید، خیدر نژاد هاشم، توانا علیرضا، حمیدیا شهرضا عبدالعلی، زارعی رضوان، شهیدی عبدالمجید، حسینی فر سید جواد کامران دیسفانی بیژن، شیخ کرمی تلی، بهرامی عبدالرضا، عرفانی حمید، مهر افروز محمد جواد، امینیان دهکردی مینو، وحدت شریعت پناهی علیرضا، موسوی سید عبدالحمید، کشاورز معتمدی محمود، داودی سیمین، اعانی محمد ولی ستاره مهدی، مسعود حسین، انوار علاءالدین، رسولی محمدعلی، روحانی مهدی ابادی فرخ، مؤمن زاده سیدعبدالحمید، احمدی احمد، قیافه محمودزاده بهناز، فرهی فرهاد، سوداگرستارنژاد حمید، ناصح بهنام، زاهدی انارکی سعید، اصلانی املی فرهنگ، میثمی علی اکبر، کمالی پیروز علی، پهلوان مجید، شیدنا طاهره، مهدیانی امیر رجبعلی، شفازند سعید، سلیمی بهرام، ورجاوند بهرام، سروزی محمدعلی، فهیمی گیگلو سلیمان، مهدیزاده نشاط، ابراهیمیان شهرام، سعادت علی، اولیائی جمال، رکنی یزدی مجید، نظر عباس، جلالی فراهاین اسماعیل، حکاک قزوینی سیدمحمد، پهلوان حسینی حمید، طوبی بهرام، بهشت نژاد محمدرضا، فرد بهزراد، حاجی زاده ذاکر ناصر، قالی چی ها مریم، متین روشن محمرضا، مشکاة الدینی محمدرضا، احمدی پرویز، پلاسید شهاب، قمشلو محسن، مشرف المکل هایده، بلوهری سیدجلال الدین، باقریان شارف، میفخرائی فرهاد، زعفانچی زاده مقدم محمدجعفر، رکنی ریموند یابسی علی کبر، فرهنگ مهر فرهاد، قادریخواه مسعود بهداد حمید، مسعودی پور مهدی، جاویدی بهرام، رحمانی فریده انصاری احمرضا، خسرویانی زاده خجسته، فریدفر امیر، عارفی مهیار، خوشبختیان سهیل، تراقی ارانی کامران، رضایی امیرحسین، طاهری قدرت اله، رمضانی مهران، محمدتقی کاشانی مجتبی، میراحمدی محمدرضا، رامش عباس همایون، صفتی سمیرمی شاهین، رهبر مقدم عباس، نوری محسن، شاکرین نازنین، یادگاری دیزج تکیه یوسف، ایقانی ارانی نیامک، ناظری حبیب اله، ظهیر مجید، نیلی محمود، ظهری سهیل، قدیم خانی علی، داودی لمحدرضا، قائمی مجتبی، موهبت مسعود، منصوری کلاستاقی مهرداد، محمدنیا محمفرضا، صابری شیروانی علی، سرپرست محید، حجت یوسف، بختیاری ضیابری مرتضی، ضاق زاده دهاقانی شهرام، دیانت رضا، خالدی علی اصغر، کرمی شهرام، عمیدی عماد، صافیان فرداد، یکانه ریخته گر حسن، لوئی الدین فریده، خداکرمزاده اکرم، برگی خسرو، حقی زاده بهجتی مهرداد، میریان حسین ابادی سیدمحسن، منطقیان مهرداد، شیوا شاهرخ، حسامی ارانی زهره، ملکی جلال، یغمایان رحمت اله، صامتی منوچهر، خدایاری آعمیونی علی اصغر، شفازند محمودرضا، ناصرزاده شعله، قاسمی عبدالرحیم، مدنی کاشانی قاسم، حکمی مهنان، حسین میرزائی صابر، غفوری خسرو، خانیانی مرتضی، سادادا ژاک، خزاعی علی، علیزاده محمدرضا، طوسی اردکان ناهید، آذرهمایون عباس،

قبولشدگان علوم سیاسی

برار آزیتا، شفیعی معصومه، نواب زاده اردکانی ناهید، نیکفر محمدرضا، آرام برزو، صالحی اصفهانی هایده، نیک بی شیرین، گودرزی خدامراد، گودرزی خسرو، خالقی حسن، یوسف پور علی رحم، سادات الحسینی فرزانه، رهنمای جیت ساز محمدسعید، علوی سیدمحسن، شاه کرمی فریبا، فردرو حسین، ساسانی کلوری حمیدرضا، ایتی نجف ایادی ناهید، غفاری عسگر، عشوری منیر، مستوفی مهران، المعی هاله، امامی محمدحسین، طوفانی وحید مژگان، سیاح ملی منیره، بهبودی میترا، تیکومرام سوسن، شایان پور سیامک، میثاقیان شهنان، رحمتی شهرضا داریوش،

علی بابائی محمد حسن، رفیع آذری مصطفی محمودی مسعود، بیهقی مهین، معتمد ژاله، ملکی عباس، بختیار مینو، ابوالفتحی مجید، چهاز دع بالادهی علیرضا، جوادی گلنار، محبّ اصفهانی عباس، سلیم شهشهانی هرا، مهاجری محمد علی، فتورچه فاطمه، دوستدار فطانه، مومن بکاه اکبر، خانی رباطی مهنا، پور احمد علیرضا، دهداری فرزانه، طاهری فاطمه نازنین، جابری انصاری محمد علی، نیرنوری شیرین، سهرابی نژاد منیر، مهدویان مهرداد، جابر انصاری علیرضا، اشتیاقی حسن، گله‌دار زهرا، سپنج مه دخت، ملا صادقی رکن آبادی غمعلی، لطفی گیتی،

ذخیره علوم سیاسی

میرترابی منیژه، شفیع زاده اسفند اباد عنایت‌اله، کرمانشاهی اصل راضیه، محبوبی لادن، جابری فارسانی سید عباس، مهندس جعفر، الماسی مسعود، ایزد گشسب افسانه، قرایی احمد، کاظمی ایرج، گنجعلی زاده سعید، درگاهی فدائی پروانه، پرهیزگار پریوش، خیاقی لیلا، رجالی فر محمد رضا، طاهرنیا وفا، اخوان شهره، مدرس نیا بهرام، ابسالان فرنگیس، اسکندری اقدس، تکاور فیروز، پرنیان سیمین دخت، معموری غلامعلی، یاسائی فخرالملوک، ظروفیان زهره، عظیمیان بحستانی حسین، جامه بزرگ محمد، ال علی سیده بتول، مهدوی نجم آبادی رضا، عیسی پور کالرودی ایرج، افتخاری پروین، کامیار بدرالسادات، اعتضادی نادره، بنی زاده محمد، مصطفوی کاشانی فریده، ظروفی علی، اقباشلو اکبر، سوهانی مستانه، ترابی زیارتگاهی زهرا، صبوری سیجانی مهوش، لطفیان کریم، احمدی سطری فرین، افشار بکشلو نادر، نقیبی زاوری مریم، پور ملکجور شری وجیهه، تاجیک پروی، جهانشاهی سید ناصر، فروتن زاد ابراهام، اسماعیل امین کامران، رضایی حمید رضا، حضرتی هما، مسلمی مهرداد، یونسی هایده، بارسایی حیدر، هدایتزاده علی، اصیفریان غلامحسین منوچهر، شاطری پروی، شیهرداد محمد، اشرف سمنانی محمد حسن، محتشمی علیرضا

قبولشدگان علوم اقتصادی

شفیعی معصومه، جاهد فرشاد، نواب زاده اردکانی ناهید، نیکسایی شیرین، صالحی اصفهانی هایده، براز ازیتا، حاجی عبدالباقی محبوبه، گودرزی خدامراد، سیاح ملی منیژه، سادات الحسینی فرانه، تیک فر محمدرضا، علوی سیدمحسن، آرام برو، چابرانصاری علیرضا، مصادقی رکن آبادی غمعلی، سیمجابی فریبا، جابری انصاری محمدعلی، رهنمای جیت ساز محمدسعید، عشوری منیر، بیهقی مهین، گنجعلی زاده سعید، خالقی حسن، یاسائی فخرالملوک، فتورچه فاطمه، الماسی مسعود، معموری غلامعلی، شاه کوهی فریبا، خانی وباطی بهناز، ایمانی سیدمحمد، معتمد ژاله، حجتی ناهید، یوسف پور علی رحم، درگاهی فدائی پروانه، مقدم جو محمدرضا، حیدری نگنه فرزانه، سهرابی نژاد میترا، ساسانی کلوری حمیدرضا، بختیار مینو، یزدان شناس نیره، افشاربکشلو نادر، جلالی نائینی محمدحسن، الهی هاله، علی بابائی محمدحسن، ملکی عباس، احمدی سطری فرین، حاجیان محمدرضا، اربا دهکردی ترانه، حاجیان محمدرضا، حاجیان محمدرضا، هدایت زاده علی، باقری مهرداد، جایری فارسانی سیدعباس، تیکومرام سوسن، شوشتریان شهزاد، ایزدگشسب افسانه، متین عسگری افسانه، عرب فریبا، حسنی مهوش، کرمانشاهی اصل راضیه، اسکندری اقدس، لاله مرضیه، رفیعی ایرج، نقیب راوری مریم، گله دار هرا، گلبو نادره، اسماعیلی امین کامران، ترابی زیارتگاهی هرا، غفاری عسگر، مستوفی مهران، جوادی گلناز، هجرانی محمدصالح، سوهانی مستانه، آل علی سیده بتول، حیدری شهتد، فیروزبخش همدانی یاسمین، معین سیدمجشن، بخشی فیروه، کاشی گر مدیا، مهاجری محمدعلی، شفیع اده اسفندآباد عنایت اله، طراوتی سودابه، غریبیان سنیق ناصر، شمسی پور غلامرضا، معجزه شه، دربان اصغر، ظروفیان هره، اخوان شهره، شریفی حسن، دوستدار فتانه، نبی زاده محمد، جاودانی حسینی سیما، مستقیمی قمی قدسیه اعظم، اعتضادی نادره، هیئت آراده، حجارسنگی اکبر، رحمتی شهرضا، داریوش، محمودی مسعود، ایدی مریم بانو، طوفانی وحید مژگان، علیاده ارانی عزیزالله، حسینی راوندی سیدعبدالکریم، دستمالچی گیتی دخت، ایرم اروج کندی مهراد، بیگلری نسترن، روشن سونیا، مرادی کراوند مراد، مالک سودابه، زاهدی قدوسی نوریه، امینی حسن، خیامی لیلا، فرهودی بیژن، نگین تاجی ردک محمدتقی، کمالی اردکانی میرزامحمد، خوشخوی محمد، ملکی رودپشتی نوشین، عظیمیان بجستانی حسین، میرترابی منیژه، مسلمی مهرداد، اصغریان غلامحسن منوچهر، بهاد ناهید، فرددو حسین، چهاردع بادهی علیرضا، مهخدویان مهرداد، اکبری حیدر، جزایری شایسته، شاطری پرویز، رجالی فر محمدرضا، پشکاد عت الزمان، اسدی راد آرم، مرادی هماداخت، سپهرداد محمد، حریری محمدمهدی، لطفیان کریم، اقباشلو اکبر، جل منش ملکزاده، ای مهرداد، بوداغ حکیمی فلورا، محتشیمی علیرضا، سپنج مهدخت، محمدطاهری علیرضا، احمدی خرم زاد، فکرآادان مهردخت، شکوهی شهریا، تکاور فیرو، ارجمندی رفسنجانی حیدر، پرهیزکار پریوش، جهانشاهی سیدناصر، افتخاری پروین، مشیرغفاری فریبا، رفیعی پور حمید، تمجیدی سلمان، میرزائی اقدس، مقامی محمدتقی، عیسی پور کاکرودی ایرج، فخاری حسین، ایرانی نژاد مه بانو، قرائی احمد، محبوبی لادن، لطفی گیتی، دانشورنائینی الهه، اقتداری ناصر، آذری خسروشاهی رسول، سبطالشیخ سیدابراهیم، تاجیک پروی، قنبری فیرو، پورملک جورشری وجیهه طاهری دفولی شهنام، خطیب رهبر رویا، برهانی زرندی طاهره، حسینی نیا مهنا، رضوانی غلامعلی، طاهری فاطمه نانی، مدرس نیا بهرام، شبیهی خدیجه، رفیع آذری مصطفی، فرشباف برنگکار خلیل، تبریی زاده مینا،

ذخیره علوم اقتصادی

زاهدی حیدر، چابکی ام البنین، ایرانپور مبارکه، غلامرضا،

نماز کار عبدالامیر، ناصری علی آبادی مینو، مهندس جعفر، افشون کرم اله، غنی زاده مهناز، ایتی نجف ابادی ناهید، کلانکی اکرم، ثقفی خام مینا، پارسائی حیدر، انوشه پور خدیجه، توکلیان الاهه، اشتیاقی حسن، گشایشی مرتضی فرزین، شوقی شفق اریا پرویز، ابراهیمی مهدی، بایرامی اذر جعفر صادق، گلشن شهرزاد، قاسمی رندی حسین، خلدی ناهید، رسولی فریده، بوستانی صدیقه، یک کلام کاشانی مهدخت، ملک مریم، واعظی دهنوی مرتضی، باقری بوسجین امین، وزیری تهرانی کامران، طوقی محمود، نخجوانی شمسی، مهندس یعقوب، حعفری جم شهرزاد، چینی ژاله، پیروز پی فرینا، جعفری زاده نجف، یغموری شکوه، خوش نژاد مریم، سدهی اصفهانی شهناز، کلامی حسن، اشرافی مهدی، قندی سودابه، خازنی ناهید، صبوری سیجانی مهوش، رسولی اعظم، دادگری مژده، فیاض شاهاندشتی سید ابراهیم، مستوفی فریما، دادگر ازاده، نصرالهی محترم، تاهباز صالحی معصومه، انصارین داوود، رحمیتیان مینا، گرامی پناه مهشید، دهقانی نازوانی حسن، شفیعی صدیقه، حاج رحمت الهی محمد، معالی ناصر، توفیقیان ناصر، اسکندری اوفیک، صحافیان محمود، اربابی امیر سعید، مهین پرست علیرضا، یوسفی لاله، توانائی پور فرزانه، کلیمی اردستانی یوسف، قاسمی مرزبال ذات اله، حقیقی فهیمه السادات، ایزدی جهجی عباسعلی، کچکلاهی سلطانی عبدالعلی، عبیدی اشتیانی کیوان، شفیعی آزاد سوسون، پدرود بهروز، معتمدی غلامرضا، البرزی منش امیر هوشنگ، قشارکی مهین، بنی اسد مسعود، جهانگیری علی، سعید نازک، دلیلی فرزانه شفیعی خسرو شاهی حسن، تربتی زویا، نوری لنجانی نو کوبادی حسین، رستگار هنگامه، اعرابی اعظم، احمدی سقرلو ناصر،

بقیه درصفحه ۲۴

اسامی کامل قبولشدگان وذخیره‌های دانشگاه مشهد

بقیه از صفحه ۲۲

بقیه ذخیره تاریخ غیرمنطقه‌یی

حاجی حسین خانی صدیقه، حاجی سعید بی بی مرضیه، عزیزی دستکی حسین، کبرائیان مریم، یاوری پروانه، ابراهیم پور کامل، تنومند محسن، فلاحتی میبدی محمدعلی، حاتم زاده جزی معصومه خانم، زعفری نژاد بینا اکرم السادات، جعفری نعمت اله، شاوک دزفولی طاهره، رحیمی ممقانی ژیلا، حاجی حبیب یزدی یداله، یقینی معصومه،

قبولشدگان زبان و ادبیات عرب - منطقه‌یی

خسروی بردسیرپور آذر، نظام شهیدی نازنین، وطن خواه محبوبه، طاهرپور صراف طاهره، مجیدیانی فاطمه، یوسفی محمدعلی، کمال الدین فلسفی نسرین، سادات الحسینی محمدابا فریده، حاجی رحیمی کاشانی علیرضا، ناظم زاده ناهید،

قبولشدگان زبان و ادبیات عرب - غیرمنطقه‌یی

طهوری سیدعلی اکبر، بصیری شمیرانی میترا، رنجبیران فاطمه، حبیبیان مهری، کفایی نسرین، جعفری خیرآبادی غلامحسین، الهی سکینه، شکویی بناب سهیلا، امینی کبری، باقری وکیل کندی فریدون، اسکندری محمد، کاشف جوجه‌ی علی، طلوع سوسن، حسنی اسکویی میرمحمود، حبیبی رضا، پیرشام فاطمه، اسدالهی اقدس، محمودی سیدعلی، حداد زهرا، طالبی نژاد حسین، دیوسالاد پریچهر، میرمومنی فرشته، شجاعی ناهید، زلفی یوسف، رضایی سامیان ثریا، عبادی ضیایی اشرف، اسماعیلی قشتکه حسین، محققی هایده، میرمومنی کبری،

ذخیره زبان و ادبات عرب - غیرمنطقه‌یی

بزرگ نیا پروین، مختاری مرتضی، برادران ضرابی سیروس، مقامی محمدعلی، الحاوی ارینب، صفر خلیل، مسلمی پوو ابراهیم، هوشی معصومه،

قبولشدگان روانشناسی -

منجل صادقی داود، ایران پور مبارکه غلامرضا، هاشمی فهیمه، اعتمادی اختر، جواد ادزاده سهیلا، نادری بهروز، بیگلری نسترن، روح شهباز کامبیز، دکامپور باروق بهرام، غنی زاده مهناز، شفقی عبدالحسین، محدث علیرضا، گلشن مینا، هنرور رویا، مکرمی علی محمد، اربابی سهیلا، دامغانی یمین، کامروز مریم ناز، مازوجی ایرج، حدیدی تمجیدی نسرین، بنی طرف عبدالملک، رشیدی فریبرز، زندگانی دوست بدوی سعید، اکبری ملیحه، عظیمیان سید عباسی، کنور تبریزی بیژن، تعلیم شیوا، موقر حسنی فریده، اسلامیولجی مقدم علی، امینی لاری نسرین، شعبانی احمد، ده بزرگی غلامرضا منصوری داوندی فریبا، حدادی رسول، بروجردی ملیحه، خرازی گیتا، رستگار شاپور، طحانیان علی اکبر، اصیلی مصطفی، مقی زاده کاظم،

ذخیره روانشناسی -

الماسی فاطمه، نعیمان زهرا، نعشی سهیلا، عزیزی زهرا لیلا، ابو نقاب طباطبایی نازنین، ریحانی معطر فرزین، حیدری هایده، بی لقت پروین، خدایی محمد، اکبری در دستانی ماندانا، زمانی علویجه خسرو، احمدی حسین، هوشمند سید احمد، اندیشه لادن، طوفانی نژاد سوسن، ودیعی مجید، سلطانی معدی، عبداله زاده فهیمی سیمین، باده گر شمالی برنارد، جهان پناه فرشته، منافی الهه، زارعی اردستانی طلعت، کاملی محمد رضا، ملکانی نژاد اصفهانی حسین، مشهدی فاطمه، بیاتی هما، رضوانخواه کاظم، فلسفی میر منصور، تاجیک اسماعیلی عزیزاله، کاظمی علی، سلیمیان سوسن، مکبر مجتبی، بیداریان ژاله، بهی زاد فروزنده، کلوی خدابردی، میرزا زاده زهره، نوروزی قاسمعلی، بهجت مینا سید علی اکبر، میدان شاهی بهنان، عبدالباقی زهرا،

قبولشدگان صنایع غذائی - منطقه‌یی

وقوعی خدیجه، شهیدی هایده، اسماعیلی مرضیه، افتخاریان فرشته، شهیدی فخری، صابونچی عباس، شهیدی ناهید، همتی کاخکی عباس، واحد مقدم طوسی زهرا سلطان، شاطری کاخکی محسن، مهدیانی مرضیه، کفایی رضوی زهره، خردادی زهرا، اسمعیلی نژاد محمد حسن، قدسی سعید، حنفی احمد رضا، بهلندی فاطمه کبری، پیر غلامرضا، اکبر زاده منیره، محمد آبادی علی اصغر،

ذخیره صنایع غذائی - منطقه‌یی

صمدی محمد کاظم، عدالتی سرایانی طاهره،

قبولشدگان صنایع غذائی - غیرمنطقه‌یی

ایروان سرزستانی میترا، میر صمدی فردوسی، طاهر پورشهرام، امینی علی اصغر، چوبدار فرخ لقا، داودیان فرزاد، شیخ الاسلامی سید محمد مهدی، عادلزاده زهرا، داودی فیل ابادی مهری جان، معیری سکینه،

ذخیره صنایع غذائی - غیرمنطقه‌ای

رحیمی فروغ مسکوکی عبدالمجید، محفوظ انصاری مهرویه، شربفیان صفرا، دخناد زاده محمد علی، ابراهیمی کریم، تقویان محمد حسین، فرهادی سکینه، گیوه چی عبدالحسین، کریمی تسبب غلامعلی،

قبولشدگان زراعت - منطقه‌یی

کاینی ثانی غلامرضا، قرشچی محسن، فرجی شاهرخ، کردی محمود، عباسی اسفدن محمداسلام، تقی‌زاده خامسی جعفر، احمدی بنکدار جلیل، تاج موسوی لنگرودی سیدغلامرضا، میکانیکی حسن،

قبولشدگان زراعت - غیرمنطقه‌یی

کاشفی مفرد سعید، حداد وحید، مسعودی فریدون، میرگوهر مجید، اقبالی افشار شهاب، شیرخان‌زاده دزفولی مصطفی، نیازی مجتبی، زمانی ذبیح اله، سلیمانپور حسن، کامران دستجردی محمد،

ذخیره زراعت غیرمنطقه‌ایی

غدیری کیوان، علی محمدی علی محمد، ثقفیان اسداله، حجت پناه مصطفی، نوید غلامرضا، سرلک حسین، فاطمی سیدمحمدباقر، شفیعی‌پور حسین، دستیاری ناصر، فاضلی فرهاد،

قبولشدگان دامپروری - منطقه‌یی

جعفری محمود، ولی‌زاده رضا، ناصریان عباسعلی، کاظمی‌زاده بنا حسن، برادران عباس، ضیایی احمد، شخصی توکلیان جواد،

قبولشدگان دامپروری - غیرمنطقه‌یی

جاودان مولایی سیدعلی، جمشیدی ماشاله، دولتی خیاری التفات، زارعیان محمدعلی، پزشکی هادی، رسولی پایین رودپشتی موسی، آقایی محمدعلی، کلینی اردستانی یوسف، رفیعی شمس‌اله، یزدی محمدحسین، غیاثی ذبیح‌اله، کریمی نوبندگانی یوسف، حسنی محمدحسن، احیا طبیبی علی‌اصغر، عرفانی صارمی احمدرضا، نقدی ابوالفضل، اسمان رفعت محمدعلی، رفعتی نی‌ریزی محمدآقا، مختاری‌پور محمدعلی، گلستانی شگالگورابی عباس،

ذخیره دامپروری غیرمنطقه‌یی

حسینی شکرایی بهرام، مختاری اسکی عبدالرضا، ناصرحجتی رودسری شهریار، محمدی ولی، گلدوست جلودارلو فیروزعلی، عابدی منوچهر، سمیع غلامحسین، کجباف مرتضی، بهاری حبشی علی، طهمورث‌پور مجتبی، کریمی محمد، جورشری هادی، مشهودی محمدی، کرکاس زینل اسمعیل، عباس‌پور اپوروادی محمد، ربیع نژاد گنجی حسین، رزاقی میاوقی اصغر، خیری جولایی محرمعلی، فرهادی محمد، فولادی مجید،

قبولشدگان بینایی سنجی - منطقه‌یی

خسروی عباس، خاکشورناوخی محمدرضا، کیخسروی حسن، بهنام رسولی مرتضی، خدیوی محمداسماعیل، نکویی علی‌اکبر، موسوی‌زاده یزدی عصمت، عادل خواه طاهره، صفی‌ابادی طیبه، نقیبی سیدحمیدرضا،

ذخیره بینایی سنجی منطقه‌یی

بیات مختاری ثریا، بره‌مقدم طوبی، شه‌بندان دخت امیر، موسوی سیدابوالحسن، خبازیان محمدعلی، سلیمانی مود صدیقه، ایران‌منش ابوالفضل، حسن‌زاده توده غلامحسین، دانشجو محمدحسین،

قبولشدگان بینائی سنجی غیرمنطقه‌یی

کبیری فرزام، محمدباقری سوبینی پروینددخت، کتانی علی، فروغی سیدعلی، جلیلوند محمود، صالحی عبدالحسین، حاجی شریف محمود، اولیایی تنجی ایرج، امین‌فر احمد، محمودی ابهری محمدحسین،

ذخیره بینایی سنجی غیرمنطقه‌یی

آرمان پور مهرداد، کربلایی بابایی اسماعیل، یاوری قسقندیس ناصر، رحیمی کیا بهزاد، تقوی دینانی دره الصدف، بهشتی سیدمحمدرضا، سردار محمدحسین، محمودی کوهناب ولی، نصرالهی کیل قاسم، اب بریز زهرا،

قبولشدگان فقه و اصول - منطقه‌یی

ناظری کاخکی احمد، قادری اهنگرکلایی محمدعلی، روح بخش درشکه ساز محمد، بیکزاده حسین، اذرفر غلامحسین، کلماتی زاده محمدامین عطاری غلامرضا، پناهی احمد، طالبیان سیدامیر، مضدقی نقندر عباس، ذبیحی حبیب‌اله، کاظمی سیدحسن، پوررضا محمدرضا، خاخی پور علی، جمالیان محمدحسین، قاسمی نوقابی محمد، دردبزاده محمدرضا، نجفی نجف، سلطانی فخراباد ابراهیم،

قبولشدگان فقه و اصول - غیرمنطقه‌یی

خاکسار کوچکعلی، حسن ابادی محمداقا، داودی خداداد، هاشمی سیدمحمد جواد، رحمانی محسن، رضوی نایینی سیدحسن، مبارکی مهدی، حاج دزفولیان عبدالرضا، عربلو اصغر، ولیزاده ایدنلو علی، اسدی قاسم، ابراهیمیان عبدالحسین، افشار محمد، جمال زاده محمدحسین، زارع فضل‌الهی مسعود، زکی پور سرشکه علی، منفیدی موسی، یزدان پناه اردکانی مسعود، جلیلی عبدالحسین، احمدی محمدولی، شهابی دامغانی محسن، عابدی محمد، حاجی فرجی علی اکبر، بیژن زاده محمدحسین، چوبدار ابراهیم،

ذخیره فقه و اصول غیرمنطقه‌یی

اقایی میبدی محمد، عبیدی علی، نوریان احمد، نیکمرام مهرگان، چوخاچی زاده مقدم داود، درویش داراب محمدرضا، رضایی حاجنی ابادی احمد، باباصفری رنانی عبدالمجید، محسنی ساروی جمشید، دیده‌ور سیدمحمدرضا، بهمنی علی جانوند علی، صدری میزدامادی خوزانی سیدمجید، شریفی محمد، ذوالفقاری جواد، حمیدی رحیم، سعید مجید، برغندان حسین، گلکار حمزیی یزد رحیم، رضوی سروستانی سیدشجاع الدین، عبادی شرفاباد ناصر، پیرهادی نبی اله، معصومی گرگانی مصطفی، پاکزاد احمد، کاوه اهنگری حسن، ایمانی علی،

قبولشدگان فلسفه و حکمت اسلامی - منطقه‌یی

محمدی صفدرآبادی قاسم، فقنانی محمد، آذری صفر، تقی آبادی محمداسماعیل، استیری علی، رضاییان دلویی ابوالحسن، صادق سرشد امین‌اله، صادقی علی محمد، هاشمی بنویی سیدمهدی، موسی زاده اغوبی محمدحسن، غیور محمدرضا، شیبانی شوش آبادی اسماعیل، حنفی بجد احمد، فارتی محسن، میربد علیرضا، شقی پوران احمد، محمدی محمدحسین، عطایی علی اکبر، کارگشا محمد، جواد موسوی سیدمصطفی، حسینی بنفش تپه سیدعباس، مشکوت رضوی سیدمحسن، ناصری محمدابراهیم، زارم پورفیروز ابادی محمد، عطارزاده رضا،

ذخیره فلسفه و حکمت اسلامی - منطقه‌یی

رجبی سیدحسین، اصغری پورزحمتی حمید، تقفدی خواجوی محمدرضا، شاه دوست ابوالقاسم، عبدالهی برون محمداکبر، طحان مصعبی محمدرضا، جاویدیان محمدباقر، حمیدزاده عطار احمد، ادمی مرتضی، بهلوان مقدم دولو عباس، تقوی محمدرضا، ترابی علیرضا، عشقی رشتخوار غلامرضا، اله زاده محمدرضا، سلمان زاده مادی، ابراهیمی علی اضغر، باقری تاج محمد، ارغوانی حمید، قاسمی روشناوند رمضانعلی،

قبولشدگان فلسفه و حکمت اسلامی - غیرمنطقه‌یی

اذرکیش قربان، نیک خواه ابیانه عباس، سیحی امانی عبدالاله، سیحی امانی شورش، جلیلی جمشیدیان محمدرضا، اقاجانی علی بیک محله علی، کفعمی لادانی عبداله، کوچنانی قاسم علی، ججبرابیلی یحیی، اشرافی اسماعیل، بهبودیان همدانی محمدحسن، نایبجی یوسفعلی، یزدانی فتحعلی، معین اقدم حسن، طبیشی عبدالخالق، میرحیدری احمد، وثوقت اغیونی محمد، صالحی بهرام، فیاضی محمد، معتضدطهماسبی محمدحسین، منگلی عبادالحمید، محدزاده قهرمانلو محمدعلی، بنایی بروجنی محمود، رحمانی منشادی غلامحسین،

ذخیره فلسفه و حکمت اسلامی - غیرمنطقه‌یی

فروزنده شهرکی فرشید، کارگربافرانی رضاقلی، حسینی سیدحسین، امیرزاده خیابانی نصرت، هنرمندی علمداری ولی، صافت محمدحسن، فاضلیان سیدحسن، صمدی ابراهیم، جقلوفتیده رمضانعلی، بقیی ایجوبه حسین، میرفروغی تمندرجی سیدمنصور، علیقلی پور، فرزانی مجید، قلی شیاداودی علی اکبر، محب علی محمد، رضایی حسن، ایران دوست هوشنگ، عنایتی مجاسبه، عبدالامیر، مکبریان فریدون، اشرفی مهابادی اکبر، یغمانژاد محمد، شکوهی سلگی علی حیدر، توکلی گلپایگانی عباس، اکبرنژاد جبار، حسین پور سجیدان خانعلی، سوارئی غانم،

قبولشدگان فرهنگ و تمدن اسلامی - منطقه‌یی

صالح آبادی ابوالقاسم، عبادی پور علیرضا، عارفی حسن، عسگری سیدولی اله، فدایی کاخکی محمد، امیرشیبانی عبدالرضا، لعل آهنگر محمدعلی، تقی زاده فاروجی احمد، شریفی محسن، حکمتی علی اکبر، مقدادیان محمدتقی بحرتی سیدمحمد، اژدری فریمانی ناصر، معین معنوی فرهاد، شریعتی محمدباقر، ضیایی مجتبی، ناصری سربرجی محمدتقی، جسن زاده اسکانی محمدعلی، مونسی حسن، صابر حجی پور غلامحسین، تسبندی محمدرضا، الماسی نقاش مهدی، حنفی بجد عبدالکریم، طالبیان سیدمحمود،

ذخیره فرهنگ و تمدن اسلامی - منطقه‌یی

تکلو رضا، علیزاده سیوکی محمود، صنعی لیرضا، بنی عباسی شهری یوسف علی، معماری جعفر، کربلایی پور حسین زاده ابوالقاسم، موسوی نسب سیدحسن زمندی علی اکبر، حاجیان محمود، احمدی بنکدار عثمان، فحول احمد، آقایی حسین، محمدیان خبازکاظمی محمدتقی، ستوده علی، صادق زاده محمدعلی، قایمی راد سیدجواد، گلچین محمدعلی،

قبولشدگان فرهنگ و تمدن اسلامی - غیرمنطقه‌ی

اسلامی مسعود، حبیب زاده رضا، بوستانی باباطاهر، همتی هوشنگ، ظهیری شادبا کاظم، نارینانی سهراب، احمدی دازانی حسن، طعماسبی بهمن بیگلو لاچین، دولت مرادی ناصر، مرادنژاد محمود، نظامی خندان محمد، مقیدی محمدعادل، جامعی محمدمهدی، شعبانعلی عباس، نوری تقی، ملادی نبی اله، ارسنجانی حسنجان، ملایی طبایی زواره یحیی، نوزوزی طاسکوه ابراهیم، امین شرعی ابراهیم، پوروهاب توران، شادبجارکناری حبیب، قلی قزوینی محمد، بصرایی عباس، ایت الهی طباطبایی سیدمحمدمهدی،

ذخیره فرهنگ و تمدن اسلامی - غیرمنطقه‌یی

ابراهیمی حسن، محمدی بالانی علی اکبر، حاجی سیدابوترابی سیدمحمدمهدی، طولابی شکراله، احمدی شیخ احمدی بیرامعلی، عبداله نژاد محمدکلوخ، مداحی علیرضا، زمانی گلده بهرام، موسی کاظمی محمدی سیدابوالفضل، واحدی مورکی عسکری، یدی ایولی عبداله، امیرشکاری سعید، افشار مقدم احمد، فتح العلومی غلامرضا رحمانی حکمت اله، ناظریان کرم، محقق مرتضوی سیدمرتضی عربیار محمدی حسین، صمدی علی، انصاریان حیدرلو علی جان، خاکپور احمد، سنبله کار حمید، عمادی چاشچی سیدضیا،

قبولشدگان برق - منطقه‌یی

جاویدی دشتبیاضی محمدحسین، کاویانی محمدجواد، زرین قلم ویدا، جعفرنژاد مجید، محمدحسین زاده للابچی محمود، کامران دیسفانی بیژن، مشکوت الدینی محمدرضا، حاجی زاده زاکر ناصر، افشین منشی محسن، جعفرزاده محمدرضا، حسامی ادانی زهره، سیدنا طاهره، محدثی ناصرحسین، افشار جنابی ناصر، نیکزاده افتخاری محمود،

ذخیره برق - منطقه‌ای

عباسی قادی بهروز، نهایی محمدرضا، راستی شهره، تولیت ابوالحسنی حمید، تلافی نوغانی محمد، وزیری فرد سیدمحمدجواد، شمس ابرده محمدجواد، حکمت پور امیر، منشی زاده طوسی لادن، بهادرنژاد مومن، شریعت مخوری شادر، هاشمی خسرو، اسدی دامسکی مجید، طاهرنیا وفا، الفتی محسن،

قبولشدگان برق غیرمنطقه‌یی

ملکان مجید، زاهدی علی رضا، بصیرت فرهاد، معینی سیدمحمود نظام دار شهری نادر، اسکندری فریبرز، طوفان تبریزی ابراهیم، کریمی فوادالدین، گلستانی جمشید، جعفری ممقانی محمدکاظم، شکزیان ایرج، علیپور فطرتی علی، بهمنی فرد محمدرضا، فرجادی گیتا، میرشامزاده ناهیدالسادات،

ذخیره برق - غیرمنطقه‌ای

سراجی غلامرضا، تویدآذربایجانی نیواد، رشیدی کامبیز، سلیمی خلیق محمد، ستوده وحید، رازی فرهمند، کاظمی علیرضا، شعاری مهرداد، طوفانیان سعید، غیاثی محمد، جلیلی مقدم مینو، طلاکوب مصطفی، مسنچی مجید، بنایی ابرندآبادی سیدعلی، حقیری محمدرضا،

قبولشدگان مکانیک منطقه‌یی

قرایی فتح آبادی فریبا، رکنی یزدی مجید، صالحی اصفهانی هایده، شایان خسرو، نجارمفضلی علی، جامی الاحمدی عبدالرحمان، اعتضادی حمید، حقانی احمد، ناجی میدانی علیرضا، مهامی ازارده، مستعانی محمدابراهیم، مه‌پیکر محمدرضا، صفایی علی، ال یسن مجید، عشگرپورطوسی ابوالقاسم،

ذخیره مکانیک منطقه‌یی

ابوالبشری محمدحسین، امانی حسینعلی، خوراکیان حسن، کمالی مرتضی، توسلی کاخکی سیدمهدی، حامی سیروس، شفایی تنکابنی سیدضیاالدین، هاشمی زهان مسعود، هواخواه مسعود، کاشانی مرتضی، قیاسی فرخنال حمید، مسرت مشهدی جواد، محقر علی، خدادادی دربان احمد، بهمنیار حسین،

قبولشدگان مکانیک غیرمنطقه‌یی

شهلایی شهریار، سیری پرویز، آقامحمدی عباس، داودی محمود، عادل کاوافشادی انوشیروان، نایب‌هاشم، حسن، باقری مجدابادی محمد، ملکی مجتبی، دستجانی فراهانی کسرا، پیروززاده ناصر، لاله‌زاری خواه بهمن، قیافه محمودزاده بهنان، راسخ محمدجواد، امیری محمد، ستاره مهدی،

ذخیره مکانیک غیرمنطقه‌یی

رهبر نصراله، سیفی حسین، پوررضاجورشری محمودرضا، افشارفر اردشیر، آقایی خوزانی مسعود، یزدانی حمیدرضا، قدیریان شارنانی مجید، باقریان اشرف، قربانعلی احداله، رحمانی سیدفرخ، ارباب مهران، بنت‌یعقوب مسعود، شیخ کرمی علی، کشفی عبدالرسول، سادادا ژاک،

قبولشدگان پرستاری

ایزدخواستی اصفهانی عفت، کامرانیانفر شیرین، تفریه میترا، عربنژاد نادره، علیزاده قعصری مهستی، صدقی وبابه.

اسامی کامل قبولشدگان وذخیره های دانشگاه ملی

بقیه از صفحه ۲۳

بقیه ذخیره علوم اقتصادی

راکیان سده احمد، ایمانی عباس، حاجیانی عبدالصمد، اسماعیلی مهاجر ایرملو ناهید، محمد آقاهوسون، متدین محمد رضا، مهر آیین قمر فرشته، دهقانی تفتی یوسفعلی، مهدوی نجم آبادی رضا، امانتکار مهران، دانائی فاطمه ماهرخ، قایمی پروازی عبدالوحید، اشوری زهره، نمکی دوست زهرا، عرفانیان تقوائی هادی، معبینی رحیم، موثق نادز، ظهوری رویا، شکریان سعید، کبیانی حسین، جواهری نو بطیا، نبید فاطمه، رحمتیان نازنین، طاهر پور شهرام، عباس زاده خیابان جواد، سدیقی محبوبه، یونسی هایده، امینی حسین، پیک زاده ابراهیم، یاسائی مصطفی، فیاض عبداله، توری فرزانه، معیر ویدا، زمانیان یزدی، حمید، کریمی بابا احمدی منصوری، صراف اسماعیلی منوچهر، مظفریه الهه، آذین مریم شکوه، حسینی اشتری بانی عطاءاله، نگارش نژاد عبدالمجید، آبسالان فرنگیس، محب اصفهانی عباس، طرف رقیه، جمالی غزت، مارکاریان ایسکی آغتج نوریک، مسعودی منوچهر، کریمی پور شهره، معانی حصاری امید، کهنیم لینا، زاطبی علیرضا، جمال خانی خامنه غلامرضا، خاجیان خسرو، فقیهی حبیب آبادی ناصر، زحمتکش طوقچی محمود، گورویی علی شر، ساهاکیار تبعف استفیک، شفیعیان نصراله، چوبینه ندا، محور نسرین السادات، اخوندی محسن، توانگر نرجس خاتون، کابنیی مقدم زهره، امین کیواندخت، بهشتیان هنگامه، فروزان‌زاده عباسعلی، رضائی ساروی معصومه، شریف مهدی، منصوری عبداله، یثربی زهرا، اشرفی رنجانی سیده مهوش، نگین تاج خسرو، مدرسی تهرانی مرجان، صابری شهر بابکی عذرا، رنجبران فاطمه، الیهو ژاله، شریعتمداری فاطمه، شاهچراغی شهناز، جباری منصوره، قرپروند اسکندری طوبی، توکلی علی اکبر، صفرپور نیکو لنگرودی محمود، پیروزی ترانه، ایرانی ها معصومه، شرافتی میاندواب بهزاد، رنجبر صفی آباد حیدر، صادق زاده رقیه، کلاهی اول مهوش، جلالیان جلال، مالکی علیرضا، امان‌الهی امنه، رضوانی حبیب آبادی حسین، عظیمیان محمدرضا، سلیمی هایده، کله هویی عزیز، حوله مسعود،

قبولشدگان حقوق

شفیعی معصومه، نواب زاده اردکانی ناهید، نیکفر محمدرضا، ارام برزو، صالحی اصفهانی هایده، نیک‌پی شیرین، گودرزی خدامراد، گودرزی خسرو، امامیان اریا، یوسف پور، علی رحم، سادات الحسینی فرزانه، رهنمای چیت ساز محمدسعید، علوی سیدمحسن، شاه کرمی فریبا، فردرو حسین، سبط‌الشیخ سیدابراهیم، حاجی عبدالباقی محبوبه، ساسانی کلوری حمیدرضا، استی نجف آبادی ناهید، کاشیگر مدیا، غفاری عسگر، عشوری منیر، مستوفی مهران، المعی هاله، امامی محمدحسین، طوفانی وحید مژگان، سیاح ملی منیژه، بهبودی میترا، نیکومرام سوسن، شایان پور سیامک، رحمتی شهرضا داریوش، میثاقیان شهان، علی بابایی محمدحسن، رفیع اذری مصطفی، محمودی مسعود، بیهقی مهین، معتمد ژاله، ملکی عباس، بختیار مینو، ابوالفتحی مجید، چهاردع بالادهی علیرضا، جوادی گلنار، محب اصفهانی عباس، سلیم شهشهانی زهرا، فتورچه فاطمه، دوستدار فطانه، مؤمن بکاء اکبر، خانی زباطی بهناز، ایلا مهرداد، پوراحمد علیرضا، دهداری فرزانه، طاهری فاطمه نازنین، جابری انصاری محمدعلی، نیرنوری شیرین، سهرابی نژاد میترا، جابر انصاری علیرضا مهدویان مهرداد، گله‌دار زهرا، سپنج مهدخت، توانگر ترجس خاتون، ملاصادقی رکن آبادی غلامعلی، لطفی گیتی، میرترابی منیژه، شفیع زاده اسفندآباد عنایت‌اله، کرمانشاهی اصل راضیه، جزایری فارسانی سیدعباس، مهندس جعفر، الماسی، مسعود، ایزد گشسب افسانه، قرابی احمد، کاظمی ایرج، درگاهی فدائی پروانه، پرهیزگار پریوش، احمدی سقرلو ناصر، خیامی لیلا، رجالی فرمحمدرضا، طاهرنیا وفا، اخوان شهره، مدرس نیا بهرام، ابسالان فرنگیس، اسکندری اقدس، باقری بوسجین امین، تکاور فیروز، پرنیان سیمین دخت، معموری غلامعلی، یاسائی فخرالملوک، ظروفیان زهره، عظیمیان بجستانی حسین، جامه بزرگ محمد، ال علی سیده بتول، مهدوی نجم آبادی رضا، افتخاری پروین، کامیار بدرالسادات، اعتضادی نادره، مقدم جو محمدرضا، نبی زاده محمد، ظروفی علی، مصطفوی کاشانی فریده، اقباشلو اکبر، سوهانی مستانه، ترابی زیارتگاهی زهرا، صبوری سیچانی مهوش، لطفیان کریم، احمدی سطری فرزین، افشار بکشلو نادر، پورملک جورشری وجیهه، تاجیک پرویز، جهانشاهی سید ناصر، فروتن زاد ابراهام، اسماعیلی امین کامران، رضائی حمیدرضا، حضرتی هما، مسلمی مهرداد، پارسایی حیدر، هدایت زاده علی، اصغریان غلامحسین منوچهر، شاطری پرویز سپهرداد محمد، فقیهی حبیب ابادی ناصر، اشرف سمنانی محمدحسن، مختشمی علیرضا، نخجوانی شمسی، معالی ناصر، شیوا انورالسادات، حیدری زنگنه فرزانه، ارباب صدیقه، حسن زاده ماکویی سیما، جاودانی حسینی سیما، یزدانپناه مسعود، جعفری شهلا، یزدانشناس نیره، تبریزی زاده مینا، عرفانیان تقوایی هادی، مهندس یعقوب، حیدری شهناز، گلبو نادر، ریاحی ناصر، اسفندیاری شهره، مشیرغفاری فریبا، شیوا شاهرخ، زارعی خداخواست، دستمالچی گیتی دخت، مکرمی علی محمد، پاویز یحیی، ایزدی جهرمی عباسعلی، فرهادی غلامعلی، هبنت آزاده، متین عسگری افسانه، حجارسنگی اکبر، عرب فاطمه فریبا، لاهیجانیان رسول، دبیران ظهوری فریبا، معین سیدمحسن، دشت بین حجت‌الله، قاسمی مرزبال ذات‌الله، کرباسی زاده ناصر، اژدری ابراهیم، آتش هوش احمد، داوری قمی اکبر، شکوهی شهریار، خرمی خسرو، صفاکیش امیر، سعیدی پوران دخت، نانکلی سهیلا، ادیب منش نیره، کچلامی سلطانی عبدالعلی، برنجی تهرانی رحیم، حاجیان محمدرضا، یوسفی لاله، شهریاری آرام، توکلی علی اکبر، انصارین داود، حریری محمدمهدی، سیمحایی فریبا، باب هادی عشر فاطمه، فرقان آرمون، دادگری مژده، ارجمند طلیعه، مصطفوی ایرج علی، پاشامحمدنوری علی، ارجمندی رفسنجانی حیدر، چابکی ام البنین، مردانی دشتی مسعود، زارعی مجید، ابوالحسنی مریم، سدهی اصفهانی شهناز، کریمی گیتا، یاسائی مصطفی، گلشن شهرزاد، یاراللهی بهناز، زاهدی حیدر، مرادزاده محمد، شمسی‌پور غلامرضا، میذنی‌پور شهریار، شوخستریان شهرزاد، ایمانی سیدمحمد، لخازنی ناهید، امیرارجمند اردشیر، جواهری نو بطیا، حوله مسعود،

ذخیره حقوق

حسن‌پور قادی حیدر، کریمی بابا احمدی منصور

داودی محمد، فرهودی بیژن، آوانس‌یان قره‌داغی مرینه، جلالی فراهانی علی، ذاکری علی، باقری مهرداد، کرمانی القریشی مهری، فخاری حسین، نوری فروشانی اعظم، مقامی محمدتقی، شایان بهروز، البنرزی منش امیرهوشنگ فیاض شاهان دشتی سیدابراهیم، میرمحمدصادقی حسین، نگین تاجی زردک محمدتقی، پزشگزاد عزت الزمان، رفیعی پور حمید، طراوتی سودابه، عباس‌زاده خیابان جواد، بنی‌زمانی سرور، خطیب رهبر رویا، ایزدی مریم بانو، بایرامی آذر جعفر، صادق، حسنی مهوش، حاجی محمدعلی فهیمه، فرش باف زیرنگکار اخلیل، خوش جوی محمد، مرابی نسرین، میرزایی حسین، تفضلی آذر، کلانکی اکرم، انوشه‌پور خدیجه، پیروزی ترانه، احسانی مهرنوش، اعتمادی عبدل‌آباد فریبا، حجتی ناهید، واشقانی فراهانی ابراهیم، جمالی حسین، محمداقا سوسن، آذین مریم شکوه، جوادی احمد، اشرفی زنجانی سیده مهوش، حقگونی پرویز، بیگ‌زاده ابراهیم، جنابان شهلا، دلیلی فرزانه، صحیی‌زاده بتول، جعفری محمود، قاضی‌زاده وفا، دادوند بابک، اکبری حیدر، شکویان سعید، گورونی علی شیر، ابطحی فروشانی سیدمحمدجواد، صدرپور چشمه چنار موسی، قندش سودابه، شفیعی زهرا، یک کلام کاشانی مهدخت، رضائی ماربین اسماعیل، مصباحی محمدعلی، امینی نائینی کیواندخت، فارسی نادر، اسماعیلی مهاجر امیرملو ناهید، عباس پور آتشگاه یداله، هدایتی مهدی آبادی منصور، موسوی شیوار سیاوشیان سهیلا، بنی اسد مسعود، تربتی رویا، موقرحسنی فریده، میرزا بزرگ خدیجه، صداقت خسرو، صلحی‌زاده مژگان، کاظم‌زاده آزاد مهدی، بیگلری تسترن، صحافیان محمود، علوی کاخکی سیدمحمدهادی، انواری شهلا، بوداق حکیمی فلورا، منصوری احمد، کریم‌پور نظری مسعود، اقبالی افشار شهاب، عابدیان سعیده، رضوانی غلامعلی، ملک مریم، محمودی پروین، ارشدی منصور، پورمند محمدحسین، امامی مجیدی علی، ادیب نظری مریم، رحیمیان اصفهانی حمید، علی حکیم زینب، متدین محمدرضا، جزایری شوشتری شهرزاد، ایرم اروجکدی بهزاد، کله‌هوئی عزیز، فرشچی محسن، توانائی‌پور فرزانه، صادقی نشاط امیر، اشراقی مهری، ستوده چاشتری شهناز، لبیب محمدرضا، دانائی فاطمه ماه‌رخ، کبیری محمدعلی، بخشی فیروزه، مطلبی تسرین، امانت کار مهران، علیزاده آرامی عزیزالله، داودیان فرزاد، روشن ضمیر نسرین، عظیمیان محمدرضا، طالبی‌پور نیکو خدیجه، فیروز بخش همدانی یاسمین، محور نسرین‌السادات، نادریان اصغر، مصدقیان طرقبه مهرانگیز، میرزائی اقدس، قرهی قهی عفت، ارشدی یاراحمدی شهریار، همرنگ محمدجانلو فریده، هجرانی محمدصالح، رستگار هنگامه، شفیعی خسروشاهی حسن، شعبانی احمد، میهن‌پرنیت علیرضا، حیدری‌زاده علی اکبر،

ده بزرگی غلامرضا، باطنی محمد، بادله میکائیل، قندی فرشته، رحمتیان نازنین، ایزدی الهه، محمدطاهری علیرضا، طلائی میترا، علی اکبر علیرضا، علی طبری فرنود، دوستدار حقیقی خامنه محمد، عقیقی عبدالمجید، ایزدی مرتضی، آیرانپورمبارکه غلامرضا، مصباح عطا، یوسفی افشار فریبا، وجدانی جهرمی خلیل، طوقی محمود، ابراهیمی مهدی، آخوندی محسن، فروزان زاده عباسعلی، قنبری فیروز، علیانی احمد، فروزنده دهکرودی بهروز، امامی مرضیه، رهبری نسرین، کشت کار ناصر، فیروزی هما، محمود شکری، جمالی عزت، زمانیان یزدی حمید، جلالی ندوش محمدرضا، بهلانی بهزاد حسن، تقفی خادم مینا، پرهیز شهلا، ملک فضل اله، غزیبی ضرغام، میرحسنی حسن، حیدربان هما، صابرزاده اردستانی منوچهر، فزوینی زاده رباب، حسنی اشترنیائی عطاءاله، یوسفی غلامرضا، شیخی بساط آبادی مسعود، امینی علی اصغر، وزیری تهانی کامران، کمالی نژاد فریده، محمدحسنی تاجنی زاده نادر، فکر آزادان مهردخت، جلال منش ملکزاده، ستاری افسر، نامی علی اصغر، فخارزاده محمدعلی، گرامی پناه مهشید، رضائی ساروی معصومه، واغطی دهنوی برتضی، شفیعی آزاد سوسن، قاسمی رندی حسین، وهابی

عبدالغفور، ظهوری فایزه، مجدآبادی فرهانی مصطفی، ایرانی نژاد مه بانو، عرفانی سیدشمس الدین، سیاری نعمت اله، یقینی علی اکبر، هنرور رویا، اسدی آذرم، جعفری جم شهزاد، توکلی کاظم، کاظمی موسمی، میرنیا هریکنده‌یی سیدخلاق، تاهباز صالحی معصومه،

قبولشدگان جامعه شناسی

جاهد فرمشاد، شفیعی معصومه، نواب زاده اردکانی ناهید، نیک فر محمدرضا، آرا برزو، صالحی اصفهانی هایده، نیک پی شیرین، گودرزی خدامراد، گودرزی خسرو، خالقی حسن، یوسف پور علی رحم، سادات الحسینی فرزانه، رهنمای چیت ساز محمدسعید، علوی سیدمحسن، شاه کرمی فریبا، فردو حسنی، حاجی عبدالباقی محبوبه، ساسانی کلوری حمیدرضا، غفاری عسگر، امامی محمدحسین، سیاح ملی منیژه، بهبودی میترا، نیکومرام سوسن، شایانپور سیامک، رحمتی شهرضا، داریوش، علی بابائی محمدحسن، محمودی مسعود، بیهقی مهین، معتمد ژاله، ملکی عباس،

بختیار مینو، ابوالفتحی مجید، چهادع بالادهی علیرضا، جوادی گلنار، سلیم شهشهانی زهرا، مهاجری محمد علی، فتورچه فاطمه، موبد بکاء اکبر.

ذخیره جامعه شناسی

خانی رباطی بهناز، ایلا مهرداد، پوراحمد علیرضا، دهداری فرزانه، جابری انصاری محمد علی، سهرابی نژاد میترا، مهدویان مهراد، اشتیاقی حسن، گله‌دار زهرا، سپنج مهدوخت، توانگو نرجس خاطون، ملا صادقی رکن آبادی غلامعلی، لطفی گیتی، میرترابی منیژه، شفیع زاده اسفند اباد عنایت‌الله، کرمانشاهی اصل راضیه، محبوبی لادن، جزایری فارسانی سید عباس، مهندس جعفر، ایزد گشسب افسانه، قرائی احمد، کاظمی ایرج، گنجعلیزاده سعید، درگاهی فدایی پروانه، پرهیزگار پریوش، خیامی لیلا، طاهرنیا وفا، اخوان شهره، مدرس نیا بهرام، آبسالان فرنگیس، تکاور فیروز، پرنیان سیمپندخت، معمری غلامعلی، یاسائی فخرالملوک، مالک سودابه، ظروفیان زهره، جامه بزرگ محمد، آل علی سیده بتول

قبولشدگان تاریخ

نیک فر محمد رضا، آرام برزو، صالحی اصفهانی هایده، گودرزی خدامراد، گودرزی خسرو، یوسف پور علی رحم، رهنمای چیت ساز محمد سعید، علوی سید محسن، شاه کرمی فریبا، غفاری عسگر، سیاح ملی منیژه، رحمتی شهرضا داریوش، علی بابائی محمد حسن، محمودی مسعود، ملکی عباس، بختیاری مینو، ابوالفتحی مجید، چهاردغ بالادهی علی رضا، جوادی گلنار، سلیم شهشهانی زهرا، فتورچه فاطمه، خانی رباطی بهناز، سهرابی نژاد میترا، گله‌دار زهرا، ملا صادقی رکن آبادی غلامعلی، مهندس جعفر، قرابی احمد، کاظمی ایرج، پرهیزگار پریوش، خیامی لیلا، اخوان شهره، مدرس نیا بهرام، تکاور فیروز، پرنیان سیمین دخت، معمری غلامعلی، کامیار بدرالسادات، مصطفوی کاشانی فریده، سوهانی مستانه.

ذخیره تاریخ

ترابی زیارتگاهی زهرا، پوری ملک جوزشرمی وجیهه، تاجیک پرویز، جهانشاهی سیدناصر، شاطری پرویز، سپهرداد محمد، فقیهی حبیب ابادی، ناصر، مختشمی علیرضا، نخجوانی شمسی، حالی ناصر، حیدری شهناز، ریاحی ناصر، مشیرغفاری فریبا، شیوا شاهرخ، مکرمی علی محمد، فرهادی غلامعلی، حجارسنگی اکبر، دبان ظهوری، فریبا، معین سیدمحسن، دشتبین، حجت اله، کرباسی زاده ناصر، قاسمی زمرزبال ذات اله، اژدری ابراهیم، داوری قمی اکبر، شکوهی شهریار، صفاکیش امیر، برنجی تهرانی رحیم، یوسفی لاله، شهریاری ارام، انصارین داود، حریری محمدمهدی، سیمحایی فریبا، ارجمند طلیعه، مصطفوی ایرج علی، ارجمندی رفسنجانی حیدر، چابکی ام البنین، ابوالحسنی مریم، گلشن شهزاد.

قبولشدگان زبان و ادبیات فارسی

خواجوی مهین فاطمه، صهبانی حدادپور ژاله، بصیری شمیرانی میترا، قاضی طباطبائی رویا، نوری مریم، سالیانی طوبی، وزیری طاهره، همایونی زند زهرا، جلالی قلانی داریوش، صادقی میبدی مهین، کاشانی محمود، زنده علی محمدابراهیم، معینی عشرت، احمدی حسین، جلایی مهین، مدنی کاشانی صدیقه، شیدعرب افسانه، محمدی ارانی مهوش، بهجتیان بهروزی حبیبه، باقرزاده خرسندی مریم، صاحبی لاله، ولی معصومه تقة الاسلام طاهره بیگم، اوثیرگان مریم، میرقندرسکی شهره، بسعادتی سهی سکینه، اقامحمدی فخراعظم، محمدحسینی سیما، صادق نژاد فاطمه، سلیمی دافساری کبری، احمدی محسن، اسلامی پور موسی، کوکه حسن، کلوی خدابردی، فارسی فرزانه، صوفیان ادنا، ستون زاده یزدی مسعود، صاحبی لیلی.

ذخیره زبان و ادبیات فارسی

ترابی میلانی فریده، طالش انساندوست فرشته، شفیعی گیلانی، سکینه، شریف انتظام‌الملوک، محمودی النجارقی آذر، علویون رضا، اورکی لاکان مریم، قطمیری مریم، مشعودیان مریم، قلیلی نجف آبادی مشید، باغبه ناهید، سپهری شهنام، شفاعی نوشین، شهیاری زواره پروین، مشتاقی زهرا، درشگی بتول، طباطبائی اردکانی ناهید، عباسی کوثر، شبانی غریراله، توفیق آزاده، عظیمی فروغ، مظفری خمسه مریم، محمدی فناتغستانی امان اله، دهقان پوررشکوبیه حسین، عدالت پیشه ابراهیم، جهان بخشی سیما، مختاری زرندی فریده، نوری اصفهانی مریم، نوروززاده محبوب معصومه حریمی افسانه، مجدمی پور سرور، مهرابیان فاطمه، رجبی ابراهیم ابادی غلامرضا، قادری تیمور، مرادیان سیمین، قره گلو بتول، دعوتی بتول، پاکدامن بیراد منصوره.

قبولشدگان ادبیات انگلیسی

مالک پور اصغر، خواجوی میهنی فاطمه، سالاری نصراباد شهیندخت، فولادیان سیما، صبهبانی حدادپور ژاله، تصیر فلورا، متناصری سودابه بصیری شمیرانی میترا، موسوی فریده، نصیریان معصومه، سراجی فرح، جیفرودی افسانه، توکل رکسانا، اوهبی شیروین، سالیانی طوبی، کامران مستانه، کاشانی محمود، مگری نازنین، چراغی خلیل اله رشتی فرزانه، فرزام عباس، کشواد مرجان، علویون رضا، میرحسینی زهره، همایونی زند زهرا، اسماعیل گوهری مجید، محمدی معاف بهزاد، کیوانی زهره بارونی ساتو، صادق نژاد فاطمه، همت همایون، کشیشیان نماجردی نژده، کله قیچی فیروزه صادقی میبدی مهین، زنده علی محمد ابراهیم افتخارزاده تیما، حسینی مینا، فارسی فرزانه، شفیعی گیلانی سکینه، سلیمی و افساری کبرا، وزیری طاهره، خرمی غلامرضا، فرخی پور تبریزی ملک، رضوانی تراقی رویا، شریفی داود، بردیار فاطمه بدیعه.

ذخیره ادبیات انگلیسی

تعلیم شیوا، مشعوف علیرضا، احمدی حسین، باقرزاده خرسندی مریم، مجدی پور سرور، فرزدقی پروین، مهربانی حسین، اشرفی مسعود، رازی مهناز، بابکان طوبی غلامیان فاطمه، رخشا افسانه، ولی معصومه، خالقی نسب پروین، صاحبی لاله، محمدزاده میمندی اکبر، خاچاطوریان هیلدا، زکیانی کریم، قادری تینور، خواجه بیان ازاده، نوری مریم، وفائی فرهاد، اغاسی پور سهیلا، قره گورلو بتول قربان علی مریم، وثیق‌پور فریده.

ارزسقی مریم، امیرخیزی مهوش، عظیمی فروغ، فتاحی سعید، زنگنه مهناز، نوروززاده محبوب معصومه، باتانیان سنلبارانی انژل، وحدتی دانشمند سروش، شبانی عزیزالله، فتح نژاد فرامرز، احمدی محسن، رحمانی بیژن کلویی خدابردی، اصنفیا ابوالقاسم، مراد آیدا، اویژگان مریم، توفیق آزاده، طباطبائی حمیده، ایران پور ملک منصور، بهجتیان بهروزی حبیبه.

قبولشدگان ادبیات فرانسه

بیات فریما، ریاحی پریچهره، حق گو فرخ، به آفرین گیتا، خمار قصاب شهناز، مسلم زاده اصل محمود.

قبولشدگان جغرافیا

صهبانی حداد پور، بصیری شمیرانی میترا، نوری مریم، سالیانی طوبی، فولادیان سیما، رشتی فرزانه، همایون زند زهرا، قربانعلی مریم، صادقی میبدی مهین، وحدتی دانشمند سروش، کاشانی محمود، زنده علی محمد ابراهیم، تعلیم شیوا، احمدی حسین، جلایی مهین، میر حسینی زهره، مدنی کاشانی صدیقه، خالقی نسب پروین، سید عرب افسانه، محمدی ارانی مهوش، بهجتیان بهروزی حبیبه، توکل رکسانا، صاحبی لاله، حشمتی محمد، شریفی داور، ثقهالاسلام طاهره بیگم، رحمانی بیژن، بردبار فاطمه بدیعه، شوشانی شهره، سعادتی سهی سکینه، آقا محمدی فخر اعظم، محمد حسینی سیما، کلوی خدا بردی، حق گو فرح، سالاری نصر آباد شهیندخت.

ذخیره جغرافیا

ستون زاده نیروی مسعود، صاحبی لیلی، ترابی میلانی فریده، شفیعی گیلانی سکینه، محمودی النجارقی آذر، علویون رضا، قطمیری مریم، مطمیری مریم، مسعودیان مریم، قلیلی نجف آبادی مشید، باغبه ناهید، سپهری شهنام، شفاعی نوشین، مشتاقی زهرا، طباطبائی اردکانی ناهید، عباسی کوثر، شبانی عزیز اله، توفیق آزاده، مظفری خمسه مریم، محمدی قناتغستانی امان اله، دهقان پور شکوبیه حسین، عدالت پیشه ابراهیم، جهان بخشی سیما، مختاری زرندی فریده، نوری اصفهانی مریم، نوروززاده محبوب معصومه، مهرابیان فاطمه، رجبی ابراهیم آبادی غلامرضا، قادری تیمور، مرادیان سیمین، بهنام تقی‌پور مجید، قره گوزلو بتول، هاشمی اعظم السادات، سبکدل هوشیار مینا، کیاری طاری شهین، همامی بروجنی زهره.

قبولشدگان روانشناسی

صهبانی حدادپور ژاله، بصیری شمیرانی میترا، قاضی طباطبائی رویا، نوری مریم، سالیانی طوبی، خواجه‌بیان ازاده، تصیر فلورا، فولادیان سیما، رشتی فرزانه، چراغی خلیل‌اله، وزیری طاهره، همایونی زند زهرا، جلالی قلاتی داریوش، قربانعلی مریم، کامران مستانه، اوهبی شروین، صادقی میبدی مهین، وحدتی دانشمند سروش، فرزدقی پروین، کاشانی محمود، زنده علی محمد ابراهیم، اصفیا ابوالقاسم، تعلیم شیوا، نصیریان معصومه، احمدی حسین، جلایی مهین، میرحسینی زهره، موسی‌زاده دافچاهی میندرقیه، مدنی کاشانی صدیقه، خالقی نسب پروین، سیدعرب افسانه، کیوانی زهره، متناصری سودابه، محمدی ارانی نهوش، بهجتیان بهروزی حبیبه، موسوی فریده، توکل رکسانا، امیرخیزی مهوش.

ذخیره روانشناسی

مشعوف علیرضا، سراجی فرح، رضوانی تراقی رؤیا، باقرزاده خرسندی مریم، صاحبی لاله، ولی معصومه، رخشا افسانه، رازی مهناز، ثقهة‌الاسلام طاهره بیگم، اویژگان مریم، حسینی فلیا، رحمانی بیژن، بردبار فاطمه بدیعه، شوشانی شهره، افتخارزاده تیما، سعادت سهی سکینه، وفائی فرهاد، تابان زهرا، آقامحمدی فخراعظم، محمدحسینی سیما، صادق نژاد فاطمه، لاله زاری شهزاد، رضوی تقوی رقیه، سلیمی دافساری کبری، احمدی محسن، اخوان صراف فاطمه، کوکه حسن، کلوی خدابردی، فارسی فرانه، حق گو فرح، فارسی فرانه، صوفیان ادنا، سالاری نصرآباد شهیندخت، ستون زاده یزدی مسعود، صاحبی لیلی، ترابی مینی فریده، طالش انساندوست فرشته، میرزائی افخم السادات.

بزرگترین محتکر تبریزی فراری شد

حاج علی اصغر شمس آذر، میلیونرمعروفو صاحبیزرگترین کارخانه آرد تبریز که با رای کمیسیون امنیت اجتماعی باتهام عرضه نکردنکالا وگرانفروشی، به یکسال زندانمحکوم شدهاست هنوز فراری است .

صبح امروز اعلام شد ، برای دستگیری حاج علی اصغر شمس آذر، عکس وی تکثیر شده و به کلیه پاسگاه های انتظامی استان تحویل گردیده است .

خبرنگار اطلاعات در تبریز می نویسد : دیشب در اجتماع بازرگانان و صاحبان صنایع آذربایجان شرقی وفرماندارتبریز ایرج تبریزی معاون استانداری آذربایجان شرقی که با حضور در اتاق بازرگانی این شهرتشکیل شد ، کلیه بازرگانان اعلامآمادگی کردند که چهل در صد نرخورق برنجی ، پنج در صد نرخ چای مخلوطه ، و ده در صد نرخچای مصنول خارجی و پنج در صد نرخ پارچه های تریکو تولید کارخانه های داخلی را کاهش دهند . اینکاهشبهاخذ نرخهای دیماه ۵۳ انجام خواهد شد .

بازرگانان همچنین متعهدشدندکه پارچه هایتریکورابصورتکیلوئی بفروشند .

در این جلسه همچنین مقرر شد از این پس هر ماه یکهزار و پانصد تن سیمان دولتی به سیمانکاران و کارخانه های موزاییک سازیتبریزتحویلشود. سیمانکاران و موزائیک سازان نیز تعهد کردند ،موزائیک و وسایل مربوط به سیمانکاری را بمیزان ۲۵ در صدارزانتر ازنرخ دیماه ۵۳ به خریداران بفروشند.

جریمه شدند

بامداد امروز منوچهری رئیس دادگاه ضرینی گرانفروشانتبریز، ضمن گردش در شهر ، صاحب کارخانه آجر محافظه، تبریز ـ رسول یقینی ـ رابباتهام گرانفروشی ۲۰۰ هزار ریال جریمه کرد .

همچنین در بازدید از میدان حکم‌آباد تبریز یوسف بابایی تنها بارفروش این میدان باتهام گران فروشی ، ۳۰ هزار ریال جریمه شد .

تعطیل پلاژها

● دیروز پلاژهایبندر پهلوی و غازیان مورد بازدید توانا استاندار گیلان قرار گرفت ، در جریان این بازدید،سه پلاژمعروف بسته شدوصاحبان آنهابهکمیسیون امنیت اجتماعی معرفی شدند .در بندر پهلوی همچنین یک میوه ـ فروش بنام رجبعلی گیلمردی بازداشت شد .بهپلاژداراناخطار شده است در صورت بالا بردن نرخها ، پلاژ آنها بسته میشود و صاحبان پلاژ به کمیسیون امنیت اجتماعی معرفی خواهند شد .

● دو بازرگان معروف به نام های حاج بابائی و حاج احمد زهری فروشندگان انواع موتور در ساری بازداشت شدند .

نیکنام (مصالح فروش) مهدی تهامی ، محمد محمدی ، عیسی نادری و جلال آریا (خواربار‌فروش) دیگر بازداشت شدگان ساری هستند .

● در نجف آباداصفهان ،احمد مددی ، حسن کمانچی و ابراهیم شیرزادی بجرم اخلال در امر مبارزه با گرانفروشی بازداشت شدند .

● در مرودشت پنج فروشگاه بعلت گران فروشی تعطیل شد . صاحبان مغازه هایی که تعطیل شده عبارتند از : احمد ثابت ، سیروس امامی ، عینالله زارع ، سید حسین موسوی و پرویز فتحعلیزاده ، در مرودشت یکیاز بازرسان اتاق اصناف نیز بعلت تخلف اداری از کار برکنار شد .

● در تفت یک مغازه قصابی بجرم گرانفروشی تعطیل شد .

● ابوطالب خدری فروشنده مصالح در قم به جرم عدم عرضه کالا بازداشت شد .

رسیدگی آغاز شد

کمیسیون امنیت اجتماعی مشهد کار رسیدگی به پرونده اجحاف و گرانفروشی عباس‌آهنچیرئیس صنف آهن فروشان را کهمدتی متواری بود آغاز کرد ، همچنین کار رسیدگی به اتهامات محمد تقی نواده بابائی عمده فروش لبنیات در مشهد آغاز شده‌است.

عباس آهنچی متهم است پروفیل تولیدی کارخانه توش را هر کیلو ۲ ریال در عمده فروشی و مبلغی بیشتر در خرده فروشی در بازار تهران فروخته است .

در مشهد همچنین حاج سیدباقر اورعی تولیدکننده گچ و آجر به علت خودداری از عرضه آجرو عباس آهنچی عمده فروش آهن به علت گرانفروشی دستگیر و بازداشت شدند .

● نرخ آهن در اصفهان تثبیت شد و آهن فروشان برای هر کیلو آهن فقط پنجاه دینارسود خواهند برد .

● قصابان خرمشهری هر کیلو گوشت را ۴۰ ریال ارزانکردند.

● در گرگان نیز نرخ انواع گوشت و مرغ کاهش یافت و بهای آجر فشاری ۲۵ در صد تنزل کرد .

● در همدان ۵ نفر ازعوامل اخلال گر و گرانفروشبازداشت شده‌اند و ۸۰ نفر از کسبه به جرم گرانفروشی بدادگاه معرفی شده‌اند ، ۶ بارفروش میدان به پرداخت‌جریمه‌نقدی محکوم‌شدند.

● کمیسیون امنیت اجتماعی همدان ، غلامحسین نقیخواه نایب رئیس اتحادیه صنفگاوکش همدان ، اکبر اسدی ، محمد خداداد ، اکبر چرخیان(قصاب) و حمدالله کمالی (لواش پز) را به جرم تقلب ، کم فروشی و به جرم کم فروشی و احتکار بازداشت شدند .

● داروخانه اصغر صانع در قم به جرم نداشتن پروانه ،دکتر داروساز مسئول نسخه‌پیچی غیر مجاز و گرانفروشی تعطیل شد.

★ اهواز

طی چند روز گذشته ۳۸ نفر از کسبه وپیشهوران متخلفاهوازی به دادگاه نظام صنفی معرفی و هر یک به پرداخت جرائمی از ۲۶۱۰ تا ۶ هزار ریال محکوم شده‌اند .

● کمیسیون امنیت اجتماعی آبادان دیروز علی رضائی وارد‌کننده عمده تخم مرغ را باتهام اخلال در توزیع تخم مرغ و خودداری از فروش جنس به ۸ ماه بازداشت محکوم کرد .

این دومین گرانفروشی استکه ظرف چند روز گذشته از طرف کمیسیون امنیت اجتماعی آبادان محاکمه و محکوم میشود .

★ کارخانه رئیس‌انجمن‌شهر

● فعالیت کارخانه آجر سازی «مجدی‌زاده» رئیس انجمن شهر دزفول بخاطر احتکار و تخلفاز نظام صنفی متوقف شد و اتاق اصناف دزفول بمدتدو ماهتوزیع آجر این کارخانه را بعهده‌گرفت.

★ ملایر

رجب امیری و حسین رندی دو نفر از دامداران بزرگملایری بخاطر خودداری از عرضه‌دام از طرف مقامات ذیصلاحیت هر یک به ۶۱ روز زندان محکوم‌شدند.

ضمنا دو واحد صنفی (چلو کبابی و مصالح فروشی) و یک مغازه لوازم‌التحریر فروشی بنام «فروتنی» که متعلق به عضوکمیته حمایت از مصرف کننده ملایر است بعلت گرانفروشی بسته‌شد.

★ کرمانشاه

دیشب نرخ هر کیسه سیمان و هر کیلو برنج دولتیدرکرمانشاه به ترتیب ۱۳۵ و ۳۹ ریال اعلام شد .

همزمان با ورود هیات اعزامی از طرف وزارت بازرگانی به کرمانشاه نرخ انواع نوشیدنیها و ارزاق‌عمومی در این شهراعلام گردید .

کمیسیون حفظ امنیت اجتماعی کرمانشاه طی هفته گذشته در دو جلسه در استانداری‌به‌پرونده های یارعلی زردلانی ، رحمان رحمانی ، حاج کریم فخریپور (۳ چوبدار و قصاب) و عبداله پورسیاهی و عسگری (خباز) رسیدگی و یارعلی زردلانی و رحمان رحمانی‌را به ۶ ماه‌زندان و سه تن دیگر را به ۳ تا ۶ ماه بازداشت محکوم کرد .

★ چالوس

۳ مغازه لوکس فروشی و خواربار فروشی متعلق به رفیع رفیع‌زاده ، حمید حمیدی‌وابراهیم همراه بعلت نداشتن اتیکت و تخلف از نظام صنفی تعطیل‌شد .

★ کرج

ماموران اتاق اصناف کرج ۵ واحد صنفی (۳ میوه فروش ، یک نانوائی ویک لبنیات‌فروشی) را بعلت تخلف‌ازنظام صنفیتعطیل کردند.

طی ۴۸ ساعت گذشته حدود یکصد واحد صنفی در کرج‌جریمه شده‌اند .

★ اصفهان

پروانه کار صاحبان یکی از گز فروشیهای معروف اصفهان به نام «گز کاخ» بخاطر گرانفروشیبرای همیشه لغو شد .

اکبرزاد استاندار اصفهانامروز همراه چند تن از مقامات مسئول به بازدید از مغازه ها پرداختو طی آن چند مغازه بخاطر گران فروشی ، احتکار و عدم توجه به مسایل بهداشتی تعطیل شد .

از جمله بازداشت شدگان روز های اخیر در اصفهان محمد علمداری ، احمد عابدی ، سید عبداله طاهریان (مرغ فروش) و اسداله زمانی (نانوا) هستند .

★ شیراز

۷ فروشگاه‌بزرگ در شیرازبعلت گرانفروشی تعطیل شد .

فروشگاه ها عبارت بودند از خرازی نخلک (حاج علی‌صدیق) خرازی اسپات(سیدابراهیم‌احمدی) خرازی هدیه(منوچهر جوانفرد) خرازی پاسارگاد (عبدالمهدی رضوی) کفاش پاتیف (منوچهر مجرد) خرازی‌پور فخر ،خرازی عبدالوهاب سجادی .

★ خرمشهر

ظرف ۴۸ ساعت گذشته گوشت در خرمشهر ۶۰ ریال ارزان شد و از کیلوئی ۲۴۰ ریال به ۱۸۰ ریال رسید .

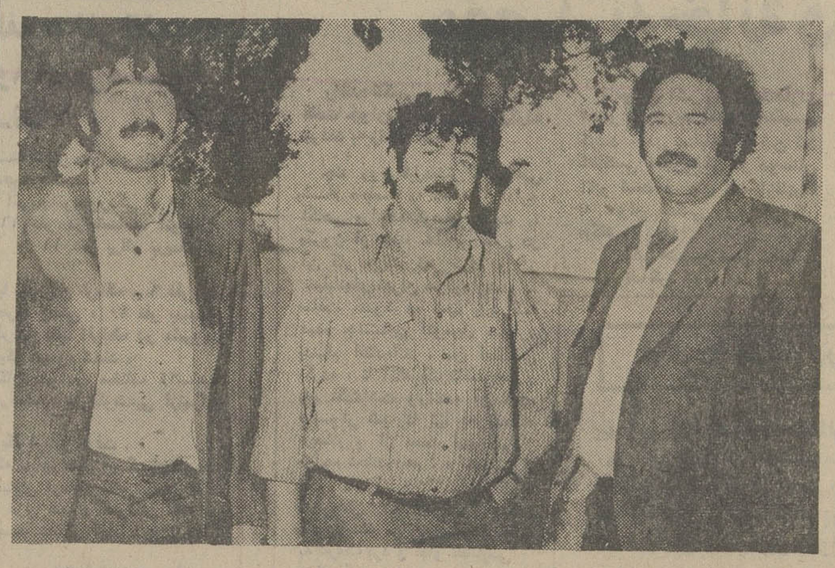

دیروز ۷ بارفروش عمده زنجانیبه اتهام گرانفروشی و اخلال در توزیع میوه ر تره‌بار دستگیرشدندعکس ۳نفر از بازداشت شدگان را نشان میدهد

چهار تن دیگر از گرانفروشان که دستگیر و بزندان محکوم شده‌اند :اکبراسدی ، غلامحسین‌متین‌خواه ، صمداله کماری ، امیر موفق .

محتکر اصفهانی، در اتاق خوابش سیمان انبار کرده بود

با رفع محدودیت توزیع سیمان در اصفهان که درپی مسافرت هیات اعزامی وزارت بازرگانی به‌این شهر، انجام شد از عده خریداران سیمان در اصفهان کاسته شد واکنون سیمان نه‌تنها بحد کافی در بازار اصفهان موجود است، بلکه خریدار چندانی هم‌ندارد.

احسانی سرپرست هیات اعزامی وزارت بازرگانی به اصفهان ، درگفت وگوئیبه خبرنگار اطلاعات در این شهر گفت:در گذشته عده‌ایمحتکر، با ایجاد بازار سیاه مصنوعی، وانمود میکردند که سیمان‌در بازار اصفهان کم است یااصلا وجود ندارد و به این‌ترتیب سیمان را گرانتر از نرخ‌تعیین شده می‌فروختند.

وی اضافه کرد: یکی از فروشندگان سیمان ، حتی در اتاق خوابش هم سیمان انبار کرده بود، وقتی از او علت این کار سئوال شد ، گفت : میخواستم با فروش‌سیمان،بر درآمد خود بیفزایم !

از حرکت اتومبیلهای بدون بیمه‌نامه جلوگیری میشود

بیش از یک میلیون تهرانی به‌سفر خواهندرفت

پلیس راه ژاندارمری پیش‌بینی کرد که در ۳ روز آینده ۲۵۰ هزار وسیله نقلیه بیش از یک میلیون تهرانی را به شهر های ساحلی و ییلاقاتاطراف پایتخت منتقل میکنند .

پلیس راه ژاندارمری برایجلو گیری از حوادثاحتمالی رانندگی برنامه فوق‌العاده‌ای در جاده های شلوغ کشور اجرا خواهد کرد. بموجب این برنامه برای کنترل ترافیک راه های شلوغ در ۴روز آینده از رادار ، هلیکوپتر ، بازرسان مخفی و اکیپ های‌فوق العاده ماموران پلیس‌راه استفاده میشود .

طبق بیش بینی مقامات پلیس راه ژاندارمری شلوغترین جاده های کشور طی ۴ روز آینده‌راه چالوس و محور های هراز و رشت خواهد بود .

پلیس راه از رانندگان وسائط نقلیه‌ای که قصد خروجاز تهران را دارند تقاضا کردکارت‌شناسائی اتومبیل ، گواهی‌نامه رانندگی و کارت بیمه وسیله نقلیه راحتما همراه داشته باشند .

جلوگیری میکند

پلیس راه ژاندارمری تاکید کرد که در ابتدای ورودیه محورهای تهران از ادامه حرکت وسائط نقلیه‌ای که فاقد بیمه‌نامه ، کارت شناسائی خودرو یا گواهینامه رانندگی باشند جلوگیری به عمل خواهد آورد .

شرکت سهامی بیمه ایران نیز اعلام کرد ساختمان مرکزی بیمه اتومبیل و شخص‌ثالثبیمه ایران واقع در جاده قدیم شمیران ، خیابان ایرج در دو روز تعطیل برای صدور فوری بیمه نامه شخص ثالث از صبح تا دو ونیم بعد از ظهر آماده است .

پلیس راه اعلام کرده است در روزهای آینده که محور های چالوس و هراز از حیث عبور ومرور اتومبیل شلوغ است بخصوص دروز جمعه ازحرکت کامیون ها در این محور ها جلوگیری خواهد شد .

همچنین بمنظور جلوگیری از رامبندان هنگام بازگشت وسائط نقلیه به تهران عصر جمعه محور چالوس از سد کرج بطرف تهران و قسمتی ازراه هرازنیز یکطرفه خواهد بود .

دریا از ۴ شنبه توفانی است

دریای مازندران فقطامروز و فردا برای شنا مساعداست و از روز ۴ شنبه توفانی خواهد شد .

هواشناسی وضع دریا را در چند روز آینده بشرح زیر گزارش داد :

سواحل گیلان تا عصرفردا آرام و مساعد برای آبتنی است . ولی سواحلمازندران نیمه توفانیودارای موج‌است. از روز چهارشنبه (پس فردا) وضع دریا در طول سواحل شمال بتدریج توفانیو نا مساعد برای شنا خواهد شد . ضمنا در سواحل دریا باران های خفیف محلی خواهد بارید .

درجه حرارت‌آب‌دریا ۲۸است.

آبادان ـ هوای آبادان از دیشب بطور محسوسی خنک شد و جمعی از مردم این شهر کولر های خود را خاموش کردند. با سرد شدن نسبی هوای‌آبادان، فعالیتهای‌اجتماعی در این شهر گرمازده افزایش یافته است .

اجاره‌ای نیست خریداری شده

در شماره ۱۴۷۷۱ روز سه‌شنبه ۷ مرداد ماه جاری در صفحه هشت آن روزنامه تحت عنوان « مالک ساختمان ۸ طبقه بشکن میزند » مطلبی درج شده که بهیچوجه با واقعیت منطبق‌نبوده ونویسنده مطلب بدون تحقیق‌دراین‌زمینه به ارسال نامه مذکور جهت آن روزنامه اقدام کرده است . لذا خواهشمند است طبق قانون مطبوعات‌وبمنظور آگاهی افکارعمومی نسبت‌بدرج توضیحات زیر در صفحه‌هشت اولین شماره آن روزنامه‌وزین اقدام فرمایند .

ساختمان وزارت‌رفاه‌اجتماعی که ساختمانی است بتون آرمه با۷۰۰۰ مترمربع‌زیربنا و دو هزار مترمربع زمین و ۱۵۰ شماره تلفن داخلی و چهل شماره خارجی با تهویه‌مطبوع و فنکوئل بمبلغ ۱۵۰ میلیون ریال خریداری شده و بدین ترتیب بجای‌پرداخت‌مال‌الاجاره سنگین با سرمایه گذاری‌بموقع و مناسب صرفه‌جوئی‌لازم‌بعمل آمده است .

وزارت رفاه اجتماعی

بقیه از صفحه ۵

دانش‌آموزان در بهارستان

محصلین مدارس تهران در این جشن ملی شور و شوقی داشتند، انچنانکه میدان بهارستان را تاشامگاه و ساعتها پس از آن به لرزه درآورده بودند . اینها ، نهالهای نورس آینده ایران‌بودند، میوه مشروطیت‌وبذرآزادگی‌بودند. این محصلین با حضور معلمین و مدیران خود، درحالی که پرچم ایران را در پیشاپیش صفوف‌خود برافراشته بودند از مدرسه «دارالفنون» که بحق درانقلاب مشروطیت ایران سهم بسزایی داشت و نیز مدرسه سیاسی و مدرسه نظامی ، بمیدان‌بهارستان آمدند .

صف‌درصف می آمدند ، تا درمیدان بهارستان به جشن بزرگ ملی بپیوستند . باید بیاد آوردکه همین مدرسه دارلفنون و مدرسه سیاسی ، درست پنج سال‌بعدهم علیه روسیه زاری و مداخلات ناروا و مسموم بیگانه در امور ایران،میتینگها ودمونستراسیون های بزرگ میهنی ترتیب دادند و پشت‌بیگانگان را لرزاندند ووطن خواهی و آزادی طلبی خود را ثابت کردند و طردبیگانه وبیگانه پرست را از ایران خواستار شدند .

دراین جشن، انجمنهای‌بارز بسیاری شرکت داشتند ، مانند انجمن‌دانشمندان ، انجمن‌فدائیان وطن ، انجمن فاطمیه ، انجمن معماران ، انجمن بزرگ وسنگر اول مبارزه مشروطیت یعنیانجمن آذربایجان ، انجمن اصناف ، اتحادیه جراید ، اقلیت‌های ارامنه ، یهودیان زرتشتیان و ... آذربایجانیان دو طاق‌نصرت بستند که جارها ولاله‌واکتیه‌ها وفرشهایشان همه ، به رنگ قرمز بود.

جالب‌تراز همه ورودمجاهدین قزوین به میدان بهارستان بود که میرزا حسن رئیس‌المجاهدین ، ریاست ان را به عهده داشت . مجاهدین قزوین که به فاصله چند ساعت ، طاق‌نصرتی جالب‌برپا کردند ودر این جشن شرکت نمودند .

غیراز چراغانی میدان بهارستان ، برسر در بسیاری از خانه های از فرازخانه‌ها ، برسرمردم نقل‌و گلاب می ریختند وبه‌مردم‌شربت‌و شیرینی میدادند . ومی گفتند آ به راستی شهریک پارچه شور و شعف شده بودو هنوز زمانی به آغاز جشن‌و آتشبازی مانده بود که‌ولوله‌ای درافتاد همه‌جا پراز شوروهیاهو شد، زیرا نیروی‌انقلابی‌منتصرالدوله ازگیلان به‌میدان‌بهارستان‌وارد میشد.

درمدت چهل‌و هشت‌ساعت چنان جشن عظیم وپرشکوهی‌برپا شد که چشمها را خیره کرد . تا آن‌روز چنین جشنی‌درایران بی سابقه بود و باهمه ازدحام و شلوغی ، چون اراده ملت بود ، هیچ اتفاق سویی رخ نداد . درآن روزتهران غرق‌در شادی و سرورآمیخته‌به‌امنیت و احترام‌به‌یکدیگر بود.بطوریکه روزنامه‌های آن زمان نوشتند:

« درتاریخ عالم نیزکم نشان داده شده است که‌دریک‌فضای محدود که بیست هزار ذرع است، صدهزار نفر درآن‌واحد درآن شرکت جویند وابدا برخلاف نظم و تربیت رفتار نشود .»

درآن شب، آزادیخواهان سخنوری چون آقا سیدعبداله بهبهانی ، « ملک‌المتکلمین ، « صوراسرافیل » « علی‌اکبر دهخدا » نطق های‌شورانگیزی کردند و مردم با هیجان سخنانشان راتائید میکردند .

برسرقبر مظفرالدین‌شاه

روز دوم جشن،روزجمعه بود. از اول صبح ، بازهم مردم دسته‌دسته به میدان بهارستان می‌آمدند یکباردیگر ناطقین‌ملی سخنرانی کردند ، خطابه خواندند ، اشعارشان را در مدح آزادی قرائت کردند ، سخن ، به داستان‌اعطای‌فرمان مشروطیت کشید ،

یکی از میان مردم پیشنهاد کرد ، به‌پاس‌احترام‌مظفرالدین‌شاه که به تمایلات‌ملت‌سرفرود آورد ، دسته‌جمعی برسرمقبره او بروند وفاتحه بخوانند .

تبریکات

جناب آقای دکتر بطحائی

ارتقاء شمارا بدرجه استادی تبریک عرض می‌کنم .

مهین وفائی

آ ـ ۲۵۰۲۰

جناب آقای مهندس حمید محمودپور

انتصاب جنابعالی را به سمت شهردار مرند تبریک میگویم .

حسن انتظاری

آ ـ ۳۷۹۰

جناب آقای زاد استاندار محترم اصفهان

حسن انتخاب جنابعالی را در انتصاب آقای محمود رضائی بسمت شهرداری شهرستان هرند تبریک میگوئیم .

کامیونداران شهرستان هرند

آ ـ ۳۷۴۹

بدین وسیله از مامورین محترم پلیس راه ژاندارمری چند کیلو متری قزوین که در حادثه‌ای که چند روز پیش‌برای اینجانبان رخ داده نهایت محبت‌وهمکاری را مبذول داشته‌اند سپاسگزاری نموده از مقامات مسئول تقاضای تشویق آنان را داریم .

ارجمندپور ـ شیخان ـ مجد

آ ـ ۲۵۰۲۶

آگهی استخدام

شرکت سهامی معادن مس سرچشمه کرمان بافراد زیر نیازمند است

شماره شغل	تحصیلات	تجربیات	محل خدمت
۱ متخصص بهداشت	لیسانس بهداشت یا بالاتر	۳تا ۵ سال	سرچشمه کرمان
۲ متخصص تغذیه	دیپلم یا بالاتر	۳تا ۵ سال	سرچشمه کرمان

شرائط عمومی :

۱ـ تابعیت ایران
۲ـ دارا بودن ورقه پایان خدمت وظیفه یا معافیت
۳ـ آشنائی به‌زبان انگلیسی
۴ـعدم اشتغال در سازمان‌های دولتی

از متقاضیان دعوت میشود همه روزه‌باستثنای‌روز های پنجشنبه از ساعت۸ صبح تا ۴ بعداز ظهر لغایت ۲۵ر۵۴ر۵به کارگزینی این شرکت واقع در تهران ـ بلوار الیزابت دوم شماره۵ مراجعه‌فرمایند.

م الف ۹۷۴۶

۵ر۸۹۶۱ـ ۱۱ر۵۴

تجدید آگهی

آگهی مناقصه‌ملبوس وملحقات سپاهیان دانش سراب

پیرو آگهی شماره ۵ر۸۳۰۱ـ ۲۹ر۴۵ـاداره آموزش و پرورش سراب تهیه ملبوس‌و ملحقات ۱۸۰۰ نفر سپاهی دانش دوره ۲۶ وابه مناقصه میگذارد مدت تحویل ۶۰ روز پس‌از انعقاد قرارداد محل تحویل پادگاه سرابخواهدبود مبلغ مناقصه بالغ برشانزده میلیون ریال است .

آخرین مهلت تسلیم پیشنهاد ساعت ۲۱روز۱۹ مرداد ماه ۵۴ و بلافاصله قرائت پیشنهادات شروع خواهد بود .

معادل ۵ درصد کل پیمان سپرده نقدیویاتضمینی بانکی بنام اداره آموزش و پرورشویا به حساب شماره ۷۰۷۵ در بانک ملی واریزنمایند . داوطلبان برای اطلاع از شرایط و مشخصات به اداره آموزش و پرورش دایره‌سپاه دانش مراجعه نمایند .

هزینه آگهی و مالیات مربوطه‌عهده‌برنده مناقصه‌خواهد بود شورای منطقه‌ای در رد یا قبول کلیه پیشنهادات مختار است .

آ ـ ۳۷۸۶

رئیس اداره آموزش و پرورش سراب ـ رضائی امیری

آگهی مناقصه

مدیریت مهمات فرماندهی لجستیکی نیروی زمینی شاهنشاهی ۱۰ قلم ماشین‌آلات بشرح زیر راازطریق‌مناقصه خریداری مینماید .

پیشنهاد دهندگان میتوانندبا مراجعه به‌انتظامات سربازخانه فیشرآباد برگ شرایط و مشخصات معامله را دریافت و پیشنهاد خودرا طبق مفاد مندرج در شرایط معامله تنظیم و تا ساعت ۸ر۳۰ روز ۲۵ر۵۴ به‌انتظامات سربازخانه فیشرآباد واقع در تهران خیابان ایرانشهر مابین خیابان تخت‌جمشید وکریمخان زند تسلیم نمایند.

۱ـ ماشین ارهگرد برقی ۴۰ سانت‌دستیو رومیزی مارک فستوآلمان ۲ دستگاه
۲ـ کف رندگی و گندگی ۵۰۰ر۲۰۰ـ۵۰ سانتی مارک کارخانه‌سیتاء ایتالیا ۲دستگاه
۳ـ اره فلکه ۶۰ سانت برقی مارک کارخانه سیاء ایتالیا ۲دستگاه
۴ـدستگاه جوش اره نواری ودستگاه سنگزن و برش آن سری کامل مارک‌کارخانه ایده‌آل آلمان ۲ دستگاه
۵ـ دستگاه ارهتیزکن با دستگاه‌چپ‌وراست‌کن مارک کارخانه ولمر آلمان ۲دستگاه
۶ـ دستگاه سنگ‌سمباده دوطرفه برقی‌کامل‌متابو ۲۰ سانت سه‌فاز ۲دستگاه
۷ـ ماشین تهیه شابلون علامت گذاری ۳/۴ اینچ خروف ونمره ۲دستگاه
۸ـ ماشین تهیه شابلون علامت گذاری ۱ اینچ خروف ونمره ۲دستگاه
۹ـ کمپرسور باد الکتریکی آلمانی آلوپ ۹۵۰ لیتری سه سیلند باالکتروموتور ۱۰ اسب کوبله شده در ایران ۵ آتمسفر فشار ظرفیت‌منبع ۷۵۰ لیتر دارای سپاپ خطر و کلید اتوماتیک وفشارشکن فیلتردار ۴دستگاه ۱۰ـ دستگاه سمباده برقی کفساب آهنگری مارک فلیکس ساخت آلمان۸۵۰ ۲دستگاه آ ـ ۲۴۹۸۳

فرماندهی لجستیکی نیروی زمینی شاهنشاهی

امتحان ورودی برای اشتغال در گروههای مشاغل مختلف گمرگات

آذربایجان شرقی و غربی در دوره های پنج‌به پائین باحضور نمایندگان سازمان امور اداری و گمرک ایران و تبریز طی نظم خاص در سالن‌هنرستان تبریز باشرکت پانصد داوطلب دختروپسر انجام گرفت اداره گمرک تبریز از بین کلیه شرکت‌کنندگان با مدرک تحصیلی ششم ابتدائی تافوق‌دیپلم پنجاه نفر را برای خدمت‌در گمرکات منطقه‌آذربایجان‌خواهد پذیرفت .

شرکت ملی نفت ایران

استخدام کارمند برقکار

شرکت ملی نفت ایران جهت خدمت در شرکت سهامی نفت لاوان در جزیره لاوان به یکنفر کارمند برقکار که واجد شرایط مندرج در زیر باشد نیازمند است .

۱ـ ملیت ایرانی
۲ـ شاغل نبودن در سازمانهای دولتی و یا موسسات وابسته به‌آن
۳ـ دارا بودن برگ خاتمه خدمت نظام وظیفه عمومی و یا معافیت دائم
غیر پزشکی
۴ـ داشتن مدرک فوق دیپلم فنی با حداقل ۸ سال سابقه کار در امور الکتریکی .
۵ـ دانستن زبان انگلیسی
۶ـ حداکثر سن ۳۵ سال

متقاضیان واجد شرایط میتوانند همراه با فتوکپی‌مدارک مربوطه و چهار قطعه عکس ۴ × ۶ ویکبرگ رونوشت شناسنامه ظرف مدت دو هفته از تاریخ انتشار این آگهی در روز های شنبه‌تا چهار شنبه از ساعت ۷½ تا ۱۱½صبح به اداره استخدام و کاریابی شرکت‌ملی نفت ایران واقع در تهران خیابان کاخ شمالی شماره ۷۶ مراجعه فرمایند . م‌الف ۹۶۶۲

شرکت ملی نفت ایران

استخدام لرزه‌نگار

شرکت ملی نفت ایران جهت‌خدمت در امور اکتشاف و استخراج بیکنفر لرزه نگارکه واجد شرایط مندرج در زیر باشد نیازمند است .

۱ـ ملیت‌ایرانی
۲ـ شاغل نبودن درسازمانهای‌دولتی و یا موسسات وابسته به‌آن
۳ـ دارا بودن برگ خاتمه خدمت‌نظام وظیفه عمومی و یا معافیت دائم
۴ـ داشتن مدرک مهندسی‌الکترونیک و شش سال سابقه کار در امورمربوطه
۵ـ آشنائی کامل بزبان انگلیسی
۶ـ حداکثر سن ۴۰ سال

متقاضیان واجد شرایط میتوانند همراه با فتوکپی مدارک مربوطه و چهار قطعه عکس ۴ × ۶ و یکبرگ رونوشت شناسنامه ظرف مدت دو هفته از تاریخ انتشار این آگهی در روز های شنبه تا چهار شنبه از ساعت ۷½ الی ۱۱½صبح به اداره استخدام و کاریابی شرکت ملی نفت ایران واقع در تهران خیابان کاخ شمالی شماره ۷۶ مراجعه نمایند . م‌الف ۹۷۳۹

تلفن سرویس حوادث ۳۱۱۲۱۲

به اتهام اخاذی از مستان آخر شب:

مرد زن نما، زندانی شد

مرد جوانی که شبها با لباس زنانه به خیابان میرفت و با عشوه‌گری از مست های آخر شب اخاذی‌میکرد ، دیشب‌ناگهان کلاه گیسش افتاد وچند مرد که پی به ماجرا برده بودند اورا تحویل ماموران دادند.

سهراب ۲۴ساله ـ مرد زن‌نما ـ شش ماه تمام بااین شیوه جدید کلاهبرداری ،از مردان زیادی به عناوین مختلف پول گرفت و از این طریق صاحب اتومبیل و کلیه وسایل زندگی شد.

سهراب همیشه لباس زنانه بتن میکرد و خود را با هفت قلم آرایش می‌آراست . او سپس هرنیمه شب به خیابانهای اطراف تهران میرفت وبا طنازی و عشوه‌گری راه را برمستهای نیمه شب می‌بست و بدین ترتیب پس از اینکه با زیرکی مردان مست را سرکیسه میکرد با استفاده از فرصت از معرکه می‌گریخت !

شب گذشته او به یکی‌ازخیابان های شمال شهر رفت و پس از مدتی کوتاه ، دستهایش را برای یک‌اتومبیل بنز که چهارسرنشین مرد داشت بلند کرد . سرنشینان اتومبیل‌که فریب ظاهر مرد زن‌نما را خورده بودند ، از اتومبیل پیاده شدند و از او خواستند که همراهشان بروند . سهراب همراه آنها سوار اتومبیل شد و همگی به‌یکی از جاده‌های خارج از شهر رفتند .

هنگامیکه اتومبیل توقف کرد، سهراب به شیوه همیشگی‌اش‌قبل از اینکه دست مردان به او برسد به ضجه و ناله پرداخت و به سرنشینان اتومبیل اظهار داشت که چون فرزندش در بیمارستان بستری است احتیاج مبرمی بمقداری پول دارد .

در همین حین یکی‌از مردان به‌قصدجلوگیری دست‌برسر سهراب کشید ،ولی ناگهان کلاه گیس مرد زن‌نما در دستهایش گیر کرد و همه پی به ماجرا بردند.

سرنشینان اتومبیل ، پس از اینکه‌متوجه این موضوع شدند، سهراب را تحویل ماموران‌دادند.

سهراب امروز صبح باپرونده تنظیمی روانه دادسرای تهران شد و بازپرس ، وی را به‌اتهام کلاهبرداری و اخاذی روانه زندان کرد .

در ۲۴ ساعت گذشته

در حوادث مختلف ۵ نفر کشته ، ۶۷ نفرمجروح و۹۸ نفر مسموم شدند

در حوادث ۲۴ ساعت گذشته ۵ نفر جان سپردند و ۱۶۶ نفر مصدوم و مسموم و مجروح شدند.

از این عده ۱۳ نفر در اثر چاقوخوردگی ، ۱۵ نفر در اثر سقوط از بلندی ، ۱۶ نفر در تصادف اتومبیل، ۱۲ نفر بدنبال زمین خوردگی و ۱۱ نفر براثر بریدگی مجروح شدند .

از مسمومین نیز ۷ نفر با خوردن تریاک ، ۶ نفر با خوردن نفت ، ۳ نفر براثر عقرب زدگی ، ۲۰ نفر بدنبال مسمومیت های غذایی ۱۲ نفر به علت افراط در مشروب و ۱۱ نفر در حوادث مختلف دیگر مسموم شدند .

کشته شدگان و درگذشتگان حوادث مختلف ۲۴ساعت گذشته نیز ۵ نفر بودند که هرکدام ، در گوشه‌یی ازتهران و حومه جان سپردند :

★ گرمای شدید تهران ، یک قربانی گرفت .

محمد محمدی ۳۰ ساله که برای فرار از گرمای بی‌حد تهران به استخری واقع در خیابان فرمانیه پناه آورده بود براثر عدم آشنائی با فن شنا غرق شد . خبرنگار ما از شمیران گزارش می‌دهد که جسد شناگر ناشی به پزشکی قانونی فرستاده شد .

● یکبار دیگر ، راننده‌یی بی‌عاطفه ، عابری را زیر چرخهای خود «له» کرد : راننده پس از زیر گرفتن«محمد مهری» بجای اینکه برای نجاتش چاره‌یی بیندیشد ، متواری شد و اورا نیمه‌جان برجای گذشت . پیکر نیمه‌جان «محمد مهری» توسط ماموران کلانتری تهران‌نو به بیمارستان فرستاده شد ، اما عابر مجروح نجات نیافت . درحالیکه اگر راننده خاطی بجای فرار ، مجروح را به بیمارستان رسانده بود به احتمال قوی ، نجاتش میسر میبود .

ماموربن با توجه به مشخصاتی که از اتومبیل فراری در دست دارند در جستجوی راننده آن هستند .

● مقداری نفت، دختر ۸ماهه‌یی را به کام مرگ کشید. معصومه دختر ۸ ماهه در کنار پیت نفت مشغول بازی بود، که بعلت نامعلومی پیت نفت واژگون شد و مقداری نفت‌در گلوی کودک «نوپا» رفت و همین امر موجب مسمومیت شدید وی شد و در بیمارستان درگذشت .

★ بهم خوردن حال سید فضل‌الله تقی‌زاده باعث مرگ وی شد ، حال سید فضل‌الله تقی زاده بعلت نامعلومی بهم خورد و اطرافیان اورا به درمانگاه عارف واقع در خیابان مسگرآباد منتقل ساختند ، لکن مداوا موثر واقع نشد و جسدش به پزشکی قانونی منتقل شد .

● «غلامحسین فصیحی» که در تاریخ ۱۶ره۵۴ در حادثه رانندگی جاده مخصوص کرج بشدت مجروح شده‌بود درگذشت . جسد برای تعیین علت مرگ به پزشکی قانونی منتقل شد .

«رضا» راننده اتومبیلی که مسبب این حادثه بود . توسط مامورین پاسگاه ژاندارمری مهرآبادشمالی بازداشت شده است .

راننده تاکسی، دختر فراری را بجای مقصد به‌خانهٔ دوست خود برد!

راننده تاکسی و دوستش‌که کلفت جوان فراری را اغفال‌کرده بودند به زندان افتادند .

چند روز قبل‌دختر ۱۸ساله‌یی بنام فاطمه به شعبه ۳ اداره آگاهی مراجعه کرد و گفت : یکروز از خانم خانه‌یی که در آن کار می‌کنم قهر کردم و در خیابانهای تهران سرگردان‌شدم... ساعت حدود ده شب بود که دیدم چندین اتومبیل سواری بدنبالم افتاده‌اند . من اعتنائی نکردم ، تا آنکه یک تاکسی‌جلوی پایم نگهداشت وراننده آن گفت: « سوار شو تا ترا به مقصد برسانم و از دست این مردان مزاحم نجات دهم . » منهم سوار شدم اما راننده تاکسی ـ که شماره‌اش ۲۸۷۸۳ تهران بود ـ بجای‌اینکه مرا به مقصدبرساند، به نارمک برد و جلو خانه‌یی توقف کرد .

دختر جوان افزود : من به راننده اعتراض کردم ، اما او گفت : « صبر کن دوستم‌اسوار کنم ، آنوقت ترا به خانه‌ات میرسانم . » چندلحظه‌یی گذشت دیدم راننده و دوستش به طرفم می‌آیند . آنها مرا کشان کشان به سوی خانه بردند و هردومرا اغفال کردند ...

فاطمه افزود : آنها مرا در همان خانه نگهداشتند ، اما بالاخره توانستم از آنجا فرار کنم و خود را به خانه‌یی که‌در آن کار می‌کنم برسانم .»

ماموران پس از شنیدن‌اظهارات فاطمه اورا به خانه‌یی‌که راننده تاکسی وی را درآن اغفال کرده بود بردند وجوانی‌بنام رضاراکه صاحب خانه بود ، دستگیر کردند .

رضا در تحقیقات منکر اغفال فاطمه شد و گفت : « دوستم اکبر فاتحی راننده تاکسی است این دختر را بخانه من آورد.»

ماموران اکبر را نیز که‌برای همسر و فرزند است دستگیر کردند . در تحقیقات روشن شد که‌تاکسی متعلق‌به‌یکی از دوستان اکبر است و وی بعد ازظهرها به عنوان کمکی روی آن کار میکند .

اکبر همچنین ضمن تحقیقات اعتراف کرد که فاطمه را سوار کرده و به خانه رضا برده است .

با اعترافات اکبر و بدنبال او ، دوستش، رضا ابتداحاضر شد با فاطمه ازدواج کند ، اما بعدا از تصمیم خود منصرفشد و ناچار پرونده به شعبه ۷ دادسرای تهران ارجاع گردید . در دادسرا ـ آقای وزیری بازپرس ـ رضا را با صدورقرار ۵۰ هزار تومان وثیقه روانه زندان کرد و اکبر را نیز با قرار بازداشت زندانی کرد.

از نظر قانونی ، چون اکبر با وسیله عمومی مرتکب جرم جنایی شده است ، دادگاه می‌تواند اورا به حبس تا ده سال محکوم کند .

این حادثه ممکن بود چند کشته داشته باشد ! ...

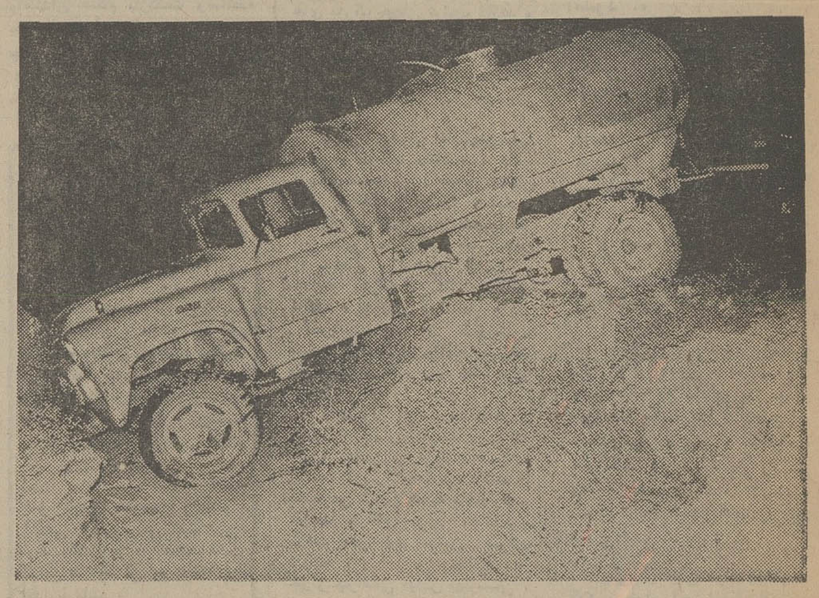

اشتباه راننده تانکر شماره ۸۶۸۸۶ ـ تهران ، موجب شد که رودخانه کوچکی را بجای جاده آسفالته عوضی بگیرد !

ـ همانطور که در عکس مشاهده می‌کنید تانکر ، آرام و آسوده سر به رودخانه گذاشته است . هرچند که در این حادثه کسی مجروح نشد ، اما ... احتمال بسیار داشت‌که مستی ، خواب ، یا بی‌توجهی این راننده خسارتی جبران ناپذیر یا حتی تلفات جانی ببار آورد .

زن باردار ، در نزاع با زن همسایه سقط جنین کرد

در حین نزاع دوزن همسایه در بخش ۱۶ تهران ،جنین یکی از طرفین دعوا که زن بارداری بود، سقطشد.

دیشب زن جوانی بنام صغری به پاسگاه کلانتری ۱۶ تهران مراجعه کردو علیه صدیقه ـهمسایه خود ـ شکایتی تسلیم ماموران کرد.

صغری در حالیکه جسد جنین ۵ماهه‌یی را در دست داشت به ماموران کلانتری ۱۶ گفت:

«از مدتها پیش صدیقه که در همسایگی ما زندگی‌می‌کند، برای من ایجاد مزاحمت میکرد. بخاطر همین مسئله دیروز بین ما بگومگو درگرفت و کم‌کم کارمان به نزاع کشید در حین دعوا اوآنقدر بامشت و لگد به شکم من کوبیدکه ناگهان جنین ۵ماهه‌ام سقط شد»

ماموران کلانتری ۱۶ پس از اظهارات این زن‌او را به همراه جنین به‌پزشکی قانونی فرستادند .

پرونده این حادثه از طرف ماموران کلانتری ۱۶تحت رسیدگی است .

باند دزدان خانه‌های شرق تهران متلاشی شد

باند مجهز سارقین شرق‌تهران با میلیونها ریال اموال مسروقه، توسط ماموران ژاندارمری مهرآباد شمالی به‌دام افتادند.

۲۵ تخته قالی گرانقیمت و تعداد زیادی تلویزیون ، موتوسیکلت ، ضبط صوت ، از جمله اجناس مسروقه‌هستند که همگی آنها توسط ماموران ژاندارمری مهرآباد شمالی ضبط شد .

سارقین از مدتها پیش درنواحی شرق و جنوب شرقی تهران با شگرد های مخصوص خود به منازل مسکونی دستبرد‌میزدند و اموال‌مسروقه را توسط چند «مال‌خر»باقیمتی‌ارزان‌میفروختند. چند هفته قبل مقداری‌ازاموال مسروقه‌توسط‌ماموران‌ژاندارمری «قاسم‌آباد شاهی» کشف شد

و از آنجا که جوزه فعالیت سارقین بیشتر درحوزه‌استحفاظی پاسگاه مهرآباد شمالی بود ، ماموران با تلاش بی‌گیری در صدد دستگیری تمام عاملین این باند برآمدند .

ماموران سرانجام چند روز پیش ابراهیم ـ سارق سابقه‌دار و رهبر باند ـ را دستگیر کردند و توسط او سه نفر همدستانش و نیزچند مال‌خر را به‌دام‌انداختند و میلیونها ریال فرش و اثاثیه منزل را کشف کردند .

صبح امروز سارقین باپرونده تنظیمی به دادسرای تهران‌اعزام شدند .

زن رنج کشیده، شوهر وقیح راروانه بیمارستان کرد!

آذر ، زن ۳۱ ساله‌یی که‌چند روز قبل شوهرش اورا ازطبقه دوم ساختمان به زیر انداخته بود ، بمحض اینکه ازبیمارستان مرخص شد به قصد انتقامجویی سراغ شوهرش رفت و اورا با چند ضربه چاقو مجروح‌کرد !

شوهر این زن ۳۱ ساله با داشتن همسر و ۸ فرزند ، از چندی پیش با زن دیگری‌دوست شده بود و چند شب قبل که بین معشوقه و همسرش بگومگو درگرفت او به جانبداری از معشوقه ، آذر ـ همسرش ـ را از طبقه دوم به زیر انداخت.

علی‌اکبر ـ شوهر آذر ـ یک سال پیش با معشوقه خود آشنا شد . وی اوایل ماجرای‌دوستی خود بااین زن اورا ازهمسرش پنهان میکرد ،ولی چند ماه بعد چون از ادامه روابط پنهانی خسته شده بود ، یکشب دست معشوقه‌ای را گرفت ، اورا به خانه آورد و به همسر خود گفت : من این زن را دوست‌دارم و میخواهم اورا به خانه‌بیاورم. اگر تو ناراحتی دست بچه‌هایت را بگیر و از این خانه برو .

آذر پس از تهدید شوهرش، بناچار بخاطر سعادت فرزندانش رضایت داد که معشوقه شوهر را در کنار خود تحمل کند و بدین ترتیب تا مدتها هرشب‌شاهد خوشگذرانی آندو در یکی از اطاقهای خانه‌شان شد !

چند شب پیش که معشوقه جوان در منزل یکی ازبستگانش میهمان بود و شب را به خانه نیامد، علی‌اکبر هم به تبعیت ازاو شب را در محل دیگری سپری کرد فردای آنشب آذر که از این وضع خسته شده بودبمحض اینکه سر و کله شوهرش پیدا شد به او اعتراض کرد که‌حداقل اجازه دهدشبهایی‌که میخواهددر خارج‌از خانه بگذراند ، علی‌اکبر نزد فرزندانش بیاید .

برسر این وضوع بین دو زن بگومگو و نزاع‌درگرفت وشوهر بی‌انصاف هم به طرفداری از معشوقه‌اش برخاست و آذر را از طبقه دوم ساختمان به پائین پرت کرد .

در اثر این حادثه آذر که دچار خونریزی مغزی شده بود به بیمارستان سینا انتقال یافت وتا چند روز بستری شد . وی شب گذشته پس از اینکه اجازه خروج از بیمارستان را گرفت ، بکراست به سراغ علی‌اکبر رفت و از فرط عصبانیت باچندضربه چاقو شوهرش رامجروح کرد واینبار این‌زن بودکه شوهرش را روانه بیمارستان سینا کرد.

از فردا صبح در

سینما رادیوسیتی

★ پس‌از موفقیت استثنائی «جاذبه جسم» دومین برنامه انتخابی ـ ۱۳۵۴

● اگر شما از تماشای صحنه های قوی‌و تکان‌دهنده که در فیلمها دیده‌اید هراس دارید ما تماشای این فیلم را توصیه نمیکنیم

★ آیا این یك‌تله انتقام بود یا وسیله‌ای برای برانگیختن حسادت شوهر نسبت به زن زیبایش و غلبه بر ناتوانی خویش

گیشه سینما رادیوسیتی همه‌روزه برای رزرو بلیط آماده است

شرکت سیاحت ایران باسابقه‌ترین آژانس مسافرتی

تور های تابستانی‌را به مقصداروپا آمریکا ، خاور دور (دور دنیا)باهواپیمای جت و اقامت در هتل های لوکس و درجه یك وسایر تسهیلات مسافرتی به همراه راهنمای مجرب فارسی زبان تنظیم و از علاقمندان دعوت می نماید که‌برای‌مشورت واخذبرنامه های چاپی تورهابه‌این‌شرکت مراجعه فرمائید .

ضمنا برای خریدورزرو هر نوع بلیط شرکتهای مختلف هوائی با ما تماس حاصل فرمائید

شرکت سیاحت ایران

بلوار کریمخان زند چهارراه خردمند شماره۱ر۱۵

تلفن های ۸ـ۷ـ۸۲۵۱۰۶

آیا میدانید؟

BX

BX

BX

BX

مؤثرترین ماده برای مبارزه با میکرب‌های دهان ودندان است

* باخمیردندان

بلنداکس

محتوی BX

دندانهایتان رایکعمر بیمه کنید

استخدام ماشین‌نویس

موسسه اطلاعات تعدادی ماشین‌نویس با داشتن سابقه کار استخدام مینماید داوطلبان میتوانند از ساعت ۸تا ٤ بعدازظهر بکارگزینی موسسه واقع در میدان سپه اول خیابان خیام ساختمان اطلاعات مراجعه نمایند .

ازدها را فراموش کنید ببر وارد میدان میشود!

از فردا صبح در گروه سینماهای

متروپل ـ سانترال ـ رویال

فنون کاراته‌ای که در این شاهکار میبینید تاکنون درهیچ فیلم‌دیگری‌سابقه نداشته است

این فیلمی است که نه یکبار ، نه دوبار بلکه چندین‌بار تماشایش خواهید کرد .

اگر دیدید که غفلتا مورد توجه زنها قرار گرفته‌اید ..... اگر در اتوبوس بایکدختر زیبا آشنا شدید ... اگر چشمتان مرتب دنبال دخترهاست... بایدخیلی مواظب باشیدچون...

از فردا صبح فقط در

سینما گلدن‌سیتی

گیشه سینما گلدن‌سیتی همه‌روزه برای رزرو بلیط آماده است

مجالس ترحیم

دانشگاه فرح پهلوی (مدرسه عالی دختران سابق) باکمال تاسف فقدان **جناب آقای سید رضا نصر رئیس** کتابخانه این دانشگاه را که مردی شریف و از خدمتگزاران صدیق کشور بودند باطلاع میرساند مجلس ترحیم آن مرحوم از ساعت شش تا هشت بعداز ظهر روز شنبه هیجدهم مردادماه جاری در خانقاه صفی علیشاه برگزار شد .

دانشگاه فرح پهلوی

آ ـ ۲۵۰۴۷

با دلی دردمند، درگذشت همسر و پدر عزیزمان **سیدرضا نصر** را باطلاع دوستان و آشنایان میرسانیم .

مجلس ختم آن روانشاد از ساعت ۶ الی ۸ بعدازظهر در خانقاه صفی علیشاه برگزار میگردد .

عزیزه رئیس (نصر) . ثریا نصر (بناهی). سهیلا نصر (منطقی) .

بااندوه بسیار درگذشت شادروان **سید رضا نصر** کداز رجال پاکدامن و صاحب‌منصبان عالیقدر کشوربوده و سالهای متمادی مثمر خدمات بزرگ‌درسازمانهای مختلف مملکت‌بوده‌اند به‌آگاهی دوستان و آشنایان میرساند .

مجلس ترحیم آن رامرد نیکنام از ساعت ۶ الی ۸ بعداز ظهر روز شنبه هیجدهم امرداد ماه در خانقاه صفی علیشاه برگزار میگردد .

خانواده‌های : نصر. رئیس . صبا. پناهی . منطقی . همایونفر. گیلانشاه. ظلی. حقیری. کیا. کوثر. گزیده‌پور . چوبینه. زاهدی. صائبی. بحرینی. الهی. معارفی. شفائیان و خانواده‌های وابسته .

بعموم بازماندگان آنمرحوم بویژه خانواده محترم‌منطقی مصیبت وارده را تسلیت میدهیم

با دریغ و تاسف بسیار درگذشت ناباهنگام و جانگداز برادر عزیزم **سروان محمد خلعتبری** را که درراه انجام‌وظیفه بشهادت رسیده باطلاع کلیه خویشان ودوستان میرسانم .

مجلس ترحیم آن شجاع شهید از ۵ الی ۷ بعد از ظهر روز پنجشنبه ۱۶ مرداد ماه در مسجد الجواد واقع درمیدان ۲۵ شهریور منعقد میباشد.

محمد مهدی حق‌شنو

آ ـ ۲۵۰۳۲

بدینوسیله شهادت **سروان محمد خلعتبری** را باستحضار دوستان و آشنایان میرساند. ضمنا مجلس ختم نامبرده از ساعت ۵ الی۷ بعداز ظهر روز پنجشنبه ۱۶ر۵۴ در مسجد الجواد واقع در میدان ۲۵شهریور منعقد میباشد .

علی‌اکبر یزدجردی

آ ـ ۸۰۷۳

بدینوسیله شهادت **سروان محمد خلعتبری** عزیز از دست رفته‌مان را باستحضار دوستان و آشنایان میرساند . مجلس ختم نامبرده ازساعت ۵ الی۷ بعداز ظهر روز پنجشنبه ۱۶ر۵۴ در مسجد الجواد واقع در میدان ۲۵ شهریور منعقد میباشد .

خانواده‌های : خلعتبری. کلانتریان. حق‌شنو. چمن‌آراء . خوش‌نوش مرادی. رحمانی. آشوری .

آ ـ ۸۰۷۳

روزنامه اطلاعات ـ مصیبت وارده را بعموم خانواده‌های عزادار بویژه بازماندگان آنمرحوم تسلیت میدهیم .

هوالباقی

بانهایت تاسف فوت مرحوم مغفور **محمد حسین احمدی** راکه‌ازمردان خیر ونیکوکار بوده‌اند باطلاع آشنایان‌میرساند. مجلس ترحیم مردانه از ساعت ۴ الی ۶ بعداز ظهرروزسه‌شنبه ۲۶ رجب مطابق با چهاردهم مرداد در مسجد امیرالمومنین واقع در دزآشیب و مجلس ختم زنانه در همان روز و همان ساعت در منزل آن مرحوم واقع در دزآشیب خیابان بوعلی شماره ۳۷۰ منعقد خواهد بود .

حاج شیخ عباس مرندی

آ ـ ۸۰۷۷

با کمال تاسف وتاثر درگذشت شادروان **محمد حسن فرهوشی** را باطلاع اقوام ودوستان میرساند .

بنابر وصیت آن مرحوم مجلس ترحیم منعقد نخواهدشد و هزینه‌های مربوط بمصارف امور خیریه خواهد رسید .

خانواده‌های فرهوشی. فرزانه. فرهوش. مکی. بهشتی. معنوی. ملایری و خانواده‌های وابسته .

آ ـ ۲۵۰۱۴

روزنامه اطلاعات ـ مصیبت وارده را بعموم بازماندگان آنمرحوم تسلیت میدهیم

بانو مریم یوسفی

همسر مرحوم ارباب میرزاآقا یوسفی و مادر گرامی ما در تاریخ ۱۲ر۵۴ برحمت ایزدی پیوست از نظر عدم مزاحمت اقوام و آشنایان و طبق وصیت آن مرحومه خوش قلب‌هزینه تشریفات‌مراسم سنتی‌صرف امورتعاون خواهدشد.

حاجی جعفر یوسفی . دکتر علی یوسفی

آ ـ ۸۰۸۹

روزنامه اطلاعات ـ مصیبت وارده را بابازماندگان آن مرحومه تسلیت میدهیم

بانهایت تاسف درگذشت ناگهانی شادروان **مهندس حسین محب علی** را باطلاع دوستان و آشنایان میرساند .

مجلس ختم مردانه آنمرحوم روز سه‌شنبه ۱۴ر۵۴ از ساعت ۴ونیم الی ۶ونیم بعداز ظهر درمسجد شفا ـ خیابان پهلوی ـ جنب شرکت تلفن ـ کوچه بیمارستان ۵۰۱ ارتش و ختم زنانه درمنزل شخصی آنمرحوم خیابان پهلوی ـ زعفرانیه ـ آصف ـ خیابان نشاط ـ شماره ۲۶ منعقد میباشد .

خانواده‌های : محب‌علی. اهلی. حریری منفرد. هاشمی. وهابی. هرانیان. حبیبی. هامر. فیشر .

روزنامه اطلاعات ـ مصیبت وارده را بعموم بازماندگان آنمرحوم تسلیت میدهیم

آ ـ ۸۰۹۵

خانواده‌های : خاقانی. خاقانی محلاتی. اسلامی. عبود منصوری. سهیلی. رضائی. زرنگ. قربانی. غلامی. مشایخ.

بانهایت تاسف درگذشت ناباهنگام آقای **حبیب‌الله خاقانی** را باطلاع دوستان و آشنایان میرسانند .

مجلس ختم زنانه ومردانه آنمرحوم از ساعت ۵تا۷ بعداز ظهر روز سه‌شنبه چهاردهم مرداد در خانقاه صفی علیشاه منعقد میگردد .

روزنامه اطلاعات ـ مصیبت وارده را بعموم خانواده‌های عزادار تسلیت میدهیم .

آ ـ ۸۰۸۱

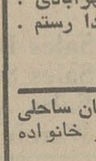

باکمال تاسف وتاثر درگذشت شادروان **بهرام سهرابیان** نماینده اسبق مجلس شورایملی‌رابه‌اطلاع دوستان و آشنایان‌میرساند. مراسم تشییع جنازه آن شادروان ساعت چهار بعدازظهر روز چهارشنبه ۱۵ مرداد ماه از کلیسای ارامنه واقع در قوام السلطنه بعمل خواهد آمد .

خاندان سهرابیان

آ ـ ۲۵۰۴۳

خانواده‌های سهرابیان ـ الوندی ـ سهراب ـ صفریان ـ خدابنده و بهشتی .

بدینوسیله درگذشت شادروان **بهرام سهرابیان** نماینده اسبق مجلس شورایملی را به اطلاع میرساند . مراسم تشییع جنازه آن روانشاد، روز چهارشنبه ۱۵مرداد ماه ساعت‌چهار بعداز ظهر از کلیسای ارامنه واقع در قوام‌السلطنه بعمل خواهد آمد .

آ ـ ۲۵۰۴۳

روزنامه اطلاعات ـ مصیبت وارده را بعموم بازماندگان تسلیت میدهیم

تسلیت

خانواده محترم ثابت

مصیبت بزرگی که برای شما پیش آمد قلب مرا جریحه‌دار کرد . با اندوه شما خود را شریک میدانم .

یدالله دفاعی

دوستان و همکاران

با نهایت تاثر و تاسف درگذشت نابهنگام آقای‌عزیزالله اعلمیان را به خانواده محترم آن مرحوم تسلیت و بقاء عمر بازماندگان را از خداوند متعال مسئلت مینمایند .

دکتر حیدرقلی عمرانی ، مهندس اهری ، دکترعلی‌آبادی، دکتر اعتمادیان ، دکتر جعفری ، اسرار حقیقی ، اسکوئی ، نامداریان ، دکتر مهربانی ، حجازی ، جیلانی ،مهدوی ، خوانساری ، شریفی ، بروومند ، ثنائی ، والی‌پور ،پورمختار، اخوی ، خرازی ،نصیرزاده ، رهنوردی ، محمدعلی‌سفری، مشرف‌الملک ، پرویز اعتمادی ، صدیق ، فیض ساکت ، سجادی ، امیدواری ، شکوه هاتفی ، احمدی بختیاری ، معتضدی ، مرزبند ، واعظی ، دکتر اشراق ، شکیبا ،مطلبی، بنیادی ، اسباک ، فرجی ، صادقیان ، جلینی ،مولوی‌جو ، آریانی ، طهماسبی ، آرمندهی ، تاجیک ، سرشار .

آ ـ ۸۱۰۳

همکار ارجمند آقای فرخ امین‌زاده

درگذشت مادر گرامی‌تان را صمیمانه تسلیت میگوئیم .

سیروس آرین‌پور . احمد اشرف . رحیم اتحاد . محسن فردی. فیروز وکیل. ناصر معتمدی .

آ ـ ۲۴۹۹۷

جناب آقای الکساندر کنستانتین مژلومیان

درگذشت شادروان مادر گرامی آن همکار ارجمند را تسلیت می‌گوئیم .

سیروس آرین‌پور. رحیم اتحاد. احمد اشرف . فرخ امین‌زاده. محسن فردی . فیروز وکیلی. مهدی عظیمی‌پور . ناصر معتمدی .

آ ـ ۲۴۹۹۸

جناب آقای الکساندر کنستانتین مژلومیان

درگذشت شادروان مادر گرامی آن دوست عزیز را تسلیت میگوئیم .

سیروس آرین‌پور. احمد اشرف. داریوش آشوری . نادر افشار نادری. باقر پرهام. فیروز توفیق. احمد کریمی . شاهرخ مسکوب. وحید نوشیروانی. چنگیزپهلوان. در سنگ شهیدی. خسرو حمزوی. امیر داود درویش .

آ ـ ۲۴۹۹۹

خانواده محترم سروان شهید محمد خلعتبری

مصیبت وارده را از سوی خود و همکارانم به‌آن‌خانواده محترم وگرامی تسلیت عرض مینماید .

علی اکبر یزدجردی

آ ـ ۸۰۷۱۰

بانهایت تاسف درگذشت ناگهانی آقای عزیزاله اعلمیان «حسابدار رسمی» را به‌بازماندگان آن‌مرحوم و کلیه کارکنان موسسه حسابرسی خبره و موسسه حسابرسی اسراردار تسلیت می‌گوئیم .

موسسه حسابرسی پویا

آ ـ ۸۰۶۳

بااندوه فراوان درگذشت آقای عزیزاله اعلمیان را به خانواده ارجمند آن مرحوم و کارکنان موسسه حسابرسی خبره وموسسه حسابرسی اسراردار تسلیت میگویم .

حسین دولو

آ ـ ۸۰۶۵

آقای دکتر علی یوسفی

باکمال اندوه مصیبت وارده را صمیمانه تسلیت عرض می‌نمایند .

کارکنان موسسه تولید و پخش پوشاک

آ ـ ۸۰۹۷

همکار گرامی سرکار خانم عالم فروشی

مصیبت وارده را صمیمانه تسلیت عرض میکنیم ودرغم شما شریک هستیم واز درگاه خداوند متعال برایتان صبروشکیبائی مسئلت مینمائیم .

هایده قلعه‌بیگی. عنایت‌اله امام. سید جواد مقیمی‌ارشادی. محسن نظامی‌زاده. احمد منظوری. ابوطالب نسابه حقیقی دکتر احمد میرباقری. پرویز علوی. منوچهر ثقفی .

آ ـ ۲۵۰۱۵

دوستان عزیز فرامرز و فریبرز قیصری‌پور

مرا در غم خود شریک بدانید .

بیژن آذرکیوان

آ ـ ۲۵۰۱۲

جنابان آقایان مهندس حسین و حسن‌چهارسوق شیرازی

مصیبت وارده را صمیمانه تسلیت گفته بقای عمر و سلامتی بازماندگان آن مرحوم را از درگاه ایزد متعال خواهانیم .

کارکنان شرکت مهندسی اخگر و شرکت های وابسته

آ ـ ۲۵۰۲۹

جناب آقای مهندس احمدی

درگذشت نابهنگام پدر مهربان و گرامیتان موجب‌تاسف عمیق ما است . ما را در این غم بزرگ شریک بدانید .

از طرف گروه تکنیسین های شرکت تونل ساختمان کارگاه پارچین

آ ـ ۳۸۰۶

آقای ابوالحسن اخوان

با کمال تاسف درگذشت مادر ارجمندتان را ازصمیم قلب تسلیت عرض نموده ، ما را در غم خود شریک دارید.

آستانه اشرفیه ـ علی‌اصغر باقری، مسنن و خانواده

آ ـ ۳۸۰۷

جناب آقای دکتر احمد شریعت و بانو

با تاثر و تاسف فراوان مصیبت وارده را از صمیم قلب تسلیت میگوئیم .

شهین و کمال حجازی ، مریم و قنبر سحبان‌فر ، ایران و رضا سحبان‌فر ، سیمین و شهاب جوادی ، مهوش و حسین کریمی ، امیر شیرازیان ، ترکمان و بانو ، نسرین و عباس ارباب سلیمانی ، مهری و محمد بهزادنیا ، صدیق و رضا کرباسیان .

آ ـ ۲۵۰۳۷

جناب آقای دکتر مصطفی فرهنگ‌فر

با اندوه بسیار ، درگذشت حاجی سیدباقر فرهنگ‌فر برادر عزیزتان را به جنابعالی و بازماندگان آن مرحوم تسلیت می گوئیم .

هیئت مدیره شرکت داروئی دام

آ ـ ۸۰۷۵

سرکار خانم پروین حق‌شنو

پزشکان و پرستاران و کارکنان بیمارستان امدادی حکیم‌الملک با کمال تاسف مصیبت وارده را به سرکارتسلیت عرض نمود و بقای عمر شما و بازماندگان را از خداوند متعال خواستاریم .

رئیس بیمارستان امدادی حکیم‌الملک ـ دکتر امیرکیا

آ ـ ۸۱۰۱

باکمال تاسف وتاثر درگذشت مرحوم حاج سید اسمعیل **هاشمی (شهمیرزادی)** بزرگ خاندان هاشمی را باطلاع اقوام و دوستان‌وهمشهریان محترم میرساند. مجلس ترحیم مردانه وزنانه آنمرحوم روز سه‌شنبه ۱۴ر۵۴ از ساعت ۵ الی۷ بعدازظهر در مسجد حاج حسن واقع در خیابان شاهپور اول خیابان ارامنه منعقد میباشد همچنین شب هفت آنمرحوم عصرپنجشنبه ۱۶ر۵۴ در شهمیرزاد برگزار میگردد .

خانواده‌های : هاشمی. هاشمیان. هاشمی‌نیا. سلیمی . امیری. مقدم. پورمند. خسروی. لاهیجی. گرامی . سلامی . اخوان حیدری. عظیمی. حسینی. شهاب‌الدین. ملک. غفاری. نادری .

روزنامه اطلاعات ـ مصیبت وارده را بعموم خانواده‌های عزادار تسلیت میدهیم

آ ـ ۸۰۷۵

یادبود

ای عزیز از دست رفته ما

بانو فاطمه فرهومند (فریور)

همسر وفادار، مادر ارجمند و خواهر مهربان. چهل‌روز توان‌فرسا را دور از تو پشت‌سر نهادیم درحالیکه هممجا یاد تو وخاطره گرامیت باما بود .

روز چهارشنبه ۱۵ مرداد ۵۴ نیز بمناسبت شب چهلم درگذشت اندوهبارت از ساعت۷ بعداز ظهر مراسمی در منزل (خیابان خانقاه ـ کوی بصیرالملک ـ شماره ٤) برگزار مینمائیم و باتفاق بستگان و دوستان برای شادی روحت دعا میکنیم .

همسر، فرزندان و خواهر داغدارت

آ ـ ۲۵۰۰۵

بمناسبت اولین سال درگذشت عزیز از دست رفته‌مان **علی اصغر جوانمرد** مراسم یادبودی‌درروز سه‌شنبه۱۴ر۵۴ ازساعت ٤ونیم تا ٦ونیم بعداز ظهر در سالن شماره ۱ بهشت زهرا برگزار خواهد بود .

خانواده جوانمرد

آ ـ ۸۰۶۹

مراسم چهلمین روز درگذشت روانشاد **حشمت روستائیان** فرزندعزیزو همسر وفادار و مادر فداکار ومهربانمان روز پنجشنبه ۱۶ر۵۴ از ساعت ۱۶½ الی ۱۸½ درسالن‌شماره ۲ بهشت زهرا برگزارمیگردد فقدان همسر مهربان وجوان و مادری دلسوز و ناکام ضایعه‌ای بس جبران ناپذیر است آنهم درزمانیکه اطفال خردسال نیازمبرمی‌را بسرپرستی وتربیت وارشادی حس میکنند .

عظمت این مصیبت دردناک آنچنان مارا مبهوت کرده است که هنوز باورمان نمیشود که دست اجل عزیزترین کسانمان را از کنمان ربوده اما واقعیت این است که دیگر حشمت روستائیان همسر ارزشمند و جوان ومادر عزیزمان وجود ندارد واراده خداوند متعال نیز برفقدان او تعلق گرفته ما نیز بچنین تقدیر تسلیم هستیم و برمزار وی‌گردمیائیم بروان پاکش درود میفرستیم واز یزدان پاک آمرزش‌وشادی روح پرفتوحش را مسئلت مینمائیم و خاطره‌اش را گرامی میداریم .

همسر ـ خلج‌مهری. مادر ـ فروردین روستائیان. فرزندان ـ سوسن. ساسان. سودابه خلج مهری .

آ ـ ۷۹۸۱

یادبود

از ساعت چهار تا شش بعداز ظهر روز چهارشنبه پانزدهم مردادماه‌مراسم شب‌هفت شادروان **احمد رفیعی‌هنجنی** در سالن شماره یک بهشت‌زهرا برگزار خواهد شد .

دوستداران احمد رفیعی هنجنی

آ ـ ۲۴۹۹۶

مطمئن باش که داغت نرود از دل ما
مگر آن روز که در خاک شود منزل ما
با دل های خونین ودیدگان

اشکبار مراسم چهلمین روز درگذشت عزیز از دست‌رفته **آقابابا دانش‌دوست (غلامی)** را که مصادف است با روز پنجشنبه ۱۶ر۵۴از ساعت ۸ الی ۱۰بعداز ظهر درمنزل آن مرحوم برگزار خواهیم کرد . شرکت دوستان و عزیزان موجب‌تسلی دل‌های شکسته ماست .

آدرس ـ کرمانشاه ـ خیابان پهلوی کوچه زارع پلاک ۱۹

خانواده داغدار غلامی

آ ـ ۳۸۰۳

تسلیت

جناب آقای محمد حسن پدرام رازی

دوستان و همکاران اداره کل امتحانات بانهایت تاسف درگذشت مادر گرامیتان را تسلیت عرض نموده و خود را در این اندوه شریک میدانند .

خوش ضمیر. بسکی. مبشر . خطیب رهبر . شریفی . قاسم‌زاده. فتحعلیخانی. بیداری. فلاح. روبن‌زاده . طاهری . علیخانلو . کمیلی. میرمعزی . روشن . میرآفتاب . سرلتی . پوررحیمی. توسلی. بهنام. صالحی. ملک قاسمی . شلمانی . شهبازی. نوائی. آذرنوائی. متین‌بنیاد. فصیحیان. علی‌شریفی. وفائی. کربلایی. پورمیرزائی. ملکنیا. امیر جوادی . حبیبی. مرادی. موسوی‌نسب. میثمی. آل‌مجید. حافظی . صادقی . سمیع. بیت‌اللهی. موسوی یگانه. صالح. ناصح. یمین. جلالی. زهروی. نقاش. جاوردی. مقدم‌زاده. حسن‌زاده. شاه‌محمدی. کاتبی. فرجود. حسینی. مظفری. غیاثیان. دیلمقانی. صمیمی. جباربور. عارفی. امیدی. محمدزاده. محامد . یداله صمیمی. اختری. خادمی. دولتشاهی. رنجبران. مراد سلیمی . حاج سلطانی. شیعه‌پرور. فروزان. محمدی بیدهندی. پرهیزکار . جوادیان. خوشرو . شهین حسینی. حنیفی. کشاکی. خسروی. فرخزاد. عاصی. محیط. یوسفی. یادگاری. خیری. انصاری. ذاکری. ماندگاری. محجوبی. رمضانی. حاتم. شهرآبادی . امینی. عبادی. کاشفی. علیزاده . صفاری . کدخدا رستم . قنبر شهرآبادی .

آ ـ ۸۰۶۷

جناب آقای سعیدماجد مدیرکل بنادروکشتیرانی استان ساحلی

مصیبت وارده را از صمیم قلب به جنابعالی و خانواده محترم تسلیت عرض میکنم .

بندرعباس ـ استانداری ـ افراسیابی

آ ـ ۳۷۷۴

جناب آقای مهندس عباس احمدی

با کمال تاسف وتاثر درگذشت پدر بزرگوارتان را تسلیت عرض نموده سلامتی وبقاء عمر جنابعالی و خانواده محترم را ازخداوند متعال خواستار است .

نعیم‌پور ارکین ـ سیاوش سمیعی ـ غلامرضا عظیمی

آ ـ ۲۵۰۲۲

همکار گرامی جناب آقای یوسف شاهینیان

درگذشت پدر گرامیتان را از صمیم قلب به شماوخانواده محترم تسلیت گفته دوام و بقاء سایر بازماندگان راازخداوند متعال آرزومندیم .

کارکنان شرکت سهامی لابراتوارهای فایزر

آ ـ ۲۵۰۳۰

همکار گرامی آقای یوسف شاهینیان

بانهایت تاسف مصیبت وارده را به آنجناب و خانواده محترم تسلیت عرض مینمائیم .

مهندس نعمت‌اله نهورای
رئیس کارخانجات فایزر امریکا

آ ـ ۲۵۰۲۸

ذخائر عظیم سیمان دولتی‌در انبار خاوران

بازار سیمان را در سراسر کشور مهار و تثبیت کرده است

وضع توزیع‌سیمان امسال‌نسبت به‌سالهای پیش براثر اجرا شدن سیاست حساب شده‌ای ازجانب دولت و شرکت معاملات خارجی بکلی‌دگرگون شده‌وفرصت‌ایجاد بازار سیاه و احتکار وگران‌فروشی‌دربازار سیمان‌درسراسر کشور ازمیان رفته است .

در سالهای پیش محتکرین قیمت سیمان را در بازار تهران کیسه‌ای تا سیصد و هفتاد ریال و درشهرها و روستاها به‌بیش از این رسانده بودند و بازار این کالائی که بر حکم خمیر مایه نوسازی روزافزون کشور در شهرها و روستاها می‌باشد، دردست‌این‌قبیل افراد قرارگرفته بود و بدتر از این ممکن نبود.

امسال با وجود نوسازی بی سابقه‌ای که در سراسر ایران آغاز گردیده، بعلت‌تدبیر صحیح دولت و اجرای‌بموقع تصمیمات دولت‌بوسیله وزارت بازرگانی و شرکت معاملات خارجی و تحقق توزیع‌صحیح سیمان‌بنرخ‌رسمی کوچکترین مسئله‌ای در بازار ، توزیع و مصرف سیمان پیش نیامده‌و هم‌اره‌بیش‌از دویست هزارتن سیمان در انبارخاوران که بزرگترین مرکز نگاهداری سیمان در ایران است ، انبار شده است‌بابرنامه‌ریزی وزارت بازرگانی‌وشرکت معاملات‌خارجی برای کنترل نرخ رسمی سیمان در بازار و بمنظور آنکه‌قدرت دولت در تثبیت وضع بازار سیمان نشان داده‌شود همواره چندصد هزار تن سیمان‌درانبار خاوران نگاهداری میشود .

اکنون باوجود ذخایر عظیم سیمان در انبار خاوران تهران هرکسی بهرمقدار سیمان تقاضا کند فورا بوی تحویل میگردد و چون مقداری از سیمان های وارد شده از هند بعلت کمبود کیسه کاغذی در گونی حمل گردیده و طبعا حمل سیمان با گونی ریخت وپاش دارد ، باز بدستور وزارت بازرگانی انبار این قبیل سیمانهارابرای‌مصرف درزیرسازی ساختمانهای دولتی اختصاص داده‌شده و بخریداران سیمان سالم و تازه و آماده مصرف تحویل داده میشود .

همزمان با جشنهای ملی ۲۸ امرداد ماه

کارخانه‌قند کرمانشاه

باسهیم نمودن کشاورزان و کارگران‌یکی دیگر از مفیدترین اثرات جنبش ملی قیام جوانمردان ۲۸ امرداد را در خاطره ها زنده می‌سازد .

رئیس‌کارخانه‌قندکرمانشاه در یک اجتماع همگانی از کشاورزان و کارگران اثرات مفید سهیم شدن طبقات مختلف اجتماع را بفرمان شاهنشاه آریامهر برشمرد و اضافه نمود مخصوصا شرکت تولید کنندگان دست اول در کارخانجاتی که خود در آن کار میکنند و مواد اولیه تهیه مینمایند علاوه براینکه دسترنج افراد بحق و عدالت بخود طبقه شریف و زحمتکش کشاورز وکارگرمیگردد سبب علاقه و دلگرمی بیشتراین طبقات بکار و آبادانی مملکت میگردد و ایران مترقی باگامهای سریعتری بسوی تمدن بزرگ‌پیش‌خواهد رفت وصف یکپارچه رستاخیز ملت ایران بمنظور همصدائی و پیشرفت و آبادانی فشرده تر خواهد شد . رئیس کارخانه قند ضمن قدردانی از جناب آقای مهندس احمد زنگنه مدیر عامل شرکت که همیشه در امور مترقی‌وسازنده پیشقدم هستند اعلامیه شرکت را قرائت نمود که با شور و هیجان شادی‌شرکت کنندگان‌وغریو جاوید شاه و سپاس ازشاهنشاه بزرگ روبروگردید .

به‌پیروی‌ازمنویات اعلیحضرت‌همایون‌شاهنشاه آریامهر دایر به گسترش مالکیت‌صنعتی کشور

بدینوسیله‌شرکت سهامی عام قند کرمانشاه که یکی از موفق ترین شرکتهای سهامی عام میباشد آمادگی خود را برای اجرای فرمان‌همایونی براساس مصاحبه جناب آقای وزیر امور اقتصادی و دارائی دایر به فروش سهام به کشاورزان و کارگران بشرح زیر اعلام می‌دارد :

۱ـ سهیم شدن کارگران کارخانه قند کرمانشاه

کلیه کارگران کارخانه میتوانند علاوه بر سهام واگذاری قبل از محل سودویژه ویکصد هزار ریال وام دولت بهر مقدار که بخواهند سهام خریداری نمایند .

۲ـ سهیم شدن کشاورزان

کلیه کشاورزان طرف قرار داد کارخانه (چغندرکاران) وشرکتهای تعاونی روستائی و تعاونی تولیدوشرکتهای سهامی زراعی میتوانند از محل وام پنجاه هزار ریالی دولت و از محل بهای چغندر تحویلی سال های ٥٤و٥٥ و ٥٦ و٥٧ هر مقدار که مایل باشند از سهام شرکت خریداری نمایند .

بدیهی است قیمت سهام از طریق مقامات‌دولتی تعیین و اعلام و بمورد اجرا گذارده خواهد شد .

بدینوسیله از کلیه کشاورزان و کارگران دعوت میشود که درخواست تعداد سهام خود را به نمایندگان کارخانه در حوزه های چغندر کاری و نماینده کارگران و یا دفتر کارخانه در بیستون تسلیم نمایند .

رئیس هیئت مدیره و مدیر عامل شرکت‌سهامی عام قند کرمانشاه ـ مهندس احمد زنگنه

راه‌آهن تهران ـ اصفهان برقی‌میشود

قرار داد مطالعه «فاز» اول احداث راه‌آهن شورگز به زاهدان‌و میرجاوه به طول۳۰۰ کیلومتر با مهندسین مشاورراه‌آهن دولتی هند مبادله شد .

۸۰ درصد ساختمان ایستگاه راه آهن کرمان نیز پایان‌یافته و ساختمان این ایستگاه تاپایان سال جاری آماده بهره‌برداری خواهد شد .

همچنین‌ساختمان خط آهن انشعابی راه آهن کرمان به کارخانه سیمان بطول ۱۲کیلو متربمناقصه گذارده شده است.

همزمان با اجرای طرحهای فوق مطالعه فاز اول دو خطه و برقی کردن راه آهن قم ـ اصفهان ـ ریز لنجان نیزبوسیله مهندسین مشاور آلمانی آغاز شده است .

بچه دزد کرجی ، دستگیر شد

بچه دزد با سابقه کرجی ، به‌اتهام ربودن کودکی دستگیر شد و برای سومین بار در پنج سال اخیر، به زندان افتاد.

وی محمدعلی جمشیدیان نام دارد و ۳۸ ساله است .

محمدعلی عصردیروز درحالی به دام ماموران شهربانی کرج افتاد که میخواست دختر ٥ سالهیی بنام «معصومه قوی» را در نزدیکی رودخانه کرج ،فریب دهد.

خبرنگار اطلاعات در کرج می‌نویسد : محمدعلی ، معصومه را باچرب زبانی به نیزارهای اطراف رودخانه کرج کشانده بود و زمانی‌که‌قصد اغفال‌کودک را داشت ، ماموران شهربانی کرج سررسیدند و به دستهایش دستبند زدند .

محمدعلی همراه پرونده به دادسرای کرج فرستاده شد و بازپرس دادسرای این شهر ، او را به‌اتهام‌بچه‌دزدی زندانی کرد.

محمدعلی ، برای اولین باردر سال ٤٩ به‌اتهام ربودن کودکی به ۱۲ روز زندان محکوم شد و چند ماه بعد به‌اتهام ربودن و اغفال یک کودک ٥ ساله، بدو سال زندان محکوم شد.

اطلاعیه

اتحادیه ناشران و کتابفروشان

به‌پیروی از برنامه‌های رفاهی و تامین نظر دولت مبنی‌بر تعدیل قیمتها چون قرار است برنامه تثبیت قیمتها همه صنوف را دربرگیرد و ناشران و کتابفروشان نیزکتبی را که دراختیار دارند بقیمت دی‌ماه ۵۳ به علاقمندان دانش وکتاب عرضه دارند و خوشبختانه همکاران ما از این جریان حسن استقبال نموده‌اند .

بدینوسیله باطلاع عموم میرسد : چنانچه ملاحظه فرمودند فروشنده‌ای بهای کتاب را بادست و یا الصاق اتیکت تغییر داده مراتب را بوسیله تلفن ۳۹۱۱۸۸ اطلاع دهند تا موضوع رسیدگی و درصورت وجود تخلف اقدام لازم بعمل آید .

ضمنا کتابهائی که قیمت پشت جلد ندارند ملاک قیمت صورتحساب خرید از تولیدکننده ویا ناشر است .

جواد اقبال
رئیس اتحادیه ناشران و کتابفروشان

دانشگاه ملی ایران

اجاره ساختمان

دانشگاه ملی ایران برای استفاده آموزشی و اداری ساختمانی را در محدوده مناطق شمالی شهر که دارای ۱۰۰ تا ۱۵۰ اطاق باشد اجاره میکند .

از داوطلبان خواهشمند است‌ازتاریخ نشر این‌آگهی لغایت دوشنبه ۲۰ مرداد ماه ٥٤ همه روزه از ساعت ۸تا ۱۳ به‌اداره ساختمان وتاسیسات دانشگاه (واقع دراوین) مراجعه فرمایند .

دانشگاه ملی ایران

بقرار اطلاع در شهرستان ساری شخصی که خود را بنام مهندس حسین ریسمانچی و درجای دیگر لکستانی یارسمایی معرفی نموده ضمن‌ارائه نامه‌هائی‌بنام شرکت ساختمانی گاماخودرانماینده شرکت قلمداد کرده وبعنوان استخدام کارگرفنی و برقکار و لوله‌کش مبالغی جهت تضمین‌استخدام از متقاضیان دریافت نموده است .

مراتب بدینوسیله باطلاع عموم میرسد که‌شرکت گاما(سهامی‌خاص) درحال حاضر هیچگونه‌فعالیتی در شهرستان ساری ندارد و کارمندانی باسامی فوق‌الذکردراستخدام‌این‌شرکت نیستند.

آگهی استخدام

اداره کل آموزش‌وپرورش استان ایلام به‌استناد دستور شماره ٥٩٦٠ ـ ط ، تاریخ ٤ر٥٤ جهت نظارت بر امر ساختمان های مدارس و سایر پروژه های عمرانی به یکنفر مهندس ساختمانی و یکنفر تکنسین‌نیاز دارد ، که با حقوق مکفی به طور خرید خدمت‌استخدام مینماید .

داوطلبان میتوانند جهت اطلاع بیشتر از وضع حقوقی خود به اداره امور اداری این اداره کل‌مراجعه نمایند .

مدیر کل‌آموزش و پرورش استان ایلام
فیاضی

آ ـ ۳۸۰۵

صاحبان ضایع وبازرگانان کشور

الاخاء

تنها مجلهٔ عربی زبان ایران با داشتن نمایندگی در ۱۲ کشور عربی

روزهای شنبه منتشر میشود

سال پنجاهم ـ شماره ۱۴۷۷۶

اطلاعات ۱۳۰۴

دوشنبه ـ سیزدهم مردادماه ۱۳۵۴
بیست و پنجم رجب ۱۳۹۵ ـ چهارم اوت ۱۹۷۵

ساعات شرعی
استخراج دکتر ریاضی کرمانی
اذان مغرب . . . . ساعت ۷ و ۲۴ دقیقه
اذان صبح (فردا) . . . ساعت ۳ و ۳۱ دقیقه
طلوع آفتاب (فردا) . . . ساعت ۵ و ۱۳ دقیقه
ظهر شرعی (فردا) . . ساعت ۱۲ و ۱۱ دقیقه
اذان مغرب (فردا) . . . ساعت ۷ و ۲۲ دقیقه

پست های امدادی در جاده ها و شهرهای شمالی برای مسافران

★ اورژانس های تهران ، شمیران و کرج برای تعطیلات ٤ روزه بحال آماده‌باش درآمدند

برای تامین ایمنی مسافران دریا طی ٤ روز تعطیل این هفته در سراسر سواحل شمال پست های نجات غریق ایجاد شده است . ماموران بهداشتی وضع هتل ها ومسافرخانه های بین راه را کنترل می کنند و اورژانس های تهران ـ شمیران و کرج در تمام تعطیلات مصدومین و بیماران را می پذیرند .

از فردا تعطیلات ٤ روزه آغاز میشود و صد ها هزار نفر از مردم پایتخت برای استفاده از این تعطیلات عازم شهر های شمالی کشور و سواحل دریای مازندران می شوند .

وزارت بهداری اعلام کرد در طول تعطیلات چهار روزه برای تامین ایمنی مسافران دریا و نظافت و بهداشت سواحل و اماکن عمومی و هتل ها اقدامات اساسی از طرف بهداری مازندران و گیلان انجام شده است و در سراسر سواحل دریا پست های نجات غریق مجهز به آمبولانس ، پزشک، پرستار مستقر شده‌اند . همچنین به ماموربن بهداشت محیط دستور داده شده‌است که در تمام مدت تعطیلات از وضع هتل ها ،منل ها . مسافرخانه‌ها و قهوه‌خانه های بین راه بازرسی کنند .

از سوی‌دیگر مراکز درمانی وبهداشتی تهران امروز اعلام کردندکه‌بخش‌هاو درمانگاههای آنان بقرار زیر ازفرداتا پایان تعطیلات آماده برای کمک به مصدومین و بیماران است :

بخش اورژانس بیمارستان جابر انصاری ویژه معالجه و مداوای‌مسمومین واقع‌درخیابان مخصوص ـ بخش اورژانس مصدومین بیمارستان سینا در خیابان سپه ـ بخش اورژانس بیمارستان فیروزآبادی‌در شهر ری ـ بخش‌اورژانس فیروزگر درخیابان‌پهلوی‌ـبخش اورژانس بیمارستان حکیم‌الملک در چهارراه مولوی ـ بیمارستان ۲۵ شهریور درجاده تهران‌نو ـ بیمارستان نمونه شیروخورشید سرخ‌ـ‌خیابان آرامنه ـ بخش اورژانس بیمارستان رضا پهلوی .

طبق اطلاعیه‌بهداری استان تهران طی تعطیلات ٤ روزه ، مرکز درمانی شهرستان های کرج و شمیران مفتوح است . همچنین یک بیمارستان سیار بهداری استان با همکاری ماموران پلیس راه در جاده قم (منطقه حسن‌آباد) مستقر خواهد بود ونیز از عصرامروز تا غروب‌شنبه آینده کلیه‌مراکز سپاهیان بهداشت اراک ـ قم ـ قریه‌سلطان‌آباد، جاده قزوین ـ رشت ـ چالوس ـ گچسربحالت آماده‌باش بسر میبرند .

بلیط قطار واتوبوس هم تمام شد

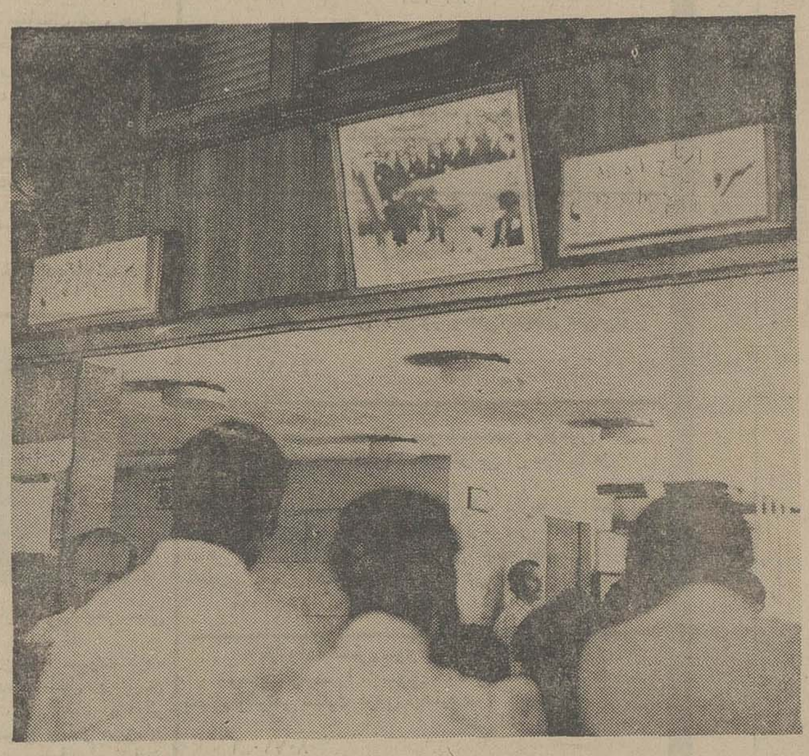

بلیط اتوبوس و قطار از اواخر هفته پیش نایاب شد هجوم بیسابقه تهرانیها برای مسافرت در ٤ روز تعطیل این هفته هم مقامات راه‌آهن‌را غافلگیر کرد و هم مدیران شرکت های مسافربری را ... آن‌ها از روز شنبه به خیل عظیم مردمی که برای خرید بلیط مراجعه می‌کردند فقط یك جواب می‌دادند : ـ جا نداریم

بلیط مسافرت با ترن و اتوبوس از تهران به مقصد اکثر شهر های کشور تمام‌شده است .

بعلت هجوم مسافران تهرانی برای استفاده از ٤روز تعطیل پایان هفته ، ظرفیت کلیه وسائل نقلیه مسافربری اعم ازاتوبوس،ترن و هواپیما بمقصد اکثر شهر ها و کشور ها تکمیل شده است .

یک مقام در راه آهن دولتی ایران به خبرنگار ما گفت : هجوم مردم برای خرید بلیط راه آهن در این چند روز بیسابقه بوده است ، بطوریکه از دو روز قبل بلیط مسافرت از تهران به مقصد مشهد، خوزستان ، آذربایجان و ساری تمام شده است .

بلیط مسافرت به مشهد تا ۲۵ و آذربایجان تا ۲۰ و خوزستان و ساری تا ۱۶ مرداد ماه جاری رزرو شده است .

همچنانکه در شماره دیروز گزارش دادیم بلیط هواپیمائی که به مقصد شهر های ساحلی سردسیر پرواز میکنند نیز تا یک هفته پیش فروش شده است .

روزهای ۳شنبه و۴شنبه مقررات عبور ومرور تغییر میکند

اداره راهنمائی و رانندگی تهران، بمناسبت‌مراسم بزرگداشت‌سالروز صدور فرمان مشروطیت در بعد از ظهر روز سه شنبه ـ فردا ـ و مراسم سلام رسمی عید سعید مبعث در کاخ گلستان ـ پس‌فردا ـ مقررات عبور و مرور وسائط‌نقلیه را در دو روز فوق در برخی از خیابانهای تهران تغییر داد :

مقررات روز ۱۴ مرداد

مقررات عبور و مرور دربعد از ظهر روز سه شنبه در کاخ‌مجلس شورایملی به شرح زیر است :

از ساعت ۵بعدازظهر عبور وسائط نقلیه باستثنای اتوبوسهای‌شرکت واحد و اتومبیل مدعوین از میدان مخبرالدوله بسمت شرق وازمیدان ژاله بسمت غرب و از تقاطع سرچشمه بسمت‌شمال‌ممنوع است از ساعت فوق ورود کلیه وسائط نقلیه از تقاطع اکباتان و ملت بسمت شمال و حرکت وسائط نقلیه از تقاطع صفی علیشاه و هدایت بسمت جنوب وعبور وسائط نقلیه‌باستثنای اتومبیلهای‌مدعوین از میدان ابن‌سینا وتقاطع‌فخرآباد ـ ابن سینا بسمت جنوب ممنوع است .

همچنین ازساعت ۵تا۸ بعدازظهر روز مزبور توقف اتومبیل‌درخیابان های‌پشت‌مسجد سپهسالار،ابن‌سینا (از میدان ابن سینا تابهارستان) میدان بهارستان ، خیابان ژاله (از سه راه ژاله تاتقاطع‌آبسردار) خیابان مدرس (ازمیدان‌بهارستان تاسرچشمه)، خیابان اکباتان و خیابان شاه‌آباد ممنوع است .

مقررات روز چهارشنبه

مقررات عبورو مرور وسائط‌نقلیه در روز چهارشنبه بمناسبت مراسم سلام رسمی در کاخ گلستان نیز از ساعت ۸ صبح تا ۱۲روزمذکور بشرح زیر است :

خیابان‌خیام‌حدفاصل سپه‌تامیدان محمدیه از شمال بجنوب یکطرفه خیابان بوذرجمهری ازگلوبندك تا چهارراه سیروس از غرب به شرق یکطرفه بوذرجمهری غربی از گلوبندك تا شاهپور از شرق به غرب یکطرفه،خیابان ناصرخسرواز بوذرجمهری تا خیابان آذرازجنوب بشمال یکطرفه ، خیابان آذر حد فاصل باب‌همایون تا خیام ازشرق بغرب یکطرفه است .

توقف وسائط نقلیه در خیابان ناصر خسرو حد فاصل خیابان بوذرجمهری تاآذر و در خیابان بوذرجمهری حدفاصل گلوبندك تا ناصر خسرو در خیابانهای ملل متحد ،پرفسور رولن ، هانری‌دونان میدان ارك ، خیابان داورو خیابان خیام از سپه تاگلوبندك بکلی ممنوع است .

همچنین حرکت کامیون،اتوبوس های مسافربری، وانت ، موتور سیکلت و وسائط نقلیه کندرو در خیابانهای‌ناصر خسرو،بوذرجمهری میدان سپه و خیابان شمالی و خیابان شمالی وخیابان شاهپور از تقاطع بوذرجمهری بسمت شمال ممنوع است .

خدمت کارمندان دولت در بخش خصوصی

جزو سابقه خدمت آنان محاسبه خواهدشد

ماموریت کارمندان رسمی دولت‌در بخش خصوصی جزو سوابق خدمت آنان محسوب میشود .

پیشنهاد سازمان اموراداری و استخدامی کشور برای اصلاح آئین‌نامه ماموریت کارمندان دولت برای تصویب به هیات وزیران داده شد .

براساس‌این پیشنهاد دوبند جدیدبعنوان بند های ۱۵ و ۱۶ به فهرست وزارتخانه ها و موسساتی که می‌توان‌کارمندان دولت را بعنوان مامور در اختیارآن‌ها گذاشت اضافه‌شده است .

دربند ۱۵ فهرست محلهای ماموریت کارمندان رسمی‌دولت که زمان اجرای آن از تاریخ ۲۴ اسفند ماه سال ۵۱ تعیین شده ، قید شده است :

ـ کارمندان دولت میتوانند بعنوان مامور به شرکتهای دولتی که اکثریت سهام آنهابه بخش خصوصی واگذار شده یامی‌شودو همچنین کارخانجات دولتی که به بخش خصوصی واگذار شده و بصورت‌شرکت سهامی اداره میشوند ، مادام که قسمتی از سهام آنها متعلق به‌بخش دولتی باشد ، بروند .

موردفوق در باره کارمندان رسمی مشمول قانون استخدام کشوری که در زمان تبدیل شرکت یا کارخانه از دولتی به غیردولتی‌در خدمت آن‌بوده‌اند، صدق میکند .

همچنین براساس بند ۱۶که به فهرست محلهای ماموریت کارمندان اضافه شده است کارمندان رسمی دولت‌میتوانند بعنوان مامور به شرکتهائی که اکثریت سهام آنها به بخش خصوصی‌واگذار میشود ولی مدیریت آنها بعهده بخش‌دولتی است بروند . بدین ترتیب اشتغال کارمندانی که درخدمت این نوع موسسات هستند تا زمانیکه کلیه سهام دولت به بخش خصوصی واگذار نشده است بعنوان خدمت رسمی تلقی خواهد شد و این گروه از کارمندان میتوانند ازسوابق خدمت و مزایای بازنشستگی محل خدمت خود استفاده کنند.

آخرین اخبار ورزشی

موفقیت تیم بریج ایران

تیم دونفره بریج ایران مرکب ازخانم ارم جهانبانی (آذرپی) و مهندس جواد خادم با قرار گرفتن در جمع ۹ دوج برگزیده برای دیدارهای‌مرحله نهائی«جام‌اروپا» بموفقیت بزرگی‌دست‌یافت.

مسابقات بریج جام اروپاکه فدراسیون بریج فرانسه برگزار کننده آن میباشد، ۹ماه پیش آغاز گردید و دیدارهای آن بصورت ماهانه درکشورهای شرکت کننده بمرحله انجام درآمد، باین‌ترتیب که دیدارها درکشورهای مختلف بشکلی یکسان برگزار میشد و نتایج برای کمیته برگزار کننده مسابقات‌ارسال میگردید .

و در پایان با بررسی نتایج، ۹دوج برای مرحله نهائی‌انتخاب گردیدند که تیم ایران نیز با درخشش خانم ارم جهانبانی (آذرپی) و مهندس جواد خادم شانس حضور در جمع برگزیدگان را بدست آورد .

مرحله نهائی مسابقات ۲۵ و ۲۶ ماه اکتبر (۳ و ٤ آبان) در فرانسه انجام خواهد شد .

آخرین نفرات تیم ملی جوانان انتخاب شدند

در آخرین مبارزه انتخابی تیمهای ملی کشتی جوانان‌اعزامی به بلغارستان خدابخش عفتدار کشتی‌گیر ۷۴ کیلوی خراسان رشته آزاد با عبور از مانع محمد رضا حکیم جوادی صاحب پیراهن ملی شد .

عفتدار که پیروزی‌اش قابل تصور بود بعد از برتری ۱ـ در وقت دوم حریف را ضربه‌فنی ساخت .

مبارزه دیگر که برای انتخاب بهترین ۶۲ کیلوی تیم ملی بزرگسالان رشته فرنگی میان غلامرضا قصاب و حمید رستم‌پور انجام شد با ضربه‌فنی بسود قصاب پایان یافت .

قصاب در وقت اول ۲ـ۸ برحریف برتری‌داشت و در پایان سه دقیقه دوم اختلاف‌امتیازبه ۶ـ۱۱ رسید و سرانجام درشرایطی که ۸ـ۲۰ پیروز بود توفیق ضربه‌فنی کردن حریف نصیبش شد .

با انتخاب قصاب حالا دوتن از کشتی‌گیران عضو تیم ملی جوانان در تیم ملی بزرگسالان نیز صاحب پیراهن ملی هستند نفر اول عبدالرضا یوسف‌آبادی قهرمان کرمانی بود .

تیمهای جوانان ایران روز جمعه هفدهم مرداد ماه باتفاق ۷ همراه (٤ مربی، ۲ داور و یک سرپرست) به بلغارستان‌میروند.

ازسه‌شنبه تاجمعه این هفته در
متل ساحلی شکوفه‌نو
۵کیلومتری چالوس به رامسر
گوگوش شاه‌ماهی هنر ایران
جمیله زیبای زیبایان
شماعی‌زاده مرد جنجالی آواز ایران
امیر رسائی ـ و ....
احمد نیک‌نژاد
بابهترین وسائل سرگرمی و همه‌روزه یك فیلم سینمائی
تلفن (۳۲۰۲ ـ ۳۲۰۰) ۰۲۴۵۱

آیامیدانید؟
BX
مؤثرترین ماده برای مبارزه با میکرب‌های دهان و دندان است

آگهی پذیرش دانش آموز بهیاری

بنیاد نیکوکاری والاحضرت شاهدخت‌شمس پهلوی جهت آموزشگاه جدید التاسیس بهیاری‌والاگهر شهر آزادبرای سال تحصیلی ۱۳۵۵ـ۱۳۵۴ تعدادی داوطلب دوشیزه را ازطریق‌مسابقه‌ورودی‌ومصاحبه‌ومعاینه پزشکی میپذیرد.

شرایط تحصیل و مزایا

۱ـ حداقل سن ۱۶ سال تمام (متولدین ۱۳۳۸) و حداکثر ۲۵ سال تمام .
۲ـ صحت مزاج
۳ـ داشتن گواهینامه قبولی سوم‌متوسطه
٤ـ دانش آموزان در مدت تحصیل بطور شبانه روزی بسر میبرند و ماهیانه مبلغ ۱۵۰۰ ریال‌کمک هزینه تحصیلی‌دریافت خواهند نمود.
۵ـ پذیرفته‌شدگان‌پس‌ازگذرانیدن امتحانات لازم متعهد خواهند شد که پس از پایان دوره تحصیل دو برابر آن مدت را در هر نقطه ازکشور که بنیاد نیکوکاری تعیین نماید خدمت کنند .

مدارك لازم جهت ثبت‌نام

۱ـ گواهینامه یا کارنامه سوم متوسطه یا فتوکپی کارنامه
۲ـ دوبرگ فتوکپی شناسنامه
۳ـ دوقطعه عکس ٤ × ۶
٤ـ رضایت‌نامه از پدر یا سرپرست
۵ـ رسید مبلغ ۳۰۰ ریال به حساب شماره ۷۸۰۰۰ بانک ملی شعبه مرکز (بمدارکی که فاقد رسید بانکی باشد ترتیب اثر داده نخواهد شد) این مبلغ به هیچوجه مسترد نخواهد شد .

داوطلبان میتوانند با در دست داشتن مدارک فوق همه روزه از نشر این‌آگهی الی۱۱ شهریور ماه ۱۳۵۴ در ساعت ۸ الی ۱۲به‌آدرس تهران، جاده‌قدیم شمیران مقابل‌پی‌سیم پهلوی ، خیابان اشراقی، مقابل پلاك ۱۱ مراجعه نمایندو متقاضیان شهرستانها مدارک لازم‌را به صندوق پستی تهران ۱۲٫۱۶۷۷ ارسال دارند .

کارت ورودبه‌جلسه درتاریخ ۱۳ شهریور ماه بداوطلبان دارای شناسنامه عکس‌دار که شخصا مراجعه کرده باشند داده خواهد شد و تاریخ برگزاری امتحانات کتبی روز ۱۵شهریور ماه ۱۳۵۴ است ومحل برگزاری آن در کارت ورود به‌جلسه تعیین شده است .

آگهی استخدام پزشك

بنیاد نیکوکاری والاحضرت شاهدخت شمس پهلوی تعدادی پزشک متخصص اطفال و پزشک عمومی با تجربه در کار درمان کودکان رابرای خدمت در درمانگاههای بنیاد نیکوکاری در شهرستانهای تفرش، یاسوج، بروجرد استخدام مینماید .

علاقمندان میتوانند همه روزه تا ۳۰ ماه جاری بادر دست داشتن مدارک لازم بدفتر بنیاد نیکوکاری واقع در خیابان پهلوی بالاتر از پارك ساعی مراجعه نمایند.

از فردا صبح برنامه مخصوص بهترین گروه سینمائی پایتخت
نیاگارا ـ اروپا ـ میامی ـ الوند ـ کیهان
مارلیک ـ اسکار ـ ارانوس ـ شهرام
وسیلوانا ـ وسیلورسیتی (قلهك)

همزمان با تهران در شهرستان های * مشهد (هما ـ فردوسی) * اصفهان (چهارباغ ـ مهتاب‌ـآزیتا) *اهواز (کارون) * آبادان (شیرین ـ کیهان) * اندیمشك (پارادیا) * شیراز (مترو) * کرمانشاه (شهرفرنك) * گرگان (امپایر) * تبریز (متروپل تخت‌جمشید)*رشت (سپیدرود) * قزوین (خیام)

The Iran-Japan Tire Manufacturing Joint-Venture Company

BS BRIDGESTONE IRAN CO.,LTD.

Requires the following Iranian Staff For its Tehran Office located in West Mirdamad.

In Sales Dept.

1– Sales Dept. Manager
2– Sales Supervisor
3– Sales Assistant Manager
4– Warehouse Supervisor

Applicants should have good command of English, with at least 3 years relevant experience.

5– Office Clerk
6– Bilingual Typist

Applicants should be under 30 years of age.

In Administration

Personnel and Industrial Relations Dept. Manager for both Tehran and Shiraz.

This position requires fluent English, excellent personality with about 10 years relevant experience.

Please send your resume to *P.O. Box 11-1565*

Tehran, or call Personnel at *624454, 628632* for appointment.

سازمان انرژی اتمی ایران

آگهی استخدام

بمنظور ایجاد کادرفنی برای نیروگاههای برق‌اتمی کشور سازمان انرژی‌اتمی ایران‌ازطریق آزمایش و مصاحبه تعدادی کارآموزمرد باحقوق‌ومزایای مکفی تحت شرایط زیر استخدام مینماید :

۱ـ تابعیت دولت شاهنشاهی ایران
۲ـ دارا بودن دیپلم ریاضی یا طبیعی و یا دیپلم هنرستان صنعتی باحداقل معدل کل ۱۳ و معدل ۱۴ در دروس انگلیسی
۳ـ حداکثر سن ۲۵ سال
٤ـ نداشتن همسر و افرادتحت‌تکفل
۵ـ برخورداری ازسلامت کامل و گذراندن آزمایش پزشکی
۶ـ دارا بودن برك پایان خدمت‌زیر پرچم یا معاف‌دائم غیرپزشکی
۷ـ نداشتن سوءپیشینه
۸ـ آمادگی برای کارآموزی در امور فنی نیروگاههای برق اتمی کشور به مدت ۵سال
۹ـ موفقیت در آزمایشات ورودی
۱۰ـ نداشتن تعهد خدمت درسازمان ها و ادارات دولتی
۱۱ـ آمادگی خدمت در جنوب‌کشور

داوطلبان مقیم استانهای‌جنوبی کشور حق‌تقدم دارند . از داوطلبان واجد شرایط در ازای ۵سال آموزش برای مدت ۱۰سال خدمت درنیروگاههای‌برق اتمی کشور تعهد رسمی اخذ میگردد.

واجدین شرایط میتوانند حداکثر تا تاریخ اول شهریورماه ۱۳۵۴ مدارك زیر را :

۱ـ فتوکپی دیپلم و ریز نمرات دو سال آخر تحصیل
۲ـ فتوکپی شناسنامه
۳ـ فتوکپی برك پایان خدمت‌یامعافی
٤ـ دوقطعه عکس ٤ × ۶

به آدرس : شرکت اتم نیرو ایران
صندوق پستی ۱۲٫۱۶۹۸ تهران ۱۵ ارسال نمایند