اطلاعات

پنجشنبه ۸ آبان‌ماه ۱۳۵۴ – سال پنجاهم
شماره ۱۴۸۴۷ تکشماره ۱۰ ریال
۴۸ صفحه

مذاکرات شاهنشاه ورئیس جمهوری ترکیه

شاهنشاه آریامهر و علیاحضرت شهبانو باتفاق حضرت رئیس‌جمهوری ترکیه‌و بانو کورو تورک در ضیافتی که بافتخار اعلیحضرتین برپا شده‌بود

اجویت پس از شرفیابی به حضور شاهنشاه گفت ما چه در اقلیت باشیم‌و چه زمام امور را بدست بگیریم از هیچ کوششی در راه همکاری‌بین‌ایران وترکیه‌فروگذار نخواهیم کرد

در صفحه ۴۵

میلاد فرخنده والاحضرت ولیعهد

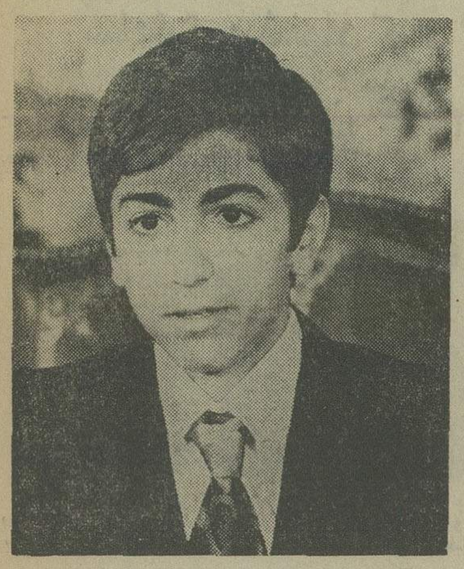

مژده تولدفرخنده والاحضرت رضاپهلوی ولیعهدایران در روز نهم آبانماه ۱۳۳۹ آنچنان مردم ایران را با شادی وسرور قلبی روبرو ساخت که یاد این خاطره بزرگ‌بعنوان یک روز فراموش نشدنی و آئین پرشکوه ملی بشمار می آید.

در پانزده سالی که از میلاد ولیعهد ایران میگذرد ملت ایران هرسال این سالروز خجسته‌راکه‌به تحقق آرزوی‌دیرینه ایرانیان برای داشتن ولیعهدی در دوران شاهنشاه آریامهر انجامید صمیمانه گرامی میدارند.

میلاد ولیعهد ایران را به معظمله و پیشگاه شاهنشاه آریامهر و علیاحضرت شهبانو و خاندان جلیل سلطنت وملت ایران تبریک می گوئیم و مطالعه صفحات ویژه‌ای راکه بهمین مناسبت همراه این شماره اطلاعات است توصیه می‌کنیم.

فلسطینی‌ها تهدید کردند ۲۴ ساعته نیروهای مسیحی راسرکوب میکنند

اولتیماتوم ارتش فلسطین به مسیحیان لبنان

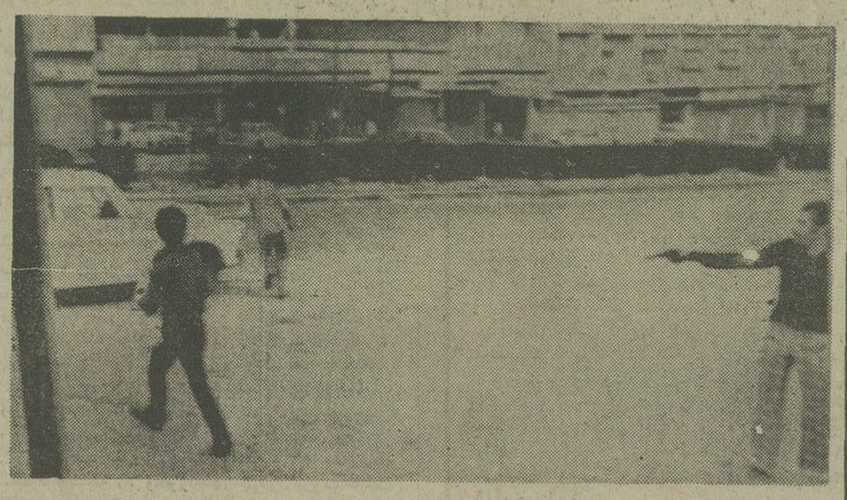

مردی زیر آتش

یک صحنه از نبرد های خیابانی بیروت مردی‌مسلح باطپانچه بسوی مردی ناشناس شلیک میکند.ناشناس بسرعت فرار میکند تا از گلوله‌مرد مسلح در امان‌بماند.
عکس رادیوئی آسوشیتدپرس

★ ارتش لبنان بدرخواست امریکا برای نجات دیپلماتها و اتباع امریکا وارد عمل شد.

★ سفیر هلند ودهها خارجی دیگر در میدانهای جنك بیروت بدام افتادند

درصفحات ۲و۶

با تاسیس شورای هم‌آهنگی در چالوس

عملیات ساختمانی در مازندران وگیلان بدون اجازه ممنوع شد

در صفحه آخر

برای نخستین بار به‌زائران حج دفترچه‌راهنما داده‌میشود

در صفحه ۳

چند خیابان اصلی پایتخت تعریض میشود

(۱) خیابان نواب تعریض‌میشود

(۲) بزرگراه شاهنشاهی و جردن تاشمیران امتداد مییابد

اعتبار اجرای طرح ضربتی ترافیك تهران دربودجه گنجانده میشود

در صفحه ۳

مبارزه با گرانفروشی :

احضار مدیر بزرگترین کارخانه مشروب سازی به دادگاه

صفحه ٤

آموزش‌وپرورش: اندیشه‌ها باید تغییر کند

نوشته : فرهادمسعودی
صفحه ۹

آقای وزیر! مردم پنبه دانه نخورده‌اند!

نوشته حسن صدر
صفحه ۲۸

چیزی از اندیشه ها و خوانده‌ها و شنیده‌ها

نوشته :ابوالقاسم‌پاینده
صفحه ٤۰

والاحضرت شاهپور غلامرضا پهلوی سالن شماره ۲ کارخانجات اتومبیل‌سازی مزدا را طی مراسم باشکوهی افتتاح فرمودند

درعصر شکوفائی انقلاب صنعتی ایران، کارخانجات اتومبیل‌سازی مزدا، گسترش وتوسعه چشمگیری یافت

باافتتاح سالن شماره۲ کارخانجات‌مزدا ، ظرفیت تولید این کارخانه ازسالی ٥٦٤۰ دستگاه ، به‌سالانه ۲٤۰۰۰ دستگاه‌افزایش‌یافته‌است

طی بازدید والاحضرت شاهپور غلامرضا پهلوی از قسمتهای مختلف کارخانجات اتومبیل‌سازی مزدا، آقای امان‌اله سرباز مدیر عامل این واحد صنعتی وتولیدی معتبر افتخار حضور داشت و توضیحات لازم را بعرض رساند. در عکس آقای فریدون مهدوی وزیر بازرگانی و قائم‌مقام دبیرکل حزب رستاخیز ملت ایران دیده میشود.

بعدازظهر روزدوشنبه پنجم آبان ـ والاحضرت شاهپور غلامرضا پهلوی سالن شماره ۲ کارخانجات اتومبیل سازی مزدا را طی مراسم باشکوهی افتتاح فرمودند.

دراین مراسم آقای‌فریدون مهدوی وزیر بازرگانی وقائم مقام دبیر کل حزب رستاخیز ملت ایران و جمعی ازمقامات عالیرتبه و شخصیتهای‌اقتصادی شرکت داشتند.

آقای امان‌اله سرباز مدیر عامل کارخانجات اتومبیل‌سازی مزدا و آقای منوچهر سرباز قائم‌مقام این‌واحد معتبرتولیدی وصنعتی طی بازدیدوالاحضرت شاهپور غلامرضا پهلوی و همراهان‌درهر قسمت‌توضیحات لازمرا باستحضار رسانیدند.

شرح درصفحه ۳۰

برنامه اعزام دانشجوی پرستاری بخارج

شرح در صفحه ۲۹

جشن فارغ‌التحصیلی دانشگاه صنعتی آریامهر

شرح در صفحه ٤٥

اسامی ذخیره‌های چهارم رشته مهندسی هواپیمائی

آموزشگاه عالی اختصاصی هواپیمائی کشوری

شرح در صفحه ۱۸

پارك خرم بمناسبت‌میلاد باسعادت همایون ولایتعهد روز نهم آبان جشن باشکوهی در پارك برگزار مینماید.

شرح در صفحه حوادث

نهم آبان خجسته زاد روز والاحضرت همایون ولایتعهد نورچشم گرامی ملت ایران را به‌پیشگاه شاهنشاه آریامهر و علیاحضرت شهبانو تهنیت عرض نموده و طول عمر وسلامت ولیعهد محبوب را از درگاه خداوند متعال مسئلت مینماید.

شهرك‌مبل

مراسم شب هفت درگذشت مادر عزیزم روز جمعه۹ آبانماه ازساعت ۳تا پنج بعداز ظهر در محل مقبره آن مرحومه در مسجد موزه قم در جوار حرم مطهر حضرت معصومه علیهاسلام‌اله برگزار خواهد شد.

دکتر محمد باهری

بانهایت تاسف درگذشت شادروان اسدالله بهنام (منیع الملک) همسر و پدر عزیزمان را باطلاع خویشان وآشنایان می‌رساند.

مجلس ترحیم مردانه وزنانه آن شادروان روزیکشنبه یازدهم آبان از ساعت ۲تا٤ بعداز ظهر درخانقاه حضرت صفی علیشاه برگزار میگردد.

اقدس بهنام (سرمست) . دکتر جمشید بهنام . ویدا بهنام (ناصحی).

باکمال تاسف وتاثر درگذشت جناب آقای اسداله بهنام (منیع الملک) ابوی محترم دوست ارجمند وگرامی جناب آقای دکتر جمشید بهنام را به استحضار دوستان وآشنایان می‌رساند. مجلس ترحیم آن فقید سعید ازساعت دوتا چهار بعداز ظهر یکشنبه یازدهم آبان ماه در خانقاه صفی علیشاه برگزار خواهد شد. دکتر هوشنگ نهاوندی

سازمان اوقاف

اطلاعیه‌سازمان‌اوقاف

به کلیه مدیران گروه حج سال ۱۳٥٤ که تاکنون اسناد اجاره محل سکونت زائران خودرادر مدینه‌منوره ومکه معظمه به اداره کل حج وزیارت ارائه نداده‌اند ابلاغ‌می‌گردد که چنانچه اسناد اجاره منازل زائران‌گروه خودرا منتهی تاساعت۵بعدازظهر روز یکشنبه ۱۱ر۸ر٥٤ باداره کل حج و زیارت تسلیم ننمایند، سازمان اوقاف بجهت تامین رفاه حال زائران خانه خدا در اینمورد راسا اقدام خواهد نمود و نسبت باین قبیل مدیران گروه هیچگونه تعهدی نخواهد داشت.

ساختمان مرکزی‌بانك‌تهران درشهرستان رشت گشایش یافت

در این مراسم آقای بهمن بهزادی مدیرعامل بانك تهران اظهار داشت :

باید قبول کرد در جریان برقراری هرنظام جدید اجبارا میبایست از تنگناهای اقتصادی معینی عبور کرد و بعضا یك‌نوع فشار مالی‌را تحمل نمود.

عصر روز دوشنبه پنجم آبان ماه جاری‌آقای‌مهندس محمود توانا استاندار گیلان

شرح در صفحه ٤۳

بانك شهریار

باکمال خرسندی به اطلاع هموطنان عزیز میرساند

«شعبه بابل»

این بانك واقع در بابل خیابان شهریارپور بموجب‌اجازه‌نامه شماره نب۸۲۲ مورخ ۱۹ر٤ر۱۳٥٤ بانك مرکزی ایران‌روز شنبه دهم آبانماه ۱۳٥٤ افتتاح و برای انجام کلیه امور بانکی اعم‌از افتتاح حساب جاری ،پس‌انداز، قبول سپرده ثابت ، فروش‌وخرید ارز آماده خواهد بود.

تلفن شعبه ٥۰۱۹

اطلاعیه‌طرح تربیت‌مدیرمزرعه

بانك توسعه کشاورزی ایران در سال جاری بمنظور افزایش تولیدات کشاورزی و دامپروری از طریق استفاده از آخرین متد پیشرفته اصول مدیریت کشاورزی وباهمکاری مهندسین‌مشاور امریکائی طرحی بنام «طرح تربیت مدیر مزرعه» در تعدادی از مزارع واجد صلاحیت اجرامی‌نماید وخدمات مدیریت مزرعه را مجانا در اختیارمزارع انتخاب شده قرار خواهد داد.

از علاقمندان دعوت میشود برای کسب اطلاع بیشتر و نحوه استفاده از مزایای این طرح از تاریخ ۱۰الی۱٥ آبانماه به نمایشگاه بین‌المللی کشاورزی‌ومواد‌غذائی غرفه‌بانك توسعه‌کشاورزی ایران مراجعه نمایند.

اخبار خارجی

منابع خبرگزاریهای : فرانسه - یونایتدپرس - رویتر - شین‌هوا - خاورمیانه و تلکس اطلاعات

سادات اخطار کرد : مصر در صورت لزوم‌واردجنگ میشود

سادات پیشنهاد کرد ۱۹۶۷ سال فلسطین اعلام شود

این عکس در ضیافتی که پرزیدنت انورسادات بافتخارجرالد فوردوبانو درواشنگتن برپا کرد برداشته شده است . بطوریکه درعکس دیده میشود پرزیدنت فورد و انور سادات وبانوسادات‌باهمسر رئیس جمهوری‌امریکا درحال گفتگو هستند.
«عکس رادیویی یونایتدپرس»

سازمان‌ملل‌متحد -خبرگزاری فرانسه - پرزیدنت انور - السادات ضمن‌نطقی درجلسه علنی مجمع عمومی سازمان ملل رسما از اتحاد شوروی و امریکا درخواست کردکه کنفرانس ژنو را باشرکت کامل سازمان آزادیبخش فلسطین‌بتشکیل جلسه‌دعوت کنند .

سادات در نطق ۳۴ دقیقه‌ای خود اخطارکردکه اگر بحران خاورمیانه از راههای مسالمت آمیز حل نشود مصر ناگزیربه جنگ متوسل خواهد شد

سادات ضمنا اعلام‌داشت که هیئت نمایندگی مصر در سازمان ملل متحد طرح قطعنامه‌ای را در باره «لزوم» شرکت سازمان آزادیبخش فلسطین در کارهای‌کنفرانس ژنو بعنوان نماینده قانونی ملت فلسطین و با تساوی حقوق کامل با سایرشرکت کنندگان در کنفرانس» به مجمع عمومی تسلیم خواهد کرد .

پرزیدنت سادات تصریح کرد که هیئت نمایندگی مصر این قطعنامه را مشترکا با همه کشور هائی که عقیده دارند کلیه مساله خاورمیانه در حل عادلانه مساله‌فلسطین است به مجمع عمومی تسلیم خواهد کرد .

سادات توضیح دادابنکه کنفرانس ژنو بتواند بدون شرکت نمایندگان فلسطین تشکیل شود یا در صورت تشکیل شدن بتواند کاری انجام دهد غیر قابل تصور است .

سادات گفت مصر ازکلیه ملت های جامعه بین‌المللی که در سازمان ملل متحد عضویت دارند درخواست میکند که سال ۱۹۶۷ سال فلسطین» اعلام شودوتاکید کرد که آرمان ملت فلسطین آرمان همه ملت های پشتیبان صلح و عدالت است .

پرزیدنت سادات در آغاز سخنان خوددرمجمع‌عمومی که نماینده اسرائیل در آن شرکت داشت وبادقت به سخنان‌سادات گوش‌میداد و یادداشت برمیداشت‌اظهار اطمینان کرد که‌ملت‌فلسطین بعنوان عضو فعال سازمان ملل‌متحدپیشاهنگ ملت هائی خواهد بود که در راه - پیمائی تاریخی سازمان ملل متحد بسوی‌آزادی ، عدالت و پیشرفت» شرکت خواهد کرد .

پرزیدنت سادات‌گفت سیاست مصر در برابر جهان عرب و مسائل بغرنج آن کاملا روشن است .

پایه های این سیاست با بررسی‌عمیق اوضاع‌واحوال ملت مصر و عرب و حقایق جهان معاصر کار گذاشته شده است و تاکید کرد که «نخستین هدف» مصر چه از جنبه عربی و چه از لحاظ بین‌المللی‌آزادی کلیه‌سرزمین های اشغالی و بازگردانیدن حقوق ملت فلسطین است بطوریکه فلسطینی‌ها بتوانند سرنوشت خود را بدست بگیرند» .

رئیس جمهوری مصرگفت همه سرزمین های عربی‌برای ما مثل سرزمین خودمان عزیز و گرامی است .

شهرهای مصری‌قنیطره و العریش برای ما گرامی تر از اورشلیم نابلوس ، الخیل جبل شیخ و غزه نیستند !

هنگام سخنرانی پرزیدنت انورسادات کلیه نمایندگان کشورها در جلسه مجمع عمومی حضور داشتند ولی عکس‌العمل آنها نسبت به اظهارات رئیس جمهوری مصر محدود بود .

هنگامی که رئیس جمهوری مصر واردتالار مجمع‌عمومی شد کلیه‌نمایندگان بپاخاستند بیشتر نمایندگان به استثنای نماینده سوریه و اسرائیل‌به کف زدن پرداختند .

در پایان سخنان سادات یاکوب‌مالیک نماینده‌شوروی نیزدرکف زدن های‌نمایندگان شرکت کرد ولی در اثنای سخنرانی هیچیک از نمایندگان کف نزدند .

در پایان نطق صدای‌زنی از تریبون تماشاگران بگوش رسید که فریاد زد زنده‌باد پرزیدنت سادات .

رئیس جمهوری مصر دیروز ناهار را مهمان‌کورت والدهایم دبیر کل سازمان ملل متحد بود . در این مجلس ضیافت نمایندگان شورای امنیت وعده‌ای از وزیران امور خارجه کشور های خارجی‌شرکت داشتند.

حسن البکر پیشنهاد کرد ارتش عراق در جولان مستقر شود

بغداد - خبرگزاری فرانسه- دیشب درلحظه‌ای که‌پرزیدنت سادات در جلسه علنی مجمع عمومی سازمان ملل متحد درخواست‌میکرد که‌کنفرانس ژنو درباره خاورمیانه‌تشکیل جلسه دهددر بغداد پرزیدنت حسن‌البکرباردیگر از سوریه خواست که قطعنامه های شماره ۲۴۲ و ۳۳۸ شورای امنیت را رد کرده وباعراق یک جبهه مشترک در برابر اسرائیل بوجود بیاورد .

رئیس جمهوری عراق در نطق خود که توسط وزیر بهداری آن کشور قرائت گردید تاکید کرد هرگونه اقدام‌ملی (عربی) که‌براساس طرد قطعنامه های شورای امنیت در باره خاورمیانه استوارنباشد هیچگونه‌نتیجه مثبت ببار نخواهد آورد .

پرزیدنت بکر تاکید کردکه در صورت رد قطعنامه های شورا ی‌امنیت و کنفرانس ژنو از طرف سوریه دولت عراق نیروهای خود را در بلندیهای‌جولان‌مستقرخواهد کرد و افزود که‌عراق‌اشغال جولان را بمنزله اشغال قسمتی از خاک ملت عرب میداند و آزادی آنها جزئی از مبارزه برای آزادی همه سرزمین فلسطین است .

ملاقات فورد با عرفات

واشنگتن - آسوشیتدپرس- دیشب درحالیکه‌دومین دور مذاکرات سادات- فورد در واشنگتن برگزار میشد، ناظران آگاه می‌گفتند مصر تصمیم گرفته است از ایالات متحده واتحاد شوروی بخواهد کار کنفرانس صلح‌ژنو هرچه زودتر ازسر گرفته شود. بگفته آگاهان واشنگتن درصورت موافقت طرف‌های ذینفع درکنفرانس ژنو دست کم دوماه طول خواهد کشید تا کنفرانس ژنو فعالیت خود را آغاز کند .

سادات از پرزیدنت فورد خواسته است بافلسطینیان وارد معامله شود ودرگشودن باب گفتگو با رهبرسازمان آزادی‌بخش فلسطین (الفتح) تردید نکند. یک منبع مصری در واشنگتن این گزارش را که سادات از فورد خواسته است شخصا با عرفات ملاقات و گفتگوکند تاکید کرد .

ارتش لبنان بدرخواست امریکابرای نجات خارجیان وارد عمل شد

سفیر هلندودهها خارجی در جنگهای بیروت بدام افتادند

بیروت - یونایتدپرس - آسوشیتد پرس - رویتر - خبرگزاری فرانسه - در حالیکه شعله‌های آتش خشم ازگوشه کنار شهر جنگ زده بیروت حتی از ساختمان‌های بیمارستانها زبانه می‌کشد، پیکارهای خونین بین مسلمانان و مسیحیان بیروت سراسر دیروز ادامه یافت . پیکارجویان در نبردهای دیروز که تاساعت‌های نخستین شب ادامه داشت ازخمپاره- موشک- انواع مسلسل، تفنگ و تپانچه بمنظور نابود کردن خود و شهر بیروت استفاده کردند.

در این میان نیروهای امنیتی لبنان - چون یکنیروی سوم - با هر دو گروه مسلمانهای دست چپی وفالانژیست های دست راستی جنگید تا ۲ نفر خارجی را که در هتل‌های کنار دریای بیروت بدنه افتاده بودند از مهلکه نجات داده‌به طریقی آنها را به فرودگاه بیروت برای خارج شدن ازلبنان برساند. سربازان که سوار زرهپوش بودند بدرخواست‌دولت امریکا برای نجات دادن خارجی‌ها وارد عمل شدند. شماره قربانیان ۲۴ ساعت گذشته را منابع موثق بیروت ۱۲۰ تن‌و تعداد زخمی‌ها را بیش از ۲۵۰ نفر گزارش دادند . به‌این ترتیب تعداد تلفات کشته شدگان در هفت هفته اخیر به۱۰۰۰ وشماره زخمی‌های دو طرف به ۲۳۰۰ نفر بالغ گردید. یک مقام پلیس بیروت گفت شماره قربانیان بمراتب بیش از ۱۰۰۰ تن است اما شدت نبردهای خیابانی بحدی است که‌ماموران قادر نیستند همه اجساد را از خیابان‌ها جمع‌آوری کنند.

نیروهای امنیتی بیروت بعد از ظهر دیروز در زیرباران گلوله وخمپاره ۲۰۰ خارجی را از یک هتل کنار دریا که دچار آتش‌سوزی شده بود تخلیه کرد. مدیر و کارکنان‌هتل نیز که از ملیت‌های انگلیسی ، فرانسوی و سوئیسی‌بودند هتل مشتعل را بحال خود رها کرده و با مسافران از آن خارج شدند.

باوجود تلاش‌های مخاطره‌آمیز نیروهای امنیتی‌لبنان بمنظور تخلیه خارجیان بدنه افتاده از هتل‌های بیروت‌هنوز دهها خارجی در هتل‌های بیروت منتظر اقدامات نجات و خارج شدن از لبنان هستند.

گزارش‌های رسیده حاکیست که جنگهای خانگی بیروت به جنگ کوری مبدل شده که خودی و بیگانه نمی‌شناسد.

حمله به بیمارستانها

پیکارجویان دامنه نبردهای بیرحمانه خونین را به‌اطراف بیمارستانها کشانده‌اند ودر نتیجه دیروز در بیروت چند بیمارستان کمبیشتر زخمی‌های حوادث چند روز اخیر در آن بستری هستند هدف خمپاره اندازها و راکت قرار گرفت نبرد در اطراف بیمارستانهای بیروت بحدی شدید است که کارکنان جرات خارج شدن وتهیه مایحتاج بیماران از قبیل دارو و مواد غذائی را ندارند. در چند بیمارستان بیروت بسبب تمام شدن ذخیره خون وضع رقتباری پدید آمد و دهها بیمار محتاج خون بحال مرگ افتاده‌اند.

سخنگوی سفارت آمریکا اعلام کرد دولت لبنان بادرخواست دولت آمریکا مبنی برتخلیه سفارت از دیپلمات‌ها وکارمندان موافقت کرده است . بعلاوه بدستور دولت لبنان ماموران امنیتی تلاش میکنند اتباع آمریکائی را که در خانه‌های‌محله باتشدید بیسابقه زد وخوردهای خونین بیروت دیشب های جنگ زده بدنه افتاده و جرات خارج شدن ندارند از بیروت خارج کنند.

سخنگوی سفارت آمریکا در بیانیه‌ای گفت نبردهای کوچه بکوچه وخیابانی بیروت به درجه‌ای از خشونت و شدت رسیده که باید کلیه خارجیان هرچه زودتر لبنان راشاید برای همیشه ترک گویند.

یک مفسر عرب در النهار نوشت دیروز جهنم واقعی در بیروت برپا بود و شماره گلوله‌های مسلسل - خمپاره‌ها و موشکها که در جریان نبردهای دیروز بوسیله مسلمانان دست چپی مسیحیان فالانژیست شلیک شد در مقایسه بیش از مهمات مصرف شده در هفت ماه گذشته پیکارهای لبنان بوده است .

سفیر در تله

گزارشی که توسط منابع سفارت آمریکا در بیروت مورد تائید قرار گرفت حاکیست که «هاری جوریون» سفیر هلند در بیروت همسر واعضای خانواده او و نیز خبرنگار واشنگتن پست جزو خارجیانی هستند که در هتل پالمبیچ بیروت بدنه افتاده‌اند و نظر به‌اینکه نبردهای شدید در اطراف هتل بدون وقفه ادامه دارد نجات آنها هنوز میسر نشده است.

در پاریس ژان سوانیارگ وزیر خارجه فرانسه اعلام کرد دولت فرانسه بدتلاش‌های فوق‌العاده دست زده تا به متوقف شدن جنگ داخلی لبنان کمک کند اما در شرایط و اوضاع کنونی‌بعید بنظر میرسد تلاش دولت‌های خارجی‌ثمر بخش باشد.

آتش بس

عادل عسیران وزیر اقتصادی لبنان اعلام داشت که از ساعت دو بامداد پنجشنبه (امروز) بین گروه های درگیر در نبرد های لبنان آتش‌بس برقرار شده است .

وزیر اقتصاد لبنان هیچگونه توضیحی درباره چگونگی آتش‌بس جدید نداد . وی قبلا در جلسه‌ای که با حضور رشید کرامی نخست‌وزیر و رهبران مقاومت فلسطین و اعضای کمیسیون عالی «هماهنگی لبنان و فلسطین» تشکیل شد شرکت داشت و پس‌از پایان این جلسه برقراری آتش‌بس در بیروت را با خبرنگاران درمیان گذاشت .

رشید کرامی نیز هنگام خارج شدن از این‌جلسه اظهار داشت که درباره برقراری آتش‌بس توافق شد و امیدواریم بخواست خدا آرزو ها و تمنیات ملت برآورده شود . ولی او نیز حاضر نشد درباره جزئیات این آتش‌بس توضیحی بدهد . کمال جنبلاط رهبر ترقی خواهان لبنان که در قسمتی ازاین مذاکرات شرکت داشت همینقدر به خبرنگاران گفت که‌نسبت به اوضاع «خوشبین» است . رشید کرامی که از بامداد روز سه‌شنبه در کاخ نخست‌وزیری بست نشسته دیشب را نیز در آنجا بسر برد تا از نزدیک مراقب تحولات اوضاع باشد .

دیروز بیرجمائیل رهبر فالانژیست ها چندین‌بار تلفنی با رشید کرامی تماس گرفته و برای گرفتن هرگونه تصمیمی بمنظور برقراری آرامش در پایتخت بوی آزادی عمل کامل داد .

سلیمان فرنجیه نیز نمایندگان حزب‌فالانژ را بحضور پذیرفت و مدتی با آنها به گفتگو پرداخت . نماینده فالانژ هنگامی که از کاخ ریاست جمهوری خارج میشد اظهار داشت ما باردیگر به پرزیدنت فرنجیه تاکید کردیم که فالانژ های لبنان حاضرند به برقراری آرامش درکشور کمک کنند .

از سوی دیگر عبدالحلیم خدام وزیر امور خارجه سوریه تلفنی با رشید کرامی مذاکراتی انجام داد و تاکید کرد که سوریه حاضر است به لبنان برای پایان دادن به بحران کنونی کمک کند .

از ساعت دونیم دیشب آرامش نسبی در بیروت برقرار شد و تنها صدای چند انفجار از برخی محله های شهر بگوش رسید بطور کلی دیشب لبنان آرامترین شب های خود را طی هفته های اخیر پشت‌سر گذاشت.

چریک های فالانژ و مردان مسلح گروه های اسلامی - ترقیخواه که فلسطینی ها نیز از آنهاپشتیبانی می کنند دیشب را در مواضع خود بسر بردند بی‌آنکه یکدیگر را زیر آتش قرار دهند دویست‌وپنجاه نفر از فالانژیست ها که دارای سلاح های سنگین هستند ، همچنان در هتل های «هالیدی‌این» و سن‌ژرژ و یکهتل دیگر موضع گرفته‌اند .

سخنگوی فالانژها ضمنا این شایعه راکه فالانژیست ها درنظر دارند برج سی‌ودو طبقه بیروت را که چریک های گروه های ترقیخواه از سه روز پیش در آن موضع گرفته‌اند مورد حمله قرار دهند تکذیب کرد و گفت ما از شش ماه قبل در هیچ مورد در حمله پیشقدم نبوده‌ایم و پیوسته مقررات آتش‌بس را رعایت کرده‌ایم .

یك مقام هواپیمائی لبنان درپاریس بقتل رسید

پاریس - خبرگزاری فرانسه - «رومئوریاحی» مدیر روابط عمومی شرکت هواپیمائی «لبنان‌ایر» در پاریس بدست افراد ناشناس در آپارتمانش کشته‌شده است.

سخنگوی پلیس اظهار داشت معاینه جسدنشان میدهد که ریاحی بضرب گلوله کشته نشده است بلکه براثر وارد شدن ضربه‌ای بقتل رسیده است. وی افزود که بنظر پلیس کشته شدن مدیر روابط عمومی شرکت هواپیمائی لبنان جنبه سیاسی نداشته است.

رهبران لبنان خواستار استعفای فرنجیه شدند

اولتیماتوم فلسطینی ها به مسیحیان لبنان

بیروت - خبرگزاریها - فلسطینی‌ها بطور ضمنی به‌مسیحیین اخطار کردند که ممکن است واردمیدان جنگ شوند و ظرف ۲۴ ساعت تمام نیروهای‌جنگجوی فالانژیست را سرکوب کنند.

باین ترتیب باادامه جنگهای خونین بیروت ودر حالیکه نیمی از محلات بیروت در آتش میسوزد و قسمت عمده شهر ویران شده است و در شرایطی که خطر مداخله خارجی هرلحظه افزایش می‌یابدسازمان های فلسطینی برای نخستین بار احتمال مداخله خود را در جنگ بصورت یک اولتیماتوم به مسیحیان جنگجو مطرح میکند .

«زهیر محسن» رهبر سازمان فلسطینی‌الصاعقه و رئیس اداره نظامی سازمان آزادی بخش فلسطین در دمشق اخطار کرد که اگر فلسطینی‌ها در جنگ شرکت کنند ظرف ۲۴ ساعت کار تروریست‌های فالانژیست‌تمام میشود.دراین‌ضمن‌اختلافات‌سیاسی میان رئیس‌جمهوری مسیحی‌وسایر رهبران کشور شدت‌یافته است. دیروز رهبران مسلمان و مسیحیان میانه‌رو از فرنجیه رئیس جمهوری خواستند که بخاطر مصالح ملی استعفا کند وراه را برای پایان دادن به فاجعه جنگ هموار سازد.

ترکیه خریدهلیکوپتر از شوروی را تکذیب کرد

استانبول - یونایتد پرس - روزنامه حریت چاپ ترکیه در شماره دیروز گزارش داد اتحاد شوروی از دو فرمانده بلندپایه نظامی ترکیه دعوت به عمل اورده است تا از شوروی‌بازدید کنند اما تنها یکی از دو فرمانده‌تصمیم گرفته است به دعوت شوروی پاسخ مثبت دهد .

حریت می نویسدشوروی یک سال پیش از ژنرال «عدنان ارسوز» معاون وقت ستاد نیرو های‌مسلح ترکیه دعوت به عمل آورد . بعد ژنرال «امین‌الکاپایا» فرمانده نیروی‌هوایی‌برای‌سفر به‌شوروی دعوت شد و چون در طی این مدت ژنرال کنان به معاونت ستاد ارتش نیرو های مسلح ترکیه برگزیده شد حال دولت شوروی دعوت‌خود را تجدیدکرده است. حریت می نویسد فرمانده نیروی هوایی دعوت را نپذیرفته اما ژنرال‌کنان اظهار تمایل کرده‌است سفر به شوروی را انجام دهد و فقط درباره تاریخ‌سفر باید تصمیم گرفته شود .

حریت در شماره دیروز همچنین اعلامیه ستاد نیروی‌هوایی ترکیه راچاپ کرده است .

در این اعلامیه گزارش‌های منابع خارجی مبنی بر اینکه ترکیه قصددارد ۶۰ هلیکوپتر از شوروی خریداری کند تکذیب شده است .

برای شرکت در مراسم انتخاب‌زیباروی جهان برای سال ۱۹۷۵ زیبارویان ۴۸ کشور جهان واردتوکیو شده‌اند. مراسم انتخاب زیباترین زن جهان روزسوم‌نوامبر دراوکیناوای ژاپن برگزار خواهد شد . عکس که‌دیشب‌دریکی از هتلهای توکیوگرفته شده گروهی‌ازشرکت کنندگان کشور های مختلف را نشان میدهد که در برابردوربینهای‌عکاسان وفیلمبرداران لبخند میزنند.
«عکس رادیویی آسوشیتدپرس»

انتقال قدرت از فرانکو به‌خوان کارلوس

مادرید- خبرگزاری فرانسه- آخرین اعلامیه پزشکی که ساعت دوونیم بعد از نیمه شب دیشب در مادرید انتشار یافت حاکی است که در وضع مزاجی ژنرال فرانکو تغییری‌روی‌نداده وبیمار دیشب بطور عادی استراحت کرد .

معذلک حال رئیس کشور همچنان وخیم است اما یک منبع آگاه اظهار داشت که حال فرانکو نسبتا بهتراست و در کاخ «پاردو» یک نوع محیط خوش‌بینی بوجود آمده است .

همین منبع افزود که فرانکو دیروز چند کلمه‌ای باهمسر و دخترش‌صحبت کرد. برادر ۸۵ساله ژنرال فرانکو «نیکلا فرانکو» نیز دیروز باتفاق پسرش‌بکاخ «پاردو» رفت ولی از ترس اینکه‌فرانکو از دیدن وی دچار هیجان شدید بشود باتاق بیمار وارد نشد .

از سوی دیگر ساعت دو ونیم بعد از نیمه شب دیشب یک منبع نزدیک به پرنس «خوان کارلوس» شایعاتی را دایر براینکه اختیارات فرانکو موقتابه ولیعهد واگذار شده است تکذیب کرد. اما محافل رسمی تاکید کردند که امکان واگذاری اختیارات به «خوان کارلوس» موردبررسی قرار نرفته‌است. ژنرال فرانکو که هنوز حواس خودرا از دست نداده ممکن است خودش این پیشنهاد را مطرح کند طبق ماده ۱۱ قانون اساسی اسپانیا رئیس کشورمی تواند کتبا یا شفاها اختیارات خود را به جانشینش پرنس خوان کارلوس واگذار کندخود پرنس کارلوس ترجیح میدهد که‌اختیارات ریاست کشوربطور قطعی بوی واگذار شود نه‌بطور موقت

اخبار کوتاه جهان

حمله فدائیان به‌جولان

● تل‌آویو- آسوشیتدپرس - حمله گروهی از فدائیان از خاک سوریه‌به‌منطقه اشغالی جولان، نبرد شدید آن هابا سربازان اسرائیلی دولت اسرائیل را نگران تغییر سیاست دولت‌سوریه کرده است. فرمانده نیرو های اسرائیلی گفت پس از آنکه فدائیان وارد جولان شدند دو نفر آنها در نبرد با سربازان اسرائیلی کشته و ۵ نفر آنها دستگیر شدند . دولت اسرائیل اکنون این مسئله‌را مورد بررسی قرار داده است که آیا حمله فدائیان از خاک سوریه به جولان بمعنای‌شدیدتر شدن سیاست سوریه است یانه، مقامات‌اسرائیلی گفتندفدائیان قصد داشتند گروهی رادر جولان به گروگان بگیرند.

انفجار بمب در لندن

● لندن- خبرگزاری فرانسه- دیشب انفجارشدیدی درجلو یک رستوران ایتالیائی در «وست‌اند» بخش تئاتر ها و سینما های مرکز لندن روی داد که در نتیجه ۱۵ نفر زخمی شدند .

بمب ساعت شماری که این انفجار راپدید آورد زیریک اتومبیل پنهان شده بود.

اختلافات مراکش و الجزایر برسر صحرا شدت یافت

رباط - خبرگزاری فرانسه - آسوشیتدپرس - سلطان حسن دوم پادشاه مغرب دیشب اعضای هیئت نمایندگی عربستان سعودی را که برای شرکت‌در راه پیمائی سبزبسوی صحرای غربی وارد رباط شده‌اند بحضور پذیرفت . سلطان حسن دوم پس ازاظهار خوشوقتی از شرکت داوطلبان عربستان سعودی در این راه‌پیمائی تاریخی گفت از قول من به ملک‌خالد بگوئید که مراکش هرگز این اقدام کشور پادشاهی عربستان سعودی را ازیاد نخواهد برد .

از سوی دیگر فعالیت های سیاسی برای رفع اختلافات مراکش واسپانیا همچنان ادامه دارد .

دیروز یک هیئت مهم الجزایری‌بنمایندگی از طرف سرهنگ بومدین واردمادرید شد . وزیران امور خارجه مغرب و موریتانی از چند روز قبل در پایتخت اسپانیا بسر میبرند .

ناظران سیاسی اظهار عقیده کردند که ممکن است یک‌کنفرانس‌چهارجانبه برای رسیدگی به مسئله صحرای غربی در مادریدتشکیل‌شود .

ریاست‌هیات‌نمایندگی‌الجزایر راسرهنگ‌محمدبن‌احمدعضو شورای انقلابی این کشور بعهده دارد .

نماینده سرهنگ‌بومدین هنگام ورود به مادرید پس از اشاره به بحران صحرای غربی گفت‌الجزایر حاضراست‌تصمیمات سازمان ملل متحد را در باره اصل خودمختاری صحرا بپذیرد.

از سوی دیگر روزنامه «الشعب» چاپ‌الجزایرامروز به اسپانیا اخطار کرد که هرگونه مذاکره در باره سرنوشت صحرا با نمایندگان غیر از نمایندگان صحرا این مسئله را با دشواری بیشتری روبرو خواهد کرد .

ضمنا اتحادیه ملی‌جوانان الجزایری ضمن پیامی از جوانان دموکراتیک جهان درخواست کرد که از خود مختاری‌مردم صحراپشتیبانی کنند .

از سوی دیگر تخلیه صحرای‌غربی از غیرنظامیان اسپانیائی از دیروز آغاز شده است .

الیزابت تایلور دچار بیماری مرموزی شد

ژوهانسبورگ - رویتر - در ژوهانسبورگ گفته شد که الیزابت تایلور ستاره معروف آمریکائی از یک بیماری مرموز رنج می‌برد . منشی تایلور اعلام کرد یکی از پزشکان معروف افریقای جنوبی‌دیروز بایک‌هواپیمای اختصاصی‌به عیادت‌لیزتایلور که در نقطه دور افتاده‌ای‌از افریقای‌جنوبی همراه‌ریچارد برتون مشغول گذراندن ماه عسل است رفت .

یکی از روزنامه های ژوهانسبورگ نوشت لیز تایلور در ماه گذشته سه بار بیکی از کلینیک های ژوهانسبورگ مراجعه‌کرده و در هر سه نوبت پزشکان کلینیک تجویز کرده بودند از لیزتایلور بوسیله اشعه ایکس عکسبرداری شود .

تلفن محل اقامت الیزابت تایلور و ریچارد برتون در روستای «کوبه» در افریقای جنوبی سراسر دیروزو دیشب قطع‌بود وخبرنگاران نتوانستند ازژوهانسبورگ با ستاره معروف یا ریچارد برتون تماس بگیرند .

منشی الیزابت تایلور امروز شایعه بیماری ستاره آمریکائی را جدا تکذیب کرد و گفت این‌شایعات واقعا «خنده‌دار» است . با اینحال خبرنگاران‌همچنان گزارش هائی درباره بیماری او منتشر میکنند .

اخلال صهیونیسم درسفر سادات به امریکا

قاهره- آسوشیتدپرس- موضوع امتناع شهردار یهودی نیویورک از استقبال از سادات به‌هنگام دیدار رئیس جمهوری مصر ازمقر سازمان ملل در روزنامه‌های آمریکا ونیز مطبوعات قاهره انعکاس وسیعی یافته است. الاهرام چاپ قاهره در شماره دیروز ضمن نکوهش شدید از تصمیم آبراهام بیمز شهردار یهودی نیویورک نوشت طبیعی است که صهیونیسم جهانی سخت به تکاپو افتاده است تا در دیدار پیروزمندانه پرزیدنت سادات از آمریکا اخلال کند .

الاهرام نوشته است «آبراهام بیمز» تحت فشارشدید صهیونیسم بین‌المللی حاضر نشده است‌از پرزیدنت‌سادات در نیویورک استقبال کند .

۱۰۰۰ قیچی جراحی در بیمارستانها ناپدید شده است

اوکلند - رویتر - قریب بیکهزار قیچی جراحی طی سه ماه گذشته از ۱۰ بیمارستان اوکلند در زلاندنو ناپدید گشته است.

سازمان بیمارستان‌های اوکلند اعلامیه بلند بالایی در باره مفقود شدن یکهزار قیچی جراحی منتشر کرده واعلام نموده است هنوز تحقیقات روشن نکرده که برسرقیچی‌های جراحی چه آمده است . در اعلامیه گفته شده است حتی پزشکان ۱۰ بیمارستان بعقید سوگند تاکید کرده‌اند که هیچیک از قیچی‌های گمشده در شکم بیماران عمل جراحی شده‌نمانده وسوء استفاده‌های دیگر از قیچی‌هایی که صرفا بدردجراحی می‌خورد به‌عمل نیامده است.

موضوع گمشدن یکهزار قیچی جراحی در روزنامه‌های اوکلند انعکاس معماآمیز پیدا کرده است .

نفیس ترین هدیه برای دوستان
خودنویس و خودکار سلطنتی
شیفرز امپریال ساورین
معرف شخصیت برازنده شما
نقطه سفید علامت تضمین . اطمینان و برتری شیفرز
در زمانی متجاوز از ۶۰ سال میباشد
شیفرز بزرگترین نام در صنعت خودنویس سازی
SHEAFFER®
the proud craftsmen
نمایندگی شیفرز : مؤسسه گرانفر
خیابان نادری - چهارراه قوام السلطنه
تلفن های : ۴۷۵۰۹ - ۴۶۸۷۵

مشتریان عزیز دارندگان تلویزیون بلر
با علاقه کاملی که شرکت به حسن تفاهم وروابط‌صحیح‌کار کنان‌شرکت ومشتریان دارد از تکنیسین هاخواسته است درهرمورد که برای سرویس تلویزیون مراجعه میکنند فاکتور رسمی با مارك شرکت صادر و امضاء نموده نسخه اول آنرا بمشتری محترم تسلیم دارند، هرگاه تکنیسین از دادن فاکتور رسمی خودداری کرد. لطفا بوسیله‌تلفن های ۵-۷۹۱۳۵۱ یا صندوق پستی ۱۳۶۹ر۱۳ تهران‌این‌شرکت‌رامستحضر دارند .
اداره سرویس تلویزیون بلر

قابل توجه صاحبان صنایع
TEW
THWEEN DAS IST EDEL STAHL
فولادمخصوص یعنی ت.ا.و
نماینده انحصاری شرکت فولادوابزار
تلفن ۵۴۸۱۳۰ ۵۴۹۱۲۷

۵۰۰ میلیون اعتبار طرح ضربتی شهرداری پرداخت میشود

چند خیابان پایتخت تعریض میشود

خیابانهای نواب - ثریا تعریض میشود . بزرگراه شاهنشاهی و جردن از بن بست خارج و به پل تجریش متصل میشود

حدود پانصد میلیون تومان از اعتبار طرح یکهزار و پانصد میلیون تومانی شهرداری پایتخت برای رفع مشکل ترافیك تهران در لایحه بودجه ٤هـ۵ کل کشور که تا اواخر آذرماه آینده آماده تقدیم به مجلسین میشود، گنجانده خواهدشد.

تعریض خیابانها

طرح ضربتی شهرداری‌تهران که به سازمان برنامه و بودجه تسلیم شده توسط کارشناسان امور شهری این سازمان بررسی شدو ضمن تعیین اولویت هائی برای تصویب نهائی و تامین‌اعتبار دراختیار وزیر مشاور و رئیس سازمان برنامه قرار گرفت . بر اساس اولویت‌هائی که تعیین‌شده است شهرداری پایتخت با استفاده از اعتبار تازه نخست بایجاد و توسعه خیابان ها و خریداتوبوس و سپس‌برای‌احداث پل های‌هوائی در چهار راه ها و پارکینك در بیشتر خیابان های پر رفت‌وآمد اقدام خواهدکرد.

بعلاوه ازاین اعتبارشهرداری تهران بهای اراضی و ساختمان های مسیر خیابان های نواب‌و ثریا راکه تعریض می شودو توسعه می‌یابد می‌پردازد.

شهرداری پایتخت در توجیه هدفهای طرح ضربتی رفع مشکل ترافیك ، ایجاد خیابان های تازه از جمله امتداد یافتن بزرگراه شاهنشاهی وجردن از تقاطع پارك وی‌به پل تجریش‌وکشیدن‌تعدادی دیگر خیابان در نقاط جنوبی ، غربی و شرقی تهران را مورد تاکید قرار داده‌است.

اسامی خیابان هایی که‌توسعه و یاتعریض میشود پس‌ازتامین اعتبارازطرف شهرداری اعلام‌خواهد شد.

هزینه اعتبار امسال

گفته میشود شهرداری پایتخت قسمتی از اعتبار ۱۵۰۰ ملیون تومانی راکه همین امسال‌دریافت میکندصرف نصب تجهیزات تازه علائم راهنمایی ، خرید زمین برای پارکینك و نصب پل‌هوائی و خرید اتوبوس خواهدکرد.

براساس بررسیهائی که‌درمورد مشکل ترافیك تهران بعمل آمده است، حدود بیست در صد از مساحت تهران زیر پوشش خیابان وبطور کلی برای رفت‌وآمدوسایط نقلیه اختصاص یافته که درصد سطح زیر پوشش وسایط نقلیه تقریبا باشهر های بزرك دنیا یکسان است ، معهذا ساخت و ورود اتومبیل های‌تازه به سطح شهر باندازه‌ای است که بایداز هم اکنون برای رفع این مشکل مبادرت به‌ایجاد خیابان های تازه وتوسعه وتعریض خیابان های موجود کرد.

مضافا این که‌احداث جاده های کمربندی درمحور پارك‌وی،شهید، میدان شوش ،میدان شهناز و میدان تجریش ضرورت‌دارد.

علاوه براین یك جاده کمر - بندی دیگر در محور وسیعتر تهران پیش‌بینی شده‌است که‌طول آن‌حدود ۱٦۰ کیلو متر خواهد بودکه ساختمان این جاده کمر- بندی پس‌از احداث جاده‌کمربندی فوق‌الذکر آغاز میشود.

کارشناسان ،سازمان برنامه‌برای رفع مشکل‌ترافیك تهران‌به‌توسعه و تعریض خیابان ها و خرید اتوبوس اولویت داده و خرید اراضی اطراف خیابان های پر رفت‌وآمد جهت پارکینك‌وساختن پل در چهارراه‌ها راتاکید کرده‌اند.

اعتبار طرح ضربتی شهرداری پایتخت برای رفع مشکل ترافیك تهران به‌تدریج از اواخر سال جاری در اختیار شهرداری‌قرار می‌گیرد و شهرداری ، توسعه و تعریض خیابان ها، خریداتوبوس احداث پل و پارکینك را آغاز خواهدکرد.

جلسه هیئت اجرائیه کمیته ملی المپیك ایران در حضور والاحضرت شاهپور غلامرضا پهلوی

ایران برای برگزاری المپیک خودرا آماده میکند

جلسه هیئت اجرائیه کمیته‌المپیک ایران‌درحضوروالاحضرت‌شاهپور غلامرضا پهلوی ریاست‌کمیته ملی المپیک ایران تشکیل شد و در باره شرکت‌ورزشکاران درالمپیک مونترال تصمیماتی اتخاذ کرد .

در حضور والاحضرت شاهپورغلامرضاپهلوی ریاست عالیه کمیته ملی المپیک ایران بعد از ظهر دیروز هفتمین جلسه هیئت اجرائیه کمیته ملی المپیک ایران با شرکت تیمسار سپهبد حجت معاون نخست‌وزیروسرپرست سازمان تربیت بدنی- اصغر پیروی دبیرکل‌کمیته ملی المپیک‌ایران اعضاءهیئت‌رئیسه کمیته‌المپیک وروسای‌فدراسیونهای‌ورزشی ایران‌درکاخ شهری‌والاحضرت تشکیل شد .

در آغاز والاحضرت شاهپور غلامرضا پهلوی ضمن اظهار خوشوقتی از برگزاری بازی های‌المپیک۱۹۸٤درتهران یادآور شدند که این خواست شخص اول مملکت میباشد و در اجرای این امریه باید تمام قدرتها در یک مسیر هم‌آهنگ‌و همگام برای هرچه پرشکوه‌تر انجام شدن بازیها تلاش نماید.

کمیته اجرائی

دراین جلسه که بحث و بررسی مسایل مربوط به بازی های المپیک مونترال - مسکو و تهران مورد بحث بودمسائل‌مختلف‌مورد بررسی قرار گرفت .

انتخاب اعضای کمیته اجرائی شرکت ورزشکاران ایران در المپیک مونتوال نیز یکی از مواردی بود که بعد ازگفتگوی فراوان بمرای‌گیری گذاشته شد و ۹ نفر برای نظارت بر انتخابات شرکت کنندگان ایرانی در المپیک برگزیده شدند .

انتخاب شدگان عبارتند از اصغر پیروی - تقی وصالی - امیر امینی - کاظم گیلانپور-داود نصیری -بیژن رفیعی-جلال رسولی-حق‌گذار شهیدی - جواد کلهر .

رشته های شرکت‌کننده

مسئله دوم بررسی چگونگی آمادگی تیمها و قهرمانان و نحوه انتخاب‌آنان‌برای شرکت دربازیهای‌المپیک مونترال‌بود، در این باره‌دبیر کل کمیته ملی المپیک ایران یادآور شد که گروهی از رشته ها که در بازی های آسیائی‌صاحب‌مدال شده‌اندبرای‌بازی های المپیک انتخاب شده میباشند و در سایر رشته ها حدنصاب های مشخصی‌در نظر گرفته خواهد شد .

رشته هائی که شانس شرکت دارند عبارتند از کشتی -وزنه‌برداری-بکس - فوتبال- دوچرخه سواری - دو و میدانی - شمشیربازی-واترپلو

در رشته های رکوردی نیز حدنصابهائی که حداقل با نفر سوم آسیائی برابر باشد جواز ورودبه‌بازیها را بدست خواهد آورد .

آنگاه فدراسیونها در باره محدودیتها - بودجه محدود دستگاه‌ورزش و عدم‌هم‌آهنگی صحبت کردند و در بحثی طولانی‌نزدیک به ۲ ساعت‌این جلسه ادامه داشت .

به‌زائران حج دفترچه راهنماداده‌میشود

سرپرستان کاروان های حج فقط دو روز مهلت دارند مدارک واسناد اجاره محل سکونت زائران در عربستان را تسلیم سازمان اوقاف کنند .

یک دفتر راهنمای سفرحج برای راهنمائی زائران حج در دست‌تهیه‌است . دفترچه مزبورکه‌بدستوردکتر احمدی سرپرست اوقاف تهیه شده دارای نقشه‌های‌شهر مدینه- جده - مکه - منی وصحرای عرفات‌بوده ودرهریک ازآنها محل استقرار ستاد عملیات حج ایران مشخص شده است .

امروز سازمان اوقاف طی اطلاعیه‌ای به کلیه مدیران گروههای حج اعلام کرد که تا روز یکشنبه بعد از ظهر فرصت دارند که اسناداجاره محل سکونت‌زائران کاروان خود را در مدینه و مکه به سازمان اوقاف تسلیم کنند. در صورت عدم تسلیم این اسناد سازمان اوقاف برای تامین رفاه حال زائران خانه خدا در این مورد راساًاقدام خواهد کرد و نسبت به این قبیل مدیران‌گروه‌هاهیچگونه تعهدی نخواهد داشت .

از سوی دیگر اداره گمرک هم‌اکنون مشغول انتخاب ارزیابان جهت اعزام آنها به جده است . در سال‌جاری تمام تشریفات گمرکی حجاج قبل از عزیمت از جده در کشور سعودی‌انجام می‌پذیرد و حجاج در بازگشت به تهران بدون معطلی برای بازبین چمدان هایشان عازم منازل خود خواهند شد .

بانک ملی ایران نیز اعلام کرد که چک های مسافرتی زائران حج غیرقابل انتقال خواهد بود و فقط خود دارنده چک میتواند وجوه آنرا از شعب بانک درکشور سعودی دریافت کند .

شعب بانک ملی درکشور سعودی در جده - مدینه - مکه و منی مستقر است . چک های مزبور ده هزار ریالی و پنج‌هزار ریالی‌است.

احداث ۵ هزار آپارتمان برای کارمندان وزارت‌راه

پنج هزار واحد مسکونی در پایتخت برای کارمندان وزارت راه‌و ترابری ساخته میشود . براساس طرحی که‌در وزارت‌راه و ترابری در دست بررسی و مطالعه است، این وزارتخانه‌در چهارنقطه‌پایتخت برای‌کارمندان وزارت‌راه‌و ترابری، راه آهن دولتی ایران ، آزمایشگاه‌فنی و مکانیك خاك ، بهداری کل راه ها و سازمان بنادر و کشتیرانی ۵ هزار واحدمسکونی خواهدساخت.

طرح ساختمان واحد های مسکونی برای کارمندان وزارت راه‌و ترابری و دستگاه های‌وابسته به‌آن‌بصورت آپارتمان‌های ۵طبقه و ۱۰ طبقه تهیه میشود.

واحد های مسکونی ۵ طبقه بدون آسانسور بوده و واحدهای ۱۰ طبقه آسانسور خواهد داشت آپارتمان های مسکونی بصورت ۵ اتاقه، ٤اتاقه و۳ اتاقه ساخته‌شده وهمگی دارای دستگاه های‌تهویه و شوفاژ خواهند بوه.

یك مقام آگاه در وزارت راه وترابری امروز دراین زمینه گفت: در صورت تصویب طرح ایجاد آپارتمان برای کارمندان وزارت راه‌و ترابری ، ضمن مذاکراتی که‌از طریق‌این‌وزارتخانه‌باسازمان اوقاف بعمل آمده است‌آپارتمان های کارمندان در زمین‌های‌اوقافی ودر ٤ نقطه پایتخت ساخته خواهد شد.

هنگام تحویل آپارتمان ها به کارمندان یك چهارم‌بهای‌آپارتمان از آنان بعنوان پیش قسط‌دریافت میگردد وبقیه بهای آپارتمان در اقساط ۱۲۰ ساله وصول خواهد شد.

این مقام اضافه کرد: چون ممکن است برخی از کارمندان هنگام تحویل آپارتمان ها، پیش قسط مقرر را نتوانند بپردازند، مذاکراتی در جریان است تا با توجه به بهای آپارتمان ها به کارمندان از طریق یك بانك وام داده‌شودو سپس ماهانه از حقوق آنان‌کسر وبحساب بانك واریز شود.

پمپهای شناور I.D.C.
قابل توجه کشاورزان - پیمانکاران وشرکتهای ساختمانی
پمپهای شناور آی. دی. سی ساخت بهترین‌کارخانجات امریکا از ۱۲اینچ الی۱۸اینچ باشرایط‌سهل آماده تحویل
نماینده انحصاری در ایران- شرکت سهامی‌رگبار (خاص)
تهران سعدی جنوبی شماره۷۵٤ تلفن‌های:
۳۵ تا ۳۰٤۵۳۳ و صندوق پستی ۲۲۱۲
مشهد - خسروی نو ساختمان آهنچی‌تلفن۲۸٦۸۵
از شهرستان ها نماینده فعال میپذیریم

خنك در تابستان- گرم در زمستان
با استفاده از سوخت ارزان گازوئیل یا گاز بجای برق
با دستگاه تهویه مطبوع آبزرویشن
نیگاتا
خیابان‌تخت‌طاووس-روبروی‌امیراتابك شماره ۱۴۵
تلفن ۸۵۶۶۹۰ - ۹ و ۸۵۸۷۷۸ - ۶ و ۸۵۳۲۲۵

نمایشگاه شهرك مبل - خیابان کوروش کبیر
(جاده قدیم شمیران) سه راه ضرابخانه - با
پارکینك اختصاصی

Number 746370 has done its duty, let it go.

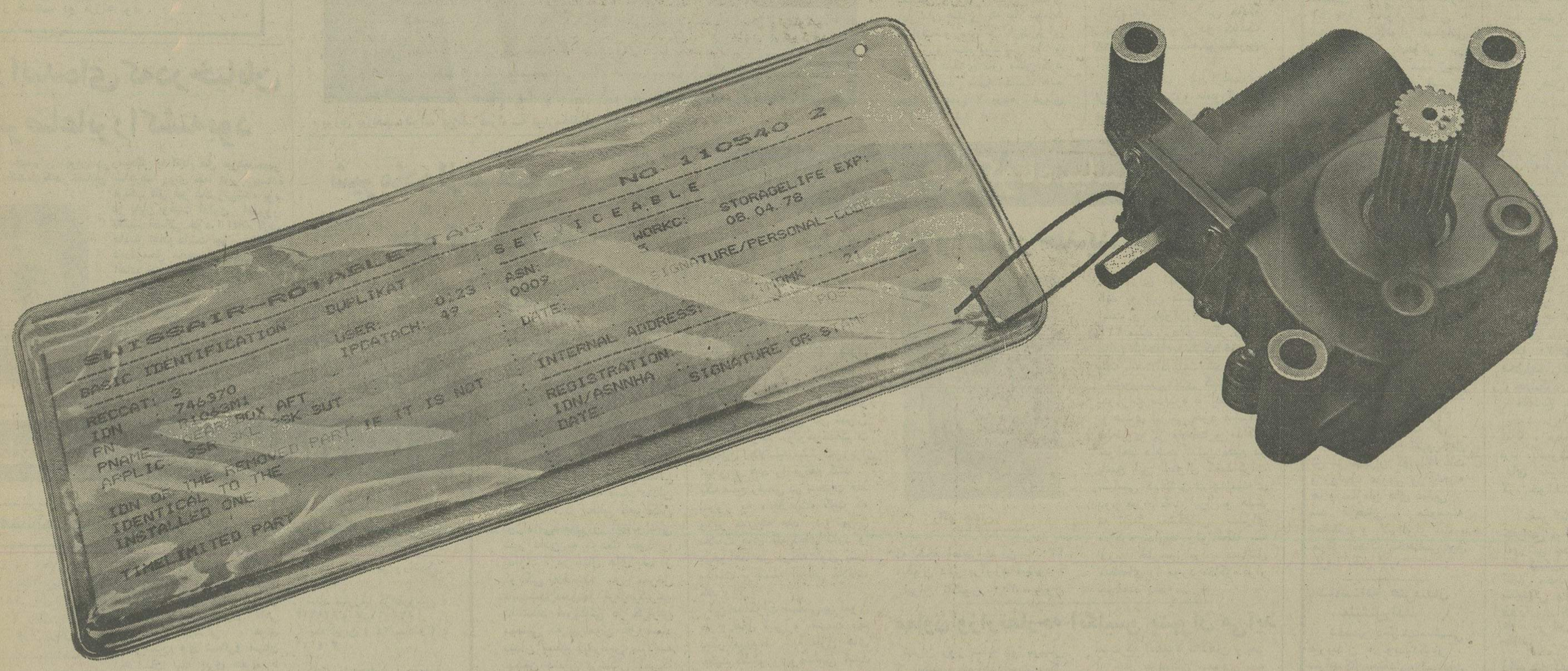

A lot of people fly Swissair because they enjoy being pampered by our service.

But even the most exacting First Class passengers demand less attention and care of us than our planes do.

As to our pedantry in maintenance, word has got around to over a dozen other airlines, which retain us to keep their aircraft in shape for them.

Just because they're satisfied with us, though, doesn't mean we're satisfied with ourselves.

We keep forever improving what we do and how we do it.

One example is our MCS project. This stands for Maintenance Control System—a break-through for our maintenance service, whose administrative load is lightened by electronic data processing. We think expert mechanics should use their tools more than their pens.

Accordingly their most advanced tool of the moment is a computer that provides information at all times as to when some rotating part on any plane of the Swissair fleet needs checking or replacing.

Like what should be the last flight to Rio for the gearbox of an exhaust flap.

SWISSAIR

SWISSAIR, Avenue Villa - 100, Tehran - Tel: 835081

احداث مجتمع ساختمانهای دولتی در شرق وغرب تهران

★ **محل ادارات وسازمان‌های دولتی بتدریج از مرکز شهر به شهرک‌ها منتقل میشود**

براساس طرحی که دروزارت مسکن و شهرسازی در دست بررسی است برای ادارات و سازمانهای دولتی و شرکتهاو موسسات وابسته به دولت که در تهران اجاره‌نشین هستند در شهرک‌های اطراف شهر اقدام به ساختمان اداری خواهد شد و بتدریج این موسسات بساختمان های جدید منتقل خواهند شد.

در حال حاضر موسسات و سازمانهای دولتی که طی سالهای اخیر با توسعه‌فعالیتهای‌اقتصادی واجتماعی بسرعت رشدیافته‌اند، با اجاره ساختمانهای متعدد در نقاط مختلف شهر سبب‌افزایش اجاره‌بها از یکسو و موجب‌ایجاد مشکلاتی در ترافیک‌شهر ازسوی دیگر شده‌اند.

در سالهای اخیر کمبود ساختمان‌های متناسب اداری در نقاط تجاری شهر باعث شد که بسیاری از ساختمانهائی که‌برای سکونت ساخته شده بود، به اجاره ادارات دولتی و سازمانها و شرکتهای خصوصی درآید.

باین ترتیب یکی از هدفهای نقشه جامع که جداسازی بخش های مسکونی شهر از تجاری و اداری بود به نتیجه نرسید.

پراکندگی ادارات و موسسات‌در خیابانها و حتی کوچه‌های شهر بویژه باتوجه به کمبودپارکینگ مشکل بزرگی در ترافیک شهر بوجود آورده و کوچه‌ها وخیابان ها را بعلت توقف اتومبیل تنگ کرده است.

همانطور که اشاره شد مشکل اساسی این بی‌نظمی رقابت شدید ادارات و سازمانها برای اجاره ساختمانها بود و عملا مالکان‌با استفاده از این محیط مساعد اجاره ساختمانهای خود را بالا بردند واجاره خانه تحت تاثیر چنین عاملی نیز بی‌حساب‌افزایش یافت. ودولت ناچار شد وظیفه اجاره را بعهده وزارت مسکن وشهرسازی بگذارد تاحتی‌الامکان از رقابت‌های بی‌جا جلوگیری شود و اجاره‌ها افزایش نیابد. بااجرای طرح وزارت مسکن و شهرسازی، بتدریج ادارات و سازمانهای دولتی در مراکزمعینی از تهران‌آینده تمرکز خواهند یافت. یکی از این مراکز درشمال شرق تهران واراضی لویزان بوجود خواهد آمد و در غرب تهران نیز چند طرح بزرگ ساختمان‌اداری‌با نقشه‌های‌صحیح و پیش‌بینی‌های لازم از جمله تامین پارکینگ‌های بسیار وسیع اجرا خواهدشد. انتقال‌موسسات وسازمانهای دولتی و خصوصی به ساختمانهای جدید بتدریج‌سبب میشود که بسیاری از خانه‌ها و ساختمانهای داخلی شهر تخلیه شود واین اماکن برای فروش‌یا اجاره بمردم عرضه شود وفزونی عرضه خود سبب تثبیت و حتی کاهش اجاره بها خواهد شد.

پروازهای داخلی وخارجی افزایش مییابد

از اول سال آینده همزمان با تحویل اولین جمبوجت های خریداری شده‌توسط هواپیمائی ملی ایران تعداد پرواز های داخلی و خارجی هما به نحو چشمگیری افزایش خواهد یافت.

براساس برنامه ریزی های انجام شده پرواز های تهران - نیویورک به ۹ پرواز هفتگی افزایش خواهد یافت که دو پرواز مخصوص حمل بار و هفت پرواز مسافری خواهد بود ۵ پرواز آن با جمبوجت انجام میگیرد و ۲ پرواز نیز از نیویورک به تهران مستقیم خواهد بود.

پرواز های تهران لندن به ۲٦ پرواز هفتگی‌افزایش مییابد که ده پرواز آن مستقیم است و ٤ پرواز از آبادان صورت میگیرد.

پروازهای‌تهران - فرانکفورت روزانه‌و مستقیم خواهد بود، تهران - پاریس به ۹ پرواز افزایش میابد، تهران - رم پنج پرواز مستقیم تهران - آتن هفت پرواز که ٤ پرواز آن از آبادان است زوریخ سه پرواز، ژنو ٤ پرواز، وین ۳ پرواز، اسلامبول سه پرواز مستقیم، بحرین ٤ پرواز، کویت ده پرواز، دوبی ٤ پرواز، دهران ۲ پرواز، جده یک پرواز، ابوظبی ۳ پرواز، مسقط ۲ پرواز،بغداد ۲ پرواز، قاهره ۲ پرواز و دوبی ده پرواز هفتگی انجام خواهد شد.

در پرواز های هفتگی خطوط داخلی نیز شیراز ۳٦ پرواز، اصفهان ۳٦ پرواز، آبادان۳۰ پرواز، مشهد ۲٦ پرواز، تبریز ۱٤ پرواز، زاهدان ۱۰ پرواز، کرمان۱۰ پروازهفتگی خواهند داشت بین تهران و شهرستانهای دیگر نیز همه روز پرواز هوائی برقرار خواهد بود.

همچنین بین اصفهان - شیراز و مشهد نیز خطوط هوائی دایر خواهد شد.

یکزن روستائی نشان درجه ۳ همایون گرفت

قصر شیرین - برای اولین بار، یک زن سالخورده روستائی، بپاس خدماتی که برای آبادانی روستای خود انجام‌داده‌است مفتخر بدریافت نشان درجه ۳ همایون شد.

بانو «جیران باباخانی» که از مدتی قبل به ریاست انجمن ده «شیرآب جیران خانم» قصر شیرین تعیین شده، علاوه‌بر فعالیت در امور خانه‌داری و رسیدگی بوضع روستاوغیره از شاگردان فعال کلاس پیکار با بیسوادی نیز هست و برای یادگیری خواندن و نوشتن تلاش قابل ملاحظه‌ای دارد و دربین‌مردم روستا ازمحبوبیت زیادی برخوردار است.

او طبع شعر نیز دارد و بعضی‌اززنان و مردان‌روستائی اشعاری را که او به زبان کردی سروده، اغلب هنگام کار زمزمه میکنند..

یک‌سوم گزارش‌های مالیاتی شرکتها مردود شناخته‌شد

امروز تائید شد که تعدادی از گزارش‌های‌حسابداران مربوط به مالیات سال ۵۲ شرکتها و موسسات مردود شناخته شده است و برای این گروه از شرکتها مطابق قانون مالیاتهای مستقیم مالیات علی‌الراس تعیین خواهد شد.

مالیات علی‌الراس این شرکتها با توجه به ضریب خرید، فروش و سود ویژه عملکرد سال ۱۳۵۲ این شرکتها برآورد و قطعی خواهد بود.

براساس بررسیهائی که در وزارت امور اقتصادی و دارائی پیرامون گزارش های حسابداران در مورد پرونده مالیاتی شرکتها و موسسات جریان دارد تاکنون حدود یک سوم از گزارش های مورد رسیدگی مردود شناخته شده و باین شرکتها اعلام میشود مالیات انها طبق‌ضرایب مالیاتی وبطورعلی‌الراس وصول‌خواهد شد.

یک مقام مطلع در این مورد توضیح داد، پرونده مالیات شرکتهائی که گزارش‌حسابداران آنان توسط سرممیزین و ممیزین مالیاتی طبق ماده ۸۱ قانون مالیاتها رد شده به هیات سه نفری ارجاع میشود و این هیات‌ها ازطریق ضوابط علی‌الراس مالیات آنها را تعیین خواهند کرد.

این مقام یادآور شد چنانچه عدم قبولی دفاتر و اسناد شرکتها و همچنین گزارشات حسابداران در مراجع عالی مالیاتی تائید گردد طبق ماده ۲۸۰ قانون مالیاتها مورد رسیدگی قرار خواهد گرفت.

تظاهرات علیه قرارداد

دیروز هنگام ورود سادات به سازمان ملل برای ایراد نطق گروهی از فلسطینی‌ها در نزدیکی مقرسازمان ملل علیه قرارداد مصر واسرائیل تظاهرات کردند. عکس رادیوئی آسوشیتدپرس

کارشناسان و کاوشگران وزارت فرهنگ و هنر تایید کردند

یک شهرک قدیمی در اصفهان مدفون است

★ **این‌شهر درزمان سلجوقیان ساخته شده و شهر «جی قدیم» نام دارد**

اصفهان- خبرنگار اطلاعات- کاوشگران وزارت فرهنگ و هنر،در اصفهان وجود یکشهر قدیمی بنام «جی قدیم» رادردل خاک، در حوالی پل‌شهرستان، تایید کردند.

دو سال پیش، کاوشگران وزارت فرهنگ و هنر، کار های بی‌کنی‌وخاکبرداری محل کارخانه دست و پا سازی مصنوعی را در حوالی پل «شهرستان» متوقف کردند واعلام داشتند، با توجه به مدارک موجود در کتابهای قدیمی، دراین محل، شهری در دل خاک نهفته است و با بدست آمدن بقایای ساختمان در حفاری های این منطقه، این موضوع قوت گرفت و کاوش دراین محل از سوی اکیپ کارشناسان‌وزارت فرهنگ و هنر، به دقت دنبال گردید.

امروز کارشناسان وزارت‌فرهنگ وهنر رسما اعلام کردند پایه های مسجد جامع«جی قدیم» در کنار بقعه «الراشدبالله»در مجاورت‌پل شهرستان وجود دارد. باتوجه به‌اینکه مسجدوآنهم مسجد جامع در کانون جمعیت هر شهرساخته میشده، وجود چنین شهری در دل‌خاک تایید میشود.

گفته میشوداین شهر در زمان حکومت‌پادشاهان سلجوقی‌ساخته شده است.

خبرهای کوتاه

تلگرامهای شادباش به پیشگاه شاهنشاه

بدنبال ارسال تلگرام‌های تهنیت از طرف پادشاهان، روسای جمهوری و نخست وزیران کشور های مختلف جهان به پیشگاه شاهنشاه آریامهر بمناسبت میلاد مسعود شاهنشاه آریامهر امروز نیز از جانب حضرت رئیس جمهوری‌پرو، حضرت رئیس جمهوری کنیا، حضرت رئیس جمهوری کاستاریکا و والاحضرت مولای عبدالله برادر اعلیحضرت پادشاه مغرب تلگرام های شادباشی به پیشگاه شاهنشاه‌مخابره شد.

گشایش کانون هنری سپاهیان انقلاب

عصر دیروزآقای مهرداد پهلبد وزیر فرهنگ و هنر کانون هنری سپاهیان‌انقلاب را بمناسبت هشتمین جشن فرهنگ و هنر در سازمان جوانان افتتاح کرد.

این برنامه در ٦ قسمت اجرا شد و سپس آقای پهلبد درباره نقش سپاهیان انقلاب و پیشبرد هدفهای انقلاب شاه و ملت و حفظ فرهنگ و سنن ملی سخن گفت.

بهبود مواد تغذیه دانش آموزان

وزارت آموزش و پرورش برای بهبود کیفی تغذیه دانش‌آموزان به مسئولان‌امر تذکر داد که تا حد ممکن بهترین خوراک را برای دانش‌آموزان فراهم آورند.

مواد تغذیه دانش‌آموزان به وسیله وزارت بازرگانی ارسال میشود. در تهران حدود ۹۰۰ هزار محصل روزانه تغذیه میشوندکه‌نیمی از آنان با شیر و بیسکویت و بقیه از میوه و بیسکویت استفاده میکنند

سازمان تعاون شهر و روستاکه توزیع‌مواد‌خوراکی محصلین را برعهده دارد قبل از ساعت ده هرروز مواد خوراکی مورد نیاز را به روسای مدارس تحویل می‌دهد.

سرشماری‌نمونه آغاز شد

از بامداد امروز سرشماری آزمایشی نفوس و مسکن کشور بوسیله مرکز آمار ایران در چهار شهرستان ایذه،میناب، لنگرودوسمنان و همچنین در نقاطی از دو شهر تهران و اصفهان‌آغاز شد. در سرشماری آزمایشی که‌بمدت۲۰روز ادامه دارد ٤۲ هزار خانوار تهرانی، هشت‌هزار خانوار اصفهانی و ۹۳ هزار خانوار در شهرستانهای ذکر شده زیر پوشش سرشماری قرار میگیرند.

از تجربیات بدست‌آمده در سرشماری آزمایشی کشور برای برطرف کردن مشکلات سرشماری عمومی نفوس و مسکن در سال ۱۳۵۵ استفاده میشود.

جشن روز ملی ترکیه

بمناسبت روز ملی کشور ترکیه عصر دیروز ضیافت عصرانه‌ای در محل این سفارت برپا شد. در این مراسم روسای مجلسین، چند تن از وزیران، گروهی از سفرا و نمایندگان‌سیاسی مقیم دربار شاهنشاهی و مقامات مملکتی شرکت‌داشتند

بازدید مدیران کل

ساعت ده‌صبح امروزچهل تن از مدیران کل اطلاعات و روابط عمومی وزارتخانه ها و سازمان های دولتی از سد فرحناز، موسسه تحقیقات و لابراتوار آب و مرکز آموزشی‌تخصصی برق بازدید بعمل آوردند.

شناسنامه هنرمندان منتشر شد

نخستین دفتر شناسائی هنرمندان، نویسندگان، سرایندگان،منتقدان، استادان و پژوهشگران انتشاریافت.

اداره کل آفرینش هنری فرهنگ و هنر اعلام کرداین دفتر از اردیبهشت ماه ۱۳۵٤ آغاز بکار کرده و براساس طرحی که تهیه‌شد وبتصویب رسید گردآوری مشخصات و اسامی هنرمندان را همچنان دنبال میکند. در نخستین دفتر آگاهیهائی درباره یکصدتن‌ازنویسندگان، سرایندگان، استادان، پژوهشگران، هنرمندان گردآوری شده است.

دونایب رئیس دفتر سیاسی حزب‌انتخاب شدند

صبح امروز اولین جلسه دفتر سیاسی حزب رستاخیز ملت‌ایران‌بریاست آقای‌هویدا نخست‌وزیر تشکیل گردید. دراین جلسه ابتدا نایب‌رئیس ودو منشی انتخاب شدند. آقایان‌جواد منصوروقریشی بسمت نواب رئیس و هادی الهی ومحمد حسین‌موسوی بسمت‌منشی های دفتر سیاسی تعیین گردیدند. اقای نخست وزیر در پایان جلسه ضمن تایید این انتخابات اظهار داشت به کمیته‌ای زیر نظر آقای باهری ماموریت داده شد تا جلسه بعدی که۱۷آبان تشکیل میشود آئین‌نامه‌ای‌در مورد کاردفتر سیاسی‌تدوین و تسلیم نماید.

نصب الکل سنج در پاسگاه های پلیس‌راه

برای رسیدگی به مشکلات ترافیک‌جاده ها و پیداکردن راه حل برای بهبود عبور و مرور در راههای کشور یک سمینار دو روزه با حضور روسای پلیس راه ژاندارمری‌کشور، نمایندگان وزارت راه و ترابری، راهنمائی و رانندگی، شهرداری و نمایندگان بنگاههای مسافربری‌وکامیون داران تشکیل شد

از جمله تصمیماتی که در این سمینار گرفته شد نصب دستگاه های الکل‌سنج در پاسگاههای پلیس راه برای معاینه رانندگان از لحاظ صرف مشروبات الکلی و افزایش سرعت در جاده ها و کنترل شدیدتر وسائط نقلیه در محور های کشور است.

شماره تلفنهای ۸۷ و ۷۷ عوض شد

از بامداد امروز دو رقم اول شماره تلفنهائی که با۸۷ و ۷۷ آغاز میشود به ۲۷ تبدیل شد.

این تبدیل با استفاده از مرکز جدید تلفنی ظفر و به منظور بهبود وضع تلفنی شماره های ۸ صورت‌گرفت.

انتقال اداره به ورامین

بدستور مهندس منصور روحانی وزیر کشاورزی و منابع طبیعی، اداره کل کشاورزی استان تهران با کلیه ابوابجمعی خود بشهرستان ورامین منتقل شد. این دومین سازمان وزارت کشاورزی و منابع طبیعی است که مرکز کار آن از تهران خارج‌میشود.

هیئت مدیره شرکت

مجمع‌عمومی‌شرکت‌پس‌انداز و وام مسکن اصفهان با حضورزاد استاندار اصفهان و دکتر اهری مدیر عامل بانک رهنی ایران تشکیل شد. دراین جلسه اعضای هیات مدیره این شرکت‌تعیین و دکتر علی‌اصغر هدایتی بعنوان رئیس هیات‌مدیره و سیف‌اله برومند بعنوان مدیر عامل انتخاب شدند.

محتمع جهانگردی در خرم‌آباد

عملیات ساختمانی مجتمع جهانگردی خرم آبادلرستان در زمینی بمساحت ۳۰هزار متر مربع آغاز شد. مجری این طرح استانداری استان لرستان میباشد و هزینه آن بمبلغ ۳۰ میلیون ریال از محل‌اعتبارات‌وزارت‌اطلاعات وجهانگردی تامین‌شده‌است

مجتمع جهانگردی خرم آباد شامل‌یک رستوران۶۰۰ نفره، سلف سرویس،کافه تریا، فروشگاه و سرویس های عمومی‌ودیگرتجهیزات لازم خواهد بود.

شرکت در کنفرانس

کنفرانس نوآوریها و تحولات آموزشی بمدت‌دوروز دراسلام آباد تشکیل میشود از ایران آقایان محمد علی نقیب زاده بنمایندگی وزارت آموزش و پرورش و جزایری از وزارت علوم در این کنفرانس شرکت میکنند.

زائو در آمبولانس‌زائید

یک زائو درراه زایشگاه در آمبولانس مرکز اورژانس وضع‌حمل کرد وضع مادر و نوزاد که‌بوسیله تکنیسین‌های فوریت های پزشکی زایمان شده است رضایت بخش می باشد.

زائو که خانم عصمت سعیدراد نام دارد هنگامی‌که بوسیله تکنیسین های مرکز اورژانس از تهران‌نو به بیمارستان انتقال میافت در راه وضع‌حمل کردو نوزادی بدنیا آورد.

پسر برژنف درپاریس به‌سالن «استریپ تیز» رفت

یوری برژنف‌پسرلئونید برژنف همراه سه تن‌ازمحافظان وخانمی که مترجم‌اوست

یوری برژنف‌پسرلئونید برژنف دبیرکل حزب کمونیست‌شوروی در مسافرت خود به پاریس‌باتفاق ۳ تن از محافظان خویش و یک‌خانم‌مترجم‌به‌سالن استریپ‌تیز (رقص عریان) «کریزی‌هورس» میرود. یوری برژنف که باتفاق مادر و خواهرش کالینا به پاریس آمده عضو عالیرتبه وزارت‌بازرگانی خارجی اتحاد جماهیر شوروی است که همراه‌یک‌هیات اقتصادی‌مسافرت میکند و قصد دارد از پاریس برای شکار به آفریقا برود.

جالب آنست که یوری برژنف بمحض ورود، سالن های آپارتمان هتلی‌را که قبلا توسط سفارت‌شوروی در پاریس‌برای او رزرو شده بود پس داد و به هتل دیگری نقل مکان کرد و در همان شب نخست هم بدیدار رقص ۷ پرده عریان یا استریپ‌تیز رفت.

در حادثه راه کرمانشاه

زن‌وشوهر اصفهانی کشته شدند

بیستون- خبرنگار اطلاعات- برخورد اتومبیل‌شورولت- ۲۲۲٤۱-تهران -ج باتراکتوری که‌تریلرحامل چغندرقندرا بدنبال میکشید دونفر را به کشتن‌داد. حادثه در پانزده کیلومتری‌شرق بیستون‌روی‌داد. کشته شدگان زن و شوهری به اسامی‌ربابه خادم‌الحسینی و نصراله‌ربانیان ساکنان «نجف‌آباد» اصفهان بودند.

حسن جودی نجف آبادی راننده اتومبیل در این حادثه مجروح شد ولی دو کودک کشته شدگان حادثه کوچکترین آسیبی ندیدند.

راننده تراکتور پس ازتصادف از محل گریخت و ماموران در پی دستگیری او هستند.

مردی که دوسیلی بصورت‌همسرش نواخته‌بود بزمین افتاد ومرد

گلوگاه مازندران - خبرنگار اطلاعات -

مرد جوانی ضمن مشاجره با همسر خود دوسیلی بگونه‌وی نواخت و خود به زمین افتاد و جان سپرد.

حادثه در روستای نظام محله گلوگاه رخ داد. دیروز حسن‌نظام محله‌ای در پی اختلافات خانوادگی باهمسر خود تاجی به مشاجره پرداخت و ضمن‌مشاجره حسن دوسیلی به گونه تاجی نواخت و تاجی که بشدت عصبانی شده بود گریبان شوهر خود را گرفت و با وی گلاویز شد.

حسن در همین حین بزمین‌افتاد و دیگر برنخاست. وی پیش از رسیدن به بیمارستان جان سپرد جسد حسن برای تعیین علت مرگ به پزشکی قانونی تهران فرستاده شد. تاجی زن ۲۵ سال مقتول باتهام قتل شوهر خود توسط ماموران ژاندارمری بازداشت شد. مقتول ۲۸ سال داشت و صاحب دو فرزند بود.

تعقیب راننده‌ای که‌در خیابان شاهرضا عابر را کشته بود

دادیار دادسرای تهران در رسیدگی به اتهام قتل غیرعمدحیدر حق کبودی راننده‌ای‌که‌در خیابان شاهرضا روی خط عابر پیاده مرتکب قتل غیر عمد زنی‌شده بود در پایان وقت اداری امروز تصمیم قضائی خودرا اعلام کرد. دادیار اعلام داشت چون قتل غیر عمددرمحل مخصوص عابر اتفاق افتاده مشمول قانون جدیدنیست ومرتکب در صورت احراز تقصیر یابی مبالاتی و بی احتیاطی طبق اصول آئین دادرسی‌کیفری‌تعقیب خواهد شد.

بدنبال این اعلام نظر دادیار تحقیق‌از متهم‌به قتل غیرعمد تامین مقتضی گرفت.

گزارش‌های کوتاه‌سیاسی

۳۳۰ میلیون دلار اعتبار جدید به‌هند

مذاکرات راگوچاوان وزیر خارجه هند که بعد از انتصاب به وزارت خارجه برای اولین بار به ایران می آید پیرامون مسائلی دور میزند که بقول منابع هندی برای همکاریهای صنعتی آینده دو کشور اهمیت فراوان دارد. در حال حاضر یک هیات مقدماتی در تهران سرگرم کاراند تارئوس‌مذاکرات پنجمین اجلاسیه مشترک‌وزیران ایران و هند را فراهم کنند.

یک منبع رسمی در سفارت هند امروز به «اطلاعات» گفت که وزیر خارجه هند در تهران ملاقات های فشرده‌ای دارد و میخواهد در درجه اول با مقامات برجسته ایرانی ملاقات کند

این مذاکرات قسمتی پیرامون طرح های قبلی و قسمت مهم دیگر مربوط به طرح های جدید کشاورزی‌وصنعتی است

راگو چاوان

که حجم اعتبارات آن به ۳۳۰ میلیون دلار برآورد میشود. ایران تاکنون ۳۰۰ میلیون دلار برای استخراج‌معادن‌آهن هند به این کشور وام داده است و چاوان ماموریت‌دارد ۳۳۰ میلیون دلار دیگر را که برای طرحهای‌مشترک‌اختصاص یافته است دریافت کند.

منابع‌رسمی‌هندی گفتندچاوان بموازات مذاکره با انصاری، با همتای ایرانی خود عباسعلی خلعتبری نیز ملاقات و مذاکره خواهد داشت. این منبع در پاسخ این سئوال که‌مذاکرات سیاسی دوکشوردرچه‌زمینه‌ای دور میزند گفت ایران و هند به تنهائی مشکلاتی برای مذاکره ندارند ولی قطعا با وزیر خارجه ایران مسائل منطقه‌ای را مورد مذاکره قرار خواهند داد.

معاون وزارتخارجه انگلیس بتهران می‌آید

تهران روز شنبه دو میهمان از انگلیس خواهدداشت:مایکل پالیستر معاون وزارت خارجه انگلیس و لرد بسویک وزیر کشور بریتانیا در امورصنعتی.

قبلا گفته میشدکه‌جیمزکالاهان وزیر خارجه انگلیس روزشنبه میهمان تهران است ولی یک منبع رسمی در سفارت‌انگلیس این خبر را تائید نکرد ولی‌گفت که کالاهان قرار است در ماه مسیحی آینده از عربستان سعودی دیدن کند.

در تهران گفته شد مذاکرات پالیستر نوعی مذاکرات مقدماتی است که احتمالا کالاهان رابعد از سفر عربستان سعودی به تهران بکشاند.

منابع سفارت انگلیس دیروز گفتند که پالیستر در مدت سه روزاقامت در تهران با بسیاری از مقامات مملکتی مذاکره و تبادل نظر خواهد داشت ولی پیرامون مذاکرات‌وارد جزئیات نشدند و نتیجه آنرا به بعد موکول کردند سیاستمداردیگر انگلیسی لرد بسویک نیز از روز شنبه مذاکرات خود را در زمینه نفت و پتروشیمی چنانچه سفارت انگلیس معتقد است شروع خواهد کرد.

وزیر زن مصری در راه تهران

خانم دکتر عایشه راتب وزیر امور اجتماعی‌دولت‌جمهوری مصر فردا شب در راس یک هیئت نه نفری از مقامات بلندپایه آن کشور بدعوت وزیر رفاه اجتماعی وارد تهران میشود.

هیئت مزبور هشت روز در ایران اقامت میکند و از موسسات رفاهی و اجتماعی ایران دیدن‌خواهند کرد.

شیر مادر از فساد دندان‌ها جلوگیری میکند

بدنبال اعلام نظر یک دانشمند آمریکائی دائر بر اینکه شیر مادر از فساد دندان جلوگیری میکند، پزشکان تهران اعلام کردند مادرانی که شیر خود را خشک میکنند مورد تهدید سرطان پستان هستند. تغذیه شیرخواران بوسیله مادر کودکان را در مقابل عفونتها مقاوم میکند.

خبرگزاریها ازشیکاگوگزارش دادند: «دکتر لوئیزاوزیک» استاد کرسی دندان شناسی دانشگاه نیویورک درکنفرانس سالانه انجمن دندان پزشکان آمریکا که در شیکاگو تشکیل شده است اعلام کرد نوزادانی که تنها از شیرمادر درکودکی تغذیه میکنند در ایام بزرگسالی کمتر دچار عارضه فساد دندان میشوند، در حالی که‌برعکس نوزادانی‌که‌مادران آنهاتوانائی شیر دادن به کودک خود را ندارند، در سال های بعد از کودکی بلافاصله در معرض فاسدشدن‌دندانها قرارمیگیرند. دانشمند امریکائی در گزارش مفصلی که پیرامون علل فساد دندان تسلیم کنفرانس سالانه انجمن دندان پزشکان آمریکا کرد خاطرنشان ساخت، نوزادانی که با شیر هائی غیر از شیر مادر از قبیل انواع شیر خشک تغذیه میشوندخیلی زود علاقه‌به‌انواع شیرینی‌جات پیدا میکنند و این بواسطه وجود ترکیبهای‌لاکتوز، شکر، و یا ذرت در انواع شیر های خشک است. دانشمندامریکائی گفت همین علاقه مفرط به شیرینی است که موجب فساد دندان در افرادی میشود که مادران آنها نتوانسته‌اندازشیر خود آنان را تغذیه کنند.

اطلاعات ونیازمندیهای فوری شما

نرخ مسکوکات

ربع پهلوی ۷۵۰ ریال. نیم پهلوی ۱٤۵۰ ریال. یک پهلوی ۲۸۰۰ ریال. دوونیم پهلوی ۷۰۰۰ ریال. پنج پهلوی ۱٤ هزار ریال.

نرخ ارز

امروز نرخ فروش ارز در بانکملی باین شرح بود:

یک دلار آمریکا ٦۹٫٤۰ ریال. یک لیره انگلیس ۱٤۳٫۹۰ ریال. یک مارک آلمان غربی ۲۷٫۳۰ ریال. یک فرانک سوئیس ۲٦٫٤۵ ریال. یک فرانک فرانسه ۱۵٫۹۵ ریال. یکصدفرانک بلژیک ۱۸۱ ریال. یکصد لیر ایتالیا ۱۰٫۲۵ ریال. یکصد ین ژاپن ۲۳٫۲۵ ریال. یک ریال سعودی ۱۹٫۵۰ ریال. یک دینار عراق۱۹۵ ریال.

آسمان

هوای تهران صاف تا کمی ابری در روز همراه با وزش‌باد در سطح زمین، هوای سواحل دریای مازندران ابری گاهی همراه با بارندگی، هوای شهرستان های شمالی‌و استان خراسان نیمه ابری همراه با وزش بادواحتمالا رگبارپراکنده میباشد. گرمترین روز را دزفول در۲٤ ساعت گذشته با حداکثر ۳۰ و سردترین شب را زاهدان وخوی با۲ درجه‌زیر صفر داشته‌اند.

حداکثر هوای تهران ۲٤و حداقل آن ۷بوده‌است.

تلفنهای ضروری

تصادفات راهنمایی ورانندگی: ۳۳۳۳۳۳

ستاد مبارزه‌با گرانفروشی: ۸۲۹٦۱۳ و ۷-۸۲۲۰٦۱

بیمه ایران (۲٤ ساعته): ۳۰٤۰۲٦

کمیته ملی‌حمایت از مصرف کننده: ۸۵٤۷٤۷ و ۸۵٤۸٤۸

اطلاعات فرودگاه: ٤۳۰۱٤

هواپیمائی ملی، پرواز های ورودی ٦٦۵۸۵۱

هواپیمائی ملی، پرواز های خروجی ٤۳۰۱۳- ٤٤۰۱٤

آتش نشانی تهران ٤٤٤٤٤

آتش نشانی شمیران ۸۷۷۷۷۲- ۸۷۷۷۷۱

آمبولانس تهران: ۳۰٤۰۵۰ و ۳۹۳٦٦٦

مرکز اورژانس: ٦٦۹۹۹۱ و ٦٦۹۹۲۱

اطلاعات

صفحه ۵ پنجشنبه ۸ آبان ۱۳۵۴ شماره ۱۴۸۴۷

ویژه خجسته زادروز ولیعهد ایران

۹ آبان طلوع خورشید بی غروب آرزوهای ملت ایران

✱ والاحضرت همایون ولایتعهد، که در سال دوم دوره جامع دبیرستان درس میخوانند، ضمن انجام تکالیف مدرسه، عطش و تمایل فراوانی برای کسب دانستنی های جدید و آگاهی از علوم و فنون و اختراعات دارند...

✱ والاحضرت ولیعهد گرامی و محبوب ایران، سادگی را دوست دارند و غالبا در فرصت های مناسب، بطور ناشناس و بدون تشریفات به میان مردم میروند، یا برای خرید کتاب و تماشای مسابقات ورزشی، در کتابخانه ها و میادین ورزشی، حضور میابند.

ملت ایران، نهم آبان ـ خجسته سالروز میلاد والاحضرت همایون ولایتعهد را، با شکوه وعظمتی درخور این روز بزرگ، جشن میگیرد و گرامی میدارد. این جشن بزرگ، امسال در حالی برگزار میگردد که ملت ایران، تحت رهبریهای خردمندانه شاهنشاه آریامهر، به درخشان‌ترین و شکوهمندترین دوران حیات خویش گام نهاده است و درجهت تحقق آرمانهای ملی و میهنی گامهای ارزنده‌ای برداشته است.

نهم آبان، برای ملت ایران، یک روزتاریخی، گرامی و مبارک است. پانزده سال قبل، در چنین روزی بود که بزرگترین آرزوی قلبی مردم ایران بر آورده شد و در حقیقت خورشید بی غروب آرزوهای ملت ایران طلوع کرد.

خاطره آنروز ـ نهم آبان ۱۳۳۹ ـ برای ملت ایران، اززن و مرد واز خردوکلان، همواره هیجان انگیز و شادی آفرین است. روزی که نورچشم محبوب و گرامی ملت ایران تولد یافت، سراسر کشور آذین بندی شد و موجی از احساسات پاک و صمیمانه همه جا و همه کس را دربرگرفته بود. تهران غرق گل شده بود و شورو شادی و هیجان از درودیوار میبارید. برلبها، شکوفه های لبخند روئیده بود و همراه بادستهای پینه بسته و مردانه پیرمردی روستائی، میلیونها دست، درسراسر کشور، به نشانه شکر گزاری بدرگاه خداوند، روبآسمان بلند شده بود.

آنروز، در چهارگوشه کشور، نذر و نیازها ادا میشد. یکی شمع روشن میکرد، دیگری قربانی میکرد، آن یکی مستمندان را اطعام میکرد و آن دیگری نماز میخواند. هزاران هزار ایرانی پاکنهاد نذرکرده بودند: فرزند شاهنشاه آریامهر و علیاحضرت شهبانو، پسر باشد. وچون درست شش دقیقه پس از تولد والاحضرت همایون ولایتعهد، در ساعت دوازده و یک دقیقه روز نهم آبان ۱۳۳۹ مژده ولادت ولیعهد گرامی ایران، گوش میلیونها ایرانی را نوازش داد، اشک شوق و شادی در چشمها حلقه بست و مردم در کوچه و خیابان بهم تبریک میگفتند.

ولادت والاحضرت همایون ولایتعهد محبوب وجوانبخت ایران، برای کشورما و برای مردم سرزمین ما، باخیر و برکت همراه بود. قدم ولیعهد گرامی ایران، برای ملت ایران، مبارک بود. بزرگترین و عمیق ترین رویدادهای اجتماعی، اقتصادی و سیاسی و تحولات چشمگیر و همه جانبه ـ در تمام زمینه ها ـ اندکی پس از تولد معظم‌له درپرتو اندیشه های والاو رهبریهای خردمندانه شاهنشاه آریامهر، در کشور ما صورت گرفت. انقلاب شاه و ملت، با منشور زندگی ساز و هستی بخش خود، ریشه نابسامانی ها را در مملکت ازبیخ وبن برکند و ملت ایران حیاتی تازه آغاز کرد.

کشورما، تحت رهبریهای خردمندانه شاهنشاه آریامهر و به یمن قدم والاحضرت همایون ولایتعهد، در اندک زمانی ـ که به باور نمیگنجد، لیکن واقعیت دارد ـ چهره‌ای چنان پیشرفته پیداکرد و به چنان مقام و مرتبه‌ای از حیثیت و اعتبار جهانی دست یافت که میتوان گفت: ره صدساله را، یک روز پیمود...

وبدینگونه است که ملت حقشناس ایران، دراوج شکوفائی آرمانهای ملی و میهنی و در حالیکه شور یکپارچگی تمامی طبقات جامعه ایرانی را دربر گرفته و دروازه های شکوهمند «تمدن بزرگ» در افق آینده، نمایان گردیده است، نهم آبان، خجسته سالروز میلاد نورچشم محبوب و گرامی خود، والاحضرت همایون ولایتعهد را مبارکباد میگوید و از درگاه خداوند برای معظم‌له آرزوی طول عمر، تندرستی و شادکامی مینماید.

نخستین سفر رسمی والاحضرت همایون ولایتعهد به خارج از کشور، غرورانگیز وافتخارآمیز بود

علیاحضرت شهبانو، در آستانه نخستین سفر رسمی والاحضرت همایون ولایتعهد بخارج ازکشور، فرزندبرومندوگرامی‌شان رادرفرودگاه مهرآباد بدرقه مینمایند. حضرت امام‌جمعه تهران، دعای‌مخصوص سفر رامیخواند ولحظاتی بعد ،سفری تاریخی‌وغرور آفرین آغازمیگردد.

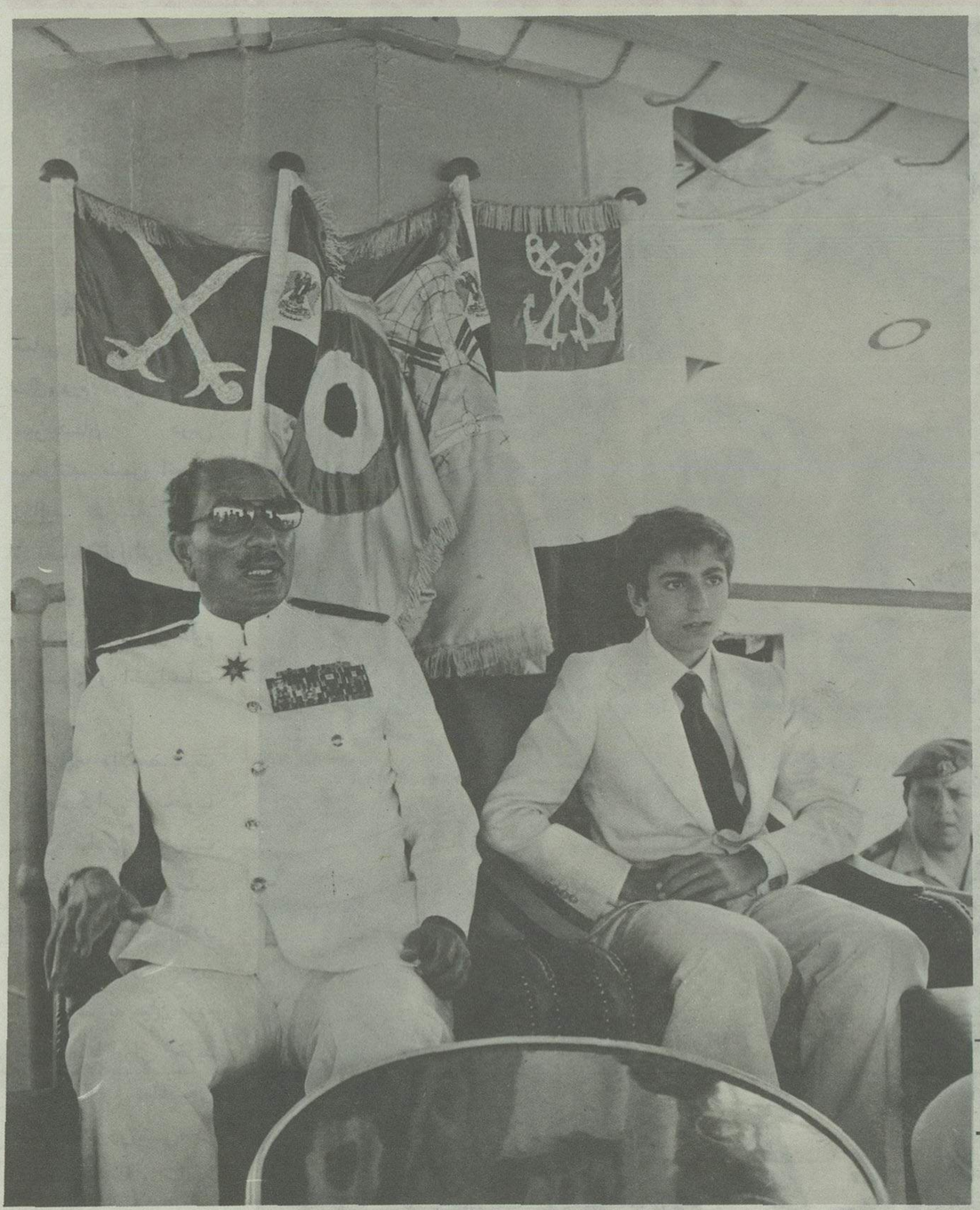

والاحضرت همایون ولایتعهد ایران و پرزیدنت انورالسادات ،بر عرشه ناوشکن‌ششم اکتبر ، در مراسم بازگشائی کانال‌سوئز ...

نخستین سفررسمی والاحضرت همایون ولایتعهد ، بخارج از کشور ، که در نیمه‌دوم خرداد ماه ۱۳۵۴ ، بنابدعوت حضرت محمد انورالسادات ـ ریاست جمهوری مصر ـ و بمنظور شرکت‌در مراسم بازگشائی‌کانال سوئز صورت گرفت ،بی‌گمان، نقطه عطفی درخشان و غرور آمیز ، در تاریخ مناسبات‌ایران ومصر بشمار میرود.

دیدار رسمی چهار روزه والاحضرت ولیعهد نو جوان ومحبوب ایران ، ازسرزمین نیل،برای مردم مصر، خاطره‌ای گرامی واز یاد نرفتنی بر جای نهاده است که در عین حال ، بعنوان یک رویداد مهم و تاریخی، در تاریخ این کشور، جاودانه بیادگار خواهدماند.

دولت و ملت مصر،همچنین شخص رئیس جمهوری ـ حضرت پرزیدنت انورالسادات‌ـ در طول اقامت چهار روزه ولیعهد ایران در کشور مصر عمیق‌ترین احترامات قلبی خود را بحضور معظم‌له تقدیم داشتند .

مراسم استقبال رسمی و باشکوهی که بهنگام تشریف فرمائی والاحضرت همایون ولایتعهد ایران به قاهره ، در فرودگاه این شهر، از معظم‌له بعمل آمد، نشانه اهمیت و احترام فوق‌العاده‌ای بود که حضرت محمد انور السادات‌ـ ریاست جمهوری مصر ـ برای میهمان گرامی ووالاتبارشان قائل گشتند.در فرودگاه قاهره، که باپرچم های ایران و مصر تزئین یافته بود،آقای « حسنی مبارک»معاون حضرت‌پرزیدنت انورالسادات‌ـ و گروهی از برجسته‌ترین شخصیت ها و مقامات بلند پایه مصری از مهمان عالیقدر سرزمین نیل استقبال کردندو ۲۱ تیرتوپ، به نشانه خوش آمد واحترام شلیک شد.این نکته غرورانگیز لازم به یادآوریست که : ۲۱تیر توپ ، درمراسم استقبال‌رسمی از روسای‌کشور ها شلیک می شودودر مراسم استقبال‌رسمی از ولیعهد هاومعاونین روسای جمهور، تعداد کمتری تیرتوپ، شلیک می گرددو شلیک ۲۱تیر توپ، در آئین استقبال رسمی ازوالاحضرت‌همایون ولایتعهد ایران‌در فرودگاه قاهره ،نشانه احترام عمیق و فوق‌العاده حضرت رئیس جمهوری مصر به میهمان والاتبارشان بود.

باتشریف فرمائی والاحضرت همایون ولایتعهد ایران به قاهره ، موجی از احساسات گرم و شورانگیز ، پایتخت زیبای سرزمین نیل را فراگرفت اهالی قاهره، همه جا درمسیر موکب والاحضرت ولیعهد ایران ، بانصب تمثالهائی از شاهنشاه آریامهر ووالاحضرت ولیعهد ونیز شعار های خیر مقدم وخوش‌آمد بزبان‌فارسی، وباغریو های شادمانه ، مقدم میهمان عالیقدر خویش را گرامی میداشتند.

این ابراز احساسات گرم ، صمیمانه و بی شائبه ، در شهرهائی که مورد بازدید والاحضرت همایون ولایتعهد ایران قرارگرفت نیز بگونه‌ای شوق‌انگیزو هیجان آوربچشم میخورد.در بندراسمعیلیه ، در شهر سوئز ودرپورت سعید ، مصریان‌بااستقبال بی مانند و بیسابقه‌ای که ازوالاحضرت ولیعهد ایران بعمل آوردند ، خاطره‌ای فراموش نشدنی‌و از یدنرفتنی برجای نهادند . در اسمعیلیه ، هنگامیکه‌والاحضرت همایون ولایتعهد ایران در لباس سپید و باوقار‌و متانت احترام انگیز و بالبخند مهر آمیزشان ، درانومبیلی روباز، کنار حضرت پرزیدنت سادات قرار گرفتند و میرفتند تا از لوحه یادبود بازگشائی کانال سوئز پرده برداری نمایند ، هزاران نفر مردمی که برای دیدن ولیعهد نو جوان و نور چشم ملت ایران در دو سوی خیابان گرد آمده بودند ،چنان توفانی از احساسات گرم و صمیمانه برپا کردند که بدون شک ، بندر اسمعیلیه ، چنین استقبال،چنین ابراز احساسات وچنین جوش‌وخروش محبت آمیزی راهرگز بیاد ندارد.

در مراسم بازگشائی کانال سوئز، میهمان والاتبار و گرانمایه سرزمین نیل ، با حضرت پرزیدنت سادات ، بر عرشه ناوشکن‌ششم اکتبرسوار شدند و در حالیکه کاروانی از کشتی ها، بدنبال رزمناو ششم اکتبر درحرکت بود، در میان شور و شادی‌وهلهله و فریاد های شوق‌آلوده هزاران هزار نفر از مردم مصر، از کانال سوئز گذشتند و بدین ترتیب کانال سوئز پس از هشت سال بسته بودن ، با حضور والاحضرت همایون ولایتعهد ایران ، بازگشائی شد وعبور ومرور کشتی هادر این آبراه مهم از سرگرفته شد. حضور والاحضرت ولیعهد ایران ، به آئین بازگشائی کانال سوئز، شکوه و ابهتی خاص بخشیده بود .

بقیه در صفحه ۷

تشریف‌فرمائی والاحضرت همایون ولایتعهد ایران به‌بندر اسمعیلیه ...

اسمعیلیه ، یک‌پارچه شوروشوق وهیجان شده‌بود، هزاران تن از اهالی دردوسوی خیابان ها گردآمده‌و با«خدانگهدارت باد، ولیعهد ایران» مقدم میهمان عالیقدر خودراکه دراتومبیل روباز ،کنار حضرت رئیس جمهوری مصر قرار گرفته بودند، گرامی میداشتند.

استقبال شورانگیز مردم مصر از ولیعهد ایران

والاحضرت همایون ولایتعهد، درحال گفتگو با حضرت پرزیدنت انورالسادات ،آقای علم‌وزیر دربار شاهنشاهی نیز حضوردارند.

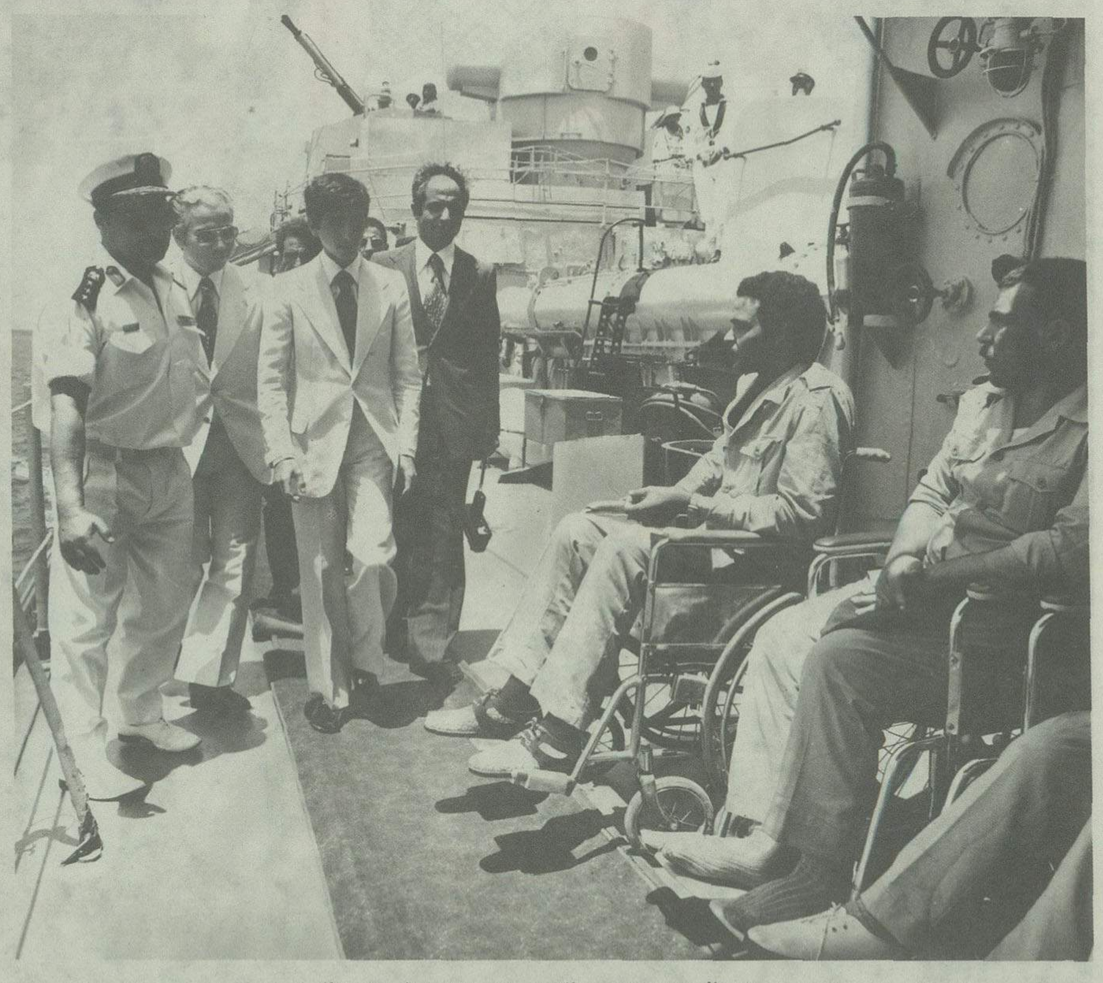

والاحضرت همایون ولایتعهد، ازسربازان وافسران‌معلول مصری درعرشه کشتی ششم‌اکتبر عیادت میفرمایند وآنان‌را مورد تفقد ومرحمت قرار میدهند.

بقیه در صفحه۶

والاحضرت همایون ولایتعهد، در طول بازدید رسمی چهار روزه‌شان از مصر،شهر سوئز، مناطق جنگ زده و خط دفاعی معروف «بارلو» را موردبازدید قرار دادند. دانش نظامی والاحضرت ولیعهد ، فرمانده ارتش سوم مصر و افسران ارشد مصری را به شگفتی و تحسین واداشته بود. ونه‌تنها در موردمسائل نظامی ، که در کلیه‌امور و مسائلی که‌باشخصیت های برجسته‌و مقامات بلندپایه مصری بحث و گفتگو پیش‌می آمد.اطلاعات‌و معلومات عمومی وآگاهی واحاطه معظم‌له در زمینه های گوناگون ، شگفتی آمیخته به تحسین و ستایش شخصیت های مصری را برانگیخته بود.

بازتاب جهانی‌سفر والاحضرت همایون‌ولایتعهدبه کشورمصر، آمیزه‌ای از تمجید و تحسین‌و ستایش بود . . .

وبدینگونه‌بود که والاحضرت همایون ولایتعهد ،در پایان سفر رسمی‌شان به کشور مصر ودر بازگشت به میهن عزیز، سوغاتی بس ارزنده وگرانقدر برای ملت خویش بارمغان آوردند :

-غرور و افتخار!

وچنین است که ملت ایران از داشتن چنین ولیعهدی بر خویش میبالدو به فخر سربلند می گیرد. ولیعهدی که در نخستین سالهای شباب ، با شخصیت برجسته و بارز و صفات‌و خصال حمیده، تحسین جهانیان رابر می انگیزاند و برای ملت خویش افتخار و غرورو سر افرازی بارمغان می آورند . . .

در پورت‌سعید، والاحضرت همایون ولایتعهد، بر بنای یادبود شهدای جنگ تاج‌گل نثار نمودند.

والاحضرت همایون ولایتعهد وپرزیدنت انورالسادات ،در حال پرده‌برداری ازلوحه یادبود بازگشائی کانال سوئز ...

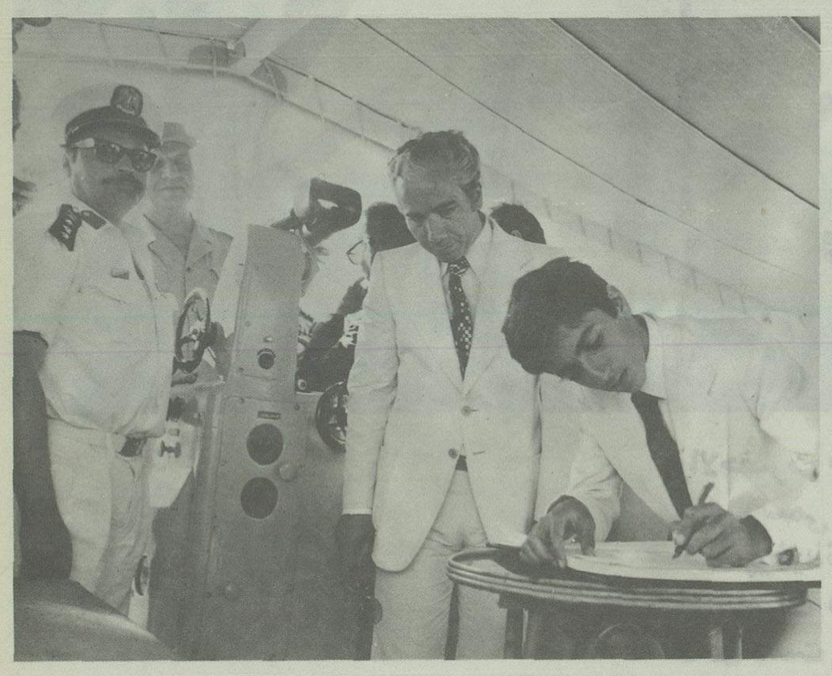

میهمان عالیقدر پرزیدنت انورالسادات-والاحضرت همایون ولایتعهد ایران- دفتر یادبود ناوشکن ششم اکتبر را امضاء میفرمایند.

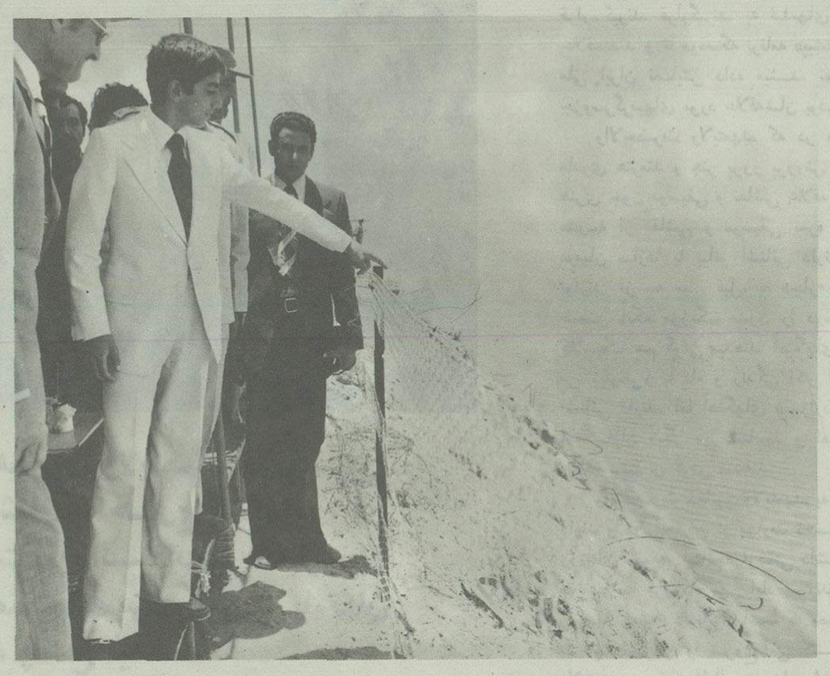

والاحضرت ولایتعهد، از استحکامات ومواضع خط دفاعی «بارلو» دیدن میفرمایند.

اطلاعات نظامی والأحضرت همایون ولایتعهد در زمینه امورنظامی ،بهنگام بازدید معظم‌له ازمواضع و استحکامات خط دفاعی «بارلو» ،تحسین وستایش‌افسران مصری رابرانگخته بود.

ویژه خجسته زادروز ولیعهد ایران

گلهای لبخند ، شکفته برلب ها . . . .کانون خانوادهسلطنتی ایران، لبریزاز صفا وصمیمیت است . ملت ایران که در پرتو رهبریهای خردمندانه شاهنشاه آریامهر ، به پیشرفت ورفاه و آسایش دست یافته است ،از صمیم قلب آرزومند است این لبخند ها پایدار و شادکامی و سعادت خاندان جلیل سلطنتی، جاودانه باد.

سیمای محبوب وغرورانگیز والاحضرت همایون ولایتعهد نورچشم ملت ایران

والاحضرت همایون ولایتعهد ایران، در محیط خانوادگی لبریز از صفا و صمیمیت و سرشار از عشق به وطن پرورش مییابند. شاهنشاه آریامهر و علیاحضرت شهبانو، با دقت و توجه خاص، کلیه امور مربوط به فرزند برومندشان را زیر نظر دارند و در موارد لازم، ایشان را راهنمائی و ارشاد میفرمایند.

والاحضرت ولایتعهد، که امسال سال دوم دوره جامع دبیرستان را می گذرانند، در امر تحصیل بسیار ساعی و کوشا هستند. معظم‌له، ضمن پرداختن به دروس و تکالیف مدرسه، از هر فرصتی برای افزودن بر اطلاعات و معلومات عمومی شان ـ بویژه در زمینه اوضاع و احوال مملکتی، چه در گذشته و چه در حال ـ سود می جویند.

دانش و بینش والاحضرت ولیعهد، پیرامون مسائل مختلف و نیز اوضاع جهانی، در خور تحسین است.

ولیعهد گرامی و محبوب ایران، علاقه مفرطی به ورزش دارند. فوتبال، از جمله ورزشهای مورد علاقة و توجه والاحضرت ولایتعهد است که اغلب با دوستان همکلاسی خود به تمرین آن می پردازند. همچنین والیبال و بسکتبال نیز بازی می کنند و علاوه براین، اسکی روی برف، اسکی روی آب، تنیس و شنا نیز از جمله ورزشهای مورد علاقه والاحضرت بشمار میروند.

والاحضرت همایون ولایتعهد، در مواقعی که از کاردرس و انجام تکالیف مدرسه فراغت مییابند، غالبا تلویزیون تماشا می کنند، به مطالعه می پردازند و یا اوقات خود را در کنار برادر و خواهران گرامی شان می گذرانند. والاحضرت، از میان برنامه های تلویزیونی، برنامه های اخبار و اخبار ورزشی را معمولا تماشا می کنند و بخصوص اگر خبرهای مهمی باشد، دوست دارند از طریق تلویزیون در جریان خبرها قرار گیرند. قرارگیرند. به فیلمهای «کمدی کلاسیک» علاقمندند و تا موقعیکه برنامه «پیشتازان فضا» از تلویزیون ملی ایران نمایش داده میشد، تماشای این فیلم نیز جزوسرگرمیهای مورد علاقه‌شان بود.

والاحضرت ولایتعهد، که در دامان پرمهر و عطوفت مادری هنرمند و هنر پرور پرورش یافته‌اند، به رشته های هنری چون موسیقی و نقاشی علاقه وافر دارند و همیشه در مدرسه از نقاشی و موسیقی نمره های خوب می گیرند. درمیان سازها با پیانو آشنائی دارند و پیانو را خوب می نوازند. از سه سال قبل، به «جاز» نیز علاقمند شده‌اند و ضمن آنکه موزیک مدرن را دوست دارند، به موزیک کلاسیک هم گوش میدهند. آهنگهای موسیقیدانان بزرگ را می شنوند و با نام و زندگی اکثر آهنگسازان بزرگ جهان آشنائی دارند. اما آهنگهای «موزارت» را بیشتر از کارهای آهنگسازان دیگر می شناسند و آهنگهای «موزارت» را با علاقه بیشتری گوش میدهند.

والاحضرت همایون ولایتعهد، به فن خلبانی علاقه بسیار دارند و در این فن از مهارت تحسین انگیزی برخوردارند. روزهای جمعه، چنانچه فرصتی داشته باشند، برای پرواز با هواپیما به فرودگاه مهر آباد میروند. هواپیمای والاحضرت ولیعهد از نوع «بونانزا» است که معمولا خلبانان جت فانتوم با آنها تمرین را شروع می کنند. مهارت والاحضرت ولایتعهد در فن خلبانی تا بدان پایه است که پرواز مستقل نیز انجام داده اند. والاحضرت ولیعهد، غالبا با پدرتاجدارشان شاهنشاه اریامهر، که یکی از برجسته ترین خلبانان جهان میباشند، پیرامون فن خلبانی ومسایل مربوط به پرواز و هواپیما صحبت مینمایند.

والاحضرت ولیعهد محبوب و جوانبخت ایران، که از سجایای برجسته اخلاقی و خصال و صفات بارز انسانی چشمگیری برخوردارند، سادگی و بی آلایشی را بسیار دوست دارند و داشتن رابطه مستقیم و نزدیک با طبقات مردم، یکی دیگر از مسایل مورد علاقه معظم‌له است. این علاقمندی تا بدان حد است که هر چند گاه یکبار، در فرصت های مناسب، بطور ناشناس و بدون تشریفات برای خرید کتاب، تماشای فیلم و یا مشاهده مسابقات ورزشی، به کتابخانه، سینما و مجامع ورزشی میروند. والاحضرت ولیعهد که در خانواده‌ای معتقد به اصول و مبانی مذهبی پرورش یافته‌اند، مانند پدر تاجدار و مادر گرامی شان از اعتقادات مذهبی ریشه‌دار و محکمی برخوردارند و از هر فرصتی برای زیارت اماکن مقدسه استفاده مینمایند. ایمان و اعتقاد به مبانی مذهب و اخلاق، و احترام به شعائر دینی که ثمره تعلیم و تربیت در خاندان جلیل سلطنتی میباشد، سرلوحه خصوصیات معنوی والاحضرت ولیعهد، نورچشم محبوب و گرامی ملت ایران قرار دارد.

والاحضرت همایون ولایتعهد، زبانهای انگلیسی و فرانسه را بخوبی میدانند و با اینحال علاقمند هستند که چند زبان دیگر را نیز فراگیرند تا در سفرها و مذاکرات با رهبران کشورها و شخصیت های برجسته خارجی بتوانند به زبان خود آنها با مهمانان یا میزبانشان گفتگو نمایند.

والاحضرت ولیعهد، عطش و تمایل فوق‌العاده ای برای مطالعه و کسب آگاهی در زمینه های گوناگون علوم و فنون و اختراعات و دانستنیهای جدید دارند. بطور کلی کتابها و مباحثی که فکر را بکار بیندازد، مورد علاقه شان است. دوست دارند درباره طبیعت، زندگی انسانهای اولیه، چگونگی تشکیل کره زمین و مسائلی از این قبیل که قوه تفکر را به فعالیت می اندازد، مطالعه نمایند.

امور پیشاهنگی مورد علاقه فراوان والاحضرت همایون ولایتعهد است و والاحضرت که پیشاهنگ پرشور و علاقمندی هستند، هر سال در اردوهای تابستانی پیشاهنگی شرکت مینمایند. در اردوهای پیشاهنگی، ولیعهد محبوب و جوانبخت ایران، بدون کمک و دخالت دیگران، کلیه وظایف پیشاهنگی و اردوئی ـ اعم از چادرزدن، پخت و پز، رختخواب گستردن و جمع کردن، ظرفشوئی و جابجا کردن وسایل و نظایر این کارها ـ را شخصا انجام میدهند.

بدون تردید، بیان تمامی ویژگیهای بارز اخلاقی و صفات و خصال عالیه والاحضرت همایون ولایتعهد ایران نه در این مقاله، که در یک کتاب نیز نمی گنجد و این سخنی به اغراق و گزافه نیست. حقیقتی است روشن و آشکار، که از لابلای سخنان و طرز تفکر معظم‌له پیرامون مسائل مختلف و گوناگون، در پیام هایشان به ملت و مصاحبه هائی که با نمایندگان مطبوعات و رادیو ـ تلویزیون داشته‌اند، متجلی است...

و بدینگونه است که ملت ایران، از زن و مرد و خردوکلان، مهر و محبت ولیعهد گرامی و جوانبخت خویش را به دل دارد و یکدل و یک زبان می گوید:

ـ والاحضرتا، تندرستی و طول عمر، شادکامی و سعادت، یار و همراهت باد!

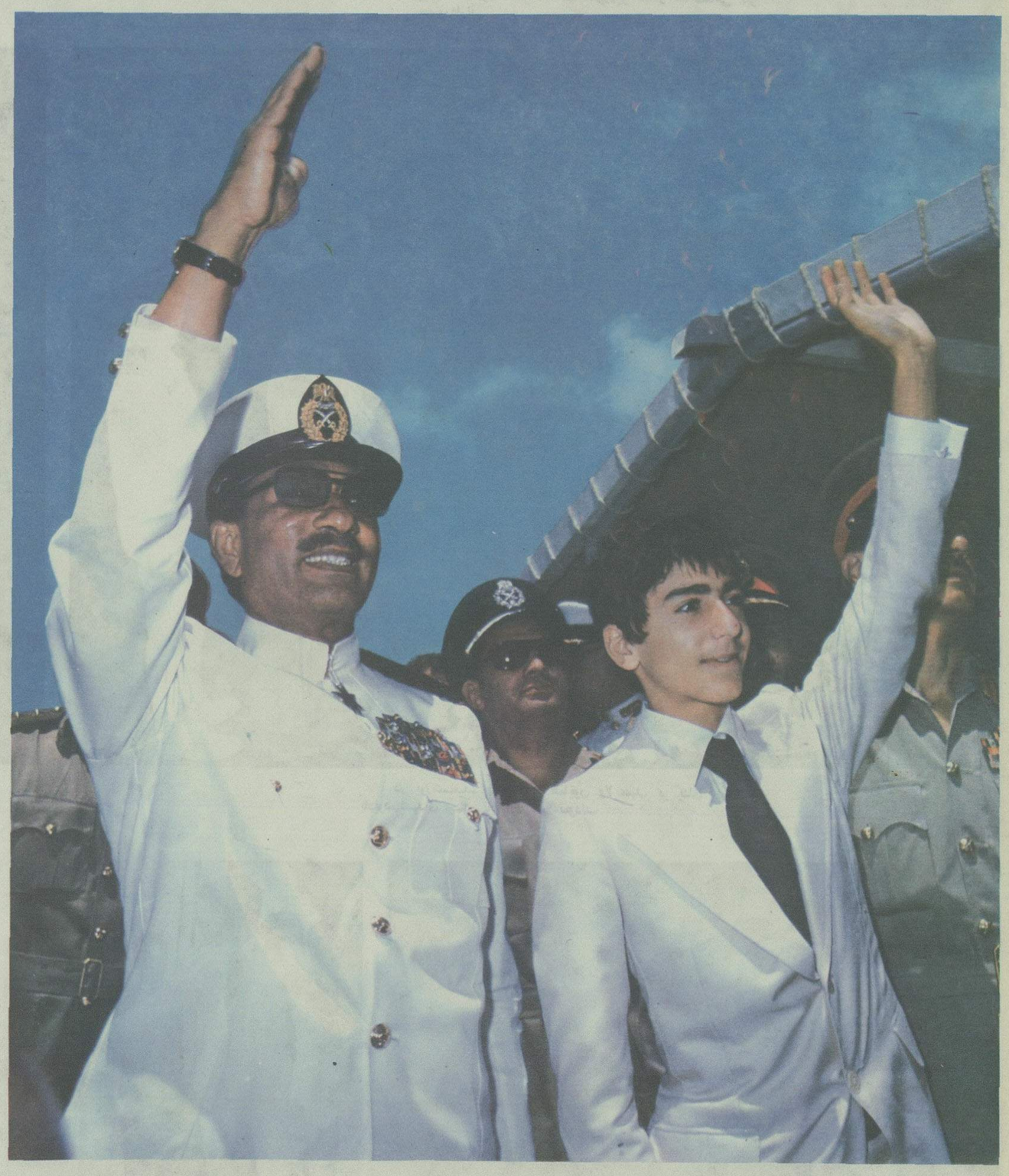

والاحضرت همایون ولایتعهد، درنخستین سفر رسمی شان به خارج از کشور، در کنار پرزیدنت انورالسادات ، به ابراز احساسات صمیمانه مردم مصر، با تکان دادن دست ، پاسخ میدهند .

نوشته : فرهاد مسعودی

آموزش و پرورش: اندیشه‌ها باید تغییر کند

پنج سال پس از اجرای نظام جدید آموزشی ـ نظامی که مطلعین و افراد دلسوز، مقامات وقت وزارت آموزش و پرورش را از تعجیل درپیاده کردنش برحذر می‌کردند ـ اکنون ما هنوز در کار آموزش و پرورش اگر مشکلاتی بیشتر از گذشته نداشته باشیم، درگیری کمتری هم نداریم .

این نظام، پیش از آنکه ابزار اجرایش فراهم شود، اجرا شد: بدون آنکه معلم دوره راهنمایی تربیت کنیم بچه‌ها را به کلاس اول راهنمائی فرستادیم. قبل از آنکه محتویات کتابهای درسی این دوره را بررسی کنیم و از صحت و سلامت مندرجات آن اطمینان یابیم دانش آموزان را واداشتم آنها را بخوانند و پیش از آنکه وسایل و ابزار موردلزوم آموختن دروس عملی فراهم شود، آموزش این دروس را هم جزو برنامه درسی دانش‌آموزان قرار دادیم .

شروع اجرای نظام جدید ، در شرایطی که قسمت مهمی از امکانات و ابزار موردنیاز برای پیاده کردن طرحی چنین حساس فراهم نبود، مشکلات پیش‌بینی نشده‌ای بوجود آورد که بویژه خانواده ها را رنج داد و میدهد .

بنابه ادعای مسئولین آموزشگاهها جز معدودی معلمان تربیت‌شده برای این دوره، بقیه حتی ازمفاد کتابهای درسی سردرنمی‌آوردند تاچه‌رسد به آنکه بتوانند مطالب را تشریح و به بچه‌ها تفهیم کنند . اولیای دانش‌آموزان نیز اکثرا از درک این مطالب عاجز بوده‌اند و هستند، و بدین‌علت نتوانسته‌اند فرزندانشان را یاری کنند.

نتیجه اینکه بچه‌ها ، بویژه آنها که شوق درس خواندن در خوشان است ، رنج فراوان بردند تا از معماهای کتب درسی چیز بفهمند و علم بیندوزند .

در مورد دروس فنی وضع از این آزار دهنده‌تر است. یک کودک ۱۱ـ۱۲ ساله بایدصرفا، وبا خواندن متن کتاب و نگریستن برتصاویرگنگ ومبهم آن، بفهمد مکانیسم یک موتور چیست و مثلا «پیستون» و یا «سیلندر» چه نقشی دارد ؟

چهار سال پیش، وقتی نخستین موج اعتراض علیه این نارسائیها بلند شد، مسئولین وقت پاسخ دادند: «عیب ندارد، بتدریج معلمان و دانش‌آموزان به‌ریزه‌کاریهای نظام جدید آشنا میشوند و مشکلات از میان میرود».

اینک نیز مسئولین همین روحیه را دارند و همین استدلال‌ها را میکنند شاهد این مدعا را می توان در خلال پاسخ مدیر کل روابط عمومی وزارت آموزش و پرورش به اعتراض ولی یک دانش آموز جستجو کرد. این شخص با اشاره به آمار مردودین سال اول دبیرستانهای نظام‌جدید، نسبت به آینده فرزند خود و فرزندان دیگران اظهار نگرانی کرده است. مدیر کل روابط‌عمومی وزارت‌آموزش و پرورش باین‌تذکر چنین‌پاسخ‌داده است :

«در پاسخ مطلبی که در شماره مورخ ۷ر۷ر۵۴ آن روزنامه تحت عنوان (تجربه نخستین سال .... پنجاه درصد مردود) درج گردیده باطلاع می‌رساند: در سال‌اول نظام‌جدید تعدادی مردود هستند ولی‌نه‌بحد پنجاه درصد که به آن اشاره شده است . این امر مربوط به عدم آشنائی دانش ـ آموزان و معلمان به نظام جدید است و مطمئنا با آشنائی و شناخت بیشترمحصلین و معلمان به نظام جدید تدریجا به حالت عادی درخواهد آمد .

نارسائی در همه زمینه ها

در پنجمین سال اجرای نظام جدید، سخنگوی وزارت آموزش و پرورش، این ادعا را که ۵۰ درصددانش‌آموزان سال‌اول دبیرستانهای نظام جدید مردود شده‌اند، رد می‌کند، اما قبول دارد که عده‌ای مردود شده‌اند ـ چند درصد؟ لابد ۴۰ درصد ـ و گناه را می‌اندازد به گردن « دانش آموزان» و «معلمان» که با نظام جدید ناآشنایند و .... دلگرمی می‌دهد که «وقتی معلمان و دانش آموزان با نظام جدید آشنا شدند وضع بحالت عادی درخواهد آمد» .

وجود این طرز تفکر در نظام آموزشی ما پذیرفتنی است ؟

مگر نه این است که آینده ایران به همین دانش آموزان کنونی و سرنوشت تحصیلی‌شان بستگی دارد .

مگر نه این است که رهبر آینده‌نگر و واقع‌بین‌مابارها تاکید کرده‌اند فردای‌ایران منوط به‌پرورش روحی وجسمی بچه‌های امروز است و برهمین اساس بمجرد آنکه حقوق واقعی ما در مورد نفت استیفا شد و لاجرم درآمد کشور فزونی گرفت امر به اجرای برنامه تغذیه رایگان در مدارس فرمودند ؟

و مگر نه‌این است که‌بواسطه اهمیت آموزش در آینده کشور، چند سال است کنفرانس بزرگی در رامسر تشکیل می‌شود تا سیاست آموزشی کشور را بررسی کند وبخاطراهمیت ویژه‌ای که‌شاهنشاه‌وشهبانو برای این امر قائلند ، روزهائی از وقت بسیار گرانبهای خودرا به‌حضوردرجلسات این کنفرانس و ارشاد برنامه‌ریزان آموزش کشور اختصاص میدهند ؟

با این وصف آیا بعد از پنجسال آزمایش باز باید همان مشکل سال اول را داشته باشیم و همان استدلال‌غلط را تحویل اولیاء دانش‌آموزان بدهیم .

این استدلال یعنی : دانش آموز عزیز، عیب ندارد که چند سال مردود شوی ... واگر احیانا از ادامه تحصیل هم بواسطه مردود شدن های پی‌درپی محروم ماندی، بازهم عیبی ندارد، بالاخره یک روز همه کارها درست میشود .

متاسفانه این روحیه در تمام سطوح‌آموزش ابتدائی و متوسطه‌ماوجود دارد. در موردتربیت معلم، در مورد تاسیس مدرسه، در مورد کتب درسی ، در مورد آزمایش و آزمایشگاه و .... در هرزمینه دیگر .

مثلا امسال تعدادی از کتب درسی دیرتوزیع شد، بهمین جهت دانش آموزان درچندهفته اول سال تحصیلی از خواندن پاره‌ای دروس محروم ماندند. علت هم این بود که شورای کتب درسی در پانزدهم مرداد تشکیل جلسه داد تا در باره کتابهائی که قرار بود در اواخر شهریور ماه منتشر شود تصمیم بگیرد .

وجود این نارسائیها موجب شده است عده‌ای از متمکنین فرزندان خود را برای ادامه تحصیل بخارج‌بفرستند، گروهی‌دیگر نیزهمچنانکه درمقاله‌ای‌که‌هفته‌پیش‌ازنگارنده درهمین‌صفحه‌چاپ شد برای چشم وهمچشمی با آنان و حتی با قرض‌کردن فرزندانشان‌را راهی خارج میکنند .

برخی وضع موجود را معلول نحوه‌اجرای فرمان رایگان شدن تحصیل می‌دانند و معتقدند شیوه اجرای این فرمان، کیفیت آموزش را در مدارس خصوصی سابق کاهش داده است، حال آنکه بطور کلی چنین نیست و کیفیت آموزش مدارس ملی معروف تقریبا تغییری نکرده است.اگر نقصانی در کار این گروه بوجود آمده ، فقط مربوط بخدمات جنبی آنهاست. درگذشته رقابتی بین مدارس ملی بود تا با ارائه خدمات‌بهترشاگرد بیشتر باشهریه گرانتر جلب کنند، ولی حالا این رقابت‌هم‌نیست بهرتقدیر، چنانچه‌عیبی وجودداشته باشد در نظام کلی آموزش و پرورش ما است نه در نحوه اجرای فرمان آموزش رایگان که علاوه‌بر همه محسناتش، آموزش طبقاتی را د این کشور ریشه‌کن کرد .

تجدید نظر همه جانبه

آموزش و پرورش، نه ثبت احوال است و نه ثبت املاک که اگر در کارش وقفه‌ای حاصل شود، قابل جبران باشد. همه چیز ما درآینده وابسته به حاصلی است که سیستم آموزش و پرورش میدهد. اگر این سیستم محصول خوب بدهد، برای فردای ایران نگرانی نداریم و اگر محصول بد باشد، حق داریم به آینده بدبین باشیم .

تخصص، سواد، سلامت جسم وروان و کارآئی ولیاقت نسل آینده بستگی به تاثیرسیستم آموزش و پرورش برکودکان و نوجوانان‌امروز دارد: آبادانی یا خرابی، عظمت یا نکبت، ثروت یا فقر، نیرومندی یا ضعف ...؟ فردا هرچه‌بشود حاصل غیرقابل انکار آن چیزی است که امروز در مدارس ما میگذرد .

این حساسیت و اهمیت در برخورد با نارسائیهای موجود ایجاب میکندکه تفکر ما در باره امر آموزش متحول‌شود. تحول هم باید همه جانبه باشد و همه سطوح را دربر گیرد. از عالی‌ترین مقام مسئول در آموزش وپرورش گرفته‌تاکم مسئولیت‌ترین مقام‌ها، باید طرز تفکر خودرا تغییر دهند واز جزئی‌ترین امور گرفته تا مهمترینشان باید مورد تجدیدنظر قرار گیرند .

یک سیاست آموزشی حساب شده باید جای روش کنونی را بگیرد. روشی که کارآمد بودنش قبلا تایید و ابزاراجرایش فراهم شده باشد، نه روشی که پس‌از پنج سال اجرا درباره‌اش بگوئیم .

«..... انشاءالله در آینده وضع تدریجا به‌حالت عادی درخواهد آمد...»

صندوق پس انداز بانک ملی ایران

میلاد فرخنده والاحضرت همایون ولایتعهد
وروز پس انداز ملی را تبریک میگوید

بچه سالم ونیرومند امروز
انسان پرتلاش و موفق فرداست

شیرپاکتی کارخانه پاستوریزه

رابعنوان یک ماده غذائی کامل وسرشار در برنامه غذائی خانواده خود بگنجانید وهر روز به تمام افراد خانواده یک بسته شیر بدهید تا نیروی لازم رابرای کار وفعالیت داشته باشند

شیر پاکتی کارخانه پاستوریزه
همان شیر تازه وخالص گاو است
که در بسته بندی مطمئن تر وبهداشتی تر عرضه میشود
(کارخانه شیر پاستوریزه تهران)

PADIDEH-505

آژانس مسافرتی موندیال تقدیم میدارد

تورهای پائیز و زمستانی با هواپیمای جت ، در هتل‌های درجه یک ، صبحانه و ناهار ،ایاب‌و ذهاب ، گردش و ورودیه ها ، عوارض‌فرودگاه ها ،، در معیت مترجم ایرانی و راهنمایان محلی

IATA
WATA

تور ۱۴ روزه لندن، پاریس قیمت ۵۲۹۰ تومان
درهتل درجه‌یک ـ لندن باصبحانه تاریخ حرکت ۱۶و۲۳ آبان

تور ۱۸ روزه لندن، پاریس ورم قیمت ۵۸۹۰ تومان
درهتل درجه یک باصبحانه حرکت ۱۶ و ۲۳ آبان

تور ۱۰ روزه لندن قیمت ۴۶۸۰ تومان
باصبحانه درهتل‌درجه‌یک حرکت ۱۶و۲۳ آبان

تور آمریکای شمالی ۲۱ روز
قیمت ۱۲۹۰۰ تومان
حرکت ۲۰ آبان و ۴ آذر مسیر: نیویورک ، میامی هوستون، لوس‌آنجلس ، لاس‌وگاس، سانفرانسیسکو و لندن

خاوردور ۲۲ روز
درهتل های درجه یک باصبحانه کامل و ناهار قیمت ۱۱۵۰۰ تومان مسیر: بانکوک، سنگاپور، توکیو ،اوزاکا، سئول، هنگ کنگ شرکت ۶ و ۲۷ آذر

برای‌رزرو جابه آژانس مسافرتی موندیال خیابان ویلا شماره ۱۵ تلفن های ۸۲۱۹۹۰ و ۸۳۲۹۷۹ و ۸۲۵۳۶۶ مراجعه فرمائید

بانک سپه

آگهی حراج

بانک سپه یکدستگاه اتومبیل شورلت وانت مدل ۶۵ بشماره شهربانی ۶۴۵۱۷ تهران الف را از طریق حراج عمومی به فروش میرساند طالبین میتوانند روز یکشنبه ۱۸ آبانماه جاری ساعت ۳ بعدازظهر درمحل پارکینگ اداره مرکزی اول خیابان سپه حضور بهمرسانند .

بدیهی است وجه اتومبیل نقدا دریافت خواهد شدو بانک در رد ویا قبول پیشنهادات مختار است وحق‌حراج بعهده خریدار خواهد بود .

بانک سپه

مقالات سیاسی

سرمقاله

ایران - ترکیه: سرآغاز دورانی جدید

سفر رسمی شاهنشاه آریامهر و علیاحضرت‌شهبانو به‌ترکیه، بیش از هرچیز، باردیگر روابط دوستانه و برادرانه ایران و ترکیه را تاکید کرد.

ایران و ترکیه که هم‌اکنون نمونه‌یی از دوستی و نزدیکی عمیق و صمیمانه میان دو همسایه همکیش هستند، همواره کوشیده‌اند تا دامنه این روابط را گسترش بخشند. در واقع، از نگاه ایران و ترکیه، دوستی‌میان‌تهران - آنکاراحدوحصری ندارد، و روز بروز باید توسعه‌یی بیشتر یابد.

دوستی میان ایران و ترکیه، گذشته ازآن‌که در همسایگی‌و همکیشی، و سوابقی دیرین، ریشه دارد، همزمان با آغاز سلطنت دودمان پهلوی در ایران، و ظهور کمال آتاتورکرهبر بزرگ ترکیه، وارد فصل جدیدی شد. بنابرین، سرآغاز فصل جدید دوستی ایران را با ترکیه، بایددر زمان‌سلطنت اعلیحضرت رضاشاه بزرگ و رهبری کمال آتاتورک پدر ترکیه مدرن، جست‌وجو کرد.

مهمترین نشان دوستی میان ایران و ترکیه، این است که تنها بازدید رسمی سر دودمان پهلوی از خارج، مسافرت به ترکیه، بنا بدعوت حضرت آتاتورک بود. این نکته را،شاهنشاه آریامهر در ضیافت‌شامی که بافتخارمعظم‌له‌و علیاحضرت‌شهبانو، شب چهارشنبه گذشته با میزبانی حضرت رئیس جمهوری ترکیه برپا شده بود، به بهترین وجه‌ممکن‌تشریح فرمودند وخاطرنشان کردند:

«سفر من بعنوان رئیس کشور ایران به ترکیه، یادآور یک واقعیت جالب تاریخ معاصر ما است که در عصر پهلوی یعنی در طول نیمقرن اخیر، ترکیه نخستین کشورجهان بود که‌مورد بازدید رئیس کشور ایران قرار گرفت - همچنان که در دوران ریاست جمهوری ان حضرت، ایران اولین کشوری بود که‌شما از آن دیدن کردید.»

سپس شاهنشاه آریامهر با یادآوری نکته مهم دیگری، ارزش والای تاریخی و ملی دوستی ایران و ترکیه را اینچنین تشریح فرمودند:

«سفر اعلیحضرت رضاشاه کبیر به ترکیه نه فقط اولین دیدار رسمی بلکه تنها دیدار آن شاهنشاه از یک کشور خارجی‌بود. خوشبختانه، در همین دیدار بود که دوستی نزدیک دوکشور، بدست دو قهرمان ملی - رضاشاه کبیر و کمال آتاتورک، بنیانگذاران ایران و ترکیه - پایه‌گذاری شد. خود من نوزده سال پیش، برای نخستین‌بار از نزدیک با کشور شما آشنا شدم و از آن هنگام تاکنون در هر دیدار تازه، شاهد پیشرفتهای وسیع و همه‌جانبه مملکت شما بوده و از مشاهده‌آنها، خاطره بسیار خوبی همراه برده‌ام.»

بدینسان، ایران و ترکیه - که در پیمان عمران منطقه‌یی نیز با یک‌دیگر همگام هستند - به پیشرفتهای خود دقیقا توجه داشته‌اند. براساس همین دوستی و تفاهم، تهران همواره با علاقه‌مندی کامل، جریان امور - بخصوص پیشرفت - درترکیه را تعقیب کرده است.

اما این توجه، هیچگاه محدود به علاقمندگی معمولی نبوده زیرا ایران همواره کوشیده است تا مملکت دوست، برادر، همکیش و همسایه خود - ترکیه - را در راه پیشرفت یاری دهد. امروز که ایران از اقتصادی شکوفان و استوار بهره‌ور است، بیش از هر زمان دیگر، علاقه‌مندگی‌خود را بمنصه‌ظهور رسانده و آمادگی خود را برای همکاری با ترکیه اعلام داشته است.

بنابرین، در بیرون ازچهارچوب نزدیکی‌و دوستی سیاسی، همچنان که مفسران رادیوها و تلویزیونها و مطبوعات مهم خارجی نوشته‌اند: سفر شاهنشاه آریامهر، سرآغاز دوران جدیدی در تاریخ روابط ایران و ترکیه بویژه در پهنه امور اقتصادی است.

تفسیر سیاسی

انتظار معجزه در لبنان

دامنه جنگ داخلی لبنان که‌از شش ماه قبل آغاز شده‌پیوسته گسترش می‌یابد.

زدوخورد بین چریک های فالانژیست و مردان مسلح گروه های مسلمان همه بخش های پایتخت را فرا گرفته تلاش های‌شبانه روزی رشید کرامی برای استقرار آشتی بین مسلمانان و مسیحیین باشکست روبرو شده و باین ترتیب «سویس» خاورمیانه بیک جهنم سوزان تبدیل شده است.

بیمارستان ها که‌از انبوه زخمی شدگان انباشته شده دیگر از پذیرفتن مجروحین خودداری میکنند.

اوضاع بقدری بوخامت گرائیده که بسیاری از سفارتخانه ها ازجمله سفارت انگلیس، هلند و امریکا باتباع خود در لبنان توصیه کرده‌اند که‌هرچه زودتر افراد خانواده های خود را از این‌کشور جنگ زده خارج کنند.

نبرد توپها، خمپاره‌انداز ها و موشکها درتمام بیست و چهار ساعت ادامه دارد. شماره کشته شدگان ازماه آوریل تاکنون به بیش ازشش هزار نفر رسیده‌است.از دهروزقبل ارتباط بیروت با شهر های دیگر لبنان قطع شده قحطی شدید مردم پایتخت را تهدیدمیکند بسیری از مغازه های گوشت فروشی بسته شده برنج، میوه و سبزیجات چندبرابر قیمت اصلی فروخته میشود. مسئولان لبنانی باقدامات ویژه‌ای برای تامین آرد مورد نیاز نانوائی های پایتخت دست زده‌اند وازاین رو بیروتی‌ها تاکنون از لحاظ نان دچارکمبود نشده‌اند اما از مواد خوراکی دیگر اثری دیده نمی‌شود.

جنگ خانگی چرخ‌های اقتصاد لبنان را بکلی از کارانداخته‌و زیان جبران ناپذیری باقتصادکشور وارد کرده است. میزان‌خسارت وارده به هشت تاسی میلیارد تومان تخمین زده شده است تنها در شهر بیروت سه هزار مغازه و موسسه مالی بادینامیت منفجرشده یادرمیان شعله های آتش بمثل خاکستر تبدیل گردیده است. در منطقه بقاع کلیه مزارع، ایستگاه های تلمبه‌زنی آب و چاه های آرتیزین منهدم شده‌است. به موسسات صنعتی لبنان نیز خسارات هنگفتی وارد شده است. مردان مسلح پس‌از منهدم کردن موسسات بازرگانی و آتش زدن بازار اکنون کارخانه های صنعتی را طعمه آتش میکنند

بسیاری از صاحبان کارخانه ها بعلت کمبود مواد اولیه کار خود را تعطیل کرده و یاموسسات خودرا به کشور های عربی همسایه انتقال داده‌اند. دهها شرکت امریکایی و ژاپنی کار های خودرا در لبنان تعطیل کرده‌اند و بسیاری دیگر از شرکت های خارجی نیز مقدمات خارج کردن موسسات خود را از لبنان فراهم میکنند. فعالیت های ساختمانی بکلی‌فلج شده و کاربانکها بشدت دچار هرج‌و مرج شده است.

بانکهای بزرگ خارجی که درلبنان فعالیت داشتند تصمیم گرفته‌اند مراکز خود را از بیروت به آتن یا قاهره انتقال دهند.

ازجنبه اجتماعی وضع نزدیک است بصورت یک فاجعه‌بزرگ درآید. بنابه گزارش کنفدراسیون عمومی کارگران لبنان نزدیک به پانصد هزارنفر دستمزد بگیر ظرف پنج ماه اخیر کار خود را از دست داده‌اند و سازمان های اقتصادی و سندیکا های کارگری بار هابدولت اعلام خطر کرده‌اند ولی فریاد آنها دردل مسئولان امور اثر نکرده است زیرا سیاستمداران و رهبران کشور تمام کوشش خود رابرای پایان دادن به کشت و کشتار در پایتخت صرف‌میکنند ولی تاکنون تلاش آنها دراین راه به‌نتیجه نرسیده است.

کمیته امنیت ملی که‌برای تامین امنیت کشور از رهبران گروه های مسیحیان و مسلمانان درحال نبرد تشکیل شده تاکنون حتی یک بارهم نتوانسته است تشکیل جلسه دهد.

کمال جنبلاط و چند نفراز شخصیت های لبنانی این کمیته را تحریم کرده‌اند. جهان عرب که دچار تفرقه ودودستگی شده بدون آنکه بتواند یابخواهد دراوضاع کشور مداخله کند ناظر این جنگ برادرکشی است

کنفرانس فوق‌العاده وزیران امور خارجه کشورهای عربی که بدرخواست کویت تشکیل شد نتوانست راه حلی برای مشکل لبنان پیداکند سوریه و سازمان آزادیبخش فلسطین شرکت دراین کنفرانس فوق‌العاده راتحریم کردند سوریه هفته ها تلاش کردتا شاید بتواند برادران دشمن رابه‌صلح و آشتی وادار کند ولی کوشش عبدالحلیم خدام دراین راه به‌نتیجه نرسید. اکنون تنها یک معجزه میتواند لبنان را نجات دهد.

ابزرور

لبنان درخطر تجزیه قرار دارد

هنگامیکه افراد مسلح، میهمان سرای میرتوم واقع در بیروت‌مرکزی را تصرف کردندو سپس سوزاندند نه‌فقط به‌این پاتوق خبرنگاران و خبرگزاران خارجی لطمه شدیدی زدند بلکه علاوه برآن میتوان گفت که تنها منطقه و محله بیطرف بیروت راهم ازمیان بردند، وروش جدیدی را در نبرد های خیابانی بنیاد نهادند.

این میهمان سرا مانند بسیاری از مکان های خبری موقت دیگر که مدت ها از عرصه نبرد مستقیم شش ماهه متخاصمان بدور بودند فقط کامگاه صدای انفجار بمبهای دست ساخته یاانفجار خمپاره یاراکتی رادر بیرون از ساختمان خود می‌شنید. این میهمانسرا هیچگاه پناهگاه فالانژیستها واقع نمیشد ولی حضور نخستین بار آنها در این محل موجب شد که‌از هر سو برآن حمله شود تااین که چپگرایان مسلح آنرا تسخیر کردند وبه آتش کشیدند.

اکنون دیگر در بیروت همه چیز تغییر یافته است‌تازه چپگرایان مسلح از تسخیر میهمانسرای میرتوم فارغ شده بودند که فالانژیست‌ها حمله متقابلی بدان کردند و پیش‌از آن‌که دراین نبرد پیروز شوند شعله های آتش‌میهمانسرا رادربر گرفت. این نبرد که‌درآن از راکت و خمپاره وتمام سلاح های سبک استفاده شد برای شهری که مردمش هر شب شاهد اینگونه حادثه ها بودند چیز تازه‌یی نبود اما موید این واقعیت بود که جنگاوران هردو سو به‌مرحله‌یی ازنبرد رسیده‌اند که راه بازگشتی ندارد و از دولت لبنان چیزی‌که دراین مرحله‌باقی مانده جزنامی بیش نیست.

تاآغاز چهارمین دور نبرد که طعم وحشت ودلهره شبانه روزی رابه‌لبنانیها چشانده کمتر کسی امکان تقسیم لبنان را به مخیله‌خود راه میداد مهمتر این‌که لبنانی ها بدین عقیده رسیده بودند که‌برغم اختلافهای فرقه‌یی درکشور یک احساس ملی وجود دارد که سرانجام آنهارا بهم پیوند میزند.

این احساس بنام «معجزه لبنان» خوانده میشد و بسیار دشوار بودفکر کردکه مشکلات فرقه‌یی موجداغتشاشی شود که جز با جداکردن فرقه‌ها و تقسیم کشور بین آنها فرونشاندنی نباشد اکنون تنها معجزه‌یی که در لبنان‌مقدر شده این است که‌این کشور حتی در وضع مغشوش فعلی‌از انهدام بیتر خود خسته نشده است.

اکنون ناامیدی شدیدی براثر فقدان پیشرفت واقعی در کمیسیون ملی آشتی مرکب از ۲۰ تن وجود دارد این تنها سازمان سیاسی باقی مانده کشور است که ارزش‌دارد نامش برده شود. این‌که وجود چنین سازمانی لازم است بمخصوص هنگامی تایید شد که پارلمان لبنان برای تشکیل جلسه و بحث درباره اوضاع مصیبت‌بار کشور بکوششی سرشار از احساسات مبادرت ورزید و نه فقط فقدان‌امنیت ودرمواردی‌استعفای برخی از اعضای پارلمان مانع تشکیل چنان جلسه‌یی شد بلکه ناتوانی کامیل شمعون وزیر کشور در اعاده امنیت باعث شد که به اعضای پارلمان اخطارشد که برجان خود ایمن نباشند.

آنچه وضع‌لبنان راوخیمتر کرده‌این‌است‌که نبرد های موضعی دربیروت صورت یک‌نوع خودکشی جمعی بخود گرفته است. فالانژیست‌ها ازاین تقاضا دست نکشیده‌اند که‌دولت باید اعتبار وقدرت‌را دوباره برقرار کند وبی‌قانونی، بی‌نظمی در لبنان باید پایان یابد.

آنها میگویند تاحصول بدین مقاصد هیچ گفتگوی‌نتیجه بخشی نمیتواند درمورد اصلاحات اساسی لازم‌و تغییرات‌اجتماعی خاصه‌یی که‌موجد خصومت شدید چپ‌گرایان ومسلمانان‌شده صورت پذیرد. چپ‌گرایان وهواداران مسلمان آنها اعلام کرده‌اندکه فقط هنگامی‌ممکن است‌آرامش به لبنان بازگردد که برنامه اصلاحات طرح‌وترسیم شده‌باشد. اگرچه بسیاری از فلسطینی‌ها درجستجوی دست‌یا دست‌های‌خارجی در پشت سرحوادث جنگی‌بیروت هستند اماخصلت‌بان‌عربی‌وبین‌المللی بحران لبنان را همیشه بایدبه‌حساب آورد.

این خصلت است‌که درصورت ادامه جنگ‌های خیابانی لبنان رابه‌تقسیم‌وانشعاب تهدید میکند.

مسیحی‌ها وراستی‌ها، فلسطینی‌ها رابعنوان یک نیروی غریبه‌که مرکب از ارتشی چپ‌گرا ومسلمان است تلقی می کنند. حضور سوریه‌درتمام‌این‌حادثه‌های جنگی بخوبی‌محسوس است. همچنین حضور افراطی‌ها ومحافظه‌کاران عرب را دراین حادثه ها میتوان احساس کردکه آماده‌اند در هر نبرد سیاسی شرکت کنند. ودراین میان دست‌وپال اسرائیل هم‌عیان است که‌شاید موثرترین عامل دراین درهم‌جوشی سیاسی است.

این نابسامانی درکشور کوچکی‌چون‌لبنان کمکی به‌توافق در زمینه های ملی نمیکند.اگرقرار باشد که‌لبنان کاملا تجزیه شود باید هم‌که‌تمام نیروهای خارجی وارد معرکه‌شوند این امر آشکارا به‌معنای تقسیم‌لبنان است‌که بنوبه خود پایان کارلبنان رادربردارد.

اگر فالانژیست‌ها وبرادران مسیحی‌شان در آن قسمت از لبنان کوهستانی که‌درکنار بیروت واقع است‌آزاد گذارده شوند کمترکسی میتواند باورکندکه اوضاع‌آرام خواهد شد اما فالانژیست ها اخطار کرده‌اندکه مسلمانان وهواداران فلسطینی‌شان میتوانند امیدبیشتری باوضاع داشته باشند.

سوریه باحتمال قوی ازشمال وارد میشودوباغلب احتمال بسوی غرب، بسوی دره «بقاع»پیش میراند.این خود بهانه‌یی خواهد شدبرای اسرائیل که‌ارتش سوریه رامورد حمله‌شدید قرار بدهد ودر طول خطی‌که درناحیه جنوبی لبنان برایش‌ایجاد دردسر شده‌این ارتش رادرهم شکند.

بطور خلاصه میتوان گفت‌که لبنان درمعرض خطری شدیدقرارگرفته‌است-خطری‌که‌هرروز اجتناب‌ناپذیر ترمیشود.

مراکش استقلال صحرا را تحمل نمی‌کند

سلطان‌حسن پادشاه مغرب دریک اتومبیل روبازبه‌ابراز احساسات‌مردم‌کشورش درشهر مراکش پاسخ‌میدهد. پادشاه مغرب اعلام کرده است‌تایک نفرمراکشی زنده است‌صحرای غربی مستقل نخواهدشد.
دولت اسپانیا قبلا تلاش‌کرده‌است تابجای واگذاری صحرای غربی به‌مراکش به‌آن خودمختاری بدهد.
کورت والدهایم دبیرکل سازمان ملل‌که‌برای میانجیگری میان مغرب واسپانیابه مغرب‌سفرکرده بود درکنار سلطان حسن دیده میشود.
عکس رادیوئی آسوشیتدپرس

گاردین

آنگولا در آخرین روزهای قبل از استقلال

ازمیان اختلافهای‌سیاسی ونظامی شدیدی که‌برآنگولا، این مستعمره پرتغال در آفریقای‌غربی، حکمفرماست، بذر جنگی داخلی ریشه‌می گیرد. متخاصمان نه‌قدرتی برای جلوگیری از سوق مردم آنگولا بسوی هرج ومرج وگرسنگی دارند ونه میخواهندکه‌چنین‌کنندو اینک آن دورنمای روشن‌رونق اقتصادی‌مداوم براثرآشفتگی های چندماهه گذشته به‌کلی تیره شده است به منابع نفتی‌آنگولا نیز نمی توان تکیه کرد.

تاکنون بیش از ۳۰۰۰ تن درنبرد های چریکی شهری بین‌افراد سازمانهای‌استقلال طلب آنگولا کشته شده‌اند مهاجرت سفید پوستها از آنگولا ونیز پناهندگی‌جمعی سیاهپوستان آنگولایی به قبیله های اصلی خود طی یکساله اخیر یک میلیون‌تن راآواره کرده که بسیاری‌از آنها براثر گرسنگی تلف شده اند.

بیشتر شهرکها خلوت شده‌اند وامروزه لواندا، این مرکز خوشبخت‌وخوش نشین آنگولا، در کنار دریا گرفتار شدیدترین آشفتگی هاست و ساکنان نیم میلیون آن دچار کمبود موادغذائی شده‌اندوفقط تاچند روزی ذخیره سوخت دارند وهیچ بهبودی هم انتظار آنها را نمی کشد.

مستعمره گران گریزنده پرتغالی که‌قصد دارندآنگولا رادر روز ۱۱ نوامبر (۲۰ آبان)به‌حکومت‌سیاهپوستان آنگولایی بسپارند، خود، در وضعی کاملا مختل‌کننده قرارگرفته‌اند.

مقامهای نظامی پرتغال به ارتش ۲۴۰۰۰ تنی خوددر آنگولا دستور داده‌اند در مخاصمات خونین بین‌چریک های وابسته به جبهه ملی برای آزادی آنگولا (مورد حمایت پکن) و چریک های نهضت‌خلق‌برای‌آزادی‌آنگولا (موردحمایت مسکو)بیطرفی «فعالانه‌یی» را مراعات‌کنند.. مردم‌لواندااینک دیگر بغرش انفجار گلوله های توپ عادت‌کرده‌اند.

آنها همچنین بصف بستن برای تهیه‌نان ومصرف وقت زیاد برای خریدار بازار تقریبا خالی عادت کرده‌اند.

چند روزی دیگر بنزین‌هم پایان‌میابدوپس ازآن ممکن است که گرسنگی، خطری واقعی برای تمام اهالی‌شهر پیش‌بیاورد.

کشمکشهای ایدئولوژیک سه گروه سیاهپوست را چنان بجان هم انداخته‌است که غالبا قصد لیسبون از خاتمه دادن به‌عمراستعمار ورهاکردن‌اینسرزمین‌افریقائی رابه به‌مسخره می‌گیرند.

تاروز ۹ ژوئیه (۱۸تیر) یک دولت انتقالی متشکل ازجبهه ملی،نهضت خلق، مقام های پرتغالی، وسومین سازمان سیاه پوست - اتحادیه ملی برای استقلال آنگولا - قدرت رابطور مشترک در اختیار داشت‌و برای همکاری با یک دیگر زمینه مساعدی پدید آورده بود. اما از آن پس،توافق آتش بس شکسته‌شد.وزیران وابسته به اتحادیه ملی به دستور رهبران‌شان‌از دولت کنار گرفتند، و چریکهای نهضت خلق، واحد های نظامی جبهه ملی راازشهر بیرون‌کردند.

محاصره پایتخت

نهضت خلق برهبری‌دکتر اگوستینونتو، شاعر،اکنون عملابرلواندا حاکمیت دارد درحالیکه دشمن سوگند خورده نتو درجبهه ملی، یعنی «هولدن‌روبرتو» اعلام کرده است که از مقرخود درقلمرو زئیر جنگ‌کاملی‌را برضد نهضت خلق سازمان داده است،

نیروهای مسلح او در «کاکسیتو» واقع در ٦٤ کیلومتری لواندا موضع گرفته‌اند ونبرد در شهرک های جنوبی را بمنظور محاصره لواندا ادامه می دهند. هدف این جبهه،قطع تمام راههای منتهی به لواندا است تا مردم شهر بادرواقع چریکهای نهضت خلق را که برلواندا تسلط یافته اند، درمحاصره بگیرند وآنها رابه ستوه آورند. ولی اگر این نقشه عملی نشود، نهضت خلق به پیروزی بزرگی دست‌خواهد یافت.

درهمین اوضاع واحوال است‌که‌درسرزمین محصوری سرشار از نفت واقع در شمال آنگولایعنی درکابیندا، جبهه آزادیبخش کابیندا، خود را مستقل از آنگولا اعلام کرده است. اگرکابیندا به‌جدایی از آنگولا موفق شود، میتواند یکی ازغنی ترین‌دولتهای افریقایی‌بشود ودانسته شده است که در همسایگی این سرزمین پرزیدنت موبوتو چشم طمع به ذخایر نفتی آن دارد.

گروهی به سرپرستی «نتو» در آنگولا میتواند دولتی سوسیالیست در این سرزمین تشکیل دهد وقدرت رابه دست کسانی بسپاردکه نسبت به‌نهضت نیرو های مسلح پرتغال وهدفهای این نهضت توجه علاقه‌مندانه‌یی داشته باشد. دیپلماتهای غربی عقیده دارند که اعمال روش بیطرفی وعدم مداخله در امور داخلی آنگولا - آنهم درحال حاضر - امری تعمدی برای پشتیبانی از حکومت احتمالی «نتو» در آینده است.

دوسازمان دیگر یعنی جبهه ملی برای آزادی آنگولا، واتحادیه ملی‌برای استقلال کامل آنگولا، بخاطر مخالفت مشترک علیه نهضت خلق برای آزادی آنگولا گردهم آمده‌اندهیات های اجرایی این دوسازمان سوسیالیسم لیبرال تری را خواهانند -اگر چه‌سلاح های‌آنها راپکن تامین می کند.

اکنون تمام این‌گروههای حزبی براین عقیده‌اند که برگزاری انتخابات عمومی تا ۱۱ نوامبر (۲۰آبان) که روزاستقلال آنگولا اعلام شده، میسر نیست.جبهه ملی برای آزادی انگولا به سرپرستی روبرتوکه ارتشی مرکب از ۱۷۰۰۰ تن در اختیار دارد. واز جانب قبیله‌های شمالی موردحمایت است، نیروی سیاسی‌بسیار باانضباطی است. اگر چه نهضت‌خلق‌برای‌آزادی‌آنگولا برهبری نتو ممکن است در حال حاضر ازلحاظ میزان تسلیحات قویتر باشد، اما مناطق قبیله‌یی حامی‌اش‌فقط محدود است بیک منطقه در محور شرقی - غربی که‌از لواندا سرچشمه میگیرد، به اضافه‌روشنفکران چپگرا درخود لواندا.

اتحادیه ملی استقلال‌کامل آنگولا، بسرپرستی یوناس ساویمبی که تحصیلکرده سویس است، فاقدسربازان تعلیم دیده است اماحامیانش درمناطق جنوبی بسیار پا برجاهستند. این اتحادیه۴۰ درصد از مردم آنگولارا در برمیگیرد.

عده‌یی ازدیپلماتها تخمین زده‌اند که نتیجه سیاسی نهایی درآنگولا، به همین منطقه بندی های‌جغرافیایی بستگی دارد.

اکنون توجه فوری‌پرتغالی هابدین موضوع جلب شده است که تازمانیکه بین دشمنی وعداوت رواج‌دارد ناسیونالیستهای آنگولا ۶٫۵ میلیون تن جمعیت این سرزمین به‌همان اندازه‌ممکن است در راه خوشبختی‌پیش بروند که هرکشور فقیر و رشد نیافته دیگری درقاره افریقا.

تایمز

آیا سادات از سفر امریکا راضی برمیگردد؟

عکس«پیرل‌بیلی خواننده سیاهپوست معروف امریکا را در میان پرزیدنت سادات و پرزیدنت فورد در ضیافت کاخ سفید به افتخار سادات نشان میدهد.
عکس رادیوئی آسوشیتدپرس

سفر جاری پرزیدنت انورسادات به واشینگتن از دو نقطه نظر حائز اهمیت فراوان بوده‌و حتی میتوان گفت که اولین سفر یک رئیس‌جمهوری‌مصربه‌ایالات‌متحده، یک‌واقعه بزرگ سیاسی پدید آورده‌است.

گرچه جمال عبدالناصر رئیس‌جمهوری فقید مصر برای ایراد سخنرانی درسازمان ملل‌گام درخاک‌امریکانهاد اما پرزیدنت‌انور سادات اولین رئیس جمهوری مصر است که بیک‌سفر رسمی در آمریکا دست زده‌و در واقع دیدار بازگشت سفر نیکسون به مصر را انجام داده‌است. ازقضا سفر نیکسون به قاهره نیز اولین دیدار یک رئیس جمهوری امریکا از سرزمین فراعنه بشمار میرفت.

این‌تجدید دیدار ها نشان میدهد که سیاست مصر نسبت‌به آمریکا چه تغییر تندو سریعی پیداکرده است. درحالی که تادوسال پیش یاحتی کمتر کسی تصورنمی کرد مصر ناگهان وابستگی‌های خود به شوروی رابسرعت‌و شدت کاهش داده و گرایش خودبسوی امریکا را تا این حد افزون‌کند.

جالب است بدانیم، این تغییردیپلماتیک چه وقت در مخیله پرزیدنت سادات شکل گرفت. برای پی‌بردن به‌این مسئله باید به زمان پس‌از جنگ اکتبر اعراب‌واسرائیل بازگردیم.

پس‌از جنگ اکتبر بود که اصولا تغییری مهم در اذهان ملتهای عرب مبنی براین‌که آمریکا باید دوست‌اعراب‌شمرده شود یا دشمن پدیدآمد. واین بیشتر مرهون اندیشه‌های شخص رئیس جمهوری مصر ونیز گرایش خودوی بود که‌امکان پذیرساخت امریکا نقش درجه یک در استراتژی مصربرعهده گیرد.

دراین‌موقع بودکه پرزیدنت سادات رفته رفته روی کمک هایی که امریکا میتوانست به مصر بدهد اولویت درجه یک قائل شدو بدینهی بودکه‌در گرایش شدید مصر به سوی امریکالازم بود اتحادمصر باشوروی قربانی شود.

یک فلسفه بارز دیپلماتیک پرزیدنت سادات براین پایه است‌که اگر یک استراتژی قابلیت پذیرش داشته باشد کشور پذیرنده باید آنرابطور صد درصد پذیرا شود.

زیرا سادات معتقد است باپذیرش‌یک استراتژی در مقیاس صددرصد است‌که کشور پذیرنده می‌تواند از مزیت‌های آن‌در جنبه‌های مختلف سود جوید.

از سوی دیگرجنگ اکتبر ۱۹۷۳ یک عامل‌الزام آور بشمار رفت ازاین نقطه‌نظر که‌امریکا ناگهان بخودآمدکه در سیاست خاورمیانه‌ای خودباید یک تجدید نظرکلی بعمل آورد. وباین فکرافتد که بعنوان یک قدرت درجه یک جهانی این کشور حتی میتواند به تنهایی دریافتن یک‌راه‌حل کلی برای بحران خاورمیانه پیشقدم شود.

همچنین در اکتبر ۱۹۷۳ اعراب باین حقیقت پی‌بردندکه یاریهای شوروی تاچه حد قادر است آنها رادرصحنه کارزارپیش ببردو از سوئی جنگ اکتبر و متعاقب آن تحریم نفتی اعراب علیه‌امریکا رهبران‌این کشور را متقاعدکردکه پشتیبانی بیدریغ از اسرائیل حتی ممکن است‌به زیان‌سیاست امریکا د رحفظ نفوذ درکشورهای عربی‌تمام شودو باین ترتیب‌ممکن است واردات‌نفتی امریکا ازکشورهای نفت‌خیز عربی نیز به مخاطره افتد.

باین ترتیب اعراب‌نیز بادرک ضرورت زمان‌و موقعیت امریکا در خاورمیانه بسرعت در سیاست‌های خود تجدیدنظر کردند و حتی‌تندروترین آنها از شدت مخالفت‌های خودبا ایالات متحده‌امریکا کاستند.

درمیان رهبران عربی پرزیدنت انور سادات پیش‌از دیگران در مسیر تحکیم دوستی با امریکا پیش رفت زیرا سادات این حقیقت را درک‌کرده بودکه اگر بتواند اعتماد کامل امریکا رانسبت بخود جلب کند میزان دلبستگی امریکا به‌اسرائیل‌خودبخود کمتر خواهدشد.

پرزیدنت جرالدفورد وسلف او ریچارد نیکسون هردو باراهنمائیهای دکترکیسینجر فرصت‌نزدیکی به‌مصر را مغتنم شمردندو باین ترتیب بود که باتنگتر شدن حلقه ارتباط بین مصرو آمریکا شکست‌اسی تاکتیکی شوروی درخاورمیانه‌مسلم‌ترشد

از سوئی درحالیکه کنگره‌امریکا هنوز به تحولات روابط مصروامریکاا دیده تردید میگرد دولت جرالد فورد روزبروز بدولت مصر نزدیکتر میشودو گرمی‌مناسبات بدولت‌مصر نزدیکتر میشودو گرمی‌مناسبات دوکشور از استقبال شایانی که ازسادات در آمریکا بعمل میاید قابل استنباط ودرک است.

سادات درسفر جاری خودبه‌امریکا نهایت کوشش خودرا بکار خواهدبرد که امریکائیها را متقاعد کندآنچه تاکنون به مصر داده‌اند فقط میتواند یک «پیش‌قسط» تلقی شود ونیز با درنظر گرفتن برنامه های بازسازی وسیعی که این کشوردرپیش دارد نمی‌تواند دردریافت کمک‌های وسیع اقتصادی امریکا زیاد انتظار بکشد.

سادات درسفر جاری خواستارخواهد شدکه دولت جرالدفورد علاوه بر کمک‌های وسیع اقتصادی سلاحهای مورد نیاز این کشور را نیز حتی با امتیاز هایی بیشتر از آنچه به‌اسرائیل می دهد،دراختیار مصر قرار دهد.

دولت‌امریکا بنوبه خود با این که‌مایل است سادات حتی‌المقدور راضی‌تر از واشینگتن به‌قاهره بازگردد بدون موافقت کنگره قادر بانجام این مهم نیست‌وسادات باتوجه باین مسئله امکان دارد حتی‌از برای تحقق‌بخشیدن‌بخواست‌های خودخواهان پشتیبانی شود.

یک‌نکته دیگراین است که سادات حتی در صورت‌توفیق‌درجلب پشتیبانی کنگره امریکا ممکن است ناگزیر شود تاانتخاب مجدد جرالدفورد به‌مقام ریاست جمهوری روش‌صبر وانتظار درپیش گیرد.

فوتبال جام تخت‌جمشید - روز بیست و چهارم

ترس از سقوط، تیمهای پائین جدول را کلافه کرده است

درحالیکه سرخپوشهای پایتخت ذربرج عاج نشسته‌اند و دستی‌بر جام سوم دارند ، ترس از سقوط تیمهای پائین جدول را کلافه و عصبانی کرده است وبی هوده نیست که می بینیم‌هیجان جام در این روزها ، نه در صدر جدول، بیشتر ازآن گریبان تیمهای‌فانوس بدست را گرفته است. راه‌آهن و آرارات دربین پایتخت نشینان و تراکتورسازی درجمع شهرستانیها بیش‌از دیگران درتب‌وروزهای‌پایان جام میسوزند.

راه‌آهن که فردا بدیدارهما میرود هنوز از دردهفته‌ی پیش میناله ، زخمی که‌برگرده دارداز تیم آبادانی است که شمشیر تیز خود را برسر راه‌آهن فرود آورد و شکستی سنگین به تیم تهرانی داد . راه‌آهن که مشکل بتواند، فردا از چنگ هما سالم بگریزد، مربی خود راهم‌ازدست داده‌است. پرویز ابوطالب که در این فصل باچند یار تازه به این تیم‌پیوسته بود هفته‌ی پیش ، پس ازشکست راه‌آهن در مقابل صنعت نفت استعفا داد .

تیمی که هنوز بین قدیمیها و جدیدیهایش صمیمیتی نیست‌ومربی تازه‌اش را هم از دست داده باحتمال فردا را بادگرگونی زیاد بمیدان هما خواهد رفت و شاید بازهم سایه‌ی امیرابوطالب ، مربی سابق را برسرآنهابیینیم‌بااین‌وجود برای راه‌آهن فرداروزبسیارسختی است .

خنده بر لب

همنشین راه‌آهن ، آرارات ، تیم اقلیت های پایتخت است که به آبادان میرود . آبادانیها که هنوز از پیروزی جالبشان بر راه‌آهن خنده برلب دارند، آرارات راهم لقمه‌ی گوارایی میدانند ، شرطش اینست که این تیم‌دمدمی مزاج ، را این روزها گرفتاری‌تازه پیش نیامده باشد. . آراراتی‌هاکه یک گوش به صداهایی که از تهران میرسد دارند.اگر براعصاب خود مسلط باشند بعید نیست‌که یک امتیاز دیدار رفت را از تیم آبادانی بگیرند.اما ان تیم‌آبادانی، که هرلحظه بخود بیاید معجزه میکند ، معلوم نیست برسر آرارات چه خواهد آورد ؟ آیا دلشادی راه‌آهن رابوجود می‌آورد ؟

آراراتی‌ها که درمقابل «نفت» آریس میناسیان و هنریک‌آذریان (دروازه‌بان) خودراهم بدلیل محرومیت سه هفته‌ای در خدمت تیم خود ندارند معلوم نیست‌چگونه از این دوزخ نجات می‌یابند.

حکم محرومیت

روزگار برای تیم تبریزی‌هم سرناسازگاری دارد . دوسه‌هفته پیش بود که رهبران این تیم‌دوتن از بازیکنان را بدلیل بی نظمی برای مدتی از بازی‌کردن محروم نمودند و حالا به حکم‌کمیته‌قضایی فدراسیون ، هدایت مهابادپور بمدت یکسال ودوبازیکن دیگرشان، مجید سوزنده و حسین نور محمدزاده هریک ازچهار مسابقه باتیم خود محروم شده‌اند .

اینان که دران نیمه فصل تیم اهوازی را درخانه خود مغلوب کرده بودند ، حالا بااین لشکر ناقص وازپیش شکست خورده به میهمانی «نیرو» میروند . در شهراهواز ، نیرو دربی انتقام است ، باحال و وضعی که تیم تبریزی دارد ،، بعید مینماید که اینان بتوانند روز بیست و چهارم را به خوشی پایان داده و از پائین جدول خود را نجات دهند .

پرسپولیس و تاج این هفته در سفرند . صدرنشین به اصفهان میرود و تاج‌به‌مشهد. تاجی‌ها حریفی مشکلتر و پرجوش و خروشتر دارند اما بعید مینماید که پرتابهای میثاقیان و پروازهای تشرفی یا ابراهیم‌زاده تاج را هم‌ازپای درآورند ، اما اگر تاج از بی‌میلی دست بردارد و زمزمه های تازه‌یی که بعضی از بازیکنانش‌سرداده‌اند، روحیه‌ی این‌تیم را ضعیفتر نکند ، شکستن سنگر دفاعی ابومسلم برای تاج غیرممکن نیست.

اولین پیروزی

کار پرسپولیس آسانتر است. درست که تاج هفته‌ی پیش با یک گل ، همین تیم اصفهانی را مغلوب کرد، اما در آن روز نه ذوب‌آهن و نه تاج هیچیک ارزشهای واقعی خود را رو نکردند . حالا پرسپولیس که همیشه‌درمیدان پرتعصب و پرغرور است با ذوب آهن بازی‌دارد .

پاس که جمعه‌ی پیش پس‌از ۸هفته به اولین پیروزی خود رسید فردا با تیم جوان برق شیراز روبرو میشود. برای پاس مسئله اینست که این جوانها، چطور ملوان را مغلوب کردند. پاسیها که خود هنوز پاپیچ مشکلات داخلی هستند، در دیدار رفت‌بزحمت برقی‌ها را مغلوب کردند ، با این تفاوت برق حالابا برق آنروز تفاوت‌های بسیار کرده است .

پاس برای‌آنکه‌خودراهمچنان در همسایگی‌پرسپولیس‌نگهدارد باید از سد تیم شیرازی‌بگذرد ، آیا میتواند ؟ پاسخش را باید در وعده‌های تازه رهبران باشگاه پاس به بازیکنان این‌تیم پیدا کرد !

دارایی ، تیمی که روی نوار طلایی پیش میرود ، میهمانی بنام سپاهان دارد. دیدار رفت بسود تیم اصفهانی بود ، اما در اینجا و در این نیمه‌فصل خیلی چیزها عوض شده‌است. امروز پس از دیدار دارایی با سپاهان ، ملوانان به میدان بانک ملی پا میگذارد . بعید نیست که ملوان زخم خورده از شکست شیراز ، بسان پلنگی تیر خورده برای‌بانکی‌ها خطرناک باشد . این خودبرای بانکی‌ها یک مسئله است .

برنامه دیدارهای امروز وفردا

پنجشنبه ۸ آبان :

- دارایی(۰) - سپاهان(۱)، سه بعد ازظهر - امجدیه
- بانک ملی (۰) - ملوان (۰) ، ۵ بعد از ظهر - امجدیه

جمعه ۹ آبان :

- پاس (۱) - برق شیراز (۰) ، ۲ بعد از ظهر - امجدیه
- راه‌آهن (۱) - هما (۱) ، ۶ بعد از ظهر - امجدیه
- ذوب‌آهن(۱)- پرسپولیس (۲) ، ۳ بعد از ظهر - باغ همایون اصفهان
- صنعت نفت (۱) - آرارات (۱) ،۳ بعداز ظهر -رضاپهلوی آبادان
- نیرو (۲) - تراکتورسازی (۳) ، ۳ بعد از ظهر - ولیعهد اهواز
- ابومسلم (۱) - تاج (۳) ، ۳ بعداز ظهر - سعدآباد مشهد

★ **اعداد داخل پرانتزها نتیجه‌های دیدار رفت تیمها را نشان میدهد .**

مسابقات انتخابی کشتی جام آریامهر

«فرنگی کارها» درخشیدند!

بهرام مشتاقی - دلیریان و کلاهی حریفان خود را باضربه فنی‌مغلوب‌ساختند.

دومین روز مسابقات کشتی انتخابی مرحله نهائی جام‌آریامهر درحالی پشت‌سر گذارده شد که سوای شرکت‌کنندگان وزنهای ۴۸ و ۵۲ کیلو که دودوره‌کشتی‌گرفتند دیگران تنها یکدور مبارزه کردند. این بخاطر کثرت شرکت کنندگان است . و بهمین خاطر مبارزات روز سوم و چهارم (پنجشنبه و جمعه) در دو قسمت صبح و عصر برگزار میشود .

فرنگی کارهائی که به کشتی ازاد روکرده‌اند ، در مصاف با حریفان درخشیدند.محمددلیریان- هاشم کلاهی و بهرام مشتاقی حریفان خودراباضربه فنی‌شکست دادند ، اگر دلیریان‌حریفی‌صاحب نام در برابر نداشت در عوض روحانی کشتی‌گیر خراسانی در سد کلاهی و طالقانی‌مقابل مشتاقی باضربه فنی مغلوب شدند .

هردو فاتح درلحظات پایان شاهد موفقیت رادرآغوش گرفتند.

روحانی که متکی به لنگ‌خود بمبارزه با کلاهی آمده بود درسه دقیقه پایان وقتی دو اخطار گرفته بود میدان را بحریف‌جوان خود واگذار کرد که در آن‌دقایق پیچ‌پیچک کلاهی موجب بهم خوردن‌تعادل روحانی شد و در پل شکن مغلوب گردید . درحالیکه مشتاقی تنها بانکیه برفنون فرنگی مبارزه باطالقانی را ادامه میداد. وسرانجام نیز بالنگ‌آرنج مغلوب شد .

در ۶۸ کیلو که همه بزرگان حاضر هستند،محمدخرمی‌برخلاف آغاز کوبنده در لحظات پایان‌دچار ضعف فراوان شده بود و تعجب اینکه داوران ما هنوز شهامت اجرای عدالت را ندارندودرحالیکه بروشنی خرمی مستحق دواخطار بود،ازدادن اخطار بدو خودداری کردند و نتیجه اینکه خرمی۸-۱۴ به پیروزی رسید .

دراین وزن اکبر قربانی - درودیان مغلوب نیکنژادوطباطبائی شدند . محمدرضانوائی درخششی چشمگیر برحریف جوان خود رضائی پیروز شد.

مبارزات۷۴ کیلوبادیدارعفتی- طاهری آغاز شد ، طاهری کمدر آغاز مغلوب عفتی بود باسخت - کوششی فراوان ۷-۱۲ براوپیروز شد.

مسابقات دوره دوم و سوم از بامداد امرز درسالن محمدرضاشاه آغاز شده است .

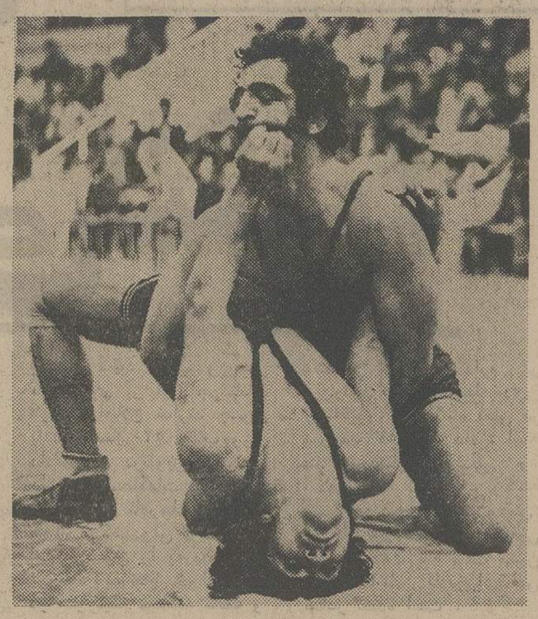

محمد رضا نوائی ملی‌پوش سابق ۶۲کیلو درجمع ۶۸کیلوئی‌ها امیدوارانه اولین‌قدم‌راپیروزمندانه برداشت ، او دربرابر رضارضائی با برتری فراوان پیروز گردید ، عکس از لحظات برتری نوائی مقابل حریف حکایت میکند .

والیبال جام پاسارگاد

شنبه: جدال پرسپولیس - آبگینه

درشرایطی‌که دخانیات‌پیشاهنگ بازیهای جام پاسارگارد با آسودگی به مصاف باتهران- جوان «درکادر دیدار های‌هفته نهم» می‌اندیشد ، پرسپولیس نایب‌پیشتاز ، شنبه برای‌پیکار با آبگینه تیم سرسخت قزوینی درتهران بمیدان‌خواهد رفت .

پرسپولیس‌که پس ازشکست از ذوب‌آهن یک قدم درکورس رقابت پیشتازی از دخانیات عقب‌افتاد . تا رودرروی قرار گرفتن بادخانیات ۲ بازی در پیش دارد که پس ازمقابله با آبگینه بجدال تاج خواهدرفت. پرسپولیسها هفته پیش هما را مغلوب‌کردند و این‌بدنبال‌باخت به ذوب آهن روحی تازه به سرخپوشها داد .

آبگینه دیدار گذشته‌اش را ۱-۳ به دخانیات در تهران باخت ولی این تیمی است که قادر به خلق شگفتیهائی بزرگ هست .

همادرهفته‌نهم‌به مشهد میرود تاباراه آهن دیدار کند واین درحالی است که هر دوتیم در هفته‌هشتم‌مغلوب بوده‌اند.هماز پرسپولیس ۱-۳سکست خورد وراه‌آهن ۰-۳ برابر ذوب‌آهن مقهور گردید .

برنامه بازیهای هفته نهم

شنبه ۱۰ آبان : راه‌آهن مشهد - هما تهران (۵ره‌بعداز ظهر -مشهد) ● برق‌شیراز - پاس رضائیه (۵ره بعدازظهر - شیراز) ● پاس‌همدان -ذوب آهن اصفهان (۵ره‌بعدازظهر- همدان) ● گمرک اهواز - تاج تهران (۵ره‌بعداز ظهر - اهواز) ●پرسپولیس تهران - آبگینه قزوین (۵ره بعدازظهر تهران) ●دوشنبه ۱۲ آبان : تهرانجوان - دخانیات (۵ره بعدازظهر - تهران) .

محرومیت ۵ بازیکن فوتبال

کمیته قضایی فدراسیون فوتبال برای ۵تن ازبازیکنان دوتیم آرارات و تراکتورسازی که در جریان دیدارهای روزبیست‌وسوم (هفته‌ی‌پیش) به‌داورمسابقه توهین‌کرده و اخلاق و شئونات ورزشی را نادیده انگاشته بودند، بنابرگزارش داوران و ناظران دومسابقه، چنین‌تنبیهاتی درنظر گرفت و آنها را برای مدتی از مسابقات محروم کرد :

۱- هدایت مهابادپور (تراکتورسازی) یکسال ۲- حسین نورمحمدزاده و مجیدسوزنده (ازتراکتورسازی) از ٤مسابقه ۳- آریس میناسیان و هنریک آذریان (از آرارات) از ۳ مسابقه .

● به گمان ما کمیته قضایی فدراسیون بیشتر از آنچه باید در این موارد گذشت بخرج داده است. برای او که مثل رگبار داور را به ناسزا بسته است و یا برای آنکس که کمکداور را زیر لگدهایش به قصد کشت میزده است این مجازات‌ها مثل پاداش دادن‌است!

عدم شرکت بنگلادش

فدراسیون فوتبال بنگلادش، ازشرکت‌تیم ملی فوتبال این کشور در مسابقات مقدماتی المپیک سال ۱۹۷۶ مونترال عذرخواست.بنگلادش‌طی یک نامه رسمی این تصمیم خود رابه‌اطلاع فیفا رسانیده‌است . قبلا بنگلادش‌درگروه دوم مسابقات مقدماتی المپیک در آسیا باسترالیا، اندونزی، مالزی، سنگاپور، تایلند ، کره شمالی ، هند و گینه‌نو همگروه بود. قبل از بنگلادش ،استرالیا هماز شرکت در مسابقات عذر خواهی کرده بود. مسابقات انتخابی این‌گروه از تاریخ یکشنبه ۱۲بهمن‌تایکشنبه ۲۶بهمن درجاکارتاانجام خواهد گرفت. ازکشور های حاضر در این گروه ، تنها مالزی در مرحله نهائی مسابقات فوتبال المپیک گذشته در مونیخ حاضر بود .

بدون پس انداز
زندگی ، کلافی است سَردرگُم

با پس انداز در بانک عُمران
آینده‌ای توأم با آسایش خواهید داشت

ما به توصیه
خانمها
خمیر ریش ساخته‌ایم

هرخانمی حق دارد دربسیاری ازکارهای زندگی شوهرخود ازجمله ریش تراشیدن او اظهار نظرکند.

خانم شما که سالهاست با نیوآ دوستی و آشنائی دارد میخواهد که پوست صورت شما هم سالم ،لطیف، و با طراوت باشد.ما بهمین منظور خمیر ریش نیوآ ساخته‌ایم

خمیر ریش نیوآ
باتمام خصوصیات نیوآ

خمیر ریشی با این امتیازات:

- همراه با مواد نرم کننده و تقویت کننده پوست
- باکف فراوان
- دارای ماده خنک کننده مانتول

شما با خمیر ریش نیوآ هم نرم و آسان اصلاح میکنید هم از پوست صورت خود مواظبت کرده اید. خانم شما برای شما خمیر ریش نیوآ خواهد خرید. خودتان هم خمیر ریش نیوآ را انتخاب کنید.

تیدی

نامه به سردبیر

صغیر کبیر شد اما خانه خالی نشد!

مهندس سیاوش سنائی

مثلی است معروف : روباه است که سر میکند ولی کرک بدنام‌است. این روزهادراغلب محافل ومجالس ودراجتماعات و حتی در بعضی اتوبوسها و کرایه‌ها صحبت از مالکو مستاجر است که‌مالکین چنین و چنان می‌کنند غافل از اینکه بعضی از مستاجرین هم از موقعیت استفاده کرده بهیچ عنوان حاضر به توافق با مالک نیستند و گویا خودرا صاحب ملک میدانند و حتی به مالک ضعیف و محتاج هم رحم نمیکنند که صغیردار و بی‌بضاعت است واحتیاج‌مبرم دارد و بوسیله اجاره خانه امرار معاش میکند .

کسی را می شناختم‌که دو خانه کوچک پهلوی‌هم داشت یکی از خانه‌ها را که دوطبقه است برای‌امرار معاش‌دوستانه با یادداشت به دو نفر اجاره داد و با چند بچه صغیر و کبیر در خانه کوچک دیگر سکونت کرده پس از مدتی مستاجر طبقه دوم خانه را تخلیه‌کرد ورفت مستاجرطبقه اول قبل از صاحبخانه طبقه دوم راتصرف کرد صاحبخانه هرچه زحمت کشید نتوانست تخلیه کند و بالاخره هم چند نفر وارث صغیروکبیرازخود بیادگار گذاشت‌وآرزوی تخلیه خانه را بگور برد و حالا مستاجر یک خانه دربست ٤ یا ٥اطاقه را به ۳۲۰۰ ریال در دست دارد و ماه بماه‌اجاره را به ثبت می‌سپارد و ثبت اسناد هم‌بواسطه ناقص‌بودن اجاره نامچه پول را به‌وارث نمی‌دهد کبیرها زن گرفته و بچه‌دار شدند وصغیرهادرس خوان شدند خانه مسکونی‌و اثاث منزل صاحب خانه در محوطه ولی مستاجر خالی نمی‌کند. شخص دیگر را می شناسم که دو طبقه از یک ساختمان را بقیمت ارزان‌اجاره کرده و در اجاره نامچه ثبتی نوشته شده که حق‌انتقال به شخص ثالث ندارد طبقه دوم را به شرکتی نمیدانم به‌چه‌مبلغ اجاره‌داده‌بعلاوه شرکت‌شرکای شرکت نامبرده هرکدام جداگانه یک کارمخصوص خود دارند عصر که میشود از کارفرما و کارمند وکارگر محشری است خلاصه مستاجر واقعی با استفاده از موقعیت بدون پرداخت عوارض و مالیات مربوطه استفاده و بوسیله ملک‌دیگری تجارت میکندصاحب ملک هم بااحتیاج مبرم باین ملک جای دیگر مستاجری‌کرده وفعلا در رامرو های دادگستری وقت‌تلف میکند بنده ازمخبرین محترم تقاضا دارم گاه‌گاهی‌به صندوق ثبت اسناد مراجعه کنند واز نزدیک به‌بینند و تحقیق کنند که چه خبر است چندصد نفر پول بده و پول‌بگیر و کارمند ثبت اسناد با نیروی انسانی از بی انصافی و بی عدالتی بعضی ازمالکین و مستاجرین و کندی کار دادگستری وقتشان بیخودتلف میشود مثل اینکه آنطور که باید و شاید جناب وزیر دادگستری از این جریانات کوچک اطلاع ندارند چون یاددارم سال ۵۲ جناب وزیر دادگستری درتلویزیون وعده دادند که محاکمات تاکنون از مرحله اول تامرحله بعد ۳ماه طول می‌کشیدولی ازسال ۵۳ این موضوع را به یک ماه‌و یک ماه ونیم تقلیل خواهیم‌داد در صورتیکه محاکمه مالک و مستاجر را سراغ دارم در فروردین ۵۳ بود مرحله‌بعدی را افزون از ٦ماه یعنی در مهر ماه ۵۳ وقت دادند البته بعد از یکسال دوندگی و اتلاف وقت کار باین مرحله رسید بعد رای دادگاه پژوهش را ۲۵ فروردین ماه ٥٤یعنی بعد از هفت ماه وقت تعیین گردند که‌تااین تاریخ‌رای‌قطعی صادر نشده است .

از معلمان مدارس ملی استفاده شود

جمعی از معلمان دیپلمه مدارس ملی ناحیه ١٦ آموزش و پرورش تهران سالهاست که بدون هیچگونه تامین شغلی مشغول تعلیم و تربیت نوباوگان مملکت هستند .

این معلمان که اکثرا باروش تدریس کلیه کلاسهای ابتدائی آشنا شده وهر کدام بین ٥تا ١٠ سال سابقه خدمت دارند ماهانه فقط ۷ هزار ریال حقوق از هیات امناء مدارس دریافت میدارند این معلمان تنها تقاضائی که از وزارت آموزش و پرورش دارند اینست که تکلیف استخدامی آنان را روشن کند و نسبت باستخدام رسمی آنان اقدام لازم بعمل آورد .

اخیرا وزارت آموزش و پرورش دستور استخدام بیش ازیکهزار نفرمعلم پیمانی را صادر کرده این معلمان در حالی در کلاس های درس حاضر خواهند شد که هیچگونه اطلاعی از کیفیت تدریس ندارند ، در صورتی که وزارت آموزش و پرورش می‌توانست از وجود معلمان دیپلمه مدارس ملی‌که تجربه زیادی در طول سالها خدمت بدست آورده‌اند استفاده کندو با تامین شغلی که باین معلمان میداد نتایج‌بهتری می‌گرفت .

امیداست وزارت آموزش وپرورش در مورد این دسته ازمعلمان اقدام لازم بعمل آورد و نسبت باستخدام رسمی آنان دستوراتی صادر نماید .

نامه‌های کوتاه

این ساعت کدام خانم خانه‌دار بیکار است

اینجانب یکی از علاقمندان برنامه روزهای زندگی میباشم‌که اخیرا پخش این برنامه تغییر کرده و در ساعت ۱۲ ظهر شنبه و چهارشنبه پخش میگردد.

در برنامه شما وتلویزیون این‌مسئله مطرح شد و گفته شد این برنامه به‌این دلیل تغییر کرده که خانمهای خانه‌دار بتوانند استفاده کنند ، من‌میخواهم از مسئولان پخش این برنامه سئوال کنم آیا خانمهای خانه‌دار نمیتوانند شاغل هم باشند یعنی کارمند و یا فرهنگی باشند (یا شاید هم منظور ایشان فقط این بوده که خانمهای غیر شاغل) بهر حال‌آیا مسئولان پخش این برنامه فکر نکرده‌اند که در آن ساعت‌از روز حتی خانم خانه‌دار هم نمیتواند ازاین‌برنامه استفاده‌کنند چون‌ساعتی است که‌هنوز ازکار منزل و آشپزی فارغ نشده‌است، باور کنید مادر من که خانم خانه‌داری است هنوزنتوانسته این برنامه‌راببیند، پس من که جای خود دارم، آخر کدام مدرسه و کدام سازمان دولتی وبخش خصوصی هست‌که‌ساعت کارش ۱۱،۳۰ باشد که‌ما بتوانیم خودمان را ساعت ۱۲ به منزل برسانیم .

پیشنهاد میکنم که این برنامه یا بعد از اخبار و یااینکه‌بجای فیلم‌هائیکه درساعت یک تا دو پخش میشود پخش گردد .

فتانه - س

چرا وزارت آموزش وپرورش توجه ندارد

ماچندنفری از کارمندان اداری‌آموزش وپرورش وکادرآموزش اهواز هستیم که همسران خودرا بکسب علم ودانش و گذراندن دوره دو ساله دانشسرای راهنمائی تشویق کردیم. اینک ایشان فارغ‌التحصیل گردیده و باستخدام آموزش و پرورش درآمده‌اند ولی با کمال تاسف حکم انتقالشان به شهرهای دوردست خوزستان صادر گردیده با توجه باینکه ما بومی اهواز هستیم و سالهاست در آموزش و پرورش محل خدمت می‌کنیم و باتوجه باینکه هرکدام فرزندانی خردسال‌داریم که‌بمهر مادری نیازمبرم دارند. نمی‌دانیم چرا اداره‌کل آموزش و پرورش خوزستان اصول اجتماعی وضوابط استخدامی رانادیده گرفته‌و همسران مارا از کانون‌خانوادگی جدا ساخته است .

میگویند سهمیه اهواز تمام گردیده درحالیکه در همین سال جاری تحصیلی چندین نفر از معلمین دوره راهنمائی‌که مجبورند باهواز منتقل گردیده‌اند .

محمد معتمدی
عبدالمجید مهدیه- نصراله خلیفات-
شعبان دانیاری

۳۰۰۰ دانش آموز ، راه مدرسه‌را با «پرش‌بدون نیزه» طی می کنند !

تهران - در اواسط شهریور ماه‌گذشته فلکه چهارم خزانه فرح آباد جهت احداث کانال فاضلاب به عمق چهارمتر حفاری‌شد وراه عبوری هم برای ابران باقی‌نماند . ساکنان انتهای فرح آباد خزانه کم‌کم به پریدن از روی کانال عادت کردند واینکار اوایل، برایشان چندان‌هم مشکل نبود ، لکن باافتتاح مدارس از اولین روز سال تحصیلی قریب به ۳۰۰۰ دانش آموز یکی از مجتمع های آموزشی این محل، برای طی کردن رامخانه و مدرسه غالبا باید از روی این کانال بپرند!

اگر قبول کنیم که این پرش بدون نیزه واجباری برای دانش آموزان این محل خالی از خطر نیست، (باتوجه به نزدیک شدن فصل بارندگی و سرما) باید قبل از اینکه یکی‌از این قهرمانان کوچک « پرش» بداخل کانال‌بیفتد سازمانی که قصداحداث کانال فاضلاب دارد هرچه زودتر قال‌قضیه را بکند.

تهران را به شهر پیاده‌ها بدل کنیم

گره‌کور ترافیك تهران هر روز وهر ساعت کورتر می‌شود بطوریکه گشودن‌آن دیگر از عهده حضرت‌فیل خارج است تا چه رسد به جناب شهردار. برای رهائی از این وضع فلاکت بار بهتر است‌تهران‌رابه شهر پیاده ها بدل کنیم چون من این طرح را بار ها جامعه عمل پوشاندم وراهی را که با اتومبیل در دو ساعت می‌پیمودم با پای پیاده در یکساعت طی کردم‌وتازه از این مدت حداقل ۲۰ دقیقه را در چهار راهها ایستادم یعنی در واقع این مسافرت دو ساعته با اتومبیل‌رادر حداکثر ٤٠دقیقه پیمودم و بدون اعصابی کوفته و خسته به سرکارم رسیدم و هم‌اکنون آماده‌ام تا با سریع‌ترین وسیله نقلیه زمینی در راس ساعت ۸ صبح یا هر ساعت دیگر در هر یك از خیابان های مرکزی شهر مسابقه بدهم.

مهدی‌باریکانی

راه الیگودرز ، ازنا ، درود خطرناك است

راهی که اصفهان را به خوزستان متصل میکند و از نظر اقتصادی‌و اجتماعی حائز اهمیت زیادی است در منطقه‌الیگودرز ازناو درود بسیار خراب و خطرناك شده بنحوی که در اسفالت سرد گودالهای خطرناکی ایجاد شده است و بهمین جهت هم اکثرا اتوبوسها و سواریها از جاده دلیجان به خوزستان میروند. مایه تاسف است که‌نه اداره راه استان نه وزارت‌راه کوچکترین اقدامی تاکنون برای این راه نکرده‌اند اگر فقط برای یکبار از این راه عبور میکردند متوجه میشدند مسافران‌دچار چه ناراحتی هستند اما تاسف وقتی به‌نهایت درجه خواهد رسید که توریست هاباشوقی فراوان بعزم‌دیدارشهرتاریخی‌اصفهان‌حرکت میکنند و در این گودالها باهزار فلاکت روبرو میگردند و این امر بحیثیت جهانی وطن ما لطمه وارد خواهد کرد .

رضا جدیدی معاون دبیرستان ادب اصفهان

پاسخ به نامه‌ها

وزارت آموزش و پرورش اطلاع میدهد

۱ -

در پاسخ مطلبی که در شماره ١٤٨٢٥ - ١٢ر٧ر٥٤آن روزنامه تحت عنوان من فرزانه - ف مربی یک کودکستان غیر دولتی هستم «درج گردیده است باطلاع میرساند .ساعات کار مربیان آمادگی مشمول فرمان آموزش رایگان برابر مقررات واباغ رسمی آنها تبیین میشود در صورتیکه‌ساعات کار مربیان کودکان زیر پنجسال در کودکستانهای غیر دولتی بستگی بقراردادی دارد که مربیان با صاحب امتیاز کودکستان منعقد می‌کنند.

باتوجه باینکه این دفتر آدرس خانم فرزانه - ف را در اختیار ندارد تا چگونگی‌قرارداد فی‌مابین ایشان وکودکستانی را که در آن کار میکنند سئوال کند خواهشمنداست از طریق درج در روزنامه به مشارانیها اطلاع دهند تا بادفتر اطلاعات وروابط عمومی تماس بگیرند در مورد شکایتشان اقدام خواهد شد.

۲ -

در پاسخ مطلبی که در شماره ١٤٨٢٦ مورخ ١٣ر٧ر٥٤ آن روزنامه تحت عنوان «اجرای استخدام معلم پیمانی برای تهران» درج گردیده است باطلاع میرساند:

ادارات نواحی جنوبی آموزش و پرورش تهران با توجه به‌تراکم جمعیت وهمچنین استقبال بی‌سابقه اهالی از تحصیل رایگان در سال تحصیلی جاری مواجه با کمبودمعلم در تمام مقاطع تحصیلی بوده است و در نواحی شمالی تهران نیز نه تنها معلم اضافی وجود ندارد بلکه طبق آمار های موجود پاره‌ای از آنها مانند نواحی ١١و٩ آموزش و پرورش تهران دچار کمبود معلم هستند و علت اخذمجوز استخدام معلمان پیمانی در تهران وجود همین نواقص و کمبودها بوده است همچنین آموزگاران پیمانی که در سال گذشته استخدام شده‌اند عموما در نواحی جنوبی مشغول خدمت آموزگاری هستند و هیچیک از آنان بکارهای اداری‌و دفتری گمارده ویابه‌نواحی شمالی منتقل نشده‌اند.

۳ -

در پاسخ مطلبی که در شماره ١٤٨٢٧ مورخ ١٦ر٧ر٥٤ آن روزنامه تحت عنوان «مشکلات خود را با اطلاعات درمیان بگذارید» باطلاع میرساند . از سالها پیش شرکت سهامی طبع ونشر کتابهای درسی راسا جزوه‌های سال ششم متشی‌گری را که بوسیله مولفان آزاد تنظیم و تدوین شده است - چاپ و بفروش میرساند بنابراین در صورتی که متقاضی به جزوه‌های مزبور نیاز دارد میتواند به آن شرکت مراجعه کند.

٤ -

درپاسخ مطلبی که‌در شماره١٤٨٣١ مورخ٢١ر٧ر٥٤ آن روزنامه تحت عنوان «من پرویز مرادیان هستم» درج گردیده است باطلاع میرساند روسای آموزشگاهها برابرآئین نامه مسئول مستقیم حضور و غیاب دانش‌آموزان می‌باشد و چنانچه در این مورد کوتاهی کنند مورد مواخذه قرار خواهند گرفت . اما آقای پرویز مرادیان به نام دبیرستان اشاره‌ای نکرده‌اند و چنانچه آموزشگاه خاصی مورد نظر ایشان می‌باشد می‌توانند نام آنرا باین دفتر اطلاع دهندتا از طریق اداره کل آموزش و پرورش تهران این موضوع مورد رسیدگی قرار گیرد.

٥ -

در پاسخ مطلبی که‌در شماره ١٤٨٣٢ مورخ٢٢ر٧ر٥٤ آن روزنامه تحت عنوان «وقتی ما شهردار نداریم شما دیر میخواهید» درج گردیده است باطلاع میرساند.

مرکز بخش رزن همدان در سال‌تحصیلی گذشته ٢١ نفر فارغ‌التحصیل دوره راهنمائی تحصیلی داشته و بااینکه این تعداد برای تشکیل کلاس کافی نیست معهذا به‌آموزش و پرورش بخش رزن دستور داده شده است با امکاناتی که‌از لحاظ محل ودبیر در اختیار دارند کلاس تشکیل دهندضمنا باتوجه باینکه در این بخش چهار مدرسه راهنمائی وجود دارد وتعدادی دبیر هم در این مدارس تدریس میکنند.

٦ -

در پاسخ مطلبی که‌در شماره ١٤٨٣٤ مورخ٢٣ر٧ر٥٤ آن روزنامه تحت عنوان «مشکل مسکن را با حرف نمیتوان حل‌کرد» درج گردیده است باطلاع میرساند :

در سال ١٣٥٠ ، ١٦ دستگاه از خانه‌های سازمانی جیرفت در اختیار آموزش و پرورش این شهر قرار گرفتکه فرهنگیان در این خانه‌ها سکونت دارند وزارت آبادانی و مسکن مجددا برای فرهنگیان جیرفت ٨ دستگاه ساختمان مسکونی دیگر در نظر گرفته است.

مردم ومسائل روز

ایران مقدم (صادقی وند)

چندراه‌منطقی برای گره گشائی مسئله ترافیک

تجربه نشان داده که هرمسئله‌ای که در تهران مردم باآن درگیر شده‌اند بتدریج در شهرهای بزرگ و مراکز استانها هم مردم باآن دست به‌گریبان گشته‌اند. هم‌اکنون وضع ترافیک شهرهائی نظیر کرمانشاه،تبریز، مشهد و قزوین ورشت وچند نقطه دیگر کشور ما در ساعات اداری دست کمی‌ازتهران ندارند .

اما راه حل ترافیک تهران و چاره آن که‌شامل شهرهای بزرگ هم میشود :

یکی از عواملی که باعث بند آمدن راهها میشود نبودن سرویس کافی ومنظم برای‌مدارس و خانه‌ها و ادارات است که‌باید برای تمام این واحدها دایرشود.

باوجودیکه چند سال است درتهران مشگل ترافیک هست باوجود این هنوز هم خیابانهای کم‌عرض باپیاده روهای بسیار تنگ در نقاط تازه‌ساز ساخته میشودمثلا در تقاطع خیابان آیزنهاور خیابانهای زیادی نظیر ۲۵ شهریور و شادمان و... ساخته شده که پیاده‌رو های خیلی تنگ وباریک با خیابانهای تنگ دارد که‌نمیتواند جوابگوی آنهمه ماشین‌باشد همچنین است‌درشهرستانها که بتازگی چندین خیابان در تقاطع‌ها ساخته شده‌است که کم‌عرض است .

دولت باید در تهران وشهرستانها بوضع‌کارمندان و رانندگان شرکت واحد توجه زیاد مبذول دارد با دادن حقوق خوب و در سطح بالا رانندگان و کمک رانندگان را آموزش صحیح داده واگر هم شد قیمت اتوبوس را چند ریال بالا ببرد تا مردم از تاکسی سوار شدن و پول کلان دادن و در گرما و سرما راحت‌گشته و در ماشین‌های شخصی در پشت چراغ قرمز دچار دلهره و ناراحتی و بی‌صبری نشوند .

ومردم هم بایداز تجمل‌پرستی و خجالت از سوار اتوبوس شدن دست بردارند.

نتیجه قرعه‌کشی بلیطهای بخت‌آزمائی ملی

سری ۱۲۹۷ چهارشنبه ۵۴/۸/۷

٦	برندگان ۸	تومانی
۰۸	برندگان ۱۵	تومانی
۲۲۲	برندگان ۵۰	تومانی
۷۱۱۳	برندگان ۵۰۰	تومانی
۵٤۹۱۸	برندگان ۱۰۰۰	تومانی
۱۹٦۳۹	برندگان ۲۰۰۰	تومانی
٤۳۳۰۳	برندگان ۳۰۰۰	تومانی
۳۲۵۹۳	برندگان ۴۰۰۰	تومانی
۷۲۵۹۷	برندگان ۵۰۰۰	تومانی
۵۹۷۵۸	برندگان ۶۰۰۰	تومانی

برندگان جوایز بزرگ ۱۰،۰۰۰ تومانی

۲٤۳۵٤۲ ۱٤۳۵٤۲

برندگان جوایز ممتاز ۱۰۰،۰۰۰ تومانی

۰٤۳۵٤۲

برندگان جوایز ممتاز ۱۰۰ هزار تومانی باید تا ساعت ۱۰ صبح روز چهارشنبه ۱۴ آبان ماه ۱۳۵۴ برای تعیین برنده ۷۰۰ هزار تومان پول خانه، به‌بنگاه بخت آزمائی ملی مراجعه نمایند

برندگان جوایز ۳ هزار تومانی تا ۱۰ هزار تومانی نیز، برای تعیین دومین قهرمان شانس که‌برنده ۳۰ هزار تومانی پول نقد میشود ، باید همان روز و ساعت به بنگاه بخت آزمائی ملی مراجعه نمایند .

استاندار یزد :

خجسته‌زادروز فرخنده شاهنشاه آریامهر باشکوه تمام جشن گرفت

آقای‌دکتر موتمنی استاندار یزد هنگام افتتاح لوحه تالار شهر یزد در سمت چپ‌آقای واردی شهردار یزد دیده می شود .

★ تالار شهر یزد به میمنت روز چهارم آبان نمایش یافت
★ شهردار یزد : چهارم‌آبان درخشانترین برك زرین‌تاریخ ۲۵۰۰ ساله‌شاهنشاهی‌ایران است .

برای بزرگداشت سالگردفرخنده میلاد مسعود شاهنشاه آریامهر ، ازطرف آقای‌دکترسعید.ط .موتمنی استاندار یزدوبانو مجلس جشن‌و سرور وضیافت شام باشکوهی با حضور مدیران کل،بانوان،روسای موسسات ملی‌و دولتی ، اعضاء انجمن ها، رجال و اصناف و نمایندگان طبقات مختلف مردم برپا گردید.

دراجرای برنامه این جشن بزرك ملی، پس از خواندن سرود شاهنشاهی و میلاد شاه وسیله بهیاران آموزشگاه بهیاری یزدفر، آقای واردی شهردار یزد،خجسته زادروز رهبر عالیقدر واندیشمند و بانی انقلاب وپرچمدار رستاخیز ملت‌ایران شاهنشاه آریامهر را تبریك گفت‌واظهار داشت:

چهارم آبان بزرگترین نقطه عطف تاریخ‌ایران ودرخشانترین برك زرین تاریخ ۲۵۰۰ ساله شاهنشاهی ایران‌است...شهرداری وانجمن شهر یزد بسیار مفتخر است که بابرگزاری مراسم جشن و سرور ، صادقانه ترین‌احساسات میهن پرستی و صمیمانه ترین عواطف شاه دوستی مردم یزد که آمیخته‌به حس سپاس و حق - شناسی از مواهبی است که تحت رهبری های خردمندانه شاهنشاه آریامهر نصیب ملت‌ایران شده ابراز دارد ...

شهردار یزد اظهار نمود ،به میمنت این روز فرخنده .اجازه بهره‌برداری تالار شهرداری یزد بنام نامی‌شاهنشاه‌آریامهر وسیله استاندار محترم یزد صادر خواهد شدو بعد در مورد ساختمان آن توضیحاتی باین‌شرح بین‌گردید.

نقشه تالار شهر یزد و ضمائم آن «رستوران ،چایخانه ، تریا، محل پذیرائی میهمانان و چندباب مغازه که‌مرکز تجمع فرآورده های صنایع دستی یزد منظور شده» وسیله آقای مهندس پند «وابسته به گروه صلح‌امریکا » با الهام از معماری سنتی یزد ترسیم‌و بانظارت دفتر مهندسی استانداری یزدبمرحله‌اجرادرآمده است‌و آقای مهندس موید علائی شهردار سابق‌یزد از نظر فنی و اجرائی نظارت کامل داشته و زحمات‌ایشان مورد قدردانی‌است.

مساحت کل ساختمان ۲۲۰۰ متر مربع و هزینه آن معادل ۵۰ میلیون ریال از محل اعتبارات شهرداری و کمك های بلاعوض استانداری‌و وزارت کشور تامین گردیده‌و شایسته‌میداندازنوجهات خاص‌و کمک‌های مادی‌معنوی جناب آقای دکتر موتمنی‌استاندار یزد و نیز از مساعدت های انجمن شهر یزد که‌در امر تکمیل و تسریع ساختمان تالار شهربعمل آورده‌اندنهایت‌تشکروسپاسگزاری بنماید.

آقای واردی شهردار یزدسپس اهم اقدامات شهرداری رادرجهت تامین رفاه عمومی در ٦ماهه‌اول سال ٥٤ باین شرح بیان نمود:

۱- جوی‌و جدول وزیر سازی‌و اسفالت خیابان های شهنه ، مازاری ، اطلاعات وجهانگردی ، انتهای هرائی و پهلوی « فقط خیابان شهنه در دست اقدام‌وبقیه اتمام گردیده» .

۲- حصار کشی گورستان جدید و تامین آب وبرق آن در دست اقدام است .

۳- تجهیز چاه ژرف کشتارگاه جدید وصدور آگهی مناقصه ساختمان آن.

٤- تکمیل ساختمان تالارشهر وادامه ساختمان شهرداری .

٥- تهیه‌زمین باشگاه کارمندان در خیابان ولیعهد.

٦- تهیه و واگذاری زمین‌جهت فضای سبز صدرآباد.

۷- احداث خیابان شهربانی .

۸- موزائیك فرش پیاده‌روهای شهر .

۹- تکمیل ساختمان میدان ولیعهد.

۱۰- واگذاری زمین جهت ساختمان دبستان و درمانگاه به ادارات کل آموزش و پرورش و بهداری .

۱۱- اسفالت خیابان سید گلسرخ .

۱۲- اسفالت کوچه های‌شهر «ادامه دارد».

آقای واردی شهردار یزدبیانات خودرا بادعاونیایش برای‌شاهنشاه آریامهر وخاندان جلیل سلطنت خاتمه داد و آنگاه آقای دکتر موتمنی استاندار یزد درمیان‌ابراز احساسات شاهدوستی حضاربشت میکروفون قرار گرفت‌و اظهار داشت برای من نهایت افتخار است، تالار شهریزد را که با مساعی شهرداری مخصوصا آقای

استاندار یزد و بانو و گوشه‌ای از اجتماع در جشن باشکوه چهارم آبان در تالار شهرزاد

واردی شهردار یزدباتمام‌رسیده، به میمنت چهارم آبان: سالروز میلادمسعودذات‌اقدس‌شهریاری‌بنام مبارك شاهنشاه آریامهر افتتاح نمایم .

فرارسیدن روز فرخنده‌چهارم آبان آغاز سال دیگری باطلیعه درخشان، سعادت ، ترقی، عظمت و شکوه وبرکت آور بهمین مناسبت هرسال در چنین روزی همه مردم کشور از صمیم قلب باشوق فراوان و شادی بیحد و حصر ، با برگزاری جشنهای شکوهمند و تشکیل مجلس‌شادی آفرین ، مقدم چهارم آبان را عزیز و بسیار گرامی میدارند.

این خودیك وظیفه ملی‌واجتماعی هرفرد ایرانی نیك‌بین و معتقد به قانون اساسی ونظام شاهنشاهی و اصول انقلاب شاه‌و مردم است.

استاندار یزد گفت : افتخاردارم این روز بزرك رابهم‌میهمان عزیز بخصوص اهالی حق شناس و گرامی استان یزد از صمیم قلب تبریك وتهنیت گفته واز ایزدیکتا میخواهیم تحت رهبری ز عنایات خاصه شاهنشاه معظم ، پیروزی های‌درخشانتری نصیب ملت‌ایران گردد.

استقرار امنیت ، ثبات‌سیاسی، احترام بین‌المللی وبسیاری از مفاخر عظیم دیگر که‌در طول ٣٤ سال سلطنت پرافتخار شاهنشاه آریامهر نصیب ایران‌و ایرانی گردیده در تاریخ حیات ملی ایرانیان بی سابقه بوده و غرور آفرین و مورد تحسین ملل جهان است...

استاندار یزد سپس به‌ساختمان تالار شهرداری اشاره نموده‌اظهار داشت :امیدوارم با تسهیلاتی که جهت تکمیل این تالار برای استفاده مردم ، مجامع سازمان های دولتی و حزب رستاخیز ملت ایران فراهم شده ، گامهای موثرتری درراه ترقی و پیشرفت استان یزد برداشته شود ...

آقای دکتر موتمنی در خاتمه بیانات خودگفت:

دراین اجتماع بزرك و جشن باشکوه، دوام عمر ،بقای سلطنت شاهنشاه آریامهر مزیدشوکت وعظمت علیاحضرت‌شهبانوی‌گرامی و والاحضرت همایون ولایتعهد محبوب‌ایران را از خداوندمتعال مسئلت مینمائیم ...

بعد گروه هنرمندان موسیقی اداره کل‌فرهنك و هنر استان‌یزد به رهبری آقای روحبخش برنامه جالب توجهی اجرا وسپس‌مدعوین از نمایشگاه صنایع دستی‌بازدید و در مجلس ضیافت باشکوه‌شام شرکت نمودند واین مراسم‌محلل و شکوهمند با ابراز احساسات شدید شاهدوستی و میهن‌پرستانه حضار پایان پذیرفت.

ولیعهد ایران

چگونه تولد یافت؟

نخستین عکس والاحضرت ولایتعهد پس از تولد

از نخستین روزهای آبان ۱۳۳۹ تهران دریک حالت انتظار بسر میبرد .میلیون ها نفر مردم ایران انتظار تولد نوزاد سلطنتی را داشتند دیگر همه مردم باخبر بودند که بهزودی شهبانوی ایران‌فرزندی بدنیا خواهند آورد . اما همه مردم آرزومند بودند که فرزند شاهنشاه پسر و ولیعهد ایران باشد .

دربیمارستان حمایت مادران

مدتی قبل اعلام شده بود که‌علیاحضرت فرزند خود را در بیمارستان حمایت‌مادران واقع در جنوب شهر تهران بدنیا خواهند آورد. بااعلام این خبر مردم جنوب شهر خود را برای پذیرائی و استقبال از شهبانوی ایران و نوزاد سلطنتی آماده نمودند طی چند روز سراسر خیابان های جنوب شهر تهران آذین‌بندی شد و در خیابان مولوی‌در مسیر موکب‌اعلیحضرتین چندین طاق‌نصرت از طرف طبقات مختلف مردم برپا گردید.

دردو طرف‌خیابان های‌مسیر علیاحضرت فرح هزاران‌نفرازمردم انتظارتشریف فرمائی علیاحضرت را به بیمارستان می‌کشیدند و حتی بسیاری از مردم شب ها را نیز در کنار خیابان تا صبح بسر می‌آوردند . صدای موسیقی و همهمه وشادی مردم‌قطع نمی‌شد .

والاحضرت ولیعهد چندماه پس‌از تولد

بامداد نهم آبان

تشریف فرمائی علیاحضرت بامدادروز دوشنبه نهم آبان علیاحضرت شخصا به آقای دکتر جهانشاه صالح پزشک‌مخصوص خودشان تلفن فرمودند و اظهار ناراحتی کردند.

بلافاصله پس از ده دقیقه آقای دکتر صالح در کاخ سلطنتی حاضر شد واعلام داشت که علائم زایمان نزدیکست پس از چند دقیقه دیگر علیاحضرت فرح پهلوی در حالیکه اعلیحضرت همایونی ایشان‌را همراهی می‌فرمودند به‌اتفاق دکتر صالح و بانو فریده دیبا بزایشگاه حمایت مادران و نوزادان منتقل شدند .

خبر رادیو

در ساعت نه و پنج دقیقه رادیو ایران برنامه عادی خود را قطع کردو اعلام‌نمود که علیاحضرت شهبانو به زایشگاه تشریف بردند. پس از ورود اعلیحضرتین به بیمارستان ، جنب و جوشی برمحوطه بیمارستان وخارج‌از محوطه حکمفرما گشت . درسراسر کشور مردم گوش بزنگ بودند که رادیو هرآن برنامه خود را قطع کند و تولد نوزاد سلطنتی را اعلام دارد .

یکسال قبل‌ازآنکه والاحضرت‌ولیعهد

بقیه در صفحه ۱۴

نهم آبان

خجسته زادروز والاحضرت همایون ولایتعهد

نوردیدهٔ ملت ایران

را به پیشگاه مبارک شاهنشاه آریامهر و علیاحضرت شهبانو و ملت شریف ایران تهنیت میگوید.

شرکت تولیدی الکترولوکس - سعیدوارسته

Electrolux

ولیعهد ایران چگونه متولد یافت؟

اعلامیه دربار شاهنشاهی
بمناسبت تولد والاحضرت ولیعهد

درروز نهم آبان‌ماه ۱۳۳۹ اعلامیه‌ای ازطرف وزیر دربار شاهنشاهی منتشر شد که تولد والاحضرت ولیعهد را رسما باطلاع ملت ایران رسانید.

اعلامیه مزبور بدینقرار بود:

وزیر دربار شاهنشاهی با نهایت مسرت باطلاع عموم میرساند که خداوند متعال در روز دوشنبه نهم آبانماه ۱۳۳۹ ساعت یازده وپنجاه دقیقه باعلیحضرت همایون شاهنشاه وعلیاحضرت ملکه پسر عنایت فرمودند.

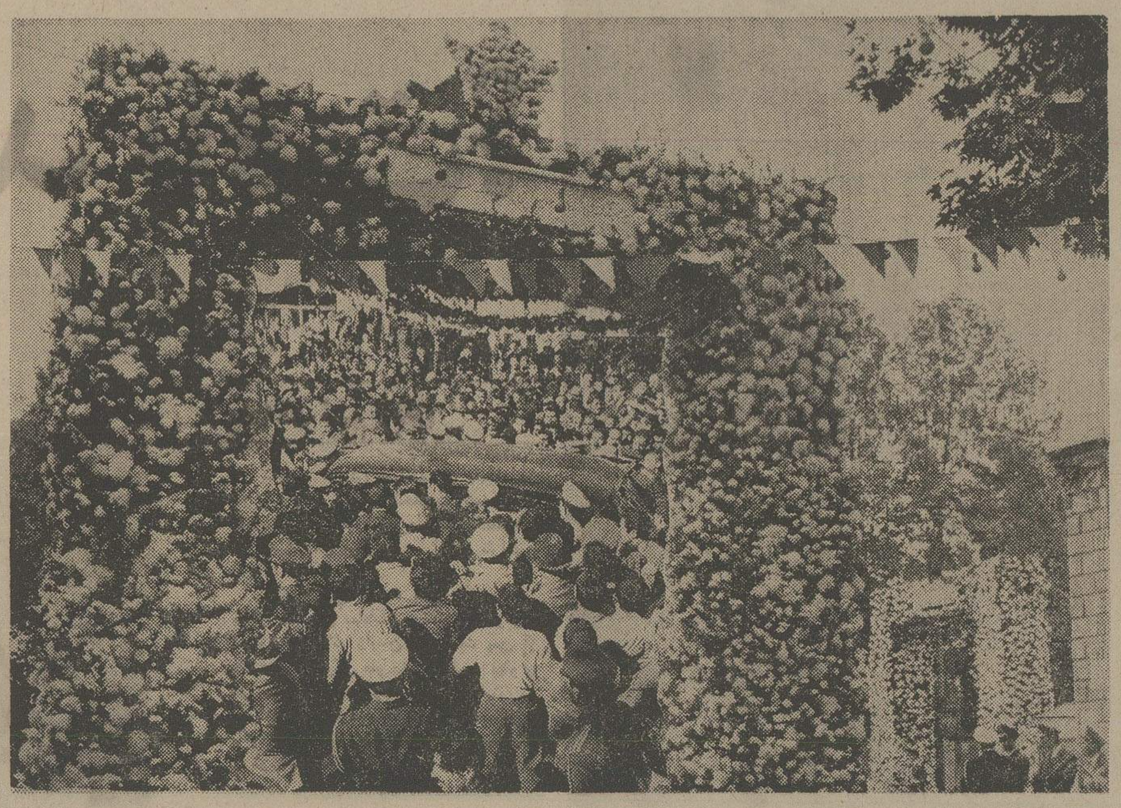

والاحضرت ولیعهد هنگامیکه از زایشگاه به کاخ برده میشدند از میان طاق نصرتی از گل عبور داده شدند. این طاق نصرتی است که مردم ساخته‌اند.

بقیه از صفحه ۱۴

مردم دسته دسته از نقاط مختلف شهر به طرف بیمارستان حمایت مادران هجوم می‌آوردند. لحظات آمیخته بانتظار بکندی می‌گذشت، ساعت یازده و سی دقیقه علیاحضرت شهبانوی ایران‌را باطاق زایمان منتقل کردند و درست در ساعت یازده و پنجاه و پنج دقیقه نوزاد سلطنتی چشم بدنیا گشود درهمین حال ناگهان فریاد پسر است پسر است به گوش شاهنشاه رسید یک واقعه بزرگ‌در تاریخ ایران روی داده بود ...

در ساعت دوازده با شلیک چهل و یک تیر توپ مژده ولادت وارث تاج وتخت پادشاهی ایران بگوش ملت ایران رسید.

شادی عمومی

بااعلام این‌خبر مردم به رقص‌و پایکوبی در خیابان ها پرداختند. اتومبیل ها چراغ های خود را روشن کردند و گفتگوی ولادت ولیعهد ایران تمام صحبت ها رادر تمام محافل تحت‌الشعاع قرار داد بالاخره شاه و مردم ایران پس‌از سال ها انتظار به‌آرزوی دیرینه خود رسیدند و دربار ایران دارای ولیعهد شد. خبر ولادت ولیعهد ایران بلافاصله از طرف خبرنگاران خبرگزاری ها و روزنامه ها و مجلات مهم دنیا که بتهران آمده بودند بسراسر دنیا مخابره شدو این خبرکه دربار ایران‌صاحب ولیعهد شده تحت‌الشعاع تمام اخبار بود. تمام جراید دنیا صفحات اول خود را باعلام خبر تولد ولیعهد ایران اختصاص دادند و به ملت و شاه ایران تبریک‌گفتند سیل تلگرافها و هدایا و شادباشها ازاقصی نقاط دنیا به طرف بیمارستان و کاخ‌سلطنتی سرازیر شد.

نام ولیعهد

روز جمعه سیزدهم آبان وزیر دربار شاهنشاهی طی اعلامیه‌ای اعلام نمود که مراسم نامگذاری فرزند والاگهر شاهنشاه و علیاحضرت فرح درروز جمعه سیزدهم آبان در پیشگاه اعلیحضرت انجام گرفت و حسب‌الامر ملوکانه برای ولیعهد ایران نام «رضا» انتخاب گردید.

دروازه گل

بعداز ظهر روز دوشنبه چهاردهم آبان علیاحضرت فرح به کاخ سلطنتی بازگشتند. درطول خط سیر موکب اعلیحضرتین هزاران نفراز مردم تهران برای دیدار ولیعهد صف کشیده بودند، گل هابود که در راه شاه و ملکه وولیعهد نثار می‌گشت ساعت دونیم بعداز ظهر اتومبیل حامل اعلیحضرتین در حالی که ولیعهد ایران در آغوش علیاحضرت فرح قرار داشت به اتفاق اعلیحضرت همایونی بیمارستان حمایت مادران و نوزادان را ترک گفت در تمام مسیر اعلیحضرتین از طرف مردم خیابان ها آئین‌بندی شده بود.

از چهارراه پهلوی تا چهارراه پاستور دروازه‌ای از گل تعبیه شده بود، و سپس از چهارراه پاستور تا کاخ سلطنتی در خیابان پاستور دروازه نور بطرز خیره کننده‌ای شوکت و جلالی باین خیابان بخشیده بود، و اتومبیل حامل اعلیحضرتین ازاین دروازه گذشت و وارد کاخ سلطنتی گردید.

بدین ترتیب ولیعهد ایران در آغوش مادر و همراه پدر تاجدارش به کاخ‌سلطنتی قدم نهاد. و بدنبال آن از طرف شاهنشاه فرمان ولایتعهدی رضاپهلوی صادر شد.

اعلامیه دولت
بمناسبت تولدوالاحضرت‌ولایتعهد

در روز نهم آبانماه ۱۳۳۹ اعلامیه‌ای ازطرف آقای مهندس شریف امامی نخست‌وزیر وقت‌به مناسبت ولادت والاحضرت ولیعهد انتشاریافت.

اعلامیه دولت بدینقرار بود:

خداوند قادر و متعال که همواره ملت شریف واصیل ایران را مشمول برکات و عنایات کامل خود قرار داده و در هرحال و هرموقع نعم‌بیدریغ و نامتناهی خودرا بایرانیان‌ارزانی داشته‌مشیتش براین تعلق گرفت که‌باز یکی از آرزوهای ملت نجیب و شاهدوست ایران‌را که در انتظارش‌همه مردم از دل وجان روزشماری میکردند برآورد و همگان را باکرم‌و رحمت‌خود غرق شادی‌سازد.

مژده مسرت‌بخش تولد میمون و مبارك فرزند اعلیحضرت همایونی محمدرضا شاه‌و علیاحضرت ملکه فرح در ساعت ۱۲ روز ۹ر۸ر۳۹ که طبق اصل ۳۷ متمم قانون‌اساسی ایران حقا ولیعهد بلافصل پادشاه است برای‌قاطبه ملت ایران از خرد و کلان زایدالوصف، مسرور آور و شادی بخش است بشکرانه این موهبت بزرك و اینکه خداوند متعال در تمام‌ادوارو ایام عنایات‌کردگاری را بایران کهن مبذول فرموده و چراغ سلطنت باستان ما را همیشه پرتو بیشتری میبخشیده‌و فروزان‌ترمیساخته است‌دولت بوسیله‌این اعلامیه سه‌روز تمام جشن وشادی‌اعلام میکند و این‌تولد فرخنده را بخاندان جلیل سلطنت و عموم ملت شاهدوست و وطن‌پرست ایران از دل‌وجان‌تبریك وتهنیت‌میگوید.

نخست‌وزیر - مهندس شریف امامی

هُفتم آبان

زادروز فرخندهٔ نورچشم ملت ایران

والاحضرت همایون ولایتعهد

را به پیشگاه شاهنشاه آریامهر و علیاحضرت شهبانو

تهنیت عرض مینماید.

کارخانجات اتومبیل سازی مزدا امان‌الله سربازی

گرامی باد هُفتم آبان

فرخنده زادروز نورچشم ملت ایران

والاحضرت همایون ولایتعهد

شرکت سهامی آبگینه

مدرسه والاحضرت ولیعهد

شاهنشاه و شهبانو همیشه اعتقاد داشته‌اند که والاحضرت ولیعهد باید یک ایرانی واقعی یک شاهزاده دموکرات و مؤمن به اصول اخلاقی و دوستدار مردم باشند

بقیه از صفحه ۱۳

ایران به کودکستان بروند علیاحضرت شهبانو طی مصاحبه‌ای اظهار داشتند: «اعلیحضرت و من ، خیلی علاقمند هستیم که ولیعهدبتواند دریک مدرسه، باسایر کودکان درس بخواند اما چون باین نکته پی برده‌ایم که دراین موارد افراد استثنائی بین ولیعهد وسایرین قائل میشوند ومانمیخواهیم که ولیعهد بین خود وسایرین تفاوتی احساس‌کند، تصمیم داریم‌بزودی کودکستانی درکاخ دایرکنیم و ولیعهد ودوستانش باهم در این‌کودکستان باحروف واعداد آشنا بشوند وبرای شرکت درکلاس اول دبستان آمادگی لازم پیداکنند.»

اکنون درحدود یازده سال از آن تاریخ میگذرد و ولیعهد ایران دربنای سفیدی که مدرسه‌ایشان است بتحصیل مشغول هستند . والاحضرت دوره کودکستان ،دبستان‌ونیز دوره‌راهنمائی را در همین آموزشگاه با موفقیت به پایان رسانیدند و اکنون در دوره دبیرستان به تحصیل اشتغال دارند . اصولا شهبانو بارهاگفته‌اند که اعتقاد دارند باید باولیعهد طوری رفتار شود که درایشان ،ایجاد تکبر وغرورنکند بطوری که بین‌خود ودیگران احساس جدائی ننماید و باتوجه به همین‌نکات آموزشگاهی درنزدیکی‌کاخ اختصاصی ولیعهد ایران بناگردید که برای‌تحصیل والاحضرت علیرضا ،والاحضرت لیلا والاحضرت ولیعهدوالاحضرت‌فرحناز، ونیز عده‌ای ازهمکلاسان‌آنان اختصاص داده شد. این مدرسه درشمال شرقی کاخ صاحبقرانیه قرار دارد . ساختمان ساختمانی سفید وساده در دل درخت های سربفلک کشیده است .

درمیان چمن‌های مقابل این‌ساختمان که گل کاری‌های زیبائی آن رامحصور می‌کند . وسائل بازی قراردارد .

درتمام دوران تحصیل‌نهایت کوشش بعمل آمد تا ولیعهد دریک محیط‌کاملا تحصیلی به صورت یک شاگرد معمولی درس بخوانند . درمقابل پیشرفتهامورد تشویق قرارگیرند ودرمقابل کوتاهی هاتنبیه شوند .

ولی این تشویق‌وتنبیه های والاحضرت ولیعهد باسایربچه ها این تفاوت‌رادارد که بارها شاگردان دیگر دردبستان ها تنبیه میشوند وهیچکس از این تنبیه‌ها باخبر نمیشود امادرسال ٤٦ اولین بار ولیعهد ایران رابراثر عدم انجام‌تکالیف شب درکلاس بازداشت کرده بودند همه روزنامه ها این خبر را باحروف درشت نوشتند چون مردم‌با اشتیاق اخبار مربوط بزندگی ولیعهد ایران رامیخوانندو واقعا میخواهند ازنزدیک بازندگی ولیعهد ایران آشنا شود .

ایرانی واقعی

برای این وجود عزیز مردم سال هامشتاقانه انتظار کشیده‌اند و می

بقیه درصفحه ۱۵

والاحضرت ولیعهد نخستین روزسال‌تحصیلی برای ورود بکلاس درس از زیرقرآن عبور میکنند

متن فرمان ولایتعهدی والاحضرت شاهپور رضا پهلوی

باتائیدات خداوند متعال
ما
محمدرضاپهلوی شاهنشاه ایران

چون همواره در پرتو توجهات خداوند لایزال افکار وتدابیر و اعمال ما از بدو سلطنت مصروف تحکیم استقلال و حفظ شعائردینی و ملی و حدود وثغور مملکت ایران و انتظامات این کشور وفراهم داشتن وسائل آسایش و ترقیات اهالی ایران استوار بوده‌است،درود و سپاس خداوند را که بما توفیق عنایت فرموده و ترقیات قابل تقدیری در هر رشته نصیب‌ایران و ایرانیان کرده است، یکی از قویترین ارکان سلطنت مشروطه ایران وجود ولایتعهد است که خوشبختانه خداوندقادر متعال با عنایات خاص خود پسری بما عطا و نظر اساسی ماوعموم‌ملت ایران‌را که باکمال اشتیاق انتظار آنرا داشتیم تامین فرمود، علیهذابمقتضای وظایف خودمان در ابقای سلسله شاهنشاهی ایران و تضمین مفاخر تاریخی و تکمیل ترقیات کشور و ملت ایران و نظر باصل سی‌وهفتم‌متمم قانون اساسی - اینك که مقام ولایتعهدی‌مملکت ایران - بعهده لیاقت و شایستگی فطری وجبلی فرزند ارجمندم والاحضرت شاهپور رضاپهلوی است بموجب‌این فرمان مقرر میداریم که کلیه خاندان ما و علماء اعلام و هیئت‌های دولت و نمایندگان مجلسین سنا وشورایملی واستانداران و فرمانداران استانها و شهرستانها و عموم فرماندهان نیروهای مسلح زمینی - هوائی و دریائی ارتش و ژاندارمری و شهربانی کل کشور ایران‌و تمام‌طبقات کشور وقاطبه ملت بزرك‌ایران وظایف مقرره را و احترامات لازمه را درباره والاحضرت شاهپور رضا پهلوی ولیعهد کشور بجا آورند .

کاخ‌مرمر بتاریخ ١٤آبانماه ١٣٣٩

هفتم آبان

خجسته زادروز والاحضرت همایون ولایتعهد

نور دیده ملت ایران

را به پیشگاه مبارک شاهنشاه آریامهر و علیاحضرت شهبانو تهنیت عرض نموده طول عمر

وسلامت ولیعهد محبوب را از درگاه خداوند مسئلت مینماید.

شرکت سهامی تولیدی کشمیران

هفتم آبان

زادروز فرخنده نور چشم ملت ایران

والاحضرت همایون ولایتعهد

را به پیشگاه شاهنشاه آریامهر و علیاحضرت شهبانو

تهنیت عرض مینماید.

مدیر عامل شرکت جامع الناس - حاج حسن صدری

هفتم آبان

خجسته زادروز والاحضرت همایون ولایتعهد

نوردیدهٔ ملت ایران

را به پیشگاه مبارک شاهنشاه آریامهر و علیاحضرت شهبانو تهنیت عرض نموده طول عمر

وسلامت ولیعهد محبوب را از درگاه خداوند مسئلت مینماید.

شرکت سهامی پرس موتور «خاص» نمایندهٔ انحصاری ماشینهای ساخت ماشین سازی تبریز

هفتم آبان

خجسته زادروز والاحضرت همایون ولایتعهد

نوردیدهٔ ملت ایران

را به پیشگاه شاهنشاه آریامهر و علیاحضرت شهبانو تهنیت عرض مینماید.

شرکت تولیدی خانجات تولیدی فروزنده

گرامی باد هفتم آبان

فرخنده زادروز نورچشم ملت ایران

والاحضرت همایون ولایتعهد

بانک روس و ایران

هفتم آبان

خجسته زادروز والاحضرت همایون ولایتعهد

نوردیدهٔ ملت ایران

را به پیشگاه مبارک شاهنشاه آریامهر و علیاحضرت شهبانو تهنیت عرض نموده طول عمر

وسلامت ولیعهد محبوب را از درگاه خداوند مسئلت مینماید.

شرکت سهامی خاص ریسندگی و بافندگی تاج اصفهان - جان نثار - سید مهدی میراشرافی

هفتم آبان

زادروز فرخنده نورچشم ملت ایران

والاحضرت همایون ولایتعهد

را به پیشگاه شاهنشاه آریامهر و علیاحضرت شهبانو

تهنیت عرض مینماید.

شرکت ماجدی

گرامی باد هفتم آبان

فرخنده زادروز نورچشم ملت ایران

والاحضرت همایون ولایتعهد

شرکت تولیدی و صنعتی ذاکان «با مسئولیت محدود»

هفتم آبان

خجسته زادروز والاحضرت همایون ولایتعهد

نوردیدهٔ ملت ایران

را به پیشگاه مبارک شاهنشاه آریامهر و علیاحضرت شهبانو تهنیت عرض نموده طول عمر

وسلامت ولیعهد محبوب را از درگاه خداوند مسئلت مینماید.

بانک بین المللی ایران

گرامی باد هفتم آبان

فرخنده زادروز نورچشم ملت ایران

والاحضرت همایون ولایتعهد

شرکت ساختمانی سد - مهندس مسعودی

وضع تحصیلی ولیعهد ایران باسایر کودکان ایرانی تفاوتی ندارد

هنگامیکه ولیعهد در دبستان تحصیل میکردند یکبار که تکالیف خود را انجام نداده بودند در کلاس بازداشت شدند

والاحضرت ولیعهد در لباس پیشاهنگی

بقیه از صفحه ۱۵

خواهند بداند که این موجود عزیز چگونه زندگی می‌کند.

دراین مدت شاهنشاه و شهبانوی ایران بارها بوسیله مطبوعات داخلی وخارجی ، مردم را با نحوه زندگی ولیعهد ایران آشنا کرده‌اند.

هنوز ولیعهد در اولین سال های طفولیت بسرمی برندکه شهبانو فرح ضمن مصاحبه‌ای بایک روزنامه‌نگار خارجی فرمودد :

«راجع به والاحضرت ولیعهد من همیشه بتوصیه های‌پدرانه اعلیحضرت همایونی عمل میکنم ومهمترین نکته مورد توجه شاهنشاه که همیشه‌روی آن تاکید میفرمایند اینست که‌بایدسعی کنیم ولیعهد ایران ، یک ایرانی‌واقعی یک شاهزاده دمکرات ومومن به‌اصول اخلاقی و دوستدارمردم‌باشد وباتوجه به همین برنامه‌تحت توجهات شاهنشاه وعلیاحضرت شهبانو ولیعهد ایران‌طوری تربیت شدند و آموزش یافتند که لازم بود .

ولیعهد ایران‌زبان فرانسه‌وانگلیسی راخوب میداند . از کودکی به فارسی وفرانسه صحبت میکرده‌اند . اولین پرستار ولیعهد فرانسوی بود که پس از دوسال جای خود را به«مادام‌فویه» داد که در مورد کودکان دوتاهفت‌ساله آموزش لازم دیده‌است .

ولیعهد ایران یک پیشاهنگ است . اکثر روز ها در پیکنیک ها وگردش های دستجمعی که ازطرف مدرسه‌ترتیب داده میشود شرکت میکنند و دریک اردوی پیشاهنگی‌نیز حضور داشته‌اند.

درسال های کودکستان‌که همکلاسی های ولیعهد کوچکتربودند والاحضرت را«رضا» می‌خواندند ولی درحال‌حاضر همکلاسی های والاحضرت ایشان را «والاحضرت» خطاب میکند .

والاحضرت به ورزش فوق‌العاده علاقمند هستند.از همان سالهای‌کودکی اسب سواری را آموختند .

مؤسسات تولیدی دُرفشان

بهمن آبان

خجسته زادروز والاحضرت همایون ولایتعهد

نور دیدهٔ ملت ایران

را به پیشگاه مبارک شاهنشاه آریامهر و علیاحضرت شهبانو تهنیت عرض نموده طول عمر

وسلامت ولیعهد محبوب را از درگاه خداوند مسئلت مینماید.

عبدالرحیم دُرفشان

بهمن آبان

زادروز فرخندهٔ نور چشم ملت ایران

والاحضرت همایون ولایتعهد

را به پیشگاه شاهنشاه آریامهر و علیاحضرت شهبانو

تهنیت عرض مینماید.

شرکت تجارتی ایران و اشکودا

بهمن آبان

زادروز فرخندهٔ نور چشم ملت ایران

والاحضرت همایون ولایتعهد

را به پیشگاه شاهنشاه آریامهر و علیاحضرت شهبانو

تهنیت عرض مینماید.

رئیس اتحادیه صنف انبارهای کالای تجارتی و سردخانه های تهران

حاج محمدحسین شیخ الاسلامی

گرامی باد هُنم آبان

فرخنده زادروز نور چشم ملت ایران

والاحضرت همایون ولایتعهد

گروه مُهندسین مشاور آبکاو

چهارم آبان

سالروز میلاد خجسته اثر

شاه شاهان

آریامهر شاهنشاه ایران

را به ملت ایران تبریک میگوید

کرج ـ هیئت مدیره کارکنان بنیاد نیکوکاری والاحضرت شمس پهلوی

مدیر عامل عباس عظیمی

چهارم آبان

سالروز میلاد خجسته اثر

شاه شاهان

آریامهر شاهنشاه ایران

را به ملت ایران تبریک میگوید

از طرف دبیران و آموزگاران و کارمندان آموزش و پرورش بخورد ـ چاکر مدرس اسفهانی

سالروز میلاد خجسته

شاهنشاه آریامهر

خورشید جاودان سرزمین پارس

را به پیشگاه

شهریار تاجدار و ملت ایران تهنیت میگوید

کرج ـ مدیرعامل شرکت ساختمانی گیتی ناز ـ محمد ناصر بخت

چهارم آبان

سالروز میلاد خجسته اثر

شاه شاهان

آریامهر شاهنشاه ایران

را به ملت ایران تبریک میگوید

کرج ـ دهیان رسمی قریه گرمدره ـ حاج عباس گلبنی

هُنم آبان

زادروز فرخنده نور چشم ملت ایران

والاحضرت همایون ولایتعهد

را به پیشگاه شاهنشاه آریامهر و علیاحضرت شهبانو

تهنیت عرض مینماید.

کارخانجات پشمبافی کشمیر کرمانشاه
و کارخانجات بافندگی تابان یزد

اسامی ذخیره‌های چهارم رشته مهندسی هواپیمائی آموزشگاه عالی اختصاصی هواپیمائی کشوری

آموزشگاه عالی اختصاصی هواپیمائی کشوری از داوطلبان رشته مهندسی هواپیما بترتیب اولویت فهرست رجحانی تزیینش دانشجو بشرح زیر جهت مصاحبه دعوت می‌نماید.

لازمست نامبردگان جهت مصاحبه در روز یکشنبه ۵۴/۸/۱۸ راس ساعت ۸ صبح با مدارك زیر بمحل اموزشگاه عالی اختصاصی هواپیمائی کشوری واقع در تهران فرودگاه مهرآباد اول خیابان حجاج مراجعه نمایند.

۱ـ اصل کارتامه آزمایش همگانی گزینش دانشجو
۲ـ اصل و فتوکپی ورقه خاتمه خدمت و یا معافیت دائم
۳ـ اصل و فتوکپی شناسنامه یك برك
۴ـ اصل و فتوکپی ریز نمرات کتبی نهائی ششم متوسطه که بتائید وزارت آموزش و پرورش رسیده باشد.

تذکر:
الف ـ عدم حضور درراس ساعت مقرر دال بر انصراف از مصاحبه و ثبت نام می باشد
ب ـ در صورتی که در چاپ نام خود احتمال اشتباه میدهید می توانید در ساعات قبل از ظهر باتلفن ۴۳۰۱۷ تماس بگیرید

آموزشگاه عالی اختصاصی هواپیمائی کشوری

صورت اسامی ذخیره چهارم رشته مهندسی هواپیما

ردیف نام نام‌خانوادگی
۱ـ ارسلان سلیمانپور شمس
۲ـ محمود توکلی شوشتری
۳ـ صفرعلی شیوا
۴ـ فرهاد محمدنیا
۵ـ جهانبخش صدیقی
۶ـ غلامعباس محمدی
۷ـ سعید میرسلیمی
۸ـ فتحعلی ماهیگیر
۹ـ محمد صادق گروه
۱۰ـ علی‌عسگر محمودزاده
۱۱ـ کاظم کلی
۱۲ـ محمد تیموری
۱۳ـ رسول شهبازی
۱۴ـ محمد رحیم فروزنده
۱۵ـ محمد ترکمنی
۱۶ـ غلامحسین کوهشکن مرادی
۱۷ـ عبدالرسول مبتهج
۱۸ـ نوراله شکرانی فردشانی
۱۹ـ سید جعفر ربیعی هاشمی
۲۰ـ محمد جهانبخش
۲۱ـ بهروز گلشهر
۲۲ـ جانعلی کاردگر
۲۳ـ محمدرضا درویش داراب
۲۴ـ جابر محمود علیلو
۲۵ـ قنبر علی حاج‌اسماعیلی امیری
۲۶ـ حسین‌بابا احمدی
۲۷ـ محمد ضیائی‌مهر
۲۸ـ علی اصغر ناجی‌پور
۲۹ـ عبدالحمید عدالت‌پور
۳۰ـ ایرج صمصامی النجارقی
۳۱ـ عزت‌اله بابائی کشککی
۳۲ـ محمدرضا شجاعی
۳۳ـ محمدرضا فولادگر
۳۴ـ عباس عارفی
۳۵ـ عبدالحمید اسدیان
۳۶ـ علامعلی آتش برنی
۳۷ـ بهروز بوربور
۳۸ـ علیرضا فرهمند
۳۹ـ محمد پهلوان افابابا
۴۰ـ محمدرضا دعوت‌الحق
۴۱ـ علیرضا پورامراله‌شریف‌آبادی
۴۲ داریوش سرتیپ‌زاده
۴۳ـ فرید فندریز برادران
۴۴ـ سید صادق حسینی
۴۵ـ سید ضیاءمیر حاجی‌فیروزآبادی
۴۶ـ احمد سبزعلی
۴۷ـ یداله بیك اوغلی
۴۸ـ علی نعمت
۴۹ـ مرتضی شرف‌خواه
۵۰ـ کوروش صهبا

چهارم آبان

سالروز میلاد خجسته اثر

شاه شاهان

آریامهر شاهنشاه ایران

را به ملت ایران تبریک میگوید

کرج ـ دهیان رسمی قریه گرمدره ـ حاج عباس گلبنی

آفرین ملت

بر شاهنشاهی که شکوه بخش همه تاریخ جاودان ایران است

سالروز میلاد خجسته همایونی و آیین تاجگذاری را تهنیت میگوید

اتحادیه صنف بارفروشان کرج ـ نریمانی

آفرین ملت

بر شاهنشاهی که شکوه بخش همه تاریخ جاودان ایران است

سالروز میلاد خجسته همایونی و آیین تاجگذاری را تهنیت میگوید

اتحادیه صنف پرندگان کرج ـ غلامعلی میرزائی

هُشتم آبان

زادروز فرخنده نورچشم ملّت ایران

والاحضرت همایون ولایتعهد

را به پیشگاه شاهنشاه آریامهر و علیاحضرت شهبانو

تهنیت عرض مینماید.

اتحادیه صادرکنندگان پنبه ایران

هُشتم آبان

خجسته زادروز والاحضرت همایون ولایتعهد،

نور دیدهٔ ملّت ایران

را به پیشگاه مبارک شاهنشاه آریامهر و علیاحضرت شهبانو تهنیت عرض نموده، طول عمر

وسلامت ولیعهد محبوب و دودمان پهلوی را از درگاه الهی مسلّت مینماید.

Darugar

شرکت سهامی کف «داروگر»

هُشتم آبان

خجسته زادروز والاحضرت همایون ولایتعهد

نور دیدهٔ ملّت ایران

را به پیشگاه مبارک شاهنشاه آریامهر و علیاحضرت شهبانو تهنیت عرض نموده، طول عمر

وسلامت ولیعهد محبوب را از درگاه خداوند مسلّت مینماید.

شرکت سهامی ویتانا

هشتم آبان

زادروز فرخنده نورچشم ملت ایران

والاحضرت همایون ولایتعهد

را به پیشگاه شاهنشاه آریامهر و علیاحضرت شهبانو

تهنیت عرض مینماید.

هیئت مدیره و کارکنان بانک ایران و خاورمیانه

گرامی باد هشتم آبان

فرخنده زادروز نورچشم ملت ایران

والاحضرت همایون ولایتعهد

شرکت سهامی ریسندگی تید

هشتم آبان

خجسته زادروز والاحضرت همایون ولایتعهد

نور دیده ملت ایران

را به پیشگاه مبارک شاهنشاه آریامهر و علیاحضرت شهبانو تهنیت عرض نموده طول عمر

و سلامت ولیعهد محبوب را از درگاه خداوند مسئلت مینماید.

CANADA DRY

شرکت ساسان کانادادرای

هشتم آبان

خجسته زادروز والاحضرت همایون ولایتعهد

نور دیده ملت ایران

را به پیشگاه مبارک شاهنشاه آریامهر و علیاحضرت شهبانو تهنیت عرض نموده طول عمر

و سلامت ولیعهد محبوب را از درگاه خداوند مسئلت مینماید.

پخش کالای الکتریک - محسن اسلامی مقدم

هشتم آبان

خجسته زادروز والاحضرت همایون ولایتعهد

نور دیده ملت ایران

را به پیشگاه مبارک شاهنشاه آریامهر و علیاحضرت شهبانو تهنیت عرض نموده طول عمر

و سلامت ولیعهد محبوب را از درگاه خداوند مسئلت مینماید.

آژانس مسافرتی «تورسرویس»

گرامی باد هشتم آبان

فرخنده زادروز نور چشم ملت ایران

والاحضرت همایون ولایتعهد

حاتم و مجید نصیرپور

هشتم آبان

خجسته زادروز والاحضرت همایون ولایتعهد

نور دیده ملت ایران

را به پیشگاه مبارک شاهنشاه آریامهر و علیاحضرت شهبانو تهنیت عرض نموده طول عمر

و سلامت ولیعهد محبوب را از درگاه خداوند مسئلت مینماید.

شرکت سهامی کارخانجات تولیدی کفش بلا

آبانگان جشن فرح و شادمانی

این ماه، ماه نزول رحمت و افزایش نعمت است

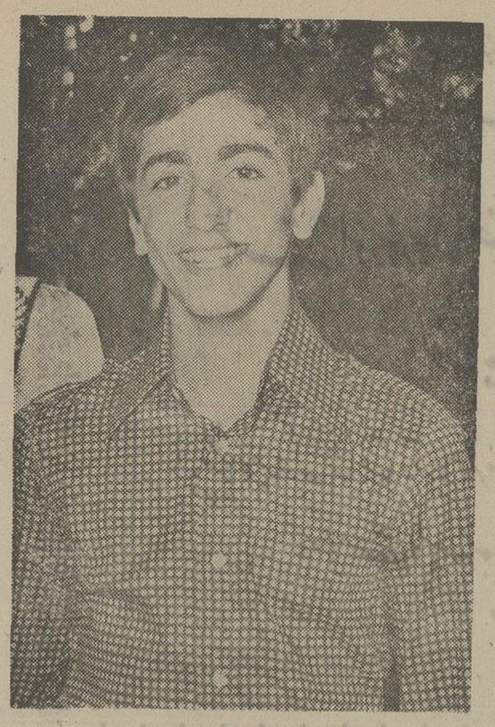

از آخرین عکس های والاحضرت ولایتعهد

والاحضرت ولایتعهد پس از انجام مراسم تاجگذاری شاهنشاه در کالسکه به‌کاخ‌بازمیگردند

ماههای دوازده‌گانه که از فروردین آغاز و به اسفند پایان می گیرد، هر کدام به اقتضای موسم و رمز تاریخی خود، نامی ویژه دارند که معرف و نمایشگر آن ماه است .

آبان ماه که مورد بحث ماست و با میلاد خجسته شاهنشاه و والاحضرت ولایتعهد تقارن یافته، ماه فرشته نگاهبان آب است .

کلمه آبان، همانطور که از نام آن پیداست، ازآب گرفته شده وماه‌آبداری از آب درآمده است .

واژه‌آب، صرفنظر از آب‌آشامیدنی، معانی رونق‌ـ آبروـ ارزش رانیز دارد وازانجا که آب، مایه حیات وارزش ورونق تمام موجودات، به آن وابسته است، مجازا این معانی از آن استنباط شده است .

نوروزنامه درمعنی آبان می‌نویسد: «آبان ماه یعنی آب‌ها در این ماه زیادت گردد از باران‌ها و مردمان آب گیرند از بهر کشت...»

عناصر چهارگانه: آبـ بادـ خاکـ آتش، پیوسته مورد احترام ایرانیان بوده است ولی عنصر آبش از سه عنصر دیگر محترم‌تر و آبرومندتراست بطوریکه فرشته نگاهبان آن «ناهید» مقامی برتر، حتی تقدیس‌آمیز دارد.مقام قدوسی این فرشته تاآنجاست که پای را از « مهر » فراتر می‌نهد و در حد اهورامزدا ، قرار میگیرد.

تقدیس از آبان و ستایش از فرشته آن، نیاکان مارا برآن میداشت که از پیکره «ناهید» متجسمه هائی بسازند و در معابد مورد پرستش قرار دهند و با اینکه آئین زرتشت، این روش راخلاف آئین، می‌پندارد، معذلک، ایرانیان‌بتقلید از پیکرپرستی یونانیان و تجسم پیکره ناهید به اینکار دست زده‌اند .

دین زرتشت و تعلیمات آن براساس یکتاپرستی است‌وچون اهورمزدای‌آن، نه‌مرکب بود و جسم، نه مرئی نه‌محل و برتر از قیاس و گمان ووهم است ، قهرا نمی‌تواند تجسم پیداکند ودرلباس فرشته زیبائی یونان تجلی نماید :

آبان‌وآبانگان

پساوند «گان» نشانه تشریفات‌خاص اعیادوجشن‌هائی است که به‌این‌پسوند منتهی می‌شود و جشن هائی مانند : تیرگان‌ـ مهرگان‌ـآبانگان رابوجود می آورد .

ماه آبان ، همانطور که ماه آب و باران و نزول رحمت است، میلاد ولایتعهد آن را به اثبات رسانده و به این واقعیت لباس عمل پوشانده است.

خیلی شایسته و بجاست که این اعیاد ملی با توجهات خاص شاهنشاه آریامهر با این عطیه الهی، با شکوه وجلالی صدچندان، عظمت دیرین خود را از سر گیرد و با شایستگی،همانگونه که منوچهری دامغانی گفت :

وقت منظر شد و وقت طرب خرگاهست ...

به پایکوبی و دست‌افشانی،برخیزیم و این روز پرشکوه را به پیشگاه شاهنشاه بزرگ و ملت کهنسال ایران تهنیت گوئیم .

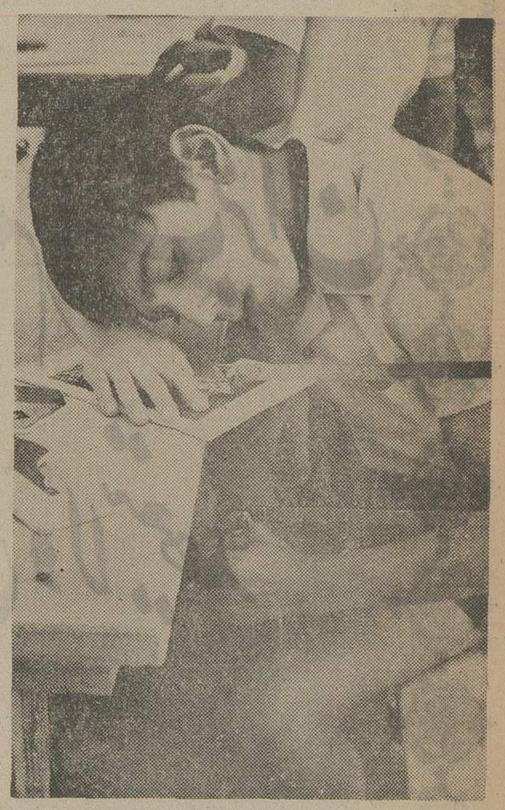

والاحضرت ولیعهد به کارهای دستی توجه‌و علاقه دارند عکس ، معظم‌له را درحال انجام کارهای دستی نشان میدهد

کردی شها چو پاس وطن‌را وفا بعهد
مردم ترا بپاس وفا عهد میکنند
یعنی سپاس و تهنیت خویش را بجان
تقدیم آستان ولیعهد می کنند

مهر طبیعت

بود در کتم عدم مهر طبیعت را جای
که پدیدار شد از موهبت بار خدای
یعنی از گلبن فرخنده گلزار وطن
فرح‌انگیز گلی‌شد به‌چمن‌چهره‌گشای
تا پراکندز گلبرك طری ، بوی‌امیدی
گشت‌صحن‌چمن‌از نکهت‌آن‌غالییه‌سای
آفرین ای ز وجود تو ملك‌خرم بخت
مرحبا ای ز قدوم تو فلك نادره زای
تا برآسائی با مهر وطن جاویدان
جاودان در کنف لطف پدر می‌آسای

گرامی باد هُنم آبان
فرخنده زادروز نورچشم ملت ایران
والاحضرت همایون ولایتعهد
شرکت سهامی مدار

هُنم آبان
زادروز فرخندهٔ نورچشم ملّت ایران
والاحضرت همایون ولایتعهد
را به پیشگاه شاهنشاه آریامهر و علیاحضرت شهبانو
تهنیت عرض مینماید.
هیئت مُدیره و کارکنان
رنگسازی دیروپ ایران
Dyrup Iran
P.O.Box 14-1287
Tehran Iran
Tel.662350/976065-7
Cable IRANSYNTAL

هشتم آبان

خجسته زادروز والاحضرت همایون ولایتعهد

نور دیدهٔ ملت ایران

را به پیشگاه مبارک شاهنشاه آریامهر و علیاحضرت شهبانو تهنیت عرض نموده طول عمر

و سلامت ولیعهد محبوب را از درگاه خداوند مسئلت مینماید.

سید صادق سبزواری نمایشگاه هسکوارنا

هشتم آبان

خجسته زادروز والاحضرت همایون ولایتعهد

نور دیدهٔ ملت ایران

را به پیشگاه مبارک شاهنشاه آریامهر و علیاحضرت شهبانو تهنیت عرض نموده طول عمر

و سلامت ولیعهد محبوب را از درگاه خداوند مسئلت مینماید.

شرکت نطاق و همکاران

هشتم آبان

زادروز فرخندهٔ نور چشم ملت ایران

والاحضرت همایون ولایتعهد

را به پیشگاه شاهنشاه آریامهر و علیاحضرت شهبانو

تهنیت عرض مینماید.

مدیران، کارکنان و کارگران

شرکت سهامی خاص کارخانجات پلاسکوکار

PLASCO-KAR CO.

هشتم آبان

خجسته زادروز والاحضرت همایون ولایتعهد

نور دیدهٔ ملت ایران

را به پیشگاه مبارک شاهنشاه آریامهر و علیاحضرت شهبانو تهنیت عرض نموده طول عمر

و سلامت ولیعهد محبوب را از درگاه خداوند مسئلت مینماید.

هیئت مدیره و کارکنان

گروه تولیدی ایرانا

کارخانه چینی ایران ـ کارخانجات تولیدی تهران

سازمان صنعتی پشمباف تهران ـ وینیلیوم ـ وینیلیا

گرامی باد هشتم آبان

فرخنده زادروز نور چشم ملت ایران

والاحضرت همایون ولایتعهد

Triumph INTERNATIONAL

کارکنان تریومف اینترناشنال ایران

نهم آبان

میلاد خجسته ولیعهد محبوب

را به پیشگاه مبارک اعلیحضرتین و ملت ایران
تهنیت عرض نموده دوام سلطنت و شوکت
روزافزون پدر تاجدار و شهبانوی محبوب و
والاحضرت همایون ولیعهد را از درگاه الهی
مسئلت می‌نماید.

شرکت صنایع تولیدی آشتا و ایران «سهامی خاص»

میلاد مسعود نور دیدهٔ ملت ایران
والاحضرت همایونی رضا پهلوی ولیعهد را
به پیشگاه مبارک اعلیحضرتین و ولیعهد محبوب
تبریک و تهنیت می‌گوید

بیمه شرق

نهم آبان
زادروز فرخندهٔ نور چشم ملت ایران
والاحضرت همایون ولایتعهد
را به پیشگاه شاهنشاه آریامهر و علیاحضرت شهبانو
تهنیت عرض مینماید.

BOSCH

شرکت هنکور دالکتریک
نمایندگی محصولات خانگی بوش در ایران

میلاد مسعود
والاحضرت ولایتعهد
را به پیشگاه
شاهنشاه آریامهر و شهبانوی عزیز
و ملت شریف ایران تبریک میگوید

National
شرکت تجارتی کوفرد (ناسیونال)

هشتم آبان

زادروز فرخنده نور چشم ملت ایران

والاحضرت همایون ولایتعهد

را به پیشگاه شاهنشاه آریامهر و علیاحضرت شهبانو

تهنیت عرض مینماید.

نماینده انحصاری لاستیکهای تونگ شین در ایران شرکت تریلر ماشین

هشتم آبان

خجسته زادروز والاحضرت همایون ولایتعهد

نور دیده ملت ایران

را به پیشگاه مبارک شاهنشاه آریامهر و علیاحضرت شهبانو تهنیت عرض نموده طول عمر

و سلامت ولیعهد محبوب را از درگاه خداوند مسئلت مینماید.

شرکت ساختمانی مجمره و گروه مهندسین شهرساز

هشتم آبان

خجسته زادروز والاحضرت همایون ولایتعهد

نور دیده ملت ایران

را به پیشگاه مبارک شاهنشاه آریامهر و علیاحضرت شهبانو تهنیت عرض نموده طول عمر

و سلامت ولیعهد محبوب را از درگاه خداوند مسئلت مینماید.

شرکت نوظهور اسپرت

هشتم آبان

زادروز فرخنده نور چشم ملت ایران

والاحضرت همایون ولایتعهد

را به پیشگاه شاهنشاه آریامهر و علیاحضرت شهبانو

تهنیت عرض مینماید.

مرکز صافکاری و رنگ پیکان ـ جواد بهارمست

گرامی باد هشتم آبان

فرخنده زادروز نور چشم ملت ایران

والاحضرت همایون ولایتعهد

از طرف هیئت مدیره و کارکنان
شرکت پرس ترانسپورت بار
شرکت کان شیپ
شرکت انبارهای اختصاصی

چه نشستی؟

شاید برنده خوشبخت این جوایز بزرگ تو هستی

جوایز استثنائی

بلیطهای بخت آزمائی مخصوص آبان

۱ ۱،۲۰۰،۰۰۰ تومان پول	یك میلیون و دویست هزار تومان پول نقد طی چك تضمین شده بانك ملی ایران
۲ اتومبیل ب.ام.و	اتومبیل «ب.ام.و.» ۳۲۰ مدل ۱۹۷۶
۳ دور دنیا با پان امریکن	۲ بلیط سفر بدور دنیا با هواپیمائی پان آمریکن همراه با کلیه هزینه‌های مسافرت و ۵۰۰۰ دلار پول برای خرید
۴ قالی تبریز	قالی ۱۲ متری طرح شیخ صفی، ۵۰ رج، بافت تبریز به‌ارزش ۳۵ هزار تومان
۵ تلویزیون رنگی	تلویزیون رنگی ۲۴ اینچ همراه با رادیو گرام و ضبط صوت استریو به‌ارزش ۲۵ هزار تومان

شما با خرید یك سری ۵ تائی میتوانید کلیه این جوایز استثنائی را یکجا برنده شوید.

آگهی قبول کارآموز

آموزشگاه معدنی شرکت سهامی خاص ذغال‌سنك کرمان وابسته بشرکت ملی ذوب‌آهن ایران تعدادی کارآموز با شرائط ذیل درسال جاری می‌پذیرد :

۱ـ تابعیت دولت شاهنشاهی ایران
۲ـ مدرك تحصیلی حداقل ششم ابتدائی و دوره اول دبیرستان
۳ـ دارا بودن دفترچه پایان خدمت یا برك معافیت دائم
٤ـ شاغل نبودن و نداشتن تعهد خدمت در موسسات دولتی و وابسته بدولت
٥ـ حداکثر سن ۳۰ سال
٦ـ داشتن صحت مزاج و قدرت انجام کارهای فنی
۷ـ نداشتن پیشینه بد .
۸ـ سپردن تعهد خدمت درقسمت تونل یکی از معادن شرکت بمدت ۳ سال.

دوره کارآموزی در آموزشگاه یکسال میباشد و دراین مدت ماهانه مبلغ ۸۰۰۰ ریال بعنوان کمك هزینه تحصیلی به کارآموزان پرداخت و یك وعده غذای گرم نیز داده میشود .

کارآموزان باید قبل از ورود به آموزشگاه حداقل سه‌ماه دریکی از مناطق معدنی شرکت کارنمایند داوطلبین جهت ثبت‌نام و کسب اطلاعات بیشتر می‌توانند با در دست داشتن مدارك زیر :

۱ـ دفترچه پایان خدمت یا برك معافیت دائم با دوبرك فتوکپی .
۲ـ آخرین مدرك تحصیلی با دوبرك فتوکپی
۳ـ ۱۵ قطعه عکس ٤ × ٦ .
٤ـ برك عدم‌سوء پیشینه .
٥ـ عین شناسنامه عکسدار با دوبرك فتوکپی .

در کرمان به آموزشگاه معدنی واقع در کوی ذوب‌آهن مراجعه نمایند .

شرکت سهامی خاص ذغالسنك کرمان

نیروی دریائی شاهنشاهی

آگهی استخدام

جهت کادر افسری خلبانی هلیکوپتر

نیروی دریائی شاهنشاهی «اعزام بخارج»

نیروی دریائی شاهنشاهی جهت تکمیل کادر افسری خلبانی هلیکوپتر تعدادی داوطلب از طریق معاینات پزشکی و مصاحبه جهت اعزام بکشور آمریکا استخدام مینماید، داوطلبین واجد شرایط میتوانند همه‌روزه باستثناء روزهای پنجشنبه و ایام تعطیل با دردست داشتن مدارک مشروحه زیر از ساعت ۸ الی ۱۳ بمعاونت پرسنلی نیروی دریائی شاهنشاهی واقع در خیابان سپهبدزاهدی جنب مسجدالرحمن مراجعه نمایند.

الف : شرایط

۱ـ دارابودن دیپلم کامل متوسطه دریکی از رشته‌های ریاضی یا طبیعی .
۲ـ داشتن حداقل سن ۱۷ سال و حداکثر ۲٤ سال (برای کسانیکه خدمت زیرپرچم را انجام داده‌اند ۲۵ سال)
۳ـ نداشتن پیشینه بد
٤ـ نداشتن همسر و افراد تحت تکفل .
٥ـ متدین بیکی از ادیان (اسلام.مسیحی.کلیمی. زرتشتی)

ب : مدارک مورد نیاز

۱ـ فتوکپی دیپلم یا گواهینامه ششم متوسطه یکبرگ .
۲ـ فتوکپی یا رونوشت شناسنامه ۲ برگ .
۳ـ ۲ قطعه عکس ٤ × ٦

نیروی دریائی شاهنشاهی

آگهی استخدام

«اعزام بخارج»

نیروی دریائی شاهنشاهی برای تکمیل کادر درجه‌داری خود تعدادی داوطلب بامدرك تحصیلی سوم متوسطه یا «پایان دوره راهنمائی» استخدام و پس از موفقیت در آزمایشات جهت طی دوره بخارج از کشور اعزام مینماید.

داوطلبینی که سن آنها بین ۱۵ تا ۲۰ سال تمام می باشد می توانند همه روزه با در دست داشتن آخرین مدرك تحصیلی واصل شناسنامه ویك قطعه عکس ٤ × ۳ بمعاونت پرسنلی نیروی دریائی شاهنشاهی واقع در طهران خیابان سپهبدزاهدی بالاتر از بیمارستان آپادانا (مدیریت استخدام) و یا به پایگاه ها و نمایندگیهای نیروی دریائی شاهنشاهی در شهرستان های بندر پهلوی .خرمشهر . بندر عباس.بوشهر. کرمانشاه . رضائیه . اصفهان .مشهد. یزد . زاهدان . کاشان شیراز .کرمان مراجعه نمایند . م الف ۱۱۳٤۱

مجله دنیای ورزش شنبه‌ها منتشر میشود

مجله جوانان دوشنبه‌ها منتشر میشود

هنروادبیات امروز

عالیوندی :

نمایشگاه بهرام عالیوندی در خانه آفتاب

گفتگوی نوذرآزادی با بهرام عالیوندی

بهترین تابلوی من، این کودک است

وقتی واردخانه آفتاب می‌شوم، «عالیوندی» را می‌بینم که زنبیلی‌پراز اسباب‌بازیهای پلاستیکی بدست دارد ودوپسربچه‌اش ناآرام و شنگول از سروکول‌اوبالا میروند . در همین‌حال او بابازدیدکنندگان نمایشگاهش حرف میزند وراجع به تابلوهایش توضیح میدهد . بااو مشغول چاق سلامتی بودم که دخترخانمی نزدیک شد و از او پرسید **«آقای عالیوندی شما خودتان‌از بین تابلوهائی که ساخته‌اید کدوم یکی را می‌پسندید ؟**

عالیوندی بلافاصله وقاطع پسر کوچکترش را نشان داده و می‌گوید **«این را می‌پسندم ، این بهترین تابلوی من است .»**

راحت و بی‌تکلف وولایتی ناب است . نه ریش دارد ، نه گیسوان پریشان برشانه افشان کرده است ، نه پیپ می کشد ، نه عینک ته استکانی‌میزند ، نعلباسهای‌عجیب و غریب می پوشد و نه لغات واصطلاحات فرنگی بخوردآدم میدهد . برخلاف‌اکثر آرتیست‌های روزگار قبل از پاسخ‌دادن بهر سئوالی به جای اخم کردن واندیشمندانه به نقطه‌ای درابدیت خیره شدن و یکملمه درمیان سینه صاف‌کردن نقط میخندد و راحت‌تر ازنگاه کردن حرف میزند درباره خودش واینگونه چرا و چگونه نقاش شده است ، می گوید : درکازرون بدنیا آمده‌ام اما دوران کودکیم را درممسنی گذرانیده‌ام یعنی درواقع خمیره‌ی شخصیت من درحال‌و هوای آن دشتهای تفیده ووسیع شکل‌گرفته است . دردبستان کلاس نقاشی‌نداشتیم ولی من نقشه های جغرافیا را خیلی خوب می کشیدم که آنها را به دردیوار کلاس می آویختند . درممسنی کارمندان ادارات از جمله پدرم به آس‌بازی علاقمند بودند درده سالگی برایشان یک دست‌آس نقاشی کردم خیلی مورد توجه واقع شد ومبلغی هم بمن دستخوش دادند ، اولین تصویر هـای نقش بسته برذهن من همین سربازها ولکاته های آس بودند و شاید بهمین دلیل باشد که‌امروز به پوکر علاقه‌ای خاص دارم وشاید دلیل پوکربازی کردنم قبل از هیجان وبردو باخت خیره شدن ولذت‌بردن ازنقوش و تصاویر ورقهاست .

پدر بزرگ من نقاش بوده کتابی هست که پنجاه سال قبل احمد دریابیگی ترجمه کرده است بنام « دوکامرانیه » این کتاب‌را پدربزرگ من مصورکرده ضمنا خوش‌نویس هم بوده است آنطور که می گویند بـرای نشان‌دادن مهـارت و ظـرافتش « بسم‌الله‌الرحمن‌الرحیم و قل‌هوالله‌احد » را بهروی یک دانه برنج می نوشته است .

پدرم‌هم‌نقاشی میکرده نقشه‌ای ازممسنی کشیده که هنوز در اداره دارائی موجود است .

اولین اثر هنری که مرا مفتون‌کرد یک نقش برجسته ساسانی بودکه‌درمحلی بنام « سراب‌بهرام » نزدیک ممسنی وجود دارد. اگر درتابلوهای من تمایل شدیدی به هنر دوره ساسانی دیده میشود شاید بدلیل آن برخورد تکان دهنده بوده است . درکودکی گوشه‌گیروتنها بودم شاید نقاشی برای من سکوی پرتابی بود که خود را ازانزوارهائی بخشم به کمبود های مالی وروحی خـود تفوق یابم و غرور خود را ارضاء کنم .

بعداز ممسنی به شیراز آمدم،در آنجا مدتی پلاکاتهای سینما را نقاشی میکردم . وقتی‌هم امیرفضلی بایک گروه تئاتری در شیراز مستقر شده بود برای آنها دکور تئاتر میساختم و نقاشی میکردم . بعد چند سالی بعلت بیماری روانی ازنقاشی ومدرسه برکنار ماندم ، بعد از خدمت نظام برای نقاشی کردن به تهران آمدم . در تهران برای امرار معاش همکار گردم، مبل‌سازی، شاگرد مبل‌فروشی ، نقاشی ساختمانی ،اما وضع روحیم روزبروز بدتر میشد وقتی با برادرم به یک روانپزشک مراجعه کردم‌علاج رادر دلبستگی و سرگرم شدن بانقاشی دانست . پس از آن به شدت شروع به نقاشی‌کردمو درعین‌حال‌درس‌هم‌میخو انذم. به هنرستان کمال‌الملک رفتم درآنجااستادان ومشوقان من شیخ واولیاءبودندبعدباقندریز آشنا شدم و به توصیه او در هنرستان نقاشی نام‌نویسی کردم . پس ازآن در فرهنگ وهنر مشغول کار شدم سپس به دانشکده هنرهای تزئینی راه یافتم ...

درهنرستان نقاشی بانقـاشی غربی در فرهنگ و هنر باهنر های ایران از جمله میناسازی، خاتم، نقره‌سازی‌و سرامیک آشنا شدم ، در دانشکده هنرهای تزئینی‌هم بنوعی باکار بردهای هنری در اجتماع‌امروز وروابط هنر وجامعه و نیاز جمعی به هنر پی‌بردم . از جمله کسانی که آشنائی با اوراه وروش نقاشی مرا مشخص‌کرد مردی بنام «محبوبیان» بودکه‌یکی‌از کلکسیونر های بزرگ هنر ایران در عهداسلامی‌است که درخارج از ایران زندگی می کند .از روی مجموعه‌او مدتها طراحی ونقشه‌برداری کردم مدتی نیز متوجه و مجذوب هنر مصر بودم مجموعه‌این کنکاش و تلاشهـا موجب گردید که کم‌کم‌کارهای من شخصیتی خاص پیدا کنند.نمایشگاههای زیادی برگزار کرده‌ام که تازه‌ترین آنها بمناسبت‌هشتمین جشن فرهنگ و هنر در همین‌خانه آفتاب است .

مخالف نقاشی قهوه‌خانه

ـ درکارهای چند سال پیش شماا‌ثراتی از نقاشیهای قهوه خانه‌ای دیده‌میشدبعداین اثر کمتر شد.

عالیوندی : من شیوه های مختلف نقاشی باصطلاح سنتی را آزموده‌ام ، مدتی به کارهای قهوه‌خانه‌ای روی آوردم حتی زمانی باهمان ابزار به کار مشغول شدم ولی چون بهر صورت باآگاهی به آن نزدیک شدم با آگاهی‌هم از آن‌دل کندم . زیرا با همه سروصداهائی که در مورد این شیوه درسال های اخیر براه افتاده است وتوجه مخصوصی که بدان مبذول گردیده ، باید بگویم این شیوه فاقد آن اصالت و شخصیتی است که برایش قائلند. نقاشی قهوه‌خانه‌ای بهرحال نوعی نقاشی ابتدائی است کمتحت تاثیر باسمه‌های مذهبی اروپائی درقرن چهارده و پانزدهم است. منتهی چون بـا صداقت و بی تکلف کار میشد ، اثربخش و قابل توجه بود.

نقاشی مادرحال شکل‌گرفتن است نقاشی مامنهای شعر وادبیات به نسبت از هنرهای دیگر شکوفاتر و پربارتر است منتهی درکار نقاشی ازدحامی فوق‌العاده‌به چشم میخورد .

نقاشها رابابد به چند دسته تقسیم کرد.آنهائیکه ازکودکی به اروپا رفته‌اند وبکلی بافرهنگ هنراین مرزوبوم‌بیگانه مانده‌اند . آنها که تحصیلکرده اروپـا و امریکا هستندولی هرگزازریشه‌نبریده‌اند و درآپارشان شخصیت ایرانـی به‌چشم میخورد و عده‌ای که‌صرفا کارهای‌سنتی می‌کنند مینیاتور شیوه‌ای زیبا وقابل توجه است هرچند نمیتواند برکنار از تاثیر نقاشی اروپائی باشد از بیـن مینیاتوریستهای معاصر من به کار فرشچیان وجلالی سوسن‌آبادی سخت معتقدم‌ایندو ازلحاظ طراحی‌درردیف‌بهترین نقاشان روزگار ماهستند . طرحهای فرشچیان بدیع وظریف وقوی است سوسن‌آبادی هم مینیاتور را بانقاشی مدرن آشتی داده وآثار اوآمیخته‌ای شگفت انگیز ازمینیاتور واشکال آن بادستاوردهای جدید نقاشی هستند.

ـاز روزوروزگار خودت بگو ،میدانم که همسرت ناهیدهمت‌آبادی خواننده اپراست تاچه حد با اپرا وموسیقی غربی آشنا وموافقی ؟

عالیوندی: موسیقی غربی راهمیشه دوست داشته‌ام ازهنرهمسرم لذت‌برده وغالبا مشوق اوبوده‌ام‌ضمنا دلبستگی عجیبی بموسیقی‌و آواز ایرانی درصدای «بنان» برای من همیشه نوعی فضـای خاص ایجادمی‌کند که آرزومندم بـا خطوط ورنگها بتوانم چنان فضائی رابا‌آن کیفیت زیبا وشرقی بازسازی کنم

ـبدون تعارف سرووضع ولباس پوشیدنت همیشه برای من جالب بوده پیوسته ترابی‌تکلف و بـی شیله‌پیله یافته‌ام انگیزه و علتی درکار است؟

عالیوندی:این بی توجهی‌بی‌بندوباری من درآرایش وپیرایش مولودفقرمالی من در کودکی وجوانی بوده است . من از دیرزمان مجبور بوده‌ام وعادت کرده‌ام که برتمایلات خود فائق‌باشم بهمین دلیل امروز هم که امکان خوب پوشیدن وشیک بودن برایم فراهم‌است رغبت وتوجهی بدان ندارم . همانطور که گفتم این ثمره عادتهای کودکـی است و شاید باور نکنی که من تـا بحال لباس « پرو » کرده نپوشیده‌ام فعلی بنام «پروکردن » را بـه‌جـا نمی‌آورم زیرا هر لباسی را از هرجا بدست آورده‌ام بتن کرده و زیبائی و زیور و ملاحت را در بسیاری چیز های دیگر جستجو کرده و یافته‌ام.

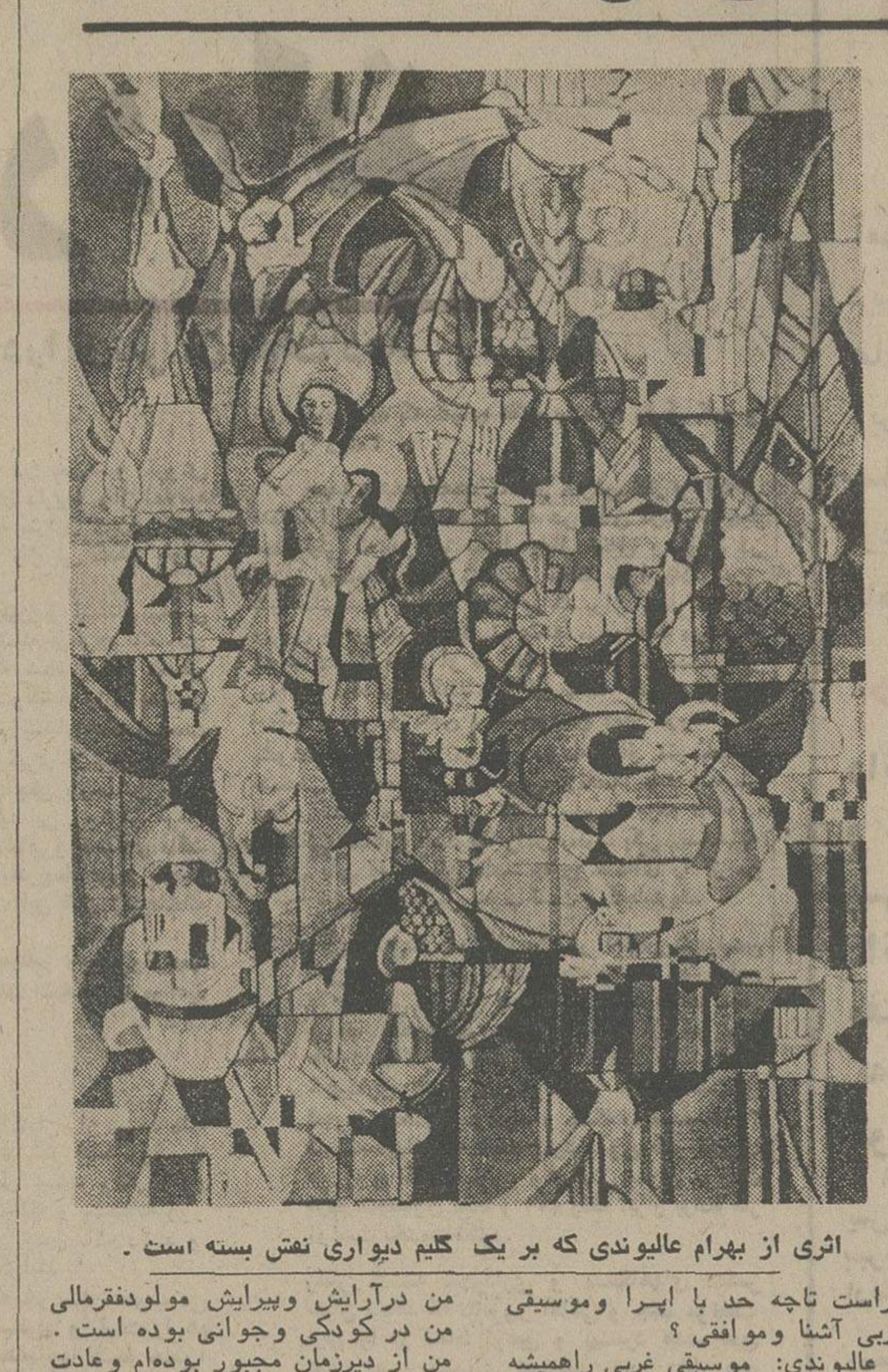

اثری از بهرام عالیوندی که بر یک گلیم دیواری نقش بسته است .

یکصدمین زادروز ایساهاکیان شاعر بزرگ ارمنی

ایساهاکیان :

میسوزم برای ملتم و برای جهان

ارمنیان جهان یکصدمین سالروز تولد «آوتیك ایساهاکیان» شاعر ونویسنده بزرك ارمنی را جشن میگیرند. ایرانیان ارمنی نیز در تجلیل از شاعر خود با دیگر ارمنیان جهان سهیمند.

ایساهاکیان شاعرو نویسنده بزرك ارمنی در ۳۰ اکتبر ۱۸۷۵ در الکساندراپل بدنیا آمد، کودکی خودرا در زادگاهش سپری کرد، پس‌از تحصیلات مقدماتی درکالج «گورکیان» نام‌نویسی‌کرد، لکن طبع سرکش و روح بلند پرواز او اجازه نداد مقررات تحمیلی و خشك کالج رابپذیرد، ناگزیر شد درنیمه راه از تحصیل‌دست بردارد .ایساهاکیان بخاطر روح سرکشی که‌داشت دوبار زندانی ویکبار تبعید شد. سپس بار سفر به مغرب زمین بست وارمنستان را ترك گفت مدت۲۵ سال درکشورهای مختلف اروپا زندگی کردو در طول این‌مدت دراز موفق گردید همه راه های مبارزه با بیداد رابیاموزد ،با مدنیت باختر زمین، بانواهای آزادی‌و فلسفه وفرهنك، افکار تازه آشنا شود.

ایساهاکیان از۱۲ سالگی بسرودن شعرپرداخت، نخستین مجموعه‌اش تحت‌عنوان «ترانه ها و زخمه » بسال ۱۸۹۸ منتشرشد.

عشق بمعنای وسیع‌کلمه ،بوفور درمایه های شعرش متبلور است. البته درمایه گرفتن از عشق تمایل شدیدی به رمانتیسم‌دارد، وگاه دراین‌رمانتیسم تند، عشق به‌انسان وجامعه بطرزی سخت درخشان تجلی میکند:

بگذار بسوزم
بگذار برای ملتم، برای جهانم نوربیفشانم
و بقلب توفان وآتشفشان درافتم.

دنیای بورژوازی ،بندگی، روح غیر انسانی ، شاعری راکه سرشار از شور وشوق بیحد بود، به بیزاری و گریز از مردم و نفرت از انسان کشانید، تا بدانجا که‌این انگیزه ، خلق منظومه‌ی درخشان و تکان دهنده ابوالعلای معری گشت:

من آن بیابان خشك‌و آفتاب زده‌را خواهانم
هم‌آن وادی، که‌درآن تنهاو خسته
گریان‌و سرگردان میرفتم.

ایساهاکیان در منظومه ابوالعلای معری تمامی عقده ها، وسرکشیهای روح خودرا از زبان شاعر و فیلسوف عرب باز میگوید، وی دراین منظومه ازقانون، جامعه ، نابرابریهایش ، از بیدادگری وفشار وحق کشی سخن میراند.

قانون چیست ،تنها شمشیر زورمندان دژخیم صفت
که خود آنرا پرداخته‌اند
تا همواره بر سرناتوان فرودش آرند.

او هم هنرمند بودو هم انسان، هم انسان بودو هم آزادیخواهی راستین‌درنطقی که‌بمناسبت بزرگداشت شصت وپنجمین سالروز تولدش ایرادکرد چنین‌گفت:

«شیراك بـرای من مرکز فضا است، آنجا بود که برای نخستین‌بار قلبم آغاز به تپیدن کرد، دنیا را در آنجا شناختم، درآنجا زندگی را احساس‌کردم، در آنجا زبان مادری آموختم ، دراین گهواره‌فرهنگی باشکوه کهن، رویاهایم راتنیدم ،دردشت زمردینش، بر ستیغ الماس‌گون «آلاگیوز» درکنار زمزمه‌بلورین چشمه‌سار ها ،درکرانه‌ی رودخانه‌ی «آرپاچای » در کنار آسیابها ، درجوار دیوار های دست نیافتنی «آنی»، آری‌من‌به شیراك زادگاهم مدیونم، او مرا پرورش داد، بالنده‌ام گردانید ،بتفکرم واداشت ، انگاه‌نامم‌راجزونامهای جاویدان ادبیات ملی کهن بثبت رسانید ،در ردیف کمترین آنان‌ـ طعم واژه آفتابگون ادبیات ارمن را درآنجا چشیدم ، از آن بس پیامهای مقدس دریافت کردم ،آنگاه که بالنده گشتم مرزهای شیراك نیز گسترش یافت‌وتمامی‌وطنم رادربرگرفت ،این خاك‌را من‌وجب ،بوجب درنوردیده‌ام و در کنار هر تندیس ومحرابش بدعا نشسته‌ام ،و ساعت‌ها باخود نجوا کرده‌ام، هرجاهم بوده‌ام تصویر ملکوتی‌وطنم‌رادرهستی‌داشته‌ام، اگرچه گاهی‌بکوه‌منبلان درنگریسته‌ام ،ولی درآن ،تصویر آرارات رادیده‌ام ، اگر در برابر پارتنون آتن ایستاده‌ام ،ولی محراب های هریپسیمه رادر پندار زنده کرده‌ام ،و اگرگوش به آواز ناپلی داده‌ام ،ترانه‌ملی ارمنی در گوشم‌بزمزمه نشسته‌است.

آوتیك ایساهاکیان شاعر بلند پایه ارمنی

«یفتوشنکو» شاعر معاصر روس گفته‌است : نخستین بار در سال ۱۹۵۷ برای شرکت در تدفین «آوتیك ایساهاکیان» به ارمنستان رفتم.

براستی تدفین ایساهاکیان پیروزی باشکوه شعر برسوگواری بود.

متبرك بادروح شاعری که با مرگش وبا حسد جاویدان بخاك سپرده‌اش که میرود تاخود خاك‌گردد، به انسان‌هایی که زندگانی روزمره از یکدیگر جدایشان ساخته پیوند می‌بخشد.

لوئی‌آراگون شاعر معاصر فرانسوی گفت:

پیشانی قرن بیستم بنام شاعرانی درخشان مزین است .

در فرانسه آلوار ، آپولینر
در آلمان ریلکه
در اسپانیا گارسیالورکا
در روسیه مایاکوفسکی ویسه‌نین
در ارمنستان ایساهاکیان وچارنتس

فعالیت‌های هنری

تهران گالری

نمایشگاه نقاشی ، کولاژ ، تـاپیسری ولیتوگـرافی از «ویکتور وازارلی». بازدید ۵ تا ۸ بعدازظهر. نشانی:عباس‌آباد ،چهارراه قصر ، تلفن ۸۴۴۰۵۵ .

گالری لیتو

نمایشگاه کولاژ و مجسمه مریم جواهری
بازدید ۱۰ـ۱بعدازظهر ۵تا۸ بعدازظهر .
نشانی: خیابان‌آبان‌شماره۲

انجمن ایران وآمریکا

تازه‌ترین کار هـای استاد مینیاتوریست محمود فرشچیان بازدید ۵ تا ۸ بعدازظهر . نشانی خیابان وزراء .

تئاتر کوچك تهران

نمایش ایرانی « هجرت » نویسنده‌وکارگردان نوذر آزادی درتئاتر کوچك تهران
ساعت اجرا ۵ر۸ بعدازظهر
نشانی: خیابان پهلوی‌بازار صفویه .

تالار مولوی

آثار پروانه اعتمادی ، جمال بخش‌پور و سعید شهلاپوردرتالار قندریز
بازدید ۵ تا۸ بعدازظهر . نشانی خیابان شاهرضا ، خیابان دانشگاه شماره ۲۰ .

تالار نقش

نمایشگاه نقاشی بهرادامین سلماسی در تالارنقش
بازدید : ۵تا ۸ بعدازظهر
نشانی : میدان کندی،ضلع غربی ،نبش نصرت‌غربی

سیمائی از هنر معاصر

باهتمام‌گالری سیحون و همکاری‌نگارخانه ایران(قندریز) نمایشگاهی از آثار نقاشان برگزیده‌ایران درسالن‌وزارت کار و اموراجتماعی‌جنب هتل هیلتون برگزار شده است .

کارگاه نمایش

نمایش «زیر چادر اکسیژن» نویسنده و طـراح محمد صالح‌علاء
از ۱ تا ۱۷ آبان
بازدید : از ساعت ۸ بعداز ظهر
خیابان شاه ، چهـارراه یوسف‌آباد، کوچه کلانتری

دهمین فستیوال بین‌المللی فیلمهای کودکان‌ونوجوانان

۹ فیلم ایرانی در فستیوال شرکت میکند

نمایش فیلمهای برگزیده فستیوال زاگرب در تهران

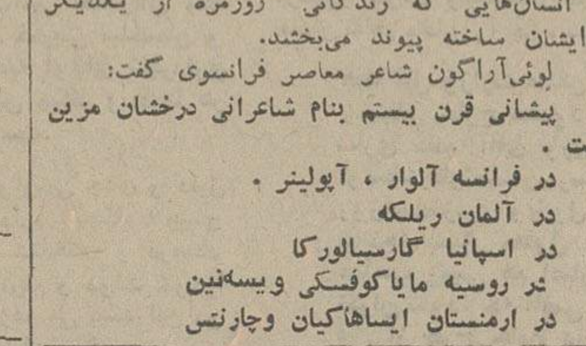

درکانون پرورش فکری کودکان ونوجوانان بمناسبت فرارسیدن دهمین فستیوال بین‌المللی فیلمهای کودکان و نوجوانان ـ که از روز یازدهم تا هیجدهم آبان ادامه دارد ـ کنفرانس مطبوعاتی برگزار شد.

در این کنفرانس فریدون‌معزی مقدم دبیر عامـل فستیوال درباره برنامه‌ها و چگونگی فستیـوال سخن گفت :«کمیته انتخاب دهمین فستیوال بین‌المللی فیلمهای کودکان و نوجوانان تعداد ۲۹۷ فیلم کوتاه و بلند را که‌از جانب ۳۵ کشور ارائه شده بود مشاهده و ارزیابی کرد و تعداد ۷۱ فیلم از ۲۲ کشور را برای مسابقه برگزید .

در این فستیوال برنامه‌ی تجلیل از هنرمند سینمای فرانسه «ژاك‌تاتی» با همکاری یونیفرانس نیز برگزار خواهد شد .

ژاك تاتی و لورل وهاردی

از ژاکتاتی بجز نخستین فیلم او تمام آثاردوران بیست ساله فیلمسازیش در این‌برنامه نمایش داده‌میشود.

دبیرعامل فستیوال گفت : ژاکتاتی هنرمند ارزنده فرانسه کاراکترهائی در فیلمهایش خلق میکند که طنز و رفتار ویژه‌ای دارند. کمدی او کمدی‌وضعیتهای اجتماع است وخودش نیز استاد لال‌بازی و پانتومیم است . حضور احتمالی این هنرمند را مغتنم میشمریم .

بزرگداشت زوج هنرمند لورل و هاردی نیز جزو برنامه این فستیوال است از لورل و هاردی ۵ فیلم بلند ناطق ۵ فیلم کوتاه ناطق و پنج فیلم کوتاه صامت حاصل اولین سالهای هنرپیشگی آنان نمایش داده میشود.

با ارائه ۲۶ فیلم کوتاه و بلند و آموزنده و اطلاعاتی از کشورهای مختلف درباره تاریخ، فرهنگ، وضعیت جغرافیائی، صنعتی، کشاورزی و اجتماعی تحت برنامه ویژه‌ای با نام «منظری از دنیا» مساله کاربرد آموزش سمعی و بصری را برای کودکان مطرح میکنیم .

شاید این فیلمها که ازمراجع رسمی کشورها رسیده لحن تبلیغاتی هم داشته باشد اما نمائی از وضعیتهای یک منطقه ازجهان را پیش‌چشم می‌آورد مثلاپاریس جدا از بناهای تاریخی و زیبا، که درکارت پستال‌ها می‌بینیم، چهره دیگری نیز دارد که دریکی از این فیلمها نمایش داده میشود.

منتخب فستیوال زاگرب

نمایش منتخبی از فیلمهای نقاشی متحرک‌فستیوال سال ۱۹۷۴ زاگرب نیز از برنامه‌های فستیوال است و مهمتر اینکه فستیوال ۵۹ فیلم بلند و کوتاه را که در طی نه سال گذشته در این فستیوال امتیازات و جوایزی کسب کرده در یک برنامه ویژه به نمایش می‌گذارد.

معزی‌مقدم نام اعضاء کمیته انتخاب را برشمرد . یکی از خبرنگاران پرسید : که آیا درست است آقای کیا رستمی که در برنامه مسابقه فستیوال نیز فیلم دارد **جزو هیئت انتخاب‌باشد ؟**

دبیر عامل فستیوال پاسخ داد : با موافقت سایر اعضاء قرار شد درموقع نمایش فیلم‌های آقای کیارستمی او در جلسه حضور نداشته باشد ولی بهرجهت این توصیه را می‌پذیریم .

دبیرعامل فستیوال هیئت داوری بین‌المللی فستیوال را نیز معرفی کرد .

۱ـ زلیمیرماتکو (یوگسلاوی)

ماتکو یکی از مدیران «زاگرب‌فیلم» و مدیر فستیوال جهانی فیلمهای نقاشی متحرک زاگرب است .

۲ـ رنه‌لالو (فرانسه)

کار ویژه این فیلمساز معالجه بیماران روانی از طریق فیلم است کموفقیتهائی در این زمینه نیز بدست آورده است .

۳ـ فرخ غفاری از ایران

بازیگر ، روزنامه‌نگار منتقد سینمائی کارگردان مدیر فیلمخانه ملی ایران معاون سازمان رادیو تلویزیون ملی ایران و قائم‌مقام مدیر عامل جشن هنر .

۴ـ دیویدا چ دپاتی آمریکا

در ۱۹۶۳ دپاتی به‌اتفاق فریزفرەلنگ، کمپانی‌دپاتی‌ـ فرەلنگ را تاسیس کرد و اولین موفقیت آنها ، آفرینش کاراکتر پلنگ صورتی بود که حیاتی تازه به صنعت‌تولید فیلم نقاشی متحرک بخشید .

کاتی ماچکاسی (مجارستان)

اوفیلمسازاست وسال‌گذشته در هیئت داوری‌بین‌المللی فیلمهای نقاشی متحرک «نانسی» عضویت داشت .

دبیر عامل فستیوال گفت هیئت داوری کودکان دهمین فستیوال فیلم کودکان و نوجوانان از کـودکان خارجی مقیم ایران از کشور های برزیل ، دانمارک ، مجارستان و اندونزی و یک کودک ایرانی است.

فیلم های ایرانی

در مصاحبه مطبوعاتی فستیوال فیلم کودکان گفته شد: گرچه در میان سازندگان فیلم های کودکان چهره های سرشناس یافت نمیشود اما امسال از ساتیاجیت‌رای فیلمساز هندی همچنین از رائول‌سروه فیلم‌هائی داریم و فیلم های‌ایرانی بشرح زیر معرفی شد :

مداد بنفش ساخته رقیه ریاحی ـ منهم میتونم از عباس کیارستمی ـ ملکخورشید ساخته‌ی اکبر صادقی‌ـ دنیای دیوانه دیوانه اثری از زرین کلک ـ هفت تیرهای چوبی از شاپور قریب .قاصدکفیلمی از محمدفیجانی ـ دو راه حل برای یک مساله‌از عباس‌کیارستمی وبالاخره اولین فیلم از مسعودکیمیائی‌برای بچه‌ها بنام پسر شرقی و فیلم مشترکی با کارگردانی یک فیلمساز خارجی بنام یان‌اونک‌هلندی باتمام‌عوامل ایرانی‌بنام‌دروازه ساخته‌شده و تجربه‌ای از فیلمسازی کانون به همکاری خارجیهاست.

دبیر عامل فستیوال گفت : هیچ یک از سازمان‌های فیلمساز داخلی فیلمی به این فستیوال ارائه نکرده‌اند . ماتنها فیلمهای ۱۶ و ۳۵ میلیمتری را برای فستیـوال قبول میکنیم و فیلم های حاضر از ساخته های کانـون و یا فیلمسازان آزاد است .

پس از خاتمه فستیوال درتهران فیلم های منتخب فستیوال قبلی برای نمایش در شهرستان های واقع در استان های خراسان ، کرمانشاهان ، کردستان ، ایلام ، ارسال‌میشوند .

پاورقی

۶

نامه به‌کودکی که هرگز متولد نشد

در این کتاب ، قهرمـان داستان‌که‌زنی‌است باکودکی جنینی سخن میگوید و او را از مصائب زندگی در این جهان و بیرحمی این دنیا زنهار میدهد .

نوشته : اوریانا فالاچی

ترجمه : ویدا مشفق

۲۴

برخوردتو با دنیا دریك گریه طولانی خلاصه خواهد شد. اوایل فقط می‌توانی گریه‌کنی .خیلی‌راحت هرچیزی تو را بگریه خواهد انداخت: نور، گرسنگی وخشم.

هفته‌ها و ماه ها بایدبگذرد تالبهایت به لبخندی‌گشوده شود و خنده‌یی درگلویت بغلتد . اما این‌حرفها نبایددلسردت کند. وقتی لبخندو خنده‌را یادگرفتی باید اولین آنرابمن تقدیم کنی .چون به‌اینطریق ثابت میشود کارخوبی کرده‌ام که‌از تکنولوژی پیشرفته و بیولوژی‌کمك نگرفته‌ام و تورادر شکم یك‌مادر بهترو پرصبرو حوصله‌تر پیوند نزده‌ام.

عکس دوماهگیت را از روزنامه بریده‌ام و بدیوار روبروی تختم چسبانده‌ام .چشمهایت دیوانه‌ام میکند. چه چشمهای بزرگی داری. بابقیه اندامت اصلا تناسب ندارد. با این‌چشم های درشت چه چیزی را می‌بینی ؟ لابد فقط آب. فقط دیوار های زندان مانند؟ نکند آن‌چیزهایی راکه من می‌بینم توهم می‌بینی؟ احساسی آمیخته به شك تمام وجودم را دربرمی‌گیرد وقتی فکرمی‌کنم که‌از ماوراء وجودم همه‌چیز را می‌بینی . متاسفانه خیلی چشمهایت بسته خواهدشدو تارسیدن به‌هفت ماهگی هرگز آنها را بازنمیکنی . بیست هفته‌تمام درظلمت محض زندگی خواهی‌کرد. حیف‌شد شاید هم حیف نشد؟چون اگر نتوانی چیزی یاجایی راببینی ،بهتر به حرفهایم گوش میدهی. هنوز خیلی حرف‌دارم که برایت بگویم.خوشبختانه درروزهای طولانی «استراحت مطلق» حسابی فرصت دارم با تو صحبت کنم.میدانی که‌دکتر هر فعالیتی رابرایم‌ممنوع کرده وفقط اجاره‌داده‌است‌که‌تلویزیون تماشاکنم‌یاکتاب‌بخوانم. میخواهم راجع به بعضی‌از حقایق تلخ‌وناراحت کننده برایت حرف بزنم .این‌امید که‌توهمه چیز را میدانی وشاید هم خیلی بیشتراز من میدانی، چندان متقاعدم نمیکند. توضیح دادن بعضی چیزها مشکل‌است .بخصوص که‌فکر تـو‌اگر وجود داشته‌باشدـ درباره چیزهایی است که باآنچه بعدا خواهی دید از زمین تاآسمان فرق‌دارد.

او درآنجا تنهای تنهاهستی ،خوش‌بحالت. تنهاتجربه تو درخودت خلاصه میشود .دراینجا تعدادما بیشمار است‌ـ میلیونها و میلیارد ها نفر. هرکدام از تجربه‌های ما بستگی به‌وجود دیگران دارد. این اشتراك تا اندازه‌یی به شادیها ،درد هاو

۲۵

چیزهای دیگرمان هم بستگی دارد .

بگذار از اینجا شروع‌کنم: باید بدانی وقتی باین دنیا میایی دیگر هرگز تنها نخواهی بود .

همیشه همراهانی داری و اگر بخواهی خود را از قید آنها و همزیستی اجبارشان خلاص کنی، موفق‌نمیشوی. در اینجا هیچکس نمیتواند و نباید با خودش باشد . اگر بخواهد چنین کند دیوانه میشود و یالااقل‌شکست میخورد. هرچند وقت یک مرتبه کسی به سرش میزندکه فرار کند و به جنگل یا دریا پناه ببرد. قسم میخورد که به دیگران احتیاجی ندارد و دیگران نمی‌توانند پیدایش کنند. درحالیکه پیدایش میکنند و یا احیانا خودش برمیگردد ، تنها شکست‌خورده و بی‌نتیجه . ناامیدانه دربه‌در به دنبال آزادی میگردد . اینجا کلمه آزادی‌خیلی بگوشت خواهد خورد. آزادی کلمه‌یی است که ما از آن زیاد بهره‌برداری می‌کنیم . درست مثل کلمه عشق . با آدمهایی روبرو میشوی که بخاطر آزادی خودشان‌را تکه‌وپاره میکنند. شکنجه‌های فراوان متحمل میشوند و احیانا مرگ را می‌پذیرند . من امیدوارم که تو یکی از آنهاباشی . ولی وقتی سنگ آزادی را به سینه میزنی ، یکباره متوجه میشوی که وجود ندارد‌ویا اگر هم وجود دارد به این خاطر است که تو بدنبالش بوده‌ای . مثل خواب و خیال و رویایی که قبل از تولدت ، زمانی که آزاد و تنها بوده‌ای ، از مغزت تراوش کرده است . من تکرار میکنم که تو در آنجا زندانی هستی . جای کافی نداری و از این‌به‌بعد در تاریکی بسر خواهی بود: ولی درهمان فضای محدود ، در همان زندان تاریک، بمراتب آزادتر از دنیای عظیم و وحشتناك خواهی بود . تودر آنجا نباید از هیچکس اجازه بگیری یا کمك بخواهی . تو آنجا کسی را نداری و با بردگی کاملا بیگانه‌یی . در این بیرون ، هزار و یک ارباب پیداخواهی کرد . اولین اربابت من خواهم بود که ناخواسته چیزهایی را به تو تحمیل خواهم کرد ، چیزهایی که فقط برای خـودم

۲۶

خوبست نه برای تو . مثلا آن کفشهای زیبایی که مادرم فرستاده است، از نظر من زیباست از نظر تو چطور ؟

وقتی کفشها را پایت میکنم گریه میکنی و فریاد میکشی . میخواهی پا برهنه وآزاد باشی ولی من بزور پاهایت را درون کفش میکنم و اصرار دارم که اگر آن را نپوشی سرما میخوری . بتدریج به آنها عادت میکنی . تسلیم میشوی . آنقدر تسلیم که اگر روزی کفشها را نپوشی زجر خواهی کشید و این آغاز یک سلسله زنجیر بردگی است که اولین حلقه‌اش را من همیشه بگردنت خواهم انداخت . چرا که تو نمیتوانی بدون من زندگی کنی . من بتو غذا میدهم . رویت را می‌پوشانم . لمبرهایت را می‌شویم و بغلت میکنم . بعد بتدریج شروع میکنی که به‌تنهائی راه بروی ، خودت غذا میخوری و به‌تنهایی تصمیم می‌گیری کجا بروی و چه‌وقت خودت را بشویی. تازه باید یک سلسله بردگی دیگر را هم تحمل کنی : دستورات و توصیه‌های من ، آموزش‌های بی‌پایان من خودت هم از اینکه برخلاف گفته‌هایم کاری انجام دهـی رنج میکشی و می‌ترسی . از نظر تو سال‌های فراوانی خواهد گذشت تا من حاضر شوم همچون پرنده کوچکی که پرواز یاد گرفته است ، از لانه بیرونت بیاندازم و کاری بکارت نداشته باشم . بالاخره آنروز هم فراخواهد رسید و تو خواهی رفت. از خیابانها عبور خواهی‌کرد. و با چراغ قرمز و سبز آشنا خواهی شد و من کمکت خواهم کرد . با این‌وجود چیزی به آزادی تو اضافه نخواهد شد . چرا که با زنجیرهای بردگی عواطف و خاطرات بمن وصل شده‌ای . بعضی اسم این درام را بردگی خانوادگی میگذارند . من به خانواده اعتقادندارم. خانواده یعنی دروغ بی‌شاخ و دمی که توسط خالق این دنیا و برای راحت کنترل کردن مردم گفته شده است . از طریق خانواده راحت‌تر می‌توان از هر نوع قانون و افسانه‌ای کورکورانه اطاعت کرد .

۲۷

انسان وقتی تنها باشد آسانتر شورش‌میکند و وقتی خانواده‌ای دارد راحتر تسلیم میشود . خانواده نماینده رسمی نظامی است که نافرمانی را نمی‌پذیرد . خانواده درحقیقت یعنی کشك .

وبادر حقیقت گروهی ازمردان‌و زنان و بچه ها که مجبورند باهم زیر یک سقف زندگی‌کنند و یک نام خانوادگی را یدک بکشند و در حالیکه اغلب از یکدیگر متنفرندواکثر دستش خودشان بود ترجیح میدادند تنها زندگی کنند، با این وجود روابط خانوادگی همیشه وجود دارد و به قوت خود باقی است. هیچکس نمی‌تواند خودش را ازقید وبند آن نجات دهد. حتی اگربانتام قوا برای‌چنین منظوری بکوشد . تو هم نمی‌توانی بدون خانواده زندگی کنی . همانطور که قادر نیستی در مقابل گرسنگی یا تشنگی ایستادگی کنی گاهی فکر میکنی کمتوانسته‌ای خودت راز زنجیر های اسارت نجات بدهی و آنهرا فراموش کنی‌ولی یکباره متوجه میشوی که باز سرو کله شان پیدا میشود و حلقه طناب را بگردنت می‌اندازند و خفه‌ات میکنند . در جوار این اسارت ها باید سنگینی بار قوانین و حتی آداب‌و رسوم و عادت های دیگران راهم بدوش بکشی . نمی‌توانی تصور کنی تحمل عادتهایشان واداواصول هایشان تاچه‌حد خفه کننده است. اینکار رانکن، آنکار رابکن ، نفس بکش ، نفس نکش ، زندگی کن، زندگی نکن ... شاید این بدبختی هارا در صورتیکه درمیان انسان ها، وبا آنهائیکه با کلمه آزادی آشنایی دارند زندگی کنی ، می‌توانی تحمل کنی، ولی وای بحال وروزت اگر مجبورباشی باعده‌ای هم‌غذا شوی کمجز زور چیزی نمیگویند وازهمه چیز منجمله آزادی محرومت میکنند و حتی نمی‌گذارند که در رویاهم به آن دست پیدا کنی و حداقل دلت خوش باشد که در خیالت آزادی ...

قوانین زورگویان فقط یک امتیاز دارد : می‌توانی در مقابل آنها مبارزه و مقاومت‌کنی وبعد بمیری . توبا هرروشی که زندگی‌کنی، نمی‌توانی در مقابل‌این قانون که همیشه‌قوی‌تر ها زورگوترهاو کم گذشت ترها برنده هستند، عصیان‌کنی.

آقای وزیر! مردم پنبه‌دانه نخورده‌اند

نقشه جامع بلائی شد، که‌شهردار را ناچار کرد بنام خواسته‌مردم خودرا ازشر آن نجات دهد

نقشه جامع بلائی شده که شهردار را ناچار کرده بنام خواسته‌مردم خودرا از شر آن نجات دهد. آقای وزیر مسکن، خوراک مردم ازپنبه‌دانه نیست.

شهرداری پایتخت تصمیم گرفت در صورت تمایل مردم موجبات تغییراتی رادر طرح جامع فراهم سازد!

عجبا شهرداری این‌بار قبل از حلول بهمن و اسفند و جز بمنظور تحریک حس خوش حسابی همشهری هایاد آنها کرده و نظر اکثریت راخواسته است!

گرچه آقای شهردار در محیط دموکرات انگلستان درس خوانده‌وبخصوص رشته ایشان معالم اجتماعی وعلوم انسانی است. مع‌الوصف بدلایل متعددی که جای ذکر آنها اینجا نیست چندان برای نظر ورای وفکر دیگران ارزش قائل نیستند.

من از دو سال قبل تاکنون طی چندین مقاله یادآور شدم که رفتار اولیای شهرداری که بحق باید قافله سالار دستگاههای دیگر در جلب اعتماد مردم‌از راه خدمتگزاری و گرمگشایی باشد بر فاصله میان مردم و شهرداری هر هفته و هرماه بیش از هفته‌و ماه بیش میافزاید ودر نتیجه بافقر وسیله وفقدان همکاری وهماهنگی واعتماد متقابل‌امید رفع مشکلات روز افزون شهر بزرگی مثل تهران امیدی واهی‌و خیال‌انگیز است.

شهرداری بیش از نصف عوارضی که طبق قانون باید وصول کند بدست نمیاورد! چرا؟زیرادر درجه‌اول‌تربیت غلط اجتماعی وروابط دولت ومردم‌از قرنها قبل باینطرف هیچگاه مبتنی بر تفاهم و منفعت و مصلحت متقابل نبوده و بندرت کسی را میتوانید پیدا کنید بانجام وظایف اجتماعی خود معتقد باشد.

در مورد شهرداری بخصوص‌درخاطره هیچکس ولو آنجا که حق باشهرداری بوده جز رنج و آزار وامرو نهی خشونت‌آمیز خاطره‌ای بجا نمانده‌است ،عناوین پلیس ضربتی ساختمان و پلیس ضربتی ترافیک روحیه اولیای شهرداری را آنگونه که هست منعکس میکند و طبعا هر عملی را عکس‌العملی دربی است.

این مسئله شایسته‌توجه ووارسی جدی و دقیق جامعه شناسان است. من یاد ندارم هیچگاه هیچ دولتی اهمیت این‌درد جانگزا را شناخته و درصدد مداوا برآمده باشد. سالها است مردم و دولت خودرا در دو صف جداگانه و متمایز ازهم می بینند این دو بینی ودوگانگی تاآنجا است‌که‌درزبان محاوره و حتی در مطبوعات شرکتهای بخش عمومی را شرکت‌دولتی وشرکتهای شخصی و خصوصی افراد را شرکت‌ملی میخوانند. معنی این نامگذاری اینستکه شرکت فلان دسته بازرگان یا صنعتگر بیشتر بملت نزدیک است و عنوان ملی بودن برآن بیشتر صدق میکند تا شرکتی که‌باسرمایه دولت یعنی سرمایه عمومی و با هدف خدمت به ملت و مملکت تاسیس یافته است!

در مدرسه همینطور، مدارس عمومی‌رادولتی ومدارس شخصی رامدرسه ملی مینامیم.

نوشته : حسن صدر

امیدوارم اولیای امور اینقدر سعه صدر و حوصله انتقاد پذیری داشته باشند که از این قبیل تذکرات نرنجندودلایل و عوامل دوبینی ودوگانگی مردم و دولت رابه‌قصداز میان برداشتن ،بررسی و فقدان تفاهم متقابل را چاره سازی کنند.

هفته قبل وزارت مسکن اعلام کرد که قصد دارد زمینهای خارج محدوده تهران را بخرد وخانه سازی کند، آقای وزیر قید کرده که زمینها توسط کارشناسان رسمی عدلیه به نرخ عادله روزقیمت‌گزاری وباپول نقد خریداری میشود. تااینجا بسیار معقول و منطقی است. هیچ صاحب زمینی هم اعم‌از کوچک و بزرگ نباید نگران شود، چه قاضی زحمتکشی که پانصد متر قبل از طرح جامع در ۳۰۰ متری حد شرقی شهر بامید تهیه مسکن برای زن و فرزندش خریده، وچه‌زمین‌دار بزرگ که‌برحسب اقتضای روز باین تجارت پرسود پرداخته، ولی هردو دسته از این اعلام نگران میشوند ووعده نرخ عادله وزیر را باور ندارند، چرا؟

زیرا آقای وزیر بلافاصله اضافه میکند ای مردم مواظب باشید چون‌قراراست چنین بلائی سراین‌زمین‌ها بیاید از خرید این قبیل اراضی دوری بجوئید وگرنه متضرر خواهید شد!

آقای وزیر

نمیدانم از ترساندن مردم در خرید و فروش اراضی خارج محدوده‌چه‌منظوری دارید؟ واز اعلامیه های کوسه و ریش پهنی که به متزلزل کردن اعتقاد خواننده به صحت اعلامیه های وزارتی کمک موثر میکند، چه هدفی رادنبال میکنید؟

اصولا خرید و فروش زمین و اشتغال بخشی از مردم باین تجارت‌بی‌مصرف نشانه بیماری اقتصادی وخاص ممالک عقب نگاه داشته شده است، ممالکی که راه سرمایه‌گذاری درصنعت‌وکشاورزی بدلایلی که‌چندبار دراطلاعات نوشته‌ام بسیارناهموار است ولی دولت بحد کافی برای جلوگیری از بورس بازی زمین قانون گذرانده و دیگر حاجتی بترساندن کسی ندارید، وانگهی اگر فکر میکنید بی رونق‌تر کردن بازار زمین متضمن مصلحت اجتماعی‌واقتصادی‌مملکت است‌چه‌الزامی‌دارید وعده‌ارزیابی‌به‌نرخ‌عادله‌روز بدهید وبلافاصله اعلام کنید که معاملات این قبیل زمینهاخانه خراب کن است؟

آیابهتر نیست به‌جنبه مهمتر روانی‌وتربیتی یعنی سلب اعتماد و اعتقاد اشخاص ازمواعید مقامات رسمی توجه کنید؟!

آقای وزیر

خوانندگان اعلامیه خوراکشان از پنبه دانه نیست، بلافاصله از خود میپرسند اگر قصد دولت مصادره اموال واراضی اشخاص نیست واگر زمین مورد حاجت را واقعا به قیمت عادله و منصفانه روز میخرند چرا ازدست بدست شدن زمین باک دارند و چرا برای زیان احتمالی ما نگرانند؟

واگر به قیمت منطقه‌ای که خودشان خوب می دانند قیمت عادله نیست میخرند و قیمت را هم مثل شهرداری و بقول اصفهانیها قسط حلوا چوته‌ای میدهند، دیگر چرا صحبت از عدالت وکارشناس رسمی و نرخ عادله میکنند؟ وانگهی چرادر اینکار تبعیض هست اراضی شرق تهران چه گناهی کرده که اراضی غرب نکرده‌است؟

★ • ★

واما شهرداری که تصورمیکند مردم از ده‌هزار رفتگر ونایب واز سازمان امداد و آتش نشانی راضی هستند، مثل اینکه تازه بفکر افتاده که رضایت مردم می تواند در پیشبرد وظایف خطیرش موثر باشد. من بهیچ روی شکاک و بدبین‌وبدباور نیستم، تحصیلات جامعه شناسی هم ندارم ولی فکر میکنم که اگر واقعا مردم ورضایت وردوقبولشان را بحساب میاورید و انتظار دارید مردم شهر بمیل و رغبت بدهیشان را ببردازند، باید شهرداری باشید که برای اولین‌بار در تاریخ حیات شهرداری پیلان دخل وخرج موسسه تحت اختیارتان را برای استحضار صاحبان پول‌منتشر کنید تامردم بدانند ولو بصورت مبهم و ناقص چه مبلغ دریافتی داشته‌اید واین پولها را چگونه ودر چه‌راهی خرج کرده‌اید بخصوص بدانند چه مبلغ و چند درصد درآمدتان را خرج پرسنل کرده‌اید و چه مبلغ خرج شهر؟

طرح جامع:

جالب اینستکه نظر مردم رادر تغییر نقشه جامع تهران میپرسید که کجای نقشه و طرح را کم کنیم و کجا را زیاد؟

عجبا نقشه‌ای‌که‌هیچگاه در معرض نظر و آگاهی عامه قرار نگرفته، نقشه‌ای که در اطاق دربسته‌توسط مهندسینی که در افق خیال بابال تخیل و توهم در پرواز بوده‌اند تهیه شده و مطلقا باواقعیات سرو کار نداشته و ندارد، نقشه‌ای که برای شهر نساخته وزمین بیاض‌میتواند مناسب باشد میخواهند درشهری که سالهاست فارغ از هر حساب و کتاب ساخته و پرداخته شده پیاده کنند ودر این پیاده کردن بناچار مرتکب تبعیض و نقض و فسخ‌وتسخ ده‌ها مورد آن بشوند، نقشه‌ای که درطول دوسه کیلو متر خیابان مشخص چند صد متر مسکونی بلافاصله چند صد متر تجاری تاسه چهار برابر قیمت بخورد مردم داده - دوکشتی متساوی‌السلوک رادر بحر- یکی رساند به ساحل یکی به طوفان داد- چنین نقشه‌ای را از من وشما میپرسند کجایش خوب است و کجایش‌بد.

آقای شهردار دوسال قبل در انجمن شهرضمن شرح مشکلات کار گفت بیست و چند مورد این طرح لعنتی راچون قابل اجرا نبود الزاما نقض کردیم، ظاهرا امروز برای اینکه از شر بقیه هم راحت شوند منت خشک بر مردم‌میگذارند که شهرداری بقدری دموکرات و آزاده است و شهردار بحدی خودراد ر مشکلات مردم طبقه۳ شریک میداند که قصد دارد بدون نظر اکثریت قلم روی کاغذ نیاورد وفی‌المثل بدون موافقت مردم کمیسیون ماده (۱۰۰) راکه ابزار برنده کار او است بخدمت نطلبد.

رفتار گذشته شهرداری و دستگاههای دیگر نشان میدهد که تاامروز آگاهی و جلب موافقت مردم را از لحاظ توفیق و پیشبرد هدف هیچ عامل تعیین کننده‌ای نمیدانند بهمین دلیل هیچ کس از جمله مالکین اراضی اطراف عباس آباد را از طرح نو سازی آگاه نکردند و نتیجه بی خبری مالکین آن شد که دیدید و می بینید.

اگر اشخاصی که شیادان گوششان را بریده‌اند برای شهرداری نامحرم نبودند، واگر مثل تمام نقاط دیگر که شهردار خودرا مبعوث و مسئول و خادم و حقوق‌بگیر مردم میداند شهردار و شهرداری ما هم‌علت موجده و مبقیه خودعامه مردم را میدانست هرکس‌و بخصوص مالکین اراضی از طرح نو سازی خبر می داشتند وامروز این رسوائی که اسامی عاملین آن نیزمحرمانه نگهداشته شده بارنمیامد.

عین این گرفتاری در داستان فضای سبز خارج محدوده وجود دارد که همکاری شهرداری و ثبت اسناد در سردواندن مردم آئینه تمام نمای نامحرم بودن مردم و دولت و بی اعتمادی متقابل این به‌آن است.

عجیب‌تر اینکه این سردرگمی و جواب سربالا دادن بمردم درسایه بخشنامه محرمانه‌ای که ثبت‌اسناد بدستور وزارت دادگستری صادر کرده است.

خصوصیات این داستان خواندنی رادر مقاله دیگری خواهید خواند.

پذیرش داوطلب دیپلمه برای شغل افسری ناوبری

آموزشگاه افسری ناوبری نیروی هوائی شاهنشاهی از دیپلمه های ریاضی، طبیعی و دیپلم هنرستان در رشته های (برق و الکترونیک) که‌حداکثر سن آنها ۲۴ سال (برای کسانی که خدمت زیرپرچم را انجام داده‌اند ۲۵ سال تمام) باشند و دارای سلامت جسمانی کامل بوده‌و ازعهده آزمایش‌استعداد مربوطه برآیند. برای‌دوره ۱۸ ماهه این آموزشگاه دانشجومی‌پذیرد.

حقوق‌ومزایا:

دانشجویان در مدت تحصیل‌در ایران شبانه روزی بوده و هزینه آنان بعهده نیروی‌هوائی می باشد و ماهیانه پس از پرواز ۱۶۹۵۰ ریال‌دریافت خواهند کرد، دانشجویان پس از طی‌دوره‌تحصیل بدرجه ستوان‌سومی مفتخر و اولین حقوق آنان ۳۵۰۳۰ ریال و در صورتی که در خارج از مرکز خدمت‌نمایند مبلغ ۴۹۳۱۰ ریال خواهد بود.

افسران از مزایائی نظیرطی‌دوره‌های تخصصی خارج از کشور،پاداش‌سالیانه پس‌انداز تامین آتیه که‌در مدت سی‌سال خدمت بالغ بر۳۶۲۰۰۰۰ ریال میگردد، بهره مند میگردند خانه‌های سازمانی و درمان رایگان واستفاده از فروشگاه‌های ارتشی‌باتخفیف قابل ملاحظه نیزقسمتی از مزایای خدمتی آنان خواهد بود.

داوطلبان برای استفاده از موقعیت و ثبتنام همه‌روزباستثنای پنجشنبه‌ها و تعطیلات رسمی با دردست داشتن مدارک تحصیلی و فتوکپی ان‌وعین شناسنامه از ساعت ۷ صبح تا دو بعد از ظهر در تهران به فرماندهی آموزش‌های هوائی خیابان دماوند (تهران‌نو) ایستگاه فرودگاه ودر شهرستانها به پایگاه‌ها وایستگاه‌های هوائی بامراکز کاریابی وزارت کار وامور اجتماعی مراجعه نمایند.

نیروی هوائی شاهنشاهی

م‌الف ۶۶۰۹

مجله دنیای ورزش شنبه‌ها

منتشر میشود

دانشکده خلبانی نیروی هوائی شاهنشاهی باحقوق‌ومزایای قابل توجه دانشجومیپذیرد

دانشکده افسری خلبانی نیروی هوائی شاهنشاهی از بین دیپلمه های (ریاضی، طبیعی و ادبی) که حداکثر سن آنها۲۴سال (برای کسانیکه خدمت زیر پرچم راانجام داده‌اند۲۶سال تمام) باشندودارای‌سلامت جسمانی کامل بوده و از عهده آزمایش استعداد مربوطه برآیندبرای طی دوره دراین دانشکده که‌مدت آن حداقل ۲ سال است دانشجو میپذیرد

حقوق‌ومزایا:

دانشجویان در مدت تحصیل‌در ایران شبانه روزی بوده وهزینه آنان با نیروی‌هوائی‌است وماهیانه سال‌یکم پس از شروع پرواز۱۷۹۵۰ریال‌سال‌دوم ۱۸۹۵۰ ریال‌وسال سوم ۱۹۹۵۰ ریال دریافت‌خواهند داشت و درمدت تحصیل در خارج از کشورعلاوه بر مبالغ فوق از فوق العاده‌ماموریت‌خارج‌استفاده‌خواهند کرد.

دانشجویان پس ازطی دوره‌تحصیل بدرجه ستوان دومی خلبان مفتخرمی‌شوندواولین‌حقوق ومزایای آنان ۶۱۲۲۰ ریال و درصورتیکه درخارج‌ازمرکز خدمت‌نمایند ماهیانه ۷۸۴۴۰ ریال خواهند بود.

افسران از مزایائی نظیرطی‌دوره‌های تخصصی خارج از کشور،پاداش‌سالیانه پس‌انداز تامین آتیه که‌در مدت سی‌سال خدمت بالغ بر ۳۸۷۰۰۰۰ ریال میگردد. بهره‌مندمیگردند،خانه‌های سازمانی و درمان رایگان واستفاده از فروشگاه‌های ارتشی‌باتخفیف قابل ملاحظه نیزقسمتی از مزایای خدمتی آنان خواهد بود.

داوطلبان برای استفاده از موقعیت و ثبتنام همه‌روزباستثنای پنجشنبه‌ها و تعطیلات رسمی بادر دست داشتن مدارک تحصیلی وفتوکپی ان وعین شناسنامه از ساعت ۷ صبح تا دو بعد از ظهر در تهران به فرماندهی آموزش‌های هوائی خیابان دماوند (تهران‌نو) ایستگاه فرودگاه ودر شهرستانها به پایگاه‌ها وایستگاه‌های هوائی بامراکز کاریابی وزارت کار وامور اجتماعی مراجعه نمایند

نیروی هوائی شاهنشاهی

نخستین نمایشگاه بین‌المللی کشاورزی ومواد غذائی از ۹-۱۵ آبانماه ۱۳۵۴ در محل دائمی نمایشگاهها تشکیل میگردد

بدینوسیله ازکلیه صاحبان صنایع، بازرگانان، متخصصان، کشاورزان وعموم مردم ایران دعوت میشود تا ازاین نمایشگاه بزرگ دیدار نمایند و با پدیده‌های نوین وتکنیکهاوماشین‌آلات‌مدرن کشاورزی وتولید مواد غذائی ایران و۱۲ کشور صنعتی جهان آشنا شوند.

وزارت بازرگانی
شرکت سهامی نمایشگاههای بین‌المللی ایران

ساختمان‌مجهز به‌وسائل زندگی واداری قابل نصب در محل کارگاهها ونصب کارخانجات خارج ازشهرها. اردوگاههای حفاری وغیره: ساختمان قابل حمل

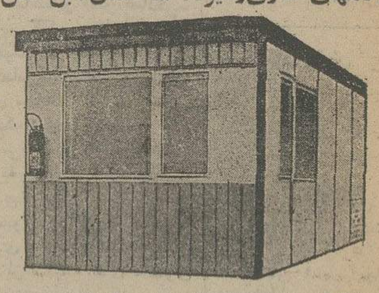

در مدلهای مختلف از نظر تجهیزات داخلی طبق درخواست مشتری قابل حمل و پیاده‌کردن ونصب سریع و مجدد در محل کار:

نماینده انحصاری شرکت تجارتی ایران واشکودا
خیابان تخت‌جمشید شماره ۱۶۲ -تهران
تلفن ۸۲۲۵۰۳ - ۸۲۵۳۶۰ - ۸۲۹۴۲۷

اطلاعیه

شرکت تعاونی‌تهیه وپخش گوشت گاوو گوساله و گاومیش تهران‌وحومه مقدار سیصدتن پیه‌خالص گاوی ذوب شده در حلب‌های هفده کیلوئی برای‌فروش موجود داردوپیه مزبور را بهرمقدار که مورد لزوم برای مصرف کنندگان باشد «بطور عمده‌و خورده فروشی» بفروش میرساند موسسات ویا کسانی‌که خریدار هستند میتوانند همه روزه‌ازساعت۸ صبح الی چهار بعدازظهر «بغیراز ایام تعطیل» بمحل کارخانه واقع در خیابان خاکی فرح‌آباد -گاوداری طوسی مراجعه نمایند تلفن ۵۳۴۷۲۵

مدیر عامل شرکت تعاونی تهیه‌و پخش گوشت گاوو گوساله‌و گاومیش‌تهران‌و حومه-پرویز ایمانی

آگهی دعوت بستانکاران

در تعقیب انحلال شرکت سهامی خاص حمل‌ونقل ایران اینترترانسپورت بر طبق ماده ۲۲۵ لایحه قانونی اصلاح‌قسمتی از قانون تجارت دعوت میشود ظرف ۶ ماه از تاریخ انتشار اولین آگهی مزبور با ارائه مدارک مثبته به اینجانب مدیر تصفیه شرکت مزبور در نشانی خیابان ایرانشهر شماره ۷۵ر۲ مراجعه نمایند.

پس از گذشت موعد مزبور هیچگونه ادعائی پذیرفته نخواهد شد.

DS دتاف اشتملر مدیر تصفیه شرکت سهامی خاص حمل و نقل ایران اینتر ترانسپورت(درحال تصفیه)
آ-۱۱۱۳۱

بدین‌وسیله باطلاع اهالی وساکنین محترم رستم‌آباد وسلطنت آباد میرساند نظر باینکه دوره فعالیت هیئت مدیره انجمن محلی باتمام رسیده جهت انتخاب هیئت مدیره جدید روزپنجشنبه ۱۵ر۸ر۱۳۵۴ ساعت ۳ بعداز ظهر دردبستان بهرام میدان اختیاریه اجتماع بفرمایندتا طبق اساسنامه نسبت به انتخابات هیئت مدیره جدید اقدام قانونی بعمل آید.

ازطرف هیئت مدیره انجمن محلی رستم‌آباد وسلطنت آباد - حاج علی اصغرعرب

آگهی مناقصه

سازمان تربیت بدنی ایران دوخت ۳۵۰دست‌لباس (کت وشلوار) خدمتگزاران - رانندگان -نگهبانان‌خود را بمناقصه میگذارد، علاقمندان برای اطلاعات بیشتر واخذ برگ شرایط همه روزه از ساعت ۸ الی ۱۲ با ستثنای روزهای پنجشنبه و جمعه‌به اداره‌کارپردازی سازمان تربیت بدنی ایران واقع درخیابان‌شمالی‌پارک‌شهر مراجعه و پیشنهادات خودرا تاپایان روزشنبه۱ر۹ر۵۴ به‌دبیرخانه سازمان تربیت بدنی ایران تسلیم نمایند.

م‌الف ۱۵۹۹۷

سازمان تربیت بدنی ایران

آگهی استخدام در هواپیمائی نیروی زمینی شاهنشاهی

زندگی بهتر

افتخار بیشتر

آینده‌ای مطمئن در انتظار جوانان ایرانی

هواپیمائی نیروی زمینی شاهنشاهی امکانات تحصیلی شما را با بهترین وجهی فراهم نموده واز هم‌اکنون شما را با داشتن مدارك تحصیلی مشروحه زیر استخدام مینماید. استخدامیان واجد شرایط پس از طی دوره های تخصصی وکارآموزی در ایران برای دوره های تکمیلی فنی و خلبانی بکشور آمریکا اعزام میگردند.

الف : شرایط عمومی

۱ـ تابعیت دولت شاهنشاهی ایران
۲ـ متدین بودن به یکی از ادیان (اسلام ، مسیحی کلیمی ، زرتشتی) .
۳ـ دارا بودن گواهینامه ششم متوسطه ریاضی طبیعی. ادبی برای داوطلبین افسری جزء خلبان، قبول چهارم متوسطه (ریاضی، طبیعی، ادبی) برای داوطلبین ستوانیاری خلبانی و گواهینامه سوم متوسطه برای آموزشگاه گروهبانی
۴ـ سن داوطلبین افسری خلبانی از ۱۷ تا ۲۴ و ستوانیاری خلبانی از ۱۶ تا ۲۴ و درجه‌دار از ۱۵ تا ۲۴ سال برای اشخاصیکه برگ خاتمه خدمت سربازی دارند حداکثر سن تا ۲۵ سال میباشد.
۵ـ نداشتن پیشینه بد.
۶ـ داشتن صحت مزاج و تناسب اندام طبق‌گواهی بهداری نیروی زمینی شاهنشاهی .
۷ـ سپردن تعهد خدمت در ارتش شاهنشاهی .
۸ـ قد داوطلبین از ۱۶۰ سانتیمتر ببالا.
۹ـ نداشتن عیال و تحت تکفل.

ب: داوطلبین افسری جزء خلبانی :

مدت تحصیل در اموزشگاه افسری جزء خلبانی یکسال و بطور شبانه‌روزی بوده‌وکلیه مخارج‌دانش‌جویان بعهده ارتش شاهنشاهی خواهد بود. دانشجویان درمدت تحصیل ۱۰۷۵۰ ریال و پس از نیل بدرجه افسری‌خلبانی از ۳۵۰۳۰ ریال حقوق و مزایا استفاده خواهند کردوترفیعات بعد آنان طبق مقررات . قانون استخدام نیرو های مسلح شاهنشاهی خواهد بود.

ت ـ داوطلبین ستوانیاری خلبانی

مدت تحصیل در آموزشگاه ستوانیاری خلبانی دوسال و بطور شبانه‌روزی بوده‌و کلیه مخارج‌هنرجویان بعهده ارتش شاهنشاهی خواهد بود هنرجویان قبل از پرواز ماهانه ۶۵۰۰ ریال وپس از شروع اولین پرواز ۱۰۲۵۰ ریال وپس از نیل بدرجه ستوانیار سوم خلبان مبلغ ۴۰۶۴۰ ریال که بمرورافزایش خواهد یافت دریافت خواهد داشت اضافه حقوق و مزایای آنها طبق مقررات قانون استخدام نیروهای مسلح شاهنشاهی خواهدبود

ث : داوطلبین آموزشگاه درجه‌داری

۱ـ مدت تحصیل در آموزشگاه درجه‌داری یکسال‌و بطور شبانه‌روزی بوده و کلیه مخارج دانش‌اموزان به عهده ارتش شاهنشاهی خواهد بود دانش‌اموزان درمدت تحصیل مبلغ ۶۵۰۰ ریال وپس ازنیل بدرجه‌گروهباندومی مبلغ ۱۴۲۵۰ ریال که بمرور افزایش خواهد یافت دریافت خواهند داشت و اضافه حقوق و مزایای آنان طبق مقررات قانون استخدام نیروهای مسلح شاهنشاهی خواهد بود

ج: به فارغ‌التحصیلان سالیانه تامیزان دو برابر حقوق ماهانه بعنوان پاداش در آخر سال پرداخت میگردد.

چ : فارغ‌التحصیلان از مزایای بسیاری . نظیر پس‌انداز مسکن ، تامین آتیه بانك‌سپه که برای دوران خدمت ۳۰ ساله با توجه به مبلغ پس‌انداز و مبلغ معادل آن که بلاعوض‌از بودجه وزارت جنك اضافه و بعلاوه بهره مربوطه .

وام مسکن بانك سپه، استفاده از خانه‌های‌سازمانی باتوجه به‌برنامه افزایش سالیانه خانه‌سازی برای پرسنل هر سازمان عمومیت خواهد داشت، درمان رایگان خود و خانواده تحت تکفل وخرید از فروشگاههای ارتش با تخفیف قابل ملاحظه وغیره بهرمند میشوند داوطلبین‌برای ثبت‌نام وکسب اطلاعات بیشتر میتوانند همه روزه‌باستثنای پنجشنبه و جمعه وایام تعطیل از ساعت ۷الی ۱۴ در تهران پادگان باغشاه خیابان کاشان دایره استخدام و روانسنجی هوانیروز و در شهرستانها بـه‌اکیپ‌های استخدامی در دژبانی و شهرستانهائیکه دژبانی ندارنـد بژاندارمری محل مراجعه نمایند.

هواپیمائی نیروی زمینی شاهنشاهی

م الف ۱۳۰۹۲

آگهی

«برنامه اعزام دانشجو پرستاری بخارج»

مرکز پزشکی شاهنشاهی ایران برای آماده‌سازی نیروی انسانی در رشته‌های تخصصی پرستاری در نظر دارد تعداد ۱۰ نفر از دارندگان لیسانس پرستاری یا معادل آن رااز طریق امتحان زبان انگلیسی ومصاحبه انتخاب و بمنظور اخذ درجه فوق‌لیسانس بدانشگاه های کاتولیك (واشنگتـن) واحتمالا سایر دانشگاه های ممتاز خارج از کشور اعزام نماید .

اعزام دانشجو موکول باخذ پذیرش از دانشگاه های مربوطه خواهد بود .

شرایط عمومی ثبت‌نام :

۱ـ دارندگان درجه لیسانس یا معادل لیسانس در رشته پرستاری با حداقل‌میانگین ۳یا معادل آن
۲ـ داشتن تسلط کافی بزبان انگلیسی
۳ـ متولدین سال ۱۳۲۴الی ۱۳۲۹که دارای تجربیات کافی در رشته آموزش یا مدیریت پرستاری در یکـی از آموزشگاه ها یا بیمارستان های معتبر کشور یا خارج از کشور بوده باشند .
۴ـ داشتن برك معافی ازخدمات اجتماعی زنان .

شرایط اختصاصی :

۱ـ پذیرفتگان باید تعهد و تضمین برای انجـام خدمت در مرکز پزشکی شاهنشاهی ایران بسپارند .
۲ـ داوطلبان کارمند دولت باید موافقت وزارتخانه‌یا سازمان محل خدمت خود را جهت تحصیل وانجام خدمت در مرکز پزشکی شاهنشاهی ایران ارائه نمایند .

کمك های مالی‌بورس:

استفاده کنندگان از بورس تحصیلی برای دوره فوق لیسانس از امکانات زیر استفاده خواهند کرد :
۱ـ بلیط هواپیمای رفت و برگشت .
۲ـ شهریه دانشگاهی .
۳ـ هزینه کتاب .
۴ـ هزینه زندگی .

مدارك لازم‌برای نام‌نویسی :

۱ـ فتوکپی مدرك لیسانس یا معادل لیسانس در دانشگاه یا موسسه آموزش عالی مربوط .
۲ـ فتوکپی ریز نمرات تحصیلی .
۳ـ گواهی تعیین میانگین کل یا معادل آن از طرف دانشگاه یاموسسه آموزش عالی مربوط .
۴ـ فتوکپی برك اول شناسنامه و در صورت لزوم فتوکپی صفحه توضیحات .
۵ـ فتوکپی برك انجام خدمت وظیفه عمومی یا برك معافیت دائم از خدمات اجتماعی زنان .
۶ـ چهار قطعه عکس که مشخصات داوطلب درپشت آنها نوشته شده باشد .

داوطلبان واجد شرایط فوق می توانند مدارك لازم را تهیه و همراه بابرك‌درخواست زیر به نشانی تهران ـ خیابان کریم‌خان‌زند میدان بهجت‌آباد ساختمان گلستان ، دفتر مرکز پزشکی شاهنشاهی ایران حداکثر تا آخر وقت ۱۸آبان ۱۳۵۴ از طریق پست سفارشی ارسال نمایند .

تاریخ برگزاری امتحان زبان و مصاحبه پس‌ازدریافت مدارك بداوطلبان واجد شرایط اطلاع داده خواهد شد .

برك درخواست بورس تحصیلی در دانشگاه های آمریکا

این جانب نام **نام خانوادگی** **فرزند** **متولد سال**

دارای شناسنامه شماره **صادره از**

دارای درجه لیسانس در رشته پرستاری عمومی یامعادل لیسانس **از دانشگاه** / **موسسه آموزش عالی**

مایل به‌استفاده از بورس وزارت علوم و آموزش‌عالی برای ادامه تحصیل در دانشگاه های آمریکا می باشم و به ضمیمه این‌درخواست مدارك‌زیر را ارسال می دارم .

۱ـ فتوکپی مدرك لیسانس یا معادل آن در رشته پرستاری عمومی
۲ـ فتوکپی ریز نمرات تحصیلی
۳ گواهی تعیین میانگین یا معادل آن
۴ـ فتوکپی برك اول شناسنامه
۵ـ فتوکپی برك انجام خدمت وظیفه یا معافی دائم
۶ـ چهار قطعه عکس

نشانی : شهرستان **خیابان** **کوچه**

شماره منزل **تلفن :** **تاریخ تنظیم** **امضاء**

آگهی احضار

به گروهبانیکم ازدر شهرت ابهری فرزند وهاب که فعلامجهول‌المکان میباشد ابلاغ میگردد که باتهام فرار از خدمت‌در دادگاه تجدیدنظر غیرسازمانی نیروی زمینی شاهنشاهی واقع در مدیریت کارگزینی نیرو تحت‌تعقیب میباشدلازم‌است‌ظرف‌مدت‌دوماه ازتاریخ‌انتشارآخرین‌آگهی خود را بدادگاه معرفی نماید و درصورت عدم معرفی وانقضاء مهلت مقرر دادگاه غیابا رسیدگی و حکم‌مقتضی صادر خواهد نمود این آگهی در سه نوبت متوالی در روزنامه رسمی کشور و یکی از جرائد کثیرالانتشاردرج میگردد

م الف ۱۵۸۲۸

دادگاه تجدیدنظر غیرسازمانی نیروی‌زمینی شاهنشاهی

نیروی دریائی شاهنشاهی

پذیرش جوانان دیپلمه برای افسری رسته تکاور نیروی دریائی شاهنشاهی (کلاه‌سبز) اعزام به انگلستان

نیروی دریائی شاهنشاهی از بین داوطلبان دیپلمه‌های ریاضی طبیعی ادبی و دیپلم هنرستان که حداکثر سن آنان ۲۴ سال (برای کسانیکه خدمت زیرپرچم را انجام داده‌اند ۲۵ سال تمام) باشد و از سلامت کامل برخوردارباشند برای طی دوره یکساله تکاوری نیروی دریائی شاهنشاهی با مزایای عالی استخـدام مینماید .

امتیازات :

۱ـ داوطلبان دوره یکساله تکاوری رابمدت ۵ماه درمرکز آموزش منجیل میگذرانند واجدین شرایط پس از طی دوره مقدماتی۵ماهه، مدت۷ماه بقیه دوران آموزش را در انگلستان خواهند گذرانند ، ضمنا داوطلبان‌پس از طی دوره یکساله آموزش چتربازی نیز خواهند دید .
۲ـ دانشجویان در طی دوره آموزشی شبانه‌روزی بوده و علاوه بر هزینه زیست و پوشاك ماهیانه مبلغ ۱۰۵۰۰ ریال بعنوان کمك‌هزینه دریافت خواهند داشت، ضمنا در خارج از کشور نیز از فوق‌العاده روزانه نیز استفاده خواهند نمود.
۳ـ دانشجویان پس‌از پایان دوره یکساله بدرجه ناوبان سومی مفتخر خواهند شد و ترفیعات بعدی آنها برابر قوانین استخدامی نیروهای مسلح شاهنشاهی خواهد بود.
۴ـ به فارغ‌التحصیلان دوماه‌پاداش برابرحقوق ماهانه تعلق میگیرد.
۵ـ فارغ‌التحصیلان‌ازمزایائی‌نظیرپس‌انداز تامین آتیه بانك سپه. وام مسکن با شرایط مناسب . درمان‌رایگان خود وافراد تحت‌تکفل استفاده ازخانه‌های‌سازمانی بهره‌مند میشوند

مدارك مورد نیاز :

۱ـ یکبرگ فتوکپی دیپلم
۲ـ دوبرگ فتوکپی شناسنامه
۳ـ ۴قطعه عکس ۴ × ۶

داوطلبان‌میتوانند همه‌روزه جزایام‌تعطیل بادردست‌داشتن مدارك موردنیاز جهت‌ثبت‌نام وانجام‌مصاحبه پرسنل‌نیروی‌دریائی‌شاهنشاهی‌واقع در خیابان سپهبد زاهدی جنب مسجد الرحمن مراجعه نمایند.

م الف ۱۵۶۸۹

شرکت ملی نفت ایران

قسمت فروش و پخش محلی

قابل توجه مصرف کنندگان نفت گاز دستگاه های حرارتی تهران

افزایش تعداد دستگاه های حرارت مرکزی ، ازدیاد مصرف ، پراکندگی ساختمان های مجهز به شوفاژ در سطح وسیع شهر تهران و مشکلات ترافیک از عواملی است که در صورت بروز سرمای ناگهانی ممکن است اشکالاتی رادر امر تامین بموقع سوخت این دستگاه ها در صورتیکه قبلا پیش‌بینی و تامین نشده باشد بوجود آورد .

بمنظور پیشگیری از بروز این مشکل از عموم مصرف کنندگان تقاضا میشود با این شرکت همکاری نموده وازهم اکنون نسبت به پرکردن مخازن دستگاه های حرارتی منازل خود فورا اقدام ودرطول ماههای زمستان نیز سعی فرمایند مخازن مذکور حتی‌المقدور پرنگهداشته شود .

تلفن های شماره ۷۵۴۲۱۵ و ۷۵۳۲۱۷ از ساعت ۸ صبح تا ۴ بعدازظهر روز های‌شنبه تا پنجشنبه برای هر نـوع راهنمائی و اشتراک مساعی در اختیار مصرف کنندگان نفت گاز حرارتی خواهد بود . م‌الف ۱۵۹۷۰

۸ـ۱ آ ـ ۳۴۲۵۰

دانشکده پزشکی رازی

مهلت ثبت نام برای دوره باز آموزی بیماریهای قلب و عروق

بدینوسیله باطلاع کلیه پزشکان کشور میرساندکه مهلت ثبت‌نام برای دوره بازآموزی بیماری های قلب و عروق ، تحت نظر آقای پروفسور بلونت استاد ورئیس بخش قلب و عروق دانشگاه کلرادو و اعضای هیئت علمی دانشگاه تهران تا آخر وقت روز یکشنبه یازدهم آبان ۱۳۵۴ تمدید و کلاس ها روز سه‌شنبه سیزدهم آبان افتتاح خواهد شد . داوطلبان برای ثبت نام‌به‌بخش داخلی بیمارستان سینما مراجعه فرمایند و برای کسب اطلاعات عصر ها ، تلفن ۴۰۵۲۰ نیز آماده است .

م‌الف ۱۵۹۹۵

جشن فارغ‌التحصیلی دانشگاه صنعتی آریامهر

از کلیه فارغ‌التحصیلان دوره‌های گذشته دانشگاه‌صنعتی آریامهر که‌مایلند درجشن فارغ‌التحصیلی امسال دانشگاه در روز یکشنبه ۱۱ آبان شرکت‌نمایند ،تقاضامیشود برای‌دریافت کارت‌ورودی کتبا ویابوسیله تلفن ۹۷۵۰۵۱ بادانشگاه‌تماس بگیرند.

معاون آموزشی و دانشجوئی
دانشگاه صنعتی آریامهر

مجله دنیای ورزش روزهای شنبه منتشر میشود

مجله جوانان دوشنبه‌ها منتشر میشود

آگهی

بر اساس تصمیم دولت بمنظور حمایت از گندم کاران در دویست مرکز شرکتها واتحادیه‌های تعاونی روستائی گندم خریداری میشود کشاورزان میتوانند گندم پاك شده خود را به نزدیك ترین مرکز خرید تحویل وبهای آنرا از قرار تنی ده‌هزار ریال نقدا دریافت دارند

م الف ۱۵۸۱۸

وزارت تعاون و امور روستاها

انجمن دوشیزگان بانوان

از ۱۰ آبان تشکیل میشود

کلاس منشیگری

دوره سه ماهه ، هفته‌ای دو جلسه

زیرنظر دبیران مبرز و باهمه نوع امکانات و حداقل شهریه

علاوه براین ، در انجمن برای دوره‌جدید این کلاس‌هانامنویسی میشود :

آشپزی ـ خیاطی ـ انگلیسی ـ ماشین نویسی ـ فارسی ـ آرایش وزیبائی

بهار شمالی ـ نبش نامجو ـ شماره ۲۵۴ ـ تلفن : ۸۲۴۸۳۱ و ۸۲۳۷۳۷

هواپیمائی ملی ایران «هما»

قابل توجه صادرکنندگان ووارد کنندگان کالا به‌ایتالیا

هواپیمائی ملی ایران بادائر نمودن سرویس حمل بار

به ایتالیا و بالعکس امکانات وتسهیلات لازم را برای حمل کالاهای بازرگانان و موسسات مختلف به این کشور فراهم آورده است . علاقمندان و موسسات و بازرگانانی که مایل هستند از ایـن تسهیلات و چگونگی حمل کالا های‌خود که بطور روزانه به ایتالیا صورت‌میگیرد آگاهی یابند می توانند در تهران باتلفن های ۹۱۱۵۹۳ و ۹۱۱۵۶۹ تماس‌حاصل نمایند .

تلفن قسمت بار شعبه «هما» در رم نیز به شماره ۷۳۵۹۱۶ ـ ۷۳۵۲۳۴ آماده پاسخگوئی به مراجعان است .

درعصر شکوفائی انقلاب صنعتی ایران، کارخانجات

والاحضرت شاهپور غلامرضا پهلوی سالن شماره ۲ کارخانجات اتومبیلسازی مزدا را طی مراسم باشکوهی افتتاح فرمودند

بافتتاح سالن شماره ۲ کارخانجات مزدا ، ظرفیت تولید این کارخانه از سالی ۵۶۴۰ دستگاه ، به سالانه ۲۴۰۰۰ دستگاه افزایش یافته است

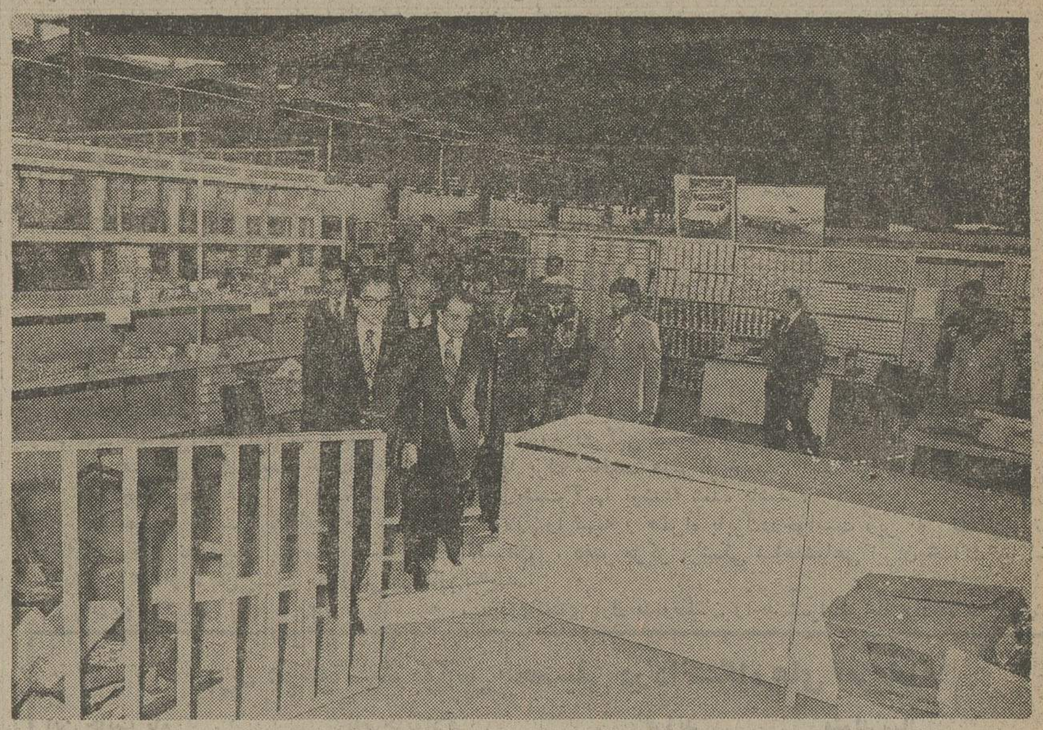

والاحضرت شاهپور غلامرضا پهلوی و آقای فریدون مهدوی وزیر بازرگانی، درحال بازدید از قسمت لوازم یدکی اتومبیل های مزدا.

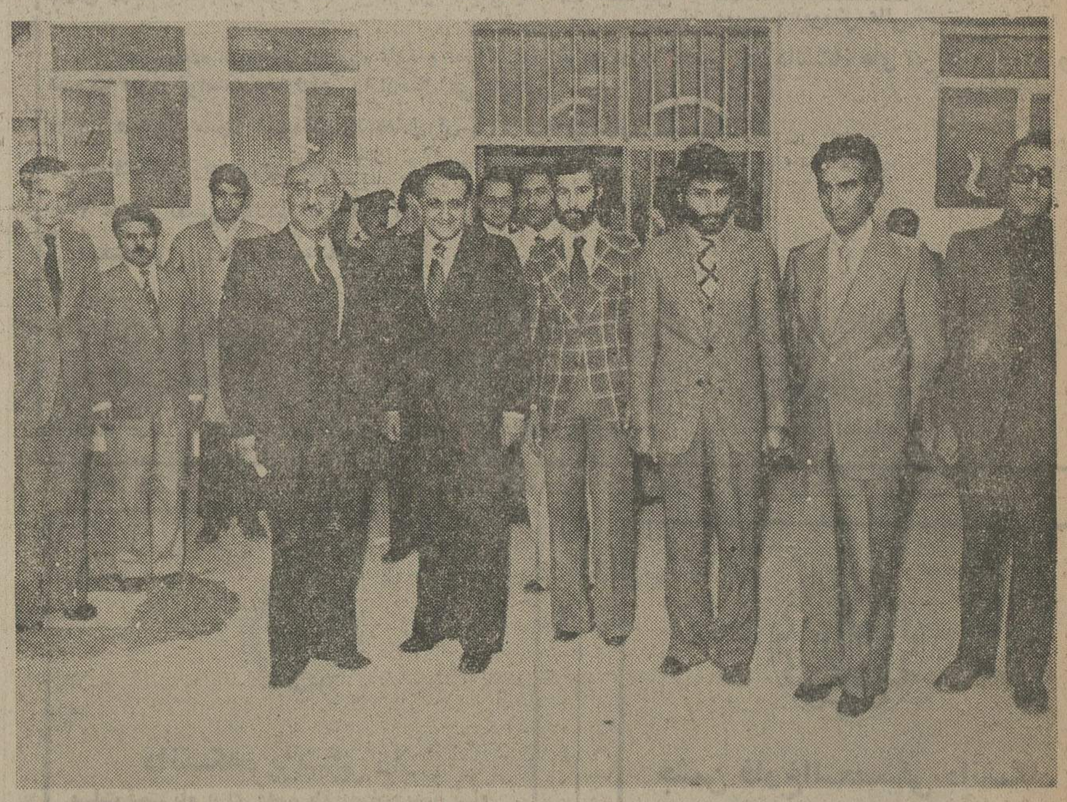

آقای فریدون مهدوی و آقای امان‌الله سرباز باتفاق جمعی از کارکنان کارخانجات مزدا .

والاحضرت شاهپور غلامرضا پهلوی ، از آقای امان‌اله سرباز (مدیر عامل کارخانجات مزدا) سئوالاتی می فرمایندکه از طرف آقای سرباز پاسخهای لازم بعرض می رسد آقای منوچهر سرباز قائم مقام کارخانجات اتومبیل سازی مزدا نیز در عکس دیده میشود

بعد ازظهر روز دوشنبه ـ پنجم آبانماه ـ والاحضرت‌شاهپور غلامرضا پهلوی ، از کارخانجات اتومبیلسازی « مزدا » بازدید فرمودند . ضمن این بازدید ، والاحضرت شاهپور غلامرضا پهلوی، سالن شماره۲ کارخانجات اتومبیلسازی « مزدا » را طی مراسم باشکوهی افتتاح فرمودند.

دراین مراسم ، آقای«فریدون مهدوی » ـ وزیربازرگانی ـ و جمعی از شخصیت های برجسته ومقامات عالیرتبه مملکتی نیزشرکت داشتند .

★ بازدید والاحضرت شاهپور غلامرضا پهلوی

کارخانجات اتومبیلسازی «مزدا » ، یکی از پدیده های غرورآفرین وافتخارآمیز عصر انقلاب شاه و ملت است که در عصر پیشرفتهای شگرف و همه‌جنبه مملکت با کوشش وتلاش بی وقفه و پیگیر مدیرعامل ، هیات مدیره ، مهندسین ، متخصصین ، کارگران و تمامی کارکنان ان ، دراندک زمانی توانسته است به پیشرفتهای چشمگیری نایل گردد و در ردیف بزرگترین واحد های تولیدی و صنعتی کشور درآید .

بازدید والاحضرت شاهپور غلامرضا پهلوی دربعدازظهر دوشنبه پنجم آبانماه،ازکارخانجات اتومبیلسازی «مزدا » ، دومین بازدید والاحضرت از این واحد بزرگ و پیشرفته تولیدی وصنعتی بشمار میرود .

نخستین بازدید والاحضرت شاهپور غلامرضا پهلوی از کارخانجات اتومبیلسازی « مزدا» دریکی از اولین روزهای تیرماه سال گذشته (۱۳۵۳) صورت گرفت . درجریان نخستین‌بازدید، آقای فرخ‌نجم‌آبادی ـ وزیرصنایع ومعاون کهدرمراسم حضورداشت، ضمن گزارشی که بعرض‌رسانید، اظهار داشت : با جدیتی که مدیران کارخانجات اتومبیلسازی مزدا ازخود نشان داده‌اند ،این کارخانه توانسته است در مدت بسیار کوتاهی خود را بسطح عالی برساند واین مایه افتخار مملکت ما است .

★ این همه‌آوازه ها ازشه‌بود

همانروز، آقای «امان‌الله‌سرباز»ـ مدیرعامل کارخانجات اتومبیلسازی مزدا ـ ضمن عرض خیر مقدم به حضور والاحضرت‌شاهپورغلامرضا پهلوی ، طی گزارشی چنین معروض داشت :

والاحضرتا ، این همه‌آوازه‌ها از شه‌بود. کارخانه عظیمی راکه اینک ملاحظه میفرمائید ، تنها با امکانات انقلاب شاه و ملت ودر پرتو رهبریهای خردمندانه‌شاهنشاه آریامهر بوجود آمده است. این کارخانه که تعداد زیادی کارگر ، مهندس و متخصص در ان بکار مشغولند ، درسایه ثبات وامنیت عمومی بوجود آمده است .

والاحضرتا ، بیش‌از دو سال ونیم نیست که با راهنمائی های بخش دولتی این کارخانه را پی‌ریزی کرده‌ایم . اکنون ملاحظه میفرمائید که در این مدت‌کوتاه، ما موفق شده‌ایم تولیدات خود را تاچند برابر افزایش دهیم و نیز محصولات جدیدتری به بازارعرضه کنیم که نمونه ان اتومبیل وانت مزدا ۱۶۰۰ میباشد .

★ قدرت پرتوان ایرانی

آقای امان‌الله سرباز،دربازدید سال گذشته والاحضرت شاهپور غلامرضا پهلوی از کارخانجات اتومبیلسازی مزدا ، همچنین گفت :

دربرتو انقلاب شاه و ملت ، ماموفق شدیم بزرگترین تولیدکننده اتومبیل وانت درخاورمیانه‌باشیم . یکی از پراهمیت‌ترین «واژه‌ها » در فرهنگ انقلاب ، واژه صنعت واقتصاد است. آنهم صنعت واقتصاد و احیاء شده ، صنعت‌و اقتصادی که درپرتو آرمان بزرگ ودرخشان انقلاب شاه و ملت از رکود بیرون امد و سیرتکاملی‌خود را درجهت بزرگترین تحرک زمانی ودرسطحی جهانی آغاز نمود ، آنچنانکه اگر امروز به جامعه اقتصادی و صنعتی کشورعمیقا بنگریم ، خواهیم دید برخلاف گذشته و قبل از شکوفائی دوران پرتحرک ایران که نه از واحد صنعتی خبری بود و نه از رشد اقتصاد ملی و نه اثری ازخلاقیت های نیروهای پرتوان کارگرایرانی، اکنون درپرتو انقلاب بتمام‌آرزوها وایده‌های یک صنعت مترقی رسیده‌ایم . درگذشته اگر نیازی به تاسیسات و یاکالا ومحصولی بود . سرمایه‌خارجی ، نیروی خارجی‌ومتخصص‌خارجی لازم بود وبدین جهت توازنی در معیار و سنجش های اقتصادی کشور از جهت واردات و صادرات نبود و آنچه که در اقتصاد و صنعت کشور بچشم میخورد ، تزلزل‌بود و نقصان . اما بعداز انقلاب‌شاه‌و ملت ، نقصانها و تزلزل های‌مالی واقتصادی به یکباره از میان‌رفت‌و جای خود رابه احیاء تولیدات و محصولات داخلی داد و بدینگونه اقتصاد ملی را از انهدام به هستی و به اوج بهره‌مندی عمومی وهمگانی رسانید ومهم اینکه قبل‌از انقلاب شاه‌وملت حتی‌برای ساخت وتاسیس یک واحد صنعتی احتیاج مبرم به نیروی مالی و فکری بیگانه بود که خود موجب‌تزلزل اقتصادی گردیده ولطمه‌ای‌زیانبخش به موازین مالی کشور وملت میزد . اما پس از انقلاب شاه و ملت چنین دورانی بسرعت سپری گردید ،بطوریکه بجای سرمایه ونیرو و اندیشه خارجی، سرمایه وطرح و قدرت پرتوان ایرانی جایگزین آن گردید.

براساس برنامه های توسعه و گسترش کارخانجات اتومبیل سازی «مزدا» ، بزودی کامیونت های ٤تن مزدا نیز در ایران ساخته می شود . تولید کامیونت های ٤تن در داخل کشور، گام ارزنده دیگری است در جهت توسعه و پیشرفت صنایع اتومبیل سازی در ایران وبی نیاز ساختن مملکت ازوارد ساختن این نوع کامیونت ...

★ افزایش ظرفیت تولید کارخانه

آنروز ،یکسال قبل، آقای «امان‌الله سرباز» ـ مدیر عامل کارخانجات اتومبیل سازی مزدا ـ اینگونه از اثرات انقلاب‌شاه‌و ملت و از رشدو پیشرفت صنعت و اقتصاد کشور یاد کرد .

آنروز ، کارخانجات‌اتومبیل سازی مزدا در حالی افتتاح گردیدکه ظرفیت آن سالانه۵۶۴۰ دستگاه بود و اینک با افتتاح و بهره‌برداری سالن شماره ۲که بعداز ظهر دوشنبه پنجم آبانماه توسط والاحضرت شاهپور غلامرضا پهلوی صورت گرفت ، ظرفیت کارخانه به۲۴۰۰۰دستگاه درسال افزایش یافته است .آقای امان‌الله سرباز ، اینک چنین‌می‌گوید :

میزان افزایش تولیدات کارخانه مزدا، درطول‌فقطیکسال، نمایشگر این واقعیت غرور آفرین و افتخارآمیز است که کارخانجات اتومبیل سازی مزدا نیزهمگام و بموازات سایرپیشرفت‌های‌مملکتی، گامهای‌ارزنده‌ای در جهت‌پیشرفت وتکامل برداشته‌است . این امر، همچنین نشان دهنده این‌حقیقت است که : آهنگ سریع پیشرفت های مملکتی در تمام زمینه ها ، بدون وقفه همچنان ادامه دارد وبی‌گمان، درعصر رستاخیز که ملت‌ایران‌دریک صف متشکل و همگام بایکدیگر ، بفرمان رهبر عالیقدر خود، بسوی«تمدن‌بزرگ» گام برمیدارد . نشانه های رشد و پیشرفت ، به گونه‌ای چشم‌گیرتر نمایان خواهد شد .

★ افتخاری دوباره برای کارخانجات مزدا

در جریان دومین بازدید والاحضرت شاهپور غلامرضا پهلوی از کارخانجات اتومبیل سازی مزدا ، که بعد از ظهر دوشنبه این هفته (پنجم آبانماه) صورت گرفت، آقای «امان‌اله سرباز» ـ مدیر عامل کارخانجات مزدا ـ ضمن عرض خیرمقدم و سپاسگزاری از تشریف فرمائی والاحضرت ، گزارشی باین شرح معروض داشت :

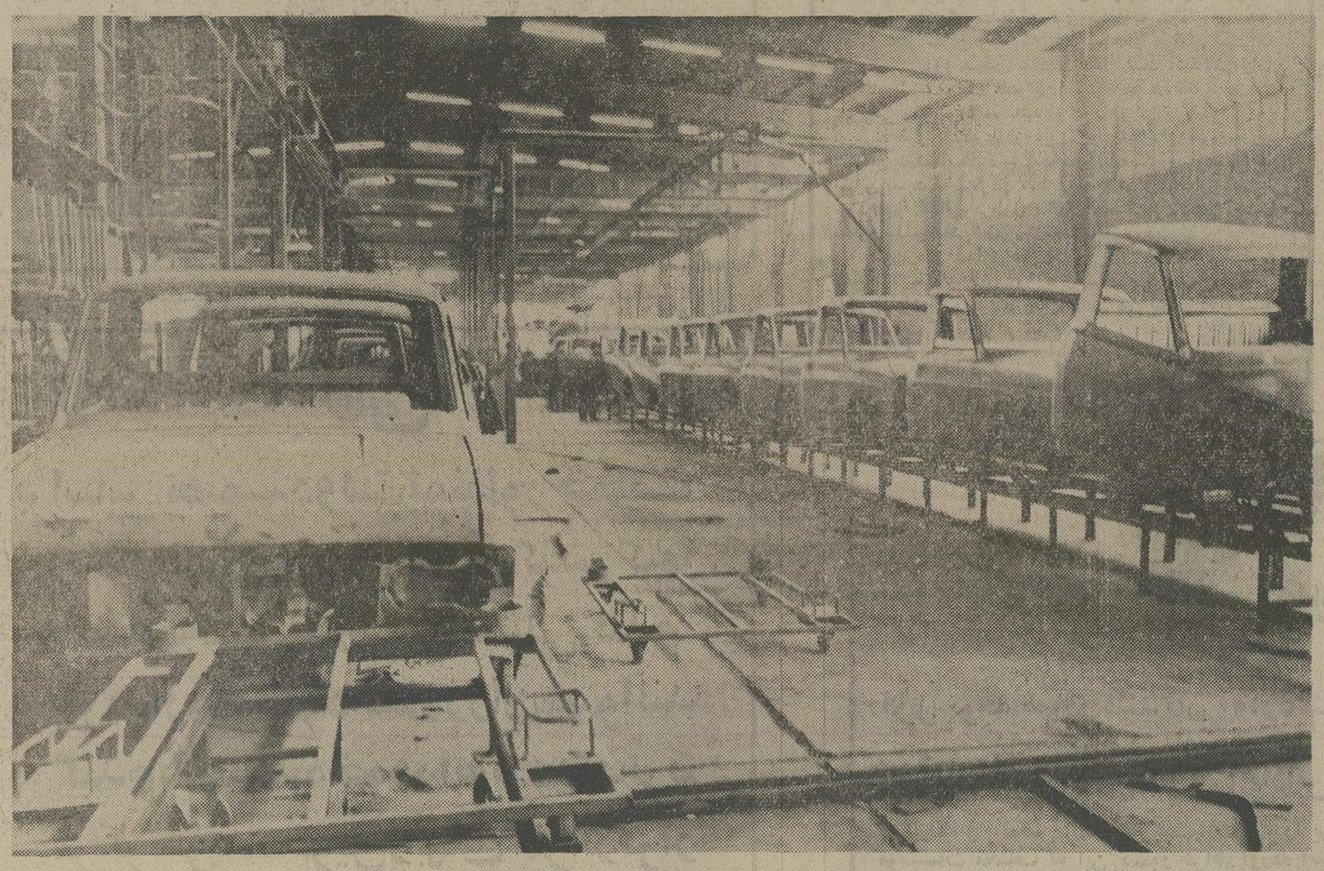

سالن شماره ۲ کارخانجات اتومبیل‌سازی مزدا که توسط والاحضرت شاهپور غلامرضا پهلوی افتتاح گردید ، ظرفیت تولید کارخانه را به میزان قابل توجهی افزایش میدهد.

اتومبیل سازی مزدا، گسترش و توسعه چشمگیری یافت

اتومبیلهای وانت مزدا مدل ۱۰۰۰ و مدل ۱۶۰۰ ضمن تامین نیازهای داخلی به برخی از امارات خلیج فارس و کشور های آفریقائی نیز صادر می گردد .

آقای امان‌الله سرباز ، هنگام عرض گزارش به حضور والاحضرت شاهپور غلامرضا پهلوی.

گزارش آقای امان‌الله سرباز ـ مدیر عامل کارخانجات مزدا ـ بحضور والاحضرت شاهپور غلامرضا پهلوی :

بنام نامی شاهنشاه آریامهر

والاحضرتا ـ جناب آقای وزیر بازرگانی :

ازاین‌که برای باردیگرهیئت مدیره‌و کارمندان‌و کارگران این کارخانه را مورد توجه‌و عنایت خاص قرار داده‌اند از طرف خودو هیئت مدیره‌وکلیه کارگران کارخانجات اتومبیل سازی مزداخیرمقدم عرض‌نموده وسپاسگذاری می‌نمایم .بطوری که‌خاطر مبارک‌مستحضر است درسال ۱۳۵۳ این واحدصنعتی درحال آزمایش مورد بازدیدآن والاحضرت قرار گرفت‌ومدیران شرکت برنامه کارخانه را به موجب فیزیبیلیتی تهیه‌و تقدیم وزارت صنایع و معادن نمودند که خوشبختانه مورد توجه و تائید آن وزارتخانه قرارگرفت. باتوجه به عدم امکانات مالی، مدیران این شرکت برنامه های‌تنظیمی را دنبال نمودند تا آنجائی که در حدود بیست و پنجهزار متر سالن‌و ساختمان اداری را ظرف مدت ۹ ماه تکمیل‌وماشین‌آلات وابزار و پرسهاو ممنورپل های نیم ـ اتومانیك وتقطه جوشها را به کشورهای سازنده سفارش‌داده قسمت اعظم آن بکارخانه واردو نصب گردیده وپرسها در دست مونتاژ ونصب میباشد.

اینك مفتخر است باکمال سربلندی از پیشگاه مبارك والاحضرت استدعا نماید ضمن بازدید از کارخانجات‌و افتتاح رسمی خط تولید اجازه بهره‌برداری صادر فرمائید تامدیران و کارکنان این شرکت‌باتائید و تشویق آن والاحضرت‌و مقامات عالیه مملکت به‌خدمت‌گذاری خودو کوشش درجهت اجرای اصول انقلاب شاه‌وملت که آرزوی قلبی کارکنان این واحد صنعتی میباشد با کمال جدیت ادامه داده و دین خودرا به شاهنشاه آریامهر و ملت عزیز ایران آنچنان که باید و شاید اداء نماید .زنده باد شاهنشاه آریامهر ـجاوید باد پرچم‌ایران.

★ توسعه‌وپیشرفت کارخانه

بدنبال گزارش آقای امان‌الله سرباز ، والاحضرت شاهپور غلامرضا پهلوی ، قسمت های مختلف سالن شماره۲ کارخانجات اتومبیل سازی مزدا را مورد بازدید قرار دادند.

بهنگام بازدید والاحضرت شاهپور غلامرضا پهلوی ازقسمت های مختلف‌کارخانه ،والاحضرت سئوالاتی فرمودند که از طرف آقای امان‌اله سرباز ، پاسخ‌های لازم بعرض رسید.

در قسمت ساخت وانت های ۱۰۰۰ و ۱۶۰۰ والاحضرت شاهپور غلامرضا پهلوی سئوال فرمودند :

ـآیا تولیدات کارخانه به کشور های خارج هم صادرمی‌شود ؟

در پاسخ بعرض رسید :

ـ بله، در آینده نزدیک اتومبیل های مزدا به برخی از امارات خلیج فارس و کشورهای افریقائی صادر خواهد شد .

والاحضرت سپس در باره کارکنان کارخانه پرسش فرمودند که تعدادشان چقدر است ؟ در پاسخ بعرض رسید:

ـ در حال حاضر تعداد کارگران کارخانه ۷۰۰ نفر و کارمندان ۹۰ نفر است .

در همین قسمت والاحضرت شاهپور غلامرضا پهلوی ، در مورد ظرفیت وانت های ۱۰۰۰و ۱۶۰۰ سئوال فرمودند که‌بعرض رسید :

ـ وانت های ۱۰۰۰ دارای ۱ تن و وانت های ۱۶۰۰دارای ۱٫۵ تن ظرفیت میباشند .

در جریان بازدید والاحضرت شاهپور غلامرضا پهلوی از کارخانجات اتومبیل سازی مزدا، آقای امان‌الله سرباز ـ مدیرعامل کارخانه ـ بعرض والاحضرت شاهپور غلامرضا پهلوی‌رسانید:

ـهمانطور که رهبر عالیقدر ملت ایران ، شاهنشاه آریامهر بارها تاکید فرموده‌اند وباتوجه زیادی که معظمله به رشد و توسعه صنایع داشته و همواره توصیه فرموده‌اند که‌باید کلیه تولید مصارف مختلف صنعتی‌در داخل کشورو بدست کارگران و صنعتگران ایرانی تهیه‌شود، در آینده نزدیک تصمیم داریم با پیاده کردن و اجرای طرح هاو برنامه توسعه و گسترش کارخانه کارخانجات مونتاژو پرس کامیونت های چهارتن را نیز واردوپس از نصب مورد بهره برداری قرار دهیم . بدین ترتیب دیگر کامیونت های۴ تن دیگر از خارج وارد نخواهد شد .

★ تامین نیازمندیهای حمل و نقل

توسعه‌و پیشرفت کارخانجات اتومبیل سازی مزدا ، در طول یک سال ، از هر جهت‌مورد توجه والاحضرت شاهپور غلامرضا پهلوی قرار گرفت و والاحضرت ، آقای امان‌الله سرباز ـ مدیرعامل کارخانجات اتومبیل سازی مزدا ـ را مورد تشویق و تقدیر قرار دادند . همچنین‌کلیه کارگران‌و کارکنان کارخانجات اتومبیل سازی‌مزدا را مورد مرحمت قراردادند.

آقای فریدون مهدوی وزیر بازرگانی نیز پیشرفت های کارخانجات‌اتومبیل سازی‌مزدا را ستودند ووعده‌دادند برای توسعه بیشترکارخانه‌و بمنظور تامین نیازمندیهای کشور از لحاظ حمل و نقل ، کمک های لازم را باین واحد صنعتی و تولیدی بزرگ انجام دهند.

در پایان بازدید والاحضرت شاهپور غلامرضا پهلوی و آقای فریدون مهدوی ـ وزیر بازرگانی ـ از کارخانجات اتومبیل های مزدا ، در حالیکه نشانه های رضایت خاطر از سیمای والاحضرت به خوبی نمایان بود و در حالی که کارگران و کارکنان کارخانه ، بشدت نسبت به شاهنشاه آریامهر ابراز احساسات می‌کردند ، محوطه کارخانجات اتومبیل سازی مزدا را ترک فرمودند .

آقای منوچهر سرباز ـقائم‌مقام مدیر عامل کارخانجات مزدا اظهار داشت :

در آغاز کار و در ابتدای شروع فعالیت ، مافقط‌قادر به مونتاژ بودیم ، لیکن از آنجا که هدف ما پیشرفت مداوم بسوی تکامل بود ، بتدریج اقدام به تولید کردیم تا آنجا که درحال حاضر غیر از وسائل محرکه اتومبیل ، بقیه لوازم و قسمت های اتومبیل را درکارخانه‌تولید می‌نمائیم .

★ تاسیس کارخانجات‌مزدا

بمنظور آشنائی بیشتر با نحوه کار و چگونگی وضع کارخانجات‌اتومبیل سازی‌مزدا با آقای منوچهر سرباز ـ قائم مقام مدیرعامل کارخانجات‌مزدا به‌گفتگو نشستیم. آقای‌منوچهر سرباز پیرامون تاریخچه‌فعالیت کارخانجات مزدا ،چنین اظهار داشت :

ـتقریبا سه سال و نیم‌قبل، پدرم آقای امان‌الله سرباز،طرح تاسیس کارخانه مزدا را به مرحله اجرا درآوردند و از همان زمان فعالیت کارخانجات اتومبیل سازی مزدا آغاز شد. در آغاز کارودر ابتدای‌شروع فعالیت ، ما فقط قادر به مونتاژ بودیم . لیکن این چیزی نبود که بتواند پدرم را راضی‌کند. در عصر شکوفائی صنایع در کشور ، ما می خواستیم هر روز گامی تازه به جلو برداریم و با چنین انگیزه‌ای بود که ما بتدریج اقدام‌بتولید کردیم تا آنجاکه در حال‌حاضر بجز وسائل محرکه اتومبیل ، بقه لوازم آ نرا خود در کارخانه تولید مینمائیم .

آقای منوچهر سرباز،سپس ادامه داد :

ـ تولیدات ما در آغازاتومبیل های وانت مدل ۱۰۰۰ مزدا بود که با استقبال کم نظیر هموطنان عزیز روبرو شد . ما همگام و به موازات‌پیشرفت های گوناگون‌کارخانه ،اکنون اقدام به تولید نوع دیگری از اتومبیل مزدا ، یعنی وانت ۱۶۰۰ کرده‌ایم که هم از نظر قدرت و هم از سایر جهات بر اتومبیل وانت ۱۰۰۰ برتری‌و رجحان دارد . اولین پارتی وانت های مدل ۱۶۰۰ سال گذشته ، پس از اولین بازدید والاحضرت شاهپور غلامرضا پهلوی از کارخانه ، به بازار عرضه گردید . البته ناگفته نماند که تولید اتومبیل وانت مدل ۱۶۰۰ در کارتولید وانت مدل ۱۰۰۰ هیچگونه تاثیری نداشت و ماهمچنان وانت‌های مدل ۱۰۰۰ را نیز تولید و عرضه می کردیم .

★ دستگاه تمام‌اتوماتیك‌رنك

آقای منوچهر سرباز ـ قائم مقام مدیر عامل‌کارخانجات‌مزدا سپس اظهار داشت :

ـ یکی دیگر از افتخارات‌ما ساختن دستگاه تمام اتوماتیک رنگ اتومبیل ۱۶۰۰ میباشدکه سال‌گذشته بدست والاحضرت شاهپور غلامرضا پهلوی‌افتتاح گردید . در همان هنگام، یعنی‌یکسال‌قبل،موقع‌افتتاح این دستگاه،پدرم‌بعرض‌والاحضرت شاهپور غلامرضا پهلوی رسانید که‌برای‌کارگران وکلیه کارکنان کارخانجات مزدا موجب نهایت افتخاروسربلندی است‌که تمام اجزاء و لوازم این دستگاه عظیم در همین کارخانه و بدست همین کارگران ساخته شده است .این دستگاه اتوماتیك رنك ۱۰ اگرمی خواستیم از خارج وارد کنیم ، هزینه آن تا ده برابر برای ما تمام میشد، در حالی که با پشتکار و همت کارگران‌ومتخصصین ایرانی ، این دستگاه راتوانستیم در همین کارخانه تولیدو نصب نمائیم.

★ کوشش در راه آرمانهای ملی

آقای «امان‌الله سرباز » می گوید:

ـما امیدواریم همچنانکه‌تاکنون نشان داده‌ایم برای رشدوپیشرفت صنایع مملکت فعالانه گام‌برداشته ودر جهت اجرای نیات بلند پایه رهبر عالیقدرمان شاهنشاه‌آریامهر کوشاو ساعی بوده‌ایم ، از این پس‌نیز خداوند بزرك این توفیق رابه ما عنایت فرماید که باتمام قدرت به کوشش خود در راه رسیدن به آرمانهای ملی‌و میهنی واجرای فرامین شاهنشاه‌آریامهر ادامه دهیم‌وبرای رسیدن به«تمدن بزرك» از تلاش وکوشش باز ـ نایستیم.

والاحضرت شاهپور غلامرضا پهلوی ، درحال قطع‌نوار سه‌رنك وافتتاح سالن شماره ۲ کارخانجات مزدا . آقای فریدون مهدوی وزیر بازرگانی و آقای امان‌الله سرباز مدیر عامل کارخانجات مزدا در عکس دیده می شوند .

آقای امان‌الله سرباز ، توضیحاتی در مورد قسمت های مختلف بعرض والاحضرت‌شاهپور غلامرضا میرساند . آقای فریدون مهدوی وزیر بازرگانی نیز حضور دارد .

سازمان جشن هنر از همه نویسندگان ونمایش نویسان برای شرکت‌درمسابقه نمایشنامه نویسی براساس داستانهای شاهنامه فردوسی دعوت میکند.

مراعات نکات زیر برای‌پذیرش‌نمایشنامه ضرورت‌دارد:

۱- اقتباس یا برداشت شخصی از روی شاهنامه فردوسی آزاد است .
۲- مدت نمایش کمتر از ۶۰ دقیقه‌و بیش از ۱۲۰ دقیقه نباشد و امکانات اجرای صحنه‌ای در نظر گرفته شود.
به سه نفر که نوشته آنان انتخاب شود جوائزی‌بشرح زیرپرداخت‌میشود:
جایزه اول -ر۱۵۰۰۰۰ (صدو پنجاه هزار ریال)
جایزه دوم -ر۹۰۰۰۰ (نود هزارریال)
جایزه سوم -ر۶۰۰۰۰ (شصت هزار ریال)
علاقمندان میتوانند آثار خود را حداکثر تا ۲۵ اسفند ماه ۵۴ به سازمان جشن هنر تئاتر شهر چهار راه پهلوی یا صندوق پستی ۲۰۰-۳۳تهران‌ارسال دارند . م‌الف ۱۵۵۹۹ ۱-۶

آگهی مناقصه‌شماره۶۰ر۵۴

شرکت مخابرات ایران سه قلم لوازم (پیچ‌و مهره ۱۸ و۱۰ و۲۴ سانتی با واشر) مورد نیاز را طبق لیست‌پیوست طرح قرارداد و نمونه لاك و مهر شده موجود در اداره کل خرید و شرایط معامله تحویل انبار کاریر جمشیدیه واقع در خیابان تاج نبش شادمهر از طریق مناقصه خریداری مینماید .
داوطلبان شرکت در مناقصه‌میتوانند پس از رویت نمونه ها همه روزه بجز ایام تعطیل در ساعات اداری بدبیرخانه اداره کل خرید واقع در خیابان‌کورش کبیر محوطه‌بیسیم پهلوی مراجعه وبا ارائه رسید مبلغ ۵۰۰ ریال (بحساب شماره ۹۰۰۱۸- شرکت مخابرات‌ایران نزد بانك ملی ایران شعبه فرح) اسناد مناقصه را که‌عبارت از شرایط معامله‌و طرح قرارداد میباشد دریافت و باتوجه کامل بمندرجات آنها را امضاء نموده‌و بضمیمه پیشنهاد خود در دو پاکت‌الف وب بوصف مشروحه در شرایط معامله تا آخر وقت اداری روز چهارشنبه ۱۴ر۸ر۵۴ باداره دبیرخانه کل شرکت بنشانی فوق‌الذکر تسلیم‌ورسیددریافت دارند .
پیشنهاد های رسیده تا موعد مقرر در ساعت ۱۰ صبح روزشنبه۱۷ر۸ر۵۴ در اطاق ۳۰۳ ساختمان مرکزی‌بنشانی بالا باز و خوانده خواهد شد .
مدت تحویل تمام کالا چهار ماه می باشد .
حضور پیشنهاد دهندگان یانماینده مجاز آنهابامعرفی‌نامه کتبی درکمیسیون معاملات آزاد و شرکت مخابرات ایران در رد یك یا تمام پیشنهاد های رسیده مختار است .م‌الف ۱۶۰۰۲

شرکت مخابرات ایران

نیروی دریائی شاهنشاهی

آگهی استخدام جهت کادرافسری نیروی دریائی شاهنشاهی

نیروی دریائی شاهنشاهی جهت کادر افسری در رشته های تخصصی دریائی ناوبری و مهندسی . تدارکات دریائی تعدادی داوطلب از طریق مصاحبه و معاینات پزشکی استخدام مینماید داوطلبین پس از فرا گرفتن زبان در مرکز آموزش زبان نیروی دریائی شاهنشاهی جهت طی دوره‌مربوطه‌بیکی از کشور های آمریکا. انگلستان.ایتالیا و یا فرانسه اعزام میگردند دانشجویان در مدت اقامت در ایران از حقوق‌ماهیانه ۱۰۵۰۰ ریال و در خارج از کشورعلاوه برمبلغ فوق از فوق‌العاده روزانه به‌ارز خارجی استفاده‌خواهندنمود دانشجویان پس‌از گذراندن دوره و موفقیت در سال سوم‌تحصیلی دانشگاه‌بدرجه ناوباندومی مفتخر میگردند .

شرایط :

۱- حداقل سن ۱۷ سال و حداکثر ۲۴ (برای کسانیکه خدمت زیر پرچم‌را انجام داده‌اند حداکثر ۲۵ سال).
۲- داشتن دیپلم کامل متوسطه(در رشته ریاضی با حداقل معدل کتبی ۱۲ ببالا و دیپلم طبیعی با حداقل معدل‌کتبی ۱۲ ببالا) .
۳- متدین بیکی از ادیان (مسلمان . مسیحی . کلیمی . زرتشتی).
۴- داشتن صحت مزاج‌بتائیدبهداری نیروی دریائی شاهنشاهی (حداقل قد بایستی ۱۶۵ سانتیمتر باشد .)
مدارك مورد نیاز :
۱- اصل دیپلم یا کارنامه قبولی ششم متوسطه (ریاضی .طبیعی) که‌معدل کتبی در آن قید شده باشد.
۲- اصل شناسنامه‌ودو برك فتوکپی آن .
۳- چهار قطعه عکس ۴ × ۶
داوطلبین جهت ثبت نام میتوانند همه روزه باستثناء روز های پنجشنبه‌وایام تعطیل از ساعت ۸ صبح الی ۱۵ بادر دست داشتن مدارك فوق بمعاونت پرسنلی نیروی‌دریائی شاهنشاهی‌واقع در خیابان سپهبد زاهدی جنب مسجد الرحمن مراجعه نمایند .

نیروی دریائی شاهنشاهی

اطلاعیه بانك مرکزی ایران

در مورد

فروش اوراق قرضه

در روز شنبه دهم آبان ماه۱۳۵۴ از محل موجودی بانك مرکزی ایران اوراق قرضه دوساله با بهره ۹ در صد ، سه‌ساله‌بابهره ۵ر۹ درصد، پنجساله با بهره ۱۰ درصد و هفت‌ساله با بهره ۵ر۱۰ درصد در سال برای فروش به عموم عرضه میگردد.

بهره‌اوراق قرضه‌دولتی ازمالیات بردرآمدمعاف‌میباشد

علاقمندان بخرید اوراق قرضه می توانند درروز شنبه مذکور به بانك ملی‌ایران‌ویاهریك‌ازبانکهای‌اعتبارات، ایرانشهر ، ایران و انگلیس ، ایران و خاورمیانه ، ایرانیان ، بازرگانی ، پارس ، تجارت‌خارجی ، تجارتی ایران و هلند ، تهران ، رفاه کارگران ، سپه ، شهریار ، صادرات ، صنایع ، عمران و کشاورزی که‌عامل‌فروش وبازپرداخت اصل و پرداخت بهره اوراق قرضه می باشند مراجعه نمایند .

تبریکات

تیمسار معظم سرلشگر فرزام

ارتقاء درجه آنجناب راصمیمانه تبریك میگوئیم.
روح‌الله‌هاشمیان وبانو
آ-۱۲۹۱۷

جناب سرهنك احمد بصیریان

ازارتقاء درجه‌آن جناب بسیار، مسرور وخوشبخت شدم.خدمات ارزنده‌تان درامورراهنمائی‌و رانندگی اهواز هرگز فراموش نخواهد شد.
حسینعلی کاوه
آ-۵۹۹۴

جناب آقای داود امیرقاسمی

باکمال مسرت انتصاب جنابعالی رابسمت رئیس تشریفات دربار شاهنشاهی صمیمانه تبریك عرض‌نموده توفیق شما را درراه‌خدمت به شاهنشاه آریامهر وایران عزیز ازدرگاه ایزد متعال مسئلت‌دارد.
حاج‌علی اصغر فرخ‌پور
نایب رئیس صنف چلوکبابی
آ-۳۴۱۸۱

جناب آقای دکتر ناصر رحیمی

انتصاب بجاوشایسته آنجناب رابسمت معاونت وزارت آموزش‌و پرورش تبریك میگوئیم.
فومن، قاسم خضرا،موسی رحیمی
آ-۵۶۰۰۴

جناب آقای احمدی معاون محترم نخست‌وزیر

شایسته انتصاب جناب قدسی رابمدیر کلی سازمان اوقاف‌که طلیعه تحول واجرای مفهوم انقلاب‌اداری است‌به جنابعالی تبریك می‌گوئیم.
ازسوی یاران دانشگاهی، اویسی، ایرانفر
آ-۱۲۹۵۹

تیمسار سرلشگر محمد فرزام

ترفیع درجه‌آن‌تیمسار دانشمند و متقی راکه بفرمان جهان مطاع اعلیحضرت همایون شاهنشاه آریامهر بزرك ارتشتاران صورت‌پذیرفته است ازصمیم قلب تبریك‌عرض مینمایم.
سروان منوچهر مهرداد
آ-۱۲۹۳۷

تیمسار معظم سرلشگر فرزام

ارتقاء درجه آنجناب راصمیمانه تبریك توفیق شما را درراه خدمت به‌شاهنشاه‌آریامهرو میهن عزیز آرزومینمائیم.
دکتر حسام‌الدین هاشمیان‌وبانو
آ-۱۲۹۱۷

جناب آقای غلامحسین صالحی

بانهایت خرسندی انتصاب‌شایسته‌آن جناب‌رابسمت شهردار شهرستان شاهی تهنیت میگویم.
دانشگاه تبریز، ابوالقاسم مرزبان
آ-۵۹۹۱

جناب آقای شاهرخ امیرارجمند

انتصاب‌بجاوشایسته آن‌جناب رابه ریاست فدراسیون تنیس‌روی میزایران تبریك وامیدواست دراجرای منویات شاهنشاه آریامهر در گسترش ورزش پینك‌پنك موفق باشید.
یوسف‌تیز هوش، رئیس هیات تنیس‌روی میزآذربایجان شرقی
آ-۵۹۹۰

جناب سرهنك احمد بصیریان

باکمال مسرت ارتقاء درجه‌جنابعالی را ازصمیم قلب تبریك‌و تهنیت میگویم.
اهواز،مهدی هویت دوست
آ-۵۹۷۴

تیمسار سرلشگر معظم اکبر حساس

ارتقاء درجه‌سرلشگری آنجناب راتهنیت عرض نموده موفقیت روزافزون شما را درراه خدمت بمیهن عزیز وشاهنشاه آریامهر از خدای بزرك آرزومندیم.
زاهدان ،محمد صادق صابونی وبانو
آ-۵۹۷۱

تیمسار سپهبد حسین جهانبانی

باکمال مسرت ارتقاء درجه شایسته آنجناب را صمیمانه‌تبریك عرض‌مینمایم.
نصرت‌اله شهرام‌پور

جناب سرهنك عطائی
جناب سرگرد دکتر ثقفی
جناب سرگرد رهنما

ارتقاء درجه آن جنابان را صمیمانه تبریك عرض مینمایم
گرگان- دکترهادیان
آ-۵۹۶۱

جناب سرهنك هوشنك فیروزبخش

ارتقاء مقام آن دوست دیرین راصمیمانه تبریك گفته، موفقیت بیشتری برایتان آرزومندم.
گرگان- سیدحسین مفیدیان
آ-۵۹۶۰

استاد ارجمند سرکار خانم فخرالسادات امین

انتصاب شایسته آنجناب رابه مقام معاونت آموزشی وزارت آموزش وپرورش صمیمانه تبریك میگوئیم.
مرند: بهجت فخیمی، علی پژواك
آ-۹۴۸ ۵

جناب آقای جلال‌رسولی معاونت سازمان تربیت بدنی کشور

انتصاب جنابعالی راتبریك گفته‌وامیدواریم که‌چون گذشته در راه خدمت بشاهنشاه‌ومیهن همیشه موفق‌بوده باشید.
بندرعباس، محمد رسولی

تیمسار سرلشگر سلحشور

افسران و درجه‌داران وسربازان ترفیع شایسته جنابعالی را از صمیم قلب تبریك عرض مینمایند موفقیت شما رادر اجرای منویات شاهنشاه آریامهر بزرك ارتشتاران آرزومندیم.
سرهنك دوم‌زرهی ستاد- منوچهرفرزانه

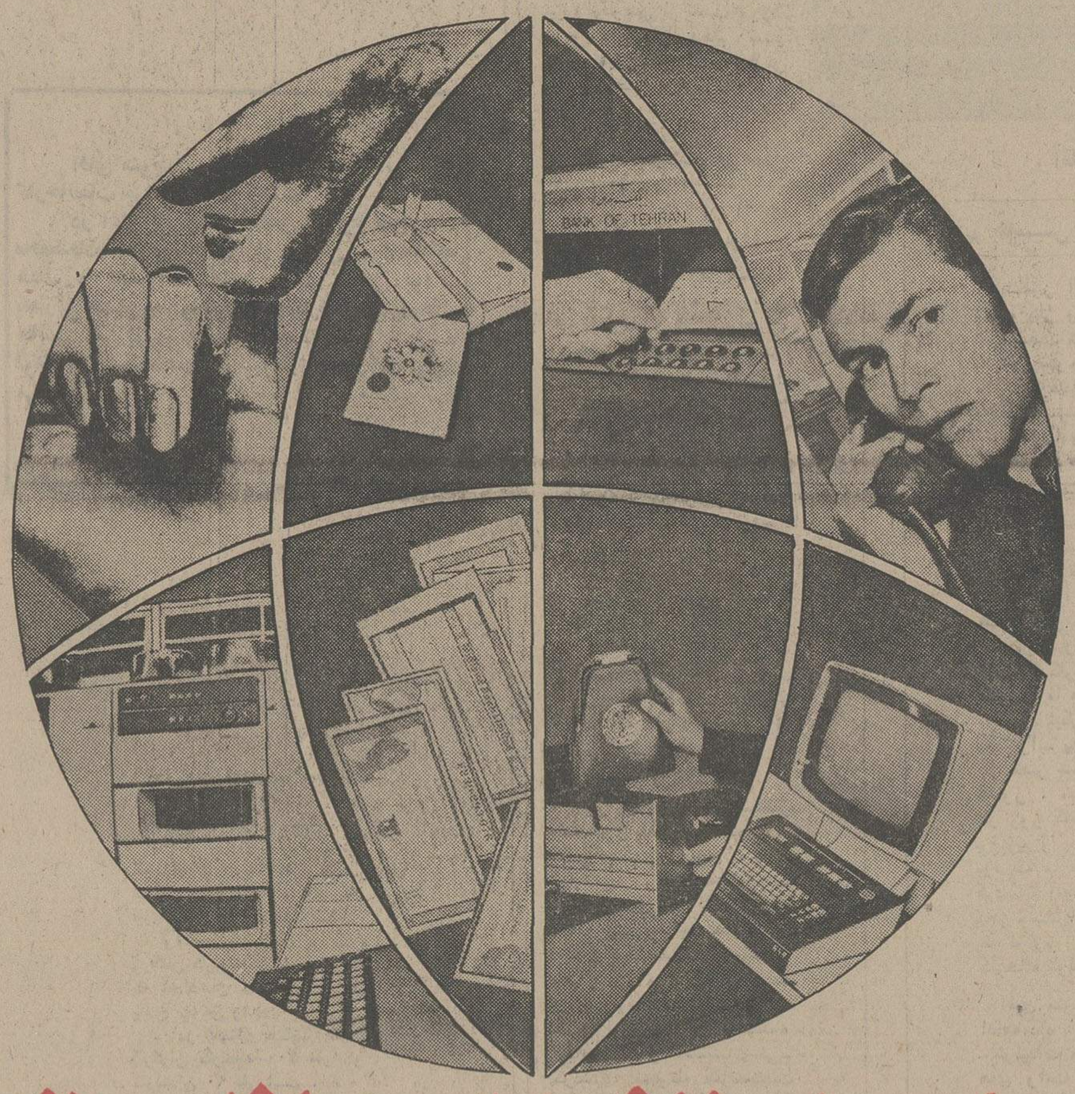

خدمات استثنائی بانك تهران

چك کارت : کارتی برای دریافت‌های‌نقدی در تمام مدت شبانه روز از ماشین های اتوماتیك .

صندوق شب : ماشین‌های اتوماتیکی است‌که‌سپرده‌های نقدی واوراق بهادار شمارا در تمام مدت شبانه روز دریافت میکند .

مرکز اطلاعات بانکی : تلفن ۴۲۳۸۰ خدمات‌بانکی مارا باطلاع شمامیرساندو به سئوالات‌شما در امور بانکی پاسخ‌میدهد .

مرکز اطلاعات و معاملات بورس : آخرین اخبار و اطلاعات مربوط به‌معاملات بورس رابه آگاهی شما رسانیده بدستور شما سهام خریداری ویا بفروش میرساند .

حساب مشترك خانواده : یك حساب بانکی برای تنظیم بودجه‌خانواده‌است که به امضای زن وشوهرافتتاح میشود .

دفترچه هدیه پس‌انداز : یك حساب پس‌انداز است بادفترچه مخصوص برای هدیه دادن بهر کس و به هر مناسبت .

سرویس تجارت بین‌المللی : این مرکز امورباز رگانی بین‌المللی شما را بوسیله‌کارگزاران خود بفوریت انجام میدهد

مرکز اطلاعات‌ارز : تلفن ۶۶۶۳۹۷ نرخ‌ارز را درهر لحظه از شبانه روز به اطلاع شما میرساند .

مرکزکامپیوتر : تجهیزات‌الکترونیکی‌مرکزکامپیوتر محاسبات بانکی و بازرگانی شما را بدقت و سرعت کاما انجام میدهد .

مرکز معاملات ارز : برای خرید و فروش نامحدود ارز ، تهیه تراولرز چك معتبر ترین بانکهای دنیا و حواله پول مورد نظر خود بهر میزان و بهر نقطه از جهان ، مرکز معاملات ارز بانك تهران در اختیار شماست .

بانك مدرن شما، بانك تهران

BANQUE DE TEHERAN

بانك تهران امین مردم ایران

زیر آسمان کبود

از خبرنگاران اطلاعات در:
خرمشهر ـ شیراز ـ مشهد ـ اصفهان

تنظیم : محمد صالحی آرام

دایر کردن کلاس شبانه، برای رئیس دبیرستان صرف نمی‌کند!

اصفهان ـ جلسه انجمن شهرستان اصفهان با حضور رئیس و کلیه اعضای انجمن تشکیل شد، وچون قرار بود چندنکته مربوط به آموزش و پرورش ، مورد انتقاد قرار گیرد و احتمالا جواب مناسبی دریافت شود ، مدیر کل آموزش و پرورش استان نیز در جلسه شرکت کرده بود ـ ولی جواب‌هایی که در مقابل انتقادها داد ، هیچکدام درجواب مناسب» نبود!

ابتدا آقای قاسمی یکی از اعضاء سرصحبت را باز کردو گفت : در شهر وروستاهای اصفهان نارسائی‌ها ونابسامانی هایی در کار آموزش و پرورش بچشم میخورد. اولا پیمانکارانی که برای تعمیر و تاسیس مدارس قرارداد می‌بندند ، کار راباتمام نرسانده «جیم» میشوند. ثانیا از تعداد دبیرستانهای شبانه کاسته شده و رئیس دبیرستان شبانه ادب‌هم هنگام ثبت‌نام به دانش‌آموزان گفته آقایان دایر کردن کلاس شبانه برای‌ما صرفه‌نمیکند!

مدیر کل آموزش و پرورش در جواب ایشان گفت : اولاما سعی میکنیم که باپیمانکاران بد عهد قطع پیمان کنیم ، ثانیا هیچ الزامی نداریم که کلاس شبانه دایر کنیم!

آقای محمدی عضو دیگر انجمن شهرستان در باره نواقص کار اداره کشاورزی صحبت‌کرد و گفت :

این اداره کارش شده حرف زدن و برای خودش تبلیغ‌کردن. چنانکه در مورد دفع آفت «سن» وعده زیادی به کشاورزان داد، اما عملا دهها خرواراز محصول گندم امسال را آفت زد وفرار کرد، واداره کشاورزی هم نتوانست تعقیبش کند !

آقای محمدی افزود : بدون شک وظیفه این اداره «تبلیغ» نیست ، بلکه ارشاد و یاری کشاورزی درامور کشاورزی‌است.

در خاتمه چندتن از اعضاء در مورد مسائل دیگر حرفهایی زدند ودر مورد مسائل شهری و اجتماعی ، انتقاداتی را مطرح کردند که قرارشد،در جلسه بعد، از مسئولان اموری که انتقادات به آنها مربوط میشود، برای جوابگویی، دعوت‌شود. ولی‌یکی از اعضاء انجمن، گفت : دعاکنیم کسانی که در جلسه آینده و جلسات بعد برای جوابگویی به انجمن می‌آیند ، جواب‌هایی‌مثل جواب‌های مدیر کل آموزش و پرورش استان، در آستین‌نداشته باشند!

خیابان سیروس است یا بازار شام؟

عکسی را که ملاحظه میکنید خبرنگار عکاس روزنامه از «بازار شام» نگرفته ، بلکه از خیابان سیروس گرفته است .

وی در مورد این عکس توضیح‌داده: «دراین نقطه تصادفی بوجود آمده، از سمت‌چپ سوار اتومبیل شدن هم ، اتفاقی نیست و این اعمال ضد ترافیکی (!) همیشه و هرروز در این خیابان اعمال میشود».

بااین وضع مغشوش ولی غیر استثنائی گمان میرود تنها کاری که برای روبراه شدن ترافیک تهران بتوان کرد دست بدعا برداشتن است !

عکس از : مرتضی خاکی

زنی دربرخورد با هواپیما مجروح شد !

شیراز ـ زنی بنام ایـران موسوی که ۹ماهه حامله‌است براثر برخورد با یک‌هواپیمای آزمایشی مجروح شد.

این زن دربیمارستان سعدی گفت: روزگذشته از پشت فرودگاه شیراز در حال‌حرکت بودم که یک هواپیمای‌آزمایشی که در حال نشستن بود مرا مجروح کرد .

خلبان این هواپیما که‌مهدی نام دارد، پس از این حادثه دستگیر شد ولی چون ایران‌ـزن مجروح‌ـ علیه‌او شکایتی نداشت چند لحظه پس از دستگیری آزاد شد.

صاحبان ۵ شیره کشخانه ، در یك شیره کشخانه دستگیر شدند

شیراز ـ بوسیله ماموران کلانتری ٤ شیرازشش شیره‌یی در حالیکه‌مشغول کشیدن‌شیره بودند ، در منزلی واقع در بازارچه «فیل» دستگیر شدندو سه دستگاه نگاری و ٦۰ گرم شیره کشف گردید .

شیره‌کشخانه متعلق به زنی بنام شیرین حاتمی است که هنگام بازرسی ماموران، عزیز کمالی ، کیومرث هاشمی ، غلامحسین منشی‌زادگان و سبزعلی غلامزاده نیز دستگیر شدند .

معلوم شد که ۵ نفر دیگر نیز در همان بازارچه منزل دارند و در خانه‌های خود بساط‌شیره‌کشی برامیاندازند.

بدینگونه پنج نفر که خودشان صاحب شیره‌کشخانه بودند ، در یک شیره‌کشخانه دیگر دستگیر شدند !

باجه تلفنی که اسباب بازی بچه‌ها شد...

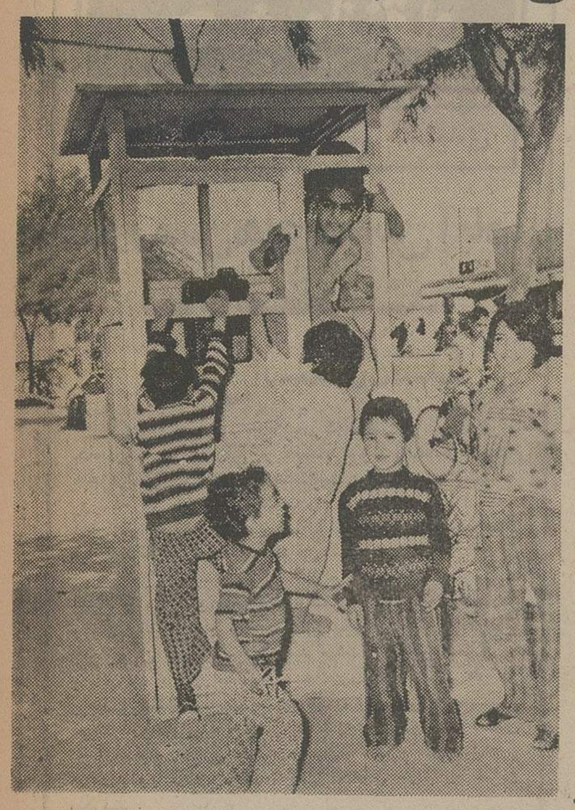

خرمشهر ـ اداره تلفن ، خرمشهر ، غیر مستقیم با شهرداری رقابت کرده ، و نوعی اسباب بازی جالب‌برای بچه‌ها ، تدارک دیده است! البته این‌اسباب‌بازی ،روزگاری وسیله سرگرمی بزرگترها و «بازی درآوردن» برسر آنها بود و حتی این اواخر هنگام بازی «جر» هم میزد و سکه‌دو ریالی اهالی را (که بزحمت بدست میاید) میخورد و حاشا میکرد!

بهرجهت فعلا کیوسک تلفن خرمشهر اگرچه بزرگسالان را دلخور و سرگردان کرده ،ولی برای خردسالان از هر حیث تازگی دارد وبچه‌هایی که در عکس ملاحظه می‌کنید، از مجریان این برنامه نهایت‌تشکر را دارند !

جنون عشق، جوان عاشق را به تیمارستان کشاند!

مشهد ـ جنون عاشقی یک جوان ۲۲ ساله باعث شد که بتعداد بیماران بیمارستان روانی مشهد یکنفر افزوده شود!

این جوان که احمد قنبری‌نام دارد، پس از اینکه در عشق «دخترخاله» خود شکست خورد، در شب عروسی«رقیب» و«دخترخاله» آنقدر مشروب خورد تا سیاه مست شد و در محل عروسی دست بحرکاتی زد که اغلب مدعوین از بیم جان پابرهنه فرار کردند !

در این هنگام رقیب عشقی که وضع را وخیم دیده‌بود، در صدد برآمد که از خیر این «پیوند» که چنان «پسوند»ی هم به‌دنبال داشت (!) بگذرد وبالباس دامادی از مجلس‌بگریزد لیکن پدر «دخترخاله» که دیگر تحمل این «ضایعه!» را نداشت با داد وفریاد از باقی مانده مهمانان کمک‌خواست وآنان‌نیزبا تشکیل یک گروه ضربت ، عاشق شکست خورده را شکست فاحشی دادند وپس از دستگیری او را دست وپابسته بمنزل پدرش رسانیدند.

احمد در اثر شکست‌های روحی وجسمی دچار جنون شد و در بیمارستان روانی مشهد بستری گردید .

اطلاعات

روزهای شنبه‌ـدوشنبه زینجشنبه درسراسردنیا منتشر میشود .
قبل از عزیمت عزیزان‌خود بخارج اطلاعات خوانی را برای آنها آبونه شوید .
تلفن ۳۱۱۰۷۱ و ۳۱۱۰۸۱

آگهی دعوت

بدینوسیله از صاحبان سهام و نمایندگان‌صاحبان سهام شرکت سهامی خاص کارخانجات پلاسکوکار دعوت میشود تا در جلسه مجمع عمومی فوق‌العاده که‌ساعت ۹صبح روز دوشنبه ۲۰ر۸ر۱۳۵٤ در محل شرکت واقع در جاده قدیم‌کرج بعداز سرآسیاب مهرآباد تشکیل میشود حضور بهمرسانند .

دستور جلسه :
۱ـ تبدیل شرکت به شرکت سهامی عام
۲ـ اصلاح و تغییر بعضی از مواد اساسنامه
۳ـ اخذ تصمیم در مورد گسترش مالکیت سهام و نحوه اجرای آن

شرکت سهامی خاص کارخانجات پلاسکوکار

آگهی استخدام

آموزشگاه نوجوانان بمنظور تکمیل کادر درجه‌داری خود عده‌ای داوطلب با شرایط زیراستخدام مینماید :

الف : شرایط:
۱ـ تابعیت دولت شاهنشاهی ایران و متدین بودن‌بیکی از ادیان (اسلام ، مسیحی، کلیمی، زرتشتی):
۲ـ حداقل سن ۱۵ و حداکثر ۵ر۱٦ سال تمام دربدو ورود به‌آموزشگاه.
۳ـ دارا بودن قبولی‌سوم متوسطه یاپایان دوره‌راهنمائی و داشتن صحت مزاج برابر گواهی بهداری ارتش :

ب: حقوق‌و مزایا :
۱ـ مدت تحصیل در آموزشگاه دوسال شبانه‌روزی بوده و کلیه هزینه تحصیلی (خوراک دانشجوئی، پوشاک ،وسائل زیست) بعهده ارتش میباشد ضمن استفاده از مرخصی سه نوبت در سال:
۲ـ حقوق ماهیانه در سال اول ٦۵۰۰ و در سال‌دوم ۱۲٦۰۰ ریال میباشد که پس از خاتمه دوره ۲ ساله بدرجه گروهباندومی مفتخر و مزایای بعدی برابر قانون، استخدام نیروهای مسلح شاهنشاهی خواهد بود :
۳ـ داوطلبین واجد شرایط برای ثبت‌نام و کسب اطلاعات بیشتر همه روزه از ساعت ۷ الی۱۵ باستثناء ایام تعطیل با در دست داشتن شناسنامه عکس‌دار در تهران به آموزشگاه نوجوانان واقع در جاده دماوند سه‌راه ایران‌ابزار جاده تصفیه خانه سازمان آب و یاباتلفنهای ۲ـ ۷۸٤٤۷۱ (داخلی ۲۱٦) تماس و در شهرستانها به آجودانی پادگانهای نظامی مراجعه نمایند :

آموزشگاه نوجوانان

م الف : ۱۵٤۰٦

آگهی دعوت

مجمع عمومی فوق‌العاده شرکت صنعتی جنرال (سهامی خاص)

در ساعت ۹ صبح روز یکشنبه بیست‌و پنجم آبانماه یکهزارو سیصدوپنجاه وچهار در محل شرکت واقع در کیلومتر ۸ جاده قدیم‌کرج تشکیل میگردد . از کلیه سهامداران محترم دعوت میشود که حداکثر تا تاریخ ۲۲ آبانماه به دفتر شرکت مراجعه باارائه ورقه سهم ورقه ورود به جلسه را دریافت فرمائید. بدیهی است سهامدارانی حق ورود به مجمع رادارند که ورقه ورودی دریافت کرده باشند .

دستور جلسه :
۱ـ استماع گزارش هیئت‌مدیره وبازرس‌شرکت.
۲ـ تبدیل شرکت از سهامی خاص (بسهامی عام) باستناد قانون گسترش مالکیت واحد های تولیدی مصوب سوم تیرماه ۱۳۵٤ . و تغییر بعضی از مواد اساسنامه

مدیرعامل شرکت صنعتی جنرال (سهامی خاص)
مهندس عنایت ببهبهانی

باژیان

ویك گالن بنزین
تا اون سر دنیا هم که
بخواین میتونین ببرین

بنگاه آسمان جایگاه ویژه

موقعیت ممتاز برای جوانان دیپلمه در خدمت نیروی هوائی شاهنشاهی

آموزشگاه همافری نیروی هوائی شاهنشاهی از بین دیپلمه های ریاضی، طبیعی‌ودیپلم‌هنرستان(برق‌والکترونیك) که حداکثر سن آنها ۲٤ سال (برای کسانیکه خدمت زیر پرچم‌راانجام‌داده‌اند۲۵ سال تمام)باشد و دارای سلامت جسمانی کامل بوده و از عهده آزمایش‌استعداد مربوطه برآیند برای دوره‌دو ساله این آموزشگاه هنرجو میپذیرد.

حقوق‌ومزایا:

هنرجویان در مدت تحصیل‌در ایران شبانه روزی بوده و هزینه آنان بعهده نیروی‌هوائی میباشد و ماهیانه در سال یکم ۱۰۵۰۰ ریال ودرسال‌دوم۱۱۷۵۰ریال‌دریافت خواهند کرد . هنرجویان پس از طی دوره تحصیل به درجه همافر سومی مفتخر واولین حقوق ومزایای آنان ۳۸۰۳۰ ریال وپس ازسه‌ماه۴۰۵۳۰ ریال و درصورتیکه درخارج ازمرکزخدمت‌نمایندحقوق آنان تا مبلغ ۵٤۸۱۰ ریال خواهد رسید ضمنا بنابه‌مقتضیات خدمتی‌ازمزایای ادامه یاتکمیل تحصیلات‌فنی‌وهمچنین طی دوره های دانشگاهی (اعم از خارج یاداخل کشور) نیز بهره مند خواهند بود .

پاداش سالیانه ، پس‌انداز تامین‌آتیه‌که در مدت سی سال خدمت بالغ بر ۲۷٦۰۰۰۰ ریال میگردد ، استفاده ازخانه های سازمانی و درمان رایگان ، خرید از فروشگاه های ارتشی باتخفیف‌قابل ملاحظه نیز قسمتی‌ازمزایای‌خدمتی آنان میباشد .

داوطلبان برای استفاده از موقعیت و ثبت‌نام همه روزه باستثنای پنجشنبه‌ها و تعطیلات رسمی بادردست داشتن مدارک‌تحصیلی و فتوکپی آنها و عین شناسنامه از ساعت ۷ صبح تا دو بعد از ظهر در تهران‌بفرماندهی آموزشهای هوائی خیابان‌دماوند (تهران‌نو) ایستگاه فرودگاه ودر شهرستانهابپایگاهها وایستگاههای هوائی یامراکزکاریابی وزارت کار وامور اجتماعی مراجعه نمایند .

م‌الف ۱٤۲٤۹

نیروی هوائی شاهنشاهی

سعدی علیه‌الرحمه را چه ربطی به جگرفروشی؟!

در سرتاسر تاریخ این مرزوبوم ، تا آنجا که خوانده‌وشنیده‌ایم، ایرانی جماعت مردمی نکته‌سنج باذوق و باسلیقه معرفی شده‌اند و آثار ادبی و هنری سرزمین ما همه نشانه‌ای از ظرافت طبع و نموداری از لطافت ذوق و خوش‌سلیقگی مردم ما بوده است .

حسین مدنی

متاسفانه دراین سال‌وزمانه، مشغله‌های زندگی انقدر مردم را از اینهمه خصایل پسندیده و نیکو بدور داشته که‌حوصله هرگونه اعمال ذوق را ازآنان گرفته است واگر دقت کرده باشید ، هر روز در گوشه و کنار شهرها ودرحاشیه‌زندگی روزمره مردم آثار زیادی از این کج سلیقگی هارا بچشم‌می بینید .

ایرانی در نامگذاری و در پیدا کردن نامهای قشنگ وبا مسما ید طولائی داشته است اما این خصلت خوب متاسفانه مدتی است عوض شده وجای خود را به یکنوع بی تفاوتی داده است ! نمونه آن‌نامهای نامانوس وبی‌معنی‌ونا زیبائیست که هر روز بدرو دیوارمی‌بینیم ویا از گوشه‌وکنار میشنویم : اغذیه فروشی‌بیکوروهوگو! قصابی ژوکوند ! دلوجـگر فروشی‌سعدی‌ولباسشوئی‌خواجه حافظ و...

همین عدم سلیقه و بی‌دقتی، درنامگذاری ،مناطق مختلف شهرهم بچشم میخورد . باید دید این اسمهای بـی مسمـا چگونه بر میدانها وکوچه و خیابانهای شهر گذاشته شدو چرا سازمانهای مسئول‌درصدد تعویض این اسمهای بیمزه و نامانوس برنمیایند ؟

درگذشته‌های دور مثلا هر کس که میتوانست باصدای‌بلند خوب «آروغ»بزنداورا بخدمت قبله‌عالم میبردندوبپاس این هنر بزرگ ،مقداری‌ملک‌و آب‌همراه یک لقب فلان‌الدوله باو‌تفویض میکردند تا برود وعمری راز صدقه سر هنر والای خود(هنر آروغ زدن!) به آسایش ورفاه بگذراند ، او هم میامد بدنباله اسم خود یک «آباد» اضافه‌می کرد و تیول خود را بنامهای حسن‌آباد، حسین‌آباد ، خانی آباد، حاجی‌آباد، مسگر آباد ، یاخچی‌آباد (این یکی را نمـی دانم برای چه؟!) ثبت میکرد! حتی گاهی کار ابراز هنر و لیاقت هم تا درجه آروغ زدن نمیکشید، یک گردن‌کلفت میامد روی چند هکتار زمین «هپرو» میشد وآن املاک مفت و بی صاحب را بنامهای مفت‌آباد و یافت‌آباد و یـاچیز دیگـری نامگذار میکرد !

اما امروز که ما دم اززیبائی و قشنگی میدانهای خـودمان میزنیم و چرا باین‌فکر نیستیم که‌بقایای این آثار چندش‌انگیز وزشت را ازمیان ببریم وبجای آنهمه اسامی بی معنی، نامهای زیبا و جالب وبا مسمابگذاریم؟ بدنیست یادآوری کنم که‌اخیرا دانشمندان جهان پس ازتسخیر کره ماه آمده‌اند در کنار‌اسامی دانشمندان و ادبای جهان، به پاس مقام ارجمند و والای ۹نفراز دانشمندان ایرانی ، ۹ منطقه از کره ماه هم را بنام آنان نامگذاری کرده‌اند. **این۹ عالم و دانشمند ایرانی عبارتند از ابن‌سینا- حکیم عمرخیام - ابوریحان بیرونی - خـواجه نصیرالدین طوسی - ابوالفضل نیریزی- عبدالرحمن صـوفی- حسن ابن هیثم،الغبیک‌والبطائی که همه در دانش ریاضیات و طب و نجوم و کشف‌ستارگان و دانش مثلثات ، اعجوبه‌های زمان بودند و نامشان‌درردیف انیشتین و دکـارت ثبت شده است .**

آیا از میان این اسامی که هرکدام برای ما در جهان ، افتخار به ارمغان آورده‌اند و یا بزرگان و سرداران نام آور دیگر، نامی پیدا نمیشود که روی میدان حسن‌آباد یا سبزه میدان بگذاریم؟ لابد خواهید گفت که میدان حسن‌آبادسالها قبل بنام مرحوم ملک‌المتکلمین جانبازصدر مشروطیت‌نامگذاری شده است ولی چرا باز هم هر روز در اعلامیه‌ها آنـرا بهمان نام قبلی حسن‌آباد مـی خوانند؟ چرا باید یک دل و جگری این اجـازه را داشته باشد که مثلا نام دکه خود را باآن کثافتی که از سرو روی دکه بالا میرود، سعدی و یا حافظ یا ابن‌سینا بگذارد چرا باید یک جوادآقائی کـه معلوم نیست که و چکاره بوده است بیاید یک منطقه وسیع تهران را بنام خود «جوادیه»بگذارد و کسی هم مدعیش نشـود؟

همین سبزه میدان را میگویم چرا نام این میدان را که‌قدرتی خدا حتی یک دانه علف زردهم در آن پیدا نمیشود عوض نمی کنند و نام با مسمای دیگری روی آن نمیگذارند؟ چرا باید باین مسائل بظاهر کوچک که در اصل، مسله مهم و بزرگی است اینقدر بی‌اعتنا وبی‌تفاوت باشیم ؟

هنوز هم پس از سالهـا ، چند خیابان اصلی ومهم تهران بنام‌های چهل- پنجاه سال‌پیش آن شناخته می‌شود . مثـل دروازه دولت،دروازه قزوین، دروازه دولاب و صدهانمونه دیگر .. وحالا که رشته کلام باینجا کشید بگذارید برای‌تفریح هم‌کشده لطیفه‌ای تعریف کنم:

عبید زاکانی میگوید: مردی زشت‌رو وکریه المنظری‌بمحضر حاکم درآمد، حاکم ، نام او پرسید گفت : نام مـن «آدم» است! حاکم گفت: بااین چهره و صورتی که تو داری اگرنام آدم نیز نداشتی از کجا معلوم میشد که از نسل آدمیزادی؟!

حالا ما هم که کوچه ها و خیابانهایمان آنقدر بیقواره و بی‌تناسب است، بیائیم لااقـل نام زیبایی برآنها بگذاریم کـه اگر هیچ چیزمان زیباومناسب نیست، اقلا برای دلخوشی‌هم که شده اسم زیبا و قشنگـی داشته باشیم !!

عکس روز

خیابان دراشغال منتظران تاکسی

بی‌توجهی وبی‌مبالاتی عابران پیاده در سردرگمی ترافیک تهران نقش عمده‌ای دارد. عابران ، از هرکجاکه دلشان‌بخواهد عبور میکنند، از چراغ قرمز میگذرند و بخصوص برای پیدا کردن تاکسی قسمت زیادی از سواره‌روی خیابان رااشغال میکنند.

در این عکس ، می‌بینید که منتظران تاکسی تا کجای خیابان پیش آمده‌اند و چطور نیمی از خیابان رابه تصرف خود در آورده‌اند اما وقتی عابران پیاده با این انتقاد روبرو میشوند، میگویند: وقتی در شهر تاکسی نیست یااگر هست ، جـز مسافران «تکی» ومسافران راههای «نزدیک» وسرراست را سوار نمیکنند ، راه‌دیگری جز اشغال خیابان نیست! باید چهارچشمی مواظب بود و همه جای خیابان راگشت تا بلکه یک تاکسی یا وانت‌بار یااتومبیل شخصی را که‌اتفاقا راهشان براه ماميخورد پیدا کرد و «بتور» انداخت . اگر کمی دیر بجنبیم، تاکسی مثل همای سعادت، از دست ما درمیرود و ممکن است تاساعتها سروکله‌اش پیدا نشود! این عکس راجعفر دانیالی دیروز در اول خیابان امیرکبیر، از منتظران تاکسی در این خیابان گرفته‌است.

الو، اطلاعات؟

مشکلات خودرا با «اطلاعات» درمیان بگذارید :

تلفن ۳۱۱۰۷۰ (داخلی ۳۳۰) هرروز (باستثنای پنجشنبه‌ها) از ساعت ۵ تا ۸ بعدازظهر

★ **الو من بیژن تجلی‌هستم، ساکن‌میدان ۲۵ شهریور ،** شهرداری آمد زیرا بروی ترافیک را بردارد ، زد چشمش را کورد کرد ! مثـلا همیـن بـزرگـراه شاهنشاهی که آنهمه در باره‌اش سروصدا شد که ترافیک نیمی از تهران را سبک خواهد کرد ، می بینیم بعلت بی توجهی ها وندانم‌کاریها، نه تنهادردی رادرمان‌نکرد بلکه ترافیک چندین خیابان اطراف را بکلی مختل کرده است ! درهمین میدان ۲۵شهریور از وقتی این بزرگراه راه افتتاح‌شد ، ترافیک دیوانه کننده است !

★ **الو ، من محسن عبادی هستم ،** چراسازمان‌گوشت کشور کله و پاچه و دل وجگررا مثل سایرفرآورده های گوشتی بین قصابیها و شرکتهای تعاونی هم توزیع نمیکنند تـا مـردم بتوانند آنهارا خام بخرند و در خانه خود بعمـل آورند ؟

★ **الو، من‌مسعود موسایان هستم ،** بنظر من‌نرخ حج گران‌است بهتر است حالا که در کوران مبارزه با گرانی هستیم ، نرخ حج تقلیل یابد .

★ **الو ، من علی سلطانی هستم** حدود ۳۰ متر ازسه راهی بین خیابان دانشور و کوچه حافظیه (درونک) اسفالت‌نیست .بەشهرداری تلفن میکنیم ، میگویند چون بتازگی شهردار منطقه عوض شده فعـلا باید صبر کنید و منتظر بمانید !

★ **الو ، من حسن عظیمی هستم ، وخدمتم را بعنوان سپاهی‌عدالت انجام‌دادم ،** حدود دو ماه پیش برای استخـدام در وزارت دادگستری امتحان دادم. در آنموقع گفتنـد کـه حداکثر ظـرف ۲۰ روز نتیجه‌امتحانات را خواهیم داد ، اما هنوز نداده‌اند!

★ **الو ، من حسین صمدی هستم ،** مدرسـه سادات بـروجـردی در مـیـدان بروجردی صبح ها اصـلا معلم‌ندارد و مبصر کلاس را اداره میکند !

★ **الو،من منوچهر زنجانی هستـم ، دانـش آموز دبیرستان‌صفوی درخیابان** گوته ، بعد از ۳۵ روز بی معلمی ، بالاخره‌برنامه هارادادند اما این برنامه آنقدر بد تنظیم شده که حد ندارد . یک معلـم دریکساعت ، در دوکلاس درس‌دارد.اعتراض کردیم گفتندهمین است که‌هست!

★ **الو ، من حمید رضا بهرامی هستم .** وضـع اتوبوسهای‌خط۱۰۸(تخت طاووس به میدان سپـه) آشفته‌است . در این‌خط هر روز ۵ ـ ۶ اتوبوس بیشتر کار نمیکند !

★ **الو ، من مرتضی خیراتی هستم ، سوپر مارکتهاهنوز** گرانفروشی میکنند . یک جنس در این سوپرمارکت ها ، تا ۵۰ در صد از جنس مشابه در فروشگاه های‌معمولی گرانتر است.

بحث و انتقاد

نوشته : ابوالقاسم شهیدی

درزمین‌های عباس آباد، سوء استفاده نشد، حسن استفاده شد!

دیروز ، در جمعی بودم که یکنفر از طرفداران یا حامیان یا احیانا یکی از شرکاء سوء استفاده کنندگان ماجرای عباس آباد ، با عصبانیت و احساسات شدید از روزنامه ها گله میکرد که چرا نوشته‌اند سوء استفاده کلان در زمین های عباس آباد ؟! گله گذاری این مرد مرایاد خاطره‌ئی انداخت که‌برای شمانقل‌میکنم.

تاقبل از سلطنت رضا شاه کبیر ، از اداره ثبت اسناد و املاک ودفاتراسناد رسمی‌اثری‌نبود وکلیه‌املاک و نقل و انتقال ها ، بخصوص تنظیم مهرنامه ها بوسیله نامەنویسان خوش خط تهیه میشد و سپس صحت و و اعتراف طرفین معامله ، به مهروامضای چند نفر از روحانیون محل میرسید ، اما گهگاه اتفاق می‌افتاد که‌یکی دو نفر روحانی نما هم در هر شهری بازدوبند و اعمال نفوذ حکام و متنفذین محل ،مرجع و مصدر این قبیل‌امور میشدند وباگرفتن پولهای کلان حقوق مردم را ضایع میکردند .

در ولایت ماهم یکی دو نفر از آن روحانی‌نماها پیدا شده بودند که مرتبا با گرفتن حق‌وحساب ،احکام ناسخ ومنسوخ صادر میکردند ومردم را سالها بجان هم می‌انداختند .

معروف است که روزی مردی میخواست زن‌ثروتمند و شوهر مردەئی را بدون اطلاع و رضایتش بعقد خود در آورد .برای این کار مهرنامه‌ئی تهیه میکند وبرای تائید اعتراف زن بقبول زوجیت ، نزدیکی از آن روحانی نماها می برد . همینکه در کنار او می نشیند پاکت پولی را که قبلا آماده کرده بود زیر تشکچه‌اش میگذارد و می‌گوید : قربان ! چون در نظر دارم از وجود مبارک «حسن استفاده» بکنم، این مهرنامه را برای تایید اعتراف زوجه بحضور عالی تقدیم میکنم !

«آقا» زیر چشمی محتویات پاکت را ارزیابی میکند و میگوید : آفرین برشما که مرد خدا هستی و قصدت «حسن استفاده» است نه سوء استفاده ؟! اعتراف مخدره بقبول زوجیت با شما ، در نزد احقر واقع و مهرنامه را بمبارکی و میمنت ممهور میکنم ؟!

حال که از این مقدمه آگاه شدید اجازه بفرمائید مقصودم را عرض کنم . چون بعد از کشف سوء استفاده در خرید کارخانه کودگیاهی و سپس کشف سوء استفاده کلان درکارشهر سازی عباس آباد ممکن است سوءاستفاده های دیگری وسیله بازرسان شاهنشاهی یا سایر مقامات قضائی و اداری کشف و عاملین آن مورد تعقیب قرار گیرند ، برای اینکه هیچگونه موردی برای گله و گله‌گذاری فراهم نشود، اسم آنرا «حسن استفاده» بگذارید. مثلا مرقوم فرمائید (حسن استفاده کلان در عباس آباد) یا (حسن استفاده کلان‌درنوسازی پارکها و زیباسازی‌شهر)؟!

بااین ترتیب ، ضمن آنکه مردم را در جریان‌ماوقع قرار میدهید ، کاری هم نمی‌کنید که به‌تریج قبای آقایانی که حسن استفاده کلان کرده‌اند بربخورد و اینجا و آنجا بنشینند و از روزنامه ها گله و شکایت کنند کەچرا نوشته‌اند :

سوء استفاده کلان در کار خانه‌کودگیاهی یا زمین های عباس آباد ؟!

آگهی

از تاریخ ۱۳۵٤/۷/۱۹ واحد ثبت اسناد و املاک دربخش کامیاران واقع درمنطقه کردستان افتتاح وآماده قبول مراجعات میباشد.

سازمان ثبت اسناد و املاک کشور
م الف ۱۵۹۹۳

«اطلاعات بانوان» را

تهیه کنید، مطالعه کنیدولذت ببرید زیرا

جالب‌ترین رپورتاژ ها ، داغ‌ترین اخبار ، پرشورترین داستانها و دهها مطلب و مقاله درباره خانه‌داری، مد و آشپزی دارد ...

آگهی مزایده فروش اشیاء اسقاط

شرکت واحد اتوبوسرانی تهران و حومه یکصد و پنجاه و هشت قلم اشیاء و لوازم مرسوده و اسقاط خود را از طریق مزایده بفروش میرساند .

خریداران میتوانند همه روزه درسرویس اداری باستثنای ایام تعطیل بانبار اسقاط شرکت واقع در نارمک مراجعەو ضمن‌بازدید از اشیاء اسقاط صورت تفکیکی مربوطه را نیز دریافت نمایند .

پیشنهاد دهندگان بایستی ۵ درصد مبلغ پیشنهادی را وجه نقد به حساب شماره ۱۵۰٤۰ در بانک مرکزی ایران و یابحساب ۹۰۰۰۲ بانک ملی ایران شعبه ۹٤۵ مرکز شرکت واحد اتوبوسرانی نارمک تودیع و یا معادل آن ضمانتنامه بانکی معتبر و قابل تمدید ضمیمه پیشنهاد خود نموده وتاساعت ۱۰ صبح روز (۵٤/۸/۱۹) در پاکت سربسته و لاک و مهر شده که روی آن جمله(مربوط به مزایده یکصد و پنجاه و هشت قلم اشیاء اسقاط) قید شده باشدبدبیرخانه شرکت‌واقع در نارمک تسلیم و رسید دریافت دارند.

پیشنهادات واصله ساعت ۱۰ ونیم‌صبح همانروز (۵٤/۸/۱۹) در کمیسیونی باز و قرائت خواهد شد.

حضور پیشنهاد دهندگان یا نمایندگان آنها در جلسه کمیسیون آزاد است .

پیشنهادات بایستی روشن و صریح‌و بدون ابهام باشد به پیشنهادات فاقد سپرده و مشروط و مبهم و همچنین به پیشنهاداتی که بعد از ساعت مقرر واصل گرددبهیچوجه ترتیب اثر داده نخواهد شد .

سپرده نفرات اول و دوم (حائزین حداکثر قیمت) تا قطعیت معامله نزد شرکت باقی خواهد ماند و در صورت استنکاف برنده مزایده از انجام معامله سپرده تودیع شده بدون هیچگونه تشریفاتی به نفع‌شرکت ضبط خواهد شد .

چنانچه برنده مزایده حداکثر تا هفت روز پس از ابلاغ مراتب برنده بودن ازطرف شرکت واحد کلیه بهای مورد معامله را بـه صندوق شرکت پرداخت ننماید و یا اینکه متعاقبا اجناس خریداری شده را تا بیست روز از انبار شرکت تحویل نگیرد سپرده تودیع‌شده او بدون هیچگونه تشریفاتـی‌به نفع شرکت ضبط خواهد شد .

کلیه هزینه های قانونی مزایده از قبیل درج آگهی،حق کارشناس و هرگونه‌عوارض و مالیات متعلقه و همچنین هزینه حمل اشیاء به‌عهده برنده مزایده خواهد بود .

شرکت واحد اتوبوسرانی در رد یـاقبول یک یا کلیه پیشنهادات مختاراست .

شرکت واحد اتوبوسرانی تهران‌وحومه
م‌الف ۱۶۰۸۲

چهل سال قبل — در همین روز

منع کشت تریاک در طهران

اعلان ـ چون مجموع محصول تریاک بلوکات‌ایالت طهران (باستثنای حوزه ورامین) چندان قابل اهمیت نبوده و میتوان به زراعت دیگری تبدیل نمودەکه قائم‌مقام آن گردد و بنا براین منع کشت تریاک دربلوکات مزبور سکته مهمی باوضاع اقتصادی وارد نخواهد کرد ، لـذا کشت تریاک در حوزه ایالت طهران برای سنه آتیه، بغیر از بلوکات ورامین ، باحدی داده نخواهد شد و هرکس مبادرت بکشت تریاک بنماید ، زراعت اوطبق قانون انحصار معدوم ومطابق‌قانون مجازات مرتکبین قاچاق با او رفتار خواهد شد .

موسسه انحصار دولتـی تریاک ایالت طهران- عاملی

در مجلس شورای ملی اعتبارنامه نماینده زابل

آقای صفوی مخبر شعبـه اول خبر طرح اعتبارنامه‌های عیسی مشار را دائر به آنکه در تعقیب استعفاء آقای علی اکبری اسدی‌ازنمایندگی حوزه زابل ، آقای عیسی مشار از ۶۷۵۰ ورقه آراء ماخوذه بـه اکثریت از حوزه زابل برای دوره یازدهم تقنینیه انتخاب شده‌اند قرائت‌و اخذ رای‌بعمل آمده تصویب شد .

ورود پروفسور «پوپ» مستشرق آمریکایی

پـرفسور پـوپ مستشرق امریکائی و چهـار نفر از همکارانش که برای‌بازدیدابنیه تاریخی و عکس برداری به اغلب صفحات ایران‌مسافرت‌می کنند ، اخیرا وارد کرمانشاه شده و پس از سرکشی‌بطاق بستان و برداشتن چند قطعه عکس بطرف طهران حرکت نمودند . از قراری که اطلاع حاصل شده، مستشرقین‌مذکور از طهران بمشهد و هرات خواهند رفت تا آثار تاریخی آنحدود رامطالعه‌نموده عکس های لازمه را بردارند .

مسیو «گدار» درطاق‌بستان

مسیو «گدار» رئیس کاوش و عتیقات که از طرف وزارت معارف بمرخصی سه ماهه به اروپا رفته بود ، اخیرا ازراه بغداد بکرمانشاهان‌وارد وپس از سرکشی بنای طـاق ـ بسـتان و دادن دستـورات لازمه برای تعمیرات ، بطرف طهران حرکت نمودند .

فروش زمین معبر «مترو»

اعلان مزایده ـ قطعه زمین واقعه در خیابان بوذرجمهری معبر «مترو» بمساحت تقریبی ۱۲٫۸۸ متر مربع‌و حـداقـل قیمت مترمربعی ۲۲۰ ریال به مـزایده فروختـه میشود . پیشنهاد دهنده باید مبلغ ۱۵۰ ریال ودیعه‌بصندوق شهرداری بسپارد .

شهرداری تهران

خبرهای خارجی
فیلم های بودار

بطوریکه جریده«دیلی‌هرالد» لندن مینگارد : بزودی‌زود فیلمهای‌معطردر معرض‌تماشای بینندگان قرار خواهد گرفت دو نفر از جنگجویان قدیمی بنام مسیو «وارنه» و مسیو «کولی» که اکنون بیکارهستند از چندین سال قبل مساعی و مجاهدات خود را در عملی کردن این اختراع عجیب که قریبا انقلاب بزرگی در عالم سینما ایجاد خواهد نمود ، مبذول داشته‌اند.

درین فیلم تمام بوها مانند بوی اطعمه و پختنیها و گل های معطر،شامه تماشاکنندگان را متلذذ و خوشبو خواهد نمود .

فرانکو در آستانهٔ پیروزی

حمله آخری فرانکو برعلیه مادرید هنوز شروع نشده‌است اما هواپیما های شورشیان تحت‌فرمان‌او ، بانتظارانقضای مدت اولتیماتوم ۴۸ ساعته ، جاده‌های مادرید به «والانس» و «آراگون»رالاینقطع‌بمباردمان می‌کنند برای اینکه کمکها و ذخایر به پایتخت نرسد. خبر های رسیده حاکیست که دول امریکای جنوبی ، حکومت فرانکو را پس‌از تصرف‌مادرید برسمیت خواهند شناخت.

از اطلاعات مورخه هشتم آبانماه ۱۳۱۵

شرکت ملی گاز ایران

آگهی مزایده

شرکت ملی گاز ایران لـوله ـ اتصالات ـوسائط نقلیه ـ آهن آلات‌ووسائل اداری قراضه و مستعمل خود رابشرح زیر واز طریق مزایده بفروش میرساند طالبین می‌توانند برای کسب اطلاعات بیشترو شرکت درمزایده حداکثر تاتاریخ ۱۳۵٤/۸/۳۰ به رئیس سرویس های پیمانی شرکت ملی گاز ایران به‌آدرس خیابان پهلوی ـ جنب سینما امپایر ـ ساختمان چهارم شرکت ـ طبقه اول ـ اطاق ۱۱۰ مراجعه واوراق لازم را بدست آورند.

۱ـ حدود ۱۰۰۰ تن لوله و اتصالات در خورزنگی دربندر شاهپور و مشهد در اول جاده سرخس .

۲ـ حدود ۱٤۰۰ تن لوله و اتصالات در ایستگاه‌های کمپرسور ۱تا ۸ و کمپ شرکت سدکو خوزستان در نزدیکی آغاجاری .

۳ـ یکدستگاه ماشین چاپ ـ یک دستگاه باسکول و یک دستگاه اجاق گاز در انبار ری

٤ـ یک عدد دکولاتوردر منطقه گاز اهواز (جداکننده کاربن از کاغذ) .

۵ـ ۱۳ دستگاه موتورسیکلت درمدل های مختلف در محوطه تعمیرات منطقه ۲ عملیات ری .

۶ـ۵ دستگاه ژیان سواری و ژیان وانت جمسوانت درمحوطه تعمیرات منطقه ۲ عملیات ری .

شرکت ملی گاز ایران
م‌الف ۱۶۰۱۰

شرکت ملی گاز ایران

اطلاعیه سازمان رادیو تلویزیون ملی ایران

اسامی قبولشدگان مشاغل گرافیست، دکوراتور ، طراح لباس ، آرایشگر ، نقشه‌کش، خطاط ،فرنگی‌ساز ،رنگ‌کار، نقاش دکور،فلزکار،کیلرکار، رویه‌کوب، فایبرگلاس‌کار ، مامور مونتاژ دکور و کارگرفنی دکور.

ازبرگزیدگان مشاغل فوق‌که اسامی آنها درزیر آمده است درخواست میشود جهت تشکیل پرونده حداکثر تاپایان وقت اداری‌روز دوشنبه ۱۲ آبان ماه ۱۳۵٤ به اموراداری سازمان رادیو تلویزیون ملی ایران واقـع درخیابان تخت طاووس ،خیابان میرعماد مراجعه نمایند.

الف : گرافیست

پرستور اخوان‌فرشچی ، علیرضااسپهبد ، فرشته افتحی ، جعفر افراخته ، گوریک باداليان ، ناطق پیوس ،اصغر توکلی قینانی، فرح‌افزا جهانگیری ، ایرج حقیقی ، محمدرضا رنجبران ، زهرا رئوف ، سیمین‌شهروان ، فریده شهبازی ، عبدالعلی عظیمی ، نوشین فرشاد ، ایرج قاضی زاده،مهوش مرتضوی، آرمیک ملکی ،

ب : دکوراتور

عبداله صدری ، ونوس علوی ، شهلا فرشچی ،شهلاکدخدایان،کامبیزمویدی ، بیژن میرزاده مینو واثقی ،

پ : طراح لباس

نصراله پورعلی اکبر ، ناهید راثی،مینو شریفی ، شایسته فاطمی، نازنین قزاق‌نوری ،

ت : نقشه‌کش

فاطمه دبیر دانش محمد روح الهی،ناصر سهیلی‌آزاد ، لیدا سخی‌طبع ، مهین گـلابـی، مجید مرادی‌شهپر ، مهدی نظری‌پور، پرویز نافعی ،

ث : خطاط

مسعودداردوخانی ، حسن بابک مقدم ، ایرج‌حاج‌سیدابوالقاسم‌نهرائی ، صمدرستمخانی، محمدرضا رسام ، محمود سینائی‌نژاد ، ناصر صرافان ، حیدرعلی محرمی ،

ج : آرایشگر

زینت غفاری ، ویکتوریا معین ، اکرم نویدی‌یکتا ، حشمت همتائیان ،

چ : نقاش دکور

احمد خلیلی، اکبر عندلیب ،

ح: مامور مونتاژ دکور

مهرداد سلطان هندسی ، خسرومیرزائی، محمدرضا نائینی ،

خ : فرنگی ساز

حسین پازوکی ، علی اصغر رحیمیان ، محسن منیری ،

د : رنگ کار

غلامعلی سلیمی ، احمد نادعلیپور ،

ذ : فلز کار

محمدرضا آهاری ، ایرج باقری‌مورچه خورت، مرتضی کبریائی ،

ر : کیلرکار

ابوالفضل ریاحی ، حسین شیرخدائی، صادق علمدار ،

ز : رویه کوب

حبیب اله شایسته ، محمد معتقدالحق،

س : فایبرگلاس‌کار

عطاء اله امیدزاده ،

ش : کارگر فنی دکور

محمد یاوری ،

م‌الف ۱۶۰۰۳

نیازمندیهای اطلاعات تلفنی آگهی می‌پذیرد ۳۱۱۲۱۹-۳۱۱۲۲۷-۳۱۱۲۲۵-۳۱۱۲۲۴
۳۱۱۲۳۵-۳۱۲۴۱۳-۳۱۱۲۳۰-۳۱۱۲۲۹

اثاثیه

خرید

بازرگانی فرش کیهان ۸۳۰۹۰۴ و ۸۲۳۷۷۶
خریدار نقدی همه رقم فرش کهنه ونو جهت‌صادرات‌روزولت میدان ۲۵ شهریور .
آ– ۱۸۱۶۷

فروشگاه صمد
همه رقم فرش ، لوازم منزل و اشیاء عتیقه خریداریم تلفن – ۹۲۹۹۸۴
۱–۲۳ آ– ۱۸۳۸۹

فروش دست‌دوم
مزون شهرام ربدشامبرولباس خواب رسید آریامهر ۲۵۰
آ– ۱۸۷۸۶

فروش لباس توسط یك خانم انگلیسی
به اندازه های ۱۲–۱۴–۱۶ نشانی – شماره ۵۵ خیابان خرسند (بالای سوپرمارکت پهلوی) طبقه دوم . علاقمندان میتوانند فقط روز پنجشنبه ۸ آبان از ساعت ۸ صبح تا۱۲ بعدازظهر مراجعه نمایند .
ا– ۳۴۲۰۳

فروش اشیاء عتیقه
ساعت و شمعدان برنزی و مجسمه ، گلدان های‌سورومینا، لوستر برنز و باکارا ، مبل ناپلئون و لوئی در وضع بسیار عالی، تابلو وآینه و کنسول و سایر اشیاء عتیقه اصیل بازمین در شمال تهران‌هم معاوضه میشود تلفن ۸۳۹۸۶۸ صبح ۸الی۱۲ عصر ٤الی٥ر۷
آ– ۱۸۸۵۳

لباس خارجی نو بلوز شلوار جلیقه دامن ماکسی لباس شب پالتو زنانه و جوانان ۱۳ الی ۱۴ ساله خیابان وزراء خیابان هشتم پلاک ۱٤ طبقه اول – ۶۲۶۵۳۰
ا– ۱۸۹۰۵

یک خانواده امریکائی که میخواهند بمسافرت بروند اثاثیه منزل ولباس‌های‌خود رابفروش گذاشته‌اند طالبین روز جمعه به دروس خیابان مرودشت شماره ۲۱ مراجعه کنند .
آ– ۱۹۶۹

فروش لوازم خانواده آمریکائی پنجشنبه و جمعه تلفن۸۸۶۱۸۶
آ– ۱۸۹۶۶

فروش دست‌اول
دوربین فیلمبرداری۸ میلی‌متری چینون مدل ۶۷۲ اتوماتیک و ۱۰حلقه فیلم فروشی تلفن – ۹۵۰۷۷۹ ازساعت ۳تا۸ شب
۱–۳ آ– ۱۸۸۷۱

شستشوی مبل وفرش

دوراکلین سرویس‌امریکا خشکشوئی مبلمان‌موکت فرش تشك اتومبیل در محل مطابق با آخرین تکنیك متداول آمریکا گرانتر مطمئن تر ۸۴۵۶۸۳ و ۸۴۸۳۹۶ و ۸۴۸۳۹۵

آریو انگلیش سرویس
خشکشوئی مبلمان‌موکت فرش پرده و تشك اتومبیل در محل تلفن ۸۴۳۸۴۵

مولن کلین
شستشوی موکت ، کفپوش ، مبلمان، تشك اتومبیل وشیشه‌با مواد منحصر بفرد در محل
تلفن ۸۳۱۶۳۳

کلین سرویس
خشکشوئی مبل فرش موکت با دستگاه وپرده بانصب مجانی ۹۵۲۵۴۶
ا– ۱۵۴۳۲

ایران پاك رو
شستشوی موکت‌مبلمان تشك اتومبیل ونظافت کلی ساختمان با مواد استثنائی
تلفن ۷۹۶۱۷۳

کارخانه‌قالیشوئی‌اطلس
تلفن ۹۵۲۵۴۶ و ۹۷۵۴۳۰
آ– ۱۴۵۵۲

کارخانه قالیشوئی فرد ممتاز ۶۶۳۸۰۳

لیدرهوم سرویس
خشکشوئی مبلمان وفرش‌موکت واتومبیل پرده در محل تمیزتر وارزانترین قیمت تلفن۸۰۶۵۳۰
۱–۲۰ آ– ۱۸۹۵۶

سوپرکلین سرویس
با دستگاههائی مجهزتر ، سرویسی‌تر، سریع‌تر کارگردانی برتر و کادر شبانه‌روزی‌موکت فرش،مبلمان‌وپرده شمارادرمحل سرویس و خشکشوئی مینماید **تلفن های ۸۴۱۲۴۶ و ۸۴۶۱۴۶ و ۸۵۲۷۹۳**
۱–۵ آ– ۱۸۳۵۴

خشکشوئی ناتاشا
مبلمان ، موکت، فرش، تشک، اتومبیل در محل وتزئینات در خدمت خانواده‌هاتلفن‌های‌تهران ۹۷۵۸۸۴ و ۹۷۲۷۵۱ کرج خیابان پهلوی پاساژ زنوزی طبقه دوم .
آ– ۱۸۷۴۱

آناهیتاسرویس‌بزرگترین
خشکشوئی مبلمان‌فرش موکت **پرده در محل ۷۹۵۳۰۷**

کارخانه قالیشوئی ری‌باسرویس مجهز تلفن ۵۹۶۹۷ جنب‌چشمه علی‌محمد جوشقانیان .
آ– ۱۸۱۰۶

سوپر سرویس آلمان
خشکشوئی مبلمان موکت فرش پرده و تشك اتومبیل در محل با آخرین تکنیك متداول در آلمان ۹۳۲۹۰۱ و۳۵۷۱۸۲
۱–۲۲ آ– ۱۸۸۵۸

شرکت ایران پالاگر
شستشوی فرش، موکت،مبلمان پرده و تشك اتومبیل با مواد منحصر بفرد در محل.
۷۵۵۷۷۹ و ۷۵۷۳۶۹
ا– ۱۵۴۵٤

کارخانه قالیشوئی‌بیوك تلفن۵۲۹۹۱۵و۹۷۷۱۱۸

امریکن‌سرتیفاید
هوم سرویس خشکشوئی‌مبلمان فرش موکت پرده با آخرین تکنیك آمریکائی در محل – ۷۵۴۸۱۲ و ۷۵۸۴۹۶

شرکت‌ساختمان‌سرویس متخصص خشکشوئی فرش‌وموکت
با دستگاه تمام اتوماتیك درمحل تلفن ۸۳۹۵۳۲
۱–۲۳ آ– ۵۶۷۴

تعمیر تلویزیونهای رنگی وسیاه و سفید ، دیپلمه‌از پاریس – ۷۶۴۸۹۹
۱–۳ آ– ۱۸۸۵۱

تعمیرگاه تلویزیون A.B.C.
با سرویس مجهزویژه سید خندان ، تهران پارس ، نارمك تلفن ۷۷۳۷۳۱

تعمیرگاه‌مجاز آر.تی.آی.-شاوب‌لورنس
تهران پارس ۷۵۵۴۵۰ – فوری ۷۶۹۶۳۰

آنتن تمام کانال ورتیکال ضدزنك
با کانال آموزشی مجهز به دستگاه اچ با تعهد نصب وضمانت‌برای‌مدت مدید با ارزانترین قیمت تلفن های ۹۵۲۱۵۷ – ۹۵۱۲۲۱

کولر
سازمان فنی ۱۱۰
سرویس آبگرمکن‌بخاری روکش کولر کانال‌کشی ساختمان و رنگ بخاری ۷۶۰۹۹۳ و ۷۶۳۷۸۵ و ۷۶۵۸۹٤ و ۷۵۵۷۰۹

لباسشوئی – سرویس ۷۶۴۰۳۰

سرویس‌بخاری،آبگرمکن ورنك نسوز بخاری‌فوری تلفن ۳۴۴۱۷۳

سرویس و روکش کولر و تعمیرآبگرمکن‌وبخاری تلفن۹۳۴۲۶۲

کولرهای شما پوسیده ؟ نگران نباشید
پوسیدگی کولر شما با آلیاژی مخصوص‌پوشیده و با ۱۰ سال ضمانت(در ضمن سرویس میشود)
تلفن ۴۵۰۱۶

شوفاژ

نصب شوفاژ به اقساط ۱۰ ماهه شرکت‌رام‌شین– تلفن۲–۹۳۹۷۳۱

سرویس‌شوفاژ ، بخاری آبگرمکن فوری۳۱۸۴۱٤

سرویس و رنك یخچال آبگرمکن‌بخاری۷۹۰۰۶۷

فرانس شوفاژ
نصب سرویس تعمیرات تهویه ، کولر عباس‌آباد نظامی ۸۴۱۱۲۵ – ۸۵۲۵۶۸

موسسه فنی کالج
سرویس ونگهداری‌شوفاژ ۸۴۹۷۵۷

نصب موتور خانه شوفاژ با سرویس سالیانه گارانتی
۸۵۹۶۴۸
۱–۲ آ– ۱۸۸۵۰

سوپر سرویس شوفاژ آلمان
سرویس وراه‌اندازی و تعمیرات و نگهداری شوفاژ ۹۳۲۹۰۱ و ۳۵۷۱۸۲
۱–۲۲ آ– ۱۸۸۵۹

نصب‌و تعمیر– نگهداری
شبانه‌روزی شوفاژ ۷۹۳۸۹۷

نصب نگهداری تعمیرات شوفاژ تهویه با شرایط بهتر شرکت روفتاپ ۸۵۸۰۱۹

سرویس مجاز ارج
سرویس آبگرمکن بخاری‌روکش کولر کانال‌کشی ساختمان‌ورنگ بخاری :
تلفن ۹۶۰۹۰۴
۱–۷ آ– ۱۸۹۱۲

الکترو پطروسیان
سرویس و نصب شوفاژ وتهویه تلفن ۷۶٤۱۳۹ – ۷۶٤۳۷۸
۱–۱٤ آ– ۱۸۰۶۰

نصب فوری شوفاژ بدون پیش قسط
سرویس و تعمیرات ، گارانتی سالیانه شرکت آئرو
تلفن ۸۲۳۱۹۰
۱–۲۰ آ– ۱۸۸۶۹

توجه‌توجه
سرویس و تعمیرات دستگاه های شوفاژ زیر نظر مهندسین متخصص در اسرع وقت شرکت الهام ۸۲۷۷۵۶

نصب و نگهداری‌سالیانه شوفاژ باسرویس شبانه روزی ۶۲۱۴۴۸ – ۷۹۶۱۰۳

یخچال

تعمیرگاه سید حسین تعمیر همه‌نوع‌لباسشوئی یخچال‌آبگرمکن۸۸۲۴۳۸

تعمیرگاه‌یخچال فریجیدر
اثاث یدکی موجود ۸۴۸۷۵۶

فروشگاههای اتومبیل

اتومبیل‌هاتفی‌مرکزخرید فروش‌پیکان ۵۳۰۷۶۰ ۵۲۴۰۷۸

فروش اتومبیل

ب.ام.و

بی.ام.و ۲۰۰۲ مدل۷۵
باشرایط مناسب‌بفروش میرسد **تلفن ۸۴۴۹۷۲**

بی ام و ۲۰۰۲ توربو مدل ۱۹۷٤ کارکرد ۱۹ هزار کیلومتر ۸۵۵۹۷۱

ب.ام.و ۲۰۰۲ مدل ۷۳ رنگ نارنجی گمرك شده نمره‌نشده قیمت مقطوع ٦۸هزارتومان‌تلفن ۵٤۹۵۸۱
۱–۲ آ– ۱۸۷۱۱

ب.ام. و ۲۰۰۲ مدل ۷٤ رنگ لیموئی گمرك شده نمره نشده قیمت مقطوع نقدا ۷٤ هزار تومان تلفن ۵٤۹۵۸۱
۱–۲ آ–۱۸۷۱۲

بی.ام.و ۲۰۰۲ مدل ۷٤ رنگ لیموئی بفروش میرسد تلفن – ۹۳۳۹۰۶ از ۸ شب بمبعد .
آ– ۱۸۹۵۲

بی ام و ۲۰۰۲تی‌ای‌ای‌مدل۷۵ گمرك نشده صبحها تلفن – ۵۲۸۵۶۶
۱–۳ آ– ۱۲۸۰۵

بنز

بنز ۲۰۰ مدل ۷۱ رنگبژگمرك شده نمره نشده‌قیمت ۶۸ هزار تومان تلفن ۵٤۹۵۸۱
۱–۲ آ– ۱۸۷۱۰

بنز ۷۳ – ۲۳۰ – ٦سیلندربه رنگ سفید بفروش میرسد – ٦۸٤۱۸۰
ا– ۱۸٤۳۵

یکدستگاه بنز ۷۲ باراننده پایه یکم آماده کار ۸۷۲۸۲۸
۱–۲ آ– ۱۸۹۰۱

مدل ۷۰
بنز ۲۳۰ شش سیلندر مدل۷۰ خیلی تمیزتازه‌گمرکشده‌فروشی تلفن ۹۳۳٤۲۰
آ– ۱۸۸۹۸

بنز ۲۳۰
مدل ۷۲ اتوماتیك فرمان هیدرولیك در وضع عالی‌با رادیو ضبطو آنتن‌اتوماتیك تلفن ۶۸ و ۸۳۹۸۶۷
آ–۱۸۷٤۸

قابل توجه شرکتهای ساختمانی
کامیون بنز ۱۵۱۳ مدل ۶۶ با دستگاه بتونیر بسیار تمیز و سالم فروشی تلفن ۳۳۲۲۳٤
آ– ۱۸۸۷۶

پیکان

یکدستگاه پیکان ٥٤ نو ۷۵۹٤۱۹

پیکان ۵۲ جوانان رنگ سفید کارکرد ۲۳ هزارکیلومتر با رادیو ودزد بگیر روکش‌صندلی تمیز قیمت ۲۸ هزار تومان‌تلفن ۵٤۹۵۸۱
۱–۲ آ– ۱۸۷۰۹

ماشین‌پیکان٥٤دولوکس تازه تحویل گرفته از کمپانی بفروش‌میرسدبه تلفن ۷۶٤۳۶۱ مراجعه شود .

پیکان ۵۳ تا ٥٤ باحواله حقوقی‌یك یاچك‌کارمندی از دم قسط ماهی۲۲۰۰ تومان خریداریم ۸۳۰۸۸۳

پیکان جوانان یادولوکس‌مدل٥٤ ازدم ماهی ۳ هزار تومان خریداریم ۵۲۵۳۶۰
۱–۵ آ– ۱۸۹۸٤

اپل رکورد۱۷۰۰مدل٦٤ چهار درب قرمز سقف مشکی بسیار عالی ۲۲ هزارتومان تلفن ۷۵۰۶۵۶

فولکس سیراکو تی‌اس
مدل ۷۵ گمرك نشده با ۷۵۰۰ کیلو متر کارکرد بارادیوکاست فابریك بابیمه‌بدنه و ثالث‌بدون واسطه مقطوع ۳۵ هزار تومان تلفن ۸۷۸۶۹۸
آ– ۱۲۸۷۷

فولکس وانتیك کابین مدل ۷۱ فروشی تلفن ۷۹۷۶۸۰
آ–۱۸۷۲۷

کامارو ۷۵هشت‌سیلندر دانشجوئی صفرکیلومتر باتجهیزات‌کامل تلفن‌های ۳۳۳۲۹۷ و ۸٤۱٤٤۰

کامارو مدل ۶۷ رنگ آلبالوئی بفروش میرسد تلفن ۹۵۹۶۱۱
آ– ۱۸۷۸٤

فیات

مدل ۶۹
فیات ۸۵۰ مدل ۶۹ بفروش میرسد تلفن ۳۵۲۷۹۲
آ– ۱۸۸۶٤

فیات ۷۳ کوپه ۱۳۰۰ اس‌ال ۱۲۸ با ضبط و رادیو و شیشه گرمکن‌و شیشه رنگی تلفن ۷۷۱۳۳۷

فیات ۱۲۸ رالی مدل ۷۲کاملا نو پرو ۵۰٤ ال مدل ۷٤ آبی روشن بارادیو گرمکن بفروش میرسد باتلفن ۷۹۳۰٤۶ تماس بگیرید .
۱–۲ آ– ۱۸۹۰۳

فیات ۱۲۸ اس ال۱۳۰۰ مدل ۷۵ سفارش امریکا تلفن ۹۳۰۷۷۷

فیات ۸۵۰ اسپرت مدل ۷۰تمیز بارادیو ۲۲۵۰۰ تلفن ۸۷۳۷۵۸
آ– ۱۸۹۱۹

تویوتا مدل ۷۵ تلفن ۷۷۷۵۶۰
آ– ۱۸۹۱۱

جاگوار ٦ سیلندر ۷۱ رنگ نقره‌ای متالیك اتوماتیك فرمان هیدرولیك گمرك شده شماره ترانزیت ٦۰ هزار تومان تلفن ۲۶۳۳۶۹
آ– ۱۹۲۱

مونت کارلو ۷٤ فول‌دانشجوئی وبلیزر ۷۵ دولوکس و نوای۷۳ فروشی تلفن۸۸۳۲۲۳و۶۲۱۰۶۰
۱–٤ آ– ۱۸٤۱٤

شورولت

شورلت‌ایران آماده تحویل تلفن ۸٤۸۸۸۷

شورلت مالیبو ۷٤ شش‌سیلندر ٤درب بارادیو ضبط کارکرد ۵۵۰۰ قیمت ۹۳ هزار تومان– ۷۶۵۳۰۷
آ– ۱۸۹۹٤

آلفامئو ٦٦ خیلی تمیزبیواسطه ۲۰۰۰۰ هزارتومان تلفن – ۹٤۰۷۳۱

یکدستگاه سیتروئن مدل ۶۸ در وضعیت خیلی‌عالی‌بفروش‌میرسد تلفن ۸۳٤۳۱٤
۱–۲ آ–۱۸۷۹۰

تعدادی رنجروور
دررنگهای مختلف و باوسایل کامل موجود است باتلفن – ۶۵۲۹۶۲ تماس بگیرید .
۱–۳ آ– ۳٤۰۷۳

ژیان ۵۳ بفروش میرسد تلفن ۲۷۰۸٤۱

پونتیاك فایبر برد – ترانس ام ۷۵ آلبالوئی فرمان هیدرولیك موتور ٤۰۰ شیشه رنگی اتوماتیك رینك پهن با پخش گمرك شده بعداز ظهر ها تلفن ۶۳۳۱۳۷

سیتروئن مدل۷۳ ترانزیت‌گمرك‌شده‌فرمان شاسی هیدرولیکی ترمز بادی رنك سرمه‌ای‌قیمت ٦٤ هزار تومان۳۰۵۳۲۳

آریا

مدل ٤۸
آریا ٤۸ آبی فیروزه‌ای با ٤ حلقه لاستیك یخ‌شکن وپخش ۷۵۷۶۳٤
آ– ۱۸۸۸۲

مدل ٤۷
آریا ٤۷ آلبالوئی رنگ باکولر و بوستر فروشی ۷۵۷۶۳٤

مینی ۱۰۰۰ مدل ۷۳ مقطوع ٤۳ هزار تومان تلفن ۷۷۹۲۰۷

رنجرور سپتامبر ۷۵ باشیشه رنگی گرمکن عقب نمره شده ۱۲۵ هزار تومان‌شهرآراخیابان سیزدهم شماره ۱۲ بعدازظهرها تلفن ۹۳۹٤۱۱
آ– ۱۸۹۷۶

X.G.6

جاگوار مدل ۷۵ رنك سرمه‌ای فروشی تلفن ۸۳۱۷۰٤ از ٦ تا ۹

دربازکن برقی B.K.D بکد ۲۲۵ تومان
بوسیله تلفن سفارش دهید ، شرکت بکد الکتریک تلفن : ۱۵ الی ۶۸۱۰۱۱
فروش درکلیه الکتریکی ها در تهران وشهرستانها

کارخانجات پارس توشیبا (واقع درشهرستان رشت) شمارا بهمکاری دعوت میکند

رئیس کارگزینی :
دارای تحصیلات لیسانس در علوم اداری ، ارتباطات ، بازرگانی و سایر رشته های‌مشابه، با تجربه کافی در امور استخدامی نوین و تسلط بزبان انگلیسی .
با ما میتوانید با تلفن ۸۳۱۶٤۱ و یا صندوق پستی ۱۸۷۶–۱۱ تهران تماس حاصل فرمائید.

ترخیص‌سریع کالا
وانجام امور گمرکی از گمرکات تهران
شرکت یك و دو تلفن ۳۱۶۰۹۸

عروسی مجلل در تالارشهرزاد
عصرانه–شام
آدرس‌شاهرضا اول وصال‌شیرازی
تلفن رزرو ۴۲۵۹۹

بمناسبت فرخنده سالروز میلاد مسعود والاحضرت همایون رضا پهلوی
ولایتعهدایران
کادوی خردسالان
ضمن تبریك بعموم هم‌میهنان عزیز امسال شیکترین و گرمترین لباس‌زمستانی کودکان راباطرحهای جدید وبااستفاده از تخفیف بیسابقه بمدت‌یکماه عرضه میدارد فرح جنوبی‌بالاتر از اجرائیات کادوی خردسالان تلفن ۸۵۱۹٤۰

بورس پیچ و مهره تهران
همه رقم پیچ آلن و پیچ های میلیمتری با نازلترین قیمت در اختیار مشتریان محترم قرار می دهد . خیابان قزوین خیابان قوام دفترپاساژ امیر تلفن ۵٤۷۷۲۰

شرکت سهامی تولیدی ریسندگی وبافندگی کارخانجات تاج اصفهان
برای فروش محصولات کارخانه خود در شهرستانها نماینده میپذیرد : خواهشمند است برای کسب اطلاعات بیشتر به دفترمرکزی‌شرکت خیابان سعدی جنوبی شماره ٤۳۵مراجعه‌فرمایند
شرکت سهامی ریسندگی وبافندگی تاج اصفهان

تعمیرات

تلویزیون

تعمیرگاه‌مجاز شماره ۱۱ شاوب‌لورنس
سرویس سیار فوری برای کلیه نقاط تهران و شمیرانات
تلفنهای ۶۶۷۱۷۱ ۶۶۹۵۱٤ ٤۲۷۳۳
SCHAUB-LORENZ

سرویس تلویزیون گارانتی تلفن ۶۲۸۳۷۱
سرویس‌سیار R.T.I-R.C.A شاوب‌لورنس– سیرا– جنرال الکتریك – فیلیپس – مدیاتور وغیره بویژه درشمیرانات .

تعمیر همه‌نوع‌تلویزیون و نصب آنتن فوری‌تلفن ۷۵۱۷۲۰

بمناسبت تغییرات دکوراسیون نمایشگاه
کلیه مبلمان موجودی از قبیل انواع مبل سرویس اطاق خواب پذیرائی میزو صندلی نهارخوری و سایر مبلمان دیگر منزل ودفتری را با ۲۵ درصد تخفیف الی ۱۵ آبان ماه بفروش میرساند نمایشگاه‌جمعه تا ظهر باز است .
شاهرضا مقابل‌دانشگاه‌نمایشگاه مبل‌ایتال‌استیل

تلفن‌جدید
سالن آرایش
تقی‌لادن
از شماره ۸۹٤۷۲۸ به ۲۹٤۷۲۸
تغییر یافت

قابل‌توجه
مسافرین‌محترم‌پی‌ام‌تی
جهت رفاه مسافرین خود همه روزه در هر ساعت اتوبوسهای درجه یك و طرح سوپر در اختیار مسافرین خطوط ذکر شده میگذارد – شمال – بجنورد –قوچان – مشهد مقدس جهت رزرو به تلفنهای موسسه پی‌ام‌تی مراجعه نمایند تلفنهای
۳۱۳۲۳٤ – ۳۱۳۶۷۸ – ۳۱۳۱۵٤

IRANO SWEDISH CO., AB
of the
Axel Johnson Group
Tel: 31 41 61

افراد زیر را با حقوق مکفی و مزایای زیادمنجمله
–پنج روزکار در هفته
–طرح درمانی ویژه
–امکانات استفاده ازبورس‌های تحصیلی
–اضافه حقوقهای شایستگی
–ارزیابی مرتب نحوه فعالیت چهار بار درسال.
بهمکاری دعوت مینماید :
۱– سکرتر ورزیده باتسلط به زبان انگلیسی ، آشنائی کامل به ماشین‌نویسی فارسی ولاتین وحداقل دوسال سابقه کار.
۲– فروشنده و بازاریاب درسطح سرپرستی یاتحصیلات حداقل‌دیپلم متوسطه وآشنائی کامل‌به زبان انگلیسی وچهار سال سابقه‌کار.
کارمند حسابداری با حداقل دیپلم متوسطه و اطلاعات انگلیسی وسابقه‌کار حسابداری.
٤– حسابدار باتسلط به زبان انگلیسی، سابقه سرپرستی وآشنائی کافی به حسابداری مالی.
افراد واجد شرایط فوق میتوانند همه‌روزه صبح‌ها به استثنای پنجشنبه وجمعه جهت تعیین‌وقت مصاحبه وآزمایش استخدامی بااداره‌امور کارکنان تماس حاصل نمایند.

شرکت ایران وسوئد
وابسته به
گروه‌معظم آکسل جانسون **تلفن ۳۱ ٤۱ ٦۱**

برادران گلپایگانی
نمایندگی مجاز فروش محصولات بنز ایران ناسیونال
وانت ۵۰۸ – انواع مینی بوس بنز ۳۰۹
آمبولانس ۳۰۹ – انواع اتوبوس بنز ۳۰۲
تلفن های نمایشگاه ۵۳۶۳۰۱ – ۵۲۷۹۰۰

اطلاعیه
قابل توجه مالکین زمین های مهرشهر کرج
این شرکت آمادگی خودرا جهت احداث هر گونه بنای ساختمان مسکونی با کادرفنی مجهز و با مرغوبترین مصالح ساختمانی اعلام میدارد.
شرکت ساختمانی خاك‌کن :تخت‌جمشید مقابل بیمارستان هدایت ساختمان خرم
تلفن ۸۳۴۲۰۴

آگهی استخدام آپارتمانهای کوی نوبنیاد ونك
سازمان مدیریت آپارتمانهای کوی نوبنیادونك تعدادی ابزارمند با تجربه در امور مکانیکی وبرق را بمنظور نگهداری تاسیسات حرارتی و سرمازا بهمکاری دعوت مینماید .
داوطلبان میتوانند با دردست داشتن مدارك‌و سوابق خدمتی به‌کارگاه شرکت‌ا.س.پ واقع در انتهای خیابان‌محمدرضا شاه خیابان چکاوه‌مراجعه فرمایند.
تلفن ۲–۶۸۰۷۵۱

آگهی مجمع عمومی
جناب‌آقای‌ارسطو نظری‌نسب
رئیس هیئت مدیره شرکت آکلا بامسئولیت محدود :
شرکت آکلا در نظردارد در تاریخ بیست و پنجم آبان ماه یکهزار و سیصد و پنجاه وچهار (۲۵ر۸ر٥٤) در ساعت ۱۰ صبح در محل شرکت تشکیل جلسه دهد. خواهشمند است درموعد مقرر حضور بهم رسانید.
چنانچه در تاریخ فوق در جلسه حضور نیابید.شرکای این شرکت تصمیمات خودرا خواهند گرفت.
دستور جلسه
تغییرمواد در اساسنامه و تعیین رئیس هیئت مدیره است .
مدیر عامل شرکت آکلا – رحمت‌الله حوریزاد .

استخدام‌درپارس‌توشیبا
۱ – تحصیلدار
۲ – راننده پایه یك ودوم همگانی
۳ – نگهبان شب
٤ – نظافتچی
۵ – کارگر ساده
٦ – پیشخدمت
★ **حداقل معلومات خواندن و نوشتن**
★ **داشتن برك خاتمه خدمت یا معافیت دائم غیر پزشکی**
متقاضیان میتوانند همه روزه بین ساعت۸الی ۱۶ بکارگزینی شرکت پارس توشیبا واقع در خیابان ایرانشهر جنوبی مقابل بانك صادرات شماره ۵۵ مراجعه نمائید.

نیازمندیهای اطلاعات تلفنی آگهی می‌پذیرد

۳۱۱۲۱۹-۳۱۱۲۲۷-۳۱۱۲۲۵-۳۱۱۲۲۴
۳۱۱۲۳۵-۳۱۲۴۱۳-۳۱۱۲۳۰-۳۱۱۲۲۹

پژو

پژو ۲۰۴ مدل ۷۲ با موقعیت عالی مقطوع ۳۷ هزار تومان تلفن ۷۷۹۲۰۷

هیلمن

یکدستگاه هیلمن ۷۵ نو ۷۵۹۴۱۹

فورد موستانگ گیا ۷۵

سفارشی فول اتوماتیک گمرک شده نمره نشده فروش یا معاوضه با ملک درشمال شهر تلفن ـ ۷۷۸۲۶۰ طبقه دوم.

موستانگ ۶۸

بعلت مسافرت فوری بمبلغ ۴۰ هزار تومان فروشی تلفن ـ ۸۲۸۳۴۳ و ۸۲۶۳۲۶ از ۹ تا ۱۲ و ۴ تا ۱۶ بعدازظهر.
آ ـ ۱۸۹۲۲

اکازیون

بیوك ۷۴ اتوماتیك هیدرولیك چهار درب فروشی تلفن ۷۶۵۴۵۰ فلن‌ی‌دی

بیوك سنچوری

مدل ۷۶ کوپه فول اتوماتیک رنگ آبی نقره‌ای متالیک گمرک نشده برای فروش آماده تلفن ۲۹۱۶۳۷
آ ـ ۱۸۹۶۲

دوج ۶۴ کرنت قیمت ۲۲ هزار تومان تلفن ۶۵۱۰۱۵
آ ـ ۱۸۸۹۸

ولو ۷۳ دولوکس ۱۴۴ بخاری پنکه سقف نیمه‌کروک شیشه‌عقب گرمکن ۷۳۰۰۰ تومان ۴۹۶۷۴
آ ـ ۱۸۹۹۹

۲ دستگاه کامیون ۵۰۸ دیزل ایران ناسیونال مدل ۴۹ تمیز بدون واسطه بفروش میرسد با تلفن ۶۸۳۴۸۸ و ۶۸۳۵۸۸ تماس حاصل فرمائید.

کامیون بنز ۱۶۲۴ مدل ۷۲ و کامیون بنز ۸۱۳ مدل ۷۳ فروشی تلفن ۸۷۸۷۸۱ از ۳ الی ۷
آ ـ ۱۹۲۰

کرایه

اتو آسیا

اتومبیل کرایه باراننده و بدون راننده در ۲۴ ساعت در خدمت شماست تلفن ۷۵۴۹۸۰ و ۷۵۱۶۲۰

آسیاتوریست تاکسی

۲۴ ساعته باراننده داخل و خارج ازشهر آماده می باشد تلفن ۷۰۰۹۰۱ و ۷۰۰۳۵۵

فیروزه توریست

با اتومبیلهای لوکس وراننده‌گان مجرب برای داخل وخارج ازشهر خبانه‌روزی ۸۰۵۸۵۰ و ۸۴۴۴۶۱

جرثقیل جت بار
۷۵۲۴۱۸ ۰۷۶۷۰۰۰
جرثقیل. کامیون. کامیونت. آبکش

ماشین آلات

یك دستگاه جرثقیل ۱۸ تن آمریکائی لاستیکی بادکل معمولی آماده تحویل بفروش میرسد تلفن ۸۵۰۱۴۶ و ۸۴۶۶۱۱

یك دستگاه موتور ۲۶۸ اسب ۱۵۰۰ دور جهت موتور برق و سنك خوردکن بقیمت مناسب بفروش میرسد تلفن ۸۵۰۱۴۶ و ۸۴۶۶۱۱

بیل

انواع بیل هیدرولیکی اطلس جهت اجاره
۸۲۷۲۵۷

چند دستگاه موتور مولد برق فروشی یا اجاره سلیمانی ـ ۷۷۲۳۸۱
۱ـ۸ آ ـ ۱۸۴۱۰

آموزشگاهها

ماشین‌نویسی بیژن

باحسن شهرت میدان ژاله تلفن ۳۴۸۳۸۴

آخرین امتحان نهم

آذرماه ۱۳۵۴

تضمینی

سازمان آموزشی خسروی شاهرضا ـ نرسیده بمیدان شهناز ۷۵۵۹۹۵
۱ـ۲ آ ـ ۱۸۹۸۲

آموزشگاه رانندگی کالسکه

دارای اتومبیلهای آخرین سیستم وسربیان کارآزموده پهلوی روبروی سینما امپایر تلفن ـ
۶۶۸۰۶۵
۱ـ۶ آ ـ ۱۸۶۹۲

تدریس خصوصی

تدریس خصوصی ـ ریاضیات توسط ـ دانشجوی سال آخر ریاضی تلفن ۲۶۲۲۶۴

انگلیسی مقدماتی تا عالی تضمینی
۶۵۲۴۵۷

MISS ISOBEL
کنتراتی ۹۳۶۱۶۴

دبستان ـ راهنمائی ۸۷۰۵۳۱
۱ـ۳ آ ـ ۱۸۶۵۸

کلیه دروس تضمینی بویژه‌ششم طبیعی توسط دانشجوی پزشکی ۷۰۴۵۹۶
آ ـ ۱۸۸۱۸

مکالمه و گرامرانگلیسی توسط لیسانس از امریکا ۲۹۰۶۵۷
۱ـ۳ آ ـ ۱۲۷۹۹

انگلیسی فرانسه
کنتراتی ۸۳۳۳۱۹

تدریس گیتاربا آخرین روش متداول در اروپا ۹۳۶۲۷۵
آ ـ ۱۸۹۳۵

انگلیسی کنتراتی
MISS BROWN
تلفن ۹۳۶۱۶۵

یوگا
تدریس خصوصی ساعتی ۵۰۰ ریال تلفن ۶۵۵۳۵۵
۱ـ۳ آ ـ ۱۸۹۷۴

معلم فرانسوی زبان فرانسه‌رابه اطفال تاسن ۱۶ درس‌میدهدتلفن ۶۲۲۷۲۳
آ ـ ۱۸۹۷۳

استادان خارجی
آماده تدریس خصوصی ۸۳۳۳۱۹

مکالمه
۹۶ ساعته ۸۳۳۳۱۹

Miss Miranda
مکالمه ۹۳۲۶۱۹

تدریس خصوصی توسط دانشجویان صبح و عصر تلفن ۵۲۶۱۷۶
۱ـ۲ آ ـ ۵۹۳۷

درس فشرده انگلیسی وایتالیائی توسط خانم ساندرا تلفن ۶۸۳۸۰۶ ساعت ۵ره ـ ۲ بعدازظهرها.
آ ـ ۱۸۸۵

دروس دبستان دبیرستان راهنمائی نظری، تقویتی بااستادان ورزیده ۶۵۵۷۰۵

تدریس دروس بازرگانی ۶۳۶۳۴۹
۱ـ۷ آ ـ ۱۸۵۶۴

تدریس خصوصی توسط دانشجوی دانشگاه تهران تلفن ۳۳۴۳۲۲ و ۷۹۴۶۵۲ از ۶ ببعد
آ ـ ۱۸۷۸۷

راهنمائی

نظری و دبیرستان ۸۳۳۳۱۹

تدریس خصوصی انگلیسی در منازل تلفن ۷۷۶۷۵۸
۱ـ۲ آ ـ ۱۲۷۰۳

شیمی ششم (طبیعی و ریاضی) دبیر با ۱۵ سال تجربه تلفن ۹۷۸۸۳۵
آ ـ ۱۸۷۳

دانشجویان پلی تکنیك آماده تدریس کلیه دروس راهنمائی ودبیرستانی باتضمین قبولی میباشند ۴ تا ۸ بعدازظهر ۵۹۱۱۴۱

MISS JONES
انگلیسی ۹۳۶۱۶۴

استخدام

راننده

باسابقه کار تمام وقت مورد نیاز است تلفن ۳۱۹۲۶۲ و ۳۱۸۷۶۸

تحصیلدار

موسسه مهندسین مشاور بیکنفر تحصیلدار باحداقل تحصیلات شش ابتدائی وداشتن گواهینامه موتورسیکلت و معرفی ضامن معتبر نیازمند است تلفن ـ ۶۸۱۳۳۷ الی ۹
۱ـ۳ آ ـ ۱۸۹۷۱

MFM

کارگران فنی

ساکن تهران و کرج و حومه کارخانجات ماشین سازی مهندس منوچهر فرهمند افراد زیر را که‌دارای ۵سال سابقه کار بوده وبانقشه‌آشنائی داشته و خدمت نظام‌را انجام داده باشند باحقوق ومزایای مکفی استخدام مینماید.
۱ـ اهنگر.
۲ـ ورقکار.
۳ـ جوشکار.
۴ـ برشکار.
۵ـ تراشکار.
۶ـ صفحه تراشکار.
۷ـ فرزکار.
واجدین شرایط همه روزه از ساعت ۸ صبح الی ۲ بعدازظهر به محل کارخانه واقع در کیلومتر ۳۳ جاده‌مخصوص‌کرج حدازنفت پارس مراجعه‌نمایند.
۱ـ۲ آ ـ ۱۸۶۷۳

بانو یا دوشیزه

بیک نفر تلفنچی و یک نفر ماشین نویس فارسی باسابقه کار تمام وقت مورد نیاز است.
تلفن ۳۱۹۲۶۲ و ۳۱۸۷۶۸
آ ـ ۱۸۷۷۰

یک خانواده فرانسوی احتیاج بیک زن و شوهر که آشپزی خوب بدانند باحقوق مکفی‌برای تمام وقت نیازمند است‌که‌سانیکه بچه نداشته باشند ارجحیت دارند جهت مذاکره بین ساعت ۲ تا ۵ بعدازظهر روز ۵شنبه ۸آبان به آدرس دروس معدل‌ـ الدوله شماره ۳۲ مراجعه‌نمایند تلفن ۸۸۱۴۴۵
آ ـ ۱۸۰۶

یکنفر آشپز مرد برای تمام وقت منزل‌موردنیاز است تلفن ۸۵۸۰۱۸

خانم یا آقائی که تسلط کافی بزبان انگلیسی داشته باشند برای تصدی تاکسیرانی هتل مورد نیاز است. تلفن ۶۵۴۹۴۲

گروه تولیدی و صنعتی شرمن استخدام

۱ـ دوشیزه یا بانوی‌دیپلمه وارد به ماشین نویسی و بایگانی
۲ـ کارگرپولیش کار(پرداخت کار)
۳ـ راننده پایه دوم شخصی یا همگانی
۴ـ آشپز مرد و کمک‌آشپز زن
۵ـ کارگرد ساده زن ومرد
آدرس: سه راه تهران پارس داخل جاده آبعلی خیابان‌مهرجنب صنایع‌نظامی شرکت شرمن
آ ـ ۱۸۷۴۰

بچندنفر چرخکار و اتوکار نیازمندیم سلسبیل تلفن ۹۶۱۴۷۴
۱ـ۲ آ ـ ۱۸۹۶۴

سکرتر

وارد به ماشین‌نویسی لاتین و فارسی تلفن ۸۴۰۸۰۴ از ساعت ۱۶ الی ۱۸
۱ـ۲ آ ـ ۱۸۷۶۱

چند نفر خیاط سری‌دوز زنانه با مزد مکفی نیازمندیم تلفن ۹۳۷۱۵۶

پزشك ـ دندانپزشك با پروانه دائم نیازمندیم تلفن ۵۴۸۴۰۰

مدیر امور اداری

فوق لیسانس یالیسانس آشنا بزبان انگلیسی برای کار در یك مرکز فرهنگی وهنری استخدام میشود تلفن ۴۴۱۵۷ از ۲ تا ۴

شرکت ایران اسکن

به چندین نفر فروشنده زن جهت نمایشگاه ـ کارپرداز ـ پادو و نظافتچی نیازمند است. ۴۷۴۶۸
آ ـ ۱۸۷۵۷

استخدام فوری

شرکت جنرال ترانسفورماتور M.S.K.

تعدادزیادی تکنیسین‌تاسیسات که در امور آرگو سازی تخصص کامل داشته باشند نیاز فوری دارد.
۱ـ حسابدار لیسانسیه‌دوشیزه یا غیر دوشیزه
۲ـ یک نفر نقشه‌بردار
تلفن ۴۱۳۱۹
آ ـ ۱۸۷۵۸

مهندس راه و ساختمان

باحداقل سه سال سابقه کار برای منطقه کرمان نیازمندیم، لطفا به آدرس: خیابان کریمخان زند جنب خردمند شمالی پلاک ۱+۱۲ شرکت سیویل مراجعه نمائید. تلفن ـ ۸۲۳۹۶۶ ـ ۷
۱ـ۲ آ ـ ۱۸۷۱۳

خانم مستخدمه

شبانه روزی باحقوق مکفی و اطاق ووسائل زندگی هفتشش روزکار ومزایای بیمه باضامن معتبر و سابقه کار استخدام میشود به تلفن ۲۹۲۵۱۴ مراجعه فرمائید.
آ ـ ۱۸۷۲۲

استخدام

کارگر فلز کار و ساده نیازمندیم جاده قدیم کرج جنوبی خیابان کارتن ـ سازی کارخانه حدید.

یك کارخانه تولیدی‌واقع درجاده‌ساوه افرادزیررا استخدام می نماید.
۱ـ جوشکار برق درجه یك
۲ـ جوشکار برق و کاربیت
۳ـ کارگر آهن‌کار و مونتاژکار
متقاضیان به کارگزینی کارخانه واقع در کیلو متر ۱۰ جاده ساوه‌بعداز ایستگاه گل صحرا کارخانه شرکت سهامی صنعتی مدرن تکنیك مراجعه نمایند.

بیک نفر خدمتکار زن احتیاج فوری است تلفن ۷۵۲۱۹۱
۱ـ۳ آ ـ ۱۸۶۵۶

آرایشگر

آرایشگاه لیلابیک‌نفر آرایشگر ورزیده نیازمند است ۹۷۶۹۲۵
۱ـ۲ آ ـ ۱۸۷۰۱

پرستار شبانه روزی

بیک پرستار بچه شبانه روزی باضامن و سابقه کار وباسواد نیازمندیم درصورت کاردانی و خوب بودن‌تا ۱۵۰۰۰ ریال‌حقوق داده میشود سن بین ۲۵ تا ۳۰ سال. واجدین شرایط باتلفن ۲۷۴۴۹۷ یا ۸۷۴۴۹۷ تماس بگیرند.
آ ـ ۱۸۸۲۰

بازاریاب فعال

یك شرکت تولیدی شیمیائی به همکاری‌چند نفر فروشنده بازاریاب فعال‌بادرآمدمکفی نیازمند است.
متقاضیان که مانع استخدامی ندارند می توانند همه روزه‌ازساعت ۹ صبح الی ۵ بعدازظهر به سه راه آذری ضلع شمالی میدان شرکت شیمیائی هرکولس‌مراجعه نمایند.

یکنفر راننده برای تمام وقت مورد نیاز است به تلفن ۶۲۷۶۷۶ مراجعه شود

شوفاژکار

باسابقه‌موردنیاز است‌شرکت شامیلا ۸۲۱۶۶۰ و ۸۳۰۶۸۹
آ ـ ۱۸۷۴۹

سالن آرایش شارونا

بیک نفرشانه‌کن‌ورزیده و دونفر سرپیچ‌ماهرنیازمنداست ۶۵۵۱۵۹
۱ـ۳ آ ـ ۱۲۸۱۹

استخدام کارگر

به ۲ نفر کارگر خم‌کارو ۱ نفر کارگر لنك‌کار و ۲ نفر پرسکار جهت کار در یك کارخانه‌نیازمندیم تلفن ۳۵۰۲۵۹

برای فروشندگی در یک مغازه‌بزرگ لوستروکریستال فروشی احتیاج به یک نفر بانو یا مرد است. داوطلبان میتوانند آدرس‌و مشخصات وسوابق کار و هم چنین حقوق مورد تقاضای خود را به آدرس خیابان آبان شماره ۵۲ ارسال دارندکسانی که سنشان بیشتر از ۴۰ سال باشد در شرایط مساوی ارجحیت دارند.
آ ـ ۱۸۷۴۶

یک موسسه برای‌تصدی‌امور دفتری خودتمام وقت‌احتیاج به یک نفر مرد دارد داوطلبان میتوانند آدرس و مشخصات و سوابق کارو هم چنین‌حقوق موردتقاضای خود را به آدرس خیابان آبان شماره ۵۲ ارسال دارد کسانی که سنشان بیشتر از ۴۰ سال باشد در شرایط مساوی ارجحیت دارند.
آ ـ ۱۸۷۴۷

شرکت هادکو استخدام میکند

شرکت هادکو چند نفر ماشین نویس فارسی با سابقه کار و نگهبان شب با تضمین استخدام مینماید.
داوطلبین به‌آدرس‌تهران نو ایستگاه دفترشماره ۱۰۱۵ مراجعه فرمایند.

نامه رسان

بدونفر برای امورنامه‌رسانی‌و کارهای مشابه که دارای ضامن معتبر بوده و سواد درحدلزوم داشته باشند باحقوق مکفی نیازمند است کسانیکه دارای موتورسیکلت بوده‌ویاگواهی‌نامه موتورسیکلت داشته باشند مقدم هستند واجدین همه روزه از ساعت ۳ الی ۶٫۵ بعدازظهر به آدرس میدان فردوسی ابتدای خیابان سپهبد زاهدی‌شماره ۱۹ ساختمان کاوه طبقه‌اول‌مراجعه نمایند.
۱ـ۲ آ ـ ۳۴۰۳۰

بیکنفر مستخدم زن بین ۳۰ الی ۵۰ برای تمام وقت با یکروز مرخصی‌درهفته نیازمندیم تلفن ۹۷۱۸۳۳ و ۹۷۷۵۸۲
۱ـ۲ آ ـ ۱۷۸۲۵

استخدام راننده‌پایه‌دوشخصی‌یا سابقه‌کار تلفن ۶۸۲۹۸۳
۱ـ۳ آ ـ ۱۸۸۲۶

شرکت کالری

بتعدادی سرویسکار لوازم گاز ـ سوز نیازدارد فیشرابادبالاتراز تخت جمشید ساختمان ۱۱۲
آ ـ ۱۸۸۹۱

بتعدادی مستخدم زن نیازمندیم از ۴ الی ۷ باتلفن ۷۵۲۹۱۸ تماس بگیرید.
آ ـ ۱۸۸۰۹

ایران گاز

شرکت سهامی خاص ایرانگاز افراد زیر راکه دارای برك پایان خدمت یا معافی دائم باشند بصورت تمام وقت با شرائط و مزایای خوب استخدام میکند:
۱ـ اپراتور ماشینهای کامپیوترسیستم‌تری(۳) با حداقل سه‌سال‌تجربه
۲ـ ماشین نویس‌فارسی و لاتین
۳ـ دیپلمه ریاضی یا بازرگانی
متقاضیان میتوانند همه روزه از ساعت ۷ تا ۱۲ به آدرس: تهران خیابان سپهبد زاهدی (فیشرآباد) خیابان‌نیکو شماره ۵ دائره‌کارگزینی مراجعه نمایند.
۱ـ۲ آ ـ ۳۴۰۷۱

به یك نفر ماشین‌نویس دوشیزه یا زن تمام وقت که مهارت در فارسی داشته باشد نیازمندیم به تلفن های ۴۴۱۲۶ و ۴۴۶۳۴ به شرکت ـ ساختمانی آسا ازساعت ۵ تا ۶ ونیم بعداز ظهر مراجعه شود.

بچند نفرویزیتورورزیده وارد به امور تزئینات و یکنفر نصاب کاغذدیواری با حقوق نیازمندیم.
۶۵۴۵۱۰

بیکنفر کارگر زن‌جهت کار در منزل‌شبانه‌روزی نیازمندیم تلفن ۶۳۷۹۶۶

یك شرکت پخش فیلم خارجی

احتیاج بیك نفر دوشیزه یا بانوی‌ماشین‌نویس فارسی و انگلیسی دارد ساعت کار از ۸ صبح تا ۲ بعدازظهر حقوق مکفی
لطفا در ساعات اداری به شرکت آلدارم خیابان شاه ساختمان آلومینیوم طبقه چهارم‌تلفن ۶۶۰۳۴۹ مراجعه فرمایند.

یك‌واحد بزرك تولیدی به افراد زیر نیازمند است
۱ـ کارگر جوشکار ۱۰ نفر
۲ـ انباردار با سابقه آشنا به سیستم کارتکس ۱ نفر.
۳ـ کارگر ساده ۲۰ نفر.
۴ـ کارگر برقکار ۱ نفر.
۵ـ راننده پایه دوشخصی ۱ نفر.
آدرس: جاده ساوه بعد از پمپ بنزین سه راه ولیعهد دست چپ درب دوم کارخانه فیلتر

فامیلین

استخدام

گروه بهداشتی فامیلین جهت ویزیت و فروش لوازم آرایشی وبهداشتی خود در تهران تعدادی فروشنده مرد باشرایط‌زیر استخدام مینماید.
۱ـ تحصیلات حداقل سیکل‌اول
۲ـ دارابودن برگ خاتمه‌خدمت و یامعافی دائم‌غیر پزشکی
۳ـ نداشتن موانع استخدامی
۴ـ قادر به دادن تضمین مالی
۵ـ افرادیکه دارای گواهینامه موتور و همچنین در امر فروش وویزیت دارای تجربه‌باشندحق تقدم خواهند داشت.
باستخدام شوندگان حقوق و مزایای مکفی پرداخت خواهد شد.
واجدین شرائط می توانند روز شنبه ۱۰ آبانماه جاری ازساعت ۹صبح الی ۷ بعد ازظهر به خیابان پهلوی ـ مقابل سینما آتلانتیک‌کوچه هراز ـ شماره۶گروه بهداشتی فامیلین مراجعه نمایند.

حسابدار باسابقه

برای کار در کارگاه نزدیك تهران استخدام میشود تلفنهای ۸۲۹۸۰۵ و ۸۲۷۲۱۱

شرکت ایرانی تولید اتومبیلهای سیتروئن (سهامی خاص) باحقوق و مزایای مکفی استخدام مینماید:

۱ـ دیپلم فنی
۲ـ دیپلم فلزکاری
۳ـ خانم دیپلمه جهت کار دفتری
۴ـ پیستوله کار درجه ۱ و ۲
۵ـ کارگر لوله‌کش.
۶ـ کارگر آهنگر
۷ـ مکانیک تعمیر ماشین آلات
۸ـ کارگر نجار
۹ـ کارگر برقکار
۱۰ـ کارگر نقطه‌جوش
۱۱ـ کارگر سراجی
۱۲ـ کارگر ساده

شرایط استخدام:

دارابودن برگ خاتمه خدمت یا معافیت دائم.
تحصیلات برای کارگران حداقل‌خواندن و نوشتن.
واجدین شرایط میتوانند همه روزه از ساعت ۸ صبح الی ۱۵ به‌کارگزینی‌کارخانه واقع در جاده‌مخصوص کرج کیلومتر ۲۲ مراجعه نمایند.

آگهی استخدام

کارخانه پارچه بافی واقع در تهران برای سرپرستی بافندگی بیك نفر که در امورتعمیرات بافندگی و اداره‌کارگران تجربه کافی داشته‌باشد احتیاج دارد داوطلبین مشخصات و پیشنهادات خود را همراه بایك قطعه عکس با راهنمای‌شماره ۲۹۹ روزنامه اطلاعات مکاتبه نمایند.
۱ـ۳

استخدام راننده پایه یك

شرکت سهامی باطریسازی نیرو جهت‌تکمیل کادر ترابری کارخانه های تولیدی وابسته تعداد ده نفر راننده پایه یك با شرایط زیر استخدام می نماید.
۱ـ تابعیت دولت شاهنشاهی ایران
۲ـ متدین بیکی از ادیان(اسلام ـ مسیحی ـ کلیمی ـ زرتشتی)
۳ـ داشتن برك خاتمه خدمت سربازی یا معافیت از خدمت
۴ـ سلامتی کامل برطبق گواهی بهداری‌وابسته
۵ـ گواهینامه پایان تحصیلات ابتدائی
واجدین شرایط میتوانند همه روز بغیرازایام تعطیل از ساعت ۸ صبح الی ۱۲ به مدیریت‌امور پرسنلی و نیروی انسانی شرکت واقع‌درسلطنت آباد تقاطع کوی نوبنیاد خیابان اقدسیه مراجعه نمایند.
شرکت سهامی باطریسازی نیرو

آگهی استخدام

سازمان صنایع نظامی افراد مشروحه‌زیررا جهت خدمت در تهران با حقوق مکفی استخدام می نماید:
۱ـ لیسانسیه حسابداری صنعتی
۲ـ لیسانسیه اقتصاد
۳ـ برنامه نویس آشنا بزبان کوبول واسمبلر
۴ـ پانچیست.
۵ـ اپراتور کامپیوتر
۶ـ تکنیسین برق‌و الکترونیك «فوق دیپلم»
۷ـ ماشین‌نویس فارسی ولاتین «دیپلم طبیعی، ریاضی، ادبی» وداشتن گواهینامه ماشین نویسی.
داوطلبین حائز شرایط فوق میتوانند همه روزه‌باستثنای ایام تعطیل بادردست‌داشتن‌مدارك تحصیلی، سربازی‌وشناسنامه جهت بررسی سایر شرایط استخدام بدفتر اطلاعات سازمان صنایع نظامی واقع در سلطنت‌آباد مراجعه نمایند.
سازمان صنایع نظامی
۱۵۸۲۵ الف

بانك تجارت خارجی ایران

بچند نفر ماشین نویس فارسی که دارای‌دیپلم کامل متوسطه باشند نیازمند است.
داوطلبان میتوانند همه روز بین ساعت ۸ تا ۱۲ بکارگزینی این بانك واقع درسعدی جنوبی‌کوچه بانك تجارت خارجی ایران مراجعه فرمایند.

استخدام سکرتر

استودیو فیلمبرداری میثاقیه و سینماکاپری احتیاج به سه‌نفر سکرتر جهت امور دفتری و تلفن دارند.
علاقمندان میتوانند همه‌روزه در ساعات اداری به محل استودیو میثاقیه (خیابان حافظ ـ کوچه ایرج ـ شماره ۱۴) مراجعه نموده و یا با تلفنهای ۴۱۰۱۰ ـ ۴۵۴۵۴ ـ ۶۶۰۳۵۱ ـ ۶۶۳۴۹۵ تماس بگیرند

مهندس ناظر ـ نقشه کش ماشین نویس

۱ـ مهندس ساختمان با حداقل ۲ سال و نیم سابقه در کار های آب و فاضل‌آب برای نظارت پروژه فاضل‌آب.
۲ـ نقشه‌کش سویل با حداقل ۳ سال سابقه در کار های آب و فاضل‌آب
۳ـ ماشین‌نویس فارسی و لاتین با حداقل ۳ سال سابقه کار
برای کار در مهندسین مشاور کوانتا با شرایط مناسب استخدام میشود
لطفا باتلفن های ۶۵۳۴۶۷ ـ ۶۵۳۰۶۹ از ۹ صبح تا ۴ بعداز ظهر تماس حاصل شود.

استخدام کارگر

قابل توجه اهالی محترم‌جنوب وغرب تهران
گروه صنعتی مینو بمنظور گسترش‌واحد های تولیدی خود در تهران عده‌ای کارگر زن و مرد را باحقوق‌و مزایای‌خوب‌از قبیل:
استفاده از سود قابل ملاحظه، غذای کامل و ارزان، سرویس‌رفت و آمد بتمام نقاط شهر، برخورداری از وام برای رفع احتیاجات ضروری و تهیه مسکن به همکاری دعوت می نماید.
داوطلبانیکه دارای حداقل تحصیلات چهارم ابتدائی یا دوم پیکار بوده و خدمت وظیفه را انجام داده و یامعاف باشند میتوانند همه روزه‌برای‌کسب اطلاعات بیشتر واستخدام به دفتر امور استخدامی این شرکت درشهر واقع در خیابان ۲۰ متری فلاح نبش ۱۶ متری حسنی طبقه دوم مراجعه نمایند.
ساعات مراجعه: ۸صبح تا ۱۸عصر

ماشین نویس لاتین آشنا به‌زبان آلمانی (مرد)

گروه‌صنعتی خاور برای تکمیل کادر اداره تعمیرگاه کامیون احتیاج به همکاری‌فردی دارد که دارای‌شرایط ذیل باشد
۱ـ آشنا به زبان آلمانی.
۲ـ دانستن ماشین نویسی لاتین.
۳ـ حداکثر سن ۳۰ سال.
۴ـ دارای برك خاتمه خدمت یامعافیت دائم
۵ـ تحصیلات دیپلم متوسطه
واجدین شرایط می توانند در یکی از روز های هفته بجز پنجشنبه و ایام تعطیل به کارگزینی تعمیرگاه واقع درکیلومتر ۸ جاده ساوه مراجعه نمایند.
۱ـ۲

How would you like to work for
An International MFG. Company?

WE ARE A LEADING INTERNATIONAL JOINT VENTURE AND NEED AN EXECUTIVE SECRETARY.

We offer you:
— 5 days a week work
— an attractive salary
— good fringe benefits
— freindly working atmosphere

Candidates must:
— be competent in English
— have good speed in English typing
— know shorthand
(Farsi typing an advantage but not essential)

INTERESTED ?

You can send a handwritten resume to:

PLANT MANAGER
P.O. BOX 2531
TEHRAN

(Only Iranian nationals, native or naturalized, need apply).

نیازمندیهای اطلاعات تلفنی آگهی می‌پذیرد

۳۱۱۲۱۹-۳۱۱۲۲۷-۳۱۱۲۲۵-۳۱۱۲۲۴
۳۱۱۲۳۵-۳۱۲۴۱۳-۳۱۱۲۳۰-۳۱۱۲۲۹

استخدام فوری

بیکنفر آقا یا خانم جهت امور منشیگری بطور نیمه وقت مسلط به تایپ فارسی و لاتین نیازمندیم تلفنهای ۱۴ـ۸۳۷۹۱۳

شرکت آویسن چند نفر دوشیزه یا بانو جهت بسته‌بندی دارو استخدام مینماید سرویس ایاب و ذهاب آماده است تلفن ۶۸۲۲۶۸ و ۶۸۲۳۷۳

یکنفر دوشیزه یا بانوی تلفنچی خوش بیان تمام وقت نیازمندیم ۹۶۲۹۶۴

بیك نفر نسخه‌پیچ تمام وقت نیازمندیم ۹۶۰۱۲۶

راننده حدود ۴۵ سال برای خدمت در خانواده مورد نیاز است به تلفن ۵۳۲۱۹۰ مراجعه شود.

راننده دو همگانی نیازمندیم تلفن ۹۶۰۶۰۳

شرکت‌ماجدی یکنفر خانم ماشین‌نویس استخدام میکند. لطفا باتلفن های ۴۲۴۲۱ ـ ۴۸۰۳۶ ـ ۴۴۲۶۲ تماس بگیرید
۱ـ۲ آ ـ ۱۸۸۴۶

استخدام کارگر ساده
چاپخانه گرافکو

تعدادی کارگر ساده با حقوق ۱۸۰ ریال استخدام مینماید. متقاضیان به خیابان حافظ خیابان رشت اولین کوچه سمت چپ پلاك ۲۳ مراجعه نمایند.

یك شرکت بزرك ساختمانی

جهت تکمیل کادر خود به افراد زیر نیازمند است.
۱ـ۲ نفر مهندس راه و ساختمان باحداقل ۲ سال سابقه کار برای شهرستان بوشهر
۲ـ تکنیسین راه و ساختمان برای شهرستان های اهواز و خرمشهر ۵ نفر
۳ـ تعداد ۲ نفر ماشین نویس لاتین دو زبانه برای کار در تهران
۴ـ تعدادی کارگر ساده با تحصیلات ششم ابتدائی و برك پایان خدمت نظام وظیفه برای شهر های اهواز، خرمشهر، بوشهر واجدین شرایط به راهنمای شماره ۲۹۸ روزنامه اطلاعات مکاتبه نمایند.

پلاستر

به تعدادی کارمند مرد که سن آنها درحدود سی سال و منع قانونی استخدامی نداشته باشند برای تمام وقت نیازمند است.
۱ـ بازاریاب مرد فعال.
۲ـ کارمندداری.
۳ـ کارگرساده
۴ـ ماشین‌نویس مرد.
پهلوی چهارراه امیراکرم
ساختمان پلاستر
آ ـ ۱۸۹۵۴

خانمی جهت کار درمطب دندانپزشکی مورد نیاز است ۴ تا ۸ تلفن ۹۳۳۴۹۶

آگهی استخدام

بافراد زیر نیازمندیم.
۱ـ نقاش پیستولهکار درجه یک ۵ نفر.
۲ـ سرویسکار بخاری ۵ نفر.
۳ـ فلزکار و ورقکار درجه ۲ ده نفر.
۴ـ تعمیرکار پرس ۲ نفر.
۵ـ برقکار یکنفر.
۶ـ کارگر ساده ۵۰ نفر.
ادرس: جاده قدیم کرج خیابان بیمارستان شماره ۲ بیمه های اجتماعی مقابل آسفالت‌سازی خلیج شرکت صنعتی آژور تلفن ۹۶۳۳۱۵
آ ـ ۱۸۹۵۸

استخدام منشی

یکنفر منشی آشنا به ماشین نویسی فارسی و لاتین استخدام میشود تلفن ۴۴۱۵۷ از ۲ تا ۴

بیکنفر کارگر قصاب نیازمندیم درناحیه سلسبیل تلفن ۹۶۲۵۱۸
۱ـ۲ آ ـ ۱۸۹۵۹

مونتاژ بیمارستان

شخصی که در کار اتمام و راه‌اندازی بیمارستان واردبوده و سابقه‌ای داشته باشدبصورت استخدام یا کنتراتی موردنیاز فوری است.
داوطلبان باتلفن های ۴۹۶۵۰ و ۶۶۹۷۳۹ و ۴۲۵۴۸ رجوع فرمائید.
۱ـ۳ آ ـ ۳۴۲۰۰

آگهی استخدام

یك شرکت بزرك صنعتی و تولیدی برای تکمیل کادر اداری خود به تعدادی افراد زیر نیازمند است
۱ـ لیسانس شیمی با ۲ سال سابقه کار
۲ـ ۶ نفر لیسانس حسابداری با سابقه کار در امور حسابداری
۳ـ تعدادی فوق‌دیپلم ودیپلم هنرستان برای کادر اداری و فنی
۴ـ تعدادی کارگر ساده با تحصیلات در حد خواندن و نوشتن وبرك پایان خدمت واجدین شرایط به‌راهنمای شماره ۲۹۷ روزنامه اطلاعات مکاتبه نمایند.

سکرتر
یك شرکت ساختمانی به یکنفر دوشیزه یا بانوی سکرتر تمام‌وقت باحقوق مکفی نیازمند است تلفن ۸۲۹۶۷۷ و ۸۳۹۵۷۷

چندنفر دوشیزه یابانو جهت فروشندگی (فروشگاه لباس) باحقوق مکفی استخدام میشود. تلفن ۸۳۲۷۷۶

چند نفر دوشیزه

با گواهینامه اول، دوم وسوم دبیرستان سن ۱۸ سال ببالا برای شغل صندوقداری فروشگاه با حقوق و مزایا ۱۰۶۰۰ ریال تا ۱۱۱۰۰ ریال (بر حسب میزان ـ تحصیلات) بیمه بهداری ـ مرخصی سالیانه وعیدی با داشتن ضامن معتبر بمیزان یکصد هزار ریال استخدام میشوند. متقاضیان با صندوق پستی ۳۲۸۱ مکاتبه نمایند

استخدام

یك موسسه مطبوعاتی بزرك

بتعدادی جوان خوش‌برخورد ـ خوش‌بیان ـ پرتحرك باتحصیلات دیپلم یا حدود دیپلم علاقمند بکار مطبوعاتی را با حقوق مکفی و مزایای خیلی خوب با آینده درخشان برای تمام وقت استخدام مینماید.
از متقاضیان تقاضا میشود صبحها ساعات ۱۱ تا یك و بعدازظهرها ۵ر۵ الی ۵ر۷ با تلفن های ۳۱۱۲۲۹ و ۳۱۱۲۳۰ تماس بگیرند

شرکت ایران بلوك

استخدام مینماید:
یکنفر تکنیسین برق و مکانیك برای تمام وقت در شمال ۲۰ کیلو متری رامسر استخدام میشود طالبین با تلفنهای شماره ۸۳۳۵۲۵ و ۸۲۹۵۷۳ از ساعت ۸ صبح الی ۱ بعداز ظهر و ۴ تا ۷ بعدازظهر تماس بگیرند.

آگهی استخدام
شرکت واگن پارس

بیك نفر منشی برای دفتر مدیر عامل آشنا بزبان آلمانی یا انگلیسی ومسلط به ماشین نویسی لاتین با حداقل مدرك دیپلم کامل متوسطه نیازمند است. آدرس سپهبد زاهدی نبش سپند ۲۱۰ تلفن: ۸۲۳۹۱۵ و ۹ـ۸۳۸۳۵۴

آگهی استخدام

گارد جاویدان شاهنشاهی بمنظور تکمیل کادر موزیك خود تعدادی از نوجوانان کشور راباشرایط وامتیازات زیر استخدام مینماید.
۱ـ شرایط:
الف ـ تابعیت دولت شاهنشاهی ایران.
ب ـ سن حداقل ۱۳ و حداکثر ۱۶ سال تمام.
پ ـ حداقل مدرك تحصیلی دوره اول راهنمائی.
ت ـ متدین بدین مبین اسلام.
ث ـ قدکمتر از ۱۵۵ سانتیمتر قابل‌قبول نیست.
۲ـ حقوق و مزایا:
الف ـ مدت دوره آموزشگاه نوجوانان سه سال در سالهای اول و دوم شبانه روزی می باشند.
ب ـ در سال اول از مبلغ ۸۳۰۰ ریال و درسال دوم از مبلغ ۱۴۴۰۰ ریال حقوق ومزایا استفاده خواهند نمود و هزینه زیست و تغذیه بعهده گارد جاویدان شاهنشاهی خواهد بود.
پ ـ در پایان سال دوم بدرجه گروهبان دومی مفتخر و از حقوق و مزایای درجه فوق که معادل ۲۱۵۰۰ ریال میباشد استفاده خواهند نمود. ضمنا علاوه برحقوق و مزایای یاد شده از امتیازات دیگری مانند دوماه حقوق پاداش درسال ـ دفترچه خواربار باتخفیف قابل‌ملاحظه ـ دفترچه بهداشتی رایگان به تعداد عائله تحت تکفل ـ دفترچه پس‌انداز بانك سپه که ماهیانه برابر مبلغ پس‌انداز از سهمیه وزارت جنك بحساب آنان منظور وپس‌از بازخریدی و بازنشستگی اندوخته قابل توجهی برای پرسنل ذینفع خواهدبود استفاده خواهند نمود.
ت ـ نفراتی که مدت دوره برتبه اول نائل گردند پس‌از اتمام دوره سه‌ساله بمدت سه سال بکشور انگلستان اعزام و پس‌از طی مدرسه موزیك سلطنتی کشور مزبور بدرجه ستواندومی موزیك مفتخر خواهند شد.
م الف ۱۵۸۲۷ — گاردجاویدان شاهنشاهی

استخدام کارگر برق برای شهرستان

به تعداد زیادی استادکار و کمک‌استادکار برق نیازمندیم. خیابان کورش کبیر ـ ایستگاه عوارضی پلاك ۶۲۷ طبقه‌پنجم شرکت تاسیساتی وارم‌آب تلفن ـ ۷۶۲۴۴۷
۱ـ۳ آ ـ ۱۸۲۴

پزشك با پروانه دائم با حقوق مکفی ۳۵۲۶۵۹

کارخانه ماشین سازی
M.D.M.
سازنده ماشینهای قیچی گیوتین
بچندنفر کارگر تراشکار جوشکار وسط کار سنگزن و شاگرد وردست نیازمند است خیابان قزوین چهارراه قنات جنب‌درب خروجی سینما کیهان پلاك ۹۸ تلفن ۵۴۶۳۱۷
آ ـ ۱۸۴۱۸

پزشك و پزشکیار زن و مرد با پروانه برای صبح ها ودندانپزشك در هر وقت آزاد نیازمندیم. باتلفن ۳۵۰۹۸۸ از ساعت ۵ الی ۹ بعدازظهر تماس حاصل کنید.

بیك دوشیزه یابانو جهت سکرتر مطب ازساعت ۵ر۴ تا ۷ نیازمندیم تلفن ۶۵۴۵۵۴ بین ۵ تا ۷ عصر
۱ـ۳ آ ـ ۱۸۵۷۴

چند برشکار صحافی و چند چرخکار وارد فورا نیازمندیم ـ ۴۵۷۸۹۱
آ ـ ۱۸۸۴۹

بچند نفر لوله‌کش شوفاژ و نصب موتور خانه و سرویسکار شوفاژ ـ نیازمندیم.
۸۵۹۶۴۸

پرستار

به بانوئی با سوادبرای نگهداری پسر ۴ و ۸ سال، با حقوق خوب نیازمندیم تلفن ۶۲۱۹۲۲

استخدام کارگر نصاب

موسسه سایت تعدادی کارگر نصاب کاغذدیواری وموکت بطور تمام وقت باحقوق مکفی استخدام مینماید تلفن ۶۶۴۱۴۲
آ ـ ۱۸۹۹۰

به یک کدبانو برای رسیدگی بامور منزل بطور شبانه‌روزی باحقوق مکفی نیازمندیم ازساعت ۶ تا ۸ بعدازظهر یاتلفن ۶۲۵۰۷۷ تماس بگیرید.
آ ـ ۱۸۹۹۵

خیاط

به چندنفر دوشیزه یابانو نیازمندیم تلفن ۹۷۸۲۱۴
۱ـ۵ آ ـ ۱۹۰۱۱

استخدام سابدار

بیك نفر حسابدار ورزیده با ۲ سال سابقه تمام‌وقت یاصبحها نیازمندیم خردمند جنوبی‌شماره ۱۰۳ر۱ شرکت فنومن تلفن ـ ۸۲۰۹۴۷ ـ ۸۲۷۴۷۱
آ ـ ۱۹۰۱۴

بیکنفر مستخدم‌زن‌بدون آوردن بچه تمام روز احتیاج است تلفن ۷۷۷۳۷۲ از ساعت ۷ بعد از ظهر ببعد

بچند نفر کارگرلوله‌کش آب و چند نفر کارگر لوله‌کش برق نیازمندیم آدرس خیابان تخت ـ طاوس خیابان لارستان پلاك ۱۱ر۲ تلفن ۶۲۲۲۸۰

به تعدادی سرویسکار شوفاژ، آبگرمکن، اجاق گاز و ماشین‌لباسشوئی نیازمندیم تلفن ۸۷۶۸۶۱ ـ ۲۷۶۸۶۱

یکنفر کمک حسابدار ورزیده برای دفتر مرکزی شرکت ساختمانی در تهران مورد نیاز است باتلفنهای ۸۵۶۰۰۱ ـ ۸۵۶۰۰۲ تماس حاصل نمایند.
۱ـ۵ آ ـ ۳۳۶۸۵

استخدام راننده

موسسه تی.تی.اس تعدادی راننده پایه یکم و دوم همگانی استخدام مینماید.
ایزنهاور، ۲۱ متری‌جی

پرستار بچه

بیك پرستار بچه جهت پسر ۶ ساله تحصیلکرده با سابقه‌کار بطور شبانه‌روزی نیازمندیم تلفن ۶۵۴۳۸۸ از ساعت ۱۰ صبح تا ۸ شب.
۱ـ۳ آ ـ ۱۸۶۲۷

شرکت مهندسی تلکو

به ۱۰ نفر کارگر کانال ساز مورد احتیاج است تلفن ۴۸۰۰۱

تلفنچی

بیك نفر دوشیزه یابانو تلفنچی باتجربه کار وبا حقوق مکفی جهت کار در یك شرکت معتبر نیازمندیم تلفن ۸۵۰۱۴۶ ـ ۸۴۶۶۱۱

یکنفر نقشه‌بردار باسابقه جهت تهران مورد نیاز است تلفن ـ ۸۳۴۴۰۹ و ۱۰
آ ـ ۱۸۸۷۰

به دوشیزه یا بانوئی که سابقه پرستاری بچه داشته باشد ۲۴ ساعته احتیاج است باحقوق ۱۵ر۰۰۰ ریال داوطلبان به شماره ۳۵۳۷۷۹ از ساعت ۱۰ صبح تا ۲ بعدازظهر تماس بگیرند.
آ ـ ۳۴۱۹۹

یکزن‌وشوهر برای سرایداری منزل باتلفن ۷۷۵۴۶۹ صبحها ۷ تا ۱۰ بعدازظهر ۶ ببعد تماس بگیرید.
۱ـ۲ آ ـ ۱۸۷۹۹

سکرتر

دوشیزه یابانوئی که به امور تلفن و تایپ فارسی آشنا باشد نیازمندیم تلفن ۶۲۲۱۸۳
۱ـ۳ آ ـ ۱۸۸۸۴

بیکنفر خانم واردبامور خانه و آشپزی، شبانه روزی باحقوق مکفی نیازمندیم تلفن ۹۲۹۴۶۷

به یک کارگر زن یامردتمام‌روز نیازمندیم همه روزه باستثناء ۵شنبه و جمعه بین ساعت ۲الی ۵ر۵ بعدازظهر با تلفن ـ ۶۸۳۸۰۶ تماس گرفته شود.
آ ـ ۱۸۸۵۵

یکنفر سرایدار مرد شبانه روزی نیازمندیم تلفن ۶۲۲۶۴۸

تحصیلدار

بیکنفر تحصیلدارباسوادوضامن معتبر باگواهینامه موتورسیکلت نیازمندیم ۴۲۲۲۷
۱ـ۲ آ ـ ۱۸۵۴۳

به تعدادی کارگر ساده نیازمندیم برق آلستوم پرده کرکره آریا تلفن ۹۷۶۷۶۴

یکنفر سکرتر جهت‌مطب‌نیازمندیم تلفن ۶۸۴۷۵۱
آ ـ ۱۸۸۹۴

استخدام
یك نفر بازار یاب برای امور سوپر مارکتی با شرایط بسیار خوب استخدام می شود تلفن ۶۶۶۴۱۳

تعداد چند نفر کارگر زیگزال‌دوز مادگی دوز و لائی چسبان پادو زن یا مرد فوری نیازمندیم تلفن: ۵۲۵۵۹۳

کارگر ساده نیازمندیم

شرکت صنعتی توب تلفن ـ ۴۴۹۴۸
۱ـ۲ آ ـ ۱۸۸۴۳

سکرتر

بیکنفر خانم‌برای‌کارهای‌سکرتری تمام وقت نیازمندیم ۴۲۲۲۷
۱ـ۲ آ ـ ۱۸۵۴۱

بیمارستان البرز استخدام مینماید

پزشك برای تمام روز صبح ها باتلفن ۶۶۲۱۶۴ تماس بگیرند.

یك شرکت ساختمانی جهت کارگاه های خود در شهرستانها بافراد زیراحتیاج دارد:

۱ـ مهندس ساختمان باسابقه ۵ سال برای مشهد وهمدان دو نفر.
۲ـ مهندس ساختمان باسابقه ۲ سال برای کرمانشاه ۲ نفر
۳ـ تکنیسین ساختمان برای کرمانشاه ۴ نفر
۴ـ مترور برای کرمانشاه ۱ نفر
متقاضیان با راهنمای شماره ۲۸۸ روزنامه ـ اطلاعات مکاتبه نمایند.

بیکنفر بانو
یادوشیزه فروشنده با حقوق مکفی نیازمندیم‌به تلفن ۳۱۲۵۰۶ مراجعه فرمایند.
آ ـ ۳۴۱۹۴

استخدام سکرتر

به یک نفر سکرتر وارد به ماشین نویسی فارسی و لاتین برای تمام وقت مورد احتیاج است.
داوطلبان میتوانند از ساعت ۹ صبح الی ۵ بعد از ظهر به خیابان روزولت بالاتر از تخت طاوس خیابان فاتح شماره ۲۸ طبقه اول مراجعه فرمایند.

یکی از شرکتهای وابسته به گروه صنعتی بهشهر افراد ذیل رادعوت بهمکاری مینماید

۱ـ مهندس مکانیك با ۴ سال سابقه کار در امور تعمیرات فنی دستگاههای تولیدی و آشنا بزبان انگلیسی
۲ـ سرپرست سرو رستوران با حداقل ۴ سال سابقه کار و تحصیلات سوم متوسطه واجدین شرایط میتوانند بنشانی خیابان سپهبد زاهدی نرسیده به کریمخان زند شماره ۲۸۵ اداره استخدام گروه مراجعه نمایند.

آگهی

یك شرکت تولیدی افراد زیررا:

۱ـ مهندس شیمی با چهارسال تجربه
۲ـ مهندس مکانیك با چهار سال تجربه
جهت کار در کارخانه شرکت واقع درخوزستان با حقوق مکفی و امتیازات قابل توجهی استخدام مینماید.
از داوطلبین خواهشمند است با تلفن های ۲۵ تا ۶۵۵۱۲۱ همه روزه باستثنای پنجشنبه و جمعه از ساعت ۹ الی ۱۶ تماس حاصل و جهت مصاحبه تعیین وقت فرمایند.

شرکت سهامی سالوین

جهت کادر نگهبانی در شهر صنعتی کورش ۱۰ کیلومتر مانده به ساوه تعدادی نگهبان ازافراد خدمت کرده در گارد شاهنشاهی یا گاردجاویدان و یا یکانهای رزمی که قدرت جسمانی داشته باشند با شرایط زیر استخدام مینماید.
۱ـ سن‌بین ۲۱ تا ۳۵ سال
۲ـ سپردن تعهد خدمت حداقل ۵ سال
۳ـ حداقل سواد ششم ابتدائی
۴ـ سپردن تضمین بمبلغ ۳۰۰ هزار ریال (چك. سفته. وثیقه ملکی)
نگهبانان علاوه بر حقوق مکفی از دستمزد، اضافه کاری، سودویژه، عیدی و سایر مزایاو غذای گرم استفاده خواهند کرد.
داوطلبین برای اطلاع بیشتر بین ساعت ۸ الی ۱۵ هر روز باستثنای روز های تعطیل بقسمت کارگزینی شرکت ویتانا واقع در جاده قدیم کرج بعداز پل کن جنب بیمارستان شماره ۲ بیمه‌های اجتماعی و یا مستقیما بشرکت سهامی سالوین مراجعه نمایند.
شرکت سهامی ویتانا

آگهی استخدام

کارخانه دارو سازی بایر فارما ایران بچندنفر دوشیزه یا بانو برای کار در قسمت بسته‌بندی دارو نیازمند است.
شرایط استخدام:
۱ـ دارا بودن گواهی نامه ششم ابتدائی
۲ـ حداکثر سن ۳۰ سال
سرویس مجانی ـ غذای ارزان ـ حقوق‌مکفی
داوطلبان از ساعت ۸ الی ۲ بعدازظهر به کارگزینی کارخانه واقع در تهران‌پارس ـ فلکه اول خیابان ۱۴۴ مراجعه نمایند.

Required by Contracting Firm to supervise construction of High-Rise Buildings in Tehran.
— One Civil Engineer with 8 to 12 years experience in Building work.
— One Mechanical Engineer with site supervision experience.
— One Electrical Engineer with site supervision experience.
Please apply in writing to reference number 301 Ettela'at.

گروه صنعتی بهشهر

تعدادی نگهبان باشرایط ذیل استخدام مینماید.
۱ـ حداقل تحصیلات ششم ابتدائی
۲ـ داشتن برك خاتمه خدمت «افرادی که در گارد شاهنشاهی خدمت کرده باشندبرتری دارند».
۳ـ حداکثر سن ۳۵ سال «افرادی که سابقه نگهبانی داشته باشند برتری دارند».
واجدین شرایط میتوانند تاتاریخ ۱۳ر۸ر۵۴ به نشانی خیابان سپهبد زاهدی شماره ۷۰ مراجعه نمایند.

بانك تجارت خارجی ایران

بچند نفر کارمند که دارای دیپلم کامل وآشنا بزبان‌انگلیسی باشند نیازمند است.
داوطلبان میتوانند همه روزه بین ساعت ۸ تا ۱۲ بکارگزینی این بانك واقع در سعدی جنوبی کوچه بانك تجارت خارجی ایران مراجعه فرمایند.

یکی از شرکتهای وابسته به گروه صنعتی بهشهر کارمند روابط صنعتی را با شرایط ذیل استخدام مینماید

۱ـ حداقل ۳ سال تجربه در زمینه امور رفاهی کارکنان.
۲ـ تحصیلات دیپلم کامل متوسطه
۳ـ حداکثر سن ۳۵ سال، داشتن برك پایان خدمت یا معافی دائم
متقاضیان واجد شرایط میتوانند به نشانی خیابان سپهبد زاهدی نرسیده به کریمخان زند شماره ۲۸۵ اداره استخدام گروه مراجعه نمایند.

ماشین نویس

بیك نفر دوشیزه یابانو ماشین‌نویس فارسی و لاتین با تجربه کار وبا حقوق مکفی جهت کار در یك شرکت معتبر نیازمندیم تلفن ۸۵۰۱۴۶ و ۸۴۶۶۱۱
آ ـ ۱۸۴۶۶

بیك نفر آشپز

باتجربه که تسلط کامل به طبخ انواع واقسام غذا های ایرانی و فرنگی داشته باشد باحقوق و مزایای مکفی مورد احتیاج است چنانچه ذوجی بدون فرزند باشند نیز قابل‌قبول میباشد متقاضیانی که گواهی حسن‌انجام کار از کار قبلی داشته باشند میتوانند همه‌روزه از ساعت ۴ الی ۸ بعدازظهربا تلفن ۲۸۱۶۱۳ تماس حاصل فرمایند.
۱ـ۴ آ ـ ۱۸۹۶۱

جویای کار

مهندس راه و ساختمان با تسلط کامل بزبان فرانسه و آشنائی کافی به انگلیسی و متخصص در بتن مسلح و بتن پیش تنیده از مرکز مطالعات‌عالی ساختمان‌پاریس آماده کار میباشد تلفن ۸۵۵۵۳۵ از ساعت ۱۶ تا ساعت ۱۹
آ ـ ۱۸۷۴۱

حسابدار باتجربه با آشنائی کامل بزبان انگلیسی و دفاتر قانونی تجارتی‌ازساعت ۴ بعداز ظهر ببعد آماده کار است تلفن ۷۷۶۷۵۸
۱ـ۲ آ ـ ۱۲۷۰۳

مهندس برق‌والکترونیك

با ۷ سال سابقه کار درزمینه برق والکترونیک تبعه پاکستان آشنا بزبان انگلیسی وفارسی جویای کار است لطفاباصندوق پستی شماره ۲۱۴ ـ ۴ تارمک تهران مکاتبه نمائید.
آ ـ ۱۲۸۹۹

راننده جرثقیل تمام‌گردون ۱۳ تنی و تلسکوپی پایه دوهمگانی باتجربه جویای کار تلفن ـ ۳۱۱۰۸۰ راهنمای ۳۰۰ روزنامه اطلاعات.
۱ـ۲ آ ـ ۱۲۹۳۵

مسئول طرح و برنامه‌ریزی‌مواد ونولید با ۱۰ سال سابقه ومدرک برنامه‌ریزی تلفن ۳۱۹۴۵۱
آ ـ ۱۸۷۸۸

املاك ومستغلات

خانه فروشی

خانه‌ای ۲نبش نوساز تمام‌فلزی ۳ طبقه و نیم هرطبقه مستقل ۴۳ متر زیربنا دارای ۲ اطاق هال دستشوئی و حمام‌مولوی بازارچه قنات‌آباد کوچه‌کیهانی پلاك ۱۲ قیمت ۲۸۰ هزار تومان تلفن ۵۳۰۰۱۳
آ ـ ۱۸۸۳۹

ساختمان سه‌طبقه با مستاجر و تخفیف قابل توجه فروشی ۷۸۳۵۳۵

خانه فروشی

خانه قدیمی‌ساز ۱۵۰متر ۴ اطاق برق ـ آب ـ تلفن خیابان جابری کوچه سلطانی پلاك ۹ صبحها تلفن ۳۲۱۵۱۷ از ۹ تا ۱۲ بعدازظهر از ۴ تا ۸ بیواسطه ۷۵۴۴۶۴
آ ـ ۱۸۸۱۴

خانه های ۴ تا ۱۲ اطاقه تهران پارس با وام‌بانکی ۷۸۱۹۱۸

ویلاهای مدرن‌در بهترین‌منطقه کرج نصف نقد و بقیه به اقساط ۱۰۰ ماهه بابهره بانکی تلفن ۸۳۲۴۸۵

دیپلمه‌فنی

گروه صنعتی خاور (شرکت سهامی عام)
برای کارخانه اتومبیل سازی خود نیاز بهمکاری چند نفر دیپلمه فنی در رشته‌های میکانیک ـ فلز کاری با حقوق و مزایای مکفی دارد.
داوطلبین که حداکثر سن آنان ۳۰ سال بوده ودارای برگ خاتمه خدمت یا معافیت دائم باشند میتوانند روز های چهارشنبه ۷ر۸ر۵۴ و شنبه ۱۰ر۸ر۵۴ به کارگزینی کارخانه واقع در کیلو متر ۸ جاده ساوه مراجعه نمایند. افرادی که‌حداقل یکسال سابقه‌کار مفیدو قدرت‌اداره‌کردن تعدادی کارگر را داشته باشند ارجحیت خواهند داشت.

آگهی استخدام

یک سازمان بزرگ صنعتی جهت تکمیل کادر فنی واحد کامپیوتر خود افراد واجد شرایط زیر را باحقوق مکفی از طریق مصاحبه استخدام مینماید.
۱ـ سرپرست عملیات کامپیوتر آشنائی کامل با DOS/VS وحداقل ۶ سال سابقه کار ۱ نفر
۲ـ اپراتور کامپیوتر ۳۷۰ آشنائی کامل با DOS/VS وحداقل ۳ سال سابقه‌کار ۲ نفر
۳ـ برنامه نویس کامپیوتر آشنائی کامل با PL/I وحداقل ۴ سال سابقه کار ۱ نفر
متقاضیان باید شرح کامل سوابق خودرا همراه بایک قطعه عکس وحقوق درخواستی حداکثر تاتاریخ ۲۰ر۸ر۵۴ به صندوق پستی شماره ۶۲۶۱ ـ ۸ ارسال نمایند بدیهی است کلیه اطلاعات محرمانه و در صورت عدم استخدام مسترد خواهد شد.

قابل توجه جویندگان کار

از جویندگان کار برای مشاغل زیردعوت میشود جهت مصاحبه وراهنمائی شغلی تاتاریخ ۳۰ر۸ر۱۳۵۴ به مرکز کاریابی واشتغال قزوین واقع در خیابان شاه روبروی بانك رهنی و درشهرستانها به نزدیکترین مرکز کاریابی و اشتغال محل سکونت خود مراجعه نمایند، کارگران ماهر و نیمه‌ماهر که دارای گواهینامه مهارت حرفه‌ای از مراکزآموزش حرفه‌ای ذیصلاح باشند حق تقدم خواهند داشت.

ردیف نام شغل	تحصیلات	تعداد
۱ـ مهندس رنگرزی وریسندگی	مهندسی	۲نفر
۲ـ مهندس برق ومکانیک	مهندسی	۵نفر
۳ـ مهندس حفاظت	مهندسی	۱نفر
۴ـ لیسانس حسابداری صنعتی	مهندسی	۱نفر
۵ـ لیسانس فوق‌لیسانس حسابداری	لیسانس ـ فوق‌لیسانس	۱نفر
۶ـ لیسانس امور اداری و بازرگانی	لیسانس	۱نفر
۷ـ مهندس شیمی	مهندسی	۱نفر
۸ـ مهندس قالبسازی	مهندسی	۱نفر
۹ـ لیسانس مدیریت تولید	لیسانس	۱نفر
۱۰ـ نقشه‌کش فنی	دیپلم‌ببالا	۳نفر
۱۱ـ حسابدار	دیپلم‌ببالا	۱نفر
۱۲ـ منشی، ماشین‌نویس، کارمند ودفتردار	دیپلم	۱۸نفر
۱۳ـ کارمند زن ومرد	ششم ابتدائی	۱۵نفر
۱۴ـ فورمن وفورمن‌تعمیرات	ششم ابتدائی	۵نفر
۱۵ـ بافنده، کمکبافنده و ریسنده	ششم ابتدائی	۴۰نفر
۱۶ـ قالبساز، تراشکار، پرسکار و جوشکار	ششم‌ابتدائی	۱۳نفر
۱۷ـ مکانیک تعمیرکار نساجی	۶ابتدائی تافوق دیپلم	۲۰نفر
۱۸ـ سوهان کار وقالبساز	ششم ابتدائی ببالا	۲نفر
۱۹ـ برنامه‌ریزمواد	ششم ابتدائی ببالا	۲نفر
۲۰ـ چله‌پیچ وکمک چله‌پیچ	ششم ابتدائی ببالا	۸نفر
۲۱ـ کارگر فنی وابزارکار	ششم ابتدائی ببالا	۲نفر
۲۲ـ کارگر الکتروموتور وسیم‌پیچ	ششم‌ابتدائی ببالا	۱نفر
۲۳ـ کارگر رنگرزپارچه وچاپ کاغذ	ششم ابتدائی ببالا	۳نفر
۲۴ـ سرپرست تولید	ششم ابتدائی ببالا	۳نفر
۲۵ـ برقکار	ششم تافوق دیپلم	۱نفر
۲۶ـ نگهبان و مسئول انتظامات (سرپرست)		۱۰نفر
۲۷ـ کارگررنگرزپارچه		۷نفر
۲۸ـ کارگر ساده زن ومرد	خواندن و نوشتن‌ببالا	۷۵۰نفر

م الف ۱۵۸۳۰ — اداره کل اشتغال ـ وزارتکار وامورا جتماعی

نیازمندیهای اطلاعات تلفنی آگهی می‌پذیرد

۳۱۱۲۱۹-۳۱۱۲۲۷-۳۱۱۲۲۵-۳۱۱۲۲۴
۳۱۱۲۳۵-۳۱۲۴۱۳-۳۱۱۲۳۰-۳۱۱۲۲۹

منزلی درخیابان ژاله که‌دارای امکانات کافی برای زندگی‌یک خانواده برجمعیت است بمبلغ ۴۲۵ هزار تومان فروخته‌میشود تلفن ۳۶۰۷۱۷
آ- ۱۸۸۳۱

خیابان اسکندری شمالی منزلی بسیار مجلل بمساحت ۵۰۰ مترمربع دوبر سه طبقه مستقل بفروش میرسد تلفنهای ۹۳۸۴۴۹ ۹۳۷۰۶۲

اوکازیون
گوهر دشت کرج‌خانه‌ای ویلائی ۶۰۰ متر مربع ۲۸۰ متر مربع زیربنا جنوبی شوفاژ روشن ، کاغذ دیواری ، موکت، پرده کرکره سه‌اتاق‌خواب،دودستگاه گاراژ ، استخر با ۱۳۰ هزار تومان بدهی ۱۰ ساله مقطوع ۵۷۰ هزار تومان تلفن ۸ونیم صبح تا ۲ونیم بعدازظهر .
۱-۱۰ آ- ۳۳۷۲۰

خانه‌ای فروشی
چهارطبقه مستغلاتی محمدرضا شاه تلفن ۶۲۳۲۲۵

خانه‌ای در بهارستان
کوچه نظامیه دوبر دو طبقه هرطبقه دارای ۳ اطاق‌سرویس کامل یکجا ومجزا قیمت ۶۰۰ هزار تومان تلفن ۳۰۳۱۵۷
۱-۳ آ- ۱۸۶۷۰

منزلی ۱۱۳ متر ۲ طبقه و نیم تلفن ، کولر ، جنوبی تلفن - ۸۵۶۵۳۹
۱-۲ آ- ۱۸۶۷۵

خانه‌ای ۶ اطاقه مستغلاتی فروشی نواب کوچه دولت‌تلفن ۳۴۲۶۲۳
۱-۳ آ- ۱۸۳۱۲

اکازیون
خانه‌ای بمساحت ۴۷۵ متر واقع در نارمك کوی کالاد خیابان ۳۸ ویلائی ۴ اطاق و هال سرویس به مبلغ ۵۵۰ هزارتومان بفروش میرسد ازساعت ۵ الی ۷ بعداز ظهرتلفن ۸۴۶۰۵۴

خانه جنوبی برتخت جمشید غربی سه طبقه بابعاد ۳۲ × ۱۴ بقیمت مناسب فروشی عصرها- ۹۳۲۶۳۴
۱-۳ آ- ۱۲۹۰۵

سه دستگاه خانه ۴ اطاقه با سرویس کامل واقع‌در سلیمانیه بقیمت مناسب‌بفروش میرسد تلفن ۳۴۲۵۵۷
آ- ۱۸۹۰۷

خانه فروشی فرح‌جنوبی ۳۰۰ متری شمالی باسرویس کامل تلفن ۸۵۱۷۰۳
۱-۳ آ- ۱۸۹۲۵

مستغلات وویلای شخصی‌مجهز با مصالح ممتاز و مساحتهای مختلف در خیابانهای عباس‌آباد جردن پهلوی ونك و شمیران تلفنهای ۶۲۲۰۶۵ و ۶۲۰۱۰۷ شرکت تهیه مسکن آسیانکو .
آ- ۱۸۷۸۰

ساختمان ۳ طبقه ۱۰۵ متر مربع دارای ۷ اطاق وزیرزمین ورستوران باجواز کسب باآب و برق وتلفن بفروش میرسد تلفن ۳۴۱۱۸۳
۱-۳ آ- ۱۸۶۶۵

چند دستگاه خانه‌ویلائی
یکطبقه ودوطبقه ویلائی‌درشمال شهر فروشی تلفن ۸۴۷۶۹۲

ویلا فروشی
تعدادی ویلا در شمیران
ازیک تا ده میلیون فروشی - ۸۵۳۷۳۶
۱-۱۰ آ- ۱۸۸۱۹

آپارتمان فروشی
آپارتمانهای کوچک و بزرگ از ۳تا۷ اتاق نقد واقساط آماده فروش است علاقمندان مستقیما بنشانی زیر مراجعه فرمایند خیابان بهجت‌آباد (حافظ) نرسیده به کریم‌خان‌زند زیر شعبه بانکملی کوچه‌امیرضائی
۱-۹ آ- ۱۲۷۸۹

آپارتمان و خانه‌درشمال غرب تهران . توکلی ۹۴۳۳۷۷

یوسف آباد آپارتمانهای نوساز و ارزان بفروش میرسد تلفن ۶۲۲۳۸۰

تخفیف بیسابقه
۱۰ دستگاه
آپارتمان های سه اطاقی با شوفاژ روشن و پارکینگ‌بقیمت های ۱۹۵ و ۲۰۰ و ۲۰۵هزار تومان بفروش میرسد . ضمنا آپارتمان های ۴ اطاقی‌و۵اطاقی نیز موجود است تلفن های ۷۹۵۷۷۱ و ۷۹۱۵۵۴
۱-۷ آ- ۱۸۷۹۵

آپارتمان های فروشی در شمال شهر تلفن ۸۴۵۵۰۴

فروش آپارتمانهای ۲و۳و۴ اطاق
خوابه واقع در بالا تراز خیابان آریامهر خیابان کاج مجهز به سالن پذیرائی و ناهار خوری- تلفن‌مستقل‌شوفاژروشن و پارکینك با قیمت روز بفروش میرسد
دفترجمشید
تلفن ۹۲۸۰۸۲

قیطریه آپارتمان فروشی با ۲۰۰ هزار تومان وام بانکی تلفن۸۵۷۲۹۷

اکازیون
مستغلاتی ۶ طبقه با ۶ دستگاه آپارتمان خالی‌درمیدان‌بهارستان بعلت مسافرت بدون واسطه فروشی صبح و بعدازظهر تلفن ۲۸۰۲۲۴
۱-۳ آ- ۱۸۹۲۶

یک استودیو کوچک‌دارای یک اطاق خواب باشوفاژ کف پارکت تلفن مستقل و کولر واقع در خیابان‌عباس آباد خیابان اندیشه نهم‌پلاک ۱ طبقه سوم بفروش میرسد تلفن ۸۵۹۲۳۶
آ- ۱۸۶۱۶

فروش آپارتمان و خانه در شمال ومرکز شهر ۹۷۴۴۳۰

چند دستگاه آپارتمان ۲ و۳ و۴ و۵ و۶ اقاقه در شمال شهر از ۱۸۰ هزار تومان ببالافروشی تلفن ۷۵۰۵۸۰

ویلا و آپارتمان فروشی
در قلهک و شمیران تلفن - ۲۶۴۸۶۴
۱-۱۱ آ- ۱۸۷۸

سید خندان پارک کورش کوچه مهرآپارتمان طبقه اول از۲۰۰ تا۳۰۰ تومان وخانه‌های‌فروشی ۷۷۸۱۶۰
۱-۵ آ- ۱۸۶۶۸

سید خندان مقابل‌پارک‌کوروش کوچه پیروزساختمان۵۱آپارتمان فروشی از ۲۴۰ الی۳۹۰ هزار تومان بابدهی بانکی تلفن - ۷۷۷۷۵۱ و ۷۷۷۷۵۴
۱-۱۲ آ- ۱۸۳۸۸

آپارتمان فروشی در ساختمانهای بهجت‌آباد
یکدستگاه آپارتمان ۵ اطاقه باانبار واقع در آپارتمان های بهجت‌آباد بدون واسطه‌بفروش میرسد .
برای اطلاعات بیشتر صبح‌ها از ساعت ۸ تا ۱۰ و شب‌ها ۸تا۱۰ با تلفن ۸۷۰۰۸۸ تماس بگیرید .
آ- ۱۹۴۲

قابل توجه
موسسات دولتی و خصوصی و بازرگانان و شرکت ها
۱۸ دستگاه
آپارتمان ۳و۴و۵ اطاقی مجهز به شوفاژ کولر و آبگرمکن با سرویس کامل و ۷ باب مغازه دونبش و سه نبش‌پاسه‌زیرزمین هرکدام بمساحت ۱۵۰ متروواقع دربهترین :
منطقه تجارتی
مقابل شهرداری نارمك جنب سینما مونت کارلو یکجا و یا بطور جداگانه بفروش میرسد طالبین لطفا با تلفن های : ۷۹۰۷۴۱ و ۷۹۱۴۴۳ تماس بگیرند .
آ- ۱۸۶۶۳

آپارتمان های فروشی در بهترین نقطه فرح شمالی آپارتمان های ۴ اطاقه کاملا لوکس - مهندسی سازباآسانسور شوفاژ روشن و کولر۵۰ درصد نقد بقیه بمدت۷۲ ماهه باسودبانکی‌شرکت ساختمانی پیام تلفن های ۸۲۹۶۷۷ - ۸۳۹۵۷۷

فروش آپارتمان های مجلل در غرب تهران ۹۷۴۸۸۸

فروش آپارتمان و خانه در شمال شهر ۶۳۴۲۵۵

فروش آپارتمان و خانه در شمال میدان شهیاد ۹۷۹۴۰۰

آپارتمان ۲ اطاق خوابه حدود ۱۲۰۰ الی ۱۳۰۰ تومان مورد نیاز است تلفن ۹۵۹۵۴۱ صبحهااز ۸ الی ۲ بعداز ظهر واز ۸شب‌ببعد تلفن۸۵۸۲۰۷

مجموعه آپارتمان با اصول‌مهندسی‌دربهترین نقطه تهران پارس و میرداماد با شرایط‌کاملا استثنائی ۴۵٪ وام‌بانکی ۵۵٪ نقد با کلیه‌وسایل آسایش‌عمومی‌وخصوصی دارای پارکینك وفضای سبز تاسیسات کامل ۸ صبح الی ۸ شب ۸۲۰۴۹۹

آگهی فروش
شرکت ایران شلکات واقع در بیاتیان دزفول حدود ۲۶ تن بذر پنبه ضد عفونی شده باقوه‌نامیه ۸۰٪ وارده از ایالات متحده‌آمریکا و مناسب برای کشت سال ۱۳۵۵ را بقیمت هر کیلو ۱۱۵ ریال بفروش میرساند .
علاقمندان میتوانند باتلفن۴-۶۲۳۸۴۱ بنشانی تهران - عباس‌آباد جنب سینما شهر فرنك - ساختمان شل تماس حاصل نمایند.
۱-۳

بانك تجارت خارجی ایران
بچند نفر ماشین نویس لاتین‌که دارای دیپلم کامل متوسطه و آشنا بزبان انگلیسی باشد. نیازمند است داوطلبان میتوانند همه روزه‌بین ساعت ۸تا۱۲ بکارگزینی این بانك واقع درسعدی جنوبی کوچه بانك تجارت خارجی ایران مراجعه فرمایند .

(استخدام‌فوری)
شرکت کارخانجات پارس الکتریك حدود ۳۰ نفر کارگر ساده مرد را با سواد خواندن و نوشتن جهت کارهای نظافت و حمل و نقل جنس باحقوق و مزایای مکفی استخدام مینماید :
داوطلبین با دردست داشتن برك پایان خدمت یامعافیت از خدمت بکارگزینی‌شرکت کارخانجات پارس الکتریك‌واقع در خیابان آیزنهاور ایستگاه شاوب‌لورنس شماره ۵۶۴مراجعه نمایند.

آگهی استخدام
یک‌مؤسسه‌معتبر تعدادی‌ماشین نویس فارسی‌ولاتین باشرایط زیراستخدام‌مینماید
- تحصیلات دیپلم
- سن ۲۴ سال
- داشتن برك معافی دائم یا برك پایان خدمت

افرادی که دارای تجربه باشند حق تقدم دارند. داوطلبان‌واجد شرایط مشخصات کامل خودرا همراه بایك قطعه عکس تا تاریخ ۵ر۸ر۱۳۵۴ به راهنمای ۲۸۱ روزنامه اطلاعات ارسال دارند .

نیاز برای اجاره
یك شرکت معتبر برای دفتر خود احتیاج به‌چند طبقه ساختمان لوکس با تهویه مطبوع دارد . تا عباس‌آباد باشد. ضمنا دارای پروانه‌ساختمان حتی‌المقدور دفتر مزبور حد فاصل تخت‌جمشید مخصوص دفتر باشد لطفا با تلفن ۵۳۰۶۳۳ یا ۵۲۵۸۰۰ آقای کریم زاده تماس گرفته شود .

آگهی استخدام
شرکت حمل ونقل ایران‌تانکر
بتعدادی جوان‌فعال باتحصیلات دیپلم ریاضی وآشنائی بزبان انگلیسی نیازمند است. علاقمندان میتوانند همه روزه از ساعت ۱۲ تا۵بعداز ظهر به‌ترانسپورت شرکت واقع در کیلومتر ۷جاده قدیم کرج بالاتر از شیر پاستوریزه مراجعه نمایند.

شرکت گروه‌سوپر استورهای‌ایران
برای تکمیل کادر حسابداری خود بچندنفر که‌در حدود ۳سال سابقه کارتجربی داشته‌باشند با شرایط زیر نیازمند است :
۱- میزان تحصیلات دیپلم .
۲- سن حداکثر ۴۰ سال .
۳- داشتن مدرك خدمت زیر پرچم‌یامعافیت‌دائم.
واجدین شرایط. فوق میتوانند همه‌روزه‌باداره امور کارکنان شرکت واقع در خیابان عباس‌آباد چهارراه مهناز سوپر شیلان مراجعه فرمایند.

یک گروه‌صنعتی بزرگ
جهت تکمیل کادر خود افراد زیر را استخدام میکند .
۱- کارگزین دیپلم با حداقل ۲ سال سابقه کار موثر
۲- مامور خرید دیپلم با حداقل ۲ سال‌سابقه کار موثر
۳- حسابدار دیپلم یا لیسانس با ۲ سال سابقه کار موثر
۴- ماشین نویس زن‌باحداقل یکسال‌سابقه‌کار
داوطلبان میتوانند همه روزه از ساعت ۸صبح الی پنج بعداز ظهر جهت تعیین وقت مصاحبه‌با تلفنهای ۶۵۷۲۷۶ و ۶۵۷۳۰۱ و۶۵۸۲۰۸داخلی ۱۸ تماس حاصل فرمایند .
۱-۲

Experienced cost accontant with fair knowledge of English is required. Please contact Tel. No.796000 Mr. Razavi from 8.00 to 16.30 saturday to wednesday

عجله کنید
فقط یکدستگاه آپارتمان مهندسی ساز بمساحت ۲۰۴ متر با ۵ اطاق سرویس کامل ایرانی‌و فرنگی شوفاژ روشن لوله‌کشی گاز تلفن و دکوراسیون پرده کرکره پرده لودرداپه بعلت مسافرت بفروش میرسد تلفن ۹۷۰۵۷۰ - ۵۳۷۱۳۰

مدرنترین آپارتمان
۱و۲و۳ اطاق خوابه‌برای‌فروش موجود است تهیه مسکن‌کورش ۸۴۷۹۸۲ و ۸۵۳۷۳۶
۱-۲ آ- ۱۸۹۲۹

آپارتمان
۳و۴ و ۵ اطاقه بقیمت مناسب نقد واقساط تلفن ۷۹۴۶۵۴

فروش آپارتمان و خانه در شمال و مرکز شهر ۹۲۵۴۹۲

فرح بالای تخت طاوس
بین میترا و منصور ۱۰ متری شاهرخ (باربد) مقابل‌پلاک۲۶ آپارتمان های لوکس ۳ اطاق خوابه با شوفاژ کولر فروشی ۷۶۳۹۷۹
۱-۴ آ- ۱۸۵۷۷

آپارتمان لوکس و مدرن
چند دستگاه اپارتمان در شمال شهر بقیمت مناسب فروشی - ۸۴۷۶۹۲
آ- ۱۸۱۳۹

آیزنهاور آپارتمان۴اطاقه مجهز شخصی‌سازلوکس با وام‌بانکی فروشی ۹۳۷۳۵۶

در امیرآباد شمالی
آپارتمانهای ۴اطاقه نقدواقساط فروشی تلفن ۲۶۴۷۵۵
۱-۳ آ- ۱۸۳۹۷

فروش آپارتمان
مستغلاتی دونبش با۷ دستگاه آپارتمان های ۳ اطاقه و۴اطاقه باپارکینگ و ۷ باب مغازه در بهترین منطقه نارمك تکنك یا یکجا بفروش میرسد تلفن - ۷۹۰۵۴۶
۱-۲ آ- ۱۸۷۷۸

زمین فروشی
یك قطعه زمین‌بمساحت ۱۵۰۰ متر واقع درمهر شهر کرج فاز یك از ۵ تا ۷ تلفن ۳۴۹۴۶۶

دامپزشکی ۷۲ متر زمین با جواز ساختمان۴طبقه آیزنهاور نزدیک شهیاد کوچه‌راوندکوچه ۱۲ شماره ۱۲ مراجعه شود.
۱- ۱۸۹۶۸

حدمتوسط نوشهر
۵۴۰ متر زمین باآب و برق و جواز ساختمان متری۱۰۰تومان یاباپیکان معاوضه‌میشود،نوشهر جنب پمپ بنزین استراحتگاه رنگین‌کمان تلفن تهران۸۴۳۴۹۵
۱-۴ آ- ۱۸۶۳۵

زمین های بلوار رضاپهلوی باقساط ۲۴ ماهه‌تلفن۳۴۱۴۶۱
۱-۴ آ- ۱۸۵۶۱

۳ هزار متر زمین به‌اضافه۶۰۰ متر سالن مرغداری برجاده قم ۸۵۹۷۲۳
۱-۲ آ- ۱۸۹۵۶

زعفرانیه ۵۰۰ متر باغ
۳۴ متر برخیابان و آپارتمان۵ اطاقه لوکس حوالی بخارست- ۸۲۳۰۰۳
آ- ۱۸۵۴۸

مهرشهر فازاول
یك قطعه‌زمین به‌مساحت ۱۲۵۰ متر اتصال آب و نقشه پی‌کنی شده بعلت مسافرت بفروش‌میرسد تلفن ۲۹۱۷۳۲

فروش سرقفلی
مغازه پارچه فروشی‌باجواز و ۸ سال سابقه به فروش میرسد . آدرس خیابان عین‌الدوله جنب داروخانه عافیت فروشگاه آرزو ۳۴۶۲۴۸
آ- ۱۸۷۳۵

یکباب مغازه طبقه‌همکف خیابان نادری با تلفن سانترال‌فروشی ۶۶۶۱۵۵

یک باب مغازه برخیابان اول آریامهر خیابان کاج میدان‌گلها جنب گلفروشی دارائی باجواز بنگاه واگذار میشود تلفن - ۵۲۷۴۱۹
۱-۳ آ- ۱۸۸۶۵

تعدادی مغازه باجواز اغذیه- فروشی و بوتیک وزیرزمین با جوازتریا رستوران در خیابان جردن پارک‌داور بفروش‌میرسد تلفن ۶۸۲۵۸۴
۱-۳ آ- ۱۸۸۸۷

یکباب مغازه باآب و برق‌وتلفن واقع در خیابان کندی جهت دفتر کار واگذار میشود تلفن - ۵۳۰۹۵۷
۱-۲ آ- ۱۸۹۵۳

یک بادوباب مغازه نزدیک پل تجریش واگذار میشود تلفن- ۳۹۱۹۹۸ یا ۲۷۳۹۹۵
۱-۲ آ- ۱۸۹۱۷

یك باب مغازه واقع در چهار راه‌گلوبندك‌واگذار میشود ۵۳۲۹۳۰

یکباب مغازه خیاطی
درخیابان قصرالدشت واقع در همکف بافیش تلفن و آب وبرق وکولر دوطبقه بعلت مسافرت بامریکا باجواز بفروش میرسد تلفن ۹۵۲۲۷۲ خیاط کحالی
۱-۳ آ- ۱۸۹۷۲

نمایشگاه اتومبیل‌باموقعیت‌بسیار خوب باملک ۳۰۰ متر باجواز شامل تلفن آب و برق تلفن - ۷۹۵۳۳۶
۱-۲ آ- ۱۸۹۷۸

اکازیون
کافه رستوران با فروش عالی فروشی تلفن ۵۴۰۶۹۳
۱-۲ آ- ۱۸۷۹۱

یک کارگاه با ۲۱۰ مترمساحت وزیربنای ۵۰۰متر بابرق ۳فاز و آب و تلفن درحوالی بازار چهارراه گلوبندک‌بفروش‌میرسد قیمت مقطوع ۴۵۰ هزار تومان تلفن ۵۲۸۳۵۲ جواد صدقی .
آ- ۱۸۷۷۷

دوباب اطاق بزرك
مناسب برای دفترتجارتی‌یاانبار داروئی در طبقه‌اول‌سرای‌روشن ناصرخسرو واگذار میشودتلفن ۶۲۴۷۰۲ ازظهر تاه
آ- ۱۸۶۱۱

خرازی باجواز باموقعیت عالی ۴تا۶ بعدازظهر تلفن۳۶۳۴۴۸
۱-۳ آ- ۱۸۸۶۰

۶باب گلخانه بزرك‌اجاره داده میشود مجهز به کانال آب ، برق،بخاری اتوماتیك درباغ ۱۴کیلو متری کرج قزوین ۹۳۰۸۱۶

حمام فروشی
تخلیه باتلفن و اجازه تعمیرات دارای دوازده نمره خصوصی ودودستگاه حمام عمومی زنانه ومردانه در امیریه خیابان انصاری بقیمت زمین میفروشیم رجوع فرمایند لاله‌زار نزدیک میدان سپه ۳۱۹۷۸۴ به : بنگاه کوشان .
۱-۳ آ- ۳۳۷۱۰

نمایشگاه‌اتومبیل‌فروشی تلفن ۷۸۱۹۱۸

اجاره‌داده‌میشود
جهت سکونت ومحل‌کار چند دستگاه ۵ و۶اطاقی در شمال شهر از ۴۰۰۰ تومان ببالا برای اجاره موجود است تلفن ۷۵۰۲۵۰

ساختمان نوساز مدرن
باشوفاژ روشن و آسانسور و حیاط بزرگ ۳۰۰ متر گاراژ سرپوشیده با ۹ آپارتمان ۴ اطاقی و یک مغازه آماده‌اجاره داده میشود تلفن های :
۷۹۵۷۷۱ و ۷۹۱۵۵۴
آ- ۱۸۷۱۶

یک دستگاه آپارتمان ۳ اطاقه واقع در بهترین نقطه نارمك اجاره داده میشود تلفن ۷۹۰۵۴۶
آ- ۱۸۹۵۹

آپارتمان های رهن و اجاره با شوفاژ روشن و آسانسور و پارکینك‌موجوداست‌تلفن های۷۹۱۵۵۴و۷۹۵۷۷۱

در عباس آباد فرح
خانه دربست۳طبقه دارای ۱۵ اطاق جهت محل کار با شوفاژ روشن اجاره داده می شود تلفن ۸۵۲۱۷۶
آ- ۱۸۷۵۱

طبقه دوم منزلی نوساز در تهران پارس بالاتراز فلکه دوم خیابان ۱۸۶ شرقی پلاك۷۳ بادواطاق خواب سرویس کولر و بخاری مبلمان کامل و بهترین موکت و کرکره و گاراژ بزرك و انبار فوری اجاره داده میشود مراجعه همه روزه

برای مطب
یک محل لوکس اجاره داده میشود . تلفن ۸۲۰۷۷۸
۱-۲ آ- ۱۲۷۵۳

موردنیازاجاره
چند دستگاه ویلائی و آپارتمان جهت سکونت خانواده خارجی‌فورامورد نیاز است ۶۲۱۵۳۸ از ۸ صبح الی ۸شب

کارمند مجرد شرکت نفت اهل خوزستان احتیاج به اجاره یک اتاق یا آپارتمان دواطاقه دارد وقت اداری ۶۶۸۴۹۲ شب ها۳۱۸۱۶۶ هتل پالاس
آ- ۱۲۶۰۱

اجاره بخارجی
هرنوع اپارتمان یاخانه خودرا توسط خانم امریکائی اجاره دهید تلفن ۷۷۳۶۵۲و۷۷۱۵۱۲
۱-۱۳ آ- ۱۸۶۵۲

برای یك کار پزشکی و آزمایشگاهی بیك سالن بزرك و یاآپارتمان‌همکف در حوالی شمال و مرکز شهر احتیاج داریم تلفن صبح ها ۳۱۳۴۷۵

مورد نیاز
اجاره
تعدادی ویلا ،آپارتمان مبله و غیر مبله برای سکونت‌کارمندان‌شرکت های اروپائی مورد نیاز فوری است تلفن ۴۰۰۰۰ و۶۶۰۰۰۰

نیازفوری‌اجاره
برای سکوت‌ومحل کارخارجی بچند خانه و آپارتمان فوری نیازمندیم تلفن ۶۲۲۰۶۵ و ۶۲۰۱۰۷
۱-۱۰ آ- ۱۸۸۵۲

مورد نیاز طبقه اول‌یاویلاجهت اجاره بخارجیان تلفن۸۴۹۶۲۵
آ- ۱۴۳۳۲

شرکت سی- اف - بی بیك نفر تلفنچی ویکنفر ماشین نویس خانم و یکنفر مستخدم نیازمنداست . آدرس : کریمخان زند . جنب ایرانشهر - مقابل بانك ملی پلاك ۵۴ر۶ شرکت اف - ام

استخدام کارمند واردات‌وتلکس
یك شرکت تجارتی احتیاج به دو نفر کارمند که یکی از آنها (دوشیزه یا بانو) وارد به امور واردات و دیگری کارمند تلکس (خانم یا آقا)مورد نیاز است تلفن ۸۲۷۰۸۲
۱-۲

آگهی استخدام
شرکت کریرترموفریك
رئیس حسابداری با مشخصات زیر جهت کار در تهران مورد نیاز میباشد
۱- دارای مدرك لیسانس در رشته حسابداری صنعتی
۲- شش‌سال‌سابقه‌کار بامسئولیت های سرپرستی درزمینه‌حسابداری صنعتی‌ویا حسابرسی‌درموسسات تولیدی
۳- سن بین ۳۰ تا ۳۸ سال
۴- دانستن کامل زبان انگلیسی
از متقاضیان خواهشمند است به خیابان‌تخت جمشید بین چهار راه روزولت و بهار ساختمان بلر طبقه سوم شرکت کریرترموفریك دایره کارگزینی مراجعه فرمایند .

گروه‌مهندسین‌مشاور
برای نظارت شبکه لوله کشی در تهران وحومه چند نفر تکنیسین ارشد باشرایط زیر وحقوق مکفی استخدام مینماید
تحصیلات هنرستان فنی یا فوق دیپلم فنی و حداقل ۵ سال سابقه کار فنی .
دبیرستانی در رشته های ریاضی ، طبیعی با حداقل ۵ سال سابقه کار فنی .
انجام یا معافیت سربازی ، ،تابعیت ایرانی ، آشنائی بزبان انگلیسی .
داوطلبان میتوانند با شرکت مهندسین مشاور مانم خیابان تخت‌جمشید شماره ۱۴۶ ساختمان شهلا طبقه نهم با تلفن ۸۲۵۹۸۴ تماس حاصل فرمایند .

شرکت سهامی مخمل و ابریشم کاشان چندنفر نامه‌رسان باشرایط زیر استخدام مینماید :
۱- داشتن گواهینامه موتورسیکلت
۲- حداقل سن ۳۵ سال
۳- حداقل تحصیلات ششم ابتدایی
۴- داشتن برك خاتمه خدمت یا معافی دائم غیر پزشکی .
واجدین شرایط میتوانند همه روزه به‌استثنای ایام تعطیل از ساعت ۸ صبح‌تا۱۲به آدرس‌خیابان پهلوی ،خیابان ایران نوین - جنب فروشگاه چین‌چیلا ساختمان شماره ۵ طبقه سوم قسمت امور کارمندان مراجعه نمایند.
۱-۲

منشی‌مدیرعامل
یك شرکت تولیدی بزرك یك نفر منشی راکه ماشین‌نویسی فارسی ولاتین بداند با حقوق‌ومزایای‌مکفی استخدام مینماید .
داوطلبان میتوانند تقاضای خود رابامشخصات کامل وشرح سابقه کار به صندوق پستی شماره ۲۷۴۱ ارسال نمایند .
۱-۲

شرکت سهامی شیشه سازی مینا افراد زیر را باحقوق مکفی استخدام مینماید
۱- انباردار محصول ۱ نفر
۲- مکانیك ۳ نفر
۳- راننده ۳ نفر
۴- کارگر ساده ۵۰ نفر
داوطلبین میتوانند همه روزه از ساعت ۵ر۸ صبح‌الی ۱۵ به محل شرکت واقع در کیلومتر۱۱ جاده کرج جاده استودیوم آریامهر مراجعه نمایند

آگهی مزایده
بانك رفاه‌کارگران تعداد دو دستگاه اتومبیل «جیپ استیشن و مینی‌بوس » بشماره شهربانی ۲۴۹۹۶ -ط -د و ۸۶۸۷۵-ط -الف وشماره موتور ۱۱ك ۳۰۵و ۱۷۸۸۷ مدل ۱۳۵۰ و ۱۳۴۷موجود درانبار این‌بانك واقع درخیابان‌ایرانشهر روبروی شهرداری شماره ۱۱۹ میباشداز طریق مزایده وبا شرایطزیر بفروش میرساند.
۱- پیشنهاد دهندگان مکلفند پیشنهاد خودرا تاتاریخ ۱۵ر۸ر۱۳۵۴ باانضمام قبض رسید ۵ درصد مبلغ پیشنهادی تودیعی بحساب اداره حسابداری بانك رفاه کارگران باباکت سربسته باداره کارپردازی این‌بانك واقع در خیابان‌روزولت روبروی سفارت آمریکا پلاك ۱۳۵ تسلیم‌داشته ورسید دریافت دارند.
۲- کلیه پیشنهادات در روز ۲۰ر۸ر۱۳۵۴ ساعت ۹ صبح باحضور پیشنهاد دهندگان بازوقرائت میگرددوبانك در قبول ویارد‌یك یاکلیه پیشنهادات آزاد میباشد.
۳- به پیشنهادات فاقد سپرده‌ومشروط ومبهم ترتیب‌اثر داده نخواهد شد.
۴- پیشنهاد دهندگان ملزم هستند درصورت برنده شدن درمزایده فی‌المجلس بقیه‌بهای خریدرا پرداخت نمایند و در صورت خودداری ازخرید وجه سپرده بنفع بانك ضبط وبه برنده نفردوم فروخته خواهدشد.
۵- طالبین درمزایده میتوانند همه‌روزه درانبار بانك به نشانی فوق مراجعه و اتومبیل های مورد مزایده را ملاحظه نمایند.
۶- هرگونه مالیات وعوارض وحق‌بیمه‌ونقل وانتقالات و هزینه آگهی وسایر هزینه‌ها بعهده برنده مزایده است.
اداره کارپردازی
بانك رفاه کارگران
۱۵۹۶۶ الف

نیازمندیهای اطلاعات تلفنی آگهی می‌پذیرد

۳۱۱۲۱۹-۳۱۱۲۲۷-۳۱۱۲۲۵-۳۱۱۲۲۴
۳۱۱۲۳۵-۳۱۲۴۱۳-۳۱۱۲۳۰-۳۱۱۲۲۹

انبار که بیش از ۵۰۰ مترضمنا اگر منزل قدیمی ساز باشد در نواحی شمیرانات مورد احتیاج است خواهشمند است با تلفن ۷۷۸۲۳۴ تماس بگیرید .

آپارتمان یامنزلی دربست با ۵یا۶ اطاق بامبلغ ۱۰۰ هزار تومان نقد مورد نیاز رهن میباشد با اجاره بالاتر نیز بتوافق خواهیم رسید تلفن - ۳۳۱۵۴۰
آ- ۱۸۸۷۹

خانه قدیمی کوچک‌دوسه اطاق تراز خیابان یا اطاق آپارتمان کهنه‌ساز درحیاط دربست آب گرم حمام آشپزخانه برق‌مجزا تلفن خصوصی مبله غیرمبله مناسب سکونت یک مرد مجرد ایرانی بین خیابانهای فرانسه جرجیل ویلا تخت جمشید آناتول‌فرانس موقتاً
رهن اجاره می نمایم
بهروز یازده ناهید کاخ (نامه) تلفن ۴۱۴۰۴پیش‌از۵ر۳بعدازظهر
آ- ۱۸۹۹۱

توجه
تعدادی ویلا همکف واپارتمان برای مهندسین‌ودیپلمات‌خارجی موردنیاز است ۶۲۳۶۷۴ - ۶۲۷۴۵۵

مورد نیاز فوری
بتعدادی ویلا و طبقه همکف با استخر و بدون استخر جهت سکونت خارجیان برای اجاره - نیازمندیم تلفن های ۸۵۳۸۵۳ و ۸۴۸۴۲۴

نیاز فوری
بچندین ویلا و آپارتمان برای چندخانواده خارجی نیازمندیم ۸۴۲۸۸۴

مورد نیاز برای خرید

زمین
زمین تهران‌پارس خریداریم‌تلفن ۷۹۳۰۲۰

زمینهای تهران‌پارس خریداریم ۷۸۰۰۷۱
۱-۱۲ آ- ۱۸۴۹۱

بنگاههای معاملات املاک

زمینهای صنعتی وانبار وکارخانه در غرب‌تهران خریدار و فروشنده‌ایم تلفن ۹۵۹۷۵۵

بورس املاک شمیران
دفتربراتی ۸۷۲۵۷۵- ۸۷۷۸۷۵
آ- ۱۸۱۶۹

دفتر پارس
مرکز معاملات املاک‌شهر وشمیرانات ۸۴۱۵۵۸

دفتر جمشید مرکزخرید و فروش آپارتمان وخانه و زمین در تمام نقاط شمال‌شهر تلفن۹۲۸۰۸۲

دفتر فرزاد مرکز خرید
وفروش آپارتمان‌وخانه۹۳۲۷۴۷
۱-۱۲ آ- ۱۸۸۱۳

مرکز فروش آپارتمان و خانه های کوچك و بزرك درتمام نقاط شمال‌شهر تلفن ۹۳۷۰۶۲ شاهی

اگر فروشنده‌املاك باشید
باتلفن ۳۱۹۷۸۴ یا با پست
به مجمع‌مشاورین املاك
لاله‌زار به بنگاه کوشان‌بفرمائید

بورس‌اراضی گوهردشت مهر شهر فردیس وملارد ۹۳۲۷۳۹

اراضی گوهردشت‌مهر- ویلا و مهر شهروشهرك نمونه خریداریم ۴۲۶۸۲ و۴۸۲۵۵

خرید فروش و اجاره املاك شمیران ۲۷۱۱۵۳

معاملات پول

پول موجود

پول

نیازپولی شمارا درمقابل چك ودر مقابل هرنوع
اتومبیل و تلفن
فوراپرداخت‌مینمائیم تلفن
۶۶۰۴۰۰
۶۶۹۷۰۰
آدرس شاهرضامقابل سینمادیانا پلاك ۱۶۲طبقه‌سوم‌شرکت‌اورا

پول شرطی بهر مبلغ بدون‌واسطه مورد احتیاج‌است تلفن ۷۹۱۵۵۴ و ۷۹۵۷۷۱

وام‌درمقابل چك‌کارمندی
۶۶۳۳۳۱

پول فوری با سود بانکی در مقابل خانه۹۲۸۴۶۵

پول شرطی از ۲ میلیون ریال ببالا موجود پاکور
۶۶۰۲۰۰-۶۶۲۲۶۴-۶۶۴۶۱۸۰

پول ارزان فوری
۸۳۲۶۵۹

پول شرطی موجود
تلفن۳۱۹۰۶۷و۳۱۶۸۸۵

وام درمقابل ملک ، تلفن، فرش وقبض بانک کارگشائی۴۴۹۸۱

خانه پول - فرح‌شمالی مرکز معاملات پول تهران۸۴۸۳۸۸

پول شرطی فوری جهت خانه و مستغلات ۸۳۰۸۳۵

مرکز دادوستد پول
روی ملک فوری۸۴۵۵۴۴

باحکم وام بکارمندان وتجار
۷۹۳۹۰۷
ازهزارتا ۵۰ هزارتومان بدون ضامن فوری

مورد نیاز

پول شرطی درمقابل‌خانه فورا نیاز ۹۲۰۸۲۹

پول شرطی مورد نیاز تلفن۳۱۹۰۶۷و۳۱۶۸۸۵

پول شرطی نیازمندیم ۸۲۲۶۵۹

قبوض

خرید اوراق قرضه‌دولتی و قبوض مرحله سوم و قبوض شهرداری۴۵۹۵۷

معاملات تلفن

به نفع شماست قبل از خرید و فروش تلفن با ۸۵۳۰۳۱ تماس‌بگیرید.

خرید و فروش تلفن ۶۶۲،۶۶۲

خریدار تلفن ۳۰۳۰۵۱

خرید و فروش تلفن ۶۶۱۸۱۸

فروشنده تلفن۳۰۳۰۱۵

فروش تلفن ۵۲۳۰۳۰

خرید تلفن ۵۳۳۰۳۰

خرید و فروش تلفن ۴۷۶۱۲

خرید و فروش تلفن
۳۱۷۴۳۷ اسلامبول کمپانی ۱۷ و ۲

تلفن ۳ و ۷ و۶۲
خریداریم ۳۰۳۲۳۷

خریدوفروش‌هرنوع‌تلفن۲۹۴۰۵۰
آ- ۱۸۰۴۱

خرید و فروش تلفن ۶۶۷۸۵۰

تزئینات ودکوراسیون

کاغذدیواری آلمانی
موکت مخملی‌ونمدی
پلاستر
(باشرایط دلخواه شما)
نمایشگاه مرکزی : چهارراه امیراکرم
۶۶۶۶۶۱،۶۶۶۶۶۵
۶۶۸۸۳۳-۶۶۸۸۳۲
شعبه‌گیشا ۶۳۲۹۱۴ ۶۳۱۹۴۷
شعبه‌باغشاه ۶۶۰۷۷۲
نمایشگاه‌تجریش ۸۷۴۳۰۲

شرکت ایران پالاگر
فروش و نصب انواع کاغذ دیواری ، موکت، پرده و پرده کرکره تلفنهای
۷۵۵۷۷۹ و ۷۵۷۳۶۹

قابل توجه‌شرکتهای‌ساختمانی
زمینی بمساحت ۸۳۴۰ متر مربع ۳ نبش ۷۲ متر بر انتهای خیابان محمد رضا شاه بفروش میرسد تلفن ۶۵۶۸۲۵ و۶۵۶۸۱۵

استخدام میشود

یك نفر دوشیزه یا بانو که ماشین نویسی فارسی بداند برای کار های دفتری بطورتمام‌وقت استخدام میشود. داوطلبینی که سابقه‌کار داشته باشند ارجحیت دارند .
لطفا صبحها از ساعت ۳۰ر۸ تایك بعداز ظهر به شرکت نمود -خیابان‌تخت‌جمشید بین‌چهارراه بهار وروزولت -ساختمان بلر مراجعه نمایند.

AMERICAN CONSULTING ENGINEERS

Requires a fast and accurate typist in English for immediate employment.
Good Salary.
For appointment call 68 25 77/9
between 8 a.m. to 5 p.m.
Saturday through Wednesday.

استخدام با حقوق مکفی

موسسه‌ای دولتی به همکاری چند نفرمهندس راه و ساختمان که حداقل ۵ سال سابقه کار داشته باشند و چند نفر دیپلمه ریاضی نیازمند است . واجدین شرایط میتوانند مستقیما به آدرس تهران خیابان سپهبد زاهدی خیابان هما شماره ۳۸ مراجعه‌یاباشماره تلفنهای ۴-۸۳۹۰۳۱ اداره کارکنان تماس حاصل فرمایند.

آگهی استخدام

افراد زیر استخدام میشوند
۱- کارگر در و پنجره ساز با دو سال سابقه کار و سواد خواندن و نوشتن ۱۰ نفر
۲- کارگر مونتاژکار در وپنجره ساز بادوسال سابقه کار و سواد خواندن و نوشتن۴نفر
۳- کارگر تراشکار درجه ۲ با دو سال‌سابقه کار و سواد خواندن و نوشتن ۲نفر
۴- کارگر سوراخکار و قلاویزکار با سابقه و سواد خواندن و نوشتن ۲ نفر.
۵- کارگر آهنکار با دو سال سابقه کار در ورقکاری و سواد خواندن و نوشتن ۸نفر.
۶- کارگر ساده با سواد خواندن و نوشتن ۲۶ نفر .
ردیفهای دو و سه و چهار (مونتاژ کار در و پنجره ساز و تراشکار و سوراخکار قلاویزکار) برای شیفت شب که ازساعت ۳تا ۵ر۱۱ بعداز ظهر میباشد مورد احتیاج است و بقیه روزکار می باشد .
داوطلبین واجد شرایط با دردست داشتن اصل شناسنامه وبرك پایان خدمت نظام ویابرك معافیت قانونی از ساعت ۵ر۸ تا ۵ر۱۱ صبح به نشانی خیابان ویلا خیابان دامغان شماره۶شرکت صنعتی سار‌اول مراجعه نمایند .

مقدار محدودی
سرامیک خارجی
بنازلترین قیمت بفروش میرسد
تلفن ۸۳۷۷۸۴ و ۸۳۲۲۹۹

آگهی استخدام

سیمان تهران (شرکت سهامی‌عام) برای خدمت در کارخانه سیمان خود واقع در غنی‌آبادشهرری به یك مهندس مکانیك که دارای ۵سال تجربه کاری بوده و بزبان آلمانی مسلط باشد احتیاج دارد .
از متقاضیان تقاضا میشود همه روزه بغیراز پنجشنبه و جمعه و ایام تعطیل از ساعت ۹ الی ۱۵ برای کسب اطلاعات بکارگزینی شرکت‌واقع در خیابان کوشك انتهای اربا ب‌جمشید مراجعه نمایند .

کلید و پریزخانگی سنه ۲۰۰۰
۶۰٪ صرفه جوئی در زمان مونتاژ و نصب
پرسپولیس دولوکس درپنج مدل · زند نقره‌ای زندطلائی چوبینه گردوئی چوبینه افرا چوبینه بلوط

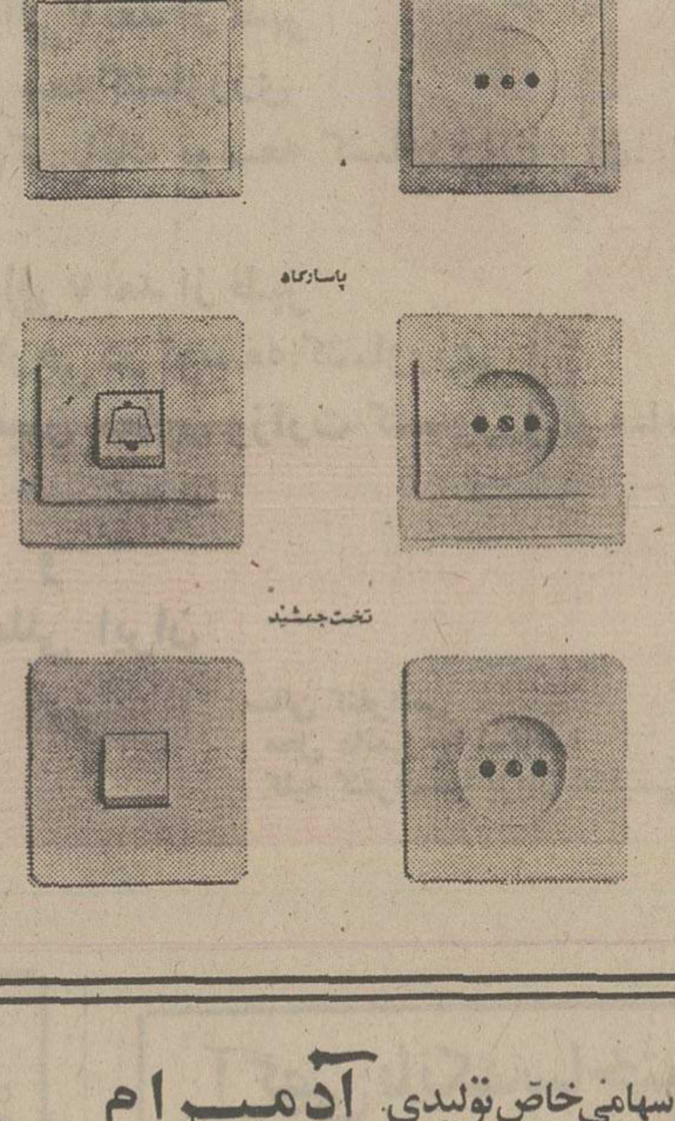

شرکت سهامی‌خاص تولیدی آدمیرام
باامتیاز رسمی کارخانه‌کوپ آلمان
Kupp
مهراستاندارد ف.د.ا آلمان مهراستاندارد ملی‌ایران

برای کسب اطلاعات بیشتر بشرکت سهامی تولیدی آدمیرام
خیابان کاخ شمالی شماره ۸۲ تلفن ۶۵۰۳۲۸ - ۶۵۲۰۰۸ تهران صندوق پستی ۱۲/۱۲۳۸
کارخانه. صندوق پستی ۶۱۱ شیراز تلفن ۲۲۲۷ مراجعه فرمایید.
فروش درکلیه الکتریکی‌های معتبر

اطلاعیه کالیران

انواع کاغذ دیواری پرده‌کرکره موکت
باشرایط نقد واقساط
از ما بخواهید . متخصصین‌ما در اسرع وقت منزل و محل‌کار شما را بطور دلخواه تزئین مینمایند سفارشات‌تلفنی پذیرفته میشود تلفن ۳۱۰۷۷۲
آ- ۱۶۳۵۱

باس۳تومان

با روزی سه تومان منزل ومحل کارخود را با بهترین انواع کاغذ دیواری پرده کرکره موکت و کفپوش تزئین فرمائید.
تزئینات مارال ۹۷۵۵۱۸
آ- ۱۶۹۴

شرکت‌اوتیلاژ
باانواع کفپوش موکت و کاغذ دیواری تلفنی محل کار و منزل شمارا تزئین مینماید ۸۵۴۳۶۰
آ- ۱۸۹۲۸

سنجاقک

فقط باروزی ۲۵ ریال محل کار و منزل خودتان را با کاغذ دیواری و موکت تزئین فرمائید . تلفن ۶۲۱۹۷۶

تزئینات یوفو
کلیه کار های تزئینائی شما را با نازلترین‌قیمت در ۲۴ ساعت انجام می دهد تلفن ۴۷۹۰۴ و ۴۴۷۵۱ داخلی ۳۸

دکوراسیون
سایت
معرف بهترین نوع موکت کاغذدیواری-کفپوش پرده‌کرکره-فرش‌ماشینی
نقدواقساط
تلفن: ۶۶۴۱۴۲

برای ساختمان شما
طرح و لوله‌کشی گاز منازل مسکونی با تائید شرکت‌ملی‌گاز تلفن ۶۳۸۰۵۷
آ- ۱۸۸۱۰

آسفالتکاری

وتعمیر ساختمان
۹۲۴۳۸۰

شرکت ایران پالاگر
نقاشی داخل ونمای ساختمان
۷۵۵۷۷۹ و ۷۵۷۳۶۹
آ- ۱۸۱۶۷

شرکت ایران پالاگر
نظافت کلیه قسمتهای‌ساختمان
۷۵۵۷۷۹ و ۷۵۷۳۶۹
آ- ۱۸۱۶۴

پاکتان

انجام کلیه امور نظافتی نقاشی و دکوراسیون ساختمان ۸۳۸۱۷۲ و ۸۲۴۵۸۱

ساختمان خود را محکم‌و زیبا بنا کنید
یک شرکت ساختمانی باکادری مجهز از مهندسین آرشیتکت ورا‌ساختمان زیباترین طرحها را درکوتاهترین مدت تهیه و خود ان را اجرا مینماید تلفن ۹۳۴۴۸۳
۱-۳ آ- ۱۸۴۷۰

صادکو

فروش و نصب سقفهای کاذب تلفنهای ۸۱-۷۶۱۲۸۰

ایزولاپ پشت‌بام
هرنوع اسفالت راه باتضمین و تعمیرات ساختمان فوری :
۳۱۲۵۷۰ و ۸۵۴۸۲۵
آ- ۱۸۷۸۳

کانال‌کشی ساختمان ۷۹۳۸۹۷

آسفالتکاری و بنائی ساختمان
۳۵۴۸۸۳

چکه‌سقف

ایزولاسیون پشت بام بدون خرابی ،اسفالت و قیرگونی ۷۵۰۶۳۴
۱-۱۲ آ- ۱۸۵۱۰

شرکت نشتجو
محل اسیدیده و ترکیدگی لوله های آب را بادستگاه پیدا کرده و باجزئی حفاری قسمت فرسوده راتعویض مینماید تلفن ۸۷۷۹۹۲ - ۸۷۷۹۹۳
آ- ۱۳۶۵۱

لوله‌کشی گاز
با تائید شرکت‌ملی گاز شرکت مهندسی الیزه
۸۲۴۳۸۰ و ۹۳۶۹۳۶

لوله کشی گاز با تائید شرکت ملی گاز تلفن
۹۲۴۳۸۰

توجه توجه مهندسین محترم و مقاطعه‌کاران عزیز جهت اجرای تاسیسات ساختمان از قبیل نصب شوفاژ کولر، سیم‌کشی و کابل‌کشی برق لوله‌کشی آب و غیره با تلفن ۸۴۱۶۳۶ تاسیسات امیر تماس حاصل فرمائید تا زیر- نظر متخصصین کار آزموده در اسرع وقت اقدام و تحویل گردد
تعمیر - اسفالت‌ونقاشی ۶۲۵۷۳۲

بام‌شما

با عایق رطوبت پلاستیکی ایزوسیل محفوظ میباشد تلفن : ۳۰۱۳۰۱

موبیتکس

مدرنترین نما برای ساختمان شما
تلفن ۴۵۳۹۴

دکوراسیون و درب و پنجره‌سیم‌کشی ساختمان و نصب دربازکن
۹۳۴۲۶۲

اسفالتکاری

و عایق شمیران -قلهك
تلفن ۲۶۱۳۲۷

لوله‌کشی گاز
توسط شرکت مهندسی لوبک
طبق استاندارد
شرکت ملی گاز ایران
تلفن : ۶۲۹۸۳۲۰

تخلیه چاه
ارزانتر از همه جا
۸۵۹۶۴۸

تخلیه چاه و لوله‌بازکنی
اداره دولتی متری ۱۰ تومان
۵۴۸۱۶۸

لوله‌بازکنی فوری سعدی
تلفن ۳۵۵۴۷۳

تخلیه‌چاه
۵۳۴۴۲۲ و ۵۳۷۸۱۷
۵۳۸۳۲۷ متر مکعب
۲۰ تومان

لوله‌بازکنی

لوله‌بازکنی‌ولوله‌کشی مقدم ۹۲۵۳۷۴

لوله بازکنی فقط ۲۵ تومان روزی یکساعته ۷۶۵۲۴۴

لوله بازکنی یکساعته فوری تلفن ۹۲۴۳۸۰

لوله‌بازکنی ۲۵ شهریور
۳۵۴۸۸۳
۱-۱۰ آ- ۱۸۵۴۶

لوله‌بازکنی ولوله‌کشی
دروازه دولت ۸۲۷۴۰۸

لوله بازکنی لوله‌کشی
روزولت ۴۷۱۴۳

گمشده

چک شماره ۱۶۷۵۹ع بدون مبلغ وامضاء و تاریخ بانک عمران ، شعبه امین‌الدوله از حساب جاری ۳۷۲ مفقودشده واز درجه اعتبار ساقط است.
حمیراء احیدی
آ- ۱۲۹۲۹

پروانه کار بنام آقای‌عبدالغنی تبعه پاکستان مفقود شده خواهشمند است یابنده باشماره ۸۵۰۵۸۰ تماس بگیرند .
آ- ۱۸۹۹۳

دسته چک حسابجاوی ۵۲۹ بانک صادرات شهرستان‌دماوند به سرقت رفته ، کلیه برگهای آن از درجه اعتبار ساقط است .
غلامرضاصاحب قلم
آ- ۱۲۹۷۹

گاز

ایران‌گاز
پخش گاز ۸۲۷۱۳۱ ۸۳۰۰۱۱
قبول سفارش همه روزه از ساعت ۷ صبح الی ۹ شب
تلفن شکایات ۸۳۰۰۱۷
سرویس اجاق ۳-۸۲۳۰۵۲
سرویس آبگرمکن ۸۲۳۰۵۱
نمایندگی محصولات شاهرضا میدان فردوسی
تلفن ۸۲۷۱۶۱

آگهیهای متفرقه

ویگن

سلطان جاز ایران
در مدت اقامت خود در وطن عزیز آماده پذیرش دعوت در جشن‌ها و میهمانی های شما میباشد نشانی دفتر اول صناعی پلاک ۴ تلفن ۸۳۷۷۳۱

کلکسیونرهای تمبر و سکه
انجمن کلکسیونرهای ایران و انگلیس جهت‌مشاوره ، فروش‌و قبول سفارشات تلفن ۳۵۲۰۸۸

قابل توجه تولید کنندگان محترم
فروشگاهی با انبار بزرگ و تلفن دربهترین نقطه بازارآهنگر ها آماده پذیرفتن نمایندگی یا پخش کالای شما میباشد تلفن- ۵۳۴۲۳۸

سالن آرایش
چهره‌نما
متخصص آرایش - میزامپلی و توالت‌عروس در اسرع وقت چهارراه امیریه مختاری تلفن ۵۲۸۳۶۰

آگهی استخدام

یك شرکت مهندسین مشاور بیمه دولتی جهت تکمیل کادر خود افراد واجد شرائط زیر را باحقوق مکفی استخدام مینماید :
۱- مهندس معمار با حداقل سه سال سابقه کار در امور طراحی (افرادی که در زمینه طرح های درمانی تجاربی داشته باشند ارجحیت‌دارند)
۲- مهندس تاسیسات (باحداقل سه‌سال تجربه عملی)
۳- مهندس راه و ساختمان (باحداقل سه‌سال تجربه در زمینه محاسبات فنی)
۴- کمك مهندس و نقشه‌کش معماری باحداقل دو سال سابقه کار (دانشجویان رشته معماری ارجحیت دارند) .
۵- سکرتر جهت هیئت‌مدیره مسلط به‌زبان انگلیسی و تایپ فارسی ولاتین
۶- دوشیزه ماشین‌نویس فارسی و لاتین .
۷- راننده پایه ۲شخصی باسابقه .
۸- مستخدم با معلومات حداقل ششم ابتدائی
از متقاضیان خواهشمند است بین ساعات ۵ر۷ تا ۵ر۳ روزهای شنبه تا چهارشنبه با در دست داشتن فتوکپی مدارك خود بدبیرخانه شرکت واقع در خیابان آریامهر روبروی کاخ نبش کوچه ششم طبقه چهارم ساختمان بانک‌ملی ایران مراجعه فرمایند .

تخلیه‌چاه‌فاضلاب

تخلیه چاه فاضلاب و توالت و سپتیک‌تانك وموسینك وساختمان آنها و کانال کشی و حفر چاه با دستگاه موتوری
شرکت ایران شوشتر ۸۳۰۷۲۲ -۸۲۹۵۵۶

شرکت ملی ذوب آهن ایران
آگهی استخدام
شرکت‌ملی ذوب‌آهن ایران تعدادی پزشك عمومی راکه موانع‌استخدامی نداشته باشند برای خدمت در واحد های معدنی‌واکتشافی کرمان‌و شاهرود باحقوق مکفی استخدام می‌نماید . ازداوطلبان خواهشمند است با دردست‌داشتن مدرك لازم باداره کاریابی واستخدام این شرکت واقع درمیدان کاخ خیابان ابتهاج شماره ۱۶ مراجعه‌فرمایند.
م‌الف ۱۴۸۹۸
شرکت ملی ذوب‌آهن‌ایران

خانه‌شمارا بخارجیان اجاره‌میدهیم

سازمان نیازمندیهای خارجیان
خانه‌شمارا اجاره میدهد
۸۲۳۱۵۵ ۸۲۳۹۳۹ ۸۲۸۱۰۶

سازمان نیازمندیهای مولیس
تلفن ۶۲۷۳۹۴-۶۲۳۷۴۶
مرکزاجاره - خرید وفروش هرنوع منزل - آپارتمان

آژانس نامبروان
No1 AGENCY
مرکزاجاره بخارجیان
84163-856174

خدمات خارجی
ت آپ
۸ صبح ۸ شب
تلفن ۶۸۳۶۴۲ ۶۸۰۶۰۱

ویلا و آپارتمان شما را
برای اجاره دادن بخارجیان فوری نیازمندیم‌تهیه‌مسکن‌کورش تلفن ۸۴۷۹۸۲ و ۸۵۳۷۳۶
۱-۹ آ- ۱۸۸۱۶

آژانس سی ‌اند ‌ار
اجاره‌بخارجیان۸۴۹۶۲۵

۲۴ ساعته
یونیورسال
مرکزاجاره به خارجیان
تضمین کار
۶۸۶۱۵۸-۲۶۲۵۹۴

مرکزاجاره به خارجی وایرانی
وزیری
VAZIRI
833912.846163
974525.856174

موسسه‌ظفر ZAFAR
اجاره فوری
خانه‌بخارجیان اجاره میدهد
آپارتمان یاویلای شما
تلفنهای
۷۷۷۷۴۶-۷۷۸۵۸۹

پیشتاز
پیشتاز اجاره بخارجیان
۳۱۷۷۴۲

خانه های ویلائی و آپارتمانی اجاره بخارجیان ۷۷۶۶۲۵ و۷۷۳۴۶۶

آژانس بین‌الملل
آپارتمان و ویلای شما را به خارجیان اجاره می دهد۸۳۰۸۴۱-۸۳۰۸۴۲
۸۳۰۸۴۳

اجاره ویلاوآپارتمان
بخارجیان فوری
تلفن : **۸۵۹۹۸۸**

آپارتمان ،ویلا فروشی
واجاره بخارجی ۸۳۱۳۴۹
آ- ۱۸۱۹۵

مؤسسه
نیازمندیهای خارجیان
خانه بخارجیان اجاره میدهد
۸۳۰۰۸۲ - ۸۳۰۰۸۱
۸۲۱۸۱۱-۸۲۱۷۲۳
۳۶۱ تخت جمشید مقابل سفارت آمریکا

موسسه امپایر ۷۷۷۵۰۰
خانه بخارجیان اجاره میدهد
۷۷۸۹۵۵-۷۷۲۲۲۲

موسسه کوئیک
خانه بخارجیان اجاره میدهد
۸۵۵۵۵۶-۸۵۵۶۰۵

سازمان مسکن پارس
مرکز ۸۵۳۸۵۳
۸۴۸۴۲۴
اجاره ۸۵۷۵۸۵
بخارجیان

۸۲۹۷۶۶- ۸۳۵۱۲۰
سازمان کورش
اجاره منازل بخارجیان

شرکت هماهنگی خدمات
شخصا یا توسط آژانس‌مورد نظر مشخصات‌دفاترکار‌و‌محلهای مسکونی را منحصرابرای‌اجاره بخارجیان به دایره منازل این شرکت اعلام فرمائید تلفن - ۶۲۲۴۷۰ - ۶۲۲۴۳۰
آ- ۱۸۱۹۳

چیزی از اندیشه‌ها و خوانده‌ها و شنیده‌ها

ابوالقاسم پاینده

مرگ دانشی مرد

در روایت‌های کهن که گوئی رنگ حدیث بدان داده‌اند آمده که وقتی «دانشی مرد» بمیرد، آسمان وزمین چهل روز پیاپی براو بگرید، واین تعبیری است رمزوار، ازآن الفتو پیوستگی که میان جان دانابا جان جهان‌هستو چیزی از آن‌را در اندیشه های روشن اهل حال که بزبان دل، نه گل، سخن‌دارند، میتوان دید.

به‌پندار من آرنولد توینبی مورخ نامدار انگلیسی که هفته پیش از جهان چشم بست، از آنجمله مردم دانشی بود که بحق جان جهان از فقدان وی آزرده‌است.

کتاب‌بزرگ‌توینبی با عنوان متواضعانه A study of History در ده جلد مفصل و دو جلد دنباله، حاصل یك عمر کوشش وکار صمیمانه طلبه‌وار است که در سراسر تاریخ انسانی کتابهای همسنك آن‌چندان فراوان نیست وبحق باید الهام‌بخش نسل نو و محققان جوان‌باشد که زرعیاررا از تاریکیهای سرسخت آسمان نمی‌توان درآورد.

اعتبار کتاب توینبی ازاینجاست که فرض تازه‌ای به‌تاریخ داده وبخلاف‌اندیشمندان‌سلف که پنداشتند نخستین بارقه تمدن انسانی، آنجا درخشید که‌لوازم‌آماده بودوتوفیق‌آسان، می گوید که تمدن انسانی درآغاز، والبته دراستمرار، حاصل تلاش وپیکار با مشکلات و درافتادن با طبیعت مبارزه جوبوده‌است.

سابقا گفته میشد که‌نخستین تمدنهای‌دنیای قدیم درحوزه رودهای بزرك چون فرات ونیل و گنك ورود زرد پدید آمدکه زندگی انسان بودو زمینه مساعدا ما مورخ‌نامدار انگلیسی قضیه را از روی دیگر میبیند. میگوید: حوزه رودهای پرآب چنانکه پنداشته‌اند زمینه آسان طلوع تمدن نبوده که منطقه باتلاقی‌ومردابی باخزندگان ودددان خطرانگیز وبیماریهای سخت، جای آسودن نبود، مردمی سخت‌میر وجسوربرای تعدیل‌این‌وضع نابسامان تلاش جانفرسا آغاز کردندو نخستین پایه‌های تمدن رابنیاد کردند.

کتاب بزرگ بتقریب‌توضیح این‌فرض‌وتوابع آنست، باتکیه به حوادث تاریخ. در واقع کتاب توینبی، خلاصه فشرده‌ای از تاریخ انسانی است یابتعبیر دیگر تاریخ، تاریخ تمدنهاست که در تقریر آن نبوغ و دقت نظر و وسعت دید مورخ انگلیسی معلوم میشود.

البته کاری به‌این وسعت، چون همه‌کار های انسانی بی عیب مطلق نمیماند.

مورخ انگلیسی بدنبال فرض خود که چند تمدن یاجامعه اصیل و مستقل بی‌تاثیر پذیری از همدیگر بوجود آمده‌و دیگر تمدنها پیوسته‌ودنباله آن بوده است، تمدن ایران را دنباله تمدن‌سریانی یا آرامی -یا بتعبیر خود او سوری -میشماردو این، حتی در قالب فرض توینبی نساهلی‌ناروا است.

درست است که امپراطوری نوپای هخامنشی بعنوان نیروئی تازه در دنیای کهن، قسمتی از قلمرو تمدن سریانی رابتصرف آوردو طبعا از بسیاری مایه‌های این تمدن بتعبیر توینبی فسیل شده، بهره گرفت اما اگر این اقتباس محدود را مقیاس کنیم، همه تمدنهای باصطلاح مستقل مورخ انگلیسی چون مصری و سومری‌و سندی سراسر از مایه های مستقل نیامده و ازهمدیگر و هم از دیگر جماعت های معاصر که مستقلا به تاریخ‌نیامده‌اند. اثر گرفته‌است.

همین تمدن یهودی‌که بگفته مورخ نامدار انگلیسی دنباله فسیل شده تمدن آرامی است از نفوذ تمدنهای دیگر بجز ارامی برکنار بوده است رساله‌ها، یا اسفار نخستین تورات چنانکه‌محققانی همانند برستد وانموده‌اند در واقع رونویسی از روایات سومری است‌وبسیاری رساله‌های دیگر در زمینه اخلاق‌و اداب رونویسی از طومار های کهن مصری است وای شگفت که غلط های‌طومار مصری که‌ماخذ نویسنده یهودی بوده عینا به متن کتاب راه‌یافته و در ترجمه الواح سومری البته ازراه روایت‌های بعد، به‌عادت و رسم‌مرجمان غلطهای شگفت‌انگیز رخ‌داده که روایت خلقت حوا ازدنده آدم از آنجمله‌است.

نکاتی ازاین باب هرچه باشد از قدر کتاب گرانقدر مورخ نامدار انگلیسی نمیکاهد. حقاکه جای این کتاب بزرك -یا دست کم خلاصه امین ودقیق‌سمرویل‌ازهمین‌کتاب- درزبان‌پارسی‌خالی است که زبان ما، دراین دوران تحویل سریع‌از فقر هول‌انگیز کتابهای سنگین و بنیادی دچار بلیه‌ای عظیم‌است وچندان که دربنیادکتابخانه میکوشیم درایجادکتاب نمیکوشیم، گوئی این کار مهمتر رابدست تقدیر سپرده‌ایم.

اندیشه‌هایی به‌شیوه فلسفه‌سازان

● کسی که سرگذشتنامه خویش رابقلم میاورد باید از هنر فراموش کردن‌خطا ها و زشتیها وحماقتهابهره کافی‌داشته باشد.

★ هرکس هرچه تنبل باشد میتواند روزانه مقداری کار انجام دهد بشرط آنکه مکلف به انجام آن نباشد.

● نشان مرد موفق نیست که خبرنگاران در بارهٔ چیزهایی که اصلا نمیداند ازاو پرسش کنند و ای عجب که‌مرد موفق همیشه نخوانده ملاست.

★ ضربات محکم زمانه نمیتواند کسی را از پای درآورد مگر اینکه خودش نیز با آن هماهنگ باشد.

● وقتی یك سیاستمدارچیزی راتکذیب کرد معلوم میشود خبری هست.

★ چه خدمتی میکنند این روزنامه‌ها که دلهره و وحشت را از شرق و غرب وجنوب و شمال دستچین میکنند و به قیمت ارزان در جان ما سر میدهند.

● مطمئن ترین جائی که‌همیشه‌یکدست مهربان برای کمك بی‌دریغ ومفت بشما آماده است دنباله موفق‌خودتان است.

تفسیر کلمات رایج

صبر: نومیدی توالت‌شده که عنوان‌فضیلت دارد.

خودپسند: کسی که اصرار دارد دیگران مطابق هوسهای او زندگی کنند.

جادو: هنری که بکمك آن میتوان عقل کسان را فریفت و بوده را نبوده و نبوده را بوده وانمود.

باشکوه: چیزی که از نظر بیننده، باقیاس به چیزهای دیگر جلوه و رونق بیشتر دارد. مثلا پیکرخر ازپیکرخرگوش باشکوه‌تر است.

مردخوب، بروزن چوب: مرد موقر و کم‌حرکت وکم‌کار که تغییری در کارها نیارد و دلی را نیازارد و همه را با تعارف خشنود نگهدارد و فارغ از غم‌دیگران همه دربندمنافع خویش باشد البته چنانکه کس نداند و همه گویند فرشته خداست که بی‌بال وپر به‌زمین افتاده است.

وظیفه: چیزی که به زحمت تحمل میکنیمو بانفرت انجام میدهیم وبعدبدان افتخار میکنیم.

یادداشت منقد بدبین درباره یك کتاب:

کتاب جالبی‌است فقط چند عیب دارد: موضوع خوب انتخاب نشده، مطلب‌بد آغاز شده، بدنوشته شده، بد ختم شده،خواندش چون اوج گرفتن‌برکوهی‌بلند مشکل‌وخستگی زاست. این کتاب را نباید به سادگی دور انداخت. باید اوراق آنرا در هم ریخت به سختی به دیوار کوفت، بعد بشدت لگدمال کرد سپس همانند گنجی زیر خاک کرد.

★★★

تملق مارکسیستی

الکسی تولستوی که گویا نواده‌تولستوی بزرگ است درباره استالین نوشته بود:

«تو از خورشید بزرگتری چون‌خورشید از خرد بی‌بهره است.»

یک شاعر روسی‌نیزدرباره ببر خون‌آشام تاریخ شعری گفته بود به این مضمون:

«حرف«ی» باید افتخار کند که جزونام استالین است.»

★★★

از آگهی یك فروشگاه بزرك

ما به‌آسایش مشتریان عزیزمان علاقمندیم. معاملات قسطی ما بی‌دردسر است.

تمام قیمت را به عنوان پیش قسط می پردازید و بعد، دیگر دلهره و مشکلی برای پرداخت ندارید.

★★★

بخرج جیب شما

همیشه به یادداشته باشید که‌فروشندگان پرغوغا که آگهی های پرزرق و برق منتشر می کنند، چیزی از مخارج آگهی را ازجیب شما بیرون می‌کشند

★★★

ریاضیات زنانه

خانم جیم به ریاضیات، علاقه مفرط دارد: سنش را بردو تقسیم می کند، قیمت لباس هایش را در دو ضرب می کند. عمر نزدیکترین دوستانش را با پنج جمع می کند. حقوق شوهرش را در سه ضرب می کند.

★★★

سینمای سیاه

میگفت: «رفته بودم فیلم زیباواندیشه ساز و هیجان انگیز ژاندارک را به‌بینم. اما از بخت بد سالن چنان پردود بود که پرده چون دل تبهکاران سیاه مینمود. بیشتر از ده و بیست کس از تماشائیان ظریف و موقع شناس. از چپ و راست با شعله سیگار علامت میدادند که بله‌مازنده‌ایم و آماده‌پخش دود، تاسالن سینما نیز چون کوچه‌وخیابان از نعمت دود غلیظ بی‌بهره نماند. پیاپی دود سیگار را می‌مکیدندو فارغ از رعایت‌مجاوران در فضای سالن رها میکردند.»

با تاثر و هیجانی که پندارم انعکاسی از حادثات فیلم بود میگفت: «مگر از این‌همه مقررات طاق‌وجفت که‌برای روزمبادا برسینه اوراق نوشته‌اند یکی‌نیست‌که‌تماشائی‌دودساز را از زجر دادن مجاوران و پردود کردن سالن و سیاه کردن پرده بازدارد؟ اگرهست چرا رعایت نمی شود؟ و اگر نیست چرا نیست؟»

میگفت: بدتر آنکه دستگاه تهویه سالن چون مغز مردم تریاکی از کار افتاده بود و در همه مدتی که در آن عرصه پردود بودم نفسم، نه از هیجان و جذبه حادثات فیلم، بلکه از هوای آلوده به تنگی افتاده بود.»

میگفت: «میان این فیلم های زشت و احیانا مهوع که عرصه سینما را تسخیرکرده فیلم هائی همانند ژاندارک‌که اگر هوای‌سالن آلوده نباشد، دمی چند زحمت‌ترافیک‌ودیگر بلیات عادی را از یاد میبرد و ما را هیجان مطبوع درک هنر و همقدمی با کاروان‌تاریخ بهره‌ور میکند،غنیمتی است ما فوق‌غنیمت ها.

میگفت: «چه میشد اگر در یکی ازاین سمینار های پیاپی درباره فیلم های مبتذل وبدآموز گفتگو میکردند تا معلوم شود سوداگری کثیف و متاسفانه رایج بااحساس و اندیشه نسل جوان چه میکند؟چه میشد اگر حزب رستاخیز که در عرصه پیکار با جیب‌بری علنی، یعنی گرانفروشی، موفق بوده این فضیحت را نیز که خطر آن‌برای نسل جوان، و حتی نیمه جوان، از آلودگیهای دیگر کمتر نیست هدف میکرد مگر پرده سینما سالم و تمیز شود، شایسته‌ایران رستاخیز.

پارك آژانس آژانس فرانسه

تا نهم‌آبان‌در هتل رویال تهران‌هیلتن خواهد بود.
برای خرید زیباترین آپارتمانها و مناسب ترین آنها
و همچنین ویلا و زمین در سواحل لاجوردی جنوب فرانسه شمارا راهنمائی میکند و اطلاعات لازم را در اختیارتان میگذارد.
-اکنون چهارنفر از نمایندگان پارك آژانس در تهران در خدمت شما هستند ودرفرانسه‌نیز بمحض‌ورودتان‌نمایندگان پارك آژانس شمارا ملاقات و راهنمائی خواهند کرد.
- برای شما بازدیدی از سواحل لاجوردی جنوب فرانسه ترتیب‌میدهند.
- برای خرید هر نوع خانه و زمین‌در هر نقطه شما را یاری میدهند.
-محافظت و نگهداری و بیمه ملك شما را در هنگامی که از آن استفاده‌نمی کنید. بعهده میگیرند.
- و در تمام موارد دوست و مشاور ارزنده‌ای برای شما هستند.
لطفا با شماره های ۲۹۰۰۱۱ تا ۱۵- اطاق شماره۳۳۶ هتل‌هیلتن‌تماس‌حاصل بفرمائید.

برنامه امشب گروه ممتاز سینمائی پایتخت

مولن روژ- آسیا- رکس
شهوند- لیدو- نپتون
ژاله- توسکا- المپیا
پاسارگاد- چرخ فلك- شرق

اولین وسترن کمدی تاریخ سینما که‌تمام هنرپیشگان‌آن بچه ها هستند.

آغاز هفته‌دوم

فقط درسینما سینه‌موند

سینمای مخصوص کودکان و نوجوانان و خانواده ها

تماشای این فیلم سن و سال معینی نمیخواهد، همه می توانند با دیدن آن دو ساعت خوش باشند:

مك زندانی - مك قاچاقچی- مك‌قمارباز- مك بی رحم - .... مك ؟؟

تنها چیزی که شما نمی توانید حدس بزنید همان شغل مك است

مك بزرگترین و بهترین است

آغاز هفته دوم نمایش فقط در

سینما رادیوسیتی

گیشه سینما رادیوسیتی همه روزه بلیط رزرومیکند

آغاز هفته دوم نمایش فقط در

سینما حافظ

(نمایش دهنده محصولات ممتاز سینمای هند)

فیلمی که‌اکران بزرگترین سینما های هند رامدت‌ها در تسخیر خود داشته و لحظات فراموش نشدنی آن بهترین یادگار دوران عمر شما خواهد بود.

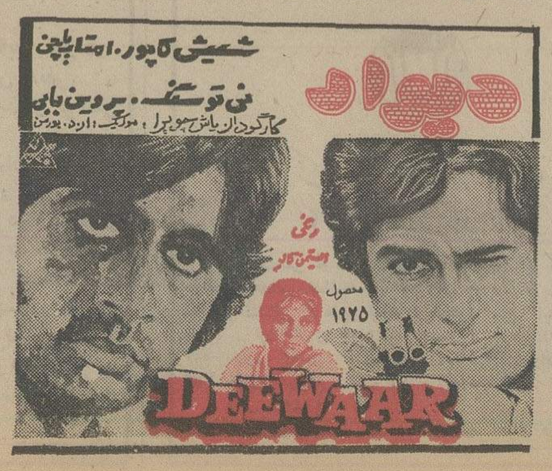

اطلاعیه

تشکیل چهار کنفرانس کشاورزی

(همزمان با برگزاری نمایشگاه بین‌المللی کشاورزی) در مواد غذائی

کنفرانس شماره ۱
جمعه ۹ آبانماه ۵۴ از ساعت ۴ الی ۶ بعد از ظهر
موضوع: نقش کشاورزی در توسعه‌اقتصاد کشور
سخنران: آقای منصور روحانی وزیر کشاورزی و منابع طبیعی

کنفرانس شماره ۲
یکشنبه ۱۱ آبانماه ۵۴ از ساعت ۵الی۷ بعد از ظهر
موضوع: نقش بانکهای توسعه‌درایران
سخنران: آقای ابوالقاسم خردجو مدیر عامل‌بانك توسعه‌صنعتی ومعدنی ایران

کنفرانس شماره ۳
دوشنبه ۱۲آبانماه۵۴ازساعت ۵الی۷ بعد از ظهر
موضوع: تامین اعتبارات‌برای توسعه کشاورزی
سخنران: آقای مهدی‌سمیعی‌رئیس‌کل بانك توسعه کشاورزی ایران

کنفرانس شماره ۴
سه‌شنبه۱۳آبانماه ۵۴ازساعت۵الی۷ بعد از ظهر
موضوع: نقش سرمایه‌گذاری خارجی در توسعه کشاورزی
سخنران: آقای محمد هادی قوامیان معاون وزارت کشاورزی و منابع طبیعی

با همکاری
بانك توسعه و کشاورزی ایران و
شرکت سهامی نمایشگاه های بین‌المللی ایران

سالن کنفرانس
محل دائمی نمایشگاهها
کلیه کنفرانسها بزبان انگلیسی میباشد

آگهی بانك ساختمانی

بانك ساختمان تعدادی دوشیزه یا بانوی ماشین نویس فارسی با شرایط زیر استخدام‌می نماید.
۱- حداقل ۲ سال سابقه کار
۲- دیپلم متوسطه
۳- برك معافیت و پایان خدمت
از متقاضیان تقاضا میشود بین روزهای‌شنبه تا چهارشنبه از ساعت ۸٫۳۰ الی۵ بعداز ظهر به کارگزینی بانك ساختمان‌واقع در بلوارالیزابت دوم شماره ۱۶۴ مراجعه نمایند.

آگهی مناقصه

سازمان غله و قند و شکر و چای کشور (طرح نان ماشینی کشور) اطاقسازی چهار دستگاه وانت ۵۰۸ بنز ایران‌ناسیونال را بمناقصه می‌گذارد.

پیشنهاددهندگان میتوانندحداکثر تاتاریخ ۵۴٫۸٫۱۵ برای دریافت برگ مشخصات و شرایط مناقصه به محل طرح نان ماشینی کشور (عباس‌آباد - خیابان دریای‌نور- خیابان هفتم پلاک ۴۳) مراجعه و پیشنهادات خود را بضمیمه برگ مشخصات مذکور که با قید قبولی امضاء شده است حداکثر تا تاریخ ۱۳۵۴٫۸٫۲۰ در پاکت لاکو مهر شده بنشانی فوق‌الذکر ارسال دارند.

پیشنهادات در ساعت ۹ صبح روز ۵۴٫۸٫۲۵ در محل یادشده قرائت و برنده مناقصه با توجه به‌مندرجات اوراق مشخصات و شرایط مناقصه تعیین خواهد شد.

سازمان غله و قندوشکر و چای کشور
م الف ۱۵۹۹۴

اطلاعات «بانوان»
را
تهیه کنید، مطالعه کنیدولذت ببرید
زیرا
جالب‌ترین رپورتاژ ها، داغ‌ترین اخبار، پرشورترین داستانها و دهها مطلب‌ومقاله‌درباره‌خانه‌داری، مد و آشپزی دارد...

گمشده

صاحب عکس بالا جوان ۱۴ ساله‌ای بنام‌حسن‌زارعی‌بامشخصات زیر رنك چشم میشی، کت آبی شلوار قهوه‌ای راهراه، بمدت۱۱ روز است از منزل خارج شده‌واز او خبری نیست کسانی که از نامبرده اطلاع دارند به‌آدرس فلکه آستانه روبروی حمام گودی بلاك ● منزل ناصر چوغانی اطلاع‌دهند وخانواده او را خوشحال سازند.

آ-۵۹۹۲

بررسی مسائل ایران و جهان

اسپانیا بعد از فرانکو...

نوشته : حسین رامتین

فرانکو باتمام قوا دربرابر مرگ مقاومت می‌کند ولی‌باید اعتراف کردکه‌سرانجام قدرت روحی اداره امور اسپانیا را بکلی از دست داده است .

او ، مانند هر قدرتمندی به آینده نگریست‌وتنها آرزویش این بوده که پس از او نیز کشورش بهمان روال زمان حیاتش اداره شود که هم تایید برنوع حکومت او باشدوهم سرزمینی که بهرحال زادگاهش بوده وهست در میان‌طوفانی که‌اطراف اسپانیا را فراگرفته از جریان حوادث انقلابی و شورشهای ناراضیان مصون بماند .

ولی آیا براستی میتوان امید داشت که بعد از فرانکو وضع بهمین‌منوال باقی‌خواهد ماند ؟

باید قبل از بحث در باره نکته بالا توضیح داده شود که فرانکو یکی از شخصیت های بسیار نادرزمان ما بوده است که تاآنجا که توانائی داشته قدرت فردی خود را بنفع مردم اسپانیا بکار برده ومانند بسیاری ازدیکتاتورها اسیر احساسات و خواص ذاتی (قدرت) که فقط طالب عظمت و شهرت و سودهای شخصی بوده‌اند نشده است.

فرانکو ، همیشه عقیده‌داشته که باید کشوری بوجودآورد که برای مردم فقیر و استعمار شده‌اش تاحدودی آسایش بوجود آورد. و باید این حقیقت را علیرغم نظرات دشمنانش قبول کرد که‌درزمان حکومت او براثر ایجاد تسهیلات ها سیل توریست به سوی سرزمین‌اسپانیا سرازیر شد و در نتیجه درآمد هنگفتی که هرسال عاید مردم اسپانیا گردید کشوری که قبل از فرانکو عقب افتاده‌ترین‌سرزمین های اروپای باختری بود به یک سرزمین نسبتا آباد و صنعتی تبدیل شده بطوریکه کالاهای ساخت اسپانیااکنون در بازارهای جهان جای‌خود را باز کرده‌ومردم آن کشور نیز در زمان حکومت او از آسایش بیشتری برخوردار شده‌اند .

ولی نباید فراموش کرد که آزادیهائی که مردم باختر از آن برخوردارند بویژه آزادی کلیه احزاب افراطی چپ و راست در اسپانیا وجودندارد. و مسلما با نهضت‌های‌انقلابی اخیر که ازطرف افراطیون‌چپ وراست بویژه طرفداران کمونیست بین‌المللی درکشور های جنوبی اروپای باختری مانند ایتالیا وپرتغال و اندکی در فرانسه بوجود آمده تا جائیکه حتی مقامات رسمی و بعضی نظامی‌ها نیز از این نهضت‌ها طرفداری‌نموده ومی نمایند. اسپانیا را بصورت صخره‌ای در میان شعله های آتش درآورده است و تمام کشور هائی را که طالب‌ثبات وآرامش این منطقه مدیترانه‌ای میباشند، سخت نگران ساخته و در محافل باختری این پرسش تکرار میشود که (بعد از فرانکو وضع اسپانیا چه خواهد شد) ؟

علت این پرسش هماناوجود فعالیتهای پنهانی از سالهاپیش دراسپانیا است که‌کارشناسان سیاسی واقتصادی که‌باینگونه فعالیتهای پنهانی‌وآشکارآگاهی دارند و بخوبی میدانند که استقلال‌طلبان «باسک» شهر مرزی اسپانیا در حقیقت یک کانون علنی انقلابی برای مخالفان سیاسی فرانکوبوجود آورده‌اند که عوامل سرخ بین‌الملل نیزباانواع‌وسایل‌آنها را تقویت مینمایند .

در حال حاضر تمام نگاه‌ها متوجه شخصیت و نقش شاهزاده کارلوس پادشاه آینده اسپانیا است.

درست استکه فرانکو و اطرافیانش سالها است او را برای روزهائی چنین آماده نموده و حتی کسانی را در اطراف‌او گمارده‌اند که تاآنجا که امکان دارد روش گذشته راادامه‌دهد. ولی نبایدفراموش کرد هر فردی استعداد و روحیه‌ای خاص خوددارد و نمیتوان باورکرد که شاهزاده کارلوس میتواند دارای همان روحیه و روشی باشد که فرانکوی پیر و کار کشته و سرباز حرفه‌ای داشته است.

اما آنچه بدبینان سیاسی اروپای باختری رانگران‌آینده اسپانیانموده‌آتش‌زیرخاکستری است که‌در مرزباختری اسپانیا یعنی سرزمین پرتغال آماده شعله کشیدن بسوی اسپانیا است .

پرتغال که بهرحال سالیان دراز از آرامشی مرگ وار برخوردار بوده ومردم عادی آن پس از گذشت چهل سال تقریبا به یک زندگی بی‌دغدغه عادت‌کرده وبخصوص‌موقعیت جغرافیائی آن کشور موجب شده‌بود که‌تنها کشور اروپای باختری بعد از جنگ جهانی دوم باشد که‌مستعمرات قدیمی و پرسود خود را در خدمت افریقا و آسیای جنوب‌شرقی همچنان‌دست نخورده‌نگاهدارد اکنون ماهها است که ازبرکت آزادی ناگهانی و بی بندوبار وبی‌انضباط دچار چنان‌هرج ومرج و ناامنی شده که هر روزدسته و گروهی‌ازگوشه‌ای حتی از سربازخانه‌ها که باید مطیع انضباط آهنین نظامی باشند ، سربرمی‌گشند و ادعائی تازه می‌کنند .

کارگران به کارخانه‌هانمی روند سربازان بجای حفظ انضباط نظامی در کوچه و خیابان بطرفداری از جناحهای مختلف سیاسی شعار میدهند سرمایه گذاران داخلی نیز مایوس و نومید دست روی دست نمی‌دانند بکجا بروند ، و سرمایه‌گذاران وصاحبان صنایع خارجی می‌کوشندجان ومال خودرا از این صحنه بی ثبات و پر جنجال نجات دهند .

در چنین وضعی که مردم اسپانیا در همسایگی دیواربه دیوار خود صدای فریاد ها و عربده‌ها وسقوط اقتصادی وعدم ثبت سیاسی واجتماعی را می‌بینند و می شنوند شیر پیر اسپانیا که نزدیک نیم‌قرن با قدرت تمام کوشید تا ثبات کشورش‌رابهرقیمت وبهرعنوان حفظ کند و حتی‌نسیم هیتلر فرمانده مطلق اروپای سال ۱۹۴۱ نشد، با مرگ دست و پنجه نرم می‌کند و میخواهد قدرت روحی خود را به رخ عزرائیل نیز بکشد .

از آنسوی دیگر، احزاب کمونیست وافراطی شمال اسپانیا (فرانسه) و مشرق اسپانیا (ایتالیا) نیز که از لحاظ مذهب و سنت های نزدیکی زیادی با مردم این کشور دارند بدشان نمی‌آید همانطور که سرزمین ارام پرتغال را به آزمایشگاه‌مبارزه چپ‌ها وراستهای افراطی‌تبدیل ساخته‌اند اسپانیا را از درون دچار چنین سرنوشتی سازند و چون که هم‌اکنون کنفرانس های پنهانی در مرزهای این کشور مرکب از ماجراجویان بین‌المللی تشکیل‌گردید ونیرو های افراطی خود را آماده می‌کنند تا ان لحظه‌ای که ناقوسها آهنگ مرگ فرانکو رامینوازند به ناراضیان‌مخفی در گوشه و کنار اعلام دارند که موقع پیکار فرا رسیده است .

طبیعی است رهبران کلیسای کاتولیک نیزدر این میانه‌بیکار نخواهند نشست و آنان نه تنها بخاطر ادامه قدرت به سیستم فرانکو بلکه برای‌حفظ نیروی‌عظیم مذهب کاتولیک‌به مبارزه برخواهند خواست.

درهمین جاست که وظایف مشکل شاهزاده کارلوس و همکارانش آغاز میشود ونیرو های کمک‌دهنده بین‌الملل سرخ نیز شعله‌ی آتش را از پشت صحنه دامن میزنند .

با تصور پیش آمدن چنین وضعی آیادموکراسی باختری و رهبران سیاسی جهان‌آزاد حق ندارند از مرگ فرانکو نگران باشند و به روزهای پرهیجان بعد ازاو بیندیشند؟

آرشیو سردبیر

۴۱ سال پیش، وامروز

شاهنشاه ،و شهبانو اینک میهمان رسمی کشور دوست، ترکیه‌هستنداین‌سفرخاطره سفر ۴۱ سال قبل اعلیحضرت رضا شاه کبیر به ترکیه را زنده می‌کند .

مسافرت رسمی اعلیحضرت رضاشاه کبیر بکشور ترکیه‌در سال ۱۳۱۳ ، و ملاقاتی که دو رهبر دو کشور همسایه داشتند، اثرات عمیقی درتحکیم روابط ایران و ترکیه داشت.

دراین مسافرت شادروان عباس مسعودی نیز درالتزام بودو عکسی که از دیدار اعلیحضرت رضاشاه کبیر و حضرت غازی مصطفی کمال (آتاتورک) .و رئیس جمهوری ترکیه ملاحظه میشود توسط مرحوم مسعودی گرفته شد .

پاسخ تلگراف اعلیحضرت رضاشاه کبیر از طرف رئیس جمهوری ترکیه نمایشگرحسن روابط بین ایران و ترکیه از آن روزگار تاکنون است.

شاهنشاه عظیم‌الشان ومحترم ایران اعلیحضرت‌رضاشاه‌پهلوی سطهران باکمال مسرت تلگراف آن اعلیحضرت شاهنشاهی را که درموقع‌مراجعت از خاک ترکیه بخاک ایران مخابره فرمودید ومشحون‌به‌احساسات عالیه وقلبیه بود دریافت‌کردم. خاطره روز هائی را که در حضور ذات شاهانه بسررفته وصحبت هائی که کرده‌ایم و مشاهده فضایل و عظمت اعلیحضرت همایونی طوری‌در قلبم‌جای‌گیر شده که زوال ـ ناپذیر خواهد بود ،. روابط متقابله طبیعی ملتین ما در نتیجه مسافرت اعلیحضرت همایونی تحکیم وکاملا استوار گردیده است . درضمن تقدیم احساسات برادرانه بنام خود وملت ترکیه بشاهنشاه ملت برادر ، سلامتی‌و عمر طولانی خجسته‌برای دوست و برادر معظم خود و سعادت و رفاه متمادی ملت ایران مسئلت مینمایم .

اینها نعمت هایی است که خداوند به ما عطا فرموده است . هرگاه ، این نعمت‌ها پایان پذیرند ، دیگر چیزی برای‌فروختن‌نخواهیم داشت ولی بازرگانی ، تنها به اینها محدود نمی شود . آقای جورج‌مینی.رئیس فدراسیون کار و کنگره‌ی اتحادیه‌ی تولید کنندگان امریکا،چندی پیش ، بدرستی خاطر نشان کرد که این وام و قرضه نیست که ما ـ ایالات متحده‌ی آمریکا ـ به اتحاد شوروی می دهیم . این در واقع کمک اقتصادی است . این وام با چنان سود اندکی به اتحاد شوروی داده می ـ شود ، که در نتیجه آن کارگران آمریکا نمی توانند با مبلغی که دریافت‌میدارند، برای خودخانه بسازند .این در واقع کمک مستقیم است وبس .

کاش همه چیز به همین محدوده ختم میشد . من در سخنان پیشین خود گفتم و اکنون نیز می گویم ، باید توانائی آنرا بدست آورید که هر پدیده‌را از دیدگاه ما در آن سو ، یعنی دراتحاد شوروی مورد مطالعه قرار دهید . کشور ما کمک های شما را با خرسندی‌میگیرد. ولی از سوی دیگر ، در مدرسه ها ، روزنامه ها ، سخنرانیها چنین می آموزند و بدین روال می گویندومی نویسند :

« جهان غرب را بنگرید، که درحال‌پوسیدن‌واحتضار است . اقتصاد جهان غرب را مشاهده کنید، که درحال انهدام و نابودی است . پیشگوئیهای بزرگ مارکس، انگلس ، و لنین‌تحقق می پذیرد ـ سرمایه داری منهدم شده است ! سرمایه داری دیگر تمام و کمال از میان رفته است ! ولی در عوض اقتصاد سوسیالیستی ما در حال شکفتن است . این نیز نشانه‌ی پیروزی کمونیسم است .»

بهتر است به آنان که‌دارای جهان بینی سوسیالیستی هستند ، امکان بدهید تا با نیروی خود«برتری اقتصاد سوسیالیستی » رابه جهانیان بنمایانند ! بگذارید ثابت کنند که اقتصاد سوسیالیستی «پیشرفته» و « نیرومند»است و شما را پشت سرگذارده وبه پیش تاخته‌است . درکار آنها مداخله نکنید ! ازتوجه به‌آنان‌و فروش‌کالای خویش دست بردارید ! (کف زدن ها) .

هرگاه اقتصاد سوسیالیستی براستی نیرومند است ،آنگاه ما خواهیم دید که چگونه طی ده تا پانزده سال ، بر سرپای‌خویش خواهدایستاد

من اکنون بشما میگویم که پایان کار چگونه خواهد بود . بدانید که در همه‌ی جوانب ، آنان قادر باداره‌ی اقتصاد کشور نخواهندبود. آنان ناگزیربه‌کاستن ازمیزان تدارک های نظامی و جنگی خویش خواهند شد . آنان بناچارصحنه‌ی بیغاید‌ه‌ی‌فضا را ترک خواهند گفت . آنان ناگزیربه تامین خوراک و پوشاک مردم خواهند پرداخت و تعادلی درسیستم و نظام اقتصادی و اجتماعی خویش پدید خواهند آورد.

این ، همه‌آن نکته‌ای‌است که توجه‌شمارا بدان‌معطوف میدارم .

هرگاه اقتصاد سوسیالیستی براستی نیرومند، و اقتصاد شما پوسیده و رو به زوال است ، در این صورت از یاری به آنان دست‌بردارید!

آخر چگونه ممکن است، موجودی شل و بی‌دست‌وپا بهادری دلاور را یاری‌کند؟

سولژنیتسین

(خنده و کف زدن ها).

تحریف و جعل دیگری نیز در مطبوعات شما ، درباره‌ی سخنان پیشین من ، منتشر شده است . آنان چنین نوشته‌اند :

« باز هم یکی از مبلغان جنگ سرد به کشور ماآمده است . باز کسی آمده‌است، تامارا به احیای مجددجنگ سرد ، ترغیب و تشویق‌کند»

نه ! دریافت شما بسیار کج و سراپا خطا است .

جنگ سرد ، یعنی مقابله‌ی نفرت ها. چنین جنگی هم امروز و هم اکنون نیز از سوی کمونیست ها جریان دارد .

جنگ سرد چیست ؟

جنگ سرد ، به معنای ابراز انزجار و بیان دشنام وعتاب است .مگرهم اکنون به شما دشنام نمی دهند؟

باشما معامله‌های بازرگانی میکنند، موافقتنامه امضا می‌کنند،ودرعین حال شما رابه بادنفرین می‌گیرند ودشنام می دهند. در نوشته هایی که می توانید بخوانید ،وبیش‌از ازآن در مطالبی‌که نمی توانیدبخوانید و بشنوید، در آنجا، در اعماق اتحاد شوروی ،جنگ سرد علیه شما، همچنان جریان دارد . در آنجا این جنگ حتی یك لحظه متوقف نشده است .شما راجز به نام امپریالیست های امریکا نمی نامند . کافی‌است تنها جراید یك روز آنجا را بخوانید . می نویسد: شما قصد دارید همه‌ی عالم و همه‌ی جهانیان را تحت فشار و زیر سیطره‌ی خود درآورید . جز این مطلب دیگری را درجراید اتحاد شوروی نمی توان یافت. همه چیز در حول این مطلب‌دور میزند. آیا من تاکنون شمارا به جنگ سرد ترغیب کرده‌ام ؟ هرگزاخداوندا خودت برمارحم کن. آخر چرا بایدشما رابه جنگ سرد ترغیب کر؟ من به شما تنها یك نکته گفته‌ام‌وآن این است :بگذارید اقتصاد سوسیالیستی باتکیه به‌نیروی خودش رشدو پیشرفت کند. ما رازنده به‌گور نکنید بگذارید اقتصاد سوسیالیستی خودش پا بگیرد .آنگاه‌مانتیجه اخواهیم دید. من همین را می گویم‌و بس.

آیا سیستمهای آزاد و گونه‌گون غرب قادرند چنین روشی را درپیش گیرند؟ آیا دولتهای غرب ، خواهندتوانست دراین زمینه وحدت نظر حاصل کنند؟

راستی رابیائید از مسابقه، از تملق واز خوش‌آمد گویی دست برداریم . شاید غربیان نتوانند بااین نظر موافقت کنند و چنین حدتی راپدید آورند.

ولی هرگاه چنین وحدتی پدید نیایدو مسابقه‌ی دیوانه‌وار و دوراز خردشرکت‌های بزرك، برای اعطای وام‌و اعتبار وفروش دستگاه های بسیار دقیق و در واقع فروش ماشین های‌خاك‌برداری به گورکنان ما ادامه یابد، آنگاه‌می‌ترسم گفته‌های لنین مصداق پیداکند که «سرمایه‌داری خودبه ما ریسمان خواهد فروخت‌و مانیز این ریسمان رابه سرمایه‌داران خواهیم داد، تا خودرا حلق‌آویز کنند».

از روزگاران بسیار کهن ، روابط بازرگانی بدین شیوه آغاز شد تا انسان هایی که‌از جنگلها ، دریاها رودخانه‌ها به ملاقات ودیدار یکدیگر می آمدند، هریك به دیگری‌نشان دهند و تفهیم کنند که‌چماق، سنك ویاهرگونه سلاح دیگری به‌همراه ندارند آنان برای اثبات این نکته ، کف دستان خویش رابه یکدیگر می نمودند. ازاینجا بود که‌دست دادن و مصافحه ، میان مردم آغاز شد.

امروز ، واژه‌ی «تثبیت‌وضع موجود »، در حقیقت‌به معنای سست کردن ریسمان کشیده است. «چه تصادف ناخوش ـ آیندی، باز از ریسمان سخن به‌میان آمد».

«تثبیت وضع موجود » ، یعنی تضعیف .می‌گویم‌مصافحه علنی ضرور است .بایدرابطه‌ی میان اتحاد شوروی‌و ایالات متحده‌ی امریکا چنان باشدکه در آن‌فریب وحیله‌ی‌تسلیحاتی راه نیابد . تادرنتیجه اردوگاه های کار اجباری و تیمارستان ها، برای انسان های‌تندرست‌و سالم پدید نیاید.

باید کاری کرد تا بعض اشك گلوی زنان را نخشکاند وآنان را دچار خفگی نکند.

باید کاری کرد تا این‌جنك ایدئولوژیکی مدام علیه شما پایان پذیرد و سخنرانیهایی چون سخنان امروز بی‌هیچگاه جنبه‌ای خاص بخود نگیرد.

باید اوضاع چنان باشدکه مردم از اتحاد شوروی، چین دیگر کشورهای کمونیستی ، بدون آمادگی قبلی و بررسی از سوی کمیته‌ی امنیت دولتی «کا.گ. ب»و بدون اجازه‌ی کمیته‌ی‌مرکزی‌حزب‌کمونیست، بلکه به میل و اراده‌ی‌خودشتن به کشور شما بیایندو بتوانند حقیقتها و واقعیت‌های زندگی مارا نزدشما بازگو کنند.

این چیزی است که من مصافحه‌ی علنی نامیده‌ام.«کف زدنها».

از الکساندر سولژنیتسین

ترجمه دکتر عنایت‌اله رضا

مصافحه‌علنی ضرور است

گروه‌فرهنگی خزائلی

برای کلاسهای ششم ریاضی ـ طبیعی ـ ادبی تکدرس

که از تاریخ پنجم آبان ماه دایر میگردد، ثبت نام مینماید .

ضمنا ثبت نام برای کلاسهای متفرقه چهارم وششم متوسطه نیز ادامه دارد.

نشانی : خیابان شاه آباد ـ کوچه‌محمودی تلفن ۳۱۸۰۰۶ ـ ۳۹۱۸۸۱

نشانی خیابان شاه‌آباد خیابان ظهیر الاسلام تلفن ۳۱۷۲۶۷

آگهی استخدام مربی واستادیار

دانشکده کشاورزی ودامپروری رضائیه برای تکمیل کادر آموزشی و پژوهشی خود در رشته‌های آبیاری وآبادانی ، زراعت ترویج وآموزش کشاورزی علوم پایه ، دامپروری و دامپزشکی عده‌ای مربی واستادیار براساس آئین‌نامه‌استخدام‌هیات علمی بشرح زیر استخدام مینماید .

ردیف ـ رشته تحصیلی	آخرین درجه علمی	مرتبه‌ای که استخدام خواهد شد	تعداد مورد نیاز
۱ـ آبیاری وزهکشی	درجه دکترا	استادیار	۲نفر
۲ـ ماشین آلات کشاورزی	درجه دکترا یا فوق لیسانس	استادیار یا مربی	۳نفر
۳ـ آبیاری	درجه فوق لیسانس	مربی	۲نفر
۴ـ فیزیک	درجه دکترا یا فوق لیسانس	مربی یا استادیار	۲نفر
۵ـ تکنولژی صنایع دامی	درجه دکترا	استادیار	۲نفر
۶ـ دامپروری و مرغداری	درجه دکترا	استادیار	۲نفر
۷ـ زراعت عمومی‌و خصوصی	درجه دکترا	استادیار	۱نفر
۸ـ علوم دامپزشکی	درجه دکترای تخصصی	استادیار	۲نفر
۹ـ باغبانی و درختکاری	درجه دکترا	استادیار	۱نفر
۱۰ـ تاریخ و فرهنگ ایران	درجه دکترا	استادیار	۱نفر
۱۱ـ درختکاری و گلکاری	درجه فوق لیسانس یا لیسانس	مربی یا کارشناس	۱نفر

داوطلبان واجد شرایط میتوانند فتوکپی مدارک تحصیلی وارزشنامه تحصیلات خارجی و همچنین ریز نمرات آخرین دوره تحصیلی خود را به‌انضمام خلاصه شرح حال ووضع خدمت فعلی منتهی تا ۱۵ آبان ماه ۵۴ بنشانی دانشکده کشاورزی و دامپروری رضائیه ارسال فرمایند .

دانشکده کشاورزی‌ودامپروری‌رضائیه

سازمان‌مدیریت صنعتی‌مرکز آموزش

برای کلاس های زیر که از تاریخ ۱۳ر۸ر۵۴ شروع خواهدگردیدثبت نام مینماید :

دوره کامل کامپیوتر ، تئوری‌عمومی سیستم‌ها،سیستم‌کنترل‌پروژه ، برنامه ریزی و کنترل تولید، نگهداری‌وتعمیرات وایمنی‌ماشین‌آلات ، اقتصاد صنعتی ، مدیریت کارگزینی ، ارزیابی و طبقه‌بندی مشاغل ، دوره عمومی‌مدیریت ، سرپرستی ، بایگانی،مدیریت مارکتینك ، بازاریابی ، حسابداری بازرگانی و صنعتی،مدیریت مالی و سیستم کنترل انبار .

آدرس : خیابان پهلوی ـ نبش خیابان جام‌جم‌مرکز آموزش سازمان مدیریت صنعتی .تلفن: ۹ـ۸۹۴۱۳۰ و۲ـ۸۹۱۰۸۱ م‌الف ۱۵۴۰۹

جناب آقای ناصر اصلاح‌چی

ریاست محترم اداره ۲۵ شهریور (بیسیم کمال‌آبادکرج)

کارکنان ، دانش‌آموزان دبستان و مدرسه راهنمائی دکتر اقبال ، زحمات و کمک‌های ارزنده آن‌جناب را در ایجاد شرایط مناسب وبهبود وضع‌تحصیلی صمیمانه سپاس‌میگویند.

رئیس دبستان و مدرسه راهنمائی‌دکتراقبال ـ فرخ

آ ـ ۶۰۰۳

صاحبان صنایع وبازرگانان کشور

الاخاء

تنها مجلهٔ عربی زبان ایران از گروه نشریات مؤسسهٔ اطلاعات باداشتن نمایندگی در ۱۱ کشور عربی، روزهای شنبه منتشر میشود

آگهی مناقصه

دانشکده علم وصنعت‌ایران زیرسازی و روسازی اسفالت ۳۰۰۰ متر خیابانهای داخلی دانشکده‌را بمناقصه میگذارد .

داوطلبان میتوانند جهت دریافت شرایط و تسلیم پیشنهادات خود تا ساعت ۱۲ روز ۱۷ آبانماه همه‌روزه باستثنای پنجشنبه و ایام‌تعطیل به‌دفتر ساختمانی‌دانشکده واقع در نارمک مراجعه نمایند.

دفتر روابط عمومی

م الف ۱۵۹۸۸

در «سمپوزیوم اضطراب»: بشر قرن ما، در تب «اضطراب» می سوزد...

شعر فارسی «اضطراب» بشر امروز را درمان میکند!

«اضطراب» مصیبت زمان ما و فاجعه جهان ما است : عفریتی است که میرود تا بشریت را به زانودرآورد ،لیکن این‌عفریت، باهمه هولناکی، مهار شدنی است و برای مهار کردن آن‌هم به‌داروهایی با فورمول های پیچیده ، یا کامپیوتر های عظیم و غول‌آسا نیازی نیست : کافی است دیوان کوچك ولی پرعظمت شاعران ایران را بگشائیم و از جادوی شعر های ناب حافظ، خیام ،مولوی ودیگر ابرمردان جاودانه‌شعر فارسی و زنده یادان بی‌مرك ادبیات ایران مدد بگیریم ...

این ، گوشه‌یی از مطالب طرح شده‌در «سمپوزیوم اضطراب» است که‌به مدت‌سه روز ، در بیمارستان «روزبه» ،وابسته‌به دانشکده پزشکی دانشگاه تهران تشکیل شده بود .

اضطراب ، که اینك ،جهان بشریت‌را در چنگال سنگین خود می فشارد و با پیشرفت و صنعتی شدن جهان، افزایشی هر روزه دارد چیست ؟ چرا آدمی،وقتی اسیر امواج پی‌درپی‌ومتلاطم اضطراب‌می شود، زندگی در نظرش همچون دیوی‌سیاه و خونخوار جلوه می کند ؟ اضطراب چگونه به وجود می‌آید و راه مبارزه‌باآن‌چیست؟ اینها، و بسیار مطالب و نکات دانستنی دیگر، همه آن‌چیز هایی است که‌محققان، صاحبنظران و روانپزشکان ایرانی ،در «سمپوزیوم اضطراب» بیان کردند.

« در ایران ، از آنجا که‌هم عده شاعران نغزگفتار در طول تاریخ ادبیات ما فراوان است، هم عده دوستداران شعر ، خارج از شمار است ،همواره «شعر» ، مرهمی بر زخم های روحی ناشی از اضطراب و افسردگی مردم این سرزمین بوده است .»

دکتر جلال بریمانی ، استاد و رئیس‌بخش‌اعصاب دانشکده پزشکی پهلوی ، که یکی از سخنرانان این‌سمپوزیوم بود، بدینگونه آغاز سخن کرد و آنگاه افزود :

« اکنون ، با افزایش هر روزه اضطراب ، در جهان ماشین زده امروز ، ما بایدبار دیگر برای درمان بیماری اضطراب و افسردگی دربیماران از ادبیات غنی فارسی بهره برگیریم و همان نقشی را که موسیقی درمانی در معالجه بیماران دارد ، از شعر درمانی بخواهیم .

از نقالی تا ... درمان

دکتر بریمانی افزود: نباید فراموش کنیم که قدرت شگفت انگیز شعر بسیار است. وقتی در قهوه‌خانه ها ، مردم بیسواد وکم سواد، از روزگاران قدیم‌تاعصرحاضر به سخنان نقالان گوش فرامی دهند ،چرا غریزه شعر دوستی آنان را بیشتر تهییج نکنیم و از شعر درمانی برای معالجه برخی از بیماریهای روانی بیشتر بهره نگیریم ؟

دکتر بریمانی ، سپس به‌افکار و آثار شعرا و فلاسفه ایران درباره اضطراب پرداخت و گفت :

اضطراب در آثار فلاسفه‌یی مانند خیام و همچنین در آثار دیگر شعرای ایران بصورت پرسش از خود که چرا بدنیا آمده‌ام ، بکجا میروم و چه خواهم شد، جلوه‌گری میکند .

شعرای ایران برای فرار از اضطرابات زندگیشان بروش «روان درمانی» و«شعردرمانی» متوسل شده‌اند . مثلا خیام به خود دلداری میدهد ومیگوید:

ای رفته‌به‌چوگان‌قضاهمچون گو
چپ میخور و راست میرو و هیچ مگو
کانکس که ترا فکنده اندر تکوپو
او داند و او داند او داند و او

و فردوسی این نوع روان درمانی را متذکر شده‌می‌گوید:

مدار ایچ تیمار با جان بهم
به کیتی مده جان‌و دل رابه‌غم
که ناپایدار است و ناسازگار
چنین بود تا بود این‌روزگار

مولانا جلال‌الدین‌محمدرومی، درمان حالت اضطرابی را از چهار طریق میسرمی‌داند. اول از طریق سرودن شعر است‌که آرامش موقتی بوجودمی‌آورد و دیگر برپا کردن مجالس‌بزمی و نشاه و سماع و رفتن به میخانه و تسلیم و رضادربرابر خداوند است .

دکتر جلال بریمانی در پایان سخنرانی خود به تعریف چگونگی اضطراب‌از نظرمکاتب مختلف اشاره کرد و گفت :

در هر صورت دلواپسی ،ترس و اضطراب همگی احساس دردآلود ناایمنی است ، اما شناسائی اضطراب طبیعی از اضطراب مرضی کار بسیار دشواری است .

انسان سالم ، اضطراب رادر خود فرو می‌برد و از روی شرم و حیا معمولا آنرا بازگو نمیکند. درحالیکه انسان بیمار مقهور اضطراب می‌شود واین اضطراب اورابهرسومی‌کشاند و حیات عادی او را فلج‌کرده، در گرداب رنج می‌چرخاند . شخص مضطرب مانند کشتی شکسته‌یی در جستجوی تخته پاره‌یی در تکاپو است .

علائم اضطراب

دکتر لقمان دانشمندمتخصص اعصاب و روان و استاد روانپزشکی دانشگاه تهران سخنران دیگر این سمپوزیوم بود که در سخنرانی جامعی تحت عنوان «درمانهای‌داروئی در اضطراب»نکات‌توجه‌انگیزی را مطرح کرد.

وی گفت : اضطراب یک احساس طبیعی است ودرحد اعتدال میتواند یک نیروی‌مفید باشد که در آن چابکی و جدو جهد انسان افزایش‌می‌یابد. اما زمانیکه اضطراب بیش‌ازحد و غیر طبیعی است کارآئی‌انسان مختل میشود .

اضطراب از علائم‌بیماریهای عصبی بسیار شایع قرن‌ماست و کمتر کسی است که آنرادر طول عمر خود احساس نکرده باشد. اکثر بیماران مضطرب از علائمی مانند دردهای‌جلوی قلبی ، احساس ترس ووحشت زیاد ، حالت بیقراری ، سردرد و درد های‌مبهم و مختلف ماهیچه‌های بدن ، درد های ناحیه معده، مخصوصادرموقع عصبانیت ، احساس تنگی نفس و آه کشیدن و احساس فشار در ناحیه سینه ، خشک شدن دهان و حالت تهوع و سوء هاضمه ، لکنت زبان ، عرق کردن زیاد مخصوصا در کف دستها و زیر بغل و پیشانی رنج می‌برند .

لازم بتذکر است که در اکثر موارد اضطراب با افسردگی‌و حالت حزن واندوه ووسواس همراه است. گهی اضطراب بصورت حمله ظاهر میشود و آنرا «حمله اضطرابی» گویند. در این حالت چنان وحشت‌و ترس بدون مقدمه یا باناراحتی به بیمار دست میدهد که فکر میکند ممکن است در اثر سکته بمیرد . درصورتیکه باید باو اطمینان داده شود که این حملات هیچگونه خطری‌ندارد و بعد از چند دقیقه معمولا بخودی‌خود یا با مصرف یک قرص آرام‌بخش از بین‌میرود. نکته مهم در درمان اضطراب، یافتن عللی که سبب اضطراب شده و گفتن آن به بیماراست.

روان درمانی

دکتردانشمندافزود: اضطراب را باید با روش روان درمانی و صحبت کردن با بیمارتسکین داد و کلیه‌مسائل‌وگرفتاریهائی را که منجر به اضطراب در بیمار شده ، با او مورد بحث قرار داد تا بیمار به عوامل اضطراب‌را آگاهی پیدا کند . این وسیله کمک زیادی به کم کردن و از بین بردن‌اضطراب می‌کند . در ضمن ، در طول درمان ، باید از دارو های آرام‌بخش و ضد اضطراب مناسب استفاده کرد تا هیجان و ترس بیمار کاهش یابد و برای همکاری با پزشک آماده شود. روش جدیدتر دردرمان اضطراب «رفتار درمانی» است، باین معنی که پزشک بیمار را وادار می‌کند که با تجسم موقعیت‌ها و وضعیت های اضطراب‌زایی که موجبات اضطراب او را فراهم کرده است یاد بگیرد که چطور این نگرانی‌ها را از خود دور کند و با زندگی واقعی روبرو شود .

دکتر لقمان دانشمند در پایان سخنرانی خود افزود : اشتباه بزرگ آنست که‌شخص‌هرموقع که دچار اضطراب‌شد بلافاصله یک قرص آرام‌بخش‌که امروزه در کیف هر خانم یا جیب هر آقا هست استفاده کند . و بعد استعمال آنرا بطور نابجا و غیر ضروری ادامه دهد .

علل اجتماعی اضطراب

دکتر عزالدین‌معنوی، دانشیار دانشکده پزشکی پهلوی ، سخنران دیگر این سمپوزیوم بود که طی سخنرانی خودبه شرح علل فرهنگی و اجتماعی اضطراب پرداخت و گفت :

در انسانهای بدوی ،اضطراب بصورت ترس متجلی میشده است، ولی هرچه انسان از نظر روانی کامل‌تر شده از ترسهایش کاسته و بر اضطرابهایش افزوده‌شده‌است

«لائوتسه» فیلسوف بزرگ‌چینی میگوید «برای‌رهایی‌ازاضطراب انسان باید فروتنی و تواضع را پیشه خود سازد و از جاروجنجال درزندگی‌بپرهیزد» بودا نیز برای‌رهایی‌ازاضطراب دوری گزیدن از زن ، عشق ، شراب و جنگ را تجویز می‌کند .

نیچه فیلسوف آلمانی‌مشکلات ناشی از صنعتی شدن دنیا و ماشینیزم رادرافزایش‌اضطراب مهم میداند و می‌گوید : دراین عصر بعلت‌اینکه‌تخصص‌حرفه‌یی جانشین کار معمولی شده ، اضطرابات نیز افزایش یافته است و مکتب هیچ‌گرایی (نیهیلیسم) نماینده‌اوج‌اضطراب مردم در عصر ماشینیزم است».

اضطراب در خانواده

دکتر احمد جلیلی سخنران دیگر ضمن ارائه نتایج تحقیق در ترتیب تولد وبعد خانواده در بیماریهای روانی و حالات اضطرابی به مطالب جالبی اشاره کرد و گفت :

در زمینه تولد و بعد خانواده در دنیا تحقیقات فراوانی شده است. من نیز دو سال پیش دراین زمینه در ایران‌تحقیقاتی انجام دادم این تحقیقات نشان داد که حالتهای اضطرابی در خانواده‌های کم‌اولاد (٤ - ٢ اولادی) در اولادانی که در نیمه دوم فرزندان خانواده‌قرار دارند (بچه‌های سوم و چهارم در خانواده‌های چهاراولادی) بیشتر از اولادانی که در نیمه اول هستند وجوددارد و این اولادان بیشتر دچار بیماری اضطراب می‌شوند .

همچنین درخانواده های‌پراولاد (٥ اولاد به‌بالا) بیشتر بیماران اضطرابی درنیمه اول خانواده هستند . (در بچه‌های اول خانواده‌های پراولاد بیماریهای اضطرابی بیشتر است) .

البته نتایج آمار جداگانه‌یی که برای زنان و مردان (اولادان پسر ودختر خانواده) گرفته شده است نشان می‌دهد که میزان‌ابتلا به بیماریهای اضطرابی برای‌دختر های بزرگ و کوچک و متوسط خانواده مساوی است .

این تحقیق برای بیماران مرد فرق می کند و آمارنشان میدهد که درخانواده‌های کم اولادبیماران اضطرابی مرد درنیمه دوم‌خانواده بیشتر دیده می شوند ودر خانواده های پراولادبیشتربیماران درنیمه اول خانواده هستند .

نتیجیی که از تحقیقات‌دکتر احمد جلیلی گرفته می شود این است که درخانواده های پراولاد ایرانی ، چون میزان مسئولیت اولادان اول بیشتر است ، حالت اضطرابی نزد آنها عمیق‌تر دیده میشود زیرا درفرهنگهای شرقی بخصوص فرهنگ کشور ما ، اولادهای اول خانواده بیشتر جانشین پدر و عهده‌دارادارهزندگی خواهر و برادر های کوچکتر هستند ، در حالیکه نتیجه‌تحقیقات غربی‌ها دراینمورد عکس این نتیجه را میرساند .

میگرن و اضطراب

دکتر شکراله طریقتی استاد دانشکده پزشکی‌پهلوی نقش‌اساسی بیماریهای اضطرابی‌رادربیماریهای جسمانی تشریح کرد و گفت :با توجه باین تعریف که بیماریهای روان‌تنی (پسیکوسوماتیک) از بیماریهائی هستند که اضطراب و عوامل عاطفی نقش اساسی در آنها بازی میکند گرچه تمام بیماریهای جسمانی کم و بیش از نظر شدت وازنظر مدت تحت‌تاثیر حالات اضطرابی و هیجانی ما هستند (یک تب ساده که می بایستی در عرض چند روز خوب شود، اگر توام باحالات هیجان و اضطراب شدید شود رهایی ازآن بسیار طولانی می شود .

بطور کلی بیماریهائی هستند که اثر اضطراب بطور مشخص وواضح درآن‌ها منعکس است . از جمله این بیماریها می توان زخم معده ، اسم ، کلیت ، فشار خون‌های اساسی ، میگرن ، اختلالات جنسی (سرد مزاجی، ناتوانی جنسی) ، بیماریهای هورمونی رانام‌برد. نقش اضطراب درانگونه بیماریها کاملا مشخص است . لازم بتذکر است که‌حالات اضطرابی و هیجانی و عاطفی بیمار یگانه عامل ایجادکننده بیماریهای فوق‌نیست ، بلکه تداخل عوامل مختلفی سبب ایجاد انواع بیماریها یا اختلالات رفتاری می شود . دربیماریهای روان تنی‌اگر زمینه سرشتی مناسب و مستعد و آمادگی عضوی در بیمار وجود داشته باشد،درآن‌صورت اضطراب وحالات هیجانی و عاطفی باعث تظاهر بیماری می شود . برای مثال بیماری آسم تنها بعلت‌حالات اضطرابی بوجود نمی آید ، بلکه می‌بایست زمینه سرشتی وجود داشته باشد همچنین بیماریهای مختلف ریوی مانند برونشیت در بیمار قبلا مشاهده شده باشد و زمانیکه بیمار دچار واکنش‌آلرژیک و عفونت ریوی شد، اگر بطور ناگهانی حالات اضطرابی و هیجان باو واردشود یک حمله آسم در وی پیدا می‌شود .

ترس از عدم‌موفقیت

دکتر حسن وطنخواه سخنران دیگر این سمپوزیوم بود که به نوعی اضطراب که‌درکودکی‌بوجود می اید اشاره کرد و گفت :

کودک از روز اول با محبت پرستاری مواظبت میشود .هرقدمی که او درراه آموختن استقلال و احساس مسئولیت و وظیفه‌شناسی برمیدارد تحت نظر مادر و برروی برنامه وسیستم خاصی محدود می شود . او زمانیکه بمدرسه می‌رود متوجه می شود که دنیا خیلی خشن‌تر ازآن است که تاآن‌زمان درخانه و کاشانه خود به آن انس گرفته است و متوجه میشود که دنیای واقعی از او مطالباتی میکند واو درآن دنیا وظایفی دارد که باید آن را انجام دهد . بنابراین یکمرتبه این احساس به او دست می‌دهد که دیگر کسی اورا دوست ندارد ، وکسی‌محافظ او نیست .

بعد احساس‌طردشدن و تنها ماندن میکند ، ودرچنین موقعیتی حتی وظایف خیلی ساده را نیز نمیتواند انجام دهد ، زیرا تا آن موقع مادرهمه‌کارها رابرای او انجام داده و درهرحال پاو کمک کرده است و او طعم‌ناکامی را نچشیده و عادت نکرده است که بتواند باناکامی و عدم موفقیت بسازد وآن راحلاجی کند .

دراین حال اضطراب‌وتشویش درمقابل عدم موفقیت بسان‌زنجیری نامرئی اورا از فعالیتی باز میدارد . اینگونه‌کودکان‌باوجودیکه ممکنست بسیار با استعداد باشند ولی درزندگی موفق‌نمی شوند زیرا میترسند موفق نشوند ، و عدم کارآئی احتمالی آنها را مضطرب میکند .

بنظر من مانند همیشه در پزشکی ، پیشگیری بهتر ازدرمان است و بهترین پیشگیری برای اضطراب ، تربیت وروان درمانی مادران و پدران ، و تربیت‌مربیان است . این میتواند یکی ازوظایف مهم روانپزشکی و بهداشت روانی باشد . زیرا مادرجهانی زندگی میکنیم که مملو از انسانهایی‌است که اختلالات روانی دارند ، و اضطراب بیش از هرچیز برروی روان بیمار انها فشار می‌آورد.

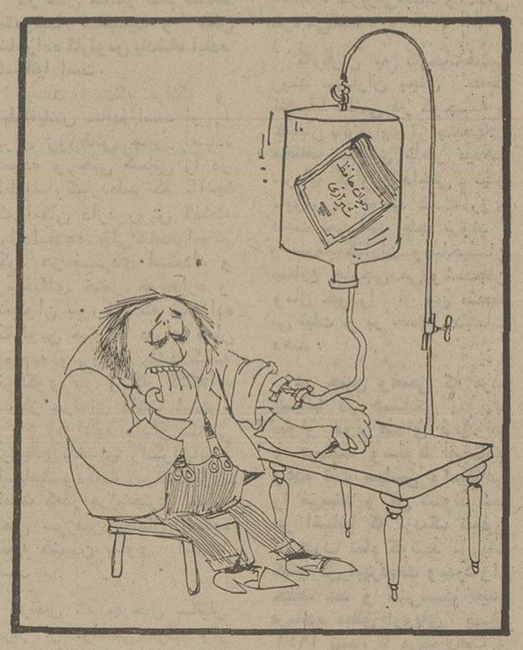

مقاماتیکه به‌دریافت نشان مفتخر شدند

کریم معتمدی وزیر پست و تلگراف و تلفن به دریافت‌نشان درجه یک همایون با حمایل مفتخر شد.

★★★

بفرمان ملوکانه آقای محمدرضا نقابت معاون وزارت رفاه اجتماعی و رئیس هیئت مدیره و مدیر عامل انجمن توانبخشی به دریافت یک قطعه نشان درجه سه همایون مفتخر گردید .

استادان دانشگاه پهلوی

در روز چهارم آبان شش تن از استادان دانشگاه پهلوی شیراز بشرح‌زیر مفتخربدریافت نشان شدند.

دکتر کورش اقبال معاون اداری دانشگاه و دکتر محمد صادق معیری رئیس دانشکده مهندسی نشان درجه۳ همایون - دکتر محمدعلی قلهبر استاد پزشکی - دکتر مرتضی ملکی استاد کشاورزی- دکترگودرز احمدی استاد مهندسی نشان درجه ٤ همایون و فرانسیس دومان رئیس سفارشات نشان ٥ همایون.

★★★

آقای دکتر باقر عاقلی رئیس هیات مدیره و مدیر عامل سازمان تعاون شهر وروستا بپاس خدمات ارزنده بدریافت یک قطعه نشان تاج از درجه سوم مفتخر شد.

★★★

هوشنگ عنقامدیرکل‌مالی مجلس شورای ملی بدریافت نشان همایون مفتخر گردید.

★★★

بفرمان شاهنشاه آریامهر چندتن از اعضای دانشکده‌علم و صنعت ایران بدریافت نشان مفتخر گردیدند .

دکتر محمود جمالی نشان٥ تاج - محمود مشکاتی حقیقی نشان درجه پنج همایون - عباس ملکزاده نشان درجه ٥ همایون.

همچنین چندتن از اعضای دانشگاه ملی ایران نیز به دریافت نشان مفتخر شدند. دکتر احمد کیانپورنشان درجه سه همایون ، دکتر علی اکبر بهریان نشان درجه چهار همایون، دکتر فریده سیحون نشان درجه چهار تاج -دکتر ابوالقاسم امین نشان درجه چهار همایون ، عنایت‌اله امام درجه ٤ همایون.

در وزارت کشاورزی

آقایان هوشنگ برهان مدیر کل مهندسی زراعی . عبداله فیروز مهدوی رئیس موسسه خاکشناسی و حاصل خیزی خاک . عظیم زمردی رئیس سازمان حفظ نباتات . حسین واقفی مدیر کل تشکیلات .امیر احمد بهنام مدیر کل کشت و صنعت . علی ربوبی رئیس مرکز اصلاح بذر ورامین و منوچهرعلائی‌رئیس دامپزشکی استان ایلام بدریافت نشان همایون مفتخر شدند.

● بفرمان شاهنشاه‌آریامهر آقای خلیل اشراقی مسئول تغذیه‌دانشجویان وورزشکاران کشور به دریافت یک قطعه نشان درجه ۲ همایون مفتخر گردید .

● آقای بهمن همایون‌معاون امور اقتصادی و آقای‌خسرو نایبی رئیس اداره حسابداری بانک مرکزی بدریافت نشان درجه چهار و پنج همایون مفتخر شدند.

در وزارت نیرو

عده‌ای از کارکنان وزارت نیرو و موسسات وابسته به‌آن مفتخر بدریافت نشان ومدال بشرح زیر شده‌اند :

- آقای مظفر عامری‌معاون طرح ها و بررسیهای وزارت نیرو نشان درجه سوم‌همایون
- آقای کریم امیر افشاری مدیر عامل شرکت‌برق‌منطقه‌ای غرب نشان درجه پنجم تاج
- سعدی طباطبائی دیبامدیر عامل سازمان آب و برق‌شمال نشان درجه پنجم تاج
- آقای‌منوچهر خانسعیدمجری طرح توربین های گازی نشان درجه پنجم همایون
- آقای فرخ فرخ ابراهیمی جانشین مدیر عامل سازمان آب جنوبشرقی نشان درجه پنجم تاج
- آقای رضا بنی‌اسد مدیر امور آبرسانی سازمان آب منطقه‌ای تهران نشان درجه پنجم تاج
- آقای منوچهر پویارئیس اداره طرحهای جامع برق‌نشان پنجم‌همایون
- آقای راشد مرندی مدیر امور مهندسی شرکت برق منطقه‌ای تهران یك قطعه‌نشان تاجگذاری
- آقای مراد جانی متصدی تصفیه‌خانه آب مشروب قطعه نشان تاجگذاری
- آقای علی نیك خصلت تکنیسین پست ٦٣ هزار ولت مدال دوم همایون
- آقای محمد علی تنورساز استاد کار مکانیك یك قطعه نشان تاجگذاری
- آقای عبداله بین‌الامانی استاد کار نیروگاه مشهدمدال دوم همایون
- آقای صادق بهمنی‌استاد کار خطوط هوائی برق مدال‌دوم همایون
- آقای ناصر وثوق خواه کارگر تعمیرات و نگهداری تصفیه‌خانه شماره ۱ تهران‌یك قطعه مدال سوم همایون .

در سازمان زنان ایران به فرمان شاهنشاه آریامهر این بانوان به دریافت نشان‌مفتخر گردیدند .

خانم مهناز افخمی دبیرکل سازمان زنان ایران .

خانم‌ایران اعلم ریاست شورای مرکزی

خانم شمسی امیری دبیر سازمان زنان‌استان خراسان

خانم ستاره فرمانفرمائیان رئیس آموزشگاه عالی خدمات اجتماعی

خدمات اجتماعی

بعد از ظهر دیروز طی مراسمی که در سازمان شاهنشاهی خدمات اجتماعی برگزار شد آقای عبدالرضا انصاری مدیر عامل سازمان مذکور فرمان های شاهنشاهو نشان های خدمات اجتماعی‌را به سه نفر اعطاء کرد . این افراد عبارتند از آقای علیرضا افضلی پوربانی

دانشگاه کرمان که همه دارائی شخصی خود را وقف تاسیس این دانشگاه کرده‌اند نشان درجه۱ خدمات‌اجتماعی.

آقای مهندس ابوالحسن راجی مدیر عامل پیشین‌بنگاه خیریه داروپخش نشان درجه ۲ خدمات اجتماعی .

آقای محمد فرسایی که در همدان ٦٤ باب خانه ساخته‌و در اختیار خانواده های‌نیازمند قرار داده است نشان درجه ۳ خدمات اجتماعی .

● آقای‌دکتر کاظم واثقی به‌دریافت نشان‌درجه ۳همایون مفتخر شد .

بین ایران و ترکیه، سرویس اتوبوسرانی رسماً گشایش یافت

آقای «گمرکجواوغلو » سفیر ترکیه در دربار شاهنشاهی ،«گونرگردل» رئیس‌اطلاعات و جهانگردی‌ترکیه در ایران، مهندس منشی زاده‌و آقایان شرکاء ونوبری پس از گشایش‌سرویس‌سوپردولوکس میهن‌تور در عکس دیده‌میشوند.

همزمان با دیدار شاهنشاه آریامهر ازکشور دوست‌و همسایه ماترکیه ، در زمینه ایجاد یك خط اتوبوسرانی‌بین‌ایران وترکیه قراردادی باشرکت میهن‌تور منعقد گردید.

هدف از انعقاد این قرارداد ، ایجاد تسهیلات بیشتر برای‌مسافرت های زمینی وکمك به بهبود امر توریستی و تسهیل رفت‌وآمد و سروسامان‌دادن به امورجهانگردی دوکشور است که‌در روابط بین دوکشور نقش مفیدو ارزنده‌ای می تواند داشته باشد.

باین مناسبت سفیر ترکیه در دربار شاهنشاهی آقای « رحمی گمرکجواوغلو » آقای «گونر گردل» رئیس‌اطلاعات رجهانگردی ترکیه درایران‌سرویس‌های جدید سوپر دولوکس‌شرکت «میهن‌تور» را افتتاح کردند.

اهداء نشان

دراین مراسم از طرف سفیر ترکیه نشان «آفتاب هیئت »سمبل وزارت اطلاعات وجهانگردی‌ترکیه به آقای‌مهندس سیروس منشی‌زاده اهداء گردید.

دراجرای مفاد این قرارداد، شرکت میهن تور برای حمل مسافران وفراهم آوردن ،فاه و آسایش هرچه بیشتر آنان درخط تازه تاسیس ایران -ترکیه از اتوبوس‌های سوپر دولوکس‌میهن تور استفاده‌مینماید که‌این‌اتوبوس ها به‌کلیه وسائل راحتی وآسایش مجهز میباشند.

قابل توجه تولید کنندگان لبنیات و محصولات غذائی مایع

شرکت پرساپك شمارا به بازدید
از نمایشگاه آگوافود دعوت میکندتابا
سیستم پیوریک متداول ترین روش بسته بندی لبنیات،
آب میوه و سایر مواد غذائی مایع در دنیا آشنا شوید ،
۱۵ - ۹ آبان سازمان نمایشگاه سالن ۵ غرفه آمریکا
برای کسب اطلاعات بیشتر با شرکت پرسا پک تماس بگیرید
تهران خیابان شادمهرشماره ۱۱۲ نبش آیزنهاور- تلفن: ۲-۹۷۴۸۵۱/ ۹۷۲۱۷۳

Intente decir esta frase en Seis diferentes idiomas, a la vez.

Try saying this sentence in six different languages, all at once.

Essayer de dire cette phrase dans six langues differentes en une seule fois.

Versuchen Sie diesen Satz auf einmal in sechs Sprachen zu sagen.

この文を同時に六ヶ国語で言ってごらん

سعی کنید این جمله را در آن واحد به شش زبان مختلف بیان کنید .

امکان پذیر نیست ؟

ولی با سیستم بی نظیر ترجمه همزمانه فیلیپس کاملاً ممکن و عملی است.

این پدیده نوین و بی همتا در سراسر ایران فقط در : هتل آریاشراتون ، قابل دسترسی است.

برای رفاه و آسایش شما، تمام دستگاهها در بالروم زمرد با تهویه کامل وگنجایش ۱۰۰۰ نفر و امکانات هر نوع راحتی و آسایش دیگر، نصب گردیده است.

گیرنده‌ها و گوشیهای سبك وقابل حمل آزادی عمل، وحتی قدم زدن شما را حین گوش دادن به ترجمه‌هایتان میسر میسازد.

خواهشمند است برای اطلاعات بیشتر با مدیر امور ضیافتها: آقای آلن خسروان -تلفن ۶۸۳۰۲۱ که با تمایل فراوان بسئوالات شما پاسخ خواهند داد، تماس بگیرید.

هتل آریاشراتون
خیابان بزرگ - خیابان پهلوی
تهران
تلفن: ۶۸۳۰۲۱

فیلیپس
خیابان شاهرضا - تهران
تلفن: ۶۶۲۲۸۱

مهدی بهشتی‌پور

وعده برای کمک... هشدار برای آینده

در شماره گذشته قسمت هایی از سخنان آقای مهدوی وزیر بازرگانی‌راکه دراجتماع‌بازرگانان، صاحبان صنایع و صادرکنندگان ووارد کنندگان در اتاق بازرگانی وصنایع‌و معادن ایران ایراد کرد درج‌شدو مورد توجه خوانندگان عزیز خاصه وارد کنندگان‌وصادر کنندگان و تولید کنندگان‌قرار گرفت . این توجه ما رابرآن داشت تابحث کوتاهی پیرامون‌آن داشته باشیم.

بیانات آقای مهدوی در این اجتماع که بیش‌از ۱۵۰ تن از تجارو صاحبان صنایع باسابقه و معروف کشور حضور داشتنددر عین حال که هشدار دهنده بود نکاتی در جهت کمک‌و تشویق بازرگانان ،خاصه صادرکنندگان نیز دربرداشت .

آقای مهدوی پس‌از ذکر مقدمه‌ای پیرامون اهمیت و نقش مهم بخش خصوصی در پیشرفت و توسعه بازرگانی مملکت گفت : متاسفانه توزیع کالا درست‌انجام نمیگیرد واین سیستم توزیع بهیچوجه صحیح نیست . وافزود اگر وارد کنندگان و توزیع ـ کنندگان این مساله را حدی نگیرند دولت خودبرنامه تازه‌ای راباجرا خواهد گذاشت تابرای همیشه باین معضل خاتمه دهد.

دولت تاکنون تسهیلات و امکاناتی رابرای تشویق بخش خصوصی به‌ادامه فعالیت های بازرگانی فراهم کرده است و مسلما اگر بخش خصوصی امروز هم بسود عادلانه خود قانع‌باشد میتواند از حداکثر تسهیلات و امکاناتی راکه بخش عمومی‌برای او فراهم کرده است بهره‌مند بشود ،ولی متاسفانه بار ها دیده و شنیده‌شده‌است‌که‌برخی‌ازتجار ازصاحبان‌صنایع، تولیدکنندگان و واردکنندگان به‌سود عادلانه قانع نبوده و در امر تولیدوتوزیع کالا مشکلات و مسائل زیادی‌را بوجود آورده‌اند و بهمین جهت آقای مهدوی دارین اجتماع خطاب به همین گروه از تولیدکنندگان و وارد کنندگان گفت :

«وزارت بازرگانی با بخش خصوصی قصد مجادله ندارد و علاقمند است که حداکثر تسهیلات وامکانات لازم برای تشویق بخش خصوصی وادامه فعالیت موجود و همچنین رشد بیشتر سهم بخش خصوصی در فعالیت های بازرگانی فراهم شود منتهی برای کسانی که به‌سود عادلانه قانع‌باشند..»

وزیر بازرگانی ضمن دادن یك هفته مهلت به بازرگانان و تولید کنندگان ازآنهاخواست تاطرحها و برنامه های خودرا برای برقراری یك سیستم‌تازه توزیع کالا ارائه دهند تا در آینده نزدیك مشکل موجود در امر توزیع کالا در سطح‌کشور برطرف شود.

بعقیده نگارنده دراین موقع که در قسمتی از بخش خصوصی درامر تولید وتوزیع‌نکتی‌پیش آمده ، وعرضه محصولات اکثر کارخانه ها خیلی کمتر از تقاضا است ، وحتی مدت تحویل‌محصول بعضی از کارخانه ها بیش از دو تا۴ماه بطول می‌انجامد سخنان گفته شده در اجتماع بازرگانان بسیار بجاو مناسب بودو اگردر مدت‌تعیین‌شده بخش‌خصوصی در جهت رفع نواقص موجود اقدام نکند بایدهرچه‌زودتردولت‌راسا برای رفع این مشکل دست به اقدام بزند واین معضل را حل کند.

واماموردی‌که‌درجهت‌تشویق بازرگانان دراین اجتماع‌عنوان شد سخنان آقای مهدوی‌وزیر بازرگانی در پی درخواست صادرکنندگان مبنی برپرداخت خساراتی است که‌در ۳ سال قبل و در هنگام کاهش ارزش دلار متوجه گروهی از تجار صادر کننده شده بود ،آقای وزیر بازرگانی دراین اجتماع گفت که این خسارات را حداکثر تاآخر ماه جاری پرداخت‌خواهندکرد ، بنابگفته چندتن از بازرگانان حاضردر اجتماع اتاق بازرگانی ،اعلام‌این خبر موجب تشویق بازرگانان صادر کننده‌خاصه شرکت‌های کوچك وکم سرمایه که در این‌مدت دچار خساراتی شده بودند خواهدبود.

نقل گفته یکی‌از صاحبنظران اقتصادی شرکت کننده در همین جلسه بسیار مناسب بنظرمیرسد، او دراین‌باره‌گفت: اگربازرگانان وتولید کنندگان و پیشه‌وران در مورد سهل انگاری در امرتوزیع کالا وگرانفروشی و مسائل‌دیگر جریمه وبازخواست میشوند می ـ بینند که‌درمواقع‌لازم نیزهمین گروه تشویق میشوند و حتی خساراتی که بیش‌از ۳ سال قبل به گروهی وارد آمده است‌امروز پرداخت میگردد و در مقابل هر تنبیهی ، تشویقی هم خواهدبود، پس چه بهتر که همه در جهت پیشرفت اقتصادکشور گام‌برداریم.

امریکانیازمندسرمایه‌های خارجی است

سرمایه گذاری‌های خارجی در آمریکا در سال ۱۹۷۴ به ۱۰۶٫۷ میلیارد دلار رسید اما فقط قسمت کوچکی‌از این مبلغ متعلق به کشور های نفت خیز خاورمیانه بود . بزرگترین سرمایه گذاری را در آمریکا، بریتانیا ، کانادا هلندوسوئیس کردند. و سپس عده‌ی‌هم از آلمان ، فرانسه ، بلژیک ، لوکزامبورگ و ژاپن در این کشور سرمایه‌گذاری‌کرده‌اند . میزان سرمایه‌گذاری‌کشورهای عضو اوپک در امریکادرحدود سه‌درصد کل سرمایه‌گذاریهای خارجی بوده است .

ویلیام سایمون وزیرخزانه داری امریکا گفته است که آمریکا نیازمند سرمایه های خارجی است تا صنایع این کشور را گسترش دهد وبرتعداد شاغلان صنعتی بیفزاید .

آن گروه از سرمایه گذار های خارجی درآمریکاکه دست کم ده‌درصد سرمایه‌یک شرکت آمریکائی را در دست دارنددر سال ۱۹۷۴ مبلغ ۲۱٫۷میلیارد دلار در آمریکا سرمایه گذاری کرده‌اند .و سرمایه هائی که‌در سال ۱۹۷۴ از طریق خرید سهام ،اوراق قرضه ،و برگ های بهادار دولتی به آمریکا وارد شده جمعا بالغ بر ۸۵ میلیارد دلار بوده است .

بنابگزارش وزارت‌بازرگانی سرمایه گذاری مستقیم در آمریکا در سال‌های بین ۱۹۶۱ تا ۱۹۷۴ دویست برابر شده است و ۲۱٫۷ میلیارد دلار سرمایه گذاری مستقیم خارجی ها در آمریکا ، در حدودیک پنجم سرمایه‌گذاری های‌مستقیم آمریکا در خارج (۱۲۰میلیارد دلار در سال ۱۹۷۴) است .

آفرین ملت

برشاهنشاهی که شکوه‌بخش همه‌تاریخ جاودان ایران است .سالروز میلادخجسته همایونی وآئین تاجگذاری‌راتهنیت میگوید.

اتحادیه صنف خیاط ـ اویسی

کتابهای موردنیازخودرا
ازفروشگاه‌های
امیرکبیر
بخواهید.

بازار

نخ داخله ارزانتر عرضه میشود

سایه رکود همچنان بربازار نخهای داخله باقی‌مانده ومعاملات عمده کمتر انجام میگیرد . در یک ماهه اخیرمقدار عرضه در بسیاری از شهرستان ها بیش از تقاضا بود . وبهمین جهت قیمت‌هر بقچه نخ ۴٫۵ کیلوئی ۲۰ تا۵۰ ریال ارزانتر از نرخ اعلام شده از طرف مرکز بررسی قیمت ها است .

یکی‌از بازرگانان به خبرنگار ماگفت : علت‌این رکود بیشتر ناشی از عدم اعلام قیمت نخ در معاملات دست دوم است این بازرگان گفت درحال حاضر مرکز بررسی قیمت‌ها قیمت نخ‌های داخلی را فقط برای تولید کنندگان اعلام‌کرده و تجار خریدار از کارخانه نمی‌دانند باچه مقدار سود نخ های خریداری شده را بفروش برسانند .

۶۵۰۰ تن کشمش نو فروخته شده

بعداز معامله‌ای که اخیرا یکی از بازرگانان با انگلستان انجام دادو یک پارتی ۲۰۰ تنی سبزه را هرتن ۶۰۰ دلار سیف بفروش رساند یکی دیگر از بازرگانان یکصد تن سبزه راتنی ۹۰۰دلارسیف به‌آلمان فدرال فروخت .یکی دیگر از بازرگانان گفت گفتگو روی فروش یک پارتی سبزه مرغوب درتنی ۶۷۰ دلار با انگلستان است که پیش‌بینی میشود در همین یکی دو روزه بنتیجه برسد .

این بازرگان گفت از محصول نو کشمکش تاکنون‌قریب ۶۵۰۰ تن به کشور های مختلف فروخته شده وبااینکه عرضه در بازارهای جهانی زیاد است ولی چون‌محصول سبزه ایران مرغوب است بهمین جهت فروش امسال نیز مانندسال های گذشته قابل توجه خواهد بود .

فروش ۳۵۰ تن برگه

دراین هفته قریب ۳۵۰ تن برگه زردآلو به چند کشور عربی و اوروپای غربی منجمله عراق و آلمان و هلند بفروش رسیده است .

قیمت‌برگه مورد معامله باعراق بعلت نزدیکی راه‌هرتن ۶۲۰ دلار و قیمت برگه مورد معامله باکشور های اروپای غربی سیف هرتن ۶۷۰ تا ۶۸۰ دلار بوده است .

قیمت هرجعبه برگه ۱۰ کیلوئی ۳۷۰ تا ۴۱۰ ریال‌است وبنا بگفته یکی‌از بازرگانان بامعاملاتی که اخیرا روی این محصول انجام گرفته ممکن است قیمت‌داخلی خاصه‌قیمت برگه محصول شاهرود حدود ۲تا۳ درصد ترقی کند .

بدون خرید از ایران رفت !

دراین هفته یکی از فرش فروشان باسابقه ایرانی مقیم آلمان فدرال بایران آمدواز چند شهر تولید کننده فرش ، منجمله کاشان ، کرمان واصفهان ـ بازدید کرد ولی چون قیمت ها بالا بود بهمین جهت بدون خرید ایران را به قصد آلمان ترک کرد .

این بازرگان گفت : درچند ماهه اخیر مقدار قابل توجهی از انواع فرش های دست بافت پاکستان به بازار های آلمان و انگلستان عرضه شده و چون قیمت ها خیلی پائین‌تر از قیمت فرش های دست بافت ایرانیست ، بهمین‌جهت مقدار زیادی از فرشهای ایران درخارج از کشور خاصه در انگلستان و آلمان نافروش مانده است .

این‌بازرگان گفت: مصرف مغز بادام داخلی زیادشده وبا اخیر بهتر شده وروزی چند پارتی معاملات انجام گرفته‌است

قیمت مغز بادام ، گرانتر ازخارج

یکی از بازرگانان گفت :درحالیکه‌بازارمغزبادام در داخل کشور از رونق محسوسی برخوردار شده ومعاملات روی آن باگرمی انجام میگیرد ومظنه آن ازکیلوئی ۱۵۰ریال به‌کیلوئی ۱۶۰ تا ۱۶۲ ریال ترقی کرده. خریداران خارجی بهیچوجه حاضرنیستنداین‌محصول‌رابالاتراز کیلوئی۱۴۵ ریال خریداری کنند و بهمین جهت است که در چندروز اخیر هیچیک از صادرکنندگان معامله‌ای روی مغز بادام‌انجام نداده‌اند .

این بازرگان گفت: مصرف مغزبادام‌داخلی‌زیادشده‌و با افزایش میزان مصرف مظنه‌ها ترقی کرده چون تا پایان سال جاری مقدار مصرف بیشتر میشود از اینرو تنزل‌قیمت خیلی بعید بنظر میرسد ، احتمالا قیمتها در یکی دو ماه مانده به عید نوروز کیلوئی ۱۵ تا ۲۵ ریال‌ترقی‌خواهدکرد.

اقتصادجهان

قیمت مس به یك سوم تنزل کرد

کشور های تولید کننده مس در کوشش خود برای افزودن بر قیمت مس هنوز به توفیقی نرسیده‌اند و دیدار بعدی خود رابه ماه آینده موکول کرده‌اند .

این کشور ها که شورای دولتی‌کشور های صادر کننده مس را تشکیل داده‌اند عبارتند از شیلی ، پرو . زئیر ، و زامبیاکه قرار است در روز های ۱۷ تا ۱۹ نوامبر در لیما ،پایتخت پرو مجددا تشکیل جلسه دهند. این چهار کشور ۴۰ درصدمس موردتقاضای جهانی را عرضه میکنند .

در سال گذشته ، شورا ، به خاطر افزایش بهای جهانی مس‌موافقت کرد که تولید را دو درصدکاهش‌دهند ولی در عمل تولید را ۱۵ درصد کاهش داد .

بهای مس در بازار لندن از هر پاوند ۱٫۵۲ سنت در سال گذشته ، اخیرا به‌کمتر از هر پاوند ۵۵ سنت تنزل کرده است .

هزینه تولید هر پاوند مس در شیلی بطور متوسط ۴۹٫۵ سنت است . دولت‌شیلی قصد دارد که این قیمت را در سال آینده به ۴۵ سنت تنزل دهد .

کاهش سود شرکت فولاد آمریکا

شرکت فولاد امریکا که بزرگترین سازنده فولاد در آمریکاست در سومین سه ماهه ۱۹۷۵ میزان سودش ۳۹ درصد و درآمدنه ماهه‌اش اندکی کاهش یافته است . ادگار.ب. اسپیر ، رئیس هیئت مدیره این شرکت در گزارش خود به هیئت مدیره گفته است که درآمد خالص شرکت در سومین سه ماهه ۱۹۷۵ به ۱۳۱٫۵ میلیون دلار یابه‌نسبت هر سهم ۲٫۴۳ دلار و جمع ناخالص آن ۲٫۱ میلیارد دلار بوده است . درآمدخالص شرکت در نه ماهه مشابه سال پیش ۲۱۳٫۶ دلار یا به نسبت هر سهم ۳٫۹۵ دلار وجمع درآمد ناخالص آن ۲٫۵ میلیارد دلار بود.

درآمد ۹ ماهه گلف اویل

درآمد خالص مشترک‌نفتی گلف‌اویل در سومین سه‌ماهه ۱۹۷۵بالغ بر ۱۷۵میلیون دلار بوده در حالیکه در سه ماهه مشابه سال ۱۹۷۴ بالغ بر ۲۷۵ میلیون دلار بوده است. فروش این سه ماهه در سال ۱۹۷۵ بالغ بر ۴میلیارد دلار و فروش همین سه ماهه در سال ۱۹۷۴ بالغ بر ۴٫۴ میلیارد دلار بوده است .

شرکت گلف اویل در نه ماهه سال۱۹۷۵ بطور کلی ۵۳۰ میلیون دلار درآمدناخالص داشته در حالی که در نه ماهه مشابه سال ۱۹۷۴ این رقم بالغ بر ۸۸۰ میلیون دلاربوده است .

فروش جنرال موتورز افزوده شده

شرکت جنرال موتورز بزرگترین سازنده اتومبیل در جهان در گزارش اخیر خوداعلام کرد که درآمد سه ماهه‌سوم۱۹۷۵ این‌شرکت نسبت به‌سطح درآمد ۲۴۳ میلیون دلاری افزایش فراوان یافته و میزان فروش آن‌در همین مدت ۲۰ درصد بالا رفته است .

اما شرکت کرایسلر فقط سه درصد افزایش فروش داشته ولی درآمد خالص آن در مدت مذکور ۷۹ میلیون‌دلارکمتر شده است.

مفسران اقتصادی اظهار عقیده میکنند که تولید اتومبیل آمریکا در ماه آیندهنسبت به ماه مشابه در سال های‌گذشته کمترخواهد بود و با آن که میزان فروش در چند هفته اخیرا بالا رفته اما شرکتهای سازنده اتومبیل برنامه تولید خود را در ماه نوامبر کمتر از میزان پیش‌بینی شده در آغاز سال تعیین کرده‌اند .

همین مفسران میگویند که شرکت های سازنده اتومبیل در نظر دارند در ماه نوامبر ۶۰۰ هزار دستگاه اتومبیل بسازند که ۲٫۵ درصد کمتر از ۶۱۵ هزار دستگاه درنوامبر سال گذشته است .

ساختمان مرکزی بانک تهران درشهرستان رشت گشایش یافت

آقای بهمن بهزادی مدیرعامل بانك تهران درحال‌سخنرانی

آقای مهندس محمود توانا استاندار محبوب گیلان بنام نامی اعلیحضرت شاهنشاه آریامهر و بمناسبت میلاد با سعادت رهبر عالیقدرملت ایران ساختمان مرکزی بانک تهران را در خیابان رضاشاه کبیر شهرستان رشت گشود در این مراسم مقامات اداری،بازرگانان اصناف و صاحبان حرف و صنایع‌شهرستان شرکت داشتند. پس از حضور استاندار ،سلام شاهنشاهی نواخته شد و آنگاه مدیر عامل بانک تهران پشت تریبون قرار گرفت و چنین اظهار داشت :

جناب آقای استاندار ـ حضار محترم

ضمن تشکر از تشریف فرمائی همه سروران گرامی برای برگزاری‌مراسم‌افتتاح ساختمان مرکزی بانک تهران درشهرستان رشت ، تقارن برگزاری این مراسم را با برقراری جشن میلاد مسعود شاهنشاه‌آریامهر به فال نیک گرفته آرزو دارم کارکنان ما ، در انجام‌خدمات به مشریان گرامی شهرستان رشت توفیق حاصل نمایند.

همه شما شاهد هستید که مملکت ما طی سالیان اخیر تحت رهبری داهیانه شاهنشاه آریامهر با گام های‌بزرگی به سوی تمدن بزرگ پیش میرود و از نظر توسعه اقتصادی و استقرار واحد های صنعتی موفقیت بی‌نظیری را در دنیابه خود اختصاص داده است . مقررات‌وقوانین درجهتی‌اصلاح میشوند تا ضمن تامین اصل مالکیت شخصی و دادن امکان بهره برداری و سودگیری منصفانه به صاحبان صنایع و سرمایه گزاران از طریق تعدیل درآمد بین طبقات مختلف‌عدالت اجتماعی الهام شده از طرف شاهنشاه را برای ملت ایران پایه‌گزاری نماید .

سرازیرشدن سرمایه‌گزاران خارجی به مملکت ما ووجود ثبات سیاسی هم اکنون‌پایتخت کشور ما را تبدیل به بازار بین‌المللی پول می کند که خود باعث خواهدشد تاکشور ما دردنیااز موقعیت‌ممتازمالی برخوردار شود و به اعتبار جهانی آن افزوده گردد .

بدیهی است باید قبول کرد که در جریان برقراری‌هرنظام جدیداجبارامیبایست ازتنگناهای اقتصادی‌معینی‌عبور کردویکنوع فشار مالی را عمل نمود .در این‌لحظه است‌که‌همه‌مامیبایست به عشق خدمت بوطن و در آرزوی تحقق هدف های‌پیشرفت اقتصادی و اجتماعی فداکارانه انجام وظیفه کنیم و امیدوارانه در اجرای مسئولیت هائی که برعهده داریم کوشا باشیم .

بانک ها به‌عنوان موسسات مالی وظیفه حساس و خطیری در این لحظه‌ازتحولات‌اقتصادی ایران برعهده دارند که غفلت از آن براثرات منفی که در رشد مالی مملکت باقی‌میگذارد در سرنوشت‌خوداین موسسات نیز بی‌تاثیر نخواهد افتاد . موسسات مالی و بانک های مملکت مامیبایست‌خود رامجهز سازند تا بتوانند خدمات لازم را به موسسات بزرگ صنعتی و اقتصادی و کشاورزی‌آینده در حد جهانی تامین نمایند .

بدیهی است اگر مدیران و مسئولین و کارکنان بانک ها بوظائف ومسئولیت های خود به عنوان یک وظیفه میهنی‌در جهت تامین رشد اقتصادی مملکت بنگرند در برنامه ریزی کار های خودمراقبت های‌لازم به عمل خواهد آورد تادقیقا مقررات مملکتی‌را رعایت‌نموده و فعالیت های خودرادر جهت برنامه های مالی و اقتصادی‌و مقامات دولتی توجیه نمایند.

بانک تهران با داشتن ۲۵۳ شعبه در سراسر ایران همواره بدنبال آنست تا افراد خود را با دانش بانکداری امروزی مجهز نموده و ابزار و وسائل کار مدرن درخدمت بگیرد تا بتواندهر روز خدمات بهتر و مفید تری را در اختیار مشتریان خودقرار دهد .

ما بابرقراری‌کلاس های‌داخلی بااعزام افراد بخارج سعی می‌ـ کنیم تا آخرین اطلاعات حرفه‌ای را در اختیار شبکه بانکی قرار دهیم و فعالیت آنانرا هم‌آهنگ تحولات اقتصادی مملکت بسازیم.

هم‌اکنون بانک تهران دربین بانک های کشوررديف چهارم‌را در مملکت بخود اختصاص داده است سرمایه بانک امسال برقم سه‌میلیارد ریال‌رسید وخوشوقتم باطلاع برسانم‌که ما به پیروی از منویات شاهنشاه آریامهر ازمدت ها پیش برنامه‌سهیم کردن‌کارکنان را در سرمایه بانک بموقع اجرا گذاشته‌ایم و هم‌اکنون ۸٪ازرقم سرمایه‌ذکرشده‌بکارکنان‌اختصاص دارد که رقم اسمی آن ۲۴۰٫۰۰۰٫۰۰۰ ریال و بقیمت بازار امروز بالغ به ششصد میلیون ریال میشود جا دارد اضفه کنم که این سهام به‌قیمت اسمی و باقساط پنج ماهه بدون دریافت بهره در اختیار کارکنان گذاشته شده است‌بدنبال‌اقداماتی که‌در راه تجهیزبانک و هم‌آهنگ کردن آن با تحولات اقتصادی مملکت از مدتها پیش برنامه‌ریزی جدیدی برای تجدید ساختمان های بانک‌بموقع اجراگذاشته‌ایم که‌نمونه آن امروز در شهرزیبای شما شروع بکار خواهد کرد که امیدوارم بعنوان خدمتی از طرف بانک تهران مورد قبول واقع شود در خاتمه ضمن تشکر مجدداز حضور سروران گرامی از جانب آقای توانا استاندار محترم استان گیلان تقاضا دارم قبول زحمت فرموده آغازبکار شعبه را افتتاح فرمایند .

سپس آقای احمدعلی دوست رئیس انجمن استان گیلان پشت تریبون قرارگرفت وپس‌از ذکر مقدمه‌ای تقارن مراسم گشایش ساختمان نوبنیاد بانک تهران را با جشن های ملی و شکوهمند آبان ماه بحاضران مجلس واین حسن انتخاب را به مدیران بانک تبریک گفت‌و اضافه‌نمود که‌میلاد شاهنشاه ،میلاد بزرگیها ـغرورو سرافرازی ملت ایران‌است میلاد شاهنشاه در یک فصل انتقالی از تاریخ مملکت یعنی انتقال از دوره حضیض و فترت به‌دوران اوج و تعالی اتفاق افتاده است وپس‌از شرح پیشرفت های کم نظیر واستثنائی که در دوران سلطنت پرمیمنت شاهنشاه‌آریامهر نصیب ایران و ایرانی شده است اشاره نمود .

درحال حاضر مظاهر انقلاب سازنده و ثمربخش ایران تمام شئون و زمینه‌های مختلف جامعه حتی تحول افکار و اندیشه ها را نیز دربر گرفته و سیستم اقتصاد سالمی که در سایه امنیت وثبات در کشور جاری است یکی از جلوه های درخشان انقلاب اجتماعی ایران است .

این اقتصاد شکوفان رواج‌بازار سرمایه گذاری ـ امور بازرگانی و بانکداری در مملکت است که رونق کار هر یک ازاین رشته ها معرف رونق رشته دیگراست و در مجموع مویدپیشرفت های‌همه جانبه کشور و خوشبختانه استقبال‌کم‌نظیر مردم از تاسیس وپیدائی بانکها نشانه بارز دیگری است از اعتماد عمومی نسبت‌به این پایگاه های ارزنده اقتصادی.

بنابراین جای‌خوشوقتی است که بانک تهران بااقدام به‌گشایش این ساختمان زیبا و آبرومند به موازات گسترش فعالیت های بانکی خدمت شایسته‌ای هم در زمینه عمران شهری انجام داده است وامیدوارم با توجه به کارنامه‌درخشانی که آقای‌بهزادی مدیر عامل بانک ارائه داشته‌اند بانک تهران مرکز رشت برونق اقتصاد منطقه بیافزایدو درتوسعه قطب های سرمایه گذاری و سازندگی نقش موثر واساسی‌در استان گیلان داشته باشد .

آنگاه آقای مهندس توانا استاندار گیلان طی سخنان‌بسیار مبسوطی‌پیرامون اوضاع‌اقتصادی مملکت‌و ثبات سیاسی واقتصادی ناشی از سیاست ها ی دولت‌و اندیشه های تابناک اعلیحضرت شاهنشاه آریامهر اظهار داشت افتتاح و تاسیس واحد بانکی نشانه توسعه اقتصادی‌آن‌منطقه است من‌امیدوارم که بانک تهران با افتتاح این واحد بانکی‌مرکزی خود در شهرستان رشت بتواند بیش از بیش‌مورداقبال بازرگانان این‌منطقه قرار گیرد .

آنگاه بنام نامی اعلیحضرت همایون شاهنشاه آریامهر باقطع نوار سه رنگ شعبه مرکزی‌بانک را افتتاح نمودعلاوه براین‌مراسم پرشکوه بدعوت سرپرست منطقه گیلان و برای آشنائی ومعارفه بامدیر عامل بانک تهران ضیافت دیگری ترتیب یافته بود در این ضیافت‌بطرز باشکوهی ازمیهمانان بشام پذیرائی بعمل آمد ومدعوین باخاطره‌ای فراموش نشدنی تا پاسی از نیمه شب در این‌ضیافت حضور داشتند .

استاندار گیلان باقطع‌نوار شعبه مرکزی بانك تهران را در شهرستان رشت‌گشود

شرکت ملی نفت ایران

آگهی مزایده شماره ۱۶۱

شرکت ملی نفت ایران واحد یخسازی مستعمل بظرفیت ۱۸۰ تن در ۲۴ ساعت واقع در پالایشگاه آبادان ودر حدود ۸۰۰ تن آهن آلات و لوازم ساختمانی اسقاط موجود در انبار مازاد اهواز را بطور کلی و یکجا در ۲گروه مجزا از طریق مزایده عمومی بفروش میرساند .

۱ـ علاقمندان شرکت در مزایده میتوانند در قبال پرداخت مبلغ یکهزار ریال که در تهران به صندوق حسابداری واقع در طبقه همکف ساختمان تخت جمشید و در آبادان بحسابداری عملیات غیر صنعتی واقع در عمارت کشتیرانی تادیه خواهد شد بادردست داشتن رسید وجه مزبور برای دریافت برگ مشخصات و شرایط شرکت در مزایده درروز های یکشنبه ۲۵٫۸٫۱۳۵۴ و دوشنبه ۲۶٫۸٫۱۳۵۴ وسه‌شنبه ۲۷٫۸٫۱۳۵۴ از ساعت ۸ صبح تا ۱۱ونیم در تهران به اداره اجناس مازاد خیابان سپهبدزاهدی ودر خرمشهر به اجناس مازاد جنوب مراجعه‌نمایند.

۲ـ پیشنهاد دهندگان میتوانند قبل از تسلیم پیشنهادات از ساعت ۸تا ۱۲ ظهر روز های شنبه ۱٫۹٫۱۳۵۴ و یکشنبه ۲٫۹٫۱۳۴۵ و دوشنبه ۳٫۹٫۱۳۵۴ در انبار مازاد اهواز ودرب ورودی ۱۸ پالایشگاه آبادان حضور یافته به اتفاق نمایندگان اداره اجناس مازاد جنوب مورد مزایده را رویت نمایند .

۳ـ سپرده شرکت در مزایده طبق مبلغ ذکر شده در مقابل هرگروه می‌باشد که بایستی به یکی‌از دو صورت زیر تسلیم گردد :

الف ـ بصورت وجه نقد که‌بصندوق حسابداری شرکت ملی نفت ایران تسلیم گردیده و رسید آن ضمیمه پیشنهاد گردد .

ب ـ بصورت تضمین‌نامه بانکی مورد قبول شرکت که ۶۰ روز از تاریخ آخرین مهلت قبول، پیشنهادات معتبر بوده و ضمیمه پیشنهاد گردد .وبایستی برای هرگروه ضمانتنامه جداگانه تنظیم‌گردد.

۴ـ پیشنهادات فقط تاساعت ۱۲ روز یکشنبه ۹٫۹٫۱۳۵۴ پذیرفته میشود و در ساعت ۹ صبح‌روز سه‌شنبه ۱۱٫۹٫۱۳۵۴ در کمیسیون معاملات واقع در اداره مرکزی دوم خیابان سپهبدزاهدی باز و قرائت خواهد شد .

۵ـ شرکت در ردیا قبول یک یاکلیه پیشنهادات واصله بدون آنکه محتاج به ذکر دلیل باشدمختار خواهد بود و حضور پیشنهاد دهندگان شخصا درراس ساعت مقرر در جلسه قرائت آزاد است .

م‌الف ۱۵۹۸۹ آ ـ ۳۴۴۱۰

طنز هفته

الو، بادفتق شما چطوره؟!

هادی خرسندی

باکمال تاثر و تاسف اطلاع حاصل شد که آقای محمدی، عضوانجمن شهرستان اصفهان، به بیماری خانمان‌برانداز «بادفتق» گرفتار شده‌اند و طی مراسم باشکوهی ، «فتقشان باد کرده است .

آقای محمدی،، درمورد بادفتق‌خود، گزارش مفصلی به انجمن شهرستان اصفهان داده و گفته است : «مدت‌ها طول می‌کشد تا ارتباط تلفنی‌بین‌اصفهان و یک شهر و یا یک بخش برقرار شود، اما آنقدر صدای مخاطب ضعیف به گوش می‌رسدکه انسان مجبوراست فریاد بزند و حنجره خودش را پاره کندو آنقدر برعضلات‌خود فشاربیاورد که بادفتق بگیرد.»

ناطق، از مسئولان امور خواسته که برای بهبود وضع تلفن منطقه ، فکر اساسی بکنند. در حقیقت،، مسئولان امور اول باید برای فروکش کردن باد فتق اهالی منطقه، یک فکری بکنند.

حالا یکی از اهالی اصفهان تلفنی با دفتر آقای وزیر پست وتلگراف‌و تلفن تماس می‌گیرد، تا مشکل خود را با ایشان درمیان بگذارد .

ـ الو . تهران .
ـ بعله بفرمائید .
ـ سلام عرض می‌کنم .
ـ آقا، صدا نمیاد .
ـ اشکالی نداره خانم . صدای‌شما هم نمیاد .
ـ با کجا کار داشتین ؟
ـ آقای وزیر تشریف دارن ؟
ـ چه فرمایشی دارین ؟
ـ باد فتق دارم .
ـ فرمایشتون چیه ؟
ـ والله فرمایشم همین باد فتقمه.
ـ لطفا با وزیر بهداری تماس بگیرین. به ایشون مربوط میشه.
ـنه خیر خانمجان . باد فتق‌بنده مربوط به تلفنه .
ـ گوشی، با آقای معاون صحبت کنید .

....

ـ الو . سلام عرض میکنم جناب آقای معاون .
ـ چه امری دارین ؟
ـ باد فتق قربان .
ـ شوخی می‌کنید آقا .
ـ نه خیر قربان . جدیه . خیلی‌هم ورم کرده .
ـ خب، به ما چه مربوط ؟
ـ آقای معاون. دیگه‌اون دوره‌ای که شما می‌تونستین به‌بادفتق مردم بی‌توجه باشین، سپری شده .
ـ ما مسئول بادفتق مردم نیستیم .
ـ صداتون نمیاد آقای معاون .
ـ میگم ما مسئول باد فتق مردم نیستیم .
ـ لطفا بیشتر داد بزنید قربان .
آقای‌معاون فریاد میزند :
ـ آقا. حنجره‌ام پاره شد . ما مسئول بادفتق مردم نیستیم .
ـ بله ؟
ـ میگم ما مسئول ...آخ...آخ...

آقای معاون گوشی را زمین می‌گذارد و درحالیکه گشاد گشاد راه می‌رود، خودش را به اتاق جناب‌وزیر می‌رساند و معروض می‌دارد که :

ـ قربان . واقعا تماس تلفنی با اصفهان مشکل است. آدم باد فتق می‌گیرد .

فردا صبحش، آقای معاون باگرفتن فوق‌العاده وهزینه سفر، به‌یک‌ماموریت اداری می‌رود تا باد فتقش را در لندن عمل کند، روابط عمومی وزارتخانه‌هم در مطبوعات اعلام می‌کند که از یکایک اهالی اصفهان معاینه دقیق به‌عمل آمده و برخلاف اظهارات نماینده انجمن اصفهان ، هیچگونه بادفتقی در آن نواحی دیده نشده . فقط طبق گزارش اداره هواشناسی ، بادهای پراکنده‌ای در سطح زمین جریان داشته که چون از سطح زمین بالاتر نیامده ، به فتق اهالی محترم ، صدمه‌ای نزده و ما مواظب فتق همه هستیم .

ستاره بخت شما

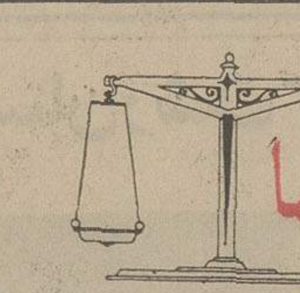

● فروردین : در کار یا مسئولیتی که‌بعهده داریدطرحی را پیشنهاد می‌کنید که با تحسین دیگران روبرو میشود. حرف یک سفر کوتاه درپیش است .

● اردیبهشت : یکی از خصومت‌های قدیمی با وساطت دوستانتان برطرف می‌شود. در کارهای تحصیلی‌و اجتماعی با موفقیت روبرو می‌شوید.

● خرداد : شخصیتی درمورد مسائل خصوصی زندگی شما دخالت میکند و جانب منافع شما را دارد . بعد از ظهر خوبی درپیش دارید.

● تیر : درمیان افراد خانواده کدورتی پیش می‌آیدکه واقع‌بینی شما گره‌گشای این کدورت است . پول قابل‌ملاحظه‌ای بدست می‌آورید.

● مرداد : در انجام یک کار مهم ازحمایت یک‌شخصیت بانفوذ برخوردارمی‌شوید. منتظرخبر مسرت‌بخشی باشید .

● شهریور : دوستی جدید به زندگی شما وارد میشود که از مصاحبت او لذت می‌برید . شغل جدیدی به شما پیشنهاد می‌شود.

● مهر : زندگی اجتماعی شما چهره تازه‌ای پیدامیکند. اختلاف‌عقیده شما باشخص موردعلاقه‌تان بخوشی پایان می‌یابد .

● آبان : مراقب تحولات و تغییرات ناگهانی درمحیط کار یا خانواده باشید. آرامش خیال وراحتی‌شما فراهم می‌شود .

● آذر : کارهایتان را بموقع انجام نمی‌دهید و ناگزیر به اتخاذ تصمیمات سریع می‌شوید . نتیجه خوبی از تلاشهای گذشته بدست می‌آورید.

● دی : کسی‌را که‌مدتها ندیده‌بودید ملاقات می‌کنیدو طرح انجام کاری را با او درمیان می‌گذارید . نامه‌ای بدستتان می‌رسد .

● بهمن : در پذیرفتن افراد ناشناس کمی‌محتاط باشید. درمحیط کار موفقیت چشمگیری بدست می‌آورید.

● اسفند : بهتر است برای رفع‌خستگی ازاوقات‌فراغت حداکثر استفاده کنید. امکان دارد مسافری برای شما از راه برسد.

جدول

جدول عادی

شماره ۹۱۷۸

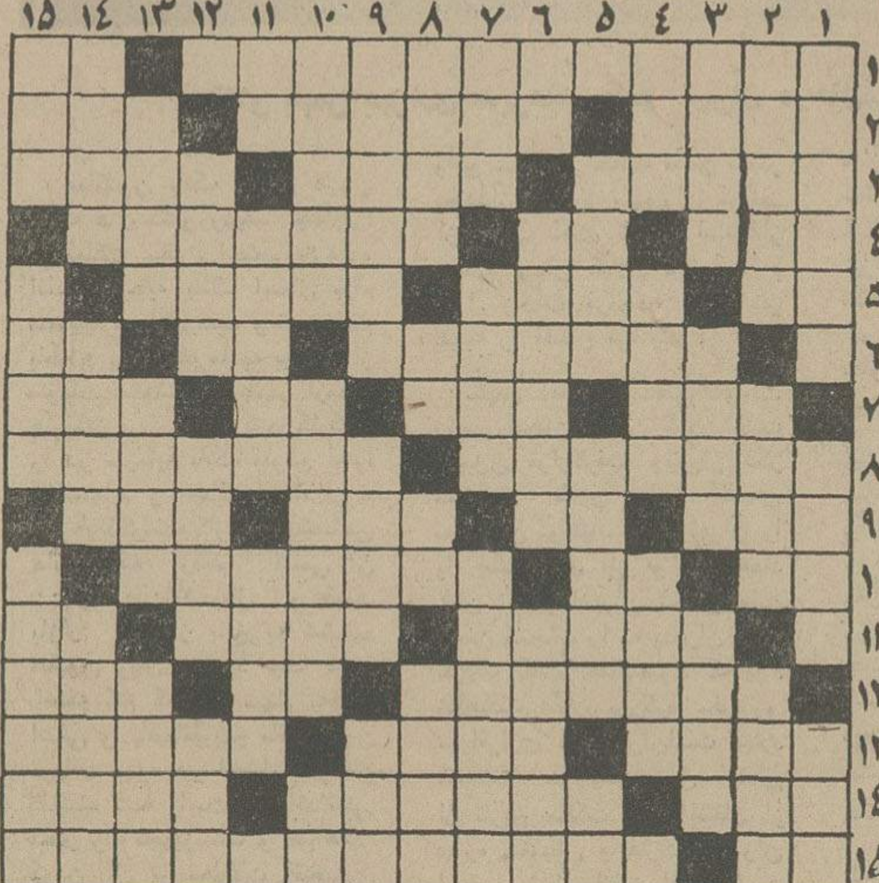

افقی :

۱ ـ اثری از اسکاروایلد ـ حریف‌در بازی قمار ۲ـ سخن زشت ـ گوشتی که باآن ساندویچ فراهم می‌آورند ـ بزرگ و رهبر ۳ـ هرکجا که شب آید سرای اوست ـ رسته‌ای در ارتش ـ معمولا باحلوا میخورند ٤ـ ضمیر متصل ـ در زمین‌فرو میرود ـ در دهان‌اند ٥ـ اشاره به دور ـ هم صحبت‌است ـ چند تا هرم ٦ـ از درختان بلند قامت ـ صد متر مربع‌ـ ویسکی‌بی‌سودا ۷ـ از قدیمی ترین شهرهای اسیایی ـ ضمیر عربی ـ یکی از صور فلکی ـ پدر بزرگ۸ـ عیش‌و نشاط استو درزندگی برای همه کس فراهم نیست ـ شهر چای خیز ۹ـ به پیامبران نازل میشد ـ آخر‌ـ کار گره‌اش را به دندان باید کرد ـ پسوندیست ۱۰ـ حرف شگفت زده ـ روزیکه گذشت ـ الهه عشق در یونان قدیم ۱۱ـ قمار عاقبت خاکستر نشینش کرد ـ راستی مرد از آنست‌ـ مکان ۱۲ـ برای کشیدن میخ بکار آید ـ توانایی ـ حالا در زندان جان محکومین را میگیرد ۱۳ـ کودک به آن علاقمنداست‌ـ بنیانگزار ـ در بهار بـردرخت میزند ۱٤ـ قصد و اراده‌ـ درختی که میوه میدهد ـ پهلوانان۱٥ـ سنگ گرانبها ـ از مشهورترین نویسندگان که بیشتر آثارش‌در احوال حشرات است .

عمودی :

۱ـ بندگان خدا ـ هنوز آهنگری باین شهرت نرسیده ـ دوری ۲ـ فیلم برروی آن می‌آورند ـ پرمدعا کمتر دارد ـ چشم‌دیدن ابرا ندارد ! ۳ـ شتر تندرو ـ برابر وی کورچه حاصل ـ ضروری ٤ـ واحدی بیش نیست ـ نوعی ماهی در دریای خزر ـ درش که بازباشد حیای گربه را میسنجند ٥ـ برنجی که هنوز در پوست‌است ـ از خونخواران معروف تاریخ ـ رایحه ٦ـ عددیست ـ نوعی انجیر باشد ـ اکنون‌برای آب نمی‌سازند ۷ـ واحد حیوان ـاز انواع قانون ـ آنچه انجام دادنش بروبرگردندارد ! ۸ـ بسیار زاینده ـ گوشت در لفظ ترکی ـ برای تشویق میزنند ـ گیاه رنگرزان ۹ـ از انواع چاشنی غذا ـ ناحیه‌ایست بین آلمان و فرانسه ـ روز در لفظ عرب ۱۰ـ نوعی نامه در ادارات‌ـ از زیست شناسان مشهور انگلیسی که هنوز دنبال حلقه مفقوده‌اش میگردند ـ لخت و برهنه ۱۱ـ بی‌رمق کمتر دارد‌ـ وسیله نقلیه‌کندرو ـ از پرندگان وحشی خوش‌گوشت ۱۲ـمیوه دانه دانه ـ بچه با ان بازی‌می کند ـ طویلترین چاهها ۱۳ـ برزخم نهند ـ رستگاری ـ از مشهورترین نقاشان معاصر که صاحب سبکی است ۱٤ـ نمایان و آشکارا ـ دوره‌گرد را هم گفته‌اند ـ معشوقه ۱٥ـبا آن چوب می‌برند ـ گاهی بی‌سرمایه باز توان کرد !ـ گیاهی است طبی که دانه‌هایی لعابدار دارد.

حل جدول شماره ۹۱۷۷

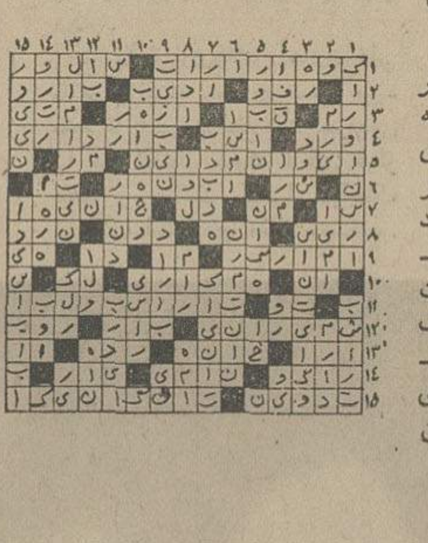

جدول ویژه

شماره ٥۳۸

افقی :

۱ـ اثری از شیخ‌الرئیس بوعلی سینا ـ کافی است ۲ـ سیاه رگ ـ نام گنجی از گنجهای خسروپرویز ـ طبل بزرگ ۳ـ وقار وطمانینه ـ به معنی ولی‌آمده ـ بزرگوار٤ـ سخنان تبزده!ـ حرف تعجب ـ به دین عیسی ایمان دارند ٥ـ جنس قوی ـ شبیه و نظیر ـ نام منوهین ویولونیست معروف امریکائی ٦ـ از میان رفتن و نابود شدن ـ نفس بلند ـ اخوی ابوی ۷ـ سیاهی کبهی‌از دور ـ اثراز چیزی است ـ علامت نداشتن ـ پسوندیست ۸ـ آلوده شدن به آن کمر را خم می‌کند ـ مدام در پی‌حادثه است ۹ـ روشن دلش دانید ـ سرخ کمرنگ ـ گاهی چک ندارد‌ـ عاقبت هرچیز به‌آن برمیگردد ۱۰ـ آخرین حرف ـ از اعضاء حساس درون است ـ لقب یعقوب نبی ۱۱ـ اصطلاحی دربازی تخته نرد ـ درجه بندی شده ـ خدای جاهلان بود ۱۲ـ یکی از انواعقوت‌لایموت ـ از آثار خستگی است ـ از خودراضی‌بیشتر می‌زند ۱۳ـ قسمتی از قطار ـ بی‌عیب و نقص ـ بندگان مقرب درگاه خدا ۱٤ـ باج و خراج ـ در آنجا رندان گرد هم‌آمده‌اند‌ـ زمین پرآب و علف ۱٥ـ طومار و فهرست ـ مشهورترین شاعر در دوره سامانیان.

عمودی :

۱ـ ازآهنگسازان ایتالیائی که‌بیشترآثارش در اپراست ـدرنگ کنندمشکسته ! ۲ـ کلمه‌احترام‌برای خانمو آقا ـ کوگوشش؟؟ـ عطا و بهره ۳ـ روش و طریقت ـ ناقص و ناتمام ـ از اقسام کلاه است ٤ـ ظرف زمان و مکان ـ خنده‌آور ـ زمانی مردان به‌کمر می‌بستند ٥ـ حشرات موذی و زهردار ـ صفت دنیاست ـ ازگرفتنی‌ها ٦ـ قباء دامن بریده ـ از میان رفتن و برچیده شدن‌ـ غم و غصه دنیا را نمی‌خورد ! ۷ـ گمراه ـ کسی پای صحبتش نمی‌نشیند ـ شریک بودن در چیزی ۸ـ روی زمین را گویند ـ یکی از نواحی دماوند ـ فلزیست ـ طاعونش کلک حیوانات را می‌کند ! ۹ـ ارتشی از شانه می‌آویزد ـ به لباس احرام درآمده‌ـ از خبرگزاریهای مشهور جهان ۱۰ـ شهریکه مولانا جلال‌الدین مولوی در آن خفته ـ اسب یدک ـ مایه اصلی ۱۱ـ از رفتنی‌هاـ حاجتها ـ حناست و به دست وپامی‌بندند۱۲ـ نام پسر افراسیاب ـ آنچه از ارزش نیفتاده باشد ـ وسیله بازی است ۱۳ـ بانگ جرس‌ـ پیوسته به‌چیزی‌ـ رنگ شده ۱٤ـ نیکووبرگزیده ـ شتابنده ـ وای از وقتی که بد باشد ! ۱٥ـ باجناق ـ در زندگی کلاهش‌پس معرکه است‌ـ دائمی‌و همیشگی .

حل جدول شماره ٥۳۷

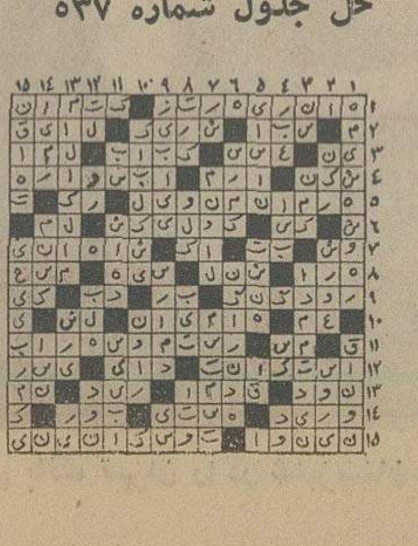

تلویزیون

برنامه‌های تلویزیونی زیر از طرف سازمان رادیو تلویزیون ملی ایران اعلام شده‌است مسئولیت هرگونه تغییر در ساعات و چگونگی برنامه‌ها با آن‌سازمان است.

برنامه اول کانال ۷

۱٦_٤٥ برنامه کودکان: گلی ودوستان ـ کارتون‌ـ مشاغل ـ دیده خیال‌ـ یکی بود یکی نبود
۱۸_۲۰ اخبار استان
۱۸_۳ اورژانس+ ٤
۱۸_٥٥ اخبار ورزشی
۱۹_۰۰ خانه قمرخانم
۱۹_۳۰ ماجراهای لوسی
۲۰_۰۰ اخبار
۲۰_۳۰ داش‌پالکی
۲۱_۱٥ آقای مربوطه
۲۱_۳۰ فیام مستند
۲۲_۲۰ میزگرد مسائل مذهبی (درباره امام جعفرصادق(ع))

جمعه
۱۲_۰۰ سخنرانی مذهبی
۱۲_۳۰ مسابقات ورزشی
۱٤_۰۰ اخبار
۱٤_۲٥ هفت روز هفته
۱٤_٥۰ اشعار مذهبی
۱٥_۰۰ پهلوانان
۱٥_٥۰ فیلم سینمائی آلاسکا
۱۷_۲۰ بازداشتگاه کلدیتس
۱۸_۱۰ کارتون
۱۸_۲٥ یکی‌بود یکی‌نبود
۱۸_٤۰ نیروی هوائی
۱۹_۰۰ ادبیات جهان
۱۹_۳۰ فرستاده ویژه
۲۰_۰۰ اخبار
۲۰_۳۰ برنامه ویژه نهم آبان
۲۱_۰۰ خانه‌بدوش
۲۲_۰۰ آقای مربوطه
۲۲_۰٥ ویرجینیائی

نیمروز شنبه
۱۲_۰۰ اخبار
۱۲_۰٥ روزهای زندگی
۱۲_۳۰ واریته
۱۳_۰۰ کارآموزان وکالت
۱٤_۰۰ اخبار

برنامه دوم کانال ۹

پنجشنبه
بمناسبت‌رحلت حضرت امام جعفر صادق (ع) برنامه دوم وتلویزیون امریکاروزپنجشنبه تعطیل است.

جمعه
۱۹_۱٥ موسیقی و تصویر
۱۹_۳۰ دنیای رام نشده
۱۹_٥۰ جشن هنر
۲۰_۳۰ دختر استثنائی
۲۱_۰۰ اخبار از برنامه دوم
۲۱_۳۰ مسابقه و جدول و امتیاز
۲۲_٤٥ فیلم سینمائی : ماجراجویان

تلویزیون امریکا

جمعه
۱۸_۰۰ اخبار
۱۸_۰٥ یادداشت برنامه‌ها
۱۸_۱٥ بازمانده وحشیها
۱۸_٤۰ همه فامیل
۱۹_۰٥ نبرد
۲۰_۳٥ واریته
۲۱_۳۰ مش
۲۲_۰۰ اخبار

HABIBI
متخصصین تلویزیون رنگی از فرانسه
تعمیرگاه مجاز تلویزیون ترانزیستوری وتلویزیون رنگی
تلفن ۳۱۳۸۱۲
قابل توجه دارندگان تلویزیونهای رنگی پال آلمان و سکام فرانسه برای تبدیل‌به سکام مخصوص ایران‌به‌آدرس نادری مسعود سعد شماره ۲۱ مراجعه فرمائید.

آغاز هفته دوم
نمایش درسینما
امپایر

تماشای این فیلم برای اشخاص کمتر از ۱۸ سال ممنوع است

آگهی استخدام

افراد ذیل جهت خدمت در اداره تامین خدمات‌درمانی شهرکرد استخدام میگردند .
۱ـ کارشناس خدمات درمانی مستقیم و غیرمستقیم یکنفر ـ مدرک تحصیلی لیسانس
۲ـ مقوم داروئی یکنفر ـ مدرک تحصیلی دیپلم
۳ـ حسابدار یکنفر ـ مدرک تحصیلی دیپلم
٤ـ متصدی بودجه واعتبارات یکنفر ـ مدرک تحصیلی دیپلم .
٥ـ متصدی بیمه‌گری و درآمد یکنفر ـ مدرک تحصیلی دیپلم .
٦ـ متصدی آمار و صدور دفترچه یکنفر ـ مدرک تحصیلی دیپلم .
متقاضیان میتوانند بادردست داشتن دوبرگ‌فتوکپی مدرک تحصیلی و دوبرگ فتوکپی خاتمه خدمت لغایت ۲۰ر۸ر٥٤ جهت ثبت‌نام به‌اداره کل تامین خدمات‌درمانی استان اصفهان واقع در خیابان نظر غربی مراجعه نمایند.

دبیرستان دخترانه ورجاوند
باامتیاز رسمی وزارت آموزش وپرورش برای کلاسهای شبانه
چهارم ـ پنجم ـ ششم
رشته‌های طبیعی‌ـ ریاضی‌ـ ادبی
ثبت نام میکند
میدان کندی تلفن ۹۳۰۱۷۰

هرجمعه
باتورهای ایرانین اکسپرس سفرکنید

نام تور	مسیر	تاریخهای حرکت	قیمت بریال
تور لندن ۱۰ روز	لندن	جمعه هرهفته	٤٦۸۰۰ ریال
تور پاریس ولندن ۱٤ روز	پاریس ، لندن	جمعه هرهفته	٥۲۹۰۰ ریال
تور رم لندن پاریس ۱۸ روز	رم، لندن ، پاریس	جمعه هرهفته	٥۸۹۰۰ ریال
آفریقای جنوبی ۲٤ روز	ژوهانسبورگ، کیپ‌تاون نایروبی، قاهره ، بیروت	۳ دی ۲٥ و ۲۷ اسفند	۱۰۹٥۰۰ ریال
تور خاوردور فوجی یاما ۲۲ روز	بانکوک ، سنگاپور توکیو ، اوزاکا ، سئول هنگ‌کنگ	٦ و ۲۷ آذر ۹ بهمن ۷ اسفند	۱۱٥۰۰۰ ریال
تور آمریکای شمالی ۲۱ روز	نیویورک ، میامی هوستون ، لوس‌آنجلس لاس وگاس ، سانفرانسیسکو ، لندن	۲۰ آبان ٤ و ۱۸ آذر ۲ و ۱٦ دی	۱۲۹۰۰۰ ریال
تور آمریکای جنوبی ۲۷ روز	ریودوژانیرو ، سائوپولو ایگواسو، ایگوازو،بوئنوس‌آیرس لیما، مکزیکو ، آکوپولکو	٤ آذر ۷ بهمن ۲٦ اسفند	۱٥٦۰۰۰ ریال
تور دور دنیا ۳۷ روز	بانکوک ، هنگ‌کنگ توکیو ، هوتولولو سانفرانسیسکو لاس‌وگاس، لوس‌آنجلس واشنگتن ، نیویورک لندن	۲۲ آبان ۳۰ آذر ۲٥ دی ۲۳ بهمن ۲۸ اسفند	۱۹۹۸۰۰ ریال

تورهای ایرانین اکسپرس شایسته شخصیت شماست
برای دریافت برنامه تورها به: ایرانین اکسپرس
خیابان ویلا ـ شماره٦٥ ـ تلفنهای ۸۳۴۰۲٦ـ۸۳۴۰۲۷ـ۸۳۴۰۲۸ـ۸۳۴۰۲۹ مراجعه فرمائید
54.E.20

سینما کسری : اژدها وارد میشود

برنامه سینماها

تماشای فیلمهائی که‌باعلامت (×) مشخص شده برای اشخاص کمتر از ۱۸ سال ممنوع است

★ آوای وحش ـ رنگی ـ چارلتون‌هستون
ب.ب (۸۲۹٦٤۱) ۱۰_۱۲_۲_٤_٦_۸_۱۰
★ اژدها وارد میشود ـ رنگی ـ بروس‌لی
کسری (۸۲٦۹۳۹) ۱۰_۱۲_۲_٤_٦_۸_۱۰
★ اسلحه ـ رضابیک‌ایمانوردی
اونیورسال (۹۲٦۹٥۳) ۱۱_۱_۳_٥_۱٥ر۷_۳۰ر۹
پاسیفیک (۷٥۳۳۱۱) ۱٥ر۱۱_۳۰ر۳_۳۰ر٥_۳۰ر۷_۳۰ر۹
ایران (۳۱٦۳٥٤) ۳۰ر۱۰_۳۰ر۲_۳۰ر٤_۳۰ر٦_۳۰ر۸
ساینا (۳٥۲٤٤۲) ۱۰_۱۲_۲_٤_٦_۸_۱۰
تیسفون (۹٥۸۸۸۲) ۹_۱۱_۱_۳_٥_۷_۹
رنگین‌کمان (۷٥٦۷٦۰) ۹_۱۱_۱_۳_٥_۷_۹
موناکو (۷۹٥۰۹٦) ۹_۱۱_۱_۳_٥_۷_۹
پرسپولیس (٥۳۸۰۸۱) ۱۰_۱۲_۲_٤_٦_۸
کارون (۹٥٥۱٦٥) ۳۰ر۱۰_۳۰ر۲_۳۰ر٤_۳۰ر٦_۳۰ر۸
دریا (۳٤۱۷٤٦) ۹_۱۱_۱_۳_٥_۷_۹
آستارا (۸۷٤۰۲۲) ٤٥ر۱۰_۱٥ر۲_۳۰ر٤_٤٥ر٦_۹
★ اولین شب آرامش ـ رنگی‌ـ سینماسکوپ
پارک (۳۱۹٦۳۷) ۹ـ ۱۱ ـ۱ ـ ۳ـ ٥ـ ۷ـ ۹
★ اسپارتاکوس ـ رنگی ـ کرک‌داگلاس
بولوار (٦٥٥۲۹۲) ۱٥ر۱۱_۳۰ر۲_٤٥ر٥_۹
★ اسکالاواک ـ ضربه‌های برق‌آسا
ستاره (٥۳۹۷۲۱) ۹_۱۱_۱_۳_٥_۷_۹
★ (×) بیگانه‌ای با دو عشق ـ رنگی ـ باری‌استوک
ونک (٦۸۲٥٥۷) ۳۰ر۱۱_۲_٤_٦_۸_۱۰
★ باهوس شروع شد ـ سینماسکوپ ـ رنگی
تاج (۳۱۳۸٦٤) ۱۰ـ ۱۲ـ ۲ـ ٤ـ ٦ـ ۸ـ ۱۰
★ (×) بسوزان. بسوزان عشق رنگی ـ سینماسکوپ
آریا (۳۱۹۸۸٤) ۹_۱۱_۱_۳_٥_۷_۹
★ پنجه‌های پلنگ ـ سینماسکوپ ـ رنگی
متروپل (۳۱۹٤۱۰) ۹_۱۱_۱_۳_٥_۷_۹
★ تعصب ـ فردین‌ـ شورانگیز‌ـ شیراندامی
نیاگارا (٦٦٥۳۰۷) ۱۱_۱_۳_٥_۳۰ر۷_٤٥ر۹
میامی (۷٥٤۳۲۹) ۱۱_۱_۳_٥_۷_۹
الوند (۳٥٦٥۳۸) ۱۰_۱۲_۲_٤_٦_۸
کیهان (٥٤٦۳٦۰) ۹_۱۱_۱_۳_٥_۷_۹
مارلیک (۹٦۳۱۱٦) ۹_۱۱_۱_۳_٥_۷_۹
اسکار (۹۲۰۸۸۸) ۱۰_۱۲_۲_٤_٦_۸
ارانوس (۲۷۹۷۱) ۳۰ر۱۰_۳۰ر۲_۳۰ر٤_۳۰ر٦_۳۰ر۸
شهرام (۸٤٤٥٤۹) ۹_۱۱_۱_۳_٥_۷_۹
سیلوانا (۳٦۳۷۳۷) ۳۰ر۱۰_۳۰ر۲_۳۰ر٤_۳۰ر٦_۳۰ر۸
سیلورسیتی (۸٦۱۲۰٥) ۱۰_۳۰ر۲_۳۰ر٤_۳۰ر٦_۳۰ر۸
اروپا (۳۰۳۱۷۹) ۳۰ر۱۰_۳۰ر۲_۳۰ر٤_۳۰ر٦_۳۰ر۸
★ جاسوسه ـ رنگی ـ راک‌هودسن
گلدیس (٦۲۸۷۱۳) ۳۰ر۱_۳۰ر۳_۳۰ر٥_۳۰ر۷
★ خوشدل ـ رنگی ـ پیترسلرز
آتلانتیک (٦۲۷۱۷۱) ۱٥ر۱۱_۳۰ر۳_۳۰ر٥_۳۰ر۷_۳۰ر۹
★ خوشگل محله ـ باباشمل
آسمان‌آبی (۳٤۱٦٦۸) ۹_۱۱_۱_۳_٥_۷_۹
★ خوشگل وتترس ـ بزرگترین سرقت قطار
البرز (۳۰٤۲٥۸) ۳۰ر۸ـ ۱۲ـ ۳۰ر۳ـ ۷ـ ۳۰ر۸
★ حادثه‌ساز ـ سینماسکوپ ـ رنگی
برلیان (۳۹۳٥۳٥) ۹_۱۱_۱_۳_٥_۷_۹
★ جهنماز روبرو ـ رنگی ـ سرژرژیانی
امپایر (٦۲۳۹٤۲) ۱٥ر۱۱_۳۰ر۱_۳۰ر۳_۳۰ر٥_۳۰ر۷_٤٥ر۹
★ جنجال بزرگ ـ رنگی ـ لوئی‌دوفونس
گلدن‌سیتی (٦٦۳۲٦۹) ۳۰ر۱۱_۳۰ر۱_۳۰ر۳_۳۰ر٥_۳۰ر۷_٤٥ر۹
★ در پابیون ـ رنگی ـ چیچو ـ فرانکو
سانترال (۹۲۸٦۸٦) ۱۱ـ ۱ـ ۳ـ ٥ـ ۷ـ ۱٥ر۹
رویال (۸۲۹۷۸٥) ۱۰ـ ۱۲ـ ۲ـ ٤ـ ٦ـ ۸ـ ۱۰
★ دیوار ـ رنگی ـ راجش‌کانا
حافظ (۳۹۱۰۷٤) ۳۰ر۱۰_۳۰ر۲_۳۰ر٤_۳۰ر٦_۳۰ر۸
★ (×) زن طلسم‌شده ـ رنگی ـ جولیت‌میلز
کاپری (۹۲۸٤۰۱) ۱۱_۳_٥_۷_۱٥ر۹
★ ژاندارک ـ رنگی ـ اینگریدبرگمن
ریولی (۷٥۷۷۷۷) ۱۱_۳۰ر۳_۳۰ر٥_۳۰ر۷_۳۰ر۹
★ سه اولاد ـ نوبراصفهان
پردیس (۳۰٤۲٥۹) ۹ـ ۱۱ـ ۱ـ ۳ـ ٥ـ ۷ـ ۹
★ سرافراز ـ رنگی ـ چارلزبرونسون
شهرفرنگ (٦۲۷٦۲۸) ۱٥ر۱۱_۱٥ر۱_۱٥ر۳_۱٥ر٥_۳۰ر۷_٤٥ر۹
★ ۳ثانیه بجهنم ـ سینماسکوپ ـ رنگی
ماژستیک (٦٦۸٤٦۱) ۱۱_۱_۳_٥_۱٥ر۷_۱٥ر۹
★ شمشیرزن یکدست ـ نبرد با دوزخیان
نادر (۳۱٤٤۹٥) ۹_۱۱_۱_۳_٥_۷_۹
★ (×) عشق منهای یک ـ رنگی ـ جیل‌جانسن
شهرتماشا (۹۲۹۲۸۱) ۱٥ر۱۱_۳۰ر۳_۳۰ر٥_۳۰ر۷_٤٥ر۹
★ عموفوتبالی ـ ایرج قادری ـ بهمن مفید
آسیا (٤۲۹۰۹) ۱۱_۱_۳_٥_۱٥ر۷_۳۰ر۹
رکس (۳۱۸۳٤۲) ۳۰ر۱۰_۳۰ر۲_۳۰ر٤_۳۰ر٦_۳۰ر۸
مولن‌روژ (۷٥۲۹۲۹) ۱۱_۱_۳_٥_۷_۹
شهوند (۳٥٤۰٤۰) ۳۰ر۱۰_۳۰ر۲_۳۰ر٤_۳۰ر٦_۳۰ر۸
لیدو (۳٤۱۲۸۲) ۱۰_۱۲_۲_٤_٦_۸
نپتون (۷٦۰۱۳٦) ۹_۱۱_۱_۳_٥_۷_۹
ژاله (۳۰٤۱۲۰) ۳۰ر۱۰_۳۰ر۲_۳۰ر٤_۳۰ر٦_۳۰ر۸
توسکا (٥۳۹٥٤٤) ۳۰ر۱۰_۳۰ر۲_۳۰ر٤_۳۰ر٦_۳۰ر۸
المپیا (۹۲٦۷۹۷) ٤٥ر۱۰_۱_۳_٥_۷_۹
پاسارگاد (۳٤۲۷۸۲) ۹_۱۱_۱_۳_٥_۷_۹
چرخ‌فلک (۹٥۰٥٥۸) ۱۰_۱۲_۲_٤_٦_۳۰ر۸
شرق (٥۳٤۰۲٤) ۳۰ر۱۰_۳۰ر۲_۳۰ر٤_۳۰ر٦_۳۰ر۸
★ کینگ‌کنگ علیه گودزیلا ـ سینماسکوپ ـ رنگی
سهیلا (۳۱٦٤۲٤) ۳۰ر۱۰_۳۰ر۲_۳۰ر٤_۳۰ر٦_۳۰ر۸
پلازا (٤٤۲٥٥) ۱٥ر۱۱_۱٥ر۳_۱٥ر٥_۱٥ر۷_۱٥ر۹
مراد (۷٥۳۳۸۲) ۹_۱۱_۱_۳_٥_۷_۹
ری (٥۲۲٥۷۸) ۱۰_۱۲_۲_٤_٦_۸
داریوش (٥۲٦۲٦٥) ۳۰ر۱۰_۳۰ر۲_۳۰ر٤_۳۰ر٦_۳۰ر۸
★ (×) فصل شکار ـ رنگی ـ پیترفاندا
پارامونت (٤۸۳۲۱) ۱٥ر۱۱_۳۰ر۳_۳۰ر٥_۳۰ر۷_۳۰ر۹
★ فرانکشتین جوان ـ جین‌وایلدر
شهرقصه (٦۲۷۲۹۰) ۱۱ـ ۲ـ ٤ـ ٦ـ ۸ـ ۱۰
★ فرار از جزیره شیطان ـ سینماسکوپ ـ رنگی
تخت‌جمشید (٦٥۲٥٥۰) ۱۱_۲_٤_٦_۸_۱۰
★ مرد پرنده ـ سایه‌های انتقام
فلور (٥۲۸۰۹٦) ۹_۱۱_۱_۳_٥_۷_۹
★ مک ـ رنگی ـ ماکس‌جولین
رادیوسیتی (٤۳۳۲۰) ۱٥ر۱۱_۳۰ر۳_۳۰ر٥_۳۰ر۷_۳۰ر۹
★ مالیزیا ـ رنگی ـ لوراآنتونلی ـ توری‌فرو
دیاموند (۸۲۸٤۰۰) ۱٥ر۱۱_۳۰ر۱_۳۰ر۳_۳۰ر٥_۳۰ر۷_٤٥ر۹
★ نان و لباس و خانه ـ رنگی ـ منوچ‌کومار
همای (۳۱۱٦٦۹) ۳۰ر۱_۳۰ر۲_۳۰ر٤_۳۰ر٦_۳۰ر۸
★ وحشی برفها ـ سینما سکوپ ـ رنگی
دروازه طلائی (۳٥۲۱٦۰) ۹ـ ۱۱ـ ۱ـ ۳ـ ٥ـ ۷ـ ۹
★ وقتی شهر میخوابد ـ رنگی ـ کرک‌داگلاس
پولیدور (٤۲٦۳۱) ۳۰ر۱۱_۳۰ر۱_۳۰ر۳_۳۰ر٥_۳۰ر۷_٤٥ر۹
★ یکه‌بزن غرب ـ سینما سکوپ ـ رنگی
سینه‌موند (٤۸۳۲۲) ۱۱ـ ۳ث ٥ـ ۷ـ ۹
سئانس انگلیسی
گلدیس ساعت ۳۰ر۹ (جاسوسه)

کاشی سعدی
کاشی سعدی
پیشرو صنعت سرامیک ایران

نمایشگاه نقاشی نگاروز
آثاری از: محمد فرزین و خلیل نیری
هتل هیلتون از دهم تا هفدهم آبانماه ۱۳٥٤
دیدار از نمایشگاه برای عموم آزاد است
۱۰ صبح تا ۹ شب

اخبار داخلی

مذاکرات شاهنشاه و رئیس جمهوری ترکیه

★ اجویت رهبر حزب خلق ترکیه بحضور شاهنشاه شرفیاب شد و مذاکراتی انجام داد

انکارا- سیما دبیرآشتیانی

شاهنشاه در سومین روز سفر خودبه‌ترکیه‌بارئیس‌جمهوری ترکیه مذاکرات مفصلی‌داشتند در این مذاکرات نخست‌وزیروزیرخارجه و مقامات عالی رتبه ترکیه ووزیر خارجه‌و سفیر ایران شرکت داشتند. مذاکرات امروزپیرامون مسائل موردعلاقه دوکشور، کمك های ایران به ترکیه و مسائل منطقه‌ای‌ازجمله قبرس وخاورمیانه عربی ودیگر مسائل بین‌المللی بود.

شاهنشاه در مجلس کبیر ترکیه

شاهنشاه آریامهر وعلیاحضرت شهبانو ،صبح دیروز که همرمان باپنجاه‌و دومین سالروز اعلام‌رژیم جمهوری دراین‌کشوربود به‌مجلس کبیر ترکیه تشریف فرما شدند و روز جمهوری این کشور را به رئیس جمهور و مقامهای‌ترکیه تبریك گفتند. علیاحضرت‌شهبانو نیز قبل از ظهر امروز با خانم کوروتورك در کاخ چانکایاملاقات کردند.

تشریف‌فرمائی شاهنشاه به مجلس کبیرملی ترکیه همراه با آئین ویژه‌ای بود شاهنشاه که از اقامتگاه اختصاصی، بوسیله وزیر دفاع ترکیه همراهی‌میشدند، در ساعت ۱۰٫۲۰ دقیقه به وقت محلی بمقابل بنای عظیم مجلس ملی ترکیه تشریف‌فرما شدند.

گارد احترام مراسم احترامات نظامی بجای آوردو شاهنشاه از گارد احترام سان دیدند سپس شاهنشاه به تالار پذیرائی مجلس کبیر ترکیه تشریف فرما شدند و پنجاه و دومین سالروزجمهوری ترکیه رابه پرزیدنت فخری - کوروتورك تبریك گفتند و برای ملت ترکیه آرزوی سعادت و شادکامی کردند. رئیس جمهوری ترکیه ازاین‌که شاهنشاه‌آریامهر به مجلس کبیر ملی این کشور تشریف فرماشده‌اند سپاسگزاری کرد وآنگاه روسای مجلسین نخست وزیر وفرمانده ارتش‌ترکیه به حضور شاهنشاه آریامهر شرفیاب شدند.

دراین آئین وزیر خارجه‌ایران سفیر شاهنشاه آریامهر درانکارا، رئیس کل تشریفات شاهنشاهی‌و سایر همراهان‌رسمی اعلیحضرتین در سفر ترکیه ، حضورداشتند

سپس روسای هیئت های سیاسی مقیم آنکارا در حالیکه نمس جمهوری ترکیه نیز حضور داشتند به حضور شاهنشاه آریامهر بار یافتند.

پس‌از این آئین و در حالی‌که گارد احترام مراسم احترامات نظامی بجای می‌آورد شاهنشاه آریامهر مجلس کبیر ملی ترکیه راترك فرمودند.

آئین تشریف فرمائی شاهنشاه آریامهر به مجلس ملی ترکیه‌از رادیو وتلویزیون آنکارا مستقیما پخش شد.

رژه ارتش ترکیه

بعداز ظهر دیروز درپیشگاه شاهنشاه آریامهر و علیاحضرت شهبانو و حضرت رئیس جمهوری ترکیه رژه باشکوه نمایندگان واحد های ارتش ترکیه در میدان رژه‌هیپودروم در آنکارا انجام‌شد.

همه ساله نمایندگان واحدهای ارتش ترکیه در روز ملی این کشور یك چنین آئین خاصی را در حضور رئیس جمهوری ترکیه برقرارمیکنند و دیروز که پنجاه و دومین سالروز جمهوری این کشور بود این رژه بمناسبت تشریف فرمائی شاهنشاه‌آریامهر و علیاحضرت شهبانو بانکارا با شکوه‌خاصی برگزار شد.

شاهنشاه آریامهر وعلیاحضرت شهبانو در ساعت ۱۳٫٤۳ بوقت آنکارا با اتومبیل بمیدان رژه «هیپودروم» آنکارا تشریف فرما شدند و از طرف حضرت رئیس جمهوری ترکیه، نخست وزیر، روسای مجلسین ، فرمانده کل ستاد ارتش ترکیه مورداستقبال قرار گرفتند. شاهنشاه آریامهر و حضرت رئیس جمهوری ترکیه در آغاز این مراسم در جیپ‌روباز از واحد های مستقر در میدان‌سان دیدند و سپس‌به‌جایگاه مخصوص تشریف‌فرما شدند. پس‌از آنکه سرود ملی ترکیه نواخته شد نمایندگان واحد های‌ارتش ترکیه از برابر جایگاه مخصوصی که شاهنشاه آریامهر ، علیاحضرت شهبانو و حضرت رئیس جمهوری ترکیه و مقامات عالیرتبه این کشور مستقر بودند رژه ،فتند رژه واحد های نیروی زمینی را نیروی هوایی ترکیه پشتیبانی می کردو چتربازان و جنگنده های نیروی هوائی ترکیه بر فرازمیدان رژه عملیات نمایشی جالبی ارائه دادند.

نثار تاج گل

شاهنشاه آریامهر وعلیاحضرت شهبانو ساعت ٤ بعداز ظهردیروز در آرامگاه کمال اتاتورك بنیانگذار ترکیه نوین حضور یافتند و با نثار تاج گل زیبائی ادای احترام کردند .

اعلیحضرتین پس‌از نثار تاج گل از قسمت های مختلف بنای آرامگاه بازدید فرمودند.

اعلیحضرتین سپس در کاخ چانکایا اقامتگاه حضرت رئیس جمهوری ترکیه حضور یافتند و دراینجا هیئت مهمانداران عالی‌به حضور اعلیحضرتین معرفی‌شدند.

بازدید شهبانو

همزمان با آغاز مذاکرات رهبران‌ایران و ترکیه علیاحضرت شهبانو از یک مدرسه دخترانه و سپس یک گالری نقاشی‌دیدن فرمودند .

امروز سومین روز اقامت شاهنشاه آریامهر و علیاحضرت شهبانو در آنکاراست و فردا اعلیحضرتین برای بازدید از ازمیر، آنکارا را ترک میفرمایند.

شرفیابی اجویت

شاهنشاه آریامهر بعد ازظهر دیروز آقای بلنداجویت رهبر حزب جمهوریت خلق ترکیه را در آنکارا بحضور پذیرفتند . بعد از این شرفیابی ومذاکره که‌در حدود یکساعت‌و نیم‌بطول انجامید آقای اجویت در پاسخ نماینده رادیو تلویزیون ملی ایران موضوع‌های مورد بحث در شرفیابی رهبر حزب‌جمهوریت خلق‌را به پیشگاه شاهنشاه‌سئوال کرد ، پاسخ داد ما بعنوان حزب جمهوریت خلق گامهائی که در راه توسعه روابط ایران و ترکیه و همکاریهای وسیع دوکشوردر زمینه‌های گوناگون برداشته میشود پشتیبانی خواهیم کرد .

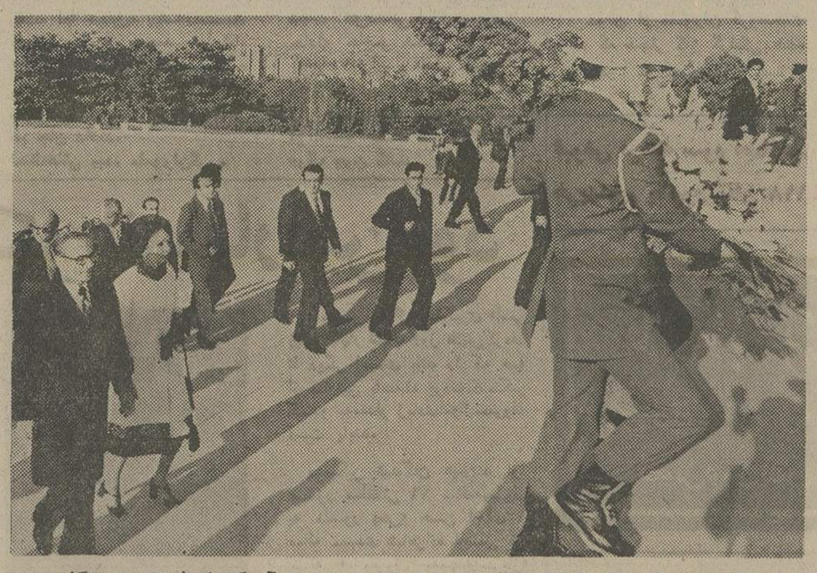

شاهنشاه آریامهرو علیاحضرت شهبانو بعداز ظهر دیروز در آرامگاه کمال اتاتورك‌بنیانگذار ترکیه نوین حضور یافتند وبا نثار تاج‌گل ادای‌احترام‌کردند.

وی اظهار داشت که در شرفیابی امروز فرصت انرا یافته‌است‌که نظریات‌و احساسات قلبی‌خود را به پیشگاه‌شاهنشاه عرض نماید .

وی سپس گفت به شاهنشاه آریامهر عرض کردم که ما چه در حالت کنونی یعنی در اقلیت باشیم چه در زمانی‌که زمام امور رابدست بگیریم‌از هیچ‌کوششی در راه توسعه همکاری بین ایران‌و ترکیه‌فروگذار نخواهیم کرد و فقط به همکاری بین‌دو کشور اکتفانکرده، بلکه‌همکاری وسیع‌تری را در منطقه خود ایجاد مینمائیم .

در اپرای آنکارا

دیشب بافتخار شاهنشاه آریامهر و علیاحضرت شهبانو یک نمایش باله در اپرای آنکارا روی صحنه آمد .

اعلیحضرتین باتفاق حضرت رئیس جمهوری ترکیه و همسرشان در ساعت ۲۱و سی دقیقه دیروز بوقت انکارا به تالار اپرای آنکارا تشریف‌فرما شدند و در سرسرای زیبا و قدیمی اپرا شخصیت های‌ترکیه ازجمله نخست وزیر ، روسای مجلسین ، رهبران احزاب سیاسی ترکیه ، فرماندهان نیروهای دوگانه ارتش این کشورو نمایندگان پارلمان ترکیه و روسای هیات های سیاسی مقدم اعلیحضرتین را استقبال کردند .

شاهنشاه آریامهرو علیاحضرت شهبانو باتفاق حضرت رئیس جمهوری‌ترکیه و همسرشان‌پس‌از توقف کوتاهی در سالن‌پذیرائی به تالار اپراتشریف‌فرما شدندو پس‌از مشاهده باله «پودونکو»، هنرمندان باله آنکارا را مورد مرحمت قرار دادند.

نمایشگاه بین‌المللی کشاورزی و مواد غذائی فردا گشایش می‌یابد

نخستین نمایشگاه بین‌المللی کشاورزی و مواد غذائی فرداکه مصادف با زاد روز والاحضرت ولایتعهد رضا پهلوی است طی آئین ویژه‌ای با حضور فریدون مهدوی وزیر بازرگانی‌و منصور روحانی وزیرکشاورزی و منابع طبیعی‌در محل نمایشگاه های بین‌المللی گشایش میابد.

نمایشگاه بین‌المللی کشاورزی و مواد غذائی‌در ۱۵ هزار مترمربع سالن‌و ۱۵ هزار متر مربع‌فضای باز محوطه نمایشگاهی‌و باشرکت بیش‌از ۸۵ واحد بزرگ صنعتی، کشاورزی و خدماتی ایران و همچنین شرکت وزارت‌کشاورزی ومنابع طبیعی و سازمان ها و موسسات وابسته باین وزارت و بانک توسعه کشاورزی تشکیل میگردد. همچنین بیش از یکصد کمپانی از آمریکا ودهها واحد صنعتی‌وکشاورزی دیگر ازکشور های جمهوری فدرال آلمان ، اسپانیا ،بلژیک،فرانسه،سوئیس، سوئد، ایتالیا، هلند، اطریش ، انگلستان در این نمایشگاه بزرگ شرکت‌دارند و وسایل و لوازم صنعتی خود را در این زمینه بمعرض نمایش‌و دیدار عموم‌قرار میدهند.

رحلت امام جعفر صادق(ع)

فردا، رحلت حضرت‌امام‌جعفر صادق (ع) ششمین امام شیعیان جهان یادآور شهادت جانگداز و محنت بار دیگری در تاریخ اسلام است که در ۲۵ شوال ۱٤۸ هجری بوقوع پیوست و اندوهی گران برخاطر مومنان ودلدادگان مکتب فضیلت برجا نهاد .

حضرت امام جعفر صادق (ع) فرزند گرامی حضرت امام محمد باقرعلیه‌السلام که در فضل و دانش آوازه و شهرتی بی‌همتا ویگانه در تاریخ اندیشه اسلامی و معارف شرق دارد در هفدهم ربیع‌الاول ۷۳ هجری در مدینه چشم بجهان گشود ومیراث حکمت‌و فلسفه اسلامی‌و تعالیم ربانی پیامبر بزرگ اسلام را بعداز پدر ارجمندش دریافت‌داشت.

امام ششم شیعیان عالم در هنگامه برخورد سیاسی و خصمانه دو نیروی تسلط‌طلب‌آل‌امیه و عباسیان درحفظ وارشاد معنوی و فکری پیروان اسلام کوشید و باتشریح مبانی حقانی اسلام و توجیه احکام و تعالیم رسول اکرم (ص) امت محمدی را از گزند مفاسد حاکم و انشقاق و پراکندگی در امان‌داشت وراه وحدت و توحید را به مسلمانان ارائه کرد آنچنان‌که در دوران حیات این بزرگوار اسلام به اوج پیوستگی و یکپارچگی رسید و همین کامیابی اخلاقی و فلسفی موجب‌شد که منصور عباسی دچار هراس شود و بانواده جلیل خاندان پیامبر بستیزه برخیزد و فرمان شهادت اورا صادر کند.

بتوطئه خلیفه عباسی حضرت امام جعفر صادق در سن ۳۳ سالگی مسموم شد وجهان را بدرود گفت ولی سنت های علمی ویادگارهای ارزنده اودر فقه و حکمت اسلامی سبب شد که‌تاریخ این شخصیت گرامی‌را بعنوان بنیانگذار فقه اسلامی وشارع مسائل دینی عالم بشناسد.

ما رحلت امام جعفر صادق(ع) رابهمه مسلمانان گیتی‌بویژه شیعیان هموطن تسلیت می گوئیم.

تغییر ساعت کار نانوائی‌ها ایجاد مشکل کرده است

کمیته فرعی مبارزه با گران فروشی کمیته ملی حمایت از مصرف کننده در جلسه اخیر خود ، تغییر ساعات پخت در دکاکین نانوائی و تعطیل‌بوفه های مدارس و گرانفروشی در شهرستانها را موردانتقاد قرار داد .

در این کمیته از سازمان های تعاونی خواسته شد ، تا کلیه ارزاق‌ضروری روزمره مردم را تهیه و در اختیارآنان قرار دهند شعب شرکتهای تعاونی در تمام محلات شهر گسترش یابد .

در کمیته اظهار نظر شد که همزمان با تعطیل بوفه بعضی از مدارس و اجرای برنامه تغذیه رایگان ، اجناسی که توزیع میشود مرغوب نیست و اصولا توزیع خوب انجام نمی‌گیرد .

همچنین در کمیته اظهار شد که نانوایان با تغییر ساعات پخت ، باعث شده‌اند که‌مصرف کنندگان صفهای طولانی برای خرید تشکیل دهند و از طرفی نان بصورت خمیر وغیرماکول عرضه میشود .

کمیته در پایان به توزیع گوشت و ازدیاد سهمیه شرکت های تعاونی و قصابی اشاره کرد و سپس اعلام شد که در مورد نرخ خدمات درمانی و آزمایشگاهی شکایاتی رسیده است پس از کسب نظریات صاحبنظران و بررسیهای همه جانبه ، مراجع ذیصلاح در جریان قرار خواهند گرفت.

از ۷بعداز ظهر دیروز تا ۷ بامداد امروز

دو نفر در حوادث رانندگی کشته‌شدند

از ساعت هفت بعد از ظهر دیروز تا هفت بامداد امروز در حوادث گوناگون تهران‌و شمیران ٦۲ حادثه رانندگی رخ داد . در این حوادث یک عابر و یک موتوسیکلت سوار کشته‌شدند و چند نفر مجروح گردیدند .

۲ نفر کشته شدند .

پیکان ۸۹۱۲٤ تهران ج برانندگی «احد شاملو» در خیابان بنی‌هاشم با مردی بنام «غضنفر مهابادی» برخورد کرد و او را کشت . راننده بوسیله ماموران ژاندارمری مجیدیه بازداشت شد .

در خیابان قزوین نیز تریلر ۱۱۱٦۸ با یک موتوسیکلت سوار مجهول‌الهویه برخورد کرد که منجر به مرگ موتوسیکلت‌سوار شد . در ٦۰ حادثه دیگر رانندگی فقط‌چند نفری مجروح شدند .

جشن‌های میلاد شاهنشاه در خارج از کشور

بمناسبت میلادخجسته‌شاهنشاه آریامهر در سفارتهای شاهنشاهی درخارج ازکشور مجالس جشن‌و سرور ترتیب یافت که در آن ایرانیان مقیم کشورهای خارج نیز شرکت‌داشتند بهمین مناسبت دیشب ضیافت باشکوهی درمحل سفارت شاهنشاهی در مسکو برگزار شد که‌درآن بیش‌از ۳۰۰ نفر از رجال و شخصیت های برجسته وامرای ارتش شوروی، سفرا ، دیپلماتها واعضای‌وابستگی های نظامی ، خبرنگاران خارجی وداخلی بابانوانشان‌شرکت‌داشتند. باحضور بیش‌از ششصد نفرضیافت مجللی بمناسبت میلاد شاهنشاه آریامهر در عمارت پذیرائی‌سفارت شاهنشاهی در آتن ترتیب داده شدکه در آن نمایندگان‌مخصوص ریاست جمهوری عده‌ای ازاعضای هیئت دولت منجمله وزرای‌خارجه، دفاع ملی وبازرگانی فرمانده‌نیرو های سه‌گانه ارتش روساو رایزن های نمایندگی های سیاسی مقیم یونان ،رجال و روزنامه نگاران وایرانیان مقیم این‌کشور شرکت داشتند.

حضور رئیس جمهوری

بمناسبت زادروز فرخنده شاهنشاه آریامهر از طرف سفیر شاهنشاه آریامهر در پاکستان ضیافت شامی‌باحضورحضرت‌رئیس جمهوری پاکستان و آقای‌ذوالفقار علی‌بوتو نخست وزیر آن‌کشور وبانو بیگم بوتو ترتیب یافت . دراین میهمانی گروهی ازوزیران کابینه پاکستان و همچنین فرماندهان نظامی و مقامات مهم پاکستانی وایران دوستان این کشور شرکت داشتند. از جمله یکهزار نفر شرکت کنندگان در این ضیافت میتوان از روسای نمایندگیهای‌سیاسی‌مقیم‌پاکستان، نمایندگان وسایل ارتباط جمعی داخلی وخارجی، کارمندان‌سیاسی و دفتری سفارت شاهنشاهی نام برد.

همچنین مراسم مشابهی درعمان، ترکیه ، تایلند ، ژنیو، سوئد ، نیجریه ، جمهوری آذربایجان شوروی، کنیا، ایتالیا، اطریش ، ژنو، نیویورك، انگلستان.رومانی، فرانسه، هند ،ژاپن، کویت ، سوریه ،جمهوری عربی مصر ، بنگلادش ،جمهوری عربی یمن و جمهوری فدرال آلمان باشرکت مقامات مهم کشور های مذکور و ایرانیان مقیم آنکشور برگزار شد.

مقدمات برگزاری امتحان مقدماتی توفل آماده‌شد

کار های مربوط به تهیه ، تنظیم و تکثیر سئوالات‌امتحان مقدماتی توفل که در انستیتو انگلیسی سیمین مرکز آموزش توفل انجام خواهد شد فراهم شده و این امتحان روز جمعه شانزدهم آبان برگزار میشود .

امتحان مقدماتی توفل که همه ساله در چهار نوبت و در آستانه برگزاری امتحان بین - المللی توفل انجام می‌شودجنبه داخلی دارد و صرفا به‌منظور آشنائی داوطلبان با نوع‌تست، برگزاری وتعیین میزان معلومات آنهاست .

مرکز آموزش توفل بمنظور کمك به کلیه متقاضیان امتحان توفل موافقت کرده است که داوطلبان متفرقه نیز در این امتحان شرکت کنند .

نام‌نویسی دانشجویان انستیتو تا روز هشتم آبان و داوطلبان متفرقه تا ۱۲ آبان ادامه خواهد داشت .

دانشجویان انستیتو بایدبرای نام‌نویسی به دبیرخانه مرکز آموزش توفل در خیابان تخت جمشید شماره ۳۵ویا ساختمان مرکزی در خیابان کاخ‌شماره ۲۵۹ و داوطلبان متفرقه فقط به دبیرخانه انستیتو به آدرس فوق مراجعه کنند .

کتابهای راهنمایی تحصیلی ودبیرستانی

کلیه کتابهای سال اول ودوم و سوم راهنمایی تحصیلی و سال اول ودوم دبیرستان (رشته نظری) وسالهای پنجم وششم دبیرستان رشته‌های ادبی وطبیعی وریاضی در تهران و تمام شهرستانها توزیع گردیده است. از روسای محترم ادارات آموزش و پرورش شهرستانها تقاضا دارد چنانچه کمبودی‌از لحاظ کتابهای بالامشاهده مینمایند فورابه‌نمایندگان این‌شرکت مراجعه وصورت کتب مورد تقاضا را اعلام تا دراسرع وقت برای آن شهرستان ارسال گردد .

شرکت سهامی خاص طبع و نشر کتابهای درسی ایران

اظهار قدردانی و سپاسگزاری از پزشك عالیقدر

اینجانب دکتر علی یزدانی در حدود دو سال پیش به آنفاراکتوس شدیدی مبتلا شدم . تحت توجهات جناب آقای دکتر عجمی بهبودی یافته مشغول کار شدم. در ۵٤٫۷٫۳۱ از ناحیه دیگر قلب مبتلا به آنفاراکتوس گردیدم. این دفعه بهیچوجه امید بهبودی نبود ولی با سعی‌و کوشش مداوم آقای دکتر عجمی ازمرگ حتمی نجات یافته و وظیفه وجدانی خود میدانم از زحمات ایشان سپاسگزاری نموده وتوفیق روز افزون این پزشک عالیقدر را از درگاه ایزد منان آرزومندم.

اهواز - دکتر علی یزدانی دندانپزشك

سازمان اوقاف

اطلاعیه‌سازمان‌اوقاف

به اطلاع کلیه داوطلبان زیارت خانه خدا که نام‌شان درگروههای منتخب ثبت شده میرساند که بایستی از روز دهم‌تاهفدهم آبانماه مبلغ ۱۷۰۰۰ ریال بقیه هزینه حج را بحساب ۷۸۷۷۷ بانك ملی ایران و برای همراه مبلغ ۸۸۷۵ ریال بحساب مزبور واریز وفیش آنرا به‌مدیر گروه تحویل نمایند.

جشن فارغ‌التحصیلی دانشگاه صنعتی آریامهر

از فارغ‌التحصیلان ششمین دوره‌دانشگاه صنعتی آریامهر دعوت میشود برای صرف ناهار دستجمعی فارغ‌التحصیلی در روز ۱۱ آبانماه ۱۳۵٤ در محل دانشگاه حضور بهمرسانند. لباس فارغ‌التحصیلی ساعت ۲ بعد ازظهر توزیع خواهدشد.

معاون آموزشی و دانشجوئی

آ-۳٤٤۰۰

آگهی دعوت

از عموم سهامداران شرکت ریسندگی و بافندگی اطلس‌بافت (سهامی خاص) دعوت می‌گرددکه‌در تاریخ دوشنبه ۱۹آبان ماه جاری در ساعت ٤ بعدازظهر در محل شرکت، تهران - خیابان سپهبد رزم‌آراء کوچه سیزدهم حضور بهمرسانند .

دستور جلسه : تغییر نام شرکت از سهامی خاص به شرکت سهامی عام .

رئیس هیئت مدیره : احمد پورقدیری

آ-۳٤٤٤

مجموعهٔ ۵ داستان

راه‌بازیافته

به‌سوی تنهایی

نجوا

۴۸ ساعت از یك زندگی

و تقاطع ، در

تقاطع

اثر : امیرحسین روحی

کتابخوان

کتاب‌بخوان

مؤسسهٔ انتشارات امیرکبیر

«اطلاعیه‌سازمان‌سنجش آموزش کشور»

درباره گزینش دانشجو برای دوره دوم‌لیسانس مدرسه عالی ساختمان

سازمان سنجش آموزش کشور برای نیمسال اول‌سال تحصیلی ۵۵-۱۳۵٤ دوره دوم لیسانس مدرسه عالی ساختمان تعدادی‌دانشجو از طریق امتحان و مسابقه دو مرحله‌ای انتخاب خواهد کرد .

شرایط اختصاصی

۱- دروس سال اول عمومی است و از سال دوم به دو رشته ساختمانسازی و مساحی مقادیر تقسیم می‌شود .

۲- داوطلبان مکلفند قبلا از کلیه مقررات و موازین آموزشی‌و اداری این مدرسه عالی اطلاع حاصل کرده بعد از پذیرفته شدن و ثبت‌نام در مدرسه عالی و ادامه تحصیل مفاد آنهارا رعایت کنند.

شرایط داوطلبان

۱- دارا بودن گواهینامه فوق دیپلم از انستیتوهای تکنولوژی و مدارس عالی فنی دوساله در رشته‌های معماری ، راه و ابنیه ، نقشه‌کشی، ساختمانسازی، راه و ساختمان که برنامه تحصیلی آنان به تصویب وزارت علوم و آموزش عالی و یا وزارت آموزش و پرورش رسیده باشد .

۲- ارائه گواهی دوسال کامل کارآموزی در رشته مربوط‌در صورت پذیرفته شدن در امتحانات هردو مرحله در موقع ثبت‌نام برای ادامه تحصیل. (این گواهی لازم است رسما مورد تاییدسازمان بیمه‌های اجتماعی ویا ادارات وابسته به وزارت کار واموراجتماعی قرار گرفته ویا مرجع دیگریکه مورد قبول سازمان سنجش آموزش‌کشور باشد (گواهینامه باید دارای شماره، تاریخ، امضاء و مهر ادارات تایید کننده وروی کاغذ مارکدار آنها باشد) .

۳- دارا بودن برگ پایان خدمت وظیفه یا معافیتی که مانع از ادامه تحصیل نباشد (معافیت دائم یا معافیتی که مهلت آن منقضی نشده باشد) .

٤- پذیرفته شدگانی که به تشخیص مدرسه عالی و براساس‌نمرات امتحان ومسابقه ورودی در برخی دروس ضعیف باشند باید به‌منظور جبران این ضعف تعدادی مواد اضافی را که مدرسه‌تعیین‌خواهد کرد بگذرانند .

۵- پذیرفته شدگان به‌ترتیب تقدم امتیازات مکتسبه حق انتخاب‌رشته را تا تکمیل یک رشته خواهند داشت وپس از تکمیل ظرفیت یکرشته از بقیه پذیرفته شدگان منحصرا برای ادامه تحصیل دررشته‌دیگر ثبت‌نام بعمل خواهد آمد .

امتحان در دو مرحله الف و ب به‌شرح زیر انجام می‌گیرد :

مواد امتحانات مرحله الف که به صورت کتبی و تستی برگزار خواهد شد عبارتند از :

ریاضیات	با ضریب ۲
استاتیک	با ضریب ۲
مقاومت مصالح	با ضریب ۱
تکنولوژی و محاسبات بتون آرمه	با ضریب ۲
محاسبات اسکلت فولادی	با ضریب ۲
انگلیسی فنی (خواندن مطالب ومتون فنی و درک مفاهیم و معانی آن)	با ضریب ۱

مجموع نمرات مواد فوق با احتساب ضرائب ملاک‌پذیرفته شدن در امتحانات مرحله اول قرار خواهد گرفت .

مواد امتحانات مرحله ب که از پذیرفته شدگان امتحانات‌مرحله اول بعمل می‌آید. عبارتند از :

۱- نقشه‌کشی فنی ساختمان (بتون‌آرمه)
۲- نقشه‌کشی اسکلت فولادی
۳- معماری
٤- اجزای ساختمان
۵- مصالح ساختمان
٦- متره و برآورد
۷- تاسیسات
۸- عملیات و مدیریت کارگاهی

- مجموع نمرات مواد امتحانات مراحل الف و ب با احتساب ضرائب آنها در گزینش نهائی ملاک عمل قرار خواهد گرفت .

- ثبت‌نام: داوطلبان برای ثبت‌نام وشرکت‌دراین مسابقه‌ورودی باید برگ درخواست ذیل این اطلاعیه را تکمیل کرده با مدارک خواسته شده حداکثر لغایت ۵٤٫۸٫۱۵ با پست سفارشی به صندوق پستی شماره ۵٦٦ ارسال دارند .

(مدارک ثبت‌نام منحصرا از طریق پست سفارشی دریافت می‌شود) .

به مدارک ناقص ومدارکی که بعد از تاریخ مذکور به پست تحویل شود ترتیب اثر داده نخواهد شد .

- توزیع کارت : کارتهای ورودی داوطلبان بین ساعات ۸تا۱۲ روز ۵٤٫۸٫۲۲ در دبیرستان شماره ۳ آذر واقع در محل تلاقی خیابان کریمخان زند وخیابان بهجت‌آباد- تهران توزیع می‌شود ، داوطلبان باید شخصا با دردست داشتن شناسنامه برای دریافت‌کارت مذکور مراجعه کنند .

محل و ساعت اجرای امتحان در روز توزیع کارت به اطلاع داوطلبان خواهد رسید .

سازمان سنجش آموزش کشور

برگ درخواست شرکت‌درامتحانات مسابقه ورودی نیمسال اول تحصیلی ۵۵-۱۳۵٤ دوره لیسانس مدرسه عالی ساختمان

اینجانب با مشخصات زیر تقاضای ثبت‌نام و شرکت در امتحانات دوره لیسانس مدرسه عالی ساختمان را دارم.

نام خانوادگی : نام : شناسنامه : شماره

صادره از : دارای فوق دیپلم در رشته از انستیتو تکنولوژی / مدرسه عالی

شهرستان استان با این برگ مدارک زیر را ارسال میدارم :

۱- فتوکپی گواهینامه فوق دیپلم یا گواهی توفیق در امتحانات فوق دیپلم از موسسه مربوط (برای فارغ‌التحصیلان سال جاری که به مهر موسسه آموزشی و امضای رئیس آن‌رسیده باشد) .

۲- فتوکپی کامل و خوانای شناسنامه .

۳- چهار قطعه عکس ٤ × ٦ که مشخصات کامل خود را پشت یک‌یک آنها نوشته‌ام .

٤- قبض رسید بانک ملی ایران بابت پرداخت مبلغ ۵۰۰ریال پرداختی به‌حساب‌شماره ۷٤۸ خزانه‌نزد بانک‌مرکزی‌ایران.

نشانی داوطلب : شهر : خیابان : کوچه :

پلاک : تلفن :

قبل از ارسال این برگ بار دیگر آنرا بررسی کرده‌ام واز صحت آن و همچنین کامل بودن مدارک ضمیمه اطمینان دارم.

امضای داوطلب تاریخ

تذکر :

روی پاکت نوشته شود «مربوط به‌مسابقه ورودی‌مدرسه عالی ساختمان» .

وجه ثبت‌نام ومدارک ارسالی‌به‌هیچ عنوان مستردنمیشود. م‌الف ۱٦۰۱٦

آ-۳٤٤٤٦

در اراک اتفاق افتاد:

بابای فداکار مدرسه در راه نجات دانش آموز کشته شد

اراک - خبرنگار اطلاعات

یکی از دانش‌آموزان و مستخدم دبیرستان «محمد رضاشاه» اراک در آب‌انبار متروک دبیرستان خفه شدند و دو مامور آتش نشانی که برای نجات آنان، به آب انبار رفته بودند، بعلت گاز - گرفتگی مسموم گردیدند.

دانش‌آموزی که در این حادثه جان خود را از دست داد، محمود ملایرزاده (۱۷ ساله) بود و در کلاس چهارم ادبی دبیرستان درس میخواند. دومین قربانی آب انبار متروک مدرسه «جلیل مرادی» مستخدم ۴۰ ساله دبیرستان بود.

«محمود» از روی کنجکاوی درآهنی آب‌انبار محوطه مدرسه را که سالها بسته‌بود، برداشت تا داخل آن رانگاه کند. امادر حالیکه سر خود را درون آب انبار خم کرده بود، عینکش در آب‌انبار افتاد. «محمود» برای برداشتن عینک خود وارد آب انبار شد و به خیال اینکه آب انبار، آبی ندارد پای خود را روی آشغالهائی که روی آب را پوشانده بود، گذاشت ازلابلای آشغالها در آب فرو رفت.

در حالیکه «محمود» دچار گاز گرفتگی شده بود و پیاپی سرفه میکرد. جلیل مرادی مستخدم دبیرستان، برای‌رهائی او از چنگال مرگ خود را به خطر انداخت و درون آب‌انبار رفت. اما «جلیل» پیشخدمت فداکار دبیرستان محمد رضا شاه اراک نه‌تنها نتوانست «محمود» را نجات بدهد خود نیز دچار سرنوشت او شد وهردو در کنار هم جان دادند.

لحظه‌هائی بعد، ماموران‌گروه نجات آتش‌نشانی اراک، درمحل حادثه حاضر شدند اما تلاش آنان ودبیران و سایر دانش - آموزان مدرسه هم نتوانست آنها را نجات بخشد و ماموران تنها توانستند اجساد آنان را ازدخمه مرگ بیرون کشند.

دوتن از ماموران گروه‌نجات هم که دچار گاز گرفتگی شده بودند، در بیمارستان بستری شدند.

دونفر که جسدی‌را به بیمارستان‌برده بودند بدستور بازپرس بازداشت شدند

دو مرد جوان که جنازه مردی را به بیمارستان سینا آورده بودندبه‌دستور بازپرس دادسرای تهران زندانی‌شدند.

علی بهمنی و علی محمدی جنازه «علی اصغر کردبچه» رابه بیمارستان سیناآوردندو از پزشکان بیمارستان خواستندتا او را مداوا کنند. اما پزشک بیمارستان‌پس از معاینه اظهار داشت که علی اصغر فوت کرده‌است. مسئولین بیمارستان ماجرا را به کلانتری ۹ اطلاع دادند و ماموربن «علی‌بهمنی» و «علی محمدی» را بکلانتری بردند. آندو در کلانتری گفتند «علی‌اصغر» در جاده ساوه زیر اتومبیل رفته وراننده اتومبیل فرار کرده است و ما برای نجات علی اصغر او را به بیمارستان سینا آوردیم. آقای دکترحق‌اندیش‌بازپرس دادسرا مامور رسیدگی به این پرونده شد و بعد از تحقیق هر دو را با قرار بازداشت موقت‌ملاقات ممنوع‌زندانی‌کرد و ازماموربن پاسگاه ژاندارمری محل خواست تا پرونده این حادثه را هر چه زودتر به دادگستری تهران بفرستند.

قبوض مرحله سوم اصلاحات ارضی و قرضه‌های دولتی را
خریداریم پاکپور تلفن ۶۶۴۶۱۸ - ۶۶۶۲۶۳ و ۶۶۰۲۰۰

قابل توجه شرکتهای ساختمانی
ورق شیروانی پلی استرفایبرگلاس در ۵۰ رنگ کرکره ریز و ایرانیت
تحویل فوری تلفن : ۳۰۳۱۳۲ و ۳۴۰۳۵

مدیریت وکارکنان پارک خرم زادروز والاحضرت همایون ولایتعهدرا به پیشگاه شاهنشاه آریامهر و علیاحضرت شهبانو تهنیت‌عرض نموده بهمین‌مناسبت
جشن باشکوهی
باشرکت گوگوش - جمال‌وفائی -
جوادرفیعی
درپارک سرویس پارک برگزار مینماید
ضمنا مدیریت پارک خرم از کلیه متولدین نهم‌آبانماه ۱۳۳۹ که مصادف‌با سالروز میلادوالاحضرت‌همایون‌ولایتعهد میباشد دعوت مینماید باتفاق والدین خود در این جشن فرخنده میهمان‌پارک خرم باشند.
کارت ورودی افتخاری یک‌ساله برای متولدین مذکور صادر و تقدیم میگردد.
پارک خرم کیلومتر ۴ اتوبان تهران‌کرج

پسر ۱۲ ساله مغز متفکر باند سارقین بود

یك پسر ۱۲ساله که مغزمتفکر و عضو فعال باند سارقین بود و در حقیقت نقشه سرقت‌های باند را طراحی میکردو راه های نفوذی دزدان را می‌گشود، تاآنان دست به سرقت بزنند دستگیر شد. بدنبال دستگیری او اعضای باند بزرگ سارقین نیز بدام افتادند. برای دستگیری اعضای این باند ماموربن کلانتری ۱۹ مهرآباد ۴ شبانه‌روز تلاش کردند.

گروه‌تجسس کلانتری ۱۹ در پی کشف یك شیرکشخانه به مقدار زیادی اموال مسروقه دست یافتند که صاحب شیره‌کشخانه درخانه نگاهداری میکرد.

کشف اموال مسروقه ماموران رابه وجود یك باند ۸نفری از سارقین باسابقه راهنمایی کردو بیدرنك عملیات پلیس برای بدام انداختن اعضای باند آغاز شد.

«محمد علی فنایی» صاحب شیره‌کشخانه اولین کسی بودکه بدام ماموربن افتاد. او بك‌راز بزرك‌رافاش کرد. پسر ۱۲ ساله‌ام «اسی‌زبل» مغز متفکر باند‌است.

ماموربن باناباوری حرفهای پیر مردرا شنیدند ودر صدددستگیری «اسی‌زبل» برآمدند. ساعت ها گذشت‌وماموربن درکمین‌نشستند. «اسی‌زبل» از پیچ کوچه پیداشد. کمی سیه چرده بود. یك کاپشن ورزشی بتن داشت‌که زیر آن نیز یك پیراهن ورزشی پوشیده بود. ماموران‌یك لحظه تردید کردند:

نکند این یك رد گم کردن باشد تاماموران اغفال شوند.این کودك ۱۳-۱۲ ساله آرام نمی-تواند مغز متفکر یك‌باند باشد. اما فرمانده‌گروه تجسس‌تردید را از میان برداشت:« اسی زبل» قبلا هم‌یکبار بدام افتاده بود.

«اسی‌زبل» ناگهان خود رادر محاصره ماموران دید. آرامش را از دست داد. به یك چشم‌بهم زدن ،برگشت وفرار کرد. او از لای دست ماموربن خودرا‌به‌کوچه دیگر زد .ازکنار دیوار خانه ها مارپیچی می‌دوید . از دیواره شکسته یك‌خانه متروك بالارفت وبه‌یك چشم بهمزدن ناپدید شد. اما این بار «اسی زبل» بدام‌افتاده بود. زیرا درست‌همان لحظه‌یی‌که فکر می کرد از چنك ماموران گریخته استو می‌خواست نفسی براحتی بکشد. ماموری بالای سرش بود.

فرمانده گروه تجسس قبلا در خانه متروك یك مامور گماشته بود.

«اسی زبل» که نام اصلیش «اسماعیل فنایی» است عضوفعال و مغز متفکر باندبود.

وظیفه او درباند یافتن جای مناسب سرقت وشناسایی محل بود .بعد ازآنکه جای سرقت مشخص میشدو باطلاع اعضا می رسید« اسی » امکانات راه‌یابی به محل سرقت رابررسی میکرد. او که قادر است از بام یك ساختمان یك طبقه بدون ترس و بدون آنکه آسیبی ببیند پائین بپرد ، یا باخیز برداشتن می - تواند، ازیك دیوار سه متری‌بالا برودو بهر ترتیب دستش را به‌لبه دیوار محکم کند، راه زرودبه‌محل سرقت رابررسی میکرد.

زمان سرقت هم که فرامیرسید وظایف کشیك‌و اغفال‌کردن اهل خانه با سرو صدا های مخصوص رابعهده داشت . مثلا اگرسارقین درخانه پایشان به شیئی صدادار میخورد و اهل خانه یا همسایه‌ها متوجه میشدند «اسی » موظف بود صدای گربه را تقلید کندتا خیال کنندگربه‌یی درخانه است نه دزد.

«اسی‌زبل» ۱۲ ساله
او مغز متفکر باند بزرك سارقین بود. او می‌تواند از بام یك‌خانه‌به زمین بپردو فرار کند. او بایك خیز از یك دیوار سه متری بالا میرود!

منصور سلطانی معروف به منصور پخی

ماموربن پس‌از دستگیری «اسی زبل» چهار شبانه روز تلاش کردند تا دیگر اعضای باند را که همه از سارقین باسابقه بودند،دستگیر کنندو به‌مقدار زیادی‌اموال‌مسروقه دست یابند.

دستگیر شدگان عبارتند از: منصور سلطانی ۱۶ ساله«معروف به منصور پخی» حسن اخذی۱۷ ساله ـمهدی شاهزاده قاسمی ۱۶ ساله « معروف به‌مهدی‌سرباز» محمد کلانتری ۱۷ ساله« معروف به ممد کلانتر »و حسین صالحی ۳۵ساله.

با دستگیری اعضای باندماموران دونفر از خریداران اموال‌مسروقه رانیز بنامهای عزت فارسی حانی وقدرت میرزایی دستگیر کردند.

محمد کلانتری‌معروف به«ممد کلانتر»

زن چاقوکش زندانی شد

«زینت» زنی که بخاطر نجات معشوق سابقه‌دار خود از چنگ پلیس دو نفر از ماموران کلانتری ۱۳ تهران را با چاقو مجروح کرده بود و خبرش همانروز باطلاع خوانندگان عزیز رسید ، روانه زندان شد.
پرونده چاقوکشی « زینت » به آقای « مسعودی» دادیار شعبه ۲ دادسرای تهران ارجاع شده بود.

پسر ۱۷ ساله دختر ۲۱ساله را اغفال کرد!

دختر۲۱ ساله‌ای بنام پوران ازچندی پیش دل درگرو عشق پسر ۱۷ ساله‌ای بنام اصغر که شغلش مکانیکی است ، بست و بخاطر اینکه‌به‌معشوق‌برسد همراه زنی مدت نه روزبه‌دهی بنام «جلیل آباد» از توابع زنجان فرار کرد.

پدر و مادر « پوران » که از غیبت دخترشان نگران شده بودند ماموران کلانتری ۱۹ را در جریان گذاشتند دراین زمینه پرونده‌ای تشکیل شد.

سرانجام بعد از نه روز که پوران و اصغر از دربدری و بلاتکلیفی خسته شده بودند به‌تهران برگشتند.پوران‌وقتی به منزل مراجعه کرد با عکس‌العمل شدید خانواده و سرزنش آنان روبرو شد و گفت اصغر مرا واداار کرده‌بود بدین ترتیب اصغر ۱۷ ساله باتهام ربودن پوران ۲۱ساله دستگیر شد . چون سن اصغر کمتر از ۱۸ سال بود دادگاه اطفال مامور رسیدگی باین پرونده شده است.

جاعلین کارت تریاك دستگیر شدند

باند جاعلین کارت تریاك دولتی و استفاده کنندگان از کارت های جعلی بدام پلیس افتادند.

ماموربن مبارزه با مواد مخدردربخش۱۵ تهران‌خانه‌یی را که جاعلین کارت تریاك دولتی در آن زندگی میکردند و همانجا مبادرت‌به‌جعل کارت میکردند کشف نمودند.

این خانه در خیابان جمشید قرار دارد

دربازرسی از خانه‌ماموران سه نفر را باسامی عباس نجفزاده ـ طاهره رستمیان و رحیم چلیسی دستگیر کردند.

از«طاهره» ۱۳ کارت‌جعلی با شناسنامه های مختلف‌بدست آمد. جاعلین بوسیله کارت های جعلی از داروخانه ها تریاك میگرفتند و بصورت قاچاق میفروختند.

۳مرد، دختر و پسر توریست‌را بخارج‌ازشهر بردندومجروح کردند

سه‌مرد، یک دختر و پسر توریست تبعه انگلستان‌را بهبهانه گردش از تهران بیرون بردند ودر تپه‌های آبعلی آنها را با چاقو مجروح کردند.

یک راننده کامیون که ازجاده آبعلی بسمت تهران در حرکت بود، مشاهده کرد یک دختر و پسر خارجی در حالیکه مجروح شده‌اند در کنار جاده تقاضای کمک دارند. راننده کامیون آنها را سوار کرد و جلو پاسگاه ژاندارمری جوادیه تهران‌پارس پیاده نمود.

دختر وپسرتوریست درپاسگاه خود را «آنجلا کلارک» ۲۱ساله و «جرالد داگلاس» ۲۲ ساله تبعه انگلستان و دانشجوی پلی‌تکنیک معرفی کردند.

آنها که‌ازچند ناحیه‌بدن‌مجروح شده بودند اظهار داشتند : در پارک شهرداری واقع درخیابان پهلوی نشسته بودیم که یک مرد ایرانی که کمی انگلیسی بلدبود بما نزدیک شد و از مادعوت‌کرد کمی در شهر گردش کنیم . ما دعوت او را پذیرفتیم و سوار اتومبیلش شدیم اما کمی که جلوتر رفتیم، دو مرد دیگر ایرانی که از دوستان راننده بودند سوار اتومبیل شدند. آنها مدتی همراه ما در شهر گردش کردند ولی لحظه‌یی بعد متوجه شدیم که از شهر خارج شده‌ایم.

دختر وپسرتوریست افزودند: مردان ایرانی بما گفتند که‌برای خوردن غذا به آبعلی برویم . ساعتی بعد به آنجا رسیدیم و آنها پس از خریدن مقداری غذا دوباره بهراه افتادند تا بمنقطه خلوتی رسیدیم . اتومبیل متوقف شد و سه مرد ایرانی پس از خوردن کمی غذا ، بجان ما افتادند وباچاقو ما را مجروح کردند و فرار نمودند.

ما در تاریکی شب مدتها راه پیمائی کردیم تا خود را بجاده اصلی رسانیدیم و همراه راننده یک کامیون بشهرآمدیم. ماموربن براساس شکایت آنان پرونده‌ای تشکیل دادند وبه‌دادسرای‌تهران ارجاع شد.

مردی که زیاد می داند،
در دسترس شماست.
آقای دیسکو درمورد موزیك زیاد می داند

در کیت نوارهای کاست ضبط شده
استریودیسکو
اوبرای هر لحظه شما آهنگهای مناسبی دراختیار دارد
فرصت انتخاب را به‌آقای دیسکو بدهید،
انتخاب او بهترین است.
کیت آهنگهای بزمی
کیت آهنگهای شاد ایرانی
کیت آهنگهای تاپ خارجی
کیت آهنگهای دیسکوتکی
کیت آهنگهای خوانندگان محبوب شما
کیت آهنگهای خوانندگان نسل جوان
کیت آهنگهای لایت موزیك آهنگهای ملایم
کیت آهنگهای فورلاورزموزیك
استریودیسکو
روزولت شمالی بین میدان ۲۵شهریور و تخت طاووس تلفنهای ۸۳۶۱۶۹ ۸۳۶۷۹۲
54.40

نماینده استریودیسکودر - اصفهان استریودیسکوخیابان محمدرضاشاه
بزودی
دیسکو 2000 خیابان میرداماد (بلوارپهلوی) میدان محسنی
دیسکو 3000 بلوارالیزابت جنب بانك اعتبارات خارجی افتتاح می شود
نماینده‌های استریودیسکودرشهرستانها ۱-اصفهان- استریودیسکوخیابان محمدرضاشاه ۲-شیراز- فروشگاه موزیکال رکورد خیابان زند ۳-آبادان- استریوآبادانا خیابان شاهپور جنب سینما شیرین ۴-بندرپهلوی- استریوکورش خیابان سپه ۵-رشت- رادیوزنبط خیابان پهلوی ۶-کرمان- فروشگاه منصوری خیابان شاهپور ۷- قزوین- استریودیسکومقابل سینما مهتاب پاسارآریا ۸ اهواز- استریودیسکوخیابان وکیلی چهارراه حافظی ۹-گنبدکاوس- فروشگاه ایران کالا خیابان پهلوی ۱۰- دزفول- فروشگاه بیژن میدان مجسمه ۱۱-گرگان- استریودیسکوخیابان سرخواجه ۱۲-کرج- پاپ کورن خیابان همایون ۱۳-سنندج- فروشگاه پارامونت خیابان شاهپور ۱۴ بروجرد فروشگاه رحیمی خیابان پهلوی ۱۵-رفسنجان- فروشگاه اخگر خیابان شاهپور ۱۶ شهرکرد همایون خیابان پهلوی ۱۷ اندیمشك فروشگاه نوتاش خیابان ۶ بهمن ۱۸ کرمانشاه استریودیسکو من وتو خیابان پهلوی ۱۹- زاهدان- خانه صوت خیابان پهلوی

برنامه آینده گروه ممتاز سینمائی
بهروز وثوقی هنرمند محبوب باردیگر خاطره فیلم «قیصر» را زنده میکند
سیروس افشار تقدیم میکند
بهروز وثوقی
ذبیح
جمشید مشایخی
آرام . علی ثابت
ساخته محمد متوسلانی

عنایت بخشی مرتضی احمدی ناظری پروین سلیمانی حسن رضانی جنتی شیرازی رامین و جلال
تهیه‌دار حمید مجتهدی موزیک واروژان پخش حسام‌فیلم

از صبح دوشنبه هفته آینده
فقط در سینما
همای
یک اثر بدیع و پرتحرک از سینمای هند
درمندرا ساراپانو درفیلم
رشته محبت
رنگی
ایستمن‌کالر

پخش از: شرکت سینما تئاتر نرگس

اطلاعیه پارک خرم
پارک خرم باطلاع عموم‌میرساند‌ازروز ۱۰ر۸ر۵۴ درمقابل ارائه ته‌سوش قبض ورودی پارک
۱- ورودی ۱۰۰ ریال
۲- منهای ۱۲٪ عوارض شهرداری
در محل پارک سرویس پارک‌میتوانیدازغذاهای موردعلاقه استفاده فرمائید.

مجالس ترحیم

خانواده‌های : نواب. صدری. مافی. محالی. حنانه. رجائی. سیروس. سیروس‌پور. نوابشیخ‌الاسلامی. نوابی. دبیر رحمانی. سلطانی. آشوری. احسانی. الوانی . امیر چوپانی. زمانی. صفا.حسینی.راستین. غزوانی.فراصت‌پور. شمسائی. الف. لشگری. گلگونی. سالاری. کابلی. جناب و سایر خانواده‌های وابسته .

باکمال تاسف فوت مرحومه خانم زینت شریعه نواب (مافی) را باطلاع میرساند. مجلس ترحیم آن فقیده سعیده روز جمعه ۹ر۸ر۵۴ ازساعت ۴تا۶ بعد از ظهر در خانقاه صفی علیشاه منعقد است. ضمنا مراسم شب هفت از ساعت ۳تاه بعداز ظهر دوشنبه ۱۲ر۸ر۵۴ در سالن شماره یک بهشت‌زهرا برگزار میشود .
آ‌ـ۳۴۴۴۷

اطلاعات - مصیبت وارده را بعموم خانواده‌های عزادار بویژه همکار گرامی آقای سیاوش سیروس و بازماندگان‌آن مرحومه تسلیت میدهد .

با یکدنیا تالم و تاثر درگذشت جوان ناکام **دوشیزه افسانه قطبی خواهر گرامی همکار عزیزمان آقای هوشنگ قطبی** را باطلاع کلیه همکاران میرساند .
بهمین مناسبت مجلس ختم مردانه و زنانه آن فقیده سعیده روز شنبه ۱۰ر۸ر۵۴ از ساعت ۱۴ الی ۱۶ درخانقاه صفی‌علیشاه منعقد میباشد .

شرکت ساختمانی ناوا
آ‌ـ۳۴۲۵۲

با نهایت تاسف و تاثر درگذشت نابهنگام **دوشیزه‌افسانه قطبی** خواهر گرام آقای هوشنگ قطبی عضو هیئت مدیره این شرکت را باطلاع کلیه همکاران میرساند .
مجلس ختم مردانه و زنانه آن فقیده سعیده روز شنبه ۱۰ر۸ر۵۴ از ساعت ۱۴ الی ۱۶ در خانقاه صفی علیشاه منعقد میباشد .

شرکت ساختمانی اسپیکا
آ‌ـ۳۴۳۵۶

خانواده های : قطبی ، لطفی ، شرفخانیان ، خلیلی حربی ، صیرفی ، مسیح ، رفیعی ، بوربور ، لنکرانی ، وزیری ، بصیرالعلومی ، سلیمانی .
با اندوهی فراوان درگذشت جانگداز فقیده سعیده **دوشیزه افسانه قطبی** را به آگاهی کلیه اقوام و آشنایان و دوستان می رسانند .
مجلس ختم مردانه و زنانه آن مرحومه روز شنبه ۱۰ر۸ر۵۴ از ساعت ۱۴ الی ۱۶ در خانقاه صفی‌علیشاه‌برگزار خواهد شد .
سروان عباس قطبی ، بتول ، هوشنگ ، هدایت ، فرشته و مهوش قطبی .
آ‌ـ۳۴۲۵۸ ۲ـ۲

هو الباقی

با نهایت تاسف درگذشت شادروان مرحومه مغفوره **حاجیه خانم فخرالسادات نامدار** راباطلاع‌دوستان و آشنایان می‌رساند .
مجلس ترحیم زنانه ومردانه روز جمعه نهم آبانماه از ساعت ۲ ونیم الی ۵بعدازظهر در مسجد نو واقع درخیابان خراسان (مقابل خیابان لرزاده) برگزار خواهد شد .
خانواده‌های : پورتهرانی. نامدار. وطن‌چی. امان‌اللهی. آرامشناس. احمدی. ملامحمد تهرانچی.
آ‌ـ۳۴۳۹۳

اطلاعات ـ مصیبت وارده را بعموم خانواده‌های عزادار تسلیت می‌دهد.

با نهایت تاسف درگذشت **حاج محمد صداقت** را دریزد بهاطلاع دوستان و همشهریان میرساند. مجلس ختمی عصر روز شنبه ۱۰ر۸ر۵۴ از ساعت ۳ الی ۵ در مسجد ارک برگزار می‌گردد .
حاج احمد صداقت و خانواده‌های : صداقت. عرب مازاد. آزاد. فرخزاد. صدوقی. جراحی. بهجت . لطفی . محمد سلامت. و کارمندان دایره فروش شرکت ری.
آ‌ـ۱۲۹۵۳

اطلاعات ـ مصیبت وارده را بعموم خانواده‌های عزادار تسلیت می‌دهد.

بانهایت تاسف درگذشت شادروان **ابوالفضل ملاغفاری** پسر مرحوم آیت‌الله ملاغفار را باطلاع میرسانیم مجلس ختم آن شادروان روز جمعه ساعت ۳ الی ۵بعداز ظهر درمسجد طالقانی واقع در خیابان شاه‌آباد ظهیرالاسلام برگزار خواهد بود .
خانواده‌های ملاغفاری. مهرگانی. اللهحسینی. گودرزی. جعفری .
آ‌ـ۳۴۴۷۸

اطلاعات ـ مصیبت وارده را ببازماندگان آن مرحوم تسلیت می‌دهد

خانواده های : نصرتی . زندی ، ذرودی ، سلیمی . خادم ، میثاق ، دولت آبادی . خدایاری .
باکمال تاسف درگذشت **بانو نرگس خاتون نصرتی** مادر گرامی آقای پرویز نصرتی راباطلاع کلیه دوستان و آشنایان میرسانند .
مجلس ترحیم مردانه و زنانه فقیده سعیده در روزجمعه ۹ر۸ر۵۴ازساعت ۱۱ الی ۱ بعد از ظهر درخانقاه‌صفی‌علیشاه برگزار می‌شود .
آ‌ـ۱۲۹۰۱ ۲ـ۲

بدینوسیله فوت جانگداز مرحوم **حاجی محمد رضا صرافیان** (معاون التجار کاشانی) را باستحضار بستگان و آشنایان میرساند .
مجلس ختم مردانه وزنانه آنمرحوم روز شنبه ۱۰ر۸ر۵۴ در مسجد الجواد واقع در میدان ۲۵ شهریور از ساعت۱۶ الی ۱۸ برقرار میباشد .
اسماعیل صرافیان. نصرت نقشینه و فامیل‌های وابسته .
اطلاعات ـ مصیبت وارده را بعموم بازماندگن تسلیت می‌دهد .
آ‌ـ۱۲۹۶۵

خانواده آریان‌پورکاشانی درگذشت‌بزرگ‌خود مرحوم **مهدی آریان‌پور کاشانی** را به خویشان و دوستان اعلام می‌دارد .
مجلس ختم ایشان ازساعت ۹تا۱۱ صبح روزجمعه ۹ آبان‌ماه در خانقاه صفی علیشاه برپا خواهد شد .
فخرایران آریان‌پور (سپهری). امیر حسین آریان‌پور. امیر اشرف آریان‌پور. امیر هوشنگ آریان‌پور. آریاندخت آریان‌پور (مشایخی). آذردخت‌آریان‌پور (شیخ‌الاسلام‌زاده).
آ‌ـ۳۴۲۰۵

خانواده‌های : موسوی. الموسوی. حمیدی. بدخش. کرمانشاهچی. سید جلالی. علوی.آرین. زهتابان.ملک‌آذری. سیدزاده. مولائی. عباس‌زاده. محمودیان. رحیمی‌سپهرنیا.
بانهایت تاثروتاسف درگذشت مرحومه **خانم زهراموسوی** والده گرامی آقایان میرستار موسوی و میرحسن موسوی را باطلاع دوستان وآشنایان میرسانند. مجلس ترحیم‌مردانه وزنانه ازساعت ۹تا۱۱ صبح روز جمعه ۹ر۸ر۵۴ درمسجد ولی عصر (ع) و اقع در حشمت‌الدوله برگزار میگردد .
آ‌ـ۱۲۹۹۹

اطلاعات ـ مصیبت وارده را بعموم خانواده‌های عزادار تسلیت می‌دهد .

خانواده‌های : بهنام. سرمست. ناصحی. کاظمی. سمیعی. صدری. دکتر بهنژاد. حاج سید جوادی. تفضلی . قدر . بژهان. هاشمی. مرآتی. انصاری . وثیق. امید و سایر خانواده‌های وابسته .
بانهایت تاسف درگذشت شادروان **اسدالله بهنام (منیع الملک)** بزرگ خاندان بهنام را باطلاع دوستان و آشنایان می‌رسانند .
مجلس ترحیم مردانه وزنانه آن شادروان روز یکشنبه از ساعت ۲تا۴ بعداز ظهر در خانقاه حضرت صفی علیشاه برگزار می‌گردد .
آ‌ـ۱۳۰۳۳

اطلاعات- مصیبت وارده را بعموم خانواده‌های عزادار بویژه بازماندگان تسلیت میدهد .

البقاء لله وحده

بمناسبت فوت والده ماجده جناب آقای دکتر غلامحسین ضرابی اعظم ودکتر محمد ضرابی که از بانوان شایسته و پرهیزکار و فرزندانی چون آقایان دکترها تربیت کرده‌اند مجلس ختم آنمرحومه در مسجد مجد روز شنبه دهم آبان ماه از ساعت ۴تا۶ بعدازظهر منعقد میباشد .
شرکت در آن مجلس تسلی بازماندگان وطلب آمرزش برای آنمرحومه است .

حاجی میرزا خلیل کمره‌ای
آ‌ـ۱۲۹۸۷

بمناسبت فوت مرحومه مادر آقایان دکتر غلامحسین ضرابی اعظم ودکتر محمد ضرابی مجلس ترحیم آنمرحومه ازساعت ۴تا۶ بعدازظهر روز شنبه دهم آبانماه جاری در مسجد مجد منعقد می‌باشد .
الاحقر حاج سید علینقی تهرانی . احمد الحسینی شهرستانی . الاحقر حاج حسن سعید تهرانی. الاحقر حاج سید محسن رفیعی. الاحقر حاج شیخ حسن خلیلی .
آ‌ـ۱۲۹۸۷

بانهایت تاثر و تاسف فوت بزرگ خاندان ضرابی‌مادر آقایان دکتر غلامحسین ضرابی اعظم ودکتر محمد ضرابی و بانو فاطمه نورنعمت‌الهی را باطلاع میرساند مجلس ترحیم زنانه ومردانه آن مرحومه در روز شنبه دهم آبانماه‌جاری از ساعت ۴تا۶ بعدازظهر در مسجد مجد منعقد می‌باشد .
خانواده‌های: ضرابی اعظم. ضرابی. وثیقی . شفا . نورنعمت‌الهی. کوثری . نفیسی . محجوبی . سجادیان . شیبانی. واعظ‌زاده . تقوی. قریشی . خطیبی . و خانواده های وابسته .
آ‌ـ۱۲۹۸۷

اطلاعات- مصیبت وارده را بعموم خانواده‌های عزادار بویژه فرزندان آنمرحومه تسلیت می‌دهد .

بانهایت تاسف و تاثر فوت ناگهانی همسر ومادر عزیزمان **بانو حاجیه سارا خانم پاینده** را در تبریز باطلاع اموام و دوستان و آشنایان می‌رساند . مجلس ختم مردانه و زنانه آن مرحومه مغفوره روز جمعه ۹ آبان ماه ۱۳۵۴ از ساعت ۲ تا ۴ بعد از ظهر در مسجد مجد (تهران) برگزار میشود .
حاج محمد تقی‌پاینده . فیروزه رحیمی خامنه(پاینده) . دکتر فرخ پاینده ، دختر بهروز پاینده . دختر پرویز پاینده ، فرنگیس خلیل‌بیگی (پاینده) . مهندس یونس پاینده . مهندس یعقوب پاینده ، منیژه پاینده ، ایوب پاینده .
آ‌ـ۱۲۹۲۳

بانهایت تاسف و تاثر فوت ناگهانی مادر زن عزیزمان **بانو حاجیه سارا خانم پاینده** متعلقه آقای حاج محمد تقی پاینده بزرگ خاندان پاینده را در تبریز باطلاع خویشان و دوستان میرساند مجلس ختم زنانه و مردانه آنمرحومه مغفوره روز جمعه ۹ آبان ماه جاری از ساعت ۲ تا ۴ بعد از ظهردر مسجد مجد (تهران) برگزار میشود .
حاج علی اصغر رحیمی خامنه ، صادق خلیل‌بیگی .
آ‌ـ۱۲۹۲۲

خانواده‌های : پاینده . رحیمی خامنه ، خلیل‌بیگی . براز. جبارزاده.نصراللهزاده . حاجیانی . جباری . برادران موسوی خامنه‌ای ، کارنگ ، خامنه‌ای ، ملکی ، حبشی ، گوگانی ، روائی . صبحی . ابریشمی . مهدی‌نژاد ، ابهری، میرزائی . آزادگان . زنجانچی ، عماد ، جوادی ، لیقوانی ، شفیعی ، خزدوز ، برادران مجیدی ، جاویدان مقدم . حیدرخانی ، ربیعی ، خرسندی ، یزدانی ، غفاری ، خامنه‌ای ، خادم‌حسینی خراسانی ، فیروزی حسینی ، اسماعیل‌زاده ، واحدی ، خوش فطرت .
بانهایت تاثر فوت ناگهانی **بانو حاجیه سارا خانم‌پاینده** متعلقه آقای حاج محمد تقی پاینده بزرگ خاندان پاینده را در تبریز باطلاع خویشان و آشنایان میرسانند .
مجلس ختم زنانه و مردانه آنمرحومه مغفوره در تهران روزجمعه ۹ آبان ۱۳۵۴ از ساعت ۲ تا ۴ بعد از ظهر درمسجد مجد برگزار میشود .
حاج حسین خلیل‌بیگی ، نقی‌رحیمی ، محمد رحیمی . مهندس کریم رحیمی خامنه . مهندس احمد زیدی ، رسول‌خلیل بیگی ، مسعود ، آذرنگ ، نادر نصرالله زاده . مهندس نریمان ، نصراللهزاده . مهندس سیروس حاجیانی . سیروس جبارزاده، مظفرجباری ، صمد خامنه ، دکتر حسین ابهری ، دکترجمشید صبحی . دکترعلم‌آموز . عبدالحسین‌خامنه . اسلام‌حسین‌زاده، حاج عبداللهشفیعی . رحیم حسن‌زاده ، دکتر یحیی‌پور .
آ‌ـ۱۲۲۳ ۲ـ۲

باکمال تاسف فوت **آقای عبدالعزیز غروی** پدر گرامی دوست و همکار عزیز ما جناب آقای مهندس محسن غروی را باطلاع دوستان و آشنایان میرساند .
مجلس ختم آنمرحوم روز جمعه نهم آبانماه ساعت ۴تا۶ بعدازظهر در مسجد مجد برگزار میگردد .
مرکز کارگاههای دانشگاه صنعتی آریامهر
آ‌ـ۱۲۹۴۹

باکمال تاثر درگذشت برادر و پدر ارجمند خود **حاج سید عبدالعزیز غروی** (نظام العلماء) را باطلاع بستگان ، دوستان و همشهریان گرامی میرساند .
مجلس ترحیم مردانه وزنانه آنمرحوم روز جمعه نهم آبان‌ساعت ۴تا۶ بعداز ظهردرمسجد مجد برقرارخواهدبود.
سرهنگ سید مصطفی صفوی. دکتر سید محمدغروی. مرتضی غروی. دکتر مهدی غروی. مهندس محسن غروی. علی امیر مظاهری. سید علی وزیرزاده و عبدالحمید اعظم و اقفی .
آ‌ـ۱۲۹۸۳

اطلاعات ـ مصیبت وارده را بخانواده‌های عزادار تسلیت می‌دهد .

پرسه

باکمال تاسف ونهایت تاثر درگذشت شادروان **شهربانو بهمن اشتری** همسر روانشاد کیخسرو اشتری را در یزد باطلاع خویشان و آشنایان میرساند مجلس پرسه روز مهر ایزد وآبان‌ماه برابر با شنبه دهم آبان ماه ۵۴ از ساعت ۳ تاه بعداز نیمروز در تالار ایرج واقع در خیابان استالین کوچه زرتشتیان شماره ۸ برگزار میشود .
مروارید. بانو. اسفندیار. دینیار. شاهپور اشتری . سرور برخورداران و خانواده های اشتری . فرودی . لوچان. خسروی. سرداری. نادر. هوشیدری. پارسی‌نژاد . بامسی. دینیاریان .
آ‌ـ۳۴۴۹۱

اطلاعات- بخانواده‌های عزادار تسلیت میدهد

بانهایت تاسف وتالم فراوان درگذشت خواهر عزیزمان **حاجیه فخرالملوک بدیع** (ناخدازاده) را باطلاع بستگان می رساند. مجلس ترحیم آن شادروان روز یکشنبه ۱۱ آبان ۵۴ از ساعت ۴ الی ۶ بعداز ظهر در خانقاه صفی علیشاه منعقد است .
زرین‌تاج بدیع (محمدیان) . بدریه بدیع. محمد بدیع . رباب بدیع. حسن بدیع .
آ‌ـ۱۳۰۱۵

بانهایت تاسف و اندوه فراوان درگذشت مرحومه حاجیه **بانو فخرالملوک بدیع** (ناخدازاده) را باطلاع بستگان و آشنایان میرساند. مجلس ترحیم آن مرحومه روز یکشنبه۱۱ آبان ۵۴ از ساعت ۴ الی۶بعداز ظهر در خانقاه صفی‌علیشاه منعقد است .
خانواده‌های : بدیع. ناخدازاده. نصیرپور. محمدیان. فتاحی. کمالی. آتشکدی. آتشکده. علوی. جلیلی. مهاجر . رفعت فراهانی. سلامت. سالاری. فتحی. باستانی . سالمی. نادرشاهی. ظریفی. عابدیان. رشیدی .
آ‌ـ۱۳۰۱۵

بانهایت تاسف درگذشت مرحوم **میرزا کاظم‌پور** را به اطلاع دوستان و آشنایان میرساند .
مجلس ختم مردانه وزنانه آنمرحوم روز شنبه ۱۰ر۸ر۵۴ از ساعت ۳ الی ۵ بعدازظهر در مسجد جامع ونک واقع‌در ونک انتهای خط ۱۰۵ برگزار می‌گردد .
خانواده‌های : کاظم‌پور. مه‌پور. عربعلی‌زاده. مصطفوی. احمدیان. عسگری . احمدی . تارینگو . فخری مهابادی . بختیاری. سلیمی .
آ‌ـ۱۳۰۲۱

اطلاعات- بخانواده‌های عزادار تسلیت می‌دهد

بازگشت همه بسوی خداست

بدینوسیله درگذشت شادروان **سید محمد زید قریشی** را باطلاع می‌رساند، مجلس ترحیم مردانه وزنانه آن فقید سعید ازساعت ۴ الی ۶ بعداز ظهر روز شنبه ۱۰ آبان ماه در خانقاه صفی علیشاه برقرار می‌باشد .
از طرف خانواده‌های زید قریشی. پرتو کیا. تبرائی. اقتداری. آقاموسی. پورتهرانی. توسلی‌راد. آقای‌شوندی. ریاحی. بوستان‌منش. سرهنگ نوری.سرگرد سلیمی.نقاشی.
اطلاعات- مصیبت وارده را بخانواده‌های عزادار تسلیت می‌دهد

خانواده های رهنما و آزاد با اندوه فراوان فوت جانگداز **بانو فائزه رهنما (آزاد)** و فرزند شش ساله‌اش **فرید آزاد** را در سانحه اتومبیل به اطلاع آشنایان و بستگان میرساند .
مجلس ختم زنانه و مردانه عزیزان از دست رفته روز جمعه مورخ ۹ر۸ر۵۴ از ساعت ۱۴ الی ۱۶ در خانقاه صفی علیشاه برگزار میگردد .

باندوه فراوان فوت جانگداز **بانو فائزه رهنما (آزاد)** و فرزند شش ساله‌اش **فرید آزاد** را در سانحه اتومبیل به اطلاع آشنایان و بستگان میرساند .
مجلس ختم زنانه و مردانه عزیزان ازدست‌رفته‌روز جمعه مورخ ۹ر۸ر۵۴ از ساعت ۱۴ الی ۱۶ در خانقاه صفی‌علیشاه برگزار میگردد .
خانواده های : رهنما ، آزاد ، رحمتی ، شهرستانی ، حجت ، واعظی ، پروین ، مینا ، اخوان ، هزاوه ، خانی ، حسینی‌نسب ، حاجی علی‌بیگی ، فروزان ، عمادی ، پیروزیان، آفتابی،مشتاقی،جزایری ،آق‌اولی ، بایگان ، سرداری ،فیروزه، دکتر وثوق ، قائم‌مقامی ، شیخ‌الاسلامی ، حسن‌زاده ، فرجی ، منوچهری ، بصیری ، درویش .

تسلیت

مصیبت وارده را به خانواده فیض‌اللهپور تسلیت میگویم
محمد علی یکتا طارمسری

اهواز ـ خانواده امین‌پور
باندوه فراوان درگذشت ناگهانی شادروان حاج‌حسین امین‌پور را ازصمیم قلب تسلیت عرض نموده وبقاء و سلامتی آن خانوادمرا ازخداوند متعال خواهانیم .
مدیران و کارمندان شرکتهای ایرانکالا و سیستماتیک

جناب آقای مهندس کامیاب
باکمال تاسف درگذشت برادر ارجمندتان را از صمیم قلب به جنابعالی و فامیل محترم دهشبور تسلیت گفته و خودرا در این سوک بزرگ شریک و سهیم میدانیم.
شیراز- بهرام حمیدی و بانو

جناب سرهنگ اسد آریا برزین
باکمال تاسف درگذشت پدر گرامی همسرتان را تسلیت گفته سلامت و بقاء عمر بازماندگان آنمرحوم را از خداوند متعال مسئلت داریم.
افسران دادسرا و دادگاههای نظامی کرمان

جناب آقای مهندس کامیاب
مدیر کل محترم کشاورزی استان سیستان و بلوچستان
کارکنان اداره حفظ نباتات استان فارس باکمال تاسف و باابراز اندوه عمیق درگذشت اسفناک برادر ارجمندتان رابه آن جنابو فامیل محترمتان تسلیت گفته بقاء عمر بازماندگان را ازپیشگاه خداوند بزرگ مسئلت دارند.
شیراز. بهرام حمیدی. جلیل خلف. کورش سپهر . بیژن رفیعی . جعفر دستغیب. قباد قزلباش. محمود محبی . حسین دائی زاده. کمال معصومی. کریم غفاری. محمود آبادی.

جناب آقای مهندس شریفیان مدیر عامل محترم شرکت سرا
مصیبت وارده را به آنجناب و خاندان محترم صمیمانه تسلیت میگویم.
حبیب‌الله منقطع

جناب آقای مهندس علی اشرف امیراحمدی
باتالم وتاثر فراوان درگذشت والده گرامی رابه جنابعالی وخانواده محترمتان تسلیت عرض نموده سلامت و سعادت آن خاندان محترم را ازدرگاه ایزد متعال خواستاریم.
فرهور. نخلستانی. حاجی باشی. داودپور. پایندانی.مختاری. نیکوشیم. شمسوی. دانش . شهامت . برکتی. خرمی. والنتینا . کتابیان. کریم زاده . کیا.
آ‌ـ۱۲۸۱۱

جناب آقای دکتر محمد باهری
معاونت محترم کل دربار شاهنشاهی
باقلبی آکنده از اندوه و بانهایت تاثر و تاسف درگذشت بانوی گرامی مادر مهربانتان را تسلیت عرض نموده امیدواریم خداوند متعال روح آن بانوی نیکوکار را قرین رحمتو عنایت خود قرارداده بقای عمر و سلامتروز افزون آن جناب و خانواده محترم را ازدرگاه ایزدمتعال خواستاریم.
از طرف هیئت مدیره اتحادیه فروشندگان جراید- عوض عوض پور

جناب آقای دکتر مشایخی استاد معظم و ریاست محترم بخش کودکان بیمارستان شماره ۳کمک
مصیبت وارده را از صمیم قلب تسلیت می‌گوئیم .
نوروزی. صباغیان. قوامی. دکتر سامی. دکتر فرهودی. دکتر شجاع. دکتر بیدار مغز. دکتر منصور. دکتر دانیالی پور. دکتر ساخائی. دکتر صدر هاشمی. دکتر سالک . دکتر آقامیری. دکتر سعیدی. دکتر جوانمردی. دکتر رفعتیان . دکتر خاتمی .

استاد محترم جناب آقای دکتر امیرحسین آرین‌پور
با نهایت تاسف مصیبت واردمرا به‌آن دوست وهمکار ارجمند تسلیت می‌گوئیم .
هیئت مدیره انجمن روانشناسی ایران

دوست عزیزم آقای احد مجد
فوت مادر گرامیتان را تسلیت عرض می‌نمایم .
کرج ـ حسین ربیعی

دوست عزیز آقای یداله حداد
درگذشت پدر بزرگوارت را تسلیت‌گفته سلامتی وبقای شما و خانواده محترم حداد را ازخداوند مسئلت دارد .
جعفر ابوالمعالی. سرتیپ حسن زمانی. سرهنگ محمدزاده. دکتر نقشینه . عباس سلیمخان . دکتر جالینوس . ناصر فتوت‌جاه .

جناب آقای مهندس منوچهر فرنوش
درگذشت پدر گرامیتان موجب نهایت تاسف شدیدگردید مصیبت وارده راازطرف هیئت مدیره و مهندسین‌وکارکنان شرکت مجم صمیمانه تسلیت گفته دوام وبقای عمر آنجناب و خانواده‌های وابسته را از خداوند متعال مسئلت داریم.
شرکت مجم

بانهایت تاسف وتاثر درگذشت شادروان مهدی آرین‌پور کاشانی بزرگ خاندان آرین‌پور را بهکلیه بازماندگان آن مرحوم بخصوص خانواده محترمشان و خانواده‌های‌دکتر شیخ‌الاسلام‌زاده، دکتر مشایخی‌وسپهری تسلیت عرض‌نموده بقا وسلامتی بازماندگان ایشان را از خداوند متعال‌مسئلت می‌نمائیم .
مدیرعامل ـ هیئت مدیره و کارکنان
شرکت سهامی خاص خانه‌سازی ایران

جناب آقای مهندس علی اشرف افخمی
بدین وسیله مصیبت وارده را به جنابعالی و خانواده محترم تسلیت میگوید .
صنایع بسته‌بندی ایران (شرکت سهامی عام)

سرکار خانم مهری ربیع‌پور
درماتم و اندوه برادر عزیزت کلیه دوستانت عزادارند.
قم- دکتر شکلا وکادر پرستاری زایشگاه هدایتی قم

جناب آقای فضل‌الله گرکانی
درگذشت تاسف‌انگیز خواهر گرامیتان را از صمیم‌قلب بشما و دیگر بازماندگان آن شادروان تسلیت می‌دهیم .
دکتر محمد جعفر محجوب . دکتر علیرضا شفائی اسماعیل و مهین خازنی. نعمت ناظری .

جناب آقای دکتر حسین نیاکی
بانهایت تاسف و اندوه عمیق درگذشت والده گرامیتان را تسلیت گفته بقاء و سلامتی بازماندگان جنابعالی را از خداوند متعال خواهانم . **هاسمیک میناسیان**

تسلیت

جنابان آقایان هوشنگ وفریدون تاوتلی
مصیبت وارده را تسلیت عرض نموده بقاء عمر شمار از خداوند مسئلت مینماید .
علیرضا فریور

سرکار خانم پری فژم
بدینوسیله فوت والده را به سرکار و فامیل محترمتان تسلیت عرض مینمائیم .
مشیری. اویسی. سمسار. کوزمگر. اخباری . اویار حسینی. رئیسی. همنوعی. ثانی. بهشتی.

سرکار خانم مهری و سیار سهیل سیار
مصیبت وارده را به شما و آقای دکتر فریدون غنی و آقای مهندس همایون غنی تسلیت عرض میکنم .
سید جواد مرتضوی

سروران عزیز جنابان آقای حاج محمد کاشانی
آقای مهندس اصغر کاشانی و آقای رضا کاشانی
بانهایت تاسف وتاثر درگذشت مادر گرامیتان را بحضور آن سروران عزیز و خانواده محترم تسلیت عرض نموده بقاء عمر و شکیبائی بازماندگان را از خداوند متعال‌مسئلت می‌نمایم .
سید طاهری

دوست عزیز آقای مظفر اکبری
از صمیم قلب مصیبت وارده را تسلیت گفته وخود را درغم تو شریک می‌داریم .
اکبریان. طاهری. هدایتی. بهاریان. صابر . موظفی . قرمباغی .

آقای منوچهر عسگری
در غم مرگ پدرت مرا هم شریک بدان .
بیژن معتمدی

سرکار خانم دکتر منیره کاشانی
با کمال تاسف مصیبت وارده را تسلیت عرض نموده سلامتی فامیل محترمتان را خواستاریم .
دکتر اعتماد ، دکتر تجلی‌پور ، دکتر مخیر ،دکترآذری

استاد محترم جناب آقای دکتر مرتضی مشایخی
مصیبت وارده را به آن جناب و خانواده محترم‌تسلیت عرض میکنیم .
دکتر تویسرکانی ، دکتر صادقی ، دکتر ابراهیمی ، دکتر نبوی ، دکتر بامداد ، دکتر نوری ، دکتر مظهری .

همکار گرامی سرکار خانم فروزنده فرنوش (بدیعی)
درگذشت پدر بزرگوارتان را ازصمیم قلب تسلیت عرض نموده خودرا در غمتان سهیم می‌دانیم .
کلیه اعضای هیئت علمی و کارکنان مدرسه عالی‌بازرگانی

آقای مهندس پرویز اسدی
مصیبت وارده را بشما و خانواده‌های محترم اسدی تسلیت عرض نموده سلامتی بازماندگان را از خداوند متعال‌مسئلت داریم .
جلفای آذربایجان
حافظ زینال‌زاده. شمس‌الدین حسن‌پور. عزت‌اله غلامی. محرم غلامی .

یادبود

بمناسبت چهلمین روز درگذشت شادروان **احمدمشایخ** روز یکشنبه ۱۱ آبان ماه از ساعت ۲ونیم الی ۴ونیم بعداز ظهر مجلس یادبودی در آرامگاه خانوادگی شماره ۴۲۲واقع در بهشت‌زهرا و از ساعت ۶ تا ۸ در منزل شخصی آن مرحوم واقع در خیابان کورش کبیر (جاده قدیم شمیران) جنب ساختمان کیا کوچه میرجهانگیری شماره ۶۱۶ منعقد میباشد . حضور اقوامو دوستان و آشنایان موجب شادمانی روح آن فقید سعید و تسلی و تشکر بازماندگان خواهد بود.
خانواده مشایخ
وسیله ایاب و ذهاب در ساعت ۱ونیم از منزل آن مرحوم آماده حرکت میباشد .

بدین وسیله باستحضار کلیه بستگان ، دوستان و آشنایان محترم میرساند . مراسم شب هفت عزیزان‌ازدست رفته شادروان **علی خسروی** و مرحومه **شمس‌الملوک‌خسروی** (زهرازیادلو) از ساعت ۳ الی ۵ بعداز ظهر روز شنبه‌دهم آبان ماه برمزار ایشان واقع در امامزاده عبدالله مقبره فتوحی منعقد میباشد .
وسیله ایابو ذهاب ۳ بعداز ظهر همان روز خیابان منیریه ایستگاه ترجمان پلاک ۲۳ آماده میباشد .
خانواده های : خسروی ، زیادلو ، امیریزدگرد ، ریاحی ، عیوقی ، کسری ، زندی ، پاسدار ، پارسا ، سیروس‌پور ، دهزاد ، مهدی‌نژاد ، عباسخواه ، رحیمی ، تورانی ، آشوری ، مکرم ، صادقی و دیگر خانواده های وابسته .

باقلبی مملو از اندوه باطلاع دوستان و آشنایان می رساند. بمناسبت چهلمین روز درگذشت عزیز از دست رفته **اسلام رواسانی** مجلس یادبودی از ساعت ۱۰ الی ۱۲ صبح روز جمعه نهم آبانماه درسالن شماره ۲ بهشت زهرا برگزار می‌گردد. امید است با تشریف فرمائی خود روح آنمرحوم را شاد فرمائید . **مادر و خواهر داغدیده و سید منیزی**

اسلام و زهره عزیز
مرگ نابهنگام شما پایانی بردوران شیرین وسعادت‌آمیز گذشته و آغازی برزندگی سراسر ماتم‌مابود آسوده بیارامید تادنیا برایمان باقیست با یادتان محشوریم و لبهایمان از دعای آمرزش مترنم .
چهلمین روز برپر شدنتان با اندوه و دریغ روز جمعه نهم‌آبانماه در سالن سوگواری شماره ۲ بهشت زهرا برگزار می‌گردد . **خانواده‌های رواسانی کاظمی- اسراری نظامی**

سپاسگزاری

از سروران گرانقدری که در غم مرگ عزیز از دست رفته شادروان **فیض‌اله بیات ماکوئی** از تهران و شهرستانهاباگشودن قلب هـای پر از مهر خود ما را تسلی دادند ، و باقلم و قدم فرستادن نامه و تلگراف و شرکت در مراسم تشییع جنازه و مجلس ترحیم و شب هفت ابراز همدردی فرمودند صمیمانه سپاسگزاریم . هرگاه نتوانیم دربرابرآن همه بزرگواری بموقع ادای وظیفه نمائیم پوزش خواسته سلامت همه آنان را از خداوند بزرگ خواستاریم.
خانواده بیات ماکوئی و خانواده های وابسته

مجالس وعظ و سوگواری

در شهرستان ساوه
مجلس سوگواری رئیس مذهب تشیع حضرت امام صادق (ع) از شب۲۶شوال برابر با۱۰ آبان ماه ۵۴ تاه شب درمسجد میدان ملی برقرار و اعظ گرانمایه دانشمند معظم آقای دکتر سید عبدالرضا حجازی از ساعت ۸ تا۹ سخنرانی میفرمایند.
حاج رضا نجات

بمناسبت شهادت امام جعفر صادق علیه‌السلام روزهای پنجشنبه و جمعه از ساعت ۷صبح مجلس توسلی درمنزل اینجانب منعقد است .
سید عبدالمجید ایروانی
چهارراه گمرک امیریه- کوچه خادم‌آزاد- پلاک ۲۵

بمناسبت سالگرد شهادت حضرت امام جعفر صادق پیشوای ششم شیعیان جهان علیه‌السلام بمنظور تجلیل‌ازمقام شامخ‌آنحضرت مجلس سخنرانی مذهبی‌در پیرامون‌شخصیت ممتاز آن بزرگوار در (مسجد سعادت‌العظیم) واقع درخیابان قزوین نرسیده به‌پل امامزاده معصوم شبها بعد ازنمازجماعت منعقد و از شب جمعه ۹ر۸ر۵۴ از ساعت شش وبیست دقیقه بعدازظهر واعظ شهیرجناب‌آقای محی‌الدین تهرانی‌مستفیض می‌فرمایند، بدیهی است که شرکت درآن مجلس نشانه تکامل فکری و قدرشناسی ازمقام شامخ آنحضرت است .
(اهالی و کسبه خیابان قزوین)

جوانان

هیئت فاطمیه بین الطلوعین عباسی غرب تهران هـر عصر جمعه دانشمند ومحقق ارجمند جناب آقای حاج سید مرتضی شبستری ازساعت ۴ر۵ تا ۵ر۵ سخنرانی میفرمایند.
آدرس : خیابان عباسی دست چپ خیابان فیروزآباد مسجد رضوی .
(شهادت ششمین پیشوای اسلام حضرت امام جعفر صادق علیه‌السلام)

هیئت انصار ابوالفضل (ع)

بمناسبت فرارسیدن ایام سوگواری ششمین خورشید عالم و لایت رئیس مـذهب شیعه حضرت امام **جعفر صادق علیه‌السلام** جمعه‌مورخ ۹ر۸ر۵۴ مطابق۲۵ شوال منزل آقای دکتر مناقبی تشکیل جلسه میدهد .
پس از دعای ندبه از ساعت ۹ الی ۱۰ دانشمند محترم جناب آقای‌دکتر مناقبی سخنرانی میفرمایند . ضمنا ورود بانوان‌در جلسه آزاد است آغاز برنامه ۷ صبح پایان ۱۱صبح
آدرس ـ قلهک کوچه تلفنخانه

مجلس سوگواری در حسینیه آقا سیدهاشم
بمناسبت وفات حضرت امام جعفر صادق امام ششم رئیس مذهب جعفری علیه‌السلام مجلس سخنرانی وعزاداری صبح جمعه و شب شنبه منعقد است .

درس عقاید اسلامی در حسینیه بنی‌فاطمه
بمناسبت شب شهادت حضرت امام صادق (ع) جلسه ارزنده در حسینیه بنی فاطمه تشکیل میگردد و بحث جناب استاد ناصر مکارم شیرازی در اطراف شیعه چه می‌گویند و کیفیت و چگونگی حکومت حضرت مهدی علیه السلام می‌باشد شروع نماز جماعت ساعت ۷ بعد از ظهر شب جمعه .
شروع بحث ساعت ۳۰ر۷ بعد از ظهر شب جمعه .
آدرس صبح جمعه جلسه سرچشمه اول امیرکبیر حسینیه بنی فاطمه . **حسینیه بنی فاطمه**

مسجد المصطفی (ص)
بمناسبت شهادت حضرت صادق علیه السلام صبح روز جمعه که روز شهادت آنحضرت میباشد از ساعت ۶ تا ۹ صبح مجلس تبلیغ‌وسوگواری در مسجدالمصطفی (ص) چهار راه حسن آباد منعقد میباشد .

هیئت مکتب‌الحسین
بمنظور تجلیل از خدمات دینی و مذهبی امام حاذق و ناطق جعفربن محمدصادق بنیان‌گذار دانشگاه جعفری روز جمعه نهم آبان مصادف با بیست پنجم شوال از ساعت ۶ تا ۱۱ مجلس سوگواری و توسل در خیابان امیریه البرز منزل آقای حاجی سید حسن قدس برگزار خواهد شد از عموم برادران دینی و همشهریهای گرامی شرکت در این مجلس موردانتظار و تمناست .
هیئت مکتب‌الحسین عزاداران آذربایجانیهای مقیم مرکز

بمناسبت ایام وفات رئیس مذهب شیعیان حضرت امام جعفر صادق علیه السلام از امشب تا شش شب در بنده‌منزل مجلس سوگواری منعقد است .
حاج سید علی خلیلی عراقی ـ سید جواد خلیلی
نشانی : چهار راه سید علی روبروی مسجد قائم

در مسجد آذربایجانیها واقع در بازار
صبح جمعه‌فردا بمناسبت رحلت ششمین پیشوای‌شیعیان جهان حضرت جعفربن محمد علیه‌السلام مجلس سوگواری آنحضرت در تالار مسجد برقرار است و از ساعت ۹ الی ۱۰ جناب حاج حبیبی واعظ در پیرامون حالات آنحضرت صحبت میفرماید ، ضمنا هیئت قائمیه مجلس خود را صبح جمعه از ساعت ۶ در مسجد بزرگ شاه مردان علی علیه‌السلام تشکیل میدهد . و معظمله ضمن بحثی در حالات امام زمان (عج) دعای ندبه را میخوانند .
آ‌ـ۱۲۹۸۵

برنامه تبلیغی و مذهبی مسجد صاحب‌الزمان(ع)
بعد از اقامه نماز جماعت مغرب و عشاء شبهای شنبه سخنرانی پیرامون اخلاق توسط واعظ محترم جناب آقای ذاکری و شبهای دوشنبه مجلس درسی از ریشه های عظیم درخت دین و تعلیم و تفسیر قرآن توسط حجت‌الاسلام جناب آقای سپهری گرکانی برگزار میشود و ضمنا کتابخانه‌مسجد همه روزه از ۵ر۴ تا ۹ بعد از ظهر جهت استفاده عموم‌دایر است .
خیابان ری انتهای کوچه دردار شرقی
مجمع دینی مسجد صاحب الزمان (ع)

هیئت انصارالحجة (عج)
جلسه صبح جمعه فردا مصادف با رحلت حضرت امام جعفر صادق علیه‌السلام خیابان خراسان کوچه بهبودی منزل آقای حاج امیر آقا صداقت برقرار است .
جلسه عصر جمعه در حضرت عبدالعظیم خیابان‌مظفری مسجد خاتم النبیین (ص) منعقد میباشد .

مجمع دین و دانش

برنامه مجمع دین و دانش در صبح روز جمعه (فردا) بشرح زیر است .
۱ـ از ساعت ۷½ ـ ۸½ درس صرف و نحو (عربی)
۲ـ از ساعت ۸½ ـ ۹½ درس قرآن مجید باتجوید
۳ـ از ساعت ۱۰ ـ ۱۱ تفسیر قرآن و آشنایی بیشتر با مفاهیم حیات‌بخش این کتاب آسمانی موضوع بحث تفسیری این هفته (پیروزی نهائی اسلام بردشمنان در پرتو منطق و مجاهدت مخلصانه) براساس (سوره فتح) .
۴ـ پاسخ بسئوالات مختلف مذهبی .
۵ـ ضمنا باطلاع میرساند کلاس جداگانه جهت‌تعلیم قرآن با صوت که برای نوباوگان از ۱۰ـ۱۶ سال از این هفته زیر نظر جناب آقای محمدی دایر و چون تعداد معین در نظر گرفته شده لطفا قبل از شروع جلسه اسمنویسی و کارت ورودیه دریافت و آمادگی خود را اعلام فرمایند که نظم جلسه رعایت شود .
نشانی ـ مسجد امام حسین علیه السلام .

مکتب النبی
باز ۲۵ شوال فرارسید . غمی جاودانه از حادثه عظیم منشاء گرفت وآنگاه به‌ابدیت راه یافت غموعزا یکچشم‌انداز آنست اما چشم انداز های دیگرش بسی برارج و درخشندتر میباشد .
در همچون‌روزی وارث علم پیامبر ابر مرد تاریخ انسانیت بنیان‌گذار مکتب انسان‌ساز و قهرمان پرور ، استاد بی‌مانند تاریخ‌بشر«حضرت‌امام جعفر صادق» علیه‌السلام رحلت‌فرمودند، مکتب‌النبی این مصیبت عظیم را بعموم شیعیان و انسانها بویژه بهپیشگاه منیع ولی اعظم، مصلح کبیر وبنیانگزار حکـومت حق و عدالت حضرت ولی عصر عج تسلیت گفته بدین مناسبت مجلسی در صبح جمعه ۹ر۸ر۵۴ خیابان امیریه اول خیابان مهدیه منزل برادران عباس علیزاده منعقد .
دانشمندان محترم جناب آقای حاج شیخ رضا سراج و جناب آقای حاج شیخ حسین انصاریان مستفیض میفرمایند .
آ‌ـ۳۴۵۰۱

تدریس قرآن

استاد تدریس قرآن درتلویزیون ملی ایران
جناب آقای محمد رضا توسلی
بنابه‌تقاضای عده‌ای از مشتاقان علم قرآن در مدتی محدود دوکلاس اختصاصی (مقدماتی ـ تکمیلی) ترتیب میدهندعلاقمندان میتوانند در روزهای زوج هفته از ساعت ۴تا۶ بعد ازظهربرای ثبت نام به نشانی زیر مراجعه نمایند:
خیابان بهار: بالاتر از بیمارستان شهربانی دبیرستان ایران فردا . مدت ثبت‌نام فقط تاتکمیل ظرفیت هرکلاس است.
تلفن ۷۵۶۰۱۰

اطلاعات ۱۳۰۴
بنیانگذار : عباس مسعودی
صاحب امتیاز ومدیر : فرهاد مسعودی
محل‌اداره : خیابان خیام. ساختمان اطلاعات. تهران
تلفن : ۳۱۱۰۷۱ تا ۳۱۱۰۷۹
تلکس : ۲۳۳۶ - تلگرافی : اطلاعات - تهران

تقویم اطلاعات

پنجشنبه - هشتم آبان ماه ۱۳۵۴
بیست و چهارم شوال ۱۳۹۵ - سی‌ام‌اکتبر ۱۹۷۵
استخراج دکتر ریاضی کرمانی

ساعات شرعی	اذان مغرب . . . . . ساعت ۵و۳۱ دقیقه
	اذان صبح (فردا) . . . .ساعت ۴و۵۲ دقیقه
	طلوع آفتاب (فردا).. . .ساعت ۶و۲۳ دقیقه
	ظهر شرعی (فردا). . . .ساعت ۱۱و۴۹ دقیقه
	اذان مغرب (فردا) . . . . ساعت ۵و۲۹ دقیقه

بدون اجازه شورای هماهنگی شمال

عملیات ساختمانی در خارج از محدوده شهرهای شمال ممنوع شد

★ تفکیک اراضی کشاورزی بدون اجازه شورا ممنوع شد

★ تمام سازمانهای دولتی موظف‌اند که طرحهای عمرانی خود را به تاییدو تصویب شورا برسانند

★ برای مازندران وگیلان‌طرح کلی تدوین شد که موجب زیبایی این منطقه خواهد شد

هرنوع عملیات‌ساختمانی و امور عمرانی وتفکیک اراضی کشاورزی در خارج‌ازمحدوده شهرهای مازندران و گیلان بدون اجازه وموافقت «شورا های هم‌آهنگی عمران و توسعه شمال» که در چالوس تشکیل و آغاز بکار کرده ممنوع می باشد. صاحبان اراضی خارج از محدوده شهرها شمال از این پس باید طرحهای خود را برای خانه‌سازی - شهرک سازی و مجتمع هایصنعتی - جاده‌سازی طرحهای‌توریستی بابن‌شورا تسلیم کنند، تاشورا براساس طرح‌کلی‌کمبرای‌زیبائی وعمران این منطقه تهیه کرده آنرا بررسی و در صورت احتیاج اصلاح و اجازه دهد. در این امر بخش دولتی هم مثل بخش خصوصی دچار محدودیت شده است.ازجمله وزارت مسکن وشهرسازی‌در امورشهرکها، وزارت‌اطلاعات و جهانگردی در مورد محل هـای توریستی ، وزارت کشاورزی و منابع طبیعی از نظر اجرای طرحهای‌کشاورزی ودامداری و احداث‌وتخریب جنگلها، وزارت راه وترابری از نظر راهسازی، واستانداری های مازندران و گیلان از جهات امور مختلف از قبیل هتل و متل و پمپ بنزین و کارگاههای صنعتی و احداث واحدهای مسکونی تابع این مقررات شده‌اند. این‌سازمانها ابتدا بایدطرح‌خود رابه‌شورا تسلیم کنند، تا پس از تطبیق آن با طرح کلی ودرصورت لزوم اصلاح اجازه اجراداده شود .

امور ساختمانی و عمرانی و شهرک سازی در داخـل شهرهاکماکان بعهده‌شهرداری ومقامات صالحه شهرها مـی باشد .

مرکز چالوس

شورای هماهنگی عمران‌و توسعه شمال دارای یکسازمان اجرائی نیز میباشد که مرکز آن در چالوس است ، که‌کار خودرا آغاز کرده است .

یک مقام آگاه‌گفت: توسعه فعالیتهای اقتصادی و عمرانی دراستانهای گیلان ومازندران درسالهای اخیر گو اینکه‌امکانات بهتری را از نظر کارودرآمد برای مردم شمال فراهم کرده است، ولی بی نظمی وسود- جوئی های بسیار باعث شده که زیبائی و موقعیت ویژه‌این قسمت از کشور ما بشدت‌بخطر بیافتد .

در دهه گذشته قسمتهائی از اراضی سبز و خرم شمال تخریب شد و جای آن را ساختمانها و اماکن گرفت‌که اکثرا هیچ هماهنگی‌وتجانسی با محیط و موقعیت محلـی نداشتند .

فروش خاک

در میان بی نظمی‌هائی که در شمال کشور دیده شده‌باید به خطراتی اشاره کرد کـه اراضی کشاورزی و خـاک مستعد این منطقه را تهدیـد میکند .

بطور مثال گروهی سودجو زمینهای کشاورزی را باقیمت های ارزان که از چند تومان تجاوز نمیکرد خریداری‌کردند و سپس لایه روی خاک را به متر مکعبی چند برابر قیمت زمین فروختند و باین ترتیب به امکانات بهره‌برداری‌صحیح اراضی لطمه شدید زدند .

همین مقام اظهار عقیده‌کرد که شورای هماهنگی عمران‌و توسعه شمال درآینده به دقت تمام مسائل و فعالیت هـای توسعه و عمران شمالی را کنترل خواهد کرد ودرموارد لزوم تصمیماتی نیزجهت حفظ موقعیت شمال و زیبائی های طبیعی و حتی بهبود تدریجی آن اتخاذ خواهد کرد و تمام ساکنان و صاحبان اراضی شمال ملزم به اجرای آن ها خواهند شد .

«سنتو» مشکل ترافیک جاده‌های ترانزیتی ترکیه را بررسی کرد

خط آهن ایران به‌اروپا متصل میشود

مشکل ترافیک جـاده هـای ترانزیتی ترکیه مورد بر رسی قرار خواهد گرفت و برای‌انجام بر رسیهای لازم در زمینه یافتن رفع سنگینی آمدو رفت‌وسائط نقلیه‌جاده‌های ترانزیتی این‌کشور و دستیابی به راه حلهای عملی جلسه‌ای در آنکارا با شرکت نمایندگان کشورهای عضو سنتو تشکیل خواهد شد .

بیست و سومین اجلاس‌کمیته فرعی ارتباطات سنتو که بدعوت وزارت‌راه‌وترابری‌ازروز دوشنبه قبل با شرکت ۲۰ تن از مقامات و کارشناسان ارتباطات کشور های‌عضو سنتو (ایران -ترکیه- پاکستان - انگلیس و آمریکا) تشکیل شده بود دیروز بکارخود پایان داد . مشکل ترافیک در جاده های ترانزیتی ترکیه و افزایش‌روز افزون تعدادوسائط نقلیه در این جاده یکی ازموارد مهم مورد بحث در بیست و سومین اجلاس کمیته فرعـی ارتباطات سنتو بود .

درآخرین جلسه این اجلاس معاون‌وزارت‌ارتباطات‌ترکیه‌ضمن تشریح مشکل ترافیک در جاده های‌ترانزیتی ترکیه گفت : کشور متبوع او خواهان حل ایـن دشواری‌ازطریق همکاری کشور های عضوسنتو است . درهمین جلسه پیشنهاد نماینده ایـران برای بررسی سریع مشکـل ترافیک‌جاده‌های ترانزیتی ترکیه بوسیله نمایندگان کشور هـای عضو سنتو باتفاق آراتصویب شد . بهمین منظور بزودی جلسه‌ای در آنکارا تشکیل می- شود .

افزایش قدرت کشش راه‌آهن ترکیه در مسیر خط آهن‌ایران- اروپا نیز یکی از موارد مورد بحث‌در اجلاس فوق بود و پس از بررسی و تبادل نظر تصمیم گرفته‌شد کارشناسان دولت‌ترکیه برای احداث خط آهنی ازکنار دریاچه وان در مشرق ترکیه‌که خط آهن‌اروپا را به خط آهن ایران پیوند خواهد داد گفتگو های خود را با کارشناسـان ایرانی همچنان ادامه دهند .

هم اکنون کالا هایی که با خط‌آهن از اروپا به ایران‌حمل میشوند در خاک ترکیه فقط تا شهر تاک وان در مغرب‌دریاچه وان با راه آهن و از آنجا توسط دو فروند کشتی تامشرق دریاچه وان حمل شده و سپس بوسیله خط آهن به مرز ایران آورده میشوند .

در مذاکرات اجلاس کمیته فرعی ارتباطات سنتو قرار شد که‌همزمان بابررسی طرح اتصال خط آهن اروپا - ایران از طریق کناره دریاچه وان ، برای سرعت بخشیدن بکار حمل ونقل کالاازاروپا به ایران و بالعکس دولت ترکیه تعداد کـشتیهای مخصوص حمل بار خود را در دریاچه وان از دو فروند به چهار فروند افزایش دهد .

درباره توسعه خطوط هوایی بین ایران و ترکیه ، نماینـده ترکیه گفت : قسمتی ازمحدودیت هایی که در میزان ارتفاع‌پرو از های تهران-انکارا وجود داشت برطرف شده است و با استفاده از وسایل ارتباطی جدید تاشش ماه آینده بقیه محدودیتهایی که در خطوط هوایی تهران - انکارا وجود دارد نیز از بین خواهد رفت .

بزرگ راه آسیائی

مسائل‌دیگری‌که در بیست و سومین اجلاس کمیته فرعـی ارتباطات سنتو مورد بررسی قرار گرفته است عبارتند از :

تشکیل دوره هـای ویـژه ارتباطات در ایران برای‌آموزش کارشناسان کنترل هوایی کشور های ترکیه ، ایران و پاکستان- توسعه همکاری های هواپیمایی و ارتباطات بین کشور هـای عضو سنتو - ایجاد خطوط ماکروویو و احداث بزرگراه آسیائی در کشور های ایران، ترکیه و پاکستان .

مدیر بزرگترین کارخانه مشروب‌سازی باتهام افزایش نرخ بداد گاه احضار شد

★ برای مدیر شرکت‌اصطلک قرار وثیقه دومیلیون‌ریالی صادر گردید

★ چندین تن‌ازعمده فروشان آهن و دوتاروتنبک فروش جریمه شدند

چند تن از آهن فروشان‌عمده بازار تهران‌باتهام‌گران فروشی و افزایش بدون مجوز قیمت در دادگاه های کیفر گران - فروشان محاکمه‌ومحکوم‌شدند.

حکم محکومیت این عده کاظم ضیائیان ، جواد فضلی نژاد ، محمد صالح سیفیه ، ناظـر ناظمی ، غلامرضا نراقیان ، و حمید صدقی ، درشعبه ۵۸ دادگاه سیارکیفر گرانفروشان- به تصدی آقای نصراله وفائی- صادر شد . این عده از ۲۵ هزار ریال تا پنجاه هزار ریال جریمه پرداختند .

همچنین در این دادگاه یک طلا فروش ، یک اسباب بازی فروش ، سه خوار بارفروش، یک سازنده چوب لباس ، مدیر دو فروشگاه‌اتومبیل و متصدی یک داروخانه باتهام تخلف از مقررات نظام صنفی‌به پرداخت جرایم از ۲۵۱۰ تا ۳۰ هزار ریال محکوم شدند .

۲ میلیون ریال وثیقه

مدیر عامل شرت «اصطلک» تولید کننده انواع نوشابه‌های الکلی از جمله ویسکی ، جین، عرق و الکل صنعتی باتهام افزایش بدون مجوز نرخ‌خود به دادگاه شعبه ۶۱ کیفرگران فروشان -بریاست‌آقای‌عطاءاله ارشادی - احضار شد . وی که دیشب در دادگاه حضـور یافته بود پس از تحقیقات مقدماتی‌درباره وی‌قراروثیقه‌ای بمبلغ دو میلیون‌ریال صادرشد و او با سپردن وثیقه آزادشد تابه پرونده‌اش بعدا رسیدگی گردد .

در شعبه ۵۷ دادگاه ثابت‌کیفر گرانفروشان به ۳۵ پرونـده رسیدگی شد و از ۳۵ کاسب متخلف جرائم از شش هزار تا ده هزار ریال اخذ گردید ، در شعبه سیار این دادگاه - به ریاست آقای یحیی جلیلوند - نیز یک عمده‌فروش و اردکننده «ابزار» بنام ابوالقاسم مواکهی باتهام عدم عرضه کالا ۳۰ هزار ریال جریمه شد .

در این دادگاه همچنین‌یازده پیشه‌ور متخلف‌دیگر نیزمحاکمه شدند و جرائم از ۵۰۰۱ تا ده هزار ریال پرداختند .

● در شعبه ۶۰ دادگاه سیار کیفر گرانفروشان بریاست‌آقای حسین خواجه نوری نیز مدیر یک نمایشگاه اتومبیل - بنام سورنمه - صاحب بوفه کلوپ کامبیز - در خیابان تخت - جمشید ، و یک آرایشگر و یک لبنیات‌فروش‌ویک‌فروشنده فرش چوبی از ۲۵۱۰ تا ۳۰ هزار ریال جریمه پرداختند .

در شعبه ۵۹ دادگاه سیار کیفر گرانفروشان - بریاست آقای‌خیرمراد جلیلوند-صاحب یک دکان نانوائی لواشی ،در جاده قدیم کرج - بنام محمود وطن خواهی-به پرداخت‌پنجاه هزار ریال جزای نقدی محکوم شد،ولی‌چون حاضربه‌پرداخت این مبلغ نشد روانه زندان شد تا مطابق قانون در ازای هر ۵۰۰ ریال یک روز در زندان بماند .

محکومیت فروشندگان تاروتنبک

دو فروشنده «تار و تنبک»و سایر آلات موسیقی نیز در این دادگاه محاکمه و محکوم‌شدند لطفعلی احمدی‌ومحمداولیازاده فروشنده دو مغازه «تار و تنبکی» - در خیابان سیمتری - راه پیما - بودند که بجهت‌عدم نصب برچسب قیمت به ترتیب به پرداخت ۲۵۱۰ و سه هزار ریال جزای نقدی محکوم‌شدند.

در این دادگاه همچنین سه خواربارفروش ،دوپارکینگدار مدیر دوچلوکبابی ،صاحب‌یک داروخانه ،یک مصالح‌فروش، یک‌خرده‌فروش وسائل‌ماشین- یک تشک‌دوز اتومبیل و یک آلومینیوم کار نیز باتهام‌تخلفات مختلف از مقررات نظام‌صنفی به‌پرداخت جرائم‌از۲۵۱۰ تا۴۰ هزار ریال محکوم شدند .

۱۶۰ روزاست که در تهران باران نباریده

۱۶۰ روز است ، در تهران باران‌نباریده است . خشکی هوا اکثر مردم پایتخت را به آنژین سخت و گریپ و انفلوانزا مبتلا کرده است و روز بروز عده مبتلایان به انفلوانزا زیادتر میشود .

بـراساس آمار سازمـان هواشناسی متجاوز از۱۶۰ روز است کـه در تهران باران نباریده است . آخرین بار در اوایل خردادگذشته باران ریزش کرد و از ان تاریخ تاکنون بجز چندرگبار موقت و کوتاه آنهم در قسمتی از شمال غرب‌پایتخت دیگر در پایتخت باران‌نباریده است .

هوای خشک تهران روز بروز برتعداد مبتلایان به انفلوانزا افزوده است .

ابتلا به آنژینهای سخت- سرفه های پی در پـی و گرفتگی صدا و دردعضلات از مشخصات این نوع انفلوانزا است .

پیش بینی هو اشناسی حاکیست که تا دو سه روز آینده هم در پایتخت باران نخواهد بارید و هوا صاف و توام با باد پائیزی خواهد بود .

میزان‌هوش واستعداد دانش آموزان دوره راهنمائی ارزیابی میشود

با اجرای برنامه‌های‌خاصی‌که در جهت شناخت استعداد هاو توانائیهای دانش آموزان‌دوره راهنمائی تحصیلی و هدایت آنان برشته های مناسب انجام میگیرد تحصیلات دانش‌آموزان تحت ضوابط معین ویکسانی درخواهد آمد .

این آزمون ها که با نظارت وزارت آموزش‌وپرورش‌انجام میپذیرد در سال تحصیلـی ۵۴-۵۵ بمرحله جدیدی گـام میگذارد و پیشرفت تحصیلی شناخت علائق علمی ، میـزان هوش و درسهای تخصصـی دانش آموزان با معیار هـای دقیقی ارزیابی خواهد شد .

نتیجه آزمونها طی سال در پرونده‌تحصیلی‌دانش آموزان- ثبت میشود وهنگام تعیین‌رشته و انتخاب‌مواددرسی ازعوامل تعیین کننده بشمار خواهد آمد و براساس امتیازاتی که دانش آموزان بدست آورده‌انـد سرنوشت تحصیلی آنان تعیین خواهد گردید .

زاد روز والاحضرت شاهدخت فاطمه

پنجشنبه ۸آبانماه مصادف‌با زادروز والاحضرت شـهدخت فاطمه پهلوی خواهر ارجمند شاهنشاه آریامهراست.

والاحضرت در دوران نظارت و ریاست عالیه خود بر واحدهای اجتماعی وفرهنگی همواره‌منشاء خدمات برجسته و فوق‌العاده‌ای بوده‌اند .

والاحضرت اکنون ریاست هیات امنای دانشگاه اصفهان‌را عهده‌دارند‌و راهنمائیها و ارشاد ایشان در توسعه این مرکز علمی-اثرات عمیقی‌داشته‌است.

والاحضرت سوای خصال برجسته‌و متعدد اخلاقی‌وانسانی خود از دوستداران ورزش و هوانوردی هستند.

ما زادروز والاحضرت شاهدخت فاطمه پهلوی رابه حضورایشان وخاندان جلیل سلطنت تبریک می‌گوئیم.

مهندس منشئی از کارشناسی دادگستری اصفهان هم بر کنارشده بود

مهندس کریم منشئی معاون فنی اداره کل مسکن و شهر سازی اصفهان که به اتهـام رشومخواری و تخلف از قانون منع مداخله مقامهای اداری در کارهای مقاطعه‌کاری از سوی بازپرس دیوان کیفر بازداشت‌شده است و جزئیات بازداشت او وهمکارش مهندس محمود تنهائی‌رادرئیس اداره فنی مسکن و شهرسازی‌استان اصفهان،دیروزبطوراختصاصی در اطلاعات چاپ شد ، سه سال پیش ، کارشناس رسمی دادگستری‌اصفهان‌بود .

مهندس منشئی که باتهام اخـذ رشوه بازداشت شد

خبرنگار اطلاعات در اصفهان در پی گزارش قبلی خود می‌نویسد : در زمـان تصدی مهندس منشئی درپست کارشناس دادگستری ، چند تخلف از او سر زد و درطول این مدت ، سه بار به‌او اخطار اداری شدولی‌چون به‌اخطارها توجه نکرد ، دادگستـری اصفهان ، علیه او کیفرخواست صادر کردوشعبه اول‌دادسرای اصفهان ، کیفرخواست صادره را به دفترفنی‌وزارت‌دادگستری در تهران فرستاد و بدیـن لحاظ ، سه سال پیش، پروانه کارشناسی مهندس عبدالکریم منشئی در دادگستری اصفهان، لغو شد .

مهندس عبدالکریم منشئی متهم‌شده‌بود در سمت‌کارشناس رسمی دادگستری اصفهان ، علاوه برگرفتن حق کارشناسی که دادگستری تعیین کـرده بود ، مبادرت به دریافت‌مبالغی از مراجعین به دادگستری میکرد !

بمناسبت هشتمین جشن فرهنگ و هنر
انجمن خوشنویسان ایران
از عموم دعوت مینماید که از نمایشگاه آثار خطاطان معاصر بازدید فرمایند
از هفتم تا بیستم آبانماه هزار و سیصد و پنجاه و چهار
نگارخانه مهرشاه
خیابان فرح شمالی - خیابان مهرشاه - آپادانا - جنب نوبخت

آگهی پذیرش دستیار مقیم
بیمارستان کودکان شهرآزادکه صلاحیت آموزشی آن از طرف وزارت‌علوم وآموزش‌عالی تائیدشده است جهت سال ۵۴ -۵۵ تعدادی دستیار مقیم در رشته بیماریهای کودکان باشرایط زیر می‌پذیرد.
۱- حداکثر سن ۳۵ سال‌تمام.
۲- دردست داشتن برگ معافیت ویابرگ خاتمه خدمت وظیفه عمومی.
۳- داوطلبان واجدشرایط با دردست داشتن فتوکپی‌دیپلم دکترای پزشکی وپروانه‌پزشکی وچهار قطعه عکس ویکبرگ فتوکپی شناسنامه یارونوشت شناسنامه وقبض مبلغ ۱۵۰۰ ریال بحساب ۴۲۴ بانک‌تهران داودیه ظرف پرداخت شده باشد از تاریخ ۱۲ر۸ر۵۴ تا۱۲ر۹ر۵۴ بدفتر بیمارستان کودکان شهرآزاد مراجعه ویامدارک فوق رابا پست سفارشی ارسال نمایند.
از داوطلبان امتحان کتبی معلومات عمومی پزشکی و زبان انگلیسی‌و مصاحبه حضوری‌بعمل خواهد آمد. امتحان ورودی در تاریخ ۱۷ر۹ر۵۴ درساعت ۹ صبح درمحل‌بیمارستان واقع‌درخیابان‌ظفر انجام خواهدشد.

برنامه آینده فقط
سینما پارامونت

بنیاد نیکوکاری والاحضرت شاهدخت شمس پهلوی
یکنفر مهندس تاسیسات را برای خدمت در بیمارستان کودکان مفید باحقوق مکفی استخدام مینماید.
از متقاضیان خواهشمنداست بادر دست داشتن‌مدارک لازم تاتاریخ ۲۰ر۸ر۵۴ در ساعات اداری بدفتر مرکزی بنیاد نیکوکاری خیابان‌پهلوی بالاترازپارکساعی نبش کوچه یاس مراجعه نمایند.

جناب آقای داود امیرقاسمی
احراز مقام شایسته ریاست تشریفات‌دربار شاهنشاهی‌را به آنجناب صمیمانه تبریک عرض نموده امید است در راه خدمت به شاهنشاه آریامهر همیشه موفق باشید.
سید باباحجازی-.پرویز حجازی .حمید حجازی

جناب آقای داود امیرقاسمی
انتصاب آنجناب رابه ریاست تشریفات دربار شاهنشاهی تبریک و تهنیت عرض نموده امید است در خدمت بشاهنشاه آریامهر و خاندان جلیل سلطنت بیش‌از پیش موفق وموید باشید .
مژگان صناعی - مهدی صناعی - قاسم صناعی

قابل توجه
درمورددانشگاههای آمریکاو ترجمه‌مدارک تحصیلی باموسسه خدمات ادوام بمدیریت نوراسعیدی (مدیر سابق خدمات آموزشی دوستان آمریکائی خاورمیانه) مشورت فرمائید.
آدرس تهران‌خیابان عباس‌آباد خیابان‌پاکستان (جنب پمپ بنزین) کوچه هشتم شماره ۸
تلفن ۶۲۷۲۷۶

اطلاعیه
بدین وسیله باطلاع قبول شدگان دوره شبانه دانشکده معماری و شهرسازی‌میرساند که مصاحبه‌ساعت ۴ بعداز ظهر روز شنبه ۱۰ آبان ۵۴ در محل دانشکده معماری و شهر سازی انجام خواهد شد .
دانشگاه ملی ایران

تلفنهای بورس اوراق بهادار تهران

مستقیم دبیرکل	۳۱۶۲۹۲
تلفنخانه	۳۱۰۷۶۵ - ۳۱۱۷۸۲
	۳۱۱۱۵۰ - ۳۱۱۱۴۹

کارگزاران
بانکها

اعتبارات ایران	۳۰۴۲۳۱-۹	اعتبارات صنعتی ایران	۳۰۱۴۲۴
ایران و انگلیس	۳۰۵۵۰۴	ایران و خاورمیانه	۳۱۴۳۵۵-۹
ایرانیان	۸۳۸۰۱۱-۹	بین‌المللی ایران وژاپن	۳۱۷۲۹۱-۹
بازرگانی ایران	۳۱۵۰۴۱-۹	پارس	۵۲۸۷۸۲
تجارت خارجی ایران	۳۰۴۶۳۱-۸	تجارتی ایران و هلند	۳۰۰۴۱-۹
توسعه صنعتی ومعدنی ایران	۸۲۵۰۳۱-۹	تهران	۶۶۰۸۷۱-۹
سپه	۳۱۱۰۹۱	صادرات ایران	۶۶۰۵۶۰-۹
عمران	۳۰۰۱۲-۱۸	تعاون کشاورزی‌ایران	۳۱۱۰۰۱
ملی ایران	۳۱۱۹۰۲	شهریار	۸۳۹۶۳۱-۶
صنایع ایران	۸۳۷۲۰۴-۹		

موسسات مالی

شرکت سهامی ایرانو مریل‌لینچ	۸۳۲۹۲۳

افراد

آقای محمود رضویان	۲۱۶۷۰۸
آقای محمود کریشچی	۳۱۶۷۱۳
آقای فرخ معاضد	۳۱۱۱۴۹-۵۰

سخنرانی علمی
آقای دکتر علی سخاوت استاد دانشگاه تهران و دانشمندمحقق ایرانی درسازمان انرژی‌اتمی‌ایران درباره «کاربردیون اکسیژن منفی در پزشکی» ساعت ۱۰½ روز پنجشنبه ۱۵ آبان ۵۴ در سالن کنفرانس مرکز پزشکی آموزشی و درمانی جرجانی (واقع در خیابان تهران نو) سخنرانی میکنند. ورود برای پزشکان و دانشجویان پزشکی آزاد است.
دانشگاه ملی ایران

صاحبان صنایع وبازرگانان کشور
الاخاء
تنها مجلهٔ عربی زبان ایران
ازگروه نشریات موسسهٔ اطلاعات
باداشتن نمایندگی در ۱۲ کشور عربی.
روزهای شنبه منتشر میشود