

EL67
2

土木建築労働者生活状態調査

国立国会図書館



0037831-000

EL67-2

土木建築労働者生活状態調査

内務省社会局社会部

1934

AGF

昭9
B
117

工卜6H-52

昭9
B
117

土木建築労働者生活状態調査

昭9年4月14日
社會局
慰勞贈

社會局
社會部

立憲民政黨
政務調査館
圖書之印

昭9
B
117

工本研-52

昭9
B
117

土木建築労働者生活状態調査

昭9年4月14日
社会局寄贈

社会局社会部

立憲民政黨
政務調査館
圖書之印

昭9
B
117

EL67
2

昭9
B
117

目次

第一圖	年齡別教育程度別員數
第二圖	年齡別教育程度比率
第三圖	居住關係
第四圖	扶養家族有無別割合
第五圖	最近一ヶ月平均就勞日數
第六圖	平均就勞日數別員數比例表(累加頻數)
第七圖	從屬關係
第八圖	總收入金額別世帶數
第九圖	勤勞收入金額別世帶數
第十圖	世帶總支出金額別世帶數
第十一圖	生活費金額別世帶數
第十二圖	世帶員數別世帶總收入支出金額對照表
第十三圖のA	總收入金額別收入過不足世帶數
第十三圖のB	總收入金額別收入過不足世帶割合
第十三圖のC	總收入金額別收支均衡世帶ニ對スル過不足世帶比較表
第十四圖のA	世帶員數別收入過不足世帶數



748745

- 第十四圖のB 世帯員數別收入過不足世帯割合
- 第十四圖のC 世帯員數別收支均衡世帯ニ對スル過不足世帯比較表
- 第十五圖 收入過不足額別世帯數並剩餘處理方法不足補填方法別數
- 第十六圖のA 世帯總收入金額別一世帯平均收入支出表
- 第十六圖のB 一世帯平均世帯總收入金額別收入支出割合

土木建築勞働者生活狀態調査票

第一章 總	說	一
一、調査ノ目的	：	一
二、調査對象	：	一
三、調査項目	：	二
四、調査方法及集計	：	二
第二章 本人ニ關スル事項	：	四
一、年齢	：	四
二、教育程度	：	四
三、出生地	：	五
四、居住關係	：	六
五、扶養家族	：	七
第三章 就勞關係	：	七

(一) 本人ニ關スルモノ	：	七
一、業態	：	七
二、就勞日數	：	九
三、從屬關係	：	九
四、扶助關係	：	〇
五、工事ノ都合ニヨル移動回數	：	一
(二) 世帯員ニ關スルモノ	：	一
一、業態	：	一
第四章 生計關係	：	二
(一) 收入ノ部	：	二
一、總收入	：	二
二、本人勤勞收入	：	三
三、世帯平均收入	：	四
(二) 支出ノ部	：	五
一、總支出	：	五
二、生活費	：	六
三、平均支出	：	六
(三) 收入支出對照	：	七
(四) 剩餘額處分方法及不足額補填方法	：	二

第一圖 年齡別教育程度別員數

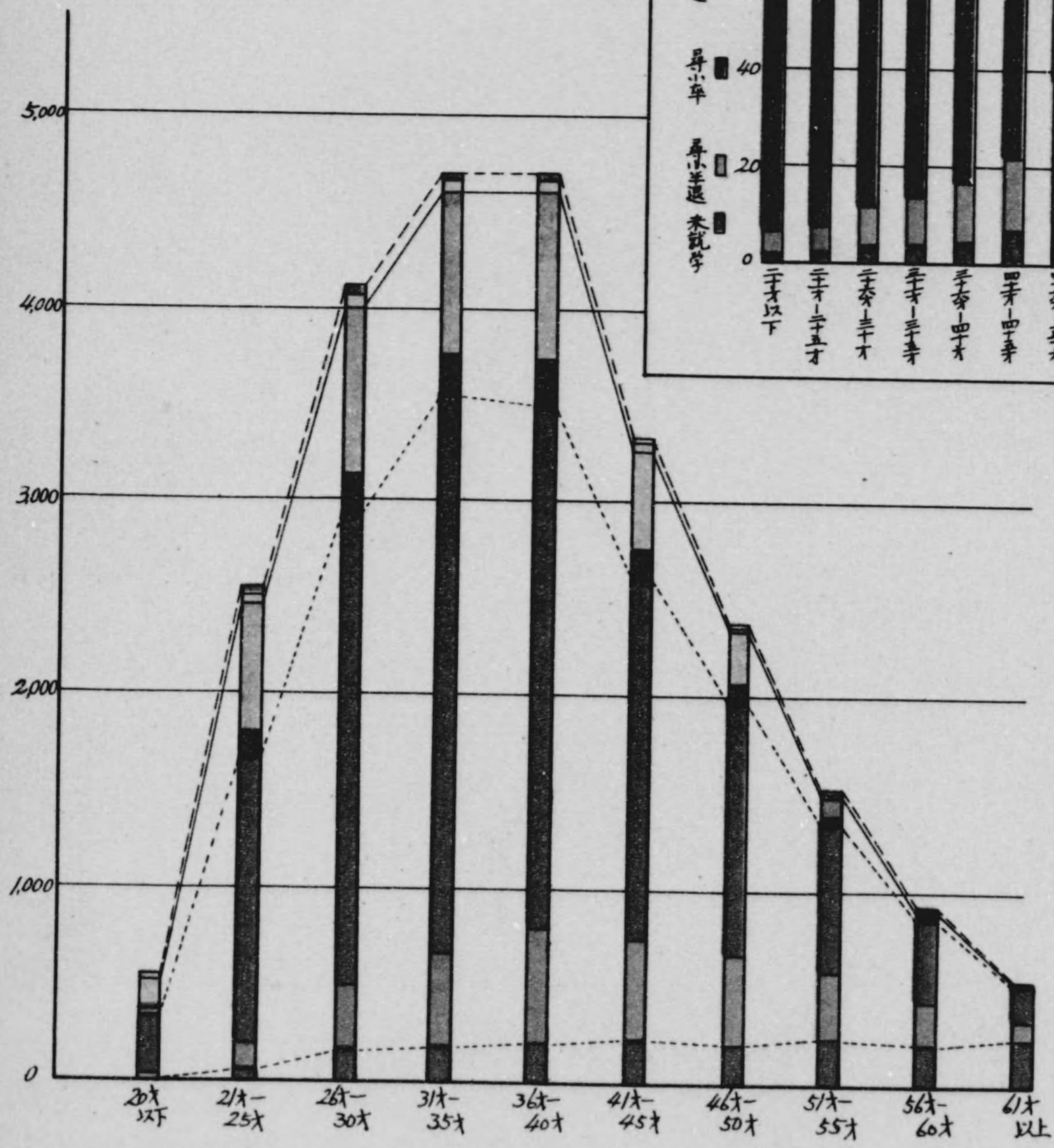
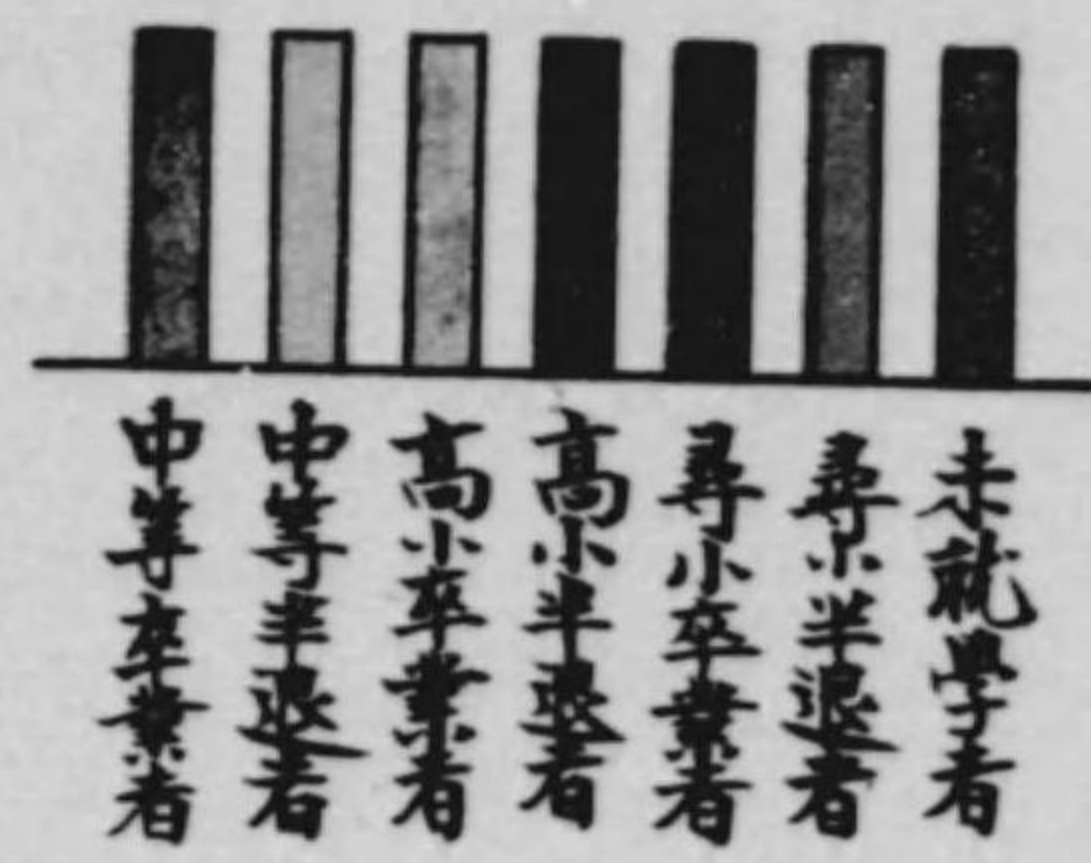

第二圖 年齡別教育程度比率

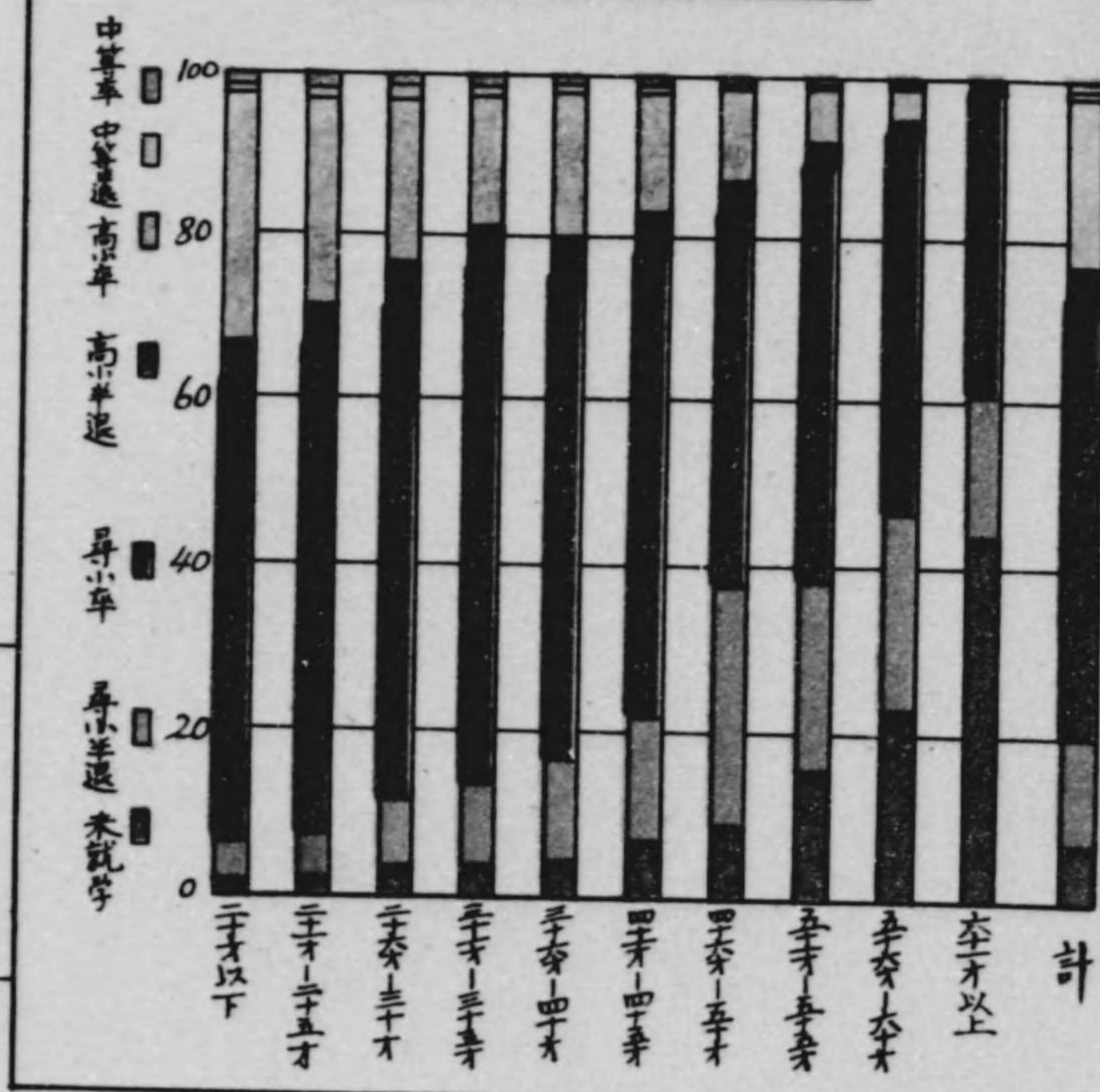

第三圖 居住關係

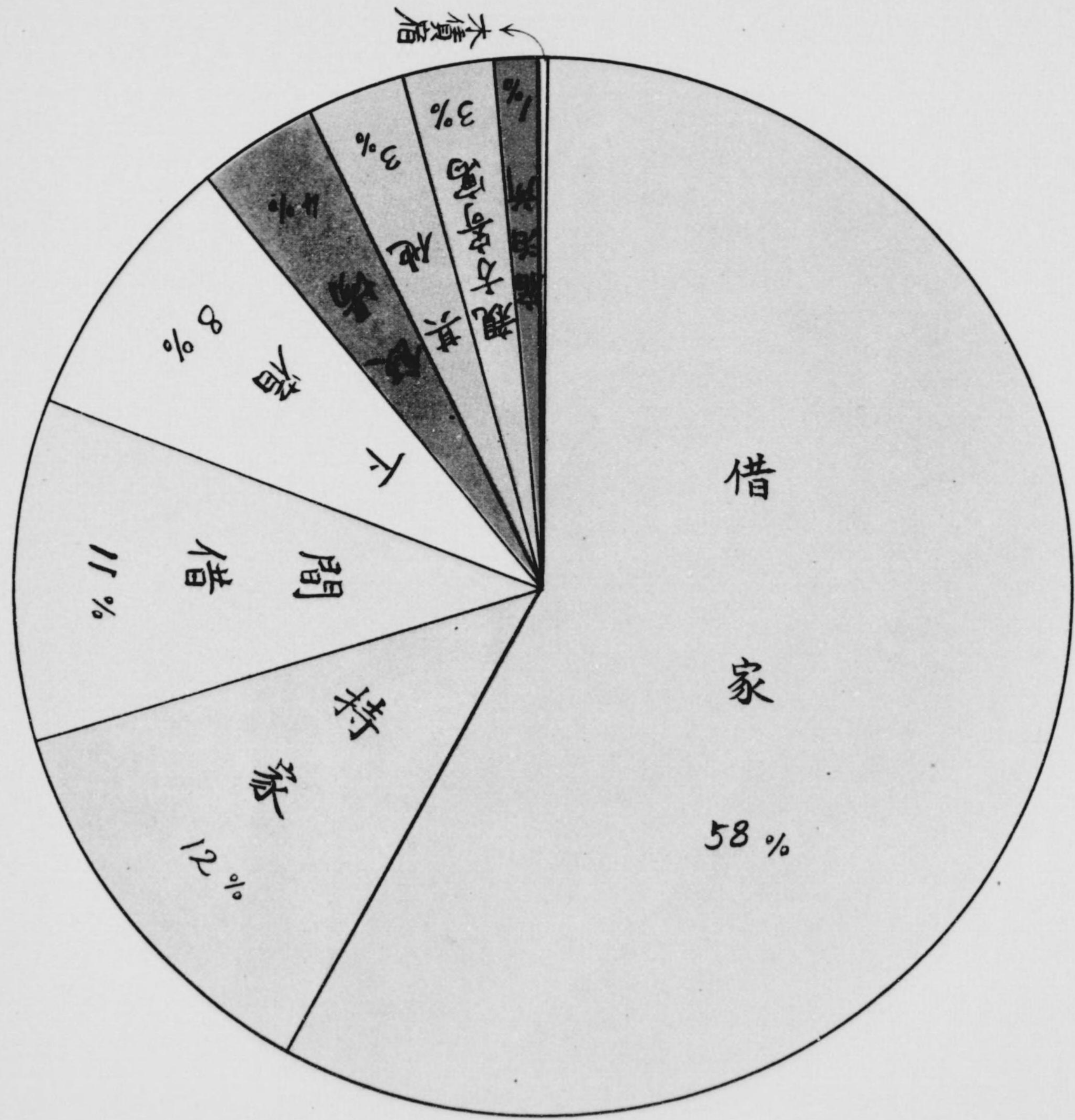

第四圖 扶養家族有無別割合

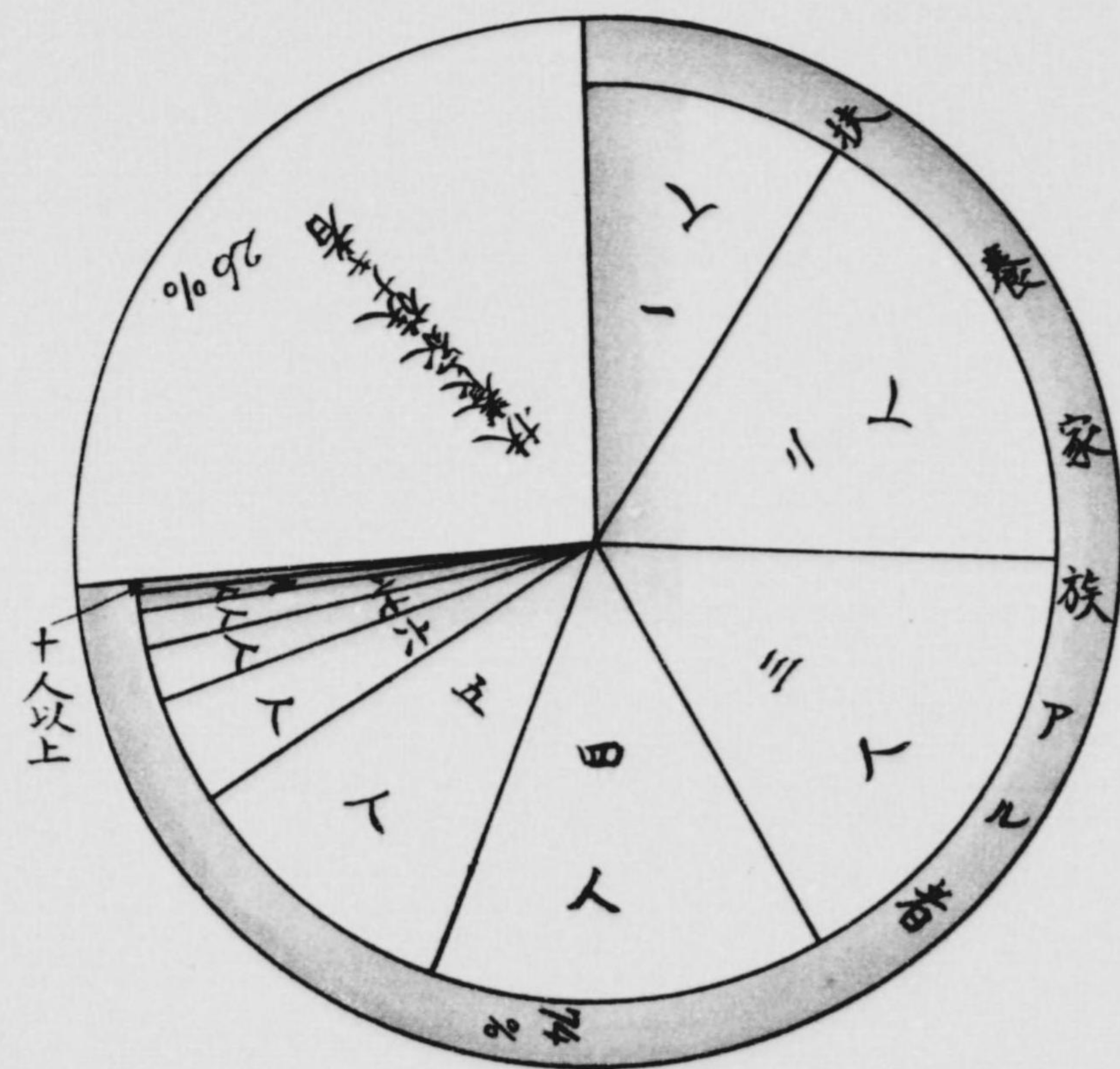

第五圖
最近一月平均就勞日數

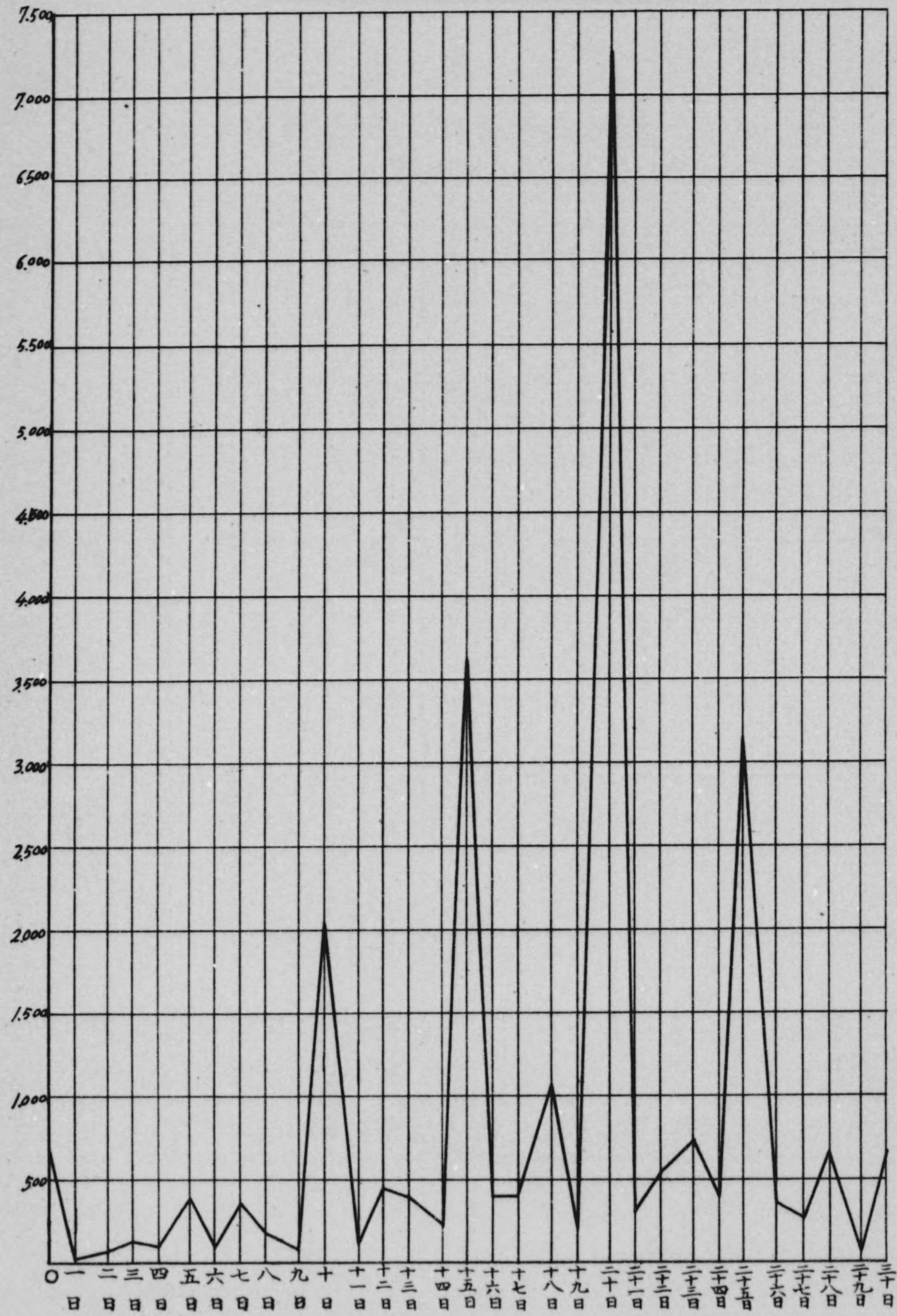

第六圖
平均就勞日數別員數比例表
(累加頻數=ヨル)

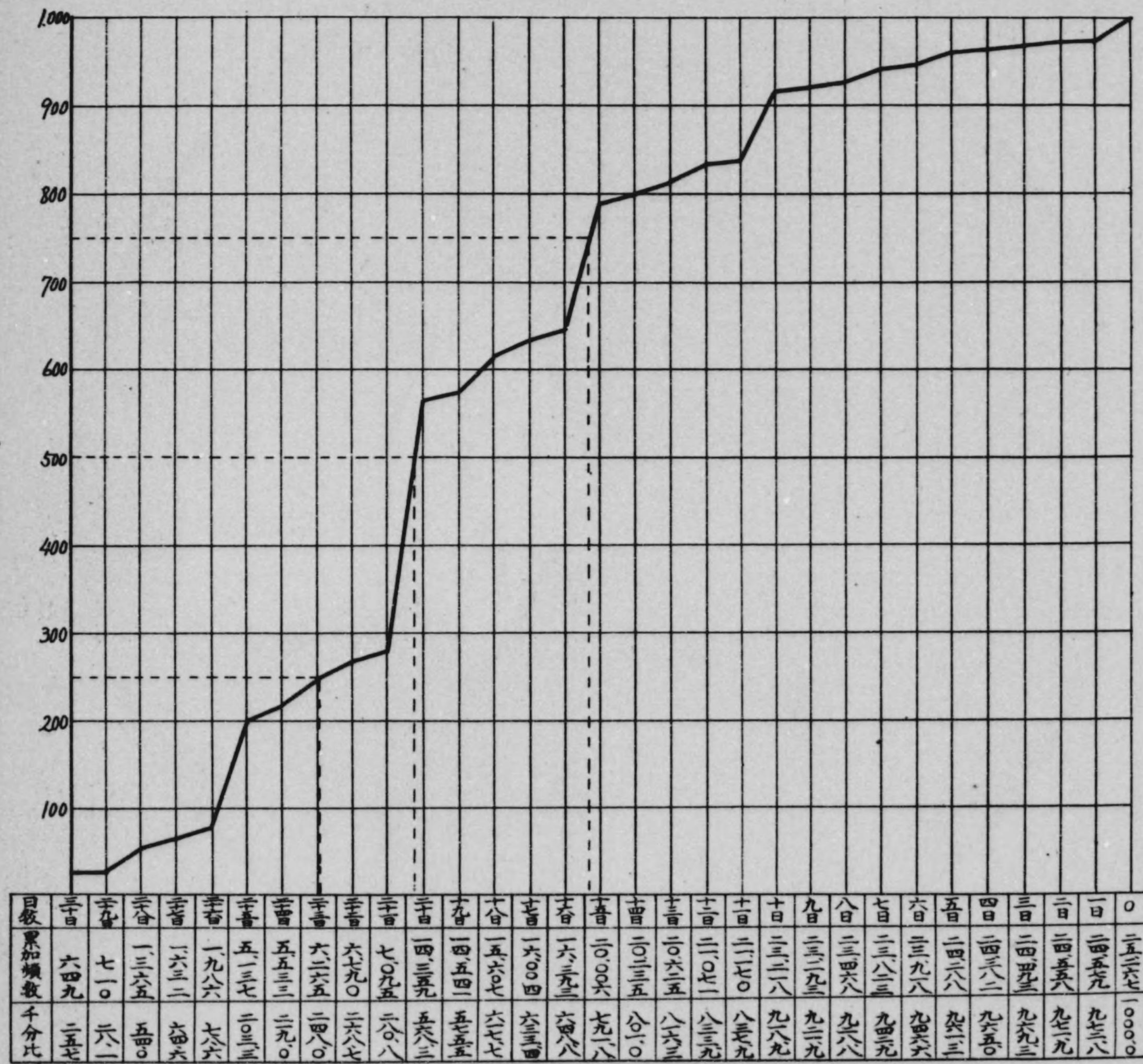

第七圖 從屬關係

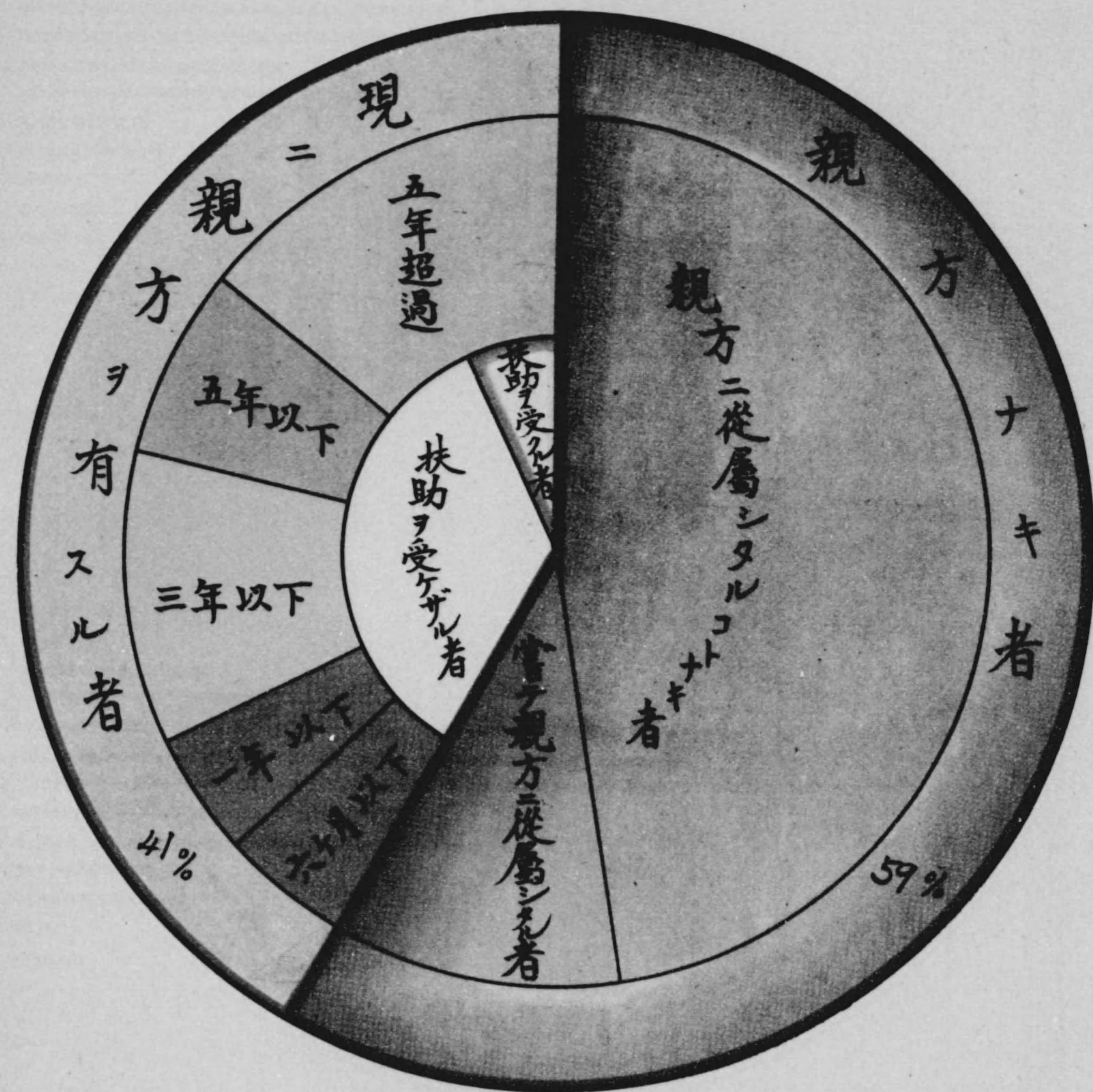

第七圖

從屬關係

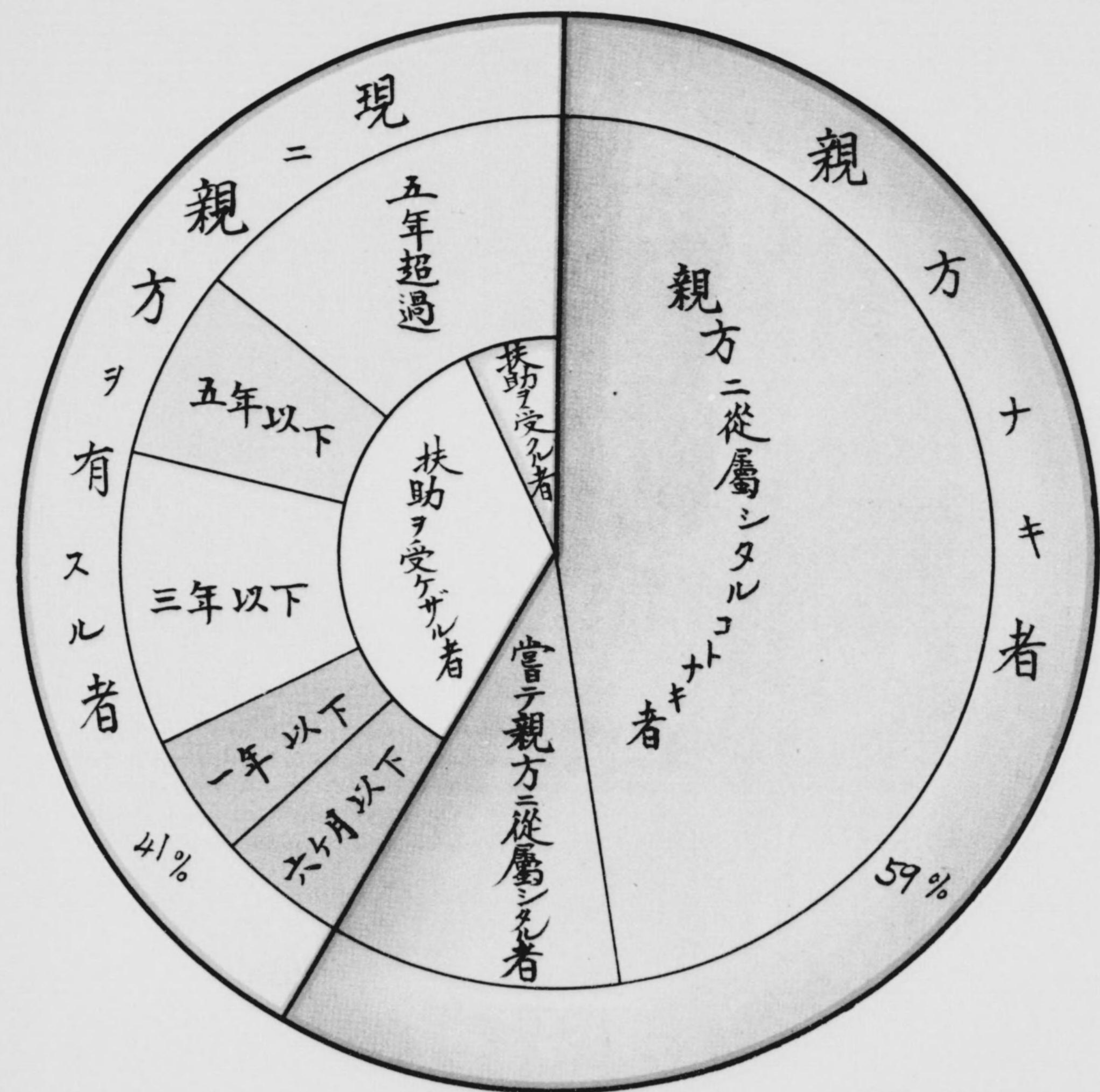

第八圖 總收入金額別世帯数

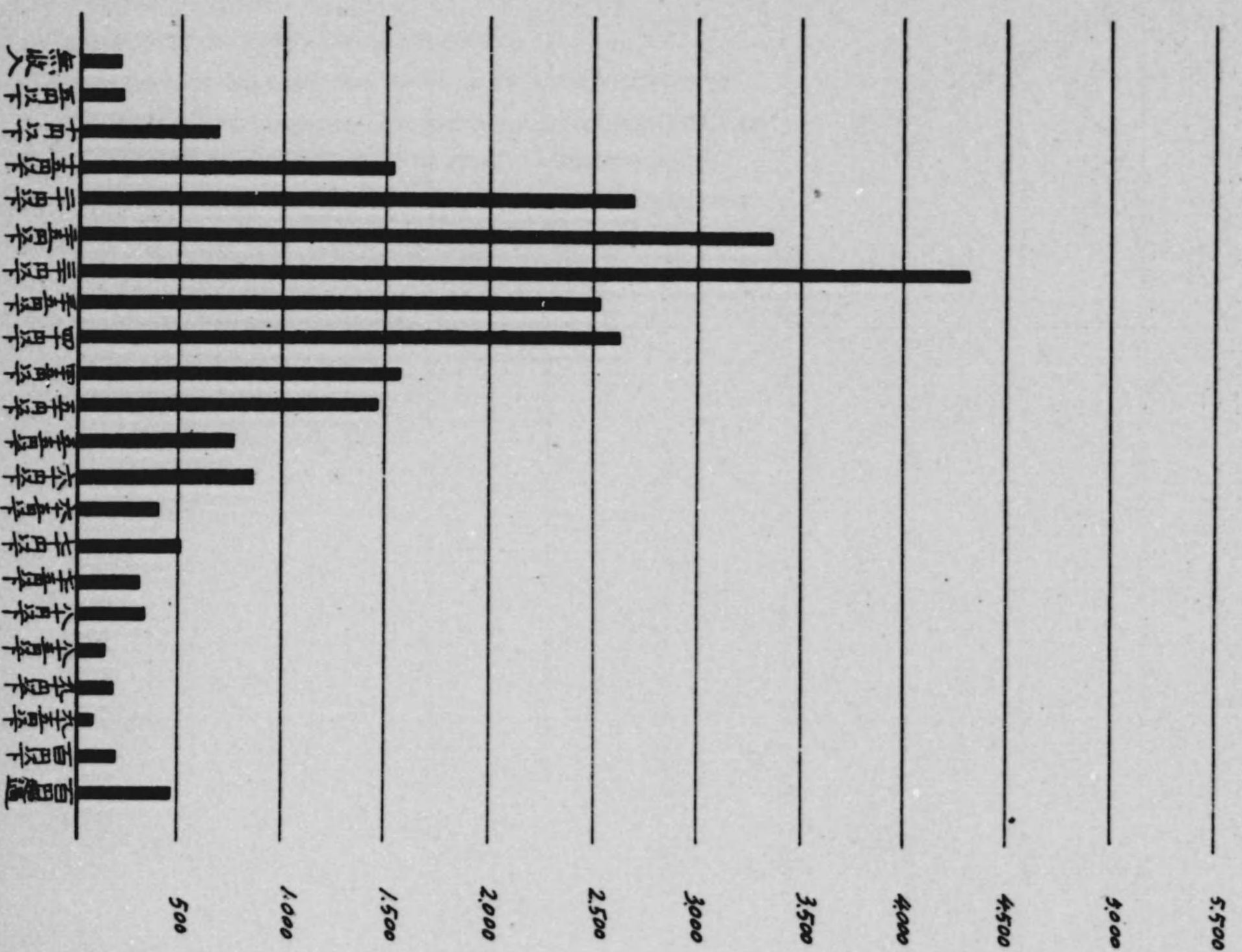

第九圖 勤勞收入金額別世帯数

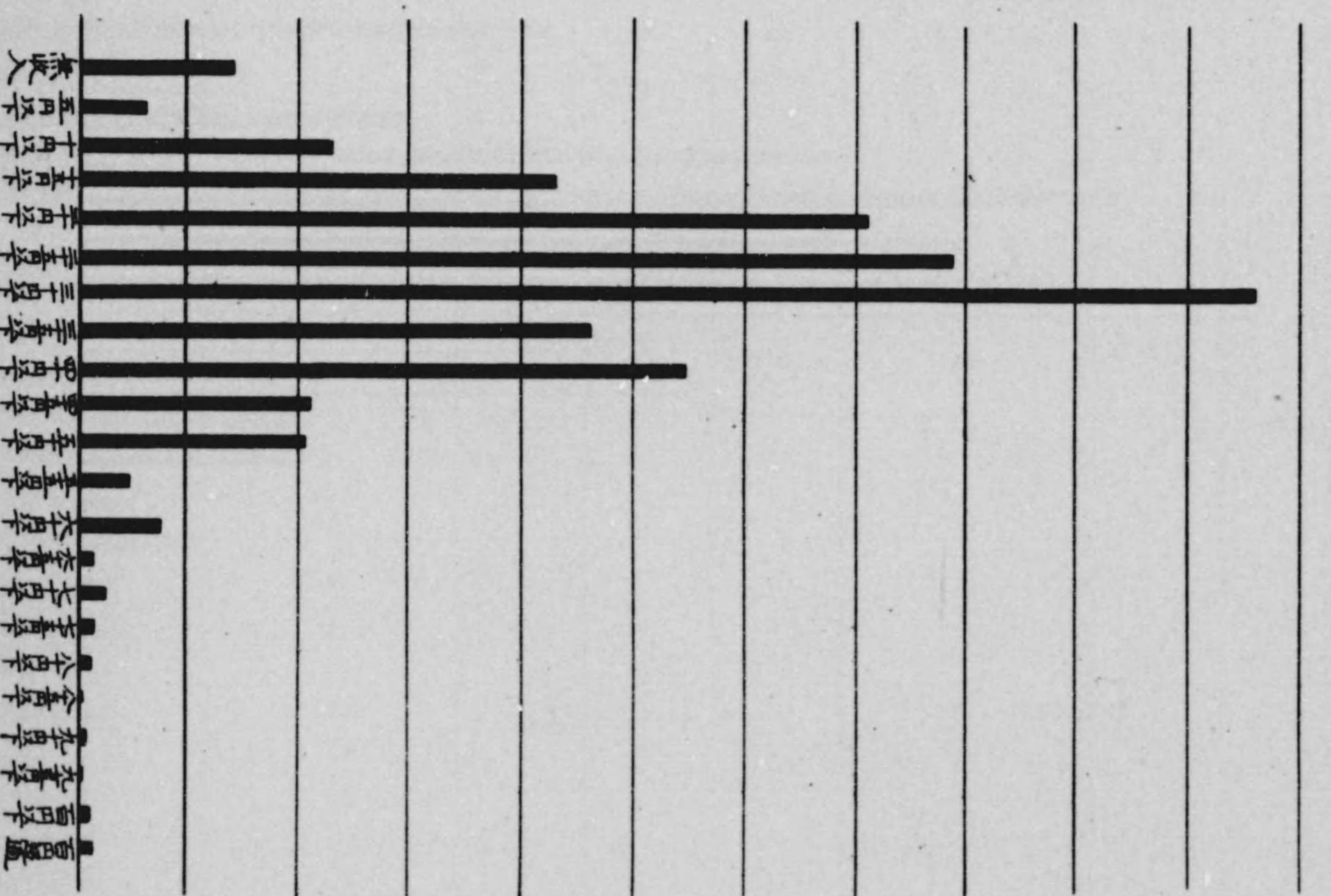

第十二圖

世帯員數別 世帯總收入支出金額對照表
(四分中數表)

收入 支出

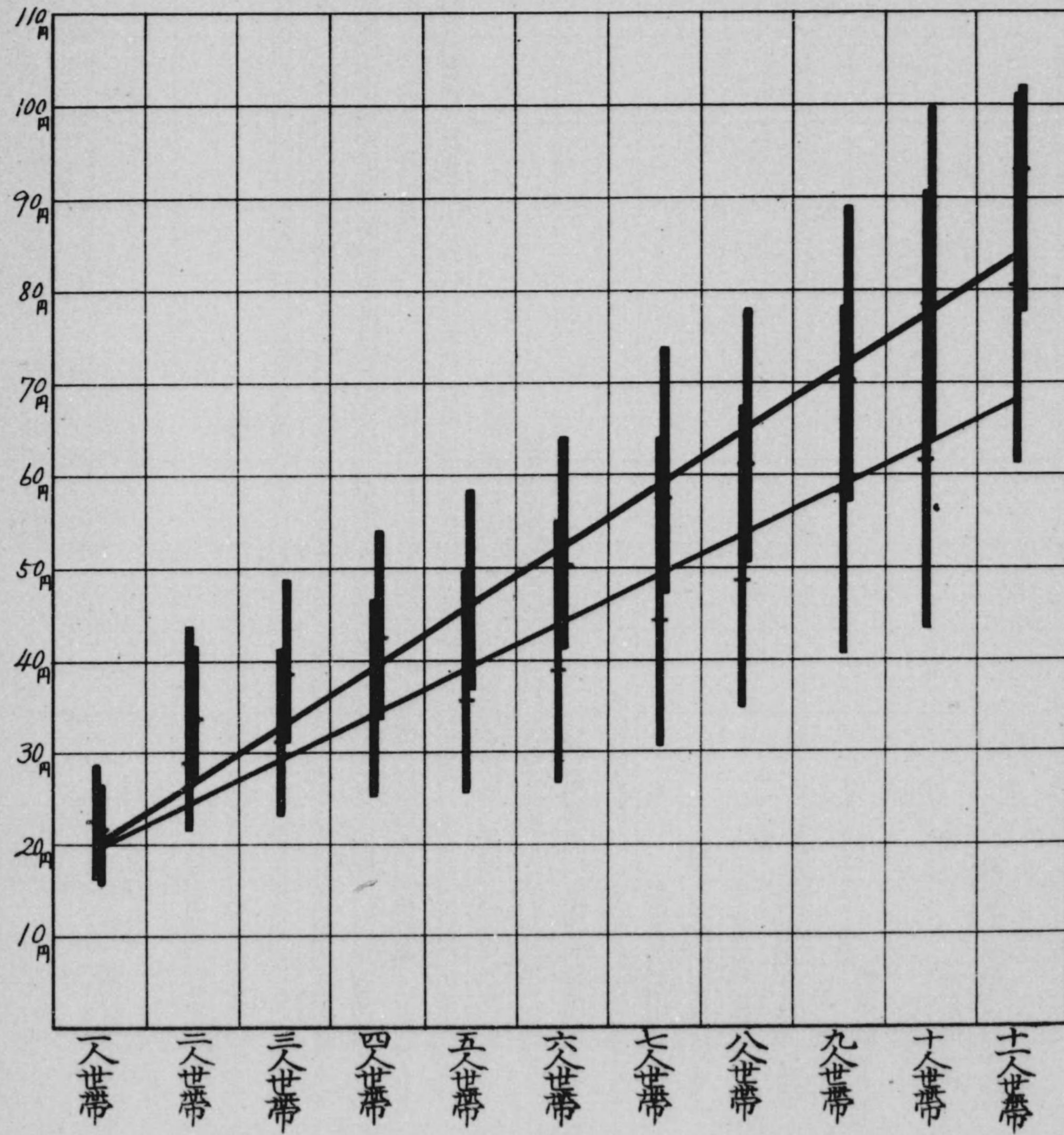

第十三圖のA
 総収入金額別収入過不足世帯数

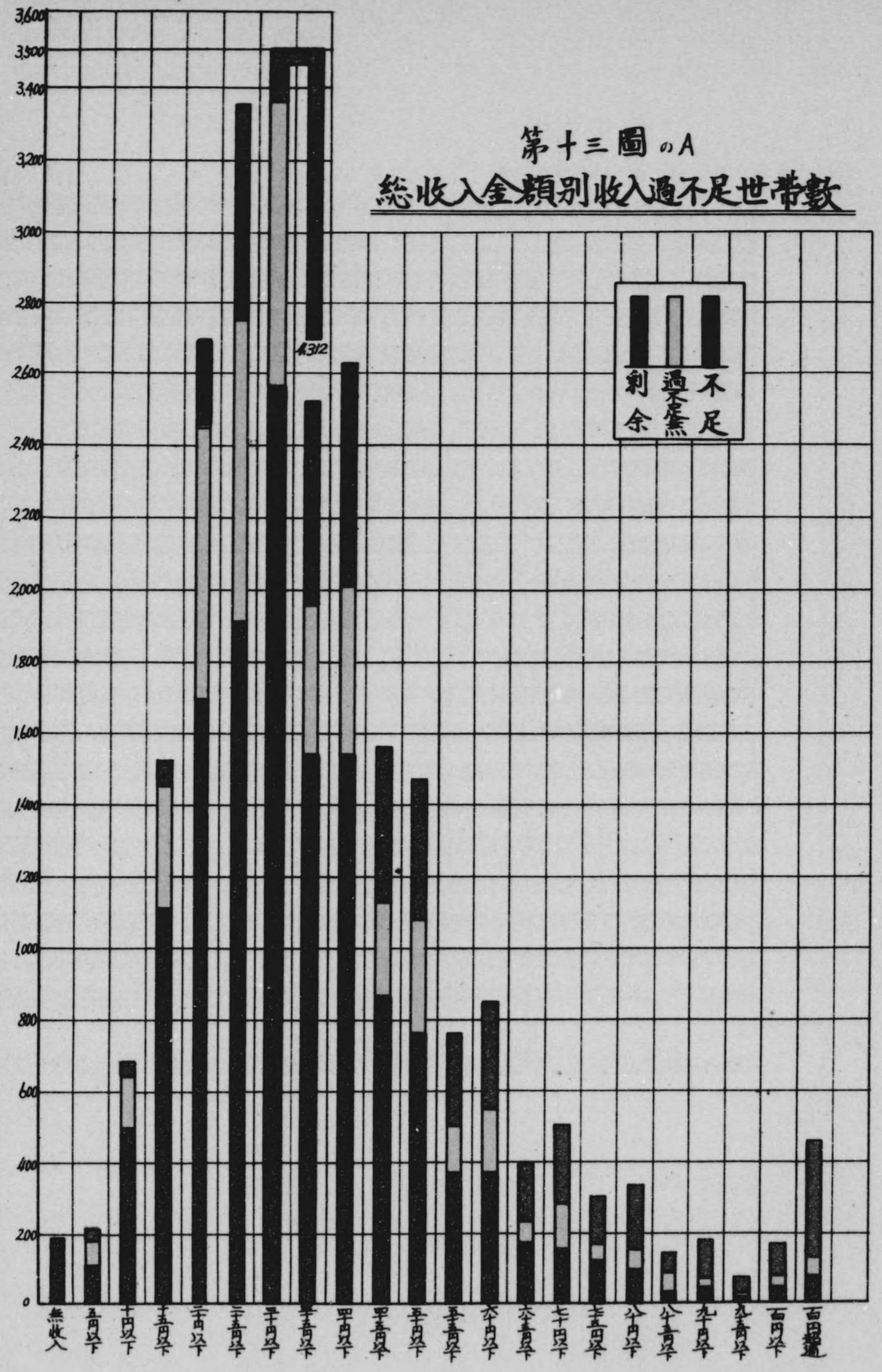

第十三圖のB

總收入金額別收入過不足世帯割合

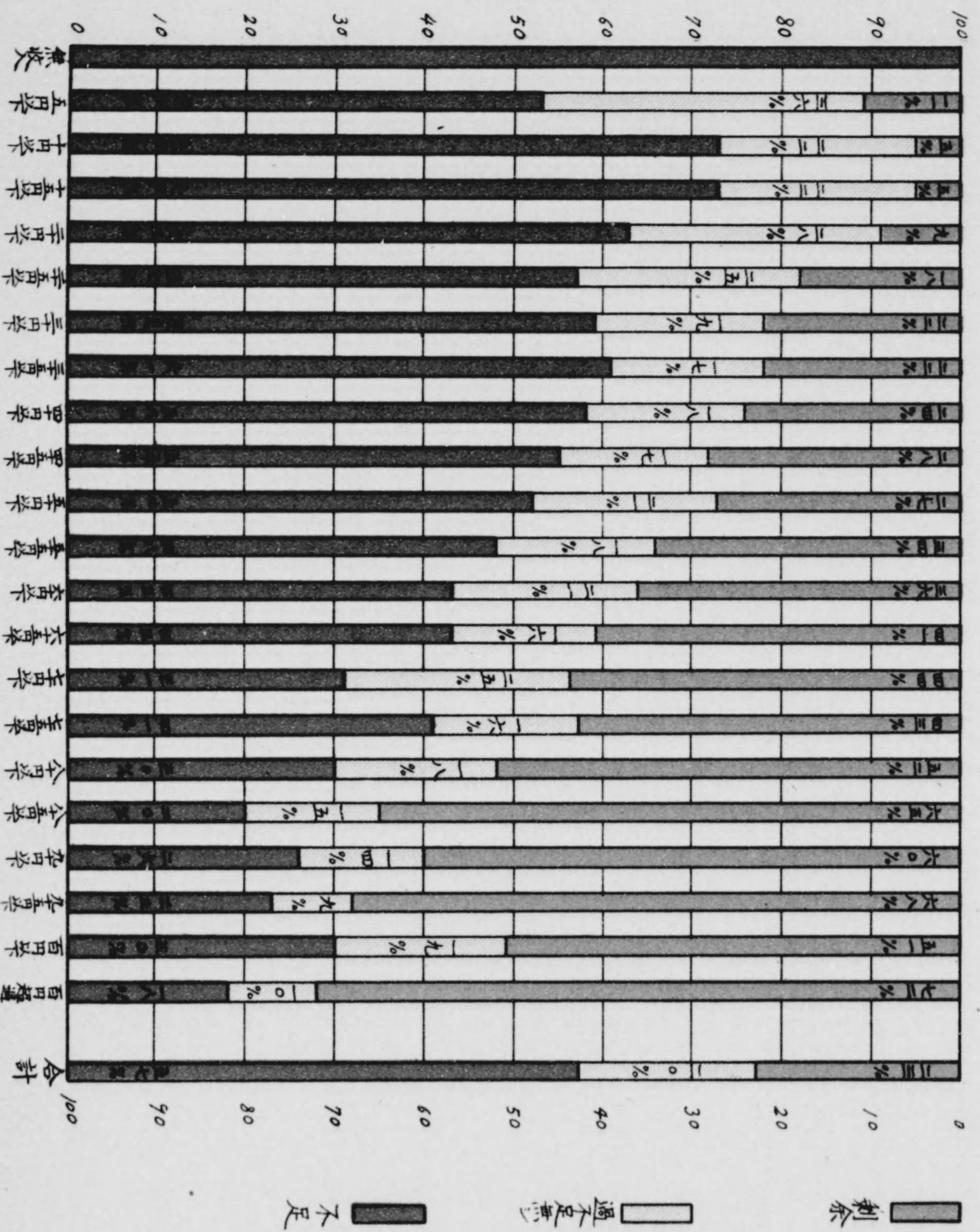

第十三圖のC
 總收入金額別
 收支均衡世帯=對超過不足世帯比率表

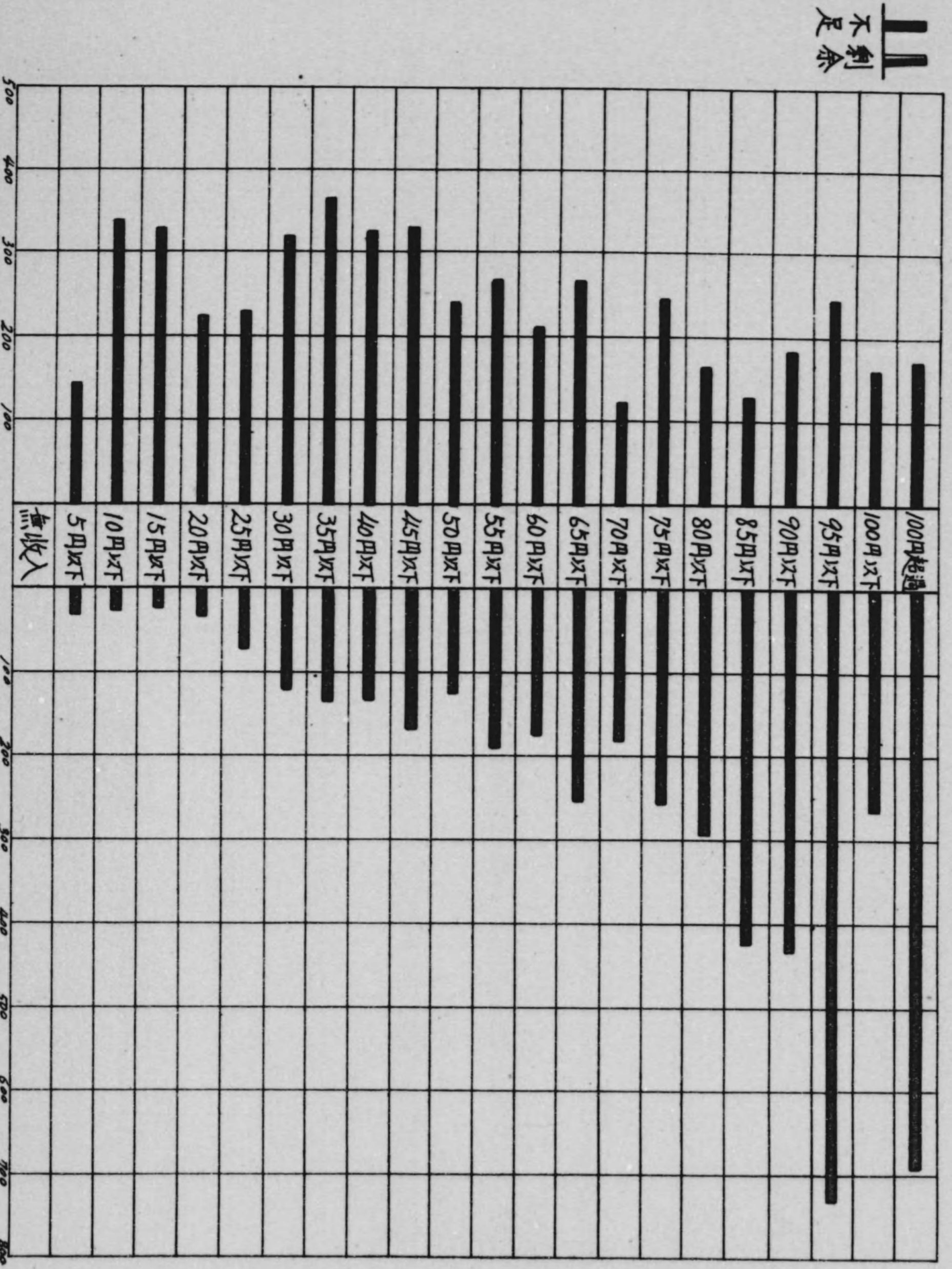

|| 不足
 || 剰余

第十四圖 A
世帯員数別収入過不足世帯数

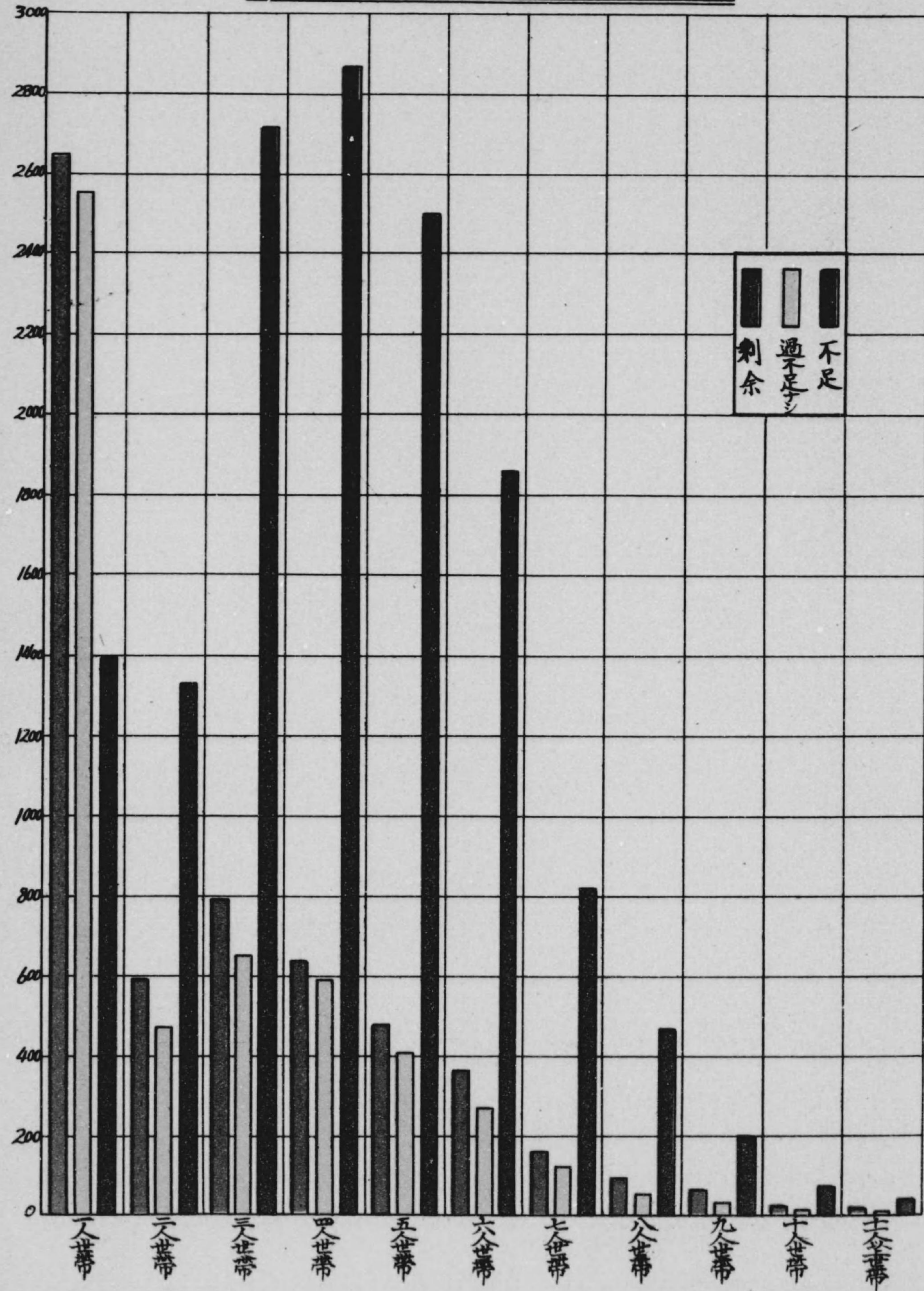

第十四圖のB

世帯員數別收入過不足世帯割合

 不足 過不足 剰余

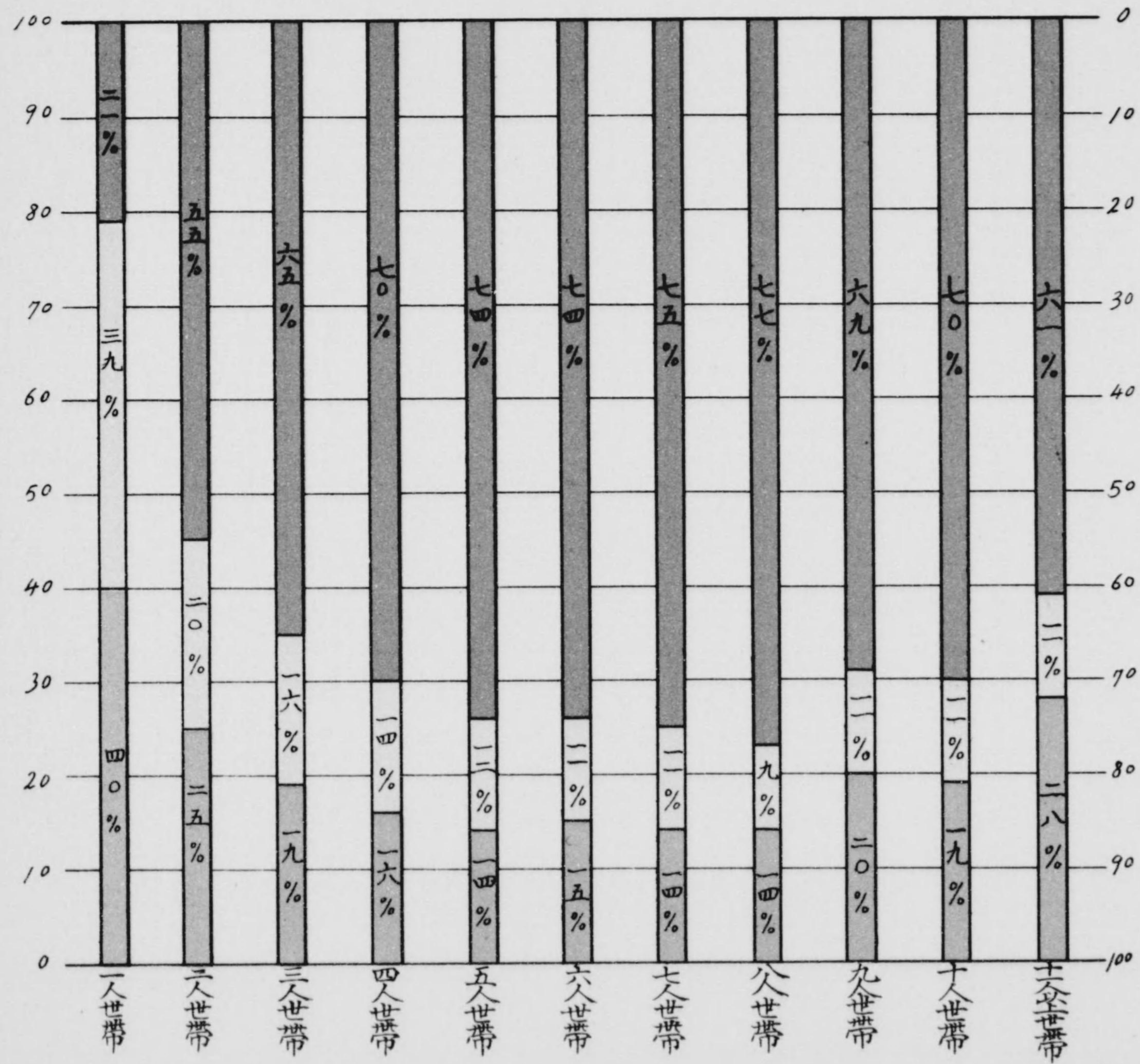

第十四圖のC

世帯員數別
收支均衡世帯=對以過不足世帯比率表

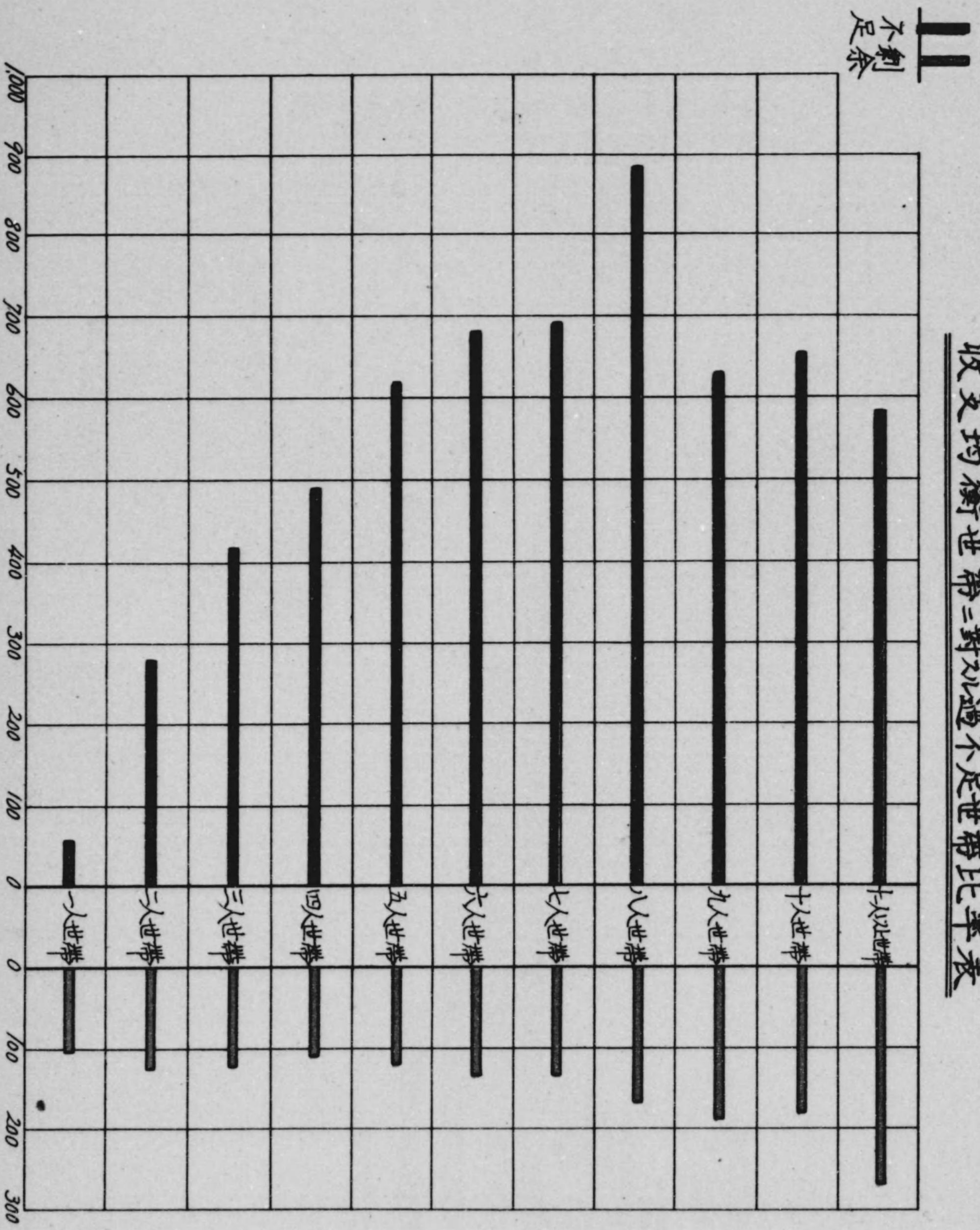

II
不足
剩餘

第十五圖
 收入過不足額別世帯教
 茲
 剩餘處理 不足補填方法別件數

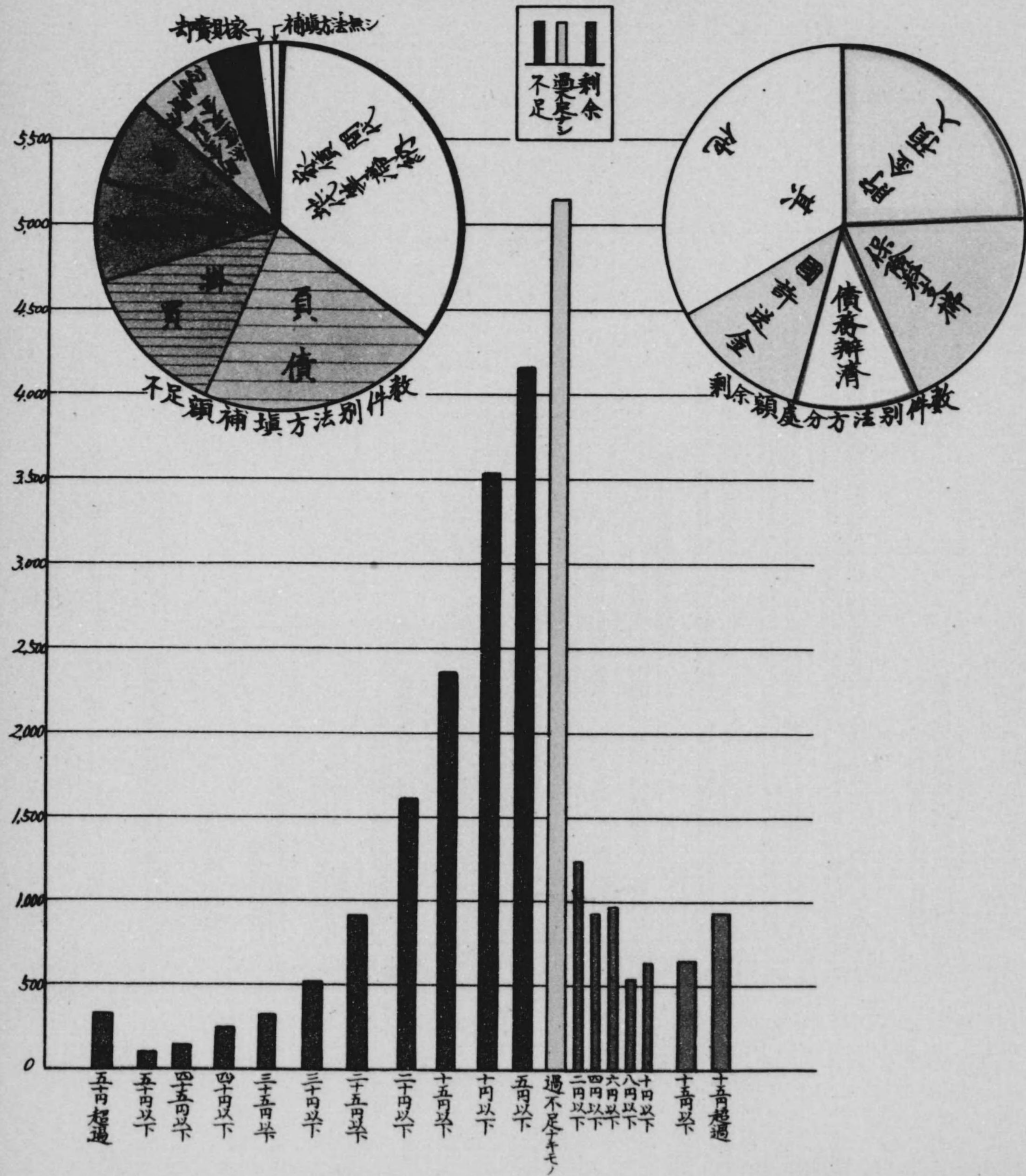

第十五圖
 收入過不足額別世帶教
 茲
 剩餘處理 不足補填方法別件數

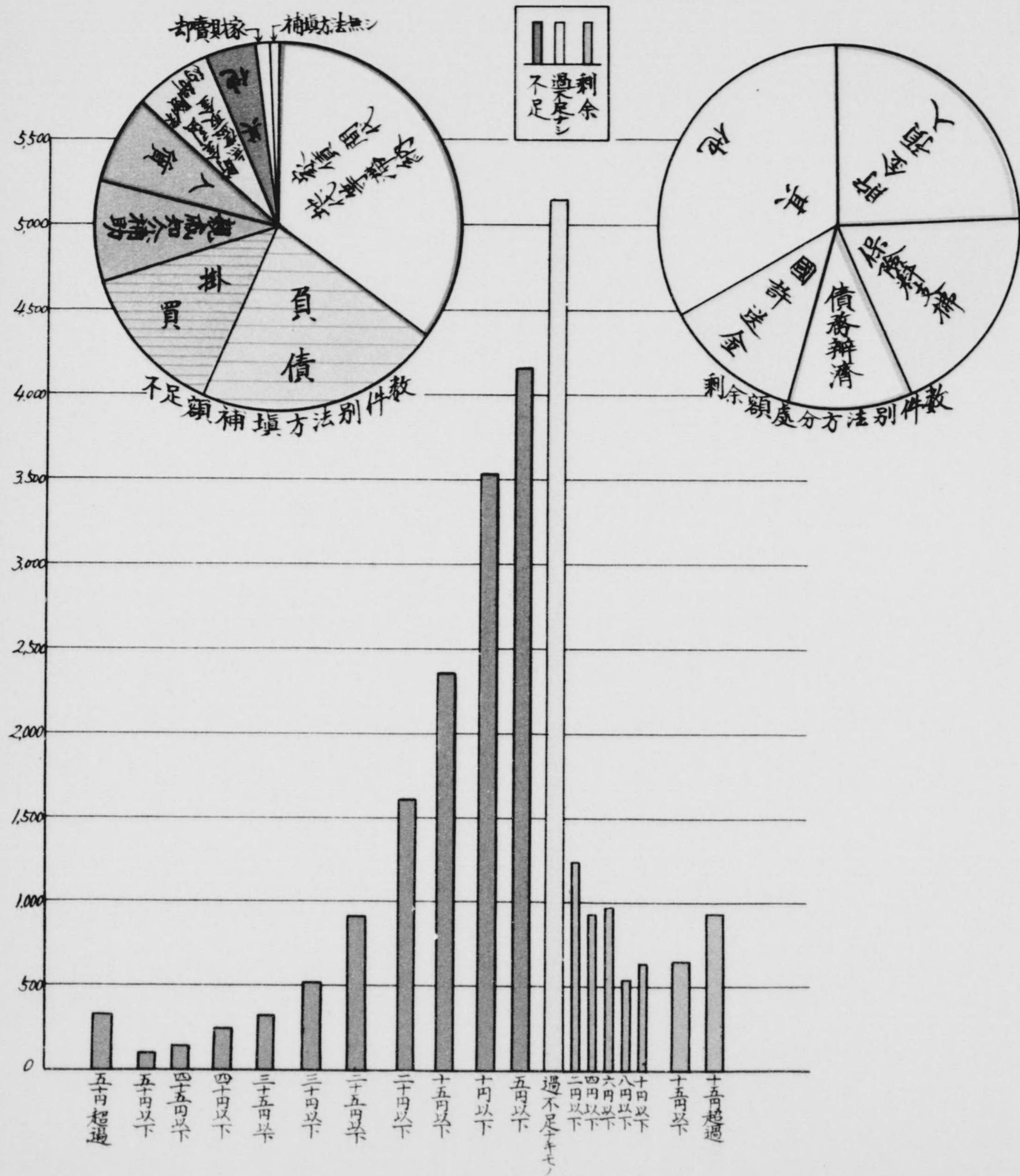

第十六圖のA

世帯総収入金額別一世帯平均収入支出表

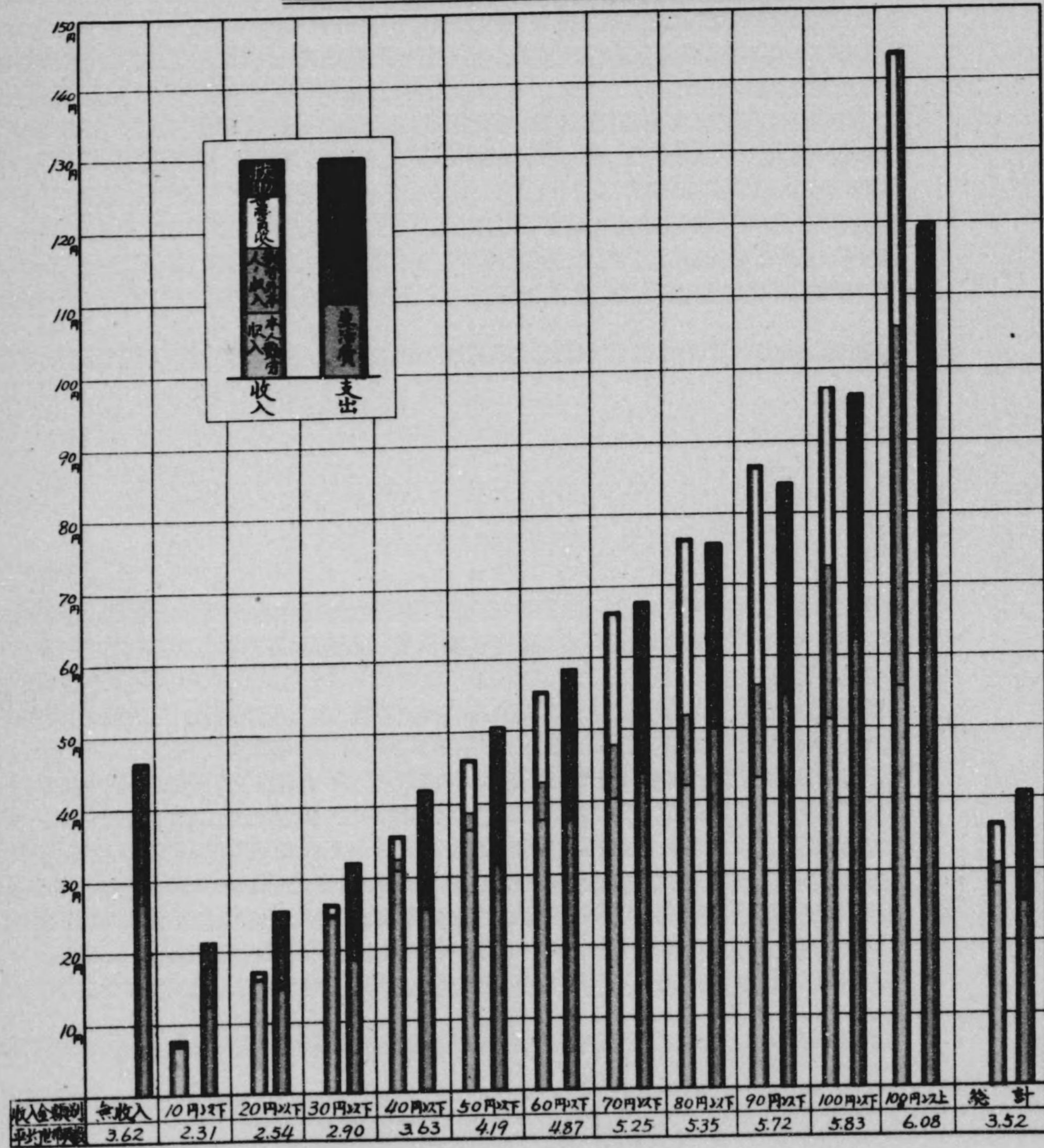

第十六圖のA

世帯純収入金額別一世帯平均収入支出表

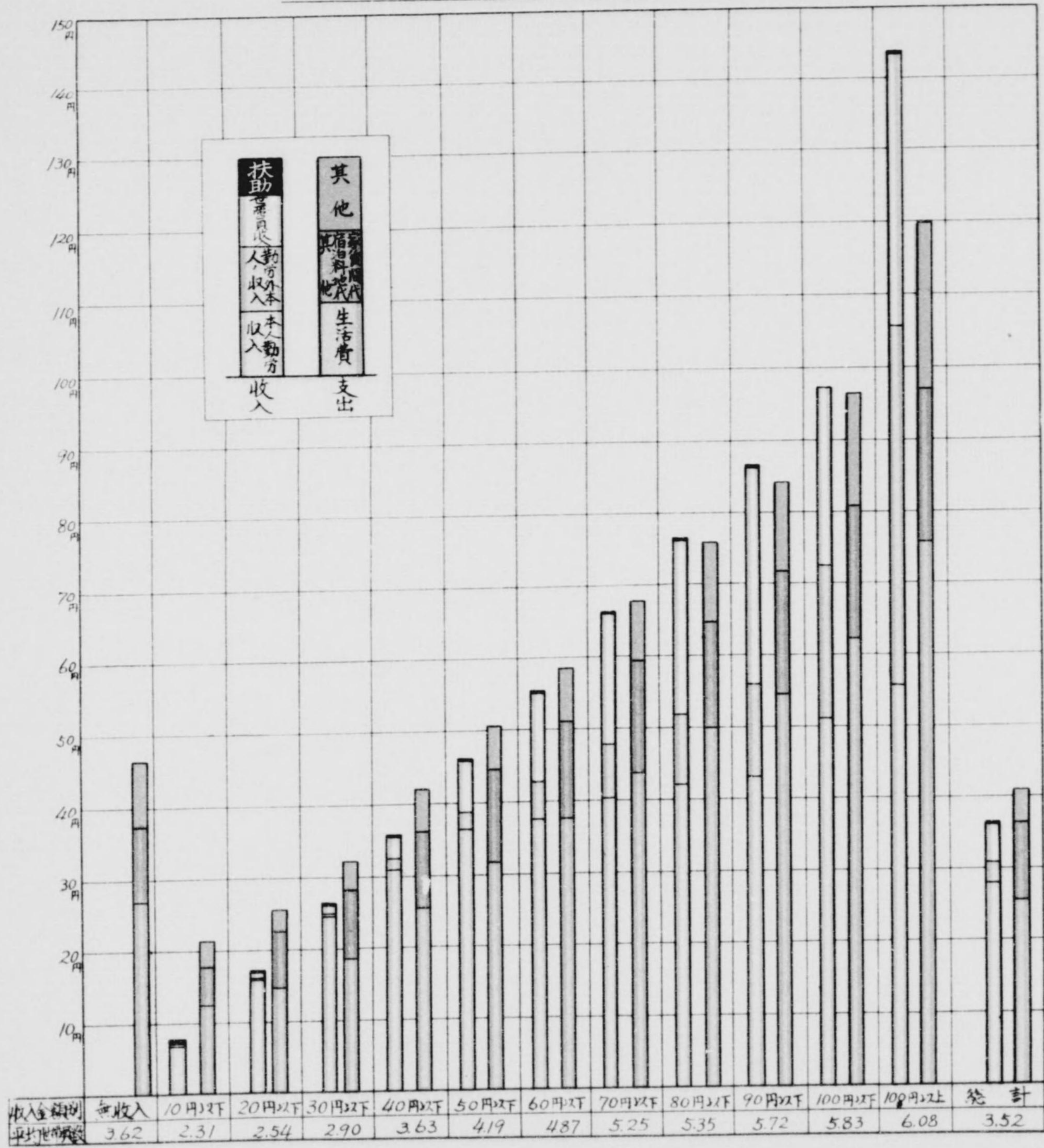

第十六圖のB
一世帯平均

世帯總收入金額別收入支出割合

收入 支出

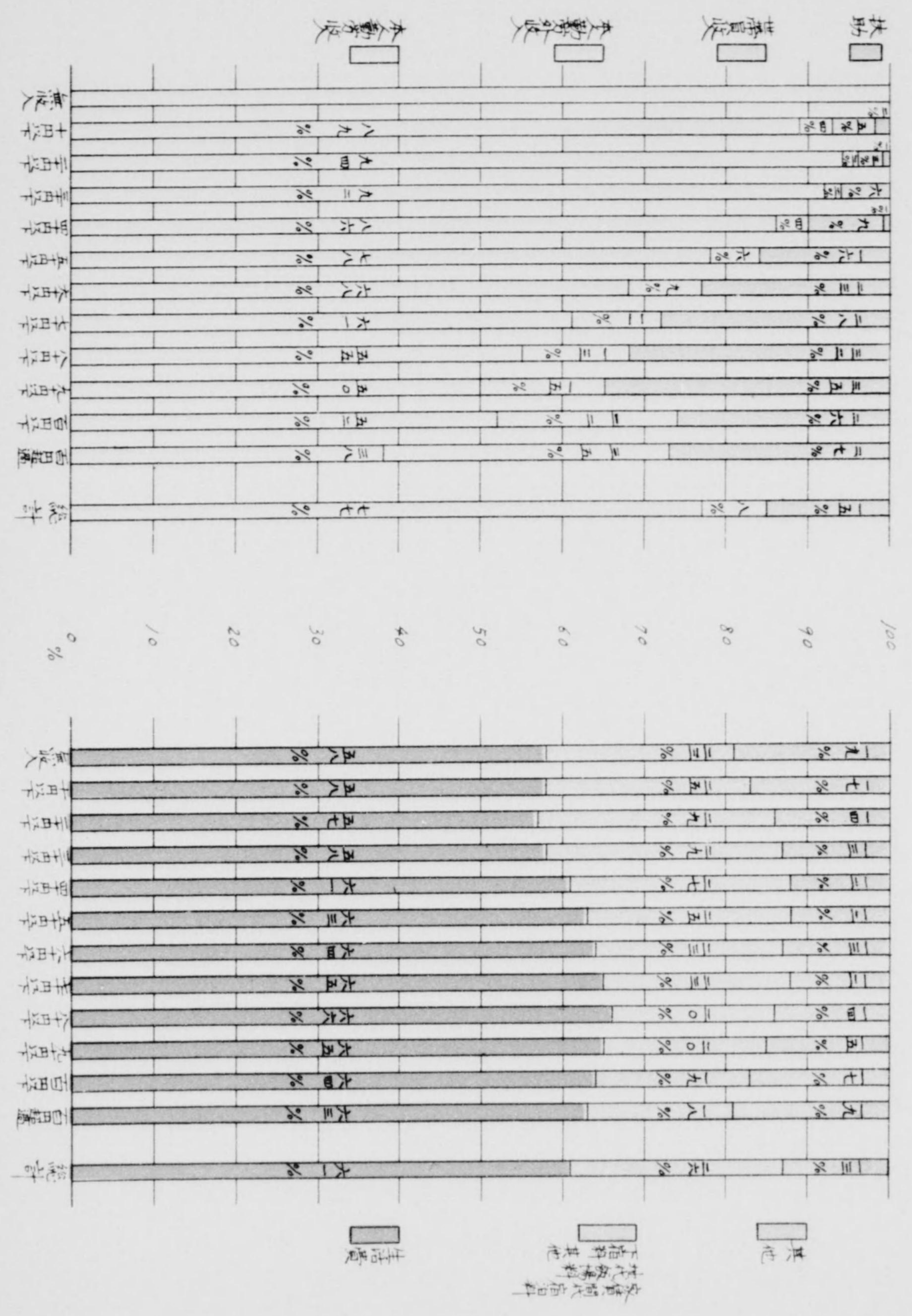

No.

土木建築労働者生活状態調査票

調査年月日	昭和 年 月 日	調査別	調査員
-------	----------	-----	-----

I 本人に關スル事項		1 姓名		2 出生地		3 現住所		4 町	
4 住居種類		親方寄寓、仮掛、持家、借家、間借、下宿、木賃宿、宿泊所、其他		5 教育程度		未就學		尋小 半卒 高小 半卒 中等 半卒 中等卒 中等以上	
6 共有養無 養無 方有 方有 族數		7 現職業		8 最近一ヶ月平均勤勞日數		9 最近一ヶ月平均勤勞日數		10 最近一ヶ月平均勤勞日數	
9 親方有 親方無		10 親方扶助		11 最近一ヶ月平均勤勞日數		12 最近一ヶ月平均勤勞日數		13 最近一ヶ月平均勤勞日數	
12 氏名		13 性別		14 本業		15 副業		16 備考	
13 性男		13 性女		13 年		13 年		13 年	
13 本人		13 本人		13 本人		13 本人		13 本人	
II 世帯員に關スル事項		17 世帯員		18 世帯員		19 世帯員		20 世帯員	
17 氏名		17 氏名		17 氏名		17 氏名		17 氏名	
17 性男		17 性女		17 性男		17 性女		17 性男	
17 本人		17 本人		17 本人		17 本人		17 本人	
III 生計に關スル事項		21 収入		22 支出		23 貯蓄		24 備考	
21 本人勤勞收入		21 本人勤勞收入		21 本人勤勞收入		21 本人勤勞收入		21 本人勤勞收入	
21 勤勞收入以外		21 勤勞收入以外		21 勤勞收入以外		21 勤勞收入以外		21 勤勞收入以外	
21 世帯員收入		21 世帯員收入		21 世帯員收入		21 世帯員收入		21 世帯員收入	
21 親方ノ扶助		21 親方ノ扶助		21 親方ノ扶助		21 親方ノ扶助		21 親方ノ扶助	
21 其他扶助		21 其他扶助		21 其他扶助		21 其他扶助		21 其他扶助	
21 合計		21 合計		21 合計		21 合計		21 合計	
22 家賃		22 家賃		22 家賃		22 家賃		22 家賃	
22 宿泊料		22 宿泊料		22 宿泊料		22 宿泊料		22 宿泊料	
22 代地		22 代地		22 代地		22 代地		22 代地	
22 生活費		22 生活費		22 生活費		22 生活費		22 生活費	
22 其他		22 其他		22 其他		22 其他		22 其他	
22 合計		22 合計		22 合計		22 合計		22 合計	
23 貯蓄		23 貯蓄		23 貯蓄		23 貯蓄		23 貯蓄	
23 預金		23 預金		23 預金		23 預金		23 預金	
23 國許送金		23 國許送金		23 國許送金		23 國許送金		23 國許送金	
23 保險料		23 保險料		23 保險料		23 保險料		23 保險料	
23 其他		23 其他		23 其他		23 其他		23 其他	
23 合計		23 合計		23 合計		23 合計		23 合計	
24 備考		24 備考		24 備考		24 備考		24 備考	

土木建築労働者生活状態調査

第一章 總 說

一、調査と目的

本調査ハ現行日傭労働者失業應急事業ノ対象タル労働者ト類似ノ労働者即チ汎ク土木建築業ニ雇傭セララル労働者ニ付其ノ生活状態ノ一般ヲ調査シ、失業対策ノ参考ニ資スルヲ以テ目的トス。

二、調査対象

本調査ノ対象ハ東京、京都、神戸三市ニ於ケル土木建築業ニ雇傭セララル労働者即チ平素土木建築請負業者又ハ其ノ下請人ノ配下ニ隷屬シ又ハ事業ノ都度雇傭セララル左記職業ニ従事スル労働者（徒弟及日傭労働者失業救済關係諸事業ニ就勞スル労働手帳ノ交付ヲ受ケ居ル者ヲ除ク）ナリ

職業分類

大工	大工、木舞職
左官	左官職、土差、小壁カキ
石工	石工（花崗屋、山屋）
土工	堀方土工、一荷持土工、土羽付工、トロ押土工、土管卷土工、間堀土工、コンクリート土工、蛸搗土工（女土工）、斧差

鳶 建築鳶、杭打鳶、トロ線直シ鳶
 鳶手傳 鳶手傳
 雜役 雜役

右以外ノモノハ之ヲ對象ヨリ除外シタリ。

右ニヨリテ得タル結果ハ東京市二一、二五三人、京都市二、〇四七人、神戸市一、九六七人、總計二五、二六七人ヲ算セリ。

三、調査項目目(詳細ハ前掲調査票参照)

調査項目ノ主タルモノハ左記四項ナリ

1. 本人ニ關スル事項
2. 世帯員ニ關スル事項
3. 生計ニ關スル事項
4. 備考

四、調査方法及集計

イ、本調査ハ小額給料生活者失業應急事業官廳委託事務トシテ前掲三市ニ委託シ之ヲ實施シタリ。

ロ、調査ハ左記方法ニヨリ三市同一時期ニ於テ同一形式ヲ以テ調査シタリ。

調査ヲ豫備調査ト本調査ニ分ツ

イ、豫備調査トシテハ大體昭和八年四月一日現在ヲ以テ土木建築關係ノ主ナル事業主並其ノ下請人ニ付平素其ノ配下ニ隸屬シ又ハ事業ノ都度其ノ雇傭スル労働者ヲ調査シ其ノ名簿ヲ調製セリ。

ロ、本調査ハ右労働者名簿ニヨリ調査員一名ニ付キ對象約一〇〇人ヲ担当シ前掲ノ調査票ヲ以テ戸別ニ聴取調査ヲ行ヒ、五月三十一日迄ニ完了セリ。

ハ、集計ハ左記項目ニヨリ各都市ニ於テ當該都市分ノ調査票ヲ整理集計シソノ報告ニ基キ全部ノ集計ヲナシタリ。

集計項目目

- 第一表 本人、年齢別、教育程度別員數
- 第二表 本人、出生地別員數
- 第三表 本人現職業別、住居ノ種類別員數
- 第四表 本人現職業別扶養家族有無別員數
- 第五表 現職業別、最近一ヶ月ニ於ケル平均就勞日數
- 第六表 現職業別親方有無從屬期間扶助種類別員數
- 第七表 本人職業別最近一ケ年間ニ於ケル工事ノタメノ移動回数別員數
- 第八表 本人並本人ヲ除ク世帯員副業別員數
- 第九表 本人ヲ除ク世帯員本業別員數
- 第十表 世帯總收入金額別收入過不足別世帯員數別世帯數
- 第十一表 本人、勤勞收入金額別世帯員數別世帯數
- 第十二表 世帯總支出金額別世帯員數別世帯數
- 第十三表 生活費金額別世帯員數別世帯數
- 第十四表 世帯總收入金額別收入、支出比例表
- 第十五表 收入過不足額別世帯員數別世帯數

第十六表 不足額補填方法別件數
第十七表 剰余金額處分方法別件數

第二章 本人ニ關スル事項

一、年 齡

本人ノ年齢構成ヲ見ルニ三十一歳乃至四十歳ノモノ全体ノ三八%ヲ占ム、コレヲ五歳階級別ニテ詳述スレバ三十六歳乃至四十歳ノモノ最多ク四、六九二人一九%、コレニ次グハ三十一歳乃至三十五歳ノモノ四、六八九人一九%、二十六歳乃至三十歳ノモノ四、一二二人一六%ナリ。二十歳以下ノモノ及六十一歳以上ノモノ各々二〇%ヲ示セリ。

二、教 育 程 度

教育程度ニ於テハ全体ノ八〇%ハ義務教育終了以上ノモノニシテ未就學者約七%尋常小學半途退學者約一三%ニ過ギズ。最モ多數ナルハ尋常小學卒業者一四、三六〇人五七%ニテ高等小學卒業者四、三一四人一七%コレニ次ギ中等學校卒業及半途退學者各一%ヲ占ム、(第一圖參照)コレヲ年齢別ニヨリテ其ノ割合ヲ示セバ次表ノ如シ。

年齢別教育程度別員數割合

教育程度別	年齢別										計
	二十一歳以上	二十一歳—二十五歳	二十六歳—三十歳	三十一歳—三十五歳	三十六歳—四十歳	四十一歳—四十五歳	四十六歳—五十歳	五十一歳—五十五歳	五十六歳—六十歳	六十一歳以上	
義務教育終了	一・五%	二・四%	三・八%	四・〇%	四・三%	六・八%	八・七%	一五・六%	二三・一%	四三・九%	六・九%
義務教育未了	四・八	五・五	八・四	一〇・二	一二・八	一五・八	一九・六	二二・八	二三・八	一七・二	一一・八
尋常小學半途退學	—	—	—	—	—	—	—	—	—	—	—
尋常小學卒業	—	—	—	—	—	—	—	—	—	—	—
中等學校卒業	—	—	—	—	—	—	—	—	—	—	—
中等學校卒業	—	—	—	—	—	—	—	—	—	—	—
合計	六・三	七・九	一二・二	一四・二	一七・一	二二・六	二八・三	三八・四	四六・九	六一・一	一九・七

教育程度別	年齢別										計
	二十一歳以上	二十一歳—二十五歳	二十六歳—三十歳	三十一歳—三十五歳	三十六歳—四十歳	四十一歳—四十五歳	四十六歳—五十歳	五十一歳—五十五歳	五十六歳—六十歳	六十一歳以上	
義務教育終了	五・八	五・〇	五・九	六・一	五・七	五・五	五・四	五・〇	四・六	三・七	五・六
義務教育未了	四・八	五・六	四・九	四・五	五・〇	四・六	三・八	二・八	一・三	〇・四	四・四
尋常小學半途退學	—	—	—	—	—	—	—	—	—	—	—
尋常小學卒業	三・一	二・五	二・〇	一・七	一・八	一・四	一・二	七・四	四・七	〇・九	一・七
中等學校卒業	〇・九	一・六	一・六	一・三	一・一	一・二	〇・五	〇・三	〇・三	—	一・二
中等學校卒業	—	—	—	—	—	—	—	—	—	—	—
合計	九三・七	九二・一	八七八	八五・八	八二・九	七七・四	七一・七	六一・六	五三・一	三八・九	八〇・三

即チ年齢ノ増加スルニ從ヒ未就學者及尋常小學半途退學者ノ割合増加シ義務教育終了者及ビ未終了者ニ區別シテ比較スレバ二十一歳未満ノ者ハ未終了者僅カニ六・三%ニ過ギザルガ年齢増加ト共ニ漸次其ノ割合ヲ増加シ五十六歳乃至六十歳ニ於テハ其ノ半數ニ達シ六十一歳以上ニ於テハ六一・一%即チ半數以上ニ昇ル、然レドモコレヲ合計ニ於テ見レバ未終了者ハ一九・七%ニ過ギズ、即チコレヲ概觀スレバ未就學者ハ年齢ノ増加ニ從ヒ急激ニ増加シ尋常小學半途退學者モ同様漸次増加ノ傾向ヲ示シ尋常小學卒業者以上ニ於テハ逆ニ年齢増加ニ從ヒ順次減少ノ傾向ヲ示ス、就中高等小學卒業者ハ特ニ其ノ減少傾向著シ。(第二圖參照)

三、出 生 地

調査地別ニ出生地ヲ見レバ東京市ニ於テハ東京府最モ多ク五、九四七人二八%ヲ占メ新潟縣一、七八三人七・一%埼玉縣一、二八七人コレニ次グ、コレヲ市町村別ニスレバ市部出身者多數ニテ六、一五九人二九%ヲ占メ其ノ中ニ於テハ東京市殆ンド全部ヲ占メ五、二四八人ニ昇ル。

京都市ニ於テハ京都府第一位一、〇一八人五〇%ニ相當シ滋賀縣三三五人一六%、福井縣九二人四%、石川縣八五人四%コレ

ニ次グ市町村別ニコレヲ見レバ村出身者多數一、〇八〇人五三%ニテ其ノ中第一位ハ滋賀縣ノ村部第二位ハ京都府ノ村部ナリ。市出身者ハ七七四人三八%ニテ京都市殆ンド全部ヲ占ム。

神戸市ニ於テハ兵庫縣最多ク八七二人四四%、朝鮮一五二人八%岡山縣、徳島縣同數ノ一一四人六%、香川縣一一二人六%ノ順序ナリ。市町村別ニ見レバ村出身者八九二人四五%ニテ多數ヲ占メ兵庫縣ノ村部第一位ナリ。市出身者ハ六一一人三一%中兵庫縣市部第一位ヲ示ス。

コレヲ三市合計ニ見レバ東京府第一、五、九四七人二四%、新潟縣第二位一、七八三人七%、埼玉縣第三位一、二八七人五%ノ順序ナリ朝鮮人ハ八四〇人三、三%ヲ算ス。

コレヲ要スルニ當該都市ノ所在府縣出身者最多キコトヲ示セリ。

四、居住關係

居住關係ニ於テハ借家住ヒノ者一四、六〇五人五八%ニテ最多ク自己所有家屋ニ居住スル者三、一一一人二%、間借ノ者二、六五〇人一一%、下宿住ヒノ者二、一三八人八%ニテ飯場居住者ハ僅カニ八八九人四%及ビ親方寄寓者ハ七〇七人三%ニ過ギザル状態ナリ。(第三圖參照)

コレヲ職業別ニ見レバ大体ノ状態ハ同一ナルモ幾分ノ相違ヲ示セルハ土工及ビ雜役ニシテ土工ニ於テハ借家住ヒノ者ノ第一位ハ同様ナルモ第二位ハ間借第三位ハ下宿第四位飯場ニテ自己所有家屋ニ居住スル者ハ第五位ニ落ツ、而シ各職業中土工ノ飯場居住者ハ飯場居住者總數ノ六三%ヲ占ム。雜役ニ於テハ第一位ハ同様、第二位間借、第三位宿泊所、第四位ハ自家所有家屋居住者ナリ。

都市別ニコレヲ觀察スレバ借家居住者ハ各市ヲ通ジテ最多ク、第二位ハ東京市、京都市ニシテハ自家居住者一三%ニテ神戸市ハ下宿居住者一五%ニテ反ツテ自家居住者ハ僅カニ二%ニ過ギズ。

五、扶養家族

調査者數二五、二六七人中扶養家族無キ者ハ僅々六、五九二人二六%ニ過ギズ殘余七四%、一八、六七五人ハ全テ一人以上ノ扶養家族ヲ有ス。

最多キハ扶養家族二人ヲ有スル者四、一六二人ニテ有扶養家族者總數ノ二二、四%ニ相當シ、三人アル者四、〇九四人二二、九%、四人アル者三、三八二人一八%、ヲ示ス即チ二人乃至四人ノ扶養家族アル者總數ノ六二、三%ヲ占ム、(第四圖參照)コレヲ都市別ニ見レバ東京市及神戸市ニ於テハ扶養家族無キ者二九%及二七%ニ達スルニ京都市ニ於テハ僅カニ九%ニ過ギズ

第三章 就勞關係

(一) 本人ニ關スルモノ

一、業 態

業 態 別	員 數	百分比
大 工	九、六五四	三八%
左 官	三、一九二	一三%

本調査ハ土木建築労働者中ノ前記職業種別ノモノヲ調査セルモノナルガ其ノ結果ヲ見ルニ調査總數二五、二六七人ノ業態別ハ次ノ如ク、中最多キハ大工九、六五四人三八%ニシテ次ギハ土工五、〇二三人二〇%左官及ビ鳶ハ殆ンド同數ニテ約三、二〇〇人一三%ヲ示セリ。

石工	二、〇六九	八
土工	五、〇二三	二〇
土	三、一七九	一三
鴛手	七六七	三
鴛手傳	一、三八二	五
雜役	二五、二六七	一〇〇
計		

前記本業以外ニ何等カノ副業ニヨリ收入ノ道ヲ講ズル者ナキヤ。總數ノ九七、五%ニ四、六四五人ハ副業ヲ有セズ副業ヲ有スル者ハ僅々六二二人ニ、五%ニ過ギズ、コレヲ昭和五年國勢調査職業分類大分類ニ依リ示セバ次表ノ如シ、

業態別	員數	百分比
農業	九五	一五%
水産業	一二	二
工業	二〇四	三三
商業	一五六	二五
交通業	一八	三
公務自由業	一一	二
家事使用人	八	一
其ノ他有業者	一一八	一九
計	六二二	一〇〇

即チ工業ニ屬スル者最多ク次ギハ商業、其ノ他有業者ノ順序ナリ、更ニコレヲ中分類ニテ詳述スレバ工業ニ於テハ土木建築ニ従事スル者第一位九二人、木竹草蓆類ニ關スル製造ニ従事スル者二四人、金屬工業機械器具製造、造船運搬用具製造ニ従事スル者二人、其ノ他ノ工業的職業二〇人コレニ次グ商業ニ於テハ商業的職業一四九人殆ンド全部ヲ占ム。

二、就勞日數

本項ハ最近三月乃至四月ニ於テ賃銀ヲ受ケタルト否ヲ問ハス實際稼働日數ヲ基礎トシテ一ヶ月間ニ於ケル平均就勞日數ヲ調査シタルモノナルガ最モ就勞率良好ナルモノハ一ヶ月ヲ通ジテ連日就勞セル者ニシテ六四九人ヲ算シ總數ノ二、五%ニ相當ス、コレニ反シテ一日モ就勞セザルモノ六八八人ニ、七%アリ其他ハ一日乃至二十九日就勞セルモノニテ其ノ概況ヲ示セバ次ノ如シ。就勞者數最多キハ一ヶ月二十日間就勞者七、二六四人二八、七%、次ギハ十五日間就勞者三、六一三人一四、三%二十五日間就勞者三、一五一人一二、五%、十日間就勞者二、〇四八人八、一%十八日間就勞一、〇六六人四、二%、二十三日間就勞七三二人二、九%ノ順序ナリ。(第五圖參照)

コレ等全部ノ就勞日數平均ハ一ヶ月一八・一日ナリ、全体ヲ通ジテ見レバ二四・八%六、二六五人ハ二十三日乃至三十日就勞セル者ニシテ約半數即五六・八%一四、三五九人ハ二十日乃至三十日間就勞セル者ナリ。(第六圖參照)

コレヲ職業別ニ見レバ就勞日數ノ平均ハ大工及土工ハ一八・八日ニテ最モ良ク石工ハ一八・五日、雜役ハ一七・八日、左官ハ一七・四日、鴛手傳ハ一六・八日、鴛ハ一五・八日、ニテ最惡ナリ。更ニ都市別ニスレバ神戸市良好ニテ一九・五日、京都市ハ總數平均ト同様一八・一日、東京市ハ一八日ナリ。

三、從屬關係

自己ノ就勞機會發見ニ付キテハ親方ニ從屬スルモノ及從屬セザル者ニ付差違アリ。親方ヲ有スル者ハ就勞スベキ工事ヲ自ラ開拓セズ全然親方ノ選擇ニ任ジ其ノ指示ニ從ヒテ稼働シ仕事ナキ場合ハ親方ヨリ生活保障ヲ受クルガ普通ノ状態トセラ。本調査ニ於テハ親方ト稱スル者ヲ有スルモノ其ノ指圖ニヨリ就勞機會ヲ發見スルニ非ズシテ單ニ便宜上親方ヲ有スルモノ

ニシテ獨力ニテ稼働スル者ハ親方無キ者ニ包含セシメタリ、調査結果ニ依レバ親方無キ者ハ一四、七六〇人五九%ヲ占メ親方從屬者ヨリ多數ニシテ、中、二、七二二人約一八%ハ現在ハ親方ヲ有セザルモ嘗テハ從屬シタル經驗ヲ有スル者ナリ。現在親方ヲ有スル者ハ一〇、五〇七人ニシテ其ノ從屬期間ハ五年以上繼續從屬者最モ多數ニテ三、五七一人三四%ヲ占メ、次ハ一年乃至三年、二、七三〇人二六%、一年以下二、三七三人二三%（内、六ヶ月未滿ノ者一、二六四人）、三年乃至五年一、八三三人一七%ノ順序ナリ（第七圖參照）即チ比較的昨今從屬關係ニ入りタル者少クシテ長期ニ亘リテ從屬關係ヲ持續セル事ヲ示セリコレ從屬關係ハ比較的安定ニテ轉々親方ヲ變ズル事尠キヲ語ルモノナルベシ。

更ニ職業別ニ親方ノ有無ヲ見レバ土工（五六%）及ビ寫手傳（五五%）ハ親方ヲ有スル者ノ割合多ク半數以上ヲ占メ其ノ他ニ於テハ逆ノ傾向ヲ見ル、親方ヲ有スル者ノ割合ヲ示セバ次ノ如シ、大工三七%、左官三四%、石工四〇%、鳶四二%、雜役三九%、（第七圖參照）

四、扶 助 關 係

本項ハ過去ニ於テ親方ヨリ扶助ヲ受ケタルヤ否ヤ又ハ其ノ經驗ナキモ當該親方ト從屬者間ニカカル慣習又ハ定メアルヤ否ヤヲ調査セルモノニシテ扶助ノ種類ヲ次ノ三種トシタリ、

- (イ) 失業ノ場合ノ生活扶助
- (ロ) 傷病ノ場合ノ扶助
- (ハ) 其ノ他ノ扶助

單ニ形式的ナル扶助（例ヘバ小額ノ見舞金ノ如キモノ）ニ過ギズト認メラルル場合ハ扶助ナキモノト見做シタリ。調査結果ニヨレバ親方從屬者ニシテコレ等三種中ノ何レカノ扶助ヲ受クル者ハ僅々一、七五六人ニシテ親方從屬者總數ノ一七%ニ過ギズ残り八、七五一人ハ全ク扶助ナキ状態ナリ。

單ニ失業扶助ノミヲ受クル者一六四人、傷病扶助ノミヲ受クル者一、〇七〇人其ノ他ノ扶助ノミヲ受クル者一三〇人ニテ上

述各種扶助ノ二種乃至三種ノ扶助ヲ併セ受クル者三九二人ニシテ最モ多キハ失業及傷病ノ扶助ヲ受クル者二二四人ナリ。即チコレヲ總括スレバ失業ニ關シテ扶助ヲ受クル者ハ總計四七八人傷病ニ關シテ扶助ヲ受クルモノハ總計一四五六人其ノ他ノ扶助ヲ受クル者總計二九八人ナリ。

五、工事ノ都合ニヨル移動回数

土木建築ハ其ノ性質上工事施行地ノ變動ヲ來スモノナルガコノ工事箇所ノ移動ニ伴ヒ通勤其ノ他ニ支障ヲ來ス結果労働者ハ便利ナル地ニ自己ノ住居ヲ移動スル事ハ往々ニシテ存スル事例ナリ、最近一ケ年間ニ於ケル工事ノ爲メノ移動回数ヲ見ルニ殆ンド全部二三、八三〇人九四%ハ移動セズ移動セル者ハ僅カニ一、四三七人六%ニ過ギズ。

移動シタル者ニ於テモ移動數一回ノ者最モ多ク六三〇人移動者總數ノ四四%ニ當リ二回移動者コレニ次ギ三八六人ニ七%、六回以上移動者二二七人一六%ヲ示ス。

コレ職業別ニ見レバ移動者數ノ多キハ土工ニテ六二七人移動者總數ノ四四%ヲ占ム加之回数ニ於テ六回以上ノ移動者ハ土工最モ多ク三八%ヲ占ム、次ニ移動者數ノ多キハ大工ニシテ三八三人二七%、鳶コレニ次ギ一六三人一一%ナリ。

(二) 世帯員ニ關スルモノ

一、業 態

イ、本 業

既述ノ如ク總數ノ七八%ノ者ハ一人以上ノ扶養家族ヲ有スル状態ナルガコレ等世帯員ニ於テ職業ヲ有シ一家ノ家計ノ補助ヲナス者ハ僅々五、八七八人九%ニ過ギズ残り九一%ハ無業者ナリ。業態別（昭和五年國勢調査職業分類大分類ニ依ル）ニコレヲ見レバ工業三、八五八人最モ多ク有業者ノ六六%ヲ占メ商業一、〇三八人一八%コレニ次グ更ニ中分類ニテ詳述スレバ飲食料品、嗜好品製造ニ従事スル者二、一四〇人一七%商業的職業七二七人一二%「其ノ他ノ有業者」三一五人五・三%、接客業

從事者二八一人四・八%、「其ノ他ノ工業的職業」二七〇人四・五%ナリ。

世帯員中副業ヲ有スル者モ本業ヲ有スル者ト同様僅少ニテ二、五一八人四%ニ過ギズ。副業種別ノ主タルモノヲ職業大分類別ニテ示セバ次ノ如シ、工業一、四五四人有副業者總數ノ五八%ニ當リ商業五五二人二二%、其ノ他ノ有業者三〇二人一二%ナリ更ニ中分類ニテ詳述スレバ最多キハ被服裝身品製造ニ從事スル者六四〇人二五%、商業的職業四七一人一九%、其ノ他ノ有業者三〇二人一二%、其ノ他ノ工業的職業一八三人七%紙工業印刷ニ從事スル者一七八人七%、土木建築ニ從事スル者一六六人七%ナリ。

第四章 生計關係

本調査ノ收支ハ昭和八年三月中ノ收支ニ付キ調査シ支出ニ於テハ現金支拂ヲナサザルモ掛買ノモノハ支出トシテコレヲ計上シタリ。

(一) 收入ノ部

一、總 收 入

總世帯數二五、二六七世帯中無收入世帯一八四世帯〇・七%アリ、收入最低五圓未満世帯二〇七世帯〇・八%、最高一〇〇圓超過四六一世帯一・八%ヲ示セリ。残余五圓以上一〇〇圓以下收入世帯中最多數ハ二十五圓乃至三十圓收入世帯四、三一二世帯一七・一%ニシテ、コレニ次グハ二十圓乃至二十五圓世帯三、三五〇世帯一三・二%、十五圓乃至二十圓二、六八七世帯一〇・六%、三十五圓乃至四十圓二、六二八世帯一〇・四%、三十圓乃至三十五圓二、五二一世帯一〇・〇%ナリ。コレラ世帯員數別ニスレバ一人世帯ハ二十圓乃至二十五圓收入最多ク二人、三人、四人、五人、六人世帯ハ二十五圓乃至

三十圓收入、七人世帯ハ三十五圓乃至四十圓、八人世帯ハ四十五圓乃至五十圓、九人世帯十人世帯及ビ十一人以上世帯ハ百圓超過最多シ、コハ各世帯員數別ニ於ケル大体ノ標準ヲ示スモノニシテ更ニコレヲヨリ良ク示スモノトシ四分中數ヲ左ニ示ス即チ Q_2 ハ全体ノ中數 Q_1 ハ全体ノ前半ノ中數 Q_3 ハ後半ノ中數ヲ示ス(圖表第十二圖ハ Q_1 及ビ Q_3 ノ間ヲ以テ示シタルモノニシテ全体ノ五〇%ヲ線中ニ包含スルモノナリ)即チ一人世帯ニ於テハ五〇%ノモノハ十六圓五十錢乃至二十八圓四十錢ノ收入アリ二人世帯ニ於テハ二十一圓九十錢乃至四十三圓五十錢ニシテ世帯員數ヲ増加スルニ從ヒ總收入モ増加シ十一人以上世帯ニ於テハ六十一圓三十錢乃至百一圓三十錢ノ收入ナリ更ニ全体ヲ代表スル中數 Q_2 ヲ取レバ一人世帯二十二圓六十錢、二人世帯二十八圓九十錢、三人世帯三十一圓二十錢、四人世帯三十四圓、五人世帯三十五圓六十錢、……十一人以上世帯八十圓八十錢ノ如ク同ジク世帯員數ノ増加ニ伴ヒテ總收入金額モ増加ス。同様ノ傾向ハ統計表第十四表ノ一世帯平均世帯員數ト一世帯平均總收入トノ關係ニ於テモ見ラル即一世帯平均總收入金額ノ多キモノハ平均世帯員數モ多シ。

世帯員數別總收入四分中數表

世帯員數	Q_1	Q_2	Q_3
一人世帯	一六・五	二二・六	二八・四
二人世帯	二一・九	二八・九	四三・五
三人世帯	二三・六	三一・二	四一・〇
四人世帯	二五・二	三四・〇	四六・二
五人世帯	二五・九	三五・六	四九・四
六人世帯	二六・七	三八・九	五四・九
七人世帯	三〇・五	四四・三	六三・九
八人世帯	三四・八	四八・六	六七・二
九人世帯	四〇・六	五八・四	七八・二
十人世帯	四三・四	六一・八	九一・〇
十一人以上世帯	六一・三	八〇・八	一〇一・三

ヲ比較スルモ二倍ニ達セズ然ルニ總收入ノ四分中數ヲ見レバ其ノ間約三倍半ノ増加ヲ示セリ、即チコノ總收入ニ於ケル増加ハ本人ノ勤勞收入ノ増加ニ依ルヨリモ勤勞收入外ノ收入及本人以外ノ世帯員ノ收入等ノ増加ニ基因スルモノト謂フベシ。

二、本人勤勞收入

本項ノ勤勞收入ハ土木建築業本來ノ稼働ニヨル收入ノミナラズ祝祭飾付等ニ依ル收入ヲモ包含ス但シ祝儀ハコレヲ含マズ。

金額別ニ其ノ狀況ヲ見レバ世帯數ノ最モ多キハ二十五圓乃至三十圓收入世帯ニシテ五、三二二世帯二一・一%ヲ占メコレニ次
 グハ二十圓乃至二十五圓收入世帯三、九四三世帯一五・六%、十五圓乃至二十圓收入三、五五五世帯一四・一%、三十五圓乃至
 四十圓二、七三三世帯一〇・八%、三十圓乃至三十五圓二、二九九世帯九・〇%ナリ。コレヲ概括スレバ十五圓乃至三十圓ノ收
 入世帯全体ノ五〇・八%ニ相當ス。百圓超過收入世帯五二世帯二%、無收入世帯七二世帯二・八%ヲ示セルハ注目ニ値ス。

更ニ四分中數ニヨリ世帯員數ノ増加ト收入金額ノ増加トノ關係ヲ求ム
 レバ前項ニ述ベタル如ク勤勞收入ハ總收入ト異リ其ノ性値上左程大ナ
 ル増加傾向ヲ示サズ略々一定ノ狀態ヲ保テリ。

三、世帯平均收入

總世帯數二五、二六七世帯ノ收入總額九二一、六〇一圓一三錢ニシテ其
 ノ一世帯平均ハ三十六圓四十七錢ナリ、コレヲ都市別ニ見レバ平均收
 入ノ最モ多キハ京都市ノ四十五圓二十八錢、次ギハ神戸市ノ四十四圓
 七十八錢、東京市ノ三十四圓八十六錢ナリ。

コノ一世帯平均收入ノ内譯ヲ見レバ七七%ハ本人ノ勤勞收入ニシテ二
 十七圓九十一錢、本人以外ノ世帯員ノ收入ハ五圓四十四錢一五%ヲ占

世帯員數別勤勞收入四分中數表

一人世帯	一六・六二	二二・五六	二八・三五
二人世帯	一八・八九	二六・二八	三三・七四
三人世帯	一九・三九	二六・八七	三六・五七
四人世帯	二〇・四〇	二七・八五	三六・九四
五人世帯	一九・四六	二七・五〇	三六・六三
六人世帯	一九・四八	二七・六四	三七・三二
七人世帯	二〇・九五	二九・一三	三八・六七
八人世帯	二一・二三	二八・六三	三九・〇七
九人世帯	一八・九〇	二七・八一	三八・七〇
十人世帯	一九・五〇	二七・五〇	三八・五〇
十一人以上世帯	二〇・八三	三一・一一	四四・三八

メ本人ノ勤勞外ノ收入ハ三圓九十八錢八%ナリ親方ノ扶助ハ僅カ四錢其ノ他ノ公私ノ扶助ハ十錢ニ過ギズ(十六圓のA參照)
 總收入金額別ニ勤勞收入ノ總收入中ニ占ムル割合ヲ見レバ最モ高キハ十圓乃至二十圓收入世帯ニテ九四%、次ギハ二十圓乃
 至三十圓收入世帯ノ九二%、十圓未満收入世帯ノ八九%ニシテ總收入金額ノ増加スルニ從ヒ其率ハ減少シ百圓超過收入世帯
 ニ於テハ三八%ニ當ルモ何レモ世帯總收入中ニ於テハ本人ノ勤勞收入ガ最モ多キ割合ヲ占ム。勤勞收入以外ノ本人ノ收入
 及ビ世帯員ノ收入ハコレニ反シテ總收入金額ノ増加スルニ從ヒ其ノ占ムル割合ヲ増加シ勤勞以外ノ收入ニ見レバ十圓未満收

入世帯ニテハ四%、十圓乃至二十圓收入世帯二%ニシテ次第ニ増加シ九十圓乃至百圓收入世帯ニテハ二%百圓超過世帯ニ
 テハ三五%ヲ占ム、同ジク世帯員收入ニ於テモ十圓未満收入世帯ニテハ五%ナルニ百圓超過收入世帯ニテハ二七%ヲ占メ八
 十圓乃至九十圓收入世帯ニテハ三五%ヲ占ム。コレ世帯總收入増加ト共ニ平均世帯員數増加セル故世帯員中ノ稼働者數モ増
 加スルニ依ルト思ハル。扶助(親方扶助及其ノ他ノ公私扶助ヲ合ス)ハ十圓未満收入世帯ニテ二%、十圓乃至二十圓收入世帯
 一%、三十圓乃至四十圓收入世帯一%ニテ他ハ全部〇%ナリ(第十六圖ノB參照)

(二) 支出ノ部

一、總支出

總支出金額即チ一世帯ノ生計費總額ニ就キテ金額別ニ世帯數ノ分布構
 成ヲ見ルニ最モ多キハ二十五圓乃至三十圓支出世帯二、九一一世帯一
 一・五%ニシテ次ギハ三十五圓乃至四十圓支出、二、八四八世帯一・三
 %、二十圓乃至二十五圓二、七六一世帯一〇・九%三十圓乃至三十五圓
 二、六七四世帯一〇・六%ニシテコレヲ概括スレバ二十圓乃至四十圓四
 四・三%ヲ占ム。

コレヲ世帯員數別ニスレバ一人世帯ニ於テハ二十圓乃至二十五圓、二
 人世帯ハ二十五圓乃至三十圓、三人、四人世帯ハ三十五圓乃至四十圓、
 五人、六人、七人世帯ハ四十五圓乃至五十圓、八人世帯五十五圓乃至六
 十圓、九人、十人、十一人以上世帯ハ一〇〇圓超過支出ノ世帯最モ多ク

世帯員數別總支出四分中數表

一人世帯	一五・八	二一・六	二六・四
二人世帯	二七・二	三三・七	四一・四
三人世帯	三一・六	三八・四	四八・四
四人世帯	三四・〇	四二・三	五三・三
五人世帯	三七・〇	四六・四	五八・一
六人世帯	四一・六	五〇・一	六四・二
七人世帯	四七・三	五七・六	七四・〇
八人世帯	五〇・四	六一・〇	七七・九
九人世帯	五七・一	七〇・一	八九・二
十人世帯	六三・八	七八・八	一〇〇・〇
十一人以上世帯	七八・一	九三・一	一〇二・〇

コレ大体ノ傾向ヲ示スモノナリ。更ニヨリ良ク狀況ヲ示ス四分中數ヲ見レバ次表ノ如シコレヲ中數Q₂ニテ其ノ傾向ヲ見レバ

一人世帯ノ中數ハ二十一圓六十錢、二人世帯ハ三十三圓七十錢、三人世帯ハ三十八圓四十錢ニテ世帯員數ノ増加ニ伴ヒ漸次増加シテ十一人以上世帯ニ於テハ九十三圓十錢ナリ、コレヲ世帯總收入ニ於ケルソレト比較スレバ支出ノ方收入ヨリモ其ノ増加ノ傾向大ナリ即チ第十二圖ニ示ス如ク收入ニ於テハ黒斜線ノ如キ傾向ヲ以テ増加スルニ不拘支出ニ於テハ朱斜線ノ示ス如キ傾向ナリ。コレヲ四分中數ニテ比較スルモ一人世帯ニ於テハ收入ハ二十二圓六十錢ナルニ支出ハ二十一圓六十錢ニテソノ差一圓ノ收入超過ナルニ不拘十一人以上世帯ニ於テハ八十圓八十錢支出ハ九十三圓十錢ニテ十二圓三十錢ノ支出超過ナリ。

二、生活費

本項ニ言フ生活費ハ食費(被調査者ノ住居ガ持屋、借家、間借、木賃、宿泊所ノ場合ニ於ケル食費ヲ謂フ、從ツテ親方寄寓ノ者ハ之ヲ除ク)嗜好品費、被服費、家族小遣、湯錢等直接必要額ヲ包含セルガ、金額別ニ世帯分布構成ヲ見レバ最も多キハ十五圓乃至二十圓支出世帯四、一五世帯一六・三%、二十五圓乃至三十圓支出世帯三、八九一世帯一五・四%、二十圓乃至十五圓三、四八二世帯一三・八%、十圓乃至十五圓二、九六二世帯一・七%コレニ次グコレヲ總括スレバ十圓乃至三十圓支出世帯一四、四五〇世帯五七・二%ヲ占ム。コレヲ世帯員數別ニテ多數世帯ノ占ムル金額ヲ示セバ一人世帯ニ於テハ十圓乃至十五圓支出、二人、三人世帯ハ十五圓乃至二十圓、四人、五人、六人、七人世帯二十五圓乃至三十圓、八人世帯三十五圓乃至四十圓、九人世帯四十五圓乃至五十圓、十人、十一人以上世帯五十五圓乃至六十圓ナリ。

三、平均支出

全世帯ノ總支出金額總計ハ一、〇五九、二三〇圓ニテ一世帯平均支出額四十一圓九十二錢ニテ其ノ内譯ヲ示セバ生活費二十五圓六十一錢、家賃、間代、宿泊料、地代、飯場料、下宿料等十圓七十六錢、其ノ他五圓五十五錢ナリ。

コレヲ世帯總收入金額別ニヨリテ見レバ無收入世帯ニテ平均四十六圓二十七錢ノ支出アルハ最も悲惨ナル状態ヲ示スモノト言フベク十圓未満收入世帯ニテ二十一圓二十一錢、十圓乃至二十圓收入世帯ニテ二十五圓七十八錢、二十圓乃至三十圓收入世帯ニテ二十五圓七十八錢、二十圓乃至三十圓收入世帯ハ三十二圓三十錢ノ平均支出ニテ其ノ後ハ收入増加ニ伴ヒ支出額モ

増加シ百圓超過收入世帯ニ於テハ一九九圓九十三錢ノ平均支出ナリ、コレヲ都市別ニ見レバ京都市最も平均支出額多ク五十一圓五十二錢、神戸市四十七圓四十一錢、東京市最も少額ニテ四十圓四十九錢ナリ。

コレ等平均支出ノ内譯ヲ「生活費」「間代、家賃、地代、宿泊料、飯場料、宿賃、下宿料」及「其ノ他」ノ三種ニ區別スレバ總支出額中最モ多クヲ占ムルハ生活費ノ六一%ニテ「家賃、間代、地代、宿泊料、飯場料、宿賃、下宿料」ハ二六%、「其ノ他」ハ一三%ナリ。

支出中ノ生活費ノ割合ヲ總收入金額別ニ依リ見レバ無收入ヨリ七十圓乃至八十圓收入世帯ニ至ル間ハ收入増加ニ從ヒ其ノ割合漸次増加シ七十圓乃至八十圓ニテ最高ニ達シ六六%ヲ示シコレ以上ノ收入世帯ニ於テハ漸次減少ノ傾向ヲ示シ八十圓乃至九十圓收入世帯六五%、九十圓乃至百圓收入世帯六四%、百圓超過收入世帯六三%ヲ占ム。

「家賃、間代、宿泊料、地代、飯場料、下宿料」ノ總支出ニ對スル割合ハ合計ニ於テ二六%ニシテ各收入階級別ニ於テハ二〇乃至三〇%ヲ占ム而シテ總收入金額ノ少キ世帯ニ於ケル方比較的高率ニシテ十圓乃至二十圓及ビ二十圓乃至三十圓收入世帯ニ於テ最も割合多ク二九%ヲ占ムコレヨリ收入増加スルニ從ヒ漸次割合ヲ減ジ百圓超過世帯ニ於テハ最少ノ一八%ヲ示セリ。(第十六圖ノA參照)

(三) 收入支出對照

既述ノ如ク一世帯平均ノ總收入金額ハ三十六圓四十七錢一世帯平均ノ總支出額ハ四十一圓九十二錢ニシテ差引五圓四十五錢ノ支出超過ヲ示ス收入ヲ一〇〇トスレバ支出ハ一一五ノ比率ナリ。

コレヲ都市別ニ見レバ東京市ニ於テハ平均收入三十四圓八十六錢、平均支出四十圓四十九錢、差引支出超過五圓六十三錢ニテ支出比率一一六ヲ示シ比率ニ於テハ三市中第一ナリ。京都市ハ平均收入四十五圓二十八錢、平均支出五十一圓五十二錢、差引六圓二十四錢ノ支出超過ニテ三市中支出超過額ハ最も多ク支出比率ハ一一四ナリ、神戸市ニ於テハ平均收入四十四圓七

十八錢、平均支出四十七圓四十一錢、差引二圓六十三錢ノ支出超過支出比率一〇六ナリ。

總收入金額別ニコレヲ見レバ支出超過額最多キハ十圓未滿收入世帯ニテ二十三圓六十一錢支出比率二七九即チ收入金額ノ約二倍半ノ支出ナリ。支出超過額モ收入増加ニ從ヒ漸次ニ少額トナリ六十圓乃至七十圓收入世帯ニ於テハ支出超過一圓四十八錢、支出比率一〇二トナリ、七十圓乃至八十圓收入以上ノ世帯ハ反對ニ收入超過トナリ支出比率モ八三乃至九九ヲ示シ百圓超過收入世帯ニ於テハ二十四圓九錢ノ收入超過支出比率八三ヲ示ス。

一世帯平均收支對照表

總收入金額別	世帯數	一世帯平均	總一世帯平均	總一世帯平均	同上收支ノ差	支出比率
無收入	一八四	三・六二	七・六〇	四六・二七	△	一三・六一
十圓未滿	八八五	二・三一	七・六〇	二一・二一	△	八・七〇
十圓—二十圓	四、二〇九	二・五四	一七・〇八	二五・七八	△	五・七一
二十圓—三十圓	七、六六二	二・九〇	二六・五九	三二・三〇	△	五・九三
三十圓—四十圓	五、一四九	三・六〇	三五・九三	四一・八六	△	四・一一
四十圓—五十圓	三、〇二九	四・一九	四六・二九	五〇・四〇	△	三・一五
五十圓—六十圓	一、六〇七	四・八七	五五・五八	五八・七三	△	一・四八
六十圓—七十圓	八九八	五・二五	六六・二三	六七・七一	△	〇・七九
七十圓—八十圓	六二〇	五・三五	七六・四九	七五・七〇	△	〇・三三
八十圓—九十圓	三一六	五・七二	八六・五七	八四・一九	△	〇・六〇
九十圓—百圓	二四七	五・八三	九七・二一	九六・六一	△	二・四〇
百圓超過	四六一	六・〇八	一四四・〇二	一四九・九三	△	二・四五
計	二五、二六七	三・五二	三四・四七	四〇・四九	△	五・六三
東京市	二一、二五三	三・四六	三四・八六	四〇・四九	△	五・六三
京都市	二、〇四七	四・二〇	四五・二八	五一・五二	△	六・二四
神戸市	一、九六七	三・四〇	四四・七八	四七・四二	△	二・六三

猶ホ收支ノ均衡状態ヲ總收入金額別ニ世帯數ノ分布構成ヲ見レバ世帯總數二五、二六七世帯中收入不足世帯ハ一四、二六五世帯五七%ニテ過不足無ク均衡ヲ得タル世帯ハ五、一五八世帯二〇%、残余五、八四四世帯二三%ガ残余アル世帯ニテ不足世帯ノ極メテ多數ナルヲ見ル。

(イ) 剰余世帯

剰余世帯總數五、八四四世帯中最モ多キハ二十五圓乃至三十圓收入世帯九五二世帯一六、三%ナリ次ギハ三十五圓乃至四十圓收入世帯六二一世帯一〇・六%、二十圓乃至二十五圓、六〇二世帯一〇・三%、三十圓乃至三十五圓五六四世帯九七%、四十圓乃至四十五圓四三六世帯七・五%、四十五圓乃至五十圓三八九世帯六・七%ナリ。

コレヲ更ニ世帯員數別ニ見レバ一人世帯ニ最モ多ク二、六四七世帯、次ギハ三人世帯ニ七八九世帯、四人世帯六三七世帯、二人世帯五九〇世帯、五人世帯四七七世帯ノ順序ナリ。

翻ツテコレガ過不足ナキ世帯トノ比較ヲ求ムレバ過不足ナキ世帯ヲ一〇〇トシテ剰余世帯ノ割合 (過不足ナキ世帯數 × 100) ヲ見レバ次ノ如シ、

總收入金額別		世帯員數別	
過不足ナキ世帯ニ對スル剰余及不足世帯割合	剰余世帯割合	過不足ナキ世帯ニ對スル剰余及不足世帯割合	剰余世帯割合
五圓未滿	三一	一人世帯	一〇四
五圓—十圓	二五	二人世帯	一二五
十圓—十五圓	二二	三人世帯	一一一
十五圓—二十圓	三二	四人世帯	二八二
二十圓—二十五圓	七二	五人世帯	四一六

二十五圓—三十圓	一一九	三二一	四	一〇九	四八九
三十圓—三十五圓	一三四	三六六	人	一一八	六二一
三十五圓—四十圓	一三二	三二七	人	一三三	六八一
四十圓—四十五圓	一六六	三三〇	人	一三三	六八一
四十五圓—五十圓	一三三	二四〇	人	一三三	六八一
五十圓—五十五圓	一八九	二六一	人	一三三	六八一
五十五圓—六十圓	一七三	二六六	人	一三三	六八一
六十圓—六十五圓	二五三	二六六	人	一三三	六八一
六十五圓—七十圓	一七八	二五三	人	一三三	六八一
七十圓—七十五圓	二五五	二四九	人	一三三	六八一
七十五圓—八十圓	二九一	一六七	人	一三三	六八一
八十圓—八十五圓	四二四	一八九	人	一三三	六八一
八十五圓—九十圓	四三二	一八四	人	一三三	六八一
九十圓—九十五圓	七二九	一五八	人	一三三	六八一
九十五圓—百圓	二六四	一五八	人	一三三	六八一
計	六一〇	一七一	十一人以上世帯	二六七	五八三
百圓超過	一一三	二七七			

即チ總收入金額ノ増加スルニ從ヒテ剰余世帯ノ率増加ノ傾向ヲ示ス、五圓未満ノ收入ニ於テハ剰余世帯僅カ三・一%ニ過ギザルモ百圓超過世帯ニ於テハ六九・〇%ニシテ(第十三圖ノC參照)前述一世帯平均收支對照ニ於テ收入金額ノ増加ニ伴ヒ支出超過減少シ支出比率漸減セル狀態ト照應スルモノニシテ剰余世帯ノ狀況ヲ最モ良ク示スモノト思料セラル。

コレヲ世帯員數別ニスレバ世帯員數ノ増加ニ伴ヒ幾分ノ増加ヲ示ス第十三圖ト比較スレバ世帯員數ノ増加ニ伴ヒ收入金額モ増加スルニ付キ從ツテ剰余世帯モ割合ヲ増スモノト思考セラル(第十四圖ノC參照)

ロ、不足世帯

不足世帯最モ多キハ二十五圓乃至三十圓收入世帯ニテ二、五六二世帯一八%、コレニ次グハ二十圓乃至二十五圓收入世帯一、九一二世帯一三・四%、十五圓乃至二十圓一、六九四世帯一・九%、三十圓乃至三十五圓及三十五圓乃至四十圓、各々一、五三七世帯一〇・八%ナリ、世帯員數別ニ見レバ四人世帯最モ多ク二、八七〇世帯、三人世帯二、七一九世帯、五人世帯二、五〇二世帯、六人世帯一、八六〇世帯ナリ。

過不足無キ世帯ヲ一〇〇トシテ其ノ割合ヲ見レバ(前掲總收入金額別過不足ナキ世帯ニ對スル剰余及不足世帯割合參照)收入金額少キモノ程割合多ク收入金額増加ニ伴ヒ漸次減少ノ傾向ヲ示セリ即チ收入金額五圓未満ハ一四五、五圓乃至十圓、三三九、十圓乃至十五圓三二九ナルニ九十五圓乃至百圓ハ一五八、百圓超過ハ一七一ナリ(第十三圖ノC參照)カカル狀態ハ一世帯平均收支對照ニ於ケル狀態ト照應シ不足世帯ノ狀況ヲ最モ良ク示スモノト思ハル。

更ニ世帯員數別ニスレバ一人世帯ニテハ五五、二人世帯二八二ニシテ世帯員數ノ増加スルニ從ヒ増加シ九人世帯ニ於テハ六三二、十人世帯六五五、十一人以上世帯五八三ヲ示ス(第十四圖ノC及前掲世帯員數別過不足ナキ世帯ニ對スル剰余及不足世帯割合參照)即チ第十三圖ニ示ス如ク世帯總入額ハ世帯員數増加ニ伴ヒ増加スルモ他方支出ハ收入ノ増加以上ニ増加シ從ツテ收入不足世帯ノ割合モ増加スルモノト思料セラル。

斯ノ如ク剰余世帯總數五、八四四世帯不足世帯總數一四、二六五世帯ニシテ其ノ剰余額及不足額ヲ金額別ニ見レバ剰余金額ニ於テハ二圓以下ノモノ最モ多ク一、二五四世帯二一・五%、四圓乃至六圓九六一世帯一六・四%、二圓乃至四圓九三九世帯一六・一%、十五圓以上九〇二世帯一五・四%コレニ次グ(第十五圖參照)コレヲ概括スレバ十圓以下ノ剰余アルモノ四、三一五世帯七三・八%ヲ占ム。

不足金額ニ於テハ五圓以下ノ不足アルモノ四、一六三世帯二九・二%、五圓乃至十圓三、五四五世帯二四・九%、十圓乃至十五圓二、三六四世帯一六・六%、十五圓乃至二十圓一、六〇二世帯一一・二%、二十圓乃至二十五圓九一七世帯六・四%ニシテ五十圓超過ノモノ三三一世帯アリ二・三%ヲ占ムルハ注目ニ値ス。コレヲ概括スレバ十圓以下ノ不足アルモノ五三・一%七、七〇八世帯ナリ。即チ不足ハ世帯數ニ於テモ金額ニ於テモ剰余ノソレヨリ多キ事ヲ知ル。

(四) 剰余額處分方法及不足額補填方法

前項ノ如ク剰余及不足ヲ生ゼルガコレヲ如何ニ使用シ如何ニシテ補填スルカ左ニソレヲ見ル。

剰余額ハ貯金預入二四・四%、保険料支拂一八・六%、國許送金一二・六%、債務辨濟一一%等ナリ其ノ件數ヲ示セバ次ノ如シ、

	件數	百分比
貯金預入	一、七九二	二四・四%
保險料支拂	一、三六八	一八・六%
債務辨濟	八〇九	一一・〇%
國許送金	九二三	一二・六%
其他	二、四五九	三三・五%
合計	七、三五一	一〇〇・〇%

不足補填方法トシテハ一般中産階級以下ノ家庭ニ於テ普通見ル處ト異ラズ特ニ特徴トシテ擧グベキモノナケレドモ最モ件數ノ多キハ家賃間代地代等ノ滞納八、九一二件三五・一%ニ達シ、負債ニヨリテ苦境ヲ切り抜クル者コレニ次ギ五、四四二件二一・四%、品物ヲ掛買トシテ支拂ヲ延期スルモノ三、四四二件一三・六%、親戚知人ノ援助ニヨリ辛ウジテ過ス者二、二五六件八・九%、入質一、九九一件七・八%貯金引出保險解約一、七三一件六・八%ニシテ結局コレ等如何ナル方法ニ依ルモ補填スル術ナキ者一三三件〇・五%ヲ示ス

	件數	百分比
家賃間代地代等ノ滞納	八、九一二	三五・一
負債	五、四四二	二一・四
掛賣	三、四四一	一三・六
入質	一、九九一	七・八
親戚知人ノ補助	二、二五六	八・九

家財賣却	三七一
貯金引出、保險解約、無盡取金	一、七三一
其他	一、〇九八
補填方法ナシ	一三三
合計	二五、三七五

一・五
六・八
四・三
〇・五
一〇〇・〇

(第十五圖參照)

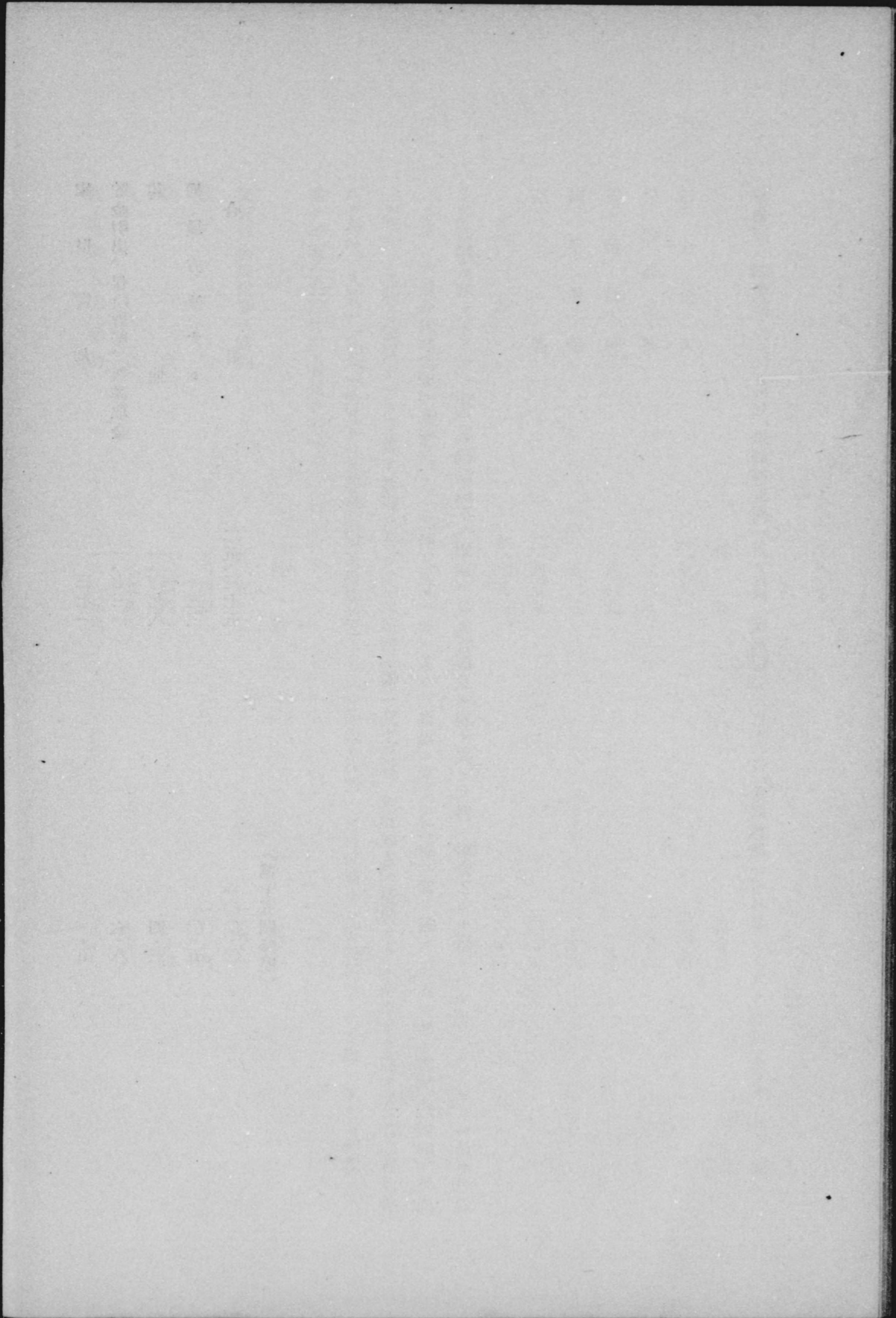

土木建築労働者生活状態調査統計表

統計表目次

	頁
第一表 本人・年齢別・教育程度別・都市別・員數……………	1
第二表 本人・出生地別員數……………	2
第三表 本人・現職業別・居住ノ種類別員數……………	3
第四表 本人・現職業別・扶養家族有無別員數……………	4
第五表 現職業別・最近一ヶ月ニ於ケル平均就勞日數……………	6
第六表 現職業別・親方有無・從屬期間・扶助種類別・員數……………	8
第七表 本人・職業別 ^{最近一ケ年間ニ於ケル} _{工事ノタメノ移動回數} 別・員數……………	9
第八表 本人並本人ヲ除ク世帯員副業別・都市別・員數……………	10
第九表 本人ヲ除ク世帯員・本業別・都市別・員數……………	19
第十表 總收入金額別・收入過不足別・世帯員數別・世帯數……………	20
第十一表 本人・勤勞收入金額別・世帯員數別・都市別・員數……………	24
第十二表 世帯總支出金額別・世帯員數別・都市別・員數……………	26
第十三表 生活費金額別・世帯員數別・都市別・世帯數……………	28
第十四表 世帯總收入金額別・都市別・收入支出比例表……………	30
第十五表 收入過不足額別・世帯員數別・都市別・世帯數……………	31
第十六表 不足額補填方法別・都市別・件數……………	33
第十七表 剩餘額處分方法別・都市別・件數……………	33

第一表 本人・年齢別・教育程度別・都市別・員數

都市別	教育程度別	年 齡 別										計	百分比	
		20歳— 以下	21"— 25歳	26"— 30"	31"— 35"	36"— 40"	41"— 45"	46"— 50"	51"— 55"	56"— 60"	61" 以上			
東京市	未就學	7	46	126	145	170	196	168	205	186	209	1,458	7	
	尋小	半退	20	116	307	404	498	448	396	268	164	71	2,692	13
		卒業	286	1,278	2,132	2,443	2,249	1,542	1,056	587	312	143	12,028	57
	高小	半退	19	118	167	179	202	121	81	29	10	1	927	4
		卒業	153	556	759	722	724	409	248	85	35	4	3,695	17
	中等	半退	4	35	61	57	47	34	11	3	3	—	255	1
		卒業	5	30	51	36	32	23	14	5	2	—	198	1
計		494	2,179	3,603	3,986	3,922	2,773	1,974	1,182	712	428	21,253	100	
百分比		2	10	17	19	19	13	9	6	3	2	100	—	
京都市	未就學	1	4	12	17	10	8	18	11	10	7	98	5	
	尋小	半退	—	8	16	37	30	33	30	33	24	9	220	11
		卒業	7	82	144	260	263	178	177	115	79	46	1,351	66
	高小	半退	2	8	9	15	15	18	5	2	2	—	76	4
		卒業	2	30	39	46	71	53	24	12	2	—	279	13
	中等	半退	1	3	1	2	4	5	—	1	—	—	17	1
		卒業	—	—	1	3	1	1	—	—	—	—	6	—
計		13	135	222	380	394	296	254	174	117	62	2,047	100	
百分比		1	7	11	19	19	14	12	8	6	3	100	—	
神戸市	未就學	—	11	20	26	22	24	20	19	17	21	180	9	
	尋小	半退	6	15	25	39	71	46	39	43	31	13	328	17
		卒業	10	115	163	175	195	139	66	66	38	14	981	50
	高小	半退	5	16	25	17	17	14	5	11	—	1	111	6
		卒業	14	70	57	61	67	36	13	15	6	1	340	17
	中等	半退	—	2	5	4	2	2	2	1	—	—	18	1
		卒業	2	1	2	1	2	1	—	—	—	—	9	—
計		37	230	297	323	376	262	145	155	92	50	1,967	100	
百分比		2	12	15	16	19	13	7	8	5	3	100	—	
合計	未就學	8	61	158	188	202	228	206	235	213	237	1,736	7	
	尋小	半退	26	139	348	480	599	527	465	344	219	93	3,240	13
		卒業	303	1,475	2,439	2,878	2,707	1,859	1,299	768	429	203	14,360	57
	高小	半退	26	142	201	211	234	153	91	42	12	2	1,114	4
		卒業	169	656	855	829	862	498	285	112	43	5	4,314	17
	中等	半退	5	40	67	63	53	41	13	5	3	—	290	1
		卒業	7	31	54	40	35	25	14	5	2	—	213	1
計		544	2,544	4,122	4,689	4,692	3,331	2,373	1,511	921	540	25,267	100	
百分比		2	10	16	19	19	13	9	6	4	2	100	—	

第二表 本人・出生地員數

都府市別	東 京 市				京 都 市				神 戸 市				合 計							
	市	町	村	其他	市	町	村	其他	市	町	村	其他	市	町	村	其他				
北海道	43	39	112	—	—	1	—	—	1	2	1	1	—	4	45	41	113	—	199	
青森	17	39	125	—	—	—	—	—	—	—	—	—	—	—	17	39	125	—	181	
岩手	7	56	217	—	—	—	4	—	4	—	—	1	—	1	7	56	222	—	285	
宮城	37	66	163	—	—	—	1	—	1	—	—	2	—	2	37	66	166	—	269	
秋田	19	106	316	—	—	—	—	—	—	—	—	—	—	—	19	106	316	—	441	
山形	28	95	365	—	—	—	1	—	1	—	—	2	—	2	28	95	368	—	491	
福島	46	164	759	—	1	1	—	—	2	—	4	1	—	5	47	169	760	—	976	
茨城	28	212	782	—	—	1	—	—	3	—	—	1	—	1	28	213	785	—	1,026	
栃木	38	172	743	—	1	—	—	—	1	—	—	1	—	1	39	172	744	—	955	
群馬	58	92	442	—	—	—	1	—	1	—	1	—	—	2	58	93	444	—	595	
埼玉	13	201	1,072	—	—	—	—	—	1	—	—	1	—	1	13	201	1,073	—	1,287	
千葉	23	402	1,044	—	—	1	—	—	2	1	1	—	—	2	24	404	1,045	—	1,473	
東京	5,248	457	231	—	2	—	2	—	4	7	—	—	—	7	5,257	457	233	—	5,947	
神奈川	129	162	296	—	1	—	1	—	2	2	1	3	—	6	132	163	300	—	595	
新潟	63	344	1,358	—	1	4	8	—	13	—	2	3	—	5	64	350	1,369	—	1,783	
富山	19	55	261	—	335	7	9	35	—	51	4	1	9	—	14	30	65	305	—	400
石川	13	33	146	—	192	7	9	69	—	85	3	1	13	—	17	23	43	228	—	294
福井	3	18	77	—	98	7	11	74	—	92	3	2	9	—	14	13	31	160	—	204
山梨	7	33	313	—	353	—	—	1	—	1	—	2	—	3	7	34	316	—	357	
長野	38	70	505	—	613	—	2	2	—	4	—	1	4	—	5	38	73	511	—	622
岐阜	7	17	94	—	118	2	2	24	—	28	2	—	4	—	6	11	19	122	—	152
静岡	40	148	407	—	595	—	3	3	—	3	1	3	3	—	7	41	151	413	—	605
愛知	35	57	158	—	250	7	11	12	—	30	6	2	8	—	16	48	70	178	—	296
三重	8	21	102	—	131	2	11	30	—	43	6	9	23	—	38	16	41	155	—	212
滋賀	—	7	38	—	45	10	18	307	—	335	—	2	12	—	14	10	27	357	—	394
京都	35	10	20	—	65	693	35	290	—	1,018	13	3	8	—	24	741	48	318	—	1,107
大阪	71	14	15	—	100	15	5	20	—	40	50	10	13	—	73	136	29	48	—	213
兵庫	13	26	62	—	101	5	6	42	—	53	405	110	357	—	872	423	142	461	—	1,026
奈良	—	14	19	—	33	—	2	12	—	14	—	4	6	—	10	—	20	37	—	57
和歌山	1	12	30	—	43	—	—	3	—	3	7	10	14	—	31	8	22	47	—	77
鳥取	—	4	23	—	27	—	4	14	—	18	7	4	18	—	29	7	12	55	—	74
島根	—	19	68	—	87	—	3	27	—	30	3	8	40	—	51	3	30	135	—	168
岡山	6	20	57	—	83	1	2	25	—	28	12	21	81	—	114	19	43	163	—	225
広島	12	16	74	—	102	2	3	15	—	20	15	16	30	—	61	29	35	119	—	183
山口	3	26	97	—	126	1	4	1	—	6	5	1	8	—	14	9	31	106	—	146
徳島	1	9	31	—	41	1	—	8	—	9	9	42	63	—	114	11	51	102	—	164
香川	4	13	40	—	57	4	2	15	—	21	19	22	21	—	112	27	37	126	—	190
愛媛	7	10	43	—	60	1	—	13	—	14	5	3	23	—	31	13	13	79	—	105
高知	1	9	44	—	54	—	1	7	—	8	5	6	11	—	22	6	16	62	—	84
福岡	19	28	72	—	119	1	—	1	—	2	7	3	5	—	15	27	31	78	—	136
佐賀	2	7	27	—	36	—	1	—	—	1	—	5	4	—	9	2	13	31	—	46
長崎	8	9	45	—	62	—	1	2	—	3	3	3	9	—	15	11	13	56	—	80
熊本	2	10	42	—	54	2	—	1	—	3	5	1	1	—	7	9	11	44	—	64
大宮	4	11	52	—	67	—	—	2	—	2	1	1	6	—	8	5	12	60	—	77
分崎	1	7	18	—	26	—	—	—	—	—	—	—	3	—	3	1	7	21	—	29
鹿兒島	2	12	80	—	94	—	—	4	—	4	3	6	16	—	25	5	18	100	—	123
沖縄	—	3	8	—	11	—	—	—	—	—	—	1	1	—	2	—	4	9	—	13
朝鮮	—	—	—	646	646	—	—	—	42	42	—	—	—	—	152	152	14	134	688	840
其他	—	—	—	—	—	—	—	—	—	—	—	—	—	—	—	—	—	—	1	1
計	6,159	3,355	11,093	646	21,253	774	150	1,080	43	2,047	611	312	892	152	1,987	7,558	3,821	13,199	689	25,257

第三表 本人・現職業別・居住ノ種類別

都府市別	居住種類別 職業別	親方寄寓	飯場	持家	借家	間借	下宿	木賃宿	宿泊所	其他	計	百分比
		東 京 市	大 工	260	80	1,281	4,826	736	624	4	28	226
	左 官	72	20	435	1,410	218	167	1	4	54	2,381	11
	石 工	22	27	173	1,207	170	110	—	3	34	1,746	8
	土 工	249	471	262	1,740	735	683	42	137	222	4,541	21
	薦 手	46	58	556	1,780	349	174	—	5	112	3,080	15
	雑 役	8	—	25	79	11	25	—	1	15	164	1
	計	666	696	2,799	11,714	2,453	1,823	86	323	693	21,253	100
	百分比	3	3	13	55	12	9	—	2	3	100	—
京 都 市	大 工	3	15	125	840	28	15	—	—	9	1,035	51
	左 官	3	19	36	304	19	2	—	—	3	387	19
	石 工	2	8	56	78	8	1	—	—	5	158	8
	土 工	—	13	19	104	12	2	—	—	2	152	7
	薦 手	—	—	—	—	—	—	—	—	—	—	—
	雑 役	—	13	27	247	20	4	—	—	4	315	15
	計	8	68	263	1,573	87	24	—	—	23	2,047	100
	百分比	—	3	13	77	5	1	—	—	1	100	—
神 戸 市	大 工	16	27	11	426	27	42	—	—	5	554	28
	左 官	5	—	15	352	23	22	—	1	7	425	22
	石 工	8	2	6	120	13	11	—	—	5	165	8
	土 工	2	76	14	144	17	70	—	—	7	330	17
	薦 手	—	19	—	25	3	51	—	—	1	99	5
	雑 役	2	—	1	177	20	82	—	—	6	288	15
	計	33	125	49	1,318	110	291	—	—	40	1,967	100
	百分比	2	6	2	67	6	15	—	—	2	100	—
合 計	大 工	279	122	1,417	6,092	791	681	4	28	240	9,654	38
	左 官	80	39	486	2,066	260	191	2	5	64	3,193	13
	石 工	32	37	235	1,405	191	122	—	3	44	2,069	8
	土 工	251	560	295	1,988	764	755	42	137	231	5,023	20
	薦 手	46	77	556	1,805	352	225	—	5	113	3,179	13
	雑 役	10	13	53	503	51	111	—	1	25	767	3
	計	707	889	3,111	14,605	2,650	2,138	87	324	756	25,257	100
	百分比	3	4	12	58	11	8					

第四表 本人・現職業別・

都市別	扶養家族有無別 職業別	扶養家族無	扶養家族有				
			一人	二人	三人	四人	五人
東京市	大工	1,757	746	1,320	1,358	1,185	901
	左官	441	238	422	419	353	277
	石工	284	166	353	325	257	200
	土工	2,361	340	500	506	376	264
	寫手	547	368	626	547	429	291
	雜役	50	20	24	28	17	14
	計	437	115	196	207	163	106
百分比	5,877	1,993	3,441	3,390	2,780	2,053	
京都市	大工	66	94	199	209	185	151
	左官	36	35	65	74	73	47
	石工	19	15	32	33	18	21
	土工	32	16	29	17	27	15
	寫手	—	—	—	—	—	—
	雜役	28	36	80	59	56	25
	計	—	—	—	—	—	—
百分比	181	196	405	392	359	259	
神戸市	大工	100	51	98	91	90	65
	左官	46	49	86	95	65	41
	石工	34	23	30	25	25	16
	土工	161	18	34	33	26	29
	寫手	71	6	9	3	3	3
	雜役	104	37	41	40	18	27
	計	18	17	18	25	16	4
百分比	534	201	316	312	243	185	
合計	大工	1,923	891	1,617	1,658	1,460	1,117
	左官	523	322	573	588	491	365
	石工	337	204	415	383	300	237
	土工	2,554	374	563	556	429	308
	寫手	618	374	635	550	432	294
	雜役	182	93	145	127	91	66
	計	455	132	214	232	179	110
百分比	6,592	2,390	4,162	4,094	3,382	2,497	
扶養家族有るモトノ百分比	—	12.8	22.4	21.9	18.0	13.4	

扶養家族有無別・員數

有るモノ							小計	計
六人	七人	八人	九人	十人	十一人以上			
363	253	124	41	12	5	6,308	8,065	
118	52	34	15	8	4	1,940	2,381	
88	47	17	6	2	1	1,462	1,746	
105	55	18	10	4	2	2,180	4,541	
121	80	44	15	7	5	2,533	3,080	
2	3	4	1	—	1	114	164	
28	15	6	2	1	—	839	1,276	
825	505	247	90	34	18	15,376	21,753	
4	2	1	—	—	—	71	100	
78	35	11	5	2	—	969	1,035	
29	19	5	2	1	1	351	387	
16	2	2	—	—	—	139	158	
9	6	—	1	—	—	120	152	
—	—	—	—	—	—	—	—	
16	9	5	1	—	—	287	315	
—	—	—	—	—	—	—	—	
148	71	23	9	3	1	1,866	2,047	
7	3	1	—	—	—	91	100	
41	12	5	1	—	—	454	554	
30	8	4	—	—	1	379	425	
7	3	1	1	—	—	131	165	
21	4	3	1	—	—	169	330	
2	1	1	—	—	—	28	99	
17	4	—	—	—	—	184	288	
3	3	1	1	—	—	88	106	
121	35	15	4	—	1	1,433	1,967	
6	2	1	—	—	—	73	100	
482	300	140	47	14	5	7,731	9,654	
177	79	43	17	9	6	2,670	3,193	
111	52	20	7	2	1	1,732	2,069	
135	65	21	12	4	2	2,469	5,023	
123	81	45	15	7	5	2,561	3,179	
35	16	9	2	—	1	585	767	
31	18	7	3	1	—	927	1,382	
1,094	611	295	103	37	20	18,675	25,267	
4	2	1	1	—	—	74	100	
5.8	3.2	1.5	0.5	0.2	0.1	100	—	

第五表 現職業別・最近一ヶ月ニ

都市別	職業別	就勞日數	就勞セズ	日														計	平均日數
				一	二	三	四	五	六	七	八	九	一〇	一一	一二	一三	一四		
東京市	大工	257	3	8	23	20	77	12	64	34	11	522	20	116	100	82			
	左官	98	—	8	7	13	42	4	29	16	8	234	8	50	32	19			
	石工	58	—	1	3	5	26	4	24	8	3	131	3	23	21	19			
	土工	66	2	11	7	9	47	20	106	45	16	336	24	92	81	35			
	寫手	124	1	20	33	37	100	24	67	31	16	407	10	67	72	29			
	雜役	10	—	—	1	—	4	2	3	1	—	21	1	—	1	1			
	計	26	—	2	4	2	9	13	42	17	15	132	24	48	37	20			
千分比	639	6	50	78	86	305	79	335	152	69	1,783	90	396	344	205				
京都市	大工	28	—	3	6	2	16	1	4	4	2	71	3	11	9	3			
	左官	9	—	1	3	—	3	1	2	—	1	31	—	4	4	1			
	石工	2	—	—	—	1	2	—	—	1	—	6	—	—	—	1			
	土工	7	—	1	2	1	3	1	—	5	—	8	1	2	3	—			
	寫手	—	—	—	—	—	—	—	—	—	—	—	—	—	—	—			
	雜役	3	—	1	1	1	10	3	2	3	—	31	—	11	1	5			
	計	—	—	—	—	—	—	—	—	—	—	—	—	—	—	—			
千分比	49	—	6	12	5	34	6	8	13	3	147	4	29	17	10				
神戸市	大工	—	2	2	5	1	13	—	4	1	1	31	2	4	11	4			
	左官	—	—	1	2	1	3	3	3	2	1	25	2	2	4	2			
	石工	—	2	2	3	—	2	—	—	1	—	7	—	2	1	1			
	土工	—	5	1	5	1	7	2	1	1	1	24	1	5	10	3			
	寫手	—	—	—	—	—	—	—	1	—	—	—	—	1	2	—			
	雜役	—	6	4	4	—	6	5	3	4	—	26	—	6	3	—			
	計	—	—	—	1	—	—	—	—	1	—	5	—	2	1	1			
千分比	—	15	10	20	3	31	10	12	10	3	118	5	22	32	11				
合計	大工	285	5	13	34	23	106	13	72	39	14	624	25	131	120	89			
	左官	107	—	10	12	14	48	8	34	18	10	290	10	56	40	22			
	石工	60	2	3	6	6	30	4	24	10	3	144	3	25	22	21			
	土工	73	7	13	14	11	57	23	107	51	17	368	26	99	94	38			
	寫手	124	1	20	33	37	100	24	68	31	16	407	10	68	74	29			
	雜役	13	6	5	6	1	20	10	8	8	—	78	1	17	5	6			
	計	26	—	2	5	2	9	13	42	18	15	137	24	50	38	21			
千分比	688	21	66	110	94	370	95	355	175	75	2,043	99	446	393	226				

於ケル平均就勞日數

一五日	一六日	一七日	一八日	一九日	二〇日	二一日	二二日	二三日	二四日	二五日	二六日	二七日	二八日	二九日	三〇日	計	平均日數
1,050	99	108	307	59	2,625	119	144	241	125	1,167	103	106	225	12	226	8,065	18.8
436	50	55	107	23	681	19	41	60	23	219	17	11	33	2	36	2,381	16.9
294	37	31	72	12	479	23	37	50	12	211	29	16	62	3	49	1,746	18.2
461	85	65	203	46	1,244	81	99	165	107	653	91	46	140	7	151	4,541	18.4
551	53	64	149	21	747	18	45	47	25	194	16	22	27	5	58	3,080	15.5
33	3	4	6	—	46	2	4	6	—	9	1	2	1	1	1	164	15.9
170	17	19	59	3	262	10	15	18	20	148	31	13	49	4	47	1,276	17.5
2,995	344	346	903	164	6,084	272	385	587	312	2,610	288	216	537	34	568	21,253	18.0
141	16	16	42	8	286	13	18	28	15	122	14	10	25	2	27	1,000	—
190	10	14	55	1	306	3	34	32	23	122	21	10	37	1	13	1,035	18.4
83	3	2	23	2	119	2	13	9	5	34	5	2	18	1	6	387	18.2
16	1	2	7	1	35	—	8	7	4	44	5	5	1	2	7	158	21.0
43	4	1	6	—	36	—	2	3	1	17	1	1	1	—	2	152	16.3
—	—	—	—	—	—	—	—	—	—	—	—	—	—	—	—	—	—
63	9	4	15	—	98	1	13	10	4	19	2	2	2	—	1	315	16.9
—	—	—	—	—	—	—	—	—	—	—	—	—	—	—	—	—	—
395	27	23	106	4	594	6	70	61	37	236	34	20	59	4	29	2,047	18.1
193	13	11	52	2	290	3	34	30	18	115	17	10	29	2	14	1,000	—
69	7	8	18	5	143	4	17	11	12	92	9	10	29	17	22	554	19.9
46	4	7	15	2	177	8	13	26	6	48	8	4	4	1	5	425	18.9
20	1	1	1	1	52	3	6	11	1	29	2	3	11	—	2	165	19.8
34	3	7	7	3	85	5	20	17	13	50	3	3	3	1	9	330	18.7
10	—	1	2	1	25	1	—	1	7	28	4	4	9	1	1	99	22.2
36	2	4	14	1	83	1	11	10	6	41	3	2	—	1	6	288	17.7
8	1	—	—	1	21	5	3	8	2	26	3	5	3	2	17	106	21.7
223	18	28	57	14	586	27	70	84	47	314	32	31	59	23	52	1,967	19.5
113	9	14	29	7	298	14	35	43	24	160	16	16	30	12	26	1,000	—
1,309	116	130	380	65	3,074	126	195	284	160	1,381	133	126	291	30	261	9,654	18.8
565	57	64	145	27	977	29	67	95	34	301	30	17	55	4	47	3,193	17.4
330	39	34	80	14	566	26	51	68	17	284	36	24	74	5	58	2,069	18.5
538	92	73	216	49	1,365	86	121	185	121	720	95	50	144	8	162	5,023	18.8
561	53	65	151	22	772	19	45	48	32	222	20	26	36	6	59	3,179	15.8
132	14	12	35	1	227	4	28	26	10	69	6	6	3	2	8	767	16.8
178	18	19	59	4	283	15	18	26	22	174	34	18	52	6	54	1,382	17.8
3,613	389	397	1,066	182	7,264	305	525	732	396	3,151	354	267	655	61	649	25,267	18.1
143	15	16	42	7	287	12	21	29	16	125	14	11	25	2	25	1,000	—

第八表 本人並本人ヲ除ク世帯員副業別・都市別・員數 (其ノ三)

職業中分類	都市別 (職業小分類)	東京市			京都市			神戸市			合計		
		本人	本ヲ除ク 世帯員	計	本人	本ヲ除ク 世帯員	計	本人	本ヲ除ク 世帯員	計	本人	本ヲ除ク 世帯員	計
		89. 鋼具工	—	—	—	—	—	—	—	—	—	—	—
90. 鍍金工・着色工	—	1	1	—	—	—	—	—	—	—	1	1	
91. 仕上工・組立工・調製工	—	—	—	—	—	—	—	—	—	—	—	—	
92. 検査工・試験工・實驗工	—	—	—	—	—	—	—	—	—	—	—	—	
93. 自轉車製造工	—	3	3	—	—	—	—	—	—	—	3	3	
94. 蓄電池製造工	—	—	—	—	—	—	—	—	—	—	—	—	
95. 乾電池製造工	—	1	1	—	—	—	—	—	—	—	1	1	
96. コイル捲工	—	—	—	—	—	—	—	—	—	—	—	—	
97. 絶縁線工	—	—	—	—	—	—	—	—	—	—	—	—	
98. 機械器具裝置工	—	—	—	1	—	1	—	—	—	—	1	1	
99. 其ノ他ノ金屬工業・機械器具製造・造船・運送用具製造ニ従事スル勞務者	8	12	20	1	—	1	—	—	—	9	12	21	
小計		19	26	45	2	—	2	—	—	21	26	47	
12. 精巧工業者ニ従事スル者		—	—	—	—	—	—	—	—	—	—	—	
100. 精巧工業業主	—	—	—	—	—	—	—	—	—	—	—	—	
101. 精巧工業技術者・職員	—	—	—	—	—	—	—	—	—	—	—	—	
102. 度量衡器・計測器・科學的機械器具製造工	—	—	—	—	—	—	—	—	—	—	—	—	
103. 時計製造工	—	—	—	—	—	—	—	—	—	—	—	—	
104. 資金簿記工・寶石加工工・鋳造	—	1	1	—	—	—	—	—	—	—	1	1	
105. 樂器製造工	—	—	—	—	—	—	—	—	—	—	—	—	
小計		—	1	1	—	—	—	—	—	—	1	1	
13. 化學製品製造者ニ従事スル者		—	—	—	—	—	—	—	—	—	—	—	
106. 化學製品製造業主	—	—	—	—	—	—	—	—	—	—	—	—	
107. 化學工業技術者・職員・監督	—	—	—	—	—	—	—	—	—	—	—	—	
108. 發火物ノ製造ニ従事スル勞務者	—	4	4	—	—	—	—	—	—	—	4	4	
109. 硝子・硝子器・硝子瓶製造工・硝子工	—	—	—	—	—	—	—	—	—	—	—	—	
110. 化學的工業ニ従事スル勞務者 (他ニ分類セラレザルモノ)	1	3	4	—	—	—	—	—	—	—	4	4	
111. 膜成製工	2	8	10	—	—	—	—	—	—	—	10	10	
112. セルロイド成製工	—	3	3	—	—	—	—	—	—	—	3	3	
113. 其ノ他ノ化學製品製造ニ従事スル勞務者	2	38	40	—	—	—	—	—	—	—	40	40	
小計		5	56	61	—	—	—	—	—	1	1	5	62
14. 紡織工業ニ従事スルモノ者		—	—	—	—	—	—	—	—	—	—	—	
114. 製絲業主	—	—	—	—	—	—	—	—	—	—	—	—	
115. 紡績業主	—	—	—	—	—	—	—	—	—	—	—	—	
116. 織物業主	—	—	—	—	—	—	—	—	—	—	—	—	
117. 其ノ他ノ紡織紡織品製造業主	—	—	—	—	—	—	—	—	—	—	—	—	
118. 紡織・紡織品製造技術者・職員・監督	—	—	—	—	—	—	—	—	—	—	—	—	
119. 乾繭工・選繭工・煮繭工	—	—	—	—	—	—	—	—	—	—	—	—	
120. 練絲工	—	1	1	—	16	16	—	—	—	—	17	17	
121. 揚返工	—	—	—	—	—	—	—	—	—	—	—	—	
122. 眞綿工	—	1	1	—	—	—	—	—	—	—	1	1	
123. 原毛工	—	3	3	—	—	—	—	—	—	—	3	3	
124. 製麻工	—	—	—	—	—	—	—	—	—	—	—	—	
125. 混綿工・打綿工・製綿工	—	—	—	—	—	—	—	—	—	—	—	—	
126. 梳毛工・梳綿工・ベニイ工	—	—	—	—	—	—	—	—	—	—	—	—	
127. 粗紡工	—	—	—	—	—	—	—	—	—	—	—	—	
128. 精紡工	—	—	—	—	—	—	—	—	—	—	—	—	
129. 瓦斯燒工	—	—	—	—	—	—	—	—	—	—	—	—	
130. 綴練工・絲返工	—	—	—	—	—	—	—	—	—	—	—	—	
131. 検査工	—	—	—	—	—	—	—	—	—	—	—	—	
132. 結織準備工	—	—	—	—	—	—	—	—	—	—	—	—	
133. 織機	—	—	—	—	—	—	—	—	—	—	—	—	
134. 機織工	—	6	6	1	9	10	—	—	—	—	15	16	
135. 麻絲工	—	1	1	—	—	—	—	—	—	—	1	1	
136. 撚刺工	—	—	—	—	6	6	—	—	—	—	6	6	
137. 刺工	1	1	2	—	6	6	—	—	—	—	8	9	
138. 編工・組工	—	3	3	—	7	7	—	—	—	—	12	12	

第八表 本人並本人ヲ除ク世帯員副業別・都市別・員數 (其ノ四)

職業中分類	都市別 (職業小分類)	東京市			京都市			神戸市			合計		
		本人	本ヲ除ク 世帯員	計	本人	本ヲ除ク 世帯員	計	本人	本ヲ除ク 世帯員	計	本人	本ヲ除ク 世帯員	計
		139. 漂白工・精練工	—	1	1	—	—	—	—	—	—	—	1
140. 染色工・捺染工	—	1	1	—	3	3	—	—	—	—	4	4	
141. 織布仕上工	—	1	1	—	—	—	—	—	—	—	1	1	
142. 洗張職・洗濯職	—	4	4	—	—	—	—	—	—	—	5	5	
143. 製織工・製織工(高級品ヲ含マズ)	—	1	1	—	—	—	—	—	—	—	1	1	
144. 其ノ他ノ紡織・紡織品製造ニ従事スル勞務者	1	36	37	—	25	25	—	—	—	—	61	62	
小計		2	60	62	1	72	73	—	4	4	3	136	139
15. 被服身製品製造ニ従事スル者		—	—	—	—	—	—	—	—	—	—	—	
145. 被服裁縫業主	—	6	6	—	—	—	—	—	—	—	6	6	
146. 身製品製造業主	—	2	2	—	—	—	—	—	—	—	2	2	
147. 被服・身製品製造技術者・職員	—	12	12	—	4	4	—	—	—	—	16	16	
148. 裁断工・裁縫工	—	25	25	—	92	92	—	—	—	—	174	174	
149. フェルト帽製造工	—	4	4	—	—	—	—	—	—	—	4	4	
150. 麥甲帽・バナマ帽製造工	—	—	—	—	—	—	—	—	—	—	—	—	
151. 其ノ他ノ帽子製造工	—	3	3	—	—	—	—	—	—	—	3	3	
152. 袋物製造工	—	3	3	—	—	—	—	—	—	—	5	5	
153. 扇子・團扇製造職	—	—	—	—	1	1	—	—	—	—	1	1	
154. 提燈・傘・合羽職	—	3	3	—	1	1	—	—	—	—	4	4	
155. 洋傘組立工	—	2	2	—	—	—	—	—	—	—	2	2	
156. 下駄職	1	1	2	—	—	—	—	—	—	—	2	3	
157. 草履・履物表・鼻緒製造職	1	47	48	—	1	1	—	—	—	—	48	49	
158. 靴製造工(濃縮靴ヲ除ク)	—	—	—	—	—	—	—	—	—	—	—	—	
159. 其ノ他ノ被服・身製品製造ニ従事スル勞務者	6	371	377	—	3	3	—	—	—	—	374	380	
小計		8	479	487	—	102	102	1	59	60	9	640	649
16. 紙工業・印刷ニ従事スル者		—	—	—	—	—	—	—	—	—	—	—	
160. 紙・紙料製造業主	—	—	—	—	—	—	—	—	—	—	—	—	
161. 紙製品製造業主	—	—	—	—	—	—	—	—	—	—	—	—	
162. 製版・印刷業主	—	—	—	—	—	—	—	—	—	—	—	—	
163. 寫眞師	—	—	—	—	—	—	—	—	—	—	—	—	
164. 表具師	1	—	1	—	—	—	—	—	—	—	1	1	
165. 製本職	—	31	31	—	1	1	—	—	—	—	32	32	
166. 製版・印刷技術者・職員	—	—	—	—	—	—	—	—	—	—	—	—	
167. 其ノ他ノ技術者・職員	—	1	1	—	—	—	—	—	—	—	1	1	
168. 紙料製造工・紙料調成工	—	6	6	—	—	—	—	—	—	—	6	6	
169. 抄紙工	1	2	3	—	7	7	—	—	—	—	9	10	
170. 紙函製造工	—	5	5	—	—	—	—	—	—	—	5	5	
171. 其ノ他ノ紙・紙料・紙製品製造ニ従事スル勞務者	2	107	109	—	5	5	—	—	—	—	115	118	
172. 活字鑄造工	1	—	1	—	—	—	—	—	—	—	1	1	
173. 文選工・植字工	—	—	—	—	—	—	—	—	—	—	—	—	
174. 製版工	—	2	2	—	—	—	—	—	—	—	2	2	
175. 印刷工	—	4	4	—	—	—	—	—	—	—	4	4	
179. 其ノ他ノ製版・印刷ニ従事スル勞務者	—	—	—	—	—	—	—	—	—	—	—	—	
小計		5	158	163	—	13	13	1	7	8	6	178	184
17. 皮革・骨・羽毛製品製造者ニ従事スルモノ者		—	—	—	—	—	—	—	—	—	—	—	
177. 皮革・擬革・其ノ製品製造業主	—	1	1	—	—	—	—	—	—	—	1	1	
178. 骨・角・甲・羽毛品類製造業主	—	—	—	—	—	—	—	—	—	—	—	—	
179. 皮革・骨・角・甲・羽毛品類製造技術者・職員	—	1	1	—	—	—	—	—	—	—	1	1	
180. 製革工	—	—	—	—	—	—	—	—	—	—	—	—	
181. 擬革製造工	—	1	1	—	—	—	—	—	—	—	1	1	
182. 皮革品・擬革品製造工	2	1	3	—	—	—	—	—	—	—	3	3	
183. 骨・角・甲・牙・貝類細工職	1	—	1	—	—	—	—	—	—	—	1	1	
184. 刷毛・其ノ他ノ羽毛品類製造工	—	1	1	—	—	—	—	—	—	—	2	2	
小計		3	5	8	—	—	—	—	—	—	3	8	11

第八表 本人並本人ヲ除ク世帯員副業別・都市別・員數 (其ノ九)

職業中分類	都市別 (職業小分類)	東京市			京都市			神戸市			合計		
		本人	本ヲ世帯員除ク	計	本人	本ヲ世帯員除ク	計	本人	本ヲ世帯員除ク	計	本人	本ヲ世帯員除ク	計
		37. 其ノ自由業ノ他業ノ	353. 測量家・設計家 354. 學術研究ニ従事スル者 355. 計理士 356. 代書人・代顧人 357. 其ノ他ノ自由業ニ従事スル者	2	—	2	—	—	—	—	—	2	—
小計	3	—	3	—	—	—	—	—	3	—	3		
38. 家事使用人	358. 主人ノ世帯ニ在ル家事使用人 359. 通勤ノ家事使用人	1	3	4	—	—	—	—	1	1	2	4	5
小計	8	52	60	—	4	4	—	2	2	7	55	62	
39. 其ノ他ノ有業者	360. 官廳・會社等ノ給仕 361. 案内人・下足番・携帶品係 362. 門衛・番人 363. 倉庫夫 364. 掃除夫 365. 雜役夫 366. 日傭(ト單ニ申告シタル者) 367. 其ノ他ノ有業者	1	3	4	—	—	—	—	—	1	3	4	
小計	117	288	405	1	5	6	—	9	9	118	302	420	
40. 收入依者	368. 恩給・年金等ノ收入ニ依ル者 369. 小作料ニ依ル者 370. 地代・家賃・有價證券・其ノ他ノ收入ニ依ル者	—	—	—	—	—	—	—	—	—	—	—	
小計	31	45	76	113	17	130	7	1	8	151	62	213	
41. 其ノ他ノ無業者	371. 學生・生徒 372. 從屬者 373. 精神病院・感化院・慈善病院等ニ在ル者 374. 官公又ハ慈善機關等ノ補助ヲ受クル者 375. 在監人 376. 其ノ他ノ無業者又ハ職業ノ申告ナキ者	20,675	50,174	70,849	1,879	6,291	8,170	1,940	4,670	6,610	24,494	61,135	85,629
小計	20,675	50,174	70,849	1,879	6,291	8,170	1,940	4,670	6,610	24,494	61,135	85,629	
合計	21,253	52,245	73,498	2,047	6,604	8,651	1,967	4,804	6,771	25,267	63,653	88,920	

第九表 本人ヲ除ク世帯員本業別・都市別・員數

職業別 (國勢調査ノ中分類)	都市別			
	東京市 員數	京都市 員數	神戸市 員數	合計 員數
農業	90	11	2	103
水産	5	—	—	5
採炭	—	—	—	—
採礦	—	—	—	—
石油鑛業	—	—	—	—
土石採取	1	1	—	2
窯業、土石加工	25	4	—	29
金屬工業、機械器具製造、造船、運輸用具製造	187	3	36	226
精巧工業	39	1	2	42
化學製品ノ製造	144	—	76	220
紡織工業	116	111	14	241
被服、身裝品製造	157	34	16	207
紙工業、印刷	181	12	9	202
皮革、骨、羽毛品類製造	24	—	1	25
木竹草藁類ニ關スル製造	56	8	8	72
製鹽	1	—	—	1
飲食料品嗜好品製造	102	6	5	113
土木建築	1,715	304	121	2,140
瓦斯、電氣、水道業	65	4	1	70
其ノ他、工業的職業	252	7	11	270
商業的職業	564	79	84	727
金融、保險	26	—	4	30
接客業	223	27	31	281
運輸	61	6	14	81
通信	64	12	11	87
官吏、公吏、雇傭員	53	2	5	60
陸海軍現役軍人	2	—	5	7
法務	3	—	—	3
教育	8	3	—	11
宗教家	5	2	—	7
醫療	21	1	2	24
書記的職業	62	14	29	105
記者、著述家、藝術家、遊藝家	22	—	3	25
其ノ他ノ自由業	16	—	1	17
家事使用人	88	3	19	110
其ノ他ノ有業者	265	21	29	315
收入ニ依ル者	—	5	—	5
其ノ他ノ無業者	47,589	5,923	4,263	57,775
計	52,245	6,604	4,804	63,653

第十表 總收入金額別・收入

總收入金額	一人世帯			二人世帯			三人世帯			四人世帯			五人世帯			六人	
	剩餘	過不足	計	剩餘	過不足	計	剩餘	過不足	計	剩餘	過不足	計	剩餘	過不足	計	剩餘	過不足
無收入	—	—	—	—	—	—	—	—	—	—	—	—	—	—	—	—	—
5圓以下	2	2	7	11	—	—	—	—	1	1	—	2	2	—	1	1	—
10	3	2	7	12	—	—	—	—	5	5	—	5	5	—	4	4	—
15	6	3	15	24	—	—	—	—	10	10	—	10	10	—	1	1	—
20	6	19	20	45	—	—	—	—	11	11	—	13	13	—	4	4	—
25	23	26	11	60	1	1	10	12	1	1	17	49	—	1	6	7	—
30	61	39	15	115	4	3	14	21	4	3	18	25	1	2	19	22	—
35	71	37	9	117	5	5	8	18	4	3	12	19	3	2	12	17	1
40	74	18	3	95	12	10	14	36	7	20	22	49	6	9	28	43	—
45	16	5	2	23	11	9	6	26	13	8	10	31	7	7	16	30	1
50	16	5	—	21	16	5	7	28	18	19	15	52	9	11	21	41	5
55	8	—	1	9	10	1	1	12	12	6	5	23	16	4	9	29	5
60	2	—	—	2	7	4	2	13	13	6	8	27	11	5	5	21	4
65	—	—	—	—	5	2	1	5	6	2	1	9	12	4	8	24	6
70	—	—	—	—	7	1	—	8	7	4	—	11	7	6	2	15	5
75	—	—	—	—	1	—	—	1	6	2	2	10	3	5	1	9	5
80	—	—	—	—	—	—	—	—	—	—	—	—	—	—	—	—	—
85	—	—	—	—	1	—	—	1	1	—	—	1	2	—	—	2	4
90	—	—	—	—	1	—	—	1	2	1	—	3	3	—	1	4	—
95	—	—	—	—	—	—	—	—	—	—	—	—	—	—	—	—	—
100	—	—	—	—	1	—	—	1	1	—	—	1	1	—	1	2	—
100圓超過	—	—	—	—	—	—	—	—	2	—	—	2	4	—	—	4	7
計	288	156	90	534	83	39	79	201	99	76	141	316	96	60	156	312	54
無收入	—	—	31	31	—	—	30	30	—	—	36	36	—	—	28	28	—
5圓以下	23	75	42	140	—	—	11	11	—	—	22	22	—	—	13	13	—
10	37	144	184	365	—	—	55	56	—	—	72	72	—	—	78	79	—
15	73	323	310	706	—	—	141	148	2	3	227	232	—	—	152	153	—
20	226	702	377	1,305	3	26	214	243	3	13	340	356	4	10	321	335	2
25	553	682	244	1,479	24	69	247	340	17	45	430	492	7	23	375	405	1
30	781	430	133	1,344	78	114	292	484	59	118	586	763	16	83	577	676	11
35	372	112	35	519	69	85	142	296	63	100	355	518	38	64	361	463	15
40	320	53	23	396	103	77	94	274	101	138	298	537	60	103	374	537	16
45	162	17	10	189	78	38	47	163	104	58	125	287	50	71	191	312	27
50	58	13	4	75	86	25	29	140	96	87	110	293	63	76	177	316	49
55	21	—	—	22	33	9	8	50	70	34	33	137	63	27	61	151	35
60	13	—	—	13	28	8	6	42	77	19	43	139	64	39	70	173	56
65	1	—	—	1	15	—	3	18	36	10	11	57	38	21	26	85	38
70	2	—	—	2	21	4	2	27	47	8	5	60	45	31	15	91	45
75	1	—	—	1	11	3	2	16	22	6	10	38	35	11	16	62	17
80	2	—	—	2	7	1	3	11	22	4	9	35	44	8	8	60	34
85	—	—	—	—	4	1	2	7	9	1	2	12	14	2	2	18	27
90	—	—	—	—	4	1	—	5	16	3	—	19	21	3	5	29	21
95	—	—	—	—	6	—	—	6	4	—	—	4	10	—	3	13	8
100	1	—	—	1	5	1	1	7	8	2	2	12	16	5	5	26	13
100圓超過	1	—	—	1	15	1	—	16	33	5	3	41	49	8	12	69	62
計	2,647	2,551	1,394	6,292	590	471	1,329	2,390	769	654	2,719	4,162	637	587	2,870	4,094	477

過不足別・世帯員數別・世帯數 (其ノ二)

世帯	七人世帯			八人世帯			九人世帯			十人世帯			十一人以上世帯		計及千分比							
	剩餘	過不足	計	剩餘	過不足	計	剩餘	過不足	計	剩餘	過不足	計	剩餘	過不足	計	千分比	過不足	千分比	不足	千分比	計	千分比
無收入	—	—	—	—	—	—	—	—	—	—	—	—	—	—	—	—	—	—	—	—	—	—
2	—	—	—	—	—	—	—	—	—	—	—	—	—	—	—	—	—	—	—	—	—	—
4	—	—	—	—	—	—	—	—	—	—	—	—	—	—	—	—	—	—	—	—	—	—
6	—	—	—	—	—	—	—	—	—	—	—	—	—	—	—	—	—	—	—	—	—	—
5	—	—	—	—	—	—	—	—	—	—	—	—	—	—	—	—	—	—	—	—	—	—
15	—	—	—	—	—	—	—	—	—	—	—	—	—	—	—	—	—	—	—	—	—	—
9	—	—	—	—	—	—	—	—	—	—	—	—	—	—	—	—	—	—	—	—	—	—
16	—	—	—	—	—	—	—	—	—	—	—	—	—	—	—	—	—	—	—	—	—	—
14	—	—	—	—	—	—	—	—	—	—	—	—	—	—	—	—	—	—	—	—	—	—
12	—	—	—	—	—	—	—	—	—	—	—	—	—	—	—	—	—	—	—	—	—	—
6	—	—	—	—	—	—	—	—	—	—	—	—	—	—	—	—	—	—	—	—	—	—
9	—	—	—	—	—	—	—	—	—	—	—	—	—	—	—	—	—	—	—	—	—	—
4	—	—	—	—	—	—	—	—	—	—	—	—	—	—	—	—	—	—	—	—	—	—
8	—	—	—	—	—	—	—	—	—	—	—	—	—	—	—	—	—	—	—	—	—	—
1	—	—	—	—	—	—	—	—	—	—	—	—	—	—	—	—	—	—	—	—	—	—
3	—	—	—	—	—	—	—	—	—	—	—	—	—	—	—	—	—	—	—	—	—	—
—	—	—	—	—	—	—	—	—	—	—	—	—	—	—	—	—	—	—	—	—	—	—
2	—	—	—	—	—	—	—	—	—	—	—	—	—	—	—	—	—	—	—	—	—	—
—	—	—	—	—	—	—	—	—	—	—	—	—	—	—	—	—	—	—	—	—	—	—
—	—	—	—	—	—	—	—	—	—	—	—	—	—	—	—	—	—	—	—	—	—	—
116	185	20	15	86	121	5	6	24	35	2	3	10	15	1	3	4	—	—	—	—	—	—
14	14	—	—	10	10	—	—	2	2	—	—	5	5	—	—	—	—	—	—	—	—	—
6	6	—	—	1	1	—	—	1	1	—	—	1	1	—	—	—	—	—	—	—	—	—
37	37	—	—	15	15	—	—	8	8	—	—	1	1	—	—	—	—	—	—	—	—	—
102	104	—	—	26	26	—	—	11	11	—	—	7	7	—	—	—	—	—	—	—	—	—
138	140	—	—	35	35	—	—	24	24	—	—	5	5	—	—	—	—	—	—	—	—	—
210	215	—	—	63	65	—	—	18	18	—	—	12	12	—	—	—	—	—	—	—	—	—
333	358	—	—	117	120	—	—	53	54	—	—	12	12	—	—	—	—	—	—	—	—	—
183	200	1	6	83	90	—	—	38	38	1	—	11	12	—	—	—	—	—	—	—	—	—
247	299	5	5	112	122	—	—	52	57	—	—	17	17	—	—	—	—	—	—	—	—	—
156	191	2	11	66	79	1	2	45	48	—	—	1	24	25	—	—	—	—	—	—	—	—
124	185	5	9	71	85	5	6	50	61	2	4	15	21	—	—	—	—	—	—	—	—	—
85	129	8	12	38	58	6	5	33	44	—	—	14	14	—	—	—	—	—	—	—	—	—
65	147	13	13	52	78	3	11	38	52	3	5	11	19	—	—	—	—	—	—	—	—	—
26	48	11	10	26	47	2	4	24	30	3	1	17	21	—	—	—	—	—	—	—	—	—
50	110	17	15	28	60	6	4	14	24	6												

第十一表 本人・勤勞收入金額別・世帯員數別・都市別・員數 (其ノ一)

都市別	本人勤勞收入金額別	世帯員數別											計	千分比
		一人	二人	三人	四人	五人	六人	七人	八人	九人	十人	十一人以上		
東京市	無收入	89	75	115	108	103	73	41	26	17	9	3	659	31
	5圓以下	122	14	33	22	32	13	6	2	4	1	—	249	12
	10〃	336	87	150	151	127	103	35	21	17	6	3	1,036	49
	15〃	687	184	314	281	242	180	58	25	16	6	4	1,997	94
	20〃	1,217	290	458	448	366	275	107	66	30	10	5	3,272	154
	25〃	1,393	339	535	496	371	278	97	75	26	10	3	3,643	171
	30〃	1,187	473	832	795	612	442	172	106	50	17	8	4,694	221
	35〃	373	197	330	320	283	176	75	38	21	6	5	1,824	86
	40〃	267	189	363	397	304	253	131	62	19	10	6	2,001	94
	45〃	153	60	114	130	124	90	26	18	13	4	4	736	35
	50〃	36	42	106	128	93	74	36	26	13	4	4	562	26
	55〃	9	9	23	18	13	16	9	4	3	—	1	105	5
	60〃	6	15	33	43	39	31	16	11	3	2	1	200	9
	65〃	—	1	7	6	3	5	—	—	—	—	—	22	1
	70〃	1	3	10	15	12	9	4	3	1	1	2	61	3
75〃	—	6	6	5	9	7	—	4	1	—	—	38	2	
80〃	—	4	3	4	9	5	3	2	1	1	—	32	2	
85〃	—	—	1	2	2	—	1	2	—	—	—	8	—	
90〃	—	1	3	3	4	3	1	1	3	2	—	21	1	
95〃	—	—	1	2	1	—	—	1	—	—	—	5	—	
100〃	—	2	3	9	3	10	5	5	3	—	1	41	2	
100圓超過	1	2	1	7	8	10	2	7	6	1	2	47	2	
計		5,877	1,993	3,441	3,390	2,780	2,053	825	505	247	90	52	21,253	1,000
東京市	無收入	—	5	8	12	12	6	3	4	1	2	—	53	26
	5圓以下	1	5	8	2	2	3	—	1	—	—	—	22	11
	10〃	9	6	10	6	14	5	2	1	—	—	—	53	26
	15〃	6	11	15	12	14	5	3	4	1	—	—	71	24
	20〃	24	22	29	22	30	14	11	3	2	—	1	158	77
	25〃	27	15	42	12	26	28	6	6	2	3	—	167	81
	30〃	40	35	67	66	52	39	26	9	5	—	1	340	166
	35〃	20	19	55	60	35	28	18	7	2	1	—	245	120
	40〃	24	46	75	82	58	41	20	14	3	—	1	364	179
	45〃	11	13	19	35	25	23	16	8	3	1	—	154	75
	50〃	12	10	49	43	52	30	19	9	2	1	—	227	111
	55〃	3	4	7	18	11	11	5	—	2	—	—	61	30
	60〃	2	2	9	11	15	11	10	4	—	1	1	66	32
	65〃	—	—	4	3	4	1	4	—	—	—	—	16	8
	70〃	—	2	3	4	4	6	4	—	—	—	—	23	11
75〃	—	1	4	—	1	5	—	—	—	—	—	11	5	
80〃	2	—	1	2	4	2	1	—	—	—	—	12	6	
85〃	—	—	—	—	—	—	—	—	—	—	—	—	—	
90〃	—	—	—	—	—	—	—	—	—	—	—	—	—	
95〃	—	—	—	—	—	—	—	—	—	—	—	—	—	
100〃	—	—	—	2	—	1	—	1	—	—	—	4	2	
100圓超過	—	—	—	—	—	—	—	—	—	—	—	—	—	
計		181	196	405	392	359	259	148	71	23	9	4	2,047	1,000

第十一表 本人・勤勞收入金額別・世帯員數別・都市別・員數 (其ノ二)

都市別	本人勤勞收入金額別	世帯員數別											計	千分比
		一人	二人	三人	四人	五人	六人	七人	八人	九人	十人	十一人以上		
神戸市	無收入	—	—	—	—	—	—	—	—	—	—	—	—	—
	5圓以下	12	3	5	3	4	6	6	—	1	1	—	41	21
	10〃	12	6	14	10	7	6	4	—	2	—	—	61	31
	15〃	23	11	16	7	8	7	6	—	—	—	—	78	39
	20〃	45	10	17	18	15	13	4	2	1	—	—	125	63
	25〃	61	14	16	17	12	7	5	1	—	—	—	133	68
	30〃	118	31	44	33	23	23	14	—	1	1	—	288	146
	35〃	114	20	16	22	22	10	4	2	—	—	—	210	107
	40〃	96	34	64	57	48	35	24	6	4	—	—	368	187
	45〃	22	19	27	34	22	16	4	5	2	—	—	151	77
	50〃	22	29	53	57	34	19	17	10	2	—	—	243	123
	55〃	7	2	13	10	15	10	5	1	—	—	—	63	32
	60〃	2	10	16	19	18	17	10	5	—	1	—	98	50
	65〃	—	1	4	9	2	3	3	—	—	—	—	23	12
	70〃	—	7	3	5	8	6	8	2	—	1	—	40	20
75〃	—	2	3	4	—	2	2	—	—	—	—	13	7	
80〃	—	1	2	4	2	3	1	—	1	—	—	14	7	
85〃	—	—	—	1	1	—	—	—	—	—	—	2	1	
90〃	—	1	2	—	1	2	1	—	—	—	—	7	4	
95〃	—	—	—	—	—	—	—	1	—	—	—	1	—	
100〃	—	—	1	1	—	—	—	—	—	—	—	3	2	
100圓超過	—	—	—	1	1	—	2	—	1	—	—	5	3	
計		534	201	316	312	243	185	121	35	15	4	1	1,967	1,000
合計	無收入	89	80	123	120	115	79	44	30	18	11	3	712	28
	5圓以下	135	22	46	27	38	22	12	3	5	2	—	312	12
	10〃	357	99	174	167	148	114	41	22	19	6	3	1,150	46
	15〃	716	206	345	300	264	192	67	29	17	6	4	2,144	85
	20〃	1,286	322	504	488	411	302	122	71	33	10	6	3,555	141
	25〃	1,481	368	593	525	429	313	108	82	28	13	3	3,943	156
	30〃	1,345	539	943	894	687	504	212	115	56	18	9	5,322	211
	35〃	507	236	401	402	340	214	97	47	23	7	5	2,279	90
	40〃	387	269	502	536	410	329	175	82	26	10	7	2,733	108
	45〃	186	92	160	199	171	129	46	31	18	5	4	1,041	41
	50〃	70	81	208	228	179	123	72	45	17	5	4	1,032	41
	55〃	19	15	43	46	39	37	19	5	5	—	1	229	10
	60〃	10	27	58	73	72	59	36	20	3	4	2	364	15
	65〃	—	2	15	18	9	9	7	—	—	—	—	61	2
	70〃	1	12	16	24	24	21	16	5	1	2	2	124	5
75〃	—	9	13	9	10	14	2	4	1	—	—	62	2	
80〃	2	5	6	10	15	10	5	2	2	1	—	58	2	
85〃	—	—	1	3	3	—	1	2	—	—	—	10	—	
90〃	—	2	5	3	5	5	2	1	3	2	—	28	1	
95〃	—	—	1	2	1	—	—	2	—	—	—	6	—	
100〃	—	2	4	12	3	11	6	6	3	—	1	48	2	
100圓超過	1	2	1	8	9	10	4	7	7	1	2	52	2	
計		6,592	2,390	4,162	4,094	3,382	2,497	1,094	611	285	103	57	25,267	1,000

第十二表 世帯總支出金額別・世帯員數別・都市別・員數 (其ノ一)

都市別	世帯員數 世帯總支出額	世帯員數											計	千 分 比		
		一人	二人	三人	四人	五人	六人	七人	八人	九人	十人	十一人以上				
東	5圓以下	142	—	—	1	—	—	—	—	—	—	—	—	—	143	7
	10	253	1	—	2	1	—	—	—	—	—	—	—	—	257	12
	15	727	24	12	14	6	3	—	—	—	—	—	—	—	786	37
	20	1,503	79	74	35	12	7	4	—	—	—	—	—	—	1,714	81
	25	1,781	263	231	152	67	33	10	2	—	—	—	—	—	2,539	119
	30	974	417	495	385	203	107	21	3	1	1	—	—	—	2,637	123
	35	303	385	624	478	342	168	36	12	4	—	1	2,353	111		
	40	125	321	638	585	373	244	64	23	9	1	—	2,383	112		
	45	41	205	437	448	399	249	90	46	4	2	—	1,921	90		
	50	13	121	357	383	381	274	98	48	26	3	2	1,706	83		
京	55	7	54	188	249	243	218	82	55	10	1	1,107	52			
	60	3	39	121	203	216	182	72	63	19	9	929	44			
	65	1	23	74	119	111	122	54	44	22	6	577	27			
	70	3	16	52	103	119	122	70	38	26	8	560	26			
	75	—	13	45	61	78	64	42	30	22	6	363	17			
	80	—	5	26	44	54	58	42	30	18	10	289	14			
	85	—	6	13	19	49	45	30	25	14	6	211	10			
	90	—	7	19	30	24	41	20	18	10	5	179	8			
	95	1	3	5	10	22	19	15	12	6	5	4	102	5		
	100	—	4	8	19	22	30	13	13	9	3	3	124	6		
市	100圓超過	—	7	22	50	58	67	62	43	47	24	23	403	19		
	計	5,877	1,993	3,441	3,390	2,780	2,053	825	505	247	90	52	21,253	1,000		
	5圓以下	1	—	—	—	—	—	—	—	—	—	—	1	—		
	10	6	—	—	1	—	—	—	—	—	—	—	7	3		
	15	12	1	—	—	—	—	—	—	—	—	—	13	6		
	20	27	4	6	—	2	—	—	—	—	—	—	39	19		
	25	48	9	10	4	1	2	—	—	—	—	—	74	36		
	30	45	30	23	12	10	6	—	1	—	—	—	127	62		
	35	16	39	39	19	11	5	—	—	—	—	—	129	63		
	40	14	38	80	50	31	19	8	3	—	—	—	243	119		
都	45	3	30	67	50	39	29	16	5	1	—	—	240	117		
	50	6	20	80	70	61	35	10	3	2	—	—	287	140		
	55	1	9	34	53	46	32	15	7	2	1	—	200	98		
	60	1	8	27	38	50	34	20	14	4	—	—	196	96		
	65	1	—	9	32	26	13	15	4	3	2	—	105	51		
	70	—	3	7	31	25	19	20	9	1	1	2	118	58		
	75	—	2	5	8	5	14	4	3	—	—	—	41	20		
	80	—	1	8	5	20	17	14	5	3	—	—	73	36		
	85	—	1	2	5	7	9	4	2	—	1	—	31	15		
	90	—	—	4	5	5	6	7	4	2	—	1	34	17		
市	95	—	—	—	2	4	3	1	4	1	1	—	16	8		
	100	—	—	1	3	7	2	6	2	—	1	—	22	11		
	100圓超過	—	1	3	4	9	14	8	5	4	2	1	51	25		
	計	181	196	405	392	359	259	148	71	23	9	4	2,047	1,000		

第十二表 世帯總支出金額別・世帯員數別・都市別・員數 (其ノ二)

都市別	世帯員數 世帯總支出額	世帯員數											計	千 分 比		
		一人	二人	三人	四人	五人	六人	七人	八人	九人	十人	十一人以上				
神	5圓以下	11	—	—	—	—	—	—	—	—	—	—	—	—	11	6
	10	8	—	—	—	—	—	—	—	—	—	—	—	—	8	4
	15	16	1	—	—	—	—	—	—	—	—	—	—	—	17	9
	20	73	1	5	2	—	—	—	—	—	—	—	—	—	81	41
	25	123	10	6	6	2	1	—	—	—	—	—	—	—	148	75
	30	129	18	16	4	4	4	2	—	—	—	—	—	—	177	90
	35	107	31	20	14	10	5	5	—	—	—	—	—	—	192	98
	40	46	48	50	37	23	11	5	1	1	—	—	—	—	222	113
	45	12	31	50	35	15	11	7	—	1	—	—	—	—	162	82
	50	8	28	64	61	41	28	10	—	—	—	—	—	—	240	122
戸	55	1	14	28	38	23	17	8	2	—	1	—	—	—	132	67
	60	—	9	29	23	38	21	17	6	2	—	—	—	—	150	76
	65	—	2	15	22	22	16	14	7	1	—	—	—	—	99	50
	70	—	3	9	27	24	21	8	3	3	—	—	—	—	98	50
	75	—	3	7	12	11	11	4	4	1	—	—	—	—	53	27
	80	—	—	7	13	9	13	7	3	1	1	—	—	—	54	27
	85	—	1	2	4	6	8	4	1	1	—	—	—	—	27	14
	90	—	—	2	1	1	3	5	2	2	—	—	—	—	17	9
	95	—	1	1	1	3	4	7	3	—	—	—	—	—	20	10
	100	—	—	3	2	7	7	6	1	1	—	—	—	—	27	14
市	100圓超過	—	—	2	5	4	4	12	2	1	2	—	—	—	32	16
	計	534	201	316	312	243	185	121	35	15	4	1	1,937	1,000		
	5圓以下	154	—	—	1	—	—	—	—	—	—	—	—	—	155	6
	10	267	1	—	3	1	—	—	—	—	—	—	—	—	272	11
	15	755	26	12	14	6	3	—	—	—	—	—	—	—	816	32
	20	1,603	84	85	37	14	7	4	—	—	—	—	—	—	1,834	73
	25	1,952	282	247	162	70	36	10	2	—	—	—	—	—	3,761	109
	30	1,148	465	534	401	217	117	23	4	1	1	—	—	—	2,911	115
	35	426	455	683	511	363	178	41	12	4	—	1	—	—	2,674	106
	40	185	407	768	672	427	274	77	27	10	1	—	—	—	2,848	113
合	45	56	266	554	533	453	289	113	51	6	2	—	—	—	2,323	92
	50	27	169	501	514	483	337	118	51	28	3	2	—	—	2,233	88
	55	9	77	250	340	312	267	105	64	12	3	—	—	—	1,439	57
	60	4	56	177	269	304	237	109	83	25	9	2	—	—	1,275	51
	65	2	25	98	173	159	151	83	55	26	8	1	—	—	781	31
	70	3	22	68	161	168	162	98	50	30	9	5	—	—	776	31
	75	—	18	57	81	94	89	50	37	23	6	2	—	—	457	18
	80	—	6	41	62	83	88	63	38	22	11	2	—	—	416	16
	85	—	8	17	28	62	62	38	28	15	7	4	—	—	269	11
	90	—	7	25	36	30	50	32	24	14	5	7	—	—	230	9
計	95	1	4	6	13	29	26	23	19	7	6	4	—	—	138	5
	100	—	4	12	24	36	39	25	16	10	4	3	—	—	173	7
	100圓超過	—	8	27	59	71	85	82	50	52	28	24	—	—	486	19
	計	6,592	2,390	4,162	4,094	3,382	2,497	1,094	611	285	103	57	25,267	1,000		

第十三表 生活費金額別・世帯員數別・都市別・世帯數(其ノ一)

都市別	世帯員數 生活費	世帯員數											計	千 分 比	
		一人	二人	三人	四人	五人	六人	七人	八人	九人	十人	十一人以上			
東 京 市	無支出 5圓以下	1,757 412	13 3	4 —	7 1	— 1	1 —	— 1	— —	— —	— —	— —	— —	1,782 418	84 19
	10 〃 15 〃	1,030 1,608	71 424	41 370	15 218	7 86	2 39	1 6	— —	— —	— —	— —	1,167 2,751	55 129	
	20 〃 25 〃	830 177	696 417	998 889	709 726	351 534	194 271	30 62	9 29	2 9	1 1	1 1	3,821 3,116	181 146	
	30 〃 35 〃	48 9	255 49	667 181	823 309	745 369	458 315	155 113	61 61	20 12	4 3	1 —	3,237 1,421	153 67	
	40 〃 45 〃	3 1	35 5	162 54	270 109	294 118	276 139	125 75	83 76	40 17	8 8	1 3	1,297 605	61 28	
	50 〃 55 〃	— 1	12 4	47 5	102 14	105 26	157 23	106 21	60 13	38 19	12 8	7 —	646 134	30 6	
	60 〃 65 〃	1 —	3 1	10 2	40 5	75 10	82 14	48 12	41 11	26 10	15 7	10 3	351 75	16 4	
	70 〃 75 〃	— —	— 1	6 —	16 4	22 6	27 6	24 6	25 2	15 4	4 5	2 2	141 36	7 2	
	80 〃 85 〃	— —	2 —	3 —	13 1	16 2	19 1	13 4	11 1	12 2	2 1	2 —	93 12	4 1	
	90 〃 95 〃	— —	1 —	— —	2 1	3 —	6 1	5 4	8 1	— —	2 1	3 3	30 11	1 1	
	100 〃 100圓超過	— —	— 1	— —	2 3	5 5	12 10	7 7	6 7	11 10	2 6	4 9	49 60	2 3	
	計	5,877	1,993	3,441	3,390	2,780	2,053	825	505	247	90	52	21,253	1,000	
	東 京 都	無支出 5圓以下	44 4	— —	— —	— 1	— —	— —	— —	— —	— —	— —	— —	44 5	22 2
		10 〃 15 〃	21 58	2 15	— 7	— 2	1 2	— —	— —	— —	— —	— —	— —	24 84	12 41
		20 〃 25 〃	29 12	49 54	48 73	17 42	6 22	3 16	— 4	— 3	— —	— —	— —	152 226	74 110
30 〃 35 〃		9 4	37 19	118 68	94 67	66 62	34 31	17 10	3 3	— 1	— —	— —	378 265	185 129	
40 〃 45 〃		— —	14 1	47 15	71 34	72 46	65 31	36 18	12 14	2 3	— 2	— 1	319 165	156 81	
50 〃 55 〃		— —	3 2	15 2	35 8	34 10	24 9	20 8	12 7	6 1	— 1	1 —	150 48	74 24	
60 〃 65 〃		— —	— —	7 2	11 4	16 5	20 5	10 5	2 3	2 —	1 —	1 —	70 24	34 12	
70 〃 75 〃		— —	— —	— 1	2 3	7 2	8 2	9 2	5 2	4 —	2 1	1 —	38 13	19 6	
80 〃 85 〃		— —	— —	2 —	— 1	3 1	7 1	4 2	4 —	2 —	— —	— —	22 5	11 2	
90 〃 95 〃		— —	— —	— —	— —	1 1	1 —	1 —	— —	1 —	1 —	— —	5 1	2 —	
100 〃 100 〃		— —	— —	— —	— —	1 1	2 —	1 1	— 1	1 —	— 1	— —	5 4	2 2	
計		181	196	405	392	359	259	148	71	23	9	4	2,047	1,000	

第十三表 生活費金額別・世帯員數別・都市別・世帯數(其ノ二)

都市別	世帯員數 生活費	世帯員數											計	千 分 比		
		一人	二人	三人	四人	五人	六人	七人	八人	九人	十人	十一人以上				
神 戶 市	無支出 5圓以下	33 235	— —	— 2	— —	— —	— —	— —	— —	— —	— —	— —	— —	33 246	17 125	
	10 〃 15 〃	118 80	2 18	— 19	— 6	— 3	— 1	— —	— —	— —	— —	— —	120 127	61 65		
	20 〃 25 〃	42 10	25 36	28 31	27 23	12 22	5 12	3 6	— —	— —	— —	— —	142 140	72 71		
	30 〃 35 〃	10 4	52 25	77 49	52 52	45 22	21 19	14 10	3 —	2 2	— —	— —	276 183	140 92		
	40 〃 45 〃	1 1	23 3	58 24	63 21	45 25	37 25	22 9	3 2	1 —	1 —	— —	254 110	129 56		
	50 〃 55 〃	— —	4 2	18 3	35 9	39 10	19 7	18 4	11 3	— 2	— —	— —	144 40	73 20		
	60 〃 65 〃	— —	1 —	5 1	16 1	9 3	18 4	9 4	2 4	4 —	— —	— —	64 17	33 9		
	70 〃 75 〃	— —	1 —	1 —	4 1	2 1	10 1	10 —	2 2	2 1	1 1	— —	34 5	17 3		
	80 〃 85 〃	— —	— —	— —	— —	2 1	5 1	4 3	2 1	— —	2 —	— —	15 6	8 3		
	90 〃 95 〃	— —	— —	— —	— —	1 —	— —	2 —	— —	1 —	— —	— —	4 1	2 1		
	100 〃 100圓超過	— —	— —	— —	1 1	1 —	— —	1 —	— —	1 —	— —	— —	4 2	2 1		
	計	534	201	316	312	245	185	121	35	15	4	1	1,967	1,000		
	合 計	無支出 5圓以下	1,834 651	13 12	4 2	7 2	— 1	— —	— —	— —	— —	— —	— —	— —	1,859 669	74 26
		10 〃 15 〃	1,169 1,746	75 457	41 396	15 226	8 91	2 40	1 6	— —	— —	— —	— —	1,311 2,962	52 117	
		20 〃 25 〃	901 199	770 507	1,074 993	753 791	369 578	202 299	33 72	9 32	2 9	1 1	1 1	4,115 3,482	163 136	
30 〃 35 〃		67 17	344 93	862 298	969 428	856 453	513 365	186 133	67 64	22 15	4 3	1 —	3,891 1,869	154 74		
40 〃 45 〃		4 2	72 9	277 93	404 164	411 189	378 195	183 102	98 92	43 20	9 10	1 4	1,870 880	74 35		
50 〃 55 〃		— 1	19 8	80 10	172 31	178 46	200 39	144 33	83 23	44 22	12 9	8 —	940 222	37 9		
60 〃 65 〃		1 —	4 1	22 5	67 10	100 18	120 23	67 21	45 18	32 10	16 7	11 3	485 116	19 5		
70 〃 75 〃		— —	1 1	7 1	22 8	31 9	45 9	43 8	32 6	21 4	7 6	4 2	213 54	8 2		
80 〃 85 〃		— —	2 —	5 —	13 2	21 4	31 3	21 9	17 2	14 2	4 1	2 —	130 23	5 1		
90 〃 95 〃		— —	1 —	— —	2 1	5 1	7 1	8 5	8 1	2 —	3 1	3 —	39 13	1 1		
100 〃 100 〃		— —	— 1	— 2	3 4	7 6	14 10	9 8	6 10	13 7	2 9	4 9	58 66	2 3		
計		6,592	2,390	4,162	4,094	3,382	2,497	1,094	611	285	103	57	25,267	1,000		

第十四表 世帯總收入金額別・都市別・收入支出比例表

Table with columns for income levels (無收入, 10圓以下, etc.), household counts, and various income/expense categories (世帯平均收入, 世帯平均支出, etc.). Rows include Tokyo (東京), Kanagawa (京都市), and others.

第十五表 收入過不足額別・世帯員數別・都市別・世帯數(其ノ一)

Table showing household counts by income surplus/deficit (15圓超過, 15圓以下, etc.) and household size (一人, 二人, etc.). Rows include Tokyo (東京), Kanagawa (京都市), and others.

第十五表 收入過不足額別・世帯員數別・都市別・世帯數(其ノ二)

都市別	世帯員數 過不足額	一人	二人	三人	四人	五人	六人	七人	八人	九人	十人	十一人以上	計	千分比		
		世帯	〃	〃	〃	〃	〃	〃	〃	〃	〃	〃				
神	剩餘額	15圓超過	35	15	15	17	14	7	3	1	—	—	—	107	54	
		15圓以下	36	14	8	8	7	3	1	1	—	—	—	78	40	
		10〃	35	13	13	7	7	6	2	2	1	1	—	87	44	
		8〃	37	3	6	6	4	1	2	—	—	—	—	59	30	
		6〃	57	17	25	20	13	4	5	1	—	—	—	142	72	
		4〃	37	12	10	14	1	6	2	—	1	—	—	83	42	
	2〃	51	9	22	24	8	9	5	—	—	—	—	128	65		
	過不足無キモノ	156	39	76	60	45	33	15	6	3	—	—	—	433	220	
	戸	不足額	5圓以下	50	29	42	38	36	20	19	6	3	—	—	243	124
			10〃	19	35	32	44	30	30	18	7	1	2	1	209	106
15〃			13	8	23	25	36	19	24	1	1	—	—	150	76	
20〃			5	9	16	18	15	16	3	5	1	—	—	88	45	
25〃			1	6	11	10	12	10	10	3	1	1	—	65	33	
30〃			1	1	4	6	7	7	3	1	—	—	—	30	15	
35〃		1	—	4	6	1	4	2	—	1	—	—	19	10		
40〃		—	1	3	4	2	4	1	—	2	—	—	17	9		
45〃		—	—	1	1	2	1	2	1	—	—	—	8	4		
50〃		—	—	2	2	—	1	—	—	—	—	—	5	3		
50圓超過	—	—	3	2	3	4	4	—	—	—	—	16	8			
計		534	201	316	312	243	185	121	35	15	4	1	1,967	1,000		
合	剩餘額	15圓超過	266	78	117	131	111	97	37	28	23	7	7	902	36	
		15圓以下	289	61	75	68	49	35	27	14	5	1	3	627	25	
		10〃	309	55	73	58	54	42	11	11	3	3	2	621	25	
		8〃	282	46	62	54	46	26	13	4	2	4	1	540	21	
		6〃	464	123	126	92	64	45	28	9	6	1	3	961	38	
		4〃	480	90	125	93	61	49	17	12	11	1	—	939	37	
	2〃	557	137	211	141	92	70	24	11	8	3	—	1,254	50		
	過不足ナキモノ	2,551	471	654	587	403	273	118	53	31	11	6	—	5,158	204	
	計	不足額	5圓以下	955	514	828	756	522	341	136	72	28	8	3	4,163	165
			10〃	251	371	775	804	617	422	161	91	34	14	5	3,545	140
15〃			93	195	453	531	488	340	146	90	21	8	3	2,368	94	
20〃			51	112	252	329	376	266	114	66	24	5	7	1,602	63	
25〃			24	52	167	190	165	171	77	38	19	13	1	917	36	
30〃			15	22	85	89	113	99	50	22	18	6	—	519	21	
35〃		2	17	57	38	52	78	40	31	10	4	2	331	13		
40〃		1	17	32	41	53	50	20	17	8	5	3	247	10		
45〃		—	9	14	22	28	26	13	20	1	1	4	138	5		
50〃		—	8	16	10	16	22	16	5	7	1	3	104	4		
50圓超過	2	12	40	60	72	45	46	17	26	7	4	—	331	13		
計		6,592	2,390	4,162	4,094	3,382	2,497	1,094	611	285	103	57	25,267	1,000		

第十六表 不足額補填方法別・都市別・件數

都市別 不足額補填方法別	東 京 市	京 都 市	神 戸 市	合 計
	件 數	件 數	件 數	件 數
家賃・間代・地代等滞納	8,221	396	295	8,912
負債	4,647	303	492	5,442
掛買	2,589	621	231	3,441
入質	1,725	75	191	1,991
親戚知人ノ補助	1,981	132	143	2,256
家財賣却	336	4	31	371
貯金引出・保険解約・無盡取金	1,333	265	133	1,731
其他	1,022	4	72	1,098
補填方法ナシ	123	1	9	133
合 計	21,977	1,801	1,597	25,375

第十七表 剩餘額處分方法別・都市別・件數

都市別 剩餘額處分方法別	東 京 市	京 都 市	神 戸 市	合 計
	件 數	件 數	件 數	件 數
貯金預入	1,377	218	197	1,792
保険料支拂	1,019	134	215	1,368
債務辨済	607	71	131	809
國許送金	755	57	111	923
其他	2,098	99	262	2,459
合 計	5,856	579	916	7,351

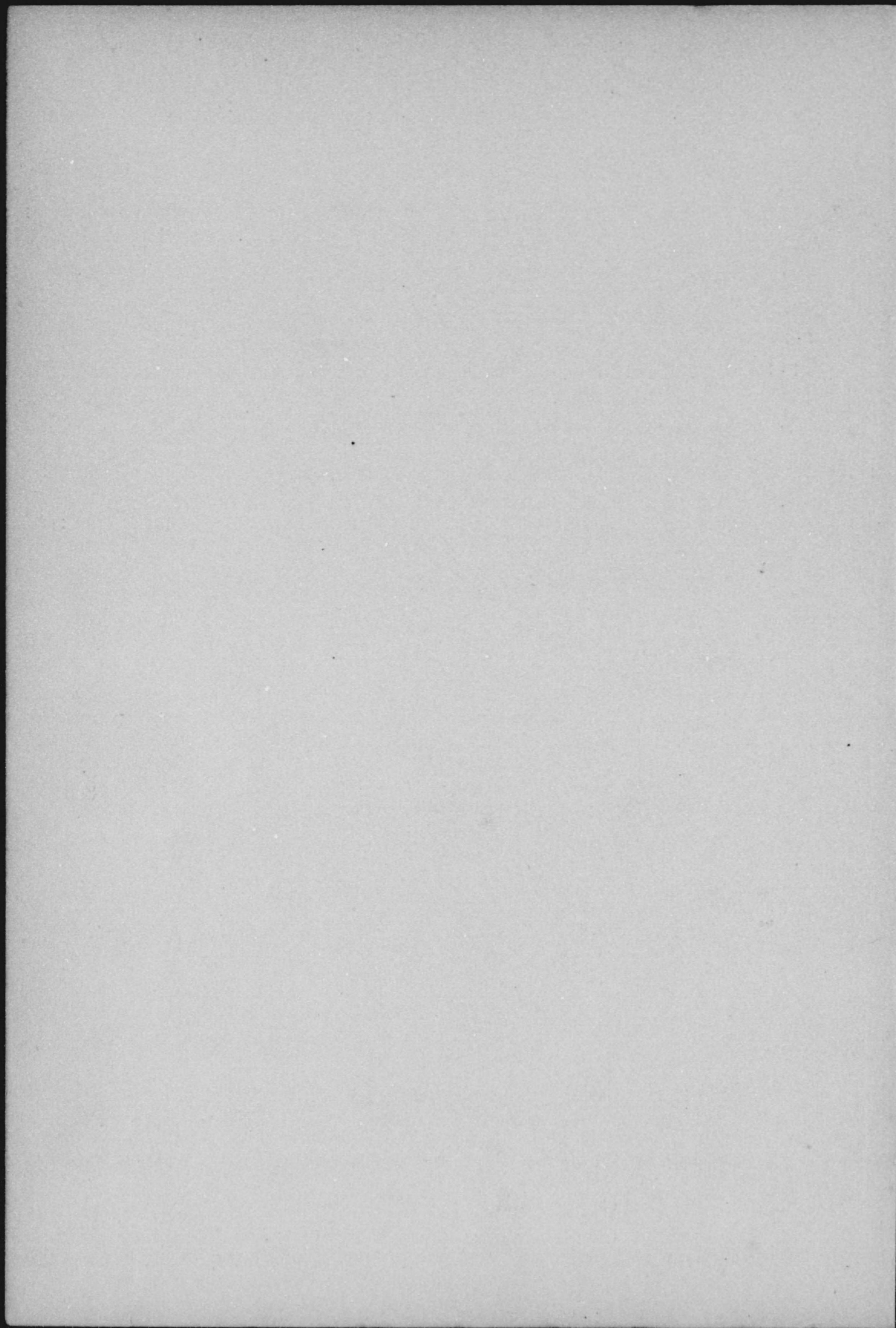

昭和九年二月十六日印刷
昭和九年二月十七日發行

社會局社會部

印刷人 西脇清太郎
東京市京橋區木挽町二丁目二十一番地

印刷所 西脇印刷所
東京市京橋區木挽町二丁目二十一番地
電話京橋(56)一八八〇番

IA 6H-52



PATENTED NO. 119016
 CAT. NO. 852
 "F-M"
PAMPHLET BINDERS
 are carried in stock in the following sizes

Catalog No.	High	Wide	Thick
851 (菊)	30. cm.	x 22.5 cm.	x 1 cm.
852 (四六)	26. "	x 18.5 "	x 1 "
853 (菊)	22.5 "	x 15. "	x 1 "
854 (四六)	18.5 "	x 12.5 "	x 1 "
855 (特)	24. "	x 15. "	x 1 "

Special sizes are made to order
 Library Supplies in All Kinds
F. MAMIYA & CO
 ŌSAKA TOKYO-FUKUOKA

IF-52