

331

86

0 1 2 3 4 5 6 7 8 9 80 1 2 3 4 5

始



2.6.18

商工省第十三回工藝展覽會受賞品圖錄



### 商工省第十三回工藝展覽會受賞品圖錄目次

#### 審査委員出品

白磁彫刻花模模植木鉢力 白磁彫刻花模模植木鉢力 角形花模模磁器果物盛 拓器裝飾電燈臺 硝子及葡萄紋象眼褐色陶 硝子及葡萄紋象眼褐色陶 硝子及葡萄紋象眼褐色陶 硝子及葡萄紋象眼褐色陶	點數 參個 貳個 同 同 同 同	東市府 東市府 東市府 東市府 東市府 東市府	氏名 氏 氏 氏 氏 氏	賣價 七五〇〇 七五〇〇 七五〇〇 七五〇〇 七五〇〇 七五〇〇	丁數 三 四 五 六 七 八
青磁雙洋紅袖磁器花瓶 青磁雙洋紅袖磁器花瓶 青磁雙洋紅袖磁器花瓶 青磁雙洋紅袖磁器花瓶 青磁雙洋紅袖磁器花瓶 青磁雙洋紅袖磁器花瓶	點數 壹個 同 同 同 同 同	京市府 京市府 京市府 京市府 京市府 京市府	氏名 氏 氏 氏 氏 氏	賣價 三〇〇〇 三〇〇〇 三〇〇〇 三〇〇〇 三〇〇〇 三〇〇〇	丁數 三 四 五 六 七 八
手付花瓶 手付花瓶 手付花瓶 手付花瓶 手付花瓶 手付花瓶	點數 壹個 同 同 同 同 同	京市府 京市府 京市府 京市府 京市府 京市府	氏名 氏 氏 氏 氏 氏	賣價 三〇〇〇 三〇〇〇 三〇〇〇 三〇〇〇 三〇〇〇 三〇〇〇	丁數 三 四 五 六 七 八
無出品	點數 同 同 同 同 同 同	京市府 京市府 京市府 京市府 京市府 京市府	氏名 氏 氏 氏 氏 氏	賣價 三〇〇〇 三〇〇〇 三〇〇〇 三〇〇〇 三〇〇〇 三〇〇〇	丁數 三 四 五 六 七 八

#### 第一部 圖案之部

(一)花瓶(日蓮草)	壹個	京市府	氏名	賣價	丁數
(二)大瓶(草花)	壹個	京市府	氏名	賣價	丁數
(三)花瓶(日蓮草)	壹個	京市府	氏名	賣價	丁數
(四)花瓶(日蓮草)	壹個	京市府	氏名	賣價	丁數
(五)花瓶(日蓮草)	壹個	京市府	氏名	賣價	丁數

#### 第二部 金工之部

(一)電氣スタンド	壹個	京市府	氏名	賣價	丁數
(二)茶瓶(野山草)	壹個	京市府	氏名	賣價	丁數
(三)水筒(野山草)	壹個	京市府	氏名	賣價	丁數
(四)茶瓶(野山草)	壹個	京市府	氏名	賣價	丁數
(五)茶瓶(野山草)	壹個	京市府	氏名	賣價	丁數

大正 15.11.18 内交

Table listing items under '染織刺繍の部' (Dyeing, Weaving, Embroidery). Columns include item name, quantity, origin, manufacturer, and price.

Table listing items under '漆器の部' (Lacquerware). Columns include item name, quantity, origin, manufacturer, and price.

Table listing items under '陶磁器の部' (Ceramics and Porcelain). Columns include item name, quantity, origin, manufacturer, and price.

Table listing items under '陶磁器の部' (Ceramics and Porcelain). Columns include item name, quantity, origin, manufacturer, and price.

(装)テーパー畫、額	貳個	東京	小南	川	川	一〇八
(装)東髪ヒン(草花象嵌)	壹本	長崎	小南	川	川	一〇八
(装)喫煙具(丸形)	壹個	山口	大	川	川	一〇八
(装)新治人形	壹個	山口	大	川	川	一〇八
(装)一人形(娘道成寺)	壹個	山口	大	川	川	一〇八
(装)婦人用帶留(支那趣味)	壹個	山口	大	川	川	一〇八
(装)婦人用細(丸形モザイク式)半打	壹打	山口	大	川	川	一〇八
(装)支那人形(丸木彫技)	壹個	山口	大	川	川	一〇八
(装)動物(三希聖)	壹個	山口	大	川	川	一〇八
(装)唐木(玩具)	壹個	山口	大	川	川	一〇八
(装)揚子(玩具)	壹個	山口	大	川	川	一〇八
(装)玩具(竹製着色土俗雷)	壹個	山口	大	川	川	一〇八

(裝)鳥蒭繪、盆	壹枚	石川	小南	川	川	一〇八
(裝)牡丹、菓子盆	壹枚	石川	小南	川	川	一〇八
(裝)大寺式日ノ丸盆	壹枚	石川	小南	川	川	一〇八
(裝)丸形沈朱、菓子器	壹個	石川	小南	川	川	一〇八
(裝)羽反リ無地、小動物柄	壹個	石川	小南	川	川	一〇八
(裝)茄子模様、丸盆	壹個	石川	小南	川	川	一〇八
(裝)古代風模様、香盆	壹個	石川	小南	川	川	一〇八
(裝)龍文、煙草盆	壹個	石川	小南	川	川	一〇八
(裝)菊繪、茶托	壹個	石川	小南	川	川	一〇八
(裝)百合、乾漆小文庫	壹個	石川	小南	川	川	一〇八
(裝)櫻草模様、軸盆	壹個	石川	小南	川	川	一〇八
(裝)水蓮模様、巻貫入	壹個	石川	小南	川	川	一〇八
(裝)俱輪模様、菓子盆	壹個	石川	小南	川	川	一〇八
(裝)秋草模様、火桶	壹個	石川	小南	川	川	一〇八
(裝)古代文墨呂色、平卓	壹個	石川	小南	川	川	一〇八
(裝)桃果圖、香爐盆	壹個	石川	小南	川	川	一〇八
(裝)瀧香盆	壹個	石川	小南	川	川	一〇八
(裝)銀香額盆	壹個	石川	小南	川	川	一〇八
(裝)圓形菊花模菓子鉢	壹個	石川	小南	川	川	一〇八
(裝)鐵仙模漆花瓶	壹個	石川	小南	川	川	一〇八
(裝)梅、繪、小棚	壹個	石川	小南	川	川	一〇八
(三)淡流、時繪、丸盆	壹個	石川	小南	川	川	一〇八
(裝)如の中ら時繪、丸盆	壹個	石川	小南	川	川	一〇八
(裝)盆付重、寶相華風風及	壹個	石川	小南	川	川	一〇八
(裝)模、冬夏塗香盆(角隅丸古代形)	壹個	石川	小南	川	川	一〇八
(裝)重、雲錦、雲錦時繪	壹個	石川	小南	川	川	一〇八
(裝)布襷盆(浪模様)	壹個	石川	小南	川	川	一〇八
(裝)香合(圓形唐草圖)	壹個	石川	小南	川	川	一〇八
(三)イヤキ入(ヒラミット形)	壹個	石川	小南	川	川	一〇八
(裝)名々盆(果物繪變リ)	壹個	石川	小南	川	川	一〇八
(裝)香盆(丸形漆ノ圍)	壹個	石川	小南	川	川	一〇八

### 木竹工品之部

(裝)煙草盆(船形)	壹個	東京	出製考	三六〇	九七
(裝)香爐(半形)	壹個	東京	出製考	一八〇	九七
(裝)机(アラ、ギ)	壹個	東京	出製考	一六〇	九七
(裝)平(圓形漆面)	壹個	東京	出製考	一六〇	九七
(裝)茶(圓形漆面)	壹個	東京	出製考	一六〇	九七
(裝)花(圓形漆面)	壹個	東京	出製考	一六〇	九七
(裝)香爐(扇形)	壹個	東京	出製考	一六〇	九七
(裝)水列透竹窓	壹個	東京	出製考	一六〇	九七
(裝)透竹窓	壹個	東京	出製考	一六〇	九七
(裝)柳、桑	壹個	東京	出製考	一六〇	九七
(裝)器	壹個	東京	出製考	一六〇	九七
(裝)火筒	壹個	東京	出製考	一六〇	九七
(裝)文同	壹個	東京	出製考	一六〇	九七
(裝)庫	壹個	東京	出製考	一六〇	九七
(裝)文同	壹個	東京	出製考	一六〇	九七
(裝)草	壹個	東京	出製考	一六〇	九七
(裝)用草筒	壹個	東京	出製考	一六〇	九七
(裝)盛物籠	壹個	東京	出製考	一六〇	九七
(裝)煎茶用小棚、三段棚籠	壹個	東京	出製考	一六〇	九七
(裝)草及丸桶組	壹個	東京	出製考	一六〇	九七
(裝)火鉢、正方形	壹個	東京	出製考	一六〇	九七
(裝)服裝飾、造花バラ	壹個	東京	出製考	一六〇	九七
(裝)紙切(スケイティング)	壹個	東京	出製考	一六〇	九七
(裝)帶止(たんぼ)	壹個	東京	出製考	一六〇	九七
(三)ラジオ受信機、見臺型	壹個	東京	出製考	一六〇	九七
(三)手文庫、柘榴	壹個	東京	出製考	一六〇	九七
(三)ハイヤセ、扇	壹個	東京	出製考	一六〇	九七

### 其他の工藝品

(裝)茶箱	壹個	東京	出製考	一〇〇	九七
(裝)手文庫	壹個	東京	出製考	一〇〇	九七
(裝)ハイヤセ	壹個	東京	出製考	一〇〇	九七
(裝)扇	壹個	東京	出製考	一〇〇	九七
(裝)手文庫	壹個	東京	出製考	一〇〇	九七
(裝)ハイヤセ	壹個	東京	出製考	一〇〇	九七
(裝)扇	壹個	東京	出製考	一〇〇	九七
(裝)手文庫	壹個	東京	出製考	一〇〇	九七
(裝)ハイヤセ	壹個	東京	出製考	一〇〇	九七
(裝)扇	壹個	東京	出製考	一〇〇	九七



(419) 蕨等二

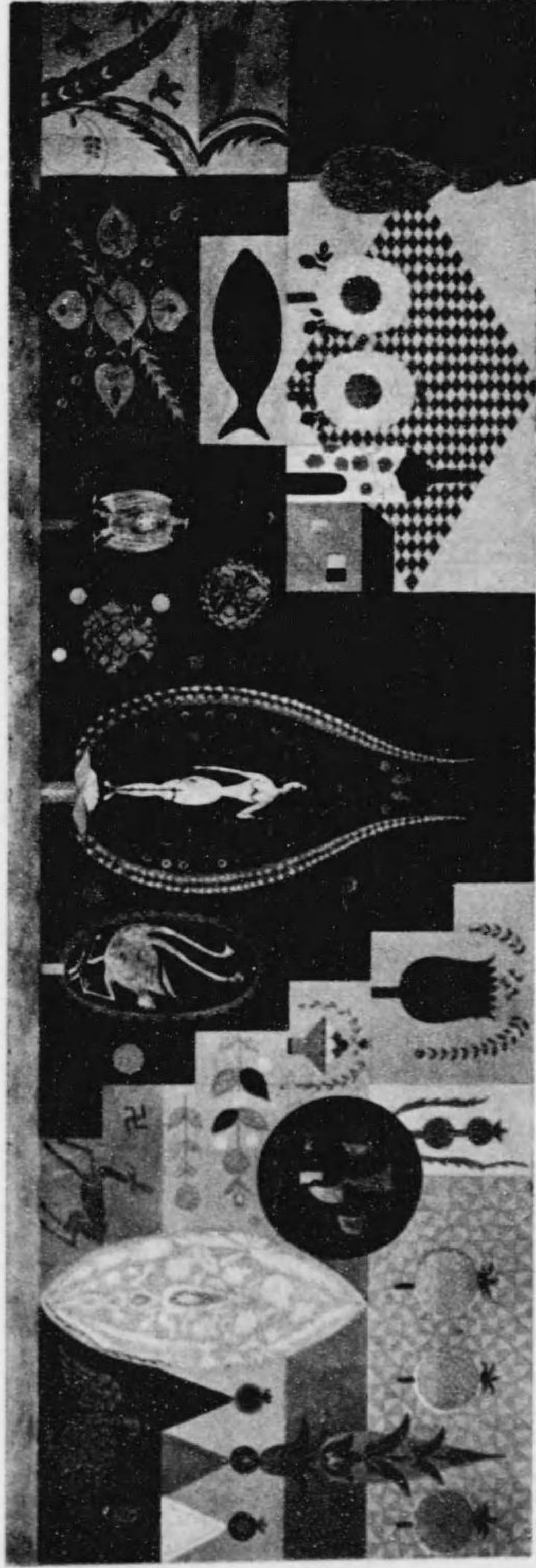

(39) 图案第三





(1) 特



(1) 特



(1) 特

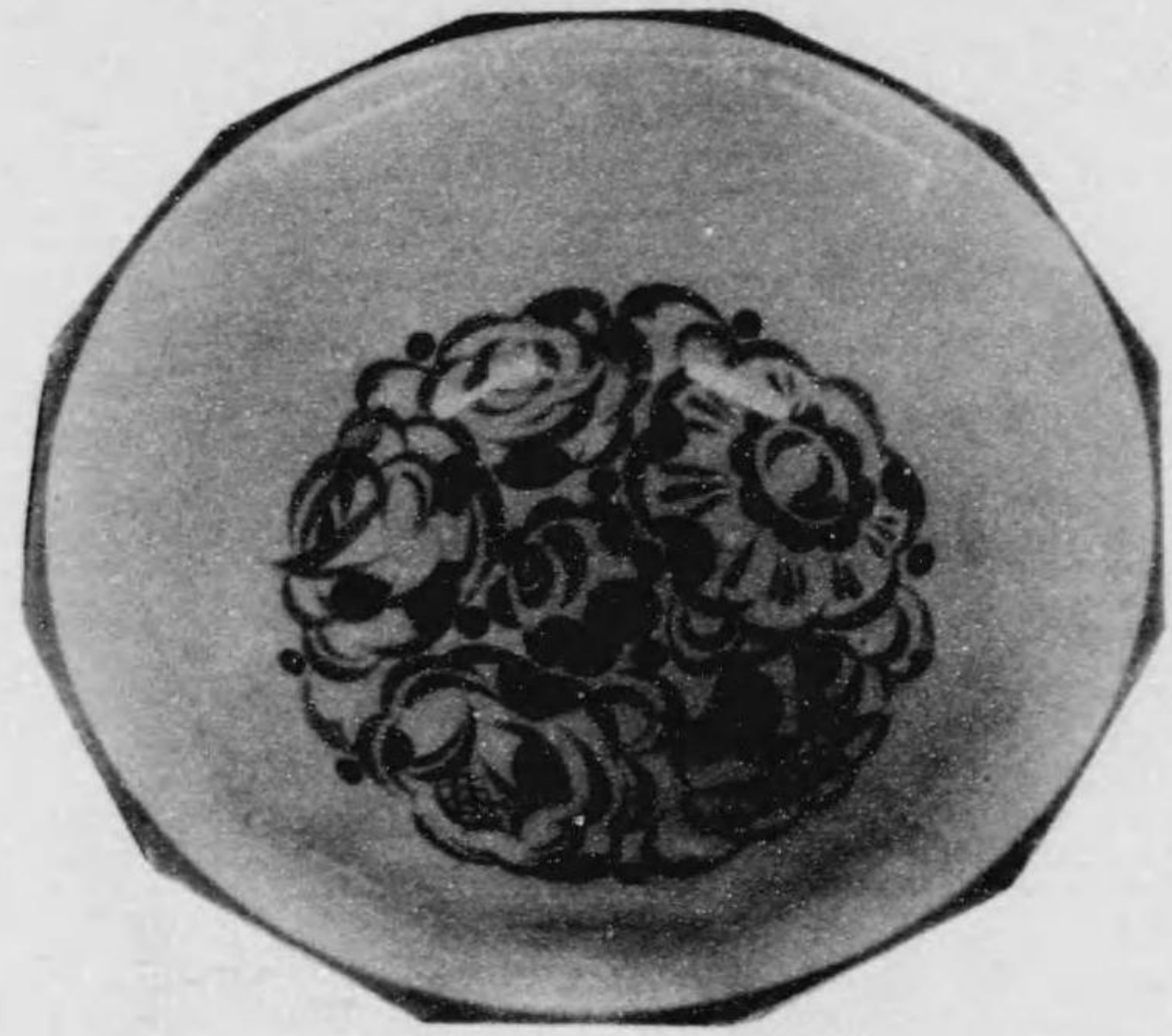

(2) 特

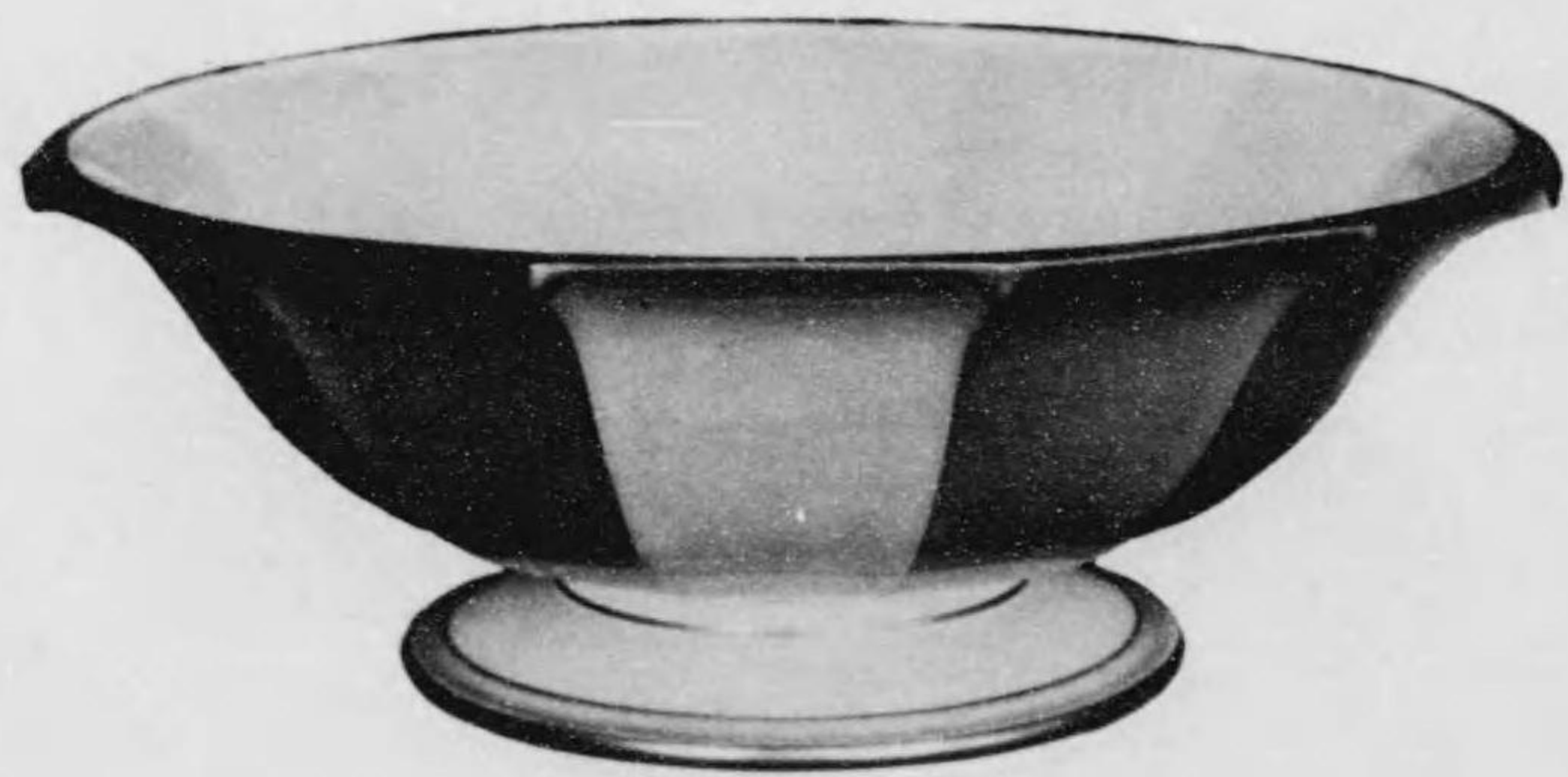

(2) 特



(B) 特 .

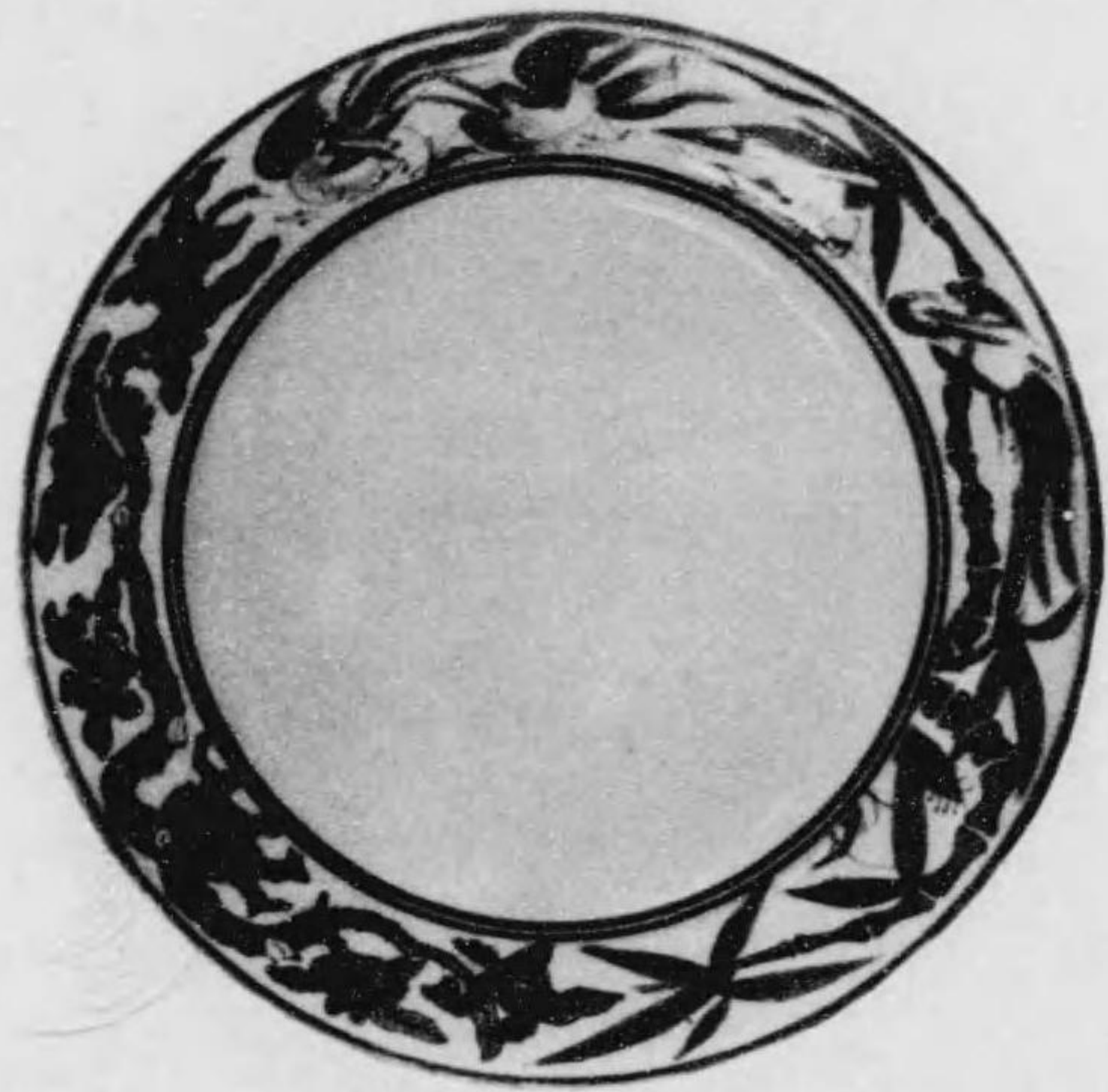

(4) 特



(5) 特



(6) 特





(7) 特



(8) 特

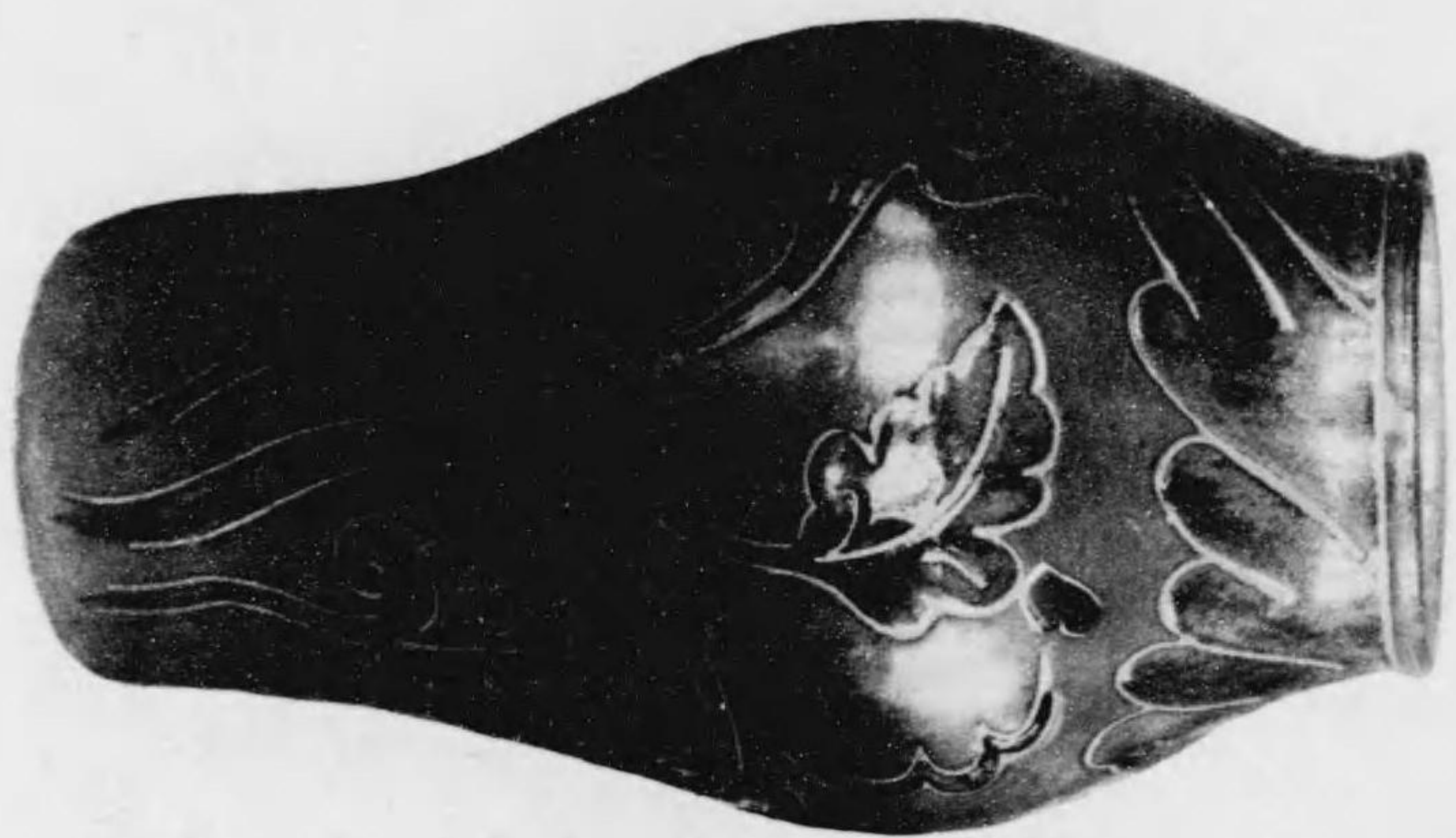

(10) 特

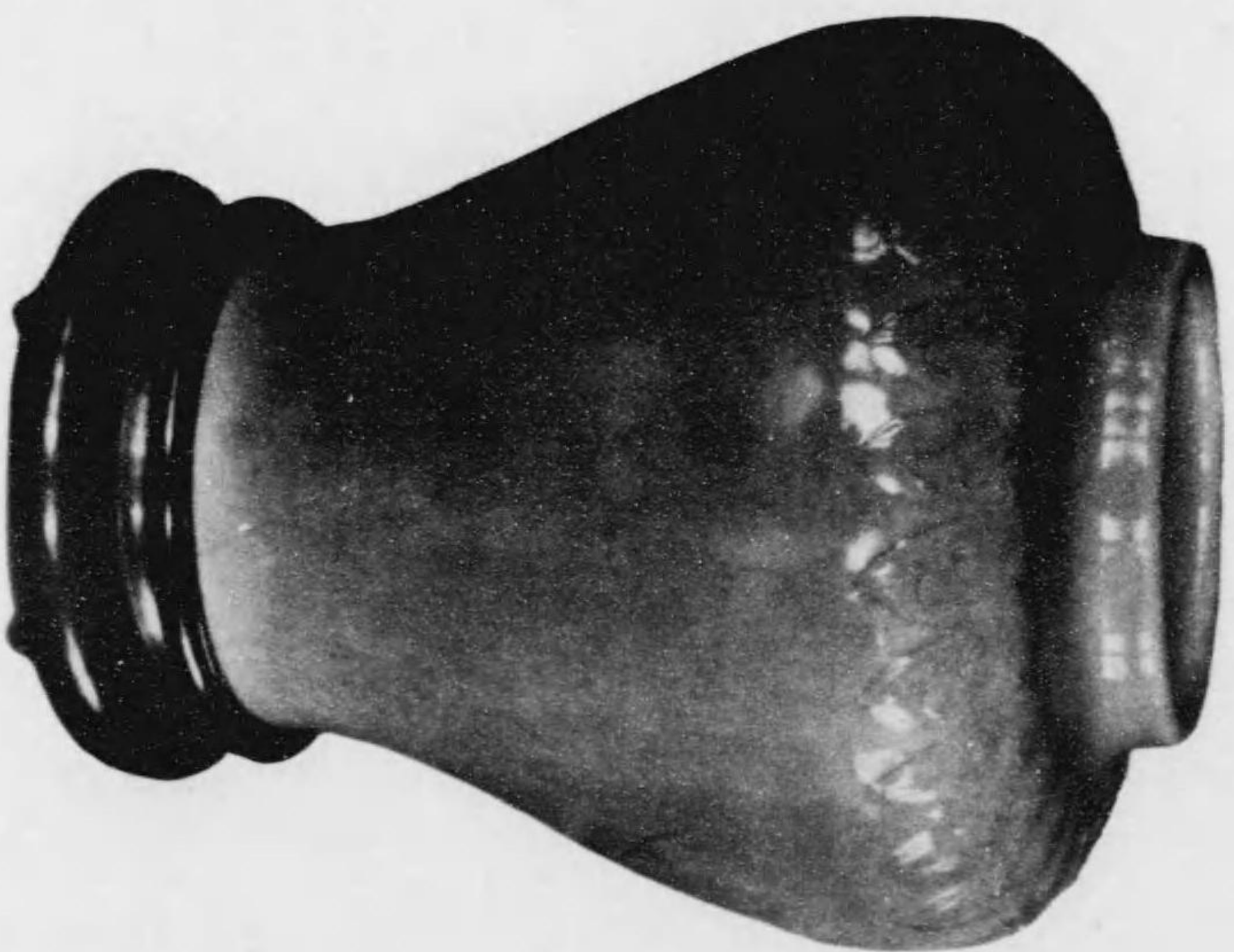

(9) 特





(11) 特



(12) 特



(13) 特



(13) 特



(14) 特



(15) 特



(16) 特



(17) 特

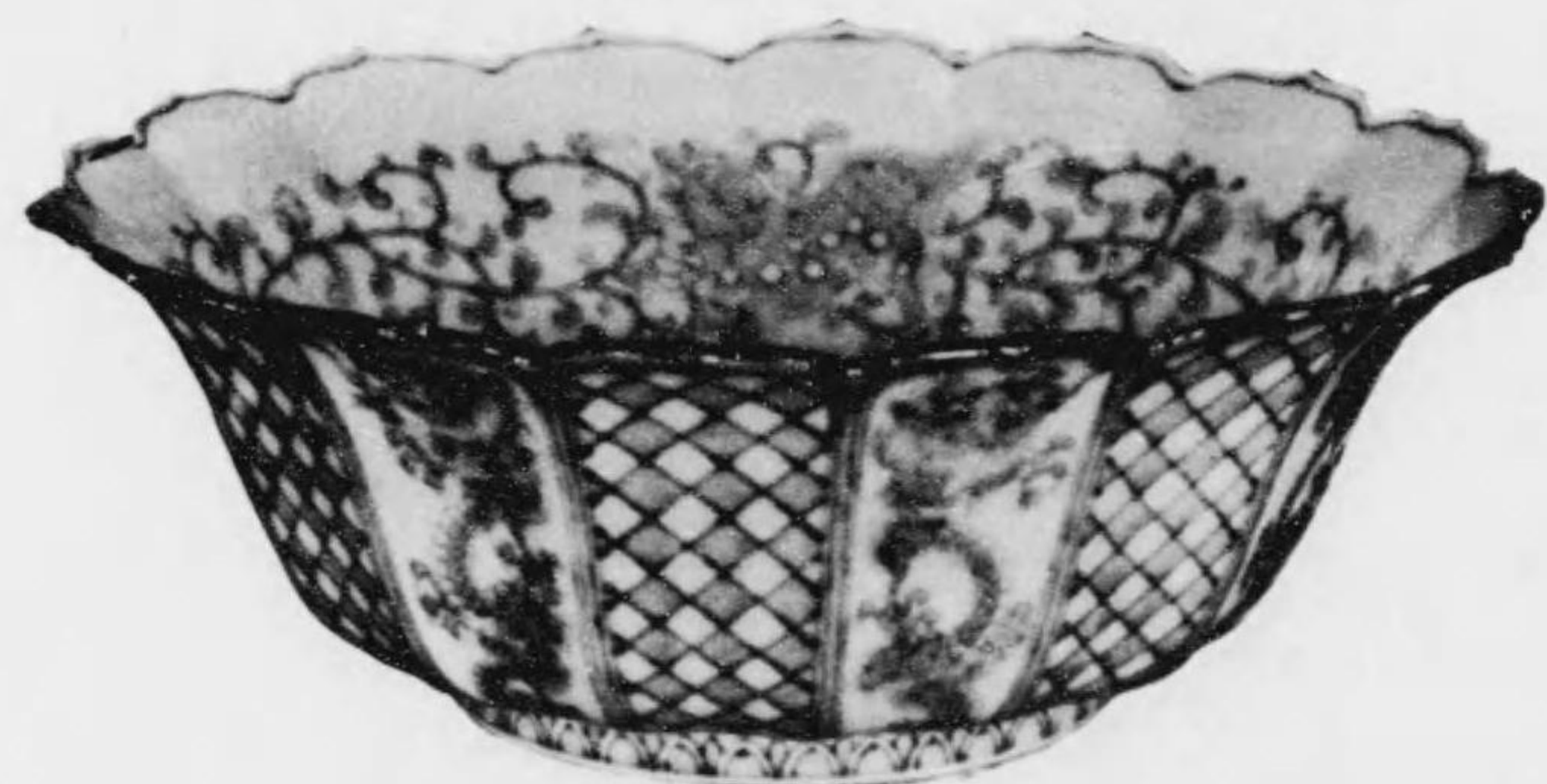

(18) 特

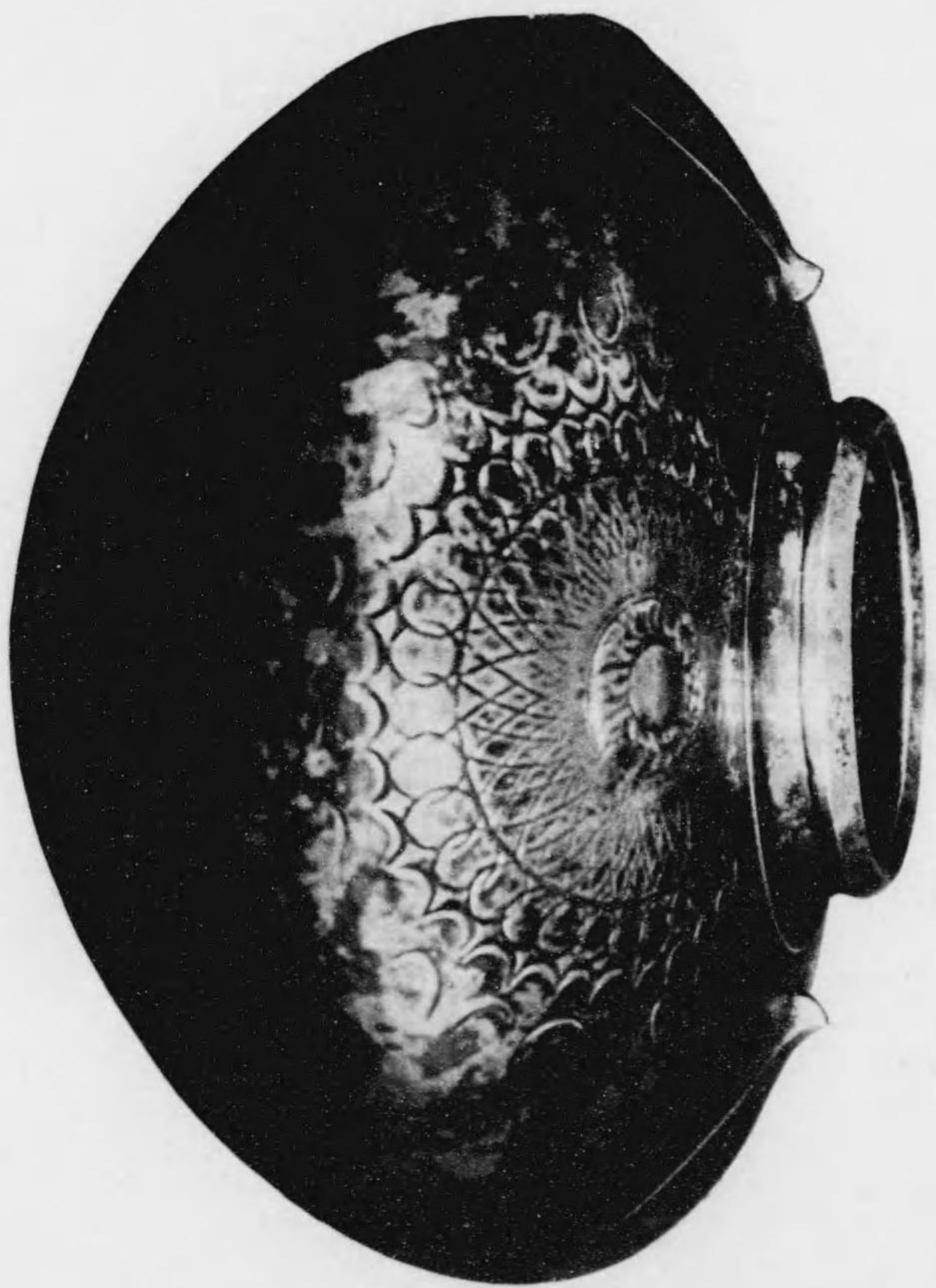

(85) 甕 二

(044) 寶尊二

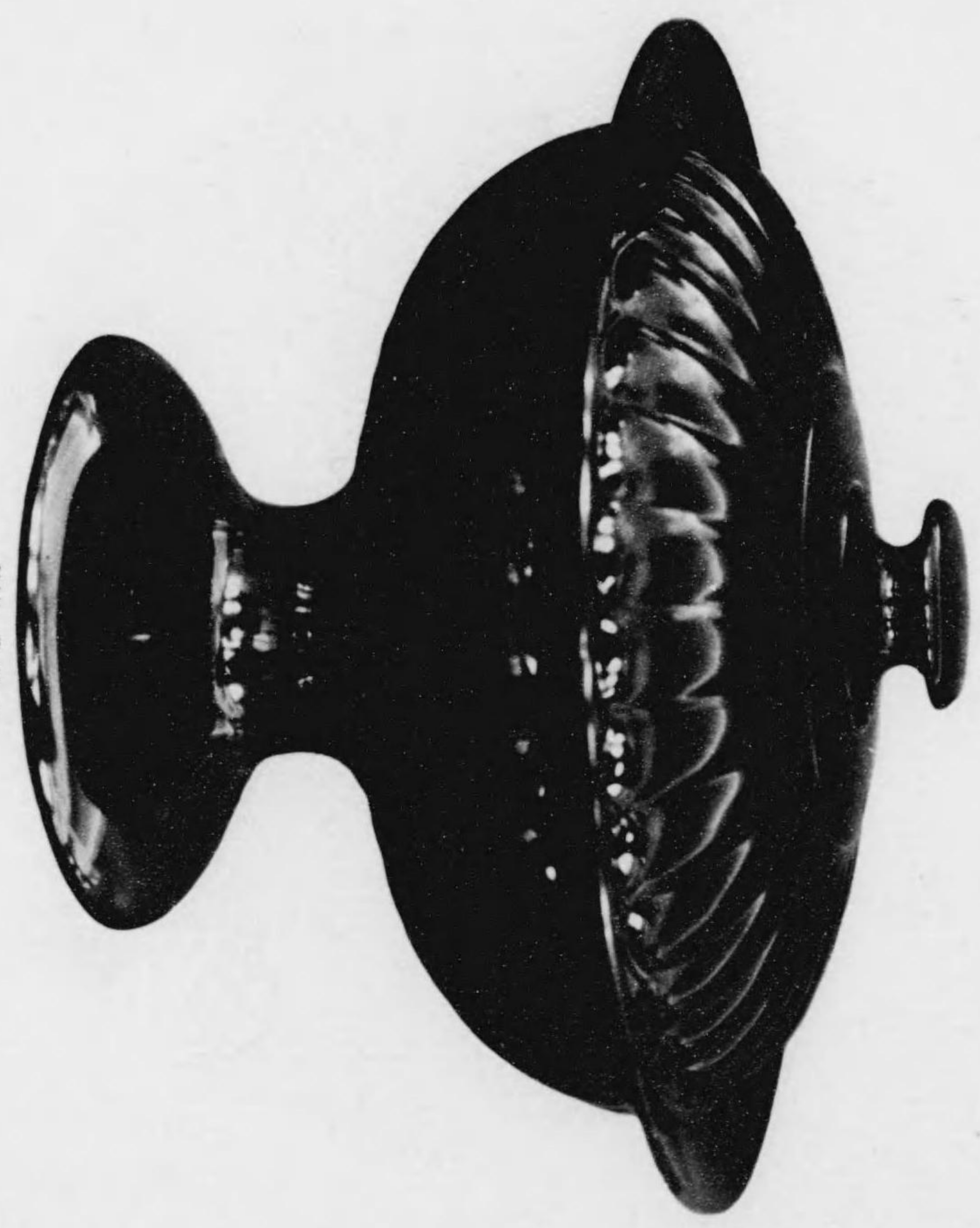



(215) 賞等二





(207) 賞等二

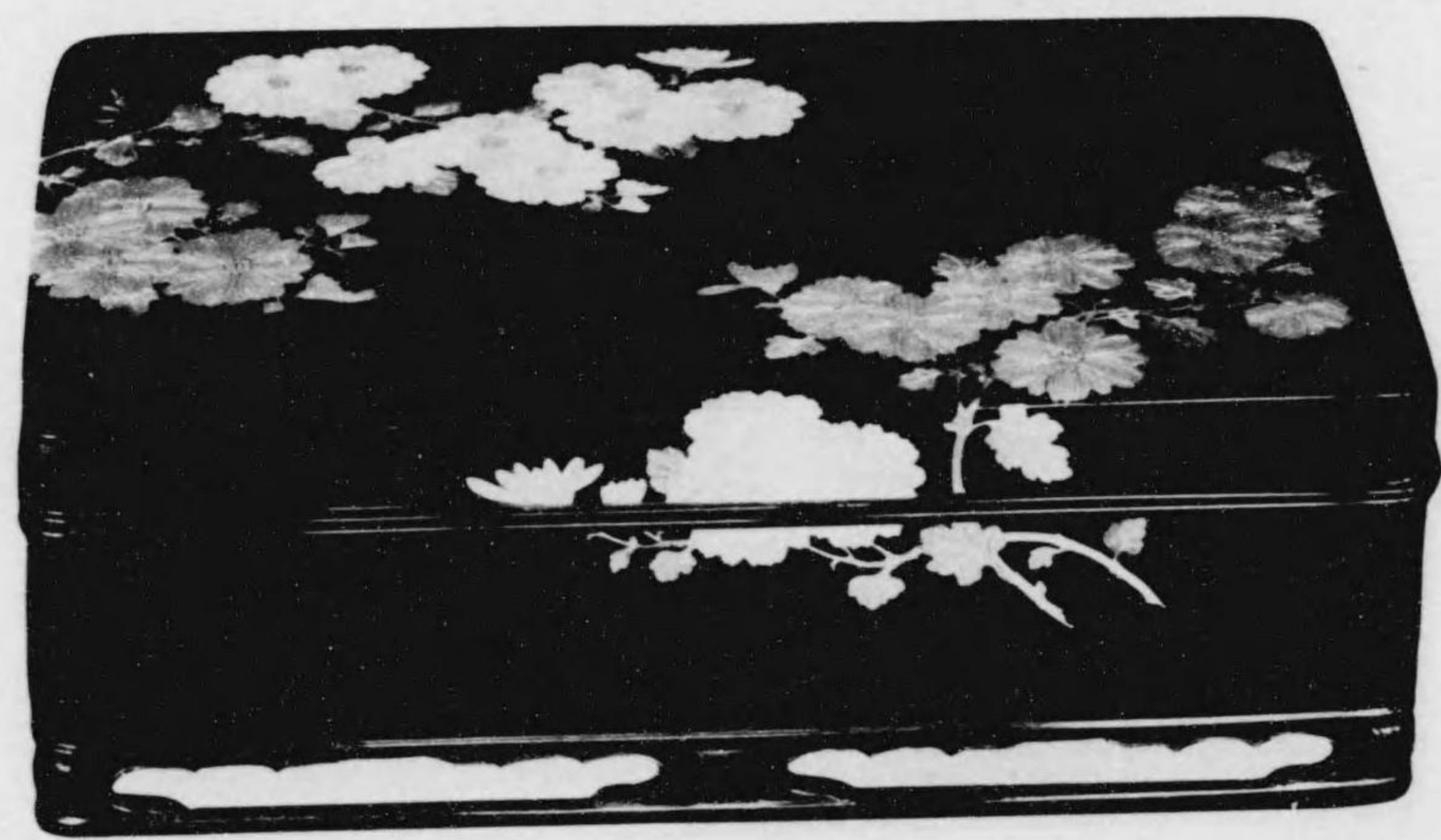

(837) 賞等二



(190) 賞等二



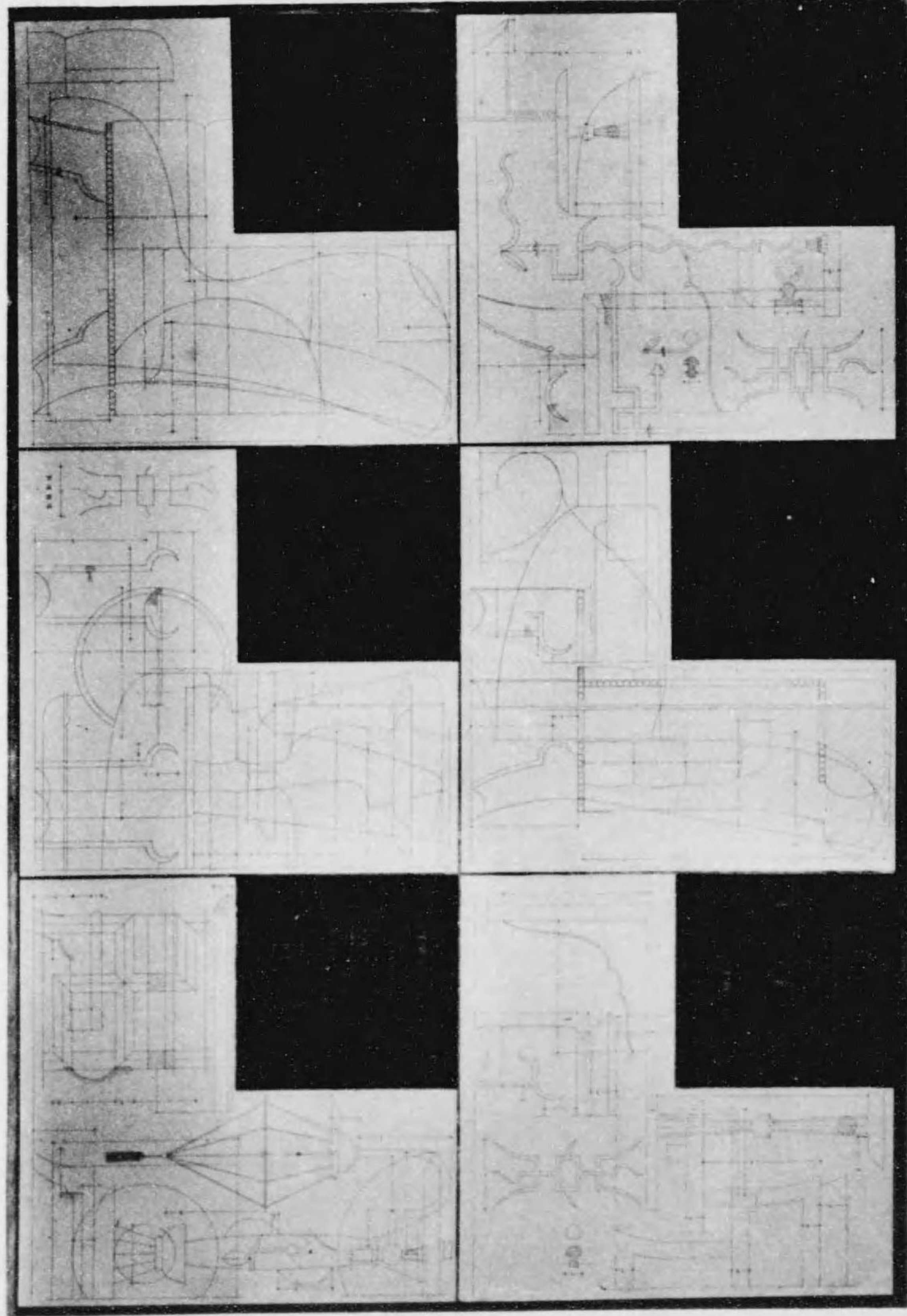

(1) 圖 裝 帶 三

三 帶 裝 圖

二 (1) 圖畫等三

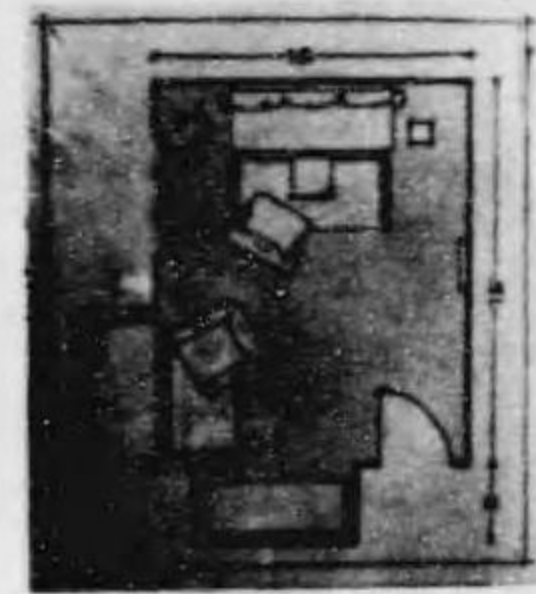
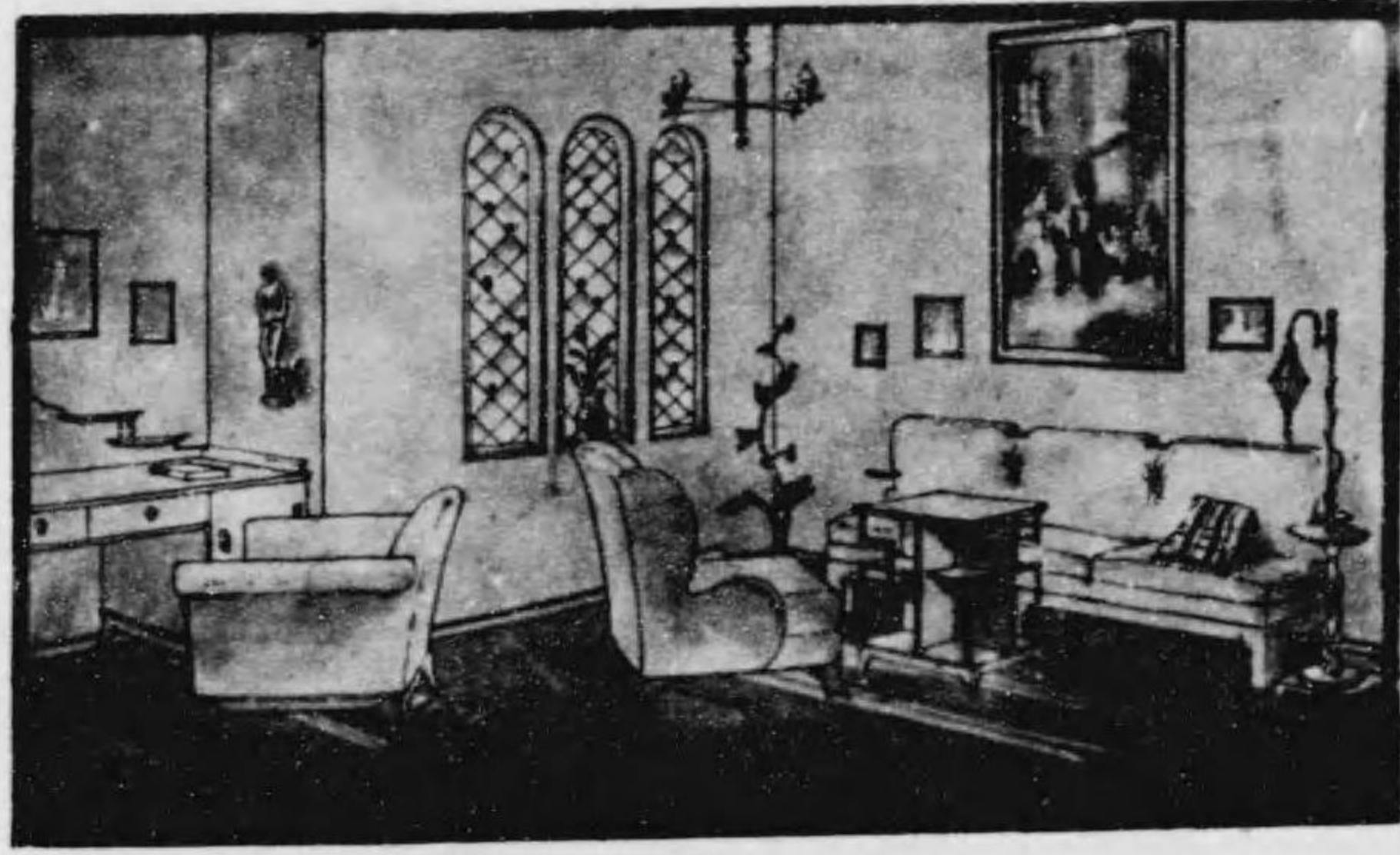

(2) 圖狀表

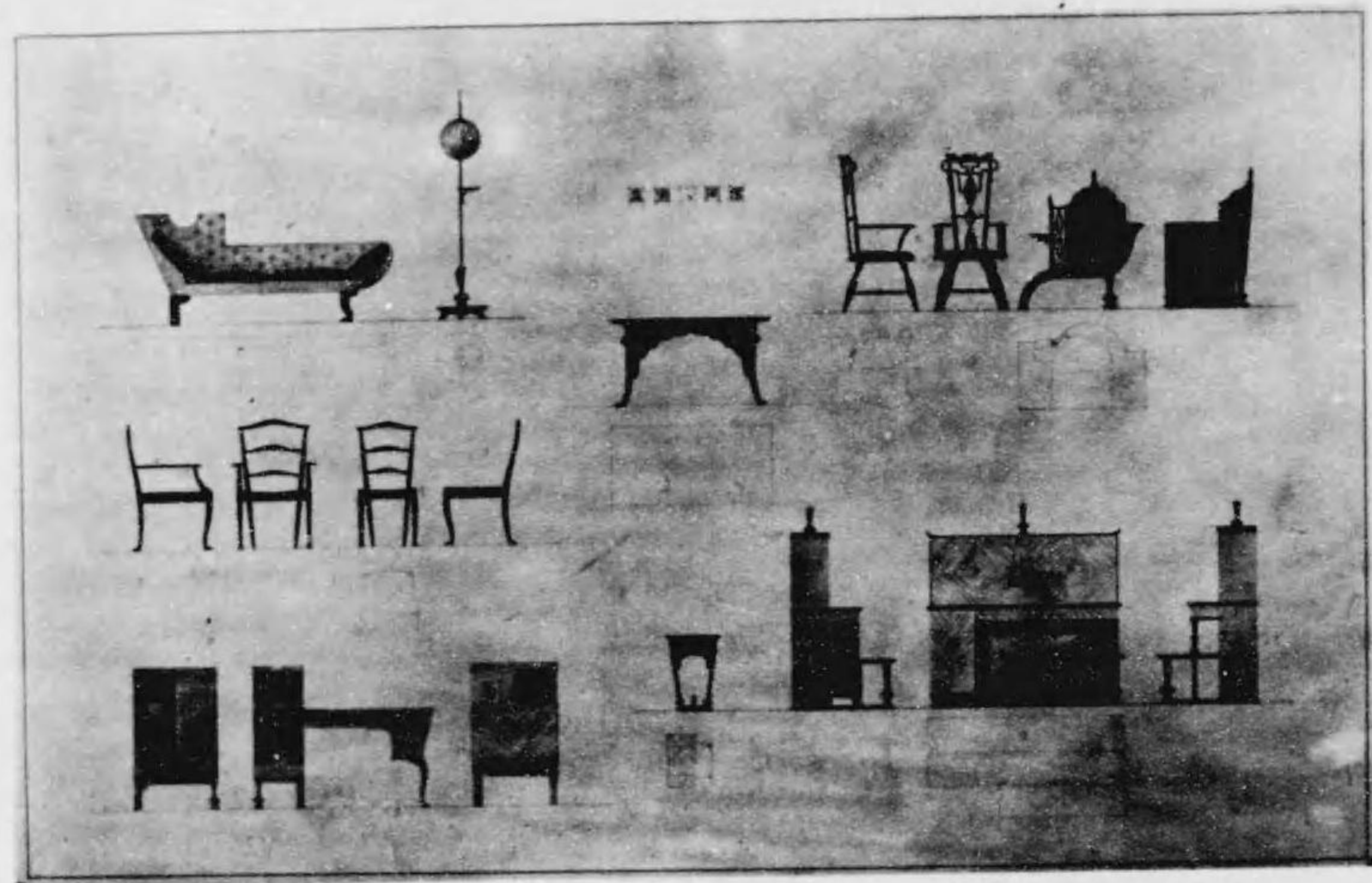

一 (3) 圓狀裝

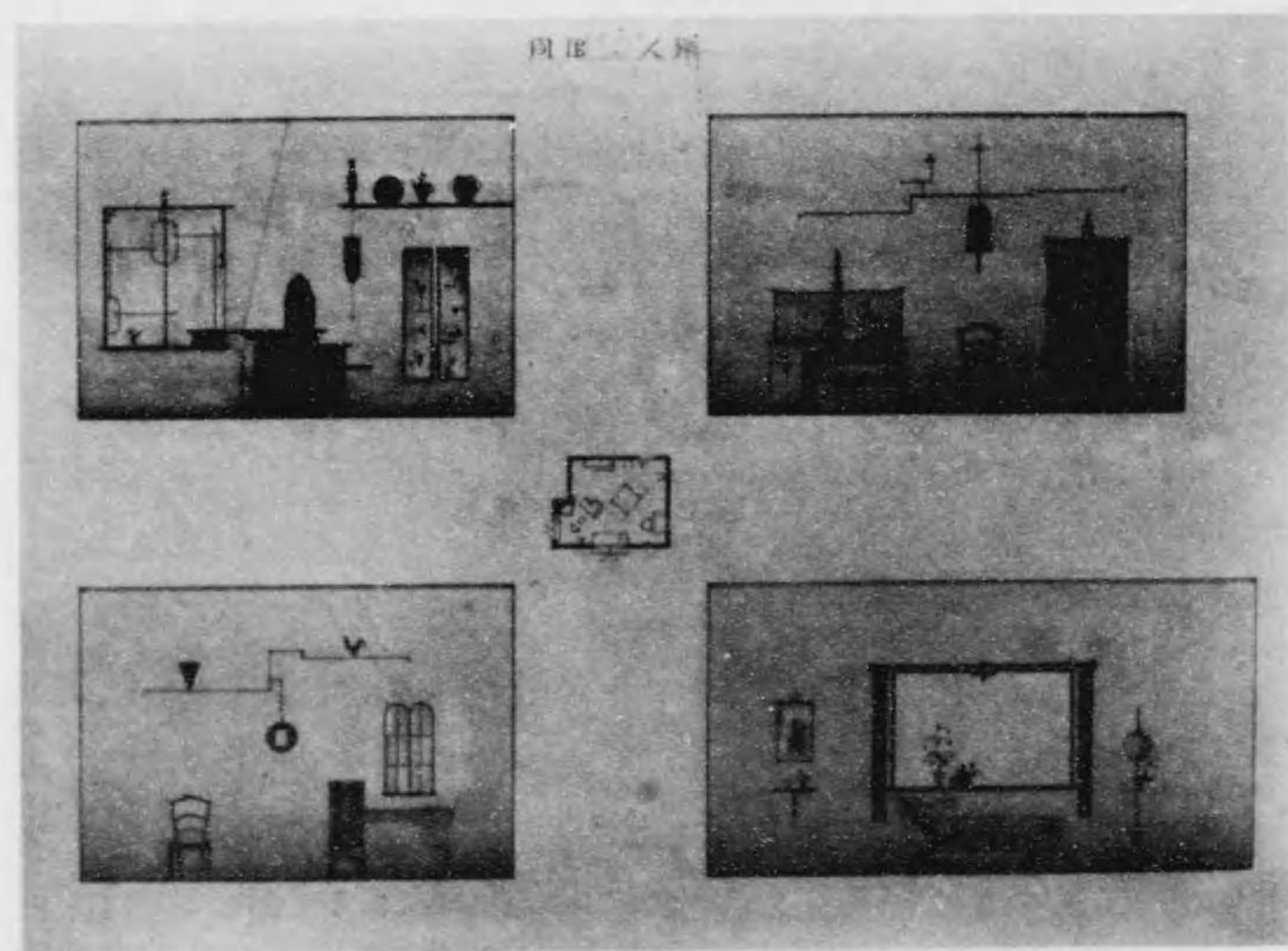

二 (3) 圓狀裝

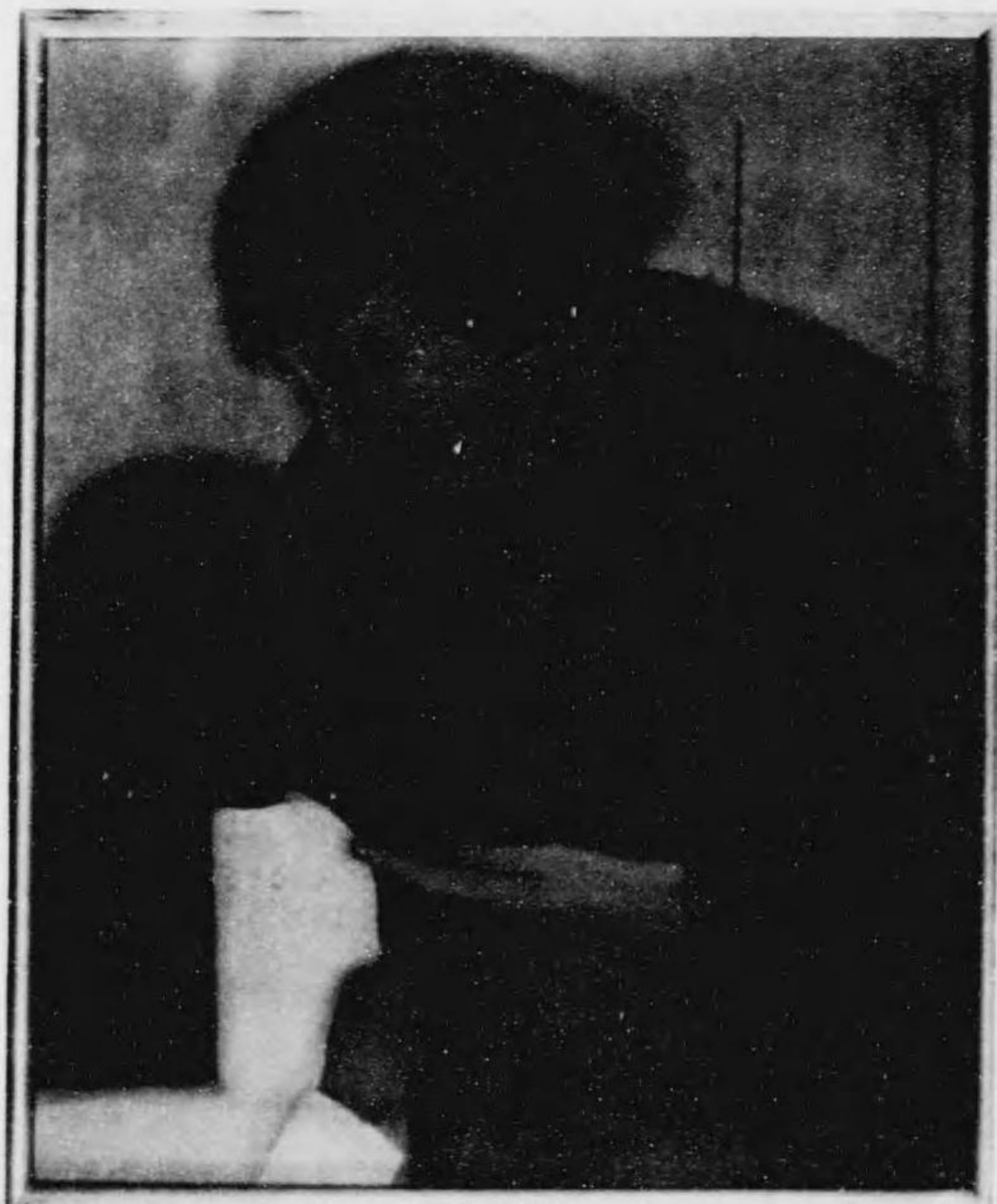

(6) 圓狀裹

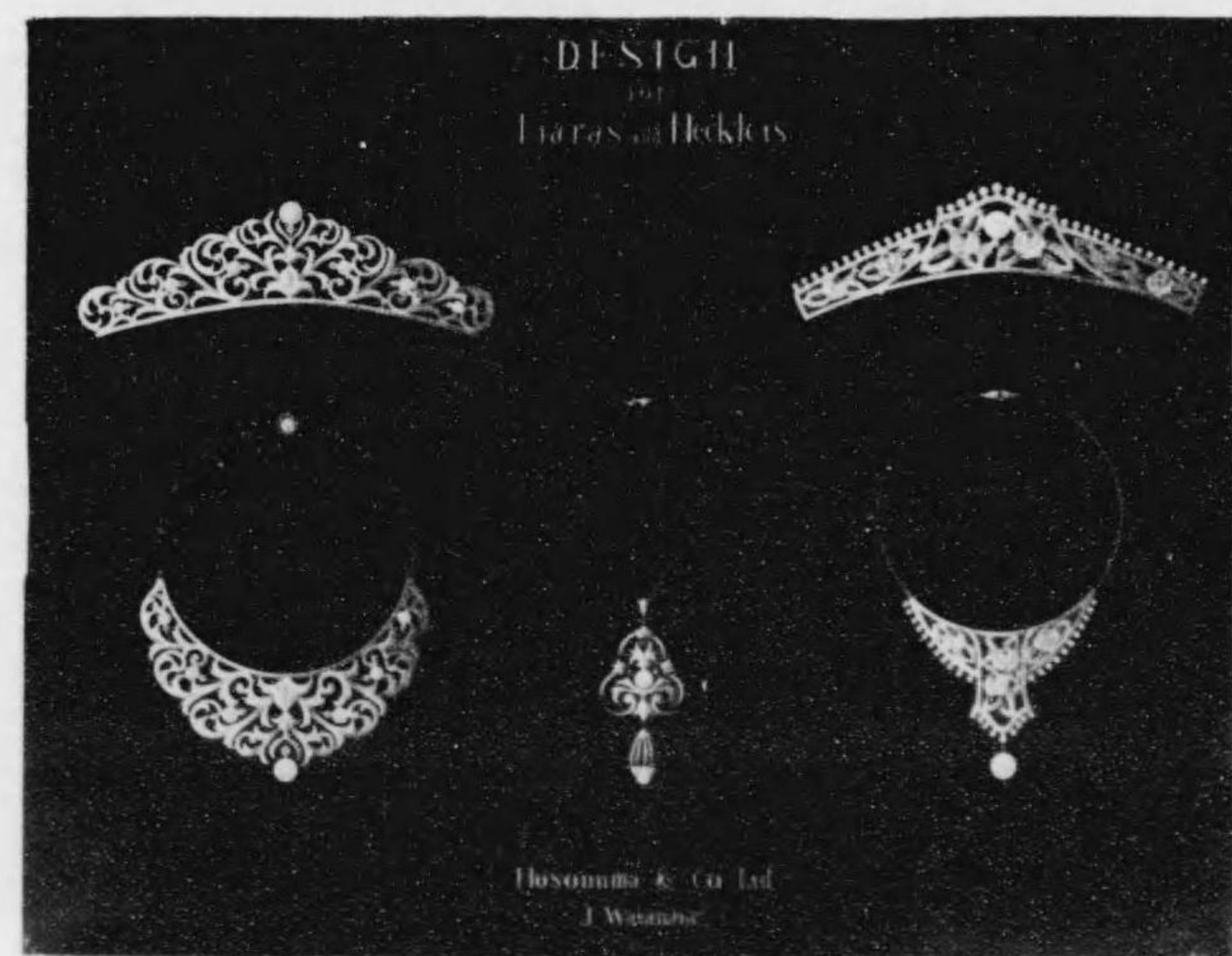

(7) 圓狀裹

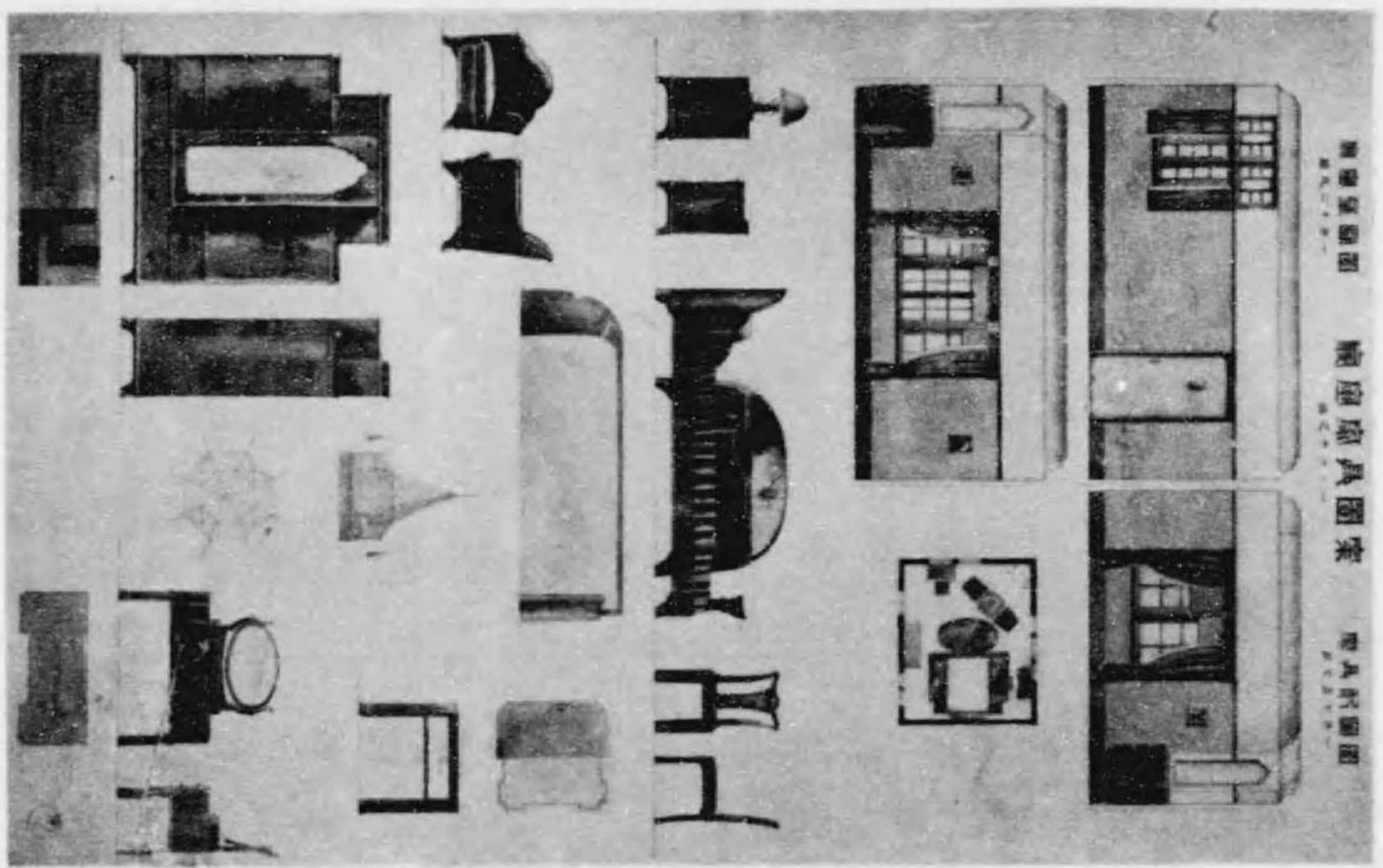

(9) 圖狀表

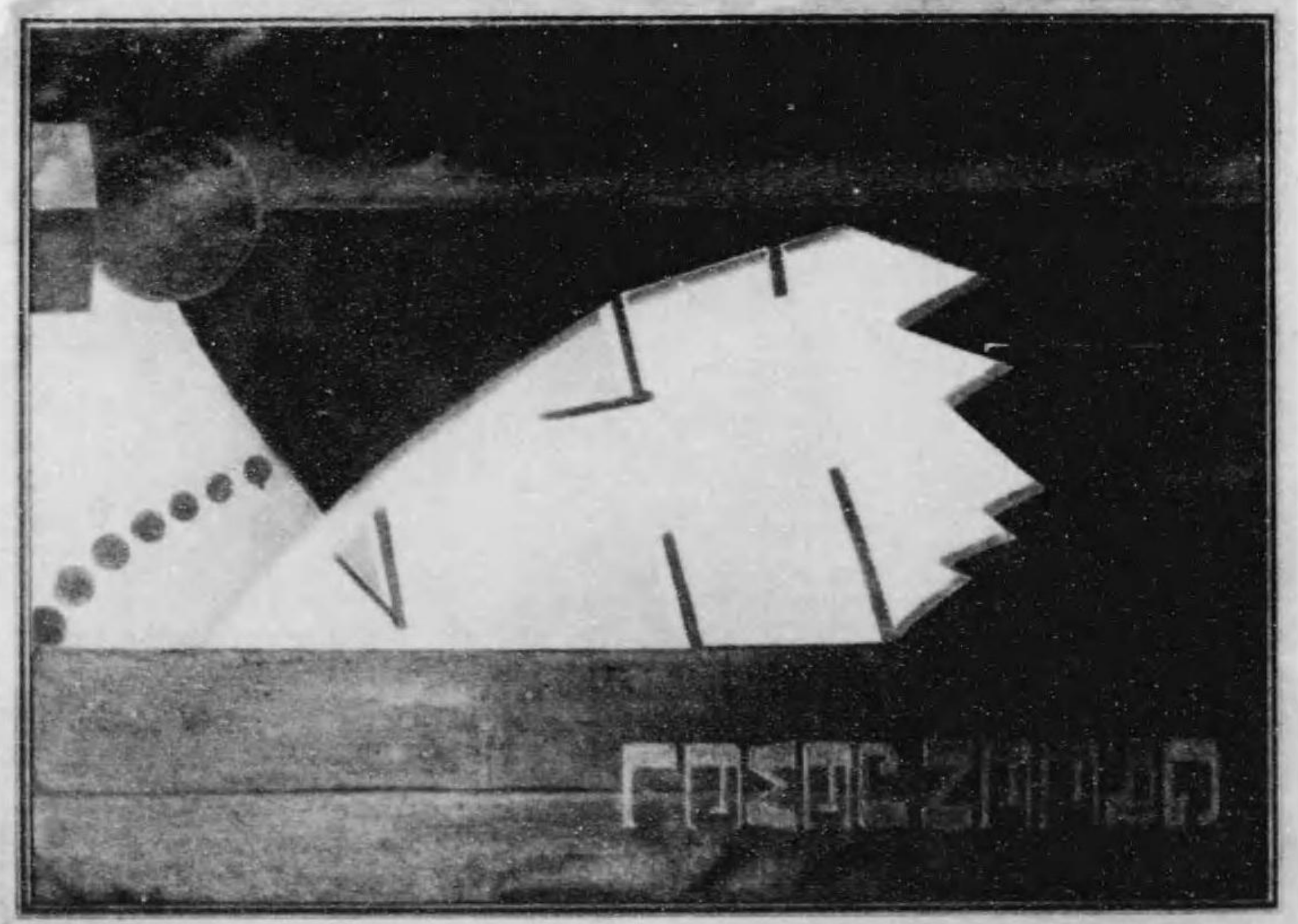

(8) 圖狀表



(13) 圖狀裏

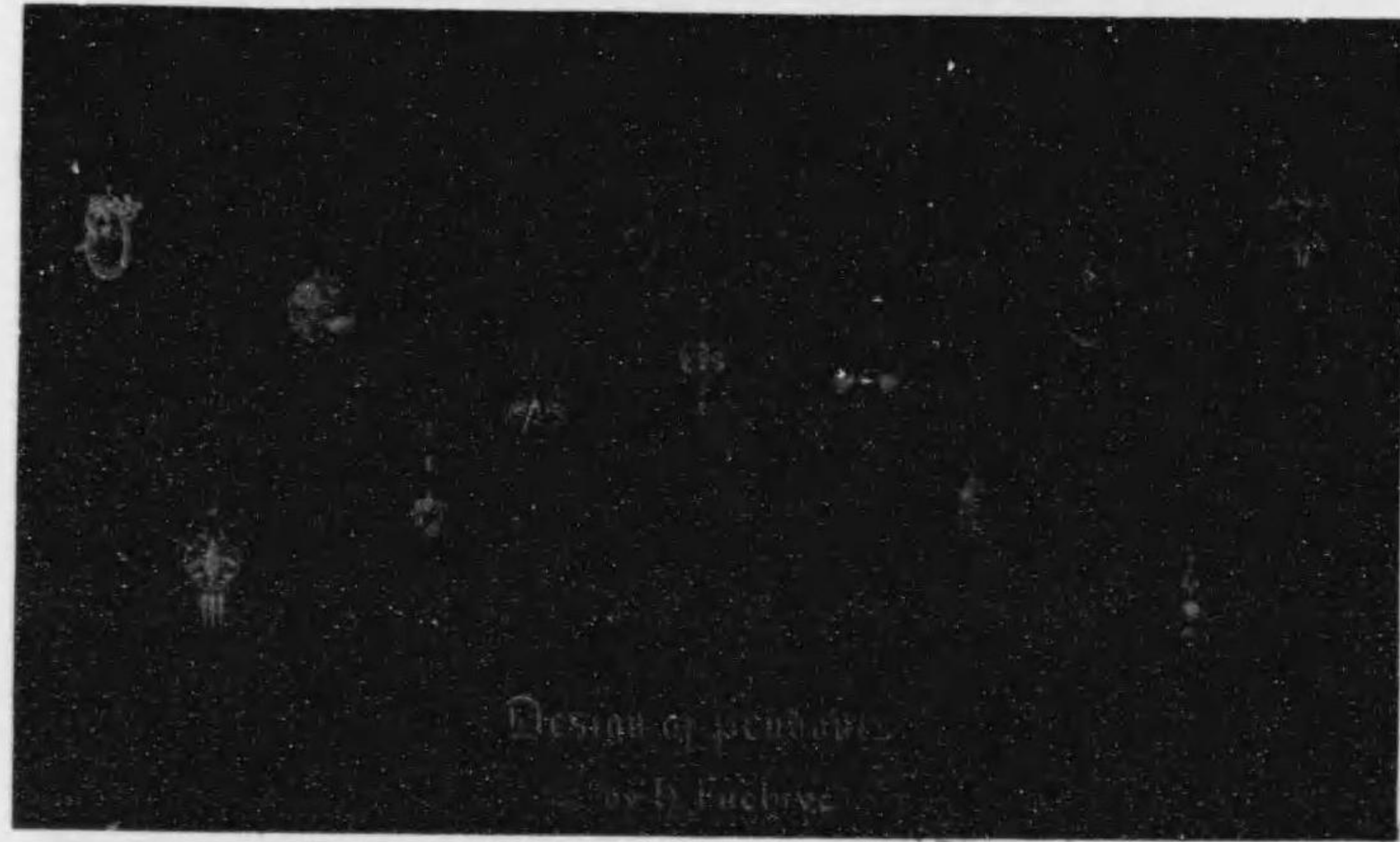

(18) 圖狀裏

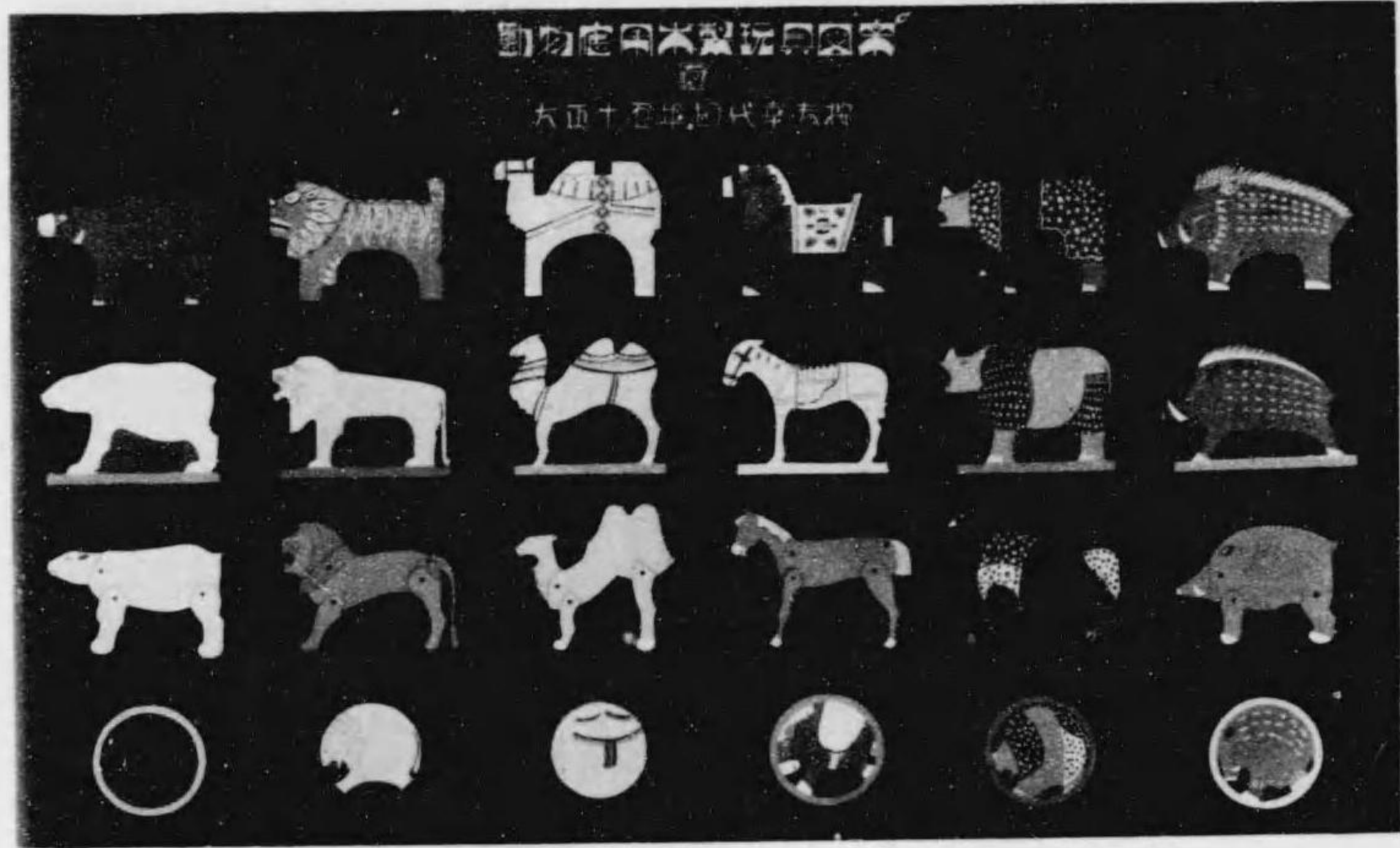

(21) 圓狀 糞

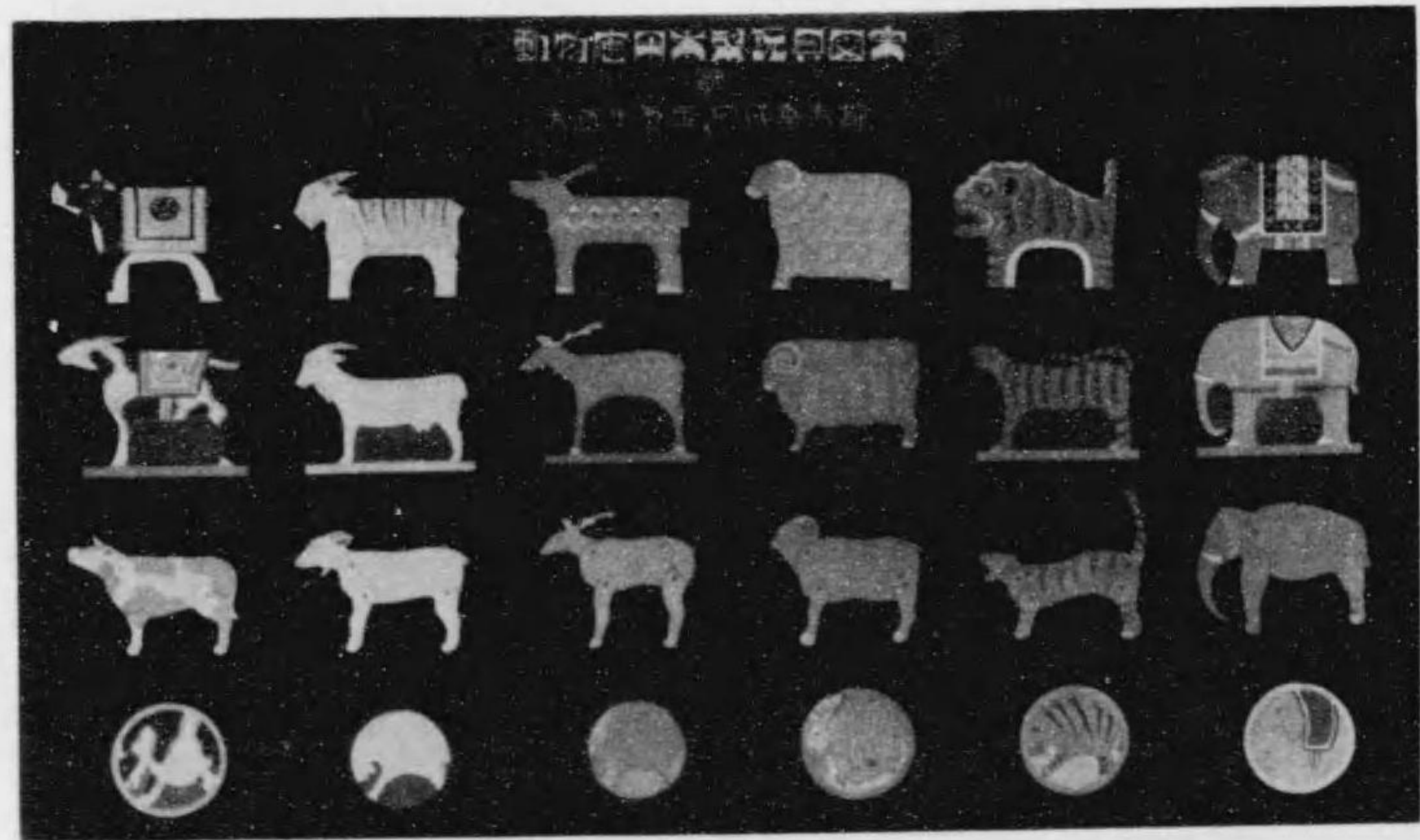

(20) 圖 裝 束

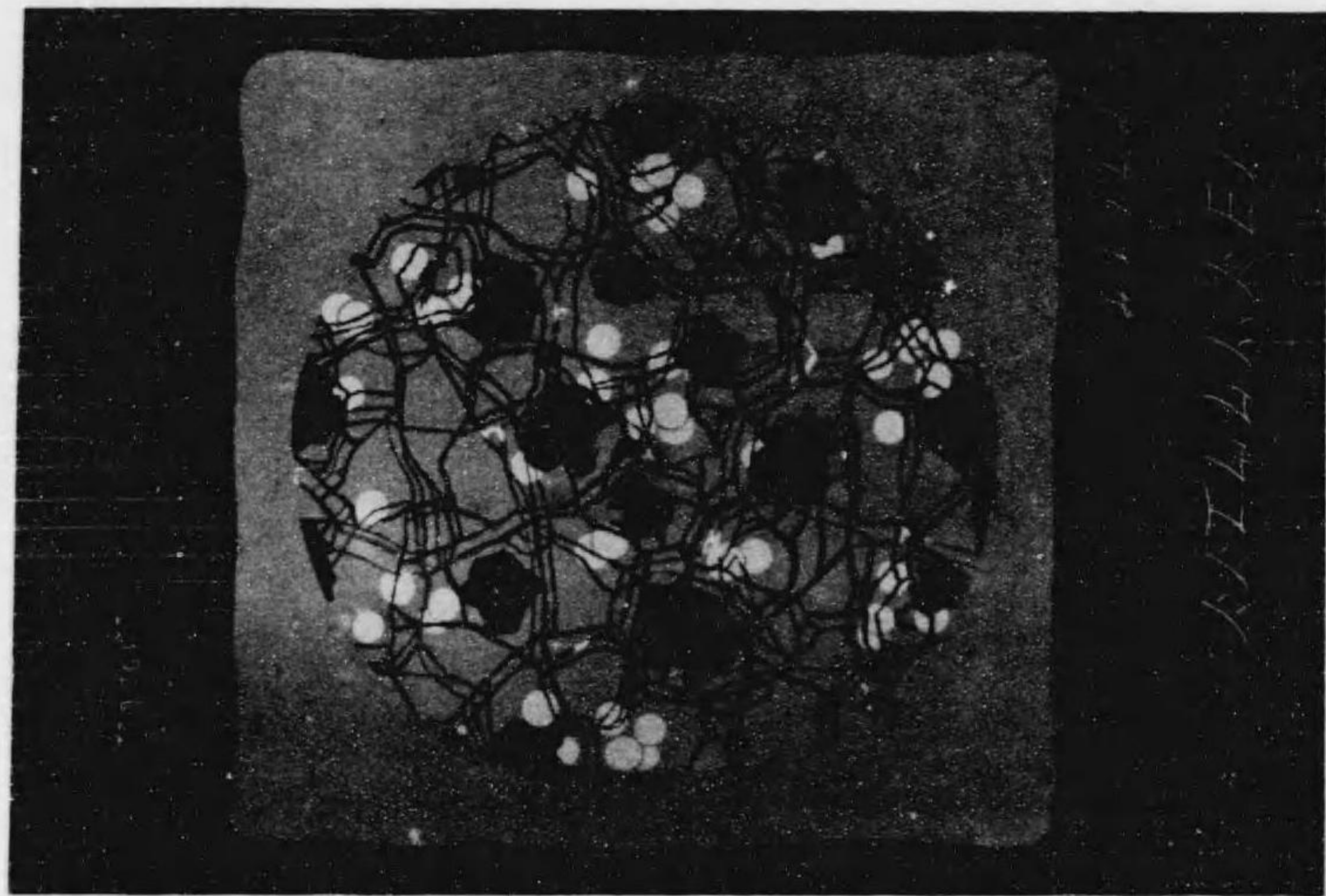

(21) 圖 裝 束

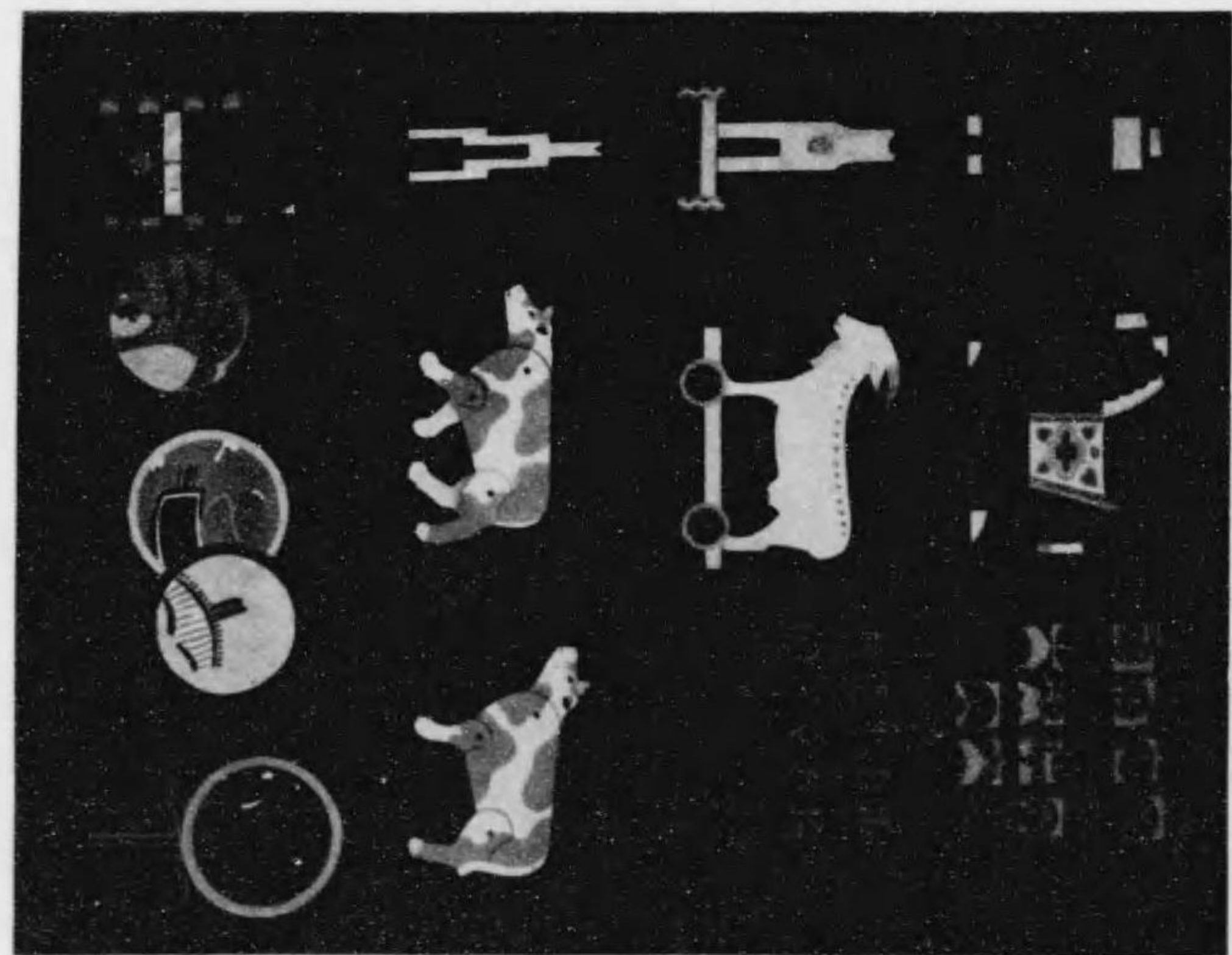

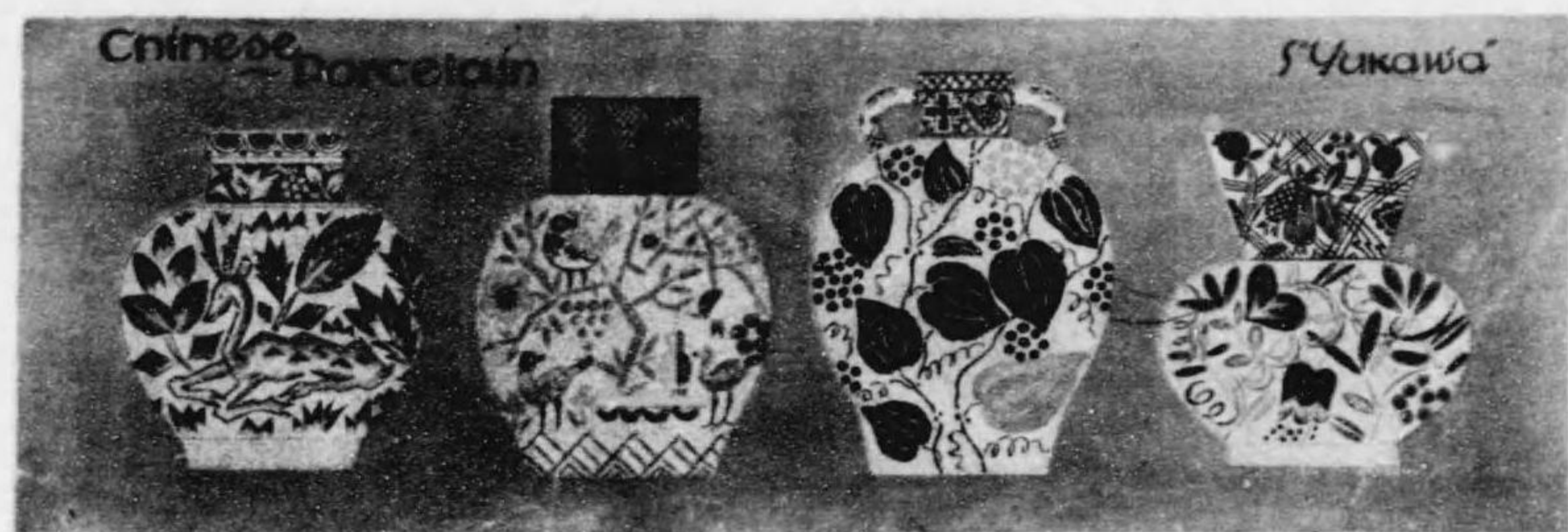

(30) 圖狀壺



(31) 圖狀壺



(4) 狀葵

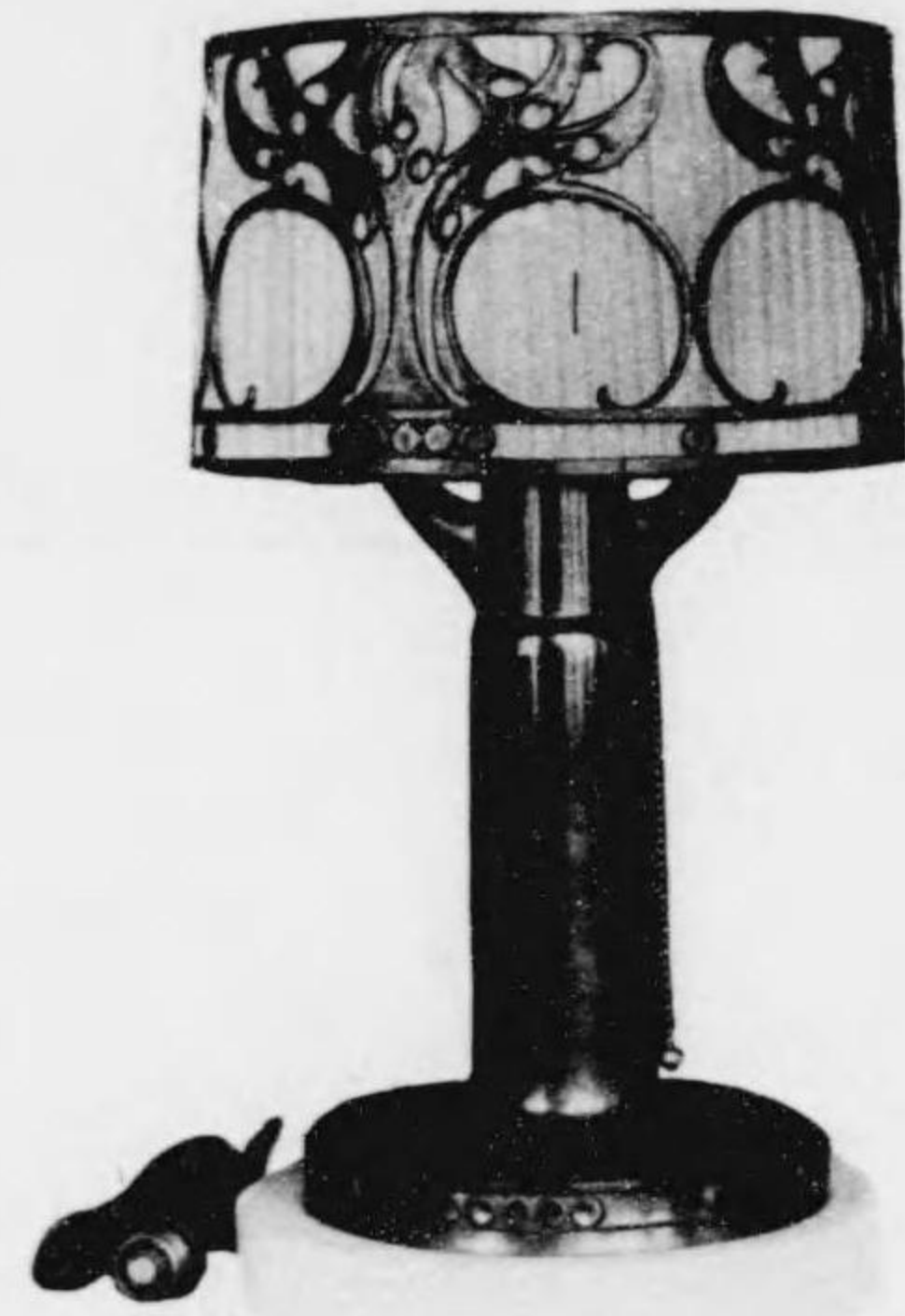

(3) 狀葵



(6) 狀葵

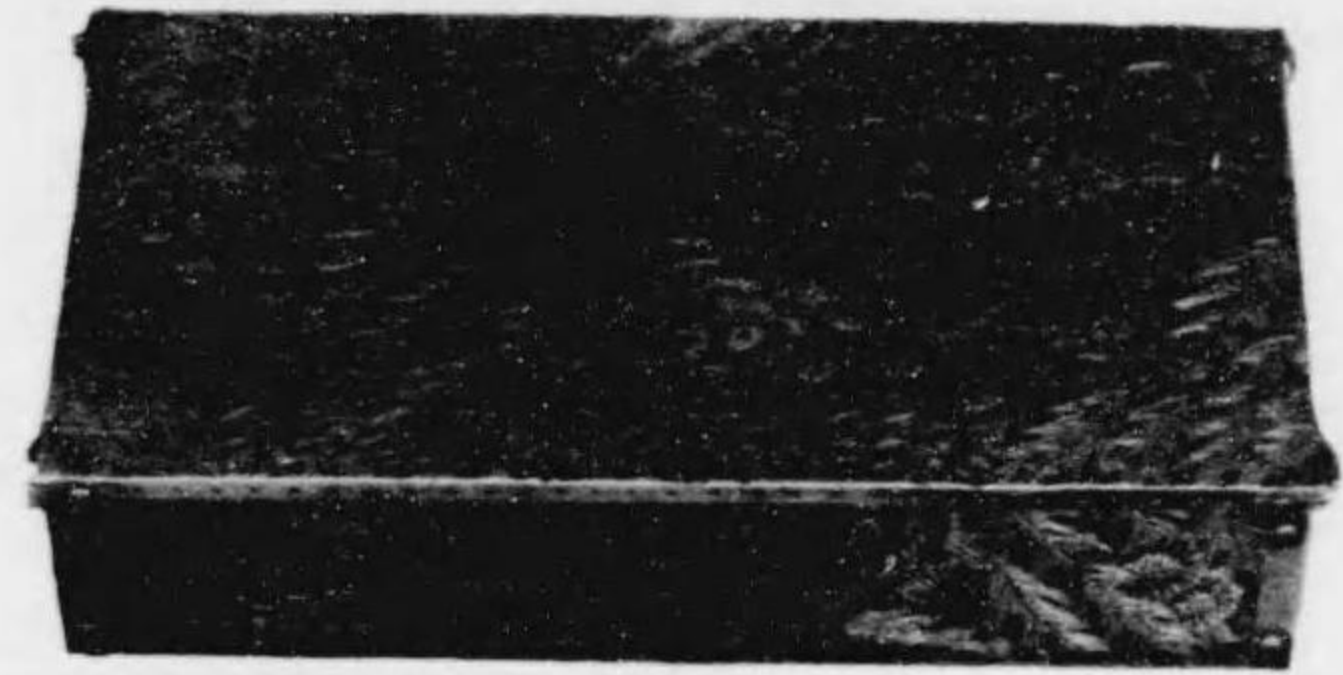

(7) 狀囊

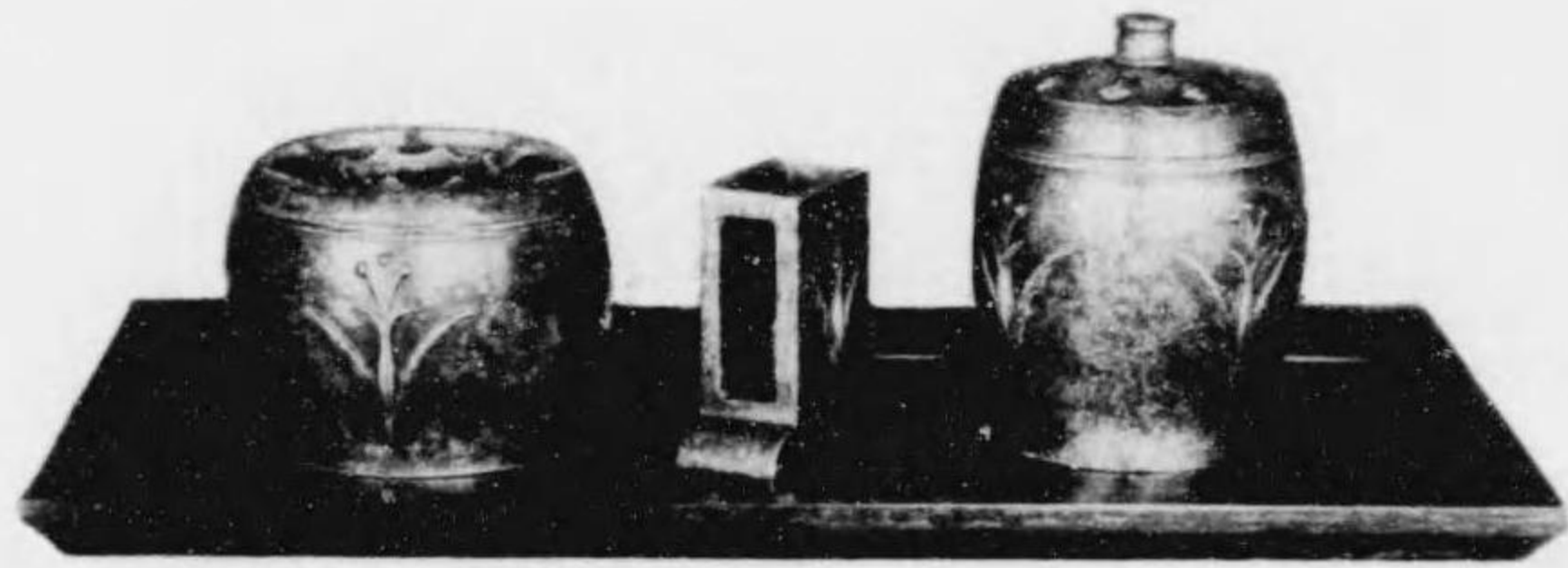

(11) 狀囊



(12) 狀囊

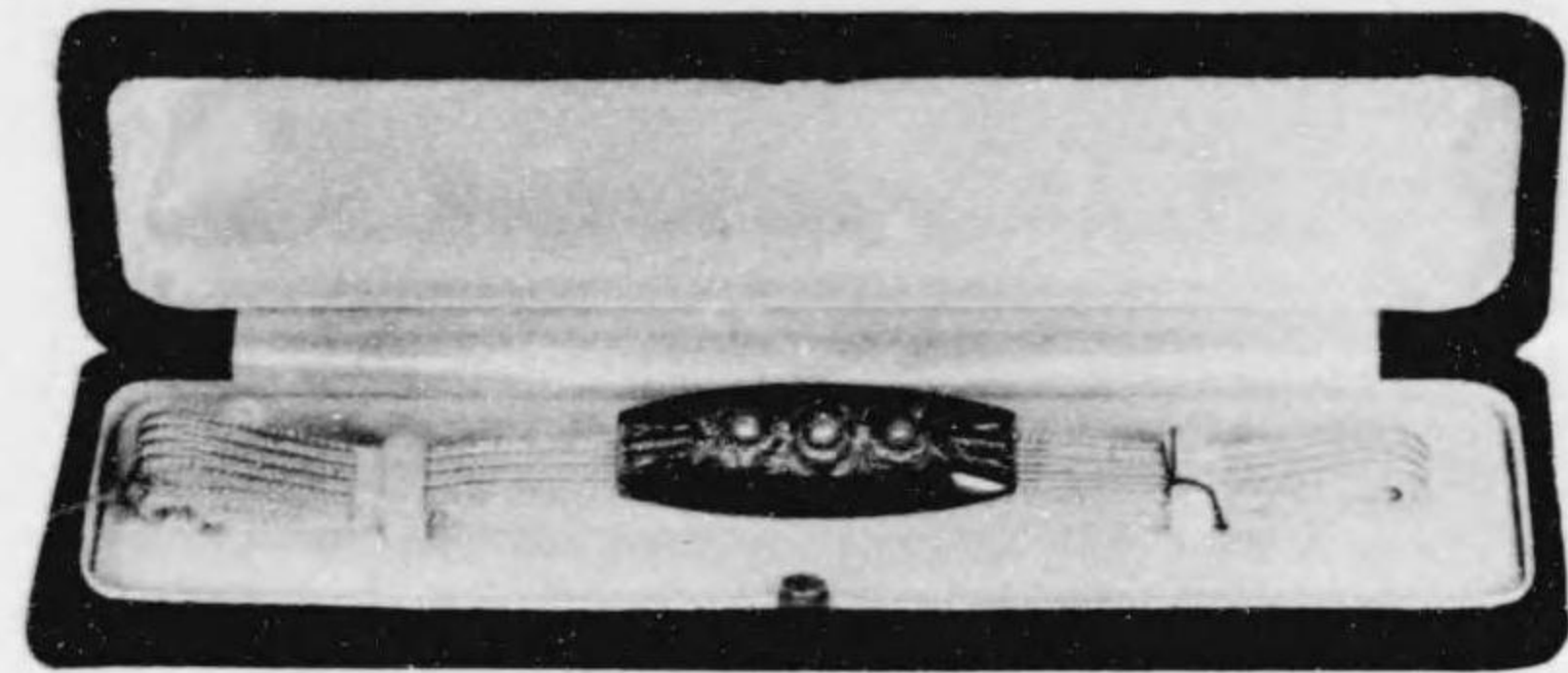

(20) 狀 奩

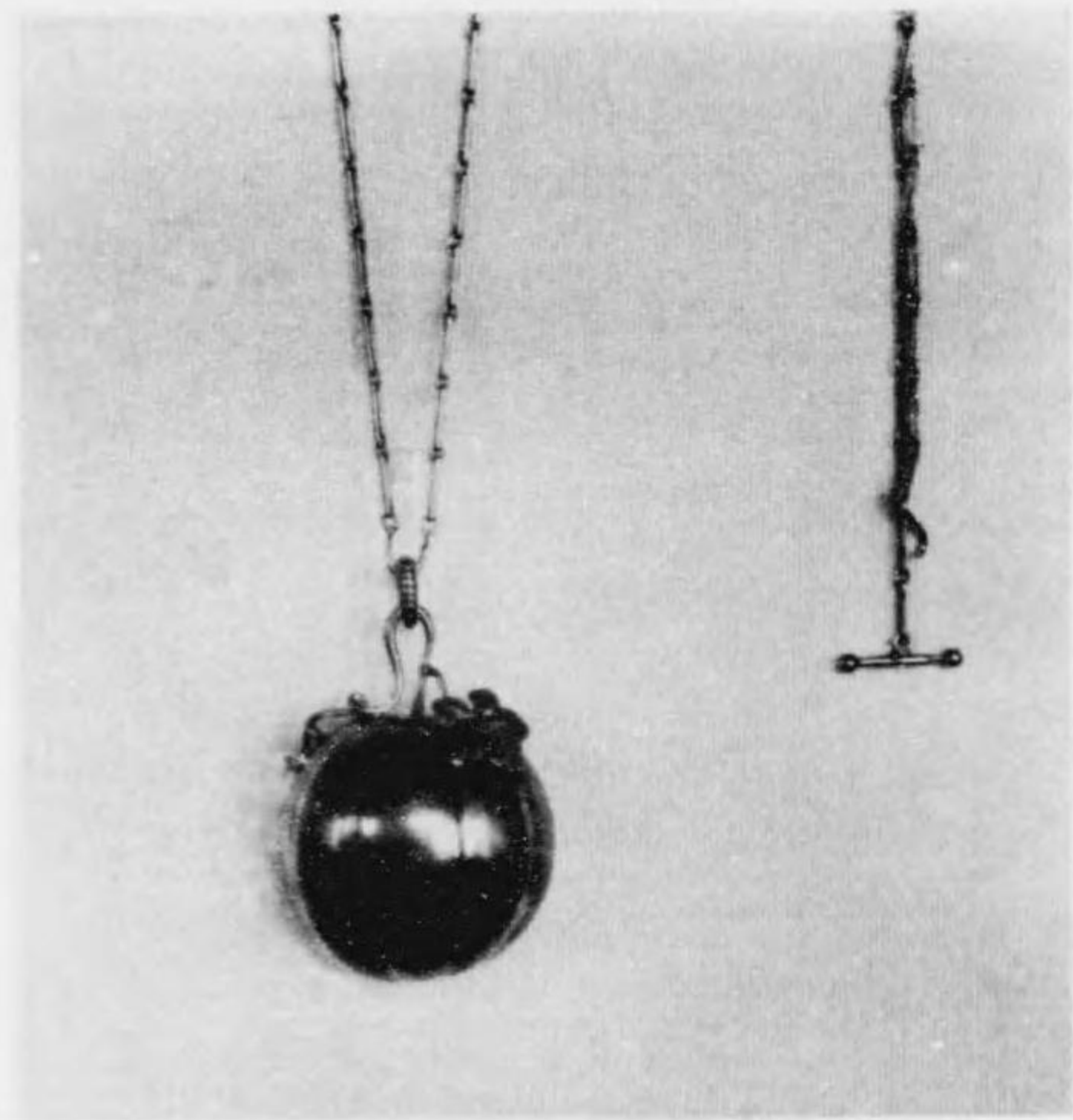

(14) 賞 等 三



(24) 狀 奩

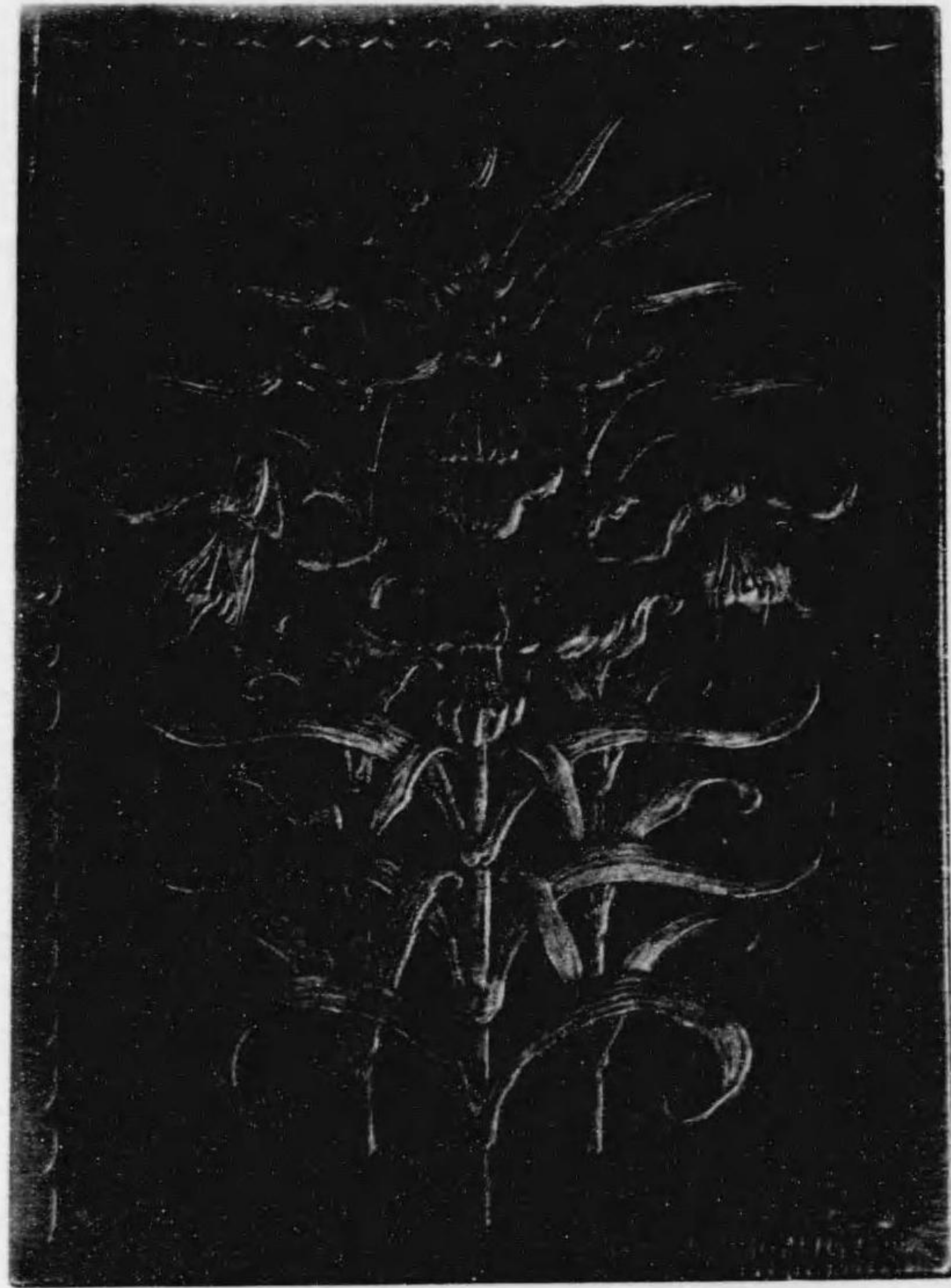

(22) 實等三

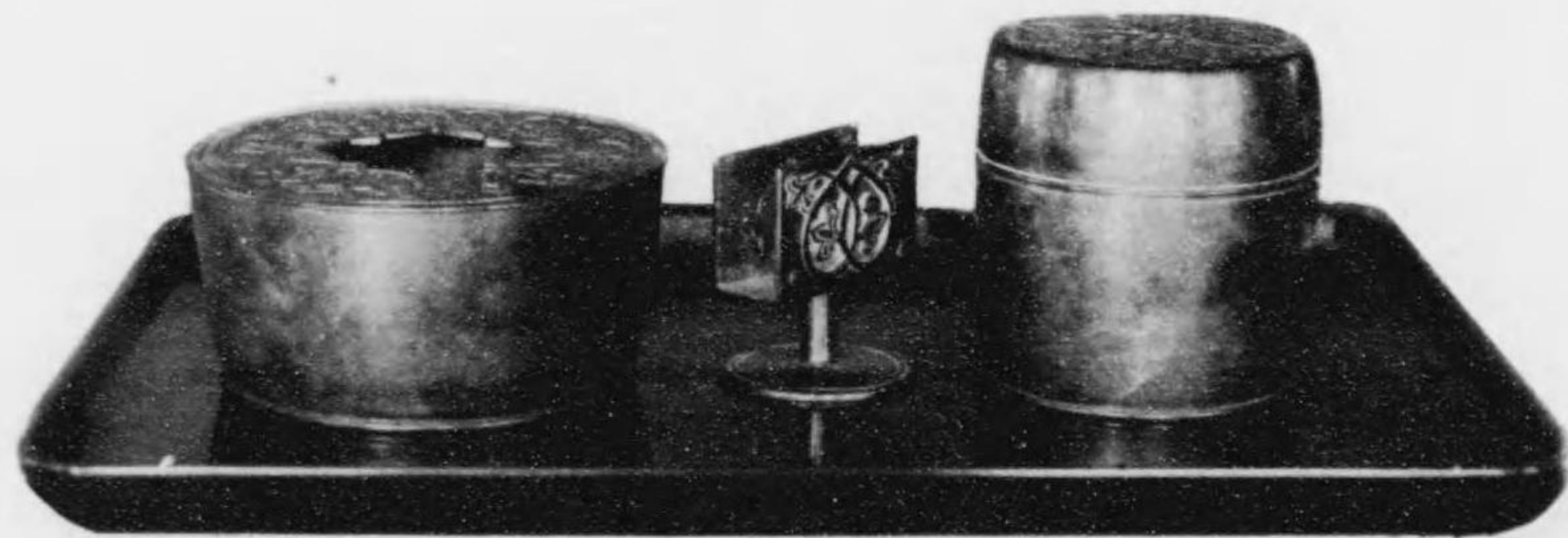

(21) 實等三





(32) 狀褒

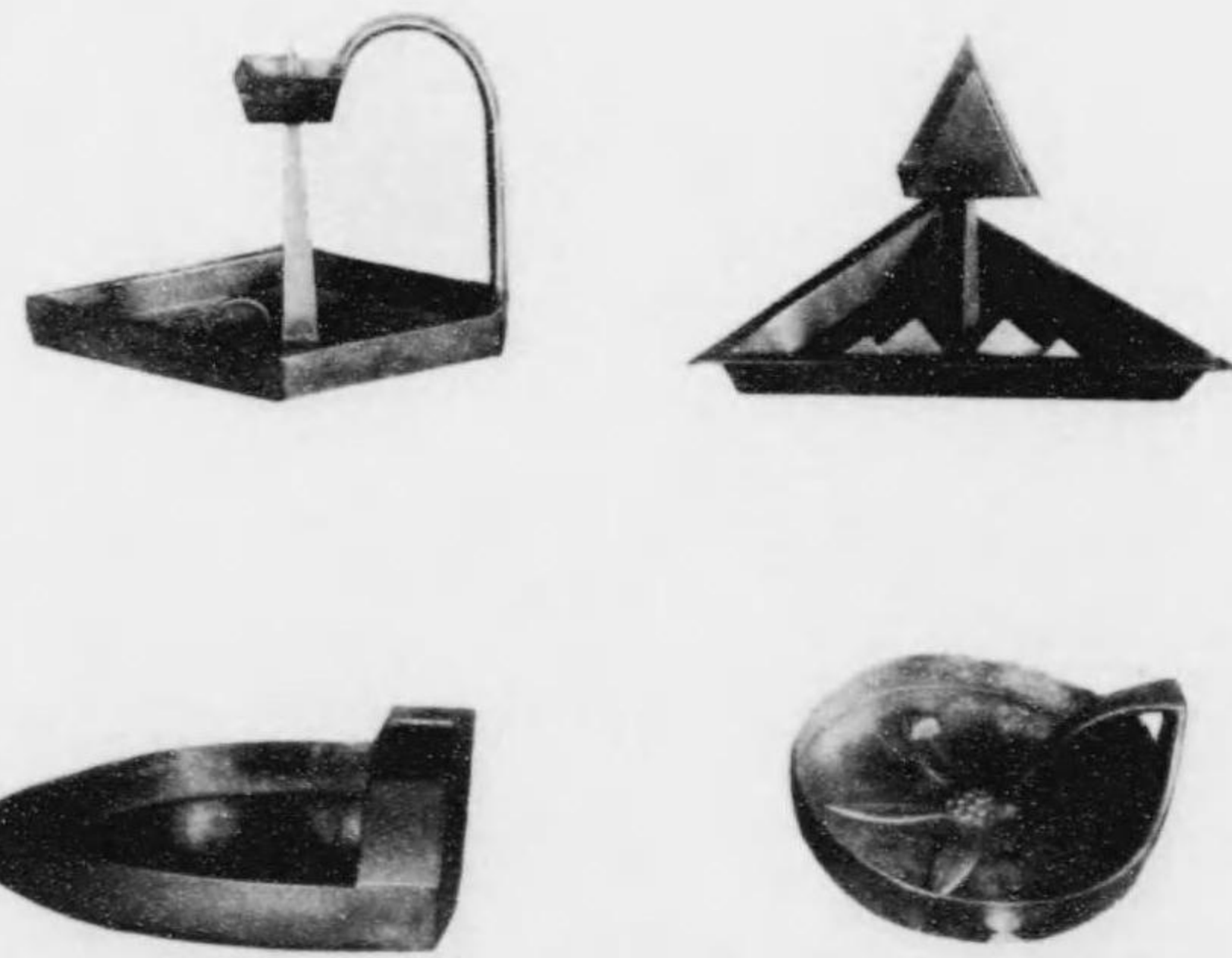

(40) 狀褒



(44) 賞等三



(51) 賞等三



(49) 狀囊



(61) 狀囊

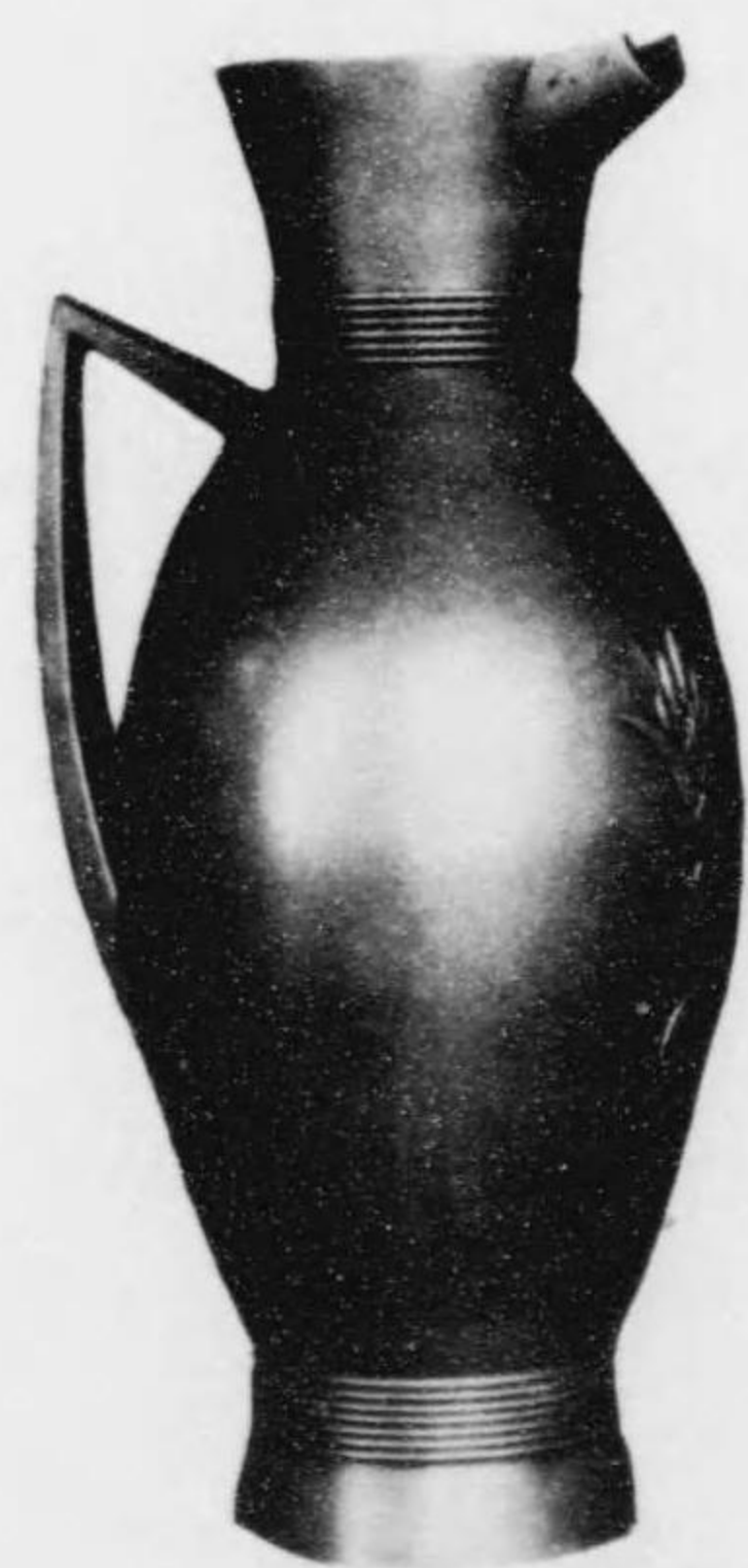

(39) 狀囊

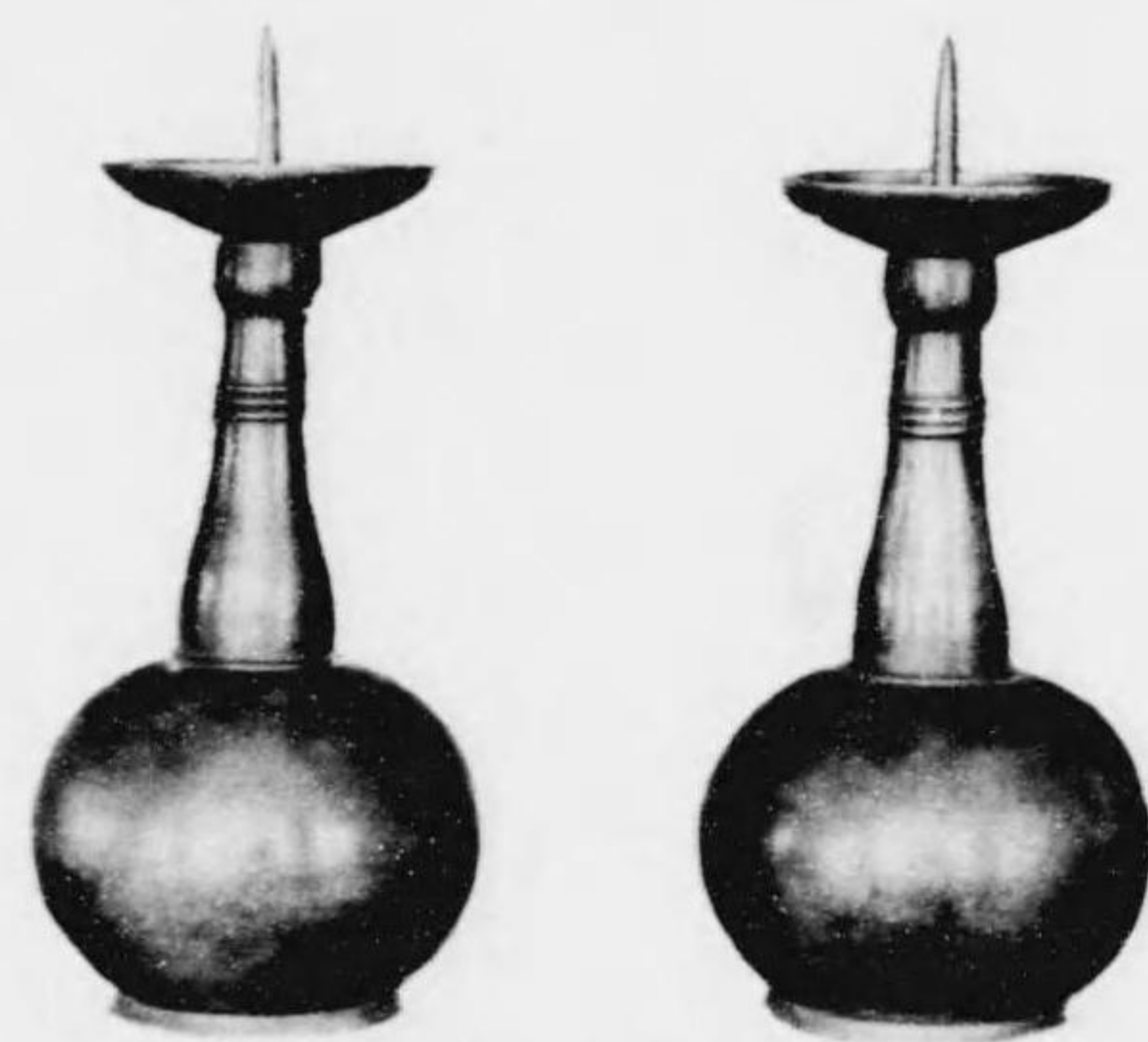

(52) 狀奩

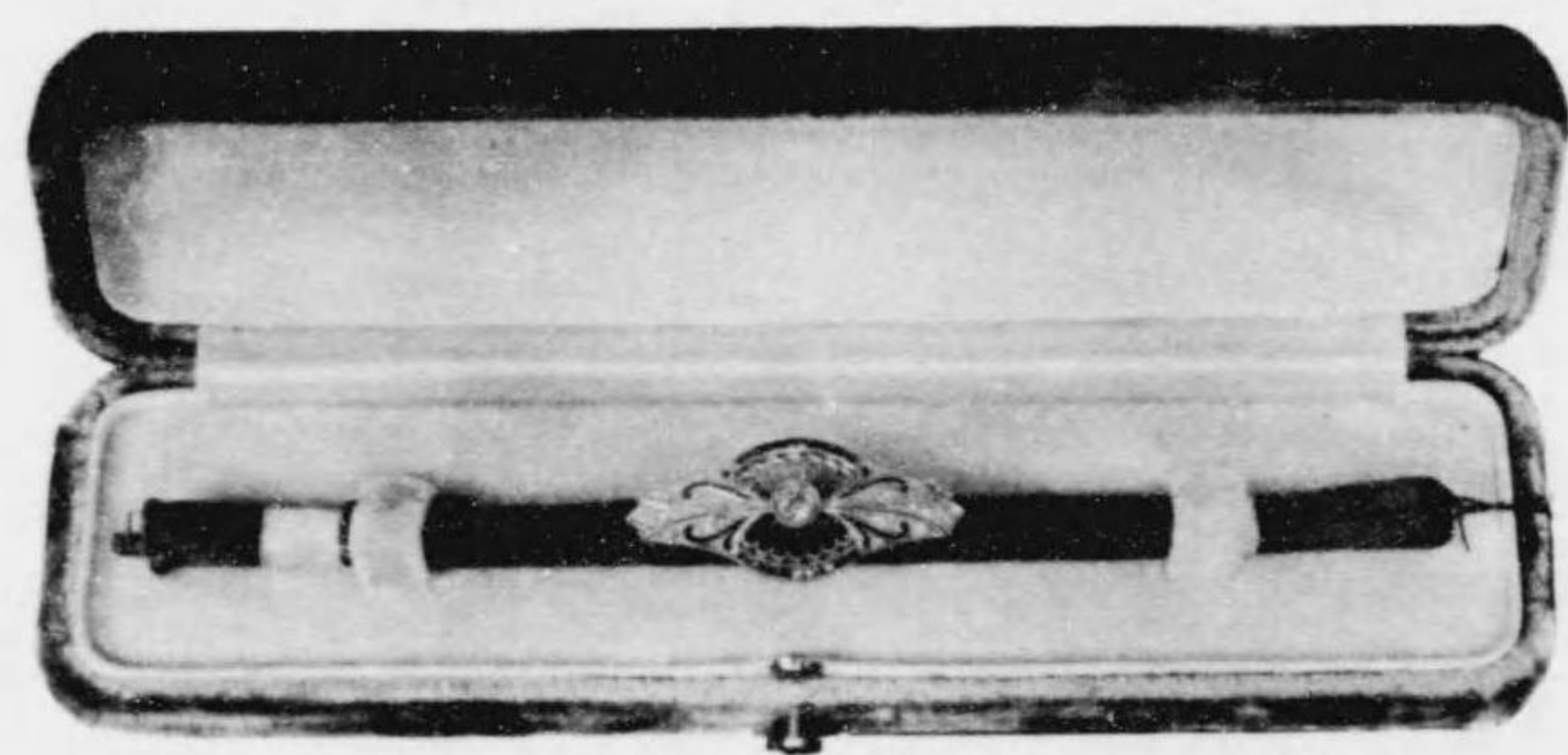

(59) 狀奩



(68) 狀奩



(67) 狀奩



(70) 狀奩



(74) 狀奩

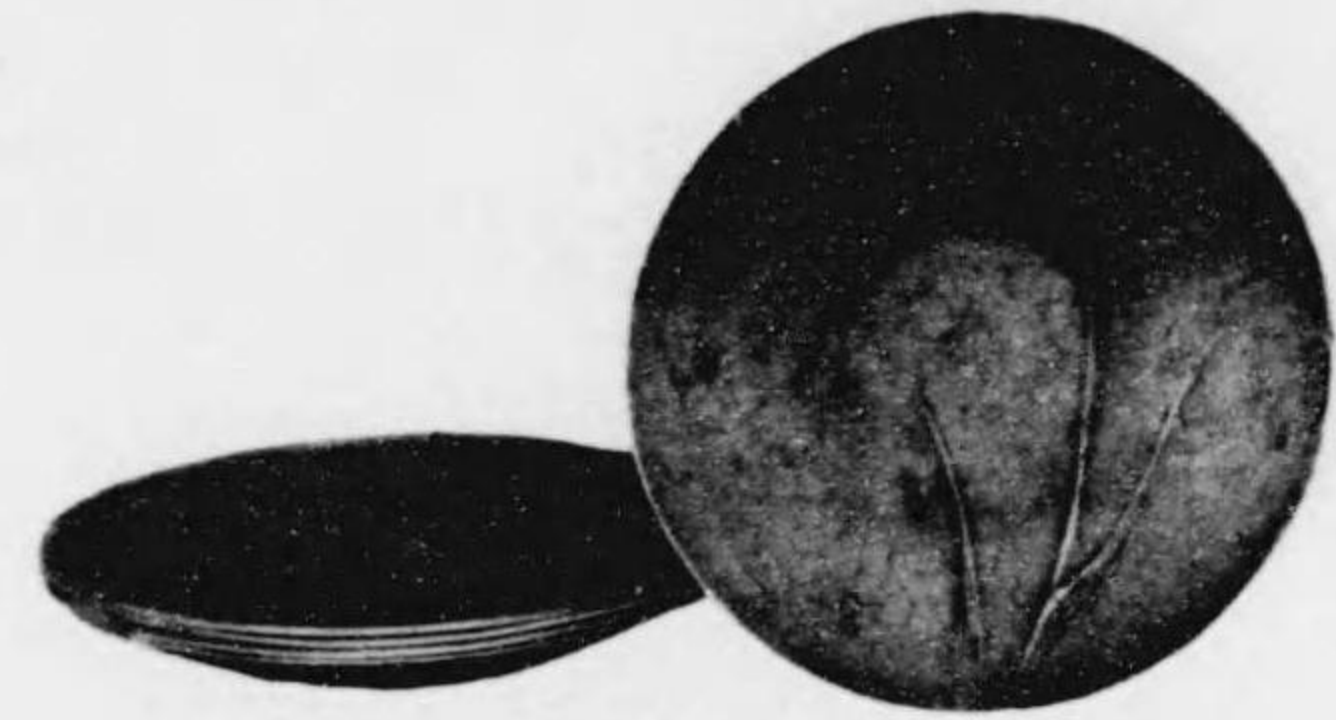

(79) 狀囊



(81) 狀囊

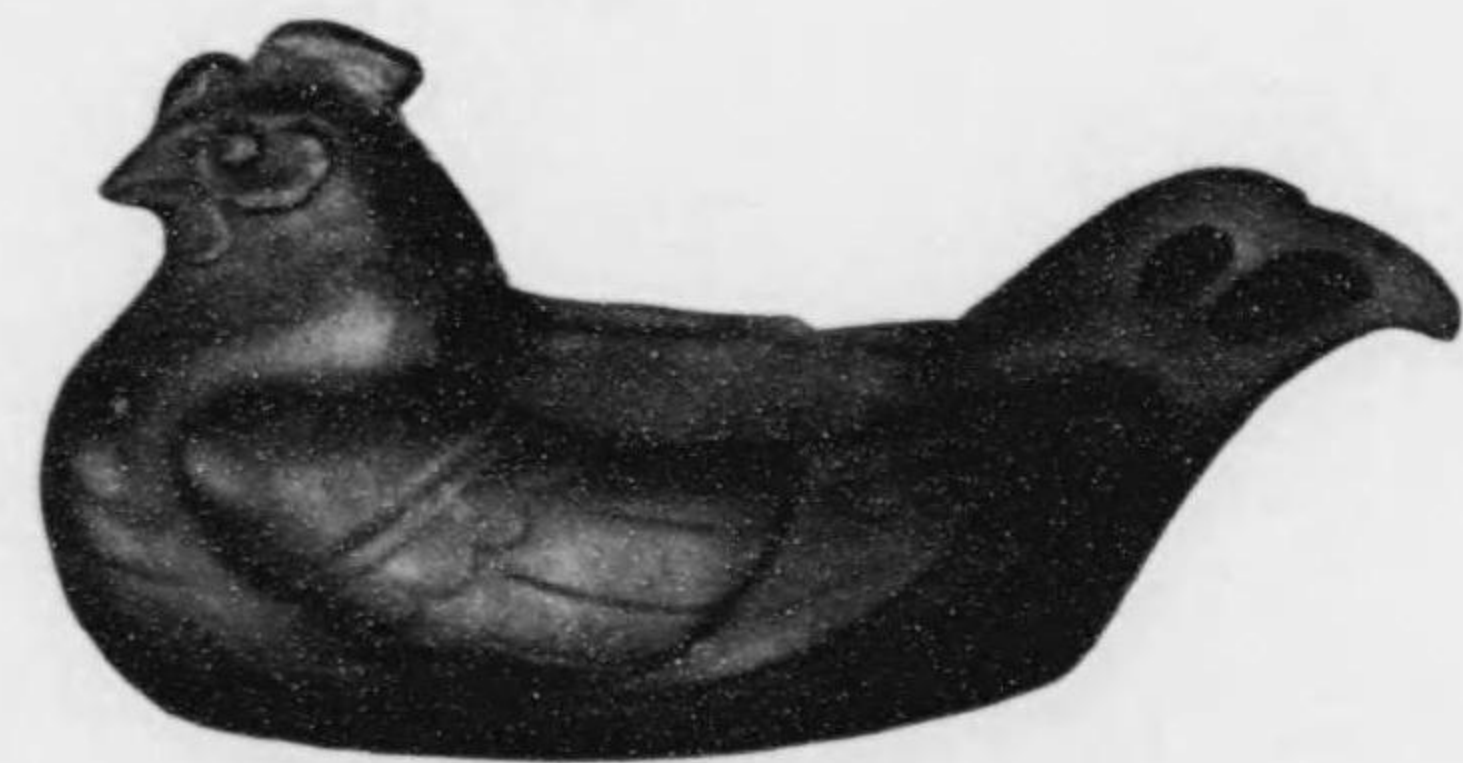

(82) 狀囊



(86) 狀褒



(88) 賞等三

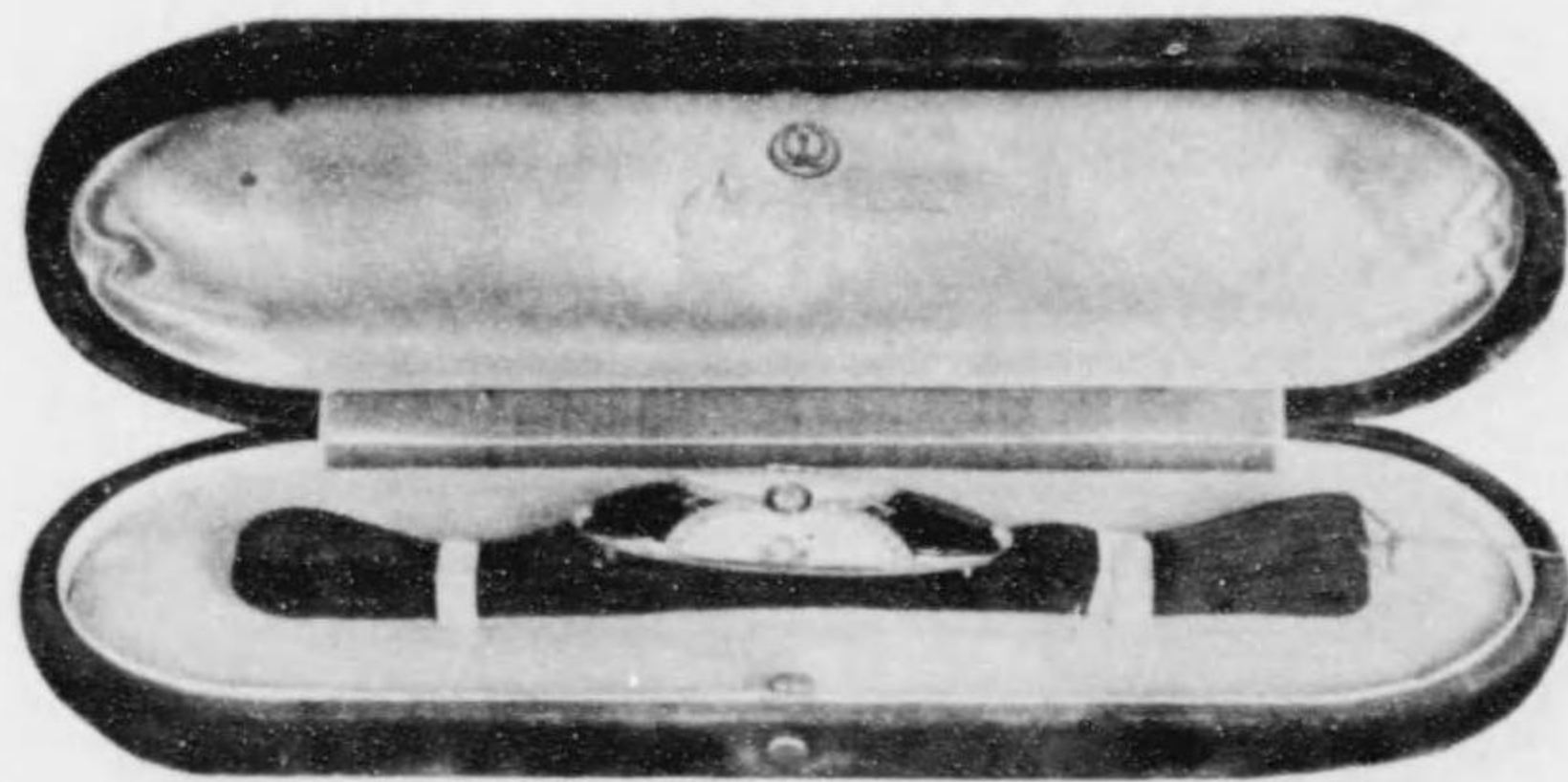

(94) 狀褒



(95) 狀褒



(90) 狀褒



(104) 狀褒





(115) 狀奩



(108) 狀奩



(109) 狀奩

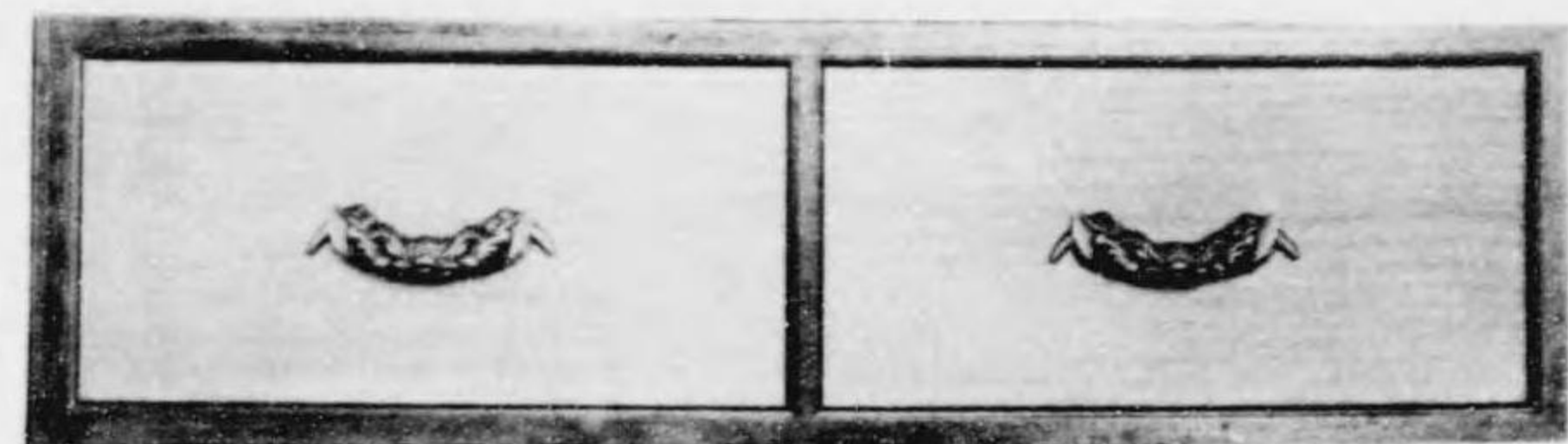

(103) 狀囊



(128) 狀囊



(112) 狀囊



(120) 狀囊



(117) 狀囊

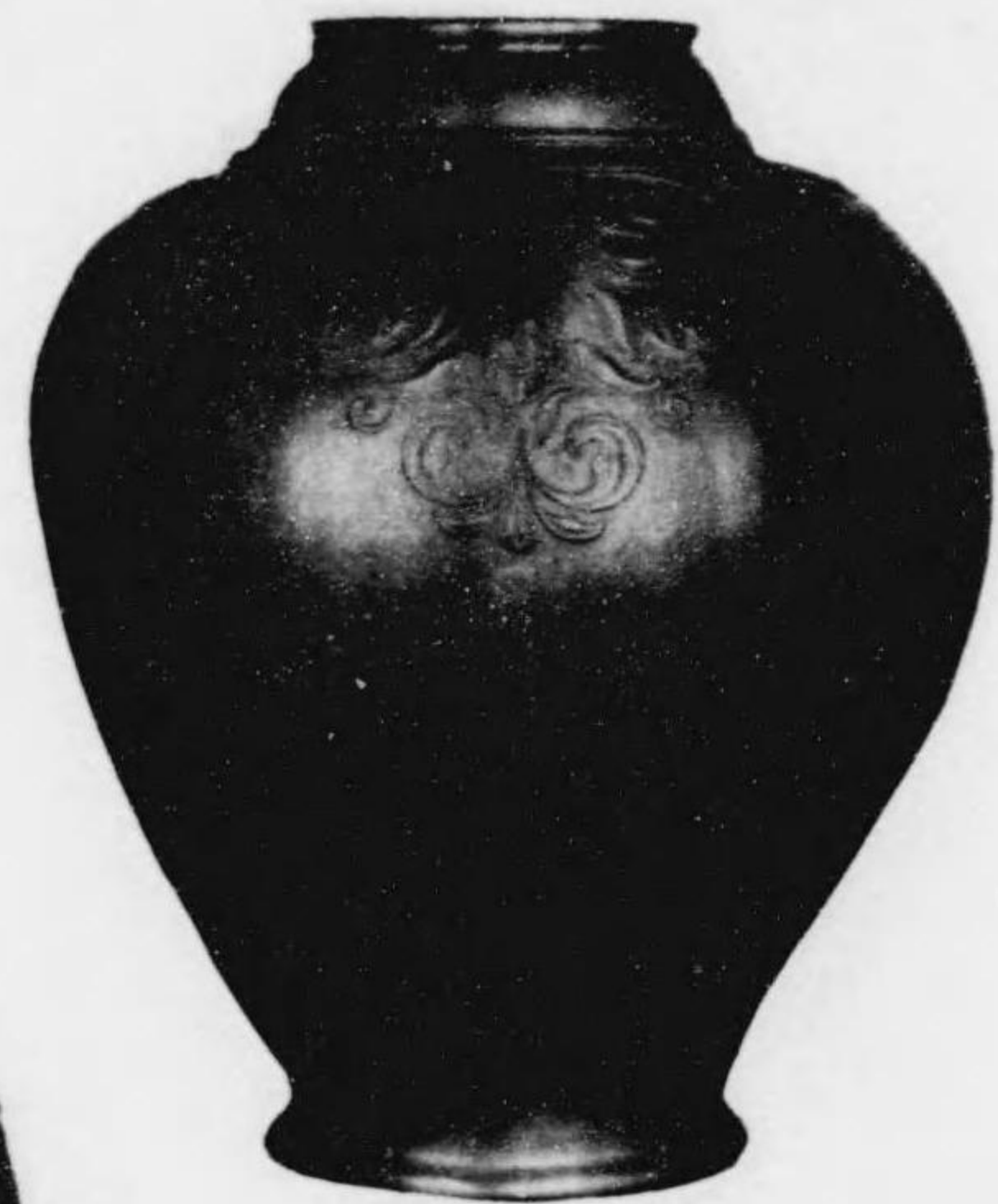

(118) 狀囊



(123) 狀囊



(114) 狀囊



(125) 狀囊



(138) 狀囊



(141) 狀囊



(142) 狀囊



(140) 狀囊



(151) 寶等三

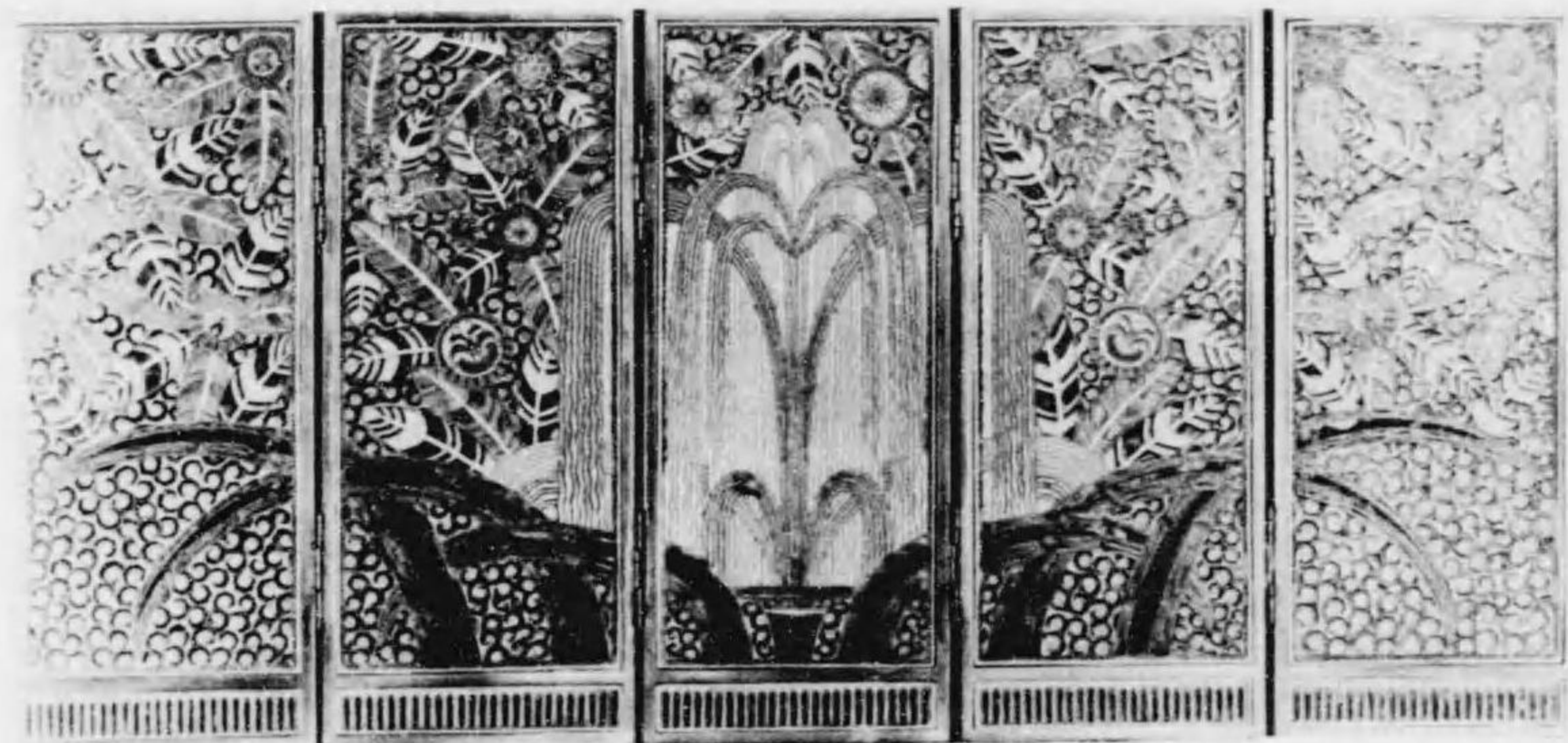

(157) 賞等三



(159) 賞等三



(153) 狀甕



(163) 狀甕



(154) 狀甕



(167) 狀囊



(146) 狀囊



(179) 賞等三





(156) 狀囊



(168) 狀囊



(161) 狀囊



(178) 狀囊

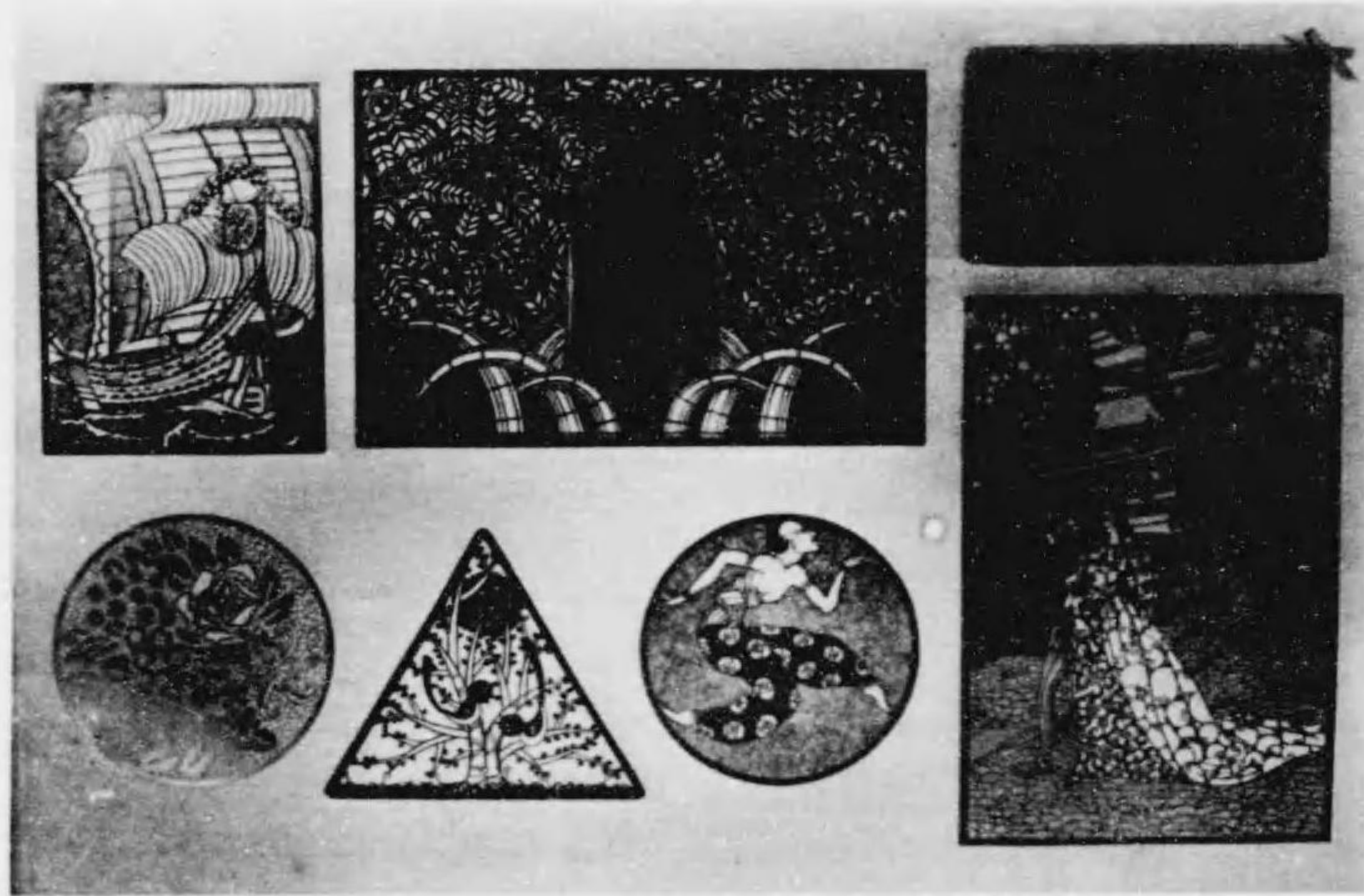

(186) 賞等三

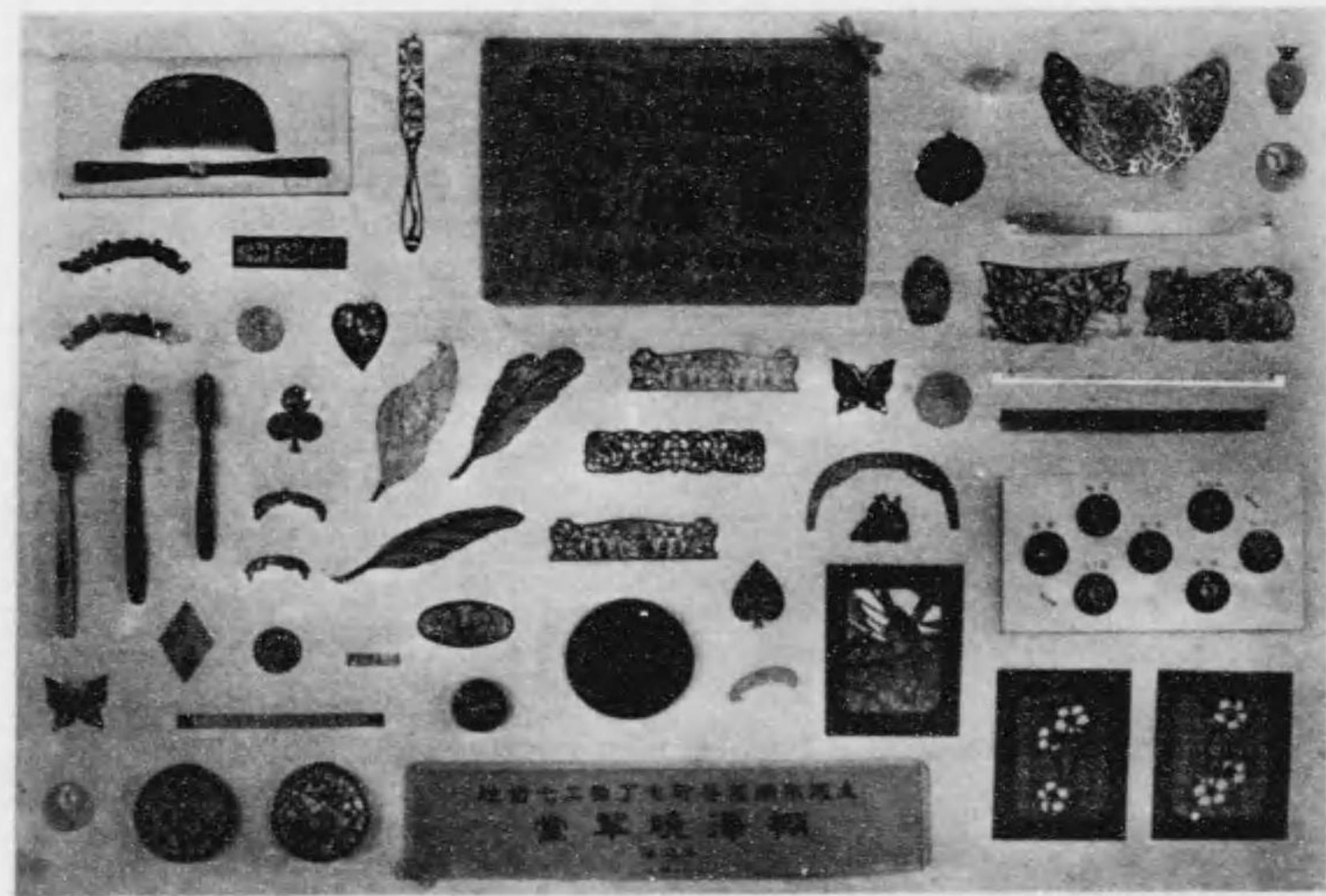



(176) 狀甕

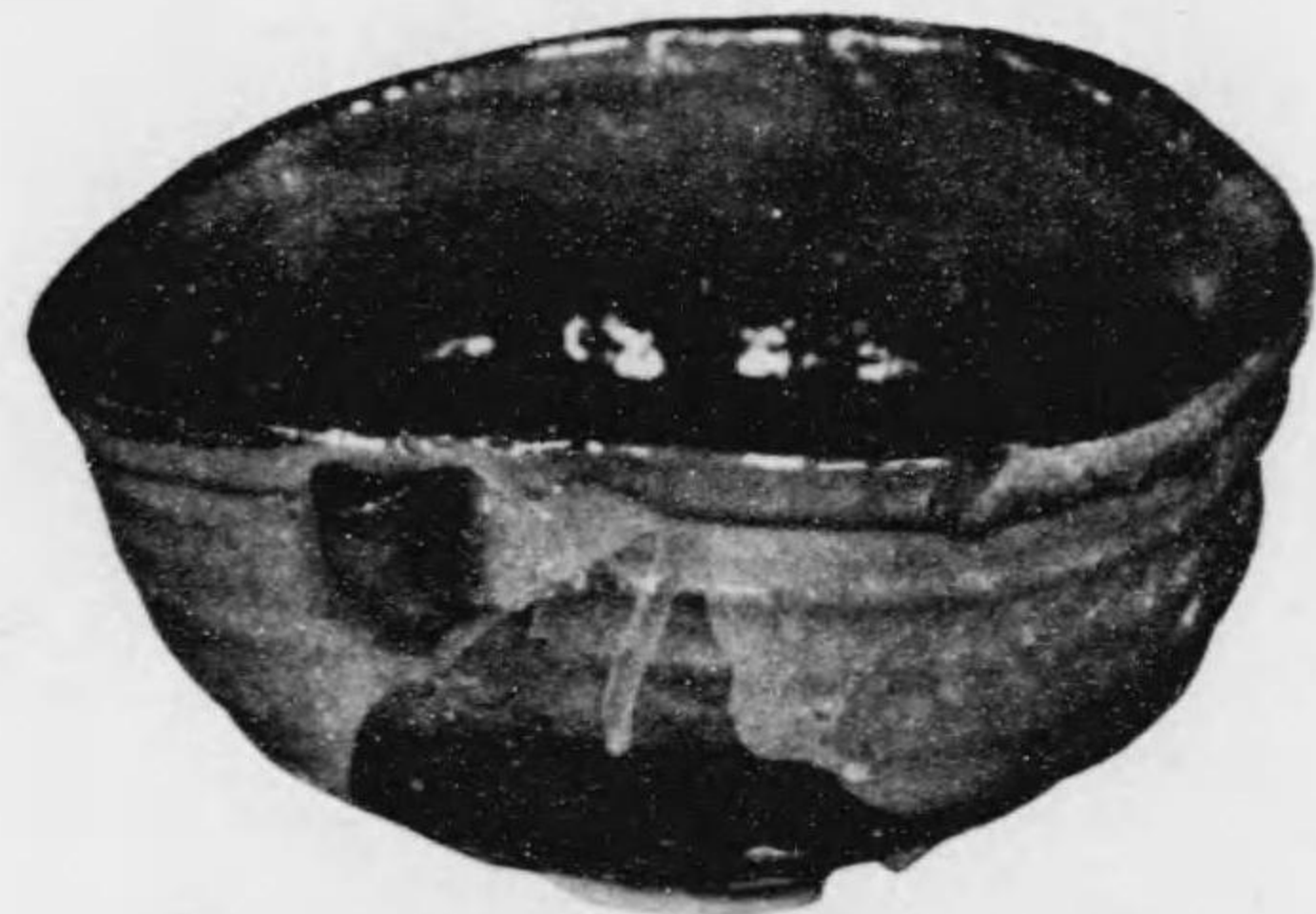

(205) 狀甕



(201) 狀甕



(203) 狀奩



(197) 狀奩



(215) 狀奩

(217) 賞等三

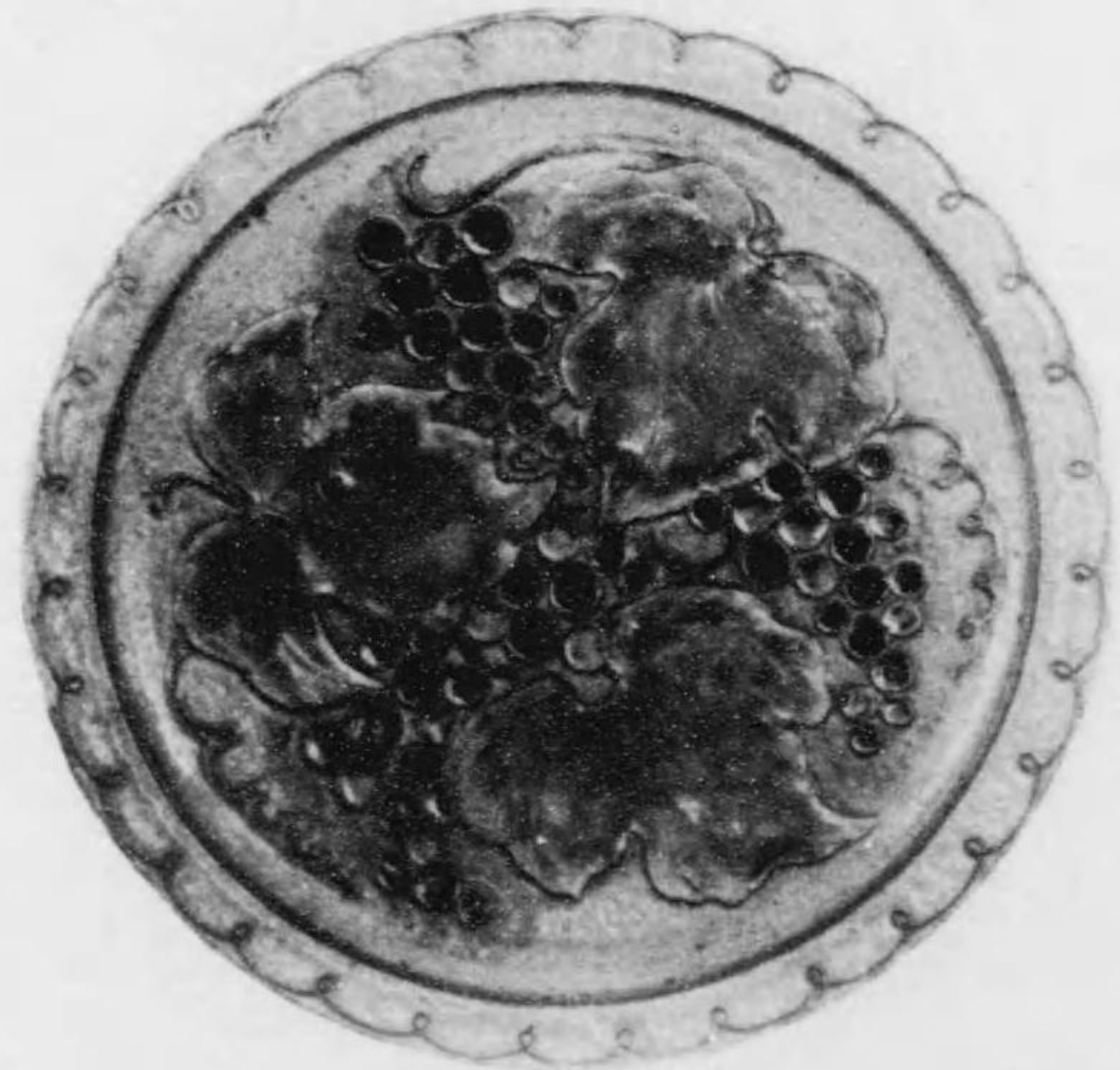

(218) 賞等三

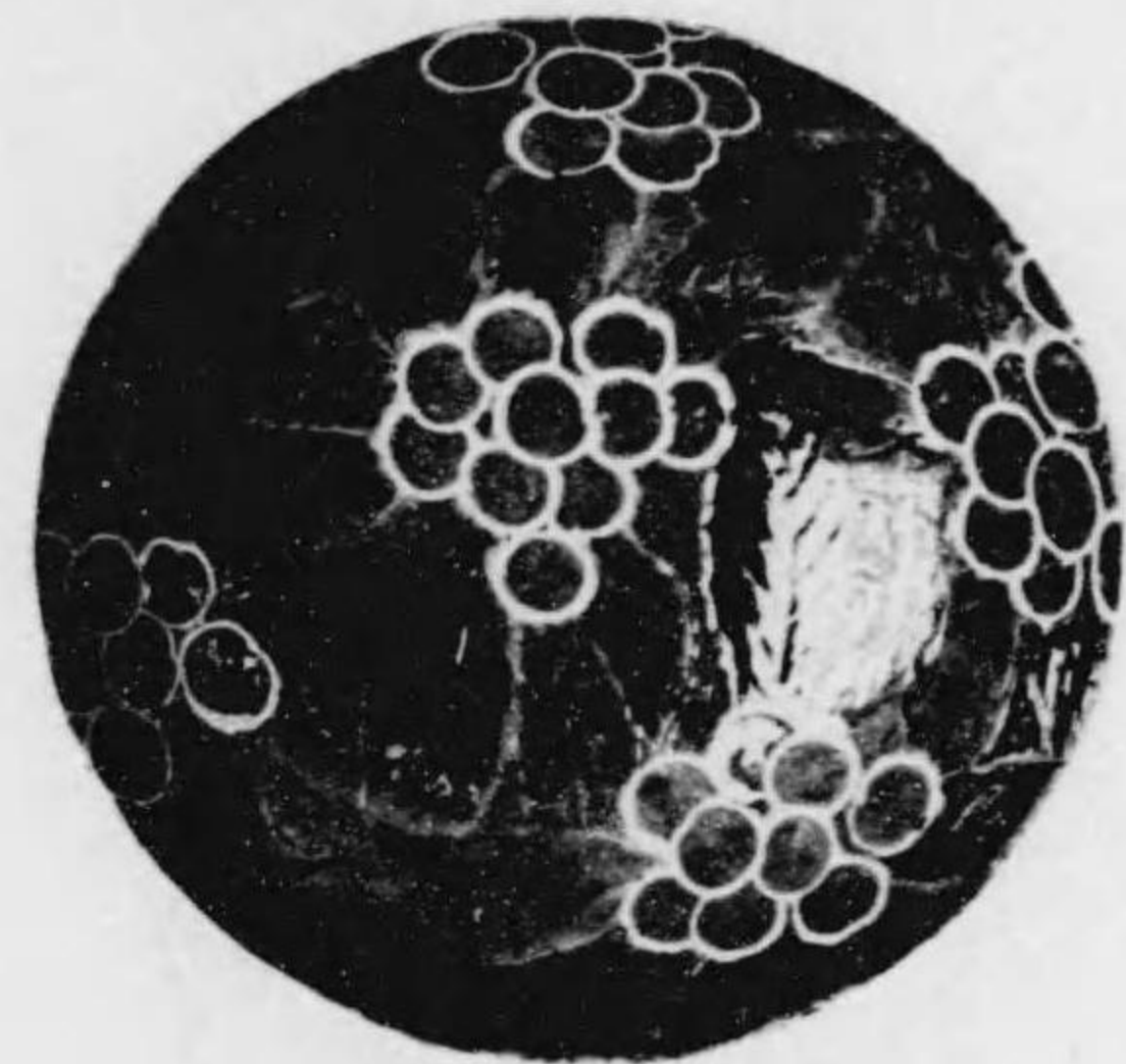

(224) 狀奩



(227) 狀奩

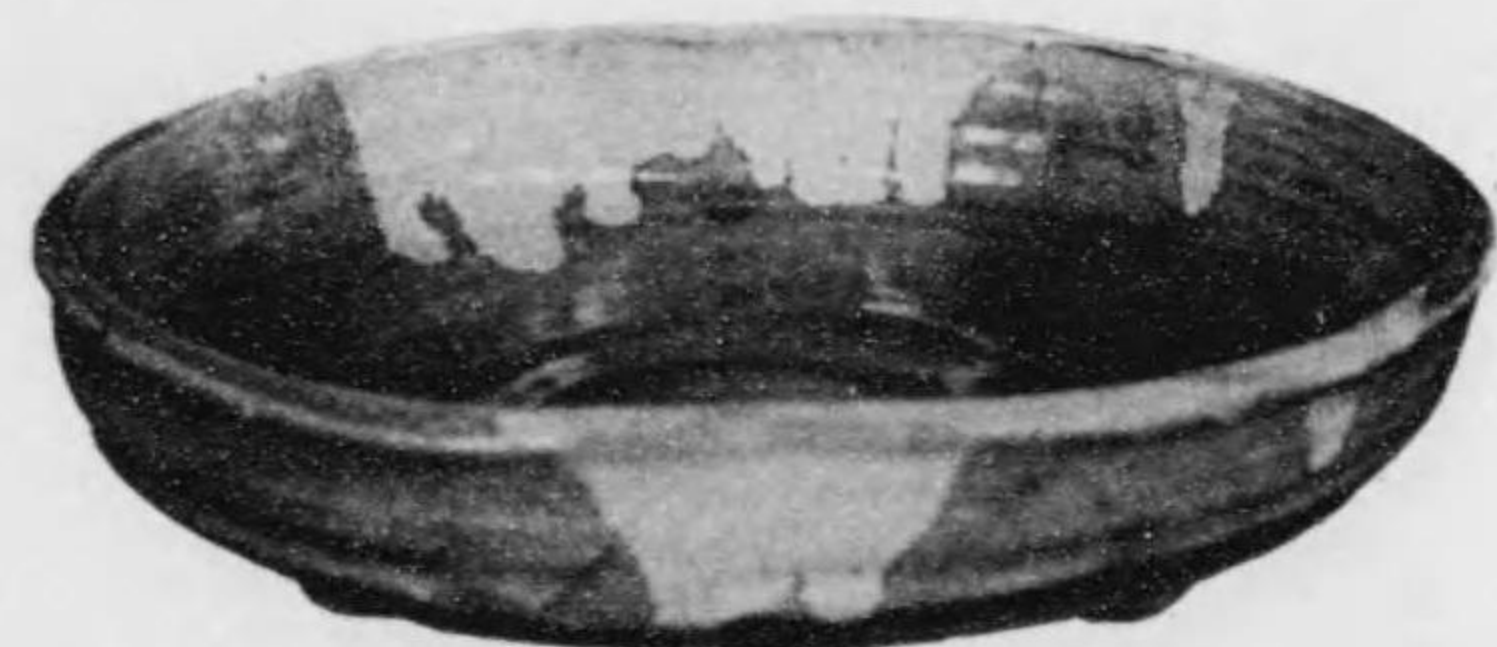

(230) 狀奩



(244) 賞等三



(247) 狀奩



(250) 賞等三



(238) 狀褒

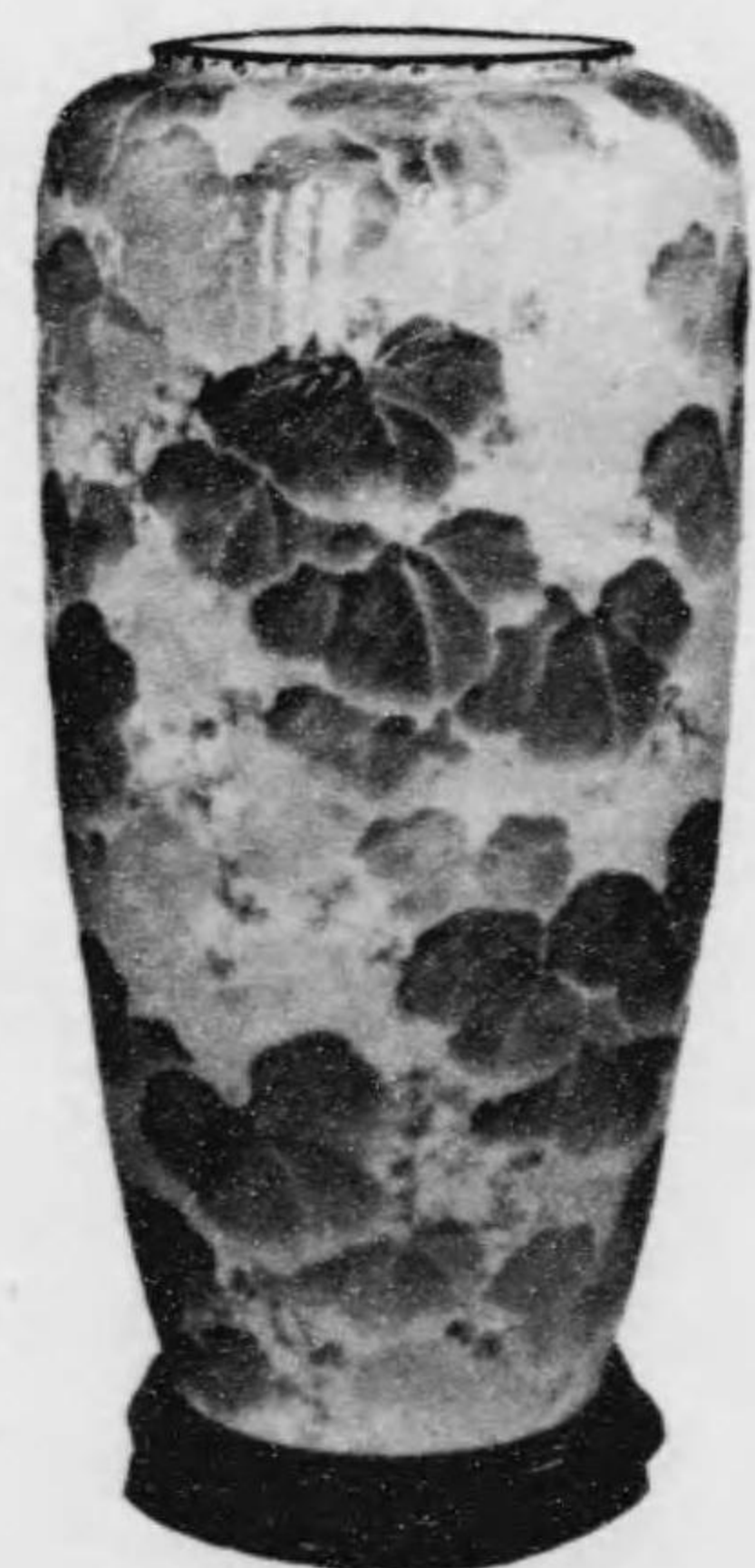

(256) 狀褒





(253) 狀囊

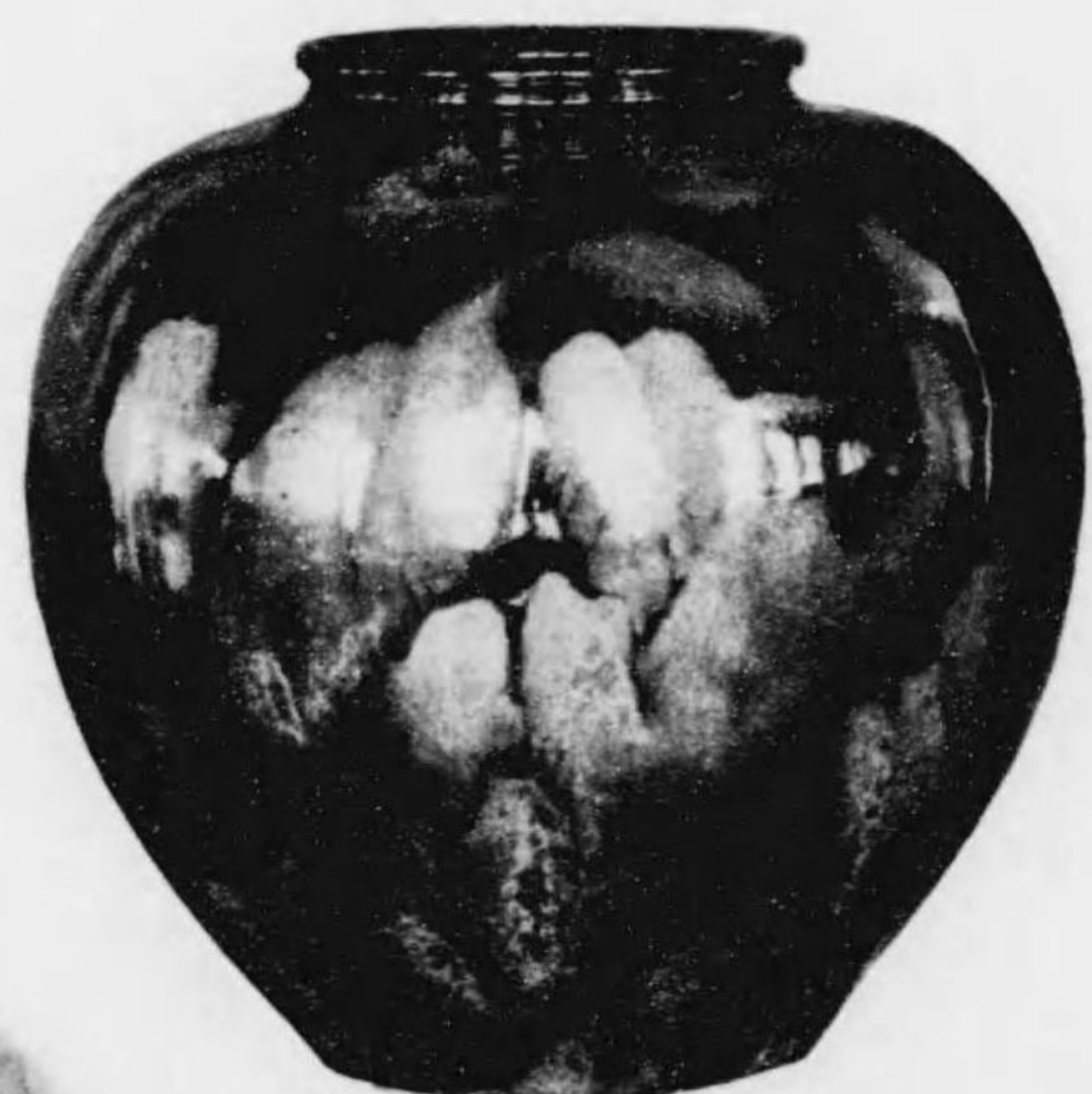

(257) 狀囊



(266) 狀囊

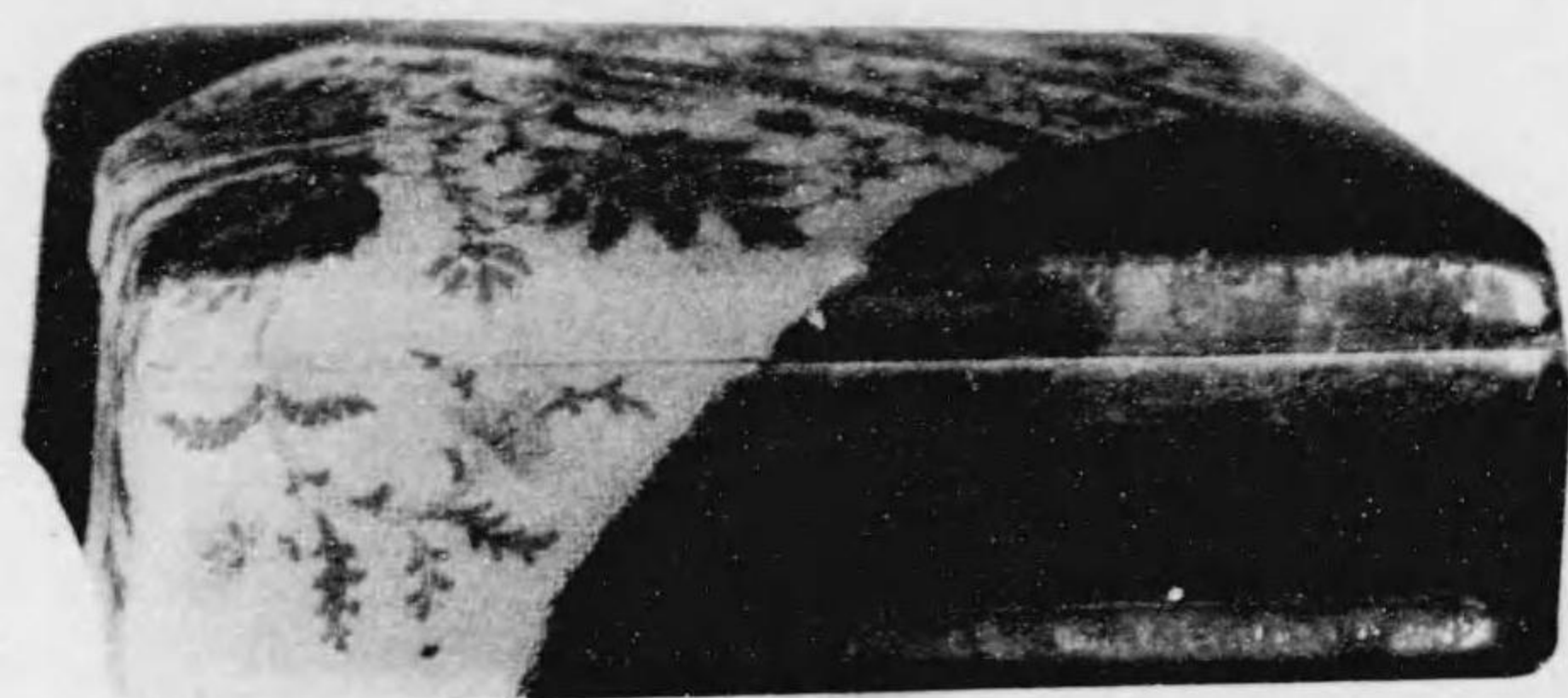

(269) 賞等三



(270) 賞等三



(271) 狀甕



(299) 狀甕

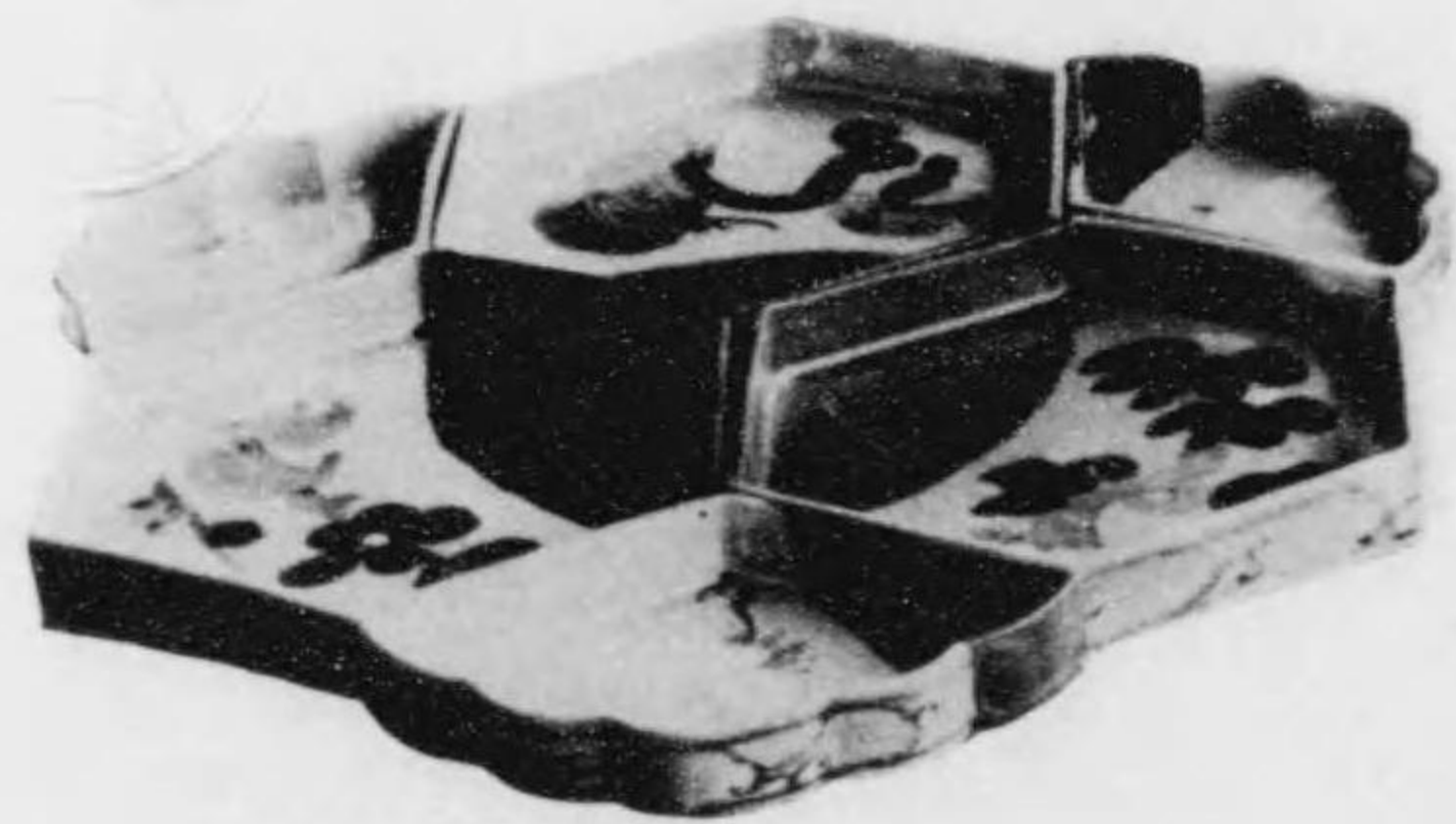

(274) 狀甕



(290) 賞等三



(301) 賞等三



(308) 狀奩



(304) 狀奩



(278) 狀奩



(343) 狀囊

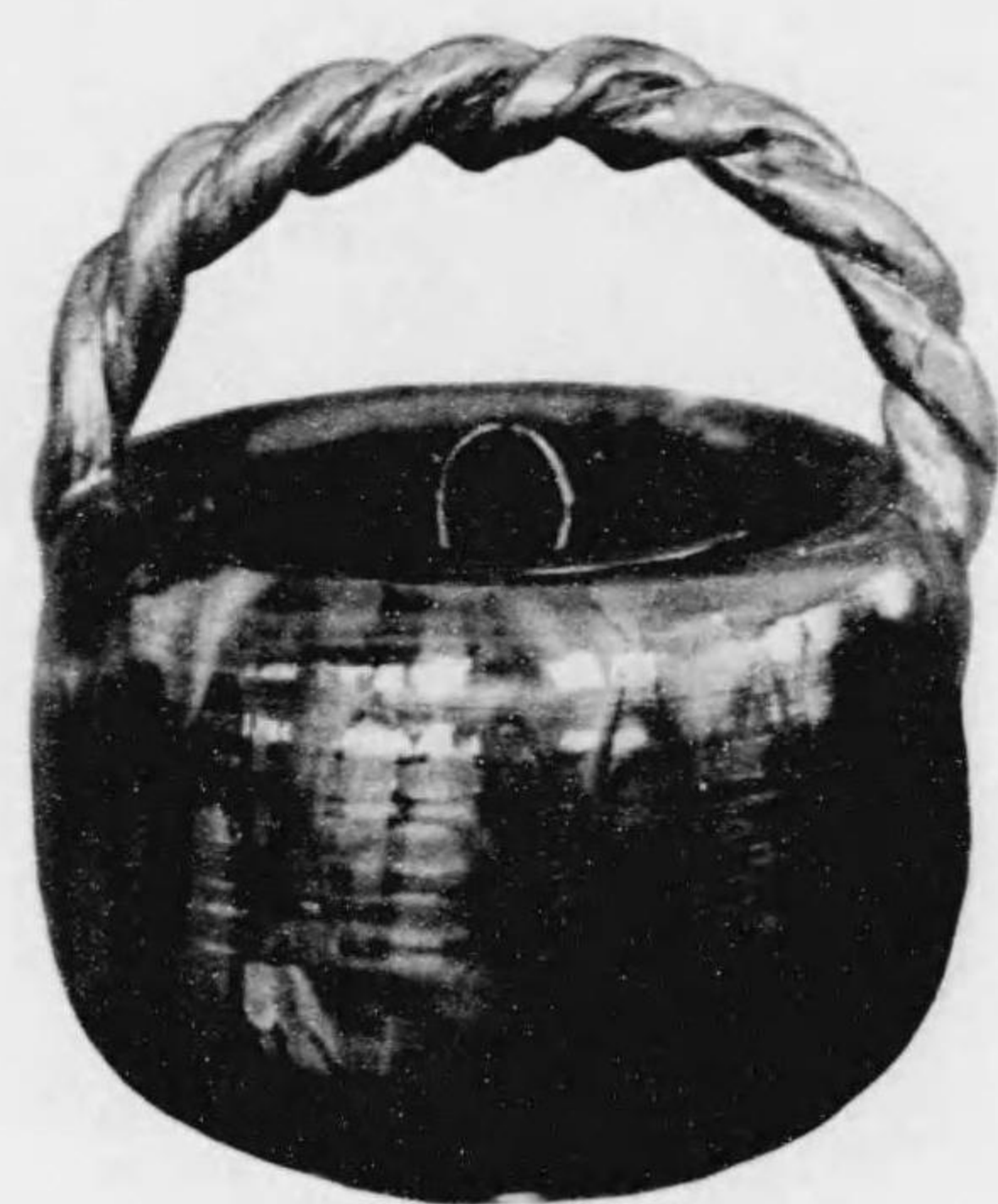

(305) 狀囊



(324) 狀囊



(326) 賞等三

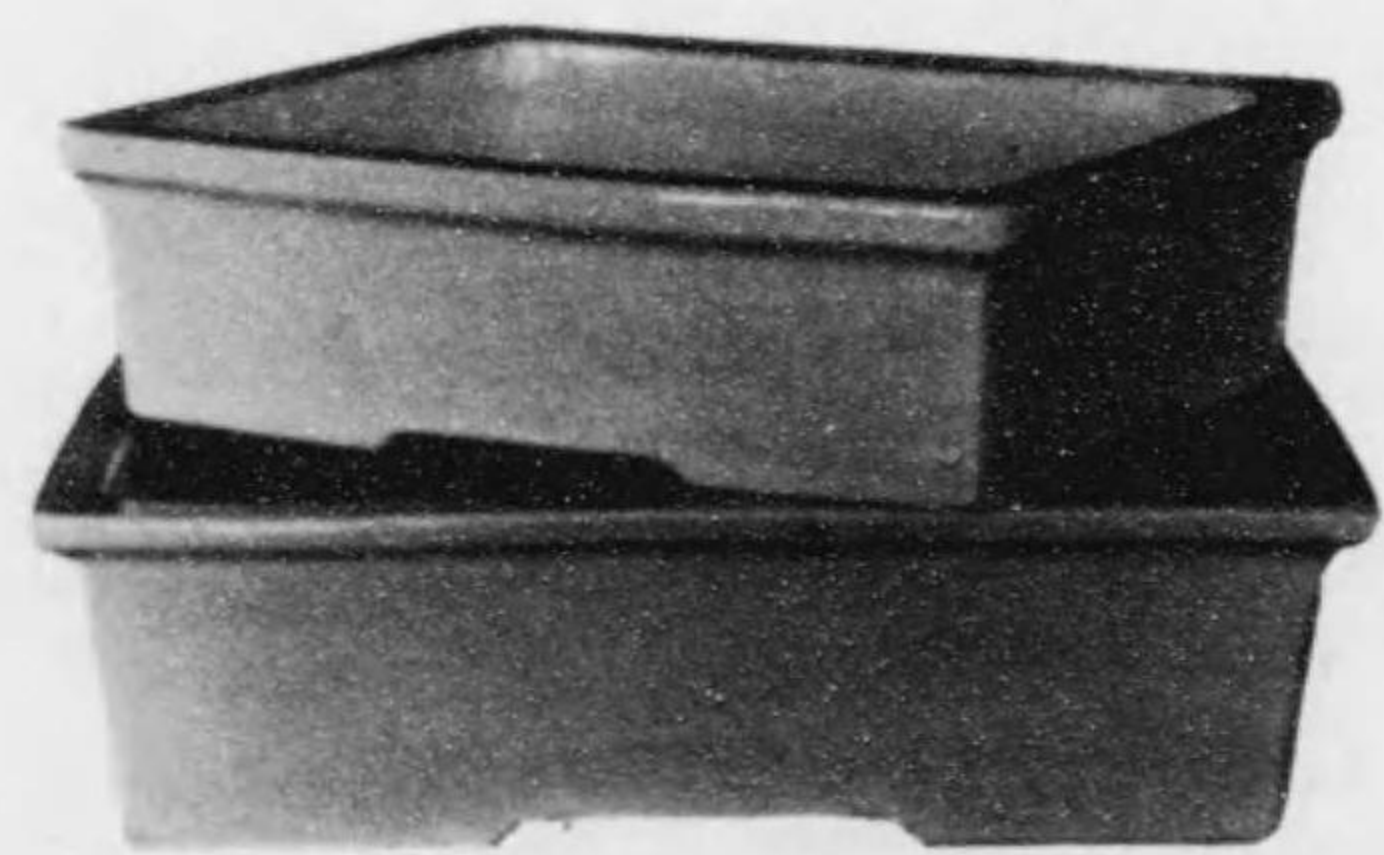

(311) 狀奩

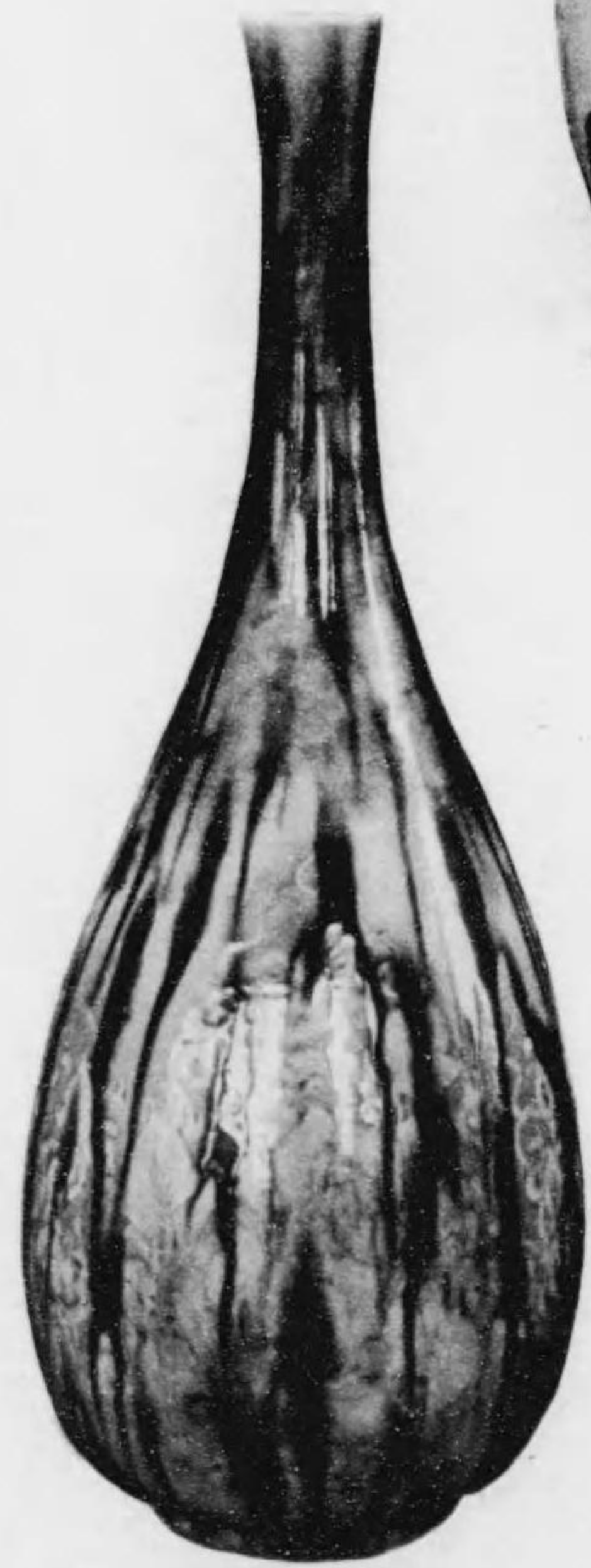

(327) 賞等三



(328) 賞等三





(335) 狀囊



(331) 賞等三



(332) 狀葵



(330) 賞等三



(342) 賞等三

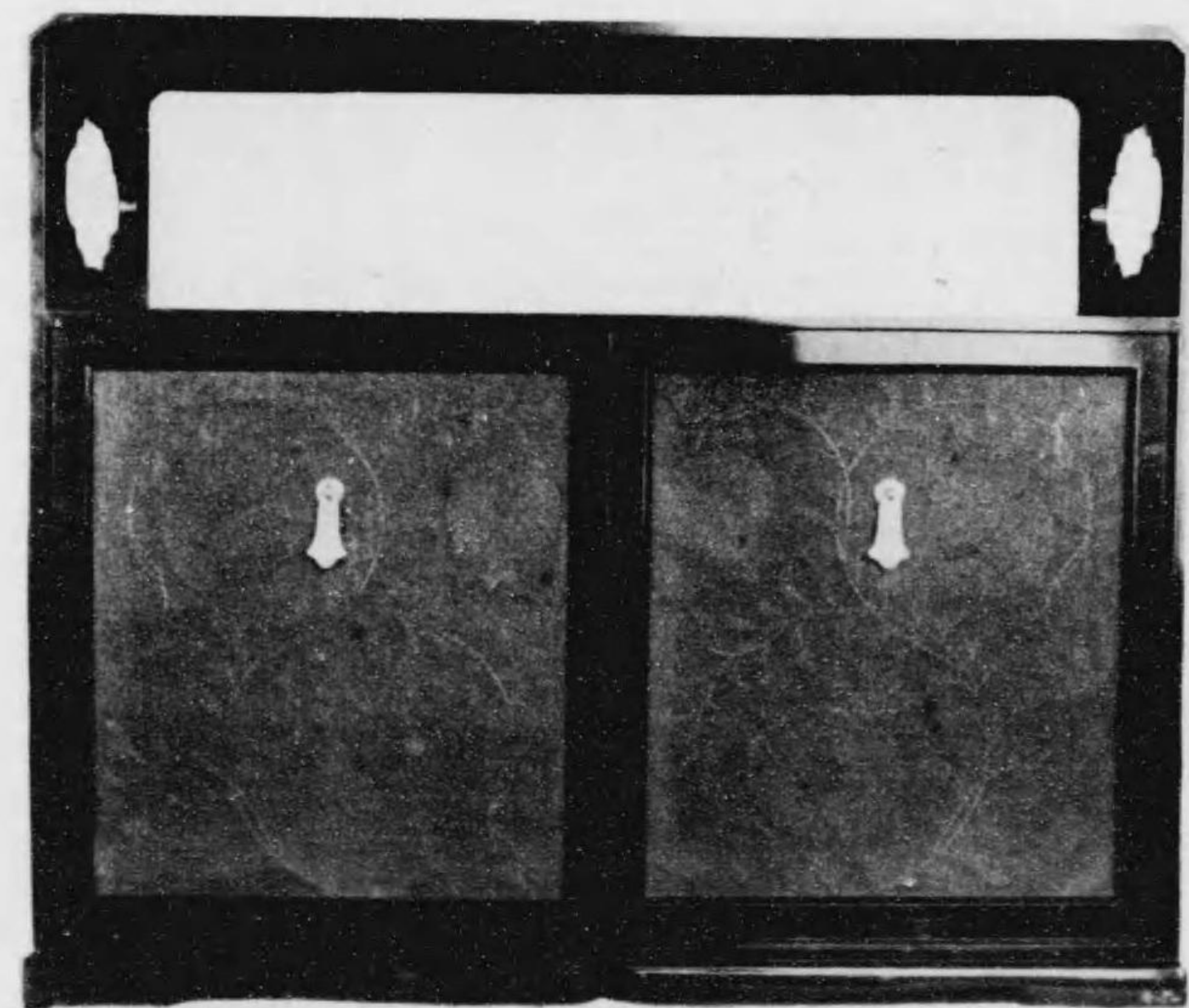

(355) 賞等三



(360) 賞等三



(348) 狀襪

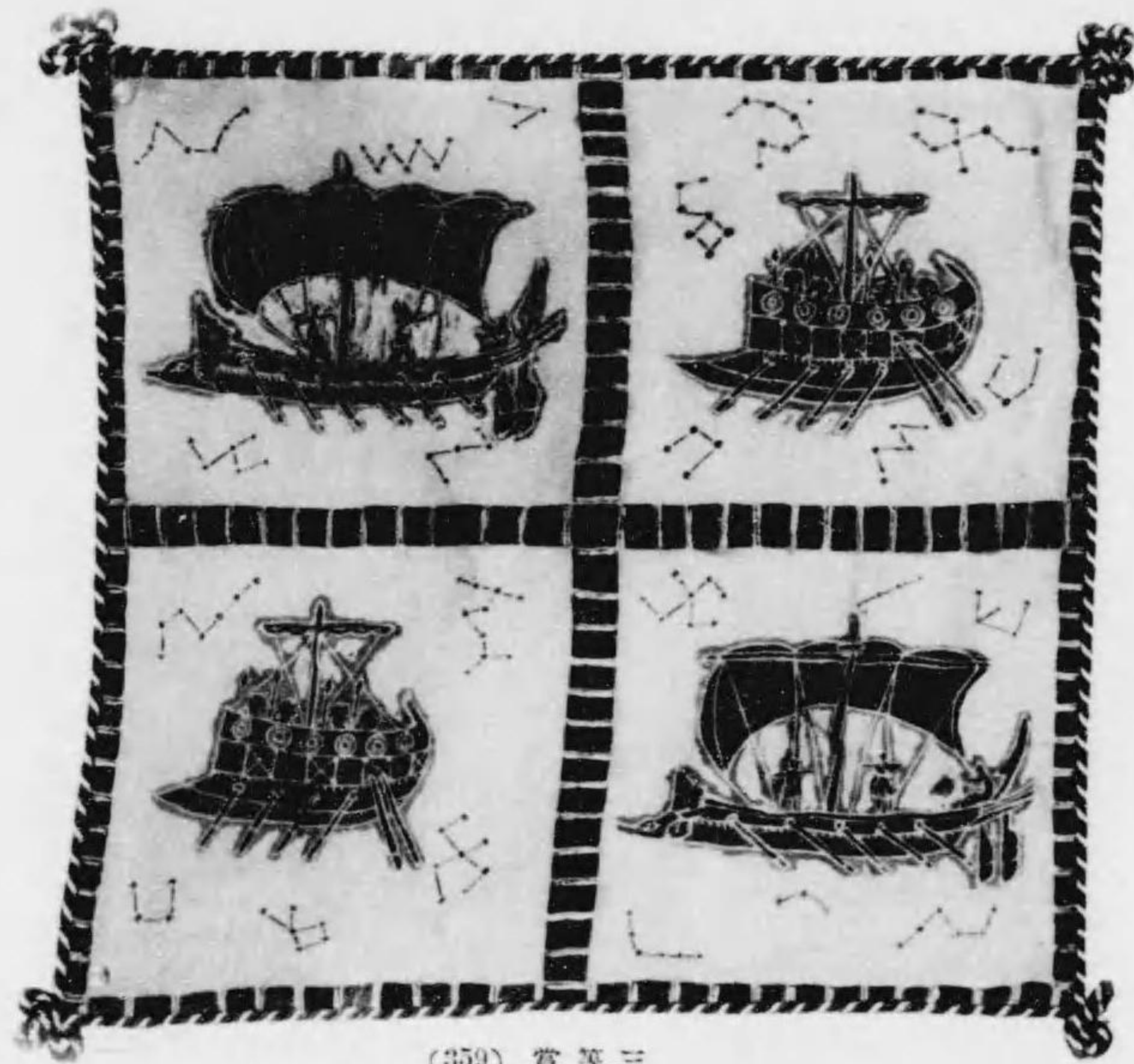

(359) 賞等三



(389) 賞等三



(374) 廣等三

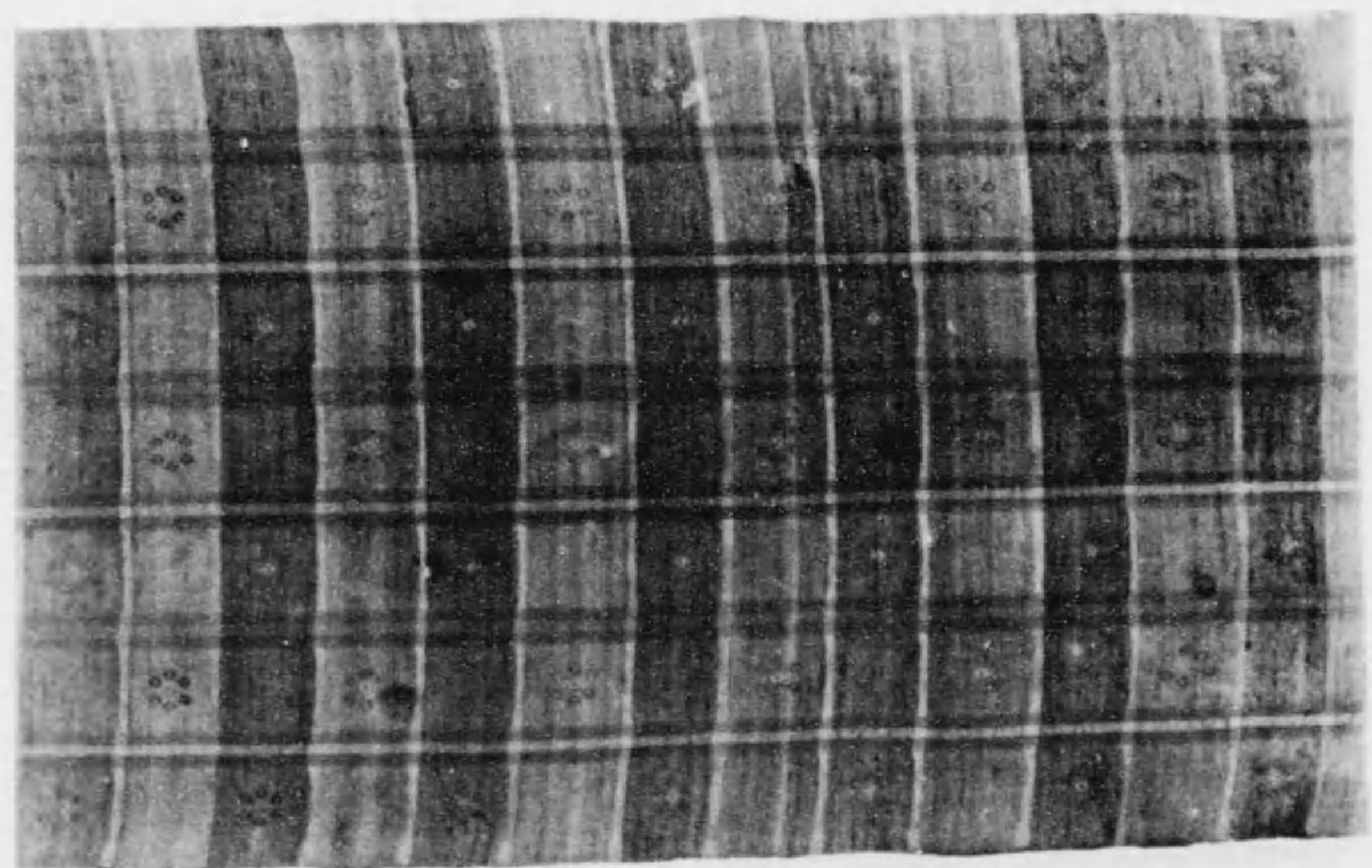

(381) 麻縵

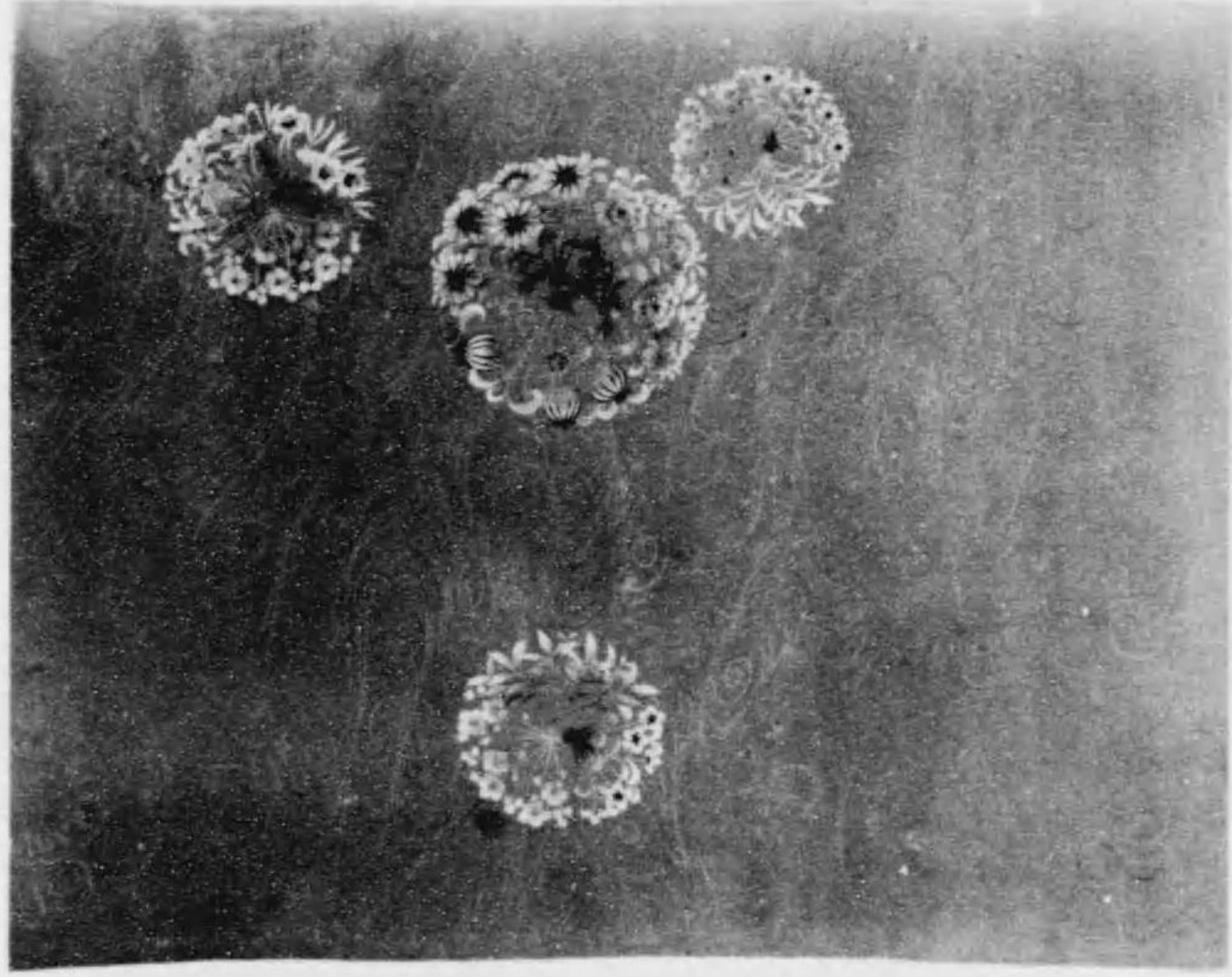

(388) 狀 類

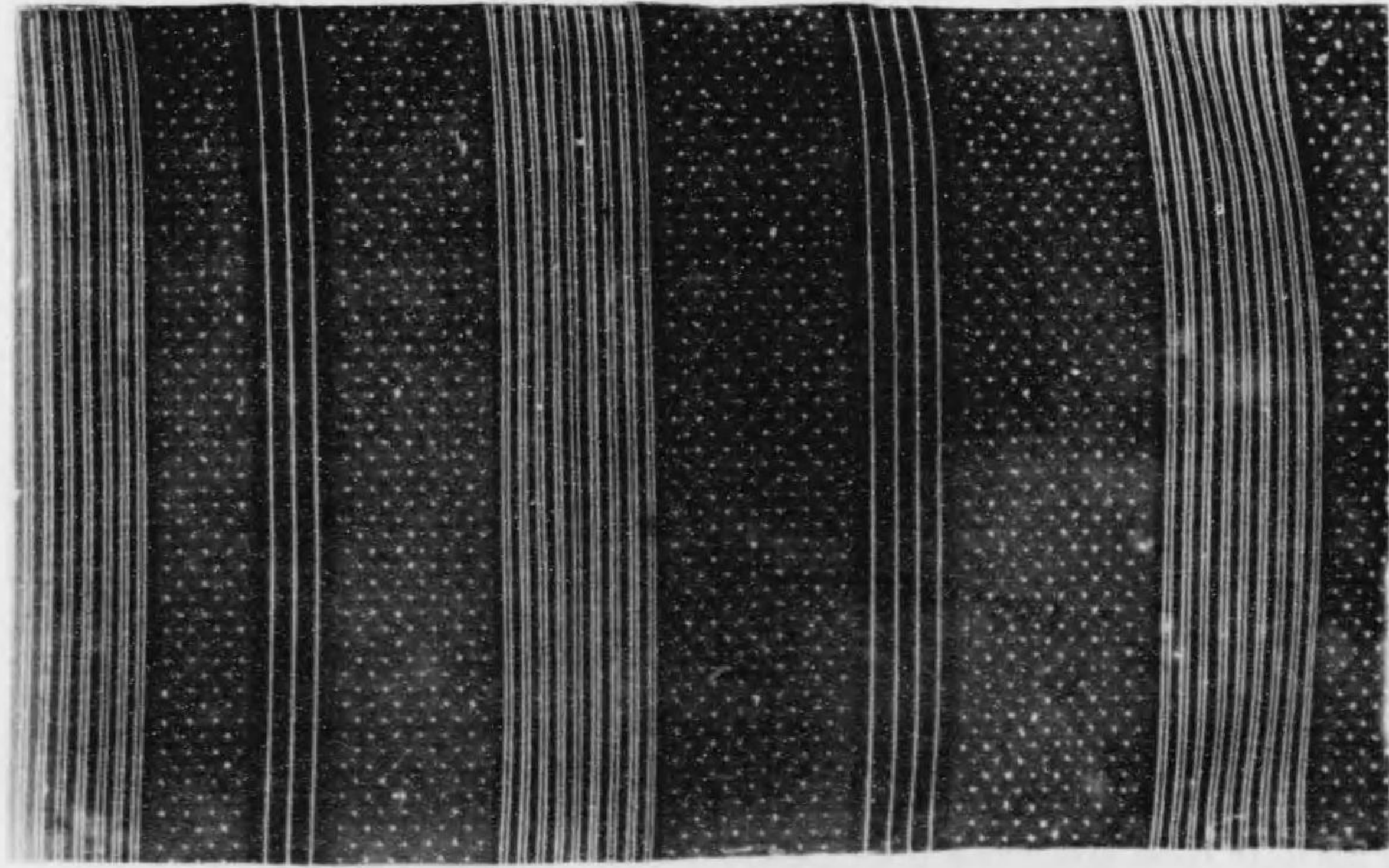

(401) 質 第 三

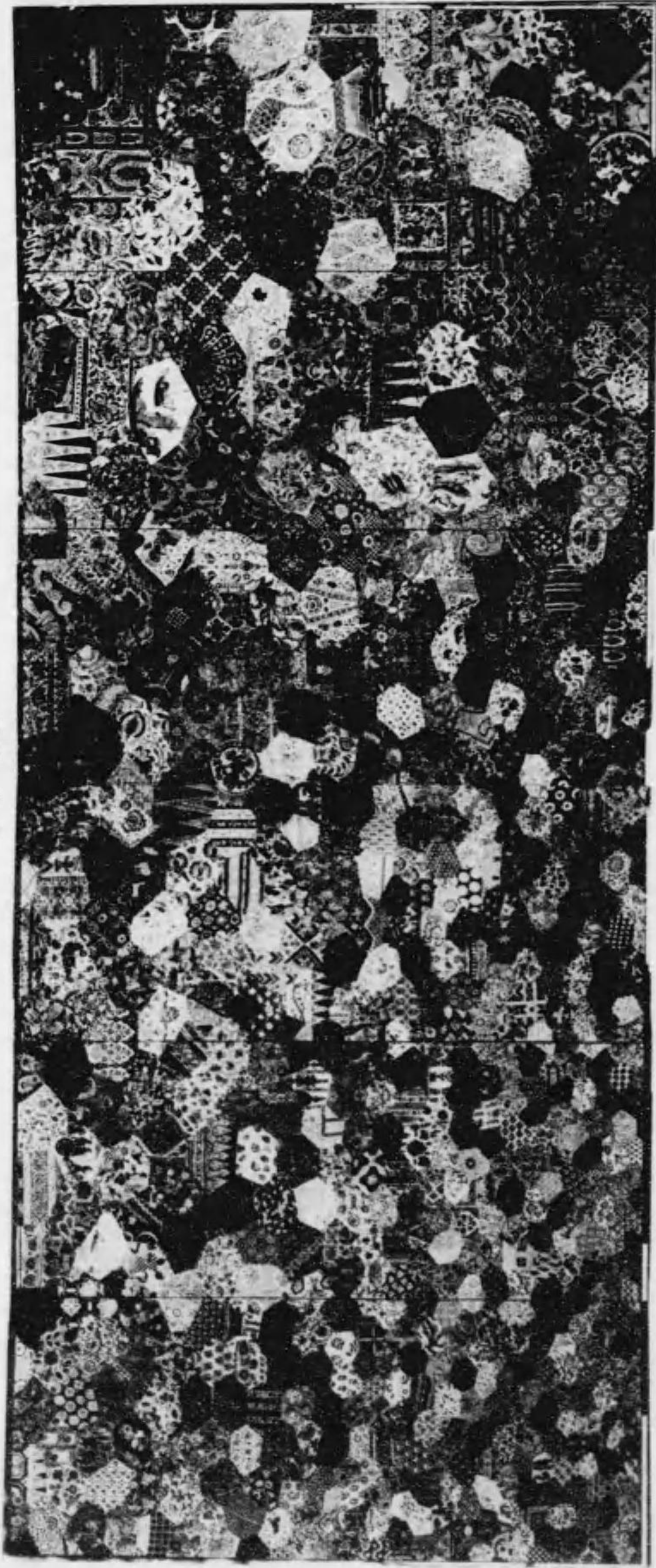

(399) 肌襖



(421) 賞等三

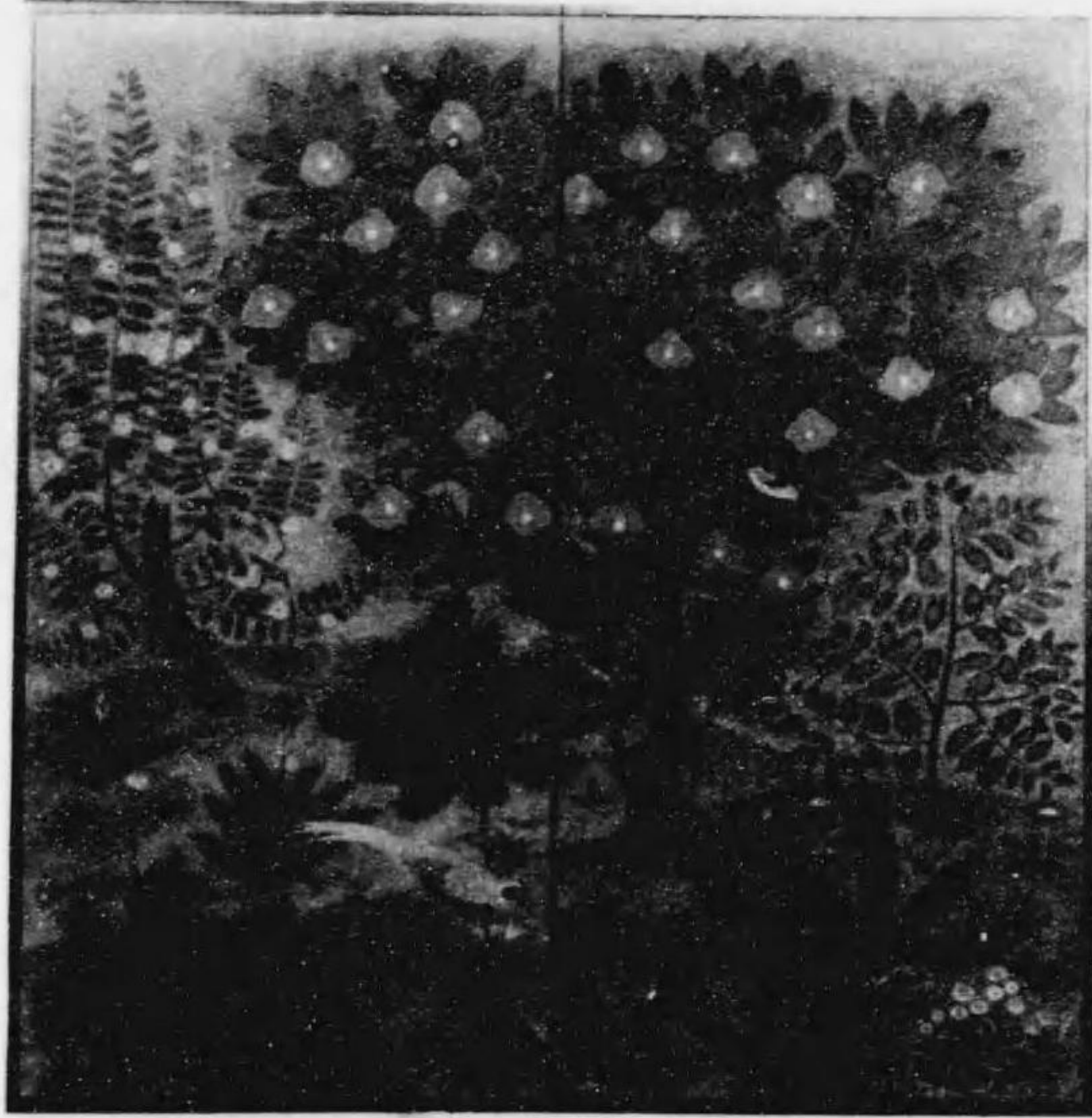

(418) 狀葉

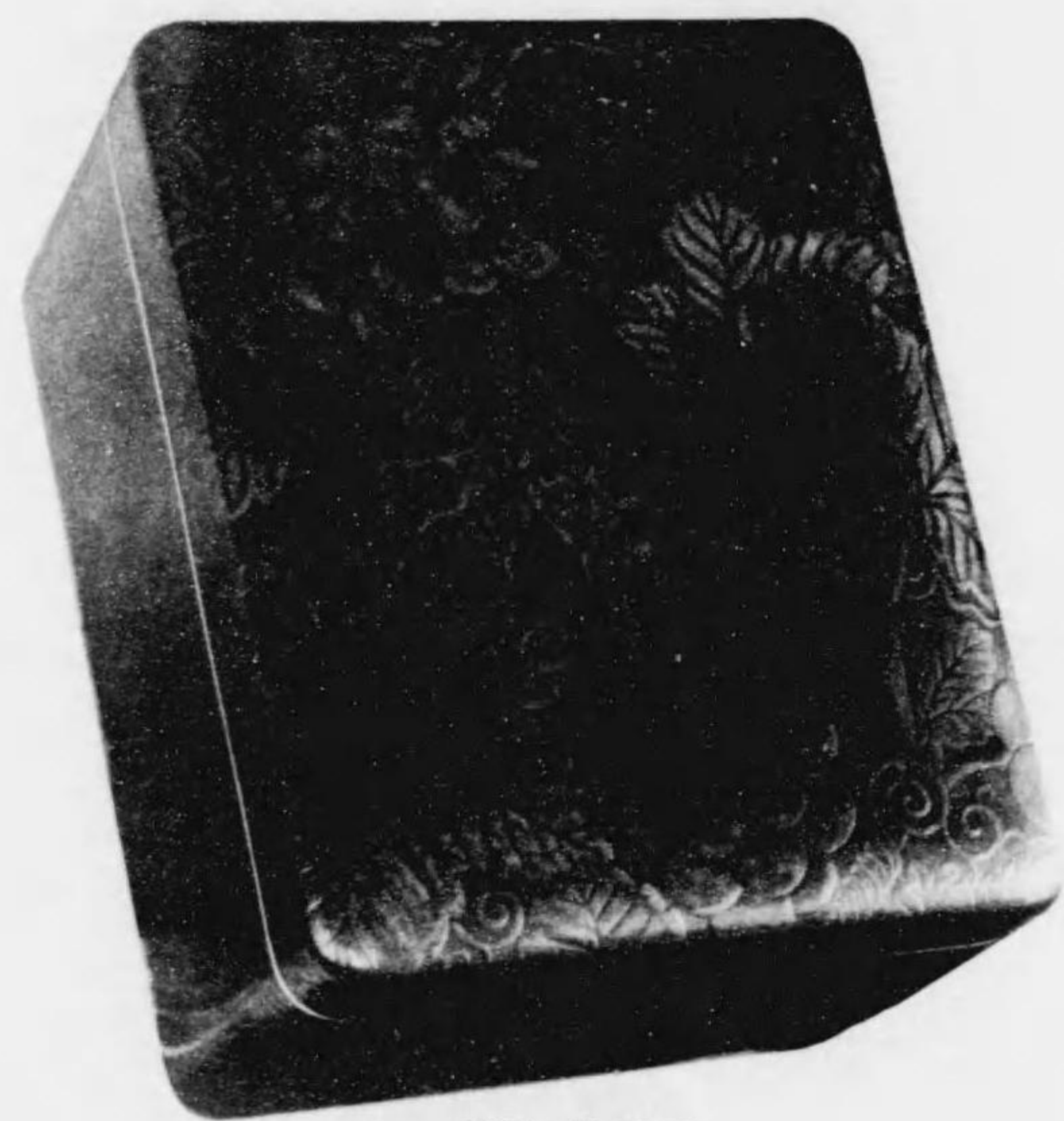

(497) 賞等三



(432) 狀奩

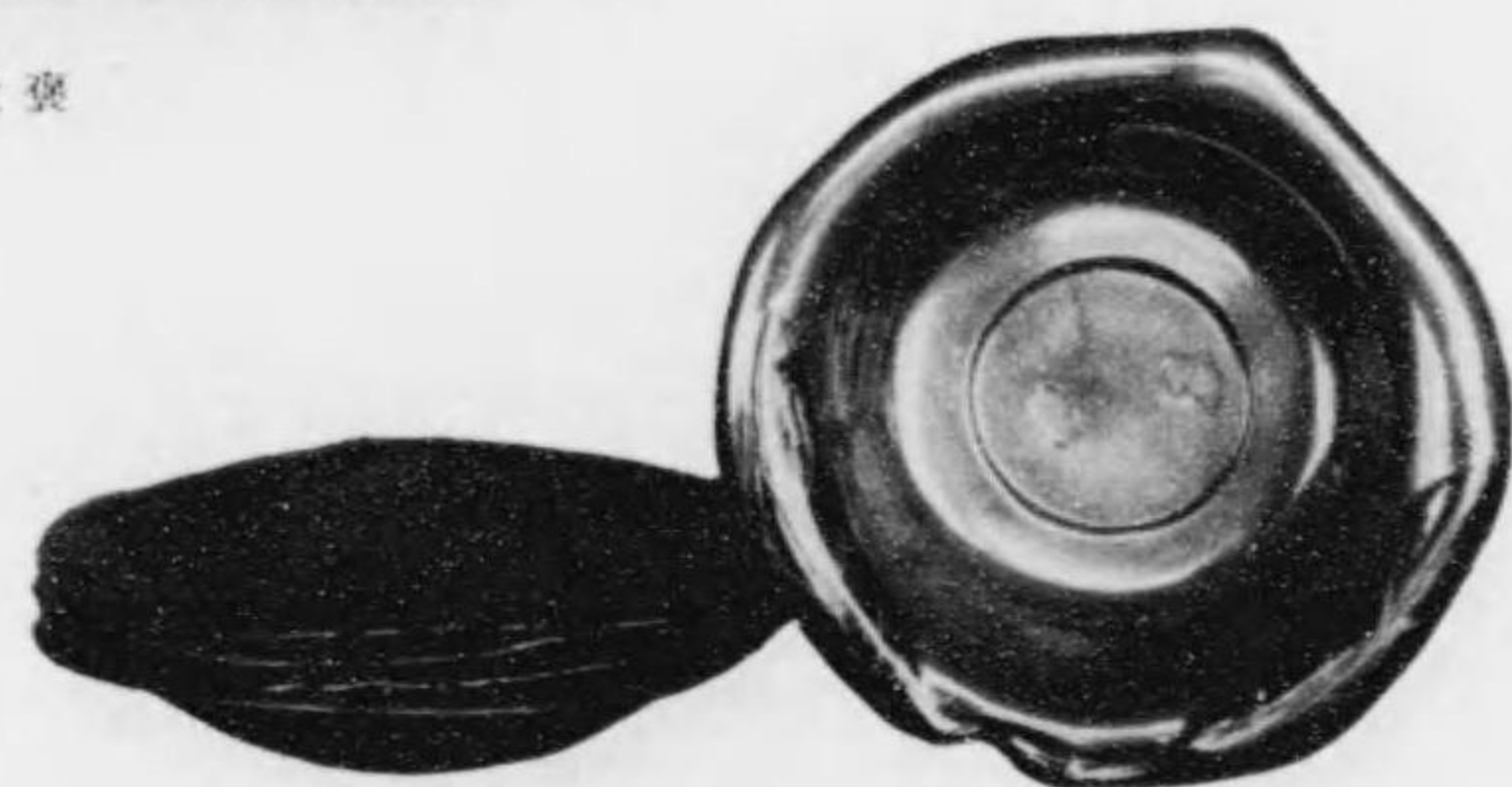

(433) 狀奩



(434) 狀奩

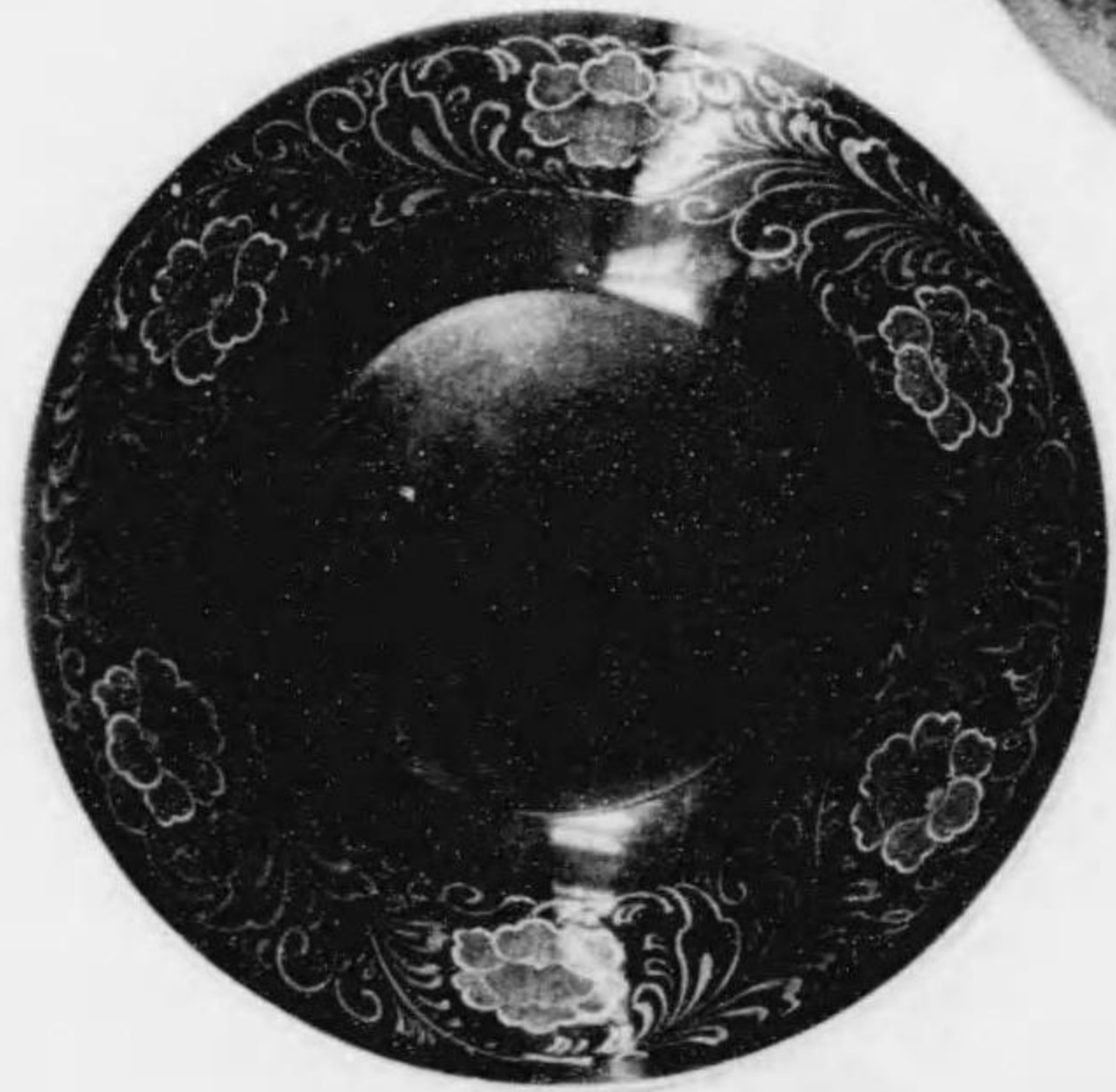

(436) 狀奩

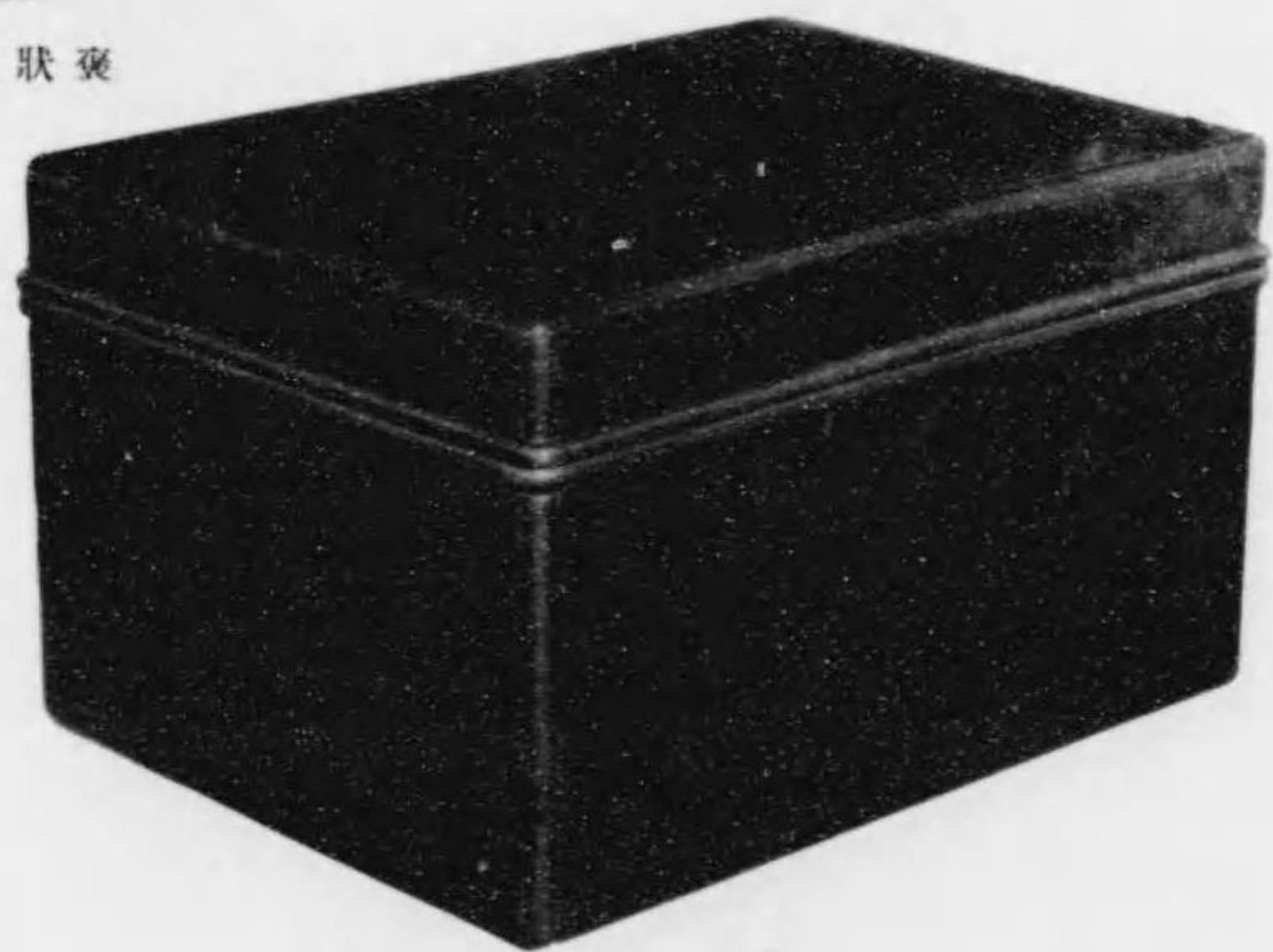

(438) 狀奩



(439) 賞等三

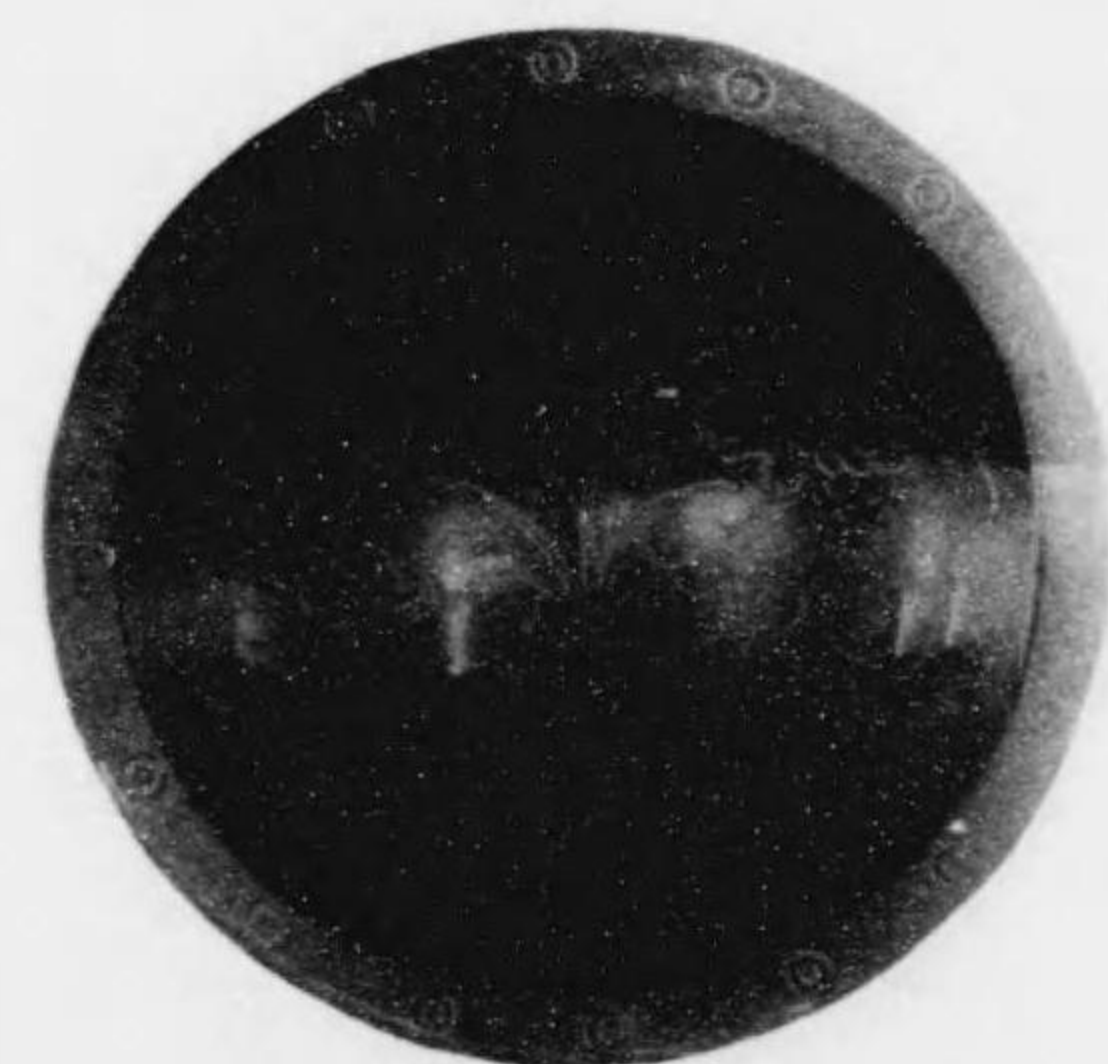

(447) 狀裏

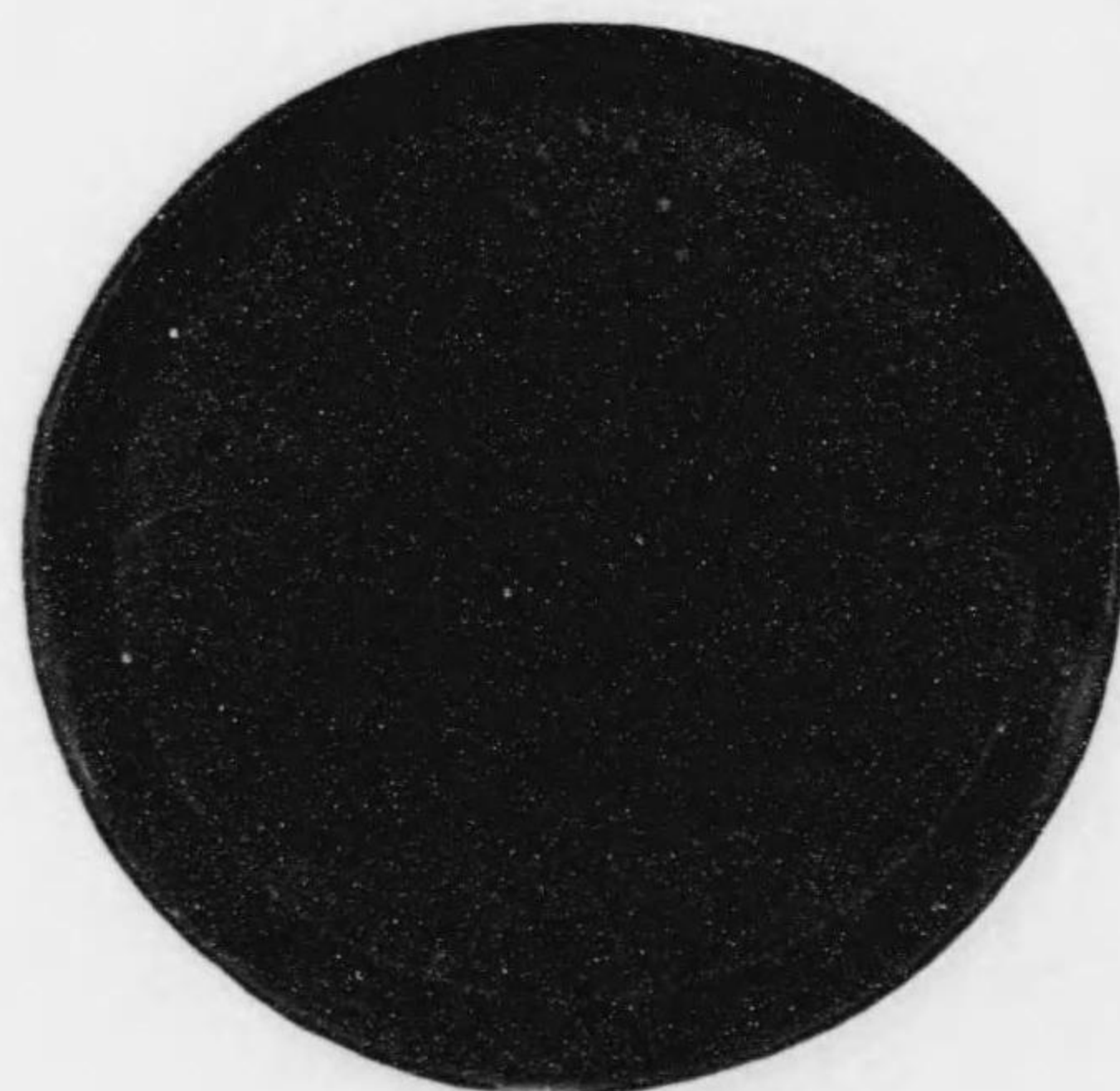

(443) 狀裏

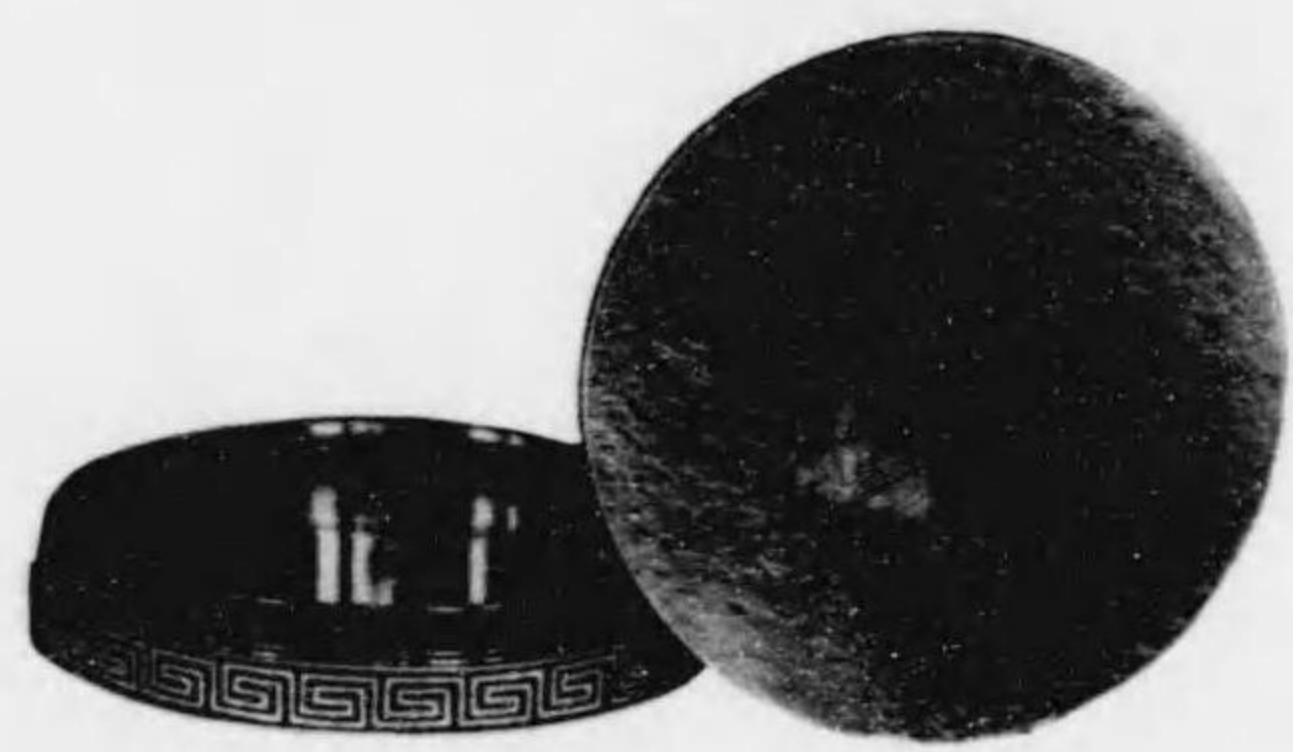

(449) 狀奩

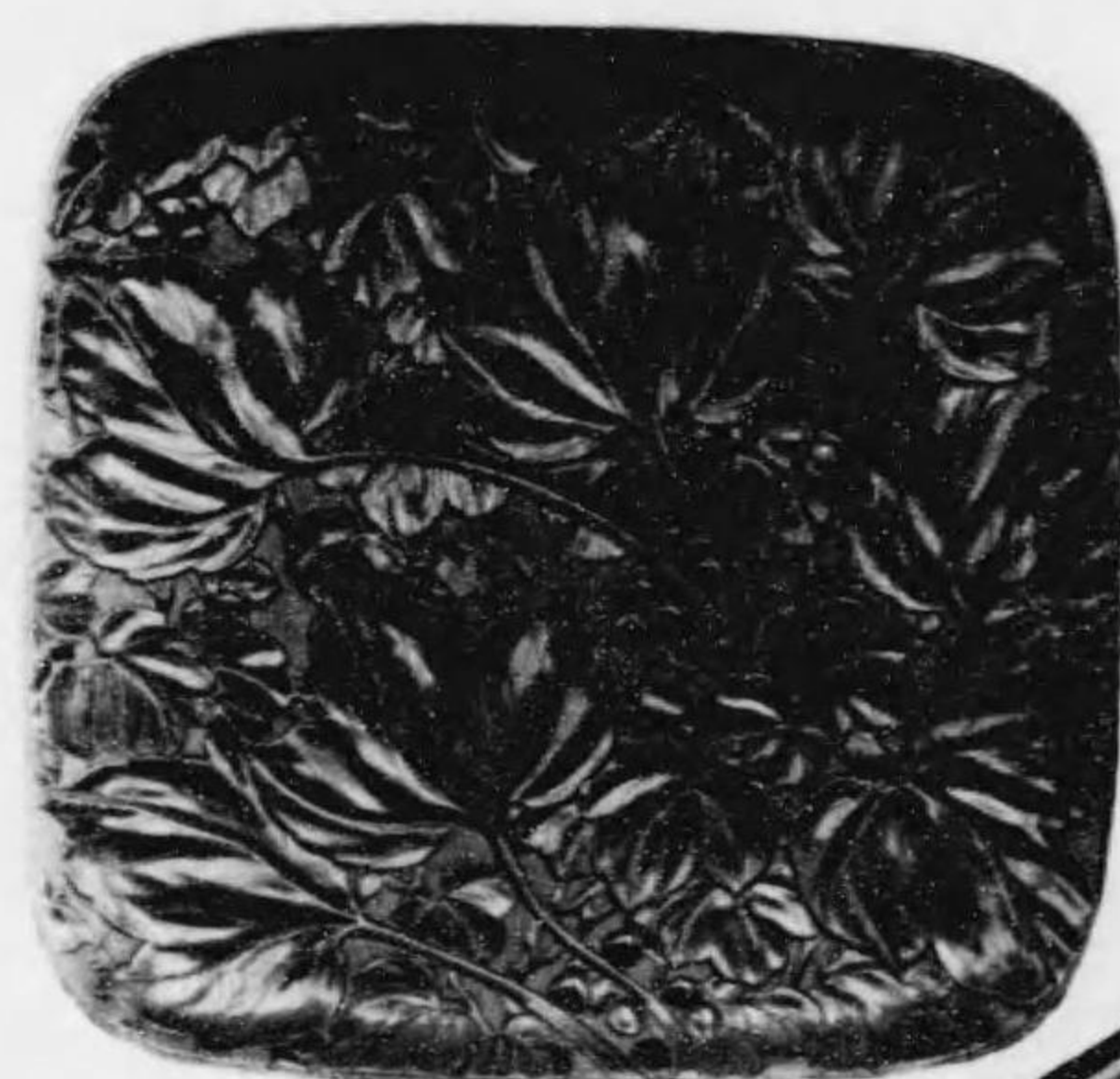

(453) 狀奩



(479) 賞等三



(484) 狀囊



(466) 狀囊

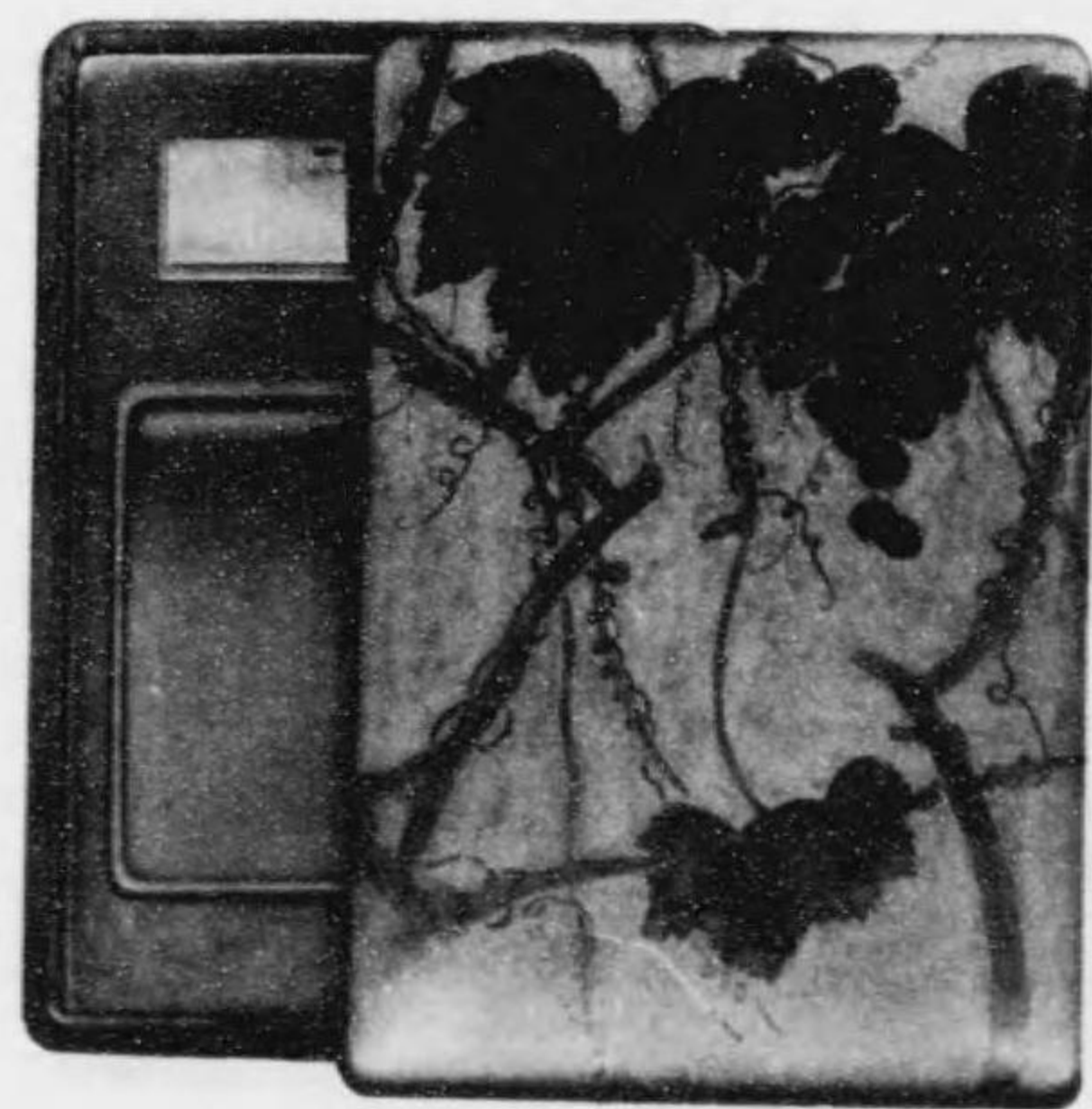

(460) 狀囊



(482) 狀襖

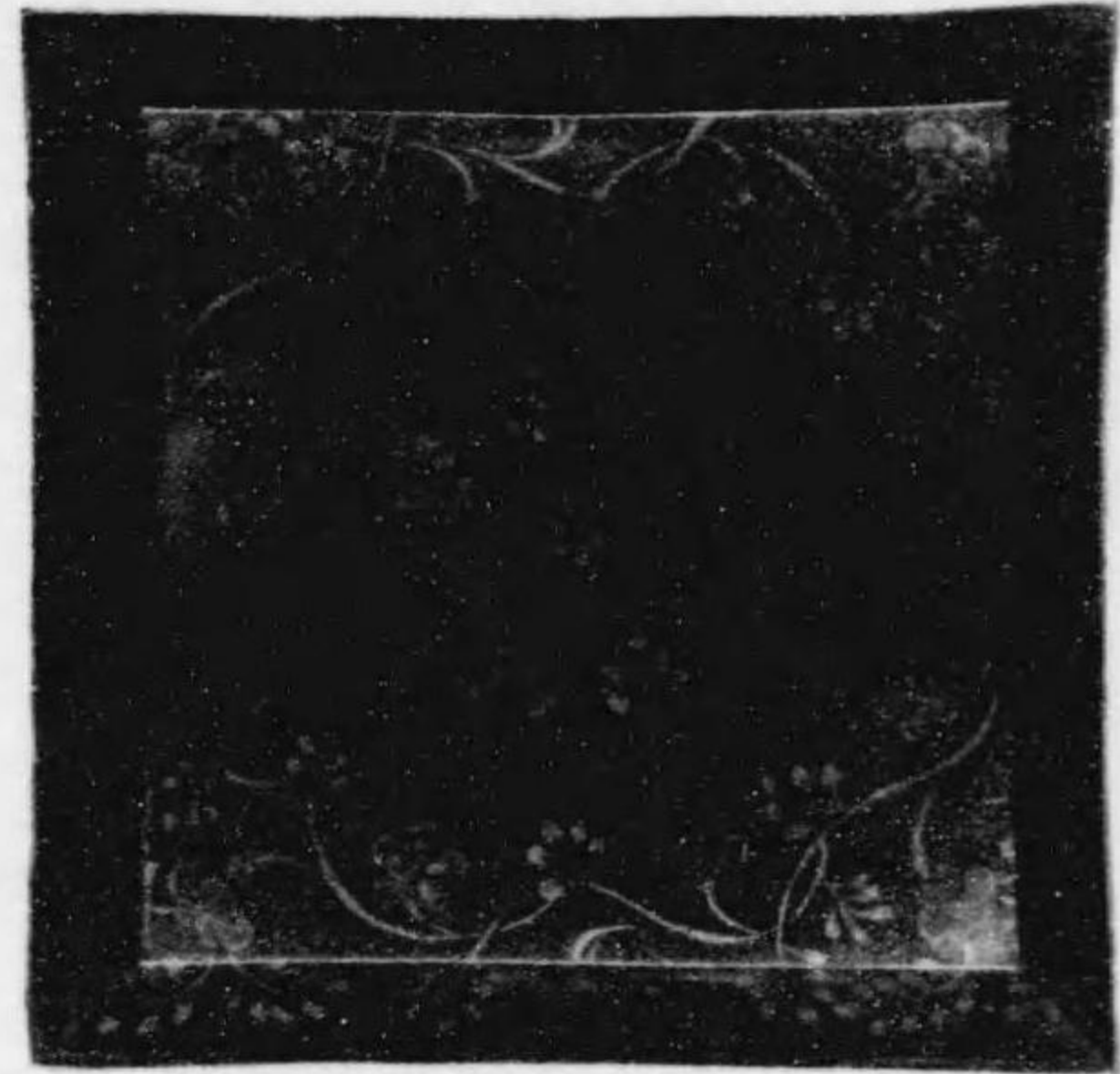

(486) 狀襖

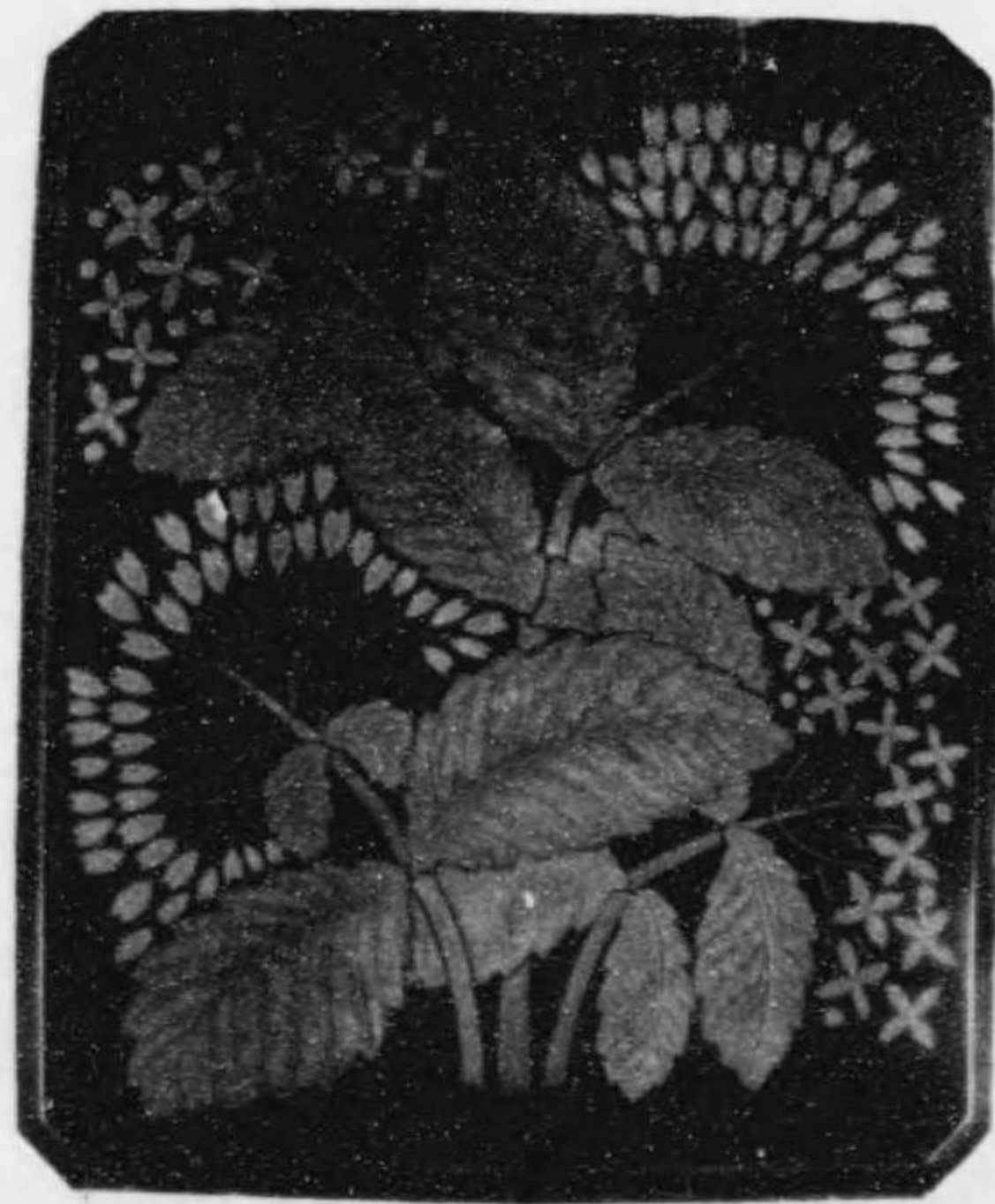

(488) 狀襖

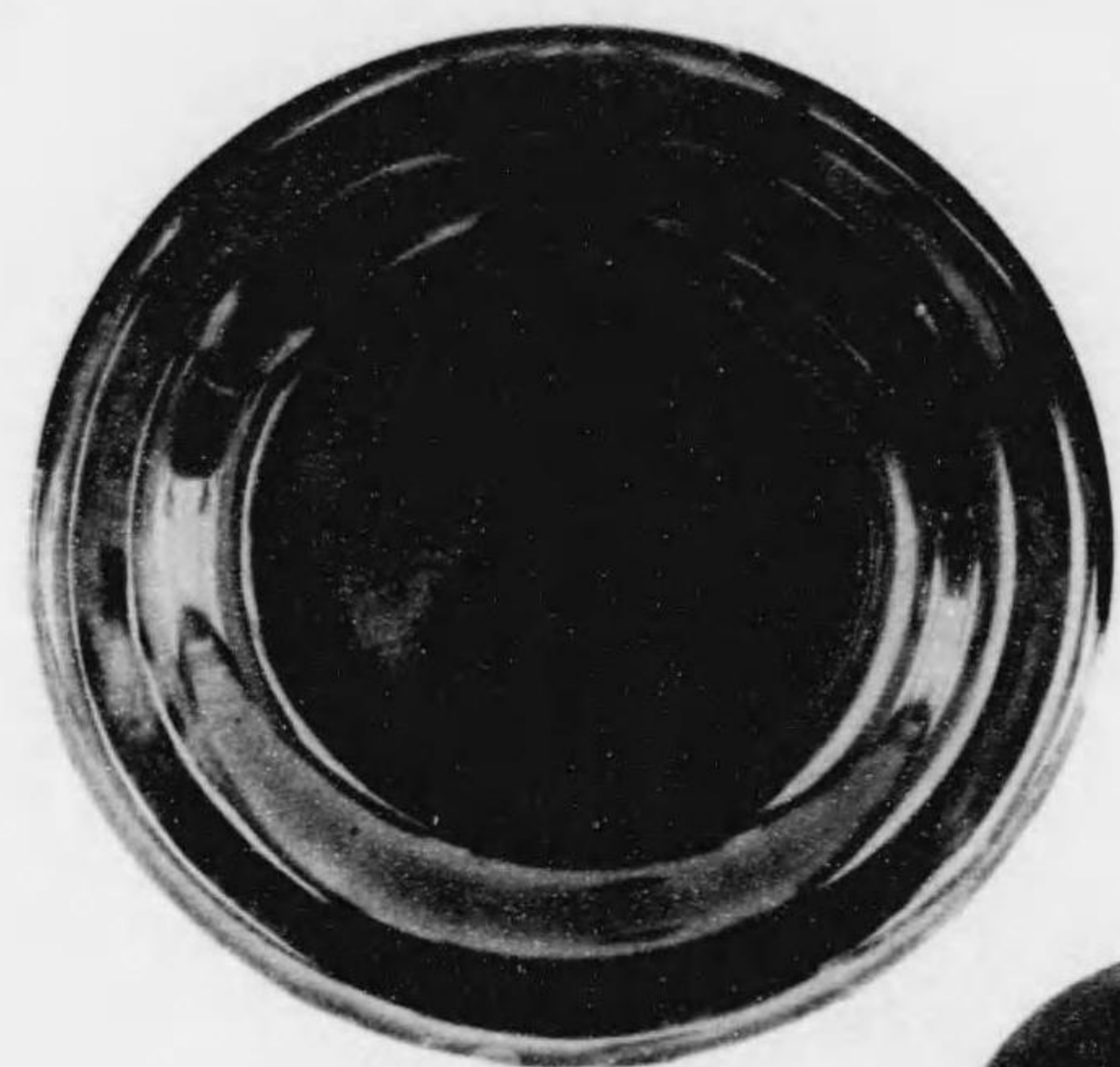

(473) 狀囊



(481) 狀囊

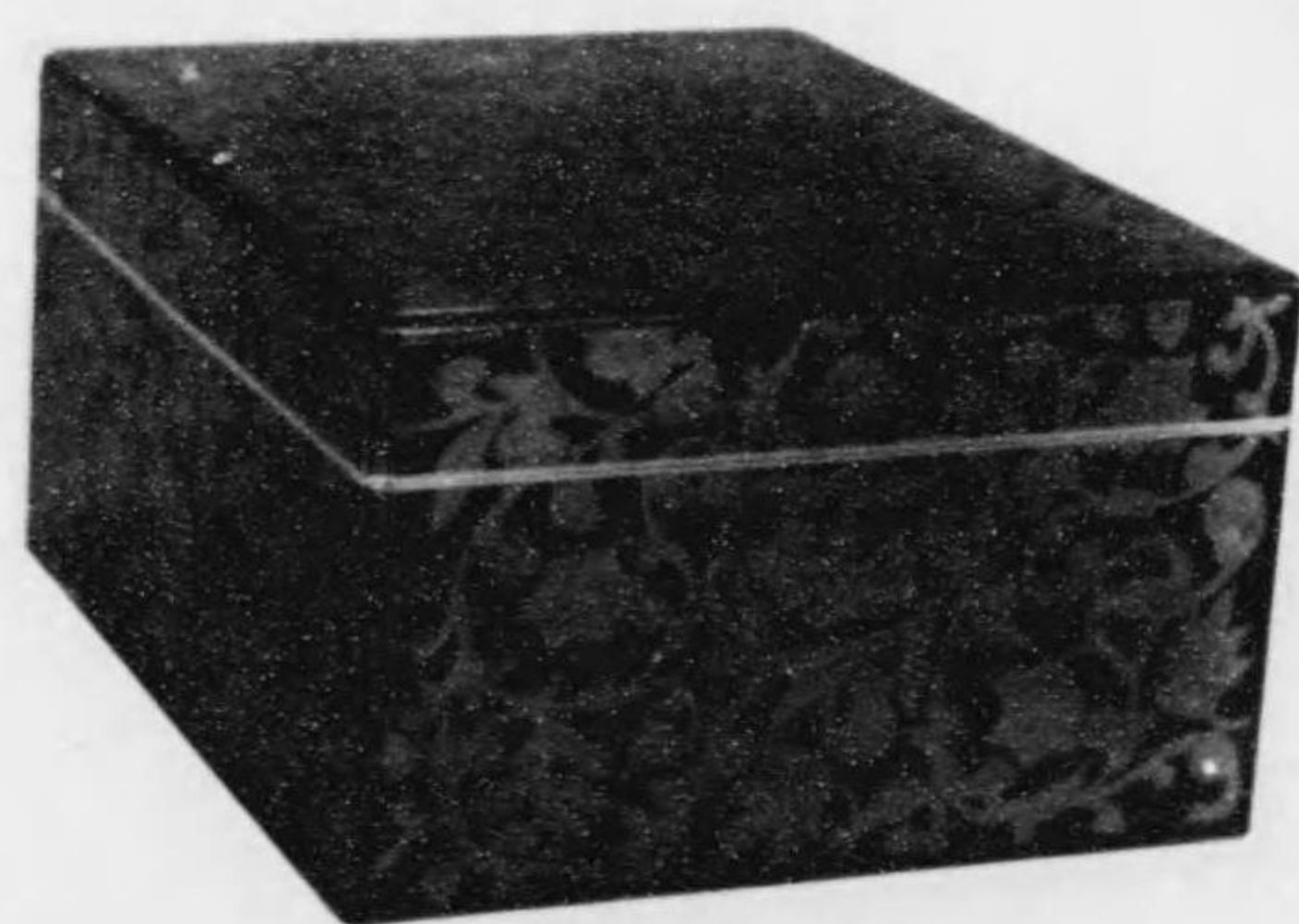

(506) 狀囊



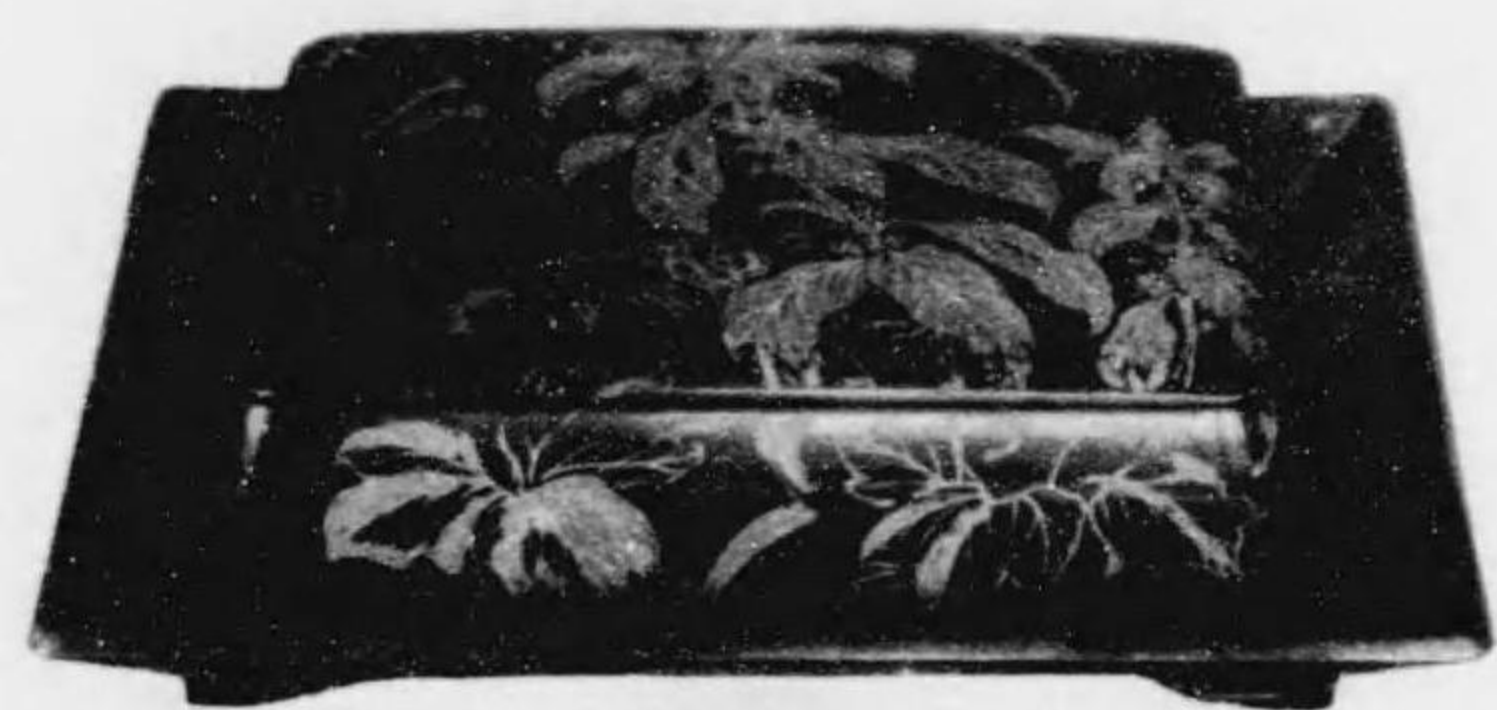

(489) 狀裏

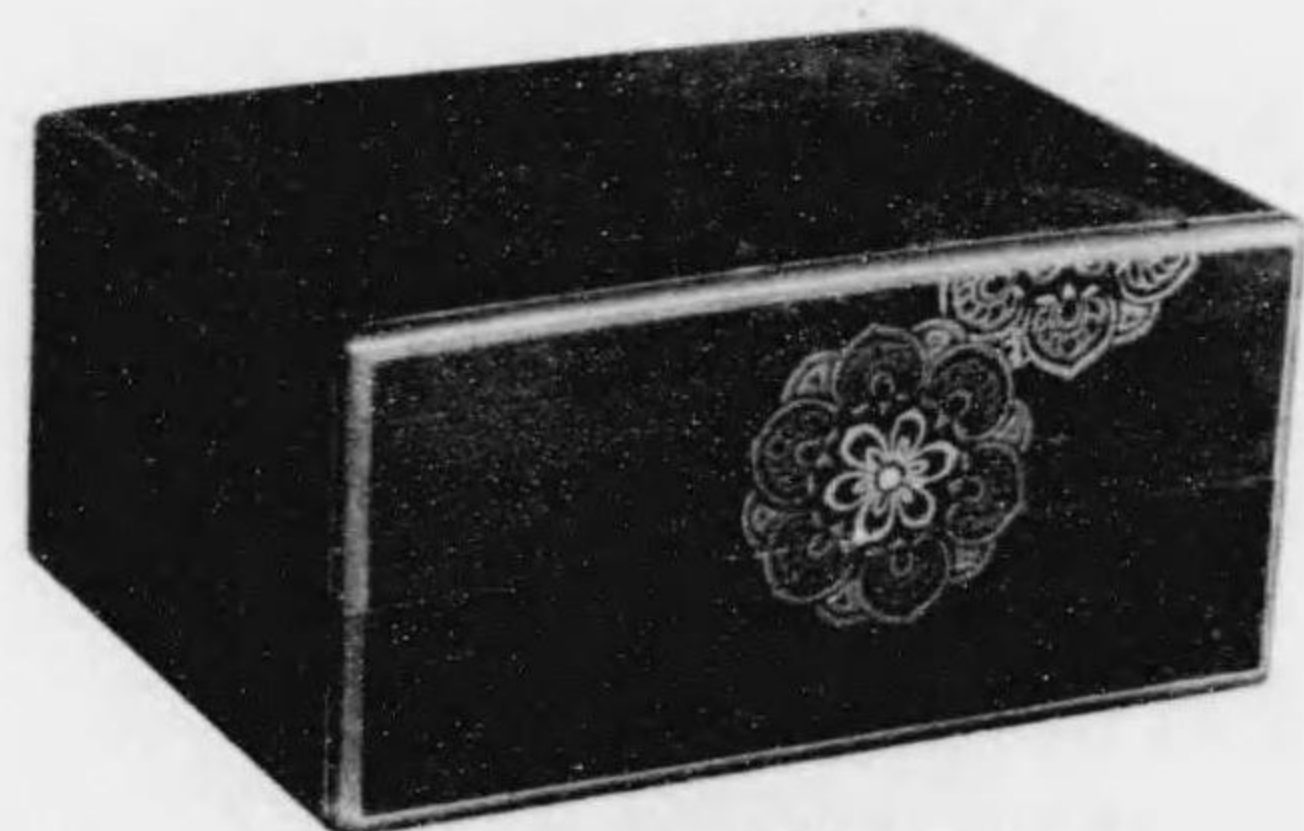

(504) 狀裏

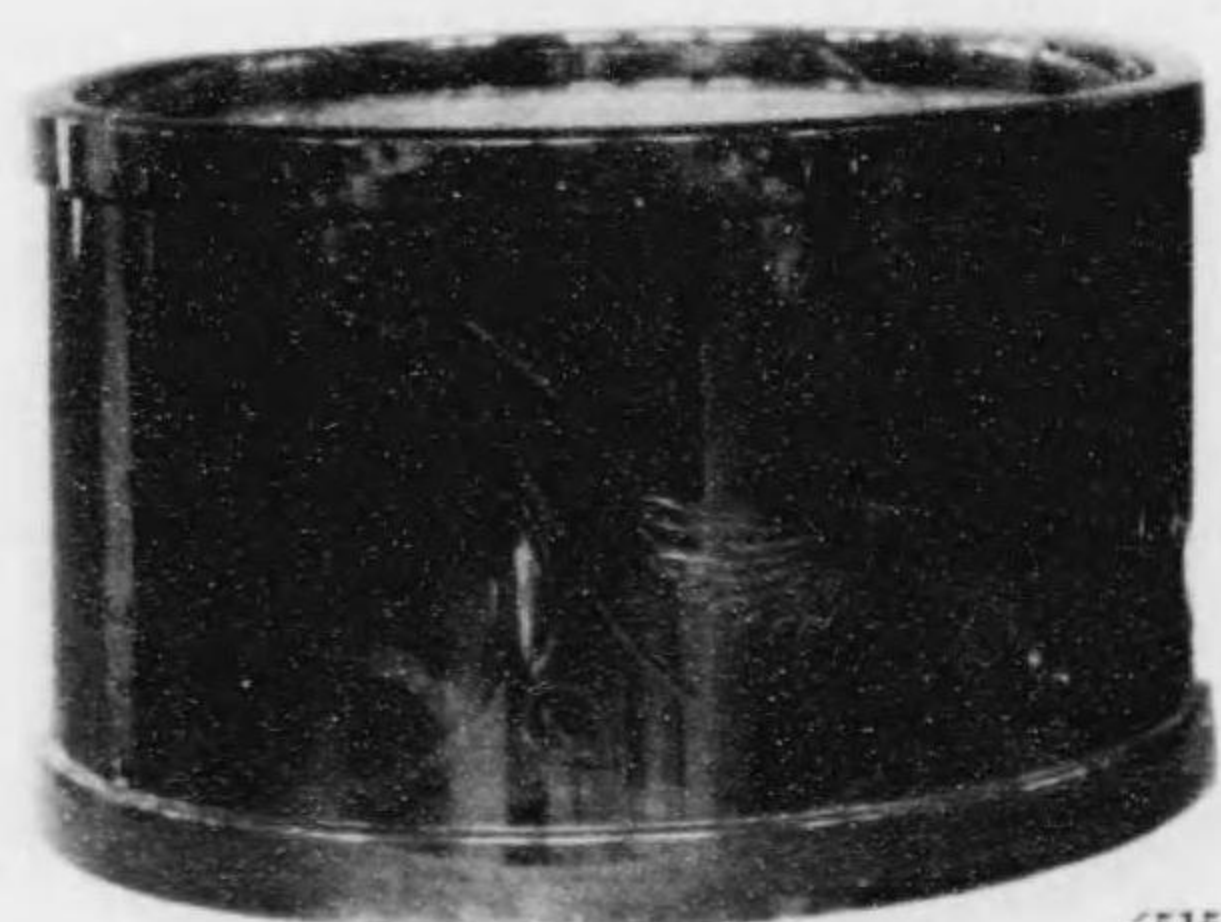

(515) 賞等三



(513) 賞等三



(508) 狀奩



(522) 狀奩



(526) 狀奩

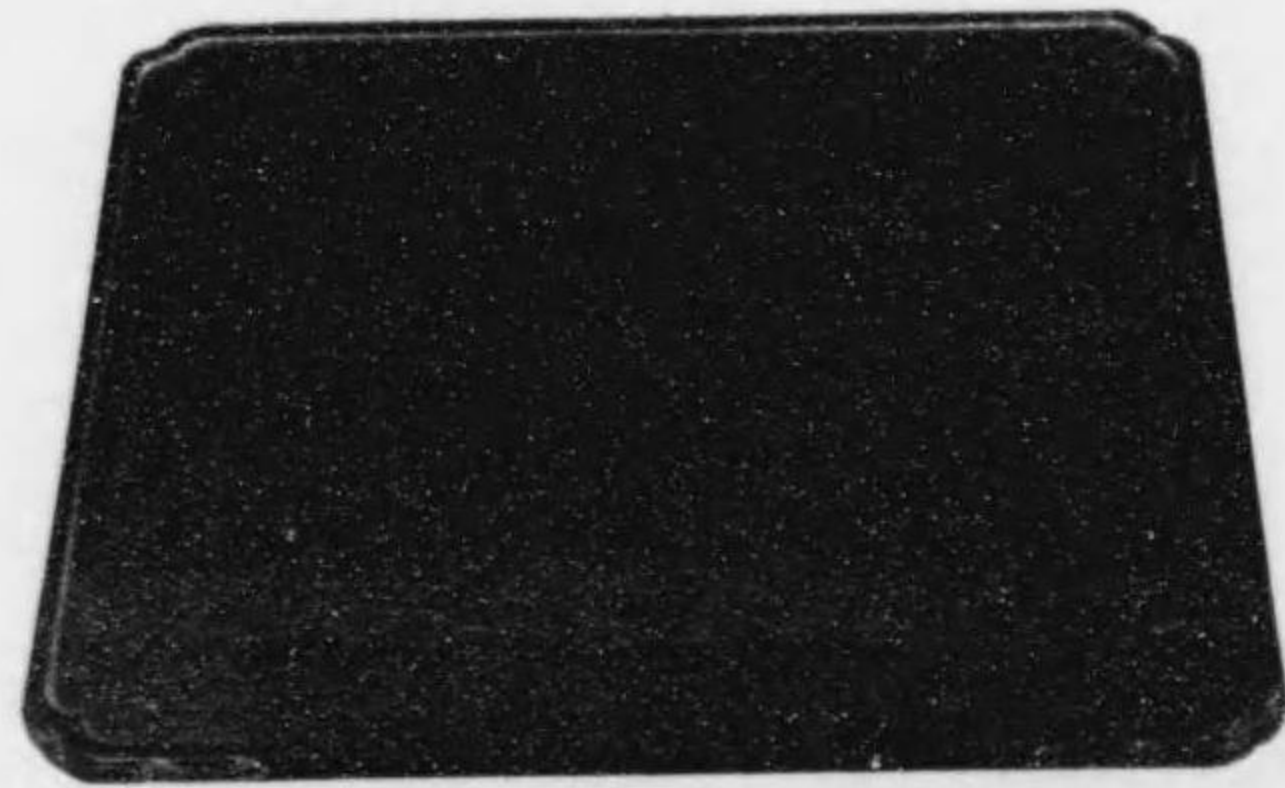

(523) 狀奩



(530) 狀囊



(531) 狀囊

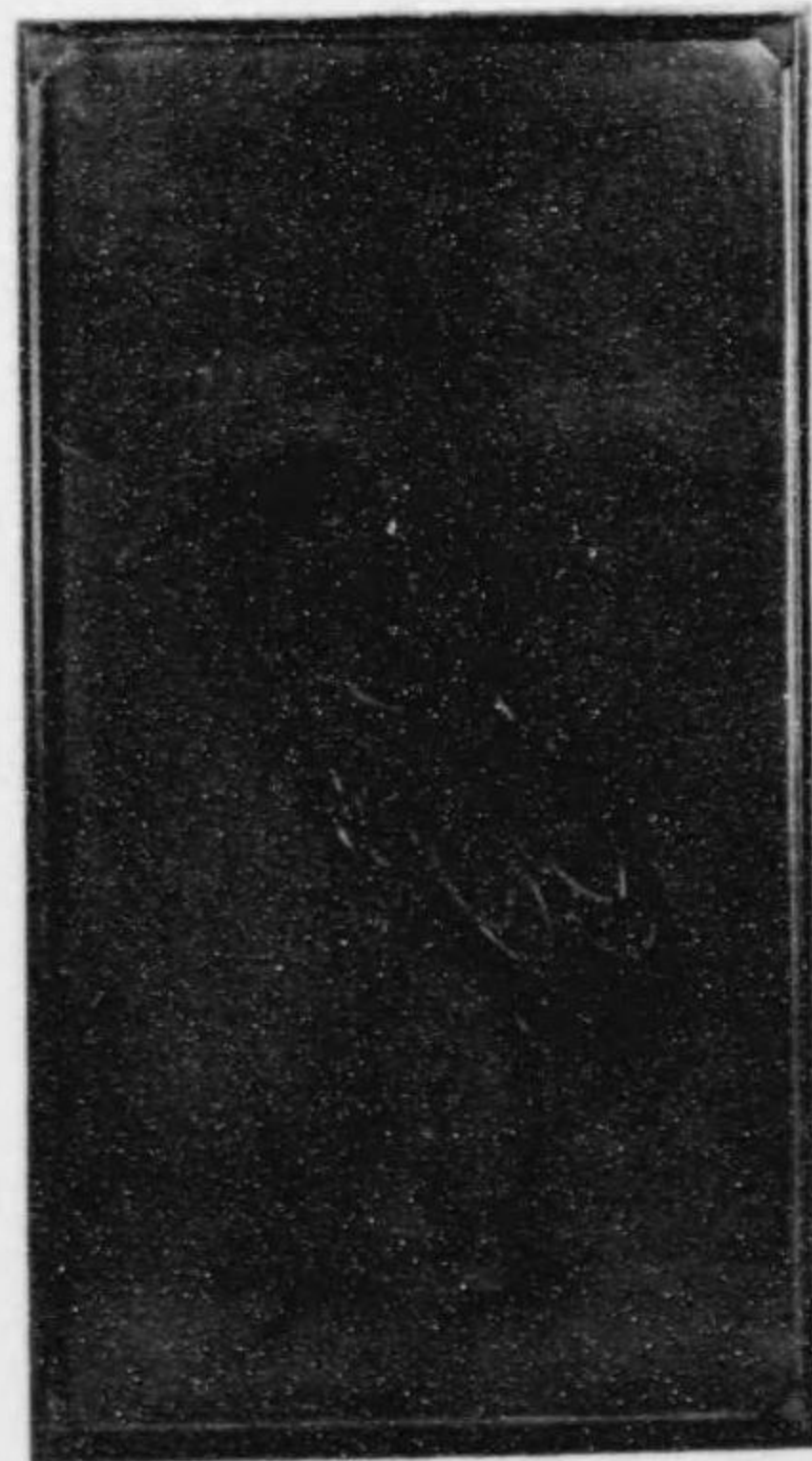

(541) 狀囊



(549) 狀奩



(545) 狀奩



(554) 狀奩

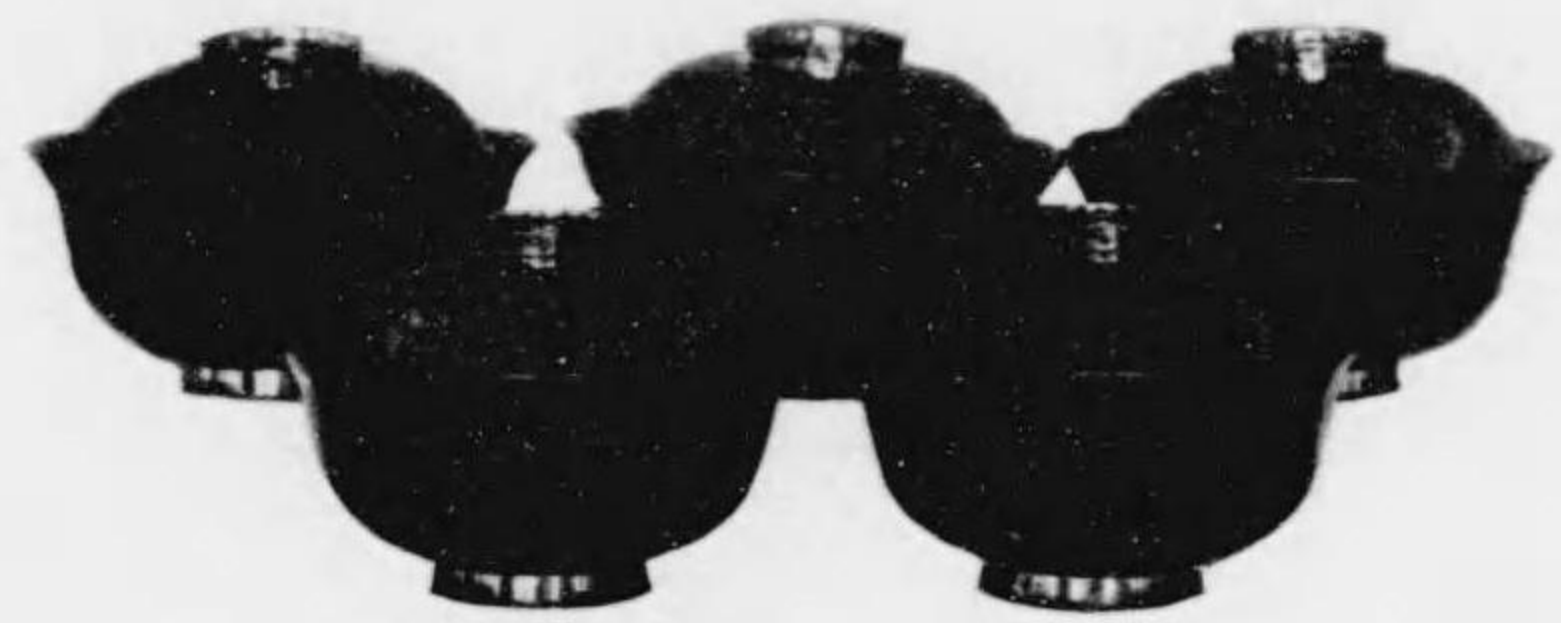

(550) 狀囊



(551) 狀囊

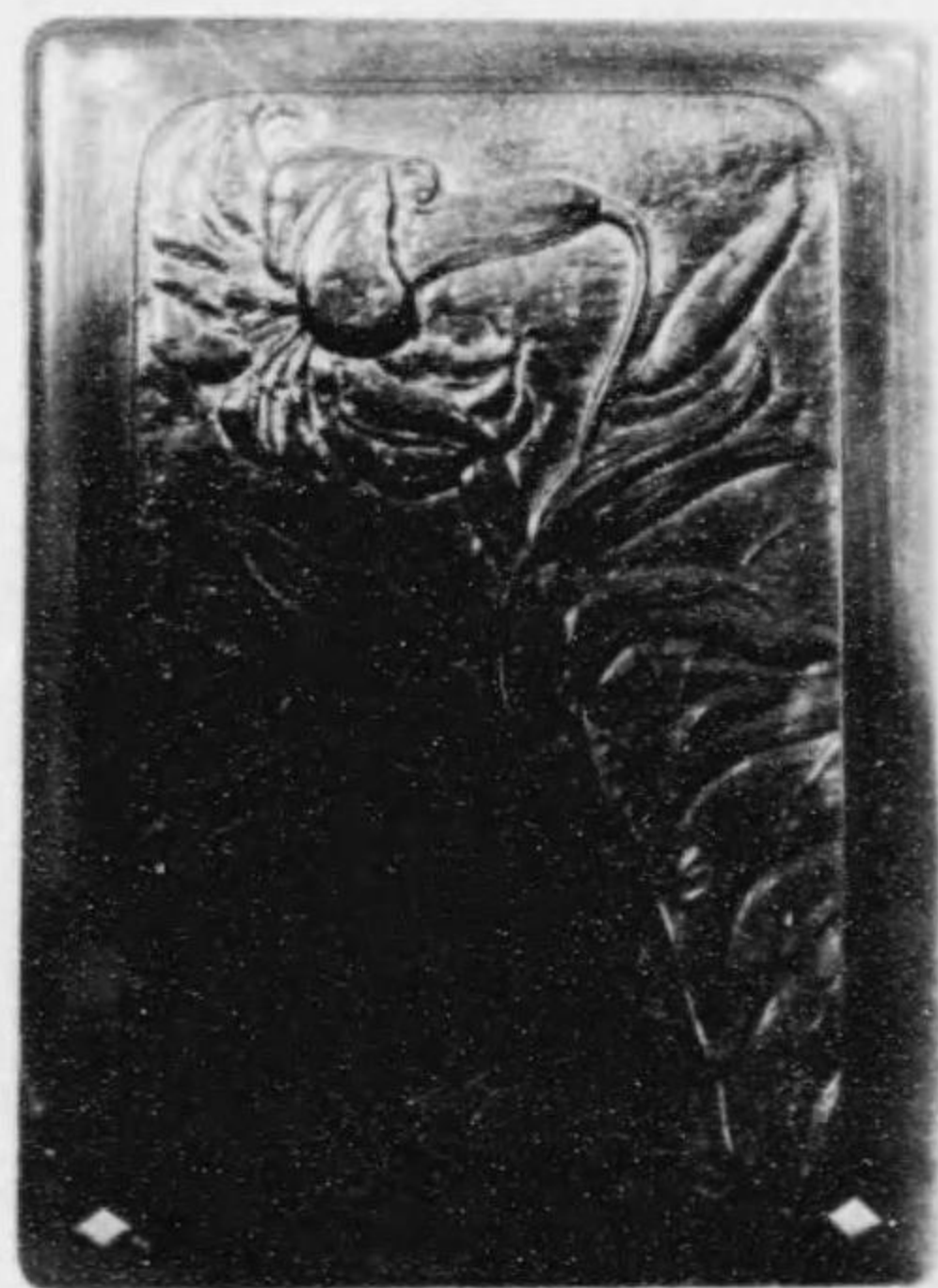

(567) 狀囊

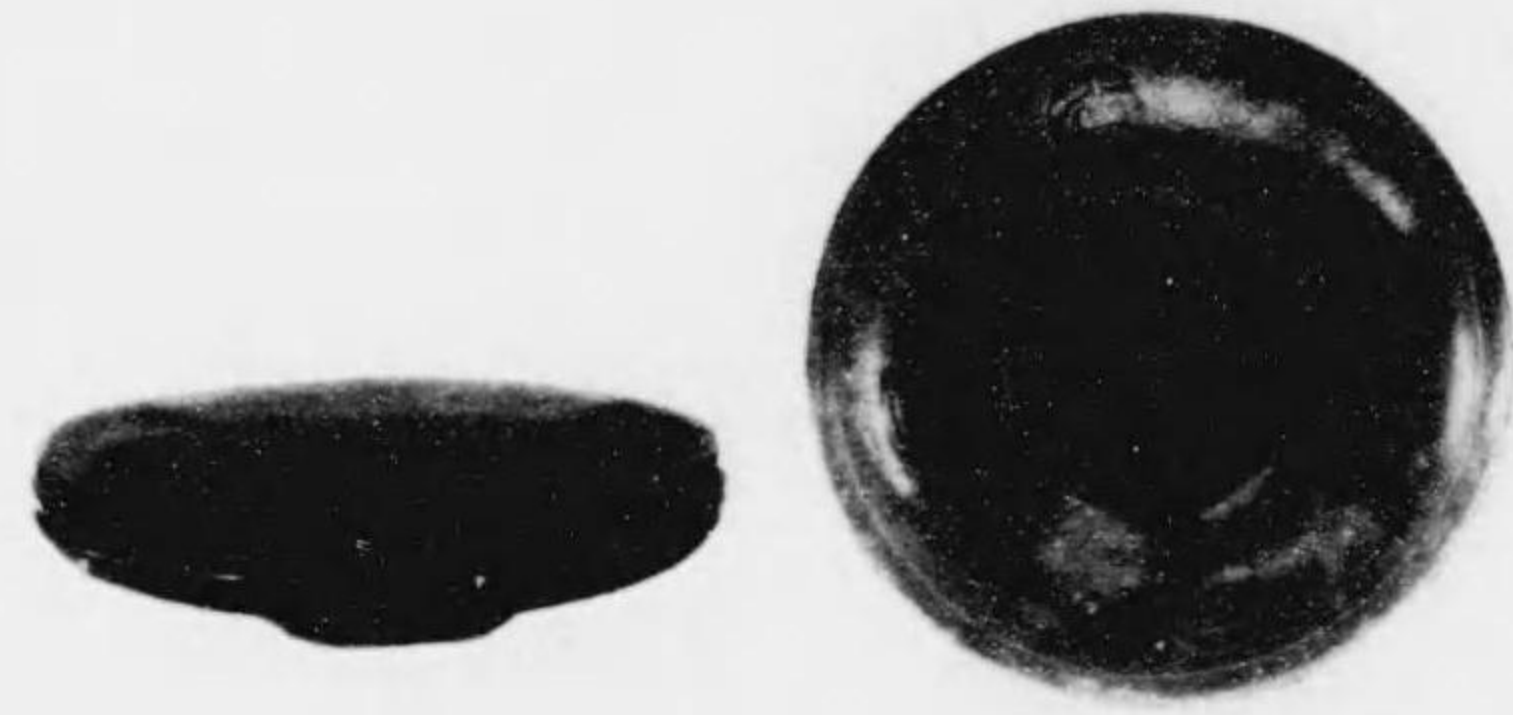

(563) 狀裏



(573) 狀裏

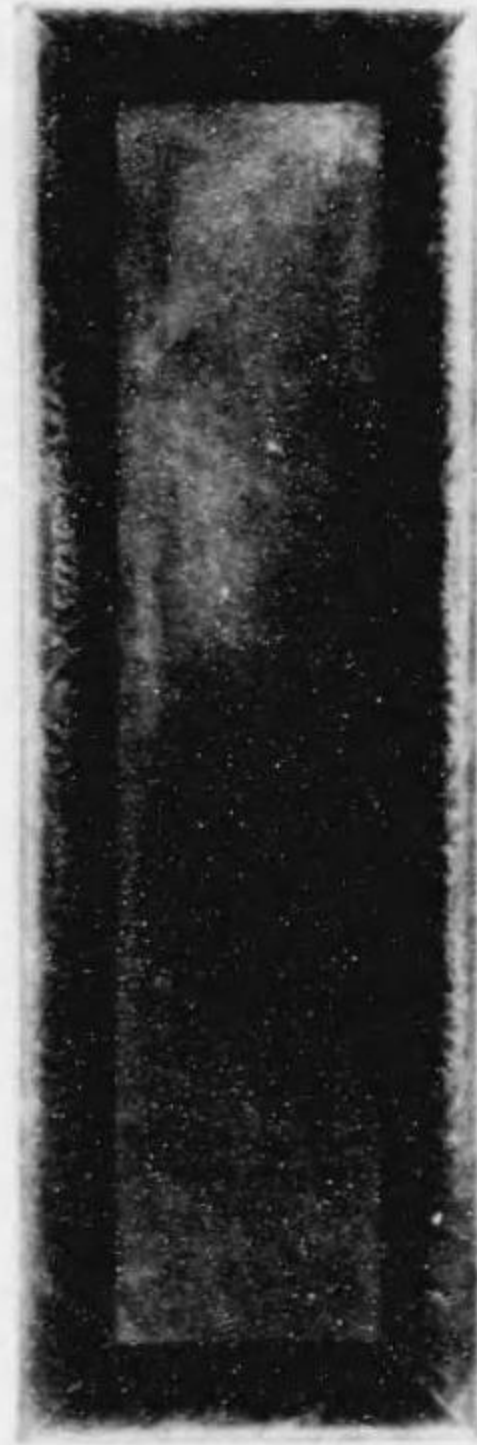

(571) 狀裏



(593) 狀裏

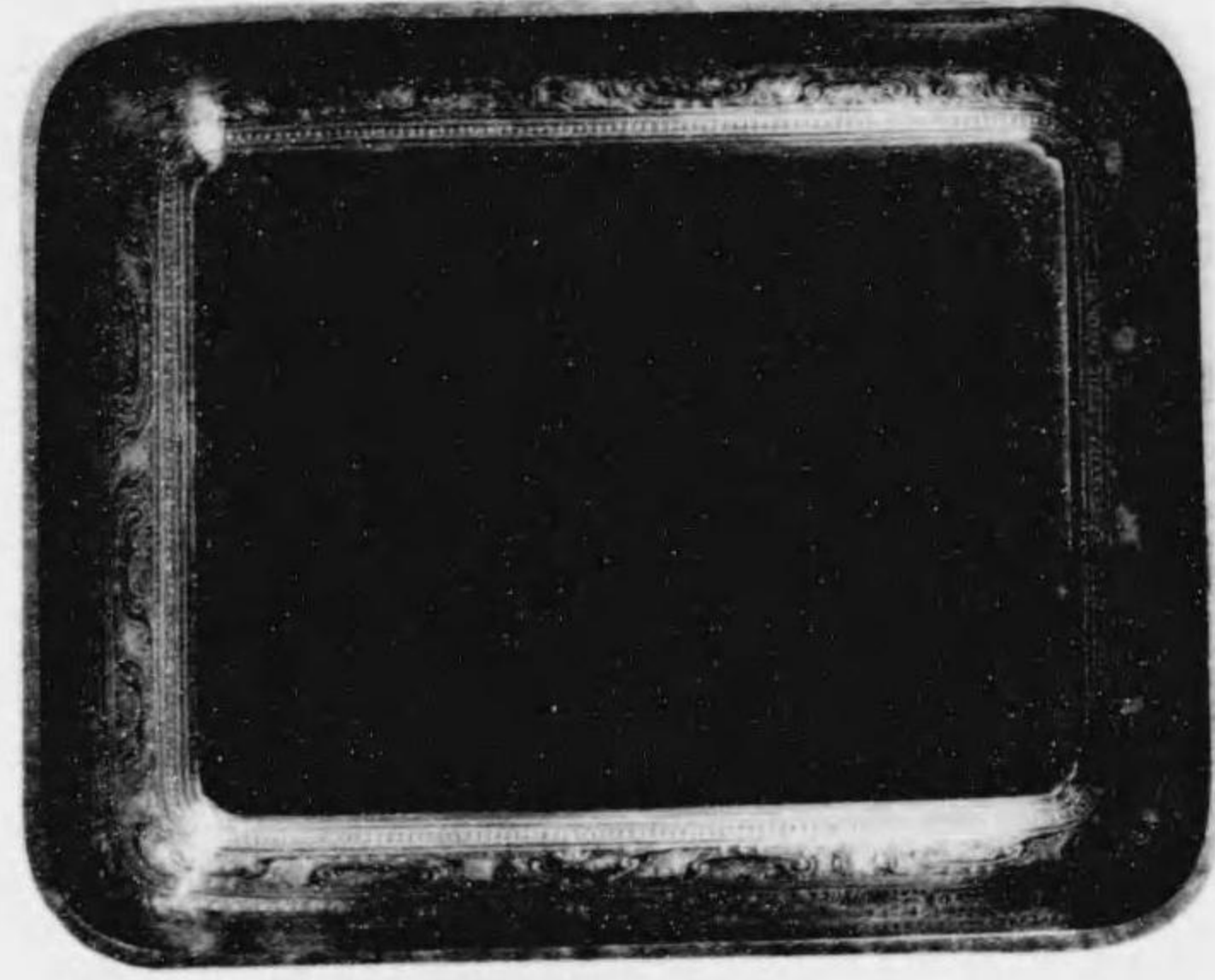

(562) 狀奩



(587) 狀奩



(589) 狀奩





(594) 賞等三



(615) 賞等三

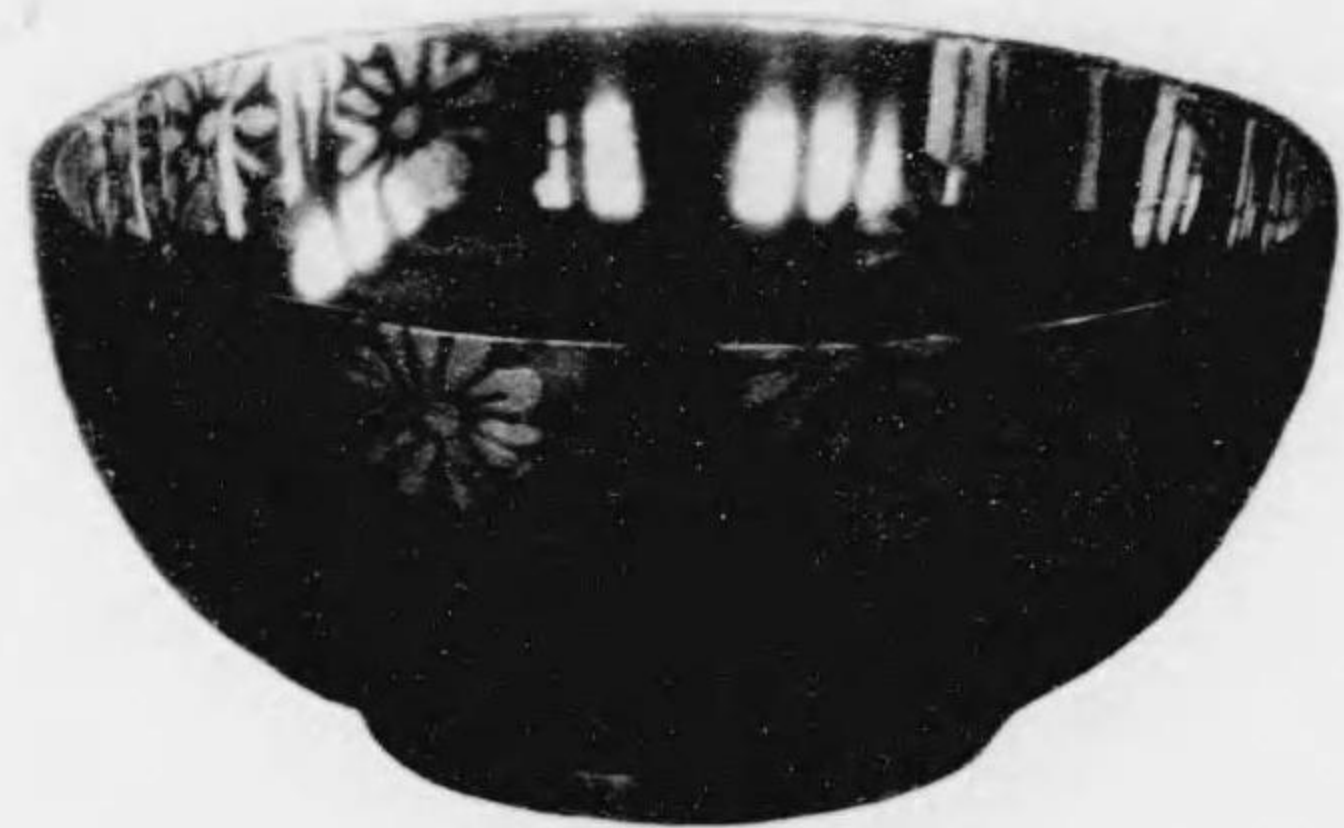

(618) 狀褒



(621) 狀褒



(610) 狀褒

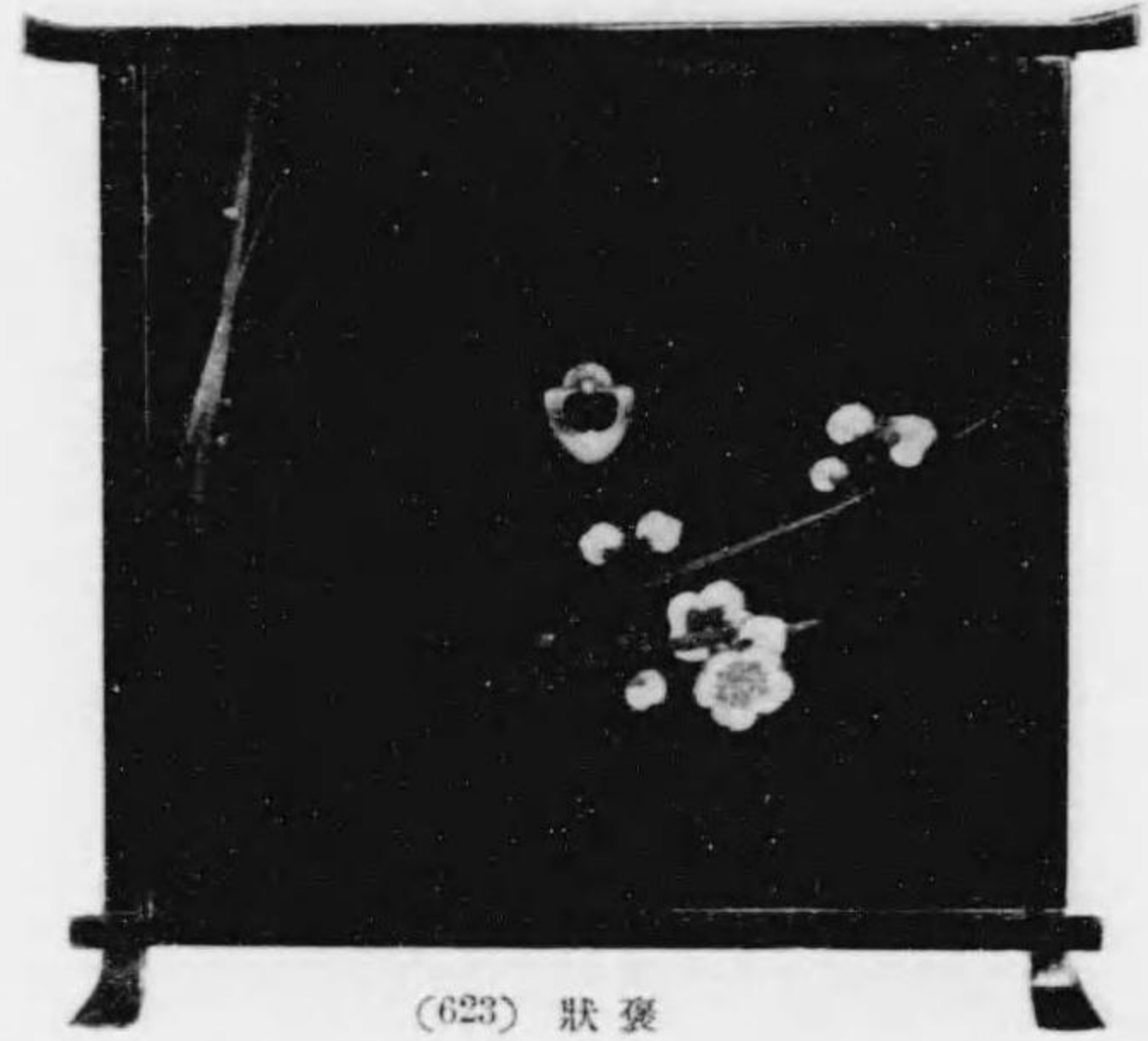

(623) 狀囊

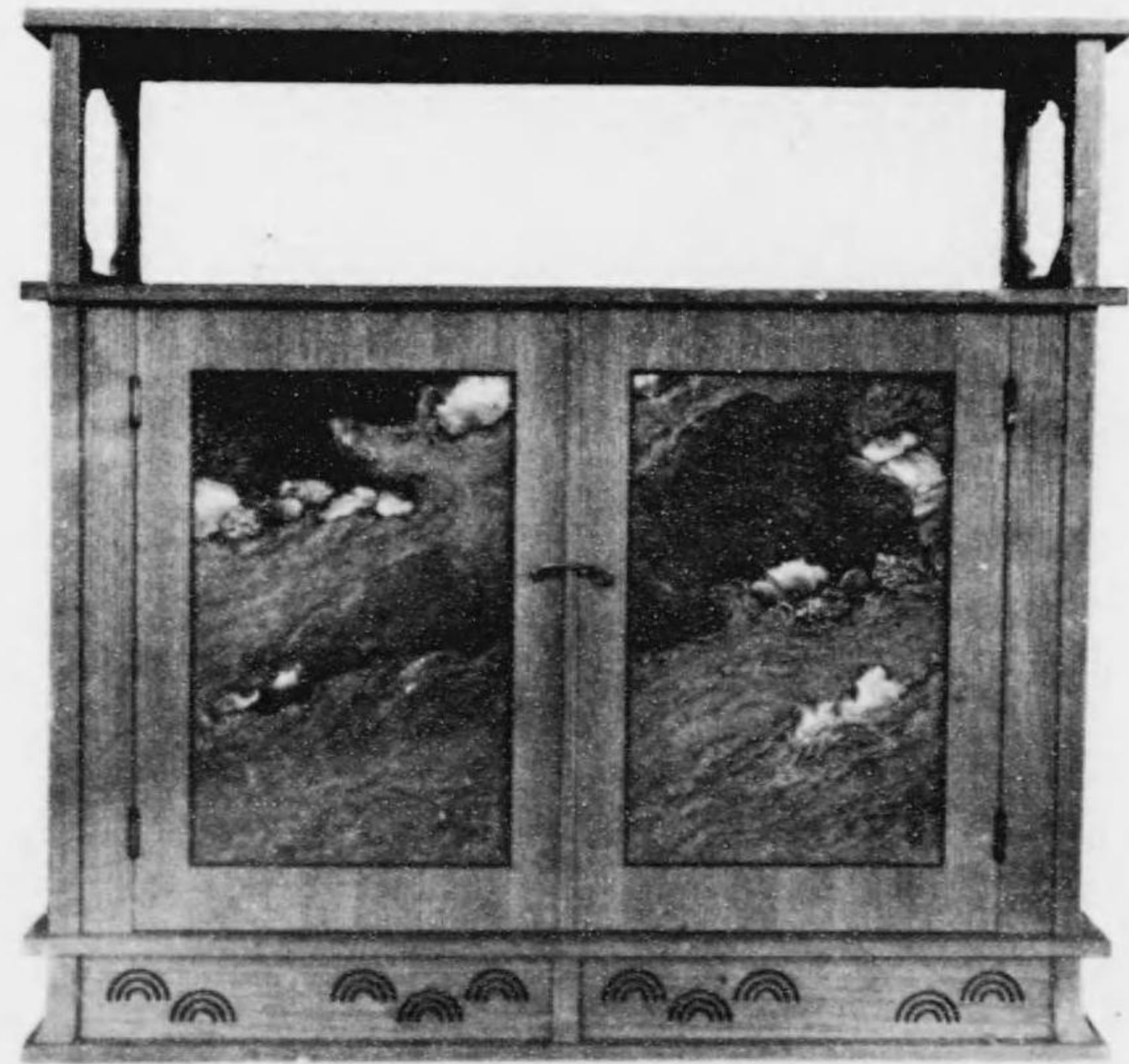

(625) 寶等三



(650) 狀囊



(647) 狀囊

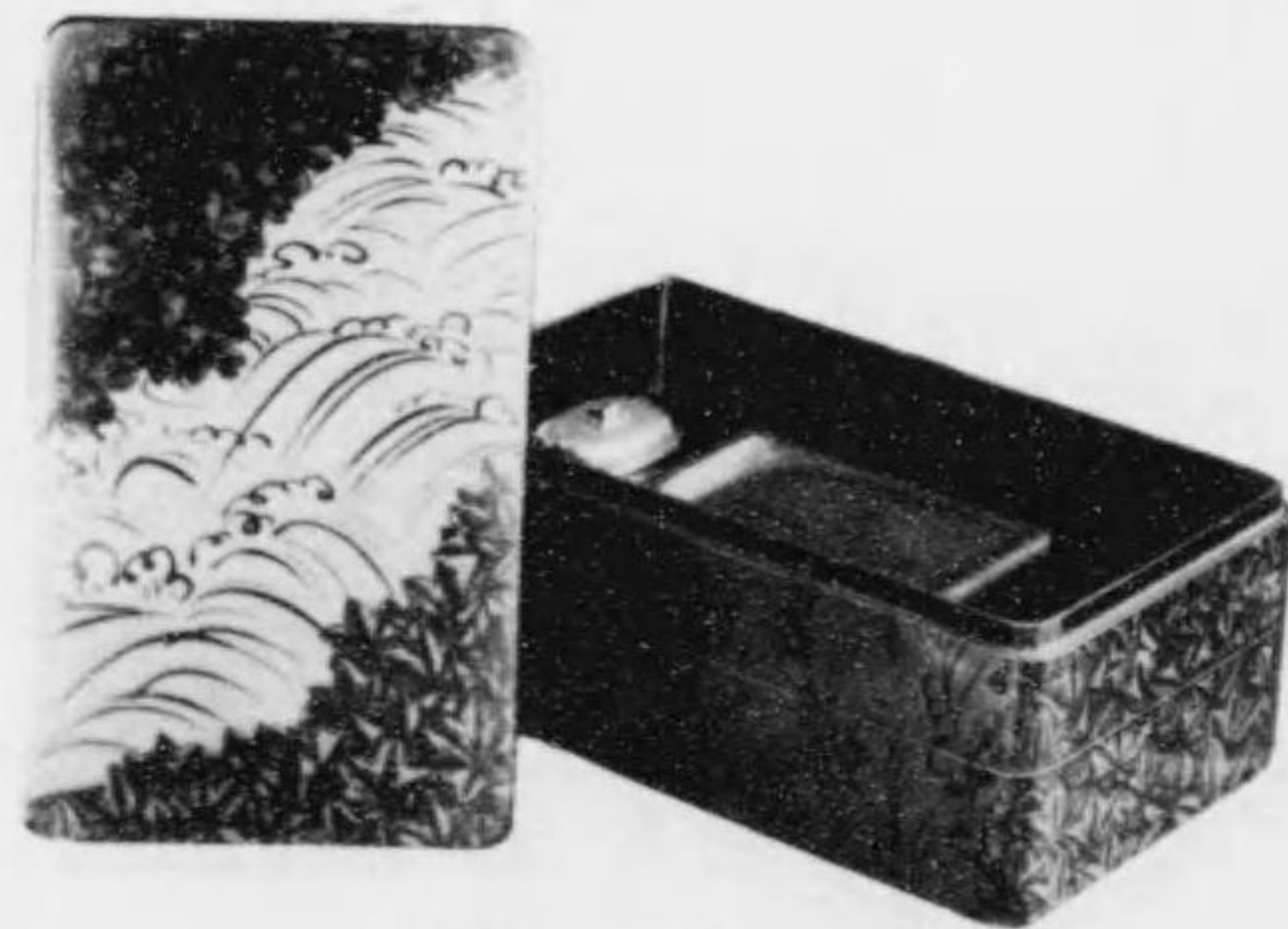

(671) 狀囊