

特269-342



1200501126428



始



267
700

加 除 自 在
現 行 秋 田 縣 令 規 集 類 別 一 覽

第 一 級

第 一 類	第 二 類	第 三 類	第 四 類	第 五 類	第 六 類	第 七 類	第 八 類
公 文	廳 規 及 試 驗	儀 式 及 褒 賞	議 員 選 舉	縣 制 度	郡 制 度	市 町 村 及 公 共 組 合 制 度	國 關 係 財 務

第 三 級

第 九 類	第 十 類	第 十 一 類	第 十 二 類	第 十 三 類	第 十 四 類	第 十 五 類	第 十 六 類	第 十 七 類	第 十 八 類	第 十 九 類
學 事	社 寺 宗 教	兵 事	土 木 地 理	產 業	警 察	衛 生	戶 籍 及 渡 航 移 民	販 恤 救 濟	統 計 報 告	願 伺 届 及 雜

第 二 級

第 九 類	第 十 類	第 十 一 類	第 十 二 類	第 十 三 類
學 事	社 寺 宗 教	兵 事	土 木 地 理	產 業

特269
342

秋田縣廳校閱
帝國地方行政學會編輯局編纂

加除自在
現行秋田縣令規全集

帝國地方行政學會出版部

治
45. 4. 10
內交

第九類

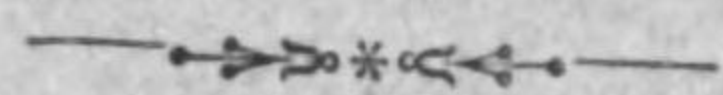

學

事

第九類 學事

第一章 通規

三十三 年十月 十八日 訓令 甲第 百十八 號	御影竝勅語謄本奉置心得及拜戴手續	一
二十五 年三月 三十一 日 訓令 乙第 五十四 號	師範學校中學校ニテ御眞影竝勅語謄本奉置方	二
十六 年七月 十五日 布達 甲第 四十六 號	學事講究ノ爲メ學會(館舍塾會等)ヲ開設スルモノ開申ノ條項	二
十六 年三月 二十四 日 布達 甲第 二十四 號	學事講究ノ爲メ會合ヲナス者届出ノ件	二
十四 年七月 二十五 日 告示 第 二百三 十五號	通俗教育委員會職制	二
四十 二年一 月十九 日 訓令 第 四十九 號	學生ノ風紀矯正ノ件	二
三十 三年三 月三十 一日 訓令 甲第 七十三 號	學校生徒喫煙禁止ニ關スル件	三
三十 八年九 月二十 六日 縣令 第 三十四 號	戰地勤務ニ因ル死傷應召從軍同籍者ノ授業料徴收セサル規程	三
四十 三年二 月十一 日 訓令 甲第 十二號	學力比較考查規程	四

四十四年四月二十一日 縣令第四十八號	教育獎勵規程	五
十三年二月二十日 達乙第九號	公立中學校專門學校並ニ小學校等敷地ニ下渡出願方	七

第二章 小學校

三十三年十月二十六日 縣令第八十六號	小學校令施行細則	七
三十三年十月二十六日 訓令甲第百二十三號	小學校令施行手續	一八
四十年四月二十六日 訓令甲第三十六號	小學校令中改正ニ關スル施行注意	二九
四十一年十月二十七日 訓令甲第六十八號	小學校令施行規則中改正ニ付其趣旨貫徹方ノ件	三一
二十七年一月三十一日 訓令甲第十二號	家庭其他ニ於テ小學校教科ヲ修ムル者ニ關スル件	三一

三十七年十月四日 縣令第六十二號	小學校教科用圖書	三二
二十八年三月六日 告示第三十八號外二件	小學校唱歌教科用圖書及唱歌用歌詞及樂譜	三五
二十八年三月八日 訓令甲第二十七號	小學校唱歌用歌詞及樂譜ノ件	四〇
四十四年一月二十日 訓令甲第五號	小學校ノ實業科施設ニ關スル件	四〇
二十六年五月二十九日 訓令甲第九十一號	小學校生徒官吏送迎及遊步運動ニ付注意	四〇
二十一年十一月二十日 達第百三十七號	小學校生徒貯金規程	四一
三十三年二月一日 訓令甲第十七號	小學校樹栽規程	四一
十四年七月八日 達乙第五十三號	町村教育會開設ニ關スル件	四二
十六年七月三十一日 達乙第八十八號	教育會開設心得	四二
三十一年三月四日 訓令甲第三十六號	各小學校長學事諮詢會設置ノ件	四二
四十二年七月十三日 訓令甲第二十七號	郡視學巡視規程	四三

四十二年二月十一日 訓令甲第十一號	教育點呼規程	四三
三十三年七月三十一日 縣令第七十一號	教育資金使用規則	四六
三十三年二月十一日 訓令甲第三百三十四號	教育資金使用細則	四六

第三章 中學校及高等女學校

三十四年七月十五日 縣令第五十六號	縣立中學校農業學校女學校改稱	四八
四十一年七月七日 縣令第五十八號	秋田縣中學校規則	四八
二十五年六月十四日 訓令乙第九十九號	秋田縣中學校兵式體操科用銃器及火藥等取締規則	五四
二十六年十二月五日 訓令乙第三百三十八號	秋田縣中學校寄宿寮規則	五四

第四章 師範學校

二十六年五月三十一日 訓令甲第九十三號	秋田縣中學校生徒寄宿舍願連署ノ保證人資格證明書式	五五
三十一年三月十四日 訓令甲第三十七號	秋田縣中學校入學費支出並入學者注意ノ件	五五
三十七年七月五日 縣令第五十五號	專門學校入學者試驗檢定規程	五六
四十二年三月十六日 縣令第十一號	秋田縣立秋田高等女學校規則	五七
第四章 師範學校		
四十二年三月三十一日 縣令第十五號	秋田縣師範學校規則及秋田縣女子師範學校規則	六六
四十二年八月三十一日 縣令第七十七號	秋田縣師範學校代用附屬小學校規程	九〇
三十四年三月三十一日 縣令第二十一號	秋田縣師範學校附屬小學校補習科規程	九〇

二十五年五月二十四日 訓令乙第九十五號	秋田縣師範學校兵式體操科用銃器及火藥等取締規則	九一
二十年五月二十六日 訓令乙第七十六號	師範學校中學校生徒官吏送迎及遊步運動等ニ付注意	九二
二十六年四月二十八日 告示第四十七號	秋田縣師範學校生徒學資金還納ノ願伺書差出方	九二
第五章 實業學校		
四十三年五月十七日 訓令第四十六號	秋田縣立秋田農業學校學則	九二
三十六年六月二日 訓令第四十二號	秋田縣立秋田農業學校蠶種配付規程	一〇〇
三十六年五月一日 訓令第三十四號	秋田縣立秋田工業學校規則	一〇一
四十二年八月三十一日 訓令第七十八號	秋田縣立秋田工業學校依頼工事規程	一〇八

四十四年十月十三日 訓令甲第四十一號	甲種程度實業學校教授要目準據方	一一〇
三十六年八月十八日 訓令第五十七號	實業補習學校規則	一一〇
三十五年三月十四日 訓令甲第十二號	實業補習學校ニ關スル件	一一二
第六章 留學及派遣生		
三十年九月二十九日 縣令第六十八號	秋田縣留學生規則	一一三
三十七年四月八日 訓令乙第三十八號	留學生規則	一一四
三十年九月二十九日 告示第百八十四號	留學生學資補給額	一一五
四十三年二月十八日 縣令第十二號	實業派遣生規程	一一五

第七章 學校衛生

三十年一月二十八日 訓令甲第二十號	學校清潔方法	一一八
四十二年十一月二十六日 訓令甲第三十七號	學校ニ於ケル「トラホーム」豫防規程	一二〇
十八年四月二日 告示乾第五十五號	學校生徒麻疹病ニ罹リタルトキ登校スヘカラス	一二四
三十七年八月二十三日 訓令甲第四十六號	生徒兒童ノ紫鉛筆禁止及使用注意ノ件	一二四
三十一年三月九日 縣令第十號	學校醫設置ニ關スル細則	一二五

第八章 圖書館及教育品展覽會

三十三年九月十一日 縣令第七十五號	秋田圖書館規則	一二五
----------------------	---------	-----

第九章 職員

三十三年九月十一日 縣令第七十六號	秋田圖書館圖書携出特許手續	一二七
三十五年七月十一日 訓令甲第七十一號	秋田圖書館巡回文庫取扱手續	一二八
三十六年四月十四日 縣令第三十號	郡立圖書館補助規程	一二九
二十七年四月十一日 訓令甲第六十一號	教育品展覽會規程	一二九
三十九年四月十六日 訓令甲第六十九號	教育品展覽會へ出品スヘキ生徒成績品ノ件	一三〇
第九章 職員		
三十四年七月十二日 縣令第五十四號	小學校教員講習所規程	一三一
三十六年五月十二日 縣令第三十六號	小學校教員講習會補助規程	一三一

三十四年二月二十六日 縣令第九號	准教員準備場獎勵規則	一三三
三十五年四月二十九日 訓令甲第四十號	小學校男教員職服	一三四
三十九年二月二十日 訓令甲第五號	縣立學校長並縣立圖書館長職務章程	一三六
三十二年十二月二十七日 縣令第七十八號	縣立學校履教師名稱	一三七
三十四年六月二十九日 訓令甲第二十四號	縣立中學校職員職服	一三七
二十八年十一月十六日 訓令乙第七十三號	縣立中學校職員服制舍監書記ニモ適用ノ件	一三九
二十六年九月十四日 訓令乙第一百十三號	師範學校長學事視察規程	一三九
二十五年十月二十七日 訓令乙第三百三十四號	師範學校中學校長病氣其他不在ノ節事務處辨方	一四〇
三十二年七月二十五日 縣令第五十五號	師範學校職員服制	一四〇
二十五年十二月三日 訓令甲第六十五號	軍人ヲ訓導ニ推薦セントスル際取扱方	一四一
十六年九月二十五日 布達甲第六十九號	官公立師範學校卒業者及教員免許狀所持者改氏名ノ節届出方	一四一

十八年二月二十六日 布達甲第十號	師範學科卒業證書若クハ教員免許狀ヲ所持セル者有効期限中届出ツ ヘキ條項	一四一
二十五年四月八日 訓令甲第六十九號	學校教員學力試驗手數料等登記印紙調査方	一四一
四三年四月二十二日 縣令第二十七號	市町村立小學校教員加俸給與細則	一四二
三十三年九月二十一日 訓令甲第一百十四號	市町村立小學校教員加俸支給手續	一四二
四十四年九月十九日 訓令甲第四十號	市町村立小學校教員加俸額	一四五
四十年十二月二十四日 縣令第七十四號	小學校教員住宅費補助規程	一四五
二十七年二月九日 訓令甲第二十號	市町村立小學校教員退隱料遺族扶助料支給規則ノ請求書ニ添付スヘ キ履歷書式	一四六
三十二年五月九日 訓令甲第五十一號	中學校實業學校職員俸給旅費支給規則	一四七
三十六年五月二十二日 縣令第三十九號	公立學校職員俸給支給細則	一四九
二十六年四月二十一日 訓令乙第五十九號	師範學校中學校職員中高等文官判任文官ト同一ノ待遇ヲ受クル職員 ノ俸給及旅費支給方	一五〇
四十三年十月二十八日 訓令甲第六十一號	縣立學校職員旅費支給規則	一五〇

三十七年二月九日
縣令第四四號

公立圖書館館長及書記俸給規則

一五一

第十章 基本財産

四十一年八月九日 訓令第八十五號	小學校基本財産蓄積條例準則	一五二
三十六年三月三十一日 縣令第二十三號	秋田縣立學校基本財産設置法	一五三
三十七年一月十九日 訓令甲第一號	縣立學校基本財産ニ編入スヘキ場合送納ノ件	一五三

第十一章 學事統計、報告

四十四年五月二十六日 訓令甲第三十號	學事年報取調條項及諸表樣式	一五三
三十九年四月十日 訓令甲第十五號	學務簿冊ノ設備及一覽ノ進達	一四四
三十一年二月十八日 訓令甲第三十號	小學校學事一覽設備ノ件	一四七
三十年十月十八日 訓令 第四百七十七號	高等小學校生徒取調方ノ件	一五三
三十九年二月十三日 訓令 第三三號	縣立學校生徒異動調查報告	一五三
四十二年一月十九日 訓令 甲 第三號	公立學校校地地種組替ノ際報告方	一五四

第九類 學事

第一章 通規

●御影竝勅語謄本奉置心得及拜戴手續

訓令甲第百十八號(明治三十三年十月九日)

郡 役 所 市 役 所
公私立學校 町村役場

縣内各學校へ下賜セラレタル
天皇陛下

皇后陛下ノ御影竝教育ニ關シ下賜ヒタル
勅語ノ謄本奉置心得及拜戴手續左ノ通り相定ム

第一條 學校ニ於テ拜戴シタル 天皇陛下、皇后陛下ノ御影竝教育ニ關シ下賜ヒタル勅語ノ謄本ハ校内一定ノ場所ヲ選ビ最尊重ニ奉置スヘシ

御影ハ法令ニ規定セル場合ノ外奉掲スルコトヲ得ス

第二條 御影ハ平素奉藏函ニ藏メ鎖鑰ヲ施シ且非常ノ場合ニ於テ奉遷ニ便宜ナル裝置ヲ爲スヘシ
勅語謄本ハ嵌外シノ表装トシ桐製ノ函ニ藏メ鎖鑰ノ設ケアル場所ニ奉置スヘシ

第九類 學事 第一章 通規

第三條 御影勅語謄本ノ奉置所奉藏函其他機幕等ニハ總テ菊ノ御紋章ヲ附スルコトヲ得ス

第四條 御影奉置ノ學校ニ於テハ奉護ノ爲職員宿直スヘシ

第五條 學校長ハ豫メ非常變災ニ際シ、御影竝勅語謄本ヲ奉遷スヘキ手續ヲ定メ置クヘシ

第六條 市町村立學校ニ於テ 御影又ハ謄本ヲ拜戴セントスルトキハ管理者ニ於テ奉置所ノ構造及奉護ノ方法ヲ具シ知事ニ申請スヘシ

私立學校ニ於テ勅語謄本ヲ拜戴セントスルトキハ設立者ニ於テ前項ニ依リ知事ニ申請スヘシ

第七條 市町村立學校ニ於テ 御影ヲ複製セントスルトキハ管理者ニ於テ其複製ニ關スル手續裝飾及技術者ノ住所氏名並ニ種板ノ處分方等ヲ詳具シ知事ノ認可ヲ受クヘシ

複製ニアラサル他ノ 御影ヲ奉掲セントスルトキハ 御影ニ板權ノ登錄及描寫ノ許可ヲ得タル年月日ヲ記シタル書面ヲ添ヘ知事ノ認可ヲ受クヘシ

第八條 學校ノ場合ハ從來奉置シタル 御影又ハ勅語謄本ヲ縣廳ニ奉遷スヘシ

附則

第九條 明治二十四年三月訓令甲第百六十三號同二十五年三月訓令甲第百四十八號同二十五年七月訓令甲第百二十五號同二十五年九月訓令甲第百三十五號同二十六年十一月訓令甲第百五十號同三十三年二月訓令第十八號其他本令ニ牴觸スル規定ハ之ヲ廢止ス

師範學校中學校ニテ御眞影並
勅語謄本奉置方

訓令乙第五十四號(明治二十五年三月三十一日)

秋田縣「尋常」師範學校
秋田縣「尋常」中學校

某校へ下賜セラレタル
天皇陛下

皇后陛下ノ御眞影教育ニ關シ下シタマヒタル勅語ノ謄本ハ校内一定ノ場
所ヲ擇ヒ最尊重ニ奉置スヘシ

學事講究ノ爲メ學會(館舍塾
會等)ヲ開設スルモノ開申ノ
條項

布達甲第四十六號(明治十六年七月五日)
學術講究ノ爲メ學會(館舍塾)ヲ開設セントスル者ハ豫メ左ノ各項ヲ具シ
郵役所ヲ經由開申スヘシ此旨布達候事
但從來開設セル學會ハ此際本文ニ依リ更ニ開申スヘキ事
一 開設ノ目的 一 位置 一 名稱 一 學科
一 講究ノ方法 一 會員 一 役員 一 會費
前項各項ノ外別ニ規則等アルモノハ之ヲ掲クヘシ

訓令第四號(明治四十二年一月十九日)

郡 役 所 市 役 所
縣 立 學 校 小 學 校

品位ヲ高尚ニシ學業ヲ砥磨シ他日國家社會ノ有爲人材ヲランコトヲ期ス
ルノ外餘念ナカルヘキハ蓋シ學生及兒童ノ本分ナリ然ルニ近來一般ノ風
紀ヲ察スルニ漸次輕浮ニ赴キ奢侈ニ流ルノ傾向アリ且其ノ催ス所ノ講
演會、記念會、祝賀會又ハ運動會等ニ於テ當日ノ典禮ヲ添ヘンカ爲種々
ノ工夫ヲ凝シ其ノ結果多數ノ時間ヲ空費スルノミナラス動モスレハ或ハ
贈粉ヲ施シ或ハ假裝ヲ整ヘ往々演劇舉行ニ類スル學助サナスモノアルチ
見ル此等ハ單ニ其ノ學生兒童タルノ本分ニ違背スルノミナラス徒ニ輕浮
奢侈ノ惡風ヲ助長シ其ノ弊害ノ及フ所洵ニ甚シキモノアリ今ニシテ周
ナル注意ト嚴正ナル指導トニ依リ能ク此ノ弊風ヲ矯正スルニ非ラスンハ
蓋シ悔イテ尙及ハサルモノアルニ至ラン局ニ腐リ職ニ任スルモノ之ヲ既
往ニ鑑ミ將來ニ際シ教育上善果ナル效果ヲ收メンコトヲ期セララルヘシ

學校生徒喫煙禁止ニ關スル件

訓令甲第七十三號(明治三十三年三月三十一日)

郡 役 所 市 役 所
縣 立 學 校 實 業 學 校
町 村 役 場 小 學 校

小學校生徒ノ喫煙ニ關シテハ明治二十七年訓令甲第六十六號ヲ以テ同
年文部省訓令第六號ノ旨ヲ體シ生徒ノ喫煙スルコト及煙器ヲ夾帶スルコ
トヲ禁スヘキ旨訓令セリ蓋シ學校生徒ノ喫煙ハ衛生上有害ナルノミナラ

學事講究ノ爲メ會合ヲナス者
届出ノ件

布達甲第二十四號(明治十六年三月二日)

學事講究ノ目的ヲ以テ有志結合教育會等ヲ設ケントスルモノハ其規則ヲ
具シ可何出且開會ノ都度議事ノ議末可届出此旨布達候事
但本文何屆等ノ場合ハ(會場所在學務委員ノ奥印ヲ得)郵役所ヲ經由ス
ヘシ

通俗教育委員會職制

告示第二百三十五號(明治四十四年七月二十一日)

通俗教育委員會職制左ノ通り相定ム
第一條 本會ハ知事ノ諮詢ニ應ジ通俗教育ニ關スル事項ヲ研究調査スル
モノトス
第二條 本會ニ委員若干名ヲ置キ知事之レヲ任命又ハ囑託スルモノトス
第三條 本會ニ會長ヲ置キ內務部長ヲ以テ之ニ當ツ
第四條 本會ニ幹事ヲ置キ教育課長ヲ以テ之ニ當ツ
第五條 本會ニ書記ヲ置キ知事之レヲ任命ス
第六條 會長ハ會務ヲ統理ス
第七條 幹事ハ會長ノ命ヲ受ケ會務ニ從事ス
第八條 書記ハ會長又ハ幹事ノ指揮ヲ受ケ會務ヲ處理ス

學生ノ風紀矯正ノ件

ス風紀ニ關スルコト少ナカラス殊ニ今般未成年者喫煙禁止法發布アリタ
ルニ就キテハ取締上其生徒ノ成年以下ナルト以上ナルト學校ノ内外トナ
間ハス喫煙シ煙草煙器ヲ夾帶スルコトヲ禁止シ法律違反ノ者ナカラシメ
ムコトヲ期スヘシ

戰地勤務ニ因ル死傷應召從軍
同籍者ノ授業料徴收セサル規
程

縣令第三十四號(明治三十八年九月二十六日)

戰地ノ勤務ニ因レル死傷者及應召從軍者ノ同籍ノ者ニ對シ授業料ヲ徴
收セサル規程左ノ通り相定ム
第一條 戰地ニ於ケル勤務ニ基因シテ軍人恩給法第九條第十四條又ハ官
吏恩給法第三條ニ該當スル者又ハ戰地ニ於テ傷病ヲ受ケ疾病ニ罹リ明
治二十七年勅令第六十四號第一條第一項ニ該當スル者ノ同籍内ニ在
ル子及弟妹ニ對シテハ縣立學校授業料徴收セス
戰時事變ニ際シ召集ニ應シタル者及公務ニ依リ從軍シタル者ノ同籍内
ニ在ル子及弟妹ニ對シテハ其事故繼續中前項ヲ適用ス
第二條 戰地ニ於ケル勤務ニ基因シテ死去シタル者ノ遺族ニシテ左ニ掲
クル者ニ對シテハ縣立學校授業料ヲ徴收セス
一 軍人恩給法第二十七條第一ニ該當スル者及第四十條ニ掲ケタル者
ニシテ第二十七條第一ニ該當スル者ノ同籍内ニ在ル子及弟妹
二 官吏遺族扶助料法第四條第二項ニ該當スル者ノ同籍内ニ在ル子及

第九類學事 第一章通規

弟妹

三 明治二十七年勅令第百六十四號第一條第一項ニ該當スル者ノ同籍内ニ在ル子及弟妹

前項ノ遺族ニシテ扶助科ヲ受ケヘキ者ナキモ死者ノ前項ニ該當シタル事實明白ナルトキハ其同籍内ニ在ル子弟妹ニ對シ前項ヲ適用ス

第三條 本令ハ師範學校ニ對シテハ發布ノ日ヨリ其他ノ縣立學校ニ對シテハ明治三十九年四月一日ヨリ施行ス

●學力比較考查規程

訓令甲第十二號(明治四十三年二月十一日)
(沿革)四十四年四月訓令甲第二十二號改正

郡 役 所 縣立中學校
市 役 所 町村役場
市町村立小學校

學力比較考查規程左ノ通相定ム

學力比較考查規程

第一總則

第一條 縣立中學校生徒及小學校兒童ノ學力ヲ増進シ併セテ教授ノ效果ヲ調査スル爲メ學力比較考查ヲ行フ

第二條 考查施行ノ爲メ委員長及委員ヲ置ク

委員ヲ分テテ調査委員査定委員トス其ノ組織ハ別ニ之ヲ定ム

第三條 考查ハ年一回以上同日一時ニ於テ同問題ヲ以テ之ヲ行フ

第四條 考查上公正ヲ失ヒタル事實アリト認ムルトキハ其ノ一部若シク

ハ全部ヲ無効トス

第五條 考查ノ結果ハ縣報ヲ以テ之ヲ公示ス

第六條 考查ノ結果成績最優異ト認メタル學校、學級又ハ生徒兒童ハ知事之ヲ表彰スルコトアルヘシ

第七條 生徒兒童ノ各科ノ成績ハ百點ヲ以テ滿點トシ又學校及學級ノ優劣ハ其ノ生徒兒童ノ各學科得點ノ總計ノ一人平均ニ依リ之ヲ定ム

第二 縣立中學校

第八條 縣立中學校ノ學力比較考查ハ知事之ヲ行フ

第九條 考查ヲ行フヘキ學科目及其ノ施行期日ハ知事之ヲ定ム

第十條 考查ノ問題及ヒ答案審査ノ標準ハ調査委員ノ意見ニ依リ知事之ヲ定ム

第十一條 調査委員長ハ各學校ノ考查終了後速滞ナク其ノ學校及學級ノ成績順位表(第一號) 優良生徒調書(第二號)ヲ知事ニ提出スヘシ

第十二條 査定委員ハ考查及答案ノ審査ニ從事ス

第十三條 生徒ノ各學科ノ得點ハ査定委員ノ評點ノ平均ヲ以テ定ム

第三 小學校

第十四條 小學校兒童ノ學力比較考查ハ郡市ヲ以テ一區域トシ郡市長之ヲ行フ

第十五條 郡市長ハ考查ニ必要ナル規定ヲ設定スヘシ

第十六條 考查ヲ行ハントスルトキハ知事ノ認可ヲ受ケヘシ

第十七條 考查ノ終了タルトキハ第一號樣式ニ準據シ遲滞ナク其ノ成績ヲ知事ニ報告スヘシ

第十八條 考查ノ成績優良ナル兒童ハ第二號樣式ニ準據シ知事ニ推薦ス

(第二號樣式)

優良生徒調書

何校何年級

氏

生年月

一、操行

二、武術ノ成績

三、入學以來學事ノ成績

四、考查ノ成績

今般考查施行ノ結果最モ優良ナル者ト認ム此段及推薦候也

知事宛

調査委員長氏名

ヘシ

第十九條 知事ハ必要ト認メタル場合ニ於テ其ノ區域、日時、問題及査定ノ標準ヲ指定シテ其ノ考查ヲ命スルコトアルヘシ

第二十條 本規程ハ明治四十三年四月一日ヨリ施行ス

(第一號樣式)

成績順位表

一、學級順位	順位	學校名	學科成績	總點	生徒數	一人ノ平均點數
		何科何科何科	點 點 點	點	人	點
二、學級順位	順位	學級名	學科成績	總點	生徒數	一人ノ平均點數
		何科何科何科	點 點 點	點	人	點
紅十字會	氏名	氏名	氏名	氏名	氏名	氏名
知事宛						調査委員長氏名

●教育獎勵規程

縣令第四十八號(明治四十四年四月二十一日)

教育獎勵規程左ノ通定メ明治三十九年十二月秋田縣令第七十四號普通教育獎勵金使用規則ヲ廢止ス

教育獎勵規程

第一條 市町村立小學校兒童及縣立學校ノ生徒ニシテ左ノ各款ノ全部若ハ幾部ニ該當スル者ニハ賞品ヲ授與ス

一、志操堅實品行方正學力優秀ナル者

第九類學事 第一章 通規

- 二、數學理科英語ノ成績特ニ優秀ナル者
- 三、比較考査ノ成績特ニ優秀ナル者
- 四、身體強健ニシテ武術ニ優秀ナル者
- 第五條 市町村立小學校教員ニシテ五個年以上本縣内ニ勤続シ左ノ各號ノ全部若ハ幾部ニ該當スル者ニハ金品ヲ賞與ス
 - 一、品行方正ニシテ職務ニ精勵ナル者
 - 二、教授訓育ノ成績特ニ優異ナル者
 - 三、在學兒童出席ノ督勵ニ竭力シ其ノ成績顯著ナル者
 - 四、教授用具ヲ考案シ教育上ニ裨益ヲ與ヘタル者
 - 五、教育ノ普及、施設等ニ協力シ其ノ成績顯著ナル者
- 第六條 市町村吏員ニシテ三ヶ年以上本縣内ニ勤続シ左ノ各號ノ全部若ハ幾部ニ該當スル者ニハ金品ヲ賞與ス
 - 一、學齡兒童ノ就學及在學兒童出席ノ督勵ニ竭力シ其ノ成績顯著ナル者
 - 二、學校設備ノ完整ニ務メ其ノ成績顯著ナル者
 - 三、其ノ他教育ノ普及發達上特ニ成績アル者
- 第七條 市町村立小學校ニシテ左ノ各號ノ全部若ハ幾部ニ該當スルモノニハ就學優勝旗並ニ金品ヲ授與ス但金品ヲ授與セラレタルトキハ基本財産ニ編入スヘシ
 - 一、三個年以上就學及出席ノ成績特ニ優秀ナル者
 - 二、學齡兒童ノ就學及在學兒童ノ出席ノ歩合共ニ前年ニ比シ著シク進歩シ其ノ成績優秀ナル者
- 第八條 市町村立小學校ニシテ教授訓育ノ成績共ニ優異ナル者ニハ金品ヲ授與ス但賞與金ハ當該學校基本財産ニ編入スヘシ
 - 一、校地、校舍、校具等ノ設備完整シタル者
 - 二、學齡兒童ノ就學及在學兒童ノ出席ノ成績共ニ優異ナル者
 - 三、學校基本財産ヲ造成シ其ノ成績優異ナル者
 - 四、教員待遇ノ方法宜シキヲ得タル者
 - 五、其ノ他教育ノ普及發達上相當ノ施設ヲナシタル者
- 第九條 實業補習學校及青年團等ニシテ其ノ成績優異ナルモノニハ金品ヲ賞與ス但其ノ賞與金ハ基本財産ニ編入スヘシ
- 第十條 市町村、町村學校組合若ハ其ノ區ニシテ左ノ各號ノ全部若ハ幾部ニ該當スルモノニハ相當補助金ヲ下附スルコトアルヘシ
 - 一、山間僻地其ノ他特別ノ事情ニ依リ學齡兒童ノ就學上特殊ノ施設ヲナシタル者
 - 二、貧困兒童ノ就學上特別ノ施設ヲ爲シ其ノ成績優異ナル者
- 第十一條 第四條ニ依リ授與シタル就學優勝旗ハ授與現時ノ資格ヲ失ヒタル時ハ之ヲ返還セシムルモノトス
- 第十二條 本規程ニ依リ補助金受ケタル者ハ毎年四月末日限前年度ニ於テ成績及決算ヲ知事ニ報告スヘシ
- 第十三條 郡市長ハ本規程ニ該當スルモノアリト認メタルトキハ其ノ事由ヲ詳具シ第二條第三條ニ該當スルモノニ在リテハ履歷書ヲ第八條第九條ニ該當スルモノニアリテハ豫算書ヲ添付シ知事ニ上申スヘシ

六

公立中學校專門學校並ニ小學校等敷地ニ下渡出願方

建乙第十九號(明治三十三年二月二十日)

郡役所 町村役場

中小學區學校設立ノ地所無代下渡之儀ハ明治七年第三百三十一號公達ノ通ニ候處教育令發行ニ付テハ自今公立小學校ハ五百坪以内公立中學校公立專門學校ハ千坪以内ノ地ヲ該學校設置ノ地所トシテ無代價下渡可相成旨今般更ニ適相成候條右地所ニ差支ノ向ハ其町村内ニテ相當ノ官有地ヲ見立其都度可申出爲心得此旨相達候事

第二章 小學校

小學校令施行細則

縣令第八十六號(明治三十三年十月二十六日)

(再)第三十四年三月縣令第十二號、同年六月同第四十八號、三十七年三月同第十四號、同年四月同第三十八號、三十八年三月同第八號、三十九年一月同第一號、同年二月同第七號、同年十二月同第七十五號、四十年八月同第五十六號、四十一年二月同第十號、四十二年四月同第十六號、同年七月同第七十一號、同年十一月同第九十號、四十三年三

學校設置表

第九類學事 第二章 小學校

月同第十九號、同年七月同第六十九號、四十四年四月同第五十二號改正

小學校令施行細則左ノ通相定ム

小學校令施行細則

- 第一章 設置
- 第二章 學期及休業日
- 第三章 設備
- 第四章 就學
- 第五章 教員檢定及免許狀
- 第六章 准教員ノ進退
- 第七章 俸給旅費及諸給與
- 第八章 授業料
- 第九章 管理及監督
- 第十章 附則
- 小學校令施行細則
- 第一章 設置
- 第一條 郡長ニ於テ町村立尋常小學校ノ校數並位置ヲ定メ知事ノ認可ヲ受ケントスルトキハ左ノ書類ヲ添ヘ申請スヘシ
 - 一 町村又ハ町村學校組合ノ意見書寫
 - 二 學校設置表

町村又ハ町村 學校組合名	校數	校名	位 置	及 校 地	町村名 字	區 域	通 達 最 遠 距 離	學 齡 兒 童 數	就 學 ス ヘ キ 兒 童 數

三 町村實力表

町村名	國	稅	縣	稅	町村稅一戶平均負擔額		收 益 財 產	負 債

- 四 町村現年度預算書及最近年度決算書
- 五 學校位置及通學區域圖面
- 第二條 郡長ニ於テ町村學校組合ヲ設ケシメ又ハ其ノ組合ヲ解カシムル爲知事ノ認可ヲ受ケントスルトキハ事由ヲ具シ關係町村ノ意見書寫ヲ添ヘ申請スヘシ
- 第三條 郡長ニ於テ兒童教育事務ヲ委託セシメ又ハ其ノ委託ヲ止メシムル爲知事ノ認可ヲ受ケントスルトキハ事由ヲ具シ關係町村、町村學校組合及區ノ意見書寫ヲ添ヘ申請スヘシ
- 第四條 郡長ニ於テ小學校設置ニ關スル費用ノ負擔又ハ兒童教育事務委託ノ爲其ノ使用スヘキ小學校ヲ指定シ又ハ指定ヲ止ムル場合ニ於テ知事ノ認可ヲ受ケントスルトキハ事由ヲ具シ關係町村學校組合及區ノ意見書寫ヲ添ヘ申請スヘシ

四 學級編制規定表

學 級	學 年	男	女	計	合計
第一學級	高等第何學年 高等第何學年				
第二學級					
第三學級					
合計					

- 五 市町村現年度預算書及最近年度決算書
- 六 校地校舍圖面
- 七 高等小學校設置ニ關スル經費預算書
- 市町村又ハ町村學校組合ニ於テ高等小學校ヲ廢止スル爲知事ノ認可ヲ受ケントスルトキハ事由ヲ具シ申請スヘシ
- 郡長ハ前二項中町村ノ申請ニ對シ意見ヲ附スヘシ
- 第七條 郡長ハ高等小學校幼稚園盲啞學校其ノ他小學校ニ類スル各種學校設置ニ關シ町村組合設置又ハ組合解除ヲ認可スル爲知事ノ指揮ヲ受ケントスルトキハ事由ヲ具シ申請スヘシ
- 第八條 市町村又ハ町村學校組合ニ於テ分教場ヲ設ケントスルトキハ尋常小學校ニ在リテハ第一條第二號第五號高等小學校ニ在リテハ第六條第四條第六號ノ書類ヲ添ヘ事由ヲ具シ知事ノ認可ヲ受クヘシ
- 分教場ヲ廢止セントスルトキハ事由ヲ具シ知事ノ認可ヲ受クヘシ
- 第九條 私立小學校設置ノ爲知事ノ認可ヲ受ケントスルトキハ設立者ニ

第九類學事 第二章 小學校

- 第五條 郡長ニ於テ町村又ハ町村若ハ町村學校組合ノ一部ニシテ尋常小學校ノ設置又ハ兒童教育事務ノ委託ニ關スル義務ヲ免除スヘキモノアリト認ムルトキハ事由ヲ具シ知事ニ申請スヘシ
- 第六條 市町村又ハ町村學校組合ニ於テ高等小學校ヲ設置スル爲知事ノ認可ヲ受ケントスルトキハ事由ヲ具シ左ノ書類ヲ添ヘ申請スヘシ
- 一 學校設置表(書式ニ依ル)
 - 二 市町村實力表(書式ニ依ル)
 - 三 學齡兒童調查表

學 齡 兒 童	種 別	男	女	計	
					現在尋常小學校就學ノ者

- 於テ左ノ事項及書類ヲ具シ申請スヘシ
- 一 名稱
 - 二 位置
 - 三 設置ノ目的
 - 四 校地校舍ノ圖面
 - 五 學 則
 - 六 兒童定員及教員配置
 - 七 學校長教員設立者ノ履歷
 - 八 經費預算
- 第一項第一號乃至第六號ノ事項ヲ變更スルトキハ其都度知事ノ認可ヲ受クヘシ
- 郡市長ハ前二項ノ申請ニ對シ意見ヲ附スヘシ
- 第十條 幼稚園設置ノ爲知事ノ認可ヲ受ケントスルトキハ市町村又ハ營運者私立ニ在リテハ設立者ニ於テ左ノ事項及書類ヲ具シ申請スヘシ
- 一 名稱
 - 二 位置
 - 三 設置ノ目的
 - 四 敷地建物圖面
 - 五 幼稚園規則
 - 六 幼兒定員
 - 七 園長保母及設立者ノ履歷(市町村立ニ在リテハ之ヲ除ク)
 - 八 保育料及經費預算(市町村立ニ在リテハ之ヲ除ク)
- 第十一條 盲啞學校其ノ他小學校ニ類スル各種學校設置ノ爲知事ノ認可

第九類學事 第二章 小學校

ヲ受ケントスルトキハ市町村又管理者私立ニ在リテハ設立者ニ於テ左ノ事項ヲ具シ申請スヘシ

一 名稱

二 位置

三 設置ノ目的

四 校地校舍ノ圖面

五 學則

六 生徒定員

七 校長教員及設立者ノ履歷(市町村立ニハ之ヲ除ク)

八 校具目錄

九 授業料及經費豫算(市町村立ニ在リテハ市町村費豫算)

第十二條 市町村立幼稚園盲啞學校其ノ他小學校ニ類スル各種學校廢止ノ爲市町村ニ於テ知事ノ認可ヲ受ケントスルトキハ事由ヲ具シ申請スヘシ

第十三條 郡長ハ町村立幼稚園盲啞學校其ノ他小學校ニ類スル各種學校設置廢止ノ申請ニ對シ意見ヲ附スヘシ

第十四條 小學校ノ學年ヲ分テテ左ノ三學期トス

甲學年	第一學期	自四月三十一日
	第二學期	自九月三十一日
	第三學期	自一月三十一日

乙學年

第一學期	自九月三十一日
第二學期	自一月三十一日
第三學期	自四月三十一日

第十五條 小學校教授開始ノ時刻左ノ如シ

自四月一日 午前八時始業午後三時終業

自九月三十一日 午前九時始業午後四時終業

第十六條 小學校令施行規則第二十七條第一項第六號ノ休業日及同條第二項ノ休業日數ヲ定ムルコト左ノ如シ

鎮守祭日	一日
夏季休業日	自八月三十一日
冬季休業日	自一月三十一日
冬季休業日	自十一月二十九日
年末年始休業日	自一月七日
學年末休業日	自三月二十九日

第十七條 校地校舍體操場及校具ハ學校ノ規模ニ適應スルヲ要ス

校地ハ道端上置ニ衛生上害ナク且兒童ノ通學ニ便利ナル場所ヲ選フヘシ

校舍ハ教授上管理上置ニ衛生上適當ニシテ質朴堅牢ナランコトヲ要ス

第十八條 (削除)

第十九條 校地内ニハ善其ナル飲料水ヲ供給スルノ備ヲ爲シ又下水渠ヲ設クヘシ

第二十條 校舍ノ建築ハ教授上衛生上ノ便ヲ圖リ質朴堅牢ナランコトヲ要ス

校舍ハ平家造ト爲スヘシ但シ特別ノ事情アルトキハ二階造ト爲スコトヲ得

第二十一條 校舍ニハ各學級ニ應スル通常教室教員室ヲ設クヘシ

前項ノ外唱歌練習等ヲ課スル學校ニ於テハ便宜特別教室ヲ設ク又必要ナル場合ニ於テハ講堂、兒童控所、宿直室、湯沸所、小使室、物置等ヲ設クヘシ

第二十二條 教室ノ構造ハ左ノ各項ニ準據スヘシ

多級小學校ノ教室ハ幅三間以上四間以下長四間以上五間以下單級小學校ノ教室ハ幅及長各四間以上五間以下ヲ常例トシ其ノ大ハ兒童一人ニ付三尺平方ノ割合ヨリ小ナルコトヲ得ス

天井ハ床面ヲ距ルコト九尺以上トスヘシ

床板ハ防蟻ノ爲ニ重張若ハ鋸合トスヘシ

床ノ高ハ二尺以上トシ床下ノ四方ニ風接ヲ設クヘシ

採光窓ノ總面積ハ床面積ノ六分ノ一以上トシ其ノ下縁ノ位置ハ床上凡

二尺五寸ニ定メ其ノ上縁ハ床上八尺五寸以上ニシテ成ルヘク天井ニ接

近セシムヘシ但シ採光窓ノ上部ハ欄間ヲ以テ之ニ代フルコトヲ得

窓ハ兒童席ノ前面ニ設クルコトヲ得ス兩側ニアリテモ前面ヨリ三尺以

内ニ在リテハ亦同シ

第九類學事 第二章 小學校

窓戶ハ防寒ノ爲ニ重トスヘシ

教室内ノ壁ハ灰色淡黃色其ノ他ノ中性色トスヘシ

各教室ニハ校房ノ設置ヲ爲シ又ハ校房器ヲ備フヘシ

各教室ニハ通常二個ノ出入口ヲ設クヘシ

第二十三條 廊下ハ片廊下ヲ常例トシ其ノ幅ハ六尺以上タルヘシ

二階造ノ校舍ニハ二個以上ノ階段ヲ設クヘシ

階段ハ幅四尺五寸以上踏板上ケ五寸乃至六寸踏面八寸乃至一尺トシ成ル

ヘク曲折構造ト爲シ中間ニ欄柵ヲ設ク且手欄ヲ附スヘシ

第二十四條 昇降口ハ成ルヘク男女ヲ區別シ常風ノ方向ヲ辨ケヘシ

第二十五條 便所ハ別棟トシ夏季常風ノ方向ニ注意シ又井ヲ距ルコト四

間以上ノ位置ニ之ヲ設クヘシ

糞尿尿溝注水等ハ不滲透物ヲ以テ之ヲ造ル

便所ハ男女ヲ區別シ男兒百人ニ付大便所二以上小便所四以上女兒百人

ニ付五以上ノ割合ヲ以テ之ヲ設クヘシ

第二十六條 尋常小學校ニ於テハ教科用圖書、地圖、度、量、衡、墨

板、机、腰掛、時計、寒暖計其ノ他必要ナル器具、參考用圖書及小學

校ニ關スル法令等ヲ備フヘシ

高等小學校ニ於テハ前項ノ外歴史、地理及理科ノ教科用具、體操器械、

中學校高等女學校及實業學校ニ關スル法令等ヲ備フヘシ

第二十七條 (削除)

第二十八條 土地ノ情況ニ依リ成ルヘク教員ノ住宅ヲ設クヘシ

第二十九條 校舍ヲ新築、増築、改築シ若ハ市町村立高等小學校及私立

小學校ノ校地ヲ選定シ又ハ變更セントスルトキハ市町村、町村學校組

第九類學事 第二章 小學校

令又ハ設立者ニ於テ知事ノ認可ヲ受クヘシ

第三十條 本章ノ規定申校舎ノ新築、改築、校具ノ新調等ニ際スルニアラサレハ適用シ難キモノハ其ノ時ヲ待テ之ニ依ルコトヲ得

第三十一條 (削除)

第四章 就學

第三十二條 就學スヘキ兒童ノ保護者ニシテ兒童就學義務ノ免除又ハ就學ノ猶豫ナリ市町村長ニ申立テントスルトキハ四月ニ於テ就學ノ始期ニ達スヘキ者ニツキテハ一月三十一日限り、九月ニ於テ就學ノ始期ニ達スヘキ者ニツキテハ六月二十日限り其ノ手續ヲナスヘシ

前項ノ期日以後ニ於テ來住シタル者若ハ事由ノ生シタル者ノ猶豫免除ヲ申立テントスルトキハ其ノ都度手續ヲ爲スヘシ

第三十三條 兒童ノ保護者ニシテ小學校令施行規則第八十八條ノ届出ヲナサントスルトキハ四月ニ於テ就學ノ始期ニ達スヘキ者ニツキテハ二月末日限り、九月ニ於テ就學ノ始期ニ達スヘキ者ニツキテハ七月十五日限り其ノ手續ヲナスヘシ

第三十四條 市町村ニ於テ小學校令第三十三條ニ依リ監督官廳ノ認可ヲ受ケントスルトキハ四月ニ於テ就學ノ始期ニ達スヘキモノニ付キテハ二月十五日限り、九月ニ於テ就學ノ始期ニ達スヘキ者ニツキテハ七月五日限り事由ヲ具シ申請スヘシ

前項ノ期日以後ニ於テ來住シタル者若ハ事由ノ生シタル者ニ就テハ其ノ都度手續ヲナスヘシ

第三十五條 市町村長ニ於テ小學校令施行規則第八十二條ノ通知ヲ爲スハ四月ニ於テ就學ノ始期ニ達スヘキ者ニツキテハ三月二十日限り九月

ニ於テ就學ノ始期ニ達スヘキ者ニツキテハ七月末日限リトス
前項ノ期日以後ニ於テ來住シタル者アルトキハ其ノ都度前項ノ手續ヲナスヘシ

第三十六條 市町村長ニ於テ小學校令施行規則第八十三條ニ依リ入學スヘキ兒童ノ氏名及入學期日ヲ關係校長ニ通知スルハ四月入學スル者ニツキテハ三月二十日限り、九月入學スル者ニツキテハ七月末日限リトス
前項ニヨリ兒童ノ氏名ヲ通知スルニハ左開書式ニ依リ併セテ兒童ニ關スル事項ヲ添記スルヲ要ス

兒童氏名	生年月日	字番地	續換	稱籍	保護者	保護者氏名
					職名	

第三十七條 兒童ノ保護者ニ於テ兒童ヲシテ家庭又ハ其ノ他ニ於テ尋常小學校ノ教科ヲ修メシムル爲メ市町村長ノ認可ヲ受ケントスルトキハ教授ノ場所並教授者ノ氏名及其ノ履歷ヲ具シ申請スヘシ

第三十八條 小學校令施行規則第九十六條ノ規定ニ依リ届出ハ事故ノ生シタル日ヨリ十日以内タルヘシ

第三十九條 小學校令施行規則第九十三條ニ依リ市町村長ニ於テ保護者ニ督促セントスルトキハ其ノ報告ヲ受ケタル日ヨリ二日以内タルヘシ
前項ノ督促ヲ爲スモ七日以上就學又ハ出席セシメサルトキハ更ニ二日

具書ニ於テ一箇以上ノ督促ヲ爲シ尚ホ應セザルトキハ直チニ監督官廳ニ報告スヘシ

第四十條 市町村長ハ其ノ市町村内ノ就學兒童又ハ其ノ一家中ニ傳染病患者ヲ生シ醫師ノ通知ヲ受ケタルトキハ速ニ該兒ノ就學セル小學校ニ通知スヘシ

第四十一條 小學校長ハ小學校令第三十八條ニヨリ兒童ノ出席ヲ停止シタルトキハ速ニ市町村長ニ報告スヘシ其ノ出席ヲ許シタルトキ亦同シ

第五章 教員檢定及免許狀

第四十二條 試驗檢定ハ毎年五月十日ニ於テ之ヲ施行ス但シ時宜ニヨリ其ノ期月ヲ變更シ又ハ臨時之ヲ施行スルコトアルヘシ

第四十三條 試驗ノ日時及場所ハ試驗開始ノ日ヨリ二十日以前ニ公告スヘシ

第四十四條 無試験檢定ハ隨時出願シ試験檢定ハ毎年四月一日ヨリ同月二十日マテ及九月一日ヨリ同月二十日マテノ間ニ出願スヘシ但シ檢定期月ヲ變更シ又ハ臨時施行ノ場合ハ出願期日ヲ公告スヘシ

第四十五條 檢定出願者ハ左式ノ願書ニ履歷書ヲ添ヘ市町村長ノ證明ヲ受ケ郡ハ郡役所ヲ經テ縣廳ニ提出スヘシ

小學校教員檢定願
私儀本縣内ニ於テ尋常小學校本科正(准)教員(小學校本科正(准)教員(何科目専科正教員)志望ニ付試験檢定(無試験檢定)ノ上相當ノ免許狀御下付相成度別紙履歷書相添ヘ此段相願候也

第九類學事 第二章 小學校

年月日

式 名 印

依田縣知事宛

右之者小學校令施行規則第四百條各款ニ該當スル事實無之者ト認メ證明候也

履歷書

住所(族籍戸主(親族關係))

氏 名 生年月

學業

職務

賞罰

第四十六條 小學校本科正教員ノ試験科目中手工、農業、商業、英語ノ四科目ヲ關ク

第四十七條 小學校准教員ノ試験科目中圖畫、音樂、手工、農業、商業ノ五科目ヲ關ク

第四十八條 尋常小學校本科正教員ノ試験科目中音樂ヲ關ク

第四十九條 尋常小學校准教員ノ試験科目中圖畫、唱歌ノ二科目ヲ關ク

第五十條 試験檢定ヲ受ケタル者ニシテ其ノ試験ニ合格セザルモ某科目

第九編 學事 第二章 小學校

ニ關シ成績優良ナルトキハ其科目ハ縣報ニ告示シテ之ヲ證明スルモノトス

證明書 族 氏 名 生年月

小學校(尋常小學校)本科正(准)教員檢定試験ニ於テ前記科目ノ成績佳良ナリ仍テ檢ニ證ス

年月日 秋 田 區

第五十一條 免許狀ノ書式左ノ如シ

小學校教員府縣免許狀

秋田縣師範學校(簡易科)卒業生 族 氏 名 生年月

右ハ秋田縣管内ニ於テ小學校(尋常小學校)本科正(准)教員タルコトヲ免許ス

年月日 秋田縣知事位勳爵 氏 名 印

師範學校卒業ニアラサル者ハ頭書ヲ除ク

小學校教員府縣免許狀

族 氏 名 生年月

何科目 何科目 族 氏 名

生年月

右ハ前記科目ニ就キ檢定シ秋田縣管内ニ於テ小學校專科正教員タルコトヲ免許ス

年月日 秋田縣知事位勳爵 氏 名 印

第五十二條 小學校教員檢定ヲ出願スルモノハ手数料トシテ正教員ニアリテハ金壹圓准教員ニアリテハ金八十錢ヲ納付スヘシ但縣ノ施設ニカカル小學校教員講習科及養成所ノ終了者ニ限リ之ヲ徵收セス

小學校教員免許狀ヲ有スル者其ノ氏名ヲ變更シ又ハ免許狀ヲ毀損亡失シ其ノ書替又ハ再讀ヲ出願スルトキハ手数料トシテ正教員ニアリテハ金壹拾錢准教員ニアリテハ金貳拾錢ヲ納付スヘシ

前各項ノ手数料ハ願書提出ノ際市ハ縣廳郡ハ郡役所ニ納付スヘシ但一日納付シタルモノハ返戻セサルモノトス

第六十條 准教員ノ進退

第五十三條 市町村立小學校准教員左ノ各號ノ一ニ該當スルトキハ其ノ情狀ニ依リ休職ヲ命ス

一 傷病ヲ受ケ若ハ疾病ニ罹リタルニ因リ職務ヲ行フニ妨ケアルトキ

二 學校編制ノ變更又ハ所屬ノ裁決ニ因リ過員ヲ生シタルトキ

三 政員養成科目トスル官立府縣立學校ニ入學スルトキ

四 刑事事件ニ關シ告訴若ハ告發セラレタルトキ

第五十四條 市町村立小學校准教員ニシテ陸海軍現役ニ服シ又ハ戰時事變ニ際シ召集セラレタル者ハ當然休職者トス

第五十五條 休職ノ期間ハ第五十三條第一號第二號ノ場合ニ在リテハ一箇年トシ同條第四號ノ場合ニ在リテハ其ノ事件ノ裁判所ニ繫屬申トシ同條第三號及第五十四條ノ場合ニ在リテハ其ノ事故止ミタル後尙ホ三箇月トス

第五十六條 休職者ハ職務ニ從事セサル外總テ在職者ト異ナルコトナシ但シ別段ノ規定アルモノハ此限ニアラス

第五十七條 市町村立小學校准教員左ノ各號ノ一ニ該當スルトキハ其ノ情狀ニヨリ退職ヲ命ス

一 不具難疾ニ因リ又ハ身體若ハ精神ノ衰弱ニ因リ職務ヲ執ルニ堪ヘサルトキ

二 傷疾疾病又ハ自己ノ便宜ニ因リ退職ヲ出願シタルトキ

三 休職者復職シタル爲其ノ代員ヲ要セサルトキ

第五十八條 第五十三條又ハ第五十七條ノ事由ニ因ラスシテ休職又ハ退職ヲ命スル必要アリト認メタルトキハ特別ノ處分ヲナスコトアルヘシ

第五十九條 市町村立小學校教員左ノ各號ノ一ニ該當スルトキハ當然退職者トス

一 當該學校ノ廢セラレタルトキ

二 休職期間滿チタルトキ

三 市町村立小學校正教員ニ任命セラレタルトキ

第十條 俸給、旅費及諸給與

第六十條 市町村立小學校教員ノ俸給額ヲ定ムルコト左ノ如シ

職名	一級		二級		三級		四級		五級		六級		七級		八級		九級		十級		十一級		
	上	下	上	下	上	下	上	下	上	下	上	下	上	下	上	下	上	下	上	下	上	下	
本科正教員	九拾五圓	八拾圓	七拾圓	六拾五圓	六拾圓	五拾五圓	五拾圓	四拾五圓	四拾圓	參拾五圓	參拾圓	貳拾五圓	貳拾圓	拾八圓	拾七圓	拾六圓	拾五圓	拾四圓	拾三圓	拾二圓	拾一圓	拾圓	拾圓
專科正教員	五拾圓	四拾五圓	四拾圓	參拾五圓	參拾圓	貳拾五圓	貳拾圓	拾八圓	拾七圓	拾六圓	拾五圓	拾四圓	拾三圓	拾二圓	拾一圓	拾圓	九圓	八圓	八圓	八圓	八圓	八圓	八圓
准教員	貳拾五圓	貳拾圓	拾八圓	拾七圓	拾六圓	拾五圓	拾四圓	拾三圓	拾二圓	拾一圓	拾圓	八圓	八圓	八圓	八圓	八圓	八圓	八圓	八圓	八圓	八圓	八圓	八圓

第六十一條 本科正教員ニシテ一級上俸ヲ受ケ特ニ功勞アル者ニハ漸次百貳拾圓マテ増俸スルコトアルヘシ

第九編 學事 第二章 小學校

第六十二條 專科正教員ハ其教授時數ニ應ジ等級相當ノ俸給額ヲ減スルコトアルヘシ

第六十三條 專科正教員ニシテ他ノ小學校ノ專科正教員ヲ兼スル者ニハ關係學校ノ經費ヨリ其ノ俸給ヲ分割シテ支給スルコトアルヘシ

第六十四條 俸給ハ毎月二十一日ニ之ヲ支給スヘシ但シ休日ニ當ルトキハ繰下クヘシ

第六十五條 俸給ハ新任、増俸、減俸及復職トモ總テ發令ノ翌日ヨリ計算ス

第六十六條 教員ノ俸給ハ其意ニ反シテ之ヲ減スルコトナシ但シ別段ノ規定アルモノハ此限ニアラス

第六十七條 休職者ハ俸給ヲ支給セス但シ知事ニ於テ市町村、町村學校組合又ハ區ノ同意ヲ得タルトキハ其一部若クハ全部ヲ支給スルコトアルヘシ

第六十八條 (削除)

第六十九條 教員ニシテ陸軍給與令又ハ海軍軍人俸給令ニ依リ俸給ヲ受クルモノニシテ其額本職ノ俸給額ヨリ減少ナルトキハ其不足額ヲ給與スヘシ

第七十條 教員左ノ各號ノ一ニ該當スルトキハ當月分ノ俸給ハ日割ヲ以テ支給スヘシ
 一 懲戒ニ因リ免職セラレタルトキ
 二 免許狀撤消又ハ免許狀ノ失効ニ因リ教員ノ職ヲ失ヒタルトキ

第七十一條 (削除)

名	稱	汽車賃	船賃	車馬賃	宿泊料	日當
正數	員	三〇圓	四〇圓	四一五〇	四八〇〇	四四〇〇

准數	員	三〇	三〇	一一〇	六〇〇	三〇〇
----	---	----	----	-----	-----	-----

第七十九條 汽車旅行ニハ哩數ニ應シ汽車賃ヲ水陸旅行ニハ海里數ニ應シ船賃ヲ其ノ他ノ旅行ニハ陸路旅行トシ哩數ニ應シ車馬賃ヲ支給スヘシ

宿泊料ハ夜數ニ應シ日當ハ日數ニ應シ之ヲ支給ス但シ水陸旅行ニハ宿泊料ヲ支給セス

第八十條 陸路六里未満汽車十哩未満及ヒ水路十海里未満ノ旅行ニハ日當ヲ支給セサルモノトス但シ職務ノ都合ニ依リ宿泊シタルトキハ宿泊料及日當ヲ支給ス

第八十一條 汽車賃船賃及車馬賃ハ旅行種類毎ニ經過セシ路程ヲ合算シテ之ヲ支給スヘシ但シ一位未満ノ端數ハ切捨トス

第八十二條 旅行ノ兩會計年度ニ跨ルトキハ各年度ニ區別シテ旅費ヲ計算ス但シ汽車賃及ヒ船賃ハ會計年度ニ拘ラス汽車、船ノ到達地ニ著シタル日ヲ以テ之ヲ區別シテ計算ス

第八十三條 赴任ノ旅費ハ舊任地ヨリ新任地マテ本職相當ノ車馬賃汽車賃若クハ船賃ニ限リ定額ノ二倍ヲ支給スヘシ

第八十四條 休職者若クハ退職者ニ事務引續務整理ノ爲旅行セシムルトキハ前職相當ノ旅費ヲ支給スヘシ

第八十五條 新ニ任用ノ者若クハ新ニ任用スル爲召喚スル者ニハ本職相當ノ旅費ヲ支給スヘシ

第八十六條 旅行中休職死亡又ハ退職シタルモノハ舊任地マテ前職相當ノ旅費ヲ支給スヘシ

第七十二條 病氣ノ爲職務セサルコト九十日ヲ超ユル者及ヒ私事ノ故障ニ由リ職務セサルコト三十日ヲ超ユル者ハ俸給ノ半額ヲ減ス但シ職務ノ爲傷病ヲ受ケ若クハ疾病ニ罹リ又ハ服忌ノ者ハ此限ニアラス

第七十三條 休職、退職及死亡ノトキハ其月分ノ俸給全額ヲ支給スヘシ但シ第七十二條ニ依リ既に減俸ノ者ハ其減俸額ニ相當スル其ノ月分ノ俸給ヲ支給スヘシ

休職、廢職ノ者事務引續務整理ノ命ヲ受ケテ公務ニ從事シ翌月以後ニ涉ルトキハ其間日割計算ヲ以テ從前ノ俸給ヲ支給スヘシ

第七十四條 他ニ轉任シタル者ハ第六十四條ノ定日ニ拘ラス日割計算ヲ以テ發令ノ當日マテニ俸給ヲ支給スヘシ

他ニ轉任シタルトキ俸給ノ過渡アルトキハ其際之ヲ還納セシムヘシ

第七十五條 俸給支給定日後他ヨリ轉任シ來リタルトキハ其ノ月内殘日數ニ對スル俸給ヲ其際支給スヘシ

第七十六條 病氣ト私事ノ故障ト相連續スルトキハ其ノ日數ハ前後ヲ通算セス

第七十七條 日割計算ノ法ハ其月ノ現日數ニ依リ計算上單位未満ノ端數ヲ生スルトキハ切捨トス

第七十八條 市町村立小學校教員ノ旅費額ヲ定ムルコト左ノ如シ

第八十七條 前條ノ場合ニ於テ其日數ヲ計算スルハ汽車旅行ハ一日二百哩水陸旅行ハ一日百海里陸路旅行ハ一日十二里計トス但シ距離接近シテ數種ノ旅行相跨ルトキハ各其路程十二分ノ一ヲ以テ一時間ノ行程トシ一日ノ旅行時間ハ十二時間トシテ其日數ヲ計算スヘシ

第八十八條 教員死亡シタルトキハ其在職中ト休職中トニ拘ラス在職最終ノ俸給月額三ヶ月分ヲ其ノ遺族ニ支給スヘシ

第八十九條 (削除)

第九十條 學校長又ハ教員ニシテ特ニ勤勞アル者ニハ慰勞金ヲ支給スヘシ

第九十一條 教員ニシテ宿直スルモノニハ副料ヲ支給シ其金額ハ管理者ニ於テ之ヲ定ムヘシ

但土地ノ情況ニ依リ之ヲ支給セサルコトヲ得

第九十二條 學校長又ハ教員ニシテ職務ノ爲傷病ヲ受ケ若クハ疾病ニ罹リタル者ニハ療治料ヲ支給シ其金額ハ管理者ニ於テ之ヲ定ムヘシ

第九十三條 學校長教員ニハ土地ノ情況ニヨリ住宅料ヲ給シ其金額ハ管理者ニ於テ之ヲ定ムヘシ

第九十四條 郡長ハ小學校長教員ニシテ第八十九條第九十條ニ該當スル者アリト認ムルトキハ其事由ヲ具シ管理者ノ意見書寫ヲ添ヘ申請スヘシ

市長ハ市立小學校教員ニシテ第八十九條第九十條ニ該當スル者アリト認ムルトキハ其事由ヲ具シ相當金額ヲ定メ申請スヘシ

第九類 學事 第二章 小學校

第九十五條 市町村立小學校代用教員ノ俸給旅費其他諸給與其ノ支給方法ハ本章准教員ニ關スル規定ヲ準用ス但シ特別ノ事情アル場合ニ於テ其俸給額ハ六級下俸以下ニ減スルコトヲ得

第八章 授業料

第九十六條 市町村又ハ町村學校組合ニ於テ市町村立小學校ノ授業料ヲ徵集スル爲知事ノ認可ヲ受ケントスルトキハ事由該左ノ事項ヲ具シ申請スヘシ
一 市町村現年度豫算及最近年度決算
二 授業料總額及ヒ徵集方法

第九十七條 市町村又ハ町村學校組合ニ於テ補習科ノ授業料額ヲ定メタルトキ又ハ他ノ小學校設置負擔ノ區域ヨリ入學スル兒童ノ授業料額ヲ増シタルトキハ知事ニ報告スヘシ其ノ異動ヲ生シタル場合亦同シ

第九十八條 市町村又ハ町村學校組合ノ區長及其ノ代理者ハ市町村長又ハ町村學校組合長ノ指揮命令ヲ受ケテ區ニ屬スル國ノ教育事務ヲ補助執行スヘシ

第十章 附則

第九十九條 本令第二章第七章及第八章ハ明治三十四年四月一日ヨリ施行ス

第一百條 従前ノ規定ニシテ本令ニ抵觸スルモノハ本令施行ノ日ヨリ廢止ス

止ス

第一百二條 本令第七章施行ノ際別ニ辭令ヲ受ケサル者ハ現ニ受ケル所ノ俸給額相當ノ等級俸ヲ受ケルモノトス

正教員ニシテ現ニ貳拾六圓貳拾參圓拾七圓及拾五圓ノ俸給ヲ受ケ本令第七章施行ノ際別ニ辭令ヲ受ケサル者ハ當分ノ内第六十條ノ規定ニ拘ラス現ニ受ケル所ノ俸給額相當ノ等級俸ヲ受ケルモノトス

○明治四十四年四月縣令第五十二號附則
本令ハ公布ノ日ヨリ之ヲ施行ス

本令施行ノ際従前ノ規定ニ依リ受ケル俸給額改正ノ級俸ニ該當セザルモノハ辭令ヲ用ヒスシテ現ニ受ケル俸給額相當ノ級俸ヲ給與セラレタルモノトス

●小學校令施行手續

訓令甲第百二十三號(明治三十三年十月二十六日)

(沿革)三十四年三月訓令甲第十六號、三十五年一月同第二號、三十七年四月同第十二號、三十八年三月同第十三號、四十年三月同第十七號、同年八月同第六十號、四十一年三月同第二十四號改正

郡 役 所 市 役 所
町 村 役 場 小 學 校

小學校令施行手續左ノ通相定ム

小學校令施行手續

第一章 教科及編制

第二章 儀式

第三章 設備

第四章 就學

第五章 學校長及教員ノ進退

第六章 學校長及教員ノ職務及服務

第七章 代用教員

第八章 附則

小學校令施行手續

第一章 教科及編制

第一條 兒童學業ノ成績ハ每學期之ヲ調査スヘシ

第二條 成績ハ簡易ナル評點又ハ評語ヲ以テ之ヲ表スヘシ

第三條 學年末ニ於テハ各學期ノ成績ヲ考ヘ其ノ學年ノ課程ヲ修了シタルヤ否ヤヲ認定スヘシ

第四條 終業年限ノ終ニ於テハ全教科ノ成績ヲ考ヘ卒業ヲ認定スヘシ

第五條 成績考査ノ方法ハ學校長ニ於テ之ヲ定ムヘシ

第六條 卒業證書修業證書及學習證書ノ書式左ノ如シ

(卒業證書書式)

番 號
卒 業 證 書
族 籍 戶主(親族關係) 氏
名 生年月
印校
尋常(高等)小學校(修業年限)ノ教科ヲ修了セシコトヲ證ス

第九類 學事 第二章 小學校

年 月 日

秋田縣何市何尋常(高等)(尋常高等)小學校長 氏 名 印

(修業證書書式)

修 業 證 書
族 籍 戶主(親族關係) 氏
名 生年月
印校
尋常(高等)小學校何學年(第何々學年)ノ課程ヲ修了セシコトヲ證ス
年 月 日
秋田縣何市何尋常(高等)(尋常高等)小學校

(學習證書書式)

學 習 證 書
族 籍 戶主(親族關係) 氏
名 生年月
印校
尋常(高等)小學校第何學年ノ課程ニ相當スル課業ヲ學習セシコトヲ證ス
年 月 日
秋田縣何市何尋常(高等)(尋常高等)小學校

第九類 學事 第二章 小學校

第七條 小學校ニ於テ夏季冬季休業日ノ前後ニ於テ毎日ノ教授時數ヲ減スルトキハ其ノ日數及各教科目ノ每週教授時數ヲ定メ監督官廳ニ届出ツヘシ

第八條 小學校ニ於テ小學校令第二十三條ニ依リ教科目ヲ加除シ又ハ隨意科目ト爲サントスルトキハ其ノ事由ヲ具シ教科課程表ヲ添ヘ申請スヘシ

第九條 小學校補習科ヲ設置セントスルトキハ同時ニ教科目修業年限教授日及教授時間ヲ定メ事由ヲ具シ教科課程表ヲ添ヘ申請スヘシ
小學校補習科ヲ廢止セントスルトキハ其ノ事由ヲ具シ申請スヘシ

第十條 小學校補習科ノ教科目ヲ隨意科目トナシタルトキ又ハ之ヲ止メタルトキハ監督官廳ニ届出ツヘシ

教科用圖書表

教科目	圖書名	冊數	發行年月日	定價	著譯者	發行者

教科用圖書各學年配當表

教科目	第一學年	第二學年

第十二條 小學校ニ於テ學級ノ編制又ハ其ノ變更ヲ届出ルトキハ左式ノ學級編制表ヲ添付スヘシ

學級	學年	男	女	小計	合計

何小學校學級編制表

學級	學年	男	女	小計	合計

第十三條 半日小學校設置ニ關シ知事ノ認可ヲ受ケントスルトキハ其ノ書類ヲ具シ申請スヘシ

- 一 各部ノ児童數
- 二 教授時數
- 三 校地校舍ノ圖面
- 四 學齡兒童調查表
- 五 學齡兒童調查表

學齡兒童調查表

學種	別		計
	男	女	
尋常小學校就學ノ者			
尋常小學校卒業ノ者			
就學猶豫ノ者			
就學免除ノ者			
家庭又ハ其ノ地ニ於テ尋常小學校ノ教授ヲ修ムル者			
合計			

五 現年度豫算

第二章 儀式

第十四條 小學校令施行規則第二十八條儀式舉行順序左ノ如シ

- 一 當日午前十時一同式場ニ著席
- 二 修禮
- 三 學校長儀式舉行ノ旨ヲ告グ
- 四 御屏ヲ開ク
- 五 小學校令施行規則第二十八條ノ儀式ヲ舉行ス
- 六 御屏ヲ閉ク
- 七 學校長儀式終了ノ旨ヲ告グ
- 八 修禮
- 九 退席

第十五條 小學校開校儀式舉行順序左ノ如シ

第九類 學事 第二章 小學校

- 一 著席
 - (一) 學校長教員兒童著席
 - (二) 市町村長學務委員著席
 - (三) 來賓著席
 - (四) 臨視官著席
- 二 修禮
- 三 市町村長儀式舉行ノ旨ヲ告グ
- 四 唱歌(若カ代)
- 五 學校長勸語ヲ奉讀ス
- 六 式辭
 - (一) 臨視官告辭
 - (二) 市町村長式辭
 - (三) 學校長祝辭
 - (四) 來賓總代祝辭
 - (五) 兒童總代祝辭
- 七 唱歌
- 八 市町村長儀式終了ノ旨ヲ告グ
- 九 修禮
- 一〇 退席
 - (一) 臨視官退席
 - (二) 來賓退席
 - (三) 市町村長學務委員等退席
 - (四) 學校長教員兒童退席

第九類學事 第二章 小學校

第十六條 御影式舉行順序左ノ如シ

- 一 著席 (開校式著席ノ順序ニ依ル)
 - 二 修禮
 - 三 學校長儀式舉行ノ旨ヲ告ク
 - 四 御屏ヲ開ク
 - 五 唱歌 (君カ代)
 - 六 參集者一同
天皇陛下
 - 七 勅語奉讀
皇后陛下ノ御影ニ對シ奉リ最敬禮ヲ行フ
 - 八 式辭
 - (一) 臨視官告示
 - (二) 學校長告辭
 - (三) 市町村長祝辭
 - (四) 兒童總代祝辭
 - 九 唱歌
 - 一〇 御屏ヲ閉ク
 - 一一 學校長儀式終了ノ旨ヲ告ク
 - 一二 修禮
 - 一三 退席 (開校式退席ノ順序ニ依ル)
- 第十七條 式場ニ於テ
勅語ヲ奉讀スルトキ及 御製ノ唱歌又ハ明治二十六年八月文部省告示
第三號ノ唱歌ヲ奏スルトキハ一同起立スヘシ

唱歌ヲ讀セタル學校ニ於テハ儀式順序中唱歌ノ項ヲ除ク
式日ニハ校門ニ國旗ヲ掲クヘシ

第三章 設備

- 第十八條 校舍ノ新築、増築、改築又ハ模樣替ヲ爲サントスルトキハ市町村、町村學校組合又ハ設立者ニ於テ起工年月日ヲ定メ左ノ事項及書類ヲ具シ知事ノ認可ヲ受クヘシ
- 一 校地實測圖
 - 二 百分一ノ縮寫トシ方位、風位、地坪、地帶線、高低、排水位、近隣ノ地形狀況等ヲ記スヘシ
 - 二 校舍平面圖
 - 百分一ノ縮寫トシテ各室ノ建坪及名稱、窓等ノ位置ヲ記載シ且別ニ校舍及便所ノ構造、窓、建具模樣等ヲ附記シ増築模樣替ニ係ルモノハ朱線ヲ以テ其ノ區別ヲ明ニスヘシ
 - 校舍平面圖ニ用フル符號ハ左ノ例ニ依ルヘシ
 - 三 教室、體操場、便所等ノ矩計及小房組斷面圖
 - 四 校地ニ對スル校舍配置圖但二百分一ノ縮寫トス
 - 五 設計書及仕用書

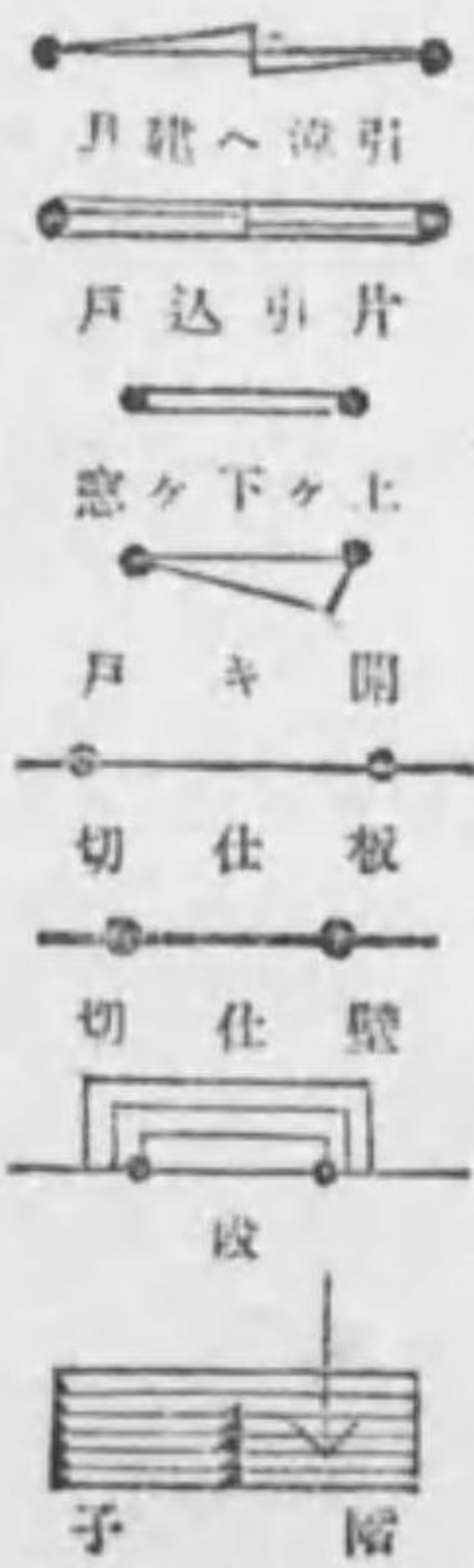

- 六 建築及模樣替ヲ爲ス總坪數
- 七 建築費總額
- 八 學齡兒童男女ノ員數
- 九 學級編制表
- 十 將來増加スヘキ兒童男女ノ見込員數
- 第十九條 市町村立高等小學校及私立小學校ノ校地ヲ選定シ又ハ變更セ

學校設置表

市町村又ハ町村學校組合名	校數	校名	位置	校地	通學距離	學齡兒童數	就學スヘキ兒童數
大字小字地番地目及別町村名字 <td></td> <td></td> <td></td> <td></td> <td></td> <td></td> <td></td>							
區城							
人口							
通學距離							
學齡兒童數							
就學スヘキ兒童數							

第二十條 小學校ニ於テ設備スヘキ表簿ノ概目並其ノ保存限期左ノ如シ

- 一 兒童學籍簿
- 二 學校沿革誌
- 三 卒業、修業、及學習證書簿
- 四 校具彙帳
- 五 令達綴
- 六 監督官指示事項錄
- 七 職員履歷綴
以上永年保存
- 八 教授細目
- 九 生徒實測錄
- 十 學校日誌
- 十一 往復錄
- 十二 兒童成績考査書類
以上十ヶ年保存
- 十三 統計書類
- 十四 缺席兒童督促簿
- 十五 職員出勤簿

第九類學事 第二章 小學校

- 十六 兒童出席簿
- 十七 需用品請求簿
- 十八 贈願屆書綴
以上五ヶ年保存

第二十一條 市町村立小學校ニ於テ附製スル校印及學校長ノ職印ハ左ノ顯形ニ據ルヘシ

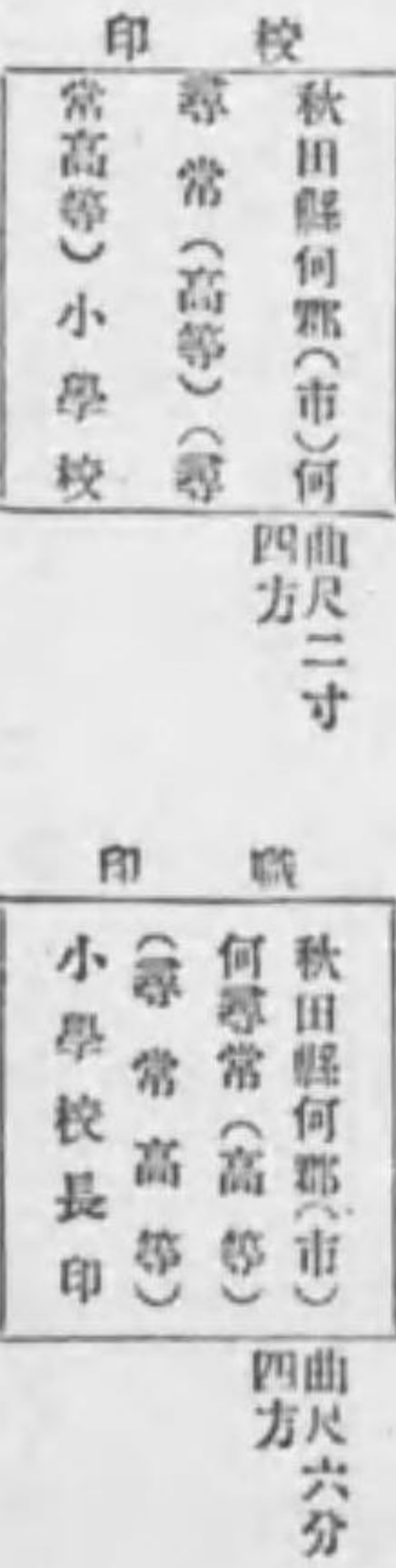

第二十二條 小學校ニ於テハ左ノ顯形ニヨリ標札ヲ掲クヘシ

秋田縣何郡(市)何尋常(高等)(尋常高等)小學校

長凡曲尺五
尺
市凡曲尺一
尺

第四章 就學
第二十三條 市町村長ハ毎年五月末日限り左ノ表式ニ依リ兒童ノ就學ノ
調査シ監督官廳ニ報告スヘシ

何郡市町村就學調査表

明治 年 月 日 調査

員 人 齡 學	就 學		不 就 學		合 計		男 女 計	男 女 計	男 女 計	男 女 計	男 女 計	男 女 計	男 女 計	男 女 計					
	就學	尋常小學科卒業	尋常小學科中途退學	未就學	免除	免除									免除				
																計	計	計	
																			學 齡
現在尋常小學科就學	尋常小學科卒業	尋常小學科中途退學	未就學	免除	免除	免除	至明治	至明治	至明治	至明治	至明治	至明治	至明治	至明治	至明治	至明治	至明治	至明治	至明治
男	女	男	女	男	女	男	月	月	月	月	月	月	月	月	月	月	月	月	月
計	計	計	計	計	計	計	年	年	年	年	年	年	年	年	年	年	年	年	年

就學歩合 男 百人中就學 女 百人中就學 男 百人中就學 女 百人中就學
前年比較増減 男 百人中増 女 百人中増 男 百人中減 女 百人中減
備考 一 本表ハ毎年四月末現在ニ付調査スヘシ

二 本表ハ就學義務發生者ノミ付キ調査ス
三 現在尋常小學科就學ノ欄ニハ小學校家庭等ニ於テ尋常小學科ヲ修ムル者ヲ合記スヘシ
四 尋常小學科卒業ノ欄ニハ本年ノ卒業ト前年以前ノ卒業者トヲ合記スヘシ
五 前年比較増減ハ前年四月末ニ於ケル計數トノ比較ヲ掲記スヘシ
郡長ハ毎年六月末日限り前項ノ表式ニヨリ郡内兒童ノ就學ヲ調査シ知事ニ報告スヘシ
市町村立尋常小學校長ニ於テ調査スヘキ兒童出席簿ハ左ノ表式ニ依ルヘシ

男	計		在學兒童數	出席兒童數	日々出席平均數	日々缺席平均數	在學兒童百ニ對スル歩合	入 學 退 學	授業日數
	出席數	缺席數							
號 番	兒童氏名	日	日	日	日	日	日	日	日
	一	日	日	日	日	日	日	日	日
	二	日	日	日	日	日	日	日	日
	三	日	日	日	日	日	日	日	日
	四	日	日	日	日	日	日	日	日
	五	日	日	日	日	日	日	日	日
	六	日	日	日	日	日	日	日	日
	七	日	日	日	日	日	日	日	日
	八	日	日	日	日	日	日	日	日
	九	日	日	日	日	日	日	日	日
	十	日	日	日	日	日	日	日	日
	十一	日	日	日	日	日	日	日	日
	十二	日	日	日	日	日	日	日	日
	十三	日	日	日	日	日	日	日	日
	十四	日	日	日	日	日	日	日	日
	十五	日	日	日	日	日	日	日	日
	十六	日	日	日	日	日	日	日	日
	十七	日	日	日	日	日	日	日	日
	十八	日	日	日	日	日	日	日	日
	十九	日	日	日	日	日	日	日	日
	二十	日	日	日	日	日	日	日	日
	二十一	日	日	日	日	日	日	日	日
	二十二	日	日	日	日	日	日	日	日
	二十三	日	日	日	日	日	日	日	日
	二十四	日	日	日	日	日	日	日	日
	二十五	日	日	日	日	日	日	日	日

第九類學事 第二章 小學校

計	女
---	---

第二十五條 市町村長及市町村立尋常小學校長ハ左ノ表式ニヨリ缺席兒童督促簿ヲ調製スヘシ

缺席兒童督促簿

第一回督促月日	第二回督促月日	報告月日	出席月日	備考	學年	兒童氏名	保護者氏名
---------	---------	------	------	----	----	------	-------

第二十六條 市町村立小學校長ハ左ノ表式ニ依リ其ノ月ニ於ケル兒童ノ

出席缺席ヲ調査シ翌月五日限リ郡ニアリテハ郡長市ニアリテハ市長ニ

報告スヘシ

郡市長ハ毎月十五日限リ前項ノ表式ニ依リ其ノ前月ニ於ケル郡市内兒童ノ出席缺席ヲ調査シ知事ニ報告スヘシ

秋田縣(市)尋常小學校在學兒童出席調査表

明治 年月調

月	第一學年		第二學年		第三學年		第四學年		第五學年		計
	男	女	男	女	男	女	男	女	男	女	
在學兒童數											
出席兒童數											
日々出席平均數											
日々缺席平均數											
在學兒童百ニ對スル歩合											

備考 一入學兒童數 二退學兒童數 三(說明第三ノ事項ヲ記載スヘシ)

第六學年	計									
------	---	--	--	--	--	--	--	--	--	--

說明

- 一、日々出席又ハ缺席平均數ハ其ノ授業日數ヲ以テ出席又ハ缺席數ノ和ヲ除シタルモノナリ
 - 二、兒童ノ入學前及退學後ノ日數ヲ缺席日數ニ算入スヘカラス
 - 三、計數ハ小數ニ止ム但小數三位ノ數ヲ四捨五入スヘシ
 - 三、備考欄ニハ出席歩合八十二以下ノ場合ニ於テハ其ノ原因其ノ他本表ノ計算上參考トスヘキ事項ヲ記入スヘシ
- 第二十七條 市町村立高等小學校長ハ小學校令施行規則第八十九條及本章第二十四條ニ準シ學籍簿及出席簿ヲ調製スヘシ
- 第二十八條 本章中市町村立尋常小學校ニ關スル規定ハ代用私立小學校ニ準用ス
- 第五章 學校長及教員ノ進退
- 第二十九條 郡市長ニ於テ小學校教員ノ新任轉任附增俸ヲ申請セントスルトキハ其事由氏名職名俸給額ヲ具シ左ノ書類ヲ添付スヘシ
- 一 新任者ニ在リテハ本人ノ履歷書
 - 二 他郡市在職者若ハ休職者ノ轉任ニ在リテハ其ノ郡市長ノ承認書寫
 - 三 俸給ヲ減少スル場合ニ在リテハ本人ノ承諾書
- 郡市長ニ於テ明治三十年勅令第二號ノ職務額ヲ超工俸給支給ノ必要アリト認メタルトキハ市町村ノ同意ヲ得其意見書ヲ添付スヘシ
- 第三十條 郡長ニ於テ學校長ノ任用ヲ要スルトキハ其ノ教員中ニ就キ任

- 第三十一條 郡市長ハ小學校ノ各學級ニ置クヘキ本科正教員ヲ得難キ場合ニ於テ准教員ノ任用ヲ要スルトキハ正教員俸給職務額以內ニ於テ其ノ俸給額ヲ定メ知事ニ申請スヘシ
- 第三十二條 郡市長ニ於テ小學校專科正教員又ハ學級數以外ニ於ケル准教員ノ任用ヲ申請セントスルトキハ其ノ俸給額ニ關スル市參事會町村長ノ意見書ヲ添付スヘシ
- 第三十三條 郡市長ハ小學校教員ニシテ小學校令施行規則第二百二十二條及小學校令施行規則第五十三條ニ該當シ休職ヲ命スル必要アリト認メタルトキハ其ノ事由ヲ具シ知事ニ申請スヘシ
- 第三十四條 郡市長ハ小學校教員ニシテ小學校令施行規則第二百二十六條第一號第三號及小學校令施行規則第五十七條第一號第三號ニ該當シ退職ヲ命スル必要アリト認メタルトキハ其事由ヲ具シ知事ニ申請スヘシ
- 第三十五條 小學校教員ニシテ小學校令施行規則第二百二十六條第二號及

小學校令施行細則第五十七條第二號ニ依リ退職ヲ願出ツル者アルトキハ郡市長ハ意見ヲ附シテ進達スヘシ

前項ノ場合ニ於テ傷痍若ハ疾病ニ依リ退職ヲ願出ツル者ニ就テハ其ノ症候證據ヲ詳記セル醫師ノ診斷書ヲ添付セシムベシ

第三十六條 私立小學校ノ設立者ニ於テ學校長及教員ノ採用解職ヲ届出ツルトキハ其事由及採用解職年月日ヲ具シ且採用ニ就テハ履歷書給料額ヲ添ヘ其ノ手續ヲナスヘシ

前項ノ届出ハ事故ノ生シタル日ヨリ十日以内タルヘシ

第六章 學校長及教員ノ職務及服務

第三十七條 學校長ハ學校ヘ下賜セラレタル天皇陛下 皇后陛下 ノ御影並教育ニ關シ下シ給ヒタル 勅語ノ原本ヲ最モ尊重ニ奉護スヘシ

第三十八條 學校長ノ整理スヘキ校務ノ概目左ノ如シ

- 一 授教管理及訓練ノ統一ニ關スルコト
- 二 校地校舍及校具ノ保管ニ關スルコト
- 三 表簿ノ調製及保存ニ關スルコト
- 四 文書ノ往復ニ關スルコト
- 五 統計及報告ニ關スルコト
- 六 兒童ノ實訓ニ關スルコト
- 七 儀式舉行ニ關スルコト
- 八 風紀及衛生ニ關スルコト
- 九 其ノ他法律命令ニ依リ學校長ノ職務ニ屬スル事項

第三十九條 學校長ハ職務上必要ナル諸規則ヲ設ケルコトヲ得

第四十條 學校長不在ノトキハ上席教員其事務ヲ代理スヘシ

第四十一條 小學校男教員ハ學校ニ於テ宿直ヲ要スルトキハ順番ヲ以テ勤務スヘシ

第四十二條 學校長及教員ニシテ學校所在地外ノ市町村ヨリ通勤セントスルトキハ其ノ事由及通勤路程ヲ具シ監督官廳ノ許可ヲ受クヘシ

第四十三條 學校長及男教員ハ勤務時間中職務ヲ著用スヘシ但シ職務ノ制ハ別ニ之ヲ定ム

第四十四條 學校長及教員病氣ノ爲缺勤スルトキハ始業時間前學校ニ届出ツヘシ

病氣缺勤七日ニ亙ルトキハ醫師ノ診斷書ヲ添ヘ届出爾後七日毎ニ同一ノ手續ヲナスヘシ

第四十五條 學校長及教員服忌ノトキハ其親族關係ヲ具シ當該學校及ヒ監督官廳ニ届出ツヘシ

第四十六條 學校長及教員私事ノ故障ニヨリ缺勤セントスルトキハ其事由及日限ヲ具シ監督官廳ノ許可ヲ受クヘシ但シ父母病氣看護ノ爲メ缺勤セントスルトキハ醫師ノ診斷書ヲ添付スヘシ

第四十七條 學校長ニ於テ教員ノ缺勤ニ關スル届出ヲ受ケタルトキハ其ノ都度市町村長ニ報告シ尙ホ毎月末教員ノ勤務調ヲ監督官廳ニ差出スヘシ

第四十八條 學校長及教員ニシテ職務上居住スヘキ地ヲ離レントスルトキハ監督官廳ノ許可ヲ受クヘシ

兵役ニ服スル爲又ハ公務ノ爲任地ヲ離ル、場合ハ監督官廳ニ届出ツヘシ

●小學校令中改正ニ關スル施行

注意

訓令甲第三十六號(明治四十年四月二十六日)

郡市役所 町村役場

今般勅令第五十二號ヲ以テ小學校令中ニ改正ヲ加ヘラレ文部省令第六號ヲ以テ小學校令施行規則ノ一部ヲ改正セラレタリ今左ニ改正ノ要旨ヲ舉ケ且其ノ施行上特ニ注意ヲ要スル事項ノ大要ヲ示サン

義務教育ノ年限即チ尋常小學校ノ修業年限ヲ六ヶ年ニ延長スルハ改正令ノ主眼トスル所ナリ蓋シ從來ノ修業年限ヲ以テ義務教育ノ本旨ヲ全フスル事ハ頗ル困難ナルニ因リ明治三十三年現行小學校令制定ノ際既に其年限延長スルノ必要ヲ認メタルモ當時四ヶ年ノ義務教育スラ尙未ダ普及スルニ至ラザリシカ故ニ將來ニ之ヲ實行スルコトトシ其準備トシテ尋常小學校ニ修業年限二ヶ年ノ高等小學校ヲ併置スルコトヲ獎勵スルニ止メラレタリ爾來義務教育ハ著シク普及スルニ至レルノミナラス尋常小學校ニ高等小學校ヲ併置シタルモノ亦大ニ増加シ今ヤ改正ノ時機既に熟セルヲ認ムルト共ニ戰後益々國民ノ智識ヲ上進スルノ必要アリ是レ義務教育ノ年限ヲ延長セラレタル所以ナリ

尋常小學校修業年限ノ延長ハ現在ノ高等小學校第一學年第二學年ヲ尋常小學校ノ範圍内ニ移シタルニ外ナラス故ニ其教科目ニ關シテハ多少ノ取捨アリト雖モ概本高等小學校第一學年第二學年ノ教科目ヲ加ヘラレタルニ過キス而シテ此等ノ教科目申手工ハ從來教育上ノ效果顯著ニシテ將來ハ必般ノ科目ト爲スノ期至ルヘキヲ以テ務メテ其加設ヲ獎勵センコトヲ

夏季冬季ノ休業中任地ヲ離ル、場合ハ其ノ期限及旅行先ヲ具シ監督官廳ニ届出ツヘシ

第四十九條 學校長教員氏名ヲ變更シタルトキハ知事ニ届出ツヘシ

第五十條 學校長及教員死亡シタルトキハ其遺族ヨリ知事ニ届出ツヘシ

第五十一條 學校長及教員新任若シクハ轉任ノトキハ辭令ヲ受ケタル日ヨリ七日以内ニ出發赴任シ著任シタルトキハ直ニ監督官廳ニ届出ツヘシ

但シ七日以内ニ赴任シ難キ事情アルトキハ其ノ事由ヲ具シ監督官廳ノ許可ヲ受クヘシ

第五十二條 學校長及教員轉任休職退職免職ノトキハ辭令ヲ受ケタル日ヨリ三日以内ニ事務ノ引繼ヲナスヘシ但引繼ヲ受ケル者ナルトキハ市町村長ニ引繼クヘシ

第七章 代用教員

第五十三條 郡市長代用教員ノ採用ヲ報告スルトキハ俸給額ヲ具シ且本人ノ履歷書ヲ添付スヘシ

第五十四條 郡市長ニ於テ代用教員ノ懲戒處分ヲ報告スルトキハ其事由ヲ具シ且處分書ヲ添付スヘシ

第八章 附則

第五十五條 本令第一章第二章及第七章ハ明治三十四年四月一日ヨリ施行ス

第五十六條 従前ノ規定ニシテ本令ニ抵觸スルモノハ本令施行ノ日ヨリ廢止ス

高等小學校ハ現在ノ第三學年第四學年ヲ其ノ第一學年第二學年トシテ仍
 之ヲ存續シ土地ノ情況ニ依リテハ三ヶ年ニ延長スルヲ得ルコト、ナレリ
 蓋シ義務教育ハ他日再ヒ其年限ヲ延長セラル、コトアルヘク又本來高等
 小學校ハ義務教育ヲ終リタル兒童ニ一層精深適切ナル普通教育ヲ施スチ
 主トスルモノナレハ其目的トスル所自ラ中學校高等女學校等ト同シカラ
 ス故ニ義務教育ヲ終ハリ尙二三ヶ年間教育ヲ受ケントスル者ニシテ中學
 校若ハ高等女學校等ニ入り半途ニ退學スルカ如キ者ニアリテハ寧ロ初ヨ
 リ高等小學校ニ入學シ適切ニシテ且完結セル教育ヲ受ケルヲ以テ優レリ
 トス若シ夫レ此ノ際義務教育年限ヲ延長ニ伴ヒ既設ノ高等小學校ヲ廢止
 セントスルカ如キハ毫モ理由ナキコトナルノミナラス更ニ必要アル場合
 ニ於テハ却テ之ヲ新設ヲ躊躇スヘカラサルナリ

義務教育年限ノ延長ハ一齊ニ之ヲ實施スルハ固ヨリ望ム所ナレトモ市町
 村ノ情況ニ依リ遠ニ之ヲ實行シ難キモノアラシコトナリ特別ノ事情ア
 ルモノハ當分仍從前ノ規定ニ依ルコトヲ許サレタリ之レ市町村ノ經濟
 財源シ成ルヘク便宜ノ處置ヲ許スノ旨趣ニ外ナラス此ノ如ク義務教育年
 限ノ延長ハ其時機既ニ熟シ加フルニ市町村ノ情況ニ依リ仍從來ノ規定ニ
 依ルコトヲ得シムル等便宜ノ處置ヲ許サレタルヲ以テ改正令ノ實施ハ甚
 シキ困難ナルヲ信スルモノニ伴ヒ學校數ヲ増シ隨テ校舍ノ増築ト教員ノ
 増加トヲ要シ經費ノ増額ヲ來スハ免レサルノ數ナリ然ルニ市町村ノ經濟
 ハ十分ノ餘裕アリト云フコトヲ得ス加フルニ時勢ノ進歩ニトモナイ市町
 村ノ事業モ漸次多キヲ加フヘク單ニ教育上ニ就テノミ之ヲ見ルモ教員優
 待等經費ノ増加ヲ要スヘキモノアルヲ以テ此ノ改正令ヲ實施スルニ當リ

テハ務メテ節約ノ方法ヲ講スルコトヲ宜ルヘカラス或ハ學級ノ編制ヲ整
 理シ或ハ二部教授ヲ施シ以テ校舍及教員ノ不足ヲ補フカ如キ適宜ノ方法
 ヲ設ケ改正令ノ實施ヲ圓滑ニスルコトヲ期セサルヘカラス蓋シ二部教授
 ハ之ヲ近年ノ研究ニ徵スルニ尋常小學校第一學年第二學年等幼年兒童ノ
 學級ニ行ハントキハ其ノ教育上ノ效果ハ幾ント通常ノ教授ニ讓ラサルヲ
 見ル故ニ改正令實施ニ際シ經濟上必要アル場合ニ於テ一部兒童ニ之ヲ行
 フハ時宜ニ適シタルモノタルヲ信ス特ニ六ヶ年ノ單級教授ニ至リテハ若
 シ通學路程等ノ關係上格別ノ支障ナキ場合ニ於テハ之ヲ二部教授ト爲ス
 ナリテ却テ利アリトスヘシ

補習教育ハ從來常ニ獎勵シタル所ナレトモ未ダ十分ニ其ノ目的ヲ達スル
 ニ至ラザリシハ遺憾トスル所ナリ今ヤ尋常小學校ノ年限ヲ延長スルモ之
 ニ接續シテ設ケヘキ普通ノ補習教育及實業補習教育ハ益々之ヲ獎勵スル
 ニトシ宜ルヘカラス今回補習科ノ教授時數ノ制限ヲ廢止セラレタルハ學
 竟ノカ施設ヲシテ一層地方ノ狀況ヲ適切ナラシメンカ爲メニ外ナラ
 ス

尋常小學校教員ノ試驗檢定ニ就テハ其程度ヲ進メ且試驗ヲ缺クコトヲ得
 ル科目ノ數ヲ減セラレタリ是終業年限ノ延長ニ伴ヒ其ノ學力ノ程度ヲ進
 メサルヲ得サルニ至リタルヲ以テナリ而シテ從來四ヶ年ノ尋常小學校ニ
 教員タルヘキ資格ヲ有スル者ヲ以テ改正後直ニ六ヶ年ノ尋常小學校ノ教
 員タルヘキ資格ヲ認メラレタルカ故ニ之ニ對シテハ適當ノ方法ヲ設ケ理
 科其ノ他ノ必要ナル學科科目ヲ講習セシメ以テ其ノ學力ヲ補習セシメンコ
 トヲ努ムヘシ

尋常小學校ニ有リテハ授業料ヲ徵收セサルヲ本體トシ特別ノ事情アルカ
 除セラレタリ

爲之ヲ徵收スル場合ト雖モ學年ニ依リ其ノ額ニ等差ヲ設ケサルヲ原則ト
 スルハ勿論ナリ然レトモ從來高等小學校ニ關シテハ授業料ノ收入ヲ以テ
 重要ナル財源トナセル地方少ナカラサルヲ以テ改正令實施ノ際高等小學
 校ニ於テ徵收スル授業料額ヲ超エサル限リハ尋常小學校ノ第五學年第六
 學年ニ於テ特ニ當分ノ内之ヲ徵收スルコトヲ許サレタリ是レ經濟上洵ニ
 止ムコトヲ得サルニ出テタルナリ而シテ之カ實施上ニ就キテハ慎重ニ查
 察ヲ遂ケ適應ノ措置ヲナサンコトヲ要ス代用私立小學校ハ之ヲ既往ノ實
 驗ニ徵スルニ其ノ成績公立學校ニ對シ著シク劣ルモノアルノミナラス今
 ナ全國ヲ通シテ市町村立學校ノ施設普及セルカ爲ニ其ノ數實ニ多カラ
 シテ僅カニ一地方ニ偏在スルニ過キス故ニ特ニ之チ一ノ制度トシテ存置
 スル必要ヲ認ムル能ハサルニ至レリ是レ今同ノ改正令ニ於テ此ノ制ヲ廢
 止セラレタル所以ナリ

本官ハ各當事者カ能ク改正ノ趣旨ヲ體シ國運ノ發展ニ繼ミ市町村經濟ノ
 狀況ニ應シ施設誘導宜シキヲ得テ益々國民教育ヲ進歩セシメンコトヲ望
 ム

●小學校令施行規則中改正ニ付
 其趣旨貫徹方ノ件

訓令甲第六十八號(明治四十一年十月二十七日)

郡 役 所 市 役 所
 小 學 校

今般文部省令第二十六號ヲ以テ小學校令施行規則中ニ改正ヲ加ヘ小學校
 第九類學事 第二章 小學校

ニ於テ教授ニ用ユル假名及其ノ字體字音假名遣置漢字ニ關スル規定ヲ削
 除セラレタリ

假名ハ大體ニ於テ從來ノ規定ニ依ルヲ適當ト認ムルモ尙普通ニ行ハル、
 變體假名ヲ加ヘ授タルノ必要アリ漢字ノ數モ亦義務教育延長ノ結果相當
 ノ増加ヲ要ス是レ假名及其ノ字體或ハ漢字ニ關スル規定ヲ削除セラレタ
 ル所以ナリ又字音假名遣ハ當初改正ノ際ハ兒童ヲシテ國語學習上ニ於ケ
 ル困難ヲ避ケシメントスル趣旨ニ出テタルモノナレトモ實施ノ結果ニ鑑
 ミ豫期ノ目的ニ副フコト能ハサルヲ認メタルヲ以テ今回國定教科用圖書
 改正ノ時期ニ迫レルヲ機トシ之ヲ廢止セラレタリ

惟フニ假名遣ハ時勢ノ進歩ニ伴ヒ整理ヲ要スヘキコト勿論ナリト雖尙
 益々慎重ナル研究ヲ積ミ以テ其ノ目的ヲ達セシコトヲ期スヘシ

省令改正ノ結果字音假名遣ハ小學校ニ於テモ他ノ學校ニ於ケルカ如ク古
 來慣用ノ例ニ依ルヘク教科用圖書亦之ニ依リテ編纂セラルヘシ然レトモ
 字音假名遣ノ爲徒ニ國語ノ學習ヲ難澁ニシ兒童ノ心神ヲ過勞セシムルカ
 如キハ務メテ之ヲ避ケサルヘカラサルヲ以テ敢テ編纂ニ拘泥スルヲ要セ
 ス便宜從前ノ假名遣ヲ許容スル等取捨其ノ宜シキニ從ヒ適當ノ教授ヲ施
 サンコトヲ要ス

事ニ兒童教育ノ任ニ當ル者ハ克ク此ノ意ヲ體シ以テ省令改正ノ趣旨ヲ貫
 徹セシコトヲ努ムヘシ

●家庭其他ニ於テ小學教科ヲ修
 ムル者ニ關スル件

三十一

第九類學事 第二章 小學校

訓令甲第十二號(明治二十七年一月三十一日)

耶市役所 町村役場
從來貧困ノ爲メ就學ヲ猶豫シ今日既ニ學齡ノ半ヲ經過シ將來尋常ノ教科ヲ修メシムルコト能ハサル者若クハ既ニ學齡ヲ超エタル貧民子女ニシテ就學ノ義務ヲ果サ、リシ者ニハ便宜日曜日授業若クハ子守教育又ハ夜學校等ノ方法ヲ設ケテ簡易近切ノ教育ヲ施シ該兒童ヲシテ生涯不學ノ不幸ニ陷ラシメサル様注意スヘキ旨明治二十六年八月秋田縣訓令甲第百二十二號ヲ以テ及訓令候義モ有之候處該兒童ハ勿論其他ノ事項アルカ爲メニ明治二十五年三月秋田縣令第二十號學齡兒童ノ就學及家庭教育等ニ關スル規則第四條ニヨリ就學ノ猶豫又ハ免除ヲ得タル兒童ニシテ便宜ノ日時ノ於テ近易ナル方法ニ依リ相當ノ教育ヲ受ケタル者ハ其望ニ依リ尋常小學校

尋常小學校

教科目		種	類	圖	書	名	冊	數	著作權所有者
修身	兒	童	用	尋常小學校修身書	尋常小學校修身掛圖	尋常小學校修身書	全	三冊	文部省
				尋常小學校修身掛圖	尋常小學校修身書	全	四冊	文部省	
				尋常小學校修身書	尋常小學校修身複式編制	甲	一冊	文部省	
				尋常小學校修身掛圖複式編制	尋常小學校修身複式編制	甲	一冊	文部省	
				尋常小學校修身書複式編制	尋常小學校修身書複式編制	甲	一冊	文部省	
				尋常小學校修身書	尋常小學校修身書	乙	一冊	文部省	
國語	兒	童	用	尋常小學校國語書	尋常小學校國語掛圖	尋常小學校國語書	全	八冊	文部省
				尋常小學校國語掛圖	尋常小學校國語書	乙	種十一冊	文部省	
				尋常小學校國語書	尋常小學校國語書	全	四冊	文部省	
				尋常小學校國語書	尋常小學校國語書	全	三冊	文部省	
				尋常小學校國語書	尋常小學校國語書	全	三冊	文部省	
				尋常小學校國語書	尋常小學校國語書	全	四冊	文部省	
算術	兒	童	用	尋常小學校算術書	尋常小學校算術掛圖	尋常小學校算術書	全	四冊	文部省
				尋常小學校算術掛圖	尋常小學校算術書	全	四冊	文部省	
				尋常小學校算術書	尋常小學校算術書	全	四冊	文部省	
				尋常小學校算術書	尋常小學校算術書	全	四冊	文部省	
				尋常小學校算術書	尋常小學校算術書	全	四冊	文部省	
				尋常小學校算術書	尋常小學校算術書	全	四冊	文部省	
圖畫	兒	童	用	尋常小學校圖畫書	尋常小學校圖畫掛圖	尋常小學校圖畫書	全	三冊	文部省
				尋常小學校圖畫掛圖	尋常小學校圖畫書	全	三冊	文部省	
				尋常小學校圖畫書	尋常小學校圖畫書	全	三冊	文部省	
				尋常小學校圖畫書	尋常小學校圖畫書	全	三冊	文部省	
				尋常小學校圖畫書	尋常小學校圖畫書	全	三冊	文部省	
				尋常小學校圖畫書	尋常小學校圖畫書	全	三冊	文部省	
兒童	童	用	用	尋常小學校兒童書	尋常小學校兒童掛圖	尋常小學校兒童書	全	三冊	文部省
				尋常小學校兒童掛圖	尋常小學校兒童書	全	三冊	文部省	
				尋常小學校兒童書	尋常小學校兒童書	全	三冊	文部省	
				尋常小學校兒童書	尋常小學校兒童書	全	三冊	文部省	
				尋常小學校兒童書	尋常小學校兒童書	全	三冊	文部省	
				尋常小學校兒童書	尋常小學校兒童書	全	三冊	文部省	

●小學校教科用圖書

ニ於テ其課程ニ照準酌シテ其學力ヲ試驗シ其第一第二學年ノ科程ヲ修了セルモノニ等シト認ムルモノニハ其證明書ヲ與ヘ其第三學年以上ノ課程ヲ修了セルモノニハ卒業證書ヲ與フルコトヲ得
縣令第六十二號(明治三十七年十月四日)
(沿革)三十九年三月縣令第十九號、四十年三月同第二十六號、四十一年十二月同第八十二號、四十二年十二月同第九十六號、四十三年二月同第十號改正
小學校教科用圖書左ノ通改定シ明治三十八年四月一日ヨリ施行ス

教科目		種	類	圖	書	名	冊	數	著作權所有者
國語	兒	童	用	尋常小學校國語書	尋常小學校國語掛圖	尋常小學校國語書	全	八冊	文部省
				尋常小學校國語掛圖	尋常小學校國語書	乙	種十一冊	文部省	
				尋常小學校國語書	尋常小學校國語書	全	四冊	文部省	
				尋常小學校國語書	尋常小學校國語書	全	三冊	文部省	
				尋常小學校國語書	尋常小學校國語書	全	三冊	文部省	
				尋常小學校國語書	尋常小學校國語書	全	四冊	文部省	
算術	兒	童	用	尋常小學校算術書	尋常小學校算術掛圖	尋常小學校算術書	全	四冊	文部省
				尋常小學校算術掛圖	尋常小學校算術書	全	四冊	文部省	
				尋常小學校算術書	尋常小學校算術書	全	四冊	文部省	
				尋常小學校算術書	尋常小學校算術書	全	四冊	文部省	
				尋常小學校算術書	尋常小學校算術書	全	四冊	文部省	
				尋常小學校算術書	尋常小學校算術書	全	四冊	文部省	
圖畫	兒	童	用	尋常小學校圖畫書	尋常小學校圖畫掛圖	尋常小學校圖畫書	全	三冊	文部省
				尋常小學校圖畫掛圖	尋常小學校圖畫書	全	三冊	文部省	
				尋常小學校圖畫書	尋常小學校圖畫書	全	三冊	文部省	
				尋常小學校圖畫書	尋常小學校圖畫書	全	三冊	文部省	
				尋常小學校圖畫書	尋常小學校圖畫書	全	三冊	文部省	
				尋常小學校圖畫書	尋常小學校圖畫書	全	三冊	文部省	
兒童	童	用	用	尋常小學校兒童書	尋常小學校兒童掛圖	尋常小學校兒童書	全	三冊	文部省
				尋常小學校兒童掛圖	尋常小學校兒童書	全	三冊	文部省	
				尋常小學校兒童書	尋常小學校兒童書	全	三冊	文部省	
				尋常小學校兒童書	尋常小學校兒童書	全	三冊	文部省	
				尋常小學校兒童書	尋常小學校兒童書	全	三冊	文部省	
				尋常小學校兒童書	尋常小學校兒童書	全	三冊	文部省	

第九類學事 第二章 小學校

農	業	圖	書	地	理	日	本	算	國	語	修	身
農	業	圖	書	地	理	日	本	算	國	語	修	身
教	師	用	用	用	用	用	用	用	用	用	用	用
用	用	用	用	用	用	用	用	用	用	用	用	用
幾何畫法	高等小學鉛筆畫手本	高等小學毛筆畫手本	高等小學毛筆畫手本	高等小學毛筆畫手本	小學地理	小學日本歷史	小學日本歷史	高等小學算術書	高等小學算術書	高等小學書*方手本 新制第三學年用上下乙種	高等小學書*方手本	高等小學讀本
全	全	全	全	全	全	全	全	全	全	二	全	全
二	二	二	二	二	二	二	二	二	二	八	全	全
冊	冊	冊	冊	冊	冊	冊	冊	冊	冊	冊	冊	冊
文	文	文	文	文	文	文	文	文	文	文	文	文
部	部	部	部	部	部	部	部	部	部	部	部	部
省	省	省	省	省	省	省	省	省	省	省	省	省

明治三十四年(四月)秋田縣令第三十三號小學校教科用圖書及小學校教科

用圖書配當ハ本令施行ノ日ヨリ之ヲ廢止ス

●小學校唱歌教科用圖書及唱歌用
歌詞及樂譜

告示第三十八號(明治二十八年三月六日)
文部大臣ノ檢定ヲ經タル小學校唱歌教科用圖書及唱歌用ニ供スル歌詞
樂譜ニシテ地方長官ニ於テ文部大臣ノ認可ヲ經タルモノ左ノ如シ

(一) 文部大臣ノ檢定ヲ經タル小學校唱歌教科用圖書

種	別	書	名	卷册	記號	出版年月日	定價	著者氏名	出版人住所氏名
高等小學校教師用	高等小學校教師用	高等小學校教師用	高等小學校教師用	全一册	全一册	明治二十六年九月二日訂正出版	金貳拾四錢	大和田建樹	東京府東京市日本橋區本町三丁目八番地 大橋新太郎
同	同	同	同	全三、四、五、六、共四册	全三、四、五、六、共四册	明治二十七年一月二十六日訂正	金五拾四錢	伊澤修二	東京府東京市日本橋區銀座一丁目二十二番地 大日本圖書株式會社
同	同	同	同	全一册	全一册	明治二十七年六月十三日改正	金六拾八錢	同	東京府東京市日本橋區本町三丁目八番地 大橋新太郎
同	同	同	同	全二册	全二册	明治二十六年九月二日訂正出版	金拾四錢	大和田建樹	東京府東京市日本橋區銀座一丁目二十二番地 大日本圖書株式會社
同	同	同	同	第一、第二、共二册	第一、第二、共二册	明治二十六年八月二十七日訂正	金拾九錢	伊澤修二	東京府東京市日本橋區銀座一丁目二十二番地 大日本圖書株式會社
同	同	同	同	全一册	全一册	明治廿七年十二月八日訂正出版	金拾貳錢	小島壽雄	東京府東京市日本橋區馬喰町三丁目四番地 恒右衛門
同	同	同	同	全二册	全二册	明治二十七年十月十七日訂正出版	金四拾錢	白井規矩郎	東京府東京市神田區柳原河原町十四番地 河原町
高等小學校教師用	高等小學校教師用	高等小學校教師用	高等小學校教師用	全一册	全一册	明治二十八年十一月九日訂正出版	金貳錢	小島直吉	兵庫縣神戸市瀨野町二十三番地 幸介

(二) 地方長官ニ於テ文部大臣ノ認可ヲ經タル歌詞及樂譜

第九類學事 第二章 小學校

明治軍歌ノ内	島	日	本	和	男	統	小	中	村	義	象	好
同	同	同	同	同	同	同	同	同	同	同	同	同
同	同	同	同	同	同	同	同	同	同	同	同	同
同	同	同	同	同	同	同	同	同	同	同	同	同
同	同	同	同	同	同	同	同	同	同	同	同	同
同	同	同	同	同	同	同	同	同	同	同	同	同
同	同	同	同	同	同	同	同	同	同	同	同	同
同	同	同	同	同	同	同	同	同	同	同	同	同
同	同	同	同	同	同	同	同	同	同	同	同	同
同	同	同	同	同	同	同	同	同	同	同	同	同
同	同	同	同	同	同	同	同	同	同	同	同	同
同	同	同	同	同	同	同	同	同	同	同	同	同

○告示第四百四號(明治二十八年七月二十四日)
 文部大臣ノ檢定ヲ經タル小學校唱歌教科用圖書及唱歌用ニ供スル歌詞及樂譜ニシテ地方長官ニ於テ文部大臣ノ許可ヲ經タルモノ左ノ如シ

種別	書名	卷冊記號	出版年月日	定價	著述者氏名	出版人住所氏名
高等小學校	忠勇軍歌集	第一卷一冊	明治二十八年四月十六日再版	金壹錢	小山作之助	東京府東京市京橋區竹川白三番地 練一
高等小學校	忠勇軍歌集	第一卷一冊	明治二十八年五月二十八日再版	金五錢	小山作之助	東京府東京市京橋區竹川白三番地 練一

(一) 地方長官ニ於テ文部大臣ノ許可ヲ經タル歌詞及樂譜
 (二) 文部大臣ノ檢定ヲ經タル小學校唱歌教科用圖書

「明治軍歌」ノ内	清	君	の	御	稜	威	正	東	宮	鐵	磨	山	田	源	一	郎
同	雪	夜	の	斥	候	威	正	東	宮	鐵	磨	山	田	源	一	郎
「大捷軍歌」ノ内	兵	士	の	か	か	か	か	東	宮	鐵	磨	山	田	源	一	郎
同	勇	敢	な	る	水	兵	か	東	宮	鐵	磨	山	田	源	一	郎
同	見	渡	せ	ば	み	み	み	東	宮	鐵	磨	山	田	源	一	郎
同	錦	の	御	旗	ば	み	み	東	宮	鐵	磨	山	田	源	一	郎
同	凱	の	御	旗	ば	み	み	東	宮	鐵	磨	山	田	源	一	郎
同	水	漬	く	か	ば	み	み	東	宮	鐵	磨	山	田	源	一	郎
同	海	濱	く	か	ば	み	み	東	宮	鐵	磨	山	田	源	一	郎
同	愉	人	從	軍	快	戦	助	東	宮	鐵	磨	山	田	源	一	郎
同	大	人	從	軍	快	戦	助	東	宮	鐵	磨	山	田	源	一	郎
同	父	母	ノ	恩	鼓	助	助	東	宮	鐵	磨	山	田	源	一	郎
同	め	母	ノ	恩	鼓	助	助	東	宮	鐵	磨	山	田	源	一	郎
同	戦	闘	歌	ノ	内	み	み	東	宮	鐵	磨	山	田	源	一	郎
同	「新	編	軍	歌	ノ	内	み	東	宮	鐵	磨	山	田	源	一	郎
同	「新	編	軍	歌	ノ	内	み	東	宮	鐵	磨	山	田	源	一	郎
同	「明	治	軍	歌	ノ	内	み	東	宮	鐵	磨	山	田	源	一	郎
同	「新	編	軍	歌	ノ	内	み	東	宮	鐵	磨	山	田	源	一	郎
同	「新	編	軍	歌	ノ	内	み	東	宮	鐵	磨	山	田	源	一	郎

●小學校唱歌用歌詞及樂譜ノ件

訓令甲第二十七號(明治二十八年三月八日)

郡市役所「尋常」師範學校
小學校

小學校ニ於テ唱歌用ニ供スル歌詞及樂譜ハ文部大臣ノ檢定ヲ經タル小學
校教科用圖書中ニ在ルモノ又ハ文部省ノ撰定ニ係ルモノ及地方長官ニ於
テ文部大臣ノ認可ヲ受ケタルモノ、外ハ採用セシムヘカラサル旨文部大
臣ヨリ訓令セラレタレハ此旨心得ヘシ但文部大臣ノ檢定ヲ經タル教科用
圖書及本縣知事若クハ他ノ地方長官ニ於テ文部大臣ノ認可ヲ經タルモノ
ハ別ニ告示スルヲ以テ本文ノ三種意外ノモノヲ採用セントスル向ハ其歌
詞及樂譜ノ原本ニ部ヲ添附シ小學校長若クハ首席教員ヨリ郡市長ヲ經テ
本縣知事ニ申出ヘシ

●小學校ノ實業科施設ニ關スル 件

訓令甲第五號(明治四十四年一月二十日)

郡市役所 町村役場 小學校

近來本縣ノ各高等小學校ニ於テ概シテ農業又ハ商業ノ教科目ヲ加設スルニ
至レバ尋常小學校卒業者ニ對シ更ニ普通教育ヲ施シ品性ヲ陶冶シ常識
ヲ進ムルト共ニ其ノ將來ノ生活ニ緊切ナル素養ヲ與フルニ於テ最モ適切
ノ施設ナリト然レトモ農業科加設ノ學校ニシテ實習地ヲ設置セルモノ

八十八校ニシテ實習地反別入町四段五畝十七步ニ止ルハ頗ル遺憾トスル
所ナリ抑々農業科ニ於テハ兒童ヲシテ其ノ學ヲ所テ實地ニ應用セシムル
ニ非サレバ農業ノ趣味ヲ領得セシメ勤勞ヲ尊重スルノ習性ヲ養ハシムル
ニ足ラサルヲ以テ自今力メテ實習地ヲ設置シ教員自ラ兒童ヲ率キテ耕耘
ニ從事シ以テ本教科加設ノ趣旨ヲ貫徹センコトヲ期セラレヘシ但シ實習
地ハ必スシモ學校附屬地タルヲ須ヒス適當ナル土地ヲ借入レテ之ニ充ツ
ルモ亦可ナリ若シ已ムヲ得サル場合ニ於テハ兒童ヲシテ各自父兄ノ農作
地ニ於テ實習チナサシムル等便宜ノ方法ニ據ルコトヲ妨ケス要ハ町村ノ
經濟ト地方ノ事情トヲ參酌シテ相當ノ施設ヲ爲スニ在リ又商業科ニ在リ
テハ其ノ教授ヲシテ土地ノ實際ニ適切ナラシムルト共ニ商業道德ノ涵養
ニ努メシメ以テ本教科目ノ成績ヲ學ケンコトヲ期セラレヘシ

●小學校生徒官吏送迎及遊歩運 動ニ付注意

訓令甲第九十一號(明治二十六年五月二十九日)

郡市役所 町村役場

一 官吏又ハ著名ノ人士來往ノ際學校生徒送迎ヲ成シテ道路ニ送迎スル
ノ事アルカ爲メニ或ハ學課ヲ妨ケ又ハ無用ノ勞ニ涉ルコトアリ自
今皇族ニ對シ又ハ其學校長及教員ニ對スル場合ノ外公立學校長及
教員ニ於テ此等ノ行爲ナカラシムヘシ但特別ノ事情ニ由リ郡長又
ハ市長ニ於テ許可ヲ與ヘタルトキハ例外トス
二 學校生徒ノ遊歩運動ハ快活ノ氣象ヲ養フノ一端タリト雖モ僻處ノ

●小學校樹栽規程

訓令甲第十七號(明治三十年二月一日)

(沿革)三十一年十月訓令甲第四百四號改正

郡市役所 町村役場
小學校

小學校樹栽規程左ノ通相定ム
小學校樹栽規程
第一條 小學校ニ於テハ左ノ目的ヲ達センカ爲便宜樹栽法ヲ實施スヘキ
モノトス
一 兒童ヲシテ樹木ヲ愛護シ自然ノ美ヲ樂マシメ且實業思想ヲ惹起セ
シムル事
二 學校基本財産ヲ作ル事
第二條 小學校ニ於テ其地方適當ノ時季ヲ選ビ樹植日ヲ定ムヘキモノト
ス
第三條 樹栽日ニハ可成樹木ニ關スル講話ヲ爲スヘシ
第四條 學校ニ栽植セル樹木ハ禁伐年限ヲ定メ洗伐又ハ枯損木不生長木
ノ外切リニ伐採スヘカラス
第五條 寶却シタル樹木及其他ノ收入ハ學校基本財産ニ編入スヘシ
第六條 樹栽ニ關スル費用ハ其小學校又ハ有志者ノ寄附金ヲ以テ支辨ス
ヘシ
第七條 樹栽法ヲ實施スル小學校ニシテ一ヶ年二百本以上ヲ栽植スルモ
ノノ經費ヲ以テ獎勵費ヲ交付ス其金額ハ百本ニ付金三十錢トス

●小學校生徒貯金規程

訓令百三十七號(明治二十一年十一月二十日)

(沿革)三十一年十月訓令甲第三百三十六號改正

郡市役所 「戶長」役場
小學校

小學校生徒貯金規程ヲ設ケルコト左ノ如シ
小學校生徒貯金規程
第一條 小學校ニ於テハ生徒ニ勤儉ノ德ヲ養成センカ爲メ生徒自身ノ勞
働若クハ父母長上等ヨリ得タルノ金錢幾分ヲ貯蓄セシム可シ尤モ貯金
ヲ爲サシムルニハ強迫ノ方法ヲ用ユ可カラズ
第二條 小學校ニ於テハ生徒ノ貯金ヲ預リ貯金通帳ト貯金簿トヲ製シ
通帳ハ生徒ニ渡シ置キ簿帳ハ學校ニ備置キ出納ヲ明確ニスヘシ
第三條 小學校ニ於テハ「明治十五年十二月布達郵便條例第十三章」ニ從
ヒ生徒ノ貯金ヲ郵便貯金預所ヘ預ケ入レ拂戻シ等ノ手續ヲ爲スヘシ
第四條 郵便貯金預所ヘ預ケ入ル、コトヲ得サル端數ノ金員ハ便宜確實
ノ方法ヲ以テ保管スヘシ
第五條 死亡退學其他止ムヲ得サル事故理由アルトキハ該生徒ノ貯金ヲ
拂ヒ戻スヘシ
第六條 此規程ニ基キタル貯金ニ關スル一切ノ細則手續等ハ郡長ニ於テ
之レヲ定メ本廳ニ開申スヘシ

第九類學事 第二章 小學校

第八條 栽植スヘキ樹木及場所其他本規程ニ關スル規則ハ市町村長及小學校長若クハ首席教員協議ノ上ニテ定ムヘシ

第九條 獎勵金下付ノ手續ハ明治二十一年十月秋田縣令第七十六號植樹獎勵金下付規則第二條第三條第四條第五條ニ依ルヘシ

町村教育會開設ニ關スル件

連乙第五十三號(明治十四年七月八日)

郡役所 町村役場
[學務委員]

町村ニ於テ學事ニ就キ諮詢研究ノ爲教育會ヲ開設セントスルモノハ其規則ヲ具シ可何出且開會都度議事類不可漏出此旨相達候事
但從來開設セルモノモ本文同様可相心得事

教育會開設心得

連乙第八十八號(明治十六年七月三十一日)

郡役所 町村「戸長」役場
[學務委員事務取扱所]

明治十四年本縣乙第五十三號達教育會之儀ハ郡長又ハ「學務委員」等ニ於テ教育事務上ニ付其利害得失ヲ諮詢スルカ爲メ開ク者ト學校長教員等ニ授業法管理法等ヲ講究セシムル爲メ設クル者ニ有之候處該會ヲ開設スル者ニシテ其目的ヲ列明セス隨テ規則等區々ノ取調ニ出候テハ不都合ノ次第ニ付自今別紙教育會開設心得ニ依リ何出ヘシ此旨相達候事
但從來開設セル教育會本文ニ依ラザル者ハ更ニ何出ヘシ

(別紙)

教育會開設心得

- 一 開設ノ目的
 - 一 位置
 - 一 開閉會期
 - 一 會員推薦法
 - 一 役員
 - 一 議事規則
 - 一 講究方法
 - 一 會費收支法
 - 一 會員旅費滞在費支給ノ有無及支給ノ方法
- 前項中ニ就キ細則ヲ掲ケ或ハ更ニ總則雜則等ノ數項ヲ加ヘ及第六項第七項ノ中一項ヲ缺クハ適宜タルヘシト雖トモ他各項ハ删除スヘカラス

各小學校長學事諮詢會設置ノ件

訓令甲第三十六號(明治三十一年三月四日)

郡市役所

毎年一回小學校長(校長ヲ置カサル)ヲ召集ス學事上重要ノ件ヲ指示又ハ諮詢スヘシ但本令發布前既ニ本文ニ類スル會議ノ設ケアルモノハ其會ヲ以テ直ニ之ニ代用スルコトヲ得

郡視學巡視規程

訓令甲第二十七號(明治四十二年七月十三日)

(沿革) 四十四年七月訓令甲第三十七號改正

郡役所

郡視學巡視規程左ノ通相定ム

郡視學巡視規程

第一條 郡長ハ郡視學ヲシテ毎年一回以上其ノ郡内ニ於ケル小學校及役場ヲ視察セシムヘシ

前項ノ外教育上重要ナル諸般ノ狀況ハ其ノ都度視察セシムヘシ

第二條 郡視學ハ毎年四月ノ初メニ於テ其ノ年度巡視豫定表ヲ調製シ郡長ノ承認ヲ受クヘシ

第三條 郡視學學校及役場ヲ視察シタルトキハ監督官指示事項錄ニ其ノ視察概要ヲ記入スヘシ

第四條 郡視學ハ視察シタル情況ヲ第一號様式ノ復命簿ニ依リ郡長ニ復命スヘシ

第五條 郡視學ハ視察シタル事項ニ關シ意見アルトキハ其ノ處理方法ヲ具シ復命書ト共ニ提出スヘシ

第六條 郡長ハ郡視學ノ巡視シタル情況ヲ三ヶ月毎ニ取調メ翌月十日限第二號様式ニ依リ知事ニ報告スヘシ

(第一號)

(用紙美濃紙)

巡視ノ場所

年月日 明治 年 月 日

第九類學事 第二章 小學校

(第二號)

至 月 郡視學巡視狀況報告

視察情況	指示事項
巡視ノ場所	巡視ノ月日
何學校	視察ノ要領
何役場	
何々會	

(備考) 本報告書ニハ旅費ノ支出殘額ヲ附記スヘシ

教育點呼規程

訓令甲第十一號(明治四十三年二月十一日)

郡役所 市役所
町村役場 市町村立小學校

教育點呼規程左ノ通相定ム

教育點呼規程

第一條 市町村長ハ其ノ市町村ノ區域内ニ居住スル男子ニシテ尋常小學

校又ハ高等小學校ノ課程ヲ卒ヘ他ノ學校ニ入學セサル者ヲ年一回其ノ小學校ニ召集シ點呼ヲ受ケシムヘシ
點呼ハ被點呼者ノ業務年齡學力又ハ地域等ニ依リ區分シテ行フコトヲ得

- 第二條 點呼ノ期間ハ滿二十歲ニ至テ止ム
- 第三條 市町村長ハ警察官ト協議ノ上毎年四月末日現在ニ依リ遲滞ナク第一號表ノ様式ニ依リ教育點呼人名簿ヲ作製シ同時ニ其ノ召集スヘキ者ノ氏名住所及職業ヲ當該學校長ニ通知スヘシ
- 第四條 市町村長ハ點呼ノ日時場所及被點呼者ノ氏名ヲ其ノ父母又ハ後見人ニ通知シテ其ノ召集方ヲ取計フヘシ
- 第五條 點呼ハ當該市町村立小學校長及教員之ヲ擔任シ休業日又ハ授業時間外ニ於テ之ヲ行フヘシ
- 市町村立小學校長ハ點呼ヲ受ケタル者ノ氏名及成績ヲ遲滞ナク市町村長ニ通知スヘシ
- 市町村長ハ其ノ成績ヲ點呼名簿中ニ記入シ置クヘシ
- 第六條 點呼ニ於テハ左ノ事項ヲ行フヘシ

(第一號表)

何都市町村教育點呼名簿									
點	呼	成	績	氏	名	身分職業	生年月日	卒業年月日	父母又ハ後見人
第一	第二	第三	第四	第五	第六	第七	第八	第九	第十

(用紙美濃紙)

- 一、氏名點呼
- 二、教育勸誘及皮申證書ノ奉讀
- 三、履修學科ノ考査
- 四、道徳ニ關スル講話
- 五、勤勉尙武ニ關スル講話
- 六、産業ニ關スル講話
- 七、其ノ他必要ト認ムル事項
- 第七條 點呼ニハ可成市町村長之ニ立會フヘシ
- 第八條 市町村立小學校長ハ點呼ノ人員之ニ從事シタル教員ノ氏名及點呼ニ於テ行ヒタル事項並ニ第二號様式ニ依レル成績表ト其ノ成績ノ一般狀況トヲ毎年三月末日マテニ郡市長ニ郡市長ハ其ノ郡市内ノ成績ヲ調査シ四月末日マテニ知事ニ報告スヘシ
- 第九條 被點呼者事故アリテ召集ニ應スルコト能ハサルトキハ其ノ父母又ハ後見人ヨリ其ノ事由ヲ具シ市町村長ニ届出テシムヘシ
- 第十條 本規程施行ニ關スル細則ハ郡市長之ヲ定ム
- 第十一條 本規程ハ明治四十三年四月一日ヨリ之ヲ施行ス

備考

- 一、點呼ヲナシタルトキハ其郡度成績欄ニ甲、乙、丙、丁ノ評語ヲ以テ其ノ成績ヲ記入スヘシ
- 二、職業欄ニハ本人ニ職業ナキトキハ其ノ父兄ノ職業ヲ記入スヘシ
- 三、點呼ヲ受ケサル者ニ對シテハ成績相當欄ニ缺ノ字ヲ記入スヘシ

(第二號表)

明治何年何小學校(何都市)教育點呼成績表									
學 歷	出 人		成 員		成 績		備 考		
	人	人	人	人	人	人	農	工	高 其 他
尋常卒業									
高等一年修了									
高等二年卒業									
高等三年卒業									
合 計									

備考 執行年月日 擔任教員氏名

年 月 日

郡 (市) 長 殿

學校長 氏 名 印

●教育資金使用規則

縣令第七十一號(明治三十三年七月三十一日)

(沿革)四十二年六月縣令第五十九號、四十四年九月同第百三十七號改

正 教育資金令第九號ニ依リ文部大臣ノ認可ヲ受ケ教育資金使用規則左ノ通

リ相定ム

教育資金使用規則

- 第一條 教育資金令第五條ニ依リ尋常小學校設備費ノ貸付ヲ得ントスル
トキハ其事由ヲ具シ知事ニ申請スヘシ
- 第二條 設備費ヲ貸付スルニハ左ノ順序ニ依ル
一 校地校舍ノ設備尤モ不完全ニシテ新築増築改築等ヲ急要ト認メタ
ルモノヲ先ニシ之ニ次クモノヲ後ニス但災害ニ罹リ復舊ヲ要スル
モノハ此順序ニ依ラサルコトヲ得
- 二 市町村ノ實力學校設備ノ費用ヲ支出スルニ堪ヘスト認メタルモノ
ヲ先ニシ然ラサルモノヲ後ニス
- 第三條 尋常高等併置小學校ノ設備費ヲ貸付スルニハ其ノ總費額ノ五分
ノ三ヲ以テ尋常小學校ノ設備費トシ之ニ對シ貸付金額ヲ定ム
- 第四條 町村組合及町村學校組合ハ設備費ノ貸付ニ就テハ一町村ト見做
ス區ノ負擔ニ關スル設備費ニ就キ其ノ市町村等ヨリ貸付ヲ申請シタル
トキハ其ノ市町村等ニ於テ設備スルモノト見做ス
- 第五條 貸付及償還金額ハ五拾圓ヲ以テ單位トス
- 第六條 貸付金ノ利子ハ一ケ年度ヲ二期ニ區分シ九月三月ノ兩度ニ之ヲ

徴ス

但利子ハ貸付ヲ得タル月ノ翌月ヨリ返納ヲ爲シタル月マテ之ヲ付スル
モノトス

第七條 教育資金令第八條ニ依リ資金ヲ使用スル事項ハ左ノ如シ

- 一 市町村立小學校教員ノ獎勵
- 二 市町村立單級小學校正教員ノ手當
- 三 教育上功績アル市町村吏員ニ對スル表彰又ハ賞典
- 四 成績優等ナル市町村立小學校ニ對スル獎勵品授與
- 五 小學校基本財産蓄積ノ獎勵
- 六 小學校教員ノ講習
- 七 學齡兒童ノ就學出席率ノ獎勵
- 八 通俗教育ニ關スル施設
- 九 其ノ他普通教育ニ關スル事項

第八條 前條ニ於ケル獎勵給與等ノ方法ハ別ニ之ヲ定ム

●教育資金使用細則

訓令第四百三十四號(明治三十三年十二月十一日)

(沿革)三十四年十二月訓令第四百三十七號改正

町役所 市役所
町村役場

教育資金使用細則

- 第一條 尋常小學校設備費ノ貸付ヲ得ントスルトキハ其ノ設備費ヲ要ス
ル教育資金使用規則

ル年ノ二月末日迄ニ左ノ書式ニ依リ申請スヘシ

設備費貸付申請書

- 一 貸付ヲ要スル學校
 - 二 設備ヲ要スル目的
 - 三 設計書及圖面 (別紙)
 - 四 著手並ニ竣功期限
 - 五 設備費豫算 (別紙)
 - 六 貸付申請金額
 - 七 償還期限
 - 八 市町村費現年度及前二ケ年度豫算及最近年度決算 (別紙)
 - 九 貸付ヲ申請スル事由
- 右市(町)(村)會ノ決議ヲ經申請候也
- 年 月 日
- 市 町 村 長 印
- 知 事 宛
- 第二條 町村ヨリ貸付申請書ヲ提出シタルトキハ郡長ハ意見ヲ附シ進達
スヘシ
- 第三條 教育資金使用規則第二條第二號ノ認定ハ左ノ標準ニ依ル
- 一 市町村立小學校經常費支出額其ノ市町村ノ經常費支出總額ノ二分
ノ一以上ナルトキ
 - 二 市町村稅一月平均ノ負擔額本縣内市町村稅全縣一月平均ノ負擔額
ヨリ多キトキ
 - 三 市町村立小學校經常費一月平均ノ分當額本縣内市町村立小學校經
常費全縣一月平均分當額ヨリ多キトキ

第四條 設備費貸付ノ許可ヲ得タルトキハ市町村長ハ左式ノ契約書ヲ差
出スヘシ

契約書

一金何圓 利子年五分

右者明治三十三年秋田縣令第七十一號教育資金使用規則ニ依リ市町
村會ノ決議ヲ經借用候處確實也元利金償還期限ハ左記ノ通りトス

右契約候也

年 月 日

何郡(市)町村長 氏 名 印

知 事 宛

一金何圓 明治 年三月三十一日償還元金

一金何圓 明治 年三月三十一日償還元金

一金何圓 明治 年三月三十一日償還元金

一金何圓 明治 年三月支拂フヘキ利子金

一金何圓 明治 年九月支拂フヘキ利子金

一金何圓 明治 年三月支拂フヘキ利子金

一金何圓 明治 年九月支拂フヘキ利子金

第五條 郡市長ニシテ教育資金使用規則第七條ニ依リ獎勵給與等ヲ要ス
ル者アリト認ムルトキハ其關係事項ヲ詳具シ知事ニ申告スヘシ

第三章 中學校及高等女學校

●縣立中學校農業學校女學校改稱

縣令第五十六號(明治三十四年七月十五日)

秋田縣第一中學校ヲ秋田縣立秋田中學校、秋田縣第二中學校ヲ秋田縣立大館中學校、秋田縣第三中學校ヲ秋田縣立橫手中學校、秋田縣農業學校ヲ秋田縣立秋田農業學校、秋田縣高等女學校ヲ秋田縣立高等女學校ト改稱ス

從來ノ法令中秋田縣第一中學校トアルハ秋田縣立秋田中學校、秋田縣第二中學校トアルハ秋田縣立大館中學校、秋田縣第三中學校トアルハ秋田縣立橫手中學校、秋田縣農業學校トアルハ秋田縣立秋田農業學校、秋田縣高等女學校トアルハ秋田縣立秋田高等女學校トス

●秋田縣中學校規則

縣令第五十八號(明治四十一年七月七日)

明治三十四年三月本縣令第二十一號秋田縣中學校規則ヲ左ノ通改正ス

秋田縣中學校規則

第一章 學科、學科課程及教授時數

第二章 休業日及式日

第三章 入學及退學

第四章 課程ノ修了及卒業ノ認定

第五章 特待生

第六章 懲戒及賠償

第七章 授業料

第八章 寄宿舎

第九章 補習科

附則

秋田縣中學校規則

第一章 學科、課程及教授時數

第一條 中學校ノ學科目ハ修身、國語及漢文、外國語、歷史、地理、數學、博物、物理及化學、法制及經濟、圖畫、體操トス
外國語ハ英語トス

第二條 學科課程及每週教授時數ハ左表ノ如シ

學科	年	每週教授時數	學科	年	每週教授時數
國語及漢文	一學年	一	國語及漢文	二學年	一
	二學年	一		三學年	一
	三學年	一		四學年	一
	四學年	一		五學年	一
	五學年	一			
修身	一學年	一	修身	二學年	一
	二學年	一		三學年	一
	三學年	一		四學年	一
	四學年	一		五學年	一
	五學年	一			
讀本、要領	一學年	一	讀本、要領	二學年	一
	二學年	一		三學年	一
	三學年	一		四學年	一
	四學年	一		五學年	一
	五學年	一			
講讀、文法	一學年	一	講讀、文法	二學年	一
	二學年	一		三學年	一
	三學年	一		四學年	一
	四學年	一		五學年	一
	五學年	一			
作文、習字	一學年	一	作文、習字	二學年	一
	二學年	一		三學年	一
	三學年	一		四學年	一
	四學年	一		五學年	一
	五學年	一			

學科	年	每週教授時數	學科	年	每週教授時數
外國語	一學年	六	外國語	二學年	六
	二學年	六		三學年	七
	三學年	七		四學年	七
	四學年	七		五學年	七
	五學年	七			
歷史	一學年	三	歷史	二學年	三
	二學年	三		三學年	三
	三學年	三		四學年	三
	四學年	三		五學年	三
	五學年	三			
算術	一學年	四	算術	二學年	四
	二學年	四		三學年	四
	三學年	四		四學年	四
	四學年	四		五學年	四
	五學年	四			
博物	一學年	二	博物	二學年	二
	二學年	二		三學年	二
	三學年	二		四學年	二
	四學年	二		五學年	二
	五學年	二			
物理及化學	一學年		物理及化學	二學年	
	二學年			三學年	
	三學年			四學年	
	四學年			五學年	
	五學年				
法制及經濟	一學年		法制及經濟	二學年	
	二學年			三學年	
	三學年			四學年	
	四學年			五學年	
	五學年				
圖畫	一學年	一	圖畫	二學年	一
	二學年	一		三學年	一
	三學年	一		四學年	一
	四學年	一		五學年	一
	五學年	一			
體操	一學年	三	體操	二學年	三
	二學年	三		三學年	三
	三學年	三		四學年	三
	四學年	三		五學年	三
	五學年	三			
計	一學年	二七	計	二學年	二七
	二學年	二七		三學年	二八
	三學年	二八		四學年	三〇
	四學年	三〇		五學年	三〇
	五學年	三〇			

前表ノ外第一學年乃至第三學年ニ三時第四學年ニ二時ヲ加ヘ其ノ時數ハ學校長ニ於テ適宜國語及漢文、圖畫、外國語、數學ニ配當スヘシ

第三條 教授終始ノ時刻ハ學校長之ヲ定ムヘシ

第九類學事 第三章 中學校及高等女學校

第二章 休業日及式日
第四條 休業日ヲ定ムルコト左ノ如シ

- 一、祝日大祭日
- 二、日曜日

第九節 學事 第三章 中學校及高等女學校

三、夏季休業日 自七月三十一日 至八月三十一日

四、冬季休業日 自十二月二十五日 至翌年一月七日

五、學年末休業日 自三月二十五日 至三月三十一日

六、學校紀念日 式日ニハ左ノ式ヲ行フヘシ

一、職員及生徒「君が代」ヲ合唱ス

二、職員生徒ハ

天皇陛下

皇后陛下ノ御影ニ對シ奉リ最敬禮ヲ行フ

三、學校長ハ教育ニ關スル勅語ヲ奉讀ス

四、學校長ハ教育ニ關スル勅語ニ基キ聖旨ノ在ル所ヲ諭告ス

第三章 入學及退學

第六條 生徒入學ノ時期及募集人員ハ學校長之ヲ廣告スヘシ

第七條 品行端正身體健康ノ者ニアラザレハ入學スルコトヲ許サス

第八條 入學願書及履歷書ハ第一號書式ニ依ルヘシ

第九條 入學ノ許可ヲ得タル者ハ第二號書式ノ在學證書ヲ差出スヘシ

第十條 保證人ハ二名トシ一名ハ父母後見人又ハ親屬一名ハ學校所在地

一里以内ニ居住スル男子タルヘシ

第十一條 保證人ハ成年以上ニシテ相當ノ職業又ハ資産ヲ有シ一戸ヲ構

ヘ治産ノ禁ヲ受ケス且生徒ノ身元ヲ引受ケ之レカ保護監督ノ責ヲ負フ

ニ足ルモノトス

第十二條 保證人轉居改印等ヲ爲シタルトキハ其ノ都度届出ツヘシ

三學期ノ成績點ヲ合算シ之ヲ三除スルモノトス

第二十條 課程ノ終了及卒業ヲ認ムルニハ各學科目ノ學年成績五十點以

上ニシテ成績總平均點六十點以上ヲ得タルモノトス但一科目ノ成績點

四十點以上五十點未満ノモノ三科目以内ナルモノニ限り平素ノ成績ニ

依リ認定スルコトアルヘシ

第二十一條 卒業證書ハ第三號書式ニ依ルヘシ

第五章 特待生

第二十二條 第二學年以上ノ生徒ニシテ品行善良學力優等ナル者ヲ選抜

シテ特待生トス

特待生タル期間ハ一學年トシ其ノ間授業料ヲ免ス

第二十三條 學校長ハ每學年末ニ於テソノ學年ノ成績ニヨリ次學年ノ特

待生ヲ定ムヘシ

第二十四條 特待生ノ數ハ六百名定員ノ學校ニ在リテハ十五名以内四百

名定員ノ學校ニ在リテハ十名以内トス

第二十五條 學校長ニ於テ特待生ノ資格ヲ失ヒタリト認メタル者アルト

キハ其ノ待遇ヲ解クヘシ

特待生ノ待遇ヲ解キタルトキハ其ノ翌月ヨリ授業料ヲ徴收スヘシ

第六章 懲戒及賠償

第二十六條 學校長ハ生徒ニシテ規則訓示ニ違背シ其ノ他生徒タルノ本

分ヲ失スル行爲アリト認メタル者アルトキハ之ヲ懲戒スヘシ

第二十七條 懲戒ハ譴責、留置、禁足及停學ノ四トス

留置、禁足ノ期間ハ一週間以内トス、停學ノ期間ハ一箇年以内トス

第二十八條 學校長ハ學校所屬ノ建設物物品等ヲ毀損亡失又ハ汚染シタ

第九節 學事 第三章 中學校及高等女學校

第十三條 保證人旅行セントスルトキハ相當ノ代理者ヲ立テ其ノ住所氏

名ヲ届出ツヘシ

第十四條 保證人中死亡シ又ハ第十條第十一條ノ資格ヲ失ヒタル者アル

トキハ更ニ保證人ヲ定メ在學證書ヲ差出スヘシ

第十五條 學校長ニ於テ保證人又ハ其ノ代理者ヲ不適當ト認ムルトキハ

之ヲ更ヘシムルコトアルヘシ

第十六條 生徒疾病事故等ニ依リ轉學若クハ退學セントスルトキハ其ノ

事由ヲ詳細シ保證人連署ノ上届出ツヘシ

第十七條 各學科目ノ成績ハ點數ヲ以テ之ヲ表シ一百ヲ以テ最高點ト

ス

第十八條 各學科目ノ種類ニヨリ一學科目ヲ割キテ數分科トナシ其ノ各分

科ヲ以テ一學科目ト見做シ點數ヲ定ムルコトヲ得

第十九條 各學期末及學年末ニ於テハ各學科目ノ成績點ヲ定ムヘシ

各學科目ノ成績點ハ試驗點ニ依リ又ハ日課點及試驗點ヲ斟酌シテ之ヲ

定ムルモノトス但國語及漢文、外國語、數學、圖畫、體操ニ就キテハ

日課點ノミニ依ルコトヲ得

正當ノ事由ニ依リ試驗ニ缺席シタル者ニ對シ課程ノ終了及卒業ヲ認ム

ル場合ハ平素ノ學業ノ成績ヲ考查シテ其ノ成績點ヲ定ムヘシ

第二十條 一學年間ノ各學科目ノ成績點ヲ定ムルニハ第一第二學期ノ成

績點ヲ合算シ之ヲ二除シタルモノト學年末ノ成績點ト加ヘ更ニ二除

スルモノトス

但日課點ノミニ依リ成績點ヲ定メタル學科目ニアリテハ第一第二及第

ル生徒ニ對シ現品若クハ代價ヲ辨償セシメ又ハ其ノ修繕費ヲ徴收ス

ヘシ

第七章 授業料

第二十九條 授業料ハ一ヶ月金壹圓五拾錢トス

第三十條 授業料ハ左ノ期日以内ニ其ノ月分ヲ徴收ス但其ノ前ニ退學スル

者及其ノ後ニ入學スル者ニ就キテハ即時ニ徴收スヘシ

一 三月、七月、十二月ハ十日ヨリ十五日迄

二 其ノ他ノ月ハ二十一日ヨリ二十八日迄

縣立中學校間ノ轉學者ニ就キテハ轉學前ノ學校ニ於テ其ノ月分全額ヲ

徴收スヘシ

正當ノ事由ナクシテ期日以内ニ納付セサル者ハ登校ヲ停止シ未納十五日

ニ及フトキハ其ノ學籍ヲ除ク

第三十一條 所定ノ休業其ノ他學校ノ都合ニ依リ授業料ヲ授ケサルコト全

月ニ亘リタル場合ニ限リ其ノ月分ノ授業料ヲ徴收セス

第八章 寄宿舎

第三十二條 生徒ハ總テ寄宿舎ニ入ルヘキモノトス但學校長ニ於テ通學

ヲ許シタルモノハ此限リニアラス

第三十三條 寄宿生徒ハ第四號書式ノ在舍證書ヲ差出スヘシ

第三十四條 膳料其ノ他寄宿ニ要スル費額及其ノ出納方法ハ學校長之ヲ

定ムヘシ

第三十五條 寄宿生徒管理ニ關スル細則ハ學校長之ヲ定ムヘシ

第九章 補習科

第三十六條 補習科ノ修業期間ヲ六ヶ月トス

第九節 學事 第三章 中學校及高等女學校

第九類 學事 第三章 中學校及高等女學校

五十二

第三十七條 補習科ノ每週教授時數ヲ二十一時トシ第一條ノ學科目ノ中ニ就キ學校長適宜配當スヘシ
學科目及教授時數ノ配當ヲ定メタルトキハ直ニ知事ニ報告スヘシ其ノ變更ヲナシタルトキ亦同シ

第三十八條 補習科生徒ニシテ左ノ各號ノ一ニ該當スルモノハ學籍ヲ除ク
一、引續キ一ヶ月以上缺席シタルモノ
二、正當ノ事由ナクシテ一週間以上缺席シタル者
三、出席常ナラサル者

第三十九條 本章ニ規定ノ外ハ前各章ノ規定ヲ準用ス
附則
第四十條 本令ハ發布ノ日ヨリ施行ス
第四十一條 明治三十四年本縣令第二十九號明治三十七年本縣令第十一號明治三十七年本縣令第十二號明治三十九年本縣令第七十六號ハ之ヲ廢止ス

(第一號)

入學願書

私儀今般御校へ入學志願ニ付御許可相成度別紙履歷書及卒業證書寫(若クハ修業證書寫)戶籍謄本相添此段相願候也

年月日

本籍道府縣郡市町村番地族稱
現居所同上
何某何男(兄弟等)又ハ戶主

(第二號) (用紙美濃紙)

收入 印紙 在學證書

一 何年何月ヨリ何年何月マテ何所何學校ニ於テ又ハ某ニ就キ何學科修業
一 何年何月何學校ニ於テ何科卒業
一 賞罰
右之通相違無之候也
年月日

右 氏 名 印

秋田縣立何々中學校長氏名殿
履歷書

本籍道府縣郡市町村番地族稱
現居所同上
何某何男(兄弟等)又ハ戶主

氏 名 印

私儀今般御校へ入學御許可相成候ニ就テハ御規則御告諭堅ク可相守ハ勿論遊リニ退學致間敷且在學中ニ係ル一切ノ件ハ保證人ニ於テ引受可申仍テ保證人連署ノ上保證書如斯候也
年月日

本籍道府縣郡市町村番地族稱
現居所同上
何某何男(兄弟等)又ハ戶主

氏 名 印

本籍道府縣郡市町村番地族稱
現居所同上
族稱職業
右父母祖父等又ハ後見人

氏 名 印

秋田縣郡市町村番地
族稱職業
保證人

氏 名 印

秋田縣立何々中學校長氏名宛
(保證人ノ身元證明書式)

氏 名 印

右保證人何某ハ當市町村內ニ居住シ成年以上ニシテ一月ヲテ構ヘ治産ノ禁ヲ受ケス保證ノ實ニ堪フヘキ者ニ相違無之候也

第九類 學事 第三章 中學校及高等女學校

(第三號)

年月日

道府縣郡市町村長 氏 名 印

帶號 卒業證書
校印
族稱 氏 名
生年月日
中學校ノ全學科ヲ卒業セリ仍テ之ヲ證ス
年月日
秋田縣立何中學校長位勳爵 氏 名 印

(第四號) (用紙美濃紙)

在會證書

私儀今般御校寄宿會へ入會仕候ニ付テハ御告諭堅ク可相守ハ勿論在會中ニ係ル一切ノ件ハ保證人ニ於テ引受可申仍テ保證人連署ノ上證書如斯候也
年月日

第何學年生徒 氏 名 印

現居所族稱
右父母(祖父兄弟等)又ハ後見人
保證人 氏 名 印

五十三

第九編 學事 第三章 中學校及高等女學校

現居所旗稱

保證人 氏 名 印

秋田縣立何々中學校長氏名宛

秋田縣中學校兵式體操科用銃器及火藥等取締規則

訓令乙第九十九號(明治二十五年六月十四日)

秋田縣「尋常」中學校

秋田縣「尋常」中學校兵式體操科用銃器及火藥等取締規則左ノ通相定ム

第一條 秋田縣「尋常」中學校長ハ本則ノ規定ニ依リ同校兵式體操科用銃器及火藥等ノ取締ヲ爲スヘシ

第二條 銃器及其付屬品ハ兵式體操科受持教員ヲシテ嚴密ニ之ヲ保管セシムヘシ

第三條 銃器及其付屬品ノ出納保存修理等ハ兵式體操科受持教員ヲシテ之ヲ掌管セシムヘシニ要スル帳簿ヲ整理シ其出入増減ヲ明瞭ナラシムヘシ

第四條 銃器ハ毎抵受持ノ生徒ヲ定メテ番號ヲ付シ一定ノ場所ニ貯藏シ使用ノ節度之ヲ該生徒ニ交付セシムヘシ

第五條 銃器ノ掃除ハ其受持生徒ヲシテ之ヲ擔當セシムヘシ兵式體操受持教員ヲシテ之ヲ監督セシムヘシ

第六條 銃器及其付屬品ハ兵式體操及演習ノ場合ノ外使用セシムルコトヲ得ス

五十四

第七條 火藥及雷管ハ必要ノ節度成規ニ依リ之ヲ購求シ其取扱上特ニ注意セシムルヲ要ス

第八條 發射演習ノ際火藥雷管ノ配當ハ演習ノ場所ニ於テセシムヘシ又演習前發射品アルトキハ其場所ニ於テ悉皆納付セシムヘシ

第九條 銃器及其付屬品ハ火災其他非常ノ場合ニハ適宜安全ノ場所ニ運搬重警守セシムヘシ

秋田縣中學校寄宿寮規則

訓令乙第百三十八號(明治二十六年十二月五日)

秋田縣「尋常」中學校

其校寄宿寮規則左ノ通改定ス

秋田縣中學校寄宿寮規則

第一條 寄宿寮ハ生徒修學上ノ便宜ヲ計リ且ツ善長ナル習慣ヲ養成セシカ爲メ本校内ニ設置ス

第二條 寄宿生徒ハ專ラ學業ヲ勵ミ品行ヲ慎ミ堅ク遵守スヘシ

在寮證書 私儀令般御校寄宿寮へ寄宿仕候ニ付テハ御寮則及御訓諭等堅ク相守リ可申候依テ證書如斯候也

年月日

何那何町村何番地

姓名 年 月 日

右何某在寮中ニ係ル事件ハ私共ニ於テ一切引受可申候依テ保證候也

秋田縣中學校生徒寄宿舍願連署ノ保證人資格證明書式

訓令甲第九十三號(明治二十六年五月三十一日)

(參看)二十八年告示第二十一號ヲ以テ農業專修科轉屬ニ付該科ニ關スル事項自然消滅

郡市役所 町村役場

秋田縣「尋常」中學校生徒ノ寄宿舍入舍願ニ連署スヘキ保證人ノ資格ハ該校所在地ヨリ一里以内ニ居住スル丁年以上ニシテ一家ヲ立テ保證ノ責ニ堪フヘキ者タルヘキニ付該保證ノ證明願出候節ハ資格取調ノ上左ノ書式ニ依リ之ヲ證明スヘシ

證明書式

前書保證人ハ當部内ニ居住シ丁年以上ニシテ一家計ヲ立テ保證ノ責ニ堪フヘキ者ニ相違無之候也

何那何(町)村長 氏 名 印

秋田縣中學校入學費支出並入學者注意ノ件

訓令甲第三十七號(明治三十一年三月四日)

郡市役所 町村役場

「尋常」中學校ニ入ル者ハ志操堅確ニシテ且相當ノ資産ヲ有シ卒業ノ期ニ至ルマテ在學シ得ヘキ見込アル者ニアラサレハ當初ヨリ入學セサル

五十五

第九編 學事 第三章 中學校及高等女學校

年月日

秋田市何町何番地

族

正保證人 姓名 年 月 日

何那何町村何番地

族

父兄若クハ後見人

副保證人 姓名 年 月 日

年月生

秋田縣「尋常」中學校長姓名殿

前書正保證人何某ハ當部内ニ居住シ丁年以上ニシテ一家計ヲ立テ保證ノ責ニ堪フヘキ者ニ相違無之候也

秋田市長 姓名 年 月 日

前書副保證人何某ハ當部内ニ居住シ丁年以上ニシテ一家計ヲ立テ保證ノ責ニ堪フヘキ者ニ相違無之候也

何那何町村長 姓名 年 月 日

第四條 寮費ハ本校定ムル所ノ金額ヲ毎月定日ニ於テ本校ニ約付スヘシ

第五條 寄宿生徒ヲ檢括シテ一部トシ其編成ノ方法ハ別ニ之ヲ定ム

第六條 寄宿生徒若シ本寮則及秋田縣「尋常」中學校長ニ於テ定ムル所ノ細則ヲ犯シ又ハ訓諭ニ背キタルトキハ處犯ノ輕重ニ從ヒ譴責禁足及停寮ニ處ス

但停寮ノ處分ヲ受ケタル者ハ同時ニ停學ヲ命セラルルモノトス

第九類 學事 第三章 中學校及高等女學校

ナ可トス然ルニ一明治二十七年九月文部省令第二十四號「ヲ以テ」尋常中學校入學規程」ヲ定メラレ高等小學校第二年ノ課程ヲ修了シタル者ハ一尋常」中學校第一級ニ入學シ得ルコト相成候以來卒業日迄ノ有無ヲ顧ミス漫ニ「尋常」中學校ノ門ニ應集スルノ傾ナキニアラス其結果ハ入學後未タ幾クナラサルニ早ク既ニ退學スル者踵ヲ接ス是レ豈中等教育ノ本旨ナランヤ就テハ在學中要スル學資金等ハ凡左記之通ニ有之候條之ヲ一般ニ周知セシメ今後入學ヲ出願スル者ニ對シテハ深ク注意ヲ喚起シ一旦入學セシ者ハ必ス其成業ヲ期シ以テ半途退學ノ弊ヲ杜絶センコトニ留意スヘシ

又學資金ノ送付方ニ付テハ凡ニ相當取締法ノ設ケアルニ拘ハラヌ動モスレハ必要以外ノ金員送付スル者アリ其弊害不少候條自今左記ノ金額ヲ標準トス(下付ニ在ル者ハ下宿料ニ)其以外ニ金員ノ送付ヲ要セス若シ不故アリテ金員ヲ送付セントスルトキハ詳ニ其理由ヲ糺シ要否ヲ審ヒシ以テ子弟第數養ノ道ヲ誤ラサランコトニ注意スヘキ様夫々周知セシムヘシ

- 秋田縣「尋常」中學校學資金調書
- 教科書ノ部
- 一金六圓貳拾五錢 第一級
 - 一金七圓四拾九錢五厘 第二級
 - 一金四圓四拾貳錢 第三級
 - 一金六圓七拾九錢 第四級
 - 一金三圓五拾貳錢 第五級
- 計金貳拾八圓七錢五厘

被服ノ部

- 一金八圓 制服二組 但在學中二度
- 一金參圓貳拾錢 制服二個 但同上
- 一金拾貳圓 夏冬服下十組 均一組ニ付金壹圓貳拾錢
- 計金貳拾參圓貳拾錢
- 食費及雜費ノ部 但寄宿生徒ヲ標準トシ一ヶ月
- 一金參圓六拾錢 食料
- 一金五拾錢 授業料
- 一金貳拾五錢(每年十一月ヨ) 薪炭料
- 一金壹圓六拾五錢 雜費
- 計金六圓

● 專門學校入學者試驗檢定規程

縣令第五十五號(明治三十七年七月五日)

專門學校入學者試驗檢定ニ關スル件左ノ通定ム

第一條 專門學校入學者試驗檢定規程

第一條 專門學校入學者檢定規程ニ依リ試驗檢定ヲ受ケントスルモノハ毎年一月中第一號書式ニ依リ出願スヘシ

第二條 試驗檢定ハ男子ニ就テハ秋田縣立秋田中學校女子ニ就テハ秋田縣立秋田高等女學校ニ於テ之ヲ行フヘシ

第三條 試驗檢定ハ毎年二月之ヲ行フ其ノ時日ハ當該學校長之ヲ公告スヘシ

第四條 試驗檢定ニ合格シタルモノハ第二號書式ノ試驗檢定合格證書ヲ交

付スヘシ

第一號書式

檢定 願

私儀專門學校入學志願ニ付專門學校入學者試驗檢定相受ク度別紙履歴書相添ヘ此段相願候也

本籍道府縣郡市町村番地族籍
現居所道府縣郡市町村番地
何某何男何女又ハ戶主

年 月 日 氏 名 印 生年月日

秋田縣立秋田中學校校長宛(男子ニ限ル)
秋田縣立秋田高等女學校校長宛(女子ニ限ル)

履歴書ニハ畢業職務賞罰等ヲ記載スヘシ

第二號書式

道府縣族籍

存專門學校入學者試驗檢定ニ合格シタルコトヲ證書

年 月 日 學校長位勳爵 氏 名 印 生年月日

學 年	學 科	每 週 教 授 時 數	備 考
第一學年	上	二	同
第二學年	上	二	同
第三學年	上	二	同
第四學年	上	二	同

第九類 學事 第三章 中學校及高等女學校

● 秋田縣立秋田高等女學校規則

縣令第十一號(明治四十二年三月十六日)

(沿革) 四十三年三月縣令第十七號、四十四年二月同第十五號改正

明治三十五年三月縣令第十四號秋田縣立秋田高等女學校規則ヲ左ノ通改ム

秋田縣立秋田高等女學校規則

第一章 總 則

第一條 本校ニハ本科及實科ヲ置ク但都合ニヨリ補習科ヲ置クコトアルヘシ

第二條 修業年限ハ本科四箇年實科三箇年補習科ヲ置キタル時ハ之ヲ一箇年トス

第三條 本校生徒ノ定員ハ本科三百六十名實科九十名トシ補習科ヲ置キタル時ハ其ノ定員ヲ三十名トス

第二章 學 科、學 科 課 程 及 教 授 時 數

第四條 本科ノ學科目ハ修身、國語、歷史、地理、數學、理科、國畫、家事、裁縫、音樂、體操、外國語(英語)、手藝、教育トス但外國語、手藝、教育ハ隨意科目トス

補習科ヲ置キタル時ハ其ノ學科目ハ前項學科目申ニ就キ學校長之ヲ定メ知事ノ認可ヲ受クヘシ

本科ノ學科課程及教授時數左表ノ如シ

國語	地歴	算術	理科	園藝	家庭	裁縫	音樂	體育	外國語	手藝	教育	合計
六	三	三	二	一	一	七	二	三	(三)		二九	二九
講義、文法	日本、地理	算術、幾何	植物、動物	自在書	縫針、縫方	普通樂譜、基本教	普通體操、唱歌	普通體操	書讀、取讀、習字			
六	三	二	二	一	八	二	三	三	(三)	(二)	二九	二九
外國、本國	外國、本國	動物、植物	生理、衛生	縫、刺	裁縫、縫方	樂器使用法	同上	同上	同上	手工、編物		
五	二	二	二	一	八	二	三	三	(三)	(一)	二九	二九
外國、本國	外國、本國	化學、物理	化學、物理	縫、刺	裁縫、縫方	同上	同上	同上	同上	同上		
五	三	二	一	一	七	二	三	三	(三)	(二)	二九	二九
外國、本國	外國、本國	動物、植物	生理、衛生	縫、刺	裁縫、縫方	同上	同上	同上	同上	同上		

外語國、手藝、教育中一科目ヲ課スル時又ハ手藝、教ノ二科目ヲ課スル時ハ特ニ每週教授時數ヲ增加シテ之ニ六ツ
外國語、手藝ノ二科目ヲ課スルトキハ裁縫ヨリ一時ヲ減シ尙特ニ每週教授時數ヲ增加シテ之ニ六ツ

外國語ト教育ノ二科目ハ併セ課セサルモノトス
隨意科目ヲ修メサル者ニハ各學年裁縫教授時數ニ每週一時ヲ增加ス
第五條 實科ノ學科目ハ修身、國語、歴史、數學、理科及家事、裁縫、園藝、唱歌、農業、體操トス

實科ノ學科課程及每週教授時數左表ノ如シ

學科	年	每週教授時數	第一學年	第二學年	第三學年
修身	二	六	同上	同上	同上
國語	六	六	同上	同上	同上
歴史	二	六	同上	同上	同上
算術	二	二	同上	同上	同上
理科及家事	二	三	同上	同上	同上
裁縫	一	一	同上	同上	同上
園藝	一	一	同上	同上	同上
唱歌	二	三	同上	同上	同上
農業	三	三	同上	同上	同上
體育	三	三	同上	同上	同上
合計	三	三六	三六	三六	三六

裁縫中刺繡造花ハ其ノ一ヲ擇テ修メシムルモノトス
第五條ノ二 正課時間外ニ於テ生徒ノ志望ニ依リ茶儀、插花、琴曲ヲ課スルモノトス
第三章 學生、學期、休日及儀式
第六條 學年ハ四月一日ニ始マリ翌年三月三十一日ニ終ル
第七條 學年ヲ別テ左ノ三學期トス

第一學期 四月一日ヨリ八月三十一日マテ
第二學期 九月十日ヨリ十月三十一日マテ
第三學期 十一月一日ヨリ三月三十一日マテ
第八條 前二條ノ規程ハ補習科ニ適用ス
第九條 教授開始ノ時刻ハ學校長之ヲ定ムヘシ
第十條 休業日ハ左ノ如シ

第九類學事 第三章 中學校及高等女學校

- 一、祝日、大祭日
 - 二、皇后陛下御誕辰日
 - 三、日曜日
 - 四、夏季休業日 自七月二十一日 至八月三十一日
 - 五、冬季休業日 自十二月二十五日 至一月七日
 - 六、學年末休業日 自三月二十五日 至三月三十一日
 - 七、學校記念日 十月十六日
- 第十一條 紀元節、天皇節及一月一日ニ於テ左ノ式ヲ行フヘシ
- 一、職員生徒「君が代」ヲ合唱ス
 - 二、職員生徒ハ 天皇陛下 皇后陛下ノ御影ニ對シテ最敬禮ヲ行フ
 - 三、學校長ハ教育ニ關スル勸語ヲ奉讀ス
 - 四、學校長ハ教育ニ關スル勸語ニ基キ聖旨ノ在所ヲ警告ス
 - 五、職員生徒其ノ祝日ニ相當スル唱歌ヲ合唱ス
- 第四章 入學退學
- 第十二條 生徒入學ノ時期及募集人員ハ學校長之ヲ廣告スヘシ
- 第十三條 品行端正身體健康ノ者ニアラザレハ入學スルコトヲ許サス
- 第十四條 實科第一學年ニ入學シ得ルモノハ高等小學校第一學年終了者又ハ相當年齡ニ達シ之ト同等以上ノ學力ヲ有スルモノタルヘシ
- 第十五條 入學願書及履歴書ハ第一號書式ニ依ルヘシ
- 第十六條 入學ノ許可ヲ得ル者ハ第二號書式ノ在學證書ヲ差出スヘシ

- 第十七條 保證人ハ二名トシ一名ハ父母後見人又ハ親族、一名ハ學校所在地一里以内ニ居住スル男子タルヘシ
 - 第十八條 保證人ハ成年以上ニシテ相當ノ職又ハ資産ヲ有シ一戸ヲ構ヘ、清産ノ禁ヲ受ケス且生徒ノ身元ヲ引受ケ之カ保護監督ノ責ヲ負フニ足ルモノトス
 - 第十九條 保證人轉居改氏名及改印ヲ爲シタルトキハ其都度届出ツヘシ
 - 第二十條 保證人旅行セントスルトキハ相當ノ代理者ヲ立テ其ノ住所氏名ヲ届出ツヘシ
 - 第二十一條 保證人中死亡シ又ハ第十七條第十八條ノ資格ヲ失ヒタル者アルトキハ更ニ保證人ヲ定メ在學證書ヲ差出スヘシ
 - 第二十二條 學校長ニ於テ保證人又ハ其ノ代理者ヲ不適當ト認ムルトキハ之ヲ更ヘシムルコトアルヘシ
 - 第二十三條 生徒疾病事故等ニ依リ轉學若クハ退學セントスルトキハ其ノ事由ヲ詳記シ保證人連署ノ上届出ツヘシ
- 第五章 課程ノ終了及卒業ノ認定
- 第二十四條 各學年ノ課程ノ終了又ハ全學科ノ卒業ヲ認ムルニハ平常ノ學業ノ考查ハ毎學期ニ之ヲ行フモノトス
- 正當ノ事由ニ依リ試験ニ缺席シタル者ニ對シテハ追試験ヲナスコトヲ得
- 前各項ニ關シ必要ナル細則ハ學校長之ヲ定ムヘシ

第二十五條 學校長ハ全學科ノ課程ヲ卒ヘタル者ニハ第三號書式ノ卒業證書ヲ授與シ補習科ヲ修了シタル者ニハ第四號書式ノ修了證書ヲ授與スヘシ

第八章 授業料

- 第六章 特待生
- 第二十六條 第二學年以上ノ生徒ニシテ性行善長學力優等ナル者ヲ選抜シテ特待生トス
- 特待生タル期限ハ一學年トシ其ノ間授業料ヲ免ス
- 第二十七條 學校長ハ各學年末ニ於テ其ノ學年ノ成績ニ依リ次學年ノ特待生ヲ定ムヘシ
- 第二十八條 特待生ノ數ハ十名以内トス
- 第二十九條 學校長ニ於テ特待生ノ資格ヲ失ヒタルト認メタル者アルトキハ其ノ待遇ヲ解クヘシ
- 特待生ノ待遇ヲ解キタルトキハ其ノ翌月ヨリ授業料ヲ徴收スヘシ
- 第七章 懲戒及賠償
- 第三十條 學校長ハ生徒ニシテ規則訓示ニ違背シ其ノ他生徒タルノ本分ヲ失スル行爲アリト認メタル者アルトキハ之ヲ懲戒スヘシ
- 第三十一條 懲戒スルハ責、留置、禁足及停學ノ四トス
- 留置、禁足ノ期間ハ一週間以内トシ停學ノ期間ハ一箇年以内トス
- 第三十二條 學校長ハ學校所屬ノ建築物、物品等ヲ毀損亡失又ハ汚染シタル生徒ニ對シ現品若クハ代價ヲ辨償セシメ又ハ其ノ修繕費ヲ徴收スヘシ

- 第三十三條 本科及補習科ノ授業料ハ一ヶ月金壹圓貳拾錢トシ技藝專修科ノ授業料ハ一ヶ月金八拾錢トス
- 第三十四條 授業料ハ左ノ期日内ニ其ノ月分ヲ徴收ス但其ノ前ニ退學スル者及其ノ後ニ入學スル者ニ就キテハ即時徴收スヘシ
- 一、三月、七月、十二月ハ十日ヨリ十五日迄
 - 二、其他ノ月ハ二十一日ヨリ二十八日迄
- 正當ノ事由ナクシテ期日内ニ納付セサル者ハ學校ヲ停止シ未納十五日ニ及フトキハ其ノ學籍ヲ除ク
- 第三十五條 所定ノ休業其ノ他學校ノ都合ニヨリ授業ヲ授ケサルコト全月ニ亘リタル場合ニ限リ其ノ月分ノ授業料ヲ徴收セス
- 第九章 寄宿舎
- 第三十六條 生徒ハ總テ寄宿舎ニ入ルヘキモノトス但學校長ニ於テ通學ヲ許シタルモノハ此限リニアラス
- 第三十七條 寄宿舎生徒ハ第五號書式ノ在學證書ヲ差出スヘシ
- 第三十八條 膳料其ノ他寄宿ニ要スル費額及其ノ出納方法ハ學校長之ヲ定ムヘシ
- 第三十九條 寄宿舎生徒管理ニ關スル細則ハ學校長之ヲ定ムヘシ
- 第十章 附則
- 第四十條 本令ハ發布ノ日ヨリ施行ス

第九類學事 第三章 中學校及高等女學校

第一號

入學願書

私儀今般御校何科何學年ニ入學志願ニ付御許可相成度別紙履歷書及(卒業證書修業證書寫)戶籍原本相添此
鈔相願候也

年 月 日

本籍道府縣郡市町村番地族稱
現住所 同 上

何某何女(姉妹等)又ハ戶主

入學志願者 氏

本籍道府縣郡市町村番地族稱

現住所 同 上

右父(母祖父兄等)又ハ後見人

氏

名 印

秋田縣立秋田高等女學校長名氏殿

履 歷 書

本籍道府縣郡市町村番地族稱
現住所 同 上

何某何女(姉妹等)又ハ戶主

氏

名

生年月日

一、何年何月ヨリ何年何月迄何處何學校ニ於テ又ハ某ニ就キ何學科修業

一、何年何月何學校ニ於テ本科卒業
一、賞罰何々
右之通相違無之候也

年 月 日

右 氏

名 印

(第二號) (用紙美濃紙)

在 學 證 書

印 紙

私儀今般御校へ入學御許可相成候ニ付テハ御規則御告諭等堅ク可相守ハ勿論溢ニ退學致間敷假在學中ニ係
ル一切ノ件ハ保證人ニ於テ引受可申仍テ保證人連署ノ上證書如斯候也

年 月 日

本籍道府縣郡市町村番地族稱
現住所 同 上

何某何女(姉妹等)又ハ戶主

氏

名 印

生年月日

本籍道府縣郡市町村番地族稱
現住所 同 上

右父(母祖父兄等)又ハ後見人

保證人 氏

名 印

生年月日

六十三

本籍道府縣郡市町村番地職業
 現住所秋田縣郡市町村番地
 保證人 氏 名 印
 生年月日

秋田縣立秋田高等女學校校長氏名殿
 右保證人何某ハ當(市)町村内ニ居住シ成年以上ニシテ一戸ヲ構ヘ治産ノ禁ヲ受ケス保證ノ責ニ堪フヘキ者ニ相違無之候也
 年 月 日
 道府縣郡(市)町村長 氏 名 印
 右保證人何某ハ當(市)町村内ニ居住シ成年以上ニシテ一戸ヲ構ヘ治産ノ禁ヲ受ケス保證ノ責ニ堪フヘキ者ニ相違無之候也
 年 月 日
 秋田縣郡(市)町村長 氏 名 印

(第三號)

當 號 卒業證書
 校印
 族 稱 氏 名
 生年月日
 右者本校何科ノ課程ヲ修メ正ニ其ノ業ヲ卒ヘタリ仍テ之ヲ證ス
 年 月 日
 秋田縣立秋田高等女學校長位勳尉 氏 名 印

(第四號)

修了證書
 族 稱 氏 名
 生年月日
 右者當校^{適意科目何科ヲ修了セリ仍テ之ヲ證ス}
 補習科ノ課程
 年 月 日
 秋田縣立秋田高等女學校長位勳尉 氏 名 印

(第五號)

在 舍 證書
 私儀今般御校寄宿舎へ寄宿仕候ニ候テハ御舍則竝ニ御告諭等堅ク可相守ノ勿論在舍中ニ係ル一切ノ件ハ保證人ニ於テ引受ケ可申仍テ保證人連署ノ上證書如斯ニ候也
 年 月 日
 第何學年生徒 氏 名 印
 現住所族稱
 父(母祖父兄等)又ハ後見人 氏 名 印
 現住所族稱 保證人 氏 名 印
 秋田縣立秋田高等女學校長氏名殿

第四章 師範學校

●秋田縣師範學校規則及秋田縣女子師範學校規則

縣令第十五號(明治四十二年三月三十一日)
(沿革) 四十四年二月縣令第十二號、同年三月同第四十一號、同年四月同第五十三號改正
秋田縣師範學校及秋田縣女子師範學校規則左ノ通定ム

秋田縣師範學校規則

第一章 總則

第一條 本校ニハ本科第一部、第二部及小學校教員講習科ヲ置ク
第二條 本校ノ學級編制左ノ如シ

本科

- 第一部生徒數 三百二十名 八學級
- 第二部生徒數 四十名 一學級
- 第二部、小學校教員講習科ノ開否及講習科ノ學級數並ニ人員ハ其ノ都度之ヲ定ム

第二章 學年、學期、休業日及儀式

- 第三條 學校ハ四月一日ニ始マリ翌年三月三十一日ニ終ル
- 第四條 學年ヲ別チテ左ノ三學期トナス但最終學年及小學校教員講習科ニ關シテハ此ノ區分ニ依ラサルコトアルヘシ
- 第一學期 四月一日ヨリ八月三十一日マテ

第二學期 九月一日ヨリ十二月三十一日マテ
第三學期 一月一日ヨリ三月三十一日マテ

第五條 教授開始ノ時刻ハ學校長之ヲ定ムヘシ
第六條 休業日ハ左ノ如シ

- 一、祝日大祭日
- 二、日曜日
- 三、夏期休業日 七月二十一日ヨリ八月三十一日マテ
- 四、冬期休業日 十二月二十五日ヨリ一月七日マテ
- 五、學年末休業日 三月二十五日ヨリ三月三十一日マテ
- 六、開校紀念日 四月十二日

第七條 紀元節、天皇節及一月一日ニ於テ左ノ式ヲ行フヘシ

- 一、職員生徒「君が代」ヲ合唱ス
- 二、職員及生徒ハ
天皇陛下
皇后陛下ノ御影ニ對シ奉リ最敬禮ヲ行フ

- 三、學校長ハ教育ニ關スル勸告ヲ奉讀ス
- 四、學校長ハ教育ニ關スル勸告ニ基キ聖旨ノ在ル所ヲ通告ス
- 五、職員及生徒ハ其ノ祝日ニ相當スル唱歌ヲ合唱ス

第三章 學科目、學科課程及教授時數

第八條 本科生徒ニ課スヘキ學科目及課程ハ左ノ各條ニ依ル

- 一、本科第一部生徒ニ課スヘキ學科目及課程ヲ加ヘ其課程ハ第一號表ニ依

二、本科第一部生徒ノ課程ハ第二號表ニ依ル

第四章 學業成績調査、課程終了及卒業

第九條 各學年ノ課程ノ終了又ハ全學科ノ卒業ヲ認ムルニハ平常ノ學業、操行、身體及教育實習ノ成績ヲ考査シテ之ヲ定ム

成績考査ニ關スル細則ハ學校長之ヲ定ムヘシ

第十條 學校長ハ全學科ノ課程ヲ卒ヘタル者ニハ第六號書式ノ卒業證書ヲ授與スヘシ

第五章 入學、休學、退學及懲戒

第十一條 本科ニ入學スヘキモノハ本縣内ニ本籍又ハ寄留籍ヲ有シ家事ニ係累ナキ者ニ限ル

第十二條 入學志願者ハ入學願書(第三號書式)ニ履歷書(第四號書式)及戶籍謄本ヲ添ヘ學校長ニ差出スヘシ

第十三條 入學ノ檢定ハ左記各項ノ順序ニ依リ之ヲ行フ

- 一、身體檢査
- 二、筆答試驗
- 三、口頭試問

第十四條 身體檢査ハ明治三十三年文部省令第四號學生身體檢査規則及明治三十五年文部省令第五號ニ依リ之ヲ行フ

第十五條 筆答試驗ハ身體檢査ニ合格シタル者ニ試キ左ノ區別ニ依リ之ヲ行フ

本科第一部ニ入學スヘキ者ニ就キテハ修身、國語、算術、歴史、地理、理科トシ終業年限三ヶ年ノ高等小學校卒業ノ程度ニ準ス
本科第二部ニ入學スヘキ者ニ就キテハ其ノ都度之ヲ定メ又ハ場合ニ依

第九輯學事 第四章 師範學校

筆答試驗ヲ行ハサルコトアルヘシ

第十六條 口頭試問ハ筆答試驗ニ合格シタル者ニ就キ之ヲ行フ

第十七條 生徒募集ノ期日、種類及員數ハ學校長之ヲ公告スヘシ

第十八條 生徒ノ補缺ニ關シテハ知事ノ認可ヲ得學校長之ヲ公告スヘシ

第十九條 入學ヲ許可セラレタル者ハ保證人ヲ定メ第五號書式ノ誓約書ヲ差出スヘシ

第二十條 保證人ハ二名トシ一名ハ父母後見人又ハ親族他ノ一名ハ學校所在地一里以内ニ居住スル男子タルヘシ

前項ノ保證人ハ成年以上ニシテ一戸ヲ構ヘ治産ノ禁ヲ受ケス且二人中ノ一人ハ直接國稅三割以上ヲ納ムル者タルヲ要ス

第二十一條 學校長ハ保證人ヲ不適當ト認ムルトキハ之ヲ更ヘシムヘシ

第二十二條 保證人死亡若クハ第二十條ニ定メタル資格ノ要件ヲ失ヒタルトキ其ノ他異動ヲ生ジタルトキハ直ニ變更ノ手續ヲナスヘシ

第二十三條 保證人ハ轉居改氏名又ハ改印ヲナシタルトキハ遲滞ナク學校長ニ届出ツヘシ

第二十四條 病氣ノ爲メ三ヶ月以上ノ療養ヲ要スル者ニハ學校長ノ見込ニヨリ一箇年以内ノ休學ヲ命スルコトヲ得

第二十五條 懲戒ハ謹慎、謹慎、休學及放校ノ四トス
謹慎ハ將來ヲ戒メ戒飭ヲ加フルモノトス
謹慎ハ外出ヲ禁止スルモノトス

停學ハ一週間以上一箇年以内出席ヲ停止スルモノトス

第六章 學資及授課費

第二十六條 本科生徒ニ給與スヘキ學費ヲ分チテ食費、被服、雜費ノ三種トス但第二部生徒ニハ被服及ヒ雜費ヲ給セサルコトアルヘシ
食費ハ毎月所定ノ金額ヲ支給ス
被服ハ一定ノ時期ニ現品ヲ以テ之ヲ支給ス
雜費ハ必要ニ應ジ之ヲ支給ス

第二十七條 懲戒ニ因リ放校ニ處セラレタル者又ハ自己ノ便宜ニ因リ退學ヲ許可セラレタル者ヨリ徵收スヘキ授業費ハ年額三十圓トシ在學月數ニ依リ之ヲ計算ス

第二十八條 休學若ハ停學ヲ命ジタル者又ハ自己ノ都合ニ依リ歸郷若ハ外泊ヲナシタル者ニハ其ノ期間食費及雜費ヲ支給セズ
歸郷ハ停學期間ノ都合ニ依リ全部若ハ幾部ヲ支給ス

第二十九條 退學ヲ命ジタル者ニハ給與ノ殘存品ヲ即時還納セシム

第三十條 學費支給ニ關スル細則ハ學校長之ヲ定ムヘシ

第三十一條 生徒ハ總テ寄宿會ニ入ラシム
講習科生徒ハ特ニ學校長ノ指定シタル個所ニ止宿セシムルコトアルヘシ

第三十二條 傳染病ニ罹リタル者ハ直ニ保證人ニ引渡スヘシ

第三十三條 寄宿會ニ關スル細則ハ學校長之ヲ定ムヘシ

第三十四條 學校長及教員ハ學校ノ内外ヲ問ハス常ニ生徒ノ風紀ニ注意シ其ノ本分ヲ盡ラシメサル機努ムヘシ

第三十五條 生徒取締ニ關スル細則ハ學校長之ヲ定ムヘシ

第三十九條 學校長ハ講習科ヲ修了シタルモノニハ第七號又ハ第八號書式ノ修了證書ヲ授與スヘシ

第四十條 講習科生徒ニハ學費ヲ補給スルコトアルヘシ

第四十一條 懲戒ニ因リ放校ニ處セラレタル者又ハ自己ノ便宜ニ因リ退學ヲ許可セラレタル者ニ對シテハ授業費及其ノ在學中支給シタル學費ヲ償還セシム但情狀ニ依リ其ノ全部又ハ一部ヲ免除スルコトアルヘシ

前項授業費ノ金額ハ年額十二圓トシ在學ノ月數ニ依リ之ヲ計算ス

第四十二條 講習科修了者ハ左ニ規定セル期間木縣内ニ於テ小學校教員ノ職ニ從事スル義務ヲ有ス
一、乙種講習科修了者ニアリテハ就職ノ日ヨリ二個年
二、丙種講習科修了者ニアリテハ就職ノ日ヨリ一個年

第四十三條 正當ノ事由ナクシテ前條ノ義務ヲ盡ササル者若ハ免職ニ處セラレタル者ニハ學費ノ補給ヲ受ケタルモノニアリテハ授業費及支給シタル學費其補給ヲ受ケサルモノニアリテハ授業費ヲ償還セシム

前項ノ授業費ハ第四十一條ノ年額ニ依ル

第四十四條 講習科ノ種類、講習期間、教授時數及入學檢定ニ關シテハ其部度學校長之ヲ定ムヘシ

第十章 附屬小學校
第四十五條 附屬小學校ニハ尋常小學校及高等小學校(修業年限三個年)ノ教科ヲ併置ス

第四十六條 尋常小學校ノ教科目ニ手工ヲ加ヘ高等小學校ノ教科目ニ手工、農業、商業ヲ加フ

第九類 學事 第四章 師範學校

第九類 學事 第四章 師範學校
第三十六條 小學校教員講習科ハ分チテ左ノ三種トス
一、甲種講習科
小學校本科正教員及尋常小學校本科正教員免狀ヲ有スル者ニ必要ナル講習ヲナスモノ

二、乙種講習科
尋常小學校本科正教員タラントスル者ニ必要ナル講習ヲナスモノ

三、丙種講習科
尋常小學校准教員タラントスル者ニ必要ナル講習ヲナスモノ

第三十七條 小學校教員講習科ニ入學スヘキ者ハ乙種ニアリテハ年額十五年以上丙種ニアリテハ年額十四年以上トス

第三十八條 小學校教員講習科生徒ニ課スヘキ學科目及其ノ程度ハ左ノ如シ

一、甲種講習科
小學校本科正教員ノ免狀ヲ有スル者ニハ師範學校本科第一部生徒ニ課スヘキ學科目及其ノ程度ニ準シ全部若ハ幾部ヲ課ス尋常小學校本科正教員ノ免狀ヲ有スル者ニハ小學校令施行規則第一百十一條ノ學科目及其ノ程度ニ準シ全部若ハ幾部ヲ課ス

二、乙種講習科
小學校令施行規則第一百十一條ノ學科目及其ノ程度ニ準ス

三、丙種講習科
小學校令施行規則第一百十二條ノ學科目及其ノ程度ニ準ス

農業、商業ハ隨意科目トス

第四十七條 各學年毎週教授時數ハ小學校令施行規則ニ依リ學校長之ヲ定ムヘシ

第四十八條 全校兒童數凡六百名トシ十二學級ニ編制ス

第四十九條 學期ノ區分休業日及教授開始ノ時刻ハ第四條乃至第六條ニ依ル

第五十條 入學ハ學年ノ初メニ於テ之ヲ許可ス但缺員アル場合ニハ臨時許可スルコトアルヘシ

第五十一條 兒童ヲ入學セシメントスルトキハ願書ヲ學校長ニ呈シ

第五十二條 尋常小學校ノ教科ヲ修ムル兒童ニ入學ヲ許可シタルトキハ學校長ハ保護者ニ承認書ヲ交付スヘシ

第五十三條 兒童保護者ニ於テ兒童ヲ退學セシメントスル時ハ事由ヲ具シ學校長ニ願出シヘシ

退學ヲ許可シタル時ハ關係市町村長ニ通知スヘシ

第五十四條 學年ノ終ニ於テ兒童學業ノ成績ヲ考查シテ各學年課程ノ修了及全教科ノ卒業ヲ認定スヘシ

學校長ハ尋常小學校ノ教科若ハ高等小學校ノ教科ヲ修了シタル者ニハ別ニ定メタル卒業證書ヲ授與スヘシ

第五十五條 高等小學校ノ教科ヲ修ムル兒童ノ授業料ハ一個月金參拾錢トス一家ノ兒童同時ニ二人以上在學スルトキハ其年長者ヲ全額トシ其他ノ者ヲ半額トス

授業料ハ其月十五日以前ニ入學スル者及ヒ十六日以後ニ退學スル者ハ

第九類學事 第四章 師範學校

全額其ノ月十六日以後ニ入學スル者及十五日以前ニ退學スル者ハ半額
ヲ徵收ス全月ニ亙リ缺席シタル者ハ其ノ月分ノ授業料ヲ徵收セス
授業料ハ毎月二十五日迄ニ之ヲ徵收ス

第五十六條 附屬小學校ニ關スル知照ハ學校長之ヲ定ムヘシ

第十一章 附則

第五十七條 本令ハ明治四十二年四月一日ヨリ施行ス但明治四十二年度
本科生徒入學ニ關シテハ仍舊前ノ規定ニ依ル

(第一號)

秋田縣師範學校學科課程表

本科第一部

學科目	學年及時數	每週授 時數	第一學年	第二學年	第三學年	第四學年
修身	二	一	教育ニ關スル勅 語 師範學校生徒心 徳ノ要領	教育ニ關スル勅 語 中 徳ノ要領	教育ニ關スル勅 語 師範學校生徒心 徳ノ要領	我國民道徳ノ特 質
教養	二	二	心 理	論 理	論 理	近世教育史 學校管理 法 九
國語及漢文	六	四	漢文作讀 文法文讀 二二	漢文作讀 文法文讀 二二	第一第二學期 第三學期 讀作文 一二二	讀讀作文 一一
英語	三	三	方讀方、話方及綴 書方	方讀方、話方及綴 書方	方讀方、話方及綴 書方	方讀方、話方及綴 書方

第五十八條 明治四十一年二月本縣縣令第十三號秋田縣師範學校規則ハ
本令施行ノ日ヨリ之ヲ廢止ス
○明治四十四年三月縣令第四十一號附則
本令ハ發布ノ日ヨリ施行ス但シ本令施行ノ除現ニ本科第一部第二學年以
上ノ學年ニ在ル生徒ニ就キテハ從前ノ課程ヲ斟酌シテ教授スルコトヲ
得

第九類學事 第四章 師範學校

學科目	學年及時數	每週授 時數	第一學年	第二學年	第三學年	第四學年
歷史	二	二	日本歷史	外國歷史	日本國史	
地理	二	二	日本地理	外國地理	人文地理	
數學	四	三	幾代算 何數術	幾代算 何數術	幾代算 何數術	幾何(附算術)
博物	三	一	動植物 物物	動物 植物	動物 植物	
物理及化學		二	實化 驗學	實化 驗學	實化 驗學	實物 驗理
法制及經濟		三	實化 驗學	實化 驗學	實化 驗學	實物 驗理
習字	二	一	楷書、行書	行書、平假名	草書、平假名	
圖畫	二	二	寫生畫、臨 寫、何按 黑板畫ノ練習	寫生畫、考按 黑板畫ノ練習	寫生畫、考按 黑板畫ノ練習	
手工	一	二	木竹 細工	結土石香細 工	各種ノ手工 法	結土石香細 工
音樂	二	一	樂單基樂 音本 唱練 器歌習典	樂單基樂 音本 唱練 器歌習典	樂單基樂 音本 唱練 器歌習典	樂單基樂 音本 唱練 器歌習典

計	農	體
三四	二 實栽 培培 汎各 習論	五 兵遊徒 式手 教體 練戲
三四	二 實實教森畜養 產產 授汎各 驗習法林論論	五 教解同 授設 演 法習上
三四	二 實實水農肥土 業 經	三 同 上 (ヲ教授法 ヲ除ク)

(第二號)

秋田縣師範學校學科課程表

本科第二部

學科	學年及時數	每週授時數
修身	二	二
教育	一六	一六
國語及漢文	三	三
算術、簿記、教授法	二	二
博物、補習、教授法	三	三
物理化學、補習及實驗、教授法	三	三
寫生畫、考按畫、黑板畫ノ練習、教授法	三	三
竹、木、金、銅工、粘土石膏細工、小學校ニ於ケル各種ノ手工、教授法	三	三
單音唱歌、樂器使用法、樂典大要、教授法	二	二

(第三號)

入學願書式

(用紙半紙)

體	操
計	三四
準備演習、徒手體操、解散演習、遊戲、兵式教練、教授法	三四

入學願

私議小學校教員志望ニ付御校本科第一部(第二部)生徒トシテ入學御許可相成度履歷書及戶籍謄本相添ヘ此

段相願候也
明治 年 月 日

秋田縣師範學校長何某殿

(第四號)

履歷書式

(用紙美濃紙)

入學志願者 氏 名 印
 本籍道府縣郡市町村番地
 現住所同上(寄留)又ハ(同居)
 府縣族稱何某何男女又ハ戸主
 (假名ヲ附スヘシ)
 右父母又ハ養見人 氏 名 印

現住所同上(寄留)又ハ(同居)
道府縣族稱何某何男女弟妹又ハ戶主等
生所道府縣郡市町村番地 (假名ヲ附スヘシ)

氏 名
明治年月日生

一、卒業證書免許狀

明治年月日何學校ニ於テ何學科卒業證書ヲ受ク

(卒業證書寫)

明治年月日免許狀ヲ受ク

(免許狀寫)

一、學業

明治年月日何府縣郡市町村小學校ニ入學何年何月何日何學科卒業或ハ何學年修業中何々ニ付何學校ニ轉學何年何月何日卒業或ハ何々ニ付中途退學何年何月何日何所何某ニ付何學科修業

一、職業

何年何月何日何道府縣ニ於テ何々訓導拜命何年何月何日退職又ハ現今在職等

一、賞罰

何年何月何日何所ニ於テ何々ニ付何賞或ハ何罰ヲ受ク等

右之通り相違無之候也

明治 年 月 日

右 何 某

(第五號)

誓約書式

(用紙美濃紙)

三收
紙入錢

誓約書

某儀今般御校生徒トシテ入學御許可相成候ニ就テハ在學中御規則命令等ヲ遵守スヘキハ勿論卒業ノ上ハ威規ノ通り服務致スヘク萬一學費ノ償還ヲ命セラレタル場合其ノ他本人ニカ、ル一切ノ事件ハ總テ保證人ニ於テ引受可申候仍テ連署ヲ以テ誓約書差出候也

明治 年 月 日

本籍道府縣郡市町村番地

現住所同上(寄留)又ハ(同居)

族稱何某何男女(戶主)

本科第一(二)部(講習科)生徒

氏 名
明治年月日生

本籍道府縣郡市町村番地

現住所 同 上

族稱職業父母後見人

保證人 氏

名
明治年月日生

秋田縣郡市町村番地

保證人 氏

名
明治年月日生

秋田縣師範學校長何某殿

前記保證人某ハ本市(町村)内ニ住居シ成年以上ニシテ一戸ヲ構ヘ治産ノ禁ヲ受ケス且直接國稅三圓以上ヲ納ムル者ニ相違無之コトヲ證明ス

明治 年 月 日

道府縣郡市町村長 氏

名 〇

前記保證人某ハ本市(町村)内ニ住居シ成年以上ニシテ一戸ヲ構ヘ治産ノ禁ヲ受ケサル者ニ相違無之コトヲ證明ス

明治 年 月 日

道府縣郡市町村長 氏

名 〇

(第六號)

卒業證書

番 號 卒業證書

府縣族稱

氏

名

明治年月日生

校印

右者當校ニ於テ本科第一部(第二部)ノ課程ヲ卒業セリ仍テ之ヲ證ス

明治 年 月 日

秋田縣師範學校長位勳等爵

氏

名 〇

(第七號)

修了證書式

番 號 修了證書

府縣

(用紙鳥ノ子紙)

校印

學科目何々

右者明治 年 月 日ヨリ 年 月 日マテ當校甲種講習科ニ於テ前記ノ學科目ヲ修了セリ仍テ之ヲ證ス

明治 年 月 日

秋田縣師範學校長位勳等爵

氏

名 〇

(第八號)

修了證書式

修了證書

府縣族稱

氏

名

明治年月日生

校印

右者當校ニ於テ乙(丙)種小學校教員講習科ノ課程ヲ修了セリ仍テ之ヲ證ス

明治 年 月 日

秋田縣師範學校長位勳等爵

氏

名 〇

秋田女子師範學校規則

第一章 總則

第一條 本校ニハ本科第一部、第二部及小學校教員講習科ヲ置ク
第二條 本校ノ學級編制左ノ如シ

本科

第一部生徒數 百六十名 四學級

第九類 學事 第四章 師範學校

第二部生徒數 四十名 一學級

第三條 學年ハ四月一日ニ始マリ翌年三月三十一日ニ終ル

第四條 學年ヲ別テ左ノ三學期トナス但最終學年及小學校教員講習科

七十七

第九類 學事 第四章 師範學校

- ニ關シテハ此ノ區分ニ依ラサルコトアルヘシ
- 第一學期 四月一日ヨリ八月三十一日マテ
- 第二學期 九月一日ヨリ十二月三十一日マテ
- 第三學期 一月一日ヨリ三月三十一日マテ
- 第五條 教授終始ノ時刻ハ學校長之ヲ定ムヘシ
- 第六條 休業日ハ左ノ如シ
 - 一、祝日、大祭日
 - 二、皇后陛下御誕辰 五月二十八日
 - 三、日曜日
 - 四、夏期休業日 七月二十一日ヨリ八月三十一日マテ
 - 五、冬期休業日 十二月二十五日ヨリ一月七日マテ
 - 六、學年末休業日 三月二十五日ヨリ三月三十一日マテ
 - 七、開校記念日
- 第七條 紀元節、天皇節、一月一日ニ於テ左ノ式ヲ行フヘシ
 - 一、職員生徒「君が代」ヲ合唱ス
 - 二、職員生徒ハ 天皇陛下
 - 三、皇后陛下ノ御影ニ對シ奉リ最敬禮ヲ行フ
 - 三、學校長ハ教育ニ關スル勸諭ヲ奉讀ス
 - 四、學校長ハ教育ニ關スル勸諭ニ基キ聖旨ノ在ル所ヲ誨告ス
 - 五、職員及生徒ハ其ノ祝日ニ相當スル唱歌ヲ合唱ス

- 第八條 本科生徒ニ課スヘキ學科目及課程ハ左ノ各號ニ依ル
 - 一、本科第一部生徒ニ課スヘキ學科目トシテ英語ヲ加ヘ其ノ課程ハ第一號表ニ依ル
 - 二、本科第二部生徒ノ課程ハ第二號表ニ依ル
- 第四章 學業成績調査、課程ノ終了及卒業
 - 第九條 各學年ノ課程ノ終了又ハ全學科ノ卒業ヲ認ムルニハ平素ノ學業、操行、身體及教育、實習ノ成績ヲ考查シテ之ヲ定ム
 - 第十條 成績考查ニ關スル細則ハ學校長之ヲ定ムヘシ
 - 第十條 學校長ハ全學科ノ課程ヲ卒ヘタル者ニハ第六號書式ノ卒業證書ヲ授與スヘシ
- 第五章 入學、休學、退學及懲戒
 - 第十一條 本科ニ入學スヘキ者ハ本縣内ニ本籍又ハ寄留籍ヲ有シ家事ニ係累ナキ未婚者ニ限ル
 - 第十二條 入學志願者ハ入學願書(第三號書式)ニ履歷書(第四號書式)及月籍簿本ヲ添ヘ學校長ニ提出スヘシ
 - 第十三條 入學ノ檢定ハ左記各項ノ順序ニ依リ之ヲ行フ
 - 一、身體検査
 - 二、筆答試験
 - 三、口頭試問
 - 第十四條 身體検査ハ明治三十三年文部省令第四號學生生徒身體検査規程及明治三十五年文部省令第五號ニ依リ之ヲ行フ
 - 第十五條 筆答試験ハ身體検査ノ合格シタル者ニ就キ左ノ區別ニ依リ之ヲ行フ
 - 一、身體検査
 - 二、筆答試験
 - 三、口頭試問

- 本科第一部ニ入學スヘキ者ニ就キテハ修身、國語、算術、歴史、地理理科トシ修業年限三箇年ノ高等小學校卒業ノ程度ニ準ス
- 本科第二部ニ入學スヘキ者ニ就キテハ其ノ都度之ヲ定メ又ハ場合ニ依リ筆答試験ヲ行ハサルコトアルヘシ
- 第十六條 口頭試問ハ筆答試験ニ合格シタル者ニ就キ之ヲ行フ
- 第十七條 生徒募集ノ期日、種類及員數ハ學校長之ヲ公告スヘシ
- 第十八條 生徒ノ補缺ニ關シテハ知事ノ認可ヲ得學校長之ヲ公告スヘシ
- 第十九條 入學ヲ許可セラレタル者ハ保證人ヲ定メ第五號書式ノ誓約書ヲ提出スヘシ
- 第二十條 保證人ハ二名トシ一名ハ父母後見人又ハ親族他ノ一名ハ學校所在地一里以内ニ住居スル男子タルヘシ
- 前項ノ保證人ハ成年以上ニシテ一月ヲ構ヘ治産ノ禁ヲ受ケス且二人中ノ一人ハ直接國稅三圓以上ヲ納ムルヲ要ス
- 第二十一條 學校長ハ保證人ヲ不適當ト認ムルトキハ之ヲ更ヘシムヘシ
- 第二十二條 保證人死亡若クハ第二十条ニ定メタル資格ノ要件ヲ失ヒタルトキ其ノ他異動ヲ生シタルトキハ直ニ變更ノ手續ヲナスヘシ
- 第二十三條 保證人ハ轉居、改氏名又ハ改印シタルトキハ遲滞ナク學校長ニ届出ツヘシ
- 第二十四條 病氣ノ爲三箇月以上ノ療養ヲ要スル者ニハ學校長ノ見込ニヨリ一箇年以内ノ休學ヲ命スルコトヲ得
- 第二十五條 懲戒ハ禮責、謹慎、停學及放校ノ四トス
- 罰責ハ將來ヲ戒メ戒飭ヲ加フルモノトス
- 謹慎ハ外出ヲ禁止スルモノトス

第九類 學事 第四章 師範學校

- 停學ハ一週間以上一箇年以内出席ヲ停止スルモノトス
- 第六章 學費及授業費
 - 第二十六條 本科生徒ニ給與スヘキ學費ヲ分チテ食費、被服、雜費ノ三種目トス但第二部生徒ニハ被服及雜費ヲ給セサルコトアルヘシ
 - 食費ハ毎月所定ノ金額ヲ支給ス
 - 被服ハ一定ノ時期ニ現品ヲ以テ之ヲ支給ス
 - 雜費ハ必要ニ應ジ之ヲ支給ス
 - 第二十七條 懲戒ニ依リ放校ニ處セラレタル者又ハ自己ノ便宜ニ因リ退學ヲ許可セラレタルモノヨリ徴收スヘキ授業費ハ年額拾圓トシ在學月數ニ依リ之ヲ計算ス
 - 第二十八條 休學若クハ停學ヲ命シタル者又ハ自己ノ都合ニ依リ歸郷若クハ外宿ヲナシタル者ニハ其ノ期間食費及雜費ヲ支給セス被服ハ停學期間ノ都合ニ依リ全部若クハ幾部ヲ支給ス
 - 第二十九條 退學ヲ命シタル者ニハ給與ノ殘存品ヲ即時還納セシム
 - 第三十條 學費支給ニ關スル細則ハ學校長之ヲ定ムヘシ
- 第七章 寄宿舎
 - 第三十一條 生徒ハ總テ寄宿舎ニ入ラシム
 - 講習科生徒ハ特ニ學校長ノ指定シタル個所ニ止宿セシムルコトアルヘシ
 - 第三十二條 傳染病ニ罹リタル者ハ直ニ保證人ニ引渡スヘシ
 - 第三十三條 寄宿舎ニ關スル細則ハ學校長之ヲ定ムヘシ
- 第八章 生徒取締
 - 第三十四條 學校長及教員ハ學校ノ内外中間ハ常ニ生徒ノ風紀ニ注意

シ其ノ本分ヲ愈ラシメサル機努ムヘシ
第三十五條 生徒取締ニ關スル細則ハ學校長之ヲ定ムヘシ

第九章 小學校教員講習科

第三十六條 小學校教員講習科ハ分チテ左ノ三種トス

一、甲種講習科

小學校本科正教員及尋常小學校本科正教員免許狀ヲ有スル者ニ必要ナル講習ヲナスモノ

二、乙種講習科

尋常小學校本科正教員タラントスル者ニ必要ナル講習ヲナスモノ

三、丙種講習科

尋常小學校准教員タラントスル者ニ必要ナル講習ヲナスモノ

第三十七條 小學校教員講習科ニ入學スヘキモノハ乙種ニアリテハ年齢十五年以上丙種ニアリテハ年齢十四年以上トス

第三十八條 小學校教員講習科生徒ニ課スヘキ學科目其ノ程度ハ左ノ如シ

一、甲種講習科

小學校本科正教員免許狀ヲ有スル者ニハ師範學校本科第一部生徒ニ課スヘキ學科目及其ノ程度ニ準シ全部若クハ一部ヲ課ス尋常小學校本科正教員ノ免許狀ヲ有スル者ニハ小學校令施行規則第一百十一條ノ學科目及其ノ程度ニ準シ全部若クハ一部ヲ課ス

二、乙種講習科

小學校令施行規則第一百十一條ノ學科目及其ノ程度ニ準ス

三、丙種講習科

小學校令施行規則第一百十二條ノ學科目及其ノ程度ニ準ス
第三十九條 學校長ハ講習科ヲ終了シタル者ニハ第七號又ハ第八號書式ノ終了證書ヲ授與スヘシ

第四十條 講習科生徒ニハ學費ヲ補助スルコトアルヘシ

第四十一條 懲戒ニ依リ放校ニ處セラレタル者又ハ自己ノ便宜ニ依リ退學ヲ許可セラレタル者ニ對シテハ授業費及其ノ在學中支給シタル學費ヲ償還セシム但情狀ニ依リ全部又ハ一部ヲ免除スルコトアルヘシ

前項授業費ノ金額ハ年額拾貳圓トシ在學ノ月數ニ依リ之ヲ計算ス

第四十二條 講習科終了者ハ左ニ規定セル期間本縣内ニ於テ小學校教員ノ職ニ從事スル義務ヲ有ス

一、乙種講習科終了者ニアリテハ就職ノ日ヨリ二箇年
二、丙種講習科終了者ニアリテハ就職ノ日ヨリ一箇年

第四十三條 正當ノ事由ナクシテ前條ノ義務ヲ盡ケサル者若クハ免職ニ處セラレタル者ハ學費ノ補助ヲ受ケタル者ニアリテハ授業費及支給シタル學費、其ノ補助ヲ受ケタル者ニアリテハ授業費ヲ償還セシム

前項ノ授業費ハ第四十一條ノ年額ニ依ル

第四十四條 講習科ノ種類、講習期間、教授時數及入學檢定ニ關シテハ其ノ都度學校長之ヲ定ムヘシ

第十章 附屬小學校

第四十五條 附屬小學校ニハ尋常小學校及高等小學校(修業年限三箇年)ノ教科ヲ併置ス

第四十六條 尋常小學校及高等小學校ノ教科目ニ手工ヲ加フ

第四十七條 各學年每週教授時數ハ小學校令施行規則ニ依リ學校長之ヲ定ムヘシ

第四十八條 全校兒童數凡四百名トシ九學級ニ編制ス

第四十九條 學期ノ區分、休業日及教授終始ノ時刻ハ第四條乃至第六條ニ依ル

第五十條 入學ハ學年ノ初ニ於テ之ヲ許可ス但缺員アル場合ニハ臨時ニ許可スルコトアルヘシ

第五十一條 兒童ヲ入學セシメントスルトキハ願書ヲ學校長ニ差出スヘシ

第五十二條 尋常小學校ノ教科ヲ修ムル兒童ニ入學ヲ許可シタルトキハ學校長ハ保護者ニ承認書ヲ交付スヘシ

第五十三條 兒童保護者ニ於テ兒童ヲ退學セシメントスルトキハ事由ヲ具シ學校長ニ願出ツヘシ

第五十四條 學年ノ終ニ於テ兒童平素ノ成績ヲ考査シテ各學年課程ノ終了者及ヒ全學科ノ卒業ヲ認定スヘシ

第五十五條 高等小學校ノ教科ヲ修ムル兒童ノ授業料ハ一箇月金拾錢トス

一家ノ兒童同時ニ二人以上在學スルトキハ其ノ年長者ヲ全額トシ其ノ他ノ者ヲ半額トス

授業料ハ其ノ月十五日以前ニ入學スル者及十六日以後ニ退學スル者ハ全額其ノ月十六日以後ニ入學スル者及十五日以前ニ退學スル者ハ半額ヲ徵收ス全月ニ亘リ缺席シタル者ハ其ノ月分ノ授業料ヲ徵收セス

授業料ハ毎月二十五日迄ニ之ヲ徵收ス

第九類 學事 第四章 師範學校

第九類 學事 第四章 師範學校

第九類 學事 第四章 師範學校

第九類 學事 第四章 師範學校

第九類 學事 第四章 師範學校

第九類 學事 第四章 師範學校

第九類 學事 第四章 師範學校

第九類 學事 第四章 師範學校

第九類 學事 第四章 師範學校

第九類 學事 第四章 師範學校

第九類 學事 第四章 師範學校

第九類 學事 第四章 師範學校

第九類 學事 第四章 師範學校

第九類 學事 第四章 師範學校

第九類 學事 第四章 師範學校

第九類 學事 第四章 師範學校

第九類 學事 第四章 師範學校

第九類 學事 第四章 師範學校

第九類 學事 第四章 師範學校

第九類 學事 第四章 師範學校

第九類 學事 第四章 師範學校

第九類 學事 第四章 師範學校

體操	音樂	手工	圖畫	習字	裁縫	家事	物理及化學
三	二	一	二	二	四		
遊普通體操	歌基樂本練曲習典	造編竹細花物工	黑板寫案生畫畫畫	楷行楷書書	基礎的技術ノ練習ノ縫		
三	二	二	一	一	四		二
同上	樂歌基樂本練器曲習典	各小土編種學石物ノ校工於ケル	黑板寫案生畫畫畫	黑板上ノ練習	普通衣服ノ裁縫		化實驗學
三	二	一	二	一	四	二	二
教授遊普通體操	歌基樂曲本練樂器習典	教簡易木金細工	教黑板寫案生畫畫畫	教黑板上ノ練習	教普通衣服ノ裁縫	整理、實習、衛生、調理	物理(力學、物性、熱、電、氣)實驗
二	一	一	一		三	二	四
遊普通體操	樂歌樂器曲典	簡易木金細工	黑板寫案生畫畫畫		普通衣服ノ裁縫	實家教育計事簿經習記演兒	物(音、光、磁、氣)實驗

(第一號)

博	數	地	歷	國語及漢文	教	修	學科
二	三	二	二	六		二	學年及修數
動物實驗及實習	算術及代數、幾何、三角、積分、微分、微積、數式、函數、複數式	日本地理	日本歷史	國語、漢文、國語、漢文、國語、漢文、國語、漢文	教育ニ關スル勅	修身、道德ノ要領	第一學年
二	三	一	二	四	二	一	本科第一部
動物生理實驗及實習	算術、代數、幾何、三角、平方、立方、直線、圓、二次、四次、平方、立方、直線、圓	外國地理概說	外國歷史	國語、漢文、國語、漢文、國語、漢文、國語、漢文	心理	教育ニ關スル勅	第二學年
一	二	一	二	三	四	一	第三學年
算術、代數、幾何、三角、平方、立方、直線、圓、二次、四次、平方、立方、直線、圓	算術、代數、幾何、三角、平方、立方、直線、圓、二次、四次、平方、立方、直線、圓	外國地理概說	外國歷史	國語、漢文、國語、漢文、國語、漢文、國語、漢文	倫理、教育、心理、法	教育ニ關スル勅	第三學年
二				二	二	二	第四學年
幾何、代數、幾何、三角、平方、立方、直線、圓、二次、四次、平方、立方、直線、圓	幾何、代數、幾何、三角、平方、立方、直線、圓、二次、四次、平方、立方、直線、圓			國語、漢文、國語、漢文、國語、漢文、國語、漢文	教育、心理、法	教育ニ關スル勅	第四學年

英	語	三	發音及綴方	三	綴方及綴方	三	綴方及綴方	二	綴方
計		三四	書話讀綴方及綴方	三四	書話讀綴方及綴方	三四	書話讀綴方及綴方	三四	書話讀綴方

(第二號)

秋田縣女子師範學校學科課程表

本科第二部

學科	要項	時間	要項
修身	教育ニ關スル勸語、戊申詔書、生徒心得、教師ノ心得、我國民道德ノ特質、現行法制ノ大要、教授法、作法	二	
教育	心理、論理、教育ノ理論、教授法及保育法、近世教育史、教育制度、學校管理法、學校衛生、歷史地ニ教授(七)教育實習(六)	一三	
國語及漢文	國語(講讀、作文、文法、教授法)漢文(讀方及解釋)	三三	
數學	算術、代數及幾何、教授法	三	
博物	博物補習、教授法	一	
物理及化學	物理化學ノ補習及實驗、教授法	二	
裁縫	普通衣服ノ裁縫、教授法	二	
圖畫	寫生畫、考案畫、黑板上ノ練習、教授法	一	
手工	簡易ナル竹細工、粘土石膏細工、編物、造花、小學校ニ於ケル各種ノ細工教授法	二	
音樂	樂典大要、唱歌、樂器使用法、教授法	二	
體操	普通體操、遊戲、解説、教授法	三	
計		三四	

(第三號)

入學願書式

(用紙半紙)

入學願書

私儀小學校教員志望ニ付御校本科第一部(第二部)生徒トシテ入學御許可相成度願書及戶籍謄本相添へ此段相願笑也

明治 年 月 日

秋田縣女子師範學校長何某殿

本籍道府縣郡市町村番地
現住所同上(寄留)又ハ(同居)
府縣族稱何某何男女又ハ戶主
(假名ヲ附スヘシ)

入學志願者 氏 名 印

本籍道府縣郡市町村番地
現住所同上(寄留)又ハ(同居)
右父母又ハ後見人 氏 名 印

(第四號)

履歷書式

(用紙美濃紙)

履歷書

本籍道府縣郡市町村番地
現住所同上(寄留)又ハ(同居)
道府縣族稱何某何男女弟妹或ハ戶主等
生所道府縣郡市町村番地
(假名ヲ附スヘシ)

一、卒業證書免許狀

明治年月日何學校ニ於テ何學科卒業證書ヲ受ク

(卒業證書寫)

明治年月日何免許狀ヲ受ク

(免許狀寫)

一、學業

明治年月日何府縣郡市町村小學校ニ入學何年月何日何學科卒業或ハ何學年修業中何々ニ付何學校ニ轉學何年月何日卒業或ハ何々ニ付中途退學何年月何日何所何某ニ付何學科修業

一、職業

何年月何日何道府縣ニ於テ何々訓導拜命何年月何日退職或ハ現今在職等

一、賞罰

何年月何日何所ニ於テ何々ニ付何賞或ハ何罰ヲ受ク等

右之通り相違無之候也

明治 年 月 日

右 何 某 氏

明治年月日生 名

(第五號)

誓約書式

(用紙美濃紙)

三 收入 印紙

誓 約 書

某儀今般御校生徒トシテ入學御許可相成候ニ就テハ在學中御規則命令等ヲ遵守スヘキハ勿論卒業ノ上ハ成

規ノ通り服務致スヘク萬一學費ノ償還ヲ命セラレタル場合其ノ他本人ニカ、ル一切ノ事件ハ總テ保證人ニ於テ引受可申候仍テ連署ヲ以テ誓約書差出候也

明治 年 月 日

本籍道府縣郡市町村番地

現住所同上(寄留)又ハ(同居)

族稱何某何男女(戶主)

本科第一(二)部(講習科)生徒

名 氏

明治年月日生

本籍道府縣郡市町村番地

現住所 同 上

族稱職業父母後見人

保證人

名 氏

明治年月日生

秋田縣郡市町村番地

保證人

名 氏

明治年月日生

秋田縣女子師範學校長何某殿

前記保證人某ハ本市(町村)内ニ位居シ成年以上ニシテ一戸ヲ構ヘ治産ノ禁ヲ受ケス且直接國稅三圓以上ヲ納ムル者ニ相違無之コトヲ證明ス

明治 年 月 日

道府縣郡市町村長 氏 名

前記保證人某ハ本市(町村)ニ住居シ成年以上ニシテ一戸ヲ構ヘ治産ノ禁ヲ受ケサル者ニ相違無之コトヲ
證明ス
明治 年 月 日
道府縣郡市町村長 氏 名 印

(第六號)

卒業證書式

番 號	卒 業 證 書
校 印	府 縣 族 稱
右者當校ニ於テ本科第一部(第二部)ノ課程ヲ卒業セリ仍テ之ヲ證ス	
明治 年 月 日	秋田縣女子師範學校長位勳等爵 氏 名
(用紙島ノ子紙)	

(第七號)

修了證書式

番 號	修 了 證 書
校 印	府 縣 族 稱
右者明治 年 月 日 當校甲種講習科ニ於テ前記ノ學科目ヲ修了セリ仍テ之ヲ證ス	
學科目何々	氏 名
明治 年 月 日	秋田縣女子師範學校長位勳等爵 氏 名
(用紙島ノ子紙)	

(第八號)

修了證書式

明治 年 月 日	秋田縣女子師範學校長位勳等爵 氏 名 印
(用紙島ノ子紙)	
校 印	府 縣 族 稱
右者當校ニ於テ乙(丙)種小學校教員講習科ノ課程ヲ修了セリ仍テ之ヲ證ス	
明治 年 月 日	秋田縣女子師範學校長位勳等爵 氏 名 印

(第九號)

入園證書式

入 園 證 書
本 籍 道府縣郡市町村番地
現住所 同 上
族稱 何某何某男女(弟妹等)
何 某
明治年月日生
右今般御校附屬幼稚園ニ入園御許可相成候ニ付テハ本人ニ關スル一切ノ事件引受可申候也
本 籍 道府縣郡市町村番地

明治 年 月 日

秋田縣女子師範學校長何某殿

現住所 同上

族稱 木人トノ權柄

右保證人 何 某

●秋田縣師範學校代用附屬小學
校規程

縣令第七十七號(明治四十二年八月三十一日)
秋田縣師範學校代用附屬小學校規程左ノ通定ム

秋田縣師範學校代用附屬小學校規程

第一條 明治四十二年九月一日ヨリ同四十七年三月三十一日マテ秋田市立明徳尋常高等小學校ヲ秋田縣師範學校附屬小學校ニ代用ス

第二條 代用附屬小學校ノ學期ノ區分、休業日、教授終始ノ時刻ニ關シテハ明治四十二年三月秋田縣令第十五號秋田縣師範學校規則第十章第四十九條ヲ準用ス

第三條 代用附屬小學校ニ關スル細則ハ師範學校長之ヲ定ム

●秋田縣師範學校附屬小學校補習科規程

縣令第二十號(明治三十四年三月三十一日)
秋田縣師範學校附屬小學校補習科規程左ノ通相定ム

秋田縣師範學校附屬小學校補習科規程

第一條 秋田縣師範學校附屬小學校ニ高等小學校補習科ヲ置ク

第二條 補習科ノ生徒定員ハ女兒四十名トシ一學級ニ編制ス

第三條 補習科ノ教科目ハ修身、國語、算術、日本歴史、地理、唱歌、裁縫トス

第四條 補習科ノ修業期限ハ六箇月トス

第五條 補習科ノ教授時數及教科課程ハ左表ノ如シ

算	國	修	教	科	目	無週教授時數
術	語	身	科	目	無週教授時數	
三	五	一	一	一	道德ノ要旨	
分數比例						
日常須知ノ文字、普通文ノ讀ミ方書キ方綴リ方						

日本歴史	一	日本歴史ノ補習
地理	一	日本地理ノ補習
唱歌	一	單音唱歌
裁縫	一二	通常衣服ノ縫ヒ方教テ方
計	二四	

第六條 補習科ノ教科用圖書ハ師範學校長之ヲ定ムヘシ

第七條 補習科休業日終始ノ時限ハ學進學校學費料等ニ關シテハ秋田縣師範學校附屬小學校規則ニ據ル

●秋田縣師範學校兵式體操科用
銃器及火藥等取締規則

訓令乙第九十五號(明治二十五年五月二十四日)

秋田縣(尋常)師範學校

秋田縣(尋常)師範學校兵式體操科用銃器及火藥等取締規則左ノ通相定ム

第一條 秋田縣(尋常)師範學校兵式體操科用銃器及火藥等取締規則

銃器及火藥等ノ取替ヲ爲スヘシ

第二條 銃器及其附屬品ハ兵式體操科受持教員ヲシテ嚴密ニ之ヲ保管セシムヘシ

第三條 銃器及其附屬品ノ出納保管修理等ハ兵式體操科受持教員ヲシテ

之ヲ掌管セシメ之ニ要スル帳簿ヲ整理シテ出入増減ヲ明瞭ナラシムヘシ

第四條 銃器及其附屬品ハ一組ツ、處要ノ生徒ニ貸與シ常ニ之ヲ手入チ爲サシメ火災其他非常ノ節ハ生徒ヲシテ便宜ノ場所ニ運搬守セシムヘシ

第五條 銃器及其附屬品ハ體操又ハ演習ノ場合ノ場所ノ外使用セシムルコトヲ得ス

第六條 火藥及雷管ハ須要ノ節度成規ニ依リ之ヲ購求シ其取扱上特ニ注意セシムルヲ要ス

第七條 發射演習ノ際火藥雷管ノ配當ハ演習ノ場所ニ於テセシムヘシ又演習後殘餘品アルトキハ其場所ニ於テ悉皆納付セシムルモノトス

●師範學校中學校生徒官吏送迎
及遊歩運動等ニ付注意

訓令乙第七十六號(明治二十年五月二十六日)

秋田縣「尋常」師範學校
秋田縣「尋常」中學校

一 官吏又ハ著名ノ人士來往ノ際生徒ヲ引導シテ道路ニ送迎スルノ事アルカ爲ニ或ハ學課ヲ妨ケ又ハ無用ノ勞ニ涉ルコトアリ自今皇族ニ對シ又ハ其校長教員ニ對スル場合ノ外此等ノ行爲ヲ爲スコトアルヘカラス但シ特別ノ事情ニ由リ知事ノ許可ヲ得タルトキハ例外トス
 生徒ノ遊歩運動ハ快活ノ氣象ヲ養フノ一端タリト雖モ鮮麗ノ旗幟及帽子等ヲ用キ(殊ニ女生徒ニ於テ盛粧ヲ競フカ如キハ)爲ニ無用ノ費ヲ爲スニ至リ其弊少シトセス校長及教員タル者宜シク注意ヲ加フヘシ(一)内ノ數字 中學校ハ除ク)

●秋田縣師範學校生徒學資金還納ノ願伺書差出方

告示第四十七號(明治二十六年四月二十八日)
 秋田縣師範學校生徒學資金還納ニ關スル願伺等ハ自今知事宛テ以テ本廳ヘ差出スヘシ

第五章 實業學校

●秋田縣立秋田農業學校學則

縣令第四十六號(明治四十三年五月十七日)

(沿革)四十四年三月縣令第三十八號改正
 明治三十五年七月縣令第四十號秋田縣立秋田農業學校規則左ノ通改正ス

秋田縣立秋田農業學校規則

- 第一章 總則
- 第一條 本校ハ甲種農業學校ノ程度ニ依リ農業ニ從事スル者ニ須要ナル教育ヲ爲スナリテ目的トス
- 第二條 修業年限ハ三ヶ年トス
- 第三條 生徒定員ハ二百四十名トス
- 第四條 卒業後農業ニ關スル一科若クハ數科ヲ研究又ハ補習セントスル者アルトキハ設備ノ許ス限ニ於テ一ヶ年以内在學ヲ許可スルコトアルヘシ
- 第二章 學年學期休業及儀式
- 第五條 學年ハ四月一日ニ始マリ翌年三月三十一日ニ終ル之ヲ分テ左ノ三學期トス
- 第一學期 自四月一日起至八月三十一日
- 第二學期 自九月一日起至十二月三十一日
- 第三學期 自翌年一月一日起至三月三十一日
- 第六條 休業日ヲ定ムルコト左ノ如シ
- 一、祝日 大祭日 日曜日
- 二、開校記念日 四月二十一日
- 三、夏季休業 自八月三十一日

但期限ハ組別トナシ交互實習ヲ課スルモノトス

四、冬季休業 自十二月二十五日至翌年一月二十日

五、學年末休業 自三月二十五日至三月三十一日

休業中ト雖モ實習ハ隨時之ヲ課スルコトアルヘシ

第七條 紀元節、天皇節、一月一日及開校記念日ニハ職員生徒學校ニ參集シテ儀式ヲ舉行スヘシ

第三章 學科課程及教授時數

第八條 學科目及其程度並ニ週授時數ハ左ノ如シ

學科	科目	第一學年	第二學年	第三學年
修身	一 人倫道德ノ要旨	一 同上	一 同上	一 同上
國語	四 國語、讀文、作文	四 同上	三 代數、幾何、測量	三 同上
算術	四 算術、代數	三 代數、幾何	三 同上	三 同上
物理	六 物理、無機化學	二 有機化學		
植物	三 植物、動物	一 植物生理		
經濟	三 經濟大意	三 農業經濟、簿記、農事ニ關スル法規		
體育	二 兵式體操	二 同上		
土壤、農具	三 土壤、農具	一 土壤改良		
肥料	二 肥料	一 同上		
作物	四 栽培汎論、普通作物	一 特用作物		
園藝		二 果樹		
農產製造		一 農產製造		
畜產	一 養禽	一 家畜各論		
		二 同上		
		二 同上		

實	計	外	歌	林	氣	病	養
習	國	語	學	學	候	蟲	蠶
不	語	三				害	二
定	三	英					裁
時	〇	語					蠶
不							桑
定							法
時							
不							
定							
時							
不							
定							
時							
不							
定							
時							

第九條 教授終始ノ時刻ハ學校長之ヲ定ム

第四章 入學退學及休學

第十條 入學ノ時期ハ每學年ノ初トス但缺員アルトキハ臨時ニ入學セシムルコトアルヘシ

第十一條 生徒入學ノ期日及募集人員ハ學校長之ヲ定ム

第十二條 品行端正身體健全ノ者ニアラサレハ入學スルコトヲ許サス

第十三條 本校ニ入學スルコトヲ得ル者ハ年齢十四年以上ニシテ修業年限二箇年ノ高等小學校ヲ卒業シタル者又ハ之ト同等以上ノ學力ヲ有スル者タルヘシ

第十四條 入學志願者ニ對シテ學力檢定試驗ヲ行フ

檢定試驗ノ程度及學科目ハ左ノ如シ

一、高等小學校(新制二學年)卒業ノ程度ニヨリ國語(解題)算術地理歴史理科トス

第二學年以上ニ入學ヲ許ス場合ニハ前各學年ノ學科課程ニヨリ志願書ニシテ高等小學校ノ課程ヲ卒業リタル者ニ對シテハ試驗ヲ行ハサルコトアルヘシ

第十五條 入學志願者ハ入學願書(第一號書式)ニ履歷書(第二號書式)及戶籍謄本ヲ添ヘ本校ニ差出スヘシ

第十六條 入學ノ許可ヲ得タル者ハ十日以内ニ在學證書(第三號書式)ヲ差出スヘシ

保證人ハ二名トシ内一名ハ親權者又ハ後見人若クハ親族ニシテ他ノ一名ハ學校所在地一里以内ニ居住スル男子タルヘシ

第十七條 保證人ハ成年以上ニシテ相當ノ職業及資産ヲ有シ一月ヲ構ヘ治産ノ禁ヲ受ケス且ツ生徒ノ身元ヲ引受ケ之レカ保護監督ノ責ヲ負フニ足ル者タルヘシ

學校長ニ於テ保證人ヲ不適當ト認メタルトキハ之ヲ變更セシムルコトアルヘシ

第十八條 保證人ハ轉居、改氏名、改印等ヲ爲シタルトキハ其都度届出ツヘシ

保證人第十六條第二項第十七條第一項ノ資格ヲ失ヒタルトキハ更ニ相當ノ保證人ヲ定メ在學證書ヲ書換ヘシム

第十九條 疾病事故等ニ依リ退學若クハ轉學セントスルトキハ其事理由ヲ詳細シ保證人連署ノ上届出ツヘシ但疾病ニ依レル者ハ醫師ノ診斷書ヲ添フヘシ

第二十條 學校長ハ左ノ各號ノ一ニ該當スル者ニハ退學ヲ命スヘシ

一、操行不真ニシテ改善ノ見込ナシト認メタルモノ

二、學力劣等若クハ身體虛弱ニシテ成業ノ見込ナシト認メタルモノ

三、正當ノ事由ナクシテ引續キ一箇月以上缺席シタルモノ

四、出席常ナラサルモノ

五、引續キ一箇年以上缺席シタルモノ

第二十一條 正當ノ事由ニ依リ一箇月以上休學セントスル者ハ保證人連署ヲ以テ届出テ學校長ノ許可ヲ受ケヘシ

休學ノ期間ハ一箇年以内トス

第五章 課程修了及卒業ノ認定

第二十二條 各學年ノ課程ノ修了又ハ全學科ノ卒業ヲ認ムルニハ平常ノ第九類 學事 第五章 實業學校

學業及試験ノ成績ヲ考査シテ之ヲ定ム

學業ノ考査ハ每學期之ヲ行フ但正當ノ事由ニ依リ試験ニ缺席シタルモノニ對シテハ學校長ノ見込ニヨリ平常ノ學業成績ヲ考査シテ之ヲ定ムルコトヲ得

第二十三條 各學科目操行及實習ノ成績ハ點數ヲ以テ之ヲ表ハシ一百分之テ最高點トス

第二十四條 試験ヲ分テテ臨時試験、學期試験、學年試験ノ三トス

學期試験ハ第一學期第二學期ニ於テノミ行フ

第二十五條 學期末ニ於テハ各學科目毎ニ日課點及臨時試験ノ得點ヲ平均シ更ニ學期試験ノ得點ヲ加ヘ二除シテ其ノ學科目ノ成績トナシ之ヲ

通計平均シ更ニ實習平均點ヲ加ヘ二除シテ其ノ成績トナス

學年末ニ於テハ各學科目毎ニ各學期ノ得點ヲ平均シ更ニ學年末試験ノ得點ヲ加ヘ二除シテ其ノ學科目ノ成績トシ之ヲ通計平均シ更ニ實習平均點ヲ加ヘ二除シテ其ノ成績トナス

第二十六條 課程ノ修了及卒業ヲ認定スルニハ成績平均點六十點ヲ以テ標準トナス但各科目ノ點數又ハ實習點ニ於テ六十點未滿ノモノ三科目以上五十點未滿ノモノニ科目以上三十點未滿ノモノ一科目アルトキハ此限ニアラス

第二十七條 學校長ハ課程ヲ卒ヘタル者ニハ卒業證書(第四號書式)ヲ授與スヘシ

第二十八條 試験及成績考査ニ關スル細則ハ學校長之ヲ定ム

第六章 特待生

第二十九條 第二學年以上ノ生徒ニシテ操行善其學業優等ナル者ヲ選抜

シテ特待生トス
 特待生タル期間ハ一學年トシ其間授業料ヲ免除ス
 第三十條 學校長ハ每學年末ニ於テ其ノ學年ノ成績ニヨリ次學年ノ特待生ヲ定ムヘシ
 特待生ノ數ハ六百名以内トス
 第三十一條 學校長ニ於テ特待生ノ資格ヲ失ヒタリト認メタルトキハ其ノ待遇ヲ解クヘシ
 特待生ノ待遇ヲ解キタルトキハ其ノ月ヨリ授業料ヲ徵收ス
 第七章 懲戒及賠償
 第三十二條 學校長ハ生徒ニシテ規則不ニ違背シ其ノ他生徒タルノ面目ヲ汚シタル行爲アリト認メタル者アルトキハ之ヲ懲戒スヘシ
 第三十三條 懲戒ハ誹責、留置、禁足及停學トス
 第三十四條 學校長ハ學校所屬ノ建築物、物品等ヲ毀損シ失又ハ汚染シタル生徒ニ對シ現品若クハ代價ヲ辨償セシメ又ハ其ノ修繕費ヲ徵收スヘシ
 第三十五條 實罰ニ關スル細則ハ學校長之ヲ定ム
 第八章 授業料
 第三十六條 授業料ハ一人一箇月金七拾錢トス但研究生補習生ハ授業料ヲ徵收セス
 第三十七條 授業料ハ毎月五日迄ニ納付スヘシ但休業ニ當ルトキハ順次

繰下ケトス
 授業料納付前ニ退學スル者及其ノ後ニ入學スル者ニアリテハ即時納付セシムルモノトス
 第三十八條 正當ノ事由ナクシテ期日内ニ納付セサル者ハ登校ヲ停止シ未納二十日ニ及フトキハ其ノ學籍ヲ除クコトアルヘシ
 第三十九條 不時ノ事變又ハ學校ノ都合ニヨリ及休學ヲ許可シ課業ヲ授ケサルコト全月ニ亘リタル場合ニ限リ其ノ月分ノ授業料ヲ徵收セス
 第八章 寄宿舎
 第四十條 生徒ハ總テ寄宿舎ニ入ルヘキモノトス但特ニ學校長ノ許可ヲ得タル者ハ此ノ限ニアラス
 第四十一條 寄宿舎生徒ハ在舎證書(第六號書式)ヲ差出スヘシ
 第四十二條 賄貳其ノ他ニ要スル費額及其ノ出納方法並寄宿舎ニ關スル細則ハ學校長之ヲ定ム
 附則
 第四十三條 本令ハ發布ノ日ヨリ之ヲ施行ス
 第四十四條 現ニ在學スル生徒ノ課程ニ關シテハ其ノ卒業迄便宜斟酌ヲ加フルコトヲ得
 第四十五條 從前ノ規則ニヨリ差出シタル在學證書等ハ本令施行後仍其ノ效力ヲ有ス

入學願書

私儀今般御校第何學年ニ入學志願ニ付御許可相成度別紙履歴書(卒業證書修業證書)寫戶籍謄本及入學料相添へ此段相願候也

年 月 日

本籍道府縣郡市町村番地
 現居所 同 上
 族稱何某何男(兄弟等)又ハ戶主
 入學志願者 氏 名 印
 生年月日

本籍道府縣郡市町村番地
 現居所同上族稱
 右父(母祖父兄等)又ハ後見人
 氏 名 印
 生年月日

秋田縣立秋田農業學校長氏名殿

(第二號書式)

履 歴 書

本籍道府縣郡市町村番地
 現居所 同 上
 族稱何某何男(兄弟等)又ハ戶主
 氏 名
 生年月日

一、何年何月ヨリ何年何月マテ何所何學校ニ於テ又何某ニ就キ何學科修業

何年何月何學校ニ於テ何科卒業
賞罰何々
右之通相違無之候也
年 月 日

右 氏 名 印

(第三號書式)

(用紙美濃紙)

印紙

在 學 證 書

私儀今般御校へ入學御許可相成候ニ付テハ御規則御告諭等堅ク可相守ハ勿論ニ退學致間數且ツ在學中ニ係ル一切ノ件ハ保證人ニ於テ引受可申候依テ保證人連署ノ上證書如斯候也
年 月 日

本籍道府縣郡市町村番地
現居所 同 上

族稱何某何男(兄弟等)又ハ口主

氏 名 印

生年月日

本籍道府縣郡市町村番地

現居所同上族稱

右父(母祖父等)又ハ後見人

保證人 氏

名 印

生年月日

本籍道府縣郡市町村番地

現居所秋田郡縣市町村番地族稱

保證人 氏

名 印

生年月日

秋田縣立秋田農業學校長氏名殿

右保證人何某ハ當市町村内ニ居住シ成年以上ニシテ一戸ヲ構ヘ治産ノ禁ヲ受ケス保證人ノ實ニ堪フヘキ者ニ相違無之候也
年 月 日

道府縣郡市町村長 氏

名 印

右保證人何某ハ當市町村内ニ住居シ成年以上ニシテ一戸ヲ構ヘ治産ノ禁ヲ受ケス保證ノ實ニ堪フヘキ者ニ相違無之候也
年 月 日

秋田縣郡市町村長 氏

名 印

(第四號書式)

番 號 卒 業 證 書

府 縣 族

氏 名

生年月日

右者本校ノ課程ヲ修メ正ニ其業ヲ卒ヘタリ依テ之ヲ證ス
年 月 日

秋田縣立秋田農業學校長位勳爵

氏

名 印

(第五號書式) (削除)

(第六號書式)

(用紙美濃紙)

在 會 證 書

私儀令般御校寄宿舎へ寄宿仕談ニ付テハ御規則並ニ御告諭等堅ク可相守ハ勿論在會中ニ保ル一切ノ件ハ保
證人ニ於テ引受可申依テ保證人連署ノ上證書如斯候也

年 月 日

第何學年生徒 氏 名

現居所族 氏 名

右父(母親父母)又ハ後見人 氏 名

現居所族 氏 名

保證人 氏 名 印

保證人 氏 名 印

秋田縣立秋田農業學校校長氏名殿

●秋田縣立秋田農業學校蠶種配
付規程

縣令第四十二號(明治三十六年六月二日)

(沿革)三十七年三月縣令第十三號改正

秋田縣立秋田農業學校蠶種配付規程左ノ通定ム

秋田縣立秋田農業學校蠶種配付規程

第一條 秋田縣立秋田農業學校ニ於テ製造スル蠶種ハ原種用トシテ之ヲ

配付ス

第二條 蠶種ノ配付ヲ受ケントスル者ハ十月三十日迄ニ秋田縣立秋田農
業學校へ出願スヘシ

第三條 蠶種ノ配付ハ出願一名ニ付二十八蠶分以上三百蠶以內トス

第四條 蠶種ノ配付出願數製造高ニ超過スルトキハ秋田縣立秋田農業學
校ニ於テ適宜之ヲ取捨ス

配付ヲ受ケルコト能ハサル者ニハ十一月三十日迄ニ其ノ旨ヲ判知スヘ
シ

第五條 蠶種配付ノ許可ヲ受ケタル者ハ一蠶分ニ付金貳錢ノ割合ヲ以テ

秋田縣立秋田農業學校ニ納金スヘシ

第六條 蠶種ハ納金ノ上直チニ送付スルモノトス
但送付ニ要スル費用ハ出願者ニ於テ負擔スヘシ

第七條 本規程ニ依リ配付スル蠶種ニハ秋田縣立秋田農業學校ノ検査證
印ヲ捺捺スルモノトス

第八條 蠶種ノ配付ヲ受ケタル者ハ別記書式ニ依リ飼育狀況一覽表ヲ作
リ成滿一合ヲ添ヘ翌年九月三十日迄ニ秋田縣立秋田農業學校へ送付ス
ヘシ

試育人 郡市町村番地 姓 名

經過及氣候

種類	蠶		飼育日數	天晴日數	氣溫	日雨日數	最高室內溫度	最低室內溫度
	量	日						
蠶	量	日	日	日	日	日	度	度
蠶	量	日	日	日	日	日	度	度

收穫

種類	上		滿		層		滿		計	製	額
	容	量	容	量	容	量	容	量			
蠶	容	量	容	量	容	量	容	量	量	額	額
蠶	容	量	容	量	容	量	容	量	量	額	額

本表記載欄内ニハ蠶種採取後保護飼育法及ヒ蠶兒ノ發育狀況ニ成滿マテノ狀況ヲ記スヘシ

●秋田縣立秋田工業學校規則

縣令第三十四號(明治三十六年五月一日)

(沿革)三十七年四月縣令第三十七號、三十九年三月同第十號、四十年
三月同第二十五號、四十一年二月同第十八號改正

秋田縣立秋田工業學校規則左ノ通定ム

第一章 總則

第二章 學科課程及教授時數

第九類學事 第五章 實業學校

- 第三章 學年休假日及儀式
- 第四章 入學及退學
- 第五章 課程ノ終了及認定
- 第六章 授業科特待生及懲戒
- 第七章 寄宿舎
- 秋田縣立秋田工業學校規則

第一章 總則

第一條 本校ハ工業學校規程ニ依リ工業ニ從事スル者ニ須要ナル教育ヲ

爲スヲ以テ目的トス

- 第二條 本校ニハ本科機械科、本科建築科及別科ヲ置ク
- 第三條 修業年限ハ本科三箇年別科一箇年以内トス
- 第四條 生徒定員ハ本科百八十名別科二十名
- 第五條 本科卒業ノ後特ニ工業ニ關スル事項ヲ研究セントスル者アルトキハ設備ノ許ス限リ研究生トシテ在學ヲ許可スルコトアルヘシ
- 第六條 本科ノ學科目及其ノ程度並毎週教授時數ハ左表ニ據ル

學科目	第一學年			第二學年			第三學年		
	授時數	程度	科目	授時數	程度	科目	授時數	程度	科目
修身	三	同上	人倫道德ノ要旨 工業者ノ心得	三	同上	同上	三	同上	同上
國語	二	同上	普通文讀方 普通文綴方	二	同上	同上	二	同上	同上
英語	三	同上	讀方、譯解、書取	三	同上	同上	二	同上	同上
數學	四	同上	工業上必要ナル 數理及計	四	同上	同上	二	同上	同上
物理及化學	三	同上	物理及化學	三	同上	同上	三	同上	同上
圖畫	七	同上	自在畫 幾何畫	三	同上	同上	三	同上	同上
應用力學									
材料									

學科目	第一學年			第二學年			第三學年		
	授時數	程度	科目	授時數	程度	科目	授時數	程度	科目
發動機									
電氣工學									
機械									
製圖									
學科演習	八乃至一			六	機械製圖	八	同上設計	二	電氣工學ノ大意 一般製造用機械ノ外 用機械ノ組機及其製造法
實習	四			一		二			
實計	三三乃至三九			三三乃至四五		六乃至一			

二 本科建築科課程表

學科目	第一學年			第二學年			第三學年		
	授時數	程度	科目	授時數	程度	科目	授時數	程度	科目
修身	三	同上	人倫道德ノ要旨 工業者ノ心得	三	同上	同上	二	同上	同上
國語	二	同上	普通文讀方 普通文綴方	二	同上	同上	二	同上	同上
英語	三	同上	讀方、譯解、書取	三	同上	同上	二	同上	同上
數學	四	同上	工業上必要ナル 數理及計	四	同上	同上			
物理及化學	三	同上	物理及化學	三	同上	同上			
圖畫	七	同上	自在畫 幾何畫	三	同上	同上			

第九類學事 第五章 實業學校

構	造	強	弱																	
材	料			二	建築材料															
建	築			二	家屋構造法															
規	矩	法																		
測	量																			
製	造																			
學	科	演	習	一																
實	習			六	乃至十															
計				三	乃至															
				三	乃至															

第七條 研究生ノ學科目及其程度並每週教授時數ハ入學者ノ志望ヲ參酌シ學校長之ヲ定ムヘシ

第八條 別科ノ學科目及其程度並每週教授時數ハ其都度學校長之ヲ定ムヘシ

第九條 教授終始ノ時刻ハ學校長之ヲ定ムヘシ

第三章 學年休養日及儀式

第十條 學年ハ四月一日ニ始リ翌年三月三十一日ニ終ル學年ヲ分テ三學期トシ第一學期ハ四月一日ヨリ八月三十一日マテトシ第二學期ハ九月一日ヨリ十二月三十一日マテトシ第三學期ハ翌年一月一日ヨリ三月三十一日マテトス

第十一條 休業日ヲ定ムルコト左ノ如シ

- 一 祝日及大祭日
 - 二 日曜日
 - 三 夏季休業日 自七月三十一日 至八月三十一日
 - 四 冬季休業日 自十二月二十五日 至一月七日
 - 五 學年末休業日 自三月二十五日 至三月三十一日
 - 六 學校記念日
- 第十二條 紀元節天長節及一月一日ニハ職員及生徒ハ學校ニ參集シテ左ノ儀式ヲ行フヘシ
- 一 職員及生徒「君カ代」ヲ合唱ス
 - 二 職員及生徒

天皇陛下

皇陛下ノ御影ニ對シ奉リ最敬禮ヲ行フ

三 學校長教育ニ關スル勸語ヲ奉讀ス

四 學校長教育ニ關スル勸語ニ基キ聖旨ノアル所ヲ報告ス

五 職員及生徒其ノ祝日ニ相當スル唱歌ヲ合唱ス

第四章 入學及退學

第十三條 生徒ハ入學セシムヘキ時期ハ學年ノ始ヨリ三十日以内トス但

缺員アルトキハ第二學期及第三學期ノ始ヨリ十日以内ニ於テ臨時入學

セシムルコトアルヘシ

第十四條 生徒入學ノ期日及募集人員ハ學校長之ヲ廣告スヘシ

第十五條 品行方正身體健康ノ者ニアラサレハ入學スルコトヲ得ス

本科ニ入學スルコトヲ得ル者ハ年齡十四年以上ニシテ修業年限四箇年

ノ高等小學校ヲ卒業シタル者又ハ之ト同等以上ノ學力ヲ有スル者タル

ヘシ

別科ニ入學スルコトヲ得ル者ハ年齡十七年以上ニシテ二箇年以上工業

ニ從事シ尋常小學校ヲ卒業シタル者又ハ之ト同等以上ノ學力ヲ有ルモ

ノタルヘシ

前各項中相當ノ課程ヲ卒業セサル者ハ試驗ニヨリテ其ノ學力ヲ檢定ス

ヘシ

第十六條 入學志願者ノ數入學ヲ許スヘキ人員ニ超過スルトキハ他ノ志

願者ニ先チテ相當ノ課程ヲ卒業シタル者ヲ入學セシムルコトヲ得

相當ノ課程ヲ卒業シタル者ノ數入學ヲ許スヘキ人員ニ超過スルトキハ

試驗ニ依リテ入學者ヲ選接スヘシ

第九類學事 第五章 實業學校

第十七條 第十五條第四項ノ試驗ハ國語、算術、日本歴史、地理、理科

ニ就キ第十六條第二項ノ試驗ハ國語算術ニ就キ高等小學校第四學年ノ

程度ニ依リテ行フヘシ但別科ニアリハ總テ之ヲ國語算術ニ就キ尋常

小學校第四學年ノ程度ニ依リテ行フヘシ

第十八條 入學願書及履歷書ハ第一號書式ニ依ルヘシ

入學ノ許可ヲ得サル者ハ第二號書式ノ在學證書ヲ差出スヘシ

第十九條 保證人ハ正副二名トシ正保證人一名ハ父母後見人又ハ親族副

保證人ハ學校所在地一里以内ニ住居スル男子タルヘシ

第二十條 保證人ハ成年以上ニシテ相當ノ職業又ハ資力ヲ有シ一月ヲ携

ヘ治療ノ禁ヲ受ケス且生徒ノ身元ヲ引受ケケ之方保護監督ノ責ヲ負フニ

足ルモノタルヘシ

學校長ニ於テ保證人ヲ不適當ト認メタルトキハ之ヲ換ヘシムルコトヲ

得

第二十一條 保證人轉居改氏名改印等ヲ爲シタルトキハ其ノ都度届出ヲ

ヘシ

第二十二條 保證人第十九條及第二十條ノ資格ヲ失ヒタルトキハ更ニ相

當ノ保證人ヲ定メ在學證書ヲ書換フヘシ

第二十三條 學校長ハ左ノ各號ノ一ニ該当スル者ニハ退學ヲ命スヘシ

一 性行不真ニシテ改善ノ見込ナシト認メタル者

二 學力劣等ニシテ成業ノ見込ナシト認メタル者

三 引續一箇年以上缺席シタル者

四 正當ノ事由ナクシテ引續一箇月以上缺席シタル者

第二十四條 生徒退學セントスルトキハ其事由ヲ詳細シ保證人連署ノ上

願出ツヘシ但疾病ニ因ル者ハ醫師ノ診斷書ヲ添付スヘシ

第二十五條 生徒又ハ生徒同居ノ者傳染病ニ罹リタルトキハ其ノ生徒ノ登校ヲ停止スヘシ

寄宿生徒ニシテ傳染病ニ罹リタルトキハ直ニ保證人ニ引渡スヘシ

第五章 課程ノ終了及卒業ノ認定

第二十六條 各學年ノ課程ノ終了又ハ全學科ノ卒業ヲ認ムルニハ平素ノ學業及試験ノ成績ヲ考查シテ之ヲ定ムヘシ但正當ノ事由アリテ試験ニ缺席シタル者ニハ學校長ノ見込ニ依リ平素ノ學業ノ成績ノミヲ考查シテ之ヲ定ムルコトヲ得

第二十七條 各學科目及實習ノ成績ハ點數ヲ以テ之ヲ表シ一百ヲ以テ最高點トス

各學科目ハ日課點及試験點ニ依リ實習ハ日課點ニ依リ其ノ成績點ヲ定ム但學科目ノ種類ニ依リ日課點又ハ試験點ノミニ依リ其ノ成績點ヲ定ムルコトヲ得

第二十八條 試験ヲ分テ學期試験及臨時試験ノ二トシ學期試験ハ各學期ノ終ニ於テ之ヲ行ヒ臨時試験ハ臨時ニ之ヲ行フモノトス但正當ノ事由アリテ試験ニ缺席シタル者ノ爲ニ學校長ノ見込ニ依リ特ニ追試験ヲ行フコトヲ得

第二十九條 學期末ニ於テハ日課點並ニ其ノ學期內ニ於テ行ヒタル試験點ニ依リ其ノ學期間ノ各學科目及實習ノ成績點ヲ定ムヘシ

學年末ニ於テハ各學期ノ成績點ヲ合算シ之ヲ三除シテ其學年間ノ各學科目及實習ノ成績點ヲ定ムヘシ

加ヘ之ヲ三除シタルモノヲ以テ其學年ノ成績總平均點トス
第三十條 成績總平均六十點ヲ以テ課程ノ終了ヲ認ムル標準トスヘシ但學年ノ成績六十點未滿ノモノ三科目以上又ハ五十點未滿ノモノ二科目以上アルモノハ此限ニアラス
本條但書ノ規定ニ於テ實習ハ之ヲ一學科目ト見做ス
第三十一條 修業年限ノ終ニ於テハ在學中ノ成績ヲ考查シテ卒業ヲ認定スヘシ
第三十二條 試験及學業考查ニ關スル細則ハ學校長之ヲ定ムヘシ
第三十三條 學校長ハ全學科ノ課程ヲ卒ヘタル者ニハ卒業證書ヲ授與スヘシ
卒業證書ハ第三證書式ニ依ル
第六條 授業料特待生及懲戒
第三十四條 授業料ハ一箇月金七拾五錢トス但別科生徒ヨリハ之ヲ徵收セス
第三十五條 授業料ハ毎月二十一日後一週間以内ニ之ヲ徵收ス
第三十六條 休業又ハ疾病事故等ニ因リ課程ヲ受ケサルコト全月ニ亘ルトキハ其ノ月分ノ授業料ヲ徵收セス
第三十七條 第二學年以上ノ生徒ニシテ性行善良學力優等ナル者ヲ選拔シテ特待生トス
第二十八條 特待生ハ每學年末ニ於テ其ノ學年ノ成績ニ依リ學校長之ヲ選拔スヘシ
第三十九條 特待生ニハ一學年間授業料ヲ免ス
第四十條 學校長ニ於テ特待生ノ資格ヲ失ヒタル者ト認メタルトキハ其

待遇ヲ解クヘシ

第四十一條 生徒若シ規則訓示等ニ違背スルトキハ之ヲ懲戒スヘシ

第四十二條 懲戒ハ罰責、留置、禁定及停學ノ四トス輕重ニ從ヒ之ヲ科スヘシ

罰責ハ將來ニ戒飭ヲ加フルモノトス
留置ハ通學生徒ニ科スルモノニシテ放課後留置スルモノトス
禁定ハ寄宿生徒ニ科スルモノニシテ外出ヲ禁スルモノトス
停學ハ一週間以上一箇年以内登校ヲ停止スルモノトス

第七章 寄宿舎

第四十三條 生徒ハ總テ寄宿舎ニ入ルヘキモノトス但學校長ニ於テ通學生徒シタル者ハ此限ニアラス

寄宿生徒ハ第五證書式ノ在舍證書ヲ差出スヘシ

第四十四條 膳料其ノ他寄宿ニ要スル費額及其ノ出納方法ハ學校長之ヲ定ムヘシ

第四十五條 寄宿生徒管理ニ關スル細則ハ學校長之ヲ定ムヘシ

入學願書

私儀今般御校何科第何年ニ入學志願ニ付御許可相成度別紙願書(及卒業證書複製書寫)相添此段相願候也

年 月 日

本籍道府縣郡市町村番地族稱
現居所 同 上

何某何男(兄弟等)又ハ戶主

入學志願者 氏 名 印

本籍道府縣郡市町村番地族稱

現居所 同 上

右父(母親父兄等)又ハ後見人

父兄職業何々 氏 名 印

秋田縣立秋田工業學校校長氏名殿

履 歷 書

本籍道府縣郡市町村番地族稱

現居所 同 上

何某何男(兄弟等)又ハ戶主

氏 名

生年月日

一何年何月ヨリ何年何月マテ何所何學校ニ於テ又ハ何某ニ就キ何學科

修業

一何年何月何學校ニ於テ何科卒業

一賞罰何々

右ノ通相違無之候也

年 月 日

右 氏 名 印

第二證書式(用紙美濃紙)

在學證書

印紙

私儀今般御校へ入學御許可相成候ニ就テハ御規則告諭等照テ可相守ハ

勿論並ニ退學致同敷且在學中ニ保ル一切ノ件ハ保證人ニ於テ引受可申
仍テ保證人連署ノ上證書如斯候也

年月日

本籍道府縣郡市町村番地族籍
現居所 同 上

何某何男(兄弟等)又ハ月主

氏 名 印

生年月日

本籍道府縣郡市町村番地族籍

現居所 同 上

右父(母祖父兄弟等)又ハ後見人

正保證人 氏 名 印

本籍道府縣郡市町村番地族籍

現居所秋田縣郡市町村番地

副保證人 氏 名 印

秋田縣立秋田工業學校校長氏名殿

右保證人何某ハ當市町村内ニ住居シ成年以上ニシテ一戸ヲ構ヘ治産ノ
禁ヲ受ケス保證人ノ責ニ堪フヘキ者ニ相違無之候也

年月日

秋田縣郡(市)町村長 氏 名 印

第三號書式

雷 號 卒業證書

族籍

校印

右者本校何科ノ課程ヲ修メ正ニ其ノ業ヲ卒ヘタリ仍テ之ヲ證書
年月日

秋田縣立秋田工業學校校長位勳爵 氏 名 印

第四號書式 (用紙美濃紙)

在會證書

私儀今般御校寄宿舎へ寄宿仕候ニ付テハ御規則並御告諭等堅ク可相守
ハ勿論在會中ニ保ル一切ノ件ハ保證人ニ於テ引受可申仍テ保證人連署ノ
上證書如斯候也

年月日

何科第何學年生徒

氏 名 印

現居所族籍

右父(母祖父兄弟等)又ハ後見人

正保證人 氏 名 印

現居所族籍

副保證人 氏 名 印

秋田縣立秋田工業學校校長氏名殿

秋田縣立秋田工業學校依賴工
事規程

縣令第七十八號(明治四十二年八月三十一日)

秋田縣立秋田工業學校依賴工事規程左ノ通相定ム

秋田縣立秋田工業學校依賴工事規程

第一條 秋田縣立秋田工業學校ハ生徒ノ實習上裨益アリテ且授業上其ノ
他差支ナキ場合ニ限リ左記諸件ノ依頼ニ應ス但本校校務ニ從事スル者
ヨリ依頼アルモ之レニ應セス

- 一、製作、加工又ハ修繕
- 一、建築工事
- 一、設計、意匠又ハ圖案

第二條 前條ノ依頼ヲサントスル者ハ第一號書式ノ依頼書ヲ學校長ニ
差出スヘシ

第三條 學校長ニ於テ依頼ニ應セントスルトキハ料金を定メテ之ヲ依頼
者ニ通知スヘシ

第四條 依頼者ニ於テ前條ノ通知ヲ受ケタルトキハ料金を三分ノ一ニ相當
スル契約保證金を添ヘ第二號書式ノ契約書ヲ學校長ニ差出スヘシ

(第一號)

何々依頼書

一、何何 數量

別紙仕樣書又ハ圖面ノ通り

右御校依頼工事規程ニヨリ製作(何何)依頼致候也

明治 年 月 日

住 所

氏

名 印

學校長宛

(第二號)

契約書

(收入印紙貼用)

一、何何 數量 何何

此契約料金 何何

此契約保證金 何何

右何何ノ儀御校へ依頼致候ニ付テハ御校依頼工事規程堅ク遵守可致候仍テ契約書如件

住 所

朝治 年 月 日

學校長宛

氏 名 印

●甲種程度實業學校教授要目準據方

訓令甲第四十一號(明治四十四年十月十三日)

甲種實業學校 乙種實業學校 徒 弟 學 校

本年八月十七日文部省訓令第十六號ヲ以テ實業學校修身科教授要目制定モラレタルニツキ甲種程度實業學校長ハ該要目ニ準據シ適切ナル教授細目ヲ定メ生徒ノ品性ヲ陶冶シ本學科目教授ノ效果ヲ完ウセシムコトヲ期ス

●實業補習學校規則

縣令第五十七號(明治三十六年八月十八日)

實業補習學校規則左ノ通定ム

實業補習學校規則

第一條 實業補習學校ノ設置ニ關シ知事ノ認可ヲ受ケントスルトキハ左ノ各號ノ事項ヲ具シ申請スヘシ

ヘク尙徒弟學校及乙種組織ノ實業學校ニ於テモ該要目ヲ斟酌シテ教授細目ヲ編製スヘシ

一 名稱
二 位置

市町村字地番地目反別等ヲ記載スヘシ若シ附設ナルトキハ附設スヘシ學校ノ名稱ヲ記載スヘシ

三 敷地及建物ノ圖面並其ノ所有ノ區別

圖面ハ二百分ノ一縮寫トシ方位常風ノ方向坪數各部ノ區別及使用ノ目的敷地ノ地質及附近ノ情況ヲ附記スヘシ

附設スヘキ學校ノ校舍ヲ使用スルモノニアリテハ校舍平面圖ニ使用スヘキ區別及目的ヲ朱記スヘシ

四 學則教科目ニ關スル事項中ニハ必須科目ト隨意科ノ別ヲ明記スヘシ

入學退學ニ關スル事項中ニハ生徒入學資格ヲ明記スヘシ

教科書表

教科目	圖書名	冊數	發售年月日	檢定年月日	定價	著者	作者	發行者

第四條 實業補習學校ニ於テ臨時ニ休業ヲ要スルトキハ管理者又ハ設立者ニ於テ知事ノ認可ヲ受クヘシ

傳染病豫防ノ爲メ必要ナルトキ其ノ他非常變災アルトキハ知事ニ於テ實業補習學校ノ閉鎖ヲ命スヘシ其ノ急迫ノ事情アル場合ニ於テハ管理者又ハ設立者ニ於テ閉鎖ヲ爲スコトヲ得此場合ニ於テハ直ニ知事ニ届

出ツヘシ

第五條 實業補習學校ヲ廢止スル爲メ知事ノ認可ヲ受ケントスルトキハ其事由並ニ廢止ノ期日ヲ具シ申請スヘシ

第六條 實業補習學校長ハ小學校ノ例ニ準シ生徒ノ學籍簿及出席簿ヲ調製スヘシ

第七條 町村內ニ於ケル實業補習學校ノ設置廢止ニ關スル申請ニ對シテハ郡長ニ於テ意見ヲ附スヘシ

●實業補習學校ニ關スル件

訓令甲寅十二號(明治三十五年三月十四日)

郡 役 所 市 役 所

實業補習學校ハ各種ノ實業ニ從事シ又ハ從事セントスル者ニ簡易ナル方法ニ依リ其ノ職業ニ要スル智識技能ヲ授ケルト同時ニ普通教育ノ補習ヲ爲スヲ以テ目的トス即チ實業ノ教科ヲ主トシ併セテ普通教育ノ補習ヲ爲シ爾者共ニ其ノ目的ヲ達スルヲ以テ實業補習學校ノ本旨トナスヘキコト專ラ普通教育又ハ實業教育ヲ施スルカ爲ニ設ケラルルモノト覺ニ其趣旨ヲ異ニスル所ナリ教授時間及季節ノ選定ハ實業補習學校ニ於テ深ク意ヲ用フヘキ所ニシテ或ハ夜間或ハ日曜日或ハ職業上ノ休業日或ハ冬農閑等土地ノ情況、生徒職業ノ種類、繁閑等ニ依リ其修學ニ最モ便宜ナル時期ヲ擇ビ簡易切實ニ教授セシムコトヲ要ス

實業補習學校ニ於テハ其性質上多數ノ時間ヲ一定シテ教授ヲ爲サムコト固ヨリ望ムヘキモノニアラス然レニ徒ニ教授時數ノ多キヲ貪ルハ今日ノ通弊ニシテ彼ノ從來小學校ニ附設スルモノノ如キハ概テ同時ニ教授スルヲ以テ設備及教授共ニ不完全ニ陥リ兩者孰レモ其ノ本旨ヲ達スルヲ得サルハ宜シク戒ムヘキコトナリトス特ニ今回附設ノ範圍ヲ擴張シテ密ニ小學校ノミナラス實業學校及中學校ニモ及ホシタルヲ以テ此等ノ學校ニ附設スル場合ニアリテハ當該學校ノ教授時間ノ前後又ハ休業日等ニ於テ其教授ヲ爲スコトトモハ互ニ相妨ケル所ナキノミナラス教員設備ノ如キモ相

兼ヌルノ便宜ヲ得テ各々其ノ效果ヲ完クスルコトヲ得ヘシ
此ノ如ク實業補習學校ニ於ケル教授ノ時間及季節ハ多種多樣ニ且長短不同ニ選定シ得ルヲ常トスルカ故ニ必シモ修業年限ヲ定ムルノ必要ナク寧ロ各教科目ニ就キ之カ修業期間ヲ定ムルノ適當ナルヘキヲ認メラレ今回之ニ關スル規定ヲ改メラレリ而シテ修業期間ハ土地ノ情況ト教科目ノ種類トニ依リ或ハ之ヲ數週數月ノ短期トシ或ハ之ヲ數年ニ亘ルノ長期トスルコト固ヨリ其ノ任意タリ又同一學校ニ於テ修業期間ノ相異ナル教科目ヲ置キ生徒ノ志望ニ應ジテ之ヲ選擇セシメ或ハ某期間ニ於テ某科目若ハ某事項ヲ修メ他ノ期間ニ於テ他ノ科目若ハ他ノ事項ヲ修メ修業期間ニシテ始メテ全學科若ハ某科目ノ全部ヲ修了スルコトヲ得シムルカ如キ最モ實業補習學校ノ妙用ノ存スル所ナルヲ見ルヘシ

普通ノ教科目申言書習字算術ハ從來之ヲ必須科目ト爲シタリト雖モ補習教育ハモト應用ヲ主トスヘキモノナレハ必シモ是等ヲ獨立ノ教科目トシテ設ケルヲ須ヒス實業ニ關スル科目ニ依リテモ亦能ク普通教科目補習ノ目的ヲ達スルコトヲ得ヘキカ故ニ今回國語及算術ハ之ヲ缺クコトヲ得シメタリ故ニ普通ノ教科目ハ總テ之ヲ設ケルモ悉ク之ヲ缺クモ又ハ單ニ其ノ一科目ヲ設ケタルモ皆地方ノ便宜タルヘシト雖少年ノ生徒ニシテ普通教育ノ素養十分ナラサルモノニハ成ルヘク之ヲ課シ以テ補習ノ目的ヲ完ワセシムルヲ可トス又土地ノ情況ニ依リテハ日本歷史、理科、唱歌等ノ如キ教科目ヲ加ヘテ補習ヲ爲サシムルノ必要ナシトセス故ニ改正ノ規程ニ於テハ此等ノ教科目ヲ斟酌シ適當之ヲ加フルノ自由ヲ與ヘタリ然レ共之カ爲ニ限リテアリ教授時間ニ於テ徒ニ教科目ヲ繁多ナラシムルハ宜シク避ケヘキコトナリトス而シテ以上ノ諸教科目ハ之ヲ設ケタル場合ニ於テ

モ亦皆之ヲ隨應科目ト爲スコトヲ得シメタルハ生徒各自ノ志ヲトモ力トニ應ジ適切ハ教育ヲ受ケシムルノ要アルニ依ル

總育ハ教育ノ基礎ニシテ實業ニ從事スル子弟ニ對シテハ專ラ私利ニ馳スルノ弊ヲ避ケ信用ヲ重シ公益ヲ尙フノ氣風ヲ養成スルノ要最モ切ナリ宜シク生徒各自ノ性情ニ應ジ總テノ教科目ニ通シテ德性ヲ涵養シ實踐實行ヲ獎勵セムコトヲ期セシムヘシ特ニ修身及國語科目ト爲シタル場合ニ於テハ最モ茲ニ留意シテ教授指導ノ途ヲ誤ラサラシムコトヲ要ス實業ニ關スル科目ハ土地ノ情況ニ應ジ選擇最モ宜シキヲ得サルヘカラス古今ニ揭ケル所ノ者ハ僅ニ其ノ數ヲ例示シタルニ過キス故ニ圖書圖案ノ如キ物理、化學ノ如キ之ヲ合シテ各々一科目ト爲シ又博物ヲ動物、植物、礦物ニ養育ヲ養蠶法震病採種等ニ商事要項ヲ銀行保險倉庫等ニ分科スルカ如キ便宜分合取捨スルコトヲ得ヘキハ勿論ナリトス此ノ他特種ノ職業ノ爲ニハ又其ノ教科目ヲ定ムルコトヲ得シメタルカ故ニ必要ニ應ジテ機織刺繡染色縫紉蒔繪物木型鋸治鍍金陶畫對版印刷製本釀造製紙鞋革製糖蹄織養蠶養蜂庭園製絲農圃清澱節海苔養蠶等ノ事項ニ就キ選定スル等土地ノ情況ニ應ジ其範圍ニ適切ナラシムコトヲ要ス而シテ學校ニ於テハ其ノ教授スル所ノ實業ノ教科目ニ依リテ生徒ヲシテ家庭工場若ハ商店ニ於テ學習シ能ハサル智識技能ヲ修得セシメ以テ生徒カ學校外ニ在リテ實地ニ操作スル所ノ事物ト密接ノ關係アラシメ内外相應シテ實業ノ發達ニ資セシムコトヲ期スヘシ

第九類學事 第六章 留學及派遣生

入學ノ資格ニ關シテハ年齡十年以上學力尋常小學校卒業以上ニ於テ之ヲ定ムルコトヲ得シメタルカ故ニ地方ノ情況ト學校ノ種類トニ應ジ適當之ヲ定メ必シモ一律ニ拘泥セシメサルコトヲ要ス

第六章 留學及派遣生

●秋田縣留學生規則

縣令第六十八號(明治三十年九月二十九日)

秋田縣留學生規則左之通相定ム

秋田縣留學生規則

第一條 本縣ヨリ學費ノ補助ヲ受ケ現ニ他府縣ニ留學スル者若クハ將來

ニ於テ他府縣ニ留學セシムル者ハ本則ニ遵フヘシ
第二條 留學生ハ左ノ資格ヲ具フル者タルヘシ

- 一 學力優等
- 二 品行端正
- 三 身體健全
- 四 志操堅固
- 五 本縣内在籍ノ者

第三條 留學生ハ縣知事ヨリ直ニ選授スル者ト本人ヨリ志願スルトナ同
ハス渾テ留學生タルノ命令書ヲ交付ス

第四條 留學生命セラレタルトキハ直ニ左ノ宣誓書ヲ差出スヘシ
但保證人ハ本縣内ニ於テ公民權ヲ有シ市町村長ニ於テ相當ノ實力アルコトヲ證明シタル者ニ限ル

宣誓書

某儀

今般本縣留學費ヲ受ケ何所ヘ留學ヲ命セラレ候ニ就テハ固ク操行ヲ慎
ミ專ラ學業ヲ勵ミ以テ所定ノ學科ヲ履修可致殊尤本縣留學生規則ハチ
之遵守スヘキハ勿論萬一該規則ニ違背シタル場合ハ本人又ハ保證人ニ
於テ其實ニ任スヘク候依テ保證人連署此段宣誓書仕候也

年月日

何都市何町村何番地 華士族 何 某印
何都市何町村何番地 華士族 何 某印
何都市何町村何番地 華士族 何 某印

知事宛

第二條 「尋常」中學校長ハ毎年四月三十一日限卒業生中第一條ニ該當ス
ル者ヲ調査シ本人ノ履歷書志望ノ學校學科名卒業試驗ノ成績書ヲ添ヘ
縣知事ニ薦學スヘシ但其人ハ前以縣廳ヨリ通知ス

第三條 縣知事ハ「尋常」中學校長ニ薦學ヲ適當ト認メタルトキハ縣知事
會ノ意見ヲ聞キ本人ニ留學ヲ命シ左ノ宣誓書ヲ差出サシム

收入 宣誓書
印紙

某儀

今般本縣留學費ヲ受シ某校ニ留學ヲ命セラレ何科ヲ履修可致候ニ
付テハ或ラ操行ヲ慎ミ學業ヲ勵ミ必ス所期ノ目的ヲ達シ半途ニシテ初
志ヲ變レル等ノ儀ハ決シテ致問數尙ホ留學生規則ヲ遵守可致依テ保證
人連署ヲ以テ此段宣誓書仕候也

明治 年月日

何都市何町村何番地 華士族 何 某印
何都市何町村何番地 華士族 何 某印
何都市何町村何番地 華士族 何 某印

知事宛

第四條 留學生ニハ當該學校ニ入學セル月ヨリ一箇月金七圓五拾錢ヲ支
給ス

第五條 留學生ハ必ス當該學校ノ寄宿舎ニ入ルヘシ但シ寄宿舎ニ入ル能
ハサルノ事情アルトキハ之ヲ詳具シテ縣知事ノ許可ヲ受ケヘシ

第九類 學事 第六章 留學及派遣生

第五條 留學生ハ留學中當該學校ノ寄宿舎ニ入ルヘシ
但寄宿舎ニ入ルコト能ハサル事情アルトキハ之ヲ詳具シ縣知事ノ認
可ヲ受ケヘシ

第六條 留學生ハ每學年ノ終ニ於テ當該學校所定ノ學年末試驗ノ成績表
ニ同校ノ證明ヲ受ケ之ヲ縣知事ニ報告スヘシ

第七條 留學生ニシテ怠惰放肆ナルカ又ハ學業不進歩ナルトキハ留學生
タルノ命令ヲ取消スコトアルヘシ

第八條 留學生ハ卒業ノ日ヨリ起算シテ曾テ留學費ヲ受ケタル年月ニ相
當スル期間縣ノ事業ニ就キ縣知事ヨリ就任ヲ命セラレタルトキハ之ヲ
辭スルヲ得ス但別段ノ規定アルモノハ其規定ニ據ル

第九條 當該學校ノ規則ニ違背シテ退學ヲ命セラレタル者及自己ノ都合
ニ由リ退學シタル者又ハ第八條ノ指命ニ違背シタル者ハ既ニ給與セル
學費ノ全部若クハ一部ヲ一時ニ本人又ハ保證人ヨリ辨償セシム

留學生規則

訓令乙第三十八號(明治三十七年四月八日)

秋田縣「尋常」中學校

本縣留學生規則左之通相定ム

留學生規則

第一條 秋田縣「尋常」中學校卒業生中秋田縣管内ニ本籍ヲ定メ且ツ學力
優等品行端正身體健全志操堅固ニシテ更ニ高等ノ學術技藝ヲ修メント
スルモ學費缺乏ナル者ハ「尋常」中學校長ノ推薦ニヨリ縣費ヲ以テ學費
ヲ給與シ相當ノ學校ニ留學セシムヘシ

第六條 留學生ハ當該學校ノ每學年末其學年間ニ保ル修業ノ履歷書ニ當
該學校ノ證明ヲ請ケ知事ニ具申スヘシ

第七條 留學生ニシテ怠惰放肆ナルカ又ハ學業不進歩ナルトキハ留學生
タルノ命令ヲ取消スコトアルヘシ

第八條 留學生ハ卒業ノ日ヨリ留學費ヲ享受セル年月數ニ當ル期間縣ノ
事業ニ就キ縣知事ヨリ其ノ業務ニ從事スヘキコトヲ命セラレタルトキ
ハ之ヲ辭スルコトヲ得ス

留學生學費補給額

告示第百八十四號(明治三十年九月二十九日)

本縣留學生學費補給額左表之通

留學個所	一人一箇月學費補給額
帝國大學	金拾貳圓五拾錢
高等學校	金八圓五拾錢
水産講習所	金七圓五拾錢
工業教員養成所	金參圓五拾錢

實業派遣生規程

縣令第十二號(明治四十三年二月十八日)

實業派遣生規程左ノ通相定ム

實業派遣生規程

第一條 本縣實業ノ獎勵發達ヲ圖ランカ爲メ特ニ本縣ニ適切ナル學科ヲ
修得セシムル目的ヲ以テ各郡市ヨリ人物學力優秀ナル者ヲ選抜シ他府

第九類 學事 第六章 留學及派遣生

縣所在ノ實業學校ニ派遣ス

第二條 派遣生ノ人員及科目ハ其ノ都度知事之ヲ指定ス
第三條 派遣生候補者ハ左ノ資格ヲ具ヘタル者ニ就キ郡市長ノ薦舉ニ依リ知事之ヲ選定ス

一、五年以前ヨリ本縣ニ籍ヲ有スル者

二、品行方正身體強健ニシテ志操堅固ナル者

三、小學若クハ中學ノ課程ヲ卒ヘ其ノ學力優秀ナル者

第四條 派遣生ヲラントスル者ハ其ノ學校在學中ノ成績證明書月誌簿本及體格検査證書添付シ第一號書式ニ依リ其ノ旨郡市長ニ願出ツヘシ

第五條 場合ニ依リ知事ハ前條ノ例ニ依ラス縣立學校長ヲシテ薦舉セシメ若クハ縣下一般ヨリ募集スルコトアルヘシ

前項ノ場合ニ於テハ志願者ハ前條ノ規定ニ準據シ直ニ知事ニ願出ツヘシ

第六條 派遣生候補者ニシテ入學ノ許可ヲ得タルトキハ其ノ旨知事ニ届出ツヘシ

前項入學ノ許可ヲ得タルトキ始メテ派遣生トシテ當該學校ニ入學ヲ命スヘシ

第七條 派遣生入學ノ命ヲ受ケタルトキハ直ニ保證人二名ヲ定メ第二號書式ノ誓約書ヲ差出スヘシ

保證人ハ縣内ニ居住シ直接國稅拾圓以上ヲ納ムルモノニシテ知事ニ於テ適當ト認ムルモノタルヘシ

保證人死亡シ又ハ其ノ資格ヲ失ヒタルトキハ更ニ相當者ヲ選定スヘシ

第八條 派遣生入學シタルトキハ直ニ其ノ月日宿所ヲ本縣ニ届出ツヘシ其ノ宿所ヲ變更シタルトキ亦同シ

第九條 派遣生ハ毎學年ノ終ニ於テ當該學校長ノ證明シタル試驗成績、實測、缺席日數等ヲ本縣ニ報告スヘシ

第十條 派遣生ニハ相當ノ學費ヲ給與ス

第十一條 學資金ノ給與ハ派遣ノ月ヨリ始メ卒業ノ月ノ終ル但商船學校ノ如キ特ニ實習期間ソアルモノハ其ノ期間學費ヲ給與セス學資金ハ毎月送付ス

第十二條 派遣生ハ自己ノ便宜ニヨリ中途退學スルコトヲ得ス但病氣又ハ止ムヲ得サル事故ニ依リ知事ノ認可ヲ得タル者ハ此限ニアラス

第十三條 派遣生半途ニシテ退學シタルトキハ其ノ時ヨリ學費ノ給與ヲ廢止ス但不都合ノ行爲アリテ退學ヲ命セラレ又ハ除名セラレタルトキハ既ニ給與シタル學費ノ全部又ハ幾部ヲ償還セシム

停學ヲ命セラレ若クハ休學シタルトキハ其ノ時ヨリ復ヒ就學シタルトキマテ其ノ學費ヲ停止ス

第十四條 派遣生正當ノ事由ナク二回引續キ原級ニ留マルトキハ派遣生ノ命令ヲ取消シ學費ノ給與ヲ廢止ス

第十五條 派遣生卒業シタルトキ又ハ退學、休學、停學、復就學ノ場合ニハ其都度進級ナク本縣ニ届出ツヘシ但卒業ノ場合ニハ卒業證書寫ヲ添付シ其ノ他ノ場合ニハ保證人ノ中一名連署スヘシ

第十六條 派遣生ハ卒業ノ日ヨリ其ノ學費ノ給與ヲ受ケタル年月ニ相當スル期間知事ノ指定スル職務ニ従事スルノ義務ヲ有ス

前項ノ義務ニ違背シタルトキハ曾テ給與シタル學費ノ全部又ハ幾部ヲ

償還セシム

第十七條 派遣生卒業後知事ヨリ職務ノ指定ヲ受ケサル場合ニ於テ職務ニ従事セントスルトキハ事由ヲ具シテ知事ノ認可ヲ受ケヘシ但卒業ノ月ヨリ計算シテ其ノ學費ノ給與ヲ受ケタル期間ヲ經過シタルモノハ此

(第一號書式)

實業派遣生薦舉願

私儀何々科研修ノ爲本縣實業派遣生志願ニ付御薦舉相成度別紙規定ノ書類相添此段相願候也

年 月 日

郡市長 氏名 殿

住所 族稱 職業 某子弟(又ハ戶主) 氏 名

住所 族稱 職業 父母又ハ後見人 氏 名

住所 族稱 職業 某子弟(又ハ戶主) 氏 名

住所 族稱 職業 父母又ハ後見人 氏 名

住所 族稱 職業 某子弟(又ハ戶主) 氏 名

住所 族稱 職業 父母又ハ後見人 氏 名

住所 族稱 職業 某子弟(又ハ戶主) 氏 名

住所 族稱 職業 父母又ハ後見人 氏 名

住所 族稱 職業 某子弟(又ハ戶主) 氏 名

住所 族稱 職業 父母又ハ後見人 氏 名

住所 族稱 職業 某子弟(又ハ戶主) 氏 名

住所 族稱 職業 父母又ハ後見人 氏 名

住所 族稱 職業 某子弟(又ハ戶主) 氏 名

住所 族稱 職業 父母又ハ後見人 氏 名

住所 族稱 職業 某子弟(又ハ戶主) 氏 名

住所 族稱 職業 父母又ハ後見人 氏 名

住所 族稱 職業 某子弟(又ハ戶主) 氏 名

住所 族稱 職業 父母又ハ後見人 氏 名

住所 族稱 職業 某子弟(又ハ戶主) 氏 名

住所 族稱 職業 父母又ハ後見人 氏 名

住所 族稱 職業 某子弟(又ハ戶主) 氏 名

住所 族稱 職業 父母又ハ後見人 氏 名

住所 族稱 職業 某子弟(又ハ戶主) 氏 名

住所 族稱 職業 父母又ハ後見人 氏 名

住所 族稱 職業 某子弟(又ハ戶主) 氏 名

住所 族稱 職業 父母又ハ後見人 氏 名

住所 族稱 職業 某子弟(又ハ戶主) 氏 名

住所 族稱 職業 父母又ハ後見人 氏 名

住所族稱職業	住所	保證人	氏名
	同	同	同
前書保證人ハ本廳ニ居住シ直接國稅拾圓以上ヲ納ムル者ニ相違無之候也	年	月	日
	何市町村長	氏名	氏名

第七章 學校衛生

●學校清潔方法

訓令甲第十三號(明治三十年一月二十八日)

郡市役所 町村役場
縣立學校 小學校

學校ノ清潔ハ衛生上忽ニスヘカラサル所ナルヲ以テ自今左ノ方法ニ依リ其ノ清潔ヲ保タシムヘシ

學校清潔方法

清潔方法ヲ分チテ日常清潔方法定期清潔方法及浸水後清潔方法トス

- 一 教室及寄宿舎ハ毎日人ナキ時ニ於テ先ツ窓戸ヲ開キ如露ヲ以テ少シク

- 二 教室及寄宿舎ニハ其人員ニ應シ紙屑籠ト少量ノ水ヲ盛レル唾壺トヲ備ヘ紙片其他棄却物ハ必ス紙屑籠ニ投入シ痰唾ハ必ス唾壺ニ於テシ決シテ室内廊下等ニ放下セシムヘカラス紙屑籠及唾壺ハ毎日之ヲ掃除スヘシ
- 三 寄宿舎内ニ於テハ戶外ニ於テ用キル履物ヲ禁スヘシ但止ムヲ得サル事情アリテ特ニ之ヲ許ストキハ適宜ノ方法ヲ設ケテ室内ノ不潔ニ陥ラサルコトニ務ムヘシ
- 四 靴ノ備昇降スル校舎ノ出入口ニハ人員ニ應シ靴拭キ備フヘシ
- 五 履具ハ毎月少クトモ一回之ヲ日光ニ曝シ被覆履衣等ハ務メテ洗濯スヘシ

- 六 便所ノ尿漬及注壁等ハ毎日一回水ヲ以テ洗ヒ圓房ハ濕布ヲ以テ拭フヘシ
- 七 糞箱ニハ成ルヘク蓋ヲ設ケヘシ
糞箱内ニハ防臭藥トシ粗製過錳化鉀加里、粗製格魯兒滿侖(以上百三百) 硫酸鐵、泥炭末、木炭末、乾燥土粉、灰等ヲ撒布シ期チ愈ラヌ取ラシムヘシ
- 八 食堂、炊事場、浴室、洗面所、洗濯所等ハ時々窓戸ヲ開キテ空氣ヲ通シ惡臭煙氣又ハ湯氣ノ鬱滞ナキヲ務メ且掃除ヲ怠ルヘカラス殊ニ食堂ニ於テハ每食前如露ヲ以テ床面ヲ潤ホシ食後ニハ濕布ヲ以テ其愈ラ等ヲ拭フヘシ
- 九 芥菜場ノ不潔物ハ期チ愈ラヌ搬送セシムヘシ
- 十 下水ニハ常ニ疏通セシメ炊事場、浴室、洗面所、洗濯所等ノ下水ハ毎月少クトモ一回大掃除ヲ行フヘシ
- 十一 庭園、體操場、遊戯場、簷下、椽下等モ亦常ニ清潔ヲ保タシムヘシ

- 十二 先ツ教室寄宿舎内等ニ在ル机腰掛廢棄戸棚等ヲ室外ニ出シ戸障子窓掛等ヲ外シ敷物ヲ割キタル後如露ヲ以テ牀板及廊下ヲ潤ホシ天井、四壁、牀板、廊下等悉ク之ヲ拂ヒ然ル後清水ヲ以テ洗拭スヘシ但汚染殊ニ甚キ部分及器具等ハ熱湯汁若クハ石鹼水ヲ以テ洗拭スヘシ
- 十三 簷下牀下等モ手ノ届ク限り之ヲ掃ヒ外部ノ羽目及簷廻リハ龍吐水等ヲ以テ洗滌スヘシ
- 十四 履具、窓掛、敷物等ニシテ洗濯シ得ヘキモノハ之ヲ洗濯シ其洗濯シ得ヘカラサルモノハ先ツ其塵ヲ掃除シ書籍文具等ト共ニ數日之ヲ日光ニ曝シ刷掃スヘシ
- 十五 器具履具等ハ總テ室ノ乾キタル後ニアラサレハ室内ニ持込ムヘカラス
- 十六 牀板壁面等ニ虧蝕アルモノハ此際之ヲ填塞シ風抜穴煙突等ノ塵煤ハ之ヲ除去スヘシ
- 十七 浴室、洗面所、食堂、炊事場、生徒控所、雨中體操場、便所、下水、芥菜場等ニシテ破損アルモノハ此際盡ク修理ヲ加ヘ且大掃除ヲ行フヘシ
- 十八 洪水ノ爲メ水害ヲ被リタル學校ハ開校前左ノ清潔方法ヲ施行スヘシ
- 十九 浸水ノ爲メ水害ヲ被リタル學校ハ開校前左ノ清潔方法ヲ施行スヘシ
- 二十 浸水ノ害ヲ被リタル井戸ハ必ス數回之ヲ浚齋シテ汚物ヲ除キ井戸側ハ清水ヲ以テ洗ヒ能ク水ノ澄ミタル後ニ之ヲ使用スヘシ但開校後一箇月間ハ必ス煮沸シテ飲用スヘシ
- 二十一 右ノ外定期清潔方法ニ掲ケタル各項ヲ適宜應用スヘシ

● 學校ニ於ケル「トラホーム」豫防規程

訓令甲第三十七號(明治四十二年十一月二十六日)

郡 役 所 縣 立 學 校
市 役 所 町 村 役 場
市 町 村 立 學 校 幼 稚 園

學校ニ於ケル「トラホーム」豫防規程左ノ通定ム

學校ニ於ケル「トラホーム」豫防規程

第一條 學校(幼稚園ヲ含ム以下同シ)ニ於テハ毎年四月十月ノ三期ニ學校醫(學校醫ナキ學校ハ相當醫)ヲシテ生徒又ハ兒童ノ検眼ヲ行ハシメ「トラホーム」患者又ハ其ノ疑似患者アリタルトキハ第一號樣式ノ帳簿ニ記入シ第二號治療票ヲ交付シ治療ヲ受ケシムヘシ學校長(幼稚園長ヲ含ム以下同シ)ニ於テ必要アリト認メ臨時檢眼ヲ行ハシメタルトキ亦同シ

第二條 學校長ハ登錄患者ノ保證人又ハ保護者ニ對シ左ノ事項ヲ記シタル通知書ヲ發スヘシ

- 一、「トラホーム」又ハ其ノ疑似症ニ罹リタルコト
- 二、患者ノ手拭「ハンカチーフ」洗面器其ノ他手道具手遊物等ハ他ノ家人ノモノト區別シ混同セサルコト
- 三、患者ヲ健康者ニ接觸セシメサル様注意スルコト
- 四、患者ノ衣類履具等ハ健康者ト共用ヲ禁シ時々日光ニ曬スコト
- 五、治療方法ノ指示(第三條ニ依リ相當方法ヲ示スヘシ)

第三條 學校長ハ學校又ハ指定ノ場所ニ於テ患者ヲシテ左ノ區別ニ從ヒ醫師ノ治療ヲ受ケシムヘシ但シ第二號ノ患者ニ對シテハ醫師指導ノ下ニ教員ヲシテ點眼セシムルモ妨ケナシ

- 一 重症患者ハ毎日一回以上
- 二 輕症及疑似患者ハ五日毎ニ一回以上

第四條 市町村ニ於テハ「トラホーム」治療費ヲ置キ小學校兒童ニハ無料ニテ治療セシムヘシ

市町村ニ於テ前項費用ヲ支辨スルコト能ハサル事情アルトキハ他ニ相當ノ方法ヲ設ケヘシ

前二項ニ依リ難キトキハ第一次監督官廳ノ認可ヲ受ケ貧困ヲ除クノ外各自ノ支辨ト爲スコトヲ得

第五條 學校ニハ藥品器具ヲ設備シ可成團體的治療ヲ受ケシムヘシ

第六條 學校ニ於テハ特ニ左ノ各號ヲ施行スヘシ

- 一 生徒又ハ兒童ニ對シテハ時々衛生上ニ關スル講話ヲ爲シ「トラホーム」ノ怖ルヘキコトヲ周知セシムルコト
- 二 換氣採光ニ注意シ校舍内外ノ清潔方法ヲ勵行シ且ツ便所其ノ他戸窓ノ引戸等ハ時々石灰酸水又ハ「クレゾール」石鹼ヲ以テ消毒ヲ行フコト
- 三 患者ニハ目標ヲ附シ可成健康者ト席ヲ區別シ共同的遊戯ヲ避ケシメ器具器械ノ共同使用ヲ避クルノ設備ヲ爲スコト
- 四 校舍ノ床及運動場ハ隨時撒水シテ塵埃ノ飛散ヲ防クコト
- 五 手洗水ノ容器ハ成可龍口ヲ付シタルモノヲ用ヒ共同手拭ヲ置カサルコト

六 患者ノ攜帶品ハ置場ヲ區別スルコト

七 衣服「ハンカチーフ」及身體ハ常に清潔ナラシメ特ニ手指ヲ洗滌シ爪ハ短ク剪除セシムルコト

第七條 郡市長ハ毎年二月、八月末日ノ現在ニ依リ第三號樣式ノ治療成績表ヲ調製シ翌月末日限リ知事ニ報告スヘシ

附則
本規程ハ明治四十三年一月一日ヨリ施行ス

(第一號樣式) トラホーム患者名簿

何科何學年

病名	診定年月日	轉歸年月日	氏名	年 齡	備 考

(備考)

- 一、本簿ハ各科各學年毎ニ座別又ハ別冊ト爲スヘシ
- 二、病名欄ニハ輕重疑似ノ區別ヲ記入スヘシ
- 三、自宅治療ヲナス者又ハ失明若ハ死亡シタル者ハ備考ニ朱記スヘシ

(第二號樣式)

(表)

第 第		住所及		姓 名	生 年 月 日	發 病 日
號	及 名 病	職 業				

秋田縣 市 町 大字 番地
戸主

程度

診查日 明治 年 月 日

第

注意

秋田縣
戸主

市郡

町大字

番地

年月日生

號

檢診醫

一
石之通りニ付速ニ醫療ヲ受ケラルヘシ

醫療ヲ受ケタルトキハ裏面ニ醫師ノ認印ヲ受ケ又全治シタルトキハ所轄市役所町村役場ニ届出ラルヘシ

明治 年 月 日

(此證ハ時々檢査スルコトアルヲ以テ大切ニ保存セラルヘシ)

(裏)

治療月日治療醫認印

一日	二日	三日	四日	五日	六日	七日	八日	九日	十日
十一日	十二日	十三日	十四日	十五日	十六日	十七日	十八日	十九日	二十日

(第三號様式)

「トラホーム」患者治療成績表

(用紙美濃)

科名	尋常科			第一學年	第二學年	第三學年	第四學年	第五學年	第六學年	男女計	現 在 患 者 數
	重	輕	疑								
高等科	重	輕	疑								
高等科	重	輕	疑								

考 備

月	月	月	月
廿一日	一日	廿一日	廿一日
廿二日	二日	廿二日	廿二日
廿三日	三日	廿三日	廿三日
廿四日	四日	廿四日	廿四日
廿五日	五日	廿五日	廿五日
廿六日	六日	廿六日	廿六日
廿七日	七日	廿七日	廿七日
廿八日	八日	廿八日	廿八日
廿九日	九日	廿九日	廿九日
三十日	十日	三十日	三十日
卅一日		卅一日	卅一日

- トスルトキハ其借受ケタル圖書ヲ返納スヘシ
- 第八條 館内ニ於テハ音讀雜誌其他喧嘩ニ涉ルコトヲ許サズ
- 第九條 閱覽人ニ貸與スル圖書ノ員數ハ同時ニ三種以內トス和裝ハ九册洋裝ハ三册和洋ハ合セテ六册ヲ以テ定限トス
- 第十條 閱覽人ハ看守ノ指示ニ從フヘシ若シ規則ニ違背シ若クハ不都合ノ行爲アリト認ムルモノハ退館ヲ命ジ又ハ期限ヲ定メテ登館借覽ヲ禁スルコトアルヘシ
- 第十一條 借覽中國書ヲ亡失シ又ハ汚損シタルトキハ本館指定ノ現品若クハ相當ノ代金ヲ以テ辨償セシム
- 第三章 圖書寄贈
- 第十二條 圖書ヲ寄贈セントスルモノハ寄贈願書ニ書名員數價格及住所氏名ヲ詳記シ圖書ト共ニ本館ニ送致スヘシ
- 第十三條 寄贈ノ圖書ニハ寄贈者ノ氏名年月ヲ標記シテ永ク其好意ヲ表スルモノトス
- 第十四條 圖書ノ寄贈ニ要スル運送料等ハ寄贈者ノ負擔タルヘシ但多數圖書ノ一時ニ寄贈セント欲スルモノニ對シテハ特ニ本館ヨリ之ヲ支辨スルコトアルヘシ
- 第四章 圖書委託
- 第十五條 公衆ノ閱覽ニ供スル目的ヲ以テ本館ニ圖書ノ保管ヲ委託セント欲スルモノハ委託願書ニ其目錄員數價格及住所氏名ヲ詳記シ圖書ト共ニ送致スヘシ
- 第十六條 委託圖書ニ對シテハ本館ヨリ受領證ヲ交付スヘシ
- 第十七條 委託圖書ハ本館所藏ノ圖書ト同一ノ取扱ヲナスヘシ

- 但委託者ノ許諾ナキモノハ館外ニ携出セシメサルモノトス
- 第十八條 委託圖書ハ委託者ノ請求ニ應ジ隨時返付スヘシ
- 第十九條 圖書ノ委託及返付ニ要スル運送料ハ委託者ノ負擔タルヘシ但都合ニ依リ本館ヨリ之ヲ給スルコトアルヘシ
- 第二十條 委託圖書ハ遊クヘカラサル變災等ニ罹リ亡失又ハ毀損シタルモノハ本館ニ於テ辨償ノ責ニ任セス
- 第五章 圖書携出
- 第二十一條 秋田縣下ニ住スル成年者ニシテ直接國稅金五圓以上ヲ納ムルモノハ本館ノ圖書ヲ携出借覽スルコトヲ得但直接國稅金五圓以上ヲ納ムル資格ナキモノハ本條ノ資格ヲ有スル保證人ヲ設クヘシ
- 第二十二條 圖書ヲ携出借覽セントスルモノハ圖書携出特許手續ニ依リ特許證ノ附與ヲ請フヘシ
- 第二十三條 貴重ノ圖書、辭書、墨帖、目錄類及各學科ニ涉ル參考書類ハ携出スルコトヲ許サズ其他通常ノ圖書タリトモ本館ノ都合ニ依リ携出ヲ許ササルコトアルヘシ
- 第二十四條 圖書携出ニ關スル手續ハ別ニ之ヲ定ム
- 第六章 巡回文庫
- 第二十五條 遠隔ノ地ニアリテ本館ニ就キ圖書閱覽ノ便ヲ有セサル者ノ爲ニ巡回文庫ヲ設ク
- 第二十六條 巡回文庫ハ當分ノ内郡立圖書館ニ限リ之ヲ貸付ス
- 第二十七條 巡回文庫貸付期間ハ三箇月以內トス但本館ノ都合ニ依リ期間ヲ延長スルコトアルヘシ

- 第二十八條 郡立圖書館ニ於テ特ニ某種ノ圖書ヲ閱覽セシムル必要アリト認ムルトキハ豫メ期限ヲ定メテ其ノ貸付ヲ本館ニ請求スルコトヲ得
- 第二十九條 巡回文庫ニ屬スル圖書ノ閱覽ハ本則ニ別段ノ規程アルモノノ外總テ當該郡立圖書館ノ規程ニ依リ但規程外ノ事項ニ就テハ郡立圖書館長ハ本館長ノ指揮ヲ受クヘシ
- 第三十條 巡回文庫ニ屬スル圖書ハ携出スルコトヲ許サズ
- 第三十一條 本則第十一條ノ規定ハ巡回文庫ヲ借受ケタル郡立圖書館ニ對シ之ヲ準用ス
- 第三十二條 巡回文庫ノ運搬ニ要スル費用ハ本館ニ於テ之ヲ支辨ス

●秋田圖書館圖書携出特許手續

- 縣令第七十六號(明治三十三年九月十一日)
- 秋田圖書館圖書携出特許手續左ノ通相定ム
- 秋田圖書館圖書携出特許手續
- 第一條 特許證ヲ得ントスルトキハ別記市(町村)長ノ證明ヲ得タル第一號願書及第二號誓約書ヲ差出スヘシ
- 第二條 特許證ヲ付與セラレタルモノハ特許證領收ト共ニ印鑑壹枚ヲ差出スヘシ
- 第三條 特許證ノ效力ハ其年限リトス翌年ニ於テモ尙ホ特許ヲ繼續セシトスルモノハ更ニ第一條及第二條ノ手續ヲ爲スヘシ
- 第四條 携出圖書ノ員數ハ和裝ハ五册洋裝ハ二册和洋合スル場合ハ和裝二册洋裝一册ヲ以テ定限トス
- 但新ニ備付タル圖書ハ一箇月乃至三箇月ヲ經タル後定時刊行書ハ裝

- 訂ノ上ニアラサレハ貸付セス
- 第五條 圖書携出ノ期限ハ種類ニヨリ十日乃至三十日トス尙ホ引續キ借覽セントスル者ハ一旦返納シテ更ニ借受ノ手續ヲ爲スヘシ
- 但本館ニ於テ必要アル場合ハ隨時返納セシムルコトアルヘシ
- 第六條 圖書ヲ携出セントスルトキハ特許證ト共ニ氏名及書名册數等ヲ詳記シテ係員ニ差出シ書册ヲ受取りタルトキ更ニ書名册數ヲ記入シ記名調印シタル證書ヲ差出スヘシ
- 第七條 特許證ヲ有スルモノハ本館規則第二十一條ノ資格ヲ失ヒ又ハ自己ノ便宜ニ依リ圖書ノ携出ヲ要セサルニ至リタル場合ハ直チニ圖書及特許證ヲ返納スヘシ
- 第八條 特許證ヲ有スルモノハ本館規則第二十一條ノ資格ヲ失ヒタル場合ハ保證人ヲ設ク保證人其資格ヲ失ヒタル場合ハ更ニ保證人ヲ設ク別記第三號證書提出ノ手續ヲナスヘシ
- 第九條 特許證ヲ有スル者又ハ保證人ニ於テ住所ヲ轉シタルトキハ直チニ其旨ヲ届ケ出ツヘシ
- 第十條 第五條乃至第九條ノ手續ヲ怠ルトキハ其付與セラレタル特許證ヲ無効トシ事情ニ依リ再ヒ特許證ヲ付與セサルコトアルヘシ
- 第十一條 本縣立學校ニ於テ教授參考ノ爲メ圖書ヲ携出セントスルトキハ當該學校長ノ申出ニヨリ本規定ノ手續ヲ省略シ十日以內ヲ限リ特ニ携出セシムルコトヲ得
- (第一號誓約書)
- 特許證付與願
- 私儀貴館備付ノ圖書携出借覽致度候ニ付特許證御付與相成度別紙證書

住 所
族籍業務
姓 名 印
年 齡

秋田縣圖書館長宛

右某ハ丁年以上ニシテ當市(町村)内ニ住シ直接國稅五圓以上ヲ納ムル者ニ相違無之候也

年 月 日 市(町村)長 姓 名 印

(第二號書式)

誓約書式 (收入印紙壹錢貼用)

私儀貴館借付ノ圖書携出借覽特許相成候ニ就テハ御規則遵守可致ハ勿論萬一携出圖書ヲ亡失シ若クハ汚損シタルトキハ貴館ノ命ニ隨ヒ現品ハ相當ノ代金ヲ以テ辨償可致誓約書依テ如件

住 所

族籍業務

年 月 日 姓 名 印
年 齡

秋田圖書館長宛

(第三號書式)

保證書 (收入印紙壹錢貼用)

住 所
族籍業務

姓 名 印
年 齡

住 所

右貴館借付ノ圖書携出借覽特許相成候ニ就テハ御規則遵守可致ハ勿論萬一携出圖書ヲ亡失シ若クハ汚損シタルトキハ貴館ノ命ニ隨ヒ現品又ハ相當代金ヲ以テ辨償可致若シ本人ニ於テ右辨償シ能ハサル場合ハ拙者ニ於テ引受ケ屹度辨償可仕保證書依テ如件

住 所

族籍業務

年 月 日 市(町村)長 姓 名 印

秋田圖書館長宛

右保證人ハ丁年以上ニシテ當市(町村)内ニ住シ直接國稅五圓以上ヲ納ムルモノニ相違無之候也

年 月 日

住 所

族籍業務

年 月 日

●秋田圖書館巡回文庫取扱手續

訓令甲第七十一號(明治三十五年十月十日)

秋田圖書館 郡立圖書館

秋田圖書館巡回文庫取扱手續左ノ通定ム

秋田圖書館巡回文庫取扱手續

第一條 秋田圖書館ニ於テ巡回文庫ヲ貸付スルトキハ其ノ使用期間貸付用後同送スヘキ日及届先ヲ定メ之ヲ廣告スヘシ

第二條 郡立圖書館ニ於テ巡回文庫ヲ受領シタルトキ又ハ之ヲ他ニ貸付シタルトキハ直ニ秋田圖書館ニ報告スヘシ

第三條 郡立圖書館ニ於テ巡回文庫ノ運搬ニ要シタル費用ハ之ヲ秋田圖書館ニ請求スヘシ

第四條 郡立圖書館ニ於テ巡回文庫ノ使用ヲ了リタルトキハ使用中ノ閱覽ノ成績及其ノ狀況ヲ調査シ秋田圖書館ニ報告スヘシ

●郡立圖書館補助規程

訓令第三十號(明治三十六年四月十四日)

郡立圖書館補助規程左ノ通定ム

郡立圖書館補助規程

第一條 明治三十二年勅令第四百二十九號圖書館令ニ依リ圖書館ヲ設置シタル郡ニハ補助金ヲ下付ス

第二條 補助金額ハ新ニ圖書館ヲ設置シタル年度ニアリテハ金壹百圓其ノ他ノ年度ニアリテハ金壹百五十圓トス

第三條 補助金ハ圖書購入ニ關スル用途ニ之ヲ使用スヘシ

第四條 補助金ノ下付ヲ得ントスルモノハ左ノ各號ノ事項ヲ具シ知事ニ申請スヘシ

一 當該年度圖書館費概出豫算

二 當該年度ニ於テ購入スヘキ圖書ノ種類及冊數

第五條 補助金ノ下付ヲ得タルモノハ毎年四月末日ニ於テ圖書館費收支計算書ヲ具シ開館ノ狀況ヲ知事ニ報告スヘシ

●教育品展覽會規程

訓令甲第六十一號(明治二十七年四月十日)

第九類學事 第八章 圖書館及教育品展覽會

郡市役所 町村役場
小 學 校

教育品展覽會規程左ノ通相定ム

教育品展覽會規程

第一條 教育品展覽會ヲ開設セントスルトキハ開會二十日前會則ヲ添ヘ縣廳ニ開申スヘシ

第二條 前條會則中ニハ左ノ事項ヲ規定スヘシ

一 會 場

二 開會期日及日數

三 出品ノ種類

四 役員ノ撰任法員數及其職務

五 審査ノ方法

六 審査員撰任法及其員數

七 褒賞等級及賞品

八 褒賞授與ノ期日

九 經費

第三條 會則ニ關スル細則ハ左ノ事項ニ準シ適宜之ヲ定ムヘシ

一 陳列場ノ區劃

二 出品取扱方

三 出品裝璜方

四 出品ニ關スル費用

五 陳列品保護法

六 一開閉時間

七 審査ノ期日

八 一來觀入心得

第四條 教育品展覽會ヲ開設シタルトキハ開會後十五日限り左ノ事項ヲ縣廳ニ報告スヘシ

一 會 場

二 會 名

三 開場及閉場

四 褒賞授與式

何郡何町何所

何市何村何所

何郡(市)何々

何月何日

何月何日

何月何日

- 五 出品區域
何市何町或ハ何村聯合
- 六 出品種類
小學校ノ數地、建物圖面、校規、講義簿、題形、統計表、生徒ノ成績品、教員ノ意匠考案ニ係ル教授用器具及教案等
- 七 出品人員
何人
- 八 出品個數
何人(出品學校若クハ教員ニ係ルモノハ其校名又ハ職名ヲ記載スヘシ)
- 九 受賞人員
何等何人
- 十 褒賞等級別
賞牌賞狀或ハ何物品(各別ニ記載スヘシ)
何人(生徒ト一般公衆トナ區別スヘシ)
- 十一 賞與品
- 十二 來觀人員
- 十三 經費收入支出決算
- 十四 本會一般ノ景況
- 第十五條 生徒ノ成績物ハ每學年可成の問題ヲ同一ニスルヲ要ス但月次試驗若クハ學年末試驗ノ答案ヲ以テヘルトキハ此限ニアラス
- 第十六條 生徒ノ成績物ハ左ノ各項ニ就キ各學年生徒ノ學力及年齡ヲ量リテ其優劣ヲ審査スヘシ
- 一 作文
イ 題意ニ適シタルヤ否 ロ 命意確實字句隱富ナルヤ否 ハ 文字假名等ニ誤謬ナキヤ否
- 二 習字
イ 字形整正位置整頓セシヤ否 ロ 運筆運澁セス誤脱行等ナキヤ否
- 三 圖畫
イ 字形狀布置等整頓セシヤ否 ロ 陰影濃淡等宜シキヤ否 ハ 筆意優長筆力雄健ナルヤ否

- 四 裁縫
イ 針目能ク齊ヒ舞レ地ニ染ナキヤ否 ロ 運針法ニ適ヒ裁制、形式等適當セルヤ否
- 五 寫物、手工品及修身、讀書、算術、地理、歷史理科等ニ關スル成績物ハ適當之ヲ審査スヘシ
- 第七條 校地校舍ノ圖面校規表簿統計及教員ノ意匠考案ニ係ル制作品ニ就キテハ左ノ各項ニ照準シテ適宜之ヲ審査スヘシ
- 一 校地
イ 位置、地盤、地形ノ完否 ロ 地坪ノ廣狹 ハ 返傍トノ關係ノ真否
- 二 校舍
イ 形狀位置ノ適否 ロ 教室及各室ノ便否 ハ 窓階段、入口、廊等ノ適否 ニ 天井ト床面トノ距離
隔壁、廊下等ノ適否
- 三 校規、表簿、統計
イ 實際ノ便否 ロ 精粗
- 四 器械、器具
イ 意匠考案ノ真否 ロ 製造ノ堅否 ハ 使用ノ便否 ニ 價格ノ高低
- 五 イ 考案ノ真否 ロ 實行ノ適否
- 第八條 審査員ニハ縣立學校職員及其他名望アル教育家ヲ囑託スルコトヲ得

●教育品展覽會へ出品スヘキ生徒成績品ノ件

訓令甲第六十九號(明治二十九年四月十六日) 郡市役所 町村役場

小學校
明治二十七年四月秋山縣訓令甲第六十一號教育品展覽會規程ニ基キ教育品展覽會ヲ開設スルモノハ自今全學科ノ生徒成績品ヲ出品スヘシ若シ會場ノ都合等ニヨリ全學科ノ成績品ヲ陳列シ難キ事情アルトキハ其者キタル學科ニ就キテハ平素ノ成績又ハ最近學年試業ノ成績ヲ參照シテ褒賞ノ等級ヲ査定スヘシ

第九章 職員

●小學校教員講習所規程

縣令第五十四號(明治三十四年七月十二日)
(沿革)三十五年七月縣令第四十一號改正
小學校教員講習所規程左ノ通り相定ム

小學校教員講習所規程

第一條 小學校教員ヲシテ學術ヲ補習セシムル爲メ縣費ヲ以テ小學校教員講習所ヲ設ク

第二條 小學校教員講習所ハ縣内ナ數區域ニ分チ每年一回各區域内便宜ノ地ニ之ヲ開設ス教員ハ在職學校所在地區域ノ講習所ニ入ルヘキモノトス但講習所ニ入ルコト能ハサルトキ又ハ他ノ區域ノ講習所ニ入ラントスルトキハ事由ヲ具シ知事ノ認可ヲ受クヘシ

第三條 講習科目ハ師範學校ノ科目中ヨリ選定ス但一回ニ就キ三科目以下トス

第四條 講習期限ハ一回ニ付二週間以上トス

第五條 講習ヲ受クヘキ教員ノ資格、講習所ノ區域及其位置、學科目及開閉ノ期日講習時間等ハ其都度之ヲ告示ス

第六條 講習ヲ終了セリト認メタル者ニハ講習證書ヲ授與ス

講習證書ノ書式ハ左ノ如シ

講習證書

學科目
職氏名
右者小學校教員講習所ニ於テ前記ノ學科ヲ講習セリ仍テ之ヲ證ス
年月日
秋田縣

第七條 講習ヲ受タル教員ノ旅費ハ之ヲ支給セス
但講習所ヲ距ルコト一里以上ノ學校ニ在職スル教員ニシテ講習ヲ受タル爲講習所開設地ニ滞在スル者ニハ旅行手當及滞在手當ヲ支給ス其金額ハ豫算ヲ以テ之ヲ定ム但自己ノ便宜ニヨリ他ノ區域ノ講習所ニ入ルモノニハ旅行手當ヲ支給セス

第八條 講習所ニ關スル事務ハ開設地ノ郡長之ヲ掌ル
講習ノ成績及其狀況ハ終了後二十日以内ニ知事ニ報告スヘシ

●小學校教員講習會補助規程

縣令第二十六號(明治三十六年五月十二日)
小學校教員講習會補助規程左ノ通り相定ム

小學校教員講習會補助規程

- 第一條 私立郡市教育會ニ於テ小學校教員講習會ヲ開設シタルトキハ本會ノ規定ニ依リ補助金ヲ下付スニ以上ノ教育會聯合シテ一講習會ヲ設ケ又ハ一教育會ニ於テ區域ヲ分テニ以上ノ講習會ヲ設ケルハ共ニ妨ケナシ
- 第二條 補助金ヲ受ケルニハ左ノ各款ニ該當スルコトヲ要ス
 - 一 講習人員其ノ郡市教員數ノ十分ノ五以上ノモノ
 - 二 講習期間十日以上ノモノ
 - 三 講習時數毎日四時以上ノモノ
 - 四 講師師範學校中學校高等女學校教員タルヘキ資格ヲ有シ又ハ之ト同等以上ノ學力ヲ有スルモノ
- 第三條 補助金額ハ其都度之ヲ定ム
- 第四條 補助金ハ講師及講習員ノ手當ニ對シ下付スルモノトス
- 第五條 補助金ノ下付ヲ得ントスルモノハ左ノ事項ヲ具シ五月末日限リ知事ニ申請スヘシ
 - 一 講習人員及資格
 - 二 講習期間及期日
 - 三 講習時數
 - 四 講習會場
 - 五 講師氏名及資格又ハ履歷書
 - 六 講習學科及其ノ程度
 - 七 經費豫算
 - 八 講習員手當支給方法

前項各款ノ變更ハ其都度知事ニ開申スヘシ

第六條 講習會ヲ閉チタルトキハ十日以内ニ講習終了者氏名並補助金收支計算書ヲ具シ知事ニ報告スヘシ

收支計算書ハ左ノ書式ニ依ルヘシ

小學校教員講習會補助金收支計算書

收入金額	支出金額	過不足

支出金額仕譯書

講 師	一人一日給額		延日數	金額
	人	金		
講習員	人	員	一人一日給額	延日數
計				金額

准教員準備場獎勵規則

縣令第九號(明治三十四年二月二十六日)

准教員準備場獎勵規則左ノ通相定ム

准教員準備場獎勵規則

- 第一條 尋常小學校准教員ノ檢定ヲ受ケシムル目的ヲ以テ本規則ニ依リ准教員準備場ヲ開設スル郡市ニハ經費ヲ以テ獎勵金ヲ下付ス
- 第二條 準備場生徒ノ員數ハ一郡市十五人以上タルヘシ
- 第三條 學科目及其ノ程度ハ明治三十三年文部省令第十四號小學校令施行規則第一百十二條及明治三十三年本縣令第八十六號小學校令施行細則第四十五條ニ依ルヘシ
- 第四條 每週教授時數ハ左表ニ依ルヘシ但便宜各科日教授時數ヲ增加スルコトヲ得

學 科 目	教 授 時 數
修 身	二
教 育	四
國 語	五
算 術	五
地 理 史	四
理 化	二

體 操

女子ニアリテハ體操ノ教授時數ヲ以テ教育及算術ヘ各一時宛チ加フヘシ

國語中作文及習字ハ每週教授時間外ニ於テ自修セシムヘシ

- 第四條 學期ハ六箇月以上タルヘシ
- 第五條 講師ハ師範學校教員免許狀又ハ小學校正教員免許狀ヲ有スルモノタルヘシ
- 第六條 獎勵金下附金額及其發途左ノ如シ
 - 一 講師費 壹郡市金五拾圓
 - 二 生徒費 一里以外ノ地ヨリ入學ノ者一人拾八圓以内 一里以内ノ地ヨリ入學ノ者一人九圓以内
- 第七條 準備場ヲ卒業シタル者ハ次ノ試驗檢定期ニ於テ檢定ヲ受ルヲ要ス

卒業者ノ服務規則ハ郡市長之ヲ定ムヘシ

第八條 試驗檢定ニ合格シタル者ハ三箇年間其ノ郡市内ニ於テ小學校教員タル職務ヲ負フモノトス

但本縣師範學校ニ入學スル者ハ此限ニアラス

第九條 郡市ニ於テ準備場ヲ開設セントスルトキハ收支豫算、生徒定員、學費支給方法、卒業者服務規則、學期、講師氏名及履歷ヲ具シ知事ノ認可ヲ受クヘシ

第十條 準備場ヲ閉チタルトキハ十日以内ニ於テ卒業者氏名及獎勵金收支計算書ヲ具シ知事ニ報告スヘシ

第九類學事 第九章 職員

收支計算書ハ左式ニ依ルヘシ

准教員準備場獎勵金收支計算書

收入金額	支出金額	不足額	不足額
------	------	-----	-----

支金額仕書

講 師	月 報	計 給	講 習 員	一里以 內ヨリ 入學ノ 者	一里以 外ヨリ 入學ノ 者	合 計	一人一箇月給額			計
							延 月 數	金 額	計	

(講師及講習員ニ異動アリテ給額日割計算ニ係ルモノアルトキハ延月數ノ欄ニ其ノ事由ヲ詳記スヘシ)

附則

第十一條 明治三十年縣令第八十一號尋常小學校本科准教員乙種檢定準
備場獎勵金下同規則ハ廢止ス

●小學校男教員職服

訓令甲第四十號(明治三十五年四月二十九日)

郡役所 市役所
小學校

小學校男教員職服左之通定ム

袴	上衣		帽	
	冬 黒 及 白 縞 地 質 適 宜	夏 黒 及 白 縞 地 質 適 宜	色 及 地 質 適 宜	黒 縞 紗 六 出 形 徑 一 寸
	冬 黒 及 白 縞 地 質 適 宜	夏 黒 及 白 縞 地 質 適 宜	角 製 冬 黒 夏 適 宜 徑 六 分 五 厘 胸 部 五 釐	眞 鍍 (鍍 金) 圓 形 幅 三 分 一 釐
	色 及 地 質 適 宜	色 及 地 質 適 宜	鉤	鹿 支 革 一 釐
	形 狀	形 狀	如	條 絨 如

本令ハ明治三十五年七月一日ヨリ施行ス但本令ニ依リ難キ事情アルモノハ當分ノ内簡袖袴ヲ以テ代用スルコトヲ得



帽

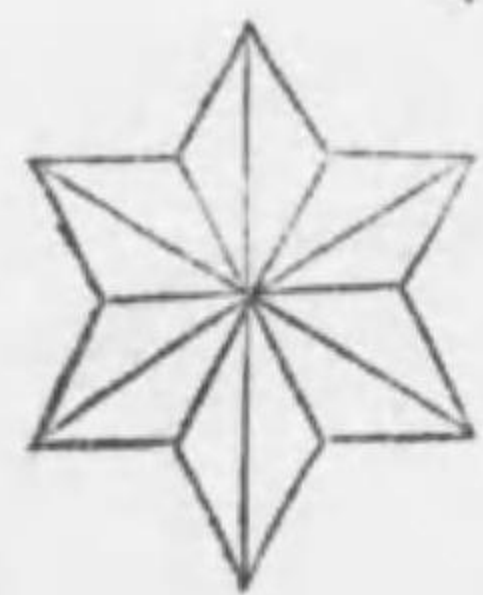

徽章

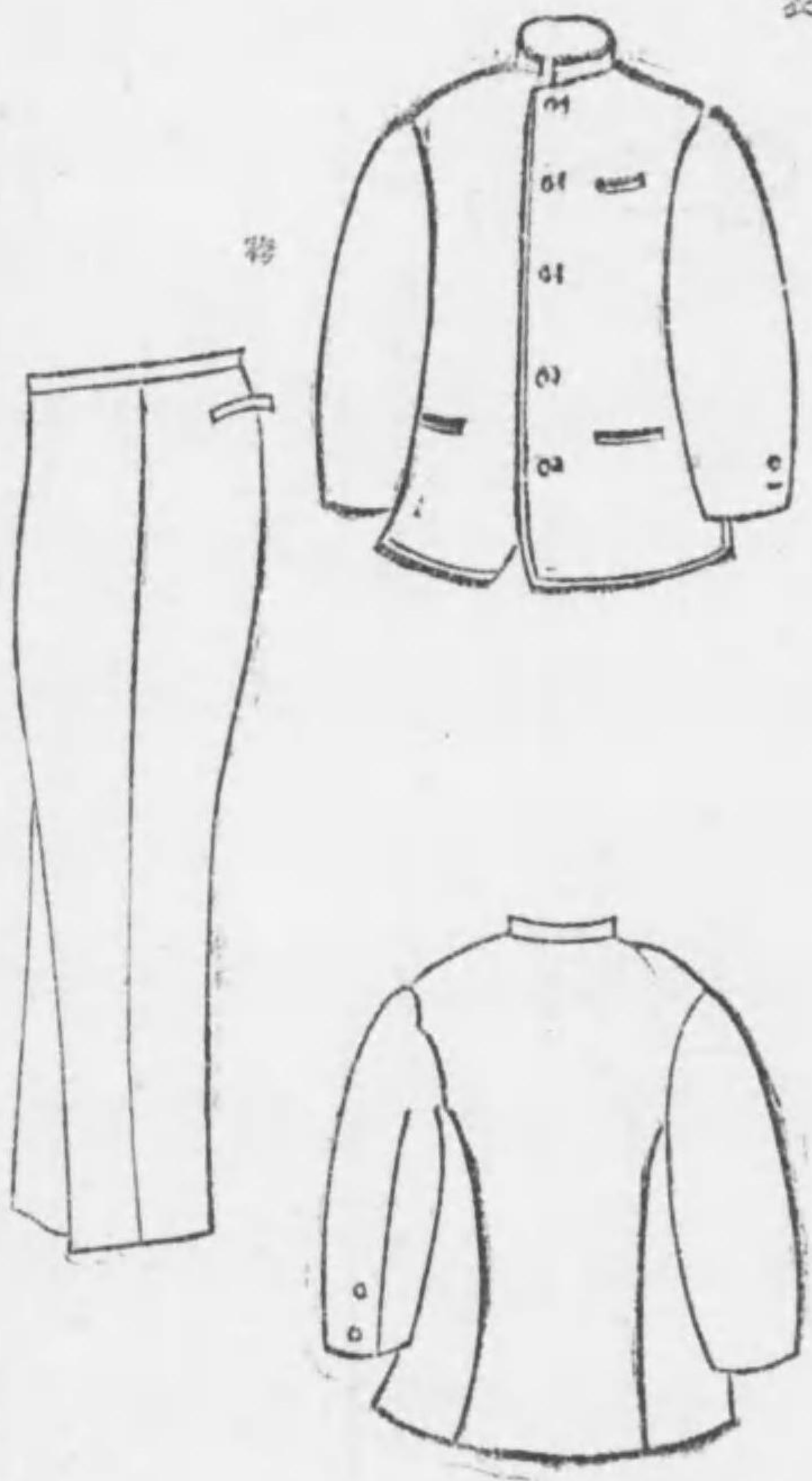

●縣立學校長並縣立圖書館長職務章程

訓令甲第五號(明治三十九年二月二十日)

縣立學校 縣立圖書館

縣立學校長並縣立圖書館長職務章程左ノ通定ム

- 縣立學校長並縣立圖書館長職務章程
- 第一條 左記各款中第一款ハ知事ニ内申シ第二款ハ知事ノ認可ヲ受ケ第三款ノ專決施行ノ後知事ニ開申スヘシ
 - 第一款
 - 第一項 職員ノ進退賞罰ニ關スル件
 - 第二項 諸規則制定又ハ改正ノ件
 - 第三項 校長館長及職員出張ノ件

第二款

- 第一項 細則手續等規程又ハ改正ノ件
- 第二項 所屬財產及重要物品貸付ノ件
- 第三項 臨時休業ノ件但急速ヲ要スル場合ハ第三款ノ例ニ依ル
- 第四項 修學旅行ヲ爲サシムル件

第三款

- 第一項 不用品農作物及製作品等賣却ノ件
- 第二項 職員ノ父母病氣看護者、寡妻、養病願及除服其他私事ノ暇暇等ニ關スル件
- 第三項 雜給支辨ニカ、ル職員採用及解雇ノ件
- 各項中特ニ規定アルモノハ其ノ規程ニ據リ處分スヘシ
- 第二條 前條ニ定メタルモノノ外成規定例ナキ事項ハ其ノ輕重ニ隨ヒ前條各款ノ例ニ據リ處分スヘシ
- 第三條 學校長及館長ニ於テ事故アルトキハ學校長ハ正教員中ニ就キ館長ハ職員中ニ就キ代理セシムルコトヲ得

附則

第四條 明治三十二年三月秋田縣訓令甲第三十號縣立學校長職務章程ハ本令施行ノ日ヨリ之ヲ廢止ス

●縣立學校雇教師名稱

訓令第七十八號(明治三十二年十二月二十七日)

縣立學校

其校雇教師ノ名稱左ノ通相定ム

- 但現ニ雇教師ノ職ニアル者ハ此際辭令ヲ用キス其受クル俸給額得當ノ名稱ニ改メタルモノトス
- 教諭 心得 月俸金壹拾圓以上
- 助教 心得 月俸金壹拾圓未滿

●縣立中學校職員職服

訓令甲第二十四號(明治三十四年六月二十九日)

縣立中學校

職員職服左ノ通相定ム

袴		衣	
夏	冬	夏	冬
白地	黒若クハ紺	同	黒若クハ紺
實	及地	及地	及地
適	羅紗又ハ	羅紗又ハ	羅紗又ハ
宜	上	上	上
適	黒色	黒色	黒色
	鈕	鈕	鈕
	角	角	角
宜	製	製	製
如	形	形	形
圖	狀	圖	狀

帽	色	及	地	質	眼	底	願	組	形	狀
黑	通	草	草	草	草	黑	草	如	如	圖

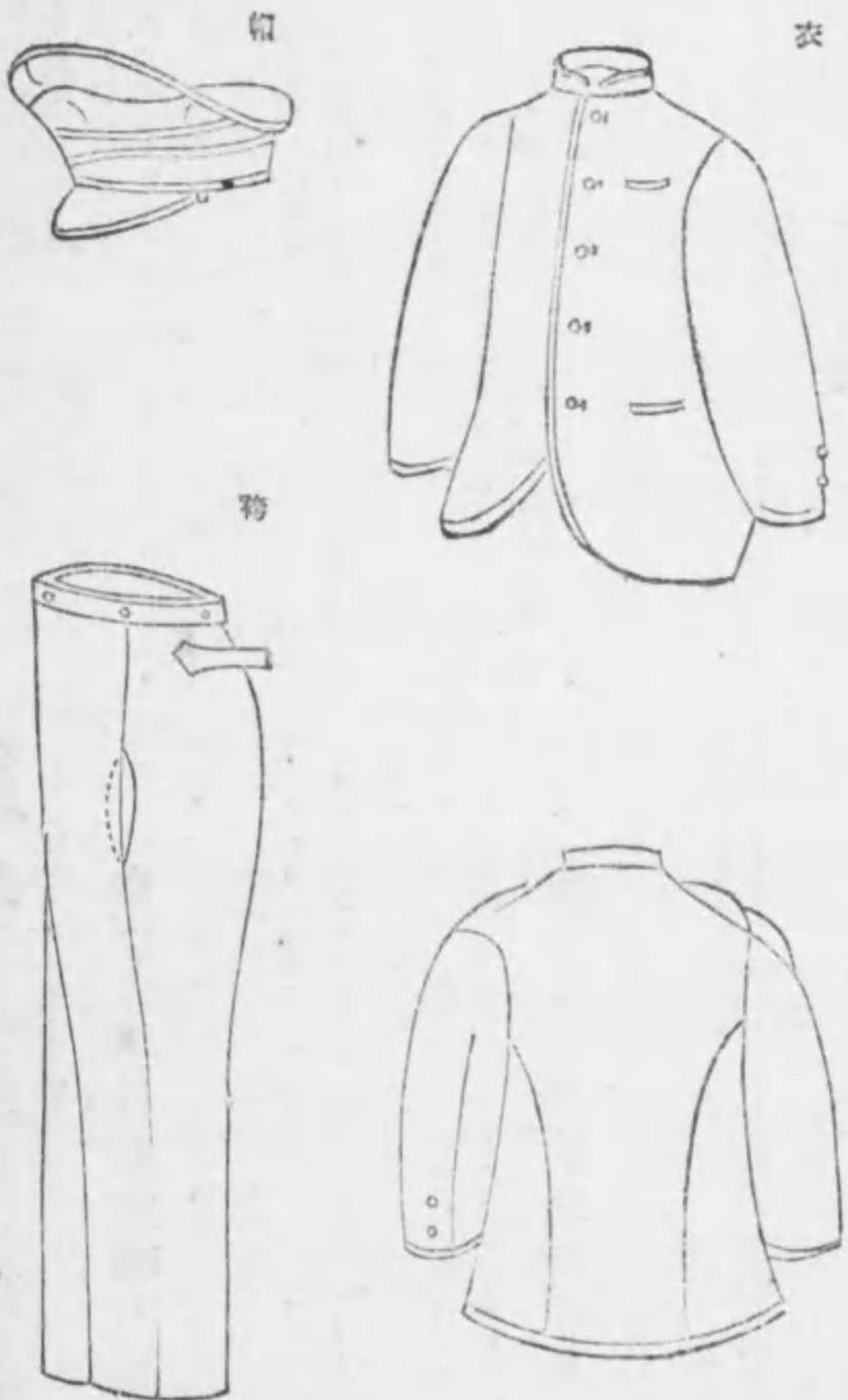

●縣立中學校職員服制舍監書記

ニモ適用ノ件

訓令乙第七十三號(明治二十八年十一月十六日)

秋田縣「尋常」中學校

明治二十二年十月秋田縣訓令乙第二百二十六號ヲ其校舍監書記ニモ適用ス

●師範學校長學事視察規程

訓令乙第六十三號(明治二十六年九月十四日)

(沿革)二十六年訓令乙第二十五號改正

秋田縣師範學校

師範學校長學事視察規程左ノ通定ム

學事視察規程

- 第一條 「尋常」師範學校長ノ學事視察ヲ分チテ定時及臨時ノ二トス定時視察ハ毎年一回乃至二回之ヲ行ヒ臨時視察ハ臨時必要ニ依リ之ヲ行フモノトス
- 第二條 「尋常」師範學校長ノ視察スヘキ事項ハ概ネ左ノ如シ
 - 一 教育ニ關スル法律命令ノ實行セララルル情況
 - 二 郡市町村吏員ニ於テ教育事務執行ノ情況
 - 三 教育ニ關スル勅語ノ主旨ノ實際ニ行ハラルル情況
 - 四 學影寫 勸語標本ノ奉安ニ關スル取捨方ノ情況
 - 五 校數位置ノ適否及兒童通學ノ便否
 - 六 修業年限學科目ノ加除及專修科補習科設置ノ適否

- 七 校地校舍及學級ノ編制並職員ノ配置ニ關スル情況
- 八 學齡兒童ノ數及出席ノ情況
- 九 教授訓育及「理衛生」ニ關スル件
- 十 教授草案教授細目及教授週録ニ關スル件
- 十一 兒童學業ノ進否及風儀ニ關スル件
- 十二 試驗法ニ關スル件
- 十三 學校職員ノ適否及其服務ノ情況
- 十四 校務ノ整否
- 十五 教科用圖書器具器械等設備ニ關スル件
- 十六 教育諸會ニ關スル情況
- 十七 學事ニ關スル會計經濟ノ情況
- 十八 學事ニ於ケル市町村一般ノ感情
- 十九 其他特ニ必要ト認ムル件
- 第三條 學事視察ヲ終リタルトキハ直チニ其大要ヲ復申シ更ニ一箇月以內ニ於テ復命書ヲ調製シ知事ニ提出スヘシ
- 第四條 視察シタル事項ニ關シ處分ヲ要スヘキモノアリト思置スルトキハ其意見ヲ附シテ知事ニ具陳スヘシ
- 第五條 視察ノ事項ニ關シ聽議ノ一定セルモノハ郡市町村吏員若クハ學校職員ニ對シ意見ヲ陳述スルコトヲ得
- 第六條 「尋常」師範學校長ハ學校視察ノ際必要ト認ムル場合ニ於テハ教授ノ方法ヲ示シ若クハ兒童學業ノ進歩及習熟ノ度ヲ試驗スルコトヲ得

●師範學校中學校校長病氣其他不在ノ節事務處辨方

訓令乙第百三十四號(明治二十五年十月二十七日)

秋田縣「尋常」師範學校
秋田縣「尋常」中學校

校長病氣若クハ其他ノ事故ニ依リ缺勤又ハ不在ノ節ハ内部ニ在リテ首坐
教諭其事務ヲ代理スヘシト雖トモ表面役員ノ名ヲ以テスヘシ

●師範學校職員服制

訓令第五十五號(明治三十二年七月二十五日)
秋田縣師範學校職員服制左ノ通相定ム

外套	袴		衣		帽	
	夏	冬	夏	冬	色	及地質
紺 縹 紗	色 及 縹 紗	白 縹 紗	色 及 縹 紗	同 縹 紗	黒 縹 紗	眞鍮(鍍金) 六出形ヨリ尖頭 大サ中心 迄五分
アルミ製履大サ徑七分胸部二列一列六箇袖部二箇背部二箇腰部二箇チ付ス	眞鍮製大サ徑六分	眞鍮製大サ徑六分	黒花角製大サ徑六分五厘胸部五箇袖部二箇チ付ス	眞鍮製大サ徑六分	草	眞鍮(鍍金) 六出形ヨリ尖頭 大サ中心 迄五分
如	形	如	形	如	如	如
圖	狀	圖	狀	圖	狀	圖

(形狀略)

●軍人ヲ訓導ニ推薦セントスル 際取扱方

訓令甲第百六十五號(明治二十五年十二月三日)

陸軍豫備後備ノ下士又ハ兵卒ヲ市町村立小學校訓導候補者ニ選舉セント
スルトキハ其履歷書氏名ノ上ニ左ノ事項ヲ冠記セシムヘシ
一 豫備又ハ後備ニ編入シタル年度
一 官名又ハ等級
一 所屬大隊區司令部
一 所屬大隊區司令部
一 所屬大隊區司令部所轄外ニ現住スル者ハ其所屬ノ住地

●官公立師範學校卒業者及教員 免許狀所持者改氏名ノ節届出 方

布達甲第六十九號(明治十六年九月二十五日)
官公立師範學校卒業證書若クハ教員免許狀所持ノ者改氏改名ノ節届出方
從來區ニ涉リ或ハ届出サルモノ往々有之不都合ニ候條自今其都度(學
務委員)與申テ得)郡役所ヲ經由シ本廳ニ届出ツヘシ此旨布達候事
但從前改氏改名ノモノニシテ未ダ届出サルモノハ此際本文ニ準シ届出
テヘテ候事

●師範學科卒業證書若クハ教員 免許狀ヲ所持セル者有効期限 中届出ツヘキ條項

布達甲第十號(明治十八年二月二十六日)
師範學科卒業證書若クハ教員免許狀所持セル者ニシテ有効期限中左ノ
各項ニ遺漏スル場合ニ於テハ所管郡役所ヲ經由シ本廳ニ届出此旨布達
候事
但從來左ノ一項若クハ數項ニ該當セサル者ハ此際速ニ届出ヘキ事
一 他ノ職務ニ付任免
一 某學校へ入學及退學
一 轉籍若クハ寄留

●學校教員學力試驗手數料等登 記印紙調査方

訓令甲第六十九號(明治二十五年四月八日)
郡市役所 町村役場
今般文部省令第四號ニ依リ學校教員學力試驗手數料及同免許狀授與手數
料トシテ政府ニ納付スヘキ登記印紙ハ一旦納付シタル上ハ理由ノ如何ニ
拘ハラズ下戻不相成備ニ付本年秋田縣告示第三十四號ニ依リ出願人ノ申
出アルトキハ成規ニ照シテ之ヲ調査シ然ル後該印紙ヲ貼用消印セシメ過
誤納等全ク無之様取計フヘシ

市町村立小學校教員加俸給與細則

訓令第二十七號(明治四十三年四月十二日)
(沿革)四十四年七月縣令第百八號改正

明治三十三年七月秋田縣令第七十二號市町村立小學校教員加俸給與細則
左ノ通改正ス

第一條 市町村立小學校教員加俸給與細則
第一條 市町村立小學校教員加俸令ニ依ル加俸金額ハ左表ニヨリ之ヲ給ス

種別	初等		高等		加給
	一	二	三	四	
本科正教員	四十八圓乃至六十圓	三十六圓乃至四十圓	二十四圓乃至三十圓	二十四圓	八圓
准科正教員	二十四圓	十八圓	十五圓	十圓	八圓
特別	依加俸令第七條第一項ニ依ルモノ	依加俸令第七條第一項ニ依ルモノ	依加俸令第七條第一項ニ依ルモノ	依加俸令第七條第一項ニ依ルモノ	依加俸令第七條第一項ニ依ルモノ
加俸	同條第三項ニ依ルモノ	同條第三項ニ依ルモノ	同條第三項ニ依ルモノ	同條第三項ニ依ルモノ	同條第三項ニ依ルモノ

第二條 加俸ハ病氣又ハ其ノ他ノ事故ニ依リ缺勤ス。モ減給セム

第三條 加俸ハ其ノ年額ヲ二分シ毎年三月、九月ノ二回ニ之ヲ支給ス但退職、失職、死亡等ノ事由ニ依リ加俸ヲ受クル權利ヲ失ヒ又ハ市町村立小學校教員加俸令第六條及本則第四條ニ依リ給與ヲ停止シタルトキハ其ノ際之ヲ支給ス

第四條 加俸ヲ受クル者休職ヲ命セラレタルトキハ其ノ給與ヲ停止ス

第五條 加俸ノ支給ハ市町村立小學校教員加俸令第七條第一項及第四項ヲ除ク外總テ發布ノ翌月ヨリ月割ヲ以テ計算ス

加俸ヲ罷メラレタルトキハ其ノ月迄ノ金額ヲ支給ス

前條ニ該當スル者ニシテ復職シタルトキハ其ノ月ヨリ若シ其ノ月内ニ復職シタルトキハ翌月ヨリ之ヲ支給ス

第六條 郡市長ニ於テ市町村立小學校教員加俸令第三條第六條第二項及第七條ニ該當スル者アリト認めタルトキハ關係事項ヲ詳具シ知事ニ申告スヘシ

●市町村立小學校教員加俸支給手續

訓令甲第百十四號(明治三十三年九月二十一日)

郡役所 市役所
市町村立小學校

市町村立小學校教員加俸支給手續左ノ通相定ム

第一條 市町村立小學校教員加俸ハ市内小學校勤務ノ者ニハ縣廳ニ於テ郡内小學校勤務ノ者ニハ郡役所ニ於テ之ヲ支給ス

第二條 加俸ヲ受クル教員ハ各支給期月三日限り第一號書式ノ請求書ヲ提出スヘシ

但一人ノ教員ニシテ數種ノ給與ヲ併セ受クルトキハ各別ニ請求書ヲ調査スヘシ

第三條 郡長ハ前條ノ請求書ヲ受ケタルトキハ調査ヲ遂ケ其ノ末日限り支拂ヲ了スヘシ

第四條 郡長ハ調査ノ用ニ供スル爲第二號書式ニ依リ審判ヲ調査スヘシ

第五條 郡長ハ支拂ヲ了シタルトキハ翌月十日限り第三號書式ニ依リ支拂仕譯書ヲ調製シ知事ニ進達スヘシ

第二號書式(用紙美濃紙一人ニ付半面)

第六條 明治三十三年法律第六十三號市町村立小學校教育費國庫補助法第六條及明治三十三年勅令第百三十三號市町村立小學校教員加俸令第十一條ニ依リ支給又ハ加給スヘキ金額ノ給與ハ總テ本手續ニ依ル

第一號書式

一金何程 請求書

是ハ年功加俸(特別加俸)(市町村立小學校教育費國庫補助法第六條ノ支給金)(市町村立小學校教員加俸令第十一條ノ加給金)年額何圓ノ月割(月額何圓)明治何年何月ヨリ何年何月マテ何箇月分有請求候也

年月日

職氏名

知事(郡長)宛

備考 新ニ加俸ノ支給ヲ受クル者及加俸ヲ罷メラレタル者ハ發令ノ月日ヲ請求書ニ記入スヘシ

何々小學校	正教員	准教員	加俸	加給	合計
支給年月日	年月日	年月日	金額	金額	金額
加	加	加	加	加	加
功	功	功	功	功	功
一	一	一	一	一	一
年	年	年	年	年	年
功	功	功	功	功	功
一	一	一	一	一	一
加	加	加	加	加	加
俸	俸	俸	俸	俸	俸
單	單	單	單	單	單
別	別	別	別	別	別
加	加	加	加	加	加
給	給	給	給	給	給
取	取	取	取	取	取
計	計	計	計	計	計
備	備	備	備	備	備
考	考	考	考	考	考

明治三十三年	同 年	日																										
同 年	同 年	日																										
明治三十四年	同 年	日																										
同 年	同 年	日																										
明治三十五年	同 年	日																										
同 年	同 年	日																										
明治三十六年	同 年	日																										
同 年	同 年	日																										
明治三十七年	同 年	日																										
同 年	同 年	日																										

第三號書式

加俸年額	支拂仕譯書				計	學校名	氏名
	年	功	加	種			
年	功	加	種	別	計	學校名	氏名
年	功	加	種	別			
年	功	加	種	別	計	學校名	氏名
年	功	加	種	別			
年	功	加	種	別	計	學校名	氏名
年	功	加	種	別			
年	功	加	種	別	計	學校名	氏名
年	功	加	種	別			
年	功	加	種	別	計	學校名	氏名
年	功	加	種	別			
年	功	加	種	別	計	學校名	氏名
年	功	加	種	別			
年	功	加	種	別	計	學校名	氏名
年	功	加	種	別			

計							
---	--	--	--	--	--	--	--

市町村立小學校教員加俸額

調令甲第四十號(明治四十四年九月十九日)

町村役所 小學校

市町村立小學校教員加俸令第七條ニ依リ從來加俸ヲ受クル者ハ辭令ヲ用

種別	從來給與額	改正給與額
第一項ニ依ルモノ	三十六圓	四十二圓
第二項ニ依ルモノ	二十四圓	三十圓
第三項ニ依ルモノ	十八圓	二十四圓

小學校教員住宅費補助規程

縣令第七十號(明治四十年十二月二十四日)

第九類學事 第九章職員

小學校教員住宅費補助規程左ノ通定ム

第一條 市町村、町村學校組合及區ニ於テ小學校教員住宅ヲ建築スルトキハ左ノ順序ニ依リ補助費ヲ下付ス

一、土地ノ狀況ニ依リ建築ノ急ト認ムルモノヲ先ニシ然ラサルモノヲ後ニス

二、實力建築費ノ負擔ニ堪ヘスト認ムルモノヲ先ニシ然ラサルモノヲ後ニス

第二條 前條ニ依リ補助スル金額ハ土地ノ情況ニヨリ房屋建築費ノ二分ノ一乃至三分ノ一トス

第三條 補助金ノ下付ヲ受ケントスルトキハ建築スヘキ年ノ三月末日マテニ左ノ事項ヲ具シ申請スヘシ

一、實力表(左記様式ニ依ル)

二、現年度豫算表

三、房屋設計書及圖面

四、起工及竣工期日

五、建築總費額

第四條 許可ヲ受ケスシテ設計ヲ變更シ若ハ工事施行上本部合アリト認ムルトキハ補助金ヲ減額シ又ハ補助金下付ノ指令ヲ取消スコトアルヘシ

第五條 町村、町村學校組合及區ヨリ補助金下付申請書ヲ提出シタルト

キハ郡長ハ意見ヲ付シ進達スヘシ

資力費様式

町	村	名	國	縣	稅	町村稅一戸平均負擔額	收益財產	頁	債

附則

本規程ハ明治四十一年四月一日ヨリ之ヲ施行ス

●市町村立小學校教員退隱料遺族扶助料支給規則ノ請求書ニ添付スヘキ履歷書式

訓令甲第二十號(明治二十七年二月九日)

(書式)

履歷書

元何郡市何小學校訓導(准訓導)

氏名
何年何月生 明治何年何月
何年何箇月
故何郡市何小學校訓導
氏名
明治何年何月死

年	月	日	任	免	等	ノ	事	項	官	廳	名	勤	務	年	月	數	同	上	合	計

明治何年何月何日	何府縣何郡市何小學校訓導ヲ命ス	何	府	縣	除	算	何	年	何	箇	月
同	何府縣何郡市何小學校訓導	何	府	縣	何	年	何	箇	月		
同	何府縣何郡市何小學校訓導	何	府	縣	何	年	何	箇	月		
同	何府縣何郡市何小學校訓導	何	府	縣	除	算	何	年	何	箇	月
同	何府縣何郡市何小學校訓導	何	府	縣	何	年	何	箇	月		
同	何府縣何郡市何小學校訓導	何	府	縣	何	年	何	箇	月		
同	何府縣何郡市何小學校訓導	何	府	縣	何	年	何	箇	月		
同	何府縣何郡市何小學校訓導	何	府	縣	何	年	何	箇	月		
同	何府縣何郡市何小學校訓導	何	府	縣	何	年	何	箇	月		
同	何府縣何郡市何小學校訓導	何	府	縣	何	年	何	箇	月		

右之通相違無之候也
明治何年何月何日

元何郡市何小學校訓導(准訓導)

氏名
何郡何町村長
氏名
氏名
氏名

●中學校實業學校職員俸給旅費支給規則

訓令甲第五十一號(明治三十三年五月九日)

(沿革)三十三年一月訓令甲第十二號、三十四年八月同第五十五號改正

中學校實業學校職員俸給旅費支給規則文部大臣ノ認可ヲ經左ノ通相定

中學校高等女學校實業學校職員俸給旅費支給規則

第九類學事 第九章 職員

- 第一條 職員ノ俸給ハ別表ニ依ル但シ都合ニ依リ等級相當ノ額ヲ減給スルコトヲ得
- 第二條 兼任ノ職員ニハ本職並ニ兼職ニ於ケル授業ノ時間及學科又ハ職務ノ輕重難易ニ應シ其本職ノ俸給額ヲ分割シテ各職ヨリ支給スルコトヲ得
- 第三條 俸給ハ毎月二十一日ニ於テ支給ス若シ休日ニ當ルトハハ後トクトス
- 第四條 前各條ノ外俸給支給方ハ一般文官ノ例ニ依ル
- 第五條 旅費額及其支給方ハ一般文官ノ例ニ依ル但旅費額ハ都合ニ依リ減額スルコトアルヘシ

第九類學事 第九章 職員

第六條 列任官待遇ニアラサル職員ノ俸給ハ明治二十四年秋田縣訓令甲
 第八十八號職員俸給規則ニ依リ支給ス
 第七條 前條職員ノ旅費額及支給方ハ明治三十年内務省令第二十七號
 警察官吏其他内國旅費規則ニ定ムル職員ノ例ニ依ル但旅費額ハ都合
 ニ依リ減額スルコトアルヘシ
 附則

第八條 當該學校ノ職員ニシテ此際別ニ辭令書ヲ交付セラルモノハ現ニ
 受クル所ノ俸給額相當ノ等級ニ編入スルモノトス
 但等級以外ノ俸給ヲ受クルモノハ本則第二條ニ依リ減給セラレタル
 モノトス
 第九條 本則ハ本年四月一日ヨリ施行ス

職名	年俸等級	
	一級	二級
校長及教諭	千八百圓	千六百圓
主任待遇	千四百圓	千二百圓
一級	千三百圓	千二百圓
二級	千三百圓	千二百圓
三級	千三百圓	千二百圓
四級	千三百圓	千二百圓
五級	九百圓	八百四拾圓
六級	七百八拾圓	七百貳拾圓
七級	六百六拾圓	六百圓

職名	月俸等級	
	一級	二級
校長及教諭	百圓	九拾圓
主任待遇	九拾圓	七拾圓
一級	七拾圓	六拾圓
二級	七拾圓	六拾圓
三級	七拾圓	六拾圓
四級	六拾圓	五拾圓
五級	五拾圓	四拾圓
六級	四拾圓	四拾圓
七級	四拾圓	參拾圓
會 監	七拾圓	六拾圓
助 教 諭	四拾圓	參拾圓
書記	四拾圓	貳拾圓

公立學校職員俸給支給細則

總令第三十九號(明治三十六年五月二十二日)

(沿革)三十八年二月縣令第三號改正

明治三十六年三月勅令第十六號公立學校職員俸給令第十八條ニ依リ公立
 學校職員俸給支給細則左ノ通定ム

公立學校職員俸給支給細則

第一條 公立學校職員ノ俸給ハ毎月二十一日ニ於テ之ヲ支給ス但休日ニ
 當ルトキハ繰下ケトス

第二條 休職退職及死亡ノトキハ當月分ノ俸給全額ヲ其ノ際支給ス
 缺勤ニヨリ減給ノ者前項ノ事故アルトキハ其ノ減給額ニ相當スル其ノ
 月分ノ俸給ヲ支給ス

休職退職者ニシテ職務整理ヲ命セラレタルモノ其整理翌月以降ニ涉リ

第九類學事 第九章 職員

調 導	一 等		二 等		三 等		四 等		五 等	
	上	下	上	下	上	下	上	下	上	下
調 導	六拾圓	五拾圓	四拾圓	三拾圓	貳拾圓	壹拾圓	拾圓	八圓	六圓	五圓
准 調 導	四拾圓	三拾圓	貳拾圓	壹拾圓	拾圓	八圓	六圓	五圓	四圓	三圓

全月分ヲ支給スルモノハ第一條ノ定日ニ依ル但最後ノ月ハ日割ヲ以テ
 整理終了ノ日迄ヲ其際支給ス

第三條 戰時若ハ事變ニ際シ召集セラレタル方爲メ休職トナリタル者ニ
 シテ陸軍給與令及海軍軍人俸給令ニ依リ受クル俸給額休職トナリタル
 當時ノ俸給額ヨリ寡少ナルトキハ其ノ不足額ノ二分一ニ相當スル俸給
 額ヲ休職トナリタル翌月ヨリ召集解除トナリタル月マテ支給ス

第四條 左ノ各級ノ一ニ該當スル者ニハ當分ノ俸給ハ日割ヲ以テ之ヲ支
 給ス

一 懲戒ニ因リ免職ニ處セラレタル者

二 免許狀授奪又ハ免許狀ノ失効ニ依リ教員ノ職ヲ免セラレタル者

第五條 他ニ轉任シタル者ニハ日割計算ヲ以テ發布ノ當日迄ノ俸給ヲ其ノ
 際支給ス

俸給支給日後ニ於テ轉任シタル者ニハ過渡ノ俸給ハ其ノ際之ヲ還納セシム

第六條 他ヨリ轉任シ來リタル者ニハ發令ノ翌日ヨリ日割計算ヲ以テ當月分ノ俸給ヲ支給ス

俸給支給日後ニ於テ他ヨリ轉任シ來リタル者ノ俸給ハ其際之ヲ支給ス

第七條 特旨賜職引及職務ノ爲受ケタル傷疾ニ因ル缺勤ハ病氣若クハ私事ノ故障ト連續スルモ減給トナルヘキ缺勤日數ニ算入セス

病氣ト私事ノ故障トハ相連續スルモ之ヲ通算セス

第八條 俸給ヲ支給スルニ當リ計算上單位未滿ノ端數ヲ生シタルトキハ之ヲ切捨ルモノトス

日割計算ハ其ノ月ノ現日數ニ依ル

● 師範學校中學校職員中高等文官判任文官ト同一ノ待遇ヲ受クル職員ノ俸給及旅費支給方

訓令乙第五十九號(明治二十六年四月二十一日)

師範學校 中學校

俸任及俸待遇者	縣	汽車賃(二付哩)	汽船賃(二付哩)	車馬賃(二付哩)	日當(二付日)	宿泊料(二付夜)
	外	四〇〇圓	四〇〇圓	五〇〇圓	二〇〇圓	一・二〇〇圓
者以下	縣	三〇〇圓	三〇〇圓	四〇〇圓	一・五〇〇圓	一・〇〇〇圓
	外	三〇〇圓	三〇〇圓	四〇〇圓	一・〇〇〇圓	一・〇〇〇圓

其校高等文官(校長ヲ除ク)又ハ判任文官ト同一ノ待遇ヲ受クル職員ノ俸給及旅費ハ左ニ掲グル事項ノ外一般文官ノ例ニ依リ支給ス

但俸給ハ毎月二十一日ニ於テ支給ス若シ休日ニ當ルトキハ順延トス

一俸給額等ニ付特ニ規定アルモノハ其規定ニヨル

一他校ヨリノ職務ハ兼スル所ノ俸給二分ノ一以內給スルコトアルヘシ

一同等内ニ於ケル職務ハ俸給ノ多額ニ就キ之ヲ給ス

一高等官官等俸給令第十三條及判任官俸給令第五條ニ準據セス

● 縣立學校職員旅費支給規則

訓令甲第六十一號(明治四十三年十月二十八日)

內務部 縣立學校

秋田縣立學校職員旅費支給規則左ノ通相定ム

縣立學校職員旅費支給規則

第一條 縣立學校職員ノ旅費額ハ別表ニ依リ之ヲ支給ス

第二條 旅費支給ノ方法ニ關シテハ內國旅費規則及內務省所管旅費規則ニ依ル但移轉料ハ當分支給セス

附則

第三條 本則ニ抵觸スル規定ハ總テ廢止ス

● 公立圖書館館長及書記俸給規則

縣令第四號(明治三十七年二月九日)

公立圖書館館長及書記俸給規則左ノ通定ム

公立圖書館館長及書記俸給規則

第一條 公立圖書館館長ノ俸給額ハ第一號表ニ依ル

第二條 公立圖書館書記ノ俸給額ハ第二號表ニ依ル

第三條 一級俸ヲ受ケル館長ニシテ特ニ功勞アル者ニハ漸次百圓マテ増給スルコトアルヘシ

第四條 特別ノ事情アルトキハ館長及書記ノ俸給ハ十一級以下ニ於テ其

第一號表

一級	二級	三級	四級	五級	六級	七級	八級	九級	十級	十一級
七拾五圓	七拾圓	六拾五圓	六拾圓	五拾五圓	五拾圓	四拾五圓	四拾圓	參拾五圓	參拾圓	貳拾五圓

第二號表

一級	二級	三級	四級	五級	六級	七級	八級	九級	十級	十一級
五拾圓	四拾五圓	四拾圓	參拾五圓	參拾圓	貳拾六圓	貳拾參圓	貳拾圓	拾七圓	拾四圓	拾貳圓

第十章 基本財産

●小學校基本財産蓄積條例準則

訓令甲第八十五號(明治四十一年八月九日)

郡 役 所 市 役 所
町 村 役 場 小 學 校

教育ノ發展ハ經濟ノ充實ト相俟タサルヘカラス近時世運ノ發達ニ伴ヒ教育上ノ施設ハ勿論諸般ノ經營企圖ヲ要スルモノ漸次多キテ加ヘ隨テ經濟ノ膨脹ヲ來スモノ亦自然ノ數ナリ然レニ市町村ノ財源ニ顧ミルニ實ニ若干ノ餘裕ヲ存ヤス或ハ全ク窮乏ノ狀態ヲ免レサルモノアリ若シ夫レ此ノ如クニシテ一部變災ノ厄ニ遭遇セハ緊要必須ノ事業モ一時中廢スルノ悲運ヲ免レサルモノアルニ至ラン

願フニ教育ノ事ハ戰時ト雖忽ニスヘカラサルノ聖旨ハ日露戰爭ノ當時炳乎トシテ喚發セラレタリ臣民タルモノ豈忍當服屬スヘキ次第ナラスヤ今本縣市町村教育費ノ狀態ニ察スルニ歲出經常費ニ於テ四拾八萬七千餘圓其ノ額實ニ市町村總額ノ凡二分ノ一ヲ占ムルニ係ラス現ニ基本財産トシテ蓄積セラルタルモノハ僅々拾五萬圓内外ヲ算スルニ過キス蓋シ町村經濟ノ安固ハ基本財産ノ充實ニアルノ理ニ反スルノ現象ニシテ局ニ當ル者ノ一大顧慮ヲ要スヘキ事項ニ屬ス然ルニ本年秋期ニ於テ 皇太子殿下ニハ御見學ノ爲メ東北各縣ヘ行啓ノ御治定アルヤニ拜聞ス是レ蓋ニ本縣福有ノ盛事ナルト共ニ一面教育ニ關スル記念事業ヲ計劃スルカ如キハ亦以テ赤誠奉迎ノ微衷ヲ披瀝スルノ一端ナリトス本件ニ關シテハ既ニ八月三

附 則

第八條 學校基本財産管理ノ方法及本條例ニ關シ必要ナル細則ハ市町村會ノ議決ヲ以テ別ニ之ヲ定ム

第九條 本條例ハ明治四十一年度ヨリ施行ス

●秋田縣立學校基本財産設置法

訓令第二十三號(明治三十六年三月三十一日)

(沿革)三十七年十二月縣令第七十號、三十九年二月同第五號改正

秋田縣立學校基本財産設置法縣會ノ決議ヲ經左ノ通定ム

秋田縣立學校基本財産設置法

- 第一條 縣立各學校ノ爲ニ基本財産ヲ設置ス
- 第二條 縣立學校基本財産ハ特別會計ヲ設ケ之ヲ管理ス
- 第三條 基本財産ニ編入スヘキモノ左ノ如シ
 - 一 各學校毎年度經常費豫算ニ對スル決算殘金
 - 二 各學校基本財産ヨリ生スル收入
 - 三 寄附金
 - 四 但買途ヲ定メテ寄贈セルモノハ此限ニアラス
 - 五 各學校生徒ノ實習ヨリ生スル收入
 - 六 各學校不用品賣却收入
- 第四條 基本財産ハ其ノ元資ヨリ生スル收入及各其ノ學校ニ關スル收入ヲ以テ經常費ヲ支辨シ得ルニ至ルマテ之ヲ積立ルモノトス
- 第五條 基本財産ハ公債證書其ノ他ノ有價證券ニ換ヘ又ハ確實ナル銀行ニ利付預ケト爲シ増殖ヲ圖ルモノトス

第九類 學事 第十一年 學事統計、報告

日訓令甲第五六號ヲ以テ其ノ總旨ノアル所ヲ示シタリト雖今般特ニ別記小學校基本財産蓄積條例準則ヲ示スコトトセリ庶幾クハ深思熟考之ヲ既往ニ鑒ミ將來ニ際シ教育ノ爲メ百年ノ大計ヲ確立シ以テ他日ノ遺憾ナカラシメコトヲ期スヘシ

小學校基本財産蓄積條例準則

- 第一條 本市町村ハ 皇太子殿下行啓記念ノ爲メ本條例ノ規定ニ依リ小學校(又ハ何々小學校以下同シ)基本財産ヲ蓄積ス
- 第二條 地方學事通則第十條第一項ニ掲グルモノノ外左ノ收入ハ基本財産トシテ蓄積スルモノトス
 - 一、教育費歲出經常部決算剩餘金但總設計剩餘金カ本文剩餘金ヨリ少キトキハ其ノ額トス
 - 二、學校基本財産ヨリ生スル收入
 - 三、學校兒童ノ實習若クハ勤勞ヨリ生スル收益
 - 四、學校不用品拂下代
- 第三條 學校基本財産ハ其ノ元資ヨリ生スル收益ヲ以テ教育費(經常費)ヲ支辨シ得ルニ至ルマテ之ヲ蓄積スルモノトス
- 第四條 市町村ニ於テ公債ヲ起ス場合ニ於テハ市町村會ノ議決ヲ以テ其ノ償還ヲ了ルマテノ間第二條第一項ノ蓄積ヲ停止スルコトヲ得
- 第五條 學校基本財産トシテ蓄積スヘキモノハ當該年度豫算ニ編入スヘシ
- 第六條 學校基本財産ノ收支精算ノ要領ハ毎年度ニ於テ之ヲ公示スヘシ
- 第七條 凡學校基本財産ハ特別トシテ之ヲ整理ス

但シ縣經濟上必要アルトキハ利付又ハ無利子ヲ以テ一般會計ニ歸結支辨スルコトヲ得

第六條 基本財産管理ノ爲メ要スル費用ハ縣費ヲ以テ之ヲ支辨ス

第七條 各學校基本財産ノ歲入歲出ハ毎年豫算ヲ以テ之ヲ定ム

第八條 本法ハ明治三十六年度ヨリ施行ス

●縣立學校基本財産ニ編入スヘキ場合送納ノ件

訓令甲第一號(明治三十七年一月十九日)

內 務 部 縣 立 學 校

明治三十六年三月縣令第二十三號縣立學校基本財産設置法ニヨリ基本財産ニ編入スヘキモノノ收入アル場合ハ其都度種類員數及數量ヲ記入セル仕譯書ヲ作り縣廳ニ送納スヘシ

第十一章 學事統計、報告

●學事年報取調條項及諸表樣式

訓令甲第三十號(明治四十四年五月二十六日)

郡 役 所 縣 立 學 校
縣 立 圖 書 館 市 役 所
私 立 學 校 私 立 圖 書 館
私 立 幼 稚 園

明治三十四年三月秋川縣訓令甲第一四號學事年報取調條項及諸表樣式別冊ノ通知正ス其ノ取調條項中甲款ニ係ルモノ及諸表樣式中甲號並乙號ニ係ルモノハ每統計年度ノ調査ニ依リ翌年度四月三十日限其ノ乙款ニ係ルモノ及諸表樣式中丙號ニ係ルモノハ每統計年度ノ調査ニ依リ翌年度九月十五日限進達スヘシ但本年ニ限リ取調條項中甲款ニ係ルモノ及諸表樣式中甲號並乙號ニ係ルモノハ六月五日限進達スヘシ

本令ニ統計年度トアルハ毎年四月一日ヨリ翌年三月三十一日マテヲ謂フ

目錄

學事年報取調條項

甲款

學事年報諸表樣式

- 甲號表一 學齡兒童表
- 甲號表二 市町村立私立小學校表
- 甲號表三 公立私立幼稚園表
- 甲號表四 師範學校表
- 甲號表五 公立私立中學校表
- 甲號表六 公立私立高等女學校公立私立實科高等女學校表
- 甲號表七 公立私立甲種程度ノ實業學校表
- 甲號表八 公立私立乙種程度ノ實業學校表
- 甲號表九 公立私立實業補習學校表ノ一、二
- 甲號表十 公立私立高等女學校ニ類スル各種學校表

乙款

- 甲號表十一 公立私立實業學校ニ類スル各種學校表
- 甲號表十二 公立私立圖書館表
- 乙號表一 學齡別市町村立私立小學校表
- 乙號表二 加設科目ヲ課スル市町村立私立小學校表
- 乙號表三 二部教授施行ノ市町村立私立小學校表
- 乙號表四 市町村立小學校教員俸給別表
- 乙號表五 市町村立小學校教員住宅表
- 乙號表六 授業料ヲ徵收スル市町村立小學校表
- 乙號表七 學齡兒童中盲者聾啞者表
- 乙號表八 公立學校長正教員在職年數別表
- 乙號表九 公立學校醫表
- 丙號表一 公學費表
- 丙號表二 公學費表
- 丙號表三 公立諸學校圖書館收支表(小學校以下ヲ除ク)
- 丙號表四 市町村立小學校教員加俸表

甲款

- 一 管内學事ノ狀況
- 學事施設ノ要領及學事ノ現状等ヲ記述スヘシ
- 一 學齡兒童
- 就學ニ關スル規則施行ノ狀況、就學督促ニ關スル特種施設事項、就學猶豫又ハ免除ニ關スル事由ヲ記述スヘシ
- 一 小學校

學校ノ設置、廢合及設備ノ狀況、學級編制、二部教授ノ狀況、公立學校ノ配置否ノ狀況、私立學校ノ狀況、補習科及加設科目ニ關スル狀況、九月一日ニ始マル學年ヲ置ク學校ニ關スル狀況、授業料ニ關スル狀況、教員ノ需要供給、勤續轉免、俸給、加俸、其ノ他待遇上ニ關スル狀況等ヲ記述スヘシ

一 幼稚園

幼稚園ノ設置、廢止及設備ノ狀況、幼兒保育ノ狀況等ヲ記述スヘシ

一 師範學校

學校ノ設置、廢合及設備ノ狀況、有資格教員ノ教員免許狀ヲ受得シタル事由別、生徒調育ノ狀況、生徒學業ノ進否、生徒修學旅行ノ狀況、本科、預備科入學者ノ父兄ノ職業別、卒業者就職ノ狀況、附屬小學校及幼稚園ノ狀況、講習科及其ノ他臨時施設事項ニ關スル狀況等ヲ記述スヘシ

一 中學校

學校ノ設置、廢合及設備ノ狀況、有資格教員ノ教員免許狀ヲ受得シタル事由別、生徒調育ノ狀況、生徒學業ノ進否、生徒修學旅行ノ狀況、入學志願者ニ關スル狀況、入學者、父兄ノ職業別、補習科ニ關スル狀況ヲ記述スヘシ

一 高等女學校

學校ノ設置、廢合及設備ノ狀況、有資格教員ノ教員免許狀ヲ受得シタル事由別、生徒調育ノ狀況、生徒學業ノ進否、本科、實科入學者父兄ノ職業別、講習科、專攻科ニ關スル狀況等ヲ記述スヘシ

一 實業學校

學校ノ設置、廢合及設備ノ狀況、教員ノ資格別、生徒調育ノ狀況、生徒學業ノ進否、生徒實習及修學旅行ニ關スル狀況、學校ト實業界トノ關係等ヲ記述スヘシ但シ實業專門學校ニ係ルモノハ各校各別ニ其ノ他ノ實業學校ニ係ルモノハ學科ノ種類及程度等ニ依リ區別シテ記述スヘシ

一 各種學校

學校ノ設置、廢止及設備ノ狀況、學校維持ニ關スル狀況、授業ノ狀況等ヲ記述スヘシ

一 學校衛生

學校清潔方法施行ノ狀況、學校醫觀察ノ狀況、學校醫資格別、生徒又ハ兒童健康ノ狀況、傳染病預防及消毒ニ關スル施行ノ狀況、校舎内ニ於ケル傳染病罹病者及死亡者ノ數並其ノ處置等ヲ學校ノ種類ニ依リ區別シテ記述スヘシ

一 學校園、學林及樹栽

學校園、學林等ノ施設ニ關スル狀況、生徒及兒童樹栽ニ關スル狀況等ヲ記述スヘシ

一 教員講習

郡、市、町村及教育會等ニ於テ開催シタル教員講習會ノ種類、開會回數、日數、講習員ノ種類及其ノ數、其ノ他講習ニ關スル狀況ヲ記述スヘシ

一 教科用圖書

教科用圖書ノ適否、需要供給ノ關係、其ノ他教科用圖書ニ係ル狀況ヲ學校ノ種類ニ依リ區別シテ記述スヘシ

- 一 圖書館
 - 圖書館ノ設置、廢止及設備ノ狀況、閱覽人ノ狀況、閱覽圖書ノ種類、巡回圖書館ノ狀況等ヲ記述スヘシ
- 一 教育品展覽會
 - 教育品展覽會開催回数及開會日數、觀覽人ノ狀況、陳列品ノ種類及開設ノ效果ヲ記述スヘシ
- 一 教育會
 - 教育會ノ組織、現在數及會員數、其ノ他事業ノ概況等ヲ記述スヘシ
- 一 青年團體
 - 青年會、夜學會等ノ教育ニ關スル施設ヲ記述スヘシ
- 一 教育ニ關スル法人
 - 文部大臣ノ主管ニ屬スル社團法人、財團法人ノ狀況ヲ記述スヘシ
 - 郡會及市町村會
- 一 學事ニ關スル議事ノ概況ヲ記述スヘシ
- 一 學事關係職員及學事視察

學事年報諸表樣式

甲號表一 學齡兒童表

既	種	別		市	町	村	計
		男	女				
就	者	尋常小學校ノ教科ヲ修ムル					

- 郡、市役所ニ於ケル學事關係職員ノ種類別人員、學事視察ニ關スル狀況、市町村學務委員職務ノ狀況等ヲ記述スヘシ
 - 一 學事獎勵
 - 學事獎勵ニ關シ施行シタル事項ノ狀況及效果等ヲ記述スヘシ
 - 一 將來學事施設上須要ノ件
 - 學事施設上將來須要ト認ムヘキ事項ニ關スル意見、計畫等ヲ記述スヘシ
 - 乙 款
 - 一 公學費及公學資產
 - 公立學校等ノ歲出入ノ狀況、學校基本財産及積立金蓄積、其ノ他維持ニ關スル狀況ヲ記述スヘシ
 - 一 其他學事經濟上ニ關シ特ニ申報スヘキ事項アルトキハ適宜記述スヘシ
- 本取調條項中別ニ表式アルモノニ關シテハ表式ニ示ス事項ノ計數ニ就キ著シキ増減ノ事由等ヲ各別ニ記述スヘシ

始		學 就															
		不 就							學 就								
		學 就							合 計								
		尋常小學校第三學年ノ者		尋常小學校第二學年ノ者		尋常小學校第一學年ノ者		未タ尋常小學校ノ教科ヲ修メサル者		計		修業年限四箇年ノ尋常小學校卒業者		修業年限六箇年ノ尋常小學校卒業者		計	
		男	女	男	女	男	女	男	女	男	女	男	女	男	女	男	女
尋常小學校第四學年ノ																	

合 步 學 就	學 齡 兒 童 通 計	未 々 就 學 ノ 始 期 ニ 達 セ サ ル 者	者												
			總 計	學										者	
				合 計	除								者		
					計	者		者		者		者			
中 就 學	既ニ就學ノ始期ニ達シタル男女百人	既ニ就學ノ始期ニ達シタル男女百人	女	男	女	男	女	男	女	男	女	男	女	男	
•	•	•													
•	•	•													
•	•	•													
•	•	•													

期																	
就																	
免										者							
者		者		者		者		者		者		者		者		者	
尋常小學校第四學年ノ		尋常小學校第三學年ノ		尋常小學校第二學年ノ		尋常小學校第一學年ノ		未々尋常小學校ノ教科ヲ修メサル者		計		尋常小學校第六學年ノ		尋常小學校第五學年ノ		者	
女	男	女	男	女	男	女	男	女	男	女	男	女	男	女	男	女	男

備考

甲種表一様式説明

一本表ハ市、町、村ニ別テ各欄ニ掲クヘシ但シ町村ニ在リテハ各合算シテ掲クヘシ
 學齡兒童ハ本籍ト寄留トヲ問ハス現住者中年度末ニ於テ滿六歳一日ヨリ滿十四歳マテノ年齡ニ在ル兒童ニ就キ調査スヘシ但シ年齡ハ曆
 ニ依リ日ヲ以テ計算スヘシ例ヘハ明治四十三年度末調査ニ於テハ明治三十年四月一日生ヨリ同三十八年三月三十一日生マテノ現員ヲ掲
 クルカ如シ
 既ニ就學ノ始期ニ達シタル者ノ欄ニハ學齡兒童中其ノ年度内四月一日ニ於テ滿六歳一日以上ノ年齡ニ在ル兒童ノ數ヲ掲クヘシ例ヘハ明
 治四十三年度末調査ニ於テハ明治三十年四月一日生ヨリ同三十七年四月一日生マテノ現員ヲ掲クルカ如シ
 一尋常小學校ノ教科ヲ修ムル者ノ欄ニハ修業年限四箇年ノ尋常小學校卒業者ニシテ修業年限六箇年ノ尋常小學校第五學年又ハ第六學年ノ
 課程ヲ修ムル者ハ之ヲ計入スヘカラス但シ同欄ニ於テ未嘗テ別ニ其ノ數ヲ示スヘシ
 尋常小學校ノ教科ヲ卒ヘタル者ノ中修業年限四箇年ノ尋常小學校卒業者ニシテ修業年限六箇年ノ尋常小學校ヲ卒業シタル者ハ修業年限
 四箇年ノ尋常小學校卒業者ノ欄ニ之ヲ掲ケ尙修業年限六箇年ノ尋常小學校卒業者ノ欄ニモ未嘗テ以テ其ノ數ヲ示スヘシ
 未々就學ノ始期ニ達セザル者ノ欄ニハ學齡兒童中其ノ年度内四月一日ニ於テ未々滿六歳一日ノ年齡ニ達セザル者ノ現員ヲ掲クヘシ例ヘ
 ハ明治四十三年度末調査ニ於テハ明治三十七年四月二日生ヨリ同三十八年三月三十一日生マテノ現員ヲ掲クルカ如シ
 一小學校令第三十三條ニ依ル者ニシテ年度内其ノ處分ヲ了セザル者アルトキハ其ノ事項ニ應ジ就學猶豫又ハ就學免除ノ部當該欄内ニ於テ
 適宜ノ符號ヲ付シ區別シテ掲クヘシ
 一學齡兒童ノ居所一箇年以上分明トラザルトキハ之ヲ除キ一箇年未滿分明ナラザルトキハ既ニ就學ノ始期ニ達シタル者ニ在リテハ就學猶
 豫ノ部當該欄内ニ於テ未々就學ノ始期ニ達セザル者ニアリテハ其ノ欄内ニ於テ各適宜ノ符號ヲ付シ區別シテ掲クヘシ
 一就學歩合ノ計算ハ單位ノ下二位ニ至メ四捨五入スヘシ
 一學齡兒童中年度内四月一日ニ於テ未々就學ノ始期ニ達セザル者ニシテ小學校令施行規則第二十五條第二項ニ依リ九月一日ニ始リ翌年八
 月三十一日ニ終ル學年ノ置キタル市町村ニ居住スル者ニ就キテハ本表ニ準シ別表ニ調査スヘシ但シ本表ニハ別表ニ掲載シタル者ハ之ヲ

計入スヘラス

一備考欄ニハ表中記入ノ事實ニ就キ説明ヲ要スル事項及特ニ必要ト認メタル事項ヲ記載スヘシ尙年度内ニ於テ小學校令施行規則第八十一
 條第三項第三號ニ依リ學齡簿ヲ抹消セラレタル兒童ノ男女別人員ヲモ記載スヘシ

甲種表二 市町村立私立小學校表

種	別	學 校		學 級				教 員														
		本 校	分 校	正 教	補 習	本 科		專 科		代 用	教 員											
						正 教	員	正 教	員													
												男	女	男	女							
校	校	科	科	男	女	男	女	男	女	男	女											
	市																					
	立																					
	私																					
	立																					
	町																					
	村																					
	立																					
	村																					
	立																					
	村																					
	合																					
	計																					

級	尋			校														
	高	尋		校	場	分	本	平日々々		者業卒				者學				
		正	補					正	正	補	正	補	習	教	補	習		
																	均	缺
科	科	科	科	科	科	科	科	女	男	女	男	女	男	女	男	女	男	女

入	小																	
	正	補	童												兒			
			計	教						正								
				科	第	第	第	第	第	第	第	第	第	第	第	第		
科	科	科	年	年	年	年	年	年	年	年	年	年	年	年	年	年	年	年
男	女	男	女	男	女	男	女	男	女	男	女	男	女	男	女	男	女	男

等		高														
		兒														
		常							尋							
第一學年	補習科	計	第六年		第五年		第四年		第三年		第二年		第一年			
			女	男	女	男	女	男	女	男	女	男	女	男		
男	女	男	女	男	女	男	女	男	女	男	女	男	女	男	女	男

等		常															
		員							教								
		高				常			尋				等				
代用教員	准教員	專科正教員		本科正教員		代用教員	准教員	專科正教員		本科正教員		代用教員	准教員	專科正教員		本科正教員	
		女	男	女	男			女	男	女	男			女	男	女	男
女	男	女	男	女	男	女	男	女	男	女	男	女	男	女	男	女	男

學校	校															
	數平均		兒童		日々		數平均		兒童		日々		業者			
	高	尋	高	尋	高	尋	高	尋	高	尋	高	尋	高	尋	高	尋
	正	正	正	正	正	正	正	正	正	正	正	正	正	正	正	正
	教	教	教	教	教	教	教	教	教	教	教	教	教	教	教	教
	科	科	科	科	科	科	科	科	科	科	科	科	科	科	科	科
	女	男	女	男	女	男	女	男	女	男	女	男	女	男	女	男

學校	小學													
	者				學入				童					
	高	尋	高	尋	高	尋	高	尋	高	尋	高	尋	高	尋
	補	正	補	正	補	正	補	正	補	正	補	正	補	正
	習	教	習	教	習	教	習	教	習	教	習	教	習	教
	科	科	科	科	科	科	科	科	科	科	科	科	科	科
	女	男	女	男	女	男	女	男	女	男	女	男	女	男

高等小學																			
校	級		教員						分數	場									
	正	補	代	准	專	本	正	補											
	教	教	用	教	科	科	教	教											
第三學年			第一學年		第二學年		第三學年												
			男	女	男	女	男	女											

小學																			
校	日平均		卒業者				入學者				童								
	缺	出	補		正		補		正		補		計						
	數	數	習	教	習	教	習	教	習	教	習	教	計						
正			第一學年		第二學年		第三學年												
			男	女	男	女	男	女											

備考

甲號表二樣式說明

- 一本表ハ市町村ニ別チ各欄ニ掲クヘシ但シ町村ニ在リテハ各合算シテ掲クヘシ町村組合又ハ町村學校組合ニ於テ設置スル學校ニ係ルモノハ町村立ノ欄ニ掲クヘシ以下各表亦之ニ準ス
- 一學校ハ年度末現在ノ數ヲ掲クヘシ
- 一學校中補習科ヲ設ケルモノハ補ノ字ヲ付シ區別シテ掲クヘシ但シ尋常高等小學校ニ係ルモノハ尋常補習科ノミヲ設ケルモノト高等補習科ノミヲ設ケルモノト尋常、高等兩補習科ヲ設ケルモノト區別シテ掲クヘシ
- 一尋常高等小學校ノ分教場ハ尋常小學校ノ教科ヲ教授スルモノト高等小學校ノ教科ヲ教授スルモノト尋常小學校及高等小學校ノ兩教科ヲ教授スルモノト區別シテ各適宜ノ符號ヲ付シ區別シテ掲クヘシ
- 一學級ハ年度内三月一日ノ現在數ヲ掲クヘシ
- 一學校令施行規則第三十四條ニ依リ兒童ヲ前後二部ニ別チテ教授スルモノハ其ノ前後ノ學級ヲ合算シテ掲クヘシ
- 一補習科ノ學級中其ノ教授時間ヲ正教科教授時間外ニ定メタルモノハ適宜ノ符號ヲ付シ區別シテ掲クヘシ
- 一教員ハ年度末ノ現員ヲ掲クヘシ但シ市町村立小學校ニ在リテハ休職者ハ之ヲ計入スヘカラス
- 一尋常高等小學校教員中其受持兩教科ニ涉ル者ハ教授時數ノ多キ方ニ掲ク其時間同シキハ高等ノ方ニ掲クヘシ
- 一市町村立小學校教員中他ヨリ兼メタル者ハ朱書ヲ以テ掲クヘシ
- 一兒童ハ學籍ニ在ル者ニシテ年度内四月一日ヨリ三月一日ニ至ル間全ク出席セサル者ヲ除キ年度内三月一日ノ現員ヲ掲クヘシ
- 一修業年限三箇年ノ高等小學校ノ教科ヲ修ムル者ノ中其ノ第一學年、第二學年ニ係ル者ハ適宜ノ符號ヲ付シ區別シテ掲クヘシ
- 一入學者ハ年度内ニ始メテ第一學年ニ入學シタル者ノ總數ヲ掲クヘシ
- 一尋常高等小學校ニ於テ尋常科ヲ卒業シ其ノ學校ノ高等科ニ進入シタル者ハ尙高等科入學者ノ欄ニモ之ヲ掲クヘシ
- 一卒業者ハ年度内ニ卒業シタル者ノ總數ヲ掲クヘシ
- 一卒業者中修業年限三一年ノ高等小學校ノ教科ヲ卒業シタル者ハ適宜ノ符號ヲ付シ區別シテ掲クヘシ

- 一日々出席兒童平均數ハ年度内ニ於ケル日々ノ出席兒童數ヲ通算シ年度内ニ於ケル總教授日數ヲ以テ除シタル商ヲ掲クヘシ但シ計算ハ單位ノ下二位ニ止メ四捨五入スヘシ
- 一日々缺席兒童平均數ハ年度内ニ於ケル日々ノ缺席兒童數ヲ通算シ年度内ニ於ケル總教授日數ヲ以テ除シタル商ヲ掲クヘシ但シ年度内全ク出席セサルモノハコレヲ除クヘシ計算ハ單位ノ下二位ニ止メ四捨五入スヘシ
- 一外國人ニ係ル者ハ適宜ノ符號ヲ付シ區別シテ掲ク尙備考ノ欄ニ於テ表式ノ種別ニ依リ各其ノ國名別人員ヲ掲クヘシ
- 一小學校令施行規則第二十五條第二項ニ依ルモノハ其ノ學校及九月一日ニ始リ翌年八月三十一日ニ終ル學年ニ係ル學級、教員、兒童、入學者、卒業者、日々出席兒童平均數、日々缺席兒童平均數ハ適宜ノ符號ヲ付シ區別シテ掲クヘシ
- 一備考ノ欄ニハ表中記入ノ事實ニ就キ説明ヲ要スル事項及特ニ必要ト認メタル事項ヲ記載スヘシ尙小學校令施行規則第二十五條第二項ニ依リ九月一日ニ始リ翌年八月三十一日ニ終ル學年ヲ置キタル市、町、村ノ數ヲモ記載スヘシ

甲號表三 公立私立幼稚園表

種 別	道廳府縣立		郡 立		市 立		町 村 立		私 立		計
	男	女	男	女	男	女	男	女	男	女	
保 育 者											
入 園 者											
幼 兒											
保 姆											
組 團											

備考	女
----	---

甲號表三標式說明

- 一本表ハ設立ノ區別ニ依リ各合算シテ掲クヘシ
- 一團ハ年度末現在ノ數ヲ掲クヘシ
- 一組ハ年度内三月一日ノ現數ヲ掲クヘシ
- 一保母ハ年度末ノ現員ヲ掲クヘシ但シ公立幼稚園ニ在リテハ休職者ハ之ヲ計入スヘカラス
- 一保母中公立幼稚園保母ニシテ他ヨリ兼ヌル者ハ朱書ヲ以テ掲クヘシ
- 一幼兒ハ年度内三月一日ノ現員ヲ掲クヘシ
- 一入園者ハ年度内ニ入園シタル者ノ數ヲ掲クヘシ
- 一保育滿期者ハ年度内ニ保育滿期トナリタル者ノ數ヲ掲クヘシ
- 一外國人ニ係ル者ハ適宜ノ符號ヲ付シ區別シテ掲クヘシ尙備考欄ニ於テ表式ノ種別ニ依リ各其ノ國名別人員ヲ掲クヘシ
- 一師範學校附屬幼稚園ニ係ルモノハ計入スヘカラス其ノ他ノ學校等ニ附屬セル幼稚園ニ係ルモノハ適宜ノ符號ヲ付シ區別シテ掲クヘシ
- 一備考ノ欄ニハ表中記入ノ事實ニ就キ說明ヲ要スル事項及特ニ必要ト認メタル事項ヲ記載スヘシ

種別	學科		甲號表四 師範學校表	學校名稱
	本	第		
	部	部		
男	一	二		
女				

本										員教						
生徒		生								無	有					
科	本	幼	園	保	母	講	習	科	本				資	格		
									部		部				計	計
									第	第	第	第				
第	第	第	第	第	第	第	第	第	第	第	第	第	第	第		
部	部	部	部	部	部	部	部	部	部	部	部	部	部	部		
二	一															
部	部	部	部	部	部	部	部	部	部	部	部	部	部	部		

本	入學志願者					募集人員					定員
	科			本		科			本		備
	幼	稚	園	第	部	幼	稚	園	第	部	科
ノ前	小學校教員免許狀ヲ有スル者ノ爲ニ設ケル講習科	尋常小學校正教員養成ノ爲ニ設ケル講習科	尋常小學校准教員養成ノ爲ニ設ケル講習科	小學校教員免許狀ヲ有スル者ノ爲ニ設ケル講習科	尋常小學校正教員養成ノ爲ニ設ケル講習科	尋常小學校准教員養成ノ爲ニ設ケル講習科	小學校教員免許狀ヲ有スル者ノ爲ニ設ケル講習科	尋常小學校正教員養成ノ爲ニ設ケル講習科	尋常小學校准教員養成ノ爲ニ設ケル講習科	科	
者	備	科	卒	業	者	備	科	卒	業	者	

者	入學					入學					
	部			第		部			第		科
	幼	稚	園	第	部	幼	稚	園	第	部	科
者	小學校教員免許狀ヲ有スル者ノ爲ニ設ケル講習科	尋常小學校正教員養成ノ爲ニ設ケル講習科	尋常小學校准教員養成ノ爲ニ設ケル講習科	小學校教員免許狀ヲ有スル者ノ爲ニ設ケル講習科	尋常小學校正教員養成ノ爲ニ設ケル講習科	尋常小學校准教員養成ノ爲ニ設ケル講習科	小學校教員免許狀ヲ有スル者ノ爲ニ設ケル講習科	尋常小學校正教員養成ノ爲ニ設ケル講習科	尋常小學校准教員養成ノ爲ニ設ケル講習科	科	
者	備	科	卒	業	者	備	科	卒	業	者	

第	科	退			第	科	卒						
		本					幼	科	部				
		年學二第											
		其	死	懲	疾	其	死	懲	疾	其	死	懲	疾
疾	科	他	亡	戒	病	他	亡	戒	病	他	亡	戒	病

講	小	備	科	年學二第	年學一第	部			部						
						本			一						
						年學二第			年學一第						
				其	死	懲	疾	其	死	懲	疾	其	死	懲	疾
				他	亡	戒	病	他	亡	戒	病	他	亡	戒	病

小 附																
兒										教 員				級		
高			常							等 高		常 尋		等 高		
教 正			補	教 正							員 教 正		員 教 正		補	正
第 三	第 二	第 一		計	第 六	第 五	第 四	第 三	第 二	第 一	專 科	本 科	專 科	本 科		
年	年	年	年		年	年	年	年	年	年	科	科	科	科	科	科

校														
本 科 學 年 成 績										習 科				
常 尋		部 二 第		部 一 第						科 習				
補	正	第 二	第 一	第 四	第 三	第 二	第 一	第 一	第 二	第 三	第 四	幼 稚 園	保 姆 講 習 科	校 教 員 講 習 科 尋常小學校准教員養成ノ爲ニ設ク
科	科	落 第	及 第	落 第	及 第	落 第	及 第	落 第	及 第	落 第	及 第	科	科	科

幼 屬 附	校 學												
	日々出席 兒童平均 數		日々出席 兒童平均 數		者 業 卒				者 學 入				等 計
	高 尋	高 尋	補 正	補 正	補 正	補 正	補 正	補 正	補 正	補 正	補 正		
幼 保	高 尋	高 尋	補 正	補 正	補 正	補 正	補 正	補 正	補 正	補 正	補 正	補 正	科
兒 婦	高 尋	高 尋	補 正	補 正	補 正	補 正	補 正	補 正	補 正	補 正	補 正	補 正	科

備 考	入 園 者	
	保 育 者	入 園 者

甲號表四種式說明

- 一 本年ハ年度末現在ノ學校ニ就キ各校各別ニ調製スヘシ
- 一 學級ハ年度内三月一日ノ現在數ヲ掲クヘシ
- 一 教員ハ年度末ノ現員ヲ掲クヘシ但シ休職者ハ之ヲ計入スヘカラス
- 一 教員中師範學校教員タル教員免許狀ヲ有スル者ハ有資格ノ欄ニ其ノ他ノ教員ハ無資格ノ欄ニ掲クヘシ
- 一 教員中其ノ學校職員若ハ他ヨリ兼ヌル者アルトキハ朱書ヲ以テ掲クヘシ
- 一 生徒ハ年度内三月一日ノ現員ヲ掲クヘシ
- 一 生徒ハ年度内ニ於ケル定員ヲ掲クヘシ
- 一 募集人員ハ年度内ニ入學セシムル爲募集シタル人員ヲ掲クヘシ
- 一 入學志願者ハ前項ノ募集ニ應ジタル者ノ數ヲ掲クヘシ但シ第二學年以上ニ係ル者ハ適宜ノ符號ヲ付シ區別シテ掲クヘシ又豫備科卒業ニ係ル者ハ計入スヘカラス
- 一 入學者ハ年度内ニ入學シタル者ノ數ヲ掲クヘシ但シ第二學年以上ニ係ル者ハ適宜ノ符號ヲ付シ區別シテ掲クヘシ
- 一 本科第一學年入學者年齡ハ入學ヲ許可シタル月ニ於ケル年齡ニ依リ何年何月ト記載スヘシ平均年齡ハ入學者總員ヲ以テ入學者ノ年齡ノ總數ヲ除シタル商ヲ掲クヘシ但シ臨時入學ニ係ル者ハ計入スヘカラス
- 一 卒業者ハ年度内ニ卒業シタル者ノ數ヲ掲クヘシ
- 一 退學者ハ年度内ニ退學シタル者ノ數ヲ掲クヘシ
- 一 本科學年成績ハ年度内ニ於ケル學年ノ成績ニ就キ掲クヘシ
- 一 私費ニ係ル生徒、募集人員、入學志願者、入學者、卒業者、退學者ハ適宜ノ符號ヲ付シ區別シテ掲クヘシ

學																
科																
年 學 五 第				年 學 四 第				年 學 三 第				年 學 二				
懲	轉	疾	其	死	懲	轉	疾	其	死	懲	轉	疾	其	死	懲	轉
戒	學	病	他	亡	戒	學	病	他	亡	戒	學	病	他	亡	戒	學

退		者 業 卒			者								
本		齡者卒本 年業科			補	本	補	科					
第	年 學 一 第	平	最	最				第	第	第	第	齡	
疾	其	死	懲	轉	疾			五	四	三	二	平	
病	他	亡	戒	學	病	均	少	大	科	科	科	科	年
													均

本 高 等 學 校 生 徒	前 年 度		本 科 學 年 成 績										者			
	官 吏 公 吏 等	學 校 職 員	實 業 從 事 者	第 五 年		第 四 年		第 三 年		第 二 年		第 一 年		補 習	年	
				及 第 五 年	及 第 四 年	及 第 三 年	及 第 二 年	及 第 一 年	及 第 一 年	及 第 一 年	其 他	死 亡				

額 入 總	度 收	本 年	科 卒 業 者 ノ 本 年 末 ノ 狀 況														
			其 他	基 本 財 產 ヨ リ 生 ス ル 收 入	寄 附 金	補 助 金	授 業 料	計	死 亡	不 詳	兵 役	一 年 志 願 兵	海 軍 諸 學 校 生 徒	陸 軍 主 計 候 補 生	陸 軍 士 官 候 補 生	實 業 專 門 學 校 生 徒	專 門 學 校 生 徒

備考	本年		計
	度支		
	出	入	
合	計	計	計
	費	給	
應	計	計	計
	費	給	
計	計	計	計

甲號表五欄式說明

一本表ハ年度末現在ノ學校ニ就キ各校各別ニ調製スヘシ但シ分校ハ本校ニ準シ別ニ調製スヘシ
 一學級ハ年度内三月一日ノ現在數ヲ掲クヘシ
 一教員ハ年度末ノ現員ヲ掲クヘシ但シ公立學校ニ在リテハ休職者ハ之ヲ計入スヘカラス
 一教員中學校教員タル教員免許狀ヲ有スル者ハ有資格ノ欄ニ其ノ他ノ教員ハ無資格ノ欄ニ掲クヘシ
 一教員中公立學校教員ニ在リテハ其ノ學校職員若ハ他ヨリ兼メタル者アルトキハ兼務ヲ以テ掲クヘシ
 一生徒ハ年度内三月一日ノ現員ヲ掲クヘシ
 一生徒定員ハ年度内ニ於ケル本科生徒ノ定員ヲ掲クヘシ
 一募集人員ハ年度内ニ入學セシムル爲募集シタル人員ヲ掲クヘシ
 一入學志願者ハ前項ノ募集ニ應ジタル者ノ數ヲ掲クヘシ
 一入學者ハ年度内ニ入學シタル者ノ數ヲ掲クヘシ
 一本科入學者年齡ハ入學許可シタル月ニ於ケル年齡ニ依リ何年何月ト記載スヘシ平均年齡ハ入學者總員ヲ以テ入學者ノ平均年齡ノ總數ヲ以テ算出スルベシ

學	年				種	別	人	員	等
	本	同	實	專					
本	同	實	專	同	本	科	科	科	科
	補	習	攻	習					

甲號表六 公立私立高等女學校表

(學校名稱)

シタル商ヲ掲クヘシ但シ臨時入學ニ係ル者ハ計入スヘカラス
 一卒業生ハ年度内ニ卒業シタル者ノ數ヲ掲クヘシ
 一本科卒業生ノ年齡ハ卒業證書ヲ授與シタル月ニ於ケル年齡ニ依リ何年何月ト記載スヘシ平均年齡ハ卒業生總員ヲ以テ卒業生ノ年齡ノ總數ヲ除シタル商ヲ掲クヘシ
 一退學者ハ年度内ニ退學シタル者ノ數ヲ掲クヘシ
 一本科學年成績ハ年度内ニ於ケル各學年ノ成績ニ就キ掲クヘシ
 一前年度卒業生ノ本年度末ノ狀況中二種以上ノ事項ニ涉ル者アルトキハ其ノ重ナルモノニ就キ掲クヘシ
 一外國人ニ係ル者ハ適宜ノ符號ヲ付シ區別シテ掲ク備付ノ欄ニ於テ表式ノ種別ニ依リ各其ノ國名別人員ヲ掲クヘシ
 一本年度收入總額ハ其ノ年度ニ屬スル收入總額ヲ掲クヘシ但シ私立學校ニ係ルモノノミ之ヲ掲クヘシ
 一本年度支出總額ハ其ノ年度ニ屬スル支出總額ヲ掲クヘシ但シ私立學校ニ係ルモノノミ之ヲ掲クヘシ
 一備考ノ欄ニハ表中記入ノ事實ニ就キ説明ヲ要スル事項及特ニ必要ト認メタル事項ヲ記載スヘシ

入			募 集 人 員				生徒		徒					
本			同	同	實	專	同	本	實	本	同	同	科	實
第	第	第	補	選		攻	補		實	本	同	同	計	第
三	二	一									補	選		第
學	學	學	習	科		習					習	科		四
年	年	年	科	生	科	科	科	科	科	科	科	生		年
														年
														年

		生					教 員		級					
第	專	同	科					無	有	同	實	專	同	
	攻	補	計	第	第	第	第	第			補	實	專	補
一			五	四	三	二	一		資	資			攻	
學		習	學	學	學	學	學				習		習	習
年	科	科	年	年	年	年	年		格	格	科	科	科	科
									女	男	女	男	科	科

者		學																					
第	科	實						專	同	科													
		年 學 一 第			尋常小學校卒業者	計	補			習	科	科	年	年	年	年	年						
		齡 年		育教ノ前從													計	五	四	三	二	齡	
		平	最																			最	平
三	二	均	少	大				科	科								年	年	年	年	均	少	

入		者 願 志 學																							
年	最	本						同	同	科 實															
		學 一 第			尋常小學校卒業者	計	補			選	科	科	年	年	年	年	科								
		育教ノ前從		計													四	三	二	一	攻	習	計	五	四
		平	最																						
大								科	科								年	年	年	年	科	科	年	年	

科																
年 學 五 第				年 學 四 第				年 學 三 第				年				
其	死	懲	轉	疾	其	死	懲	轉	疾	其	死	懲	轉	疾	其	死
他	亡	戒	學	病	他	亡	戒	學	病	他	亡	戒	學	病	他	亡

退						者 業 卒						第 四 年	
本						同	同	實	專	同	本	同	同
學 二 第			年 學 一 第			補	選		攻	補		補	選
懲	轉	疾	其	死	懲	轉	疾	習	科		習	習	科
戒	學	病	他	亡	戒	學	病	科	生	科	科	科	科

讀者										同		同		科									
年 學 科 本										補		選		年 學 四 第									
第 五 年		第 四 年		第 三 年		第 二 年		第 一 年		科		生		他		亡		戒		學		病	
第 五 年	第 五 年	第 四 年	第 四 年	第 三 年	第 三 年	第 二 年	第 二 年	第 一 年	第 一 年	第 一 年	第 一 年	第 一 年	第 一 年	第 一 年	第 一 年	第 一 年	第 一 年	第 一 年	第 一 年	第 一 年	第 一 年	第 一 年	

實															專		同						
年 學 三 第					年 學 二 第					年 學 一 第					攻		習						
其		死		懲		轉		疾		其		死		懲		轉		疾		科		科	
其	死	懲	轉	疾	其	死	懲	轉	疾	其	死	懲	轉	疾	其	死	懲	轉	疾	科	科		

出 入 總 計	度 支 常 費	本 年 經 費	額 總 入 收 度 年 本				結 成 年 學 科 實												
			其 計	基 本 財 產 ヨ リ 生 ス ル 收 入	寄 附 金	補 助 金	授 業 料	第 一 學 年		第 二 學 年		第 三 學 年		第 四 學 年					
								及 第 一 第	落 第 一 第	及 第 二 第	落 第 二 第	及 第 三 第	落 第 三 第	及 第 四 第	落 第 四 第				

備 考	額	
	臨 時	計
	費	費

甲 號 表 六 價 式 說 明

- 一本表ハ年度末現在ノ學校ニ就キ各校各別ニ調製スヘシ
- 一學級ハ年度内三月一日ノ現在數ヲ掲クヘシ
- 一教員ハ年度末ノ現員ヲ掲クヘシ但シ公立學校ニ在リテハ休職者ハ之ヲ計入スヘカラス
- 一教員中高等女學校教員タル教員免許狀ヲ有スル者ハ有資格ノ欄ニ其ノ他ノ教員ハ無資格ノ欄ニ掲クヘシ
- 一教員中小學校本科正教員ノ免許狀ヲ有シ第二學年以下ノ教授ヲ擔任スル者ハ無資格ノ欄ニ於テ適宜ノ符號ヲ付シ區別シテ掲クヘシ
- 一教員中公立學校教員ニ在リテハ其ノ學校職員若ハ他ヨリ兼ヌル者アルトキハ米書ヲ以テ掲クヘシ
- 一生徒ハ年度内三月一日ノ現員ヲ掲クヘシ
- 一生徒定員ハ年度内ニ於ケル定員ヲ掲クヘシ
- 一募集人員ハ年度ニ入學セシムル爲募集シタル人員ヲ掲クヘシ
- 一入學志願者ハ前項ノ募集ニ應ジタル者ノ數ヲ掲クヘシ但シ補習科、專攻科、實科ニ係ル選科、同補習科中第二學年以上ニ係ル者ハ適宜ノ符號ヲ付シ區別シテ掲クヘシ
- 一入學者ハ年度内ニ入學シタル者ノ數ヲ掲クヘシ但シ補習科、專攻科、實科ニ係ル選科、同補習科中第二學年以上ニ係ル者ハ適宜ノ符號ヲ付シ區別シテ掲クヘシ
- 一入學者年齡ハ入學許可シタル日ニ於ケル年齡ニ依リ何年何月ト記載スヘシ平均年齡ハ入學者總員ヲ以テ入學者ノ年齡ノ總數ヲ除シテ算出スル者ニ係ル者ハ計入スヘカラス
- 一卒業者ハ年度内ニ卒業シタル者ノ數ヲ掲クヘシ

第九類學事 第十一章學事統計、報告

- 一 退學者ハ年度内ニ退學シタル者ノ數ヲ掲クヘシ
- 一 學年度ハ年度内ニ於ケル各學年ノ成績ニ就キ掲クヘシ
- 一 外國人ニ係ル者ハ適宜ノ符號ヲ付シ區別シテ掲ケ尙備考ノ欄ニ於テ表式ノ種別ニ依リ各其ノ國別人員ヲ掲クヘシ
- 一 明治四十三年勅令第四百二十四號規則第二項ニ依リ存置セル技藝專修科ニ係ルモノハ實科ノ欄ニ於テ適宜ノ符號ヲ付シ區別シテ掲クヘシ
- 一 明治四十三年度學事年報ニ於テハ實科ノ欄ヲ技藝專修科ト爲シ各其ノ事實ヲ記入スヘシ
- 一 本年度收入總額ハ其ノ年度ニ屬スル收入總額ヲ掲クヘシ但シ私立學校ニ係ルモノノミ之ヲ掲クヘシ
- 一 本年度支出總額ハ其ノ年度ニ屬スル支出總額ヲ掲クヘシ但シ私立學校ニ係ルモノノミ之ヲ掲クヘシ
- 一 金員ノ計算ハ各項ニ於テ四捨五入シ圓ニ止ムヘシ
- 一 備考ノ欄ニハ表中記入ノ事實ニ就キ説明ヲ要スル事項及特ニ必要ト認メタル事項ヲ記載スヘシ尙專攻科ニ係ル生徒、卒業者ノ學科別人員ヲモ記載スヘシ

甲設表七 公立私立甲種程度ノ實業學校表

(學校名稱)

種別	業修年限			種別	學科	學科	學科	學科	學科
	本	別	修						
第一學年									
第二學年									
第三學年									

級	教員			級	種別	豫	科	計	學生			種別	豫	科	計
	無	有	資						第	第	第				
第一學年									第一學年						
第二學年									第二學年						
第三學年									第三學年						
計									計						

學 科 本					者 學 退					者 業						
第 三 年	第 二 年	第 一 年	專 科	別 科	豫 科	科 本			齡 者 卒 本							
						其 他	死 亡	懲 戒	病 疾	平 均	最 少	最 多				
及第	落第	及第	落第	及第	科	科	科	他	亡	戒	學	病	均	少	大	科

卒		者		學		入		者 願 志 學 入					
別 科	豫 科	本 科	專 科	別 科	豫 科	科 本		專 科	別 科	豫 科	本 科		
						齡 年						育 教 入 前 從	
						平 均	最 少					計	其 他

年本	國授 庫業 補助	況狀ノ末		卒業者 官吏等	實業專門 學校生徒	前年度 實業從 事員者	績 成 年				
		死	不				及第	及第	及第	及第	落第
		計	詳								

備考	本年 支出 總額		入 入 (度				
	計	臨時 常費	計	基本 財產 ヨリ 生スル 收入	附 金	其 他	寄 附 金

甲種表七様式説明

一本表ハ年々現在ノ學校ニ就キ各校各別ニ調製スヘシ但シ分校ハ本校ニ準シ別ニ調製スヘシ
 一本表ハ學科毎ニ區別シテ各其ノ事實ヲ掲クヘシ例ヘハ農業學校ニシテ山林學科、獸醫學科ノ設ケアルモノハ各其ノ學科ニ就キ掲クルカ
 如シ

一學級ハ年度内三月一日ノ現在數ヲ掲クヘシ

一教員ハ年度末ノ現員ヲ掲クヘシ但シ公立學校ニ在リテハ休職者ハ之ヲ計入スヘカラス

一教員中學位ナ有スル者、帝國大學分科大學卒業者又ハ官立學校ノ卒業者ニシテ學士ト稱スルコトヲ得ル者、文部大臣ノ指定シタル者、
 文部大臣ノ認可シタル者ハ有資格ノ欄ニ代用トシテ認可シタル者ハ無資格ノ欄ニ掲クヘシ

一教員中公立學校教員ニ在リテハ其ノ學校若ハ他ヨリ兼ヌル者アルトキハ朱書ヲ以テ掲クヘシ

一教員中理科ノミナ擔任スル者ハ適宜ノ符號ヲ付シ區別シテ掲クヘシ

一教員中一人ニシテ二學科以上ヲ擔任スル者ハ主タル一方ノ欄ニ掲クヘシ

- 一 生徒ハ年度内三月一日ノ現員ヲ掲クヘシ
- 一 生徒中一人ニシテ二學科以上ヲ兼修スル者アルトキハ主タル一方ノ欄ニ掲クヘシ
- 一 入學志願者ハ年度内ニ入學セシムル爲行ヒタル募集ニ應シタル者ノ數ヲ掲クヘシ但シ第二學年以上ニ係ル者ハ適宜ノ符號ヲ付シ區別シテ掲クヘシ
- 一 入學志願者中一人ニシテ二學科以上ニ涉ル者アルトキハ主タル一方ノ欄ニ掲クヘシ
- 一 入學者ハ年度内ニ入學シタル者ノ數ヲ掲クヘシ但シ第二學年以上ニ係ル者ハ適宜ノ符號ヲ付シ區別シテ掲クヘシ
- 一 入學者中一人ニシテ二學科以上ニ涉ル者アルトキハ主タル一方ノ欄ニ掲クヘシ
- 一 入學者年齡ハ入學ヲ許可シタル月ニ於ケル年齡ニ依リ何年何月ト記載スヘシ平均年齡ハ入學者總員ヲ以テ入學者ノ年齡ノ總數ヲ除シタル商ヲ掲クヘシ但シ臨時入學ニ係ル者及第二學年以上ニ係ル者ハ計入スヘカラス
- 一 卒業者ハ年度内ニ卒業シタル者ノ數ヲ掲クヘシ
- 一 卒業者中一人ニシテ二學科以上ニ涉ル者アルトキハ主タル一方ノ欄ニ掲クヘシ
- 一 本科卒業者年齡ハ卒業證書ヲ授與シタル月ニ於ケル年齡ニ依リ何年何月ト記載スヘシ平均年齡ハ卒業者總員ヲ以テ卒業者ノ年齡ノ總數ヲ除シタル商ヲ掲クヘシ
- 一 退學者ハ年度内ニ退學シタル者ノ數ヲ掲クヘシ
- 一 退學者中一人ニシテ二學科以上ニ涉ル者アルトキハ主タル一方ノ欄ニ掲クヘシ
- 一 本科學年成績ハ年度内ニ於ケル各學年ノ成績ニ就キ掲クヘシ
- 一 本科學年成績中一人ニシテ二學科以上ニ涉ル者アルトキハ主タル一方ノ欄ニ掲クヘシ
- 一 前年度卒業者ノ本年度末ノ狀況中二種以上ノ事項ニ涉ル者アルトキハ其ノ重ナルモノニ就キ掲クヘシ
- 一 外國人ニ係ル者ハ適宜ノ符號ヲ付シ區別シテ掲クヘシ但シ於テ表式ノ種別ニ依リ各其ノ國名別人員ヲ掲クヘシ
- 一 乙種程度等ノ實業學校ノ學科ヲ併置シタルモノアルトキハ當該學校ノ標式ニ準シ調製シ本表ニ添付スヘシ但シ教員中甲種程度ノ實業學校ノ教科ト乙種程度等ノ實業學校ノ教科トヲ教授スル者アルトキハ其ノ教授時數ノ多キ方ニ掲ケ其ノ時數同シキハ甲種程度ノ實業學校ノ方ニ掲クヘシ
- 一 本年度收入總額ハ其ノ年度ニ屬スル收入總額ヲ掲クヘシ但シ私立學校ニ係ルモノノミ之ヲ掲クヘシ

本年度支出總額ハ其ノ年度ニ屬スル支出總額ヲ掲クヘシ但シ私立學校ニ係ルモノノミ之ヲ掲クヘシ
 金員ノ計算ハ各項ニ於テ四捨五入シ圓ニ止ムヘシ
 一備考ノ欄ニハ表中記入ノ事實ニ就キ説明ヲ要スル事項及待ニ必要ト認メタル事項ヲ記載スヘシ

甲種表八 公立私立乙種程度ノ實業學校表

(學校名稱)

種別	修業年限			學級	教員	生徒			種別	學科	學科	學科	學科	學科		
	本	別	專			無	有	專							別	本

年度本 總支平		年度本 收入				年度本 支出		年度本 其他				年度本 其他		年度本 其他		年度本 其他					
時	常	計	其	基本	寄	國	授	計	死	不	甲	實	專	別	其	死	懲	轉	疾	其	
																					度
				財產 ヨリ生 スル收 入			業				度ノ 實業 學生	業	修								

學退		者業卒		者學入		心願		學	
科	本	專	別	專	別	科	本	專	別
						計		修	

額	計
備考	

甲號表八種式説明

- 一本表ハ年度末現在ノ學校ニ就キ各校各別ニ調製スヘシ但シ分校ハ本校ニ準シ別ニ調製スヘシ
- 一本表ハ學科毎ニ區別シテ各其ノ事實ヲ掲クヘシ例ヘハ農業學校ニシテ山林學科、蠶業學科ノ設ケアルモノハ各其ノ學科ニ就キ掲グルカ如シ
- 一教員ハ年度末ノ現員ヲ掲クヘシ但シ公立學校ニ在リテハ休職者ハ之ヲ計入スカラズ
- 一教員中學位ヲ有スル者、帝國大學分科大學卒業者又ハ官立學校ノ卒業者ニシテ學士ト稱スルコトヲ得ル者、文部大臣ノ指定シタル者、文部大臣ノ認可シタル者ハ有資格ノ欄ニ代用トシテ認可シタル者ハ無資格ノ欄ニ掲クヘシ
- 一教員中公立學校教員ニ在リテハ其ノ學校若ハ他ヨリ兼メル者アルトキハ朱書ヲ以テ掲クヘシ
- 一教員中一人ニシテ二學科以上ヲ擔任スル者ハ主タル一方ノ欄ニ掲クヘシ
- 一生徒ハ年度内三月一日ノ現員ヲ掲クヘシ
- 一生徒中一人ニシテ二學科以上ヲ兼修スル者アルトキハ主タル一方ノ欄ニ掲クヘシ
- 一入學志願者ハ年度内ニ入學セシムル爲行ヒタル募集ニ應ジタル者ノ數ヲ掲クヘシ但シ第二學年以上ニ係ル者ハ適宜ノ符號ヲ付シ區別シテ掲クヘシテ掲クヘシ
- 一入學志願者中一人ニシテ二學科以上ニ涉ル者アルトキハ主タル一方ノ欄ニ掲クヘシ
- 一入學者ハ年度内ニ入學シタル者ノ數ヲ掲クヘシ但シ第二學年以上ニ係ル者ハ適宜ノ符號ヲ付シ區別シテ掲クヘシ
- 一入學者中一人ニシテ二學科以上ニ涉ル者アルトキハ主タル一方ノ欄ニ掲クヘシ
- 一卒業者ハ年度内ニ卒業シタル者ノ數ヲ掲クヘシ
- 一卒業者中一人ニシテ二學科以上ニ涉ル者アルトキハ主タル一方ノ欄ニ掲クヘシ
- 一退學者ハ年度内ニ退學シタル者ノ數ヲ掲クヘシ

- 一退學者中一人ニシテ二學科以上ニ涉ル者アルトキハ主タル一方ノ欄ニ掲クヘシ
- 一外國人ニ係ル者ハ適宜ノ符號ヲ付シ區別シテ掲クヘシ尙備考ノ欄ニ於テ表式ノ種別ニ依リ各其ノ國名別人員ヲ掲クヘシ
- 一本年度收入總額ハ其ノ年度ニ屬スル收入總額ヲ掲クヘシ但シ私立學校ニ係ルモノノミ之ヲ掲クヘシ
- 一本年度支出總額ハ其ノ年度ニ屬スル支出總額ヲ掲クヘシ但シ私立學校ニ係ルモノノミ之ヲ掲クヘシ
- 一金員ノ計算ハ各項ニ於テ四捨五入シ圓ニ止ムヘシ
- 一徒弟學校及別科程度ノ水産學校ニ係ルモノハ本表ニ準シテ調製スヘシ但シ其ノ學校中補習科又ハ選科ヲ設ケモノハ適宜其ノ欄ヲ設ケテ其ノ事實ヲ記入スヘシ
- 一備考ノ欄ニハ表中記入ノ事實ニ就キ説明ヲ要スル事項及特ニ必要ト認メタル事項ヲ記載スヘシ

甲號表九 公立私立實業補習學校表ノ一

業	工										種	校	計									
	入學者		生徒		教員		級	校	縣	立				郡	立	市	立	町	村	立	私	立
	男	女	男	女	男	女																
修了者																						
入學者																						
生徒																						
教員																						
級																						
校																						
種																						
校																						
計																						

教 員 男	商		業								商		產			
	級	校	修 了 者		入 學 者		生 徒		教 員		級	校	修 了 者		入 學 者	
			女	男	女	男	女	男	女	男			女	男	女	男

生 徒 女	水		業				農						
	女	男	教 員		入 學 者		生 徒		教 員		級	校	女
			女	男	女	男	女	男	女	男			

他		其						船						
修了者	入學者	生徒		教員		學級	學校	修了者	入學者	生徒		女		
		女	男	女	男					女	男		女	男
女	男	女	男	女	男			女	男	女	男	女	男	女

備考

甲號表九種式說明

- 一本表ハ設立ノ區別ニ依リ各合算シテ掲ケヘシ
- 一學校ハ年度末現在ノ數ヲ掲ケヘシ
- 一學級ハ年度内三月一日ノ現數ヲ掲ケヘシ
- 一教員ハ年度末ノ現員ヲ掲ケヘシ但シ公立學校ニ在リテハ休職者ハ之ヲ計入スヘカラス
- 一教員中公立學校教員ニ在リテハ其ノ學校若ハ他ヨリ兼ヌル者アルトキハ朱書ヲ以テ掲ケヘシ
- 一生徒ハ年度内三月一日ノ現員ヲ掲ケヘシ
- 一入學者ハ年度内第一學年ニ入學シタル者ノ數ヲ掲ケヘシ
- 一修了者ハ年度内ニ修了シタル者ノ數ヲ掲ケヘシ
- 一外國人ニ係ル者ハ適宜ノ符號ヲ付シ區別シテ掲ケ尙備考ノ欄ニ於テ表式ノ種別ニ依リ各其ノ國名別人員ヲ掲ケヘシ
- 一其他ノ欄ニハ一學校ニシテ工業、農業、水産、商業、商船等ノ二學科以上ヲ併置シタルモノ及工業、農業、水産、商業、商船以外ノ學科ヲ置キタル實業補習學校ニ係ルモノヲ合算シテ掲ケヘシ
- 一備考ノ欄ニハ表中記入ノ事實ニ就キ説明ヲ要スル事項及特に必要ト認メタル事項ヲ記載スヘシ

甲號表九 公立私立實業補習學校表ノ二

名稱	位置 都市 町村	創立 年月	學科	修業 期限	授教 節時	新授 學級	級教 員生	徒入 學者	修了 者	本 收 入 額 度		本 支 出 額 度	
										業料 其他ノ 收入	圓	常費 臨時費	圓

備考																				
----	--	--	--	--	--	--	--	--	--	--	--	--	--	--	--	--	--	--	--	--

甲號表九樣式說明

- 一表ハ本年度末現在ノ學校ニ就キ各校毎ニ區別シテ掲ケヘシ但シ先ツ公立ニ係ルモノヲ掲ケ次ニ私立ニ係ルモノヲ掲ケヘシ
- 一學科ハ年度内三月一日ノ現在ニ依リ其ノ授ケル所ノ學科目ヲ列記スヘシ但シ隨意科目ヲ授ケルモノハ朱書記入スヘシ
- 一學級ハ年度内三月一日ノ現數ヲ掲ケヘシ
- 一修業期間ハ何月ヨリ何月ニ至ル何箇月間又ハ何箇年ト記スヘシ
- 一教授期間ハ通年教授期節教授ノ別及晝間夜間ノ別ヲ記シ且期節教授ニアリテハ何月ヨリ何月ニ至ル等教授ノ期節ヲ記スヘシ
- 一終了者ハ年度内ニ規定ノ教科目ヲ終了シタル者ノ總數ヲ掲ケヘシ
- 一教員、生徒ノ入學及終了者中男女ニ係ル者ハ朱書スヘシ
- 一其他ハ甲號表十一ノ樣式說明ニ準據スヘシ

甲號表十 公立私立高等女學校ニ類スル各種學校表

名稱	位置 市 町 村	創立年月	學級	教員		生徒	入學者	卒業者	收入		支出	
				男	女				本年	總年度	本年	總年度

備考																				
----	--	--	--	--	--	--	--	--	--	--	--	--	--	--	--	--	--	--	--	--

甲號表十樣式說明

- 一本表ハ年度末現在ノ學校ニシテ其ノ目的及學科程度高等女學校ニ準スヘキ學校ニ就キ各校毎ニ區別シテ掲ケヘシ但シ先ツ公立ニ係ルモノヲ掲ケ次ニ私立ニ係ルモノヲ掲ケヘシ
- 一學科ハ年度内三月一日ノ現在ニ依リ其ノ授ケル所ノ學科目ヲ列記スヘシ但シ五科目以上ヲ授ケルモノハ其ノ重ナル五科目ヲ掲ケ其ノ他ハ外體科目ト附記スヘシ
- 一學級ハ年度内三月一日ノ現數ヲ掲ケヘシ
- 一教員ハ年度末ノ現員ヲ掲ケヘシ但シ公立學校ニ在リテハ休職者ハ之ヲ計入スヘカラス
- 一教員中公立學校教員ニ在リテハ其ノ學校職員若ハ他ヨリ兼メタル者アルトキハ朱書ヲ以テ掲ケヘシ
- 一生徒ハ年度内三月一日ノ現員ヲ掲ケヘシ
- 一入學者ハ年度内ニ第一學年ニ入學シタル者ノ數ヲ掲ケヘシ
- 一卒業者ハ年度内ニ卒業シタル者ノ數ヲ掲ケヘシ
- 一外國人ニ係ル者ハ適宜ノ符號ヲ付シ區別シテ掲ケ尙備考ノ欄ニ於テ表式ノ項別ニ依リ各其ノ國名人員ヲ掲ケヘシ
- 一本年度收入總額ハ年度ニ屬スル收入總額ヲ掲ケヘシ但シ私立學校ニ係ルモノノミ之ヲ掲ケヘシ
- 一本年度支出總額ハ年度ニ屬スル支出總額ヲ掲ケヘシ但シ私立學校ニ係ルモノノミ之ヲ掲ケヘシ
- 一金員ノ計算ハ各項ニ於テ四捨五入シ圓ニ止ムヘシ
- 一備考ノ欄ニハ表中記入ノ事實ニ就キ說明ヲ要スル事項及特ニ必要ト認メタル事項ヲ記載スヘシ

甲號表十一 公立私立實業學校ニ類スル各種學校表

名稱	位置 市 町 村	創立年月	學級	教員		生徒	入學者	卒業者	收入		支出	
				男	女				本年	總年度	本年	總年度

乙 號

乙號表一 學級別市町村立小學校表

種	別	尋常小學校		高等小學校		尋常高等小學校	
		學	校	學	校	學	校
單級	市町村立						
	私立						
二級	市町村立						
	私立						
三級	市町村立						
	私立						
四級	市町村立						
	私立						
五級	市町村立						
	私立						
六級	市町村立						
	私立						
七級	市町村立						
	私立						

種	別	尋常小學校		高等小學校		尋常高等小學校	
		學	校	學	校	學	校
八級	市町村立						
	私立						
九級	市町村立						
	私立						
十級	市町村立						
	私立						
十一級	市町村立						
	私立						
十二級	市町村立						
	私立						
十三級	市町村立						
	私立						
十四級	市町村立						
	私立						
十五級	市町村立						
	私立						
十六級	市町村立						
	私立						

備考	合計		十七學級		十八學級	
	私立	市町村立	私立	市町村立	私立	市町村立

乙表一様式説明

一本表ハ本校ニ係ルモノト分教場ニ係ルモノトヲ別チ各別ニ調査スヘシ
 一學校ハ年度内三月一日ノ現在ニ就キ其ノ學級數ニ依リ區別シテ掲クヘシ但シ補習科ノ學級數ハ計入スヘカラス

學校中小學校令施行規則第三十四條ニ依リ兒童ヲ前後二部ニ分チテ教授スル學校ニ在リテハ其ノ前後ノ學級數ヲ合算シテ掲クヘシ
 學校中尋常高等小學校ニ係ル本校ニ在リテハ其ノ學級數ニ依リ尋常高等小學校ノ欄ニ掲ク更ニ之ヲ尋常、高等ニ分チ尋常小學校、高等小學校ノ欄ニモ朱書ヲ以テ掲クヘシ
 學校中尋常高等小學校ニ係ル分教場ニ在リテハ前項ノ例ニ準シテ掲クヘシ但シ尋常科ノミ又ハ高等科ノミヲ置クモノト雖之ヲ尋常高等小學校ノ欄ニ掲ク更ニ尋常小學校又ハ高等小學校ノ欄ニモ朱書ヲ以テ掲クヘシ
 學校中十九學級以上ノ學校ニ在リテハ一學級ヲ加フル毎ニ區別シテ掲クヘシ
 一兒童ハ學籍ニ在ル者ニシテ年度内四月一日ヨリ三月一日ニ至ル間全ク出席セサル者ヲ除キ三月一日ノ現員ヲ掲クヘシ但シ補習科ニ係ル者ハ計入スヘカラス
 兒童中尋常高等小學校ニ係ルモノハ學校數記載ノ例ニ準シテ掲クヘシ
 一備考ノ欄ニハ表中記入ノ事實ニ就キ説明ヲ要スル事項及特ニ必要ト認メタル事項ノ記載スヘシ

乙表二 加設科目ヲ課スル市町村立私立小學校表

種 別	正 教 立 計 科		補 習 立 計 科	
	市町村立	私立	市町村立	私立
高 等	手 工			
	農 業			
	商 業			
	英 語			
	手 工、農 業			
小 學 常	手 工			
	手 工、農 業			
	手 工、商 業			

備考	總計	校 學 小							
		計	手工、英語	農業、商業	農業、英語	商業、英語	手工、農業、商業	手工、農業、英語	手工、農業、商業、英語

乙號表二樣式說明

一本表ハ年度末現在ノ學校ニ就キ表中記載ノ加設科目ヲ課スル學校ノ數ヲ掲クヘシ但シ分教場ニ係ルモノハ適宜ノ符號ヲ付シ區別シテ掲クヘシ

一尋常高等小學校ニ係ルモノハ尋常、高等ニ分チ尋常小學校、高等小學校ノ各欄ニ於テ未書ヲ以テ掲クヘシ

一備考ノ欄ニハ表中記入ノ事實ニ就キ説明ヲ要スル事項及特ニ必要ト認メタル事項ヲ記載スヘシ

乙號表三 二部教授施行ノ市町村立私立小學校表

備考	校 學 小 等 高 尋				校 學 小 等 高				校 學 小 常 尋				種 別	全部ノ兒童ヲ二部ニ分チテ教授スルモノノ	一部ノ兒童ヲ二部ニ分チテ教授スルモノノ	合 計																									
	分		本		分		本		分		本						學校	級	兒童	學校	級	兒童																			
	教	場	校	場	教	場	校	場	教	場	校	場											私立	市町村立	私立	市町村立	私立	市町村立													

乙號表三樣式說明

一本表ハ小學校令施行規則第三十四條ニ依リ兒童ヲ前後二部ニ分チテ教授スル學校及其ノ二部教授ニ係ル學級、兒童ノ數ヲ掲クヘシ
一學校ハ年度内三月一日ノ現在數ヲ掲クヘシ

第九類 學事 第十一章 學事統計、報告

一 兒童ハ學籍ニ在ル者ニシテ年度内四月一日ヨリ三月一日ニ至ル間全ク出席セサル者ヲ除キ三月一日ノ現數ヲ掲クヘシ

一 尋常高等小學校ニ係ルモノハ其ノ兒童ノ全部又ハ一部ノ區別ニ從ヒ當該欄ニ掲ク更ニ尋常、高等ニ分チ尋常小學校、高等小學校ノ部相當欄ニモ朱書ヲ以テ掲クヘシ

一 備考ノ欄ニハ表中記入ノ事實ニ就キ説明ヲ要スル事項及特ニ必要ト認メタル事項ヲ記載スヘシ

乙號表四 市町村立小學校教員俸給別表

種 別	月									
	五		六		七		八		九	
	女	男	女	男	女	男	女	男	女	男
尋常小學校ノ教授ニ從事スル者	尋常小學校ノ教授ニ從事スル者									
	尋常小學校ノ教授ニ從事スル者									
高等小學校ノ教授ニ從事スル者	高等小學校ノ教授ニ從事スル者									
	高等小學校ノ教授ニ從事スル者									

第九類 學事 第十一章 學事統計、報告

俸 額	月									
	十		十一		十二		一		二	
	女	男	女	男	女	男	女	男	女	男
尋常小學校ノ教授ニ從事スル者	尋常小學校ノ教授ニ從事スル者									
	尋常小學校ノ教授ニ從事スル者									
高等小學校ノ教授ニ從事スル者	高等小學校ノ教授ニ從事スル者									
	高等小學校ノ教授ニ從事スル者									

最 多 月 俸 額	員															
	合 計		九 十 五 圓		八 十 圓		七 十 圓		六 十 五 圓		六 十 圓		五 十 五 圓		五 十 圓	
	男	女	男	女	男	女	男	女	男	女	男	女	男	女	男	女
圓																
圓																
圓																
圓																
圓																
圓																
圓																
圓																
圓																

人 別	人															
	四 十 五 圓		四 十 圓		三 十 五 圓		三 十 圓		二 十 七 圓		二 十 四 圓		二 十 二 圓		二 十 圓	
	女	男	女	男	女	男	女	男	女	男	女	男	女	男	女	男

備考	月俸額總計			平均月俸額			最寡月俸額		
	女	男	計	女	男	計	女	男	計

乙號表四樣式說明

一本表ハ受持教員ノ種別ニ依リ掲クヘシ但シ尋常高等小學校ノ教員ニシテ其ノ受持兩教科ニ涉ル者ハ教授時數ノ多キ方ニ掲ケ其ノ時數同シキトキハ高等ノ方ニ掲ケヘシ
 一月俸額別人員ハ年度末ノ現員ニ就キ其ノ月俸額ニ依リ掲クヘシ但シ休職者ハ之ヲ計入スヘカラス又小學校令施行規則第四百十八條但書第四百十九條、第五百十條、第五百六十六條ニ依ルモノニシテ當該欄ナキナキハ其ノ月俸額ノ欄ヲ設ケテ之ヲ掲ケ同第五百十一條ニ依ル者ノ月俸額ハ合算シテ掲ケヘシ
 一最多月俸額 最寡月俸額ハ年度末ニ於ケル各教員ノ月俸額中最多額、最寡額ヲ掲ケヘシ
 一平均月俸額ハ年度末ニ於ケル各教員ノ月俸額總計ヲ其ノ教員ノ總數ヲ以テ除シタル額ヲ掲ケヘシ
 一備考ノ欄ニハ表中記入ノ事實ニ就キ説明ヲ要スル事項及特ニ必要ト認メタル事項ヲ記載スヘシ

乙號表五 市町村立小學校教員住宅表

種別	市、町、村		住宅施設ノモノ		住宅料支給ノモノ	
	村總數	市、町、村數	住宅戶數	住宅居住教員數	市、町、村數	市、町、村數
合計						
備考						

乙號表五樣式說明

一本表ハ年度末現在ニ就キ掲クヘシ
 一市町村組合又ハ町村學校組合ニ係ルモノハ其ノ學校ノ所在地ニ依リ町又ハ村ノ欄ニ於テ適宜ノ符號ヲ付シ區別シテ掲クヘシ
 一備考ノ欄ニハ表中記入ノ事實ニ就キ説明ヲ要スル事項及特ニ必要ト認メタル事項ヲ記載スヘシ

乙號表六 授業料ヲ徵收スル市町村立小學校表

種別	兒			童		
	授業料定額	授業料増額	授業料減額	計	最多	最寡
高等小學校						
尋常小學校						
備考						

第九類學事 第十一章 學事統計、報告

乙號表六樣式說明

- 一本表ハ全管内ニ係ルモノノ外尙各市ニ係ルモノヲ各別ニ調製スヘシ
- 一學校ハ年度内三月一日現在ノ數ヲ掲クヘシ
- 一兒童ハ學籍ニ在ル者ニシテ年度内四月一日ヨリ三月一日ニ至ル間全ク出席セサル者ヲ除キ三月一日ノ現員ヲ掲クヘシ但シ補習科ニ係ル者ハ計入スヘカラス
- 一兒童中小學校令施行規則第七十四條、第七十五條及明治四十年文部省令第六號附則第六項ニ依リ規定シタル授業料ノ全部ヲ納ムル者ハ授業料定額ヲ納ムル者ノ欄ニ同第七十六條及第七十九條ニ依リ授業料額ヲ増シタル者ハ授業料増額ノ者ノ欄ニ同第八十條第一項ニ依ル者ハ授業料全部免除ノ者ノ欄又ハ一部免除ノ者ノ欄ニ同第二項ニ依ル者ハ授業料減額ノ者ノ欄ニ掲クヘシ
- 一授業料最多月額、最寡月額ハ兒童ノ欄授業料定額ヲ納ムル者ノ部ニ掲ケタル各兒童ニ係ル授業料月額中最多額、最寡額ヲ掲ク平均月額ハ其ノ兒童ノ納ムル授業料月額總計ヲ其ノ兒童ノ總數ヲ以テ除シタル額ヲ掲クヘシ
- 一授業料月額總計ハ年度内三月一日ニ於ケル各兒童ノ授業料月額ヲ合算シテ掲クヘシ
- 一尋常高等小學校ニ係ルモノハ總テ尋常、高等ニ分テ尋常小學校、高等小學校ノ欄ニ朱書ヲ以テ掲クヘシ
- 一尋常小學校中第五學年及第六學年ノ兒童ニ限リ授業料ヲ徵收スルモノハ總テ適宜ノ符號ヲ付シ區別シテ掲クヘシ
- 一備考ノ欄ニハ表中記入ノ事實ニ就キ說明ヲ要スル事項及特ニ必要ト認メタル事項ヲ記入スヘシ

乙號表七 學齡兒童中盲者聾啞者表

種別	人		計	同上ノ内學校ニ於テ修業スル者	
	男	女		男	女
盲者					
聾者					
啞者					
合計					

備考

乙號表七樣式說明

- 一本表ハ年度末現在ノ學齡兒童中盲者聾啞者ノ數ヲ掲クヘシ但シ盲ニシテ且聾啞ナル者アルトキ適宜ノ符號ヲ付シ區別シテ掲クヘシ
- 一備考ノ欄ニハ表中記入ノ事實ニ就キ說明ヲ要スル事項及特ニ必要ト認メタル事項ヲ記入スヘシ

乙號表八 公立學校長正教員在職年數別表

種別	市町村立小學校		師範學校		公立中學校		公立高等女學校		公立實業學校		其他公立學校	
	正教員	長	正教員	長	正教員	長	正教員	長	正教員	長	正教員	長
五年未滿												
滿五年以上												
滿十年以上												
滿十五年以上												
滿二十年以上												
滿二十五年以上												
滿三十年以上												
總計												

備考

乙號表八樣式說明

- 一本表ハ年度末ノ現員ニ就キ掲クヘシ但シ休職ニ係ル者ハ適宜ノ符號ヲ付シ區別シテ掲クヘシ
- 一在職年數ハ市町村立小學校及公立實業補習學校正教員ニ在リテハ明治二十五年勅令第十八號同二十七年文部省令第三號ニ準シ府縣立師

第九類 學事 第十一章 學事統計、報告

範學校公立中學校高等女學校專門學校實業學校及其ノ他ノ公立學校長正教員ニ在リテハ明治三十二年勅令第九十六號同第二百一號ニ準シ計算シテ掲クヘシ

一 公立實業補習學校ニ係ル者ハ市町村立小學校ノ欄ニ於テ適宜ノ符號ヲ付シ區別シテ掲クヘシ

一 乙種程度ノ實業學校ノ欄ニハ徒弟學校又ハ別科程度ノ水産學校ニ係ルモノヲモ記載スヘシ

一 備考ノ欄ニハ表中記入ノ事實ニ就キ説明ヲ要スル事項及特ニ必要ト認メタル事項ヲ記載スヘシ尙左記ノ事項ヲモ記載スヘシ

一 年度末現在ノ市町村立小學校本科正教員ニシテ同一府縣内ニ於テ其ノ職ヲ五年以上勤続セル者ノ男女別人員但シ休職者ハ之ヲ計入スヘカラス

一 同上本科正教員ニシテ同一府縣内ニ於テ專科正教員又ハ准教員ノ職ニ在リタル年數ヲ算入セハ勤続五年以上ニ達スヘキ者ノ男女別人員但シ休職者ハ之ヲ計入スヘカラス

乙號表九 公立學校醫表

種	別	小學校			師範學校			中學校					
		學	人	手當年額	學	人	手當年額						
種	別	計			計			種					
		縣立	0	0	0	0	0		種				
		郡立	0	0	0	0	0			種			
		市立	0	0	0	0	0				種		
		町村立	0	0	0	0	0					種	
		計	0	0	0	0	0						種
種	別	人員	擔			人員	擔						
			一校ヲ擔任スル者	二校ヲ擔任スル者	三校ヲ擔任スル者	四校ヲ擔任スル者	五校ヲ擔任スル者	六校ヲ擔任スル者	七校ヲ擔任スル者				
			0	0	0	0	0	0	0	0			

種	別	高等女學校			專門學校			實業學校			中學校						
		學	人	手當年額	學	人	手當年額	學	人	手當年額							
種	別	計			計			計			種						
		縣立	0	0	0	0	0	0	0	0		0	種				
		郡立	0	0	0	0	0	0	0	0		0		種			
		市立	0	0	0	0	0	0	0	0		0			種		
		町村立	0	0	0	0	0	0	0	0		0				種	
		計	0	0	0	0	0	0	0	0		0					種
種	別	人員	擔			人員	擔			人員	擔						
			三百人未滿ヲ擔任スル者	三百人以上五百人未滿ヲ擔任スル者	五百人以上七百人未滿ヲ擔任スル者	七百人以上九百人未滿ヲ擔任スル者	九百人以上千百人未滿ヲ擔任スル者	千人以上千三百人未滿ヲ擔任スル者	千三百人以上千五百人未滿ヲ擔任スル者	千五百人以上千八百人未滿ヲ擔任スル者	千八百人以上千三百人未滿ヲ擔任スル者						
			0	0	0	0	0	0	0	0	0						

備考	校			各種學校			員		
	別			別			兒童		
	總計	人員	學校	手當年額	人員	學校	計	千五百人以上ヲ擔任スル者	千三百人以上千五百人未滿ヲ擔任スル者
	四			四					
	四			四					
	四			四					
	四			四					
	四			四					
	四			四					
	四			四					

乙號表九樣式說明

一本表ハ年度内三月一日ニ於ケル學校醫ノ現員並其ノ擔任スル學校數等ヲ掲クヘシ但シ分校ハ本校ニ準シテ掲クヘシ
 一學校醫擔任學校別ノ欄ニハ一人ニシテ二校以上ヲ擔任スル者ハ各校各一人トシテ掲クヘシ
 一手當年額年度内三月一日ニ於ケル學校醫ノ現員ニ對スル一箇年度ノ額ヲ掲クヘシ但シ日當ヲ給スル者アルトキハ年度内ノ出勤日數ヲ概定シ之ニ日當額ヲ乘シ得タル金額ヲ掲クヘシ手當又ハ日當ヲ給セザル者アルトキハ其ノ人員ハ適宜ノ符號ヲ付シ區別シテ掲クヘシ
 一學校醫實人員ノ欄擔任學校數別並擔任生徒又ハ兒童別ハ學校醫一人ノ擔任スル學校數並生徒又ハ兒童數ニ依リ之ヲ掲クヘシ但シ一學校ニシテ二人以上ノ學校醫ヲ置キタル場合ニ在リテハ擔任生徒又ハ兒童ハ其ノ學校醫ノ數ヲ以テ生徒又ハ兒童ノ數ヲ除シタル數ニ依リ掲クヘシ
 一備考ノ欄ニハ表中記入ノ事實ニ就キ說明ヲ要スル事項及特ニ必要ト認メタル事項ヲ記載スヘシ尙左開事項ヲモ記載スヘシ
 一學校醫一人ノ擔任スル最多學校數
 一學校醫一人ノ擔任スル最多生徒又ハ兒童數

一學校醫一人ノ擔任スル最多生徒又ハ兒童數
 一專任學校醫人員

丙 號

丙號表一 公學費表

種別	小學校		師範學校	中學校	高等女學校	實業學校		各種學校	幼稚園	圖書館	其他	總計
	尋常	高等				甲種程度乙種程度ノ實業學校	實業部實業學校					
學校長園長館長俸給												
教諭助教諭訓導俸給												
准訓導俸給												
代用教員俸給												
保母俸給												
舍監俸給												
書記俸給												
學校醫手當												
旅費												
雜給												
生徒給費												
借地借家費												

入	收							合計	其他ノ諸費	修繕費	新營費	消耗品費	器具費	圖書機械標本費
	國庫補助	縣費補助	郡費補助	雜收入	學校基本財産ヨリ生スル收入	寄附金	閱覽料							

備考	
合計	

丙覽表一様式説明

- 一本表ハ年度ニ屬スル支出費收入金額ヲ掲ケ經費支辨ノ區別ニ從ヒ縣、郡、市、町村ノ四表ニ分チ各別ニ調製スヘシ但シ市ハ各市ニ別チ調製スヘシ
- 一學校、幼稚園、圖書館等ニシテ他ノ學校ノ附屬ニ係ルモノハ總テ之ヲ本校ノ部ニ計入スヘシ但シ師範學校訓導ノ俸給ハ教諭、助教諭ノ俸給ト區別シ適宜ノ符號ヲ付シテ掲ケヘシ
- 一圖書館ノ下「其他」ノ部ニハ學校、幼稚園、圖書館ノ各部ニ屬セサルモノ例ヘハ補助金給教員檢定、教員講習、學務委員等ニ關スルモノヲ掲ケヘシ
- 一教諭、助教諭、訓導、准訓導ニアラサル教員ノ俸給ハ總テ代用教員俸給ノ欄ニ掲ケヘシ
- 一會監俸給ノ欄ニハ兼任ニ係ル會監ノ手當金額ヲモ適宜ノ符號ヲ付シ區別シテ掲ケヘシ
- 一雜給ノ欄ニハ事務員、職工、農夫、門衛、小使等ノ給料及其ノ他人夫賃等ヲ掲ケヘシ
- 一生徒給費ノ欄ニハ生徒ニ給シタル學費金額ヲ掲ケ且貸費金額ヲモ適宜ノ符號ヲ付シ區別シテ掲ケヘシ
- 一借地借家費ノ欄ニハ市町村立小學校教員住宅材料及住宅賃借料ニ係ルモノヲモ適宜ノ符號ヲ付シ區別シテ掲ケヘシ
- 一新營費ノ欄ニハ敷地買入代價ヲモ計入スヘシ又市町村立小學校教員住宅建設費ニ係ルモノハ適宜ノ符號ヲ付シ區別シテ掲ケヘシ
- 一「其他」諸費ノ欄ニハ前種別ノ欄ニ入ラサル總テノ費額ヲ掲ケ恩給ニ關スル縣、郡、市、町村ノ納金亦茲ニ計入スヘシ
- 一收入ノ部授産料ノ欄ニハ尋常高等小學校ニ係ル授産料ハ之ヲ尋常、高等ニ區別シテ掲ケヘシ又縣費補助ノ欄ニハ市町村立小學校教員住宅費補助ニ係ル金額ヲモ適宜ノ符號ヲ付シ區別シテ掲ケヘシ
- 一收入中支費具ノ他ノ物品等ニシテ金額ニ換算シタルモノハ總テ之ヲ掲ケヘシ
- 一支出費收入ノ部各種別ノ金額中臨時費ニ係ルモノハ朱書ヲ以テ掲ケヘシ
- 一金員ノ計算ハ各項ニ於テ四捨五入シ圓ニ止ムヘシ

- 一 建物坪數ニハ二階、三階等ノ坪數ヲモ合算シテ掲クヘシ又圖書館ニ係ル圖書閱覽室ノ坪數ハ教場ノ欄ニ掲クヘシ
- 一 土地、建物、圖書、器械、標本、器具ノ價額ハ時價ヲ以テ掲クヘシ
- 一 學校基本財産ノ欄及積立金ノ欄ニハ地方學事通則第九條ニ依リ設ケタルモノニ就キ掲クヘシ
- 一 學校基本財産中前種別ノ各欄ニ掲ケタルモノト重複スルモノハ朱書ヲ以テ掲クヘシ
- 一 金額中ニハ公債證書其ノ他ノ有價證券ヲモ時價ヲ以テ計入スヘシ
- 一 金員及坪ノ計算ハ各項ニ於テ四捨五入シ圓又ハ坪ニ止ムヘシ
- 一 乙種程度ノ實業學校ノ欄ニハ徒弟學校又ハ別科程度ノ水産學校ニ係ルモノヲ記載スヘシ
- 一 備考ノ欄ニハ表中記入ノ事實ニ就キ説明ヲ要スル事項及特ニ必要ト認メタル事項ヲ記載スヘシ

丙號表三 公立諸學校圖書館收支表(小學校、實業補習學校、小學)

名 稱	縣 市 町 立 區					前					助					入	支	出
	別	別	別	別	別	別	別	別	別	別	別	別	別	別	別			
授業料																		
教科書料																		
寄附金																		
基本財産																		
ヨリ生ス																		
國庫																		
府縣																		
支那																		
助																		
其他學校																		
圖書館																		
合 計																		
經常																		
臨時																		
費 合 計																		

丙號表三 丙式說明
一本表ハ年度末現在ノ學校、圖書館ニ就キ年度ニ屬スル收入及支出金額ヲ各校、館各別ニ掲クヘシ但シ縣立、郡立、市立、町村立ノ順序

- 二 列記スヘシ
- 一 收入中未發其ノ他ノ物品等ニシテ金額ニ換算シ得タルモノハ總テ之ヲ掲クヘシ
- 一 金員ノ計算ハ各項ニ於テ四捨五入シ圓ニ止ムヘシ
- 一 備考ノ欄ニハ表中記入ノ事實ニ就キ説明ヲ要スル事項及特ニ必要ト認メタル事項ヲ記載スヘシ

丙號表四 市町村立小學校教員加俸表

種 別	年 功		加 俸		特 別		加 俸		國庫補助法		備考	
	女	男	女	男	女	男	女	男	女	男	女	男
本 科 正 教 員	加俸令第三條	加俸令第三條	加俸令第三條	加俸令第三條	加俸令第七條	加俸令第七條	加俸令第七條	加俸令第七條	加俸令第七條	加俸令第七條	加俸令第七條	加俸令第七條
	加俸令第三條	加俸令第三條	加俸令第三條	加俸令第三條	加俸令第七條	加俸令第七條	加俸令第七條	加俸令第七條	加俸令第七條	加俸令第七條	加俸令第七條	加俸令第七條
	加俸令第三條	加俸令第三條	加俸令第三條	加俸令第三條	加俸令第七條	加俸令第七條	加俸令第七條	加俸令第七條	加俸令第七條	加俸令第七條	加俸令第七條	加俸令第七條
	加俸令第三條	加俸令第三條	加俸令第三條	加俸令第三條	加俸令第七條	加俸令第七條	加俸令第七條	加俸令第七條	加俸令第七條	加俸令第七條	加俸令第七條	加俸令第七條
	加俸令第三條	加俸令第三條	加俸令第三條	加俸令第三條	加俸令第七條	加俸令第七條	加俸令第七條	加俸令第七條	加俸令第七條	加俸令第七條	加俸令第七條	加俸令第七條
准 教 員	加俸令第三條	加俸令第三條	加俸令第三條	加俸令第三條	加俸令第七條	加俸令第七條	加俸令第七條	加俸令第七條	加俸令第七條	加俸令第七條	加俸令第七條	加俸令第七條
	加俸令第三條	加俸令第三條	加俸令第三條	加俸令第三條	加俸令第七條	加俸令第七條	加俸令第七條	加俸令第七條	加俸令第七條	加俸令第七條	加俸令第七條	加俸令第七條
	加俸令第三條	加俸令第三條	加俸令第三條	加俸令第三條	加俸令第七條	加俸令第七條	加俸令第七條	加俸令第七條	加俸令第七條	加俸令第七條	加俸令第七條	加俸令第七條
	加俸令第三條	加俸令第三條	加俸令第三條	加俸令第三條	加俸令第七條	加俸令第七條	加俸令第七條	加俸令第七條	加俸令第七條	加俸令第七條	加俸令第七條	加俸令第七條
	加俸令第三條	加俸令第三條	加俸令第三條	加俸令第三條	加俸令第七條	加俸令第七條	加俸令第七條	加俸令第七條	加俸令第七條	加俸令第七條	加俸令第七條	加俸令第七條
合 計	加俸令第三條	加俸令第三條	加俸令第三條	加俸令第三條	加俸令第七條	加俸令第七條	加俸令第七條	加俸令第七條	加俸令第七條	加俸令第七條	加俸令第七條	加俸令第七條
	加俸令第三條	加俸令第三條	加俸令第三條	加俸令第三條	加俸令第七條	加俸令第七條	加俸令第七條	加俸令第七條	加俸令第七條	加俸令第七條	加俸令第七條	加俸令第七條
	加俸令第三條	加俸令第三條	加俸令第三條	加俸令第三條	加俸令第七條	加俸令第七條	加俸令第七條	加俸令第七條	加俸令第七條	加俸令第七條	加俸令第七條	加俸令第七條
	加俸令第三條	加俸令第三條	加俸令第三條	加俸令第三條	加俸令第七條	加俸令第七條	加俸令第七條	加俸令第七條	加俸令第七條	加俸令第七條	加俸令第七條	加俸令第七條
	加俸令第三條	加俸令第三條	加俸令第三條	加俸令第三條	加俸令第七條	加俸令第七條	加俸令第七條	加俸令第七條	加俸令第七條	加俸令第七條	加俸令第七條	加俸令第七條

丙號表四 丙式說明

- 一本表ハ年度末ニ於ケル現職者ニ就キ掲クヘシ但シ金額ハ其ノ現職者ノ加俸額ニ依リ一箇年度ノ額ヲ掲クヘシ
- 一年功加俸ヲ受ケ尙特別加俸ヲ受クル者ハ各其ノ兩欄ニ掲クヘシ但シ特別加俸ノ欄ニハ朱書ヲ以テ掲クヘシ
- 一國庫補助法第六條ニ依リ支給ヲ受ケ尙特別加俸ヲ受クル者ハ各其ノ兩欄ニ掲クヘシ但シ特別加俸ノ欄ニハ適宜ノ符號ヲ付シ區別シテ掲クヘシ
- 一年功加俸ヲ受ケ尙加俸令第十一條ニ依リ支給ヲ受クル者ハ各其ノ兩欄ニ掲クヘシ但シ加俸令第十一條ニ依リ受クル差額ハ年功加俸ノ欄ニハ計入スヘカラス
- 一金員ノ計算ハ各項ニ於テ四捨五入シ圓ニ止ムヘシ
- 一備考ノ欄ニハ表中記入ノ事實ニ就キ説明ヲ要スル事項及特ニ必要ト認メタル事項ヲ記載スヘシ

●學務簿冊ノ設備及一覽ノ進達

訓令甲第十五號(明治三十九年四月十日)

(沿革)四十年三月訓令甲第十九號改正

郡 役 所 市 役 所

明治三十九年四月ヨリ左記ノ簿冊及一覽ヲ設備シ一覽ハ毎年五月二十日

限縣廳ニ進達スヘシ

一、御眞影或勅照原本臺帳

- 二、學校臺帳(甲號樣式)
- 三、教員臺帳
- 四、教員履歷書綴
- 五、令錄綴
- 六、指示事項錄
- 七、校地、校舍臺帳(六百分一)
- 八、學校一覽(乙號樣式)

(甲)

學 校 名	何 々	小 學 校	創 立 年 月 日	學 校 所 在 地	校 地 積 積	校 舍 積 積	植 樹 地 面 積	年 改 築 增 築	修 業 年 限

分 設 場 設 置	年 改 築 增 築	修 業 年 限

備 考

(2/1)

覽一事學(市)郡何調末月四年何治明

合	町 村 名			學 校 名			學 齡 兒 童	學 就 兒 童	學 就 步 合	出 席 步 合	尋 常 學 級 數	高 級 學 級 數	教 員 數	代 數	加 設 科 目	醫 學 無 校 經 臨	市 町 村 費 經 臨	教 育 費	基 本 財 產	貯 金	植 樹 數	町 村 教 育 費 合 計		
	男	計	女	男	計	女																	男	計

第九類學事 第十一章學事統計、報告

何日、
何日、
何日、

備考 本項ニ掲載スヘキ事項ハ概ネ左ノ如シ

視察日、開校式、證書授與式、運動會、學事諸法令ノ布達展覽會職員任免等

(二) 學校

位	置	創立年月日	校舎築造年月日	築増年月日	教科目ノ加除	生徒通學區域ノ部落		學校四達距離	通學道路難易ノ模様
						東	南		
						北	西		

備考 若シ他ノ部落内ヨリ通學スルモノアルトキハ其部落名ヲ朱書スヘシ

(三) 職員

受持學級	資格	俸給	一族	籍氏	名	生年月	就職年月日

備考 學科受持トナスモノハ受持學級ノ欄ヲ受持學科トナスヘシ又就職年月日ノ欄ニハ該校ニ奉職ノ年月日ヲ記入スルモノトス
(四) 無齡兒童

十二月三十一日現在

種別	本年		前年		比
	男	女	男	女	
計					
増					
減					

者ル	就學義務ノ既ニ生シ									
	就學					不				
	合	未			計	合	現			計
		貧	疾	其			貧	疾	其	
計										

總計	
就學義務ノ未タ生セサル者	
就學義務ノ既ニ生シタル者百人中	
就學歩合	

備考 本表ハ全市町村ノ分チ掲載スルモノトス

學齡兒童ノ種別ハ明治三十四年三月秋田縣訓令甲第十四號庶事年報甲表第一學年統計表及學齡兒童種別ニ依リ掲載スヘシ

(五) 學級編制

學級	各學年		同何年	高等科何年	高等補習科	尋常科	同補習科	高等科	同補習科	合計
	男	女								
第一										
第二										
第三										
合計										

(六) 入退學及日々出席平均數

各學年	前學年末在籍		入學生徒		退學生徒		卒業生徒		本學年末在籍		年内日出席	
	男	女	男	女	男	女	男	女	男	女	男	女
尋常何年												
尋常何年												
高等何年												
高等補習何年												

(七) 經費

年度	經常費	臨時費	合計
前年度			
本年度			

備考 一市町村ニ二校以上アリテ其經費分額シ違キモノハ全市町村ノモノニ掲載シ前年度經費ノ差額ハモトス但シ此ノ如キ場合ハ必ラス備考ヲ付シテ其理由ヲ明記スヘシ

(八) 資産

十二月三十一日現在

種別	本年度	前年度	増減
敷地坪數			

付屬地坪數	
家屋坪數(敷場其他)	
圖書部數	
器械標本數	
器具數	
植樹數	

參考
○戶數人口實力等

役場位置	戶數	人口	山林	野畑	地
價額	國稅	村稅	收益	財產	負債

○學事關係吏員

職名	報酬年額	籍氏	就職年月日
----	------	----	-------

一本一覽ハ毎年一月三十一日迄ニ調製スヘキモノトス

●高等小學校生徒取調方ノ件

訓令甲第百四十七號(明治三十年十月十八日)

市役所

公立高等小學校生徒調(男生徒)

校數	第一年度	第二年度	第三年度	第四年度	合計	前學年卒業生	其他
----	------	------	------	------	----	--------	----

高等小學校生徒ニ關シ左表様式ニ依リ毎年十月十日限リ當國へ報告スヘシ
但本年ニ限リ十一月十日迄ニ報告スヘシ
明治何年十月一日現在

●縣立學校生徒異動調查報告

訓令第三號(明治三十九年二月十三日)

縣立中學校 縣立高等女學校

明治 年 月分何々學校生徒異動報告表

何	現	在	補習科	第五學年	第四學年	第三學年	第二學年	第一學年	計
	入	卒業	退學						

縣立實業學校
明治三十九年四月一日以降生徒異動ハ別記様式ニ依リ毎月末ニ於テ調査シ翌月七日以内ニ報告スヘシ

何月應日	現	月		
		中	學	性行不長
		死	一ヶ月以上缺席	学力劣等

(備考) 本表中ニ示セルモノノ外ハ相當欄ヲ設ケ記載スヘシ各學年ハ一月缺常人員及出席平均數具並登テトナルヘキ事項

公立學校校地地種組替ノ際報

町村役場

告方

訓令第三號(明治四十二年一月十九日)

公立學校ノ設置廢止又ハ移轉ニ依リ校地地種組替ヲ要スル時ハ其ノ都度左記ノ式ニ依リ取調圖面ヲ添付シ本廳ニ報告スヘシ但明治三十年十一月本縣訓令第四百七十八號ハ之ヲ廢止ス

公立學校地ニ供用(公立學校ニ供用)廢止報告書
郡 役 所 市 役 所

認可ノ年月日	處分ノ年月日	郡	市	町村大字	字	地	番地	目	反別	實測反別	所有主名	學校名

(備考) 處分ノ年月日ハ有租地ニ免租地トナスモノニ就キテハ其土地郡市町村有テリ學校設置ニ着手シタル月日從前租地ニ學校ヲ建設シタルモノニ就キテハ其ノ土地郡市町村有トシテ其月日、免租地ヲ有租地トナスモノニ就キテハ當該地ニ於ケル租地ノ移轉若シテハ廢止シタル月日ヲ填記スヘシ

第十類

社寺宗教

第十類

社寺宗教

二十七年七月二十六日 訓令第四百二十四號	國幣社大祭式	一
二十八年九月二十四日 告示第四百四十八號	官國幣社神職試驗規則	一
二十九年二月五日 號	官國幣社神職常試驗細則	二
四十年五月三十一日 訓令第四百四十一號	縣社鄉社村社例祭式順序	四
三十二年四月十四日 告示第四百一號	秋田招魂社例祭日	五
三十九年十月二日 告示第四百九十五號	神饌幣帛料ヲ供進スルコトヲ得ヘキ神社指定(縣社)	五
四十年一月十一日 告示第六號外十一件	神饌幣帛料ヲ供進シ得ヘキ神社指定(郷社)	六
四十年一月十一日 告示第五號外三件	神饌幣帛料ヲ供進シ得ヘキ神社指定(村社)	七
十二年七月三十日 建乙第七十三號	社寺明細帳書式	八
十二年十二月六日 建乙第四百十九號	境外佛堂明細帳調製差出方	一〇

九年五月二十六日 總令第八十八號	社寺什物帳調製方	一一
十二年六月十三日 布達甲第百八號	社寺寶物調	一一
二十四年六月四日 訓令甲第百二十四號	社寺寶物再調届出方	一三
二十八年十二月二十四日 訓令甲第百八十二號	社寺寶物古器物等異動届出方	一四
二十一年九月三日 縣令第六十號	社寺改築再建出願手續	一四
十五年十二月八日 達乙第百三號	社寺創立再建復舊許可滿二ケ年内建設ノ件	一五
二十年十月二十八日 達乙第百四十七號	社寺公賣處分ヲ受ケタルトキ再建期限	一五
十八年一月十九日 達乙第九號	祠宇寺院創立移轉廢合其他ノ諸願ハ管長添書ヲ要ス	一五
四十三年一月四日 訓令甲第一號	神社合祀ニ關スル	一五
四十三年一月四日 訓令甲第二號	縣社以下神社境内地社殿ノ設備並基本財産造成ニ關スル規程	一六
四十一年十月二十七日 訓令甲第六十五號	神社財産登録申請及會計ニ關スル取扱手續	一七

四十一年十一月二十七日 訓令甲第六十六號	神社財産登録申請及會計ニ關スル取扱手續ニ依ル收支豫算書及決算書等取扱方	三二
十年一月十七日 縣令第二十七號	寺院借財ニ關スル件	三三
四十年一月十五日 縣令第一號	官有地讓與願様式	三三
二十四年七月三十日 縣令第四十四號	上地官林委託ヲ受ケタル神社取締規定	三四
二十五年三月四日 縣令第十號	社寺境内ハ官民有地ニ拘ハラズ變更スルヲ得ス	三五
十八年十二月二十八日 達乙第百四十一號	官有地境内異動伐木願管長添書ヲ要ス	三五
二十九年八月二十七日 訓令甲第百三十七號	縣社以下所有地所建物登記方	三五
四十一年一月四日 縣令甲第四號	神社造林臺帳及圖面調製ノ件	三五
三十六年十月十六日 縣令第六十號	社寺佛堂境内民有地木竹管理規則	三五
二十九年六月四日 訓令甲第九十號	社寺境内竹木調製形及進達期限	三六
三十一年十二月十三日 訓令甲第百七十八號	社寺境内枯損木處分報告方	三七

二十八年六月二十八日 訓令甲第百六號	縣社以下境内ニ制札建設届出	三八
二十四年七月十一日 縣令第四十一號	縣鄉村社「神官奉務規則」	三八
十五年二月十五日 布達甲第百二十六號	「神官」教導職兼補廢止	三九
三十六年一月十三日 縣令第百四號	縣社以下神社社司社掌候補者推薦規程	三九
二十八年九月二十八日 告示第百五十一號	社司社掌試驗規則	四〇
二十九年一月十六日 告示第百三號	社司社掌試驗細則	四一
二十七年十月二十二日 訓令甲第百六十二號	縣社以下神職賀表提出方	四三
三十年四月二十日 訓令甲第百八十二號	縣社以下神職印章	四三
二十五年八月二十七日 訓令甲第百三十三號	神社奉仕者へ訓諭	四四
八年八月二十四日 院示第百七十四號	「祠官祠掌」擔當外ノ神事ニ關係スヘカラス	四四
二十六年十一月十五日 訓令乙第百三十二號	縣社以下神職政黨關係取締	四四

二十七年二月十二日 訓令甲第百二十一號	衆議院議員選舉ニ際シ神職へ注意	四四
三十一年二月十四日 訓令甲第百二十四號	神職ハ政論ニ容喙スヘカラス	四五
十六年九月二十二日 達乙第百二十二號	「祠官祠掌」住職處刑届出ノ件	四五
二十年一月二十八日 達郡第百二十二號	神佛教師及寺院住職犯罪處分若クハ行政上妨害ノ行爲アリト認ムルモノ届出方	四五
十四年十月二十七日 布達甲第百七十五號	神寺氏子檀家總代人選定	四五
二十一年十一月七日 達郡第百三十五號	氏子檀家總代人選定届出	四五
二十四年十二月二十四日 訓令甲第百二十九號	社寺總代人心得	四六
十五年五月十八日 達甲第百九十二號	甲社氏子乙社ノ氏子トナルトキ雙方連署届出	四六
三十一年九月六日 縣令第百六十七號	神社寺院佛堂ニ關スル取締規則施行手續	四六
十五年十一月二十二日 布達甲第百五十二號	社寺守札及畫像ハ其社寺限出版ノ件	四七
十年十月十二日 院示第百九號	私邸内自祭神祠佛堂衆庶參拜ニ關スル件	四七

十七年五月八日 告示第五十九號	寺院佛像帷管へ持出開帳	四七
二十四年一月十七日 訓令第八號	家屋内ノ神佛説教ハ届出ニ及ハス	四七
十八年三月四日 布達甲第十三號	轉宗改式及同宗派轉檀届出ニ及ハス	四七
十九年五月二十六日 外	千箇寺回國取締	四八
三十五年三月七日 縣令第十一號	神道佛道教會所ニ關スル規程	四八
十四年二月十八日 達乙第十號	諸王墳墓現在ノ向届出	五三
十二年十二月二十三日 布達甲第八十三號	古墳發見ノ節届出	五三

第十類 社寺宗教

●國幣社大祭式

訓令第四百十四號(明治二十七年七月二十六日)

第一條 國幣社ノ大祭ハ左ノ通定ム

一 祈年祭

三 例祭

五 木野遷座

第二條 國幣社ノ公式祭祀ハ左ノ通定ム

一 元始祭

三 大祝

五 假殿遷座

第三條 縣社以下ノ神社ノ大祭及公式ノ祭祀ハ國幣社ニ準スヘシ

●官國幣社神職試驗規則

告示第四百十八號(明治二十八年九月二十四日)

官國幣社神職試驗規則左ノ通改定セラル

官國幣社神職試驗規則

第一條 宮司權宮司ハ高等試驗合格ノ者彌宜主典ハ尋常試驗合格ノ者ヲ以テ之ニ補ス

第二條 年齡滿二十年以上ノ男子ニシテ左ノ諸項ノ一二該當セサル者ハ

第十類 社寺宗教

神職試驗ヲ受クルコトヲ得

一 重罪輕罪ヲ犯シタル者

二 破産若クハ家資分散ノ宣告ヲ受ケ復權セズ又ハ身代限ノ處分ヲ受ケ債務ノ賠償ヲ終ヘサル者

第三條 高等試驗ハ内務省ニ委員ヲ置キ之ヲ施行ス尋常試驗ハ各地方廳ニ委員ヲ置キ施行スルモノトス

第四條 高等試驗合格者ニハ内務省ヨリ尋常試驗合格者ニハ地方廳ヨリ合格證書ヲ付與スヘシ

第五條 試驗ヲ施行スルトキハ豫メ其試驗期日及ヒ場所等ハ其時々官報又ハ新聞紙其他便宜ノ方法ヲ以テ之ヲ公告スヘシ

第六條 試驗ハ左ノ科目ニ依リ之ヲ行フ

高等試驗科目

六 國史

延喜式

法曹主要抄

作文

尋常試驗科目

古事記

原抄

現行神社法令

算術

第七條 試驗ニ關スル細則ハ委員之ヲ定メ内務大臣ニ報告スヘシ

第八條 尋常試驗問題ハ試驗施行前豫メ内務大臣ノ認可ヲ經ヘシ

算術

國史

延喜式

法曹主要抄

作文

尋常試驗科目

古事記

原抄

現行神社法令

算術

國史

延喜式

法曹主要抄

作文

尋常試驗科目

古事記

原抄

現行神社法令

第十類 社寺宗敎

- 第九條 左ニ掲グル者ハ試験ヲ要セス試験委員ノ授命ヲ經テ官國幣官司
ニ補スルコトヲ得
- 一 維新前十代以上其神社ニ奉仕セシ重立タル神職ニシテ總務後引續
キ奉仕セシ者ノ相續人
 - 二 其神社祭神ノ一族臣下ノ内祭神在世ニ於テ功績顯著且噸ニ著名ナ
ル者ノ相續人
 - 三 滿五年以上判任官五級俸以上奉職セシ者
 - 四 神宮學堂以上在職ノ者
 - 五 其教職職權少教正(神道ノ分)以上ニ補セラレシ者
 - 六 滿十年以上編宜ヲ奉職シ其功勞顯著ナル者
 - 七 神宮學堂館本科卒業ノ者
 - 八 皇典講究所學階學正ヲ有スル者
- 第十條 左ニ掲グル者ハ試験ヲ要セス試験委員ノ授命ヲ經テ編宜主典官
掌ニ補スルコトヲ得
- 一 維新前五代以上其神社ニ奉仕セシ神職ニシテ總務後引續キ奉仕セ
シムルモノ、相續人
 - 二 滿五年以上判任官以上在職ノ者
 - 三 神宮學堂以上在職ノ者
 - 四 其教職職權大(神道ノ分)以上ニ補セラレシ者
 - 五 神宮學堂館本科及專科卒業ノ者
 - 六 皇典講究所學階三等司業以上ヲ有スル者
- 第十一條 滿五年以 官國幣社神職ヲ勤メ退職シタル者ハ試験ヲ要セス
前職同等若クハ其以下ノ神職ニ補スルコトヲ得

二

第十二條 滿五年以上職員トシテ同一神社ニ奉職シタル者ハ試験委員
ノ授命ヲ經テ直ニ其神社ノ主典官掌ニ補スルコトヲ得

附則

第十三條 此規則施行ヨリ現ニ官國幣社ノ神職タル者ハ引續キ其職ニ
在ルコトヲ得

第十四條 此規則ハ官幣小社並ニ官國幣社官幣社同神社ニ限リ之ヲ施行
セス

官國幣社神職尋常試驗細則

無號(明治二十九年二月五日)

官國幣社神職尋常試驗委員長

官國幣社神職尋常試驗細則左ノ通相定ム

- 第一條 試驗ハ本縣内官國幣社神職官若クハ主典ニ缺員ヲ生シタルトキ之
ヲ行フモノトス
- 第二條 試驗期日ハ三十日前ニ官報ヲ以テ廣告ス
- 第三條 試驗ヲ受ケント欲スルモノハ第一號書式願書ニ第二號書式ノ願
書ヲ添ヘ町村役場郡市役所ヲ經テ縣廳ニ出願スヘシ
- 第四條 口述試驗ハ試驗委員三名以上列席ノ上受驗人一名毎ニ之ヲ行フ
- 第五條 筆記試驗ニ及第セルモノハ口述試驗ヲ受ケルコトヲ得ス
- 第六條 試驗各科目ノ點數ハ一百ヲ以テ滿點トシ各科目ノ平均點數六十
點以上ヲ得タルモノヲ合格トス但一科目ノ點數五十點ニ達セザルモノ
ハ合格トス

第七條 合格者ニハ第三號書式ノ合格證書ヲ付與シ其氏名ハ縣報ヲ以テ
公告ス

第八條 受驗人心得左ノ如シ

- 一 試驗中聽テ試驗委員ノ指命ヲ遵守スヘシ違フモノハ試験ヲ命スル
コトアルヘシ
 - 二 試驗場内ニアリテハ體肅ヲ旨トシ受驗人同ノ對語ヲ許サス
 - 三 試驗場中ハ試驗委員ノ許可ヲ受ケルニアラサレハ座席ヲ離ルヘシ
得ス
 - 四 試驗當日定刻三十分前受驗人控所ニ參集シ試驗委員ノ指揮ニ從ヒ
試驗場ニ入ルヘシ定刻ノ時刻ニ遲レタルモノハ台到ノ試驗ヲ受ケ
ルヲ得ス
 - 五 筆記試驗問題ニ就キテハ辨明ヲ求ムルヲ得ス
 - 六 硯筆墨木筆鉛小刀其盤石盤ノ外ハ試驗場ニ持入ルルヲ許サス
 - 七 袴又ハ洋服ヲ着用スヘシ
- 第九條 試驗願書及其他ノ書式左ノ如シ
- (第一號書式)
- 試驗願書 (用紙美濃紙一通)

私儀明治二十八年九月本縣告示第四百四十八號官國幣社神職試驗規則ニ
基キ(編宜)(主典)志願ニ付試驗相受度別紙願書相添ヘ此後相續候也

年月日 氏名印

秋田縣知事氏名殿
前書相送ナキヲ認メ典新調印ス

第十類 社寺宗敎

年月日 何郡何(市)町村長 氏名印

(第二號書式) (〇)ハ朱書

願書 (用紙美濃紙格書又ハ行書ニテ明瞭ニ記ス
ヘシ)

何府縣郡
何府縣郡
氏名
何年月日生

本籍

一 何府縣何國何郡區何市町村何字何番地戸主又ハ何ノ男兄弟伯叔
父母

現今寄留地

- 一 何府縣何國郡區何市町村何字何番地(何某方)寄留
- 一 住所ノ移動
- 一 何年何月何日何地ニ生レ何年何月迄住居
- 一 何年何月何日何地ニ移轉シ何年何月迄同所ニ居住

學事

- 一 何年何月ヨリ何地何某ニ就キ又ハ官公私立何學校ニ於テ何學ヲ修
メ何年何月ニ至ル所修ノ書籍大略何々
- 一 何年何月ヨリ何地官公私立何學校又ハ神宮學堂館ニ入り何學科ヲ
修業シ何年何月卒業ス其ノ證書ノ寫別紙ノ如シ修業何年何ヶ月間
ニシテ其科目ハ何々
- 一 何年何月何學校又ハ皇典講究所ニ於テ何々ノ試驗ヲ受ケ及第ス其

第十類 社寺宗教

證書若クハ免許狀ノ寫別紙ノ如シ
受驗ノ科目ハ何々

職業

一 何年何月何日何地官公私立何學校何科教員トナリ教授ニ從事シ行
年何月解職其間何々ヲ兼勤シ何々ノ事務ニ從事シ以上ノ辭令左ノ
如シ

○此所ニ辭令ノ全文ヲ各通トモ掲載スヘシ又私立學校等ニテ辭
令ナキモノハ之ヲ省キ其修給等ヲ本文ニ詳記スヘシ

一 何年何月何日何官職ニ於テ何々拜命何年何月迄何々ノ事務ニ從事
シ何年何月辭職以上ノ辭令左ノ如シ

○辭令ノ全文ヲ掲ケ

一 何年何月ヨリ何年何月迄何業ニ従事ス

一 何年何月ヨリ何々ノ課課ニ従事シ何年何月ニ至ル其著書スル所ノ
書名左ノ如シ

著書ノ名ヲ掲ケ

賞 罰 ○本項ニ掲載スヘキモノナキトキハ
賞ナシ又ハ罰ナシト記入スヘシ

一 何年何月何日何地ニ於テ何々事由ノ爲メ賞ヲ受ケ其辭令左ノ如シ

○辭令全文ヲ掲ケ辭令ナキモノハ本文中ニ受賞ノ事由ヲ詳記ス
ヘシ

一 何年何月何日何地ニ於テ何々事由ノ爲メ罰ヲ受ケ

○辭令アルモノハ各全文ヲ掲ケ辭令ナキモノハ本文中ニ其事由
ヲ詳記スヘク裁判所ノ宣告ハ其要ヲ記スヘシ

家賃分産等ノ有無

四

一 何年何月何日何業ニ於テ家賃(破産)ノ宣言(若クハ身代限
リノ處分)ヲ受ケ何年何月何日(債務ノ清償ヲ終ヘ)又ハ復権ス

○右ノ處分ニ付キ裁判所ノ官報ヲ記スヘシ

一 家賃分産若クハ破産ノ宣言又ハ身代限リノ處分ヲ受ケタルコトナ
シ
年 月 日 右 氏 名 印

前書ノ事實相違ナキヲ認メ與書調印ス
年 月 日 何部何(市町村長) 氏 名 印

(第三號書式)

合格證書

調 査

氏 名

何年何月生

右ノ調査(主典)試験ヲ受ケ合格シタルコトヲ證明ス
年 月 日 秋田縣知事位勳爵 氏 名 印

調 査
番 號

縣社郷社村社例祭式順序

訓令甲第四十一號(明治四十年五月三十一日)

郡 市 役 所 町 村 役 場
縣 郷 社 社 司 村 社 社 掌

神饌幣帛料ヲ供進スヘキ神社ノ例祭式ハ左記順序ニ依リ執行セララルヘシ

記

縣社郷社村社例祭式順序

當日早且神職神殿ヲ裝飾ス

一 社司(又ハ社掌)以下設ケノ席ニ著ケ

二 參向員以下設ケノ席ニ著ケ(著席前手水ノ儀アリ)

三 饗飲ノ式ヲ行フ

四 社司(又ハ社掌)御座ヲ開キ(再拜拍手)

側ニ候ス(此間奏樂)樂人ナキ時ハ之ヲ略スルモ妨ケナシ以下同シ

五 神饌ヲ傳供ス(此間奏樂)

六 參向員幣帛ヲ捧持シ假ニ案上ニ置ケ(案ハ豫メ便宜ノ所ニ置ケ)

七 社司(又ハ社掌)幣帛ヲ執リ神前ノ案上ニ奉ル(再拜拍手)

八 社司(又ハ社掌)祝詞ヲ奏ス(再拜拍手)

古例ノ神事アラハ此間ニ於テ行フヘシ

九 參向員玉串ヲ獻リ拜禮(隨員アル時ハ參列拜)

十 神饌並ニ參列員拜禮

十一 幣帛及神饌ヲ撤ス(此間奏樂)

十二 社司(又ハ社掌)御座ヲ閉ツ(此時奏樂)

十三 各退出

神 饗

和 稻

荒 稻

魚 鳥

菜 子

第十類 社寺宗教

酒 二瓶

餅 野菜

鹽 水

海 菜

幣物

●秋田招魂社例祭日

告示第百一號(明治三十二年四月十四日)

秋田招魂社例祭日ハ從來五月十日之處本埠ヨリ五月六日ト改ム

●神饌幣帛料ヲ供進スルコトヲ
得ヘキ神社指定(縣社)

○告示第二百九十五號(明治三十九年十月二日)

明治三十九年四月勅令第九十六號第一條第二號ニ依リ左記神社ハ縣費ヲ
以テ神饌幣帛料ヲ供進スルコトヲ得ヘキ神社ニ指定ス

縣 社

秋田市

仙北郡神宮寺町

平鹿郡八澤木村

平鹿郡淺舞町

雄勝郡湯澤町

由利郡本庄町

河邊郡新屋町

北秋田郡七座村

南秋田郡寺内村

入 幡 神 社

秋 田 神 社

入 幡 神 社

波 宇 志 別 神 社

入 幡 神 社

愛 宕 神 社

八 幡 神 社

日 吉 神 社

七 座 神 社

日 吉 八 幡 神 社

五

第十類 社寺宗教

- 南秋田郡土崎港町 神明社
- 南秋田郡川尻村 三森山神社
- 南秋田郡北浦町 眞山神社
- 南秋田郡太平村 太平山神社
- 南秋田郡天王村 東湖八坂神社

●神饌幣帛料ヲ供進シ得ヘキ神
社指定(郷社)

○告示第六號(明治四十年一月十一日)
明治三十九年四月勅令第九十六號第一條第二號ニ依リ左記神社ハ郡費ヲ以テ神饌幣帛料ヲ供進シ得ヘキ神社ヲ左ノ通リ指定ス

- 南秋田郡面湯村 副川神社
- 同郡上井河村 八幡神社
- 北秋田郡扇田町 神明社
- 同郡大館町 神明社
- 同郡阿仁合銀山町 山神神社
- 鹿角郡花輪町 幸稻荷神社
- 同郡毛馬内町 月山神社
- 平鹿郡横手町 神明社
- 同郡山内村 鹽湯神社
- 同郡角間川町 諏訪神社

●神饌幣帛料ヲ供進シ得ヘキ神
社指定(村社)

○告示第五號(明治四十年一月十一日)
明治三十九年四月勅令第九十六號第一條第二號ニ依リ市町村費ヲ以テ神饌幣帛料ヲ供進シ得ヘキ神社ヲ左ノ通リ指定ス

- 秋田市 勝平神社
- 同 上 諏訪神社
- 南秋田郡拂戸村字渡部 波部神社
- 同郡五城目町神明前 神明社
- 同郡寺内村八幡 菅原神社
- 同郡土崎港町相染新田 藤原神社
- 山本郡能代港町 八幡大神
- 同郡鹿渡村鹿渡 愛宕神社
- 同郡槍山町霧山下 淺間神社
- 同郡藤琴村 八幡神社
- 北秋田郡鷹巢町 八幡神社
- 同郡山瀬村山口 八幡神社
- 同郡大館町 八幡神社
- 同郡二井田村 八幡神社
- 同郡阿仁合町 神明社
- 同郡下川沿村 八幡神社

第十類 社寺宗教

六

- 雄勝郡明治村 金峰神社
- 同郡湯澤町 神明社
- 同郡三輪村 三輪神社
- 同郡稻庭町 三輪神社
- 同郡院内町 金山神社
- 由利郡本莊町 新山神社
- 同郡同町 本莊神社
- 同郡象潟町 熊野神社
- 同郡矢島町 日枝神社
- 由利郡更邊澤村 日枝神社
- 同郡松ヶ崎村 日吉神社
- 山本郡能代港町 八幡神社
- 同郡森岳村 八幡神社
- 仙北郡長野村 八幡神社
- 同郡角館町 神明社
- 同郡大曲町 諏訪神社
- 同郡荒川村 唐松神社
- 同郡清水村 八坂神社
- 同郡金澤町 八幡神社
- 由利郡懸田町 天覽神社

○告示第六十三號(明治四十二年三月九日)
明治三十九年四月勅令第九十六號第一條第二號ニ依リ郡費ヲ以テ神饌幣帛料ヲ供進シ得ヘキ神社ヲ左ノ通リ指定ス

山社
三島神社
八幡神社
浮島神社
神明社
諏訪神社
熊野神社
八幡神社
八幡神社
古四王神社
八幡神社
八幡神社
稻荷神社
八幡神社
八幡神社
神明社
新波神社

○告示第九十六號(明治四十一年三月十日)
明治三十九年四月勅令第九十六號第一條第二號ニ依リ市町村費ヲ以テ神饌幣帛料ヲ供進シ得ヘキ神社ヲ左ノ通リ指定ス

- 鹿角郡尾去澤村 山社
- 河邊郡牛島町 三島神社
- 仙北郡藤木村 八幡神社
- 同郡刈和野町 浮島神社
- 同郡金澤西根村 神明社
- 同郡六郷町 諏訪神社
- 同 上 熊野神社
- 同郡内小友村 八幡神社
- 同郡西明寺村 八幡神社
- 平鹿郡植田村 古四王神社
- 同郡朝倉村 八幡神社
- 雄勝郡湯澤町 稻荷神社
- 同郡岩崎村 八幡神社
- 同郡三梨村 八幡神社
- 同郡三輪村 神明社
- 由利郡金浦町 八幡神社
- 同郡大正寺村 神明社
- 秋田市保戸野金砂町 村社 金砂神社
- 仙北郡大曲町字川目 同 稻荷神社

七

第十類 社寺宗教

同郡同町字古四王際	同	古四王神社
平鹿郡陸合村陸合字八幡前	同	八幡神社
雄勝郡湯澤町字御嶽山	同	御嶽神社
由利郡平澤町平澤字上町	同	八幡神社
由利郡鮎川村町村字上ノ畑	同	熊野神社
由利郡龜田町	同	熊野神社
由利郡下川大内村葛岡	同	金峰神社
○告示第八十五號(明治四十二年三月十九日)		
明治三十九年四月勅令第九十六號第一條第二號ニ依リ町村費ヲ以テ神饌幣帛料ヲ供進シ得ヘキ神社ヲ左ノ通り指定ス		
村 社		新山神社
由利郡鮎川村黒澤字山本	神 明 社	
同郡四瀧澤村吉澤字上林	神 明 社	
同郡平澤町三森字御堂森	神 明 社	
河邊郡豊島村戸島字七曲壺	神 明 社	
平鹿郡沼館町沼館字沼館	入 幡 社	
同郡陸合村各地新田字八幡野	入 幡 社	
同郡山内村大澤字旭岡山	旭 岡 社	
雄勝郡辨天村二井田字檢ノ上	住 吉 社	
同郡須川村相川字外目山	東 島 社	
仙北郡花館村字揚ノ森	伊 豆 社	
同郡中川村山谷川崎字黒澤	白 山 社	
同郡豊川村豊受字觀音崎	水 神 社	

八

山本郡金岡村豊岡金田字金光寺	白山神社
○告示第三百三號(明治四十四年三月二十四日)	
明治三十九年四月勅令第九十六號第一條第二號ニ依リ村費ヲ以テ神饌幣帛料ヲ供進シ得ヘキ神社ヲ左ノ通り指定ス	
雄勝郡幡野村金谷	村 社
由利郡岩谷村岩谷町	同
平鹿郡里見村造山	同
仙北郡西明寺村小瀬野	同
同郡内小友村北新田	同
同郡北楢岡村	同
河邊郡豊岩村豊岩	同
同郡上北手村猿田	同
同郡豊岩村百三段石田坂	同
村 社	八幡神社
	新山神社
	造立神社
	日月神社
	熊野神社
	熊野神社
	入幡神社
	北手神社
	神 明 社

●社寺明細帳書式

進乙第七十三號(明治四十二年七月三十日)
 (沿革)十五年十二月乙第百三號但書、四十一年十月訓令甲第六十七號改正

郡 役 所 町 村 役 場

神社寺院明細帳之儀最前進達ノ分脱誤不少候條別紙書式ニ照準更ニ精密取調且境外進拜所招魂社祖靈社明細帳ヲモ調製可差出旨令般内務省ヨリ達相成候條町村役場ニ於テハ其部内神社寺院ナシテ本年六月三十日ノ現景ニヨリ取調サレ候上 檀家或ハ同職本末寺ニテ取調フルモノトス

三進ア、各役場纏ヲ以テ來八月二十五日限リ有無共其郡役所へ届出ヘク郡役所ニ於テハ之ヲ取調同月三十一日限リ本縣ニ向其地可差立尤右取調心得左之通りニ候條此旨相達候事

但眞宗寺院明細帳之儀ハ明治十年内務省乙第六十九號達之趣モ候處今般取調ニ就テハ各宗寺院同様取調可差出旨同省ヨリ達相成候條是又本文ノ通り心得事

神社明細帳書式)

何府管下何國何郡何町村字何
 社格何

- 一 祭神
- 一 由緒
- 一 社殿間數
- 一 境内坪數並地種
- 一 境内神社幾社
- 其神社
- 祭神
- 由緒
- 建物
- 一 境内某進拜所
- 由緒
- 建物
- 一 境内招魂社

第十類 社寺宗教

某 社

(寺院明細帳書式)

- 由緒
- 建物
- 一 境内祖靈社
- 由緒
- 建物
- 共有人員
- 一 境内所有地
- 耕地段別
- 何町字何
- 地價金額
- 山林反別
- 何町字何
- 地價金額
- 宅地反別
- 何町字何
- 地價金額
- 一 氏子戸數
- 一 管轄廳迄之距離里數
- 以上
- 何府管下何國何郡何町村字何
- 總本山或ハ本寺又ハ某寺末
- 何宗何派
- 某 寺

九

第十類 社寺宗敎

- 一 境内坪數及地種
 - 一 境内佛堂幾宇
 - 一 某堂
 - 一 本尊
 - 一 由緒
 - 一 建物
 - 一 境内庭室幾宇
 - 一 某庭
 - 一 本尊
 - 一 由緒
 - 一 建物
 - 一 檀徒人員
 - 一 管轄廳迄ノ距離里數
- 以上 (十九年九月内務省第十六號ヲ以テ木書式中改變セリ)
- 明細帳取調方心得
- 一 明細帳ハ社寺院境外邊拜所相魂社祖靈社ノ五種ニ分チ社寺院ハ
 毎郡各册ニ編製シ表紙ニ何國何郡 社明細帳ト書記ス 一郡ニシテ他
 ハ何郡ノ内ト記ス又一郡ニシテ二册以上
 ナルモノハ明細帳幾册ノ内ト記スヘシ
 一 册内ハ町村ヲ以テ次級シ同村内ノ神社ハ社格寺院ハ宗派ヲ以テ區
 別シ且册首ニ町村名目錄ヲ附スヘシ 境外邊拜所以下ハ各册ニ編製シ
 表紙ノ背記目錄ハ前ニ準スヘシ
 一 用紙ハ美濃十三行界紙ヲ用ヒ一社寺毎ニ各紙ニ相認ムヘシ
 但舊末社ノ名義ヲ開ハス社寺院外ニ在ル者ハ總テ一社トシ各紙ニ

社寺什物帳調製方

建乙第八十八番(明治九年九月二十六日)

テ衆庶參拜ヲ許可セシ者及ヒ一寺ト公認セザル遺揚庭室ニテ佛像ヲ安置
 シ衆庶參拜スルモノ、類ハ境外佛堂トシ寺院明細帳書式組合ヲ以テ調成
 可致尤別ニ境内ナ有セザルモノハ書式中敷地幾坪ト記載右帳簿三通最前
 端ノ明細帳同欄取調メ本月二十八日限リ可指出此旨相違候事
 但乙第七十三號迄ニ依リ既ニ指出濟ノ向キニシテ本條同類ノ佛堂庭室
 等有之最前不指出分ハ本文ノ通可相心得候事

各(區)正副(區)長
 神道各宗願頭

諸神社寺院ニ於テ古來ヨリ傳承ノ什物等取調方ノ儀明治六年太政官第八
 十九號御達之次第モ有之處近來自儘ニ諸什物之類濫リニ賣却或ハ抵償等
 ニ致候向キ有之儀ニ相聞得候ニ付今般該(區)長 並 神官氏子立會詳細
 檢査ヲ取調之上帳簿相製シ什物帳ニハ社寶器祭典必要ノ品類記類寄附帳
 ニハ何年何月何誰寄附田園反別建造物坪數諸器物ニ至ルマテテ記載シ各
 姓名ヲ附シ連印數六月三十日マテ右帳簿縣廳ヘ指出シ又該帳所ヘモ藏シ
 置キ各職任免之節相改メ受渡可致此段相違候事

社寺寶物調

布達甲第百八號(明治十二年六月十三日)

社寺寶物古文書等ハ元來取締相立厚ク保護永存可致苦之處尙又今般内務
 省ヨリ達ノ旨モ有之候條管内縣社以下神社寺院所藏ノ寶物器物古文書並

第十類 社寺宗敎

認ムヘシ

- 一 神宮官國幣社並ニ同境内神社 社格ノ有無ハ取調ニ及ハス
- 一 山野路傍存置ノ神祠遺衆庶參拜ヲ許可セシ人民私邸内ノ神祠ハ社ニ
- 一 社トス其神社境内ヘ移轉セシ者ハ境内神社ノ項下ニ記スヘシ
- 一 邊拜所相魂社祖靈社寺院ノ別院支坊末庭ハ公許共有ニ係ルモノノ
- 一 ミヲ取調フヘシ
- 但シ官祭招魂社並ニ建物無之邊拜所ハ記載ニ及ハス
- 一 由緒ハ創立公稱廢合再興復舊移轉及ヒ社格等許可ノ年月日該社寺
- 一 ニ關スル緣由沿革ヲ詳記ス可シ
- 一 社寺境内地ノ社寺名受ニ非ル者ハ名受人ノ姓名私有共有ノ別ヲ地種
- 一 ノ下ニ登記ス可シ
- 一 社寺境内ニ社堂外ノ建物 敷院アラハ社堂間數ノ次ニ竝ヘ舉クヘシ
- 一 祭神由緒不詳ト雖モ古老ノ口碑等ニ存スル者ハ其旨ヲ記シ境内邊拜
- 一 所等無之者ハ其項ヲ除ク可シ
- 一 社寺ニ氏子檀徒無之向信徒 講中ノ人員ヲ記ス可シ
- (參考) 新設ニ係ル明細書ニハ山嶺ノ項中落成ノ年月日ヲモ記入ス
- ヘキ旨其向遺候アリ

境外佛堂明細帳調製差出方

建乙第百十九號(明治十二年十二月六日)

本年乙第七十三號ヲ以テ社寺院明細帳六月三十日改製指出方詳細相違
 未タ不差出向モ有之候處今般更ニ山野路傍存置ノ佛堂社人民私邸内ニ

大社古社名山巨刹等ニ設置有之文庫經藏及圖書等其社寺神官僧侶氏子檀
 家共ニ於テ別紙書式(社以下ハ甲號)ニ照準取調有無トモ本月三十日限
 リ役場轉テ以テ其郡役所ヘ可申出郡役所ニ於テハ之ヲ取調メ來ル七月三
 日限リ其地差立本廳ヘ可届出此旨相違候事
 但本文調書進達ノ後尙檢査トシテ官員派出候儀モ可有之候條此旨豫テ
 可相心得事

書式

- 一 緣起書 幾卷 撰者及筆者ノ姓名記ニ其年月ヲ記ス
 - 一 文書 幾通
 - 一 書 百年以上若クハ名家ノ筆ニ係ルモノニシテ文書ト稱スヘキ者ハ一
 一 冊ニテ撰ケ撰者筆者年月寄附人傳來ノ所由ヲ記ス(以下屬類ニ
 二準ス)
 - 一 書 畫 或ハ繪卷物 幾幅或ハ幾卷
 - 一 繪地紙彩色墨畫等ノ別ヲ記シ繪詞等記載方都テ前ニ準ス
 - 一 寫本 或寫經 幾本 特別貴重ナルモノハ行數紙數等ヲモ詳
 細ニ記載スヘシ
 - 一 扇札 一面 寸法ヲモ記ス
 - 一 櫻札 一枚 年月日及人名ヲ記ス
 - 一 鏡 一面
- 銘(若シク)寸法形鑄文重量年月寄附人傳來ノ所由等ヲ記ス(以下
 方皆之ニ準ス)

第十類 社寺宗教

一鈴 一箇
 一銅 一口
 一銀 一枚
 一古金 一枚
 一古錢 一枚
 一古印 一顆
 一甲冑 一副
 一筆 一張
 一笛 一管

此他古書籍百年以前若クハ名古法帖明朝摺以上 武器文具樂器球玉 石印等ニ至ル迄各部ヲ分ケ類ヲ推シ書式ニ照ラシテ記載スヘシ且 其金銀銅器ニ係ルモノハ其重量等詳細ニ記センコトヲ要ス 右之通御座候也

年月日

何府管下
 何國何郡何町
 何社何官掌住職
 何宗派何寺院
 職名 姓名
 右神社氏子或ハ崇敬人 姓名
 右寺院檀家信徒或ハ法類總代 姓名
 姓 名 印

乙號

書式

右區「戸長」 姓名 名印

何國何郡何町 姓名 名印

官國幣社(府縣郷村社又ハ) 無格者何宗何派

何々神社 何々寺院

何々文庫 或ハ何々經藏

稱號ナケレハ直チニ文庫書庫又ハ經藏ト書ス文庫或經藏無ケレハ 直チニ儲書ヲ記載ス

位置 設置ノ地境外ニシテ郡町村ヲ異ニスレハ境外何郡何町ト書シ境内 ナレハ本宮社又ハ本院境内ト記ス

職員 聖幾間幾尺横幾間此坪幾合幾勺ト記ス

創立 年號月日及設立人ノ姓名履歷設立ノ原由等其地緊要ノ事情ヲ記載 ス其傳記ヲ失フモノハ設立年度及ヒ原由不詳ト書シ凡何年度ノ創 立ニ係ル由ノ考案ヲ付ス

儲書 內國書

十二

總計

內外版本 幾部 幾本
 內外寫本 幾部 幾本
 內外書畫 幾種
 內國古文書 幾種

右之通御座候也

年月日

官社ハ何宮 神社宮司 姓名 名印

府縣社以下ハ何府管下 神社寺院 姓名 名印

何國何郡何町 何社何官掌住職 姓名 名印

(寺院ハ)何寺院住職 姓名 名印

何宗派何寺院 職名 姓名 名印

右神社氏子或ハ崇敬人 姓名 名印

右寺院檀家信徒或ハ法類總代 姓名 名印

右町「戸長」 姓名 名印

●社寺寶物再調届出方

訓令甲第百二十四號(明治二十四年六月四日)

郡市役所 町村役場

社寺寶物等保管方ニ就テハ其向ノ令達ニ依リ去明治十二年申縣社以下神

第十類 社寺宗教

皇國ノ著述編輯ニ係ルモノヲ云フ譯語ノ註疏佛經ノ解釋歌書ノ翻 譯ト雖モ皇國人ノ註釋和解ニ係ルモノハ皆此部ニ收ム

版本 幾部 此冊數幾本

內國人筆蹟ノ法帖類等皆此部ニ收ム

寫本 幾部 此冊數幾本

其書名人名年月等ヲ記ス(以下文書、書畫寫經内外) 人ヲ論セス皆之ニ準ス

文書 幾種 又ハ幾枚

種類多キ者ハ其類ヲ分チ何々幾卷何々幾枚ト記ス但シ本年乙第二 十二號文書中ニ掲ケタルモノハ記載ニ及ハス以下準之

書畫 幾種

內國人ノ筆ニ係ル書圖繪卷物書畫幅ノ類皆此部ニ收ム

外國書

漢籍佛經歌書其他一切外國ノ著述編輯ニ係ルモノハ皆此部ニ收ム

版本 幾部 此冊數幾本

內國出版ノモノト雖モ其著述編輯外國人ノ手ニ成ルモノ及ヒ法帖 類等皆此部ニ收ム

寫本 幾部 此冊數幾本

內 內國人寫本 幾部 幾本

外國人寫本 幾部 幾本

右寫經ノ類皆此部ニ收ム

書類 幾種

外屆人ノ筆ニ係ル書圖畫帖ノ類皆此部ニ收ム

社寺院所蔵ノ寶物什器古文書等ニ大社古社名山巨刹ニ設アル文庫經藏等詳細取調サセタル以來管テ異動ノ報告ナシト雖トモ十有餘年經過ノ間ニ於テ火災其他種々ノ變故ニ遭過シ異動相生シタル必然ノ義ニ付此際更ニ取調ヲ要シ候條關係者即チ神官住職及氏子若クハ檀立會セ詳細調査ヲ遂ケテ明治十二年六月本縣甲第百八號布達書式ニ準シ取調著シキ異動相生シタルモノハ其事由ヲ別紙ニ記載本年七月三十一日限リ所管郡役所(市ハ直チニ當廳)ヘ差出シ同所ニ於テハ同八月十五日限木廳ヘ差出スヘシ但郡役所市役所町村役場ニ於テモ該取調書一部設備スヘシ

社寺寶物古器物等異動届出方

訓令甲第百八十二號(明治二十八年十二月二十四日)

郡市役所 町村役場

明治二十四年本縣訓令甲第百二十四號ニ依リ調査スル社寺寶物古器物古文書ニ限リ其目錄ノ物件加除ニ關スル件ハ其都度事由ヲ詳記シ該社寺ヨリ稟請セシムヘシ
但水火盜難等ニテ散失ノ向ハ其都度届出シムヘシ

社寺改築再建出願手續

縣令第六十號(明治二十一年九月三日)

(沿革)二十九年六月縣令第三十一號改正

社寺改築再建出願手續左ノ通相定ム

社寺改築再建出願手續

第一條 社寺ノ改築再建ハ社ハ神官及氏子若クハ信徒總代寺ハ住職檀家

總代若クハ信徒總代及本寺法類運籌ヲ以テ管長ノ添書ヲ受ケ左ノ取調書ヲ添ヘ出願スヘシ

- 一 改築再建ヲ要スル理由建設工及竣工ノ日限
- 一 改築再建ニ係ル社殿堂宇諸建物ノ坪數繪圖面目睹見仕樣帳
- 一 改築再建ニ要スル資金調達ノ明細書
- 第二條 改築再建ニ係ル社殿堂宇等ハ可成舊式ニ據ルヘシ舊式ニ據リ難キモノハ願書ニ其事由ヲ記載スヘシ
- 第三條 改築再建竣工シタルトキハ速ニ明細帳ヲ製シ届出ツヘシ若シ許可ノ日限内ニ在テ竣工シ難キ場合ニ於テハ日限前ニ事由ヲ具シ延期ヲ請フヘシ
- 第四條 社殿堂宇等火災其他ノ災害ニ罹リ又ハ祭祀法用ニ必用ナル部分公賣處分ニ附セラレタルトキ社ハ神官及氏子若クハ信徒總代寺ハ住職及檀家總代若クハ信徒總代ノ連署ヲ以テ速ニ所管郡市役所ヘ届出ツヘシ
- 第五條 社殿堂宇等朽壞破損シ不得止其一部ヲ取毀タントスル場合ニ於テ明細帳ニ異動ヲ生スルモノハ第一條ノ手續ニ準シ出願スヘシ但許可ヲ受ケタルモノハ第三條ノ手續ニ據リ届出ツヘシ
- 第六條 前各條ノ願届及其附屬書類ハ(用紙)青禮摺行ヲ限リ數葉ナルモノハ速習スヘキモノ契印スヘシ但附屬書類ノ末尾ハ本書ト同シク速習スヘキモノトス
- 第七條 郡内社堂掛所遺場支坊末庵祖靈社ノ公許共有ニ係ルモノハ總テ此手續ニ準據スヘシ

社寺創立再建復舊許可滿一年內建設ノ件

違乙第百三號(明治十五年十二月八日)

郡役所 町村役場

神社寺院等創立再興復舊許可之分ハ今後滿二年以内ニ建設セシムヘシ其建物巨大ニシテ工事數年ニ涉ル可キ者ハ更ニ狀ヲ具シ何出許可ヲ受ル者トス其他在來ノ社寺ニシテ變災ニ遭ヒ建物悉皆烏有二歸スル者ハ滿五年ニ再建セシメ何レモ毎月米取調メ當者ヘ可届出若シ期限ヲ過キ建設セザル者ハ一面許可ヲ停メ一面社寺明細帳ヲ削除更ニ可届出旨ヲ務省ヨリ被達候條其旨相心得毎月町村役場ニ於テ取調郡役所ヘ差出シ各郡役所ニ於テハ之ヲ取調毎月二十日限リ本廳ヘ届出ヘシ此旨相達候事
但十二年本縣乙第七十三號違社寺明細書式申境外巡拜所招魂社祖靈社ノ書式ヲ廢シ郡テ社寺書式ニ據リ取調フヘシ
(參考)但書中神官住職ノ項ヲ加ヘトアマシハ十五年內務省令第十六號ニテ消滅

社寺公賣處分ヲ受ケタルトキ再建期限

違第百四十七號(明治二十年十月二十八日)

郡役所 町村役場

社寺ニシテ若シ其社殿堂宇祭祀法用ニ必要ナル部分公賣處分ヲ請ケタ

祠宇寺院創立移轉廢合其他ノ諸願ハ管長添書ヲ要ス

違乙第九號(明治十八年一月十九日)

郡役所 町村役場

祠宇及二寺院創立再興復舊引直移轉廢合及附屬ノ地所建物什物抵當賣買其他寶物古文書等財產ニ關スル諸願ハ總テ管長之添書ヲ要シ候條爲心得此旨相達候事
但寺院ハ從前之遺本寺法類運籌候義ト心得ヘシ

神社合祀ニ關スル件

訓令甲第一號(明治四十三年一月四日)

郡役所 市役所 町村役場

神社ハ國家ノ祭祀ニシテ祭祀ハ國民道義ノ本源タリ是ヲ以テ舉テ崇敬ノ誠意ヲ表シ祭祀ヲ行ヒ其ノ尊嚴ヲ保持シ以テ根本反始ノ義ヲ明ニスルハ我力國民タルモノ、本分トスヘキ所ナリ然ルニ從來本縣下ニ奉祀セル神社ノ實況ヲ觀ルニ概テ規模狭小ニシテ體裁設備共ニ完カラス甚シキハ維持ノ方法確立セス且常置ノ神職ヲ缺キ隨テ祭祀モ充分ニ行ハレズ殆ント

第十類 社寺宗敎

神社トシテ視ルニ足ラザルモノナキニアラス加フルニ當ニ維持ニ苦シム
ノミナラス社殿等モ類般ニ歸セルモノ之レナキニアラス此ノ如キハ獨
リ其ノ本分ヲ盡サハルノミナラス神威ヲ汚瀆スルノ最、基シキモノニシ
テ不知不識人ヲシテ崇敬ノ念ヲ失ハシムルノ虞ナシトセシ是レ畢竟神社
ノ弊多ニ過キ民力其ノ維持ニ適セス信仰散漫ニ涉ルノ結果ニ外ナラス
是ヲ以テ可成般上ノ神社ヲ合祀シ境内ノ設備ヲ完全ニシ基本財産ヲ造成
シ而シテ各社ニ事務ノ神職ヲ置キ衷心神明ニ奉仕セシムルノ道ヲ講スル
ハ寔ニ刻下ノ急務トス本縣力數年來神社ノ合祀ヲ勸奨シタル所以實ニ茲
ニ存ス然ルニ氏子信徒等ハ未タ神社整理ノ趣旨ヲ充分ニ了解セス神社ノ
整理ハ單ニ合併ニアルモノ、如ク誤認シ漫然現狀ヲ維持セントスルモノ
アルハ豈崇敬ノ誠ヲ致スノ途ナランヤ是ヲ以テ今般本縣訓令甲第二號ヲ
以テ境内地及社殿ノ設備並基本財産造成ニ關スル規定ヲ定メ以テ本縣神
社整理ノ要件ヲ示シ併セテ神社維持ノ基本ヲ確立セシムルコトヲ期ス局
ニ當ルモノハ能ク此ノ趣旨ヲ體シ延喜式内社、六國史所載社及創立年代
ノ之ニ準スヘキモノヲ特別由緒アル神社ノ如キハ舊跡舊規ヲ保存セシム
ルト同時ニ他マテ基本財産ヲ造成セシメ永ク之カ存續ヲ計リ其ノ他ノ神
社ニシテ本規程ニ適合セザル神社ハ充分之カ整理ニ努メ以テ其ノ尊嚴ヲ
保持シ崇敬ノ實ヲ永遠ニ舉ケシムコトヲ期スヘシ

●縣社以下神社境内地社殿ノ設
備並基本財産造成ニ關スル規
程

訓令甲第二號(明治四十三年一月四日)
郡 役 所 市 役 所

町村役場 縣社以下神社
縣社以下神社境内地、社殿ノ設備並基本財産造成ニ關スル規程左ノ通定
ム
縣社以下神社境内地社殿ノ設備並基本財産造成規程
第一條 縣社以下神社ハ其ノ尊嚴ヲ保持スル爲メ境内地及社殿ヲ完備シ
永遠維持ノ方法トシテ基本財産ヲ造成スヘシ
第二條 神社境内地ハ左ノ坪數ヲ下ルコトヲ得ス
一 縣社三百坪
二 郷社二百坪
三 村社無格社百五十坪
第三條 神社ハ左ノ建物ヲ具備スヘシ
一 木殿
二 拜殿
三 鳥居
第四條 社殿ハ左ノ建坪ヲ下ルコトヲ得ス
一 木殿 四坪
二 拜殿 二坪
三 鳥居 一坪
村社無格社 四坪

第五條 古式其他ノ特別由緒アル神社ハ知事ノ認可ヲ得テ前三條ノ規程
ニ依ラサルコトヲ得
第六條 神社ニハ左ノ各號ニ依リ基本財産ヲ造成スヘシ
一 縣社ハ年額百五十圓以上ノ收入アル動産又ハ不動産
二 郷社ハ年額百五十圓以上ノ收入アル動産又ハ不動産
三 村社無格社ハ年額百五十圓以上ノ收入アル動産又ハ不動産

附則

第七條 現在ノ境内地建物及建坪ニシテ第二條乃至第四條ニ適合セザル
神社ニ在テハ明治四十七年十二月三十一日限りノ之ヲ完成スヘシ
第八條 基本財産ノ第六條ノ額ニ達セザル神社ニ在テハ明治四十四年十
二月三十一日限りノ之ヲ造成スヘシ
〔特殊ノ事情ニ依リ前項年限内ニ完成シ得ザル神社ニ在リテハ郡市長ノ
認可ヲ得テ其標準額ノ三分ノ二ヲ明治四十四年十二月三十一日マテ其
三分ノ一ヲ明治四十五年十二月三十一日マテニ分割造成スルコトヲ得
但郡市長ニシテ認可シタルトキハ其旨知事ニ報告スヘシ〕
第九條 前二條ニ依リ境内地及社殿ノ設備並基本財産ヲ造成スルモノハ其
計畫ヲ詳記シ郡市長(郡ニ在テハ町村長ヲ經テ)ニ届出サヘシ
郡市長ニ於テ前項ノ計畫書ヲ受ケタルトキハ實行ノ難易及其適否ヲ調
査シ若シ不適當ト認メタルトキハ相當ノ訂正ヲ爲サシムヘシ但基本金
造成ノ際社地ヲ利用スル場合ニ於テハ古式其他ノ他由緒アル神社ニ在テ
ハ可成其ノ舊蹟風致ヲ害セザル程度ニ於テ計畫ヲ立テシムヘシ
第十條 特殊ノ事情ニ依リ第二條乃至第四條ノ規程ニ依リ難キ神社ハ明
治四十三年六月三十日迄其事由ヲ具シ知事ノ認可ヲ受ケヘシ

第十類 社寺宗敎

第十一條 古式其他ノ特別由緒アル神社ニシテ第三條第四條ニ依リ改築
セントスルトキハ舊式ヲ破ラサル程度ニ於テ之カ修理ヲ爲スヘシ
第十二條 古社寺保存法ニ依リ指定セラレタル神社ニハ本規程第三條第
四條ヲ適用セス

●神社財産登録申請及會計ニ關
スル取扱手續

訓令甲第六十五號(明治四十一年十月二十七日)
(沿革)四十四年五月訓令甲第二十五號改正

郡 役 所 市 役 所
町村役場 神 社

神社財産登録申請及會計ニ關スル取扱手續左ノ通相定ム
第一條 明治四十一年法律第二十三號及同年勅令第七十七號ニ依リ神
社財産登録申請書ハ第一號乃至第三號書式ニ依リ調製シ正副二通ヲ差
出スヘシ
第二條 會計ノ收支年度所屬ハ左ノ區分ニ依ル
一、收入ニ在リテハ領收ヲ爲シタル日ノ屬スル年度
二、俸給諸給旅費ノ類ハ其ノ支給スヘキ事實ノ生シタル時ノ屬スル年
度
三、工事費及物品購入代金ノ類ハ契約ヲ爲シタル日ノ屬スル年度但契
約履行ノ數年ニ涉ルモノハ契約ニ依リ定メタル支拂期日ノ屬スル年
度

第十類 社寺宗教

第三條 明治四十一年内務省令第十二號ニ依ル神社ノ收支豫算決算資金
 明細書及會計諸帳簿ハ第四號乃至第十號書式ニ依リ調製スヘシ

第四條 收入支出ニ關スル證券書類及諸帳簿ハ收入ト支出トチ区分シ年
 度毎ニ編綴シ永久ニ保存スヘシ

第五條 誤拂過渡トナリタル金額ハ其ノ年度決算前ニ在リテハ支拂ヒタ
 ル經費ニ戻シ入レ決算後ニ在リテハ現年度ノ收入ト爲スヘシ

第六條 過年度ニ屬スル支出ハ之ヲ現年度ノ支出ト爲スヘシ

第七條 豫算ニ定メタル各款ノ金額ハ彼此流用スルコトヲ得ス

第八條 豫算外ノ支出若クハ豫算超過ノ支出ニ充ツル爲メ相當豫備費ヲ
 設ケヘシ

第九條 毎年度經費決算殘金及境内枯損木賣却金ハ其ノ社ノ基本財産ト
 シテ蓄積スヘシ

第十條 神社ノ基本金ニシテ郵便官署ニ保管ヲ托スルモノハ規約貯金ト
 スヘシ

規約貯金組合ノ所在地ハ神社所在地トシ其ノ名稱ハ何々神社基本金ト
 スルモノトス

預入代表者ハ社司又ハ社掌トスヘシ

拂戻及脱約ニ關シテハ市ニアリテハ市長郡ニ在リテハ郡長ノ承認證ヲ
 (第一號)

土地登録(抹消)申請書

受ケ提出スヘキモノトス
 氏子又ハ信徒總代人中ノ一人ヲ加印者トスヘシ

第十一條 郵便官署本支金庫銀行等ノ預金拂戻竝ニ有價證券下付請求ヲ
 要スル場合ハ其ノ事由ヲ具シ所管郡市長ノ承認ヲ受ケヘシ

第十二條 神社ハ會計事務ニ就キ自カラ事務ヲ執ラサルヲ理由トシテ其
 ノ責ヲ免ルハコトヲ得ス

第十三條 知事ハ豫算申請書ナラスト認ムル事項アルトキハ之レカ更正
 ナ命スルコトアルヘシ

第十四條 監督上必要ト認メタルトキハ知事又ハ郡長ハ隨時會計検査ヲ
 行フコトアルヘシ

第十五條 本則ニ依リ提出スヘキ書類ハ郡市役所及町村役場ヲ經由スヘ
 シ

第十六條 明治四十一年内務省令第十二號第三章會計ニ關スル規定及會
 計ニ關スル本手續ハ村社以上ノ神社ニ之ヲ適用ス

附則
 明治四十一年三月本縣訓令第一九號縣社以下神社會計規則ハ之ヲ廢止
 ス

所 在 地 地	目 段別又ハ坪數	境内外ノ區別	備 考
何郡何町村何字何番	畑(山林)	何反歩	

何年何月日知事ノ許可ヲ受ケ何郡何町	村何ノ誰(賣渡讓與等)

右神社財産簿ニ登録(抹消若クハ變更)ノ場合ニハ其ノ事實ヲ記スヘシ(相成度登記簿本相添此段申請候也)

明治 年 月 日

郡市町村大字小字何々何番地

社 格 社 名

社 司(社掌) 何 某 印

氏 子(信徒)總代 何 某 印

.....

(備 考)

秋田縣知事 宛

一 備考欄ニハ收得原因及年月日ヲ記シ又抹消或ハ變更セントスルトキハ其ノ事由及年月日ヲ明瞭ニ記載スヘシ

二 前項ハ第二號及第三號書式ニ適用ス

(第二號)

建物登録(抹消)申請書

種 類 名 稱	番 號	備 考

第十類 社寺宗教

第十類 社寺宗教

右神社財産臺帳ニ登録(抹消若クハ變更ノ場合ニハ其ノ事實ヲ記スヘシ)相成度登記臺本(境外地ニ在ル建物ニ限ル)相添ヘ此段申請候也
 明治 年 月 日

鄂市町村大字小字何々何番地
 社 格 社 名

社 司(社掌) 何 某 印
 氏 子(信徒)總代 何 某 印

秋田縣知事 宛

(備考)

- 一 番號ハ建物ノ員數ヲ明ニスル爲メ神社ニ於テ附シタル番號ヲ記スヘシ
- 二 構造ハ屋根形葺標等ノ種別ハ勿論單層重層等ノ區分桁行梁間ノ間數ハ棟造ノ如キハ連續建物ノ名稱又ハ樓門ハ戸ノ有無員數ヲ記シ且建築材質ヲモ詳細ニ記載スヘシ

(第三號)

實物登錄(抹消)申請書

名	稱	員	數	品	質	形	狀	寸	尺	作	者	傳	來	備	考

右神社財産臺帳ニ登録(抹消若クハ變更ノ場合ニハ其ノ事實ヲ記スヘシ)相成度此段申請候也

明治 年 月 日

鄂市町村大字小字何々何番地
 社 格 社 名

社 司(社掌) 何 某 印
 氏 子(信徒)總代 何 某 印

秋田縣知事 宛

(備考)

- 一 縁起書及文章ノ類ハ臺本若クハ透寫シタルモノヲ添付スヘシ
- 二 縁起書文書書畫寫本ノ類ハ作者傳來ノ欄ニ撰者筆者年月日ヲ記スヘシ
- 三 品實形狀ノ記載方ハ書畫ハ絹地紙地ノ區分著色ノ有無表裝ノ狀況鏡ハ銘及鐫文ノ有無刀劍ハ燒刃裝具ノ地金模樣銘ノ有無古印ハ印文鈕形甲冑ハ朱紙シ等ノ名稱ヲ記シ且金銀銅器ニ係ル者ハ其ノ重量ヲ記シ又衣類器物等ニシテ模樣或ハ彫刻ノ優劣ナルモノハ其ノ要部ノ圖寫繪圖又ハ撮影圖面等(隨而用紙ハ成ルヘク申請書用)ヲ添付スヘシ(紙ノ寸法ト大差ナキヲ要ス)

(第四號)

明治何年度收支豫算
 收 入

鄂市町村字 社 格 社 名

科	目	本		前		比		備	考
		算	年	算	年	較	增		
第一項 神饌幣帛料	第一目 神饌幣帛料								

第十類 社寺宗教

第十類 社寺宗教

第三項 雑給		第一目 神職以下旅費	第二目 神職手当	第三目 雇人料
第四項 神符守札費		第一目 神符守札調製費		
第五項 社務費		第一目 備品	第二目 筆紙墨文具	第三目 圖書及印刷費
		第四目 消耗品費	第五目 通信運搬費	第六目 薪炭油費
		第七目 雑費		
第六項 境内外地踏費		第一目 雇人料	第二目 購入費	

第二項 管轄費		第一目 何々新管費	第二目 何々修繕費	第三目 何々
第三款 基本財産蓄積金				
第四款 備費		第一目 基本財産蓄積金		
第五款 雑費		第三目 納税費	第四目 雑費	第五目 何々
第六款 管轄費		第一目 何々新管費	第二目 何々修繕費	第三目 何々
第七款 基本財産蓄積金				
第八款 備費				
第九款 雑費				
第十款 管轄費				
第十一款 管轄費				
第十二款 管轄費				
第十三款 管轄費				
第十四款 管轄費				
第十五款 管轄費				
第十六款 管轄費				
第十七款 管轄費				
第十八款 管轄費				
第十九款 管轄費				
第二十款 管轄費				
第二十一款 管轄費				
第二十二款 管轄費				
第二十三款 管轄費				
第二十四款 管轄費				
第二十五款 管轄費				
第二十六款 管轄費				
第二十七款 管轄費				
第二十八款 管轄費				
第二十九款 管轄費				
第三十款 管轄費				
第三十一款 管轄費				
第三十二款 管轄費				
第三十三款 管轄費				
第三十四款 管轄費				
第三十五款 管轄費				
第三十六款 管轄費				
第三十七款 管轄費				
第三十八款 管轄費				
第三十九款 管轄費				
第四十款 管轄費				
第四十一款 管轄費				
第四十二款 管轄費				
第四十三款 管轄費				
第四十四款 管轄費				
第四十五款 管轄費				
第四十六款 管轄費				
第四十七款 管轄費				
第四十八款 管轄費				
第四十九款 管轄費				
第五十款 管轄費				
第五十一款 管轄費				
第五十二款 管轄費				
第五十三款 管轄費				
第五十四款 管轄費				
第五十五款 管轄費				
第五十六款 管轄費				
第五十七款 管轄費				
第五十八款 管轄費				
第五十九款 管轄費				
第六十款 管轄費				
第六十一款 管轄費				
第六十二款 管轄費				
第六十三款 管轄費				
第六十四款 管轄費				
第六十五款 管轄費				
第六十六款 管轄費				
第六十七款 管轄費				
第六十八款 管轄費				
第六十九款 管轄費				
第七十款 管轄費				
第七十一款 管轄費				
第七十二款 管轄費				
第七十三款 管轄費				
第七十四款 管轄費				
第七十五款 管轄費				
第七十六款 管轄費				
第七十七款 管轄費				
第七十八款 管轄費				
第七十九款 管轄費				
第八十款 管轄費				
第八十一款 管轄費				
第八十二款 管轄費				
第八十三款 管轄費				
第八十四款 管轄費				
第八十五款 管轄費				
第八十六款 管轄費				
第八十七款 管轄費				
第八十八款 管轄費				
第八十九款 管轄費				
第九十款 管轄費				
第九十一款 管轄費				
第九十二款 管轄費				
第九十三款 管轄費				
第九十四款 管轄費				
第九十五款 管轄費				
第九十六款 管轄費				
第九十七款 管轄費				
第九十八款 管轄費				
第九十九款 管轄費				
第一百款 管轄費				
計				

備考

- 一 本表ノ科目ハ必要ノ有無ニ依リ増減スヘシ
- 二 備考ニハ増減ノ項目設置ノ理由ヲ必要ニ應シテ補記スヘシ
- 三 決算ハ本様式ニ準シ「何年度豫算」ヲ「何年度決算」トシ「前年度豫算」ヲ「何年度豫算」ト改ムヘシ

第十類 社寺宗教

第十類 社寺宗教

(第八號)

支出内 譯簿 第一項 祭典費 第一目 神饌費

年	月	日	摘要	要受	高	拂	現預	金預	金
明治四十一年	四月	一日	神饌費		一〇〇〇〇				
同	日		神酒一升代何某拂					五〇〇	
同	日		何魚何尾代何某拂					五〇〇	
計					一〇〇〇〇	〇	一〇〇〇		九〇〇〇

備考

第七號ニ同シ

(第九號)

何資金 臺帳

(一)現金之部

年	月	日	摘要	要受	高	拂	現預	金預	金
明治四十一年	四月	一日	前年度越高		一、〇〇〇、〇〇〇				一、〇〇〇、〇〇〇
	三日		預金 利子		五、〇〇〇			五、〇〇〇	
	十八日		軍事公債購入			四五、〇〇〇			九六〇、〇〇〇
同	五月二日		資金利子支出			五、〇〇〇			九五五、〇〇〇
計									

年	月	日	摘要	要受	高	拂	現預	金預	金
		十日	何ノ誰寄附金		一〇〇、〇〇〇				一、〇五五、〇〇〇
計									

備考

- 一 資金臺帳ハ資金ノ種類毎ニ現金、有價證券ノ二種ニ區別シテ(別冊トセス一冊中ニ口座ヲ設ケ區分スヘシ)整理スヘシ但該當ノ事實ナキトキハ之レカ設備ヲ要セス
- 二 本帳簿ハ年度毎ニ改製スルニ及ハス
- 三 預金ノ預入拂戻ハ受拂ノ欄ニ記入セス現在殘高ヲ現金及預金ノ欄ニ記入スヘシ

(第十號)

何資金 臺帳

(二)有價證券ノ部

年	月	日	受入摘要	種目	番	號	額	面	事	由
四十一年	四月	一日	前年度越高	整理公債	い	六六	百	圓		
同	日			軍事公債	ろ	五五	五十	圓		
同	日			第一回國庫債券	は	七六	五十	圓		
同	十八日	購	入	軍事公債	に	七七	五十	圓		
同	計					四枚	二百五十	圓		
五月十七日	計		何ノ某ヨリ寄附	第二回國庫債券	い	五六	五十	圓		
同	計					一枚	五十	圓		
計						五枚	三百	圓		

第十類 社寺宗教

備考

- 一 有價證券ハ一枚毎ニ記載スルモノトス
- 二 當該償還又ハ賣却シタルトキハ當該證書ノ欄ニ朱線ニ條ヲ引キテ抹消シ事由欄内ニ其ノ年月日ヲ記載シ償還現金ハ現金彙帳ニ受入チナスモノトス
- 三 一ヶ月毎ニ合計ヲ付シ翌月ヨリ累計ヲ付スヘシ但異動ヲ生セサルトキハ累計ヲ付スルニ不及

● 神社財産登録申請及會計ニ關スル取扱手續ニ依ル收支豫算書及決算書等取扱方

訓令甲第六十六號(明治四十一年十月二十七日)

郡役所 市役所
町村役場

明治四十一年十月本縣訓令甲第六十五號神社財産登録申請及會計ニ關スル取扱手續ニ依ル收支豫算書及決算書等ノ取扱方左ノ通り相定ム

第一條 市町村長ニ於テ縣社以下神社ノ收支豫算書同決算書及資金明細書ヲ受ケタル時ハ計數ノ調査ヲ爲シ誤調アルトキハ之レヲ訂正セシメ

明治何年度郷社(村社)收支豫算(決算)書

區 分 社 名	第一 款		第二 款		第三 款		第四 款		合 計	備 考
	社 入 金	境 内 地 收 入	寄 附 金	雜 收 入	營 業 費	營 業 費	營 業 費	營 業 費		

收 入

何 郡

五日以内ニ郡長ニ(市長ハ知事ニ)進達シ郡長ハ縣社ニ保ルモノヲ取纏メ速ニ知事ニ進達スヘシ但郷社以下ノ資金明細書ハ第一條ノ收支決算書ト共ニ進達スヘシ

第二條 郡長ハ郷社及村社ノ收支豫算書同決算書ヲ調査シタルトキハ別記様式ニ依リ之ヲ調製シ收支豫算書ハ前年度三月三十一日迄ニ收支決算書ハ翌年度六月三十日迄ニ知事ニ報告スヘシ

本條第一項報告後之レヲ變更シタル神社アルトキハ決算報告ノ際其ノ大要ヲ備後欄ニ摘記スヘシ

第三條 郡長ニ於テ豫算ニ更正ヲ命ジタルトキ及ヒ會計檢査ヲ行ヒタルトキハ其ノ事由又ハ狀況ヲ知事ニ報告スヘシ

附 則
明治四十一年秋田縣訓令甲第二〇號ハ之ヲ廢止ス

何 郡	
何 社	
何 々	
合 計	

支 出

區 分 社 名	第一 款		第二 款		第三 款		第四 款		合 計	備 考
	祭 典 費	俸 給 雜 給	營 業 費	營 業 費	營 業 費	營 業 費	營 業 費			

備考
一 郷社村社ハ各別紙トス

● 寺院借財ニ關スル件

觸示第二十番(明治十年一月十七日)

管内寺院修繕其他寺用ノ爲メ一時不得已時機ニ至リ候際ニ限リ借財候者今後該寺所有ノ地所除稅地外建物及寄附物寺附什器等抵當ニ書入候節ハ法額權家協議ノ上權家二名以上連署各本寺法類ノ承認ヲ受ケ本寺ニ於テ右様ノ儀有之時ハ單テ此手續ニ隨ヒ同宗内ニテ申立候モノ二名以上承認ヲ受ケ而シテ前取財候儀不苦候條決シテ借財一己ノ私借ト混淆無之様

第十類 社寺宗教

● 官有地讓與願様式

可致此旨爲心得觸示候事

縣報無號(明治四十年一月十五日)

明治三十九年勅令第二百二十號ニ依リ神社寺院佛堂合併跡地ヲ讓受ケントスルモノハ左ノ様式ニ據リ願出テラルヘシ

何 郡 市 (何 町 村 大 字 何 字 何 番)

何 社 (縣 社 村 社 無 格) 何 神 社 跡 地

一反別何程
右ハ元何社(社格ナ)何神社境内ノ處明治何年何月何日何神社ハ何郡(市)何町(村)大字何字何何社(社格ナ)何神社ハ合記候ニ付同社ヘ譲與ノ義御許可相成度圖面添付此段相願候也

年 月 日

何郡(市)何町(村)大字何
何社(社格)何神社(社司)(掌)
氏 名 印
何郡(市)何町(村)大字何
氏子
氏 名 印
何郡(市)何町(村)大字何
同 氏 名 印
何郡(市)何町(村)大字何
同 氏 名 印

秋田縣知事氏名殿

一 寺院佛堂ニ在リテハ本丈ニ準シ本寺法類連署管長ノ添書ヲ得差出ス
一 願書ハ正副二通ニシテ市町村長ノ奥書ヲ要ス
一 郡役所經由ヲ要ス

● 上地官林委託ヲ受ケタル神社 取締規定

縣令第四十四號(明治二十四年七月三十日)

明治二十四年四月農商務省令第五號社寺上地官林委託規則ニ依リ其委託ヲ受ケタル神社ハ左ノ規程ニ遵ヒ取扱フ可シ

- 一 神社ニ於テ上地官林ノ委託ヲ受ケ故意又ハ怠慢ヨリシテ之ニ傷害ヲ與ヘタル時ハ政府ニ對シ賠償ノ責ニ任スヘキモノトス
- 二 前項ノ傷害「神官」ニ於テ本規定ニ背キ自己ノ惡意又ハ專横ノ所爲ヨリ生シタルトキハ「神官」ハ更ニ神社ニ對シテ賠償ノ責ニ任スヘキモノトス
- 三 「神官」ハ毎年度ノ初(四月)ニ於テ氏子又ハ信徒總代ノ協議ヲ經テ左ノ事項ヲ定ムヘシ
 - 一 該年度ニ於テ委託財産ノ保護其他ニ關シ支出スヘキ經費ノ豫算
 - 二 該年度ニ於テ採取スヘキ副産物及其採取法
 - 三 其他必要ト認ムル事項
- 四 左ニ掲グル事項ハ「神官」ニ委任シテ專行セシムルコトヲ得
 - 一 委託官林及栽植地ノ四至ニ境界標若クハ標木ヲ建設スル事
 - 二 社寺上地官林委託規則第十四條ノ一項乃至五項ニ關スル届出ノ事
 - 三 其他前項ノ協議ニ依リ「神官」ニ委任シタル事項
- 五 第三項第四項ノ外竹木ノ栽植及伐採等臨時處分ヲ要スルコトアルトキハ其部度氏子又ハ信徒總代ノ協議ヲ經ヘシ
- 六 委託財産ヨリ生スル收益ハ該社ノ基本金トナシ通常經費ニ支消スヘカラス
- 七 委託財産ノ保護其他ノ經費及之ヨリ生スル收益ハ別ニ帳簿ヲ製シテ記入シ其出納ヲ明ニスヘシ
- 八 前項ノ經費及收益ハ毎年度ノ終ニ於テ收支ノ精算書ヲ作り末尾ニ

● 縣社以下所有地所建物登記方

訓令甲第三百三十七號(明治二十九年八月二十七日)

(沿革)三十年訓令甲第八十三號改正

縣社以下各神社ノ所有ニ係ル敷地所建物國債證券商會社株券ノ類ニシテ向後新ニ登録シ若クハ登録ヲ變更スル場合ニ於テハ渾ヘテ該神社ノ名ニ於テ登録ヲ請ケシムヘシ

● 神社造林臺帳及圖面調製ノ件

訓令甲第四號(明治四十三年一月四日)

縣社以下神社ニ於テ植樹シタルトキハ明治三十九年十一月秋田縣訓令甲第四一號造林臺帳及圖面ノ様式ニ準シ其ノ臺帳及圖面ヲ調製スヘシ
從前植樹シタル神社ニ在リテハ明治四十三年三月末日限リ本臺帳及圖面ヲ調製スヘシ

● 社寺佛堂境内民有地木竹管理規則

縣令第六十號(明治三十六年十月十六日)
社寺佛堂境内民有地木竹管理規則左ノ通相定ム
社寺佛堂境内民有地木竹管理規則

● 社寺境内ハ官民有地ニ拘ハラ ス變更スルヲ得ス

縣令第十號(明治二十五年三月四日)

社寺ノ境内地ハ官民有地ニ不拘從來査定ノ區域ハ之ヲ變更スルヲ得ス
但特別ノ事情ニ依リ不得止モノハ其事由ヲ具シ當廳ニ願出可シ

● 官有地境内異動伐木願管長添 書ヲ要ス

逓乙第四百四十一號(明治十八年十二月二十八日)

(沿革)十八年逓第八十七號改正

本年一月乙第九號ヲ以テ祠宇社寺院ニ關スル願ハ管長添書ヲ要スル旨相違候處官有地ニ係ル境内ノ異動及伐木等(除碍木)ノ願モ該達ニ準シ管長ノ添書ヲ要スル儀ト可相心得此旨相違候事

第十類 社寺宗教

第一條 社寺佛堂境内民有地ノ木竹ヲ採取セントスルトキハ本規則ニ依ルヘキモノトス

第二條 枯損木竹又ハ障礙木竹ヲ採取セントスルトキハ知事ノ許可ヲ受ケヘシ

第三條 郷社以下諸社本殿拜殿立寺院佛堂ノ本堂庫裡ノ造修用材ニ必要ナル木竹ハ知事ノ許可ヲ得テ之ヲ伐採スルコトヲ得但知事ノ許可ヲ得テ合併又ハ移轉ノ場合ヲ除ク外樹木ニ付テハ左ノ範圍ヲ超ユルコトヲ得ス

一 目通五尺以上壹丈未満ノ樹木ハ其一割以内

一 目通一尺以上五尺未満ノ樹木ハ其二割以内

前項ニ該當セサル建造物ト雖モ古社寺保存法ニ依リ特別保護建造物ニ指定セラレ又ハ同法ニ依リ修理費ノ補助ヲ受ケタル建造物及神社寺院佛堂ニ特別ノ由緒ヲ有スル建造物ノ造修用材ニ對シテハ前項ヲ適用ス

第四條 前項ノ建造物ニシテ災害復舊等ノ爲メ已テ得ザル事由アルトキハ前條ノ制限ニ拘ラス知事ノ許可ヲ得テ之ヲ伐採スルコトヲ得

第五條 林藪ノ經營上必要ナル伐採ヲ爲サントスルトキハ知事ノ許可ヲ受ケヘシ

第六條 前二條ニ該當スルモノト雖モ神社寺院佛堂ニ由緒アル木竹及風致ニ必要ナル木竹ハ之ヲ伐採スルコトヲ得ス

第七條 境内地ノ林藪壹町歩以上ニ涉ルモノハ特別保護ノ方法ヲ設ケ知事ノ認可ヲ受ケヘシ但壹町歩以下ノモノト雖モ知事ニ於テ必要ト認ムル場合ハ本條ノ規定ニ依ラシムルコトヲ得

第八條 境内地ノ林藪ニ於テハ土石切芝ノ採取又ハ樹根ノ採掘ヲ爲スコ

三十六

トヲ得ス但神社寺院佛堂ニ於テ知事ノ許可ヲ得タルトキハ此限ニ在ラズ

第九條 知事ニ於テ境内地ノ林藪荒廢ノ虞アリト認ムルトキ其他境内地ノ狀況林藪經營ノ必要アリト認ムルトキハ其經營ノ方法ヲ指定スルコトヲ得

第十條 境内地ノ林藪ニ接續スル原野ニ火入ヲ爲サントスル者ハ三日以前ニ警察官署ニ届出テ境内ノ林藪ニ對シ防火ノ設備ヲ爲スヘシ

警察官署ニ於テ必要アリト認ムルトキハ前項ノ火入ヲ禁止シ又ハ制限スルコトヲ得

第十一條 社寺佛堂ノ管理者本規則ニ依リ許可ヲ受ケヘキ場合ニ於テ其手續ヲ怠リタルトキハ拾圓以下ノ罰金ニ處ス

第十二條 第十條第一項ニ違背シ又ハ同條第二項ノ禁止又ハ制限ニ違背シタルモノハ拾圓以下ノ罰金ニ處ス

第十三條 本規則ハ建物アル邊拜所、境内民有地木竹ノ管理ニ之ヲ準用ス

但第二條ニ依リ伐採ハ濫採ノ遺修用材ニ限ル

訓令甲第九十號(明治二十九年六月四日)

郡市役所 町村役場

社寺境内竹木調査ノ難形ニ基キ市町村長ニ於テ立會實地取調本年六月二

●社寺境内竹木調雛形及進達期

何木 何本

何木 何本

一竹林 何坪

但何々竹(竹ノ種類ヲ記ス)

右之通ニ相違無之候也

年月日

右社司(社掌)(住職)

氏 名 印

同氏子(信徒)(檀家)總代

氏 名 印

(總代人職員ノ連署ヲ示ス)

神職取締所第何支所長

何々神社社司(社掌)

氏 名 印

前書之通相違ナキヲ認ム依テ奥書調印ス

何郡(市)町(村)長 氏 名 印

年月日

●社寺境内枯損木處分報告方

訓令甲第七十八號(明治三十一年十二月十三日)

郡 役 所

明治三十一年十二月秋田縣訓令甲第七十二號郡長分任條件ニ依リ社寺境内枯損竹木處分何ヲ認可シタルトキハ左表ニ依リ前年十二月末日迄ノ分テ翌年一月十五日限り報告スヘシ

第十類 社寺宗教

十日ヲ限リ本廳へ届出サシメ尙向後五ヶ年目毎ニ改調届出サシム可シ

何郡(市)何町(村)大字何々字何々(鎮座縣、郷、村社、無格社、何神社)(何々寺院)

何木 何本

一樹木總數

第一類 風致木目通寸間ニ拘ハラズ 何本

何木 何本

第二類 目通一丈以上 何本

何木 何本

第三類 目通五尺以上 何本

何木 何本

第四類 目通一尺以上 何本

何木 何本

第五類 目通一尺未満 何本

社寺境内枯損竹木處分報告				郡名	
指令年月日	社寺名	竹木名稱	尺	廻	枯損ノ形況

- 一 社寺名ノ欄ニハ其所在地小字迄ヲ記スルモノトス
- 一 枯損現況ノ欄ニハ燒傷風倒等及本幹生存ノ見込ナキ等ノ要領ヲ記スルモノトス

●縣社以下境内ニ制札建設届出

訓令甲第六號(明治二十八年六月二十八日)
(沿革)三十年七月訓令甲第百十三號改正

郡市役所 町村役場
縣郷村社境内取捨上必要ト認ムルトキハ左ノ難形ニ依リ神職ニ於テ便宜制札ヲ建設シ同時ニ當廳ヘ届出シムヘシ
但無格社ニ於テモ制札建設ノ必要アリト認メタルトキハ本廳ノ認可ヲ受ケシムヘシ
制札難形(寸法適宜)
一 馬車ヲ乘入ル事

テ本廳ノ許可ヲ受ケヘシ

第八條 神社ニ委託山林アルトキハ其植栽伐採其他山林ノ保護ニ注意シ損害ヲ來スカ如キコトナカラシムルヲ要ス

●「神官」教導職兼補廢止

布達甲第二十六號(明治十五年二月十五日)
自今「神官」ハ教導職ノ兼補ヲ廢シ神職ニ關係セサルモノトス
但府縣社以下「神官」ハ當分從前之通
右内務卿ヨリ被相達候ニ付此旨布達候事

●縣社以下神社社司社掌候補者推薦規程

縣令第四號(明治三十六年一月十三日)
縣社以下神社社司社掌候補者推薦規程左ノ通相定ム

- 縣社以下神社社司社掌候補者推薦規程
- 第一條 明治三十五年内務省令第四號府縣社以下神社神職任用規則第十條ニ依リ氏子(氏子ナキトキ信徒)總代ニ於テ社司又ハ社掌候補者ヲ推薦セン
- トスルトキハ第一號第二號書式ニ依リ推薦書ニ履歷書ヲ添付スヘシ
- 第二條 候補者推薦ノ場合其實績ヲ證明センカ爲メ左ニ掲グル文書ヲ提出スヘシ
 - 一 戶籍更ノ作りタル戸籍抄本
 - 二 候補者ノ住所又ハ居所ハ市町村長ノ作りタル明治三十五年内務省令第十號 社寺宗教

- 一 魚鳥ヲ捕フル事
 - 一 竹木ヲ伐ル事
- 右條々於境内合禁止者也
年 月 日 秋 田 縣

●縣郷村社「神官」奉務規則

縣令第四十一號(明治二十四年七月十一日)
明治六年本縣第三百九十三番布達「神官」奉務規則左ノ通改正ス

- 縣郷村社「神官」奉務規則
- 第一條 「神官」ハ神明ニ對シ尊崇悃誠ヲ主トシテ典例ニ從ヒ各其本務ヲ盡スヘシ
- 第二條 「神官」ハ祭祀ノ典則舊來ノ儀式ヲ遵守シ決シテ紛亂スヘカラス其社ノ例祭民俗因襲ノ神賑等ハ適宜行フコトヲ得
- 但臨時祭行ハントスルトキハ所轄警察署又ハ分署ヘ届出ツヘシ
- 第三條 「神官」ハ人民ノ請求ニ應ジ神符神像等ヲ授クルハ妨ケナシト雖モ苟モ貪汚ノ所爲アルヘカラス
- 第四條 「神官」ハ社殿及境内ヲ清潔ニシ修造取締等當ニ意ヲ注キ舊觀ヲ失墜セス汚穢被損ニ至ラシムヘカラス
- 第五條 「神官」ハ神社所藏ノ寶物什器及古文書類ヲ監護シテ散逸セシム可ラス如何ナル場合ト雖モ寶物知讓與又ハ買入書入スヘカラス
- 第六條 「神官」ハ神社所有ノ財産ヲ管理シ金穀ヲ出納スヘシ
- 第七條 「神官」ハ其管理ニ係ル不動產積立金穀ヲ讓リニ賣却讓與又ハ買入書入スヘカラス若シ不得止必要アルトキハ氏子又ハ信徒ノ協議ヲ經

令第四號府縣社以下神社神職任用規則第二條各該ニ該當セザルコトヲ確認シ得ヘキ證明書

- 第三條 前條文書ノ外左ノ各號ニ依リ各其證明書ヲ添付スヘシ
 - 一 五年以上官務ニ從事シ列任官以上ノ職ニ在リタル者ハ祭式及圖書ヲ修メタル證明書
 - 二 現ニ神宮宮掌以上ノ職ニアルモノ及神宮皇學館本科又ハ專科卒業ノ者或師範學校中學校又ハ高等女學校國史又ハ國文科ノ教員免許狀ヲ有シ祭式ヲ修メタル者ハ其證明書
 - 三 官公立中學校又ハ文部大臣ニ於テ之ト同等以上ト認メタル官公立學校ノ卒業證書ヲ有スル者ハ祭式ヲ修メタル證明書
 - 四 皇典講究所ニ於テ内務大臣ノ認可ヲ得テ定メタル規則ニ依リ學階司(社司ニ在リテハ六等以上)ヲ附與シタル者ハ祭式ヲ修メタル證明書
 - 五 列任待遇以上ノ職ニ在リシ者ハ祝詞作文祭式ヲ修メタル證明書
- 第四條 本規程ニ依リ差出ス推薦書ハ其神社所在地ノ郡市町村長ヲ經由スヘシ
- 第五條 現ニ社司又ハ社掌タリシ者ヲシテ兼補ノ推薦ヲナス場合ハ第一號第二號書式ニ依リ履歷書ヲ添付シ推薦スヘシ
- 附 則
- 第六條 本令ハ發布ノ日ヨリ施行ス
- 第七條 明治二十八年本縣訓令第百二十六號ハ本令施行ノ日ヨリ廢止ス
- 第一號書式 (用紙半紙單紙)
社司(社掌)候補者推薦書

第十類 社寺宗敎

鄂市町村大字小字領地

一 何神社(社格ヲ詳)

鄂市町村番地 (現ニ社司社掌ヲリシ者ヲ兼補セシムルトキハ奉仕社格社名(何社外何社社掌)ト詳記スヘシ) 候補者 何ノ誰

右神社社司(社掌)(何名ノ内何名候員)ニ付前記ノ者御任用相成度本人履歷書(資格證明書類)相添推薦致候也

年 月 日

何鄂市町村字番地

何(社格ヲ記スヘシ)神社氏子(信徒總代) 何ノ誰

以下總代三名以上連署ヲ要ス

縣知事宛

第二號書式

履歷書(用紙牛紙罪紙)

本籍

現住所

族籍 何ノ誰

生年月日

官公署

何所ノ誰

自年月日

何々學修業

年月日	何々科卒業(別紙寫ノ通り)	何立何學校
年月日	任何々	何者何府縣
年月日	如何々	同
年月日	如何々	同
年月日	試験ノ成績ニ依リ何等司業ヲ授ク(別紙寫ノ通り)	皇典講究所長

備考

- 一 教員免許狀、神宮皇學館、官公立中學校等卒業證書、合格證書、皇典講究所、司業授與證ハ必ス其寫ヲ添付スヘシ
- 二 推薦書及履歷書等ハ可成判明ニ書記スヘシ

●社司社掌試驗規則

告示第五百一十一號(明治二十八年九月二十八日)

社司社掌試驗規則左ノ通定メラル

社司社掌試驗規則

- 第一條 地方廳ニ社司社掌試驗委員長一名及社司社掌試驗委員五名ヲ置キ社司社掌ノ試驗ヲ行ハシム
- 第二條 社司社掌試驗委員長及社司社掌試驗委員ハ北海道廳長官府縣知事之ヲ選任スヘシ
- 第三條 社司社掌試驗委員ハ此規則ニ依リ試驗ヲ施行シ試驗委員長ヨリ其成績ヲ北海道廳長官府縣知事ニ具申スヘシ
- 第四條 北海道廳長官府縣知事ハ前條ノ具申ニ依リ合格ト認ムル者ニ合

格證書ヲ付與スヘシ

第五條 年滿二十年以上ノ男子ニシテ左ノ諸項ノ一ニ該當セサル者ハ社司社掌試驗ヲ受クルコトヲ得

一 重罪輕罪ヲ犯シタル者

二 破産若クハ家資分散ノ宣告ヲ受ケ復權セス又ハ身代限ノ處分ヲ受ケ債務ノ辨償ヲ終ヘサル者

第六條 試驗ヲ施行スルトキハ豫メ試驗期日及場所等ハ其時々官報又ハ新聞紙其他便宜ノ方法ヲ以テ之ヲ公告スヘシ

第七條 社司ノ試驗科目左ノ如シ

古事記

口述

職原抄

同上

祝詞式

同上

作文

祝詞體公文體

現行神社法令

筆答

算術

四則

第八條 社掌ノ試驗科目左ノ如シ

古事記上卷

口述

祝詞式

同上

作文

祝詞體公文體

現行神社法令

筆答

算術

四則

第九條 試驗問題ハ社司社掌試驗委員之ヲ定メ社司社掌試驗委員長ヨリ北海道廳長官府縣知事ノ許可ヲ受クヘシ

第十條 此規則施行ニ必要ナル細則ハ北海道廳長官府縣知事之ヲ定メ内務大臣ニ報告スヘシ

●社司社掌試驗細則

第十類 社寺宗敎

告示第三號(明治二十九年一月十六日)

(沿革)三十年八月告示第三百三十三號改正

社司社掌試驗細則

- 第一條 試驗ヲ施行スルトキハ其期日及場所ハ三十日以前試驗科目時間刻ハ十日以前ニ試驗委員長ヨリ縣報ヲ以テ公告スヘシ
- 第二條 試驗ヲ受ケント欲スル者ハ試驗期日十日以前ニ第一號書式ノ願書ニ第二號書式ノ履歷書ヲ添ヘ町村役場郡市役所ヲ經テ知事ニ出願スヘシ
- 但第一條ノ公告ヲ待タズ豫メ出願スルコトヲ得
- 第三條 筆記試驗ハ受験人總員チ一室若クハ數室ニ入レ同一ノ問題ヲ以テ試驗ス但受験人多クシテ同日ニ試驗ヲ施行スルコト能ハサルトキハ試驗期日ヲ異ニシ別題ヲ以テ試驗スルコトアルヘシ
- 第四條 口述試驗ハ試驗委員三名以上列席ノ上受験人一名毎ニ之レヲ行フ
- 第五條 筆記試驗ニ及第セサル者ハ口述試驗ヲ受クルコトヲ得ス
- 第六條 試驗各科目ノ評點ハ一百ヲ以テ滿點トシ各科目ノ評點平均六十點以上ヲ得タル者ヲ合格トス但一科目ノ評點五十點ニ達セサルモノハ不合格トス
- 第七條 合格者ニハ第三號書式ノ合格證書ヲ付與シ其氏名ハ縣報ヲ以テ公告ス
- 第八條 受験人心得左ノ如シ
 - 一 試驗中總テ試驗委員ノ指命ヲ遵守スヘシ違フ者ハ退場ヲ命スルコトアルヘシ

第十類 社寺宗教

- 二 試験場内ニ在リテハ静粛ヲ旨トシ受験人間ノ對話ヲ許サス
- 三 試験時間中ハ試験委員ノ許可ヲ受クルニアラサレハ座席ヲ離ル、ヲ得ス
- 四 試験當日定刻三十分前受験人控所ニ集集シ試験委員ノ指揮ニ従ヒ試験場ニ入ルヘシ豫定ノ時刻ニ遅レルモノハ當期ノ試験ヲ受クルヲ得ス
- 五 筆記試験問題ニ就キテハ辨明ヲ求ムルヲ得ス
- 六 硯、筆、墨、木筆、石筆、錐、小刀、算盤、石盤ノ外ハ試験場ニ携帯スルヲ許サス
- 七 務又ハ洋服ヲ着用スヘシ

第九條 試験願書及其他ノ書式ノ如シ

(第一號書式)

試験願書

(用紙美濃紙)

私儀明治二十八年内務省令第十號府縣社神職登用規則及同年九月本縣告示第五百一十一號社司社掌試驗規則ニ基キ社司(社掌)志願ニ付試験相受度別紙履歷書相添此段相願候也

年月日

本籍及現住所

氏名印

秋田縣知事 氏名 殿

前書相送ナキヲ認メ奥書調印ス

年月日

何府縣何市町村長 氏名印

(第二號書式) (ハ朱書)

履歷書 (用紙美濃紙楷書又ハ行書ニテ認ムヘシ)

何府縣族籍

氏名

何年月日生

本籍

何府縣何國何郡何市町村何字何番戶主又ハ何某何男兄弟伯叔父等

現今寄留地

何府縣何國何郡何市町村何字何番地(何某方)寄留

住所ノ移動

何年月月何地ニ生レ何年月月迄居住

何年月月何地ニ移轉シ何年月月迄同所ニ居住

△右ハ居住ヲ移轉スル毎ニ之レヲ記載スヘシ

學事

何年月月ヨリ何地何某ニ就キ又ハ官公私立何學校ニ於テ何學ヲ修メ何年月月ニ至ル所修ノ書積大略何々

何年月月ヨリ何地官公私立何學校又ハ神宮皇學館ニ入り何修業何年月月卒業ノ其證書ノ寫別紙ノ如シ修業何年月月間ニシテ其科目ハ何々

何年月月何學校又ハ學典講究所ニ於テ何々ノ試験ヲ受ケ及第ス其證書若シクハ免許狀ノ寫別紙ノ如シ受験ノ科目ハ何々

職業

何年月月何日何地官公私立何學校何科教員トナリ教授ニ從事シ何年月月解職其間何々ヲ兼勤シ何々ノ事務ニ從事ス

以上ノ辭令左ノ如シ

△此所ニ辭令ノ全文ヲ各通トモ掲載スヘシ又私立學校等ニテ辭令ナキモノハ其條給等ヲ本文ニ詳記スヘシ

一 何年月月何日何官職ニ於テ何々拜命何年月月何々ノ事務ニ從事シ何年月月辭職

以上辭令左ノ如シ

△辭令ノ全文ヲ掲ケ

一 何年月月ヨリ何年月月マテ何業ニ從事ス

一 何年月月ヨリ何々著譯ニ從事シ何年月月ニ至ル其著譯スル所ノ書名左ノ如シ著書ノ名ヲ掲ケ

賞 罰 △本項ニ掲載スヘキモノナキトキハ賞ヲシ又ハ罰ヲシト記入スヘシ

一 前年何月何日何地ニ於テ何々事由ノ爲メ賞ヲ受ケ其辭令左ノ如シ

△辭令全文ヲ掲ケ辭令ナキモノハ本文中ニ受賞ノ事由ヲ詳記スヘシ

一 何年月月何日何地ニ於テ何々事由ノ爲メ罰ヲ受ケ

△辭令アルモノハ各其全文ヲ掲ケ辭令ナキモノハ本文中ニ其事由ヲ詳記スヘク裁判所ノ宣告ハ其要ヲ記スヘシ

一 何年月月何日何地ニ於テ(家資分産(破産)ノ宣告(若シクハ身代

限ノ處分)ヲ受ケ何年月月何日(債務ノ辨償ヲ終ヘ)又ハ(復權ス)

△右ノ處分ニ付裁判所ノ宣告ヲ記スヘシ

一 家資分産若クハ破産ノ宣告又ハ身代限ノ處分ヲ受ケタルコトナシ

右

第十類 社寺宗教

第十類 社寺宗教

年月日

前書ノ事實相違ナキヲ認メ奥書調印ス

年月日

(第三號書式)

(用紙奉書四ツ切)

合格證書

族籍

氏名

何年月月生

右ハ社司(社掌)試験ヲ受ケ合格シタルコトヲ證明ス

年月日

秋田縣知事位勳爵氏

名印

縣社以下神職賀表提出方

訓令甲第六十二號(明治二十七年十月二十二日)

縣社以下神職

新年紀元節天皇節賀表ハ明治二十六年十二月宮内省達乙第八號書式ニ據リ所管郡役所へ差出スヘシ

縣社以下神職印章

訓令甲第八十二號(明治三十年四月二十日)

郡市役所 町村役場

自今縣社以下神職ニシテ其職務上調製スヘキ書面ニハ明治八年太政官第百十號達ニ準シ職印ヲ押印セシムルコトヲ得

●神社奉仕者へ訓諭

訓令甲第三百三十三號(明治二十五年八月二十七日)

郡市役所 町村役場

神社ニ奉仕スル者ハ品行方正ニシテ相當ノ學力ヲ有シ平素敬神ノ意ニ厚ク兼テ本邦ノ古典舊儀ニ通シ各其奉務規則ニ對スルノ實績ヲ學クヘキヲ要スルヲ以テ官國幣社神職ハ本年縣告示第二十八號試驗規則第八條ニ依リ縣社以下祠官掌ハ明治十五年甲第三百三十七號布達ニ依リ其學術性行ヲ審査シ適當ノ人物ヲ採選スルヲ以テ大體ノ旨趣トセリ然ルニ近來舊神官若クハ祠官掌志願者ノ中前段第二十八號第十條及第十一條又告示第二十九號等明文ノ旨趣ヲ誤解シ學術性行ヲ重シセズ間々競爭心ヲ起シ或ハ其弊タル多數ノ氏子等ニ波及スルヤノ聞ヘ有之不都合ノ事ニ候元來右等特別ノ例ヲ設ケタルモ學術性行ヲ重シサレ旨趣ニ無之特別例中學術性行等適當ノ人物ヲ得テ敬神ノ實ヲ學ケ保存ノ途ヲモ立シメタキ精神ニ外ナラス候條心得違ヒ無之機察テ訓諭シ置クヘシ

●「祠官祠掌」擔當外ノ神事ニ關係スヘカラス

觸示第四百七十四番(明治八年八月二十四日)

縣社鄉村社其他雜社ニ至ル迄祭祀之儀ハ各社奉務スル「祠官祠掌」ニテ關係可致ハ勿論ニ候處間々舊來之緣故ナドト唱ヘ擔當外ニ濫入シ祭典等執行候向モ有之哉ニ相聞甚不都合ノ事ニ候條以來「祠官祠掌」ニテ假令他ノ氏子共ヨリ依頼ヲ受ルトモ各自擔當所外ノ神事ハ決シテ關係不相成

●神職ハ政論ニ容喙スヘカラス

訓令甲第二十四號(明治三十一年二月十日)

郡市役所

「神官」神職ハ純潔ニシテ寧ラ神明ニ奉仕スルモノナルヲ以テ政論ニ容喙シ別黨ニ加盟シ選舉ノ競爭ニ關與スヘカラサル義ハ明治二十七年本縣訓令甲第二十一號ヲ以テ及訓令候次第モ有之平素職掌ヲ嚴守シ苟モ心得違ノ舉動ナカルヘキハ勿論ナリト雖モ今回衆議院議員總選舉ニ際シ自己ノ選舉權ヲ行フノ外直接ト間接ト間ハス之ニ干預スル事アリテハ本人失職ノ責ヲ免レサルノミナラス爲之選舉ノ公正ヲ失シ徒ニ紛擾ヲ増加シ不都合ノ義ニ付此際各神職ナシテ各自警者シ不都合ノ行爲無之標訓示シ尙特ニ其舉動ニ對シ注意監督ヲ爲スヘシ

●「祠官祠掌」住職處刑届出ノ件

達乙第三百二號(明治十六年九月二十二日)

郡 役 所 町村「戸長」役場

「戸長」ニ於テ裁判所檢事ヨリ犯罪者處刑之通知相受候節「祠官掌」又ハ住職等ハ罪刑名目分等ヲ詳カニシ直ニ可届出此旨相達候事

●神佛教師及寺院住職犯罪處分若クハ行政上妨害ノ行爲アリ

候又氏子共ニ於テ他ノ氏神ノ祠官工可依頼筋無之候條心得違無之權可致此旨觸示候事

但祈禱或ハ葬儀等ハ其氏神之神職ニ可依頼ハ適然ニ候得共他ニ別段信仰於有之ハ可仕信願候事

●縣社以下神職政黨關係取締

訓令乙第三百三十二號(明治二十六年十一月十五日)

秋田縣「神官」取締所

明治二十四年七月本縣令第四十一號ヲ以テ縣社以下「神官」奉務規則改正ノ趣モ有之「神官」ハ政黨組織ノ會社ニ關係シ同黨ノ行爲アルヘカラサルハ勿論ノ處其法文ナキ者トシ政社ニ與ミシ黨社則ニ檢束セラレ集會ニ臨ミ演說ヲ爲シ其甚シキハ大政ニ容喙シ齊肅敬恭ヲ缺クノミナラス報本反始ノ誠意ヲ失却スル者往々有之哉ニ聞及ヒ「神官」ニ有之間數次第ニ付「祠官」以下「祠掌」職員等苟モ神社ニ奉仕スル者ハ一同心得違無之機察重取締ヲナスヘキ旨其筋ヨリ内訓ノ次第モ有之候條深ク右旨趣ヲ體シ不都合無之機取締ヲ爲スヘシ

●衆議院議員選舉ニ際シ神職へ注意

訓令甲第二十一號(明治二十七年二月十二日)

郡市役所

衆議院議員ノ選舉ニ際シ「神官」神職ハ自己享有ノ選舉權ヲ行フノ外直接

ト認ムルモノ届出方

達郡第二十二號(明治二十年一月二十八日)

郡 役 所 「戸長」役場

神佛教師及寺院住職タルモノ犯罪ノ處分ヲ受ケ若クハ行政上妨害ノ行爲アリト認ムルトキハ其事由取調速ニ當廳ヘ届出ツヘシ

●社寺氏子檀家總代人選定

布達甲第三百七十五號(明治十四年十月二十七日)

(沿革)二十四年六月縣令第三十五號改正
各社寺ニ於テ氏子檀家中モ氏子檀家ナキ相應ノ財產ヲ有シ衆望ノ籍スルモノ三名以上五名以下相連ミ總代人ト相定メ此旨「戸長」役場ヘ可届置面シテ今後該社寺ノ願何屆等ハ渾テ總代人連署致ス可シ且社寺收入財產ハ田畑山林ノ所得ハ勿論賽物新築等其社寺有二屬スヘキモノト「神官」住職ニ附スルモノトノ豫約毎社寺適宜相定メ平素混亂セサル機取締可シ此旨布達候事

●氏子檀家總代人選定届出

達郡第三百十五號(明治二十一年十一月七日)

各郡役所

社寺ニ於テハ氏子檀家中モハ信徒ノ相應ノ財産ヲ有シ衆望ノ歸スルモノ三名以上五名以下相選ミ總代人ト相定メ其旨ハ長 役場へ可届置旨明治十四年十月甲第百七十五號ヲ以テ布達致置候處申ニハ從來ノ舊慣ニ任セ布達ノ手續ヲ履行セス或ハ該員アルモ補充セズ常ニ定數ヲ缺キ置候往來有之趣相聞候ニ付右等不都合無之様取計フヘシ

●社寺總代人心得

訓令甲第二百九號(明治二十四年十二月二十四日)

郡市役所 町村役場

社寺總代人之儀ニ付テハ明治十四年十月甲第百七十五號及明治二十四年六月縣令第三十五號訓達ノ次第モ有之趣該總代人ニ關シ尙左ノ通心得ヘシ
社寺總代人ノ員數ハ三名以上ノ成規ナリト雖モ徒ニ多數ノ總代人ヲ設置シ之カ爲メ事務ヲ濫濫セシムル等ノ弊著アリト見認ムルトキハ其社寺ノ狀況ニ從ヒ氏子檀家信徒ノ多寡ヲ計リ三名以上ニ於テ適宜總代人ノ員數ヲ指定スルコトヲ得
社寺總代人ハ其社寺ノ願望等ニ速習シ「神官」任職ト當ニ心ヲ協セ該社寺ノ永續保護ニ盡力スヘキハ勿論ナレトモ社寺ノ實務ハ「神官」任職ノ職任ナルニ依リ總代人ハ「神官」任職ニ干渉シ社寺ノ實務ヲ妨ケ社寺收入財産ヲ妄リニ他ニ使用スル等ノ所爲アラシムヘカラス

●甲社氏子乙社ノ氏子トナルトキ雙方連署届出

三 募集人ヲ定ムルトキ其族籍住所身分職業氏名年齢及其擔當方面
四 募集金管理方法
五 神社寺院佛堂等ノ修理又ハ新築再建ニアリテハ其工事設計ノ大要

第三條 規則第三條但書ノ場合ニアリテハ前條ノ各項ヲ變更シ所轄警察官署ニ届出ツヘシ

第四條 規則第三條ノ寄附金ヲ募集シタルトキハ其住所氏名金額ヲ簿簿ニ記載スヘシ規則第二條ノ料金を徴收シタルトキ亦同シ但シ其住所ヲ詳ニスルヲ得サルトキハ略スルコトヲ得

●社寺守札及畫像ハ其社寺限出版ノ件

布達甲第九十三號(明治十五年十一月二十二日)
神社寺院之守札ト認可モノ及神佛號ヲ記載セル畫像ハ其神社寺院ノ外出版不相成候條此旨布達候事
但從前届濟ノ分ト雖モ本文ニ抵觸スル向ハ更ニ申出ツヘシ

●私邸内自祭神祠佛堂衆庶參拜ニ關スル件

觸示第九番(明治十年十月十二日)
管下人民私邸内等ニ自祭スル神祠佛堂ハ衆庶參拜爲致候向モ有之自然一般社寺同様ノ姿ニ相成不都合候條自今總テ參拜差停候最其建物等更ニ信向人共有ノ筋ヲ以テ尙參拜ノ儀願出之者ハ手續方法竝「神官」曹侶ノ受持

布達甲第九十二號(明治十五年五月十八日)
各町村鎮座氏子之儀ハ其土地ニ就キ一定ノ區域有之ニ付各自ノ信否ニ任セ限リニ去就ヘキモノニ無之ハ勿論之處自今町村分合等ヨリノ不得已場合有之甲社ノ氏子一部落舉テ乙社ノ氏子ト相成簡ハ甲乙社ノ「神官」氏子協議之上雙方氏子總代「神官」連署該役場へ届出役場ニ於テハ其都度縣廳へ可差出此旨布達候事

●神社寺院佛堂ニ關スル取締規則施行手續

則施行手續

縣令第六十七號(明治三十一年九月六日)

(沿革)三十一年十月縣令第七十一號改正

本年七月内務省令第六號神社寺院佛堂ニ關スル取締規則施行手續左ノ通リ相定ム

- 一 社寺寺院佛堂ニ關スル取締規則施行手續
- 第一條 規則第一條ニ依リ料金を徴收シ出願セントスルトキハ該管理者ヨリ左ノ事項ヲ詳記シテ所轄警察官署ヲ經由シ縣廳ニ出願スヘシ
 - 一 料金を徴收ノ目的及其金額
 - 二 觀覽ニ供スル物件ノ種類
 - 三 觀覽セシムル日時
- 第二條 規則第三條ニ依リ寄附金ヲ募集セントスルトキハ管理者ヨリ左ノ事項ヲ詳記シテ所轄警察官署ヲ經由シ縣廳ニ出願スヘシ
 - 一 募集ノ目的及其總金額
 - 二 募集ノ方法及其期限

●寺院佛像他管へ持出開帳

告示乾第五十九號(明治十七年五月八日)
明治九年改部者第四號布達廢止相成候條自今寺院佛像他管持出開帳ノ儀ハ該住持檀家總代「檀家」寺院及本寺法類連署ノ上木田ノ添書ヲ以テ甲乙兩管廳へ出願可致此旨告示候事

●家屋内ノ神佛說教ハ届出ニ及ハス

訓令甲第八號(明治二十四年一月十七日)
郡市役所
明治二十二年本縣訓令甲第二百五號ヲ以テ神佛說教所ノ外民家等ニ於テ一時說教執行ノ向ハ其都度所管警察署へ届出ノ義達置候處今般其筋ヨリ右届出ニ不及趣神佛各管長へ訓令相成候條自今右通心得ヘシ

●轉宗改式及同宗派轉檀届出ニ及ハス

布達甲第十三號(明治十八年三月四日)

十一年第九十五番ヲ以テ願示置候轉宗改式及ヒ同宗派ニテ甲乙權權等ハ自今不及届出候條此旨布達候事

千箇寺回國取締

號外(明治十九年五月二十六日)

郡 役 所 「戸長」役場

日蓮宗千箇寺ト唱ヒ回國巡行ノ者アリ該宗派諸社ノ民屋ニ於テ他宗ヲ罵詈シ又ハ新舊呪咀等ヲ行ヒ之カ爲メ醫藥ヲ廢スルノ弊害有之哉ニ相聞ヘ傳染病流行等ニ際シテハ最モ妨害ヲ隨成候ニ付明治元年十月十八日布告同七年乙第三十三號公達同年教部省第二十二號達同年番外日蓮宗管長ヘ達等ニ照準シ不取珍無之權厚ク注意スヘシ

右訓令ス

神道佛道教會所ニ關スル規程

縣令第十一號(明治三十五年三月七日)

神道佛道教會所ニ關スル規程左ノ通定ム

神道佛道教會所ニ關スル規程

- 第一條 本令ニ於テ教會所ト稱スルハ敎院敎會議社敎所其ノ他何等ノ名稱ヲ用キルニ拘ラズ公衆又ハ信徒ヲ會同シテ神佛道ノ敎義ヲ宣布シ又ハ其ノ儀式ヲ執行スル爲メ設ケル建造物ヲ謂フ
- 第二條 教會所ヲ設立セントスルトキハ左記事項ヲ詳具シ所屬教派宗派ノ管長ノ意見書ヲ添付シ知事ノ許可ヲ受ケヘシ

一 設立ヲ要スル理由

- 二 設置ヲ終ルヘキ期限
 - 三 名稱
 - 四 所在地
 - 五 敷地及建物ニ關スル重要ナル事項並ニ其ノ圖面
但シ借地借家ニ係ルトキハ地主家主トノ契約書寫ヲ添付シ併ニ建築ヲ爲スモノハ設計書及建築費酬集ノ方法並ニ收支豫算書ヲ添付スヘシ
 - 六 擔當敎師其ノ他ノ敎師ノ免許狀寫及履歷書
 - 七 規約
- 前項第二號ノ期限内ニ設置ヲ終ヘザルトキハ設立許可ハ其ノ效力ヲ失フ

第三條 前條ノ規約ニハ左ノ事項ヲ詳記スヘシ

- 一 敎義又ハ宗旨
 - 二 祭神若クハ安置佛ノ稱號
 - 三 信徒トナル手續並ニ信徒ノ會合ニ關スル規程
 - 四 役員及信徒總代人ノ員數職務權限並ニ其ノ選ニニ關スル規程
 - 五 經費收支ノ方法並ニ基本財産アルトキハ其ノ額
 - 六 信徒出費ノ方法並ニ定メタルトキハ其ノ方法
 - 七 禁厭祈禱敎及物品授與ニ關スル規程
- 第四條 第二條第一項第三號第五號及第七號ニ掲ケル事項ヲ變更セントスルトキハ其ノ理由ヲ具シ所屬教派宗派ノ管長ノ意見書ヲ添付シ知事ノ許可ヲ受ケヘシ
- 第五條 教會所設立ノ許可又ハ前條ノ認可ヲ得タルトキハ七日以内ニ

書寫及指令寫ヲ添ヘ所轄警察署長又ハ分署長ニ届出ヘシ

第六條 祠宇又ハ寺院内ニ設ケル教會所ハ第二條ノ許可及第四條ノ認可ヲ要セス該條ノ手續ニ準據シ十四日以内ニ知事及所轄警察署長又ハ分署長ニ届出ヘシ

第七條 教會所ノ擔當敎師其ノ他ノ敎師ニ異動アリタルトキハ三日以内ニ免許狀寫及履歷書ヲ添付シ知事及所轄警察署長又ハ分署長ニ届出ヘシ

第八條 第三條第四條ノ役員就任シタルトキハ三日以内ニ其ノ族籍年齢職業姓名ヲ知事及所轄警察署長又ハ分署長ニ届出ヘシ其ノ解任シタルトキ亦同シ

第九條 教會所ノ擔當敎師及信徒總代人ハ信徒名簿及財産臺帳ヲ調製シ之ニ依リ毎年十二月末日現在ヲ以テ別表信徒人員表及財産目録ヲ調製シ翌年一月三十一日迄ニ知事及所轄警察署長又ハ分署長ニ提出スヘシ

第十條 教會所ヲ廢止又ハ移轉シタルトキハ十四日以内ニ所屬教派宗派ノ管長ノ意見書ヲ添付シ知事及所轄警察署長又ハ分署長ニ届出ツヘシ

教會所ヲ移轉シタル場合ニ於テ新舊所轄警察官署ヲ異ニスルトキハ更ニ七日以内ニ第二條及第八條ニ規定シタル事項ヲ具シ新舊所轄警察署長又ハ分署長ニ届出ヘシ

第十一條 教會所ニ於テハ其ノ祭神若クハ安置佛ノ爲ニスル外祭典法用ヲ執行スルコトヲ得ス

第十二條 教會所ニ於テハ如何ナル場合ヲ問ハズ社寺祠宇ニ類似スル構造若クハ裝飾ヲ爲シ公衆ニ參拜セシムルコトヲ得ス

第十三條 教會所ノ敎師並ニ役員ニシテ法令ノ規定又ハ許可ノ條件ニ違

第十類 社寺宗教

背シ其ノ他公益ヲ害スヘキ所爲アリト認ムルトキハ其設立許可ヲ取消スコトアルヘシ

第十四條 知事ハ公安上必要アリト認ムルトキハ教會所ニ於テ信徒其ノ他ノ者ニ符札ヲ配付シ又ハ物品ヲ授與スルコトヲ禁止スルコトアルヘシ

第十五條 教會所ノ敎師並ニ役員ハ警察官吏又ハ知事ノ特ニ派遣シタル官吏ノ檢査ヲ拒ムコトヲ得ス

第十六條 本令施行前設立シタル教會所ハ本令施行ノ日ヨリ三十日以内ニ第二條第一項第三號第七號ニ掲ケル事項ヲ詳具シ所屬教派宗派ノ管長ノ意見書ヲ添付シ知事及所轄警察署長又ハ分署長ニ届出ヘシ

第十七條 本令施行前設立シタル教會所ハ第八條及第九條ノ規定ニ準據シ明治三十五年三月十五日現在ヲ以テ役員名簿信徒人員表及財産目録ヲ調製シ本令施行ノ日ヨリ三十日以内ニ知事及所轄警察署長又ハ分署長ニ提出スヘシ

第十八條 第二條第二項、第十三條及第十四條ノ場合ニ於テ教會所及符札物品等ノ名稱ハ其ノ都度之ヲ告示ス

第十九條 前各條ノ願届ハ擔當敎師及信徒總代人ヨリ差出スヘシ

第二十條 本令ニ依リ知事ニ提出スヘキ書面ハ郡ニ在リテハ町村長及郡長ヲ經由シ市ニ在リテハ市長ヲ經由スヘシ

第二十一條 敎師信徒總代人又ハ役員ニシテ第四條乃至第十二條第十五條乃至第十七條ノ規定ニ違背シ又ハ詐欺ノ申告ヲ爲シタルトキハ拘留又ハ科料ニ處ス

第二十二條 第十四條ニ依リ禁止シタル符札ヲ配付シ又ハ物品ヲ授與シタル者ハ拘留又ハ科料ニ處ス

四十九

第十類 社寺宗教

第二十三條 教會所以外ノ場所ニ於テ教會所ニ紛ハシキ所爲アル者ハ拘留ニ處ス

ヲ適用セス

附則

第二十四條 寺院佛堂祠宇及専ラ葬儀執行ノ用ニ供スル建造物ニハ本令 第二十五條 本令ハ發布ノ日ヨリ施行ス

(別表)

一 信徒人員表樣式

其一

信徒増減表

職業	農	商	職	何	何	合	信徒増減表		現	在
							男	女		
職業	農	商	職	何	何	合	男	女	男	女
員數	業	業	業	々	々	計	員	員	員	員
越										
入										
死										
亡										
新										
入										
社										
員										
現										
在										
男										
女										
員										

其二 信徒年齡表

職業	農	商	職	何	何	合	信徒年齡表									
							十歲以上	十五歲以上	二十歲以上	三十歲以上	四十歲以上	五十歲以上	合	男	女	計
職業	農	商	職	何	何	合	十歲以上	十五歲以上	二十歲以上	三十歲以上	四十歲以上	五十歲以上	合	男	女	計
員數	業	業	業	々	々	計	男	女	男	女	男	女	男	女	男	女
男																
女																
男																
女																
男																
女																
男																
女																
男																
女																
男																
女																
男																
女																
男																
女																
男																
女																
男																
女																
男																
女																
男																
女																
男																
女																

何々	
合計	

右ノ通相違無之候也

年月日

何縣何郡(市)何町(村)
 何々教會所(講社、説教所等)
 擔當教師 何之 誰印
 何縣何郡(市)何町(村)
 信徒總代人 何之 誰印
 何縣何郡(市)何町(村)
 同 何之 誰印
 何縣何郡(市)何町(村)
 同 何之 誰印

一 財產目錄樣式

種類	現	穀	土	建	年別	前		本		比	減	增	減	事	山
						年	末	年	末						
種類	現	穀	土	建	年別	年	末	年	末	比	減	增	減	事	山
數	金	物	地	物	數	量	價	量	價	増	減	増	減	事	山
							在		在						
							格		格						

第十類 社寺宗教

何々々									
何々々									
合計									

右ノ通相違無之候也

年 月 日

何縣何郡(市)何町(村)
 何々教會所(講社、説教所等)
 擔當教師 何 之 誰 印
 何縣何郡(市)何町(村)
 信徒總代人 何 之 誰 印
 何縣何郡(市)何町(村)
 同 何 之 誰 印
 何縣何郡(市)何町(村)
 同 何 之 誰 印

宛 名

備考

- 一 財産目録ニハ名儀ノ如何ニ拘ラス教會所ノ用ニ供スルモノハ總テ之ヲ掲記スヘシ但シ他人ヨリ借用スルモノハ其旨ヲ記載スヘシ
- 一 同上土地建物穀物等ハ地目種類毎ニ区分スヘシ
- 一 同上土地價格欄ニハ地價金ヲ記入スヘシ
- 一 同上増減欄ニハ數量ノミヲ記シ價格ハ記入ニ及ハス
- 一 同上合計ニハ價格ノミヲ記入スヘシ

諸王墳墓現在ノ向届出

總乙第十四號(明治十四年二月十八日)

町村役場

今般宮内者ヨリ左之通達相成候ニ付諸墳墓所在ノ向モ有之候ハ、右達ニ照準取調速ニ本廳へ可届出此旨相達候事

乙第一號

府 縣 沖 縣

古來諸王ニテ奉祀ノ子孫無之方々、賜姓又ハ親王宣下ノ有無ニ拘ハラズ墳墓ハ自今總テ皇子御墓ニ準シ取扱候條各管内ニ於テ該墳墓現存ノ向ハ地方傳説等詳細取調繪圖面相添可申出此旨相達候事
 明治十四年一月十九日 宮内卿 徳大寺實則

古墳發見ノ節届出

布達甲第百八十三號(明治十二年十二月二十三日)

今般宮内者ヨリ乙第三號ヲ以テ附紙之通リ被相達候ニ付古墳ト相見候場所有之節ハ速ニ本廳へ可届出此旨布達候事

(附紙)

乙第三號

府 縣 沖 縣

上世以來御陵墓所在未定ノ分即今取調中ニ付云々ノ件去ル七年五月第十九號ヲ以テ公達之趣有之就テハ古墳ト相見候地ハ人民私有地タリトモ發掘ニ致苦ニ候ヘトモ自然風雨等ノ爲メ石槨土器等露出シ又

第十類 社寺宗教

ハ開墾中不圖古墳ニ撞當リ該墳ノ次第有之候ハ、口許流傳ノ有無ニ不拘凡テ詳細ナル繪圖面ヲ製シ其地名附近傍ノ字等ヲ取調當省へ可申出此旨相達候事
 明治十三年十一月十五日 宮内卿 徳大寺實則

第十類

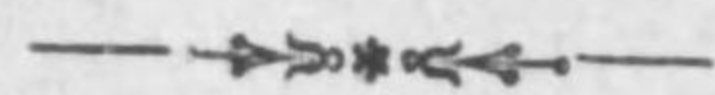

兵

事

第十一類 兵事

二十二年三月六日 縣令第二十二號	徵兵ニ關スル屆書式	一
二十二年一月十四日 達	徵兵滴齡者應徵ニ付注意	一
三十八年六月十三日 訓令甲第四十號	徵兵檢査ニ關シ内務陸軍兩大臣訓示	二
四十年七月十六日 訓令甲第五十二號	徵兵處分ヲ受クヘキ所在不明者調査手續	二
二十九年六月二十日 訓令甲第九十九號	陸軍現役免除出願者取扱方	四
二十七年三月二十一日 訓令甲第四十八號	志願ニ係ル現役軍人及生徒學生傷痍疾病ニ罹リタル者處分方	四
四十一年四月十日 訓令甲第三十六號	陸軍六週間現役兵入隊期日	四
三十九年九月十四日 訓令甲第三十六號	兵籍名簿樣式	四
二十四年三月十五日 訓令甲第五十號	現役兵戶籍寫送附方	六
三十一年七月二十二日 縣令第五十九號	陸軍現役兵在營兵籍異動屆ノ件	六

四十年十二月二十七日 訓令甲第七十一號	陸海軍軍人一覽表報告方	七
二十七年七月三十日 訓令甲第七十七號	陸軍士官適任證書所有者品行調査	九
四十一年四月二十一日 訓令甲第三十七號	陸軍豫備役等ニ在ル者ニシテ郡市町村長其他ノ職ニアル者報告方	一〇
三十四年二月八日 訓令甲第十二號	在郷軍人ヨリ聯隊區司令官ヘ差出スヘキ願届書經由方	一〇
二十年十二月一日 縣令第四百十二號	歸休兵本籍居宅ヘ標札揭示	一〇
二十三年二月十八日 訓令甲第四十一號	歸休兵及豫備後備標札掲出方	一一
三十二年二月十七日 諭達第二十七號	入隊兵卒父兄送金注意	一一
三十四年五月三日 諭達第三號	兵器彈藥ニ付注意	一一
四十年八月二十日 訓令甲第六十二號	壯丁夜學會組織	一一
十七年二月七日 達乙第八號	徵發事務取扱手續	一二
三十三年二月二十日 訓令甲第四十一號	海軍召集事務取扱手續	一三

二十年六月十五日 告示第六十五號	海軍現役兵入營前後身上異動届	一八
三十年二月二十三日 訓令甲第二十九號	海軍兵員身上及家族異動届	一九
三十一年十二月二十日 縣令第九十二號	海軍豫備後備下士卒標札雛形	一九
三十三年三月九日 訓令甲第二十九號	海軍軍人結婚願ヘ添付スヘキ身元證明書書式	一九
三十一年十一月十一日 訓令甲第六十號	海軍軍用旅舎選定	一九
三十一年十二月二十三日 訓令甲第八十二號	海軍軍用旅舎指定	二〇
三十七年十一月 報	軍人扶助料其他請求ニ關スル願書式	二五

第十一類 兵事

●徵兵ニ關スル届書式

勅令第二十二號(明治二十二年三月六日)
 本年法律第一號ヲ以テ徵兵令改正ニ付テハ同令第二十五條第四十六條ノ
 舊書「並同令第二十六條ニ係ル出願」書式別紙ノ通相定ム
 但從前ノ違等ニテ本條ニ抵觸スルモノハ總テ廢止ス
 總務省書式(用紙半紙)

徵兵適齡御届

何郡町(村)番地住
 族及職業

姓 名

年月日生

右私或ハ私何男(孫)甥(伯)叔(父)又ハ附籍等ニテ本年何月滿二十歳ニ相
 成候間此段及御届候也

右月主

姓 名 印

年月日
 何郡町(村)番地住

姓 名 殿

徵兵令「第七條」ニ該當ノモノハ其事項ヲ姓名ノ頭ニ詳ニ記載スヘシ
 異動届書式(用紙半紙)

徵兵異動御届

第十一類 兵事

何郡町(村)番地住
 族及職業

何年徵兵適齡 姓

年月日生

右私或ハ私何男(孫)弟等ニテ徵兵令第三十六條第三十七條第三十八條或
 ハ第三十九條第四十一條ニ依リ徵集延期又ハ徵集猶豫相成タル處頭書之
 通該事故相止ミ候間此段及御届候也

右月主

姓 名 印

年月日

何郡町(村)番地住

頭上ニ記載ヲ要スヘキ事項左ノ如シ

- 一 舊徵兵令第十七條ノ資格ヲ失ヒタル年月日及各其事由
- 一 同令第十八條第二項第三項第七項及第十九條第二十一條ノ事故止ミ
 タル年月日及ヒ各其事由
- (參照)本則中徵兵令第七條トアルハ二十八年三月法律第十五號ニ依リ
 同令第八條トナル

●徵兵適齡者應徵ニ付注意

諭達(明治二十二年一月十四日)

本縣徵兵適齡者ニシテ其徵集ニ應セス失踪又ハ逃亡セシモノ目下殆ント
 千三百餘名ノ多キニ至ル果實兵役ハ國民一般ノ義務タルヲ辨知セザルニ
 因ル可シト雖トモ就中生業ノ爲メ出稼等ヲナシ毎年召集ノ期ヲ失スル者

第十一類 兵事

モ亦影シトセズ候年ニ至リ封賜受賜ヲ延滞スルモ到底兵役ヲ免カレ
能ハスシテ先入兵ノ處分ヲ受ケサルヲ得サルヤ必セリ故ニ自今適勸者
ハ勿論其父兄ニ於テモ常ニ徵兵令ノ趣旨ヲ奉戴シ條規ヲ誤ラズ勉メテ兵
後ニ服從センコトヲ厚ク注意スヘシ

● 徵兵検査ニ關シ内務陸軍兩大臣訓示

訓令甲第四十號(明治三十八年六月十三日)

徵兵事務ニ關シテハ特ニ周到ナル注意ヲ續密ナル調査ヲ要スルハ勿論
矣令第二十二條第二十三條出願者ニ對スル調査ノ如キハ其最も注意ヲ要
スヘキモノナリ抑モ徵兵事務條例ニ於テ徵兵検査並ニ延期ニ關スル書類ノ
調査及事實ノ審察ヲ郡市長ニ委セルハ蓋シ地方人民ニ直接シテ事實ノ眞
相ヲ知り得ヘキヲ以テナリ然レニ之方調査ヲ輕忽ニシ事實ヲ誤認スルニ
於テハ直ニ致増ノ徒ナシテ乘スルノ機ヲ得セシメ其結果種々ノ弊害ヲ醸
生シ延テ徵兵義務ノ均等ヲ害スルニ至ルノ恐レナシトモ故ニ是等ノ出
願ニ對シテハ勉メテ自ら實況ヲ觀察シ以テ事實ノ審察ヲ慎重ニシ法規ノ
適用ヲ切實ナラシメ如上ノ弊害ナカラシムルト共ニ徵兵事務ノ實效ヲ舉
タルコトニ深ク注意セラルヘシ

● 徵兵處分ヲ受クヘキ所在不明者調査手續

訓令甲第五十二號(明治四十年七月十六日)

前項捜索ノ狀況ハ毎年三月、九月、末日調査ヲ以テ町村長ハ郡長ニ郡
市長、警察署長、警察分署長ハ知事ニ報告スヘシ
第八條 所在不明者ヲ發見シタルトキハ町村長ニ在リテハ郡長ニ報告シ
郡市長、警察署長、警察分署長ニ在リテハ知事ニ報告スルト同時ニ其
原籍地郡市區長ニ通知スヘシ

附則

第九條 郡市長ハ明治三十五年以後同三十九年以前ニ係ル所在不明ノ徵
兵ニシテ終決處分未濟ノ者ヲ調査シ第一號様式ニ依リ明治四十年七月
三十日限リ知事ニ報告スヘシ
明治三十四年以前ニ係ル所在不明ノ徵兵ニシテ終決處分未濟ノ者ニ關
シテハ明治四十一年六月三十日限リ郡市長ニ於テ前項ノ手續ヲ爲スヘ
シ
第十條 本年ニ限リ第三條ノ報告期限ヲ明治四十年七月三十日トス
第十一條 徵兵失踪者調査ニ關スル從前ノ訓令通牒ハ之ヲ廢止ス
第一號様式

明治何年所在不明ノ徵兵終決處分未濟者報告

原	籍	氏	名	生	年	月	日
何町村大字何々一二三	何	某	明治一五、六、七				
同 同	四五六	何	某	同	一五、八、九		

右報告候也

第十一類 兵事

二

(沿革)四十一年三月訓令甲第二十七號改正

郡 役 所 警 察 署
警 察 分 署 市 役 所
町 村 役 場

徵兵處分ヲ受クヘキ所在不明者調査手續左ノ通り定ム

- 第一條 郡長、市町村長、警察署長、警察分署長ハ本訓令ニ依リ徵兵終決處分未濟及其ノ年徵兵ニ相當シタル所在不明者ノ調査ヲ爲スヘシ
- 第二條 市町村ハ其ノ年徵兵ニ相當シタル所在不明者ノ原籍氏名生年月日ヲ調査シ毎年二月十五日迄ニ所轄警察署長又ハ警察分署長及憲兵分隊長ニ通知シ町村長ハ之ヲ郡長ニ報告スヘシ
- 第三條 郡市長ハ其ノ年徵兵ニ所在不明ノ爲メ徵兵終決處分ヲ受ケサルモノヲ調査シ徵兵期間續後十日以内ニ第一號様式ニ依リ知事ニ報告スヘシ
- 第四條 徵兵終決處分未濟者ニシテ死亡、轉籍若クハ所在ヲ發見シ徵兵終決處分ヲ受ケタル者又ハ年滿滿四十歳ヲ超過等ノ爲メ從後調査ヲ要セサルモノアルトキハ郡市長ヨリ第二號様式ニ依リ知事ニ報告スヘシ
- 第五條 所在不明ノ徵兵終決處分未濟者及爾後調査ヲ要セサル者ノ原籍氏名、生年月日ハ官報ニ掲載ス
- 第六條 町村長、警察署長、警察分署長ハ第三號様式ニ依リ所在不明ノ徵兵終決處分未濟者名簿ヲ備ヘ常ニ整理スヘシ
- 第七條 第一條ノ調査ニ關シテハ明治四十年四月陸軍省訓令甲第一號徵兵處分ヲ受クヘキ所在不明者調査規程第四條第五條ニ依リ捜索ヲ爲ス

年 月 日

知 事 宛

郡 市 長

備考

- 一、記載方ハ同町村同大字ノモノヲ記載シ其町村大字ノ同シキ者ハ「同」ヲ以テ略記スヘシ
- 一、附則第九條ノ調査ハ徵兵満年齢ノ古キモノヨリ順次前項ノ例ニ依リ記載スヘシ

第二號様式

所在不明ノ徵兵終決處分未濟者異動報告

原	籍	氏	名	生	年	月	日	徵兵	事	由
何町村大字何々四五	何	某	明治一五、四、二	明治三五	同	同	同	何	何	何
同 同	六七八	何	某	同	一五、二、三	同	三六	何	何	何

右報告候也

年 月 日

知 事 宛

郡 市 長

第三號様式

所在不明徵兵終決處分未濟者名簿

原	籍	徵兵	満	年	氏	名	生	年	月	日	摘	要

●陸軍現役免除出願者取扱方

訓令甲第九十九號(明治二十九年六月二十日)
 町村役場
 郡市役場
 明治二十九年六月二十日
 明治二十九年六月令第二百三十八號陸軍服役條例第六十條ニ依リ現役免除ヲ出願ノ者其事故父兄等ノ死亡處刑若クハ失踪等ハ市町村長ノ證明書並疾不具等ハ醫師ノ診斷書ヲ具シ其親族ヨリ本人ニ送付セシムヘシ

●志願ニ係ル現役軍人及生徒學生傷痍疾病ニ罹リタル者處分方

訓令甲第四十八號(明治二十七年三月二十一日)
 町村役場
 郡市役所
 陸軍事務條例ニ依リ終決處分ヲ受ケサル者ニシテ志願ニ由リ現役軍人ト爲リ服役三ヶ年未滿ノ者若クハ常備兵籍ニ編入ノ諸生徒學生傷痍疾病其他ノ事故ニ由リ現役若クハ生徒學生ヲ免セラレ兵役上ニ關スル爾後ノ處分ヲ受ケサルモノハ更ニ徵兵検査ヲ受ケシムヘシ
 但明治二十一年七月連第九十五號ハ廢止ス

●陸軍六週間現役兵入隊期日

訓令甲第三十六號(明治四十一年四月十日)
 町村役場
 郡市役所

●兵籍名簿様式

町村役場
 陸軍六週間現役兵入隊期日ハ當分八月一日ト相定メラレ候條此旨相心得
 訓令甲第三十六號(明治三十九年九月四日)
 (沿革)四十年二月訓令甲第十三號、四十二年三月同第十一號改正
 町村役場
 郡市役所
 陸軍現役及豫備役後備役補充兵ニ在ルモノニ關シ別紙様式ニ依リ陸軍ニ在リテハ市役所町村役場ニ於テ海軍ニ在リテハ郡市役所町村役場ニ於テ各別ニ兵籍名簿ヲ設備ス可シ
 但明治二十四年秋田縣訓令甲第五十三號ハ廢止ス
 別紙様式

陸軍兵籍名簿 何市(町)(村)	海軍兵籍名簿 何郡(市) 何町(村)
--------------------	--------------------------

(用紙美濃半紙)

(陸軍ノ部)

在郷軍人		現役		備考	
兵科	族	隊	役	官等	氏名
何兵	〔華〕〔士〕族	〔何兵士官候補生トシテ何年何月何日何隊へ入隊〕	〔何府(縣)何郡(區)(市)町(村)番地〕	〔某長(次)男兄弟(戸主)〕〔爵何某〕	〔某長(次)男兄弟(戸主)〕〔爵何某〕
籍	本籍	管所	管區	適任	出生
〔平〕民	〔市)町(村)番地〕	〔何縣隊區〕	證書	業特	死亡
〔何兵士官候補生トシテ何年何月何日何隊へ入隊〕	〔何府(縣)何郡(區)(市)町(村)番地〕	〔何縣隊區〕	證書	業特	死亡
〔何兵士官候補生トシテ何年何月何日何隊へ入隊〕	〔何府(縣)何郡(區)(市)町(村)番地〕	〔何縣隊區〕	證書	業特	死亡
〔何兵士官候補生トシテ何年何月何日何隊へ入隊〕	〔何府(縣)何郡(區)(市)町(村)番地〕	〔何縣隊區〕	證書	業特	死亡

○區畫中「」ハ記載例ヲ示ス

凡例

- 一、兵科ノ區畫ニハ憲兵、歩兵、騎兵、砲兵(重砲兵)、工兵、輜重兵、經理部、衛生部、軍樂部ト記入スルモノトス
 - 二、入隊ノ區畫ニハ徵兵ニ在テハ徵兵トシテ志願兵ニ在テハ志願兵トシテ何年何月何日何隊へ入隊ト記載スルモノトス
 - 三、所管ノ區畫ニハ第八師管某聯隊區ト記入スヘシ
- (用紙美濃半紙) (海軍ノ部)

住	所
---	---

海軍入籍年月日	官職氏名
現役ヲ離レタル年月日	歸 辰年月日
現役兵刑罰ノ有無	豫備役編入年月日
善行章又ハ行状	同 満期年月日
現役ヲ離レタル事故	後備役編入年月日
志願兵徴兵別	同 満期年月日
備考	

一 本名簿ハ其ノ異動ヲ知リタル毎ニ直ニ加除訂正スヘシ
 二 本名簿ハ現役及在郷軍人ノ二種類ニ分チ兵科官等ノ順序ニ依リ綴込ムヘシ
 但在郷軍人ノ分ハ各役毎ニ見出チ付スルモノトス

●現役兵戸籍寫送附方

訓令甲第五十號(明治二十四年三月五日)

郡市役所

毎年現役兵トシテ召集シ又ハ豫備徴員ヨリ現役兵ニ繰上ケタル者コレヲトキハ各自ノ戸籍寫チ「大隊區」司令官ヘ送致スヘシ

●陸軍現役兵在營兵籍異動届ノ件

縣令第五十九號(明治三十一年七月二十二日)

陸軍現役兵在營在中兵籍上異動ヲ生シタルトキハ其ノ戸主ハ本人戸主ナレバ擔當ヨリ七日以内ニ本人所屬長官ニ宛テタル届書ヲ市町村長ニ差出スル者

ヘシ但町村長ハ該届書ヲ郡長ニ差出シ郡市長ハ之ヲ取選メ其月末日迄ニ聯隊區司令官ニ送付スヘシ
 家族ナキ者ニシテ前項ノ事項ヲ生シタルトキハ市町村長ハ郡長ヨリ聯隊區司令官ニ通知スヘシ

●陸海軍軍人一覽表報告方

陸軍軍人一覽表

明治何年十二月三十一日現在

何郡役所(役場)

憲兵	步兵	騎兵	將		校		准士官		下士官		兵卒		輪卒		職工		計	
			現役	豫備役	後備役	現役	豫備役	後備役	現役	豫備役	後備役	現役	豫備役	後備役	現役	豫備役		

合 計	計				何 々			
	補充兵役	後備役	豫備役	現 役	補充兵役	後備役	豫備役	現 役

備考 (一)兵種ハ憲兵、歩兵、騎兵、砲兵、工兵、輜重兵、衛生部、獸醫部、經理部、軍樂部ノ順序ニ分ツモノトス

(二)將官ハ將校ヨリ分別シ兵種欄ニ一欄ヲ設ケ掲載スヘシ

海軍軍人一覽表

明治何年十二月三十一日現在

何部役所(役場)

水 兵	何 々			
	補充兵役	後備役	豫備役	現 役

將

校

進

士

官

下

士

兵

卒

計

合 計	計				何 々				機關兵			
	補充兵役	後備役	豫備役	現 役	補充兵役	後備役	豫備役	現 役	補充兵役	後備役	豫備役	現 役

備考 (一)兵種ハ水兵、機關兵、軍樂生、木工、看護、主計ノ順序ニ分ツモノトス

(二)將官ハ將校ヨリ分別シ兵種欄ニ一欄ヲ設ケ掲載スヘシ

(三)信濃兵ハ水兵ノ部ニ計算スヘシ

●陸軍士官適任證書所有者品行

調査

訓令甲第百十七號(明治二十七年七月三十日)

陸軍士官適任證書ヲ所持スル者ニシテ豫備將校ト爲ルヘキ品位ヲ傷フモ

ノト認ムルトキ又ハ家賃分敗若クハ破産ノ宣告ヲ受ケ或ハ禁錮以上ノ刑ニ處セラレタルトキハ其適任證書ノ返還ニ關シ陸軍官憲ヨリ調査ノ要求アルトキハ速ニ其求ニ應スヘシ

●陸軍豫備役等ニ在ル者ニシテ 郡市町村長其他ノ職ニアル者 報告方

(標式)

明治四十一年秋田縣訓令甲第三十七號ニ依リ人名調査書

現官(職)名	兵	役	官	名(原卒ハチ種別)	集	年	一	本	籍	氏	名
何	(後)	備	騎	兵	一	何	年	何	何	何	何
											某

訓令甲第三十七號(明治四十一年四月二十一日)

郡役所 市役所
町村役場

陸軍豫備役候補兵役ニ在ル者ニシテ郡市町村長同助役收入役帝國議會ノ議員計ノ集事務ヲ主管スル郡市町村書記ヲ左記標式ニ依リ調査シ
町村長ハ毎年九月十日迄郡長ニ郡市長ハ毎年九月二十日迄知事ニ報告シ
副知事ハ報告期マテニ新任候補郡市長ノ異動アルトキハ其ノ都度報告スヘシ
明治三十三年秋田縣訓令甲第七號ハ之ヲ廢止ス

●在郷軍人ヨリ聯隊區司令官へ 差出スヘキ願届書經由方

訓令甲第十二號(明治三十四年二月八日)

郡役所 市役所
町村役場

在郷軍人ヨリ聯隊區司令官へ差出スヘキ願届書ハ郡市町村役場ヲ經

由スヘシ

明治二十七年秋田縣訓令甲第百三十六號ハ自今廢止ス

●歸休兵本籍居宅へ標札揭示

縣令第百十二號(明治二十年十二月一日)

(沿革)三十一年一月縣令第四十號改正

歸休兵及豫備 備兵復役者ハ本籍居宅ノ門柱又ハ入口等往來ヨリ見易キ

標所へ左ノ標札ヲ掲クヘシ

凡七寸

豫備役(後備役)
(歸休)
兵種官(等級)勳等 氏 名

田川

●歸休兵及豫備後備標札掲出方

訓令甲第四十一號(明治二十三年二月十八日)

郡役所 町村役場

明治二十年十月 秋田縣令第百十二號ヲ以テ陸軍在郷諸兵ハ標札掲出スヘキ旨令達セシニモ拘ハラズ自今掲出セザル者多ク有之ヤニ相聞得テ都合ニ付右標ノ者有之ニ於テハ來月三月五日ヲ限リ漏ナク掲出致サスヘシ
但向後歸休及豫備後備入者ノ新標札掲出歸休兵ヨリ豫備後備役ヨリ後備役ニ轉入者ノ標札ハ歸休者クハ轉入後總テ十日以内ニ掲出又ハ訂正セシムヘシ

●入隊兵卒父兄送金注意

訓令第二號(明治三十二年二月十七日)

歩兵第十七聯隊兵卒中況來在郷父兄ニ對シ往々送金ヲ請求スル者有之處軍隊ニ於テハ夫々相當ノ日給ヲ給與シ日常ノ支辨ニハ決シテ差支無之然ルニ斯ク送金ヲ請求スルハ畢竟必需品ノ購買等ヲ爲サス却テ他ニ徒費スルノ不都合ヲ生スヘク此ノ如キハ當ニ屬著ノ風ヲ養成スルノミナラス前

途多望ノ壯士ヲシテ將來ノ目的ヲ誤ラシムルノ懸念有之自然教育上ニモ支障少カラサル旨其筋ヨリ申越候條在郷父兄タル者此意ヲ諒シ目前ノ愛ニ溺レテ將來ヲ誤ラシムルカ如キコト無之標深ク注意スヘシ

●兵器彈藥ニ付注意

訓令第三號(明治三十四年五月三日)

兵器彈藥等ハ其改良進步ニ隨ヒ其巧ナルニ赴クト共ニ一朝破裂スルトキハ危險ノ度モ一層甚シク殊ニ大砲ノ彈丸ノ不發彈(射撃ノトキ破裂セザリシ彈丸)ヲ弄フハ極メテ危險ニシテ荷ニモ之ニ觸ルヘカラサルモノナレバ此ノ後各師團ノ砲兵隊ニ於テ打テタル砲彈ニシテ自然其破裂セザル彈丸ノ野ニ遺リ居ル時モアルヘク然ルニ若シ之ニ觸ルニ於テハ極メテ危險ニシテ現ニ之方破裂ニ過ヒ慘キ死傷ヲ招キシ例モアルニ付能ク注意スヘシ

●壯丁夜學會組織

訓令甲第六十二號(明治四十年八月二十日)

郡役所 町村役場

壯丁夜學ノ獎勵ニ關シテハ從來屢々訓示スル處アルミナラス本年二月ノ兵事主任者召集ノ際重テ指示スル處アリシモ其ノ組織實行ニ就テハ未ダ報告ニ接セス而カモ本年度ニ於ケル徵兵検査事務モ既ニ終了ヲ告ケ合格者ノ決定シタル曉ニ於テ壯丁ノ夜學會ヲ組織シ素學ヲ増進セシムルハ獨リ軍隊ノ教育上裨益アルノミナラス入營者ノ便宜計ナカラサルヘシト信ス今ヤ入營ノ期モ餘ス所三個月ニ過キス宜シク適當ノ方法ヲ講シ運クモ

第十一類 兵事

來ル九月十日迄其組織ヲ了リ會則ニ左ノ調査表ヲ添ヘ町村長ハ郡長ニ郡一長ハ取纏メ知事ニ報告セラルヘシ

壯丁夜學會開設調査表

町村名	會名	合格人員	入會人員	開設期間	學科	科目	備考
何	町	何	々
何	村	何	々

徵發事務取扱手續

連乙第八號(明治十七年二月七日)

(沿革)十九年丙第七十號、二十五年一月訓令甲第四號、二十三年十一月同第三百九號、三十二年一月同第三號改正

郡役所 町村「月長」役場

昨年五月乙第五十號ヲ以テ徵發事務取扱手續相違置候處左ノ通改定候條此旨相違候事

徵發事務取扱手續

第一條 徵發令ニ依リ徵發物件ヲ賦課スルハ軍事ニ關スル重大ノ事件ニ付臨時失機ノ弊ナカラシムコトヲ要ス故ニ本令第八條同事務條例第十四條ニ基キ縣ノ徵發區ニ當リ豫テ徵發ニ應スヘキ便宜ノ方法ヲ施シ豫メ左ノ各條ヲ定ム

第二條 本令第十二條第一項ノ徵發ヲ受ケタルトキハ其差出場所ノ最近ナル郡内ヘ賦課スルヲ以テ郡役所ニテモ右場所ノ最近ナル町村ヘ賦課スルモノトス

第三條 郡長ハ前條賦課ノ供給ニ便ナラシムル爲メ豫メ郡下商議シ適宜ノ方法ヲ設ケ且所轄内町村ニ組合ヲ設ケ届出ツヘシ

但シ其方法及ヒ組合町村ノ更正ヲ要スルトキハ其時々届出ツヘシ

第四條 「月長」ハ賦課ノ供給ヲ便ニセンカ爲メ組合町村中協議ノ上各營業者中二人以上總代人ヲ定メ徵發ニ應スル事務ヲ辦理セシム但交換年限等モ亦協議ニ依ルヘシ

第五條 前條總代人選定ノ上ハ姓名住所取調郡役所ヘ届出郡役所ニ於テハ郡内取調縣廳ヘ差出スヘシ

第六條 本令第十二條第二項以下第十三條各項中郡ノ徵發ニ係ルモノハ郡長村ノ徵發ニ係ルモノハ「月長」ニ於テ適宜ノ方法ヲ設ケ届出ツヘシ

第七條 陸海軍官憲ヨリ本令第四條ノ各項中徵發ヲ課セラレタルトキハ即時會社店長ハ「月長」ニ「月長」ハ郡長ニ郡長ハ縣廳ヘ届出ヘシ

第八條 徵發物件ヲ差出場所ヘ輸送スル費用ハ徵發區ノ義務ニ係ルヲ以テ郡市町村長ハ徵發事務條例第十四條ノ例ニ依リ便宜ノ方法ヲ豫定スヘシ

第九條 徵發物輸送費ヲ賦課スルニ先テ輸送ニ關スル費額ノ明細書ヲ作シ徵發區内ヘ告示ス可シ郡長「月長」ニ在テハ縣廳ヘモ届出ヘシ

第十條 輸送費徵收ノ違アルトキハ期限ヲ誤ラス「月長」ニ於テ取纏郡長ニ送附シ郡長之ニ明細書ヲ添ヘ差出スヘシ

第十一條 徵發物件ヲ差出場所ヘ輸送スルニ際シテハ時機切迫ニシテ輸送費ヲ徵發スル暇ナキヲ以テ暫ク供給ヲ受ケ所有者ヲ各自ニ其費金ヲ負擔セシムヘシ

第十二條 (刪除)

第十三條 徵發物件ノ供給ヲ受ケ差出場所ニ輸送シタルトキハ附錄第二號圖形ニ依リ假受領書ヲ付與スヘシ

第十四條 徵發物賠償金ハ郡役所或ハ「月長」役場ヲ經テ假受領書ト交換下付スヘシ

第十五條 第十一條ノ場合ニ於テハ物件輸送ノ際各自要シタル人員(舟車)ノ數ヲ認メ總代人ノ檢印ヲ受ケタル證ヲ出スヘシ出張官吏ハ之ヲ證印ノ上相渡シ違テ第十四條賠償金同様ノ手續ヲ以テ交換スルモノトス但賃金ハ該所通常ノ賃價ヲ以テ給ス

第十六條 郡市長ハ三箇年毎ニ陸軍省ノ定ムル圖形ニ依リ徵發事務條例第二十一條正副及第二十四條ノ徵發物件表ヲ製シ翌年三月盡日限リ本廳ヘ進達スヘシ

但明治二十三年十二月調ヲ以テ第一回トシ同二十五年十二月調ヲ以テ第二回トシ自後之ニ準ス

第十七條 郡市長ハ海軍省ノ定ムル圖形ニ依リ徵發事務條例第二十五條ノ工場表及汽船表新ニ造リ若クハ新ニ買入レテ製シ毎年二月盡日限リ

本廳ヘ進達スヘシ

郡市長ハ徵發事務條例第四十九條ノ定ムル圖形ニ依リ其管下一ヶ所ノ市場三ヶ年平均物價表ヲ製シ毎年二月盡日限リ本廳ヘ進達スヘシ

第十八條 徵發事務條例第二十四條以下諸表圖形標題中府縣トアルヲ郡市トシ總テ用紙美濃白紙ヲ以テ調製スヘシ

海軍召集事務取扱手續

訓令甲第四十一號(明治三十三年三月二十日)

(沿革)三十三年七月訓令甲第六號改正

警察部 警察署 警察分署 郡市役所 町村役場

明治三十一年訓令甲第八十一號海軍召集事務取扱手續別紙ノ通改正ス(別紙)

海軍召集事務取扱手續

第一章 總則

第一條 本手續ニ於テ條例ト稱スルハ明治三十一年勅令第二百四十七號海軍召集條例ヲ細則ト稱スルハ同年海軍省令第十號海軍召集條例施行細則ヲ支出規程ト稱スルハ「明治三十二年海軍省令第十九號」海軍召集諸費支出規程ヲ云フ

第二條 郡市役所町村役場警察署警察分署(巡查派出所又ハ巡査駐在所ヲ含ム)ハ充員召集及ヒ演習召集事務ニ關スル計畫書ヲ調製シ平時ニ於テ成シ得ル限リノ準備ヲ整頓シ違算ナキヲ要ス

第十一類 兵事

第十一類 兵事

第三條 召集事務ニ關シテハ郡市長警察署警察分署長互ニ協議シ以テ行
務ノ準備ヲ計ルヘシ

第四條 充員召集令及ヒ演習召集令ハ知事ヨリ郡市長警察署長ニ細則第
二條ノ方法ヲ以テ通達スルモノトス

第五條 前條ノ通達ヲ受ケタルトキハ郡長ハ町村長召集員アル長ハ警察署
長ハ警察分署長及部下駐在巡查部内ニ被召集員若シテハ海軍軍官若シテ
ハ派出所長ハ細則第二條ノ方法ヲ以テ通達スヘシ

警察分署長前項ノ通達ヲ受ケタルトキハ細則第二條ノ方法ヲ以テ部下駐
在巡查ニ達スヘシ

第六條 召集解散其ノ他召集ニ關スル通達ハ前二條ノ例ニ準スルモノトス

第七條 郡長ハ召集事務ニ關シ必要ナル事項ヲ町村長ニ達スヘシ

第八條 郡長ハ條例第二十六條及同第五十七條ノ通知ヲ町村長ヲシテ發
セシムルコトヲ得

第九條 條例第二十二條同第二十三條第三十三條同第四十八條同第六十
三條及細則第七條同第八條ニ依リ差出ス届直ハ郡長ヲ經由セシムルモ
ノトス

第二章 準備事務

第十條 郡市長ハ管内在郷軍人ノ住所氏名兵役及現役ヲ離レタル年月ヲ
本年八月十日迄ニ其地ノ警察署長ニ通報シ爾後異動アル毎ニ其節度速
ニ通報スヘシ

警察署長前項ノ通報ヲ受ケタルトキ要スレハ之レヲ警察分署長ニ達ス
ヘシ

第十一條 召集令ノ通達書及ヒ返信書(電信ヲ以テ達セラ)ハ第一號様式
ニ依リ調製スヘシ

十四

第十二條 軍事警報ハ充員召集令ノ区分ニ依リ各揭示場ニ適スル如ク調
製スヘシ但紙ヲ用キルトキハ四ノ内ニ限ル

第十三條 召集令狀召集用封筒ハ現役ヲ離レタル年月毎ニ町村長區分シ
テ袋入トナシ其ノ袋ノ表面ニハ現役ヲ離レタル年月、兵役、町村名ヲ
記シ更ラニ之ヲ豫備役後備役毎ニ一括シテ保管スヘシ

旅費證書旅費受領證ハ一括シテ之ヲ保管スヘシ

第十四條 警察部長ハ支出規程第七條ニ依リ各警察官署毎ニ要スル召集
諸費概算表ヲ調製シ二月五日迄ニ内務部長ニ送附スヘシ

第十五條 郡市長ハ細則第三ハ旅費支給ノ日時ヲ豫定スヘシ

前項旅費ノ支給日時ハ其ノ地ノ警察署長又ハ警察分署長ニ通知スヘ
シ但市ニ在リテハ憲兵分隊長ニモ通知スヘシ

第十六條 細則第二十三條ノ召集名簿ハ第二號様式ニ依リ調製スヘシ

第十七條 警察署長及ヒ警察分署長ハ第三號様式ニ依リ軍用旅舎蓋帳ヲ
調製シ異動アル毎ニ加除訂正スヘシ

第十八條 警察署長及ヒ警察分署長ハ召集實施ノ際要スル使丁ヲ豫定ス
ヘシ

第十九條 町村長ハ召集實施ノ際要スル使丁ノ員數及受持區域等ヲ豫定
スヘシ

第三章 實施事務

第二十條 召集令狀ニ記載スヘキ發着期日或ニ年月日ハ左ノ如ク

一 發着期日ハ發令ノ日ニ被召集員到着豫定期ニ記載シアル日數ヲ加
ヘ之ヲ實際ノ曆日ニ換算シタルモノト記入スヘシ(例ヘハ一日午

後召集令セラレ被召集員到着豫定表ノ日數五日ナリトセハ發着
期日ハ六日午後トナルカ如シ

二 鎮守府司令官ノ肩書ニ記スヘキ年月日ハ召集令狀ニ記入チナス
日ヲ記載スヘシ

第二十一條 軍事警報ノ年月日ハ該警報ヲ始メテ揭グル年月日ヲ記入ス
ルモノトス

第二十二條 細則第四十條二項ノ場合ニハ令狀記載方左ノ如シ

一 最初記載シアル發着期日及年月日ニハ二條ノ朱線ヲ劃シ之レニ取
扱着ノ認印ヲナスヘシ

二 發着期日ハ最初記載シアル期日ニ事故ノ爲メ經過シタル日數ヲ加
ヘ計算スルモノトス(例ヘハ第十九條一ノ如ク六日午後ト記入シ
アルニ被召集員二日經過シタル後事故已ミタルトキハ發着期日ハ
八日午後トナルカ如シ)

三 年月日ハ其記載チナシタル年月日ヲ記スヘシ

第二十三條 召集令狀ヲ納ル、召集用封筒ニハ「充員召集令狀何通又ハ
「演習召集令狀何通」ヲ以テ「第 號通」ニ換ユルモノトス但令狀ト連
帶ヲ封スルトキハ「充第何號何通」「演習何號何通」ト併記スヘシ

第二十四條 令狀保管者ハ令狀ヲ納レタル封筒ノ裏面ニハ自己ノ官職氏
名ヲ記入スヘシ

第二十五條 召集通報人ニ送付スヘキ令狀ノ封筒ハ第四號様式ニ依リ記
入スヘシ

第二十六條 警察署長及警察分署長ハ充員召集令狀中交通斷絶シ被召集員ノ
到着ヲ遲延スルノ恐アルトキハ直ニ其ノ趣ヲ知事ニ報告スヘシ

十五

第二十七條 警察官更ハ召集令後十四日間經過シタルトキハ軍用旅舎
ニ告知シ標旗標燈ヲ撤回セシムヘシ

第二十八條 條例第三十二條ニ依リ市町村長警察官更ノ與フヘキ證明書
ハ第五號様式ニ依リ調製スヘシ

第二十九條 町村長ハ郡長ヨリ召集令狀ノ送達 充員召集令ハ演習召集
令ニ對シ當該人名ノ上欄ニ「對照簿」ノ印ヲ捺捺スヘシ

前項ノ名簿備考欄ニハ令狀交付済及ヒ事故アリテ交付シ能ハサル者ハ
各其ノ旨ヲ記入スヘシ

第三十條 前項點呼召場所ヲ他都市ニ設ケラレタルトキハ郡市町村長ハ
受列スルヲ要セス

第三十一條 所在不明等ノ爲メ交付シ能ハサル者ノ情圖點呼令狀及交付
済ノ封筒ハ郡市長之ヲ取廻メ點呼執行ノ際之ヲ執行官ニ差出スヘシ

第一號様式ノ一 (用紙美濃紙半紙)

充第	號
何日午前	後海軍豫備役後備役軍人ノ充員召集令セラレ
明治 年 月 日	官 職 氏 名 印

一 召集令狀ヲ町村長へ送付スル郡長ニ在リテハ第一號様式ノ三令狀
送達書ヲ添付スヘシ

海軍官氏名通報人

何町字何番地(何村字何)

何 某 殿

充員(演習)召集	發簡時刻	月	日	時	分
令狀一通	受領時刻	月	日	時	分
	交領時刻				

第五號樣式

證明書

事	故	事故發生月日時	事故已ミタル日時	出役月日時	住	所	到	著	地	官	職	氏	名

右相違無之依テ證明ス

明治 年 月 日 時

何地何所ニ於テ

官 職 氏 名 印

海軍現役兵入營前後身上異動届

告示第六十五號(明治二十年六月一日)
 徴兵令ニ據リ徴集ニ應シタル海軍現役兵ニシテ身上ニ異動ヲ生スルトキハ入營前後ノ別ナク戸主又ハ親族ノ者ヨリ届出郡長「戸長」奥書證明ヲ得横須賀鎮守府へ届出ツル儀ト心得ヘシ

海軍兵員身上及家族異動届

訓令甲第二十九號(明治三十年二月二十三日)

郡市役所 町村役場

海軍兵員身上及其家族ニ異動アルトキハ徴兵現役兵ニ在リテハ明治二十年六月本縣告示第六十五號豫備後備兵ニ在リテハ「同二十一年五月海軍省令第六號」志願兵ニ在リテハ「同二十二年六月海軍省令第三號海軍志願兵家族扶助金支給規則第十二條」ニ據リ速ニ届出ヘキ筈ノ處近來往々右手續ヲ怠リタルモノ有之爲メニ兵籍整理上差支不少候ニ付自今兵員身上ニ關スル異動ハ速ニ届出ル儀ト心得ヘシ

海軍豫備後備下士卒標札雛形

縣令第九十二號(明治三十一年十二月二十日)

本縣内ニ居住スル海軍豫備後備役下士卒ハ左記雛形ノ標札ヲ調製シ居宅ノ門柱又ハ入口等往來ヨリ見易キ個所ニ掲クヘシ

(左記)

雛形

凡七寸

何年何月豫備(後備)役	氏 名
海軍官(兵種等級)	

海軍軍人結婚願へ添付スヘキ

第十一類兵事

身元證明書書式

訓令甲第二十九號(明治三十三年三月九日)

郡市役所 町村役場

海軍軍人結婚願ニ添付スヘキ身元證明書ハ左ノ書式ニ依リ調製スヘシ書式

身元證書	何縣何國何郡(市)何町(村)何番地
	華士族平民
	何某何女(姉)(妹)
	某
右ハ品行端正ノ者ニ付此段保證候也	
年 月 日	何縣何郡(市)町村長 姓 名 印

海軍軍用旅舎選定

訓令甲第六十號(明治三十一年十一月十一日)

郡市役所 町村役場

左記市町村長ハ明治三十一年十月海軍省令第十號第二十五條ニ依リ其市町村内ニ於テ海軍軍用旅舎ヲ選定シ同令第二十六條ノ要件ヲ設備セシメ旅舎主ノ氏名、住所、宿泊人員ハ本月二十日限り町村役場ハ郡役所ヲ經由シテ縣廳へ報告シ爾後異動アルトキハ其都度報告スヘシ

第十一類兵事

同	貳拾六名	同	同町上町	吉野政之助
同	貳拾六名	同	同町米町	梁田永太郎
同	拾九名	同	同上上上	飯村小助
同	拾九名	同	同上上上	岩谷清助
同	拾九名	同	同上上上	木村常藏
同	拾五名	同	大曲町	鹽谷長右衛門
同	拾五名	同	同上	有明キエ
同	拾五名	同	同上	四村喜惣兵衛
同	拾五名	同	同上	竹内吉治
同	拾五名	同	同上	波邊トメ
同	拾五名	同	同上	奥田常吉
同	拾五名	同	同上	畑村吉
同	拾五名	同	同上	瓜生銀八
同	拾五名	同	同上	田畑勘十郎
同	拾五名	同	同上	奥田源治
同	拾五名	同	同上	今野徳右衛門
同	拾五名	同	同上	加々谷常吉
同	拾五名	同	同上	鈴木多左衛門
同	拾五名	同	同上	田畑西之助
同	拾五名	同	同上	進藤伊兵衛
同	拾五名	同	同上	三平字一郎

二十四

同	貳拾名	同	積手町大町中町	平田源助
同	拾五名	同	同上	平田利助
同	拾五名	同	同上	蓋谷門兵衛
同	拾五名	同	同上	小川惣吉
同	拾五名	同	同上	平澤五左衛門
同	拾五名	同	同上	小坂鶴松
同	拾五名	同	同上	小原長八
同	拾五名	同	同上	小原長右衛門
同	拾五名	同	同上	高橋重右衛門
同	拾五名	同	同上	坂本鶴松
同	拾五名	同	同上	福岡長吉
同	拾五名	同	同上	佐々木周吉
同	拾五名	同	同上	佐々木安吉
同	拾五名	同	同上	開田東市
同	拾五名	同	同上	富田貞吉
同	拾五名	同	同上	天野キタ
同	拾五名	同	同上	佐々木勸兵衛
同	拾五名	同	同上	佐々木ヒサ
同	拾五名	同	同上	金子ナヲ
同	拾五名	同	同上	武部鐵治

同	貳拾名	同	院内町 下院内	柳澤松藏
同	貳拾名	同	同町上院内	齊藤敬治
同	貳拾名	同	同町下院内	阿部吉右衛門
同	貳拾名	同	同上	小林彦四郎
同	貳拾名	同	同上	沖田辰之助

同	拾五名	同	町村名	姓 名
同	拾五名	同	同上	高西龜松
同	拾五名	同	同上	竹内小八
同	拾五名	同	同上	本間庫之助
同	拾五名	同	同上	沼田直藏
同	拾五名	同	同上	三浦テツ
同	拾五名	同	同上	牧野正藏
同	拾五名	同	同上	加藤平吉
同	拾五名	同	同上	藤本富治
同	拾五名	同	同上	石橋忠三郎
同	拾五名	同	同上	小林寛藏

●軍人扶助料其他請求ニ關スル願書式

縣報(明治三十七年十一月) 扶助料其他請求文ハ願書式左ノ如ク 第十一類兵事

軍人ニ係ル分 扶助料請求書

右ハ明治三十年 年 月 日(戦(病)死仕候ニ付軍人恩給法第二十七條第一號(第二號)ニ依リ扶助料下賜度證據書類相添請求仕候也

故官氏名 寡婦(孤兒、父、母、祖父母、兄弟、姉妹)

何縣郡町村番地族籍

何縣郡町村番地寄留

何 某

(注意)

- 一、扶助料請求書ハ左記ノ證據書類ヲ添ヘ總テ正副三通ヲ現ニ居住スル地ノ府縣廳ヘ送スヘキモノトス
 - 一、履歷書(所管長官ヨリ交附セルモノ)
 - 二、兵籍寫(寡婦ノ請求ニ限リ所管長官ヨリ交附スルヲ以テ添附スヘシ)
 - 三、戶籍謄本(軍人死亡當時ノモノニ限ル)
 - 四、死亡通報(戦死者、傷死者、流行病々死者ニ限リ死亡通報ノミヲ添付スルモノトス)
 - 五、死亡證書(公務ノ爲メ疾病ニ罹リ死没セシ者ハ死亡通報ヲ添付スルコトナク此ノ)
 - 六、現認證書(五、六ノ書類ヲ添付スルヲ要ス)
- 二、扶助料請求者ノ順位左ノ如シ
- 寡婦、孤兒、父、母、祖父、祖母(兄弟姉妹ニ一時扶助料ヲ給スルハ特別ノ證據ニ係ルモノトス)

第十一類兵事

三、扶助料金員ハ請求書ヲ差出シタル縣廳ヲ經テ本人ヘ交付ス
給助金請求書

尸主(又ハ其長男、其兄弟等尸主ト
ノ續柄)

官 氏 名

右明治三十年 月 日 死没仕候ニ付軍人恩給法第十六條ニ據リ給助金
下賜度履歷書相添請求仕候也

故官氏名長男(妻、父、母、兄弟等)

何縣郡町村番地族籍

何縣郡町村番地寄留

(家督相續人)

(遺産相續人)

所管長官宛

(注意)

一、給助金請求書ハ管所ヨリ下附サレタル履歷書ヲ添ヘ各正副三通
ヲ現役者ニアリテハ舊所屬縣(即チ補充隊)ヲ經テ豫後備役者ニ
アリテハ聯隊區司令部ヲ經テ留守師團司令部ヘ差出スヘキモノ
トス

二、給助金ハ軍人尸主ニテ死没シタルトキハ家督相續人ヨリ軍人非
尸主ニテ死没シタルトキハ遺産相續人ヨリ請求スヘキモノトス
而シテ遺産相續人ノ順位ハ左ノ如シ

一、直系卑屬

二、配偶者

三、直系尊屬

四、尸主
三、給助金ハ居住地ノ縣廳ヲ經テ本人ニ交付ス
特別賜金願書

所屬「第何師團何兵第何聯隊第何中隊(何
何部附)」

故「陸軍何兵何等卒」

何部附)

氏 名

右者明治三十年 月 日 何地ニ於テ戰死(傷疾ヲ受ケ(何病ニ罹リ)
月 日 何地何病院ニ於テ死亡) 致候間特別賜金賜與相成度尸籍原本相
添此段願上候也

原籍地何府何市何區何町何番地

寄留地何縣何郡何村何番地

故「氏名寡婦、長男(父、母、祖父、祖母、
兄弟、姉、妹)」

兄弟、姉、妹)

氏 名

氏 名

氏 名

明治三十年 月 日
陸軍大臣寺内正毅殿

(注意)

一、願書ハ尸籍原本ヲ添ヘ直接陸軍省ヘ差出スモノトス然ルトキハ
陸軍省ヨリ辭令書ニ賜金請求書ヲ添ヘテ正當受領者ヘ郵送スル
ヲ以テ其賜金請求書ニ記名捺印シ陸軍會計監督部(陸軍省構内)
ヘ書留ヲ以テ郵送スルトキハ同部ヨリ價格表記ノ郵便ヲ以テ賜
金ヲ送付ス

二、出願スヘキモノ、順序左ノ如シ

寡婦、子、父、母、祖父母、兄弟、姉妹

文官ニ係ル分

扶助料請求書

官 氏 名

右明治三十年 月 日 公務ノ爲メ死没仕候ニ付官更遺族扶助法第一條
第二號ニ依リ扶助料下賜度履歷書類相添請求仕候也

故官氏名寡婦(孤兒、父、母、祖父、祖母、
兄弟、姉妹)

兄弟、姉妹)

何府縣郡町村番地族籍

何府縣郡町村番地寄留

何 某 印

年 月 日
府縣知事宛

(注意)

一、扶助料請求書ハ左記ノ證據書類ヲ添ヘ總テ正副三通ヲ現ニ居住
スル地ノ府縣廳ヘ差出スヘキモノトス

一、履歷書(本屬廳ヨリ交附セルモノ)

二、死亡證書若クハ屍體檢案書

三、死没ノ原因カ公務ノ爲ナルコトヲ證シタル現認證書

四、尸籍原本(死亡當時ノ分ニ限ル)

二、扶助料請求者ノ順位及交付手續ハ前掲軍人ノ分ニ同シ
死亡賜金願書

官 氏 名

第十一類兵事

右在官中明治三十年 月 日 死亡候ニ付傳給令第十三條(判任官ニ在
リテハ第五條)ニ依リ死亡賜金給與相成度請求仕候也

故官氏名寡婦(孤兒、父、母、祖父、祖母)

何府縣郡町村番地原籍

何府縣郡町村番地寄留

何 某 印

年 月 日
所屬長官宛

(注意)

一、請求書ハ尸籍原本ヲ添ヘ直接所屬廳ヘ差出スモノトス然ルトキ
ハ其金員金庫ヲ經テ交付ス

一、請求者ノ順位ハ扶助料請求者ノ順位ニ同シ
特別賜金願書

所屬「第何師團(何々部附)」

故「官何(雇員傭人等ニシテ職名ア
ルモノニ在リテハ職名) 氏 名」

氏 名

右者明治三十年 月 日 何地ニ於テ戰死(傷疾ヲ受ケ(何病ニ罹リ)
月 日 何地何病院ニ於テ死亡) 致候間特別賜金賜與相成度尸籍原本相
添此段願上候也

原籍地何府何市何區何町何番地

寄留地何縣何郡何村何番地

故「氏名(寡婦、長男、父、母、祖父、祖母、
兄弟、姉、妹)」

兄弟、姉、妹)

氏 名

氏 名

明治三十年 月 日

第二十類

土木地理

第十一類 兵事

陸軍大臣寺内正毅殿

(注意)

- 一、願書ハ月給費本ヲ添へ直接陸軍省へ差出スモノトス然ルトキハ陸軍省ヨリ辭令書ニ賜金請求書ヲ添へテ正當受領者へ郵送スルヲ以テ其賜金請求書ニ記名捺印シ陸軍會計監督部(陸軍省構内)へ書留ヲ以テ郵送スルトキハ同部ヨリ價格表記ノ郵便ヲ以テ賜金ヲ送付ス
- 二、出願スヘキモノ、順序左ノ如シ
寡婦、子、父母、祖父母、兄弟、姉妹
- 三、願書備人船舶乗組員ニアリテモ又此例ニ據ル

第十二類

土木地理

第一章 土木

三十九年三月三十一日 縣令第三十一號	工事執行規程	一
三十三年三月三十日 縣令第三十二號	工事請負規則	一
三十六年十一月三十日 訓令甲第五十二號	改修係處務心得	八
三十九年三月三十一日 縣令第二十六號	秋田縣土工區規程	九
三十九年四月十三日 訓令甲第十九號	土工區處務規程	一〇
三十九年十一月三十日 訓令甲第四十五號	土工區受理書類意見具申ノ件	一一三
三十三年四月十七日 訓令甲第七十八號	工事請負契約擔當官指定	一一三
三十三年三月三十一日 縣令第三十五號	土木建築測量ニ關スル吏員名稱	一一三
四十三年八月十九日 訓令第八十七號	土木事業取締規則	一一三

二十六年六月六日 縣令第六十三號	道路取締規則	二五
三十一年四月十九日 縣令第四十二號	道路保守規則	二六
三十年九月十六日 縣令第六十五號	道路掃除規則	三〇
七年八月二十八日 縣令第四百七十五號	道路並木保存ノ件	三二
二十七年七月十九日 訓令甲第八號	道路調査規定	三一
十六年二月十九日 布達甲第十七號	道路橋梁河港堤防建築修繕規則	三三
二十六年三月三十日 訓令甲第五十五號	道路往來停止方所管警察署へ照會ノ件	三七
三十一年五月十三日 訓令甲第九十六號	國縣道道路橋梁修繕中通行停止方	三七
二十九年十二月十五日 訓令甲第八十八號	道路往來止等ノ場合郵便遞送及集配人電報配達人等通行方	三八
二十七年四月十四日 縣令第二十七號	縣稅負擔ノ道路河川自費修繕及使用ノ件	三八
二十七年五月二十九日 訓令乙第六十八號	驛標里程標存置規則	三八

四十二年二月十九日 告示第四十三號	河川臺帳正本縱覽方法	三八
四十年三月三十一日 縣令第三十號	竹木川流規則	三九
四十三年六月十日 縣令第五十四號	秋田縣水源調査規則	四〇
四十三年八月十九日 告示第二百四十二號	原動力ニ供スル水利使用願ニ關スル件	四一
十二年六月四日 布達甲第四百五號	水車建築出願ノ際圖面添付ノ件	四二
十九年五月二十二日 訓令丙第二十八號	公共ノ用惡水路ニ接シ家屋建築方	四三
四十四年三月三十一日 訓令甲第十五號	秋田縣船川港築港事務所規程	四三
三十一年四月十九日 縣令第四十號	土木費本廳直轄拂ノ件	四三
三十年六月一日 訓令乙第六十七號	道路橋梁郡負擔ト爲サントスル場合申出ノ件	四四
四十年十二月二十七日 縣令第七十二號	災害土木費補助規則	四四
四十一年六月二十七日 訓令甲第四十九號	災害土木費補助規則施行手續	四六

四十二年十月十日 縣令第三百號	災害土木費特別補助規程	五五
四十二年十月二十九日 訓令甲第三十五號	土木官吏月額旅費支給規則	五五

第一章 地理

二十六年四月四日 縣令第二十七號	官有地特約貸渡規則	五六
四十年三月十二日 告示第八十號	御料地貸下規則	五八
三十年十月六日 告示第九十九號	御料地ニ關スル物件競争拂下手續	六四
二十三年十一月十日 縣令第八十四號	官ニ屬スル水面埋立及使用願出規定	六九
二十四年六月二十三日 縣令第三十七號	地盤ノ官有ニ屬スル堤塘道路並木敷其他使用出願方	七〇

二十四年六月二十三日 訓令甲第三百七號	地盤ノ官有ニ屬スル堤塘道路並木敷使用等ニ關スル件	七〇
十一年十月二十八日 縣令第三百九號	官有地第三種ニ對シ借地料區入費等賦課セサル件	七〇
三十一年十二月二十三日 訓令甲第八十三號	水害復舊工事ニ係ル地目組替出願方	七一
十二年四月十四日 布達甲第六十二號	地租改正後諸願伺届等改正字番號記載方注意	七一
十一年四月二十五日 縣令第三百三十二番	他町村ニ所有スル土地ニ係ル願伺ノ與書ニ關スル件	七一
三十三年四月二十七日 訓令甲第八十號	土地收用法ニ關シ報告方	七一
二十二年五月十五日 訓令甲第八十七號	水車設立願ニ對スル官有地拜借許可手續	七二
二十二年六月二十八日 訓令甲第二百二十六號	水車設立願ニ對スル手續	七二
四十一年九月十一日 告示第二百五十號	二等三角點建標位置及敷地明細書	七二

第十二類 土木地理

第一章 土木

● 工事執行規程

縣令第三十一號(明治三十三年三月三十日)
明治三十一年三月訓令甲第五十九號工事執行規程縣參事會ノ決議ヲ經左
ノ通改正ス

本年四月一日ヨリ施行ス

工事執行規程

- 第一條 縣費ヲ以テ支辨スル工事ノ執行ハ此規程ニ依ルモノトス
- 第二條 工事又ハ之ニ要スル材料購入ハ總テ請負ニ付ス
- 第三條 工事等ノ請負ハ競争入札ニ依ル
- 第四條 左ノ場合ニ於テハ直營工事ト爲スコトヲ得
一 技術ニ係ル工事ニシテ特別ノ監督ヲ要スルトキ
二 工事緊急ヲ要シ請負人ヲ定ムルノ速ナキトキ
三 工事ノ性質上直營トナスノ利益顯著ナルトキ
四 請負希望者ナキトキ
- 第五條 左ノ場合ニ於テハ指名若クハ隨意契約ヲ爲スコトヲ得
一 臨時急遽ヲ要シ競争入札ニ付スルノ速ナキトキ
二 直營工事中ノ部分請負ニシテ特ニ隨意契約ノ必要ヲ認ムルトキ
三 一ヶ所又ハ一種類限定金額百圓未満ナルトキ

第十二類 土木地理 第一章 土木

- 四 一個人又ハ一會社ノ專有若クハ特種ノ物件ニシテ其所有者生産者製造者ヨリ直接買入ヲ爲ストキ
 - 五 入札人ナキカ又ハ再度競争入札ニ付スルモ豫定價格ヲ超過スルトキ若クハ不適當ノ入札ト認ムルトキ
 - 六 因徒ヲ使役スヘキ工事ナルトキ
 - 七 既定請負工事等ノ附帶工事ヲ要スルトキ
 - 八 入札人共謀結託其ノ他不正ノ行爲アリタルトキ又ハアリト認ムルトキ
- 前項五項ノ場合ハ豫定價格及其ノ他ノ條件ヲ變更スルコトヲ得ス
- 第六條 工事請負規則ハ知事之ヲ定ム

● 工事請負規則

縣令第三十二號(明治三十三年三月三十日)
(沿革)三十八年六月縣令第二十三號改正
明治三十一年三月縣令等二十九號土木請負規則左ノ通改正シ本年四月一日ヨリ施行ス

工事請負規則

- 第一條 土木工事建築工事ノ材料購入又ハ並木栽植ノ請負ハ總テ本則ニ依ル
- 第二條 競争入札ノ公告ハ入札執行ノ日ヨリ七日以前ニ左ノ要項ヲ記載シ縣報新聞紙ニ廣告シ若クハ便宜ノ場所ニ揭示スルモノトス
一 工事ノ種類個所又ハ材料ノ種類數量
二 工事ノ著手及竣功期限又ハ材料納入ノ日限

- 三 關係書類ヲ(見本ヲ示ス場合ハ其ノ見本ヲ)公示スヘキ場所
- 四 擔保期限アルモノハ其ノ期限
- 五 入札保證金額
- 六 入札及開札ノ場所並ニ日時
- 七 請負人ノ資格
- 八 契約擔當官吏ノ官氏名
- 第三條 競争入札ヲ爲サントスル者ハ關係書類見本及現場熟覽ノ上入札書(第一號書式)ヲ作成シ保證金(四位未滿切上)ニ納付書ヲ添ヘ入札人自ラ入札執行ノ場所ニ差出スヘシ本人事故アリ他人ヲシテ代理セシムルトキハ委任狀ヲ添フヘシ
- 入札保證金ハ國債證書本縣債券勸業銀行債券秋田農工銀行債券又ハ縣金庫ノ事務ヲ取扱フ銀行ノ預金券ヲ以テ之ニ充ツルコトヲ得但本條ノ證書及債券ハ額面ノ壹割引トス
- 第四條 入札ハ書留郵便ヲ以テ差出スコトヲ得此場合ニ於ケル入札保證金ハ縣金庫ノ事務ヲ取扱フ銀行ノ預金證明書ヲ以テ入札執行場所ニ差出スヘシ
- 但預金證明書ハ別紙書式(第二號)ニ依ル
- 第五條 前條ノ入札ハ別紙書式(第三號)ニ依リ作成シ且ツ別ニ定ムル書式ニ依リ開札當日ノ前日ノ執務時間ノ終リマテニ到達スルヲ要ス
- 第六條 同時ニ二ヶ所以上ニ於テ同一請負事件ノ入札ヲ執行スルコトアルヘシ
- 第七條 左ノ各號ノ一ニ該當スル者ハ請負契約ヲ爲スコト得ス
 - 一 曾道結託贈賄其ノ他不正不真ノ手段ニ依リ入札ヲ妨害シ又ハ同業

- 者ノ營業若クハ工事ニ妨害ヲ與ヘ又ハ粗惡ノ工事ヲ爲シ又ハ以上ノ所爲ヲ爲サントシタル者
- 二 公權剝奪停止中ノ者及ヒ禁治產者
- 三 破産若クハ家資分産又ハ身代限ノ處分ヲ受ケ負債ノ辨償ヲ終ヘサレ者
- 第八條 請負契約ニ違反シ解除ノ處分ヲ受ケ又ハ自己ノ都合ニ依リ請負ノ解除ヲ乞ヒタル者ハ滿二年以上五ヶ月以内請負契約ヲ爲スコトヲ許サス但第三十二條ニ依リ解除ヲ求メタルモノハ此ノ限ニアラス
- 第九條 施工ノ際材料監査上免レ得ヘカラサル過誤ニヨリ不真品混入セシ爲メ破損損狂ヲ生シタルトキハ擔保期限後ト雖モ相當期間ハ請負人ノ費用ヲ以テ之ヲ補修スヘシ若シ補修セサルトキハ工事ノ請負ヲ爲サシメサルコトアルヘシ
- 第十條 未丁年者ニシテ請負ヲ爲ス者ノ後見人ハ第七條第八條又ハ第九條ニ該當スル者ニ限ルヘシ
- 第十一條 入札執行ノ場所ニハ工事又ハ工事用材料ノ鑑定價格書ヲ作成シ之ヲ封緘シテ備ヘ置クモノトス
- 第十二條 開札ハ公告シタル場所及日時ニ入札人ノ面請ニ於テ之ヲ行ヒ鑑定價格以内ニシテ有效入札中最低價格ノモノヲ以テ落札トス若シ同額ノ入札人数アルトキハ其入札人ヲ直ニ再入札ヲ爲サシム此入札ニ於テモ同額ナルトキハ抽籤ヲ以テ落札人ヲ定ム入札價格過低ノ嫌アルトキハ内譯書ヲ微シ審査ノ上正當ノ理由アリト認ムルニアラサレハ其入札ヲ無効トス
- 第十三條 落札決定シタルトキハ其ノ旨ヲ落札人ニ告知シ設計書ノ圖本

- 圖面ヲ交付ス但各原本ニ記名開印セシメ之ヲ交付セサルコトアルヘシ
- 第十四條 落札人決定シ又ハ競争入札ヲ取消シタルトキハ入札保證金ヲ即時入札人ニ還付ス
- 落札ニ係ルモノハ契約保證金ノ納付ヲ俟テ之ヲ還付ス
- 第十二條末項ノ場合ニ於テハ過低入札者及次點者ノ保證金ヲ除クノ外ハ之ヲ還付ス
- 第十五條 左ノ各號ノ一ニ該當スル入札ハ無効トス
 - 一 第七條第八條第九條ニ該當スル者ノ爲シタルモノ
 - 二 開札ノ際本人若クハ代理人出頭セサル者ノ爲シタルモノ
 - 但郵便ニ依リ入札シタル者ハ此限ニアラス
 - 三 別ニ定ムル入札ニ違ヒタルモノ
 - 四 誤字又ハ脱字等アリテ事實ヲ認知シ難キモノ
 - 五 入札保證金指定ノ額ニ違ヒタルモノ
- 第十六條 入札ノ後ハ何等ノ事故アルモ其ノ金額ノ更正又ハ取消等ヲ求ムルコトヲ許サス
- 第十七條 入札ニ關シ入札者間ニ共謀結託其ノ他ノ不正ノ行爲アリタリト認ムルトキハ其ノ入札所ノ入札ヲ取消スコトアルヘシ
- 第十八條 第十五條一號ニ依リ入札無効トナリタル場合及第十七條第十九條ニ依リ入札取消サレタル場合ニハ其ノ入札保證金ハ縣ノ所得トス但第十七條ノ場合ニシテ共謀結託又ハ不正ノ行爲ナシト認ムル者ハ此限ニアラス
- 第十九條 荷札人第十三條ノ告知ヲ受ケタルトキハ其告知ヲ受ケタル日ヨリ起算シ三日以内ニ請負契約書(第四號書式)ニ通印鑑及設計書ニ依

- リ内譯書ヲ添ヘ差出スヘシ若シ該ナク期日ヲ過ケルトキハ其ノ落札ヲ取消スヘシ
- 落札人ヨリ差出シタル内譯書不適當ト認ムルトキハ訂正セシム
- 第二十條 契約保證金ハ請負金高百分ノ十以上トス
- 本則第四十七條ニ依リ證明書ヲ受ケルコト三回以上ニ及ヒタル者ハ契約保證金ヲ半額マテ輕減スルコトアルヘシ
- 契約保證金ハ第三條第二項ニ依ル
- 第二十一條 請負金高貳拾圓未滿ノ工事又ハ材料ニ對シテハ契約保證金ヲ免除シ見積書ヲ以テ契約書ニ代用スルコトヲ得
- 第二十二條 請負人ハ請負契約ヲ爲シタル工事ノ全部若クハ一部ヲ他人ニ下タ受ケセシメ又ハ本則第三十九條ニ依ルノ外契約義務ヲ他人ニ繼承セシムルコトヲ得ス
- 請負金契約保證金擔保金ハ請負人又ハ第二十三條ノ代理者ニアラサレハ下付セサルモノトス
- 第二十三條 請負人ハ日々工場ニ詰切ルヘシ若シ止ムヲ得サル場合ニ於テハ豫メ相當ノ代理者ヲ定メ知事ノ認可ヲ得クヘシ
- 代理者ハ請負人ノ家族又ハ使用人ニシテ工事ニ關シ相當ノ技能經驗アルモノニ限ル工事ヲ分科シ其ノ一部擔任者ヲ定メントスルトキハ知事ノ認可ヲ受クヘシ
- 代理者及工事擔任ハ第七條第八條第九條ニ該當セサルモノニ限ル
- 第二十四條 請負人ハ工事履行順序等ニ關シテ換テ主務吏員ノ指揮ニ從フヘシ主務吏員ニ於テ其ノ請負事業ニ關シ立會ヲ命スルトキハ之ヲ拒ムコトヲ得ス

第二十五條 請負人ハ工事ノ執行ニ關シ代理者又ハ一部擔任者若クハ使役スル職工人夫ノ行爲ニ對シ一切其ノ責任任ス

第二十六條 請負人ハ本則ニ違背シ處分セラレタル者又ハ相當技能經驗アラサル者ヲ使用シ若クハ工場ニ寄寓セシムルコトヲ得ス

工地上隣害ヲ爲シ若クハ主務吏員ノ指揮ニ從ハス又ハ之ニ對シ反抗ノ舉動ヲ爲ス者アリト認ムルトキハ之カ使役ヲ停止セシメ又ハ工場ヲ退去セシムヘシ

第二十七條 設計ニ依リ特ニ材料ヲ交付シ使用セシメントスルトキハ契約締結後直ニ受領ノ手續ヲ了スヘシ

材料引渡後不足又ハ紛失毀損等ヲ生スルモ總テ請負人ノ負擔トス

第二十八條 材料ハ使用ノ場所ニ於テ主務吏員ノ検査ヲ經ルニアラサレハ一切之ヲ使用スルコトヲ得ス

第二十九條 工事執行ニ關シ特ニ明示ヲ受ケタル個所ニ就テハ主務吏員ノ指揮ヲ俟テ著手スヘシ

前項ニ背キタルトキハ主務吏員ニ於テ適合ヲ認メ得ヘキ方法ヲ行ハシムルコトアルヘシ之カ爲メニ要スル費用ハ總テ請負人ノ負擔トス

第三十條 工事ニ要スル諸器械及丁銀其ノ他小屋足場材料置場見本等ニ關スル費用ニシテ設計ニ掲ケサルモノハ請負人ノ負擔トス

第三十一條 工事検査前ニ於ケル出来形ノ損害又ハ材料納入ノ前ニ係ル損害ハ總テ請負人ノ負擔トス

前項ノ損害ニシテ非常天災其ノ他不可抗力ノ爲ニ生シタルモノナルトキハ契約期限ヲ經過シタルモノヲ除クノ外其ノ幾分ヲ補給スルコトアルヘシ其ノ事故ノ程度ハ知事ニ之ヲ認定ス

第三十二條 契約締結後其ノ地形ニ異動ヲ生シタル爲メ又ハ縣ノ都合ニ依リ工事ノ廢止ヲ要スルトキハ契約ヲ解除シ其ノ變更中止ヲ要スルトキハ請負人通告ヲ受ケタル日ヨリ三日以内ニ契約ノ解除ヲ求ムルコトヲ得

前項ニ依リ契約解除ニ係ルモノハ既成出来形ニ對シ検査ノ上請負金ノ幾分ヲ下付シ變更ニ係ルモノハ契約書ニ添付スル仕譯書ノ比例ヲ以テ請負金額ヲ増減シ中止ニ係ルモノハ其ノ日數ヲ請負日數ニ算入セス

第三十三條 前條ノ場合ニ於テ契約保證金ニ不足ヲ生シタルトキハ之ヲ追償シ過剩ヲ生シタルトキハ之ヲ還付ス

第三十四條 請負人ハ工事竣功シ又ハ材料ヲ完納シタルトキハ直チニ第五號書式ニ依リ届出ヘシ

第三十五條 工事ノ竣功又ハ材料完納ノ検査ヲ行フトキハ其ノ日時ヲ請負人ニ告知ス請負人其ノ告知ヲ受ケタルトキハ準備ヲ爲シ必ス検査ニ立會スヘシ若シ立會セサルトキハ其ノ検査ニ對シ異議ヲ申立ツルコトヲ得ス

竣功検査上必要ト認ムルトキハ既成工事ノ幾部ヲ取毀シシムルコトアルヘシ

本條ノ費用ハ總テ請負人ノ負擔トス

第三十六條 設計ニ違背シタル工事又ハ材料ハ其ノ適合ト認ムルマテ改築又ハ取換ヲ命シ若クハ期限ヲ定メ原形ニ復サシメ又ハ材料ノ取捨ヲ命ス若シ之ニ應セサルトキハ縣ニ於テ執行シ其ノ費用ヲ徵收ス其ノ徵收ニ應セサルトキハ材料ヲ公賣シ其ノ費用ニ充ツ前項ノ場合ニ於テ不足ヲ生シタルトキハ之ヲ追償シ剩餘アリタルトキハ之ヲ還付ス

第三十七條 契約期限内ニ竣功又ハ完納セサルトキハ其ノ期限經過日數

ニ對シ違約金トシテ每一日請負金額ノ三百分ノ一ヲ徵收スヘシ

第三十八條 非常天災其ノ他不可抗力ニ依リ請負期限内ニ竣功又ハ完納シ難シト認ムルトキハ違約金ヲ免除シ延期ヲ許スコトアルヘシ

第三十九條 請負契約ハ請負人死亡シ知事ニ於テハ相當ト認ムル繼承人ナキトキハ其ノ契約ヲ解除スルモノトス但此場合ニ於テハ其ノ保證金ヲ還付スヘシ

第四十條 左ノ各款ノ一ニ該當スルトキハ請負契約ヲ解除シ保證金ハ縣ノ所得トス

一 第二條ニ依リ請負人ノ資格ヲ定メタル場合ニ於テ請負人其ノ資格ヲ缺キタル者ナリシトキ

二 請負人請負契約ノ解除ヲ乞フトキ

三 請負人第二十六條一項第二十八條第二十九條一項ニ違背シタルトキ

四 請負人第二十三條第二十四條第二十六條二項第二十九條二項第三十五條第三十六條ノ命令ニ從ハサルトキ

五 契約期限ヲ過クルモ著手セス又ハ著手シタルモ相當ノ工程ヲ爲サス契約期限内ニ竣功又ハ完納シ難シト認ムルトキ

六 請負人工事上不正ノ行爲アリタルトキ

第四十一條 請負契約解除ノ告知書ハ本人ニ交付ス本人不在ナルトキハ其ノ家族ニ交付シ共ニ不在ナルトキハ之レヲ公告ス

第四十二條 請負契約ノ解除ノ場合ニ於テ其ノ出来形若クハ使用ノ場所ニ持込ミタル材料ニシテ設計ニ適合シタルモノハ左ノ區別ニ依リ工費金又ハ代金ヲ下附ス

一 第三十二條及第三十九條ノ場合ハ相當金額

二 第四十條ノ場合ハ相當額八分以内ノ金額

本條ノ價額ハ知事ニ之ヲ定ム

第四十三條 請負金ハ其ノ工事竣功又ハ材料完納検査済ノ上下附スルモノトス但此場合ニ依リ現出来形及材料ニ對スル工費金又ハ代金ノ八分以内ノ内渡ヲ爲スコトアルヘシ

第四十四條 契約保證金ハ工事竣功又ハ材料完納検査済ノ上還付スヘシ但正當ノ理由アリテ請負契約解除ノ場合ハ其ノ際還付スヘシ

第四十五條 請負工事ニシテ必要アルトキハ期間ヲ定メ擔保ヲ命スヘシ擔保ノ期間中ニ工事ニ異狀ヲ生シタルトキハ之カ修補ヲ命シ若シ之ニ應セサルトキハ縣ニ於テ修補シ其ノ費用ハ擔保金ヲ以テ之ニ充テ不足アルトキハ追償シ過剩アルトキハ滿期ノ際ニ之ヲ還付ス擔保金額ハ請負金高百分ノ五トシ第三條ノ例ニ依リ納付スヘシ

第四十六條 請負人ヨリ徵收スル金額ハ請負保證金又ハ擔保金ヨリ控除スルコトアルヘシ

第四十七條 工事ノ瑕疵改良ニシテ竣功後相當年數ヲ經過シ異狀ナキモノハ別紙第六號書式ノ證明書ヲ下付スルコトアルヘシ

證明書ヲ有スル者工事ニ關シ不正ノ行爲アルトキハ從前下付シタルモノヲ返付セシム

第一號書式 (用紙半紙全紙)

入札書

一何副 (壹貳參拾ノ數字ヲ用ユヘシ) 入札 高

但何々工事何々材料(ハ材料ノ種類數量)入札金

此入札保證金何程

但縣金庫ノ事務ヲ取扱フ銀行ノ預金券又ハ現金若クハ國債證書本
縣債券勸業銀行債券秋田農工銀行債券額面何程何圓券何枚何號何
帶

右明治 年 月 秋田縣令第 號工事請負規則ニ依リ入札仕候也

年 月 日 何縣何郡市何町何村何番地 何 某印

契約擔當官氏名

第二號書式

第 番
一金何圓
但シ本金額ハ入札ヲ取扱フ官吏ノ寫書捺 印ナキモノハ拂戻ヲ爲サス
右金額正ニ預候也
明治 年 月 日 秋田縣金庫 (何所支金庫)
何之誰

表面ノ全額何ノ某ハ拂戻スヘシ

何所(入札執行ノ場所)
何々工事又ハ何々入札書
△書留 入札保證金券添付

第三號書式

郵便入札ノ場合ニハ左ノ通封皮ニ記載スヘシ

△印ハ朱書

表

封印ハ入札書ニ捺印シタルモノト同印

年 月 日

何府(縣)何郡(市)何町(村)何番地

工事請負人

何 某印

契約擔當官

官 氏 名 印

第四號書式

請負契約書

一金何圓

請負金高

要 目

工事種類又ハ材料種類數量
 施行箇所 何又ハ何々何郡何町(村)大字何々
 契約何證金何程
 但現金又ハ縣金庫ノ事務ヲ取扱フ銀行ノ預金券若クハ國債證書本
 縣債券勸業銀行債券秋田農工銀行債券額面何程何圓券何枚何號何番
 工事施行方法 別紙設計書及仕譯書ノ通リ
 著手期限 何年何月何日
 竣功期限 何年何月何日
 擔保期限 竣功検査ノ日ヨリ起算シ日數何百日間
 擔保金何圓
 但現金又ハ縣金庫ノ取扱フ銀行ノ預金券若クハ國債證書本縣債券
 勸業銀行債券秋田農工銀行債券額面何程何圓券何枚何號何番
 右明治何年何月秋田縣令第何號工事請負規則及左記之命令ヲ遵守契約
 スルコトヲ承諾ス依テ證據トシテ署名捺印ス

第一條 工事著手ノ際ハ實地施行ノ方法等必ス主務吏員ノ指揮ヲ受クヘシ
 第二條 工事請負規則第二十三條ノ場合ハ必ス設計書ヲ携帶シ施行スヘキ工法ニ違ハサルヘシ但シ代理者又ハ一部擔任者アルトキハ各自チシテ携帶セシムヘシ
 第三條 主務吏員ノ許可ヲ受クルニアラサレハ休業又ハ夜間ヲ爲スコトヲ得ス
 第四條 設計中誤謬アリト認メタルトキト雖トモ主務吏員ノ指揮ヲ受ケルニアラサレハ施行スルコトヲ得ス
 前項ニ背キタルトキハ改築又ハ取換ヲ命スルコトアルヘシ之カ爲メ要スル費用ハ總テ請負人ノ負擔トス
 第五條 工事ノ施行方法等ハ總テ交付シタル設計書及ニ圖面ニ依ルト雖トモ尠少ノ部分ニシテ設計書ニ明記セサルモノ其實施上ニ於テハ主務吏員ノ指揮ヲ受ケ處辨スヘシ
 第六條 工事請負規則第二十七條ニ依リ材料ヲ交付シタル場合請負人ニ於テ設計ニ合ハサル造材又ハ工作ヲ爲シタルトキハ之レカ改作又ハ取換ヲ命スヘシ其費用ハ請負人ノ負擔トス

第十二類 土木地理 第一章 土木

第七條 工事請負規則第二十二條ニ違背シタルトキハ契約ヲ解除スルコトアルヘシ

第八條 請負保證金擔保金ヲ縣ノ所得トスルノ場合ニ於テ國債證書其他銀行債券ヲ以テ代用シアルトキハ直ニ之ヲ公費ニ付スヘシ

第五號書式 (用紙半紙半裁)

竣工完納届

何(街道筋)何市何町何大字何字何

何(河川筋)何市何町何大字何字何

何(河川筋)何市何町何大字何字何

此請負金何程

此竣工(完結)期限何年何月何日

右何月何日竣工(完結)候條此段及御届候也

何縣何郡(市)何町(村)何番地

年月日 請負人 何 某印

第六號書式 用紙鳥ノ子(横 壹 尺)

秋田縣知事宛

一何々工事 證明書

明治 年 月 日 著手

同 年 月 日 竣工

右請負人 何 謹

用材工法能ク設計ニ合ヒ竣工後今日ニ至ル迄悉モ異狀ヲ呈セザルハ請負人カ右工事ノ施行ニ誠實ナリシヲ證スルニ足レリ依テ本縣工事請負規則第四十七條ニ依リ本證明書ヲ下附ス

改修係處務心得

訓令甲第五十二號(明治三十六年十一月三十日)

知事官房 内務省

改修係處務心得左ノ通定メ本令發布ノ日ヨリ施行ス

改修係處務心得

第一條 改修係中ニ經營附及現場附ヲ置ク

經營附ニ監査員若干名現場附ニ主務員若干名ヲ置ク

第二條 經營附ハ各改修道路ニ關スル左ノ事務ヲ分任ス

一 工事ノ設計測量製圖ノ調査及工事ノ監査ニ關スル事

二 土地收用ニ關スル事

三 道路敷ノ寄附買収及金銀寄附ノ受納ニ關スル事

四 裁入札ノ施行工事請負契約ノ締結及解除ニ關スル事

五 工事費ノ配當其他調理ニ關スル事

六 前各號ノ外土木事務ノ整理ニ關スル事

第三條 現場附ハ各改修道路ニ分屬シ其ノ所屬道路ニ關スル左ノ事務ヲ分任ス

一 工事ノ設計測量製圖ヲナシ及工事ノ監督ニ關スル事

二 上可ノ指示ヲ受ケ第二條第二號乃至第四號ノ事務ノ一部ヲ掌理スル事

第四條 監査員ハ各街道改修工事ノ設計測量ノ當否及施工全般ノ成績ヲ審査シ兼テ第二條ノ事務ノ公掌ス

第五條 主務員ハ附屬吏員ヲ指示シ其所屬街道ニ關スル事務ヲ掌理ス

秋田縣土工區規程

縣令第二十六號(明治三十九年三月三十一日)

(沿革)三十九年十一月縣令第七十二號、四十三年四月同第三十四號、同年十二月同第一百十五號改正

秋田縣土工區規定左ノ通定ス

秋田縣土工區規程

第一條 經費支辨ノ土木工事ヲ施行シ郡市町村其他公共團體又ハ私人ノ施行スル工事ニ對シ必要ナル監督ヲナシ及土木ニ關スル事務ヲ處理スル爲メ縣内ヲ分チテ六土工區トス其區域左ノ如シ

第一土工區 雄勝郡、平鹿郡

第二土工區 仙北郡

第三土工區 秋田市、河邊郡、南秋田郡

第四土工區 由利郡

第五土工區 山本郡、北秋田郡

第六土工區 鹿角郡

第二條 土工區ニハ事務所ヲ設ク其位置左ノ如シ

第一土工區事務所 平鹿郡役所内

第二土工區事務所 仙北郡役所内

第三土工區事務所 秋田縣廳内

第四土工區事務所 由利郡役所内

第五土工區事務所 北秋田郡役所内

第六土工區事務所 鹿角郡役所内

第九條 主務員ハ左ノ事項ヲ報告スヘシ

工事著手報告 即報

工況報告 翌月五日

竣工報告 即報

異狀報告 同

巡回日程 毎月一日

第十條 土木方面擔當處務心得第十七條第十九條第二十一條(但書ヲ除ク)第二十三條第二十五條(但書ヲ除ク)第二十六條第二十七條第三十條ハ主務員ノ事務ニ第二十二條ハ監査員事務ニ第十八條ハ監査員及主務員ノ事務ニ適用ス

第十一條 本心得外ノ事務處理手續ハ一般土木事務處理ノ手續ニ依ル

第十二類 土木地理 第一章 土木

第十二類 土木地理 第一章 土木

- 第三條 土工區ハ第一部土工課ニ隸屬ス
- 第四條 土工區ニハ主任一名吏員若干名ヲ置ク
- 第五條 土工區主任及吏員ハ總テ其屬スル土工區事務所ニ在勤スルモノトス
- 第六條 本縣ニ提出スヘキ書類ニシテ左ノ各款ノ事項ニ關スルモノハ總テ土工區事務所ニ差出スヘシ
 - 一 道路橋梁港灣堤壩河川其他公有水面ノ工事又ハ使用
 - 二 道路用器水路及溜池等ノ新設廢止及變更

● 土工區處務規程

訓令甲第十九號(明治三十九年四月十三日)
(沿革)四十二年四月訓令甲第三十四號改正

第一部 一 部 一 部 一 部
土 工 區 土 木 課

土工區處務規程左ノ通定ム

第一章 處務

第一條 土工區主任ハ其ノ區内ノ土木ニ關スル事務ヲ統理シ工事ヲ施行スルモノトス

五 橋梁養繕 (第六號書式)

六 道路養繕

七 工事養繕 (第七號書式)

八 郵便切手受拂簿 (第八號書式)

九 收受發送件名簿 (第九號書式)

十 消耗品受拂簿 (第十號書式)

日誌ニハ左ノ事項ヲ記載スヘシ

一 天 候

二 吏員ノ異動

三 吏員ノ勤怠及巡回出張

四 前各款ノ外必要ト認メタル事項

第九條 經費支辨ニ係ル河川ノ水量ハ毎月一回以上之ヲ調査シ翌月五日限リ「第一部長」ニ報告スヘシ

但非常出水ノ場合ハ即時報告スヘシ

第十條 土木ニ關スル書類ニシテ土工區事務所ヲ經由スルモノハ主任ニ於テ審査ノ上處分ニ關スル意見ヲ具シ進達スヘシ

第十一條 總テ土工區主任ノ稟請ニ對シテハ其回書ヲ土木課ニ留置キ決裁ノ結果ハ第十一號書式ニ依リ土木課ヨリ通知スルモノトス

第二章 工務

第十二條 主任ハ毎年五月三十一日限リ豫算單價表ヲ調製シ「第一部長」ニ提出スヘシ

第十三條 主任ハ毎年六月三十日限リ翌年度ノ豫算設計ヲ調製シ「第一部長」ニ提出スヘシ

第十二類 土木地理 第一章 土木

土工區主任事故アルトキハ上席吏員其ノ職務ヲ代理スヘシ
土工區主任、上席吏員共ニ事故アルトキハ土木課長ニ於テ指定スル吏員限リニ其ノ職務ヲ執行スヘシ

第二條 土工區吏員ハ主任ノ指揮ヲ受ケ工事ヲ施行監督シ事務ヲ分擔スヘシ

第三條 主任ニ於テ吏員ノ受持區域ヲ指定シタルトキハ直チニ之レヲ「第一部長」ニ報告スヘシ其之ヲ變更シタルトキ亦同シ

第四條 主任ニ於テ吏員ノ參勤及區域外ニ涉ル出張ヲ要スト認ムルトキハ其理由ヲ具シ「第一部長」ニ内申スルコトヲ得

第五條 常用夫及小使ノ進退ニ就キテハ主任ニ於テ「第一部長」ノ指揮ヲ受ケヘシ

主任ハ常ニ常用夫ノ能否勤惰ヲ監視シ道路保守ノ實踐ヲ督ケシムルコトヲ要ス

第六條 主任及吏員ハ別紙第一號書式ニ依リ勤怠表ヲ作り主任ニ於テ全月分ヲ取纏メ缺勤額ヲ添へ翌月五日限リ「第一部長」ニ提出スヘシ

主任及吏員ノ巡回日程ハ第二號書式ニ依リ之ヲ調製シ翌月五日限リ「第一部長」ニ提出スヘシ

第七條 主任及吏員ノ服務ニ關シテハ本縣處務細則ノ規定ニ依ル

第八條 土工區事務所ニ備ヘ置クヘキ表簿ノ種類左ノ如シ

- 一 日 誌 (第三號書式)
- 二 進工表 (第四號書式)
- 三 豫算單價表 (第五號書式)

第十四條 主任ハ豫算ノ通知ヲ受ケタルトキハ總ニ實地設計ヲ爲シ竣工期間ヲ定メ第十二號書式ニ依リ起工何書ヲ提出スヘシ

起工何書ニハ第十三號書式ニ依リ設計書ヲ添付スヘシ設計書ニハ工事ノ性質ニ依リ圖面ヲ添付スヘシ

第十五條 主任ニ於テ既定ノ設計ヲ變更セントスルトキハ變更設計書ヲ作り其事由ヲ具シ前條ノ例ニ依リ何書ヲ提出スヘシ

第十六條 左ニ掲ケル事項ハ主任ニ於テ稟決處分スルコトヲ得

- 一 非常變更ニ際シ指撥ヲ請フノ暇ナキトキ金額拾圓未満ノ範圍内ニ於テ福禮ノ措置ヲナスコト
- 二 非常變更ノ場合ニ於テ工事ノ施行ヲ中止スルコト

前項ノ處分ヲ爲シタルトキハ即時報告スヘシ

第十七條 主任ハ毎月工事ノ進度ヲ取調ヘ第三號書式ニ依リ翌月五日限リ報告スヘシ

第十八條 主任ハ經費支辨ノ道路堤壩等ノ枯損障害竹木其他工事ニ因テ生スル不要品ノ處分ヲ要スルトキハ廣告案及明細表ヲ添付シ稟請スヘシ

第十九條 設計金額五百圓以上ノ入札ハ土工區ニ於テ土木課ト同時ニ之ヲ執行シ速ニ其入札書類ヲ土木課ニ送付スヘシ落札ノ告知ハ土木課ニ於テ之ヲナスモノトス

第二十條 第一回ノ入札ニ於テ豫定價額ヲ超過シタルトキハ該入札行ヲシテ即時第二回ノ入札ヲ爲サシムヘシ此場合ニ於テモ尙豫定價額ヲ超

過スルカ又ハ入札希望者ナキ時ハ入札關係書類ヲ添へ更ニ施行方法ヲ
稟議スヘシ

第二十一條 請負契約ノ締結ハ豫メ土木課ヨリ同付シタル契約用紙ニ請
負人ヲシテ相當ノ事項ヲ記入シ署名捺印セシメ關係書類ヲ添へ稟議ス
ヘシ但設計金額五百圓以上ノモノハ入札書類ノ添付ヲ要セス

主任ハ請負契約副書ノ送付ヲ受ケタルトキハ工事進捗ニ記入シ直ニ請
負人ニ交付スヘシ

第二十二條 請負人ニ於テ工事竣工又ハ材料完納ノ延期ヲ出願シタルト
キ又ハ契約期限ヲ超過シタルトキハ速ニ其事實ヲ審査シ意見ヲ具申ス
ヘシ

第二十三條 請負人ニ於テ工事竣工又ハ材料完納前請負金ノ内渡ヲ請求
シタルトキハ主任ニ於テ第十四號書式ノ出來形調査ヲ添へ意見ヲ具シ
進達スヘシ

第二十四條 請負人ノ工事ニ著手シタルトキハ受持監督員ハ契約ノ設計書
ニ基キ施工ノ順序ヲ指示シ工場ニ搬出シタル材料ハ之ヲ検査シ且其工
事ヲ監督補助スヘシ

第二十五條 請負人ノ工場ニ搬出シタル材料又ハ施工スル工事ノ方法ニ
シテ設計書ニ違フモノアルトキハ交換又ハ改築ヲ命スヘシ若シ故ナク
命ニ應セサルトキハ其ノ狀ヲ具シ指揮ヲ請フヘシ

第一號書式

勤務報告
(何)月分

勤務スヘキ 日数	事務所 勤務日数	出張日数	病日数	引退日数	受持區域 官職氏名

右報告候也

年 月 日

第一部長宛

土工區主任 (氏 名 印)

第二號書式

主任(印)

巡回日程

第 土工區官職氏名(印)

月	日	象	發	地	名	經過	地名	著	地名	里	程	摘	要

第三號書式(甲)

明治

年度

土工區主任

工況回覽

四月三十日

知事

「第一部長」

土木課長

課僚

主任

知事

「第一部長」

土木課長

課僚

主任

六月三十日

第十二類 土木地理 第一章 土木

第十二類 土木地理 第一章 土木

知事	「第一部長」	七月三十一日	技士課長	課僚	主任
知事	「第一部長」	八月三十一日	技士課長	課僚	主任
知事	「第一部長」	九月三十日	技士課長	課僚	主任
知事	「第一部長」	十月三十一日	技士課長	課僚	主任
知事	「第一部長」	十一月三十日	技士課長	課僚	主任
知事	「第一部長」	十二月三十一日	技士課長	課僚	主任
知事	「第一部長」	一月三十一日	技士課長	課僚	主任
知事	「第一部長」	二月二十八日	技士課長	課僚	主任
知事	「第一部長」	三月三十一日	技士課長	課僚	主任
第三號書式(乙)			土工區主任		

第三號書式(丙)

川街道	名河	名郡	名村	名町	名字	種工	費工	月四	月五	月六	月七	月八	月九	月十	月十一	月十二	月一	月二	月三	竣工手月日	古材處月日	事由
-----	----	----	----	----	----	----	----	----	----	----	----	----	----	----	-----	-----	----	----	----	-------	-------	----

第四號書式

明治年月日	摘要	現	豫	算	現	支	拂	支	消	豫	定	殘	額
-------	----	---	---	---	---	---	---	---	---	---	---	---	---

第五號書式 (備品察帳)

通常備品(測量及製圖器械)ノ部
 机 (マハテール)

主任印	月	日	年	事務所	土木課	在	差引	現	貸付	數	返納	數	差引	貸	取	印	摘	要	公借者	氏名
-----	---	---	---	-----	-----	---	----	---	----	---	----	---	----	---	---	---	---	---	-----	----

第六號書式

線路名	番號	橋種	橋面		橋長	橋材			橋構造	村大字	町大字	水踏	川郡	名橋及名地	字	郡	川	橋水踏	村大字	町大字	橋水踏	名氏查調	
			高サ欄	内高欄		平積	橋材	橋材															橋材
考備																							
雪及洪水 況ノ積	大造橋																						
		石橋 高欄 橋ノ石質																					

第七號書式

工種	年月	工事	沿	草	費	橋	要	設	計	者	者	氏	氏	名	名

工事臺帳

延	契	契	精	街流		契	受	實	原	契	内	契	受	實	原	契	受	實	原
				道	街														
期	約	約	算	道	街	約	負	施	算	約	内	約	負	施	算	約	負	施	算
自	自	自	自	自	自	自	自	自	自	自	自	自	自	自	自	自	自	自	自
年	年	年	年	年	年	年	年	年	年	年	年	年	年	年	年	年	年	年	年
月	月	月	月	月	月	月	月	月	月	月	月	月	月	月	月	月	月	月	月
日	日	日	日	日	日	日	日	日	日	日	日	日	日	日	日	日	日	日	日
至	至	至	至	至	至	至	至	至	至	至	至	至	至	至	至	至	至	至	至
年	年	年	年	年	年	年	年	年	年	年	年	年	年	年	年	年	年	年	年
月	月	月	月	月	月	月	月	月	月	月	月	月	月	月	月	月	月	月	月
日	日	日	日	日	日	日	日	日	日	日	日	日	日	日	日	日	日	日	日
日	日	日	日	日	日	日	日	日	日	日	日	日	日	日	日	日	日	日	日
日	日	日	日	日	日	日	日	日	日	日	日	日	日	日	日	日	日	日	日

工事

要領	擔保金	違約金	竣工	中止				
				自	自	自		
			年	年	年	月	月	月
			年	年	年	日	日	日
			月	月	月	日	日	日
			日	日	日			
			竣	至	至			
			工	年	年	年	年	年
			檢	月	月	月	月	月
			査	日	日	日	日	日
			違約日數					
			年			年		
			月			月		
			日還付					日間

第八號書式

郵便切手受拂簿

月	日	葉書	五厘	壹錢	貳錢	參錢	肆錢	五錢	拾錢	貳拾錢	五拾錢	宛所	出所

第九號書式

(收受發送件名簿)

號	第	件	
		受	名

第十號書式

消耗品受拂簿

號	第	件		送	發
		受	名		

第十一號書式(甲)

決議通知書

月	日	年	摘要	受			拂			
				數	量	數	量	數	量	
			何某ヨリ購入							
			木課ヨリ受取							
			何々用							
			工手某へ							

備考 本簿ハ薪炭、石油、用紙、雜品等種類ノ異ナル毎ニ口座ヲ設ケ整理スヘシ

摘要ノ欄ニハ購入先、用途、受取人等ノ事由ヲ簡明ニ記入スヘシ

第十一號書式(乙)

決議通知書

土木課	長	同	番	號	議	決	年	月	日	河道	川路	名	工	種	工費	額	費	目算	行	入	月札	日執	朝竣	間工	摘	要	

備考 隨意契約ノ場合ハ入札執行月日ノ欄ニ「隨意」ト記入スルモノトス

第十一號書式(乙)

決議通知書

第十二類 土木地理 第一章 土木

土木課 長印	同議 番號	年決 月日	裁 種不用 品類ノ	豫定 價格	行入 月日	執 備	考
-----------	----------	----------	-----------------	----------	----------	--------	---

第十二號書式

備考 隨意契約ノ場合ハ入札執行月日ノ欄ニハ「隨意」ト記入スルモノトス

起工(材料購入)(設計變更)ノ要ス 理由	費目	設計額	工種	知事 「第一部長」 起工(材料購入)(設計變更)何	同議番號		第		立案主任第	土工區
					明治 明治 明治	年 年 年	月 月 月	日 日 日		
工種	設計額	預算額	工事日數	個人 所材事	變更日數	入札 施行日時	差引 殘額	豫算 額	設計者	設計者

(甲) 第十三號書式

要 求 仕 樣	工費金 設立内譯	起工理由	技師 土工係	第	土工區主任	設計者	市郡 村町 大字 字	名	稱品種	長	巾高	木ノ尺	數	量單	價	計	風	擴	要

備考 數量ノ欄ハ單位ノ名稱ヲ記スヘシ
(乙) 第十三號書式

第十四號書式

工事(又ハ)出來形歩合調書

名	稱	品	種	長	高	尺	數	量	單	價	計	要

右出來形相違無之候也

年月日

知事宛

第十五號書式

工事竣工報告

第 土工區主任

第 土工區主任 官 職 氏 名(印)

街	道	名	郡	市	名	町	村	名	字	名	工	種	請	負	金	出	來	形	出	來	形	請	求	金	額	竣	功	日	請	負	人	姓	名

土工區受理書類意見具申ノ件

訓令甲第四十五號(明治三十九年十一月三十日)

「第一 部」 郡 役 所 市 役 所

土工區ニ於テ管理シタル書類ニシテ道路用懸水路及溜池ノ新設廢止及變更並ニ公有水面ノ使用ニ關スルモノハ本廳ヘ進達ノ際所管郡役所ニ回送スヘク郡市長ハ其文書ニ對シ詳細意見ヲ具シ進達スヘシ

工事請負契約擔當官指定

訓令甲第七十八號(明治三十三年四月十七日)

(沿革)三十九年五月訓令甲第二十四號改正

内 務 部 警 察 部
警 察 署 郡 役 所
縣 立 學 校 圖 書 館
農 事 試 驗 場 地 方 調 候 所

明治三十三年三月 縣令第三十二號工事請負規則ニ依ル工事請負契約擔當官左記ノ通相定ム

但明治二十九年十一月甲第八十號訓令ハ廢止ス

一 土木工事建築修繕工事 土木建築工事第一部長
一 委任ニ係ル工事 當該部長

土木建築測量ニ關スル吏員名

第十二類 土木地理 第一章 土木

稱

縣令第三十五號(明治三十三年三月三十一日)

有給吏員申土木建築測量ニ從事スル吏員ノ名稱ハ左ノ通り相定メ本年四月一日ヨリ施行ス

工 師
工 手
工 手 補

土木事業取締規則

縣令第八十七號(明治四十三年八月十九日)

土木事業取締規則左ノ通相定メ發布ノ日ヨリ之レヲ施行ス

土木事業取締規則

第一條 道路、橋梁、軌道(即チニ敷設ス)河川、港灣、堤防、湖沼、溜池、溝渠、樋筒、堰堤、其他交通、水利ニ關係アル土木工事ノ新築、改築、變更、除却若ハ廢止ヲ爲サントスル者ハ別ニ規定アレモノヲ除ク外本則ニ依リ知事ノ許可ヲ受ケヘシ但シ河川、港灣ノ浚渫又ハ天災ノ爲メ滅失、毀損シタル工事ノ復舊ハ之ヲ變更又ハ改築ト看做ス

前項ノ許可ヲ受ケスシテ工事ヲ施行シタルトキハ期限ヲ指定シ原形ノ回復ヲ命スルコトアルヘシ

第二條 左ニ掲ケル工事ハ許可ヲ受ケタルコトヲ要ナス但シ其ノ事實並ニ施行方法ヲ直ニ届出ツヘシ

一 天災ノ爲メ施設スル一時ノ防禦工事

二 許可ヲ受ケタル土地、水面ノ使用(借用ヲ)占用ニ伴フ工事ニシテ其ノ期限ノ満了又ハ許可ノ消滅ト共ニ除却スル工事
前項第一號ノ工事ニシテ天災熄ミタル後尙現形ノ回復ヲナササルモノニ對シテハ前條第二項ノ規定ヲ適用ス

第三條 本則ニ依リ許可ヲ受ケムトスル者ハ左ニ掲グル事項ヲ記載シタル願書ヲ提出スヘシ

- 一 工事ノ位置、名稱、種類
 - 二 起工ノ目的又ハ事由
 - 三 潰地アルモノハ其ノ處分方法
 - 四 願人ノ住所、姓名若ハ名稱並ニ代表者
- 前項ノ願書ニハ設計ニ關スル左ノ圖書ヲ添付スヘシ但シ其ノ工事箇所カ耕種整理地區内ナルトキハ整理計畫トノ關係ヲ明示スヘシ
- 一 工事施行箇所並ニ附近ノ現況圖(市町村、大字、字名、地番)
 - 二 仕様書、工費計算書、構造圖
 - 三 工事著手並ニ竣工ノ豫定期日
 - 四 潰地アルモノハ其ノ調査(字、地番、地目、反別、潰地反)並ニ圖面

(三斜法ヲ以テ面積ヲ示スコト)

調査上必要アルトキハ前項以外ノ圖書ノ提出ヲ命スルコトアルヘシ

第四條 許可ヲ受ケタル後工事ヲ廢止シ若ハ設計書又ハ著手竣工期日其ノ他ノ事項ヲ變更セムトスルトキハ更ニ許可ヲ受クヘシ

第五條 許可ヲ與フルニ當リ一定ノ條件ヲ付シ又ハ保證金ノ提供ヲ命スルコトアルヘシ但シ保證金ハ公債證券ヲ以テ代用スルコトヲ得

第九條 溝路、溝渠、溜池其ノ他ニシテ存置ノ必要ナシト認め之カ公用ヲ廢止セムトスルトキハ市、町村又ハ私人ノ管理ニ屬スルモノハ市町村長、公共組合ノ管理ニ屬スルモノハ其ノ管理者ヨリ左ノ書類及圖面ヲ添付シテ公用廢止ヲ稟請スヘシ

- 一 市町村會又ハ公共組合會ノ決議書
- 二 私人ノ管理ニ屬スルトキハ其ノ承諾書
- 三 丈量圖及改組圖(改組圖ニハ附近ノ關係ヲ知ルニ足ルヘキ部分ヲ明示スルコト)
- 四 工事ヲ施行シタル結果潰地ヲ上地セムトスルトキハ所有者ヨリ登記承諾書、潰地調査書並ニ改組圖寫ヲ添ヘ願出スヘシ

第十一條 本則ノ規定又ハ本則ニ依リテ發スル命令ニ基キ義務ヲ履行スヘキ者ニ於テ之ヲ履行セズ又ハ其ノ履行遲緩ナリト認めムルトキハ知事ハ代テ之ヲ履行シ又ハ第三者ヲシテ代テ之ヲ執行セシムルコトアルヘシ

第十二條 本則ノ規程又ハ本則ニ依リテ發スル命令ニ基キ履行スヘキ義務ノ爲メニ生スル費用及罰金ノ費用ハ其ノ義務ヲ履行スヘキ者ノ負擔トス

第十三條 本則ニ基キテ提出スル願書及届書ハ地元町村役場、市役所及所屬土工區事務所ト經由スヘシ但シ第八條ニ據ル届書ハ此ノ限ニアラス

第十四條 本則第一條第一項、第二條第一項但書、第四條及第八條ノ規定ニ違背シ又ハ本則ニ基キテ爲ス命令若ハ許可ノ條件ニ違背シ若ハ許諾ノ手續ヲ以テ其ノ許可ヲ受ケタル者ハ五十圓以内ノ罰金若ハ料料又ハ拘留ニ處ス

前項保證金ハ竣工検査済ノ上之レヲ還付ス

第六條 左ニ掲グル場合ニ於テハ許可ヲ取消シ又ハ其ノ效力ヲ停止シ若ハ設計又ハ條件ヲ變更シ或ハ工作物ヲ改築、修補、除却又ハ變更セシメ若ハ原形ノ回復ヲ命シ又ハ其ノ他ノ設備ヲ爲サシムルコトアルヘシ

- 一 願書若ハ添付圖書ニ虚構又ハ錯誤ノ事實アリタルトキ
- 二 法律命令ノ結果ニ依リ又ハ許可ヲ與ヘタル後ニ起リタル事實ニ依リ必要ヲ認めタルトキ
- 三 本則ノ規定若ハ許可ノ條件ニ違背シタルトキ
- 四 許可シタル設計ニ違反シタル事實アリト認めムルトキ又ハ事業成效ノ見込ナシト認めムルトキ
- 五 國又ハ公共團體ニ於テ工事ヲ施行シ又ハ許可ヲ與ヘタル者ノ外ニ工事又ハ使用、占用ノ許可ヲ與フル爲メ必要アルトキ
- 六 他ニ障害ヲ加ヘ又ハ加ヘムトスル虞アリ其ノ他公益上必要アリト認めムルトキ

第七條 本則ノ規定又ハ許可ノ條件ニ依リテ生スル權利、義務及工作物ハ特ニ許可ヲ受ケルニアラサレバ之ヲ他人ニ移轉スルコトヲ得ス權利及工作物ノ擔保、貸付ニ付テモ亦同シ

第八條 左ニ掲グル場合ニ於テハ各其ノ期間内ニ所屬土工區事務所ヲ經由シ其ノ事實ヲ届出ツヘシ

- 一 工事ニ著手セムトスルトキハ著手ノ三日以前
- 二 工事竣工シタルトキハ竣工ノ日ヨリ二日以内
- 三 本則ノ規定又ハ本則ニ依リテ發スル命令ニ依リテ工事ノ改築、修補、除却、變更又ハ原形ノ回復若ハ其ノ他ノ設備ヲナシタルトキハ其

第十五條 經費支辨ニ屬スル工事ニ對シ自費ヲ以テ修繕工事ヲ施サントスル者ニハ本則ノ規定ヲ準用ス

第十六條 本則發布以前ニ知事ノ定メタル規程ハ本則ニ抵觸セサル範圍ニ於テ其ノ效力ヲ有ス

附則

●道路取締規則

縣令第六十三號(明治二十年六月六日)

道路取締規則別冊之通相定メ本月十五日ヨリ施行ス

但明治十七年甲第九十二號布達ヲ以テ定メタル市街地ニハ本則ヲ適用セス

- (別冊)
- 道路取締規則
- 第一條 本則ニ於テ道路ト稱スルモノハ道敷並ニ道路ニ沿フタル下水道木敷橋梁トス
 - 第二條 道路ニ沿ヒ家屋ヲ建築スルモノハ道路ニ軒先ヲ出スヘカラス
 - 第三條 道路ニ沿ヒ家屋其他ノ建物ヲ建設セント欲スルモノハ幅二尺以上ノ下水ヲ設ケ建築スヘシ
 - 第四條 下水ノ深サハ其最高水面道路ノ地盤ヨリ五寸以下トナシ兩側ノ土留ハ石成ハ其他堅牢ナルモノヲ以テ築造スヘシ
 - 第五條 下水アル道路ヨリ分岐スル耕作道及下水ヲ跨リ宅地其他へ通スル場所ハ橋又ハ埋樋ヲ設ケ下水ノ疏通ヲ妨クヘカラス
 - 第六條 道路ニ竹木土石稍草ノ類又ハ肥料ヲ留置クヘカラス

第七條 道路ニ沿ヒタル用水路ハ毎年一度以上浚掘スヘシ
 第八條 浚掘シタル下水及用水路ノ泥土ヲ道路ニ布キ又ハ留置クヘカラス
 第九條 許可ヲ得一時道路ニ竹木土石ノ類ヲ置キ又ハ市場ヲ開設シタル等ニテ道路ヲ使用シタルトキハ其程度掃除スヘシ
 第十條 道路毀損シ下水ヲ滲透スヘカラス
 第十一條 道路ニ沿ヒ已ニ建設シタル家屋其他建物ハ爾後改築ノ節第二條第三條ニ依ルヘシ
 第十二條 道路ニ沿ヒ已ニ設ケアル用水路及水車等ノ水道ニシテ其最高水面道路ノ地盤ヨリ五寸下ラサルモノハ漸次五寸以上ニ改造スヘシ但水車ニ用ユル水道ハ一尺以下トナスヘシ
 第十三條 道路ノ下水ニシテ當時他ノ用水路ニ使用スルモノ及ヒ道路ニ屬セサル用水路其他ノ水道ノ爲メニ要スル道路ノ土留ハ其引水者ノ

負擔トス
 第十四條 本則ニ於テ爲スヘキ職務ヲ怠ルトキハ官ニ於テ執行シ其費用ヲ徴收スヘシ
 第十五條 本則中別段ノ制規令違アルモノハ其制規令違ニ從フヘシ
●道路保守規則
 縣令第四十二號(明治三十一年四月十九日)
 (沿革)三十四年二月縣令第八號、三十六年一月同第一號改正
 明治二十七年四月三十日本縣訓令甲第五十五號道路看守人設置規則ヲ廢止シ更ニ道路保守規則左ノ通相定メ本年四月ヨリ施行ス
道路保守規則
 第一條 縣稅支辨ニ保ル街道中道路保守ノ爲メ各方面ニ保守吏員ヲ置ク其街道左ノ如シ

陸	羽	街	道	雄勝郡院内町杉峠ヨリ北秋田郡矢立付矢立峠ニ至ル
平	和	街	道	平鹿郡横手町ヨリ岩手縣界ニ至ル
本	莊	街	道	平鹿郡横手町ヨリ山形縣界ニ至ル
酒	田	街	道	秋田市馬喰町ヨリ山形縣界ニ至ル
角	間	街	道	仙北郡大曲町字追分ヨリ平鹿郡横手町ニ至ル
鹿	角	街	道	北秋田郡大館町國道岐レヨリ鹿角郡宮川村岩手縣界ニ至ル
船	川	街	道	南秋田郡天王村字追分ヨリ船川港町ニ至ル

角	館	街	道	仙北郡大曲町國道岐レヨリ同郡生保内村岩手縣界ニ至ル	
矢	島	街	道	由和郡木莊町ヨリ同郡矢島町ニ至ル	
湯	澤	街	道	雄勝郡湯澤町國道岐レヨリ同郡明治村字大澤ニ至ル	
五	城	目	街	道	南秋田郡一日市村國道岐レヨリ北秋田郡米内澤町ニ至ル
阿	仁	街	道	北秋田郡舘子村國道分岐ヨリ鷹巣町米内澤町ヲ經テ阿仁合町ニ至ル	
濁	川	街	道	鹿角郡毛馬内町ヨリ小坂村字濁川ヲ經テ青森縣界ニ至ル	
大	間	越	街	道	山形縣能代町字上町國道分岐ヨリ東雲村字向能代ヲ經テ岩館村青森縣界ニ至ル

第二條 道路保守區域ヲ定ムル左ノ如シ

保守區域	街道名	區次	常用	受持區域
陸	羽	一	區	雄勝郡院内町杉峠ヨリ同郡小野村須川橋マテ
同	同	二	區	雄勝郡小野村須川橋ヨリ岩崎町平鹿郡界マテ
同	同	三	區	雄勝郡界ヨリ平鹿郡榮村大屋新町マテ
同	同	四	區	平鹿郡榮村大屋新町ヨリ仙北郡界マテ
同	同	五	區	平鹿郡界ヨリ仙北郡藤木村追分マテ
同	同	六	區	仙北郡藤木村追分ヨリ同郡上北橋村清水橋マテ
同	同	七	區	仙北郡北橋岡村清水橋ヨリ河邊郡界マテ
同	同	八	區	仙北郡界ヨリ河邊郡豐島村中ノ橋マテ

同	九	區	河邊郡豐島村中ノ橋ヨリ牛島町秋田市界マテ
同	十	區	河邊郡界ヨリ南秋田郡下新城村中野界マテ
同	十一	區	南秋田郡下新城村中野界ヨリ同郡飯田川村下虹川豊橋マテ
同	十二	區	南秋田郡飯田川村下虹川豊橋ヨリ山本郡界マテ
同	十三	區	南秋田郡界ヨリ山本郡鶴川村川尻マテ
同	十四	區	山本郡鶴川村川尻界ヨリ山本郡河川界マテ
同	十五	區	山本郡淺内村河川界ヨリ鶴形村十九里標マテ
同	十六	區	山本郡鶴形村十九里標ヨリ北秋田郡界マテ
同	十七	區	山本郡界ヨリ北秋田郡坊澤村界マテ
同	十八	區	北秋田郡篠子村坊澤村界ヨリ下川沿村川口立花界マテ
同	十九	區	北秋田郡下川沿村川口立花界ヨリ下川沿村矢立村界マテ
同	二十	區	北秋田郡矢立村界ヨリ矢立峠青森縣界マテ
平	一	區	平鹿郡横手町ヨリ山内縣界マテ
同	二	區	平鹿郡山内村界ヨリ岩手縣界マテ
本	一	區	山本郡大曲町界ヨリ石澤村山内穴瀧橋マテ
同	二	區	由利郡石澤村山内穴瀧橋ヨリ玉束村合マテ
同	三	區	由利郡玉束村合界ヨリ平鹿郡里見村山マテ

同	四	區	平鹿郡里見村山ヨリ同郡横手町マテ
酒	一	區	秋田市馬喰町ヨリ由利郡道田村勝手川マテ
同	二	區	由利郡道田村勝手川ヨリ同郡大曲町由利橋マテ
同	三	區	由利郡本莊町由利橋ヨリ金浦村黒川十六里標マテ
同	四	區	由利郡金浦村黒川十六里標ヨリ上田村小砂川山形縣界マテ
角	一	區	仙北郡大曲町道田分岐ヨリ平鹿郡角間川町ヲ經テ横手町マテ
鹿	一	區	北秋田郡大館町道田分岐ヨリ十二所町澤尻鹿角郡界マテ
同	二	區	北秋田郡界ヨリ鹿角郡花輪町宮川村界マテ
同	三	區	鹿角郡宮川村花輪町界ヨリ岩手縣界マテ
船	一	區	南秋田郡天王村道田分岐ヨリ同村八瀧橋取付マテ
同	二	區	南秋田郡天王村八瀧橋ヨリ同郡船川港町マテ
角	一	區	仙北郡大曲町ヨリ角館町マテ
同	二	區	仙北郡角館町界ヨリ生保内村界マテ
同	三	區	仙北郡生保内村界ヨリ仙巖峠岩手縣界マテ
矢	一	區	由利郡本莊町矢島街道入口ヨリ東瀧澤村前郷マテ
同	二	區	由利郡東瀧澤村前郷界ヨリ矢島町マテ

湯澤	一	區	雄勝郡湯澤町ヨリ新成村足田マテ
同	二	區	雄勝郡新成村足田界ヨリ明治村大澤マテ
五城目	一	區	南秋田郡一日市村國道分岐ヨリ北秋田郡マテ
同	二	區	南秋田郡界ヨリ北秋田郡米内澤町マテ
阿仁	一	區	北秋田郡綾子村國道分岐ヨリ鷹巣町ヲ經テ米内澤町ニ至ル
同	二	區	北秋田郡米内澤町ヨリ阿仁合町字銀山マテ
鷹巣	一	區	北秋田郡綾子村字轉澤國道分岐ヨリ榮村ヲ經テ鷹巣町マテ
濁川	一	區	鹿角郡毛馬内町ヨリ小坂村字濁川マテ
同	二	區	鹿角郡小坂村字濁川ヨリ青森縣界マテ
大間	一	區	山本郡能代港町字上町國道分岐ヨリ東館村字向能代ヲ經テ八森村八森マテ
同	二	區	山本郡八森村字八森ヨリ岩館村青森縣界マテ

第三條 道路保守ノ毎區ニ常用夫一名若クハ二名ヲ置ク
 第四條 道路保守專務吏員ノ職務及常用夫職務心得ハ別ニ之ヲ定ム
 (參考)

保守區域方面部内ニ歸リタルトキハ使役スヘキ常雇人夫賃支辨ニ付
 大正十一年四月二十六日秋發乙第九六〇號ニ由ル

●道路掃除規則

縣令第六十五號、明治三十年九月十六日
 (沿革)三十一年十一月縣令第七十九號、三十三年九月縣令第六十五號
 改正
 明治二十年三月秋田縣令第三十三號道路掃除規則左ノ通り改正ス
 道路掃除規則
 第一條 道路橋梁ノ掃除ハ沿道町村ノ負擔ト定メ所管郡長之ヲ監督スヘシ

但住宅前ノ道路ハ各持主ノ負擔トス

第二條 町村掃除丁場ノ境界ニハ別紙雜形ノ標柱ヲ建設スヘシ

第三條 左ニ掲クル各項ノ道路掃除ハ一ケ年一ケ度(消雪後一回)トス其
 仙ノ道路ハ關係町村ニ於テ適宜之ヲ定メ所管郡長ニ届出ツヘシ

- 一 陸羽街道
- 一 角館街道
- 一 鬼首街道
- 一 船川街道
- 一 大間越街道
- 一 酒田街道
- 一 來滿街道
- 一 鹿角街道
- 一 阿仁街道
- 一 本莊街道
- 一 角間川街道
- 一 平和街道
- 一 矢島街道
- 一 鷹巣街道
- 一 男鹿街道
- 一 濁川街道
- 一 熱田街道
- 一 湯澤街道
- 一 五城目街道

第十二類 土木地理 第一章 土木

一 西街道

第四條 前條定期掃除ノ度所定ムト雖モ特ニ掃除ヲ要スル場合ハ郡長ヨリ速スルコトアルヘシ

第五條 定期及臨時掃除施行前ニ於テ豫メ期日ヲ定メ其町村長ヨリ所管郡長ヘ届出ツヘシ

但掃除施行ノ場合モ亦同シ

第六條 前條届出アルトキハ所管郡長ニ於テ直チニ本廳ヘ報告スヘシ

第七條 掃除執行ノトキハ本廳土木吏員ヲシテ立會検査セシメ若シ周到ナラスト認メタルトキハ所管郡長ニ報告シ所管郡長ハ更ニ町村ヲシテ掃除ヲ執行セシムヘシ

第八條 掃除ノ方法ハ路傍ノ溝渠ヲ浚ヒ下水ノ疏通ヲ宜カラシメ塵芥生草障害物ヲ除キ務メテ清潔ナラシムヘシ

第九條 左ニ掲クル場合ニ於テ其都度速カニ處理スヘシ

- 一 踏傍ノ樹木風倒雪折等ニシテ通行ノ障害又ハ道路ノ破壊トモ成ルヘキトキハ取除クコト
- 一 雨後道路ニ水溜リ等アルトキハ流シ去ルコト
- 一 積雪ノタメ運搬ノ不便又ハ往來ノ危険ト認ムルトキハ之ヲ切均ラスコト
- 一 積雪橋梁ノ高欄ヲ埋没シ往來ノ危険ト認ムルトキハ之ヲ取除クコト

第十條 本則ノ掃除ヲ怠リ其督促ヲ受クルモ尙肯ンセサルトキハ直チニ之ヲ施行シ關係町村ヲシテ其費用ヲ支出セシムヘシ

第十一條 洪水ノ際橋梁ニ流水衝突ニテ危険ノ場合アルトキハ速カニ手

當テナシ十分之ヲ保護スヘシ

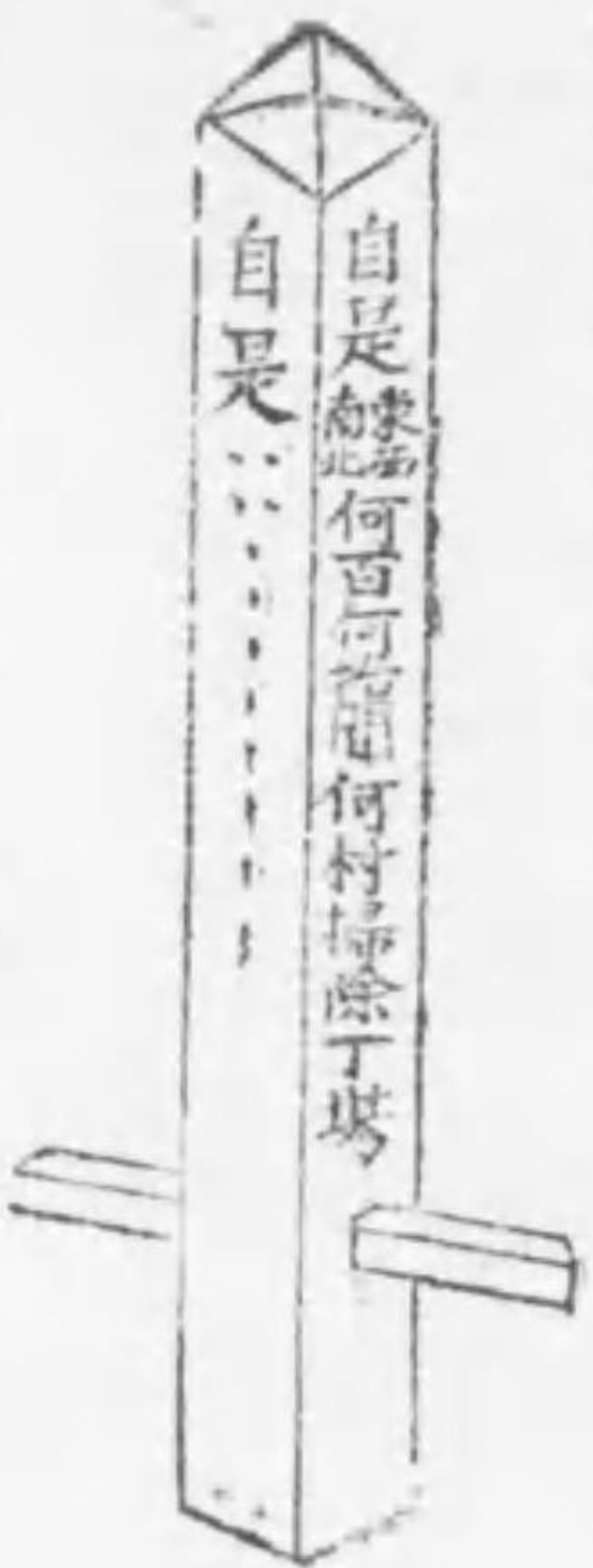

同上長六尺 五寸角

●道路並木保存ノ件

勅示第四百七十五番(明治七年八月二十八日)
 道路並木ノ保護ハ風山寒暑ノ節行客ヲ保護シ實ニ有用ニシテ最モ培養スヘキモノニ付既ニ明治六年太政官第四百四十六號公布ノ勅モ有之候處往々其根ヲ掘リ其皮ヲ剥キ其幹ヲ削リ其心ヲ燃シ其根脂ヲ採テ我生業ヲ營候者有之夫レカクメ根倒レ風折レ等出来候節相聞ヘ實以不相濟儀ニ候處尙又今般内務省ヨリ嚴重取締可致旨御達ノ趣モ有之候條「區戶長」ニ於テ精細調査ヲ加ヘ一層取締方法注意可致今後心得違右等ノ所爲イダシ候ハ、嚴密探知相當ノ處分可及候此旨願示候事

●道路調査規定

- 七 × 徒涉シ難キ河川ニシテ橋梁ナキ渡場
- 第四 前條諸項ニ示スノ外工事其他天變地異ニ依リ土地ノ形狀ニ大ナル變化ヲ生シタルトキハ臨時若クハ定時(九月十五日)ニ報告スヘシ但可成局地圖ヲ添付スヘシ
- 第五 道路調査ニ於テ毎ニ願慮ヲ要スル件左ノ如シ
 - 一 道路調査ノ目的ハ前項ノ趣旨ナルヲ以テ概テ某地ヨリ某地ニ達スル道路ノ通過ヲ調査シ記載スルヲ必要トス規定第三ノ二項ニ掲グル野砲通過ノ性質ヲ備フルモ局部不通過ノ地點ヲ示ス記載ナリ然レトモ此不通過ノ間ハ必ス四項五項ニ該當スル交通路アルヘシ此場合ニ於テハ必ス人力車等ヲ通スルモノニ該當右ハ駄駄ヲ通スルノ圖ニ區別シテ記載スルコト要ナリ
 - 若シ局部不通過ノ地點僅少ナル場合ニ在テハ小距白間ヲ存シ圖ト記入スヘシ
 - 調査セシ主要ノ道路ハ可成首尾連續記載シ未タ調査セサルモノト判別シ易カラシム可シ
 - 二 規定第四ニ掲クルモノハ調査上一層ノ注意ヲ要ス特ニ鐵道ノ敷設河川ノ附替及新設道路ハ最モ注意シ記載スルヲ要ス
 - 三 道路ノ變換又ハ大ナル修繕工事ニ著手スル場合ニ於テハ其都度距離地事ノ時期工事ノ爲メ人員ノ通行ヲ禁スル日數臨時報告スルヲ要ス

●道路橋梁河港堤防建築修繕規則

勅令第十七號(明治十六年二月十九日)
 第十二類 土木地理 第一章 土木

訓令第四百八號(明治二十七年七月十九日)

鄂市役所

演習其他國防上必要有之道路ノ現況調査方其筋ヨリ照會越條別狀規定ニ基キ取調ヲ可シ

(別紙)

道路調査規定 本規定中 (C) 等ハ黃色ヲ用ユ可シ

- 第一 演習其他國防上必要有之道路ノ現況ヲ知悉スル爲メ左ノ規定ヲ設ク
- 第二 毎年九月十五日ヲ期シ各都市長ハ所管内道路ノ景況ヲ以下記載スルヲ符合ニ據リ地圖ヘ記入報告ス可シ
- 但地圖ハ最初一回本報ヨリ之ヲ交付シ爾後ハ本報記入濟版附ス可シ
- 第三 調査セシ道路其他物件ハ黃色ヲ以テ左ノ標準ニ據リ圖上ヘ記入ス可シ
 - 一 野砲ノ通過ニ妨ケナキ道路
 - 二 前項性質ヲ備フルモ局部不通過ノ地點
 - 三 第一項ノ性質ヲ備フルモ局部臨時支障ヲ生スヘキ處アル地點
 - 四 野砲ヲ通過シ得サルモノ人力車其他ノ小車輛ヲ通過シ得ル道路
 - 五 駄駄及單行兵ノ通過シ得ル道路
 - 六 徒涉シ難キ河川ニシテ野砲通過ニ安全ナル負擔力ヲ有スル橋梁

(沿革)二十三年一月縣令第一號、同年四月同第二十三號、二十六年七月同第四十二號、二十七年四月同第二十二號、二十九年四月同第十三號、同年六月同第二十四號、二十五年五月告示第六十四號、三十一年十月同第二百五十二號、三十二年二月同第四十二號、同第十七號、三十四年三月同第九十三號、同年五月同第二百二號、同年十二月同第二百七十七號、三十五年十一月同第四百六十八號、三十六年四月同第三百七十八號、同年八月同第二百四十四號、三十九年十月同第三百五號、四十年五月同第四百十三號、四十一年四月同第三百四號、四十二年一月同第四百十四號、同年十一月同第三百一十一號、四十三年四月同第三百十三號改正

明治十二年十二月本縣甲第二百一十一號布達道路橋梁河港堤防建築修繕規則相廢止ニ別册ノ通り相定候條此旨相達候事

(別册)

第一條 道路橋梁河港堤防建築修繕「地方稅」土木費ヲ以テ支消スル節所左ノ通

道路橋梁

陸羽街道

雄勝郡院内村ヨリ北秋田郡矢立村ニ至ル

角館街道

仙北郡大曲郡ヨリ角館町ヲ經岩手縣境仙岩峠ニ至ル

船川街道

南秋田郡天玉村ヨリ同郡船川港ニ至ル路線中大字金川船川間字廻々澤ヲ經テ大字船川ニ至ル路線ヲ海岸ニ沿ヘル舊道ヲ經テ大字船川ニ

至ル路線トス

大間越街道

山本郡能代港町字上町國道ヨリ東雲村向能代ヲ經テ岩館村青森縣境ニ至ル

栗橋街道

鹿角郡錦木村ヨリ毛島内町ヲ經テ大湯村青森縣境ニ至ル

鬼首街道

雄勝郡横堀村ヨリ川井ヲ經テ秋ノ宮村役内宮城縣境ニ至ル

鹿角街道

北秋田郡大館町ヨリ十二所町鹿角郡花輪町ヲ經テ宮蓋岩手縣境ニ至ル

阿仁街道

北秋田郡綴子村地内國道ヨリ分岐シ鷹巣町、澤口村、七日市村、上大野村、米内澤町、前田村ヲ經テ阿仁合町ニ至ル

男鹿街道

南秋田郡脇本村富永ヨリ湯西村野石及山本郡濱口村ヲ經テ鶴川村大曲ニ至ル

酒田街道

秋田市馬喰町ヨリ河邊郡新屋町由利郡道川村松ヶ崎村及本莊町ヲ經テ山形縣境三崎峠ニ至ル

本莊街道

平鹿郡横手町ヨリ淺舞町福地村及雄勝郡明治村大澤由利郡下郷村老方ヲ經テ本莊町ニ至ル

角間川街道

仙北郡大曲町川ノ目字道分ヨリ平鹿郡角間川町ヲ經テ横手町ニ至ル

平和街道

平鹿郡横手町前郷ヨリ小松川ヲ經テ黒澤岩手縣境ニ至ル

矢島街道

由利郡本莊町ヨリ矢島町ニ至ル

虎ノ口街道

秋田市通町ヨリ土手長町及龜ノ丁虎ノ口ヲ經テ入川橋通登町ニ至ル

輕便道

秋田市大町二丁目ヨリ木麗ニ至ル

横町街道

秋田市木町五丁目ヨリ横町ヲ經テ虎ノ口街道西土手龜ノ丁ニ至ル

土崎港街道

土崎港下酒田町ヨリ同港物上場ニ至ル

濁川街道

鹿角郡毛島内町ヨリ小坂村字濁川ヲ經テ青森縣境ニ至ル

湯澤街道

雄勝郡湯澤町ヨリ西馬音内町ヲ經テ同郡明治村字大澤ニ至ル

五城目街道

南秋田郡一日市村ヨリ北秋田郡米内澤町ニ至ル

西街道

平鹿郡角間川町ヨリ湯澤町ニ至ル

龜田街道

由利郡龜田町ヨリ同郡松ヶ崎村ニ至ル

第十六旅團司令部へ通スル線路

秋田市土手長町中丁虎ノ口街道ヨリ分岐シ同市上中城町ニ至ル

南秋田郡役所へ通スル線路

土崎港町新坂町國道ヨリ分岐シ同所門前ニ至ル

山本郡役所へ通スル線路

能代港町大町國道ヨリ分岐シ能代警察署前ヲ經同所門前ニ至ル

仙北郡役所へ通スル線路

大曲町新町國道ヨリ分岐シ同所門前ニ至ル

平鹿郡役所へ通スル線路

横手町國道ヨリ分岐シ同所門前ニ至ル

雄勝郡役所へ通スル線路

湯澤町國道ヨリ分岐シ同所門前ニ至ル

白澤停車場へ通スル線路

北秋田郡矢立村字白澤地内國道ヨリ分岐シ停車場ニ至ル

大館停車場へ通スル線路

北秋田郡大館町地内國道ヨリ分岐シ停車場ニ至ル

鷹巣停車場へ通スル線路

北秋田郡鷹巣町地内阿仁街道ヨリ分岐シ同停車場ニ至ル

二ツ井停車場へ通スル線路

國道第四十一號線ヨリ分岐シ同停車場ニ連スル道路

増田街道

雄勝郡稻庭町地内ヨリ三栗村川連村駒形村及平鹿郡増田町ヲ經テ十

文字村地内國道分岐點ニ至ル

鷹巣停車場へ通スル線路

國道第四十一號線ヨリ分岐シ同停車場へ連スル道路

荒川街道

仙北郡六郷町地内國道ヨリ分岐シ平鹿郡山内村地内岩手縣境ニ至ル

大覺野街道

北秋田郡阿仁合町地内阿仁街道合線點ヨリ荒瀬村及仙北郡檜木内村西明寺村ヲ經テ神代村地内角館街道合線點ニ至ル

大曲本莊間街道

仙北郡大曲町地内國道ヨリ分岐シ大曲西根村内小友村、外小友村、南稻岡村及由利郡上川大内村、下川大内村、岩谷村、北内鶴村、南内越村ヲ經テ本莊町地内酒田街道合線點ニ至ル

院内矢島間街道

雄勝郡院内町地内國道ヨリ分岐シ由利郡笹子村、川内村ヲ經テ矢島町地内矢島街道合線點ニ至ル

刈和野街道

仙北郡刈和野町地内第四十號國道ヨリ分岐シ同郡強首村大澤郷村及由利郡大正寺村ヲ經テ同郡下川大内村新澤地内假定縣道本莊大曲間街道合線點ニ至ル

鹿渡停車場へ通スル線路

國道第四十一號線ヨリ分岐シ同停車場へ連スル道路

五城目停車場へ通スル線路

國道第四十一號線ヨリ分岐シ同停車場へ連スル道路

六久保停車場へ通スル線路
 國道第四十一號線ヨリ分岐シ同停車場へ通スル道路
 追分停車場へ通スル線路
 國道第四十一號線ヨリ分岐シ同停車場へ通スル道路
 土崎停車場へ通スル線路
 國道第四十一號線ヨリ分岐シ同停車場へ通スル道路
 秋田停車場へ通スル線路
 縣道第十六號線ヨリ分岐シ同停車場へ通スル道路
 和野停車場へ通スル線路
 國道第四十號線河邊郡和田村國道ヨリ分岐シ和野停車場へ通スル道路
 右邊路ニ屬スル橋梁
 豊新停車場へ通スル線路
 山本郡鶴川村大字鶴川地内第四十一號國道ヨリ分岐シ金岡村ナ經同
 停車場へ通スル道路
 境停車場へ通スル線路
 仙北郡死川村大字境地内第四十號國道ヨリ分岐シ同停車場へ通スル
 道路
 和野停車場へ通スル線路
 仙北郡刈和野町地内第四十號國道ヨリ分岐シ同停車場へ通スル道路
 神宮寺停車場へ通スル線路
 仙北郡神宮寺町地内第四十號國道ヨリ分岐シ同停車場へ通スル道路
 飯詰停車場へ通スル西線路
 仙北郡藤木村大字藤木地内角間川街道ヨリ分岐シ飯詰村大字上原井

地内飯詰停車場へ通スル東線ニ通スル道路
 飯詰停車場へ通スル東線路
 仙北郡六郷町大字六郷地内第四十號國道ヨリ分岐シ飯詰村大字南町
 ヲ經同停車場ニ通スル道路
 檜手停車場へ通スル線路
 平鹿郡檜手町地内本庄街道ヨリ分岐シ同停車場ニ通スル道路
 十文字停車場へ通スル西線路
 平鹿郡十文字村大字十文字地内第四十號國道ヨリ分岐シ同停車場ニ
 通スル道路
 十文字停車場へ通スル東線路
 平鹿郡十文字村大字十文字地内増田街道ヨリ分岐シ同村地内十文字
 停車場へ通スル西線ニ通スル道路
 湯澤停車場へ通スル西線路
 雄勝郡湯澤町地内湯澤街道ヨリ分岐シ同町地内湯澤停車場へ通スル
 東線ニ通スル道路
 湯澤停車場へ通スル東線路
 雄勝郡湯澤町地内第四十號國道ヨリ分岐シ停車場ニ通スル道路
 横根停車場へ通スル線路
 雄勝郡小野村大字小野地内第四十號國道ヨリ分岐シ同停車場ニ通ス
 ル道路
 院内停車場へ通スル線路
 雄勝郡院内町大字院内地内第四十號國道ヨリ分岐シ同停車場ニ通

東内浦小墾間街道
 北秋田郡七島村大字小墾地内第四十一號國道ヨリ分岐シ大野村上大
 野村ヲ經米内澤町地内阿仁街道ニ通スル道路
 淺井街道
 平鹿郡淺井町地内本莊街道ヨリ分岐シ同郡十文字村地内第四十號國
 道ニ至ル
 富根停車場へ通スル線路
 山本郡富根村地内第四十一號國道ヨリ分岐シ同停車場へ通スル道路
 河津堤防
 雄物川
 雄勝郡雄物村柳田ヨリ下モ平鹿仙北河邊ノ三郷ヲ經テ南秋田郡土崎
 港ニ至ル
 米代川
 鹿角郡熊澤川合流ヨリ下モ北秋田郡ヲ經テ山本郡能代港ニ至ル
 子吉川
 山利郡矢島町元町ヨリ下モ本莊古澤港ニ至ル
 阿仁川
 北秋田郡阿仁合町銀山ヨリ米代川ニ至ル
 玉川
 仙北郡角館町岩瀨ヨリ雄物川ニ至ル
 旭川
 秋田市新中島ヨリ雄物川ニ至ル
 船川港

土崎港
 能代港
 古澤港
 第二條 前一條「地方税」土木費支辨ニ屬スル各項ノ外道路橋梁河港堤防
 建築修繕ハ其利害ニ係ル町村ノ費用ハ人民自費ヲ以テ支辨スルモノト
 ス
 但建築變更ニ屬スル工事ハ著手前知事ノ認可ヲ受ケヘシ
 ●道路往來停止方所管警察署へ
 照會ノ件
 訓令甲第五十五號(明治二十六年三月三十日)
 郡市役所 町村役場
 道路ノ往來又ハ牛馬諸車ノ通行停止方明治二十年十月十四日第四百十一
 ナ以テ相違置候處自今左ノ場合ニハ改築道路ノ職員又傾斜ニ就テハ諸車
 交通差支ノ有無トモ詳細シ所管警察署又ハ分署へ停止方ヲ照會スヘシ
 但交通停止セシメス道路ヲ改築スル時ハ其道路ノ職員又傾斜ニ就テハ
 諸車通行差支ヘノ有無ノミ本廳へ報告スヘシ
 ●國縣道道路橋梁修繕中通行停
 止方
 訓令甲第九十六號(明治三十一年五月十三日)
 内務部 警察部

大久保停車場へ通スル線路
 國道第四十一號線ヨリ分岐シ同停車場へ通スル道路
 道分停車場へ通スル線路
 國道第四十一號線ヨリ分岐シ同停車場へ通スル道路
 土崎停車場へ通スル線路
 國道第四十一號線ヨリ分岐シ同停車場へ通スル道路
 秋田停車場へ通スル線路
 縣道第十六號團司令部へ通スル線路ヨリ分岐シ同停車場へ通スル道路
 和田停車場へ通スル線路
 第四十號線河邊郡和田町同道ヨリ分岐シ和田停車場へ通スル道路
 右邊ヨリ通スル線路
 豊橋停車場へ通スル線路
 山本郡鶴川村大字鶴川地内第四十一號團道ヨリ分岐シ金岡村ヲ經同
 停車場へ通スル道路
 濱野停車場へ通スル線路
 仙北郡荒川村大字境地内第四十號團道ヨリ分岐シ同停車場へ通スル
 道路
 仙北郡神宮寺町地内第四十號團道ヨリ分岐シ同停車場へ通スル道路
 觀音停車場へ通スル線路
 仙北郡藤木村大字藤木地内角間川街道ヨリ分岐シ飯詰村大字上深井

地内飯詰停車場へ通スル東線ニ通スル道路
 飯詰停車場へ通スル東線路
 仙北郡六郷町大字六郷地内第四十號團道ヨリ分岐シ飯詰村大字南町
 ヲ經同停車場ニ通スル道路
 横手停車場へ通スル線路
 平鹿郡横手町地内本庄街道ヨリ分岐シ同停車場ニ通スル道路
 十文字停車場へ通スル西線路
 平鹿郡十文字村大字十文字地内第四十號團道ヨリ分岐シ同停車場ニ
 通スル道路
 十文字停車場へ通スル東線路
 平鹿郡十文字村大字十文字地内増田街道ヨリ分岐シ同村地内十文字
 停車場へ通スル西線ニ通スル道路
 湯澤停車場へ通スル西線路
 雄勝郡湯澤町地内湯澤街道ヨリ分岐シ同町地内湯澤停車場へ通スル
 東線ニ通スル道路
 湯澤停車場へ通スル東線路
 雄勝郡湯澤町地内第四十號團道ヨリ分岐シ停車場ニ通スル道路
 横濱停車場へ通スル線路
 雄勝郡小野村大字小野地内第四十號團道ヨリ分岐シ同停車場ニ通ス
 ル道路
 院内停車場へ通スル線路
 雄勝郡院内町大字上院地内第四十號團道ヨリ分岐シ同停車場ニ通
 スル道路

東内澤小野間街道
 北秋田郡七坐村大字小野地内第四十一號團道ヨリ分岐シ大野村上大
 野村ヲ經米内澤町地内阿仁街道ニ通スル道路
 淺井街道
 平鹿郡淺井町地内水莊街道ヨリ分岐シ同郡十文字村地内第四十號團
 道ニ通スル
 富根停車場へ通スル線路
 山本郡富根村地内第四十一號團道ヨリ分岐シ同停車場へ通スル道路
 河津堤防
 雄勝郡輪野村柳田ヨリ下モ平鹿仙北河邊ノ三郷ヲ經テ南秋田郡土崎
 港ニ至ル
 米代川
 鹿角郡熊澤川合流ヨリ下モ北秋田郡ヲ經テ山本郡能代港ニ至ル
 子吉川
 由利郡矢島町元町ヨリ下モ木莊古雪港ニ至ル
 阿仁川
 北秋田郡阿仁合町御山ヨリ米代川ニ至ル
 玉川
 仙北郡角館町岩瀬ヨリ雄物川ニ至ル
 旭川
 秋田市新中島ヨリ雄物川ニ至ル
 船川港

土崎港
 能代港
 古澤港
 第二條 前一條「地方税」土木費支辨ニ屬スル各項ノ外道路橋梁河港堤防
 建築修繕ハ其利害ニ係ル町村ノ費用ハ人民自費ヲ以テ支辨スルモノト
 ス
 但建築變更ニ屬スル工事ハ著手前知事ノ認可ヲ受ケヘシ
 ●道路往來停止方所管警察署へ
 照會ノ件
 訓令甲第五十五號(明治二十六年三月三十日)
 郡市役所 町村役場
 道路ノ往來又ハ牛馬諸車ノ通行停止方明治二十六年十月十四日第四百十一
 ナリテ相違置候處自今左ノ場合ニハ改築道路ノ職員又傾斜ニ就テハ諸車
 交通差支ノ有無トモ詳細シ所管警察署又ハ分署へ停止方ヲ照會スヘシ
 但交通停止セシメス道路ヲ改築スル時ハ其道路ノ職員又傾斜ニ就テハ
 諸車通行差支ヘノ有無ノミ本廳へ報告スヘシ
 ●國縣道道路橋梁修繕中通行停
 止方
 訓令甲第九十六號(明治三十一年五月十三日)
 内務部 警察部

縣道道路橋梁等修繕中通行停止ヲ要スルトキハ方面擔當又ハ出張官吏ヨリ限メ期限ヲ定メ現場ノ略圖ヲ添ヘ十日以前ニ所管警察署ヘ停止方照會スヘシ
但本文ノ場合ニ於テ可成橋梁ハ假橋ヲ設ケ道路ハ片側ツツ停止候標注意スヘシ

●道路往來止等ノ場合郵便遞送及集配人電報配達人等通行方

訓令甲第八十八號(明治二十九年十二月十五日)

内務部 警察部
郡市役所 町村役場
道路往來若ハ車止ノ場合ニ郵便ノ遞送及集配人並ニ電報集配人ヲシテ他ノ迂路ヲ取ラシムルトキハ通信ノ運達ヲ來スニ付右等ノ場所ト雖モ可成通過セシムル標取計フヘシ

●縣稅負擔ノ道路河川自費修繕及使用ノ件

縣令第二十七號(明治二十七年四月十四日)

縣稅負擔ノ道路中軌道橋樑樋管井戸等設置ノ爲メ使用又ハ自費修繕又ハ筒上ノ河川ニ對シ水路水車ノ設置所有地使費等ノ爲メ使用又ハ自費修繕ハ總テ設計書仕樣方法書並ニ略圖面ヲ添付願出ツヘシ

●驛標里程標存置規則

訓令乙第六十八號(明治二十七年五月二十九日)

内務部
驛標里程標規則左ノ通り相定ム

- 第一條 驛標里程標存置規則
- 第一條 驛標里程標位置ハ「第一課」之ヲ測定ス
- 第二條 驛標里程標ノ建設ハ「第二課」之ヲ施行ス
- 第三條 「第二課」ハ常ニ驛標里程標ヲ監視シ其破損腐朽又ハ文字消亡等ノモノアルトキハ「第一課」ニ照會シ修繕立替書直等ヲ行フヘシ
- 第四條 道路ノ變更改修等ニ依リ里程ニ變更ヲ生シタルトキハ「第二課」ヨリ「第一課」ヘ報告スヘシ
- 第五條 驛標里程標ノ位置ヲ變更シタルトキハ「第一課」ヨリ「第二課」ニ報告スヘシ
- 第六條 第四條第五條ノ報告ヲ得タルトキハ各速力ニ測量又ハ工事ヲ行フヘシ

●河川臺帳正本縱覽方法

告示第四十三號(明治四十二年二月十九日)

明治二十九年七月勅令第三百三十一號第七條第二項ニ依リ河川臺帳ノ正本縱覽ノ方法左ノ通り相定ム

河川臺帳正本縱覽方法
第一條 河川臺帳ノ正本ハ當該河川内務部土木課ニ備置キ公衆ノ縱覽ニ供ス

- 第二條 河川臺帳ノ正本ヲ檢覽セントスルモノハ其ノ旨當該ニ申出ツヘシ
- 第三條 河川臺帳ノ正本ハ當該ノ許可ヲ受ケタルニアラサレハ檢覽スルコトヲ得ス
- 第四條 河川臺帳ノ正本ハ何等ノ理由アルモ備置場所ノ外ニ持出スコトヲ得ス

●竹木川流規則

縣令第三十號(明治四十年三月三十一日)

(沿革)四十一年二月縣令第十六號改正

明治二十年七月二日秋田縣令第七十七號竹木川流規則左ノ通り改正シ本年四月一日ヨリ施行ス

竹木川流規則

- 第一條 竹木川流ハ筏流及管流ノ二種トス
- 第二條 左ニ列記スル河川ノ區域内ニ於テ管流スヘカラス
 - 一 雄勝川 雄勝郡崎野村柳田ヨリ土崎港ニ至ル
 - 一 米代川 鹿角郡花輪町地内稻村橋ヨリ鹿代港ニ至ル
 - 一 子吉川 由利郡矢島町元町ヨリ古雪港ニ至ル
 - 一 南秋田郡旭川 秋田市中島土手町ヨリ雄物川ニ至ル
 - 一 玉川 仙北郡角館町岩瀬ヨリ雄物川ニ至ル
 - 一 阿仁川 北秋田郡銀山町ヨリ米代川ニ至ル
 - 一 馬場日川 南秋田郡山内川合流ヨリ入龍湖ニ至ル
 - 一 藤琴川 山本郡荷上揚村中島堰ヨリ米代川ニ至ル

第十二類 土木地理 第一章 土木

- 一 鞠子川 仙北郡高梨村ヨリ雄物川ニ至ル
 - 一 德澤川 由利郡岩谷村德澤ヨリ子吉川ニ至ル
 - 一 石澤川 由利郡矢島町館ヨリ子吉川ニ至ル
 - 一 皆瀬川 雄勝郡駒形村戸波ヨリ雄物川ニ至ル
 - 一 平鹿郡旭川 平鹿郡百萬刈川合流ヨリ雄物川ニ至ル
 - 一 岩見川 河邊郡三内川合流ヨリ雄物川ニ至ル
 - 一 小阿仁川 北秋田郡上小阿仁村杉花字馬道端ヨリ阿仁川ニ至ル
- 第三條 筏ハ一房長五十六尺幅十四尺ヲ超ユルヲ得ス
- 第四條 竹木ヲ管流スル者ハ必ス相當ノ看守人ヲ付シ橋梁河岸堤防等ニ衝突ノ害ナカラシムヘシ
- 第五條 竹木ヲ川流セントスルトキハ其所有者ニ於テ左ノ事項ヲ具シ讓メ郡市長ノ許可ヲ受ケヘシ
- 一 川流スヘキ河川名
 - 一 出シ場揚揚ノ郡市町村字名地目地番
 - 一 竹木ノ種類本數尺ノ又ハ間數
 - 一 川流スヘキ年月日及期間
 - 一 陸揚スヘキ年月日
 - 一 川流ノ方法
 - 一 記號又ハ極印
 - 一 筏ハ一房ノ乗込人員
 - 一 管流ハ看守人ノ員數
- 川流期間ハ一回ニ付五十日ヲ超ユルコトヲ得ス

第十二類 土木地理 第一章 土木

一目計可受ケタル事項ヲ變更セントスルトキハ遲滞ナク事由ヲ具シ出願スヘシ

第六條 竹木所有者ハ竹木ノ山シ馬場揚場其ノ他ノ貯材場ニ於テ洪水ノ際竹木流出ノ虞ナキ標識ヲ相當ノ設備ヲ爲スヘシ但地形其ノ他不得止事由ニ依リ本條ノ設備ヲ爲ス能ハサルトキハ下流ニ於ケル相當ノ地點ニ之ニ代ルヘシ設備ヲ爲スコトヲ得

第七條 前條ノ工事竣功シタルトキハ直ニ其ノ旨知事ニ届出テ検査ヲ受ケルヘシ

第八條 本則第六條ノ設備ヲ爲サヌ又ハ之ヲ爲スモ其ノ検査以前ニ於テハ竹木ヲ撤去又ハ流下スルコトヲ得ス

第九條 左ノ場合ニ於テハ許可ヲ取消シ若クハ其ノ效力ヲ停止シ若クハ其ノ條件ヲ變更シ又ハ既ニ施設シタル物件ヲ改築若クハ除却セシメ又ハ原形ノ回復ヲ命ジ又ハ許可セラレタル事項ニ因リテ生スル危害ヲ豫防スル爲メ必要ナル設備ヲ爲サシムルコトアルヘシ

一 施行方法若クハ施行後ニ於ケル管理ノ方法公安ヲ害スルノ虞アルトキ

二 河川水流水面ノ狀況ノ變更其ノ他許可ノ後ニ起リタル事實ニ依リ必要ヲ生シタルトキ

三 河川水流水面若クハ其ノ敷地ニ關スル工事ヲ施行シ又ハ工事使用其ノ他ノ行為ヲ許可シタル爲メ又ハ許可スル爲メ必要ナルトキ

四 公益ノ爲メ必要ト認ムルトキ

五 本則ノ規定又ハ許可ノ條件ニ違背シタルトキ

第十條 現ニ使用シタラザル場所ニ付テハ本則施行ノ日より起算シ六十日以内ニ第六條ノ手續ヲ爲スヘシ

第十一條 池テ竹木川流ニ因テ橋梁河堤堤防等ヲ破損シタルトキハ直ニ之ヲ修補シ加ヘ元形ニ復セシムヘシ

第十二條 竹木所有者ハ本則規定ノ義務ヲ履行セス若クハ之ヲ履行スルモ其ノ履行ノ方法宜キ得ザルトキハ行政執行法第五條ニ依リ知事ニ於テ之ヲ執行シ又ハ第三者ヲシテ之ヲ執行セシムルコトアルヘシ

第十三條 本則第五條第八條及第十條ニ違背シタル者ハ拘留若クハ料料ニ處ス

秋田縣水源調査規則

縣令第五十四號(明治四十三年六月十日)

秋田縣水源調査規則左ノ通和定メ發布ノ日ヨリ之ヲ施行ス

秋田縣水源調査規則

第一條 此規則ニ水源調査ト稱スルハ灌溉用ノ水源及其ノ設備ニ關スル調査ヲ云フ

第二條 水源調査ハ耕地整理法ニ依リ土地ノ利用増進ノ目的ヲ以テ之ヲ調査シ希望スルモノノ申請ニ依リ又ハ知事ニ於テ必要ト認メタル箇所ニ就キ毎年度豫算ノ範圍内ニ於テ之ヲ行フ

第三條 水源調査ヲ請ハントスルモノハ郡市町村長ヲ經テ別記書式ニ依

年月日

何郡市何町村

氏名印

秋田縣知事宛

原動力ニ供スル水利使用願ニ關スル件

告示第二百十二號(明治四十三年八月十九日)

發電ノ原動力ニ供スル水力發生ノ爲メ水利使用ノ許可ヲ受ケムトスル者ハ其工事ニ關シテハ明治四十三年八月本縣縣令第八十七號土木事業取締規則、公私有水面ノ使用ニ關シテハ明治二十三年一月本縣縣令第八十四號官ニ屬スル水面埋立及使用願出現定ニ依リノ外尙願書ニ左記事項ヲ具備シタル願書ヲ添付シ正副二通ヲ提出スヘシ許可ヲ受ケタル事項ノ變更又ハ許可ニ因リ生シタル權利義務ノ移轉出願ノ場合モ亦同シ

第一 電氣起業概要書

起業者ノ住所氏名又ハ名稱、代表者

目的 供給區域又ハ鐵道若クハ軌道經過地設ニ其圖面(縮尺二十萬分ノ)

發電力(ワット數)

水路工事書

河川名並ニ取入口及放水路ノ位置

知事ニ申請スヘシ

調査申請者カ其ノ水源ニ因ル灌溉耕地又ハ灌溉豫定地ノ區域内ニ所有スル土地ノ總面積及總地價ハ其ノ灌溉地區又ハ灌溉豫定地區ノ總地價及總面積ノ二分ノ一以上タルコトヲ要ス

郡市町村公共團體(明治四十二年十月)又ハ法令ニ依リ設立シタル農會ハ土地所有者ニアラザルモ申請者タルコトヲ得

第四條 調査完了シタルトキハ其ノ調査書一通ヲ申請者ニ交付ス

第五條 申請ニ依リ調査シタル場合ニ於テ耕地整理法第七條但書ニ依ル損害ノ補償ハ申請者ニ於テ之ヲ爲スヘシ

第六條 調査ニ要スル費用ハ申請者ヨリ之ヲ徴收セス但測量用小杭木ハ申請者ノ負擔トス

調査ノ爲メ必要アルトキハ當該官吏又ハ當該職員ヲシテ申請者ニ對シ無償ニテ夫役ヲ要求セシムルコトアルヘシ

第七條 水源調査ノ爲メ設置シタル標石又ハ測標ヲ移轉シ又ハ破毀シタル者ハ拘留又ハ科料ニ處ス

水源調査申請書

一 原水水源ノ種別及所在地

二 灌溉耕地又ハ灌溉豫定地ノ地目別面積及地價

三 調査要求ノ理由

四 申請者ノ灌溉地區内ニ所有スル地目別面積及地價

右諸調査相成度秋田縣令第五十四號秋田縣水源調査規則ヲ遵守シ此段申請候也

- (二) 使用水柱(毎秒時ニ付立方尺)但シ過水時ノ水量ヲ超過シテ水ヲ使用セムトスル場合ハ其事由ヲ附記シ若シ灌漑用水其他ノ水利ニ影響ヲ有スル場合ニハ之ニ要スル水量其他ノ關係ヲモ記載スヘシ有效落差
- (三) 馬力數(使用水量及有效落差ヨリ計算シタル理論馬力數)
- (四) 水路工事ノ說明書
- (五) 水路圖(縮尺ニ萬分ノ一以上トシ取入口、水路、發電所、放水路ノ位置ヲ記載スルコト)
- (六) 使用河川ノ水量測定調査
 - (一) 流域ノ面積計ニ圖面(縮尺約五萬分ノ一乃至二十萬分ノ一)流域ニ於ケル植林狀態(裸地、耕地、林野ノ面積歩合等)
 - (二) 雨量觀測表(附近觀測所ノ調査ニシテ可成五年以上ニ亘ルモノ)
 - (三) 水路工作物附近地ニ於ケル流水量ノ測定、其方法及時間並ニ測定場所ノ横斷面圖(測定ハ成ルヘク前後地形同一ノ場所ヲ選ビ異リタル數種ノ方法ニ依リ且過水時ニ於テ時間之ヲ行フコト)
 - (四) 發電所及取入口附近ニ於ケル最高最低及平均水位
 - (五) 使用河川ノ勾配及河床(取入口ノ上流一千間ノ地點ヨリ放水路ノ下流一千間ノ地點ニ亘ル使用河川本流ノ勾配並ニ其河床ノ狀態ヲ記載スルコト)
 - (六) 水量測定ニ關スル適當技術者名ヲ附記スルコトヲ要ス

工事設計書

項	目	數量	單價	金額	摘要
創立費	用地費				
	取入口費				
發電水路工事費	開渠費				
	隧洞費				
測量及工事監督費	水櫃費				
	放水路費				
準備費	雜工事費				
	氣電工事				

● 水車建築出願ノ際圖面添付ノ件

布達甲第五五號(明治十二年六月四日)
 水車營業新出願ノ者ハ自今水上水下ノ町村ト邊區廣六路堤防其他故障無之ニ於テハ該町村ノ添書ヲ得水路並ニ水車建築等ノ繪圖面附加出願可致此旨布達候事

● 公共ノ用惡水路ニ接シ家屋建築方

訓令第四二八號(明治十九年五月十二日)
 公共ノ用惡水路ニ接シ家屋等ヲ建築セントスル者右水路數ヨリ内部へ一尺以上ノ地ニ餘リ建築セシムヘシ
 右相違ス

● 秋田縣船川港築港事務所規程

訓令第四十五號(明治十四年三月三十一日)
 秋田縣船川港築港事務所規程左ノ通相定メ明治十四年四月一日ヨリ之ヲ施行ス

第一條 秋田縣船川港築港事務所ハ船川港築港及土地港調査ニ關スル事ヲ掌ル

第二條 船川港築港事務所ニ左ノ吏員ヲ置ク

所長 一名

築港工師 一名
 築港工手 若干名
 築港書記 若干名

- 第三條 所長ハ知事ノ命ヲ奉ケ所務ヲ管理シ職員ヲ指揮監督ス
- 第四條 所長事故ヲルトキハ重要ナル事項ヲ除クノ外上席職員其事務ヲ代理ス
- 第五條 築港工師築港工手ハ所長ノ命ヲ奉ケ工務ニ従事ス
- 第六條 築港書記ハ所長ノ命ヲ奉ケ庶務ヲ算ニ従事ス
- 第七條 左ニ掲ケル事項ハ所長ニ於テ知事ノ許可ヲ得テ之ヲ處理ス
 - 一、事務取扱ニ關スル規則制定改廢
 - 二、經費ノ支出及工事其ノ他ノ職員ニ關スル事項
 - 三、右ノ外重要ナル事項
- 第八條 所長ハ工手以下職員ノ管内ニ於ケル出張ヲ命スルコトヲ得其ノ場合ニハ直ニ知事ニ申報スヘシ
- 第九條 雇員及工夫ハ所長ニ於テ之ヲ備入レ若クハ解除スルコトヲ得其ノ處分後直ニ知事ニ申報スヘシ

● 土木費本廳直轄拂ノ件

縣令第四十號(明治三十一年三月十九日)
 土木費之義ハ是迄所管郡長ニ於テ支拂方取扱來リ候處明治三十一年度ヨリ本廳ニ於テ直ニ支拂候條自今右請書書ハ土木方面適當ナ經テ本廳へ差出スヘシ

●道路橋梁郡負擔ト爲サントス
ル場合申出ノ件

縣令乙第百六十七號(明治三十年六月一日)

郡役所

道路橋梁ヲ郡費負擔ト爲サントスル場合ハ郡會ヘ提議前國縣道ハ當廳ニ申出町村里道ハ關係町村會ノ意見ヲ徵シ而シテ郡會ニ於テ郡負擔ノ里道ト定メタル豫算決議ノ上ハ其建築變更ハ明治十六年二月本縣甲第十七號布達ニ依リ當廳ノ認可ヲ受クル儀ト心得ヘシ

●災害土木費補助規則

縣令第七十二號(明治四十年十二月二十七日)

災害土木費補助規則左ノ通定ム明治三十一年本縣縣令第二十三號災害土木補助規則ハ之ヲ廢止ス

災害土木費補助規則

- 第一條 郡市町村、町村組合及水利組合ノ負擔ニ屬スル土木工事ニシテ非常災害ニ因リ緊急施行ノ必要アルモノハ縣費ヨリ補助スルコトヲ得
- 第二條 前條ノ補助ヲ與フル土木工事ハ道路、橋梁、河港、堤防並其ノ附屬物ノ修繕工事ニ限ル
- 第三條 地形變狀ノ爲メ原形ニ復シ難キ場合其ノ他特別ノ事由アル場合ニ於テハ増築改築又ハ之ニ代ハルヘキ必要ノ施設ヲ爲スモノト雖モ補助ヲ與フルコトヲ得
- 第四條 左ノ各款ノ一ニ該當スルモノハ補助ヲ爲スコトヲ得ス

- 一 一ヶ所ノ工費額百圓未満ノ工事
- 二 市町村税及水利組合費カ非常特別稅法ノ制ニ違ヒサル者
- 三 縣稅戶數附加稅カ一戶平均四圓未満ナルモノ
- 四 縣稅營業稅附加稅カ本稅額ノ二分ノ一ニ達セサルモノ
- 第五條 補助金額、工費額ヨリ郡ニ在リテハ町村分賦額、市町村及町村組合ニ在リテハ市町村稅、水利組合ニ在リテハ水利組合費賦課額ノ三分ノ一ニ相當スル金額ヲ控除シタル殘額ノ十分ノ六以内ニ於テ之ヲ定ムルモノトス
- 前項ノ工費ハ縣ニ於テ査定スルモノトス
- 第六條 本則ニ依リ補助ヲ受ケントスル者ハ災害終熄ノ日ヨリ起算シ三十日以内ニ左ノ書類ヲ具シ知事ニ申請スヘシ
 - 一 工費設計書、仕様書及圖面
 - 二 補助申請ニ關スル決議書
 - 三 直接國稅及戶口調査書
 - 四 當該年度歲入出豫算
 - 五 特ニ知事ヨリ指定シタル書類
- 前項期間内ニ申請スルコト能ハサルモノハ其ノ事由ヲ具シ豫メ延期ノ許可ヲ受ケルヘシ
- 前各項ノ手續ヲ爲ササルモノハ如何ナル事由アルモ補助ヲ爲サス
- 第七條 補助ノ指令ヲ受ケタルトキハ郡市町村長又ハ管理者ハ指令ヲ受ケタル日ヨリ起算シ二十日以内ニ著手及竣功ノ期日ヲ届出ツヘシ
- 縣ヨリ前項期日ヲ指定シタルトキハ其ノ期日ニ從フヘシ
- 第八條 天災其ノ他止ムテ得サル事故ノ爲メ著手、竣功期日ノ變更ヲ要ス

スルトキハ速ニ事由ヲ具シ許可ヲ受ケルヘシ

第九條 補助指令後ニ於テ設計又ハ位置ヲ變更セントスルトキハ其ノ事由ヲ詳具シ本則第六條第一項一號乃至四號ノ書類ヲ添付シ許可ヲ受ケルヘシ

前項變更ノ爲メ總工費額增加スルモ補助金額ハ之ヲ增加セス減額シタルトキハ其ノ割合ヲ以テ補助金額ヲ減スルモノトス

第十條 知事ノ必要ト認ムルトキハ設計又ハ位置ノ變更ヲ命スルコトアルヘシ此ノ場合ニ於テ工費額ニ異動ヲ生スルトキハ其ノ割合ニ依リ補助金額ヲ増減スルモノトス

前項ニ依リ損害ヲ生スルコトアルモ縣ニ於テ負擔セス

第十一條 工事ヲ廢止セントスルトキハ事由ヲ詳具シ許可ヲ受ケルヘシ

第十二條 知事ハ必要ト認ムルトキハ工事ノ廢止又ハ停止ヲ命スルコトアルヘシ

前項廢止ヲ命シタル場合ニ於テハ縣ニ於テ出來形ニ相當ナル工費額ヲ査定シ補助金額ヲ下付ス

本條ニ依リ廢止又ハ停止ヲ命シタル爲メ損害ヲ生スルコトアルモ縣ニ於テ負擔セス

第十三條 工事ノ出來形ニシテ設計書仕様書及圖面ニ違背シ又ハ不充分ナルト認ムルトキハ期限ヲ定メ改築又ハ修繕ヲ命シ若ハ出來形ニ相當スル工費額ヲ査定シ補助額ヲ控除ス

第十四條 左記各款ノ一ニ該當スルモノハ補助金額ヲ下付セス但現ニ下付シタル補助金額ト雖モ場合ニ依リ之カ返還ヲ命スルコトアルヘシ

一 著手竣功ノ期日ヲ經過シタルモノ

二 數回督促ヲ加フルモ施行遲慢ニシテ竣功ノ見込ナシト認ムルモノ

三 工事ヲ廢止シタルモノ

四 設計ニ違背シタル工事ニシテ改築又ハ修繕ヲ命セラルルモノ之ニ應ヒサルモノ

五 設計變更ノ結果工費額カ本則第五條ニヨリ控除スヘキ金額ノ範圍内ニ減少シタルトキ

六 前各款ノ外縣ノ指定シタル事項ヲ遵守セサルモノ

前項ノ場合ニ於テ既設工作物カ公害アリト認ムルトキハ期限ヲ指定シ除却又ハ除害若ハ豫防ノ設備ヲ命スルコトアルヘシ之ニ要スル費用ハ總テ當該郡市町村、町村組合又ハ水利組合ノ負擔トス

第十五條 工事竣功検査前ニ於テ非常天災ノ爲メ亡失毀損シタルトキハ事實ノ明カニ認メ得ヘキモノニ限り之カ爲メ生シタル増工費額ヲ査定シ補助金額ヲ下付スルコトアルヘシ但此ノ限ニテハ其ノ設計違背又ハ出來形不充分ニ基因スルモノト認ムルトキハ此ノ限ニアラス

第十六條 前條天災ノ爲メ工事不必要トナリタルトキハ事實ノ明カニ認メ得ヘキモノニ限り本則第十二條ノ例ニ依リ處分ス

第十七條 前二條ノ場合ニ於テハ災害終熄ノ日ヨリ起算シ七日以内ニ事實ヲ詳具シ知事ニ申請スヘシ

前項期日内ニ申請ヲ爲ササルモノハ如何ナル事由アルモ補助金額ノ増加又ハ下付ヲ爲サス

第十八條 工費精算ノ結果増減ヲ生スルモ補助金額ハ増減セス

第十九條 工事竣功以前ト雖モ出來形ノ八分以内ニ限り工費額ヲ査定シ之ニ對スル補助金額ヲ下付スルコトヲ得

第二十條 年度内ニ竣功セケル工事ニ對シテハ該年度ノ補助金ハ下付セズ但下付シタル補助金ハ返納ヲ要セス
 不得止事由ニ依リ工事ヲ繰越シ翌年度ニ於テ補助ヲ受ケントスルトキハ郡市町村會、町村組合會及水利組合會ノ決議書ヲ添ヘ前年度三月二十五日限リ知事ニ申請スヘシ
 第二十一條 本則第四條及第五條ノ町村分賦額町村稅其ノ他ノ標準ハ補助申請當時ノ現在額ニ依リ算定ス
 第二十二條 本則ハ發布ノ日ヨリ施行ス
 附則
 第二十三條 本則施行前ニ於テ補助ノ申請ヲ爲シタルモノハ本則第四條第五條及第十四條五號ヲ適用セス

災害土木費補助規則施行手續

訓令甲第四十九號(明治四十一年六月二十七日)

内務部 郡役 所
 市役 所 町村役 所
 水利組合
 災害土木費補助規則施行手續
 災害土木費補助規則施行手續
 第一條 郡、市町村、町村組合及水利組合ニ於テ災害土木費補助規則ニ依リ經費ノ補助ヲ受ケントスルトキハ第一號様式ノ申請書三同規則第六條ノ附屬書類ヲ添ヘ町村、水利組合ニアリテハ郡役所ニ郡市ニアリテハ市工務課ニ提出スヘシ但同書類申請ノ設計書仕様書圖面ハ各一通ヲ

要ス
 第二條 郡役所ニ於テ前條ノ申請書ヲ受ケタルトキハ災害土木費補助規則第二十一條ニヨリ調査ヲ遂ケ第一條ノ規定ニ關シ意見ヲ詳具シ土工區ニ届付スルヲ要ス但夫期ノ申請書ニアリテハ直ニ以下スルヲ付ケス
 第三條 土工區ニ於テ前二條ノ申請書ヲ受ケタルトキハ災害土木費補助規則第一條乃至第三條ニ該當スルヤ否ヤ其ノ他設計ノ適當ニ關シ精査ナル査定ヲナシ意見ヲ付シテ當廳ニ進達スヘシ
 第四條 補助ノ指當ヲ受ケタルトキハ直ニ設計書、仕様書、圖面、圖本ヲ土工區ニ提出スヘシ災害土木費補助規則第九條第十條ノ設計又ハ位置變更ノ場合亦同シ
 第五條 補助工事ハ其ノ指令ヲ受ケタル公共團體ニ於テ公入札ニ付シ請負ヲ以テ施行スヘシ若シ特別ノ事情アリテ入札ニ付シ難キトキ又ハ入札ニ付スルモ希望者ナキトキハ隨意契約ヲ以テ請負ヲ命ジ又ハ直營工事ト爲スコトヲ得但特別ノ事情ニ據リ隨意契約又ハ直營工事ト爲ザントスルトキハ其ノ事由ヲ具シ認可ヲ受ケルヲ要ス
 第六條 補助工事ヲ請負ニ付シタルトキハ契約締結後五日以内ニ入札執行手續請負人ノ住所氏名、各個所毎ノ請負金額ヲ報告スヘシ
 前項ノ報告書ニハ契約書又ハ命令書、受書等ノ原本並請負人ノ差出シタル請負金額内訳書及工程見込書等ノ原本ヲ添付スヘシ
 第七條 直營ヲ以テ補助工事ヲ施行スルトキハ工事者十二先立チ材料持込ノ順序職工人夫ノ出動圖及第三號様式ノ工程見込書ヲ作り報告スヘシ
 第八條 補助ノ指令ヲ受ケタル公共團體ハ直營工事ニアリテハ第五條乃

第十條 補助工事ニ著手セントスルトキハ監督吏員ノ立會ヲ求メ工事進行ノ順序方法等ニ付指揮ヲ受ケルヲ要ス
 第十一條 補助工事著手後ハ(第四號様式)毎半月報ヲ其ノ同圖終了後三箇月ヲ提出スヘシ
 第十二條 補助工事ニ要スル材料ハ總テ監督吏員ノ檢査ヲ受ケタル後之ヲ使用スヘシ
 第十三條 築造後點檢シ難キ部分若クハ監督吏員ニ於テ必要ト認メ特ニ指定シタル箇所ノ工事ハ著手ノ三日以前ニ監督吏員ニ申立テ其ノ檢査ヲ受ケヘシ
 第十四條 補助工事ノ現場ニ使役スル職工人夫ニシテ監督吏員ニ於テ不都合ノ所爲アリト認メタルトキハ其ノ使役ヲ禁スルコトアルヘシ
 第十五條 補助工事設計ニ違ヒ又ハ不完全ナルカ爲監督吏員ニ於テ改築修補ヲ命ジタルトキハ直ニ之ニ從フヘシ

第十六條 補助工事竣功シタルトキハ直ニ同 第十七條 補助工事竣功後及分地檢査ニハ其ノ郡、市町村長、水利組合管理者及工事請負人立會ヲヘシ
 第十八條 補助工事カ竣功檢査前ニ非常天災ノ爲亡失毀損シタルトキハ直ニ對害前ノ工程竣工後損ノ程度狀況ヲ報告スヘシ
 前項亡失毀損ノ爲増工費ヲ要スルニ至リ之ニ對スル補助ヲ申請セントスルトキハ災害土木費補助規則第六條ニ準據シテ申請書ヲ提出スルヲ要ス
 第十九條 災害土木費補助規則第八條ニ依リ竣功延期ノ許可ヲ申請セントスルトキハ第九號様式ノ功程表ヲ添付スヘシ
 第二十條 補助金ノ請求書ハ第十號様式ニ據ルヘシ但竣功前ノ分進請求ニアリテハ第九號様式ノ功程表ヲ添付スルヲ要ス
 第二十一條 本則ニ依リ當廳へ進達スル書類ハ總テ土工區ヲ經由スヘシ
 附則
 第二十二條 本則ハ發布ノ日ヨリ之ヲ施行ス
 (第一號)
 災害土木費補助規則施行手續
 何々道何郡 市町村大字何地内
 一橋梁修繕工事
 何々所
 此工費金何程
 何々川何郡(市)町村大字何地内
 一購置工事
 此工費金何程
 何々所

何々町(市)町村大字何地内
 一何々工事
 此工費金何程
 工費金合計何程

年月日
 知事宛
 附屬書類
 何々町(市)町村、何々組合(長(管理者))
 何
 某

(第一號)

何々工事設計書

何郡(市、町村、組合)

備考

- 一 設計書ハ工事ニ使用スル物件ノ名稱、種別、寸法用途價格設工事ノ全體及各部ノ構造方ヲシテ一目瞭然タラシムヘシ
- 二 假設工事ニ係ル設計ハ本工事ト分別スヘシ
- 三 特種ノ工事ニ在リテハ別ニ仕様説明書ヲ調製シ工事ニ要スル諸材料ノ品質、工作、使用法、構成法、其他工事施行ノ順序方法等一切ノ注意及必要條件ヲ詳記スヘシ
- 四 設計書ニハ總テ其位置ヲ知ルニ足ルヘキ平面圖及其個所ノ縦斷面圖並其ノ構造ヲ知ルニ足ルヘキ各工事ノ構造圖(平面、縱斷面、橫斷面)ニ所要ノ寸尺ヲ記入シタルモノヲ添付ス可シ但工事ノ尤ニ簡易ナルモノニアリテハ之ヲ省略スルコトヲ得
- 五 複雜ナル工事ニアリテハ設計書ニ一位代價表及材料總計表ヲ添付スヘシ

工事設計書

何郡町村大字何々

何川筋(何々道路)字何々

一 護岸(堤防、道路、橋梁)長何程(高何程)

此平(立)坪何程

仕様概要

何々(工事)ノ大體ニ於ケル仕様ヲ説明ス可シ

工費金何程

右需用

名稱	品種	長	幅	厚	員	數	單位	單數	量位	同上計	單單	價位	金額	額	摘	要

備考

- 一 摘要欄ニハ仕上寸法用途其他簡易ナル仕様等ヲ記載スヘシ
- 二 無代價使用ノ物件ノ行ハ之ヲ未記シ見積價格ヲ付シ其事由ヲ摘要欄ニ記載シ計金ハ別ニ計上スヘシ

(第三號)

工程見込書

何川筋(何々道路)字何々

一何々工事
 此工費金

月	日	材料	作	工員	數	步	合	供給	見込	個所	摘	要
何	月	何	日	何	何	何	何	何	何	何	何	何
何	月	何	日	何	何	何	何	何	何	何	何	何
全額ノ何分ノ一											何町村字何々	

何々々

月	日	摘要	受	拂	残

備考

- 一 材料ノ種類ニ依リ各別ニ口座ヲ設クヘシ
- 一 材料ヲ受入レタルトキハ受ノ欄ニ之ヲ使用シタルトキハ拂ノ欄ニ記入シ残高ヲ明カナラシムヘシ
- 一 材料ノ亡失毀損ニ係ル分等ハ拂ノ欄ニ朱記スヘシ
- 一 元木ヲ以テ受入シタル後造材ヲ爲シタルモノノ類ハ一旦拂ノ欄ニ掲ケ製品ヲ更ニ受ノ欄ニ掲ケ其事由ヲ摘要欄ニ記載スヘシ
- 一 無代價品ノ受拂ハ之ヲ朱記シ其ノ事由ヲ摘要欄ニ記載スヘシ
- 一 摘要欄ニハ材料ノ使用目的又ハ亡失毀損ノ事實及不用品ハ其ノ事由及處分等ヲ記載スヘシ
- 一 假設工事ニ使用スル材料ハ本工事ニ使用スル材料ト區分スヘシ

(第七號)

日誌

年 月 日

- 一 天候
- 一 天候水位其變化異狀等ヲ記載ス
- 一 人夫職工等出役員數

- 一 工事ノ状況及功程
- 一 工ヲ施行ノ機機、職工人夫等ノ從事シタル状況功程ノ概要等ヲ記載ス
- 一 事業監督
- 一 監督者其ノ他工事關係者ノ來場及其ノ指揮注意ヲ承ケ又ハ爲シタル事項ヲ記載ス
- 一 其ノ他必要ト認メタル事項

(第八號)

材料點檢表

何々々

月	日	摘要	設計	總額	擴拂	込	却檢	査數	濟	殘	高

備考

- 一 材料ノ種類ニ依リ各別ニ口座ヲ設クヘシ
- 一 摘要欄ニハ材料ノ使用目的等ヲ記スヘシ

(第九號)

何町(村)何工事功程表

明治何年何月何日現在

工	事	個	所	費

判任 一、一月額 金貳拾四圓
 二、三月額 金貳拾壹圓
 三、六月額 金拾五圓
 三、職員 三、等月額 金拾五圓

第三條 月額旅費ハ一月内二十日以上指定地若クハ擔任區域ニ勤務又ハ出張シタル當ニ支給ス

第四條 土工區勤務ノモノニハ事務所在地ヨリ往復三里以上ノ地へ出張シタルトキ之ヲ支給ス一ヶ月二十日ニ滿テサル月額旅費ハ月額三十分ノ一ノ割合ヲ以テ其ノ日數ニ應ジ支給ス

第五條 左ノ場合ニ於テハ月額旅費ノ外内國旅費規則ニ定メタル車馬費汽車賃汽船賃ヲ支給ス

一、上官ノ隨行者ヲハ案内ヲ命ジタルトキ

二、縣廳指定地間又ハ區域外(縣内)へ往復シタルトキ

第六條 左ノ場合ハ日野ニ應ジ月額旅費ヲ控除ス但日額計算ハ第三條第三項ニ準用ス

一、歸省其ノ他私事ノ爲メ許可ヲ得テ出勤セザルトキ

二、内國旅費規則ニ依リ旅費ヲ支給シタルトキ

第七條 本規則ニ於テ規定シタルモノノ外ハ内國旅費規則ニ依ル

第八條 明治三十三年三月本縣訓令甲第六十五號土木官月額旅費支給規則ハ之ヲ廢止ス

第二章 地理

●官有地特約貸渡規則

縣令第二十七號(明治二十六年四月四日)
 (沿革)二十六年八月縣令第四十八號改正
 官有地特約貸渡規則左ノ通相定ム

但明治十六年甲第七十二號同十七年甲第八十六號同十八年甲第五十六號布達及同二十四年縣令第二十一號但書ハ廢止ス

官有地特約貸渡規則

第一條 官有地ヲ借用セントスルモノハ身元儲ナル保證人二名以上ヲ立テ第一號書式ニ依リ正副二通ニ四至ノ境界ヲ明記シ鄰地ノ景況ヲ模寫シタル實測圖面二枚ヲ添ヘ身元及地元市町村長ノ奧書調印ヲ受ケ出願スヘシ但市町村若クハ部落ニ於テ借用セントスルモノハ地元市町村長ヨリ出願スルモノハ保證人ヲ要セス

第二條 前條出願ノ地所ニ對シ地元市町村長ニ於テ公衆ノ障害アリト認ムル場合ハ奧書調印ヲナシタルト同時ニ其事由書ヲ造リ直ニ縣廳ニ差出スヘシ

第三條 借用ヲ出願スルモノハ實測セントスルトキハ地元市役所又ハ町村役場へ届出ツヘシ

第四條 借用出願地ニ木竹アルトキハ其種類及數目寸尺ヲ明記シタル調書ヲ造リ保存置スヘキ旨ヲ添申スヘシ

第五條 貸渡期限ハ五ヶ年以内トス年ヲ以テ借用セントスルモノハ總テ滿年ニシテ計算スヘシ

第六條 貸渡料金ハ借地人ヨリ徵收ス若シ借地人ニ於テ怠納スルトキハ保證人ヨリ徵收スヘシ

第七條 貸渡ノ許可ヲ得タルトキハ地元市町村長へ申出指令書ヲ示シテ届出ツヘシ

第十五條 借地人期間内ニ轉住又ハ改氏名等身上ニ異動アルトキハ其都度保證人連署ヲ以テ届出ツヘシ

第十六條 保證人死亡シタルトキハ更ニ保證人ヲ立テ双方連署ヲ以テ届出ツヘシ但保證人ノ變更ヲ要スルトキモ亦本條ニ準シ届出ツヘシ

第十七條 借地人ハ該地ヲ他人ニ書入買入ヲ爲スコトヲ許サズ但轉貸ハ許可ヲ得テ爲スコトヲ得

第十八條 貸渡期限中其地所ニ係ル負擔又ハ其地所ヨリ生スル損害ハ總テ借地人其實ニ任スヘシ

第十九條 借地滿期ニ至リ續引續キ借用セントスルモノハ其一ヶ月前ニ於テ第一條ニ準シ出願スヘシ

第一號書式

官有地特約借借願

秋田縣市町村大字名字地番號

一、官有(荒蕪地)反別何町何反何畝何歩

此拜借料(一ヶ月)金何圓何錢 但一反歩ニ付

但(滿何ヶ月)日(何ヶ月)日(何日)金何圓何錢

右地所何々ノ爲メ(使用ノ目的ヲ)拜借致度候間御開届相成度明治二十六年四月縣令第二十七號官有地特約貸渡規則ヲ遵守シ保證人連署別紙實測圖面相添此段奉願候也

府縣市町村大字番地

該地所ノ引渡ヲ受ケ即時第二號書式ニ依リ調書ヲ造リ之ヲ市町村長ニ差出スヘシ市町村長ハ地所引渡ノ日ヨリ三日以内ニ該調書ヲ縣廳ニ送付スヘシ

第八條 貸渡期限中ト雖モ左ノ場合ニ於テハ直ニ返地セシムヘシ但本條第三項ノ場合ニ於テハ何等ノ勞費アルモ官ニ於テ之ヲ辨償セス

公用ヲ生ジタルトキ又ハ公衆ノ障害アルヲ發見シタルトキ此場合ニ於テハ違ノ日ヨリ六十日以内ニ該地ノ私有物ヲ取拂フヘシ

貸渡料金ヲ納付セザルトキ又ハ目的ノ通使用セザルトキ此場合ニ於テハ違ノ日ヨリ三十日以内ニ該地ノ私有物ヲ取拂フヘシ

第九條 期限内返地スルモノハ保證人連署又ハ借地人死亡ノ爲メ返地スルモノハ其相續人若クハ親族ヨリ保證人連署ヲ以テ届出ツヘシ

第十條 期限内返地届出又ハ滿期ノ場合ニ於テハ其日ヨリ十五日以内ニ該地ノ私有物ヲ取拂フヘシ

第十一條 第八條第十條ノ期日ヲ經過シ猶私有物ヲ取拂ハザルトキハ官ニ於テ直ニ之ヲ取拂ハシムヘシ但之ニ要スル費用ハ借地人ノ負擔トス

第十二條 借地人ハ返地又ハ滿期ノ場合ニ於テハ總テ七日以内ニ該地所ヲ地元市町村長ニ引渡スヘシ

第十三條 地元市町村長ハ前條ノ地所引渡ヲ受ケル場合ハ私有物ノ有無ヲ検査シ其存在スルモノハ第八條第十條期日ノ範圍内ニ於テ相當ノ取拂期日ヲ定メシメ書面ヲ蓋シ地所引渡ヲ受ケ三日以内ニ縣廳ニ送付スヘシ

但其期日ニ至リ取拂ヲナサザルトキハ即時縣廳ニ申告スヘシ

第十四條 借地人期限死亡代替ニ際シ其相續人ハ保證人連署ヲ以テ其旨

第十二類 土木地理 第二章 地理

五十七

年月日 族籍職業 願人 何ノ某印

同 同 保證人 何ノ某印

同 同 何ノ某印

同 同 何ノ某印

同 同 何ノ某印

同 同 何ノ某印

同 同 何ノ某印

秋田縣知事何ノ某殿
(例規ノ通地書ヲ受ケヘシ)

秋田縣(郡)(市)町村長 何ノ某印

府縣(郡)(市)町村長 何ノ某印

何ノ某印

第二號書式
印紙 請書

秋田縣郡市町村大字名字地番號
一官有地反別何町何反何畝何歩

此拜借料(一ヶ月)金何圓何錢 但一反歩ニ付 金何錢

借 明治何年何月何日ヨリ同何年何月何日迄 滿何ヶ年間 何ヶ月間 何ヶ日間 明治何年何月何日ヨリ何日迄 何ヶ日間

右ハ今般何々使用ノ爲メ拜借御許可相成何市町村長何ノ某ヨリ實測圖面之通引渡テ受ケ正ニ引受申候就テハ明治二十六年四月縣令第二十七號官有地特約貸渡規則ノ條項ハ堅ク遵守可致ハ勿論借地料金ハ明治二十四年縣令第二十一號之通吃度上納可致候依テ保證人連署此段御請致候也

明治何年何月 日 府縣郡市町村大字番地 族籍職業 借地人 何ノ某印

同 同 保證人 何ノ某印

同 同 何ノ某印

同 同 何ノ某印

秋田縣知事何ノ某殿 (圖略ス)

●御料地貸下規則

告示第八十號(明治四十年三月十二日)

御料地貸下規則左ノ通リ改定ニ付自今御料地ヲ拜借セントスルモノハ御料局青森事務所又ハ分擔區ニ就キ手續承合スヘキ旨御料局青森事務所ヨリ通牒アリ

御料地貸下規則

圖面ヲ添付スルモノトス

事製方法書

- 一 實測反別
 - 一 著手ノ順序(圖面添付)
 - 一 毎年成效スヘキ豫定反別
 - 一 全部成效ノ期限
 - 一 飼畜牝牡ノ頭數
 - 一 樹木ノ種類及ヒ員數
 - 一 防火及ヒ保護ノ方法
 - 一 植伐方法及ヒ伐採ノ樹齡
- 第六條 新ニ拜借ノ許可ヲ受ケタル時ハ當該分擔區ニ申出テ地所引渡テ受ケ第三號書式ニ據リ繼續拜借ノ許可ヲ受ケタル時ハ第四號書式ニ據リ拜借證書ヲ差出スモノトス
- 第七條 拜借人ノ都合ニ依リ拜借期間内其ノ拜借地ノ全部又ハ一部ヲ返還セントスル時ハ第五號書式ニ據リ又ハ他人ヘ讓渡サントスル時ハ第六號書式ニ據リ圖書二通ヲ認メ御料局青森事務所ヘ差出シ許可ヲ受ケヘシ
- 第八條 拜借人死亡シタル時ハ其ノ相續者ヨリ戸籍ノ謄本若クハ抄本ヲ添ヘ連ニ届出ツヘシ
- 拜借人退隱シ其ノ相續者ニ名義ノ更正ヲ要スル時ハ戸籍ノ謄本若クハ抄本ヲ添ヘ届出ツヘシ
- 第九條 御料地拜借人ハ左ノ各項ヲ遵守スヘキモノトス
- 一 拜借人二名以上ノ場合ハ連帶責任ヲ以テ總テノ義務ヲ負フヘキ事

第一條 御料局青森事務所管内御料地貸下ハ特別ノ契約アルモノヲ除クノ外總テ此ノ規則ニ據ルモノトス

第二條 左記各項ノ一ニ該當スル者ハ御料地貸下ヲ受ケルコトヲ得ス

一 御料部ニ屬スル物件ノ買受代金又ハ借受料忠納中ノモノ

二 御料部ニ屬スル損害賠償金又ハ違約金ノ擔償ヲ了ヘサルモノ

三 第十條ニ依リ契約ヲ解除セラレタルモノ

但シ料金息納ノ爲メ返地處分ヲ受ケタルモノニシテ料金納入ノ義務ヲ了ヘタルモノハ此ノ限リニアラス

第三條 御料地貸下ハ一時貸及ヒ年期貸ノ二種ニ分テ其ノ年十二月若クハ十二月以前ニ滿期ノモノヲ一時貸トシ翌年以後ニ涉ルモノヲ年期貸トス但シ一時使用ノ目的ヲ以テ貸下ヲ爲シ其ノ料金ヲ一時ニ徵收スルモノハ年ヲ跨ルト雖トモ一時貸トス

第四條 年期貸ハ左ノ區別ニ依リ期限ヲ定ムルモノトス

但シ年期ハ曆年ニ依ル

一 樹木栽培ノ用ニ供スル土地ハ貳拾ヶ年以内

一 開墾牧畜及ヒ其ノ他ノ用ニ供スル土地ハ拾ヶ年以内

第五條 新ニ御料地ヲ拜借セントスルモノハ第一號書式ニ據リ拜借期限滿了ニ至リ尙繼續拜借セントスルモノハ第二號書式ニ據リ共ニ身元儲カニシテ拜借人ト連帶ニ責任ヲ負擔スヘキ保證人二名以上連署ノ願書

二通ヲ認メ事業方法書ヲ添付シ拜借日限ヨリ三ヶ月以前ニ御料局青森事務所ヘ差出シ許可ヲ受ケヘシ但シ一時拜借願又ハ繼續拜借願ニシテ事業成效セシモノハ事業方法書添付ヲ要セス

事業方法書ハ其必要ニ應ジ左ノ各項ニ就キ詳細ニ記載シ之ニ必要ナル

保證人ヲ變更セントスル時ハ豫メ御料局青森事務所へ願出テ許可ヲ受ケヘキ事

許可ヲ得スシテ拜借ノ土地ヲ轉貸シ又ハ使用ノ目的ヲ變更スヘカラサル事

新ニ拜借ノ許可ヲ受ケタル土地ハ其ノ引渡ヲ受ケタル日ヨリ十五日以内ニ當該分擔區員ノ指示シタル個所ニ標杭ヲ建設スル事但シ標杭ハ徑三寸以上長三尺以上ノ木材ニシテ所屬字地番拜借反別年月拜借人氏名等ヲ表示スルモノトス

拜借ノ土地ニ對シ公課ヲ賦課セシメラルルコトアル時ハ總テ拜借人ニ於テ之ヲ支辨スヘキ事

拜借地内ニアル產物其ノ他ノ物件ハ特別ノ契約アルモノヲ除クノ外採取若クハ使用スヘカラサル事

拜借地内ニ在ル產物及ヒ其ノ他ノ物件ハ拜借人ニ於テ保管ノ責任シテ若シ被害等アル場合ニハ直ニ御料局青森事務所又ハ當該分擔區員ニ報告スヘキ事

御料局青森事務所又ハ當該分擔區員ヨリ事業ノ進否及ヒ方法ノ檢査又ハ事業功程ノ報告ヲ命ジタル時ハ之ヲ拒ムコトヲ得サル事

第十條 御料地拜借人前條ニ掲グル條項ヲ遵守セス又ハ正當ノ事故ナクシテ事業成功セス若クハ拜借料金ノ納入ヲ怠リタル時ハ其ノ貸下契約ヲ解除シ土地ヲ返還セシムルコトアルヘシ

第十一條 御料地拜借人拜借地ニ對スル管理人ヲ定メ御料局青森事務所又ハ當該分擔區員ニ届出スシテ滿一年所在不明ナリシ時ハ其ノ借地權ヲ拋棄シタルモノト看做ス

前項ノ場合ニ於テ借地區域内ニ拜借人ノ所有物件アル時ハ御料局青森事務所ハ之ヲ公賣ニ附シ其ノ代金中ヨリ未納ニ係ル借地料金ヲ控除シ尙殘餘アル時ハ所有者ノ爲メニ之ヲ供託スルモノトス若シ之ヲ公賣スルモ其ノ費用ヲ償フニ足ラヌト認ムル時ハ適宜之ヲ處分スルコトヲ得此ノ場合ニ於テ拜借人ニ如何ナル損害アルモ異議ヲ申立ツルヲ得サルモノトス

第十二條 貸下期限中ト雖トモ蟲室ノ用途又ハ御料若クハ公共ノ事業ニ供スルノ必要ヲ生シタルトキハ其ノ貸下契約ヲ解除シ土地ヲ返還セシムルコトアルヘシ

前項ノ場合ニ於テ拜借人カ直接被ムル損失ニ對シテ求メニ依リ御料局青森事務所ニ於テ相當ト認ムル補償ヲ支給ス

第十三條 貸下期限中ニ於テ森林法砂防法其ノ他法令ノ適用ニ依リ土地ノ使用上ニ關シ制限ヲ受ケタル場合ニ於テ拜借人ニ如何ナル損害ヲ生スルモ其ノ損害ハ拜借人ノ負擔トス砂防法ニ據リ使用上禁止ノ制限ヲ受ケタル場合ニハ契約ヲ解除シ返還セシムルコトアルヘシ

森林法ニ據リ保安林ニ編入ノ場合ニ於テ樹木生立ノ區域ハ部分林ノ方法ニ改メシメ伐採跡地ニ對スル部分ハ契約ヲ解除シ返還セシムヘシ

第十四條 植樹又ハ牧畜ノ爲メ貸下期限中開墾ノ爲メ他ニ拜借出願者アル場合ニハ事業ノ經營ニ支障ヲ及ボササル程度ニ於テ一部ノ契約ヲ解除シ其ノ部分ヲ返還セシムルコトアルヘシ

前項返還地ノ場合ニ於テ其ノ返還ニ係ル部分ニ對シ拜借人カ直接被ムル損失ニ對シテハ拜借出願者ニ對シ相當ノ補償ヲ求ムルコトヲ得但シ其ノ

補償額ハ豫メ御料局青森事務所ノ承認ヲ受ケヘシ

第十五條 御料地拜借人又ハ其ノ傭人ノ過失怠慢若クハ契約違反ニ依リ砂防工事ヲ施行スルノ必要ヲ生セシメタル時ハ拜借人ヲシテ其ノ地内ニ保ル工事ノ設備及ヒ維持費ヲ負擔セシムルモノトス

第十六條 御料地拜借人許可ヲ得スシテ地形ヲ變シタル時ハ原形ニ復セシメ尙之カ爲メニ損失ヲ生シタル時ハ御料局青森事務所ハ之ニ對スル賠償金ヲ要求スルモノトス

第十七條 第十一條第一項及ヒ返還地ノ場合ニ於テハ其ノ土地ニ對シ拜借人カ加ヘタル必要費及ヒ有益費等アルモ其ノ賠償ヲ求ムルコトヲ得ス

第十八條 貸下ノ期限滿了シ又ハ其ノ他ノ事故ニ依リ返還地ノ場合ニ於テ其ノ地内ニ拜借人ノ所有物件アル時ハ相當ノ日限ヲ指定シ搬出セシムヘシ其ノ期限内ニ搬出チラサル時ハ棄權シタルモノト見做シ御料局青森事務所ハ之ヲ取得スルモノトス但シ天災又ハ不可抗力ノ原因ニ依リ搬出チラサル時ハ特ニ延期ヲ許可スルコトアルヘシ

第十九條 御料地貸下料金ハ一ヶ月一町歩ニ付金五拾錢以上トス但シ一ヶ月ニ滿タサル貸下料金ハ月割ヲ以テ計算ス

第二十條 貸下料金ハ毎年御料局青森事務所ノ指定スル期日場所ニ納入スヘキモノトス

第二十一條 貸下料金ハ第十一條乃至第十三條ノ規定ニ據リ契約ヲ解除シ返還地セシメタルトキハ其ノ月分ヲ徵收セス借地人ノ都合若クハ規則違反ニ依リ契約ヲ解除シ返還地シタル時ハ其ノ月分ヲ徵收ス法令ノ適用ニ依リ使用停止ヲ受ケタル時ハ其ノ停止間月割額ハ之ヲ免除ス

二十二條 御料地拜借人二名以上アル場合ニ於テ契約ノ解除其ノ他本規定ニ據リ拜借人ニ對スル通告ハ拜借人中ノ一人ニ達スルヲ以テ總テノ拜借人ニ效力ヲ生スルモノトス

(第一號) 御料地新規拜借願
何御料地
何郡何町大字何字地番
何御料地
何郡何町大字何字地番
(草山) 反別何程
一拜借反別何程

此拜借期限 自明治何年何月何年何月
此拜借料金何程 何年何ヶ月
但シ一ヶ月年料金何程 同一町歩ニ付金何程

右ハ何々(貸下ヲ受ケル事故)ノ爲メ必要ニ付拜借仕度候間御許可被成下度明治 年 月 日御制定ノ御料地貸下規則ヲ遵守シ事業方法書相添ヘ此段奉願候也
明治 年 月 日

何郡何 町大字 字 番(地)戸
何郡何 町大字 字 番(地)戸
何郡何 町大字 字 番(地)戸
御料局青森事務所長宛

(第二號)

御料地繼續拜借願

何御料地

何郡何町大字何字地番

(原野) 反別何程

(草山) 反別何程

一拜借反別何程

此拜借期限 自明治何年何月何年何月

此拜借料金何程

但シ一ヶ年料金何程 同一町歩ニ付金何程

是ハ明治年月日指令第幾號ヲ以テ拜借御許可ノ分

右ハ(何々貸下ヲ受ケル事故)ノ爲メ拜借罷在候處明治年月日期限満了ニ

付尙繼續拜借仕度候間御許可被成下度明治年月日御制定ノ御料地貸下規

則ヲ遵守シ此段奉願候也

明治 年 月 日

何郡何

町大字

字

番(地)戸

之

誰

連帶保證人

何

之

誰

連帶保證人

何

之

誰

連帶保證人

何

之

誰

連帶保證人

何

之

誰

連帶保證人

何

之

誰

連帶保證人

何

之

誰

連帶保證人

何

之

誰

連帶保證人

何

之

誰

連帶保證人

何

之

誰

連帶保證人

何

之

誰

連帶保證人

何

之

誰

連帶保證人

何

之

誰

連帶保證人

何

之

誰

連帶保證人

何

之

誰

(第三號)

御料地拜借證書

印紙

何御料地

何郡何町大字何字地番

(原野) 反別何程

(草山) 反別何程

一拜借反別何程

此拜借期限 自明治何年何月何年何月

此拜借料金何程

但シ一ヶ年料金何程 同一町歩ニ付金何程

是ハ明治年月日指令第幾號ヲ以テ御許可ノ分

右ハ(何々貸下ヲ受ケル事故)ノ爲メ今般新ニ拜借許可相成御料局技手何

之誰ヨリ別紙實細圖面之通り地所引渡ヲ受ケ正ニ請取申候就テハ明治年

月日御制定ノ御料地貸下規則ヲ遵守可致ハ勿論左ノ條項相守リ可申候拜

借證書仍テ如件

(特約事項ナキモノハ可致ハノ「ハ」ヨリ以下十三字ヲ削ル)

明治 年 月 日

何郡何

町大字

字

番(地)戸

之

誰

連帶保證人

何

之

誰

連帶保證人

何

之

誰

連帶保證人

何

之

誰

連帶保證人

何

之

誰

連帶保證人

何

之

誰

連帶保證人

何

之

誰

連帶保證人

何

之

誰

連帶保證人

何

之

誰

連帶保證人

何

之

誰

連帶保證人

何

之

誰

連帶保證人

何

之

誰

連帶保證人

何

之

誰

連帶保證人

何

之

(第五號)

拜借地返還願

何御料地

何郡何町大字何字地番

(原野) 反別何程

(草山) 反別何程

一拜借反別何程

此拜借期限 自明治何年何月何年何月

是ハ明治年月日指令第幾號ヲ以テ拜借御許可相成候處今般何々

(返地スルノ理由ヲ)ノ爲メ土地返還致度候ニ付御許可被成下度此段奉願

候也

明治 年 月 日

何郡何

町大字

字

番(地)戸

之

誰

連帶保證人

何

之

誰

連帶保證人

何

之

誰

連帶保證人

何

之

誰

連帶保證人

何

之

誰

一特約ノ事項ヲ記載ス

明治 年 月 日

第十二類 土木地理 第二章 地理

連帯保人 何 之 誰
町大字 字 番(地)戸
連帯保人 何 之 誰
御料局青森事務所長宛

(第六號)

借地權讓渡願

何御料地
何郡何町大字何字何番

(原野) 反別何程 (拜借ノ際提出ノ拜借證書)
(草山) 反別何程 (ノ通り記入スルモノトス)

此拜借期限 自明治何年何月何日 何ヶ年間
此拜借料金何程 同何年何月

但シ一ヶ年料金何程 同一町歩ニ付金何程

右地所明治何年何月何日指令何號ヲ以テ拜借ノ義御許可相成候處今般郡合ニ依リ何郡何町村大字何何番地(戸)何之誰へ借地權讓渡シ本地ニ關スル地テノ義務ヲ讓受人ニ於テ承繼スル事ニ協議相整ヒ候ニ付借地權讓渡ノ職御許可被成下度速署ヲ以テ奉願候也

明治 年 月 日

何郡何 町大字 字 番(地)戸
何郡何 議 渡 人 何 之 誰
何郡何 町大字 字 番(地)戸
議 受 人 何 之 誰

何郡何 町大字 字 番(地)戸
連帯保人 何 之 誰
何郡何 町大字 字 番(地)戸
連帯保人 何 之 誰
御料局青森事務所長宛

御料地ニ關スル物件競争拂下手續

告示第百八十九號(明治三十年十月六日)

(沿革)三十一年三月告示第六十號改正

御料地ニ關スル物件競争拂下手續左ノ通定メタル旨其向ヨリ通知アリ

物件競争拂下手續

- 第一條 御料地產物其他物件ノ競賣ハ入札ノ方法ヲ以テ施行ス
- 第二條 競争入札ニ付セムトスルトキハ少クトモ入札期日ノ一週日以前ニ揭示又ハ官報新聞紙其他ノ方法ヲ以テ左ノ事項ヲ公告スヘシ
 - 一 競争ニ付スヘキ物件及其所在地
 - 二 競争手續書及契約書案ヲ示ス場所並其契約ノ取結ヲ掌ル官吏ノ官氏名
 - 三 競争施行ノ場所日限及時刻
 - 四 入札保證金額
- 第三條 但時宜ニヨリ前各項中一部又ハ幾部ヲ省略スルコトアルヘシ
- 第四條 競争中左ノ事項ノ一ニ該當スルモノアリト認認シタルトキハ

競争ニ加入スルヲ許サス

- 一 御料部ニ屬スル物件其他ノ買受代金又ハ借受料金念納申ノ者
- 二 御料部ニ屬スル損害賠償金辨償金又ハ違約金等ノ納入ヲ了ヘサル者
- 三 競争ニ付スル物件ニ關シ罪ヲ犯シタル者
- 第四條 入札ヲ爲サントスル者ハ第一號書式ニヨリ入札書ヲ作り指定ノ日時ニ入札函ニ投入スヘシ若シ公告書ニ入札保證金ヲ要スル旨掲載シタルトキハ相當ノ保證金ヲ持參シ當該官吏ノ面前ニ於テ更ニ員數ヲ改メ之ヲ封印シテ差出シタル上入札スヘシ
- 第五條 保證金ヲ領收シタルトキハ第二號書式ニ據リ預リ證書ヲ入札者ニ交付スヘシ
- 第六條 左ニ記載シタル事項ノ一ニ該當スル入札ハ之ヲ無効トス
 - 一 要領不明ナル入札
 - 二 開札ニ立會セサルモノノ入札
- 第七條 入札後ニ至リ入札書ノ訂正引換ヲ請求スルモ之ヲ採用セス
- 第八條 入札ハ入札者ノ面前ニ於テ開札シ豫定價格以上ニ達セル最高價格ノ入札者ヲ以テ落札者ト定ム
- 第九條 入札ノ金額一モ豫定價格ニ達セサルトキハ其旨ヲ告ケ再入札望ム者アルトキハ即時再入札ヲ爲サシムヘシ若シ此場合ニ於テ尙ホ豫定價格ニ達セサルトキハ其競賣ヲ取消スヘシ
- 第十條 落札ト爲ルヘキ同價格ノ入札アルトキハ其入札者ナシテ再入札ヲ爲サシメ尙ホ同額ナルトキハ抽籤ヲ以テ落札者ヲ定ムヘシ
- 第十一條 落札者其入札ヲ取消シタルトキハ二番札以下ノ者豫定價格ノ

制限ニ達セタルトキニ限リ順次落札者ト爲スコトアルヘシ

- 第十二條 落札者定マリタルトキ若クハ當該官吏ニ於テ證書ヲ取消シタルトキハ即時入札保證金ノ預リ引換ヘ入札者へ還付スヘシ但落札者ニハ買受契約締結ノ後ニ於テ之ヲ還付ス
- 第十三條 落札者定マリタルトキハ當該官吏ノ指定スル日時ニ於テ第三號書式ニ據リ契約書ニ添付シテ當該官吏ノ面前ニ於テ通リ領置スヘシ
- 第十四條 落札契約締結ノ時第四號書式ノ上納書ヲ添ヘテ落札代金百分ノ十以上ニ當ル現金ヲ契約保證金トシテ當該官吏ニ差出スヘシ當該官吏之ヲ受ケタルトキハ第五號書式ノ預リ證書ヲ交付スヘシ
- 第十五條 落札代金金額ヲ即納セントスルトキハ第六號書式ノ上納書ヲ添付差出スヘシ當該官吏之ヲ受ケタルトキハ第七號書式ノ領收證書ヲ交付スヘシ
- 第十四條 買受契約ノ保證金ハ落札代金完納ノ上該金預リ證書ト引換ヘ之ヲ還付ス
- 第十五條 但契約保證金ヲ以テ買受代金ニ換納セントスルモノハ第八號書式ノ換納書ニ添フルニ前キニ當該官吏ヨリ交付シタル契約保證金ノ預リ證書ヲ以テシテ之ヲ當該官吏ニ差出スヘシ此場合ニ於ケル買受代金上納書ハ第九號書式ニ由ルモノトス
- 第十六條 左ノ場合ニ於テハ入札ヲ取消シ入札保證金ヲ違約金トシテ收得ス
 - 一 入札者ニシテ其入札ノ取消ヲ請求シタルトキ
 - 二 落札者ニシテ指定ノ日限内ニ契約ヲ結ハサルトキ
- 第十六條 左ノ場合ニ於テハ契約ヲ解除シ契約保證金ヲ違約金トシテ收得ス

一 物件ノ買受者ニシテ契約ノ定期日ニ其代金ヲ納入セザルトキ
 二 物件ノ買受者ニシテ其契約ノ解除ヲ請求シタルトキ
 第十七條 當該廳ノ都合ニ依リ賣買契約ヲ解除シタルトキハ契約保證金
 ヲ還付スヘキハ勿論尙ホ之レト同額ノ金員ヲ買受者ニ支拂フヘシ
 第十八條 天災事變其他不可拒ノ原因ニヨリ目的物件ヲ亡失毀損シタル
 爲メ競争入札ヲ取消シ又ハ賣買契約ヲ解除シタルトキハ其一方ニ損害
 ヲ生スルモ當該廳ハ其責ニ任セス
 第十九條 物件ノ引渡ハ買受人代金完納ノ上ニアラサレハ之ヲ爲ササル
 モノトス但時宜ニヨリ買受人ニ其物件ノ保管ヲ爲サシムルコトアルヘ
 シ
 第二十條 物件ハ契約ノ日時ニ於テ引渡ヲ受ケ第十號書式ノ領收證書ヲ
 差出スヘシ
 但契約ノ期限内ニ物件ノ引渡ヲ受ケザルトキハ契約ヲ解除シ契約保
 證金ト同一ノ金額ヲ違約金トシテ收得ス
 第二十一條 物件ノ所有權ハ物件引渡ヲ受ケルニ從テ買受人ニ移轉スル
 モノトス
 第二十二條 物件買受人ニ於テ物件ノ引渡ヲ受ケタル後品質數量ノ差異
 若クハ腐蝕取壊アルチ發見スルモ當該廳ハ其責ニ任セス
 第二十三條 竹木ノ根株ハ掘下外ノモノニシテ其根株ニ極印アルモノハ
 其上部以上ニ於テ之ヲ伐採シ印影部ハ之ヲ殘シ置クモノトス
 但別段ノ契約アルモノハ此限リニアラス
 第二十四條 物件買受人御料地内ニ於テ製材又ハ製炭ヲ爲サントスルト
 キハ前以テ出願シ許可ヲ受ケヘキモノトス

第二十五條 物件買受人豫期外ノ障礙ニ遇ヒ契約期限内ニ物件搬出ヲ了
 ルコトヲ得ザルトキハ其事由ヲ具シ最初ノ期限ヨリ多カラサル日限内
 ニ於テ更ニ期限ヲ定メテ延期ヲ請求スルコトヲ得此場合ニ於テハ左ノ
 割合ヲ以テ借地料ヲ前納スヘシ
 但天災事變等不可拒ノ原因ニヨリ搬出延期ヲ要スルモノト認メタル
 場合ニ於テハ無料ヲ以テ許可スルコトアルヘシ
 一 落札代價金百圓以上ノモノハ一日ニ付其千分ノ一
 二 落札代價金百圓未満ノモノハ一日ニ付金拾錢
 第二十六條 物件買受人ニ於テ搬出延期ノ請求ヲ爲サシテ約定日限ヲ
 過タルトキハ更ニ搬出期限ヲ定メシメ前條ノ場合ニ二倍スル借地料ヲ
 徴收スヘシ
 第二十七條 物件買受人ニ於テ第二十五條及第二十六條ニ據リ延期シタ
 ル日限内ニ搬出ヲ了ラサルカ又ハ借地料ノ納付ヲ怠リ若クハ第二十六
 條ニ據リ搬出期限ヲ定メザルトキハ既納ノ代金ヲ還付セシメ其搬出
 未済ニ係ル物件ヲ收得スルコトアルヘシ
 第二十八條 買受人若クハ借地人買受物件ヲ新伐採取又ハ製造搬出ス
 ル等ノ際ニ於テ買受外ノ物件又ハ其地盤等ニ損害ヲ加ヘタルトキハ
 期限ヲ定メ其損害ノ賠償ヲ要求スヘシ此場合ニ於テハ賠償ノ引當トシ
 テ搬出未済ノ物件ヲ差押ヘ若クハ其事業ヲ中止セシムルコトアルヘ
 シ
 第二十九條 物件買受者ニシテ其物件ヲ他へ轉賣又ハ讓與セントスルト
 キハ第十一號書式ノ願書ヲ差出シ當該廳ノ認可ヲ受ケヘシ
 第三十條 契約書ハ契約ノ義務ヲ了ルカ或ハ之ヲ解除スルモ交互之ヲ返

遺セス

第三十一條 代理人ニシテ各條ノ事項ニ當ルトキハ當該官吏ニ委任狀ヲ
 示スヘシ但契約書ニハ委任狀ヲ添付スヘシ

第三十二條 前各條ニ記載シタル外時宜ニヨリ別段ノ手續ヲ定メ之ヲ公
 告書ニ掲記シタルトキハ其公告書ニ依ルヘキモノトス

第一號書式

入札書

第一號

一何々 (物件名)

何程 (物件數量)

(番號件名物件數量ハ公告書ヨリ移載スルヲ要ス各書式皆此例ニ依
 ル)

此代金何程

右ハ某年某府第何號告示ニ係ル物件競争拂下手續及ヒ御料局何事務所
 ノ公告ヲ遵守シ入札候也

年月日

某縣郡市何町村某大字何番地

氏名印

(代理人ナレハ代理人ノ住所氏名ヲ記載)

官氏名

(契約擔任者官氏名)

(各書式皆此例ニ據ル)

第二號書式

取扱主任官割印

第何號

納入氏名

名

第十二類 土木地理 第二章 地理

一金何程

但第何號物件入札保證金

右封ノ儘相預リ候也

年月日

御料局何事務所長

取扱主任官 氏名

名

第三號書式

印紙

契約書

第何號

某國某郡某市町村某大字某御料地内 (御料地内所在ノ産物ニ限リ之ヲ記ス)

一何々 (物件名)

何程 (物件數量)

此代金何程

此契約保證金何程

右ハ今般競争入札ニ依リ賣買シタルヲ以テ渾テ右物件之事ニ關シテハ
 某年某府第何號告示ノ物件競争拂下手續ヲ承諾シ尙左ノ各項ヲ締結スル
 タメ本書ニ通テ作り各一通ヲ領收シ置クモノ也

年月日

御料局何事務所長

賣人 官氏名

名印

某國某郡某市町村某大字何番地

買人 何 某印

一 代金ノ納入ハ某年某月某日限リトス
 二 物件ノ引渡ハ某年某月某日限リトス

三 物件ノ搬出ハ某年某月某日限リトス
四 物件ハ某所ニ於テ受授スヘシ(御料地所在ノ物産ノ)
以上ノ外契約ヲ要スル事項アルトキハ列記スヘシ

第四號書式 上納書

一金何程
但第何號某國某郡某市町村某大字某御料地内何々何程落札代金何程ニ對スル契約保證金
右納仕候也

年月日
官氏 名殿
買受人 何 某印
某國某郡某市町村某大字何番地

第五號書式

取扱主任官判印

第何號	納人氏名
納人氏名	名
御料局何事務所長	
取扱主任官 氏	名印
年月日	

一金何程
但第何號何々何程拂下契約ニ依ル保證金
右相預リ候也

第六號書式

上納書

一金何程
但第何號某國某郡某市町村某大字某御料地内何々何程競争買受代金額
右納仕候也

年月日
官氏 名殿
買受人 何 某印
某國某郡某市町村某大字何番地

取扱主任官判印

第何號	納人氏名
納人氏名	名
御料局事務所長	
取扱主任官 氏	名印
年月日	

一金何程
但第何號某國某郡某市町村某大字某御料地内何々何程拂下代金
右正ニ領收候也

第八號書式

契約保證換納書

一金何程
但第何號某國某郡某市町村某大字某御料地何々何買受契約保證金トシテ上納ノ分該代金何程ノ内へ換納
右之通相違無之候也

某國某郡某市町村某大字何番地

年月日

官氏 名殿

買受人 何 某印

第九號書式

上納書

高金何程
一金何程
外金何程
但第何號某國某郡某市町村某大字某御料地何々何程競争買受代
右納仕候也

年月日

官氏 名殿

買受人 何 某印
某國某郡某市町村某大字何番地

第十號書式

證

何々 (物件名)
右御引渡相成正ニ領收候也

何程(物件數量)

年月日

官氏 名殿

買受人 何 某印
某國某郡某市町村某大字何番地

第十一號書式

物件賣渡願

某國某郡某町村某大字某御料地内(御料地内所在ノ産物ニ限リ之ヲ記ス)

第十二類 土木地理 第二章 地理

何々 (物件名) 何程(物件數量)
右ハ某年某月某日ノ競争入札ニテ某甲へ御拂下相成候處今般某乙へ譲渡度然ル上某乙ニ於テハ前キニ此拂下ニ某甲ト貴官トノ間ニ契約シタル總テノ事項ハ必ラス履行可仕候間御許可被成下度此段奉願候也
年月日
官氏 名殿
買受人 何 某印
同前
買受人 何 某印
追テ契約保證金ハ轉買人ヨリ與入レタルモノトシテ御處分相成度此段添願候也

官ニ屬スル水面埋立及使用願出規定

縣令第八十四號(明治二十三年十一月十日)
(沿革)三十一年三月縣令第八十四號、三十九年十月同第六十八號改正
官ニ屬スル水面ヲ埋立及使用セントスルモノハ左ノ規定ニ依リ本廳へ願出ツヘシ
第一條 官ニ屬スル公有水面ヲ埋立テントスルモノハ願書ニ左ノ調査ヲ添付スヘシ
一 埋立ノ目的

- 一 埋立ノ方法
- 一 成功ノ期限
- 一 賃金ノ額

第二條 大土工ニハ埋立方法書ノ外精密ナル設計書ヲ添付スヘシ
 第三條 其儘ニ依リテ捕魚採藻ノ業ヲ營ムノ外公有水面又ハ河川敷地ヲ其儘使用セントスルモノハ其目的ヲ明記シ相當ノ料金を付シ實測圖面ヲ添ヘ願出ツヘシ
 但シ使用期限ハ漁業法ニ依レテ漁業ノ爲メニスルモノノ外ハ五ヶ年以内トス

第四條 官ニ屬スル私有水面ノ埋立ハ第一條ノ手續ニ依リ拂下又ハ借地ヲ出願シ認許ノ後之ヲ埋立ツヘシ其使用ハ官有地費規程則ニ依ルヘシ
 第五條 公有水面ノ埋立ハ公益上必要アルモノ竝ニ特別ノ理由アルモノノ外五ヶ年以内ニ成功シ難キ廣闊ノ場所ハ一手ニ之ヲ許可セス
 第六條 公有水面ノ埋立及公有水面使用河川敷地使用ノ出願ニシテ認許スヘキモノハ免許ノ命令書ヲ下付スヘキニ該命令書ニ掲タル條項ハ總テ之ヲ遵守スヘシ

● 地盤ノ官有ニ屬スル堤塘道路並木敷其他使用出願方

縣令第三十七號(明治二十四年六月二十三日)
 (沿革)二十八年六月縣令第三十九號、四十四年三月同第三十五號改正地盤ノ官有ニ屬スル堤塘道路並木敷ノ使用ハ自今其費用ヲ負擔スル郡市

町村ニ願出ツヘシ

但明治二十年六月秋田縣令第七十號街路取捨規則第六條ニ明文アルモノハ該規則ニ依リ更ニ所管警察署又ハ分署ニ願出ツヘシ

● 地盤ノ官有ニ屬スル堤塘道路並木敷使用等ニ關スル件

訓令甲第三百三十七號(明治二十四年六月二十三日)
 (沿革)二十四年九月訓令甲第六十八號、二十八年六月同第九十九號、四十四年三月同第十三號改正

郡市役所 町村役場

地盤ノ官有ニ屬スル堤塘、道路、並木敷ノ使用ハ其費用ヲ負擔スル郡市町村ニ於テ認許ノ認可ヲ得テ處分スヘシ
 前項堤塘道路並木敷使用料及堤塘道路用悪水路土居敷等ニ屬スル竹木其他ノ收益ハ其費用ヲ負擔スル郡市町村ノ收入ニ屬スヘシ
 費用ノ主擔定ラサルカ又ハ年々負擔ヲ異ニスル堤塘道路並木敷用悪水路土居敷等ニ關スル事項ハ縣廳ニ於テ處分シ其收益ニ關スルモノハ費用ヲ負擔スル郡市町村ニ配付スルモノトス地盤ノ郡市町村有ニ屬スル堤塘ノ使用及堤塘ヨリ生スル收益等ハ郡市町村ノ管理ニ歸セシムヘシ

● 官有地第三種ニ對シ借地料區入費等賦課セサル件

縣令第三百九號(明治十一年十月二十八日)

山林野原民有地區別ニ付耕地養水溜池及井濤等官有地第三種ニ決定候分ト雖從前之通水掛リ地民ニ所用セシメ耕地一途ニ相用ヒ候分ニ限リ借地料區入費等賦課不致候條此旨願示候事

● 水害復舊工事ニ係ル地目組替出願方

訓令甲第八十三號(明治三十一年十二月二十三日)

郡役所 町村役場

明治二十七年以來水害ニ罹リタル道路堤塘用悪水路等復舊工事施行ニ際シ多少時ノ位置ヲ變更シ又ハ新タニ堤塘築造等ノ爲メ官有土地水面ヨリ該敷地トナリタルモノハ地目組替願出ツヘキ等ノ處未タ其手續取進ハサル向モ之レアル般ニ相聞候條右未済ノ向ハ此際速ニ地目組替方願出候條取計フヘシ

但官有ノ道路堤塘用悪水路ニシテ水害ノ爲メ河川トナリ復舊ノ見込ナキモノハ其反別取調郡地景況ヲ模寫シタル圖面ヲ添ヘ本文同標願出ツヘシ

● 地租改正後諸願伺届等改正字番號記載方注意

布津甲第六十二號(明治十二年四月十四日)
 地租改正施行機關通達相成候上ハ地所ニ關スル諸願伺届等改正字番號記載可致ハ勿論ノ義ニ候得共間々記載ナキ分有之調査上差支夫レ是レ往復

● 他町村ニ所有スル土地ニ係ル願伺ノ奥書ニ關スル件

縣令第三百三十二號(明治十一年四月二十五日)

甲村ニ居住スルモノ乙村ニアル土地ノ借ニ付諸願伺之際該地擔當スル「戸長」ノ奥書ヲ得テ可委出ハ勿論ノ處現住地ヲ擔當スル「戸長」ノ奥書ヲ得テ差出向キ不聽有之右ハ不都合之至候條該地擔當スル「戸長」ノ奥書ヲモ得差出候條ト可相心得此旨願示候事

● 土地收用法ニ關シ報告方

訓令甲第八十號(明治三十三年四月二十七日)

郡役所 市役所

土地收用法ニ關スル左記ノ事項ニ付テハ其都度本官ヲ經由シ内務大臣ニ報告スヘシ
 一 土地收用法第十五條第一項ノ規定ニ依リ認定ヲ爲シタルトキハ起業者事業ノ種類使用スヘキ土地ノ區域及使用ノ期間
 二 土地收用法第十五條第二項ニ依リ通知ヲ受ケタルトキハ使用スヘキ土地ノ區域

●水車設立願ニ對スル官有地拜

借許可手續

訓令甲第八十七號(明治二十二年五月十五日)

郡 役 所

今般訓令甲第七十三號ヲ以テ郡長分任條件改定候ニ付テハ水車設立願ニシテ官有地ヲ拜借シ設立セント欲スルモノハ差掛ノ有無ヲ豫メ本縣「第一部」ニ照會シ其回答ヲ待テ許否候儀ト心得ヘシ

●水車設立願ニ對スル手續

訓令甲第二百二十六號(明治二十二年六月二十八日)

三角點建標位置及敷地明細書

等級	番號	名稱	國	市(郡)	町(村)	大字	字	地目	敷地坪數	建設年月日	所管廳或ハ所有者
三等	第六	眞岳			千屋村	眞花	大又澤	官有林	一坪	明治四十年六月二日	秋田 大林區署
二等	第七	青志賀			長信田村	川口	青志賀	山林	三坪	明治四十年六月三日	同
二等	第一	白岩			白岩村	白岩	白岩	國有林	三坪	明治四十年七月二十日	同
二等	第一	白岩			白岩村	白岩	入角山	國有林	一坪	同日	同

今般訓令甲第二百二十三號ヲ以テ市長管掌事務相定候ニ付テハ水車設立願ニシテ官有地ヲ拜借セント欲スルモノハ差支ノ有無ヲ豫メ本縣「第一部」ニ照會シ其回答ヲ待テ許否候儀ト心得可シ

●二等三角點建標位置及敷地明

細書

告示第二百五十號(明治四十一年九月一日)

陸地測量條例施行細則第十二條ニ依リ八月十六日陸地測量部ヨリ送リ來ル秋田縣管内二等三角點建標位置及敷地明細書左ノ如シ

第三十類

產

業

第十三類 產業

第一章 通規

十九年十月十五日 達第百二十七號	勸業事務會則	一
三十三年三月六日 縣令第三十五號	勸業諮問會規則	一
三十七年六月十四日 訓令甲第三十一號	戰後產業獎勵委員規程	一
三十七年九月二十日 訓令甲第五十號	戰後產業獎勵委員心得	三

第二章 試驗場、傳習所及講習

二十八年三月三十一日 訓令甲第五十一號	秋田縣農事試驗場處務規程	一三
------------------------	--------------	----

二十八甲第四月一日 訓令乙第五十四號	秋田縣農事試驗場處務細則	一三
三十一年十一月八日 訓令甲第百五十七號	秋田縣農事試驗場種苗配付規程	一五
四十年三月十九日 告示第九十四號	秋田縣農事試驗場野鼠室扶斯菌配付規程	一五
三十九年八月十四日 縣令第六十號	秋田縣農事試驗場種豚拂下規程	一六
二十八年三月三十一日 告示第五十一號	秋田縣農事試驗場作物縱覽心得	一七
三十三年十二月二十八日 訓令甲第百三十五號	郡農事試驗場町村農事試作場規程	一八
三十一年十一月一日 訓令甲第百四十七號	農事水産蠶絲傳習所及巡回教師規程	一八
四十三年六月二十一日 告示第百九十五號	産業講習規程	一九

第三章 普通農事

三十八年七月十八日 縣令第二十八號	乾田實施規則	二〇
三十八年七月十八日 縣令第二十九號	水稻乾燥實施規則	二二
三十八年七月十八日 訓令甲第四十五號	乾田實施規則、水稻乾燥實施規則ノ發布ニ關スル件	二二
三十七年五月二十八日 訓令甲第二十五號	農事改良ニ關スル件	二三
三十七年五月二十八日 訓令甲第二十六號	農事水産ニ關スル件	二七
四十二年九月二十日 告示第二十二號	米作ニ關スル注意	二八
三十四年九月四日 訓令甲第六十號	稻田排水ノ件	二八
三十三年四月十日 縣令第三十號	短冊形苗代仕立及害蟲驅除方	二八
三十四年四月十二日 縣令第三十一號	種苗配付規則	二九
四十三年四月八日 告示第二十二號	小作人保護獎勵ニ關スル件	三〇

四十三三年四月八日 訓令甲第二十四號	小作人保護獎勵ニ關スル件	三一
四十三三年四月八日 達第一號	小作人保護獎勵準則	三二
四十三三年三月二十八日 訓令甲第十八號	秋田縣米穀検査所規程	三三
四十三三年八月十九日 訓令甲第五十四號	秋田縣米穀検査吏員服制	三六
四十三三年三月二十八日 縣令第二十八號	秋田縣米穀検査規則	三七
四十四年六月二日 告示第四百八十四號	秋田縣米穀検査所ノ位置及其管轄區域	四一
四十二年十二月二十一日 告示第三百四十六號	秋田縣米穀検査標準米査定規則	四七
四十三三年十月四日 訓令甲第五十八號	秋田縣米穀検査標準米査定規則	四八
四十三三年三月二十八日 縣令第二十一號	米穀検査ノ容量及等級ニ關スル例外規程	四八
四十三三年十一月一日 縣令第四百四號	未検査米承認手續	四九
四十三三年三月三十日 縣令第二百二十二號	輸出米検査手数料徵收規則	四九

四十三三年四月八日 告示第一號	生産米検査實施ニ關スル件	五一
四十三三年四月七日 訓令甲第二十三號	米穀検査ニ關スル件	五二
四十二年十月二十七日 縣令第七十六號	肥料取締法施行手續	五三
三十七年七月十二日 訓令甲第三十八號	肥料検査手續	六二
四十二年十月二十七日 告示第二百九十四號	肥料検査官吏證票	六四
三十七年九月十九日 縣令第六十號	堆肥管理規則	六五
三十七年九月三十日 訓令甲第五十二號	堆肥改良ノ件	六五
二十九年十一月四日 縣令第六十八號	害蟲驅除豫防法施行規則並害蟲驅除豫防方法	六六
三十二年六月二十一日 訓令甲第六十三號	害蟲驅除豫防法施行細則	七〇
三十一年六月二十六日 縣令第五十四號	害蟲驅除豫防法第三條ノ職務郡市長へ委任ノ件	七一
三十一年六月二十八日 訓令甲第九號	郡市長ニ於テ害蟲驅除施行區域及期日ヲ指定シタルトキ上申方	七一

四十一年五月三十一日 訓令甲第四十二號	害蟲豫防ニ關スル件	七一
四十三年四月十五日 訓令甲第三十號	害蟲驅除豫防ニ關スル件	七二
十四年十一月二十八日 訓令甲第四十一號	蟲類區別	七二
四十三年四月二十九日 訓令甲第四十一號	秋田縣耕地整理獎勵規則	七二
四十三年六月二十八日 訓令甲第四十一號	定雇及耕地整理助手ノ進退ニ關スル件	七六
第四章 蠶業		
三十八年四月一日 縣令第十號	蠶病豫防法施行手續	七六
四十四年四月二十五日 告示第四百四十七號	蠶病豫防事務所設置	八六

四十三年二月四日 告示第四十一號	稚蠶共同飼育獎勵規程	八七
二十九年六月十一日 告示第六十六號	蠶種配付願差出方	八九
二十九年六月十一日 訓令甲第九十二號	蠶種配付願調査方	八九
四十一年三月三日 訓令甲第十三號	蠶業獎勵ニ關スル件	八九
四十三年十二月二十三日 縣令第四百二十一號	秋田縣桑苗配付規程	九〇
四十三年十二月二十日 告示第三百六十二號	女子蠶業講習規程	九三
四十三年四月二十九日 告示第四百四十五號	秋田縣製絲獎勵規程	九五
第五章 畜産及獸醫、蹄鐵工		
四十四年八月二十五日 縣令第四百二十四號	種牡牛検査法施行規則取扱手續	九五

二十五年九月十日 告示第九十七號	種牡牛馬鑑札	九九
四十一年三月二十四日 訓令甲第二十一號	牛馬放牧取締ニ關スル件	一〇〇
四十一年三月十五日 縣令第二十號	種牡馬検査取扱手續	一〇一
三十三年十二月二十八日 告示第三百八十一號	秋田種馬所種付規定	一〇四
三十三年十二月二十八日 縣令第三百五十八號	秋田種馬所種牡馬種付ニ關スル件	一〇五
四十年四月十九日 縣令第三十七號	馬匹去勢規程	一〇五
三十七年十月十一日 訓令甲第五十五號	馬匹去勢獎勵方	一〇七
三十八年五月十二日 訓令甲第三十一號	馬匹去勢ニ關スル件	一〇七
三十四年六月二十五日 告示第四百四十九號	牝馬賞與規則	一〇八
二十五年五月二十一日 告示第六十號	民間預託軍馬診斷書其他手續	一〇八
三十八年四月十四日 訓令甲第十八號	軍馬剥毛ノ風習打破方ノ件	一一〇

三十八年三月十一日 縣令第五號	二歳駒續場開設各市町村ノ地域	一一〇
四十一年四月二十四日 訓令甲第三十九號	駒續場開設前二歳駒續ニ關シ通報方	一一一
四十一年三月三十一日 縣令第二十五號	秋田縣牛馬籍取締規則	一一一
四十一年四月二十四日 訓令甲第三十八號	總牛馬検査ノ際警察官立會ノ件	一一〇
四十四年六月九日 縣令第九十一號	牛馬商取締規則施行細則	一一一
四十四年三月九日 訓令甲第三十五號	牛馬商取締規則施行細則取扱規程	一一三
四十四年十月十八日 訓令甲第四十三號	秋田縣種畜場規程	一二四
四十四年十月十八日 告示第二百九十一號	秋田縣種畜場設置	一二五
四十四年六月二日 縣令第八十一號	家畜市場法施行細則	一二五
四十四年六月二日 訓令甲第三十二號	家畜市場法施行細則取扱規程	一二九
二十九年十二月十七日 縣令第七十六號	開業獸醫取締規則	一三〇

二十三年九月二十日 縣令第五十一號	獸醫假開業免許出願細則	一三一
四十二年八月十七日 訓令甲第二十九號	獸醫假開業出願ノ際取調事項	一三二
二十九年十二月十七日 縣令第七十七號	開業蹄鐵工取締規則	一三三
二十三年九月二十日 縣令第五十三號	蹄鐵工假免許出願細則	一三三
四十二年八月十七日 訓令甲第三十號	蹄鐵工假開業出願ノ際取調事項	一三四

第六章 水産

三十六年九月十一日 告示第二百八十二號	秋田縣水産試驗場標旗	一三四
------------------------	------------	-----

三十三年十二月十八日 告示第三百六十六號	鮭魚採卵場同人工孵化場名稱並位置	一三五
三十六年一月十三日 告示第十二號	田澤湖鱒人工孵化場設置	一三五
四十二年二月十二日 縣令第八號	漁業取締規則	一三五
三十五年十一月十二日 告示第四百五十三號	漁業法施行規則ノ漁業名稱	一三九
三十六年三月三日 告示第七十一號	漁業鑑札雛形	一三九
三十六年三月三日 縣令甲第十號	漁業鑑札取扱手續	一三九
三十五年十一月十二日 告示第四百五十二號	漁業ニ關スル願届及申請書書式	一四〇
三十六年三月三日 縣令第三十三號	漁業圖ニ關スル手數料	一四九
三十六年八月十一日 縣令第五十四號	職漁取扱規程	一四九
三十八年八月十五日 訓令乙第九十六號	職漁取扱規程施行手續	一四九

第七章 森林

三十五年五月十三日 告示第百五十二號	縣苗圃設置	一五〇
四十年三月二十九日 縣令第百二十八號	樹苗圃補助金下付規則	一五〇
四十年十月十五日 縣令第百六十三號	種苗下付規則	一五二
四十三年四月十九日 縣令第百三十三號	公有林野造林補助規則	一五六
三十九年十一月十三日 訓令甲第百四十號	植樹補助金下附ヲ受クルモノノ造林臺帳調製ノ件	一五九
四十一年四月十日 訓令甲第百三十五號	公共團體所有林野整理手續	一六二
三十五年七月十八日 訓令甲第百五十九號	公有社寺及私有林荒廢箇所調査報告ノ件	一七〇
四十年七月二十三日 訓令甲第百五十五號	基本財産林其他調査報告ノ件	一七〇
二十六年六月十四日 訓令甲第百四十四號	植樹調査差出方	一七六

四十一年三月二十四日 縣令第百二十三號	保安林施業手續	一七七
三十二年七月十四日 訓令甲第百七十一號	保安林斫伐其他ニ關スル願書調査方	一八四
三十五年五月十六日 訓令甲第百四十五號	保安林調査ノ件	一八四
十四年七月二十五日 達乙第百五十七號	官林保護取締方	一八四
十九年六月二十五日 達第百二十三號	官有接續ノ民林伐採通知方	一八四
三十二年一月二十四日 告示第百二十一號	官有森林原野及立木民有引戻秋田大林區署經由ノ件	一八四
三十一年一月十九日 告示第百十六號	秋田大林區署へ差出ス書類經由方	一八四
四十三年七月二十六日 縣令第百七十六號	國有林ノ危害防止ニ關スル取締規則	一八五
二十四年十月三十一日 訓令甲第百九十三號	秋田縣極印使用規則	一八五

第八章 鑛業

三十二年三月十七日 訓令甲第三十六號	鑛業及砂鑛採取出願地取調方	一八六
三十二年三月三十一日 訓令甲第三十九號	鑛物採掘等公益ニ障害ノ有無取調方	一八六
四十三年十一月四日 訓令甲第六十二號	鑛物及砂鑛製鍊一箇年工程報告方ノ件	一八六
四十四年七月四日 縣令第百號	鑛業ニ關スル火藥類取扱規則	一八八
第九章 商工		
三十六年六月五日 縣令第四十五號	商事會社ノ届出又ハ報告ニ關スル件	一八九
二十九年三月十七日 訓令甲第三十八號	合名及合資會社登記事項届出方注意	一九〇

二十七年七月十七日 縣令第五十號	私立銀行ヨリ差出ス書面ハ正副二通ヲ要ス	一九〇
三十二年六月二十三日 訓令甲第六十四號	銀行ノ事業ヲ營ムモノ廢止等ノ際報告方	一九〇
三十三年十二月七日 訓令甲第三百三十三號	酒類共同製造獎勵ノ件	一九〇
二十九年二月十七日 訓令乙第十七號	重要輸出物産調査報告方	一九一
四十四年三月二十日 縣令第二十九號	秋田縣輸出彙工品検査規則	一九一
四十四年三月二十日 告示第九十五號	輸出彙工品検査所同出張所ノ位置及其ノ管轄區域	一九六
四十四年三月二十八日 告示第一一八號	彙工品改良發達方	一九七
十九年七月十四日 告示乙第七十一號	新工業物品試験鑑別出願方	一九八

第十章 物產陳列所、物產館及共進會、品評會

二十九年八月二十七日 告示第九十六號	秋田縣物產陳列所規則	一九九
三十二年八月十八日 訓令乙第八十四號	秋田縣物產陳列所處務規定	二〇一
三十二年二月八日 訓令乙第八號	秋田縣物產陳列所看守職務心得	二〇二
三十一年十月三日 訓令乙第二百二十四號	秋田縣物產陳列所看守以下被服保存期限	二〇三
三十一年十一月四日 訓令乙第四百一十一號	秋田縣物產陳列所宿直心得	二〇三
四十四年三月十七日 告示第八十九號	秋田物產館規則	二〇三
四十年十一月二十九日 告示第四百十四號	共進會其他類似會報告方	二〇四
三十四年七月十三日 告示第四百六十二號	物產品評會等褒賞授與規則	二〇五

第十一章 組合

十七年十二月二十七日 告示乾第二百七號	農工商同業者組合準則	二〇六
十九年五月二十六日 告示乙第三十一號	農工商同業組合規約適用方	二〇六
四十二年三月二十六日 告示第五十六號	產業組合帳簿樣式	二〇六
四十二年十二月二十四日 縣令第九十五號	產業組合報告書類樣式	二一九
三十二年十月二十七日 縣令第六十七號	酒造組合屆出事項	二二八
四十二年十一月二十四日 告示第三百二十二號	秋田縣產牛馬組合會議員選舉施行細則	二二八
二十年六月三十日 縣令第五號	漁業組合準則	二二九
二十九年二月十七日 訓令乙第十八號	漁業組合事務所標札	二三〇
二十八年四月二十四日 訓令甲第七十七號	漁業組合會議決議事項屆出方	二三〇

第十二章 度量衡

三十七年一月十五日 告示第十五號	度量衡器檢定所及支所位置	二三〇
四十三年四月十五日 縣令第三十二號	度量衡取締規則	二三〇
四十三年四月十五日 訓令甲第三十一號	度量衡取締規則施行手續	二三七
四十年七月二十六日 告示第二百四十三號	度量衡ニ關スル諸願届記載方	二四二
三十七年一月十九日 告示第四十號	樹ノ寸法	二四五
第十三章 氣象測候及曆		
四十一年一月十四日 訓令甲第一號	秋田地方測候所處務規程	二四七

二十九年三月十一日 訓令乙第二十九號	秋田測候所處務細則	二四八
四十一年四月二十一日 告示第三百三十五號	秋田地方暴風警報信號及天氣豫報信號標式	二五二
四十一年四月二十四日 縣令第三十七號	秋田地方暴風警報信號標並ニ秋田地方天氣豫報信號標設置手續	二五三
四十三年二月二十五日 訓令甲第十五號	秋田地方暴風警報秋田地方天氣豫報取扱心得	二五四
二十六年五月三日 告示第四十九號外二件	秋田地方天氣豫報揭示個所	二五八
四十一年八月七日 告示第二百二十九號外二件	氣象信號標設立	二五八
三十四年四月五日 告示第七十三號	警報電報取扱個所	二五八
二十七年十一月二日 訓令乙第四百十七號	落雷調査報告方	二五九
二十八年一月二十二日 訓令乙第六號	雨量報告方	二五九
四十二年十二月四日 訓令甲第三十九號	太陰曆廢止ノ件	二五九

第十三類 產業

第一章 通規

●勸業事務會則

通規百二十七號(明治十九年十月十五日)

郡役所

勸業事務會則別冊之通相定ム

勸業事務會則

第一條 勸業事務會ハ専ラ勸業上ノ事務ヲ談話協議シ民業ノ隆盛ヲ希圖スルヲ以テ目的トス

第二條 會員ハ「勸業課」員各部吏ノ内勸業主務者ヲ以テ之ニ充ツ

但特ニ農工商篤志ノ者ヲ召喚シ參考ノ席ニ在テ陳辯セシムルコトアルヘシ

第三條 議題ハ知事及會頭ヨリ之ヲ發ス

第四條 事務會ノ會頭ハ「第一部長」ヲ以テ之ニ充ツ

但「勸業課」長ヲシテ代理セシムルコトアルヘシ

第五條 事務會ハ通常會ト臨時會トノ二類ニ分チ毎年四月ニ開クモノヲ通常會トシ臨時ニ開クモノヲ臨時會トス

第六條 事務會ハ事項ニヨリ會員ノ一部或ハ幾部ヲ召集シテ開設スルコトアルヘシ

第七條 書記ハ屬官中ヨリ之ヲ爲サシム

第十三類 產業 第一章 通規

●勸業諮問會規則

縣令第十五號(明治三十三年三月六日)

(沿革)三十三年三月縣令第二十九號、同年九月同第七十九號改正

明治二十九年四月本縣縣令第十五號勸業諮問會規則左ノ通改正ス

勸業諮問會規則

第一條 殖産興業ノ發達ヲ圖ル爲メ勸業諮問會ヲ設ク

第二條 本會ハ開會ノ日時會場ハ其都度之ヲ告示ス

第三條 本會會員ノ定員ハ三十名トシ縣知事之ヲ選任ス

第四條 臨時ニ必要ノ場合ニ於テハ前條定員ノ外臨時會員ヲ命スルコトアルヘシ

第五條 本會會員ノ任期ハ滿三ケ年トシ副員ノ爲メ補充セラレタル者ハ

前任者ノ任期間在任スルモノトス

第六條 本會ハ縣知事之ヲ招集ス

第七條 本會會頭ハ縣知事之ヲ勤ム

但「書記官」又ハ課長ヲシテ代理セシムルコトアルヘシ

第八條 本會會員ニ旅費日當ヲ給ス

但秋田市ニ住所ヲ占ムル者ニハ日當額三分ノ一以内ノ手當ヲ給ス

第九條 本會議事細則ハ別ニ之ヲ定ム

●戰後產業獎勵委員規程

訓令甲第三十一號(明治三十七年六月十四日)

(沿革)三十七年九月訓令甲第四十九號、三十八年十月同第六十三號改正

内務部 郡役所
市役所 町村役場

戦後産業獎勵規程左ノ通り定メ發布ノ日ヨリ施行ス

戦時産業獎勵委員規程

第一條 戦後ニ於ケル國本培養ノ必要ニ伴ヒ産業ノ改良普及ヲ期スル爲

「第三部」及各郡市役所ニ戦後産業獎勵委員ヲ設ケ

第二條 委員ハ當業者ヲ督勵指導シ左記事項ノ實行ヲ期スルモノトス

一 耕地敷理及乾田馬掛ノ普及

二 稻ノ種類改良

三 米麥種子ノ鹽水選

四 通シ苗代ノ廢止及短冊形共同苗代ノ設置

五 稻苗ノ正條植

六 産米ノ乾燥法及俵裝ノ改良

七 麥作ノ奨勵

八 畑ノ二毛作ノ普及

九 作物病虫害ノ防除

十 堆肥ノ改良

十一 蠶絲業ノ改良及桑樹ノ栽培

十二 新産ノ改良畜産及良種牧草ノ栽培

十三 森林ノ植栽

十四 家畜ノ蕃殖

十五 高工品ノ輸出

十六 信用組合販賣組合ノ設立

十七 漁業ノ改良及淡水魚族ノ蕃殖

第三條 委員中委員長一名幹事若干名ヲ選ケ

第四條 委員ハ左ノ官吏職員中ヨリ知事ヲ選任ス

縣廳

「第一部長」 「第三部長」 「第三部」商工課長 「第三部」農務課長

「第三部」商工課職員 「第三部」農務課職員 水産試験場職員

農事試験場職員

郡役所

郡長 郡役所職員 郡農事試験場職員 郡農事巡回教師

市役所

市長 助役 市名譽勸業委員

知事ハ必要アルトキハ産業ノ督勵指導ヲ郡又ハ市町村ノ吏員ニ執行セ

シ若ハ之ヲ一私人ニ囑託スルコトアルヘシ

第五條 郡役所選任ノ幹事及市委員ハ各市町村ノ事業成績報告書ヲ作リ

委員長ヲ經テ知事ニ上申スヘシ

第六條 知事ハ當業者ノ事業ニ對シ明テ定メテ檢閲ヲ行フ

第七條 知事ハ本規程第二條各該事項ヲ實施シ其成績顯著ナルモノニ對

シ行賞スルコトアルヘシ

第八條 本規程第二條各該ノ督勵指導方法第五條ノ報告及第六條ノ檢閲

ニ關スル手續ハ別ニ之ヲ定ム

戦後産業獎勵委員心得

訓令甲第五十號(明治三十七年九月二十日)

(沿革)三十八年十月訓令甲第六十四號改正

内務部 郡役所
市役所 町村役場

戦後産業獎勵委員

戦後産業獎勵委員心得

戦時産業獎勵委員心得

第一條 戦後産業獎勵委員ハ本則ノ定ムル手續ニ依リ産業ノ奨勵、報告

及檢閲ヲ施行スヘシ

第二條 稻種子ノ鹽水選ハ左ノ方法ニ依リ奨勵スヘシ

一 選種又ハ適宜ニ區域ヲ定メ一區域毎ニ選種所ヲ設ケ種ヲ選種日

期ヲ各農家ニ通知シ當日種子ヲ持寄ラシメ共同選種ヲ爲サシムル

等ノ方法ヲ採ルヘシ

二 選種ニ要スル食鹽又ハ苦鹽汁ハ各自持寄ラシムルカ又ハ種子石數

ニ應シテ出金セシメ若ハ浮種ヲ相當代價ニ換算シテ食鹽苦鹽汁ニ

換ソルノ方法ニ依ラシムヘシ

三 鹽水ノ濃度ハ概ネ左ノ方法ニ依ラシムヘシ

食鹽使用ノ場合

鹽水有芒ノ梗並雜稻

無芒ノ梗

苦鹽汁使用ノ場合

水一斗ニ付食鹽二升乃至三升

水一斗ニ付食鹽三升乃至四升

第十三類 産業 第一章 通規

糶及有芒ノ梗並雜稻

普通苦鹽汁四分水六分

普通苦鹽汁ト水ト等分

無芒ノ梗

普通苦鹽汁ト水ト等分

無芒ノ梗

普通苦鹽汁ト水ト等分

無芒ノ梗

普通苦鹽汁ト水ト等分

無芒ノ梗

普通苦鹽汁ト水ト等分

無芒ノ梗

普通苦鹽汁ト水ト等分

無芒ノ梗

普通苦鹽汁ト水ト等分

無芒ノ梗

普通苦鹽汁ト水ト等分

無芒ノ梗

普通苦鹽汁ト水ト等分

無芒ノ梗

普通苦鹽汁ト水ト等分

無芒ノ梗

普通苦鹽汁ト水ト等分

無芒ノ梗

普通苦鹽汁ト水ト等分

無芒ノ梗

普通苦鹽汁ト水ト等分

無芒ノ梗

普通苦鹽汁ト水ト等分

無芒ノ梗

普通苦鹽汁ト水ト等分

- 五 堆肥小屋ノ建設ハ多少ノ費用ヲ要スルヲ以テ堆肥改良組合ヲ設ケルカ又ハ勤儉組合等ノ設置アル地方ハ堆肥改良資金ノ貯蓄ヲ勵行シ若ハ一定ノ作業ヲ定メ其ノ收入ヲ蓄積シ豫定額ニ達シタルトキハ之ヲ小屋掛費ニ充ルルノ規約ヲ設ケル等適宜ノ方法ヲ採ルヘシ
- 第五條 通シ苗代ノ廢止新苗代ノ設置ハ左ノ方法ニ依リ獎勵スヘシ
 - 一 通シ苗代ノ廢止新苗代ノ設置ハ本縣ニ於テハ新事業ニ屬スルヲ以テ之カ利益及方法ハ一般ニ懇切說示スヘク又農墾團體農事篤志者ヲシテ其ノ模範ヲ示サシムル等當業者ノ不熟練ニ因リ事業ノ失敗ヲ招カシメサルヲ期スヘシ
 - 二 通苗代跡ニ植付クヘキ稻ハ可成稔強剛ナル早熟種ヲ選ミ稻株ノ間隔ヲ長クシ一坪十五株乃至二十五株ヲ程度トシテ深植ナシ植付後ハ灌溉ヲ止メ土壤ヲ堅結セシメ莖葉ノ繁茂ヲ殺クヘシ
 - 三 肥料ハ過燐酸石灰及木灰等ヲ施用シ厩肥人糞尿ノ如キ富素質肥料ハ施用セサルヘシ
 - 四 新苗代ハ稻收穫後直チニ耕鋤シ努メテ排水シテ乾燥ヲ計リ翌春農墾ノ後再ヒ耕鋤ヲ行ヒ乾燥ヲ待テ施肥シ適宜ニ灌水シ荒代播ナシ種播前過燐酸石灰厩肥ヲ施シ代播ナシ地面ヲ均シ後灌水スヘシ若シ土壤柔軟ニシテ種子ヲ埋没スルノ虞アルトキハ播種前一旦チ水ヲ排除シ適宜ニ乾燥シ一坪七八合ノ細砂ヲ散布シテ播種スヘシ
 - 五 新苗代ノ肥料ハ糞熱セル人糞尿ノ真トス若シ之ヲ得難キトキハ魚肥油粕等ヲ腐熟セシメ水肥トシテ施スモ亦可ナリ厩肥草肥等ハ苗代ニ運セサルニ依リ有機物缺乏セル土壤ノ外成ルヘク施用セサル

- 一 短冊苗代ノ構造ハ幅三尺乃至四尺長サ適宜ノ短冊形ニ區別シ其ノ間ニ幅一尺内外ノ通路ヲ設ケ兩側ニ溝ヲ通シテ水ノ灌排ニ便スヘシ
- 二 共同苗代ハ可成一區又ハ一部若共同シテ之ヲ設置シ管理人ヲ定メ苗代ノ管理及害蟲驅除預防等一切ノ事ヲ擔當セシメ管理ノ周到ト費用ノ節減ヲ期スヘシ
- 第七條 農作物害蟲ノ防除ハ左ノ方法ニ依リ獎勵スヘシ
 - 一 害蟲ノ防除方法ハ明治二十九年本縣縣令第六十八號ノ規程ニ依ルヘシ
 - 二 害蟲ノ驅除預防ハ可成日ナ期シ一區内ニ一齊ニ之ヲ施行スルニ利アルヲ以テ部落又ハ適宜區域ヲ定メ區内ノ當業者申合セ若ハ害蟲驅除預防組合等ヲ設ケ害蟲發生シ又ハ發生ノ虞アリト認ムルトキハ相互告知シテ防除ノ方法ヲ講セシムヘシ
- 第八條 耕地整理及乾田馬耕ハ左ノ方法ニ依リ獎勵スヘシ
 - 一 耕地整理ハ土地所有者多數ノ同意ヲ必要トスルニ依リ地主及一般小作人ヲ誘導スヘク又測量設計ハ縣ニ於テ技術者ヲ派遣シ之カ施設ヲ補助スルノ舉アルヲ周知セシムヘク其ノ既ニ測量設計ヲ了シタルモノニアリテハ速ニ工事ノ施行ヲ督勵スヘシ

- 二 耕地整理ノ急進ニ行ハレサル事情アル町村ハ之レカ前提トシテ從來ノ水田ヲ乾田ニ改良セシムルノ方針ヲ採リ作物ノ增收ヲ期スルト共ニ他日耕地整理上ノ便益ヲ圖ルヘシ
- 三 馬耕ハ耕地整理ト相俟テ其效用ヲ發揚スヘキモノニシテ耕鋤ノ勞費ヲ減少スルニハ之ヲ措テ他ニ良法ナキニ依リ講習會、觀習會等ヲ獎勵シ之カ普及ニ努ムヘシ
- 第九條 産米ノ乾燥方法及改良ハ左ノ方法ニ依リ獎勵スヘシ
 - 一 産米ノ乾燥設備ハ從來土乾法(呻立)ト稱シ株チ上ニシ穂先チ下ニシ畦畔ニ倒立スルヲ廢シ稻ハ必ス架樹(はさがけ)ヲ爲サシムルヲ以テ目的トスヘシ若シ爲シ得ヘケンハ籾ノ乾燥器ヲ利用シ粗若クハ米ノ共同乾燥ヲ行フモ亦一方法タルヘシ
 - 二 從來ノ儀裝ハ粗造ニシテ米粒漏出シ且ツ樹量不足ナルニヨリ市場ノ聲價ヲ失墜シ輸出来ニアリテハ更ニ之カ改良ヲナスノ煩勞ト費用トチ免レサルヲ以テ將來ハ儀ノ機方ヲ改良シ結繩、纜繩、小口繩等ヲ完全ニシ漸次其ノ樹量ヲ四斗入ニ改ムルノ方針ヲ採ルヘシ
 - 三 同一儀裝中異種類ノ米ヲ混スルハ勿論同一種類ト雖モ品位ニ差等アルモノハ之ヲ混淆セシメサルヲ期スヘシ
 - 四 儀裝ヲ改良シ乾燥ヲ完善ナラシムルハ地主ノ利スル所ナカラサレニ依リ主トシテ地主ヲ獎勵シ爲シ得ヘケンハ地主ヲシテ小作人ノ乾燥儀裝ノ勞費ニ對シ相當補償セシムルノ方法ヲ講スヘシ
- 第十條 麥作ノ普及ハ左ノ方法ニ依リ獎勵スヘシ
 - 一 麥作ハ未ダ縣内ニ普及セサルヲ以テ其栽培ヲ獎勵スルト共ニ其方法ヲ懇切ニ指導スヘシ

- 二 麥ノ種類ハ收量ト品質ト多クノ關係アルヲ以テ縣農事試驗場ノ試驗成績ニ依リ其ノ地方ニ適應セル其種ヲ求メ大麥ハ水稻ト同一ノ方法ニ依リ小麥稈麥ハ普通ノ苦鹽汁ニ約一割ノ水ヲ混シテ共ニ鹽水選種ヲ行フヘシ若シ黑穗被害地ノ種子ナルトキハ華氏百三十度内外ノ温湯ニ五分間浸シ後日光ニ乾燥シテ播種セシムヘシ
- 三 播種ハ九月下旬一反歩ニ付大麥ハ六升内外小麥稈麥ハ五升以内ヲ程度トシ元肥ハ腐熟セル堆肥ヲ用チ追肥ハ人糞尿等效驗早キモノヲ選ビ中耕ハ冬季降雪前消雪後及種孕三回施行シ黃熟ノ期ニ收穫シテ架ニ掛ケテ乾燥スヘシ
- 第十一條 如ノ二毛作ハ左ノ方法ニ依リ獎勵スヘシ
 - 一 冬作物ハ大麥、裸麥、油菜、夏作物ハ大豆、陸稻ヲ主トス而シテ陸稻ハ播種期稍早ク收穫遲キヲ以テ之ヲ交作センニハ大麥、裸麥、油菜ノ早生種ヲ選ムヘシ小麥ハ收穫期遲延シ夏作物ト輪作スルニ便ナラス
 - 二 輪作ノ場合ハ前作物ノ收穫前ニ後作物ヲ播種シノ其一ニ寸ニ生長スル頃前作物ヲ收穫スルヲ期スヘシ
- 第十二條 農業ノ改良及桑樹栽培ハ左ノ方法ニ依リ獎勵スヘシ
 - 一 農家ノ副業トシテハ養蠶ノ收利ヨリ大ナルハナシ故ニ之カ普及ヲ期スヘシト雖モ毎戸ノ飼育ハ必スシモ多量ヲ望ムス可成養蠶戸數ノ増加ヲ圖ルヲ以テ獎勵ノ目的トスヘシ
 - 二 蠶種ハ各地ノ習慣ニ據リ差異ナキニアラサルモ概ネ青熱、小石丸、又昔ノ三種ノ蠶種ヲ目的トスヘシ
 - 三 飼育ハ當業者ノ習熟ニ依リ一定ノ方法アルヘシト雖モ未タ之ニ疎

- 習セサル者ニアリテハ安全ナル折衷育法ニ據ラシムヘシ
- 蠶業ハ共同事業ニ依リテ其利益ヲ收ムルコト多キニ依リ蠶種ノ善
真ナルモノヲ共同購入スルヲ主トシ蠶卵ノ保護、催育、稚蠶飼育、
殺蟄、繭絲販賣、蠶病ノ消毒、設置ノ驅除、生絲繰返シ等ハ可成
共同施設ノ方法ヲ勸誘スヘシ
- 桑ノ種類ハ地方ニ依リ一定スルヲ得サルモ概ネ市兵衛、赤木、山
中高助ノ三種ノ獎勵ヲ目的トスヘシ
- 現ニ養蠶タルト否トテ間ハ桑苗植栽ヲ爲サシメ荒蕪セル原野又
ハ收益ナキ畑地ニハ特ニ植栽ヲ獎勵スヘシ
- 桑樹ノ仕立方ハ主トシテ春剪仕立法ヲ獎勵シ又耕転施肥害蟲驅除
等適當ノ保護法ヲ怠ラサルヲ期スヘシ
- 第十三條 畜産ノ改良畜殖其種草ノ栽培ハ左ノ方法ニ依リ獎勵スヘシ
 - 一 洋種種牛馬ヲ輸入シ善其ナル種牛馬ノ畜殖ヲ期シ馬ハ挽馬牛ハ
乳用種肉用種ノ改良ヲ主トシテ之ヲ獎勵スヘシ
 - 二 牛馬ノ其種ヲ増殖スルト共ニ專ラ其飼養管理ノ方法ヲ改良シ相俟
テ其好果ヲ收ムルヲ期スヘシ
 - 三 牛馬ノ改良ト共ニ病疫ノ防遏ニ注意シ專ラ獸畜ノ衛生ヲ期シ兼テ
牛馬ノ去勢ヲ實行シ其ノ利用ヲ増進シ價格ノ昂騰ヲ圖ルヘシ
 - 四 人工牧草ノ栽培ヲ期シ從來ノ天然雜草ハ漸次之ヲ人工牧草ニ改ム
ルノ方針ヲ採ルヘシ
 - 五 人工牧草ハ其種類多クナリト雖モ左ノ種類ハ大概本縣ノ風土氣候
ニ適スヘキヲ以テ之ヲ栽培ヲ獎勵シ兼テ其栽培方法ヲ説示スヘ
シ

- 采木科
レツドトツブ チモシー オルチャートグラス ケンムツキ
ブリユークラス
荳科
ホワイトクロバ ー レツトクロバ ー
- 第十四條 森林植栽ハ左ノ方法ニ依リ獎勵スヘシ
 - 一 苗圃ヲ設置シテ養成スル苗木ハ遠隔セル地方ヨリ購入運搬シ來レ
ル苗木ニ比スレハ健全ナルノミナラス價格低廉ニシテ施業上亦便
益多シトス故ニ森林所在地ノ各町村ニアリテハ可成共同苗圃又ハ
町村農會其ノ團體ノ事業トシテ苗圃ヲ設ケ附近ノ造林者ニ苗木ヲ
供給スルノ施設ヲ獎勵スヘシ
 - 二 材木ハ特種ノ性質ヲ有シ土質ノ如何ニヨリテ其ノ生長ニ遲返アル
ヲ以テ土地ニ適當セル樹種ヲ選ムニ努メサルヘカラス本縣特産ノ
如キハ土地ニ適セサルトキハ其ノ成育甚ダ遅緩ナルヲ以テ造林者
ハ樹種ノ選擇ト土地ノ適否ヲ考察シ例セハ杉ノ適セサル土地ニハ
將來扇柏落葉松又ハ楡、ドロ、栗ノ如キ樹木ヲ植栽セシムヘシ
 - 三 縣内雜木材ノ多クハ天然生ニ放任シ毫モ薪炭材ノ選擇ニ重キヲ置
カサルハ將來大ニ注意ヲ要スヘキ條件ナリトス雜木材ハ人工ヲ以テ
下等樹種ヲ芟除シ上等樹種ハ努メテ之ヲ存在セサルヘカラス則チ
楡ノ如キ其樹種ヲ存シ「アナ」ノ如キ下等樹種ヲ伐採シテ發芽力ヲ
衰弱セシムル等ノ方法ヲ採ラシムヘシ
 - 四 日露戰爭ハ我國ニ於ケル未曾有ノ出來事ニシテ國民ノ永久ニ記憶
スヘキ事變ナリ而シテ之ヲ力紀念ヲ後世ニ遺スニ尤モ適當ナル事變

- ハ造林ニ加クナシ故ニ當業者ハ勿論都市町村又ハ學校ニ於テ此際
紀念林ヲ造營セシメ延テ以テ林業獎勵ノ動機トスルニ努ムヘシ
- 五 三角植栽ハ方形植栽ニ比シ成長完全ナルノミナラス方形植栽ト
同距離間面積ニ於テ一割五分四厘六餘多ク植栽スルヲ得テ土地
ノ利用上大ナル利益アリ例セハ株間距離及列間距離各四尺ノ方形
植栽ハ一町歩ノ本數六千七百五十本ナルモ同一距離ノ三角植栽ハ
七千七百九十四本ニシテ一町歩ニ對シ千四百四本多植スルヲ得
ヘキニヨリ替テ三角植栽ノ方法ヲ普及スルニ努ムヘシ
- 六 林業ハ概シテ收益遲キ事業ナルカ故ニ副産物ノ收利ヲ努メサルヘ
カラス則チ薪木ノ産出、木炭、タール、醋酸石灰、「ゴチタース」ノ製
造及ヒ雜木林ニ椎葉ヲ造ルカ如キ適當副産物ノ利用法ヲ獎勵スヘシ
- 第十五條 漁船ノ改良及淡水魚ノ養殖ハ左ノ方法ニヨリ獎勵スヘシ
 - 一 遠海漁業ノ發達ハ之ニ耐フル漁船ノ改良ニ待タサルヘカラスト雖
モ縣内沿岸ニ慣用セル漁船ニ對シテハ俄ニ其完成ヲ期スル能ハサ
レハ漸チ追テ進ムノ方針ヲ採リ先ツ第一著手トシテ漁船ニ生洲
ノ設備ヲ督勵シ常ニ新鮮ナル魚類餌料ノ需用ニ備ヘ又沿岸ニ於テ
モ生洲ヲ設ケ不漁ノ時ニ當リテモ鮮魚ヲ市場ニ上セテ能ク其價格
ヲ維持スルニ努ムヘシ
 - 二 縣内灌溉用ノ溜池ニシテ魚族ノ蕃殖ニ適シ多大ノ生産ヲ爲シ得ヘ
キモノ甚ダ多シ然ルニ是等水面ヲシテ自然ノ蕃殖ニ放任スルハ利
用厚生ノ道ニアラス將來是等ノ水面ニハ鯉、鱒、鰻等ノ稚魚ヲ移植シ
適當ノ保護ヲ加ヘ餌料ヲ給シ之ヲ蕃殖ヲ圖ラハ其利益決シテ尠少
ニアラス宜シク適應ノ計畫ヲ立テ其ノ施設ヲ獎勵スヘシ

- 三 由來漁村ノ婦老幼ノ多クハ平生漁居シテ衣食スルモノノ如シ宜
シク農家ト同シク副業ヲ獎勵シ蒸工品製網又ハ樵來廢物トシテ放
棄セル蠶繭ノ製造若ハ天草晒方ノ改良等適當ナル副業ヲ指導シ以
テ零碎ノ餘財ヲ蓄積シ必要ナル資本ノ融通ヲ圖リ兼テ不時ノ災害
ニ備フルノ觀念ヲ養成スルハ漁村ニ於テ殊ニ緊要ノ事業タルヘシ
- 第十六條 家禽ノ蕃殖ハ左ノ方法ニヨリ獎勵スヘシ
 - 一 家禽中家鷄ハ農家ノ副業ニシテ其收益決シテ尠少ニアラサルヲ以
テ専ラ之ヲ獎勵ニ努ムヘシト雖モ一戸ノ飼養必スシモ多キヲ要セ
ス七八羽乃至十羽ノ飼育ヲ程度トシ農家毎戸ニ之ヲ實行セシムル
ヲ目的トスヘシ
 - 二 家鷄ハ主トシテ探用洋種ヲ飼養スルヲ目的トシ共同孵化ヲ行フ
等適當蕃殖ノ方法ヲ指導スヘシ
 - 三 洋種家鷄ト雖モ種類ニヨリ生産力ニ差等アルヲ以テ其ノ土地氣候
ニ適スヘキ其種ヲ選擇スヘキモ概チ左ノ種類ニ就キ獎勵スヘシ
探用種
レツグホーン ミノルカ アンゲルシヤン
卵肉兼用種
アリマウスロツグ ロイアンドツト 名古屋コーチン
- 第十七條 蒸工品ノ輸出ハ左ノ方法ニ據リ獎勵スヘシ
 - 一 蒸工品ハ農家漁家ノ副業トシ專ラ北海道ニ輸出シ及軍用品ヲ製造
スルヲ目的トスヘシ
 - 二 蒸工品ハ多額ノ輸出ヲナスニアラサレハ利益ヲ得難キヲ以テ各戸
ニ製造セシメ輸出高ノ多量ヲ期スルト共ニ其製品ハ各府縣ノ輸出

第十三類 産業 第一章 通規

品ト競争スルノ目的ヲ以テ品質ノ精巧ヲ期シ以テ永遠ノ要價ヲ博スルニ努メシムヘシ

三 各所ニ見本品ヲ備ヘ置キ其製造ヲ練習セシメ又之ヲ助行スルニハ一定ノ日若ハ一日ノ中就業時間ヲ定メテ之ヲ製造シ若ハ日ナリ期シテ定數ノ製品ヲ提供スルノ規約ヲ設ケル等可成規律アル方法ヲ採ルヘシ

四 輸出工業品ハ土地ノ慣例ニヨリ種類ヲ異ニシ又高買ニヨリ製品ニ適否アルヘキヲ以テ各地適當ノモノヲ選擇スヘシト雖モ從來本縣産ニシテ需用多キ種類ハ概本左掲ノ如クナルヲ以テ町村ニ依リ適當ナル種類ヲ選擇シ同種類ノ製造ヲ爲スニ努ムヘシ

炭 炭 實子繩 二本合ヨリ 六本合マテ 荷造箱 干越 太間

第十八條 勸業組合信用組合販賣組合ハ左ノ目的ヲ以テ獎勵スヘシ

一 勸業組合設立ニ關シテハ其ノ普及ヲ主トシ此際速ニ各部落各町村ニ及ホスト目的トス而シテ又内容ニ至リテハ各埠狀況ノ異ルニ依リ同シカラスト雖トモ要ハ勸業ト貯蓄トニアリ徒ラニ消極的節約ニノミ傾カス農工商等ノ改良進歩ト時局財物ノ徒費空消ヲ戒ムル等積極消極合セ進ムヲ要ス

二 信用組合ノ效果ヲ收ムルハ必スシモ信用組合トシテ設立ヲ要セス先ツ主トシテ勸業組合ヲ各部各町村ニ普及シ其貯蓄金ヲ利用シテ産業資本ノ貸出ヲ設ケルヲ至便トス故ニ現ニ各郡ニ設立シ若ハ將來設立セラレントスル勸業組合ハ貯蓄ト資金融通ノ兩作用ヲ目的トセハ以下ノ情勢ニ於テ適切ノ事タルニ據リ其趣旨ヲ一般ニ知

第二回勸業事項 八月一日ヨリ同月末日限

一 産業ノ乾燥及燒炭ノ改良

一 麥作ノ普及

一 細二毛作ノ普及

一 森林植栽

一 工業品ノ獎勵

一 作物病蟲害ノ防除

一 堆肥小屋ノ建設

一 家畜ノ普及

第三回勸業事項 十一月一日ヨリ同月末日限

一 耕地整理ノ普及

一 露菜ノ普及及桑樹栽培

一 家畜ノ普及

一 工業品ノ獎勵

一 勸業組合信用組合販賣組合ノ施設

一 肥堆小屋ノ建設

一 畜産ノ改良及人工牧草ノ普及

第二十條 産業督勵ノ方法ハ實施ノ狀況ニ依リ一定シ難シト雖モ概本左ノ方法ヲ選擇シ可成多數公衆ニ周知セシムルヲ期スヘシ

一 多數人民ヲ一場ニ集合シ説示スルコト

二 際メ勸業組合其他各團體ノ集合日ヲ調査シ置キ之ヲ利用シ娯場設

示スルコト

三 産業篤志者又ハ有力者ノ自宅ニ就キ之ヲ勸奨スルコト

第十三類 産業 第一章 通規

業セシムヘシ

三 販賣組合ハ各物ノ製産物試中農家漁業家ノ副産物ノ共同販賣ヲ日的トスヘシ例セハ工業品錫耶其他ノ副産物ノ如キ各戸ノ產高ヲ蒐集シテ之ヲ一時ニ販賣スルニアラサレハ相當ノ收益ヲ見ル能ハサルノミナラス往々仲立者ノ爲ニ其利ヲ壟斷セラル、ノ弊アリ殊ニ交通不便ナル町村ノ副産物ハ必ス販賣機關ノ設備ト相俟テ始メテ其實效ヲ奏スヘキニ據リ是亦勸業組合ヲシテ此任務ヲ執ラシムルノ方法ヲ講シ若シ已ムヲ得スハ一町村一部落ノ生産品ヲ一ヶ所ニ集合スヘキ組合又ハ世話役等ヲ置キ共同シテ多量ノ生産品ヲ販賣スルニ努メシムヘシ

第十九條 郡市部委員ハ毎年三回郡市内ヲ周遊シ左ノ區分ニ據リ産業ノ督勵ヲ爲スヘシ

第一回勸業事項 三月一日ヨリ同月末日限

一 種子ノ鹽水選

一 稻ノ正條植

一 露菜ノ普及及桑樹栽培

一 通苗代廢止及新苗代設置

一 森林植栽

一 工業品ノ獎勵

一 短冊苗代及共同苗代設置

一 家畜ノ普及

一 作物病蟲害ノ防除

一 畜産ノ改良及人工牧草ノ普及

四 産業ニ關スル協議會等ニ委員シ之カ成效ヲ圖ルコト

多衆ヲ集合スルトキハ可成夜間又ハ休日ヲ選ミ其ノ業務ヲ妨カサズ期シ其ノ集合地モ來會者ノ近距離ニ於テスルヲ擇定シ探ルヘシ

委員出額スルトキハ可成農會其他實業團體ノ施設及囑託委員ニ就キ其部内産業ノ狀態ヲ調査シ參照ニ資スヘシ

第二十一條 毎回ノ産業督勵成績ハ各市町村毎ニ左ノ事項ヲ掲記シ督勵

期日經過後二十日以内ニ知事ニ具申スヘシ

一 督勵當時ニ於ケル各産業ノ狀況

二 督勵ニ對スル一般ノ感情及督勵ノ結果事業ノ創始改善ノ計畫アルトキハ其ノ狀況

三 督勵事業ノ進行ヲ支障スル事情アルトキハ其ノ事情ノ詳細

四 督勵ノ方法(第二十條)月日場所來會人員及督勵委員ノ官職氏名

五 督勵事業ニ對スル市町村及農會其他實業團體ノ施設設ニ囑託委員ノ督勵事業ニ關スル施設行動

第二十二條 囑託委員ハ縣郡市委員及農會其他ノ實業團體ト氣取テ通シ

常ニ實地督勵ノ任ニ當リ且ツ縣郡市委員ノ督勵檢閱ノ便利ヲ圖リ事業

ノ實地督勵及時期スヘシ

囑託委員ハ臨時郡幹事又ハ市委員ヲ經テ部内ノ産業督勵ノ成績及意見

ヲ知事ニ具申シ又ハ其諮問ニ答申スルモノトス

第二十三條 戰後産業獎勵委員規程第五條ノ報告ハ左ノ期限及様式ニ依

ルヘシ

第十三類 産業 第一章 通規

第一表 提出期限毎年六月末日限
稻播種移植苗代及乾田表

町 村 名	種 目	前 年 末 月 末 ノ 數		本 年 五 月 末 ノ 數		比 較 増 減		備 考
		反 別 戸 數	合 計 戸 數	反 別 戸 數	合 計 戸 數	反 別 戸 數	合 計 戸 數	
何 町 村	乾田	同	同	同	同	同	同	
	共同苗代	同	同	同	同	同	同	
	每册苗代	同	同	同	同	同	同	
	新苗代	同	同	同	同	同	同	
	休閑苗代	同	同	同	同	同	同	
	苗代總數	同	同	同	同	同	同	
	稻正條植	同	同	同	同	同	同	
稻鹽水選	同	同	同	同	同	同		

- 備考
- 一 稻鹽水選石數ハ浮種ヲ除キタル石數ヲ掲クヘシ
 - 二 苗代總數ノ反別戸數ハ苗代ノ總反別及苗代耕作ノ總戸數ヲ掲クヘシ
休閑苗代以下ノ各欄ニハ其ノ内ニ就キ當該反別戸數ヲ掲肥スヘシ
 - 三 每册苗代中單ニ葉苗代ヲ變形シタルモノハ其反別戸數ヲ備考欄内ニ掲肥スヘシ
 - 四 共同苗代ノ戸數ハ共同シタル戸數ヲ掲ケ苗代ノ個所數ヲ備考欄ニ記入スヘシ
- 第二表 提出期限毎年十一月末日限
稲架肥舍牧草家畜表

町 村 名	種 目	前 年 末 月 末 ノ 數		本 年 十 月 末 ノ 數		比 較 増 減		備 考
		反 別 戸 數	合 計 戸 數	反 別 戸 數	合 計 戸 數	反 別 戸 數	合 計 戸 數	
何 町 村	稲架	同	同	同	同	同	同	
	堆肥舍	同	同	同	同	同	同	
	人工牧草	同	同	同	同	同	同	
	家畜	同	同	同	同	同	同	

- 備考
- 一 稲架欄ノ反別ハ稲架ニテ乾燥セル稻ニ相當スル田反別ヲ掲クヘシ
 - 二 人工牧草ノ反別戸數ハ一反歩以上ノ栽培ヲ計上スヘシ
 - 三 家畜羽數ハ前年來ノ現在數ヨリ總テノ減少羽數ヲ控除シ孵化其他ノ増加數ヲ加ヘテ本年十月末ノ數ヲ計算スヘシ
- 第三表 提出期限毎年十一月末日限
桑樹栽培表

町 村 名	前 年 末 月 末 ノ 數		本 年 十 月 末 ノ 數		比 較 増 減		備 考
	反 別 戸 數	合 計 戸 數	反 別 戸 數	合 計 戸 數	反 別 戸 數	合 計 戸 數	

- 備考
- 一 桑樹ノ點在セルモノハ見込反別ヲ掲クヘシ
 - 二 野生桑樹ハ本表ニ計上セズ

第十三類 産業 第一章 通規

第十三類 産業 第二章 試驗場、傳習所及講習
第四表 提出期限毎年二月限
共同貯蓄貸付販賣高表

町村名	科目	前々年		前年		今年		備考
		金	組合數	金	組合數	金	組合數	
何町村	共同貯蓄							
	資本貸付							
	共同販賣							

- 備考
- 一 本表ハ組合ノ種類ヲ問ハス勸諭組合其他共同ノ貯蓄共同資本貸付共同販賣高及各組合數ヲ掲クヘシ
 - 二 貸付高ノ内農工商業高ノ資本ナ區別シ備考欄ニ掲クヘシ
 - 三 販賣物品ノ種類及種類別ノ金高ハ之ヲ備考欄ニ掲クヘシ
 - 四 一組合ニシテ本表中ノ數種ノ事業ヲ兼スルモノ、組合數ノ欄ハ其主タルモノヲ備考シ從タルモノハ朱書スヘシ
- 第二十四條 縣及郡市ノ幹事及委員ハ隨時郡内ヲ巡視シ戰後産業獎勵規程第二條各事項ノ成績ヲ檢閲スヘシ
檢閲ノ成績ハ委員長ヲ經テ知事ニ具申スヘシ

第二章 試驗場、傳習所及講習

●秋田縣農事試驗場處務規程

農令甲第五十一號(明治二十八年三月三十一日)
(沿革)三十一年八月訓令甲第百二十一號、三十二年一月同第十一號改

- 秋田縣農事試驗場處務規程左ノ通り相定ム
- 秋田縣農事試驗場處務規程
- 第一條 秋田縣農事試驗場ハ管内ノ重要物産ノ増進以具ニ關スル試驗及之ニ關スル諸般ノ事務ヲ掌理スル所トス
 - 第二條 秋田縣農事試驗場ニ左ノ職員ヲ置ク
場長 技師 技手 書記
 - 第三條 場長ハ技師ヲ以テ之ニ充テ指揮監督ヲ承ケ場内一切ノ事務ヲ掌理シ所屬職員ヲ監督ス技師ハ農事ノ試驗ニ關スル事務ヲ掌理ス

- 第四條 技手ハ場長ノ指揮ヲ承ケ農事ノ試驗ニ從事シ無テ之レニ關スル事務ヲ取扱フモノトス但シ場長不在ノ時ハ之ヲ代理スルコトヲ得
- 第五條 書記ハ上官ノ指揮ヲ承ケ庶務會計ニ從事スルモノトス
- 第六條 秋田縣農事試驗場ハ管内重農物産増進改良ヲ圖ルノ目的ヲ達センカ爲メ左ノ諸項ニ就キ專ラ應用的試驗ニ從事スルモノトス
 - 一 排水ニ關スル事項
 - 一 馬糞ニ關スル事項
 - 一 肥料改良ニ關スル事項
 - 一 農作物ノ種類改良及苗木養成ニ關スル事項
 - 一 苗代田改良ニ關スル事項
 - 一 病蟲害蠶除豫防ニ關スル事項
 - 一 其他試驗スヘキ必要アリト認メタル事項
- 第七條 秋田縣農事試驗場ニ於テ毎年施行スヘキ試驗ノ項目及其方法ハ毎年農商務省農事試驗場又ハ其支場ト協議ノ上之ヲ定ムルモノトス
- 第八條 秋田縣農事試驗場ハ一年一回試驗成績ヲ調製發布スルモノトス
- 第九條 前條試驗ノ成績ニシテ充分其好有益ト認メタルモノハ廣ク管内ニ配付普及ヲ圖ルモノトス
- 第十條 場員ハ試驗事業ノ傍ラ管内ヲ巡回講話シ兼テ試驗成績上其好有益ト認メタルモノ、栽培方法順序等ヲ可成實地ニ就キ指示スルモノトス
- 第十一條 秋田縣農事試驗場ニ向ヒ種苗肥料等ノ協同購買方連署ヲ以テ依頼スルモノアルトキハ同場ハ可成之レカ依頼ニ應スルモノトス
- 第十二條 其費用ハ依頼者ノ負擔タルヘシ

●秋田縣農事試驗場處務細則

- 訓令乙第五十四號(明治二十八年四月一日)
- 農事試驗場
- 其場處務細則左ノ通り相定ム
- 第一條 本場ニ於テ可取扱事務ノ條件左ノ如シ
 - 一 試驗作物景況報告ノ件
 - 一 試驗成績報告ノ件
 - 一 農事試驗場本支場及各郡農事試驗場ト試驗事業主通信往復ノ件
 - 一 前項ノ外農事ニ關スル雜務處理ノ事
 - 第二條 試驗事業施行ノ方法ハ豫メ場長之ヲ定メ農商務省農事試驗場支場長ト協議ヲ遂ケ更ニ前年三月十日限リ知事ニ上申スヘシ
 - 第三條 本場經費豫算ハ前年六月二十一日限リ内務部「第五課」長ヘ報告ス

第十三類 產能 第二章 試驗場、傳習所及講習

スヘシ

第十四條 本場ニ到達スル文書ハ親展書ヲ除クノ外書記之ヲ開封シ其要旨ヲ事務姓名簿ニ登錄シ一應コレヲ主務員ニ交付シ其認可ヲ得テ直ニ之ヲ處理スヘシ

但其重要ナルモノハ稟メ場長ノ旨ヲ受ケ之ヲ處理スヘシ

第十五條 文書ハ凡テ場長ノ決明ヲ得發送ノ手續ヲナスヘシ

但場長不在ノトキハ助手ノ代理ヲナスコトヲ得

第十六條 知事及其他ノ書類等事ノ輕重ニ從ヒ保存年限ヲ定メ類ヲ違テ圖書保存スヘシ

第十七條 本場ノ文書ハ場長ノ指揮ヲ受クルニアラサレハ濫リニ之ヲ他人ニ示シ又ハ謄本ヲ與フルコトヲ得ス

第十八條 試驗成績ハ毎年九月三月ノ二回ニ調製シ知事ニ報告スヘシ

第十九條 前修試驗成績ハ毎年三月取纏メ印刷ニ付シ左ノ箇所ニ配付スルモノトス

內務省 農商務省 農事試驗場本支場 縣下各郡市役所 同町村役場 農事寫志者

第二十條 本場ニ左ノ帳簿ヲ備置クヘシ

財產簿 出納簿 作物試驗簿 物品購求簿 事務件録簿 文書發送簿 場員出勤簿 農夫服役簿 農場日誌

第二十一條 本場書記ハ毎月末日內務部「第四課」ニ出頭出納簿ノ照合ヲナスヘシ

第二十二條 本場ニ必要ナル種子、肥料、備品、消耗品ノ請求數量及ニ其理由ハ物品請求簿ニ登記シ內務部「第五課」ニ送呈スヘシ

十四

第十三條 內務部「第四課」ヨリ回送ノ物品中器械又ハ備品ニ屬スルモノハ品名及其原價ヲ本場財產簿ニ登錄スヘシ

第十四條 前修物品ニシテ毀損シタルトキハ其事由ヲ財產簿ニ詳記スヘシ

第十五條 郵便切手ばかりハ其發送ノ都度之ヲ帳簿ニ登記シ施行者之ニ檢印スヘシ

第十六條 場員服務時限ハ閣令ノ定ムル所ニ依ルト雖試驗事業ノ繁忙又ハ場務ノ都合ニ依リ特ニ場長ノ指揮アルトキハ休日又ハ定時限外ト雖モ出納服務スヘシ

第十七條 場員出勤シタルトキハ直ニ親ラ出勤簿ニ押印スヘシ

但疾病又ハ事故アリテ出頭セサルトキハ出頭時間前マテニ届書ヲ提出スヘシ

第十八條 前修疾病ニ依リ不參一週間ニ至レハ醫師ノ診斷書ヲ添へ届出前後一週間毎ニ更ニ同一ノ届出ヲナスヘシ又忌引及父母ノ祭日ニ當ルトキハ其旨届出ツヘシ

第十九條 場員出張巡回等ヲ命セラレ出發ノ際ハ出張豫定日數及泊費定額所記入届出ツヘシ

第二十條 場員日々退場ノ時ハ取扱ノ書類ハ勿論物品等ハ嚴重取締ヲナシ當直又ハ宿直員ニ引續置クヘシ

第二十一條 本場近火又ハ大雨暴風其他非常ノ事變アルトキハ災害自己ニ迫ル場合ヲ除クノ外場員ハ速ニ出頭防禦併テ試驗作物等ニ就キ可及支被害ヲ防クヘシ

第二十二條 場員ハ輪番ヲ以テ當直及宿直ヲナスヘシ其時限ハ退場時間

ヨリ出納時間迄トス

第二十三條 當宿直員ハ場内ノ取締ニ注意シ重要至急ニ涉ルノ事件生スルトキハ直ニ之ヲ場長ニ申告シテ指揮ヲ受ケ處理スヘシ

第二十四條 場長ハ農夫服役ニ關スル規程及試驗業務ニ關スル細則ヲ定ムルコトヲ得

●秋田縣農事試驗場種苗配付規程

勅令甲第百五十七號(明治三十一年十一月八日)

農事試驗場

秋田縣農事試驗場種苗配付規程

第一條 秋田縣農事試驗場ニ於テ生産シタル種苗ニシテ成績良好ト認めタルモノハ秋田縣内ニ農業ヲ營ムモノニ限り無代下付スルモノトス

第二條 前條配付ノ種苗ハ總テ試作セシムルモノトス

第三條 第一條ニ該當シ配付スヘキ種苗アルトキハ種類名稱數量人員及申込期限ハ縣報又ハ新聞紙等便宜ノ方法ヲ以テ其都度廣告スヘシ

第四條 前條配付ノ種苗ノ荷造及所管郡役所迄ノ運賃ハ秋田縣農事試驗場ニ於テ支辨スヘキニ付別記様式ノ請求書ヲ所管郡市役所ヲ經由シテ秋田縣農事試驗場ヘ差出スヘシ

第五條 種苗ノ請求總額配付豫定數量ニ超過シテ各人ノ請求ニ應スルコト能ハサル場合ハ秋田縣農事試驗場受付番號順序ニ依リ配付スルモノトス

第十三類 產能 第二章 試驗場、傳習所及講習

第六條 第三條廣告外ノ種苗ト雖モ殊ニ種名ヲ指定シ請求者アルトキハ殘餘アリタルモノニ限り無代下付スヘキヲ以テ發送ニ要スル相當郵便切手(目方三十匁每二匁錢)ヲ添付請求書差出スヘシ

但シ種子ニアリテハ一人又ハ一ヶ所ニ付三種以内一種三合以内苗ハ作付反別五歩以上一畝歩以下ニ相當スルモノタルヘシ

第七條 前條但書ノ苗ニシテ運送又ハ農夫便ニ係ル運送料ハ當場指定ノ箇所ニ送納スヘシ

第八條 農商務省農事試驗場本支場他府縣農學校農事試驗場農事講習所及管内郡農事試驗場農會組合等ヨリ種苗ノ請求アリタルトキハ第六條ノ但書ニ依ラス適宜ノ數量ヲ増減シ無代配付スルコトヲ得

第九條 種苗ノ配付ヲ受ケタルモノハ試作成績ノ概要ヲ秋田縣農事試驗場ニ報告スルモノトス

(様式)

種苗配付願
一品名 何程
一品名 何程
右試作ニ供シ度ニ付御配布相成度候也
年月日

何郡何町村何番地 何之 印

●秋田縣農事試驗場野鼠室扶斯

菌配付規程

告示第九十四號(明治四十三年三月十九日)

秋田縣農事試驗場野鼠窟扶斯菌配付規程左ノ通り相定メ明治四十年四月一日ヨリ施行ス

秋田縣農事試驗場野鼠窟扶斯菌配付規程

- 第一條 秋田縣農事試驗場ニ於テ培養スル野鼠窟扶斯菌ハ本規程ニ依リ之ヲ配付ス
- 第二條 野鼠窟扶斯菌ノ配付ハ野鼠被害地一區域五町歩以上ノ田畑ノ屬除テ行ハントスル場合ニ限ルモノトス但官衙農學校ヨリノ出願又ハ地勢上特ニ一區域ヲナシタル個所ニ付テハ五町歩以下ト雖トモ請求ニ應スルコトアルヘシ
- 第三條 野鼠窟扶斯菌ハ無償ニテ配付ス但該容器ハ使用後直ニ秋田縣農事試驗場ニ返付ス可シ
- 第四條 野鼠窟扶斯菌ノ配付ヲ受ケントスルトキハ其願書ニ左ノ事項ヲ記シ郡市長ヲ經テ秋田縣農事試驗場長ニ差出スヘシ但官衙及農學校ノ出願ニ付テハ郡市長ノ經山ヲ要セス
 - 一 被害地名(町村字等)
 - 一 驅除スヘキ區域ノ反別
 - 一 被害作物
 - 一 被害ノ時期及狀況
 - 一 野鼠窟扶斯菌使用ノ豫定期日

- 第五條 野鼠窟扶斯菌ノ配付ハ出願ノ順序ニ依リ之ヲ定ム但出願者多數ナルトキ又ハ業務ノ都合ニ依リ宿扶斯菌ノ培養ヲナサルトキハ配付セザルコトアルヘシ
- 第六條 野鼠窟扶斯菌ノ配付ヲ受ケタル者ハ其使用ノ期日方法其他使用上必要ナル事項ニ付秋田縣農事試驗場長ノ指示監督ヲ受ケヘシ
- 第七條 配付ヲ受ケタル野鼠窟扶斯菌ヲ使用シタル者ハ六ヶ月以内ニ其狀況及成績ヲ秋田縣農事試驗場長ニ報告スヘシ

秋田縣農事試驗場種豚拂下規程

規程

- 縣令第六十號(明治三十九年八月十四日)
- 秋田縣農事試驗場種豚拂下規程左ノ通り定ム
- 秋田縣農事試驗場種豚拂下規程
 - 第一條 本縣農事試驗場ニ於テ飼養スル種豚ニシテ番長ナリト認ムルモノハ之ヲ拂下ケヘシ
 - 前項拂下ノ場合ハ輕便又ハ便宜ノ方法ニ依リ隨時公告スヘシ
 - 第二條 前條ニ依リ拂下ヲ受ケントスル者ハ別記様式ノ願書ヲ本縣農事試驗場長ニ差出スヘシ
 - 第三條 拂下出願ノ願書拂下頭數ヲ超過シタルトキハ農事試驗場長ニ於テ出願ノ頭數ヲ減シテ許可シ又ハ其ノ出願ニ應セザルコトアルヘシ
 - 第四條 本縣農事試驗場種豚拂下ヲ許可シタルトキハ明治三十三年四月縣令第四十二號縣令入中稅外收入及小學校教員恩給基金徵收規則第一條ニ依リ徵收令書ヲ發付スルト同時ニ種豚引渡ノ期限ヲ拂受人ニ告知ス

ハシ

- 第五條 種豚ハ代金納付後拂受人ノ請求ニ依リ之ヲ引渡スモノトス
- 第六條 拂受人正當ノ事由ヲナクシテ徵收令書ニ指定シタル期限内ニ拂下代金ヲ納付セザルトキハ拂下ノ許可ハ其效力ヲ失フ
- 第七條 拂受人引渡期限内ニ引渡ヲ請求セザルトキハ期限後相當ノ飼養費ヲ引渡請求ノ際納付スヘシ
- 第八條 前條ノ飼養費ヲ納付セザルトキハ拂下ノ許可ヲ取消シ已ニ納付セル拂下代金ヨリ飼養費ヲ控除シ其殘金ヲ還付スヘシ
- 第九條 引渡以前ニ於テ止ムテ得サル事由ニ依リ引渡スコト能ハザルトキハ其ノ代金ヲ還付スヘシ此ノ場合ニ於テ拂受人ハ損害ノ賠償ヲ請求スルコトヲ得ス
- 拂受人ハ隱レタル瑕疵ヲ事由トシテ拂下許可ノ取消代金ノ減額又ハ損害ノ賠償ヲ請求スルコトヲ得ス
- 第十條 種豚ノ血統證ハ種豚引渡ノ際之ヲ拂受人ニ交付スヘシ
- 第十一條 拂受人ハ左ノ各項ヲ遵守スヘシ
 - 一、拂下ヲ受ケタル種豚ヲ引渡シ若クハ貸付ケタルトキハ願受人又ハ借受人ノ住所氏名及其事由ヲ具シ三十日以内ニ本縣農事試驗場長ニ届出ツヘシ
 - 二、拂下ヲ受ケタル種豚斃死シ若ハ過失シ又ハ之ヲ屠殺若クハ撲殺シタルトキハ其ノ事由ヲ具シ三十日以内ニ本縣農事試驗場長ニ届出テ同時ニ血統證ヲ返付スヘシ
 - 三、前年ニ於ケル種豚ノ交尾、蕃殖ノ狀況、仔豚ノ生育、改良ノ成績等ヲ毎年一月二十日迄ニ本縣農事試驗場長ニ報告スヘシ

第十三類 產物 第二章 試驗場、傳習所及講習

(別記様式)

種豚拂下願

- 一何々種(牝豚一頭) 番號 代價
 - 一同上 同上 同上
 - 右種豚拂下規程ヲ遵守シ豚ノ改良蕃殖ニ從事致度餘問拂下相成度此段相願候也
- 年 月 日
- 住所 職 業
- 氏 名

秋田縣農事試驗場長宛

秋田縣農事試驗場作物縱覽心得

得

- 告示第五十號(明治二十八年三月三十一日)
- 秋田縣農事試驗場ニ就キ實地試驗作物等ヲ縱覽セントスルモノハ左ノ通り心得ヘシ
 - 一秋田縣農事試驗場ハ農圃ヲ限リ年中休ミナク廣ク農産ノ縱覽ヲ許スト雖或ハ揚務ノ都合ニ依リコレヲ謝絶スルコトアルヘシ
 - 一前項ニ依リ同場試驗圃場ヲ縱覽セントスルモノハ同場事務所へ申出ツヘシ
 - 一前項縱覽人在場中ハ一ニ揚員ノ差圖ニ隨ヒ又許諾ヲ得ルニアラサレハ試驗作物等ニ觸手スヘカラス
 - 一白痴狂醉者其他試驗圃場等ヲ暴害スルモノハコレヲ縱覽ヲ謝絶シ又ハ

郡農事試驗場町村農事試作場規程

訓令甲第百三十五號(明治三十三年十二月二十八日)

明治三十一年十一月十一日 秋田縣訓令甲第百四十八號 郡市町村農事試驗場規程左ノ通改正ス

- 郡農事試驗場町村農事試作場規程
- 第一條 本規程ニ於テ縣農事試驗場ト稱スルハ郡ノ費用ヲ以テ常置スル農事試驗場ヲ謂ヒ町村農事試作場ト稱スルハ町村ノ費用ヲ以テ常置スル農事試作場ヲ謂フ
 - 第二條 郡農事試驗場ハ本縣農事試驗場ト協議シ其ノ試驗成績ヲ參照シ其ノ郡内農産ノ増殖改良ニ關スル事項ニ付キ試驗ヲ行フコトヲ要ス
 - 第三條 町村農事試作場ハ郡農事試驗場其ノ設立ナキ時ハ本縣農事試驗場ト協議シ其ノ試驗成績ヲ參照シ其ノ町村内農産ノ増殖改良ニ關スル試驗ヲ行フコトヲ要ス
 - 第四條 毎年一回以上試驗ノ成績ヲ郡農事試驗場ニ町村農事試作場ハ各其ノ郡農事試驗場並本縣農事試驗場ニ報告スルコトヲ要ス
 - 第五條 郡農事試驗場町村農事試驗場ヲ設置シタルトキハ郡長町村長ハ左ノ事項ヲ具シ知事ニ届出スルコトヲ要ス

- 郡市役所
- 一 名稱及位置
 - 二 支出豫算書及之ニ對スル收入ノ種別
 - 三 試驗用地ノ種別及面積
 - 四 主任者ノ氏名及履歷

農事水産蠶絲傳習所及巡回教師規程

訓令甲第百四十七號(明治三十一年十一月一日)

- 郡市役所
- 明治三十一年十一月一日 秋田縣訓令甲第一號 農事水産蠶絲傳習所及巡回教師規程左ノ通改正ス
- 農事水産蠶絲傳習所及巡回教師規程
- 第一條 郡市費ヲ以テ農事水産蠶絲傳習所及巡回教師以下同シハ講習所ヲ設置シ又ハ郡市費ヲ以テ獎勵費ヲ下附スルトキハ郡市長ハ直ニ左ノ事項ヲ當廳ニ届出ヘシ
 - 但設置後變更シタルトキハ其都度届出ヘシ
 - 一 名稱及位置
 - 二 本事業ニ要スル支出ノ金額及之ニ對スル收入ノ種別
 - 三 實習設備ノ種別及坪數又ハ面積
 - 四 建物ノ種別及其坪數
 - 五 規則類

- 六 職員ノ履歷及教師擔任ノ科目
- 第七條 郡市費ヲ以テ農事水産蠶絲巡回教師ヲ設置シ又ハ郡市費ヲ以テ獎勵費ヲ下付スルトキハ郡市長ハ直ニ左ノ事項ヲ當廳ニ届出ヘシ
- 但設置後變更シタルトキハ其都度届出ヘシ
- 一 教師ノ業務及設備方法
- 二 教師ノ履歷其擔任科目
- 三 本事業ニ要スル支出ノ金額及之ニ對スル收入ノ種別
- 第八條 郡市長ニ於テ特ニ必要ト認ムル巡回教師講話ノ要領ハ其時々報告スヘシ
- 第九條 前年度ノ事業功程ニシテ繼續事業ニ係ルモノハ毎年四月二十日限リ又其年内ニ終ル事業ハ其終後三十日以内ニ當廳ニ報告スヘシ

産業講習規程

告示第百九十五號(明治四十三年六月二十一日)

- 産業講習規程左ノ通相定ム
- 産業講習規程
- 第一條 産業講習會ハ普通農業、蠶業、畜産業、林業、水産業、工業、産物組合、耕地整理ノ學理、技術、事務ニ關シ教授スルモノトス
 - 第二條 産業講習ノ科目ハ左ノ如シ
 - 一、普通農業
 - 栽培、氣象、土壤、肥料、農具、病理、昆蟲、製造、貯藏、牛馬耕、法制、經濟、實習
 - 二、蠶業
 - 三、水産業
 - 四、林業
 - 五、畜産業
 - 六、工業
 - 七、産物組合
 - 八、耕地整理
- 關係法規、測量、設計、土壤及土地改良、維持、管理
- 第三條 産業講習會ヲ開設シ縣ヨリ講師ノ派遣ヲ請ハントスルモノハ左ノ事項ヲ具シ開會三十日前ニ所轄郡市長ヲ經テ知事ニ申請スヘシ但郡市ノ開設スル場合及一郡市以上ニ涉ル團體ニ於テ開設スル場合ハ其ノ開設者ヨリ直接申請スヘシ
- 一、講習會規則
 - 二、講習希望ノ科目
 - 三、講習會場ノ位置

四、講習生ノ人員

第四條 講習會ニ要スル經費ハ開設者ノ支辨トス但講習ニ要スル器具及原料ハ縣ニ於テ之ヲ貸與シ又ハ交付スルコトアルヘシ

第五條 講習ヲ終了シ試問ニ合格シタル者ニハ第二號様式ノ修得證書ヲ授與ス

會期ノ三分ノ二以上講習ヲ受ケタル者ニハ時宜ニ依リ修得證書ヲ授與スルコトアルヘシ

第六條 講師ハ講習終了後十日以内ニ第一號様式ノ報告書ヲ提出スヘシ

第七條 明治三十三年四月秋田縣告示第百二十五號馬糞停製規程明治三十五年六月秋田縣告示第百八十八號水産試驗場停製規程及明治三十八年九月秋田縣告示第百二十一號秋田縣農事試驗場短期農事講習規程ハ本規程施行ノ日ヨリ廢止ス

(第一號様式)

會主	何々(學科、技術)講習會報告
區域	
開會場所	
會期	
講習時間	
講習科目	
修得人員	(人員ノ外住所氏名年齢及職業別ヲ別紙ニ認メ添付スルコト)
講師人員	

(第二號様式)

修得證	何々	住所	氏名
一科目	何々		
年	月	日	
知事位勳	氏名	名	姓

第三章 普通農事

乾田實施規則

縣令第二十八號(明治三十八年七月十八日) 乾田實施規則左ノ通相定ム

- 第一條 乾田實施規則ニ依リ施行スヘシ
- 第二條 水稲作付本田ハ毎年九月十日ヨリ翌年五月十五日マテ排水スヘシ
- 第三條 前條ニ依リ稲田ノ排水ヲ爲スニハ適宜ノ排水溝ヲ設ケ底土ヲ乾燥スルノ設備ヲナスヘシ
- 第四條 地勢若クハ水利ノ關係ニ依リ第二條ノ排水ヲ爲スコト能ハサルトキハ毎年八月二十日限リ耕作者ヨリ所轄郡市長ニ申請シ許可ヲ受ケルヘシ

水稻乾燥實施規則

縣令第二十九號(明治三十八年七月十八日) 水稻乾燥實施規則左ノ通相定ム

- 第一條 水稻ハ刈取後必ス稻架ニ懸ケ乾燥スヘシ
- 第二條 水稻ヲ乾燥スルノ目的ヲ以テ田面又ハ畦畔ニ東立チナシ又ハ本場ヲ設ケタルコトヲ得ス但本場ノ積立チナスニ當リ適宜稻束ヲ隔離シ空氣ヲ流通セシムルノ裝置ヲナスモノハ此ノ限ニ在ラス
- 第三條 土地ノ事情ニ依リ稻架ヲ設ケル能ハスシテ田面又ハ畦畔ニ東立チナシ又ハ前條但書ニ據ラサル本場ヲ設ケントスル者ハ稻刈取前耕作者ヨリ所轄郡市長ニ申請シ許可ヲ受ケルヘシ
- 第四條 前項ノ申請ハ小作人ニアリテハ地主ノ連署ヲ要ス
- 第五條 本條ノ申請書ニハ東立チナシ又ハ本場ヲ設ケントスル稲田ノ大小字名限定稻束數石數及稻架ヲ設ケル能ハサル理由ヲ詳記スヘシ
- 第六條 許可ヲ受ケスシテ田面又ハ畦畔ニ東立チナシ又ハ第二條ノ但書

乾田實施規則、水稻乾燥實施規則ノ發布ニ關スル件

訓令第四十五號(明治三十八年七月十八日)

「第三部」 農事試驗場 郡役所 市役所 町村役場 戰時産業獎勵委員

來穀ハ本縣ノ主産ニシテ其產額平年百二十萬石ヲ上下シ縣外ノ輸出亦三十萬石ヲ下ラス其ノ價格ノ高低ハ忽チ關縣ノ經濟ヲ左右シ民業ノ消長ヲ支配スヘシ而シテ本縣ノ產米ハ由來多産ヲ以テ名ヲ縣外ニ知ラレト雖モ其ノ品質劣等ニシテ乾燥全カラズ種類混同シ調製亦粗笨ニ伴々變質腐蝕シテ永ク貯藏ニ堪ヘス故ニ到ル所劣等米トシテ市場ノ排斥ヲ受ケ價格低下シ取引滯滞スルヲ常トス惟フニ本縣產米ノ短所ハ水利氣候努力ノ關係ニ基クモノナキニアラスト雖モ改良法ノ實施ハ優ニ是等ノ缺陷ヲ排シテ品質ヲ好真價格ノ昂進ヲ期スルニ難カラズ從來縣ニ郡ニ町村ニ將タ私設團體ニ荷モ勳業ニ從フモノハ先ツ來穀ヲ改良シ其聲價ノ發揚ヲ指導セサルナク爾來三十餘年ノ久シキニ涉リ之ニ要シタル公私ノ費用モ亦巨萬ニ達スヘシ然ルニ順ミテ其ノ進程ノ如何ヲ稽查セハ事業ハ尙遲ヤトシテ振ハス常ニ他府縣ノ後ニ墮著タルモノアリ要スルニ當業者ハ改良ノ必要

ヲ認メサルニアラス其聲價ノ向上ヲ望マサルニアラスト雖トモ因襲ノ久シキ農家ノ多クハ古來ノ習俗ニ安シ新事業ニ從フヲ快シトセス竟ニ今日ノ萎靡不振ヲ馴致セリ若シ此狀態ニ放任シ依然尋常ノ手段ヲ以テ改善ノ效果ヲ期望セんとスルハ所謂百年河清ヲ俟ツノ感ナクンハアラス今ヤ時局ノ激揚ト共ニ各種産業ハ政府ノ經營ヲ主トシ地方公共團體ノ施設モ亦益々其ノ擴充發展ヲ試ミ改メトシテ只後レノコトヲ恐ル今ノ時ハ當業著ノ最モ奮勵シ理事者ノ一大活動ヲ要スルノ秋ナリトス今同乾田實施規則及水稻乾燥實施規則ヲ發布セル所以ノ者ハ水田ヲ改メ稻架ヲ勤メ乾燥法ヲ改良シテ品質ヲ上進シ耕地整理ノ實施ヲ容易ナラシメ馬糞ヲ普及シテ勞力節減ノ階梯ヲ作り年々期シテ產米改良ノ效果ヲ收メントスルニ外テラス兼ニハ肥料管理規則ノ施行アリ本年更ニ輸出米検査規則ヲ發表セんとス此ノ四要項ハ農事督勵上重要ノ施設ニシテ理事者ハ全力ヲ傾注シテ之カ完成時期スルニアラスハ產米ノ改良ハ得テ望ムヘカラス然レトモ凡百ノ事業計畫ハ易ク實行ハ易カラズ時ニ不測ノ障礙ニ遭遇シ中途ニ挫折スルモノ公共事業ニ於テ屢々目覩スル所ナリ局ニ當ル者宜シテ萬難ヲ排シテ之ニ抗ミ然トシテ外間ノ反抗ニ對スルハ勿論荷モ命令ニ背反スルモノハ法規ノ命スル所ニ從ヒ斷然タル措置ニ出テ毫モ假借スル所アルヘカラス然レトモ能ク一般ヲ啓發シ懇篤指導シテ新道ノ普及方法ヲ講モシメ當業者ヲシテ其業ヲ誤リ若クハ違則ノ悔ナカラシムルハ理事者ノ日夕忘ルヘカラス所ナリトス職ニ當ルモノ宜シテ大勢ノ趨ク所ニ察シ自ラ職務ノ重キヲ顧ミ事ニ當テ不屈不撓其目的ヲ達成セヌハ已マサルノ覺悟ヲ以テ他日ノ大成ヲ期待セラルヘシ

農事改良ニ關スル件

訓令甲第二十五號(明治三十七年五月二十八日)

町村役場 市役所

農業ノ利益ヲ増進シ其弊事ヲ芟除スルニ就テハ從來屢訓示スル所アリ矧キ其ノ利弊ノ存スル所ハ既ニ學術實驗ノ證明相一致シ其間又疑ヲ容ルヘキ餘地アルヲ見ス而ルニ農産ヲ以テ殆ント闕縣ノ經濟ヲ維持スル本縣ニシテ其ノ實施遲々トシテ振ハス農家ノ多クハ依然舊慣ヲ嚴守シ改善ノ事實ニ現ハルハ、モノ洵ニ寥寥ナル所以ノモノハ要スルニ農民カ自家ノ利害ヲ感スルコト痛切ナラス或ハ變俗ノ遠ニ革ムヘカラスルノ事情ナキニアラスト雖モ而モ理事者ノ誘導獎勵其ノ宜シキヲ得進テ之カ發展ノ動機ヲ作為スルニ於テハ營業者ヲシテ實踐的行動ヲ期セシムル尙肯テ難事ニアラサルヘキヲ信ス

今ヤ日露ノ交戰ハ國民ヲ覺醒シテ對外志想ヲ喚起シ實業界ニ向テ偉大ノ警省ヲ興フルモノアリ當局者ハ宜シテ民心ノ嚮フ所ヲ一ニシ積年經營セリ農事ノ改良ヲ事實ノ上ニ現ハスニ於テ洵ニ邁スヘカラスルノ好時機ナリ且ツ夫レ時局ノ進行ト共ニ軍資ハ極テ巨額ノ數ニ達スヘク隨テ正貨ノ流出戰時稅ノ賦課漸ク加ハリ更ニ動員下令ニ依テ幾千ノ壯丁ハ召集セラレサルヘカラス此負擔ノ増加ト勞力ノ減少ハ農家ニ待ツニ一層ノ活動ヲ以テシ軍國多事ノ秋ニ於ケル國本培養ノ至大任務ヲ遂行セシメントス郡市町村長タル者宜ク速ニ縣内ノ農民ヲ鼓舞作興シテ農事ノ改良ニ事業ノ擴張ニ遺利ノ拾收ニ荷モ生産ノ増進ニ實スルモノニ對シテハ極力之カ實

行ニ盡付シ勤儉力行以テ時局ニ依テ蒙ル所ノ損失ヲ挽回シ進テ本縣農界ノ一大刷新ヲ致サシムルニ力ヲ用キサルヘカラス

之ヲ各地方ノ事蹟ニ徴スルニ應勵ノ施設具ハリ勸業各種ノ機關亦缺クル所アルニアラスト雖モ多クハ形式ニ流レテ實行ニ迂ナルアリ或ハ徒ニ奇ヲ術ヒ新ヲ追フニ努メテ卑近有益ノ事第二重キヲ爲サ、ルアリ故ニ其ノ成績ハ往々龍頭蛇尾ニ了リ當局者ノ勞スル所多クシテ農民ノ利スル所甚々見ルヘキナシ是レ局ニ當ル者ノ最モ細心猛省ヲ要スヘキ所ナリトス農事改良ノコト素ヨリ一ニシテ足ラズト雖モ左記事項ノ如キハ農事最モ有益ニシテ多年當局者ノ唱導鼓吹ニ努ムル所ナリ中ニハ簡易ニシテ多大ノ費用ヲ要セサルモノアリ若シ夫レ其ノ一事項ト雖モ縣内ニ普及セラルルニ於テハ其ノ利益ノ多大ナル計ルヘカラス郡市町村長ハ須ラク民心歸一ノ機會ヲ利用シ時局ノ生産ニ及ホスノ影響ニ密ニ積年唱導スル農事改良事項ヲ實施スルヲ目的トシ町村ノ事情ヲ斟酌シテ勤儉組合又ハ期成團體等ヲ設ケ若クハ農會其ノ他ノ機關ヲ利用スル等適宜ノ方法ニ依リ其ノ進行ヲ圖リ荷モ其ノ聲ヲ大ニシテ其ノ實ニ疎ナルノ譏ナカラシムルコトヲ期セラルヘシ

一稻ノ種類ヲ選擇スルコト

作物種類ノ良否ハ其ノ收量ニ及ホス影響至大ナリト雖モ種類ノ特性ニヨリ各適地ノ存スルアリ其ノ生育及收量ハ氣候土質ノ差異ニヨリ自ラ異ナルヘキヲ以テ縣郡農事試驗場ノ成績ニヨリ其ノ地ニ適應セル種類中豐產ニシテ品質良好ナルモノヲ選擇スルヲ以テ最モ安全ナリトス徒ニ其ノ結實ノ好果ニ眩シテ意ヲ氣候土質ノ如何ニ留メス直ニ採テ以テ之ヲ栽培スルアラハ或ハ不測ノ損害ヲ蒙ルノ恐ナシトセス深ク注意ヲ

加ヘサルヘカラス

一稻ノ種類ヲ選擇スルコト

稻種子ノ良否ハ其ノ生育及收量ニ影響ヲ及ホスコト多キモノナレハ多量ノ收穫ヲ得ンニハ良好ナル種子ヲ選擇セサルヘカラス種子ノ良好ナルモノハ生育モ亦完全ニシテ善ク成熟シ且ツ重量多キモノナリ而シテ良好ナル種子ヲ得ンニハ收穫ノ際ヨリ注意ヲ要スルハ勿論ナリト雖モ其種子ヲ多量ニ選擇センニハ鹽水選擇法ヲ行フヲ以テ最モ有效ナリトス試ニ縣農事試驗場ニ於ル試驗成績ニ徴スルニ鹽水選擇ハ唐箕選擇ニ比シ其收量ニ於テ六分六厘ノ增收ヲ示セリ若シ此例ニ依リ一般ニ鹽水選擇法ヲ實施スルニ於テハ縣内平年產米石高チ百二十萬石トシ鹽水選擇ニ依テ更ニ約八萬石ノ增收ヲ見ルヲ得ヘシ而シテ此ノ鹽水選擇ハ農家個々ニ之ヲ行ハントスルニハ或ハ種々ノ事情ニ制セラレテ其ノ意ヲ達スル能ハサルナキニアラサルヲ以テ各農家ノ種親ヲ一個所若クハ適宜數ヶ所ニ集メテ之ヲ行フノ方法ヲ採ラハ一層實行上ノ利便ヲ得ヘシ

一「通シ苗代」廢止ヲ勵行スルコト

本縣ニ於テハ從來ヨリ「通シ苗代」ト稱シ苗代跡ニ播秧スルコトナク多量ノ肥量ヲ施シ之ヲ休閑スルノ習慣アリ是レ本縣ノ如キ春季農務遲々冬降解早キ地方ニアリテ稻ノ生育ヲ促進シ其ノ發實ヲ早カラシメントスルノ意ナルヘキモ苗代跡ヲ休閑スルニアラサレハ此ノ目的ヲ達スルコト能ハサルモノニアラス苗代ノ施肥及管理其ノ宜シキヲ得ハ假令苗代跡ニ播秧スルモ最テ翌年ノ苗ニ障害ヲ與ヘサルノミナラス却テ「通シ苗代」ニ優ルノ良苗ヲ得ルノ事實ハ各試驗場ニ於ケル試驗成績ニ徴シテ亦疑フヘキニアラス且ツ縣内ニ於ケル苗代反別三千五百餘町歩ニ

對シ盡ク掃除スルモノトセハ一反歩ノ收量ナ一石二斗トシテ他石數四萬貳千石ノ增收ヲ見ルニ至ルヘシ故ニ「通シ苗代」ノ廢止ハ產米ノ增加稻苗ノ改良ハ新苗代ノ創設等一舉シテ多クノ利益ヲ擧グルヲ得ヘキナ

一 短冊苗代ヲ勵行スルコト

苗代ハ最モ鄭重ナル管理ヲ要スルニ拘ハラズ形狀不規則ニシテ通路溝渠亦端正ナラス苗代ノ管理爲ニ充分ナラザルヲ遺憾トス若シ苗代ヲ短冊形ニ區別シ端正ナル通路ト溝ヲ設ケタルトキハ播種ハ均一ニ行フヲ得雜草ノ掃除病蟲害ノ驅除豫防用水ノ灌排其ノ他一切ノ作用上ニ便利ニシテ其ノ管理周到ニ苗ノ生育整齊ヲ期スルコトヲ得ヘシ然レトモ農家個々ニ之ヲ行ハントセハ或ハ種々ノ事情ノ爲ニ其ノ遂行ヲ妨ケラレ、ナシトセス若シ一町村又ハ大字毎ニ協同シテ之ヲ設置シ各自交代ニ管理スルトキハ勞力ヲ節スルコト多クシテ而モ苗ノ管理充分ニ病蟲害ノ防除ノ如キモ個々散在セル苗代ニ對シ各自ニ之ヲ行フヨリハ其效果一層確實ナルヲ以テ短冊苗代ヲ設ケタルト共ニ共同管理ノ方法ヲ設ケタルトキハ最モ完全ナル成績ヲ擧グルヲ得ヘシ

一 稻ノ正條植ヲ勵行スルコト

稻苗ヲ移植スルニ當リ其列次縱橫共ニ不規則ナルモノ多シ稻株ノ列次亂雜ナルトキハ日光ノ透射空氣ノ流通ヲ妨ケ稻ノ生育收量ニ影響ヲ及ホスヘキヲ以テ移植ノ際ハ規則正シク各株ノ距離ヲ同一ナラシメ縱橫共ニ一直線ヲラシムルコトヲ努ムルヲ要ス此ノ如クスルトキハ日光ノ透射自由ニ空氣ノ流通亦佳良ニシテ稻ノ生育ヲ補助シ收量ヲ増進スルノミナラス除草ニ際シテ大一車ヲ使用シ勞力ヲ節シ得ルノ利アリ又害

一 病蟲害ノ防除ヲ勵行スルコト

稻作上病蟲害ノ爲ニ蒙ル損失ハ頗ル大ニシテ一旦其ノ發生ヲ見ルトキハ之ヲ除去スルコト甚タ困難ナルヲ以テ常ニ之ヲ預防ニ努メサルヘカラス殊ニ前年ノ豐產ハ本年ノ稻作ニ及ホス病蟲害ノ危險甚タ大ナルニ依リ非常ノ注意ヲ以テ是等病蟲害ノ驅除豫防ヲ勵行シ本年ハ一粒ノ微ト雖モ其ノ被害ニ委セザランコトヲ期セサルヘカラス之ヲ既往ニ徵スルニ少シク此害ヲ蒙リタル年ト雖モ尙一割ノ損失ニ達セリ假リニ縣内ノ平年作ヲ百二十萬石トスレハ病蟲ノ損失ハ當ニ二十萬石ニ達スヘシ農家ノ最モ恐ルヘキ勳敵トシテ其防備ニ怠ルヘカラサルモノナリ

一 稻ノ乾燥ヲ完全ニスルコト

收穫後稻ノ乾燥ノ充分ナラシムルハ稻作改良上緊要ノ事ニ屬ス然ルニ本縣ハ秋季收納ノ際雨天曇天多ク且ツ濕田多キヨリ稻ノ乾燥上天然ノ不便點ナカラス加フルニ本縣ノ習慣トシテ刈取ノ際根節ナシニシ種先ヲ下ニシ畦畔ニ倒立シ先ツ藁桿ヲ乾カシ後木鳴ヲ以テ種ヲ乾カスナ例トスルモ畦畔ニ倒立申種ハ水ニ浸サレ木鳴後モ屢々降雨ニ添フトキハ充分ニ乾燥スルコトナク爲ニ米質ヲ劣惡ナラシメ甚シキハ腐敗ヲ來スコトアリ本縣產米ノ市場ニ聲價ヲ有セス常ニ劣等米ヲ以テ日セラルルハ其ノ原因一ナラスト雖モ重ナル缺點ハ乾燥ノ不充分ニ歸セサルヘカラス故ニ稻ハ收穫後直ニ之ヲ稻架ニ掛ケ乾燥ノ完全ヲ期スルハ稻作改良上ノ要務ナリトス

一 儂裝ヲ改良スルコト

儂裝ノ不完全ナルハ米粒ヲ漏出シ量日ヲ減シ產地ノ信用ト其ノ聲價ヲ失墜スルコト最モ甚シトス本縣產米ハ儂裝漏ニシテ運搬中其ノ幾部

鳥驅除ノ爲油類ヲ田面ニ散布シテ墾業ヲ洗滌スル場合ニ於テ頗ル便宜ヲ感スルコト多シトス

一 堆肥ヲ改良スルコト

縣内農家ノ堆肥ハ其ノ調製利用ノ方法未ダ十分ナラス從テ貴重ナル養分ヲ損失ニ歸セシメ爲ニ收量ニ著シキ減退ヲ示シツ、アリ之ニ改良ヲ加ヘ肥效ヲ完カラシムルハ目下ノ急務ナリトス蓋シ堆肥ノ貴重ナル之ヲ經濟ノ上ヨリスレハ製造ニ資本ヲ要セス其性質ヨリスレハ植物ニ必要ナル凡テノ養分ヲ含有シ併セテ土壤ヲ改良スルノ效アリ故ニ之ヲ利用ニ關シテハ充分ニ注意ヲ加ヘ醗熟昂騰ノ爲ニ窒素分飛散シ又ハ液汁漏出ノ爲ニ三要素ヲ失ハサルヲ期セサルヘカラス然ルニ本縣農家ノ堆肥ヲ製造スルヲ見ルニ磨モ此等ノ損失ニ顧念スルコトナク溫度ハ上昇スルニ任シ撒水「切り反シ」ハ之ヲ施スコトナク其ノ内部白色ヲ呈スルモ尙之ヲ意トセス或ハ堆積ヲ外天ニ曝ラシテ雨露ノ滲透ニ任セ完全ナル堆積場ヲ設ケタルコトナキヲ以テ必要ノ液汁ハ地上ニ散逸スル等比々皆然ラサルハナシ是レ農家力堆積場ヲ設ケタルノ費用ト撒水「切り反シ」ヲ行フノ勞力ヲ厭フニ驅出スヘシト雖モ其費用ト勞力ハ之ニ依テ得タル利益ヲ以テ之ヲ償フニ餘リアリ試ミニ明治三十三年以後三ヶ年間ニ於ケル縣農事試驗場ノ試驗成績ニ徵スレハ舍外ニ堆積セル堆肥ヲ施シタル田地ノ收穫二石八合ニ對シ舍内ニ堆積セル堆肥ヲ用ヒタル同一地積ノ收穫ハ二石一斗七升七合ニシテ其増量ノ割合ハ八分四厘以上ニアリ若シ之ヲ縣内一般ニ實施スルトセハ本縣平年作百二十萬石ニ對シ僅ニ十萬石以上ノ增收ヲ示スヘキナリ堆肥ノ改良力農事利益スル決メテ尠シニアラス

一 耕地整理ヲ勵動スルコト

耕地整理ノ利益ハ學理實驗共ニ確證スル所ニシテ茲ニ敘説スルヲ要セズ縣ハ曩ニ此ノ事業ヲ普及スルノ目的ヲ以テ多額ノ費用ヲ支出シ事務吏員ヲ置キ地主ノ要求ニ應ジ各郡ニ派遣シ測量設計其ノ他ノ經營ニ從事セシメツ、アリ爾來設計ヲ了シタルモノ尠ナカラスト雖モ工事費實施シタルモノ僅ニ二三ニ過キス多クハ施工ニ躊躇スルモノ、如シ是レ其ノ資本ノ投下ト事業ノ利害ニ危懼ヲ懷クモノナルヘシト雖モ本縣ノ現狀ヨリスレハ耕地整理ニ對シ如何ニ多額ノ資本ヲ注入スルモ之ニ依リ年々享ケル所ノ利益ハ優ニ費用ヲ償フテ餘アルハ最モ明瞭ナル打算ナリ現ニ農事ノ發達セル府縣ニ於テハ目下盛ニ此ノ事業ヲ實施シテ人後ニ遺サランコトヲ期セリ當局者ハ宜シク此ノ機ニ際シ地主ヲ勸誘シテ農界ノ一大遺利ヲ開發スルニ努ムヘキナリ

一 乾田馬糞ヲ勵動スルコト

排水不完全ナル濕田ニアリテハ土壤ニ蓄積セル養分ハ其ノ分解遲緩ニシテ作物ニ供給スルコト少ナク之ニ投入セル肥料モ其ノ效驗迅速ナラス稻ノ生育不充分ニシテ其ノ收量モ亦排水佳良ノ地ニ比シテ頗ル劣等ナルヲ免レス此ノ如キ土地ニアリテハ排水法ヲ講シ土壤ヲシテ直接空氣ニ觸レシメ其ノ含蓄セル養分ノ分解ヲ助ケタルトキハ稻ニ供給スル

コト多キヲ以テ爾後兩三年ハ施肥ヲ節約シ得ヘク稻ノ生育モ亦好真ニシテ收量ヲ増加スル著シトス...

一 畜産ノ獎勵ニ關スルコト
農家ノ副業トシテハ家畜ノ飼育最モ適當ノ事業ナルヘシ...

内本縣ノ輸出ハ僅カニ拾七萬餘圓ニシテ青森縣中能登等ノ輸出高ハ孰レモ本縣ノ二倍乃至四倍以上ニアリ...

一 販賣組合信用組合等ノ設置ヲ獎勵スルコト
農家ノ副業ヲ獎勵シ之カ發達ヲ期セントセハ先ツ其ノ販賣機關ノ設備...

一 桑樹植栽ヲ獎勵スルコト
養蠶ハ縣内ニ於テ尙野生桑ニ依頼スルモノアリ且ツ近年樹立數ノ増加...

一 植林ヲ獎勵スルコト
植林事業ハ之ヲ大ニシテハ國土ノ安寧ヲ保持シ之ヲ小ニシテハ地方永...

草改良ノ必要ヲ生ス天然雜草ハ滋養分收量共ニ少クシテ多大ノ土地ヲ要ス...

● 農事水産ニ關スル件

訓令甲第二十六號(明治三十七年五月二十八日)

農事水産ノ發達ヲ期スルニ就テハ本縣ハ多年ニ資テ投シテ試驗事業ヲ執...

方法ニ依テハ事業ニ依リ技術ニ難易アルヘシト雖モ高遠ナル事理ノ適用
ヲ要シ又ハ容易ニ當業者ノ習得シ能ハサルモノ若クハ利益ノ鮮少ナル新
事業ヲ接ニシ卑近ノ事業ト雖モ一縣ノ收利多大ナルモノヲ先ニシ爾實ノ
力任ニ依リ其ノ普及進行ヲ期セラレヘシ

●米作ニ關スル注意

會豐第二號(明治四十二年九月二十日)

本年ノ稻作ハ氣候極メテ適順ニ經過頗ル良好ナリシヲ以テ今後著シキ異
變ナキ限リハ近年稀ナル豐穰ナルヘシト豫期セラル、然レトモ若シ秋
期ニ際シ萬一ニモ稻田ノ處置致稻穂ノ取扱等ニ遺算アラシキ種有ノ豐年
ニ違ニ其ノ實ナク却ツテ減收ヲ來シ又未實ヲ粗悪ナラシメ延ヒテ種子ノ
體質ニ及ボス影響ハ害ヲ翌年ニ貽スル虞アルヲ以テ農家ハ當面ノ急務ト
シテ此際速ニ左ノ各項ヲ極力勵行スルニ努ムヘシ

一 稻穂垂下スルモ田面ノ洪水ニ浸ラサル様此際速ニ田面ノ水ヲ悉ク 排除スルコト

二 早稲ハ刈取リノ時期ニ違シタルモノハ猶豫ナク速ニ之ヲ刈取リ直
チニ稻架ニ掛クヘシ若シ稻架ノ設備間ニ合ハサル向ハ止ムヲ得ス
便宜堤塘原野其ノ他浸水ノ虞ナク日射好ク且ツ通風ノ宜シキ場所
ニ速ニ之ヲ移シテ乾燥スルコト

三 稻穂ノ水ニ浸リタルモノ其ノ品質ヲ損傷シタルモノ若ハ少シニテ
モ發芽又ハ腐蝕ノ兆候アルモノハ必ラス之ヲ翌年ノ種子トナサ
ルコト

●稻田排水ノ件

訓令第六十號(明治三十四年九月四日)

郡 役 所 市 役 所
町 村 役 場

近時乾田ノ有益ナルヲ曉リ著々之カ計畫ヲ行フモノアリト雖トモ未ダ統
裁水ヲ湛ヘ爲ニ改良農具ノ使用不便且ツ生産物ノ收穫肥料ノ運搬等ニ不
勤勞力ト時間トヲ徒費シ農業經濟上莫大ナル影響ヲ呈スルモ舊慣ニ拘泥
シ故テ顧ミサルモノアルハ浩歎ノ至リナリトス思フニ稻作上必要秋ハ
カラサル灌溉水ヲ排洩セリ種播時機ニ應ジテ加減スヘキハ論ヲ俟カス
ト雖トモ已ニ種先ノ垂下スルニ至ラハ勢メテ排水ヲ排除シ以テ完全ナル
乾熟ヲ營マシムル様注意セサル可カラズ而シテ本年稻作ノ狀況ヲ觀ルニ
苗代期間ニ於テハ温度概シテ低冷ナリシカ爲メ稻苗ノ生育稍々不長ノ頗
キアリシモ排洩後ハ氣候適順ナリシヲ以テ株強伸長共二前年ニ比シ佳真
ニシテ充分ナル豐收ヲ呈シ農家一般焦慮スル厄日(二十日)モ極メテ靜
温ニ經過セリ然レニ尙ホ今日ニ至ルモ徒ラニ稻田ニ水ヲ湛フルトキハ
株ノ分蘗ヲ促シ收穫ヲ軟弱ニシ從テ耐風力ヲ減殺シ之カ爲メ目前ノ美觀
モ空シク天候ノ掠奪スル所トナルヤモ不計殊ニ本縣ノ如キ土用前後ニ於
テ柱々強風ノ襲來スル所ハ須ク排水ヲ行ヒ宜ク莖葉ノ強剛ヲ計リ不測ノ
害ニ備ヘ以テ完美ノ收穫ヲ期セシムル様取計フヘシ

會豐第三號(明治三十三年四月十日)

●短冊形苗代仕立及害蟲驅除方

一 短冊形苗代ノ間隔ハ一尺以上短冊ハ四尺乃至五尺トナスヘシ

一 各短冊形間ニハ畦畔ヲ設ケルニ如クハナシト雖モ勞費ヲ厭ハ、
張區劃スルモ可ナリ

一 排水渠ノ底面ハ苗代田面ヨリモ低下ナラシムヘシ爲シ得レハ近傍
ニ池溜ナトヲ設ケ排水ニ便ナラシムヘシ

一 左右ノ畦畔ヨリ苗代ノ中央マテ自由ニ手ヲ伸ハシ得ルカ故ニ播種
ニ厚薄ナキヲ得

一 種及雜草ヲ拔キ取リ或ハ害蟲驅除ニ遺憾ナキヲ得

一 發芽後ハ畦畔間ヲ通シテ懇ロニ害蟲ノ附卵セルモノヲ除去スヘシ

一 蠟類ハ早朝ニ在リテハ温度低キト翅ノ濕フルトニ依リ運動極メテ
遲緩ナリ此際苗代面ニ殆ト葉ノ際ル、夜水ヲ集リ竹竿棒ノモノヲ
以テ葉面ヲ拂拭シ石油其他ノ油類ヲ滴注シ次テ水ヲ落スト共ニ蠟
レ來ル蠟類ヲ策ナトニテ集メ燒殺スヘシ

一 夜間ハ誘蛾燈ヲ以テ之ヲ誘殺スヘシ

一 以上二件ハ害蟲發生ノ場合ニ就テ爾ヲ

●種苗配付規則

縣令第三十一號(明治三十四年四月十二日)
種苗配付規則左ノ通相定ム

害蟲ニ付テハ度々論述ノ次第モ有之爾來夫々其地方ニ適應セル驅除驅防
法ヲ實施シ其效果顯著ナルモノ夥ナカラス就中短冊形苗代仕立方ノ如キ
ハ種苗ノ發育且害蟲ノ驅除驅防ニ適當セル其手段ニシテ特ニ蠟蟲驅除卵
塊ノ摘殺並ニ蠟類ノ捕獲便益ヲ與フルコト尤モ多シ蓋シ本田移植後卵塊
發蛾等ノ事アルニ至リテハ爲メニ勞費ヲ要スルノミナラス灌溉排水等案
配極メテ至難ナルヲ以テ苗代田ニ於テ十二分ノ注意ヲ施スハ誠ニ緊要ノ
事ナリ今ヤ苗代ノ時季ニ近キ害蟲發生ノ期節ニ際シ左記ノ數項ハ短冊形
苗代仕立及害蟲ノ驅除ニ對シ極メテ適切ナルモノナレハ宜シク之カ實行
ヲ期シ以テ禍災ヲ未萌ニ豫防スヘシ

イ巾一尺

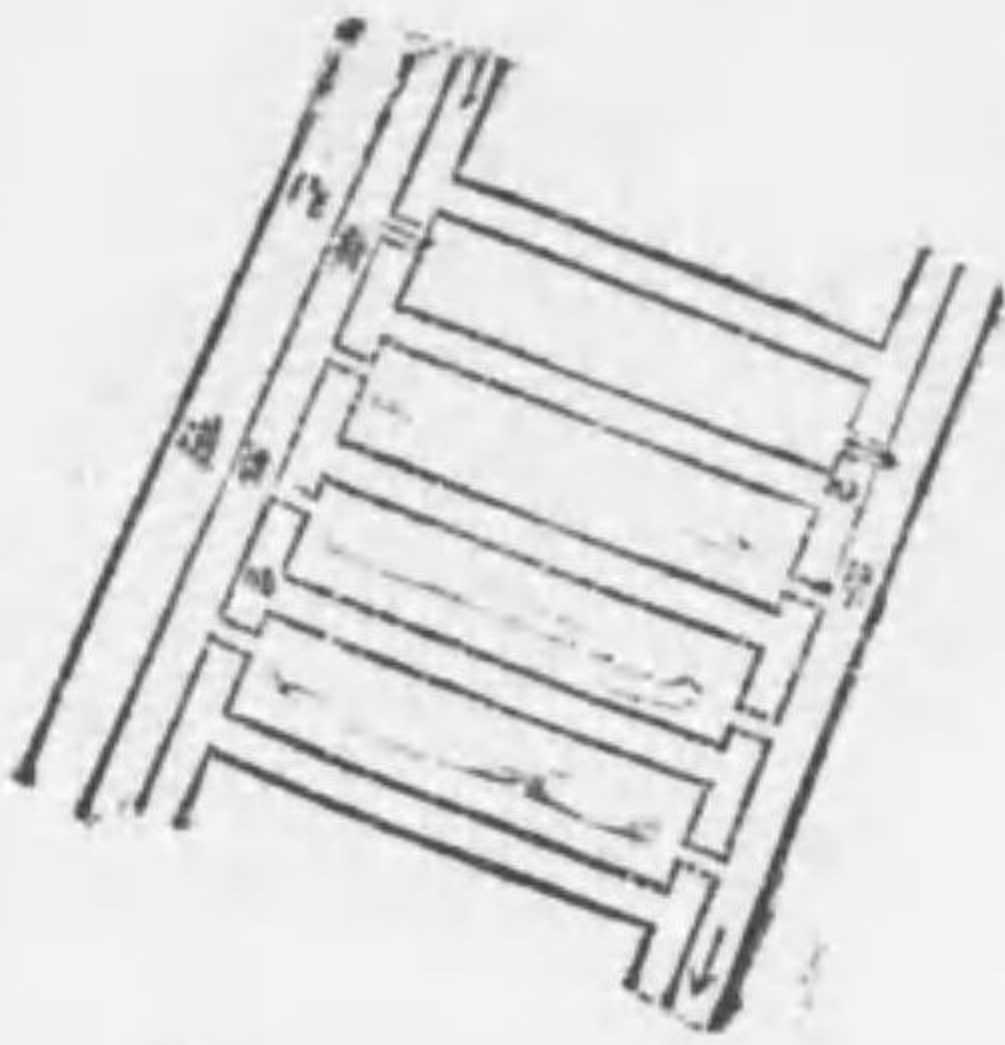

ロ巾四尺乃至
五尺

一 日當リ通風排水並ニ灌溉善ク民家ヲ隔ル地ヲ獨ミ冷田深田かなげ田
第十三類 産業 第三章 普通農事

種苗配付規則

- 第一條 本縣農事試驗場ニ於テ成績良好ト認メタル種苗ハ本縣管内ニ試作ノ目的ヲ以テ配布シ出願スル者ニ限リ無代ニテ交付ス
- 第二條 配布スヘキ種苗ハ縣報又ハ新聞紙等便宜ノ方法ヲ以テ品名種類數量及申込期限ヲ廣告スヘシ
- 廣告セサル種苗ト雖モ特ニ種類ヲ指定シ配布シ出願スル者ニハ種餘アル時ニ限リ配布スルコトアルヘシ
- 第三條 本則ニ依リ種苗ノ配付ヲ出願セントスル者ハ別記ノ様式ニ依リ願書ヲ本縣農事試驗場長ニ送付スヘシ
- 第四條 配布種苗ノ荷造及運賃ハ出願者ノ負擔トス
- 但適合ニ依リ本縣農事試驗場ニ於テ支辨スルコトアルヘシ
- 第五條 種苗配布ノ出願願配布規定數量ニ超過シタルトキハ本縣農事試驗場ニ願書到達ノ順序ニ依リ交付ス
- 第六條 一人若クハ一ヶ所ニ配布スヘキ種苗ノ數量ハ一作物ニ付キ三種以內トシ其ノ一種ニ付種子ハ三合以下苗ハ十本以內又ハ一畝以下ニ付付スヘキ數量タルヘシ
- 第七條 本則ニ依リ種苗ノ配布ヲ受ケタル者ハ本縣農事試驗場ヨリ交付スル試作報告用紙ニ其試作成績ヲ記入シ指定サレタル期日內ニ本縣農事試驗場長ニ報告スヘシ
- 第八條 農事試驗場農學校農事講習所又ハ縣郡市町村農會等ヨリ種苗配布ノ請求アリタルトキハ本則ニ依ラス本縣農事試驗場ニ於テ適宜配布ス

願書様式 (用紙半紙界紙)

種苗配布願

一品名 種類 何程
 一品名 種類 何程
 右試作成績優良種苗配布相成度候也

何郡何町村何番地

年月日

何之 謹 印

秋田縣農事試驗場長殿

小作人保護獎勵ニ關スル件

告諭第二號(明治四十三年四月八日)
 米穀ノ改良ハ直接之レニ從事スル營業者ノ努力ニ俟ツ、宜シク之レヲ保護獎勵シ其ノ力ヲ專ラシテ事ニ當ラシムルノ方法ナカルヘカラス
 本縣ハ境土廣闊、人口寡少、勞力ノ供給十分ナラス加フルニ土地ノ分配平衡ヲ得スシテ地主小作ノ分界明ニ劃定セラレ地主ハ單ニ小作米ノ收穫ヲ事トシ小作ハ唯定額ノ小作米ヲ納附スルニ限リシテ復々土地ノ改良、作物ノ選擇ヲ圖ルニ退アラス、其ノ貧富ノ懸隔、民力ノ不平均、他府縣ニ比シ著ク大ナルモノアリ
 是ノ故ニ本縣農事ノ改良ヲ圖ラントセハ、勢、直接耕耘ニ從事セル小作人ノ勤勞努力ニ加フルニ地主ノ保護ヲ以テ半固ナル德義ノ聯繫ヲ以テ紳士ノ賢明ヲ輔以テ力ヲ農事ノ改善ニ集注セシムルヲ以テ唯一ノ方法トナサ、ルヘカラス
 若シ然ラスシテ一旦、主小作間ニ齟齬反目ヲ生センカ新勸方ヲモテ其力充實シテ偶ニ典ニ窮苦ニ沈淪シテ離別市、團里散寓、租額ヲシテ充テ

物狀ニ照ラシメサルヲ保セス豈憚然哉懼シ之レヲ未雨ニ綢繆スル所ナカルヘケンヤ

之ヲ本縣ノ實況ニ徴スルニ地主小作間未ダ曾テ鴻溝ヲ設ケス雖然相和スルノ風アリ加フルニ近來地主ハ小作保護獎勵ノ必要ヲ認識シテ其ノ近接ニ務ムルノ傾向ヲ生セルハ縣國ノ爲ニ深ク慶賀スヘシト雖今ヤ世潮ハ漸ク浮薄ニ洩キ且交通機關ノ完備ニ伴ヒ他ノ惡影響ヲ傳播シ來ルノ兆ナキニアラス深ク自ラ警戒ヲ加ヘ地主ハ小作人ヲ愛シテ之ヲ子視シ小作人ハ亦地主ヲ敬シテ之ニ親事ヲ休戚相和シ互推讓シ以テ共同ノ福利ヲ邁メテ農村ノ富實ヲ圖ルハ縣治上最緊切ノ事件ナリ
 且這回產米検査ヲ施行シ併セテ農事ノ根本的改良ヲ圖ラントスルニ當リテヤ直接耕耘ニ從事スル小作人ノ奮勵ヲ求ムルコト一層緊切ナルト同時ニ之レカ保護獎勵ヲ要スル亦愈切實ナラサルヲ得ヌ即チ之レヲ農家永遠ノ福利ニ考ヘ之レヲ根據アル縣民ノ德義心ニ訴ヘ益々保護獎勵ノ普及實行ヲ促カサンカ爲今同縣連第一號ヲ以テ小作人保護獎勵規則ヲ發布シ其標準トスヘキ要項ヲ定メタリ
 該規則ハ固ヨリ其ノ一斑ニ過キスト雖地主ノ遵守スヘキ事項ニアリテハ是レ實ニ小作人保護獎勵ノ本源タル精神ノ存スル所ナレハ地主タル者日夕服膺シ此精神ヲ基トシテ專、保護推廣ノ實ヲ舉グルニ勉ムヘク又小作米ノ検査等級ニ對スル賞與若クハ補償ノ率ハ地方ノ事情ニ照ラシテ其ノ當ヲ得ルヲ努メ以テ小作人ヲシテ品質精良ノ米穀ヲ生産スルノ利益ヲ痛切ニ自覺セシムルヲ期スヘシ
 検査ノ目的タル產米改良ノ項目ハ一ニシテ足ラズト雖就中「乾選」ノ完成ヲ以テ其ノ第一位ニ置カサルヘカラス然ルニ稻架材料ハ實業ナル小作人

小作人保護獎勵ニ關スル件

ノ自辨ニ苦ム所ニシテ其ノ有益ヲ知リテ而カモ之ヲ實行スル能ハス之レニ關スル縣令ヲシテ從來徒ラニ空文ニ終ラシムル所以ノモトハ實ニ此點ニアリテ存ス乃チ地主ノ德義ニ訴ヘ之レカ設備ヲ助成セシムルノ必要ヲ認メ規則第二條五號ニ於テ特ニ之レヲ規定シ以テ地主ノ必ス之レニ遵依センコトヲ求ムル所以ナリ
 此他農事ニ關スル知識ノ普及ト土地耕法ノ改良其ノ他小作人ノ救濟等ニ至リテハ準則ノ揭ケル所ハ僅ニ其ノ一斑ニ過キス宜シク民情慣習及進度ノ如何ニ參酌シ各適應ノ方法ヲ按シ地主間ノ規約若ハ協定ヲ以テ保護獎勵ノ實績ヲ舉ケンコトヲ望ム
 然レトモ小作人ニ在リテハ目前ノ小利ニ拘ヒ若ハ地主ノ恩惠ニ惹レ勤勉努力、以テ自己ノ產業ヲ發達スルヲ思ハサルカ如キ不徳不利ノ行爲ナキヲ要スルハ勿論ナリ故ニ準則ニ於テ不合格米收納者ニ對スル補償率ヲ定メ以テ自強ノ精神ヲ作興センコトヲ期セリ
 之レヲ要スルニ農事ノ根本的改良ハ官民一致之レニ當リ殊ニ地主小作人同心一體以テ其ノ熱誠ヲ注クニアラサレハ到底效果ヲ求ムヘカラス宜シク小作人ノ努力奮勵ニ加フルニ更ニ地主ノ保護獎勵ノ篤キヲ以テシ全縣心ヲ一ニシテ銳意勵精米質ヲ一新シテ之レカ產額ヲ増加シ以テ大ニ縣國ノ利益ヲ興スニ努ムヘシ本官深ク本縣前途ノ利福ヲ念ヒ心力ヲ傾倒シテ本事業ノ爲ニ奮ラテ奮勵ト遊ランコトヲ期シ茲ニ切ニ關係者ノ奮勵ヲ庶幾シ特ニ地主小作ノ融和推讓ニヨリ該規則ヲ履行シ以テ農事ノ改善發達ニ全力ヲ集注センコトヲ切望シテ已マサルナリ

訓令甲第二十四號(明治四十三年四月八日)

内務部 郵務部 市役所 町村役場

農事ノ發達ハ主トシテ地主小作ノ融和推譲ニ俟ツ荷モ其德義ノ聯續ヲ缺カンカ千百ノ改良手段モ遂ニ佳爾ニ歸センノミ願ミテ本縣農村ノ狀況ヲ察スルニ淳厚、朴實特ニ近來地主ノ小作保護ニ努ムル傾向アルハ最喜フヘシトナス而カモ今ヤ米穀検査ヲ實施シ農事改良ノ功果ヲ將來ニ收メントスルノ機運ニ際シ和協輯睦ノ樂風ヲ兩者ノ間ニ普及スルノ愈懇切ナルヲ感シ茲ニ縣達第一號ヲ以テ小作人保護獎勵準則ヲ發布セリ

本則ハ小作料ニ關スル事項收納米ノ品位ニ對スル賞與及補償ノ標準並補助ニ關スル事項ヲ規定シ以テ地主小作相互ノ依準ヲ示セリ事情習慣ノ異同ニ參酌スヘキ點アルモ概シテ律テ此ニ取リテ太過ナキヲ確信ス
惟フニ米穀ノ品質ヲ高メ検査ノ目的ヲ達スルニハ本則ノ實行之レニ伴フニ非レハ奏效ノ確實得テ期スヘカラス職ニ局ニ當ル者深ク此點ニ注意シ地主若クハ地主會ヲシテ協定ニ規約ニ協同一致シテ該準則ニ據リ小作人愛護保護ノ實ヲ舉ゲシメ融和推譲ノ聯續ヲ鞏固ニシ以テ新業ノ發展農村ノ振興ヲ期セシムヘシ

●小作人保護獎勵準則

建第一號(明治四十三年四月八日)

小作人保護獎勵準則左ノ通相定ム

小作人保護獎勵準則

第一條 地主ハ小作人ヲ保護スル爲左ノ事項ヲ遵守スヘシ

七、地主ハ毎年一回小作料ヲ定額スルコト

●秋田縣米穀検査所規程

訓令甲第十八號(明治四十三年三月二十八日)

内務部 米穀検査所

秋田縣米穀検査所規程左ノ通り相定ム但明治四十一年三月秋田縣訓令甲第一六號秋田縣輸出米検査所規程ハ之ヲ廢止ス

本令ハ明治四十三年四月一日ヨリ之ヲ施行ス

秋田縣米穀検査所規程

第一條 米穀検査所ハ米穀検査ニ關スル事務ヲ掌ル

第二條 米穀検査所ニ左ノ職員ヲ置ク

- 所長 一名
- 部長 二名
- 主事 五名
- 監督 若干名
- 輸出米検査員 若干名
- 生産米検査員 若干名
- 輸出米検査員補 若干名
- 生産米検査員補 若干名
- 書記 若干名

第三條 職員ハ知事之ヲ任免ス

第四條 所長ハ知事ノ命ヲ承ケ所務ヲ管理シ部下ノ職員ヲ指揮監督ス

一、地主ハ舊慣ニ據リ容易ニ小作料ヲ増徴セサルコト
二、地主ハ天災事變等ノ爲、著シク其ノ收穫減少シタル小作人ニ對シテハ相當ノ扶助ヲ爲スコト
三、地主ハ小作人ニ依リテ施ケレタル土地ノ改良ニ伴フ増徴ニ對シテハ小作米ヲ増徴セサルコト

第二條 地主ハ小作人ヲ保護獎勵スル爲左ノ事項ヲ實行スヘシ

一、小作米ヲ受取リタルトキハ左ノ標準ニ據リ賞與ヲ行フコト
産米検査一等合格米ヲ納メタルトキハ一俵(四斗入)ニ付金拾五圓以上又ハ之レニ相當スル物品
産米検査二等合格米ヲ納メタルトキハ一俵(四斗入)ニ付金拾圓以上又ハ之レニ相當スル物品

二、前條ノ外稻ホ小作田ノ地位ニ比シ其米ヲ納付シタル者又ハ農事ノ改良ヲ關リ他ノ模範トナル者ニ對シ賞與ヲ行フコト

三、地主ハ立毛品評會、小作米品評會等ヲ開キ其ノ優良ノモノニ對シ賞與ヲ行フコト

四、小作人ノ懈怠又ハ故意ニ因リ不合格米ノ納付ヲ受ケタルトキハ地主ハ小作人ヨリ一石ニ付三升以内ノ補償米ヲ徴スルコトアルヘシ

五、稻架設備ノ困難ナル小作人ニハ地主ハ其ノ費用ヲ補助又ハ貸與シ若クハ材料ヲ供給スルコト

六、小作人ノ會、講習會、講話會ヲ開クコト

第五條 米穀検査所ヲ輸出米検査部生産米検査部ノ兩部ニ分チ各區ニ區長ヲ置ク

第六條 部長ハ所長ノ指揮ヲ承ケ各其部署ニ屬スル事務ヲ掌理ス

第七條 米穀検査支所ニ支所長ヲ置キ主事ヲ以テ之ニ充ツ

第八條 主事ハ所長ノ指揮ヲ承ケ其支所管内ノ検査事務ヲ掌理ス

第九條 監督ハ所長又ハ主事ノ指揮ヲ承ケ所管内ノ検査事務ヲ監督シ兼ネテ検査ニ從事ス

第十條 検査員及検査員補ハ所長又ハ主事ノ指揮ヲ承ケ米穀検査ニ從事ス

第十一條 書記ハ所長又ハ主事ノ指揮ヲ承ケ庶務及ヒ會計事務ニ從事ス

第十二條 左ニ掲ケル事項ハ所長ニ於テ知事ノ許可ヲ得テ之ヲ所理スヘシ
一、事務取扱ニ關スル細則制定改廢ニ關スル事項
二、經費豫算ニ於ケル節目以上費目ノ流用ニ關スル事項
三、所長ノ管内外出張其他職員ノ管外出張ニ關スル事項
四、右ノ外主要ナル事項

第十三條 所長及支所長事故アルトキハ其ノ上席職員其事務ヲ代理ス

第十四條 毎月ノ検査成績ハ別紙報告書式ニ依リ支所長ハ翌月十日限り所長ニ報告シ所長ハ同月十五日限り知事ニ報告スヘシ

第十五條 所長ハ毎年ノ事務狀況ヲ翌年一月限り知事ニ報告スヘシ

報告書式

(第一號書式)

生産米検査報告

郡市別又ハ町村別	總數	檢				不合	受	驗	人員
		一	二	三	四				
計									

何年何月分

右及報告候也

年 月 日
知 事 宛

所 長 名

(備考)

- 一、支所長報告ハ町村別ニ所長報告ハ郡市別ニ記載スヘシ
- 二、不合格米ニ就テハ尙左表書式ニ依リ生産米検査不合格米區分表ヲ添付スヘシ
- 三、容量ノ異ナルモノハ特ニ之ヲ明記スルヲ要ス

(附表) 生産米検査不合格米區分表

郡市別又ハ町村別	乾	燥	粒品	形質	調	製	容	量	依	裝	何	々	計
計													

(第二號書式)

輸出米検査報告

(一) 検査成績

何年何月分

何月分

検査所名	名稱及梗標 玄白ノ區別	總數	檢				不合	受	驗	人員
			一	二	三	四				
計										

(二) 仕向地及需用品位

何月分

仕向地	名稱及梗標 玄白ノ區別	總數	合				受	驗	人員
			一	二	三	四			
計									

(備考)

- 一、検査成績表中之不合格米ニ就テハ尙第一號書式附表書式ニ依リ輸出米検査不合格米區分表ヲ添付スヘシ

●秋田縣米穀検査吏員服制

訓令甲第五十四號(明治四十三年八月十九日)
 (沿革)四十四年九月訓令甲第二十七號改正
 秋田縣米穀検査吏員服制左ノ通相定ム

區別	職		服		區
	地	製	袖	製	
輸出米検査員	黒	前	黒	前	同
検査員補	銀	中	銀	中	同
生産米検査員	銀	中	銀	中	同
検査員補	銀	中	銀	中	同



寸一徑



分六徑

●秋田縣米穀検査規則

縣令第二十號(明治四十三年三月二十八日)
 (沿革)四十三年七月縣令第七十七號、同年十月同第百三號、四十四年九月同第百三十二號改正
 秋田縣米穀検査規則左ノ通相定ム

第一章 總則

第一條 本則ニ依リ検査ヲ受クヘキ米ハ本縣内ニ生産シタル米ニ限ル
 縣外産出ノ證印ナキ米ハ總テ本縣ニ産出シタルモノト看做ス
 第二條 米穀検査ヲ分テテ生産米検査、輸出米検査ノ二トス
 生産米検査ハ生産者ノ自家用以外ノ米ニ就キ之ヲ行ヒ輸出米検査ハ縣外ニ輸送スル米ニ就キ之ヲ行フ但シ博覽會、共進會、品評會等ニ出品スルモノニシテ知事ノ許可ヲ得タルモノハ此限ニアラス
 第三條 生産米検査ヲ受クヘキ者ハ其ノ生産人、輸出米検査ヲ受クヘキ者ハ其ノ輸出人トス但シ小作米ニアリテハ生産米検査ニ限リ米穀検査吏員ノ承認ヲ得其ノ地主ニ於テ之ヲ受ケルコトヲ得

第四條 米穀検査ハ左ノ事項ニ就キ之ヲ行フ

- 一、乾燥
 - 二、品質
 - 三、粒形
 - 四、四割
 - 五、容量
 - 六、袋裝
- 第五條 米穀検査ヲ受クヘキ米ハ左ノ各號ニ據ルヘシ
- 一、乾燥ヲ充分ナラシムルコト
 - 二、赤米、死米、粃、秕、碎米等ヲ除クコト
 - 三、稻種ノ早、中、晩及異種類ヲ混セサルコト
 - 四、新古米、今摺米其ノ粒形、品位ノ甚シキ差異アル米ヲ混セサルコト
 - 五、精米ハ土砂及糠等ヲ去リ純真ナラシムルコト
 - 六、一袋ノ容量ハ四斗ナルコト
- 第六條 米穀検査ハ合格、不合格ヲ定メ其ノ合格米ヲ一等、二等、三等、四等ニ分ツ
- 第七條 検査済ノ米ニシテ左記各號ノ一二當ルトキハ更ニ検査ヲ受クヘシ
- 一、袋裝ヲ改メタルトキ
 - 二、検査證印不明トナリタルトキ
 - 三、封紙ヲ汚損シ又ハ亡失シタルトキ
- 第八條 縣外産出ノ米ヲ輸入シタルトキハ其ノ所管米穀検査所ニ届

出テ證明ヲ受ケルヘシ

第九條 米穀検査所ノ位置及管轄區域ハ告示ヲ以テ之ヲ定ム

第十條 米穀検査ハ米穀検査吏員之ヲ行フ

受驗者ハ検査ノ現場ニ立會フヘシ

第十一條 米穀検査吏員ハ其ノ職務ヲ行フトキハ左ノ證明ヲ携帯シ受驗者ノ要求アリタルトキハ之ヲ示スヘシ

表寸一巾
分五

第 號
秋田縣米穀検査吏員證
職名 氏 名
蓋
關 印

長二寸五分

第十二條 米穀検査吏員ハ自己ニ利害關係アル米ヲ検査スルコトヲ得ス

第十三條 米穀検査吏員ハ必要ト認ムルトキハ検査ヲ中止シ又ハ再検査ヲ行フコトアルヘシ

第十四條 検査上必要アルトキハ見本米ヲ徴スルコトアルヘシ

第十五條 検査ノ際必要ナル勞力及費用ハ受驗者ノ負擔トス

第十六條 検査ノ決定ニ異議アル者ハ受驗後十日以内ニ左ノ事項ヲ知事ニ申立テ再検査ヲ請求スルコトヲ得

一、検査ヲ受ケタル月日、俵數、検査場所並ニ検査員ノ職名

二、異議ノ要領

卷封スヘキ部分

明治何年産米
重量何貫何百何
秋田縣何市何町村
生産人 何 某
明治何年何月何日

第二十四條 米穀検査吏員ハ検査ヲ終リタルトキハ封紙ヲ前條票額ノ封自ニ之ヲ貼付シ檢印ヲ押捺スヘシ
封紙封紙ノ形状及肉色左ノ如シ



肉色紫



肉色赤

前項異議ノ申立テ受ケタルトキハ知事之ヲ決定ス

第十七條 米穀検査吏員必要ト認ムルトキハ隨時隨地検査スルコトアルヘシ

第十八條 米穀ニハ検査票額ニ類似ノモノヲ附スルコトヲ得ス又輸出来検査證明ヲ抹消セザル限、産、依ハ再ヒ之ヲ米ノ俵袋ニ用ユルコトヲ得ス

第二章 生産米検査

第十九條 生産米検査ハ指定ノ日時及場所ニ於テ之ヲ行フ但受驗米多數ノ者ニ對シテハ其ノ蔵置場ニ就キ行フコトアルヘシ

第二十條 生産米検査ヲ受ケヘキ者ハ其俵數及所在ヲ其ノ所管米穀検査吏員ニ申出ヘシ

第二十一條 (削除)

第二十二條 生産米ノ俵袋ハ左ノ各號ニ據ルヘシ

一、俵ハ乾燥セル古藁ヲ用キ、目抜ハ七ヶ所以上トシ、重量ハ六百匁以上七百匁以下トシ、幅ミ方ハ四ヶ所幅ミトシ六十五封以上封間ハ六寸兩端五寸以上、幅ミ上ケ三尺八寸トス

二、俵袋ハ乾燥セル古藁ヲ用キ徑一尺、重量六十匁以上七十匁以下トス

三、繩ハ廻リ一寸以上一寸二分以下トシ、横繩ハ五ヶ所各二廻リ結トシ、縦繩ハ一條二方掛トシ、中央横繩ヲ除キ他ノ四ヶ所及俵袋ノ中央ニ於テ目抜繩全部ニ引掛ケ結束ス

第二十三條 検査出願者ハ米穀検査吏員ヨリ左記様式ノ票額交付ヲ受ケ毎俵檢繩ノ結目ニ卷封ヲ爲シ重量及住所氏名等ヲ記入スヘシ



肉色青



肉色黄



肉色黒

第三章 輸出来検査

第二十六條 輸出来ノ検査ハ船舶ノ寄泊又ハ鐵道停車場ノ所在地ニ於テ之ヲ行フ

第二十七條 輸出来検査ニ合格シタル米ニ非レハ縣外ニ輸出スルコトヲ得ス

第十三類 產米 第三章 普通農事

第二十八條 生産米検査ニ合格シタル米ニ非レハ輸出米検査ヲ受ケルコトヲ得ス

輸出米ニアリテハ生産米検査ノ票及封紙ハ米穀検査吏員ノ承認ヲ得タル場合ヲ除ク外之ヲ除去スルコトヲ得ス

第二十九條 輸出米ノ依裝ハ左ノ各號ニ據ルヘシ

- 一、依裝ハ二重道トシ内儀ハ生産米ノ依裝ニ據ル但白米ニアリテハ縱繩ヲ廢シ横繩ヲ三ヶ所ニ略スルコトヲ得、外儀ハ長サ五尺幅二尺七寸重量三百匁以上三百五十匁以下ノ建トス但シ米穀検査吏員ノ承認ヲ得タルトキハ蠶ヲ用フルコトヲ得
- 二、繩ハ摺掛ケ仕上トシ繩ノ一寸以上一寸二分以下トシ横繩ハ均等間隔ヲ置キ二繩ヲ五ヶ所結トシ縱繩ハ二本立四方掛トシ中央横繩ヲ除キ引掛トシ更ニ縱繩ノ上ヲ中央二繩ヲ横繩ヲ結フモノトス
- 三、外儀ノ目接ハ十ヶ所以上トシ目接ニ用フル繩ハ摺掛ケ仕上外ケ廻リ九分以上一寸以下トス
- 四、外儀ニハ各等證印肉色ト同一ノ色繩ヲ用フヘシ但四等米ニアリテハ之ヲ略スルコトヲ得

第三十條 輸出米検査ニ用フル證印圖形及肉色ハ左ノ如シ

- 一、等合格ノ證印
星徑二寸
肉色紫
- 二、等合格ノ證印
星徑一寸八分
肉色赤
- 三、等合格ノ證印
星徑一寸五分
肉色青

長四寸
分四寸一市
明治何年何月何日
秋田縣何郡市何町村
受檢人 何 某

第三十四條 米穀検査所ニ於テハ受檢者ノ請求ニ依リ輸出米検査證明書ヲ交附ス

第三十五條 輸出米検査ヲ受ケントスル者ハ一俵ニ付検査手数料金壹錢五匁ヲ納付スヘシ検査手数料徴收ニ關スル規則ハ別ニ之ヲ定ム

第三十六條 左ニ掲ケル場合ハ検査手数料ヲ徴收セズ

- 一、本則第七條二號又ハ三號ノ場合ニ更ニ検査ヲ爲シタルトキ
- 二、本則第十三條ニ依リ再検査ヲ爲シタルトキ
- 三、本則第十六條ニ依リ再検査ヲ爲シタル結果前決定ヲ變更シタルトキ

第四章 總則

第三十七條 第七條第十條第二項第十八條ノ規定ニ違背シタル者及左記各號ノ一ニ該當スル者ハ拘留又ハ科料ニ處ス

- 一、故ナク生産米検査ヲ受ケザル者
- 二、生産米検査未済ノ米ヲ賣買授受シタル者但第三條但書ノ承認ヲ受ケタル者ハ此ノ限ニアラス
- 三、検査ヲ免ル、ノ目的ヲ以テ不正ノ手段ヲ行ヒタル者
- 四、縣外米ヲ輸入シテ其ノ證認ヲ受ケザル者
- 五、輸出米検査ヲ受ケザル米又ハ輸出米検査ニ不合格ノ米ヲ縣外ニ輸

第十三類 產米 第三章 普通農事

四十

四等合格ノ證印

各邊二寸
肉巾二分
肉色黑

第八條ノ縣外產米ノ證印

方二寸
肉巾三分
肉色黑

不合格ノ證印

各邊一寸五分
肉巾二分
肉色黑

不 外 區

第三十一條 輸出米検査ヲ受ケヘキ者ハ左記各號ノ事項ヲ記載シタル検査請求書ヲ其ノ所管検査所ニ差出スヘシ

- 一、俵數
- 二、粳米、糯米、陸米、玄米、白米ノ區別
- 三、検査ヲ受ケヘキ場所及期日

検査米ヲ輸出セントスル者ハ前項各號ノ外仕向先ヲ記載シタル届書ヲ輸送者手前運滞ナク其所管検査所ニ差出スヘシ但シ検査後直ニ輸送セントスル場合ハ前項検査請求書ニ仕向先ヲ記入シ本項ノ届書ハ之ヲ略スルコトヲ得

第三十二條 輸出米検査ヲ行ヒタルモノハ第三十條ノ證印ハ依口ニ押捺スルモノトス

第三十三條 輸出米検査ニ合格シタル米ニ對シテハ左記標式ノ票紙ヲ受檢者ニ交付シ之ヲ依儀ノ儀口ニシ挿入セシムヘシ

- 出シタル者又ハ輸出ニ著手シタル者
- 六、検査済ノ米ニ對シテ故意ヲ以テ濕氣ヲ施シ又ハ異種米等ヲ混シ若クハ他ノ物料ヲ混入シタル者
- 七、減量ノ目的ヲ以テ検査済ノ米ヲ抽出シタル者
- 八、封紙又ハ票紙ヲ再用シタル者

第五章 附則

第三十八條 本則ハ明治四十三年四月一日ヨリ施行ス但シ生産米検査ハ明治四十三年ノ生産米ヨリ之ヲ行フ

第三十九條 明治三十八年十月秋田縣令第三十七號秋田縣輸出米検査規則同年七月秋田縣令第三十號秋田縣輸出米検査手数料規則ハ本則施行ノ日ヨリ之ヲ廢止ス

秋田縣米穀検査所ノ位置及管轄區域

告示第百八十四號(明治四十四年六月二日)

明治四十三年三月秋田縣告示第九十七號秋田縣米穀検査所ノ位置及其管轄區域左ノ通り改ム

一、本所ノ位置	秋田縣縣内
二、支所ノ位置及管轄區域	秋田縣縣内

生産米検査吏員 出張所位置	管轄区域
横手町一圓 山内村一圓 榮村一圓 醍醐村一圓 増田町一圓 十文字村一圓 三重村一圓 植田村一圓 睦合村一圓 吉田村一圓 浅舞町一圓 福地村一圓 里見村一圓 沼館町一圓 大森町、八河木村一圓 館合村一圓 阿氣村一圓 旧根森村一圓 旭村一圓 朝倉村一圓 境町村一圓 黒川村一圓	横手支所 (平鹿郡横手町)

生産米検査吏員 出張所位置	管轄区域
川西村一圓 湯野町、山岡村一圓 湯野村一圓 岩崎町一圓 辨天村一圓 西成瀬村、東成瀬村一圓 駒形村一圓 三梨村、川連村一圓 稻庭町、皆瀬村一圓 須川村一圓 小野村一圓 横堀町、院内町、秋ノ宮村一圓 山田村一圓 三輪村一圓 西馬音内町、元西馬音内村一圓 新成村一圓 明治村一圓 田代村、仙道村一圓	角間川町一圓 川西村一圓 湯野町、山岡村一圓 湯野村一圓 岩崎町一圓 辨天村一圓 西成瀬村、東成瀬村一圓 駒形村一圓 三梨村、川連村一圓 稻庭町、皆瀬村一圓 須川村一圓 小野村一圓 横堀町、院内町、秋ノ宮村一圓 山田村一圓 三輪村一圓 西馬音内町、元西馬音内村一圓 新成村一圓 明治村一圓 田代村、仙道村一圓

角間川町 飯詰町

生産米検査吏員 出張所位置	管轄区域
大曲町一圓 花館村一圓 神宮寺町一圓 北橋岡村一圓 峰吉川村、刈和野町一圓 淀川村一圓 荒川村一圓 土川村一圓 大澤郷村一圓 強首村一圓 南橋岡村一圓 外小友村一圓 内小友村一圓 大川西根村一圓 藤木村一圓 高梨村一圓 四ノ屋村一圓 長野村一圓 角館町、中川村一圓 神代村一圓	大曲支所 (仙北郡大曲町)

生産米検査吏員 出張所位置	管轄区域
生保内村 榑木内村一圓 西明寺村一圓 雲澤村一圓 清水村一圓 白岩村一圓 豊岡村一圓 豊川村一圓 横澤村一圓 長信田村一圓 千屋村一圓 横堀村一圓 如屋村一圓 六郷町一圓 飯詰村一圓 金澤四根村一圓 金澤町一圓	大曲町 大曲支所 (山利郡本荘町) 神宮寺 刈和野 飯詰

本	本	四	平	金	象	上	小	院	矢	直	川	笹	玉	下	石	東	西	結	小	南	北	岩	下	上	大
正	寺	大	川	大	内	村	村	村	村	村	村	村	村	村	村	村	村	村	村	村	村	村	村	村	村
大	正	寺	村	村	村	村	村	村	村	村	村	村	村	村	村	村	村	村	村	村	村	村	村	村	村
大	正	寺	村	村	村	村	村	村	村	村	村	村	村	村	村	村	村	村	村	村	村	村	村	村	村

豐	下	上	一	面	馬	富	內	天	船	北	男	五	高	馬	牛	新	四	川	種	戶	豐	和	
川	井	井	日	鴻	川	津	川	王	揚	川	鹿	里	西	場	島	屋	小	添	平	來	島	山	
村	村	村	村	村	村	村	村	村	村	村	村	村	村	村	村	村	村	村	村	村	村	村	村
豐	下	上	一	面	馬	富	內	天	船	北	男	五	高	馬	牛	新	四	川	種	戶	豐	和	
川	井	井	日	鴻	川	津	川	王	揚	川	鹿	里	西	場	島	屋	小	添	平	來	島	山	
村	村	村	村	村	村	村	村	村	村	村	村	村	村	村	村	村	村	村	村	村	村	村	村
豐	下	上	一	面	馬	富	內	天	船	北	男	五	高	馬	牛	新	四	川	種	戶	豐	和	
川	井	井	日	鴻	川	津	川	王	揚	川	鹿	里	西	場	島	屋	小	添	平	來	島	山	
村	村	村	村	村	村	村	村	村	村	村	村	村	村	村	村	村	村	村	村	村	村	村	村
豐	下	上	一	面	馬	富	內	天	船	北	男	五	高	馬	牛	新	四	川	種	戶	豐	和	
川	井	井	日	鴻	川	津	川	王	揚	川	鹿	里	西	場	島	屋	小	添	平	來	島	山	
村	村	村	村	村	村	村	村	村	村	村	村	村	村	村	村	村	村	村	村	村	村	村	村

龜	松	道	下	輸	本	平	象	飯	大	金	上	下	土	外	丸	太	廣	秋	出	生
田	川	川	濱	查	莊	澤	灣	田	久	足	新	新	崎	旭	川	平	山	山	法	產
村	村	村	村	所	町	町	町	村	村	村	村	村	村	村	村	村	村	市	所	米
龜	松	道	下	管	本	平	象	飯	大	金	上	下	土	外	丸	太	廣	秋	出	生
田	川	川	濱	查	莊	澤	灣	田	久	足	新	新	崎	旭	川	平	山	山	法	產
村	村	村	村	所	町	町	町	村	村	村	村	村	村	村	村	村	村	市	所	米
龜	松	道	下	管	本	平	象	飯	大	金	上	下	土	外	丸	太	廣	秋	出	生
田	川	川	濱	查	莊	澤	灣	田	久	足	新	新	崎	旭	川	平	山	山	法	產
村	村	村	村	所	町	町	町	村	村	村	村	村	村	村	村	村	村	市	所	米

船	岩	上	下	輸	牛	土	輪	大	生
岡	見	北	北	查	島	崎	查	館	產
村	三	手	手	所	町	港	所	支	米
村	內	村	村	位	町	町	位	所	查
村	村	村	村	置	町	町	置	支	重
村	村	村	村	米	町	町	米	所	員
村	村	村	村	管	町	町	管	支	員
村	村	村	村	轄	町	町	轄	所	員
村	村	村	村	轄	町	町	轄	支	員
村	村	村	村	轄	町	町	轄	所	員
村	村	村	村	轄	町	町	轄	支	員
村	村	村	村	轄	町	町	轄	所	員

坊澤村	坊澤村、七座村一區
綴子村	綴子村一區
早口村	早口村一區
山瀬村	山瀬村一區
下川沿村	下川沿村一區
上川沿村	上川沿村一區
大館町	大館町一區
長木村	長木村一區
釋迦内村	釋迦内村一區
矢立村	矢立村、花園村一區
扇田町	扇田町一區
十二所町	十二所町一區
東館村	東館村、大葛村一區
西館村	西館村一區
二井田村	二井田村一區
真中村	真中村一區
澤口村	澤口村一區
七日市村	七日市村一區
米内澤町	米内澤町一區
上野村	上野村一區
落合村	落合村、下大野村一區
下小阿仁村	下小阿仁村一區
上小阿仁村	上小阿仁村一區
前田村	前田村一區
阿仁合町	阿仁合町、荒瀬村一區

能代港町	能代港町、櫛村一區
淺内村	淺内村一區
濱口村	濱口村一區
川口村	川口村一區
鹿波村	鹿波村一區
上岩川村	上岩川村一區
下岩川村	下岩川村一區
森岳村	森岳村、金岡村一區
檜山村	檜山村一區
鶴形村	鶴形村、扇田村一區
響井村	響井村、富根村一區
二井田村	二井田町、荷上揚村、種梅村一區
藤原村	藤原村、粕毛村一區
常盤村	常盤村一區
東雲村	東雲村一區
堀川村	堀川村一區
澤目村	澤目村一區
八森村	八森村、岩館一區
花輪町	花輪町、尾去澤村一區
宮川村	宮川村一區
曙村	曙村一區
柴平村	柴平村一區
錦木村	錦木村一區
毛馬内町	毛馬内町一區
小坂村	小坂村、七瀬村一區

大湯村	大湯村一區
輸出米検査所位	管轄
大館町	白澤驛
	大館驛
	早口驛
	靈基驛
	二ツ井驛
	富根驛
	能代驛
	機織驛

陣揚驛
扇田町
米内澤町

大館町	白澤驛
	大館驛
	早口驛
	靈基驛
	二ツ井驛
	富根驛
	能代驛
	機織驛

告示第三百四十六號(明治四十二年十二月二十一日)
 秋田縣輸出米検査所及同支所管轄區域左ノ通改定シ明治四十二年十二月二十五日ヨリ開始ス

秋田縣輸出米検査所及同支所
 管轄區域

名	稱	位	置	管	轄	區	域
秋田縣輸出米検査所	縣	廳	佛	内	秋田市、牛島町、和川驛		
秋田縣輸出米検査所	十時支所	南	秋田郡	十時港町	十時港町、道分驛、大久保驛、五城目驛		
秋田縣輸出米検査所	大曲支所	仙	北郡	大曲町	鹿角驛、森野驛、船田港町		
秋田縣輸出米検査所	飯詰支所	仙	北郡	飯詰村	大曲町、神宮寺驛、刈野驛、埴驛		
秋田縣輸出米検査所	横手支所	平	鹿郡	横手町	角間川町、藤木村、飯詰村、金澤西根村		
秋田縣輸出米検査所	十文字支所	平	鹿郡	十文字村	横手町		
秋田縣輸出米検査所	湯澤支所	雄	勝郡	湯澤町	湯澤町、横堀驛、院内驛		
秋田縣輸出米検査所	本莊支所	由	利郡	本莊町	本莊町、松ヶ崎村		

秋田縣輸出 米検査所	象潟支所	由利郡象潟町	象潟町、金浦町、平澤町
秋田縣輸出 米検査所	鷹巣支所	北秋田郡鷹巣町	大館町、早口郡、鷹巣町、石澤郡、陣屋郡、二ツ井郡、能代郡

●秋田縣米穀検査標準米査定規則

訓令甲第五十八號(明治四十三年十月四日)

内務部 米穀検査所

秋田縣米穀検査標準米査定規則

第一條 米穀検査ノ標準米ハ本則ニ依リ標準米査定會ノ意見ヲ聽キ知事

ノ査定ス

第二條 標準米査定會ハ左ノ三區ニ分チ各別ニ之ヲ開設ス

第一區 仙北郡 平鹿郡 雄勝郡

第二區 由利郡

第三區 秋田市 南秋田郡 北秋田郡 山本郡 河邊郡 鹿角郡

第三條 標準米査定會ノ委員ハ所屬官吏、吏員及篤農者、米商ニ就キ知事ノ任命又ハ囑託ス

第四條 標準米査定會ノ會長ハ米穀検査所長トス

會長差支アルトキハ知事ノ命シタル委員之ヲ代理ス

第五條 標準米査定會ハ毎年十一月之ヲ開ク

第六條 標準米査定會ハ委員半數以上出席スルニ非サレハ會議ヲ開キ議決ス

前項ノ名稱ハ輸出米ニ限リ毎俵口ニ左ノ證明ヲ捺捺ス

仙北米 〇 徑二寸六分肉巾二分肉色黒

本莊米 〇 徑二寸六分肉巾二分肉色青

地廻米 〇 徑二寸六分肉巾二分肉色赤

●未検査米承認手續

訓令第四百四號(明治四十三年十一月二日)

明治四十三年秋田縣令第二十號秋田縣米穀検査規則第三條但書ノ承認手續左ノ通り相定ム

未検査米承認手續

第一條 秋田縣米穀検査規則第三條但書ニ依リ地主ニ於テ生産米検査ヲ受ケントスルトキハ第一號様式ノ承認票ヲ小作人居住地管轄ノ生産米

検査員ニ提出スヘシ

第二條 生産米検査員ニ於テ承認シタルトキハ第二號様式ノ承認票ニ捺印シ之ヲ地主ニ交付スヘシ

第三條 承認ヲ得タル米俵ニハ毎俵承認票ヲ粘付クヘシ

附則

第四條 本令ハ發布ノ日ヨリ之ヲ施行ス

(第一號様式)

承認票 (用紙半紙)

第十三類 產業 第三章 普通農事

四十九

決テスコトヲ得ス

第七條 標準米ハ乾燥品質粒形調製及色澤ノ程度ニ依リ各等ニ之ヲ査定ス

標準米査定ノ方法ハ査定會ニ於テ之ヲ定ム

第八條 會長ハ査定ノ結果ヲ知事ニ具申スヘシ

第九條 標準米査定委員ニハ豫算ノ範圍ニ於テ一日金壹圓以内ノ手當ヲ給ス但開費地ニ住所ヲ占ムル者ニ給スル額ハ本項ノ二分ノ一トス

第十條 標準米決定前ニ執行スル米穀検査ハ前年ノ標準米ニ準據ス

附則

第十一條 明治四十三年ニ限リ標準米決定マテハ輸出米検査標準米ヲ準用ス

用ス

●米穀検査ノ容量及等級ニ關スル例外規程

訓令第二十一號(明治四十三年三月二十八日)

(沿革)四十三年七月縣令第七十八號改正

米穀検査ノ容量及等級ニ關スル例外規程左ノ通り相定ム

第一條 米穀検査規則第五條ノ容量及等級ニ第二十二條後條ノ制限ハ明治四十三年度ニ限リ雄勝郡、北秋田郡 山本郡ノ生産米ニ適用セス

第二條 米穀検査ノ容量及等級ハ當分ノ内支米ニ限リ從來ノ名稱別ヲ用フ

區別	俵數	小作者住所氏名
根米	俵	郡町村 氏名
糯米	俵	同 同
陸米	俵	同 同
合計	俵	同 同

右小作米ハ未検査ノ儘地主ニ於テ取得シ明治 年 月 日迄ニ検査ヲ受ケ度候間御承認申成度別紙承認票 枚相添此段相願候也

明治 年 月 日

住所

地主 氏名 印

(何)町村出願所

生産米検査員殿

(第二號様式) 半紙八ツ切

地主	住所	氏名
小作人	住所	氏名
承認	明治 年 月 日	検査員 印

●輸出米検査手数料徴收規則

訓令第二十二號(明治四十三年三月三十日)

四十九

輸出米検査手数料徴収規則左ノ通知相定ム

第一條 輸出米ノ検査ヲ受ケントスル者ハ手数料ヲ市町村長ニ納付シ其ノ領收證書ヲ検査請求書ニ添付スヘシ

日曜祭日其他執務時間外ニ當リ事急極テ要スルトキハ前項ノ手續ニ依ラス検査後手数料ノ納付ヲ許スコトアルヘシ

第二條 市町村長ニ於テ前條ノ輸出米検査手数料ヲ收入シタルトキハ一ヶ月分ヲ取纏メ翌月三日限リ別記第一號様式ノ納付書ニ依リ縣金庫ニ納付スヘシ

前項ノ納付ヲ了シタルトキハ町村長ハ手数料納人ノ住所氏名及其金額

（第一號様式）

納付書

第何號	縣稅外收入	何年	何月	何分
何年度	雑收入	何年	何月	何日限
一金	右納付候也	明治何年何月何日	何郡(市)町村長 氏	名印

用紙適宜 縦四寸五分ノモノ三枚接綴

○金庫印

領收證書

何年	度	雜收入	輸出米検査手数料	何年	何月	何日限
一金	右領收候也	明治何年何月何日	何郡(市)町村長 氏	縣金庫名印		

○金庫印

通知書

第何號	縣稅外收入	何年	何月	何分
何年度	雑收入	何年	何月	何日限
一金	右領收済ニ付通知候也	明治何年何月何日	何郡(市)町村長 氏	縣金庫名印

生産米検査實施ニ關スル件

查驗第一號(明治四十三年四月八日)

米ハ本縣主要ノ物産ニシテ其ノ收穫ノ豐凶價格ノ高下ハ直ニ一縣經濟ノ消長ニ關スル所實ニ大ナルモノアルト共ニ若シ銳意之レカ改善ノ途ヲ謀ラザルニテ則チ增加品位ノ向上ヲ計ラシカ爲、僅ニ其ノ一端ヲ實行スルモ優劣巨萬ノ利ヲ收ムルヲ得ヘシ之ヲ現今ノ實際ニ徴スルニ乾燥ノ不十分ナ

ルカ爲ニ聚ムル所ノ損失ハ摺減及蝕害ニ於テ共ニ一割内外ヲ算スト、果シテ然ラハ單ニ此乾燥ヲ充分ナラシメ其ノ損失ヲ各五分減ト爲シ得タリトスルモ尙百萬石ニ對シテ十萬石ノ利得アリ之レヲ一石拾圓トスルモ實ニ百萬圓ノ巨額ニ上ル況ンヤ之レカ爲ニ白ラ米穀ノ品位ヲ高メ價格ノ騰貴ヲ來スヘキカ故ニ利益ノ總額ハ實ニ大ナルモノアルハ論ヲ俟タズ米穀改良ノ利益ハ夫レ如此大ナリ苟クモ縣經濟ノ發展ヲ計リ縣民ノ福利ヲ増進セントスレハ先ツ之レカ改良ヲ圖ルハ實ニ刻ト最要ノ急務ナリ而シ

米穀ニ乾田、稻架ノ普及ヲ獎勵シ輸出ニ検査ヲ實施シタル所以ノモノ亦
 免此趣旨ニ外ナラズ幸ニ改良ノ實績稍々見ルヘキモノナキニアラスト
 雖未タ所期ノ目的ヲ充分ニ達成スルニ至ラス是レ官民ノ共ニ深ク遺憾ト
 スル所ナリ而シテ其ノ原因ハ氣候風土ノ影響富業者古來ノ因襲ニ依ル處
 甚々大ナルヘキモ即チ又輸出米検査規則力直接生産者ニ對シテ米穀改良
 ノ根本タル乾燥製練ノ事ヲ督勵スルノ威力ヲ有セサルノ致ス所ト云ハ
 サルヘカラス故ニ深ク之ヲ本縣ノ實狀ニ稽ヘ又克ク之ヲ他縣ノ成績ニ照
 シ此ノ際生産米検査ヲ斷行シ併セテ其ノ根本タル米穀ノ改良ニ向テ獎
 勵ヲ加フルノ必要ヲ認メ之レヲ實業調査會、縣農會等ニ諮問シテ其ノ同
 意ヲ得更ニ縣官ニ提案シテ滿場一致ノ協賛ヲ得今同會本年ノ新穀收刈ヨリ
 米穀検査ヲ實行スルコトニ決シ之レカ規則ヲ發布セリ而シテ新穀ニ二百
 餘人ノ検査員ヲ採用シテ之レヲ各町村ニ配置シ生産者ノ自家田以外ノ產
 米ヲ悉ク検査セシムルト同時ニ一般農事ニ對シテ平生之レカ指導獎勵ノ任
 ニ當ラシメ以テ其ノ優秀ヲ平素ノ勤惰注意ノ真否ニ正スノ方針ニ依ル等
 二者相俟テ其ノ效果ヲ收メント期ス而シテ倉庫検査施行ノ曉ニハ一般
 米合格米不合格米ヲ區別シテ符號ヲ記入スルコトナリ從テ粗惡ナル不
 合格米ハ實際ノ取引上ヨリ排斥セラルルニ至ルヘキヲ以テ今日以後富業
 者ニ於テハ各自平素ニ於テ一層深ク耕作乾燥ニ注意シ且復改良ノ如キ調製
 ノ如キ總テ從來ノ講習ナリ掃習ナリ著々改善ノ實ヲ舉ゲ以テ秋田米ノ聲價ヲ
 高ムルコトニ心懸ケサルヘカラス富業者能ク本則發布ノ趣旨ヲ體シ又其
 ノ利益ノアル所ヲ明ニシ説服奮克ク改良ノ實績ヲ顯ハシ以テ縣國ノ福
 利ヲ増進スルコトニ努ムヘシ

米穀検査ニ關スル件

訓令甲第二十三號(明治四十三年四月七日)

郡 役 所 警 察 署
 警 察 分 署 市 役 所
 町 村 役 場

米穀ノ改良ト之レニ伴フ聲價ノ發揚トハ本縣喫緊ノ要務タル言チ俟タス
 雖ニ稻架、乾田、堆肥ノ諸規則ヲ發布シテ實員ノ改良ヲ促シ次テ輸出米
 検査ヲ施行シテ優良製練ノ進善ニ努ム、官民戮力、事ニ此ニ從フモノ數
 年前々其ノ實績ノ見ルヘキモノアルハ本縣ノ爲深ク欣喜スル所ナリ
 然リト雖米穀改良ノ事業ハ前途尙遠、故テ輸出米ノ小成ニ安スルヲ容
 ルサス加フルニ因對シ久シキ依然農法ノ舊慣ヲ遵守スルモノナキニ非ス
 之レカ本根ニ對シ當利ノ目的ヲ大成セントスルハ必スヤ新ニ適應ノ措置
 ニ出テサルヘカラス
 今ヤ人心ノ所向ト斯樂ノ實態トニ鑑ミ一步ヲ進メテ產米検査ヲ施行シ同
 時ニ農法ノ根本改良ヲ獎勵シ輸米相俟テ著々奏效ヲ期スルノ徑徑タル
 ナ認メ得ニ之ヲ縣會ニ提案シテ其ノ協賛ヲ得更ニ實施ノ細目ヲ當該有識
 者ニ詢リ慎重審議遂ニ今同米穀検査規則ヲ發布スルニ至レリ
 願フニ產米検査ノ事タル實ニ創始ニ屬スルカ故ニ施行ノ當初ニ際シ目的
 方法及利益ノ如何ヲ知悉セシテ漫然價ニ泥ミ或ハ誤テ法規ニ違反ス
 ルモノナキヲ保セス宜シク慎重ノ注意ヲ以テ適切ノ手段ニ依リ検査ノ趣
 旨目的及其ノ利益ノ存スル所ヲ設示シ違反者ヲ未然ニ防止スルニ努ムル
 ヲ要ス

肥料取締法施行手續

縣令第七十六號(明治四十一年十月二十七日)

(沿革)四十四年三月縣令第三十三號改正

肥料取締法施行手續左ノ通り改正シ明治四十年六月本縣令第四十七號ヲ
 本令施行ノ日ヨリ廢止ス

肥料取締法施行手續

- 第一條 肥料取締法第二條ノ肥料營業免許願書及同法施行規則第一條第
 三條ノ添附書面ハ製造營業ニアリテハ第一號様式ニ輸入移入買賣營業
 ニアリテハ第二號様式ニ據ルヘシ
- 第二條 肥料取締法第三條第二項同法施行規則第八條ニ依リ認可願書ハ
 第三號様式ニ據ルヘシ
- 第三條 肥料取締法施行規則第六條ノ肥料行商鑑札下付願書ハ第四號様
 式ニ同則第七條ノ書換願書ハ第五號様式ニ據ルヘシ
- 第四條 肥料取締法施行規則第五條第二項ノ願書ハ第六號様式ニ據ルヘ
 シ但該願書ハ行商ノ三日前當廳ニ到達スルヲ要ス
- 第五條 肥料取締法施行規則第七條第一項及第二項ニ依リ行商鑑札返納
 願書ハ第七號様式ニ據ルヘシ

肥料取締法施行手續

縣令第七十六號(明治四十一年十月二十七日)

(沿革)四十四年三月縣令第三十三號改正

肥料取締法施行手續左ノ通り改正シ明治四十年六月本縣令第四十七號ヲ
 本令施行ノ日ヨリ廢止ス

肥料取締法施行手續

- 第六條 肥料取締法施行規則第十條ニ依リ願書ハ第八號様式ニ據ルヘシ
- 第七條 肥料取締法施行規則第九條ニ依リ變更願書ハ第九號様式ニ據ル
 ヘシ但營業ヲ休止又ハ廢止シタル場合ニハ第十號様式ニ又同條第二項
 ノ願書ハ第十一號様式ニ據ルヘシ
- 第八條 肥料取締法施行規則第十九條ニ依リ願書ハ第十二號様式ニ據ル
 ノ外其ノ都度口頭又ハ電話ニテ申出ツヘシ
- 肥料營業者直接他道府縣ヨリ肥料ヲ仕入レタルトキハ著荷二日以内ニ
 其ノ肥料名稱別ノ數量、價額、相手方ノ住所氏名若ハ名稱、著荷月日並
 ニ其ノ購入ハ港灣名ヲ其ノ都度口頭、電話又ハ書面ヲ以テ届出ツヘシ
- 第九條 肥料取締法施行規則第十三條ニ依リ添附スヘキ保證票ハ製造營
 業者ニアリテハ第十三號様式ニ輸入移入營業者ニアリテハ第十四號樣
 式ニ買賣營業者ニアリテハ第十五號様式ニ據ルヘシ但使用前見本ヲ差
 出スヘシ
- 第十條 肥料營業者ハ營業所、製造場藏置所ノ見易キ場所ニ第十六號樣
 式ノ標札ヲ掲グヘシ
- 第十一條 肥料營業者ニシテ自ラ管理ヲ爲ササル營業所及製造場ニハ環
 境管理人ヲ定メ速習ヲ以テ届出ツヘシ變更ノ場合亦同シ
- 第十二條 休止シタル營業者ニシテ其ノ營業ヲ開始シタルトキハ直ニ其
 ノ旨届出ツヘシ
- 第十三條 肥料取締法施行規則第二十條ニ依リ備ヘ置クヘキ棉簿ハ單ニ
 製造、輸入、移入ノ營業者ニアリテハ第十七號様式ニ製造、輸入、移
 入シテ販賣スル營業者ニアリテハ第十八號様式ニ又買賣營業者ニアリテ
 テハ第十九號様式ニ據ルヘシ

肥料行商者ハ前項第十九條様式ト同様式ノ肥料行商領ヲ携帶シ行商中肥料ヲ讓受又譲渡ス毎ニ其ノ名稱、數量、價額、年月日、相手方ノ住所氏名若ハ名稱ヲ詳細ニ記載スヘシ

第十四條 肥料取締法施行規則第二十一條ノ肥料販賣高麗書ハ第二十號様式ニ據ルヘシ

第十五條 保證票ノ添附ヲ要セサル肥料ノ製造、輸入、移入營業者ハ肥料ノ名稱、一俵又ハ一袋或ハ一噸(風袋ヲ除ク)ノ實數、自己ノ住所氏名若ハ名稱ヲ記載シタル名稱標ヲ其ノ外部ニ添附スヘシ

第十六條 肥料管ニ免許證、肥料行商鑑札ヲ喪失又ハ著シク毀損シタルトキハ其ノ事由ヲ具シ再下付ヲ願出シヘシ

第十七條 肥料取締法第六條又ハ第七條ノ處分ノ通告ヲ送達シ能ハサルトキハ告示ス其ノ告示ノ日ヨリ十四日ヲ經過シタルトキハ送達シタルモノト見做ス

第十八條 未成年者又ハ禁治産者ノ願出書ハ總テ法定代理人ニ於テ之ヲナスヘシ但民法第六條ニ依リ營業ヲ許可サレタル未成年者ニアリテハ法定代理人之ニ連署スヘシ

第十九條 當廳ニ差出ス願出書ハ所轄郡市役所町村役場ヲ經由スヘシ但肥料取締法施行規則第五條第二項又ハ同第十九條及ヒ肥料取締法施行手續第八條第二項ノ願出書ハ直接當廳ニ差出スヘシ

第二十條 本施行手續第八條第二項、第十條、第十一條、第十二條、第十五條及第十六條ニ違反シタル者ハ肥料ニ處ス

附則

第二十一條 本施行手續ハ發布ノ日ヨリ發行ス

(第一號) 肥料製造營業免許願

一、製造場ノ位置

縣 郡(市) 町(村)大字 番地

一、製造ニ關スル設備

製造ニ關スル工場、器具、器械其ノ他製造上必要ナル設備ノ概略ヲ記スヘシ

倉庫、天葺、床板張何々何個所ト記スヘシ

一、肥料名稱

何々何々

一、製造方法

(一)原料ノ名稱

何々

(二)製造ノ順序手續

原料ヨリ製造完成ニ至ル迄ノ工程ヲ記スヘシ

(三)原料ノ配合割合

何々約何貫目

及各原料ニ含有

窒素含量

〇〇、〇〇

磷酸含量

〇〇、〇〇

加里ノ最少量

何々加里含量

〇〇、〇〇

(四)保證成分量

何肥料窒素含量又ハ「アンモニア」

性成、硝酸性窒素ノ含量

〇〇、〇〇

磷酸含量

〇〇、〇〇

水ニ溶解スル磷酸含量

〇〇、〇〇

水ニ溶解セスシテ粘膠性

アンモニアニ溶解スル磷酸含量

〇〇、〇〇

何々

何々

何々

何々

何々

何々

何々

何々

何々

何々

何々

何々

何々

何々

何々

何々

何々

何々

何々

何々

何々

何々

何々

何々

何々

何々

何々

何々

何々

何々

何々

何々

何々

何々

何々

何々

何々

何々

何々

何々

何々

何々

何々

何々

何々

何々

何々

何々

何々

何肥料 加量全量

〇〇、〇〇

右肥料製造營業仕度候條免許相成度別紙施行規則第一條ニ據ル書類相添此段相願候也

明治 年 月 日

縣 郡(市) 町(村)大字 番地

何 某 〇

秋田縣知事宛

(備考)

肥料取締法施行規則第十三條第一號乃中第四號ニ該當セサル肥料ノ製造者ハ製造方法中(三)、(四)ノ記載ヲ要セス

肥料製造營業免許願添附書

一、營業者ノ氏名又ハ名稱及住所

縣 郡(市) 町(村)大字 番地

何某又ハ何々會社

一、營業所ノ位置

縣 郡(市) 町(村)大字 番地

同上

一、製造所ノ位置

同上

一、技術者ノ氏名

同上

一、住所及履歷

同上

履歷書別紙ノ通(成ルヘク自書シタルモノヲ添附スヘシ)

何 某 〇

右

右之通相違無之候也

明治 年 月 日

窒素全量 〇〇,〇〇
 磷酸全量 〇〇,〇〇
 何々肥料 内
 水ニ溶解スル磷酸全量 〇〇,〇〇
 水ニ溶解セスシテ磷酸
 酸アンモニニアニ溶解ス 〇〇,〇〇
 磷酸全量

右之通相違無之候也

明治 年 月 日

右

何 某 〇

(備考)

肥料賣買營業者ハ輸入港、移入港ノ記載ヲ要セス

(第三號)

製造場ノ位置(製造及蔵置ニ關スル設備、肥料變更(追加變更)認可願
 料名稱製造方法、保證成分量、肥料營業所)變更(追加變更)認可願
 一、既ニ免許或ハ認可アリタル通り朱書スヘシ
 一、變更(追加變更)セントスル通り黒書スヘシ

今般右黒書ノ須變更(追加變更)致度候ニ付認可相成度此段相願候也

明治 年 月 日

縣 郡(市) 町(村) 大字 番地

肥料製造(輸入、移入、賣買)營業者 何 某 〇

秋田縣知事宛

(備考)

追加變更ノ場合ハ朱書ヲ要セス

(第四號)

肥料行商鑑札下付願

一、行商鑑札 何枚

但左記ノ通
 肥料製造(輸入、移入、賣買)營業者 何 某
 同上 何 某
 同上 何 某
 何某從業者 何 某
 生年月日

右肥料行商致度候ニ付前記鑑札下付相成度則紙免許願書其ノ添附書類並
 免許證(及認可願書其ノ添附書類認可證)ノ寫相添此段相願候也

明治 年 月 日

縣 郡(市) (町) 村 大字 番地

肥料製造(輸入、移入、賣買)營業者 何 某 〇

秋田縣知事宛

(第五號)

肥料行商鑑札書換願

一、行商者ノ變更 前願書ノ通り朱書スヘシ
 變更セントスル通り黒書スヘシ
 一、肥料營業者若ハ行商者ノ氏 同上
 名若ハ名附及住所ノ變更 同上

肥料行商鑑札下付相成居候處今般何々事由ニ依リ前記黒書ノ須變更致候
 ニ付行商鑑札書換相成度別紙行商鑑札相添此段相願候也

明治 年 月 日

縣 郡(市) 町(村) 大字 番地

肥料製造(輸入、移入、賣買)營業者 何 某 〇

秋田縣知事宛

(第八號)

肥料製造(輸入、移入、賣買)營業免許(認可)事項届

届者機何府縣ニ於テ肥料製造(輸入、移入、賣買)營業ノ免許(又ハ何々ノ
 事項ニ關スル認可)相受ケ本縣内ニ製造場(營業所、蔵置所)設置致又ハ
 何々港ヲ輸入港又ハ移入港ト相定メ、候條免許願書其ノ添附書類免許證
 又ハ認可願書其ノ添附書類及認可證)ノ寫相添此段及御届候也

明治 年 月 日

縣 郡(市) 町(村) 大字 番地

肥料製造(輸入、移入、賣買)營業者 何 某 〇

秋田縣知事宛

(第九號)

肥料製造(輸入、移入、賣買)營業免許(認可)事項届

蔵置所ノ位置(製造者ノ氏名若ハ名附及
 其ノ上ニ於テ製造場所在地又ハ肥料生産
 地、輸入港又ハ移入港、肥料營業者若ハ變更願
 技術主任者ノ氏名名附若ハ住所)
 一、前願届出ノ通り朱書スヘシ
 一、變更シタル通り黒書スヘシ

今般右黒書ノ須變更致候ニ付此段及御届候也

明治 年 月 日

縣 郡(市) 町(村) 大字 番地

肥料製造(輸入、移入、賣買)營業者 何 某 〇

秋田縣知事宛

(第六號)

肥料製造(輸入、移入、賣買)營業者 何 某 〇

秋田縣知事宛

肥料行商届

一、肥料ノ名稱 何々
 一、行商區域 何 郡(市) 何 郡(市)
 何 月 何 日 何 郡(市) 何 町(村)
 何 月 何 日 何 郡(市) 何 町(村)
 何 月 何 日 何 郡(市) 何 町(村)
 何 月 何 日 何 郡(市) 何 町(村)

前記之通肥料行商致度候間此段及御届候也

明治 年 月 日

肥料製造(輸入、移入、賣買)營業者 何 某 〇

秋田縣知事宛

(第七號)

肥料行商鑑札返納届

一、行商鑑札 何枚
 但左記ノ通
 肥料製造(輸入、移入、賣買)營業者 何 某
 同上 何 某
 同上 何 某
 何某從業者 何 某
 生年月日

前記鑑札相受ケ居候處何々ノ事由(死亡、廢止)ニ付別紙行商鑑札及返納
 候也

明治 年 月 日

第十三類 産業 第三章 普通農事

(第十號)

肥料營業休止(廢止)届
 一、肥料營業種別
 右何々ノ事由ニ依リ明治何年何月何日ヨリ(何年何月何日マテ休止)廢止
 仕候間肥料(輸入、移入、製造、賣買)ヲ區別ス(販賣高届(或免許證相添)廢
 止ノ場合)相添戸段及御届候也
 明治 年 月 日

(第十一號)

肥料營業者死亡届
 縣 郡(市) 町(村)大字 番地
 肥料製造(輸入、移入、賣買)營業者 何 某
 秋田縣知事宛
 右之者義ニ肥料製造(輸入、移入、賣買)營業ノ免許相受ケ居候處何年何月
 何日死亡致候間(免許證相添)此段及御届候也
 明治 年 月 日

(第十二號)

輸入(移入)肥料證届
 縣 郡(市) 町(村)大字 番地
 肥料製造(輸入、移入、賣買)營業者何某相輸入
 何 某

除揚月日	肥料名稱	數量	仕入先	除揚場所
何月何日	何々	何	何	何
合計		何	何	何

右及御届候也

明治 年 月 日

(第十三號)

保證票
 一、何々肥料
 現品百分中
 一、窒素全量 〇〇、〇〇
 一、アンモニア性窒素全量 〇〇、〇〇
 一、硝酸性窒素全量 〇〇、〇〇
 一、燐酸全量 〇〇、〇〇
 一、水ニ溶解スル燐酸全量 〇〇、〇〇
 一、水ニ溶解セスシテ燐酸、アン
 モニアニ溶解スル燐酸全量 〇〇、〇〇
 一、加里全量 〇〇、〇〇
 何年何月何日製造
 縣 郡(市) 町(村)大字 番地

(第十四號)

保證票
 一、何々肥料
 現品百分中
 一、窒素全量 〇〇、〇〇
 一、アンモニア性窒素全量 〇〇、〇〇
 一、硝酸性窒素全量 〇〇、〇〇
 一、燐酸全量 〇〇、〇〇
 一、水ニ溶解スル燐酸全量 〇〇、〇〇
 一、水ニ溶解セスシテ燐酸、アン
 モニアニ溶解スル燐酸全量 〇〇、〇〇
 一、加里全量 〇〇、〇〇
 何年何月何日輸入(移入)
 仕入先 何々
 營業所 縣 郡(市) 町(村)大字 番地
 肥料輸入(移入)營業者 何 某

(第十五號)

保證票

(第十七號)

肥料製造(輸入、移入)簿

製造(輸入、移入)年 月 日	數	量	價	格	社手方ノ住所氏名	備	考

第十三類 産業 第三章 普通農事

(第十六號)

現品百分中
 一、窒素全量 〇〇、〇〇
 一、アンモニア性窒素全量 〇〇、〇〇
 一、硝酸性窒素全量 〇〇、〇〇
 一、燐酸全量 〇〇、〇〇
 一、水ニ溶解スル燐酸全量 〇〇、〇〇
 一、水ニ溶解セスシテ燐酸、アン
 モニアニ溶解スル燐酸全量 〇〇、〇〇
 一、加里全量 〇〇、〇〇
 何々會社製造(輸入、移入)
 何年何月何日添附
 營業所 縣 郡(市) 町(村)大字 番地
 肥料賣買營業者 何 某
 三尺以上
 第 號(免許證番號)
 肥料製造(輸入、移入、賣買)營業
 縣 郡(市) 町(村)大字 番地
 何 某

(何々肥料ノ部)

月	計	買	量	價	格	相手方ノ住所氏名	備考
月	計						
通	計						

(備考)

(一) 肥料毎ニ口座ヲ別ツヘシ

(二) 月計通計ハ共ニ朱書スヘシ

(第十八號)

肥料製造(輸入、移入)販賣簿

(何々肥料之部)

讓渡年月日	數	買	量	價	格	相手方ノ住所氏名	備考
月	計						
通	計						

(備考)

(一) 肥料毎ニ口座ヲ別ツヘシ

(二) 月計通計ハ共ニ朱書スヘシ

(第十九號)

肥料販賣簿

(何々肥料之部)

讓渡年月日	數	買	量	價	格	相手方ノ住所氏名	備考
月	計						
月	計						
通	計						

(備考)

(一) 肥料毎ニ口座ヲ別ツヘシ

(二) 月計通計ハ共ニ朱書スヘシ

(第二十號)

明治何年中肥料(製造輸入、移入)販賣高届

肥料名稱	縣内管業者へ販賣	縣内需要者へ販賣	外へ販賣	備考
	量	量	量	
	價	價	價	
	格	格	格	
	買	買	買	
	量	量	量	
	價	價	價	
	格	格	格	
	買	買	買	
	量	量	量	
	價	價	價	
	格	格	格	
合計				

(備考)

(一) 製造、輸入、移入、販賣ヲ純額スル者ハ是等ヲ各別ニ差出スヘシ

(二) 販賣者ノ提出スル届書ニハ明治何年中肥料販賣高届ト記スヘシ

第十三類 産業 第三章 普通農事

●肥料検査手續

訓令甲第三十八號(明治三十七年七月二十二日)

内務部

肥料検査官更肥料検査手續今般農商務大臣ノ認可ヲ受ケ別記ノ通り相定

▲肥料検査手續

- 第一條 肥料検査官更肥料検査トシテ臨檢シタルトキハ其旨ヲ述ヘ又帳簿肥料等ノ検査ヲ爲ストキハ營業者又ハ其代人ヲ立旨ハシムヘシ前項臨檢ニ際シ肥料検査官更タルノ證據ノ開覽ヲ求メラレタルトキハ連カニ之ヲ示スヘシ
- 第二條 肥料検査トシテ臨檢シタルトキハ左ノ事項ヲ調査スヘシ
 - 一 肥料取締法施行規則第一條第一項又ハ「第二項」ノ免許ヲ受ケアルヤ
 - 二 肥料取締法施行規則第一條第一項及「同條第二項」ノ事項
 - 三 他ニ販賣所ヲ有スル營業者ニアリハ肥料取締法施行規則「第一條第三項又ハ第一條ノ二第二項」ノ届出ヲナシアルヤ
 - 四 營業者氏名住所ノ變更營業ノ廢止又ハ相續ノ場合ニ於テ所規ノ届出ヲ爲シタルヤ
- 第三條 帳簿ノ検査ヲ爲ストキハ概要左ノ事項ニ注意スヘシ
 - 一 成規ノ帳簿ヲ調製シ且ツ之ヲ記載シ忘ラサルヤ
 - 二 帳簿記載ノ事項ハ製造販賣ノ事實ニ符合スルヤ
 - 三 帳簿ノ記載ノ方ハ縣令ノ格式ニ適合スルヤ

- 四 過年度ノ帳簿ハ成規ノ年閉間之ヲ保存シアルヤ
- 第四條 肥料ノ検査ヲ爲ストキハ概要左ノ事項ニ注意スヘシ
 - 一 製造販賣又ハ販賣肥料ノ各種類ハ許可ヲ受ケタルモノナルヤ
 - 二 肥料ノ偽造又ハ他ノ物料ヲ混相セル事實ナキヤ
 - 三 保證票ヲ附セス又ハ附シアル保證票ノ記載方成規ニ違背セサルヤ
 - 四 肥料ノ主成分ト其保證票ニ記載ノ事實ト相違ナキヤ
 - 五 肥料ノ腐敗其ノ他ノ異狀ニ候リ其ノ成分ニ變化ヲ來ササルヤ
- 第五條 前各條ノ外肥料検査官更臨檢ノ際ハ當ニ左ノ事項ニ注意シ其ノ要領ヲ調査スヘシ
 - 一 他ノ營業ニ假託シ臨檢ニ肥料營業ヲ爲スモノナキヤ
 - 二 他物ヲ混相シ肥料ノ量目又ハ容積ヲ増加スル等其ノ製造又ハ販賣ニ際シ不正ノ行爲ナキヤ
 - 三 肥料ノ量目格及輸出入ノ主タル地方
 - 第六條 肥料検査官更營業者ノ帳簿ヲ検査シタルトキハ適宜ノ箇所ニ臨檢月日ヲ記シ署名捺印シ置クヘシ
 - 第七條 肥料取締法施行規則「第七條」ニ依リ肥料ヲ採取セントスルトキハ左ノ方法ニ依ルヘシ
 - 一 液體肥料ニアリテハ充分攪拌シ調度ノ平均シタルモノヲ採取ス
 - 二 塊形肥料即チ油類ノ如キモノニアリテハ内外ヨリ採取ス
 - 三 粉末狀肥料ニアリテハ内外ヨリ均等ニ採取ス

第八條 肥料検査官更臨檢ニ際シ肥料取締法及同施行規則又ハ秋田「縣令第二十六號」肥料取締法施行手續ニ違背シタル事實ヲ發見シ又ハ其事實アリト思料シタルトキハ手續書ヲ徴シ又ハ問答書若シクハ臨檢調書ヲ作り本人又ハ立會人ト署名捺印シ上司ノ決議ヲ得テ告發ノ手續ヲ爲スヘシ

手續書問答書臨檢調書ニハ營業者ノ住所氏名身分職業年齡反則ノ年月日場所肥料ノ量目代價賣買及反則ノ事實ヲ詳悉セシムヘシ

第九條 肥料検査官更ハ肥料検査手續ヲ攜帶シ臨檢ノ都度其要領ヲ記載シ歸廳後所屬課長ノ檢閱ヲ經キ其ノ認印ヲ受ケ置クヘシ

第十條 肥料検査官更出張ノ際ハ肥料營業者ノ住所氏名肥料ノ種類免許及認可年月日等ヲ記シタル名簿ヲ攜帶調査シ參照ニ供スヘシ

第十一條 肥料検査官更ハ歸廳後七日以内ニ検査成績表ヲ製シ知事ニ提出スヘシ

第十二條 肥料検査手續肥料検査成績表ハ左ノ格式ニ準據スヘシ

備考欄ニハ各種類毎ニ製造又ハ仕入高販賣高輸出入ノ重ナル地方營業ノ狀況反則事項其ノ他參照スヘキ件ヲ記入スヘシ

肥料検査成績表格式

至白月 日 肥料検査成績表

姓名	()
住所	()
肥料	()
採取	()
採取	()
採取	()

肥料検査手續

肥料検査官更

秋田縣技手

明治 年 自何月 日 至何月 日

臨檢月日	臨檢市町村及人員	備考
月 日	(何市何村何人何郡何町何人)	(某村ニテ反則者一人見)

肥料検査官吏証票

告示第二百九十四號(明治四十一年十月二十七日)

(用紙厚質白紙)

肥料検査官吏証票及肥料取締法第二條同法施行規則第五條ニ依ル免許證發行商職札左ノ通知正シ明治四十年本縣告示第二百一十一號ハ之ヲ廢止ス

分五寸二

肥料検査官吏
章印

官氏名

秋田縣

五寸四寸

分五寸三

第 號

秋田縣 市 町 大字 番地

何 某

肥料製造輸入 營業免許證

實入 實買

明治 年 月 日

裏

秋田縣印

五寸

分五寸三

第 號

縣 市 町 大字 番地

肥料製造輸入 營業免許證

實入 實買

明治 年 月 日

裏

秋田縣印

堆肥管理規則

勅令第六十號(明治三十七年九月十九日)

堆肥管理規則左ノ通り定ム

堆肥管理規則

- 第一條 堆肥ヲ屋外ニ堆積スルトキハ左ノ各項ニ準據スヘシ
 - 一 層根及外圍ヲ設ケ雨露日光ノ浸入ヲ防止スルノ設備ヲ爲スコト
 - 二 四圍ニ土塀又ハ溝ヲ築造シ液汁ノ散逸及外部ヨリ水ノ流入スルヲ防止スルノ設備ヲ爲スコト
 - 三 屋内ニ堆積スル堆肥ト雖モ雨露日光ノ浸入液汁ノ漏出又ハ外部ヨリ水ノ流入スルヲ防止スルニ足ラサルトキハ前條ノ設備ヲ爲スヘシ
- 第二條 第一條又ハ第二條ニ違フモノハ拾圓以下ノ罰金又ハ科料若クハ拘留ニ處ス

第十三類 産業 第三章 普通農事

堆肥改良ノ件

訓令甲第五十二號(明治三十七年九月三十日)

- 第四條 前條ノ規定ハ明治三十九年一月一日ヨリ施行ス
- 第五條 本則第一條及第二條ノ規定ハ本則施行前ヨリ堆積セル堆肥ニ之ヲ適用ス

内務部 警察部

郡役所 警察署

警察分署 市役所

町村役場 戦時産業獎勵委員

縣内農家ニ於ケル堆肥調製ノ實況ヲ見ルニ多クハ之ヲ舍外ニ曝露シ日光ノ直射ト雨露ノ浸透ニ委ヌルヲ以テ惡臭發散シ液汁流溢シ甚シキハ淨水ヲ汚穢シ街路ヲ汚濁スルモノ比々皆然ラサルハナシ之レカ爲メニ衛生上

ノ被害ヲ生シ肥料ノ養分ヲ薄弱ナラシメ延イテ惡疫ノ流行トナリ農作物ノ減收トナリ其被害スル所鮮少ニアラス若シ永ク現時ノ狀態ニ放置センカ將來衛生ノ發達ニ農事ノ改良ニ凡百ノ施設モ殆ント徒爾ニ屬スルヲ免レス故ニ其ノ管理改良ニ關シテハ從來屢々訓示スル所アリ理事者ニ於テモ其ノ監督勸助ニ努メサルニアラスト雖トモ困難ノ久シキ農圃ノ習俗ヲ變改シ容易ニ實踐ノ顯著ナルヲ得サルハ本官ノ最モ遺憾トスル所ナリ此年管内ニ流行スル赤痢腸炎扶助等ノ惡疫ハ重ニ農圃ニ其ノ傳播ヲ避ノル公ニ私ニ百方防除ニ努ムルモ未ダ全滅ノ效果ヲ收ムル能ハサルハ其ノ原因スル所素ヨリ一ナラスト雖トモ農村ニ於ケル飲用水ノ鮮淨ヲ缺キ宅地街路ノ清潔ヲ保持スル能ハサルモノ亦之カ一因タルヘキヲ信ス又米作ニアリテハ甲午年一般ノ豐饒ニ加ヘ本年更ニ無比ノ好況ヲ呈シタルハ洵ニ軍國ノ慶事タリト雖トモ新收ノ結果トシテ必ス地方ノ減耗ヲ來スヘキハ學理實驗ノ證明スル所タリ加フルニ刻下管内約一萬ノ壯丁ハ召集セラルテ茲ニ農圃ノ勞力ヲ削減シ軍用馬匹ノ費發購買ハ更ニ肥料ノ減退ヲ促ス等ハ農圃ノ爲メ輕々看過スヘカラス若シ今ニ於テ之レニ處スルノ策ヲ講セズハ(豐年繼續セス)トノ假設ハ或ハ之ヲ明年ノ事實ニ見ルナキヲ保セス然ラハ本年ノ豐收ヲ寧シロ公私共ニ戒心ヲ要スル秋ニシテ農圃上留程ノ被害ヲ排シ地方ノ回復ト勞務ノ遺ヲ講スルハ農圃ノ一日モ變フスヘカラサル事ニ屬ス

益ハ一般ノ知悉スル所トナリ往々ニシテ之レカ實施ヲ見ルニ至レリ其ノ機漸ク熱スルヲ以テ今同縣令ヲ發布シテ農家一般ニ對シ之カ設備ヲ示シ制限ヲ附シテ其ノ實行ヲ促シタリ唯々之レカ設備ニ至リテハ多少ノ投資ヲ要シ完ラナク唯々二期シ難キヲ慮リ其ノ制限ノ實施ハ之ヲ後年ニ譲リ以テ準備ノ期間ヲ附與セリ然レトモ縣内農村ノ狀態ニ察スルニ肥料會ノ築造ハ距離ノ出資ヲ要セスシテ之ヲ爲スヲ得ヘク且ツ本年無比ノ豊收ハ大ニ農圃ノ所得ヲ増進シタルニ依リ其ノ普及ノ甚々困難ニアラサルヘキヲ信ス

要スルニ時局ノ海峽ト米産ノ豐饒ハ一般農家ニ施肥改良ノ必要ト其ノ實施ノ機會トヲ附與シタリ若シ此ノ好機ヲ逸セハ再ヒ之ヲ他日ニ求ムルヲ保セサルノミナラス制限ノ實施期ハ近ク明後年ニアリ職ニ衛生勸業ニアラモノハ此際一層督勸勸奨ニ最メ當業者申實力アルモノニハ速ニ之ヲ實行セシメ否ラサルモノニハ適宜其ノ設備ヲナサシムヘシ若シ夫レ之レカ督勸ノ方法ニ至テハ宜シク地方ノ實況ニ斟酌シ適宜ノ方法ヲ採リ速ニ之レカ實效ヲ發セラレヘシ

● 害蟲驅除豫防法施行規則並害蟲驅除豫防方法

縣令第六十八號(明治二十九年十一月四日)
(沿革)三十三年四月縣令第四十五號、三十四年六月同第四十六號、同第四十九號、三十六年二月同第八號、三十八年七月同第三十一號改正
害蟲驅除豫防法施行規則並害蟲驅除豫防方法左ノ通定ム

害蟲驅除豫防法施行規則
第一條 明治二十九年三月法律第十七號ニ依リ秋田縣下ニ於テ驅除豫防スヘキ害蟲ハ左ノ種類トス

- 蠶 蟲
- 浮塵子
- 蠶 蟲
- 蠶 蟲
- 尺 蠅
- 飛 蠅
- 介殼 蟲

害蟲驅除豫防報告

郡市	町村及大字名	小字名	地目	害蟲種類	被害作物	被害見別	同見價格	被害狀況

第二條 前條ノ害蟲出畑ニ發生シタルトキ又ハ發生ノ虞アルトキハ該田畑ノ作人ハ直チニコレカ驅除豫防ニ著手シ同時ニ口頭若シハ書面ヲ以テ市町村長ニ届出ツヘシ

第三條 前條ノ届出ヲ受ケタル町村長ハ田畑ニ發生シ又ハ發生ノ虞アルコトヲ發見シタルトキモ亦本條ニ依ルヘシ

一 發生シ又ハ發生ノ虞アル害蟲ノ種類名稱方言

一 發生シ又ハ發生ノ虞アル市町村大小字名並ニ驅除豫防ヲ施行スヘキ區域ノ見積反別及見込期限

一 被害作物ノ種類

第四條 前條發生報告後一ヶ月内更ニ左ノ様式ニ依リ町村長ハ郡長ニ郡市長ハ知事ニ報告スヘシ

被害者 害蟲驅除預防法第三條ニ依リ驅除預防施行ノ命令アルトキハ郡長ハ即時町村長ニ市町村長ハ直ニ該田畑ノ作人ニ傳令シ指監督シテ驅除預防ヲ行ハシムヘシ

前項ノ場合ニ於テ作人驅除預防ヲ行ハサルトキハ郡長ハ直ニ町村長ニ傳令シ町村長ヲ以テ之ヲ行ハシメ市長ハ市費ヲ以テ之ヲ行ヒ其費用ハ害蟲驅除預防法第三條第二項ニ依リ其作人ヨリ徴收スヘシ

第六條 害蟲蔓延シタルトキ又ハ蔓延ノ兆アルトキ若クハ害蟲田畑以外ノ地ニ發生シタルトキ又ハ發生ノ虞アルトキハ町村長ハ郡長ニ郡市長ハ知事ニ第三條ノ事項ヲ具シ急報スヘシ

第七條 前條ノ場合ニ方リ驅除預防施行ノ命令ヲ發シタルトキハ郡長ハ町村長ニ傳令シ市町村長ハ直ニ市町村費ヲ以テ驅除預防ヲ行フヘシ

第八條 前條ノ驅除預防ノ爲メ夫役ヲ賦課スルノ必要アリト認ムルトキハ知事ニ報告スヘシ

ハニ市長ハ該田畑ノ區域ニ賦課率ヲ定メ具申スヘシ

第九條 害蟲驅除預防法第六條ニヨリ溝渠ヲ設ケ又ハ農作物、畜養、刈草、糞糞若クハ糞糞スルノ必要アリト認ムルトキハ町村長ハ郡長ニ郡市長ハ直ニ知事ニ具申スヘシ

第十條 第一條ニ定メタル以外ノ害蟲發生シ又ハ蔓延以外ノ動物ニシテ被害ヲ害シ又ハ害スルノ虞アルトキハ其作人ハ直ニ町村長ニ町村長ハ郡長ニ郡市長ハ知事ニ第三條ノ事項ヲ具シ急報スヘシ

第十一條 驅除預防施行期間ノ最長ハ毎日町村長ヨリ郡長ニ郡市長ヨリハ知事ニ報告スヘシ

第十二條 毎年度ニ於テ市町村費ヲ以テ施行シタル害蟲驅除預防ニ關スル事項ハ其ノ表式ニ依リ町村長ハ翌年四月七日限リ郡長ニ報告シ郡市長ハ同月十五日迄ニ知事ニ報告スヘシ

郡市町村名	被害ノ大字小字	害蟲種類		同ノ農作物ノ種類	同ノ見積反	此半年收穫	被害ノ倍率	驅除預防ニ係ル市町村費	同上夫役ノ數	同上助費補助額
		別	別							
計										

害蟲驅除預防方法

一 蠶繭、繭、蠶、主ナル被害種

一 苗代及田畑ノ傍ニ於テ黄昏ヨリ點火シ蠶ヲ誘殺スヘシ

二 卵ヲ捜索驅除スヘシ

三 結莖セシ蠶糞ヲ採取スヘシ

四 被害ノ蠶糞ハ其儘田畑ニ放棄スヘカラス

五 被害ノ蠶糞ハ掘採リ之レヲ場カ又ハ堆肥トシ發伏セル蠶ヲ殺スヘシ

六 畦畔ノ雜草ヲ刈採リ又ハ冬季ノテ燒燬スヘシ

一 浮葉子コメカムシ 稻

一 稻田ニ少量ノ鯨油又ハ石油ヲ注キ小ナル竹竿ヲ以テ輕ク稻株ヲ掃ヒ一方ノ畦畔ヲ開キ水ヲ落シ其落口ニ於テ布袋ノ如キモノニ受ケ入レ燒殺スヘシ

二 被害田ノ傍ニ於テ黄昏ヨリ燈火シ蠶ヲ誘殺スヘシ

三 畦畔ノ雜草ヲ刈採リ又ハ冬季ノテ燒燬スヘシ

一 蠶繭ハムシ 稻

一 稻田ノ傍ニ於テ黄昏ヨリ點火シ蠶ヲ誘殺スヘシ

二 又手網ヲ以テ早朝蠶蛾ヲ捕ヘ殺スヘシ

三 田面ニ少量ノ鯨油若クハ石油ヲ注キ適宜ノ法ヲ以テ田面ニ陥落セシメ浮游セル蠶ヲ驅殺スヘシ

四 稻葉ヲ捜索シ殺スヘシ

五 畦畔ノ雜草ヲ刈取リ又ハ冬季燒燬スヘシ

一 泥負蠶「ドロムシ」「カツキ」又ハ「カツキ」

一 成蠶(一)小甲蠶ハ春季苗代ニ發生シ産卵スルヲ以テ捕蟲網ニテ物ヒ卵子ハ稻葉ニ散列産付セラルルカ故ニ手ニテ捕ミ取ルヘシ

二 幼蠶ヲ驅除スルニハ葉若クハ芽ヲ割ニシタルモノヲ棒ニ纏ヒ附ケ稻葉ヲ掃フトキハ附著スルヲ以テ捕殺スヘシ

三 幼蠶老熟スルニ至レハ白色小豆大ノ繭ヲ葉面ニ造リ蛹化スルヲ以テコレヲ摘ミ取ルヘシ

一 稻アヲ蠶「イネノシヤグトリ」

一 苗代ニ産生シタルトキハ水ヲ漲リテ葉先七八分ニ至ラシムレハ上

二 出ルヲ以テ之ヲ掘ヒ採リ翌十二時間位灌水スレハ遂ニ死ニ至ルヘシ

二 本田ニ發生シタルトキハ水ヲ漲リテ石油若クハ火油ヲ浮ヘ捕蟲網ニテ捕獲スヘシ但シ石油ノ分量ハ一反歩ニ付一升乃至二升トシ米糞ハ一斗五升トス

三 成蠶(小)蠶ハ點火ニ飛ヒ來ルヲ以テ蠶蛾ト共ニ誘殺スヘシ

四 卵子ハ黃褐色ヲ呈シ粟粒狀ニシテ二三粒ク、稻葉ニ産付シ又蛹ハ稲葉ヲ折リ疊ミ其内ニ蛹化シ往々水面ニ浮フヲ以テ之ヲ採集シ殺スヘシ

一 尺蠖ハカリムシ 粟

一 繭及蛹ヲ捜索シテ驅殺スヘシ

二 又手網ヲ以テ蠶ヲ捕殺スヘシ

三 黄昏ヨリ點火シテ蠶ヲ誘殺スヘシ

四 葉又ハ葉ノ類ヲ以テ桑樹ノ各所ニ纏結シ之レニ集メテ驅殺スヘシ

五 落葉ヲ掃キ集メテ燒燬スヘシ

一 除蟲 粟、稗

一 蠶蛾及卵ヲ捜索捕殺スヘシ

二 加ノ周囲ニ溝ヲ掘リ蟲ノ陥落スルモノヲ捕殺スヘシ

三 植物ノ根際ヲ掘リ其潜伏セルモノヲ捕殺スヘシ

四 植物ノ根際ニ糞ヲ敷キ蟲ノ其下ニ集マルヲ捕殺スヘシ

一 くらこ方言ツカケムシ 粟

一 樹幹及樹梢ニアル卵塊ヲ捜索シ之ヲ壓殺スヘシ

二 幼蠶ハ網ヲ張り發生ス蠶モ亦網ニアルヲ以テ竹竿ニ布片ヲ結ヒ

- 魚網ヲ網ミ取ル或ハ手ニテ捕獲シ之ヲ燒殺スヘシ
- 蠶飼樹木ヲ振動シ蛾ヲ飛揚スルモノヲ捕蟲器ニテ捕ヒ取ルヘシ
- 被害甚シキ枝梢ハ切取り之ヲ燒燬スヘシ
- 一 捕蟲方言ヲタムシ 林檎樹

- 一 樹間又ハ太キ枝ニ發生シタルトキハ藪又ハ懸接ノ類ニ石油乳劑ヲ浸シ摩摻シテ潰殺スヘク其小枝ニ發生シタルモノハ適宜ノ濃注器ヲ以テ同劑ヲ注射シ驅除スヘシ
- 二 被害甚シキ部分ハ之ヲ剪斷シテ燒燬テ其切口ニ「コールター」若クハ土瀝油ヲ塗ルヘシ
- 三 挫傷部、粗皮ノ剝離セル處及ヒ縫隙等ニハ特ニ多ク發生シ且ツ越冬スルモノナレハ筆又ハ刷毛ノ類ヲ以テ可成丁寧ニ石油乳劑ヲ塗抹シ尚ホ「コールター」若クハ土瀝油ヲ塗着ケ置クヘシ
- 四 綿蟲ハ根部ニ發生スルコトアルヲ以テ時々根部ヲ發掘シテ寄生ノ有無ヲ檢シ若シ發生ヲ認ムルトキハ生石灰若クハ燐草粉ヲ散布シ或ハ石油乳劑ヲ注射スヘシ
- 五 果樹園ノ掃除ハ凡百ノ害蟲ヲ豫防スルニ頗ル有效ナルヲ以テ落葉ハ切實タル枝ト共ニ一所ニ堆積シ燒燬スヘシ
- 六 蠶蟲ハ冬季ヲ除ク外殆ト細積糞スルノ大害蟲ナレハ常に注意シテ月廻ハリ發生ノ有無ヲ檢スヘシ殊ニ秋季落葉後ハ冗枝ヲ切斷シテ日光空氣ノ流通ヲ計リ害蟲發生ノ虞アルトキハ其切口「コールター」若クハ土瀝油ヲ塗リ樹全體ニ石油乳劑ヲ注射スヘシ
- 一 介殼蟲 桑及果樹
- 一 被害樹ノ幹及太キ枝ハ藪又ハ繩ヲ束ネテ摩摻シテ潰殺シ計ルハ有

效ニシテ簡便ノ方法ナリトス

- 二 被害部ニ石油乳劑又ハ魚油合劑(魚油八十匁洗濯油八十匁水五合五匁ノ割合ニテ製セルモノ)ヲ刷毛類ヲ以テ塗抹シ又ハ適宜ノ濃注器ヲ以テ石油乳劑ヲ注射スヘシ但シ注射ヲ行フ時期ハ秋季落葉後若クハ春期發芽前ニ於テスヘシ
- 三 苗木ハ殊ニ注意シテ寄生ノ有無ヲ檢シ充分驅除ヲ行ヒタル後取扱フヘシ

石油乳劑製法

洗濯石鹼二十匁乃至十匁ヲ細末トナシ之ヲ五合ノ熱湯ニテ溶解シタル後水綿片ニテ濾過シ其濃液ノ放熱セザル間ニ同溫度トナシタル石油一升ヲ加ヘテ頗ル急劇ニ攪シ充分混和スルニ至レハ乳白色ノ糊狀液トナル是ヲ石油乳劑ト稱ス之ニ二十五倍乃至二十倍ノ水ヲ加ヘ稀釋シテ驅除ニ使用ス

害蟲驅除豫防施行細則

訓令甲第六十三號(明治三十二年六月二十一日)

郡市役所 町村役場

害蟲驅除豫防施行細則左ノ通り相定ム

第一條 害蟲驅除豫防ノ成效ヲ期センカ爲メ左ノ害蟲驅除豫防委員ヲ設ク實施ノ任ニ當ラシム

一 郡市委員 縣廳ニ置キ知事之ヲ命ス

一 郡市委員 郡市役所ニ置キ郡市長之ヲ命ス

訓令甲第九號(明治三十一年六月二十八日)

郡市役所

郡市長ニ於テ害蟲驅除豫防施行區域及期日ヲ指定シタルトキハ明治三十九年法律第十七號害蟲驅除豫防法第三條ニ依ル知事職務ハ郡市長ニ委任シ之ヲ執行セシム

害蟲驅除豫防ニ關スル件

訓令甲第四十二號(明治四十年五月三十一日)

郡市役所 町村役場 市役所 農會 戦後産業獎勵委員

害蟲ノ驅除豫防ニ就テハ從來屢次訓示スル所アリ既ニ一部當業者間ニハ漸次實行ノ氣運ニ向ヒツ、アルモ多クハ之ヲ禁閑ニ付シ變俗ノ久シキ其發生ヲ認ムルモ何等施スノ途ヲ講セス被害ノ狀況益々猖獗ナ退フスルニ至リ速カニ根絶シテ始メテ驅除ニ著手スルカ如キハ現時縣下農民一般ノ通弊ナリ蓋シ蟲害種類ノ繁殖ハ頗ル猛烈ナルヲ以テ一期之カ發生ニ際シ初期ノ驅除ヲ怠ランカ其被害區域モ甚大トナリ瞬時ニシテ美田沃野モ荒廢タル慘狀ヲ呈スルカ如キハ幾度カ當業者ヲ警醒シタル事實ノ證明スル所ナリ由來米作ハ本縣ノ生産ニシテ之カ豐凶ハ一縣經濟ノ消長ニ至大ノ關係アルコト論ヲ俟タズ隨ツテ米作ノ勁敵タル害蟲ノ驅除豫防ヲ勵行シ其被害ニ委セラランコトヲ期スルハ縣政上喫緊ノコトニ屬ス今ヤ他府縣地方既ニ害蟲發生ノ聲アリ不審ニシテ本縣内亦被害ヲ蒙ル如キコトアランカ農民終年ノ辛苦モ一朝ニシテ水泡ニ歸シ加之餘毒ヲ後年ニ及ホシ重テ前年ノ轍ヲ踏ムニ至ルヘク誠ニ悚然タラサルヲ得ザル事ナリ農ニ訓

害蟲驅除豫防法第三條ノ職務

郡市長ヘ委任ノ件

訓令第五十四號(明治三十一年六月二十六日)

明治二十九年法律第十七號害蟲驅除豫防法第三條ニ依ル知事職務ハ郡市長ニ委任シ之ヲ執行セシム

郡市長ニ於テ害蟲驅除施行區域及期日ヲ指定シタルトキ上

申方

第十三類 產業 第三章 普通農事

面貳通ヲ交付ス

前項ニ依リ交付シタル出架形圖面ニ就テハ第六條ノ規定ヲ適用ス

第十四條 特殊農事補助

補助金ハ當該年度ニ於テ施行スル左記ノ主要農事ニ限リ之ヲ交付ス

- 一 地區内ニ於ケル國道縣道郡道及之ニ架設スル橋梁若クハ之ト同等ナル道路橋梁ノ變更設置ニ關スル設備又ハ工事
- 二 一ヶ所登百圓以上ノ費用ヲ要スル溜池又ハ堤塘ノ變更設置ニ關スル工事
- 三 灌溉排水路幹線ノ變更設置ニ關スル設備又ハ工事
- 四 揚排水機ノ設置其油漕漑排水ニ關スル設備又ハ工事
- 五 地下水排除ノ目的ヲ以テ布設スル暗渠ノ變更設置ニ關スル設備又ハ工事

第十五條 補助金交付ノ歩合ハ左記ノ標準ニ依ル

- 一 工事費用總額一反歩當リ拾圓未満ノ地區ニ於ケル前條第一號ノ事業ニ對シテハ其工費額ノ百分ノ十以内
- 二 同上第二號乃至第五號ノ事業ニ對シテハ其工費額ノ百分ノ十五以内
- 三 工事費用總額一反歩當リ拾五圓未満ノ地區ニ於ケル前條第一號ノ事業ニ對シテハ其工費額ノ百分ノ十五以内
- 四 同上第二號乃至第五號ノ事業ニ對シテハ其工費額ノ百分ノ二十以内
- 五 工事費用總額一反歩當リ拾五圓以上ノ地區ニ於ケル前條第一號ノ

七十四

事業ニ對シテハ其工費額ノ百分ノ二十以内

同上第二號乃至第五號ノ事業ニ對シテハ其工費額ノ百分ノ三十以内

前項一反歩當リノ工事費ハ地區内整理前ニ於ケル民有地ノ總面積ヲ以テ工事ニ要スル費用ノ總額ヲ除シテ之ヲ定ム

補助額ハ特殊農事費ノ精算額ヲ其礎トシ其施行者ノ負擔力ニ精ヒ之ヲ査定ス

第十六條 補助金ノ交付ヲ受ケントスルモノハ毎年五月末日限リ第三號書式ノ願書ヲ知事ニ提出シ認可ヲ受ケヘシ但本文ノ期日迄ニ決定シ能ハサリシ工事ニ就テハ割賦後ノ補助申請ト雖特ニ認可ヲ與フルコトアルヘシ

補助額書ニハ左記ノ事項ヲ記載シタル書面ヲ添付スヘシ

一 整理地區ノ民有地總面積及工事費總額及一反歩當リ工事費

二 補助ヲ受ケントスル工事ノ名稱及工事仕様明細書及二圖面但工事明細書ハ第十四條各號ノ區分ヲ明ニスヘシ

三 補助ヲ受ケントスル工事ノ著手日ニ竣工期日

前項ノ事項ニ變更ヲ生シタル場合ハ直ニ其旨届出テヘシ

第十七條 工事竣成シタルトキハ運滞ナク竣工届ニ工事費精算書出來形圖面ヲ添ヘ知事ニ提出スヘシ

第十八條 補助金ハ工事竣成後實地検査ノ上之ヲ交付スルモノトス

第十九條 補助出願者ハ縣當該職員ニ對シ事業及會計ノ監督上必要ナル書類其他ノ提出出檢査ヲ拒ムコトヲ得ス

第二十條 本則ニ依リ補助金ヲ交付スル工事ニ對シ必要ト認ムトルキハ

今般前記ノ土地耕種地整理致度條設計相成度此段奉願候也

年月日

住所

氏名

住所

氏名

知事宛

(第二號書式)

耕地整理工事監督願

一、工事施行ノ豫定面積

二、工事著手及竣成ノ豫定期日

今般前記ノ通工事施行致度候條工事監督相成度此段奉願候也

年月日

何郡何々町村何々耕地整理地區又ハ組合

整理委員長又ハ組合長 氏名

知事宛

(第三號書式)

耕地整理特殊農事費補助金下附願

一、民有地總面積工事費總額及一反歩當リ工事費

二、工事ノ名稱

三、工事ノ著手日ニ竣工期日

右ノ通工事施行致候條補助金御下附相成度工事仕様明細書及圖面相添此段奉願候也

年月日

七十五

設計書ノ變更ヲ命スルコトアルヘシ

第二十一條 本則ニ依リ補助ヲ受ケル整理地區ニ於テ第十七條第十九條

第二十條ノ規定ニ違背シ又ハ認可ヲ得タル設計ト相違シタル工事ヲ爲

シ或ハ事業ヲ中止、廢止ヲ爲シタルトキハ補助ノ認可ヲ取消若クハ工

事ノ更正ヲ命シ又ハ補助額ヲ減減スルコトアルヘシ

附則

第二十二條 本則ニ依リ知事ニ差出スヘキ書類ハ總テ所轄郡市町村長ヲ

經由スヘシ

第二十三條 明治四十年本縣令第五十二號(耕地整理調査設計及工事監

督規程)及明治四十一年本縣令第三十一號(開墾ニ關スル調査設計及

工事監督規程)ハ本則施行ノ日ヨリ之ヲ廢止ス

第二十四條 明治四十年本縣令第五十二號及明治四十一年本縣令第三十

一號ニ依リ設計調査又ハ工事監督ヲ出願シタルモノハ本則ノ規定ニ依

ル出願ト看做シ又既ニ設計書ヲ交付シタルモノニ就テハ明治四十年本

縣令第五十二號第十八條第十九條明治四十一年本縣令第三十一號第六

條ノ規定ヲ適用スルノ外本則ノ規定ヲ適用ス

(第一號書式)

耕地整理地區設計願

一、地區ノ所在地

二、同上ノ地目別總面積總地價並ニ合計

三、出願者ノ所有スル地目別總面積總地價並ニ合計

四、整理地區内水源ノ種類並ニ其灌溉反則水利ノ一斑

五、工事ノ著手及竣成豫定期

第十三類 產業 第三章 普通農事

何那何々町村何々耕地整理地區又ハ組合

整理委員長又ハ組合長 氏 名

知事宛

●定雇及耕地整理助手ノ進退ニ關スル件

訓令甲第四十一號(明治四十三年六月二十八日)

知事官房 内務部

定雇及耕地整理助手ノ進退ニ就テハ自今知事ノ決裁ヲ受ケル職ト心得ヘシ

第四章 蠶業

●蠶病豫防法施行手續

縣令第十號(明治三十八年四月一日)

(沿革)四十年四月縣令第三十五號改正

蠶病豫防法施行手續左ノ通相定ム

蠶病豫防法施行手續

第一條 蠶病豫防法施行規則第一條ニ依ル届書ハ毎年三月十五日限知事ニ提出スヘシ

第二條 蠶病豫防法施行規則第二條ニ依ル届書ハ其ノ機事スヘキ場所ヲ限定シ得ルモノニ在リテハ毎年五月三十一日限臨時ニ定ムルモノニ在

リテハ其ノ都度之レヲ知事ニ提出スヘシ

前條及本條ノ代理人届書ハ機式第一號ニ依ルヘシ

第三條 蠶病豫防事務所ノ名稱、位置、管轄區域及開閉期日ハ告示ヲ以テ之ヲ定ム

第四條 蠶病豫防法施行規則第十條ニ依ル消毒ハ春季ノ養蠶ニ在リテハ其ノ終了後ニ於テ知事ノ定ムル期日ニ依リ之ヲ行フヘシ其ノ期日ハ毎年之ヲ告示ス

前項以後ノ時期ニ係ルモノハ機式第二號ニ依リ上糞後三日以内ニ消毒施行期日ヲ蠶病豫防事務所ニ届出テ當該吏員ノ臨檢ヲ請フヘシ

前二項ニ依リ難キ特殊ノ事情ヲ有スル者ハ其ノ事由ヲ具シ消毒施行期日ヲ定メ本條ノ期日以内ニ知事ノ許可ヲ受ケヘシ

第五條 蠶種製造者ハ蠶種ノ正確ヲ期スル爲少ナクモ一分ヲ量定シ得ル衡器ヲ備フヘシ

第六條 蠶種製造者製種用蠶種ノ樹立ヲ始メタルトキハ直チニ其旨ヲ蠶病豫防事務所ニ届出テ其ノ檢立ヲ了リタルトキハ機式第三號ニ依リ即日同所ニ届出ツヘシ

前項届出ノ事項ニ變更ヲ生シタルトキハ其ノ都度届出ツヘシ

第七條 蠶種製造者蠶兒ヲ預渡サムトスル場合ニ於テ其ノ蠶種製造者ナルトキハ雙方運器シ其ノ事由ヲ具シ蠶種製造者ニ非サルトキハ預渡人其ノ事由ヲ具シ機式第四號ノ申請書ヲ預渡人ノ所轄蠶病豫防事務所ニ提出シ其ノ許可ヲ受ケヘシ

前項ノ場合ニ於テハ當該吏員ヲシテ臨檢セシメ其ノ事由正當ナリト認ムルトキハ預渡人ニ許可ヲ與フ此ノ場合ニ於テ預受人蠶種製造者ナル

トキハ其ノ蠶兒及之ニ相當スル樹殼ニ於テ機式第五號ノ證明書ヲ下付ス

預受人蠶種製造者ニシテ預渡人ト蠶病豫防事務所ノ管轄ヲ異ニスルトキハ第二項ノ手續ヲ了リタル後蠶病豫防事務所ハ其ノ旨ヲ直チニ預受人ノ所轄蠶病豫防事務所ニ通知スヘシ

第八條 蠶種製造者製種用蠶兒ノ上糞ヲ始メタルトキハ直チニ其ノ旨ヲ蠶病豫防事務所ニ届出テ其ノ上糞ヲ了リタルトキハ機式第六號ニ依リ即日同所ニ届出ツヘシ

第九條 蠶病豫防法施行規則第二十一條ニ依ル繭ノ選別、量定及殺蛹ハ一化性ニ在リテハ上糞後十二日以内ニ化性及多化性ニ在リテハ上糞後十日以内ニ行フヘシ

第十條 繭ノ選別及量定ヲ了リタルトキハ直チニ機式第七號ノ收繭圖書ヲ作リ當該吏員臨檢ノ際ニ提出スヘシ

第十一條 蠶病豫防法施行規則第三十七條ニ依ル證明書ノ再下付請求書ハ機式第八號同第三十八條ニ依ル證明書ノ書換請求書及返納書ハ機式第九號ニ依ルヘシ

第十二條 原種製造者蠶紙ニハ番號ヲ附シ其ノ蠶區ノ符號ハ數字ヲ用フヘシ但シ蠶紙ノ番號ハ原種ノ名稱、製造場所ヲ異ニスルモノニ之ヲ新ニスヘシ蠶立原種ノ製造者若ハ其ノ製造場所ヲ異ニスルモノ亦同シ

母蛾ハ二十八區俾接ノ紙袋ニ入レ之ニ蠶種ト同一ノ番號符號化性化期名稱及製造ノ氏ハナシ記載スヘシ

第十三條 蠶種製造者蠶病豫防法施行規則第二十七條ニ依リ證明書ヲ請求セムトスルトキハ繭ノ檢査終了後三日以内ニ機式第十號ノ請求書ニ添

紙及種繭證明書ヲ添ヘ之ヲ蠶病豫防事務所ニ提出スヘシ

第十四條 蠶病豫防法施行規則第十六條第二號及第三號ニ依ル不越年蠶種ノ檢査ヲ請求セムトスルトキハ原種ニ在リテハ機式第十一號ノ請求書ニ原種、出殼繭及母蛾ヲ添付シ製種用種ニ在リテハ機式第十二號ノ請求書ヲ蠶種ノ製造後日ヲ蠶病豫防事務所ニ提出スヘシ

證明書ヲ受ケタル蠶紙ニ殘餘アルトキハ前項請求書同時ニ之ヲ提出スヘシ

第十五條 蠶種製造者越年蠶種ノ製造ヲ了リタルトキハ直チニ機式第十三號ニ依リ蠶種製造届書ヲ蠶病豫防事務所ニ提出スヘシ

第十六條 蠶種製造者越年原種ニシテ蠶病豫防法施行規則第十六條第三號ノ檢査ヲ受ケムトスルトキハ機式第十四號ノ請求書ニ卵及母蛾ヲ添ヘ之ヲ蠶病豫防事務所ニ提出スヘシ其ノ期日ハ毎區之ヲ告示ス

第十七條 蠶種製造者母蛾檢査所ノ告知ヲ受ケタルトキハ七日以内ニ蠶病豫防事務所ニ出頭シ蠶種ヲ受取ルヘシ但シ郵券ヲ納付スル者ニハ蠶病豫防事務所ヨリ之ヲ送付スルコトアルヘシ

第十八條 蠶病豫防法第十五條ノ取消ニ係リ又ハ蠶病豫防法施行規則第十九條若ハ第二十七條第三項ノ無效ニ屬シタル蠶種ハ官報及公報ヲ以テ之ヲ公示ス

第十九條 蠶種製造者蠶病豫防法施行規則第三十六條ニ依リ證明書ヲ請求セムトスルトキハ機式第十五號ノ請求書ニ蠶種ヲ添ヘ之ヲ蠶病豫防事務所ニ提出スヘシ

第二十條 蠶種製造者又ハ其ノ代理人原種樹立後蠶病豫防法施行規則第十六條第一號及第二號ノ檢査終了前ニ外出セムトスルトキハ必ス相當

ノ受給代理人ヲ定メ置クヘシ
 第二十一條 自家用ノ蠶種ヲ製造セントスル者ハ其ノ年四月三十日
 マテニ様式第十六號ノ蠶種製造規定額届書ヲ本縣蠶病豫防事務所ニ差
 出スヘシ
 第二十二條 自家用ノ蠶種製造スル蠶種ノ蠶紙ハ産卵前其ノ表面ニ自
 家用ノ文字ヲ記載スヘシ
 第二十三條 自家用ノ蠶種ヲ製造シタル者ハ其ノ製造終了後直チニ様
 式第十六號ノ届書ヲ蠶病豫防事務所ニ差出スヘシ
 第二十四條 當該吏員ハ必要ト認ムル場合ニ於テ自家用ノ蠶種製造シタル
 蠶種ニ化性、化期、名稱及製造者ノ住所氏名ヲ記入セシメ様式第十七
 號ノ印章ヲ捺捺シ又ハ其ノ蠶種ヲ掃立タルト否トヲ問ハス蠶紙ノ保存
 ナ命スルコトヲ得其ノ保存期間ハ一ケ年以内トス
 第二十五條 第二條ニ依リ又ハ蠶種製造者ヨリ知事ニ差出スヘキ書類ハ
 之ヲ蠶病豫防事務所ニ差出スヘシ
 第二十六條 第二十一條第二十二條ニ違背シタル者ハ科料ニ處ス
 第二十七條 蠶種ノ裏面ニ蠶病豫防法施行規則様式第六號、第七號及第
 十四號ノ印章ヲ捺捺シタルトキハ同時ニ本則様式第十六號ノ印章ヲ捺捺
 ス

附則
 第二十六條 本則ハ明治三十八年四月一日ヨリ施行ス
 明治三十四年三月蠶種検査法施行手續ハ之ヲ廢止ス
 第二十七條 八月以後ニ於テ蠶種製造、養蠶、生絲製造又ハ生蠶ノ賣買
 者ハ殺蟻、乾蠶ニ從事スル者及五月三十一日前ニ生絲製造ニ從事スル

者ハ蠶病豫防法施行規則第二條ノ届出又ハ同第七條及第八條ノ設備キ
 ナスコトヲ要セス
 様式
 第一號
 代理人届
 鄂市町村會地 氏 名
 右蠶病豫防法施行規則第一條(第二條)ノ代理人ト相定メ候條連署ヲ以
 テ此段及御届候也
 年 月 日
 鄂市町村會地 水人 氏 名 印
 鄂市町村會地 代理人 氏 名 印
 知事 宛
 清毒施行期日届
 一上候終了月日 明治 年 月 日
 一清毒施行期日 明治 年 月 日
 右ノ通ニ候條御届檢相成度候也
 年 月 日
 鄂市町村會地(製造場所)
 蠶種製造者 氏 名 印
 秋田縣蠶病豫防事務所宛

第三號

掃立届

化性	化期	名稱	原種製造者 氏名	同上製造場所	原種掃立 數	同上蠶量	掃立 月日	上候豫定 月日	製造場所
一化性	第一化								
、	、	、							
二化性	第一化								
、	、	、							
、	、	、							

右及御届候也

年 月 日

秋田縣蠶病豫防事務所宛

蠶種製造者 氏

名 印

第四號

蠶兒蠶許可申請書

化性	化期	名稱	原種製造者 氏名	同上製造場所	掃立月日	蠶兒現在 總頭數	蠶兒見込 頭數	蠶兒殺存 頭數	蠶兒 總數	譲渡人 製造場所 (蠶種製造者ニアラサ ル場合ハ住所氏名)

右事出ニ依テ請致致度候御許可相成度連署ヲ以テ此段申請候也

年 月 日

秋田縣蠶病豫防事務所宛

譲渡人 氏 名 印
讓受人 氏 名 印

第十三類 蠶業 第四章 蠶業

備考 蠶受人蠶種製造者ニアラサル時ハ選舉ヲ要セス
第五號

帶號 齊見調査書

郡市町村帶地(製造場所)

蠶受人 蠶種製造者 氏

名

郡市町村帶地(製造場所)

蠶受人 蠶種製造者 氏

名

- 一 原種製造ノ場所
- 一 原種製造者ノ氏名
- 一 化性、化期、名稱
- 一 播立月日
- 一 蠶渡日、込蛾數
- 一 蠶渡蠶見概算頭數
- 一 蠶齡

右蠶見及播穀ノ蠶渡ヲ證明ス

年 月 日

第六號

上 候 届

秋田縣蠶病豫防吏員 官 氏

名 印

化	性	化	期	名	稱	種	製造者	郡	市	町	村	帶	地	製	造	場	所
						氏											

右及御届候也

年 月 日

秋田縣蠶病豫防事務所宛

蠶種製造者 氏

名 印

第七號

收 蒔 調 査 書

調査事項	化性、化期、名稱	原種製造者氏名	同上 製造場所	播立 蛾 數	播立 蛾 量	收蒔 總 樹 量	蟻量一匁ニ付收蒔樹量	種 蒔 樹 量	除 上 蒔 樹 量	去 同 功 蒔 樹 量	蒔 下 蒔 樹 量	原種製造者算蛾數	製蒔用蠶種製造者算蛾數	同上一枚ノ限定蛾數

第十三類 蠶業 第四章 蠶業

發給期限 年月日

右ノ通ニ候也
年 月 日

鄂市町村雷地(製造場所)

蠶種製造者 氏

名 印

第八號

秋田縣蠶病預防事務所宛

種繭證明書再下付請求書

農ニ御下付相成候第 號種繭證明書毀損(亡失)致候條更ニ御下付相成度此段請求候也

年 月 日

鄂市町村雷地(製造場所)

蠶種製造者 氏

名 印

第九號

秋田縣蠶病預防事務所宛

種繭證明書(書換請求)(返納)書

化 性 化 期 名 稱	種繭證明書	總繭量	授受ノ種繭量	殘存種繭量	讓渡人 製造場所 (蠶種製造者ニアラスル場合ハ住所氏名)

右ノ通讀(受)度候條種繭證明書(御書換相成度)(返納)候也
御下付

年 月 日

讓渡人 蠶種製造者 氏 名 印
(讓受人 蠶種製造者 氏 名 印)

秋田縣蠶病預防事務所宛

不越年蠶種蠶紙證明請求書

化 性 化 期 名 稱	種繭證明書	種繭量	原 枚	種 枚	製 枚	用 枚	種 枚	發給期限 年月日

右證印及請求候也
年 月 日

鄂市町村雷地(製造場所)

蠶種製造者 氏

名 印

第十一號

秋田縣蠶病預防事務所宛

不越年原種検査請求書

化 性 化 期 名 稱	原種製造者	原種製造場所	種繭樹量	原種蠶數	同上枚數	出發繭樹量

右原種、出發繭及母蛾相添及請求候也
年 月 日

鄂市町村雷地

氏 名 印

第十三類 第四章 蠶業

第十二號

秋田縣蠶病豫防事務所宛

不越年製絲川種出殼繭檢查請求書

化	性	化	期	名	稱	原種製造場	原種製造場所	種繭樹量	製造枚數	出殼繭樹量
---	---	---	---	---	---	-------	--------	------	------	-------

右及請求候也

年 月 日

郡市町村字番地

氏 名 印

第十三號

秋田縣蠶病豫防事務所宛

越年蠶種製造願届

化	性	化	期	名	稱	種繭證明書	出殼繭量	產卵月日	原種繭製	種繭樹量
---	---	---	---	---	---	-------	------	------	------	------

右製造額及御届紙也

年 月 日

郡市町村番地(製造場所)

蠶種製造者 氏 名 印

第十四號

秋田縣蠶病豫防事務所宛

越年原種母蛾檢查請求書

化	性	化	期	名	稱	種繭證明書	番號	枚	數	蛾	數
---	---	---	---	---	---	-------	----	---	---	---	---

右檢查及請求候也

年 月 日

郡市町村字番地

蠶種製造者 氏 名 印

第十五號

秋田縣蠶病豫防事務所宛

原種變更ニ付證明請求書

化	性	化	期	名	稱	種繭證明書	番號	枚	數	原種繭	數	繭	數	繭	數
---	---	---	---	---	---	-------	----	---	---	-----	---	---	---	---	---

右母蛾亡失(混亂)ノ爲製絲川種ニ變更致候條證明相成度此段及請求候也

年 月 日

郡市町村番地

蠶種製造者 氏 名 印

第十六號

秋田縣蠶病豫防事務所宛

自家用蠶種製造豫定願届

化	性	化	期	名	稱	種繭證明書	番號	枚	數	原種繭	數	繭	數	繭	數
---	---	---	---	---	---	-------	----	---	---	-----	---	---	---	---	---

第十三類 產業 第四章 蠶業

右製造額定額及御屆候也

明治 年 月 日

秋田縣蠶病豫防事務所宛

第十六號ノ二

自家用蠶種製造額届

郡市町村番地

氏 名 印

化性	期名	種	根		製		額		年 月 日
			根	數	製	額			
性			根	數	製	額	額	額	

右製造額及御届候也

年 月 日

郡市町村番地

氏 名 印

第十七號 秋田縣蠶病豫防事務所宛
蠶病豫防吏員印章

方六分
肉色朱
秋田縣蠶病豫防吏員
負何某印

蠶病豫防事務所設置

告示第四百四十七號(明治四十四年四月二十五日)
本縣蠶病豫防事務所ヲ本縣構内ニ設置シ蠶病豫防事務所ヲ取扱フ但シ毎年五月一日ヨリ八月三十日マテ便宜左ノ出張所ヲ置キ其ノ事務ヲ扱ハシム

明治三十八年四月十四日秋田縣告示第一三〇號ハ之ヲ廢止ス

名	種	位	管轄區域
秋田縣蠶病豫防事務所湯澤出張所	橫手出張所	雄勝郡役所内	雄勝郡登圓
同	大曲出張所	平鹿郡役所内	平鹿郡登圓
同	大館出張所	仙北郡役所内	仙北郡登圓
同	大館出張所	大館町役場内	北秋田郡登圓 鹿角郡登圓

稚蠶共同飼育獎勵規程

告示第四百十一號(明治四十三年二月四日)

稚蠶共同飼育獎勵規程

第一條 蠶業ノ改良ヲ圖ル爲メ稚蠶共同飼育所ヲ設ケタルトキハ當該年度豫算ノ範圍ヲ以テ縣ヨリ專任ノ教師ヲ派遣シ且シ稚蠶用桑園設置費具ノ設備並ニ種蠶購入等ノ經費ニ對シ補助金ヲ交付ス

第二條 稚蠶共同飼育所ヲ設立セントスルモノハ左記事項ヲ具シ毎年二月末日限リ當該郡市長ヲ經由シ知事ニ申請シ認可ヲ受ケルベシ

- 一、稚蠶飼育所ノ所在
- 二、稚蠶飼育室ノ構造、間數、坪數並其略圖
- 三、共同者ノ住所氏名及毎戸捕立豫定蠶數、蠶量
- 四、飼育者一週間ノ距離及略圖
- 五、捕立蠶種ノ春、夏、秋蠶別種類及製造者ノ住所氏名

六、稚蠶用桑ヲ求ムル方法

七、共同者申合規約

八、管理者ノ住所氏名

九、經費ノ收支豫算並經費負擔ノ方法

申請事項中變更ヲ要スル場合ハ其ノ都度認可ヲ受ケルベシ

第三條 稚蠶共同飼育者ハ左ノ條件ヲ履行スルコトヲ要ス
一、捕立蠶種ハ原料トシ春蠶ニアリテハ、又昔、當熟又ハ小石丸ノ三種ニ限リ夏秋蠶ニアリテハ任意ノ種類中一種類トス

二、捕立蠶種ヲ共同購入、共同貯藏並ニ共同備蓄ヲ爲スコト但シ四十年度ニ限リ共同購入及貯藏ニ關スル條件ヲ免スコトアルヘシ

三、稚蠶共同飼育ニ適スル蠶室器具ヲ設備スルコト

四、各飼育期前ニ於テ蠶室器具ノ消毒ヲ爲スコト

五、稚蠶ニ要スル桑葉ヲ確實ニ供給スル準備ヲ爲スコト

六、稚蠶共同飼育所ニハ専務ノ助手一名以上ヲ附屬セシムルコト

第四條 教師ハ稚蠶共同飼育所所在地ニ駐在シ稚蠶飼育ヲ擔任シ蠶兒分

配後各月ニ就キ蠶兒飼育状況並ニ處理方法ヲ指導ス

第五條 飼育者ハ本縣官吏ノ視察及監督ヲ拒ムコトヲ得ス

第六條 稚蠶共同飼育所ノ管理者ハ飼育所開設シタルトキハ第一號様式

捕立了リタルトキハ第二號様式ノ報告及各人別ノ蠶量調査書ヲ、蠶兒

ノ分配了リタルトキハ第三號様式ニ依リ即日、收購了リタルトキ

ハ第四號様式ニ依リ報告書及經費ノ收支決算書ヲ十日以内ニ知事ニ報

告スヘシ

蠶業ニ影響ヲ及ボス災害アリタルトキ又ハ蠶況著シク不良ナルモノア

リタルトキハ其狀況ヲ即報スヘシ

第七條 本規程ニ違背シ又ハ不正ノ行為アリタルトキハ認可ヲ取消シ教
師ノ派遣ヲ廢止シ又ハ補助金ヲ減額シ若シクハ交付セサルコトアルヘ
シ
若シ事故ニ於テ成爲ノ事或チ發見シタルトキハ其ノ教師ニ關スル費用
及補助金ノ全部若クハ一部ヲ追徴スルコトアルヘシ
(第一號様式)

〃、〃、稚蠶共同飼育所開設報告

月 日 當稚蠶共同飼育所開設致候間此段及報告候也

年 月 日

稚蠶共同飼育所 管理者 氏 氏印

知事宛

(第二號様式)

〃、〃、稚蠶共同飼育所掃立終了報告

掃立手 月 日	掃立著 月 日	掃立終了 月 日	種 類	蠶 數	蠶 量
------------	------------	-------------	-----	-----	-----

備考
蠶發生ノ齊否、備育ヨリ掃立終了後ノ天候氣温ノ概要、桑
葉開庭成育ノ狀況等ヲ記入スルコト
右及報告候也

年 月 日

知事宛 管理者 氏 名印

(第三號様式)

〃、〃、稚蠶共同飼育所配付報告

種 類	蠶 數	蠶 量	分 配	著 手	日 月	分 配	了 日	分 配	備 考
			月	日	月	日	日	日	

備考
分配當時ニ於ケル蠶兒ノ狀況、天候氣温 桑葉成育ノ狀況、桑葉需用供給ノ狀況、取價其由參考トナルヘキ事項ヲ記入スルコト

(第四號様式)

〃、〃、稚蠶共同飼育所成績報告

掃立 月 日	上 籠	飼 育	最 長	最 短	平 均	掃立 蠶 量	上 籠	下 籠	蠶 量	上 籠	下 籠	蠶 量	備 考

備考
飼育中ノ蠶兒一般ノ經過ニ況上候當時ノ取價取商ノ處分狀況其他參考トナルヘキ事項ヲ記入スルコト

蠶種配付願差出方

告示第六十六號(明治二十九年六月十一日)

「本年五月農商務省令第五號」蠶種配付規則第二條ニ係ル願書ハ所管都市
役所ヲ經テ差出スヘシ

蠶種配付願調査方

訓令甲第九十二號(明治二十九年六月十一日)

本市役所

「本年五月農商務省令第五號」蠶種配付規則第二條ニ依リ差出シタル願書
ヲ受理シタルトキハ同規則第一條規定ノ資格有無ニ村岡宜嗣申スヘシ

蠶業獎勵ニ關スル件

訓令甲第十三號(明治四十一年三月三日)

郡 役 所 市 役 所

町村役場

由來本縣ノ蠶業ハ其ノ發達ノ起源頗ル遠ク維新前後ニ際シテハ其ノ盛況
他ニ誇ルニ足ルモノアリシト雖視吾各府縣ニ於ケル斯業ノ狀態ハ長足ノ
進歩ヲ爲セルニ拘ハラズ現時ニ於ケル本縣ノ養蠶戸數ハ僅ニ現住戸數ノ
一割一分ニシテ桑園反別ニ至リテハ民有山林原野畑地ノ合計反別ニ比ス
ルニ實ニ百分ノ二分五厘ニシテ東北六縣中第五位ヲ保ツニ過キス其ノ蠶
産額ニ至リテモ漸ク養蠶ノ盛況ナル地方ニ於ケル一部ノ産額ニ上ラザ
ルハ誠ニ遺憾ニ堪ヘサル所ナリ然ルニ現時農村ノ趨勢ハ日ニ月ニ生活ノ
程度ヲ昂メ租税公課ノ負擔モ亦次第ニ増加シ農家經濟ハ單ニ蠶業ノ事
ニ依リテ維持シ難キ狀態ナレハ須ラク農家ヲシテ各種副業ノ經營ヲナ
サシメ其ノ困厄ヲ濟フハ刻下ノ急務ナリ而シテ其ノ副業タルヤ種々アリ
ト雖就中適切ニシテ且容易ニ從事スルコトヲ得ヘキモノハ蠶業ヲ指イテ
又他ニアラサルヘシ養蠶業ハ飼育法ノ改善發達ト絹絲需用ノ増進ニ伴ヒ
一時ノ努力ヲ惜マズ勤勉力行シテ事ニ從フトキハ最も安全ニシテ比較的
收益多ク秋蠶ノ飼育ハ能ク農閑ヲ利用シ農家經濟ノ潤澤ヲ圖ル上

ニ於テ多大ノ便益アリ故ニ去ル三十七年中此ノ總旨ヲ以テ「桑苗植栽補助規則」ヲ制定シ桑樹ノ植栽ヲ獎勵シタル結果稍々著來ノ面目ヲ改ムルニモレルモ仍ホ遲々トシテ進マサルノ憾アルヲ以テ今般更ニ蠶業振興ニ關スル一大計畫ヲ定メ勸業諮問會ノ意見ヲ徵シ縣會ノ決議ヲ以テ將來ノ縣是 定メ茲ニ縣令第十一號ヲ以テ「桑苗圃設置及桑苗植栽補助規則」ヲ公布シ明治四十一年度ヨリ之ヲ實施シ各郡市ニ於テ之レカ施行ノ責務ヲ負擔スルコトトシ關縣歩武ヲ齊一ニシテ蠶絲業ノ速進ヲ促シ獎勵不報ノ現況ヲ一變セムコトヲ期ス職ニ勝ル者克ク此ノ意ヲ體シ一般農家ヲシテ競フテ桑苗ヲ植栽シ奮テ育蠶ニ從事セシムル様誘導啓蒙ノ途ヲ闢シテ新業ノ普及ニ努力スヘシ

秋田縣桑苗配付規程

縣令第二百一十一號(明治四十三年十二月二十三日)
(沿革)四十四年八月縣令第二百二十七號改正

秋田縣桑苗配付規程左ノ通定ム

- 第一條 桑園ノ改良増殖ヲ圖ル爲メ桑樹ヲ植栽スル者ニハ申請ニ依リ本縣桑苗圃ニ於テ造成セル桑苗ヲ配付ス
- 第二條 本則ニ依リ配付スヘキ桑苗ノ種類ハ左ノ如シ
一、取木苗及接木苗(代出苗含ム)赤木、市平、磐泉、袖振
- 二、質生苗、營養質生
- 第三條 本則ニ依リ桑苗ノ配付ヲ受ケントスルモノハ毎年九月十日マテニ様式第一號ニ依リ願出ヲヘシ

- 第四條 本則ニ依リ配付スヘキ桑苗ニ對シテハ取木苗及接木苗(代出苗含ム)ハ一本五風實生苗ハ一本登風ヲ徵收ス
- 桑苗配付ノ許可ヲ受ケタル者ハ前項ノ代金ヲ指定ノ期日迄ニ桑苗配付出願者居住地ノ市町村長ニ納付スヘシ
- 第四條ノ二 市町村長ニ於テ前條第二項ノ代金ヲ受領シタルトキハ領收書ヲ交付シ様式第二號ニ據リ町村長ニ在リテハ郡長ニ市長ニ在リテハ郡長ニ於テ前項ノ報告ヲ受ケタルトキハ町村別ニ様式第二號ニ準シ五日以内ニ知事ニ報告スヘシ
- 第四條ノ三 市町村長ハ第四條第二項ノ代金納付者ニ限リ本縣ニ於テ指定シタル場所及期日ニ桑苗ノ配付ヲ爲スヘシ該場所及期日ハ本縣ニ於テ桑苗ヲ送付スルト同時ニ之ヲ通知スルモノトス
- 市町村長前項ノ通知ヲ受ケタルトキハ直ニ之ヲ代金納付者ニ通知スヘシ
- 第四條ノ四 第四條第二項ニヨリ受領シタル桑苗代金ハ一ヶ月分チ取纏メ翌月五日限様式第三號ノ納付書ヲ添付シ縣金庫ニ納付スヘシ但三月分ニ限リ其月末日迄ニ本文ノ納付ヲ爲スヘシ
- 第四條ノ五 郡市長ハ縣金庫ノ通知書ニヨリ其都度關係帳簿ニ記載スヘシ
- 第五條 本則ニ依リ配付ヲ受ケタル桑苗ノ一反步當植栽本數ハ左ノ範圍トス但既設桑園ノ枯損補植又ハ堤防畔畔ニ植栽スル場合ハ此限ニアラズ
- 一、高木仕立ハ三十本以上七十五本以下

附則

- 第十一條 本令ハ明治四十四年四月一日ヨリ施行ス
- 第十二條 明治四十一年二月本縣令第十一號桑苗圃設置及桑苗植栽補助規則ハ廢止ス

(様式第一號)

桑苗配付願
一、植栽地ノ字帶地目
二、植栽反別
三、桑苗ノ種類本數
四、植栽スヘキ桑園ノ仕立方 (高木、根刈、密植ノ區別、間作、播防、畦畔及補植ニ供スル場合ハ其ノ旨附記)
五、植栽地所有者名
但借地ナレハ借入期間ヲ記入スヘシ
右ハ明治四十三年十二月二十三日秋田縣令第二百一十一號桑苗配付規程ヲ遵守致候條前記桑苗圃配付相成度此段申請候也
年 月 日
郡市町村
何 某 印

秋田縣知事宛

- 二、根刈仕立ハ六百本以上九百本以下
- 三、密植仕立ハ千二百本以上三千六百本以下
- 四、根刈仕立ニシテ間作ノ場合ハ四百本以上六百本以下
- 五、密植仕立ニシテ間作ノ場合ハ九百本以上二千四百本以下
- 第六條 桑苗配付ノ許可ヲ受ケタルモノニシテ指定場所及指定期日ニ桑苗ノ受取ヲササルトキハ配付ノ許可ヲ取消スコトアルヘシ
- 前項ノ取消ヲ爲シタル場合ト雖既納ノ代金ハ之ヲ還付セサルモノトス
- 第七條 本則ニ依リ桑苗ノ配付ヲ受ケタルモノハ左ノ各號ヲ遵守スヘシ
一、桑苗ハ川原ノ場所以外ニ栽植スヘカラス
- 二、桑苗ハ實質譲渡交換スヘカラス
- 三、桑苗植栽後五年以内ニ於テ桑園ヲ廢止シタルトキハ二十日以内ニ其ノ理由ヲ具シテ届出ツヘシ
- 四、桑苗植栽後五年以内ニ於テ桑園ノ地上權異動ノ場合ハ二十日以内ニ當事ヲ連署ノ上届出ツヘシ
- 五、天災地變ニ依リ桑園ノ流亡荒廢ニ歸シタル場合ハ七日以内ニ届出ツヘシ
- 第八條 桑苗ノ配付ヲ受ケタルモノハ當該吏員ノ臨檢ヲ拒ムコトヲ得ス且ツ其ノ買間ニ對シテハ誠實ニ應答スヘキモノトス
- 第九條 配付希望ノ桑苗數力造成桑苗數ニ超過セル場合ハ適宜配付數ヲ減スルモノトス
- 第十條 本則第五條第七條第八條ニ違背シタルモノハ配付桑苗時價相當金額ノ全部若ハ幾部ノ追償ヲ命ジ若クハ爲メニ生シタル損害ヲ賠償セシムルコトアルヘシ

(様式第二號)

桑苗代金の付化證書

桑苗種類	本	數	單	價	金	額	納付者住所氏名
計							
右及報告候也							
年 月 日							
何事 郡長宛							
市(町村)長 氏 名 印							

(様式第三號)

書 付 納

第 何 號	縣 稅 外 收 入	何 年 何 月 分
何 年 度 雜 收 入	桑 苗 賣 拂 代 金	
一金		
右領收候也		
明治何年何月何日		
何郡(市)町村長 氏 名 印		

金庫印

書 贈 收 領

第 何 號	縣 稅 外 收 入	何 年 何 月 分
何 年 度 雜 收 入	桑 苗 賣 拂 代 金	
一金		
右領收候也		
明治何年何月何日		
何郡(市)町村長 氏 名 印		

金庫印

書 知 通

第 何 號	縣 稅 外 收 入	何 年 何 月 分
何 年 度 雜 收 入	桑 苗 賣 拂 代 金	
一金		
右領收候ニ付通知候也		
明治何年何月何日		
何郡(市)町村長 氏 名 印		

女子蠶業講習規程

告示第三百六十二號(明治四十三年十二月二十日)
 女子蠶業講習規程左ノ通定ム
 女子蠶業講習規程

第十三類 第四章 蠶業

- 第一條 本講習ハ女子ナシテ蠶業ニ必要ナル學科及顯微鏡使用ノ講習ヲ爲スチ目的トス
- 第二條 講習回間ハ二ヶ月以上三ヶ月以内トシ開始期日場所及講習人員ハ其ノ都度告示ス
- 第三條 講習科目左ノ如シ

第十三類 產業 第四章 賞業

- 一、學科 養蠶法、蠶繭生理、蠶繭物理、蠶病消毒、顯微鏡使用法、蠶病預防ニ關スル法規、理化大意、作文、算術
- 二、實習 微粒子検査
- 第四條 講習生ハ左記各號ノ資格ヲ具備スルヲ要ス
 - 一、滿十七年以上ノ女子ニシテ高等小學校全科卒業若ハ之レト同等以上ノ學力ヲ有シ且ツ一ケ年以上養蠶ニ從事シタルモノ
 - 二、品行方正身體強健ニシテ視力全ク且ツ傳染性疾患ナキモノ
- 第五條 講習生タラントスルモノハ別記様式ノ願書ニ市町村長ノ證明アル暨願書ヲ添ヘ開所十日直前當選ニ差出スヘシ
- 前項ノ志願者ニ對シテハ左記學科ニ就キ試驗ノ上採否ヲ決スルコトアルヘシ

- 作文、算術、理化
 - 第六條 講習生ノ費用ハ自辨トス但顯微鏡ハ之レヲ貸與ス
 - 第七條 講習終了シタル時ハ試驗ノ上合格者ニハ修得證書ヲ授與ス
 - 第八條 講習生ニシテ品行、身體、學業其他ニ關シ講習生タルニ適セスト認めタル者ニハ退所ヲ命スルコトアルヘシ
- (様式)
- 入所願 (用紙半紙)
- 今般開設セラレヘキ女子蠶業講習所へ入所志願ニ付御許可相成度別紙願書相添保證人連署此段相願候也
- 年 月 日
- 住所 志願者 氏 名

住所 志願者 氏 名

秋田縣製絲獎勵規程

告示第四百四十五號(明治四十三年四月二十九日)

秋田縣製絲獎勵規程左ノ通相定ム

秋田縣製絲獎勵規程

- 第一條 製絲ノ改良ヲ圖ル爲メ講習所ヲ設置スルトキハ當該年度豫算ノ範圍ヲ以テ指導教師ヲ派遣シ且ツ器械費ニ對シ補助金ヲ交付ス
- 第二條 製絲講習所ヲ設置セントスルモノハ知事ノ認可ヲ受ケルヘシ
 - 前項ノ認可申請書ニハ左記事項ヲ記載シ毎年三月末日限リ當該郡市長ヲ經由シ知事ニ提出スヘシ
 - 一 講習所ノ位置及場所
 - 二 器械及接續器ノ種類
 - 三 繰返器械ノ構造及意數並ニ楊桿ノ方法數量
 - 四 講習生ノ住所、氏名、年齡
 - 五 講習生一人當該縣スヘキ豫定數量
 - 六 經費ノ收據支算並ニ負擔ノ方法
 - 七 管理者ノ住所氏名
- 第三條 講習生ハ年齡十五年以上ノ女子ニシテ將來製絲ノ業ニ從事スルモノトス
- 第四條 講習所開設期間ハ毎年七月ヨリ十月ニ至ル四ヶ月ノ間ニシテ一ヶ所十五日以內トス
- 第五條 講習ニ要スル總テノ經費ハ開設者ノ負擔トス
- 第六條 講習ヲ終了シ技術熟練ト認めルモノニハ左記様式ニ依リ修得證書ヲ發給ス
- 第十三類 產業 第五章 畜産及獸醫、蹄鐵工

九十四

知事宛

(備考)保證人ハ月主又ハ親權者タルヘク夫アルモノハ夫ノ保證ヲ要ス

本籍地
寄留地
族籍月主又ハ月主トノ櫻柄
氏 名
何年月日生

學業

一 明治何年何月何高等小學校卒業
一 明治何年何月ヨリ何年何月迄何學校ニ於テ(某ニ就キ)何學修業

一 明治何年何月ヨリ何年何月マテ何所ニ於テ養蠶業ニ從事

一 明治何年何月何々ニ付賞又ハ罰(賞罰ナキモノハ賞)右之通相違無之候也

年 月 日
前掲之通相違ナキコトヲ證ス
市町村長 氏 名

附則

第七條 本則第二條ノ申請書提出期日ハ明治四十三年ニ限リ五月二十日迄トス

修得證

一 發給方法
右ノ秋田縣製絲獎勵規程ニ依リ前掲ノ技術ヲ習得セシコトヲ證ス

年 月 日

住所 氏 名

第五章 畜産及獸醫、蹄鐵工

種牡牛検査法施行規則取扱手續

續

- 縣令第四百二十四號(明治四十四年八月二十五日)
- 明治四十八年八月秋田縣令第五十五號種牡牛検査法施行規則取扱手續左ノ通改正ス
- 本令ハ發布ノ日ヨリ之ヲ施行ス
- 種牡牛検査法施行規則取扱手續
- 第一條 種牡牛ノ検査ヲ受ケムトスル者ハ第一號様式ニ依リ二月末日限

如事ニ漏出ツヘシ但前同ノ検査ニ合格シ引續キ種用ニ供セムトスル者ハ直ニ検査所ニ奉付ケ検査ヲ受ケルコトヲ得

第二條 種牡牛検査ノ期日及場所ハ之ヲ告示ス

第三條 前條ノ検査期日經過後管外ヨリ輸入レタル牡牛又ハ疾病其ノ他已ムテ得サル事故ニ因リ検査期日ニ検査ヲ受ケサル牡牛ノ所有者又ハ管理者ハ臨時検査ヲ出願スルコトヲ得

第四條 種牡牛合格ノ標準ヲ定ムルコト左ノ如シ

一、年輪十八箇月以上ナルコト

一、高サ四尺以上ナルコト

一、强健ニシテ體格及性質善良ナルコト

一、惡質ノ疾病又ハ惡癖ナキコト

第五條 種牡牛検査法施行規則第四條ノ烙印ハ徑五分ノムヲ用フ

第六條 種牡牛検査法施行規則第八條ニ依リ證明書ノ書換又ハ再渡ヲ受ケムトスル者ハ第二號様式ニ依リ知事ニ願出ツヘシ

第七條 種牡牛検査法施行規則第九條ニ依リ所有者又ハ管理者ノ調製スヘキ帳簿ハ第三號様式ニ依ルヘシ

第八條 第一條但書ノ規定ニ依リ検査ヲ受ケムトスル者ハ前同ノ検査ニ

於テ下付セラレタル證明書及種牡牛検査法施行規則第九條ノ帳簿ヲ検査員ニ差出スヘシ

第九條 種牡牛検査法施行規則第十二條ニ依ル調査ノ期日及場所ハ之ヲ告示ス但種牡牛又ハ仔牛ノ現在地ニ付調査ヲ行フ場合ハ其ノ期日及場所ヲ指定シテ之ヲ通知スルモノトス

前項ノ告示アリタルトキハ種牡牛所有者又ハ管理者ハ種牡牛検査法施行規則第九條ノ帳簿ヲ携帶シ最寄調査所ニ奉付種牡牛及帳簿ノ検査ヲ受ケ仔牛ノ所有者又ハ管理者ハ其ノ仔牛ヲ最寄調査所ニ奉付検査ヲ受ケハシ

種牡牛又ハ仔牛疾病其ノ他已ムテ得サル事故ニ因リ奉付検査ヲ受ケルコト能ハサルトキハ其ノ旨調査吏員ニ届出ツヘシ

第十條 種牡牛ノ所有者又ハ管理者ハ第四號様式ニ依リ每一ケ年分ノ種付頭數及仔牛頭數ヲ調査シ翌年一月三十一日マテ知事ニ報告スヘシ

第十一條 此ノ手續ニ依リ知事ニ差出スヘキ書類ハ所轄郡市役所ヲ經由スヘシ但秋田縣産牛馬組合ヨリ差出スヘキモノハ此ノ限ニアラス

第十二條 第七條第八條第九條第二項第三項、第十條ニ違反シタル者ハ科料ニ處ス

種牡牛検査願 (用紙半紙)

種類	名	號	生年月	高	サ	毛色及特徴	産地	血統	受檢地	名
右種牡牛ニ供用致度候間御検査相成度此段相願候也										

明治 年 月 日

秋田縣知事宛

何郡何町村大字何何番地

所有者又ハ管理者 何 某 郎

(注意)

- 一 種類ハ父牛ノ種類ヲ冠スヘシ例ヘハ父方「ホルスタイン」種ニシテ母雜種ナルトキハ「ホルスタイン」雜種トス
- 二 血統ハ父母ノ種類及名號ヲ記載スヘシ
- 三 受檢地名ハ告示ニ依リ最寄ノ場所ヲ選ミ記入スヘシ
- 四 出願人氏名ニハ必ス所有者又ハ管理者タル文字ヲ冠記スヘシ
- 五 二頭以上出願スルモノハ連記ヲ妨ケス但管理者ヲ異ニスルトキハ受檢地名ノ下ニ管理者ノ欄ヲ設ケ其ノ住所氏名ヲ記入スヘシ
- 六 秋田縣産牛馬組合ヨリ差出スモノノ外所轄市町村長ノ奥印ヲ要ス

(第三號様式)

種牡證明書(書換)(再渡)願

(用紙半紙)

證明書	種類	名	號	生年月	高	サ	毛色	特	徵
右證明書(滅失)(毀損)ニ付再渡相成度(右種牡牛)(買受)(讓受)(住所氏名變更)ニ付證明書書換相成度此段相願候也									
明治 年 月 日									
秋田縣知事宛									
住所									
所有者又ハ管理者 氏 名 郎									

【第三號様式】

- (注意)
- 一 滅失ノ場合ノ外證明書ヲ添付スヘシ
 - 二 所有者ニ異動アリタルトキハ譲渡人ノ連署ヲ要ス
 - 三 住所氏名ニ變更アリタルトキハ所轄市町村長ノ證明書ヲ添付スヘシ
 - 四 第三ノ場合ノ外市町村長ノ奥印ヲ要ス

表 紙 (用紙美濃紙)

明治	年
種 牡 牛 何 々 號 種 付 簿	
種 類 毛 色 生 年 月 高 サ 産 地	
所有者又ハ管理者住所 氏 名	

種 類 名	年 齡	高 サ	特 色 及 種 類	月 日	付 摘	要 所	所有者又ハ管理者 住所 氏 名

- (注意)
- 一 摘要欄ニハ仔牛ノ生年月日性毛色又ハ血統證ヲ交付シタル等ノ事項ヲ記入スヘシ
 - 二 此欄簿ハ種牡牛検査ノ際検査所ニ携帶シ検査ヲ受ケルヲ要ス

【第四號様式】

明治 年種牡牛種付成績報告 (用紙半紙)

證明書 號	種 類 名	號	本 年 種 付 頭 數	前 年 種 付 頭 數	仔 牛 數	計 數

右及報告候也
 明治 年 月 日
 秋田縣知事宛
 住所 所有者又ハ管理者 氏 名

●種牡牛馬鑑札

警令第百九十七號(明治二十五年九月十日)

五寸五分

種牡牛馬鑑札左之通改定シ來十一月一日ヨリ實施ス
 但舊鑑札所持ノ者ハ來ル十月三十一日迄ニ引換方申出ツヘシ

三 寸 八 分

種 類 名	號	種 類 名	號
種 牡 牛 何 々 號 種 付 簿		種 類 名	號
種 類 毛 色 生 年 月 高 サ 産 地		種 類 名	號
所有者又ハ管理者住所 氏 名		種 類 名	號

札	期有	自明治	年	月
	限	至明治	年	月
秋田縣		明治	年	月
種畜之費				日下附

(裏面ハ種牡牛馬取捨規則ナルヲ以テ略ス)

●牛馬放牧取締ニ關スル件

訓令甲第二十一號(明治四十一年三月二十四日)

郡 役 所 町 村 役 場

牛馬ノ放牧取締ニ關シ去ル明治二十七年五月訓令甲第七十六號ヲ發布シ之カ方法トシテ町村ニ組合規約ヲ定メ放牧地ノ設定ヲ獎勵セシヨリ漸次其ノ施設ヲ見ルニ至リシト雖モ未ダ普及ノ機ニ至ラス其ノ實施セルモノモ組合規約ヲ等閑ニ附シ單ニ形式ニ輕リ從テ放牧地ノ設備完カラスシテ自在ニ逸出シ其ノ效果極メテ少ナキモノ多シ又看視人ヲ附セスシテ殆ント晝夜ノ區別モナク野外ニ放牧シ甚シキハ耕地ノ味時苦クハ路傍ニ放牧シ致テ顧ミサル者アリ故ニ原野ニ山林ニ將タ耕地ニ食物ヲ求メントシテ徘徊シ之カ爲ニ植林地又ハ田畑ノ如キハ害ヲ被ルコト甚シク于時或ハ牛馬ノ糞死其ノ他傳染ノ災禍ニ罹ルモノ懸ナシトモ是ヲ以テ此忌ムハキ慣習ヲ矯正シ山林耕地ノ生産物ヲ保護シ併セテ畜産ノ改良發達ヲ圖ラントシ茲ニ四令ヲ發シテ放牧地ノ施設ヲ促進シ一面之カ制過ノ目的ヲ以テ本縣「違警部」ニ追加シ專ラ此改善ヲ期待セルモ未ダ其ノ慣習ノ弊ヲ

絶ツニ正ラサルハ頗ル遺憾ニ堪ヘサル所ナリトス然リ而シテ牛馬放牧ニ伴フ弊害ハ以上敘述ノ如クナルモ元來放牧ナルモノハ飼育上ノ要事ニシテ完全ナル運動ハ巧妙ナル愛撫的調教ト相待チテ健全ナル發育ヲ促シ天性ノ美質ヲ發揮スルモノナルヲ以テ育成上亦決クヘカラサルモノニ關ス由來本縣ハ產馬地トシテ其ノ名高ク逐年販路擴大シ畜業者次第ニ各方面ニ増加スルノ傾向アリ畜牛モ亦漸ク好望ニシテ本縣畜産業ノ前途益好況ナル現象ヲ見ルノ秋ニ際會セリ故ニ此機ヲ利用シ荷牛馬飼育スルノ地ハ放牧地ヲ特設シテ完全ナル設備ノ下ニ之カ育成ナナスハ實ニ本縣現下畜産ノ趨勢ニ鑑ミ當然ノ急務ナリト信ス加之本縣一畿日戰後畜産獎勵規程ナルモノヲ發布シ畜業振興ノ一端トシテ細地ニ於ケル夢ノ二毛作ヲ獎勵シ又蠶業ノ普及發達ヲ企圖スルノ目的ヲ以テ桑樹栽培ノ急ナルヲ認メ去ル「明治三十七年桑苗植栽補助規則」ヲ制定シ爾來連年多額ノ經費ヲ補助シテ其ノ植栽ヲ獎勵シ成績尙見ルニ足ルモノアリ殊ニ本年ハ更ニ其ノ改正規則ヲ發布シ本縣畜業ノ一大發展ノ計畫ヲ立テ今ヤ各郡市共此規則ノ下ニ春季消雪ヲ待チテ實施セントスルニ當リ依然舊態ノ牛馬放牧ナナサンカ空シク其ノ廢除ニ惟苦チ違フシ前途有望

ナル事莫モ之カ爲ニ障害ヲ受ケ難期ノ目的ヲ達成シ能ハサルノ虞アリ故ニ町村ハ各自ニ又ハ相聯合シテ組合ヲ設ケ適當ナル放牧取締規約ヲ協定シ改設ノ町村ハ其ノ設備及取締ヲ完全ニスルト共ニ未設ノ町村ハ規約及放牧地ヲ設定シ該規約ノ下ニ畜ニ五ニ相戒メテ本年春季ヨリ確實ニ之ヲ勵行シ積年妄リニ放牧セル惡弊ノ矯正ニ努ムルコトヲ要ス今ヤ漸ク消雪ノ候トナリ爾後數旬ニシテ例年牛馬放牧ノ時期ニ至ルヘシ局ニ當ル者ハ宜シク茲ニ留意シ畜業者ヲ戒飭シ之カ實效ヲ擧ゲンコトヲ期スヘシ

●種牡馬検査取扱手續

訓令第二十號(明治四十年三月十五日)

(沿革)四十一年七月縣令第五十九號改正

種牡馬検査取扱手續左ノ通り相定メ發布ノ日ヨリ施行ス

種牡馬検査取扱手續

- 第一條 種牡馬ノ検査ヲ受ケムトスル者ハ第一號様式ニ據リ毎年八月三十一日限リ知事ニ出願スヘシ
- 種牡馬検査法施行規則第二條ノ二ニ依リ馬政長官ニ提出スヘキ種牡馬臨時検査願書ハ第一號様式ニ準シ疾病ニアリテハ獸醫ノ診斷書其他ニアリテハ理由書ニ所轄市町村長ノ證明ヲ得本縣ヲ經由スヘシ
- 第二條 種牡馬ノ年齢體尺及毛色ヲ定ムルコト左ノ如シ
 - 一 年齢 滿三歳以上
 - 一 體尺 四尺七寸以上
 - 一 毛色 鹿毛、栗毛、青毛

第十三類 畜産 第五章 畜産及獸醫、蹄鐵工

- 第三條 種牡馬検査法施行規則第四條ノ烙印ハ直徑四分大ノ「可」ヲ用フ
- 第四條 種牡馬検査法施行規則第十三條ノ検査ヲ受ケルコト能ハサル場合ハ種牡馬ノ疾病ニ在リテハ獸醫ノ診斷書ヲ其他ニ在リテハ事由ヲ詳記シ市町村長ノ證明書ヲ添ヘ検査期日前ニ知事ニ届出スヘシ
- 第五條 種牡馬所有者又ハ管理者ハ第二號様式ニ據リ種付簿第三號様式ニ據リ產駒成績簿ヲ調製シ毎年八月三十一日限リ知事ニ提出スヘシ
- 第六條 種牡馬所有者ニシテ管理者ヲ設ケタルモノハ其管理者ノ住所氏名ヲ三十日以内ニ知事ニ届出スヘシ其異動ヲ生シタルトキ亦同シ
- 第七條 種牡馬検査法施行規則第九條ニ該當シタル場合ニ於テハ其事由ヲ詳記シ第四號様式ニ據リ三十日以内ニ再下附又ハ書換ナ知事ニ出願スヘシ
- 第八條 本則ニ據リ知事ニ提出スヘキ書類ハ所轄郡市役所ヲ經由スヘシ但シ秋田縣產牛馬組合ヨリ提出スルモノハ此限ニアラス
- 第九條 本則第四條第五條第六條ニ違背シタル者ハ科料ニ處ス

附 則

- 第十條 本則第一條出願期日ハ明治四十年ニ限リ三月二十一日迄トス
- 第十一條 明治三十一年四月秋田縣令第三十三號種牡馬検査取扱手續ハ本令施行ノ日ヨリ之ヲ廢止ス但同手續第四條ニ依リ證明書ノ下附ヲ受ケ未ダ有效期間ノ滿了セサルモノニ關シテハ該期間有效トス
- 第一號様式 (用紙半紙)
 - 一 種類名號
 - 一 生年月

第十三類 產業 第五章 畜產及獸醫、蹄鐵工

- 一 毛色
- 一 體尺
- 一 產地
- 一 特徵
- 一 血統父母
- 一 齊養地名
- 一 受驗地名

第二號樣式 (用紙美濃紙)

種牡馬種付簿 明治 年

一 種牡馬(名號)

種類 毛色 生年月日 體尺

種類名號	牝馬毛色	年 齡	體 尺	特 徵	產 地	種付月日	所有者又ハ管理者
何種何號	何々毛色	何歳又ハ何年 月日生	何尺何寸	特異ノ者	何縣何郡市何 町村	何月何日	何縣何郡 市何町村 誰 某

合計 何頭
 内 何頭
 内國種 何頭
 洋種(何々種) 何頭
 何回雜種 何頭

右ノ馬匹種牡ニ供用致度候ニ付御検査相成度此段相願候也
 明治 年 月 日
 所有者又ハ管理者住所
 氏 名 印

歸知事宛

秋田縣產牛馬組合ヨリ提出スルモノヲ除クノ外市町村長ノ奥印ヲ要ス

所有者(又ハ管理者)住所 氏 名

第三號樣式 (用紙美濃紙)

產駒成續簿 明治 年

一 種牡馬(名號)

種類 毛色 生年月日 體尺

種類名號	牝 牡	毛 色	產 地	特 徵	生 產 年 月 日	母 系	所有 者 又 ハ 管 理 者
何種何號	牝又ハ牡	何 毛	何縣何郡市何 町村	特異ノ點	何年何月何日	母馬何地產何 種何毛何歳	何縣何郡 市何町村 誰 某

合計 何頭
 内 何頭
 内國種 何頭
 洋種(何々種) 何頭
 何回雜種 何頭

第四號樣式 (用紙半紙)

種牡馬證明書書換(再下付)願

- 一 帶號
- 一 種類名號
- 一 生年月
- 一 毛色及特徵

第十三類 產業 第五章 畜產及獸醫、蹄鐵工

所有者(又ハ管理者)住所 氏 名

一 使用地區
 一 有效期限
 一 検査地名
 右私所有ノ種牡馬ニ候處何々……ニ付證明書書換(再下付)相成度此段
 相願候也
 明治 年 月 日

住所

氏名印

(買取譲渡ノ際ハ
雙方連署ヲ要ス)

知事宛

市町村長、奥印ヲ要ス

秋田種馬所種付規定

告示第三百八十一號(明治三十三年十二月二十八日)

秋田種馬所ヨリ種付規定改正ノ義左ノ通知アリ
當所種馬種付規定左之通知改正明治三十四年ヨリ實施ス
但シ明治三十三年種付シタル分ニ對スル第七條第三項ノ分焼届ハ牝牡
別、毛色、寸尺、特異及出生年月日ヲ半紙又ハ郵便端書ニ記載シ差出
スヘシ

明治三十三年十月

秋田種馬所

秋田種馬所種付規定

- 第一條 當所繁殖種馬ノ種付ハ此規定ニ據リ施行ス
- 第二條 種付及ヒ其期日ハ豫メ之ヲ告示シ該ニ郡市役所ニ通報ス
- 第三條 種馬ノ種付ヲ得ントスルモノハ左ノ資格アル牝馬ノ持主ヨリ
別記書式ノ願書ヲ造リ所管郡市役所ヲ經テ三月二十日限リ當所へ差出
スヘシ
- 一 滿三歳以上ニシテ充分成熟シタルモノ
- 一 骨格及ヒ性質善良ニシテ健全ナルモノ

- 一 體尺四尺五寸以上ノモノ但優等ナルモノハ此制限ニ依ラザルコト
ヲ得
- 一 惡癖又ハ遺傳病ナキモノ
- 第四條 種付出願ノ牝馬ハ検査ノ上許可ノモノニハ種付合格證ヲ交付ス
検査ノ期日及ヒ場所ハ豫メ郡市役所若クハ願人ニ通報ス
合格牝馬定數ニ充タザルトキハ前項検査後ト雖モ臨時検査ノ上種付ヲ
許可スルコトアルヘシ
- 第五條 左記ノ場合ニ於テハ合格牝馬ト雖モ種付ノ許可ヲ取消スコトアル
ルヘシ
- 一 種付ノ際牝馬ノ疾病其他交尾セシムヘカラサル事實アリト認定シ
タルトキ
- 一 如何ナル事狀アルモ種付期日申牝馬ヲ棄付セザルトキ
- 一 種牝馬ノ疾病其他事故ニ依リ交尾セシムル能ハザルトキ
- 一 右ノ外此規定又ハ當該官吏ノ指揮ニ背キタルトキ
- 第六條 種馬ノ種付ハ無料トス
- 第七條 左記ノ場合ニ於テハ牝馬ノ持主ヨリ其郡度當所へ届出ヘシ
- 一 受胎不受胎ヲ確認シタルトキ
- 一 墮胎シタルトキ
- 一 分焼シタルトキ

此場合ニ於テハ種付合格證ノ裏面欄内ニ指定ノ件々ヲ記入シテ差出ス
ヘシ

一 產駒賣却又ハ評價前母子馬ノ斃死、負傷、若クハ持主ニ異動ヲ生
シタルトキ

秋田種馬所種牝馬種付ニ關スル件

縣令第五百五號(明治三十三年十二月二十八日)

秋田縣種馬所種牝馬ノ種付ヲ得ントスル者ハ本年十二月十二日縣告示第三百八十一號ニ依リ所管郡市役所ヲ經由シ同所へ願出ツヘシ

馬匹去勢規程

縣令第三十七號(明治四十年四月十九日)

明治四十年三月閣令第三號ニ依リ馬匹去勢規程左ノ通り相定ム

- 第一條 去勢規程
- 第一條 牝馬所有者ニシテ本縣馬匹去勢技術員ノ去勢ヲ請ハントスルモノハ第一號書式ノ願書ヲ所轄町村役場及郡市役所ヲ經テ本縣知事ニ差出スヘシ
- 第二條 馬匹ノ去勢ヲ出願シタル者ハ本縣知事ノ指定シタル期日ニ指定ノ場所へ馬匹ヲ牽付ケ馬匹去勢技術員ノ検査ヲ受クヘシ
- 第三條 検査ニ合格シタル馬匹ノ所有者ハ本縣知事指定ノ期日ニ馬匹ヲ去勢場へ牽付クヘシ
- 第四條 第二條及第三條ノ期日及場所ハ所轄市町村長ヲ經テ去勢出願者ニ通知スヘシ
- 第五條 馬匹所有者ハ去勢技術ノ際立會ヲナスヘシ但シ施術治療等ニ關シテハ一切去勢技術員ノ指揮ニ從フヘシ
- 第六條 去勢ニ要スル費用ノ内技術員ノ給料旅費及ニ施術ニ要スル機械

一 產駒ヲ賣却又ハ評價シタルトキ

此場合ニ於テハ其期日、場所、寸尺、價格及ヒ買受人ノ住所氏名ヲ届出ツヘシ

第八條 產駒ノ血統書ヲ要スルモノハ其交付ヲ當所へ出願スヘシ但シ此場合ニ於テハ特ニ產駒ヲ検査スルコトアルヘシ

第九條 種付ヲナシタル牝馬及ニ其ノ產駒ハ臨時検査ヲナスコトアルヘシ

第十條 第七條ノ届出ヲ怠リ又ハ產駒ノ飼養管理不行届ノモノハ爾後種付ヲ許可セザルコトアルヘシ

第十一條 此規定ニナキ騾驢ノ件ハ當所若クハ當該官吏ノ指示スル所ニ據ルヘシ

(書式) 用紙ハ半紙

種牝馬種付願

種 類
産 地
毛色、寸尺
母 父

別置其他

有牝馬御所種付規定ニ遵ヒ出願候也

明治 年 月 日

住 所

持主 氏

名 印

秋田種馬所長氏名殿

第十三類 畜養 第五章 畜養及獸醫、蹄工

藥品保定雜役人夫貨運費ハ縣費ヨリ之ヲ支辨ス但シ底會料ハ時宜ニ依リ縣費ヨリ支辨スルコトアルヘシ

第七條 明治四十年開令第三號ニ依リ獎勵金又ハ損失手當ヲ受ケントスルトキハ獎勵金ニ在テハ第二號書式ノ請求書ヲ作成シ損失手當ニ在リテハ第三號書式ノ願書ニ去勢技術員ノ鑑定書ヲ添付シ本縣知事ニ提出スヘシ

(第一號書式)

種類	毛色	年齢	體尺	産地	特徴	價格

右去勢技術員相候也

年 月 日

住所

所有者 何ノ 某 印

秋田縣知事宛

(第二號書式)

馬匹去勢獎勵金請求書(送金ヲ要スルモノ)

一金四圓也

一種類

一毛色

一年齡

一體尺

一特徴

一産地

一去勢場

一去勢施行年月日

一去勢技術員氏名

右馬匹去勢致候間明治四十年開令第三號ノ獎勵金御下付相成度此段請

求候也

年 月 日

都市町村番地

氏 名 印

秋田縣知事宛

右證明候也

去勢技術員 氏 名 印

(第三號書式)

去勢馬匹損失手當金下付願

右ハ去勢施設ニ基因シ何々病ニ罹リ難死(癩疾相成)候ニ付明治四十年開令第三號ノ損失手當金下付相成度別紙馬匹去勢技術員ノ鑑定書相添此段相願候也

年 月 日

住所

所有者 何ノ 某 印

秋田縣知事宛

訓令甲第五十五號(明治三十七年十月十一日)

馬匹去勢獎勵方

馬匹ノ去勢ハ一般馬匹ノ利用ヲ増進シ就中軍用馬ノ供給上極メテ重要ノ事ナルヲ以テ馬匹飼養者又ハ買買ヲ業トスルモノノ一日モ其實施ニ躊躇スヘキモノニアラス然ルニ管内當業者ハ之カ實施ヲ希望セサルノミナラズ往々之ヲ慮忌スルノ傾アルハ未タ去勢ノ利益ヲ會得セス又ハ姑息ナル愛馬心ニ驅ラレ去勢ヲ以テ畜類ニ對スル虐待ト誤認スルニ難由スルカ如シ

去勢ハ馬匹ノ性質ヲ變シテ温良從順ナラシメ其操作ノ力ヲ均一ナラシムルヲ以テ能ク年處ノ久シキニ堪ヘ又其ノ使役ニ放牧ニ廢會飼養ニ牝牡ヲ混同スルヲ得ルニ依リ飼養者ハ依テ以テ經濟上ノ利益ヲ收メ馬匹ノ喧嘩咬敵ノ虞ナキカ爲ニ更ニ運輸交通ノ機關ニ滑輦ノ作用ヲ興フル等其ノ裨益ニ所決シテ鮮少ニアラス殊ニ戰地ニアリテ馬匹ヲ使役スルニ當リ制

取ヲ便ニシ物資ノ輸送ヲ敏捷ナラシメ延テ一軍ノ活動ニ資スル所亦最も多大ナリトス故ニ在來役用馬匹ノ利用ヲ進メ其價值ヲ高メントセハ去勢ヲ措テ他ニ其法ノ存スルヲ認メス現ニ陸軍省ニ於テ徵發購買ノ去勢馬匹ニ對シテハ特ニ高價ヲ拂フノ實例ニ見ルモ之ヲ證スルニ足ルヘシ

政府ハ本年農商務省令第十號ヲ以テ三歳四歳ノ去勢馬匹ニ對シ獎勵金下付ノ件ヲ規定セラレ本縣ニ於テモ馬匹去勢施行規則ヲ設ケ一般馬匹ニ對シ縣費ヲ以テ其ノ施設ヲ獎勵スルノ舉アリ故ニ此際壯馬ニ去勢ヲナスハ當業者トシテ最モ機宜ニ適スルノ措置タルヲ以テ理事者ハ專ラ之カ勸勵獎勵ニ最モ當業者ヲシテ替々去勢ノ利益ヲ知得セシメ他日全管普及ノ策地ヲ作り一面軍國ノ徵用ニ備フルニ於テ遠算ナカラシムコトヲ期スヘシ

馬匹去勢ニ關スル件

馬匹ノ去勢ニ就テハ從來之カ啓發指導ニ屬メタル一再ニシテ止マラス其去勢ニ依ル馬匹利用上ノ效果ハ一點危候ヲ挾ムヘキノ餘地ナキハ現ニ實行セシ府縣ノ成績ニ實シ近ク客歲管内一部ニ施行セル結果ニ觀スルモ之ヲ證スルニ餘リアリトス而シテ福岡ノ如キハ三十七年ニ於ケル去勢ノ馬匹數ハ實ニ五千四百有餘頭ノ多キニ達シタルヲ聞ク然ルニ古來産馬地トシテ名聲アル本縣ニシテ僅々百十有七頭ノ去勢馬ヲ出ダスニ過キサルハ隔靴搔痒ノ感ナキ能ハス今ヤ政府從來獎勵金トシテ下付シタルモノノ外更ニ損失手當下付ノ途ヲ啓カレタリ戰時ノ國幣多端ノ秋猶且此獎勵アリ

以テ去勢ノ如何ニ軍馬ノ供給馬匹ノ改善兩ツナカラ刻下ノ急務タルカヲ察知スルニ足ルヘシ而シテ管内ノ去勢希望者寥寥タル所以ノモノハ馬匹所有者ノ多クハ如此法規例格ノ發布ヲ熟知セサルニ由ラスンハアラス然ラハ之ヲ誘致シ畜産ノ改善ヲ期スルハ一ニ當局ノ督勵如何ニ在リ若夫レ申請ノ手續ニ至リテハ則ニ縣令ヲ以テ明示スヘキニ依リ局ニ當ル者ハ銳意之カ成效ヲ期スヘシ

●牝馬賞與規則

告示第四百十九號(明治三十四年六月二十五日)

牝馬賞與規則左ノ通相定ム

牝馬賞與規則

- 第一條 本縣馬匹ノ改良ヲ獎勵スルカ爲メ牝馬ノ良好ナルモノニ對シ左ノ三等ニ別テ賞品ヲ授與ス
 - 一等 銀盃 三ツ組一組
 - 二等 銀盃 一個
 - 三等 木盃 一個
- 第二條 賞品ヲ授與スヘキ牝馬ハ優等ナルニ歲駒ヲ附隨シ左ノ各號ニ該當スルモノニ限ル
 - 一 毛色 青毛、鹿毛、栗毛ノ内
 - 二 年齡 四歲以上
 - 三 身長 四尺六寸以上
 - 四 血統 正確ナルモノ
 - 五 惡癖ノ遺傳病ナキモノ

第三條 賞與スヘキ馬匹ノ検査ハ豫選再選ノ二回ニ分チ之ヲ行フ

第四條 豫選ハ毎年各種場ニ於テ施行スヘキニ依リ本則ノ検査ヲ受ケントスル者ハ時期ヲ失セズ該馬匹ヲ奉付クヘシ

前項ノ検査ニ合格シタルモノニハ別記書式ノ豫選合格證書ヲ交付ス

第五條 再選ハ豫選合格證書ノ交付ヲ受ケタルモノニ對シ比較検査ヲ行フモノニシテ其ノ期日場所並ニ奉付區域ハ隨時之ヲ告示ス

第六條 第五條ノ検査ニ馬匹ヲ奉付ケサル者ハ豫選合格證書ノ效力ヲ失フモノトス

第七條 本則ニ依リ馬匹ヲ奉付ル一切ノ費用ハ畜主ノ負擔トス

(別記)

豫選検査合格證書

秋田縣何郡市町村番地

畜主 何 某

某

一何毛牝馬 何歳

右牝馬賞與規則第四條豫選検査ニ合格シタルコトヲ證明ス

明治 年 月 日 (検査)

(官印)

秋 田 縣

●民間預託軍馬診斷書其他手續

告示第六十號(明治二十五年五月二十一日)

三本木軍馬育成所所屬ノ軍馬ニシテ預託中疾病ニ罹リ「明治三十三年陸軍省告示第九號」軍馬預託規則第八條第四項第五項ニ據リ要スル獸醫診斷書及診療料運賃請求書へ別記雛形ニ準シ記載スヘシ

民間預託軍馬診斷書式

- 一 診斷書ヲ別テ三類トナス日病馬診斷書日撲殺診斷書日蹄馬診斷書
- 一 病馬診斷書ハ發病又ハ不治ノ病症ヲ證明ス

甲書式 (用紙十行部紙)

病馬診斷書

三本木軍馬育成所

第何號

馬

名河 何歳

病故 胃反期不消化

一原因 何々々

一徵候 何々々

一豫後 何々々

右診斷候也

年 月 日

何縣何郡市(町村)何番地

獸醫 何 某印

乙書式 (用紙半紙十行部紙)

病馬診斷書

三本木軍馬育成所

第何號

馬

名河 何歳

病故 息勞

一原因 何々々

一徵候 何々々

一豫後 何々々

右診斷候也

年 月 日

何縣何郡市(町村)何番地

獸醫 何 某印

丙書式 (用紙半紙十行部紙)

蹄馬診斷書

三本木軍馬育成所

第何號

馬

名河 何歳

病故 強直

一原因 何々々

一徵候 何々々

一豫後 何々々

右診斷候也

年 月 日

何縣何郡市(町村)何番地

獸醫 何 某印

丁書式 (用紙半紙十行部紙)

蹄馬診斷書

三本木軍馬育成所

第何號

馬

名河 何歳

病故 強直

一原因 何々々

一徵候 何々々

一豫後 何々々

右診斷候也

年 月 日

何縣何郡市(町村)何番地

獸醫 何 某印

戊書式 (用紙半紙十行部紙)

蹄馬診斷書

三本木軍馬育成所

第何號

馬

名河 何歳

病故 強直

一原因 何々々

一徵候 何々々

一豫後 何々々

右診斷候也

年 月 日

何縣何郡市(町村)何番地

獸醫 何 某印

己書式 (用紙半紙十行部紙)

蹄馬診斷書

三本木軍馬育成所

第何號

馬

名河 何歳

病故 強直

一原因 何々々

一徵候 何々々

一豫後 何々々

右診斷候也

年 月 日

何縣何郡市(町村)何番地

獸醫 何 某印

庚書式 (用紙半紙十行部紙)

蹄馬診斷書

三本木軍馬育成所

第何號

馬

名河 何歳

病故 強直

一原因 何々々

一徵候 何々々

一豫後 何々々

右診斷候也

年 月 日

何縣何郡市(町村)何番地

獸醫 何 某印

辛書式 (用紙半紙十行部紙)

蹄馬診斷書

三本木軍馬育成所

第何號

馬

名河 何歳

病故 強直

一原因 何々々

一徵候 何々々

一豫後 何々々

右診斷候也

年 月 日

何縣何郡市(町村)何番地

獸醫 何 某印

壬書式 (用紙半紙十行部紙)

蹄馬診斷書

三本木軍馬育成所

第何號

馬

名河 何歳

病故 強直

一原因 何々々

一徵候 何々々

一豫後 何々々

右診斷候也

年 月 日

何縣何郡市(町村)何番地

獸醫 何 某印

癸書式 (用紙半紙十行部紙)

蹄馬診斷書

三本木軍馬育成所

第何號

馬

名河 何歳

病故 強直

一原因 何々々

一徵候 何々々

一豫後 何々々

右診斷候也

年 月 日

何縣何郡市(町村)何番地

獸醫 何 某印

第十一類 畜産 第五章 畜産及獸醫、蹄鐵工

一原 因 何々々
若令(昨)何日午時何時死候也
年月日

何縣何郡市(町村)何番地
開業獸醫 何ノ誰 印

調書 何之誰 印

一金何圓何拾錢

但何縣何郡(町)村番地何ノ幾何リ三本木軍馬育成所所屬馬匹何毛
第何號明治何年何月發病何月何日全瘳迄日數何日開業獸醫一印
何種宛ヲ以テ如本文
右金額御拂渡有之度候也

年月日

前書之通リ相違無之候也

年月日

調書

如本文

右金額御拂渡有之度候也

何縣何郡(町)村字番地
開業獸醫 何ノ誰 印

何縣何郡(村)町長 某 印

軍馬剔毛ノ風習打破方ノ件

訓令甲第十八號(明治三十八年四月十四日)

郡 役 所 市 役 所
町 村 役 場

馬來軍用馬匹ニシテ購買後膿癩、鼻加答兒喉頭炎其他ノ感冒症ニ罹ル
ノ頗多ク其主因ハ購買後遠隔ノ地ニ輸送セラレ飼養管理及氣候風土等
急變ノ結果タルヘシト雖モ亦各購買地ニ於テ近來馬匹ノ中牛身一層外前
部)ニ剔毛ヲ行フコト流行シタルトキハ一層是ヲ疾病ノ誘致ヲ補助セル
ヲ認ム而シテ此ノ剔毛ノ風習タルヤ管ニ一馬馬匹ノ外剔毛優美ナラシム
ル手段ニ過キスシテ何等ノ數額ナキノミナラス馬匹ノ健康ニ及ホスノ實
驗ナカラス故ニ軍隊ニ於テハ即時購買者クハ發給等ニ依リ買上ケタル額
馬ニ對シテハ剔毛ヲ禁止シ上記疾病豫防ニ勉メツ、アルノ狀態ナル
ヲ以テ將來斯ル習慣ヲ打破シ一層產馬ノ聲價ヲ昂進セシムル機一般營
者ヲ啓蒙啓導スルニ勵ムルヘシ

二歳馬騾場開設各市町村ノ地域

訓令甲第三十九號(明治四十一年四月二十日)

内 務 部 郡 役 所
市 役 所 町 村 役 場

各市町村長ハ明治四十一年度ヨリ其ノ市町村所屬ノ馬騾場開設十日以前
ニ所轄内ニ二歳馬騾ニ關シ牛馬別ニ左記事項ヲ調査シ秋田縣產牛馬組合事
務所ニ通報スヘシ
牛(馬)、名號、性、種類、毛色、生年月、產地、特徴、血統
所有者 住所 氏 名

秋田縣牛馬籍取締規則

訓令第二十五號(明治四十一年三月三十一日)

秋田縣牛馬籍取締規則左ノ通り定メ明治四十一年四月一日ヨリ之ヲ施行
ス
但明治十八年四月九日布達甲第二十二號及同日布達乙第四十號ハ本則施
行ノ日ヨリ之ヲ廢止ス

牛馬籍取締規則

第一條 市町村長ハ本則ニ依リ所轄内ノ牛馬籍ニ關スル事務ヲ取扱フヘ
シ

第二條 市町村長ハ第一號書式ニ依リ牛馬籍ヲ調製シ牛馬ニ關スル屬書
ヲ受理シタルトキハ牛馬別ニ直ニ登記スヘシ但牛馬籍ハ市町村ノ便宜
ニ據リ數冊ニ分級スルコトヲ得
牛馬籍ハ一人毎ニ第二號書式ノ集計表ヲ挿入編綴シ牛馬異動ノ程度額
數ノ増減ヲ加除スヘシ又一冊毎ニ卷首ニ集計表ヲ附シテ其簿冊ノ牛馬

訓令第五號(明治三十八年三月十一日)
二歳馬騾場開設各市町村ノ地域内ニ限ル

- 秋田市 川口上裏町
- 南秋田郡 五城目町
- 山本郡 能代藩町
- 山本郡 二ツ井町
- 北秋田郡 鷹巣町
- 北秋田郡 米内澤町
- 北秋田郡 阿仁合町
- 北秋田郡 大館町
- 鹿角郡 花輪町
- 鹿角郡 毛馬内町
- 由利郡 龜田町
- 由利郡 本莊町
- 由利郡 矢島町
- 仙北郡 刈野町
- 仙北郡 大曲町
- 仙北郡 角館町
- 平鹿郡 積手町
- 雄勝郡 湯澤町

駒騾場開設前二歳駒騾ニ關シ通報方

頭數ノ増減ヲ加除シ更ニ所轄市町村ノ牛馬集計表ヲ調査シ異動ノ都度増減ヲ加除スヘシ

第三條 牛馬ヲ殺戮セラレ又ハ賣買、譲受、譲渡シ若シ若ハ相續シタルトキハ直ニ第二號書式ニ依リ各所轄市町村長ニ届出ツヘシ

軍馬購買ニ應ジタルトキ及駒贈與場ニ於テ賣買シタル牛馬ノ届書ハ賣渡ニアリテハ買受人、買受ニアリテハ賣渡人ノ連署ヲ省略スルコトヲ得

市町村長第一項ノ届書ヲ受理シタルトキハ本縣内ニシテ其ノ所轄外ニ涉ル賣渡譲渡ニアリテハ買受者讓受者ノ所轄市町村長ニ直ニ第四號書式ニ依リ送附スヘシ

第四條 牛馬所有者ハ其出產用役ノ變更時又ハ撲殺シタルトキハ直ニ第五號書式ニ依リ所轄市町村長ニ届出ツヘシ

用役未定ナリシ牛馬ヲ乳牛及乘馬ノ目的ニ供用シタルトキハ其ノ旨直ニ届出ツヘシ

第五條 牛馬所有者ハ牛馬ノ盜竊、失踪又ハ盜竊失踪ニ係ル牛馬ヲ發見シタルトキハ直ニ第六號書式ニ依リ所轄市町村長ニ届出ツヘシ但シ盜竊又ハ失踪後三個月ヲ経過スルモ發見セザルトキハ市町村長ニ届出テ除籍ヲ請フヘシ

第六條 牛馬所有者其ノ牛馬ト共ニ他ノ市町村ニ轉住シ又ハ縣外ヨリ轉住シタルトキハ直ニ第七號書式ニ依リ所轄市町村長ニ届出ツヘシ但シ本縣内ノ轉住ニ係ルモノハ新居住地ノ市町村長ニ届出ツヘシ

居住住地ノ市町村長ニ於テ本縣内他ノ市町村ニ轉住ノ届書ヲ受理シタルトキハ新居住地ノ市町村長ニ直ニ第四號書式ニ依リ送附スヘシ

第七條 牛馬所有者他ノ市町村ニ牛馬ヲ飼養シタルトキハ其ノ飼養地ノ現住者ヲ管理者ト定メ直ニ第八號書式ニ依リ所轄市町村長ニ届出ツヘシ但シ飼養地及管理者ヲ變更シ又ハ之ヲ廢止シタルトキ亦同シ

第八條 市町村長ハ毎年五月十五日マテニ所轄内他牛馬ノ検査ヲ施行シ牛馬籍ト照合シ検査済ノ牛馬ニハ左前條ニ左ノ烙印ヲ爲スヘシ

秋 價五分

市町村長ハ前項ノ検査ヲナストキハ十日以前ニ其ノ期日及場所ヲ定メ管内ニ告示シ且ツ牛馬所有者ニ告知スヘシ

前項告示ヲシタルトキハ市長ハ直ニ市町村長ハ郡長ヲ經テ其ノ旨知事ニ報告シ同時ニ所轄警察官署ニ通報スヘシ

本條第二項ノ告示アリタルトキハ牛馬所有者ハ指定ノ場所及期日ニ牛馬ヲ牽付ケ検査ヲ受ケラレシ但シ牛馬疾病ニ罹リ若シ避ケヘカクサル事故ニ依リ検査ヲ受ケラレコト能ハサルトキハ検査期日五日前ニ第九號書式ニ依リ市町村長ニ届出テ指揮ヲ受ケラレシ右期日以後ニ於テハ其都度即日届出ツヘシ

第九條 總牛馬ノ検査ニハ官吏又ハ市員ヲシテ監視セシムルコトアルヘシ

第十條 市町村長ハ總牛馬検査終了後十日以内ニ第十號書式ニ依リ牛馬検査簿ヲ作り市長ハ直ニ市町村長ハ郡長ヲ經テ知事ニ報告スヘシ

第十一條 市町村長ハ獸疫預防法第二條ノ獸疫發生届書及同往施行細則第二條ノ全畜、斃死者ハ撲殺ノ届書ヲ受付シタルトキハ牛馬籍ノ異動欄ニ病名發生斃歸ノ年月日ヲ記入スヘシ

第十二條 市町村長ハ牛馬ノ盜竊、賣渡、譲渡、斃死、屠殺、撲殺又ハ

盜竊失踪ノ未發見若ハ所轄外ニ轉住ノ届書ヲ受理シタルトキハ牛馬籍ノ異動欄ニ其ノ事由及年月日ヲ記入シ除籍スヘシ

第十三條 本則ニ規定シタル届書及第五條第十二條ノ除籍ハ市町村長ニ於テ滿四個月間保存スヘシ

第十四條 本則ハ國縣有ノ牛馬ニハ之ヲ適用セス

第十五條 本則第三條第一項第四條第五條第六條第七條第八條第九條第十條第十六條ニ違背シタルトキハ拘留又ハ科料ニ處ス

(第一號) (用紙準邊)

牛(馬)籍

何都市町村字番地
所有者 何
何都市町村字番地
管理者 何

名 號	性 種	毛 色	生 年 月	身 幹	産 地	特 記	血 統		用 途	役 務		
							父	母				
異 動			異 動 年 月 日	同 上	事 由					異 動 年 月 日	同 上	事 由
檢 査			檢 査 年 月 日	同 上	檢 査 要 點					檢 査 年 月 日	同 上	檢 査 要 點

次 年 査 検

(注意)

- 一 牛馬ハ別冊トシ一頭毎ニ紙端ヲ改メ登記スヘシ出産シタルトキ亦同シ
- 二 種類ハ内國種、雜種(退却及系統竝ニ回数ノ不明ナルモノヲ包含ス)一回、二回、三回及四回雜種、改其洋種(五回以上ノモノヲ包含ス)洋種トス
- 三 用役ハ乘用、純用、駄用、繁殖用、種畜用、乳用ニ區別シ用役未定ノモノハ空欄トナシ置キ其ノ確定屆ニ依リ記入スヘシ
- 四 牛馬發售、賣買、讓受渡、相續、出産、用役ノ確定及變更、斃死、屠殺、撲殺、盜難、失踪轉住、傳染病ノ發生轉蹄ハ異動欄ニ何年何月何日事由云々ト記入スヘシ
- 五 異動事項中買受、讓受、出産、用役確定及變更、所轄外ヨリ轉住盜難失踪ノ發見ハ墨書シ其ノ他ハ朱書スヘシ
- 六 検査年月日ノ欄ニハ検査主任認印スヘシ又検査ノ際誤謬脱漏ヲ發見シタルトキハ摘要欄ニ其ノ旨記入スヘシ

(第二號) (用紙準據)

牛(馬)頭數集計表

年 月 日	乳 牛 (乘 馬)	其			計 他	合 計
		一 歲	二 歲	三 歲 以 上		

市(町)(村)字番地

何

誰

(注意)

- 一 牛馬ハ各別ニ製表スヘシ
- 二 乳牛及乘馬ハ牛馬籍ノ用役ニ基キ調査シ以外ノ牛馬ハ總テ其ノ他ノ部ニ計算スヘシ
- 三 盜難又ハ失踪後三ヶ月ヲ經過セサルモノアルトキハ其ノ頭數ハ割書朱書スヘシ
- 四 木表一人別ノ集計表ハ各人牛馬籍ノ末尾ニ挿入スヘシ

(第三號) (用紙準據)

牛(馬)買受(讓受)(賣渡)(讓渡)(相續)届

名 號	性 種	類 毛 色	生 年 月 日	身 幹 産 地	特 徴	血 統		用 役	
						父	母		

者(何々ニ徵納相成)買受(讓受)(賣渡)(讓渡)(相續)候ニ付連署ヲ以テ此段及御届候也

年 月 日

何郡市町村字番地

(買受人)(讓受人)(相續人) 何

誰 印

何市町村字番地

(賣渡人)(讓渡人)(轉相續人) 何

誰 印

何市(町)(村)長宛

(注意)

- 一 軍馬購買及貯蔵場所ニ於テ買買シタル牛馬ノ届出ニシテ相方ノ連署ヲ省略シタルトキハ本文中ニ(何郡市町村何ノ誰ニ賣渡)又ハ(何郡市町村何ノ誰ヨリ買受)云々ト記入スヘシ
- 二 數頭相續ノ場合ハ連記ヲ妨ケス
- 三 用役未定ノモノハ其ノ旨記入スヘシ

以上三項

百十四

〔第四號〕 (用紙半紙)

牛(馬)送給

何都市町村字番地
(買渡人(讓渡人)) 何
何都市町村字番地
(買渡人(讓渡人)) 何

名 號	性	種 類	毛 色	生 年 月	身 幹	産 地	特 徴	血 統	用 役
								父 母	

右(買渡)(讓渡)何都市町村(轉住)届出ニ付送給候也

年 月 日

何市(町)(村)長宛

何市(町)(村)長 何 謹 印

〔注意〕

- 一 他ノ市町村ニ轉住シタル者ハ買渡讓渡人ノ個所ニ所有者ト冠テ轉住前ノ住所(市町村字番地)及其ノ氏名ヲ記入スヘシ但一人ニシテ數頭所有スル場合ハ連記ヲ妨ケス
- 二 送給ハ牛馬籍原本ト制印且取扱主任ノ認印ヲナスヘシ
- 三 用役未定ノモノハ其ノ旨記入スヘシ

〔第五號〕 (用紙半紙)

牛(馬)(出産)(用役確定)(用役變更)(鴨死)(屠殺)(携設)届

名 號	性	種 類	毛 色	生 年 月 日	身 幹	産 地	特 徴	血 統	用 役
								父 母	

右(出産)(用役確定)(用役變更)(鴨死)(屠殺)(携設)候ニ付此段及御届候也

年 月 日

何市(町)(村)長宛

何都市町村字番地
所有者 何 謹 印

〔注意〕

- 一 用役變更ノ場合ハ變更前ノモノハ朱書シ變更シタルモノハ割書墨書スヘシ
- 二 出産當時ノモノハ用役未定トシ記入スヘシ

〔第六號〕 (用紙半紙)

牛(馬)(盜難)(失踪)(發見)(未發見)届

名 號	性	種 類	毛 色	生 年 月	身 幹	産 地	特 徴	血 統	用 役
								父 母	

右(何市町村)何々(放牧)ノ所盜難失踪(盜難)失踪ノ處何月何日何處ニ於テ發見(候ニ付(三ヶ月經過スルモ未發見ニ付除籍相成度)此段及御届候也

年 月 日

何市(町)(村)長宛

何都市町村字番地
所有者 何 謹 印

〔第七號〕 (用紙半紙)

牛(馬)轉住届

名 號	性	種 類	毛 色	生 年 月	身 幹	産 地	特 徴	血 統	用 役
								父 母	

第十三類 產業 第五章 畜産及獸醫、蹄鐵工

第十三類 畜産 第五章 畜産及獣醫、蹄鐵工

右何月何日何郡市町村字番地ヨリ轉住又ハ何番地へ轉住候ニ付此段及御届候也
 年 月 日

何郡市町村字番地

所有者 何

謹印

何市(町)(村)長宛

(第八號) (用紙半紙)

牛(馬)管理者(設置)(廢止)(變更)届

名 號	性	種 類	毛 色	生 年 月	身 幹	産 地	特 徴	血 統		用 途	役
								父	母		

右何郡市町村字番地誰ニ(飼養管理セシメ)(飼養管理中ノ處廢止)(何郡市町村字番地何誰ニ飼養管理變更)候ニ付此段及御届候也
 年 月 日

何郡市町村字番地

所有者 何

謹印

何市(町)(村)長宛

(第九號)

牛(馬)検査不届届

名 號	性	種 類	毛 色	生 年 月	身 幹	産 地	特 徴	血 統		用 途	役
								父	母		

右(疾病ニ罹リ)(何々ノ事由ニ依リ)御指定ノ場所ニ來付テ検査候ニ付此段及御届候也

但(疾病全癒)(何々事由消滅)ノトキハ直ニ來付検査ヲ受ケ可申候

年 月 日

何郡市町村字番地

所有者 何

謹印

何市(町)(村)長宛

(第十號) (用紙美濃)

明治 年 月 日現在何郡市町村牛(馬)検査表

種 類	年 齡	内 國 種		雜 種		一 回 雜 種		二 回 雜 種		三 回 雜 種		四 回 雜 種		計	前年比較 增 減
		牡	牝	牡	牝	牡	牝	牡	牝	牡	牝	牡	牝		
	1														
	2														
	3														
	4														
	5														
	6														
	7														
	8														
	9														
	10														
	11														
	12														
	13														
	14														
	15														
	16以上														

牛面二頭ツ、記載ノコト
(第二號格式) 牛馬周旋簿 (用紙同上)

番	種	名	毛	血	特	買	前	賣	賣	備
用	生	高	毛	特	特	買	前	賣	賣	備
途	年	サ	色	徴	徴	受	所有	渡	渡	考
	月					主	者	及	人	
						所	住	交		
						氏	所	換		
						名	氏	及		
							名	死		
								年		
								月		
								格		
								交		
								換		
								及		
								價		
								格		
								所		
								住		
								所		
								氏		
								名		

牛面二頭ツ、記載ノコト

●牛馬商取締規則施行細則取扱

規程

訓令甲第三十五號(明治四十四年六月九日)

(沿革)四十四年七月訓令甲第三十八號改正

警 察 部 郡 役 所
警 察 署 警 察 分 署
市 役 所

牛馬商取締規則施行細則取扱規程左ノ通定ム

牛馬商取締規則施行細則取扱規程

第一條 牛馬商營業願ヲ受理シタルトキハ牛馬商取締規則第二條各款ニ

紙牒ノ有無ヲ調査シ不都合ナキ者ニ限り許可シ紙牒ヲ下付スヘシ

調査ノ結果許可スヘカラサルモノト認ムルトキハ關係書類ニ意見ヲ附シテ指擇ヲ受クヘシ

前項ノ許可ヲ與ヘタルトキハ其ノ本籍、住所、氏名、生年月日、鹿札番號及免許年月日ヲ所轄郡市長ニ通報スヘシ營業ノ停止及免許ノ取消ニ關シテモ亦同シ

第二條 牛馬商取締規則第八條ノ處分ヲ爲スノ必要アリト認ムルトキハ處分ノ資料トナルヘキ詳細ナル事實ヲ具申スヘシ

第三條 牛馬商取締規則施行細則第三條、第五條ノ届出ヲ受クタルトキハ臨檢ノ上相當處理スヘシ

第十三類 畜産 第五章 畜産及獸醫、蹄鐵工

牛面二頭ツ、記載ノコト
(第一號格式) (用紙半紙)

番	種	名	毛	血	特	買	前	賣	賣	備
別	牛馬ノ區別	稱	色	統	徴	受	所有	渡	渡	考
用	生	高	毛	特	徴	主	者	及		
途	年	サ	色			所	住	交		
	月					氏	所	換		
						名	氏	年		
								月		
								格		
								交		
								換		
								及		
								價		
								格		
								所		
								住		
								所		
								氏		
								名		

第四條 警察官署ハ牛馬商取締規則第九條ニ依リ免許鹿札ノ返納アリキルトキハ之ヲ廢棄スヘシ
第五條 警察官署ハ隨時牛馬商ノ帳簿ノ検査ヲ行ヒ認印スヘシ
第六條 警察官署ニハ別記第一號格式ノ臺帳ヲ備フヘシ
前項臺帳ニハ別記第二號格式ニ依リ目錄ヲ附スヘシ
臺帳記載ノ事項ニ異動ヲ生シタルトキハ直ニ訂正スヘシ

(第一號格式) (用紙半紙)

(第二號格式) (用紙半紙)

番	種	名	毛	血	特	買	前	賣	賣	備
別	牛馬ノ區別	稱	色	統	徴	受	所有	渡	渡	考
用	生	高	毛	特	徴	主	者	及		
途	年	サ	色			所	住	交		
	月					氏	所	換		
						名	氏	年		
								月		
								格		
								交		
								換		
								及		
								價		
								格		
								所		
								住		
								所		
								氏		
								名		

(第二號格式) (用紙半紙)

番號	氏名	番號	氏名

秋田縣種畜場規程

訓令第四十三號(明治四十四年十月十八日)

內務部 種畜場

秋田縣種畜場規程左ノ通定ム

秋田縣種畜場規程

- 一 畜牛ノ蕃殖、育成、配付及種付ニ關スル事項
- 二 畜牛ノ改良蕃殖ニ關スル試驗
- 三 畜牛ノ飼養及管理法ニ關スル試驗
- 四 畜牛ノ肥肉法ニ關スル試驗
- 五 畜養ニ關スル試驗

附テルコトヲ得

秋田縣種畜場設置

告示第二百九十一號(明治四十四年十月十八日)

明治四十四年十月十一日ヨリ左ノ場所ニ秋田縣種畜場ヲ設置ス

南秋田郡寺内村寺内字將軍野

家畜市場法施行細則

訓令第八十一號(明治四十四年六月二日)

家畜市場法施行細則左ノ通定ム

家畜市場法施行細則

- 第一條 家畜市場ヲ開設セムトスル者ハ第一號様式ニ依リ知事ニ届出ツヘシ
- 第二條 家畜市場ヲ移轉セントスルトキハ用地ノ位置而附屬建築物ノ名稱位置坪數ヲ記入シタル圖面及市場附近ノ見取圖ヲ添付シ知事ニ願出テ許可ヲ受クヘシ
- 第三條 家畜市場附屬建築物ノ改築ヲ爲サントスルトキハ其ノ積體物ノ名稱位置及構造備坪數ヲ記入シタル圖面並起工及竣工ノ期日ヲ記載シタル書面ヲ添付シ知事ニ届出ツヘシ
- 第四條 市場業務規程變更認可申請書ニハ變更ノ理由ヲ記載シタル書面ヲ添付スヘシ
- 第五條 家畜市場開設者市場管理者ヲ定メタルトキハ五日以内ニ其ノ住所氏名ヲ知事ニ届出ツヘシ其ノ變更アリタルトキ亦同シ

第十三類 產業 第五章 畜産及獸醫、蹄鐵工

六 牧草栽培ニ關スル試驗

七 講話、講習

第二條 秋田縣種畜場ニ左ノ職員ヲ置ク

場長

技師

技手

書記

第三條 場長ハ技師ヲ以テ之ニ充ツ知事ノ指揮ヲ承ケ場務ヲ整理シ部下ノ職員ヲ監督ス

第四條 技師、技手ハ場長ノ指揮ヲ承ケ技術ニ關スル場務ニ從事ス

第五條 書記ハ場長ノ指揮ヲ承ケ庶務會計ニ關スル場務ニ從事ス

第六條 場長事故アルトキハ上席職員其ノ場務ヲ代理ス

第七條 場長ハ場務ニ關シ職員若クハ場名ヲ以テ請官公署風校及人民ト文書ノ往復ヲ爲スコトヲ得但重要事件ハ知事ノ指揮ヲ承ケヘシ

第八條 場長ハ毎年事業ノ成績書ヲ發刊頒布スヘシ

第九條 左ノ事項ハ場長ニ於テ處分シ一ヶ月毎ニ之ヲ知事ニ報告スヘシ

一 部下職員事務分擔ニ關スル事

二 部下職員ノ管内出張及巡回ニ關スル件

三 部下職員ノ病氣忌引及除服出仕ニ關スル事

四 臨時職員、小使、牧夫ノ採用罷免ニ關スル事

第十條 場長ハ毎年四月三十日限前年度ニ於ケル業務ノ功績ヲ知事ニ報告スヘシ

第十一條 場長ハ知事ノ認可ヲ承ケ場内處務細則其ノ他必要ナル規程ヲ

制定スヘシ

第十二條 家畜市場開設者又ハ家畜市場ノ設立業者ノ住所氏名變動ニ關

動アリタルトキハ五日以内ニ知事ニ届出ツヘシ

第五條 家畜市場法施行規則第七條ノ賽幅ハ第二號様式ニ依ルヘシ

第六條 家畜市場法第七條第一項但書ノ許可ヲ受ケントスル者ハ所轄警

察官署ニ届出ツヘシ

第七條 一ヶ年二十日以上期間値スル定期家畜市場設其ノ附屬建築物ノ構

造設備ハ家畜市場法施行規則第十二條第二項ニ準據スヘシ但畜舎ハ設

場下築用スルヲ切ケス

一ヶ年間値日數二十日ニ達セサル定期家畜市場及臨時家畜市場ニ在リ

テハ家畜ノ健康検査及之ヲ醫治隔離スルニ適當ノ設備ヲ爲スノ外家畜

市場法施行規則第十二條ノ標準ニ據ラザルコトヲ得

第八條 家畜市場ニ於テハ事務所及其ノ他ノ建築物ニ各其ノ名稱ヲ記シ

タル標札ヲ掲グヘシ

第九條 家畜市場ニ於テハ家畜市場法第六條ノ場内又ハ其ノ附屬ノ場所

ヲ標示スヘシ

第十條 家畜市場ノ設備竣工シタルトキハ知事ニ届出テ検査ヲ受クヘシ

其ノ構造設備家畜市場法施行規則第十二條及本細則第七條ノ規定ニ適

合セス又ハ不適當ト認ムルトキハ其ノ改築又ハ變更ヲ命スルコトアル

ヘシ

第十一條 家畜市場ノ設立業者タラントスル者ハ履歴書ヲ添付シ知事ニ

届出ツヘシ

第十二條 家畜市場ノ仲立業者ハ第三號様式ノ證書ヲ左内閣ニ編給スヘ

シ

第十三條 家畜市場開設者又ハ家畜市場ノ設立業者ノ住所氏名變動ニ關

動アリタルトキハ五日以内ニ知事ニ届出ツヘシ

第十四條 法人ノ開設シタル家畜市場ニシテ代表者ニ變更アリタルトキハ十日以内ニ其ノ代表者タルコトヲ證明スヘキ書面證明書ヲ添付シ知事ニ届出ツヘシ
市町村ノ開設スル家畜市場ニシテ其ノ市町村長ニ變更アリタルトキ亦同シ
第十五條 家畜市場開設者ハ市場閉鎖後五日以内ニ第四號様式ニ依リ其ノ成績ヲ知事ニ報告スヘシ
常設家畜市場ニ在リテハ毎月一ヶ月分ヲ取り纏メ翌月五日迄ニ前項ノ手(第一號様式) (用紙半邊界紙)

續テ爲スヘシ
第十六條 此細則ニ依リ知事ニ差出スヘキ願書ハ所轄市町村長ヲ經由スヘシ
第十七條 第二條第一項第八條第五條第十條第一項第十二條ニ違背シ又ハ第二條第二項第十三條第十四條第一項及第十五條ノ報告又ハ届出ヲ怠リタルモノハ料料ニ處ス

常設(定期)家畜市場開設願

家畜ノ種類	市場ノ名	所在地	置入場見込	氏名	又開設ハ其ノ名位
右常設(定期)家畜市場開設致度御許可相成付願書添付此段相願候也	年 月 日			右開設者 氏 名	

備考
一、法人ノ開設スル家畜市場ニ在リテハ其代表者ノ名義ヲ以テ願出ツヘシ
二、市町村ノ開設スル家畜市場ニ在リテハ其ノ市町村長ヨリ申願スヘシ
(注意) 附屬書類

- 一 開設者ノ履歴書
- 一 用地ノ面積積物ノ名稱構造設備坪數ヲ記入シタル圖面
- 一 市場附近ノ見取圖
- 一 資本金額及收支計算書(臨時家畜市場又ハ産牛馬組合ノ家畜市場ニハ添付ヲ要セズ)
- 一 開設期間(市町村又ハ産牛馬組合ノ家畜市場ニハ添付ヲ要セズ)
- 一 市場業務規程(二通ヲ要ス)
- 一 市場開設者カ法人ナルトキハ其ノ定款及最近ノ事業報告書(各二通ヲ要ス)

(第二號様式) (用紙半邊界紙)

種		性		生		毛		體		用		産		飼		血		統		實	
類	稱	年	月	色	及	特	徵	高	又	ハ	體	重	途	地	地	統	統	統	統	統	統
買主交換	賣主交換	換價格	賣主交換	料金	賣主住所	氏名	買主住所	氏名	買主交換	賣主住所	氏名	買主交換	賣主住所	氏名	買主交換	賣主住所	氏名	買主交換	賣主住所	氏名	買主交換

備考	受主住所 氏名
何々家畜市場開設者	

備考
一、此欄海ノ家畜ノ種類毎ニ調査シ一ケ年毎ニ改訂スルヲ要ス
二、此欄海ノ家畜ニハ市場開設期間家畜ノ種類及市場ノ名稱ヲ記スヘシ
(第三號圖形)

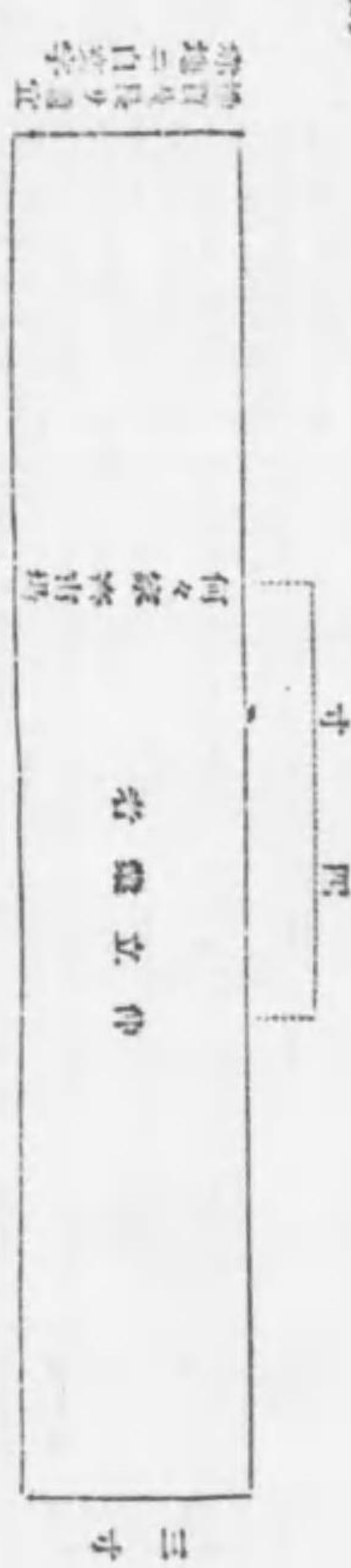

(第四號圖式) (用紙中邊界紙)

何々家畜市場成績報告 (牛馬羊豚ノ別)

何	何	販	先		交	換	頭	數	交	換	價	格	平	均	價	額	最	高	價	額	最	低	價	額	
			性	性																					
縣	縣	社	北	北																					

備考	計	北	社
本欄ニハ入場總頭數及市場ノ景況前回ニ比シ盛衰等參考トナルヘキ事項ノ概要ヲ記スヘシ			

右及報告候也
年 月 日

何々家畜市場開設者 氏名

家畜市場法施行細則取扱規程

訓令甲第三十二號(明治四十四年六月二日)

警察分署 市役所

家畜市場法施行細則取扱規程

第一條 郡市長家畜市場法施行細則第一條及第二條第一項ノ願再テ受理シタルトキハ家畜市場法施行規則第十二條ノ家畜市場法施行細則第七條ノ規定ニ適合セルヤ否ヤヲ調査シ許可ヲ與フルノ當否ニ付意見ヲ付シ進達スヘシ

第十三類 畜産 第五章 畜産及獸醫、蹄鐵工

見テ求ムヘシ
第三條 警察官署員家畜市場法第七條但書ニ依リ許可ヲ與ヘタルトキハ出願者ノ住所氏名及其ノ事由ヲ許可ノ年月日ヲ知事ニ報告スヘシ
第四條 郡市長家畜市場法施行細則第十一條ノ願再テ受理シタルトキハ家畜市場法施行規則第十三條第二項各號ノ一二該當セサルヤ否ヤヲ調査シ意見ヲ付シ進達スヘシ
第五條 郡市長家畜市場ノ仲立業者ニシテ家畜市場法施行規則第十三條第二項各號ノ一二該當スル者アルヲ發見シタルトキハ進達ナクテ之ヲ知事ニ報告スヘシ
第六條 郡市長ハ隨時市場ノ爲備置設備及市場整頓又ハ仲立業者ノ帳簿書類等ノ検査ヲ爲スヘシ
前項検査ノ結果重要ト認ムルモノハ之ヲ知事ニ報告スヘシ

開業獸醫取締規則

縣令第七十六號(明治二十九年十二月十七日)
開業獸醫取締規則左ノ通定ム

開業獸醫取締規則

- 第一條 開業免狀ヲ有スルモノニシテ本縣管内ニ於テ獸醫ヲ開業シタルモノハ其年月日開業地及開業免狀寫ヲ添ヘ開業後一週日以内ニ郡市役所ヲ經テ縣廳ニ届出ツヘシ
- 第二條 獸醫開業者ニシテ轉籍留換改姓名廢業及出張診察治療所ヲ設ケタル場合ニハ二週日以内ニ郡市役所ヲ經テ縣廳ニ届出ツヘシ
- 第三條 業務上ニ關シ官廳ニ差出スヘキ書面ニハ總テ獸醫ノ二字ヲ氏名ノ肩ニ記スヘシ
- 第四條 自ら診察セサル病畜ニ藥劑ヲ投與シ處方ヲ與ヘ又ハ健體検査及死體検査ヲナスシテ健體證明書若クハ死體検査書ヲ與フルコトヲ得ス

(雛形) 用紙半紙

病 症 類 別	年 自 何 月 十 二 月 間 病 畜 治 療 統 計 表					小 計	全 治	未 治	不 治	斃 死	撲 殺
	牛	馬	羊	豚	犬						
呼吸器病											
消化器病											
傳染病											
其他之ニ數フ											
備考											

可及的詳記スルヲ要ス

年 月 日

住 所

獸 醫 何

ノ

其 印

外科病負傷或ハ馬具症等ノ如ク或ハ何或ハ何ト項ヲ附ク以下之ニ數フ

秋田縣知事

第十一條 管内開業獸醫ハ縣廳ノ認可ヲ得テ組合ヲ設ケルコトヲ得

第十二條 本則第一條第二條第十條ニ規定セル届出ノ義務ヲ怠ルトキハ五錢以上九拾錢以下ノ科料ニ處シ第十四條第五條第八條第九條ノ規定ニ遵背スルトキハ拾錢以上壹圓以下ノ科料ニ處ス

附 則

第十三條 本則ハ明治三十年一月一日ヨリ施行ス

但本別施行前ニ開業シタル獸醫ハ明治三十年一月十日限リ本則第一條ニ依リ届出ツ可シ

第十四條 獸醫假免狀ヲ有スルモノニモ亦此規則ヲ適用ス

獸醫假開業免許出願細則

縣令第五十一號(明治二十三年九月二十日)

(附 則) 三十一年十一月縣令第七十號改正

第十三類 産業 第五章 畜産及獸醫 附録工

- 第五條 開業免狀ヲ有セサルモノニ診察治療及調劑等ヲ代施セシムルコトヲ得ス
- 第六條 治療中ノ病畜ニシテ診斷書ヲ請求スルモノアルトキハ速カニ之ヲ交付スヘシ
- 第七條 治療中ノ病畜若クハ治療セサルモノト雖モ斃死後検査書ヲ請求スルモノアルトキハ速カニ死體ヲ検査シ検査書ヲ所有者又ハ管理者ニ交付スヘシ
- 第八條 開業獸醫ハ處方明細簿ヲ製シ置キ病畜所有者又ハ管理者ノ住所氏名牝牡ノ別産地毛色年齢特徴病名藥劑ノ種類分量病畜ノ經過履歴轉籍等ヲ詳記シ置クヘシ
- 第九條 處方中劇藥及毒藥等ヲ配伍シタルトキハ「レツテル」及「包紙」必ス注意ノ二字ヲ書スヘシ
- 第十條 治療セシ病畜ハ每一ヶ年分取廻メ翌年一月三十日限リ左ノ書式ニヨリ郡市役所ヲ經テ縣廳ニ届出ツヘシ

明治二十三年八月法第七十六號第十四條ニ依リ假開業獸醫ノ免許ヲ出願スル者ハ左ノ細則ニ據ルヘシ

但シ明治二十年三月本縣令第十八號ハ廢止ス

獸醫假開業免許出願細則

第一條 獸醫假開業免許ヲ出願セントスルモノハ書式ノ填寫ニ嚴密書ヲ添ヘ所管ニ市役所ヲ經テ縣廳ニ差出スヘシ

第二條 獸醫假開業免許ヲ出願シ得ルモノハ獸醫ニ乏シキ地方ニシテ開業獸醫居住所ヲ距ル五里以外ノ土地ニ住居スルモノニ限ル

第三條 假開業獸醫營業免許ノ期限ハ滿二ヶ年以内トス

第四條 假開業獸醫ハ指定セラレタル區域外ニ出テ病畜ノ治療ヲ爲スコトヲ得ス

第五條 左ノ場合ニ於テハ假免狀ハ郡市役所ヲ經テ縣廳ニ返納スヘシ

一 本免狀ヲ得タルトキ

二、有效期間ヲ經過シタルトキ
書式（用紙美濃紙二通）

獸醫假開業免狀下附願
何縣何國何市何町何番地住（寄留ナレハ本籍）
ヲ併記スヘシ
氏名

年月生

私備何市何町何番地ニ於テ獸醫開業仕度候間獸醫假免狀御下附被
成下度別紙様書相添此役奉願候也

年月日

右氏名印
村長氏名印

農商務大臣宛

獸醫假開業出願ノ際取調事項

願令甲第二十九號（明治四十二年八月十七日）

郡役所 市役所

獸醫假免狀ノ下付ヲ願出ル者アルトキハ左ノ事項ヲ取調申スヘシ但明
治二十三年九月本縣願令甲第二百五十七號ハ廢止ス

獸醫假開業出願取調書

住所

族籍氏名

生年月日

二、出願區域（何郡一國又ハ何都市ノ内何町村）

一、出願區域ノ府表、地勢、檢査

一、區域内牛及馬ノ頭數

一、出願區域中他ニ開業者ノ有無若シ之レアルトキハ其ノ資格

一、現ニ開業者アル都接當區域トノ距離及牛馬交通ノ難易

一、繼續出願ノモノニアリテハ從來假免許開業中成績及本人性行ノ概略

一、特ニ假免許開業者ヲ置クヲ要スル理由

一、出願者ノ技能其他假免許ヲ與フルノ當否ニ關スル意見

開業蹄鐵工取締規則

願令第七十七號（明治二十九年十二月十七日）

開業蹄鐵工取締規則左ノ通定ム

開業蹄鐵工取締規則

第一條 開業免狀ヲ有スルモノニシテ本縣管内ニ於テ蹄鐵工ヲ開業セ
ルモノハ其年月日開業地及開業免狀寫ヲ添へ開業後一週日以内ニ郡市
役所ヲ經由シテ既願ニ届出ツヘシ

第二條 蹄鐵開業者ニシテ轉籍寄留換改姓名廢業及出張所ヲ設ケタル場
合ニハ二週日以内ニ郡市役所ヲ經由シテ既願ニ届出ツヘシ

第三條 業務上ニ關シ官廳ニ差出スヘキ書面ニハ總テ蹄鐵工ノ三字ヲ氏
名ノ肩ニ記スヘシ

第四條 開業免狀ヲ有セザルモノニ裝設及修蹄ヲ代施セシムルコトヲ得
ス

第五條 蹄鐵工ハ左ノ書式ニヨリ翌年一月三十一日限リ每一ヶ年分取調
メ郡市役所ヲ經由シテ既願ニ届出ヘシ

（書式雛形） 用紙半紙

剪裝 蹄鐵 計	年 自何月 十二月 間 裝蹄鐵統計表												
	一月	二月	三月	四月	五月	六月	七月	八月	九月	十月	十一月	十二月	計

備考
病蹄ノ有無多少蹄形ノ種類等可成詳細ニ記スヘシ
年 月 日

住所

職蹄工 何ノ 某印

秋田縣知事宛

第六條 管内開業蹄鐵工ハ縣廳ノ認可ヲ得テ組合ヲ設ケルコトヲ得

第七條 本則第一條第二條第五條ニ規定セル届出義務ヲ怠ルトキハ五錢
以上五拾錢以下ノ科料ニ處シ第四條ニ違背スルモノハ拾錢以上壹圓以
下ノ科料ニ處ス

附 則

第八條 本則ハ明治三十年一月一日ヨリ施行ス

但本則施行前ニ開業セル蹄鐵工ハ明治三十年一月一日限リ本則第一
條ニ依リ届出ツヘシ

第九條 蹄鐵工假免狀ヲ有スルモノニモ亦此規則ヲ適用ス

第十三類 畜産 第五章 畜産及獸醫、蹄鐵工

蹄鐵工假免許出願細則

願令第五十三號（明治二十三年九月二十日）

（沿革）三十一年十一月縣令第七十八號改正

明治二十三年四月法律第三十一號蹄鐵工假免許規則第十二條ニ據リ蹄鐵工
假免狀ノ下附ヲ出願スル者ハ左ノ細則ニ依ルヘシ

蹄鐵工假免許出願細則

第一條 蹄鐵工假免許ヲ出願セントスルモノハ書式ノ願書ニ假免許ヲ添
へ所管郡市役所ヲ經由シテ縣廳ヘ差出スヘシ

第二條 踏鐵工假免許ヲ出願シ得ルモノハ免許踏鐵工居住所ヲ距ル五里以外ニ住居スルモノニ限ル

第三條 踏鐵工假免許ノ期限ハ滿三ケ年以内トス

第四條 踏鐵工假免許者ハ指定サレタル區域外ニ於テ他人ノ依頼ニ應スルコトヲ得ス

第五條 左ノ場合ニ於テハ假免許ハ鄂市役所ヲ經テ縣廳ニ返納スヘシ

- 一 本免許ヲ得タルトキ
- 二 有効期限ヲ超過シタルトキ

書式 (用紙美濃紙二通)

踏鐵工假免許狀下附欄

何所何郡何市何町何番地住(寄留ナレハ本籍) 氏名 年月生

私備何郡市何町村何番地ニ於テ踏鐵工假開業仕度候開免許狀御下附被成下度前紙履歷者相添此段奉願上候也

年月日

農商務大臣宛

町長 氏名 印
村長 氏名 印

● 踏鐵工假開業出願ノ際取調事項

訓令甲第三十號(明治四十二年八月十七日)

踏鐵工假免許ノ下付ヲ願出ツル者アルトキハ左ノ事項ヲ取調申スヘシ

但明治二十三年九月本縣訓令甲第二百五十八號ハ廢止ス

踏鐵工假開業出願取調書

住所

氏名

生年月日

- 一、出願區域(何郡一圓又ハ何郡市ノ内何町村)
- 一、出願區域ノ廣袤、地勢ノ峻劣
- 一、區域内牛及馬ノ頭數
- 一、出願區域中他ニ開業者ノ有無若シ之レアルトキハ其ノ資格
- 一、現ニ開業者アル郡接營業區域トノ距離及牛馬交通ノ難易
- 一、繼續出願ノ者ニアリテハ從來假免許開業中ノ成績及本人性行ノ概略
- 一、特ニ假免許開業者ヲ置クヲ要スル理由
- 一、出願者ノ技能其他假免許ヲ與フルノ當否ニ關スル意見

第六章 水産

● 秋田縣水産試驗場標旗

告示第二百八十二號(明治三十六年九月十一日)

秋田縣水産試驗場標旗左ノ通相定ム

名	價	位	置
秋田縣水産試驗場花館鮭魚採卵場		仙北郡	花館村
秋田縣水産試驗場花館鮭魚人工孵化場		仙北郡	花館村

● 田澤湖鱒人工孵化場設置

告示第十二號(明治三十六年一月十三日)

秋田縣水産試驗場田澤湖鱒人工孵化場ヲ仙北郡四明寺村四明寺字湯尻ニ設置ス

● 漁業取締規則

縣令第八號(明治四十二年二月十二日)

秋田縣漁業取締規則左ノ通改正ス

漁業取締規則

第一條 左ニ掲クル漁業ヲ爲サントスル者ハ知事ノ許可ヲ受クヘシ

- 鮎刺網漁業
- 鮎刺網漁業
- 鮎刺網漁業
- 鮎刺網漁業
- 公魚刺網漁業
- 鰍刺網漁業
- 鰍刺網漁業

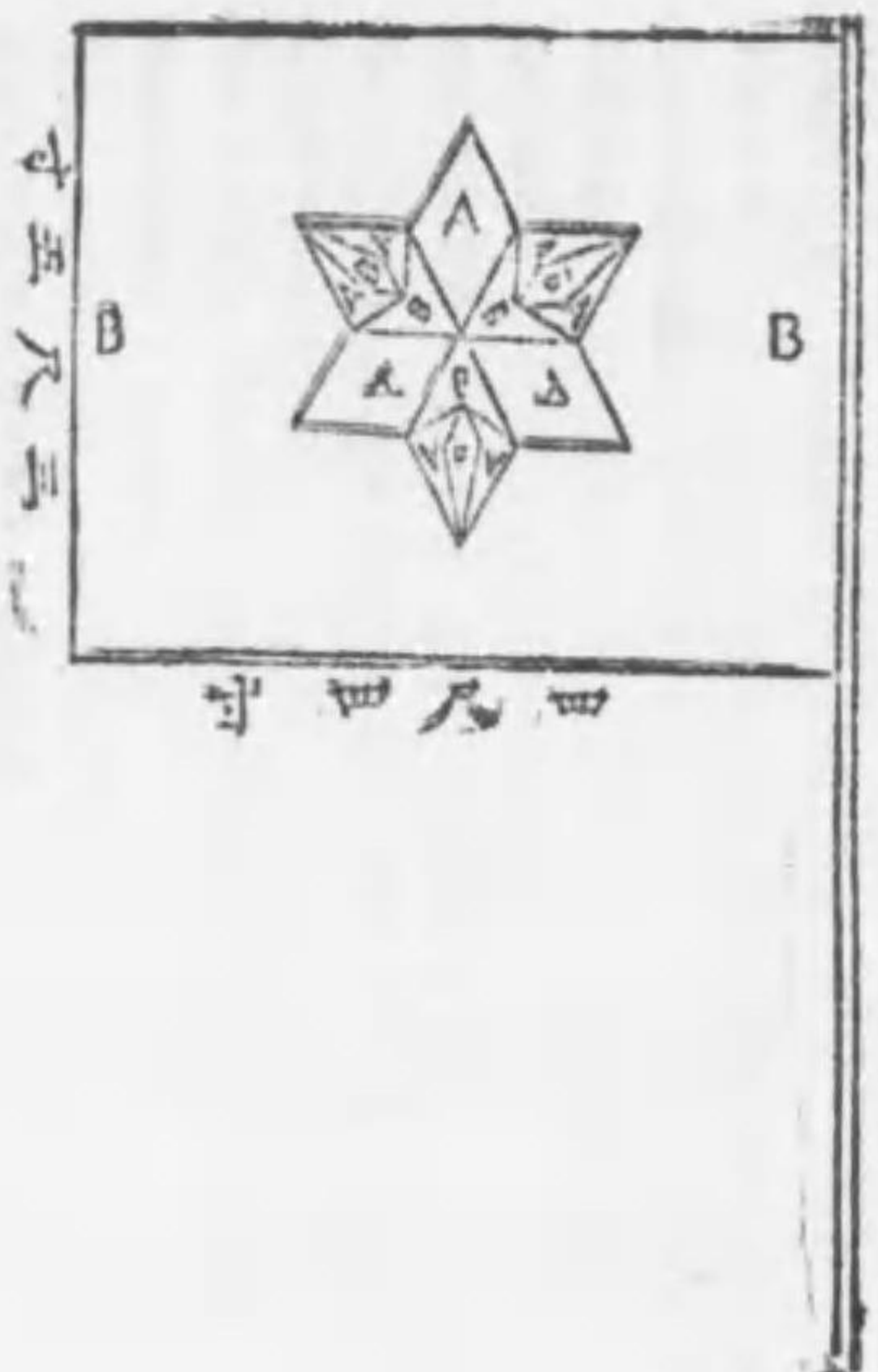

● 鮭魚採卵場同人人工孵化場名稱
並位置

告示第三百六十六號(明治三十三年十二月十八日)

(沿革)三十六年一月告示第四十五號改正

明治三十二年十二月 本縣告示第三百二十六號鮭魚採卵場同人人工孵化場名稱並位置左ノ通改正ス

第十三類 產業 第六章 水産

- 白魚刺網漁業
- 飯刺網漁業
- 手網漁業
- 打網漁業
- 鮭流網漁業
- 鱒流網漁業
- 岸線網漁業
- 水下曳網漁業
- 一定ノ水面ニ敷設セザル罾網漁業
- 一定ノ曳揚揚子有セザル曳網漁業
- 一定ノ曳揚揚子有セザル船曳網漁業
- 四手網漁業
- 鷲延繩漁業
- 鮭延繩漁業
- 鰻延繩漁業
- 八ツ目筒漁業
- 鰻籠漁業
- 八ツ目空罾漁業
- 濱柴漁業
- 採藻漁業

- 第二條 漁業法施行規則「第五十六條」及前條ノ願書ニハ左ノ事項ヲ記載スヘシ
 - 一 漁業ノ名稱
 - 一 漁業ノ場所
 - 一 漁獲物ノ種類
 - 一 漁業ノ時期
 - 一 許可期間
- 第三條 漁業ニ關スル出願申請及届書ハ漁場管轄地ノ町村長郡長又ハ市長ヲ經由シ知事ニ提出スヘシ
- 第四條 漁業ニ關シ農商務大臣ニ提出スヘキ願書申請書及届書ハ漁業法施行規則ニ依リ提出スヘキ書類ノ外別ニ副本一通ヲ添付スヘシ
- 第五條 漁業法施行規則「第五十六條」及本則第一條ノ許可ヲ受ケタル者漁業ヲ爲ストキハ陸札ヲ携帯スヘシ陸札ハ警察官吏又ハ當該官吏ニ於テ檢閲ヘルトキハ之ヲ拒ムコトヲ得ス
- 第六條 漁業法施行規則「第五十六條」及本則第一條ノ漁業ヲ廢業シタルトキハ三十日以内ニ陸札ヲ添附シテ知事ニ届出スヘシ
- 第七條 陸札ニ記載シタル事項ニ變更ヲ生シ又ハ陸札ヲ失シ若ハ毀損シタルトキハ其ノ事由ヲ具シ第三條ニ準シ知事ニ再下付ヲ申請スヘシ
- 第八條 許可漁業ノ陸札ハ之ヲ貸付スルコトヲ得ス

第九條 許可漁業ノ期間ハ十ヶ年以内トス但第十條第一號ニ依リ機關ヲ

停止シタル期間ハ許可期間ニ算入セズ

第十條 左ノ場合ニ於テハ許可シタル漁業ヲ制限シ停止シ又ハ許可ヲ取

消スコトアルヘシ

一 水産動植物ノ蕃殖保護其ノ他公益上必要アリト認ムルトキ

一 本則又ハ漁業ニ關スル他ノ法令ニ違背シタルトキ

一 許可ニ附帶シタル條件又ハ制限ニ違背シタルトキ

第十一條 遼河魚類ノ遼河ヲ遼河シテ漁業ヲ爲ストキハ平水流幅三分ノ

一以上ノ魚道ヲ開通スヘシ

第十二條 左ニ掲タル水産物ハ之ヲ採捕シ又ハ販賣スルコトヲ禁ス

一 體長二寸五分以下ノ鮎

一 體長五寸以下ノ鮭

一 體長七寸以下ノ鱒

一 體長七寸以下ノ鱒

第十三條 左ニ掲タル水産物ハ其ノ下ニ掲ケタル期間之ヲ採捕シ又ハ販

賣スルコトヲ禁ス

但期限外ニ採捕シタルモノノ製品ヲ販賣スルハ此ノ限ニアラス

一 鮎 八月一日ヨリ十月三十一日迄

一 鮭 三月一日ヨリ六月三十日迄

一 鱒 八月一日ヨリ十月三十一日迄

第十四條 八郎湖ニ於テ三月一日ヨリ七月三十一日迄漁獲ノ採取ヲ禁ス

第十五條 八郎湖ニ於テ四月一日ヨリ八月三十一日迄船曳網ヲ以テ漁業

ヲ爲スコトヲ禁ス

第十三類 産業 第六章 水産

ヲ爲スコトヲ禁ス

第十六條 用水堰ニ工作物ヲ施シテ漁業ヲ爲スコトヲ禁ス

第十七條 左ニ掲タル場所ニ於テ其ノ下ニ掲ケタル漁具ヲ使用シテ漁業

ヲ爲スコトヲ禁ス

第十八條 左ニ掲タル場所ニ於テ其ノ下ニ掲ケタル漁具ヲ使用シテ漁業

ヲ爲スコトヲ禁ス

一 八郎湖

一 福斗湖

一 福斗湖

一 福斗湖

一 福斗湖

一 福斗湖

一 福斗湖

一 福斗湖

一 福斗湖

一 福斗湖

一 福斗湖

一 福斗湖

一 福斗湖

一 福斗湖

一 福斗湖

一 福斗湖

一 福斗湖

一 福斗湖

百三段新屋字砂飯寄瀬ノ内五箇瀬ノ下標木ニ至ル線ヨリ下流河口迄

- 一 河口中央ヲ中心トシ海面二百間ノ距離ニ圓形ヲ畫ケル區域
- 一 雄物川 河邊砦若見川落合標木ヨリ下流五百間
- 一 子吉川

- 甲 由利郡本莊町由利橋標木ヨリ下流河口迄
- 乙 河口中央ヲ中心トシ海面二百間ノ距離ニ圓形ヲ畫ケル區域
- 一 子吉川 由利郡四龍澤村吉澤橋標木ヨリ下流同郡鮎川村南福田標木ヨリ同郡小友村萬願寺標木見流シ線ニ至ル迄
- 一 石澤川 由利郡石澤村大集標木ヨリ下流子吉川落合ニ至ル迄
- 一 岩見川 河邊部三内川落合標木ヨリ下流雄物川落合ニ至ル迄

第二十條 定置漁業及特別漁業ノ保護區域ヲ定ムルコト左ノ如シ但木則

- 一 發布前免許ヲ得タルモノニシテ各漁場ノ距離接近シ左ノ各號ノ間數ニ滿テサルモノアルトキハ其ノ距離間數ヲ以テ甲乙漁業ノ保護區域トス
- 一 蘆網類漁業中角網及行成網ニアリテハ坵網ノ左右各百間及身網ノ周圍五十間
- 一 落シ和類漁業中帆網漁業ニアリテハ坵網ノ左右五十間及身網ノ周圍三十間
- 一 帆網類漁業中白魚同手網漁業ニアリテハ坵網ヨリ上流五十間
- 一 臥業類漁業中網臥(手繩)漁業ニアリテハ漁場ノ左右各百間費違持網ニアリテハ其ノ下流三十間(モツバ)又ハモツバカ)ニアリテハ漁場ノ左右各五十間漁業ニアリテハ漁場ヨリ上流百間下流三十間特別漁業第三種漁業海面ニアリテハ漁場ノ前面左右各百間河川ニ

アリテハ同五十間

- 一 第八種漁業ニアリテハ漁場ノ周圍百間
- 一 第二十一條 前條保護區域内ニ於テハ現ニ漁業ニ從事中魚類ノ通路ヲ遮斷シ又ハ音響火光其ノ他魚類ヲ威嚇散逸セシムヘキ行爲若クハ其ノ免許漁業ト同種ノ漁獲物ヲ目トスル他ノ漁業ヲ爲スコトヲ得ス
- 一 第二十二條 漁業者ニアラサル者ハ左ノ漁具又ハ漁法ニ依ルノ外水産動植物ヲ採捕スルコトヲ得ス
- 一 投網
- 一 又手網(方言テフナ網)
- 一 一竿釣

第二十三條 養殖學術研究其ノ他特別ノ理由ニ因リ制限禁止ニ係ル水産

- 一 動物植物ヲ採捕セントスル者又ハ制限禁止ニ係ル漁具又ハ漁法ヲ以テ水産動物植物ヲ採捕セントスル者ハ左ノ事項ヲ記載シタル書面ヲ知事ニ提出シ其ノ許可ヲ受クヘシ
- 一 採捕ノ目的
- 一 採捕スヘキ水産動物植物ノ種類名稱
- 一 採捕ノ場所
- 一 採捕ノ時期
- 一 採捕ノ方法
- 一 第二十四條 漁業ノ免許ヲ得タル者ハ運漕ナク漁場ノ標識ヲ建設シ警備市町村長ニ届出テ検査ヲ受クヘシ
- 一 第二十五條 漁場ノ標識ハ方四寸以上高五尺以上トシテ左ノ事項ヲ記載

スヘシ

- 一 漁業權ノ種類及漁業ノ名稱
- 一 漁場ノ區域
- 一 漁業權者ノ氏名又ハ名稱
- 一 免許年月日

第二十六條 漁業權者其ノ漁業ヲ廢業シ若クハ其他ノ事由ニ因リ漁業權

第二十七條 第一條ノ許可ヲ受クスシテ漁業ヲ爲シタル者又ハ第十二條

第二十八條 第八條ニ違背シタル者拘留又ハ科料ニ處ス

第三十條 本則ハ明治四十二年四月一日ヨリ施行ス

第三十一條 本則施行前ヨリ職漁證札ニ依テ第一條ニ該當スル漁業ニ従

●漁業法施行規則ノ漁業名稱

告示第四百五十三號(明治三十五年十一月十二日)

第十三類 產業 第六章 水産

「五」 釣網漁業 カラアミ カラマミ

●漁業鑑札雛形

告示第七十一號(明治三十六年三月三日)

漁業施行法ニ則及水産漁業取締規則ニ依リ漁業鑑札左ノ通相定ム

第 號
漁業場所
漁獲物
〇 何々漁業鑑札
魚獲時期
認可期間
市 町 字
村 氏 名
長四寸五分

年 月 日
秋田縣 烙印

●漁業鑑札取扱手續

百三十九

縣令甲第十號(明治三十六年三月三日)

郡市役所

漁業法施行規則及漁業取締規則第三條ノ附札取扱手續左ノ通定ム

- 一 漁業許可又ハ附札再下付若クハ附札書換ノ指令書郡市役所ニ到達シタルトキハ郡市役所ニ於テハ式ニ依リ附札ヲ調製シ出願者ニ之ヲ下付スヘシ
- 二 附札書換ハ指令書ノ書成ヲ用ユヘシ
- 三 漁業許可ノ附札ハ左ノ區別ニ從ヒ下付スヘシ
- 四 附札書換ハ一種類毎ニ附札壹枚其他ノ漁業ハ一人毎ニ附札壹枚
- 五 漁業取締規則第七條ニ依リ附札書換ヲ出願シタルモノアルトキハ郡市役所ニ於テ附札ヲ留メ置キ其願書ノミヲ經由進達スヘシ
- 六 漁業取締規則第六條ニ應シ出願者アリタルトキハ郡市役所ニ於テ附札ヲ發給シ世屆書ノミヲ經由進達スヘシ
- 七 郡市役所ニ於テハ附札發給ヲ備ヘ置キ附札ニ記載セル事項ヲ登錄スヘシ

● 漁業ニ關スル願届及申請書書式

告示第四百五十二號(明治三十五年十一月十二日)

漁業法施行規則及漁業取締規則ノ規定ニ依リ差出スヘキ願書、申請書、附書ノ書式左ノ通定ム

書式(注意) 文書綴屬ノ所ニハ適宜契印スヘシ

願書ニ代表者ヲ記名捺印シ別ニ届出ヲ爲サスシテ願書ニ代表者ヲ記名捺印スルトキハ下ノ例ニ依リヘシ以下之レニ準ス

(漁業法施行規則(第十八條))

(出願者氏名場所ニ)

- 出願者 甲 某 印
- 同 乙 某 印
- 同 丙 某 印
- 右代表者 甲 某 印
- (漁業組合ノ共同出願ナルトキハ)
- 出願者 甲何々漁業組合理事某 印
- 同 乙何々漁業組合理事某 印
- 同 丙何々漁業組合理事某 印
- 右代表者 甲何々漁業組合理事某 印
- 一 漁獲物ノ種類ニ漢字ヲ用ユルトキハ必ス傍訓ヲ付スヘシ以下之ニ準ス
- 一 慣行證據書ハ慣行ニ依リ出願スルモノニ限ル

第二號

收入 印紙

定置(區畫)(特別)漁業免許變更願

- 何年何月何日免許第何號
- 一(漁獲物ノ種類)
- 一(漁業時期)

第一號

收入 印紙

定置(區畫)(特別)漁業免許願書

- 一 漁場ノ位置及區域 附紙漁場圖ノ通り
- 一 漁業ノ種類及名稱
- 一 漁獲物ノ種類
- 一 漁業時期
- 一 免許期間
- 前記ノ通(慣行ニ依リ)漁業免許相受ク度別紙漁場圖及關係書類相添ヘ此段相願候也

年月日

住所

出願者 氏 名 印

知事宛

附屬書類ノ表示

一 漁場圖正副二通

一(慣行證據書何通)

一(何々)第何號ヨリ第何號迄

一(何々) 何通

以上 何通

(注意)

一 二人以上共同出願ノ場合ニ於テ代表者ヲ屬シテ之ヲ捺印スルモノハ其ノ

一(漁場區域別紙漁場圖ノ通) 前記ノ通變更ノ免許相受度別紙免許狀(漁場圖)及關係書類(相添ヘ此段相願候也)

住所

氏 名 印

知事宛

附屬書類ノ表示

一(何々) 何通

一(何々) 何通

以上 何通

(注意)

一 漁場區域變更ノ出願ニ付テハ漁場圖正副二通ヲ添付スヘシ

(漁業法施行規則(第二十九條))

二 何年何月何日免許第何號トアルハ免許狀ニ記載シアル免許年月日及免許帶號トス以下各號之ニ準ス

第三號

收入 印紙

定置(區畫)(特別)漁業免許狀訂正申請書

- 何年何月何日免許第何號
- 一 漁業權者(代表者ノ氏名)(名稱)(住所)
- 前記ノ通變更候ニ付キ免許狀訂正相願度別紙免許狀及關係書類相添此

段申請候也

住所 申請者 氏 名 印

年月日 知事宛

附屬書類ノ表示 何々

以上

第四號

収入 印紙

定置(區畫)(特別)漁業免許期間更新申請書

何年何月何日免許第何號

一更新期間 何年何月何日ヨリ何年何月何日ニ至ル何箇年

一更新ノ事由 何々

前記ノ通免許期間更新ノ免許相受度別紙免許狀(及關係書類)相添此段申請候也

住所 申請者 氏 名 印

年月日 知事宛

附屬書類ノ表示 何々

以上

第五號

収入 印紙

定置(區畫)(特別)漁業免許狀替換申請書

一何年何月何日免許第何號

前記漁業權何年何月何日相續(譲渡)(共有)(代表者某ニ變更)致候ニ付免許狀書換相受度別紙免許狀及關係書類相添此段申請候也

住所 申請者 氏 名 印

年月日 知事宛

附屬書類ノ表示 何々

一何々 何通

以上 何通

(注意)

- 一 相續ノ場合ニハ戶籍謄本又ハ相續人決定書若ハ遺言書ノ寫ヲ添附スヘシ
- 二 譲渡ノ場合ニハ譲渡人譲受人共有ノ場合ニハ共有者記名連印シ之ニ關スル契約書等添附スヘシ
- 三 漁業權者ノ代表者變更ノ場合ニハ共同者記名連印シテ其ノ理由書ヲ添附スヘシ

(漁業法施行規則第三十三條第二項)

第六號

収入 印紙

定置(區畫)(特別)漁業免許狀再下付申請書

一何年何月何日免許第何號

前記ノ免許狀亡失(毀損)致候ニ付再下付相受度(別紙毀損免許狀)相添此段申請候也

住所 申請者 氏 名 印

年月日 知事宛

(注意)

一 免許狀記載ノ免許年月日若ハ免許證書分明ナラサルトキハ其ノ漁業ノ種類名稱漁業權者ノ氏名若ハ名稱又ハ代表者ノ氏名ヲ申請書中ニ記載スヘシ

第七號

収入 印紙

定置(區畫)(特別)漁業休業認可申請書

一何年何月何日免許第何號

一何年何月何日(免許)(休業)(休業認可期限滿了)後何年何月何日ニ至ル間

前記ノ漁業休業認可相受度別紙理由書相添此段申請候也

住所 漁業權者 氏 名 印

年月日

知事宛

第八號

定置(區畫)(特別)漁業權貸付登録申請書

一何年何月何日免許第何號

前記ノ漁業權貸付致候ニ付登録相受度別紙關係書類相添此段申請候也

住所 貸渡人 氏 名 印

借受人 氏 名 印

年月日 知事宛

附屬書類ノ表示 一週

一契約書謄本 何通

一何々 何通

以上 何通

第九號

定置(區畫)(特別)漁業權借主ノ權利相續(譲渡)(共有)ニ關スル登録申請書

一何年何月何日免許第何號

一借主氏名

前記漁業權借主ノ權利相續(譲渡)(共有)致候ニ付登録相受度別紙關係書類相添此段申請候也

住所 相續人(又ハ當事者) 氏 名 印

知事宛

年月日

第十三類 產權 第六章 水産

附屬書類ノ表示

- 一 戸籍原本 一週
- 一 相權人決定書 一週
- 一 遺言書(契約書) 一週
- 一 何々 何週
- 以上 何週

(注意)

一 借主ノ權利處分ニ付遺棄權者ノ承諾ヲ要スヘキ場合ニ在テハ其ノ承諾アリタルコトヲ證明スヘキ書面ヲ添付スルカ又ハ申請書中ニ遺棄權者記名述印スヘシ

(遺棄法施行規則「第十三條」)

二 借主ノ權利處分ニ付遺棄權者ノ承諾ヲ要セサル慣行又ハ契約アル場合ニアリテハ之ヲ證明スヘキ書面ヲ添付スヘシ

(同上)

三 普通相權ニ係ルモノハ戸籍原本ノミニテ可ナリ

第十號

定置(區置)(特別)漁業權ニ付共有者ノ持分相權(譲渡)

(共有)(貸付)ニ關スル登録申請書

何年何月何日免許第何號

一 共有者ノ氏名

前記共有者ノ持分相權(譲渡)(共有)(貸付)致候ニ付登録相成度別紙關係書類相添此段申請候也

住所

百四十四

年月日

相權人(又ハ當事者) 氏 名 印

知事宛

附屬書類ノ表示

- 一 何々 何週
- 一 何々 何週
- 以上 何週

第十一號

定置(區置)(特別)漁業權ニ付共同借主ノ持分相權(譲渡)

(共有)ニ關スル登録申請書

何年何月何日免許第何號

一 共同借主ノ氏名

前記共同借主ノ持分相權(譲渡)共有致候ニ付登録相成度別紙關係書類相添此段申請候也

住所

年月日

相權人(又ハ當事者) 氏 名 印

知事宛

附屬書類ノ表示

- 一 何々 何週
- 一 何々 何週
- 以上 何週

(注意)

共同借主ノ持分所分ニ付テハ第九號書式注意ヲ參看スヘシ

第十二號

更ニ關スル登録申請書

何年何月何日免許第何號

一 共有者(共同借主)ノ氏名

前記共有者(共同借主)ノ持分變更候ニ付登録相成度別紙關係書類相添此段申請候也

住所

年月日

共有者(共同借主) 氏 名 印

知事宛

附屬書類ノ表示

- 一 何々 何週
- 一 何々 何週
- 以上 何週

(注意)

一 共同借主ノ持分變更ニ付テハ第九號書式注意ヲ參看スヘシ

第十三號

定置(區置)(特別)漁業權ニ付共有(共同借主)ノ氏名(名稱)

(住所)變更登録申請書

何年何月何日免許第何號

一 舊氏名(名稱)(住所)

一 新氏名(名稱)(住所)

前記ノ通り變更ニ付登録相成度別紙關係書類相添此段申請候也

住所

年月日

申請者 氏 名 印

第十二類 產權 第六章 水産

知事宛

附屬書類ノ表示

- 一 何々 何週
- 一 何々 何週
- 以上 何週

第十四號

定置(區置)(特別)漁業ニ關スル登録事項變更(消滅)登録申請書

録申請書

何年何月何日免許第何號

前記漁業權ニ關スル登録事項變更(消滅)候ニ付登録相成度別紙關係書類相添此段申請候也

住所

年月日

申請者(又ハ代表者) 氏 名 印

知事宛

附屬書類ノ表示

- 一 何々 何週
- 以上

(注意)

一 代表者ノ變更ハ第五號書式ニ依ルヘシ

第十五號

代表者選定届

一 代表者ノ氏名(名稱)(住所)

前記ノ通り選定法施行規則「第十八條」ニ依リ代表者ニ選定候ニ付此届及

百四十五

請願候也

年 月 日 住所
共同申請者(共同申請者)連 名 印
知 事 宛

(注意)

一 共同申請者ハ共同申請者ニ於テ代表者ヲ選定シ行政廳ニ届出テタルトキハ總テ代表者ノ名ヲ届ユヘシ

二 申請者ハ申請ノ書面中ニ代表者ヲ記載シタルトキハ此届書ヲ要セ

第十八號

代表者變更届

一 前代表者ノ氏名(名稱)及住所

前記ノ通代表者變更候ニ付漁業施行規則「第十八條」ニ依リ此段及御届候也

年 月 日 住所
共同申請者(共同申請者)
(共同漁業者) 連 名 印
知 事 宛

(注意)

一 申請者ハ申請ノ書面中ニ代表者ノ變更シタルコト及前代表者ヲ明記シタルトキハ此届書ヲ要セ

第十七號

定置(區畫)(特別)漁業著手(再度從事)届

一 何年何月何日免許第何號
何年何月何日ヨリ前記漁業ニ著手(再ヒ漁業ニ從事)候ニ付此段及御届候也

年 月 日 住所
漁業權者(又ハ代表者) 氏 名 印
知 事 宛

(注意)

再ヒ漁業ニ從事セントスル者ハ休業認可ノ年月日及番號ヲ届書中ニ記載スヘシ

第十八號

定置(區畫)(特別)漁業權ノ差押(假差押)(假處分)ノ命令(取消ノ命令)ニ關スル届

一 何年何月何日免許第何號
前記ノ漁業權ニ付何年何月何日差押(假差押)(假處分)(差押取消)(假差押取消)(假所分取消)ノ命令相受候ニ付別紙關係書類相添此段及御届候也

年 月 日 住所
命令申請書 氏 名 印
知 事 宛

附屬書類ノ表示

一 何々 何通
一 何々 何通
以上 何通

第十九號

收入 印紙

免許漁業原簿ノ閲覧(謄本又ハ抄本下付)申請書

一 閲覧セントスル免許原簿ノ部分 何々ノ部分
一 謄本(抄本)ノ部分 何々ノ部分

右閲覧(謄本)又ハ抄本下付許可相成度此段申請候也

年 月 日 住所
申請者 氏 名 印
知 事 宛

第二十號

漁場標識建設ノ爲メ他人ノ土地立入(使用)認可願

何年何月何日免許第何號
一 漁場標識建設ノ場所 何地何々ノ箇所
一 立入(使用)スル土地 何某所有田地ノ何ノ箇所
一 立入(使用)スル期間 何年何月何日ヨリ何年何月何日マテ
右漁場標識建設ノ爲メ前記ノ土地立入(使用)ヲ要シ候條認可書下付相成度此段相願候也

年 月 日 住所
漁業權者 氏 名 印
郡 長 宛

第二十一號

第十三類 產業 第六章 水産

收入 印紙

漁業争議裁決申請書

申請ノ目的
一 何々ト裁決相成度候
理由
一 何々ニ付何々ニ有之候
立 證
一 何々ニ付テハ甲第何號證何々ニ付テハ甲第何號證ヲ以テ立證仕候

年 月 日 住所
申請者 氏 名 印
知 事 宛

附屬書類ノ表示

一 證據書類 何通
一 申中第何號ヨリ甲第何號ニ至ル
一 委任狀 何通
以上 何通

第二十二號 何漁業許可願

一 漁業ノ名稱

- 一 漁業ノ場所 別紙漁場略圖ノ通
- 一 漁獲物ノ種類
- 一 漁業ノ時期
- 一 許可期間

右漁業致度候間御許可ノ上漁業鑑札下付相成度別紙漁場略圖相添此段相願候也

年月日 知事宛 住所 氏名印

第二十三號

何漁業廢業届

前記ノ漁業廢業致候條鑑札相添此段及御届候也

年月日 知事宛 住所 氏名印

第二十四號

何漁業鑑札再渡願

一 何年何月何日何號鑑札
前記ノ鑑札亡失(毀損)致候ニ付再渡相成度(毀損鑑札相添)此段相願候也

住所

年月日 知事宛

収入 印紙

定置(區畫)(特別)漁業免許期間指定申請書

- 一 漁場ノ位置及區域 別紙漁場略圖ノ通
- 一 漁獲物ノ種類
- 一 漁業期間
- 一 漁業權共有者及持分別紙共有人名及持分明細書ノ通
- 一 免許期間

前記漁業免許期間指定相成度別紙指令書漁場略圖及關係書類相添此段申請候也

年月日 知事宛 住所 申請者 氏名印

- 一 漁場圖正副二通
- 一 漁業(公有水面使用)免許指令
- 一 何々
- 以上 何通

(注意)
一 持分同一ナルモノハ其共有者ノ人名ノミヲ記シ持分明細書ハ添付ニ

及ハス

● 漁業圖ニ關スル手數料

縣令第十三號(明治三十六年三月三日)
明治三十五年六月農商務省令第十二號第一條第六號中漁場圖ニ關スル手數料左ノ通定ム
秋田縣廳ニ於テ下付スル漁場圖ノ膠本又ハ抄本ハ美濃紙一枚ヲ超ヘサルモノヲ金五拾錢トシ同一枚又ハ一枚未滿ヲ増ス毎ニ金五拾錢ヲ加ヘ金五圓ニ止ム

● 職漁取扱規程

縣令第五十四號(明治三十六年八月十一日)
職漁取扱規程左ノ通相定ム

職漁取扱規程

- 第一條 定置漁業、區畫漁業、特別漁業及許可ヲ受ケヘキ漁業以外ノ漁業ヲ爲サントスル者ハ左記ノ事項ヲ記載シタル届書ヲ所轄郡市長ニ送ルシ職漁鑑札ヲ受ケヘシ
 - 一 漁業ノ名稱
 - 二 漁業ノ場所
 - 三 漁獲物ノ種類
 - 四 漁業ノ時期
- 前項ノ外必要アリト認ムルトキハ漁具構造及使用ノ方法書ノ提出ヲ命スルコトアルヘシ

年月日 知事宛

収入 印紙

定置(區畫)(特別)漁業免許期間指定申請書

- 一 漁場ノ位置及區域 別紙漁場略圖ノ通
- 一 漁獲物ノ種類
- 一 漁業期間
- 一 漁業權共有者及持分別紙共有人名及持分明細書ノ通
- 一 免許期間

前記漁業免許期間指定相成度別紙指令書漁場略圖及關係書類相添此段申請候也

年月日 知事宛 住所 申請者 氏名印

- 一 漁場圖正副二通
- 一 漁業(公有水面使用)免許指令
- 一 何々
- 以上 何通

(注意)
一 持分同一ナルモノハ其共有者ノ人名ノミヲ記シ持分明細書ハ添付ニ

及ハス

● 漁業圖ニ關スル手數料

縣令第十三號(明治三十六年三月三日)
明治三十五年六月農商務省令第十二號第一條第六號中漁場圖ニ關スル手數料左ノ通定ム
秋田縣廳ニ於テ下付スル漁場圖ノ膠本又ハ抄本ハ美濃紙一枚ヲ超ヘサルモノヲ金五拾錢トシ同一枚又ハ一枚未滿ヲ増ス毎ニ金五拾錢ヲ加ヘ金五圓ニ止ム

● 職漁取扱規程

縣令第五十四號(明治三十六年八月十一日)
職漁取扱規程左ノ通相定ム

職漁取扱規程

- 第一條 定置漁業、區畫漁業、特別漁業及許可ヲ受ケヘキ漁業以外ノ漁業ヲ爲サントスル者ハ左記ノ事項ヲ記載シタル届書ヲ所轄郡市長ニ送ルシ職漁鑑札ヲ受ケヘシ
 - 一 漁業ノ名稱
 - 二 漁業ノ場所
 - 三 漁獲物ノ種類
 - 四 漁業ノ時期
- 前項ノ外必要アリト認ムルトキハ漁具構造及使用ノ方法書ノ提出ヲ命スルコトアルヘシ

● 職漁取扱規程施行手續

訓令乙第九十六號(明治三十八年八月十五日)

職漁取扱規程施行手續

- 第一條 職漁取扱規程第一條(區畫漁業)ニ該當セサル養殖業ヲ包含スニ依ル漁業ヲ届出スル者アルトキハ郡市長ハ利害ヲ調査シ差支ナキモノト認ムルトキハ別記離形ニ依リ職漁鑑札ヲ下付スヘシ
- 但シ利害ノ判明セサルトキハ狀ヲ具シ知事ノ指揮ヲ請フヘシ
- 第二條 届出漁場ノ區域二郡以上ニ涉ルトキハ其ノ届書ヲ受ケタル郡市長ヨリ關係郡市長ニ協議ノ上鑑札ヲ下付スヘシ
- 第三條 職漁鑑札ハ左ノ區別ニ從ヒ下付スヘシ

郡市役所

- 一 柳通一種類毎ニ陰札一枚
- 二 養殖業ハ區域毎ニ陰札一枚
- 三 釣魚延縄(鳶延縄ヲ除ク)採介(鮎ヲ除ク)狩突一人毎ニ陰札一枚
- 四 漁業陰札ニハ番號下付ノ年月日、漁業ノ名稱、漁業ノ場所、漁獲物ノ種類、漁業ノ時期、漁業者ノ住所氏名ヲ記載シ郡市役所ノ烙印ヲ捺捺スヘシ
- 五 但シ一定ノ漁場又ハ期間ナキモノハ之ヲ記載スルヲ要セス
- 六 郡市長ハ職漁陰札番號ヲ備置キ陰札面ト同一ナル事項ヲ登録シ毎年三月末日限リ漁業種類ヲ區別シ其ノ統計ヲ知事ニ差出スヘシ

第 表 寸二 漁業ノ名稱 〇 職 漁 陰 札 漁業ノ場所 住 所 氏 名	第 裏 寸二 漁獲物ノ種類 漁業ノ時期 〇 年 月 日 郡市役所名 烙 印
--	--

第七章 森林

● 縣苗圃設置

告示第百五十二號(明治三十五年五月十三日)
(沿革)三十六年四月告示第百十二號改正
本年ヨリ縣苗圃ヲ三ヶ所ニ設置シ其名稱及位置左ノ通定ム

名	稱	位 置
秋田縣	八橋苗圃	南秋田郡寺内村八橋
秋田縣	置巢苗圃	北秋田郡置巢町字伊勢岱
秋田縣	峰吉川苗圃	仙北郡峰吉川字春澤

● 樹苗圃補助金下付規則

縣令第二十八號(明治四十年三月二十九日)
樹苗圃補助金下付規則左ノ通相定メ明治四十年四月一日ヨリ施行ス

第一條 郡市町村又ハ農會ニ於テ本則ニ依リ一個所播種床地面積十坪以上ノ樹苗圃ヲ設置シタルトキハ豫算金額以内ニ於テ補助金ヲ下付ス

第二條 補助金ヲ下付スヘキ樹種ハ左ノ如シ
杉、扁柏、花柏、赤松、黒松、落葉松、樺、樺、檜、栗、胡桃

第三條 補助金ハ左ノ割合ヲ以テ下付ス
一 杉、扁柏、花柏 播種床地面積一畝歩ニ付金貳拾圓以内
一 赤松、黒松、落葉松、樺、檜、栗、胡桃

同上ニ付 金拾五圓以内

- 第四條 補助金ノ下付ヲ請ハントスルトキハ關係團體ノ決議ヲ經テ樹苗圃設置ニ關スル設計ヲ立テ施設ニヶ月前ニ第一號書式ノ申請書ヲ提出シ知事ノ認可ヲ受ケテヘシ
- 第五條 施設終了シタルトキハ第二號書式ニ據リ其實行セル事業ノ要領及經費ヲ明記シ速カニ届出ツヘシ
- 第六條 補助金ハ施設成績ヲ調査シ下付スヘシ但シ施設成績ノ如何ニ依リ下付セサルコトアルヘシ
- 第七條 補助金ヲ受ケタル樹苗圃ノ設計ヲ變更セントスルトキハ三十日前ニ其事項ヲ具シ知事ノ認可ヲ受ケテヘシ
- 第八條 補助金ヲ受ケタル樹苗圃ノ養成苗木ハ本縣内民有林野ノ造林ニ供用スヘシ
- 第九條 補助金ヲ受ケタル樹苗圃設置者ハ山植苗木ニ適當スルマテ養成スヘシ但シ已ムヲ得サル事由ニ依リ未タ山植苗木ニ適當セサルモノヲ譲與交換者ヲ賣却セントスルトキハ豫メ知事ノ認可ヲ受ケテヘシ
- 第十條 施設方法ニ對シ縣技師員ヨリ指示ヲ受ケタルトキハ之ニ遵由スヘシ
- 第十一條 補助金ヲ受ケタル樹苗圃ニ於テ養成シタル山植適當苗木ノ譲與交換者ヲ賣却セントスルトキハ其事由ヲ具シ豫メ知事ノ認可ヲ受ケテヘシ但シ實費以上ノ價格ヲ以テ賣却スルコトヲ得ス
- 第十二條 正當ノ理由ナクシテ苗圃ヲ中止シ又ハ其施設ヲ怠リ若クハ設計ニ違ヒ指示セル施設方法及命令事項ニ遵ハサルトキハ補助金ヲ返還セシムルコトアルヘシ

附 則

第十三條 明治四十年年度ノ施設ニ對シテハ第四條ノ申請期日ヲ本年四月二十日限トス

第一號書式 樹苗圃補助金下付申請

樹苗圃位置及反別(郡市町村大字字地番地目反別)
事業ノ要領(播種數量及樹種並ニ經費額ヲ記ス)
右ハ明治四十年三月二十九日縣令第二十八號ニ基キ樹苗圃設置仕候間相當補助金御下付相成度別紙決議書寫及設計書相添此段申請候也

明治何年何月何日 郡市町村長 何農會長

第二號書式

樹苗圃施設終了届

樹種	播種數	坪數	人夫	雜費	備 考
計					

右及御届候也
明治何年何月何日 郡市町村長 何農會長
秋田縣知事宛

● 種苗下付規則

縣令第六十三號(明治四十年十月十五日)
 (沿革)四十一年六月縣令第五十號改正
 種苗下付規則左ノ通知相定メ發布ノ日ヨリ施行ス

種苗下付規則

第一條 町村其ノ他ノ公共團體ニ於テ櫻、櫻、栗、胡桃、楓、白楊ノ
 種苗ヲ計ラントスルトキハ本規則ニ依リ毎年度豫算ノ範圍内ニ於テ其ノ
 種苗ヲ無償下付ス但一個人ト雖其ノ施設確實ナリト認ムルモノハ本則
 ニ準シ種苗ヲ下付スルコトアルヘシ

第二條 種苗ノ下付ヲ受ケンコトヲ欲スル者ハ第一號書式ニ依リ關係
 會(郡會ヲ除ク)ノ決議ヲ經テ前年度十月末日限リ申請スヘシ但シ
 秋季種苗ニ要スル種苗ニ在リテハ其年五月末日限トス

第三條 下付ヲ受ケタル種苗ノ播種、床替、又ハ補栽竝ニ手入れ保護等施業
 ニ關シテハ本規則ノ指示ニ據ルヘシ

第四條 播種、床替又ハ補栽ヲ爲サントスルトキハ施設期日ヲ記シ著手
 三十日前ニ届出ツヘシ

第五條 播種、床替又ハ補栽ノ成績ハ毎年十月末日迄ニ第二號書式ニ依
 リ報告スヘシ

第六條 播種、床替又ハ補栽ノ成績ヲ明カナラシムルタメ第三號及第四
 號書式ノ添付ヲ設備スヘシ

第七條 本規則ニ依リ養成シタル種苗ハ検査ノ上相當代價ヲ以テ買收スル
 コトアルヘシ

第八條 本規則ニ依リ養成種苗ヲ購ニ買上ケントスル者ハ其樹種數量ヲ前
 年十月末日迄ニ届出ツヘシ

第九條 下付ヲ受ケタル種苗種木若クハ養成種苗ノ賣切譲與交換等ヲ爲
 サントスルトキハ第五號書式ノ成分表ヲ添へ豫メ知事ノ指揮ヲ受クヘ
 シ

第十條 本規則ノ指示ニ違反シ若クハ故意怠慢ニ依リ下付セル種苗ヲ損
 シタル場合ハ下付ノ種苗ニ對スル價格ノ全部又ハ幾部ヲ償還セシムル
 コトアルヘシ

附 則

第十一條 本規則第二條ノ申請期日但書ノ秋季種苗ハ本年ニ限リ十月末日
 迄トス

第十二條 種苗ノ買上ケル者ハ其樹種數量ヲ前
 年十月末日迄ニ届出ツヘシ

第一號書式

何種子、(苗木)下付申請
所要數量
播種(補栽)場所 何郡何町村大字小字何々何番地
播種(補栽)管理ノ方法
右下付相成度明治四十年十月縣令第六十號種苗下付規則ニ 依リ關係會ノ決議ヲ經テ取圖ヲ設計書添付此段申請候也
年 月 日
職 氏 名 印

備考

設計書ハ苗圃ニアリテハ播種床加十坪以内補栽ニアリテハ一ヶ
 年限リノモノハ省略スルコトヲ得

補栽(苗圃)設計書

植 業 地 名	標 高 或 地 標	經 費	施 業 方 法
何郡何町村何大字 何番地(原野)荒地			

備考

施業方法ノ欄ニハ左記各項ニ準シ記載スヘシ

一 苗圃

床地加替方法播種(一坪當リ)及條播撒播ノ區別其他方法
 播種後ノ保護方法

床替ノ方法(例ヘハ線ハ四尺ノ畦ニ苗圃五寸列間五寸ニ移植スニ々)

二 補栽

補栽ノ方法(例ヘハ雄木林ニシテ緩斜面層深ク綠林ニ適スルヲ
 以テ五間ノ樹間距離ヲ以テ雌木林中ニ混淆補栽シ膠及雌木ノ中林ヲ作
 ル等)

植栽後ノ手入れ保護方法

伐期及利用方法ノ概要

苗圃ニハ苗圃ニアリテハ坪ノ單位トシ植栽ニアリテハ町ノ單位トシ
 テ記入スヘシ

標高ノ欄ニハ容積ノ種別毎ニ記入スヘシ(例ヘハ苗圃ニアリテハ播種
 床替ノ栽ニアリテハ地標付手入れ保護等ニ区分スヘシ)

第二號書式

何播種(補栽)事ノ成績 告

施業箇所	成績	經費金何程
内		
金何程	地持ノ夫何人分賃金	
金何程	町付人夫(又ハ床替若クハ補栽人夫)同上	
金何程	施肥人夫(又ハ苗木掘取人夫)同上	
金何程	草取人夫同上	
金何程	日置人夫同上	
金何程	打露人夫同上	
金何程	澆水人夫同上	
金何程	肥料何荷代	

第十三類產業 第七章 森林

金何程	雜品(蒸、炭質、杭竹、繩)代
金何程	苗木運搬賃(但荷造費包含)
金何程	何
金何程	何々(其他經費ノ使途ヲ明記スヘシ)
金何程	何

右何年何月何日第何號指令ニ對スル成績ニ有之候様此段及報告候也
年月日
職氏 名 印
知事宛

第三號書式

苗圃養帳											
種下付ノ年月日	播種地名	樹種別	播種數量	面積	發芽數	第一回床替數	床替地名	面積	第二回床替數	床替地名	面積
.....
.....
.....
.....

第四號書式

面積	面積
.....
.....
.....
.....
.....
.....

何植栽養帳

何植栽養帳									
苗木下付ノ年月日	植栽地名	植栽員數	植栽面積	手入年月日	施肥年月日	枯損補植數	計	備	考
.....
.....
.....
.....
.....

第五號書式

苗木處分表				
植栽地名	地種目	樹種	苗木數	本數
.....
.....
.....
.....
.....
.....

第十三類產業 第七章 森林

何郡何町村大字何字何番地公有山林又は原野……別

買取……買取……買取……

公有林野造林補助規則

勅令第三十三號 明治四十三年四月十九日

(沿革) 四十四年八月號令第二十二號改正

公有林野造林補助規則左ノ通相定ム

公有林野造林補助規則

- 第一條 市町村又は町村組合ノ事業トシテ左記各號ノ土地ニ對シ造林シタルトキハ本則ノ定ムル所ニ依リ補助金ヲ交付ス
- 一、大字其ノ他郡縣ノ所有トシテ土地ヲ明治四十三年三月農商務省令第四號公有林野造林補助規則發布後新タニ市町村ノ所有ニ移シタルモノ
- 二、市町村ノ所有ニ屬スルモノ
- 三、郡町村組合又は大字其ノ他ノ郡縣ノ所有ニ屬スルモノ
- 第二條 本則ニ依リ補助金ヲ交付スヘキ造林樹種ハ杉、圓柏、花柏、落葉松、黒松、赤松、檜、栗、楡類、樺、白松、樟、樺、ニセアカシヤ、ノ十四種トス
- 第三條 補助金ハ左記ノ標準ニ依リ造林費ノ多寡、事業ノ難易、成績ノ良否ヲ斟酌シテ之ヲ定ム
- 一、第一條第一號ノ土地ニ造林シタルモノハ造林面積壹町歩ニ付金貳拾四圓以内

- 二、第一條第二號ノ土地ニ造林シタルモノハ造林面積壹町歩ニ付金貳拾四圓以内
- 三、第一條第三號ノ土地ニ造林シタルモノハ造林面積壹町歩ニ付金拾六圓以内
- 本條ヨリ別ニ苗木ノ無償交付ヲ爲シタルモノハ前項ノ標準ヨリ苗木ノ價格ニ相當スル金額ヲ控除シタルモノヲ以テ標準トス
- 第四條 市町村又は町村組合ニシテ第一條各號ノ土地ニ對シ防火線ヲ設ケ又ハ造林ノタメ地盤ノ保護工事ヲ爲シタルトキハ特ニ其費用ノ三分ノ一以内ノ補助金ヲ交付スルコトアルヘシ
- 第五條 植栽ハ左ノ各項ニ根據商業スヘシ
- 一、植栽スヘキ苗木ハ健全ナルモノヲ選ビ栗、樺、落葉松、黒松、赤松ノ五種ハ二年以上其ノ他ハ三年以上ノ床替セル苗木ヲ使用スヘシ
- 二、植栽ノ疎密ハ造林地ノ地況若ハ將來ノ利用方法ヲ稽査シ、杉、圓柏、花柏、黒松、赤松、檜、楡類ニアリテハ一坪ニ付貳本以下其ノ他ニアリテハ一坪ニ付一本以下ノ標準トス但砂防又ハ防風ノ目的ヲ以テ造林スル場合ハ此限ニアラス
- 三、植栽面積ハ一ヶ所一町地ニシテ壹町歩以上タルヘシ
- 第六條 補助金ノ交付ヲ受ケントスルモノハ別紙第一號様式ノ申請書ニ實測圖面ヲ添付シ毎年二月末日迄ニ知事ニ提出スヘシ

第七條 補助金交付ノ許可ヲ受ケタルモノハ事業完了シタルトキハ直ニ其ノ旨ヲ知事ニ報告スヘシ

前項ノ報告ヲ受ケタルトキハ成功検査ノ上補助金ヲ交付ス

第八條 植栽成績不真ニシテ到底成林ノ見込ナシト認めタルモノニ在テハ補助金ヲ交付セス

第九條 補助金受ケタルモノハ知事ノ指定スル方法ニ依リ造林上ノ手入ヲ行フヘシ

第十條 補助金受ケタル後ト雖申請書ニ虚偽ノ記載ヲ爲シ其他不正ノ行爲アリタルコトヲ發見シ又ハ本則第九條ニ違背シタルトキ已ニ交付シタル補助金ノ全部若ハ一部ヲ返還セシメ仍將來補助金ヲ交付セザルコトヲ行フヘシ

第十一條 明治四十三年四月一日以降ノ植栽ニ對シテハ本則ヲ適用シ本則第六條ニ依リ補助申請ハ明治四十三年度内ノ植栽ニ對シ本年五月末日迄トス

第十二條 明治三十九年九月秋田縣令第六十三號造林補助金下付規則ハ明治四十三年度ヨリ之ヲ廢止ス但明治四十二年度ニ於ケル植栽ニ對シテハ同則ヲ適用ス

第十三條 本則ニ於テ年度ト稱スルハ其ノ年四月一日ヨリ翌年三月三十一日迄トス

(第一號様式)

公有林野造林補助金下付申請

施業地	何郡何町村大字	字何山林(原野)地番
	全面積	町反畝歩
積	何町何反何畝何歩(別紙圖面ノ通)	
	杉何萬何千本圓柏何萬何千本計何萬本	
植(又)	何百何十圓人夫何人一日一人金何程	
	何圓何何萬本一本ニ付何程(縣ヨリ交付ニ付代金ヲ記入セス)	
樹天ハ	何圓人夫何人一日一人金何程	
樹然	同	
	同	
樹造	同	
	同	
事林	同	
	何圓苗木運賃何程外ニ何何程	

業(小)		保工		護工		防延		火坪		線設	
計	期	種	類	費	數	員	幅	間	期	間	間
何百何十圓	但シ一町歩ニ付金何程	積苗工何坪	薪芝工何坪	何工何坪	金何百何十圓	但シ一坪ニ付金何程	延長何百何十圓	幅何圓	何千何百坪	何百何十圓	但シ一坪ニ付金何程
明治何年何月何日著手何年何月何日終了		木蓮東工何坪		明治何年何月何日著手何年何月何日竣工					明治何年何月何日著手何年何月何日竣工		

右ハ本村(町)ノ所有地ニ候處(從來何郡何村大字何々ノ所有地ニ候處別紙所有權移轉登記簿ノ通其ノ所有ヲ本村(町)ニ移シ何郡何村大字何々ノ所有ニ候處別紙契約書ノ通本村(町)ニ於テ地上權ヲ設定シ)今回前記ノ事業實行可致候ニ付相當補助相成度明治四十三年四月秋田縣令第二十三號ニ依リ此段申請候也

町村(町)長 何 某 印

注意
秋田縣知事宛
申請書ハ施業地毎ニ作製スヘシ
申請書中不必製ノ欄ハ之ヲ空欄トナスヘシ

施業地實測圖
何百何分一ノ

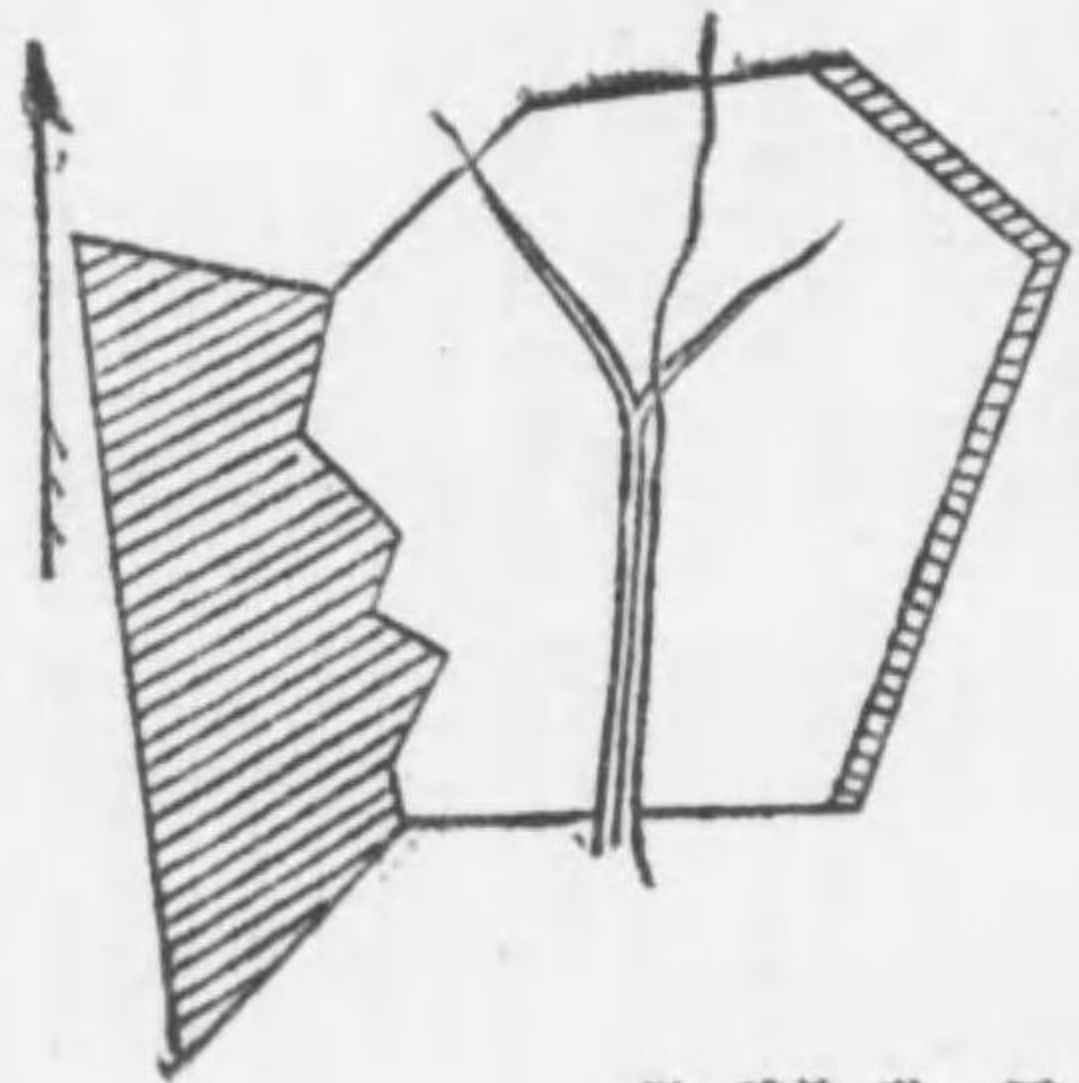

何郡何町村大字何々字何々山林(原野)何費(ノ内)
植樹面積何反何畝歩



●植樹補助金下附ヲ受クルモノ
ノ造林臺帳調製ノ件

職令甲第四十一號(明治三十九年十一月十三日)

第十三類 產業 第七章 森林

市役所 町村役場
「本年九月縣令第六十三號造林補助金下付規則」ニ依リ補助ヲ受ケタルモノ
ノ及從來植樹補助金下附ヲ受ケタルモノハ其造林成績ヲ明瞭ナラシムル
タメ別紙様式ニ依リ來ル四十年三月末日限リ造林臺帳ヲ調製スヘシ

公共團體所有林野整理手續

訓令第三十五號(明治四十一年四月十日)

郡 役 所 町 村 役 場

公共團體ノ所有ニ屬スル林野ノ整理手續左ノ通心得ヘシ

公共團體所有林野整理手續

第一條 公共團體ノ所有ニ屬スル林野ハ其ノ地位ニ種ヘ林業經營ニ適スル土地ト農業者ハ畜産業等ニ利用スヘキ區域ヲ査定シ生産力ノ發達ヲ目的トシ整理スヘシ

第二條 森林法施行規則第二條ニ依ル管理區分書ノ差出期間ハ別ニ告示ヲ以テ之ヲ定ム

第三條 公共團體ハ左記各項ノ標準ニ依リ其ノ所有ニ屬スル森林又ハ森林トシテ管理スヘキ土地ニ別紙第一號乃至第四號様式ノ施案案又ハ施案要領ヲ定メ認可ヲ受ケヘシ

一 施案案編成ヲ要スルモノ
面積五百町歩以上ナル土地但森林ノ尙未タ利用セラレル程度ニ至ラサルモノハ此限ニアラス

二 施案要領製ヲ要スルモノ
面積五百町歩未満ナルモ其ノ生立樹種若ハ利用關係等ヨリ施案案ノ編成ヲ必要トスル土地

面積百町歩ヲ超エル土地但施案案編成見込ノ土地ハ之ヲ除ク
町村内一部ノ所有土地ハ可成町村有二移シ又ハ町村ニ於テ地上權ヲ設定シ施案スヘシ

第五條 營林ノ方法順序ハ左ノ各項ニ據ルヘシ

一 森林ヲ法正ナル狀態ニ導キ其ノ利用ヲ永遠ニ保護スヘク計畫シ面積狹小ニシテ獨立ノ作業ヲ營ムコト能ハサル場合ハ附近ノ森林ト合同シ經濟的ニ林業ノ施設ヲ爲スコトヲ期スヘシ

二 毎年ノ新補面積ハ輪伐輪ヲ以テ全面積ヲ除シタル商以上トスヘシ
三 輪伐輪ハ用材林ニアリテハ三十年以上新炭林ニ在リテハ十年以上竹林ニ在リテ三年以上ヲ標準トスヘシ

四 毎年ノ伐採面積ハ輪伐輪ヲ以テ立木地全面積(輪伐輪ニ違シタル立木ノ占領面積)ヲ除シタル商ヲ超ユルコトヲ得ス

第六條 第三條ニ依ル施案案編成若ハ施案要領製ニ方リ整理區域ノ實施若ハ施案上必要ナル技術ニ對シテハ縣ハ管理者ノ申請ニ應ジ可成補助スヘシ但調査ニ要スル人夫ハ其ノ公共團體ニ於テ負擔スヘシ

第七條 保安林及遺林命令又ハ施案方法ノ指定ヲ受ケタル土地ニハ本手續ヲ適用セズ

(施案案様式) (第一號)

森林調査簿

何々事業區

明治何年何月

何

某

所在地 何國何郡何町(村)大字何	班 林		面積	樹種及 澁積品合		材積 尺	將來施案要略	備 考
	町 計	町 除		澁積品合	材積 尺			
	計	町計	町除	澁積品合	材積尺	將來施案要略	備考	
	計	町計	町除	澁積品合	材積尺	將來施案要略	備考	
	計	町計	町除	澁積品合	材積尺	將來施案要略	備考	
	計	町計	町除	澁積品合	材積尺	將來施案要略	備考	
	計	町計	町除	澁積品合	材積尺	將來施案要略	備考	
	計	町計	町除	澁積品合	材積尺	將來施案要略	備考	
	計	町計	町除	澁積品合	材積尺	將來施案要略	備考	
	計	町計	町除	澁積品合	材積尺	將來施案要略	備考	
	計	町計	町除	澁積品合	材積尺	將來施案要略	備考	
	計	町計	町除	澁積品合	材積尺	將來施案要略	備考	
	計	町計	町除	澁積品合	材積尺	將來施案要略	備考	
	計	町計	町除	澁積品合	材積尺	將來施案要略	備考	
	計	町計	町除	澁積品合	材積尺	將來施案要略	備考	

水田灌溉用溜池

(第二號)

林ノ小字	班	面積	樹種及 混濁部合	級材	積伐採種	一節 業期		備	考
						主	副		
						町	町	明治何年何月	
						面積	面積	何	某
						尺	尺	調製	
何々	1	10.5	サハラ スギ アカマツ アカマツ	第一 皆伐 普通 皆伐 皆伐	皆伐 皆伐 皆伐 皆伐	町	町	何	某
何々	2	10.5	サハラ スギ アカマツ アカマツ	第一 皆伐 普通 皆伐 皆伐	皆伐 皆伐 皆伐 皆伐	町	町	何	某
何々	3	10.5	サハラ スギ アカマツ アカマツ	第一 皆伐 普通 皆伐 皆伐	皆伐 皆伐 皆伐 皆伐	町	町	何	某
<p>一、伐採列區</p> <p>二、伐採列區</p> <p>三、伐採列區</p> <p>四、伐採列區</p> <p>五、伐採列區</p> <p>六、伐採列區</p> <p>七、伐採列區</p>									

ロ、スキ單純隔年作業林 輪伐齡百年

(注意)

- 一、本案第一行ニハ普通施業地ト施業制限地トノ別(施業地ニ在リテハ其種類別ノ作業種、樹種、單純混濁ノ別連年隔年作業ノ別及輪伐齡ヲ掲ケ前更作業ニアリテハ輪伐齡ノ次ニ更新期年數、擇伐作業ニアリテハ輪伐齡ノ前ニ回歸年ヲ掲ケ中林作業ニアリテハ上木及下木ニ付二段ニ輪伐齡ヲ記入シ整理期ヲ定メ斫伐ヲ行フモノニアリテハ輪伐齡ニ代ユルニ整理期ヲ以テスヘシ
- 二、一事業區ニシテ二個以上ノ作業種アルトキハ皆伐喬林作業、前更擇伐矮林作業、矮林作業、中林作業、竹木作業ノ順序ニヨリ記入シ作業級毎ニ收穫ヲ豫定シ最終ニ至リ總計ヲ附スヘシ又同一作業種中數箇作業級アル場合ハ輪伐齡長キモノヨリ順次イ、ロ、ハノ記號ヲ附シテ記入シ隔年作業ニヨルモノハ各作業種中ノ末尾ニ置クヘシ
- 三、樹種ハ混濁部合級及材積ハ森林調査簿ヨリ之ヲ轉載スヘシ
- 四、伐採種欄ニハ主伐ニアリテハ豫備伐、下種伐、受光伐、皆伐、離伐等間伐ニアリテハ除伐、洗伐等ノ區別ヲ記載スヘシ中林ニアリテハ伐採種欄ニ上林ト下木トヲ區別スル爲メ(上)若クハ(下)ヲ記入スヘシ
- 五、第一施業期間ノ主伐面積及其材積部ニハ森林調査簿ニ記載セル事項及輪伐齡ニ依リ算出セル平均面積及材積ヲ委酌シテ相當ノ林分ヲ編入シ間伐面積及其材積ノ部ニハ森林調査簿ヲ參酌シテ之ヲ記入スヘシ但其第一施業期ニ編入シタル理由ヲ備考欄ニ記入スヘシ
- 六、中林ニ在リテハ上木下木ニ付其材積ヲ二行ニ記入シ其下木ニアリテハ確定面積中ノ全材積ヲ記入スヘシ
- 七、伐採列區毎ニ小計、作業級毎ニ計、普通施業地施業制限地トノ終ニ於テ合計ヲ爲シ一事業區ヲ通シテ總計ヲ附スヘシ

(第三號)

何々林 何々事業區

明治何年何月 何 某調査

事業區計	普通施業地		面積	樹種	面積			備考
	別				未立木地	植	補植	
	林ノ小字	小班						
本期造林 豫定額	合計 内次期ニ屬スヘキ分	何々計 何々計						
		4 2 い は	11 8 ろ へ					
		100,000 50,000 60,000	110,000 120,000 130,000	第一 イ、アカマツ アカマツ	實行期間 自明治何年何月 至何年何月 十ヶ年間	皆伐 喬林 作業		天然生ノ樹木ナシ セシムル爲メ本期ノ 初年ニ於テ手入ヲ爲 スヘシ 補植ハ一回手入ハ二 年間之ヲ爲スヘシ 地持ハ新植ノ前年 植ハ每町四、五〇〇 本補植ハ其翌年一回 一割手入ハ新植ノ年 ヨリ四ヶ年間繼續 本期新伐個所ニシテ 新植ハ伐採ノ翌年ト ス其他同上
		5,200 5,200 6,400	5,200 5,200 6,400	ロ、スキ キ單純 隔年 作業林 (記載 例同上)				
		6,400 11,600	6,400 11,600					
		8,000	8,000					
		5,100	5,100					
		5,300	5,300					

(注意)

- 一、本案第一行ニハ實行期間ヲ記入スヘシ
- 二、本案ニハ作業級別ニ次ノ如ク記入スヘシ
 - イ、本期以前ニ於ケル更新施業地ニ對シ補植及手入ノ面積數量ヲ掲ケ附スルコト
 - ロ、未立木地若クハ本期以前ノ伐採跡地ニシテ本期ニ於テ播種ヲ要スヘキ個所並本期新伐全豫定個所ノ播種、補植及手入ニ對スル面積數量ヲ掲ケ附スルコト
 - ハ、前二號ヲ通シテ合計ヲ附シ其内ヨリ本期年伐標準面積ト新伐後造林ニ著手スル迄ノ年數トニ依リ算出シタル施業期ニ屬スヘキ播種、補植及手入ノ面積數量ヲ控除シ其差ヲ以テ本期ノ造林豫定額トナスコト
- 三、第四欄ノ面積額ニハ小班ノ全面積ヲ記入スヘシ
- 四、樹種欄ニハ本期ニ於テ現ニ施業スヘキ樹種名ヲ記入スヘシ
- 五、地持面積ハ手入欄ニ記入スヘシ
- 六、備考欄ニハ天然生育人工播種ノ別新伐後造林ニ著手スル迄ノ年數、地持ノ施行期、一町歩當播種數量補植ノ部合計其ノ施行期、手入ノ種類及回數並其施行期其他参考トナルヘキ事項ヲ記入スヘシ

(第四號) 何々林施業要領

- 一、林地名、面積
何縣何郡何村大字何々字何々山林何番外何十筆
此合計面積何百何十町何反歩
但別紙明細書及圖面ノ通ニシテ實地ハ何ヶ圖地ニ分ルルモ相持テ施業チナスヘキ見込ナリ本林地ハ未ダ實測チテササルニ依リ面積ハ土地塞積ニ依リ之ヲ掲ク云々
- 二、施業地面積
何百何十町歩 (別紙圖面着色ノ個所)
但全面積何百何十町何反歩ノ内何町何反歩ハ岩石地ニシテ事業ヲ行フコト能ハス又々何十何町何反歩ハ林草堂等ノ採收地トシテ樹林

三、現在ノ地況
 ナ成立セシムルコト能ハス其他何町何反歩ハ何々ニヨリ除地トナルニ依リ實際施業シ得ヘキ面積ハ本文ノ通り

本林地ハ何々村ヲ去ル約何里何町ニシテ達シ得ヘク、運搬至便ニシテ其地勢概シテ峻峻ナラス（峻峻或ハ一部絶險其他云々）其地盤ハ多ク南方ニ傾キ稍々乾燥ノ虞アリ土性ハ花崗質ノ礫土ニシテ極テ深ク杉及ヒ扁柏又ハ何々ノ造林ニ適ス其他云々

四、現在ノ林況、樹種

施業地中約二十町歩ハ山毛櫸、楡ノ混治林ニシテ其林齢五十年ナルモ明治何年何月水源涵養ノ目的ヲ以テ保安林ニ編入セラレ、何十町歩ハ數年前ノ伐採跡地ニシテ現時楡、栗等ノ稚樹叢生シテ其間ニ杉ノ天然生老幹ヲ散立ス、殘何十町歩ハ云々

五、舊來ノ慣行

本林地ハ萩草、下草ノ採收其他何々ノ慣行アルカ故ニ全林地ニ對シ樹林ヲ成立セシムルコト能ハス或ハ何々ニヨリ何々ヲナスコト能ハサル等施業上重大ノ關係ヲ及ホスヘキ慣行事項ヲ記載スヘシ

六、將來ノ施業

（イ）現在保安林何十町何反歩ハ指定ノ命令條件ニ基キ種伐ヲ行フ見込ナリ

（ロ）保安林以外ノ土地何十町何反歩ニ對シテハ明治何年ヨリ明治何年ニ至ル何十ヶ年間ニ於テ毎年約何町歩宛區域ヲ限定シテ其立木ヲ伐採處分シ其跡地ニ杉及扁柏ノ喬林ヲ仕立ツル見込ナリ、或ハ施業地ノ内何字何々及何字何々ニ於ケル面積何十町何反歩ノ地ハ將來赤松ノ單純喬林ヲ仕立ツルノ見込ヲ以テ明治何年ヨリ何ヶ年間ヲ期シ毎年引續キ何町歩宛新植ヲナス見込ナリ、或ハ字何々ノ内山林何番ヨリ何番ニ至ル面積何十町何反歩ハ輪伐跡何十年ノ蟻林作業ヲ行フ豫定ニシテ明治何年ヨリ毎年面積何町何反歩ヲ伐採シテ其跡地ニ樺苗ヲ植栽シ漸次林相、樹種ノ改良ヲ行フ見込ナリ、或ハ何々ニヨリ何々ニ至ル面積何十町何反歩ハ現在ノ通り山毛櫸、楡ノ混治林作業ヲ行フ見込ニシテ輪伐跡何十年トシ毎年（又ハ隔年）面積何町何反歩宛ヲ伐採シ其跡地ハ天然更新法ニ據リ繁殖ヲナスヘキ見込アリ、其他云々

（ハ）本施業實施方法ニ就テハ別ニ條例又ハ規程ヲ設ク（或ハ別紙條例又ハ規程ニ據ル）ルモノトス
 保護上ノ施設
 東北原野ニ接スル境界ニハ幅何間ノ防火線ヲ設ク又ハ森林看守人何人ヲ置キ取締ヲナサシムル見込ナリ其他云々

何々林土地名細書

縣	郡	町	村	大字	字	字	地	目	地	番	面	町	積	所	有	者
計																

何々林業豫定圖

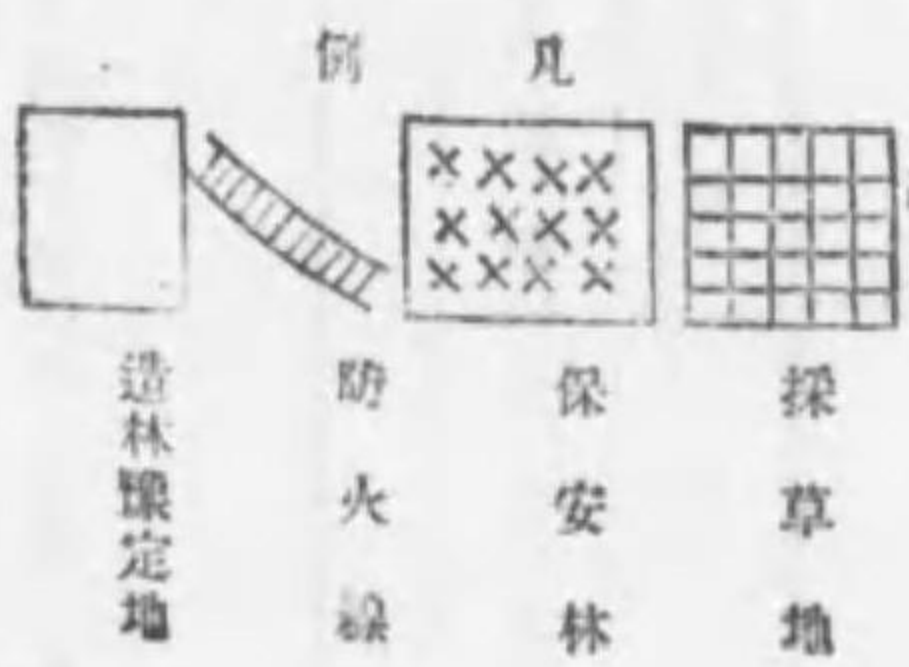
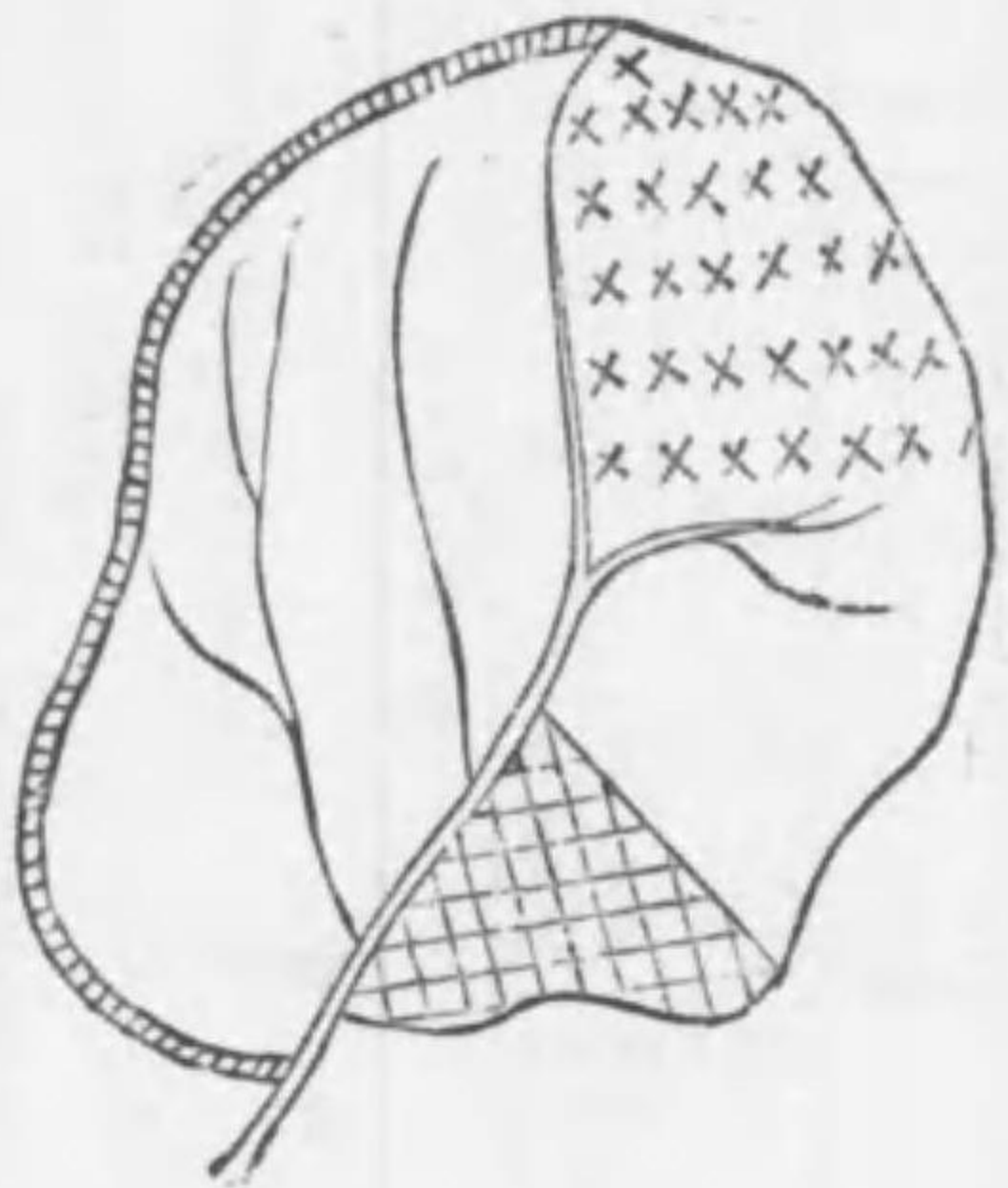

● 公有社寺及私有林荒廢箇所調査報告ノ件

訓令甲第五十九號(明治三十五年七月十八日)

郡役所

其部内公有林、社寺林及私有林ノ内無立木地若クハ林相荒廢ニ屬スル箇所ニ林相荒廢セントスル箇所其他公有林、社寺林ニシテ經濟ノ保障ヲ損スルノ虞アル箇所ヲ調査シ毎年六月及十二月末日限り別紙様式ニ依リ報告スヘシ

森林調査報告表

町字地名	地番	全反別		無立木、荒廢若クハ經濟ノ保障ヲ損スル面積	現在ノ林種及樹齡	所有者住所氏名
		見達反別	見達反別			
		見達	塞	無		
		八〇〇〇〇〇〇〇〇	五〇〇〇〇〇〇〇〇	一〇、〇〇〇〇〇〇〇〇	喬林若クハ矮林杉若クハ檜	

備考

- 一 無立木地トハ無立木地ナル箇所ハ勿論森林ノ名稱アルモ立木甚々疎生林相ヲナササル箇所及伐採後補植付ケサル箇所ヲ云フ
- 一 荒廢地トハ從來林相ヲ爲セシモ現今ハ伐採セル儘自然樹木ノ發生ニ任シ施業セサル箇所等ヲ云フ

郡市役所

● 基本財産林其他調査報告ノ件

訓令甲第五十五號(明治四十年七月二十三日)

基本財産林模範林學校演習林學校樹栽林

(報告其ノ)

明治何年三月末日現在

其郡市内ニ於ケル基本財産林、模範林、學校演習林、學校樹栽林樹苗圃及林業演習ノ状況別紙様式ニ據リ毎年調査報告スヘシ

郡	所有者	基本財産林面積	模範林面積	學校演習林面積	學校樹栽林面積	樹苗圃面積

市町村	計	郡	市	町	村

備考

- 一 地盤ト立木ト其ノ所有者ヲ異ニスルトキハ立木所有者ノ部ニ記載スヘシ
- 一 基本財産林ト模範林ト相兼ヌル如キ一ノ造林ニシテ二種以上ノ目的ヲ有スルモノハ各自内ノ欄ニ重複記載シ且其ノ重複ニ係ル分ハ備考ニ於テ其ノ段別ヲ別記スヘシ
- 一 戦時紀念ノ爲設ケタル基本財産林其ノ他ノ造林ハ各自ノ欄ニ合算シ本年限り其ノ面積ヲ備考ニ別記スヘシ
- 一 本表以外公益ノ爲造林スルモノアルトキハ順次別欄ヲ設ケ之ヲ別記スヘシ

樹苗圃ノ箇所坪數 (報告翌年一月限)

明治何年十二月末日現在

郡	市町村	所有者				個所數	坪數
		農部	山林會、山林協會、山林學會等	林業組合其ノ他組合	各種私立學校		

第十三類 產業 第七章 森林

個	體
計	計
人	計
合	計

備考

本表ハ明治三十九年分ヨリ報告スヘシ

一 公立學校ノ設置ニ係ルモノハ府縣、郡、市町村等ノ欄ニ掲クヘシ

一 部落其ノ他團體ノ苗圃ニシテ前掲以外ノモノアルトキハ順次之ヲ列記スヘシ

樹苗圃ノ苗木數ノ一 (報告翌年一月限)

明治何年十二月末日現在

種	苗別	移植又ハ交付	現	在	市	町	村	在	移植又ハ交付	現	在
桐	計	同	同	同	同	同	同	同	同	同	同
松	同	同	同	同	同	同	同	同	同	同	同
杉	同	同	同	同	同	同	同	同	同	同	同
榎	同	同	同	同	同	同	同	同	同	同	同
樺	同	同	同	同	同	同	同	同	同	同	同
楡	同	同	同	同	同	同	同	同	同	同	同
楓	同	同	同	同	同	同	同	同	同	同	同
柳	同	同	同	同	同	同	同	同	同	同	同
樺	同	同	同	同	同	同	同	同	同	同	同
松	同	同	同	同	同	同	同	同	同	同	同
杉	同	同	同	同	同	同	同	同	同	同	同
榎	同	同	同	同	同	同	同	同	同	同	同
樺	同	同	同	同	同	同	同	同	同	同	同
楡	同	同	同	同	同	同	同	同	同	同	同
楓	同	同	同	同	同	同	同	同	同	同	同
柳	同	同	同	同	同	同	同	同	同	同	同
樺	同	同	同	同	同	同	同	同	同	同	同
松	同	同	同	同	同	同	同	同	同	同	同
杉	同	同	同	同	同	同	同	同	同	同	同
榎	同	同	同	同	同	同	同	同	同	同	同
樺	同	同	同	同	同	同	同	同	同	同	同
楡	同	同	同	同	同	同	同	同	同	同	同
楓	同	同	同	同	同	同	同	同	同	同	同
柳	同	同	同	同	同	同	同	同	同	同	同
計	同	同	同	同	同	同	同	同	同	同	同

種	苗別	移植又ハ交付	現	在	市	町	村	在	移植又ハ交付	現	在
桐	計	同	同	同	同	同	同	同	同	同	同
松	同	同	同	同	同	同	同	同	同	同	同
杉	同	同	同	同	同	同	同	同	同	同	同
榎	同	同	同	同	同	同	同	同	同	同	同
樺	同	同	同	同	同	同	同	同	同	同	同
楡	同	同	同	同	同	同	同	同	同	同	同
楓	同	同	同	同	同	同	同	同	同	同	同
柳	同	同	同	同	同	同	同	同	同	同	同
計	同	同	同	同	同	同	同	同	同	同	同

樹苗圃ノ苗木數ノ二

内苗圃不明何本

第十三類 產業 第七章 森林

計	榎	樺	樺	栗	榎	樺	樺	樺	樺	樺	樺	樺	樺	樺	樺	樺	樺	樺	樺	樺	樺
計	同	同	同	同	同	同	同	同	同	同	同	同	同	同	同	同	同	同	同	同	同
計	同	同	同	同	同	同	同	同	同	同	同	同	同	同	同	同	同	同	同	同	同
計	同	同	同	同	同	同	同	同	同	同	同	同	同	同	同	同	同	同	同	同	同
計	同	同	同	同	同	同	同	同	同	同	同	同	同	同	同	同	同	同	同	同	同
計	同	同	同	同	同	同	同	同	同	同	同	同	同	同	同	同	同	同	同	同	同
計	同	同	同	同	同	同	同	同	同	同	同	同	同	同	同	同	同	同	同	同	同
計	同	同	同	同	同	同	同	同	同	同	同	同	同	同	同	同	同	同	同	同	同
計	同	同	同	同	同	同	同	同	同	同	同	同	同	同	同	同	同	同	同	同	同
計	同	同	同	同	同	同	同	同	同	同	同	同	同	同	同	同	同	同	同	同	同
計	同	同	同	同	同	同	同	同	同	同	同	同	同	同	同	同	同	同	同	同	同

備考

一 移植又は交付ノ數ハ直接林地ニ移植シ又ハ下級地方團體、部落團體若ハ一個人へ配付、下付、賣渡シタル總數ヲ掲ケ苗別チ省略スヘシ

一 現在數ハ播種後滿一個年ヲ経タルモノ又ハ床替ヲ爲シタルモノヨリ計算スヘシ

一 部落其ノ他ノ團體ニシテ苗別ノ現在チ知リ難キカ又ハ困難ナルトキハ單ニ其ノ總數ヲ掲ケ之チ省略スルコトヲ得

一 個人ハ移植、賣渡其ノ他ノ數ト現在數トチ間ハス總テ苗別チ省キ總數ノミヲ掲ケヘシ

一 本表ノ小苗トハ苗圃ニ於テ培養ヲ要スルモノ、山行トハ山地移植ニ適スル物ヲ云フ

林業講習 (報告其年十二月限) 明治何年分

主	備	者	開	會	日	數	講	習	生	數	講	師	ノ	數	講	習	科	目	郡	費	市	町	村	費	計	用
計																										

備考

一 講習ノ成績ハ講習ヲ卒ヘタル者ノ就業ノ實況及講習ノ爲メ生シタル林業發達ノ事績ヲ簡明ニ記載スヘシ。

一 講習費ハ主催者ノ費用ノ外補助費ヲモ掲グルヲ要ス例ヘハ府縣主催ノ講習ニ對シ郡費又ハ市町村費ヲ以テ生徒ノ食費若ハ旅費等ヲ補助シタルトキハ其ノ金額ヲ郡費、市町村費ノ欄ニ掲ケ且合計ヲ記載スヘシ

一 郡、市以下主催ノ講習ニ對シ府縣、郡費ヲ以テ補助シタルトキ亦同シ

一 講師ニシテ本邦アル縣技師又ハ巡回教師ナルトキハ其ノ傳給旅費ハ之チ除キ單ニ講習費ヨリ支出セシ報酬手當ノミヲ算入シ特ニ招

一 本表報告ノ郡度課師ノ資格及其名ヲ備考トシテ掲載スヘシ

●植樹調査差出方

訓令第四百四號(明治二十六年六月十四日)

郡役所

標ノ六種樹木ノ内一種又ハ數種ヲ植立ツルモノアルトキハ第一表ニ準シ
毎年六月三十日限り調査報告スヘシ
但シ明治十六年以降二十五年ニ至ル間五萬本以上植樹ヲナシタルノ事
實明ナルモノハ特ニ第二表ニ準シ調査差出スヘシ

明治二十五年通常縣會ノ決議ニヨリ本年度ヨリ管内植樹功勞ノ顯著ナル
モノニ褒賞ヲ附與スルニ付テハ其郡ニアリテ杉、扁柏、羅漢柏、栗、松

第一表

樹種	區別	植村	付字	地名	反	別裁	植數	成木數	概算費用

第二表

明治十六年以降植樹調査表

郡町村何ノ誰

年次	項目	樹種	植村	付字	地名	反	別裁	植數	成木數	概算費用
明治十九年										
明治十八年										
明治十七年										
明治十六年										

明治二十年	明治二十一年	明治二十二年	明治二十三年	明治二十四年	明治二十五年

●保安林施業手續

訓令第二十三號(明治四十一年三月二十四日)

明治二十五年一月訓令第五號保安林施業手續左ノ遵改ム

保安林施業手續

第一條 保安林ニ於テ竹木ノ伐採、傷害、開墾又ハ土石、切芝、樹根、草根、埋木ノ採取若ハ採掘又ハ家畜ノ放牧ヲ爲サントスル者ハ第一條乃至第四條書式ニ據リ出願シ許可ヲ受クヘシ

第二條 保安林ノ輪伐輪ハ左ノ標準ニ據ルヘシ

竹林 三年以上 矮林 十年以上 喬林 三十年以上

中林ノ上木ハ三十年以上下木ハ十年以上

第三條 左記ノ被ニ該當スル保安林ハ伐採ヲ禁止スルコトアルヘシ

一 伐採ヲ行フニ於テハ到底地方ヲ維持シ若ハ回復スル見込ナキ箇所

(第一號) 保安林伐採(傷害)願

第十三類 產業 第七章 森林

二 山嶽ノ森林ニシテ林下ノ成長極メテ遲鈍ナル箇所

三 地質、傾斜ノ阻礙、土砂ノ堆積、流出若クハ飛散ノ危害アリテ採伐ヲ行フトキハ之ヲ更替スルニ困難ナル箇所

第四條 土石、樹根、草根、埋木ノ採取若ハ採掘ハ強度ノ傾斜地ニ於テ爲スコトヲ得ス

芝切ノ採取ハ幅一尺以内トシ少ナクモ幅二尺以上ノ間隔ヲ保タシメ傾斜地ニ在リテハ水平ニ採取スヘシ

第五條 家畜ノ放牧ハ其ノ區域外ニ逸出セザル程度相當ノ設備ヲ爲スヘシ

第六條 許可ノ際請不スル事項ヲ遵守セザルカ者ハ本手續ニ違フ所爲アルトキハ許可ヲ取消スコトアルヘシ

附則

第七條 本手續ハ發布ノ日ヨリ施行シ舊手續ニ依リ爲シタル處分ハ本手續ニ依リタルモノト爲ス

何等何々ノ爲伐採(伐採(傷害)ヲ爲) 何年何月ヨリ同何月マテ別紙施業書ノ遺伐採(傷害)致度候間御許可相成度施業書及實測圖添付此段相願候也

住所

職人氏 名印

秋田縣知事宛

(奥書)

何市町村長 氏 名印

年月日

伐採(傷害)施業書

保安林ノ種類	水源涵養林防風林等保安林ノ種類ヲ記スヘシ
所在地名地番號	郡市町村大字地番號ヲ記スヘシ
保安林所有者	林地處有者住所氏名
全面積	
林種	杉四分枿六分等木種ノ歩合ヲ記スヘシ
林齡	杉五十年乃至八十年枿三十年等木種毎ニ樹齡ヲ記スヘシ
伐採面積	何反何畝歩ニシテ別紙圖面ノ通
擇伐區域	何町何反歩ニシテ別紙圖面區域通
伐採木種及數量	杉百本(材積凡何尺) 楡百本(材積凡何尺) 等木數及材積ヲ記スヘシ
播殖法(伐木作業法)	伐採跡地ハ坪二本平均ニ杉ヲ植栽ス等造林ノ方法ヲ記スヘシ (伐木作業法ハ手入間伐ノ場合ニ之ヲ記入スヘシ)

備考 一 林中ノ伐採ハ喬林矮林ノ面積ヲ内譯スヘシ

二 傷害箇ニ保育ノ爲メ伐採スルモノ又ハ枯木竹、損木竹、危険木竹若クハ支障木竹ノ伐採(面積(擇伐區域)(播殖法)ノ三樹記數ヲ要セ)

何郡市町村大字地番號何保安林伐採願圖

伐採面積何程

(一) 面積何程

(二) 面積何程

(三) 面積何程

縮尺何千分ノ一

願人氏 名印



實測圖ハ全面積擇伐區域面積伐採面積ノ區域ヲ明カニシ鄰地地目地番號等記入ヲ要ス但全面積ノ實測圖ナキトキハ見取圖ニ擇伐區域伐採面積ヲ實測區畫スヘシ

(第二編)

保安林開墾願

第十三類 產業 第七章 森林

鄂市町村大字地番號(一筆ノ内ナリトセハ何番面積何程ノ内トスヘシ)
 一何(保安林ノ種類)面積何程
 右何々ノ爲(伐採撤出ニ付林道ヲ設クルメ又ハ本保安林ニ植栽ニ付苗木養成ノメ等云々)(形質變更ノ要旨)候間御許可相成度別紙地形圖添付此
 發相願候也

年 月 日

秋田縣知事宛

(奥書)

年 月 日

鄂市町村大字地番號(何番ノ内)開墾願地形圖

住所

願人氏 名印

(林木所有者願人ト異ナルトキハ連署ヲ要ス)

何市町村長 氏

名印

願人氏

名印

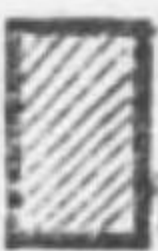

開墾區域

一(第三號)

保安林内土石(樹根)(埋木)(切芝)(草根)(採掘)(採取)願
 今般何々ノ爲(採掘)採取)ヲ爲ス(事由ヲ記スヘシ)何年何月ヨリ同何月マテ別紙施業書ノ邊採掘(採取)致度候間御許可相成度施業書及地形圖添付此段相願候也

年 月 日

秋田縣知事宛

(奥書)

年 月 日

願人氏 名印

(所有者願人ト異ナルトキハ連署ヲ要ス)

何市町村長 氏

名印

保安林ノ種類	土石(樹根)(草根)(埋木)(切芝)(採掘)(採取)施業書		
所在地名地番號			
保安林所有			
全面積			
採掘面積	何反何畝歩別紙圖面ノ區域通		
採掘傾斜度	凡傾斜度ヲ記スヘシ		
採取地現況	捨其他雜木ノ疎林ニシテ平均二十年位ノ樹齡ナリ等林況及壤土ニシテ雜草藪苔類茂生ス		
採取物種類及數量	何々何個何坪又ハ何畝長何尺末口凡何尺ノモノ何本等		
跡地施業	地拵ノ上何々々植栽ス		
保安林ヲ害セル理由			

鄂市町村大字地番號何々採掘(採取)願書

(二)(一)
面積何程
面積何程



採掘(採取)區域

願人氏 名印

(第四號)

保安林内家畜放牧願

令般別紙施業書ノ通何年何月ヨリ何年何月マテ何々年間何々放牧致度候間御許可相成度施業書及實測圖添付此段相願候也

年 月 日

秋田縣知事宛

(奥書)

年 月 日

住所

願人氏 名印

(所有者願人ト異ルトキハ連署ヲ要ス)

何市町村長 氏

名印

保安林ノ種類	何々放牧施業書
所在地名番號	

設	放牧時	放牧頭數	地現況	牧傾斜度	放面積	全面積	保安林所有者
	期	何々頭何々頭					
	每年何月ヨリ何月ニ至ル何々月間						
	別紙圖面南方境界ノ外ハ何々ヲ設ケ畜類ノ逸出セル様設備シ且當時看守人ヲ付ス						

鄂市町村大字地番號放牧願書附圖



放牧區域

願人氏 名印

縮尺何千分一

保安林斫伐其他ニ關スル願書 調査方

訓令甲第七十一號(明治三十二年七月四日)

郡市役所 町村役場

「本年七月令第五十二號」ニ依リ差出シタル願書ヲ受ケタルトキハ該願令ノ條項具備シタルヤ否ヤヲ調査シ市町村長ニ在テハ五日以内ニ郡長ニ在テハ七日以内ニ意見ヲ具シ進達スヘシ

保安林調査ノ件

訓令甲第四十五號(明治三十五年五月十六日)

町村役場

本年ヨリ管内保安林調査施行ニ付民有保安林ニ立入り調査致候條其町村内保安林所有者へ進達方取計フヘシ

官林保護取締方

通乙第五十七號(明治十四年二月二十五日)

郡役所 町村役場

管下官林事務之儀ハ山林局出張所ニ於テ取扱候得共其保護取締ニ於テハ平素注意可致ハ勿論ニ付官林内火災風損蟲害盜伐其他郡官林之利害ニ關スル事件發見候ハ、速ニ同局へ申報シ且差置場合ニ於テハ直チニ防禦取締向ニ從事候條可致此旨相達候事

官有接續ノ民林伐採通知方

達鄂第二百十三號(明治十九年六月二十五日)

各郡役所

官林接續民林伐採許可之程度本廳へ届出來候處今般秋田大林區署ヨリ願會ノ次第モ有之候條直ニ其郡小林區署及派出所へ通知スヘシ

但明治十二年丙第百七十二號達ハ廢止ス
右相達ス

官有森林原野及立木民有引戻 秋田大林區署經由ノ件

告示第二十一號(明治三十二年一月二十四日)

明治三十一年八月六日農商務省令第十三號ニ據リ官有森林原野及立木民有引戻ノ申請ニ付秋田大林區署ヲ經由セントスルモノハ其申請書及證據書類ノ原本ヲ添へ同署へ差出スヘシ

右秋田大林區署ノ通知ニ依リ告示ス

秋田大林區署へ差出ス書類經由方

告示第十六號(明治三十一年一月十九日)

官有山林原野ニ關スル事件ニシテ秋田大林區署へ差出スヘキ書類ハ自今起テ所管小林區署經由シ其貸下及ヒ產物拂下頭ハ官林ニ於ケル貸下拂下

ノ規定ニ準スヘシ

國有林ノ危害防止ニ關スル取締規則

縣令第七十六號(明治四十三年七月二十六日)

國有林ノ危害防止ニ關スル取締規則左ノ通定

國有林ノ危害防止ニ關スル取締規則

第一條 北秋田郡長木村大字雲澤字長木澤國有林(小坂鐵道幹線以北)及鹿角郡小坂村大字小坂新造部澤國有林内ニ於テ森林官吏ノ許可ナクシテ火氣若ハ發火物ヲ所持スルコトヲ得ス

事業受負人又ハ物品受負人ニシテ其ノ用件ニ關シ焚火ヲ爲サムトスルトキハ相當防火設備ヲ爲シ其ノ都度豫メ森林官吏ニ届出テ許可ヲ受ケヘシ但口頭ヲ以テ届出ヲ爲スコトヲ得

第二條 故ナク前條ノ國有林内ニ立入レコトヲ得ス

第三條 本則ニ違背シタル者ハ明治四十年法律第四十三號第百三條ニ依リ處罰ス

秋田縣極印使用規則

訓令甲第九十三號(明治二十四年十月三十一日)

內務部 郡役所

明治二十四年七月農商務省令第八號ニ據リ極印使用規則左ノ通相定ム

秋田縣極印使用規則

第一條 明治二十四年七月農商務省令第八號ニ據リ立木又ハ木材検査及引

第十三類 產業 第七章 森林

渡ニ用ユル本縣ノ極印ハ左ノ二種トス

甲 一面ニ山印ヲ刻シ他ノ一面ニ檢印ヲ刻シタルモノ

乙 一面ニ山印ヲ刻シ他ノ一面ニ拂印ヲ刻シタルモノ

第二條 甲種ノ極印ハ調査上必要アルトキハ之ヲ携帶シ乙種ノ極印ハ知事又ハ郡長ノ命令ヲ受ケタル場合若シクハ其許可ヲ得ルニアラサレハ之ヲ携帶スルコトヲ得ス

第三條 極印ハ左ノ五項ニヨリ打印スルモノトス

一 檢印

隙メ検査ヲナス立木ノ幹部(大樹幹ニ加フル部)及根部

隙メ検査ヲナス倒木(遺材)ノ下部断面

立木拂下ノ伐跡検査ハ伐根断面

二 拂印

引渡チナス立木ノ幹部(同項)

引渡チナス倒木(遺材)ノ側面及下部断面

引渡スヘキ根株ノ上表面

三 山印

引渡チナス立木ノ根(幹以下)

盜伐木材ノ側面及下部断面

盜伐跡検査ニハ伐根ノ断面

境界木ニ在テハ凡ソ他ノ所有地ニ面シタル部ノ目通

區域ヲ以テ賣渡シタル箇所申存置ヲ要スル立木及其境木ノ目通

盜伐木材及其伐跡ニ付入ルヘキ山印ハ凡テ朱肉ヲ用ユ

極印ヲ打入ルニハ凡テ樹皮ヲ剝脱スヘシ

第四條 極印ハ凡テ調査員外ノ者ヲシテ携帶使用セシムルコトヲ得ス
 第五條 本規則ハ森林林野外ノ宜有立木等ニモ亦之レヲ適用ス

町役所 町村役場

鑛物採掘探及砂鑛採取ニ關シ其事業公益ニ害アルヤ否取
 調方通牒アルトキハ詳細事山ヲ具シ二十日以内ニ上申スヘシ但明治二十
 七年八月本縣訓令甲第百二十一號ハ廢止ス

第八章 鑛業

●鑛業及砂鑛採取出願地取調方

訓令甲第三十六號(明治三十二年三月十七日)

郡役所 町村役場

鑛業及砂鑛採取出願地ノ地名又ハ出願地内ノ土地所有者ニ關スル事實
 判明ナラサルトキハ自今所轄鑛山監督署長ヨリ直接報告ヲ請求可有之ニ
 付右等ノ場合ハ其請求ヲ受ケタル日ヨリ二十日以内ニ報告スヘシ

●鑛物及砂鑛製鍊一箇年工程報 告方ノ件

訓令甲第六十二號(明治四十三年十一月四日)

郡役所 市役所

町村役場

鑛業及砂鑛製鍊ノ事業ニ非スシテ鑛物(鑛及鑛滓ヲ含ム)或砂鑛ヲ製
 鍊スルモノアルトキハ左ノ圖形ニ依リ一箇年ノ工程ヲ取調ヘ翌年一月限
 町村ハ郡役所ニ送付シ郡市役所ハ二月限リ本縣ニ報告スヘシ
 明治三十二年二月秋田縣訓令甲第百二十四號ハ廢止ス

●鑛物採掘業公益ニ障害ノ有無 取調方

訓令甲第三十九號(明治三十二年三月三十一日)

圖形 (用紙筆濃生切)

鑛	製鍊	製鍊人	高買	入	高製鍊元	高鍊	高
	位置						
種	別	越	高買	入	高製鍊元	高鍊	高

表細明業鍊製鑛(何)年(何)治明

事記	工程	品	製		石
			種	別	
	工		製	出	
	數		高製	出	
	業		日	數	
	日		數	數	
	數		數	數	
	使		使	使	
	役		役	役	
	人		人	人	
	員		員	員	
	備		備	備	
	考		考	考	

(注)

- 一、種別ノ欄ニハ鑛石・製品ノ各種類ヲ列記シ鑛石ハ貫チ單位トシ製品ノ内、金、銀ハ匁、鐵類ハ貫、石油ハ升、其他ハ斤ヲ單位トスヘシ
- 二、調査年内休業又ハ廢業ニ屬シタルモノハ事由及年月日ヲ記入報告スヘシ
- 三、製鍊人數名ノ共同事業ナルトキハ左ノ内譯ニ記載セル附表添付ヲ要ス

氏名	製出	高	數	價	代	高	價	四	六月末日現在使	役人員	備	考
----	----	---	---	---	---	---	---	---	---------	-----	---	---

鑛業ニ關スル火藥類取扱規則

縣令第四百號(明治三十四年七月四日)
鑛業ニ關スル火藥類取扱規則左ノ如ク定ム

第一章 鑛業ニ關スル火藥類取扱規則

- 第一條 鑛業ニ關スル火藥類ノ取扱ニ付テハ本則ノ規定ニ依ルノ外銃砲火藥類取扱法、同施行規則、同施行細則及同執行規程ニ依ルヘシ
- 第二條 鑛業權者ハ火藥類取扱人ヲシテ火藥類ノ授受及其ノ取扱ニ關スル事項ヲ掌ラシムヘシ
- 第三條 鑛業權者ハニシテ規定ニヨリ火藥類取扱人ヲ置クテ要セザル場合又ハ之ヲ置クモ必要アルトキハ相當員數ノ火藥類取扱人ヲ置キ前條ノ事項ヲ掌ラシムヘシ
- 第四條 火藥類取扱人置キタル場合ハ其ノ氏名、生年月日、本籍、住所、略歴並ニ其ノ職域アル者ハ其ノ擔當區ヲ三日以内ニ所轄警察官署ニ届出シテシ
- 第五條 火藥類取扱人又ハ火藥類取扱人ノ外ハ請夫ニ對シ火藥類ノ授受ヲ爲ストナリ得ス
- 第六條 火藥類取扱人又ハ火藥類取扱人ニ對シ一日同ノ使用見積高ヨリ多量ノ火藥類ヲ交付スルコトヲ得ス
- 第七條 火藥類取扱人又ハ火藥類取扱人ニ對シ火藥類ノ使用ニ關シ特別ノ訓練ヲ受ケテ日ノ最高使用高及運付高ヲ記載スヘシ
- 第八條 請夫ニ對シ火藥類ヲ使用シタル後特檢アルトキハ之ヲ火藥類取扱人又ハ火藥類取扱人ニ交付スヘシ

- 第九條 請夫ハ現ニ從業中ノ外火藥類ヲ保管スルコトヲ得ス
- 第十條 鑛業權者ハ所轄警察官署ノ指示ニ從ヒ其ノ使用スヘキ(ダイヤ)ノ一定ノ記號ヲ附スヘシ
- 第十一條 火藥類取扱人又ハ火藥類取扱人ハ毎ニ火藥類貯藏ノ場所ニ關シ火藥類貯藏ノ數量ヲ實査シ、若シ盜難紛失等ノ事實ヲ發見シ又ハ其ノ疑アリト思料シタルトキハ所轄警察官ニ急報スヘシ
- 第十二條 鑛業權者ハニシテ請夫ヲ周旋セシメ又ハ請夫ヲ使役スル事業ヲ請負ハシメタルトキハ百日以内ニ其ノ氏名、生年月日、本籍、住所、職業及擔當區域アルモノハ其ノ擔當區ヲ所轄警察官署ニ届出シテシ
- 第十三條 鑛業權者ハ銃砲火藥類取扱法第十條ノ規定ニ依リ火藥類ノ貯藏所其ノ他火藥類ヲ貯藏スルノ處アル場所ニ照檢シ又ハ火藥類及之ヲ收積スルノ疑アル物件ノ檢査ヲ爲ス必要アリト認メタルトキハ鑛業權者又ハ其ノ使用人ニ立會ヲ命スルコトヲ得
- 第十四條 鑛業權者ハ坑ノ出口並ニ必要ト認ムル場所ニ於テ請夫ニ對シ身ヲ檢査スルハ携帶品ノ檢査ヲ行フヘシ
- 第十五條 所轄警察官署ハ火藥類取扱人ニ對シ不適當ト認メタルトキハ之ヲ之ヲ拒ムコトヲ得ス

何	々				
何	々				

右及御届候也

年月日 警察(分)署宛
 鑛業事務所所在地 鑛業主 氏 名 印

第九章 商工

商事會社ノ届出又ハ報告ニ關スル件

縣令第四百五號(明治三十六年六月五日)
商事會社ハ左ニ定ムル所ニ依リ届出又ハ報告ヲ爲スコトヲ要ス

- 第一條 銀行、保險、取引所ヲ營業トスルモノノ外合名、合資、株式、株式合資ノ組織ヲ以テ設立シタル商事會社ニシテ登記ヲ受ケタルトキハ所管郡市役所ヲ由リシ定款及登記ノ事項並ニ其年月日ヲ當廳ニ届出ヘシ
- 第二條 前條ノ商事會社ハ結算年度終了後一ヶ月以内ニ事業報告書ニ財產目錄貸借對照表及損益計算書ヲ添付シ當廳ニ報告スヘシ

改任ヲ命シ又ハ必要アリト認メタルトキハ火藥類取扱人ノ増員ヲ命スルコトヲ得

第十六條 鑛業權者ハ火藥類ノ取扱ニ關スル規定ヲ定メ火藥類授受ニ關スル諸帳簿ノ様式ヲ添ヘ所轄警察官署ヲ由リ知事ニ届出ツヘシ

其ノ届出事項ニ變更アリタルトキ亦同シ

第十七條 鑛業權者ハ附錄様式ニ依リ一ヶ月間ニ消費シタル火藥類ノ種類數量並各種類ノ末現在高等ヲ翌月五日迄ニ所轄警察官署ニ届出ツヘシ

第十八條 本則第二條乃至第十二條又ハ第十六條及第十七條ニ違反シ若クハ第十三條及第十五條ノ命令ニ違ハサル者ハ拘留又ハ科料ニ處ス

附則

第十九條 本則ハ發布ノ日ヨリ之ヲ施行ス

第二十條 鑛業權者ニシテ本令發布ノ前ヨリ本則第四條ノ條目ヲ置キタルトキハ本則發布ノ日ヨリ十五日以内ニ届出ツヘシ犯ス者ハ科料ニ處ス

(様式) (用紙適宜)

火藥類消費帳					
種	類	越	高	受	入
火	藥				
爆	藥				
火	藥				
爆	藥				
火	藥				
爆	藥				
火	藥				
爆	藥				

第三條 本令施行前ニ於テ設立シタル株式及株式合資組織ノ商會社ニシテ既ニ登記ヲ受ケタルモノハ定款及現在ノ登記事項並ニ其ノ年月日ヲ本令施行後二週間以内ニ届出ヲ要ス

合名及合資會社登記事項届出方法注意

訓令甲第三十八號(明治二十九年三月十七日) 鄂市役所 町村役場 合名又ハ合資ノ組織ヲ以テ設立シタル商會社ニシテ登記ヲ受ケタルキハ其郡度所屬市役所ヲ經由シテ登記事項及年月日等届出シヘキ若シ處昨今右届出チ意ヲタルモノハ其郡度所屬市役所ニ登記ヲ受ケタル向ハ勿論今後登記ヲ受ケタルトキハ其郡度所屬市役所ニ無滞届出シヘキ標取計フヘシ

私立銀行ヨリ差出ス書面ハ正副二通ヲ要ス

縣令第五十號(明治二十七年七月十七日) (沿革)三十六年六月縣令第四十三號改正 私立銀行ヨリ當廳ヲ經由シテ主務大臣ヘ差出書面ハ自今總テ正副二通届出ツヘシ

銀行ノ事業ヲ營ムモノノ廢止等ノ際報告方

訓令甲第六十四號(明治三十二年六月二十三日) 鄂市役所 町村役場 銀行ノ事業ヲ營ムモノニシテ營業ヲ廢止スルカ又ハ破産ノ宣告ヲ受ケ若クハ解散シタルトキハ速ニ其事由ヲ具シ町村役場ハ鄂市役所ニ報告シ鄂市役所ハ本廳ニ報告スヘシ

酒類共同製造獎勵ノ件

訓令甲第三十三號(明治三十三年十二月七日) 鄂市役所 町村役場 管下一般人民ヲシテ飲酒ノ風ヲ盛ナラシメタル原因種々ナルヘシト雖モ就中寒風烈烈 爲自カク其嗜好ヲ馴致シ且米穀ニ富ミ之カ自釀ノ容易ナルニ由ルヘシ以前自家用酒ノ免許サレタル當時免許人員實ニ五萬八千八百餘人ノ多キニ上レリ然ルニ法令ノ改正ハ自家用酒ノ製造ヲ禁止スルト共ニ造石稅率ヲ高メ且本年十月以降ハ酒酒ニ在リテハ五十石以下ヲ製造スルコトヲ得サレノ制限ヲ設ケラレタルニ依リ自然供給者ヲ減シ其價額騰貴シタルカ爲メ薄賣ノ徒ハ爲ニ其嗜好ヲ充タスコト能ハス動モスレハ密藏ヲ爲シ注酒ニ屬スル者既ニ前年中七百八十人則金額一萬五千九百六十四圓一月ヨリ九月マテ五百二十八人則金額一萬二千六百三十八圓ノ巨額ニ達シ而カモ是等犯罪者ハ概テ薄賣ノ徒ナルヲ以テ一家ノ產ニ比シ過大ノ負擔タルヲ免カレシ從テ農民ノ經濟ニ至大ノ影響ヲ及ボシ加フル

ニ人民ハ益々好點トナリ巧ニ注網ヲ造シシテ酒ノ製造ノ不審ヲ見ルニ至ル者少ナシトモ其ニ憂慮ニ堪ヘサルナリ之ヲ防壁スルノ策共同製造ヲ獎勵スルニ如クハナシ左ニ其標準ヲ示ス若シ此方法ニシテ普及セハ或ハ其弊害ヲ除去スルニ庶幾ランカ宜シク右標準ニ依リ便宜ノ方法ヲ以テ之レカ組織ヲ爲サシメ違犯者ナキ標注意スヘシ

酒類共同製造規程目標標準

- 一 共同者中一人ヲ選ンテ酒造免許ヲ受ケシムルコト
- 一 酒類製造用原料米ハ共同者各自ノ届出米數ヲ以テスルコト
- 一 届出原料米ノ長否ニ依リテ酒酒分配ノ分量増減ハ町村長若クハ總代ヲシテ判斷セシムヘキコト
- 一 製造免許ノ製造ニ要スル雜費ハ各自届出米ノ一部ヲ以テ支辨スルコト
- 一 共同者其受領高ニ對スル税金ヲ現金ニテ酒ト引換ニ免許者ニ交付スルコト
- 一 製造ハ釀メ共同製造者ノ届出シタル石數ニテ順次製造スルコト
- 一 酒酒ハ共同者ノ請求ヲ待テ配分スルコト
- 一 製造回同ハ一定シ置クコト
- 一 共同製造人ハ五十石ヲ需用スルニ足ル人員ヲ集メ釀メ最小限ヲ定置スルコト
- 一 共同製造人トナリタル者ハ環メ其ノ需用額ヲ定メテ決シテ減少スヘカヲサレコト
- 一 造酒操作ニ就テ不明ノ點ハ稅務検査官吏ニ相談ノ上行フコト
- 一 課定石數ヲ求メザル時ハ其酒酒ヲ賣却シ代金ヨリ税金ヲ控除シタル額ヲ本人ニ交付スルコト

重要輸出物産調報告方

訓令乙第十七號(明治二十九年二月十七日) 鄂市役所 一 免許者ハ此等共同人ニ對スル製造ノ外尙賣買用トシテ自ラ製造スルハ敢テ妨ケナキコト

- 一 第一項ノ免許人ヲ定メ各自所有ノ器器原料品ヲ製造場ニ携帶シ自ラ釀造シ製成ノ後免許人ニ相當造石税金及雜費ヲ支拂ヒ持テ運ルモ妨ケナキコト
- 重要輸出物産調査品目
- 絹布類 絹製手巾 摺附木
 - 漆器類 蠶絲(繭及ヒ眞絹類ハ除ク)
 - 銅類 磁黃 絹製品

秋田縣輸出藥工品検査規則

縣令第二十九號(明治四十四年三月二十日) 秋田縣輸出藥工品検査規則

種	區別	製		法	東	結	東	荷	造	檢	査
		原料及製作	單位								
實	二本合好製作次クモ	一等	長	約二十五寸	一	反	一	反	一	反	一
子	三本合同	同上	同上	同上	一	反	一	反	一	反	一
網	四本合同	同上	同上	同上	一	反	一	反	一	反	一
子	五本合同	同上	同上	同上	一	反	一	反	一	反	一
實	六本合同	同上	同上	同上	一	反	一	反	一	反	一
實	大間繩	一等	長	約一丈	一	反	一	反	一	反	一
繩	中間繩	同上	同上	同上	一	反	一	反	一	反	一
繩	大會繩	同上	同上	同上	一	反	一	反	一	反	一
繩	土木繩	同上	同上	同上	一	反	一	反	一	反	一
繩	干繩	同上	同上	同上	一	反	一	反	一	反	一
繩	大判繩	同上	同上	同上	一	反	一	反	一	反	一
繩	荷造繩	同上	同上	同上	一	反	一	反	一	反	一

第六條 検査吏員検査ヲ行ヒタルトキハ結束シタル製品一個一一反一東一及荷造一個ニ検査印ヲ捺捺スヘシ其ノ印形及肉色左ノ如シ

草	區別	製	法	東	結	東	荷	造	檢	査
大形	原料一等	長	約一丈	一	反	一	一	反	一	一
小形	同上	同上	同上	同上	同上	同上	同上	同上	同上	同上

- 一等印 星徑二寸 肉色紫
- 二等印 星徑一寸八分 肉色赤
- 三等印 星徑一寸五分 肉色青
- 四等印 肉色二分 肉色黒
- 不合格印 肉色二分 肉色黒

第十三類 産業 第九章 商工

第七條 結束検査ヲ受ケタル合格製品一個一一反一東一及一東毎ニ當該検査吏員ノ検査印ヲ受ケタル左ノ形ニ捺捺付スヘシ

検査ノ印 ○検査

秋田縣 郡 村町

明治 年 月 日 何ノ 誰

第八條 特別ノ事情ニ依リ第五條ニ規定シタル以外ノ結束又ハ荷造ヲ爲シ之ヲ輸出セントスルモノハ其ノ種類、數量、結束及荷造方法該事由該項ノ製品ハ必要ト認ムルトキハ一船ノ例ニ準シ之ヲ検査ス

第九條 検査ハ輸出製品検査出領ノ所在地ノ町村内指定ノ場所ニ於テ之ヲ行フ但受檢品多數ノ者ニ對シテハ其ノ隣置場ニ於テ行フコトアル

第十條 輸出農工品検査所同出張所ノ位置及其ノ管轄區域ハ別ニ之ヲ告示ス

必要アルトキハ臨時ニ派出所ヲ設置スルコトアルヘシ

第十一條 検査ハ輸出入ヨリ之ヲ請求スヘシ但シ検査員ノ承認ヲ受ケタルトキハ生産者又ハ其ノ他ノ者ニ於テ検査ヲ受ケタルコトヲ得

第十二條 検査ハ輸出農工品検査吏員之ヲ行フ

第十三條 受檢者ハ検査ニ立會フヘシ但シ代理人ヲシテ立會セシムルコトヲ得

第十四條 検査ノ際行ニ要スル勞力及費用ハ受檢者ノ負擔トス

第十五條 検査吏員ハ必要ト認ムルトキハ検査ヲ中止シ又ハ再検査ヲ行ヒ若クハ隨時臨檢シ又ハ運送中止ヲ命スルコトヲ得

第十六條 検査吏員ハ必要ト認ムルトキハ荷造ノ全部又ハ一部ヲ解裝スルコトアルヘシ

第十七條 検査ノ農工品ニシテ左記各號ノ一ニ該當シタルトキハ更ニ検査ヲ受ケヘシ

一 結束又ハ荷造ヲ改メタルトキ

二 證印不明トナリタルトキ

第十八條 農工品ニハ検査證印ニ類似セル徽票ヲ付スルコトヲ得

產地又ハ荷主ノ徽票ヲ付セントスル者ハ其ノ實形圖ヲ添ヘ検査所ヲ經テ稟メ知事ニ届出ツヘシ

前項ノ場合ニ於テ知事ハ必要ト認ムルトキハ變更ヲ命スルコトアルヘシ

第十九條 農工品ヲ輸出シタルトキハ其ノ輸出入年月日、種類、數量、設置向先ヲ表示シタル屬書ヲ運送ナク所管検査出張所ニ差出スヘシ

第二十條 左記各號ノ一ニ該當シタルモノハ拘留又ハ材料ニ處ス

一 検査ヲ受ケサル農工品又ハ検査不合格ノ農工品ヲ輸出シタル者又輸出ニ著手シタル者

二 第八條ノ規定ニ違背シ農工品ヲ輸出シタル者又ハ輸出ニ著手シタル者

第二十一條 本則ハ明治四十四年四月一日ヨリ之ヲ施行ス

第二十二條 明治四十四年四月一日現在ノ既製農工品ニシテ同月二十日迄ニ所管検査出張所ノ承認ヲ受ケタルモノハ同年五月限検査ヲ受ケスシテ之ヲ輸出スルコトヲ得

第二十三條 第五條中實子繩ニ限り明治四十四年十月迄二尺三寸ノ枠ヲ用フルコトヲ得

第二十四條 輸出農工品検査事務ハ本則第一條乃至第十一條第十三條乃至第二十三條又ハ他ノ規程ヲ以テ定メタルモノヲ除ク外當分ノ間秋田縣米穀検査所ノ規程ニ準シ同所吏員ヲシテ其ノ取扱ヲ爲サシム

輸出農工品検査所同出張所ノ位置及其ノ管轄區域

告示第九十五號(明治四十四年三月二十日)

秋田縣輸出農工品検査規則第十條ニ依ル輸出農工品検査所同出張所ノ位

置及其ノ管轄區域左ノ通相定ム

一 本所ノ位置	秋田縣内
二 出張所位置及管轄區域	秋田縣内
名	位
稱	管
稱	轄
土崎出張所	仙北郡、由利郡、南秋田郡、北秋田郡、山本郡、鹿角郡
牛島出張所	秋田市、河邊郡 一圓
横手出張所	平鹿郡、雄勝郡 一圓

農工品改良發達方

告示第一號(明治四十四年三月二十八日)

本縣ヨリ仙府縣ニ輸出セラレル草鞋、蓆、繩類ノ農工品ハ之ヲ値段ニ見積ルトキハ一ケ年凡ソ變換萬圓程ニシテ第一ノ取引先ハ北海道ナリ然ルニ此等農工品ノ生産ハ専ラ小地主又ハ小作人ノ餘業或ハ留守居ノ老幼婦女子ニヨリテ製作セラレソノ代價又ハ賃錢ハ直ニ朝々糧口ノ資ケトナル次第ナレハ其生産販賣ノ盛ナルト否トハ我カ縣下級農家ノ暮シ向ニ莫大ノ關係アルヘキコトハ改メテ言フマテモナシ然ルニ我カ縣ノ農工品ハ皆何方粗末ニ流レタルメ賣レ行キ至リテ惡シ現ニ實子モノノ如キハ色澤佳良ナルコト全國ニ肩ヲ並フルモノナシトマテ實美セラレルニ拘ラス百尋トシテ賣渡シタル實子繩ハ取引後味スレハ僅ニ八九十尋足ラスノモノ多ク中ニハソレマテニスヲ連セサルモノアリ又ダ實子繩トテモ同様ニ

シテ普通二十五間アルヘキ筈ナルニ二十四間又ハ二十三間ノ尺足ラスモノアリ其他延ト曰ヒ草鞋ト曰ヒ繩類ト曰ヒ直ニ目ニツクヘキ外制ノミハ誠ニ立派ニシテ申分ナキモノノ内實ハ在外粗末ノ品多ク殆ント裝束一様ナルモノ輪ナル情況ナリ

秋田農工品ノ多クハ斯種ノ次第ナレハ北海道ノ市場ニテハ一年一年ト得意先ヲ失フニ至レリ又タ多分ノ注文ヲ受ケタルトキハ成ルヘキ品價ヲ宜クスヘキハ當然ノ道理ナルニ我カ縣ノ農工品ハ益々粗末ナル惡品ヲ製シテ愈々信用ノ傷フニ至レルハ如何ニモ残念至極ノコトナラスヤ

近來他府縣ノ有様ヲ見レハ年々歳々改良セラレテ其ノ價高メ是マテ我カ縣ノ農工品ト同等ナルカ又ハ我カ以下ニアルモノスラ今ハ皆我縣ヨリ其ノ品物ヲ出シ市場ノ勝利者トナルニアラスヤ現ニ七八年前マテハ我カ縣ノ農工品ハ小樽札幌ノ方面ニモ盛ニ輸出セラレ評判噴々ヨリシニ拘ラス一時目前ノ小利ニ心ヲ奪ハレ製法製造ニ流レタルヨリ余ク信用ヲ失ヒ今ヤ取引皆無ノ姿トナレリ之ニ反シテ他府縣ハ一年一年トソノ缺點ヲ改ムルヨリ得意先モ次第ニ増シ産額モ夥シキホトニ上レリ之ヲ見テ我カ縣ハ此儘ニハ爲シ置クヘキ時ニハアラス

尤モ本縣ノ農丈ケハ佐野等ニ比フルトキハ尺短キヲ以テ之ヲ遊ニ製スルモ幅廣ノモノヲ織リ出ダスコトノ出来無タルハ残念ナレハ刈取ノ際能ク注意シ本節ヲ殘シテ可成長ク刈取ルヘシ又タ繩類ハ原料澤山ナレハ皆何方スラ心ヲ用ヒナハ他府縣ニ比シ決シテ劣ルヘクモアラス特ニ實子モノハ色澤極メテ宜シク且ツ肥料用トスルモ容易ニ腐ルコトナク又牛馬ノ飼料トシテモ不消化ナレハ唯々皆何方ト寸分アル儘ニ注意セハ秋田實子トシテ評判ヲ得ルコト誠ニ容易ノ業ナリ而シテ是等ノコトハ誠

レモ皆人々ノ力ニヨリテ容易ニ改良シ得ラルルコトナレハ心掛ケ一ツニテ縣ニ取リ莫大ノ利益ヲ起スコトヲ得ヘシ

以上ノ目的ヲ達スルニハ到底尋常ノ手段ニテハ此ノ事容易ニ行ハレカダシト思ハルルヲ以テ已ムヲ得スコノ度輸出工業品ニ對スル嚴重ナル規則ヲ設ケ飽マテ輸出入ヲシテ之ヲ實行セシムルニ決シタリサレハ將來輸出入ハ申マテモナク生産者ニ於テモ能ク此規則ノ趣意ヲ心得以後決シテ粗末ノモノヲ作ラサル心掛ケルコトヲ要ナリ

右規則施行ニツキ縣内ノ主ナル輸出地即チ土崎、牛島、橋手ニ検査員出張所ヲ設ケ検査員ヲ配置シテ検査ヲ施行ヒシメ又右以外ノ町村ニアリテモ多數ノ輸出工業品アルトキハ臨時ニ派出所ヲ設ケ之ヲ検査シ又タ傍ヲ検査員ハ製作方法其他規則ノ趣意等ニツキテモ熟慮町町ニ設クヘキカ故ニ生産人ハ能ク此等ニ注意スヘク特ニ來ル四月ヨリハ北海道札幌區ニ我力縣立物産館ヲ設ケ屬ク縣下ノ產物ヲ紹介シ併セテソノ改良ヲ達テ圖ルヘキ計畫ナレハ此ノ機會ヲ利用シテ是レマテ失墜シタル秋田工業品ノ

名譽ヲ恢復シ弗テ販路ノ擴張ト價額ノ昂進トニ努ムル覺悟最モ肝要ナリ右告諭ス

●新工業物品試驗鑑別出願方

告示乙第七十一號(明治十九年七月十四日)

新工業ニ係ル物品ノ製造及本邦固有物品ノ改良ヲ企圖スル等ノ爲メ試驗鑑別等人民ノ請願アルトキハ其筋ニ於テ研究實驗可致旨通牒有之條條自今試驗鑑別ヲ得度モノハ左ノ明細表ニ見本トシテ製品二個(一個ハ備品自ヘ留置モノトス尤品價ノ物又ハ其品柄ニ依リ買上ルコトアルヘシ)相添又重大ノモノ等ニシテ二個以上ヲ要ササルモノハ此限ニアラス)相添出願スヘシ

但其筋ニ於テ試驗準備未整ノ分ハ追テ準備ノ上試驗スルモノトス尙物品ニ依リ試驗費多分ヲ要スルトキハ或ハ請願人ヨリ支拂セシムルコトアルヘシ

右告示ス

明細表

- 一 產地
- 一 製品ナレハ其製者ノ住所姓名並ニ製法
- 一 產出高(新規使用ノモノナレハ其多寡ノ見積)
- 一 使用ノ目的
- 一 試驗品數量
- 一 分析試驗
- 一 價額ナレハ二斤位
- 一 液體ナレハ五合位(品柄ニ依リ本文數量ヲ要セス又ハ多量ヲ要スルモノアルヘシ)

第十章 物產陳列所、物產館 及共進會、品評會

●秋田縣物產陳列所規則

告示第九十六號(明治二十九年八月二十七日)

(沿革)二十九年十二月告示第百五十六號、三十年二月同第二十五號、同年三月同第三十七號改正

本縣物產陳列所規則左ノ通相定ム

但開所期日ハ追テ告示ス

秋田縣物產陳列所規則

第一章 總則

- 第一條 本所ハ天産ト人工トナ間ハ本縣物產及其改良繁殖ヲ圖ルニ參照トナレヘキ物品ヲ蒐集陳列シテ洽ク公眾ノ縦覽ニ供シ本縣殖産興業ノ進歩ヲ計ルヲ以テ要旨トス
- 第二條 本所ハ秋田縣物產陳列所ト稱シ秋田市長町ニ設置ス
- 第三條 本所ノ物品陳列區域ハ左ノ區類ニ之ヲ分ツ

- 第一區 礦業
- 第一類 礦物類
- 第二類 圖書統計標本類
- 第二區 農業
- 第一類 穀類蔬菜及各種ノ植物
- 第十三類 產業 第十章 物產陳列所、物產館及共進會、品評會

- 第二類 動物ノ產物
- 第三類 製造及貯藏ノ飲食物
- 第四類 農具及肥料
- 第五類 圖書統計標本類
- 第三區 山林業
- 第一類 木材其他ノ產物
- 第二類 圖書統計標本類
- 第四區 水産
- 第一類 食用品
- 第二類 雜用品
- 第三類 漁具
- 第四類 圖書統計標本類
- 第五區 工業
- 第一類 化學製品
- 第二類 機織製品
- 第三類 金屬類製品
- 第四類 漆器類
- 第五類 竹木類製品
- 第六類 動物物産物ノ製品
- 第七類 絲及織物
- 第八類 衣服裝飾其他ノ雜品
- 第九類 專賣特許及意匠登錄品
- 第十類 圖書統計標本類

第十三章 産業 第十章 物産陳列所、物産館及共進會、品評會

第六區 美術工藝

- 第一類 繪畫
- 第二類 彫刻
- 第三類 建築裝飾
- 第四類 美術應用工藝品
- 第五類 圖書統計標本類
- 第七區 器具機械

第一類 器具機械類

第二類 雕形模型類

第三類 圖書統計標本類

第八區 商業

第一類 商品商標ノ標本及方策度量衡器類

第二類 會社組合等ノ組織及方策

第三類 商品取引手續問屋仲買ノ慣例書類

第四類 圖書統計標本類

第四條 列品ニハ無品必ス區別番號數量代價及產地又ハ出品者製造人等ノ姓名ヲ記入シタル一定ノ札ヲ付スヘシ

第五條 本所ノ列品ハ總テ非賣品トス但他日所務整理ノ上ハ一ノ賣品館ヲ設ケテ賣品ノ紹介ヲナスコトアルヘシ

第六條 本所ノ列品ハ常備品ト寄託品トノ二種ニ區別ス常備品トハ本所ニ於テ蒐集或ハ購入シタルモノ及有志者ノ寄附セルモノヲ云ヒ寄託品トハ臨時出品ヲ出願シテ許可シタルモノ即所有權ノ本所ニ移ラサルモノヲ云フ

一他ノ出品ニ損害ヲ與フルノ虞アルモノ
一衛生ニ害アルモノ其他醜陋汚穢ノモノ
一重復品又ハ本所ニ於テ不必要ト認ムルモノ

第三章 評覽人心得

第十四條 擬覽人ハ入場ノ際門券ニ就テ入場券ヲ受取總覽中ニテ携帶シ退出ノ際門券ニ返付スヘシ但六歳未満小兒ハ之ヲ要セス

第十五條 發狂人又ハ酒醉者ト認ムルトキハ入場ヲ禁シ又ハ退場セシムヘシ

第十六條 擬覽人ニシテ物品ニ觸レ若クハ説明ヲ讀ハントスルトキハ出品看守人ニ申出指探ヲ受クヘシ

第十七條 擬覽人ニシテ若シ誤テ物品ヲ毀損セシメタルトキハ其損害ヲ賠償セシム

第十八條 館内ニ於テハ喫煙ヲ禁シ又手荷物ノ携帶ヲ許サス但杖傘提革包ノ類ハ此限ニアラス

第十九條 館内ニ動物ヲ牽入ルルヲ許サス

第二十條 館内ノ列品ヲ模寫セントスルトキハ其旨看守人ニ申出掛員ノ指探ヲ受クヘシ

願書式 (牛紙)

物品寄附(寄託)願

秋田縣物産陳列所規則ニ遵ヒ左記ノ物品ヲ寄附(寄託)致度候間此段相願候也

一 品名 (方言アルモノハ其方言ヲ付記スヘシ)

一 數量

第十三類 産業 第十章 物産陳列所、物産館及共進會、品評會

第七條 常備品寄託品ノ外特ニ官廳ノ物品ヲ借川併陳スルコトアルヘシ

第八條 寄附及寄託品ニ本所ノ要旨ニ適ヒタルモノハ之ヲ許スヘシト雖物品ノ性質又ハ陳列所ノ都合ニ依リ拒絶スルコトアルヘシ

第九條 本所ハ毎年一月六日ヨリ十二月二十八日マテノ間左ノ時間ニ於テ材料ニテ公衆ノ擬覽ヲ許ス但月曜日及二月十一日十一月三日ハ開場セズ又臨時閉場スルコトアルヘシ

一月六日ヨリ二月末迄マテハ午前九時ニ開キ午後四時ニ閉ツ

三月一日ヨリ七月十日マテハ午前八時ニ開キ午後四時ニ閉ツ

七月十一日ヨリ九月十日マテハ午前八時ニ開キ同十二月十二時ニ閉ツ

九月十一日ヨリ十月三十一日マテハ午前八時ニ開キ午後四時ニ閉ツ

十一月一日ヨリ十二月二十八日マテハ午前九時ニ開キ午後四時ニ閉ツ

第十條 物品ヲ寄附又ハ寄託セントスルモノハ左ノ書式ニ依リ當廳ニ願出指探ヲ得テ物品ヲ送還スヘシ但説明書ヲ要スルモノハ出品ニ添テ送

出スヘシ

第十一條 寄託出品ハ何時ニテモ物品ヲ棄換又ハ下戻ヲ請求セントスルトキハ書面ヲ以テ申出ツヘシ

第十二條 寄託出品ハ本所ニ於テ相當ノ保護ヲナスヘシト雖天災又ハ其他ノ事故ニ依テ荷損損失シタルトキハ本所其實ニ任セス

第十三條 左ニ掲タルモノハ出品スルヲ許サス

一 發火及炸裂ノ虞アルモノ

一 價格

一 產地製造地

右ノ外必要トナス事項

年 月 日

縣知事宛

(參考)三十年三月告示第三十七號ヲ以テ靴又ハ上草履ノ外出入ヲ禁シ

タリ

住所 熊野 氏 名 印

秋田縣物産陳列所

其所處務規定左ノ通改定ス

秋田縣物産陳列所處務規定

第一條 物産陳列所ニ左ノ職員ヲ置ク

所長 一人

幹事 專任一人

書記 一人

第二條 本所ノ物品ヲ看守セシムル爲メ看守若干名ヲ置ク

第三條 所長ハ「第四條」長ヲ以テ之ヲ充ツ

第四條 所長以下職員ハ縣知事之ヲ任免ス

第五條 所長ハ知事ノ旨ヲ承ケ所員ヲ監督シ所中一切ノ事務ヲ統理ス所長ハ寄託品ノ許否ハ陳列上ノ事務ヲ專決ス

第六條 幹事ハ所長ノ指探ヲ承ケ分掌ノ事務ニ從事ス

秋田縣物産陳列所

其所處務規定左ノ通改定ス

秋田縣物産陳列所處務規定

第一條 物産陳列所ニ左ノ職員ヲ置ク

所長 一人

幹事 專任一人

書記 一人

第二條 本所ノ物品ヲ看守セシムル爲メ看守若干名ヲ置ク

第三條 所長ハ「第四條」長ヲ以テ之ヲ充ツ

第四條 所長以下職員ハ縣知事之ヲ任免ス

第五條 所長ハ知事ノ旨ヲ承ケ所員ヲ監督シ所中一切ノ事務ヲ統理ス所長ハ寄託品ノ許否ハ陳列上ノ事務ヲ專決ス

第六條 幹事ハ所長ノ指探ヲ承ケ分掌ノ事務ニ從事ス

秋田縣物産陳列所

其所處務規定左ノ通改定ス

秋田縣物産陳列所處務規定

第一條 物産陳列所ニ左ノ職員ヲ置ク

所長 一人

幹事 專任一人

書記 一人

第二條 本所ノ物品ヲ看守セシムル爲メ看守若干名ヲ置ク

第三條 所長ハ「第四條」長ヲ以テ之ヲ充ツ

第四條 所長以下職員ハ縣知事之ヲ任免ス

第五條 所長ハ知事ノ旨ヲ承ケ所員ヲ監督シ所中一切ノ事務ヲ統理ス所長ハ寄託品ノ許否ハ陳列上ノ事務ヲ專決ス

第七條 書記ハ所長及幹事ノ指揮ヲ承ケ書記計正ノ事務ニ従事ス
第八條 看守ハ所長幹事及書記ノ指揮ヲ承ケ陳列品看守及其他ノ職務ニ従事ス

第九條 本所ニハ備品及陳列ノ増減出入ヲ明ニスヘシ
第十條 本所ニハ書記看守ヲシテ宿直セシム但宿直心得ハ別ニ之ヲ定ム

●秋田縣物産陳列所看守職務心得

訓令乙第八號(明治三十二年二月八日)

秋田縣物産陳列所看守職務心得左ノ通相定ム

秋田縣陳列所看守職務心得

- 第一條 看守人ハ本所規程ニ據リ所長以下係員ノ指揮ニ從ヒ列品ノ保護看守其他陳列上一切ノ責任ニ任スヘシ
- 第二條 看守人ハ品行方正ニシテ左ノ各項ヲ守リ其職務ニ勵精ナルヘシ
 - 一 常ニ擔當室ノ列品ヲ點檢シ其種類及員數等ヲ記憶シ置クヘシ
 - 二 室内ノ取捨ヲ爲スハ勿論毎日陳列臺及陳列棚等ノ掃除ヲ爲シ見苦シカラサル様注意スヘシ
 - 三 列品中腐敗又ハ破損若クハ其他異狀アルコトヲ發見シタルトキハ速カニ其旨係員ニ申立ツヘシ
 - 四 列品中差替等ヲ要スルモノアルトキハ總テ係員ノ指揮ヲ受クヘシ但非常事態ニ際シ指揮ヲ受クルノ暇ナキトキハ此限ニアラス
 - 五 警器陳列棚其他設備等ニ毀損又ハ汚ノ生シタルヲ認メタルトキハ

秋田縣物産陳列所

速カニ其旨係員ニ申出ツヘシ
六 守衛中ハ可成絶エテ擔當室内ヲ巡邏シ覺察人ノ舉動ニ注意スヘシ
七 守衛中ハ如何ナル場合ト雖モ限リニ自己ノ用務ヲ辨シ若クハ室内ヲ離ルヘカラス
但不得止事故ニ依リ擔當室内ヲ離ルルトキハ同僚若クハ警署看守ニ其守衛ヲ託スヘシ

八 覺察人ニシテ陳列品ノ説明ヲ請フモノアルトキハ力メテ懇篤詳細ニ説キ聞カスヘシ
九 覺察人ニシテ列品ニ觸レ若クハ模寫セシコトヲ申出ツルモノアルトキハ其要旨ヲ糺シ係員ノ指揮ヲ受クヘシ
十 前各項ノ外覺察人ニ對シテハ本所規則第三章ノ條項ニ基キ取扱フヘシ

第三條 看守人ハ守衛擔當室ノ交代ヲ命セラレタルトキハ其旨届出ツヘシ
第四條 近火其他非常ノ事態アルトキハ速カニ本所ニ届付ヘシ
第五條 前條ノ外本所ニ關スル事情ニ付テハ總テ上官ノ指揮ヲ遵守スヘシ

●秋田縣物産陳列所看守以下被服保存期限

訓令乙第百二十四號(明治三十一年十月三日)

秋田縣物産陳列所
其看守以下被服保存期限左ノ通心得ヘシ

一 看守夏上著及ゾボン	一具	保存期	三ケ年
一 同靴	一足	保存期	三ケ年
一 同帽	一個	保存期	三ケ年
一 同靴下	一足	保存期	二ケ月
一 小使夏上著及ゾボン	一具	保存期	二ケ年

●秋田縣物産陳列所宿直心得

訓令乙第百四十一號(明治三十一年十一月四日)

秋田縣物産陳列所

秋田縣物産陳列所宿直心得左ノ通相定ム

秋田縣物産陳列所宿直心得

- 第一條 宿直ハ本所規程第十條ニ依リ書記看守ニ於テ一名ヲ、順番ヲ以テ之ヲ勤ムルモノトス
- 第二條 宿直ノ勤務時間ハ本所規則第九條ニ定ムル閉場時限ヨリ翌日ノ閉場時限迄トス
但休日ハ當時ノ閉場時限ヨリ勤務スルモノトス
- 第三條 宿直ニ當リタルモノハ閉場ノ際其受持看守立會ノ上列品ヲ授受スヘシ
- 第四條 宿直中疾病若クハ不得止事故ニ依リ退所セントスルトキハ次番者ニ通知シ其出勤ヲ俟テ退所スヘシ
- 第五條 宿直員ハ常ニ各室及各陳列棚ノ鎖鑰ヲ保管シ非常ノ事態ニ際シ閉閉差開ナキ様注意シ置クヘシ

第十三類 産業 第十章 物産陳列所、物産館及共進會、品評會

秋田縣物産陳列所

第六條 夜中近火アルトキハ表門ヲ閉キ高張燈ヲ點シ火勢ノ緩急ヲ計リ延焼防禦ノ準備ヲ爲スヘシ

第七條 水火災其他非常ノ事態アルニ際シ上官ノ指揮ヲ俟ツ暇ナキトキハ左ノ各所ニ歸リ臨時ノ處置ヲ爲スヘシ
一 火災類焼ノ處アルトキハ書類ハ勿論列品中貴重品及寄託品等ヲ取出シ緊急ニ應ジ所内一定ノ場所ニ集ムルカ又ハ直チニ避難所ニ避難スヘシ
一 水災其他列品汚損ノ虞アルトキハ其物品ヲ他ノ場所ニ移スカ又ハ便宜ノ方法ヲ以テ之カ相當ノ保護ヲ爲スヘシ

第八條 宿直員ニ於テ文書又ハ物件ヲ收受シタルトキハ封緘ノ儘ニ之ヲ保管シ翌日書記ニ引渡スヘシ

第九條 宿直中取扱タル事件ハ總テ日誌ニ詳記シ自己ノ姓名ヲ記シテ捺印スヘシ

第十條 宿直員ニ於テ監視スヘキ簿冊及物件左ノ如シ
一 宿直ニ關スル規程
一 宿直日誌
一 各室陳列品
一 各室及各陳列棚ノ鎖鑰
一 高張燈及他非常用器具物件

●秋田物産館規則

告示第八十九號(明治四十四年三月十七日)

秋田物產館規則

- 第一條 本館ハ本縣物產ノ紹介及販路ヲ擴張シ併セテ其ノ改良發達ヲ圖ルヲ以テ目的トス
- 第二條 本館ハ北海道札幌區南一條三四三丁目ニ設ク
- 第三條 本館業務ノ概要左ノ如シ
 - 一、本縣ノ物產ヲ陳列シ公眾ノ觀覽ニ供スル事
 - 二、委託ヲ受ケ本縣物產ノ販賣ヲナス事
 - 三、本縣物產ノ廣告及取引ノ紹介ヲナス事
 - 四、本縣物產ノ需及供給ニ關スル調査報告ヲナス事
 - 五、取引先ノ資産、信用、營業狀態ノ調査報告ヲナス事
 - 六、其ノ他本館ノ目的ヲ達スルニ必要ナル事項
- 第四條 陳列品ノ種類ヲ分ツテ即賣品、見本品並ニ參考品トス
- 第五條 本館ニ物產ヲ陳列セントスル者ハ種類、品名、數量、價格、用途、產地、一ヶ年ノ供給數量及生産者ノ住所氏名ヲ記シタル願書ヲ館長ニ提出シ承認ヲ受ケルヘシ
- 第六條 陳列品ニハ前項ノ要領ヲ記載シタル附札ヲ附ス
- 第七條 陳列品ハ差換又ハ撤去セシムルコトアルヘシ此場合ニ於テハ十日以前ニ其ノ旨通知ヲ發スヘシ
- 第八條 陳列品ノ送還等ニ要スル費用ハ出品人ノ負擔トス
- 第九條 本館ニ於テ相當ノ注意ヲ加ヘ保護ヲナシタルニ拘ハラス生シタル出品ノ損害ニツキテハ其責ニ任セズ

第九條 賣却物品ノ代金ハ可成翌月十日限り自月中ノ分ヲ出品人ニ送付スルモノトス

共進會其他類似會報告方

告示第四百十四號(明治四十年十一月二十九日)

- 第一項 開會三十日以前ニ報告スルコト
 - 一、開場地名
 - 二、會名
 - 三、會主
 - 四、開會及閉會ノ年月日
 - 五、褒賞授與式ノ年月日
 - 六、出品區域
 - 七、出品種類及豫定點數
 - 八、會費總額(郡、町、村、或、進券收額、寄附金等) 各其豫算金額ヲ各別ニ記載スヘシ
- 第二項 閉會後十五日以内ニ左ノ事項ヲ報告スルコト
 - 一、出品人員(出品種類ヲ區別スヘシ)
 - 二、出品點數(同上、馬匹ニアリテハ種類、性、年齢ヲモ區別スヘシ)

三、受賞者及受賞等級

- 一、受賞者ノ住所及受賞出品ノ種類別等(起スヘシ馬、匹ニアリテハ名、性、産地、年齢、毛色、體尺、特徴ヲモ記スヘシ)
- 二、來觀人員
- 三、收支決算
- 四、會場ノ狀況
- 五、審査長ノ官氏名及審査報告

物產品評會等褒賞授與規則

告示第六十二號(明治三十四年七月十三日)

(沿革)三十七年一月告示第六號改正

物產品評會等褒賞授與規則

- 第一條 都市若クハ法令ニ依リ組織シタル團體及ヒ組合區域一都市以上ニ涉ル私設團體ニ於テ物產品評會等ヲ開キ褒賞ノ授與ヲ申請スルトキハ第二條及第三條ニ該當スルモノニ限リ豫算ノ範圍内ニ於テ之ヲ授與ス
- 第二條 出品區域ハ一都市以上ニ涉ルコトヲ要ス
- 第三條 出品ノ種類ハ左ニ掲ケタルモノニ限ル
 - 一、米
 - 一、粟
 - 一、大豆
 - 一、粟實
 - 一、間及附産
 - 一、水産物
 - 一、牛馬
 - 一、蠶種
 - 一、繭

第十三類 產業 第十章 物產陳列所、物產館及共進會、品評會

一、牛馬

一、清酒

一、陶磁器

一、附種類外ノモノト雖モ豫算ヲ知事ノ承認ヲ經タルモノハ此限ニアラス

一、附種類

一、指物類

一、一等賞

一、二等賞

一、三等賞

一、四等賞

一、一人ニシテ同種ノ物品數點ヲ出陳シ數個ノ褒賞ヲ受ケヘキトキハ各賞狀ヲ授與スルモ賞品ハ其ノ内最モ優等ナルモノ壹個ニ對シ之ヲ授與ス

一、審査長ハ知事之ヲ命ス

一、審査ニ關スル規程ハ審査長之ヲ定ム

一、書式

一、褒賞授與申請

一、開場地名

一、會名

一、會主

一、開會及閉會月日

第十三類 農業 第十一章 組合

一 褒賞授與月日

一 出品區域

一 出品課定點數(參考品ヲ除キ各類別)

右開致度候條相賞授與相成度此段申請候也

年 月 日

知事 宛

鄂市長又ハ會主 氏

名 印

第十一章 組合

●農工商同業者組合準則

告示乾第二百七號(明治十七年十二月二十七日)

(沿革)三十年五月告示第百二號改正

同業者組合準則別紙之通相定候條此告示候事

同業組合準則

第一條 農工商ノ業ニ從事スルモノニシテ同業者或ハ其營業上ノ利害ヲ

共ニスルモノ組合ヲ設ケントスルトキハ適宜ニ地區ヲ定メ其地區内同

業者四分ノ三以上ノ同意ヲ以テ規約ヲ作り本總ノ認可ヲ請フヘシ

第二條 同業組合ハ同盟中營業上ノ弊害ヲ矯メ其利益ヲ圖ルヲ以テ目的

ト爲スヘシ

第三條 同業組合ノ規約ニ掲クヘキ事項ハ左ノ如シ

第一項 組合ヲ組織スル業名及組合ノ名稱

第二項 組合ノ地區及事務所ノ位置

- 第三項 目的及方法
 - 第四項 役員ノ選舉法及權限
 - 第五項 會議ニ關スル規程
 - 第六項 加入者及退去者ニ關スル規程
 - 第七項 費用ノ徵收及賦課法
 - 第八項 違約者處分ノ方法
 - 右ノ外組合ニ於テ必要トナス事項
- 第四條 (創設)
- 第五條 同業組合ハ同業組合ノ資格ヲ以テ營業事ニ爲スコトヲ得ス
 - 第六條 同業組合ハ總テ其事務及費用決算表ヲ每年本總ニ報告スヘシ
 - 第七條 規約ヲ改正スルトキハ更ニ認可ヲ請フヘシ
 - 第八條 分立又ハ合併スルトキハ更ニ規約ヲ作り認可ヲ請フヘシ
 - 第九條 同業組合ニ於テ聯合會ヲ設ケ其規約ヲ作り認可ヲ請フヘシ

●農工商同業組合規約適用方

告示乙第三十一號(明治十九年五月二十六日)

明治十七年十二月二十七日告示同業組合規約ハ專ラ管下重要物産ノ改

良蕃殖ニ關スル農工商業者ノ組合ニ限リ適用スル職ト心得ヘシ

●産業組合帳簿様式

告示第五十六號(明治四十二年三月二日)

産業組合ノ帳簿ハ左ノ様式ニ準シ之ヲ調製スヘシ

(第一號)

組合員名簿

(各種組合)

(紙 表)

何々組合員名簿
第何冊(名簿カ二冊以上ナルトキノ例)

(副裏紙表)

紙數表紙ヲ除キ何枚
何責任 何組合
理事 何 某 印
庶事 何 某 印

(内容)

出資番號及口號	出資各目ノ取得年月日	拂込ミタル金額	拂込ノ年月日	組合員ノ住所氏名	備	考

保證責任組合ニアリテハ拂込年月日欄ノ下ニ「保證金額」ノ一欄ヲ設キ保證金額ヲ記入スヘシ

第十三類 農業 第十一章 組合

(第二號)

年 月 日		摘 要		受 拂		残 存		理事 認印

日記帳

(各種組合)

(第三號)

本帳簿ハ現金一切ノ出納ヲ其日附ノ順序ニ依リ記載スル帳簿トス

年 月 日		摘 要		金 額		計

損益ノ部
損益計算帳

(各種組合)

(第四號)

本帳簿ハ損益ニ關スル一切ノ事項ヲ記載スル帳簿トス其内容ヲ損ノ部益ノ部ニ分チ整理スヘシ

元帳
本帳ハ損益ニ關セサル一切ノ各勘定科目ニ付其經過及現狀ヲ知ル爲メ製スル帳簿トス其内容ヲ左ノ如ク資産ノ部及負債ノ部ニ別チ整理スヘシ

年 月 日		摘 要		出 資 金		高 拂 戻 高 現 在 高	

出資金
(負債ノ部)

(各種組合)

年 月 日		摘 要		借 入 金		高 價 還 高 現 在 高	

借入金
(負債ノ部)

(各種組合)

年 月 日		摘 要		準 備 金		積 立 高 處 分 高 現 在 高	

準備金
(負債ノ部)

(各種組合)

特別積立金
負債ノ部

年	月	日	摘要	積立	高	分	高	現	在	高

(各種組合)

預メ金
負債ノ部

年	月	日	摘要	預メ	高	分	高	現	在	高

(信用組合)

購買代未拂金
負債ノ部

年	月	日	摘要	未拂	高	分	高	現	在	高

(購買組合)

預メ金
資産ノ部

年	月	日	摘要	預メ	高	分	高	現	在	高

(各種組合)

國債(地方債)証券
資産ノ部

年	月	日	摘要	買入	高	分	高	現	在	高

(各種組合)

建物
資産ノ部

年	月	日	摘要	買入	高	分	高	現	在	高

(各種組合)

(資產ノ部) 什器

(各種組合)

年	月	日	摘要	買入	高	處分	高	現在	高

(資產ノ部) 貸付金

(信用組合)

年	月	日	摘要	貸付	高	返済	高	現在	高

(資產ノ部) 購買品買却代延滞金

(購買組合)

年	月	日	摘要	延滞	金拂込	金現	在	高

(資產ノ部) 販賣代内渡金

(販賣組合)

年	月	日	摘要	貸付	高返	済	高	現在	高

(資產ノ部) 生産機械器具

(生産組合)

年	月	日	摘要	設備	高	處分	高	現在	高

(第五號)

出資臺帳

(各種組合)

加入年月日	住	所	氏	名

本帳簿ハ出資ノ口數及其取得拂込ノ現狀ヲ明ニスルノ帳簿ナリ、譲渡ノ場合ニハ別用紙ニ移シ脱退ノ場合ニハ其年月日共餘白ニ記載シ朱ニテ斜ニ線ヲ引キ置クヘシ拂込ノ行ハ定款ニ定ムル拂込回数ニ應シ適宜調整スヘシ

(第六號)

持分帳簿

(各種組合)

年 度 末	組 合 財 産	持 分		買 高 額	買 高 額	買 高 額	買 高 額	買 高 額
		持 分	持 分					
		拂込済出資額	同上ニ對スル持分	買 高	同上ニ對スル持分	持 分		
		氏 名	拂込済出資額	同上ニ對スル持分	買 高	同上ニ對スル持分	持 分	

本様式ハ定款ニ依リ組合員ノ持分ノ特別積立金ニ就テハ購買シタル物品ノ價額ニ應シ其他ノ財産ニ就テハ拂込済出資額ニ應スル場合トス本帳簿ハ各年度末ニ於ケル組合財産ニ對シ組合員ノ有スル權利ノ現狀ヲ示スニ用ユ之ニ依リテ各組合員カ組合事業ニ依リ蓄積シタル金額ヲ明ニスルコトヲ得ルナリ

(第七號)

備品帳簿

(各種組合)

年 月 日	番 號	品 名	個 數	購 入 價 額	備 考

(第八號)

消耗品臺帳

(各種組合)

年 月 日	抽 要	受	拂	残	印

本帳ハ各品目ニ付一枚又ハ相當ノ枚數ヲ見込ミ口數ヲ設ク見出サ付スヘシ

(第九號)

貸付金臺帳

(信用組合)

債 務 者 住 所 氏 名	借 入 額	借 入 日 付	借 入 年 月 日	借 入 金 額	借 入 利 率	借 入 方 法	借 入 備 考	保 證 人 又 擔 保 物	途 用	回 收 年 月 日	回 收 金 額	回 收 利 率	回 收 年 月 日	回 收 金 額

第十三類産業 第十一章組合

償還方法欄ニハ月賦又ハ定期ト云フカ如キヲ記載スヘシ現金回收ノ行及利子收入ノ行ハ其回收期等ニ應シ相償額ヲ設クヘシ組合員氏名ニ依リ「イロハ」別ニシ索引ヲ付シ置クヘシ

貯金簿

(信用組合)

年	月	日	事	由	金	額	現	貯金者住所氏名		在	毎	月	差	引	月	數	積	數	累	計	
								預	入												

本帳ニ記入スヘキ事項ハ貯蓄元金ニ關スル事項及利息計算ニ關スル事項ノ二種ニ別ル則本帳様式中央線一線ヨリ上欄ハ前者ニ屬シ下欄ハ後者ニ屬ス事由欄ニハ預入拂戻利息繰入等ヲ記載シ毎月差引欄ニハ毎月預入及拂戻元金ヲ上欄ニ依リ差引計算シタルモノヲ記入ス月數欄ニハ利息ヲ附スル月預入ノ當月利息ヲ附セサル其場合ハ翌月ヨリ計算期ニ至ル月數及拂戻ノ月ハ利息ヲ附セサル其場合ヨリ計算期ニ至ル迄ノ月數ヲ記入ス積數累計欄ニハ預入金ニ付テハ毎月差引欄預入金ト之ニ對スル月數トヲ乘シタル積數ヨリ減シタル積數ヲ示ス如斯預入ノ積數ハ加ヘ拂戻ノ積數ハ減シ行キ計算期ニ至リ最後ノ欄ニ記入セラレタル積數ト月利率トヲ乘シ所製ノ利息ヲ得ルナリ、組合員氏名ニヨリ「イロハ」別ニシ索引ヲ附シ置クヘシ

(第十一號)

貯金通帳

(信用組合)

(紙表)
通帳番號 號
貯金通帳
何某殿

(裏同)
明治 年 月 日 貼用
印紙
預金者 印

年	月	日	事	由	預	入	拂	戻	現	在	印

(第十二號)

購買帳

(購買組合)

月	日	摘要	買		代		入		賣		代		却	
			數	價	數	價	數	價	數	價	數	價		

第十三類産業 第十一章組合

(第十三號)

賣出帳

交付月日	品名	名数	量代	價額	收月日	摘要

(購買組合)

組合員別ニ口座ヲ設ケ見出サ附スヘシ
(第十四號)

受入及販賣帳

受入月日	品名	受入数量	受入評價額	組合員氏名	販賣月日	販賣数量	販賣評價額	實先代金	領收内金	領收残金	摘要

(販賣組合)

(第十五號)

受入及販賣計算帳

品名	番號	品等	受入月日	数量	假渡金額	販賣月日	数量	價額	手數	加工金	一步合	假渡金	差引	摘要

(販賣組合)

(第十六號)

加工帳

受入月日	品名	等	数量	量	交付月日	加工料	加工料收入月日	組合員氏名	摘要

(生産組合)

(第十七號)

使用帳

使用期間	数量	量	使用料	使用料收入月日	補修料氏名	摘要

(生産組合)

●産業組合報告書類様式

縣令第九十五號(明治四十二年十二月二十四日)

第一産業組合

甲 財産目錄様式 (信用組合ノ例其ノ他ノ組合モ之ニ準ス)

資産

拂込未済出資金

口

數

何圓

第十三類産業 第十一章組合

(沿革)四十四年九月縣令第三百三十八號改正
産業組合法施行規則第十條ニ依リ當圖ニ差出スヘキ書類様式左ノ通

水 產 業	商 業	工 業	農 業	前年度末現在		本年度增加		本年度減少		本年度末現在	
				組合員數 人	出資口數 口	組合員數 人	出資口數 口	組合員數 人	出資口數 口	組合員數 人	出資口數 口

(注意) 物件及證券ノ價額ハ時價ヲ以テ表示スヘシ
 丙 事業報告書様式 (信用組合ノ例其ノ他ノ組合モ之ニ準ス)
 一 組合員及出資口數

合 計	現 金	何 々	什 器	建 物	何 種 券	預 金	土 地

貸 付 金	種 目	額	貸借対照表様式 (信用組合ノ例其ノ他ノ組合モ之ニ準ス)								
			合 計	現 金	何 々	什 器	建 物	土 地	預 金		

林業									
雜業									
計									

(注意) 契約者ヨリ加入シタル者ノ數及種類別ノ數ヲ附記スヘシ

二 出資拂込

年度	別	各	自	拂	込	剩餘金ヨリ拂込	合	計
前年度末現在高								
本年度拂込高								
本年度拂戻高								
本年度末現在高								

(注意) 剩餘金ヨリ拂込額ノ本年度拂込額ハ前年度剩餘金處分ニ依リ配分セラレタル剩餘金ヲ記載スヘシ本年度拂戻高ノ記載ハ實際拂戻額ヲ爲シタル年度ニ屬スル分ヲ記載スヘシ

三 損益計算

種別	目金	益	損	失
貸付金利息				
預金利息				
種別	目金	益	損	失
貸付金利息				
預金利息				

土地收入									
債證券利息									
何々									
何々									
雑収入									
合計									
差引剩餘金									

四 借入金及其償還

前年度末現在高	本年度借入高	本年度償還高	本年度末現在高

(注意) 借入金ノ最高最低及普通利率ヲ年利ヲ以テ附記スヘシ普通利率ハ借入金(前年度末現在ヲ含ム)各口ニ付金額ニ其ノ借入日數ヲ乘シタル積ノ合計ヲ以テ利息ノ合計ヲ除シタル商ニ依ル但シ計算ヲ困難トスル組合ニ在リテハ主ナル借入金ニ對スル利率ニ依ル也

五 總會又ハ總代会ノ決議

總會又ハ總代会ノ種類開會ノ時期、施行規則第十二條ノ借入及貼付最高金額其ノ他決議ノ要領等ヲ記スヘシ

六 事業ノ狀況

貸付貯金取扱ノ繁閑、資金需要ノ狀況其ノ他組合事業ニ付記載スヘシ

七 貸付金及其ノ償還

區	別	前年度末現在		本年度末現在	
		金額	件數	金額	件數
有擔保	保	圓拾錢厘	件	圓拾錢厘	件
無擔保	保	圓拾錢厘	件	圓拾錢厘	件
計					

(注意) 物上擔保貸付ニ非サル貸付ハ無擔保貸付中ニ算入スヘシ

貸付ノ目的擔保ノ種類ヲ附記スヘシ

八 貯金

前年度末現在	本年度末現在	前年度末現在		本年度末現在	
		金額	件數	金額	件數
圓拾錢厘	人	圓拾錢厘	人	圓拾錢厘	人

(注意) 脱退者ノ貯金ニシテ未タ抽戻ヲ爲リサレモノヲ包含セヨ揚合ニハ其ノ人員及金額ヲ欄外ニ記載スヘシ

九 貸附及貯金利率

貸附	貯金
最高	最高
最低	最低
普通	普通

(注意) 總テ利率ハ年利ヲ以テ記載スヘシ

「普通」ハ貸付金若ハ貯金(何レモ前年度末現在ヲ含ム)各口ニ付金額ニ其ノ貸付日數若ハ預日數ヲ乘シタル積ノ合計ヲ以テ貸付金利息百

十 貯金利息ノ合計ヲ除シタル商ニ依ル但シ計算ヲ困難トスル組合ニ在リテハ件數最モ多キヲ依ルモ悉クナシ

前年度末現在	本年度末現在	前年度末現在	本年度末現在
圓拾錢厘	人	圓拾錢厘	人

十一 處借ノ要件

官廳ヘノ申請、報告、届出、官廳ノ検査、命令、登記其ノ他重要ナル事項ヲ列記スヘシ

十二 剰餘金處分ノ様式 (信用組合 但シ其ノ他ノ組合モ之ニ準ス)

- 一金何圓 本年度總益金
- 一金何圓 六年度總損金
- 兼引
- 一金何圓 六年度總貸金
- 此處分
- 一金何圓 (剰餘金ノ何分ノ一) 準備金
- 一金何圓 (何ニ對シテ何少ノ利) 配當金
- 内何圓 前貸ノ繰込ニ充ツ
- 一金何圓 特別積立金
- 一金何圓 何々

十三 信用組合以外ノ各組合ニ付處置組合施行規則第十一條第六號ニ關スル様式

(販賣組合)

目	前年度末現在高	本年度末現在高	前年度末現在高	本年度末現在高
受入又ハ販賣シタル物ノ數量及價額	量一價	量一價	量一價	量一價

第十類 商業 第十一章 組合

●酒造組合届出事項

縣令第六十七號(明治三十二年十月二十七日)
明治三十一年十二月法律第二十三號酒造税法(第四十條)ニ據リ設置セル
酒造組合ニ於テハ左ノ事項ヲ縣廳ニ届出ヘシ
一 總會開催セントスルトキハ其ノ日時及場所
一 總會及役員會ノ決議セル事項
一 役員ノ住所氏名

●秋田縣產牛馬組合會議員選舉
施行細則

告示第三百二十二號(明治四十二年十一月二十四日)
秋田縣產牛馬組合ニ於テ會議員選舉施行細則左記ノ通設定ノ旨報告
アリタリ
秋田縣產牛馬組合會議員選舉施行細則
第一條 組合會議員被選舉人組合定款及本施行細則ニ據リ之ヲ施行ス
第二條 組合會議員選舉人名簿ハ市町村長ニ委囑シ之ヲ調製シ組合會議
員選舉人名簿ハ組合組長ニ於テ之ヲ調製シ市役所及各町ニ役場ニ送付
スルモノトス
第三條 組合會議員選舉人名簿ハ選舉期日十五日以前所轄市役所又ハ町
村役場ニ委囑シ七日間關係者ノ疑覽ニ供スヘシ但シ疑覽ノ場所及日時

ハ市町村長ニ於テ之ヲ定メ市役所又ハ町村役場揭示場ニ公告スルモノ
トス
第四條 投票及開票ノ日時場所選舉スヘキ議員ノ數ハ選舉施行期日十五
日以前所轄市役所及町村役場ニ委囑シ其揭示場ニ公告ス
第五條 選舉人ハ選舉當日市役所又ハ町村役場ニ至リ自己ノ氏名ヲ申立
テ投票用紙ノ交付ヲ受ケ投票所ニ於テ之ニ記載シ市町村長ニ提出スル
モノトス
市町村長ハ選舉人ヨリ投票用紙ノ請求アルトキハ其選舉人ノ相違ナキ
ヲ確認シタル後之ヲ交付シ投票ヲ受理シタルトキハ左ノ選舉人投票選
名簿ニ選舉人ノ氏名ヲ記入シ投票ノ證トシテ之ニ捺印セシムルモノト
ス
投票用紙ハ組合ヨリ市町村長ニ送付スルモノトス

秋田縣產牛馬組合會議員選舉人投票選名簿
何ノ誰印
何ノ誰印
明治 年 月 日 何郡(市)何町村長氏名印

第六條 投票終了シタルトキハ市役所ハ當日之ヲ開票シ町村役場ハ投票
ノ全部ヲ嚴封シ之ニ選舉人名簿被選舉人名簿選舉人投票選名簿及投票
用紙ノ殘餘證ニ書換テ添ヘ投票ノ翌日郡役所ニ送致シ郡役所ハ投票ノ
到着シタル翌日之ヲ開票スルモノトス

選舉終了シタルトキハ選舉人名簿ハ郡市役場ヨリ產牛馬組合ニ送付サ
ルモノトス
第七條 左ノ投票ハ開票者ニ於テ之ヲ無効ト爲ス
一 定款第三十條ニ該當スルモノノ氏名ヲ記載セルモノ
二 投票中ニ被選舉人ヲ連記シタルモノ
三 被選舉人ノ何人タルヲ確認シ難キモノ
四 被選舉權ナキモノノ氏名ヲ記載シタルモノ
五 投票印ト選舉人投票選名簿印ヲ相違セルモノ
六 投票ノ記載式ニ相違シ且シ他事ヲ記載シタルモノ但官位勳章等標
身分住所又ハ敬稱ノ類ヲ記入シタルモノハ此限ニアラス

●漁業組合準則

縣令第五號(明治二十年六月三十日)
漁業組合準則別紙之通相定ム
漁業組合準則
第一條 漁業水産動物採ニ從事スルモノハ適宜區畫ヲ定メ組合ヲ設ケ
規約ヲ作り縣廳ノ認可ヲ請フヘシ
但漁者僅少ニシテ漁場ニ關係セサル地ハ縣廳ノ認可ヲ受ケ組合ヲ設
ケサルコトヲ得
第二條 組合ハ營業ノ弊害ヲ矯正シ利益ヲ増進スルヲ目的トスヘシ
第三條 組合ハ左ノ二類トス
第一類 捕魚採藻 遠海漁業若クハ大地川各其種類ニ從ヒ特ニ組合ヲナ
スモノ
第十二類 産業 第十一章 組合

第二類 河海湖沼沿岸ノ地區ニ於テ各種ノ漁業ヲ混同シテ組合ヲナス
モノ
第四條 前條第二類ノ漁業ニシテ漁場ノ相連帶スルモノハ必ス一組合ト
ナスヘシ
第五條 組合ノ規約ニ掲ケヘキ事項ハ左ノ如シ
一 組合ノ名稱及事務所ノ位置
二 組合ノ目的
三 役員選舉及權限
四 會議ニ關スル規程
五 加入者及退去者ニ關スル規程
六 違約者處分ノ方法
七 費用ノ徵收及賦課法
八 捕魚採藻ノ季節ヲ定ムルコト
九 漁具漁法及採藻ノ制限ヲ立ルコト
十 漁場區域ニ關スルコト
十一 前各項ノ外組合ニ於テ必要トナス事項
第六條 組合ハ規約ヲ更正シ若クハ其組合ヲ分立合併セントスルトキハ
縣廳ノ認可ヲ請フヘシ
第七條 組合ハ聯合會ヲ設ケ其規約ヲ造リ若クハ之ヲ更正セントスルト
キハ縣廳ノ認可ヲ請フヘシ
第八條 二縣ニ渉ル組合及聯合會ノ規約ハ交渉管轄廳ヲ經テ農商務省ノ
認可ヲ請フヘシ
但規約ヲ更正シ若クハ其組合ヲ分立合併セントスルトキモ又本條ニ

準スヘシ

第九條 二縣以上ニ涉ル組合ハ便宜ノ地ニ事務所本部ヲ設ケ其他ハ毎縣事務所支部ヲ設ケヘシ
但支部ハ組合ノ事情ニ依リ其必要ナラサル場合ニ於テハ之ヲ置カサルヲ得

●漁業組合事務所標札

訓令乙第十八號(明治二十九年二月十七日)

漁業組合

漁業組合事務所ハ左ノ標札ヲ掲ケヘシ

長四尺五寸

何々漁業組合事務所

●漁業組合會議決議事項届出方

訓令甲第七十七號(明治二十八年四月二十四日)

漁業組合

組合會議ヲ開カントスル時ハ開會期日ヨリ五月以前ニ左ノ事項ヲ具シ又會議ヲ終ル時ハ開會後三日以内ニ決議ノ梗概ヲ記シ所轄郡役所ヲ經由シ届出ツ可シ
一 會場

一 開期
一 議案

第十二章 度量衡

●度量衡器檢定所及支所位置

告示第十五號(明治三十七年一月十五日)

本縣度量衡器檢定所及其ノ支所ノ位置ヲ左ノ通相定ム但大曲支所ニ於テハ當分ノ内務器ノ檢定ノミヲ行フ

秋田縣度量衡器檢定所

秋田縣廳構内

秋田縣度量衡器檢定所大曲支所

仙北郡役所内

●度量衡取締規則

縣令第三十二號(明治四十三年四月十五日)

度量衡取締規則左ノ通り相定ム

- 一 營業ノ開始年月日
- 二 秤架ノ個數
- 三 營業ノ開始年月日
- 四 前項ノ事項ヲ變更シ又ハ營業ヲ廢止シタルトキハ遲滞ナク其ノ旨知事ニ届出ツヘシ
- 五 第九條 製作者、修覆者ハ度量衡法施行令第九條各號以外ノ度量衡器ノ修覆不能又ハ檢定ヲ受ケス若ハ檢定ニ合格セサルモノヲ依頼者ニ還付シタルトキハ其ノ種類、事由及依頼者ノ住所氏名ヲ記シ所轄警察官署ヲ經由テ知事ニ届出ツヘシ
- 六 第十條 製作者、修覆者ハ度量衡器ノ製作、修覆ノ用ニ供スル材料ヲ購入若ハ譲受ケタルトキハ五日以内ニ其ノ種類及個數ヲ知事ニ届出ツヘシ
- 七 前項ノ材料ハ調査上必要ト認ムルトキハ其ノ一部ヲ提供セシムルコトアルヘシ
- 八 第十一條 業務上取引若ハ證明ノ爲、度量衡器ヲ使用スルモノハ左ノ各號ノ一ニ該當スル度量衡器ヲ取引若ハ證明ヲ爲ス場所ニ置キ又ハ行商ノ際携帶スヘカラス
- 九 一 度量衡法第八條各號ノ一ニ該當スルモノ
- 二 分離シ得ヘキ構造ノ器物ニシテ符號ノ一致セザルモノ
- 三 甚シキ附著物アルモノ
- 十 第十二條 警察官又ハ市町村長ハ取締上必要ト認メタルトキハ度量衡器ヲ度量衡器檢定所又ハ指定ノ場所ニ提出セシム若ハ其ノ修覆及補充ヲ命スルコトヲ得
- 十一 第十三條 左ノ各號ノ一ニ該當スル度量衡器ハ第一種取締檢査ノ場所ニ

- 六 號機式ノ帳簿ヲ備ヘ製作、修覆、仕入又ハ販賣ノ都度之レヲ記載シ閉鎖後三年間之レヲ保存スヘシ
- 前項ノ帳簿ハ警察官吏及市町村長ノ檢閲ヲ拒ムコトヲ得ス
- 第十四條 製作者、修覆者、販賣者ハ第七號乃至第十一號機式ニ依リ毎年四月三十日迄ニ前年四月一日ヨリ其ノ年三月三十一日ニ至ル一ケ年間ノ營業報告書ヲ作り知事ニ差出スヘシ
- 製作者、修覆者、販賣者ハ廢業又ハ營業免許ノ消滅シタルトキハ前項ニ準シ營業報告書ヲ調製シ免狀返納ト同時ニ知事ニ差出スヘシ
- 製作者、修覆者、販賣者ノ相取人カ其ノ營業ヲ繼承セス若ハ繼承スルコトヲ得サルトキハ相取人前項ノ手續ヲ爲スヘシ
- 第十五條 製作者、修覆者、販賣者ハ其ノ營業ノ種類ニ從ヒ第一號又ハ第二號機式ノ標札ヲ店頭ニ掲ケヘシ
- 第十六條 製作者、修覆者、販賣者ハ度量衡器ノ販賣價額及修覆料ヲ定メ知事ニ届出ツヘシ之レヲ變更シタルトキ亦同シ
- 第十七條 度量衡法施行細則第十八條第二項ニ依ル願書ニハ左ノ事項ヲ記載スヘシ
- 一 製作又ハ修覆ヲ爲ス場所
- 二 製作又ハ修覆ヲ爲ス限定期日
- 三 製作又ハ修覆ヲ爲ス度量衡器ノ種類、全長、全量、秤量及個數
- 四 工場外ニ於テ製作又ハ修覆ヲ爲スコトヲ要スル事由
- 五 職工其ノ他従業員ノ氏名
- 第十八條 度量衡法施行細則第二十一條ノ願書ニハ左ノ事項ヲ記載スヘシ
- 一 修覆用分銅ノ種類、個數

第十三類 產業 第十二章 度量衡

提出ヲ要セス

- 一 玻璃製度量衡器
 - 二 陶磁器、珪那檢量器
 - 三 秤量ニ於テ一萬分以下ノ重量ヲ感スル天秤
 - 四 土地又ハ建物等ニ取付ケラレタル度量衡器
- 前各號ニ該當スル器物ハ其ノ種類、個數及年號、番號等ヲ詳記シ檢査當日當該官吏ニ届出ツヘシ
- 第十四條 當該官吏、警察官吏又ハ市町村長ヨリ度量衡器ノ修覆若ハ補充ヲ命セラレタル者ニシテ其ノ修覆若ハ補充ヲ終リ又ハ修覆若ハ補充ヲ爲サスシテ廢棄シタルトキハ五日以内ニ之レヲ指定ノ官公署ニ届出ツヘシ

(第一號樣式)

何器製作(修覆)(販賣)所

氏名

秤秤結組錘錘修覆所

氏名

第十五條 度量衡器ニ關スル購置届ハ所轄都市町村長ヲ經由スヘシ但檢定請求書、身元保證金ニ關スル文書及營業報告書其ノ他特ニ規定アルモノハ此ノ限ニ在ラス

第十六條 左ノ各號ノ一ニ該當スル者ハ科料ニ處ス
一 第三條、第四條、第六條及第九條、第十條、第十一條、第十三條
第二項、第十四條ニ違背シタル者

附則

第十七條 本則ハ明治四十三年四月二十日ヨリ之レヲ施行ス
第十八條 明治三十七年二月秋田縣令第九號度量衡器檢査及取締規則ハ本則施行ノ日ヨリ之レヲ廢止ス

(第三號樣式)

度量衡器製作簿

年	月	日	物	買種	類	番	號	個	數	備	要
.....
通計	計	計									

(注意) 摘要欄ニハ不合格トナリタル主タル理由及個數其他必要ナル事項ヲ記載シ個數欄ニハ月計、通計ヲ付スヘシ

(第四號樣式)

度量衡器修覆簿

年	月	日	物	買種	類	年製作記號	年號	番號	修覆個所	修覆料	依託者住所氏名	備	要
.....
通計	計	計											

(注意) 摘要欄ニハ檢定ノ成績其他必要ナル事項ヲ記載シ修覆料欄ニハ月計、通計ヲ付スヘシ

秤秤ノ結組錘錘修覆簿ハ別冊トナスヘシ

(第五號樣式)

仕入簿

年	月	日	物	買種	類	肥	號	番	號	個	數	仕入價格	仕入先住所氏名
.....

第十三類 產業 第十二章 度量衡

月	計																			
通	計																			

(注意) 個數及假額欄ニハ月計、累計ヲ付スヘシ
(第六號様式)

販賣簿

年	月	日	物	買	種	類	記	號	番	號	個	數	價	額	摘	要
通	計															

(注意) 換算器ニハ、衡器ニ限リ買受人ノ住所氏名ヲ記載シ個數假額欄ニハ月計累計ヲ付スヘシ
卸賣簿ハ別冊トシ販賣外住所氏名ヲ記載スヘシ
(第七號様式)

自何年何月 度量衡器製作高報告
至何年何月

種	別	前	持	越	高	本	年	度	製	作	高	本	年	度	買	賣	高	小	買	賣	高	翌	年	度	へ	繰	越	高	
		個	數	價	額	個	數	價	額	個	數	價	額	個	數	價	額	個	數	價	額	個	數	價	額	個	數	價	額
計																													

右及報告候也

年 月 日

住所

營業名氏 名印

知事宛

(備考)

- 一 種別欄ニハ直尺、曲尺、疊尺、卷尺、縮尺、縮尺、金ノ樹、玻璃樹、木製樹ノ圓錐形、方形、陶器樹、磁器樹、珠瑠璃樹、化學用量器、斗櫃ノ圓錐狀、板狀、天秤、上皿天秤、齋秤、上皿秤、十分秤、秤秤、自倒秤、分銅、定量錘、定置増錘ヲ區別シテ記載スヘシ
- 一 分銅及定置錘、定置増錘ハ個數ヲ記載スヘシ
- 一 度量衡三器ヲ各別ニ報告スヘシ
- 一 縮尺、「ヤードボンド」法度量衡器ハ別ニ報告スヘシ

自何年何月 度量衡器販賣高報告
至何年何月

種	別	前	年	度	持	越	高	本	年	度	買	賣	高	小	買	賣	高	翌	年	度	へ	繰	越	高	
計																									

右及報告候也

年 月 日

住所

營業名氏 名印

第十三類 産業 第十二章 度量衡

二百三十六

(注意) 種別欄ハ前表ニ同シ
(第九號様式)

自可年何月 度量衡器仕入高報告
至何年何月

種	別	器	物	個	數	價	額	仕	入	先	地	方	名	備	要
.....															
計															

右及報告候也

年 月 日

住所

營業者氏

名 印

知事宛

(注意) 種別欄ハ前表ニ同シ且ツ府縣別ニ記載シ摘要欄ニハ仕入先住所氏名ヲ附記スヘシ
(第十號様式)

自可年何月 度量衡器供給高報告
至何年何月

種	別	器	物	個	數	價	額	供	給	先	地	方	名	備	要
.....															
計															

右及報告候也

年 月 日

住所

營業者氏

名 印

知事宛

(注意) 種別欄ハ前表ニ同シ且ツ摘要欄ニハ器外供給ニ限リ住所氏名ヲ附記スヘシ
(第十一號様式)

自可年何月 度量衡器修繕料高報告
至何年何月

種	別	修	覆	個	數	修	覆	料	摘	要
.....										
計										

右及報告候也

年 月 日

住所

營業者氏

名 印

知事宛

(注意) 種別欄ニハ前表ノ例ニヨリ記載スヘシ

但秤秤ノ緒紐及錘線ノ修覆者ハ其修覆シタル取銷、皿組、錘線ヲ區別シ種別欄ニ修覆器物ノ個數ハ摘要欄ニ記載スヘシ

●度量衡取締規則施行手續

訓令甲第三十一號(明治四十三年四月十五日)

第十三類 産業 第十二章 度量衡

警察分署 市役所

二百三十七

町村役場

度量衡取締ニ關スル事柄ハ自今左ノ施行手續ニ據リ取致シヘシ
 第一條 市町村長ハ度量衡第一種取締規程施行前並行申取引又ハ許可ノ爲、度量衡器ヲ使用スル者ノ各戸ニ就キ計測ノ數ヲ實地調査シ第一種樣式ニ依リ記載ノ上検査官ニ報告スヘシ
 第二條 警察官吏ハ常ニ度量衡器ノ取締ヲ爲シ當該官吏ニ於テ第一種取締規程施行後三ヶ月以内ニ第二種取締規程施行後第二種樣式ニ依リ知事ニ報告スヘシ但第一種取締規程施行セザル市町村ニ於テハ其ノ年九月及十月中旬ニ第二種取締規程施行前樣式ニ依リ報告スヘシ
 第三條 市町村長ハ毎年一回以上第二種取締規程施行後第二種樣式ニ依リ知事ニ報告スヘシ
 第四條 市町村長ハ第一種取締規程施行ノ告示アリタルトキハ其ノ告示使用ノ三波ナク通知シ其ノ他検査上必要ナル事項、準備ヲ爲スヘシ但検査同日二日以上ニ涉ル市町村ニ於テハ左ノ告示ナキ使用ガ區分シ便宜日割スヘシ
 (第一種樣式)

第五條 市町村長ハ第四種樣式ニ依リ計測シ異動アル毎二日檢査正サナスヘシ
 第六條 當該官吏、警察官吏及市町村長ハ隨時營業者ノ儀澤ヲ檢閲シ其ノ年月日ヲ記入捺印スヘシ
 第七條 市町村長ハ其ノ部内營業者又ハ其ノ代理人ニシテ左ノ各段ノ一ニ當ル者アルトキハ通知ナク其ノ專任知事ニ報告スヘシ
 一 檢測以上ノ刑ニ處セラレタルトキ
 二 度量衡法第十四條ノ刑ニ處セラレタルトキ
 三 職務ノ宣告ヲ受ケタルトキ
 第八條 警察官吏及市町村長ハ度量衡ニ關スル犯罪アリト計測メタルトキハ其ノ事實ヲ調査シ報告ノ手續ヲ爲スヘシ
 第九條 明治三十七年二月廿日舊法令第五條ノ度量衡器取締及取替手續施行順序ハ之レヲ廢止ス
 附 則

第	所住	度	名氏
總			
數			
合			
格			
不			
合			
事			
不			
合			
由			

度	器						量	器	計	衡		
	直	鯨	曲	疊	卷	鐘				縮	計	斗
尺	尺	尺	尺	尺	尺	尺	尺	尺	斤	斤	斤	

考 備	器					合 計
	計	定 量 錘 及 增 錘	分 銅	自 働 秤	桿 秤	

- (注意)
- 一 一人一枚トスヘシ
 - 二 大小子ハ區分シ「イロハ」順ニ掲載スヘシ
 - 三 秤業欄ニハ米穀、麻服ノ物、酒、醬油、炭物等成ルヘケ詳細ニ記入スヘシ
- (第二號様式) 度量衡取締第一種取締成績報告書

町 名	現 在 總 戸 數	取締・執行シタル戸數	檢 査 済 戸 數	取 締 戸 數
村 名				

事 項 別 度	器 量	器 衡	器	計	内				
					檢 査 ニ 洩 レ タ ヲ モ ノ	査 査 ニ 持 ト ナ ヲ 命 ジ タ ル モ ノ	修 復 ニ 命 ジ タ ヲ モ ノ	破 毀 シ タ ル モ ノ	
檢 査 シ タ ル 器 物 ノ 總 數									
告 發 シ タ ル モ ノ									

六及告發也
 年 月 日
 知 事 宛
 警察官署長(市町村長) 氏 名印

(第一號様式)
 度量衡犯則者報告書

逃 犯 條 項	犯 罪 器 物 犯 罪 事 由 處 分 要 領 條 款	業 住 所 氏 名

告發也
 年 月 日
 知 事 宛
 警察官署長(市町村長) 氏 名印

(第二號様式)

第十三類 産業 第十二章 度量衡

所住	度量衡						業種	名氏																	
	加除																								
年月日	尺	直	曲	疊	卷	鏈	計	屬金 他其硝玻 樹形樹 圓形圓 方材 斗 計																	
	尺	直	曲	疊	卷	鏈																			
	尺	直	曲	疊	卷	鏈																			
	尺	直	曲	疊	卷	鏈																			
	尺	直	曲	疊	卷	鏈																			
	尺	直	曲	疊	卷	鏈																			
	尺	直	曲	疊	卷	鏈																			
	尺	直	曲	疊	卷	鏈																			
	尺	直	曲	疊	卷	鏈																			
	尺	直	曲	疊	卷	鏈																			
	尺	直	曲	疊	卷	鏈																			
尺	直	曲	疊	卷	鏈	計	天 秤	天 秤	皿 秤	皿 秤	上 秤	上 秤	十 秤	分 秤	自 秤	動 秤	分 秤	網 秤	定 秤	量 秤	及 秤	增 秤	計 秤	合 計	備 要

(注意) 職業其他ノ記載方ハ第一號表ノ例ニ依ル

● 度量衡ニ關スル諸願届記載方

告示第二百四十三號(明治四十年七月二十六日)

度量衡ニ關スル諸願届ノ記載方ハ自今左記様式ニ準據スヘシ

度量衡ニ關スル諸願届様式

第一號

度量衡器製作(修覆)願

一 免許ヲ受ケントスル者ノ住所氏名
何府縣何郡何町何番地 何某(又ハ何會社)

一 營業所ノ位置
何府縣何郡何町何番地 何府縣何市何町何番地

一 工場ノ位置
何府縣何市何町何番地

一 製作(修覆)及輸入販賣(セントスル度量衡器ノ種類形狀物質「明治三十六年勅令第四百四十四號」度量衡法施行令第一條「規定」ノ全部) (又ハ度量器ノ全部、量品ノ全部、衡器ノ內金屬象牙骨黒檀紫檀櫻

一 技術監督者ノ氏名 何 某
前記ノ各項ニ依リ度量衡器、度量、量器、衡器ノ製作(修覆)ノ業ヲ營ミ
度量衡免許相成度付願書類相添此段相願候也

明治 年 月 日
何某(又ハ何會社代表者又ハ理事何某)印
又ハ何某未成ニ付見人(親權者) 何 某 印

農商務大臣宛
付屬書類ノ表示
一 度量衡法施行令第十四條「三」目スル様式
一 技術監督者ノ願書
(未成者ノ場合)

一 免許ヲ受ケントスル者ハ未成度付願書類ヲ具テ見人(親權者)ヲ行フ母、カ
之レニ代リテ願書ヲ爲スコトニ付願書同ノ同ノ書面
(製ノ場合)

一 本營業ヲナスニ付夫ノ許可ヲ受ケタル書面
(會社ノ場合)

一 會社ノ代表者ノ氏名、新設會社ニシテ設立登記ノ日ノモ
一 定款書
一 何々

第二號
度量衡器販賣願
第十三期 產業 第十二章 度量衡

一 免許ヲ受ケントスル者ノ住所氏名
何府縣何郡何町何番地 何 某(又ハ何會社)

一 營業所ノ位置
何府縣何市何町何番地
一 販賣ノ位置
何府縣何市何町何番地

一 輸入販賣(モナス場合) (セントスル度量衡器ノ種類形狀物質
「明治三十六年勅令第四百四十四號」度量衡法施行令第一條「規定」ノ全部
(又ハ度量器、量器、衡器、方形木製器ノミ)

一 前記ノ各項ニ依リ度量衡器(度量、量器、衡器)ノ買取修復修理及評相
成度付願書類相添此段相願候也

明治 年 月 日
何 某(又ハ何會社代表者又ハ理事何某)印
又ハ何某未成ニ付見人(親權者) 何 某 印

農商務大臣宛
付屬書類ノ表示
一 第一號ニ準ス
第三號
度量衡器製作(修覆)、販賣願
免許事項願書願
一 營業名目及營業者ノ氏名
度量衡器製作(修覆)販賣營業
一 免許書及免許年月日
第 號 明治 年 月 日
一 變更セントスル事項

第十三類 産業 第十二章 度量衡

其 一 營業所ノ位置 何府縣何町村何番地ナ
 何府縣何市 何町村何番地ニ移轉セントス
 其 二 工場ノ位置 前例ニ準ス
 其 三 技術監督者 何某ヲ解雇シ更ニ何某ヲ以テ之ニ代ヘントス
 其 四 製作(修繕、販賣)セントスル度量衡器ノ形狀種類物質從來何々
 ナリシヲ(明治三十六年勅令第四百四十四號)度量衡法施行令(第一條)
 規定ノ度量衡器ノ全部ニ改メントス
 前記(又ハ各項)ノ通り度量衡器製作(修繕販賣)免許事項變更致度候間御
 覽可相成度付屬書類相添此段相願候也
 明治 年 月 日

右

何某(又ハ何會社)代表者又(何某)印
 又ハ何某未成年ニ付後見人(親權者)
 何 某 印

農商務大臣宛

附屬書類ノ表示

一 技術監督者ノ履歷書

一 何々

第四號

度量衡器製作(修繕、販賣)免許狀書換願
 營業名目及營業者ノ氏名 度量衡器製作(修繕販賣)營業
 何 某(又ハ何會社)

一 免許番號及免許年月日 第 號 明治 年 月 日

二百四十四

一 營業所ノ位置 何府縣何町村何番地
 一 免許狀書換ヲ要スル理由 前戶主何某何年何月何日死亡シタルニ因リ其ノ免許ヲ受ケタル度量衡器製作(修繕販賣)ノ營業ヲ繼續シタルニ依ル(名前某何年何月何日某ト改名ノ許可ヲ受ケタルニ依ル)
 前記ノ理由ニ依リ度量衡器製作(修繕販賣)免許狀書換相成度付屬書類相添此段相願候也
 明治 年 月 日

右

何某(又ハ何會社)代表者又(何某)印
 又ハ何某未成年ニ付後見人(親權者)
 何 某 印

農商務大臣宛

附屬書類ノ表示

一 戶籍謄本

其他第一號ニ準ス

第五號

度量衡器製作(修繕販賣)免許狀再下付願
 營業名目及營業者ノ氏名 度量衡器製作(修繕販賣)營業
 何 某(又ハ會社)

一 免許番號及免許年月日 第 號 明治 年 月 日

一 營業所ノ位置 何府縣何町村何番地

一 免許狀再下付願事由

三寸二分

何々營業者 何某(何會社)代表者又(何某)印
 地方名 記號 何某(何會社)代表者又(何某)印

「別紙ニ認メ貼紙付ノ事」

前記ノ通り記號相定メ(變更)候間度量衡法施行細則「第五十三條」ニ依リ此段御届仕候也
 明治 年 月 日

右

何某(又ハ何會社)代表者又(何某)印
 又ハ何某未成年ニ付後見人(親權者)
 何 某 印

農商務大臣宛

樹ノ寸法

告示第四百號(明治三十七年一月十九日)
 「明治三十六年九月勅令第四百四十四號第一條」(量器ノ内樹ノ寸法ハ左表ノ通トス

種 類		樹ノ寸法表	
一	二	深 徑	深 徑
勻	勻	九、三八	九、三八
勻	勻	一一、八二	一一、八二
勻	勻	九、三八	七、四四
勻	勻	一一、八二	一四、八八
勻	勻	九、三八	一八、七六
勻	勻	一一、八二	一四、八八
勻	勻	九、三八	七、四四
勻	勻	一一、八二	五、九一
勻	勻	九、三八	七、四四

第十三類 産業 第十二章 度量衡

明治何年何月何日火災ニ罹リ燒失シタルニ依ル(明治何年何月何日何々ノ際亡失シタルニ依ル)(汚損ノ爲メ免許狀ノ文字列明セサルニ至リタルニ依ル)
 前記事由ノ通り免許狀亡失(汚損)致シ候ニ付再下付相成度(別紙汚損シタル免許狀相添)此段相願候也
 明治 年 月 日

右

何某(又ハ何會社)代表者又(何某)印
 又ハ何某未成年ニ付後見人(親權者)
 何 某 印

農商務大臣宛

第六號

度量衡器製作(修繕、輸入販賣)記號御届(又ハ變更御届)
 營業名目及營業者ノ氏名 度量衡器製作(修繕、販賣)營業
 何 某(又ハ何會社)
 一 免許番號及免許年月日 第 號 明治 年 月 日

形		方		類		寸		深		法	
五	アシリツトル	八六、〇三	八六、〇三	六八、二八	一三六、五六	一〇八、三八	五四、一九				
一	リツトル	一〇八、三九	一〇八、三九	八六、〇三	一七二、〇六						
二	リツトル	一三六、五六	一三六、五六	一〇八、三九	二一六、七八						
五	リツトル	一八五、三五	一八五、三五								
十	リツトル	二三三、五一	二三三、五一								
二十	リツトル	二九四、二〇	二九四、二〇								
五	合	一六、〇〇	一六、〇〇	一	升	四九、〇〇	二七、〇〇				
一	合	二一、〇〇	二一、〇〇	一	升	六一、七〇	三四、〇五				
二	合	二八、七〇	二八、七〇	一	升	八一、四〇	四六、六〇				
二	合	三〇、五〇	三〇、五〇	一	斗	一〇五、〇〇	五八、八〇				
五	合	三九、五〇	三九、五〇								

第十三章 氣象測候及曆

●秋田地方測候所處務規程

勅令甲第一號(明治四十一年一月十四日)

内務部 地方測候所

第十三類産業 第十三章 氣象測候及曆

秋田地方測候所處務規程左之通改正ス

第一條 秋田地方測候所の知事管理ノ下ニ氣象測候所條例及同條例施行規則ニ據リ氣象觀測ニ關スル事務ヲ行フモノトス

第二條 秋田地方測候所ニ左ノ職員ヲ置ク

所長 技手 書記

第三條 所長ハ知事ノ命ヲ承ケ所務ヲ統理シ所屬職員ヲ統督ス

第十三類 產業 第十三章 氣象測候及層

第四條 技手ハ所長ノ指揮ヲ受ケ所務ニ從事シ書記ハ所長ノ命ヲ承ケ庶務會計ニ從事ス

第五條 所長ハ必要ニ應ジ臨時雇員ヲ置キ事務ニ從事セシムルコトヲ得

第六條 所長ハ所長ノ兼退功過ヲ知事ニ具申スルコトヲ得

第七條 所長ハ主幹事務中輕易ナルモノニ限リ職名若シクハ所名ヲ以テ各官公廳及ヒ人民ト文書ノ往復ヲ爲スコトヲ得

第八條 所長ハ左ノ事項ニ限リ便宜コレヲ處理シ知事ニ報告スヘシ

一 職員ノ事務分掌

二 部下職員ノ管内出張

三 職員ノ病氣忌引及除服出仕

四 臨時雇員及小使ノ採用解免

第十條 所長ハ毎年一月末日限リ前年ノ事務功程ヲ知事ニ報告スヘシ

第十一條 所長ハ所務管理上知事ノ認可ヲ得テ處務細則其ノ他必要ナル規定ヲ設ケルコトヲ得

第二條 氣象觀測ヲ分チテ定時臨時特別ノ三種トス

第三條 定時觀測ハ每日六回左ノ時刻ニ於テ施行スルモノトス

第四條 臨時觀測ハ左ノ場合ニ於テ其景況ヲ附シ二時間、一時間、三十分時間、二十分時間、十分時間又ハ五分時間毎ニ適宜施行スルモノトス

一 中史氣象臺ヨリ暴風警報ノ達シタルトキ

二 晴雨計一時間ニ一耗以上及四時ニ四耗以上降下シタルトキ

三 晴雨計最高及最低水度ニ達セントスルトキ

四 強風以上ノ風速度アルトキ

五 暴風雨アルトキ又ハ最低氣壓ノ中心ニ接近シ及風向俄カニ變轉セントスルトキ

六 雷雨・落雷又ハ降雹アルトキ

七 前項ノ外非常天候ノ場合

第五條 特別觀測ハ左ノ場合ニ於テ適宜觀測ヲ施行スルモノトス

一 二十日及二百二十日

二 火山暴發、洪水、海嘯及其他天變地異アルトキ

第六條 氣象報告ヲ分チテ定期、臨時及特別ノ三種トナシ中央氣象臺ヘ報スルモノトス

第七條 定期報告ノ種類及報告期限ハ左ノ如シ

一 每日午前六時、午後二時、午後十時ノ三回氣象電報

二 氣象月報

三 地震アルトキ

四 左ノ報告ハ其現象ノ終リタル後二十四時間内ニ報告スルモノトス

五 暴風報告ハ帝國大學ヘ地震報告ハ震災豫防調査會ヘ特ニ報告スヘシ

六 暴風報告 雷雨報告 地震報告 落雷報告

七 二十四時間内ニ於テ報告スルモノトス

八 暴風報告ハ帝國大學ヘ地震報告ハ震災豫防調査會ヘ特ニ報告スヘシ

九 暴風報告 雷雨報告 地震報告 落雷報告

十 二十四時間内ニ於テ報告スルモノトス

十一 左ノ現象アルトキハ直チニ電報ヲ以テ通知スルモノトス

十二 初終霜 積雪初終日

十三 洪水アルトキ

十四 海嘯アルトキ

十五 火山暴發及其他非常天變地異アルトキ

十六 管内指定ノ郡役所及町村役場ヨリ左ノ報告アリタルトキハ到着後二十四時間内ニ報告スヘシ

秋田測候所處務細則

訓令乙第二十九號(明治二十九年三月十一日)

其所處務細則別紙之通相定ム

秋田測候所處務細則

第一章 觀測順序

第一條 氣象觀測ハ標準時ニ基キ施行スルモノトス

一 氣象年報

二 氣象年報附屬表

三 氣象五年報

四 動物期節月報

五 植物期節月報

六 雷雨月報

七 積雪報告

八 一周年事務報告

九 管内氣象年報

十 管内積雪報告

十一 管内雷雨報告

十二 管内動物期節報告

十三 管内植物期節報告

十四 臨時報告ノ種類ハ左ノ如シ

一 左ノ現象アルトキハ直チニ電報ヲ以テ通知スルモノトス

俄カニ暴風ノ吹キタルトキ

雷雨降雹ノ激シキトキ

風向俄カニ逆轉シテ暴風ノ吹キタルトキ

晴雨計二時間ニ四耗以上降下セルトキ

晴雨計七百四十耗以下ニ降下セルトキ

最低氣壓ノ中心ニ達セントスルトキ

最大風速度ニ達シタルトキ

天候殊ニ險惡ナリト認ムルトキ

第十三類 產業 第十三章 氣象測候及層

第十三類 產業 第十三章 氣象測候及曆

報ヲ發シ縣廳及市内外指定ノ場所ヘ送スヘシ
 第十一條 暴風警報解除又ハ特發電報ヲ受ケタルトキハ其十條ノ手續ニ依リ通知スヘシ
 第十二條 暴風報ヲ受ケテ非非常天候ノ際ハ觀測ノ概況ヲ縣廳ヘ具申スヘシ
 天氣豫報ノ中心氣壓差ヨリ測定シタルトキハ直チニ解釋シ且コレニ基キ地方天氣豫報ヲ測成シコレヲ既定ノ場所ニ揭示スヘシ
 第十三條 地方天氣豫報ハ技手二人以上協議ノ上發布スヘシ但シ其實ハ共ニ任ス
 第十四條 地方天氣豫報ノ適否ハ秋田地方天氣豫報適否調査方法ニ依リ調査スヘシ
 第十五條 地方天氣豫報ノ適否調査ノ結果ハ翌月五日迄ニ中央氣象臺ヘ通知スヘシ
 第十六條 地方天氣豫報ハ縣廳及市内外指定ノ場所ヘ通知スヘシ
 第十七條 管内氣壓觀測ニ係ル累年ノ氣象ヲ調査シ毎月二十五日限リ翌月ニ於ケル氣壓累年平均表ヲ縣廳ヘ報告スヘシ
 第十八條 管内ニ於ケル霜雪、積雪、河川湖水結氷ノ初終期節及降雪量雷等ニ係ル事項ハ秋田地方ノ分ハ其都府縣廳ヘ報告スヘシ
 第十九條 第二土木監督署雨量觀測所ヨリ雨量報告ヲ受ケタルトキハ管内雨量報告中ヘ其觀測中央氣象臺ヘ報告スヘシ
 第二十條 凡々氣象觀測ハ技手日々輪番ヲ以テ當番ヲ定メ當番ノモノコレヲ勤ムヘシト雖トモ事務ノ都合ニ依リ互ニ補助スヘキモノトス
 第二十一條 本所ニ於テハ日々午後零時ヨリ午後二時迄ノ間ニ秋田市時

鐘鳴後十時修正スヘシ
 第二十二條 本所職員ハ上席者ノ指揮ニ依リ書記計算ヲナスノ傍ラ觀測事業ノ助手タルヘシ
 第二十三條 本所ニ到達シタル文書類ハ觀測長チ除ク外首席技手又ハ次席者之ヲ同職シ其要旨ヲ收受件名簿ニ登錄シ直チニコレヲ主務員ニ交付スヘシ
 第二十四條 前條文書ハ其交付ヲ受ケタル日又ハ其翌日中ニ成分案ヲ草シ同職件名簿ニ其要領ヲ記入シテ同僚ニ合議シ所長ノ裁決ヲ受ケヘシ但シ定限内ニ起案スル能ハサル事由アルトキハ豫メ所長ノ承認ヲ受ケヘシ
 第二十五條 重要ノ文書ハ首席技手又ハ次席者ニ於テ豫メ所長ノ旨ヲ受ケ自カラ處理スルモノトス
 第二十六條 文書ハ事ノ輕重ニ從ヒ保存年限ヲ定メ類テ追テ編纂保存スヘシ
 第二十七條 本所ノ文書ハ所長ノ承認ヲ得シテ遺ニ之ヲ他人ニ示シ又隱本ヲ典フルヲ得ス
 第二十八條 本所經費豫算ハ前年六月二十一日限リ内務部第五課長ヘ報告スヘシ
 第二十九條 定期價格アル報告ニシテ定日時ヲ誤リタルモノハ主務員其實ニ任スヘキモノトス
 第三十條 本所ニ在リノ帳簿ヲ備置クヘシ
 物品出納簿 經費差引簿 文書發送簿

文書受取簿

郵便電信受取簿 約束郵便物發送簿
 氣象月報原簿 氣象年報原簿 日照計原簿
 氣象日誌 地文天氣原簿 出納簿

第三十一條 首席技手又ハ次席者ハ毎日末日内務部「第四課」ニ出願出納簿ノ照合ヲナスヘシ
 第三十二條 本所觀測器械備品及用器品等ノ請求ハ數量及ニ其理由ヲ物品請求簿ニ登記シ内務部「第四課」ヘ送達スヘシ
 第三十三條 内務部「第四課」ヨリ回送ノ物品中器械又ハ備品ニ屬スルモノハ品名及其原價ヲ本所財產簿ニ登録スヘシ
 第三十四條 前條物品ニシテ毀損シタルトキハ其事由ヲ財產簿ニ登記スヘシ
 第三十五條 電信郵便印手ばかり其發送ノ程度コレヲ帳簿ニ登記シ履行者之ニ檢印ヲ捺スヘシ
 第三十六條 同職ノ決判ノ得タルトキハ主任ニ於テ其年月日ヲ記入シ直チニ執行スヘシハ發送スヘキモノハ備員ヲシテ淨書セシメコレト組合發送スヘシ淨書誤謬漏アルトキハ主任及淨書者共ニ其責ニ任ス
 第三章 雜則
 第三十七條 所員服務事項ハ命令ノ定ムル所ニ依ルト雖モ觀測事業ノ繁忙又ハ處務ノ都合ニ依リ特ニ所長ノ指揮アルトキハ休日又ハ定限以外ト雖モ出所服務スヘシ
 第三十八條 所員出所シタルトキハ直ニ親ラ出勤簿ニ押印スヘシ但疾病又ハ事故アリテ出頭セザルトキハ出頭時間前マテニ届書ヲ送

第三十九條 前條疾病ニ依リ不參一週間ニ至レハ醫師ノ診斷書ヲ添ヘ届出爾後一週間毎ニ更ニ同一ノ届出ヲナスヘシ又忌引及父母ノ祭日ニ當ルトキハ其旨届出ツヘシ
 第四十條 所員出張巡回等ヲ命セラレタルトキハ出張ノ際出張決定日數ニ宿泊豫定箇所記入届出ツヘシ
 第四十一條 所員日日出所ノトキハ取扱書類ハ勿論諸物品等貴重取給ヲナシ當直又ハ宿直員ニ引續置クヘシ
 第四十二條 出張巡回又ハ疾病ノ事故等ニ依リ出所セザルモノハ相當ノ事件遺漏ナク假リニ同僚ニ引續キ其旨所長ニ申告シテ事務汎濫セシメザルヲ要ス
 第四十三條 轉免又ハ非職ヲ命セラレタルモノハ相當事件ノ日誌讀說書及職務書類等件ヲ添ヘ接任者又ハ同僚ニ引續キ授受者ノ連署ヲ以テ届出ツヘシ
 第四十四條 所員ハ輪番ヲ以テ當直及宿直ヲナスヘシ其時限ハ退所時間ヨリ出所時間迄トス
 第四十五條 當宿直員ハ所内ノ取締ニ注意シ重要急急ニ涉ルノ事件生スルトスハ直チニ之ヲ所長ニ申告シ指揮ヲ受ケ處理スヘシ
 第四十六條 宿直員交代ノ際ハ觀測器械ハ勿論其異常ノキヤ否ヤニ注意シ若シ不審ノ點アルトキハ引渡者ニ其事由ヲ詢問シ事ノ重要ニ涉ルモノハ之ヲ所長ニ申告シ指揮ヲ受ケヘシ
 第四十七條 本所近火又ハ暴風雨其他非常ノ災變アルトキハ災害自己ニ迫ル場合ヲ除ク外所員ハ速カニ出頭防禦スヘシ
 第四十八條 本規則ノ改正増補ヲ要スルトキハ所長ハ案ヲ具シ知事ノ認

●秋田地方暴風警報信號及天氣 豫報信號標式

告示第三百三十五號(明治四十一年四月二十一日)
(沿革)四十三年二月告示第六十四號、四十四年七月同第二百十五號改
正

氣象信號標ニ據リ秋田地方暴風警報若ハ秋田地方天氣豫報ヲ表示スルニ
ハ信號標ヲ秋田縣公團管内ニ建設シ本年四月二十日以降左ノ標式ニ據リ
掲揚ス但明治三十六年九月本縣告示第二百八十八號及七同第二百八十九
號ハ廢止ス
氣象信號標式

秋田地方暴風警報

一 秋田地方暴風警報信號標ヲ分テ赤球赤筒筒赤同錐ノ三種トシ夜間ハ
紅燈ヲ以テ球ニ綠燈ヲ以テ筒筒ニ紅綠二燈ヲ以テ同錐ニ代用ス其ノ
分類左ノ如シ



風強カルヘシ

夜間信號

解

同



風強カルヘシ
風雪強カルヘシ



風雨ノ虞アリ
暴風雪ノ虞アリ

一 秋田地方暴風警報信號標ハ左ノ割合ニ據ルモノトス但球ノ直径ハ三
尺以上トス

球 直径 高さ

筒筒 一、〇、七、一、一

同錐 一、一、一、一、一

一 秋田地方暴風警報信號標ハ秋田測候所ヨリ發シタル警報ニ據リ掲揚
スルモノトス

一 秋田地方暴風警報信號標ハ設置ノ場所ニ據リ筒筒及ヒ同錐ヲ使用セ
サルコトアルヘシ

(第二號)

秋田地方天氣豫報

一 秋田地方天氣豫報信號標ヲ分テ左ノ五種トス
イ 風向ハ三角旗ヲ以テ之ヲ示ス其ノ分類左ノ如シ

(*)臨時豫報ハ左ノ信號標ヲ以テ之ヲ示スモノトス

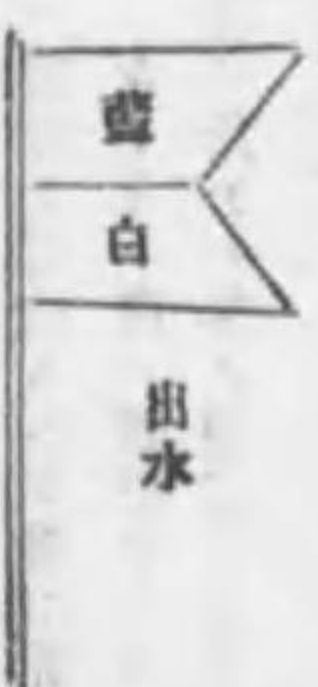

一 豫報川路ノ同時ニ二種以上ナル時ハ其ノ順序ニ依リ信號標ヲ連掲ス
ルモノトス

一 秋田地方天氣豫報信號標ハ毎日午前十一時マテニ之ヲ掲揚シ翌日午
前六時ニ之レヲ卸下スルモノトス但臨時豫報信號標ハ此限ニアラス

一 秋田地方天氣豫報信號標ハ設置ノ場所ニ據リ風向及ヒ夜間ノ信號標
ヲ掲揚セサルコトアルヘシ

●秋田地方暴風警報信號標竝ニ 秋田地方天氣豫報信號標設置 手續

縣令第三十七號(明治四十一年四月二十四日)
秋田地方暴風警報信號標竝ニ秋田地方天氣豫報信號標設置手續左ノ通稱
定メ本令發布ノ日ヨリ之ヲ施行ス

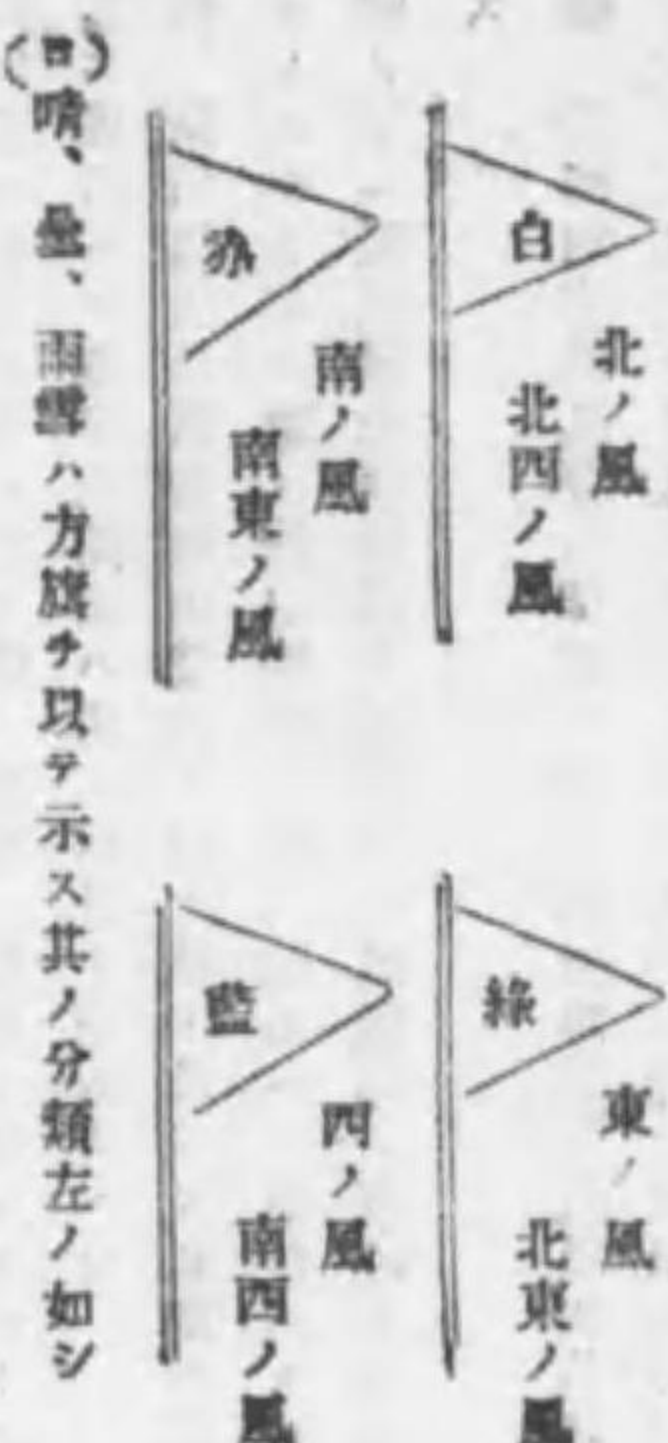

(イ)晴、曇、雨、雪ハ方旗ヲ以テ示ス其ノ分類左ノ如シ
(ロ)晴、曇、雨、雪ハ方旗ヲ以テ示ス其ノ分類左ノ如シ
(ハ)夜間ハ色燈ヲ以テ晴、曇、雨、雪ヲ示ス其ノ分類左ノ如シ
晴(白) 曇(白) 雨(藍) 雪(白)



第十三類 產業 第十三章 氣象測候及曆

明治二十五年六月四日縣令第四十三號ハ廢止ス

秋田地方暴風警報信標設立ニ秋田地方天氣豫報信標設置

手續

第一條 郡市町村又は商人ニテ明治四十一年四月二十一日本縣告示第一三五號氣象信標式ニ據リ秋田地方暴風警報信標若ハ秋田地方天氣豫報信標ヲ設立セントスルトキハ左ノ各事項ヲ詳記シ知事ニ申請可キ受クヘシ

- 一 位置及地勢略圖ヲ添フ
- 二 信標柱ノ高サ
- 三 亦明筒及赤筒備用ノ有無(地方暴風警報信標)
- 四 風向旗及夜標ノ用ノ有無(地方天氣豫報信標)
- 五 維持ノ方法 記載スルヲ要ス
- 六 管理者

第二條 秋田地方暴風警報信標若ハ秋田地方天氣豫報信標ニシテ中

第三條 秋田地方暴風警報信標ヲ以テ秋田地方天氣豫報信標ヲ併用

第四條 秋田地方暴風警報信標若ハ秋田地方天氣豫報信標設立者ニシテ秋田測候所ヨリ直接秋田地方暴風警報若ハ秋田地方天氣豫報ノ通

報ヲ受クントスル者ハ知事ノ認可ヲ受クヘシ

附則

第五條 氣象測候所條例施行細則第二十一條ニヨリ設立シタル信標ニハ秋田地方暴風警報信標ト見做シ第一條ノ事項ハ本年五月十日迄秋田測候所長ニ届出ヘシ

●秋田地方暴風警報秋田地方天氣豫報取扱心得

明治四十一年五月十五日(明治四十三年二月二十五日)

内務部 警務部 郡役所 町村役場

秋田地方暴風警報取扱心得
第一條 秋田測候所ハ本縣近海若クハ管内ニ風雨、風雪等天候監視ノ

第二條 前條ノ警報及解除ハ左ノ式ニ據リ通知スルモノトス但低氣壓ノ

位置、以下ハ時宜ニ依リ者ゴトアルヘシ

第三條 區ハ第一符號表、警文ハ第二符號表、低氣壓ノ位置ハ第三符號

第四條 地方暴風警報信標ノ管理者ハ警報ヲ受クタルトキハ其ノ警文

第五條 管内各警察官署ハ警戒中ノ天氣實況暴風被害ノ狀況ヲ警報解

第六條 秋田測候所ハ地方天氣豫報ヲ毎日正午迄本縣警務部及別ニ指定

第七條 警務部ニ於テ前條ノ通報ヲ受クタルトキハ直チニ電話ヲ以テ管

第八條 地方天氣豫報、信標標管理者、警察官署、郡役所及町村役場ニ

第十三類 產業 第十三章 氣象測候及曆

警報ノ全文ヲ公衆ノ見易キ場所ニ揭示スヘシ
第九條 地方天氣豫報ハ左ノ式ニ據リ通報スルモノトス但數區ニ分チ發

符號	區	郡	名
ア	全部	管内全部	
イ	西部ノ一	由利郡	
ウ	西部ノ二	秋田市、河邊郡、南秋田郡、山本郡	
エ	東部ノ一	鹿角郡、北秋田郡	
オ	東部ノ二	仙北郡、平鹿郡、雄勝郡	

符號	警	文
一	風強カルヘシ	
二	風由強カルヘシ	
三	風雪強カルヘシ	
四	暴風雨ノ虞アリ	
五	暴風雪ノ虞アリ	
六	天候恢復セントス警戒ヲ解除	

コ	曇ナレトモ雨又雪模様ア	雨又ハ雪後チ曇レル模様ア
ク	曇後チ晴	雨後チ曇
カ	曇少雨後チ晴	雪後チ曇
キ	曇後チ雨	雨又ハ雪後チ曇
ク	曇後チ雪	雨又ハ雪後チ曇
ケ	曇後チ雨又ハ雪	雨又ハ雪後チ曇
コ	曇但一時晴レントスル模様アリ	雪時々降レル
カ	雨	雨又ハ雪時々降レル
キ	雨又ハ雪	晴温度急昇スヘシ
ク	雨後チ晴	晴温度急昇スヘシ
カ	雨又雪後チ晴	曇温度急昇スヘシ
キ	雨後曇レル模様アリ	曇温度急昇スヘシ
ク	雪後曇レル模様アリ	曇温度急昇スヘシ
コ		曇温度急昇スヘシ

秋田地方天氣豫報揭示個所

○告示第四十九號(明治二十六年五月三日)
 (沿革)二十八年十二月訓令乙第百六十號改正
 秋田地方天氣豫報ハ自今左ノ個所ニ揭示ス
 秋田測候所前 秋田縣廳前 秋田郵便電信局前 秋田警察署前 牛島
 警察署前 新大工町巡査派出所前 四根小屋町巡査派出所前 楡山虎
 ノ口新町巡査派出所前 馬喰町巡査派出所前 秋田鐵道馬車會社停車場

落雷調査報告方

訓令乙第百四十七號(明治二十七年十一月二日)
 落雷調査報告ノ件別紙寫ノ帝國大學總長ヨリ信賴越候ニ付其所ニ於テ
 取調其都度直ニ報告方取計フヘシ
 第五一八號
 秋田測候所
 大曲警察署 横手警察署 湯澤警察署
 大館警察署 花輪警察署
 從來本學ニ於テ學術研究上ニ落雷ニ關シ取調居候處落雷後地方ヨリ官
 報ヘ報告セラルルモノ有ク研究ノ資ニ供シハ候得トモ往々區々ニ比
 較研究上不便ニシテ且要項ヲ知悉シ得サル難キ有ク候間可相成ハ今後落
 雷ノ都度別紙取調本學ヘ御報告相成候際尤右諸項等其都度官
 報ニ登載可相成候ハ別紙御報告ニ不及候テ調査可致候ニ有之將又可相
 成ハ右事項ニシテ從前ノ分際取調相成候ハハ取調メ報知相成候後
 度右取調メ明ニスルトキハ學術上ノ裨益カラサルノミナラス一般ノ衆
 ノ利便トモ可相成候ニ候間極メテ御手數ノ裁ニ候得トモ特ニ御慮相煩
 度此段及御依候也
 明治二十七年十月十九日 帝國大學總長 濱尾 新
 秋田縣知事 平山 培彦 殿
 別 記

場前 保戸野愛宕町巡査派出所前
 ○告示第百三十二號(明治三十六年四月七日)
 (沿革)三十六年七月告示第百三十號改正
 明治三十六年八月一日ヨリ管内各郡役所(河邊郡役所ヲ除ク)及警察分署
 ニ天氣豫報ヲ揭示ス
 ○告示第百七十九號(明治四十三年五月三十一日)
 由利郡本郡町古澤港ヘ設置シアル暴風警報信標ニ地方天氣豫報信標ヲ
 併用シ明治四十一年四月本縣告示第百三十五號氣象信標標式ニ據リ來六
 月十日ヨリ實施ス但地方天氣豫報ハ風向及夜間ノ信標標ヲ掲揚セス

氣象信標標式設立

○告示第百二十九號(明治四十一年八月七日)
 今般平鹿郡役所構内ニ秋田地方天氣豫報及秋田地方暴風警報ヲ併用スヘ
 キ氣象信標ヲ設立シ本年四月秋田縣告示第一三五號氣象信標標式ニ據
 リ本月十日ヨリ實施ス但地方天氣豫報ハ風向及夜間ノ信標標ヲ掲揚セス
 ○告示第百六十四號(明治四十一年九月十五日)
 今般山本郡能代港町公園地内ニ秋田地方天氣豫報及秋田地方暴風警報ヲ
 併用スル氣象信標標ヲ設立シ本年四月本縣告示第一三五號氣象信標標式
 ニ據リ本月十七日ヨリ實施ス但地方天氣豫報ハ風向及夜間ノ信標標ヲ掲
 揚セス

警報電取扱個所

告示第七十三號(明治三十四年四月五日)

- 一 落雷ノ年月日及時刻(凡何時頃)
- 二 落雷ノ爲メ人ノ氣絶、負傷或ハ雷死セシコト
何ヤノ場所ニ於テ男若クハ女何人氣絶、負傷或ハ雷死
- 三 落雷ノ場所即何縣何郡何所及種別即家屋(御雷針ノ有無)樹木、田
畑、道路、山林、船或ハ電信柱等
- 四 落雷ノ爲メ生シタル損害即家屋(器具共)樹木、田畑、道路、山林、
船或ハ電信柱等ニ對スル落雷ノ形跡及破損ノ有無(出来得ル丈々
物大不撈圓解ヲ付シテ)等
- 五 落雷ノ爲メ牛馬、雷死セシコト
- 六 落雷ノ爲メ電信、電話、電燈線及其機械ニ起リシ現象或ハ損害等

雨量報告方

訓令乙第百六號(明治二十八年一月二十二日)
 秋田測候所
 左記雨量觀測所ヨリ雨量ノ報告ヲ受ケタルトキハ北所報告書中ヘ右欄メ
 記入ノ上更ニ中央氣象臺ヘ報告スヘシ
 一 由利郡大正寺村第一區土木監督官雨量觀測所
 一 雄勝郡稻庭村第二區土木監督官雨量觀測所
 一 仙北郡田澤村第二區土木監督官雨量觀測所
 一 北秋田郡藤田村第二區土木監督官雨量觀測所

太陰曆廢止ノ件

訓令甲第三十九號(明治四十二年十二月四日)

郡役所 警察署
警察分署 市役所
町村役場 縣農會
市町村農會

太陽曆ハ天然ノ理法ニ合シ實際ニ適應シ最利便ナルニ依リ歐米先進各國皆採用シテ陽曆ヲ採用セリ我國ニ於テモ陰曆ヲ廢シ陽曆ヲ用フヘキコトハ明治五年ノ詔書ニ明ナリト雖因襲ノ久シキ依然尙陰曆ヲ用フルモノ鮮カラス殊ニ農家ニ在テ最其ノ多キヲ見ルハ深ク遺憾トスル所ナリ是等農家力陽曆ヲ不便アルモノト誤認スルニ出テタルモノナルモ實際モ不便ナク殊ニ近來農事祭事ニ涉リテ陰陽曆交々相用セ其ノ結果休暇ノ度數ヲ増シ無用ノ勞費ヲ多クシ隨テ生産力ニ至大ノ關係ヲ及ホスニ抽ラス今尙此習慣ヲ改ムルコト能ハサルハ更ニ深ク遺憾トスル所ナリ尤モ右ニ付テハ過般郡市長會議ノ際明年ヨリ其ノ實行ヲ期スヘキ旨訓示シタルヲ以テ郡市長ハ勿論町村長ニ於テモ其ノ趣旨ノ普及徹底ニ努メ居ル義ト信スルモ此ノ際尙一層 詔書ノ御趣旨ニ基キ能ク陰陽曆ノ得失ヲ覽示シ且ツ陰陽曆交用ノ惡習ヲ打破シ而シテ其ノ地方ニ於ケル祭日節期及休曠日等明年ヨリ總テ陽曆ニ據リテ實行セシムルコトヲ期スヘシ

明治四十五年三月廿九日印刷
明治四十五年四月一日發行



著 作 者 帝國地方行政學會編輯局

發 行 者 大 谷 仁 兵 衛

印 刷 者 井 田 耕 治

東京市京橋區南鍋町一丁目十番地

東京市京橋區南鍋町一丁目十番地

發行所

東京市京橋區南鍋町一丁目十番地
京都市下京區三條通御幸町西へ入

帝國地方行政學會

267
700

LIBRARY OF THE
MUSEUM OF
COMPARATIVE ZOOLOGY
AND ANATOMY
HARVARD UNIVERSITY
CAMBRIDGE, MASS.

終