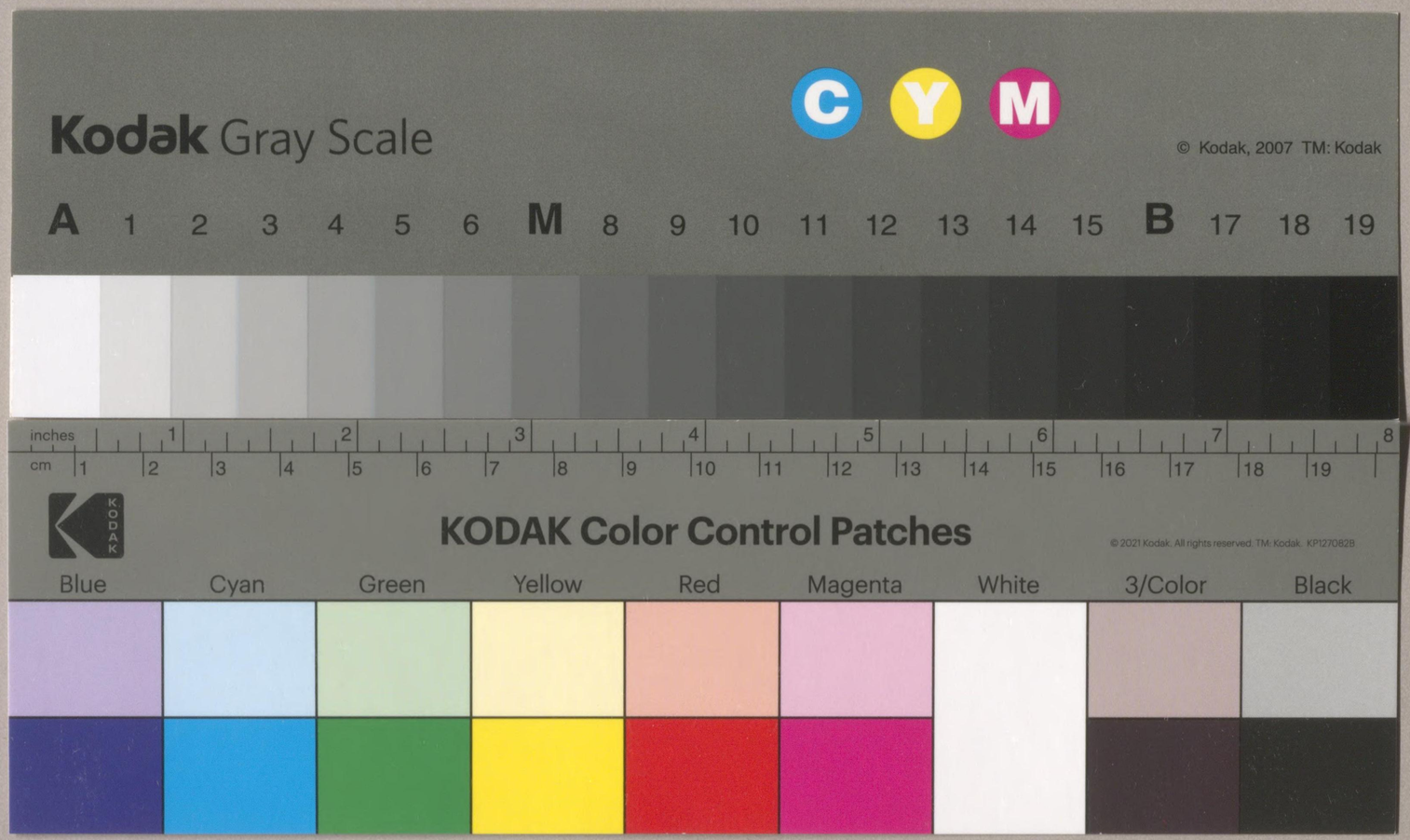
Kodak Gray Scale
C Y M
© Kodak, 2007 TM: Kodak
A 1 2 3 4 5 6 M 8 9 10 11 12 13 14 15 B 17 18 19
inches 1 2 3 4 5 6 7 8
cm 1 2 3 4 5 6 7 8 9 10 11 12 13 14 15 16 17 18 19
KODAK Color Control Patches
© 2021 Kodak. All rights reserved. TM: Kodak. KP127082B
Blue Cyan Green Yellow Red Magenta White 3/Color Black

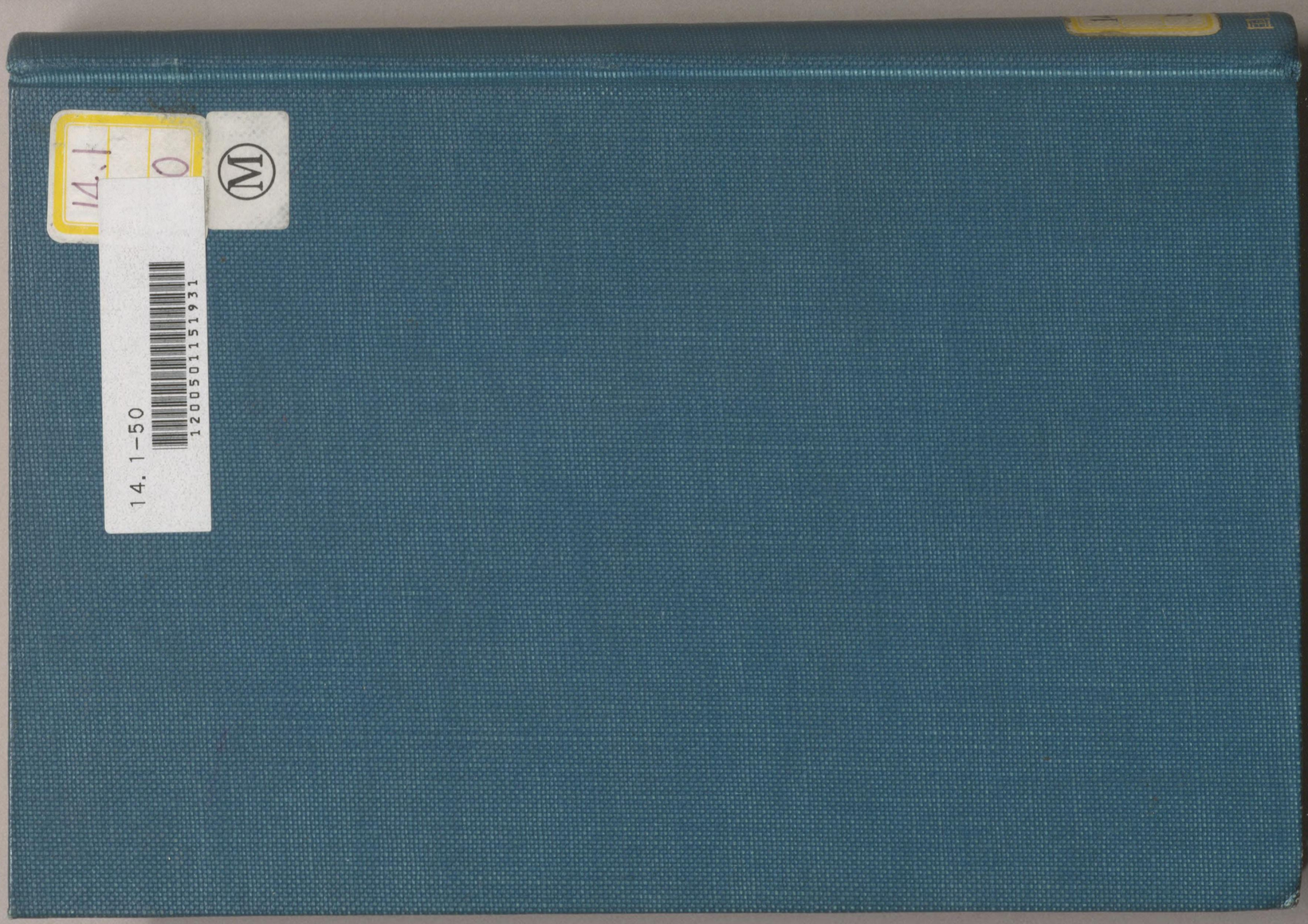
14.1 0
14.1-50
12005011519311

6K-7 14.1-50

職員錄

（乙）

明治四十一年

印刷局

凡例

一　本編ハ明治四十年五月一日現在調査ニ係ル樺太廳及北海道廳府縣高等官、判任官竝ニ各其待遇者其他主要ナル職員ヲ纂錄シタルモノナリ

一　本編官職等級俸給制ノ部ハ樺太廳及北海道廳府縣ニ關スルモノヽミヲ掲ク故ニ本書(甲)ト對照ヲ要スルモノアリ

一　兼官兼職ヲ有スル者ハ概ネ各部ニ重出セス

一　町村長ノ給料及報酬額ハ總テ之ヲ掲ケス

目錄

○官制

○樺太廳官制 一一
○樺太廳技師屬技手增置 一二
○樺太廳醫院官制 一二
○樺太廳郵便電信局官制 一二
○北海道廳官制 一二
○北海道廳支廳名稱位置及管轄區域 四
○地方官官制 五
○港務部設置 七
○廳府縣臨時取締警部設置 八
○東京府小笠原島水產事務ニ關スル臨時職員設置 八
○長崎縣臨時取締警視及警部設置 八
○大阪府及兵庫縣臨時防疫職員設置 八
○神奈川縣臨時防疫職員設置 八
○山口縣臨時防疫職員設置 八
○沖繩縣郡區及島廳職員ニ關スル件 九
○沖繩縣知山處分調查ニ關スル臨時職員設置 九
○地方測候所職員設置 九
○師範教育令 九
○師範學校官制 九
○中學校令 九
○高等女學校令 九
○專門學校令 一〇
○實業學校令 一〇
○公立中學校高等女學校專門學校實業學校職員名稱待遇及任免 一〇
○公立學校ニ學校醫設置 一〇
○學校醫資格 一〇
○圖書館令 一一
○府縣農事試驗場規程 一一
○府縣農事講習所規程 一二
○府縣郡市工業試驗場及府縣郡市工業講習所規程 一三
○府縣水產試驗場規程 一三
○府縣水產講習所規程 一三
○道廳府縣種畜場規程 一三
○地方產業ニ關スル技師技手竝試驗場、講習所及種畜場職員ノ名稱、待遇、任免 一四
○屠畜檢查職員ノ待遇、任免 一四

○官職等級俸給制

○樺太廳職員官等給與令 一一
○樺太在勤文官加俸 一一
○樺太在勤監獄職員手當 一一
○北海道廳高等官俸給令 一一
○千島國諸島在勤北海道廳支廳長以下手當 一一
○地方高等官俸給令 一二
○港務部高等官俸給令 一二
○視學俸給 一二
○地方測候所職員官等等級 一二
○東京府下及沖繩縣下島嶼在勤者手當 一二
○伊豆七島地役人及名主待遇 一三
○戶長俸給 一三
○北海道地方費吏員、職員俸給 一三
○東京市市長助役收入役其他市吏員俸給 一三
○京都市助役收入役技師書記及技手俸給 一四
○大阪市市長助役收入役俸給 一四
○大津市市長助役收入役給料類 一四
○下關市市長助役收入役給料 一四
○大阪市書記及技手俸給 一四
○堺市書記及技術手俸給 一四
○東京市京都市大阪市區長俸給 一四
○東京市京都市區書記俸給 一四
○大阪市區書記俸給 一四
○大阪市築港事務所技師事務員及技手俸給 一五
○兵庫縣吏員俸給 一五
○茨城縣圖書館職員俸給 一五
○三重縣吏員俸給 一五
○山梨縣吏員俸給 一五
○福島縣蠶病豫防吏員俸給 一五
○山形縣吏員俸給表 一五
○石川縣吏員俸給 一五
○石川縣公立學校准教員及舍監心得俸給 一六
○富山縣吏員俸給 一六
○岡山縣吏員俸給 一六
○山口縣吏員及職員俸給 一六
○和歌山縣吏員俸給 一六
○福岡縣農事試驗場水產試驗場測候所職員農業技手林業技手俸給 一七
○福岡縣吏員俸給 一七
○大阪府、兵庫及山口縣臨時防疫職員手當 一七
○公立學校職員俸給令 一七
○公立學校職員官等等級配當 一八
○公立圖書館職員ノ俸給ニ關スル件 一九
○地方產業ニ關スル技師、技手竝試驗場、講習所及種畜場職員官等等級配當 一九
○屠畜檢查職員官等等級配當 一〇

凡例

目錄

○樺太廳 一
○北海道廳 三
○東京府 二
○京都府 二九
○大阪府 五五
○神奈川縣 七七
○兵庫縣 八七
○長崎縣 一〇五
○新潟縣 一一五
○埼玉縣 一三一
○群馬縣 一四一
○千葉縣 一五一
○茨城縣 一六三
○栃木縣 一七五
○奈良縣 一八三
○三重縣 一九三
○愛知縣 二〇五
○靜岡縣 二一三
○山梨縣 二三三
○滋賀縣 二四一
○岐阜縣 二五一
○長野縣 二六三
○宮城縣 二七七
○福島縣 二八九
○巖手縣 三〇三
○青森縣 三一三
○山形縣 三二一
○秋田縣 三三一
○福井縣 三四一
○石川縣 三五一
○富山縣 三六一
○鳥取縣 三七三
○島根縣 三八一
○岡山縣 三九三
○廣島縣 四〇九
○山口縣 四二三
○和歌山縣 四三五
○德島縣 四四三
○香川縣 四五一
○愛媛縣 四六一
○高知縣 四七三
○福岡縣 四八一
○大分縣 四九七
○佐賀縣 五〇七
○熊本縣 五一五
○宮崎縣 五二七
○鹿兒島縣 五三五
○沖繩縣 五四五

官制

○樺太廳官制

明治四十年三月勅令第三十三號（抄）

一樺太廳ニ左ノ職員ヲ置ク

長官
事務官
警視
支廳長
技師
通譯官
屬
警部
技手
通譯

一長官ハ勅任トス
長官ハ樺太守備隊司令官タル陸軍將官ヲ以テ之ニ充ツルコトヲ得
一事務官ハ專任四人奏任トス但シ其ノ中一人ハ勅任ト爲スコトヲ得
一警視ハ專任一人奏任トス
一支廳長ハ專任三人奏任トス
一技師ハ專任六人ヲ以テ定員トス
一通譯官ハ專任一人奏任トス
一屬、警部及通譯ハ判任トス
一屬、警部、技手及通譯ハ通シテ百十六人ヲ以テ定員トシ其ノ各官ノ定員ハ長官之ヲ定ム
一長官ハ內務大臣ノ指揮監督ヲ承ケ法律命令ヲ執行シ部內ノ行政事務ヲ管理ス但シ郵便電信及電話ニ關スル事務ニ付テハ遞信大臣、銀行及關稅ニ關スル事務ニ付テハ大藏大臣ノ監督ヲ承ク
一長官ハ其ノ職權又ハ特別ノ委任ニ依リ廳令ヲ發シ之ニ禁錮二十五日以下又ハ罰金二十五圓以內ノ罰則ヲ附スルコトヲ得
一長官ハ非常急變ノ場合ニ臨ミ兵力ヲ要シ又ハ警護ノ爲兵備ヲ要スルトキハ樺太守備隊司令官ニ移牒シ出兵ヲ請フコトヲ得
一長官ハ所部ノ官吏ヲ指揮監督シ高等官ノ功過ハ內務大臣ニ具狀シ判任官以下ノ進退懲戒ハ之ヲ行フ
一長官ハ所轄官廳ノ處分又ハ命令ニシテ成規ニ違ヒ公益ヲ害シ又ハ權限ヲ犯スモノアリト認ムルトキハ其ノ處分又ハ命令ヲ取消シ又ハ停止スルコトヲ得
一長官事故アルトキハ第一部長タル事務官其ノ職務ヲ代理ス
長官及第一部長タル事務官共ニ事故アルトキハ內務大臣ニ於テ他ノ事務官ノ一人ヲシテ長官ノ職務ヲ代理セシム
長官ハ廳ノ官吏ヲシテ其ノ事務ノ一部ヲ臨時代理セシムルコトヲ得
一長官ハ其ノ職權ニ屬スル事務ノ一部ヲ支廳長ニ委任スルコトヲ得
一樺太廳ニ長官官房及第一部第二部ヲ置キ事務ヲ分掌セシムルコト左ノ如シ

長官官房
一、官吏ノ進退及身分ニ關スル事項
二、文書ノ往復及記錄編纂ニ關スル事項
三、官印廳印ノ管守ニ關スル事項
四、褒賞ニ關スル事項
五、會計ニ關スル事項
六、外國人ニ關スル事項

第一部
一、敎育ニ關スル事項
二、商工業水產漁獵ニ關スル事項
三、警察及衞生ニ關スル事項
四、氣象測候ニ關スル事項
五、他部ノ主掌ニ屬セサル事項

第二部
一、拓殖ニ關スル事項
二、土木ニ關スル事項
三、鑛山森林農業牧畜ニ關スル事項

長官ハ內務大臣ノ認可ヲ經テ前項事務ノ分掌ヲ變更スルコトヲ得
一部長ハ事務官ヲ以テ之ニ充ツ長官ノ命ヲ承ケ部下ノ官吏ヲ指揮監督シ所部ノ事務ヲ掌理ス
一部長事故アルトキハ長官ニ於テ廳官吏ノ一人ヲシテ其ノ事務ヲ代理セシム
一第一部長タル事務官ハ長官ヲ佐ケ廳務ヲ整理シ官房及各部ノ事務ヲ監督ス
一部長ニ充テラレサル事務官ハ長官ノ命ヲ承ケ事務ヲ分掌ス
長官ハ事務官ノ一人ヲシテ審議立案ヲ掌ラシムルコトヲ得
一支廳長ハ長官ノ指揮監督ヲ承ケ法律命令ヲ部內ニ執行シ部內ノ行政事務ヲ掌理シ部下

ノ官吏ヲ指揮監督ス

一支廳長ハ法律命令ニ依リ又ハ長官ヨリ委任セラレタル事件ニ付支廳令ヲ發スルコトヲ得

一支廳長事故アルトキハ其ノ廳勤務ノ上席屬又ハ警部其ノ職務ヲ代理ス

一支廳長ハ其ノ廳ノ官吏ヲシテ其ノ事務ノ一部ヲ臨時代理セシムルコトヲ得

一警視ハ第一部ニ屬シ上官ノ指揮ヲ承ケ其ノ部ノ事務ヲ分掌ス

一通譯官ハ上官ノ命ヲ承ケ翻譯通辯ヲ掌ル

一屬ハ上官ノ指揮ヲ承ケ庶務ニ從事ス

一警部ハ上官ノ指揮ヲ承ケ警察事務ヲ分掌シ部下ノ巡査ヲ指揮監督ス

一通譯ハ上官ノ指揮ヲ承ケ翻譯通辯ニ從事ス

一樺太廳管內ニ樺太廳支廳ヲ置ク其ノ位置、名稱及管轄區域ハ內務大臣ノ認可ヲ受ケ長官之ヲ定ム

一長官必要ト認ムルトキハ支廳ノ下ニ支廳出張所ヲ置クコトヲ得其ノ位置、名稱及管轄區域ハ長官之ヲ定ム

支廳出張所長ハ屬又ハ警部ヲ以テ之ニ充ツ

○樺太廳技師屬技手增置 明治四十年三月勅令第五十八號（抄）

一樺太廳長官ハ營繕土木拓殖鐵道事業ノ爲臨時ノ需要アル場合ニ於テハ技師五人以內及屬又ハ技手五十六人以內ヲ置クコトヲ得其ノ俸給ハ事業費ヨリ之ヲ支出ス

○樺太廳醫院官制 明治四十年三月勅令第三十四號（抄）

一樺太廳醫院ハ樺太廳長官ノ管理ニ屬シ診療及醫藥ニ關スルコトヲ掌ル

一醫院ニ左ノ職員ヲ置ク

院長　一人　奏任

醫員　六人　奏任又ハ判任

藥局員　一人　判任

書記　五人　判任

一院長ハ樺太廳長官ノ命ヲ受ケ院務ヲ管理シ所屬職員ヲ指揮監督ス

一醫員及藥局員ハ院長ノ命ヲ承ケ診療及調劑ニ關スルコトヲ掌ル

一書記ハ上官ノ指揮ヲ承ケ庶務ニ從事ス

○樺太廳郵便電信局官制 明治四十年三月勅令第三十五號（抄）

一樺太廳郵便電信局ハ樺太廳長官ノ管理ニ屬シ郵便、電信及電話ニ關スル事務ヲ掌ル

一郵便電信局ニ左ノ職員ヲ置ク

局長　一人　奏任

通信技師　一人　奏任又ハ判任

通信書記　事任二十九人　判任

通信技手　事任一人

一局長ハ樺太廳事務官ヲ以テ之ニ充ツ局務ヲ掌理ス

長官ノ命ヲ承ケ一切ノ局務ヲ掌理ス

一通信技師ハ局長ノ指揮監督ヲ承ケ技術ヲ掌ル

通信書記ハ上官ノ指揮監督ヲ承ケ局務ニ從事ス

通信技手ハ上官ノ指揮監督ヲ承ケ技術ニ從事ス

一郵便電信局ノ事務ヲ分掌セシムル爲樺太廳管內ニ郵便電信支局所ヲ置ク其ノ位置、名稱及管轄區域ハ長官之ヲ定ム

一支局所長ハ通信書記ヲ以テ之ニ充ツ局長ノ指揮監督ヲ承ケ支局所ノ事務ヲ掌ル

○北海道廳官制 明治三十八年四月勅令第百三十九號（抄）

一北海道廳ニ左ノ職員ヲ置ク

長官
事務官
支廳長
警視
技師
屬
視學
警部
技手
通譯

一長官ハ勅任トス

一事務官ハ七人奏任トス但シ第一部長ニ充ツル事務官ハ勅任トス

一支廳長ハ奏任トス

一警視ハ專任九人奏任トス

一技師ハ專任二十二人ヲ以テ定員トス

一屬、視學、警部及通譯ハ判任トス

一屬、警部ハ通シテ四百二十人、視學ハ八人、技手ハ二百五人、通譯ハ二人ヲ以テ定員トス

一前各條ノ定員ノ外農事試驗ニ關スル職員ヲ置ク其ノ定員ハ專任技師四人及專任技手五人トス

一長官ハ內務大臣ノ指揮監督ヲ承ケ各省ノ主務ニ付テハ各省大臣ノ指揮監督ヲ承ケ法律命令ヲ執行シ北海道ノ拓地殖民ノ事務及部內ノ行政事務ヲ總理ス

一長官ハ北海道ノ事務ニ付其ノ職權又ハ特別ノ委任ニ依リ管內一般又ハ其ノ一部ニ廳令ヲ發スルコトヲ得

一長官ハ非常急變ノ場合ニ臨ミ兵力ヲ要シ又ハ警護ノ爲兵備ヲ要スルトキハ師團長ニ移牒シ出兵ヲ請フコトヲ得

一長官ハ所部ノ官吏ヲ指揮監督シ高等官ノ功過ハ內務大臣ニ具狀シ判任官以下ノ進退ハ之ヲ行フ

一長官ハ所部ノ高等官ノ懲戒ヲ內務大臣ニ具狀シ判任官以下ニ付テハ之ヲ行フ

一長官ハ支廳長ノ處分又ハ命令ノ成規ニ違ヒ、公益ヲ害シ又ハ權限ヲ犯スモノアリト認ムルトキハ其ノ處分又ハ命令ヲ取消シ又ハ停止スルコトヲ得

一長官ハ行政事務ニ付其ノ部內ノ區長ヲ指揮監督シ其ノ處分ニ付テハ前項ノ例ニ依ル

一長官ハ廳中處務ノ細則ヲ設クルコトヲ得

一長官事故アルトキハ第一部長タル事務官其ノ職務ヲ代理ス

長官及第一部長タル事務官共ニ事故アルトキハ內務大臣ニ於テ他ノ事務官ノ一人ヲシテ其ノ職務ヲ代理セシムルコトヲ得

長官ノ道廳ノ官吏ヲシテ其ノ事務ノ一部ヲ臨時代理セシムルコトヲ得

一長官ハ其ノ職權ニ屬スル事務ノ一部ヲ支廳長又ハ區長ニ委任スルコトヲ得

一北海道廳ニ長官官房ヲ置キ左ノ事務ヲ掌ラシム

一、官吏ノ進限及身分ニ關スル事項

二、文書ノ往復及記錄編纂ニ關スル事項

三、官印廳印ノ管守ニ關スル事項

四、獎賞ニ關スル事項

一道廳ニ部ヲ置キ事務ヲ分掌セシムルノ如シ

第一部

一、支廳、戶長役場、郡町村總代人及區町村其ノ他公共組合ニ關スル事項

二、議員選擧、北海道會及北海道地方費ニ關スル事項

三、賑恤救濟ニ關スル事項

四、道廳ニ屬スル國庫費ノ會計ニ關スル事項

五、土地收用ニ關スル事項

六、森林原野ニ關スル事項

第二部

一、教育學藝ニ關スル事項

二、學事ノ視察ニ關スル事項

三、兵事ニ關スル事項

四、社寺及宗教ニ關スル事項

五、民籍ニ關スル事項

第三部

一、農工商ニ關スル事項

二、水產漁獵ニ關スル事項

三、度量衡ニ關スル事項

第四部

一、高等警察ニ關スル事項

二、行政警察ニ關スル事項

三、衞生ニ關スル事項

第五部

一、殖民地ノ選定經畫其ノ他殖民ニ關スル事項

二、土地ノ處分及開墾ニ關スル事項

三、地籍ニ關スル事項

四、官有地管理ニ關スル事項

五、土地收用ニ關スル事項

六、森林原野ニ關スル事項

第六部

一、土木ニ關スル事項

二、水路運輸ニ關スル事項

三、水面埋立ニ關スル事項

一部長ハ事務官ヲ以テ之ニ充ツ長官ノ命ヲ承ケ部下ノ官吏ヲ指揮監督シ所部ノ事務ヲ掌理ス

一部長事故アルトキハ長官ニ於テ道廳官吏ノ一人ヲシテ其ノ事務ヲ代理セシム

一第一部長タル事務官ハ長官ヲ佐ケ廳務ヲ整理シ官房及各部ノ事務ヲ監督ス

一部長ニ充テラレサル事務官ハ長官ノ命ヲ承ケ事務ヲ分掌ス

長官ハ事務官ノ一人ヲシテ審議立案ヲ掌ラシムルコトヲ得

一道廳ニ警務長ヲ置キ第四部長タル事務官ヲ以テ之ニ充ツ

警務長ハ警察事務ノ執行ニ關シ長官ノ命ヲ承ケ警視、警部及巡査ヲ指揮監督ス

一支廳長ハ長官ノ指揮監督ヲ承ケ法律命令ヲ部内ニ執行シ部内ノ行政事務ヲ掌理シ部下ノ官吏ヲ指揮監督ス

一支廳長ハ行政事務ニ付其ノ部内ノ町村長及戸長ヲ指揮監督ス

一支廳長ハ町村長及戸長ノ處分成規ニ違ヒ、公益ヲ害シ又ハ權限ヲ犯スモノアリト認ムルトキハ其ノ處分ヲ取消シ又ハ停止スルコトヲ得

一支廳長ハ法律命令ニ依リ又ハ長官ヨリ委任セラレタル事件ニ付支廳令ヲ發スルコトヲ得

一支廳長事故アルトキハ其ノ廳勸務ノ上席屬其ノ職務ヲ代理ス

一支廳長ハ其ノ廳ノ官吏ヲシテ其ノ事務ノ一部ヲ臨時代理セシムルコトヲ得

一警視ハ第四部ニ屬シ又ハ警察署長ト爲リ上官ノ指揮ヲ承ケ其ノ部署ノ事務ヲ掌理ス

一各部ニ分課ヲ設クルコトヲ要スルトキハ長官之ヲ定メ内務大臣ニ報告スヘシ

一屬ハ上官ノ指揮ヲ承ケ庶務ニ從事ス

一視學ハ上官ノ指揮ヲ承ケ學事ニ關スル庶務ニ從事ス

一警部ハ上官ノ指揮監督ヲ承ケ警察事務ヲ分掌シ部下ノ巡査ヲ指揮監督ス

一通譯ハ上官ノ指揮ヲ承ケ翻譯通辯ニ從事ス

一管内須要ノ地ニ道廳支廳ヲ置ク其ノ位置、名稱及管轄區域ハ勅令ヲ以テ之ヲ定ム

各郡區ニ警察署ヲ置ク但シ地方ノ必要ニ應シ別ニ區域ヲ定メテ警察署ヲ置クコトヲ得」

長官必要アリト認ムルトキハ警察署ノ下ニ警察分署ヲ置クコトヲ得

警察署及警察分署ノ位置、名稱及管轄區域ハ長官之ヲ定ム

警察署長ハ警視ヲ以テ充ツル場合ヲ除クノ外警部ヲ以テ之ニ充テ警察分署長ハ警部ヲ以テ之ニ充ツ

警察署長及警察分署長ハ上官ノ指揮ヲ承ケ其ノ署主管ノ事務ヲ掌理シ部下ノ官吏ヲ指揮監督ス

一從前ノ法律命令ニ於テ北海道廳支廳ニ屬シタル事項ハ北海道廳支廳長ニ於テ處理スヘキモノトス

一從前郡區長ノ職掌シタル戸長ノ事務ハ支廳長ニ於テ之ヲ其ノ廳在勤屬ニ委任スルコトヲ得

一北海道廳支廳長ノ發スル支廳令ニハ明治二十六年勅令第百九十九號中郡令ニ關スル規程ヲ適用ス

○北海道廳支廳名稱位置及管轄區域

明治三十年十一月勅令第三百九十五號

名稱	位置	管轄區域
北海道廳札幌支廳	石狩國札幌區大通西三町目	石狩國札幌郡、千歳郡、石狩郡、厚田郡、濱益郡、上磯郡、茅部郡、山越郡、亀田郡、松前郡、元町
北海道廳函館支廳	渡島國函館區元町	
北海道廳檜山支廳	後志國江差辛島町	檜山郡、爾志郡、久遠郡、奥尻郡、太櫓郡、瀬棚郡
北海道廳後志支廳	後志國寿都郡濱島町	寿都郡、島牧郡、磯谷郡
北海道廳岩内支廳	後志國岩内郡御寺内町	岩内郡、古宇郡、虻田郡ノ内倶知安村
北海道廳小樽支廳	後志國小樽郡量徳町	小樽郡、高島郡、忍路郡、余市郡、古平郡、美國郡、積丹郡
北海道廳空知支廳	石狩國空知郡岩見澤村	空知郡ノ内富良野村ノ外、雨龍郡、樺戸郡
北海道廳上川支廳	石狩國上川郡旭川村	上川郡石狩、空知郡ノ内富良野村、上川郡天鹽國中川郡天鹽國郡ノ内占冠村
北海道廳増毛支廳	天鹽國増毛郡永寿町	増毛郡、留萌郡、苫前郡、天鹽郡
北海道廳宗谷支廳	北見國宗谷郡稚内村	宗谷郡、枝幸郡、利尻郡、礼文郡
北海道廳網走支廳	北見國網走郡北見町	網走郡、斜里郡、常呂郡、紋別郡
北海道廳室蘭支廳	膽振國室蘭郡札幌通	室蘭郡、有珠郡、虻田郡倶知安村ヲ除ク、白老郡、勇拂郡、占冠村白老郡ヲ除ク
北海道廳浦河支廳	日高國浦河郡浦河村	浦河郡、沙流郡、新冠郡、静内郡、三石郡、様似郡、幌泉郡、足寄郡、阿寒郡、
北海道廳釧路支廳	釧路國釧路郡真砂町	釧路郡、白糠郡、厚岸郡、川上郡、
北海道廳河西支廳	十勝國河西郡下帯廣村	河西郡、河東郡、上川郡（十勝國）、中川郡、十勝郡、廣尾郡、
北海道廳根室支廳	根室國根室郡常盤町	根室郡、花咲郡、野付郡、標津郡、目梨郡、國後郡、色丹郡、泊郡、振別郡、新知郡、紗那郡、古宇郡、振別郡、蘂取郡

○地方官官制

明治三十八年四月勅令第百四十號（抄）

一各府縣ニ左ノ職員ヲ置ク

知事
事務官
警視
技師
屬
視學
警部
技手
通譯

一知事ハ勅任トス

一事務官ハ四人奏任トス但シ内務大臣ノ指定スル府縣ニ於テハ五人ヲ置クコトヲ得

警視ハ奏任トス（第三條）

一屬視學、警部及通譯ハ判任トス

屬及警部ハ各府縣ヲ通シテ四千八百一人ヲ以テ定員トシ其ノ每府縣ノ定員ハ内務大臣之ヲ定メ其ノ各官ノ定員ハ内務大臣ノ認可ヲ經テ知事之ヲ定ム

視學ハ各府縣ヲ通シテ九十二人ヲ以テ定員トシ其ノ每府縣ノ定員ハ内務大臣之ヲ定ム

一警視、技師、技手及通譯ハ府縣ノ須要ニ依リ俸給豫算定額内ニ於テ之ヲ置クコトヲ得但シ警視ハ第四部ニ屬スル者ハ大阪府ハ二人其ノ他ノ府縣ハ一人、警察署長ニ充ツル者ハ各府縣ヲ通シテ八十人ヲ超ユルコトヲ得ス

一知事ハ内務大臣ノ指揮監督ヲ承ケ各省ノ主務ニ付テハ各省大臣ノ指揮監督ヲ承ケ法律命令ヲ執行シ部内ノ行政事務ヲ管理ス

一知事ハ部内ノ行政事務ニ付其ノ職權又ハ特別ノ委任ニ依リ管内一般又ハ其ノ一部ニ府縣令ヲ發スルコトヲ得

一知事ハ非常急變ノ場合ニ臨ミ兵力ヲ要シ又ハ警護ノ爲兵備ヲ要スルトキハ師團長又ハ旅團長ニ移牒シテ出兵ヲ請フコトヲ得

一知事ハ所部ノ官吏ヲ指揮監督シ奏任官ノ功過ハ内務大臣ニ具狀シ判任官以下ノ進退ハ之ヲ行フ

一知事ハ所部ノ奏任官ノ懲戒ヲ内務大臣ニ具狀シ判任官以下ニ付テハ之ヲ行フ

一知事ハ郡長島司ノ處分又ハ命令ノ成規ニ違ヒ、公益ヲ害シ又ハ權限ヲ犯スモノアリト認ムルトキハ其ノ處分又ハ命令ヲ取消シ又ハ停止スルコトヲ得

知事ハ行政事務ニ付其ノ部内ノ市長ヲ指揮監督シ其ノ處分ニ付テハ前項ノ例ニ依ル

一知事事故アルトキハ第一部長タル事務官其ノ職務ヲ代理ス

知事及第一部長タル事務官共ニ事故アルトキハ内務大臣ニ於テ他ノ事務官ノ一人ヲシテ知事ノ職務ヲ代理セシム

知事ハ府縣ノ官吏ヲシテ其ノ事務ノ一部ヲ臨時代理セシムルコトヲ得

一知事ハ其ノ職權ニ屬スル事務ノ一部ヲ郡長、島司又ハ市長ニ委任スルコトヲ得

一各府縣ニ知事官房ヲ置キ左ノ事務ヲ掌ラシム

一、官吏ノ進退及身分ニ關スル事項

二、文書ノ往復及記錄編纂ニ關スル事項

三、官印府縣印ノ管守ニ關スル事項

四、褒賞ニ關スル事項

一各府縣ニ部ヲ置キ事務ヲ分掌セシムルコト左ノ如シ（第十六條）

第一部

一、議員選擧ニ關スル事項

二、府縣行政及郡市町村其ノ他公共團體ノ行政ノ監督ニ關スル事項

三、府縣經濟及郡市町村其ノ他公共團體ノ經濟ノ監督ニ關スル事項

四、賑恤救濟ニ關スル事項

五、土木ニ關スル事項

六、地理ニ關スル事項

七、土地收用ニ關スル事項

八、府縣ニ屬スル國庫費ノ會計ニ關スル事項

九、府縣經濟ニ屬スル收支出納ニ關スル事項

十、他ノ主掌ニ屬セサル事項

東京府ニ於テハ右ノ外衞生ニ關スル事項

第二部

一、教育學藝ニ關スル事項

二、學事ノ視察ニ關スル事項

三、兵事ニ關スル事項

四、社寺及宗教ニ關スル事項

五、名勝舊蹟ニ關スル事項
六、民籍ニ關スル事項
第三部
一、農工商ニ關スル事項
二、森林原野及水產漁獵ニ關スル事項
三、度量衡ニ關スル事項
第四部
一、高等警察ニ關スル事項
二、行政警察ニ關スル事項
三、衛生ニ關スル事項
一部長ハ事務官ヲ以テ之ニ充ツ知事ノ命ヲ承ケ部下ノ官吏ヲ指揮監督シ所部ノ事務ヲ掌理ス
一部長事故アルトキハ知事ニ於テ府縣官吏ノ一人ヲシテ其ノ事務ヲ代理セシム
一部長ニ充テラレサル事務官ハ知事ノ命ヲ承ケ事務ヲ分掌ス
知事ハ事務官ノ一人ヲシテ審議立案ヲ掌ラシムルコトヲ得
一各府縣ニ警務長ヲ置キ第四部長タル事務官ヲ以テ之ニ充ツ
警務長ハ警察事務ノ執行ニ關シ知事ノ命ヲ承ケ警視、警部及巡査ヲ指揮監督ス
一警視ハ第四部ニ屬シ又ハ內務大臣ノ指定シタル警察署ノ署長ト爲リ上官ノ指揮ヲ承ケ其ノ部署ノ事務ヲ掌理ス
一各部ニ分課ヲ設クルコトヲ要スルトキハ知事之ヲ定メ內務大臣ニ報告スヘシ
一縣ハ上官ノ指揮ヲ承ケ庶務ニ從事ス
一視學ハ上官ノ指揮ヲ承ケ學事ノ視察其ノ他學事ニ關スル庶務ニ從事ス
一警部ハ上官ノ指揮ヲ承ケ警察事務ヲ分掌シ部下ノ巡査ヲ指揮監督ス
一通譯ハ上官ノ指揮ヲ承ケ翻譯通辯ニ從事ス
一各郡市ニ警察署ヲ置ク但シ內務大臣ハ地方ノ必要ニ應シ別ニ區域ヲ定メテ警察署ヲ置クコトヲ得
知事必要アリト認ムルトキハ警察分署ヲ置クコトヲ得
一警察署長ハ警視ヲ以テ充ツル場合ヲ除クノ外警部ヲ以テ之ニ充テ警察分署長ハ警部ヲ以テ之ニ充ツ
警察署長及警察分署長ハ上官ノ指揮ヲ承ケ其ノ署主管ノ事務ヲ掌理シ部下ノ官吏ヲ指揮監督ス
一府縣ニ警察醫ヲ置クコトヲ得
警察醫ハ判任官ノ待遇トス上官ノ指揮ヲ承ケ警察ニ關スル醫務ニ從事ス
一東京府ノ警察ニ關スル事項ハ警視廳官制ニ依ル
一各郡ニ左ノ職員ヲ置ク
郡長
郡書記
郡視學
一郡長ハ奏任トス知事ノ指揮監督ヲ承ケ法律命令ヲ部內ニ執行シ部內ノ行政事務ヲ掌理シ部下ノ官吏ヲ指揮監督ス
一郡長ハ行政事務ニ付其ノ部內ノ町村長ヲ指揮監督ス
一郡長ハ町村長ノ處分成規ニ違ヒ、公益ヲ害シ又ハ權限ヲ犯スモノアリト認ムルトキハ其ノ處分ヲ取消シ又ハ停止スルコトヲ得
一郡長ハ部下ノ判任官ノ進退ヲ知事ニ具申スルコトヲ得
一郡長ハ法律命令ニ依リ又ハ知事ヨリ委任セラレタル事件ニ付郡令ヲ發スルコトヲ得
一郡長事故アルトキハ上席郡書記其ノ職務ヲ代理ス
一郡長ハ郡ノ官吏ヲシテ其ノ事務ノ一部ヲ臨時代理セシムルコトヲ得
一郡書記ハ判任トス其ノ定員ハ內務大臣ノ認可ヲ經テ知事之ヲ定ム
郡書記ハ郡長ノ命ヲ承ケ庶務ニ從事ス
一郡視學ハ一人判任トス郡長ノ命ヲ承ケ學事ノ視察其ノ他學事ニ關スル庶務ニ從事ス
知事ハ須要ニ依リ郡ニ技手ヲ置クコトヲ得
一勅令ヲ以テ指定スル島地ニ島廳ヲ置ク
知事必要アリト認ムルトキハ內務大臣ノ認可ヲ經テ島廳出張所ヲ置クコトヲ得
一各島廳ニ左ノ職員ヲ置ク
島司
島廳書記
島廳視學
一島司ハ奏任トス知事ノ指揮監督ヲ承ケ法律命令ヲ部內ニ執行シ部內ノ行政事務ヲ掌理シ部下ノ官吏ヲ指揮監督ス
一島司ハ法律命令ニ依リ又ハ知事ヨリ委任セラレタル事件ニ付島廳令ヲ發スルコトヲ得
一島司ハ行政事務ニ付其ノ部內ノ町村長ヲ指揮監督ス
一島司ハ町村長ノ處分成規ニ違ヒ、公益ヲ害シ又ハ權限ヲ犯スモノアリト認ムルトキハ其ノ處分ヲ取消シ又ハ停止スルコトヲ得
一島司ハ部下ノ判任官ノ進退ヲ知事ニ具申スルコトヲ得
一地方官官制第三條但書ニ依リ事務官五人ヲ置ク縣ヲ指定スル左ノ如シ（明治三十八年四月內務省告示第七十四號）（抄）
神奈川縣　兵庫縣　長崎縣

○港務部設置（明治四十年三月勅令第九十九號）

一神奈川縣、兵庫縣、長崎縣及福岡縣ニハ地方官官制ニ揭クル部ノ外港務部ヲ置ク
內務大臣ハ港務部ノ出張所ヲ置キ其ノ事務ヲ分掌セシムルコトヲ得
一港務部ニ於テハ左ノ事務ヲ掌ル
一開港港則ニ關スル事項
一開港港則施行區域內ニ於ケル行政警察及衛生ニ關スル事項
一海港檢疫ニ關スル事項
一輸入獸類ノ檢疫及檢查ニ關スル事項
一港務長ハ港務部長ト爲リ知事ノ命ヲ承ケ部下ノ官吏ヲ指揮監督シ所部ノ事務ヲ掌理ス
港務長ハ港長ノ事務ヲ行ヒ所部ノ事務ニ關シテハ水上警察署長ヲ指揮監督ス
一港務部長事故アルトキハ知事ニ於テ縣官吏ノ一人ヲシテ其ノ事務ヲ代理セシム
一港務官ハ上官ノ指揮ヲ承ケ事務ヲ分掌ス
一港務醫官ハ上官ノ指揮ヲ承ケ獸畜ニ關スル檢疫、檢查及醫務ヲ分掌ス
一港務獸醫官ハ上官ノ指揮ヲ承ケ庶務ニ從事ス
一港吏ハ上官ノ指揮ヲ承ケ事務ニ從事ス
一港務醫官補ハ上官ノ指揮ヲ承ケ檢疫及醫務ニ從事ス
一港務長ハ一人、港務官ハ二人、港務醫官及港務獸醫官ハ各一人奏任トス
一港務官補、港務醫官補及港務調劑手ハ判任トシ通シテ八十七人ヲ以テ定員トス
一港務官補ハ上官ノ指揮ヲ承ケ翻譯通辯ニ從事ス
一港務調劑手ハ上官ノ指揮ヲ承ケ調劑ニ從事ス
一通譯ハ上官ノ指揮ヲ承ケ翻譯通辯ニ從事ス
一港務部ヲ置キタル縣ニ於テハ知事ハ臨時必要アリト認ムルトキハ檢疫又ハ醫務ニ從事セシムル爲海港檢疫費豫算定額內ニ於テ港務部ニ於テハ左ノ事務ヲ掌ル
一開港港則ニ關スル事項
一開港港則施行區域內ニ於ケル行政警察及衛生ニ關スル事項
一海港檢疫ニ關スル事項
一輸入獸類ノ檢疫及檢查ニ關スル事項
一港務長ハ港務部長ト爲リ知事ノ命ヲ承ケ部下ノ官吏ヲ指揮監督シ所部ノ事務ヲ掌理ス
港務長ハ港長ノ事務ヲ行ヒ所部ノ事務ニ關シテハ水上警察署長ヲ指揮監督ス
一港務部長事故アルトキハ知事ニ於テ縣官吏ノ一人ヲシテ其ノ事務ヲ代理セシム
一港務官ハ上官ノ指揮ヲ承ケ事務ヲ分掌ス
一港務醫官ハ上官ノ指揮ヲ承ケ獸畜ニ關スル檢疫、檢查及醫務ヲ分掌ス
一港務獸醫官ハ上官ノ指揮ヲ承ケ庶務ニ從事ス
一港吏ハ上官ノ指揮ヲ承ケ事務ニ從事ス
一港務醫官補ハ上官ノ指揮ヲ承ケ檢疫及醫務ニ從事ス
一港務長ハ一人、港務官ハ二人、港務醫官及港務獸醫官ハ各一人奏任トス
一港務官補、港務醫官補及港務調劑手ハ判任トシ通シテ八十七人ヲ以テ定員ト

務部ニ檢疫員又ハ檢疫醫員ヲ置クコトヲ得」

檢疫員及檢疫醫員ハ判任官ノ待遇トス

一地方長官ハ海港檢疫竝輸入獸類檢疫及檢査上必要アル場合ニ於テハ內務大臣ノ定ムル所ニ從ヒ管轄區域外ニ於テ其ノ職權ヲ行フコトヲ得（明治四十年三月勅令第百號）

○廳府縣臨時取締警部設置（勅令第百二十九號 明治四十年四月）

一臨時取締ノ爲廳府縣ニ警部ヲ置ク

前項警部ノ定員ハ四十人トシ其ノ配置ハ內務大臣之ヲ定ム

○東京府小笠原島水產事務ニ關スル臨時職員設置（明治三十九年五月勅令第百六號）

一水產事務ノ爲東京府小笠原島廳ニ臨時左ノ職員ヲ置ク

技師	專任	一人
技手	專任	二人

○長崎縣臨時取締警視及警部設置（明治三十七年二月勅令第二十八號）

一長崎縣對馬島ニ於ケル臨時取締ノ爲長崎縣ニ警視一人及警部三人ヲ置ク

前項ノ警視ハ廳原警察署長ニ補シ警部ハ廳原警察署又ハ其ノ分署ニ屬セシム

○大阪府及兵庫縣臨時防疫職員設置（明治三十八年十一月勅令第二百四十三號）

一「ペスト」豫防ニ關スル事務ヲ掌理セシムル

爲大阪府及兵庫縣ニ各臨時左ノ職員ヲ置キ之ヲ第四部ニ屬セシム

防疫事務官	專任	三人
檢疫醫		九十人
防疫書記	專任	五人
監吏		九十人

前項ノ外防疫事務ニ關シ意見ヲ開陳セシムル爲大阪府及兵庫縣ニ防疫評議員ヲ置クコトヲ得

一防疫事務官及防疫評議員ハ內務大臣ノ奏請ニ依リ內閣ニ於テ之ヲ命ス

一檢疫醫、防疫書記及監吏ハ知事之ヲ命ス

一官吏ニシテ第一條第一項ノ職員タル者ハ各其ノ本官ノ待遇ヲ受ク其ノ官ニ在ラサル者ノ待遇ハ防疫事務官ニ在リテハ奏任、其ノ他ノ者ニ在リテハ判任トス

○神奈川縣臨時防疫職員設置（明治三十六年十一月勅令第百七十八號）

一「ペスト」豫防ニ關スル事務ヲ掌理セシムル爲神奈川縣ニ臨時左ノ職員ヲ置ク

防疫事務官	專任	三人
檢疫醫		五十人
防疫書記	專任	五人
監吏		七十人

前項ノ外防疫事務ニ關シ意見ヲ開陳セシムル爲山口縣ニ防疫評議員ヲ置クコトヲ得

一防疫事務官及防疫評議員ハ內務大臣ノ奏請ニ依リ內閣ニ於テ之ヲ命ス

一檢疫醫、防疫書記及監吏ハ知事之ヲ命ス

一官吏ニシテ第一項ノ職員タル者ハ各其ノ本官ノ待遇ヲ受ク其ノ官ニ在ラサル者ノ待遇ハ防疫事務官ニ在リテハ奏任、其ノ他ノ者ニ在リテハ判任トス

○山口縣臨時防疫職員設置（明治三十八年十二月勅令第二百八十二號）

一「ペスト」豫防ニ關スル事務ヲ掌理セシムル爲山口縣ニ臨時左ノ職員ヲ置キ之ヲ第四部ニ屬セシム

防疫事務官	專任	三人
檢疫醫		五十人
防疫書記	專任	五人
監吏		七十人

前項ノ外防疫事務ニ關シ意見ヲ開陳セシムル爲山口縣ニ防疫評議員ヲ置クコトヲ得

一防疫事務官及防疫評議員ハ內務大臣ノ奏請ニ依リ內閣ニ於テ之ヲ命ス

一檢疫醫、防疫書記及監吏ハ知事之ヲ命ス

一官吏ニシテ第一項ノ職員タル者ハ各其ノ本官ノ待遇ヲ受ク其ノ官ニ在ラサル者ノ待遇ハ防疫事務官ニ在リテハ奏任、其ノ他ノ者ニ在リテハ判任トス

○沖繩縣郡區及島廳職員ニ關スル件（明治二十九年三月勅令第十四號）

一沖繩縣島尻中頭國頭ノ各郡ニ郡長一人及郡書記若干人ヲ置ク

一沖繩縣宮古八重山ノ各郡ニ島司一人及島廳書記若干人ヲ置ク

一沖繩縣那覇首里ノ各區ニ區長及區書記若干人ヲ置キ那覇區長ハ島尻郡長ヲ以テ之ニ充テ首里區長ハ中頭郡長ヲ以テ之ニ充ツ

一地方官官制中郡長ニ關スル規程ハ區長ニ適用シ郡書記ニ關スル規程ハ區書記ニ適用ス

一沖繩縣郡區書記ノ定員ハ沖繩縣判任官ノ定員內ニ於テ知事之ヲ定ム

○沖繩縣杣山處分調査ニ關スル臨時職員設置（明治三十九年三月勅令第六十號）

一沖繩縣杣山處分調査ノ爲臨時左ノ職員ヲ置キ沖繩縣ニ屬セシム

山林技師	專任	一人
山林技手	專任	二人

○地方測候所職員設置（明治三十三年六月勅令第二百六十八號）

一地方測候所ニ左ノ職員ヲ置ク

所長	
技師	
技手	
書記	

一土地ノ情況ニ依リ當分ノ內技師ヲ置カサルコトヲ得

一所長ハ技師技手又ハ道廳府縣官吏ヲ以テ之ニ充ツ

一技師ハ奏任文官ト同一ノ待遇ヲ受ク

技師ノ任免奏薦及宣行ハ明治二十五年勅令第九十六號高等官官等俸給令第四條第五條ノ例ニ依リ之ヲ行フ

一技手及書記ハ判任文官ト同一ノ待遇ヲ受ク

一技手及書記ノ任免ハ地方長官之ヲ行フ

○師範教育令（明治三十年十月勅令第三百四十六號）（抄）

一師範學校ハ小學校ノ教員タルヘキ者ヲ養成スル所トス

一師範學校ハ北海道及各府縣ニ各一校若ハ數校ヲ設置ス

一師範學校ニ豫備科小學校教員講習科及幼稚園保姆講習科ヲ置クコトヲ得

○師範學校官制（明治二十四年十一月勅令第二百十七號）（抄）

一師範學校ニ左ノ職員ヲ置ク

學校長	一人
教諭	數人
助教諭	數人
舍監	數人
訓導	數人
書記	數人

一教諭助教諭舍監訓導及書記ハ判任文官トス

一學校長ハ府縣知事ノ命ヲ受ケ校務ヲ掌理シ所屬職員ヲ統督シ所屬生徒ヲ教育ス

一教諭ハ生徒ノ教育ヲ掌ル

一助教諭ハ教諭ノ職掌ヲ助ク

一舍監ハ教諭助教諭ノ中ヨリ之ニ兼任ス

一舍監ハ學校長ノ命ヲ受ケ寄宿舍ニ關スル事ヲ掌ル

一訓導ハ附屬小學校兒童ノ教育ヲ掌ル

一書記ハ學校長ノ命ヲ受ケ庶務會計ニ從事ス

一教諭助教諭舍監訓導及書記ノ人員及俸額ハ文部大臣之ヲ定ム

一府縣知事ハ教諭ノ中ヨリ附屬小學校主事ヲ命シ校務ヲ掌ラシム

一府縣立師範學校長ハ奏任トス（明治二十四年八月勅令第百七十二號）

○中學校令（明治三十二年二月勅令第二十八號）（抄）

一中學校ハ男子ニ須要ナル高等普通教育ヲ爲スヲ以テ目的トス

一北海道及府縣ニ於テハ土地ノ情況ニ應シ一箇以上ノ中學校ヲ設置スヘシ

文部大臣ハ必要ト認ムル場合ニ於テ府縣ニ中學校ノ增設ヲ命スルコトヲ得

一前條ノ中學校ノ經費ハ北海道及沖繩縣ヲ除ク外府縣ノ負擔トス

一郡市町村（北海道及沖繩縣ノ區ヲ含ム）又ハ町村學校組合ハ土地ノ情況ニ依リ須要ニシテ其ノ區域內小學教育ノ施設上妨ナキ場合ニ限リ中學校ヲ設置スルコトヲ得

一土地ノ情況ニ依リ中學校ノ分校ヲ必要トスルトキハ文部大臣ノ認可ヲ經テ之ヲ設置スルコトヲ得但シ一校ニ付一分校ニ限ル

一公立中學校ノ位置ハ文部大臣ノ認可ヲ經テ地方長官之ヲ定ム

○高等女學校令（明治三十二年二月勅令第三十一號）（抄）

一高等女學校ハ女子ニ須要ナル高等普通教育ヲ爲スヲ以テ目的トス

一北海道及府縣ニ於テハ高等女學校ヲ設置スヘシ

前項ノ校數ハ土地ノ情況ニ應シ文部大臣ノ指揮ヲ承ケ地方長官之ヲ定ム（第二條）

一前條ノ高等女學校ノ經費ハ北海道及沖繩縣ヲ除ク外府縣ノ負擔トス

一郡市町村（北海道及沖繩縣ノ區ヲ含ム）又ハ町村學校組合ハ土地ノ情況ニ依リ須要ニシテ其ノ區域内小學教育ノ施設上妨ナキ場合ニ限リ高等女學校ヲ設置スルコトヲ得

一郡市町村立ノ高等女學校ニシテ府縣立高等女學校ニ代用スルニ足ルヘキモノアルトキハ地方長官ニ於テ文部大臣ノ認可ヲ受ケ府縣費ヲ以テ相當ノ補助ヲ與ヘ第二條ノ設置ニ代フルコトヲ得

一公立高等女學校ノ位置ハ文部大臣ノ認可ヲ經テ地方長官之ヲ定ム

○專門學校令（明治三十六年三月勅令第六十一號）（抄）

一高等ノ學術技藝ヲ教授スル學校ハ專門學校トス

一北海道府縣又ハ市ハ土地ノ情況ニ依リ必要アル場合ニ限リ專門學校ヲ設置スルコトヲ得但シ沖繩縣ハ此ノ限ニ在ラス

○實業學校令（明治三十二年二月勅令第二十九號）（抄）

一實業學校ハ工業農業商業等ノ實業ニ從事スル者ニ須要ナル教育ヲ爲スヲ以テ目的トス

一實業學校ノ種類ハ工業學校農業學校商業學校商船學校及實業補習學校トス

一實業學校山林學校獸醫學校及水産學校等ハ農業學校ニシテ高等ノ教育ヲ爲スモノヲ實業學校トス

一實業專門學校トス實業專門學校ニ關シテハ專門學校令ノ定ムル所ニ依ル

一北海道及府縣ニ於テハ實業學校ヲ設置スルコトヲ得但シ道府縣立實業補習學校ハ他ノ道府縣立學校ニ附設スル場合ニ限ル

一郡市町村（北海道及沖繩縣ノ區ヲ含ム）又ハ町村學校組合ハ土地ノ情況ニ依リ須要ニシテ其ノ區域内小學教育ノ施設上妨ナキ場合ニ限リ高等女學校ヲ設置スルコトヲ得

一郡市町村立ノ高等女學校ニシテ府縣立高等女學校ニ代用スルニ足ルヘキモノアルトキハ地方長官ニ於テ文部大臣ノ認可ヲ受ケ府縣費ヲ以テ相當ノ補助ヲ與ヘ第二條ノ設置ニ代フルコトヲ得

一公立高等女學校ノ位置ハ文部大臣ノ認可ヲ經テ地方長官之ヲ定ム

○專門學校令（明治三十六年三月勅令第六十一號）（抄）

一高等ノ學術技藝ヲ教授スル學校ハ專門學校トス

一北海道府縣又ハ市ハ土地ノ情況ニ依リ必要アル場合ニ限リ專門學校ヲ設置スルコトヲ得但シ沖繩縣ハ此ノ限ニ在ラス

○實業學校令（明治三十二年二月勅令第二十九號）（抄）

一實業學校ハ工業農業商業等ノ實業ニ從事スル者ニ須要ナル教育ヲ爲スヲ以テ目的トス

一實業學校ノ種類ハ工業學校農業學校商業學校商船學校及實業補習學校トス

一實業學校山林學校獸醫學校及水産學校等ハ農業學校ニシテ高等ノ教育ヲ爲スモノヲ實業學校トス

一實業專門學校トス實業專門學校ニ關シテハ專門學校令ノ定ムル所ニ依ル

一北海道及府縣ニ於テハ實業學校ヲ設置スルコトヲ得但シ道府縣立實業補習學校ハ他ノ道府縣立學校ニ附設スル場合ニ限ル

一郡市町村（北海道沖繩縣ノ區、北海道一級町村二級町村、沖繩縣間切島又ハ町村學校組合ハ土地ノ情況ニ依リ須要ニシテ其ノ區域内小學教育ノ施設上妨ナキ場合ニ限リ實業學校ヲ設置スルコトヲ得

一郡市町村立ノ實業學校ニシテ府縣立實業學校ニ代用スルニ足ルヘキモノアルトキハ地方長官ニ於テ文部大臣ノ認可ヲ受ケ府縣費ヲ以テ相當ノ補助ヲ與ヘ第二條ノ設置ニ代フルコトヲ得

一公立實業學校ノ位置ハ文部大臣ノ認可ヲ經テ地方長官之ヲ定ム

○公立中學校高等女學校專門學校實業學校職員名稱待遇及任免（明治二十四年二月勅令第二百四十四號）

一公立中學校高等女學校專門學校實業學校ノ職員ノ名稱左ノ如シ

學校長
教諭
助教諭
舍監　寄宿舍ノ設アル學校ニ限ル
書記

一學校長教諭助教諭舍監書記ハ判任文官トス

一ノ待遇ヲ受ク但シ專門學校及實業專門學校ノ學校長教諭及舍監ハ奏任文官トス

校ノ學校長教諭ヲ受クルモノトシ其ノ他ノ學

○府縣農事講習所規程

明治三十二年八月農商務省令第二十一號（抄）

一本規程ニ於テ府縣農事講習所ト稱スルハ府縣ノ費用ヲ以テ設立スル農事講習所ヲ謂フ

一府縣農事講習所ハ一府縣一箇所ヲ限リ設立スルコトヲ得但分所ヲ設クルコトヲ妨ケス

一府縣農事講習所ハ農業ニ從事スル者ヲシテ農事ニ必要ナル講習ヲ爲サシムルヲ以テ目的トス

府縣農事講習所ハ丈量、氣象、物理、化學、博物等ノ補助科目ヲ設クルコトヲ得

一地方長官必要ト認ムルトキハ府縣農事講習所ニ於テ獸醫又ハ蹄鐵ニ關スル講習ヲ爲サシムルコトヲ得

一地方長官必要ト認ムルトキハ府縣農事講習所ノ職員ヲシテ農事ニ關スル巡回講話ヲ爲サシムルコトヲ得

一府縣農事講習所ノ修業年限ハ二年以内トス

一府縣農事講習所ヲ設立セントスルトキハ地方長官ハ左ノ事項ヲ具シ農商務大臣ノ認可ヲ受クルコトヲ要ス分所ヲ設ケントスルトキ亦同シ

一、名稱及ヒ位置
二、講習所規則
三、實習用地ノ種類及ヒ其面積
四、建物ノ種類及ヒ其坪數
五、職員ノ職名、其員數及ヒ俸給額
六、收支豫算書

一府縣農事講習所ノ收支豫算書ハ每會計年度前三十日ヲ限リ地方長官ヨリ農商務大臣ニ差出スコトヲ要ス但國庫ノ補助ヲ受クル府縣農事講習所ニ付テハ此限ニ在ラス

○府縣水產試驗場規程

明治三十二年八月農商務省令第二十二號（抄）

一本規程ニ於テ府縣水產試驗場ト稱スルハ府縣ノ費用ヲ以テ設立スル水產試驗場ヲ謂フ

一府縣水產試驗場ハ一府縣ニ一箇所ヲ限リ設立スルコトヲ得但分場ヲ設クルコトヲ妨ケス

一府縣水產試驗場ハ其府縣內ノ水產業ノ改良發達ヲ圖ルヲ以テ目的トシ漁撈、製造、養殖等ニ關スル事項ニ付キ試驗ヲ行フモノトス

府縣水產試驗場ハ每年一回以上試驗ノ成績ニ關スル報告書ヲ發行スルコトヲ要ス

一府縣水產試驗場ハ左ノ業務ヲ行フコトヲ得

一、巡回講話
二、魚兒、介苗等ノ配付
三、水產製品其他ノ分析及ヒ鑑定
四、水族ノ蕃殖及ヒ漁場等ニ關スル調查

一府縣水產試驗場ハ農商務大臣ノ指定シタル事項ニ付キ試驗又ハ調查ヲ爲スコトヲ要ス

一府縣水產試驗場ハ試驗ノ成績ニ付キ當業者ニ傳習スルコトヲ得

一府縣水產試驗場ヲ設立セントスルトキハ地方長官ハ左ノ事項ヲ具シ農商務大臣ノ認可ヲ受クルコトヲ要ス分場ヲ設ケントスルトキ亦同シ

一、名稱及ヒ位置
二、業務ノ項目
三、試驗用地ノ種類及ヒ其面積
四、建物ノ種類及ヒ其坪數
五、職員ノ職名、其員數及ヒ俸給額

○工業講習所規程

明治三十四年二月農商務省令第一號（抄）

一本規程ニ於テ工業講習所ト稱スルハ府縣郡市ノ費用ヲ以テ設立スル工業講習所ヲ謂フ

一府縣郡市工業講習所ハ一府縣一箇所ヲ限リ設立スルコトヲ得但分所ヲ設クルコトヲ妨ケス

一府縣郡市工業講習所ハ其分所ヲ廢止セントスルトキハ地方長官ハ其事由ヲ具シ農商務大臣ノ認可ヲ受クルコトヲ要ス

○府縣郡市工業試驗場及府縣郡市工業講習所規程

明治三十四年二月農商務省令第一號（抄）

一府縣郡市工業講習所ハ職員ヲシテ工業ニ關スル巡回講話、試驗又ハ調查ヲ爲サシムルコトヲ得

一府縣郡市工業講習所ノ修業年限ハ二年以内トス

一府縣工業試驗場又ハ府縣工業講習所ヲ設立セントスルトキハ地方長官ハ左ノ事項ヲ具シ農商務大臣ノ認可ヲ受クルコトヲ要ス分場ヲ設ケントスルトキ亦同シ

一、名稱及ヒ位置
二、業務ノ項目又ハ講習所規則
三、建物ノ種別及ヒ其坪數
四、職員ノ履歷及ヒ其擔任事業
五、收支豫算書

前項第一號乃至第四號ニ揭ケタル事項ニ變更ヲ生シタルトキハ地方長官ハ直チニ其旨ヲ農商務大臣ニ届出ルコトヲ要ス

收支豫算書ハ每年三月三十一日マテニ地方長官ヨリ農商務大臣ニ差出スコトヲ要ス

一前條ノ規定ハ郡市工業試驗場及ヒ郡市工業講習所ニ之ヲ準用ス但郡市長ヨリ農商務大臣ニ差出スヘキ書類ハ地方長官ヲ經由スルコトヲ要ス

一地方長官ハ府縣工業試驗場及ヒ府縣工業講習所ノ業務功程ヲ調查シ每年五月限リ之ヲ農商務大臣ニ報告スルコトヲ要ス

一前條第一號乃至第五號ニ揭ケタル事項ニ變更ヲ生シタルトキハ地方長官ハ每年三月三十一日ニ於テ現存スル事項ヲ翌月中ニ農商務大臣ニ届出ルコトヲ要ス

一府縣農事講習所前年度ノ業務功程ハ地方長官ヨリ每年五月限リ之ヲ農商務大臣ニ報告スルコトヲ要ス

一府縣農事講習所又ハ其分所ヲ廢止セントスルコトヲ得但分所ヲ設クルコトヲ妨ケス

一府縣農事講習所ハ農業ニ從事スル者ヲシテ農事ニ必要ナル講習ヲ爲サシムルヲ以テ目的トス

府縣農事講習所ハ丈量、氣象、物理、化學、博物等ノ補助科目ヲ設クルコトヲ得

一地方長官必要ト認ムルトキハ府縣農事講習所ニ於テ獸醫又ハ蹄鐵ニ關スル講習ヲ爲サシムルコトヲ得

一地方長官必要ト認ムルトキハ府縣農事講習所ノ職員ヲシテ農事ニ關スル巡回講話ヲ爲サシムルコトヲ得

一府縣農事講習所ノ修業年限ハ二年以内トス

一府縣農事講習所ヲ設立セントスルトキハ地方長官ハ左ノ事項ヲ具シ農商務大臣ノ認可ヲ受クルコトヲ要ス分所ヲ設ケントスルトキ亦同シ

一、名稱及ヒ位置
二、講習所規則
三、實習用地ノ種類及ヒ其面積
四、建物ノ種類及ヒ其坪數
五、職員ノ職名、其員數及ヒ俸給額
六、收支豫算書

一府縣農事講習所ノ收支豫算書ハ每會計年度前三十日ヲ限リ地方長官ヨリ農商務大臣ニ差出スコトヲ要ス但國庫ノ補助ヲ受クル府縣農事講習所ニ付テハ此限ニ在ラス

○府縣水產試驗場規程

明治三十二年八月農商務省令第二十一號（抄）

一本規程ニ於テ府縣水產試驗場ト稱スルハ府縣ノ費用ヲ以テ設立スル水產試驗場ヲ謂フ

一府縣水產試驗場ハ一府縣ニ一箇所ヲ限リ設立スルコトヲ得但分場ヲ設クルコトヲ妨ケス

一府縣水產試驗場ハ其府縣內ノ水產業ノ改良發達ヲ圖ルヲ以テ目的トシ漁撈、製造、養殖等ニ關スル事項ニ付キ試驗ヲ行フモノトス

府縣水產試驗場ハ每年一回以上試驗ノ成績ニ關スル報告書ヲ發行スルコトヲ要ス

一府縣水產試驗場ハ左ノ業務ヲ行フコトヲ得

一、巡回講話
二、魚兒、介苗等ノ配付
三、水產製品其他ノ分析及ヒ鑑定
四、水族ノ蕃殖及ヒ漁場等ニ關スル調查

一府縣水產試驗場ハ農商務大臣ノ指定シタル事項ニ付キ試驗又ハ調查ヲ爲スコトヲ要ス

一府縣水產試驗場ハ試驗ノ成績ニ付キ當業者ニ傳習スルコトヲ得

一府縣水產試驗場ヲ設立セントスルトキハ地方長官ハ左ノ事項ヲ具シ農商務大臣ノ認可ヲ受クルコトヲ要ス分場ヲ設ケントスルトキ亦同シ

一、名稱及ヒ位置
二、業務ノ項目
三、試驗用地ノ種類及ヒ其面積
四、建物ノ種類及ヒ其坪數
五、職員ノ職名、其員數及ヒ俸給額

○府縣水產講習所規程

明治三十二年八月農商務省令第二十號（抄）

一本規程ニ於テ府縣水產講習所ト稱スルハ府縣ノ費用ヲ以テ設立スル水產講習所ヲ謂フ

一府縣水產講習所ハ一府縣一箇所ヲ限リ設立スルコトヲ得但分所ヲ設クルコトヲ妨ケス

一府縣水產講習所ハ其分所ヲ廢止セントスルトキハ地方長官ハ其事由ヲ具シ農商務大臣ノ認可ヲ受クルコトヲ要ス

府縣水產講習所ハ丈量、氣象、物理、化學、博物等ノ補助科目ヲ設クルコトヲ得

一地方長官必要ト認ムルトキハ府縣水產講習所ニ於テ漁撈、製造、養殖ニ關スル講習ヲ爲サシムルコトヲ得

一地方長官必要ト認ムルトキハ府縣水產講習所ノ職員ヲシテ水產ニ關スル巡回講話ヲ爲サシムルコトヲ得

一府縣水產講習所ノ修業年限ハ二年以内トス

一府縣水產講習所ヲ設立セントスルトキハ地方長官ハ左ノ事項ヲ具シ農商務大臣ノ認可ヲ受クルコトヲ要ス分所ヲ設ケントスルトキ亦同シ

一、名稱及ヒ位置
二、業務ノ項目
三、試驗用地ノ種類及ヒ其面積
四、建物ノ種類及ヒ其坪數
五、職員ノ職名、其員數及ヒ俸給額
六、收支豫算書

一府縣水產講習所ノ收支豫算書ハ每會計年度前三十日ヲ限リ地方長官ヨリ農商務大臣ニ差出スコトヲ要ス但國庫ノ補助ヲ受クル府縣水產講習所ニ付テハ此限ニ在ラス

○府縣水產講習所規程

明治三十二年八月農商務省令第二十三號（抄）

一本規程ニ於テ府縣水產講習所ト稱スルハ府縣勸業費ヲ以テ設立スル水產講習所ヲ謂フ

一府縣水產講習所ハ一府縣一箇所ヲ限リ設立スルコトヲ得但分所ヲ設クルコトヲ妨ケス

一府縣水產講習所ハ其分所ヲ廢止セントスルトキハ地方長官ハ其事由ヲ具シ農商務大臣ノ認可ヲ受クルコトヲ要ス

府縣水產講習所ハ丈量、氣象、地文、圖畫等ノ補助科目ヲ設クルコトヲ得

一地方長官必要ト認ムルトキハ府縣水產講習所ニ於テ水產ニ關スル巡回講話試驗所ノ職員ヲシテ水產ニ關スル巡回講話試驗又ハ調查ヲ爲サシムルコトヲ得

一府縣水產講習所ノ修業年限ハ二年以内トス

一府縣水產講習所ヲ設立セントスルトキハ地方長官ハ左ノ事項ヲ具シ農商務大臣ノ認可ヲ受クルコトヲ要ス分所ヲ設ケントスルトキ亦同シ

一、名稱及ヒ位置
二、業務ノ項目
三、試驗用地ノ種類及ヒ其面積
四、建物ノ種類及ヒ其坪數
五、職員ノ職名、其員數及ヒ俸給額
六、收支豫算書

一府縣水產講習所ノ收支豫算書ハ每會計年度前三十日ヲ限リ地方長官ヨリ農商務大臣ニ差出スコトヲ要ス但國庫ノ補助ヲ受クル府縣水產講習所ニ付テハ此限ニ在ラス

○道廳府縣種畜場規程

明治三十五年四月農商務省令第六號（抄）

一本規程ニ於テ道廳府縣種畜場ト稱スルハ北海道地方費又ハ府縣ノ費用ヲ以テ設立スル種畜場ヲ謂フ

一道廳府縣種畜場ハ畜產ノ改良發達ヲ圖ルヲ爲メ種畜ノ蕃殖、育成及配付ヲ行フモノトス

一道廳府縣種畜場ハ左ノ業務ヲ行フコトヲ得

一、巡回講話

二、家畜ノ改良蕃殖ニ關スル試驗
三、家畜ノ管理及飼養方法ニ關スル試驗
四、家畜ノ肥肉法ニ關スル試驗
五、酪業ニ關スル試驗
六、牧草ノ栽培ニ關スル試驗
七、畜産業ニ關スル講習

一道廳府縣種畜場ハ農商務大臣ノ指定シタル事項ニ付キ試驗又ハ調査ヲ爲スコトヲ要ス

一道廳府縣種畜場ヲ設立セントスルトキハ地方長官ハ左ノ事項ヲ具シ農商務大臣ノ認可ヲ受クヘシ分場ヲ設ケントスルトキ亦同シ

一、名稱及位置
二、業務ノ項目
三、用地ノ種類及其ノ面積
四、建物ノ種類及其ノ坪數
五、職員ノ職名、其ノ員數及俸給額
六、收支豫算書

一道廳府縣種畜場ノ收支豫算書ハ每會計年度一箇月前ニ地方長官ヨリ農商務大臣ニ差出スヘシ前條第一號乃至第五號ニ揭ケタル事項ニ變更ヲ生シタルトキハ地方長官ハ每年三月三十一日ニ於テ現存スル事項ヲ翌月中ニ農商務大臣ニ届出ツヘシ

一道廳府縣種畜場前年度ノ決算報告書及業務功程ハ地方長官ヨリ每會計年度後二箇月內ニ之ヲ農商務大臣ニ報告スヘシ

道廳府縣種畜場ノ業務ニ關スル報告書ハ之ヲ發行スル每ニ地方長官ヨリ之ヲ農商務大臣ニ差出スヘシ

一道廳府縣種畜場又ハ其ノ分場ヲ廢止セントスルトキハ地方長官ハ其ノ事由ヲ具シ農商務大臣ノ認可ヲ受クヘシ

○地方産業ニ關スル技師技手竝試驗場、講習所及種畜場職員ノ名稱、待遇、任免 明治三十九年六月勅令第百七十一號

一本令ニ於テ地方産業ニ關スル技師、技手竝試驗場、講習所及種畜場ト稱スルハ北海道地方費、府縣費又ハ郡市費ヲ以テ常置スルモノヲ謂フ

一地方産業ニ關スル技師及技手ハ之ヲ農業技師工業技師、林業技師、水産技師、農業技手、工業技手、林業技手及水産技手トス

一試驗場、講習所及種畜場ノ職員左ノ如シ

場長又ハ所長
技師
技手
書記

場長又ハ所長ハ技師ヲ以テ之ニ充ツ但シ技手ヲ以テ之ニ充ツルコトヲ得

一地方産業ニ關スル技師竝試驗場、講習所及種畜場ノ技師ハ奏任文官ト同一ノ待遇ヲ受ク

地方産業ニ關スル技手竝試驗場、講習所及種畜場ノ技手、書記ハ判任文官ト同一ノ待遇ヲ受ク

一前條奏任文官ト同一ノ待遇ヲ受クル者ノ任免、奏薦及宣行ハ高等官官等俸給令第四條第五條ノ例ニ依リ之ヲ行フ

一屠畜檢查職員ノ待遇任免 明治三十九年六月勅令第百七十一號

一屠畜取締ノ爲廳府縣（東京府ヲ除ク）ニ屠畜檢查技師又ハ屠畜檢查技手ヲ置ク

一地方長官ハ前條職員ノ員數ヲ定メ內務大臣ノ認可ヲ受クヘシ

一屠畜檢查技師ハ奏任文官ト同一ノ待遇ヲ受ク

屠畜檢查技師ノ任免奏薦及宣行ハ高等官官等俸給令第四條第五條ノ例ニ依リ之ヲ行フ

一屠畜檢查技手ノ任免ハ地方長官之ヲ行フ

技師及技手ハ特別ノ學術技藝アル者ヨリ之ヲ任用スヘシ

○官職等級俸給制

○樺太廳職員官等給與令 明治四十年三月勅令第三十六號（抄）

一樺太廳高等文官ノ官等及俸給ハ左表ニ依ル

一本令ニ規定セサルモノハ特別ノ規定アル場合ヲ除クノ外高等官官等俸給令、判任官俸給令及技術官俸給令ニ依ル

高等文官官等表

勅任	奏任
一等	二等
三等	四等
五等	六等
七等	八等

高等文官俸給表

官名／等級	一級	二級	三級	四級	五級	六級	七級	八級
長官	四千五百圓	四千圓						
勅任事務官	三千五百圓	三千圓						
奏任事務官	二千五百圓	二千二百圓	二千圓	千八百圓	千六百圓	千四百圓	千二百圓	千圓
警視總監	二千五百圓	二千二百圓	二千圓	千八百圓	千六百圓	千四百圓	千二百圓	千圓
支廳長	千八百圓	千六百圓	千四百圓	千二百圓	千圓	九百圓	八百圓	七百圓
警視廳警部	千八百圓	千六百圓	千四百圓	千二百圓	千圓	九百圓	八百圓	七百圓
通譯官	千四百圓	千二百圓	千圓	九百圓	八百圓	七百圓	六百圓	

○樺太在勤文官加俸 明治四十年三月勅令第三十七號

一樺太ニ在勤スル文官ニ關シテハ滿韓在勤文官加俸令ヲ準用ス但シ樺太廳長官ノ加俸ハ本俸ノ十分ノ五トス

○樺太在勤監獄職員手當 明治四十年三月勅令第四十三號

一樺太ニ在勤スル監獄醫、教誨師、教師及藥劑師ニハ一箇月四十圓以內ヲ守、女監取締ニハ一箇月二十圓以內ノ手當ヲ支給ス

○北海道廳高等官俸給令 明治三十八年四月勅令第百四十三號（抄）

一北海道廳高等官ノ年俸ハ左ノ如シ

長官	一級 四千五百圓	二級 四千圓											
勅任事務官	一級 三千五百圓	二級 三千圓											
奏任事務官		一級 二千二百圓	二級 二千圓	三級 千八百圓	四級 千六百圓	五級 千四百圓	六級 千二百圓	七級 千圓	八級 九百圓	九級 八百圓	十級 七百圓	十一級 六百圓	十二級 五百圓
警視（警察署長タル警視ヲ除ク）			二級 二千圓	三級 千八百圓	四級 千六百圓	五級 千四百圓	六級 千二百圓	七級 千圓	八級 九百圓	九級 八百圓	十級 七百圓	十一級 六百圓	十二級 五百圓
警視（警察署長）				二級 二千圓	三級 千八百圓	四級 千六百圓	五級 千四百圓	六級 千二百圓	七級 千圓	八級 九百圓	九級 八百圓	十級 七百圓	十一級 六百圓

一函館支廳長ノ年俸ハ特ニ二千二百圓迄ヲ給スルコトヲ得

一奏任事務官以下ノ高等文官ニシテ最高俸ヲ受ケ在職五年以上ニ至リ功績アル者ニ限リ事務官ニ在リテハ五百圓以內其ノ他ニ在リテハ三百圓以內ノ年功加俸ヲ給スルコトヲ得

一當分ノ內支廳長ノ年俸ハ最下級以下六百圓迄ヲ給スルコトヲ得

一本令施行ノ際別ニ辭令書ヲ交付セラレサル者ハ現ニ受クル俸給額ニ相當スル等級俸又ハ前項ノ俸給額ヲ受クルモノトス

○千島國諸島在勤北海道廳支廳長以下手當 明治三十一年十二月勅令第三百五十八號

一千島國諸島ニ在勤スル北海道廳ノ支廳長、廳技手、警部及戶長ニハ左表定ムル所ノ月手當ヲ給ス其ノ給與細則ハ內務大臣之ヲ定ム

支廳長	二十圓以內	警部 十二圓以內
廳技手	十二圓以內	戶長 十二圓以內
	十二圓以內	

○地方高等官俸給令 明治三十八年四月勅令第百四十四號（抄）

一地方高等官ノ年俸左表ノ如シ

官名＼等級	一級	二級	三級	四級	五級	六級
知事	三千六百圓	三千三百圓	三千圓			
事務官	二千圓	一千八百圓	千六百圓	千四百圓	千二百圓	千圓
警視（警察署長タル警視ヲ除ク）	千四百圓	千二百圓	千圓	九百圓	八百圓	七百圓
島司	千二百圓	千圓	九百圓	八百圓	七百圓	六百圓
郡長	千二百圓	千圓	九百圓	八百圓	七百圓	六百圓
警察署長（警視ヲ以テ充ツル者ヲ除ク）	千圓	九百圓	八百圓	七百圓	六百圓	五百圓

一東京府、京都府、大阪府、神奈川縣、兵庫縣、長崎縣、新潟縣、愛知縣、宮城縣、廣島縣、福岡縣、熊本縣、千葉縣、靜岡縣、青森縣、石川縣、山口縣、香川縣、鹿兒島縣及愛媛縣ノ知事及事務官ハ別ニ左表ノ加俸ヲ受ク

府縣＼官名	知事	事務官	
		第一部長	其ノ他
東京府、京都府、大阪府、神奈川縣、兵庫縣	六百圓	五百圓	三百圓
長崎縣、新潟縣、愛知縣、宮城縣、福岡縣、熊本縣	四百圓	三百圓	二百圓
千葉縣、靜岡縣、青森縣、石川縣、山口縣、香川縣、鹿兒島縣、愛媛縣	二百圓	百圓	百圓

一內務大臣ニ於テ特ニ指定シタル地ノ島司及郡長ハ別ニ二百圓ノ加俸ヲ受ク

一當分ノ內事務官ノ年俸ハ第一條ノ規程ニ拘ラス最下級以下八百圓迄ヲ給スルコトヲ得

○港務部高等官俸給令

明治三十五年三月勅令第七十四號（抄）

一港務長及港務官ノ年俸ハ左表ニ依ル

官名＼等級	一級	二級	三級	四級	五級	六級
港務長	千八百圓	千六百圓	千四百圓	千二百圓		
港務官	千六百圓	千四百圓	千二百圓	千圓	九百圓	八百圓

港務醫官及港務獸醫官ノ年俸ハ技術官俸給令ニ依ル

一神奈川縣及兵庫縣ノ港務長ハ四百圓港務官ハ二百圓、長崎縣及福岡縣ノ港務長ハ二百圓港務官ハ百圓ノ加俸ヲ受ク

○視學俸給

明治三十二年六月勅令第二百五十七號

一道廳視學、府縣視學及郡視學ノ俸給ハ判任官俸給八級以上トス

○地方測候所職員官等等級

明治三十三年六月勅令第二百六十八號

一技師技手及書記ノ官等等級ハ其ノ俸給額ニ應シ左表ニ依リ文武高等官官等又ハ文武判任官等級ニ配當ス但シ同官等內又ハ同等級內ニ於テハ文武官吏ノ次席タルヘシ

技師官等配當表

奏任								
等	六等		七等		八等		等	
年俸	千六百圓以上	千二百圓以上未滿	千二百圓以上未滿	八百圓以上未滿	八百圓以上未滿	六百圓以上未滿	年俸	六百圓以上未滿

判任								
一等	二等		三等		四等		五等	等
技手	月俸六十圓以上	月俸四十五圓以上六十圓未滿	月俸三十五圓以上四十五圓未滿		月俸二十五圓以上三十五圓未滿		月俸二十二圓以上二十五圓未滿	
書記				月俸三十五圓以上		月俸二十五圓以上三十五圓未滿		月俸二十二圓以上二十五圓未滿

○伊豆七島地役人及名主待遇

明治二十八年五月勅令第六十二號

一東京府管下大島三宅島八丈島御藏島神津島新島地役人及利島名主ハ判任官ノ待遇トス

○戶長俸給

一戶長身分取扱方ハ判任官ニ准シ其俸給ハ道廳長官府縣知事適宜之ヲ定ム

明治十九年十月內務省令第二十一號

北海道廳	三十五圓以下十圓以上
縣別＼等級	一級 二級 三級 四級 五級 六級 七級 八級 九級 十級
長崎縣	十八圓 十六圓 十四圓 十二圓 十一圓 十圓 九圓 八圓
島根縣	二十五圓 二十二圓 二十圓 十八圓 十六圓 十四圓 十二圓 十圓 九圓 八圓
鹿兒島縣	三十圓 二十七圓 二十四圓 二十二圓 二十圓 十八圓 十六圓 十四圓 十二圓 十圓

一鹿兒島縣戶長ニシテ一級俸ヲ受ケ三年ヲ踰ヘ事務熟練優等ナル者ニハ特ニ四十圓マテ增俸スルコトアルヘシ

○北海道地方費吏員、職員俸給

（第一號表）

名稱	一級	二級	三級	四級	五級	六級	七級	八級	九級	十級
職員 地方測候所技師 農事試驗場技師 水產試驗場技師 種畜場技師 農事講習所技師 農業技師 工業技師 林業技師 水產技師 獸畜檢查技師	二千圓	千八百圓	千六百圓	千四百圓	千二百圓	千圓	九百圓	八百圓	七百圓	六百圓
吏員 土木技師										

（第二號表）

名稱	一級	二級	三級	四級	五級	六級	七級	八級	九級	十級
職員 地方測候所技手書記	七十五圓	六十圓	五十圓	四十五圓	四十圓	三十五圓	三十圓	二十七圓	二十五圓	二十三圓
農事試驗場技手書記 水產試驗場技手書記 農事講習所技手書記 種畜場技手書記										
吏員 農業技手 工業技手 林業技手 水產技手										
土木技手 物產陳列場書記 運轉技手 機關技手										
地方稅檢查員	四十圓	三十五圓	三十圓	二十七圓	二十五圓	二十三圓	二十圓	十七圓	十五圓	十三圓

○東京市市長助役收入役其他市吏員俸給

名稱	一級	二級	三級	四級	五級	六級	七級	八級	九級	十級	十一級	十二級
市長	六千圓											
助役		三千圓	二千五百圓	二千圓	千八百圓	千六百圓	千四百圓	千二百圓	千圓	九百圓	八百圓	七百圓
收入役			一級	二級	三級	一級	二級	三級				
			二千圓	千八百圓	千六百圓	千四百圓	千二百圓	千圓	九百圓	八百圓	七百圓	六百圓
技師	二千四百圓	二千二百圓	二千圓	千八百圓	千六百圓	千四百圓	千二百圓	千圓	九百圓	八百圓	七百圓	六百圓
課長	千六百圓	千四百圓	千二百圓	千圓	九百圓	八百圓	七百圓	六百圓	五百圓			
局長	五千圓	四千圓	三千圓									
技師長	六千圓	五千圓	四千圓									
事務員 技手	七十五圓	六十圓	五十圓	四十五圓	四十圓	三十五圓	三十圓	二十五圓	二十圓	十八圓		
	六十圓	五十圓	四十五圓	四十圓	三十五圓	三十圓	二十五圓	二十圓	十八圓			

奏任官（技師）十圓以內 判任官 六圓

技手補

一市事務員、技手ニシテ事務練熟優等ナル者ハ特別ヲ以テ漸次百圓マテ增俸スルコトアルヘシ

一養育院幹事ノ月俸ハ市事務員四級以上同書記及調藥手ノ月俸ハ同六級以下ノ規定ヲ適用ス

○京都市助役收入役技師書記及技手俸給

	一級	二級	三級	四級	五級	六級	七級	八級	九級	十級	十一級	十二級
助役	二千圓	千八百圓	千六百圓	千四百圓	千二百圓	千圓						
收入役	千二百圓	千百圓	千圓	九百圓	八百圓							
技師	二千圓	千八百圓	千六百圓	千四百圓	千二百圓	千百圓	千圓	九百圓	八百圓	七百圓	六百圓	
書記	六十圓	五十圓	五十圓	四十五圓	四十圓	三十五圓	三十圓	二十五圓	二十圓	十五圓	十二圓	十圓
技手	四十五圓	四十圓	三十五圓	三十圓	二十五圓	二十圓	十五圓	十二圓				

○大阪市市長助役收入役俸給

	市長	助役	收入役
三千五百圓	一等	一等	一等
二千五百圓	二等	二等	二等
	三等	三等	三等
	四等	四等	四等
	千五百圓	千六百圓	千四百圓

○大津市市長助役收入役給料額

	一級	二級	三級	四級	五級	六級	七級
市長	千五百圓	千二百圓	千百圓	千圓	九百圓	八百圓	七百圓
助役	千圓	八百圓	七百圓	六百圓	五百五十圓	五百圓	四百五十圓
收入役	六百圓	五百圓	四百五十圓	四百圓	三百五十圓	三百圓	二百五十圓

○下關市市長助役收入役給料

	一級俸	二級俸	三級俸
市長	二千二百圓	二千圓	千八百圓
助役	千九百圓	千七百圓	千五百圓

○大阪市書記及技手俸給

	一級	二級	三級	四級	五級	六級	七級	八級	九級	十級	十一級	十二級	十三級	十四級	十五級
一等	七十五圓	七十圓	六十五圓	六十圓	五十五圓	五十圓	四十五圓	四十圓	三十五圓	三十圓	二十五圓	二十圓	十五圓		
二等	六十圓	五十五圓	五十圓	四十五圓	四十圓	三十五圓	三十圓	二十五圓	二十圓	十五圓					
三等	四十五圓	四十圓	三十五圓	三十圓	二十五圓	二十圓	十五圓								
四等	三十圓	二十五圓	二十圓	十五圓											
五等	十七圓	十四圓	十二圓												

○堺市書記及技術手俸給

	一級	二級	三級	四級	五級	六級	七級	八級	九級
一等	六十圓	四十五圓	三十五圓	二十七圓	二十二圓	十八圓	十五圓	十三圓	十一圓
二等	五十圓	四十圓	三十圓	二十五圓	二十圓	十六圓	十四圓	十二圓	十圓

○大阪市書記及技手俸給

	一級	二級	三級	四級	五級	六級	七級	八級	九級	十級
一等	百圓	九十圓	八十圓	六十五圓	六十圓	五十五圓	五十圓	四十五圓	四十圓	三十五圓
二等	七十圓	六十五圓	六十圓	五十五圓	五十圓	四十五圓	四十圓	三十五圓	三十圓	二十五圓
三等	五十圓	五十圓	四十五圓	四十圓	三十五圓	三十圓	二十五圓	二十圓	十五圓	
四等	四十圓	三十五圓	三十圓	二十五圓	二十圓	十五圓				
五等	二十五圓	二十圓	十五圓							

○東京市京都市大阪市區長俸給

	一級	二級	三級	四級	五級	六級
東京市	千四百圓	千二百圓	千百圓	千圓	九百圓	八百圓
京都市	千圓	九百圓	八百圓	七百圓	六百圓	
大阪市	七百圓以上千五百圓迄					

○東京市京都市區書記俸給

	一級	二級	三級	四級	五級	六級	七級	八級	九級	十級	十一級	十二級
東京市	五十圓	四十五圓	四十圓	三十五圓	三十圓	二十五圓	二十圓	十八圓	十五圓	十二圓		
京都市	五十圓	四十五圓	四十圓	三十五圓	三十圓	二十五圓	二十圓	十八圓	十六圓	十四圓	十二圓	十圓

一東京市區書記ニシテ事務練熟優等ナル者ハ特別ヲ以テ漸次六十五圓マテ增俸スルコトアルヘシ

○大阪市區書記俸給

	一級	二級	三級
一等	七十五圓	七十圓	六十五圓
二等	六十圓	五十五圓	五十圓
三等	四十五圓	四十圓	三十五圓
四等	三十圓	二十五圓	二十圓
五等	十七圓	十四圓	十二圓

○大阪市築港事務所技師事務員及技手俸給

	一級	二級	三級	四級	五級	六級	七級	八級	九級	十級	十一級	十二級	十三級	十四級
技師	三千圓	二千五百圓	二千二百圓	二千圓	千八百圓	千六百圓	千四百圓	千二百圓	千圓	九百圓	八百圓	七百圓		
事務員技手	八十圓	七十圓	六十圓	五十圓	四十五圓	四十圓	三十五圓	三十圓	二十五圓	二十圓	十八圓	十六圓	十四圓	十二圓

一一級俸ヲ受クル事務員技手ニシテ事務技術練熟優等ナルモノハ漸次百圓マテ增俸スルコトアルヘシ

一工務課長ハ特ニ年俸四千圓マテヲ給スルコトアルヘシ

○兵庫縣吏員俸給

	一級	二級	三級	四級	五級	六級	七級	八級	九級	十級
	二千圓	千九百圓	千八百圓	千七百圓	千六百圓	千五百圓	千四百圓	千三百圓	千二百圓	千百圓
上	七十五圓	六十圓	五十圓	四十圓	三十五圓	三十圓	二十五圓	二十圓	十五圓	十二圓
下	六十五圓	五十圓	四十五圓	四十圓	三十五圓	二十五圓	二十圓	十七圓	十五圓	

○茨城縣圖書館職員俸給

	一級	二級	三級	四級	五級	六級	七級	八級	九級	十級
館長	六十圓	五十圓	四十五圓	四十圓	三十五圓	三十圓	二十五圓			
書記	上三十圓 下二十七圓	二十四圓 二十二圓	二十圓 十八圓	十七圓 十六圓	十五圓 十四圓	十三圓 十二圓	十一圓			

○三重縣吏員俸給

	一級	二級	三級	四級	五級	六級	七級	八級	九級	十級	十一級	十二級
工師	二千五百圓	二千二百圓	二千圓	千八百圓	千六百圓	千四百圓	千二百圓	千圓	九百圓	八百圓	七百圓	六百圓

○山梨縣吏員俸給

一時宜ニ依リ每級定額以內ノ俸給ヲ給スルコトアルヘシ

	一級	二級	三級	四級	五級	六級	七級	八級	九級	十級	十一級	十二級	十三級	十四級	十五級
	二千圓	二千圓	千九百圓	千八百圓	千七百圓	千六百圓	千五百圓	千四百圓	千三百圓	千二百圓	千百圓	千圓	九百圓	八百圓	七百圓
書記及工手	七十五圓	六十圓	五十圓	四十五圓	四十圓	三十五圓	三十圓	二十五圓	二十圓	十五圓					
藏病獸防吏員	四十圓	三十六圓	三十三圓	三十圓	二十八圓	二十六圓	二十四圓	二十二圓	二十圓	十八圓					

一等級ニ拘ラス定額以內ヲ支給スルコトヲ得

一他ノ職務ニ在ル者縣吏員ヲ兼務シタルトキハ別表等級ニ拘ラス相當ノ手當ヲ給與スルコトヲ得

○福島縣蠶病豫防吏員俸給

	一級	二級	三級	四級	五級	六級	七級	八級
	三十圓	二十八圓	二十六圓	二十四圓	二十二圓	二十圓	十八圓	十六圓

○山形縣吏員俸給表

	一級	二級	三級	四級	五級	六級	七級	八級	九級	十級	十一級	十二級
	五十圓	四十五圓	四十圓	三十五圓	三十圓	二十五圓	二十圓	十八圓	十五圓	十二圓	十圓	八圓

○石川縣吏員俸給

	一級	二級	三級	四級	五級	六級	七級	八級	九級	十級	十一級	十二級	十三級	十四級	十五級	十六級	十七級	十八級
	百圓	九十圓	八十圓	七十圓	六十五圓	六十圓	五十五圓	五十圓	四十五圓	四十圓	三十五圓	三十圓	二十五圓	二十圓	十五圓	十四圓	十三圓	十二圓

○石川縣公立學校（小學校ヲ除ク）准教員及舍監心得俸給

	一級	二級	三級	四級	五級	六級	七級	八級	九級	十級
准教員心得	七十圓	六十五圓	六十圓	五十五圓	五十圓	四十五圓	四十圓	三十五圓	三十圓	二十五圓
助教諭心得	三十圓	二十五圓	二十圓	十七圓	十四圓	十二圓	十圓			
准訓導	二十圓	十八圓	十六圓	十四圓	十二圓	十圓	九圓	八圓	七圓	六圓
補助訓導										
舍監心得	三十圓	二十五圓	二十圓	十七圓	十四圓	十二圓	十圓			

一教諭心得ニシテ十級俸ヲ給スルモノハ高等女學校市町村立實業學校ニ限ル

○富山縣吏員俸給（工手、河川管理吏員檢稅吏員ヲ含ム）

	一級	二級	三級	四級	五級	六級	七級	八級	九級	十級	十一級	十二級
	五十圓	四十五圓	四十圓	三十五圓	三十圓	二十五圓	二十圓	十八圓	十五圓	十二圓	十圓	八圓
工手	四十五圓	四十圓	三十五圓	三十圓	二十六圓	二十三圓	二十圓	十七圓	十五圓	十三圓	十二圓	
工手補	十五圓	十四圓	十三圓	十二圓	十一圓	十圓	九圓	八圓	七圓	六圓		

一事務ノ繁閑ニ依リ最低俸以下ヲ給スルコトアルヘシ

一特別俸ハ年俸二千圓以下トス

一月俸三十圓未滿ハ級俸ニ拘ラス適宜ノ金額ヲ定メ支給スルコトアルヘシ

○岡山縣吏員俸給

	一級	二級	三級	四級	五級	六級	七級	八級	九級	十級
工師	二千圓	千八百圓	千六百圓	千四百圓	千二百圓	千圓	九百圓	八百圓	七百圓	六百圓
工手	四十五圓	四十圓	三十五圓	三十圓	二十七圓	二十四圓	二十二圓	二十圓	十八圓	十六圓
工手補	十五圓	十四圓	十三圓	十二圓	十一圓	十圓	九圓	八圓	七圓	六圓

一事務ノ繁閑ニ依リ最低俸以下ヲ給スルコトアルヘシ

○山口縣吏員及職員俸給

	一級	二級	三級	四級	五級	六級	七級	八級	九級	十級
縣病院長	四千圓	三千六百圓	三千三百圓	三千圓	二千八百圓	二千六百圓	二千四百圓	二千二百圓	二千圓	千八百圓
縣病院醫務部長										

縣吏員	一級	二級	三級	四級	五級	六級	七級	八級	九級	十級	十一級	十二級	十三級	十四級	十五級	十六級
醫員	千圓	九百圓	八百圓	七百圓	六百圓											
技術手	五十圓	四十五圓	四十圓	三十五圓	三十圓	二十六圓	二十三圓	二十圓	十七圓	十五圓						
衛生技手																
工手																
農業吏員																
縣稅檢查吏員	二十圓	二十二圓	二十圓	十八圓	十七圓	十六圓	十五圓	十四圓	十三圓	十二圓						
會計吏員																
記																

縣職員	一級	二級	三級	四級	五級	六級	七級	八級	九級	十級	十一級	十二級	十三級	十四級	十五級	十六級
巡回教師	千四百圓	千二百圓	千圓	九百圓	八百圓	七百五十圓	七百圓	六百五十圓	六百圓							
奏任待遇																
圖書館長																
技手	五十圓	四十五圓	四十圓	三十五圓	三十圓	二十六圓	二十三圓	二十圓	十七圓	十五圓						
書記	二十四圓	二十二圓	二十圓	十八圓	十七圓	十六圓	十五圓	十四圓	十三圓	十二圓						

縣病院庶務部長	一級	二級	三級	四級	五級	六級	七級	八級	九級
	千圓	九百圓	八百圓	七百圓	六百圓	五百圓	四百五十圓	四百圓	三百五十圓

一技手ハ特別ノ事情アル者ニ限リ六十五圓マテヲ給スルコトヲ得

一醫員ハ特別ノ事情アル者ニ限リ百圓マテヲ給スルコトヲ得

一藥劑手ハ縣病院藥劑部長トナル者ニ限リ七十五圓マテヲ給スルコトヲ得

一書記ハ縣病院庶務部長トナル者ニ限リ五十圓マテヲ給スルコトヲ得

○和歌山縣吏員俸給

	一級	二級	三級	四級	五級	六級	七級	八級	九級
縣工師	二千圓	千八百圓	千六百圓	千四百圓	千二百圓	千圓	九百圓	八百圓	七百圓
縣土木工師 上	百圓	八十五圓	七十五圓	六十五圓	五十五圓	四十五圓			
縣土木工師 下	九十圓	八十圓	七十圓	六十圓	五十圓	四十圓			
縣土木技手檢查吏員 上	五十圓	四十圓	三十圓	二十四圓	二十圓	十七圓	十五圓	十三圓	十一圓
縣土木技手檢查吏員 下	四十五圓	三十五圓	二十七圓	二十二圓	十八圓	十六圓	十四圓	十二圓	十圓
縣病院藥劑手 上	三十圓	二十六圓	二十三圓	二十圓	十七圓	十五圓	十三圓	十一圓	
縣病院藥劑手 下	二十圓	十八圓	十六圓	十四圓	十二圓	十圓			

縣土木工手	一級	二級	三級	四級	五級	六級	七級	八級	九級	十級
上	二十五圓	二十圓	十七圓	十五圓	十三圓	十一圓	九圓	七圓		
下	二十二圓	十八圓	十六圓	十四圓	十二圓	十圓	八圓	六圓		

○福岡縣農事試驗場水產試驗場測候所職員農業技手林業技手俸給

第一號表（奏任文官ト同一ノ待遇ヲ受クル者ノ年俸）

	一級	二級	三級	四級	五級	六級	七級	八級	九級	十級	十一級	十二級	十三級
	二千圓	千八百圓	千六百圓	千五百圓	千四百圓	千三百圓	千二百圓	千百圓	千圓	九百圓	八百圓	七百圓	六百圓

第二號表（判任文官ト同一ノ待遇ヲ受クル者ノ月俸）

	一級	二級	三級	四級	五級	六級	七級	八級	九級	十級	十一級	十二級	十三級	十四級	十五級	十六級
	七十五圓	七十圓	六十五圓	六十圓	五十五圓	五十圓	四十五圓	四十圓	三十五圓	三十圓	二十七圓	二十四圓	二十二圓	二十圓	十八圓	十六圓

○福岡縣吏員俸給

	一級	二級	三級	四級	五級	六級	七級	八級	九級	十級	十一級	十二級	十三級	十四級	十五級	十六級
土木技師	二千圓	千八百圓	千六百圓	千四百圓	千二百圓	千圓	九百圓	八百圓	七百圓	六百圓						
土木技手	七十五圓	六十五圓	五十五圓	四十五圓	三十五圓	二十七圓	二十二圓	二十圓	十七圓	十四圓	十二圓					
書記	六十圓	五十圓	四十圓	三十圓	二十四圓	二十圓	十七圓	十五圓	十三圓	十一圓						

○大阪府、兵庫及山口縣臨時防疫職員手當（明治三十八年十一月勅令第二百四十三號同十二月勅令第二百八十二號）

一在職官吏ニシテ臨時防疫職員ヲ兼ヌル者ニハ一箇年六百圓以內其ノ他ノ者ニハ一箇月百五十圓以內ノ手當ヲ給スルコトヲ得但シ檢疫醫、專任防疫書記及監吏ニ支給スヘキ手當ハ內務大臣ノ定ムル所ニ依ル

○公立學校職員俸給令（明治三十六年三月勅令第六十六號）（抄）

一本令ニ於テ職員ト稱スルハ公立ノ專門學校、師範學校、中學校、高等女學校及實業學校ノ職員ニシテ奏任文官又ハ判任文官ト同一ノ待遇ヲ受ケル者ヲ謂フ

一奏任文官ト同一ノ待遇ヲ受クル專門學校及實業專門學校ノ職員ノ年俸ハ第一號表ニ依ル

一奏任文官ト同一ノ待遇ヲ受クル師範學校、中學校、高等女學校及實業學校（實業專門學校ヲ除ク）ノ職員ノ年俸ハ第二號表ニ依ル

一判任文官ト同一ノ待遇ヲ受クル職員ノ月俸ハ第三號表ニ依ル

一官吏ニシテ在官ノ儘職員ニ任セラレタル者ノ俸給ハ等級相當ノ額ヲ減給スルコトヲ得

一一級俸ヲ受ケ在職五年以上ニ至リ特ニ功勞アル職員ニハ本俸三分ノ一以下ノ加俸ヲ給スルコトヲ得

一教員ニシテ舍監、主事ヲ兼ヌル者ニハ相當ノ加俸ヲ給スルコトヲ得

一教員ノ俸給ハ其ノ教授時數ニ應シ等級相當ノ額ヲ減給スルコトヲ得

一二校以上ノ職員ヲ兼ヌル者ニハ其ノ俸給ヲ分割シテ關係學校ノ經費中ヨリ之ヲ支給スルコトヲ得

一陸軍給與令又ハ海軍軍人俸給令ニ依リ俸給ヲ受クル職員ニハ其ノ間俸給ヲ支給セス但シ其ノ俸給額職員ノ俸給額ヨリ寡少ナルトキハ其ノ不足額ヲ給スルコトヲ得

一俸給ハ每級在職一年以上ニ至ラサレハ增給スルコトヲ得ス但シ奏任文官ト同一ノ待遇ヲ受クル職員ニシテ年俸五百圓以下ノ者及判任文官ト同一ノ待遇ヲ受クル職員ニシテ月俸三十五圓以下ノ者ハ此ノ限ニ在ラス（第十一條）

一名稱又ハ待遇ノ異ナリタル職員若ハ種類ノ異ナリタル學校ノ職員ニ轉任スル場合ニ於テ支給スル俸給ハ前職ノ俸給額ニ相當スル俸給以下トス若シ相當額ナキトキハ其ノ最モ近キ上級ノ俸給以下トス但シ前職等級在職一年ヲ踰エタル者ニ在リテハ一級ヲ進ムルコトヲ得

前項ノ規定ハ年俸六百圓以下又ハ月俸四十圓以下ノ俸給ヲ支給スル場合ニハ之ヲ適用セス（第十二條）

一退職後一年以內ニ再任セラルル場合ニ於テハ其ノ俸給ハ前職ノ俸給以下トス

前項ノ場合ニ於テ其ノ前職等級在職一年ヲ踰エタル者ハ前職ノ等級ニ一級ヲ進ムルコトヲ得

前二項ノ規定ハ年俸六百圓以下又ハ月俸四十圓以下ノ俸給ヲ支給スル場合ニハ之ヲ適用セス

退職後一年以内ニ名稱又ハ待遇ノ異ナリタル職員若ハ種類ノ異ナリタル學校ノ職員ニ任セラルル場合ニ於テハ前條ノ規定ヲ準用ス（第十三條）

一前三條ノ俸給額ニハ加俸ヲ算入セス

一休職者ニハ俸給ヲ支給セス但シ戰時若ハ事變ニ際シ召集セラレタル爲休職トナリタル場合ニハ俸給ノ一部、其ノ他特別ノ事情アル場合ニハ其ノ三分ノ一以下ヲ給スルコトヲ得

一特別ノ事情ニ依リ第十一條乃至第十三條ノ規定ニ依リ難キ場合ニ於テハ地方長官ハ文部大臣ノ指揮ヲ受ケ特別ノ處分ヲ爲スコトヲ得

一高等官等俸給令第十三條乃至第十八條ハ奏任文官ト同一ノ待遇ヲ受クル職員ニ關シ判任官俸給令第五條及第六條ハ判任文官ト同一ノ待遇ヲ受クル職員ニ關シ之ヲ準用ス

一俸給支給ニ關スル細則ハ地方長官之ヲ定ム

一本令施行ノ際別ニ辭令ヲ受ケサル者ハ現ニ受クル俸給額ニ相當スル等級俸ヲ受ク

現ニ本令ニ規定スル俸給額ニ相當セサル俸給ヲ受クル者ハ當分ノ内現在ノ儘支給スルコトヲ得但シ其ノ者ノ取扱ニ關シテハ其ノ俸給ニ最モ近キ上級ノ俸給ヲ受クルモノト看做ス

第一號表

	一級	二級	三級	四級	五級	六級	七級	八級	九級	十級	十一級	十二級
學校長	三千圓	二千五百圓	二千圓	千八百圓	千六百圓	千四百圓	千二百圓					
教諭	二千五百圓	二千圓	千八百圓	千六百圓	千四百圓	千二百圓	千圓	九百圓	八百圓	七百圓	六百圓	
舍監								千二百圓	千圓	九百圓	八百圓	七百圓

第二號表

	一級	二級	三級	四級	五級	六級	七級	八級	九級	十級	十一級	十二級	十三級	十四級
學校長	二千圓	千八百圓	千六百圓	千四百圓	千二百圓	千圓	九百圓	八百圓	七百圓	六百圓				
教諭	千八百圓	千六百圓	千四百圓	千二百圓	千圓	九百圓	八百圓	七百圓	六百圓	五百圓	四百圓			

○公立學校職員等等級配當　明治二十五年四月勅令第三十九號

一奏任文官又ハ判任文官ト同一ノ待遇ヲ受クル公立學校職員ノ官等等級ハ其ノ俸給額ニ應シ左表ニ依リ文武高等官等又ハ文武判任官等級ニ配當ス

但同官等又ハ同等級内ニ於テハ文武官吏ノ次席タルヘシ

第三號表

	一級	二級	三級	四級	五級	六級	七級	八級	九級	十級	十一級	十二級	十三級
專門學校、實業專門學校ヲ除ク 助教諭			七十五圓	六十五圓	五十五圓	四十五圓	三十五圓	二十五圓	二十圓	十五圓			
專門學校、實業專門學校ヲ除ク 教諭			七十五圓	六十五圓	五十五圓	四十五圓	三十五圓	二十五圓	二十圓	十五圓			
專門學校、實業專門學校ヲ除ク 書記			七十五圓	六十五圓	五十五圓	四十五圓	三十五圓	二十五圓	二十圓	十五圓			
師範學校 助教諭					五十圓	四十圓	三十圓	二十圓	十七圓五十錢	十五圓			
師範學校 教諭					七十五圓	六十五圓	五十五圓	四十五圓	三十五圓	二十五圓	二十圓	十五圓	
師範學校 訓導					五十圓	四十圓	三十圓	二十圓	十七圓五十錢	十五圓			
師範學校 書記					五十圓	四十五圓	三十五圓	二十六圓二十三錢	二十圓	十七圓五十錢	十五圓		
中學校、高等女學校、實業學校 教諭			七十五圓	六十五圓	五十五圓	四十五圓	三十五圓	二十五圓	二十圓	十五圓			
中學校、高等女學校、實業學校 助教諭					五十圓	四十圓	三十圓	二十五圓	二十圓	十七圓五十錢	十五圓		
中學校、高等女學校、實業學校 舍監					五十圓	四十五圓	三十五圓	二十六圓二十三錢	二十圓	十七圓五十錢	十五圓		
實業學校 學校長			七十五圓	六十五圓	五十五圓	四十五圓	三十五圓	二十六圓二十三錢	二十圓	十七圓五十錢	十四圓十二錢		
實業學校 教諭			七十五圓	六十五圓	五十五圓	四十五圓	三十五圓	二十五圓	二十圓	十七圓五十錢	十五圓		
實業學校 訓導					五十圓	四十五圓	三十五圓	二十五圓	二十圓	十七圓五十錢	十五圓		
實業學校 助教諭					五十圓	四十圓	三十圓	二十五圓	二十圓	十七圓五十錢	十五圓		
實業學校 舍監					五十圓	四十五圓	三十五圓	二十六圓二十三錢	二十圓	十七圓五十錢	十四圓十二錢		
實業學校 書記					五十圓	四十五圓	三十五圓	二十六圓二十三錢	二十圓	十七圓五十錢	十四圓十二錢		
實業學校 實習助手													
實業學校 實習生													
實業學校 徒弟													
實業學校 練習生													
實業學校 見習生													
實業學校 生徒													
實業學校 學生													
實業學校 實習助手													
實業學校 實習生													
實業學校 徒弟													
實業學校 練習生													
實業學校 見習生													
實業學校 生徒													
實業學校 學生													

○公立學校職員等等級配當　明治二十五年四月勅令第三十九號

一奏任文官又ハ判任文官ト同一ノ待遇ヲ受クル公立學校職員ノ官等等級ハ其ノ俸給額ニ應シ左表ニ依リ文武高等官等又ハ文武判任官等級ニ配當ス

但同官等又ハ同等級内ニ於テハ文武官吏ノ次席タルヘシ

奏任文官ト同一ノ待遇ヲ受クル公立學校職員官等配當表

奏任

三等	四等	五等	六等	七等	八等
學校長 年俸三千圓	年俸二千圓以上三千圓未滿	年俸千六百圓以上二千圓未滿	年俸千二百圓以上千六百圓未滿		
專門學校 教諭	年俸二千圓以上	年俸千六百圓以上二千圓未滿	年俸千二百圓以上千六百圓未滿	年俸千圓以上千二百圓未滿	
實業專門學校 舍監			年俸千二百圓	年俸千圓以上千二百圓未滿	年俸八百圓以上千圓未滿
師範學校 教諭			年俸千二百圓	年俸千圓以上千二百圓未滿	年俸八百圓以上千圓未滿
中學校 高等女學校 實業學校 教諭			年俸千二百圓	年俸千圓以上千二百圓未滿	年俸八百圓以上千圓未滿
實業學校 實業專門學校ヲ除ク 教諭			年俸千二百圓	年俸千圓以上千二百圓未滿	年俸八百圓以上千圓未滿

判任文官ト同一ノ待遇ヲ受クル公立學校職員等級配當表

判任

一等	二等	三等	四等	五等
專門學校 實業專門學校 助教諭	月俸五十圓以上	月俸四十圓以上五十圓未滿	月俸三十圓以上四十圓未滿	月俸二十圓以上三十圓未滿	月俸二十圓未滿
專門學校 實業專門學校 教諭	月俸五十圓以上	月俸四十圓以上五十圓未滿	月俸三十圓以上四十圓未滿	月俸二十圓以上三十圓未滿	月俸二十圓未滿
專門學校 實業專門學校 書記	月俸五十圓以上	月俸四十圓以上五十圓未滿	月俸三十圓以上四十圓未滿	月俸二十圓以上三十圓未滿	月俸二十圓未滿
師範學校 助教諭	月俸五十圓以上	月俸四十圓以上五十圓未滿	月俸三十圓以上四十圓未滿	月俸二十圓以上三十圓未滿	月俸二十圓未滿
師範學校 訓導	月俸五十圓以上	月俸四十圓以上五十圓未滿	月俸三十圓以上四十圓未滿	月俸二十圓以上三十圓未滿	月俸二十圓未滿
師範學校 教諭	月俸五十圓以上	月俸四十圓以上五十圓未滿	月俸三十圓以上四十圓未滿	月俸二十圓以上三十圓未滿	月俸二十圓未滿
師範學校 書記	月俸五十圓以上	月俸四十圓以上五十圓未滿	月俸三十圓以上四十圓未滿	月俸二十圓以上三十圓未滿	月俸二十圓未滿
中學校 教諭	月俸五十圓以上	月俸四十圓以上五十圓未滿	月俸三十圓以上四十圓未滿	月俸二十圓以上三十圓未滿	月俸二十圓未滿
中學校 助教諭	月俸五十圓以上	月俸四十圓以上五十圓未滿	月俸三十圓以上四十圓未滿	月俸二十圓以上三十圓未滿	月俸二十圓未滿
中學校 舍監	月俸五十圓以上	月俸四十圓以上五十圓未滿	月俸三十圓以上四十圓未滿	月俸二十圓以上三十圓未滿	月俸二十圓未滿
高等女學校 助教諭	月俸五十圓以上	月俸四十圓以上五十圓未滿	月俸三十圓以上四十圓未滿	月俸二十圓以上三十圓未滿	月俸二十圓未滿
高等女學校 書記	月俸五十圓以上	月俸四十圓以上五十圓未滿	月俸三十圓以上四十圓未滿	月俸二十圓以上三十圓未滿	月俸二十圓未滿
實業學校 實業專門學校ヲ除ク 助教諭	月俸五十圓以上	月俸四十圓以上五十圓未滿	月俸三十圓以上四十圓未滿	月俸二十圓以上三十圓未滿	月俸二十圓未滿
實業學校 實業專門學校ヲ除ク 教諭	月俸五十圓以上	月俸四十圓以上五十圓未滿	月俸三十圓以上四十圓未滿	月俸二十圓以上三十圓未滿	月俸二十圓未滿
實業學校 實業專門學校ヲ除ク 書記	月俸五十圓以上	月俸四十圓以上五十圓未滿	月俸三十圓以上四十圓未滿	月俸二十圓以上三十圓未滿	月俸二十圓未滿

判任

一等	二等	三等	四等	五等
小學校 校長	本務五十圓以上	本務四十圓以上五十圓未滿	本務三十圓以上四十圓未滿	本務二十圓以上三十圓未滿	本務二十圓未滿
小學校 訓導	月俸五十圓以上	月俸四十圓以上五十圓未滿	月俸三十圓以上四十圓未滿	月俸二十圓以上三十圓未滿	月俸二十圓未滿

師範學校ノ舍監ノ等級配當ハ本務ノ俸給ニ依ル

○公立圖書館職員ノ俸給ニ關スル件　明治三十九年十一月勅令第二百八十二號（抄）

一公立圖書館職員ノ俸給ニ關シテハ公立學校職員俸給令ヲ準用ス但シ奏任文官ト同一ノ待遇ヲ受クル館長及司書ノ年俸ハ同令第二號表中教諭ノ例ニ依リ判任文官ト同一ノ待遇ヲ受クル館長及司書ノ月俸ハ同令第三號表中中學校教諭ノ例、書記ノ月俸ハ同表中中學校書記ノ例ニ依ル

○地方産業ニ關スル技師、技手竝試驗場、講習所及種畜場職員官等等級配當　明治三十九年十月勅令第二百六十七號（抄）

一地方産業ニ關スル技師、技手竝試驗場、講習所及種畜場職員ノ官等等級ハ其ノ俸給額ニ應シ別表ニ依リ文武高等官等又ハ文武判任官等級ニ配當ス

奏任文官若ハ判任文官又ハ之ト同一ノ待遇ヲ受クル者ニシテ同時ニ地方産業ニ關スル技師、技手又ハ試驗場、講習所及種畜場職員ニ任用セラレタル者ノ官等等級配當方ハ本官官等等級又ハ本務ニ於テ配當セラレ本令ニ依リ奏任文官又ハ判任文官ト同一ノ待遇ヲ受クル者ハ同官等内又ハ同等級内ニ於テハ文武官吏ノ次席タルヘシ

地方産業ニ關スル技師竝試驗場、講習所及種畜場ノ技師官等配當表

奏任

五等	六等	七等	八等
年俸千四百圓以上	年俸千二百圓以上千四百圓未滿	年俸八百圓以上千二百圓未滿	年俸六百圓以上八百圓未滿

地方産業ニ關スル技手竝試驗場、講習所及種畜場ノ技手、書記等級配當表

判任

一等	二等	三等	四等	五等
地方産業ニ關スル技手竝試驗場、講習所及種畜場ノ技手	月俸六十圓以上	月俸四十五圓以上六十圓未滿	月俸三十五圓以上四十五圓未滿	月俸二十五圓以上三十五圓未滿	月俸二十五圓未滿

○樺太廳　哥爾薩港

長官 二等　守備隊司令官陸軍少將 楠瀬幸彦　從四、勳二、功三　哥爾薩港官舍

事務官 二等二級
- 文官普通試験委員長 正五、勳三　熊谷喜一郎　哥爾薩港官舍
- 農商務書記官 從六、勳五　松崎壽三　三等（兼）
- 文官普通試験委員 從六、勳五　尾崎勇次郎　四等二級　哥爾薩港官舍
- 郵便電信局長 文官普通試験委員 正七、勳五　竹内友二郎　大等六級　哥爾薩港官舍
- 煙草專賣局主事 正七、勳六　小野義一　大等（兼）　哥爾薩港官舍
- 文官普通試験委員 正七、勳六　榊原毛乃　大等七級　哥爾薩港官舍
- 警視 六等六級　柳原毛乃　大等八級　哥爾薩港官舍

技師 三等三級
- 從五、勳四　和田健三　四等二級　哥爾薩港官舍
- 正六　橋爪誠義　大等七級　哥爾薩港官舍
- 從七、勳六　川崎繁太郎　大等七級　哥爾薩港官舍
- 從七　田村鎭　大等八級　哥爾薩港官舍
- 三好習　七等八級　哥爾薩港官舍

○長官官房

屬
- 一（兼）　勳八　神原隆斌　七等十級　哥爾薩港官舍
- 二（兼）　從七、勳七　齋藤虎喜代　通譯官 七等四級　哥爾薩港官舍
- 五　勳五　秋元義親　通信技師 七等九級　ウラジミロフカ官舍

技手
- 二　勳八　柳川振四　中村隆
- 大　勳八　加藤省三　八代恭藏
- 七　勳八　林祿郎　七　勳七　岩田房次郎
- 八　事務囑託　宮本義正　八　岩本敎太郎
- （手當月一〇〇）　武藤禮二　正八、勳六　江口嘉十郎
- （手當月八〇）　須藤一郎　正八、勳五　飯塚應榮
- （手當月五五）　（手當月七〇）　小泉粂次郎

○附屬測候所
技手
- 野田爲太郎　八　吉岡爲市
- 給見四郎　八

○附屬輕便鐵道
技師 七等八級　三好習
鐵道書記
- 伊藤吉之助　八　猿田武三郎　七
- 島田信夫　八　石川傳作　七
- 山下彌熊　大　五
- 伊藤哲三　八　陸田富太郎　七
- 佐藤雄喜　八

○第一部
部長　事務官熊谷喜一郎

屬
- 警務課長警視 勳八　榊原毛乃　四
- 水產課長心得技師 勳八　和田健三　五
- 交通課長事務官 從七、勳七　竹内友二郎　七
- 臨時建築課長技師 勳八　田村鎭　八

○第二部
部長　事務官尾崎勇次郎
- 土木課長技師 勳八　橋爪誠義
- 林務課長技師 勳八　神原隆斌
- 鑛務課長技師 勳八　川崎繁太郎

地方產業ニ關スル試驗場、講習所及種畜場ノ書記　月俸 三十五圓以上　月俸 二十五圓以上 三十五圓未滿　月俸 二十五圓未滿

○屠畜檢查職員官等等級配當　明治三十九年六月勅令第百七十一號（抄）

一屠畜檢查技師屠畜檢查技手ノ官等等級ハ其ノ俸給額ニ應シ左表ニ依リ文武高等官官等又ハ文武判任官等級ニ配當ス但シ同官等內又ハ同等級內ニ於テハ文武官吏ノ次席タルヘシ

屠畜檢查技師官等配當表

奏任

五等	六等	七等	八等
年俸 千四百圓以上	年俸 千二百圓以上 千四百圓未滿	年俸 八百圓以上 千二百圓未滿	年俸 六百圓以上 八百圓未滿

屠畜檢查技手等級配當表

判任

一等	二等	三等	四等	五等
月俸 六十圓以上	月俸 四十五圓以上 六十圓未滿	月俸 三十五圓以上 四十五圓未滿	月俸 二十五圓以上 三十五圓未滿	月俸 二十五圓未滿

屬
二七 技手
五 緒方益太郎
雪島松澤直吉 五
六七 小田島末藏
七八 境野伊三郎
八九 河上忠壽（月二二）
曾根兵五郎
事務囑託
（手當月九〇）
（手當月八五）菅野省三
（手當月七〇）古林芳三郎
（手當月五五）池上純一郎

○醫院
院長六等一級 正七、勳六 尾中守三
書記四
藥局員七
事務囑託
（手當月二〇）中川傳三
（手當月九五）片岡幸之助

○ウラジミロフカ分院詰
ウラジミロフカ分院
事務囑託中川傳三

○マウカ分院詰
マウカ分院
事務囑託片岡幸之助

○郵便電信局
局長 事務官竹内友二郎
通信書記
（兼）樺太廳屬中村經近 五 稻垣鶴喜千 四 仲田常三郎 小杉倪之丞

○北海道廳
札幌區北三條西五丁目
長官一等一級
事務官
二等二級 文官普通試驗委員長文官普通懲戒委員主任牧入 高岡直吉 札幌區北一條西六丁目 官吏正五、勳五
三等一級 文官普通試驗委員文官普通懲戒委員、從五、 濱田恆之助 札幌區大通西五丁目十二番地
三等二級 文官普通試驗委員文官普通懲戒委員長臨時海港檢疫所長陸軍歩兵少尉正五、勳四 楯石駿二郎 札幌區北三條西四丁目一番地官舍
四等二級 文官普通試驗委員文官普通懲戒委員 黒金泰義 札幌區北一條西七丁目一番地官舍
四等四級 文官普通試驗委員國幣社神職專常 湯原元一 札幌區北三條西四丁目一番地官舍
四等四級 文官普通試驗委員試驗委員長市町村立小學校教員恩給審查委員長正六 札幌區北二條西四丁目一番地官舍
四等二級 文官普通試驗委員文官普通懲戒委員正六 西村保吉 札幌區北二條西四丁目一番地官舍
五等五級 文官普通試驗委員文官普通懲戒委員正七 札幌區北二條西四丁目一番地官舍
七等七級 文官普通試驗委員 廣瀨直幹 札幌區北二條西四丁目一番地官舍
官報報告主任從七
技師
東京帝國大學教授工學博士 青森縣技師谷井恭吉 札幌區北一條西五丁目三番地官舍
樺太民政署技師和田健三 從五、勳六 關谷忠正 札幌區北一條西七丁目一番地官舍
陸軍歩兵中尉從五、勳五 齋藤音作 札幌區北二條西七丁目一番地官舍
札幌農學校教授野澤俊次郎 札幌區農事試驗場官舍
札幌農學校教授大島金太郎 札幌區農事試驗場官舍
札幌農學校教授黒澤信夏 札幌區農事試驗場官舍
從六 高橋良直 札幌區農事試驗場官舍
從六 神田勝亥 札幌區北一條西七丁目一番地官舍
從六 杉野敬次郎 札幌區北八條西六丁目二番地
從六 安東義喬 札幌區大通西二丁目一番地
正七 角田啓五郎 札幌區北二條西七丁目一番地官舍
正七 山下三郎 河西郡豐嶺町土木派出所
正七 小阪拓次郎 札幌區北八條西三丁目一番地
正七 小川運平 札幌區北二條西七丁目一番地官舍
從七 末田新松 札幌區北一條西五丁目一番地官舍
從七 山田勝伴 札幌區北四條西七丁目一番地
土井良太郎 札幌區大通西七丁目二番地
河村泰治 札幌區北三條東三丁目一番地
二木重吉 小樽統港事務所官舍
從六 御廚三郎 文官普通試驗委員會事記正八、勳八 飯塚信晴
從六、勳八 吉野幸德 文官普通試驗委員會事記正八、勳八 飯塚信晴

○コルサコフ支廳
支廳長七等七級 哥爾薩港 勳八 河合萬次郎 哥爾薩港官舍
屬
三 警部 勳八 山田重婚 五
五 警部 五十嵐佐左衛門 八
技手八
事務囑託
（手當月六〇）白水拘 （手當月五五）堀內保彥

○ルータカ出張所
所長 事務囑託堀內保彥

○ウラジミロフカ支廳
ウラジミロフカ支廳
通譯官秋元義親

屬
五 毛利元喜
横山亮一 六
驚見廣章 六
土田細田鐵之助 七
早川常吉 七
打越益雄 七
宮居宗吉郎 八
井上忠雄 八
坂井鑽 八
西村幾三
大出驤治
中山安慶 六
澤田幸三郎 七
小柳津磯造 七
池田恒吉 七
山根政藏 七
高島擔 七
伊藤吉三郎 八
勝島新治郎 八
四下 獄月
一瀨米次郎 八
棚太廳技手 八代恭藏
金井爲一
飯塚應榮

通信技手
正八 森川鶴丸
林傳吉 七
江口嘉十郎
事務囑託
（兼）

○ガルキノウラスコエ出張所
所長 事務囑託 成富淺一 警部 成富淺一 勳八 眞殿杉中村三吉

○シスカ出張所
所長 事務囑託 警部 堀井大五郎

○マウカ支廳
支廳長六等六級 正七 森良綱 マウカ官舍
屬
四 警部 勳八 大富彭 齋藤園吉
五 警部 眞鍋貞俊 千田貞治 七
勳七 岩田榮次郎
事務囑託
（手當月七〇）國澤龍章

○クスンナイ出張所
所長 警部 堀井大五郎

○ナヤシ出張所
所長 警部 小堀六之助

○海馬島出張所
所長 警部 眞鍋貞俊

○長官官房
事務官 廣瀨直幹
屬
二 從六、勳八 吉野幸德 三 御廚三郎
四 文官普通試驗委員會事記正八、勳八 飯塚信晴

木村茂之助 四 文官普通試驗實施規則委員會書記
館彦五郎 七
井上安太郎 七
志田貞太 七

正八若林熊吉 五
佐藤善七 大 五
西川作右衞門 八
三浦勇太郎 八
木村清藏 七
小坂多吉 七

五井清吉 七
松浦橘彌 (叙)第五部員 七
星野健二 (叙)第一部員 八
今井芳太郎 (月一四・九) 九
警部(叙)

多田千代治 八八
早川百合助 八
坪松唯三郎
小田切亮次 八
菊地武司 八
小林有治 八
岩上德藏 九
阿部一夫
原英三郎
天田小次郎
波部保三
高田秀晴

○第一部

部長 事務官高岡直吉 (叙)
事務官廣瀨直幹

屬

村本初太郎 四 二
岩泉哲三郎 四 三
大川末吉 四 四
淺見欽也 四 四 文官普通試驗試驗委員
茶谷榮治郎 四 四
杉山鐵藏 五 四
原田寅三郎 五 四
泉谷爲之助 五 四
杉山彌三郎 五 四
和田和一 五 四
窪田卯之助 五 四
折內平三郎 五 四
池田正八 五 四
中島策郎 五 四
木村大之進 六 四
柳澤佐五平 六 四
山岡侃 六 四
宇都野勳 七 四
竹內令之助 八 四
津田孝一 八 四 文官普通試驗委員書記
正八寺井清太郎 八 四
石井忠昭 二 從七
村本初太郎 三 四
岩泉哲三郎 四 四
大川末吉 四 四
淺見欽也 四 四 文官普通試驗委員書記
茶谷榮治郎 四 四
杉山鐵藏 四 四
原田寅三郎 四 四
泉谷爲之助 四 四
杉山彌三郎 四 四
和田和一 四 四
窪田卯之助 四 四
折內平三郎 四 四
池田正八 四 四
中島策郎 四 四
木村大之進 六 四
柳澤佐五平 六 四
山岡侃 六 四
宇都野勳 七 四
竹內令之助 八 四
津田孝一 八 四 文官普通試驗委員書記
正八寺井清太郎 八 四
杉山鐵藏 四 五
原田寅三郎 四 五
泉谷爲之助 四 五
杉山彌三郎 四 五
和田和一 四 五
窪田卯之助 四 五
折內平三郎 四 五
池田正八 四 五
中島策郎 四 五
木村大之進 六 五
市町村立小學校教員退隱給與審查委員會書記 杉山成一 六 五
勳八平澤仁作 (叙)第一部員 七 五
勳八小谷智雄 九 五
立花政一郎 四 五
小學校教員檢定委員會常任委員 高岸武也 四 五
小學校教員檢定委員會常任委員 日高吉二 四 五
小學校教員檢定委員會常任委員 大橋保 四 五
小學校教員檢定委員會常任委員 工藤金彥 四 五
小學校教員檢定委員會常任委員 市町村立小學校教員退隱給與審查委員會委員 則貞 六 五
官國幣社神職等級審查試驗委員 鹽川奎造 七 五
官國幣社神職等級審查試驗委員 原勝吉 八 五
官國幣社神職等級審查試驗委員 田中幸次郎 五 五
官國幣社神職等級審查試驗委員 山崎恒一 五 五
官國幣社神職等級審查試驗委員 鹽川奎造 七 五
官國幣社神職等級審查試驗委員 原勝吉 八 五
官國幣社神職等級審查試驗委員 田中幸次郎 五 五
官國幣社神職等級審查試驗委員 山崎恒一 五 五

技手

從七、勳八村垣素行 四 三
湯淺純彥 五 四
鈴木幾太郎 五 五
三浦吉四郎 五 五
陸軍三等獸醫正八、勳六三井知義 五 五
菅原庚午郎 六 五
(叙)第六部員榮藤伊一 六 五
國分茂八 六 六
稻見彌一郎 七 六
三木專之助 七 六
佐々木毅 七 七
中鉢安太郎 八 七
石山時人 八 八
大草敬助 八 八
內山繁太郎 八 八
神尾正 九 九
堀江豐吾 正 四
鐘倉芝 祐輔 四
窪田森太郎 四
片倉健吉 勳六 四
谷口傳助 四
肥後了一 四
淺井鎌吉 四
三馬貞一 四
下村人信 四
眞野德次郎 四
菊池卓三 四
伊藤勝部 四
正吉昇 四
坪山照次 四

○第二部

部長 事務官濱田恆之助
技師和田健三
技師野澤俊次郎
技師池田音次郎
技師安東義喬
技師谷井恭吉
技師小川運平
技師山田勝伴

○第三部

部長 事務官湯原元一

屬

從七、勳七中村則貞 四 五
小學校教員檢定委員會常任委員市町村立小學校教員退隱給與審查委員會委員 工藤金彥 四 五
小學校教員檢定委員會常任委員 高岸武也 四 五
小學校教員檢定委員會常任委員 日高吉二 四 五
小學校教員檢定委員會常任委員 大橋保 四 五
官國幣社神職等級審查試驗委員 鹽川奎造 七 五
官國幣社神職等級審查試驗委員 原勝吉 八 五
官國幣社神職等級審查試驗委員 田中幸次郎 五 五
官國幣社神職等級審查試驗委員 山崎恒一 五 五
官國幣社神職等級審查試驗委員 鹽川奎造 七 五
官國幣社神職等級審查試驗委員 原勝吉 八 五
官國幣社神職等級審查試驗委員 田中幸次郎 五 五
官國幣社神職等級審查試驗委員 山崎恒一 五 五
(叙)長官官房 西川作右衞門 五 四
橫瀨農夫也 五 五
谷口眞太郎 六 五
伊藤貞次 六 六
高野金作 七 七
橋本東三 八 八
(叙)第五部員岸本正雄 四
野口辨次郎 五
叙技手澁谷紀一 五
岩手千秋 六
福永毅 六
岩倉奈良市藏 七
勳七鹽野谷平藏 七
福島麟次郎 (叙)長官官房 四
橫瀨農夫也 五
谷口眞太郎 六
伊藤貞次 六
高野金作 七
橋本東三 八
(叙)第五部員岸本正雄 四
野口辨次郎 五
叙技手澁谷紀一 五
岩手千秋 六
福永毅 六
岩倉奈良市藏 七
勳七鹽野谷平藏 七

技手

從七、勳八村垣素行 四 三
湯淺純彥 五 四
鈴木幾太郎 五 五
三浦吉四郎 五 五
陸軍三等獸醫正八、勳六三井知義 五 五
菅原庚午郎 六 五
(叙)第六部員榮藤伊一 六 五
國分茂八 六 六
稻見彌一郎 七 六
三木專之助 七 六
佐々木毅 七 七
中鉢安太郎 八 七
石山時人 八 八
大草敬助 八 八
內山繁太郎 八 八
神尾正 九 九
堀江豐吾 正 四
鐘倉芝 祐輔 四
窪田森太郎 四
片倉健吉 勳六 四
谷口傳助 四
肥後了一 四
淺井鎌吉 四
三馬貞一 四
下村人信 四
眞野德次郎 四
菊池卓三 四
伊藤勝部 四
正吉昇 四
坪山照次 四

○第四部

部長警務長 事務官楯石驥二郎

警視

文官普通試驗委員長試驗委員 警視 五等六級 米田甚太郎

警部

庶務課檢疫委員檢疫委員警務課長檢疫官補從六、勳五 山田正隆
警務課長檢疫官補從六、勳五 三原鹿三
檢疫委員臨時海港檢疫所書記 檢疫委員臨時海港檢疫官補 鵜谷貞次郎
檢疫委員臨時海港檢疫所書記 檢疫委員臨時海港檢疫官補 小野禎祥
檢疫委員臨時海港檢疫所書記 檢疫委員 鴨下金五郎
檢疫委員警察官補檢疫委員臨時海港檢疫官補 永重哲三
檢疫委員臨時海港檢疫所書記 檢疫委員臨時海港檢疫官補 三野昌平
檢疫委員臨時海港檢疫所書記 海軍三等機關正 上島勳
檢疫委員庶務課書記臨時海港檢疫所書記 內山仙
檢疫委員臨時海港檢疫官補書記 檢疫官補 渡邊喜惣治
檢疫委員臨時海港檢疫官補書記 檢疫官補 佐藤榮太郎
檢疫委員臨時海港檢疫官補書記 檢疫官補 長谷川繁藏
檢疫委員臨時海港檢疫官補書記 檢疫官補 高橋文平
檢疫委員臨時海港檢疫官補書記 檢疫官補 吉村將三
檢疫委員臨時海港檢疫官補書記 檢疫官補 岸孫太郎
檢疫委員臨時海港檢疫官補書記 檢疫官補 小野禎祥
檢疫委員臨時海港檢疫官補書記 檢疫官補 永重哲三
檢疫委員臨時海港檢疫官補書記 檢疫官補 三野昌平
檢疫委員庶務課書記臨時海港檢疫所書記 海軍三等機關正 上島勳
檢疫委員庶務課書記臨時海港檢疫官補書記 檢疫官補 內山仙
檢疫委員臨時海港檢疫官補書記 檢疫官補 渡邊喜惣治
檢疫委員臨時海港檢疫官補書記 檢疫官補 佐藤榮太郎
檢疫委員臨時海港檢疫官補書記 檢疫官補 長谷川繁藏
檢疫委員臨時海港檢疫官補書記 檢疫官補 高橋文平
檢疫委員庶務課書記

警部 七 陸軍歩兵少尉正八、勲六 三浦 直吉 八 深川分署長 原田 悦造
○旭川警察署 警視六等五級 署長 武田 太助 八 深川分署長 上川郡旭川町
警部 七 森田喜十郎 八 名寄分署長 鈴木 清作 小倉 平作
○増毛警察署 警部 署長 八 留萌分署長 伊黒 長序 五 羽幌分署長 岩崎 正保 山田多一郎
○室蘭警察署 警視六等四級 署長 大字札幌通 正七 山上鎮八郎
警部 大 伊達分署長 松山 武平 七 鵡川分署長 伊福部利三 八 苫小牧分署長 勝田 誠一
○浦河警察署 警部 署長 八 浦河郡浦河町 大字浦河町
○釧路警察署 警視六等四級 署長 大 下方分署長 石川 叡摸 釧路郡釧路町 大字幣舞町 菊地 庫太
○帯廣警察署 警部 署長 七 厚岸分署長 三村 俊 八 河西郡帯廣町 大字下帯廣村
○根室警察署 警視六等四級 署長 八 大津分署長 片平 三治 五 茂呂分署長 齋藤音次郎
警部 大 紗那分署長 後藤 敏行 七 検疫委員 吉澤 福彌 網走郡網走町 大字北見町
○網走警察署 警部 署長 八 五 正八、勲八 吉安政太郎 紋別分署長 寺木 助作 宗谷郡稚内町 大字稚内村
○宗谷警察署 警部 署長 八 斜里分署長 齋藤 末造 三 鶴居分署長 齋藤松五郎 八 枝幸分署長 齋藤 五郎 中野 茂

○第五部

部長 事務官 黒金 泰義
技師 齋藤音作
技師 栃内壬五郎
技師 角田啓五郎

屬

二 従七、勲七 山浦 常吉 二 従七 柴田 早苗
三 陸軍歩兵中尉従七、勲六 岩崎 正一 四 陸軍歩兵中尉 岩野 幸重 四 陸軍歩兵中尉 米田 清發 四 陸軍歩兵伍長 石栗 巍 三 上 夏知
四 陸軍歩兵中尉 佐伯 總藏 五 岸本 正雄 五 上田 萬平 五 篠原 勝惠 五 下宮 悠樹 五 伊藤彌次郎 五 矢部 和作 六 正八、勲八 野村 信就 六 寺沼 蘭郎 六 大淵 清樹 六 武内 喜藏 六 三浦 義雄 七 松崎 三郎 七 小阪 壽夫 七 佐藤正三郎 七 加治孝太郎 七 丸山 敬悟 七 陸軍歩兵伍長 花井與三郎 七 中尾 萬蛯 七 野村 健 七 宮川 一由 七 藤原 章一 八 松井 直明 八 陸軍歩兵中尉 南野小次郎 八 陸軍歩兵中尉 井上德次郎 (月二三) 田中 吉忠 (月二三) 市川 文治 (月二三) 渡部 正 (月二三) 三上 夏知 (月二三) 奥平 靜夫 (月二三) 川口 庄吉 (月二三) 西村 賢弘
(月二七) 渡邊 守治 越前谷民治 (月二三) 鬮崎不二夫 宇和野與四郎 陸軍歩兵中尉従七 石澤 富藏 (月二三) 志村 榮吉 (月二三) 室田 佐吉 (月二三) 長崎 箭一 田澗 助六 (月二三) 柳町 壽男 高木 護明 多田千代治 鹿内 清吉 永井潤太郎 (月二三) 一柳 蕃三 (月二三) 石戸谷 勉 (月二三) 成田精四郎 (月二三) 河野 龜三 (月二三) 藤崎 算 (月二三) 伊澤富之助 (月二三) 岡本 三郎 (月二三) 和田 稅 (月二三) 渡邊真一郎 (月二三) 信就 (月二三) 廣瀬 久雄 (月二三) 高橋 昇平 (月二三) 小泉 悌治 (月二三) 上田 萬平 (月二三) 石栗 巍 (月二三) 金田彌太郎 (月二三) 三上 夏知

○札幌支廳

札幌區大通西三丁目
正七 服部慶太郎

屬

(月二三) 村山 庭橘 (月二三) 前田 政八 村松 晃 宮樫 直哉 中村 重敎 (月二三) 茶谷 幸一 (月二三) 佐々木三郎

視學 (兼)

(月二三) 第二部員 渡邊 守治

技手

(月八五) 吉川 美衛 藤田 義虎 河野 富重 坂本 龜五郎 鈴木喜十郎 矢部 爲之 日野喜代治 中村 新作 岡本 金雄 加藤 善哉 澤 連藏 鴻羽 堅三 佐々木秀治 熊谷 政房 千里 淳 山本 增市 橋本 正平 古賀種一郎 山根 巖
(月二八) 第二部員 豐藏 西 時靖 間山千代勝 持田茂一郎 岩島 郁藏 紫藤 伊一 戸津 文造 安井 豐 橘高茂一郎 平井仲次郎 伊藤慶太郎 三宅 省吾 甲田 昇次 大垣 登 西村準次郎 中山常次郎 久米 瑞雄 石黒 鎌吉 齋藤大太郎 高口重太郎 山本武之進 山峰 德吉 奥富 周藏 鈴吾 (月二八) 村井謙次郎 由眞鈔次郎 酒井 圓平 大橋 紅松 一安良次郎 川上 廣衛

○函館支廳

函館區元町
長 四等(年二二〇〇) 龍岡 信熊

屬

(月二三) 更科虎五郎 大谷 直枝 加藤七百七 井澤 一 瀧澤 爲吉 伊藤 傳三 佐々木太仲 栗原 觀一 (月二三) 飯田 辰治 岡本 主計

(月二三) 岩橋參次郎 (月二八) 田中 盛松 佐伯辻之助 (月二三) 齋藤大太郎

(月一八) 安達喜太郎 (月一八) 吉岡 治作 (月一八) 菊池永五郎 (月一八) 風無 榮三 (月一八) 土門忠之進 (月一四、九) 野々市久吉 (月一四、九) 山田力之助 南 勇次郎 小川安之助 河野藤三郎 今野 慶志 武藤利一郎 (兼) 陸軍工兵曹長 武田伊之助 (兼) 石川 叡摸 下方分署長 菊地 庫太 釧路郡釧路町 大字幣舞町

○第六部

部長 事務官 西村 保吉
小樽築港事務所長 技師 廣井 勇

技手

技師 關屋 忠正
技師 岡崎 文吉
技師 内田 富吉
技師 杉野敬次郎
技師 山下三郎
技師 小阪拓次郎
技師 土井艮太郎
技師 河村 泰治
技師 二木 重吉

屬

二 小池 國信 五 北山 善臣
五 正八、勲八 柳田 淺吉 吉田 節
五 枡谷 樂吉 五 加藤常三郎
六 陸軍歩兵曹長 勲七 阪本猪三郎 六 原田亥津童
六 細田 成吾 六 眞田關次郎
七 永田安太郎 七 安達 愼平 (兼)
七 高橋 秀 九 藤崎 董

八　檢察委員山田　齋雄　八
（月二三）　川村　正通　九
十　（月一四・九）　古關　忠治
技手　五　佐藤　貞行　（兼）第三部員鈴木幾太郎
七　兼屬高島　政治
通譯　三　從七、勳八山崎　清熙　五
戶長　茅部郡落部村　岩間　勝從
（月二七）　松前郡上及部、大澤、荒谷、炭燒澤村
兼同郡吉岡、禰琵、宮歌村　石黑　光
（月二五）　龜田郡椴法華村
（月二五）　松前郡江良町、原口、清部村　宇野　親和
（月二五）　松前郡根部田、赤神、札前、茂草、雨垂石村　岩吉
（月二二）　梁川　隆平

○檜山支廳　檜山郡江差町
長四等三級　大字中歌町
正六　粟津　九郎

屬　三　正八、勳八武田　孝繼
大　佐藤　文吉
八　松尾喜三郎
九　關　琢治
（月一四・九）　高松新一郎

技手　三　正八、勳八菊地　直喜
大　櫻井　秀夫
八　金子　猛
九　工藤　克己
（兼）第三部員鈴木幾太郎　七
技手　渡邊　忠吉

大　（月二八）　瑚江　武　七　檢察委員井深　清治
（月二八）　赤松　義高　（月二八）　吉岡　英夫
九　（月一四・九）　安達　清　八　田中　讓治　七
（月一四・九）　佐瀨市太郎　山口才一郎
（月一四・九）　齊名　米吉

技手　七　山田　治一　（月二八）　宮島飢次郎

戶長　雨龍郡北龍村　佐々木通一
（月三〇）　雨龍郡雨龍村　勳八岩橋　佐吉
（月二七）　空知郡北村
（月二六）　空知郡音江村　陸軍歩兵曹長勳七森重　四郎　金田寬十郎
（月二六）　空知郡幌向村　勳八龜田　信雄
（月二五）　樺戶郡浦臼村　諸橋源太郎
（月二三）

○上川支廳　上川郡旭川町
長五等五級　大字旭川町
從六、勳六安食　高保

屬　四　蔭山　逸夫　進藤　正直
五　松岡　清悟　六　陸軍歩兵曹長勳八永田　彦六　高木　虎尾
七　廣瀨　哲一　七　泉　季重
（月二七）　玉井　艮吉　八　及川重次郎
八　寺島　義忠　（月二二）　熊谷駿次郎
九　福田　福松　九

戶長　天鹽郡天鹽、沙流、幌延村　從七、勳八遠藤　脞郎
（月二八）　天鹽郡遠別村
（月二四）　菅前郡初山別村
（月二二）

○宗谷支廳　宗谷郡稚內町
長七等七級　從七前田　正義

屬　三　河野　寬治　四　陸軍砲兵曹長勳七宮崎健三郎
五　梶　源太郎　五　齋藤　德
六　菅原　兵作　七　山本彌三郎
七　陸軍歩兵伍長勳七安達　友雄　（月二三）　濱田敬次郎
九　一倉　充義　屬菅原　兵作
久保田信治

技手　三　井上梅太郎　七
七　澁谷　一郎

戶長　空知郡下富良野村、勇拂郡占冠村　伊丹　貞衛
（月二七）　上川郡多寄、上名寄村、中川郡下名寄、
中川村　花里　壽
（月二六）　上川郡美瑛村　陸軍三等主計正八、勳七清水　涼
（月二五）　上川郡神樂、神居村　陸軍砲兵中尉從七仁科　喜作

○增毛支廳　增毛郡增毛町
大字永壽町

屬　五　黑田　林藏　津留嘉久藏
六　牧　信任　六　陸軍歩兵曹長勳八椿　虎平
七　高橋多喜衞　六　加藤　貞諒
（月二七）　松井　卓爾
八　田中　篤美

○網走支廳　網走郡網走町
長六等五級　大字北見町
正七脇屋　義民

屬　四　堀田　春秋　竹內　直治
五　堀田　騰介　六　山田末太郎
七　陸軍歩兵曹長勳八香川松太郎　水戶部日出吉
八　近藤籠三郎　九　田中　一夫

技手　五　大島芳太郎　六　安富　晴藏

戶長　紋別郡紋別、藻鹽、沙留、瑠橡村　池澤　亨
（月二八）

戶長　久遠郡長磯、貝取澗、平田內村　本間　直
（月二四）

○壽都支廳　壽都郡壽都町
長四等二級　大字渡島町
從五、勳四渡邊　佳介

屬　五　佐藤　庄吉　高濱　政哲
五　山內　信彌　武藤喜久治
六　岩井　忠恭　（月二七）　木村　檀郎
八　上野　勇　八　新井田　隆
（月一四・九）　山本石太郎

技手　大　近江幸一郎
（兼）第三部員鈴木幾太郎

戶長　磯谷郡南尻別村　伊藤　義道
（月三一）　壽都郡黑松內村　勳八鈴木　清藏
（月三〇）　壽都郡湯別、樽岸村　瓜生　捨吉
（月二九）　歌棄郡熱郛、作開村　杉原　育郎
（月二七）　壽都郡政泊村　門脇　善吉

○岩內支廳　岩內郡岩內町
長四等二級　大字御鉾內町
正六、勳五山田　有斌

屬　三　佐藤　浩氣　須佐美　優
大　野口恒次郎　七　平田鐘太郎

○小樽支廳　小樽區量德町
長五等四級　從六、勳五森　重毅

屬　五　室岡竹太郎　五　佐藤　憲也
六　太田　敏　六　陸軍歩兵曹長勳七神谷　龍生
七　浦田　吉藏　七　池田　源吾
七　山田　安利　八　張江　喜八
八　內田　續二　（月一四・九）　田邊　能穗
九　（兼）第三部員鈴木幾太郎　七　村上　勇吉

○空知支廳　空知郡岩見澤町
長六等四級　正七高橋　傳吉

屬　三　奧井　直吉　西田英太郎
四　山口　彌一　五　馬渡　運次

七　大崎　正平　宮內啓三郎
八　山村　直松　阿部　秀吉
九　宇野　末雄　島野口恒次郎

技手　九　渡邊　佳介
（兼）第三部員鈴木幾太郎　小川哲次郎
七　下國　沖助

戶長　岩內郡小澤村　上野　良夫
（月二七）　古宇郡泊、盃、美志內村岩內郡堀株、茅沼村　小林　長
（月二六）　岩內郡野束、敷島內村　桐林市太郎
（月二二）

斜里郡斜里、斯琦、止別、朱圓、遠音別村
（月二七）紋別郡雄武、澤木、幌內、興部村　兼重浦次郎
（月二七）紹別郡活汲、杵端邊、美幌、古梅、達媚、飜木、金村　佐藤文一
（月二五）常呂郡常呂、少牛、鐙沸、太茶苗　手師學村　武藤初造
（月二五）梅木知義

○室蘭支廳

長 七等五級　室蘭郡室蘭町大字札幌通　從七 佐々木每輔

屬
菊池遷吾
安保謙助
住谷倚平
金子典三
西村元春
（月一七）
川口敏澄
佐藤芳夫
石原三郎
野崎長三郎
長澤慶三

技手
（陸軍歩兵四長勳八）津田美之助　七
（月二七）深田貞輔
（陸軍工兵少尉正八）橫山信

戶長
室蘭郡輪西、元室蘭、千舞鐙村
（月二七）有珠郡壯瞥村　赤松圓太
（月二七）勇拂郡鵡川、井目戶、萌別、生鐙、似湖、累標、穗別、邊富內村　尾崎春松
（月二七）幌別郡各村　山田忠
（月二五）白老郡各村　橋本義知
前田浩

○浦河支廳

長 四等三級　浦河郡浦河町大字浦河村　正六、勳六 西忠義

屬
正八、勳八氏家文太郎　五
小森作次郎　六
荒甚三郎　七
友村恒太郎
（月一四・九）佐藤感應
（月二五）杉本
中川寅次郎
市島金治
豐

技手
安永宗治　八
（月二五）本間甚助

戶長
沙流郡門別、佐瑠太、富仁家、平賀、波惠、慶能舞、賀張、厚別、桑貫村　勳八 小荒井澄
（月二七）靜內郡各村　長谷川徠光
（月二五）新冠郡各村　小島貞三
（月二三）

○釧路支廳

長 五等五級　釧路郡釧路町大字眞砂町　從六 松方勇助

屬
山本薦原慶次郎　四
若狹雄一　八
關根貞七　九
（月一四・九）
織田宗博
山川嘉雄

（月二七）花咲郡齒舞、友知、沖根婦、瑤瑤瑁、沖根邊　山崎傳
（月二七）國後郡泊、東沸、來戶賀、秩苅別村　佐久間進
（月二七）目梨郡植別村　吉元廣信
（月二七）色丹郡斜古丹村　山口子敬
（月二三）　津田正則

○北海道師範學校

學校長 五等五級　札幌區南一條西十五丁目

小學校教員檢定委員會常任委員（從六）　星菊太

敎諭
小學校教員檢定委員會常任委員（從七）　岩谷英太郎
小學校教員檢定委員會常任委員（從七）　莊司萬六
附屬小學校教員檢定委員會常任委員（從七）　熱田眞吉

○北海道立札幌中學校

學校長 三　札幌區北八條西四丁目　從六 尾原亮太郎

敎諭
（奏任待遇）　善波功
（八（當分年九六〇）奏任待遇）　久保寺憲一
（九（當分年八四〇）奏任待遇）　成相伴之丞

訓導
二（當分月四〇）　菅原次郎　九
（奏教諭心得）　岡藤崎太郎
（奏教諭心得）　井野長司
（奏教諭心得）　漆間善一
（奏教諭心得）　內山通
（奏教諭心得）　由布俊雄
（奏教諭心得）　神田繁
（奏教諭心得）　繩野勝彥

書記
三　伊集院佐一　八
囑託教員（手當月二）　齋藤喜十郎
學校醫（手當月一〇）　關口恆
正見伊三郎

○北海道廳

視學（奏）　原慶次郎
技手 七　飛松昇

戶長
白糠、足寄郡各村　正八、勳八 菅野文哉
（月三五）川上郡熊牛、塘路、虹別村　山澤俊造
（月二六）釧路郡鳥取村　小島喜一郎
（月二六）釧路郡昆布森、跡永賀、仙鳳趾村　黑木逢也
（月二六）厚岸郡太田村　高木咿十
（月二六）川上郡弟子屈、屈斜路村　田口清廉
（月二五）阿寒郡各村　木下順造
（月二三）

○河西支廳

長 七等七級　河西郡帶廣町大字下帶廣村　從七 川越常次郎

屬
遠野熊次郎　四
村上毅　六
長尾新造　七
（陸軍歩兵曹長勳七）岡崎早太郎
久保島對治
坪谷寬吾
茂木眞一郎　九
（月一四・九）岡田村吉
熊谷辰藏
渡邊亨

技手
（陸軍歩兵曹長勳七）原震五郎　七
笹山榮三郎
伴雅太郎

○根室支廳

長 六等七級　根室郡根室町大字常盤町　正七 山口正長

屬
（庶務課勤務）木村貞作　三
都筑幹太郎　六
今誠之助　七
遠藤喜三郎　八
岩佐谷五郎　九
山本武次郎　九
（陸軍歩兵曹長勳八）龍瀨嘉太郎
森井忠三
須田定吉

技手
岩田政治　六
（勳七、功六）小川德吉
佐藤又太郎

戶長
紗那郡紗那、右萌、別飛村　久慈誠紀
（月三五）紗那郡紗那、右萌、別飛村　三島源太郎
（月三五）標津郡標津、伊茶仁村、目梨郡忠類、薰別、崎無異村、野付郡茶志骨村　蘆取郡蘆取、乙今、牛村　登坂信
（月三〇）國後郡留夜別、大瀧村　太田守人

戶長
上川郡人舞、屈足村　熊谷平藏
（月二四）中川郡本別、嫌侶、貧根、幌盡、勇足、押帶村　今村政吉
（月二三）當縁郡歷舟、大樹、當縁村　篠田簡
（月二二）

○釧路支廳

長 五等五級　釧路郡釧路町大字眞砂町　從六 松方勇助

屬
山本薦原慶次郎　四
若狹雄一　八
關根貞七　九
織田宗博
山川嘉雄

（月二七）花咲郡齒舞、友知、沖根婦、瑤瑤瑁、沖根邊　山崎傳
（月二七）國後郡泊、東沸、來戶賀、秩苅別村　佐久間進
（月二七）目梨郡植別村　吉元廣信
（月二七）色丹郡斜古丹村　山口子敬
（月二三）　津田正則

○北海道師範學校

學校長 五等五級　札幌區南一條西十五丁目

小學校教員檢定委員會常任委員（從六）　星菊太

敎諭
小學校教員檢定委員會常任委員（從七）　岩谷英太郎
小學校教員檢定委員會常任委員（從七）　莊司萬六
附屬小學校教員檢定委員會常任委員（從七）　熱田眞吉

○北海道立札幌中學校

學校長 三　札幌區北八條西四丁目　從六 尾原亮太郎

敎諭
（奏任待遇）　善波功
（八（當分年九六〇）奏任待遇）　久保寺憲一
（九（當分年八四〇）奏任待遇）　成相伴之丞

訓導
二（當分月四〇）　菅原次郎　九
（奏教諭心得）　岡藤崎太郎
（奏教諭心得）　井野長司
（奏教諭心得）　漆間善一
（奏教諭心得）　內山通
（奏教諭心得）　由布俊雄
（奏教諭心得）　神田繁
（奏教諭心得）　繩野勝彥

書記
三　伊集院佐一　八
囑託教員（手當月二）　齋藤喜十郎
學校醫（手當月一〇）　關口恆
正見伊三郎

○北海道廳

視學（奏）　原慶次郎
技手 七　飛松昇

戶長
白糠、足寄郡各村　正八、勳八 菅野文哉
（月三五）川上郡熊牛、塘路、虹別村　山澤俊造
（月二六）釧路郡鳥取村　小島喜一郎
（月二六）釧路郡昆布森、跡永賀、仙鳳趾村　黑木逢也
（月二六）厚岸郡太田村　高木咿十
（月二六）川上郡弟子屈、屈斜路村　田口清廉
（月二五）阿寒郡各村　木下順造
（月二三）

○河西支廳

長 七等七級　河西郡帶廣町大字下帶廣村　從七 川越常次郎

屬
遠野熊次郎　四
村上毅　六
長尾新造　七
（陸軍歩兵曹長勳七）岡崎早太郎
久保島對治
坪谷寬吾
茂木眞一郎　九
（月一四・九）岡田村吉
熊谷辰藏
渡邊亨

技手
（陸軍歩兵曹長勳七）原震五郎　七
笹山榮三郎
伴雅太郎

教諭心得
（月五〇）山田　一智
（月四〇）高垣　虎吉
助教諭心得
（月一五）有竹　拾
（月一八）和田　爲芳
（月一八）北村　榮作
書記
五　小鷹實太郎
八　小池　庸
囑託教員
（手當月一二〇）平山常太郎
（手當月五〇）林田　善藏
（手當月三五）佐藤　文助
（手當月七）
學校醫（手當月一〇）
英國人エッチ、エー、コックス
（手當月四五）西村　稠
（手當月一五）石原　重宣
（手當月六）深田圭一郎
闕場不二彦

○北海道立函館中學校
函館區元町
學校長三
（奏任待遇）從六武田安之助
教諭
（奏任待遇）兼舍監從六武宮　環
（奏任待遇）兼舍監福田慶之助
（奏任待遇）長村永治郎
四　（兼舍監古川　壽平
大　（兼舍監館　準一
七　（兼舍監佐藤　春治
七　（兼舍監堤　潮
九　（兼舍監三塚　武治
十　（兼舍監西田貞次郎
井上長太郎
大庭俊太郎
荒井　昇
有安　助二
兒門　秀峰
横尚慶五郎
教諭心得
（月五〇）窪田　亮吾
井上　賴教
（月四五）篠原　宗士

書記
四　菊池　寬次
八　堀込　常吉
囑託教員
（手當月七五）米國人ダブルユー、エム、レンニー
寺田　重嘯
北川　芳之
學校醫（手當月八）
米山　艮太

○北海道立小樽中學校
小樽區土場町二十四番地
學校長四
（奏任待遇）從七清水　實隆
教諭
（奏任待遇）兼舍監從七山田文太郎
岸　重次
日吉　矢逸
西村卯太郎
池田　金則
（兼舍監高木　富六
（兼小樽高等女學校關係）渡邊　喜美
林　好一郎
村橋米太郎
書記
五　福井　富造
八　山田　六郎
囑託教員
七　米國人ジョージ、ベック、ピヤソン
大河内三千太郎
竹村鋌次郎
（手當月一〇）
學校醫（手當月一〇）

○北海道立函館商業學校
函館區元町三十九番地
學校長四
（奏任待遇）兼教諭正七神山　和雄
教諭
（奏任待遇）菅野　修藏
（奏任待遇）葛西千秋

○北海道立上川中學校
上川郡旭川町大字六條十一丁目
學校長六
（奏任待遇）正七小林滿三郎
教諭
（奏任待遇）從七磯部　精一
四　（兼舍監渡邊　信夫
五　青山　正
七　種瀨　淳一
七　佐山　郡司
九　鈴木喜四郎
十　（兼舍監石田　專治
安藤秋三郎
渡邊一成
岩城　純一
鹽田　弓吉
鈴木　春見
齋木藤之助
教諭心得
（月五五）厚見代四郎
（月三五）山田　常憲

書記
四　菊池　寬次
八　堀込　常吉
囑託教員
（手當月七五）米國人ダブルユー、エム、レンニー
寺田　重嘯
北川　芳之
學校醫（手當月八）
米山　艮太

○北海道立小樽中學校
小樽區土場町二十四番地
學校長四
（奏任待遇）從七清水　實隆
教諭
（奏任待遇）兼舍監從七山田文太郎
岸　重次
日吉　矢逸
西村卯太郎
池田　金則
（兼舍監高木　富六
（兼小樽高等女學校關係）渡邊　喜美
林　好一郎
村橋米太郎
書記
五　福井　富造
八　山田　六郎
囑託教員
七　米國人ジョージ、ベック、ピヤソン
大河内三千太郎
竹村鋌次郎
（手當月一〇）
學校醫（手當月一〇）

○北海道立函館商業學校
函館區元町三十九番地
學校長四
（奏任待遇）兼教諭正七神山　和雄
教諭
（奏任待遇）菅野　修藏
（奏任待遇）葛西千秋

（奏任待遇）
三　長　連樹
七　中土捨次郎
八　小室　恂一
八　田中　遜平
九　涙江　艮平
十　（兼書記松井　祥助
助教諭心得（月一八）
書記
五　大内　武八
囑託教員
（手當月七五）米國人ダブルユー、エム、レンニー
（手當月三〇）高橋文五郎
學校醫（手當月七）渡邊　元仲

○北海道立商業補習學校
函館區元町三十九番地
學校長
（兼（二）手當月五）北海道立函館商業學校長神山　和雄
訓導
（兼（二）手當月五）菅野　修藏
（兼（二）手當月五）奥坂角太郎
（兼（二）手當月五）中土捨次郎
（兼（二）手當月五）井上源太郎

○北海道立函館商船學校
函館區鍛冶町
學校長八
（奏任待遇）兼教諭從七藤井源三郎
（奏任待遇）藤林又男
町田久敬
（奏任待遇）章　克巳
橋谷　政吉
富澤　義一
保坂　濱吉
平松　得一
蒲生　武彦
助教諭
（手當月八）丹次郎
（手當月八）夏井　貞藏
（手當月八）西垣　林藏
（手當月八）弘中　孝弼
（手當月八）境谷　敏祐
（手當月八）森
（手當月二二）
書記
五　境谷　敏祐
囑託教員
（手當月五〇）米國人ダブルユー、エム、レンニー
（手當月一〇）佐波　準平
白戸　八郎
（手當月七）川守田市郎
學校醫（手當月一三）

○北海道立小樽水產學校
小樽區若竹町畑五十八番地
學校長九
（奏任待遇）正七中尾　節藏
教諭
（奏任待遇）陸軍豫兵中尉從七柳田玄俊
（奏任待遇）加藤　勢三
（奏任待遇）河合　嚴
（奏任待遇）六男　神今島　甚藏
助教諭七
（奏任待遇）加藤登太郎
書記六
囑託教員
（手當月二五）西川　正次
（手當月三五）福原　資孝
學校醫（手當月五）山口鉉次郎

○北海道立根室實業學校
根室郡根室町大字平内町
學校長八
（奏任待遇）從七中隈仙五郎
教諭
（奏任待遇）五十嵐治郎
福崎直太郎
書記六
石塚　衛
中島　薰
大坊　直治
中島　直
囑託教員（手當月五）
學校醫（手當月五）

○北海道立空知農業學校
空知郡岩見澤町
學校長七
（奏任待遇）松澤辰三郎
教諭六
（奏任待遇）村崎　常治
（奏任待遇）村山　元
書記六

○北海道立札幌高等女學校
札幌區北三條西十丁目一番地
學校長十
（奏任待遇）從七小林　到
教諭
（奏任待遇）土井壯艮
書記六
囑託教員
（手當月二五）井口　ヨ子
學校醫（手當月五）半澤　美加
安藝　左代
上田　守藏

八　齋藤　忠雄
八　齋舍監神田　いつ
九　堀田　琴
九　齋舍監伊佐早むめ
教諭心得（月三五）
齋舍監心得松田　佐和
荻原　信非
助教諭心得（月二七）（月二〇）
中西　フル
佐々木　守
（月二七）
（月一五）
信伊奈サキ
城　慶度
書記（當分月二五）
六（當分月二五）
川又　忠直
小島　友義
囑託教員（手當月一〇）
學校醫（手當月一〇）
石原　キヲ
春田　てい
佐山　英男

○北海道廳立函館高等女學校
函館區元町

學校長十一（奏任待遇）
從七鈴木源二郎
教諭五
藤本　勇
齋舍監忍　さは
小貫　琴
キチ
樋口　てる
森山　八（當分月三八）
藤澤　誠太
鈴木　ぎん
佐藤　美幾
助教諭心得（月二三）
松本　カツ（月一七）
北條　盛英
書記
岩間　之修七
學校醫（手當月五）
駒木根音十
渡邊　元仲

○北海道廳立小樽高等女學校
小樽區花園町

學校長十一（奏任待遇）
從七堤　敬太郎
教諭七
寺田左葉子
松丸　乙近
助教諭七
教諭心得（月三五）
助教諭心得（月二二）
書記
定藏八
學校醫（手當月五）
島　清島　熊雄
松崎　瓦

○北海道廳立上川高等女學校
上川郡旭川町大字旭川町字六條通十二丁目左十號

學校長十一（奏任待遇）
明石孫太郎
教諭七
別所はじめ九
和田　ヒデ
尾張　吉治
書記七
十
囑託教員（手當月二五）
學校醫（手當月五）
西條歷一郎
吉田　スナ
岡本一之助

○函館一等測候所
函館區高砂町

技手
所長（月四〇）
梶沼長三郎
小林　常樹

○札幌一等測候所
札幌區北八條西九丁目

技手
所長（月四〇）
阿部　幸次
（月二一）
齋技手
猪狩　重光

○根室一等測候所
根室郡根室町字花咲町

技手
所長（月四〇）
諏訪喜右衛門
齋舍監波多野榮次
佐藤　善吾

○上川二等測候所
上川郡旭川町

技手
所長（月三〇）
山田順太郎
青地　方男
書記（月一七）
江淵　清滿

○壽都二等測候所
寿都郡壽都町字開進町

技手（月二八）
所長
宮城　深造

○十勝二等測候所
河西郡帶廣町

技手
所長（月二八）
根本　廣記
（月二二）
高信　保

○網走二等測候所
網走郡網走町

技手（月二八）
所長
星川　信吉
高橋　彌藏
書記（月二五）

○釧路二等測候所
川上郡熊牛村

技手（月二八）
所長　小川　與吉
書記（月二三）　大塚　義次

○紗那二等測候所
紗那郡紗那村

技手　柿沼　得也
所長　齋舍監伊藤伊代太郎
（月二五）
（月二〇）

○北海道農事試驗場
札幌區北二十條西十丁目

場長（奏）高島都高島村
技師大島　金太郎
技師黑澤　信貞
技師高橋　貞直
技師神田　勝亥
技手窪田森太郎
技手伊藤　昇
技手石山　時八
技手內山繁太郎

○北海道廳地方農事試驗場
上川郡永山村

技師七
場長　從七高野　定治
技手　鈴木今朝五郎　八　升井　吾平
（月二七）　福田義一郎
八　河西郡帶廣町

○十勝分場
技師八
場長　從七野呂莊次郎

○北海道廳農事講習所
札幌區北一條西十九丁目

技手　正七藤村　信吉
海外出張中
佐々　茂雄
場長
中尾　節藏
事務取扱
本間　平八

○北海道水產試驗場
高島都高島村

技師
場長
古川　松柏
國島　徹
正七三澤　秀二

技手　三　高橋　孝治　五
岩本　正孝　大
（手當月五）
北海道廳技手三浦吉四郎
北海道廳技手稻見彌一郎
北海道廳水產技手熊谷　直忠

書記　五　瓢波　又雄　七
九　勳七、功七末永　義資
八　吉田　彦市　八
北海道廳技手芝　祐輔

○千歲分場
技師八
千歲郡烏柵舞村
森脇　幾茂

○北海道廳立小樽水產學校長兼教諭
中尾　節藏
本間　平八

技手　五　藤井　顯　大
九　內海重右衛門
水產技手　熊谷　直忠（奏）北海道廳技手
水產技師九　森　房次郎
水產技手　藤井　顯（奏）北海道廳水產試驗場
北海道廳技手稻見彌一郎

○西別分場
技手八
川上郡虹別村
古澤　鴻三

○北海道廳農事講習所
札幌區北一條西十九丁目

技師（年一二〇〇）
所長
事務取扱（手當月一〇）
技手　今田　佐吉
（月四三）　當廳定雇
書記八　正七長谷川豐太郎
北海道廳技手堀江　正

○北海道廳種畜場
北海道廳立小樽水產學校長兼教諭
仁水　信雄
場長事務取扱（手當年三〇〇）
技師七
北海道廳技師池田音次郎
事務取扱
北海道廳技手坂本　鉄男
北海道廳技手肥後　了一
北海道廳屬野口辨次郎

○北海道廳鑛病豫防事務所
札幌區北三條西七丁目
北海道廳技師末田　新松
所長

技師 農業 七 長谷川正義（月二八）
城生安太郎（月二八）
小倉孫太郎（月二七）
竹越小平（月二七）
和田爲亮（月二七）
鹿倉以正（月二七）
貫洞貞次郎（月二七）
松岡胸太郎（月二七）
一戸齋藤守衛（月二六）
奥山富次郎（月二六）
竹内猪鼠女（月二六）
佐藤重長（月二六）
酒井光德（月二六）
西脇圓助（月二六）
栢植爲廣（月二六）
臼澤長吉（月二六）
大澤昌次（月二六）
岡田右中 十

技師 林業 七 矢仲藤七（月二八）
小倉孫太郎（月二八）
竹越小平（月二八）
和田爲亮（月二七）
鹿倉以正（月二七）
貫洞貞次郎（月二七）
松岡胸太郎（月二七）
一戸齋藤守衛（月二六）
奥山富次郎（月二六）
竹内猪鼠女（月二六）
佐藤重長（月二六）
酒井光德（月二六）
西脇圓助（月二六）
栢植爲廣（月二六）
臼澤長吉（月二六）
大澤昌次（月二六）
岡田右中 十

技師 農業 七 長谷川正義（月二八）
城生安太郎（月二八）
丸谷竹五郎（月二八）
高橋健之助（月二七）
山下達治（月二七）
大森四郎（月二七）
清野錄（月二七）
大岡新吉（月二六）
鈴木雅（月二六）
阪本清重（月二六）
小泉主悅（月二六）
岡崎虎之助（月二六）
森平四郎（月二六）
齋田已之助（月二六）
岡田幸司（月二六）
上田忠五郎（月二三）
永江虎市（月二三）
中館莞爾（月二三）
清水松太郎（月二三）
杉浦文市（月二二）
峰村健作（月二二）
鈴木勇記（月二二）
山田英一（月二二）
湊謙治（月二二）
服部猛（月二二）
大河內留八郎（月二二）
川口安藏（月二二）
瀧川政一（月二二）
山口貞輔（月一九）
大山正（月一九）
高野正樹（月一八）
濱田利貞（月一八）
平山順平（月一八）
本野孝止（月一六）
正樹 十

技師 農業 七 蠣崎知二郎（月二八）
石澤達夫（月二八）
下山傳藏（月二七）
山木駒吉（月二七）
國島和太夫（月二七）
佐藤鏖太郎（月二六）
瀧谷勝太郎（月二六）
米山仲次郎（月二六）
秋山四郎（月二三）
平出省三（月二三）
山本辰治（月二三）
田口辰平（月二三）
藤原留之助（月二二）
藤崎董（月二二）
杉浦智（月二二）
鹿內甚之助（月二二）
大森省三（月二二）
二木克巳（月二二）
佐藤勇次郎（月一八）
柏木米藏（月一八）
新納多氣雄（月一八）
森下弘（月一六）

技師 農業 七 遊佐英右衛門（月三三）
渡邊一士（月二七）
楠目豐之助（月二七）
三澤玄雄（月二七）
小合源次郎（月二七）

技手 工業 七 平野平助（月二六）

技手 林業 七 柳內耕三（月二六）
湊長吉（月二六）
島野德次郎（月二六）
金子友次郎（月二六）
伊東兵太（月二六）
桂田清次郎（月一九）

技手 屠畜檢査 七 水川善之助（月二六）
廣瀨嘉仲（月二六）
勝目正吉（月二六）
池田巖（月二六）
小野寺茂雄（月二六）

廳東員 土木技手 二 家田於菟之助（月二六）
酒井菊次郎（月二六）
野口秀一（月二六）
松本市太郎（月二三）

○北海道物産陳列場 札幌區中島遊園地

場長事務取扱 北海道廳技師 安東義喬

幹事 北海道廳屬 横瀨農夫也

委員 北海道廳技師 山田勝伴
北海道廳技手三浦吉四郎
北海道廳技手下村八信
北海道廳屬 橋本東三
北海道廳技手肥後了一
北海道廳技手國分茂八
北海道廳屬 澁谷紀一

書記（月二五） 村井東馬

○函館出張所

主事 渡島國函館區 谷口庄藏

囑病豫防吏員（月一七） 渡島國函館區 森松常太

○上川出張所

主事 上川郡永山村 廣川密吉

囑病豫防吏員（月二七） 北海道廳技手 三木專之助

○空知出張所

主事 空知郡岩見澤村 廣瀨源太郎

囑病豫防吏員（月二七） 北海道廳屬 澁谷紀一

書記（月一八） 本間熊七

（月二五） 多田鎌次

（月二二） 平井秀

（月二二） 下山傳藏

（月二二） 石澤達夫

（月二二） 蠣崎知二郎

（月二二） 上島惣五郎

（月二七） 北海道廳技手 眞野德次郎

（月一八） 縣田巳代治

○北海道廳

書記 岩崎誠三 十
石井四郎治 十
豐生久太郎 十
平柳源八 十
不破丑太郎 十
細木芳太郎 十
中村俊一 十
五十嵐民衛 十
鶴橋忠七（月一〇） 十
田中鶴一（月一〇） 十
藤井政光（月一〇） 十
久保正雄（月九） 十
田中大志則（月五） 十
藤田亨（月五） 八
木梨讓輔（月三） 八
妹尾幸寬（月一） 八

運轉技手 松田兼吉 八
稻本彦八（月二二） 八

機關技手 倉田佐治兵衛 八
佐藤源次郎（月二三） 八

地方稅檢査員 中井正猪 五
高橋秀藏 六
馬淵信次郎 六
武田豐作 七
宮澤健次郎 七

書記 山室清美 十
長谷川主馬 十
廣瀨源太郎 十
羽田宗八 十
常山勝平 十
松田十彌太 十
戸祭保次 十
落合助市（月一〇） 十
丹野忠三郎（月一〇） 十
藤木與次郎（月一〇） 十
細江川一良（月一〇） 十
門崎文吉（月一〇） 十
小川寬（月九） 十
木下隆治（月五） 十
大橋哲郎（月四） 十
近田留四郎（月二） 十

技手 林源次郎 八
大島直輝 八

助役（年九〇〇） 河田猪三郎 十
收入役（年七〇〇） 佐々木忠太郎 十

區書記 大野廣（月六〇） 十
小西助三郎（月三五） 十
武田勝之進（月二二） 十
杉本喜久治郎（月六〇） 十
伊集院惠一（月三五） 十
佐藤昌四郎（月二二） 十
內藤榮太郎（月三五） 十
技手 丹野忠三郎（月二五） 十
藤木與次郎（月二五） 十
細江川一良（月二五） 十
門崎文吉（月二五） 十
小川寬（月二五） 十
木下隆治（月二八） 十
大橋哲郎（月二七） 十
近田留四郎（月二七） 十
中村又太郎（月二七） 十
高本幸三郎（月二七） 十
飯間信本（月二五） 十

○函館區役所 函館區豐川町

區長（年二〇〇〇） 從五、勳五 山田邦彥

助役（年一二〇〇） 北守政直

收入役（年一〇〇） 澁谷金次郎

收入役代理者（年五〇〇） 山崎寅之助

技師（年一二〇〇） 陸軍步兵中尉從七、勳六、功五 伊藤長市

區書記（月六〇） 長谷川淑夫
（月四五） 神崎延太郎
（月三五） 大石兵藏
（月三五） 宮津磯次郎
（月三五） 幡垣角市
（月三〇） 渡部克吉
（月五〇） 伏見竹三郎
（月四五） 加藤義範
（月三五） 明石悅之丞
（月三五） 桐野細藏
（月三〇） 鈴木定衛
（月三〇） 柏倉道弘

○小樽區役所 小樽區花園町公園內

區長（年二五〇〇） 從四、勳三 椿蓁一郎

助役（年一二〇〇） 正七 小野朔二郎

收入役（年八〇〇） 半澤時中

收入役代理者（年六〇〇） 蘭田守光

技師（年一八〇〇） 相澤時正

區書記（月五五） 正八、勳八 石橋芳
（月五〇） 嘉藤田顯資
（月四〇） 白野源太郎
（月三五） 八木厚吉
（月三〇） 根元文敬
（月三〇） 小池信繁
（月二五） 出島忠八
（月二二） 奈良勇吉
（月二二） 樫細谷翁吉
（月二〇） 勳七 竹內榮明
（月二〇） 櫻庭保
（月一八） 荒尾與平
（月一八） 川島清三郎
（月三〇） 小口清
（月二五） 古村久治
（月二五） 萬城目民治
（月二〇） 平野新太郎
（月二〇） 勳八 關谷昇次郎
（月一七） 益子眞靜
（月三五） 劍持寬溫
（月二三） 磐井剛
（月二五） 大湯至行
（月二五） 青柳弘
（月二五） 石井正作
（月二〇） 池田榮作
（月一七） 池田市太郎
（月二五） 八木信夫
（月二三） 久山七造
（月五〇） 鄭谷義一
（月四五） 寺田毅志
（月四〇） 三原德一郎
（月三五） 勳七 村垣豐吉
（月三〇） 多田康延
（月二二） 猪股三四郎
（月二二） 橫山敏道
（月二二） 菊地佐忠治
（月二〇） 正英 富山爲之助
（月二〇） 中西豪興
（月二〇） 黑住衛
（月一八） 出島謙助
（月一八） 住吉貞松
（月一八） 岩谷桃太郎

○札幌區役所 札幌區北三條東一丁目

區長（年二〇〇〇） 從五、勳五 青木定謙

(月一八) 葛西　啓吉　(月一七) 大久保一次
(月一七) 大高　弘　(月一七) 中主　敬思
(月一七) 技手　佐々木　璣　(月一四〇)
(月五〇) 大井代次郎　(月三五) 吉川彦次郎
(月二二) 菊地喜久藏　(月五〇)

一級町村長

札幌郡豐平村事務取扱　北海道鵡川村　村山　庭橘
石狩郡石狩町事務取扱　北海道鵡川村　松　晃
石狩郡當別村事務取扱　北海道鵡川村　中村　重教
厚田郡厚田村事務取扱　北海道鵡川村　松　晃
濱益郡濱益村事務取扱　北海道鵡川村　富樫　直哉
上磯郡上磯村　中島　有鄕
龜田郡七飯村事務取扱　北海道鵡川村　神谷小太郎　(月二八)
茅部郡森村事務取扱　北海道鵡川村　山田　齋雄　(月三三)
山越郡八雲村事務取扱　北海道鵡川村　井澤　一　(月三〇)
松前郡福山町　山内　久内　(月一五)
松前郡福島村　高橋　重郎　(月二七)
檜山郡江差町　石川　辨治　(月三〇)
壽都郡壽都町　小町　佐吉　(月二七)
岩內郡岩內町長職務管掌　北海道鵡川村　佐藤　浩氣　(月三〇)
余市郡余市町　田中　久藏　(月三〇)
古平郡古平町事務取扱　北海道鵡川村　池田　源吾　(月二六)
空知郡岩見澤町　高柳　廣藏　(月三〇)
空知郡砂川村事務取扱　北海道鵡川村　山口　彌一　(月二六)
夕張郡角田村事務取扱　北海道鵡川村　五十嵐豐輔　(月三〇)
夕張郡長沼村事務取扱　北海道鵡川村　五十嵐豐輔　(月二七)
樺戸郡新十津川村事務取扱　北海道鵡川村　西田英太郎　(月一五)
雨龍郡深川村事務取扱　北海道鵡川村　山口　彌一　(月一三)
上川郡旭川町　奥田　千春　(月三〇)
增毛郡增毛町　水谷嘉一郎　(年六〇〇)

二級町村長

札幌郡札幌村　小野總次郎　(月二八)
札幌郡篠路村　松永　泰　(月二七)
札幌郡琴似村　鈴木　寅吉　(月三四)
札幌郡手稻村　百瀨　俊清　(月三〇)
札幌郡藻岩村　新田康次郎　(月二七)
札幌郡白石村　田垣善次郎　(月二七)
札幌郡廣島村　吉原兵次郎　(月二六)
札幌郡江別村　阪田　識三　(月三〇)
千歲郡惠庭村　山崎　初吉　(月三一)
龜田郡龜田村　坂本　克爾　(月二五)
龜田郡湯川村　江夏　友于　(月二三)
龜田郡錢龜澤村　伊藤第四郎　(月二八)
龜田郡戶井村　坂井　一健　(月三〇)
龜田郡尻岸內村　太田　留治　(月三〇)
上磯郡茂別村　山崎益次郎　(月二五)
上磯郡木古內村　中山　長義　(月二四)
上磯郡知內村　柴田　兵一　(月二五)
茅部郡尾札部村　中野　嘉平　(月三〇)
茅部郡臼尻村　上野　寬　(月二七)
茅部郡鹿部村　河野　孝忠　(月三三)
茅部郡砂原村　信孝　(月二九)
山越郡長萬部村　大瀧　孝香　(月三三)
松前郡吉岡村　楠本　工藤嘉四郎　(月二八)
檜山郡泊村　天野　豐記　(月三〇)
檜山郡厚澤部村　的場　勳　(月三〇)
檜山郡上ノ國村　池田　安太　(月二七)

留萌郡留萌村事務取扱　北海道鵡川牧　信任　(月二九)
宗谷郡稚內町　泉田　政成　(月二五)
空知郡空知町　秋場　全勇　(月二九)
有珠郡伊達村　手代木茂篤　(月二五)
釧路郡釧路町　秋本幸太郎　(月二四)
厚岸郡厚岸町　鈴木　俊象　(月三〇)

爾志郡乙部村　清水菊之助　(月二七)
爾志郡熊石村　大瀨直次郎　(月二五)
久遠郡久遠村　賀多眞明　(月二五)
奧尻郡奧尻村　大住　鶴次　(月二五)
太櫓郡太櫓村　上田　周　(月二四)
瀨棚郡瀨棚村　鈴木　廉四郎　(月二四)
瀨棚郡東瀨棚村　鵜沼　達見　(月三五)
瀨棚郡利別村　淺田雄二郎　(月二七)
島牧郡西島牧村　谷藤　善八　(月二七)
島牧郡東島牧村　吉川　迪　(月二七)
磯谷郡磯谷村　穗積　牧夫　(月三〇)
歌棄郡歌棄村　木川　文武　(月二七)
岩內郡前田村　平野　貫一　(月二五)
岩內郡發足村　佐藤　眞幹　(月二五)
古宇郡神惠內村　菊地　竹治　(月二七)
虻田郡俱知安村　武井三代吉　(月二七)
高島郡高島村　森谷秀一郎　(勳八)
小樽郡朝里村　林　昌雄　(月二七)
忍路郡蘆谷村　鹿島　直人　(月二七)
余市郡大江村　岩田　平吉　(勳七)
余市郡赤井川村　規一　(月二七)
美國郡美國町　岩淵三樹藏　(月二七)
積丹郡入舸村　下川　重島　(月二七)
積丹郡余別村　小川　幾馬　(月二七)
空知郡三笠山村　上　恒夫　(總大村)
空知郡沼貝村　河村　稔介　(月二七)
空知郡栗澤村　青戶廣太郎　(月二七)
空知郡瀧川村　小西　恭藏　(月二七)
空知郡歌志內村　黑澤　作彌　(月二七)
空知郡蘆別村　渡邊　哲綱　(月二七)
夕張郡由仁村　天野　剛　(月二七)
夕張郡登川村　岸田伊八郎　(月二七)
樺戶郡月形村　中島繁太郎　(月二七)
雨龍郡一已村　石山九八郎　(月二七)

雨龍郡秩父別村　中川恭三郎　(月二三)
上川郡東川村組合　渡邊匡太郎　(月二六)
上川郡永山村　三浦　忻郎　(月三五)
上川郡比布村　小室　肇　(月二八)
上川郡鷹栖村　太田善三郎　(月二八)
上川郡當麻村　增淵亥之助　(月二五)
上川郡愛別村　和井內喜之　(月三〇)
上川郡士別村　江剌家雄吉　(月二七)
上川郡劍淵村　竹內　景明　(月二七)
空知郡上富良野村　草浦　耕聰　(月二八)
留萌郡鬼鹿村　高橋龍太郎　(月三〇)
苫前郡苫前村　鳴海錄太郎　(月二八)
苫前郡燒尻村　四戶梅太郎　(月三〇)
苫前郡天寶村　伊東龍太郎　(月二七)
苫前郡羽幌村　神谷孝三郎　(月二七)
利尻郡鬼脇村　原　愼吾　(月二五)
利尻郡仙法志村　池田斌太郎　(月二七)
利尻郡鴛泊村　中村　義夫　(月二八)
利尻郡沓形村　南　彌八郎　(月三〇)
禮文郡船泊村　白坂　庫太　(月二七)
禮文郡香深村　林田　則友　(月二五)
網走郡網走町、能取村組合　金田　虎吉　(月二四)
紋別郡渚滑村　宮下　謙松　(月二七)
紋別郡湧別村　佐藤　信吉　(月二五)
虻田郡虻田村、洞爺湖村組合　志賀　兼治　(月二七)
虻田郡眞狩村　阿南　安太　(月二五)
虻田郡狩太村　西村　敬省　(月二七)
勇拂郡苫小牧村　佐伯　茂治　(月二七)
勇拂郡安平村　德本藤太郎　(月三〇)
勇拂郡厚眞村　富田金五郎　(月二五)
浦河郡浦河町外三村組合　瀨島　新平　(月三五)
三石郡三石村　藤村　紀綱　(月三五)

檜似郡檜似村　菊地　快夫
幌泉郡幌泉村　一色　潔
遠藤　守
上川郡旭川町外四村組合帶廣町　飯田九太郎　(河東郡帶廣町、河西郡帶廣町)
上川郡孝室村　水越　儀一
上川郡音更村　小川　弘需
十勝郡大津村　石原　重方
十勝郡生剛村　田中幸次郎
十勝郡豐頃村　爲光
中川郡幕別村　松宮直次郎
中川郡淸寒村　田中　好平
廣尾郡茂寄村　中西幾太郎
厚岸郡濱中村　戶田　重直
根室郡和田村

○東京府

東京市麹町區有樂町二丁目

知事 一等一級 正三、勲二、男 千家尊福 芝、芝公園地一八號七番官舍

事務官

四等一級 府參事會員文官普通試驗委員長文官 普通懲戒委員主任 堀信次 收入官吏株式會社東京府農工銀行管理官正六 芝、芝公園地一八號七番官舍

四等二級 府參事會員小學校教員檢定委員長小學校教員恩給審查委員長文官普通試驗委員長文官普通懲戒委員社司社掌試驗委員長神職寮常務試驗委員長兼文部省視學官從五、勲五 岡五郎 小石川、七四

技師

三等三級 文官普通試驗委員從五、勲六 用瀬松太郎 牛込、若宮、二〇

五等九級 從六 金澤孝助 本郷、駒込曙町、一五〇

六等一〇〇級 農事試驗場技師正七 作間餘三郎 豊多、中野、字狐ケ谷、一〇八九

六等十二級 從七 小林萬藏 麹町、一番、四八

六等(年三〇) 林業技師從七 菊地伊三郎 西多、氷川、林業事務所構内

○知事官房

七等(年三〇) 農事試驗場技師從七 永島英悅 麹町、金町、字金町二三七六

七等(年三〇) 農事試驗場技師從七 今井庫太郎 南多、日野、字當田一〇二

七等(年五〇〇) 正八、勲八 齋藤利一 京、山下、二

三	五	文官普通試驗委員小學校教員檢定委員長小學校教員恩給審查委員長文官普通試驗委員長文官普通懲戒委員社司社掌試驗委員長神職寮常務試驗委員長兼文部省視學官	高橋纖太郎
五	七		鵜殿長生
八	八		鏡味春太郎
八	八		平子
(月一七)			
七	七		田中秀助
十	十		中村清一
(月一四・九)	(月一四・九)		鹿野作藏
(月一四・九)	(月一四・九)		宮地貞光

通譯七

一	四	勅奏任官待遇職務取調掛	吉田潤一
二	五		原萬藏
五	五		日比重雅
六	六	府出納吏 正八、勲八	北川典承
六	六	正八	齋藤正幹
六	六		正木虎藏
七	七		横田久源
七	七		佐藤粂次郎
七	七		林之助
(月二八)	(月二八)		原林之助
七	七		山下謙之進
(月二八)	(月二八)		
八	八	雇八法	集三
八	八		東晴海
(月二三)	(月二三)		伊藤龍雄
(月二三)	(月二三)	府出納吏	荒井弘之助
九	九		柏原斌
(月一七)	(月一七)	陸軍歩兵少尉正八、勲八	牧野駒生
(月一四・九)	(月一四・九)		加藤正男
(月一四・九)	(月一四・九)		
(月一四・九)	(月一四・九)		大谷善次郎
(月一四)	(月一四)		

四	五	勅奏任官待遇職務取調掛 長心得	今井熊之助
五	五		黒澤次久
五	五	正八	味酒清潔
六	六		中島米次郎
六	六		梅田穎三郎
六	六		佐々木哲助
六	六		山城忠次
七	七		小島國助
七	七		石田義重
七	七		石井文三
七	七		原田安次郎
八	八		岩田松太郎
八	八		宮崎伊吉
(月二三)	(月二三)		瀧山芳雄
(月二三)	(月二三)		坂本清之助
九	九		上田長六
(月一七)	(月一七)	府出納吏	木崎幸助
(月一四・九)	(月一四・九)		畑中豐秋
(月一四・九)	(月一四・九)		岡佐太
(月一四・九)	(月一四・九)	勲八	前川喜三太
(月一四)	(月一四)		村山勇吉

○第一部

部長 土木課長技師 用瀬松太郎 事務官 堀信次

屬

二	四	第三部常勤	佐藤内野吉次郎
四	四	正八、勲八	石川松井

會計課長兼第二部常勤 會計課長職務代理 出納官吏現金出納官吏 出納官吏 給與審査委員

技手

二	六	正八	森文次郎
六	六		鈴木琢麿
六	七		鵜間安次郎
七	七		野村富吉
七	七		名倉居善
七	七		鈴木昌太郎
七	七		岡本弦
(月二八)			

一	六		王供阿久
六	六		鮫島秀彦
六	七		馬塲市五郎
七	七		横田權兵衛
七	七		須藤繁登
七	七		佐藤信之
七	七		藤林房藏
(月二八)			

○第二部

部長 事務官岡　五郎

屬
一 駐守兵務課長比村　萬正
二 （警視廳警部補勞任）澁谷　元貞
三 （警視廳警部補勞任）關　誠
五 岩田忠一郎 七
六 鹿野　可久（月二八）
七 窪田　貫一 八
八 大和田貞策（月一八）
八 菊池　貞作
（月一七） 月岡　義策
（月一四）

視學

二 小學校教員檢定常任委員 御園生金太郎
四 小學校教員檢定常任委員 小杉　彦治
五 （警視廳警部勞任）小學校教員檢定常任委員 岡本辰之助

○第三部

部長 事務官堀　信次
慶量衡課長技師 小林　萬藏

屬
一 正八 林　國次郎 七
六 今城　浩一 七
七 宮原　倫路（月二一）
八 佐藤龜太郎（月一七）

技手

九 兼小笠原島技手 佐竹　禮三 四
六 西條　仁義 六

○北豐島郡役所

北豐島郡板橋町

郡長 五等三級 現金前渡出納官吏從六、勳六 田中　端

郡書記

五 正八 鎗水　氏香
七 村木　經勁（月二四）
八 浮田久三郎（月二四）
（月二七） 新居甲子三郎 十
（月一四・九） 大谷　金吾

郡視學 五

町長 板橋　青山菊次郎
巢鴨　岩淵　石井小兵衛
村長 瀧野川　南千住
保坂平三郎 中新井
高田　柳下三郎右衛門
日暮里　一杉平五郎
上練馬　小島善太郎　赤塚　岡田巳之助
石神井　加部清三郎　三河島　田中榮次郎
尾久　鈴木重三郎　巢鴨　松本雄太郎
上板橋　小宮慶三郎　下練馬　田崎惣太郎
長﨑　今村清太郎
王子　佐藤　信敏

○南足立郡役所

南足立郡千住町

郡長 七等五級 現金前渡出納官吏從七、勳八 後藤　東

郡書記

五 正八、勳八 中村　賢（兼任收入官吏分任出納更村井松之助）
（月二八） 鈴木　繞一 九
（月二六） 田迎鍠一郎

○南葛飾郡役所

北豐島郡板橋町

郡長 五等三級 現金前渡出納官吏從六、勳六 田中　端

郡書記

五 （兼任收入官吏分任出納更山田　友衛）
七 （兼任收入官吏分任出納更）
八 （月二四） 飯田　銀吉
（月二四） 中村　秀作
（月二四） 小川喜三郎
十 小田　雄輔
羽田 大井　矢野繁之丞

郡視學 五

町長 板橋　青山菊次郎　岩淵
巢鴨　石井小兵衛　南千住
村長 瀧野川　一杉平五郎
保坂平三郎 中新井
高田　柳下三郎右衛門　岡田巳之助
日暮里　田中榮次郎
上練馬　小島善太郎　赤塚
石神井　加部清三郎　三河島
尾久　鈴木重三郎　巢鴨
上板橋　小宮慶三郎　下練馬
長﨑　今村清太郎
王子　佐藤　信敏

○荏原郡役所

荏原郡品川町

郡長 五等三級 現金前渡出納官吏正六、勳五 村上　佳景

郡書記

（月二八） 毛利市十郎 十
（月二四） 山口　二郎
（月一四・九） 鈴木　榮助
（月一四・九） 小澤　平次
（月一四・九） 山本　重與
大森　平林正之助
川越　守男

郡視學 五

正八、勳八 平林百太郎
河原源右衛門
柴田峰太郎
今井四郎助
坂理　泰治
田中　三吉
稻垣賴之助

○豐多摩郡役所

豐多摩郡淀橋町

郡長 五等門級 現金前渡出納官吏從六、勳六 丸山　貞香

郡書記

五 正八 新田　貞一 七
（月二八） 村主傳次郎
（月一八） 中堀駒太郎
（月一四・九） 武田　正
大井　矢口
池上　三部喜左衛門
平塚　正八、勳八 小池　貞一
大崎　海老澤啓三郎　目黒　澁海源次郎
碑衾　駒澤　谷岡　慶治
栗山久次郎　阿川　信平　玉川　豐田道之助
松澤　世田ヶ谷　鈴木　左內

郡視學 五

町長 中野　高橋平兵衛　內藤新宿　加納政太郎
淀橋　市倉　兼吉　千駄ヶ谷　井田　忠信
和田堀內　菊田兼次郎　杉並　玉野　惣七
井荻　高井戶　內藤　貞雄　大久保　柴山　政愛
戶塚　福田芳之助　諸合　川村辰三郎
堀切龜次郎　澁谷　石川　能養

○西多摩郡役所

西多摩郡青梅町

郡長 七等五級 現金前渡出納官吏從七 武藤　文吾

郡書記

五 （勳章功六級伍長勳七）山田信太郎 八
（月一八） 新井亦五郎
九 （月一四・九）
（月一七） 宮野　隆義
（月一四） 石川　隆八
（月一三）

郡視學 六

町長 青梅　小林萬右衛門
村長 西多摩　下田伊左衛門
西秋留　坂本　雄竹
福岡　横三　小曾木
野村安五郎　調布
野村勘兵衛　三田
吉野　儀平　永川
原島　周平　戶倉
小河內　三澤　一二
大久野　檜原
笹本八十次郎　雨倉　萬吉
吉岡　榮藏

○南葛飾郡役所

現金前渡出納官吏正七

郡書記

（月一四・九） 宮澤　文右
山崎　明之
富岡彦太郎

郡視學 六

町長 新宿　鈴木喜代松
大島　守利　龜戶
村長 小松川　鶴岡　英文
一ノ江　松江
葛西　船堀
鹿本　稻川　忠義
吾嬬　大塚喜一郎　瑞穗
島村誠次郎　平井
矢澤半右衛門　龜青

○南葛飾郡役所

現金前渡出納官吏正七

郡書記

（月一四・九） 武市　啓
清水勝太郎　下山慶之助
（勳章功七級陸軍歩兵伍長）秋山勝太郎　尖倉彦太郎
唐鎌信太郎
岡野美知雄

郡視學 六

町長 新宿　小林萬右衛門
大島　五日市
村長 小松川　野村　長吉
一ノ江　川野　濱吉
葛西　岩橋半次郎
鹿本　加山　安衛
吾嬬　友松理三郎
小宮市右衛門

○南多摩郡役所

南多摩郡八王子町

郡長 五等三級 現金前渡出納官吏從六、勳六 小林小三郎

郡書記

（月一四・九） 長田　金司
千住

郡視學 六

町長 村長 西新井　高橋半之助
星野　文三
瀨田　長次郎
淺田周太郎　伊興
吉田四郎平

郡書記

（月一四・九） 富澤　文右
山崎　明之
富岡彦太郎

郡視學 六

町長 新宿　小林萬右衛門
大島　五日市
村長 小松川　野村　長吉
一ノ江　川野　濱吉
葛西　岩橋半次郎
鹿本　加山　安衛
吾嬬　友松理三郎
小宮市右衛門

○南多摩郡役所

南多摩郡八王子町

郡長 五等三級 現金前渡出納官吏正六、勳五 村上　佳景

郡書記

（月二八） 細井　鐘吉
（月二八） 中島　政吉
皆川福太郎
渡邊善太郎
林　良治
高須　喜市

郡視學 六

町長 村長 新宿　守利　龜戶
大島　內藤　三藏
村長 小松川　松江
一ノ江　船堀
葛西　稻川　忠義
鹿本　大塚喜一郎　瑞穗
吾嬬　島村誠次郎　平井
小宮市右衛門　矢澤半右衛門　龜青

○南葛飾郡役所

現金前渡出納官吏正七

郡書記

（月一四・九） 富澤　文右
山崎　明之
富岡彦太郎

郡視學 六

町長 新宿　小林萬右衛門
大島　五日市
村長 小松川　野村　長吉
一ノ江　川野　濱吉
葛西　岩橋半次郎
鹿本　加山　安衛
吾嬬　友松理三郎
小宮市右衛門

○南多摩郡役所　南多摩郡八王子町

郡長 五等三級　現金前渡出納官吏 從六、勳六　金田吉郎

郡書記
五　庶出納更 杉浦清六　勳八 木崎直藏
（月二六）
九　分任出納官吏 林文藏 九
（月一六）
九　分任收入官吏 山本岸太郎　丹澤庄藏
（月一四・九）　久保福治郎　三島不二雄
（月一二）　勳八 横川重之　須崎勘次郎
（月一〇）　山本森太郎　田本房太郎

郡視學 五

町長　八王子　平林定兵衛　日野村長　佐藤信民
由井　小坂傳右衛門　横山　志村吉十郎
淺川　青木長十郎　元八王子　山下喜三郎
加住　澤井政貳　小宮　內田濤次郎
七生　平　又藏　由木　西川誠一
多摩　佐伯太兵衛　稻城　原田所左衛門
鶴川　河井充之助　南　山下政一
忠生　鈴木義助　町田　三橋吉五郎
堺　鷹本倉次郎

○北多摩郡役所　北多摩郡府中町

郡長 七等四級　現金前渡出納官吏 從七　鷲見金三郎

郡書記
六　庶出納更 菊池謙之助　渡邊準 七　分任收入官更 松村秋太郎
（月二二）　松本晉
（月二二）　蘆川六藏

○小笠原島廳　小笠原島大村

島司 四等一級　現金前渡出納官吏 從六　錦木余三男

技手 五等八級
（奏任待遇）　兼附屬小學校主事 阿利孝太郎

島廳書記
四　庶務掛 渡邊要作　分任收入官更 現金前渡官更 從八　崔本恕
六　出納掛 岩崎直吉　分任收入官更 現金前渡出納官吏 從八　梅田吉左衛門
（兼）　税務掛 晴山龍太　税務掛 岡本爲四郎
十　石川佐治右衛門
（月一四）　本多仲麿
（月一二）　大久保龜太郎
（月一二）　林利藏

郡視學 六

町長　府中　內藤次左衛門　田無
調布　新川　銀司　浦野
村長　津戸廣守　西府
谷保　村野泰治　神代
多摩　川本彌太郎　武藏野
千歲　武藏　國分寺
小金井　三上市左衛門
鴨下　立川伊兵衛　清瀨
立川　島崎保平　小平
東村山　久留米　小町儀三郎
五十嵐兵三郎　高橋恭齋　田中本太郎
井上善次郎　小町利三郎
秋山朝三郎　狛江
山崎柳太郎　砂川
保谷　半六

○小笠原島廳　小笠原島大村

島司 四等一級　現金前渡出納官吏 從六　阿利孝太郎

技師 五等八級　兼附屬小學校主事 錦木余三男

島廳書記
四　庶務掛 渡邊要作　分任收入官更 現金前渡出納官吏 從八　崔本恕
六　所長 渡邊晉　分任收入官更 現金前渡出納官吏 從八　梅田吉左衛門
七　岩崎直吉　分任收入官更 現金前渡出納官吏 從八　梅田吉左衛門

○八丈島廳　八丈島大賀鄉

島司 四等一級　現金前渡出納官吏 正六、勳六　阿坂多一郎

島廳書記
五　分任收入官更 現金前渡出納官吏 從八　秋山文太郎
六　風波見寅太郎
七　分任收入官更 現金前渡出納官吏　河合源太郎
（月二二）　秋山文雄
（月二八）　清碩　青ヶ島出張所長心得 柴田徹
（月二三）

技手
（月二四）　名主 菊池初藏　末吉村　佐々木惣市
中之鄉　大賀鄉　浮田欽吉　塋元恒次郎
三ツ根村　持丸庫三郎　小島島打村　沖山甚右衛門
菊池光五郎　青ヶ島　佐々木初太郎

○利島
名主　梅田吉左衛門

○新島

地役人　正八、勳八 森孝則
名主
本村　宮川市郎左衛門　若鄉村　梅田作兵衛

○神津島
地役人　森田靖男
名主　清水松藏

○御藏島
地役人　松原敬惟
名主　廣瀨信太郎

○三宅島
地役人　壬生咸次郎
名主
神著村　遠沼彪　伊豆村　池田房之助
伊ヶ谷村　高松一郎　阿古村　山本喜太郎
坪田村　田中純一

○大島島廳　大島新島村

島司 四等五級　現金前渡出納官吏 正六、勳六　小池友德

島廳書記
六　兼島廳視學 青木辰一　七
（月一六）　高田芽之丈（月一六）
（月一四・九）　現金前渡官吏分任收入官更 現金前渡出納官吏 庄司高藏　小營
現金前渡官吏 從八　大迫綉一　澁谷三千穗
光野晴次

技手 六
名主　泉津村 勳七 山口米次郎　川島勇之助
岡田村　野增村　坂上周之助　那知爲藏
新島村　淡海港一式　白木米記智　秋廣平之助
白木地村　受入

○師範學校　赤阪區青山北町五丁目

學校長 五等三級　小學校教員檢定常任委員兼 正六、勳六　蒲澤菊太郎

教諭
（奏任待遇）　小學校教員檢定常任委員兼 大戸榮吉
（奏任待遇）　兼附屬小學校主事 石田勝太郎
（奏任待遇）　兼舍監 津久井德次郎

助教諭
（奏任待遇）　兼舍監 土上新作　豐田八十代
（月七）　岡田藤十郎　菊地午之助
（奏任待遇）　兼舍監 西野辰五郎　森田要作
（月七）　小出雷吉　宮崎力次郎
（奏任待遇）　兼訓導 岩崎東二郎　飯山七三郎
（奏任待遇）　長谷部龜太郎
（奏任待遇）　岩淵孝

訓導
本橋俊之助　森岡眞一郎
中垣兵次郎　兼助教諭心得　赤津隆助
坂玖市太郎　後藤艮平
內堀武夫　宮內與三郎
中山雄治　櫻井美
蒲田菊雄　小宍正義
荒川潔　野口周作
今宮齊

授業囑託
（手當月一七）　橋本貞良　高木四郎
（手當月一〇）　木村敷秀
（手當月五〇）

○女子師範學校

學校長 五等四級　小學校教員檢定常任委員 正六、勳六　林吾一

兼府立第二高等女學校教諭小學教諭委員 從七　堀田要三郎

兼附屬小學校主事 府立第二高等女學校教諭 從七　前田捨松

兼舍監 府立第二高等女學校教諭 從七　西島富壽

書記
五　勳七 天野靜也　庶出納更 鈴木安太郎
八　高野恭太郎
學校醫（手當年二六）　詫摩武彥

兼府立第二高等女學校教諭小學教諭 從七　武藤忠義
兼府立第二高等女學校教諭 從七　河野つか
兼府立第二高等女學校教諭 從七　佐藤喜志太
兼府立第二高等女學校教諭 從七　佐々木きみよ
兼府立第二高等女學校教諭 從七　大槻治六

助教諭
六（當分月二二）　濱下てつ　鈴木シゲ

訓導
四 小高鐵太郎
六 杉田幸次郎
七 枡元 熊藏
七 鈴木 重貞
八 栗林誠之助
授業囑託（手當月一〇）
書記
五 野尻 てつ
三宅 ゑづ
小原 藤枝
助教諭
五 米眞 喜內
石田幸太郎
高橋 昇造
伊藤 傳
加惠 軍喜
高城 次郎
石腸子代松
和田隆次郎
朝日角太郎
大槻寅八郎
鎗田倉之助
沼野孝太郎
中村 時中
塚越 柳助
大出 達
須藤 榮造
加藤眞次郎
長島 竹治
水谷 喜市
稻岡美加雄
栗林 榮
佐久間平藏
櫻井兵三郎
（隊軍歩兵中尉從七、勳六）
（隊軍歩兵特務曹長勳七）
（隊軍歩兵少尉正八、勳五、功五）
（隊軍歩兵特務曹長勳七）
（隊軍歩兵大尉正七、勳六）
（隊軍歩兵少尉正八、勳六）
（隊軍歩兵大尉正七、勳六

助教諭
四 奏女子師範學校訓導小谷野チヨ
大 奏女子師範學校訓導（兼舍監心得）永田けい（手當月五）
十一 奏女子師範學校助教諭高原せい
七 書記八 奏女子師範學校書記山本英太郎

○府立第三高等女學校
麻布區麻布北日下窪町

學校長八（奏任待遇）
正七 小林盈

教諭
九（當分年八四〇）（奏任待遇）
十一（奏任待遇）
十一（當分年六六〇）（奏任待遇）
從七 長尾松三郎
依田豐
森川勉
清國政府聘中 和田精一 奏判任待遇

大 六（當分月四八）
七 芝野六助
八 井口二郎
八（當分月三七）照内ツル
九 池袋壽賀
九（當分月三）小林緒方
十（當分月二八）高原とみ
助教諭
大（當分月三）宇川犬飼
七 授業囑託 奥寺龍溪（月一二）
大 書記
大 奏判任待遇 稻垣作太郎
七 小川義八
八（當分月三〇）吉田まつゑ
九 増田佶も代
九（當分月三）村田ミイ
十 伊東きみ
十一 岡部とく
七 授業囑託 渡邊あきを
八 學校醫（手當年六〇） 大 府出納更新家楊太郎
大 學校醫（手當年八四） 石川煥乎
井上トモ

○府立職工學校
本所區本所林町二丁目

學校長十（奏任待遇）
從七 秋保安治

教諭
七 助教諭 大石閏二
（奏） 授業囑託 矢部龜吉
四 授業囑託（手當月三〇） 大宮熊三郎
書記
大 府出納更 新家楊太郎
學校醫（手當年六〇）

○府立織染學校
學校長九（兼教諭從七）早崎龜壽

教諭
十（奏任待遇）
十二（當分年六六〇）（奏任待遇）
七 榎本長田 安節宜
八 助教諭 清水佐一
管井桂之助
書記
大 府出納更長 則篤
大 奏助教諭 大谷辰三郎
十一 學校醫（手當年八四） 井上トモ

○府立職工學校
本所區本所林町二丁目

學校長十（奏任待遇）
從七 秋保安治

教諭
七 助教諭 大石閏二
（附屬工藝補習夜學校訓導三五（當分月二七）） 本間鶴治
木下源吾
授業囑託（手當月四〇） 河合建雄
書記
府出納更 湯澤正巳
六 會計（月二）
學校醫（手當年八四） 深須愛三
水野成堅

○府立工藝學校
京橋區築地三丁目

學校長八（奏任待遇）
府出納更 從七 今景彦

教諭十二（奏任待遇）
助教諭六
授業囑託（手當月二〇） 土屋安彦
陸軍歩兵曹長勤七 内田丹藏
瀬谷準造

助教諭
奏判任待遇 中村盛太郎
大 會計（月二）
陸軍歩兵特務曹長勤七 篠原菊平
助教諭心得 池原健之助（月二八）
授業囑託（手當月四〇） 濱中熊太郎
書記
府出納更 湯澤正巳
六 會計（月二）
學校醫（手當年八四） 深須愛三
水野成堅

○府立巢鴨病院
小石川區駕籠町

院長（年六〇〇）
東京帝國大學醫科大學教授醫學博士 呉秀三

醫員囑託
（報酬月二〇） 東京帝國大學醫科大學助手 北林貞道
（報酬月二〇） 東京帝國大學醫科大學助手 石田昇
（報酬月二〇） 東京帝國大學醫科大學助手 山口高三郎
（報酬月二〇） 東京帝國大學醫科大學助手 田澤秀四郎
（報酬月二〇） 東京帝國大學醫科大學助手 中村顯讓
（報酬月二〇） 東京帝國大學醫科大學助手 影山勇藏
（報酬月二〇） 東京帝國大學醫科大學助手 齋藤玉男
東京帝國大學醫科大學副手 中原清

事務掛
（月三八）
府出納更從七、勤八 奥川恭安
勤七 秋山虎松（月二〇）
松田久次郎（月一九）
松本愼一郎（月一七）
後藤米造
稻津艾之

調藥掛
（月三〇） 二宮昌平（月一八）
（月一七） 小山幸三郎（月一五） 鈴木清吉
小林要

看護長
（月二五）勤七 並河洪一郎（月二四） 永松アイ
（月二二）勤八 清水耕一（月一八） 田原庄兵衛
（月一五） 柳哲（月一四） 明石タネ

○農事試驗場
豐多摩郡中野町

技師（年一二〇〇）
場長
東京府技師 作間餘三郎

（年六〇〇） 鈴木孝太

技手
（月三五） 奏農事試驗場書記 島崎弘
（月三〇） 隸軍歩兵中尉從七、勤六、功五 岩井正
（月一八） 宮崎豐 佐藤文治
書記（月一八） 府出納更 二瓶鹿造

○農事試驗場第一分場
南多摩郡日野町

技師（年八〇〇）
主幹
東京府技師 今井庫太郎
技手（月二五） 熊谷鐵二郎
書記（月一八） 府出納更 奏農事試驗場技手 二ノ宮幸次郎

○農事試驗場第二分場
南葛飾郡金町村

技師（年九〇〇）
主幹
東京府技師 永島英悦

技手（月一八）
書記（月一七） 府出納更 奏農事試驗場書記 根四郎

（月二〇） 奏農事試驗場技手 椋木幹
西多摩郡永川村

○蠶病豫防事務所
北多摩郡立川村

所長（月五） 東京府技手 西條仁義
（月三〇） 島田久次郎
（月三〇） 日野得一
（日一） 井上長吉
（日一） 岩田東助
（日〇・九） 河野靜正

蠶病豫防所員
（月三〇） 吉澤善助
（月三〇） 伊藤要次郎
（月五） 東京府技手 下田查一
（日一） 川崎昌隆
（日〇・八） 本多角次郎
（月二〇） 河野喜秀

蠶病豫防書記
（月二〇） 府出納更 川上幸次郎
（月一七） 村山錄三郎

府出納更勤八 岡田平次郎
少尉正八、勤六 太田滿之助
中川金治
陸軍兵長 遠藤宗作

陸軍輜重兵曹長勤七、功七 渡邊七之助
花村豐

府吏員
書記
（月三〇）
（月二七） 平井保光
（月二五） 太田三郎
（月二四） 繁野太郎治
（月二二） 小川鑑吾

（月一九） 平賀量一郎
（月一七） 蟹江壯之助
（月一六） 今井鎌太郎
（月一五） 大井雄次郎
（月一五） 須永作太郎

（月一四） 工手
（月七〇）
（月三五）
（月三〇）
（月二七）
（月二五）
（月二五）
（月二五）
（月二二）
（月二二）
（月二二）

橋本和三郎
柴田鉢太郎
三宅良慶
山名鋼之助
神志那碩雄

市川勇次郎
石川昌一
足立駒太郎
山田錦太郎
山下森太郎
福島鳳一郎

陸軍歩兵特務曹長勤八 岡田平次郎
林尚治
杉森利雄
小西吉太郎
大森重義
横山龜吉

宮島房治郎
北浦鹿松
鷲尾新次郎
宮崎易
秋間小十郎
岩谷章助
河島顯慶
岩佐岡部鏡三郎
梶浦雄熊
森山初四郎
正八、勤七 山門嘉明
尾崎壽雄
井上利一郎

陸軍騎兵少尉正八、勤八

鶴見一之
須田金造
遠藤孝太郎
松田爲安
岩崎信秀
鈴木準太

榎本準次郎
荒川賞太郎
須藤哲一郎
石井石藏
桑垣貞吉
吉田勝令

陸軍騎兵曹長勤七

名譽職府參事會員

今野　信隆　（月二）
秩田喜四郎　（月二）
井田　忠信　（月二）
中里　民平　（月二）
長谷川吉次　（月二）
松角　武忠　（月二）
谷岡　慶治　（月二）
秋本　喜七　（月二）

名譽職郡參事會員

荏原郡
田中　筑閣　（月二）
山路治郎兵衛　（月二）
須山藤右衛門　（月二）

豐多摩郡
高橋平兵衛　（月二）
小島九兵衛　（月二）
宇田川磯吉　（月二）

北豐島郡
石井小兵衛　（月二）
傳五右衛門　（月二）
伊藤榮次郎　（月二）

島山悌次郎　（月二）
櫻井　嘉七　（月二）

芹田六太郎　（月二）
松島長五郎　（月二）

佐藤茂兵衛　（月二）
大谷喜代志　（月二）

○東京市役所

麴町區有樂町

市長

正三位勳一等　尾崎　行雄

助役

一
正五、勳五　河田　烈　（月五〇）
山崎林太郎　（月五〇）
樑川忠兵衛　（月五〇）

二
正四、勳三、工學博士　日下部辨二郎　（月三五）

收入役

一
技師長二
名譽職市參事會員
正五　肥塚　龍　（月五〇）
稻茂登三郎　（月五〇）

技手

三
杉山　福造　（月三〇）
竹内　駿二　（月三〇）
田中銳太郎　（月三〇）
森　軍藏　（月三〇）
東田　吉慶　（月三〇）
前田丈三郎　（月三〇）
村上　七郎　（月三〇）
佐久　七郎　（月三〇）
大村　武輝　（月三〇）
三浦　吉勝　（月三〇）
荒井　政義　（月三〇）
山本　安英　（月三〇）
荒井八十八　（月三〇）
山路彰次郎　（月三〇）
藤下睦太郎　（月三〇）
小泉赤太郎　（月三〇）
小林睦太郎　（月三〇）
田中　鐵治　（月三〇）
土田熊五郎　（月三〇）
池上　太郎　（月三〇）
荒井由五郎　（月三〇）
佐村讓次郎　（月三〇）
杉山武三郎　（月三〇）
福家今三郎　（月三〇）
井下　清　（月三〇）
山路敏三郎　（月三〇）
林　末次　（月三〇）

川又　長三　（月三〇）
岩田　菊造　（月三〇）
麻生　俊　（月三〇）

左合貞吉郎　（月三〇）
後藤　敬吉　（月三〇）
西郷　元　（月三〇）
集堂錠吉郎　（月三〇）
須貝卯太郎　（月三〇）
岡田右之助　（月三〇）
有光兎萬喜　（月三〇）
多田源三郎　（月三〇）
菊池　利保　（月三〇）
吉田安太郎　（月三〇）
平賀長二郎　（月三〇）
舟崎金太郎　（月三〇）
高木　續一　（月三〇）
笹森　清定　（月三〇）
石田　葉助　（月三〇）
內藤　鼎二　（月三〇）
河口　庄一　（月三〇）
小林　鶴吉　（月三〇）
長崎　敏音　（月三〇）
柴田　久平　（月三〇）
鑓原常次郎　（月三〇）
志谷　百中　（月三〇）
德永　好文　（月三〇）
清水庄次郎　（月三〇）
高橋　政一　（月三〇）
中山　清作　（月三〇）
山崎　菊治　（月三〇）

相澤　留吉　（月三〇）
岩田　德三　（月三〇）

小柳津義平　（月三〇）
清水　理俊　（月三〇）
末松秀一郎　（月三〇）
大野　肆郎　（月三〇）
吉田　樹　（月三〇）

鶴海丸（機關長月三五）

○水道課

課長二
技師
齊藤繩田光吉　（月三〇）
西大條覺　（月三〇）

長岡往來　（月三〇）

技師
永森　哲二　（月三〇）
杉本牧三郎　（月三〇）
吉村　廣吉　（月三〇）
野村　新吉　（月三〇）
小澤　進　（月三〇）
草刈新兵衛　（月三〇）
大竹　正汎　（月三〇）

嘱託技師（報酬年五〇〇）
文部省實業學務局長　工學博士　眞野　文二
東京高等工業學校教授　中村幸之助

事務員
長谷川友次郎　（月三〇）
小川　清吉　（月三〇）
大津　谷吉　（月三〇）
鑛藏　（月三〇）
矢島　貞策　（月三〇）

長井　正吉　（月三〇）
小川　省吾　（月三〇）
奈良　茂樹　（月三〇）
細田　貫一　（月三〇）

內田　嘉一　（月三〇）

○土木課

課長三
技師
三橋　四郎　（月三〇）
樺島　正義　（月三〇）
山岡　元一　（月三〇）
米元　晉一　（月三〇）
小川　織三　（月三〇）
橫濱　勉　（月三〇）

事務員
村上性太郎　（月三〇）
多胡　穫　（月三〇）

○內記課

課長四
事務員
見山　正賀　（月三〇）
青山鍠太郎　（月三〇）
伊東　環　（月三〇）
齊藤　辰造　（月三〇）
十時　寬　（月三〇）
須山竹次郎　（月三〇）
磯貝　吾朗　（月三〇）
阿部　愚　（月三〇）
塚越芳太郎　（月三〇）
木暮瑰太郎　（月三〇）

錦屋　清一　（月三〇）
佐藤大太郎　（月三〇）
桑島　謙三　（月三〇）
江間　平吉　（月三〇）
青木　直益　（月三〇）
前田萬龜太　（月三〇）
岡部　清彥　（月三〇）

江崎　禮二　（月三〇）
中澤　彥吉　（月三〇）
山根　正次　（月三〇）
石川顯一郎　（月三〇）

村上　保司　（月三〇）
阿部長次郎　（月三〇）
中山孝太郎　（月三〇）
古川　情匡　（月三〇）
三枝　蕃樹　（月三〇）
松山二三二　（月三〇）
松山　巖　（月三〇）
吉川　純平　（月三〇）
吉田鎭次郎　（月三〇）
土谷　慶壽　（月三〇）
小島　泰藏　（月三〇）
五十嵐信重　（月三〇）
井元　駒吉　（月三〇）
尾崎　巖　（月三〇）
刘谷　甚太　（月三〇）
菅澤　重雄　（月三〇）

鹽谷　萬治　（月三〇）
金岩　長造　（月三〇）
高橋熊次郎　（月三〇）
佐土安次郎　（月三〇）
弓削鍛一郎　（月三〇）
平林逢之助　（月三〇）
山下直太郎　（月三〇）
早川喜太郎　（月三〇）
濱松　昌三　（月三〇）
小島九兵衛　（月三〇）
井元　駒吉　（月三〇）
尾崎　巖　（月三〇）
刘谷　甚太　（月三〇）
菅澤　重雄　（月三〇）

南足立郡
小宮德右衛門　（月三〇）
淺田周太郎　（月三〇）
宇田川源七　（月三〇）

南葛飾郡
齊藤市次郎　（月三〇）
清水鎌治郎　（月三〇）
町田鐵五郎　（月三〇）

西多摩郡
根岸　太助　（月三〇）
村山信太郎　（月三〇）
內田嘉右衛門　（月三〇）

南多摩郡
山口重兵衛　（月三〇）
志村吉十郎　（月三〇）

北多摩郡
木住野五郎兵衛　（月三〇）
竹內太左衛門　（月三〇）
紅林七五郎　（月三〇）
井上平左衛門　（月三〇）

堀內　重正　（月三〇）
井上　玄道　（月三〇）

大塚喜一郎　（月三〇）
柳川峯太郎　（月三〇）

下田伊左衛門　（月三〇）
天野庄次郎　（月三〇）

小金壽之助　（月三〇）
芦川光三郎　（月三〇）

下田遊兎藏　（月三〇）
鴨下莊左衛門　（月三〇）

森久保作藏　（月三〇）
渡瀨貢次郎　（月三〇）
江間　俊一　（月三〇）
丸山　名政　（月三〇）

收入役
勅任官待遇
會計課長（兼）
收入役　樑川忠兵衛

事務員
松尾　儀一　（奏）　五
小木　千丈　七
坂本　政令　七
島山　恭多　八
池畑　徳松　九（上）
横田　映夫　九（下）
西山　高次　九（下）

技手
熊野　昇　六
白鳥徳之助　船長（月二二）
宮地　忠男　機関長（月一〇）　正八
時田　格造　第二有明丸　船長（月二四）
足立　文輔　機関長（月三一）
窪田　銑二

○庶務課

統計顧問囑託（報酬年五〇〇）　貴族院議員　正三位勲一等　柳澤　保惠

事務員
課長心得　森寺　勇吉　二
鐙屋　清一　五（奏）
秋草重三郎　六
飯田　茂作　六（奏）
岩間　正照　七
福永　留次　八
青柳　春一　八
鈴木　利藏　八
秋山　仁壽　八（上）
菅原　伸吉　九（下）

技手
長澤　貞寅　八
鰐淵　幸一　九（上）

囑託（報酬月三五）　松尾　儀一　五
（報酬月一五）　渡邊鎮四郎　陸軍病兵長正七位勲五等　善吾　古橋　幸松　吉川　利吉　水卷玄太郎
（報酬月一五）　内藤　良助　技手　七
（報酬月一五）　伊藤　高義　八
江間　平吉
伊藤　猶也　尾畑　喜平
桂川　甫安　葉山　石雲
長岡　安平
関統計局属　関　三吉郎　村重　俊槌　惟安　東京府属　石川　銀藏　警視属　新藤

○勧業課

課長（奏）　調度課長兼勧業課長　佐藤　正興

事務員（奏）　勲七北村延二郎　六
杉原　謙　七
江間　平吉　十（上）
山田　專吉　八
河島榮太郎　九（上）

技手
花房　有恒　三　警捕除監督
安藤　彪雄　六
難波　如一　六　警捕除監督
坂野要四郎　七
野田　作一　九（下）

○衛生課

課長（奏）　雑掃除監督長　風祭甚三郎

技師（奏）　衛生試験所　遠山　椿吉　醫學博士

市醫（月一〇〇）　永澤　慎吉
山村　啓吉　（月六〇）　藤井庄一郎　戸田寅之助　荒木　都　石丸　近造

事務員　榎本　島造　醫學士　鱗原常次郎

技手　矢野守太郎　七
柴崎丑太郎　八

○教育課

課長四　従六　戸野周二郎

學校衛生顧問囑託（報酬年一〇〇〇）　東京帝國大學醫科大學　緒方　正規　教授　醫學博士

視學員（年八〇〇）　濱　幸次郎
（年七〇〇）　能勢　頼俊
（年七〇〇）　伊藤房太郎
（年五四〇）　牧田　勝

事務員　吉田升太郎

（月五五）　従七、勲六　渡邊　學之
（月四五）　陸軍二等軍醫　従七、勲六　鈴木龍太郎
（月四五）　北村　龍夫

掃除監督　松下金太郎　（月二〇）　野田　鋭藏
（月四〇）　佐々木錬藏　（月二〇）　鹿兒島董吾
（月二〇）　小林　乾一　東京府属　横田　久

囑託（報酬月一〇）

○衛生試験所

技師　所長　五　醫學博士　遠山　椿吉　正七
八木　長恭　十
伊藤　熊槌　事務員七
技手　兒玉豐次郎　六　四
橋本善之助
大武谷四郎　九（下）

事務員
吉田升太郎　四
稲葉　包通　五
若月熊次郎　六（奏）
奥田他喜男　六
秋草重三郎　六（奏）
大久保直記　七
小池菊次郎　八
田村喜三郎　八
文屋留太郎　八
一戸五十五郎　九
酒井　赴夫　九（下）
増田　富治　勲八　東京外國語學校教授
日比谷圖書館主事囑託（報酬月六〇）　伊藤　平藏
日比谷圖書館事務囑託（報酬月三五）　名和　長正

○調度課

課長二　佐藤　正興

技師（奏）　山岡　元一
米元　晋一
縄田　光吉

事務員（奏）　勲七北村延二郎　六
石田　延二　八
勲七竹内李太郎　九（上）

技手
四　保田　祐
立澤　三郎
篠木　巖

五　岩片三惠吉　（奏）
清水增太郎　五　警事務員　勲八
伊勢正午郎　（奏）
神波鋲次郎　（奏）　八
石井　久三　八

五　武田　侃弐　大
小峰　慶藏　七
成實　太一　七
荒井　政義　八
篠原　靜夫　八

○臨時市區改正局

局長一　角田　眞平

○經理課

課長三　玉井　幸太

技師（奏）　三橋　四郎
齊藤　久愼　十一
森田多喜三　十一

事務員　森寺　勇吉　三
松永和一郎　六
田中　盛一　七
水谷　熊雄　七
川崎　知男　七
高木　隆學　八
齊藤　太美　八
益子　定雄　八
樋野　造　八
上田　豐七郎　九（上）
正保　九（上）

○工務課

技師（奏）　山岡　元一
小川英次郎
村島　謹一郎

課長　勲八　宮崎　恩興　六

事務員　従七、勲八　筒井　和作　三
佐藤　三郎　三
荒木　達三　六　陸軍工兵中尉
神田　長谷川幸之助　七
加藤　茂七　七
通綾　柏原　平吉　八
荒井　莊司金次郎　八
政治　澤田藤太郎　九（上）
山口　河合和三郎　九（上）
横山準一郎　九（上）
小野　一三　九（上）
吉田　信近　三
上田　政義　九（上）
渡邊健太郎

技手　従七、勲六　筒井　寮作　三
渡邊　益二　五
森本　玄眞　八
伊東　義雄　八
佐々木壽盛　六
越野　加市　七
島倉　孝之　七
増田　養作　七
高光壽一郎　八
林　信　九（上）
伊藤周一郎　九（上）
竹村　康夫　九（下）
佐々木次一　九（下）
渡部　和橘　十（上）
山縣　錺藏　三　警技手
筒井　和作　三
渡邊　寮作　三
森本　玄眞　八
伊東　義雄　八
佐々木壽盛　六
越野　加市　七
島倉　孝之　七
増田　養作　七
高光壽一郎　八
林　信　九（上）
伊藤周一郎　九（上）
竹村　康夫　九（下）
佐々木次一　九（下）
渡部　和橘　十（上）

○麹町區役所

麹町區麹町一丁目　正八　大胡　純

區長一

區書記（月五五）　平林　攻博　一
吉田　輝一　三
佛坂　安文　四
淺野治郎吉　五
押木藤一郎　五
鹽入　坦　六
長友　武彦　六
和田　重吉　七
永井十七治郎　七
松島　澄人　一　陸軍歩兵曹長勲八
持田　林藏　三
五十嵐錠藏　六
藤卷　作次　六
和久田秀五郎　七
副山金之輔　七
相羽　重春　八
佐々木芳次郎　八
松村鏘三郎　八
高橋德太郎　八
村上乙三郎　八
大野保太郎　五
谷口　精藏　五
菅沼鹿之助　六
野村　角次　六
長谷川熊藏　九（下）　陸軍病兵特務曹長勲七、功七
大橋弘太郎　九（下）
伊藤鹿治郎　十（上）
山本文一郎　四
青柳　太兵　六
高木　玄八　六
手塚　正信　七
岩井松兵衛　七
田鹿　一助　八　警捕除監督
伊東　操　八
志賀龜次郎　八　陸軍三等軍醫　従七、勲六
熊谷雅太郎　九（下）　陸軍歩兵曹長勲七

掃除巡視
小澤幸太郎（月一六）　岸本岡之進（月一六）
高野榮助（月一五）　原田駒太郎（月一四）
有泉信明（月一三）　新藤喜七（月一三）
藤田仁（月一二）　椎名竹松（月一二）

○芝區役所　芝區愛宕町三丁目

區長三
區書記
秋葉鉄太郎　葛城弘
佐藤侃三　藤田重太郎
池川賢太郎（四、掌掃除監督）　稻留寛（五、掌掃除監督）
林尚志（五）　小柳津延
林利光（五）　土屋升　増戸銳壽（六）　安川安三郎
安達道之助　戸室已三郎（七）　後藤德太郎（八）
齊藤介保　伊藤正氏　長野統雄
大久保忠輔　大關修平　服部規繁
神谷常藏　大山粟井敏太郎
豊作　隆一　小島市五郎

川崎寶（正八、勵八）

廣石道矢（八）　澤田宏（九）　戸室康吉（九）　西尚武雄（九）
高川宅次（八）　大澤保（八）　入澤豐八（八）　大澤保（八）
酒井養懸（月一五）　吉田萬勝（月一四）
掃除巡視（月一七）

○麻布區役所　麻布區市兵衛町二丁目

區長五
區書記
武藤正三（月一二）　池田謙（月一二）
原正太郎（月一二）　杉田周三郎（月一二）
平田慶美（隨軍時兵佐長勵八、功七）　井上次三郎（月一二）

德尾政均（從六、勵六）

一　鷺尾寛一
三　矢部晴吉
四　松井恒太郎
五　時田慶治（掌掃除監督）　鈴木正隆
六　大橋要一郎　佐藤千代松　生駒織男　岡廣太郎（七）
八　植木菊太郎　長谷川甲子郎　鈴木棄作
九　掃除巡視（月一六）　小島磯太郎　橋村豐吉郎（月一四）　鳥田近義（月一二）

○赤坂區役所　赤坂區表町三丁目

區長三
區書記
二　三浦八十次　若松卯吉　松濤泰近　安井眞
三　宮谷一規（掌掃除監督）　纐清兵衛　佐藤正治　西堀金一郎
四　平野行則（勵七）　中井萬次郎　安枝芳松　筧武太郎
五

近藤政利

掃除巡視
井上徹（月一六）　細谷俊道（月一四）　武本勇（月一二）

○牛込區役所　牛込區簞笥町

區長二
片山剛藏（月一六）　松浦亮一（月一五）　龍禎房（月一二）
眞田宗哲（月一三）　新介
乾

宮川鍊次郎

○四谷區役所　四谷區新堀江町

區長五
區書記
重藤悦造（三）　北村侑（正八、三）　井上林之助
山田儀助（掌掃除監督）　顯川德俊（五）　岩田友次郎（六）
淺川鉉太郎（七）　中野德藏（七）　久代元利（七）
齊藤正氏　伊藤統雄　長野
大久保忠輔　大關修平　服部規繁
神谷常藏　大山粟井敏太郎
豊作　隆一　小島市五郎

星野佐昭（正七、勵六）

掃除巡視
小高貞之助（月一六）　石川纖丸（月一六）
村越彌八郎（月一四）　原田啓八（月一四）
荒川爲吉（月一二）　和田泰次郎（月一二）

白川只次郎　小川利行
石渡直道（六）　大森爲次郎（七）
伊東米吉　猪又雄造（七）　小山鐐吉（七）
清宮兼藏　竹田寛一郎（八）　大月忠太郎（八）
都築邦寛　羽鳥春次郎（九）　菅沼秋作（九）
桑原英太郎
飯牟禮賀義

○神田區役所　神田區錦町二丁目

區長二
區書記
羽鳥慶太郎（二、隨軍夢兵中）　石坂音彦（二、掌掃除監督、勵八）
鹽川潼（四）　東郷助五郎（正八、勵八）
土山武泰（四）　船戸熊吉
平井卯之助（五）　飯田弘毅
三宅義夫（五）　屋代安平
金子親成（五）　中川忠愛
岩井七郎（五）　杉山熊三郎
菊池彌太郎（五）　柴原國松
高間信吉（六）　岩間貞二郎
安倍鐵三郎（六）　黒澤倹吉
宮田眞吉（六）　葉上清次
永井恭太郎（七）　臼田晤平
魚井重太郎（七）　兒玉悦三郎
和田悌介（七）　中島憲庸
齊藤聰文（七）　小野萬吉
行宗菊次郎（八）　清水架雄
市野啓太郎（八）　野島源吉

小原八十吉

掃除巡視
萱間道智（月一六）　豐田德銳（月一六）
八十島作太郎（月一五）　大場禎四郎（月一四）
安村五三郎（月一三）　小林桂吉（月一三）
松田邦義（月一二）　諏訪和昌（月一二）

○日本橋區役所　日本橋區鎧殼町二丁目

區長三
區書記（月一五）
土屋波平（八）　萩原纖次（九）　金森淳（九）　中島忠之（九）　池田誠一（九）
唐澤守三（八）　石田秀藏（八）　佐藤龜八（九）　藤本忠信（九）　大條虎二郎（九）

大庭知榮（正六、勵五）

伊川信三（三、掌掃除監督）　鮎貝千矢（四）　福田學（五）
利根川德三郎（五）　津久井龍太郎（五）　秋田武太郎（五）
宮澤佐太郎（六）　日向野通寶（六、勵八）　疆江庄吉（六）
岩瀬三治（六）　島田秀作（六）　西村虎治郎（七）
服部維清（七）　小山伊三郎（七）　山本万五朗（七）
丸井國三（七）　三好幸太郎（七）　立木安孝（八）
尾坂義博（八）　丹羽菊次郎（九）
中野程之助（二、從七、勵八）　月塚爲一（二）　勝山義雅（三）
山田保治郎（四）　野尻鉞之助（四）　高木清（四）
青木楳吉（五、勵八）　高尾丈夫（五）　野間胤一（五）
島村正任（五）　山田豐吉（正七）　糸澤憲人（六）
安藤誠（六）　關口德太郎（六）　庄田典（六）
藤山閑（七）　前田多米也（七）　三浦兎毛次郎（七）
高間館登仕（八）

掃除巡視
矢田榮二（月一七）　草間幸太郎（月一六）
高槻喜一郎（月一五）　佐藤庄太郎（月一五）
小野瀬禎（月一三）　矢部清太郎（月一三）
田畑八重熊（月一二）　福田幹一（月一二）

○京橋區役所　京橋區築地一丁目

區長三
區書記（月一五）
鮫島宗尊（八）　大澤平三郎（八）
須田楠雄（九）　諸井由三郎（九）
宮田源兵衛（九）　竹内萬吉（九）
花岡總四郎（九）

長谷川壽太郎

掃除巡視
山田益三郎（月一七）　牧田清助（月一六）
鈴木鐸太郎（月一五）　有田正夫（月一五）
奈須國太郎（月一三）　杉山八十吉（月一三）
山田朝登（月一二）　二川龜次郎（月一二）

石川鎭吉（二）　内川義章（三）
寺田寛之丞（三、掌掃除監督）　河内彌太郎（三、勵八）
宮内公濟（三）　湯川義明（四）　部爽介（四）
兼澤鉉吉（四、掌掃除監督）　玉井貞也（四）
大熊鈴木子之助（四）　阪口武一（五）
佐藤並次（五）　岩崎楠太郎（五）　河島八十次（六）
新井半三郎（六）　加藤木德太郎（六）　在原三郎（六）
新井半次郎（八）　佐藤重浦克藏（八）　還（八）
波木豐吉（八）　中山彌三郎（九）　高橋鍛一（九）
佐藤忠行（六）　上村眞左衛門（六）　内藤（六）
宮原十五郎（六）　益戸秀興（六、勵七、功七）　德藏（七）
佐藤千代松（七）　川村平造（七）　芳賀與慶治（七）
三好幸太郎（七）　立木安孝（八）　尾坂義博（八）
丹羽菊次郎（九）
掃除巡視
信澤幸七（月一六）　眞田宗哲（月一三）　新介
乾
片山剛藏（月一六）　松浦亮一（月一五）　龍禎房（月一二）

○牛込區役所　牛込區簞笥町

宮川鍊次郎

区書記
一 秋山文太郎
四 鈴木尚綱
四 掃除監督 多賀高吉
四 柴田謹吾
六 小松繁
六 山本紋藏
七 陸軍歩兵曹長勲八 下田元三郎
七 日下忠三郎
七 河合半重郎
八 奥田直照
八 林久
九 伊藤清一
九 武藤甚

掃除巡視
(月一七) 猪橋幾三郎
(月一四) 渡邊政吉
(月一二) 窪川治也
篠崎壮太郎

○小石川区役所 小石川区金富町
区長六 須崎緝作
区書記
二 正八、勲八 山本九十郎
三 掃除監督 正田盛一
四 山路信雄
五 幸三郎
六 新井卓三郎
古屋正
藤岡市五郎
石川繁三郎
堀本平三郎
佐藤丹藏
矢野一司
佐藤倉太
林琢麿
佐々木覺太夫
友金由次郎
大橋一郎
田邊義造
八

掃除巡視
(月一七) 平井鎭次郎
(月一五) 今泉猪三郎
(月一二) 高山經武
(月一二) 平井源藏
斑目喜助

○本所区役所 本所区相生町
区長六 溝口豐次郎
区書記
一 波井善三郎
二 勲七 深瀬重治
三 牧野德三郎
竹内竹次郎
四 西谷外與吉
春日成美
五 橋本爲吉
西宮竹次郎
五 川瀬龜吉
五 掃除監督 小田斧太郎

四 米久保國太郎
五 陸軍歩兵伍長勲八 園田峰吉
五 町田茂助
勲八
五 松野國次郎
福田長一郎
五 兒玉瀧藏
六 小原典雄
六 田中昇二
六 小林茂十郎
六 古屋正
六 藤岡市五郎
七 石川繁三郎
七 堀本平三郎
七 佐藤丹藏
七 矢野一司
七 佐藤倉太
八 林琢麿
八 佐々木覺太夫
八 友金由次郎
八 大橋一郎
八 田邊義造
八

掃除巡視
(月一七) 平井鎭次郎
(月一五) 今泉猪三郎
(月一二) 高山經武
(月一二) 平井源藏
斑目喜助

○深川区役所 深川区霊岸町
区長五 溝口鐘次郎
区書記
二 栗山銈次郎
四 勲七 高島銑吉
堀内岩夫
五 關屋國五郎
七 水野珍義
正八、勲七 大久保熊雄
七 廣瀬直友
従七 長谷川房吉

五 飯沼恒藏
六 湊武次郎
六 生田毅
六 北島靜
六 武井綱繁
七 田口重藏
七 青山清緑
七 菊田安吉
七 山中矢太郎
八 深山盛雄
八 高根房太郎
八 三谷伴次郎
九 安藤玉吉
九 金子亨造
九 山中國之助

掃除巡視
(月一七) 御前太作
(月一五) 富山敬次郎
(月一四) 小川仙太郎
阿井七次郎
(月一二)
陸軍歩兵曹長勲七 山村齊作
上野福之助

七 内納錦之助
七 岡部由三郎
八 橋本虎次郎
八 田代貞固
八 野村正道
八 大森忠敬
八 佐藤長藏
九 本目保三郎
吉田常吉
羽山恆久
梅木清
古川八百藏
田中清

○養育院 小石川区大塚辻町
院長 澁澤榮一
正四、勲三、男
常設委員 中澤彦吉
野間恭政
委員長
委員
渡瀨寅次郎
内山平三郎
大倉喜八郎
正五、勲三
感化部顧問 古川孝七
正五三井高生
原亮三郎
正五、勲三 好退藏
醫長囑託 東京帝國大學醫科大學助教授 従六 橋本節齋
幹事一
副幹事四
書記
安達憲忠
高島登代作
香西檜五郎
小林正金
杉山基
河田道三郎

吉原貞助
七 安藝美則
七 田中長藏
八 早川雄作
八 保田卽通
八 伊藤豐吉
八 古宮穩
九 東啓太
九 安達專太郎
高橋貫之
九

掃除巡視
(月一七) 濱田綱吉
(月一六) 勲八 大川正吉
(月一四) 小島富藏
(月一二) 中野多四郎
(月一二) 勲八 大谷安太郎

依田安太郎
勲八
七 岡本壽吉
七 石谷正雄
富山康五郎
安田百太郎
古宮穩
東啓太
安達專太郎
永井組三郎
樋口一夫
田口雄助
上原勇太郎

区書記
一 森佐久馬
八 宇野常造
九 鬼島秀信
九

掃除巡視
(月一五) 中山菊次郎
(月一四) 岩田鉉司
(月一二) 加藤晃一
(月一二) 小澤悅殷

○本郷区役所 本郷区龍岡町
仁杉英

一 掃除監督 野村善七
二 益田貫一
四 青山恆藏
五 古河岸暉
六 加藤鐵雄
六 山崎鎭三郎
七 石田長藏
七 竹内初次郎
七 荒木恩吉
七 井出正直
七 齋藤虎之進
八 橘祐治
九 久保田直三
九 安本舜

掃除巡視
(月一六) 太田延吉
(月一四) 谷中重太郎
(月一二) 片岡宗治
(月一二) 熱田榮次郎

布施仲男
三 義長
三 中西善一
四 益田貫一
五 青山恆藏
六 古河岸暉
六 加藤鐵雄
六 山崎鎭三郎
七 石田長藏
七 竹内初次郎
七 荒木恩吉
七 井出正直
七 齋藤虎之進
八 橘祐治
九 久保田直三
九 安本舜

掃除巡視
(月一六) 太田延吉
(月一四) 谷中重太郎
(月一二) 片岡宗治
(月一二) 熱田榮次郎

○浅草区役所 浅草区馬道町一丁目
杉本嘉兵衛
区長三
区書記
(月六〇) 中村理喜三郎
二 掃除監督 平井省三
三 藤田好三郎

竹尾龜吉
一 稻村利行
二 手島忠順
三

○下谷区役所 下谷区北稲荷町
区長五 山田敬正
従七、勲六
区書記
二 稻葉龜藏
三 水野重敏
四 中村宗男
四 鵜野嘉一
五 掃除監督 松井義雄
五 伊王野錢
五 小松崎房
六 佐々木武夫
四 勲八 陸軍歩兵少尉正八
六 近藤鍬次郎
六 高橋鑛三郎
六 木村喜三郎
六 長尾靜夫
六 根本常太郎
六 東俊正
七 荒井彰夫
七 水内肇吉
七 矢部圓太郎
七 新居連造
七 岩田主一
八 島田龍輔
八 山口壯
八 常盤木信麿
九 齋藤爲三
九

掃除巡視
(月一七) 永野政節
(月一五) 勲八 渡邊彦七
(月一四) 室岡大八
(月一二) 河野勘之介

高東象平
(月一六) 岩城隆重
(月一四) 鴇田力藏
(月一二) 齋藤育多郎

學校教員
櫻井圓次郎（月三五）　岡仁三郎（月二〇）
陸軍歩兵軍曹勲七、功七
芳原政信（月二〇）
齊藤誠之（月一八）
陸軍歩兵曹長勲七
藤野豐隆（月一八）
野尻安熊（月一八）
醫員
光田健輔（月二〇）　高木善次郎（月二〇）
川野茂彦（月二〇）　中野文治（月二〇）
調藥手
長谷川淳明（月二〇）
早川樂三　九（下）　西池正顯　七

○駒込病院　本郷區駒込動坂町

院長
東京帝國大學醫科大學助教授從六勲六　宮本叔
囑託醫員（年一四〇〇）
醫員
山村啓造（月六〇）　澤崎寛制（月六〇）
佐々木多聞（月六〇）
調藥生
杉本治五郎（月二〇）　荻原嘉一（月二〇）
陸軍三等軍醫副官正八
柏原與一（月二〇）
事務員
矢崎政次郎（月二〇）　事務長駒野里仁（月二〇）
窪田關太郎（月一八）　倉田順次郎（月一八）
（兼ヌ手當月一〇）　消毒所機關手勲八　浮田達三郎

○消毒所　深川區東大工町

事務員
坂井信男（月二〇）　内藤丙午郎（月二〇）
機關手（月一五）　勲八　浮田達三郎

○京都府　京都市上京區下立賣通釜座東入

知事　一等一級　從三、勲二　大森鍾一
京都市上京區下立賣通釜座東入官舍

事務官
府參事會員株式會社京都府農工銀行監理官文官普通試驗委員長文官普通懲戒委員從五、勲六　島田剛太郎
京都市上京區柳馬場通與入
三等一級
文官普通試驗委員文官普通懲戒委員正六、勲五　六角耕雲
京都市上京區新町通下立賣下ル官舍
四等二級
文官普通試驗委員文官普通懲戒委員長社司社掌試驗委員長市町村立小學校教員恩給審查委員長小學校教員檢定委員長正六　田中勝之丞
京都市上京區釜座通下立賣上ル
四等五級
神職尋常試驗委員　柿沼平吉
京都市上京區屋町西入
七等十級
文官普通懲戒委員　小幡茂
京都市上京區一條通新町東入
七等十一級
農事試驗場技師正八　森下馬助
紀伊郡伏見町
林業技師（年八〇〇）正八　齋藤勝藏
京都市上京區下長者町通油小路東入
農事試驗場技師從七　松平次郎
葛野郡京極村
府立農林學校教諭正七　早阪恆太郎
葛野郡京極村
衛生技師（年一〇〇〇）正七　井堤疇一
京都市上京區武者小路西洞院
屠畜檢查技師兼種畜場技師（年九〇〇）陸軍等獸醫從六、勲五　古川元直
京都市上京區御幸町通丸太町下ル
正七　寺崎新策
京都市上京區慶小路通寺町東入
技師
農事試驗場技師從七　藤木行直（月三八）　第一部雇　北村勉三
中大路顯孝（月二三）　高木尚義
第一部業務高橋季吉（月一八）　小谷清吉
（月一四）勲八　堀内保秀（月一二）　長瀨德二郎
通譯（月一〇）（府月四〇）　稻垣嘉之助

○知事官房

文官普通試驗委員會幹事　大角友信
第二部業務神職尋常試驗委員會幹事　湯本文彦
京都博物館事務
第一部業務文官普通試驗委員會幹事　中村德三郎（月一八）

○第一部　事務官島田剛太郎

部長　土木課長技師寺崎新策

屬
庶務課長市町村立小學校教員俸給基金委員　中道貫一　從七、勲八　角倉玄親
會計課長市町村立小學校恩給審查委員主任　鹽澤錄　從七、勲七
荒木猶一郎　四　丹羽氏行
澤村荒次郎　四　田中盛憲
小山實　四　根來長太　五
松原貞秀　五　三谷廣三郎　六
神崎則彬　六　山本直幸　七
淺野清虎　八　渡邊靜沖　八
谷村宗馬太　八　安部三千雄　八
前田諦猷　八　鈴木常太郎　九
三樹易壽　九　山本次郎　十

第二部業務
遠藤守陸　五　渡邊知足　五
井上爲三郎　七　奥村清太郎　八
一柳梅吉　八　松岡順忠　八
日比野正二　八　乾國治（月二三）　八
多爾茂一　九　松原貞次　九
渡邊誠一　九　清水正孝　十

十（月一四ヨリ五）　陸軍歩兵少尉正八、勲六　渡邊　團治
（月一四）　勲七　水口龍太郎
吉岡　行明　（月一三）　田中　好

技手
四　鈴木　重英　五
六　豐島定四郎　七　一井　九平
七　關角治郎　七　郡　嘉平
七　瓜生伊勢松　七　豐田米次郎
八　小山助太郎　（月五）（府月二〇）　崎山福太郎
（月五）（府月二〇）　矢野　藤太　大澤勝次郎

○第二部

部長　事務官田中勝之丞
技師武田五一

屬
三　石田恒之助　五　（此寺課技手兼課長司計事務嘱託兼勤務）　遠藤　邦三
五　（市町村立小學校長員勲六等以下給與令委員）　本間久三郎　五　（小學校教員檢定委員會常任委員）　筒井　正克
五　（第一部兼務）　關目　琴季　七　（第一部兼務）　和田不二男
大　（月二八）　福山延次郎　十　（第一部兼務）　佐々木才太郎
十　勲八　進藤　友之　（第一部兼務）　西村　博
技手（月二）　（古社寺修理工事技手職託（月二五））　岡村專之助
視學　（學務課長小學校教員檢定委員會常任委員市町村立小學校教員勲六等以下給與令委員）　根本吉太郎
二　（小學校教員檢定委員會常任委員）　西原光太郎

○第三部

部長（兼）　第一部長事務官島田剛太郎
（檔度課長技師小幡　茂
技師柿沼　平吉
技師齋藤　勝藏

屬
一　村田綱之助　六　（農務課長兼務工務課長從七、勲八）　香川　靜一
五　山田誠一郎　七　永元　榮一
六　住田龜五郎　（月二八）　山中　實
菅沼岩藏　九　三田村高清
菅我　茂

技手
五　國鹽　達太　六
六　井上　弘文　八
八　木村慶太郎　九
松村彦太郎
永井　亮

羽賀重太郎　六
福田　增藏　八
山崎　義方　九
城　敬悟

技手
五　山崎　素行　七
六　野田自由郎
七　（月一〇）（府月二〇）　田淵猪之助
奥村　彰
（月一〇）　小山　賢三
（月三）（府月二七）　第一部兼務　玉置　孝助
（月二）（府月一八）　中島　正記

○第四部

部長警務長

警部
四　留岡　武　八
五　小寺儀太郎　八　（衛生課長出張　從八、勲八）　大野　橘一郎
六　桐村源之助　九　（警務課長高辻　勲八）　市田　松藏
六　藤田則國　九　（警務課長木下龜次郎　警保課長兼務）　山田　美之助
九　（警務課長兼務）　金ヶ原武雄　金岡之助

○第四部

部長警務長

技手
五　國枝　金三　七
六　（月二八）　山口　勇助　八
七　菅野喜三郎
八　村田　保　九
九　佐伯善之丞

○川端警察署

京都市上京區川端通丸太町下ル
警部　大場義衛
署長　勲七　堤　友次郎

○中立賣警察署

京都市上京區中立賣通烏丸西入
警視（七等五級）　從七、勲六　佐伯善之丞
署長　菅野喜三郎
警部　九

○上長者町警察署

京都市上京區上長者町通智惠光院西入
警視（七等五級）　從七　大橋　清賢
署長　北岡　馬吉
警部　八

○松原警察署

京都市下京區松原通建仁寺町東入
警視（六等四級）　正七、勲六　一木　延吉
署長　小磯　久
警部　九

○堀川警察署

京都市下京區堀川通松原下ル
警部　大　奥田　純
署長　勲八　神戸休之丞
九

○五條警察署

京都市下京區佛光寺通柳馬場西入
警視（七等五級）　從七　篠田末五郎
署長
警部　（七　（臨小路分署長）　橫山　劉　八）　肥後　傳二

○下鴨警察署

警部　愛宕郡下鴨村　庵谷島太郎
署長

○花園警察署

警部　葛野郡花園村　阪口　圭三
署長

○向日町警察署

警部　乙訓郡向日町　越智　通誠
署長

○伏見警察署

警部　紀伊郡伏見町　大　和田　巍
署長　小島　弘
九

○醍醐警察署

警部　宇治郡醍醐村　藤田　彌助
署長

○大久保警察署

警部　久世郡大久保村　柚木　清次
署長　勲八

○井手警察署

警部　綴喜郡井手村　永瀨　渉
署長

○水津警察署

警部　相樂郡木津町　大谷　信清
署長

○龜岡警察署

警部　南桑田郡龜岡町　白石　純一
署長

○周山警察署

警部　北桑田郡周山村　山崎　一
署長

○園部警察署

警部　船井郡園部町　友田　辰雄
署長

○綾部警察署

警部　何鹿郡綾部町　木村小一郎
署長

○福知山警察署

警部　天田郡福知山町　武盛　仲太
署長　五　四方　卓

○舞鶴警察署

警視（六等四級）　加佐郡舞鶴町　柚木　角衡
署長　正七
警部　八　（新舞鶴分署長）　村上　義三　九　上野　清藏

○宮津警察署

警部　與謝郡宮津町　河隅　清作
署長　大　上田英太郎
九

○峯山警察署

警部　中郡峯山町　正木　英夫
署長

○網野警察署

警部　竹野郡網野町　吉村　盈
署長

○久美濱警察署

警部　熊野郡久美濱町　内田　爲吉
署長　勲八

○愛宕郡役所

郡長（六等三級）　愛宕郡田中村　兼田　義路
郡書記　正七、勲六
六　平井　次之　八　（從八　山下　豐厚
（月二四）　河村　經暎　（月一六）　敝川　親亮
（月一〇）　北村庄太郎　勲七　大佳　壯夫
郡視學（五）　川島佐太郎
技手（月二二）　（愛宕郡技手　加藤　眞輝

村長　小西源吉　白川留三郎
田中　修學院　木村捨次郎　下鴨　椎村與三次郎
松ケ崎　山崎直次郎　鞍馬口　澁谷盛孝
上賀茂　舟橋源穗　大宮　荒川彌一郎
鷹ケ峰　渡邊常太郎　雲ケ畑　波多野富之助
岩倉　定吉　谷北榮三郎
大原　野口林藏　八瀬　靜市野　橋本清吉
鞍馬　今江市太郎　物部忠造
久多　岡田平　花脊

○葛野郡役所

葛野郡太秦村

郡長 太等三級　渡部忠壽　正七

郡書記
大正八、勳八　山田友澄　九
九　岡本清述　九
（月一四）　北村穩（月一二）
芹川連（月八）

郡視學 六
技手 八　村長　大内竹内　新三
京極　石尾義夫　七條
石原耕太郎　川岡
齋藤久次郎　西院
梅津　小田市兵衛　桂　風間八左衛門
松尾　山下源之助　嵯峨　小林吉明
太秦　廣田作右衛門　花園　高瀨榮三郎
梅ケ畑　和田仙太郎　衣笠　北本和時
小野郷　中川　清水興三左衛門

○乙訓郡役所

乙訓郡向日町　正八、勳八

郡長 七等六級　森本和三郎

郡書記
七　小山源三郎（月二二）　植田忠雄
河合定直（月二三）　林勝次郎
中村和三郎

郡視學 五
技手（月二三）　町長　向日町　岩井爲吉　内藤貞次郎
村長　久世　久我　中路福太郎
羽束師　金谷亮太郎　淀　西村孝太郎
大山崎　川崎安之助　新神足　風間八左衛門
海印寺　工藤吉三郎　乙訓　小林吉明
大原野　富阪清三郎　大枝　北本和時

○紀伊郡役所

紀伊郡伏見町

郡長 七等三級　櫻井丈太郎　正七

郡書記
六　正八井口德太郎（月二七）　諏訪信明
八　從八吉田秀實（月一七）　伴安治郎
逢川元市（月二二）　竹村直太郎
田中竹次郎

郡視學 五
技手（月二三）　町長　深草　櫻井又兵衛　柳原　唐瀧庄三郎
村長　伏見　堀内
向島　竹田　吉村芳太郎
東九條　吉祥院　山田金次郎
上鳥羽　石田吉左衛門　石原磯次郎
羽　田中寅次郎　奥田清兵衛
鳥羽　下鳥羽　奥村正誠
街道　田中柏四郎
藤田儀介　納所

○宇治郡役所

宇治郡醍醐村

郡長 六等五級　丸野新八郎　從七

郡書記
六　黑阪嘉之（月二二）　多田義次
川中勇次郎（月二一、五）　大溪博明
九　瀨木辰巳

郡視學 六
技手（月一八）　村長　醍醐　田中惣吉　石垣吉郎兵衛
山科　岩淵甚太郎　笠取　浦田新之丞
宇治

○久世郡役所

久世郡宇治町

郡長 六等五級　北本雄　正七、勳六

郡書記
七　村田豐吉　八
福田鐵二（月一四）　瀧專吉
九　井上定次郎
辻本治三郎　田中莊吉郎

郡視學 五
技手 九　町長　宇治　井上喜之助　淀　若森新彌
村長　槇島　岡田佐吉　大久保森庄太郎
寺田　奥村芳松　富野莊　今崎瀧之助
佐山　中房次郎　御牧　山田賀方

○綴喜郡役所

綴喜郡田邊町

郡長 六等五級　高木謙二郎　正七

郡書記
田邊　藤治（月二七）
吉川忠信（月二二）　十
西川豐治（月一四）

郡視學 六
技手（月一八）　町長　八幡　河原崎文二　田邊　村田基孝
村長　美豆　大野槌三郎　都々城　松田芳次郎
有智鄉　長村吉之助　橋本孫四郎　大住
草内　片岡楢和　三山木　川島益太郎
普賢寺　南丈之助　井手　中坊久四郎
多賀　高田松之助　青谷　古川櫨四郎
田原　大辻善一　宇治田原　山本廣三郎

○相樂郡役所

相樂郡木津町

郡長 五等三級　後藤善二　從六、勳六

郡書記
大（月二二）　山本三省（月一七）　今井艮政
高田喜千三（月一二）　久保秀治
木村清一郎　森澤多市郎
十（月一二）　岡島芳太郎

郡視學 五
技手（月一二）　町長　木津　芦原有成　高麗
村長　河村家秀　棚倉　岩井武右衛門　稻田
清水治郎　狛田　森島清右衛門　山田莊
中西愼三　祝園

郡長 五等三級　藤治（月二七）　木村靜雄
忠信　十　福味七衛門
豐治（月一四）　上村楢太郎　熊吉
入江

郡視學 六
技手（月一八）　養蠶郡技手　齋藤恂三

○南桑田郡役所

南桑田郡龜岡町

郡長 五等五級　皆川惇　從六、勳六

郡書記
（月二八）　高橋雄
九　野原寬也　九
矢部竹雄（月一四）
（月一二）　川勝　後雄

郡視學 七
技手（月二二）　町長　龜岡　北村庄太郎
村長　篠　栗山信太郎　樫田
東別院　服部百太郎　西別院
曾我部　並河敏之助　吉川
篠野　松井敏之助　本梅
宮前　岡本勘次郎　大井
千代川　侯野清一郎　馬路
旭　川勝熊太郎　千歲
河原林　桂　保津

○北桑田郡役所

北桑田郡周山村

郡長 六等五級　岸田豐久　正七

郡書記
七　藤野治長（月二三）
橋爪彌三郎　十
草木光太郎

郡視學 五
技手（月一二）　町長　園部　山下元治　須知　荒井宇之助
村長　園部　田中覺太郎　吉富　宅間幾之助
八木　秋田熊藏　富本　川勝熊太郎
世木　松本齊　川邊　內藤元吉
五ケ莊　船越彥太郎　胡麻鄉　芦田喜之助
下村源次郎　桐ノ庄　片山悅三

○船井郡役所

船井郡園部町

郡長 五等四級　宅武彥　從六、勳六

郡書記
七　從八今井文夫（月二八）　水谷潔
從八松本範吉（月一八）　小林幸助
九　川西一夫（月一四）　田中留吉
（月一二）　佐藤信一（月八）　井尻美繼
北部音太郎

郡視學 五
技手　町長　園部　山室久米　九　樂造
村長　神吉　宇津　安田耕平　周山
山國　今木邦之助　黑田　坂上谷六三郎
弓削　佐伯止戈平　屋　西浦佐治郎
知井　野口英治郎　宮島　山內菊之助
鵜ケ岡　佐野　菊藏　大野　大澤藤左衛門

郡視學 五
技手（月一八）　松崎虎吉　細野
安田耕平　周山
今木邦之助　黑田　坂上谷六三郎
佐伯止戈平　屋　西浦佐治郎
野口英治郎　宮島　山內菊之助
佐野　菊藏　大野　大澤藤左衛門

樂蠶宮郡技手　侯野武一郎　小島常次郎
樂船井郡技手　山內榮藏

○船井郡役所

船井郡園部町

郡長 五等四級　宅武彥　從六、勳六

郡書記
七　從八今井文夫（月二八）　水谷潔
從八松本範吉（月一八）　小林幸助
九　川西一夫（月一四）　田中留吉
（月一二）　佐藤信一（月八）　井尻美繼
北部音太郎

郡視學 五
技手　町長　園部　山室久米　九　樂造
村長　神吉　宇津　安田耕平　周山
山國　今木邦之助　黑田　坂上谷六三郎
弓削　佐伯止戈平　屋　西浦佐治郎
知井　野口英治郎　宮島　山內菊之助
鵜ケ岡　佐野　菊藏　大野　大澤藤左衛門

鹽田太一郎　東本梅　日下部磯治郎
谷利富之助　竹野　古田良太郎
高原　寺井　久一　賀美　竹村　正夫
檜山　若林增太郎　梅田　中村彌之助
三ノ宮　北村　三治　上和知　山口　喜市
下和知　片山　常市

○何鹿郡役所　何鹿郡綾部町

郡長 七等六級　從七　竹澤德藏

郡書記
七　大志万誠太郎（月二）　阪本　太郎
（月二）　大槻　萬世（月一八）　鹽見　清角
（月一八）　大槻　倉藏（月二）　西村　勝藏

郡視學六
技手（月二）　小原　龜松

（參天田郡技手）杉本　專藏

町長　綾部　山添　澄時
村長　鹽見作兵衛　以久田　長岡正太郎
中筋　松本　孫吉　小畑　大槻權右衛門
佐賀　平和　寬治　志賀鄉　倉橋　亮
物部　柏原順之助　西八田　能勢　嘉吉
吉美　東八田　山室龜太郎　山家　青野　寅吉
口上林　川端政治郎　中上林　石井　齡治
奥上林　藤本愛之助

○天田郡役所　天田郡福知山町

郡長 五等三級　從六、勳六　荒川眞造

郡書記　山口　重雄（月二）　山口太郎
五　（月二）　前七條四　覺治　（月一七）　橫山富治郎

石川　成毛甚右衛門　桑飼　倉橋六兵衛
與謝　砂野　米藏　三河内　江原　清八
市場　阪根嘉右衛門　山田　小長谷庄三郎
岩瀧　府中　彌助
日置　糸井德之助　和田　彌兵衛
養老　戸田治郎　隅垣　世屋
朝妻　品川　伊根　向井宇右衛門
筒川　佐藤　繁藏　本庄　馬藏
大下　伊整　阪中　羽賀　幾藏
野間

○中郡役所　中郡峯山町

郡長 六等五級　正七、勳六　羽田信明

郡書記
堀江秋三郎（月二）　田中　藤助
七　中村松治郎（月一三）　森澤茂理之輔
十　中西　良藏

郡視學五
技手九　峯山　廣瀨善三郎

（愛與謝郡技手）大橋　嘉祿

町長　下川仙二郎　五箇　松本　兵造
村長　島田　爲藏
吉原　高橋六郎右衛門
長善　白杉　清吉
口大野　常吉　五十河　岡田惣右衛門
奥大野　大同　藤吉　松村　市藏
三重　山本重三郎　新山　松田淺右衛門
河邊　平井　東吉
丹波

○竹野郡役所　竹野郡網野町

郡長 六等五級　正七　盧谷犬次郎

郡書記
川口　正定（九）　小谷靜治郎
六　黑田　鶴造（十）　栗田　正彥
九　吉岡　正雄（月一〇）　兵藤辰之助
（月一二）

町長　網野　大野　政忠
村長　光吉政之進

（愛中郡技手）

郡視學六
技手九　太田　靜男（八）
川原　藤吉（月一六）
村野梅太郎

（月九）

町長　北垣增治郎
村長　辻　新之助
久美谷　野村　信夫
海部　小西
下佐濃

○熊野郡役所　熊野郡久美濱町

郡長 六等五級　正七、勳六　藤正路

郡書記
七　太田　靜男（八）
川原　藤吉（月一六）
村野梅太郎

（月九）

郡視學六
技手九　久美濱　今西喜代造

町長　水田　常藏
村長　上佐濃　小國久左衛門
上　田　中村惣右衛門

師範學校

學校長 五等四級　小學校教員檢定委員從六　鈴木　光愛

愛宕郡上賀茂村

町長　小川喜太郎（十）
村長　菅沼　實（月一二）
蒹原　藤田友右衛門　細見　吉藏
川合　大槻　忠藏
上六人部　吉見　初藏
中六人部　土井　隆
西中筋　池田卯右衛門
曾我井　鹽田久右衛門　庵我　足立　熊藏
上川口　藤林　謙造　下川口　桐村　孝美
金谷　安達國之助　上田政右衛門
中夜久野　石坪與之助　井上安太郎
雲原　衣川　林助　下夜久野　日下慶太郎
織田　園藏

（愛何鹿郡技手）山本　峰藏
福知山　大槻　忠藏
（月二三）　皆川寬三郎　瀧藏
（月一八）　小倉　瀧藏
（月二二）　由里新五兵衛
山根　市藏
笠間　本雄

○加佐郡役所　加佐郡舞鶴町

郡長 五等二級　從六、勳六　山縣釩之助

郡書記
大　有本　長藏（月）
（月二三）　寺島　忠藏（月）
（月一八）　片倉　和藏（月）
（月一六）　五百藏幸人（月）
（月一二）　田中　勳道（月）

郡視學五
技手　小川　廣見（月一六）

町長　舞鶴　木戸　貞一　新舞鶴　長谷川憲一
村長　餘部　鈴木　需　河守　由里清左衛門
河守上　岡垣　憲一　河西
河東　桑原三右衛門　有路上　梅田喜太郎
有路下　角野要太郎　岡田上　道尾富三郎
岡田中　泉　秀次郎　岡田下　辻本猪之助
丸八江　大田久兵衛　東雲　森本嘉右衛門
由良　杉本　又吉　神崎　坪内　泰吉
四所　神田　慶治　高野　仲　仲藏
中筋　堀江忠兵衛　池内　池内彌三藏
餘内　龜井藤太郎　倉梯　矢野　孝造
與保呂　藤原六右衛門　志樂　志樂幸太郎
朝來　梅原　米藏　東大浦
西大浦　眞下　彌吉

○與謝郡役所　與謝郡宮津町

郡長 五等四級　從六、勳六　田邊信成

郡書記
六　武内宇之助（月二八）　加藤守之助
加茂　源藏（月一四）　吉田清次郎
（月二七）　美濃八太郎（月一四）　尾關　重吉
（月一四）　勳八岡本　憲夫（月一二）　齋藤　重吉
寺本伊勢松
近藤　順三

郡視學六
技手八

町長　宮津　山本淺太郎　加悅　西原利兵衛
村長　城東　岸田半右衛門　栗田　大西修一郎
上宮津　上家　治吉　吉津　和田　安藏

郡視學六　技手九

町長　綱野　田中　一成
村長　谷口六兵衛
足達又八郎
島津　島取　鄉
吉野　瀧谷　德光
深田　堀江六左衛門　英志
松村　間人
八木　竹野　上宇川
下宇川

○師範學校

教諭

小學校教員檢定委員兼常任委員兼舍監從七　萱場今朝治

（九（當分年八六〇）奏任待遇）

附屬小學校主事小學校教員檢定委員會常任委員從七　清水儀六

（九（當分年八六〇）奏任待遇）

（十（當分年七八〇）奏任待遇）

從七　增澤長吉

五　高木　六郎
五　菊地　武理
五　向井　耕一
六　西脇　豐造
七　日田　櫨一
七　重盛　重盛

（七（當分月四三））

八　成田喜十郎
九　水野　得
十　内川　徹
九　助教諭　山川　壽

訓導

三　柴田寅三郎（四（當分月三））　眞下　瀧吉
五（當分月二七）　小林　幹　大　西村米三郎
大（當分月二三）　河島　來菊　中澤　競
大（當分月二三）　大槻牧之助　上田房次郎　池口　シン
七　池口　小笹治郎吉　八（當分月一六）　大島よし
八　森下　まさ　九（當分月一四）　淺田　種

書記
大 國枝 靜馬 九
九 五八、勳六 友岡 迪
雇書記（月一二）
雇教員（月二五）
囑託教員
（手當月一〇）矢野勝次郎
（手當月五）囑員 一
（手當月三）藤本 卯八
學校醫（手當年八〇）

○府立第一中學校 京都市上京區吉田町
學校長 五
正七 土屋 員安
教諭
（兼任待遇）
從七 中野 省吾
（兼任待遇）
從七 奧平 市內
鈴木 保臣
二 村島 理平
四 河島松太郎
四 武田丑之助
五 上山 正英
（兼舍監）河野 鹿治
六 奧平 清規
六 山根 好國
七 猪熊 淺麿
七 山本 行篤
七（當分月二）石原 省三
八 光井武八郎
九 伊藤玄哉
二 相川富三郎
四 岩森彌助
五 柴田 顯正
（兼舍監）谷岡安三郎
五 菊盛梅次郎
六 生駒 章
七 川原林愛之助
七 村山谷助
七 吉井虎之助
七 横山常五郎
八 遠山 正雄
九 小林 一意

助教諭
大 淺野 儀史
教諭心得
（月五〇）庄山鶴次郎
（月四〇）池上 佐吉
助教諭心得
（月二五）勳七村竹信次郎
（月二三）眞木 寬一
（月一七）勳七松下 保吉
囑託教員
（手當月三〇）三國 一愚
（手當月一五）渡邊 篤
（手當月一二）內藤 高治
（手當月九）太田 彌龍
書記
四 嶺 全明
十二 田中 正明
雇書記（月一二）
學校醫（手當年一〇〇）

○府立第二中學校
學校長 五
（兼任待遇）
兼舍監正七 中山再次郎
教諭
（兼任待遇）
從七 山本 眞吉
從七 林 鶴松
高林 璞藏
俊雄
相川富三郎
岩森彌助
柴田 顯正
（兼舍監）谷岡安三郎
菊盛梅次郎
生駒 章
川原林愛之助
村山谷助
吉井虎之助
橫山常五郎
遠山 正雄
小林 一意

助教諭
大 松岡 綱治
教諭心得
（月五〇）（兼舍監）宍戶 弟
助教諭心得
（月二五）勳七田中 圓藏
（月二〇）正四、難波 宗美
（月一七）勳七松下 保吉
シ、エム、ケデー
（手當月二〇）囑員 一
（手當月一五）永岡 秀一
（手當月一〇）田畑昇太郎
（兼囑託醫）新畑 六郎

○府立第三中學校 天田郡雀部村
學校長 八
從七 松木 正雄
從七 梶川 榮吉
從七 村岡 勇吉
正八 橘 永生
新野庚午次郎
甲子郎
山田 信次
小野 越
大島 直昌
田中哲之助
今大路孝治
加藤 儀
臼井 清司
伊藤 超流
楠本 一雄
得田 耕
佐藤 法賢
（手當月一二）
（手當月一一）清水雅廣
（手當月八）矢野勝次郎
シヨージ、イー、ホーン
吉田 脩治
曾我 新忍
（兼舍監）小川 和島
（兼囑託醫）遠藤大太郎
（兼舍監）橫山 藤吾
（兼囑託醫）園山市太郎
（兼舍監）松下 石上
（兼舍監）高尾 孫三
（兼舍監）佐野 武吉
（兼舍監）熱海 安吉
（兼舍監）野田政次郎
（兼舍監）山下與三吉
（兼舍監）佐々木森雄
（兼舍監）矢袋 喜一
（兼舍監）吉野 益見
（兼舍監）宮尾 賴義
（兼舍監）岡口桂三郎

助教諭
大 佐野 武吉
教諭心得
（月三五）佐々木 毅
（月三〇）太田與治郎
助教諭心得
（月二五）山口加米之助
囑託教員
（手當月一〇〇）
（月二二）鮫島 壯熊
（手當月一二）リース、エフバビーチ 鼎
書記
七 山口 義明
學校醫（手當年三〇）
囑託醫（手當年二〇）

○府立第四中學校 與謝郡城東村
學校長 八
從七 山內佐太郎
（兼任待遇）
教諭
八（當分年九六〇）
（兼任待遇）
從七 窪田 秀藏
兼舍監從七 岩城良太郎
本莊 光敬
加藤鐵三郎
吉田 登
藤井 勳
雇教員（月五〇）
助教諭心得
（兼舍監）佐々木森雄
（月四五）吉野 益見
（月二七）（兼舍監）宮尾 賴義

（月二〇）水島 倉吉
（月一八）谷澤 謙松
囑託教員
（年一二〇〇）山本 馮定
書記
（月一七）中村 文三
學校醫（手當年六〇）

○府立第一高等女學校
學校長 六
（兼任待遇）
教諭
（兼任待遇）
（月二〇）森 金太郎
（月一八）山本 數平
エーデー、メリング
矢野 石治
御歌所參候（正八）猪熊 夏樹
正七 河原 一郎
（月二〇）田中友二郎
新町 德兵衛
江口 辯吾
（兼舍監）三宅 元春
藤田 野々村ヤソ
寺町 きぬ
（兼舍監）渡邊 すみ
飯原 覺
（兼舍監）內山 鍊吉
京都市上區松蔭町
（兼舍監）高尾 孫三
（兼舍監）佐野 武吉
（兼舍監）熱海 安吉
（兼舍監）野田政次郎
（兼舍監）山下與三吉
（兼舍監）佐々木森雄
（兼舍監）矢袋 喜一
（兼舍監）吉野 益見
（兼舍監）宮尾 賴義
（兼舍監）岡口桂三郎

助教諭心得
（月二〇）田中 ます
（月二〇）小川 乙
（月一八）辻 シン
（月一五）伊奈 競
（兼舍監）心得
（月一三）
囑託教員
（手當年一二〇）前田 ふじ
（手當年二八〇）盛口 多七
（手當年二四〇）千 ゆう
（手當年六〇）池坊 專正
（手當年六〇）小池 清藏
（手當年六〇）河津 園枝
（手當年五〇）谷川梅次郎
（手當年三六）杉本 保彥
（手當年五〇）平塚 せい
（兼囑託醫）美田村顯敎
學校醫（手當年一〇〇）星野 元彥

○府立第二高等女學校
學校長 九
從七 高橋 清一
（兼任待遇）
教諭
（兼任待遇）
土岐 安
村上武次郎
今大路復三
大塚 美禾
（當分月三七）井上 敬道
（當分月三八）赤穗 千春
（當分月三七）富井 みね
（當分月三七）小林八重野
（當分月三七）寺町 きぬ
（當分月三七）山下 トミ
（兼舍監）渡邊 すみ
（兼舍監）鈴木 つる
（兼舍監）藤田 政代
（兼舍監）岩橋 高子
（兼舍監）朝輝記太留
（兼舍監）市田 一郎
（兼舍監）毀
（當分月二）貿來 つる
（當分月二）菅原 三枝
（當分月二）香川 艷
（當分月二）奧村 すゑ
（兼舍監）高尾 孫三
（兼舍監）山川 みき
（兼舍監）青山 政道
（兼舍監）平山 文
（兼舍監）清水國三郎
（兼舍監）荻原 芳枝
（當分月二）新渡戶とら
（當分月二）井上 とき
助教諭
（當分月二）眞能マサキ
（當分月二）黑澤 淳造
（當分月二）石野 政代
（當分月二）藤田 稻三
（當分月二）朝輝記太留
（當分月二）長澤 ハナ
（當分月二）市田 一郎
（當分月二）毀

教諭心得（月三〇）　相川　信
助教諭心得（月一七）　增田　瑛（月一五）　松木　久吉
囑託教員　藤井　玉洲（手當年九六）　福田　芳峰
（手當年八四）　美田村顯教（手當年八四）　原　英
（手當年六〇）　三浦　よし
書記（月一五）　山口菊次郎
囑託教員、學校醫（手當年一八〇）　櫻井　喜吉

○府立醫學專門學校

（奏任待遇）
學校長一　兼教諭從五　島村俊一　京都市上京區御車通廣小路上ル
教諭（奏任待遇）一（奏任待遇）三留學中年六五〇）
正六　望月惇一
正六　工藤外三郎　留學中
三（奏任待遇）　永井德壽
三（奏任待遇）　正六　伊藤元春
三（奏任待遇）　正六　池田廉一郎
大（奏任待遇）　正六　秋元隆次郎
七（奏任待遇）　陸軍一等藥劑官正七、勳六　田伸
十（奏任待遇）　正七　赤座壽惠吉
九（奏任待遇）　正七　江馬章太郎
十（奏任待遇）　角田隆
十一（奏任待遇）　陸軍二等軍醫從七、勳六、功五　田村克之
　常岡艮三

助教諭　七　伏原寅男　九　陸軍二等軍醫從七、勳六　中村登　十　佐々木恒一　十一　陸軍歩兵中尉從七、勳六　清田專藏　大尉正七、勳五　梅原和助　宅間倪　中村關太郎　正五、勳五　天谷千松　正七　柿沼信義　正七　井上嘉都治　正七　三浦操一郎　藤谷功彥　從七　高屋賀祐　鈴木庄司　陸軍二等軍醫從七、勳六　竹岡友信　小田左武良　正六、勳六　岡本梁松
書記　小川鈴太郎　安本義幸
囑託教員　平田隆三（月一八）　山本宗治　正七、勳六　柿沼鉉太郎
囑託講師　兒玉毓　醫員
助手（月一八）　松本貞彥　三根辰一　立石重八　豐岡孝雄
囑託教員（手當月二〇）　陸軍歩兵中尉從七、勳六　笠原光輿
（手當年二四〇）　刈谷無隱　（手當年一八〇）　小田左武良　正六、勳六　岡本梁松
（手當年三〇〇）　（手當年一八〇）　小田左武良　正六、勳六　岡本梁松
（手當年三〇〇）　（手當年一八〇）　小田左武良　正六、勳六　岡本梁松
（手當年八〇〇）　（手當年一八〇）　小田左武良　正六、勳六　岡本梁松
（手當年二四〇）　（手當年一八〇）　小田左武良　正六、勳六　岡本梁松
（手當年三〇〇）　（手當年一八〇）　小田左武良　正六、勳六　岡本梁松
（手當月二〇）　（手當年一八〇）　小田左武良　正六、勳六　岡本梁松
助手（月一八）　平田隆三（月一八）　山本宗治　正七、勳六　柿沼鉉太郎
（月一五）　兒玉毓　醫員
幹事（年九〇〇）　宅間倪
書記　中村關太郎　（奏）
　佐々木恒一　（奏）　田中猪太郎
　野田浦澥　（月二五）　吉岡倍二
　中村登　（奏）　稻垣靜二
　佐々木恒一　（奏）　原志免太郎
　野田浦澥　（月二五）　岩本龍彥
　吉岡倍二　星野卯太郎
　稻垣靜二　深井忠敏
　原志免太郎　喜多川六三郎
　岩本龍彥　松本貞彥
　星野卯太郎　三根辰一
　深井忠敏　立石重八
　喜多川六三郎　豐岡孝雄
　松本貞彥
　三根辰一
　立石重八
　豐岡孝雄

○府立醫學專門學校附屬療病院

京都市上京區御車通廣小路上ル
（奏任待遇）
內科第一部長（奏）　望月惇一
內科第二部長心得（奏）　伏原寅男
外科部長（奏）　池田廉一郎
眼科部長（奏）　伊藤元春
產科婦人科部長（奏）　秋元隆次郎
皮膚耳科部長（奏）　江馬章太郎
調劑部長（奏）　町田伸
庶務部長（奏）　柿沼鉉太郎
醫員
（奏）　宅間倪
（月二五）　中村關太郎
（月二五）　田中猪太郎
（月二〇）　吉岡倍二
（月一八）　稻垣靜二
（月一五）　原志免太郎
（月一八）　岩本龍彥
（月一八）　星野卯太郎
（月一五）　深井忠敏
（月一五）　喜多川六三郎
（月一五）　松本貞彥
（月一五）　三根辰一
（月一五）　立石重八
（月一五）　豐岡孝雄
（月一八）　山本富三郎
（月一六）　石見朋太郎
（月一四）
書記　木寺尾崎　近信英則　（奏）
（奏）　小川鈴太郎　安本義幸

（月二五）　香川得三郎　（月二三）　谷川善太郎
富松堅　葛野郡桂村

○府立農林學校

學校長五　京都府技師早坂恆太郎　京都府技師鏡保之助
（奏任待遇）　京都府技師藤高亨爾
教諭（奏任待遇）七（奏任待遇）十二（奏任待遇）　山崎嘉夫　八　兼會計監督部磯部龍次　八　森本利助　九　兼會計監督伊藤廣七
助教諭　松田彦三郎　大　八　兼會計監督水越吉志
助教諭心得（月一八）
囑託教師（手當年二六）　江馬達三郎　京都府技師木村良
（手當年四〇）　京都府技師松平次郎
（手當年四〇）　京都府技師齊藤勝藏　京都府技師上原禮和　富林胤勝
書記　奧田光載　七　兼囑託醫革島鈽太郎　佐古田久藏
學校醫（手當年六〇）
實習林看守人（手當年二四）

○市立美術工藝學校

京都市上京區丸太町通寺町西入
學校長八（奏任待遇）　從七　上田正當

教諭（奏任待遇）十（奏任待遇）　山元金右衛門　五　富田幸七　大　原喜廣　九　國安虎三郎　九　川北源之助
教諭（奏任待遇）十（奏任待遇）　古谷藤太郎　大　朽木一覺　大
助教諭　正八　菊池常次郎　正八　谷口槌之助　正八　竹內恆吉　神坂吉隆　荒木矩　堀十五郎　三吉武二　西山卯三郎　國重篤介　猪飼卯吉　前田喜市　岐美清
囑託教員　川村萬藏　九　兼會計監督陸軍歩兵曹長勳七、功七
（手當年三六〇）
囑託教員　中川重麗　正六、勳六　松本收
（手當月三〇）　（奏任待遇）九（當分年八四〇）　西海福之助
（手當月二五）　（奏任待遇）十（當分年七八〇）　柴田患克　柴原魏造
助手（手當月一五）
書記　青山元善　八　東房長　木村得善
（手當年三〇）
學校醫（手當年三〇）

○市立染織學校

京都市上京區釜座通橫木町上ル
學校長六（奏任待遇）　兼教諭正七　金子篤壽
教諭（奏任待遇）十（奏任待遇）　堀田豐治

○市立商業學校

京都市下京區堀川通蛸藥師下ル
學校長四　兼教諭正七　三戶得一
教諭（奏任待遇）九（奏任待遇）　佐々成吉　九　近藤準一　海保貞吉
助教諭　四　杉山榮吉　五（當分月二七）　鹽見長儀
囑託教員　大　兼書記陸軍歩兵曹長勳七　岡本駒太郎
（手當月三五）　安本宗七　（手當月二〇）　黑田勝藏
（手當月三五）　米澤美雄　（手當月八）　甲斐山留吉
學校醫（手當年三〇）　谷村萬治郎　九　桑原齋一　飯田文雄

（月一九）　戶川治三郎　大　（當分月二三）
助教諭　林源三郎　勳七　小林藤藏

六(當分月二二)
七　勤七砂田　宗作　七　　叡都記寺本代五郎
　　勤八丹羽　三郎
囑託教員
(手當月四〇)　上瀧福太郎　(手當月二〇)　淺田　賢介
(手當月三〇)　工藤常三郎
雇教員(手當月二〇〇)
書記五
學校醫(手當年五〇)

○市立商業實修學校

學校長十一
(奏任待遇)　兼教諭正　井手力之助
教諭
七　福田　正敏　八　　長谷川幾次郎
九(當分月二三)下倉　國藏　九　　鵜谷萬次郎
十　和田　治　十　　杉浦　征房
高橋　正躬
助教諭
五(當分月二七)森西　嘉正　六　　市戚　珍重
六　白川　勘七　六　　三宅　正胤
間部　忠雄　六(當分月二二)　柏木兵太郎
六(當分月二四)　大町　力
叡都記寺戸　繁郎
囑託教員(月四〇)　吉岡　愛
助手(手當年三〇)　藤井伊兵衛
書記七　松田友太郎
學校醫(手當年三〇)　江川鎌太郎

○愛宕郡立農林學校

學校長六　　叡都記千葉　敬止
教諭十(當分月二七)　小久保豐吉
助教諭
八(當分月一七)
叡都記長谷川龜吉
山本武三郎

○相樂郡立農林學校

相樂郡木津町
教諭
九　叡會監小西德次郎　十
助教諭
九　叡會監西井　英治　九　叡會監
十　叡會監中上　實三　九(當分月二)
囑託教員(手當月三)
學校醫
(手當年一二)　鷲岡　俊平　(手當年一二)

○熊野郡立農林學校

農業補習學校附設
熊野郡海部村
學校長九
教諭十
助教諭
七　陸軍歩兵兵長　山内　俊治　七(當分月一八)
中尉從七　野村新七郎　九(當分月一四)安達　隆吉
八　雇教員(月一〇)
囑託教員
(手當月五)日下部菊治郎　(手當月五)
書記十一
學校醫(無報酬)

○南桑田郡立高等女學校

南桑田郡
龜岡町
學校長事務取扱　南桑田郡長皆　川　惇
教諭
五　小島　長思　八　　川島元次郎
九　叡會監淺野　ユキ　九　　池田　リウ
九　前田　勝　十(當分月二七)米澤　タカ
十(當分月二七)的場イサヲ
助教諭七
囑託教員(手當月二)
書記
十　子安　繁一　(雇)　南桑田郡書記　松田　金松
學校醫(手當年一五)　垂水　茂樹

○天田郡立女子工藝學校

天田郡福
知山町
學校長六
教諭
藤本國太郎　十
助教諭六
片山　義和
大沼半兵衛
助教諭心得
新井　尾上　(月一六)　池野　もん
囑託教員(月一〇)　今永　英足
(手當月五)
書記十一
石井　木藏
足立直三郎

○與謝郡立高等女學校

與謝郡宮津町
學校長(手當年二〇)　府立第四中學校長山内佐太郎
教諭
大　梁田　忠山　九　叡會監糸井　シゲ
　　矢吹　そる　十　叡會監内田　晴得
助教諭心得(月一七)　叡會監心得成田　有能
囑託教授
(手當月四)　府立第四中學校教諭窪田　秀藏
(手當月四)　府立第四中學校教諭岩城眞太郎
(手當月四)　府立第四中學校教諭熱海　安吉
(手當月四)　府立第四中學校教諭吉岡　登
府立第四中學校助教諭心得關口桂三郎
(手當月四)　府立第四中學校助教諭心得水島　倉吉
囑託教員(月四〇)　府立第四中學校助教諭心得成田　有能
助手(手當年三〇)
學校醫(手當年一〇)

○加佐郡立高等女學校

加佐郡舞鶴町
學校長事務取扱　加佐郡長山縣　釰之助
教諭
六　片山喜十郎　十　　中井　アヤ
　　戸塚　はま　十一　　大木　カズ
助教諭六(當分月二二)　　山内關太郎
助教諭心得(月二五)　　片山富士惠
書記十　　高島　增八
學校醫(手當年一〇)　正七、勤五佐谷　省一

○何鹿郡立女子實業學校

學校長事務取扱　何鹿郡長竹　澤　德　藏
教諭
十　石附　せい　十二
十二(當分月二二)
雇教員(月二五)

○東八田村立農學校

何鹿郡東八田村
助教諭
大　倉橋　友藏　七(當分月一九)上原治郎藏
囑託教員
(手當年一五〇)西村市之助
雇教員(手當月二〇)

○五箇村立農林學校

中郡五箇村
教諭九
助教諭
六(當分月二三)松本庄三郎　九
五箇尋常小學校訓導
囑託教員
學校醫(手當年六)

○多賀村外二箇村組合立泉東實業學校

綴喜郡多賀村
學校長事務取扱　綴喜郡長高木謙二郎
囑託教員
(手當月三〇)　平尾　常吉　(手當月一五)　吉野　ぬい
學校醫(手當月一四)　野村　周藏　(手當月一四)　田中　力吉

○府立圖書館

京都市上京區丸太
町通富小路東入
館長(年六〇〇)　湯淺吉郎
書記
(月二六)　安田　定次　(月二〇)　荒井　泰明
雇書記
(月一六)　田中金次郎　(月一〇)　永田　繁

○府立測候所

京都市御苑内
技師(年六〇〇)　富島　元美
所長
技手
(月二七)　叡會監廣谷　也　(月二〇)　上野山長三郎
(月一七)　三宅藤次郎　(月一七)　村上清次郎
(月一三)　和泉長治郎
書記(月一四)　安田幾太郎

○農事試驗場

葛野郡桂村
技師
場長　京都府技師鏡　保之助
京都府技師松　平次郎
桃山分場長　千原清三郎
京都府技師　森　下　馬　助
技手
(月五〇)綴喜郡分場長　松本　修介　(月三〇)　友田秀治郎
(月三二)叡會記岡本　直道
(月一八)　技手心得前田政太郎　(月一五)　四方傳右衛門
書記
(月一五)　永本伊三郎　(月八)　風間松次郎

○水產講習所　與謝郡宮津町

技師（年七〇〇）場長　牛窪共三男
（年六〇〇）技手（月三五）　後藤義一郎
書記（月一九）　瀨田直作
　中川惣吉

名譽職府參事會員

林長次郎　山口俊一
田中謙　山下好直
渡邊昭　上野修吉
石野幸太郎　奥田新之丞

名譽職郡參事會員

愛宕郡
船越嘉右衛門　福本龍吉
瀨戸梅太郎　三宅助四郎
安井彌平

葛野郡
伊藤芳太郎　田中宇一郎
湯川半左衛門　上田元治
糸谷鵜三郎

乙訓郡
辻禎次郎　長谷川吉太郎
工藤吉三郎　齋藤覺之助
林松太郎

紀伊郡
長谷川庫之助　大井熊次郎
山本長兵衛　三木米吉
竹内信親

名譽職市參事會員

下間庄右衛門　渡邊伊之助
柴田彌兵衛　藤井孫六
雨森菊太郎　上田萬次郎
小篠長兵衛　森田三郎
石田音吉

技師

工務課長兼水道課長（從七）井上秀二
電氣課長（正七）大瀧鼎四郎
水理課長（正七）境田賢吉
工兵少尉（正八）
陸軍工兵少尉（正八、勳六）大杉齡次
多田耕象
原全路
永田兵三郎
中村輪
水利部工務課長山田忠三
倉田謙

囑託技師（月六〇）

視學（年九〇〇）
（月四五）書記　山松鶴吉
佐藤範一

主計課長兼用度課長（正七）工藤爲本
課長心得兼會計係（正八）角信勝
會計係（正八）
庶務課長心得兼會計係萩原福治郎
庶務係（正八）富田直詮
庶務課長心得兼會計係的場正三郎
庶務係（正八）池田才助
庶務係（正八）菊長興
庶務係（正八）陶山富太郎
庶務係（正八、勳八）高口衛吉

眞下省三郎　永入善三郎
高橋克明　西池秀龍
藤木辰之助　堀久太郎
皆川勝寛　岩垣雄次郎
中森光雄　掃除監督長（兼）
中津川直重　掃除監督
小川德藏　柴田忠克（兼）
山本永太郎　室秀一（月二〇）
伊東武彥　古谷貞一郎（月一八）
脇屋輯一　上原勘三郎
阿部忠雄　吉田豐
西川誠吾　本多千丈
谷口貞次郎　補野穩直
今村貞次郎　田先隆吉
岸田九一郎　佐々木三郎
小國庄治郎　磯部保太郎
粟野希一　山口卯之助
和田信順　河原政庸
三谷修一　小西辨次郎
松岡正憲　田村龍雄
（勳八）會見延藏

小島有　菅沼隆一
竹田助太郎　西野計之助
岡本清次郎　片平文一
監督書記角信勝　小森圧松
掘久太郎（月二〇）　山本庫太郎
西參次郎（月二〇）　中村菊藏
大島範次郎（月二〇）　中島學
井口謙一郎　吉見胤孝
　中村政
　小森庄松
　山本庫太郎
　中島學

○上京區役所　京都市上京區中立賣通小川東入

區長　山本長敬
區書記

高須幾次郎　野田貞憲
福田豪造　皆川寛長
松室重敏　山崎源太郎
安田久吉　飛田知濟
井上和市　橋本孝友
小倉利助　小笠原正守
岩室義雄　奥平政治
安達太兵衛　荒谷正太郎
生島繁三郎　柏下文吉
林龜次郎　上田朝太郎
馬場萬藏　石崎兼吉
荒井米藏　德田柾次郎
横田繁太郎　西秋忠滋
四方卯之助　山田靜彌
勝山政次郎　石川安松
安達太一郎　小林德三郎
土井義潔　奥村義夫
小倉良之助　飯田忠四郎
阪口菊松　井本藤之進

字治郡
田中惣吉　小宮金之助
高橋勝之助　須藤武一郎
西村七右衛門
久世郡
岡田佐吉　石垣吉郎兵衛
今村忠平　高安捨松
山田賀方
綴喜郡
長村泰吉　北川玉城
大北幸一郎　森要太郎
葛内藤右衛門
相樂郡
西井行次郎　今西儀太郎
松田彌三郎　巽米藏
岡田傳藏
南桑田郡
相原信太郎　大倉五平
八木市次郎　扁森信三郎
廣瀨倉太
北桑田郡
藤本源治郎　齋藤與四郎
小島信一郎　淺田和一郎
倉内純之助
船井郡
川勝安三　和田彦兵衛
前林源八　磯部清吉
林眞左衛門
何鹿郡
蘆田新右衛門　福島多三郎
長岡正太郎　篠塚格之進
片山慶藏

天田郡
大槻衆繼　片岡鐵之助
和久忠兵衛　小林俊治
村田文三
加佐郡
土井市兵衛　和田惣吉
福西八左衛門　村田賀方
赤松久雄
與謝郡
黑田宇兵衛　白須重右衛門
高岡喜代治　品川久助
品川萬右衛門
中郡
糸井平四郎　野木勇三郎
田崎總兵衛　田中九郎左衛門
井上清左衛門
竹野郡
坪倉重和　東仁右衛門
坂根時太郎　吉岡重兵衛
松本修三
熊野郡
村野松之助　奥田專三郎
衙習增　高田敬雄
岩崎小右衛門

○京都市役所　京都市上京區御池通寺町東入

市長（年三〇〇〇）正六、勳五　西鄉菊次郎
助役　第二部長兼水利部長　川村鉚次郎
一　臨時事業部長
第一部長　莊林維新
第三部長　山本小三郎
收入役四　正七、勳六

十一　佐々木保太郎
十一　高野　岩吉
十一　高木　信蔵
清水金之丞
吉田常次郎

○下京區役所

京都市下京區間ノ町五條南入ル

中山　研一

區長二
區書記

二　松平　深通
三　木村與三郎
四　岡本　忠利
五　近藤　重藏（勲七）
五　清水松之助
五　伊藤權四郎
六　奈良龍次郎
七　山本　氏輔
七　苗村秀三郎
七　堀内　保正
七　淺田熊次郎
七　中村　邦矩
八　田村盛一郎
九　氏家文太郎
九　富澤　後
九　中川　隆次
九　森　茂生
十　柄本　實直
十　水島仁兵衛
十　中村源之助
十　川那部宗治郎
十　西山　重久
十　今井秀次郎
十一　山口　常吉
十一　加戸榮太郎

平勢　島
藤原　賢海　調劑員
倉田米七郎　（月二七）　益子　人也　書記
（勲八）山林德太郎　（月一七）
清水　義次
向井　潔
入江　知勇
柳原　三郎
岡野　義裕
川勝牧太郎
如藤安五郎
杉森　信忠　（月六〇）　技手
西川　俊藏　（月三五）　瀧田　岩造　（月三五）　菊池左馬太郎
中山末二郎　囑託技手（手當月一二）　橋本　佑造　（月三〇）　永井　洌
花井　寛一　書記（月二五）　三橋　清
大上　壽衛　寺澤　知爲
田中　久吉
安藥　憲二
村上　正之
田中德太郎
佐久間成博
伏田彌三郎
渡邊喜太郎

○市立日吉病院

京都市下京區今熊野町

院長（兼託）（手當月一〇〇）　福田　恆甫　上木　爲吉
幹事（月四〇）
囑託醫員（月三〇）　辻谷　幾藏　（月五〇）　大村　充
（月五〇）　鶴岡龜和武　土井　朝松
醫員（月四〇）
調劑員（月二七）　富澤　五郎　（月二三）　木田　保
書記（月一七）　竹内　清周　（月一五）　笠　吉性

○市立陶磁器試驗場

京都市下京區五條橋東五丁目

技師（年一二〇〇）　藤江　永孝
場長（年一〇〇〇）

○市立紀念動物園

京都市上京區岡崎町

園長（年七〇〇）　六浦　徹矢
書記（月二三）　鈴鹿　通治　（月一五）　山下　以爲

○大阪府

大阪市西區江ノ子島上ノ町

知事　一等一級　正四、勲二　高崎　親章

大阪市北區堂島濱通三丁目一番合併地ノ一官舍

事務官

三等一級　府參事會員株式會社大阪府農工銀行監理官兼報告主任　青木　艮雄　官報報告主任從八
四等一級　府參事會員株式會社大阪府農工銀行監理官兼報告主任文官普通試驗委員長　青木　艮雄　官報報告主任從八
四等一級　文官普通試驗委員文官普通懲戒委員長　池上　四郎　從五、勲五
四等一級　文官普通試驗委員文官普通懲戒委員　池上　四郎　從五、勲五
四等一級　文官普通試驗委員文官普通懲戒委員　池上　四郎　從五、勲五
四等四級　文官普通試驗委員文官普通懲戒委員市町村立小學校教員恩給審查委員長官國幣社神職奉務試驗委員長社司社掌試驗委員長府參事會員　松木　茂俊　從六

技師

三等三級　文官普通試驗委員　足助　好生　從五、勲六
三等（年三〇）　府立農學校長　井原　百介　從五、勲五

○知事官房

正七、勲八　前田長次郎　文官普通試驗委員從五、勲六
文官普通試驗懲戒委員文官普通懲戒委員會書記　藤岡　豐藏　官報報告主任從八
府立農學校長　長井政太郎　從五、勲五
土岐保太郎　七
中山　幸七　八
安積　愼一　八

○大阪府

技師

文官普通試驗委員　足助　好生　從五、勲六　大阪市西區靱南通五丁目五十一番地
府立農學校長　井原　百介　從五、勲五　泉北郡廣尋村官有公園第三區

○知事官房

文官普通試驗委員從五、勲六　足助　好生　大阪市西區靱南通五丁目五十一番地
府立農學校長　井原　百介　從五、勲五　泉北郡廣尋村官有公園第三區

汽機汽罐及船舶ニ關スル事項取扱（年一六二〇）巡査部長練習教官　佐立　二一郎　大阪市北區中之島六丁目六十二番屋敷
衞生技術事項取扱（年五〇〇）府立高等醫學校　佐多　愛彦　大阪市北區曾根崎上四丁目二百七十三番屋敷
農業技師（年一五〇〇）從六　高橋　久四郎　東成郡鶴橋村大字東小橋三十七番地
農業技師（年一五〇〇）從六　高橋　久四郎　東成郡鶴橋村大字東小橋三十七番地
建築ニ關スル事項取扱（年九〇〇）巡査部長練習教官　眞壁　實　大阪市北區西野田革閘町二百十六番屋敷
衞生技術事項取扱（年五〇〇）府立高等醫學校　佐多　愛彦　大阪市北區曾根崎上四丁目二百七十三番屋敷
醫察技師（年七八〇）上　妻　博　大阪市西區江ノ子島上ノ町二十九番屋敷
農業技師（年三〇）府立農學校教諭　飯島　儀四郎　大阪市西區上本町七丁目二千百八十七番地
汽機汽罐及船舶ニ關スル事項取扱（年一六二〇）巡査部長練習教官　佐立　二一郎　大阪市北區中之島六丁目六十二番屋敷
衞生技術事項取扱（年五〇〇）府立高等醫學校　佐多　愛彦　大阪市北區曾根崎上四丁目二百七十三番屋敷
農業技師（年一五〇〇）從六　高橋　久四郎　東成郡鶴橋村大字東小橋三十七番地
農業技師（年一五〇〇）從六　高橋　久四郎　東成郡鶴橋村大字東小橋三十七番地
建築ニ關スル事項取扱（年九〇〇）巡査部長練習教官　眞壁　實　大阪市北區西野田革閘町二百十六番屋敷
醫察技師（年七八〇）從七　關　治　大阪市北區上福島北三丁目百九十番屋敷ノ二
醫察技師（年七八〇）上　妻　博　大阪市西區江ノ子島上ノ町二十九番屋敷
農業技師（年三〇）府立農學校教諭　飯島　儀四郎　大阪市西區上本町七丁目二千百八十七番地

○第一部

部長　事務官　青木　艮雄

知事官房庶務文官普通試驗委員懲戒委員會書記　三木芳太郎　官報報告主任從八
市町村立小學校教員懲戒委員　從七、勲八　山田　美稻
市町村立小學校教員懲戒委員　正八、勲八　奥平武次郎
市町村立小學校教員懲戒委員　渡邊武二郎
正八　長谷川梅二
前田　宗恒
大島伸太郎
中澤金三郎
加藤　末吉
河　新太郎
山口　恒吉
三宅　信環
山田　壯哉
石川虎之進
松岡　榮治
島田　孫三　（月二二）
瀨波　灌　（月二二）
角野重太郎　（月二二）
和田　俊雄
川村　右一
竹下　與一
福川　重
石川今一郎
駒井清太郎
井上　正雄
清水　潔
吉田　九一
三橋　國松
伏見　讓吉
岡　久太郎
葛井　馨
八木仙太郎
兒島　隆一
吉田　鎭吉
佐治　憲基
佐武藤之助
佐伯　常一
中村　芳貞
大柏清三郎
山本眞一郎
金澤佐太吉　（月一三）
田村　浩
吉田久五郎
岩井虎太郎
井手　正矣

十（月一四）歐田 武二　（月一四）小谷 米作
（月一四）勲七、功六 大橋初次郎　（月一四）岡田 正重
（月一四）西川 三郎　（月一四）天見源太郎

技手
五 兼屬 石川壽一郎 五
大 村上 節 大
大（月二七）井上忠之進 大
（月二二）角野 榮吉 八
（月二二）總務技手（月五五）大原登一郎

○第二部

部長 事務官松木茂俊

屬
五 小學校教員檢定委員會幹事市町村立小學校教員組織審查委員 福田吉太郎
五 小學校教員檢定委員會幹事市町村立小學校教員組織審查委員 奥田多賀雄
五 小學校教員檢定委員會幹事市町村立小學校教員組織審查委員 木下貞太郎
大七 竹内 實
大八 古屋 棟吉
八 加島長二郎（月二二）
八 田中 橘造
九 內田縫之助 小學校教員檢定委員會委員 植田 收
（月一四）

視學
四 小學校教員檢定委員會幹事 山本清太郎 五 小學校教員檢定委員會幹事 日比 雄城

○第三部

部長（兼） 第一部長事務官青木 艮雄

屬
一 俸七、勲八 熊野秀之輔 四
（月二七）本庄京三郎 八
（月一四）武藤承太郎 八
（月一四）武田 一鑑 九

技手
五 兼屬 寄田庫太郎 五
五 押方 克巳 五
大 橫山 元衛 六
七 中西 金一 七
（月二七）橋本 亮 八
八 米山剏太郎 八
十 近藤德三郎 十
（月一四）柳瀨善三郎

農業技手（月三〇）
林業技手（年三〇）（兼） 大阪府立農學校教諭 伊藤 義見
片山宗太郎
海住 爲藏
植原 仙司
岩本 玄雄
松崎 昌吉
片岡 長信
橫田 隆彦
石丸 安一
中村 紋作
毛綿谷六三郎
悅雄 悅藏
武本 秀藏
岡田 伊八

屠畜檢查技手（月五〇）赤木 修作
（月三〇）野阪 重成
（月二五）北野 文治　（隆軍二等獸醫徒七）
（月二二）正八古野 福藏　（月二二）岩月榮之助
（月二二）舟木虎之助　（月二二）野口厲之介
（月二二）田中 龍吉　（月二二）末永 玄吉
（月二二）谷口久與茂　（月二二）溝端 眞治

○第四部

部長警務長 事務官池上四郎

警視 七等六級
警部 巡查部長練習教官從七 中野 有光

警視 八等六級
警部 署長 野村壽三郎

○巡查教習所

警部 大阪市西區江ノ子島東ノ町 所長 土井 末吉
教官 警視廳西部勤務巡查教習 武田愼治郎
教官 巡查部長獸醫教官 大阪府立農學校教諭 伊藤 義見
教官 大阪府立農學校教諭 石川 伊八

○安治川水上警察署

警視 八等六級
署長 大阪市北區安治川通上二丁目

警部
巡查部長練習教官從七 中野 有光
署長 野村壽三郎
警部
木津川分署長 益滿 鐵熊 九 天保町分署長 十河熊五郎

○東警察署

警視 六等四級
署長 大阪市東區本町二丁目

警部
發遞監部長 木原大治郎 六 兼巡查部長教官
谷山兵次郎 八 兼巡查部長教官
中村 三德 九 庶務課勤務
漆島 佐吉 九 庶務課勤務
宮本 茂尾 九
家島 保治 九

○福原金吉

署長 正七 黑田 類次 九 兼檢查技手 大阪府立農學校教諭
警部 八 星加 彰 松岡 初治

○玉造警察署

警部 大阪市東區東雲町二丁目

署長
大 兼入議出外現金出納官吏租稅外分任收入官吏 市來 俊輔
正八 近藤 勝信

○西警察署

大阪市西區立賣堀北通三丁目

警視 六等四級
署長 兼川口分署長心得正七、勲六 宮內廣八

警部
高島 龜治 八 栗本嘉四郎 八
鬼丸 貞秀 九 兼入議出外現金出納官吏租稅外分任收入官吏 赤塘 慶藏 九

○九條警察署

警部 大阪市西區九條町

署長
五 兼入議出外現金出納官吏租稅外分任收入官吏 筒 欒之進
八 朝日橋分署長 濱田 直重 八
九 戶波右馬吉 九
茂 小原小四郎
德光 義孫 十

○南警察署

大阪市南區東清水町

警視 六等三級
署長 正七、勲六 谷口武兵衛

警部
今井眞七郎 八
尾辻龍太郎 八
野田治郎太 九
伊藤喜三治 十 兼入議出外現金出納官吏租稅外分任收入官吏

○難波警察署

警視 八等六級
署長 大阪市南區難波元町二丁目

警部
大內山金之進 九 兼入議出外現金出納官吏租稅外分任收入官吏

○天王寺警察署

大阪市南區天王寺生玉前町

警部
署長 正八 今田虎次郎

○北警察署

警視 七等五級
署長 大阪市北區若松町

警部
正八 弘內 豐足

○池田警察署

警部 豐能郡池田町
署長 八 傳法分署長 大重喜之丞 九 兼榮島分署長 中川清井松

○曾根崎警察署

警視 六等五級
署長 大阪市北區曾根崎上四丁目

警部
大中 喜平 十 兼入議出外現金出納官吏租稅外分任收入官吏 村上 龍馬

○茨木警察署

警部 三島郡茨木町
署長 正七 大久保規彬

警部
八 兼入議出外現金出納官吏租稅外分任收入官吏 長尾 長八
九 吹田分署長 中島 昌平 高槻分署長心得巡查部長 川崎孫太郎

○平野鄉警察署

警部 東成郡平野鄉町
署長 七 兼入議出外現金出納官吏租稅外分任收入官吏 小野 靜
八 今福分署長 奥山善之助

○住吉警察署

警部 東成郡住吉村
署長 兼入議出外現金出納官吏租稅外分任收入官吏 澤田 勝美

○十三橋警察署

警部 西成郡中津村
署長 七 兼入議出外現金出納官吏租稅外分任收入官吏 北島 砂彥
九 兼榮島分署長 中川清井松

○豐能郡池田町

警部
七 兼入議出外現金出納官吏租稅外分任收入官吏 脇田哲三郎
九 地賣分署長心得巡查部長 松井源三郎

○堺警察署
警視七等六級　堺市市之町西一丁
署長　正八　森　狷介
警部九　讀入讀出外現金出納官吏組稅外分任收入官吏　谷口三次郎

○鳳警察署
警部
署長　泉北郡鳳村
讀入讀出外現金出納官吏組稅外分任收入官吏　木村　亶
八　關田分署長竹内新次郎　九　大鳥分署長寺村　正志
三林分署長心得巡査部長　岡田熊太郎

○岸和田警察署
警部
署長　泉南郡岸和田町
讀入讀出外現金出納官吏組稅外分任收入官吏　永井喜一郎
八　佐野分署長佐藤　本重　八　鳥取分署長鎌田弘太郎
市場分署長心得巡査部長　吉田銀次郎

○富田林警察署
警部
署長　南河内郡富田林町
讀入讀出外現金出納官吏組稅外分任收入官吏　武藤　剛
八　關山分署長首藤　浩　八　柏原分署長松本　正雄
三日市分署長福山　靜記　九　古市分署長心得巡査部長　吉川貫之助

○八尾警察署
警部
署長　中河内郡八尾町
讀入讀出外現金出納官吏組稅外分任收入官吏正八　松本　清一

○枚方警察署
警部
署長　北河内郡枚方町
八　三宅分署長心得　小山田彌一　讀入讀出外現金出納官吏組稅外分任收入官吏　園田勝次郎
得巡査部長　傑尉分署長心得　上田　壽福　九　守口分署長　柴田　正
得巡査部長　上濱　梅藏　心得巡査部長　長谷川爲三郎

防疫書記
大阪府屬三木芳太郎　大阪府屬長谷川梅二
大阪府屬駒井清太郎　大阪府屬中澤金三郎
大阪府警部菊　榮之進　大阪府屬藤岡　豐藏
大阪府警部市來　俊輔　大阪府警部武田愼治郎
大阪府警部木原大治郎　大阪府警部天野時三郎
大阪府警部西村　幹一　大阪府警部濱田　直重
大阪府警部益滿　鐵熊　大阪府警部中村　三德
大阪府警部十河熊五郎　大阪府警部村尾　靜明
大阪府警部深島　佐吉　大阪府警部工藤　憲　（手當月三五）三浦　純一
（手當月三五）湯本　正巳

監吏
原田　嘉藏　橫田　健藏
末原助左衛門　廣川重太郎
那須　政紀　兒玉十畝
西美卯三郎　粟根　政太
才新伊與蔵　小谷　亘慶
小池　劉　德田　清貞
粟津　恵藏　本田　一德
長谷川浩行　松澤喜太郎
岡　萬吉　村田富次郎
陽吉　波邊　桑田　駿博
伊東　幸輔　澤田松太郎
神野　新一　高田和歌太
高橋　對藏　板垣楠次郎
西本　定圓　三村　順次

防疫事務官
大阪府技師醫學博士佐多　愛彦
大阪府警視谷口武兵衛
大阪府警視宮内廣八
大阪府警視大久保規彬
大阪府警視福原金吉
大阪府警視中野有光
大阪府警視弘内豐足
大阪府警視今田虎次郎
大阪府警視野村壽三郎
大阪府警視六郎
（手當月二〇）檢疫醫　北野豐治郎

郡視學大
（月二三）笠谷正三郎　（月二二）讀入今村熊六郎　（月一四）西田健次郎
十　森川　秋次　（月一四）塔本幸太郎

傷法
羽田　久藏　勝聞
吉川吉郎兵衛　澤田　賢次
馬淵　源造　長尾政次郎
豐崎　日昔吉太郎　足立元次郎
野本米三郎　行俊　藤平
生澤　政次　北野梶三郎
金光　萬錄　北中島　大道
神津　井上初太郎　小岸　安昌
歌島　千船　北村總次郎
福村　北村彌三郎　鰭子多啓之助

村長　治眞
天王寺　吉城　長嘉
鵜橋　大塚甚三郎　澤田　德穗

道野　源七　生野　善右衛門
木村作之助　中本　若松万次郎
平井甚右衛門　南新開莊　小路
朝田　種吉　川田保太郎
山内善治郎　榎本　大橋房太郎
古市　榎並　森田孫兵衛
服部伊左衛門　奥田　甚作
田中新五郎　河井　信一
北百濟　小林　善範
三杉長兵衛　今井　宗發
藤本　繁　中野信十郎
淵田　重則　櫻井重太郎
太田儀兵衛　敷津

町長　里田　操　茨木
高槻　小方　七郎　如是
村長　中尾　英吉　大冠
富田　西田善五郎
三箇牧　高谷源十郎
仲　甚三郎

○西成郡役所
郡長大等四級　從六、勳六　本山　茂樹　大阪市北區上福島中一丁目
讀入讀出外現金出納官吏組稅外分任收入官吏　林　伊三貫
郡書記　梶原房太郎（月二六）　片岡　正一

大宮　八藏　青木　重夫
香川　北齊三郎　守尾　纖二
前中　賀正行　松原　米吉
宇田邊　次郎　今井彌三郎
多小溪　梅太郎　岩井　梅太郎
古川　源治郎　今井　貫吉
澤田　吉兵衛　平野　寅次郎
四宮　光顯　村田　始勢
日原　定治郎　刕田　隆敏
矢延　軒治　木村　信藏　山本　小一郎
神山　岩松藏　田中　牛藏
小寺　總二　草田　直太郎
八阪　實治郎　片岡　熊太郎
戸田　桂二藏　松村　磯吉
田中　民藏　正應寺　總代　正應
柳田　直虎　村片　庄三
宮地　亀太郎　赤埴　庄三
日高　正助　野田　昭孫
前澤　來太郎　望月　策吉
田中　勇　村學而　貫逸
中村　有馬助之進
中村　高田　虎之助
高橋　嘉藤　佐逸太郎
堀田　政治郎　森田　邦太郎
大島　長雄　高橋　順三郎
岡本　夏吉　平居　定七
小竹原　頼三　野本庄　東洋　岡本　久米之進

○東成郡役所
郡長五等四級　從六、勳六　相場　駒次　大阪市南區天王寺六萬體町
郡書記
五　清水　正蒿　（月二七）　岩田　新七
西岡　豐藏　（月二七）　加藤　昭純
長澤利一郎　（月二三）勳七渡邊　千城
中井　善雄　（月一八）　鹽野　英次
池田嘉次郎　（月一二）　高須　雄一
川井幸三郎　（月八）　水井音五郎
荒木　正祐

郡視學大
（月一四）　赤崎　直
九　川中　穆　（月一二）
（月一〇）　田畑　蔑

○三島郡役所
郡長七等四級　三島郡茨木町　吉住　元策
讀入讀出外現金出納官吏組稅外分任收入官吏　仲　長十郎
郡書記
六　岡市　正八　七　齋藤愛次郎
七　小林　好郎　八　中尾喜十郎
八　田中忠三郎　八　辰見平次郎
八　岩田　米吉　九　水谷直太郎
九　大塚左馬三　十　田中　林作
（月一四）　吉田　清直
（月一三）　清水　重藏
（月一〇）　平井寛三郎
宗形　吉雄

五領　梶村　本造　清水
芥川　久保松太郎　磐手
島本　新矢　幸吉　阿武野
三島　寺田　兼藏　安威
福井　室　源十郎　溝咋
宮島　仲　菊太郎　豐川
砦日　北條保次郎　三宅
玉櫛　高島　信藏　咏舌
岸部　奥田千万造　山田
吹田　水下直三郎　千里
新田　川端瀧五郎　咏生
鳥飼　中谷芳太郎　石河
見山　九鬼幾次郎　清溪

○豐能郡役所　豐能郡池田町

郡長　大尊五級　正七　有田策郎

郡書記

（讓入識出外現金出納官吏租稅外分任收入官吏）

佐野　信吉　八　中村　蠶吉　（月一四）　高尾　一之　（月一二）　藤田武之助　九　（月一八）　青木　秀彦　（月一七）　山田吉太郎　（月一四）　鹿島實之助　（月一三）　山田　俊長

郡視學大

池田　町長　村長　止々呂美　川上　幾近　細河　秦野　箕面　林　猶十郎　櫻井谷　巽　善太郎　麻田　中村　房吉　豐中

（讓入識出外現金出納官吏租稅外分任收入官吏）

岡　元三郎　十　伊東駒吉　土田捨太郎　吉田　七郎　松本　進　原　竹次郎　岩藤　艮太　鳳　取石　八田莊　青木　好一　深井　辻尾市次郎　中百舌鳥　原田角十郎　吉田弘之　辻野秀之助

村長　大伴　嶺堂　福原　正雄　磯長　玉子　安吉　角尾耕十郎　白木　大野三與茂　目　耕太郎　辻　千早　周藏　川西　南　熊吉　定松　奥田　繁藏　川口　天野　城野文十郎　加賀田　右衛門佐信吉　三日市　松下雅太郎　天見　金岡　市新野　高向　仁平　北八下　麻　秀一　駒ヶ谷　圓分　狹山　大草　古川　清　野田　善作　黑山　丹比　高鷲　東條　錦郡　奥井愛三郎　田中　新吉　西　定治郎　芝山　市松　重田堅太郎　鹽野　芳造　乾　倉次　森本武太郎　淺田千代松　西尾　之　天見　源次　小林　竹治　山村保太郎　井關　灌　辻本芳太郎　中河内郡八尾町　竹田　誠一　（讓入識出外現金出納官吏租稅外分任收入官吏從八、勳八）伊藤　守信

○泉北郡役所　泉北郡鳳村

郡長　大尊五級　正七、勳六　本多　常行

郡書記

（讓入識出外現金出納官吏租稅外分任收入官吏）

古莊　鉉藏　七　永室　怒　（月一四）　山本與治郎　善隆　（月一三）　辻川　勝藏　徹　北村　文一　兵治　中村　利幸　軸松　倉橋　黑田　恒治　島田利三郎　古藤　清　船宮松次郎　角谷德太郎　阪尾　市松　弘之　吉田角十郎　辻野秀之助　吉光　亮一　九　南　豪明　七　村田久之助　寺田留三郎　十　淺井喜一郎　十　赤尾　直楠　（月一四）　谷　永　（月一三）　（讓入識出外現金出納官吏租稅外分任收入官吏更）　木寺三之丞　正八　小川由太郎　十　善隆　（月一二）　三寶　濱寺　高石　鵜田　深井　原田　恒治　天見　市松　下雅太郎　金岡　北八下　麻　秀一　駒ヶ谷　圓分　狹山　大草　古川　清　野田　善作　黑山　丹比　高鷲　東條　錦郡　奥井愛三郎　田中　新吉　西　定治郎　芝山　市松　重田堅太郎　鹽野　芳造　乾　倉次　森本武太郎　淺田千代松　西尾　之　天見　源次　小林　竹治　山村保太郎　井關　灌　辻本芳太郎　中河内郡八尾町　竹田　誠一　（讓入識出外現金出納官吏租稅外分任收入官吏從八、勳八）伊藤　守信

○泉南郡役所　泉南郡岸和田村

郡長　大尊三級　從六、勳六　岸　正形

郡書記

山中久太郎　七　（勳八）北川　本井　（讓入識出外現金出納官吏租稅外分任收入官吏）　津田　武雄　池上孟三郎　（月一三）　谷　巖　（勳七）馬原　憲造　（月一八）　瀧村萬太郎　（月一八）　加藤廓然　（月一八）　福本　幸吉　西田　彌藏　（勳八）　清次　（勳八）　常藏　八　（月一三）　國友　智言　（月一八）　武市　駒勝　九　（月一八）　江阪　謙三　（月一八）　和田秀之助　（月一八）　仁志　美明　（勳八）　路次　（勳八）　上總彥次郎　（月一三）　藤本慶次郎　玉木　捨吉

郡視學大

町長　村長　上田　喜平　八木平次郎　三寶　上田莊　村長　境　範藏　（月一二）　宮田保三郎　（月一二）　西田壽次郎　九　（月一六）　澤井　定吉　（月一六）　吉永　勇造　（月一四）　赤松義太郎　十　（月一四）　堀內勘次郎　（月一三）　原　繕二郎　（月一三）　郡視學大　辻岡彥治郎　瓜破　長吉　桝井　茂夫　天美　妻屋幸一郎　松原　辻本淺治郎　玉川　田積貞次郎　北高安　中高安　三木本　三木郷　若江　龍華　枚岡　加美　三野郷　布施　東六郷　彌刀　高井田　檜根　西六郷　森本　善藏　長谷川正造　芝池經太郎　田中利三郎　貴島八太郎　高萩　正次　富宅阪太郎　山中貞治郎　山川芳太郎　赤井健三郎　阪井宗太郎　武田　良三　中國　榮藏　木村　源次　北江　承九郎　兵衛　久寶寺　瀨口八郎　長瀨　增田　錢藏　平川善太郎　增太郎　山田　平藏　木下楠之進　山直上　佐々木佐市

南掃守　西村音十郎　八木　山中增治郎　町長
北掃守　西村　重義　沼野　川崎長左衛門　村長
土生鄉　木岡　愼平　有眞香　上田楠之信　新堂
東葛城　川植安太郎　福原　正雄　大伴
木島　喜多長右衛門　西葛城　磯長
北近義　稻葉牛次郎　南近義　玉子　安吉　角尾耕十郎　白木
熊取　原　瞻造　北中通　大野三與茂
佐野　道下太郎與茂　日根野　目　耕太郎　辻　千早　周藏　川西
長瀧　山内　謙吉　上之鄉　南　熊吉　定松　奥田　繁藏　川口　天野　城野文十郎　加賀田　右衛門佐信吉　三日市　松下雅太郎　天見　金岡　市新野　高向　仁平　北八下　麻　秀一　駒ヶ谷　圓分　狹山　大草　古川　清　野田　善作　黑山　丹比　高鷲　東條　錦郡　奥井愛三郎　田中　新吉　西　定治郎　芝山　市松　重田堅太郎　鹽野　芳造　乾　倉次　森本武太郎　淺田千代松　西尾　之　天見　源次　小林　竹治　山村保太郎　井關　灌　辻本芳太郎

（西條藩領鳴鹿村組合）

南中通　久門　作藏　安之助　新家　北信逢　玉田　艮雄　向井勘四郎　尾崎　向井勘治郎　西鳥取　尾崎　謹輔　川上　南八下　木村　櫃　溝畑鳥太郎　淡輪　川島幸三郎　孝子　大澤平治郎　岸和田　浦田甚之右衛門

田尻　安之助　新家　北信逢　玉田　艮雄　樽井　雄信達　東鳥取　下莊　深日　多奈川

（西條藩領鳴鹿村組合）

○南河內郡役所　南河內郡富田林町

郡長　五尊三級　從六、勳六　向日保雄

郡書記

杉田　善作　大　（讓入識出外現金出納官吏租稅外分任收入官吏更）　藤田辰次郎　正八　泰　正眞　高辻　千谷　萬谷　矢野粲三郎　十　山元貞太郎　（月一四）　阪野　弘造　高井　末吉　（月一二）　杉山　專次　（月九）　喜田龜太郎　保　猛馬　九　日野　莊司　梅川壻太郎　古川　末吉　奥田房太郎　（月一四）　中谷　善一　前田駒太郎　（月一二）　中尾　眞吉　山本喜太郎

郡視學五

○中河內郡役所　中河內郡八尾町

郡長　大尊五級　正七　中平　元彥

郡書記

（讓入識出外現金出納官吏租稅外分任收入官吏從八、勳八）伊藤　守信

○北河內郡役所　北河內郡枚方町

郡長　大判四級　正七、勳六　齋藤　斫一

郡書記

五　正八、勳八　早川　萱幸　大　（奏任待遇）　佐治　則行
（兼入議出外現金出納官吏兼収税外金仕拂入官吏）

大　奥野和三郎　七
七　櫻井三右衛門　（月一八）
八　宮越　季義　（月一四）　吉田　政助　永尾吉三郎　（月一三）　大西歌藏　（月一三）
川田與三郎　（月一三）　土井忠太郎　（月一三）
澤田平造　（月一三）　寺島英夫　（月一三）
山口　貞三　（月一二）　三宅市治郎　（月一二）
高橋　健雄　（月一二）　信開猪太郎　（月一〇）
草葉　宣造

郡視學大

町長　友呂岐　永木　川越　交野　永室　山田　昭提　住道　甲可　豐野
守口　庭窪
村長　三鄕

古宮　二島　藤井健治郎　四宮吉田豐三郎　中井榮治郎　田伏德治郎　川井　原田英一郎　津田磐船　原　橿吉　管原牧野　重村太右衛門　稿井猪太郎　家村　元治郎　村田　三島　昇二　福松

木崎　善平　上田　七治　門眞　南鄕　樋口茂十郎　大和田九箇莊　蹉跎　星田　家吉　馬　檀葉　四條　田原　寢屋川

諸堤　門眞　南鄕　大和田九箇莊　蹉跎　星田　家吉　馬　檀葉　四條　田原　寢屋川

吉田　一郎　枚方

田中　幸次郎　安見仙次郎　辻村政治郎　川端　源藏　堀口多三郎　中東榮次郎　中尾卯三郎　中井丑太郎　西井　三宅源治郎　南　藤太郎　小北　醇一　田中嘉平次　小山幸太郎　河村　正資　中尾岩次郎　池村

○府立高等醫學校　大阪市北區常安町

學校長一

（奏任待遇）　兼敎諭高等醫學校病院長肺癆科醫長大阪府技師醫學博士　佐多　愛彥

敎諭

（年三五〇〇）　從五、勳六、醫學博士　水村　孝藏
（奏任待遇）　一　（奏任待遇）　高洲謙一郎　（奏任待遇）　楠本長三郎
獨逸國出張中　（奏任待遇）　教授囑託　（手當月四〇）

三　（奏任待遇）　水尾源太郎　（奏任待遇）　水下　東作
三　（奏任待遇）　齋藤　勝壽
正七　大槻　弋　（奏任待遇）　櫻根孝之進
正七　北里　闌　（奏任待遇）　加藤　亨
正七　田中　祐吉　（奏任待遇）　尾見五郎
從七　福原義柄　（奏任待遇）　囑託　（手當月四〇）

助敎諭

勳六　小幡　龜樹　九
大矢　正　十
庄吉　十　（陸軍二等軍醫正七功七級）　芳賀　廣藏
新谷　豐種　十　（陸軍二等軍醫從七）　倉知　正信
飯塚　正平　十一　（陸軍歩兵大尉正七勳七）　菊池　倫平

ヨハン、メルクル　（京都帝國大學醫學大學教授從六、醫學博士）　今村　新吉
（金澤醫學專門學校教授正六、醫學博士）　金子　治郎
古武彌四郎　大串菊太郎　遠藤　浦清　藤澤　元造　會田　龍雄　增山　正信

助手

（月三〇）　田淵　秀幸　（月二五）　長崎仙太郎　岩尾　次郎　敏郎
（陸軍二等軍醫從七）　小林　興彌　（月二〇）
（月二〇）　酒井　幹夫　（月二〇）　本庄　灣藏
石井　徹顯　（陸軍二等軍醫從七）　瀧原　元張　（陸軍二等軍醫從七）　藤村　擎一　（陸軍二等軍醫從七）　諏訪　賜　（月二〇）　江口　（陸軍三等軍醫正八）　若山七太郎　（月二〇）　木村春次郎　（月一五）　辻川　強

（十一　（奏任待遇）　精神病者監護ニ關スル事項取扱　（囑託　（手當月二〇））　管井　竹吉　中村　爲吉

（陸軍三等軍醫正八）　小芝　一雄　（月一五）
（陸軍二等軍醫從七）　小野藤太郎　（月一五）　木村　善繼　（月一五）　曾谷　俊爾　（月一五）　原口　道軒　（月一五）　早川　利壽　（月一五）　太田常次郎　（月一五）　中村　孝一　（無給）　假家　昇一　（無給）　藤井　秀二　（無給）　佐一　（無給）　井上　直溫　（無給）　鷲野　正寬　（無給）　土井　撰

敎諭

（奏任待遇）　幸田　成友　從七　限部　寶眞　（奏任待遇）　石原　昌雄　（奏任待遇）　三宅　留次　（奏任待遇）　高見佐三郎　（奏任待遇）　伊佐　綱夫　（奏任待遇）　東平武次郎　（奏任待遇）　北　豐吉　（奏任待遇）　室井　善吾

陸軍二等軍醫正七　村田宇一郎　（奏任待遇）　延男　十　（奏任待遇）　養慮　十一

助敎諭

勳六　明路　常造　八　（陸軍歩兵中尉從七）　小田　暢　九　（陸軍三等軍醫正八勳六功五）　岡田　德藏　九　（陸軍歩兵少尉正八勳六）　出原龜太郎　十

（奏任待遇）　從七　陸軍三等軍醫正八勳六功五　岡田　德藏　九　陸軍歩兵少尉正八勳六

教諭
（奏任待遇）
附屬小學校主事
（加俸月五）小學校
教員檢定委員
常任委員　稻垣芳之助　六
（奏任待遇）　青木　幹八　九
（加俸月三）　澤ノ井兄弟　九
（加俸月三）　望月　清　十
訓導　石田　彰
教授囑託（月三〇）　中村　巍興
教員心得（月四〇）　野尻　敬爾（月三五）
教授囑託（手當月六〇）　山元喜兵衛
教授囑託（手當月一〇）　佐々木恒清（手當月四〇）　川濵辰次郎
柔劍術教員（手當月五）　村野　美雄
劍術教員　小早川寅三郎（手當月五）　安田英三郎
教員心得（月二七）　高見佐三郎
保姆（月二八）　宮本　セサ　九
書記　藤田與吉郎　七
（奏任待遇）　芝野　省吾
學校醫囑託（手當年一五〇）

○府立北野中學校
學校長（奏任待遇）四
從六　金田楢太郎
教諭
從七　大伴來目雄
從七　乾　鍬藏

大阪市北區北野北芝田町
大阪府西成郡中津村

教諭
（奏任待遇）
從七　小出壽之太
從七　佐々木宗要
從七　吉本　丕

泉北郡向井村

○府立堺中學校

教諭
（奏任待遇）
從六　中原　貞七

○府立八尾中學校
中河内郡八尾町
學校長（奏任待遇）八
從七　豐田小八郎
助教諭　（奏任待遇）六
教員心得（月四五）　松本要次郎　六　（奏任待遇）
柔劍術教員囑託（手當月五）　久野健三郎　（月三〇）
劍術教員（手當月八）　石川　巖　（月二五）
書記　柔劍術教員囑託（手當月一二）　中井和三郎　（月二〇）
劍術教員　山口　金作　（手當月八）
學校醫囑託（手當年一五〇）　太田　盛幸　（月一八）　五
白井德太郎　十一
笠原　哲彌

○府立茨木中學校
學校長（奏任待遇）六
從七　天坊　幸彦
從七　倉崎仁一郎
教諭
（奏任待遇）
從七　登石　善二
從七　戒能　義重
從六　柴崎　鐵吉
從七　片山　尙夫

三島郡茨木町

○府立天王寺中學校
大阪市東區上本町八丁目
學校長（奏任待遇）五
從七　宇都宮虎雄
從七　佐竹　制心
教諭
（奏任待遇）
從六　中原　貞七
從七　加藤　逢吉
從七　是石慶次郎

七（當分月四三）　奏女子師範學校訓導　五島　守
八　鎌田　衡八　奏書記　田中　忠藏
（當分月三八）　中山勘太郎　九
九　川勝　修治　奏書記　玉木　敏彦
教員囑託（手當月一〇）　豊島高等女學校訓導　妹尾　繁松
教授囑託（手當月三〇）　功七　大庭　清雄
劍術教員囑託（手當月三〇）　角樋　榮造
柔術教員囑託（手當月一二）　矢野勝次郎　（手當月六）　中野　宗助
書記　勲八　森田　保義　六　計正八勲七　神三　吉村　新六
書記心得（月一四）　小野　友三
學校醫囑託（手當年九〇）　宮野專太郎

○府立岸和田中學校

泉南部岸和田村

學校長七　正七　坪井仙次郎
（奏任待遇）
教諭　從七　鳥居　規知
（奏任待遇）　從七　關澤　純三
教諭　尾崎　爲榮
（奏任待遇）　四　藤澤章次郎
（奏舍監（加俸月五））　六　湯淺時太郎
黒岩　勝橘　七　石野　承吉
加來　憺介　八　山本清右衛門
西山勝次郎　奏泉南高等女學校訓導
富田　昌兮　大島文次郎
奏泉南部岸和田高等小學校訓導　高取　卓藏
（兼八）　遠藤　菊次
八　下村孫次郎

○府立市岡中學校

大阪市西區市岡町

學校長六　正七　石川彌太郎
教諭　從七　渡邊　盈作
（奏任待遇）　從七　森　鑄太郎
教諭　一柳安次郎
（奏任待遇）　森　元藏
林　茂久治
小牧　弘之
米良文太郎
赤井知洗
島田獨次郎
川崎長藏
（奏柔術教員（手當月五））望月鵬之助
岩崎藤次郎
田村捨三郎
（奏劍術教員（手當月二）山際　愼郎

助教諭七　奏　福井　楠喜
教員心得（月五五）　森田　大喜（月四五）
（奏舍監心得（加俸月五））鐸木　一男
齋藤堅太郎
（奏舍監心得（加俸月五））勲八　麻場定四郎
書記　七　宇口萬太郎　七　河原井正德
河津　信三
學校醫囑託（手當年一二〇）　廢崎芳之丞

○府立富田林中學校

南河内郡川西村

學校長八　從七　米原　繁藏
（奏任待遇）
教諭　從七　大里　猪熊
（奏任待遇）　從七　尾形保五郎
教諭　鈴木英次郎　五　兼舍監（加俸月五）
（奏任待遇）　大熊　櫓平　七
（當分年七二〇）　奏舍監（加俸月五）　小野精二郎
（奏任待遇）　大野龜次郎　八　大山圭三郎
高野政次郎　八　岡崎常太郎
模本勝之助　九　長江邦四郎
岩鼻　正修　十　秋庭篤正
若園　鎌吉
山崎　猛一
教授囑託（手當月七〇）
柔術教員（手當月三〇）
劍術教員（手當月一〇）　堀　理吉（手當月五）　淺井　英清
書記　五　三木藏次郎　八　正七村田　順次
片桐　忠厚　九　別所　彰善
學校醫囑託（手當年一二〇）

助教諭七　奏　宇口萬太郎　七　河原井正德
教員心得（月五五）　森田　大喜（月四五）　奏舍監心得（加俸月五）　鐸木　一男
齋藤堅太郎
（奏舍監心得（加俸月五））勲八　麻場定四郎
書記　七　宇口萬太郎　七　河津　信三
學校醫囑託（手當年一二〇）

○府立四條畷中學校

北河内郡甲可村

學校長九　從七　服部　一二
（奏任待遇）
教諭　從七　牧田宗太郎
（奏任待遇）　兼舍監（加俸月五）正八　池上幸次郎
（奏任待遇）　伊藤保三郎　五
秋山　角彌　五
岸田　利作　八
池本　靜太　八
馬淵　壽一　十
田中元治郎　十
教員心得（月四〇）
（月三〇）　陸軍步兵大尉正七　勲六　大下　琢而
（月二五）　奏幼年教員（手當月五）　森田浦之丈
劍術教員囑託（手當月一〇）　水木仁三郎
柔術教員囑託（手當月一〇）　堀　吉
書記　五　福島　山緒　十
書記心得（月一〇）　青山　留二
學校醫囑託（手當年一二〇）　三島　昇左
中村　宗悟

○府立今宮中學校

大阪市南區馬淵町

學校長七　兼敎諭正七　瀨川彦四郎
（奏任待遇）

教諭　從七　三宮　元勝
（奏任待遇）　春日　政治
教諭　小山田稻慶
（奏任待遇）　前川安太郎
小堀市次郎
今井松五郎
桑山國五郎
教授囑託（手當年一〇〇）　大阪府農業技師　高橋久四郎
（手當月四〇）　陸軍二等獸醫　守田猪一郎
劍術教員囑託（手當月一〇）　山脇　圭吉
柔術教員（手當月一〇）　岩間　熊雄
吉村　新六
書記　四　田村吉太郎　八
細見　金藏　八
何　一二
養蠶助手（手當年一〇〇）　久保　嘉一
學校醫囑託（手當年一五〇）　辻　寛雄
窪野　兼作
山田　理一

○府立農學校

大阪府技師井原　百介

學校長三　從七　宇野弘三郎
（奏任待遇）
教諭　從七　高橋　正一
（奏任待遇）　大阪府技師　飯島儀四郎
佐伯卯吉郎
石川　伊八
矢田　芳藏　七
助教諭　柳下錄三郎　八
（奏舍監（加俸月五））　長村熊次郎　八
（奏舍監（加俸月四））　久保　如川
一井順之助　十一
（奏舍監（加俸月四））河村　二郎
助教諭　小野　一次　九
殿村福治郎
（奏舍監（加俸月四）勲八　佐野　丈夫
佐古　常吉

○府立清水谷高等女學校

大阪市東區清水谷東ノ町

學校長九　從七　大村　忠次郎
（奏任待遇）
教諭　從七　北田　幸民
（奏任待遇）　渡邊　殖
大場　修　七　佐藤健四郎
伊東　くまく　七　永井　幸次
岸高　繁樹　八　日下　義男
山口　鈴木　八（當分月三八）　岩尾　ラン
神谷龜三郎　十　辻　彌三郎
友光　義三
助教諭　大坪　ノブ　大
熊田　孝　大
江國　太義　七
小林　ゑつ
角田よた子

教員心得
（月二〇）小野　辰廼
（月一九）近藤　廣
（月一七）那波　こと
教授囑託（手當月三〇）
教員囑託（手當月一七）
（手當月八）
書記
五　鮎川　小一　八
十　樫尾　豐
學校醫囑託（手當年九〇）

○府立堂島高等女學校

大阪市北區堂島濱通三丁目

學校長九
（奏任待遇）
柴　直太郎　從七

教諭
（奏任待遇）
九　小島松之助　從七
十　福島龍吉　正八
（奏任待遇）
五　島田繁太郎　大
七　（兼女子師範學校副事）合田龜太郎　八
八　（兼高等醫學校附屬予備傳習所講師）酒井國太郎　九
九　（兼高等醫學校附屬予備傳習所講師）難波貞世　九
九　高橋ツタ　十
十　淺井重一　十
十　（兼任待遇）伊賀駒吉郎　從七

助教諭
大　青砥さつき　大
七　金澤タマ　七
小川サダ　八
教員心得
（月二〇）原　とし
（月一九）森田　久良
丹宗　サト
（月一七）
納場太右衛門　昇
薄　恕一
（手當月二〇）山本定次郎
（手當月一七）森　太三郎
（手當月八）
書記
七　木村　領造　七
上野　志道
（手當月一六）湯原　コウ
（手當年三〇）
（手當年三〇）
（手當年三〇）

○府立島之内高等女學校

大阪市南區千年町

學校長十
（奏任待遇）
前田　純孝　大
（兼大阪府師範學校訓導）武井マツヨ　八

教諭
六　（兼任待遇）近藤辰一郎　九
（兼）八（當分月三〇）井村はるを　十一
福富　たみ
赤木千代吉　十
（月二〇）
教員心得
（月二〇）
教授囑託（手當月二〇）
（手當月一六）
書記
大　佐堀　兼松　九
（學校醫囑託（手當年七五））
公家　定
矢追楢次郎

○市立堺高等女學校

堺市車ノ町東二丁

學校長十
（奏任待遇）
從七　宮原　大彦

教諭
十一（奏任待遇）
七　東　新吉　七
（兼堺市堺高等小學校訓導）冨田　卯一　八
奥山　はる　九
小溪さかゑ　十
磯畑　せい　十
助教諭
五（當分月二七）芝崎　章文
大（當分月二三）土田喜三郎
兒山　みき
書記
八　川村　庸雄　十一
學校醫囑託（手當年四〇）
德田仙太郎
大槻　修

○郡立泉南高等女學校

泉南郡岸和田村

教諭
（兼學校長正八）河村　寛二
六（當分月四八）森岡　タケ
（兼任待遇）近藤辰一郎　九
十　石川　ミツ　十
南方　まぢ　十（當分月二七）
（兼）八（當分月三〇）井村はるを　十一
福富　たみ
赤木千代吉　十
（月二〇）
教員心得
（月二〇）
教授囑託（手當月二〇）
書記
大　佐堀　兼松　九
學校醫囑託（手當年七五）
公家　定
矢追楢次郎

○市立堺女子手藝學校

堺市車ノ町東一丁

學校長（月五〇）
（兼）（月四〇）堺女子高等小學校訓導西岡　純平

教諭
（兼）（月四〇）堺女子高等小學校訓導西岡　純平

助教諭
（月二七）（兼）吉村　正輔
（月二〇）石崎ちのの
教員心得
（月一二）
（兼）（月三）小谷　かね
學校醫囑託（手當年二〇）堺高等女學校教員心得吉浦　貞

○市立大阪盲啞學校

大阪市南區鑒町一丁目

學校長（月六〇）
目黒文十郎　（月三〇）

教諭
（月三〇）波邊平之甫

助教諭
（月一七）岡野　章治　（月一七）
小川左衣紋

教員囑託
（月一九）玉田榮之助　（月一七）
（月一二）大丸　清一　（月一〇）
（月一〇）伊藤　廣　（月八）
進藤　赳　（月五）
佐藤　靖
書記心得
（月一五）月岡　正凞　（月一二）

大都　菊松　（月一七）
野村　八重　（月一〇）
齋藤清次郎　いと　（月八）
安土　ウタ
万代

武原德兵衛

○大阪圖書館

大阪市北區中ノ島公園內

館長（年一〇〇〇）
（奏任待遇）
司書
（奏任待遇）（年八〇〇）
（月四〇）上松　寅三
司書心得
（月一五）服部平五郎　（月一三）
書記
（月三〇）關守　清一
（月二三）
（月二〇）

○府立大阪一等測候所

大阪市北區堂島濱通二丁目

（兼司書）岡島熊次郎
（兼司書心得）藤井秀三郎
（兼司書心得）杉阪　誠一
（兼司書心得）松本万太郎

○府立大阪工業試驗場

大阪市北區堂島濱通二丁目

從七　平田專太郎
岩崎　寅造
從七　喜多村正夫

技師
（年二五〇〇）
場長
（年七二〇）
（年六〇〇）

○府立高等醫學校病院

大阪市北區常安町

院長（兼）
高等佐多　愛彦

市町村立小學校教員恩給顧問醫（手當年二七〇）高等醫學校長兼教諭
醫學博士

內科醫長（兼）
高等醫學校教諭　楠本長三郎

獨逸國出張中

技手
（月三五）萩原　中衛　（月三五）
書記（月一八）小川　清治
技術事項取扱囑託（手當月一三）米山里次郎
池田　久米　（手當月五）露口羊太郎

○府立大阪博物場

大阪市東區內本町橋詰町

場長囑託（年一〇〇〇）
幹事（月四〇）田村太兵衛
書記　從七、勳七星田　茂幹
（月二八）市川謙十郎　（月二二）高桑　全作
（月二五）大久保定爾　大橋　章
獸醫（月二五）
動物主幹囑託（手當年六〇）假島儀四郎

所長
書記
（月五〇）伊藤　金吾　（月四〇）
（月三〇）工業試驗場事務取扱　小嶽增太郎
（月二〇）田中織之助　（月一八）齋藤　市郎

○府立大阪商品陳列所

大阪市北區堂島濱通二丁目

從七　平田專太郎

○府立大阪一等測候所

大阪市北區中ノ島公園內

從七　今井　貫一

○府立大阪工業試驗場

大阪市北區堂島濱通二丁目

從七、勳七　下野　信之

○府立高等醫學校病院

大阪市北區常安町

市町村立小學校教員恩給顧問醫（手當年二七〇）高等醫學校長兼教諭
醫學博士

高等佐多　愛彦

內科醫長（兼）
高等醫學校教諭　楠本長三郎

獨逸國出張中

助教諭
（兼）（月四〇）南　祥太郎　大
津田　登

○市立堺女子手藝學校

堺市車ノ町東一丁

學校長（月五〇）
（兼）（月四〇）堺女子高等小學校訓導西岡　純平

教諭
（兼）（月四〇）堺女子高等小學校訓導西岡　純平

助教諭
（月二七）（兼）吉村　正輔
（月二〇）石崎ちのの
教員心得
（月一二）
（兼）（月三）小谷　かね
學校醫囑託（手當年二〇）堺高等女學校教員心得吉浦　貞

○市立大阪盲啞學校

大阪市南區鑒町一丁目

學校長（月六〇）
目黒文十郎　（月三〇）

教諭
（月三〇）波邊平之甫

助教諭
（月一七）岡野　章治　（月一七）
小川左衣紋

教員囑託
（月一九）玉田榮之助　（月一七）
（月一二）大丸　清一　（月一〇）
（月一〇）伊藤　廣　（月八）
進藤　赳　（月五）
佐藤　靖
書記心得
（月一五）月岡　正凞　（月一二）

大都　菊松　（月一七）
野村　八重　（月一〇）
齋藤清次郎　いと　（月八）
安土　ウタ
万代

武原德兵衛

内科醫長代理（奏）　高等醫學校教諭　堀見克禮
外科醫長（奏）　高等醫學校教諭醫學博士　木村孝藏
産婦人科醫長（奏）　高等醫學校教諭　緒方十右衞門　獨逸國出張中
産婦人科醫長代理（奏）　高等醫學校助教諭陸軍二等軍醫　飯塚正平
眼科醫長（奏）　高等醫學校教諭　水尾源太郎
精神神經科醫長囑託（奏）　高等醫學校教授囑託醫學博士　今村新吉
小兒科醫長（奏）　高等醫學校教諭　高洲謙一郎
皮革科醫長（奏）　高等醫學校教諭　櫻根孝之進
肺癆科醫長（奏）　高等醫學校長兼教諭醫學博士　佐多愛彦
藥劑科長（奏）　高等醫學校教諭　大槻弐
事務長（奏）　高等醫學校書記　留吉
醫員

（奏）　高等醫學校教諭　堀見克禮
（奏）　高等醫學校助教諭　小幡龜樹
（奏）　高等醫學校助教諭　德川攝三
（奏）　高等醫學校助教諭　和田豐種
（奏）　高等醫學校助教諭　飯塚正平
（奏）　高等醫學校助教諭　林敏郎
（奏）　高等醫學校助教諭　小林與
（奏）　高等醫學校助教諭　龍村元張

（奏）　高等醫學校助手　菅井竹吉
（奏）　高等醫學校助手　大矢正
（奏）　高等醫學校助手　新谷庄吉
（奏）　高等醫學校助手　倉知正信
（奏）　高等醫學校助手　菊池倫平
（奏）　高等醫學校助手　酒井幹夫
（奏）　高等醫學校助手　瀧原潛藏

（奏）　高等醫學校助手　江口賜
（奏）　高等醫學校助手　辻川強
（奏）　高等醫學校助手　小芝一雄
（奏）　高等醫學校助手　木村善繼
（奏）　高等醫學校助手　西田宗一
（奏）　高等醫學校助手　原口道軒
（奏）　高等醫學校助手　早川利壽
（奏）　高等醫學校助手　太田常次郎
（奏）　高等醫學校助手　假家昇一
（奏）　高等醫學校助手　森村一郎
（奏）　高等醫學校助手　藤井秀二
（奏）　高等醫學校助手　駿田佐一
（奏）　高等醫學校助手　井上直溫
（奏）　高等醫學校助手　鷲野正寬
（奏）　高等醫學校助手　土井・璞

（奏）　高等醫學校助手　若山七太郎
（奏）　高等醫學校助手　木村春次郎
（奏）　高等醫學校助手　小野藤太郎

（奏）　高等醫學校助手　辻川一雄
（奏）　高等醫學校助手　小芝善繼
（奏）　高等醫學校助手　木村善繼
（奏）　高等醫學校助手　佐田濟洋
（奏）　高等醫學校助手　飯塚遠三
（奏）　高等醫學校助手　有馬賴吉
（奏）　高等醫學校助手　近藤律助
（奏）　高等醫學校助手　藤野節三
（奏）　高等醫學校助手　弘中讓三
（奏）　高等醫學校助手　木崎傳治
（奏）　高等醫學校助手　杉野彦太郎
（奏）　高等醫學校助手　岡本慶治
（奏）　高等醫學校助手　市川明義

（奏）　高等醫學校助手　岩尾次郎
（月二五）　水村政之助
（月二二）　長川英造
（月二〇）　山本榮三郎
（月一〇）　藤井由吉

（月八）　醫員　殿村恭

（奏）　高等醫學校助手　三本倉次郎
（月二五）　林信太郎
（月二二）　船井慶藏
（月二〇）　增本幹吉

（奏）　高等醫學校助手　平野雄吉
（奏）　高等醫學校書記　北岸清
（奏）　高等醫學校助手　向山勝
（奏）　高等醫學校助手　藤谷眷致
（奏）　高等醫學校助手　內海覺太郎
（奏）　高等醫學校書記　青木タニ
（奏）　高等醫學校書記　高井直治

機關師囑託（手當月二五）　大阪府技師　佐立二郎
（手當月二〇）　吉岡定雄
機械師（月三〇）　山本譲藏

○入津料取立所

所長（月四〇）　大阪市西區湊屋町　湯淺正司
書記長（月二八）　山本芳造
書記（月二二）　宇治田清次郎
（月一八）　家內義清　森川清記
（月一六）　毛利一郎　杉本茂
（月一五）　庭田新司　太田益愛
（月一五）　上原雄吉　永島爲吉
（月一五）　和田五郎左衞門　龍村正雄
（月一四・五）　武藤敎眞　阪野恒助
（月一三・五）　澤田利三郎　首藤豐吉
（月一一）　野田小平　音田泰智
書記心得（月八）　森島俊三

○船圍場

場長（月二二）　大阪市西區新炭屋町　長谷川泰
書記（月二〇）　大野瀟平　青木又三郎
（月一四）　崎久保省三

名譽職府參事會員

藤井平治郎　山脇銳郎　向井新治郎　龜松
橋本善右衞門　天川三藏　梅川豐吉郎　大橋房太郎

名譽職郡參事會員

西成郡　田村卯兵衞　橋本善次郎　潮田幸太郎
馬淵源造　鴨山武治郎

東成郡　多治見久太郎　岩田平七　井宮助之
三島郡　木下伴治郎　山田久太郎　梶村杢造
豐能郡　水越定右衞門　下村惣七郎　由上常太郎
泉北郡　大植清左衞門　片桐寬龍　辻安太郎
泉南郡　阪井又八　叢本梶太郎　角谷彦兵衞
南河內郡　西條與三郎　松永森太郎　東條爲五郎
中河內郡　甲田愼一　中谷元造　藤澤圭三
北河內郡　岡本竹造　上武庄太郎　山口米太郎

○大阪市役所

市長（年三五〇〇）　大阪市西區江ノ子島上ノ町　山下重威

助役（年三〇〇〇）　臨時　朝田種吉
（年一八〇〇）　西田仁右衞門

收入役（年一四〇〇）　寺田兼藏
技師（年二七〇〇）　龍多愼之助
（年二〇〇〇）　池田新祐

（年一八〇〇）　前川巍次
（年一四〇〇）　辻田楠三郎

（年一三〇〇）　川崎九郎平
（年一二〇〇）　根來楠太郎

（年一〇〇〇）　阪井種吉
（年九〇〇）　小池保
（年九〇〇）　松下源太郎
（年八〇〇）　西村宗逸
（年八〇〇）　高宮岩次郎
（年七〇〇）　井上正家
（年六〇〇）
（年六〇〇）

臨時用地部長（年八〇〇）　松村敏夫
編纂課長水道課長（年八〇〇）　吉村平造
會計課長（年八〇〇）　大原柾太郎

休職（技師正六）　山口縣　瀧川釣二
（陸軍二等軍醫從七、勳六）　北豐吉
電氣鐵道課長（工學博士陸軍工兵少尉正八、勳六）　杉山清次郎
清水熙
（正六）　山東昶一
岩田成實
（勳七）　尾藤剛
岩井欽一
三浦矩明
佐々木計次郎
千賀正八
玉井副竣
田中有泰
（陸軍步兵少尉正八、勳六）　澤井準一
五十嵐嚴
山根毬藏
（勳七、陸軍步兵少尉正八、勳六）　高木茂一
世古口繁太郎

名譽職市參事會員

佐野與兵衞　後藤玉城　武田源兵衞　小森理吉郎　播本孝眞
書記（月九〇）　機田六三郎
（月九〇）　森本清兵衞
（月九〇）　藤富衞
（月七〇）　中井一馬

（月五五）　高久要
（月五〇）　淺野次郎
（月五〇）　渡邊幾之助
（月五〇）　谷只七
（月四五）　平山猪象
（月四五）　東村代次郎
（月四〇）　林幸次郎
（月四〇）　齋藤酉男治

（月四〇）　近藤義一
（月三五）　中本清吉
（月三五）　武藤吉三郎
（月三五）　山本直太郎
（月三五）　矢野清一郎
（月三五）　荒木益藏
（月三〇）　岩井岩藏
（月三〇）　津田均三
（月三〇）　勝賀野鹿衞
（月三〇）　內山伊三郎
（月三〇）　日野澁雄

（勳七、陸軍步兵少尉正八、勳六）　學務課長宮島茂次郎
（勳六）　商工課長兼商業講習所長藤村守壽
（勳六）　商工課長兼衞生課長傍士定治
（勳六）　衞生課長岩崎清三
（勳六）　氏丸正收
（勳六）　大谷增吉
（勳六）　神村長治郎
（勳六）　伊藤晃
（勳六）　卓一亮
（勳六）　永野槳太郎
（勳六）　島本篤兵衞
（勳六）　竹矢節
（勳七、勳六）　田村種治郎
（勳七）　岡井詮之助
（勳六）　磯野充次

鑓山　英雄（月三〇）　吉見　正雄（月三五）
望月　彦吉（月三〇）　藤島　業郎（月三五）
大内　藏（月二八）　寺西龜太郎（月三五）
馬場　太熊（月二八）　龜山　真彦（月三三）
野崎龜太郎（月二八）　河部　宗（月三〇）
笠井　信夏（月二八）　勳七高橋　茂（月三〇）
長谷　輔八（月二七）　小堀　伸三（月三〇）
森田　惠藏（月二五）　陸軍三等計正八、勳六伊藤　定雄（月三〇）
出口　常藏（月二五）　三宅　礒乎（月三〇）
伊東吉三郎（月二五）　安川勝太郎（月三〇）
中司　馬豐（月二五）　植野　綾夫（月三〇）
小泊　六翁（月二五）　濱田　正龍（月二八）
今村與三右衞門（月二三）　南　信重（月二八）
松村庄次郎（月二三）　篠川　正寛（月二八）
奥村　可雄（月二三）　戈賀　留吉（月二八）
田村　耕作（月二三）　勳七吉住祐二郎（月二五）
大山正次郎（月二〇）　吉岡嘉四郎（月二五）
大内愛之助（月二〇）　勳八大岩　兵衞（月二五）
齋藤　正美（月二〇）　安野　長治（月二五）
武森　武市（月二〇）　杉野　勝美（月二〇）
龍勢　健治（月一八）　勳八衞藤　信好（月二〇）
木寺　三雄（月一八）　金地　嘉麿（月一五）
櫻井久治郎（月一五）　松本彌三郎（月一五）
技手
小川　裕彦（月五五）　琴谷　榮造（月一四）
塚本　一郎（月四五）　陸軍步兵少尉正八、勳六村上　呼子　正（月一四）
關岡　重榮（月四〇）　上田久之進　猛介（月一四）
小野　悅二（月四〇）　土井　彌一（月一三）
高原　省三（月三五）　雜賀　運吉（月一三）

山崎　護雄（月三五）　花岡才五郎（月三〇）　勳七三木熊太郎（月二二）　讃井　岩吉（月一七）
南浦　甚哉（月三五）　田中貞太郎（月二二）　佐竹伊之助（月二〇）　掃除監督心得勳七福田勝太郎（月一二）
一色　久光（月三三）　南部　保（月一七）　掃除監督心得勳八北村　作藏（月一二）
小野　元三（月三三）　松井　重高（月一七）　掃除巡視
陸軍步兵少尉正八、勳六安場　賴三　守田　實（月一七）　渡邊武四郎（月一七）
荒井　憲章（月三〇）　森　延太郎（月一七）　森田　乙吉（月一七）　松石　基親（月一六）
波多野章雄（月三〇）　勳八巽　熊次郎（月一七）　大久保石藏（月一七）　吉崎　敬夫（月一六）
齋藤熊治郎（月三〇）　清水　昌胤（月一六）　勳七佐藤　三郎（月一六）
桂　璋（月三〇）　戶田行太郎（月一六）　勳八茂野　定七（月一六）　西川丑之助（月一五）
中山　還造（月三〇）　中川治三郎（月一五）　佐々木幸太郎（月一六）　富澤　信近（月一五）
荻野鹿三郎（月三〇）　菊池勒次郎（月一五）　秋山　幸吉（月一五）　遠水　京馬（月一五）
村瀨孝太郎（月二八）　井上二郎彦（月一五）　公原眞五郎（月一五）　美村岩次郎（月一五）
三河卷之助（月二八）　鈴木富太郎（月一五）　山本兵治郎（月一五）　久保吉比古（月一五）
曾我部　稅（月二五）　瀨川財次郎（月一八）　井上　賢藏（月一五）　金森　佐助（月一五）
鈴木　熊治（月二五）　門田啓太郎（月一五）　中芝　久作（月一五）　若林新太郎（月一五）
野原　彌藏（月二五）　安井　新三（月一五）　福井　新助（月一五）　和田　賴國（月一五）
阪井　米吉（月二五）　黑田精太郎（月一五）　福田　喜又（月一五）　辻本　秀松（月一五）
柴田彌太郎（月二五）　田中　由三（月一四）　乙部千吉郎（月一四）　三文字木藏（月一四）
荒井　憲章（月三〇）　奥山　哲吉（月一四）　佐藤賴一郎（月一四）　谷口多市（月一四）
波多野章雄（月三〇）　時水七太郎（月一四）　橫田　吉勝（月一四）　大久保石藏（月一七）
齋藤熊治郎（月三〇）　海老原鎭吉（月一四）　安田　光靭（月一四）　松石　基親（月一六）
桂　璋（月三〇）　石崎貞次郎（月一四）　吉田駒三郎（月一四）　吉崎　敬夫（月一六）
中山　還造（月三〇）　狩野　寅雄（月一四）　勳七吉田久太郎（月一四）　勳八西川丑之助（月一五）
荻野鹿三郎（月三〇）　勳七石橋　岩吉（月一四）　益田　喜一（月一四）　富澤　信近（月一五）
村瀨孝太郎（月二八）　已波秀太郎（月一七）　勳七大澤　善吉（月一四）　遠水　京馬（月一五）
三河卷之助（月二八）　勳七眞鍋　秀丸（月一四）　菊屋　達平（月一四）　美村岩次郎（月一五）
曾我部　稅（月二五）　竹內　忠造（月一四）　武內　克馬（月一三）　勳八藤本五三郎（月一三）　久保吉比古（月一五）
鈴木　熊治（月二五）　中村槌之助（月一四）　仙波　磯馬（月一三）　田畑　福助（月一三）　金森　佐助（月一五）
野原　彌藏（月二五）　丸毛　信善（月一四）　阪本　虎男（月一三）　田代　庸（月一三）　若林新太郎（月一五）
阪井　米吉（月二五）　橫內　惠吉（月一四）　谷野　啓藏（月一三）　野崎榮三郎（月一三）　和田　賴國（月一五）
柴田彌太郎（月二五）　大阪市東區木町一丁目　黑河　庫松（月一三）　芥川又三郎（月一三）　辻本　秀松（月一五）
荒井　憲章（月三〇）　滿野　順一　西尾　寶（月一三）　勳八、功七西田　龍八（月一三）　三文字木藏（月一四）
波多野章雄（月三〇）　區長（年二二〇〇）　藤田　重一（月一三）　近森　武馬（月一三）　谷口多市（月一四）
齋藤熊治郎（月三〇）　書記　隨口藤太郎（月一二）　清水　屋造（月一四）
桂　璋（月三〇）　米田　的道（月五五）　內藤　義衞（月一七）　高瀨辰次郎（月一四）
中山　還造（月三〇）　田中兵太郎（月五〇）　林　文三（月一七）　八木喜一郎（月一四）
荻野鹿三郎（月三〇）　和田　年介（月四〇）　美馬久二太郎（月一七）　中島得五郎（月一四）
村瀨孝太郎（月二八）　三木　菊治（月三五）　竹內　吉松（月一七）　太田　乘之丞（月一四）
三河卷之助（月二八）　清水小太郎（月三五）　辻　重敏（月一七）　勳七大澤　善吉（月一四）
曾我部　稅（月二五）　寶來與三郎（月三五）　小松延太郎（月一七）　勳八藤本五三郎（月一三）
鈴木　熊治（月二五）　平尾　平吉（月三〇）　工藤　祐翹（月一七）　田畑　福助（月一三）
野原　彌藏（月二五）　高岡　有年（月三〇）　春木　義憲（月一七）　阪本　虎男（月一三）
阪井　米吉（月二五）　梅貫三郎（月三〇）　森脇常次郎（月一七）　谷野　啓藏（月一三）
柴田彌太郎（月二五）　小野　丈夫（月三〇）　德井　貫三（月一七）　黑河　庫松（月一三）
荒井　憲章（月三〇）　神澤彌十郎（月二五）　吉野　太一（月一七）　芥川又三郎（月一三）
波多野章雄（月三〇）　野村　政吉（月二五）　吉市　豐吉（月一七）　西尾　寶（月一三）
齋藤熊治郎（月三〇）　佐々木藤太郎（月二〇）　小山　武治（月一七）　藤田　重一（月一三）
桂　璋（月三〇）　伊勢　朔八（月二〇）　濟本英太郎（月一七）　近森　武馬（月一三）
中山　還造（月三〇）　齋藤長次郎（月一七）　岡本德兵衞（月一七）　隨口藤太郎（月一二）
荻野鹿三郎（月三〇）　吉岡力之助（月一七）　平田　吉松（月一七）
村瀨孝太郎（月二八）　山本猪太郎（月一七）　勳七大崎　百次（月一七）
三河卷之助（月二八）　中村禮太郎（月一七）　木村　橿藏（月一七）
曾我部　稅（月二五）　勳六上田俵三郎（月一七）　長野房治郎（月一七）
鈴木　熊治（月二五）　美玉　祐吉（月一七）　龍田陽三郎（月一七）
野原　彌藏（月二五）　大石　雄三（月一四）　眞珠　清彥（月一四）
阪井　米吉（月二五）　進藤　義一（月一四）
柴田彌太郎（月二五）

朝倉安士郎（月一二）　牡一（月一二）
木下貞之助（月一二）　入佐　米田儀太郎（月一二）　谷岡　久（月一二）
佐藤　正直（月一二）　山川　鹿藏（月一二）
規　勳八福島

○西區役所

大阪市西區江ノ子島東ノ町

區長（年二一〇〇）　勳六、勳六阪田　耘平

書記

池川大次郎（月四五）　長　松之進（月一七）
生駒　正義（月四五）　鑓山　武雄（月四〇）
木下　寅吉（月四〇）　永野　臺七（月三五）
高田　豐吉（月三五）　茅野　文彥（月三五）
秋田豐之助（月三五）　末常　琢爾（月三〇）
石堂　良雄（月三〇）　越岡　友吉（月二五）
中野間菊雄（月三〇）　森　豐治郎（月二五）
津田　純（月二五）　中島　朝衞（月二五）
押阪　義壽（月二五）　林　虎之助（月二五）
松岡　愼吾（月二五）　勳七水木　義綱（月二〇）
星野彌太郎（月二〇）　衣笠良之助（月二〇）
小川市次郎（月二〇）　村瀨　丑郎（月二〇）
北山　寅吉（月一七）　森西　克己（月二〇）
本間赤太郎（月二〇）　正木　常馬（月二〇）
勳八橋本　祐之（月一七）　前田宇一郎（月一七）
藤井覺太郎（月二五）　玉置利三郎（月一七）
大森　夏野（月二五）　木戶　守（月一七）
太田清太郎（月一七）　勝山　初三（月一七）
東谷伊太郎（月一七）　西川　憲三（月一七）
木村　稔（月一七）　田村　正次（月一七）
金本　敬之（月一七）　武內玉三郎（月一七）
衣笠幸次郎（月一七）　勳七山中　綠（月一七）
四郎　惠美吉太郎（月一七）
戒谷岩次郎（月一七）　村山　甫
後藤　勇

奧井　四郎（月五五）
宇野　弘作（月四五）
天野富三郎（月四〇）
龜谷　佐助（月三五）
中尾勇一郎（月三五）
山本　忠恕（月三五）
猪谷善之助（月三〇）
萩原　政孝（月三〇）
柴崎　粲郎（月三〇）
崎山貞次郎（月三〇）
音代　音吉（月二五）
林　俊二郎（月二五）
勳八橋本　祐之（月二五）
藤井覺太郎（月二五）
大森　夏野（月二五）
太田清太郎（月二五）
東谷伊太郎（月二〇）
木村　稔（月二〇）
金本　敬之（月一七）
衣笠幸次郎（月一七）
森　四郎（月一七）
戒谷岩次郎（月一七）
後藤　勇（月一七）

○南區役所

大阪市南區長堀橋筋一丁目

區長（年二一〇〇）　平井　保德

書記

米田　的道（月六〇）　內藤　義衞（月五五）
田中兵太郎（月五五）　林　文三（月一七）
和田　年介（月四五）　美馬久二太郎（月一七）
三木　菊治（月四〇）　竹內　吉松（月一七）
清水小太郎（月三五）　辻　重敏（月一七）
寶來與三郎（月三五）　小松延太郎（月一七）
平尾　平吉（月三〇）　工藤　祐翹（月一七）
高岡　有年（月三〇）　春木　義憲（月一七）
梅貫三郎（月三〇）　森脇常次郎（月一七）
小野　丈夫（月三〇）　德井　貫三（月一七）
神澤彌十郎（月二五）　吉野　太一（月一七）
野村　政吉（月二五）　吉市　豐吉（月一七）
佐々木藤太郎（月二〇）　小山　武治（月一七）
伊勢　朔八（月二〇）　濟本英太郎（月一七）
齋藤長次郎（月一七）　岡本德兵衞（月一七）
吉岡力之助（月一七）　平田　吉松（月一七）
山本猪太郎（月一七）　勳七大崎　百次（月一七）
中村禮太郎（月一七）　木村　橿藏（月一七）
勳六上田俵三郎（月一七）　長野房治郎（月一七）
美玉　祐吉（月一七）　龍田陽三郎（月一七）
大石　雄三（月一四）　眞珠　清彥（月一四）
進藤　義一（月一四）

○北區役所　大阪市北區若松町

區長（年二三〇〇）　白男川實福

書記
（月六〇）　廣瀬鶴太郎　（月五〇）　中條熊次郎
（月五〇）　勳八西川　廣厚　（月四五）　山田　藤助
（月四〇）　田中　喜包　（月四〇）　菱田恒三郎
（月三五）　中山　山二　（月三五）　四方　橋吉
（月三五）　山崎　儀久　（月三五）　毛利潤太郎
（月三五）　松尾源太郎　（月三〇）　清水六之助
（月三〇）　杉本龍之助　（月三〇）　柴田　直吉
（月二八）　鹽谷幾之助　（月二五）　依田準之助
（月二五）　吉川　浩　（月二五）　藤代　貫一
（月一五）　荒木友三郎　（月二五）　小林伊之助
（月二五）　和田元次郎　（月二五）　織田熊太郎
（月二五）　高瀨恒次郎　（月二五）　坂田虎三郎
（月二五）　後藤　厚　（月二三）　宍戸平治郎
（月二〇）　高橋虎之輔　（月二〇）　小林　壽夫
（月二〇）　田村龜次郎　（月二〇）　小林　定八
（月二〇）　玉置　正男　（月二〇）　古澤仁太郎
（月一七）　平澤長次郎　（月一七）　森　潔
（月一七）　中村逸太郎　（月一七）　堀内源一郎
（月一七）　井上樂治郎　（月一七）　倉地善太郎
（月一七）　武村　祥二　（月一七）　長谷川純一
（月一七）　宮武　光雄　（月一六）　山中　雄輝
（月一四）　林　七太郎　（月一四）　日野　政友
（月一四）　吉田　耕夫　（月一四）　松井彦太郎
（月一四）　前田貞之助　（月一四）　藤野林三郎
（月一四）　勳八大西與四郎　（月一四）　山地　茂直
（月一四）　大島　輝雄　（月一四）　中西　鼎吉
（月一四）　川邊牧三郎　（月一四）　西川彌三郎
（月一三）　三宅喜四郎　（月一二）　藤田龜太郎

○大阪市築港事務所　大阪市西區天保町

所長事務取扱　大阪市長山下　重威

工事長囑託（報酬年三〇〇〇）　技師　中島　鑛一
（年四〇〇〇）　工務課長兼五、勳八、工學博士　岡　胤信
勳六、工學博士　正八小林　泰藏
田川正二郎　服部保太郎　川崎伊兵衛　加藤　悌藏　勳七松下　正馬　伊藤　佐平
勳七高野正五郎　伊藤　平馬　勳七　弘藏　三　七　七　十　操　十　九　九　十　野口　遵　十
技手　小西龍之助　七　永上　禮三　七　笠原　忠美　八　西村安次郎　八　秋山　專二　十
（月六〇）　室井　善吾　（月五〇）　關口　健雄
（月四〇）　中野　易一　（月四〇）　粟屋二郎雄
書記（月二五）　仙石欽壽郎

○大阪市消毒所　大阪市北區西野田下島町角島

書記（月二〇）　齋藤所書記　龜治
機關手（月一八）　長島友次郎

○市立葬儀所　管理者　鈴木　季誠（月二九）

（月三三）　角田　友一
（月二五）　勳八　三男（月二〇）　貴田久太郎

○市立桃山病院　大阪市南區天王寺畢ヶ崎町

院長（年二八〇〇）　府立高等醫學校教授囑託　醫學博士　山正信
醫員（年一三〇〇）　市川　定吉　（月五五）　寺島　毅一
（月四八）　奥村純太郎　（月四〇）　塚原甲子太郎
獸醫囑託（月一〇）
調劑手（月二五）　大下　正夫　（月二三）　青木幸太郎
書記（月二二）　外崎　正晴
機關手（月三〇）　大内　義康

○市立大阪衞生試驗所　大阪市西區阿波堀通一丁目大阪市役所衞生課内

所長（兼）　大阪市技師北　豐吉
技手（月六〇）　室井　善吾　（月五〇）　關口　健雄
（月四〇）　中野　易一　（月四〇）　粟屋二郎雄
書記（月二五）　仙石欽壽郎

○大阪市立大阪衞生試驗所　大阪市西區阿波堀通一丁目大阪市役所衞生課内

所長（兼）　大阪市技師北　豐吉
技手（月六〇）　室井　善吾　（月五〇）　關口　健雄
（月四〇）　中野　易一　（月四〇）　粟屋二郎雄
書記（月二五）　仙石欽壽郎

事務員
（月二三）　明石百太郎　（月一八）　濱田　雄熊
（月一六）　河端一二郎　（月一四）　藤井　安吉
（月一三）　黑田　了然　（月一三）　藤本杉之助

○堺市役所　堺市車ノ町東一丁

市長（年一〇〇〇）　宮本　通義
助役（年五五〇）　兼第二課長兼掃除監督長心得　川崎友治郎
收入役（年四五〇）　兼第四課長　正木　治之

名譽職市參事會員
柴谷三次郎　宅　太藏
肥塚源次郎　宅　德平
大塚和三郎　河盛又三郎

書記
（三二）　第三課長田結莊佐近
（三一）　第一課長西林康太郎
（四一）　戶籍役場主任　松本賴三郎　（四一）
（四一）　村井　泰造　（四一）　警務係監督　中井　圭三
（五一）　直崎　昌秀　（五一）　今井　市藏
（五一）　宮崎　眞平　（五一）　佐々木六郎　小林久一郎
（五一）　勳七松本　雅三　（五一）　川瀨　吟吉
（六一）　籔内　尙義　（六一）　松井爲三郎
（六一）　野村吉次郎　（六一）　上田覺次郎
（六一）　勳七北川　新次　（六一）　西井市三郎
（七一）　銅堂甚之助　（七一）　田中篤太郎
（七一）　勳八野田增三郎　（七一）　太井　福松
（七一）　佐藤　眞英　（七一）　外谷　兵庫
（八一）　橋本政五郎　（七一）　勳八肥塚　君藏
（八一）　中澤　龍作　（八一）　松本長三郎
（八一）　堀内盛太郎　（八一）　阪口庄一郎
（八一）　高橋爲治郎　（八一）　勳八三矢榮三郎
（九一）　梶山　英治　（九一）　和田安太郎
中村　恆吉
森田榮太郎

（月一三）　木村　米吉　（月一三）　大中　功
（月一二）　桝谷治三郎　（月一二）　大田　龍助
（月一二）　肥塚　清次　（月一二）　塙　三男三
西野　清吉

○神奈川縣　横濱市本町

知事 一等一級　從三、勳二　周布公平　横濱市伊勢町二丁目十八番地官舍

事務官

官報報告主任主任　從三等一級　坂仲輔　横濱市伊勢町二丁目十三番地官舍
收入官吏文官普通試驗委員長文官普通懲戒委員株式會社神奈川縣農工銀行監理官縣參事會員　從五

文官普通試驗委員文官普通懲戒委員長正六　湯淺倉平　横濱市伊勢町二丁目七番地官舍　四等二級

文官普通試驗委員檢疫委員長產婆試驗委員長正六　湯淺武孫　横濱市伊勢町二丁目二十七番地官舍　從七

文官普通試驗委員文官普通懲戒委員神奈川縣尋常試驗委員　從七　堀田貢　濱濱市伊勢町二丁目四番地官舍　七等（年九〇〇）

文官普通試驗委員長小學校教員檢定委員會會長市町村立小學校教員恩給審查委員長案內業者試驗委員縣參事會員社司社掌試驗委員　從七　坂田幹太　横濱市伊勢町一丁目六番地官舍　六等大級

文官普通試驗委員文官普通懲戒委員長產婆試驗委員長正六　湯淺倉平　横濱市伊勢町二丁目七番地官舍　四等二級

文官普通試驗委員文官普通懲戒委員神奈川縣尋常試驗委員長小學校教員檢定委員會會長市町村立小學校教員恩給審查委員長案內業者試驗委員縣參事會員社司社掌試驗委員　從七　坂田幹太　横濱市伊勢町一丁目六番地官舍　六等大級

正六、勳六　橫山信徵　横濱市伊勢町二丁目九番地官舍

從六、勳五　八戶厚一郎　横濱市伊勢町二丁目四十一番地官舍

從六　六角謙吉　横濱市堺町二丁目三十七番地

正六　佐藤悠次郎　横濱市西戶部町九百六十三番地

技師 四等六級　郡立中郡農業學校長正六　成田軍平　中郡金目村字資金目八百九十一番地

農事試驗場技師正六　本間啓太郎　横濱市西戶部町官舍第四十八番

正七　加藤房次郎　横濱市西戶部町官舍第四十番

藍澤誠一　横濱市西戶部町御所山百四十九番地

○知事官房屬

一　從七　賀來重朝　正八、勳八　片山由三郎　二見滿次郎　大須賀廣太郎　荒井芳太郎　古屋清光　曾我稱男　安藤喜八　中村忠　千野惟一　星野嘉吉

二　正七、勳七　鈴木重寶　地方課長從七　曾根田重保　正八、勳七　千坂廣保　向井六四郎　大久保忠篤　木幡修輔　幸山清　從八　栗原朝壽　大八木紋吉　石野正德　毛利省三郎　志村錦太郎　淺野林三郎

○第一部

部長　事務官坂仲輔　事務官堀田貢　土木課長技師小田切忠四郎

屬

一　正七、勳七　內藤義一　地方課長從七　曾根田重保　正八、勳七　千坂廣保　向井六四郎　大久保忠篤　木幡修輔　幸山清　從八　栗原朝壽　大八木紋吉　石野正德　毛利省三郎　志村錦太郎　淺野林三郎

二　從七　賀來重朝　正八、勳八　片山由三郎　二見滿次郎　大須賀廣太郎　荒井芳太郎　古屋清光　曾我稱男　安藤喜八　中村忠　千野惟一　星野嘉吉

四　駐剳陸軍騎兵正八　松尾美守　六

四　從八、勳八　大幡靜明　七　西田秀男　九

九　中根正邦　九

九　外崎熊（月一八）　十

十　佐和眞吉（月一四・九）　十

衣笠新吾（月一四・九）

通譯　二　矢部八重吉　八　長岡喜一

第一部業務認八課出外現金出納官吏正八、勳八　植木馬三　小林敬一郎　菊地好定　三澤千賀良　小林近三　松井清通　松井誠　大森午之助

清水幸太郎 九 従八 米梨 秋藏
長野貞三郎 九 高橋 直丸
（月二三） 田中 鎭雄 九 益田 實
小泉 英輔 九 虎勝
古澤森之助 九 大藏 上松 三男
（月一七）
石川連次郎 十 （月一四・九）
（月一四・九） 佐藤德太郎
小泉 重藏 （月一四・九） 吉崎 茂吉
關山 重平 （月一〇） 吉田 尚次

技手

大橋 鎭二 六 三谷音十郎
第四部參事務 中川 芳信 八 六 大谷深之助
神崎佐四郎 八 九 河添 米藏
三宅靜太郎 九 竹本 長溫
安西武二郎 十

○第二部

部長 事務官坂田 幹太

屬

長島 格 三
（警視學小學校教員檢定委員會常任委員市町村立小學校教員檢定委員會常任委員市町村立小學校教員檢定委員檢定委員檢定委

検疫醫員
（手當月四五）福原　正胤
（手當月四〇）長富　芳介

○臨時防疫職員

防疫顧問
傳染病研究所長醫學博士 北里柴三郎
神奈川縣會議長 近藤市太郎
神奈川縣參事會員 岡部芳太郎
橫濱市參事會員 朝田又七
橫濱市長 三橋信方
防疫事務官
神奈川縣技師 湯淺武孫
檢疫醫
（手當月八〇）大川國五郎
（手當月六五）鈴木昌造
防疫書記
神奈川縣屬 賀來重朝
（手當月七〇）牛尾秀男
監吏
（手當月二〇）梶田定吉
（月一八）山口櫻
神奈川縣書記 安田伴藏

○久良岐郡役所

久良岐郡日下村
郡長 八等六級 正八 伊藤金治郎
郡書記
七 寺田傳藏（月一七）關金之輔
（月一七）福島梅吉（月一三）勳八、功七 小林彦之助
農業技手（月三〇）今西友七
町長 井上時四郎
農業技手（月三五）野村喜七
町長 鎌倉 犬山初藏 戸塚齋藤不二三
村長 都筑郡二俣川村外一箇村組合 佐藤宇八
深澤 梅澤松太郎 川口岩田九郎左衛門
永野 田島善太郎 本郷長島愛助
豐田 實方金五郎 川上萩原貞一郎
瀨谷 小坂外一箇村組合 平本政次郎 中川千葉亂藏
永島 貞助 中和田石井源藏
腰越津 村岡小池八郎右衛門
島村宗三
村長 屏風浦 石井清一郎 大岡川相原 舘市

○高座郡役所

高座郡藤澤大阪町
郡長 大等四級 正七 宗眞彦
郡書記
大 廣田榮太郎（月二七）汲田貞次郎
（月二七）小倉敬之助（月二三）加城鍛
（月一七）勳七金井慎一（月一四）野島金太郎
（月一三）山崎泰助（月一二）杉山周信
郡視學七 片岡喜又
農業技手（月四〇）勳七池田儀作
町長 藤澤大坂 澁谷英一郎
村長 綾瀨 鈴木寬
加藤九右衛門 鵠嶺直吉
六會 伊藤里之助 小出吉田太右衛門
茅ケ崎 橋本喜之助 新磯平片万五郎
有馬 松林 岡本源次郎 海老名井上門太郎
大和 山口熊治郎 寒川北野與吉

○中郡役所

御所見 座間 和田高藏
麻溝 相原 明治 秦野 平塚 澁谷 山下龜吉
郡長 五等三級 正八 船橋周藏
郡書記
八 二宮兼吉
（月一七）窪田勝之 石井重太郎
（月一三）古家修輔 溝沼齋藤彌五右衛門
（月一三）鈴木清泰 小川爲吉
（月九）勳八 飯田鎭太郎 守屋市左衛門
郡視學七 中郡大磯町
町長 大磯 大野與五右衛門
大野 天野政立
村長 金田 城島 相川 須馬 成瀨
土澤 大根 神田 高部屋

○白根鼎三

橫濱市神奈川町
郡長 六等三級 正七、勳六 樋口忠五郎
郡書記
小島晉淵
八 小川芳助
（月一七）村田義信
（月一三）石田三之助
（月一二）小泉太一郎
郡視學七
町村長 保土ケ谷町外二箇村組合 金子泰吉
川崎 根本助右衛門
町長 城鄉 鈴木榮輔
村長 橫溝廣泰
旭 大綱生見尾
田島 出川太一郎 町田
御幸 榎本勇次郎 日吉
住吉 德植竹之丞 中原
橘 伊藤壽三郎 向丘
都倉義知 井田文三郎
大師河原 內田佐五右衛門 生田 箕輪淺右衛門
郡視學七
町長 橫濱市 都田 齋藤市藏
村長 山內 青木清左衛門
新治 岩澤源吉
保土ケ谷町外二箇村組合 都岡
神奈川町外一箇村組合 梶與平
一箇村外組合 杉山吉五郎

○都筑郡役所

都筑郡都田村
郡長 八等六級 正八 河瀨常次郎
郡書記
七 谷本眞司（月二七）
八 蕪木晴之（月一七）
（月一〇）橫溝勝義（月一三）
（月九、五）島村茂作 根岸德次郎
五十川民藏 磯部幸四郎 中村四郎兵衛
持丸兵輔 深瀨啓十郎 市川代三郎
中川亮 井田文三郎
比企野哲 箕輪淺右衛門
吉田仙松
郡視學七 栗原傳藏
鶴正男
今井傳二郎
中川亮
比企野哲
吉田仙松
藤田文次郎
磯崎石之助
橫溝壯吉
猪俣松五郎
鈴木彌五郎
須藤源次郎
清水直吉
山口勝治
脇正三郎
大津利喜造
多田駒太郎
長谷川運太郎

○三浦郡役所

橫須賀市
郡長 大等四級 從七 若林眞之
郡書記
六 伊東匡義（月二七）鈴木正夫
（月二）西尾憲吉 吉田忠太郎
十 木本辰之進（月一四）石渡波太郎
太田善助
郡視學六 青木林藏
農業技手（月五〇）鈴木壽一
町長 浦賀 川島平藏 三崎 小嶺兵左衛門
村長 浦郷 金谷運吉 田越
久里濱 北村茂賢 南下浦
衣笠 石川保藏 長井
中西浦 吉田孝治郎 葉山
武山 松永兵助 北下浦

○鎌倉郡役所

鎌倉郡戸塚町
郡長 五等三級 正六、勳六 原田千之介
郡書記
七 青木大治郎 八
（月一四）猪作
（月一二）新介
鈴木嘉亮
川戸竹司
大久保三藏

○足柄上郡役所

足柄上郡松田村
郡長 大等四級 正七 北村武表
郡書記
七 善最倉藏（月二二）遠藤常行
（月二二）松浦又次郎 十 露木要太郎
（月一四）高橋義五郎（月一三）瀨戸保男
郡視學七 澁谷仁三郎 吉野久忠
村長 中 相原惠佐
金田 田村豐三郎 松田 會我
上秦野 和田庄之助 共和 吉田清太郎
北足柄 鈴木忠次郎 南足柄 瀨戸駒吉
福澤 加藤重治 酒田 寶方德三郎
櫻井 小澤秀雄 岡本 草柳政吉
井ノ口 井上近次郎 中村長兵衛
吉田島川 大島敬義 寄 武尾志津馬
辻村德三 安藤清十郎
尾崎義雄 瀨戸幸次郎

○足柄下郡役所

足柄下郡小田原町
郡長 五等三級 從六、勳六 石川琉
郡書記
六 牧野好靜 九 森田富太郎
（月一七）藤澤清盈（月一四）神野作十郎
（月一二）穗坂文司
郡視學六 日野順海
農業技手（月四〇）小川龍太郎

町村長
町長　（鶴根町外一組合二箇村）小田原　今井廣之助
村長　芦子　片野長太郎
二川　柳川時松　下府中
豐川　山口金太郎　上府中
下曾我　中村大次郎　下中
前羽　椎野國太郎　吉濱
大窪　湯川國太郎　土肥
泉　（早川外組合四箇村組合）渡邊勘右衞門　久野
（湯本外組合二箇村組合）湯本國府津　熊本太兵衞　仙石原
對木彌吉　田島
椎野吉五郎　宮城野
酒匂　伏元清二　金子豐藏

○愛甲郡役所

愛甲郡厚木町

郡長（五等四級）從六、勳六　國松英太郎

郡書記
（月二三）安室幸太郎
（月一七）竹松大次郎
（月一四）澤呂木珍太郎
（月一一）柳川半次郎
森久保德三郎
小野　竹治
石黑　七郎

郡視學六
（月一八）
町長　厚木
村長　依知　後藤　宗七
小鮎
中丸重郎兵衞
南毛利　森久保竹美　（荻野外組合一箇村）荻野　甚太郎
高峯　志村金太郎　（玉川外組合一箇村）山田八十八
和田仁之助　玉川　中村　得治

○津久井郡役所

津久井郡中野村

郡長（大等四級）正七、勳七　新山政清

郡書記
（月一四）杉本　昌保
吉村喜一郎
（月一四）江藤　定吉
（月一〇）飯塚　嘉藏

郡視學七
種畜場技手（月五）

○師範學校

學校長（五等五級）
小學校教員檢定委員會常任委員正六、勳六　久保田貞則

敎諭
（奏任待遇）
從七　鐵倉郡鐵倉町　伊藤儀左衞門
押田未知太郎
山本榮治
島村里治
小松　橿作
角田福三
（小磯町外二箇村）清水逸二
佐藤武助
守屋幸太郎
清水尹
八木國次郎
野崎傳五郎
岡部幸彦
白井鶴吉
竹内周之助
宮川仁三
前田高四郎
西野龜太郎

○第一中學校

學校長七
正七　木村繁四郎

敎諭
（奏任待遇）
八　揚矢　賢吉
山口德三郎
石川文平
長谷川曾一
西松國三
江藤豐吉
鎌倉郡鎌倉町　濱谷近藏
從七　佐藤善次郎
從七　藤村與六
駒野　政和
山内　惇吉
廣瀨　守江
小森保太郎
小林錠之助
可兒眞勇
宮本泉學
服部富次郎
進太郎
君島　富藏
藤村　ひで
兒玉錄之助
（月二〇）
之明　佐久間政裕
一瀨　直方
清川　來吉
菊池　武裕
守衞
小嶋　みな

○女子師範學校

橫濱市岡野町

學校長（大等四級）正七　新原　俊秀

敎諭
（十二、奏任待遇）兼高等女學校敎諭甲　斐　ひさ
（奏任待遇）
九　（奏任待遇）
（奏任待遇）
（奏任待遇）

助教諭
四 九二（當分月二）
（月二八）
囑託學校醫（手當年一八）
　　小出鉚太郎
　　佐藤政五郎
　　田邊德五郎

○津久井郡立蠶業學校
學校長七
教諭
囑託教員
（月三〇）
囑託學校醫（手當年一〇）
　　齋藤半五郎 十
　　角田福三（月三）
助教諭
（兼任待遇）
教諭
十（兼任待遇）
十一（當分年七八〇）
（兼任待遇）
十一（當分年七八〇）
（兼任待遇）
學校長五（當分年一三二〇）
（兼任待遇）
教諭
十（兼任待遇）
十一（當分年七八〇）
（兼任待遇）
十一（當分年七八〇）
（兼任待遇）
助教諭
　　服部彦六
　　岡部芳太郎
　　渡谷松五郎

名譽職郡參事會員
久良岐郡
　　鹿島源左衛門
　　安田新五兵衛
　　德江萬右衛門
橘樹郡
　　福本萬次郎
　　安藤乾藏
　　白井太郎兵衛
都筑郡
　　志村七五郎
　　山口茂吉
　　金子萬助
三浦郡
　　若命源吾
　　淺葉仙太郎
　　福本清之助
鎌倉郡
　　石井廣吉
　　砂川才助
　　瀨之間平治郎
高座郡
　　森林造
　　高松瓦夫
　　清水量平
中郡
　　山口勝治
　　今井米吉
　　山口兵太郎
　　伊澤庸次郎
　　安室平兵衛
　　梅澤與次右衛門
　　金子八郎右衛門
愛甲郡
　　加山昇
　　關口昭知
　　五本木菊藏
　　田川平三郎
　　井上四郎兵衛
　　植村秋藏
足柄上郡
　　關野長治
　　清水倉次郎
　　杉山兵作
足柄下郡
　　中田壽一郎
　　太田善太郎
　　小泉榮次郎
　　石川長治郎
　　佐藤嘉助
　　三橋泰一
津久井郡
　　天野藤三
　　馬場健二
　　梶野一郎
　　石井眞平
　　市川繁治郎
　　長田銀次郎
　　向笠彦右衛門
　　小林樂太郎
　　熊坂舜藏
　　坂本莊太郎
　　山口芳太郎

○橫濱市役所
市長（年三五〇〇）
助役
（年二五〇〇）
（年一四〇〇）
收入役（年一〇〇〇）
名譽職市參事會員
　從六 渡邊福三郎
　勳四 大谷嘉兵衛
　　齋藤松三
　正七、勳八 高水可久
　　及川正八
　　若尾幾造
　從五 平沼專藏

○橫須賀市役所
助役（年六〇〇）
收入役（年五〇〇）
　　栗田萬五郎
　　長島幾藏

名譽職市參事會員
　　鈴木福松
　　田浦安邦
　　川島喜之助
　　高橋美重
　　庄島庄兵衛
　　石渡榮治

囑託教員
（月一四〇）
（月一一〇）
（月七）
囑託學校醫（手當年六〇）
　　當書記富山恭太郎
　　當書記倉豐（加俸月二）猪俣仙太郎
　　猪狩要之助
　　露木覺

○橫須賀高等女學校
學校長十一
（兼任待遇）
教諭
十二（兼任待遇）
十二（兼任待遇）
技手
（月五〇）
（月三五）
（月三〇）
（月一五）
書記
（月一八）
助教諭
八
九
囑託教員
（月二五）
（月二〇）
書記八
（月五）
囑託學校醫（手當年六〇）
書記（月一四）
　　三浦郡橫須賀町
　　北村包直
　　藤田高次
　　內田すゑ
　　宮部フジ
　　小野キヨ
　　內藤純造 九
　　伊藤ひで 十
　　稻岡茂子（月二五）
　　重田フヂ（月二〇）
　　伊藤伊之助（月五）
　　荻原泰（月一八）
　　小林瀧太郎（從七、勳六、功五）富經常治
　　西川豐次郎（月三五）村松金太郎
　　清水美登（月三〇）笠間治三郎
　　石野喜十郎（月一五）
　　橘川豐吉（月一二）
　　片岡親一
　　河合龜吉

○農事試驗場
技師（年一三〇〇）
場長（年七〇〇）
技手
（月五〇）
（月三五）
（月三〇）
（月一五）
書記
（月一八）
○橘樹郡農事試驗場
技手
場長
（月一二）
○中郡農事試驗場
技師（囑）
場長
技手
五（上）
○足柄上郡農事試驗場
技手二
場長
　　橫濱市岡野町
　　神奈川縣技師本間啓太郎
　　正八 草柳正治

○測候所
技手
所長
（月一二）
書記（月一四）
（月四五）手當三郡參務朝倉慶吉
（月一八）囑川口力雄
東海鄕三郎
（囑神奈川縣技師）
都立中郡農業學校教諭清水元吉
井上福松（月六）古谷鬼一郎
澤田重太郎

名譽職縣參事會員
海老塚德三郎
根岸久右衛門

○兵庫縣　神戸市下山手通四丁目

知事 一等一級 俸三、勤二 服部一三
神戸市下山手通五丁目二十八番邸官舍

事務官
四等一級 文官普通試驗委員文官普通懲戒委員產選 内村直俊
試驗委員長正六、勤五
神戸市下山手通四丁目番外二番邸官舍

縣參事會員株式會社兵庫縣農工銀行監理官 文官普通試驗委員
四等一級 長文官普通懲戒委員 不破彥麿
市町村立小學校教員恩給審查委員官報報告主任主任收入官吏
神戸市下山手通四丁目番外一番邸官舍

文官普通試驗委員文官普通懲戒委員市町村立小學校教員恩給審查委員長小學校教員檢定委員會長官國幣社神職尋常試驗委員長社司社掌試驗委員長従六
五等四級 高木亥三郎
神戸市中山手通四丁目番外二番邸官舍

縣參事會員文官普通試驗委員文官普通懲戒委員官國幣社神職尋常試驗委員従七
六等六級 赤池濃
神戸市中山手通四丁目番外一番邸官舍

文官普通試驗委員文官普通懲戒委員 藤井治三郎
港務長 四等二級 普通懲戒委員正六、勤五
神戸市中山手通五丁目三十番邸官舍

技師 三等五級 土木技師（年六〇〇）従五 佐藤長太郎
神戸市下山手通六丁目八十九番邸
四等（年五〇） 農事試驗場技師正六、勤六 小野孫三郎
神戸病院長正六 鈴木德男
明石郡明石町
四等（年三〇） 衞生技師（年二〇〇）正六 葉若雄次
神戸市南本庄筋三十九番邸ノ六十八
衞生技師（年一五〇〇）正六 村田昇清
神戸市山本通五丁目七十四番邸ノ一
四等（年一〇〇） 港務獸醫官 鈴木吳一
神戸市下山手通六丁目二百三十三番邸ノ五
五等（従） 林業技師（年一〇〇〇）正七 月岡貞太郎
神戸市湊平野村四十七番邸ノ六十六
六等（年三〇） 農會技師（年九〇〇）正七 前瀧千仭
神戸市下山手通六丁目百十二番邸
六等（年三〇） 港務獸醫官 五等七級 正六、勤六 鈴木吳一
神戸市前刻町三丁目二番邸ノ二十六
六等（年三〇） 農業技師（年七〇〇） 山崎粂藏
神戸市中山手通七丁目四十八番邸ノ四
六等（年三〇） 屠畜檢查技師（年六〇〇） 岡林茂實
神戸市山本通四丁目二十四番邸ノ十八
七等（年三〇） 水產技師（年七〇〇）従七 加藤重福
神戸市山本通五丁目八十二番邸
七等（年三〇） 衞生技師（年七〇〇）正八 林梁藏
神戸市山本通五丁目二十二番邸ノ六
八等十二級 港務官 小田米太郎
神戸市湊平野村四十六番邸ノ十七
五等二級 林業技師（年一〇〇〇）正六、勤五 治定
神戸市湊平野村二番邸ノ九十三
五等二級 港務醫官 五等五級 正六、勤六 片山佐知矢
神戸市山手通六丁目十四番邸
港務醫官 五等五級 正六 大國眞太郎
神戸市湊西出町六百六十四番邸

工業ニ關スル調查囑託（手當年三〇〇） 神戸高等商業學校教授正七 大山爾也
神戸市葺合町二十五番邸
土木技師（年一〇〇〇）正七 吉田登
神戸市山本通五丁目八十一番邸
農業技師（年九〇〇）従七、勤七 高橋得太郎
神戸市二宮町四丁目十二番邸ノ十六
警察技師（年七〇〇）従七 萩原信三郎
神戸市北野町二丁目三十三番邸

○知事官房

主事 事務官赤池濃

屬 二

○第一部

部長　事務官不破彦麿
事務官赤池濃
土木係長技師佐藤長太郎
技師吉田登

屬

一　村川虎雄　四
福井義夫　五
田村清吉　五
高階寛佳　六　正八、勳八
堀長之助　七
廣瀨義二　七
河本豫　七
中澤利喜馬　七　(月二八)
谷川芳松　八　(月二八)
長谷米作　八　(月二八)
石塚周藏　八
西村輝吉　九
宮垣幸孝　九
戸田　(月一七)
井本策治郎　(月一七)
直井幾太郎　(月一四・五)
江尻喜峰　(月一四・五)

會計係長市町村立小學校教員退隱料並遺族扶助料及退職給與金出納官吏正八、勳七
渡邊信一郎　(月一四・五)
寺崎熊雄　(月一四・五)
加藤萬吉　從八、勳七　(月一七)
伊原信太郎　(月一四・五)
赤松仙助　(月一四)
三木啓治　(月一四)
藤野十太郎　(月一四)
松井重作　(月一四)
井上次　(月一四)
磐根重威　(月一四)
黒柳牛太郎　(月一四)
川口部三　(月一四)

左近允尚敏　(月一七)
森野喜代彦　(月一七)

技手

長濱貞夫　細見房吉　八
中山亥三次　九
吉田讓吉　(月一四・九)
渡邊信一　(月二八)
熊雄　(月二八)
吉村信松　(月一四・九)
坂本一造　(月一四・九)
今井馬吉　七
西澤新藏　(月二八)
古川亥市　(月二三)
松本淳工　(月一八)
片岡　(月一四・九)
柴田正　五
藤原正夫　五
田中正八　大
原島惟正　大
今井信吉　大
吉村信松　大

文官普通懲戒委員會書記
從八

○第二部

部長　事務官高木亥三郎
技師加藤重福
技師小田米太郎

屬

農務係長從七　森田久忠　四
新田雹雄　六
高木千守　(月二八)
下森榮次郎　八
岡本元吉　九
三木俊夫　九
岡山次夫　四
御原正平　四
今田榮治　(月二八)
寺田梅治郎　九
玉木連　九

技手

和田榮吉　七
前原熊平　七　農業技手　(月二八)
箕輪俊三郎　九
吉野岩男　九
安藤眞六　七
坂倉督太郎　(月二八)
渡邊定助　九　水產技手　九(上)
松垣健一郎　九
渡邊儀賢　十
平圃橘治　十　農事試驗技手　(月五)
大沼正　(月五)　農事試驗技手
高田陽次郎　六　正八、勳八
池内壽一　七(下)
森敬吉　十
川口磐根　(月一四・九)
黒柳牛太郎　(月一四・九)
三宅鏡之丞　從八川島利鉞　八(上)

齋藤菊治　五
黒川政顯　六
大塚仲藏　六
原留男　八
中村錠三郎　五
毛呂政太郎　六
黒坂又三郎　七
古澤龜三郎　八

○第三部

部長（兼）　第一部長事務官不破彦麿
技師鈴木吳一
技師月岡貞太郎
技師前瀧千仭
技師大山爾也
技師高橋得太郎
技師林重藏
技師葛西三次郎
技師藤原萬藏
技師加東社村
技師庵原豐田戶吉
技師加西郡北條町
技師松隈德太郎
技師多可郡中村
技師田中紋之助
技師姬路市國府寺町
技師海江田權藏

○第四部

部長警務長　事務官內村直俊
技師葉若雄次
衛生係長技師村田昇清
技師荻原信三郎
技師林梁藏

警部
警務係長　土岐益之進　大
小林波吉　六
宮崎俊男　八　巡查教習所教官
宮宗眷三　八
岡田勇　八
小野憲正　八
秋田僊之助
保安係長　橋本萬三郎
松村昇
松崎喜十郎
竹中賢治

技手

鄂治　七　署長檢查技手
稻見（月一）　署長檢查技手
太田俊彥　（月一）
久保村丑太郎　署長檢查技手
川畑秀太郎

○巡查教習所

警部　六
所長　神戸市下山手通四丁目
教官兼務　小崎久二

○神戶警察署

警視　七等五級
署長　神戸市三宮町一丁目
草野虎次郎　從七

警部
署長
相坂幸吉　八
高見常太郎　九
梶原正憲　七
小袋久吉　八

○相生橋警察署

警視　六等四級
署長　神戸市相生町一丁目
中村兼彌　正七、勳六

警部
遠藤袈裟士　八　公文
小梁川猛熊　七　勳七　辰次
森口忠義　八

○兵庫警察署

警視　六等四級
署長　神戸市濱崎通一丁目
田中八作　正七

警部
村島亨　八
大野才五郎　八
屠畜檢查技手八（上）

○神戶水上警察署

警視　七等五級
署長　神戸市海岸通四丁目
安達儀一郎　正八

警部
小林十七藏　八
箕田四郎　武庫郡西宮町

○西宮警察署

警部
署長　市川清　七
御影分署長　岩崎榮三郎
川邊郡伊丹町

○伊丹警察署

警部　六
署長　加藤八十五郎
加藤郡尼崎町

○尼崎警察署

警部　八
署長　中川三郎
中川郡三田町

○三田警察署

警部
署長　有馬郡三田町
正八　山之內丈四郎
有馬分署長　高田方雄

○姬路警察署

警視　七等五級
署長　姬路市國府寺町
從七　海江田權藏

○明石警察署

警部　六
署長　明石郡明石町
西谷雅

○三木警察署

警部　八
署長　美囊郡三木町
三宅福三郎

○加古川警察署

警部　六
署長　加古郡加古川町
大田純

○魚橋警察署

警部　七
署長　印南郡阿彌陀村
葛西三次郎
藤原萬藏

屠畜檢查技手九（上）

○社警察署

警部　八
署長　加東郡社村
庵子木鶴藏
豐田戶吉

屠畜檢查技手十

○北條警察署

警部　七
署長　加西郡北條町
松隈德太郎

○中村警察署

警部　八
署長　多可郡中村
田中紋之助

○姬路警察署

警視　七等五級
署長　姬路市國府寺町
從七　海江田權藏

警部
北畠　實門　八　簡易分署長
田路石太郎　九　村岸直太郎
屠畜檢查技手九（上）　笹尾長左衛門

○福崎警察署
警部七　神崎郡福崎村
署長
屠畜檢查技手（月一〇）　原　武雄
太田次三郎

○龍野警察署
警部　揖保郡龍野町
署長　七
八　播磨　靖行
屠畜檢查技手　綱干分署長兼八幡田慶治郎
大鹿龜太郎

○山崎警察署
警部七　宍粟郡山崎町
署長
小原　松事

○赤穗警察署
警部　赤穗郡赤穗町
署長　八
片岡　喜雄
上郡分署長石原虎太郎

○佐用警察署
警部七　佐用郡佐用村
署長　吉保　練
屠畜檢查技手九（上）　親谷　秀

○篠山警察署
警部八　多紀郡篠山町
署長
屠畜檢查技手九（上）　山下　雅
山田兵治郎

○柏原警察署
警部　六
署長　川端熊吉郎
七　國長分署長七條時太

○豐岡警察署
警部　大
署長　正八、勳八北爪　宣壽
八　日高分署長福田　恭矣
屠畜檢查技手九（上）　曾小川久藏

○八鹿警察署
警部八　養父郡八鹿村
署長

○出石警察署
警部七　出石郡出石町
署長　神谷五百吉

○和田山警察署
警部　朝來郡枚田村
署長　七
生野分署長藤原　水野　倉松
恆吉

○村岡警察署
警部　美方郡村岡町
署長　八
鹿坂分署長遠藤　和田　拾男
三德

○洲本警察署
警部　津名郡洲本町
署長　大
八　由良分署長西田卯太郎　平野源之助

○市村警察署
警部　三原郡市村
署長　七
國長分署長七條時太　川端熊吉郎

○港務部
部長　港務長藤井治三郎
屬　正八　福家　綉一　五　山村　嘉一
三

港吏
二　從七、勳八高津久治郎　四　長手　參一
五　谷尾　虎吉　六　石川　茂一
七　勳八谷口　圧藏　七　新居　孝吉

港務醫官補
二　名倉　和行　五　陸軍二等軍醫正八宮崎　玄恂
陸軍二等軍醫從七　波多野　博
古田敎次郎

港務調劑手
六　勳六牧野　恰

檢疫員
（手當月三五）　橋村惠五郎　（手當月三五）　佐々　孚三
（手當月三三）　星合　元吉　（手當月二七）　柴田　暉家

檢疫醫員
（手當月四〇）　多田　英治　陸軍三等軍醫正八宮崎　玄恂
（手當月四〇）　本城熊三良

○臨時防疫職員
防疫評議員
兵庫縣事務官內村　直俊
兵庫縣事務官不破彥磨
臨時檢疫事務官安東久次郎

傳染病研究所技師　秦　佐八郎
神戸市長　水上　浩躬
神戸市助役　小手川信次
兵庫縣會議長　田澤　熊江
兵庫縣市部會議長　小西豐太郎
兵庫縣參事會員　中村　謙藏
神戸市會議長　坪田　十郎
神戸市會議員　太田保太郎
神戸市參事會員　神田兵右衛門
神戸市商業會議所會頭　岸本豐太郎
山本治郎平

防疫事務官
兵庫縣技師　葉若　雄次
兵庫縣技師　村田　昇清
兵庫縣警視　中村　兼彌
兵庫縣警視　田中　八作
兵庫縣警視　草野虎次郎
兵庫縣技師　林　梁藏
兵庫縣警視　安達儀一郎
松王數男

檢疫醫
（手當月一二〇）
廣海　拾藏　（手當月七五）　田島唯三郎
（手當月九〇）　神吉　昌典　（手當月七五）　石田四五六
（手當月七五）　五藤　最　（手當月七〇）　百々復太郎
（手當月七〇）　山內　豐幸　（手當月七〇）　天野　龍雄
（手當月七〇）　萩原　勝馬　（手當月七〇）　誤吉
（手當月七〇）　櫟村鐵太郎　（手當月七〇）　坂井　誤亥
（手當月七〇）　吉村春枝丸　（手當月六五）　寺尾　辰
矢島　裕　（手當月六五）　佐々木伍市

防疫書記
兵庫縣屬　森野　左近
兵庫縣屬　福井　義夫
兵庫縣屬　宮垣　幸吉
兵庫縣警部　小崎　久二
兵庫縣警部　村島　亨
兵庫縣警部　須藤製錶士　辰次
兵庫縣警部　公文　眷三
兵庫縣警部　宮宗　四郎
兵庫縣警部　貨田　松崎喜十郎
兵庫縣警部　愛甲　清記
兵庫縣警部　竹中　賢治
兵庫縣警部　小袋　久吉
兵庫縣警部　小野　憲正
（手當月三〇）　巍　弘

監吏
（手當月二三）　小牧　清一
（手當月二三）　篠　當太郎
（手當月二三）　藤田　健次
（手當月二三）　須谷彌次郎
（手當月二三）　古島住太郎
（手當月二〇）　山內　直一
（手當日〇・七）　伊藤　義夫
（手當日〇・七）　角石　三郎
（手當日〇・七）　中川　孫市
（手當日〇・七）　西谷忠太郎
（手當日〇・七）　岡津守太郎
（手當日〇・七）　岩佐彌太郎
（手當日〇・七）　岡村英三郎
（手當日〇・七）　高瀨國太郎
（手當日〇・七）　櫻井　榮助
（手當日〇・七）　平島　其治
（手當日〇・七）　玉井　欣治
（手當日〇・七）　本多　貢吉
（手當日〇・七）　恭本　勝藏
（手當日〇・七）　水上　信一
（手當日〇・七）　鈴木　定治
（手當日〇・七）　恭澤　音作
（手當日〇・七）　中野　芳雄
（手當日〇・六）　森岡　秀吐
（手當日〇・六）　海老原悌三
（手當日〇・六）　山縣　佐逸
（手當日〇・六）　木村　延造

重見　真材
兵庫縣屬　後神　萬吉
兵庫縣警部　土岐益之進
兵庫縣警部　橋本萬三郎
兵庫縣警部　相坂　幸吉
兵庫縣警部　宮崎　俊男
兵庫縣警部　松村　昇
兵庫縣警部　梶原　正憲
兵庫縣警部　高見常太郎
兵庫縣警部　小梁川猛熊
兵庫縣警部　岡田　勇
兵庫縣警部　森口　忠義
兵庫縣警部　大野才五郎
（手當月三〇）　森田宗太郎

（手當月二三）　田中　長三
（手當月二三）　黑田慶次郎
（手當月二三）　守先初三郎
（手當月二三）　吉永　岩次
（手當月二三）　臼坂　威義
（手當日〇・七）　木川益太郎
（手當日〇・七）　角田　守重
（手當日〇・七）　田內　正義
（手當日〇・七）　津田　正實
（手當日〇・七）　黑田　鶴吉
（手當日〇・七）　石黑長次郎
（手當日〇・七）　井內　昌藏
（手當日〇・七）　田中得太郎
（手當日〇・七）　山下　唯八
（手當日〇・七）　吉見駒太郎
（手當日〇・七）　平島　其治

○武庫郡役所　武庫郡西宮町

郡長　五等二級　從六、勳六　阿部光忠

郡書記
佐野　譲　七　（月二二）
久吉　一夫　六　（月一六）
箱木　道藏　七　（月一四、九）
坡尾　貞治　（月一二）　勳八保田　岩崎　申吉
和田　門脇　雄二

郡視學五
（手當月一五）
農業技手（手當月一五）　田澤　熊江　御影
鳴尾　幸治郎　武庫　井上　平藏
驚尾　辰藏　甲東　中島　恭規
橋本　治作　西村　久市郎
一宅　辰藏　瓦木　鳥飼　熊太郎
岡田清五郎　猿丸又左衛門
岡田善太郎　精道　末吉勝之進
福井　久太郎　本山　山本吉次郎
松井作兵衛　住吉　辰藏　都賀演
若林兵衛　花木甚右衛門
若林與兵衛　兼吉寬兵衛
朝民將一　須磨　殿村善四郎

○川邊郡役所　川邊郡伊丹町

郡長 五等四級　從六、勳五　小林伊成

郡書記
大　富樫芳太郎
八　中村隆司　八
（月一四・九）　藤井伊三郎
桑村龍太郎
（月一四・九）　山村與一郎　（月一四）　勳七松本拾松
勳八遠藤庄兵衛
農業技手（月四二）　西田收　（參三〇）　下山政一郎

町長　伊丹　小島純一　尼崎櫻井忠剛
村長　神津　阪部勇治郎　園田
小田　今西吉左衛門　立花
稻野　前田牟兵衛　小濱
長尾　乾恒三郎　川西
多田　西村右三郎　東谷
中谷　下岡龜一　六瀨
西谷　前島國太郎

○有馬郡役所　有馬郡三田町

郡長 五等五級　從六　有留清

郡書記
有井武之介　八
（月一四・九）　竹内一武
（月一三）　福井善重　辻井國太郎　（月一四）　吉羽啓一郎
農業技手（月二五）　渡邊貞吉
駒田廣次

町長　三田　北村萬次郎　有馬
村長　三輪　坂林嘉十郎　道場
弓場爲之助　山口
大西太吉　八多
辻井榮太郎　長尾
中後儀兵衛　藍
切田彦太郎　小野
岡村榮吉

郡書記
八　安藤淳一郎　（月二三）　池田胤男
西森大吉　（月一四）　藤田壽夫
九　堀井純一
（月一三）　竹田文策
工業技手（月六〇）　增田清吉
農業技手（月四〇）　中野壽郎
三木　玉置福藏

町長　村長　別所　志染　上淡河　中吉川　口吉川
宮森才治郎　久留美
寺尾梶三郎　淡河
阡陌　福松　奥吉川
中西亮一　北谷
土居　省吾　細川

○加東郡役所　加東郡社村

郡長 五等三級　從六、勳六　春名頼

郡書記
六　井上萬司　八
（月一四・九）　堀内市太郎
松尾慶二　（月一四・五）　服部正胤
（月一二）　高畑鐵吾　（月一四）　椿俊巖
郡視學 六
農業技手（月三〇）　稻見國松
陸軍歩兵少尉正八、勳六　前田七郎
藤原顯夫

村長　社　龍田三介
瀧野　加茂
大久保惣兵衛　河合
稻岡猪之助　堀井次良九郎
來住　岩崎兵太郎　市場　近藤準吉
小野　大部　宮崎仲藏
蓬萊林太郎　下東條　西村隆次
福田

○明石郡役所　明石郡明石町

郡長 五等四級　從六、勳六　肥田野五郎

郡書記
大　柴原琢
八　西村園次　八
宇野一夫　九
（月一四）　埴岡倉次　（月一三）
鷲田清藏　（月一二）

郡視學 五
農業技手（月三五）　明石　平岡忠平
伊川谷　伊川
加藤繁松　櫨谷
押部谷　藤本太右衛門　平野
神出　藤本馨　岩岡
魚住　梶野貞一　大久保
林崎　松尾國五郎

○美囊郡役所　美囊郡三木町

郡長 七等五級　從七　山田正橘

○加西郡役所　加西郡北條町

郡長 五等五級　正七　山田知秀

郡書記
大　安積重治郎　七
八　橋本義雄　十
（月一四・九）　藤作
農業技手　内藤定太郎　（月一二）　本多三枝朝太郎
山下昌太郎
松田龍太郎

○多可郡役所　多可郡中村

郡長 大等五級　正七、勳六　城貢

郡書記
七　渡部啓次　八
九　池田竹治　（月一八）
（月一四）　岩本元治　（月一三）
（月一三）　勳七戸田富三郎
郡視學 六
農業技手（月三〇）　陸軍歩兵少尉正八、勳六　西村不苦
（月二五）　植木太良市

村長　中　藤井忠兵衛　松井庄
杉原谷　山口一龍　吉田亮平
日野　宇野市左衛門　小牧龍雄
津萬　來住萬之介　東田經吉
黑田庄　岡田清太郎　比延庄
小西池仁左衛門

○印南郡役所　印南郡阿彌陀村

郡長 五等五級　從六、勳六　八木虔介

郡書記
五　松田庄司　七
八　村上誠一　八
岸本啓次　（月一三）
郡視學 四
農業技手（月四〇）　水產技手（月三五）　飾磨

町長　村長　市殿　城北　家島　妻鹿
久寶　彌藏　水上
中村清三郎　國衛　山田
三木猛哉　高濱　位田　橘三
宮田　佐吉　白濱　置鹽　民藏

○加古郡役所　加古郡加古川町

郡長 五等二級　正七　三輪信一郎

郡書記
大　三島虎　（月二七）
八　勳七、功七酒井規一　九　勳八、森本一好　鳴瀧彰
（月一四・九）　勳八、功七細見菊吉　松尾春吉
郡視學 五
農業技手（月三〇）　橋本卯一郎　（月一二）　森禮藏　正司梅吉

町長　村長　富田　下里　富合　芳田　西在田　北條　佐治槌五郎
松田龜五郎　賀茂
佐伯義一　九會　藤原源藏
別府茂十郎　西村彌三兵衛
宇仁龍三郎　多加野　內藤圓次郎
增田利作　大和太作　高田廣吉
在田　長田

町長　村長　加古川　大村清七　高砂　松本利平
吉田喜代松　神野
末澤豐太郎　加古新　大西玉之輔　矢崎長平
正八、勳八、船曳正三　大澤龍
下司常太郎　增田新藏　竹內八太郎　野口
小倉昌英　阿閑
朝藤奈良吉　尾上　松本吉次
藤谷　英　鳩里

○飾磨郡役所　姫路市龍野町

郡長 五等三級　從六、勳六　宍戸秀策

郡書記
五　松田庄司　七
八　村上誠一　八
岸本啓次　（月一三）
郡視學 四
農業技手（月四〇）　水產技手（月三五）　飾磨

町長　村長　市殿　城北　家島　妻鹿
久寶　彌藏　水上
中村清三郎　國衛　山田
三木猛哉　高濱　位田　橘三
宮田　佐吉　白濱　置鹽　民藏

郡書記
田中俊二　八　從八　佐々木源藏
初田要　九　勳八、櫻井恒三郎
山內藤太郎　（月一二）　藤本澄一　松岡佐
郡視學 六
農業技手（月三三）　中安磯次

村長　曾根　龜田精一　伊保
來田　松本增吉　東神吉
平莊　瀧右左治　上莊
藤井市之助　香川久太郎
東志方　尾崎寅次
西志方　原藤作
阿彌陀　富士原元太郎　別所
的形　中村爲藏　北濱
大鹽　千葉保胤

郡書記
大　三島虎　（月二七）　喜多喜八郎
八　勳七、功七酒井規一　九　神吉龜太郎
（月一四・九）　勳八、森本一好　香川久太郎
郡視學 五
農業技手（月三〇）　橋本卯一郎　（月一二）　尾崎寅次
森禮藏　正司梅吉　原藤作

町長　村長　富田　下里　富合　芳田　西在田　北條　佐治槌五郎
松田龜五郎　賀茂
佐伯義一　九會　藤原源藏
別府茂十郎　西村彌三兵衛
宇仁龍三郎　多加野　內藤圓次郎
增田利作　大和太作　高田廣吉
在田　長田

郡書記
八　安藤淳一郎　（月二三）　池田胤男
西森大吉　（月一四）　藤田壽夫
九　堀井純一
（月一三）　竹田文策
工業技手（月六〇）　增田清吉
農業技手（月四〇）　中野壽郎
三木　玉置福藏

町長　村長　別所　志染　上淡河　中吉川　口吉川
宮森才治郎　久留美
寺尾梶三郎　淡河
阡陌　福松　奥吉川
中西亮一　北谷
土居　省吾　細川

八木　中島幾太郎　糸引
四郷　柳川　勝二　御國野
花田　佐野　英一　谷外
谷内　山中　哲嗣　高岡
安室　池内　吉松　曾左
置鹽　高坂　和夫　鹿谷
菅野　本城虎之助　余部
八幡　飯塚　重雄　廣
英賀保　結城熊太郎　津田
荒川　奥野長太郎　手柄

○神崎郡役所

神崎郡田原村

郡長 六等五級　正七　前川萬吉

郡書記

大杉兵太郎　正八　八
三木愛太郎　八　九
埴岡探次　九　（月一四）
藤後清吉　（月一三）

郡視學 六

農事技手（月三〇）

牛尾丑吉　隠運歩兵少尉正八、勲六
水間菊太郎
太田次三郎　（月二〇）

村長
大山

粟賀永己太郎　瀬加
西岡廣吉　上田善左衛門
城谷巽　鈴木新次
船津豐富　山田
山田孤堀　香呂
清瀬豐次郎　福崎
中野總太郎　鶴居
浦上文藏　後藤俊藏
中寺　長谷
甘地
寺前

小林清太郎　越知谷
藤永己太郎　川邊
西岡廣吉　田原
城谷巽
船津豐富
山田孤堀
香呂
福崎
鶴居
後藤俊藏
長谷

松岡榮太郎　清瀬陽二
三木政二
伊藤信
寺東晉

藤原榮吉　高橋又吉
牛尾龍太郎
小田順次
高馬平太郎
清瀬彌太郎

○揖保郡役所

揖保郡龍野町

郡長 五等二級　正六、勲五　藤井雅太

郡書記

藤井熊太郎　八
高井利七郎　八
進藤賀喜知　九
櫻井幸三郎　（月一四・九）
堀一二　（月一二）

松浦春治

郡視學 四

農業技手（月五〇）

苗村巳之助　（月二五）

町長
村長

西栗柄　勲八小谷住治
平井　内海助左衛門
布施　眞
神部　平田傳右衛門
三島富藏
長谷川勇夫
森本健治
石川八郎
越部
林田
井垣壽一
矢羽野連
小宅武
湯淺
栗岡龜太郎
福原茂
代谷

東栗栖
桑原
牛田
河内
御津
揖保
新宮
神岡
森川
藤井秀之助
玉田
松本四郎兵衛
宗野德太郎
武木田嘉之助
安積昱二

吹田大藏
内海慶治
島津幸次郎
西脇彌方
井口將矩
小河靜治
齋明寺準吉
謙治
伊勢
龍田
響田
太田
武木田嘉之助
安積昱二

○赤穗郡役所

郡長 六等四級　正七、勲六　花田猛

赤穗郡赤穗町

郡書記

芝野政吉　八
伊集院英士　九　（月一二）
山谷孫次　（月一六）
三住林吉

郡視學 六

農業技手（月二五）

岸三郎　（月二五）

町長
村長

山本了祐　新濱
高川定次郎　高雄
岡田尚三郎　相生
米澤安之助　若狹野
矢野
高田駿居
杉本嘉之助　赤松
西本英夫

木村啓太郎
古林幸夫
唐端清太郎
山島亨助
中村重信
西山藤四郎
小河治熙吉

○佐用郡役所

佐用郡佐用村

郡長 六等五級　正七　堀晉吉

郡書記

後藤櫪八　八
白髭彌太郎　九
阿山猶佐久　（月一四）

郡視學 六

農業技手（月三〇）

浦崎善助　（月三〇）
小坂嘉太郎　（月二五）

村長
佐用

衣笠董
長井唯吉
水島英雄
岡虎十郎

伊藤武雄
山口禮一
木元愼也

武永剛

塚本澄太郎
河田太一

中尾峰栖

野村敬三
長谷

堀佐太郎

平福　田住　貞　石井
江川　大橋宇太郎　幕山
西庄　大谷仁九郎　久崎
中安　岡本紋太郎　德久
大廣　岡田　淺吉　三日月

○宍粟郡役所

宍粟郡山崎町

郡長 六等五級　正七、勲六　神原清太郎

郡書記

三幡　繁藏　七
原田龜之助　九
尾崎孝三郎　十

郡視學 六

農業技手（月三五）

林業技手（月二七）

平尾虎太郎
井上澤治郎　九
木南保之助
西島正夫
保田仙太郎

町長
村長

三木仙吉
橋本橘治
田中治三郎
秋田政規
岸根源七郎
平瀨市郎治
尾崎

小笠原禎次郎
井上孝三
田宮雖

山崎
千本　莊司
吉田　清治
粟田　喜平
鷄澤　神野
神戸　玫雄
下村　染河内
米田　廣寬
小林繁一郎
阿曾準一郎
杉山勘治郎

利好
重村　勲七、勲八
長田縫太郎
永井透造
十

戸原源太郎
河東仙太郎
神野
橋本橘治
高馬平太郎
清瀨彌太郎
香呂
福崎
鶴居
後藤俊藏
芦田
新次

○城崎郡役所

城崎郡豐岡町

郡長 五等二級　正六、勲五　内海忠誨

郡書記

木崎新逸　（月二七）

尾形慶藏

○出石郡役所

郡長 七等五級　勲七　永木誠太郎

出石郡出石町

郡書記

北村豐太郎　八
猪谷熊太郎　（月一四・九）
横山料藏

田中集藏
竹中松造

○朝來郡役所

朝來郡枚田村

郡長 六等五級　正七、勲六　森茂

養父郡役所

養父郡八鹿村

郡長 五等三級　勲六、勲六　小林正義

郡書記

神戸元次郎　七
森健治　九
赤松安造

郡視學 六

農業技師（月三〇）

福本小太郎
宮島庄吉

町長
村長

出石
室垣
橫山吉郎右衛門
神美
高橋

小坂合橋
田邊文治
德太郎
資母

郡視學 六

農業技手（月四〇）

淨名鎭次郎
鷲田新太郎　（月三五）

水產技手（月三五）

町長
豐岡
村長

西村市治　九
平吉
竹島勇之助　十
安田五郎治　（月一三）
稻垣精一郎

松井旗三

田淵惣右衛門
今村品太郎

佃正覺
田中達治

宇野信次郎　七
足立義夫

前田秀太郎

吉田作藏

矢崎喜代造　（月一七）
岡乙二郎
駒井宗夫
友田光太郎

郡視學 六

林業技手（月四〇）

農業技手（月二七）

町長
豐岡
村長

澤田筆太郎
足立左衛門
三江
古橋太夫
岩本九兵衛
奈佐
北村安右衛門
田中彦右衛門
後藤
中竹野
谷垣傳右衛門
奥佐津
岡田
清水
和
瀧
中筋
小西七郎左衛門
長谷川彌一郎
井上眞一郎
前田孫左衛門

新田
田鶴野
後藤營雄
奥佐津
長井
勇
和
瀧
中筋
八代
三方

原庄七
城崎
片岡平八郎

江本發三郎
北村安右衛門
田中彦右衛門
後藤營雄

片岡源之助
蘆田清三郎

村長
大藏
養父市場

千種　醇
平山龜太郎　糸井
廣谷　順平
口大屋
栗田蕙一郎
田村新兵衛
南谷
關宮
川濱　靜磨
岡部　久洋

佐藤定治郎
橋本
栗田蕙一郎
田村新兵衛
川濱　靜磨
岡部　久洋

郡書記
大（月二三）芝原朝之助
（月一七）安積正夫
（月一三）足立秀雄
（月一二）水谷福次郎

郡視學六
農業技手（月四五）林 眞太郎（月三五）

町長 福富 壽
村長 牧田信太郎
長澤庄太郎

町長 村長 古屋敷作次 東河 翠鹿 日下安左衛門 石原廉吉 進藤 長治
牧田 梁瀬 與布土 中川 太田 行夫 奥 峰治 上田丈之助 竹田 山口

○氷上郡役所

郡長七等三級（從七、勳六）二吉 笑吾

郡書記
七（月一四・九）中原 保尾
（月二一）上山 定一
（月一二）谷 國藏
（月一二）菊澤 貞吉
（月一二）竹安 實

郡視學五
農業技手（月四五）子安 雅雄（月四〇）
（月三五）勳六山村 茂彦
林業技手（月三五）

町長 村長 上久下 勳八村上 雅司
勳八和田 弘
谷垣芳太郎 本郷 葛野 芦田 神藥 依田八郎 右衛門 峰吉 山名 永井 騰 岡部於菟吉 片山喜之助 田村作治郎
沼賀 吉積富治 平井 得治 中島敏之介 竹 近藤 郁重 吉見 小谷國太郎 美和 山口義丸 上田 捨藏 大路 黒井 石生
柏原

町長 村長 上山 國藏 菊澤 貞吉 竹安 實
小野田金彌 水野 眞方 松尾 寛二 佐々木 蔀
平井 慶次 森野愛太郎 橫尾 賴介 小谷保太郎 山内喜譽治 勳八野添 靖 松井庄三郎 足立鼎之介 荻野 寛二 堀 亭藏 山名 峰吉 永井 騰 岡部於菟吉 片山喜之助 田村作治郎
藤岸之助 藤井繁太郎 河南詰之丞 波部卷三郎 濱野 外吉
新家 侃 服部 保平

郡書記
大（月二二）山田 實
（月一九）河南 信雄
（月一〇）小林 辨藏
（月一二）倉垣 晴時
藤井繁太郎 河南詰之丞 勳七、功七 波部卷三郎 濱野 外吉

郡視學六
農業技手（月三五）金澤 熊藏（月三五）
篠山

町長 村長 八上 後川 大芋 雲部 城北 南河内 草山 味間 古市
小島房藏 福本林之助 村雲 野々口三右衛門 高橋兵吉 井口 清藏 木戸 勇助 畑 岡野 井元鶴之助 山本 誠 北河内 山崎 嘉吉 河南 國藏 大山 城南 今田
日置 野々口嘉一郎 福住 野々口三右衛門 清水市右衛門 梶原熊太郎 長澤庄太郎 西垣吉藏 酒井政之助 荻野 貞藏

○津名郡役所

津名郡洲本町

郡長五等三級（正六、勳五）赤堀 威

郡書記
藤木主一郎 砂河英一郎（月一八）勳八山口 利秋
小須賀利矩（月一三）日永 信雄
小縣 四一（月一三）津田 精一
近藤勝吉（月一二）勳七池田 勝郎
奥村 昌平
藤江 哲三

郡視學五
水產技手（月三〇）岩佐米次郎
農業技手（月三〇）井上 弘
橫山 雅吉

○多紀郡役所

多紀郡篠山町

郡長六等四級（正七、勳六）小出 雅雄

町長 洲本 志筑
村長 上灘 物部 中川原
鹽濱蔑兵衛 由眞
鹽濱 二平
立花 乾介 千草 勳八濱田照次郎 勝矢幸一郎
勳七兒島一雄 潮 安乎 太田豐太郎 小谷蕭太郎
川崎江三郎 中田義重 今岡義之 佐野 鈴木廣治 正井鐵三郎 向井 淳一 榮
鹽田生穗 鹽田 釜口 岡本三記太 來馬 片山啓次 仁井 富島 繁田
浦島 野島 淺野 室津 多賀 江井 都志 廣石
片山直一郎 伊藤三郎 大町 山本蔑代太郎 勳八 片山貫五郎 小川福三郎 山田 實生 政次郎 嘉一 森 鮎原 烏飼
上田多吾 青波 中山酒井義雄 淺井 多賀津 中山 室津 森田 都家 江井 都志 石

○三原郡役所

三原郡市村

郡長五等五級（從六、勳五）武間 謙

郡書記
大（正八、勳八）古東 英一
榎本健三郎 八
橋本又市 九
（月一四）石川 實成
（月一四）足立 要藏
大内宗次郎
藤井 安郎
勳八柏木 傳藏
中原 勇太

郡視學六
農業技手（月一〇）福良
片山 清曉
田村 市平
天羽俊太郎
宮下 京平
藤井堅次郎
農業技手（月一〇）安倍 精一
加茂 奈良
廣田 萬平
大野 倭文

○御影師範學校

武庫郡御影町

學校長五等三級（從七）岡田 五兎

高等教育會議員
小學校教員檢定常任委員正六、勳六 和田 豐

教諭
（年九六〇）（奏任待遇）
（年六六〇）（奏任待遇）
兼舍監 我 豐吉
兼舍監 永瀨豐八郎
三幣 竹藏
勳六 勝井 龜喜
（月四七）藤井歡三郎
勳八 山田春緋
勳八 堅田常太郎
勳八 西臺來太郎
勳八 高井 久男
兼舍監 柳澤久太郎
兼舍監 脇屋 督
勳六 山鳥吉五郎
（月四二）米野鹿之助
勳八 岡村道三
勳八 中島信治
勳八 松原 貞幹
兼舍監 高宮 龜
兼舍監 高木爲三郎
勳八 赤鹿喜三郎
兼舍監 新井 博次
兼舍監 山本 章
米原 鶴太
兼舍監 土井惣次郎
兼舍監 福田 俊文
兼舍監 玉木敬太郎
兼舍監 樽谷 明吉
大住 皆八
兼舍監 澤田金太郎

助教諭六
助教諭心得（月三五）松井 龜藏（月三一）
教授囑託（手當月二五）
訓導 兼教諭 宮澤 健作 四
兼教諭 玉木敬太郎 五

○姫路師範學校

飾磨郡城北村

學校長五等五級（從六）渡邊周太郎

小學校教員檢定常任委員 野口援太郎

教諭
兼舍監（從七）遠藤能定
兼舍監 三浦 修吾
坂本 長藏
勳八 阪田 圖藏
兼舍監 矢野 盛雄
兼舍監 高木爲三郎
兼舍監 赤鹿喜三郎
兼舍監 新井 博次
兼舍監 山本 章
米原 鶴太
兼舍監 土井惣次郎
兼舍監 福田 俊文

助教諭九
教諭心得（月五〇）新井 博次
（月四五）山本 章
（月四〇）米原 鶴太
助教諭心得（月二七）土井惣次郎
（月二〇）福田 俊文

書記
安田 勉
白岩 薰藏
島田信太郎
福田 階二
沿部藤與門
高岡清太郎
梅原 修一
山本賢太郎
池田 幸輔
秦 五一
學校醫（手當月三〇）

荻野 立朗
中西清太郎
築谷德四郎
小島禎次郎
北内 信象
山本 要太郎
あさ
佐久間長次郎
志水保太郎
杉野 靜
田所 豐雄

訓導
大 吉禮龍太郎
大 谷口傳藏
七 神崎竹代
七 古島清太郎
七 永眞嘉七郎
八 時本要
大 澤本靜一
大 宇仁善太郎
七 藤岡平三郎
七 有方新治
八 福田龜太郎
八 瀨渡義信

書記
五 兼敎諭心得 楠田彦太郎 八
得郎七
書記心得(月一〇)
學校醫(手當年三〇〇) 兼助敎諭心得 田面廣三郎

○明石女子師範學校
學校長 五等六級 小學校敎員檢定當任委藤堂忠次郎 明石郡明石町

敎諭
(年七二〇)
十一 (奏任待遇)
(年五四〇)
(奏任待遇)
七 北川鯉一
兼舍監 枝吉鶴
兼舍監 窪田八重
(月三八) 兼舍監 梅村喜一郎 八
兼舍監 立野たがえ 九
十 兼舍監 市岡てつ

訓導
三 兼助敎諭心得 友國繁重郎 五
(月二二) 田中清之助
七 久代省三 八
八 兼保護觀察 松尾とみゑ 八
九 兼保護觀察 山本とみゑ 九
兼保護觀察 威德寺たみね
書記
大 德永兵吉 十
學校醫(手當年一八〇) 田邊好 順造

○姬路中學校
學校長 姬路市國府寺町
(奏任待遇) 七 平澤金之助

敎諭
(奏任待遇) 十 深澤由次郎
(奏任待遇) 七 松本爲次郎
(月四三) 兼舍監 脇豐藏
兼舍監 遠藤佐久治
兼舍監 小野田勇夫
萩原常吉
小野守精一郎
岡本清逸
瀨口眞喜郎
平本直次
(月二八) 兼舍監 萬代壽吉
藤本靜賢
佐藤連藏
橋本稱穰
力丸繁
佐敷官治

書記
五 懶戶直吉
兼舍監 永山卯三郎 七
七 津田立本
七 中田新吉
八 墅上慥道
兼舍監 飯田俊眞 八
九 高井蕭夫
德重仲次郎
(月四五) 足立謙三
(月三五) 三宅籛之助
助敎諭心得(月二五)
書記 大河原尙志 十
學校醫(手當年八〇)

○第一神戶中學校
學校長 四 (奏任待遇)

敎諭
(奏任待遇) 九 堀內清
正八 益田之熙
兼舍監 池田粂次郎
渡邊幾次郎
太田重雄
松永卓
(奏任待遇) 十 上野可然
兼舍監正八 細田美三郎
江原讓平
前田安之助
今西嘉藏
岡野小太郎
松居殿夫
奧村奧右衛門
平川太郎
(奏任待遇) 五 望月信治 五
華田貫 六
兼舍監 牧野周助 七
兼舍監 根本成光 七
(月四三) 水津嘉之一郎
田村健次郎 八
大崎武之丞 八
廣澤 十
(月二八) 吉田半治郎
敎諭心得(月三五)
助敎諭心得 大坪克和 (月二二)
(月二二) 辻新十郎
敎授囑託 砂川謹吾 (月四〇)
(月四五) 船井信一
平井茂
書記
七 友末正夫 七
鈴木宗寬
片山正義

○豐岡中學校
學校長 八 城崎郡豐岡町
(奏任待遇) 七 近藤金次郎

敎諭
(奏任待遇)
(月四五)
(奏任待遇)
十一 (奏任待遇)
(年六六〇)
(奏任待遇)
六 松島秀雄 七
七 吉村彌太郎 八
八 佐藤鄰幸 九
九 兼舍監宮地盛重 十

敎諭心得
(月三五) 下山量一 (月三〇) 金原利一
助敎諭心得(月二〇) 敷八淺井忠三郎
敎授囑託 兼舍監囑託中里善美
(月九〇) 佐治正章

書記
(月四〇) 森垣源三郎 九
學校醫(手當年六〇) 岸田宇太郎
齋藤春香

○龍野中學校
學校長 十 揖保郡龍野町
(奏任待遇) 七 大塚薰

敎諭
九 (奏任待遇) 從七 平山卯之助
九 (奏任待遇) 從七 金子元太郎
十一 (奏任待遇) 兼舍監二 木要
(月五三) 安井龍藏 大
野崎茂太郎 (月四七) 兼舍監 葛卷行孝
八 兼舍監 加藤益次郎 (月三三) 笹森惠之助
敎諭心得 香川讓三 (月三三) 森岡松太郎
(月四八) 竹內健吉 兼舍監 樂藏
助敎諭心得(月二五) 兼舍監 初谷平八
敎授囑託 本間貞觀 (手當月三〇) 澤山
(月三〇)

書記
八 村田幾次
兼助敎諭心得 兼舍監 米澤千代吉
兵少尉正八敷大 中原誠也
學校醫(手當年六〇)

○柏原中學校
學校長 九 (奏任待遇) 從七 大石誠一

敎諭
(奏任待遇) 陸軍步兵少尉正八 新田德
從七 吉住得三
兼舍監 小林文夫

○伊丹中學校
學校長 八 川邊郡伊丹町
(奏任待遇) 從七 千住武次郎

敎諭
(年八〇〇)
(奏任待遇)
(年七八〇)
(奏任待遇)
七 (月四一) 兼舍監 鞆部清藏 七
九 木村郁三 八
田中萬兵衛
敎諭心得(月三五) 陸軍步兵少尉正八、敷六楓 龍寶
十 兼舍監心得 櫻田雄二郎
書記
七 枡谷正喜 九
學校醫(手當年四〇) 曾我部小三郎
三宅甚平

○洲本中學校
學校長 八 (奏任待遇) 從七 今章治

敎諭
(奏任待遇)
(年八四〇)
(奏任待遇)
(年七二〇)
(奏任待遇)
(年七二〇)
(奏任待遇)
七 兼舍監 河本淺吉
西岡牧太
淺野長忠
松澤重太郎

○小野中學校
學校長 八 加東郡小野村
兼敎諭從七 野瀨田佳稻

敎諭心得
(月三五) 下山量一 (月三〇) 金原利一
助敎諭心得(月二〇) 敷八淺井忠三郎
敎授囑託 兼舍監囑託中里善美
(月九〇) 佐治正章

書記
(月四〇) 森垣源三郎 九
學校醫(手當年六〇) 岸田宇太郎
齋藤春香

○龍野中學校
學校長 十 揖保郡龍野町
(奏任待遇) 從七 大塚薰

敎諭
九 (奏任待遇) 從七 平山卯之助
九 (奏任待遇) 從七 金子元太郎
十一 (奏任待遇) 兼舍監二 木要
(月五三) 安井龍藏 大
野崎茂太郎 (月四七) 兼舍監 葛卷行孝
八 兼舍監 加藤益次郎 (月三三) 笹森惠之助
敎諭心得 香川讓三 (月三三) 森岡松太郎
(月四八) 竹內健吉 兼舍監 樂藏
助敎諭心得(月二五) 兼舍監 初谷平八
敎授囑託 本間貞觀 (手當月三〇) 澤山
(月三〇)

書記
八 村田幾次
兼助敎諭心得 兼舍監 米澤千代吉
兵少尉正八、敷六 中原誠也
學校醫(手當年六〇)

教諭
（奏任待遇）
（年八四〇）
（奏任待遇）
（年七五〇）
（奏任待遇）
従七 田口於菟吉
兼舍監従七 大島斐彦
従七 大岩貫一郎
大 青木松之丞 齋藤 楮
七 稻垣寅三郎 馬場重次郎
七 田中 直路 舍監高橋彌太郎
八 池上鋼他郎 舍監河合龜太郎
九 西村 恆吉
十 教諭心得
（月四五） 田島 稻三 （月四〇） 木原 順一
（月二五） 助教諭心得 加美山 周 舍監心得松原 善藏
（月二〇） 教授囑託 舍監井上そのゑ 大桑 いを
（月三六） 舍監桐榮 キヨ 九 舍監篠原 チカ
九 舍監眞邊 榮次 舍監眞邊 ミネ
九 舍監眞木村 茂枝 九 舍監眞木村 武藤 直矢
書記
七 内藤力之介 九
學校醫（手當年六〇） 山本千賀治
松村 坦治

○高等女學校

學校長七 神戸市中山手通五丁目 従七佐々木 弘
（奏任待遇） 三輪 いを
教諭
（奏任待遇） 従七篠原辰次郎
九 農野 節 （月四二） 舍監井上そのゑ 監
七 （奏任待遇） 園村宗太郎 大桑 いを
（年八一〇） 八 （月三六） 舍監桐榮 キヨ 九 舍監篠原 チカ
（奏任待遇） 舍監眞邊 榮次 舍監眞邊 ミネ
（年七二〇） 大 高尾 正明 七 舍監木村 茂枝 九 舍監木村 武藤 直矢
（奏任待遇） 七 菅野 碩 七
八 高橋 戊之 八
九 君島金三郎 九
助教諭
四 龜井伊太郎 （月二七） 舍監
助教諭心得（月四三） 加藤 武吉
教授囑託 眞多 令治
（手當月三五） 従五佐藤長太郎
（手當月一五） 雨宮 春雄
（手當月一二）
書記
大 榎元彌三郎 九 大月宇一郎
九 宮本 榮馬 伊藤 熊治
學校醫（手當年六〇）

○工業學校

學校長七 神戸市大開通八丁目 従七大野部一郎
（奏任待遇）
教諭
（年八一〇） 兼舍監吉崎七次郎
（奏任待遇）
（年七二〇） 橋本竹之助
（奏任待遇）
大 高尾 正明 七
七 菅野 碩 七
八 高橋 戊之 八
九 君島金三郎 舍監眞邊 榮次 九
助教諭
四 龜井伊太郎 （月二七） 舍監
助教諭心得（月四三） 加藤 武吉
教授囑託 眞多 令治
（手當月三五） 従五佐藤長太郎
（手當月一五） 雨宮 春雄
（手當月一二）
書記
大 榎元彌三郎 九 大月宇一郎
九 宮本 榮馬 伊藤 熊治
學校醫（手當年六〇）

○津名三原郡組合立淡路高等女學校

學校長十一 津名郡洲本町 正七川路 寬堂
（奏任待遇）

書記
七 今井 虎藏 九 成田猪三雄
學校醫（手當年五〇） 山崎 一郎 神戸市大開通八丁目

○神戸商業學校

學校長七 神戸市楠町六丁目 従七、勳八加藤 正生
（奏任待遇）
教諭
（奏任待遇） 従七小倉鈴之助
（年八六〇） 従七林 正胤
（奏任待遇） 従七山脇 貞亮
書記
八 齋藤 定保 八
學校醫（手當年五〇）

○醫業學校

學校長十二 養父郡八鹿村 藤島 盈文
（奏任待遇）
教諭
十二 兼舍監鬼頭濱太郎
（奏任待遇） 舍監永田 尚興
舍監古屋 永昌
高橋 義輝

助教諭
八 三奈木金助
教授囑託
（月四五） 上田周太郎
（月三三） 従七、勳八加藤 正生
（手當月一五）
助教諭
五 田村 テウ 五
木村キセエ （月二七） 松本 八季
大 鹽見 浦 七 財田 すみ
助教諭心得
（月二三） 下川 クマ （月二〇） 門屋 ヨ子
教授囑託（手當月四〇） 塚本 ふじ
書記
七 小柴猪三郎 七
學校醫（手當年六〇）

○神戸商業學校

學校長七 明石郡明石町 従七吉田彦松
（奏任待遇）
教諭
八 （奏任待遇） 棚橋 昇 大
大 舍監山口 篤藏 七
七 舍監加藤 良寬 十
助教諭六
講師囑託（手當月二五） 正六、勳六小野孫三郎
教授囑託（月二五） 陸軍歩兵大尉正七、勳五伏屋 哲造
書記
八 齋藤 定保 八
學校醫（手當年五〇）

○農學校

學校長七 明石郡明石町 従七吉田彦松
（奏任待遇）
教諭
八 （奏任待遇） 芳賀鍬五郎
大 辻川巳之介
六 舍監山口 篤藏 七
七 舍監加藤 良寬 十 志田 正之
舍監三上 孝玄
國光 鑑治
助教諭六
講師囑託（手當月二五） 正六、勳六小野孫三郎
教授囑託（月二五） 陸軍歩兵大尉正七、勳五伏屋 哲造
書記
八 齋藤 定保 八
學校醫（手當年五〇） 山本 林造
小野寺秀太郎

○農業學校

學校長七 養父郡八鹿村 藤島 盈文
（奏任待遇）
教諭
十二 兼舍監鬼頭濱太郎
（奏任待遇） 舍監永田 尚興
舍監古屋 永昌
高橋 義輝
助教諭五
オー、エー、デュークス 徐 東泰
（月二五） 藤田 義直
中井 淳
書記
勳八有坂 庚午 八
學校醫（手當年六〇）
雇教師
（月一五〇）
（月三五）

書記
七 今井 虎藏 九 成田猪三雄
學校醫（手當年五〇） 山崎 一郎 神戸市大開通八丁目

○工業學校

學校長七 大野部一郎
（奏任待遇）
教諭
（年八一〇） 兼舍監吉崎七次郎
（奏任待遇） 橋本竹之助
（年七二〇）
（奏任待遇）
大 高尾 正明 七
七 菅野 碩 七
八 高橋 戊之 八
九 君島金三郎 舍監眞邊 榮次 九
助教諭
四 龜井伊太郎 （月二七） 舍監
助教諭心得（月四三） 加藤 武吉
教授囑託 眞多 令治
（手當月三五） 従五佐藤長太郎
（手當月一五） 雨宮 春雄
（手當月一二）
書記
大 榎元彌三郎 九 大月宇一郎
九 宮本 榮馬 伊藤 熊治
學校醫（手當年六〇）

○津名三原郡組合立淡路高等女學校

學校長十一 津名郡洲本町 正七川路 寬堂
（奏任待遇）

教諭
七 川崎 次久 九
島村 藤尾 十
松本 マサ
助教諭心得
（月二五） 長澤 セヒ （月二〇） 田島 ミツ
（月二〇） 安久 春江 田村 喜内
書記八 三宅 甚平
學校醫（手當年三〇）

○有馬農林學校

學校長十三 有馬郡三田町
（奏任待遇）
教諭 兼教諭細木喜兵衛
大 森 幹三郎 九
辻井吉之助
教授囑託（手當月五） 駒田 廣治
學校醫（手當年二〇） 深見 恭平

○赤穗郡上郡村外五組合立上郡乙種農業學校

書記
七（下） 藤本 宗治 九（上）
九（上） 從八、勳八 岡本 辨次 九（上）
赤穗郡上郡村

○武庫郡農事試驗場

技手
場長 （月一五） 北神 貢
（月五〇） 舍監眞邊 船寺 圓治

教諭
（年六六〇） 兼學校長陸軍
（奏任待遇） 騎兵中尉從七
助教諭六
學校醫（手當年一二）

○神戸測候所

技師（年八〇〇） 神戸市中山手通七丁目 従七中川源三郎
所長
技手
八（上） 山本 武彦 九（上） 舍監眞邊 大島文五郎
九（下） 佐伯 義孝

○農事試驗場

技師
（年一五〇〇） 明石郡明石町
場長
（年八〇〇） 兵庫縣技師小野孫三郎
従七居田 穉平
農學校長吉田 彦松
（年二四〇）
技手
四 陸軍歩兵中尉從七、勳六、功五前川 昌三
太田甚次郎 五 高見 久吉
七（上） 林 百男 八（上） 平瀨 橘治
八（下） 濱田 賢藏
九（下） 陸軍工兵少尉正八、勳六太田 耕逸
畜産竝園藝事務囑託
（手當年一〇〇） 芳賀鍬五郎
書記
七（下） 藤本 宗治 九（上） 森 多善
九（上） 從八、勳八 岡本 辨次 九（上） 舍監眞邊 倉田 梅吉

○川邊郡農事試驗場
技手（月二〇）　豐島郡長尾善太郎

○種畜場
技手六
場長心得　養父郡宿南村　大沼正

○神戶病院
院長兼外科醫長　神戶市楠町六丁目
市町村立小學校教員恩給審查顧問醫（年二六〇〇）　鈴木德男
市町村立小學校教員恩給審查顧問醫（年二四〇〇）　西廣吉
副院長兼內科小兒科醫長
開業試驗委員兼縣技師
吸科醫長（年二〇〇〇）
產科兼婦人科醫長（年二〇〇〇）　西村美龜次郎
醫員
松島寬一郎（五）九（上）　陸軍三等軍醫正八　小西篤太郎
赤井五六七（下）　中林孝三七（上）　生島賢鼎七（下）
松崎淺利七（下）　河野益躬七（下）　安積義治七（下）
村井顯藏八（下）　小野寺芳三郎　渡邊英三郎
藥局長二（下）八（上）　小西清次郎　八（下）
藥局員　服部光信

○福原病院
院長（年九〇〇）　安原右一六　井上重七（上）　方山亮藏七（下）
醫員　高田政介九（上）　堤彌三郎十　加治木實馨（月一三）
書記　鈴木雖九（下）　大谷繁次郎十　伊藤森雄
幹事五　小牧利三郎九（下）　八木篤八（下）　安藤水揖
藥局員　柴田春雄九（下）　小松禎三九（下）

○姬路病院
院長兼外科婦人科醫長（年二〇〇〇）　古川筆造
副院長兼眼科醫長（年一九〇〇）
內科醫長（年二〇〇〇）
醫員　山本庄之助　大
書記　安永說治　八（下）
幹事七（上）　矢野武一　中野新左衛門
藥局員　光富賢德十　宇高平治
藥局長二（下）　姬路市龜野町

名譽職縣參事會員
寺尾安太郎　辻井英治　橫山滋雄　赤木豐太郎
名譽職郡參事會員
武庫郡　紅野太郎　岡田善藏　新田惣兵衛
川邊郡　井關勘十郎　井澤忠平　上村松太郎
有馬郡　前中市次　有井幸悅　辻井榮太郎
明石郡　有本順治郎　池田豐三郎　神足淺三郎
橫山齊　中馬泰造　小林幾次　朝比奈眞也
飯塚慶一郎　佐藤雄
女屋勇吉　木村美雄
內藤數之助（月一三）　井上助
西田信治
中川幸太郎　鹽瀨健三郎　中村謙藏　臼井雪次郎
小西鶴松　鮫貝重太郎
柳瀨靜夫　木下甚三郎
矢野武一　中野新左衛門
笹部義雄　瀧內龍一

美囊郡　玉置福藏　近藤政太郎　境八三郎
加東郡　長濱通明　近藤常七　蓬萊襄太郎
多可郡　池田九兵衛　谷尾太右衛門　片岡源十郎
加西郡　垣內源三郎　山田源四郎　吉岡圓次
加古郡　野間惣吉　岩坂儀作　淺原清治郎
印南郡　大久保眞二郎　上野義一　原鐵爾
飾磨郡　飯塚重雄　竹田柳吉　小松原軍三郎
神崎郡　山本德太郎　林四五六　田中藤太郎
揖保郡　七屋善之助　植田東　中園尾善左衛門
北野公雄　谷鄉賢十郎
大久保半兵衛　上田常助
森脇松次郎　東田經吉
佐伯虎吉　內橋小太郎
長谷川兵次郎　木村常治
山崎太郎治　內海建次
大竹瀧松　名倉彥四郎
坪田善三郎　西岡幸太郎
寶山美男吉　福原武市

赤穗郡　荒尾太郎吉　山本猛郎　山本房治
佐用郡　福岡圓平　梶本萬三郎　小林富太郎
宍粟郡　猪子佐市郎　福田廣吉　谷林重吉
城崎郡　長信部重太夫　松井市郎右衛門
出石郡　瀧谷謙三　藤井貢　片岡國造
養父郡　小島久右衛門　米田又一郎　田村精一郎
朝來郡　濱野延藏　日下安左衛門　淺田眞次郎
美方郡　河越靜造　中島治一郎　今後廣藏
永上郡　小谷廣次　松井庄三郎　生田新右衛門
岡田彌三吉　三谷川道之助
小林儀藏　稻田近之助
尾崎貞太郎　秋田政規
中村孫左衛門　谷口安太郎
多紀郡　波部本次郎　山本誠　平野源二
津名郡　橋本寅之助　山添俊雄　志田勇八
三原郡　大隹三郎　泉甚五郎　林杏碩
小林龜治郎　麻田麻次郎
武田俊夫　中田實
久保田信平　中山官太郎

○神戶市役所
市長（年四〇〇〇）　神戶市東川崎町一丁目
參與（勳三）　水上浩躬
助役（年一六〇〇）　鹿島房次郎
名譽職市參事會員　正七、勳六　小手川信次
岡田元太郎　藤原吉三郎　大森喜作
神田兵右衛門　草鹿甲子太郎　大庭竹四郎

○姬路市役所
市長（年一〇〇〇）　姬路市北條口
正六　大塚武臣
助役（年七〇〇）　齋藤長胤
名譽職市參事會員
正六、勳六　熊谷薰　辻文次郎　濱本八治郎
橫井金藏　永井宗三郎　今井直次郎

○長崎縣　長崎市外浦町

知事 一等一級　從四、勳二　荒川義太郎　長崎市岩原一番地官舍

事務官
- 縣參事會員株式會社長崎縣農工銀行監理官官報報告主任　四等三級　從四、勳二　秦豐助　長崎市鍛冶屋町一番地官舍
- 文官普通試驗委員長文官普通懲戒委員會委員長正六　文官普通試驗委員文官普通懲戒委員小學校教員恩給審查委員長正六　四等三級　從四、勳二　秦豐助　長崎市鍛冶屋町一番地官舍
- 文官普通試驗委員文官國幣社神職尋常試驗委員長社司社掌試驗委員長小學校教員檢定委員會長正六　四等三級　從四、勳二　高崎行一　長崎市東中町四十二番地官舍
- 文官普通試驗委員文官普通懲戒委員　五等門級　從六、勳六　野口勝馬　長崎市新橋町十三番地
- 文官普通試驗委員文官普通懲戒委員檢疫委員長產婆試驗委員長正七　五等三級　從五、勳三　小島源三郎　長崎市外浦町三十四番地官舍
- 海軍少佐　從五、勳三　河村弘貞　長崎市馬場百二十八番地

技師　四等（參）
- 長崎醫學專門學校教授　田代豐助　長崎市銀町十四番地
- 農事試驗場技師從六　吉田武治　長崎市機屋場六番地
- 水產試驗場技師從六　榊原與作　北松浦郡華戶村大字本戶石川免ノ三四百五十三番地
- 機關檢查員（年五四〇）從六　有岡甲三郎　長崎市下筑後町九番地
- 工師（年一二〇〇）從七　山田七五郎　西彼杵郡上長崎村七百二十七番地
- 衞生技師（年一二〇〇）從七　島田淑　長崎市內中町三番地
- 從六、勳六　林茂香　長崎市本戶町八番地
- 從六、勳六　椎名清人　長崎市西山八十五番地
- 正七　岩井正浩　長崎市今博多町十番地
- 從五、勳六　高嶺秀四郎　長崎市馬場四番地
- 正六　茂泉敬孝　南滿洲鐵道株式會社理事就職中

工師（年一一〇〇）正六　鈴木格吉　長崎縣伊良林六百十七番地　四等（年四〇）　五等（年三〇）

農事試驗場技師從六　五等（年三〇）　吉田武治　長崎市機屋場六番地

水產試驗場技師從六　五等（年一〇〇）　榊原與作　北松浦郡華戶村大字本戶石川免ノ三四百五十三番地

機關檢查員（年五四〇）從六　七等（年三〇）　有岡甲三郎　長崎市下筑後町九番地

工師（年一一〇〇）從七　七等（年一〇〇）　山田七五郎　西彼杵郡上長崎村七百二十七番地

衞生技師（年一二〇〇）從七　七等（年三〇）　島田淑　長崎市內中町三番地

從六、勳六　林茂香　長崎市本戶町八番地

從六、勳六　五等（年一〇〇）　椎名清人　長崎市西山八十五番地

正七　岩井正浩　長崎市今博多町十番地

從五、勳六　五等（年一〇〇）　高嶺秀四郎　長崎市馬場四番地

○第二部

部長　事務官高崎行一

屬

官房庶務課庶務係勤務　松尾光俊　七
小學校教員檢定委員會委員　山口文義　八
小學校教員檢定委員會委員　高比良友三　八
小學校教員檢定委員會委員　曾山小太郎　七
第二部事務　高田治吉　九　第二部事務　岡松弘樹　七
小學校教員檢定委員會委員　小柳直　七
小學校教員檢定委員會委員　岡本利宗　四
小學校教員檢定委員會委員　口石敬義　五

視學

小學校教員檢定委員會委員　長石慶三　（月一〇）
小學校教員檢定委員會委員　吉川元章　（月三）
小學校教員檢定委員會委員　本多松尾佐三一　（月一）

技手

長崎市東濱町

光瞥健三郎　七　勳七竹中古賀次四郎　八　藤家雄二郎　九　丸山龍起　（月一二）
平田正龜　七　松角與七計馬　（農商課長）畑拾次郎　（水産課長）小佐々龜三郎　（月一）
田中敏治　（農商課長）中村格　（月一）　藤田　（農商課長）中村嚴　（月一）

○第三部

部長（兼）第一部長事務官秦豐助

屬

樂家登喜二　七　市山藤太郎　十　副島直一　十

○第四部

部長警務長　事務官小島源三郎

警部

正七色紙雄七郎

吉村敏雄　瀨戶分署長久源熊　萩尾幸康　矢上分署長手塚晉夫　時津分署長淀運平　長崎市梅香崎町

署長

竹尾英敏　七　山口文義　八　川添駒四郎　（月一三）
長石慶三　（月一三）
吉川元章　（月一〇）　本多松尾佐三一　（月三）　長崎市東濱町
佐藤才一　（月一三）　鵜田善吉　（月一）　中垣英次　（月一）

警部

正八志田常八

森本七郎　八　早岐分署長井上泉三　根井綺一郎　（月一八）　山口分署長安村近太郎　（月一八）

署長

南高來郡島原村

正八猿渡竹之助　六　小濱分署長藤原卯一　八　東有家分署長堀田淳一郎　（月一三）

署長

東彼杵郡大村

園田勝之進　七　彼杵分署長中村安已

警部

佐世保市天滿町

署長

南松浦郡平戸町

大塚萬鄉

警部

北高來郡諫早町

署長

北松浦郡平戸町

山上徑也　七　志佐分署長内村鐵虎

警部

南松浦郡福江村

志田欽太郎　八　有川分署長中村次郎

○武生水警察署

警部　豐岐郡武生水村

署長

園田新三郎

○嚴原警察署

警視

下縣郡天道茂町

署長

從七本山晉

警部

（兼知ノ署長）篠原孝之助　八　（月一八）　山田重夫

○長崎水上警察署

警部

長崎市元船町一丁目

署長事務取扱

大　竹尾英敏　杉村勝太郎　（月一三）

○港務部

部長　港務長河村弘貞　長崎市元船町一丁目

港務官林茂香

港務官椎名清人

港務醫官岩井正浩

港務獸醫官高嶺秀四郎

屬

正八太田與次郎　八　前田忠次郎　六　勳八竹内源次郎　七　北島清一　九　川井松五郎　九

港吏

中島菊三郎　入江毅哉　河田喜市　樋林榮三　伊萬里止善

港務醫官補　千々岩廣次　五

港務獸醫官補　坂上甚太郎　中村金三

港務調劑手　伊玉島高濱　（手當月三五）波多勇一　（手當月一五）岡本爲吉　松尾多次郎　野母平山　幸助樽島　川原脇岬　（手當月二〇）橫山亨

檢疫醫員　（手當月四〇）片岡勝市　（手當月四〇）村島有一

○口之津出張所詰

港吏　四

港務醫官補　屬八

檢疫醫員（手當月四〇）

○嚴原出張所詰

港務獸醫官補　六

港務醫官補　千々岩廣次　五

港務獸醫官補　五　永江周藏　上長崎　七井首　香燒　伊玉島　高濱　脇岬　川原　茂木　矢上　大草　長與　村松　雲龜　瀨川　黑瀨　江島　七釜　瀨戶　黑崎　雪浦　式見　小榊　西浦上

檢疫醫員　（手當月四〇）

○西彼杵郡役所

長崎市櫻町十五番地

郡長五等二級　從六勳六　松永俊重

郡書記

廣瀨俊一　大　（月二三）　勳七松永盛文　（月二三）　佐伯一致　（月二三）　岳野初五郎　（月一七）　內野利一郎　（月一四・九）　山田祐士　（月一四・五）　藤原嘉一郎　十　（月一四）　島田虎左久　（月一三）　勳七森太右衛門　高永祿吉　（月一四）　今川俊一　（月一三）　副島信太郎　相川金三郎　（月二三）　宮原益太郎　（月二三）　山下鄭誠　吾一　（月一七）　高永祿吉　（月一四）　今川俊一　（月一三）　副島信太郎

○東彼杵郡役所

東彼杵郡大村町

郡長五等二級　從六勳六　田邊民次郎

郡書記

前田爲男　七　（月二三）　山口直太郎　（月二四）　川崎廣作　（月二三）　寺井仙作　（月一七）　田崎猪三郎　（月二三）　淵山龍平　（月一七）　山口淳一　勳七今里定一　（月一六）　小ケ倉清野優之亮　村井慶藏　蚊燒　山口丈平　高島　松尾多次郎　野母　平山　幸助　樽島　川原脇岬　高西正夫　爲石　山田又三郎　日見　牟田千萬八　喜々津　山口泰美　伊木力　廣瀨直市　時津　豐村　猶七　長浦　森晋太郎　大串　宮崎幹面高　永野慶四郎　崎戶尾崎　杉本藤門　江島　北條新三郎　平一　今道傳　菊池克巳　松島多以良次郎　佐木　小林元太郎　高月德治　樋本慶介　神浦熊市　小川虎一　久松清次　三重福田　尾崎又藏　渡邊長吉　原口熊八　今道俊八郎　指方轉　浦上山里高谷　宮原義臣　津田義八　城島忠八郎　本木修爾　伊藤勉之助　小川圧太郎　篠崎締七　若杉留吉郎　大久保周一　緒方健三郎　菊池平一　佐木克巳　高月德治　神田熊市　尾崎又藏　指方轉　山瀧要次郎　小林元太郎　樋本慶介　久松清次　原口熊八　高谷治

町長 伊東春次郎（月一三）本下 勇平
村長 小栗 寔定
三浦 貝田藤四郎 有喜
大 新宮 義衛 田結
大久保海藏 古賀
前田彌和太 本野
吉谷慶一郎 深海
北御門德十郎 湯江
古賀德太郎

（月一三）勳七 森 利三 西岡 傳三
（月一二）從七、勳六 村部 廣作 田中 利七
（月一二）勳八 辻 金藏 渡邊 重作 山本 治一
郡視學六 岩田 德純 芦塚龜三郎 南有馬
眞津山 堂崎 西有家
紀內 源次 深江 中路多一郎

○南高來郡役所

南高來郡島原村

郡長 五等三級 從六、勳六 田中岩三郎

郡書記
七 谷崎源一郎 寺田維定 酒井重正 生駒久康 富田稔盛 酒井文太郎 古賀恒次郎 内村民一郎 芝辻 麟一
（月一四・九）
（月一四・九）
（月一四・九）
（月一四・九）
（月一四・九）
（月一二）
（月一二）
（月一二）勳七 大場 茂 山田 忠

町長 中村助千代 湊
島原村長 林 衛三郎
大三東 植木猛丸 深江東三郎 中岡幾一郎 中村家治 愛野 小濱
多比良 神代 西郷 守山 品川 京吉 酒井 寛一 港
伊福村組合 古部村組合 山田 千々石 矢島

郡視學六 大野眞太郎 大島 吉田長三郎 北串山 松藤 總衛 南串山 松本初三郎
門川權五兵衛 獅子 赤木 省三 加津佐 栗原 一角 口之津 田口 鷹吉
林 源太郎 中津眞 品田 勇作 北村 總族 北有馬 八木 文治
木村茂四郎 志々伎 野添 欽藏 酒井市五郎 東有家 小國勝三郎
淺田治喜松 筒吹 中山彦四郎 中野豐次郎 布津 山崎孫一郎
近藤 爲門 柳 近藤又兵衛 岡田 勇 安中 河野 道繼
大久保聰八 神浦 木寺 謹重
值賀恒次郎 星觀 立石 千之
大久保 純 志佐 福永富三郎

○北松浦郡役所

北松浦郡平戸村

郡長 五等五級 從六、勳六 川上 眞助

郡書記
五 大曲熊太郎 長島吉太郎 松藤 總衛 南串山 松本初三郎
水野尾忠三郎（月二三） 白石延太郎（月二三） 松永喜太郎（月一八） 竹内 直節 壽福院龜吉郎（月一七） 海妻 菟藥 高橋治吉郎 勳八 石井 安武 勳七 田中 庸行 勳七 眞藤 猶七 桑原朝十郎 勳七 下川馬之助 山田 一夫 松尾 緑郎
勳七 山田時四郎 平野 欽平 中島 元 殿川 哲夫 高橋 正臣

郡視學六 松浦 豐（月一二）

○壹岐郡役所

壹岐郡武生水村

郡長 五等六級 正六、勳六 近藤 豐兆

郡書記
六 正八、勳八 永元嘉十郎 町田 丈介 井川豐四郎 白川直太郎（月一三） 平田 保重（月九）
九 十 （月一〇） 勳七 梶田政之進

郡視學六 村長 長岡 岩治 渡眞 長島重太郎
武生水 小田 雅太 沼津 白川助太郎
柳田 山口 逢 香椎 本土 德衛
鯨伏 大曲赤四郎 那賀 大久保眞三
箱崎 重井 嘉博 石田 齋藤安之助
田河 常守 初山 野口 常七
志原 久間

○對馬島廳

島司 四等一級 從五、勳五 原田 謙吾

島廳書記 寺井武三郎 大 小山 堯康
五 正級 馬場辰次郎 七
奏任待遇樞密院議官 中田 安衛 二 中原駒太郎 九
八 三木 登卯 吉副清太郎 十
渡邊 廣吉 七 内山 義之（月一四・五）
奏任待遇高世 喜内 五 美島近一郎 六 島村 佐藤 淺治 七
吉門 大（當分月四七） 堀越喜三郎 佐藤 幸信
奏任監田中 健三 奏任監宮崎 重藏 奏任監岩永 松二
奏任監西川 小笹吉五郎 奏任監藤井 範治
奏任監内藤 ナカ 奏任監今井 イク
奏任監杉野長十郎 勳七

技手 原田 藤馬 七
小林德次郎

上志佐 浦上榮太郎 調川 朝枝 眞平
今福 豐村 重郎 福島 福井 清平
鷹島 河内國十郎 江迎 川下 三郎
鹿町 内山田元助 小佐々 久保田繁一郎
佐々 久家竹一郎 吉井 田中多八郎
世知原 松田 等 中里 山下兵太郎
山口 松崎安之助 大野 富田 敬吉
皆瀬 中山友太郎 柚木 三間文五郎

郡長 大勳五級 正七 小島和五郎 南松浦郡福江村

郡書記
六 從八 藤原 重人 從八 松尾眞平次
八 從八 坪内 直之 從八 牟田 久誠
（月一六） 有吉九十郎 （月一六）從七、勳六 只熊善五郎
十 松本 禎祥 明石權之助
（月一四） 平山 友吉 （月一四） 濱村庄十郎
（月一四） 西川 源藏 （月一四） 築山 保憲
（月一三） 太田 龍運

郡視學六 永石 密藏

村長 新井 族 山本精一郎
福江 野崎 利平 本山 奥浦 川上矢五六
崎山 藤原 賜一 富江 阿野 一德
大濱 前田 和作 山口正之助
岐宿 山田多根次 三井樂 山口正之助
玉之浦 鳥巢五右衛門 久賀島 桑原永一郎
奈留島 宿輪 卓爾 樺島 入江 正安
日島 中村 武吉 若松 坂本半四郎
濱ノ浦 古賀 範之 青方 宮田 末八
魚目 佐々木 照 北魚目 額川兵太郎
有川 吉川 壽吉 奈良尾

○南松浦郡役所

南松浦郡福江村

郡長 大勳五級 正七 小島和五郎

郡書記
六 從八 松尾眞平次
八 從八 牟田 久誠
（月一六） 從七、勳六 只熊善五郎
十 明石權之助
濱村庄十郎
築山 保憲
永石 密藏

郡視學六 村長 長岡 岩治 渡眞 長島重太郎
武生水 小田 雅太 沼津 白川助太郎
柳田 山口 逢 香椎 本土 德衛
鯨伏 大曲赤四郎 那賀 大久保眞三
箱崎 重井 嘉博 石田 齋藤安之助
田河 常守 初山 野口 常七
志原 久間

○師範學校

長崎市馬場三十九番地

學校長 五等五級 小學校教員檢定委員會常任委員從六 武井悌四郎

敎諭 小學校教員檢定委員會常任委員從七 倉塚源太郎
（奏任待遇）十當分年七五〇 兼舍監 正 野崎直治
（奏任待遇）十當分年七五〇 兼舍監十 河恆八

訓導
二 兼教諭洗 直 藤太 五 志賀 房市
五 中村 藤太 六 高井良緒一郎
六 姉川八千代 六 藤岩巳之一
八 三宅 治利 八 菊池 ソノ
八 大欣 鐵馬 八 村上 修一
九 兼幼稚園主任 坂本 タケ

書記
七 永野駒太郎 七 岡本 泰治
九 白井金四郎 十 橋本 秀一
教諭心得（月四〇）
（月三〇） 兼補習科主任長田 深浦 重光
助教諭心得（月三） 信男 岸川 イス
學校醫（月一〇） 今村甲子藏

○長崎中學校

長崎市岩原鄉 立山二番地

學校長六（奏任待遇）
兼教諭正七 信原 健三

教諭
八（當分年九五〇）（奏任待遇） 從七 釘本小八郎
十（奏任待遇） 堀 節藏
二 磯野 正登 四（當分月五七） 上野辨次郎
五（當分月五四） 小野 靜男
五（當分月五三） 兼舍監横瀨守太郎
六 內野綱太郎 六 森野丈三郎
六 三重野潤吾 六 篠彦
八 長友千代太郎 八 泉川 祐市
兼舍監正八、勳六 清原彌三郎 兼舍監 鳥居 助三
兼舍監 石津庫次郎 兼舍監 盛河 清水

書記
六 福島 俊吾 八
勳八 前田三代馬
教諭心得（月五五）
兼舍監心得八 小濱充之助 常吉
（月四二） 古殿 保策
（月三八） 吉野 直人
兼舍監心得從七、勳六 森 藤馬
（月九） 手島 美實
今村甲子藏

○中學玖島學館

東彼杵郡大村玖島鄉五十一番地

館長七（奏任待遇）
兼教諭從七 米澤 武平

教諭
八（當分年九六〇）（奏任待遇）
十二（當分年八三六）（奏任待遇）
十一（奏任待遇） 從七 伊喜見謙吉
兼舍監正八 清水景靖
加藤又三郎
服部 喜平
山岸 邦司
長淵 和一
兼舍監古野 春吉

助教諭心得（月一五）
教授囑託（月三〇） 兼舍監心得 前田嘉一郎
教授囑託（年四二〇） 兼舍監 島中算太郎
學校醫（月一〇） 森 與重
小野田生之
勳六、功五 本多 清人

書記
七 宇都宮 浩 六
兼舍監 金瀧大八郎 七
橫山 純一 七
河內 幸憲 八
小川熊太郎 十
御厨 文一 十
紀內要之助

助教諭心得（月一五）
教授囑託（月三〇）
學校醫（月一〇）

○島原中學校

南高來郡島原村字舞鶴合併地

學校長九（奏任待遇）
兼教諭古賀 毅

教諭
九（奏任待遇）
十（當分年七八〇）（奏任待遇） 從七 陶山 唯七
太田立助
兼舍監竹下元治

助教諭心得（月一五）
教授囑託（月九）
學校醫（月一〇）

○五島中學校

南松浦郡福江村

學校長九（奏任待遇）
兼教諭從七 坂本 謹

助教諭心得（月一五）
教授囑託（月三）
學校醫（月八）

○中學猶興館

北松浦郡平戶村

館長六（奏任待遇）
兼教諭正七 桐山篤三郎

教諭
八（奏任待遇） 從七 福地虎雄
兼舍監事務取扱恆吉雄七
小佐々 憲
書記
村川邦太郎
西 弘海

助教諭心得
六 兼舍監 八竹下 直敬 大
大野仙太郎 九
教諭心得
八 齋藤 寶德
（月六〇）
（月四〇） 北澤 武男
（月三〇） 荒川雅五郎
助教諭心得
藤田修吉郎（月三〇）
學校醫（月六）

○高等女學校

西彼杵郡上長崎村

學校長七（奏任待遇）
兼教諭從七 溝口鹿次郎

教諭
九（當分年八四〇）（奏任待遇） 從七 田代善太郎
從七 山名熊吉
龜井千尋
書記八
平山 テイ
白土 千秋
北村森之助
後藤 靜香
古川 テイ
飯盛 千代
助教諭
神山 末吉 七
兼舍監 平野 ミヨ 八
木下 ヤス 八
兼舍監 內田 タヲ子 九
後藤安太郎 十
助教諭心得
杉野 喜代（月二五）
田村 エイ（月二〇）
永田 重雄 五
五（當分月五三）高村茂太郎
六（當分月四八）山崎 喜一
兼舍監 長五郎 八
森 多八 八
荏原 保 十
井上好太郎 六
小松 博臣
勳七 吉川三喜三
大津留チヨノ
今里 マサ
八尾 フヂ
今村甲子藏

○市立長崎商業學校

長崎市馬場德運田

學校長九
從七 高野復一

教諭
九（當分年八四〇）（奏任待遇） 羽生久安
五（當分月五三）深堀豐太郎
六（當分月四八）齋藤發太郎 七
松井重太郎
近藤 英三
大塚 運象
多田棟一郎
助教諭心得
（月二五） 大津留チヨノ
（月二〇） 今里 マサ
（手當月一八） 八尾 フヂ
（手當月一二） 今村甲子藏
（月一〇）

○市立長崎商業學校

長崎市馬場德運田

學校長九
從七 高野復一

教諭
九（當分年八四〇）（奏任待遇） 羽生久安
五（當分月五三）深堀豐太郎
六（當分月四八）齋藤發太郎 七
松井重太郎
近藤 英三
大塚 運象
多田棟一郎
助教諭心得
（月二五） 杉野 喜代
（月二〇） 田村 エイ
教授囑託
（手當年一八〇） 菅沼メーリ
（手當月一二） 今里子之吉
學校醫（月一〇）

助教諭
六 兼舍監 八竹下 直敬 大
大野仙太郎 九
教諭心得
八 齋藤 寶德
（月六〇）
（月四〇） 北澤 武男
（月三〇） 荒川雅五郎
助教諭心得
藤田修吉郎（月三〇）
學校醫（月六）

○五島中學校

南松浦郡福江村

學校長九（奏任待遇）
兼教諭從七 坂本 謹

助教諭心得（月一五）
教授囑託（月三）
學校醫（月八）

○中學猶興館

北松浦郡平戶村

館長六（奏任待遇）
兼教諭正七 桐山篤三郎

教諭
八（奏任待遇） 從七 福地虎雄
兼舍監事務取扱恆吉雄七
小佐々 憲
書記
村川邦太郎
西 弘海

教諭
九（奏任待遇） 正七 安河內健次
十（奏任待遇） 今 竹男
二 球尾 盛親 四
大 兼舍監林 正傲 六
大 加勢 任三 大
八 從七渡邊眞一郎 九
十 米川 利

助教諭
九 兼舍監心得正八 梁瀨 廣助
柳瀨 咸亨
從七園 哲雄
內野淺次郎
教授囑託（年四二〇）
學校醫（月五）

助教諭
六 木場保次郎 九
教諭心得
（月五〇） 原 泰五郎 （月四〇） 佐田 熊彥
（月四〇） 井上 整次
助教諭心得
（月二五） 太田 貞吉

書記
加藤 三吾 七
橋川 德治 七

○總町村立對馬中學校　下縣郡棧原町
學校長七（兼任俸給）　兼教諭從七阿部判三郎
教諭
二　今井嘉一　五　水野長次郎
七　兼舍監中島角治七　兼舍監品川清定
八（兼）八　縣原尋常小學校訓導內田英一
書記（兼助教諭心得六級俸）　吉田米太
十（兼正八勳六）　阿比留淳藏
教諭心得（月三〇）
教授囑託（手當月三）　板倉勝久
學校醫（手當年六〇）　黑田尚寬

○長崎測候所　長崎市大浦鄉字日南平
技手
所長（月六〇、勳八、正八、大塚信豐
（月二三）　兼書記川副芳雄
原岡秀一郎（月二四）

○嚴原測候所　下縣郡天道茂町對馬島廳書記寺井武三郎
所長
技手（月二三）　兼書記河內二郎吉（月一二）　勳七佐護達三
（月一二）　石田清太郎

○農事試驗場　長崎市中川鄉
技師（年一二〇〇）　長崎縣技師吉田武治
場長（年九〇〇）　峯幾太郎

技手（月四五）　中野末喜（月四〇）
（月三五）　濱口信東
書記（月一九）
蠶業研究講師囑託（月三五）

○東彼杵郡農事試驗場　東彼杵郡大村久原鄉字外浦小路二番地
技師（年六五〇）
場長　正八　吉松祐勝
技手（月二二）　兼書記田中富之助（月一五）
（月一五）　兼書記川添勝次郎

○北松浦郡農事試驗場　北松浦郡平戶村字大字岩ノ上免
技師（年一〇〇〇）　兼技手肥田木晉
場長
技手（月四〇）　草野貞次（月三五）

○南松浦郡農事試驗場　南松浦郡福江村木場鄉三百七十七番地
技師（年七五〇）　原田隆一
場長　正八
技手（月一五）　兼書記木場甚之助（月一二）
（月一二）　藤田孫二郎

○壹岐郡農事試驗場　壹岐郡武生水村本村觸六百八十三番地第一
技手
場長（月三〇）　從七土肥孝治
久原保申

○西彼杵郡　藤田伊七郎
農業技手（月二八）

○北高來郡　內田健次郎
農業技手（月四〇）

○南高來郡　清松久太郎
農業技手（月六〇）

○水產試驗場　北松浦郡平戶村大字平戶千五百六番地
技師（年一〇〇〇）　長崎縣技師榊原與作
場長
技手（月四五）　內島岩藏（月四〇）
（月三五）　戶井田盛藏（月二二）
囑託（手當月一七）　鶴田末太郎
日名子章太
笠松彌一

○南松浦郡　宮崎新作
水產技手（月四〇）

○長崎病院　長崎市里鄉二千百七十四番地
院長兼外科第一部長　正五、勳四　田代正
副院長兼眼科部長　從五、勳五、醫學博士　村上安藏
內科第一部長　從四、勳四、醫學博士　大谷周庵
耳鼻咽喉科部長兼外科第二部長　從五、勳六、醫學博士　高畑挺三

內科第二部長　從五　田中民夫
內科第三部長　正七　小川瑾五郎
藥劑部長　從五、勳五　島田耕一
學用患者病室藥劑部取締　森川釣三郎
內科副部長（月三六）　佐藤光重
（兼入科庶務部長心得（月三〇）　北島英夫
庶務部長心得（月一五）　後藤賢

醫員
（月二二）　從七、勳六　田中政彥
（月二二）　勳六　草野閣治
（月二二）　從七、勳六　吉川熊雄
（月二二）　從七、勳六　板坂定
（月二二）　宮崎辰雄
（月二〇）　戶次靜雄
（月二〇）　齋藤多平
（月二〇）　永田謙吉
（月二〇）　野口連

調劑員
（月三六）　野田初吉郎
（月二〇）　村上太平
（月二〇）　香川定次郎

書記
（月二五）　井手守躬
（月一七）、勳八　西田清治
（月一七）　百武廣太
（月一五）　縱木義道
（月一四）　太田喜一
機關士（月四〇）　正七、勳五　吉田義德

名譽職縣參事會員
永野　仲藏
富田愿之助
長野　常道

藤原元之助
田崎周三郎
芦塚利市

名譽職郡參事會員
西彼杵郡　檀野勝治
山瀨要次郎
山口信義
東彼杵郡　福田耕造
高月左平
青山平四郎
北高來郡　大久保富五郎
土橋文六
山崎謙藏
南高來郡　馬場永三郎
深江東三郎
中島文藏
北松浦郡　青井兵太郎
熊澤胖七郎
木寺謹重
南松浦郡　川崎常吉
湯川助三郎
西村圓右衛門
壹岐郡　田中茂一
中山延二郎
大久保貞三

波邊長吉
緒方健三郎

富永伴次郎
今里友次郎

緒方瀧平
松原保吉

久保田長藏
犬塚幾太郎

品川幸四郎
栗原一角

鳥巢五右衛門
岩永大助

川內覺之助
吉富甚太郎

○長崎市役所　長崎市櫻町
助役（年一二〇〇）　平田喬
收入役（月七五）　古賀祐一

名譽職市參事會員
澤山繩八郎
丸毛兼通
小田益三

淺田重三郎
荒木周道

○佐世保市役所　佐世保市八幡町百六十三番地
市長（年一五〇〇）　從五、勳四　內田政彥
助役（年八〇〇）　岡部正義
收入役（年五〇〇）　一瀨靜夫

名譽職市參事會員
富田等平
栗原種芳
江副武彌太

田中規三
吉村長策
前田貞四郎

○新潟縣　新潟市東中通一番町

知事一等二級　從三、勳三、伯　清棲家敎　新潟市警所通二番町官舍

事務官

三等一級　文官普通試驗委員長文官普通懲戒委員主任收入　官吏株式會社新潟縣農工銀行監理官縣參事會員官報報告主任從五　桑原八司　新潟市警所通二番町

三等二級　文官普通試驗委員文官普通懲戒委員從五　依田銈次郎　新潟市警所通二番町官舍

四等三級　文官普通試驗委員文官普通懲戒委員正六　野田藤馬　新潟市學校町通二番町

技師

二等（年二〇〇）（縣年一三〇〇）　農事試驗場技師兼農事講習所技師從五、勳六　矢崎亥八　長岡市長岡坂ノ上町

三等七級（縣年六〇〇）　文官普通試驗委員文官普通懲戒委員從五　加藤與之吉　新潟市警所通二番町

四等（年二三〇）　加茂農林學校長正六　赤星朝暉　南蒲原郡加茂町

四等（年二〇〇）（縣年一一〇〇）　正六　馬瀨松次郎　新潟市學校町通二番町

四等（年一三〇）（縣年八〇〇）　林業技師林業主事正六　梅木正衛　新潟市旭町通一番町

五等（年三〇）（縣年九〇〇）　水產試驗場技師從六　緒方千代治　三島郡寺泊町

五等（年三〇）（縣年一一〇〇）　從六　新開壽之助　新潟市旭町通二番町

六等（年三〇）（縣年一二〇〇）　從六　中村友太郎　新潟市旭町通二番町

六等九級　衛生技師正七　岩田雅正　新潟市學校町通二番町

農業技師正七　鈴木貞太郎　新潟市西大畑町

農業技師正七　竹內進一　新潟市學校町通二番町

林業技師從七、勳七　大島鶴太郎　新潟市旭町通一番町

七等（年三〇）（縣年九〇〇）　林業技師從七、勳七　大島鶴太郎　新潟市旭町通一番町

七等（年三〇）（縣年八〇〇）　工業技師從七　葛西東治郎　新潟市旭町通二番町

七等（年三〇）（縣年八〇〇）　警察技師本山環平　新潟市旭町通一番町

七等（年三〇）（縣年七〇〇）　工業技師正八　多賀谷伊勢松　新潟市西大畑町

八等（年三〇）（縣年七七〇）　農業技師正八　葛畑金助　新潟市學校町通二番町

（年八四〇）　兼農事試驗場技師　千田孫一　新潟市旭町通一番町

工業技師（年八〇〇）　長谷川銅之允　新潟市西大畑町

○知事官房

屬

文官普通試驗警視廳文官普通懲戒委員會書記　高久新七郎

四等（縣年一三〇〇）　文官普通試驗委員會書記　岡安嵐八　官報局編纂課長心得

五等（年三〇）（縣年九〇〇）　文官普通試驗委員會書記　稻川桂吉

五等（年三〇）（縣年一一〇〇）　賢造十（月一四・九）　岡田有邦

六等（年三〇）（縣年一二〇〇）　藤作（月一四）　森川清

衛生技師正七　岩田雅正　新潟市學校町通二番町

農業技師正七　竹內進一　新潟市學校町通二番町

六等九級　智燈（月一四）　加藤定雄

○第一部

部長　事務官桑原八司

土木課長技師加藤與之吉

技師新開壽之助

屬

四等（縣年一三〇〇）　正八、勳八　中田永太郎

四等（年三〇）（縣年八〇〇）　八子正後

五等（年三〇）（縣年八〇〇）　正八、勳八　松浦貫治

六等（年三〇）（縣年九〇〇）　大平慶彌

六等（年三〇）（縣年一〇〇〇）　正八向山良策

七等（年三〇）（縣年七〇〇）　長谷川萬利吉

七等（年三〇）（縣年七〇〇）　家田作吉

七等（年三〇）　吉田喜代藏

七等（年三〇）　長谷川藤吉

八等（年三〇）（縣年七七〇）　阿部金松

八等（年三〇）　名倉信善

八等（年三〇）　上杉亥之太

八等（年三〇）　本多庸作

八等（年三〇）　阿部立三

九等（年三〇）（月一七）　河合轍太郎

十等　勳七、功七　三浦徹

技手

六等　牧野正利

六等　山崎信十郎

六等　大垣泉次郎

六等　原澤豐吉

會計課長市町村立小學校教員退隱等俸金審查委員正七、勳八　山際操

松田諒治

山田千代藏

北村盛喜

正八、勳八　富樫淺次郎

田村桂吾

吉田賢太郎

兒島四郎平

大瀧金吉

勳七　南七藏

山本智助

小坂井定一

佐藤金太郎

樋口松次

風間捨松

北澤嘉勇次

岡田正治

新保德一郎

第二部學務課長勳六　佐藤與藏

長谷川藤吉

七 小宮 鐵藏
八（月三） 大平 劒道 關根 繁藏
九 西門善三郎 志賀 眞一

○第二部

部長 事務官野田藤馬

屬

三 小學校教員 尾原 榮治 七 從八、勳七瀨古鴻太郎 前田鉄太郎
五 小學校教員檢定委員會常任委員
六 小學校教員檢定委員會常任委員
八 勳七 斗ケ澤純也 八 大倉 廉平 小學校教員會常任委員會書記 稻川喜一郎
八 三田 強 十 小學校教員檢定委員會常任委員 劒持 榮藏
八 小學校教員檢定委員會常任委員 福原 乘治

視學四

○第三部

部長（兼） 第一部長事務官桑原八司

技師矢崎亥八
技師赤星朝暉
技師馬瀬松次郎
技師梅木正衛
技師緒方千代治
技師中村友太郎
技師鈴木貞太郎

屬

五 小林石次郎
六 樋川謙吾
七 宮地 艮致 九
技師竹内進
技師大島鵜太郎
技師葛西東治郎
技師多賀谷伊勢松
技師葛畑金助

技手

五 石津一郎
七 勳七 羽賀哲治 八
八 野崎滋次郎
九 小林虎五郎 九
金澤半平（月五）（縣月三〇）

中村忠八郎（月一）（縣月三一）
近藤迪（月一）（縣月二八）
桐生仲藏（月一）（縣月二八）

○第四部

部長警務長 事務官依田銓次郎

技師岩田雅正
技師本山環平

警部

警務課長兼警察官練習所教官 警視 從七 關井常彌

警部

署長 渡邊盛次

○新潟警察署

署長 正八 內田牧多

警部七

○新發田警察署

警視七等五級 從七 稻見貞藏

警部

署長 北蒲原郡新發田町

○津川警察署

署長 東蒲原郡津川町

六 警視廳衛生課長正八 遠藤鉄男
警視廳警察官練習所教官 馬場兵太 六
警視廳警察官練習所教官 川上潔 七
警視廳警察官練習所教官 目黒民平 八
警視廳警察官練習所教官 長沼仙太郎 九
警視廳警察官練習所教官 市瀬晟胤
警視廳警察官練習所教官 渡邊慶吉
警視廳警察官練習所教官 大內亥之吉
警視廳警察官練習所教官 相原瀞
警視廳警察官練習所教官 永相林吉
警視廳警察官練習所教官 井上省三郎 八
警視廳警察官練習所教官 加藤丑松 九
警視廳警察官練習所教官 菊地龍藏
警視廳警察官練習所教官 佐藤藤作
警視廳警察官練習所教官 有本太郎
警視廳警察官練習所教官 齋藤常雄
警視廳警察官練習所教官 青木陽治郎
警視廳警察官練習所教官 井上英次郎
警視廳警察官練習所教官第三部長勳四 細谷新太郎
警視廳警察官練習所教官 櫻井善一
警視廳警察官練習所教官 岡田艮一
警視廳警察官練習所教官 太田傳作
警視廳警察官練習所教官正八 安田光三
警視廳警察官練習所教官 近藤剛助
警視廳警察官練習所教官 村松清助
警視廳警察官練習所教官 有澤喜三郎
警視廳警察官練習所教官 笹岡金次郎
警視廳警察官練習所教官 香川錬彌
警視廳警察官練習所教官 白井幸治
警視廳警察官練習所教官 利根川政憲（八縣月七）
警視廳警察官練習所教官 櫻井善一
警視廳警察官練習所教官 岡田艮一
警視廳警察官練習所教官 太田傳作
警視廳警察官練習所教官正八 安田光三
警視廳警察官練習所教官 新潟市西堀通五番町
警視廳警察官練習所教官 正八 內田牧多
警視廳警察官練習所教官第三部長勳八 江口毅一郎
警視廳警察官練習所教官 北蒲原郡新發田町
警視廳警察官練習所教官 從七 關井常彌
警視廳警察官練習所教官 八 中條分署長野崎秀資 九
警視廳警察官練習所教官 九 葛塚分署長高梨伊久太
警視廳警察官練習所教官 水原分署長花井清治
警視廳警察官練習所教官 重野經哉
警視廳警察官練習所教官 東蒲原郡津川町
警視廳警察官練習所教官 笹岡金次郎
警務課長兼警察官練習所長正八 遠藤鉄男
警視廳警察官練習所教官 馬場兵太 六
警視廳警察官練習所教官 川上潔 七
警視廳警察官練習所教官 目黒民平 八
警視廳警察官練習所教官 長沼仙太郎 九
警視廳警察官練習所教官 市瀬晟胤
警視廳警察官練習所教官 渡邊慶吉
警視廳警察官練習所教官 大內亥之吉
警視廳警察官練習所教官 相原瀞
警視廳警察官練習所教官 永相林吉
警視廳警察官練習所教官 井上省三郎 八
警視廳警察官練習所教官 加藤丑松 九
警視廳警察官練習所教官 菊地龍藏
警視廳警察官練習所教官 佐藤藤作
警視廳警察官練習所教官 有本太郎
警視廳警察官練習所教官 齋藤常雄
警視廳警察官練習所教官 青木陽治郎
警視廳警察官練習所教官 井上英次郎
警視廳警察官練習所教官第三部長勳四 細谷新太郎
警視廳警察官練習所教官 櫻井善一
警視廳警察官練習所教官 岡田艮一
警視廳警察官練習所教官 太田傳作
警視廳警察官練習所教官正八 安田光三
警視廳警察官練習所教官 近藤剛助
警視廳警察官練習所教官 村松清助
警視廳警察官練習所教官 有澤喜三郎
警視廳警察官練習所教官 笹岡金次郎
警視廳警察官練習所教官 香川錬彌
警視廳警察官練習所教官 白井幸治
警視廳警察官練習所教官 利根川政憲（八縣月七）
警視廳警察官練習所教官 櫻井善一
警視廳警察官練習所教官 岡田艮一
警視廳警察官練習所教官 太田傳作
警視廳警察官練習所教官正八 安田光三
警視廳警察官練習所教官 新潟市西堀通五番町
警視廳警察官練習所教官 正八 內田牧多
警視廳警察官練習所教官第三部長勳八 江口毅一郎
警視廳警察官練習所教官 北蒲原郡新發田町
警視廳警察官練習所教官 從七 關井常彌
警視廳警察官練習所教官 八 中條分署長野崎秀資 九
警視廳警察官練習所教官 九 葛塚分署長高梨伊久太
警視廳警察官練習所教官 水原分署長花井清治
警視廳警察官練習所教官 重野經哉
警視廳警察官練習所教官 東蒲原郡津川町
警視廳警察官練習所教官 笹岡金次郎
警務課長兼警察官練習所長 日比 榮吏治彦

○村上警察署

警部七 署長 岩船郡村上町

○新津警察署

警部 署長 中蒲原郡新津町

八 發坪屋分署長關井 毅

○三條警察署

警部 署長 南蒲原郡三條町

大 加茂分署長高木鐵熊
七 見附分署長心得巡查吉田寅八郎

○長岡警察署

警部 署長 長岡市坂ノ上町

八 栃尾分署長成澤 泰夫 五八

○與板警察署

警部 署長 三島郡與板町

六 寺泊分署長勳七 村山丈太郎

八 燕出張所 野本 兵馬

○村松警察署

警部八 署長 中蒲原郡村松町

八 白根分署長高橋 陸鼎
八 初潟分署長水田 正壽

○卷警察署

警部 署長 西蒲原郡卷町

八 福野分署長片桐 正吾 大
九 角野分署長伊藤 榮太

○小千谷警察署

警部 署長 北魚沼郡小千谷町

七 小出分署長大橋 泰助 深海平三郎

○十日町警察署

警部八 署長 中魚沼郡十日町

大 柿崎分署長小島 政治 勳八村上 幸雄

○六日町警察署

警部七 署長 南魚沼郡六日町

○柏崎警察署

警部六 署長 西山彌一郎

○高田警察署

警部五 署長 刈羽郡柏崎町

○直江津警察署

警部 署長 中頸城郡直江津町

○安塚警察署

警部八 署長 東頸城郡安塚村

勳七 藤巻 榮助

○糸魚川警察署

警部七 署長 西頸城郡糸魚川町

○相川警察署

警部 署長 佐渡郡相川町

八 河原田分署長助川子之介 渡邊 盛次

郡長七等四級 ○北蒲原郡役所

北蒲原郡新發田町 從七 稻見 貞藏

郡書記

森田正禧 七
松林快二 九
齊藤陽次郎 十
近藤英作（月一四）
佐藤克太郎（月一四）
杉山寅吉（月一四）
莊司喜一郎（月一二）

郡視學五

技手九

金山文藏
小田壽吉
關川源太郎
相馬直五郎 勳七
市川謙次郎（月一四）
早川久作（月一二）
橋本倉之助
阿部榮六

町長 市島次太郎
水原 野澤常八
新發田 中條
村長 葛塚
安田 柄澤秀吉郎
堀越 原宏平
岡方
濁川
中浦
大期 榮吉
松浦 赤谷
米倉 林
鴻沼 齋藤悅次郎
高橋嘉之吉 相馬
猿橋

吉田石次郎 分田
樋口壽平 京ケ瀨
近田與惣治 佐々木堅治郎
大島勇次郎 長浦芳賀銀治郎
姉崎靜彌 佐々木 佐藤莊三郎
大期榮吉 本田 赤松四郎太
松浦政則 五十公野 菊地
齋藤悅次郎 赤谷 林 錦助
高橋嘉之吉 相馬 悌吉

南濱　三次郎　龜代
松ヶ崎濱　佐藤　辰三　川東
菅谷　鈴木千代松　加治
紫雲寺　間藤　宗作　金塚
松塚　金井　量平　乙
黑川　伊藤德太郎　木崎
聖籠　二宮　喜作

○中蒲原郡役所　中蒲原郡新津町

郡長 大等四級　正七 清水中四郎

郡書記
大　寒川卯之七　（月二八）　久保田友平
八　須貝　七作　（月二二）　江川民三郎
（月二三）　近藤　三郎　（月一七）　大堀　蓮二
（月一七）　永井　長治　十　神原恒三郎
（月一四）　長崎　信吉　（月一二）　加藤　辰藏
（月一二）　飯塚政太郎　（月一一）　東城　政治
郡視學 七　片山三男三

町長　飯利龜太郎　五泉　直六
村松　鈴木寅五郎　龜田　直大
新津　沼垂　安倍九二造　加藤　直敏
白根　須藤　時俊　藤田　直敏
村長　七谷　小野　周平　橋田　岩城　貞八
營名　小島　正常　川内　瀧澤國一郎
大蒲原　今井　國彌　中山喜久三郎
川東　刈部　豐一　十金　辰喜　恭吾
金津　中野　貫一　巢本　新作
滿日　山田　文平　新關　本間　漆山
大江山　佐藤貞太郎　阿賀浦　島倉市三郎　太田
橫越　長瀨　桂吉　早通　山田　泰一　島上
大形　高橋　太郎　吉田

○西蒲原郡役所　西蒲原郡巻町

郡長 大等五級　正七 田宮　從義

郡書記
大　高橋平十郎　八　小野　萬九　永井　友松　智野木
澤　熊五郎　（月一八）　中尾　鐘爾　渡邊貞次郎　岡川
高橋米次郎　十　高橋　至　松岡助左衛門　根岸
（月一四）　坂上松太郎　（月一〇）　西村　慶治　堀川幡二門　大鄉
辰藏　金子　郡士　西潟　昌一　小林　周
須貝　作吉　長井　須田
田中　清一　齋藤　源吾　茨曾根

町長　卯吉　小林　岡三
村松　巻　坂井小三郎　梨本彦三郎　彌彥
吉田　館　源　中村尾之吉　小柳卯三郎　味方
仙七　中村　高久滿太　小吉　阿部　補吉
丹潟　山際　學兵
小川　文太　黑埼
久我　實　內野
山下　寅松　濱倉　太喜造
和田惣四郎　間瀨　濱倉　地
宮川傳四郎　清
曾山志計雄
松野尾　岩崎　銀平　月潟

熊倉雄五郎　本間珍二郎
中山久太郎　阿部　補吉
松宮信一郎　山際　學兵
川口　左文　濱倉太喜造
田野　弘作　倉地　清
加藤彦四郎　和田惣四郎　間瀨
佐藤　豐吉　宮川傳四郎
伊藤左武郎　曾山志計雄
笹川　俊藏

○東蒲原郡役所　東蒲原郡津川町

郡長 七等五級　從七 小山　龍作

郡書記
（月二八）　土屋　三男　（月一八）　勵七 玉木　龜吉
（月一七）　勵八 齋藤　忠吾　（月一七）　原田　文作
（月一二）　陸軍步兵中尉從七、勵六 齋藤　吉榮
郡視學 七　瀧澤房太郎

町長　津川　橋田　岩城　貞八
村長　杉崎勝太郎　川内　瀧澤國一郎
七谷　今井　國彌　中山喜久三郎
營名　大江　岩雄　辰喜　恭吾
大蒲原　齋藤林太郎　名塚善三郎　本間　漆山
川東　東川　石田　省吉　藤塚重次郎　新作
金津　江川　新吉　揚川　眞治　今井　董一郎　新關　島倉市三郎　太田
西川　星野　藏　波部松次郎　阿部　早苗　阿賀浦　山田　泰一　島上
豐實　橫井　吉治　下條　三川　知實　早通　山田　吉田
綱木　清田常太郎　加藤左文治　大形　高橋
日出谷

町長　杉崎　豐三　池上信五郎　寺泊
村長　小川　齋藤林太郎　島井　儀實
上條　東川　揚川　岡村爽太郎　來迎寺
西川　江川　新吉　片貝　長谷川菊太　岩塚
豐實　星野　藏
綱木　橫井　吉治
日出谷　清田常太郎

○三島郡役所　三島郡與板町

郡長 大等四級　正七 稻田　甫吉

郡書記
名倉　一雄　九　正八、勵七 岡崎嘉金次
木村　豐吉　（月一八）　藤塚重次郎
今井　弘　（月一七）　阿部　早苗
郡視學 六　加藤左文治

町長　池上信五郎　寺泊
與板　島井　儀實
出雲崎　岡村爽太郎　來迎寺
村長　長谷川菊太　岩塚
片貝
塚山

○古志郡役所　長岡市玉藏院町

郡長 五等三級　從六、勵六 阿部　致

郡書記
六　小林萬三郎　七
（月二七）　牛腸　恕　（月二七）
十　勵七 脇屋　東作　十
（月一四）　橋治左衛門　（月一〇）
郡視學 七　樫尾

町長　小出　松原　恭太　小千谷　高野　又七
村長　小林　池津　與藏　日置　關原　阿部城三郎　深才　小林
上組　王寺川　竹井　龍作　宮本　安達　雄司　大藏　名塚善三郎　池津　與藏
上日市　宮本　安達　雄司　大藏　名塚善三郎　王寺川　竹井　龍作
日吉　廣川平三郎　脇野町　遠藤平太　宮本　安達　雄司　大藏　名塚善三郎
黑川　片桐　結吉　大河津　日吉　廣川平三郎　脇野町　遠藤平太
桐島　島田　片桐　結吉　大河津
西越　大谷地三千太郎　島田　黑川　片桐　結吉　大河津
南波久太郎　桐島　大谷地三千太郎
西越　南波久太郎

町長　石坂茂左衛門　千田　重吉　星野　忠吉　石坂　八郎次
村長　山邊　雄　石坂茂左衛門　千田　重吉
上組　石坂平八郎　山邊　雄
上日市　川口　清治　石坂平八郎
日吉　中林　喜作　川口　清治
黑川　八木　香　中林　喜作
桐島　星　初太郎　八木　香
大谷地　目黑　猪松　星　初太郎
西越　佐藤　包吉　目黑　猪松
南波　櫻井　恆吉　佐藤　包吉
櫻井　恆吉

○北魚沼郡役所　北魚沼郡小千谷町

郡長 七等五級　從七 四戶梅太郎

郡書記
六　岩田佐次郎　九　松原　恭太　小千谷　高野　又七
（月二七）　上林郁次郎　（月一六）　小林辰次郎
十　勵八 澤田久三郎　九　鈴木順次郎　（月一六）　關利　藤次
正八、勵八 澤田久三郎　九　鈴木順次郎　（月一六）　星野　忠吉　關利　藤次
郡視學 七　河村銀二郎　十　田代　民哉　（月一〇）　石坂茂左衛門　千田　重吉
佐治　爲敬　星野　忠吉　石坂茂左衛門　千田　重吉
山本　順平　石坂平八郎　山邊　雄
石坂平八郎　川口　清治
池田　清治　中林　喜作
渡邊五右衛門　湯ノ谷　八木　香
貝瀨平右衛門　廣瀨　星　初太郎
目黑　孝平　上條　目黑　猪松
須原　金助　田麥山　佐藤　包吉
入廣瀨　佐藤　櫻井　恆吉

○南魚沼郡役所　南魚沼郡六日町

郡長 大等四級　正七 齋藤　文吾

郡書記
須田　鷹三　十　田村堅一郎
八　竹内　嘉一　（月一四）　山本亥三郎
（月一四）　關　喜治郎　（月一二）　佐藤　文治
（月一二）　久保田秀雄　田中貞三郎

町長　今成　幸助　鹽澤
六日　高橋藤九郎

村長 富澤幾治郎 中之島 高橋彦策
三國 五十澤 板鼻幸策 城内 小林仙治
大巻 内山辨之助 藪神 遠藤總治
浦佐 川島德平 東 大平宗吾
伊米ケ崎 桑原昌太郎 三俣 關松太郎
神立 南雲紋八郎 土樽 釼持吉治郎
湯澤 佐藤喜一郎 石打 我田實治
上田 髙橋郷治郎

○中魚沼郡役所 中魚沼郡十日町

郡長 五等四級 從六 北見東一郎

郡書記
七 田川米治郎 九 田中千里
十 中林房一郎 (月一三) 田川喜茂登
樋口 瀧造

郡視學 七
井部縫之助

町長 十日
村長
藤田 六彌
中條 岡田 正平
下條 近藤 廣吉 水澤 吉藏
上野 村田 盛孝 橘 丸山喜三郎
岩澤 高橋榮太郎
中野 高橋孝左衛門 千手町 牛膝 泰三
吉田 保坂 重藏 貝野 柳 益太郎
川治 小林 金作 秋成 桑原 重正
上郷 麻績 牧太 倉俣 高野 仙松
中深見 中澤松三郎 下船渡 村山賢一郎
外丸 鈴木爲太郎 眞人 福原信治郎
仙田 川崎 俊平 六箇 俵山 貞造
廣田 福藏

○刈羽郡役所 刈羽郡柏崎町

郡長 六等四級 正七 神戸 豐

郡書記
澤田 粟八 八
大島猛之丞 (月一七) 原 常造
十 勤七 大堀 金三 中村 周二
木村 久英 十 勤七 堀猪左衛門
(月一二) 高橋 茂七 (月一二)
長濱正左久

郡視學 五
技手 (月二)
町長 柏崎 高濱 村長
西巻時太郎 石地
塚田 常司
植木磐二郎 下宿
歌代 吉松 鯨波
大橋 順藏 野田
武田 政義 上小國
竹部 恆作 千谷澤
永見榮次郎 武石
原 重三郎 北條
村山源三郎 北鯖石
田村孝太郎 中通 二田
安澤彌三治 山田 富彌
伊比 貞作 岡村 康治
長谷川隆次郎 中鯖石
小堺 虎藏 高野孝太郎
飯田惠太郎 中鯖石 坪田 一郎
荒濱

○東頸城郡役所 東頸城郡安塚村

郡長 七等五級 從七 石川 赳夫

郡書記
八 伊崎 信夫 八
九 石丸猪一郎 (月一二) 松下又四郎
鈴木勇次郎 (月一〇) 大瀧和久之
松永 善藏
郡視學 六
小島寅治郎
村長 安塚 永井清一郎 下保倉 相澤 貞次
保倉 布施才之助 内山 豐八
山平 馬場 文八 松代 柳 俊作
松之山 旭 本山 直行
奴奈川 高橋 芳謙 松代 浦田 江口 大八
菱里 西潟福平次 大島 近藤官藏 小黒 一郎
牧 近藤官藏 小黒 敷井 奥住 又藏
西山壽平治 沖見

○中頸城郡役所 中頸城郡高城村

郡長 太等三級 正七 稻垣 宗正

郡書記
田中 久作 七
山本喜次郎 (月二二) 山口大次郎
伊奈 重丸 九 近藤錦四郎
淺野 桑治 (月一六) 山田猪三郎
西村 利雄 十 今井長四郎
小方 利助 (月一四・五) 田村 悌治
小笠原五郎 沖 要

町長 米山 大潟 倉石 源造 金子齋一郎
村長 田邊增五郎 新井
下村英太郎 柿崎 河端 長平
藤縄 芳謙 八千浦 柳澤 勇藏
宮川 謙治 明治 石 甚衛

旭 山本嘉太郎 下黒川
吉川 八木 周司 源 角張友三郎
上米山 疊 儀作 黒川 山田松四郎
黒岩 矢澤島之吉 高城 儀一 宮島 儀一
和田 鈴木 文太 鳥坂 美信 内田 美信
原通 關原和平治 矢代 八橋平太郎 浦本 久
漆間與三吉 清水宇太郎 上早川 喬
中郷 淺岡又五郎 參賀 西海 小瀧
斐太 藤田喜久治郎 金谷 岩佐 麟太 中島 數吉
谷濱 村越綱太郎 桑取 保科 傳吉 小瀧 根知
關山 板倉 伊藤 龜吉 青海 中村 源吾
萱原 高士 大野 今井
山崎 涌井 鴻造 上路 歌外波
池内 寛造 藤吉 松澤 重吉 渡邊榮太郎 建部
今井耕一郎 笹川 艮平 保坂勘之丞 常吉
美守 諏訪 上杉 市振
太田彌五右衛門 有田 寺田武七郎
松井儀一 石田 政義
保倉 樋口熊次郎
津有 相羽 信治
寺野 岩崎兵一郎
泉 鈴木 傳藏
水上 富里勇三郎 岡田權次郎
豐葦 上郷
丸山彌五右衛門 杉ノ澤
望月眞一郎
大鹿

○西頸城郡役所 西頸城郡糸魚川町

郡長 大等四級 正七 萬千野定之助

郡書記
七 青木勝太郎 八 鷺澤庄二郎
十 坂井 金三 (月一四) 渡邊 健藏
加藤 茂樹 (月一〇) 齋藤 忠
(月一二) 常見 甫

郡視學 大
町長 細谷喜代七 能生 村長 名立
糸魚川 中村 美樹 室川 鼎

○岩船郡役所 岩船郡村上町

郡長 八等五級 金森 輝夫

郡書記
七 武藤 庄藏 (月二二) 中野祐源太 磯部 二宮 佐傳
(月二二) 勤八 山田 稔 (月一二) 小笠原廣孝 木浦 伊藤 秀吉
(月一〇) 吉田照一郎 增野政太郎 下早川 關澤 基
根知 大和川 岩崎松太郎
郡視學 大 伊藤重五郎 九
今井 富岡 重藏
歌外波 松本 由吉
建部 常吉

町長 岩船 竹内源太郎 瀧波 善後 保內
村上 澤波 朝憲 村上本 丸岡 寬平 女川
村長 渡邊 善後 小野喜三太 神納
關谷 丸岡 寬平 高野駒太郎 舘腰
金屋 小野喜三太 鈴木 園覺 高根
西神納 高野駒太郎 中山 景俊 海沼市藏
山邊里 鈴木 園覺 本間治右衛門 板垣五左衛門
三面 中山 景俊 渡邊金之助 阿部善次郎
鹽野町 本間治右衛門 八幡 島田子三郎 脇川次郎作
大川谷 渡邊金之助 上海府 粟島浦
下海府 八幡 上海府
猿澤 粟島浦

○佐渡郡役所 佐渡郡相川町

郡長 七等四級 從七 深井 康邦

郡書記
伊藤龜太郎 八 桑原賢三郎
中川虎之助 九 上月 喬
勤八 笠井 數馬
勤八 渡邊 慶作
(月一四・五) 有田喜久平
郡視學 七 長澤順太郎
技手 (月二) 梅原 則三
味方 辰 (月一三)

町長 相川 幅野 長藏 澤根 大橋 辻藏
村長 河原田 高橋 元吉 兩津 齋藤 長三
外海府 小木 奥田丁之助
金泉 八幡
金澤 加茂 高千
加茂 河崎 服部 孫次
岩首 坂下 重吉
新穗 羽茂 奥林 新藏
海老名武十郎 和平
羽茂 高柳角太郎 後藤光五郎 本間 多中
西三川 清田久太郎 吉田 善平
計良長太郎 高島藏之助
松ヶ崎 赤泊 眞野 吉井
高橋八吾郎 最平
池野 林 忠藏
安達 加藤 孫惣
野方 若松 二宮
高橋 平作 畑野
羽入 仁作 內海府
水津 慎吉

○新潟師範學校 新潟市旭町通二番町

學校長 太等五級 江口 照造

小學校教員檢定委員會常任委員 正七

教諭
小學校敎員檢定委員會常任委員 從七 宮坂芳太郎
從七 丸山丈作
九（當分年八四〇）（奏任待遇）
十（奏任待遇）
十（當分年七五〇）（奏任待遇）兼舍監（加俸月三）田代開市
四 四（當分月五八）
附屬小學校主事小學校敎員檢定委員會常任委員 井部貞吉
後藤嘉宇太郎
五 參訓導 井上桂 大
七 參事會議（加俸月三）關山門平 七
參訓導 荻阪進治 八
八 參事會議（加俸月三）八田信太郎 九
九（當分月三三）治田一作
助敎諭
廣橋足穗 六 參事會議（加俸月三）石田政養
訓導
專科勳務二 部敎授兼任（手當月五）倉茂敏統 五
四 矢島茂八郎
六 樋口國一 六
七 小林三郎 七
七 勝又郁之助 七
七 小柳レン 八
八 驚頭正則 八
八 高橋石之助 九 專科勳務 布施さき
書記
矢野左十郎 九
十 仁多見五十彥 十
授業囑託（月四〇）
（月二四）
（月二五）
學校醫（手當月二〇）
參事會議事務取扱（加俸月三）大久保正吉 吉川恭平 池原康造
村山翠
小松兼吉

○高田師範學校 中頸城郡高城村 學校長 五等五級 從六 太田秀穗

敎諭
九（總任待遇）
十（當分年七五〇）（奏任待遇）兼舍監（加俸月三）中山文雄
平野秀吉
小沼基
附屬小學校主事阿久津榮吾
五（當分月五二）宮下幸文
八 參事會議（加俸月三）三島桂五郎 九
參訓導 岩橋繁雄
高田高等女學校授業囑託（月一〇）兼舍監（加俸月三）丹羽五十吉
參事會議（加俸月三）山極九十郎
參事會議（加俸月三）鵜八山岸豐次郎
助敎諭七
參事會議（加俸月三）佐藤藤助 四
附屬小學校主事 井部貞吉
後藤嘉宇太郎
五（當分月五二）關儀一郎
參訓導 吉田惟孝 七
參訓導 渡邊彌藏
高田高等女學校授業囑託（月一〇）
參事會議（加俸月三）
參事會議（加俸月三）
七（當分月四二）
八（當分月三五）
書記七
荒木龜三郎 九
授業囑託（月二〇）近藤虎馬
雇書記（月一一）蒔田スマ 八
中村柳一 八
訓導
專科勳務二 部敎授任三上鐵太郎 五
五（手當月五）能村竹次郎 五
水野與三左衛門 七
授業囑託（月二）佐藤正三 八
學校醫（手當月一〇）

○長岡女子師範學校 長岡市東神田町 學校長 五等五級 從六 川面松衛

敎諭
九（總任待遇）兼舍監（加俸月三）從七 內田慶三
參事會議（加俸月三）佐藤藤助 四
五（當分月五二）關儀一郎
五（當分月五二）高實誠三郎 七
參訓導兼舍監（加俸月三）田中正尾 九
參事會議（加俸月三）益田一枝 キツ
加藤
訓導
四（當分月三二）木宮義男 五
授業囑託專科勳務植村くに 五
專科勳務二 部敎授任屋代新造 七
加藤かずよ 七
木村一雄 九
谷口ハク 九
神子田元昌 九
書記
本莊喜一郎 九
授業囑託（月一八）參事會議事務取扱（加俸月三）部司せい
屬書記（月一一）瀧澤參三郎
學校醫（手當月一〇）谷口吉太郎

○縣立新潟中學校 新潟市關屋 學校長 大 正七 長澤市藏

（總任待遇）

○縣立卷中學校 西蒲原郡卷町 學校長 十

敎諭
七（當分月四三）小和田維德 八
葛西千春
書記
中島清四郎 九 授業囑託（月五）早川賢藏

敎諭
九（奏任待遇）
十（當分年七八〇）（奏任待遇）諸橋眞一郎 三
參事會議（加俸月三）須內季吉 六
瀧間孝夫 七 參事會議（加俸月三）
參事會議（加俸月三）宮城浩 七
犬塚三郎 九
岡村昌太郎 十
助敎諭六
書記
水谷眞茅 九
授業囑託（月四三）山田熊男
（月四〇）野村尙
本多準藏（月四〇）小黑貓一
參事會議事務取扱（加俸月三）渡邊駿
（月三五）牧愷（月二〇）營善次郎
學校醫（手當月二〇）長谷川寬治

○縣立新發田中學校 北蒲原郡五十公野村 學校長 七 正七 高宮乾一

敎諭
九（奏任待遇）
九（當分年八一六）（奏任待遇）幸田文時
十二（當分年六二四）（奏任待遇）若杉三郎
小澤五郎
參事會議（加俸月三）目黑紫穗
渡邊殺夫
松山堅太郎
中野竹四郎
佐藤國彥
石澤清藏
荻野壽多郎
參事會議（加俸月三）田中軍平
機岡柳太郎
參事會議事務取扱（加俸月三）片桐長次郎
久代左司馬
堀川兵記
熊倉又吉
桂重恭
小川石藏
授業囑託（月一七）
學校醫（手當月一〇）渡邊清作 吉川新八

○縣立村上中學校 岩船郡村上本町 學校長 八 正七 安田英吉

敎諭
九（奏任待遇）
九（當分年八一六）（奏任待遇）兼舍監（加俸月三）從七 藤田艮平
加藤重成
十二（當分年六二四）（奏任待遇）森田勝平
六（當分月四三）藤原道次
七 二川清雄
八（當分月三八）
九（當分月三二）
參事會議（加俸月三）石塚藤太郎
伊丹彌久次
授業囑託澤田可行
藤山銀太郎
羽田野律也
藤井順三
柏倉慶重
佐藤次郎
岡村千曳
平田竹彌
參事會議事務取扱（加俸月三）
助敎諭七
書記七
授業囑託（月三八）
學校醫（手當月七）
渡部坦治
神田藤吉
新野力
久保村秀方
今井信之
川崎周太
紫則
岡村平丸

○縣立三條中學校 南蒲原郡本成寺村 學校長 九 從七 飯田御世吉郎

敎諭
九（當分年八四〇）（奏任待遇）參事會議（加俸月三）松木覺
四 參事會議（加俸月三）香田三吾
大曲龍太郎
參事會議（加俸月三）伊澤緯明
大（當分年四八）土居定雄
授業囑託（月三四）
（月二九）
（月二四）
學校醫（手當月一〇）齋藤慶吉
書記
九 勳七海老名作次
小川石藏

七　小川　千秋
八　秋保　親美
（衆會監（加俸月三）從七、勳八長島　喜憲）
九（當分月三）
助教諭六　島崎　豐
五島　退藏
書記七　水谷　信友
（月三五）
授業囑託　仁科　滿重
（月三二）　野上　彌門
（月二二）　諸橋次平次
學校醫（手當月一〇）　種子田閑吾
（衆會監事務取扱（加俸月三）　營屋榮之助
衆會記事務取扱）

○縣立長岡中學校

古志郡四郎丸村

學校長六　正七　橋本捨次郎
（奏任待遇）

教諭八　四野宮豐治
（奏任待遇）　竹村脩
九　中村正雄
（奏任待遇）
十　柿村宇七郎
（衆會監（加俸月三）
五（當分月五二）高橋茂一郎　五
六　小形留吉　七
（衆會監（加俸月三）　舟木保次郎　八
七　外川幾太郎　九
八（當分月三七）　西方俊造　九（當分月三三）
助教諭　清水藤作
九　（衆會監（加俸月三）勳七）
書記　水澤源一郎　六
（衆會記事務取扱）　小川堅次
六　竹垣權六　九
間野仙一

授業囑託　渡邊幾治郎
（月四〇）
（衆會監（加俸月三）授（加俸月四〇）
（月三五）　藤井信
（月二八）　屋井虎一
學校醫（手當月一二）
（衆會監事務取扱（加俸月三）授（加俸月二八）
（月二〇）

○縣立小千谷中學校

學校長九　從七　江口俊博
（奏任待遇）

教諭五　森孫三郎　大
（奏任待遇）　杉沼友七郎
六（當分月四八）　高月賴章
（衆會監（加俸月三）夏目新治
大（當分月四八）　阪本八十四郎　八
（衆會監（加俸月三）鹿股長三郎
（衆會監（加俸月三）渡邊忠三郎
新保信一

書記七　北魚沼郡
（衆會監事務取扱（加俸月三）小千谷町　義質
吉田喜億
（衆會監事務取扱（加俸月二）佐藤輝一
（衆會監事務取扱（加俸月三）稻餅兵作
伊東長則
山本晉

授業囑託　渡邊幾治郎
（月四〇）
（衆會監（加俸月三）授（加俸月四〇）
（月三五）　藤井信
（月二八）　屋井虎一
學校醫（手當月一二）
（衆會監事務取扱（加俸月三）授（加俸月二八）
（月二〇）

○縣立柏崎中學校

學校長九　從七　岡本幸實
（奏任待遇）　山本英造
（衆柏崎高等女學校教諭）　樋谷才吉
（衆會監（加俸月三）松木德聚
五（當分月五七）　久保田由四郎
（衆會監（加俸月三）　清水家助　六
佐々木眞　七
七（當分月四三）市島賢次郎　八
横山六郎　九
平山謙一

助教諭六　根津惠一郎
（衆會記）田原三郎　大
書記七　伊藤龜次郎　十一
授業囑託　石黑久助
（月三二）
（衆會監事務取扱（加俸月三）　橫井正義
松藤喜平
（衆會監事務取扱（加俸月三）渡邊忠次郎
高野增藏
學校醫（手當年八〇）　布施禎二　（手當年四〇）　藍澤直方

○縣立高田中學校

中頸城郡高城村

學校長七　正七　田川辰一
（兼舍監（加俸月三）從七　秋田實

教諭八（當分年九三六）
（奏任待遇）
十（當分年七二〇）
（奏任待遇）
四（當分月五七）
五（當分月五三）　久保田由四郎
（衆會監（加俸月三）　橘元牛次郎
六　佐々木眞　七
七（當分月四三）市島賢次郎　八
神田喜代太郎
八　中西利德
九

（奏任待遇）
四　古澤　輿總
五　上田　稔　四
六　森松　瀨造　六
七　吉川純三郎　七
七（當分月四三）江阪　熊藏　八
學校醫（手當月一二）　竹之下篤俊　八
八　布施　秀治　九
助教諭　清水藤作
九　（衆會監（加俸月三）勳七）
書記　小田　範一　十　（授業囑託（月八）
七　今井　重利
十　長谷川金藏
授業囑託　中村　寬助
（月四〇）　（衆會監事務取扱（加俸月三）
（月三五）　若林森三郎
（月二〇）　（衆會監事務取扱（加俸月三）夏目　洗藏
（月一五）勳七山口　末吉
學校醫（手當月一二）　（月一五）勳七、功七藤田虎七郎
安達　茂夫

○縣立糸魚川中學校

西頸城郡糸魚川町

學校長十　從七　廣戶　保
（奏任待遇）

教諭五（當分月五三）川角捨兵衛　七
八　（衆會監（加俸月三）山科　龜義
八（當分月三七）武田　觀泰
（衆會監（加俸月三）　松本寬吉
八　（衆會監（加俸月三）　夏原由三郎

稻見　重喜

助教諭六　萩原　兼吉
書記　坂根堰次郎　六
（授業囑託（月七）　眞鍋　莧三
學校醫（手當月一〇）　吉田　三郎
（衆會監事務取扱（加俸月三）　柳原　長禧　十
（衆會監事務取扱（加俸月三）南雲　清策
安西　廣文
春山　賴母

○縣立佐渡中學校

學校長九　佐渡郡二宮村

教諭四（當分年八四〇）
（奏任待遇）
九（當分年六六〇）
（奏任待遇）
十一（當分年六六〇）
（奏任待遇）
八　（衆會記）町田　五郎　八
谷口　描三　八
（衆會監（加俸月三）北村　キイ
九（當分月三二）
土屋勘五郎　十　（衆會監（加俸月三）高田　せん
十（當分月二七）　井關虎次郎　照
石塚　設樂眞太郎
中村福太郎
宮地　莧文

書記八　動八中川　敬忠　十一　（授業囑託（月八）　畑野　莧平
授業囑託　井部　まさ　（月二七）
（月二七）　（衆會監事務取扱（加俸月三）　石黑　モト
（月二〇）　原　サウ
學校醫（手當月二〇）　江崎ハツセ
醫學博士澤田　敬義

○縣立新潟高等女學校

新潟市學校町通二番町

學校長九　從七　森田利房
（奏任待遇）

教諭九　從七　安田信吉
（奏任待遇）　芋川泰次
十一（當分年六六〇）
（奏任待遇）　丸山和七
八　犬童　信藏
長峰登莧雄
齋藤　融

○縣立高田高等女學校

中頸城郡高城村

學校長十　從七　山中鉦太郎
（奏任待遇）

敎諭
十一（奏任待遇）
五　板倉　安平　大
八　大岩　のぶ　八
九　金子マツホ　九（當分月三）
十　（兼會監）加俸月三）福王寺小梅　十一
十一（當分月二三）　（兼會監）加俸月三）杉本　キセ

書記
九　永野平四郎　九　齋藤文之進

授業囑託
（月三四）關根　萬司　（月三〇）　岩本　重
（月二五）藤井　あは　（月二四）　稻田　さよ
（月二三）針岡ゆきの　（月二〇）　桂　確
（月二〇）小川　ワカ　安達　萬夫
學校醫（手當年六〇）

○縣立長岡高等女學校　長岡市新町

學校長十一（奏任待遇）　從七　萩原　此吉

敎諭
十一（奏任待遇）　小澤錦十郎
九　（兼會監）加俸月三）河野　高　九　若林　孫次
十　若林　たま　十　小泉　ケイ
十（當分月二八）　池島　膳　（兼會監）加俸月三）齋藤　慶藏　原田　安市

書記七
授業囑託
（月二七）大森　洞海　（月二〇）　五十嵐ミヨ
加野　まさき

雇書記（月一二）
學校醫（手當月三）

○縣立新發田高等女學校　北蒲原郡新發田町

學校長十一（奏任待遇）　從七　澁川　金市　醫學博士谷口吉太郎

敎諭
十（奏任待遇）　山本元太郎　九　（兼會監）加俸月三）關　えん
十　岩見　タツ

助敎諭
六　淺見すみの　大　（兼會監）加俸月三）市川　筆
九　佐野　サイ

書記
十　糸川　辰彥　五十嵐シノブ　桂　重恭

授業囑託
（月二五）　（月二三）　吉村　音水　（兼會監事務取扱）加俸月二）大内ゆみし　佐藤　リン
學校醫（手當年一九）　藍澤　直方　（年三〇）　藍澤　直方
布施　禎二

○縣立村松工業學校　中蒲原郡村松町

學校長七（奏任待遇）　正七　內山久太郎

敎諭
十（奏任待遇）　穗保　浩一
兼舍監（加俸月三）　近藤　榮助
五　太田　勘治　大
六　加野友次郎　大
七　伊藤　彰　七　（兼會監）加俸月三）沼澤　孝英
金子　常治

助敎諭
六　田村　義一　七　長津　勝治

書記
九　小松体三郎　九　（兼會監）助勘八）味岡籌太郎
十　五十嵐兼次

授業囑託
（月三五）　早川利之助　（月三〇）　內藤多一郎
學校醫（月三〇）　松原　綾男　堀　俊均

○縣立柏崎高等女學校

學校長十一（奏任待遇）　從七　萩原　此吉

敎諭
（兼敎諭從七）　小澤錦十郎
學校長十一（奏任待遇）　若林　孫次
九　若林　高　九　小泉　ケイ
十　若林　たま　十　池島　膳　（兼會監）加俸月三）齋藤　慶藏　原田　安市

書記七
授業囑託
（月二七）大森　洞海　（月二〇）　五十嵐ミヨ
加野　まさき

雇書記（月八）
學校醫（手當月並）

○縣立新潟商業學校　新潟市學校町通二番町

學校長九（奏任待遇）　從七　松田　安之

敎諭
九（當分年八四〇）　從七、勲八　吉田　直溫
（奏任待遇）　松村　明敏　四　立松　益治　飯野　俊一
四　鴨井　晳造　七　久保　尊德
六　久保田泰助　七　宮島賢治郎
七　朝倉　慶友　八　赤井　貞助
八　森田　萬吉　九（當分月三）山本與一郎
九（當分月三七）阿部　直

助敎諭七

敎諭
（奏任待遇）　鈴木　慶松
十　（兼會監）加俸月三）　大西　鼎　三男
五　（兼會監）加俸月三）堤　光雄
六　坂井　吉助　七　栗山　賢信
七　柏倉孫三郎　七　篠田　大木　謙吉
七　澤　嘉市郎　八　齋藤虎次郎
九　野本　靜治　九　石井勝四郎
十　（兼會監）加俸月三）齋藤　金一　十
十月三正八　（兼會監）加俸月三）
八（當分月）　慶瀧佐太郎

書記
七　岩本彦太郎　八　（兼會監）加俸月三）蝶名林梅識
渡部　宏
渡邊貞五郎

○縣立高田農學校

學校長八　從七　菊池土之助

書記
九　正八　島羽　正矩　十　長岡　正壽
授業囑託　渡邊　慶吉　（月三〇）　原田　秀泰
（月二四）　難波　彰人　（月一七）　荒木三郎平
學校醫（手當月一〇）　若杉喜三郎

敎諭
九（當分月三二）　篠原柘一郎　十
十（當分月二八）
授業囑託（月一五）
學校醫（手當月三）

○縣立十日町染織學校　中魚沼郡十日町

學校長六（奏任待遇）　從七　湯田　勝治　庵原　耳介

敎諭
（兼敎諭正七）　中村喜一郎　田原　益
兼學校長　小林次二郎　小林　八郎
久米田喜雄
（兼會監）加俸月三）風間　健壽

助敎諭六
書記十　長岡　正壽　（兼會監）加俸月三）下鳥　留六
學校醫（手當年二四）　竹越文治郎
小島　彥造

○郡立能生水產學校　西頸城郡能生町

敎諭
七　石川　伸治　八　（兼學校長）伊津野戶市
須田　訒
助敎諭六（當分月二二）　榊　道造
書記九　服部長之丞
授業囑託（月一六）　廣川　貞治
學校醫（手當年一二）　池田　喜一

○郡立農林學校　東蒲原郡津川町

助敎諭八　後藤仙之助
授業囑託勤八　池田　慶吉
學校醫（手當年一四）　林　道平

○東蒲原郡立農林學校　東蒲原郡津川町

兼學校長　小林次二郎
（兼會監）加俸月二）丸山忠次郎

敎諭
十一（奏任待遇）　高澤　義敏
九（當分月三三）　（兼會監）阿部スヘノ
授業囑託（月一〇）市島惠喜多
助敎諭　八　池龜　範育
九（當分月一四）　石川　林益
書記十一
授業囑託
學校醫（手當年六）

○新潟測候所　新潟市旭町通二番町

所長　事務官桑原　八司

技手（月二三）高桑久女二
（月一五）堀内只三郎

書記（月一二）笠井善次
内山太吉

○農事試驗場　長岡市字今朝白

技師　新潟縣技師矢崎亥八
場長　農業技師千田孫一
（年七〇〇）　大久保右三郎

技手（月四〇）青柳兵次郎（月四〇）小林房吉
（月三〇）（手當月一）佐々木金市
（月三〇）佐藤甲三郎
（月二五）（手當月二）西豐次
（後）新潟縣立加茂農林學校雇員大水謙吉

書記（月三〇）
（月二二）

○農事講習所　農事試驗場構内

技師　新潟縣技師矢崎亥八
所長
技手
書記（月四五）遠藤潔（月四五）塩原龜次郎
（月一四）（兼農事餘業場書記）小野勉

○水產試驗場　三島郡寺泊町

技師　新潟縣技師緒方千代治
場長

技手（月四五）内山次郎八（月四〇）小谷野義明
（月三〇）萬年虎太郎（月二五）萩原鐵藏

書記（月二三）木村清太郎（月一四）三浦百介

○物產陳列館　新潟市學校町通一番町

館長　事務官桑原八司
幹事
工業技師長谷川鋼之允

書記（月一七）齋藤左源太　小林石次郎
（月一四）松井廣治（月一五）（勳八）大野竹松
（月一二）木脇榮輔

○羽二重精練所　南蒲原郡加茂町

所長事務取扱　新潟縣技師葛西東治郎
技術員
（月三〇）佐藤八二郎（月三〇）中村金三郎
（月二七）永井皓精（手當月五）本山璟平

書記（月一八）中土仲太郎
（月一二）瀨賀虎次郎

○輸出米檢查所　縣廳構内

所長（年八四〇）早見治清
（後）（兼）中村久喜
檢查監督員（月四〇）（勳八）石川謙次郎
檢查員（月三〇）
書記（月一五）

名譽職縣參事會員
西山壽平治
海沼英祐
關矢橋太郎

名譽職郡參事會員

北蒲原郡　本間百在門　高橋轉平
本間尙一　佐藤時三郎
中屋重道

中蒲原郡　小野周平　解良勝次郎
長井長周　中山久太郎
神田長藏

西蒲原郡　富所兵八　高橋太郎
丸山謹平　佐藤豐藏
米山富吉

南蒲原郡　廣川長八　大野源呂久
藤崎晉平　田卷宜平太
大竹徹三

東蒲原郡　關山春眞　大江岩雄
苫川眞治　伊藤伊熊
土屋久藏

三島郡　波邊保三郎　藤田喜次郎
南波久太郎　小林藤藏
野中常吉

古志郡　二國萬二郎　平澤源治
外山茂助　橘惣右衛門
佐藤龜吉

北魚沼郡　山岸榮樹　關利藤治
五十嵐熊三　櫻井庄平
井口理八

南魚沼郡　南雲喜之七　山崎量平
川島德平　阿部讓
關平太郎

中魚沼郡　牛藤泰三　蘇木淳太郎
水落要松　樋口正隆
清水誠

刈羽郡　田代爲輔　山田修平
吉田米三郎　加瀨義雄
米山三四

東頸城郡　飯田茂勝　永井清一郎
小野塚義長　佐藤文吉
榮口孝

中頸城郡　丸山豐治郎　湯本乾三郎
入村四郎作　太田信太郎
佐藤德治郎

西頸城郡　相澤充太郎　室川鼎
渡邊正策　保坂誠一
室橋喜三

岩船郡　市井牧三郎　須貝文藏
遠山九重郎　須藤敬吉郎
大瀧源十郎

佐渡郡　須藤茂三郎　小田貫一
佐々木甚太郎　阿部忠吉
齋藤治兵衛

○新潟市役所　新潟市西堀通六番町

市長（年一五〇〇）（正七、勳六）吉田眞治郎
助役（年八五〇）諸星茂吉

名譽職市參事會員
坂本有隣　荒川柳軒
齋藤已三郎　八木朔直
鳥居鐘次郎　竹山屯

○長岡市役所　長岡市坂ノ上町

市長（年二〇〇〇）（從四、子）牧野忠篤
助役（年一五〇〇）（從六）河島眞溫

名譽職市參事會員
秋庭半　野本松二郎
内田三省　覺張治平
佐藤文吉　川上佐太郎

○埼玉縣　北足立郡浦和町

知事二等二級　從四、勳三　大久保利武　北足立郡浦和町官舍

事務官

文官普通試驗委員文官普通懲戒委員小學校教員恩給審查委員　五等三級　長官幣社神職嘗常試驗委員長社司社掌試驗委員長縣參事會員　從六、勳六　大城戸宗重　北足立郡浦和町

文官普通試驗委員長文官普通懲戒委員長株式會社埼玉農工銀行監理官縣參事會員　從六　五等二級　今野東吾　北足立郡浦和町官舍

文官普通試驗委員文官普通懲戒委員　從六　五等五級　堀口助治　北足立郡浦和町官舍

技師

五等（年五〇）　熊谷農學校長　從六　青木信一　大里郡熊谷町

文官普通試驗委員陸軍步兵中尉　從六、勳六、功五　五等七級　田中吉二　北足立郡浦和町官舍

土木技師　（年九〇〇）從六　五等（年三〇）　島崎孝彥　北足立郡浦和町

農事試驗場技師熊谷農學校囑託教師　從六　五等（年三〇）　林林二郎　大里郡玉井村

正七　山本小源太　韓國政府應聘中　從七、勳八　小林嘉行　會計課長前田正一　六等七級

○知事官房

屬

衛生技師（月一〇〇）從七　鈴木一　北足立郡浦和町官舍　七等（年三〇）

林業技師（年八〇〇）從七　山崎種美　北足立郡浦和町官舍　七等（年三〇）

農業技師（年九〇〇）從七　松尾幸太郎　北足立郡浦和町官舍　七等（年三〇）

農業技師（年一〇〇〇）　大岡大三　北足立郡浦和町　七等八級

畜產技師（年二〇〇）正八　宮崎敬延　北足立郡浦和町官舍　八等（年五四〇）

技手

長谷川寶一郎　四　正八三宅清熊　（月七）　土木技手矢崎平作　六　（月五）　土木技手戸倉傳八郎　六

土木技手中島長治郎　六　（月五）　土木技手長尾悌次　六

土木技手山北鉞之助　八　（月五）　土木技手髙柳藤作　八

土木技手鷹木清六　八　（月五）　土木技手遠藤覺右衛門　九　（月五）　土木技手（月二五）勳七瀨戸千治　九　（月五）　土木技手（月三五）渡邊梅治　九

○第一部

部長　事務官今野東吾

土木課長技師田中吉二

技師島崎孝彥

屬

事務官大城戸宗重　三

第二部兼務常見謙三　七　（月一七）　中條儀三郎　十　（月一四）　新井馨　八

第二部兼務萩原織之助　第二部兼務官房主事文官普通試驗委員文官普通懲戒委員會書記　根本大助　第二部兼務官房主事文官普通試驗委員文官普通懲戒委員會書記　佐野貞次郎　第二部兼務官房主事文官普通試驗委員文官普通懲戒委員會書記　勳七

○第二部

部長　事務官山口守　五　正八、勳八　竹内金次　五

屬

落合亮太　七　鈴木虎太郎　七　小川正次郎　八　鳥海作太郎　九　四關善藏　九　田中重吉　九

第二部兼務常見謙三　第二部兼務萩原織之助　第二部兼務官房主事文官普通試驗委員文官普通懲戒委員會書記　石井半左衛門　第二部兼務官房主事文官普通試驗委員文官普通懲戒委員會書記　正八成松胤隆　第二部兼務官房主事文官普通試驗委員文官普通懲戒委員會書記　牧中鑑次郎　第二部兼務官房主事文官普通試驗委員文官普通懲戒委員會書記　第二部兼務久賀仲識　第二部兼務官房主事文官普通試驗委員文官普通懲戒委員會書記　濱野英太郎　第二部兼務官房主事文官普通試驗委員文官普通懲戒委員會書記　從八　利根川讓　會田八郎　土井宗明　守屋正二

大七 小學校教員檢定試驗委員會書記 正八 池田高三郎 (月五)
七 小學校教員給與審查事務書記 高橋鎌太郎 (月二)
七 **視學** 藤井前矩
四 小學校教員檢定常任委員 高橋喜代太 六 小學校教員檢定常任委員 大熊寛三郎 (月一)

○第三部

部長(兼) 第一部長事務官今野東吾
第二部兼務技師青木信一
技師楢林林二郎
繭絲課長技師針谷吾作
技師山崎種美
技師松尾幸太郎
技師大岡大三
技師宮崎敬延

屬

五 商工課長梅田滋太郎 (月一)
五 農務課長戸田五郎彦 (月一)
八 飯島五郎平 小川元吉 (月一)
九 朝見保十 桐原順男 (月一)
(月七) 林業技手(月二三)小島佐之次郎 (月一)
(月六) 繭絲檢查更員(月二五)第一部兼務井口秀三郎

技手

大 鈴木環 繭絲檢查更員(月五) 新井藤松
七 熊谷虎吉 農業技手(月一〇) 大田原晴好
九 高橋源次郎 鈴木福三郎
齋藤積太郎

○第四部

部長 事務官堀口助治
衛生課長兼巡查教習所教官技師鈴木一
警部 警務課長兼巡查教習所教官技師森寛右衛門
五 稻見彦四郎 八 巡查教習所教官 (月一)
九 鈴木保一郎 九 (月一)

技手

衛生技手(月四〇)田島耕之助 (月三)
電話技手(月三五)岡武弘
衛生技手(月三五)木塚唯七
衛生技手(月四〇)藤田貞吉

○熊谷警察署
警部署長 大里郡熊谷町
八 深谷分署長石井逢 四 寄居分署長勤七 鈴木男吏 増田嘉市郎

○忍警察署
警部署長 北埼玉郡忍町
八 加須分署長勤八 池水富崎 大 羽生分署長 島田幸次郎 九 熊谷分署長 大江田武吉

○川越警察署
警部署長 入間郡川越町
四 正八、勤七鮫島宗誠
八 所澤分署長淺見勘介
九 越生分署長村岡彌壽生
○松山警察署
警部署長 比企郡松山町
七 小川分署長 前川潔
八 寄居分署長 寺田新七

○秩父警察署
警部署長 秩父郡大宮町
七 小鹿野分署長 北元國彦
九 小鹿野分署長 山井作市

○本庄警察署
警部署長 兒玉郡本莊町
七 兒玉分署長 近藤巳和之助
九 合葉孫三郎

○岩槻警察署
警部署長 南埼玉郡岩槻町
九 越ヶ谷分署長 大友時雄 七 八幡分署長 橋本晃

○杉戸警察署
警部署長 北葛飾郡杉戸町
九 幸手分署長 木原信正 七 吉川分署長 小林寅吉 吉野金之丞

○北足立郡役所

郡長 五等四級 北足立郡浦和町
從六、勤六 **早川光瀧**
郡書記
五 鳥海茂市 七 森鑛太郎
(月二八) 代勘吉 (月二八) 瀧澤五郎 木崎三室
八 岩本武三郎 八 勤八鎌倉恆松 馬宮栗原純
(月二三) 大角喜平次 (月二三) 清水民之輔 平井六尾
九 隅田三郎 十 (月一四) 高橋信通 (月一四) 池澤信治郎 (月一二) 野中彌太郎 (月一二) 石關甲子造 針ケ谷意之進 中島丑藏 高橋彰美 指田榮 (月一〇) 勤八峰川芳之助 澤畑美歟

郡視學 五
技手 (月一) 橘金太郎 (月一) 紺谷孝助
遠山貞吉
農業技手(月四〇) 陸軍步兵中尉徒七、勤六壺田孝之介
町長 浦和 勝明
厩 岡田健次郎 正六、勤四、功四 平野友吉 川口福吉

草加 高橋莊右衛門
與野 桶川 原市外組合 一關村 福島鉄太郎
村田彦右衛門
大和田 矢部基一
高橋新八
鳩ヶ谷 稻垣積三郎
大宮 平澤增五郎
鴻巢 石田正
志木 高野武兵衛

○入間郡役所

郡長 五等四級 入間郡川越町
從六、勤六 **島崎廣太郎**
郡書記
五 正八、勤八水谷麻之助 大 正八早川金十郎
(月二七) 小倉讓 (月二七) 黑須百之助
(月二七) 眾投手 岩田恆次郎 (月二三) 澤田盛齊
九 岡村庄次郎 (月一八) 山田年風
石川宇一郎 (月一七) 勤八大澤三九郎
(月一七) 坂田賢光 (月一四) 市川龜三
(月一六) (月一四) 平井幸三郎 (月一四) 莊司綱松
(月一四) 田中文平 (月一二) 的場與七郎
(月一二) 勤七石田龜吉 (月一二) 勤七野村芳彦
(月一〇) 米村義忠 (月八) 三芳寬龍
新藤悌助

郡視學 六
技手 (月一) 町田林藏 農業技手(月三五)勤八秋田文藏
農業技手(月一〇) 小澤吉之助 田中平造
工業技手(月四五) 入間川島野辰之助 坂戸飯能 一戸謙吾

所澤 濱谷秀三郎 豐岡 繁田武平
小澤吉之助 坂戸 井上宗一
入間川島野辰之助 飯能 双木八郎

竹谷關太郎 古谷
與貫友助 仙波
新井藤助 福岡 吉野球之助 横田源九郎 富澤繁太郎 松本萬之助
三上大吉 鵜瀬 船津長喜
大澤直次郎 宗岡 松本長次
鈴木小太郎 三芳 松井
矢島重太郎 栗原萬平 鹿島市右衛門 中村靜江
水谷 古田時三郎 松村銀藏 常光 箕田 吹上 春岡 中田幸八 高橋佐太郎 矢部德太郎 齋藤竹次郎 矢島唯之助 西木清右衛門 山崎林吉 川田谷馬室 村長職務代理 指田畝三郎 小針 安田平次郎 町田倉造 新藤慶之助 小島善作 萩原亦次郎 野口義作 小山太郎 榎本佐左衛門 大久保植木 大砂土日進 石井唯恆 鈴木啓藏 中山吉長 淺古清兵衛 倉田源十郎 平田嘉吉 植田彌平治 田口文壽郎
南古谷 村長職務代理 新井文五郎 本木恆右衛門 小倉 岡崎清助 田間宮 小谷 勝ヶ谷外組合 大園村 新倉 滕折 片山 片柳 戸塚 谷田 野田 谷塚 戸辺 谷田 馬室 常光 箕田 吹上 春岡 中田幸八 高橋佐太郎 矢部德太郎 齋藤竹次郎 矢島唯之助 西木清右衛門 山崎林吉 川田谷 新藤慶之助 小島善作 安田平次郎 町田倉造 石井唯恆 大砂土日進 植水 大久保榎本佐左衛門 小山太郎 野口義作 萩原亦次郎 鈴木啓藏 中山吉長 淺古清兵衛 倉田源十郎 平田嘉吉 植田彌平治 田口文壽郎

吾妻
三ヶ島　藤助　小手指　町長　大舘　眞吉
元狹山　鮎谷金十郎　宮寺　松山　従八　長谷川鉚二郎　小川　加藤　忠雄
東金子　池谷幸太郎　金子　村長　山本佑之助　小鹿野　田陽　唯一
入間　吉田　嘉助　藤澤　大岡　森田　熊吉
福原　關口　文吉　堀兼　唐子　村長職務代理　道祖土半藏　宮前　菅谷
新井玉三郎　奥富之助　八和田　伊草　中山　伊佐久
山田　仲手　留吉　竹澤　利根川覺重郎　鈴木孫次郎　谷島仙次郎　小林亮八郎
田面澤　内田作太郎　府川　彌市　大河　小澤忠三郎　根岸俊平　鈴木進
三芳野　山田正木兵七　勝呂　小久保滿尊　中島　林七　龜井　野本
入西　勝呂　大家　中島幸三郎　馬場　眞治　龜吉　野本
川角　加藤房吉　毛呂　小川伊重郎　小見野　明覺　今宿　岡部正太郎　松本　唯平
山根　根岸清三郎　梅園　小澤清三郎　松本　友平　八ッ保　鈴木　茂吉　伊草
鵜ヶ島　勤八奥泉伊佐吉　栗原保次郎　三保谷　鴫　眞吉　出丸
高麗　村長職務代理　金子助五郎　高萩　東吾野　増田　忠順　南吉見　新井　碧明　西吉見
霞ヶ關　成好　柏原　元加治　西久保治平　北吉見　藤崎千代作
御善薩池力藏　岡野　近三　小久保孝三郎　市川惣左衛門
水富　山岸幾三郎　精明　南高麗
加治　馬場關次郎　原市場　石井　辨助
植木

○比企郡役所　比企郡松山町

郡長　五等四級　従六、勳六　阪本與惣次郎

郡書記
秋庭準一郎　七　（月二三）
井上　與之　六　（月二三）　従八
新井忠三郎　九　（月一七）
野口　壽三　（月一六）
廣瀨　茂　（月一三）
中村　彦治　（月一二）
野中　豐稔　（月九）

郡視學八

技手（月一二）
農業技手（月三〇）

飯島　英三　（月一四）
中里　元吉　（月一〇）
荻原　正城　（月一四）
平山　延壽　（月一二）
千裝　慶助　（月一二）
鎭井　忠久　（月一二）
馬場爲太郎　（月一二）
新井信太郎　（月一二）
飯塚　道策　（月一二）
伊橋　英

○秩父郡役所　秩父郡大宮町

郡長　大等五級　正七　奥田榮之助

郡書記
小松　潤二　七　（月一二）
大代　巖　（月一二）　従八
高貫　熊吉　（月一七）　金子義之吉
岩崎　雅次　（月一四）　關田庄三郎
卜部　兵庫　（月一二）　勳六
横田　朝一　（月一二）　松浦　養助
金室團四郎　（月八）　岡安繼之助
沼野吉之輔　（月一）　忍足　堪三
毛利　儀　（年七）　井原　豐吉
若林慶次郎　（年七）　山本榮次郎

郡視學七

技手
勤業吏員
金子義之吉　（年一二）
坂本　鶴吉　（年七）

○兒玉郡役所　兒玉郡本庄町

郡長　大等五級　正七　東鄉重清

郡書記
引間　龜吉　七
山下東海夫　（月二三）
武正巳之助　九
田邊　種弘　（月一七）
正田甲子郎　（月一七）
金井鑾太郎　（月一二）
立石　幸平　（月八）
大谷富太郎
上田　每吉
岡本　延平
諸井　逸郎
福島鹿次郎
安山　親義
野口　泰作

町長　大宮　新井市三郎　小鹿野　田陽　唯一
村長　横瀨　富田源之助　蘆ヶ久保　村越萬治郎
高篠　坂本　平吉　原谷　町田嘉之助
皆野　金子德左衛門　三澤　玉谷　延造
中　弓之助　野上　村田太伊四郎
野卷德太郎　金澤　根岸正三郎
門平代次郎　下吉田　肥土三郎平
大田　善多　尾田蒔　內田長次郎
牛田　準治　上吉田　山口左右吉
守屋　卯作　三田川　黑澤與三郎
兩神　卜部　兵庫　白川　小櫃　運吉
大瀧　廣瀨菊次郎　落合荒治郎
中川　町田龍太郎　久那　松本金太郎
浦山　村長職務代理　三枝　倭吉　影森　大野晴太郎
名栗　淺見　武平　吾野　高田群次郎
大河原　畑　吉十郎
大椚　平野平三郎
槻川

郡視學六

技手（月二）

松本　文作　兒玉
井田春太郎
田島紋次郎
茂木　亮作

町長　本庄　村長　藤田　旭　東兒玉　金屋　若泉　神保原　七本木　丹莊　松久

山田　忠治　仁手
卜部　喜平　北泉
下山　正作　共和
倉林元次郎　青柳
淺見　熊藏　本泉
竹內半三郎　賀美
金井　丈吉　長幡
關根菊治郎　秋平
山田綱太郎　大澤

○大里郡役所　大里郡熊谷町

郡長　五等三級　正六、勳六　中村孫兵衞

郡書記
正八　春山治重郎　七
堀口慶之助　（月二七）
根岸　千引　（月二七）
三島尉會次　九　（月二七）
加治仙次郎　（月一六）
岡田　寬治　（月一二）
山川雄太郎　（月一二）
小暮　寬太　（月一二）
福田源兵衞　（月八）

三浦榮三郎
大澤芳次郎
中村善太郎
八木原彌左衞門
樋口抱一郎
栗原定次郎
櫨田政五郎
勤八新井　亘作
須長　能
植村　善作
篠原　啓一

○北埼玉郡役所　北埼玉郡忍町

郡長　大等五級　正七　市川春太郎

郡書記
江原　庫房　六　（月二七）
小林與兵衞　（月二二）
柴崎　節三　九
齋藤芳之助　玉置　（月一六）
柳田　興道　（月一四）

永田　登內　大
小林兵右衞門　（月二七）
永谷孝次郎　（月二二）
山崎　悌二　九
阿部　仙司　（月一六）
渡邊　龜一　十

町長　熊谷　正八、荒木　度三　深谷　竹之內其治
村長　寄居　勳六　湯本　新藏
佐谷田　日向　佐一　吉見
市田　塚本　碩治　一等郵便局長
御正　持田　宗一　一等郵便局長
大幡　高田豐次郎　大麻生
玉井　高橋市三郎　三尻
福島勘三郎　奈良
秦　男沼
井田　諄　明戶
掛川　泱　幡羅
田村繁三郎　新會
小暮隆太郎　八基
河田　文衞　榛澤
小林德次郎　藤澤
山崎富太郎　內田
吉野　虎吉　花園
井口繁太郎　櫻澤
吉田　定助　福島庄太郎
町田光五郎　淺見　園吉
上田久次良
須藤　喜之
堀　宗禪
新井　健吉
島野　義智
青木清太郎
大島　彌久
田中　初
江黑仙太郎
持田縫四郎
荒木常四郎
橋本　芳郎
武政榮次郎
埜川　勇八
內田　文平
福島庄太郎
淺見　園吉
上田久次良

○大里郡役所　大里郡熊谷町

郡長　五等三級　正六、勳六　中村孫兵衞

郡書記
正八　春山治重郎　七
堀口慶之助　（月二七）
根岸　千引　（月二七）
三島尉會次　九　（月二七）
加治仙次郎　（月一六）
岡田　寬治　（月一二）
山川雄太郎　（月一二）
小暮　寬太　（月一二）
福田源兵衞　（月八）

三浦榮三郎
大澤芳次郎
中村善太郎
八木原彌左衞門
樋口抱一郎
栗原定次郎
櫨田政五郎
勤八新井　亘作
須長　能
植村　善作
篠原　啓一

○北埼玉郡役所　北埼玉郡忍町

郡長　大等五級　正七　市川春太郎

郡書記
江原　庫房　六　（月二七）
小林與兵衞　（月二二）
柴崎　節三　九
齋藤芳之助　玉置　（月一六）
柳田　興道　（月一四）

永田　登內　大
小林兵右衞門　（月二七）
永谷孝次郎　（月二二）
山崎　悌二　九
阿部　仙司　（月一六）
渡邊　龜一　十

町長　熊谷　正八、荒木　度三　深谷　竹之內其治
村長　寄居　勳六　湯本　新藏
佐谷田　日向　佐一　吉見
市田　塚本　碩治　一等郵便局長
御正　持田　宗一　一等郵便局長
大幡　高田豐次郎　大麻生
玉井　高橋市三郎　三尻
福島勘三郎　奈良
秦　男沼
井田　諄　明戶
掛川　泱　幡羅
田村繁三郎　新會
小暮隆太郎　八基
河田　文衞　榛澤
小林德次郎　藤澤
山崎富太郎　內田
吉野　虎吉　花園
井口繁太郎　櫻澤
吉田　定助　福島庄太郎
町田光五郎　淺見　園吉
上田久次良
須藤　喜之
堀　宗禪
新井　健吉
島野　義智
青木清太郎
大島　彌久
田中　初
江黑仙太郎
持田縫四郎
荒木常四郎
橋本　芳郎
武政榮次郎
埜川　勇八
內田　文平
福島庄太郎
淺見　園吉
上田久次良

郡視學大

技手（月五）

町長　志多見　（月一四）　田中伊重郎　（月一四）
村長　三田ヶ谷　（月一四）　荒木太三郎　（月一二）　平塚　盛一
高柳　（月一〇）　原田　俊郎　（月一〇）　江森末之助
遠井　利七　寺田　愛三　（月六）　松村　巖
大越　石川民次郎
松本　宗助　狩野德次郎
川俣　松岡敬太郎
荒川町次郎　松村　邦吉
原道　關口由太郎
清水　壽練　埼玉　金子治部左衞門
高附　喜雄　太井　小林貞吉
福田庫三郎　星宮
田口　壽作　村君
木崎嘉之助　東
橫田角次郎　須加
森　鯉登吉　利島
羽島宇一郎　下忍
大熊與兵衞　三ッ俣
山岸　平作　北河原
叠川清次郎　長野
豚越釜太郎　須影
中山　正一　豐野
高橋宇三郎　岩瀨
伊藤　正雄　手子林
大屋平次郎　太田
樋口善次郎

町長　岡村榮次郎　吉田　譲藏　加須　野本　龜吉
岡田　幸八　井泉　三木辰五郎　騎西　齋藤庄三郎
遠井　利七　大越　小山平三郎
松本　宗助　川俣　吉澤辰次郎
荒川町次郎　松村　邦吉　齋藤甚五郎
清水　壽練　關口由太郎　春山德太郎
高附　喜雄　太井　金子治部左衞門　小山貞吉
福田庫三郎　星宮　小林貞吉
田口　壽作　村君　田口與左衞門
木崎嘉之助　東　長島　仙助
橫田角次郎　須加　三井　太郎
森　鯉登吉　利島　石井小太郎
羽島宇一郎　下忍　島崎清太郎
大熊與兵衞　三ッ俣　堀江忠四郎
山岸　平作　北河原　中村　勝助
叠川清次郎　長野　岡安　權吉
豚越釜太郎　須影　田島柳三郎
中山　正一　豐野　田村庄太郎
高橋宇三郎　岩瀨　荒木郷平司
伊藤　正雄　手子林　關根　長藏
大屋平次郎　太田　田口　要吉
樋口善次郎

○南埼玉郡役所　南埼玉郡岩槻町

郡長 六等五級　正七、勳六　神谷厚

郡書記
五　正八 平野櫓三郎　大
（月二七）　從八 大亦昇　八
（月二三）　平野銓治（月二三）
宮野太郎兵衛　九
（月一八）　小暮關治郎（月一六）
（月一四）　磯部新藏（月一三）
（月一一）　根岸熊次郎（月一〇）
遊馬吉右衛門

郡視學 七

技手（月一）　農業技手 月四〇

村山才次郎

町長　關根富士太郎　菖蒲
組壁　平岡廣　越ヶ谷
久喜　松澤久次郎
大澤村長
潮止
八條
大相模
出羽
新方
大袋
新和
柏崎
豐春
川通

大熊新平
有瀧政之助

田中四一郎　八幡
太田益太郎　川柳
中村重太郎　蒲生
中村悅藏　增林
遠藤倉之助　櫻井
栗原永喜　荻島
眞々田岩太郎　和土
吉田俊一郎　武里

小澤謙助
豐田貞治
中村彦左衛門　晃
今井
田川新三郎
上田鵜之助
金井大徵
森泉貞之助
田中賀盛

村民職務管掌埼玉郡役所
埼玉郡學務課

小暮關治郎

○北葛飾郡役所　北葛飾郡杉戸町

郡長 五等四級　正六、勳五　白倉通倫

郡書記
七　從八 松村橘郎
（月二八）　加藤貞學
（月二三）　松浦任輔
（月一八）　戸賀崎龜太郎
（月一三）　飯村泰忠
（月一三）　古谷政吉
（月一一）　日下部牛十郎

小林益次郎
三森常吉

吉川由五郎
五月女米吉
富田充三

郡視學 六

技手 十　農業技手（月三〇）

町長　橋本榮
栗橋　栗原文助
杉戸　幸手　鈴木潔
村長

秋庭賢治
白石杢一郎
大島得郎
川島庫平
松本松太郎

○師範學校　北足立郡浦和町

學校長 六等五級　小學校教員檢定常任委員正七　小島政吉

敎諭
小學校教員檢定常任委員從七　矢島喜源次
（奏任待遇）　兼舍監（加俸月五）　小學校教員檢定常任委員從七　志村伴次郎
（奏任待遇）

五（當分月五）　大田原泰輔
大　舍監（加俸月五）
大（當分月四八）　岡野章太
舍監（加俸月五）　訓導
大（當分月四三）　木場喜一郎　渡邊茂三郎
七（當分月四三）　舍監（加俸月五）　北澤眞
七　舍監（加俸月五）　秋山兵三郎
八（當分月三七）　大澤勝次郎
八（當分月三七）　福原馬三郎
舍監（加俸月五）　武田艮助
八（當分月三七）　鈴木定
舍監（加俸月五）　岩田福松　十
舍監（加俸月五）　野澤甚治
助敎諭　伊藤源一郎　大

折原昌之助　幸松　從八 長谷川鈀治
逸見熊之助　松伏領　飯島東一郎
中村綱太郎　三輪野江　山崎民之輔
神谷彌平　早稻田　吉田運助
戸ヶ崎勳八恩田　林藏　八木鄉
芝田安平　富多　大作新右衛門
小林尋一郎　川邊
金杉　森丑太郎

訓導
五　宮田伊佐吉　五（當分月三八）　丸山近美
六（當分月二二）　樋口與三郎
六（當分月二二）　（韓國政府雇聘中）石井清
七（當分月二八）　中村要藏
七（當分月二八）　田村大助　八
八　武藏九
九　矢島なを

書記
七　門屋勢太郎　八
八　小林勉
教諭心得（月三五）
囑託教師（月三〇）
學校醫（手當年四〇）　小澤啓太郎　靜
鈴木一　從七

○女子師範學校　北足立郡浦和町

學校長 五等五級　小學校教員檢定常任委員從六　大久保介壽

敎諭
（奏任待遇）　栗浦和高等女學校　小學校教員檢定常任委員從七　高橋謙次郎
（奏任待遇）　浦和高等女學校教諭兼訓導　附屬小學校主事（加俸月三）正八　川口彝雄
（奏任待遇）　浦和高等女學校教諭兼訓導　附屬小學校教諭　村越おう
浦和高等女學校教諭　佐藤廣治
浦和高等女學校教諭　武井文藏

訓導
浦和高等女學校教諭　工藤晨八
浦和高等女學校教諭　飯尾ねつ　九
浦和高等女學校助教諭　松山六一郎　五
浦和高等女學校助教諭　西澤清吉

○浦和中學校　北足立郡浦和町

學校長 七　陸軍歩兵中尉從七、勳六　遠藤濱次吉

敎諭
（奏任待遇）　從七 高橋重藏　正七
（奏任待遇）　從七 寺內淳二郎
（奏任待遇）　從七 林鉀藏　里
（奏任待遇）　從七 堀重里

書記
七　土屋善太郎　九
七　三枝政吉
（月二五）　佐分利進
囑託教師（月八）　寺崎勝治
學校醫（手當月一〇）　簡野音三

助敎諭心得
（月二五）　大澤利之　大（當分月二二）
大（當分月二二）　高田仙治　七
七　坂口福作　九
（韓國政府雇聘中）　中山ツル
書記
六　浦和高等女學校書記　荒野昌榮　十
女總校書記　草刈艮平
囑託教師（月六〇）　坂本勝藏
學校醫（手當年三〇）　岩井アサ　從七鈴木一

○熊谷中學校　大里郡熊谷町

學校長 八　陸軍歩兵中尉從七、勳六　澁江小摩策

敎諭
（奏任待遇）　從七 河內才三
從七 田鶴濱次吉
三（當分月六三）　弘中又一　五
舍監（加俸月五）　平松清　大
六（當分月五）　小川常次郎　八
舍監（加俸月五）　小島類吉　八
八　捨三　九
九　直臣

書記
七　高井友太郎　九
新井金次郎
教諭心得（月四〇）
助敎諭心得（月三〇）
（月二五）　三澤源吉
大原千晴
（月二五）　土岐照治
囑託教師（月八）　寺崎勝治
學校醫（手當月一〇）　菊池爲之助　勝美
明石有隣

○川越中學校　入間郡川越町

學校長八（奏任待遇）　從七前原仙次郎

教諭九（奏任待遇）
二　築根喜一郎　三
四　倉町良次郎　五（當分月五二）秋山　蓮三
六　岡本　定　六
八（當分月三八）　竹内鹿女太郎　一十
八（當分月三八）　衆會監（加俸月五）中　驚田　利治
九（當分月三三）　衆會監（加俸月五）荒野　喜藏
九　古谷喜十郎　九
十　衆會監（加俸月五）詫間喜久彦

書記
七　篠原　豐州　九
十　勤八原田　榮且　松本　朝寛
教諭心得（月六〇）　和田　弘基（月五〇）　佐藤　惟昇
（月三〇）　星野文一郎（月三〇）　田中平太郎
助教諭心得（月二七）　田中美之作（月二五）　桑原　侃
囑託教師（月八）　田中　眞藏
學校醫（手當月一〇）　井上　力

○粕壁中學校　南埼玉郡粕壁町

學校長八（奏任待遇）　從七木寺柳次郎

教諭（奏任待遇）　虎石　惠實

（十二（當分年七二〇）奏任待遇）　從七龍澤　艮吉
五　市川　文明　六
六　鵜田善次郎　七　衆會監（加俸月五）相田喜之助　六
七　小島　三郎　七　營谷　政恭
八　中澤康三郎　八　吉田　傳七
八　關根作次郎　九　衆會監勤八西山　正八
九　坂卷　喜市　十　小室　哲藏
十　築比地安太郎　地主　三吉

助教諭　五（當分月二八）
九　水沼卯三郎　九
十二（當分月一〇）
七　衆會監心得（加俸月五）工藤　卯吉　大木竹之助
（月三三）　川鍋德三郎　平山忠次郎
持木　潔　渡邊　鶴治
加藤　光平
八島官一郎

書記
七　衆女子師範學校教諭　寺尾　平內　十一
衆女子師範學校書記　野尻與三郎
助教諭心得（月二五）　三宅　正代（月一六）　岩井　アサ
衆女子師範學校助教諭心得　伴　かつ
囑託教師（月一六）　早川　よね　木村　增二
學校醫　鈴木　一

○浦和高等女學校　北足立郡浦和町

學校長事務取扱　女子師範學校長大久保介壽

教諭（十二（當分年七五〇）奏任待遇）　兼女子師範學校教諭從七　橋本　光秋
八　衆女子師範學校教諭同會監（加俸月三）衆女子師範學校教諭同會監（加俸月三）衆女子師範學校教諭同會監（加俸月三）衆女子師範學校教諭同會監（加俸月三）衆女子師範學校教諭同會監（加俸月三）衆女子師範學校教諭同會監　清松　アイ
九　衆女子師範學校教諭同會監（加俸月三）衆女子師範學校教諭同會監（加俸月三）衆女子師範學校教諭同會監（加俸月三）衆女子師範學校教諭同會監（加俸月三）衆女子師範學校教諭同會監　田頭　ようめ
九　衆女子師範學校教諭同會監（加俸月三）衆女子師範學校教諭同會監（加俸月三）衆女子師範學校教諭同會監（加俸月三）衆女子師範學校教諭同會監（加俸月三）衆女子師範學校教諭同會監　牧野　鐵
十　衆女子師範學校教諭同會監（加俸月三）衆女子師範學校教諭同會監（加俸月三）衆女子師範學校教諭同會監（加俸月三）衆女子師範學校教諭同會監（加俸月三）衆女子師範學校教諭同會監　小貫　さだ

助教諭心得（月二五）　北足立郡浦和町　矢部伊與之甫
（十二（當分年七五〇）奏任待遇）　六　（當分月四八）大橋　捨藏　七　衆會監（加俸月五）田島仲次郎
八　衆會監（加俸月五）　鈴木千萬之進　十　衆會監（加俸月五）吉田縫之助
十　衆會監（加俸月五）山名　道藏　望月菊之助

書記
八　鳳間幸三郎　十　瀧澤秋三郎
囑託教師（月五）　伊藤與三郎　橫井　命順　山田保治郎

○秩父郡立農業學校　秩父郡大宮町

學校長九（奏任待遇）　從七小川　三策

教諭
七　毛利　儁　七　衆會監（手當月三）伊東　俊雄
八　平山　磐夫　九　衆會監（手當月三）佐原　元孝
十　衆會監（手當月三）新村　靜

助教諭六　衆囑託　青葉伊佐吉

書記九　角田與志雄

學校醫（手當年二四）　黑澤道太郎

○川越町立川越高等女學校　入間郡川越町

學校長七（兼教諭）　青木　正興

教諭八　松木　まつ

助教諭　六（當分月二二）　衆囑託　池上　恭助
倉田　はま

囑託教師（月二二）　小林　トモ
（月五）　山取　秋夫

學校醫（執務日額一〇）　營野政五郎

○熊谷測候所　大里郡熊谷町

技手（月三五）　渡邊　鏤次

所長　水野忠比古

書記（月一六）　二味　道政

○農事試驗場　大里郡玉井村

技師（年二一〇〇）　埼玉縣技師　長谷川直一

場長（年七〇〇）　勤八今泉吉兵衛　角田　昭示

技手（月四五）　北足立郡浦和町　高師佐太郎
（月三八）　衆族長中條伊勢吉　中條　そる
從七鈴木　一

書記（月一六）　水野辰五郎
（月一五）　衆書　持田永三郎

○同浦和分場　北足立郡浦和町

技手（月五〇）　衆技手福木久仁太郎
場長（月一五）　勤八石園榮太郎

書記（月一五）　勤八尾吉太郎

（月二五）　勤八尾吉太郎　田村正一郎
（月二五）　田村　麗吉　黑澤彌次郎
（月二五）　鹽澤　勝記　岡本　義雄
（月二五）　菅根　直彦　若松　藤治
（月二五）　稻住　照三　勤八阿部　誠
（月二〇）　窪谷　次作　勤七、勤七、鎌田　清
（月二〇）　酒造　彦三　勤八石田道太郎
（月一八）　渡邊　孝　高橋　亮
（月一六）　藤崎藤一郎　田川　健一
（月一六）　岡田　忠衛

林業技手（月三〇）　大津　忠俊　（月二二）　酒井　宗成
（月二〇）　勤七檜佐德太郎　（月二〇）　吉水傳太郎
屠畜檢查技手（月一五）　清水　才平　（月一五）　坂本　與一
（月一〇）　中里熊之助　（月一〇）　栗原　常助
（月五）　石掛　慶吉　（月五）　桑島　周作

縣吏員

縣稅檢查吏員（月四〇）　二味　律　（月二五）　森永　敬輔

土木技手（月五〇）　加藤　直之　（月三五）　矢田　芳雄
（月三五）　綱島己之吉　（月三〇）　金森　駒一
（月三〇）　荒木　眞幹　（月二七）　柴田治郎一
（月二七）　井料紋次郎　（月二七）　村上　練造
（月二七）　渡邊　泰　（月二七）　村市秋太郎
（月二七）　勤八山田　市郎　（月二五）　龜井　清義
（月二五）　遠藤啓三郎　（月二五）　小林　近藏
（月二五）　江藤　行藏　（月二二）　田中　太作
（月二二）　千田　嘉吉　（月二二）　山下好五郎
（月二〇）　增田清次郎　（月二〇）　本間松右衛門

農業技手（月五〇）　大倉　理一　（月二五）　森　鄭助
（月三五）　勤七白石　元喜　（月二五）　長澤　昌子
（月三〇）　勤八今泉吉兵衛　（月二五）　時彦　吉信
（月三〇）　黑田時雨次郎　（月二二）　關野　忠治
（月三〇）　山下　嘉造　（月二〇）　二味　道政

（月二〇）宮崎 清景
（月二〇）市川 五郎
（月一八）栗原辨重郎
（月一八）矢島 德寶
（月一八）長井祐左衛門
（月一六）高矢 次郎
（月一六）中村豐次郎
（月一六）勳八荒紀 祭
（月一六）池田乙次郎
（月一六）武村 圓次
（月一六）大島 虎雄
（月一四）小林近三郎
（月一四）柴崎金四郎
（月一四）勳八木村嘉重郎
（月一二）加藤覺之助
（月一二）大藪眞次郎
（月一二）高野作次郎
（月一二）小菅 政吉
（月一〇）渡邊岩次郎
（月一〇）勳八上原震次郎
（月一〇）境野 角藏
（月一〇）渡邊 孫市
鑑病豫防吏員
（月三〇）細村甲子虎
（月二八）柴生田忠三郎
（月二八）野中 惣助
（月二五）松本鶴太郎
（月二五）鷹啄秀三郎
（月二五）齋藤 正則
（月二五）松山 仙吉
（月二五）藤倉龜十郎
（月二五）富田新八郎
（月二三）正木 利三

（月二三）清水藤吉郎
（月二三）細谷鷹之助
（月二三）松本義次郎
（月二三）梅田光太郎
（月二三）武藤 恭親
（月二三）根岸 隆
（月二〇）伊藤 昌保
（月二〇）元永 清
（月一八）勳八渡邊 安三
（月一六）小野 萬吉
（月一四）武藤 林昌
（月一四）荒牧琴三郎
（月一四）松本彌藤次
（月一四）佐々木作太郎
（月一二）荒木 啓助
（月一二）柳橋 軍次
（月一二）佐藤留五郎
（月一二）金子 峰吉
（月一〇）柳川 多吉
（月一〇）三村 石藏
（月一〇）鎌塚光三郎
（月一〇）太田祐太郎
（月二八）塚越仲三郎
（月二八）茂木 謙吉
（月二五）駒宮 治作
（月二五）砂村 平吉
（月二五）關根四一郎
（月二五）逸見 方正
（月二三）橋本 清
（月二三）田村儀三郎
（月二三）岩田惣太郎
（月二三）高橋仙次郎

（月二三）内野 清輔
（月二三）矢澤彌平治
（月二三）川田 十平
（月二三）馬場源太郎
（月二三）早野古三郎
（月二三）鷲澤 顯光
（月二〇）鈴木 釜太
（月二〇）高柳 雅男
（月二〇）荒井庄太郎
（月一八）飯塚 貞一
（月一八）小島 定吉
（月一六）茂木 寬作
（月一六）堀内 峰松
（月一六）小川文次郎

名譽職縣參事會員

伊古田豐三郎
須賀丈太郎
日下部泰助

名譽職郡參事會員

北足立郡
吉岡兒次郎
大野五郎左衛門
小見野喜平次
入間郡
中村爲一郎
小久保孝三郎
金子助五郎
比企郡
吉田由太郎
宮澤關三郎
田中關五郎
秩父郡
新井佐市
金子德左衛門
逸見 孫七
兒玉郡
五十嵐犬三
阪本 喜平
杉山伸五郎
大里郡
岡田市九郎
茂木信次郎
井口繁太郎
北埼玉郡
高附 喜雄
中村謙七郎
眞中武兵衛
南埼玉郡
富岡 豐吉
吉澤 貞吉
石井角左衛門
北葛飾郡
小澤政次郎
田中 又
小島信太郎

（月一〇）駒崎幸右衛門
綾部惣兵衛
長島律太郎
（月一四）矢作龜太郎
大久保源右衛門
（月一二）友山時次郎
新井茂十郎
（月一〇）岩澤 彌市
中島 林七
（月一〇）北谷戶定治
高野林太郎
（月一〇）松本茂十郎
荒井富五郎

（月一〇）大谷嘉津彌
丸山伊勢松
（月一〇）新井嘉一郎
神田壽三郎
（月一〇）森 森太郎
高木 亮助
（月一〇）相島 莊
池内 廣愛

○群馬縣 前橋市曲輪町

知事 二等一級 從四、勳三 有田 義資
前橋市北曲輪町十七番地

事務官
四等四級
文官普通試驗委員 文官普通懲戒委員 文官普通試驗委員長 文官普通懲戒委員長 國幣社神職尋常試驗委員 社司社掌試驗委員 縣社群馬縣農工銀行監理官 縣參事會員正六
隈元 清世
前橋市曲輪町警察官舍一號

四等三級
文官普通試驗委員 文官普通懲戒委員 文官普通懲戒委員長 國幣社神職尋常試驗委員 社司社掌試驗委員 縣社群馬縣農工銀行監理官 縣參事會員正六
相良 步
前橋市新明町一號官舍

大等六級
文官普通試驗委員 文官普通懲戒委員 文官普通懲戒委員長 村立小學校教員檢定委員 縣社神職尋常試驗委員長 社司社掌試驗委員長 小學校教員檢定委員長 縣參事會員 從七
飯田 盛敏
前橋市新明町二番地

技師
三等六級
文官普通試驗委員 工師（年六〇〇）從五、勳六
沖 一誠
前橋市堀川町二號官舍

五等（年三〇）
林業技師（年八〇〇）從六
村井三雄藏
前橋市新明町二十四番地

六等（年三〇）
農業技師（年一二〇〇）正七 從七、勳六
澄川議三郎
前橋市新明町二十四番地

七等（年三〇）
農事試驗場技師 從七
佐々木林太郎
前橋市北曲輪町五四番宅舍

七等十級
鑑病豫防吏員 從七
中塚庄藏
前橋市本町二丁目十二番地

七等（年三〇）
農業技師兼農事試驗場技師 從七
河瀨磐次郎
前橋市北曲輪町四十八番地

○知事官房

屬
三
塚越定五郎（月一五）
文官普通試驗委員 文官普通懲戒委員 町村立小學校教員檢定委員 從七、勳八
石田 直吉

七
大澤 勿藏 四
會計課長兼該入該出外現金出納官吏務取扱 營繕課長兼該入該出外現金出納官吏庶務取扱 營繕課長兼該入該出外現金出納官吏保管換

七
（月二六）
（月二二）
（月二〇）
視學
四
五

市町村立小學校教員國
給檢定會會長記小學校教員檢定委員會常任委員
小學校教員檢定委員會常任委員
管國府社師職專務職員委員
管記社司社掌職務委員記
小學校教員檢定委員
會常任委員小學校教員檢定委員
長國給檢定委員會常任委員

近藤　常政
狩野虎千代
中村敬太郎
平尾　長治
高橋梅太郎
齋　宅次郎

○第三部

部長（參）第一部長事務官相　貝　步
林務課長技師村井三雄藏
技師秦　靖彰
農務課長技師佐々木林太郎
技師中塚庄藏
技師河瀨磐次郎

屬

五　田中　茂　商工課長詫摩　清秀
六　反町　熊藏（月二五）　月澤　增男
七　丹後　齋治（月二五）　美濃部貞三

技手

五　藤卷　雪生
六　清水　近平
七　菊池　清夫
七　淺野　多吉（月二〇）
中島　勝次（月二〇）

○第四部

部長警務長　事務官限　元　清世
衞生課長技師澄川議三郎

警部

五　保安課長警察高等警察主任　吉田　恒喜
六　警務課長兼巡查教習所長大平　勘治（月二二）
七　巡查教習所教官井上　喜三（月二二）

技手

七　吉井　紀男
七　佐藤　勇作（月一）
永井　信彦

（月二）
（月一）
農業技手
（月五五）正八、玖島琢一郎
（月三）駐
（月三）山上　清
（月二七）大岡　誠
（月二三）小林好三郎
（月二二）谷川與惣太郎
（月二二）伊藤　正次
（月二二）宇佐見留藏
（月二二）新井　宇一
林業技手
（月五〇）
（月三五）
五味　重彦（月二二）
片桐　常彦（月二〇）
高橋　政治（月一六）
林業技手（月五）阿久根助市
林業手（月二）濱口　成一
（月二二）淺野　多吉
（月二〇）小室　貞松
（月一六）大河原富七

屠畜檢查手技手
（月二一）
（月一）
農業技手
（月五五）正八、松谷　忠助
（月三）駐六
（月三〇）鈴木才次郎
（月二五）貝塚　虎吉
（月二三）三野輪林次郎
（月二二）比毛　吾輔
（月二二）本島　政吉
（月二二）笠見豐治郎
（月五〇）津久井和造
（月一三）伊丹　佐助
（月一三）飯持九十郎（月一九）安福　強松
（月一三）伊藤　百吉（月一三）金子　晴吉
（月九）新井久太郎（月八）須田林次郎
（月七）天笠文太郎（月七）桑尾福太郎
（月六）木暮浪三郎（月六）新井兵七郎

○高崎警察署

警視七等五級　高崎市連雀町
署長　分任收入官吏從七、勳七　藥谷　鶴藏
警部（月二二）　富岡　義藏

○前橋警察署

警視七等五級　前橋市曲輪町
署長　分任收入官吏從七　大　浦　頼
警部（月二二）　渡邊　竹丸

○大胡警察署

警部　勢多郡大胡町
大字大胡町

七　分任收入官吏　鈴木彌太郎
花輪警察分署長　加藤　清

○澁川警察署

警部（月二八）　群馬郡澁川町

分任收入官吏　尾竹　鎭爪

○安中警察署

警部　碓水郡安中町
大字安中驛

七　分任收入官吏　堀　太郎作
署長　松井田警察分署長　海老原　誠
（月二六）

○原町警察署

警部　吾妻郡原町大字原町
署長（月二五）　分任收入官吏　佐藤　鶴松
長野原警察分署長高山俊主郎

○沼田警察署

警部六　利根郡沼田町
署長　大字沼田町

分任收入官吏福地　龍造

○富岡警察署

警部　北甘樂郡富岡町
署長　大字富岡町
（月二六）

七　分任收入官吏　清水　靜八
下仁田警察分署長　上原　英夫

○藤岡警察署

警部六　多野郡藤岡町
署長　大字藤岡町

分任收入官吏　飛澤　鐵太
万場警察分署長　中島　龜吉
心得巡查部長

○伊勢崎警察署

警部　佐波郡伊勢崎町
署長　分任收入官吏　成瀨　廣吉
（月二六）

六　分任收入官吏　川井彌太郎
境警察分署長　安間喜太郎

○太田警察署

警部七　新田郡太田町
署長　大字太田町

分任收入官吏　小谷野秀一

○館林警察署

警部七　邑樂郡館林町
署長　大字館林町

分任收入官吏　山田郡桐生町
大字桐生新町

○桐生警察署

警部　七　分任收入官吏　松下龍太郎
署長　大間々警察分署長　荒喜松五郎
（月二五）

○勢多郡役所

郡長五等四級　前橋市竪町
郡書記　從六、勳六　福田　伊八

齋藤　福次　七
六　分任收入官吏　川合　太郎（月二五）
七　本間　源治（月二四）
（月二〇）
（月二三）　久保田　衞（月二二）
郡視學六　藤井孝太郎
農業技手（年六〇）

町長
村長　大胡
上川淵　下川淵
南橘　北橘
樂野　敷島
富士見　芳賀
桂萱　長沼　佐支治
荒砥　阿部　初太
箱川　猪熊　源藏
黑保根　星野　耕作
東

中澤　久彌
金古新十郎
諸田　樂作
星野　長平
木瀨　芳雄
宮城　木次郎
新里　新藏

○群馬郡役所

郡長五等一級　高崎市連雀町
郡書記　從六、勳六　橋本　求

作宮久太郎　大
峯　寬太郎（月二五）
木部　信平（月二六）
阿部正太郎（月一四）
加邊伊一郎（月一四）
川合　三郎（月一三）

○勢多郡役所

郡長五等四級　前橋市竪町
郡書記　從六、勳六　福田　伊八

齋藤　福次　七
六　分任收入官吏　川合　太郎（月二五）
七　本間　源治（月二四）
（月二〇）
（月二三）　久保田　衞（月二二）
郡視學六　藤井孝太郎
農業技手（年六〇）

町長
村長　大胡
上川淵　下川淵
南橘　北橘
樂野　敷島
富士見　芳賀
桂萱　長沼　佐支治
荒砥　阿部　初太
箱川　猪熊　源藏
黑保根　星野　耕作
東

中澤　久彌
金古新十郎
諸田　樂作
星野　長平
木瀨　芳雄
宮城　木次郎
新里　新藏

○群馬郡役所

郡長五等一級　高崎市連雀町
郡書記　從六、勳六　橋本　求

作宮久太郎　大
峯　寬太郎（月二五）
木部　信平（月二六）
阿部正太郎（月一四）
加邊伊一郎（月一四）
川合　三郎（月一三）

○沼田警察署

警部六　利根郡沼田町
署長　大字沼田町

分任收入官吏福地　龍造

○原町警察署

警部　吾妻郡原町大字原町
署長（月二五）　分任收入官吏　佐藤　鶴松
長野原警察分署長高山俊主郎

七　分任收入官吏　清水　靜八
下仁田警察分署長　上原　英夫

○藤岡警察署

警部六　多野郡藤岡町
署長　大字藤岡町

分任收入官吏　飛澤　鐵太
万場警察分署長　中島　龜吉
心得巡查部長

○伊勢崎警察署

警部　佐波郡伊勢崎町
署長　分任收入官吏　成瀨　廣吉
（月二六）

六　分任收入官吏　川井彌太郎
境警察分署長　安間喜太郎

○太田警察署

警部七　新田郡太田町
署長　大字太田町

分任收入官吏　小谷野秀一

○館林警察署

警部七　邑樂郡館林町
署長　大字館林町

分任收入官吏　山田郡桐生町
大字桐生新町

○桐生警察署

警部　七　分任收入官吏　松下龍太郎
署長　大間々警察分署長　荒喜松五郎
（月二五）

清里　蜂巢　伴作　駒寄
古卷　高橋諄三郎　明治　森田　周作　柳岡茂久彌
桃井　高野邊惣三郎　豐秋　平形　庄吉
金島　都丸房次郎　長尾　湯田　由造
白鄉井　荒木德次郎　小野上　飯塚　房造
片岡　片山　慶作

○多野郡役所

郡長 五等四級　從六、勳六　關　銈三郎

多野郡藤岡町大字藤岡町

郡書記

大
清水　泰長　七　（月二五）　（分任收入官吏）新井道太郎
塚本幸次郎　（月二〇）　大島光太郎
木所　鐵彌　（月一五）　田中小次郎
清水喜一郎　（月一四）　小林一十郎
布施龜十郎　（月一二）

郡視學

大
町長　藤岡　大戸作兵衞　新　小林充三郎
鬼石　村長　神流　山口傳四郎　吉井　安藤馬五郎
八幡　平井　三波川　入野　美原　中里
白岩重治郎　小野　美土里　金井富太郎
赤穗　要八　久米胎一郎　美九里　山田　治平
飯塚　志賀　多胡　向井　周彌　高瀨金四郎
倉林茂十郎　日野　小島芳五郎　額部　青倉
橫田籐太郎　神川　新井保三郎　丹生　新屋
山口九十郎　上野　黑澤　萬吉　尾澤　高瀨
磐戸　小野

○碓氷郡役所

郡長 六等五級　正七　高村小文治

碓氷郡安中驛大字安中町

郡書記

大
星野　勝作　（月二五）　（分任收入官吏）笠原　直雄
（月二〇）　齋藤　了一
須賀　純一　（月一六）　加藤　虎善
入江誠一郎　（月一三）　松崎龜二郎
（月一一）

郡視學

五
町長　安中　小松　萬鄉
臼井　柴崎　波吉　坂本　市川　岸郎
板鼻　福田彰三郎　村長　小林　嘉助
西橫野　神田　有慶
磯部　八幡　里見　後閑　細野

○吾妻郡役所

郡長 七等五級　從七　山崎金四郎

吾妻郡中之條町大字中之條町

郡書記

千野伊勢松　七　（分任收入官吏）飯塚　安治
岡田　啓司　（月二〇）　唐澤　國太
朝比奈巳幸　（月一五）　星野　長藏
佐藤喜與平　（月九）　高橋　源吉
神戸直一郎

郡視學

六
町長　中之條　柳田阿三郎　長野原　黑巖　有哉
原　村長　東　木檜三四郎　草津　山本與平次
佐藤　島吉　太田　劍持　種吉
上原定一郎　岩島　片貝喜與藏
黑岩常五郎　六合　中澤多惣治
町田虎三郎　名久田　高橋　辨次
澤田　嬬戀　高山　唐澤　國太

技手（年一）

農業技手（月二五）　佐藤　孝一

町長　安中　金井　愼三　原市　幹
柴崎　波吉　坂本　市川　岸郎
福田彰三郎　武者　寅吉　東橫野
萩原　昌平　岩野谷
林眞一郎　豐岡
清水　淺吉　秋間　萩原榮太郎
鬼形直太郎　九十九　臨時　金井　忠平
山田角次郎　代理　下平餘文治
鳥澗

○利根郡役所

郡長 七等五級　從七　直井　三郎

利根郡沼田町大字沼田町

郡書記

大
（月二五）　（分任收入官吏）布斗　彌
（月一八）　安田美喜夫
（月一六）　宇多　仁吾
（月一四）　小池三之助
（月一二）

郡視學

六
農業技手（年七二）　白石延太郎　（年七二）　沼田
武井廣三郎
茂木　蕃榮

町長　桐生　甲斐　信夫　大間々　藤生一次郎
村長　川內　園田才三郎　廣澤
梅田　朽津貞八郎　相生
福岡　小野里小三郎　毛里田
韮川　中里虎一郎　久保田健次郎
矢場川　長島　友吉　堀越浦二郎
境野　野邊　三左

○新田郡役所

郡長 六等五級　正七、勳六　清水國太郎

新田郡太田町大字太田町

郡書記

橋本正次郎　（月二五）　（分任收入官吏）藤井德太郎
（月二五）　高木　正與
（月二〇）　渡邊　忍
（月一四）　松本　淺吉
坂本佑一郎
土生津勘吉

郡視學

五
農業技手（月一五）　田島瀧三郎
天笠　一郎　（分任收入官吏）高野　操作
菅野　銀八　山名　一
五十貝亥六
武藤　安義

町長　館林　森　松本
村長　大塚源十郎　伊奈良　西谷田
鄉谷　高瀨平一郎　梅島　山岸淳三郎
大笥野　松本新太郎　六鄉　今成丈吉
赤羽　齋藤金重郎　阿部作太郎
佐貫　小暮　積造　富永　石川　理平
三野谷　鹽田榮太郎　大川　大澤　武平
永樂　島田梅三郎　中野　小島平太郎
長柄　岩崎定六　多々良　今泉　米造
高島　谷津富三郎　大島　山本　富吉
渡瀨　市澤萬平
海老瀨

○邑樂郡役所

郡長 七等五級　正八　鎗居龜太郎

邑樂郡館林町

郡書記

田中　生三　（月二六）　（分任收入官吏）鈴木友次郎
（月二五）　森　鑛十郎
山口　重格　（月一六）　木村　良雄
越澤誠一郎　（月一二）　田村源次郎
中村喜四郎　（月一一）　岡田　耕作
藤江　堪藏

郡視學

六
農業技手（年六〇）　宮杉　啓藏　小泉　酒卷友三郎
天笠久眞三
大橋　鼎

○佐波郡役所

郡長 六等四級　從六、勳六　利根川孫六

佐波郡伊勢崎町

郡書記

六
小暮　東策　七　（分任收入官吏）尾原　徹多
星野忠太郎　（月一五）　橫堀八十吉
青木周次郎　（月一五）　高橋榮治郎
古川　保三　（月一二）　金谷　貞一
大和　忠吾
（月二〇）
（月一二）

郡視學

五
櫻井菊次郎

町長 伊勢崎 玉村 村長 三郷 石原藏藏境 大山貞太郎 村上義郎

書記 四（當分月三三） 豐永猛太郎 助教諭心得縣出納更 林久重 正木時措

訓導 四（當分月三三） 野中富三郎 五（當分月二七） 鹽谷瑞次郎 六（當分月三三） 吉澤嘉平治 六（當分月三三） 新井兵吾 七 正木時雄 八 唐澤武三郎 かひ 早川善夫 九 屋代善夫 近藤基平 六 城田正平 六（當分月三三） 岩崎紋平 七 吉永貫一 八 井上英男 九 學校醫囑託（手當年一〇〇） 横堀宇東 細野新市郎 大澤啓太郎 石原眞次郎 豐受芝根宮鄉 赤堀赤堀 川田勇作 小暮貞啓 采女島 大和杢右衛門 高井宣昭 亀井桂作 瘟蓮東 茂呂剛志 松本宗藏 名和上陽 大塚督太 齋藤延太郎

○師範學校 前橋市曲輪町

學校長 五等五級 小學校教員檢定委員會常任委員（從六） 羽田貞義

教諭 九（當分年八四〇）（奏任待遇） 十（當分年七二〇）（奏任待遇） 十一（奏任待遇） 從七 佐藤穗三郎 兼舍監 新井儀藏 兼附屬小學校主事（從七） 下平末藏 四 今井正親 五 武居芳成 五 竹村兼十 六 學前橋中學校教諭 岩城寬 六（當分月四八） 小林連 七 東長藏 七（當分月四三） 學舍監女子師範學校手工科教授 高橋榮五郎 學前橋中學校教諭兼舍監 勝井節三 八（當分月三七） 石井清之助 九 角田音吉 九（清國政府雇聘中） 佐藤廉藏 從七、勳五 小棚治臣 林盛太郎

書記 七 縣田納更 田村六平 十

訓導 五 教諭心得 寺岡嘉太郎 七 萩原彦吉 七 篠木謙吉 八 吉川ギン 九 學校醫囑託（手當年一〇〇） 野尻ミネ 九 齋藤とく 十（當分月三三） 山本 十（當分月三三） 學舍監 野尻 齋藤 山本

○女子師範學校 前橋市清王寺村

學校長 五等五級 小學校教員檢定委員會常任委員（從六） 山高幾之丞

教諭 十（奏任待遇） 從七 河口清之 兼舍監 石崎 岩崎 花子 常政 ゆく 高野 上方

書記 七 縣田納更 田村 上田岩治

訓導 五 教諭心得 寺岡嘉太郎 七 萩原彦吉 七 篠木謙吉 八 吉川ギン 九 學校醫囑託（手當年一〇〇） 野尻ミネ 九 齋藤とく 十（當分月三三） 山本 十（當分月三三） 學舍監 野尻 齋藤 山本

○縣立前橋中學校 前橋市紅雲分村

學校長 六（奏任待遇） 從七 平野象一

教諭 十（當分年七六〇）（奏任待遇） 長澤開右衛門 三 所 四 淺吉 小笠原綉一 五 中西秀雄 七 學舍監 酒井短文 八 川村孝 十 渡邊善作 學前橋中學校教諭 青木錠吉郎 柴山廣哉 學前橋中學校教諭 小笠原實成 學舍監 若井治太郎 池戸龜之助

助教諭 六 教諭心得（手當月六五） 松本胤恭（手當月五〇） 岩崎 光男 町田 倘政 學舍監心得 野見 國造 學前橋中學校助教諭 水谷龜三郎（手當月四〇） 毛利元巖（手當月三三） 武谷壽 矢口親平（手當月三三） 助教諭心得（手當月二八） 學舍監心得 中島錦太郎（手當月二二） 杉山倫治 勤七 澁谷金次郎（手當月二〇）

書記 六 縣出納更 高島市三郎 八 渡邊類太郎 九 學校醫囑託（手當年六〇） 高橋榮太 鈴木萬三郎 利根郡沼田町 大字沼田町 吉川ギン

○利根分校

教諭 九（當分年八四〇） 從七 中山克己

大 學舍監 金田安七 遠藤文二

助教諭 六 十 鈴木隆二 桂川鈴吉

教諭心得（手當月四〇） 飯田萬吉 眞下利三郎 學舍監心得 原澤豐作 荻野德次郎 栗原二雄 田村藤四郎

舍監 書記 七 書記心得（手當月九） 學校醫囑託（手當年三〇） 友野巳之介

○縣立高崎中學校 高崎市赤坂村

學校長 八（奏任待遇） 從七 高山榮一

教諭 九（當分年八六〇）（奏任待遇） 十（當分年八四〇）（奏任待遇） 四 學舍監 鈴木嘉昭 新海吉兵衛 六 小泉眞次郎 七 猪狩梅三郎 八 土橋佐多吉 九 森田好太郎 十 學舍監 助八 櫻庭定五郎 從七 山根順三郎 橘本隊伍 橫田治郎 高松彦太 馬場正一 加藤文友 市村巖 伊庭菊次郎

教諭心得 六（手當月四五） 書記 七 縣田納更 長岡正之 九 學校醫囑託（手當年五〇） 豐八 小笠原藤太郎 土谷全次

○安中分校

教諭 十（當分年七八〇）（奏任待遇） 從七 杉原九郎 八（當分月三七）八重畑逸藏

教諭心得（手當月三四） 大谷長槌 書記 學校醫囑託（手當年四〇） 山口剛 星野竹男 湯淺巳之吉 井上馬次郎

○縣立富岡中學校 北甘樂郡富岡町 大字富岡町

學校長 八（奏任待遇） 從七 三浦菊太郎

教諭 九（奏任待遇） 四 學舍監 塚田節 六 學舍監 太田榮 七 山本茂 八 中尾喜市

助教諭 八 北島孝志 七 山本賢造 七 山本源藏 八 松村重雄 五 石堂兵次郎 八 新井信示 十 根本荒次郎 學舍監 渡邊貞次郎 七 松田淳 橋本 今泉訓太郎 長坂民吉 庄司里治 關口固一郎

教諭心得 十 學舍監心得 山田平太郎（手當月四三） 高橋榮作（手當月三五） 角田吉五郎（手當月三〇） 大作元吉 書記 七 縣田納更 田澤光與 九 學校醫囑託（手當年五〇） 川又義福 三宅連

○縣立太田中學校 新田郡太田町 大字太田町

學校長 八（奏任待遇） 從七 細谷資文

教諭 九（當分年八四〇）（奏任待遇） 十（當分年七五〇）（奏任待遇） 兼舍監正八 阿部德三良 橋本 今泉訓太郎 長坂民吉 庄司里治 關口固一郎

助教諭 六 教諭心得（手當月五〇） 廣瀨又六 學舍監心得 山田平太郎（手當月四〇） 野田茂 助教諭心得（手當月二五） 井上勝藏

○藤岡分校 多野郡藤岡町 大字藤岡町

教諭 九（當分年八四〇）（奏任待遇） 從七 角田傳 金森外見男 八 吉田盛雄 島野誠一郎 九（當分月三三） 狩野百合 西澤夏藏 助教諭 六（當分月二二） 的場白峰

教諭心得（手當月三〇） 書記 學校醫囑託（手當年四〇） 細谷源太郎 十 須藤武平 伊古田周道

○縣立太田中學校 新田郡太田町 大字太田町

學校長 八（奏任待遇） 從七 三浦菊太郎

教諭 九（當分年八四〇）（奏任待遇） 十（當分年七五〇）（奏任待遇） 四 學舍監 松田重雄 五 學舍監 渡邊貞次郎 七 橋本 今泉訓太郎 淳 長坂民吉 庄司里治 關口固一郎 松村源藏 八 石堂兵次郎 八 新井信示 十 根本荒次郎

助教諭 六 教諭心得（手當月五〇） 廣瀨又六（手當月四五） 學舍監心得 山田平太郎（手當月四〇） 野田茂（手當月四〇） 助教諭心得（手當月二五） 井上勝藏（手當月二〇） 茂木仁一郎

書記
（警部長心得）鹽澤　治八　九
（縣出納更心得）本島　房藏
學校醫囑託（手當年五〇）　邑樂郡館林町　本島　自柳

○邑樂分校

教諭
（十二當分年七二〇）（奏任待遇）
八　高野　貞助　十
教諭心得（手當月四七）　大字館林町　高野　貞助
助教諭心得（手當月二七）　齋藤松太郎　（手當月二三）　木暮　作平
書記
十　木村　義隆　十一
學校醫囑託（手當年四〇）　（警部長心得）石川　忠平　白井　直一

○縣立高等女學校　高崎市赤坂村

學校長十
（奏任待遇）
從七　鈴木雄二郎

教諭
（奏任待遇）
十
從七　鈴木棟一　操
四　堀内賢之助
八　（警部長心得）正木　忠次
八　神保　須藤　はる
九　村田　淺野　ムツ
十　阿部　東條　順
十一　（警部長心得）田中　ヤモ　ヤダ

助教諭
四　（警部長心得）關田林二郎　七
教諭心得（手當月三〇）　平田シユン
助教諭心得（手當月二七）　荒木　米
（手當月二五）　（警部長心得）高橋　鎭
小杉　きみ　（手當月二〇）　岩淵モヽヘ

○工業試驗場　佐波郡伊勢崎町

技師
（年一〇〇〇）　從七　渡邊　季吉
場長　正八　大塚久次郎
（年八〇〇）

技手
（月三五）　峯岸　善七　（月三〇）　杉本久三郎

書記
（月二五）　山岸　臺八　（月一四）　勳八　河添　文造
（月二）　技術員囑託（手當月五）　吉田　連

○物産陳列場　前橋市曲輪町

場長　事務官相　貝　步
幹事
（縣）詫摩　清秀
（縣）田中　茂
反町　熊藏
書記（月一三）　禰津　鼎二

縣吏員

工手
（月三〇）　佐藤　善尾　（月一三）　森　近二
（月三）　竹内和三郎　（月一〇）　關端正太郎　（月一〇）
（月二〇）　穗積　豐見　（月一〇）　村澤　百輔　（月一〇）
（月一七）　栗林　清七　（月二〇）　前田　金吾　（月一〇）
（月一七）　關村卯之助　（月一七）　平田　嘉雄　（月一七）
（月一五）　相川榮太郎　（月一七）　石井勝次郎　（月一七）
（月一五）　武藤宗一郎　（月一五）　坂本　一市　（月一五）
（月一五）　堀内　通政　（月一五）　長谷川金二郎　（月一五）
（月一五）　田沼英之助　（月一五）　長谷川正太郎　（月一五）
（月一三）　山岸猪十郎　（群馬新屋）源馬　作次　（月一五）　小林　松平

贊病豫防吏員
（月一〇）
（月五）　宮崎　有斐　（月一七）　（縣立前橋病院豫防事務所長群馬縣技手）藤間大治郎
（月二七）　關口喜三郎　（月一七）　（前橋醫學校病院豫防事務所長群馬縣技手）佐藤辰太郎
（月二七）　高橋　山三　（月一七）　（高崎藏病院豫防事務所長群馬縣技手）菊池　清夫
（月二二）　新井　健作　（月二二）　（伊勢崎病院豫防事務所長群馬縣技手）小布施謙治郎
（月二二）　鈴木參之助　（月二〇）　奥木仙五郎
（月二〇）　高橋三之助　（月二〇）　桑島　留吉
（月一七）　松平銀太郎　（月一七）　堀口　藤造
（月一七）　石川榮七郎　（月一七）　代田　武藏
（月一七）　清水恒太郎　（月一七）　瀨下　清吉
（月一七）　入野　虎藏　（月一七）　關口　喜一
（月一五）　岩城市五郎　（月一五）　正田國太郎
（月一五）　山田萬次郎　（月一五）　田口　高義
（月一五）　高橋　平八　（月一五）　馬場　安松
（月一五）　神保　恒作　（月一五）　櫻井音五郎
（月一五）　高瀨　松壽　（月一五）　三輪理忠治
（月一五）　堀越猪一郎
（月一五）　木暮泰三郎
（月一五）　齋藤　稔
（月一五）　唐澤　藤藏

縣稅徵收吏員
（月二二）　小島　鐵平　（月一八）　船戸　清三
（月一八）　小出國三郎　（月一八）　坪内錄四郎
（月一五）　津村　政雄　（月一七）
縣稅檢查員
（月一八）　峯岸喜久太　（月一七）　小野　鼎
桑原與三治
林業手
（月一七）　小林　貢　（月一六）　小西　正孝
統計吏員
（月一五）　臼井喜之作　（月一五）　小林　松平

名譽職縣參事會員
松井八十吉　今泉健次郎
木暮松三郎　田村　庄作
高橋　雄吉　眞砂傳次郎

名譽職郡參事會員
勢多郡
星野　長平　下田　貞吉
阿部　初太　田村森太郎
長沼佐文治
群馬郡
追川京太郎　大竹直四郎
吉野　常吉　伊藤　金七
岸　滋十郎
多野郡
瀧澤武次郎　與水　陽三
櫛田　傳內　黑澤　万吉
佐藤松太郎
北甘樂郡
齋藤正次郎　中條　繁作
畑　菊次郎　吉田　佐七
淺川治三郎
碓氷郡
戶塚信太郎　富澤柳太郎
金井　忠平　上原橿太郎
梁瀨　鷲三
吾妻郡
佐藤　泰吉　片貝新十郎
高橋　弁次　山本與平次
高橋　友八
利根郡
眞下辨次郎　加藤　民平
小林政太郎　森川松太郎
吉澤　俊司

書記
（大　縣出納更）山下　篤愛　十
學校醫囑託（手當年四〇）　高草木又吉郎　五　眞田菊四郎　五　半田　男八

○縣立織物學校

學校長八
（奏任待遇）　兼教諭從七　井岡　大造

教諭
十
（奏任待遇）
十一（十當分年大六〇）　工業試驗所　技術員囑託　吉田　連
（奏任待遇）
十一（十當分年大六〇）　長澤　時基
（奏任待遇）
大　（警部長）巳　一男　十

助教諭七
助教諭心得
（手當月一七）金澤　直巳　（手當月五〇）
教授囑託（手當月五〇）

書記
大　縣出納更）鈴木　力男　十
學校醫囑託（手當年三〇）

○縣立農業學校

教諭
九　學校長事務　宮崎　義香
（奏任待遇）　取扱正八
十二（十當分年七五〇）　橋本　立夫
（奏任待遇）
五（五當分月五三）長澤　英賢　七（七當分月四三）中澤　伴藏
八　（警部長）福島　武平

助教諭
四（四當分月三三）露崎　茂　四（四當分月三三）原　唯起
五　眞田菊四郎　五　半田　男八
七　（警部長）藍原熊太郎

書記
七　（縣出納更）桑原音次郎　十
學校醫囑託（手當年三〇）　荒木　庄作
井上　重德

○前橋測候所　前橋市岩神村

技師（年六六〇）　農事試驗場　技術員囑託　赤井　敬三
所長

技手
（月二三）　三木材三郎　（月一七）　（警部）四方田秀作
（月一七）　（警部）船津錄太郎
技手心得（月一五）　安井　英吉

○農事試驗場　前橋市前代田村

技師
（年一三〇〇）　群馬縣技師佐々木林太郎
場長　勳七　久保貞次郎
（年七二〇）

技手
（月四五）　菊池　助松　（月四〇）　豐田　恆造
（月三〇）　井上六之助　（月二〇）　町田　貞一
大澤　均　（月二〇）　長澤　昇
大谷地富尉　（月一六）　新沼澄太郎

山田郡　板橋信次郎　桑原佐吉
石原和市郎　松島金十郎
小内歌藏

新田郡　峯崎宗十郎　高橋芳之助
飯塚九平　武内格太郎
福島彌曾次郎

邑樂郡　野中源藏　大手房五郎
松本常藏　松本英一
太田新八

佐波郡　西村參吉　内山恆十郎
石原彌藏　正田虎四郎
宮崎榮吉

○前橋市役所　前橋市曲輪町

市長（年七〇〇）　稻葉秀作
助役（年四二〇）　今鐵平

名譽職市參事會員
江原桂三郎　藤井新兵衛
平田健太郎　伊東昌春
羽生田仁作　竹内清次郎

○高崎市役所　高崎市宮元町

市長（年六〇〇）　生澤一太郎
助役（年三〇〇）　石川幟次郎

名譽職市參事會員
櫻井仙次郎　岸龜吉
蓉合福三　松山省
關川文二郎　木戸又三郎

○千葉縣　千葉郡千葉町

知事（二等二級）　正五、勳三　石原健三　千葉郡千葉町柏川官舍

事務官
縣參事會員　文官普通試驗委員長　文官普通試驗委員　文官普通試驗委員
（二等一級）　千葉縣農工銀行監理官（從五）　（四等一級）　千葉郡千葉町二官舍
縣參事會員　文官普通懲戒委員長　文官普通懲戒委員　文官普通試驗委員
（二等一級）　鈴木邦義　千葉郡千葉町千葉　（四等一級）　龍岡鷲敬　千葉郡千葉町二官舍
普通懲戒委員主任　收入官吏株式會社　文官普通懲戒委員　文官普通試驗委員
普通試驗委員長　文官　千葉縣參事會員　文官普通試驗委員　文官普通試驗委員
（二等一級）　千葉郡千葉町千葉　（四等一級）　千葉郡千葉町千葉

技師
（四等六級）　石山騰太郎　千葉郡千葉町千葉　（七等八年八〇〇）　阿部壽準　千葉郡千葉町千葉
（手當年二〇〇正六）　（手當年六〇〇正六）
（四等八級）　青木壽　千葉郡千葉町柴川　（七等八年八〇〇）　阿部壽準　千葉郡千葉町千葉
（手當年六〇〇）

○知事官房　事務官阿部壽準

屬
（月一八）　小笠原淺吉
竹山安太郎

○第一部　事務官阿部壽準

部長
（六等（年三〇））　萬原農學校長正七　加藤忠治　長生郡茂原町
（六等（年三〇））　產婆試驗委員衛生技師　上村行彰　千葉郡千葉町千葉
（年一四〇〇）正七
（六等（年五〇））　農業技師　恆田嘉文　千葉郡千葉町千葉
（年九〇〇）正七
（七等（年六〇））　農業技師　稻葉愿　千葉郡千葉町千葉
（年七〇〇）正八
（八等（年三〇））　工師（年六〇〇）　鴨居啓三郎　千葉郡千葉町千葉
農業技師（年九〇〇）　山本竹藏

屬
（月一八）　小澤勝　五
竹內錠之助　大
齋藤誠之助　六　工手（月五）　佐藤小善　三

○第二部　事務官阿部壽準

部長
（七等（年一〇）月字野市佑　七　工手）　菅原久太郎　七　遠藤太郎　七　澤重信
武田留彌　七　（兼技手工手）　飯田久太郎　七
（月二七）　天野六三　八　（月一〇）　西塚義輝　八
丸島清　八　堤朝太郎　九
鈴木久彰　九　高橋惣七郎　十
郡仁司　十　（月一三）　高橋七兵衛
加藤幸一　（月一三）
堤績

（七等（月一〇）　岩瀨庄七　七　（建築工事監督員（月三五）　後藤政二郎　三五）
（月一〇）　工手（月三五）近藤榮三郎　七
（月五）　工手（月三〇）沖森敎永　七　（月五）　工手（月三五）石野忠一　七
（月五）　工手（月一七）小安惠顯　七　（月三）　工手（月三〇）大森正信　七
（建築工事監督員（月三五）竹川駒次郎　七

○第二部　事務官阿部壽準

部長
（小學校敎員檢定委員會委員町村立小學校敎員　大賀雄次郎　五
（小學校敎員檢定委員會委員町村立小學校敎員　柳澤靜雄　七
（小學校敎員檢定委員會書記　並木重太郎　（月二七）　內田羊之助　八
（訴訟代理人訴訟事務記　尾澤健一　八　佐波丈夫　（月一八）　三輪忠行　九
（月一四）　佐久間柳之助　視學　田中壽治　五　小林信　三

○第三部

部長(兼) 第一部長事務官 鈴木邦義
技師 石山騰太郎
技師 恆田嘉文
技師 加藤忠治
技師 稻葉愿

屬

四 文官普通試驗書記 關川重安
七 (月一四) 丸山操
七 鶴岡佐九郎 (月六)

技手

四 海北勇 六 阿蘇學校農託教師
七 石田城之助 七
七 寺島三郎 七 阿蘇學校農託教師
八 那須庫之助 八
(月二二) 佐久間文郎 (月二二)
(月二) 種畜場技手 山村哲 (月二) 林業技手(月三〇)
林業技手(月三〇) 伊藤莽助 (月五〇)
農業技手 田中國基
(月五〇) 鑓谷貴重 (月三五)
(月三五) 六城雅信 (月三〇)
(月三〇) 今野軍治 (月三〇)
(月三〇) 關口熊太郎 (月二七)
(月二五) 佐藤龍橘 (月二五)
(月二四) 佐久間彌三郎 (月二三)
(月二二) 宇津木直一 (月二〇)
(月二〇) 松永源太郎 倉橋右介 (月二〇)

堀江銀之助 八木貞吉 高橋一男 笹本新藏 (月二二)
(月二二) 高橋章 (月二二)
(月二二) 佐藤政雄 (月二〇)
(月二〇) 牧野贇 (月二〇)
(月二〇) 飛田卯作

○第四部

部長醫務長 事務官 龍岡篤敬
技師 上村行彰

警部

五 (月三一) 藤川信
六 勤八 林繁雄
八 (月三一) 庶務課長 大森安正
九 巡查教習所教官 川上作次郎
巡查教習所長 直井綱
巡查部長試驗書記 松谷近知
(月六) 上田岩吉
七 須藤賢次郎
七 松浦貞次郎
七 千葉郡千葉町
醫生技手(月三〇)

技手

大 宇留野千次郎
七 鳥飼宏
七 村田充枝
七 新川謙二
九 高宮定吉
七 小原彦太郎
七 (月五)

○千葉警察署

警視 八等五級
署長
八 池内才次郎
正八

○八幡警察署

警部 七
署長
八 北村八洲仙
二宮分署長 武田不二太郎
市原郡八幡町

○北條警察署

警部
署長
八 驛川分署長兼足立惇之助
九 勝山分署長尼子嶸太郎
農業分署長兼巡查部長 岩瀨久治郎

○佐倉警察署

警部
署長
六 日野篤實
八 木下分署長 齋藤國藏
九 千代田分署長 佐久間作次郎
印旛郡佐倉町

○木更津警察署

警部
署長
大 今村虎藏
八 富津分署長 國米武一
九 八留里分署長 八角六一郎
君津郡木更津町

○東金警察署

警部 七
署長
山武郡東金町

○佐原警察署

警部
署長
香取郡佐原町

○茂原警察署

警部
署長
長生郡茂原町

○大多喜警察署

警部
署長
夷隅郡大多喜町

○松戸警察署

警部
署長
大 宮村豐
九 野田分署長 小川正作
我孫子分署長事務取扱巡查部長 鈴木金治郎
東葛飾郡松戸町

○福岡警察署

警部 (月二七)
署長
匝瑳郡福岡町

○銚子警察署

警部
署長
大 海上郡銚子町
九 旭町分署長 小野田鐵治郎
荒田安貫

○船橋警察署

警部
署長
八 市川分署長 齋藤長作
鳥海清
東葛飾郡船橋町

○千葉郡役所

郡長 六等二級
正七、勳六 神田清治
千葉郡千葉町

郡書記

五 渡邊信
九 渡邊洸
九 飯田宗三郎 (月一四)
九 飯村鍛 (月一三)
立原義夫 (月一二)
蔭島郁之助
八 從八、勳八 羽山傳次
九 關市松泰介
羽石池田瀧次郎
竹松修
島田衷

郡視學

大 (月一二)

○市原郡役所

郡長 六等五級
正七 介川常保
市原郡八幡町

郡書記

八 三浦豪吉 (月二三)
酒卷熊藏 (月一七)
佐藤爲藏 (月一七)
五十川松雄 (月一四)
鈴木國三郎 (月一二)
天羽一榮

郡視學

八 (月九)

○東葛飾郡役所

東葛飾郡松戸町
郡長 五等二級 澤田乙三
從六、勳六

郡書記

五 增井確一
九 龜藏
九 林猪瀨房次 (月一八)
錦織宗彥 (月一八)
大內貞守 (月一六)
中臺英二 (月一四)
板倉勝舜 (月一二)

郡視學

六 (月四〇)
農業技手

千葉縣

町長 千葉 加藤久太郎
幕張 津田沼 小川小平治
中島佐內
寄主 米吉 生實 篠崎太郎
森百太郎 白井
初芝安三郎 千城
市原直次郎 都賀
三山安左衛門 睦
飯島賴之助 檜橋
檢見川 大野義一
大和田 高橋竹松
蘇我 澤本昇一郎
菊間 市原千種
市川福太郎 海上岡本善太郎 東海
永井謙太郎 藤田甚藏
立野德次郎

町長 八幡 加藤務
五井 杉山高治郎
白鳥 森清馬
平三 野崎伸治
高瀧 田谷讓
明治 三橋傳治郎
養老 永野文太郎
市東 山田利平
岡崎常松
森有義
高浦勝藏
姉崎 大野平次郎
鵜舞 板倉政治
賀會利初太郎 佐久間由太郎
小柳喜代治 長谷川近三郎
御園生小三郎 三橋傳治郎
福井豐三郎 永野文太郎
岡崎常松 山田利平
森有義 市西
高浦勝藏
萩原昇吉
大野德次郎
里見富山
內田
戶田
市西
濱津

町長 千葉 中村操
行德 安藤貫一
八幡 市川清
松戶 (臨時代理) 水上清
流山 淺見喜兵衛
鈴木由哲
根本又市
手賀 船橋市川
富勢 染谷馬司
法典 鈴木清
木間ヶ瀨 二川
岩本尹次
七福 山崎藤二郎
福田 小山清五郎
新川 大作
園邊岩次郎
成島巍一郎
湖北
塚田
二川
川間
風早
坂本
豐島 清次
高橋千之助
戶塚彥太郎
鹿野好之
勝田秀五郎
濱島米三
稻生宅之助
深津 方矩
小澤十郎
鈴木源次郎
齋藤倉吉
齋藤菊次
杉浦壽
跡部正每
三惠秋三
村杉庄作
中村泰治
岡野初太郎
福岡丈吉
有居新平
村岡茂六
海上 立野德次郎
東海 藤田甚藏

○印旛郡役所　印旛郡佐倉町
郡長五等二級　從六、勳六　中山欽一郎
郡書記
七　勳八　廣田久之助
永谷林之助（月二三）
野口治躬　九（月一四）
櫻井信之助（月一八）
那須峯吉（月一二）
鵜澤邦三郎（月一二）
窪田夏夫（月六）
八　從八、勳八　宇島式次郎
窪谷孝顯（月一三）
多田藤太郎（月一三）
秋元五平次（月一三）
坂本定平（月一二）
齋藤又吉（月一二）
野村儀三郎（月一二）
伊藤彊
郡視學七
町長　岡田新吉
酒々井　吉岡直次郎　臼井佐倉
木下　石原忠三郎　安食　高村庄左衛門　吉田元次郎　後藤榮助
成田　村長　神崎熊太郎　中郷吉岡七郎兵衛　小倉幸太郎　久住
遠山　湯淺八三郎　野平治　太郷　高橋慶治郎　長澤倉之丞　植村國治　馬場夏光　多田喜久藏
八生　豐住　松丸庄三郎　有鎌　大杜宗像　齋藤清八　坂本定平　次吉　野村儀三郎　伊藤彊
白井登濟　永治　小手理右衛門　鳥羽源次　船橋六合　五十嵐浦太郎

○香取郡役所　香取郡佐原町
郡長七等門級　從七　脇本米司
郡書記
山中竹樹（月二七）
木内彰太郎（月一八）
綾生清藏（月一四）
向後倉吉（月一三）
石川忠藏（月一二）
養輪善吉（月九）
高柴庫治
椎野新之丞
小川東司
朝倉巖
飯田長太郎
伊藤寅之助
鎌形清七
笹本眞雄
郡視學七
町長　塚本萬藏　神崎
滑河　杏百太郎　香取　銀治
佐原　小見川　岡野新一郎　多古　大谷德治郎
村長　豐里　柳堀六左衛門　笹川　萬歳
神代　木内新左衛門　森山　賢藏
中和　古城　齋藤清造　豐和
飯高　日吉　秋山彌太郎　久賀
栗源　山倉　齋木正藏　府馬　常盤
本城久右衛門　小山田清治郎　豐浦
神里　大倉　石田房泰　津宮
本大須賀　飯笹已之助　大須賀
郡司菊太郎　東　銀治
福井清通
向後長之助　東城
五十嵐莊太郎　鈴木助治
鈴木　松本　賢藏
大木與三郎　椎柴
平山龜之助　中
勝又增之助　東條
香取安五郎　常盤
宇井種次郎　平野
林剛　府馬
平野太十郎　八都
向後義八　豐浦
唯一　津宮
金岡仙之助　大須賀

○長生郡役所　長生郡茂原町
郡長六等五級　正七　渡邊勸
郡書記
八　鵜澤藤江（月二三）
元風　中山芳夫
平藏　林久藏　九（月一四）
省吾　松本立八（月一三）
支等　市原幡藏（月一三）
白井利市　橫澤由巳（月一二）
鳳戸豐吉
郡視學六
中村祐吉郎　茂原
佐久間親藏　本納
並木作藏　豐榮
今關佐善　東
古市藤太郎　土
齋藤義治郎　日吉
畠山敬三　二宮本鄉
石井喜一　新治
錦織勳　南白龜
御園恆太郎　關
高根本鄉
市東一郎　江澤　操一
高地七三郎　狩野玄南
東濱見　秋場一郎
町長　石原文太郎　八街　下村充
和田　石渡國右衛門　根鄉　渡貫梅吉
內鄉　椎名勘藏　阿蘇　櫻井俊
志津　森谷政五郎　千代田　栗山右忠治
旭　岡田勘藏　彌富　粟生重治郎
川上　山本定治郎
村長　富里　平川平太郎
和田　戶張傳兵衛
內鄉　湯淺道太郎
志津　淺海銀次郎
旭　齋藤清八
川上　米井寬　南行德　田中忠右衛門
吉田　緒一　梅鄉　中村幸右衛門

○山武郡役所　山武郡東金町
郡長五等二級　從六、勳六　行方幹
郡書記
六　野崎恒藏
八　松林貞衛
齋藤憲亮（月一三）
川島祥一（月一三）
末吉辨次郎（月一二）
土屋右馬一（月一二）
吉野甚作
郡視學七
郡吏員（月五〇）
篠原藏司　土氣本鄉
岩佐春治　成東
押尾大次郎　橫芝
村長　松尾
東金　大網
福岡　二川
勝俣勝三郎　正氣
高宮貞　片貝
鈴木祥英　睦岡
平澤兵太郎　豐海
北田佐四郎　上堺
齋藤清一　蓮沼
中田治世　線海
金坂健藏　南鄉
鵜岡幸治郎　日向
揚田職吉　鳴濱
山本八三郎　豐成
高地七三郎　上
東濱見　石井寬一　白里
嘉瀨清之助　千代田
勝俣勝三郎　大總
高宮貞　正氣
鈴木祥英　片貝
平澤兵太郎　豐海
北田佐四郎　上堺
齋藤清一　蓮沼
中田治世　線海
金坂健藏　南鄉
鵜岡幸治郎　日向
揚田職吉　鳴濱
山本八三郎　豐成
高地七三郎　上
東濱見　石井寬一　白里
萩原庄一郎　土屋龜德
家德元之助　古川義郎
子安孝八　海保順之助
瀧川原司　若林新三
布施龜吉　京相與助
成川重義　佐瀨清兵衛
代鄉左衛門

○海上郡役所　海上郡銚子町
郡長六等五級　正七　吉本健吉
郡書記
大木亘亮（月一八）
藤田才亮
島田三郎（月一四）
中島廣三郎（月一二）
加瀨清七（月一〇）
彌勒院　免（月九）
書記　高柴榮太郎　米澤　小御門　椿與兵衛　櫻井相次郎
高柴榮治　小
山崎　榮
高橋　伊平
新島勇次郎　椎名
書記　齋藤次郎　米
菅谷　椿
東大月　瑞穗　高岡　西
郡視學七
町長　村長　豐岡　銚子　飯岡
旭
銚子
鏑木　直吾　西銚子
石上　忠平　本銚子
宮島　友藏
小池彌平　三川
石橋甲子藏　嚶鳴
田宮安兵衛　鵜卷
佐久間米藏　船木
大胡定吉　高神
野口藤右衛門　富浦
越川德太郎　根本
根本浩二
須鄉　丑松（月一三）
長谷川衛次郎（月九）
依知川佐多治（月九）
福岡
布施健吉
伊橋四郎
深田又兵衛
大木保藏
栗田策二
赤座半平
板倉兵吉
平山久之
大木彌夫
酒卷幾三郎
小川永司
鈴木彰
川井利德
加藤一之助
近藤堂政太郎　金三
尾高留吉
蒲原判藏
伊東常吉
中後董
三浦丈男
進藤佐吉

○匝瑳郡役所　匝瑳郡福岡町
郡長八等六級　正八、勳八　岡巖
郡書記
六　正八、勳八　谷口伴次郎
（月一八）　從八　津田豐穗
齋藤圓治（月一八）　勉
齋藤　勳八
香々見儀助　久留里
木更津　佐貫　大森　後
富津　齋藤文次郎　湊
村長　豐岡村組合關　竹岡　黑川熊治郎　金谷
平島榮助　天神山
町長　木更津　香々見儀助　久留里
佐貫　大森　後　湊
富津　齋藤文次郎
村長　豐岡村組合關　竹岡　黑川熊治郎　金谷
平島榮助　天神山

○君津郡役所　君津郡木更津町
郡長七等四級　從七　石原留吉
郡書記
八　加瀨魁一
高橋勘治
九　古澤伊平
十　豐次郎（月一四）
中村惣左衛門（月一三）
尾高隆治（月一二）
鈴木三郎（月一〇）
清水菊之助
郡吏員（月三五）
小川永司
鈴木彰
川井利德
加藤一之助
近藤堂政太郎　金三
尾高留吉
蒲原判藏
伊東常吉
中後董
三浦丈男
進藤佐吉

環　吉田莊之助　吉野
青嶋　津川鎭夫　飯野
眞元　平野喜久太郎　周南
三島　眞板新太郎　秋元
中　杉谷彌之吉　周西
八重原　渡邊吉平　波岡
鎌足　池田辰之助　中川
富岡　善場安次郎　龜山
松丘　鈴木周庵　小櫃
馬來田　石井增藏　平岡
根形　池田喜一　長浦
楢葉　小藤田幾藏　神納
金田　野村辰之助　巖根
清川　水野幸治　眞船

○夷隅郡役所　夷隅郡大多喜町

郡長八等六級　正八澤寬藏

郡書記
七　神西要次郎　八　吉野晃
八　加藤輝夫　九　安田季嘉
九　岡本源一郎　十　大坪金也
十　森正之助　（月一四）　磯野要造
（月一一）　芝崎鶴吉　（月一〇）　勵八熊切酉吉
（月八）　宇野澤銀之助

郡視學七
町長　敷見祐之助　國吉
勝浦　長島金夫　長者
大原　永島鼎次郎　淺野甚平
大多喜村長　淺野　弘雄
監野　貞助
中根　御曾
三上　式田勝治郎
佐助
源花　東生海

布施　井上稻直　東
中川　關確郎　古澤
瓢田　直吉　瑞澤
千町　長谷川隆治　西畑
上瀨　河野萬衛門　江澤
老川　永島倉太郎　總元
佐藤　政吉　豐濱
安西　直一　上野

○安房郡役所　安房郡北條町

郡長大等五級　正七、勵七太田資行

郡書記
九　岡村眞雄　（月一三）　勵八平柳清太郎　高梨正助
（月一八）　安西周治　長野三代吉
鳥居正直　（月一七）　錦古里忠次　八代春三郎
海老原胤五郎　石井龍太郎　眞板新太郎
川上良太　十　太田良省吾　杉谷彌之吉
（月一四）　今村直簡　渡邊吉平
鈴木精一郎　（月一三）　景山周藏　池田辰之助
庄司彦太郎　（月一二）　小形政一　池田喜一
池田嘉一　（月一〇）　野澤常太郎　小藤田幾藏
瀧口市太郎　久津間八郎　野村辰之助
水野幸治

郡視學六
（月一二）　相澤善藏　丸
（月一〇）　竹内喜之助　千歲
（奏任待遇）　佐藤伊太郎　飯田
立見常五郎　幸次
小倉尹司　渡邊利七
高梨五良　岩井
八束　神戸
熊切和一　大吉
鈴木周太郎　館野
長尾　西岬
石和田民五郎　九重
鈴木重三　籐山
齋藤清太郎
稻村廣吉
劍持了平
長谷川隆治
大森市郎平
村上米藏
朝生專夫
鳥海榮次郎
藤城榮五郎
今井平藏
渡邊直司
東條雄七
鶴岡菊次郎

○師範學校　千葉郡千葉町

學校長五等四級　從六、勵六里村勝次郎

教諭
六　竹内波次郎　七　木内菊次郎　七　落合初太郎
會田　貢　（六、當分月四六）　河野一平　從七
（奏任待遇）　（奏任待遇）　（奏任待遇）
竹内喜之助　從七
（奏任待遇）
兼舍監（加俸月三）　田邊巳之吉
（六、當分月四六）　木内菊次郎　河野一平
會田　貢　（奏任待遇）　（奏任待遇）
（奏任待遇）　（奏任待遇）
竹内波次郎　從七　落合初太郎

教諭
十（奏任待遇）
十一（奏任待遇）
十一（當分年六六〇）
（奏任待遇）
七 目黒 眞澄 七
七（當分月俸二）伊藤 藤松 八
八 齋多留治郎 八
八 （衆會監（加俸月三）） 滿下 靜造 八
九 （衆會監（加俸月三）） 小山 牛助 九（當分月俸二）
十 藤崎由之助
囑託教師
（月四六）
（月二三） 宮武 峰次
（衆會監事務取扱（加俸月三）） 伏本慶四郎
石橋喜次郎
（衆會記心得） 大平 重藏
（月一四）
書記
九 大石 重城 十
學校醫（手當年六〇） 河野新太郎
松浦 忍

○縣立大多喜中學校

夷隅郡大多喜町

學校長九
（奏任待遇） 從七 青木 義敎
敎諭
九（奏任待遇）
十一（奏任待遇）
十一（奏任待遇） 從七 遠峰 亮
高久純三
井野次郎
六 今關輔三郎
七 加藤鉄治郎
七 原本卯平
十 倉吉

○縣立木更津中學校

君津郡木更津町

學校長十
（奏任待遇） 從七 阿部新作
十（奏任待遇） 蘆澤織江
十一（當分年六六〇） 飯島正
（奏任待遇）
七 赤羽 郁哉
七（當分月俸二）伊藤 藤松 八
八 （衆會監（加俸月三）） 加瀨宗太郎
八 （衆會監（加俸月三）） 吉井 五
八 （衆會監（加俸月三）） 松前鈔三郎
九（當分月俸二）大森清太郎
囑託教師
（月三五） 井上 廣
（月二五） 盛城安次郎
書記
（月一八） 鵜澤 春吉
學校醫（手當月二） 青木 菊治 十一
市川 惇次
久貝 賢治

○縣立成東中學校

山武郡成東町

學校長九
（奏任待遇） 從七 山崎 正矩
敎諭
十（奏任待遇）
十一（當分年七六〇）
（奏任待遇） 從七 犬塚 力
正八 中原等十郎
（衆會監（加俸月三）） 狼舍監（加俸月三） 村上 成之
五（當分月俸二）
六（當分月俸八） 西村 得三
六（當分月俸七） 秋保 親久 七
七（當分月俸一）
八（當分月俸二八）
九 兵頭柳次郎 九
九（當分月俸三） 加藤庁太郎 十（當分月俸二五）
囑託教師
（月四六） 平塚 寅藏
（月二三） 石川祐次郎
書記
（月二七） 大橋 清吉 十一
學校醫（手當年六〇）
成東小學校訓導 松下市太郎
中田 鐵藏
川崎 武親
（衆會記心得） 桑原仙太郎
（衆會監（加俸月三）） 三輪 環
若杉 好文
松田 勝已
白井 俊三
武川 平治
土屋 嘉平
小松鳳治郎

○縣立安房中學校

安房郡北條町

學校長九
（奏任待遇） 從七 狩野 鷹力
敎諭
（奏任待遇）
（奏任待遇）
中山 善彌

（衆會監（加俸月三）） 豐澤藤一郎 五
五 （衆會監（加俸月三）） 宮本 主稅 六
六 宗 元苗 七
七 中川 丑彌 八
八 中田 清 九
九 舟田 千町
十 助敎諭六
囑託教師
（月四〇） 鈴木 金平 （月三五）
（月三五） 近藤半次郎
書記
八（當分月一八）
十 學校醫（手當月五）
岡本作次郎
（衆會監（加俸月三）） 鹽津 環 六
（衆會監（加俸月三）） 淵脇 邊 七
須藤卯一郎
齋藤夏之助
大和田司一郎
（衆會記吉田 富吉
佐藤 保亂
脇坂 照正
原田誠太郎
角田 佳一

○縣立千葉高等女學校

千葉郡千葉町

學校長十一
（奏任待遇） 從七 石井 要
敎諭
十（當分年七二〇）
（奏任待遇）
七 今田 直策 八
八 小島 精一 十
十月二・五（加俸月三・五） 木原 よね 十（當分月三八）
十（當分月三七） 今關源十郎 十一
助敎諭七
十 書記
朝比奈親識 十
（衆會監（加俸月二・五）） 飯村釩太郎
從七 小池 民次
伊藤 峻
（衆會監（加俸月三・五）） 武藤 はる
村松 ナヲ
丸 すゑ

○郡立市原染織學校

市原郡八幡町

學校長九
（奏任待遇） 木村 節
助敎諭
七 武内 一
（加俸月三） 加藤 重和
書記七
（衆會記） 草間 泰佐
石井 さつ
富山 彌
荒野 力雄
（衆會監） 大森熊次郎
小山 りき
内田 たき
霞 英二

○郡立茂原農學校

長生郡茂原町

學校長八
（奏任待遇） 千葉縣技師加藤 忠治
敎諭
五 齋藤 政治 八
九（當分月三三） 松宮 翁多 八
助敎諭
七 （衆會監立石彌三郎 七
細矢巳之吉
（衆會記） 篠田 琢三
木島 良助
千葉彌一郎
學校醫（手當年四〇）
（衆會監） 鶴田 三郎
囑託教師
（月三五） 丹下 ヤヲ
（月二五） 北島 千代 （月二〇）
學校醫（手當年四〇） 松山 孝四 （月七）
（衆會監事務取扱（加俸月三）） 星野 五郎
田端八十次
（衆會記） 青木桂次郎
（衆會監） 天野 常司

○郡立東金染織學校

山武郡東金町

學校長（年七〇〇）
（奏任待遇） 兼敎諭新井 宗治
助敎諭
六 松宮 翁多 八
囑託教師 布施 輝 （月八）
書記十一 鈴木 もと
小川 貴
（衆會監） 久末武次郎
露塚 平内
宮内 コト

○郡立印西農學校

印旛郡木下町

學校長十
（奏任待遇） 從七 狩野 鷹力
助敎諭八
書記九 （衆會監） 山崎時治郎
清田右源治
（衆會記） 永島 松

○町村學校組合立印西女子染織學校

印旛郡大杜村

學校長事務取扱 岸 利平太 八
助敎諭
六 （衆會監） 片岡 十九

○郡立銚子染織學校

海上郡銚子町

學校長六
（奏任待遇） 從七 遠峰 亮
助敎諭
七 伊藤 さよ 八
囑託教師（月八） 露塚 平内
宮内 コト

○町村學校組合立印西農學校

印旛郡木下町

學校長十
（奏任待遇） 從七 狩野 鷹力
助敎諭八
書記九 （衆會監） 山崎時治郎
清田右源治
（衆會記） 永島 松

○町村學校組合立印西女子染織學校

印旛郡大杜村

助敎諭
六 （衆會監） 片岡 十九

○村立小御門農學校
學校長十 香取郡小御門村
助教諭七 叡敎諭若島 久光
囑託教師 小澤安五郎
(月一五)
囑託教師 澤田總重郎 (月一〇) 香取 啓

○町立大多喜興業學校
學校長十 夷隅郡大多喜町
助教諭 叡敎諭莊司鉾太郎
五(當分月二七)
囑託教師 村井 直治 七 莊司 きく
(月一五) 小林 誠夏

○町立鴨川水產學校
學校長九 安房郡鴨川町
囑託教師(月一二) 叡敎諭小石 季一
吉野 勝三

○町村學校組合立銚子中學校 海上郡銚子町
學校長十一 兼教諭柴田熊太郎
(奏任待遇)
教諭 十一(當分年六六〇)
(奏任待遇)
六 須田 明三 八 中島 田人
八 叡舍監(加俸月三) 中町 國吉
助教諭六 叡舍監(加俸月三) 宮坂 三重
叡舍監(加俸月三) 柳橋淺次郎

囑託教師 野口 權藏 (月四〇)
(月一五) 叡敎諭若島 久光
書記十一 小澤安五郎

○銚子測候所
技師(年六〇〇)
所長
技手(月二)
書記(月一五)

○水產試驗場
技師(年七〇〇)
場長
技手
(月三五)
書記(月一五) 長島 幸吉 (月
助手 (月一七)
(月一三) 吉野 胖二 (月
(月一二) 川名榮三郎

○種畜場
技手 千葉郡都村
場長心得
(月五〇) 千葉縣 山村 哲
技手
叡技手米崎初太郎
書記(月一五) 叡技手吉田直次郎
叡技手小柳長三郎

○香取郡農事試驗場
技手
場長心得 中林 虎二 (月五〇)
(月三五) 前田 利行
書記(月一二) (月一五) 鎌形初太郎
叡技手木内 勘治

○水產講習所
技師(叡) 水產試驗場技師千頭虎壽
所長
技手 關原 東太 (月
(月三〇) 前川鯉龜太郎
書記(月一五)
助手 (月一二) 蒲井治之助 (月

○縣立千葉病院 千葉郡千葉町
院長 兼醫長千葉醫學專門學校教授五(勳四) 荻生 錄造
醫長 千葉醫學專門學校教授三(勳四) 輪 德寬
(手當年五〇〇)
(手當年四五〇) 千葉醫學專門學校教授 井上善次郎
(手當年四五〇) 千葉醫學專門學校教授 筒井八百珠
(手當年三〇〇) 千葉醫學專門學校教授 長尾美知
(手當年二五〇) 千葉醫學專門學校教授 後藤自助
調劑長(手當年二五〇) 千葉醫學專門學校 古屋愃次郎

司獄醫 (月七五) 森 理記
(月五〇) 荒野 力雄
(月三五) 林 角吉
(月三〇) 留吉 (勳六、功五) 柏戸 海藏
司獄醫囑託(月二〇) 千葉監獄醫 西田 貫三
醫員
(月二〇) 六車 昇
(月一七) 尾池 正文 (月二〇) 土川種次郎
(月一七) 正八、勳六 石田 良平 (月一七) 岩月 精一
(月一五) 深津 勳 (月一七) 正八、勳六 小林悅太郎
(月一五) 山崎 恆雄 (月一五) 岡 方太郎
調劑司 (月一五) 板倉 勘三
(月二七) 勳七 黑川 燦 (月二一) 白木弟三郎
調劑員見習(月一二) 稻垣 堅郎
書記
(月四〇) 吉野 貫道 (月三五) 橋本 操
書記補 (月一八) 勳七 杉浦 文作 (月一五) 長谷川高忠
(月一四) 宮垣 則實 (月一四) 高倉 友愛

○物產陳列館
館長 千葉縣技師石山騰太郎
事務員 (兼)關川 重安 (兼)宇留野千次郎
書記(月二〇) 須貝 秀郎

縣吏員
會計吏 (月一五) 戶塚 彥彌 (月一二) 林 利朔
工手 (月三〇) 菅沼雄吉郎 (月三〇) 松下 彌作
(月二七) 醍醐 定吉 (月二四) 楠原市太郎

(月二四) 檜田 鉄吉
(月二二) 上遠野 晉
(月二〇) 行方七次郎 (月
(月二〇) 鵜殿 順吉 (月
(月二〇) 藏重鉄之進 (月
(月一八) 芦原 留二 (月
(月一八) 藤本 寅松 (月
(月一八) 武井 寬一 (月
(月一七) 瀨戸 靜 (月
(月一六) 吉井 重雄 (月
(月一四) 石川 常吉 (月
工手補 渡邊 政吉
(月一七) 武田清一郎 (月
(月一五) 矢島半次郎 (月
(月一五) 西郡 理助 (月
(月一五) 土佐林定丸 (月
(月一三) 川井 育 (月
(月一三) 小安勝次郎 (月
(月一二) 齋藤芳之助 (月
(月一二) 吉川 泉 (月
(月一一) 松原 鹿藏 (月
(月一一) 小川 繁藏 (月
(月一〇) 篠原 隆之助 (月
(月一〇) 笹本 文哉 (月
築建工事監督員 (月九)
(月三二) 蒔苗 武人 (月
(月三〇) 太田善次郎 (月
(月二二) 佐藤安太郎 (月
林業手(月二五)
耕地整理助手
(月一五) 加藤 勇雄 (月
(月一四) 金原弟次郎 (月
(月一〇) 桂 精吾

(月一六) 中島 良助
(月一五) 霞 安之助
(月一五) 本間 鉄三
(月一五) 西條助五郎
(月一五) 横田 金三
(月一五) 濱野 正雄
(月一八) 今村作太郎
(月一七) 岡本 運治
(月一七) 菅野利喜松
(月一六) 小林路之助
(月一五) 田口 平藏

大塚藏之助
加藤芳之助
岡崎 達夫
長谷川伯裂
三原和三郎
岸村淺次郎
鈴木喜三郎
萬呂 章吉
谷口 秀樹
吉田與一郎
京增

增永與三郎
礒田 執敬
小林 清吉
木藤 武彥

齋藤 靜
(月一五) 佐々木伊右衛門

耕地整理書記
(月三〇) 村田 充枝 (月一八) 瀧口 豐吉
(月一三) 田喜 孝吉 田中 虎勝
衛生技手(月三五)
屠畜檢查技手
(月二五) 神保 岩吉 (月二五) 服部 重次
(月二五) 古川清十郎 (月二五) 小林友三郎
(月二五) 土井千三郎 (月二五) 顯川 德次

名譽職員縣參事會員
久貝 源一
吉川才三郎
鈴木政次郎

名譽職員郡參事會員
千葉郡
大野 義一
大野吉兵衛
高橋 三景
市原郡
竹下 郡八
鈴木發太郎
征矢英太郎
東葛飾郡
石原 貞八
石塚靜次郎
大塚 一雄
印旛郡
武田 正平
飯倉都太郎
櫻井恭之助
長生郡
石橋 良藏
今關佐善
高石仁太郎

佐生 正郎
秋山 治助
飯田 長藏

大森源次郎
岩井湧之助

布施重次郎
鵜岡 千里

大井 武平
矢野 定吉

渡邊 友也
岡田長兵衛

若菜卯之吉
秋葉岩太郎

山武郡
遠藤貞五郎
北田甚之助
高宮彦明

香取郡
佳母家周助
平野仙太郎
東銀治

海上郡
渡邊兵右衛門
寺島賢之助
千年太郎三郎

匝瑳郡
大木興平
島田長之助
小林春治郎

君津郡
齋藤文次郎
安藤助次郎
近藤彌三郎

夷隅郡
石野政治郎
井上稻直
野口三次郎

安房郡
太田政治
鵜野源重郎
福原鼎司

鎗田秀太郎
三橋貞次郎

飯笹岩吉
七五三寬藏

小林市右衛門
安本彌平太

鈴木和
須合佐一郎

眞板朝三郎
下田肇吉

鋤柄貞司
佐藤政吉

高木修
石井初五郎

○茨城縣　水戸市大字上市

知事（二等三級）　正五、勳六　森正隆　水戸市上市北三ノ九

事務官

縣參事會員株式會社茨城農工銀行監理官文官普通試驗委員長文官普通懲戒委員官報報告主任（從五）　小田切磐太郎　水戸市上市磯五軒町

文官普通懲戒委員
文官普通試驗委員
社司社掌試驗委員長
神職尋常試驗委員長
小學校教員檢定委員長
縣參事會員
市町村立小學校教員恩給審查委員　林俊太郎　水戸市上市大町

縣參事會員
文官普通試驗委員
文官普通懲戒委員
檢疫委員長
產婆試驗委員長（從六）　木間瀨策三　水戸市上市南三ノ九官舍

技師

農事試驗場技師兼講習所技師兼農業技師（年二〇〇正六）　小幡健吉　水戸市上市藤柄町

農業技師（年一〇〇正六）
○○兼農事試驗場技師（從六）　丹羽寬次郎　水戸市上市裏五軒町

衛生技師（手當年八〇〇）
巡查教習所教官　產婆試驗委員（從六）　小沼東逸　水戸市上市南町

縣獸醫（手當年八〇〇）　菊池直一郎　水戸市上市六拔町

工業技師（年九〇〇）　陸軍步兵竹下直次郎　水戸市上市棚町

中尉正七、勳五

縣立農學校長正七　本多菊吉　水戸市上市楓小路

水產試驗場技師兼水產講習所技師正七　佐々木沖太郎　東茨城郡磯濱町

林業技師（年八〇〇）正七　下田喜久雄　水戸市上市袴南町

土木工師（年一〇〇〇）正七　藤崎鍵次郎　水戸市上市備前町

正八　指宿武吉　清國政府應聘中

官報報告主任正八、勳八　清水惠敏
文官普通試驗委員會書記
懲戒委員會書記
司法官試驗委員
戰時常務委員　田村直次

官報報告主任　小川速　鵜飼泰德
第二部兼務　橫須賀吉之介

○知事官房

部長
屬

五　田中千里
六　久米信之
從八　小口潔
七　蘆川正
八　益子庄次
八　村山正孝
九　塙金次郎
十　照山熊次郎
　　佳谷金次郎

六　西川武藤達德
七　藤崎辰之助
七　谷中忠恕
八　大津幸信
九　關雄一郎
　　縣出納吏　神田一郎
十　綿引忠太郎

（月一四）

技手

正八　高西正平
六　白石忠敬
七　小杉慶三
七　柿沼卯三郎
八　北村多賀太郎
九　林吉岩
　　松本芳太郎

六　正八、勳八　野牛道德
七　恭三則
八　萩田好太郎
　　岡見勘次郎
陸軍步兵中尉
後藤直彥
（月五）　堀直也

（月廿）（月一）

縣參事會議員
縣會議員
會計課長心得　小澤英俊

縣參事會議員
縣會議員正八、勳八　坂本俊太郎

○第二部

部長
屬

事務官林俊太郎

五　小學校教員檢定委員
市町村立小學校教員恩給審查委員正八　小泉正三

六　市町村立小學校教員恩給審查委員　小泉正三

七　社司社掌
試驗委員　清水大次郎

九　官報報告主任　小川速
村尾鐵五郎　第二部兼務　橫須賀吉之介

七　小學校教員檢定委員　木村省三

八　小學校教員檢定委員會書記　飯村巍男

八　小學校教員檢定委員會書記　鬼澤俊之介

九　市町村立小學校教員恩給審查委員會書記　永山武春

十　市町村立小學校教員恩給審查委員會書記　井野崎勝武

內藤義男

○第一部

事務官小田切磐太郎

正八　杉浦正木
土木課長兼八、勳八　雨谷敏行

視學
小學校教員檢定委員試驗委員
四 藤尾 武吉 五 小學校教員檢定委員 谷 誠之

○第三部
部長（兼） 第一部長事務官 小田切磐太郎
耕地整理課長技師 小幡 健吉

屬
五 增子 貞 五 正八、勳八 瀧田 浩
六 池島 逸郎 七 前田 主一
八 野村 仙藏 （月一四） 宮田金市郎

技手
六 水產試驗場技手兼木建試驗所技手 挾間 虎吉 七
七 小森谷理三郎 八
九 吉田造酒雄 （月一四） 林業技手、月二五）前田 三頭
（月六） 種苗場技手兼暮記、月三五）村岡 熊藏
（月二） 農業技手
（月四五） 大住 弘 （月四〇） 小田三郎次
（月三八） 大槻桂一郎 （月三五） 佐佐木俊宜
（月三五） 蜷原 仲次 （月三二） 久保 止
（月二八） 中川孝太郎 （月二六） 小原 明信
（月二五） 中山 誠次 （月二五） 宮原 成器
（月二四） 楊 匡男 （月二二） 和知 忠禮
（月二二） 陸軍歩兵少尉正八、勳六 高木源之介
（月二二） 眞家 守太 （月二二） 鈴木邦一郎
（月二〇） 山本 識夫 （月一七） 川島嘉三郎
（月一六） 大森勇太郎

林業技手
（月二〇） 鮎澤 武 （月一七） 內田 寬壽
工業技手（月二五） 半田 吉彥

○第四部
部長警務長 事務官 本間 瀨策三
警部
五 保安課長兼衛生課長谷 保馬
巡査教習所長兼務課長三浦 五郎
七 巡査教習所教官 柳澤 信
八 巡査教習所教官 甲斐 利助
九 農 甲斐 利助
技手
（月五） 巡査教習所教官 高塚 宗七 八
（月一） 倉田 烏農 九

○巡査教習所
警部 六
教官
保安課兼務正八 小川 進
水戸市上市鉄砲町

○水戸警察署
警視 七等五級
署長 正八 關谷 直行

○江戸崎警察署
警部 七
署長 小泉幾次郎 八
襲分署長森川 安

○笠間警察署
西茨城郡笠間町

○營谷警察署
警部 七
署長 那珂郡營谷村
大 野尻宇一郎
大宮分署長錦木吉十郎
久慈郡太田町

○太田警察署
警部 大
署長 日向 昌大
大子分署長西谷 宣德
多賀郡松原町

○松原警察署
警部 七
署長 松田 德丸
鹿島郡鉾田町

○鉾田警察署
警部 七
署長 從八 營谷 光正
鹿島分署長高野 昇

○麻生警察署
警部 七
署長 行方郡麻生町
安藤三次郎

○土浦警察署
警部 七
署長 濱野長太郎
石岡分署長上床 重幸

○谷田部警察署
警部 六
署長 筑波郡谷田部町

○下妻警察署
警部
署長 眞壁郡下妻町
大 正八 吉弘 元利
八 水海道分署長 山口 新 七 結城分署長乾 能知

○下館警察署
警部
署長 眞壁郡下館町
大 梶原鋼次郎
七 眞壁分署長上川名源五郎

○境警察署
警部
署長 猿島郡境町
七 介川 兼吉
八 古河分署長吉田 一耕

○取手警察署
警部 六
署長 北相馬郡取手町
小關 隆

○東茨城郡役所 水戸下市
郡長 五等三級 從六、勳六 本間 正行
郡書記
七 從八、勳八 河井 宜彥
七 玉川 進 九 菊池 金光
七 矢須 德次 十 檜山 彥松
十 森山 元光 （月一四） 石川 松吉
（月一一） 富田 千秋 （月一一） 中川松之助
（月一一） 檜山吉次郎 （月七） 立川孝三郎
（月一一） 增子留次郎

郡視學 六 郡農業技手（月五〇）
町長 小川 忠成 磯濱 純
大貫 橋本 石田 輔七 飯田榮三郎 宍戸 鈴木 重嗣
村長 上大野 福田 庸彥 下大野 高橋 飛松忠四郎 大內 直
稻荷 鈴木 專藏 大嶺 飛田雅之允
酒門 矢萩昌太郎 石崎 飛田 忠一 海老澤榮次郎
吉田 鬼澤子之吉 緑岡 深作淺次郎
常磐 三田寺 逢 河和田 高倉菊次郎
上中妻 小林彌三郎 長岡 木村陸之介
上野合 河和田 橘 信戸英之介
白河 吉田 信 竹原 島田隆一郎
堅倉 飯島竹三郎 川根 鈴木藤太郎
鯉淵 坂田彥太郎 下中妻 藤咲 條助
中妻 大圖清衛門 波里 笠野 孝八
飯富 小坪君之助 山根 大高 鷲介
石塚 關野 兵吾 小松 富永仙太郎
四鄕 鯉淵 龜太郎 坪代理署 小沼吉兵衛
岩船 高須 彥助 澤山 德宿 壽吉
伊勢畑 蓮田德三郎

○西茨城郡役所 西茨城郡笠間町
郡長 大等五級 從六、勳六 遠山 千里
郡書記
七 勳七 河原井正淳 八
九 加茂 政共 （月一七）
（月一四・九） 龜井 常雄 十
十 櫻井寅之介 （月一二）
（月一〇） 蛯澤卯之吉 （月一〇）
七 新路作太郎 八
村松 小林五郎 十
神崎 岡田誠三郎 十
井坂 龜吉 十
谷田部 昇 （月一〇）
安積畠太郎

郡視學 五 郡農業技手（月四五）
町長 笠間 純一 玉川 安次
村長 岩間 市毛 太一
北川根 柳橋午之介
大池田 住谷三次郎
赤尾杉理平治 梶間 芳光
大月 千尋 加藤木留吉
南山內 關口英之介
西山內 山本久米藏
北那珂

○那珂郡役所 那珂郡營谷村
郡長 五等三級 從六、勳六 池田 序介
郡書記
八 水名瀨芳太郎
九 鈴木忠之助 （月一九）
（月一八） 飛田八司郎 （月一七）
十 清原榮次郎 （月一三）
（月一三） 隼人 （月二・五）
森 喜作 （月一〇）
鈴木
郡視學 五
郡農業技手（月四五）
町長 湊 正八、勳八 安藤 俊章 磯崎 勘三
村長 勝田 前渡 大和田熊太郎 中野 寬
村松 二川愛之介 佐野 清水安之允
神崎 義郎 石神 黑澤千十郎
小田倉平助 額田 宮崎 熊吉
軍司 繁松 後藤勘次郎
營谷 海老澤清次郎 五臺 國田 五來寅松
岩上孝太郎 芳野 青山恆之介
小泉三次郎 爪連 木內 千吉