大慈恩寺大雁塔大唐三藏聖教序碑底

立憲民政黨政務調査館

790204

益 大慈恩寺大雁塔大唐三藏聖教序記碑底

立憲民政黨
務調查館

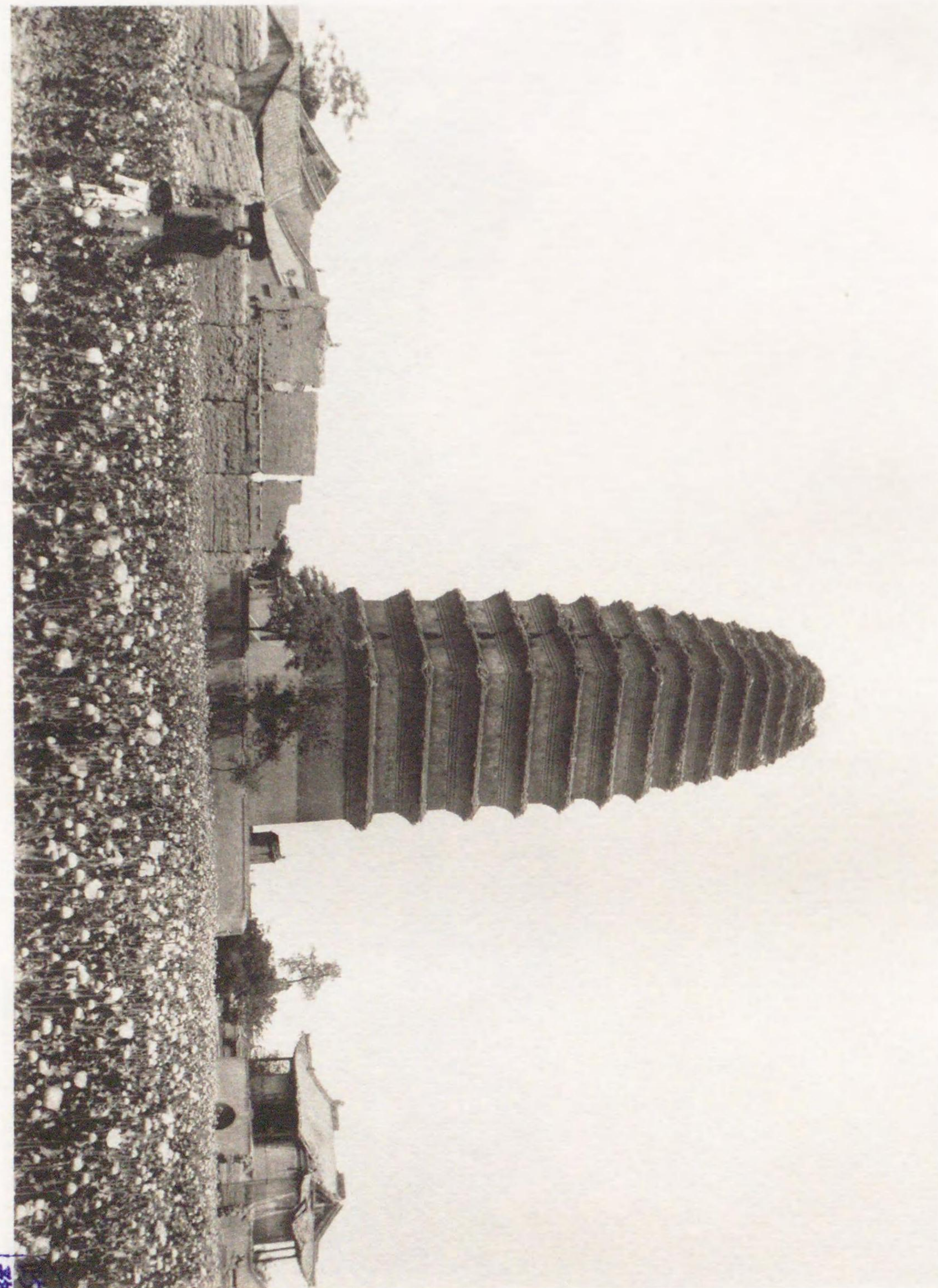

六 大薦福寺小雁塔（東南ヨリ望ム）

立憲民政黨政務調査館

790201

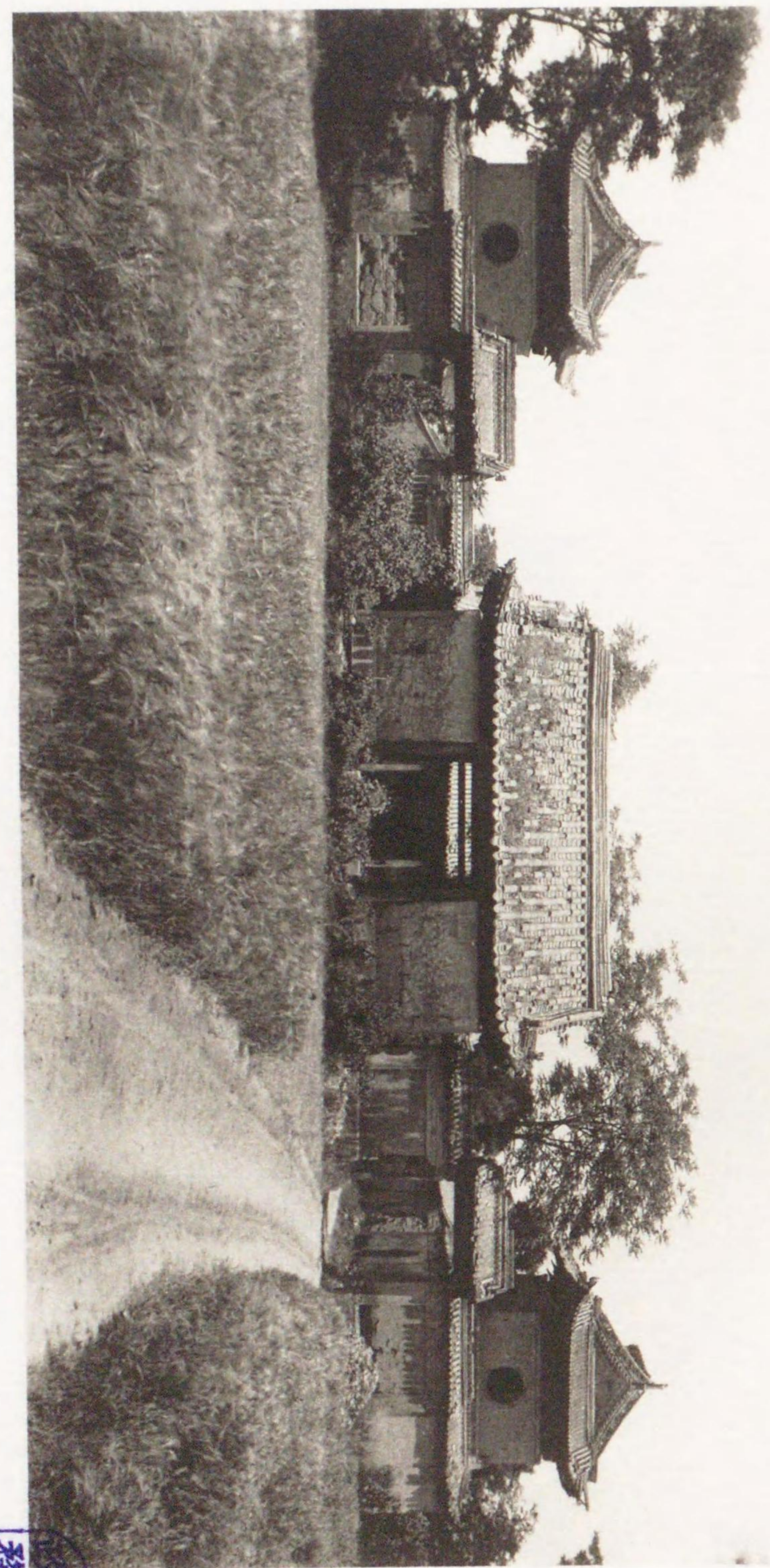

七 大同善化寺現状（南ヨリ北ヲ望ム）

立憲民政黨政務調査館

790201

790201

八八 青龍寺現景（南方ヨリ望ム）後方ノ高地ハ欒遊原

立憲民政黨政務調査館

六 寶慶寺(華塔寺)塔東面

立憲民政黨
政務調査館

790201

九〇 寶慶寺(華塔寺)壁中ニ祕セシ石佛

立憲民政黨政務調査館

790201

九一 寶慶寺(舊塔寺)石佛

立憲民政黨政務調査館

790201

九三 牛頭寺四季柏

立憲民政黨
政務調査館

7902017

香積寺塔壁ニ存セシ石佛

立憲民政黨政務調査館

790201

四 慧果寺經幢及ビ石佛

立憲民政黨
政務調査館

790201

九五 慧果寺石佛（前圖ノ右方ニ見ユルモノ）

立憲民政黨政務調査館

790201

卆 慧果寺經幢（九四圖ニ見ユルモノトハ別）

立憲民政黨政務調査館

790201

九七 涇陽塔（南面）

立憲民政黨
政務調査館

790201

六 高陵塔(南面)

立憲民政黨
政務調査館

790201

九 崇聖寺境内（西北ヨリ望ム）

立憲民政黨政務調査館

790201

一〇〇 崇聖寺境内古碑（東南ヨリ望ム）右ヨリ第二ハ景教碑

立憲民政黨政務調査館

790201

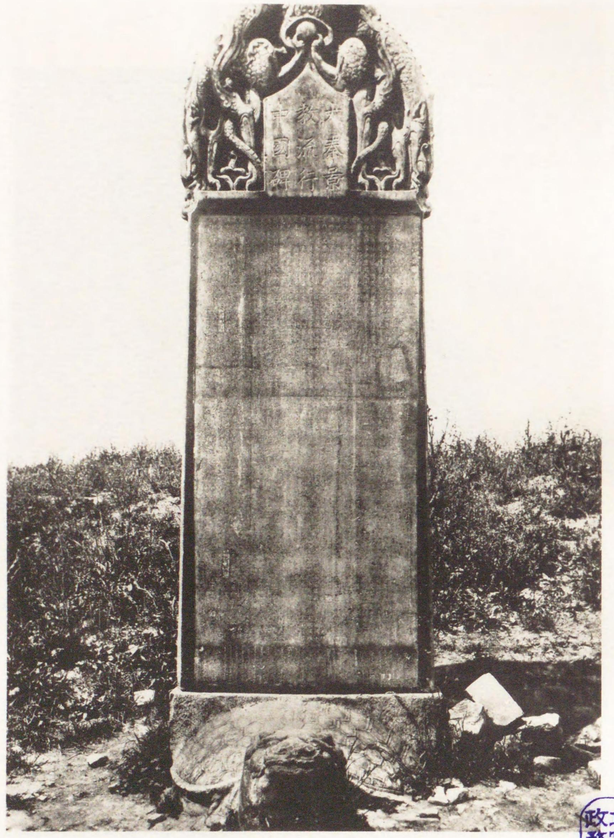

101 崇聖寺境内大秦景教流行中國碑（南正面）

立憲民政黨政務調査館

790301

790201

三三 崇聖寺境內大理石水盤

立憲民政黨
政務調查館

790201

103 西安城内清真寺

立憲民政黨政務調査館

790201

一〇四 西安城內清眞寺境內

立憲民政黨政務調査館

790201

一〇五 西安城内清眞寺境内

立憲民政黨
政務調查館

790201

一〇六 西安城内清眞寺境内ニ碑ト回教徒兒童

立憲民政黨政務調査館

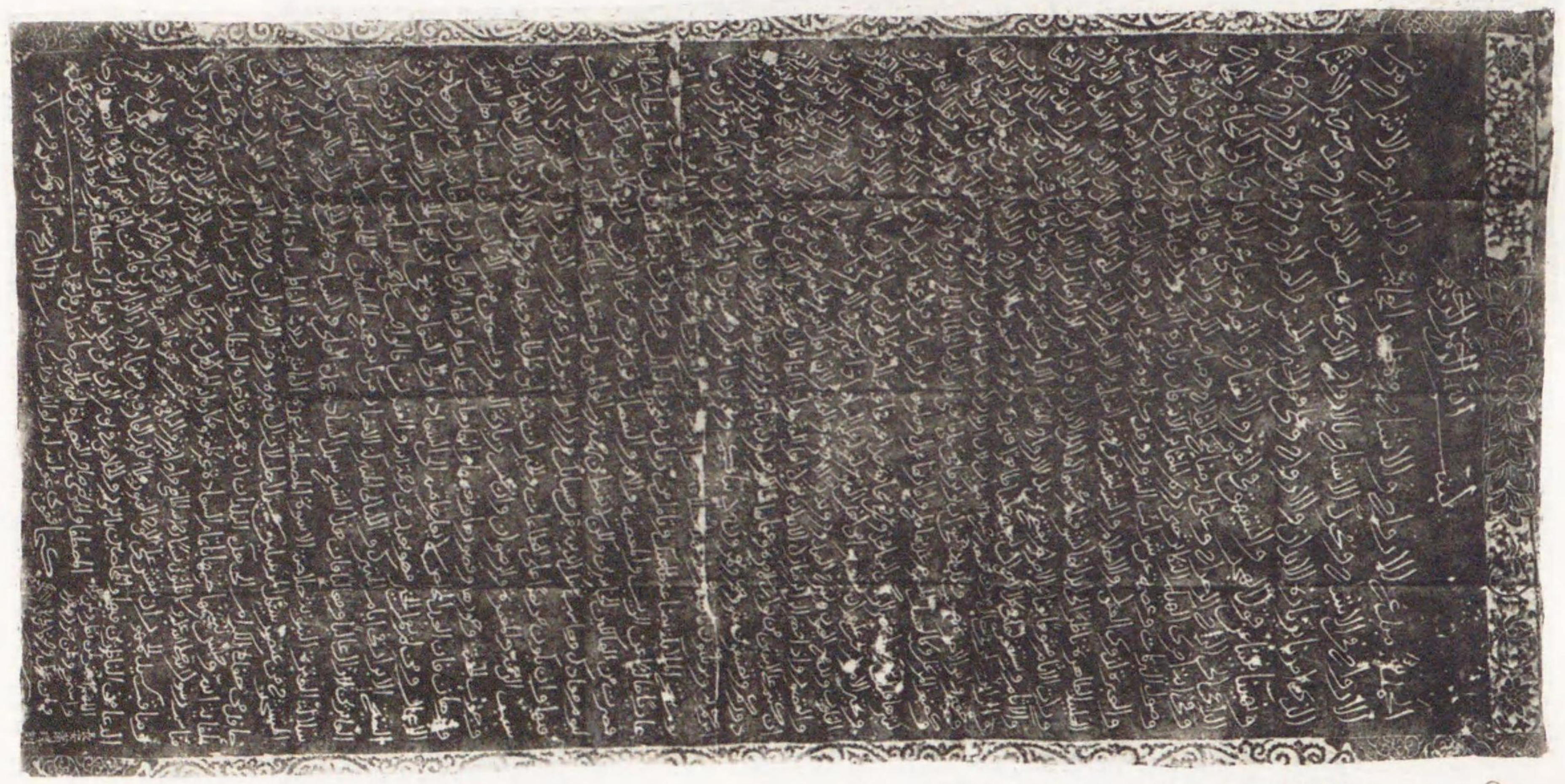

(B) アラビア文碑（前圖ノ左方ニ見ユルモノ）

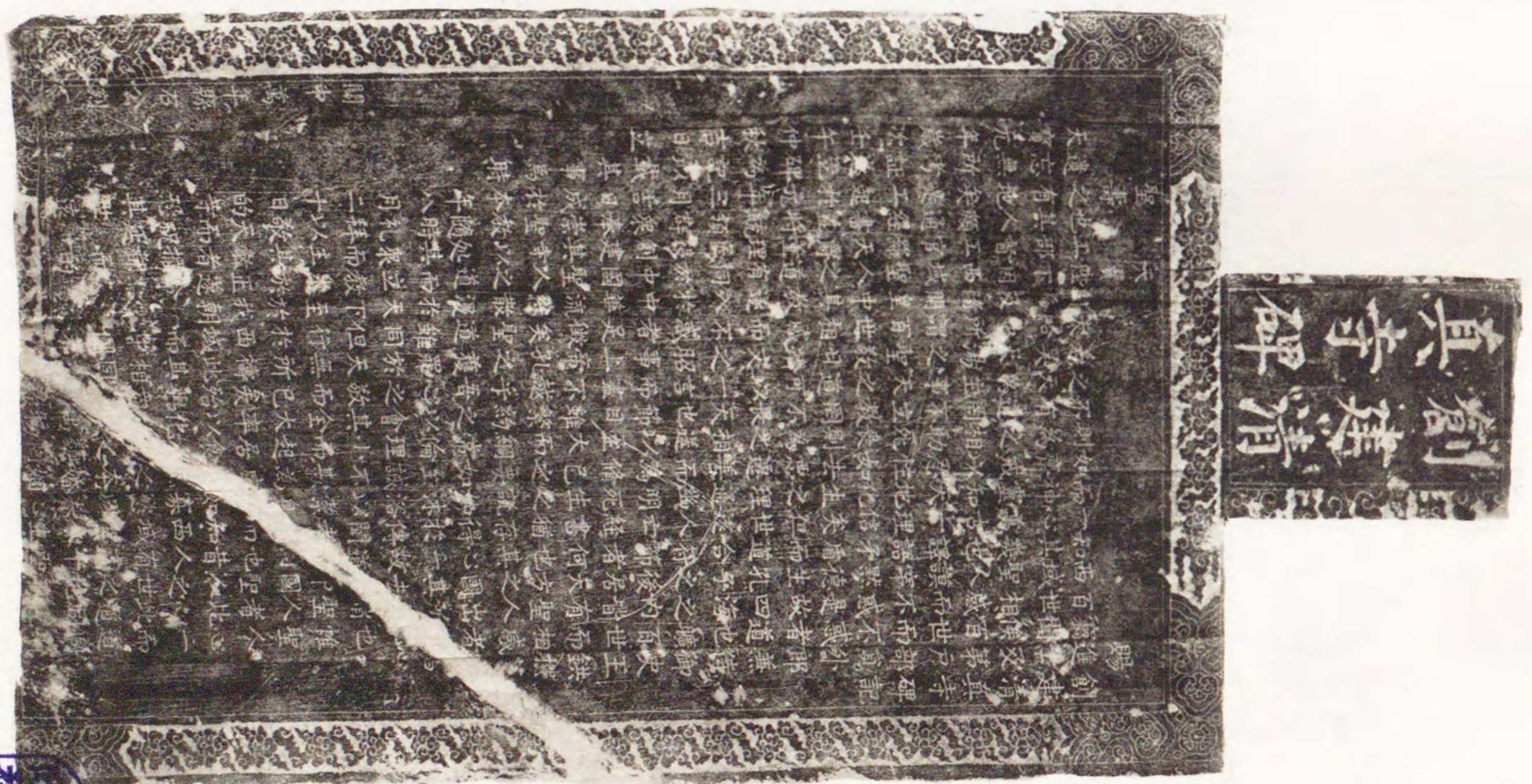

(A) 創建淸眞寺碑（前圖ノ右方ニ見ユルモノ）

一〇七 西安城內淸眞寺境內二碑拓影

立憲民政黨政務調査館

790201

一八 西安城内清眞寺境内アラビア文碑（前圖トハ別ノモノ）

立憲政體
政務調査館

790201

三六 旅順攻撃(明治三十七年)

立憲政務調査館蔵

790201

790201

一一〇 唐高祖獻陵（南ヨリ北ヲ望ム）

立憲民政黨政務調査館

790201

二二　唐高祖獻陵前石虎（向ヲ右方）

立憲民政黨政務調査館

一三 唐太宗昭陵玄武門殘壁（右方ノ丘陵ハ九嵕山）

立憲民政黨政務調查館

790201

790201

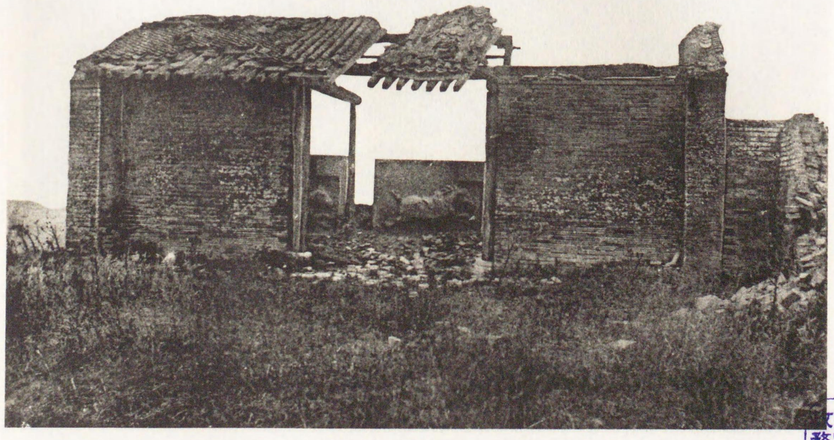

二三　唐太宗昭陵玄武門內東廡（六駿碑ノ內三ヲ收ム）

立憲民政黨
文務調査館

二四 唐太宗昭陵六駿碑ノ一（什伐赤）東廡北端

立憲民政黨政務調査館

790201

790201

二五 唐太宗昭陵六駿碑ノ一（青騅）東廡中央

立憲民政黨政務調査館

二六 唐太宗昭陵六駿碑ノ一（特勤驃）東廡南端

立憲民政黨政務調査館

790201

二七 唐太宗昭陵六駿碑ノ一（白蹄烏）西廡北端

立憲民政黨政務調査館

790201

二八　唐太宗昭陵六駿碑ノ一（拳毛騧）西廡中央

立憲民政黨政務調査館

790201

二九 唐太宗昭陵六駿碑ノ一（颯紫露）人物ハ丘行恭、西廡南端

立憲民政黨政務調査館

三〇 唐太宗昭陵前李勣碑(南面)

立憲民政黨政務調査館

790201

三一 唐高宗乾陵朱雀門趾（參道上ニ於テ北ヨリ南ヲ望ム）

立憲民政黨政務調査館

790201

790201

三三 唐高宗乾陵（朱雀門趾ノ北ニ於テ南ヨリ北ヲ望ム）山ハ梁山

立憲民政党
政務調査館

790201

三三 唐高宗乾陵(參道上ニ於テ南ヨリ北ヲ望ム)

立憲民政黨
政務調査館

790201

三四 唐高宗乾陵（内城門南ヨリ北ヲ望ム）中央ノ山ハ梁山

立憲民政黨
政務調査館

三五 唐高宗乾陵蕃酋石像（東側ノ一群）西南ヨリ東北ヲ望ム

立憲民政黨政務調查館

790201

三六 唐高宗乾陵蕃酋石像（東側ノ一群）及ビ石獅（西ヨリ東ヲ望ム）

立憲民政黨政務調査館

790201

790201

三七 唐高宗乾陵石駝（參道右側）

立憲民政黨政務調査館

790201

二六　唐高宗乾陵翼馬（東側ノモノ）西北ヨリ望ム

立憲民政黨政務調査館

三元 唐高宗乾陵翼馬

立憲民政黨
政務調査館

790201 102067

790201

(B)唐高宗乾陵標石(南ヨリ北ヲ望ム)山ハ梁山

(A)唐睿宗橋陵石獸

立憲民政党
政務調査館

790201

三二　唐武后母楊氏順陵（南ヨリ北ヲ望ム）

立憲民政党
文務調査館

790201

一三一 唐武后母楊氏順陵南面西側石獅(東南ヨリ西北ヲ望ム)

立憲民政黨政務調査館

790301

三三　唐武后母楊氏順陵南面前東側石獅（西南ヨリ東北ヲ望ム）

立憲民政黨
政務調査館

790201

一三四　唐武后母楊氏順陵南面西側翼獸（南ヨリ北ヲ望ム）

立憲民政黨政務調査館

一三五　唐武后母楊氏順陵南面東側翼獸（南ヨリ北ヲ望ム）

立憲民政黨政務調査館

790201

790201

三六 唐武后母楊氏順陵東面石獅（東北方ヨリ望ム）

立憲民政黨
政務調査館

790201

一三七　唐武后母楊氏順陵西面南側石獅（西南ヨリ望ム）

立憲民政黨政務調査館

790201

三八 唐武后母楊氏順陵西面北側石獅（西南ヨリ望ム）

立憲民政黨政務調査館

790201

一三九　唐武后母楊氏順陵北面石獅（東北ヨリ望ム）

立憲民政黨政務調査館

一四〇 唐武后母楊氏順陵南面西側文臣石像（東北ヨリ望ム）

立憲民政黨
政務調査館

790201

二四 唐武后母楊氏順陵西面階側石獅礎石刻紋

立憲民政黨政務調查館

790201

790201

[四三] 唐德宗崇陵（南ヨリ北ヲ望ム）

立憲民政黨
政務調査館

一四三　唐德宗崇陵前西側文臣石像（東南ヨリ望ム）

立憲民政黨政務調査館

790201

二四 唐德宗崇陵前西側石馬（東南ヨリ望ム）

立憲民政黨
政務調査館

790201

豐 唐德宗崇陵前東側石馬（西南ヨリ望ム）

立憲民政黨政務調査館

790201

一四六 唐德宗崇陵石鳥（東側）

立憲民政黨政務調查館

790201

一四七 唐武宗端陵（南方ヨリ北方ヲ望ム）

立憲民政黨政務調査館

一四八　永康陵前右側石獅（南ヨリ望ム）

立憲民政黨
政務調査館

79020 1

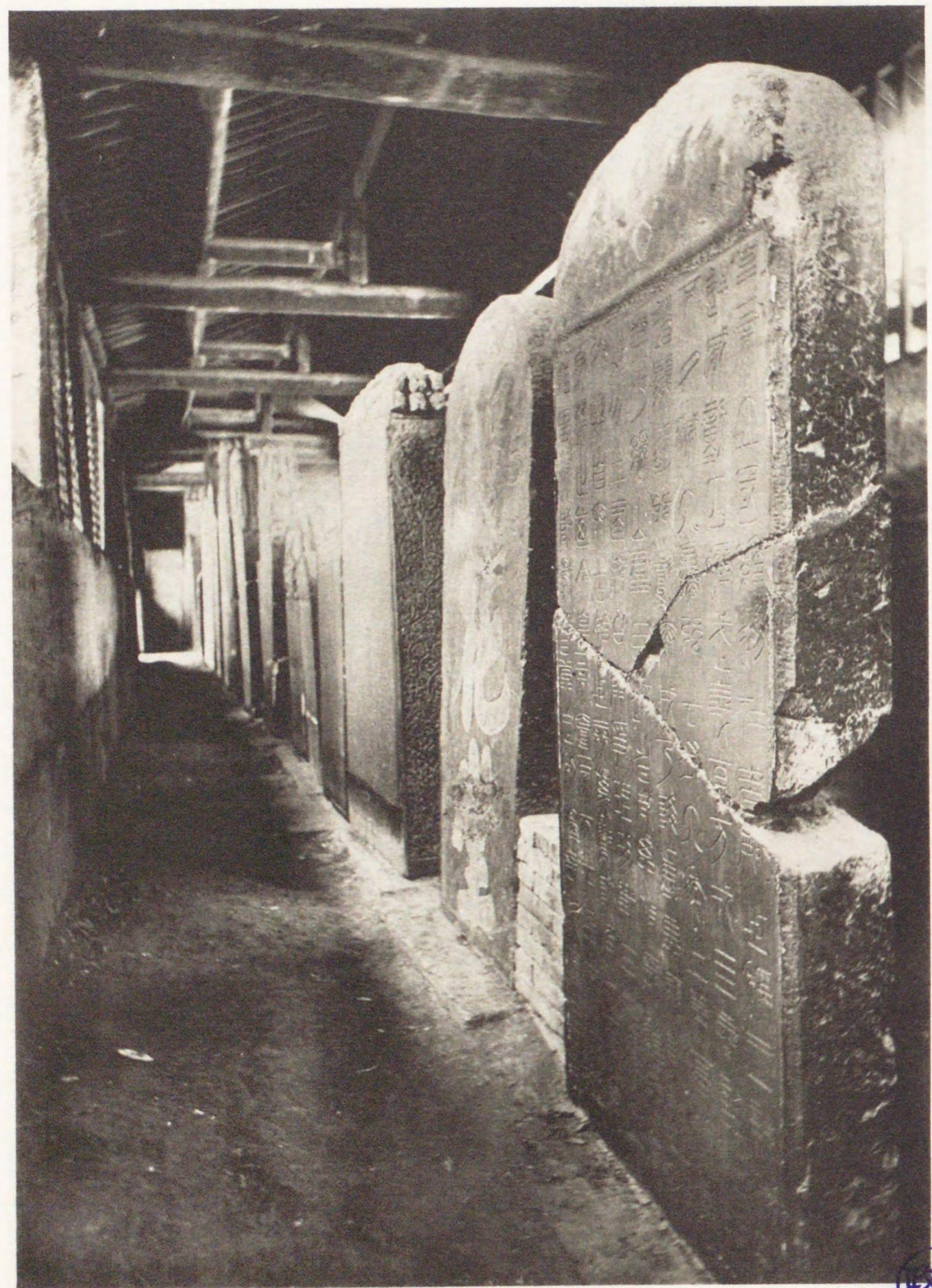

一四九　西安城内碑林内部（右端ハ翻刻嶧山碑、第三石ハ隆闡禪師碑）

立憲民政黨政務調査館

790201

一五〇 西安城內碑林內部

立憲民政黨政務調査館

790201

[五] 道因法師碑上部（歐陽通書）

立憲民政黨政務調査館

790201

一三一 道因法師碑側（左面）

立憲民政黨
政務調査館

790201

三五 大智禪師碑側（左面）

立憲民政黨
政務調査會

790201

一五四　石臺孝經（唐玄宗書、肅宗額）

立憲民政黨
政務調査館

790201

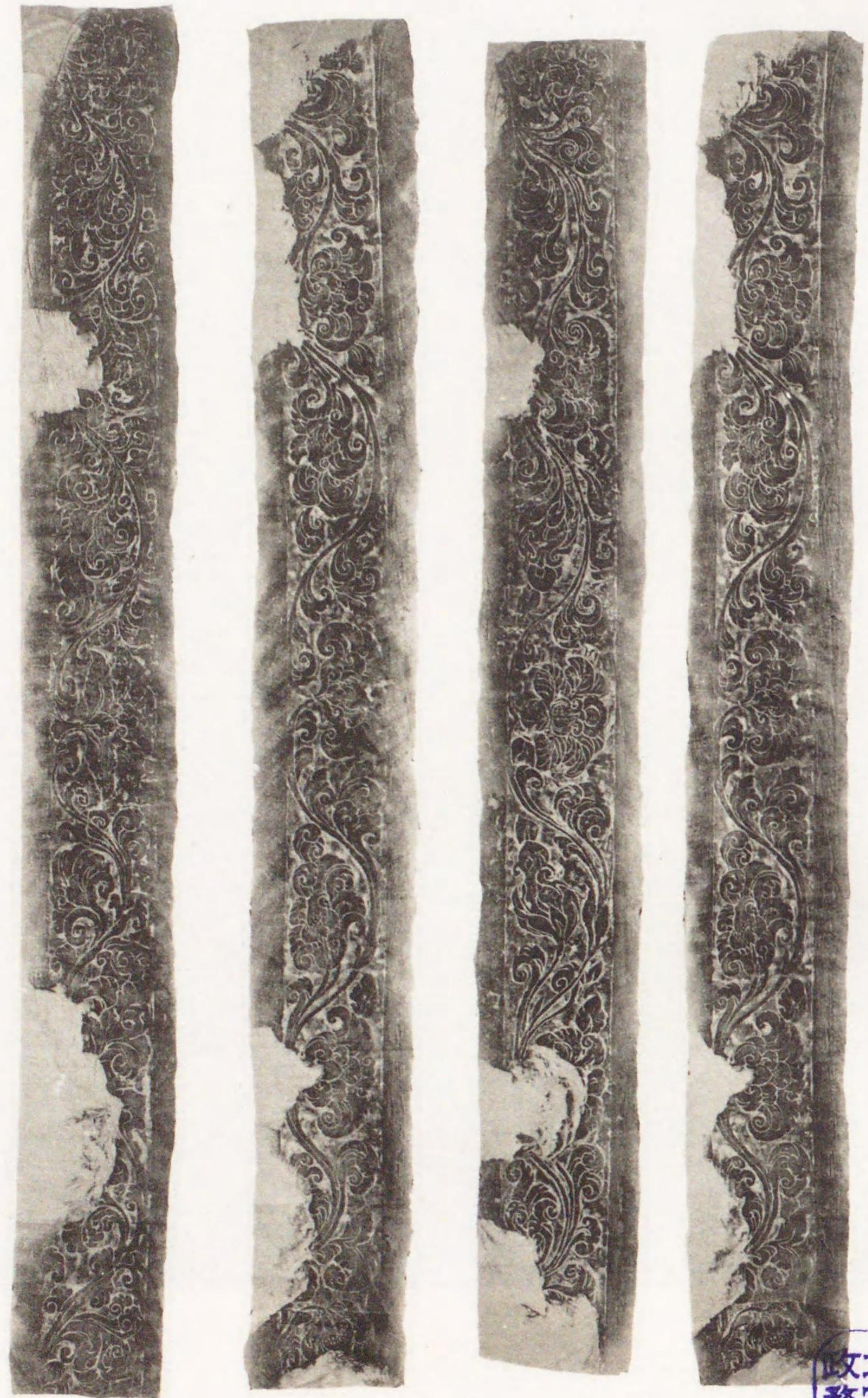

一五五 石臺孝經礎石紋樣拓影

立憲民政黨政務調査館

790201

三英　隆闡禪師碑側（右面）

立憲民政黨
務調査館

790201

[巻] 邠國公功德碑側(右面)

立憲民政黨
政務調査館

790201

一五八 大達法師玄祕塔碑（柳公權書）

立憲民政黨政務調査館

(A) 大達法師玄祕塔碑側紋樣拓影（左側）

(B) 大達法師玄祕塔碑紋樣拓影（右側）

(C) 德宗崇陵前石柱陰刻紋樣拓影

立憲民政黨政務調査館

790201

(イ) 夢英篆書千文碑側拓影

(ロ) 大智禪師碑側拓影(右ハ左面左ハ右面)

(ハ) 道因法師碑側拓影

立憲民政黨
政務調査館

790201

(A) 隆闡禪師碑側拓影（右面）

(B) 邠國公功德碑側拓影（右ハ左面、左ハ右面）

(C) 濮陽令于孝顯碑側拓影（右面）

立憲民政黨
政務調査館

790201

二三 西安碑林ニ移サレタル大秦景教流行中國碑（西正面）

立憲民政黨政務調査會

790201

三五 傳吳道子畫觀世音菩薩像碑

立憲民政黨政務調査館

790201

立憲民政黨
務調査館

790201

二五五 碑林所在北魏石佛

立憲民政黨政務調査館

790201

二六六　宋夢英篆書千文碑冠並ニ額（寫眞ハ碑陰臺甫嚴篆書千字文序ヲ示ス）

立憲民政党
政務調査館

790201

一六七　六朝鍍金銅佛（三原縣清河沙中ヨリ發掘）

立憲民政黨
政務調査館

790201

[六六] 六朝石佛（出土地不明）

立憲民政黨
政務調査館

790201

二六九　唐大理石仁王像（終南山發見）

立憲民政黨
政務調査館

790201

790201

一七〇 唐大理石佛並ニ力士像頭（出土地不明）

立憲民政黨政務調査館

8M-3

昭和八年十二月廿二日印刷
昭和八年十二月廿五日發行

長安史蹟の研究 二
本文共 實費 金拾貳圓

著者 足立喜六

東京市赤坂區檜町八番地
發行者 石田幹之助

東京市本郷區金助町四十五番地
印刷者 大塚稔

東京市本郷區金助町四十五番地
印刷所 大塚巧藝社

東京市本郷區駒込上富士前町百四十七番地
發行所 財團法人 東洋文庫

エ8M-3

790261