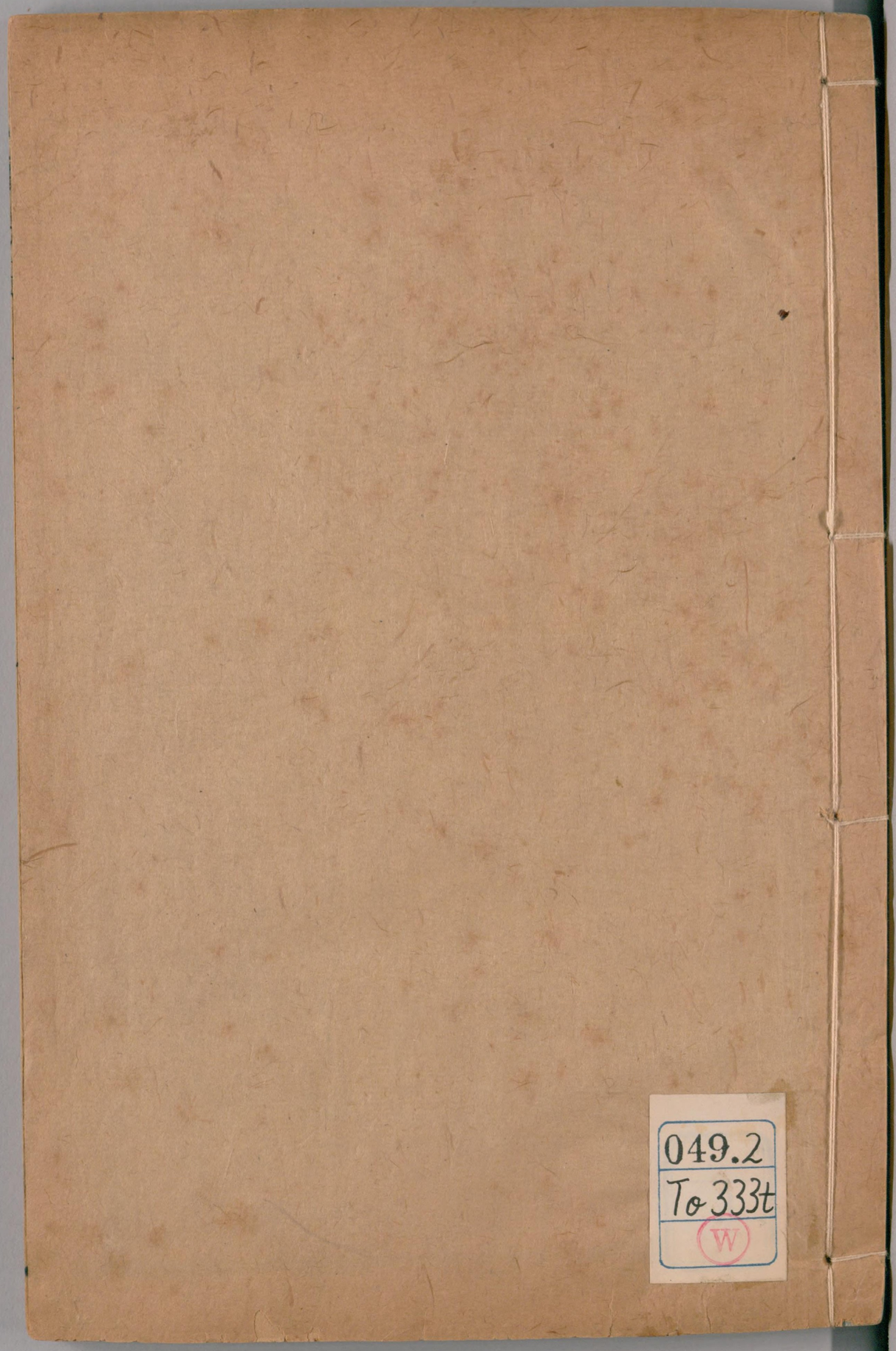

049.2
To333t
W

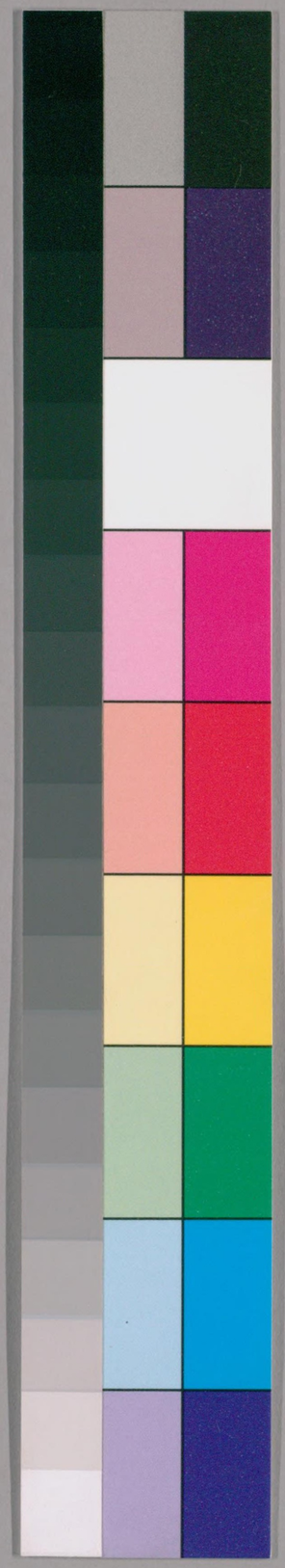

国立国会図書館　タイトル『輟畊録30巻』 請求記号 049.2-To333t

ガラス使用

049.2
To333t

趙魏公書畫

魏國趙文敏公（孟頫）以書法稱雄一世畫入神品其書人但知自魏晉中來晚年則稍入李北海耳嘗見千字文一卷以爲唐人字絶無一點一畫似公法度閎至後方知爲公書公自題云僕廿年來寫千文以百數此卷殆數年前所書當時學者河南孟法師碑故結字規模八分今日視之不知孰爲勝也田君良卿於駱駝橋市中買得此卷持來求跋爲書其後因思自五歲入小學學書不過如世人漫爾學之耳不意

74134

国立国会図書館　タイトル『輟畊録30巻』　請求記号 049.2-To333t
ガラス使用

時人持去可以粥錢而吾良卿又捐錢若干緡以購之皆可笑也元貞二年正月十八日子昂題則知公之書所以妙者無帖不習也又嘗見公題所畫馬云吾自幼好畫馬自謂頗盡物之性友人郭祐之嘗贈余詩云世人但解比龍眠那知已出曹韓上曹韓固是過許使龍眠無恙當與之並驅耳然往往閱公所畫馬及人物山水花竹禽鳥等圖無慮數十百軸又豈止龍眠並驅而已哉又聞公偶得米海岳書壯懷賦一卷中闕數行因取刻本摹榻以補其闕凡易五七紙終不如意乃嘆曰今不逮古多矣遂以刻本完之公之翰墨爲國朝第一猶且服善如此近有一等人僅能點畫如意便自誇大者於公寧不愧乎

金鰲山

吾鄉于佩遠先生演題金鰲山詩曰金鰲之山金碧浮重玄寶坊居上頭鍾聲夜度海門月樹色遠攬豐山秋龍伯國人真妙手掣此巨靈鎮江口丹丘逸士來跨之石窪爲尊江當酒黃鬚天子七寶鞭黃頭漁郎櫂江船百年塵跡果何在芒碭雲去山蒼然歷試諸難固天造中興開國何草草腹心有疾日月昏英雄無聲天地老兩宮不歸汴水流此地空傳帝子遊惜

国立国会図書館　タイトル『輟畊録30巻』　請求記号 049.2-To333t
ガラス使用

無健筆驅風雨一洗江山萬古愁此詩至今膾炙人口山枕海屬臨海縣章安鎮初宋高宗在潛邸日泰州人徐神翁云能知前來事群閹言於徽宗召至以賓禮接之一日獻詩於帝曰牡蠣灘頭一艇橫夕陽西去待潮生與君不負登臨約同上金鰲背上行及兩宮北狩匹馬南渡建炎庚戌正月三日帝航海次章安鎮灘淺閣舟落帆于鎮之福濟寺前以候潮顧問左右曰此何山曰金鰲山又問此何所曰牡蠣灘因默思神翁之詩乃屏去警蹕易衣徒步登岸見此詩在寺壁間題墨甚新方信其爲異人也時住持僧方陞坐道祝聖之詞帝趾忽前聞其稱讚之語甚喜戒左右勿驚怖而締聽之少焉千乘萬騎畢集始知爲六龍臨幸野僧初不閑禮節恐怖失措從行有司教以起居之儀山下曰黃椒村村之婦女聞天子至咸來瞻拜龍顏歡聲如雷曰不徒今日得覩天日帝喜勑夫人各自逐便故至今村婦皆曰夫人雖易世其稱謂尚然不改宋史但載御舟幸章安鎮而不見金鰲之詳偶與張善初話鄉中舊事因筆之善初章安人也

委羽山

吾鄉台之黃巖諸山脈絡相連屬大江越州治北自州
出南門陸行四五里許有委羽山特立不倚形如落
舞鳳故得名然州人與之朝夕者俱弗自知其爲勝
山旁廣而中深青樹翠蔓蔭翳鬱幽泉琮琤若鳴
珮環於修竹間千變萬態不可狀其畧中藏洞穴仙
家所謂空明洞天者是也好道之士嘗持炬入行兩
日不可窮聞櫓聲乃出洞之側產方石周正光澤五
色錯雜雖加琢磨殆不是過大者三四分小者比米
粒而小以斧粉碎之亦無不端方見長老言嘗有素
服靚妝飄飄若仙之女者當風清月白時則逍遥乎
松杉竹柏之下或時變服叩里人門求水火里人所
居去洞所不能百步異其狀密覘之迤邐從洞中去
里人以爲怪糞其地越數日里人家夜失火勢張甚
不可滅室宇一空妻子僅以身免遂派離他處識者
以爲厭穢仙境故致此奇禍自是仙女不復出矣余
幼時尚及見里人故址至今有欲得方石者裹糧攝
許往洞口撒之隨意拾地上土則有石在土中不爾
絶無有也

舸銘

鎮國上將軍福建宣慰使費榮敏公察余內子之曾大

父也吳興人令著籍松江之上海器度弘厚不以富貴驕人輕財好施勇於爲義人皆稱曰費佛子陵陽牟先生瓛所撰墓誌銘載其事甚詳家之量衡無二致刻銘於斛之四面曰出以是入以是子孫永如是推此則真古仁人之用心者矣內子之大父良顯侯拱辰父昭武大將軍雄皆世守其業克不墜先志云

孝感

越楓橋里人丁氏妣雙目失明丁至孝每朝盥漱訖即跽母之目積有年矣俄而母左目明未久右目復明憲司上其事於朝表其閭曰孝子之門至治年間也

因讀江南別錄彭李者世爲義門陳氏之傭夫喪明已久有子一人嘗聞陳之子弟言舜爲父瞽叟舐目而致明乃歸效之不旬日父目忽然明朗右二事誠孝行所感今段吉父先生母夫人劉雙目久失明醫弗能愈先生中鄉舉一目忽自見物先生及第一目又如之雖夫人喜溢于中不自知其然而然亦先生學業有成所致與傳曰立身揚名以顯於後世孝之至也其此之謂焉先生諱天佑沐梁蘭陵人仕至江浙儒學提舉

火失剌把都

国立国会図書館　タイトル『輶軒録30巻』　請求記号 049.2-To333t
ガラス使用

火失剌把都者回回田地所產藥也其形如木鱉子而小可治一百二十種證每證有湯引

屈戍

今人家窓戶設鉸具或鐵或銅名曰環紐卽古金鋪之遺意北方謂之屈戍其稱甚古梁簡文詩織成屏風金屈戍李商隱詩鎖香金屈戍李賀詩屈膝銅鋪鎖阿堵屈膝當是屈戍

回回石頭

回回石頭種類不一其價亦不一大德間本土巨商中賣紅剌一塊於官重一兩三錢估直中統鈔一十四萬定用嵌帽頂上自後累朝皇帝相承實重凡正旦及天壽節大朝賀時則服用之呼巨剌亦方言也今問得其種類之名具記于後

紅石頭 四種同出一坑俱無白水

剌 淡紅色嬌　深紅色石薄方嬌

避者達

昔剌泥 黑紅色　古木蘭 紅帶黑黃不正之色塊雖大石至低者

勒木剌 中等綠色

勒把避 上等暗深綠色　撒卜泥 下等帶石淺綠色

鴉鶻

国立国会図書館　タイトル『輟畊録30巻』　請求記号 049.2-To333t
ガラス使用

紅亞姑 上有白水　馬思艮底 帶石無光二種同坑

青亞姑 上等青色深　你藍 中等淺青色

屋撲你藍 下等如水帶石渾青色

黃亞姑　白亞姑

貓睛

貓睛 中含活光一縷　走水石 新坑出者似貓睛而無光

旬子

你捨卜的 即旬子文理細　乞里馬泥 即河西旬子文理麤

荆州石 即襄陽旬子色變

黃巢地藏

趙生者宋宗室子也家苦貧居閩之深山業薪以自給一日伐木溪澗忽見一巨蛇章質盡白昂首吐舌若將噬已生棄斧斤奔避得脫妻聞故具以言因竊念曰白鼠白蛇豈寶物變幻邪即拉夫同往蛇尚宿留未去見其夫婦來回首遡流而上尾之行數百步則入一巖穴中就啓之得石石陰刻神字與歲月姓名乃黃巢手痍治爲丸穴中穴置金甲餘八穴金銀無算生掊取疇零仍舊掩蓋自是家用日饒不復事薪鄰家疑其爲盜告其姊之夫嘗爲吏者吏詢之嚴不敢隱隨餽白金五錠吏貪求無厭訟之官生不獲已

国立国会図書館　タイトル『輶軒録30巻』　請求記号 049.2-To333t
ガラス使用

主一巨室悉以九宂奉巨室廣行賄賂有司莫能問
迨帥府特委福州路一官往廉之巨室私獻金甲因
回申云具問本根所以實不曾掘發實藏其事遂絕
路官得金甲珍襲甚至任滿他適其妻徙置榻下一
夕聞繞榻風雨聲頃刻而止頗怪之夫歸共取視鏹
鑰如故啓籠乃無有也生無子夫婦終老巨室嗟夫
天地間物苟非我有雖得之亦終失也巢之亂唐天
下剽掠寶貨歷三四百年至于我朝而爲編氓所得
禍固得之不能保之而卒歸於富家其路官者得金
甲自以爲子孫百世計一旦作神物化去是皆可爲

貪婪妄求者勸

鴛衾

孟蜀主一錦被其潤猶今之三幅帛而一梭織成被頭
作二宂若雲版樣蓋以叩于項下如盤領狀兩側餘
錦則擁覆于肩此之謂鴛衾也楊元誠太史言見時
聞尊人樞密公云嘗於宋官庫見之

奚奴温酒

宋季叅政相公鉉翁於杭將求一容貌才藝兼全之妾
經旬餘未能愜意忽有以奚奴者至姿色固美問其
藝則曰能温酒左右皆失笑公漫爾留試之及執事

国立国会図書館　タイトル『輟畊録30巻』　請求記号 049.2-To333t
ガラス使用

初甚熱次略寒三次微溫公方飲既而每日並如初之第三次公喜遂納焉終公之身未嘗有過不及時歸附後公携入京公死囊橐皆爲所有因而巨富人稱曰奚娘子者是也吁彼女流賤隸耳一事精至便能動人亦其專心致志而然士君子之學爲窮理正心修已治人之道而不能至於當然之極者視彼有間矣

掛牌延客

江右胡存齋參政能折節下士賓客至如家焉故南北士大夫有經過其地無不願見者每虞闇人不爲通刺苟不出日即於門首掛一牌云胡存齋在家

買宅有讖

松江在城金世昌者出纔旬氏嘗買廢宅修葺前廳梁內有鑿成金世昌三字必昔時客商所記姓名人以爲有定數云

待士

恒陽龐文正王希憲字善父畏吾氏由父孝懿王布濟凱官廉訪使氏焉國初拜爲平章政事兼政事日中書右丞劉武敏公整以初附爲都元帥驕從甚都詣門求見王之弟兄凡十人後皆至一品內王弟昭文館大

學士光祿大夫薊國公希貢猶布衣爲通報王方讀書畧不荅薊公出整復浼入言之因令徹去坐椅自據中坐令整入整展拜起側立不予之一言整求退謂曰此是我私宅汝欲有所言明日當詣政事堂及出慚赧無人色頃之宋士之在羈旅者寒餓狼狽冠衣檻縷袖詩求見王之兄弟皆揶揄之薊公復爲入言急令鋪設坐椅且戒內人備酒饌出至大門外肅入對坐出酒饌執禮甚恭且錄其居止諸儒但言困苦乞歸王明日遂言於世皇皆遂其請是夜諸兄弟問曰今日劉元帥者主上之所倚任反菲薄之江南窮秀才却以禮遇如此其至我等不能無疑王曰我是國家大臣言動嚬笑繫天下重輕整雖貴賣國叛臣也故折辱之令其知君臣義重若寒士數十皆誦法孔子者也在宋朝不坐燕不與何故而拘執於此況今國家起朔漠斯文不絕如綫我更不尊禮則儒術且將掃地矣王之作興斯文若此是大有功於名教者也

雇僕役

許魯齋先生在中書日命才儈雇一僕役特選一能應對閑禮節者進卻之曰特欲老實耳他日領一蓬首

垢面愚騃之人來遂用之僧請問其故先生曰諺云
馬騎上等馬牛用中等牛人使下等人馬上等能致
遠牛中等良善人下等易馴若其聰明過我則我反
爲所使矣假如司馬溫公家一僕三十年止稱君實
秀才蘇子瞻學士來謁聞而教之明日改稱大參相
公公驚問以實告公曰好一僕被蘇東坡教壞了這
便是樣子

志異

至正壬辰春自杭州避難居湖州三月廿三日黑氣亘
天雷電以雨有物若果核與雨雜下五色間錯光瑩
堅固破其實食之似松子仁人皆曰婆婆樹子閏月
十二日復雨八月過杭州因知三月十八日亦雨如
湖州郡人初不以爲異及九月十日紅巾犯省治雨
核之地悉被兵火無有處屋宇如故余弗之信九月
廿六日湖州陷儀鳳橋四向焚戮特甚追思雨核時
橋四向爲最多信前言不誣也後聞池州亦然與杭
日同池州之禍尤可慘也按白樂天詩集載月中嘗
墜桂子於天竺寺葉石林玉澗雜書亦云仁宗天聖
中七月八月兩月之望有桂子從空降如雨其大如
豆雜黃白黑三色食之味辛寺僧道式取以種得二

十五本二書豈盡妄耶此理殊不可曉但今又爲時
識尤可異也

課馬

俗呼牝馬爲課馬者唐六典凡牝四游五課羊則當年
而課之課歲課駒犢也

客作

今人之指傭工者曰客作三國時已有此語焦光飢則
出爲人客作飽食而已

鹹杭子

今人以米湯和入鹽草灰以團鴨卵謂曰鹹杭子俟齊
民要術用杭木皮淹漬故名之若作圓字寫則誤矣

鷹背狗

北方凡阜鵰作巢所在官司必令人窮巢探卵較其多
寡如一巢而三卵者置卒守護日覘視之及其成轂
一乃狗耳取以餇養進之于朝其狀與狗無異但耳
尾上多毛羽數根而已田獵之際鵰則戾天狗則走
陸所遂同至名曰鷹背狗

官制資品

国立国会図書館　タイトル『輟畊録30巻』　請求記号 049.2-To333t
ガラス使用

正二從二正二從二正三從三正四從四正五從五正六從六正七從七正八從八

爵國公　郡公　郡侯　郡伯　縣子　縣男

勳柱國柱國護軍護軍　上輕車都尉　上騎都尉　驍騎都尉

母妻國夫人　郡公夫人　郡侯夫人　郡君　縣君

文　光祿大夫銀青榮祿大夫　開府儀同三司　光祿大夫　正奉大夫　正議大夫　太中大夫　中議大夫　朝請大夫　奉政大夫　奉直大夫　承德郎　儒林文林郎　徵仕郎　登仕佐郎

榮進特榮祿資政大夫　榮祿資政大夫　通奉大夫　通議大夫　中大夫　憲副大夫　朝散大夫　奉議大夫　奉訓大夫　承直郎　承務郎　事從仕郎　將仕佐郎

資善大夫　嘉議大夫　中奉大夫　中順大夫　朝列大夫

龍虎衛上將軍　龍虎衛將軍　金吾衛上將軍　金吾衛將軍　驍衛上將軍　驍衛將軍　鎮國上將軍　鎮國將軍　輔國上將軍　輔國將軍　冠軍大將軍　冠軍將軍　宣威將軍　宣威副將軍　武德將軍　武德副將軍　武毅將軍　武毅副將軍　忠武將軍　忠武副將軍　忠翊校尉　忠顯校尉　忠勇校尉　忠烈校尉　修武校尉　修武副尉　保義校尉　保義副尉　敦武校尉　敦武副尉　進義校尉　進義副尉

武

驃騎衛　鎮國將軍男悛遠　明武將軍　宣武將軍　游擊將軍　游擊將軍　翊麾校尉　翊麾副尉　翊衛校尉　翊衛副尉　致果校尉　致果副尉　忠武校尉　忠武副尉　忠翊校尉　忠翊副尉　忠顯校尉　忠顯副尉　忠勇校尉　忠勇副尉　忠烈校尉　忠烈副尉　修武校尉　修武副尉　保義校尉　保義副尉　敦武校尉　敦武副尉　進義校尉　進義副尉

司天太醫內侍教坊

散中尹中儀中御中衛中治通侍通奮侍正侍直司諫司闕司僕司

欽象明時保章司玄授時靈臺候儀司正平秩正紀司曆

雲朝長寧協律嘉成純和調音司樂協樂和樂司律和聲

仙韶德和

保宜保安

保康保和保順保中保全成安成和成全醫正醫効醫生

事局司辰

司音和聲

文官子陰　正五從五正六從六正七從七正八從八正九從九

省劄六務提領務使一都監吾　大德四年八月　日奉

十月壓七十二月百八月四十四員　奉准色目參用

從九品壓從九壓從九　人應高一等

国立国会図書館　タイトル『輟畊録30巻』　請求記号 049.2-To333t　ガラス使用

奎章政要

文宗之御奎章日學士虞集博士柯九思常侍從以討論法書名畫爲事時授經郎揭傒斯亦在列比之集以進二人不知也萬幾之暇每賜披覽及晏朝有書授經郎獻書圖行於世厥有深意存焉句曲外史張伯雨題詩曰侍書愛題博士畫日日退朝書滿牀奎章閣上觀政要無人知有授經郎蓋柯作畫虞必題故云

義奴

劉信甫揚州人郡富商曹氏奴曹瀕死以孤託之孤漸長孤之叔利孤財妄訴于府曰某家貲產未嘗分析今悉爲姪所據郡守劉察其詐直之叔之子以父訟不勝慚且憤毒父死而復訴於府曰弟挾怨殺吾父適達魯花赤馬火者受署之初與守不和竟欲置孤法并得以中守引致百餘人皆抑使誣服曰孤俾某等殺叔等受孤賄若干末輛信甫信甫曰殺人者某也孤實不知守亦無賄既被鍛鍊無完膚終無兩辭初信甫先遣人密送孤過京師避於一達官家囑之曰慎毋出至是乃厚以金帛賂達魯花赤孤得無

預而信甫減死既而叩蹕陳告達魯花赤以罪罷去守復官凡獄訟道里費盖鉅萬計孤歸悉算償信甫曰奴之富皆主翁之蔭也今主有難奴救脫之分內事耳寧望求報哉力辭不受

忠倡

至正壬辰秋邊寇陷常州守吏望風奔潰徐婦倡者寇命以佐燕乃憤詈弗從竟刺死之未幾江浙平章定定來尅復儒流吳寅夫趙君謨等以從逆伏誅嘉興張翔南翼作忠徐倡詩以白于世曰西神峩峩雎孽蔓乘兵塗畔膏國武乏興唶爾尸素營賄朋賊弗典守妖狐凌彼章逢之徒冠倫魁能蒲伏讋服倒授太阿傔以承天廓不白暑雨氷綱常淪隳綫絕罔憑胡爲優徐倡治容倚市矜鬒妖驅之俾侑樂頩玉肆詈無陵兢禁謳褫舞餘怒鬟植鬅鬙鉛爲鋼刃劃膺載營覇灼上升顧守臣鉅儒汗恧嗾愧死莫懲二儀磅礴忠義氣猶出下里孰可仍桓桓執夷徒乃反經溝塍爾倡丹衷燭日月易粉黛譽聲繩繩汙瀆流回清澂盖吳營室其少妹且與生子名教中所不齒者一死固有餘辜趙頗純謹老成乃亦在列可哀也已隨隱漫錄載宋端平二年榮全據高郵城叛召官奴毛

惜惜佐酒罵曰汝本健兒官家何負於汝而反吾有死耳不能爲反賊行酒全以刃裂口立命臠之罵至死不絶後閫臣以聞特封英烈夫人且賜廟潘紫巖有詩曰淮海艷姬毛惜惜蛾眉有此萬人英恨無七首學秦女向使裹頭真杲卿玉骨花顔城下土沐蒐雪魄史間名古今無限要金者歌舞筵中過一生噫當是時也姦兇得志埶焰熏天雖厚禄重臣峩冠世儒罔不效力執事戰兢奔走於指揮之下而倡優下賤乃能奮不顧身獨何人與夫徐氏之與英烈夫人同一死耳而無有爲之舉申朝廷褒贈封號以爲世勸惜哉

志恠

至正乙未正月廿三日巳入時平江在城忽望東南方軍聲且漸近驚走覘視他無所有但見黑雲一簇中彷彿皆類人馬而前後火光若燈燭者莫知其算遲遲由西北方而沒惟[illegible]門至齊門居民屋脊龍腰悉揭去屋内牀榻屏風[illegible]什醋坊橋董家雜物鋪失白米十餘石醬一缸不知[illegible]直之何地此等恠事竟不可曉

粥爵

至正乙未春中書省臣進奏遣兵部員外郎劉謙來江南募民補路府州司縣官自五品至九品入粟有差非舊例之職專茶鹽務場者比雖功名逼人無有願之者既而抵松江時知府崔思誠惟知曲承使命不問民間有粟與否也乃拘集屬縣巨室點科十二名衆皆號泣告訴曾弗之顧輒施拷掠抑使承伏即填空名告身授之平江路達魯花赤卒不避譴斥力爭以爲不可竟無一人應募者崔聞之深自悔赧

還金絕交

曹公克明鑑號以齋宛平人爲湖廣行省員外郎日[illegible]陽主簿顧淵白致書問訊且以辰砂一包[illegible]啓封漫爾置篋笥中後有憲官過訪因論製藥爲[illegible]無好辰砂公曰我一故人嘗以此爲惠當奉送及取視乃有砂金三兩雜其內公驚嘆曰淵白以我爲何如人也時淵白已沒呼[illegible]子歸之其廉潔如此官至禮部尚書謚文穆

画師

王淵字若水錢唐人善山水人物尤長於花竹翎毛幼時[illegible]侍趙魏公故多得公指教所以傳色特妙天曆中[illegible]集慶龍翔寺兩廡壁時都下劉總管者總其事

劉伶若水於門首壁上作一鬼其壁高三丈餘難於着筆因取紙連粘粉本以呈劉曰好則好矣其如手足長短何若水不得其理因具酒禮再拜求教於劉劉曰子能不恥下問吾當告焉若先畫定尺寸畫爲體然後加以衣冠則不差矣若水受教而退依法爲之果善

輟耕録卷第七

寫山水訣

黄子久散人公望自號大癡又號一峯本姓陸世居平江之常熟繼永嘉黄氏頴悟明敏博學彊記畫山水宗董巨自成一家可入逸品其所作寫山水訣亦有理致通來初學小生多效之但未有得其髣髴者正所謂畫虎刻鵠之不成也

近代作畫多宗董源李成二家筆法樹石各不相似學者當盡心焉

樹要四面俱有斡旋枝蓋取其圓潤

樹要有身分畫家謂之紐子要折搭得中樹身各要有發生

樹要偃仰稀密相間有葉樹枝皮軟面後皆有仰枝

畫石之法先從淡墨起可改可救漸用濃墨者爲上石無十步真石看三面用方圓之法須方多圓少

董源坡脚下多有碎石乃畫畢建康山勢董石謂之麻皮皴坡脚先向筆畫邊皴起然後用淡墨破其深凹處著色不離乎此石著色要重

董源小山石謂之礬頭山中有雲氣此皆金陵山景皴法要滲軟下有沙地用淡墨掃屈曲爲之再用淡墨破

山論三遠從下相連不斷謂之平遠從近隔開相對謂之濶遠從山外遠景謂之高遠

山水中用筆法謂之筋骨相連有筆有墨之分用描處糊突其筆謂之有墨水筆不動描法謂之有筆此畫家緊要處山石樹木皆用此

大槩樹要填空去聲小樹大樹一偃一仰向背濃淡各不少相犯繁處間疎處須要得中若畫得純熟自然筆法出現

畫石之妙用藤黃水浸入墨筆自然潤色不可用多

多則要滯筆間用螺青入墨亦妙吳妝容易入眼
使墨士氣

皮袋中置描筆在內或於好景處見樹有恠異便當
模寫記之分外有發生之意登樓望空濶處氣韻
看雲采即是山頭景物李成郭熙皆用此法郭熙
畫石如雲古人云天開圖畫者是也

山水中唯水口最難畫

遠水無灣遠人無目

水出高源自上而下切不可斷派要取活流之源

山頭要折搭轉換山脉皆順此活法也衆峯如相揖
遜萬樹相從如大軍領卒森然有不可犯之色此
寫真山之形也

山坡中可以置屋舍水中可置小艇從此有生氣山
腰用雲氣見得山埶高不可測

畫石之法最要形象不要石有三面或在上在左側
皆可爲面臨筆之際殆要取用

山下有水潭謂之瀨畫此甚有生意四邊用樹簇之
畫一窠一石當逸墨撇脫有士人家風纔多便入畫
工之流矣

或畫山水一幅先立題目然後著筆若無題目便不

成畫更要記春夏秋冬景色春則萬物發生夏則樹木繁穴秋則萬象肅殺冬則烟雲黯淡天色糢糊能畫此者爲上矣

李成畫坡脚須要數層取其濕厚米元章論李光丞有後代兒孫昌盛果出爲官者最多畫亦有風水存焉

松樹不見根喻君子在野雜樹喻小人崢嶸之意

夏山欲雨要帶水筆山上有石小塊堆在上謂之礬頭用水筆暈開加淡螺青又是一般秀閏畫不過意思而已

冬景借地爲雪要薄粉暈山頭

山水之法在乎隨機應變先記皴法不雜布置遠近相映大槩與寫字一般以熟爲妙紙上難畫絹上礬了好著筆好用顏色易入眼先命題目此爲之上品古人作畫胷次寬濶布景自然合古人意趣畫法盡矣

好絹用水噴濕石上槌眼匾然後上幀子礬法春秋膠礬停夏月膠多礬少冬天礬多膠少

著色螺青拂石上藤黃入墨畫樹甚色潤好看

作畫祇是箇理字最緊要吳融詩云良工善得丹青

国立国会図書館 タイトル『輟畊録30巻』 請求記号 049.2-To333t
ガラス使用

理

作畫用墨最難但先用淡墨積至可觀處然後用焦墨濃墨分出畦徑遠近故在生紙上有許多滋潤處李成惜墨如金是也

作畫大要去邪甜俗賴四箇字

鄧山房

平江會道觀主鄧山房道樞綿州人在宋季爲道士時齋法已精際遇理度兩朝一日謝后遣巨璫召至內後門沉降德音且令其責軍令狀使無他泄後謂曰吾昨夜夢見濟王怒甚以爲吾且將兵由獨松關入滅汝社稷矣吾此夢頗可恠汝可就南高峯頂爲醮心章哀告上帝已而黃頭先鋒斷關而來宋亡後鄧遂築今觀

狗站

高麗以北名別十八華言連五城也罪人之流奴兒干者必經此其地極寒海亦氷自八月即合至明年四五月方解人行其上如履平地征東行省每歲委官至奴兒干給散囚糧須用站車每車以四狗挽之狗悉語人性站有狗分例若尅減之必齕其主者至死乃已

五馬入門

吾鄉陳剛中先生孚臨海縣人國初時嘗爲僧以避世變一日大書所作詩於其父執某之粉墻上云我不學寇丞相地黃變髮髮如漆又不學張長史醉後揮毫帰狂墨平生紲髮三十丈幾度和雲眠石上不合感時怒衝冤天公罰作圓頂相拘肝本無兒女情亦豈惜此雙髮青只憶山間秋月冷搔首不見鬢鬆影父執見之曰此子欲歸俗也呼來館穀之命養髮經年餘謂曰汝當娶吾將以女妻事汝先生辭謝再三既而命寓他所遣媒妁行言擇日迎歸父執喜曰五馬入門矣先生雖獲佳偶自妻以至妻之兄姊弟妹皆不然遂挈家入京館閣諸老交章薦舉入翰林會朝廷遣使交趾授先生禮部郎中副之至交州嘗有詩曰老母越南垂白髮病妻寒塞北倚黃昏蠻烟瘴雨交州客三處相思一夢魂及抵安南國以文字言語諭之其國遂降將其世子并國相入朝後以功授治中典鄉郡終老焉若父執者可謂識人也已

隱逸

吾鄉呂徽之先生　家仙居萬山中博學能詩文問無不知者而安貧樂道常逃其名耕漁以自給一日

国立国会図書館　タイトル『輟畊録30巻』　請求記号 049.2-To333t
ガラス使用

携楮幣請富家易穀種值大雪立門下人弗之顧徐
至庭前聞東閣中有人分韻作雪詩一人得滕字苦
吟弗就先生不覺失笑閣中諸貴游子弟輩聞得遣
左右詰之先生初不言衆愈疑親自出見先生露頂
短褐布襪草屨輒侮之詢其見笑之由先生不得已
乃曰我意舉滕王蛺蝶事耳衆始歎伏邀先生入坐
先生曰我如此形狀安可厠諸君子間請之益堅遂
入閣衆以藤蘇二字請先生足之即援筆書曰天上
九龍施法水人間二鼠嚙枯藤驚鵝聲亂功收蔡蝴
蝶飛來妙過滕復請和曇字韻詩又隨筆寫云萬里
關河凍欲合渾如天地尚函三橋邊驢子詩何惡帳
底羔兒酒正醺竹委長身寒郭索松埋短髮老瞿曇
不如乘此擒元濟一洗江南草木慚寫訖便出門留
之不可得問其姓字亦不荅皆驚訝曰嘗聞呂處士
名欲一見而不能先生豈其人邪曰我農家安知呂
處士爲何如人惠之穀怒曰我豈取不義之財必易
之刺船而去遣人遥尾其後路甚僻遠識其所而返
雪晴往訪焉惟草屋一間家徒壁立忽米桶中有人
乃先生妻也因天寒故坐其中試問徽之先生何在
荅曰在溪上捕魚始知真爲先生矣至彼果見之告

以特來候謝之意隔溪謂曰諸公先到舍下我得魚當換酒飲諸公也少頃携魚與酒至盡歡而散回至中途夜黑不良于行暫憩一露栁下適主人自外歸乃嘗識面者問所從來語以故喜曰是固某平日所願見者止客宿冨旦客別主人躡其蹤則先生已遷居矣又一日先生與陳剛中治中週于道治中策蹇驢時猶布衣見先生風神高簡問曰得非呂徽之乎曰然足下非陳剛中乎曰然握手若平生歡共論驢故事先生言一事治中荅一事互至四十餘事治中止矣先生曰我尚記得有某出某書某出某傳又三十餘事治中深敬之

闕節梯媒

杜陽雜編云元載寵姬薛瑤英善爲巧媚載惑之瑤英之父曰宗本兄曰從義於趙娟相遞出入以搆賄賂號爲闕節趙娟本岐王愛妾後出爲薛氏妻生瑤英三人更與中書主吏卓倩等爲腹心而宗本輩以事告者載未嘗不領之天下齎寶貨求大官無不恃載權埶指薛卓爲梯媒又李肇國史補總叙進士科云造請權要謂之闕節牛嶠牛羊日曆云由是輕薄奔走揚鞭馳驟以闕節緊慢爲甲乙以此推之則諺所

国立国会図書館　タイトル『輟畊録30巻』　請求記号 049.2-To333t
ガラス使用

謂打關節有梯媒者不爲無祖矣

市利

利市之說到處皆然易說卦巽爲利市三倍

老苗

楊完者字彥英武岡綏寧之赤水人爲人陰鷙酷烈嗜斬殺初群無賴嘯聚溪洞完者內深賊持權詐故衆推以爲長王事日棘湖廣陶夢禎氏舉師勤王聞苗有衆習鬬擊遣使往招之由千戶累階至元帥夢禎死樞密院判阿魯恢總兵駐淮西方用招納既得旁緣入中國不復可控制畧上江順[illegible]而下直抵揚州禽獸之行絕天逆理民怨且怒共起義攻殺之餘黨奔潰度揚子宿留廣德吳興間至正十六年春二月朔淮人陷平江時江浙行中書省丞相塔失帖木兒有旨得便宜從事嘉興北連平江南去杭州無二百里爲藩鎮喉舌有司告援急星火驛使交道中不絕丞相兵少策無所出以完者來守之完者取道自杭以兵刼丞相陞本省參知政事填募民入衆空名告身予之即拜添設左丞所統苗獠洞猺荅剌罕等無尺籍伍符無統屬相謂曰阿哥曰麻線至稱主將亦然喜著斑斕衣製衣袖廣狹脩短與臂同衣幅長不

過膝袴如袖裙如衣總名曰草裙草袴固脰以獸皮曰護項束要以帛兩端懸尻後若尾無間睛雨被氊毯狀絶類犬按邕管雜記溪蠻叢笑等書所載五溪之蠻盡槃瓠種屬曰猫曰徭曰獵曰犵狑曰犵狫字皆從犬則諺所謂苗犬者信然軍中無金鼓雜鳴小鑼以節進止其鑼若賣貨郎擔人所敲者夜遣士卒伏路曰坐草軍行尚首功資抄掠抄掠曰檢刮檢刮者盡取而靡有子遺之意所過無不殘滅擄得男女老羸者甚幼者色陋者殺之壯者曰土乖幼者曰賴子皆驅以爲奴人之投其黨者曰入火婦人艷而晳者畜爲婦曰大娘人有三四婦多至十數一語不合即剸以刃與之處者得至日莫無恙則心竊自賀古云好則人怒則獸形容盡之矣是月丞相又以王與敬攝元帥事守松江與敬據郡應平江完者遣部將蕭亮員成來與敬奔苗有松江火一月不絶城邑殆無噍類偶獲免者亦舉則去兩耳掠婦女刼貨財殘忍貪穢慘不忍言官庾尚有粟四十萬餘籍爲已有越五十日平江兵破澱湖柵苗夜遁去秋平江兵入杭苗將吳大旺敗完者自嘉興來駐兵城中菜市橋外未即進民自爲戰勝完者兵淫刑以逞嘉興僅保

孤城城之外悉遭兵燹有窮目力所至無寸草尺木處完者雖陽浮尊事丞相生殺予奪於已是決丞相僅得署成案然浙江之南則行御史臺總督官邁里古思建德路則達魯花赤古篤魯丁各自爲守苗不敢犯其境完者之威令僅行於杭州嘉興兩郡而已築營德勝堰周圍三四里子女玉帛皆在焉且以爲郿塢計用法刻深任執立威而鄧子文金希尹王彥良之徒又悉邪佞輕佻左右交煽氣燄翕忽時左丞李伯昇行樞密同知史文炳行樞密同僉呂珍等皆先魁淮旅而降順者丞相以其衆攻殺之既受圍遣吏致牲酒於文炳爲可憐之意曰願少須臾毋死得以底裏上路報不可完者乘躁力戰敗盡殺所有婦女自經以死獨平章慶童女以先往在富陽得免平章女已嘗許嫁親王爲完者強委禽焉至是未及三月故數其罪者此居首諸軍開門納欵惟恐弗先文炳解衣裹屍瘞之祭哭盡哀十八年秋八月也完者部將宋興在嘉興閉城自守亦攻降之城中燔燬者三之二民遇害者十之七

南村野史曰苗入華夏民之不幸亦國家之不幸也國以民爲本本不固矣邦奚以寧爲之將若相者在

於明黜陟嚴賞罰奉將天威降者招之逆者討之以培國家之本可也顧於此而不爲又無他奇謀遠畧而乃借重於非類正猶開虎兕之柙而使赴犬羊耳尚冀保民命爲社稷計一何愚哉罪惡貫盈天怒於上敗亡戮辱身膏草野民爭以爲快實亦自取之也惟完者則有說焉完者寵榮過望豈有貳志忠君愛民之道頗亦見諸行事獨矜己犯分貪財好色固夷性所然君子責備賢者於此可以畧之則罪亦未至於死也兼以所部吏卒視完者起身等寒微故威令有所不信急之則恐內變緩之則壞法敗度遂卒至於如此亦可哀矣又惜乎草草之舉斷自一時吾恐國家之本剷刈殆盡雖有智謀之士亦無如之何矣天乎人乎吾不得而知也

雙硯堂

周待制月巖先生仁榮買地於府城之鄭桯兒坊剏義塾以淑後進築礎時掘地深纔數尺有青石獲雙硯硯有欵識乃唐鄭司戶虔故物塾既成遂名雙硯堂爾後先生之弟本道先生仔看登庚申科仕至惠州判官虔字弱齊俗譌爲桯兒云

嫁妾猶處子

先師錢先生璧字伯全壬申科進士端重清慎語不傷氣嘗內一女鬟風姿秀雅殊可人意室氏勸先生私之正色而荅曰我之所以置此者欲以侍巾櫛耳豈有他意哉汝乃反欲敗吾德耶即具貲嫁之果處子也先生雲間人

聶碧窓詩

京口天慶觀王聶碧窓江西人嘗爲龍翔宮書記國初時詔赦至感而有詩曰乾坤殺氣正沉沉又聽燕臺降德音萬口盡傳新詔好累朝誰念舊恩深分茅列土將軍志問舍求田父老心麗正立班猶昨日小臣無語淚霑襟又哀被虜婦云嘗年結髮在深閨豈料人生有別離到底不知因色誤馬前猶自買臙脂又咏胡婦云雙柳垂鬟別樣梳醉來馬上倩人扶江南有眼何曾見爭捲珠簾看固姑

玉腴

江鄰幾雜志云丁正臣齋玉腴來館中沈休文云福州人謂之佩羹即今魚脬是也

蟹斷

陸龜蒙蟹志云稻之登也率執一穗以朝其魁然後任其所之蚤夜曹沸指江而奔漁者緯蕭承其流而障

之名曰蟹斷然緯蕭二字尤奇

作令樂府法

喬孟符 吉 博學多能以樂府稱嘗云作樂府亦有法曰鳳頭猪肚豹尾六字是也大槩起要美麗中要浩蕩結要響亮尤貴在首尾貫穿意思清新荷能若是斯可以言樂府矣此所謂樂府乃今樂府如折桂令水仙子之類

岷江綠

太師伯顏擅權之日劉王徽徽都高昌王帖木兒不花皆以無罪殺山東憲吏曹明善時在都下作岷江綠二曲以風之大書揭于五門之壁伯顏怒令左右瞰察得實肖形捕之明善出避吳門一僧舍居數年伯顏事敗方再入京其曲曰長門柳絲千萬縷總是傷心處行人折柔條燕子啣芳絮都不由鳳城春做主長門柳絲千萬結風起花如雪離別重離別攀折復攀折苦無多舊時枝葉也此曲又名清江引俗曰江兒水

溫暾

南人方言曰溫暾者乃懷暖也唐王建宮詞新晴草色煖溫暾水煖溫暾敬又白樂天詩池水煖溫暾敬則古已然矣

飛雲渡

飛雲渡風浪甚惡每有覆舟之患有一少年子放縱不羈嘗以所生年月日時就日者問平生富貧壽夭有告曰汝之壽莫能踰三旬及徧叩他日者言亦多同於是意謂非久於人世乃不娶妻不事生産作業每以輕財仗義爲志嘗俟船渡傍見一丫鬟女子徘徊悲戚若將赴水少年亟止之問曰何爲輕生如此荅曰我本人家小婢主人有姻事暫借親眷珠子耳環一雙計鈔三十餘定今日送還竟於中途失去寧死耳焉敢歸少年曰我適拾得但不審果是汝物否方

齊三磨問顯數裝束實是遂同造主人主人感謝欲贈以禮辭不受既而主人怒此婢遣嫁業梳剃者所居去渡所只尺間期歲少年與同行二十有八人將過渡道遇一婦人拜且謝視之乃失環女也因告其故於夫屈留午飯餘人先登舟俄風濤大作皆葬魚腹蓋少年能救人一命而造物者亦救其一命以荅之後少年以壽終渡在温之瑞安

漢子

今人謂賤丈夫曰漢子按北齊魏愷自散騎常侍遷青州長史固辭文宣帝大怒曰何物漢子與官不就又

段成式廬陵官下記韋令去西蜀時彭州刺史被縣令悉遠迎所訴者爲首大言曰使君今日可謂朱研益丹矣刺史笑曰則公便是研朱漢子也

長年

吾鄉稱舟人之老者曰長老長上聲盖唐已有之矣杜工部詩云長年三老歌聲裏白晝攤錢高浪中古今詩話謂川峽以篙手爲三老乃推一船之最尊者言之耳因思海舶中以司柁曰大公翁是亦長老三老之意

龍見嘉興

揭李郭元之言至正乙未秋七月三日城東馬橋上白龍掛盲風怪雨天闇黑若深夜然壞民居五百餘所大木盡拔木自半空墜下悉折爲二雜以萬瓦亂飛溪水直立人皆叫號奔走不暇顧妻子龍由馬橋歷城北北麗橋望太湖而去時方在家家去城可三里許如聞萬屋齊壓急出戶四望黑雲洶湧矢府城所在經一二時方乃開霽不一年爲戰鬬之地凡龍所過處荆棘寒烟衰草野燐視昔時之繁華如一夢也

星入月

国立国会図書館　タイトル『輟畊録30巻』　請求記号 049.2-To333t
ガラス使用

松江孫元璘言至正巳未七月六日夜自平江歸泊舟城西柵口方掀蓬露坐忽見一星大如桮碗色白而微青尾長四五丈光燄燭天戛然有聲由東北方飛入月中而止此時月如仰瓦正乘之無偏倚若人以手拾置其中者嘗記宋張端義貴耳集云丁亥年余爲儀真録參十月二十三日夜因觀天象見一星入月算曆者鄒淮絶早相別云昨夜星入月恐兩淮兵動不可住徑喚渡過建康余問之古有此否鄒云漢獻帝時一次星入月今再見也十一月十二日劉倬舉兵僇孝姑姑反戈一城狼狽僅以身免繼此兵禍未泯也據此說則松江之禍亦非偶然松江自丙申二月十八日軍亂越三日苗來尅復首尾兩月之間焚殺擄掠十里之城悉化瓦礫之區視他郡尤可畏是則星入月不知此時在於何所分野顧乃松江獨應其兆與

軍中禮士

浙省參政董公摶霄字孟起以名行當至正癸巳之間總兵戍昱嶺獨松千秋三關日號令嚴肅民賴以安及尅復諸郡不殺擄不抄掠其御將帥也凛然不可犯而四方之士歸之者禮遇勤至尊酒在前起立捧

觴既恭且和然復取其所長而任之若董公者可謂得待士之體矣

不耐煩

不耐煩三字見宋書庾登之弟仲文傳

阿誰

阿誰二字見三國志龐統傳

輟耕録卷第八

輟耕録卷第九

又章宗旨

盧踈齋先生文章宗旨云大凡作詩須用三百篇與離騷言不關於世教義不存於比興詩亦徒作夫詩發乎情止乎禮義關雎樂而不淫哀而不傷斯得性情之正古人於此觀風焉賦者古詩之流也前極宏侈之規後歸簡約之制故班固二都之賦冠絶千古前極鋪張鉅麗故後必稱典謨訓誥之作終焉厥後十數作者倣而傚之盖詩人之賦必麗以則也古今文章大家數甚不多見六經不可尚矣戰國之文反覆

国立国会図書館　タイトル『輟畊録30巻』　請求記号 049.2-To333t
ガラス使用

善辨孟軻之條暢莊周之奇偉屈原之清深爲大家
西漢之文渾厚典雅賈誼之俊健司馬之雄放爲大
家三國之文孔明之二表建安諸子之數書而已西
晉之文淵明歸去來辭李令伯陳情表王逸少蘭亭
叙而已唐之文韓之雅健柳之刻削爲大家夫孰不
知然古文亦有數漢文司馬相如楊雄名教罪人其
文古唐文韓外元次山近古樊宗師作爲苦澁非古
宋文章家尤多老歐之雅粹老蘇之蒼勁長蘇之神
俊而古作甚不多見盖淸廟茅屋謂之古朱門大厦
謂之華屋可謂之古不可太羙玄酒謂之古八珍謂
之美味可謂之古不可知此者可與言古文之妙矣
夫古文以辨而不華質而不俚爲高無排句無陳言
無贅辭夫記者所以紀日月之遠近工費之多寡主
佐之姓名叙事如書史法尚書顧命是也叙事之後
略作議論以結之然不可多盖記者以備不忘也夫
叙者次序其語前之說勿施於後後之說勿施於前
其語次第不可顛倒故次序其語曰叙尚書叙毛詩
序古今作序大格樣書序首言畫卦書契之始次言
皇墳帝典三代之書及夫子定書之由又次言秦亡
漢興求書之事詩序首言詩之始次言變風變雅

之作又次言二南王化之自碑文惟韓公最高每碑行文言道人人殊面目首尾決不再行蹈襲（神道碑揭於外行文稍可加詳埋文壙記最宜謹嚴銘字從金一字不泛用善爲文者宜如古詩雅頌之作行實之作當取其人平生忠孝大節其餘小善寸長書法宜畧爲人立傳之法亦然跋取古詩狠跋其胡之義犯前則躐其胡跋語不可多多則究尾語宜峻峭以其不可復加之意說則出自己意橫說竪說其文詳贍抑揚無所不可如韓公師說是也真公編次古文自西漢而下他並不錄迄唐惟尊韓公四記柳公瀞西山六記而已古文之難豈其然乎

麻荅把曆

耶律文正王於曆曆簽十雜算內算音律儒釋異國之書無不通究嘗言西域曆五星客於中國乃作麻荅把曆蓋回鶻名也

續演雅發揮雅十詩發揮云海青羽中虎燕燕能白湛淵先生續演舟關尹不吾欺者海青俊禽也而群制之小隙沉大物受於所制者無小大也（右草食押燕緣撲之即噬不盧雖死元丕死未見滌腸人先聞棄簣于者漠北

国立国会図書館　タイトル『輟畊録30巻』　請求記号 049.2-To333t　ガラス使用

有名押不蘆食其汁立死然以他藥解之即蘇華佗洗腸胃攻疾疑先服此也右十二誰令珠玉噉出彼黎蘿腸仁人不爲寶良賈宜深藏者和林有尼能吐珠玉雜寶也右三嬰啼聞木枝羝乳見菜茹何如百年身反爾無根據者漠北種羊角能産羊其大如兎食之肥美嬰啼木枝見山海經所載右四西狩獲白麟至死意不吐代北有角端能通諸國語者角端北地異獸也能人言其高如浮圖右五纔脫海鶴啄已登方物與仰面勿啾啾我長非僑如者小人長僅七寸夫婦二枚形體畢具也右六羯尾大如斛堅車載不起此以不掉滅彼以不掉死者西漢有羯尾大於身之半非車載尾不可行也右七八珍殺龍鳳此出龍鳳外荔枝配江蚳徒誇有風味者謂迤北八珍也所謂八珍則醍醐麈沆野駝蹄鹿唇駝乳糜天鵝炙紫玉漿玄玉漿也玄玉漿即馬妳子右八瀼人薪巨松童山八百里世無奚超勇惆悵度易水者取松煤於瀼陽即今上都去上都二百里即古松林千里其大十圍居人薪之將八百里也右九兩駝待雪立終日飢不起一覺沙日黃肉屏那足擬者沙漠雪盛命兩駝趺其旁終夜不動用斷梗架片氈其上而寢處於下煖勝肉屏且不起

国立国会図書館　タイトル『輟畊録30巻』　請求記号 049.2-To333t
ガラス使用

心兵也右

面花子

本婦人面飾用花子起自唐昭容上官氏所製以掩黥迹大曆已前士大夫妻多妬悍婢妾小不如意輒印面故有月黥錢　黥事見酉陽雜俎

奇疾

今上之長公主之駙馬剛哈剌咱慶王因嗾馬得一奇疾兩眼黑睛俱無而舌出至胷諸醫罔知所措廣惠司卿聶只兒乃也里可温人也嘗識此證遂剪去之頃間復生一舌剪之又於真舌兩側各去一指許卸塗以藥而愈時元統癸酉也廣惠司者回回之爲醫者隸焉

磨兀鞬

襄州穀城縣城門外道傍石人缺剥腹上有字云磨兀鞬慎勿言是亦金人之流也距縣四五十里有石人二相偶而立腹上題刻一云已及一云未匝不可得而詳也　洋休閴日集

葛大哥

吾鄉臨海章安鎮有蔡木匠者一夕手持斧斤自外歸道由東山東山衆所殯葬之處蔡沉醉中將謂抵家

捫其棺曰是我榻也寢其上夜半酒醒天且昏黑不可前未免坐以待旦忽聞一人高叫棺中應云喚我何事彼云某家女病損證盖其後園葛大哥淫之耳却請法師捉鬼我與你同行一觀如何棺中云我有客至不可去蔡明日詣主人曰娘子之疾我能愈之主人驚喜許以厚謝因問屋後曾種葛否曰然蔡徧地翻掘内得一根甚巨斫之且有血煑啖女子病即除

萬柳堂

京師城外萬柳堂亦一宴游處也野雲廉公一日於中置酒招疏齋盧公松雪趙公同飲時歌兒劉氏名解語花者左手折荷花右手執盃歌小聖樂云綠葉陰濃徧池亭水閣偏趂涼多海榴初綻朶朶蹙紅羅乳燕雅鶯弄語對高柳鳴蟬相和驟雨過似瓊珠亂撒打遍新荷人生百年有幾念良辰美景休放虛過富貧前定何用苦張羅命友邀賓宴賞飲芳醑淺斟低歌且酩酊從教二輪來往如梭既而行酒趙公喜即席賦詩曰萬柳堂前數畝池平鋪雲錦盖漣漪主人自有滄洲趣遊女仍歌白雪詞手把荷花來勸酒步隨芳草去尋詩誰知只尺京城外便有無窮萬里思

此詩集中無小聖樂乃小石調曲元遺山先生好問所製而名姬多歌之俗以爲驟雨打新荷者是也

樹鳴

金石草木之變異雜見於傳記數年來天下擾攘惟事尤甚信前人之書不誣也至正丙申浙西諸郡皆有兵正月嘉興楓涇鎮戴君實門首柳樹若牛鳴者三主人與僕從悉聞之斬其樹不一月苗軍抄掠貲產又兩月屋燬于兵是歲寒食日海鹽州趙初心率子姓輩詣先壟汎掃松楸忽聞如老鶴作聲戛戛不絕審聽所在乃是一株樹頂間衆樹同聲和之一二時方止舉家惶惑至八月苗軍火其居明年六月紅軍掠貨財婦女而姪善如死於難予親見君實館賓黃伯成與初心之孫元衡說元衡善如予也其事雖遲速不同而二家之遭禍則一吁誠異哉

松江官號

至正丙申正月常熟州陌松江府印造官號給散吏兵佩帶以防姦僞號之製作畫爲圓圈圈皆火燄圈之內一府字以府印印府字上圈之外四角府官花押民間謠曰滿城都是火府官四散躲城裏無一人紅軍府上坐不二月城破悉如所言

国立国会図書館　タイトル『輟畊録30巻』　請求記号 049.2-To333t
ガラス使用

割埶

杭州赤山之陰曰簫箕泉黃大癡所嘗結廬處其徒弟沈生狎近側一女道姑同門有欲自之於師沈懼引厨刀自割其埶幾死衆救得活而瘡口流血經月餘不合偶問諸閹奴教以煆所割埶搗粉酒服如其言不數日而愈

題屏謝客

三寶柱字廷珪色目人頗以才學知名雖湛於酒色而能練達吏事剛正有守爲浙省郎中日大書四句於門屏之上曰逆刮蛟龍鱗順捋虎豹尾若將二伎論尤比于人易其意盖以杜絶人之求請耳然亦隘矣哉終不顯達而死于難

婚啓

至元間平原郡公趙氏與芮宋福王也其子娶全竹齋少保之女婚啓內一聯云休光薊北苟安公位之居回首江南惟重母家之念儘有味

陶母碑

陶侃母得古正之道發人倫之本將示教於天下謂朴散俗壞樂潰禮闕有子不教不至於道若失大訓不可登於偉望乃求師傅延英茂終日迫于用不欲子

国立国会図書館　タイトル『輟畊録30巻』　請求記号 049.2-To333t　ガラス使用

郤客俄而車盖載止餼饋並竭苟失其人子將不進計畫始成確然獨斷謂髮可棄訓不可失乃金刀既止黮髮雲散怡然無咨嗟之色儼若待賓之具上恐不足以顯恭下未可謂訓子顧其毋激忿填膺寸晷是學不逾于至以超聖人之域煥乎賢者之業且禮信仁義君子之事婦人何得而知盖世道大喪其俗已亂故婦人賢者得以行其事于古之下厥行獨明當時爲人之父爲人之毋視斯行聞斯舉得不激厲乎苟天下皆如陶毋之志則天下皆陶之于也盖人謂子幼而蒙穉不致恃訓致悖大道亂人紀良可惜

銘曰髮也者爲養之具賓也者致教之英苟非其禮義孰能作世之程千載之下如陶之毋安可繼乎齊英宗儀因讀唐皇甫持正先生湜文集見陶毋碑不覺淚數行下追惟先妣拳拳於教子真有陶毋之志是故今翰林承旨蜕菴張先生者翁所譔墓銘有曰夫家貧劬力紡績以給諸子無厭學之辭自顧不肖不克勉于學以成令名罪莫大焉謹録于此庶亦可以自懼也

許文懿先生

婺州許白雲先生謙字益之隱居金華山四十年不入

国立国会図書館　タイトル『輟畊録30巻』　請求記号 049.2-To333t
ガラス使用

城府著書立言足以垂教後世浙東廉使王公繼學訪先生於山中謂先生淸氣逼人可畏旣退明日出學行薦于朝有録其卑文至者先生歿追諡文懿先生少視其無意於仕宦如此先生方講說目不一

謠言

後至元丁丑夏六月民間謠言朝廷將采童男女以授韃靼爲奴婢且俾父母護送抵直北交割故自中原至于江之南府縣村落凡品官庶人家但有男女年十二三以上便爲婚嫁六禮既無片言即合至於巳室有不待車輿親迎輒徙步以往者蓋惴惴焉惟恐使命戾止不可逃也雖守土官吏與夫韃靼色目之人亦如之竟莫能曉經十餘日纔息自後有貴賤貧富長幼妍醜匹配之不齊者各生悔怨或夫棄其妻或妻憎其夫或訟于官或死于天此亦天下之大變從古未之聞也吳中僧祖伯號子庭者素稱滑稽口

古絶句

古絶句曰一封丹詔未爲真三杯淡酒便成親夜來明月樓頭望惟有姮娥不嫁人又有人集古句云翡翠屏風燭影深良宵一刻直千金共君今夜不須睡明日池塘是緑陰可謂深於命意者矣

獸醫

国立国会図書館　タイトル『輟畊録30巻』　請求記号 049.2-To333t　ガラス使用

世以療馬者曰獸醫療牛者曰牛醫周禮天官冢宰篇獸醫下士八人注獸牛馬之屬按此則療牛者亦當曰獸醫矣

想肉

天下兵甲方殷而淮右之軍嗜食人以小兒爲上婦女次之男子又次之或使坐兩缸間外逼以火或於錢架上生炙或縛其手足先用沸湯澆潑却以竹帚刷去苦皮或乘夾袋中入巨鍋活煑或刲作事件而淹之或男子則止斷其雙腿婦女則特剜其兩乳酷毒萬狀不可具言總名曰想肉以爲食之而使人想之也此與唐初朱粲以人爲糧置搗磨寨謂啖醉人如食糟豚者無異固在所不足論唐張鷟朝野僉載云武后時杭州臨安尉薛震好食人肉有債主及奴詣臨安止於客舍飲之醉並殺之水銀和煎并骨銷盡後又欲食其婦婦知之踰墻而遯以告縣令令詰之具得其情申州錄事奏奉勑杖一百而死段成式酉陽雜俎云李廓在潁州獲火光賊七人前後殺人必食其肉獄具廓問食肉之故其首言某受教於巨盜食人肉者夜入人家必昏沉或有魘不寤者盧氏雜說云唐張茂昭爲節鎮頻喫人肉及除統軍到京班

中有人問曰聞尚書在鎮好人肉虛實笑曰人肉腥而且腮爭堪喫五代史云萇從簡家世屠羊從簡仕至左金吾衛上將軍嘗歷河陽忠武武寧諸鎮好食人肉所至多潛捕民間小兒以食之趙思綰好食人肝及長安城中食盡取婦女幼稚爲軍糧每犒軍輒屠數百人三國志云吳將高灃好使酒嗜殺人而飲其血日暮必於宅前後掠行人而食之宋莊季裕雞肋編云自靖康丙午歲金狄亂華盜賊官兵以至居民更互相食全軀暴以爲腊登州范温率忠義之人泛海到錢唐有持至行在猶食者老瘦男子庾詞謂之饒把火婦人少艾者名之不美羹小兒呼爲和骨爛又通目爲兩脚羊趙與時賓退錄云本朝王繼勳孝明皇后母弟太祖時屢以罪貶後以右監門衛率府副率分司西京殘暴愈甚强市民間子女以備給使小不如意即殺而食之太宗即位會有訴者斬于洛陽又知欽州林千之坐食人肉削籍隸海南嗟夫食人之肉人亦食其肉此兵革間之流慘耳君子所不願聞者其薛震輩當天下宴安之日而又身爲顯宦豈無珍羞美膳足以厭其口腹顧乃喜啖人肉是雖人類而無人性者矣終至於誅斬竄逐而後已天

国立国会図書館　タイトル『輟畊録30巻』　請求記号 049.2-To333t
ガラス使用

之報施不亦宜乎

王眉叟

王眉叟壽延號溪月杭州人出家爲道士受知晉邸後以弘文輔道粹德真人管領郡之開元宮浙省都事劉君時中致者海內名士也既卒貧無以爲葬躬往弔哭周其遺孤舉其柩葬於德清縣與巳之壽穴相近春秋祭掃不怠然此事行之於異教中尤不易得

錢唐

錢唐二字其來甚遠按史記始皇本紀至雲夢浮江下丹陽至錢唐臨浙江上會稽立石刻頌秦德西漢地理志亦有錢唐縣今唐字從土則誤矣盖以錢易土及捐錢築塘等事皆傳會之辭自注世說者巳然況後世乎

漱芳亭

道士張伯雨雨號句曲外史又號貞居嘗從王溪月真人入京初燕地未有梅花吳間閒宗師全節時爲嗣師新從江南移至護以穹廬扁曰漱芳亭伯雨偶造其所恍若與西湖故人遇徘徊既久不覺熟寢于中真人終日不見伯雨深以爲憂意其出外迷失街道也夢覺日巳莫矣歸道所由嗣師笑曰伯雨素有詩

名宜作詩以贖過伯雨遂賦長詩有風沙不憚五千里將身跳入仙人壺之句嗣師大喜送翰林集賢嘗所往來者袁學士伯長謝博士敬德馬御史伯庸吳助教養浩虞脩譔伯生和之他日伯雨往謁謝諸公惟虞先生全不言儒者事只問道家典故雖荅之或不能詳末問能作幾家符篆曰不能先生曰某試書之以質是否連書七十二家伯雨汗流浹背輙下拜曰真吾師也自是託交甚契故與先生書必稱弟子焉伯雨杭州人

食品有名

水之鹹淡相交處產河豚河豚魚類也無鱗頰常怒滿腹形殊弗雅然味極佳煮治不精則能殺人所以東坡先生在資善堂與人談河豚之美云據其味真是消得一死浙西惟江陰人尤珍之每春首初出時必用羞祭品畢然後作羹而鄰里間互相餽送以爲禮腹中之膟曰西施乳夫西施一美婦也豈乳亦異於人耶顧千載而下乃使人道之不置如此則夫差之亡國非偶然矣若鱭魚子名螳螂子及松江之上海杭州之海寧人皆喜食蟛蜞螯名曰鸚哥嘴以有極紅者似之故也二物象形而云又非西施乳之比

矣按類編魚部引博雅云鯸鰋盈之反鮀也背青腹白
觸物即怒其肝殺人正今人名爲河豚者也然則豚
當爲鮀

火災

至正辛巳莫春之初江浙行省平章政事只埋瓦台入
城之任之日衣紅兒童謡曰火殃來矣至四月十九
日杭州災燬官民房屋公廨寺觀一萬五千七百五
十五間燒死七十四人明年壬午四月一日又災尤
甚於先自昔所未有也數百年浩繁之地日就凋弊
實基於此

落水蘭亭

予嘗見落水蘭亭一卷乃五字不損本今吳中分湖陸
氏所藏而趙彝齋之物也彝齋宋宗室子諱孟堅字
子固彝齋其自號居嘉興之廣戍酷嗜古法書名畫
能作墨花於水仙尤長此帖姜白石舊藏後歸霅川
俞壽翁彝齋復從壽翁易得喜甚乘夜回櫂至昇山
大風覆舟行李皆渰溺無餘彝齋立淺水中手持此
帖示人曰蘭亭在此餘不足介吾意也因題八字于
巷云性命可輕至寶是保

陰府辯詞

国立国会図書館　タイトル『輟畊録30巻』　請求記号 049.2-To333t　ガラス使用

李子昭者松江府提控案牘李宗慶子也側室刁氏有娠妻怒之箠撻苦楚晝夜不息數次自經與溺以省覺不得死竊自念曰我苦就蓐亦必死耳等死何自求早死之爲幸因多食海蟄與冷水胎既落血上充心而身遂亡不數日鬼恠百出妻得奇疾宛若死者但只心胷微温支體不僵其家就床褥作一竅任其便溺時以少飲納口中輙咽不與亦不言飢經三年餘形骸枯槁無復生理家人益厭之一夕忽詣舅姑所扣寢室戶舅姑曰汝惡得至此必爲鬼矣曰妾以復生實非鬼也願見舅姑具告所然舅姑驚恐呼家人悉起取火燭之果此病軀及覘其臥榻已空始信之因問其詳曰妾爲亡婢訴寃攝至陰府即今嶽祠也命妾與婢對詞妾以汝懷孕時打罵則或有之然未嘗令汝吞藥損墮婢仇執甚堅妾不得白遂招承枷禁幽圄中日得小叔以餅餌粥飯之類相餽故不餒今復得送妾還入門弄其兒戲撻之一下兒哭遂推妾置竈上即若夢覺者但覺怠倦故勉強至此舅姑曰汝既被禁何自得釋曰會上帝有赦故也急呼小郎妻問之曰適間兒子驚啼云夢見乃父擊其首小郎盖提控之次子泰甫先爲其妹夫金可大所殺

者此婦至今強健與夫見寓府城西郭又復生兩子矣志怪古或多然漫書于此以爲世之妬婦勸

詩法

趙魏公云作詩用虛字殊不佳中兩聯填滿方好出處纔使唐已下事便不古

姓名者

莊綽雞肋編云太史公作伯夷傳但云伯夷叔齊孤竹君之二子也而論語音註引春秋少陽篇謂伯夷姓墨名允一名元字公信叔齊名智字公達夷齊謚也陸德明取之不知少陽篇何人所著今世猶有此書否吾衍閒居錄云孤竹君姓墨（音眉）名台（音怡）初見孔叢子注中子名伯遼見周曇詠史詩注伯當作仲若如吾說則伯夷叔齊似又是名非謚矣

女諫買印

淮海龔翠巖先生開寓吳門日一僧權道衡者頗聰慧識道理先生與之遊偶市肆粥漢印一顆權嘗酬價歸取鏹先生適見主人以實告遂用十五緡買之語諸女女曰大人乃亦奪人所好先生驚悟即持送權曰先生愛而收藏奚以贈曰在彼猶在此也權固辭曰在彼猶在此也相讓久之沉諸淵而別吁若先生

者可謂善矣孰謂異端中有此哉然先生之女尤可敬也

吳江塔顛箭

吳江華嚴寺浮圖之顛望之二矢著其上簳羽宛然可辨相傳宋南渡初金人粘罕乘快一發而中又賈似道出督時祝矢自誓亦中焉故留題者有至今塔抄留遺跡猶是元戎金僕姑之句大德庚子其寺主僧善信大修浮圖更其顛而新之視向二矢實圓鐵條二交貫横亘盖必昔人以示輔顛且以防鸛鶻之巢故耳傳者所謂大妄也且著此以祛後世之惑長樂郭德基嘗有華嚴塔顛辨疑行於時盖郭嘗官此州目擊其非

素領

項後白[illegible]唐白首爲郎官素髮垂領

上曰御史某日訪某人某日某人來訪御史忽見可謂曰我嘗又訪某人汝乃失記何也第補書之因復謂曰人之所以讀書爲士君子者正欲爲五常主張也使我今日謝絶故舊是爲御史而無一常寧不爲御史不可滅人理吏赧服而退

輟耕録卷第十

御史五常

周景遠先生馳名能文爲南臺御史時分治過浙省每日與朋友往復其書吏不樂似有舉刺之意大書壁上曰御史某日訪某人某日某人來訪御史忽見呼謂曰我嘗又訪某人汝乃失記何也第補書之因復謂曰人之所以讀書爲士君子者正欲爲五常主張也使我今日謝絶故舊是爲御史而無一常寧不爲御史不可滅人理吏赧服而退

官倉入粟

今官府收斂秋糧之際比先涓吉啓倉於青龍方教房
入粟六石六斗六升六合以應日盖國家初無定制
不知各處何以一皆如此予意必取上下四方六合
之意耳

食物相反

凡食河豚者一日內不可服湯藥恐內有荆芥盖與此
物大相反亦惡烏頭附子之屬予在江陰時親見一
儒者因此喪命其子尤不可食能使人脹死嘗水浸
試之經宿顯大如斧實世傳中其毒者亟飲穢物乃
解否則必亡又聞不必用此以龍腦浸水或至寶丹
或檳欖皆可解後得一方用槐花微炒過與乾蘸支
各等分同搗粉水調灌大妙

先輩諧謔

趙魏公刻私印曰水晶宮道人錢唐周草窓先生密以
瑪瑙寺行者屬比之魏公遂不用此印後見先生同
郡崔進之藥肆懸一牌曰養生主藥室乃以敢死軍
醫人對之進之亦不復設此牌魏公語人曰吾今日
方爲水晶宮吐氣矣先輩雖諧謔自是可喜

馮公士啓夢弼嘗言爲八番雲南宣慰司令史日嘗因

国立国会図書館　タイトル『輟畊録30巻』　請求記号 049.2-To333t
ガラス使用

公差抵一站日已莫矣站吏告曰今夜馬判上岸麻線須暫停驛程以避之問其故閉目搖手不敢言公怒便上馬行數十里至大溪忽見一物如屋所謂烏剌赤者下馬跪泣若告訴狀呼問何爲亦閉目搖手弗荅於是下馬祝之曰某許昌人竊祿來此苟天命合盡爾其啖之否則容我行祝畢即轉入溪中腥風臭霧觸人口鼻既而各上馬比曙抵前站站吏驚曰是何麻線大膽若是耶公問此爲何物始敢言曰馬蟥精也麻線方言曰官人烏剌赤站之牧馬者公官至禮部尚書

字訓

善字訓多字詩載馳女子善懷鄭箋善猶多也漢書岸善崩善亦多也

丘真人

大宗師長春真人姓丘氏名處機字通密號長春子登州棲霞縣濱都里人也祖父業農世稱善門金皇統戊辰正月十九日生生而聰敏有日者相之曰此子當爲神仙宗伯大定丙戌年十九辭親居崑崙山依道者脩真丁亥謁重陽全真開化王真君嘉於海寧請爲弟子戊申召見闕下隨還終南山貞祐乙亥太

祖平燕城金主奔汴丙子復召不起已卯居萊州時魯齊入宋宋遣使來召亦不起是年五月太祖自乃蠻國遣近侍劉仲祿持一手詔致聘十一月至隱所詔文云制曰天厭中原驕華大極之性朕居北野嗜慾莫生之情反朴還淳去奢從儉每一衣一食與牛豎馬圉共弊同饗視民如赤子養士若兄弟謀素和恩素畜練萬衆以身人之先臨百陣無念我之後七載之中成大業六合之內爲一統非朕之行有德蓋金之政無恒是以受天之佑獲承至尊南連趙宋北接回紇東夏西夷悉稱臣佐念我單于國千載百世以來未之有也然而任太守重治平猶懼有闕且夫劉舟剡楫將欲濟江河也聘賢選佐將以安天下也朕踐祚已來勤心庶政而三九之位未見其人訪聞丘師先生體真履規博物洽聞探賾窮理道冲德著懷古君子之肅風抱真上人之雅操久棲巖谷藏身隱形闡祖宗之遺化坐致有道之士雲集仙逕莫可稱數自干戈而後伏知先生猶隱山東舊境朕心仰懷無已豈不聞渭水同車葦廬三顧之事奈何山川懸濶有失躬迎之禮朕但避位側身齋戒沐浴選差近侍官劉仲祿備輕騎素車不遠千里謹邀先生暫

国立国会図書館　タイトル『輟畊録30巻』　請求記号 049.2-To333t
ガラス使用

屈仙步不以沙漠悠遠爲念或以憂民當世之務或以恤朕保身之術朕親侍仙座欽惟先生將咳唾之餘但授一言斯可矣今者聊發朕之微意萬一明於詔章誠望先生既著大道之端要善無不應亦豈違衆生之願哉故茲詔示惟宜知悉五月初一日筆庚辰正月北行二月至燕欲候駕回朝謁仲祿令從官曷剌馳奏真人進表陳情表曰登州棲霞縣志道丘處機近奉宣旨遠召不才海上居民心皆恍惚處機自念謀生太拙學道無成幸甚萬端老而不死名雖播於諸國道不加於衆人內顧自傷衷情誰測前者南京及宋國屢召不從今者龍庭一呼即至何也伏聞皇帝天賜勇智今古絶倫道協威靈華夷率服是故便欲投山竄海不忍相違且當冒雪衝霜圖其一見蓋聞車駕只在桓撫之北及到燕京聽得車駕遥遠不知其幾千里風塵頓洞天氣蒼黄老弱不堪切恐中途不能到得假之皇帝所則軍國之事非已所能道德之心令人戒欲悉爲難事遂與宣差劉仲祿商議不若且在燕京德興府等處盤桓住坐先令人前去奏知其劉仲祿不從故不免自納奏帖念處機肯來歸命遠冒風霜伏望皇帝早下寬大之詔詳其

国立国会図書館　タイトル『輟畊録30巻』　請求記号 049.2-To333t　ガラス使用

可否兼同時四人出家三人得道惟處機虛得其名
顏色憔顇形容枯槁伏望聖裁龍兒年三月日奏十
月曷剌回復奉勑旨曰成吉思皇帝勑真人丘師省
所奏應召而來者具悉惟師道踰三子德重多方命
臣奉厥玄纁馳傳訪諸滄海時與願適天不人違兩
朝屢召而弗行單使一邀而肯起謂朕天啓所以身
歸不辭暴露於風霜自願跋涉於沙磧書章來上喜
慰何言軍國之事非朕所期道德之心誠云可尚朕
以彼酋不遜我伐用張單旅試臨邊陲底定來從去
背實力率之故然久逸暫勞冀心服而後已於是載
揚威德暑駐車徒重念雲軒既發於蓬萊鶴馭可遊
於天竺達磨東邁元印法以傳心老氏西行或化胡
而成道顧川途之雖濶瞻几杖以非遥爰荅來章可
明朕意秋暑師比平安好旨不多及十四日辛巳十
一月至邪迷思干城壬午三月過鐵門關四月達行
在所時上在雪山之陽舍館定入見上勞曰他國徵
聘皆不應今遠踰萬里而來朕甚嘉焉賜坐就食設
二帳於御幄之東以居之約日問道以回紇叛親征
不果至九月設庭燎虛前席延問至道真人大略荅
以節慾保躬天道好生惡殺治向無爲清淨之理上

說命左史書諸策癸未乞東還賜號神仙爵大宗師
掌管天下道教甲申三月至燕八月奉旨居太極宮
丁亥五月特改太極爲長春七月九日留頌而逝年
八十至元己巳正月旨詔贈五祖七真徽號而曰長春
演道主教真人已上見蟠溪集鳴道集西游記風雲
慶會錄七真年譜等書初真人自行在歸道由宣德
日一富家新居落成禮致下顧將冀一言以爲福既
入其室默然無語輒以所持鐵杖於窓戸墻壁上
頗毀數處而出主人再拜希解悟曰爾屋完矣美矣
完而必毀理勢然也吾不爾毀爾將無以圖厥終今
毀矣爾宜思其毀而欲完克保全之則爾與爾子
孫孫庶幾歌斯哭斯永終弗替主人說服叶真人真
知道哉

南池龍

宋季城信州掘土處爲濠百畝許在郡南曰南池池之
旁可居舊爲里人屋歸附後逵魯花赤滅徹據有其
地每春夏之交群黽聒耳寢食不安會三十八代天
師張廣微與材朝京回因以告天師朱書符篆新厄
上使人投池中戒之曰汝黽毋再喧自是至今寂然

国立国会図書館　タイトル『輟畊録30巻』　請求記号 049.2-To333t
ガラス使用

漢書太液池中鳧雛鴈子布滿亮積用鴈子甚佳王維
詩蘆筍穿荷葉菱花胥鴈兒又新
趣辦官錢
浙省廣濟庫歲差杭城諰實戶若干名充役庫子以司
出納比一家中侵用官錢太多無可爲償府判王某
素號殘忍乃拘其妻妾子女于官又無可爲計則命
小舟載之求食於西湖以貲納官鬼妾鬼馬不省輩
群趨焉鮮于伯幾先生楓作湖邊曲云湖邊蕩槳誰
家女綠慘紅愁羞不語低回忍淚傍郎船貪得船頭
強歌舞玉壺美酒不須憂魚腹能熊蹯棄如土陽臺夢
短匆匆去鴛鴦生寒愁日暮安得義士擲千金遂令
桑濮歌行路後王之子孫有爲娼者天之報施一何
捷也
鼎作牛鳴
義興王子明家饒於財所藏三代彝鼎六朝以來法書
名畫實冠浙右每年必祈一籤於烈帝廟以卜休咎
一歲籤詞有曰開溝鑿井當得古鼎殊不以爲意家
人以商貫至汴夾谷郎中者藏一商彝絶精妙示之
曰恐爾主翁未必有此物也歸以白即遣齎金購得
之比舊藏皆不能及至正壬辰冦起斬黃將由義興

取道犯浙西子明聲其所藏鑿深窖以埋之燊亦在
劉既入窖作牛鳴者七夜頗可怪取出寄田家其窖
後遭發掘獨此燊獲存

鏖糟

俗語以不潔爲鏖糟按霍去病傳鏖皁蘭下注以世俗
謂盡死殺人爲鏖糟然義雖不同却有所出

越民考

薌里古思字善卿西夏人僑居松江家貧授徒以養毋
性至孝然落落不羈善諧謔名人士多與之遊至正
甲午進士及第授紹興路錄事司達魯花赤比視篆
天下雲擾所在悉痏瘵君撫字周至民愛之如父毋
乙未秋杭破遁即克復浙省左丞楊完者以本部苗
將持露布至統洞蠻甚衆意實覘視虛實又將流毒
於我民也縱虐恣暴民皆束手惴惴不敢與爭無故
劫府架閣照磨陳修家妻妾幾被汚君激怒填膺指
揮吏兵收之郡民讙呼從事苗遂盡死後完者聞越
民結義且固終不敢調兵渡浙江方集慶陷時江南
行臺官流避抵慶元奉旨置治所於越遂檄君總統
義民護城池君更募得勇悍者二千餘人以果毅二
字爲號曰果毅軍練習武事分撥守要害乃日與常

国立国会図書館　タイトル『輟畊録30巻』　請求記号 049.2-To333t
ガラス使用

所往來者擊鮮飲醵酣咏叫嘯以爲娛樂雖戶外上官坌至不少延納永康寇起據有縣境君收復朝廷旌其功除江南浙西道廉訪司知事未上又除江東建康道經歷浙省丞相塔失帖木兒便宜除行樞密院判官君即自署諸參謀爲幕官曰經歷曰都事者不可枚舉時御史大夫拜住哥任情禍吏爲爪牙又自統軍三千曰臺軍紀律不嚴民横被擾害有訴於君君輒抑之衆軍皆怨怒然拜委瑣齷齪惟以鉤距致財爲務君不禮之或以諫君曰吾知上有君下有民耳安問其他拜頗聞銜之遂與臺軍元帥列古永安張某萬戶闔塔思不花王哈剌帖木兒等謀殺之未得間戊戌十月廿二日首事出兵踰曹娥江與平章方國珍部下萬戶馮某鬬既不利駐軍東關單騎馳歸拜意決矣廿三日遲明召君私第議事入至中門左右以鐵槌撾殺之初甚祕守閽軍自相謂無已殺總督官我輩幸也民始有聞之者走白君部將浙東僉元帥黃中諸參謀聞變奔避不顧至有墜城以出行四五十里者初夜二鼓中提軍入城屯戒珠山拜未及知中臥病方飲藥得少汗尚昏潰困頓左右扶裹擐甲上馬遇臺軍於江橋鬬十數合破陣陌堅

身當矢石郡民老幼皆號泣曰殺我總督官我尚何
生爲壯者助中軍殊死戰臺軍一敗塗地屠其二營
入拜家姬侍奴隸死者相枕藉一女爲隊官陳某所
掠舉君屍無元大索三日得于溺池中拜與二子匿
梵宇幽隱處民搜見之齊嗾其面且罵曰瞎賊我總
督官何罪而令致於此耶不自殺執以歸中黃中殺
之中解其縛率諸軍羅拜之曰總督官忠肝義膽照
映天地人神所共知公信任儉邪使國家之柱石隕
于無辜我之復讐明大義也殺我主將者既已斬之
公幸毋罪拜執中以泣曰我之罪尚何言尚何言繼

而軍民爲君持服爲位以祭私謚曰越民考越六日
拜自劾納印綬去其印是夜遺失中以白金百兩購
得於一卒以還行臺者君未死先三日有星大如桮
椀紅光燭天墜鎮粵門化爲石及君出師識者已十
君之有死兆矣至是果驗云
南村野史曰兵凶器也戰逆德也聖人不得已而用
之故吾夫子必以臨事而懼好謀而成荅子路行三
軍之問夫邁里古思受任之初殊有古賢縣令之風
一握兵柄志滿意得酣觴廢事輕謀竟亂不旋踵而
身首異處蓋亦平昔越已之過有以釀成此禍與微

国立国会図書館　タイトル『輶軒録30巻』　請求記号 049.2-To333t
ガラス使用

中則老毋稚子亦皆几上之肉耳原其忠君愛民之心晒然與日星相昭明者則無可議也拜住爲國大臣坐鎮四省百官庶司孰不聽令適之不奉臺檄擅興師旅明問其罪黜之可也斬之可也而乃陰結小醜作爲此態是盜殺之非公論矣民心之所以不服良以是也噫享有尊爵重祿而當國步艱難之日既不思消埃補報之道又不責自己貪饕之非反以謀害忠良爲先務謂之無罪得乎故其妻妾子女遭羅戮辱實自取之尚復可憐哉

三姑六婆

三姑者尼姑道姑卦姑也六婆者牙婆媒婆師婆虔婆藥婆穩婆也蓋與三刑六害同也人家有一于此而不致姦盜者幾希矣若能謹而遠之如避蛇蝎庶乎淨宅之法

不中用

不中用不可用也左傳成二年郤子曰克於先大夫無能爲役杜預注不中爲之役使

國字

杜清碧先生本字伯原有所編五聲韻自大小篆分隸真草以至於外蕃書及國朝蒙古新字靡不收録題

国立国会図書館　タイトル『輟畊録30巻』　請求記号 049.2-To333t
ガラス使用

曰華夏同音至正壬午中書奏修三史以翰林待制聘先生起至武林辭疾不行盤桓久之浙省平章康里子山公巙巙時來訪一日語及聲律之學因問國字何以用可侯此喉音也有音無字爲首先生曰正如嬰兒初墮地時作此一聲乃得天地之全氣也平章甚說服

水畜

陶朱公養魚經曰夫治生之法有五水畜第一水畜魚也此二字亦奇

纏足

張邦基墨莊漫録云婦人之纏足起於近世前世書傳皆無所自南史齊東昏侯爲潘貴妃鑿金爲蓮花以帖地令妃行其上曰此步步生蓮花然亦不言其弓小也如古樂府玉臺新咏皆六朝詞人纖艷之言類多體狀美人容色之姝麗及言妝飾之華眉目脣口要支手指之類無一言稱纏足者如唐之杜牧之李白李商隱之輩作詩多言閨幃之事亦無及之者韓偓香奩集有咏纏子詩云六寸膚圓光緻緻唐尺短以今校之亦自小也而不言其弓惟道山新聞云李後主宮嬪窅娘纖麗善舞後主作金蓮高六尺飾以

国立国会図書館　タイトル『輟畊録30巻』　請求記号 049.2-To333t
ガラス使用

寶物細帶纓絡蓮中作品色瑞蓮令窅娘以帛繞脚令纖小屈上作新月狀素韈舞雲中回旋有凌雲之態唐鎬詩曰蓮中花更好雲裏月長新因窅娘作也由是人皆效之以纖弓爲妙以此知札脚自五代以來方爲之如熈寧元豐以前人猶爲者少近年則人人相效以不爲者爲耻也

溺水不躍

漳州龍溪縣澳里人陳端才之妻蔡氏三玉後至元間本處寇起掠其里里媼集里中婦女同舟避難寇追及三玉亟以水漬衣寇視三玉有姿色欲先汙之三玉紿曰衣濕更求衣間寇取衣投水死寇曰溺者必躍以長竿絡鈎俟其躍而舉之屍竟不躍寇退三玉之父端廣舟次上流屍遂逆流附父舟押之不去移舟遡河而上屍從之上者三父異甚視則其女也夫三玉一婦人耳寧死不辱出於天性宜其貞爽不昧如此

鎖陽

韃靼田地野馬或與蛟龍交遺精入地久之發起如笋上豐下儉鱗甲櫛比筋脉連絡其形絶類男陰名曰鎖陽即肉從容之類或謂里婦之淫者就合之一得

陰氣勃然怒長土人掘取洗滌去皮薄切曬乾以克
一藥貨功力百倍於從容也

輥吝諞三卦

淮南潘子素純嘗作輥卦譏世之仕宦人以突梯滑稽
而得顯爵者雖曰資一時之謔浪調笑不爲無補於
名教卦辭曰輥亨可小事亦可大事彖曰輥亨天地
輥而四時行日月輥而晝夜明上下輥而萬事成輥
之時義大矣哉象曰地上有木輥君子以容身固位
初六輥出門無咎象曰出門便輥又何咎也六二傳
于錢轂天下可行也六三君子終日

輥輥厲無咎象曰終日輥輥雖危無咎也九四模稜
吉象曰模稜之吉以隨時也六五神輥象曰六五神
輥老於事也上六或錫之高爵天下柳棆之象曰以
輥受爵亦不足敬也此篇或者又謂自宋末即有非
潘所造未審是否後平江蔡宗魯衛作吝卦爻配之
曰吝亨利居閒不利有所爲彖曰吝鄙吝也利居閒
無所求也不利有所爲恐致禍也初六居富吝於周
急悔亡無攸利象曰吝於周急不恤其貧也悔亡無
攸利已終有望也六二聽婦言至吝不養其親不恤
其弟貞凶象曰聽婦言晚於私也不養其親忘大恩

国立国会図書館　タイトル『輟畊録30巻』　請求記号 049.2-To333t
ガラス使用

也不恤其弟失大義也雖養弗時亦致災也故貞凶
九三極吝吝其財不吝其身於行非宜象曰吝其財
斯致富也不吝其身乃輕生也六四太吝君子吉小
人凶象曰吝於君子雖有言無尤也吝於小人雖不
有言終有悔也六五不吝於色務所欲終以死亡凶
朋來吝於酒食弗克歡無咎象曰不吝於色惑於淫
也務所欲樂其順從也終以死亡凶可知也朋來從
其類也吝於酒食誠大謬也雖弗克歡而無咎也小
九居其家不吝於內吝於教子弗叶吉象曰居其家
宴自尊也不吝於內畏寡妻也吝於教子終無所

也近扶風馬文璧　璇　又作諞卦曰諞貞亨初吉終凶
利見小人不利于君子彖曰貞正也亨通也通乎正
言諞或庶幾也終凶諞不由初也利見小人猶同類
也不利於君子入於邪也象曰麗口掉舌諞君子以
求名干禄初九諞于同朋無咎象曰同朋于諞又誰
咎也九二略施于民吉象曰九二之吉以新衆聽也
六三來其諞酒食用享象曰來其諞民取則也享其
酒食以崇功也九四飾言如簧以娛彼心用獲南金
象曰娛人獲金不足道也九五君子終日高諞王用
徵安車以迎終歲弗寧後有凶象曰以諞受徵不羞

国立国会図書館　タイトル『輟畊録30巻』　請求記号 049.2-To333t　ガラス使用

也終歲弗寧祗足煩勞也後有凶不副實也上六葬
諞不已四方欲殺之象曰葬諞泉怒殺之何過也右
三卦切中時病真得風刺之正因併錄之

烏蜑戶

廣東采珠之人懸組于腰沉入海中良久得珠撼其組
舶上人挈出之葬于龜鼈蛟龍之腹者比比有焉有
司名曰烏蜑戶蜑音但仁宗登極特旨故免時敬公
戴卿爲江西行省參知政事俾該管掾史立案令廣
東帥府抄具烏蜑戶一一籍貫姓名置冊申解他省
官曰中書咨文無是恐不必也公曰萬一乃申明舊
典庶不害及良民未幾太后中使至人咸服公先見
之明

重臺

先婢役於婢者俗謂之重臺按左氏傳昭公五年曰之
數十故有十時亦當十位自王以下其二爲公其三
爲卿注云日中爲王食時爲公平旦爲卿雞鳴爲士
夜半爲皂人定爲輿黃昏爲隸日入爲僚晡時爲僕
日昳爲臺晡日中出闕不在第等王公嘗其位又昭
公七年天有十日人有十等故王臣公公臣大夫大
夫臣士士臣皁皁臣輿輿臣臺則所謂臺者十等之

至卑今豈亦本是與然加以重字尤有意

日子

文選曹[illegible]吳將校部曲文年月朔日子注發檄時也

CL.
NO. 42764

輟耕録卷第十

国立国会図書館　タイトル『輟畊録30巻』　請求記号 049.2-To333t
ガラス使用

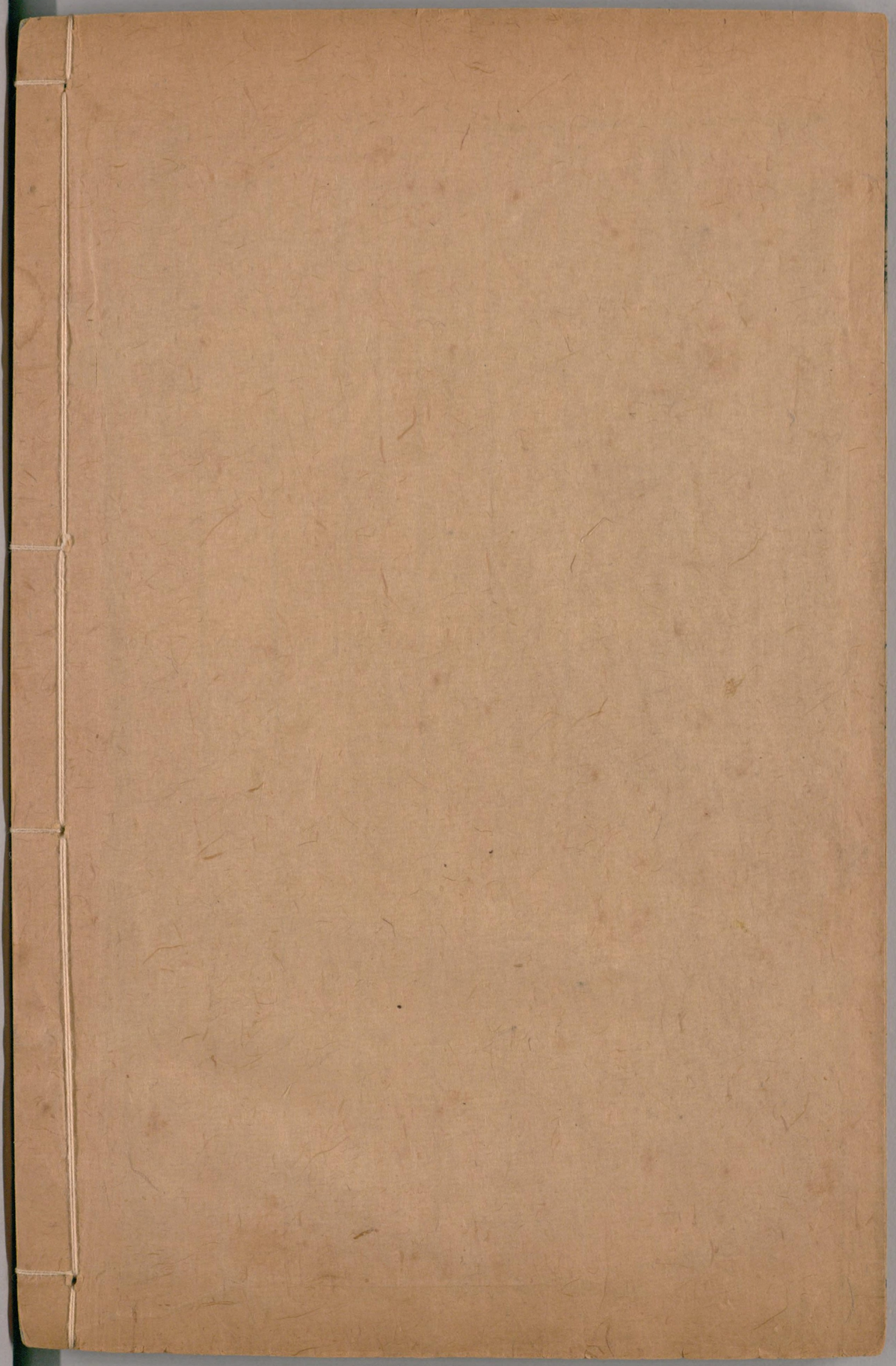

国立国会図書館　　タイトル『輟畊録30巻』　請求記号 049.2-To333t

ガラス使用