官報　第七千九百二十三號　明治四十二年十一月十九日　金曜日　印刷局

○府令

統監府令第五十二號

韓國人ニシテ統監府裁判所及統監府監獄ノ官吏、奏任及判任待遇者、雇員及傭人タル者ノ韓國内ニ於ケル旅費ニ付テハ内國旅費規則ヲ準用ス但シ旅費額ハ別表ニ依ル

附　則

本令ハ明治四十二年十一月一日ヨリ之ヲ施行ス

明治四十二年十月二十九日　統監　子爵曾禰荒助

（別表）

韓國内旅費額

官等	汽車及船賃	車馬賃 每一里	宿泊料 日當	食卓料	支度料
勅任	一等實費	八十錢	三圓	二圓	二圓
奏任及奏任待遇者	一等實費	五十錢	二圓	一圓	一圓五十錢
判任及判任待遇者	二等實費	三十錢	一圓	五十錢	七十錢
看守及雇員	三等實費	二十錢	七十錢	三十錢	三十錢
傭人	三等實費	八錢	四十錢	二十錢	二十錢

統監府令第五十三號

統監府看守、統監府女監取締給與品及貸與品規則左ノ通定ム

明治四十二年十月二十九日　統監　子爵曾禰荒助

統監府看守、統監府女監取締給與品及貸與品規則

第一條　統監府看守、統監府女監取締ニ給與スル品目、數量及供用期限ハ左ノ如シ

品目	統監府看守 數量	統監府看守 供用期限	統監府女監取締 數量	統監府女監取締 供用期限	事由
冬服	二組	三年	二組	三年	初年ニ一組ヲ次年ニ尚一組ヲ給ス
夏服	二組	四箇月	二組	四箇月	
甲種外套	一箇	二年			
乙種外套	一箇	二年	一箇	二年	雨覆付
雨帽	一箇	一年	一箇	一年	雨覆付 徽章付
日覆	一箇	四箇月			
短靴	二組	一年	二組	一年	
ゲートル	一組	一年			
下襟	二箇	二箇月			
手套	二組	六箇月	六箇月		
靴下	二組	一箇月	一箇月		
冬襯衣袴下	二組	八箇月	八箇月		
夏襯衣袴下	二組	四箇月	四箇月		

第二條　統監府看守、統監府女監取締ニ貸與スル品目及數量左ノ如シ

名稱								
統監府看守	一刀	一箇	一刀緒	一箇	一刀帶	一箇	一肩章	一組
統監府女監取締							外套締革	一箇
							手帖	一箇
							捕繩	一箇
							呼子笛	一箇

前項ノ外必要アル場合ニハ拍車又ハ短袴ヲ貸與スルコトヲ得

第三條　給與品ハ現品ヲ以テ給ス但シ左記ノ給與品ニ限リ各相當ノ代料ヲ以テ給與スルコトヲ得

短靴　一組
ゲートル　一組
下襟　一箇
手套　一組
靴下　一組
冬襯衣袴下　一組
夏襯衣袴下　一組

前項ニ依リ支給スヘキ金額ハ各品ヲ通シタル年額ヲ十二分シテ毎月五日之ヲ給ス但シ休廳日ニ當ルトキハ順次之ヲ繰下クルモノトス

第四條　給與品ノ支給期ハ左ノ如シ

一夏服、帽、日覆、短靴、ゲートル、夏襯衣、袴下ハ五月
一冬服、外套、雨衣、冬襯衣、袴下ハ九月
一下襟ハ一月、三月、五月、七月、九月、十一月
一手套ハ五月、十一月
一靴下ハ毎月

第五條　給與品ノ供用期限ハ支給シタル翌月ヨリ起算ス

第六條　支給期日以後ニ於テ給與スヘキ場合ニハ還納品ヲ以テ相當期限ヲ定メ之ヲ給與スルコトヲ得

期日以後ニ支給シタル給與品ニシテ其ノ次ノ支給期日ニ至リテ供用期限尚存スルモノハ之ヲ還納セシム

第79123号
本文

第七條　免職、轉職、退職又ハ死亡ノ際ハ其ノ貸與品及供用期限内ニ在ル給與品ヲ還納セシム

第八條　貸與品又ハ供用期限内ニ在ル給與品ヲ毀損又ハ紛失シタルモノアルトキハ代品ヲ貸與又ハ給與ス其ノ過失怠慢ニ出テタルモノナルトキハ代料弁償ノ責ニ任セシム

前項ニ依リ弁償セシムヘキ金額ハ典獄之ヲ定ム

第九條　給與品ノ修補ハ自辨トス

附　則

本令ハ明治四十二年十一月一日ヨリ之ヲ施行ス

統監府令第五十四號

統監府監獄傭人給與品及貸與品規程左ノ通定ム

明治四十二年十月二十九日

統監　子爵曾禰荒助

統監府監獄傭人給與品及貸與品規程

第一條　監丁、馭者及馬丁ニ給與スル品目、數量及供用期限ハ左ノ如シ

品目		監丁	馭者	馬丁	事由
		數量　供用期限	數量　供用期限	數量　供用期限	
冬服		一組　八箇月	一組　八箇月	一組　八箇月	
夏服		二組　四箇月	二組　四箇月	二組　四箇月	
外套		一箇　二年	一箇　二年	一箇　二年	雨覆付
帽		一箇　一年	一箇　一年	一箇　一年	
日覆		一箇　四箇月	―	―	
短靴		二組	一年	二組	一年	―	―
底革足袋		―	―	―	―	二組　六箇月	―
ゲートル		一組　一年	一組　一年	一組　一年	
靴下		二組	一箇月	二組	一箇月	二組	一箇月
冬襯衣袴下		二組　八箇月	二組　八箇月	二組　八箇月	
夏襯衣袴下		二組　四箇月	二組　四箇月	二組　四箇月	

第二條　監丁、馭者及馬丁ニハ必要ニ依リ外套、締革、手帳、捕繩及呼子笛ヲ貸與スルコトヲ得

第三條　給與品ハ現品ヲ以テ給ス但シ左記ノ給與品ニ限リ各相當ノ代料ヲ以テ給與スルコトヲ得

短靴　一組

底革足袋　一組

ゲートル　一組

靴下

冬襯衣袴下

夏襯衣袴下　一組

前項但書ニ依リテ支給スヘキ金額ハ各品ヲ通シタル年額ヲ十二分シテ毎月五日之ヲ給ス但シ休廳日ニ當ルトキハ順次之ヲ繰下クルモノトス

第四條　給與品ノ支給期ハ左ノ如シ

一夏服、帽、日覆、短靴、底革足袋、ゲートル、夏襯衣、袴下ハ五月

一冬服、外套、冬襯衣、袴下ハ九月

一靴下ハ毎月

第五條　給與品ノ供用期限ハ支給シタル翌月ヨリ起算ス

第六條　支給期日以後ニ於テ給與スヘキ場合ニハ還納品ヲ以テ相當期限ヲ定メ之ヲ給與スルコトヲ得

期日以後ニ支給シタル給與品ニシテ其ノ次ノ支給期日ニ至リテ供用期限尚存スルモノハ之ヲ還納セシム

第七條　免職、轉職、退職又ハ死亡ノ際ハ其ノ貸與品及供用期限内ニ在ル給與品ヲ還納セシム

第八條　貸與品又ハ供用期限内ニ在ル給與品ヲ毀損又ハ紛失シタルモノアルトキハ代品ヲ貸與又ハ給與ス其ノ過失怠慢ニ出テタルモノナルトキハ代料弁償ノ責ニ任セシム

前項ニ依リ弁償セシムヘキ金額ハ典獄之ヲ定ム

第九條　給與品ノ修補ハ自辨トス

第十條　被服ノ製式ハ別表ノ如シ

第十一條　監丁、馭者及馬丁以外ノ監獄常傭人ニシテ被服其ノ他ノ物品ヲ給與又ハ貸與スヘキ必要アルトキハ典獄ハ本規程ノ定ムル所ニ準シテ其ノ一部又ハ全部ヲ給與又ハ貸與スルコトヲ得

附　則

本令ハ明治四十二年十一月一日ヨリ之ヲ施行ス

別表

名稱		地質	帽章	眼庇	顎紐	製式	形狀
帽	監丁	上部黒絨下部茶褐絨ヲ彫刻ス	眞鍮圓形徑一寸壹ノ字黒	黒革	黒革幅三分	下部高サ一寸三分上部喰出幅一分茶褐	圓ノ如シ
	馭者	茶褐絨	同	同	同	下部高サ一寸三分	同
	馬丁	同	同	同	同	同	同
名稱		地質		製式			
日覆	監丁	茶褐布	帽ノ形ニ從ヒ上部ノミヲ覆フ				
名稱		地質		釦	製式	形狀	

上衣				
監丁	黒小倉但シ夏衣茶褐雲斎	眞鍮圓形徑六分五箇ノ釦入ヲ附ス	襟幅一寸二分徑六分五箇ノ左右ニ各二箇圓ノ如シ	
馭者	茶褐雲斎	同十箇ヲ二行ニ附ス	同	同
馬丁	同	角釦圓形徑六分五箇	同	同
名稱	地質	製式	形狀	
監丁	黒小倉但シ夏衣茶褐雲斎	背縫長袴兩股ニ各一箇ノ物入ヲ附ス	圓ノ如シ	
馭者	茶褐雲斎	同	同	
馬丁	同	同	同	
名稱	地質	釦	製式	形狀
監丁	濃紺又ハ黒絨	角圓形徑七分五箇ヲ厚胸部ニ五箇ヲ附シ敢紐ニ一箇ヲ附ス	長サハ靴頭上際ヲ去ルコト約六寸和ノ長サハ腕關節ヨリ延ルコト五分襟ノ幅ハ二寸左右ノ腰部ニ物入各一箇ヲ附ス	圓ノ如シ
馭者	同	同	同	同
馬丁	同	同	同	同

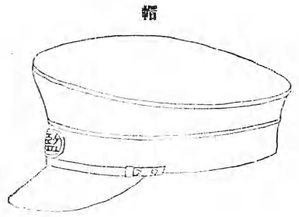

帽

帽章

袴

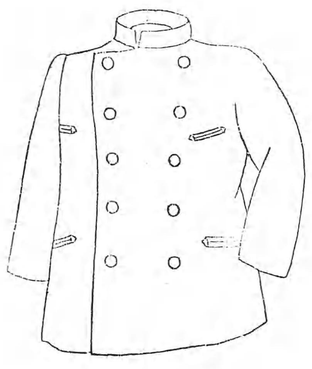

衣（馭者）

衣（監丁）（馬丁）

第79123号

外套(前面)

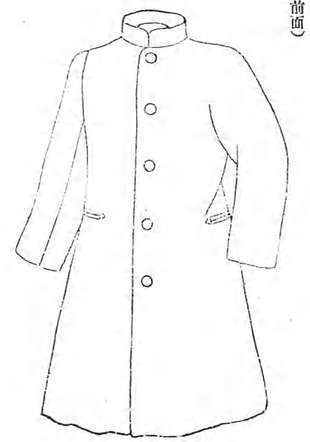

外套(後面)

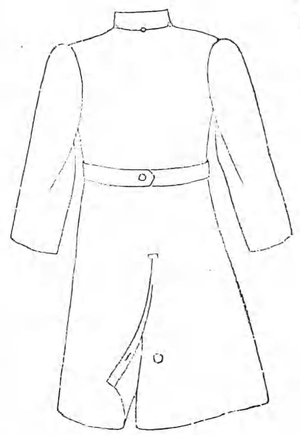

羅雨套外

(面前)

(面側)

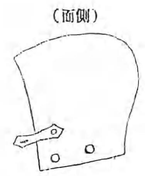

統監府令第五十五號

明治四十一年九月統監府令第四十號官廳用軍用及私設電信電話竝特設電話維持規程中左ノ通改正ス

明治四十二年十月三十日　　統監　子爵曾禰荒助

第二條第一項第二號ヲ左ノ如ク改ム

二電話機附屬物品及電池ノ維持料

一　電話機(電池及附屬品ヲ含ム)　一箇毎ニ年額金八圓

二　卓上電話機(同)　一箇毎ニ年額金十二圓

三　電鈴　一箇毎ニ年額金一圓二十錢

四　受話器(筒形又ハ時計形)　一箇毎ニ年額金一圓二十錢

五　電池裝置場所　一箇所ニ付一箇毎ニ年額金三圓五十錢

第三條ニ左ノ一項ヲ加フ

軍用電信線ヲ連接セル通信官署內ニ裝置スル機械及電線其ノ他附屬物品ノ維持料亦前項ニ同シ

附則

本令ハ明治四十二年十一月一日ヨリ之ヲ施行ス

統監府令第五十六號

韓國特許令施行規則左ノ通改正ス

明治四十二年十一月一日　　統監　子爵曾禰荒助

韓國特許令施行規則

第一條　韓國特許令ノ施行ニ關シテハ特許法施行細則ニ依ル但シ同則中特許局トアルハ統監府特許局ニ、外國人トアルハ日本國及韓國以外ノ國ノ臣民又ハ人民ニ、外國法人トアルハ日本國及韓國以外ノ國ノ法人ニ、遞信省令トアルハ統監府令ニ、官報トアルハ統監府公報ニ、大審院トアルハ統監府高等法院ニ該當ス

第二條　軍事上祕密ヲ要スル發明ノ特許ニ付テハ明治四十二年勅令第二百九十九號ニ依ル但シ同令中特許局長トアルハ統監府特許局長ニ該當ス

第三條　特許ノ登錄ニ關シテハ特許登錄令及特許登錄令施行規則ニ依ル但シ特許登錄令中主務大臣トアルハ統監ニ、區裁判所トアルハ統監府區裁判所ニ裁判所トアルハ統監府裁判所ニ該當ス

第一條但書ノ規定ハ前項ノ場合ニ之ヲ準用ス

第四條　特許ニ關スル登錄稅及手數料ニ付テハ登錄稅法明治四十二年勅令第三百三號及同年農商務省令第五十二號ニ依ル

附則

本令ハ韓國特許令施行ノ日ヨリ之ヲ施行ス

舊韓國特許令第四條ノ特許ニ付テハ特許法施行細則、特許登錄令及特許登錄令施行規則中特許證及其ノ複本ニ關スル規定ヲ適用セス

統監府令第五十七號

韓國意匠令施行規則左ノ通改正ス

明治四十二年十二月一日　　統監　子爵曾禰荒助

韓國意匠令施行規則

第一條　韓國意匠令ノ施行ニ關シテハ意匠法施行細則ニ依ル

第二條　意匠ノ登錄ニ關シテハ明治四十二年勅令第二百九十五號及同年農商務省令第四十七號ニ依ル

第三條　韓國特許令施行規則第一條但書、第三條第一項但書及第四條ノ規定ハ意匠ニ關シ之ヲ準用ス

附則

本令ハ韓國意匠令施行ノ日ヨリ之ヲ施行ス

舊韓國意匠令第五條ノ意匠ニ付テハ韓國特許令施行規則附則第二項ノ規定ヲ準用ス

統監府令第五十八號

韓國商標令施行規則左ノ通改正ス

明治四十二年十一月一日　　統監　子爵曾禰荒助

韓國商標令施行規則

第一條　韓國商標令ノ施行ニ關シテハ商標法施行細則ニ依ル但シ同則中外國トアルハ日本國及韓國以外ノ國ニ該當ス

第二條　商標ノ登錄ニ關シテハ明治四十二年勅令第二百九十六號及同年農商務省令第四十八號ニ依ル

第三條　韓國特許令施行規則第一條但書、第三條第一項但書及第四條ノ規定ハ商標ニ關シ之ヲ準用ス

附則

本令ハ韓國商標令施行ノ日ヨリ之ヲ施行ス

舊韓國商標令第五條ノ商標ニ付テハ韓國特許令施行規則附則第二項ノ規定ヲ準用ス

統監府令第五十九號

韓國實用新案令施行規則左ノ通定ム

明治四十二年十一月一日　　統監　子爵曾禰荒助

韓國實用新案令施行規則

第一條　韓國實用新案令ノ施行ニ關シテハ實用新案法施行規則ニ依ル

第二條　實用新案ノ登錄ニ關シテハ明治四十二年勅令第二百九十七號及同年農商務省令第四十九號ニ依ル

第三條　韓國特許令施行規則第一條但書、第二條、第三條第一項但書及第四條ノ規定ハ實用新案ニ關シ之ヲ準用ス

附則

本令ハ韓國實用新案令施行ノ日ヨリ之ヲ施行ス

韓國實用新案令附則第四項ニ依ル出願ニハ其ノ發明又ハ意匠カ米國ニ於テ特許又ハ意匠ノ登錄ヲ受ケタルモノナルコト及出願人カ其ノ特許權又ハ意匠權ヲ有スルコトヲ證明スヘキ書面ヲ添附スヘシ

前項ノ出願ニ關シテハ手數料ヲ徵收セス

韓國實用新案令附則第四項ノ實用新案ニ付テハ韓國特許令施行規則附則第二項ノ規定ヲ準用ス

統監府令第六十號

韓國特許辨理士試驗規則左ノ通定ム

明治四十二年十一月一日　　統監　子爵曾禰荒助

韓國特許辨理士試驗規則

第一條　韓國特許辨理士試驗ニ關シテハ特許辨理士試驗規則ニ依ル但シ同則中特許局トアルハ統監府特許局ニ、特許局高等官トアルハ統監府及統監府特許局高等官ニ、主務大臣トアルハ統監ニ、官報トアルハ統監府公報ニ該當ス

附則

本令ハ韓國特許辨理士令施行ノ日ヨリ之ヲ施行ス

統監府令第六十一號

韓國特許代理業者登錄規則ハ韓國特許辨理士令施行ノ日ヨリ之ヲ廢止ス

明治四十二年十一月一日　　統監　子爵曾禰荒助

統監府令第六十二號

奏任及判任待遇統監府監獄職員旅費規則左ノ通定ム

明治四十二年十一月一日　　統監　子爵曾禰荒助

奏任及判任待遇統監府監獄職員旅費規則

第一條　奏任及判任待遇統監府監獄職員ノ韓國內ノ旅費ニ付テハ外國旅費規則ヲ準用ス但シ統監府看守及統監府女監取締ノ旅費額ハ傭員ノ額ニ依ル

第二條　奏任及判任待遇統監府監獄職員ノ本邦內ニ於ケル旅費ニ付テハ內國旅費規則ヲ準用ス但シ統監府看守及統監府女監取締ノ旅費額ハ警察官吏其他內國旅費概則中看守ノ額ニ依ル

第三條　統監府及理事廳職員給與令第七條ノ規定ハ奏任及判任待遇統監府監獄職員ニ之ヲ準用ス

附則

本令ハ明治四十二年十一月一日ヨリ之ヲ施行ス

統監府令第六十三號

統監府司法廳統監府裁判所及統監府監獄囑託員(雇員、傭人旅費規則左ノ通定ム

明治四十二年十一月一日　　統監　子爵曾禰荒助

統監府司法廳統監府裁判所及統監府監獄囑託員(雇員、傭人旅費規則

囑託員(雇員(授業手ヲ含ム)及傭人(監丁給仕(小使)ノ旅費ニ付テハ統監府及理事廳囑託員(雇員其他旅費規則ニ依ル

第 79123 号

附則

本令ハ明治四十二年十一月一日ヨリ之ヲ施行ス

統監府令第六十四號

統監府監獄官制施行ノ際理事廳看守ノ職ニ在リタル者ヨリ直ニ統監府看守ヲ命セラレタル者及統監府司法警察官官制施行ノ際韓國政府聘用中ノ統監府巡査又ハ理事廳巡査ヨリ直ニ統監府巡査ヲ命セラレタル者ハ勤續者トス

明治四十二年十一月一日

統監　子爵曾禰荒助

○訓令

海軍省訓令第一號

明治三十八年海軍省訓令第二號ヲ廢ス

明治四十二年十一月十九日

海軍大臣　男爵齋藤實

○達

陸達第五十三號

陸軍經理學校學生採用規程中左ノ通改正ス

明治四十二年十一月十九日

陸軍大臣　子爵寺內正毅

第二條ニ左ノ但書ヲ加フ

但シ清國駐屯軍諸部隊附屬者ノ學生候補者名簿ハ陸軍會計監督部長ニ於テ同部所屬者ニ係ルモノト區分調製シ本文ノ手續ヲ爲スヘシ

第五條中割註ヲ左ノ如ク改ム

第一師管內ニ在リテハ陸軍經理學校長、被服糧秣各支廠ニ在リテハ當該師管ノ師團經理部長清國駐屯軍ニ在リテハ同軍司令部附主計正以下同シ

○告示

農商務省告示第四百五十六號

明治四十二年十月三十日左記專用漁業ヲ二十箇年ノ期間ヲ以テ免許シ免許漁業原簿ニ登錄セリ

明治四十二年十一月十九日

農商務大臣　男爵大浦兼武

漁業種類及名稱	漁獲物ノ種類	漁業時期	漁業權者ノ住所氏名
網漁業	鰤、鰹、鯔、海鯽	自九月一日至翌年四月三十日	玉筋魚房丈網漁業
同	鰯、いさき、鰹	自十二月一日至翌年三月三十一日	五智網漁業
同	鰹、石首魚、狗母魚	同	同
同	鮒、鰕	自十二月一日至翌年三月三十一日	手繰網漁業
同	蝦	自八月一日至翌年五月三十日	板屋介漁業
同	鯛	自十一月一日至翌年三月三十一日	同
同	鰤、鰹、海鯽	自九月一日至翌年四月三十日	玉筋魚房丈網漁業
同	鰯、あなご	自十二月一日至翌年三月三十一日	五智網漁業
同	鰹、あなご	同	同
同	鰯、鰹、鯔、海鯽	自九月一日至翌年四月三十日	玉筋魚房丈網漁業
同	鰯、いさき、鰹	自十二月一日至翌年三月三十一日	五智網漁業
同	鰹、石首魚、狗母魚	同	同
同	鮒、鰕	自十二月一日至翌年三月三十一日	手繰網漁業
同	蝦	自八月一日至翌年五月三十日	板屋介漁業
同	鯛	自十一月一日至翌年三月三十一日	同
同	鰤、鰹、海鯽	自九月一日至翌年四月三十日	玉筋魚房丈網漁業
同	鰯、あなご	自十二月一日至翌年三月三十一日	五智網漁業
同	鰯、鰹、鯔、海鯽	自九月一日至翌年四月三十日	玉筋魚房丈網漁業
同	鰯、いさき、鰹	自十二月一日至翌年三月三十一日	五智網漁業
同	鰹、石首魚、狗母魚	同	同
同	鮒、鰕	自十二月一日至翌年三月三十一日	手繰網漁業
同	蝦	自八月一日至翌年五月三十日	板屋介漁業
同	鯛	自十一月一日至翌年三月三十一日	同
同	鰤、鰹

鰹	一本釣漁業	同	自明治三十一年一月一日至同年十二月三十一日

遞信省告示第千百四十四號

本月二十六日ヨリ左記郵便局ニ電話交換業務ヲ開始シ電報規則第七十五條ニ依ル電話加入者ノ託送電報ヲモ取扱フ

明治四十二年十一月十九日　遞信大臣　男爵後藤新平

名稱	位置
川ノ石郵便局	愛媛縣西宇和郡川之石村

遞信省告示第千百四十五號

本月二十一日ヨリ左記郵便局ニ電話交換業務及電話通話事務ヲ開始シ電報規則第七十五條ニ依ル電話加入者ノ託送電報ヲモ取扱フ

明治四十二年十一月十九日　遞信大臣　男爵後藤新平

名稱	位置
世田ケ谷郵便局	東京府荏原郡世田ケ谷村

遞信省告示第千百四十六號

明治三十三年八月遞信省告示第三百十四號電話呼出地域中左ノ通追加シ本月二十一日ヨリ施行ス

明治四十二年十一月十九日　遞信大臣　男爵後藤新平

「武藏國入間郡飯能町大字飯能」ノ項ノ次ニ

武藏國荏原郡世田ケ谷村大字池尻（同三宿同太子堂駒澤村大字上馬引澤同下馬引澤

遞信省告示第千百四十七號

明治三十九年六月遞信省告示第二百六十四號加入區域外通話區域及電話料、電話呼出料中左ノ通追加シ本月二十一日ヨリ施行ス

明治四十二年十一月十九日　遞信大臣　男爵後藤新平

加入區域外通話區域	一回ノ電話呼出料	一通話ノ電話料
世田ケ谷東京間	金五錢	金五錢
世田ケ谷池上間	金十錢	金十錢
世田ケ谷羽田間	金十錢	金十錢
世田ケ谷大宮間	金二十錢	金二十錢
世田ケ谷浦和間	金十五錢	金十五錢
世田ケ谷川越間	金二十錢	金二十錢
世田ケ谷熊谷間	金十五錢	金十五錢
世田ケ谷甲府間	金三十五錢	金二十錢

加入區域外通話區域	一回ノ電話呼出料	一通話ノ電話料
世田ケ谷館山間	金二十錢	金三十五錢
世田ケ谷本庄間	金三十五錢	金二十五錢
世田ケ谷深谷間	金二十五錢	金十五錢
世田ケ谷所澤間	金二十錢	金十錢
世田ケ谷大藪間	金十五錢	金十錢
世田ケ谷横濱間	金十錢	金十錢
世田ケ谷川崎間	金十錢	金十錢
世田ケ谷字都宮間	金二十錢	金二十錢
世田ケ谷高崎間	金三十錢	金二十錢

遞信省告示第千百四十八號

本月二十一日ヨリ左記郵便局ニ電信及電話通話事務ヲ開始ス

明治四十二年十一月十九日　遞信大臣　男爵後藤新平

名稱	位置
追川郵便局	岡山縣兒島郡灘崎村
郷内郵便局	岡山縣兒島郡郷内村

遞信省告示第千百四十九號

明治三十三年八月遞信省告示第三百十四號電話呼出地域中左ノ通追加シ本月二十一日ヨリ施行ス

明治四十二年十一月十九日　遞信大臣　男爵後藤新平

「備前國兒島郡味野町（字池ノ内同山田ヲ除ク）」ノ項ノ次ニ

備前國兒島郡鹿崎村大字追川（字仲、同熊宮ヲ除ク）同木見（字與木見、同畑、同荒手ヲ除ク）同植松（字狐崎ヲ除ク）

遞信省告示第千百五十號

明治三十九年六月遞信省告示第二百六十四號加入區域外通話區域及電話料、電話呼出料中左ノ通追加シ本月二十一日ヨリ施行ス

明治四十二年十一月十九日　遞信大臣　男爵後藤新平

加入區域外通話區域	一回ノ電話呼出料	一通話ノ電話料
追川岡山間	金十錢	金十錢
追川早島間	金十錢	金十錢
追川茶屋町間	金十錢	金十錢
郷内岡山間	金十錢	金十錢
郷内倉敷間	金十錢	金十錢

加入區域外通話區域	一回ノ電話呼出料	一通話ノ電話料
郷内早島間	金十錢	金十錢
郷内妹尾間	金十錢	金十錢
郷内茶屋町間	金五錢	金五錢
郷内天城間	金五錢	金五錢
郷内味野間	金十錢	金十錢

遞信省告示第千百五十一號

本月二十日ヨリ明治四十二年六月遞信省告示第六百七號外國電報料金表第三表中左ノ通改正ス

明治四十二年十一月十九日　遞信大臣　男爵後藤新平

Europe（歐羅巴地方）ノ部（Russia in Europe & Caucasus（歐羅巴露西亞及高加索）ノ項「ファオ」線料金「二・二一〇」ヲ「二・八一〇」ト改ム

同部 Russia in Europe & Caucasus（Via Madures & Teheran）ノ項「マドラス」線又ハ「バタヴィヤ」「コロス」線料金「二・二五八」ヲ「二・九五八」ト改ム

遞信省告示第千百五十二號

本月二十一日ヨリ左記郵便局ニ電話通話事務ヲ開始ス

明治四十二年十一月十九日　遞信大臣　男爵後藤新平

名稱	位置
二俣郵便局	布施郵便局
靜波郵便局	北原郵便局
相瓦郵便局	長野縣更級郡中津村
湖南郵便局	長野縣小縣郡長久保新町
長野縣篠原郡相瓦町	長野縣東筑摩郡里山邊村
山邊郵便局	

「信濃國南安曇郡豐科村」ノ項ノ次ニ

信濃國諏訪郡湖南村字北眞志野（同南眞志野）豐田村字有賀（同小川

信濃國更級郡布施村大字布施高田（同芝澤、同內堀、榮村大字御幣川字御幣川

信濃國更級郡中津村大字今井字北原、大字原（今里村字古森澤、同三ツ又（御厨村（字下布施ヲ除ク）

信濃國小縣郡長久保新町（字笠取峠、同屋澤窪ヲ除ク）長窪古町字長窪古町、同北小屋

「信濃國東筑摩郡本郷村大字水汲字水汲」ノ項ノ下ニ

里山邊村字湯原（同辻土、同藤井同矢崎

遞信省告示第千百五十四號

明治三十九年六月遞信省告示第二百六十四號加入區域外通話區域及電話料、電話呼出料中左ノ通追加シ本月二十一日ヨリ施行ス

明治四十二年十一月十九日　遞信大臣　男爵後藤新平

加入區域外通話區域	一回ノ電話呼出料	一通話ノ電話料
長二俣東京間	金七十五錢	金二十錢
長二俣横濱間	金六十五錢	金二十錢
二俣靜岡間	金二十五錢	金十五錢
二俣藤枝間	金二十錢	金十錢
二俣島田間	金十五錢	金十錢
二俣濱松間	金十五錢	金十錢
二俣掛川間	金十五錢	金十錢
二俣見付間	金十錢	金十錢
二俣中泉間	金十錢	金十錢
二俣鮮坂間	金十五錢	金十錢
二俣堀ノ內間	金十五錢	金十錢
二俣袋井間	金十錢	金十錢
二俣森町間	金十錢	金十錢
二俣豐橋間	金二十五錢	金十五錢
二俣森間	金二十錢	金十錢
長靜波東京間	金五十錢	金二十錢
長靜波横濱間	金五十錢	金二十錢
長靜波江尻間	金二十五錢	金十五錢
靜波清水間	金二十五錢	金十五錢
靜波靜岡間	金二十五錢	金十五錢
靜波藤枝間	金二十錢	金十錢
靜波島田間	金十錢	金十錢
靜波濱松間	金十錢	金十錢
靜波掛川間	金十五錢	金十錢
靜波堀ノ內間	金十錢	金十錢
靜波金谷間	金十錢	金十錢
靜波名古屋間	金五十錢	金二十錢
長靜波名古屋間	金五十錢	金二十錢
相瓦東京間	金六十五錢	金二十錢
長相瓦横濱間	金五十五錢	金二十錢
相瓦江尻間	金二十五錢	金十五錢
相瓦清水間	金二十五錢	金十五錢
相瓦靜岡間	金二十錢	金十錢
相瓦藤枝間	金十五錢	金十錢

加入區域外通話區域	一回ノ電話呼出料	一通話ノ電話料
相瓦島田間	金十五錢	金十錢
相瓦燒津間	金十五錢	金十錢
相瓦濱松間	金二十錢	金十錢
相瓦掛川間	金十錢	金十錢
相瓦堀ノ內間	金十五錢	金十錢
相瓦金谷間	金十五錢	金十錢
長湖南東京間	金二十錢	金十五錢
湖南上諏訪間	金五錢	金五錢
湖南下諏訪間	金五錢	金五錢
湖南岡谷間	金十錢	金十錢
湖南鹽尻間	金十錢	金十錢
湖南茅野間	金十錢	金十錢
長布施東京間	金五十五錢	金二十錢
布施直江津間	金二十五錢	金十五錢
布施長岡間	金四十錢	金二十錢
布施長野間	金十錢	金十錢
布施上田間	金十五錢	金十五錢
布施松本間	金十五錢	金十五錢
布施中野間	金二十錢	金十五錢
布施須坂間	金十五錢	金十五錢
布施松本間	金二十五錢	金十五錢
布施岡谷間	金十五錢	金十五錢
布施豐野間	金十五錢	金十五錢
布施稻荷山間	金十錢	金十錢
布施屋代間	金十錢	金十錢
長北原東京間	金五十五錢	金二十錢
北原長野間	金十錢	金十錢
北原上田間	金二十錢	金十錢
北原松代間	金十錢	金十錢
北原中野間	金二十錢	金十錢
北原須坂間	金十五錢	金十錢
北原松本間	金二十五錢	金十五錢
北原岡谷間	金二十五錢	金十五錢

加入區域外通話區域	一回ノ電話呼出料	一通話ノ電話料
北原豐野間	金十錢	金十錢
北原稻荷山間	金十錢	金十錢
北原屋代間	金十錢	金十錢
長久保上田間	金十五錢	金十錢
長久保小諸間	金十五錢	金十錢
長久保丸子間	金十錢	金十錢
長久保別所間	金十錢	金十錢
長久保青木間	金十五錢	金十錢
長久保大屋間	金十錢	金十錢
山邊松本間	金五錢	金五錢
山邊上諏訪間	金二十錢	金十五錢
山邊下諏訪間	金十五錢	金十五錢
山邊岡谷間	金十五錢	金十五錢
山邊鹽尻間	金十五錢	金十錢
山邊豐科間	金十錢	金十錢
山邊東穗高間	金十錢	金十錢

遞信省告示第千百五十三號

明治三十三年八月遞信省告示第三百十四號電話呼出地域中左ノ通追加シ本月二十一日ヨリ施行ス

明治四十二年十一月十九日　遞信大臣　男爵後藤新平

「遠江國引佐郡金指町」ノ項ノ次ニ

遠江國磐田郡二俣町大字二俣同鹿島字北鹿島同西鹿島

遠江國榛原郡川崎町大字靜波字道迴ヲ除ク）同細江

遠江國榛原郡相瓦町大字相瓦同福岡同波津（字大久保同大原ヲ除ク）同大江（字海老江同小牧同東中ヲ除ク）

關東都督府告示第九十五號

曩ニ旅順乃木町三丁目番外五番戶李文彩所有ノ食用牛三頭流行性鵞口瘡ニ罹リ隔離中ノ處客月二十八日孰モ全治シタリ

明治四十二年十一月八日　關東都督　子爵大島義昌

正誤

去月二十五日大藏省告示第百五十一號奉北木金庫及所屬支金庫出納區域中新竹支金庫ノ位置「新竹一堡ハ竹ノ北一堡ノ誤」

大藏省記官

○敍任及辭令

○明治四十二年十一月十八日

任第七高等學校造士館教授　小野　藤太

敍高等官八等

任宮城縣技師　秋田縣技師正六位勵五等　東條　勝友

敍高等官四等

任富山縣射水郡長　富山縣東礪波郡長從六位勵六等　箕浦　元

敍高等官五等

任富山縣上新川郡長　富山縣中新川郡長從六位勵五等　松山　顧武

敍高等官五等

任富山縣中新川郡長　富山縣屬正七位勵六等　甘粕　達藏

敍高等官六等

任富山縣東礪波郡長　富山縣警視正七位勵六等　岡山　與八

敍高等官六等

任富山縣警視　富山縣警部勵八等　瀧　武二郎

敍高等官八等

奈良縣立五條中學校教諭ニ任ス　富城縣立農學校長從六位勵五等ニ任ス　大阪府立天王寺中學校教諭　松原　兼助

福岡縣立福岡農學校長ニ任ス　宮城縣立農學校長從六位勵五等ニ任ス　早坂恆太郎

宮城縣立農學校長兼宮城縣農事試驗場技師ニ任ス　京都府農事試驗場技師ニ任ス　東條　勝友

京都府農事試驗場技手　大橋　拾藏

第7923号

京都府ヘ出張ヲ命ス

（各通）

依願免本官（以上十一月十八日内閣）

獨國在勤ヲ命ス（十一月十八日外務省）

二級俸下賜

（各通）

三級俸下賜

四級俸下賜

（各通）

五級俸下賜

補富山警察署長

六級俸下賜

補高岡警察署長

年俸參拾圓下賜（以上十一月十八日内務省）

御用有之滿洲ヘ被差遣（十一月十七日陸軍省）

印刷局技師　勝山　重巽
富山縣上新川郡長　石坂專之介
富山縣射水郡長　藤井　務
大使館二等書記官法學博士　長岡　春一
富山縣上新川郡長　石坂專之介
富山縣射水郡長　藤井　元
富山縣射水郡長　箕浦　顧武
富山縣上新川郡長　松山　顧武
富山縣中新川郡長　甘粕　達藏
富山縣東礪波郡長　岡山　與八
富山縣警視　狩野　清常
富山縣警視　狩野　清常
富山縣警視　瀧　武二郎
富山縣警視　瀧　武二郎
宮城縣技師　東條　勝友
第九師團參謀長陸軍砲兵大佐　有田　恕
石塚　胤改
野地　常藏
藤咲　清睿
高畑　保
市橋　茂市
越川重太郎
水谷長次郎
今井　三二
高城淺治郎
大山　正信
白石　周吉
金子文左衛門
五十嵐文雄
小野崎義通
川上喜四郎

海軍豫備少尉候補生ヲ命ス

海軍豫備機關少尉候補生ヲ命ス

故筆生中田千太郎明治三十七八年戰役ノ功ニ依リ特ニ金百圓ヲ賜フ

故守衛勳八等正岡鹿太郎明治三十七八年戰役ノ功ニ依リ特ニ金百圓ヲ賜フ（以上十一月十八日海軍省）

正岡　トヨ

國分　茂助
中田　ヒテ

（各通）

神奈川縣下ヘ出張ヲ命ス（十一月十五日遞信省）

十二級俸下賜（十一月十五日廣島縣）

廣島縣比婆郡立實業學校長　市川　次郎
商船學校教授　馬場哲次郎
商船學校教諭　奥洞元次郎
商船學校教諭　大河平哲彦

正誤

去月二十九日本欄八一三頁上段陸軍一等主計大澤音吉任官ノ項ハ取消サル　内閣書記官

去月二十九日本欄八一三頁下段陸軍二等主計横田章、陸軍三等主計椎屋一彦及陸軍三等主計正大澤音吉ノ辭令ハ孰モ衍（報告誤）　陸軍省副官

○宮廷錄事

○鎭魂祭次第　本月二十二日鎭魂祭次第左ノ如シ

鎭魂祭次第

午後第四時神座以下ヲ裝飾ス（綾綺殿ノ後ニ其所ヲ設ク）

同第五時掌典長以下手水ノ儀アリ（掌典補之ヲ勤ム）

次掌典長以下祓ノ所ニ立ツ

次掌典補祓詞ヲ讀ム詔ヲ榊枝ヲ執テ祓フ

先是宮内省勅奏任官總代各一名著床

南庭東

上北面

樂師著床（上同）

次掌典長以下著床（綾綺殿ノ後北上東面）

次神降

此間著床ノ諸員起ツ

次安知女ノ曲ヲ奏ス

次八代物ヲ供ス

此間神樂歌ヲ奏ス

次神饌ヲ供ス

此間神樂歌ヲ奏ス

次掌典長齋殿ニ昇リ祝詞ヲ奏ス畢テ披座ニ著ク

此間著床ノ諸員起ツ

次掌典絲結ノ座ニ著ク

次御衣並御玉緒　渡御

此時警蹕著床ノ諸員起ツ（殿上ノ式ニ倣ヒ行ハル　掌典ノ手ヲカケ直ニ本安齋殿ノ案上ニ本安掌典長以下不納）

次掌典長以下八開手ヲ拍ツ（四段每度八度）

次掌典補齋殿前幔ノ裏ク掌典齋殿ニ進ミ御衣筥ヲ執テ盥ヲ開キ神前ニ向ヒ振動十記テ本ノ所ニ納置ク

此間神樂歌ヲ奏ス

次御衣並御玉緒　入御

此時警蹕著床ノ諸員起ツ

次　皇后陛下御衣並御玉緒　渡御

此時警蹕著床ノ諸員起ツ

次掌典御衣等ノ筥ヲ齋殿ノ案上ニ奉安以下振動同上

此間神樂歌ヲ奏ス

次御衣等　入御

此時警蹕著床ノ諸員起ツ

次　皇太子殿下御衣並御玉緒渡御以下總テ同上

次　皇太子妃殿下御衣並御玉緒渡御以下總テ同上

次掌典披座ニ復ス掌典補後幔ヲ褰ク

次掌典復床

次大直歌

次掌典長再拜諸員之ニ應ス

次發蹕

次掌典長以下後手ヲ拍ツ初ノ如シ

次掌典長復床

次著床ノ勅奏任官總代拜禮

次神饌ヲ撤ス

此間神樂歌ヲ奏ス

次八代物ヲ撤ス

此間神樂歌ヲ奏ス

次神昇

此間著床ノ諸員起ツ

次各退出

○新嘗祭次第　本月二十三日新嘗祭次第左ノ如シ

新嘗祭夕次第

午後第二時神嘉殿ノ御裝飾ヲ奉仕ス

同第四時神嘉殿ノ御裝飾ヲ奉仕ス

同第四時掌典補ヲ率テ神座ヲ設ク

次掌典掌典補ヲ率テ神座ノ上ニ供ス

次掌典寢具ヲ神座ノ上ニ供ス

供シ畢テ掌典長之ヲ檢ス

同第五時四十分掌典掌典補ヲ率テ忌火ノ御燈ヲ殿内ノ四隅ニ點ス

此時各所ニ庭燎ヲ點ス

次掌典長祓詞ヲ申ス

同第六時鎭齋殿ヘ

出御

同時親王王大勳位親任官同待遇公爵從一位勳一等一等侯爵正二位二等官爵香間祗候錦鷄間祗候勅任待遇一同及伯子男爵總代各一名著床

出御

此時著床ノ諸員起ツ

侍從劒璽ヲ奉ス

侍從長式部長官等前行

侍從二人燭ヲ秉ル

次隔殿ノ御座ニ　著御

侍從劒璽ヲ案上ニ奉安

侍從長式部長官侍從等ハ隔殿ノ庇ノ座ニ候ス

次神饌行立

次警蹕

此時著床ノ諸員起ツ

樂師神樂歌ヲ奏ス

次殿内ノ御座ニ　著御

此後式部長官掌典長東ノ隔殿ノ座ニ著ク

次御手水

次御供進

次御告文ヲ奏シ給フ

次御直會

次神饌ヲ撤ス

次御手水

次行立直ニ退下

次親王王大勳位親任官同待遇公爵從一位勳一等一等侯爵正二位二等官爵香間祗候錦鷄間祗候勅任待遇一同及伯子男爵總代各一名於庭上拜禮

次著床ノ宮内省奏任官同上

次掛判任官同上

次隔殿ヘ　入御

此間侍從劒璽ヲ奉シテ戶外ニ候ス

還御

供奉初ノ儀ノ如シ

同曉次第

午前第一時掌典長神座以下ヲ檢ス

出御鉦神饌行立以下夕ノ儀ノ如シ

次親王王大勳位親任官同待遇公爵從一位勳一等一等侯爵正二位二等官爵香間祗候錦鷄間祗候勅任待遇一同及伯子男爵總代各一名著床以下同上

○彙報

○官廳事項

○暹國公使賜暇歸國　本邦駐箚暹羅國特命全權公使ピア、ナリスラ、ラジキッチ來月第一週日賜暇歸國スヘキニ付キ其不在中ハ同公使館二等書記官ルアン、ウイサン、ポチャナキット臨時代理公使タルヘキ旨同公使ヨリ本月十三日附ヲ以テ通知アリ

○官吏發著　海軍兵學校ヘ差遣ノ西侍從武官ハ一昨十七日出發、竹田宮附家令深山廣ハ同日出發廣島縣下ヘ出張セリ

○遞信局審決　村田耕ヨリ笹山寅藏ニ對スル第八七二〇號實用新案登錄無效審判請求事件ニ付キ本月十二日特許局ニ於テ左ノ如ク審決セリ

第一四六〇號

審決書

大阪市西區靭南通三丁目十七番屋敷　村田　耕
請求人

大阪市東區本町四丁目三十四番地　笹山　寅藏
被請求人

右村田耕ヨリ笹山寅藏ニ對シ第八七二〇號登錄實用新案ハ無效トスル爲メ審判請求ヲ爲シタルニ依リ遂審理處

請求人申立ノ要領ハ第八七二〇號登錄實用新案ハ無效ナリト審決相成度其理由ハ請求人ハ明治三十九年八月二十二日付ヲ以テ出願ヲナシ其登錄ヲ得タル第三一三二號實用新案採蟲器ハ汎ク之ヲ製造販賣シ同四十年四月頃ヨリ被請求人ニ其販賣方ヲ依頼シ今日ニ至ル迄約一万五千箇ノ授受ヲ了セリ之ニ依リテ被請求人ハ本品販路ノ好況ナルヲ羨望シ同四十年八九月頃其實施許諾ヲ要求シタルモ示談纏ラズ不調ニ歸セリ越テ僅ニ四五月被請求人ハ明治四十一年二月二十二日付ヲ以テ蟲取器ノ登錄ヲ出願シ第八七二〇號登錄ヲ得タリ然ルニ該品ハ請求人ノ第三一三二號採蟲器ノ説明並ニ現品ハ取扱ニ依リテ容易ニ應用スヘキ程度ニ於テ推考シタルモノニシテ實用新案法第一條第一及第二項ノ前段並ニ第十八條ニ該當シ無效タルヘキモノナリト云フニ在リ而シテ其申立ニ付キ甲第一號證乃至甲第十號證ヲ提出セリ

被請求人答辯ノ要領ハ請求人申立相立タスト審決相成度其理由ハ請求人カ審判請求書ニ事實トシテ陳述スル處ハ被請求人カ實用新案ノ登錄ヲ受ケタル蟲取器ナルモノハ其以前公ニ用ヒラレタルモノニアラスシテ桑ク被請求人カ新規ノ考案ニ出テタルモノナリ又請求人ノ登錄實用新案トハ其構造及用法ニ於テ相異ニシテ第八七二〇號登錄蟲取器ハ塞板ハ金屬ヲ以テ圓形

○官吏死去

豫備陸軍三等藥劑官正八位勳六等矢島致七郎ハ去月三十日死去セリ

判決

○特許局審決　村田耕ヨリ笹山寅藏ニ對スル第八七二〇號實用新案登錄無效審判請求事件ニ付キ本月十二日特許局ニ於テ左ノ如ク審決セリ

第一四六〇號

審決書

大阪市西區靭南通三丁目十七番屋敷　村田　耕
請求人

大阪市東區本町四丁目三十四番地　笹山　寅藏
被請求人

右村田耕ヨリ笹山寅藏ニ對シ第八七二〇號實用新案登錄ヲ無效トスル爲メ審判請求ヲ爲シタルニ依リ遂審理處

請求人申立ノ要領ハ第八七二〇號登錄實用新案ハ無效ナリト審決相成度其理由ハ請求人ハ明治三十九年八月二十二日付ヲ以テ出願ヲナシ其登錄ヲ得タル第三一三二號實用新案採蟲器ハ汎ク之ヲ製造販賣シ同四十年四月頃ヨリ被請求人ニ其販賣方ヲ依頼シ今日ニ至ル迄約一万五千箇ノ授受ヲ了セリ之ニ依リテ被請求人ハ本品販路ノ好況ナルヲ羨望シ同四十年八九月頃其實施許諾ヲ要求シタルモ示談纏ラズ不調ニ歸セリ越テ僅ニ四五月被請求人ハ明治四十一年二月二十二日付ヲ以テ蟲取器ノ登錄ヲ出願シ第八七二〇號登錄ヲ得タリ然ルニ該品ハ請求人ノ第三一三二號採蟲器ノ説明並ニ現品ハ取扱ニ依リテ容易ニ應用スヘキ程度ニ於テ推考シタルモノニシテ實用新案法第一條第一及第二項ノ前段並ニ第十八條ニ該當シ無效タルヘキモノナリト云フニ在リ而シテ其申立ニ付キ甲第一號證乃至甲第十號證ヲ提出セリ

被請求人答辯ノ要領ハ請求人申立相立タスト審決相成度其理由ハ請求人カ審判請求書ニ事實トシテ陳述スル處ハ被請求人カ實用新案ノ登錄ヲ受ケタル蟲取器ナルモノハ其以前公ニ用ヒラレタルモノニアラスシテ桑ク被請求人カ新規ノ考案ニ出テタルモノナリ又請求人ノ登錄實用新案トハ其構造及用法ニ於テ第八七二〇號登錄蟲取器ハ塞板ハ金屬ヲ以テ圓形

第7912323号

ニ作リ下面ヨリ三箇ノ導蟲口ヲ設ケ其孔狀恰モ鍔口形ニシテ上下唇狀ヲ爲シ以テ其上下ヲ自由ニ擴張シ又八縮狹シ得ルノ仕組ナルヲ以テ小ナルハ油蟲ヨリ大ナルハ「ボッカゴリ」ヲ採取スルコトヲ得又其孔口ハ金鋼ヲ截斷シテ其尖頭ハ縫針ヲ併列シタルカ如クナルヲ以テ其孔口ヲ進入スルニ敢テ困難シテ其尖頭ハ縫針ヲ併列シタル方法ニ依リ多少ノ改良ヲ施シタリト云フニ止マリ器具トシテ構造ニ於テ敢テ新規ナルニアラス隨來ノ登錄實用新案ニ比シ或ハ蟲口ノ鉸蓋ヲ增シテ新規ナルニアラス隨來ノ登錄實用新案ニ於テ請求人ハ敢テ支障ナキモノニ認メラレ到底不可能ナリト云フカ如キハ器具ノ部分ニ於テ請求人ノ登錄實用新案ニ比シ或ハ蟲口ノ鉸蓋ヲ增シ或ハ普通ニ使用セラルヽ方法ニ依リ多少ノ改良ヲ施シタリト云フニ止マリ器具トシテ構造ニ於テ敢テ新規ナルニアラス隨來ノ登錄實用新案ニ比シ或ハ蟲口ノ鉸蓋ヲ增シ或ハ普通ニ使用セラルヽ方法ニ依リ多少ノ改良ヲ施シタリト云フニ止マリ器具トシテ構造ニ於テ敢テ新規ナルニアラス隨來ノ登錄實用新案ニ比シ或ハ蟲口ノ鉸蓋ヲ增シ或ハ普通ニ使用セラルヽ方法ニ依リ多少ノ改良ヲ施シタリト云フニ止マリ器具トシテ構造ニ於テ敢テ新規ナルニアラス隨來ノ登錄實用新案ニ比シ或ハ蟲口ノ鉸蓋ヲ增シ或ハ普通ニ使用セラルヽ方法ニ依リ多少ノ改良ヲ施シタリト云フニ止マリ器具トシテ構造ニ於テ敢テ新規ナルニアラス隨來ノ登錄實用新案ニ比シ或ハ蟲口ノ鉸蓋ヲ增シ或ハ普通ニ使用セラルヽ方法ニ依リ多少ノ改良ヲ施シタリト云フニ止マリ器具トシテ構造ニ於テ敢テ新規ナルニアラス隨來ノ登錄實用新案ニ比シ或ハ蟲口ノ鉸蓋ヲ增シ或ハ普通ニ使用セラルヽ方法ニ依リ多少ノ改良ヲ施シタリト云フニ止マリ器具トシテ構造ニ於テ敢テ新規ナルニアラス隨來ノ登錄實用新案ニ比シ或ハ蟲口ノ鉸蓋ヲ增シ或ハ普通ニ使用セラルヽ方法ニ依リ多少ノ改良ヲ施シタリト云フニ止マリ器具トシテ構造ニ於テ敢テ新規ナルニアラス隨來ノ登錄實用新案ニ比シ或ハ蟲口ノ鉸蓋ヲ增シ或ハ普通ニ使用セラルヽ方法ニ依リ多少ノ改良ヲ施シタリト云フニ止マリ器具トシテ構造ニ於テ敢テ新規ナルニアラス隨來ノ登錄實用新案ニ比シ或ハ蟲口ノ鉸蓋ヲ增シ或ハ普通ニ使用セラルヽ方法ニ依リ多少ノ改良ヲ施シタリト云フニ止マリ器具トシテ構造ニ於テ敢テ新規ナルニアラス隨來ノ登錄實用新案ニ比シ或ハ蟲口ノ鉸蓋ヲ增シ或ハ普通ニ使用セラルヽ方法ニ依リ多少ノ改良ヲ施シタリト云フニ止マリ器具トシテ構造ニ於テ敢テ新規ナルニアラス隨來ノ登錄實用新案ニ比シ或ハ蟲口ノ鉸蓋ヲ增シ或ハ普通ニ使用セラルヽ方法ニ依リ多少ノ改良ヲ施シタリト云フニ止マリ器具トシテ構造ニ於テ敢テ新規ナルニアラス隨來ノ登錄實用新案ニ比シ或ハ蟲口ノ鉸蓋ヲ增シ或ハ普通ニ使用セラルヽ方法ニ依リ多少ノ改良ヲ施シタリト云フニ止マリ器具トシテ構造ニ於テ敢テ新規ナルニアラス隨來ノ登錄實用新案ニ比シ或ハ蟲口ノ鉸蓋ヲ增シ或ハ普通ニ使用セラルヽ方法ニ依リ多少ノ改良ヲ施シタリト云フニ止マリ器具トシテ構造ニ於テ敢テ新規ナルニアラス隨來ノ登錄實用新案ニ比シ或ハ蟲口ノ鉸蓋ヲ增シ或ハ普通ニ使用セラルヽ方法ニ依リ多少ノ改良ヲ施シタリト云フニ止マリ器具トシテ構造ニ於テ敢テ新規ナルニアラス隨來ノ登錄實用新案ニ比シ或ハ蟲口ノ鉸蓋ヲ增シ或ハ普通ニ使用セラルヽ方法ニ依リ多少ノ改良ヲ施シタリト云フニ止マリ器具トシテ構造ニ於テ敢テ新規ナルニアラス隨來ノ登錄實用新案ニ比シ或ハ蟲口ノ鉸蓋ヲ增シ或ハ普通ニ使用セラルヽ方法ニ依リ多少ノ改良ヲ施シタリト云フニ止マリ器具トシテ構造ニ於テ敢テ新規ナルニアラス隨來ノ登錄實用新案ニ比シ或ハ蟲口ノ鉸蓋ヲ增シ或ハ普通ニ使用セラルヽ方法ニ依リ多少ノ改良ヲ施シタリト云フニ止マリ器具トシテ構造ニ於テ敢テ新規ナルニアラス隨來ノ登錄實用新案ニ比シ或ハ蟲口ノ鉸蓋ヲ增シ或ハ普通ニ使用セラルヽ方法ニ依リ多少ノ改良ヲ施シタリト云フニ止マリ器具トシテ構造ニ於テ敢テ新規ナルニアラス隨來ノ登錄實用新案ニ比シ或ハ蟲口ノ鉸蓋ヲ增シ或ハ普通ニ使用セラルヽ方法ニ依リ多少ノ改良ヲ施シタリト云フニ止マリ器具トシテ構造ニ於テ敢テ新規ナルニアラス隨來ノ登錄實用新案ニ比シ或ハ蟲口ノ鉸蓋ヲ增シ或ハ普通ニ使用セラルヽ方法ニ依リ多少ノ改良ヲ施シタリト云フニ止マリ器具トシテ構造ニ於テ敢テ新規ナルニアラス隨來ノ登錄實用新案ニ比シ或ハ蟲口ノ鉸蓋ヲ增シ或ハ普通ニ使用セラルヽ方法ニ依リ多少ノ改良ヲ施シタリト云フニ止マリ器具トシテ構造ニ於テ敢テ新規ナルニアラス隨來ノ登錄實用新案ニ比シ或ハ蟲口ノ鉸蓋ヲ增シ或ハ普通ニ使用セラルヽ方法ニ依リ多少ノ改良ヲ施シタリト云フニ止マリ器具トシテ構造ニ於テ敢テ新規ナルニアラス隨來ノ登錄實用新案ニ比シ或ハ蟲口ノ鉸蓋ヲ增シ或ハ普通ニ使用セラルヽ方法ニ依リ多少ノ改良ヲ施シタリト云フニ止マリ器具トシテ構造ニ於テ敢テ新規ナルニアラス隨來ノ登錄實用新案ニ比シ或ハ蟲口ノ鉸蓋ヲ增シ或ハ普通ニ使用セラルヽ方法ニ依リ多少ノ改良ヲ施シタリト云フニ止マリ器具トシテ構造ニ於テ敢テ新規ナルニアラス隨

司法及警察

○破産管財人任命　北海道平民從七位勳六等大野順末、島根縣平民沖島鐵三、長野縣平民村松鍾太郎北海道平民竹內三郎ハ本月十六日樺太地方裁判所管內破産管財人ヲ命セラレタリ

○出火　北海道及東京府ニ於ケル出火左ノ如シ

北海道　本月十一日午後十一時三十分石狩國空知郡砂川村市街地ヨリ出火全燒百五十三戶（七十四棟）物置二十二棟土藏二棟同十二日午前零時三十分鶴火原因過失ナリ

東京府　一昨十七日午前十時五分驛多摩郡千駄谷町大字穩田ヨリ出火全燒住屋一棟同十一時五分鶴火原因過失ナリ

陸海軍

○學生退校

陸軍砲兵工科學校火工學生上等兵五十五人、一等卒十五人本月十六日卒業ニ付キ退校セリ（陸軍省）

○軍艦發著

艦名	月日	著	發	行先
朝潮	十一月十七日	吳		
初雪	同		安藝灘	日向灘
時雨	同		佐世保	鹿兒島
春雨	同			
風	同			
初春	同			
如月	同			
若葉	同			
子日	同			
薄霧	同			
朝霧	同			
初霜	同			
如月	同			
神風	同			
霜月	同			
橘	同		佐世保	吳
豐	同			
取蘭	同			
香	同			
生駒	同			
石見	同			
防	同	廣島灣		
周防	同			
吾妻	同			
秋津洲	同			
淀	同			
相模	同			
摩耶	同			
卷雲	同			
音羽	同	同仁川		

○陸軍

艦名	月日	著	發	行先
橫須賀	十一月十八日		佐世保	吳
橫須賀				
宇品				
上海				

學事

○帝國學士院部會及總會　帝國學士院ニ於テ本月十二日午後四時ヨリ第一部及第二部部會ヲ開キ第一部ニ於テハ部務ニ關スル協議ヲ爲シ第二部ニ於テハ會員候補者三人ニ付キ決選投票ヲ行ヒ其他部務ニ關スル協議ヲ了シ更ニ第三十四回總會ヲ開キ各部部長ヨリ部會ニ於ケル議事ノ經過及其結果ノ報告ヲ爲シ次ニ會員ニ推選スヘキ者一人ヲ選定シ又院務ニ關スル協議ヲ了シ同十時會員一同退散セリ（文部省）

○學士稱號認可　千葉醫學專門學校ニ於テ今般左記ノ者ニ對シ論文檢定ノ上學士號ヲ用フルコトヲ認可セリ（文部省）

千葉醫學專門學校醫學士認可

大分縣士族　郷田　安太郎

埼玉縣平民　塚玉　長又　義雅

東京府平民　近藤　良一

○萬國獸醫會議狀況　文部省外國留學生盛岡高等農林學校教授可兒岩吉ヨリ本年九月和蘭國スケベーニングン市ニ於テ開催セラレタル第九回萬國獸醫會議ノ狀況左ノ如ク報告アリ（文部省）

第九回萬國獸醫會議狀況

明治四十二年

九月十三日午後二時和蘭國皇婿ヘンリー親王殿下御臨場開會式ヲ擧行セラル

九月十四日

午前九時總會

第一議題　豚「ペスト」及豚疫ノ原因、接種試驗、血清注射等最近ノ研究ニ基ケル獸醫警察的豫防法

從來本病ニ對スル意見區々ナリシカ今回ドルセット（米）、ヒュチラー（匈牙利）オステルターグ（獨）ニ「ストッグマン（英）諸氏ノ報告アリ一般ニ承認セラレタル點ハ

（イ）豚「ペスト」及豚疫ハ其本性ヲ異ニシカ故ニ獸醫警察上之ヲ區分スルコト

（ロ）豚「ペスト」ハ英ノ「スヴァイン、フィヴァー」、米ノ「ホーグ、コレラー」、佛ノ「ペスト、デュボール」、伊ノ「ペスト、ポルシナー」、丁抹ノ「シェワインディフテリー」ニ一致スト雖モ原因シ最モ危險ナル傳染病ニシテ經濟上ノ損害多大ナルカ故ニ最モ嚴重ナル豫防法ヲ行フ必要アリ

（ハ）豚疫ハ患者ノミニ依リテ傳染シ病性緩ナルカ故ニ豫防法モ亦豚「ペスト」ニ比スレハ稍〻緩ナルモ差支ナシ

第二議題　獸醫學術ノ實施ニ關スル法律的保護

午後二時半總會

第三議題　造畜顧問トシテノ獸醫

獸醫ハ家畜ニ關スル各種ノ知識ヲ有スルカ故ニ造畜ノ顧問者又ハ責任者タルニ適スル又學校ニ於ケル造畜ノ教育ハ獨ホ一層完全ニセサルヘカラスト論シタルモノアリ本問題ニ付キ種々ノ意見呈出セラレシカ最後ニ決議シタルエルスナー氏案ノ大要次ノ如シ

造畜ノ進歩セシムルニ有效ナル方法ハ獸醫ヲ畜産ノ官吏ニ使用スルコト又畜産經濟上ノ必要ヨリシテ獸醫ヲ造畜問題ノ責任者トスルコト

第四議題　「ドクトル」ノ稱號付與ノ件

大學分科トシテ獸醫科ノ存在セルモノハ「ドクトル」ノ稱號ヲ與フル權アルハ勿論ナルモ獨立高等獸醫學校ハ從來ヲ獨ホ「ヲ與フル權ヲ有セス近頃浪獨國ニ於テハ之ヲ許ス資格ナク其他ノ高等獸醫學校ハ未タ全ク此資格ヲ有セス故ニ此議題アル所以ニシテ決議ノ要ハ

（イ）獸醫學ハ現時充分ナル發達ヲ爲セシカ故ニ獸醫ニ「ドクトル」ノ稱號ヲ與ヘ得ル如クスルコト必要ナリ

（ロ）獨立高等獸醫學校、大學分科獸醫科其他獸醫科ヲ有スル高等學校ニ「ドクトル」ヲ與フル獨立ノ權利ヲ有セシムルコト

（ハ）「ドクトル」ヲ與フル條件ハ他ノ科學ニ於ケル同樣ナルコト

（ニ）高等學校乃至大學設立以前ニ卒業シタル獸醫ニモ「ドクトル」ヲ請求シ得ル如クスルハ望ム所ナリ云々

九月十五日

午前九時總會

第五議題　乳汁ノ衛生的監督ノ件及屠獸檢査ハ公衆衛生トノ關係並ニ強制スルノ件

エデルマン外數氏ノ報告アリ屠獸檢査ハ公衆衛生トノ關係甚タ大ナルヲ以テ是カ檢査法ヲ一層進歩敢其セシメ又一方ニハ是カ教育ヲ充分ニスル件等ノ討議アリ最後ニエデルマン氏ノ提案トシテ公衆衛生上及獸醫衛生警察上屠獸檢査ノ最モ必要ナル決議シ

第六議題　家畜ノ死體及沒收セル不良肉ノ無害ニ除却スル方法

モロー外數氏ノ報告アリ最後ニ決議セル要點ハ獸皮業ハ法律ヲ以テ取締ルコト、死體及不良肉ヲ消却スルニハ燒棄若クハ瓦斯消毒設置ヲ用フルコト、大屠獸場及死體消却場ニハ廉價ニシテ操作簡易且ツ消毒完全ナル裝置ヲ備フルコト等ナリ

九月十六日

午前九時總會

第七議題「プロトゾア」病特ニ「ピロプラスマ」病「トリパノゾーム」病等ノ豫防法及病理並ニ病源及本病ト媒介スル昆蟲ノ「デモンストラチヲン」

ルケルネル氏說ノ應用

九月十七日

午前九時總會

第九議題　島痘結核ト哺乳獸結核ノ關係

アルロイング、バング、モーロー外數氏ノ報告アリ

（一頁）

島類ノ結核ハ哺乳獸ノ結核ト其起源ヲ一ニスルモノト認メラレ島ノ結核ノ哺乳獸ニ感染スル場合アルカ故ニ島類ノ結核肉ニハ哺乳獸ノ結核肉同一ノ取締ヲ要スル旨ヲ決議セリ

第十議題　牛ノ不妊症ト傳染性生殖器病トノ關係

（ヘッス外數氏ノ報告アリ最後ニ決議セル要點ハ

一　傳染性腟加答兒ノ原因及其影響ノ精密ナル研究ヲ爲スタメ各國ニ於テ適當ナル統計ヲ集ムルコト必要ナリ

二　牛ノ生殖器病ノ檢査及治療ヲ完全ナラシムルニハ學校ニ於テ生殖器ノ按診法實習ヲ充分ニ生徒ニ課スルコト最モ必要ナリ

三　牛ノ傳染性生殖器病ト不妊症ノ關係ヲ研究スルタメ此種ノ疾病研究所ヲ設クルコト必要ナリ

九月十七日

午後二時半分科會

第一分科會

一　國際的獸疫遠上運搬具及動物貨物消毒ノ件

二　鼻疽ノ對スル血清療法、血清豫防法及接種法並ニ其獸醫警察上ニ於ケル價値

第二分科會

一　結核病ニ對スル豫防接種法

イーバー、ハイマン、グリンマー、ヴァレー外數氏ノ報告アリ要スルニ未タ確實ナル豫防接種法ナキコト

從來報告セラレタル豫防接種法ハ多少ノ效力アルヲ認ムルト雖モ效力微弱且ツ之ニ伴フ危險アリ故ニ鳥類ノ結核肉ニハ哺乳獸ノ結核肉同一ノ取締ヲ要スル旨ヲ決議セリ

第三分科會

一　近時ノ去勢術式ニ於ケル止血法

二　家畜ノ運搬、疎開病ノ病理及豫防法

第四分科會

一　家畜ノ人工的遺棄ヨリ來ル不良結果ヲ防ク策

二　遺棄ニ關スル教育

第五分科會

一　熱帶病研究ニ供スル實驗室並ニ熱帶病教育

九月十八日

午前九時總會

第十一議題　傳染ノ徑路ニ顧慮シタル結核病ノ國家的豫防法

バング、デッヴァル、オステルターグ、ポンゲルト外數氏ノ報告アリ孰モ本病傳染ノ徑路ト其豫防ニ關シ詳說且ツ本病豫防ニハ國家的施設ノ必要ヲ論セリ

第十二議題　家畜ノ疾病等ニ結核ノ豫防及乳汁衛生ニ注意シタル廐舍ノ構造法

本題ハ時間ナキタメ次回ニ延期ス

九月十八日午後別會式擧行

次回ハ千九百十四年英國倫敦ニ於テ開カル

第九回萬國獸醫會議ニ列席セル會員ハ千數百人ニ及ヒ各問題ニ對スル學術的報告多數アルモ時間ニ制限アルカタメ報告ノ全部ヲ聽逃スル能ハスシテ僅ニ其梗概ヲ報告スル有樣ニテ以テ會ノ隆盛ヲ知シ得ヘシ各問題ニ關スル決議事項、列國政府ニ建議スヘキ決議事項其他會ノ一般ノ經過ニ關スル詳細ハ不日印刷ニ付セラルヽ筈ナリ

產業

○役員認可　名古屋瓦斯株式會社代表者富田重助ヲ名古屋商業會議所商業副部長ニ當選認可申請ニ對シ一昨十七日認可セリ（農商務省）

第79923号

○鑛業事項 鑛業法ニ依リ處分シタルモノ左ノ如シ（農商務省）

登錄番號	鑛區所在地	鑛種	面積	鑛業權者住所氏名	許可及登錄ノ月日	事由
試掘許可						
縣手試登錄第五百七十二號	和賀郡澤內村地內	金、銅	一〇〇、六〇七坪	秋田縣仙北郡金澤町加賀谷作治	一、一、八	試掘願許可
山形試登錄第二百七十號	東田川郡立谷澤村地內	銅	四九八、八〇〇	東京市赤坂區赤坂葵町今井長治	二、一、八	同
福島試登錄第四百七十三號	石城郡赤井村地內	石炭	四九四、〇〇〇	同市麹町平河町二丁目敷江三左衛門	二、一、八	同
宮城試登錄第百八十三號	本吉郡新月村地內	金、銅	六四七、三九九	宮城縣本吉郡氣仙沼町勝田藤助	二、一、二	同
縣手試登錄第五百七十三號	上閉伊郡小友村地內	金	一九七、五〇七	縣手縣釜石町黑澤尻町前田頓三郎	二、一、二	同

線名	科目	平均營業哩 本年度	平均營業哩 前年度比較增減	旅客人員 本年度	旅客人員 前年度比較增減	貨物噸數 本年度	貨物噸數 前年度比較增減	旅客收入 本年度	旅客收入 前年度比較增減	貨物收入 本年度	貨物收入 前年度比較增減	收入合計 本年度	收入合計 前年度比較增減
東部管理局	日本線	八四五	一	一、六二三、八九二	一、六二、八四一	三一、九八、八九一	△六、二一三	一、一、九四五	△一、一、六九	一、一、一、一四五	△一、一、一四	一、一、一、一四五	△一、一、一四
	奥羽線	三〇六	一	二、二六、一四一	五、七七、七五	四七、三七、〇四	△六、六五〇	二、二、二、三	△一、一、五三	一、一、一、一四七	△一、一、一四	一、一、一、一四七	△一、一、一四
	岩越線	五〇	一	三五、七八、六六	二、二六、三	八、〇九、四	△九七	三、一、六、〇四	△四、〇一〇	三、一、六、〇四	△四、〇一〇	三、一、六、〇四	△四、〇一〇
總武線		七三	一	三四、六八、二	四、五一一	七、八二四	△四、七〇九	一、一、一、一四	△一、一、一四	一、一、一、一四	△一、一、一四	一、一、一、一四	△一、一、一四
房總線		三九	一	三四、六六〇	五五五	二、五八八	△四、二一〇	七九〇、〇〇〇	△一、八七〇	七九〇、〇〇〇	△一、八七〇	七九〇、〇〇〇	△一、八七〇
高崎輕井澤間		二七	一	一、三四〇、一三五	三四、六六〇	三一、七二、一六九	△一、一、一四	一、一、一、一四	△一、一、一四	一、一、一、一四	△一、一、一四	一、一、一、一四	△一、一、一四
計		一、三四〇	一	一、六四二、一〇六	三四、〇〇一	一、六八、九七一	△一、一、一四	一、一、一、一四	△一、一、一四	一、一、一、一四	△一、一、一四	一、一、一、一四	△一、一、一四
中部管理局	北海道線（函館港ヲ除ク）	一七〇	一六	三四〇、〇〇一	二八、四四二	六、八七一、一一一	△一、一、一四	一、一、一、一四	△一、一、一四	一、一、一、一四	△一、一、一四	一、一、一、一四	△一、一、一四
	七尾線	三四	一	七九、五五八	二、〇四九	二五、一二五、三九	△一、一、一四	一、一、一、一四	△一、一、一四	一、一、一、一四	△一、一、一四	一、一、一、一四	△一、一、一四
	中央西線	六七	一	八七、一一一	二、一四九	三六、九三四	△七、六五六	一、一、一、一四	△一、一、一四	一、一、一、一四	△一、一、一四	一、一、一、一四	△一、一、一四
	中央東線	一八七	一	二〇六、〇〇三	七九、五五八	七一、八〇一	△一、一、一四	一、一、一、一四	△一、一、一四	一、一、一、一四	△一、一、一四	一、一、一、一四	△一、一、一四
	信越線（高崎輕井澤間ヲ除ク）	九一、八八	一	一三、六二〇	二、三四一、〇〇九	一三、七二、四三九	△一、一、一四	一、一、一、一四	△一、一、一四	一、一、一、一四	△一、一、一四	一、一、一、一四	△一、一、一四
北越線		一五	一	一四一、〇〇九	一、二六八	二、九六二、〇二九	△一、一、一四	一、一、一、一四	△一、一、一四	一、一、一、一四	△一、一、一四	一、一、一、一四	△一、一、一四
山手線		二八	一	三五六八、〇〇六	九九八、四〇八	九九、五七三	△一、一、一四	一、一、一、一四	△一、一、一四	一、一、一、一四	△一、一、一四	一、一、一、一四	△一、一、一四
計		九九五	一	一、〇九三、二九六	二四、九一七	六六、〇九八、〇八	△一、一、一四	一、一、一、一四	△一、一、一四	一、一、一、一四	△一、一、一四	一、一、一、一四	△一、一、一四
西部管理局	彦根神戸間	九九	一	一、三六、四九三	二六、六五二	四五、五三五	△一、一、一四	一、一、一、一四	△一、一、一四	一、一、一、一四	△一、一、一四	一、一、一、一四	△一、一、一四
	關西線	二六	一	一、一二、二八三	一、一二、一一一	九、五七四	△一、一、一四	一、一、一、一四	△一、一、一四	一、一、一、一四	△一、一、一四	一、一、一、一四	△一、一、一四
	參宮線	一一	一	一〇三、七四五	二、一五一、一五六	三五、一〇九	△一、一、一四	一、一、一、一四	△一、一、一四	一、一、一、一四	△一、一、一四	一、一、一、一四	△一、一、一四
東京都線		八四、一七五	一	二四、一七一、一五六	二五、六〇五	一、〇一七、三七五	△一、一、一四	一、一、一、一四	△一、一、一四	一、一、一、一四	△一、一、一四	一、一、一、一四	△一、一、一四
阪鶴線		二四	一	四九、五三一	一四、一一九	一、一七、〇三五	△一、一、一四	一、一、一、一四	△一、一、一四	一、一、一、一四	△一、一、一四	一、一、一、一四	△一、一、一四
山陰東線		一六	一	一、〇一七、三七五	一、一七、〇三五	九〇、三六六	△一、一、一四	一、一、一、一四	△一、一、一四	一、一、一、一四	△一、一、一四	一、一、一、一四	△一、一、一四
山陽線		四〇四	一	三九〇二、一五〇	五五五、四〇一一	四〇、一二一	△一、一、一四	一、一、一、一四	△一、一、一四	一、一、一、一四	△一、一、一四	一、一、一、一四	△一、一、一四
德島線		一五	一	一、一九六、〇三七	四〇、一二一	六、一四三	△一、一、一四	一、一、一、一四	△一、一、一四	一、一、一、一四	△一、一、一四	一、一、一、一四	△一、一、一四
岐島線		七	一	一〇四、六三七	二九、七四一	二九、七八一	△一、一、一四	一、一、一、一四	△一、一、一四	一、一、一、一四	△一、一、一四	一、一、一、一四	△一、一、一四
計		一、一九九、〇三七	一	八四、九三一	八四、〇六四	二、九二、三五一	△一、一、一四	一、一、一、一四	△一、一、一四	一、一、一、一四	△一、一、一四	一、一、一、一四	△一、一、一四
九州線		二七	一	一、六二、八九一	二七、九八四	三一、九七、八四	△六、二一三	一、一、一、一四	△一、一、一四	一、一、一、一四	△一、一、一四	一、一、一、一四	△一、一、一四
北海道線		一五	一	三、九〇〇、一四一	五、七七五	四七、三七四	△九七	一、一、一、一四	△一、一、一四	一、一、一、一四	△一、一、一四	一、一、一、一四	△一、一、一四
鐵道管理局	北炭線	一一	一	二、二六、三	一、二六、三	八〇、九四	△一、一、一四	一、一、一、一四	△一、一、一四	一、一、一、一四	△一、一、一四	一、一、一、一四	△一、一、一四
	鐵礦線	一九	一	六四五	一、一、一四	三四、〇七〇	△一、一、一四	一、一、一、一四	△一、一、一四	一、一、一、一四	△一、一、一四	一、一、一、一四	△一、一、一四
計		六四五	一	一、一、一四	一、一、一四	三四〇、五四三	△一、一、一四	一、一、一、一四	△一、一、一四	一、一、一、一四	△一、一、一四	一、一、一、一四	△一、一、一四

○國有鐵道收入概算月報 國有鐵道去月中ノ收入概算左ノ如シ（鐵道院）

△印ハ減

線名	旅客收入 本年度	旅客收入 前年度比較增減	貨物收入 本年度	貨物收入 前年度比較增減	收入合計 本年度	收入合計 前年度比較增減
宮城試登錄第百八十四號	二、七七、九二〇	同	一、一三一、一三五	二、一、一三	二、九二、一二五	同
佐々木一甚平外一人	北海道小樽區色內町宮吉	板谷	三二、〇四八	二、一、一三	一、一、一四三	同
宮城縣栗原郡大岡村	山形縣最上郡金山村	中川	三六、四二四	試掘願權名更正願許可（元亞細亞鑛）	一、一、一四七	試掘願權名更正願許可（元亞細亞鑛）
東京市東橋區出雲町中外アスファルト株式會社	同（元土瀝青）		一、一、一四	二、一、一〇	一、一、一四	二、一、一〇

○通運

線名	旅客收入 本年度	旅客收入 前年度比較增減	貨物收入 本年度	貨物收入 前年度比較增減	收入合計 本年度	收入合計 前年度比較增減
登米郡鱒淵村地內	五八三、八九六	△三〇、七〇九	七四七、四六三	△一、一、六九	一、一、一、一四五	△一、一、一四
空知郡沼貝村地內	九、三六七〇	九、三三〇	三一、八七、八	△一、一、一四	一、一、一、一四五	△一、一、一四
最上郡金山村地內	一三、四三六	△六九	二、〇四八	△一、一、一四	一、一、一、一四五	△一、一、一四
秋田郡角館町地內	七七、七一七	△一、一五三	五三、六二一	△四、〇一〇	一、一、一、一四五	△一、一、一四
山本郡富根村地內	二、八八一	△二一四	一〇、二七四	△一、一、一四	一、一、一、一四五	△一、一、一四
石油、土瀝青	九、一九五	△一、一、一四	四、九六一	△一、一、一四	一、一、一、一四五	△一、一、一四
山形縣最上郡金山村	七九、八〇五	△一、一、一四	九七五、一九五	△一、一、一四	一、一、一、一四五	△一、一、一四
中川操太	二、八六一、一四	△二、五三一、一四	七九、九四四	△一、一、一四	一、一、一、一四五	△一、一、一四
東京市東橋區出雲町中外アスファルト株式會社	一、一、一四	△一、一、一四	一、一、一、一四	△一、一、一四	一、一、一、一四五	△一、一、一四

○衛生

○傳染病患者及死亡者數 去月十六日ヨリ同二十日ニ至ル赤痢、腸窒扶私、痘瘡患者及死亡者數左ノ如シ（△印ハ報告未著）（內務省）

道府縣	赤痢 患者	赤痢 死者	赤痢 本年初發以來人數計 患者	赤痢 本年初發以來人數計 死者	腸窒扶私 患者	腸窒扶私 死者	腸窒扶私 本年初發以來人數計 患者	腸窒扶私 本年初發以來人數計 死者	痘瘡 患者	痘瘡 死者	痘瘡 本年初發以來人數計 患者	痘瘡 本年初發以來人數計 死者
北海道（函館港）	一	一	一、六二	一、三四	一	一	八、九九	一、三五	一	一	一	一
東京（同）	一	一	一〇一	七八	一	一	六一、三六八	二、七八	一	一	八	一
京都（同）	二	一	一一九	一一	二	一	四四、八八	八六	一	一	一	一
大阪（同）	三	二	二一三	一七	二	一	二八、五	八三	一	一	一	一
神奈川（同）	二	一	一二四	九六	二	一	二八、一	二八	一	一	一	一
兵庫（同）	三	三	一一六	二一	一	一	一七、六	八四	一	一	一	一
長崎（同）	三	三	一四六	一一	一	一	三九、七	五九	一	一	一	一
新潟（同）	二	一	一一〇六	一三	一	一	一〇、一	一四	一	一	一	一
埼玉（同）	一	一	三五一	八〇	一	一	八九、九	八七	一	一	一	一
群馬（同）	一	一	一四〇八	三一	一	一	一五、七	二三	一	一	一	一
千葉（同）	一	一	一四七	三一	一	一	一四、一	七一	一	一	一	一
茨城（同）	一	一	一一七	三九	一	一	一一、一	一四	一	一	一	一
栃木（同）	七	一	一一〇	六一	三	一	一三、一	九二	一	一	一	一
奈良（同）	三	一	一七四	二一	一	一	一七、一	一七	一	一	一	一
三重（同）	八	一	二〇五	七一	二	一	一六、一	一五	一	一	一	一
愛知（同）	一五	三	一九四	三五	一七	七	一三、一	二〇	一	一	一	一
靜岡（同）	三	一	一九九	一七八	七	三	三〇、一	三三	一	一	一	一
山梨（同）	五	一	二六	六四	三	一	六、一	一七	一	一	一	一
滋賀（同）	二	一	一〇	一九	八	一	二、一	二〇	一	一	一	一
岐阜（同）	一六	一	五	二六	一	一	一、一	一九	一	一	一	一
長野（同）	一三	一	五五	一一	四五	三	八、三〇六	△	一	一	一	一
宮城（同）	一	一	一一	一一	一一	一	二、八〇	六八	一	一	一	一
福島（同）	一三	一	五九	四八	一	一	三、八〇七、九三七	△	一	一	一	一
群馬（同）	一	一	一六	一	一	一	一、一六	一一	一	一	一	一
埼玉（同）	一	一	一一	一	一	一	一、一一	一一	一	一	一	一
千葉（同）	一	一	一一	一	一	一	一、一一	一一	一	一	一	一
茨城（同）	一	一	一一	一	一	一	一、一一	一一	一	一	一	一
栃木（同）	一	一	一一	一	一	一	一、一一	一一	一	一	一	一
奈良（同）	一	一	一一	一	一	一	一、一一	一一	一	一	一	一
三重（同）	一	一	一一	一	一	一	一、一一	一一	一	一	一	一
愛知（同）	一	一	一一	一	一	一	一、一一	一一	一	一	一	一
靜岡（同）	一	一	一一	一	一	一	一、一一	一一	一	一	一	一
山梨（同）	一	一	一一	一	一	一	一、一一	一一	一	一	一	一
滋賀（同）	一	一	一一	一	一	一	一、一一	一一	一	一	一	一
岐阜（同）	一	一	一一	一	一	一	一、一一	一一	一	一	一	一
長野（同）	一	一	一一	一	一	一	一、一一	一一	一	一	一	一
宮城（同）	一	一	一一	一	一	一	一、一一	一一	一	一	一	一
福島（同）	一	一	一一	一	一	一	一、一一	一一	一	一	一	一
群馬（同）	一	一	一一	一	一	一	一、一一	一一	一	一	一	一
埼玉（同）	一	一	一一	一	一	一	一、一一	一一	一	一	一	一
千葉（同）	一	一	一一	一	一	一	一、一一	一一	一	一	一	一
茨城（同）	一	一	一一	一	一	一	一、一一	一一	一	一	一	一
栃木（同）	一	一	一一	一	一	一	一、一一	一一	一	一	一	一
奈良（同）	一	一	一一	一	一	一	一、一一	一一	一	一	一	一
三重（同）	一	一	一一	一	一	一	一、一一	一一	一	一	一	一
愛知（同）	一	一	一一	一	一	一	一、一一	一一	一	一	一	一
靜岡（同）	一	一	一一	一	一	一	一、一一	一一	一	一	一	一
山梨（同）	一	一	一一	一	一	一	一、一一	一一	一	一	一	一
滋賀（同）	一	一	一一	一	一	一	一、一一	一一	一	一	一	一
岐阜（同）	一	一	一一	一	一	一	一、一一	一一	一	一	一	一
長野（同）	一	一	一一	一	一	一	一、一一	一一	一	一	一	一
宮城（同）	一	一	一一	一	一	一	一、一一	一一	一	一	一	一
福島（同）	一	一	一一	一	一	一	一、一一	一一	一	一	一	一
群馬（同）	一	一	一一	一	一	一	一、一一	一一	一	一	一	一
埼玉（同）	一	一	一一	一	一	一	一、一一	一一	一	一	一	一
千葉（同）	一	一	一一	一	一	一	一、一一	一一	一	一	一	一
茨城（同）	一	一	一一	一	一	一	一、一一	一一	一	一	一	一
栃木（同）	一	一	一一	一	一	一	一、一一	一一	一	一	一	一
奈良（同）	一	一	一一	一	一	一	一、一一	一一	一	一	一	一
三重（同）	一	一	一一	一	一	一	一、一一	一一	一	一	一	一
愛知（同）	一	一	一一	一	一	一	一、一一	一一	一	一	一	一
靜岡（同）	一	一	一一	一	一	一	一、一一	一一	一	一	一	一
山梨（同）	一	一	一一	一	一	一	一、一一	一一	一	一	一	一
滋賀（同）	一	一	一一	一	一	一	一、一一	一一	一	一	一	一
岐阜（同）	一	一	一一	一	一	一	一、一一	一一	一	一	一	一
長野（同）	一	一	一一	一	一	一	一、一一	一一	一	一	一	一
宮城（同）	一	一	一一	一	一	一	一、一一	一一	一	一	一	一
福島（同）	一	一	一一	一	一	一	一、一一	一一	一	一	一	一
群馬（同）	一	一	一一	一	一	一	一、一一	一一	一	一	一	一
埼玉（同）	一	一	一一	一	一	一	一、一一	一一	一	一	一	一
千葉（同）	一	一	一一	一	一	一	一、一一	一一	一	一	一	一
茨城（同）	一	一	一一	一	一	一	一、一一	一一	一	一	一	一
栃木（同）	一	一	一一	一	一	一	一、一一	一一	一	一	一	一
奈良（同）	一	一	一一	一	一	一	一、一一	一一	一	一	一	一
三重（同）	一	一	一一	一	一	一	一、一一	一一	一	一	一	一
愛知（同）	一	一	一一	一	一	一	一、一一	一一	一	一	一	一
靜岡（同）	一	一	一一	一	一	一	一、一一	一一	一	一	一	一
山梨（同）	一	一	一一	一	一	一	一、一一	一一	一	一	一	一
滋賀（同）	一	一	一一	一	一	一	一、一一	一一	一	一	一	一
岐阜（同）	一	一	一一	一	一	一	一、一一	一一	一	一	一	一

第79123号

	廣島	沖縄	合計	前年比較
平均	一・三	一・一	一・一	一・一
最高	二・九	一・一	一・一	一・一
最低	五・六	一・一	一・一	一・一
降水量	一・一	一・一	一・一	一・一
日照時間	五・六	一・一	一・一	一・一
平均速度	一・三	一・一	一・一	一・一
最大速度	一・四	一・一	一・一	一・一
風向	西南西	北東	北東	北東
最多風向	西南西	北東	北東	北東
日照時間	六・九	一・一	一・一	一・一

○地方行政

○縣會

和歌山縣ニ於テ本月十五日ヨリ通常縣會ヲ開ケリ（和歌山縣）

○在外公館報告

○里昂生絲市況　里昂ニ於ケル生絲市況ニ付キ同地駐在副領事木島孝藏ヨリ一昨十七日發ヲ以テ左ノ如ク電報アリ（本月十二日　外務省）

生絲積復勝氣ニ進レ見込ノ姿一番半器樣綿九乃至十一「デニール」相場四十三法見當、同十三乃至十五「デニール」相場三十八法半見當

○紐育生絲及綿花市況　紐育ニ於ケル生絲及綿花市況ニ付キ同地駐在總領事水野幸吉ヨリ本月十六日發ヲ以テ左ノ如ク電報アリ（本月十一日　本閣內參看　外務省）

生絲市況弱氣小口取引ニ止マル　綿花先物市場比較的堅調ナルモ十一月二十二日全國綿花總上高ニ關スル公報發表ノ當ナレハ其前後相場ノ動搖免レサルヘシ十一月十四日本年總上高後慰ハ百万俵內外ニシテ前年同期ヨリ約二割減少ノ見込ミ日明恒十二月一四・五三、一月一四・七二、三月一四・九八、五月一五・一〇、七月一五・〇八、在荷百四十万俵

○觀象

○全國氣象

十一月十五日

氣壓	溫度	風	雨量	天氣
氣壓	溫度	風	雨量	天氣

十一月十六日

氣壓	溫度	風	雨量	天氣
氣壓	溫度	風	雨量	天氣

○天氣概況　低氣壓八丈島ト小笠原島ノ間ニ存シ東方ニ進行ス　又宗谷海峽ニモ小ナル低氣壓ノ通過シフヽアルモノアリ而シテ高氣壓ハ北清ヲ占メ氣壓七百七十粍以上ニ及ヘリ本邦北部ニテハ晴天ノ處アレトモ其他ハ概シテ曇天ニシテ曇後雨ヲ降フ然レトモ滿韓地方ニテハ引續キ快晴ニシテ天空恰モ拭フカ如ク一點ノ雲影ヲ見ス　本邦北部ニテハ北西ノ風卓越シ風力烈風ニ及ヘル處アリ然レトモ四國、九州ノ海岸ニテハ概シテ靜穩ナリ

○全國氣象

自十一月十八日午後六時　至十一月十九日午後六時　二十四時間ノ天氣豫報

第一區　北東ノ風、概ネ晴ナレトモ雨模樣アリ
第二區　北西ノ風、概ネ晴
第三區　同シ
第四區　同シ
第五區　同シ
第六區　同シ
第七區　北西ノ風、概ネ晴ナレトモ雨模樣アリ
第八區　北西ノ風、概ネ晴ナレトモ雨又ハ雪模樣アリ
第九區　同シ
第十區　同シ

○東京氣象

十一月十七日　氣壓（海面ノ度）

氣溫	平均	七五八・〇粍
	最高	九八・〇度
	最低	一・三度
風力	平均	三・七度
降水量	平均	七一・〇%
濕度	平均	六・三粍
蒸發量	平均	二・一粍
日照時間	平均	九・五時
風	平均速度	二・八浬
	最大速度	四・八浬
	最多方向	北西
降水量	總量	一・〇粍
	一時間最大量	一・〇粍
蒸發量	總量	二・〇粍
	朝夜蒸アリ未明電光アリ	

○東京地方天氣豫報

北西ノ風晴

○地震

佐賀ノ地震報告左ノ如シ

十一月十八日　午前零時五十七分三十秒　嚮（震度嚮キカ）　時刻正カラス

（以上中央氣象臺）

○廣告

○醫籍登錄

醫師法第四條ニ依リ醫籍ニ登錄シタル者左ノ如シ

登錄年月日	番號	族籍	氏名
東京帝國大學醫科大學醫學科卒業者			
四二・一〇・二	一	同	魁一
四二・一〇・二	二	同	喜久馬
四二・一〇・二	三	同	金子
四二・一〇・二	四	同	田所
四二・一〇・二	五	同	貴家
四二・一〇・二	六	同	行德
四二・一〇・二	七	同	秋吉
四二・一〇・二	八	同	菊池
京都帝國大學福岡醫科大學醫學科卒業者			
四二・一〇・二	一	同	魏則
四二・一〇・二	二	同	武
四二・一〇・二	三	同	石原
四二・一〇・二	四	同	永濟
四二・一〇・二	五	同	岩本
四二・一〇・二	六	同	小島
四二・一〇・二	七	同	黨
四二・一〇・二	八	同	二
千葉醫學專門學校醫學科卒業者			
四二・一〇・一	一	同	望月
四二・一〇・一	二	同	於兎三
四二・一〇・一	三	同	滋賀縣士族
仙臺醫學專門學校醫學科卒業者			
四二・一〇・六	一	同	水間
四二・一〇・六	二	同	高平
金澤醫學專門學校醫學科卒業者			
四二・一〇・一	一	同	山形縣士族
四二・一〇・一	二	同	水間
長崎醫學專門學校醫學科卒業者			
四二・一〇・一	三	同	長野縣平民
四二・一〇・一	四	同	小林
四二・一〇・一	五	同	唯四郎
長崎醫學專門學校醫學科卒業者			
四二・一〇・一	六	同	植木
四二・一〇・八	一	同	第一郎
四二・一〇・八	二	同	川嶋
四二・一〇・八	三	同	松雄
四二・一〇・八	四	同	潛
四二・一〇・八	五	同	竹
四二・一〇・八	六	同	吹
四二・一〇・二	一	同	熊本縣平民
四二・一〇・二	二	同	櫛川
四二・一〇・二	三	同	久能
四二・一〇・二	四	同	佐賀縣士族
四二・一〇・二	五	同	佐野
四二・一〇・二	六	同	佐々木
四二・一〇・二	七	同	留市
四二・一〇・二	八	同	學吉
四二・一〇・二	九	同	信久
京都府立醫學專門學校醫學科卒業者			
四二・一〇・一	一	同	愛媛縣平民
四二・一〇・一	二	同	福岡縣士族
四二・一〇・一	三	同	佐々木
四二・一〇・一	四	同	高倉
四二・一〇・一	五	同	高吉
四二・一〇・一	六	同	行川
四二・一〇・一	七	同	高倉
四二・一〇・一	八	同	高吉
四二・一〇・一	九	同	高倉
大阪府立高等醫學校醫學科卒業者			
四二・一〇・二	一	同	熊本縣平民
四二・一〇・二	二	同	岐阜縣平民
四二・一〇・二	三	同	德島縣平民
四二・一〇・二	四	同	桑山
四二・一〇・二	五	同	山原
四二・一〇・二	六	同	了
四二・一〇・二	七	同	城
愛知縣立醫學專門學校醫學科卒業者			
四二・一〇・二	一	同	福井縣士族
四二・一〇・二	二	同	越智
四二・一〇・二	三	同	澤
四二・一〇・二	四	同	湖
四二・一〇・二	五	同	川崎
四二・一〇・二	六	同	增
四二・一〇・二	七	同	仲
四二・一〇・二	八	同	仁
四二・一〇・二	九	同	市
四二・一〇・二	一〇	同	郎
私立東京慈惠會醫院醫學專門學校醫學科卒業者			
四二・一〇・二	一	同	大分縣平民
四二・一〇・二	二	同	赤江
四二・一〇・二	三	同	仁平
四二・一〇・二	四	同	市郎
四二・一〇・二	五	同	登志郎
四二・一〇・二	六	同	甫
四二・一〇・二	七	同	了
四二・一〇・二	八	同	性
四二・一〇・二	九	同	元
四二・一〇・二	一〇	同	哲
四二・一〇・二	一一	同	埼玉縣平民
四二・一〇・二	一二	同	遠藤
四二・一〇・二	一三	同	金次
四二・一〇・二	一四	同	靜岡縣平民
四二・一〇・二	一五	同	大井
四二・一〇・二	一六	同	中
四二・一〇・二	一七	同	獅子
四二・一〇・二	一八	同	獅子
四二・一〇・二	一九	同	牡
四二・一〇・二	二〇	同	獅子
四二・一〇・二	二一	同	橋
四二・一〇・二	二二	同	三
四二・一〇・二	二三	同	小澤
四二・一〇・二	二四	同	貫
四二・一〇・二	二五	同	波邊
四二・一〇・二	二六	同	愛知縣平民
四二・一〇・二	二七	同	埼玉縣平民
四二・一〇・二	二八	同	栃木縣平民
四二・一〇・二	二九	同	北海道平民
四二・一〇・二	三〇	同	宮城縣平民
四二・一〇・二	三一	同	福島縣平民
四二・一〇・二	三二	同	茨城縣平民
四二・一〇・二	三三	同	滋賀縣平民
四二・一〇・二	三四	同	東京府士族
四二・一〇・二	三五	同	栃木縣平民
京都帝國大學福岡醫科大學醫學科卒業者			
四二・一〇・二	一	同	稲田
四二・一〇・二	二	同	永井
四二・一〇・二	三	同	秀
四二・一〇・二	四	同	齋藤
四二・一〇・二	五	同	田内
四二・一〇・二	六	同	圓吉
四二・一〇・二	七	同	藤
四二・一〇・二	八	同	橋
四二・一〇・二	九	同	清
四二・一〇・二	一〇	同	清久
四二・一〇・二	一一	同	賀
四二・一〇・二	一二	同	寧
四二・一〇・二	一三	同	健彥
四二・一〇・二	一四	同	一雄
四二・一〇・二	一五	同	助
四二・一〇・二	一六	同	泰
四二・一〇・二	一七	同	川岸
四二・一〇・二	一八	同	小泉
四二・一〇・二	一九	同	早見
四二・一〇・二	二〇	同	文次
醫術開業試驗合格者			
四二・一〇・二	一	同	大分縣平民
四二・一〇・二	二	同	福岡縣平民
四二・一〇・二	三	同	靜岡縣士族
四二・一〇・二	四	同	沖縄縣平民
四二・一〇・二	五	同	高知縣士族
四二・一〇・二	六	同	東京府平民
四二・一〇・二	七	同	埼玉縣平民
四二・一〇・二	八	同	高知縣平民
四二・一〇・二	九	同	東京府平民
四二・一〇・二	一〇	同	長谷
四二・一〇・二	一一	同	直貴
四二・一〇・二	一二	同	泰
四二・一〇・二	一三	同	友仲
四二・一〇・二	一四	同	友
四二・一〇・二	一五	同	東京府平民
四二・一〇・二	一六	同	東京府平民
四二・一〇・二	一七	同	埼玉縣平民
四二・一〇・二	一八	同	埼玉縣平民
四二・一〇・二	一九	同	宮崎縣平民
四二・一〇・二	二〇	同	新潟縣平民
四二・一〇・二	二一	同	靜岡縣平民
四二・一〇・二	二二	同	群馬縣平民
四二・一〇・二	二三	同	佐賀縣平民
四二・一〇・二	二四	同	佐賀縣平民
四二・一〇・二	二五	同	太田
四二・一〇・二	二六	同	伊東
四二・一〇・二	二七	同	保
四二・一〇・二	二八	同	士郎
四二・一〇・二	二九	同	寅
四二・一〇・二	三〇	同	郎
四二・一〇・二	三一	同	雄
四二・一〇・二	三二	同	郎
四二・一〇・二	三三	同	利
四二・一〇・二	三四	同	作
四二・一〇・二	三五	同	衛門
四二・一〇・二	三六	同	直右
四二・一〇・二	三七	同	三重野
四二・一〇・二	三八	同	漢
四二・一〇・二	三九	同	山里
四二・一〇・二	四〇	同	脇
四二・一〇・二	四一	同	力
四二・一〇・二	四二	同	高
四二・一〇・二	四三	同	小山
四二・一〇・二	四四	同	福添
四二・一〇・二	四五	同	順平
四二・一〇・二	四六	同	櫻
四二・一〇・二	四七	同	櫻井
四二・一〇・二	四八	同	忠
四二・一〇・二	四九	同	保
四二・一〇・二	五〇	同	嘉
四二・一〇・二	五一	同	治
四二・一〇・二	五二	同	寅
四二・一〇・二	五三	同	郎
四二・一〇・二	五四	同	雄
四二・一〇・二	五五	同	郎
四二・一〇・二	五六	同	保
四二・一〇・二	五七	同	士
四二・一〇・二	五八	同	郎
四二・一〇・二	五九	同	寅
四二・一〇・二	六〇	同	郎
四二・一〇・二	六一	同	雄
四二・一〇・二	六二	同	郎
四二・一〇・二	六三	同	利
四二・一〇・二	六四	同	作
四二・一〇・二	六五	同	衛門
四二・一〇・二	六六	同	直右
四二・一〇・二	六七	同	三重野
四二・一〇・二	六八	同	漢
四二・一〇・二	六九	同	山里
四二・一〇・二	七〇	同	脇
四二・一〇・二	七一	同	力
四二・一〇・二	七二	同	高
四二・一〇・二	七三	同	小山
四二・一〇・二	七四	同	福添
四二・一〇・二	七五	同	順平
四二・一〇・二	七六	同	櫻
四二・一〇・二	七七	同	櫻井
四二・一〇・二	七八	同	忠
四二・一〇・二	七九	同	保
四二・一〇・二	八〇	同	嘉
四二・一〇・二	八一	同	治
四二・一〇・二	八二	同	寅
四二・一〇・二	八三	同	郎
四二・一〇・二	八四	同	雄
四二・一〇・二	八五	同	郎
四二・一〇・二	八六	同	保
四二・一〇・二	八七	同	士
四二・一〇・二	八八	同	郎
四二・一〇・二	八九	同	寅
四二・一〇・二	九〇	同	郎
四二・一〇・二	九一	同	雄
四二・一〇・二	九二	同	郎
四二・一〇・二	九三	同	利
四二・一〇・二	九四	同	作
四二・一〇・二	九五	同	衛門
四二・一〇・二	九六	同	直右
四二・一〇・二	九七	同	三重野
四二・一〇・二	九八	同	漢
四二・一〇・二	九九	同	山里
四二・一〇・二	一〇〇	同	脇
四二・一〇・二	一〇一	同	力
四二・一〇・二	一〇二	同	高
四二・一〇・二	一〇三	同	小山
四二・一〇・二	一〇四	同	福添
四二・一〇・二	一〇五	同	順平
四二・一〇・二	一〇六	同	櫻
四二・一〇・二	一〇七	同	櫻井
四二・一〇・二	一〇八	同	忠
四二・一〇・二	一〇九	同	保
四二・一〇・二	一一〇	同	嘉
四二・一〇・二	一一一	同	治
四二・一〇・二	一一二	同	寅
四二・一〇・二	一一三	同	郎
四二・一〇・二	一一四	同	雄
四二・一〇・二	一一五	同	郎
四二・一〇・二	一一六	同	保
四二・一〇・二	一一七	同	士
四二・一〇・二	一一八	同	郎
四二・一〇・二	一一九	同	寅
四二・一〇・二	一二〇	同	郎
四二・一〇・二	一二一	同	雄
四二・一〇・二	一二二	同	郎
埼玉縣平民	一二三	同	利
遠藤	一二四	同	作
金次	一二五	同	衛門

第79923号

齒科醫師法第四條ニ依リ齒科醫錄ニ登錄シタル者左ノ如シ

登錄年月日	登錄番號	族籍	氏名
明治四十一年一月	一	同	清次郎
同	二	同	彥一
同	三	同	定之助
同	四	同	英雄
同	五	同	新治
同	六	同	逸見
同	七	同	文兵衛
同	八	同	林
同	九	同	平岩
同	一〇	同	柳野
同	一一	同	平野
同	一二	同	新開
同	一三	同	平
同	一四	同	英雄
同	一五	同	岐阜縣平民
同	一六	同	高橋
同	一七	同	谷治
同	一八	同	滋賀縣平民
同	一九	同	內保
同	二〇	同	傳次
同	二一	同	運衛
同	二二	同	貞一
同	二三	同	茂三郎
同	二四	同	正

明治四十二年十一月

○藥劑師名簿登錄

藥劑師名簿ニ登錄シタル者左ノ如シ

明治四十二年十一月

登錄年月日	登錄番號	族籍	氏名
明治四十一年一月	一	愛知縣平民	小西
同	二	茨城縣平民	仲田
同	三	熊本縣平民	三浦
同	四	靜岡縣平民	肥田
同	五	上平治郎左衛門	熊吉
同	六	長野縣平民	柴助
同	七	滋賀縣平民	元吉
同	八	愛知縣士族	梅村
同	九	千田	淳三
同	一〇	梅村	利貞

○從軍記章等拜受者居所不明

左記ノ者ニ對シ明治三十七八年戰役從軍記章竝ニ同證狀ヲ下賜セラレタルニ依リ交付スヘキ付キ本人又ハ心當ノ者ハ至急申出ツヘシ

明治四十二年十一月

同	一七	佐賀縣平民	代居
同	一八	廣島縣平民	木村
同	一九	三重縣平民	森木
同	二〇	廣島縣平民	竹藏
同	二一	茨城縣平民	渡邊
同	二二	東京府平民	勝之助
同	二三	間野	仲次郎
同	二四	春木	正文
同	二五	千葉縣平民	源次
同	二六	神奈川縣士族	山田
同	二七	金澤醫學專門學校藥學科卒業者	元
同	二八	靜岡縣平民	島田
同	二九	靜岡縣平民	民藏

內務省

○判事檢事登用第一回口述試驗日時割

本月二十四日ヨリ司法省ニ於テ判事檢事登用第一回口述試驗ヲ施行スヘキ付キ左記受驗者ハ洋服又ハ羽織袴著用各頭書ノ時ニ出頭シ呼出狀ヲ受付係ニ差出スヘシ

明治四十二年十一月十七日

同	一	愛知縣平民	磯原
同	二	滋賀縣平民	內保
同	三	靜岡縣平民	堀內
同	四	山梨縣平民	運衛
同	五	廣島縣平民	貞一
同	六	高橋	茂三郎
同	七	廣島縣平民	正
同	八	長崎縣士族	山口
同	九	千葉縣平民	松三郎
同	一〇	茨城縣士族	谷治
同	一一	岐阜縣平民	高橋

內務省

輜重兵第二大隊

同 伊藤傳治郎

判事檢事登用第一回試驗委員長 松室致

本月二十四日ヨリ司法省ニ於テ判事檢事登用第一回口述試驗ヲ施行スヘキ付キ左記受驗者ハ洋服又ハ羽織袴著用各頭書ノ時刻ニ出頭シ呼出狀ヲ受付係ニ差出スヘシ

明治四十二年十一月十七日

同	一	芳賀	保彥
同	二	細川	猛太郎
同	三	西崎	喜平
同	四	富田	政雄
同	五	大松澤	千之助
同	六	才	次郎
同	七	小野	清繼
同	八	緒方	一作
同	九	竹三郎	梅次郎
同	一〇	岡代	俊次郎
羽織袴著用	一一	池田	飯
同	一二	井上	齋
同	一三	石川	羽生
同	一四	德次郎	兵
同	一五	彌太郎	四郎
同	一六	飯岡	代
同	一七	竹三郎	苗
同	一八	伊藤	俊風
同	一九	政次郎	政
同	二〇	岩木	村
同	二一	石川	武
同	二二	德次郎	人
同	二三	富田	治吉
同	二四	小野	平
同	二五	高橋	作
同	二六	田中	梅次郎
同	二七	高木	利貞
同	二八	河野	淳三
同	二九	喜一郎	愛
同	三〇	市太郎	滋賀縣士族
同	三一	助	梅村
同	三二	佳治郎	利貞
同	三三	中西	淳三
同	三四	鐵太郎	愛知縣士族
同	三五	金澤	梅村
同	三六	南部	利貞
同	三七	錦三郎	淳三
同	三八	梅原	愛知縣士族
同	三九	錦一郎	梅村
同	四〇	佐々木	利貞
同	四一	武生	淳三

○不能送付書類

羽後國最上郡大藏村大字南山字瀧ノ澤一二四九番ノ三畑但シ境界査定標一號

羽後國最上郡大藏村大字高松字葉山外三十五筆銘國有林野ト右鄰接地トノ境界ヲ査定シ共通告書ノ送付ヲ爲スコト能ハサルニ付キ國有林野法施行規則第六條ノ二ニ依リ公告ス

宮城大林區署長

山林技師 三木隆太郎

門脇 仁助

左記貯金通帳亡失及盜難等ノ事故ニ拠リタルニ付キ若シ其所在ヲ發見シタル者ハ速ニ最寄郵便貯金取扱局所ニ届出ツヘシ

明治四十二年十一月

郵便貯金局

○辯護士口述試驗日時割

本月二十七日司法省ニ於テ辯護士口述試驗ヲ施行スヘキ付キ左記受驗者ハ洋服又ハ羽織袴著用同日頭書ノ時刻ニ出頭シ呼出狀ヲ受付係ニ差出スヘシ

明治四十二年十一月十七日

同	一	愛知縣平民	磯原
同	二	滋賀縣平民	內保
同	三	靜岡縣平民	堀內
同	四	山梨縣平民	運衛
同	五	廣島縣平民	貞一
同	六	高橋	茂三郎
同	七	廣島縣平民	正
同	八	長崎縣士族	山口
同	九	千葉縣平民	松三郎
同	一〇	茨城縣士族	谷治
同	一一	岐阜縣平民	高橋
同	一二	田中	貞一
同	一三	宮內	茂三郎
同	一四	茨城縣士族	正
同	一五	岐阜縣平民	山口
同	一六	高橋	松三郎
同	一七	谷	谷治

內務省

辯護士試驗委員長 松室致

同	一	今泉	孝三郎
同	二	石濱	大次郎
同	三	新部	二郎
同	四	西村	孝三
同	五	小野	誠一
同	六	芦岡	
同	七	川口	準一郎
同	八	打田	倩次郎
同	九	小山	吉五郎

○講習生募集

本院ニ於テ左ノ通者醫法講習生ヲ募集ス志願者ハ願書ニ履歷書ヲ添ヘ來ル十二月十日マテニ願出テ入學試驗日時ニ出頭スヘシ

但シ規則書ヲ要スル者ハ事務室ニ申出ツヘシ

明治四十二年十一月

東京帝國大學醫科大學附屬醫院

一入學試驗科目（高等小學校卒業ノ程度）

（一）讀書 漢字交リノ文 （二）作文 （往復文）

（三）書取 普通文書 （四）算術 四則雜題

（五）體格

一入學試驗期日 來ル十二月二十日午前九時

○教員檢定本試驗合格者

本月八日及十五、十六、十七日施行ノ師範學校、中學校、高等女學校教學科教員檢定本試驗ニ合格セシ者ノ族籍、氏名等左ノ如シ

明治四十二年十一月

教員檢定委員會會長 理學博士山川健次郎

族籍	氏名
愛媛縣平民	今井幸三郎
島根縣平民	川西德造
福岡縣士族	隆成
新潟縣平民	牧野啓吉
靜岡縣平民	井上誠一
東京都府	土屋鶴松
愛知縣	山本文之助
大阪府平民	松川殿六
東京府士族	目黑榮樓
岡山縣平民	三村保
鹿兒島縣	頒布代理者
福井縣平民	大分縣平民
群馬縣平民	長谷川久治郎
島根縣平民	松井喜三郎
東京府	修造
新潟縣	長
東京府	上遠野
愛知縣	多吉
秋田縣	金戸
東京府	貞敬
茨城縣平民	小林
鳥取縣士族	每野
石川縣士族	正典
三重縣士族	松田
福岡縣	純一
富山縣	群馬縣
東京府	大分縣
島根縣	東京府
福島縣	群馬縣
鳥取縣	福島縣
石川縣	鳥取縣
茨城縣	福島縣
鳥取縣	石川縣
福岡縣	茨城縣
富山縣	鳥取縣
岡山縣	福岡縣

月	番號	族籍	氏名	郵便爲替貯金管理所
同	一	同	市山	赤木
同	二	同	鹿太郎	長友
同	三	同	平井	郵便爲替貯金管理所
同	四	同	小倉	愚まん
同	五	同	虎太郎	九州三五
同	六	同	脇山	郵便爲替貯金管理所
同	七	同	久賀	恩ひ
同	八	同	武志	一四七四
同	九	同	松尾	豐前
同	一〇	同	久太郎	てほや
同	一一	同	寺尾	四〇九六
同	一二	同	內	筑前
同	一三	同	櫻木八重三郎	てみ
同	一四	同	三枝子	八三三九
同	一五	同	賀世	筑前
同	一六	同	松藤	のに
同	一七	同	大坪	八三三九
同	一八	同	黃太郎	周防
同	一九	同	里國	のち
同	二〇	同	勇之助	二三五一
同	二一	同	薩摩苗代	長門
同	二二	同	清	大三五〇
同	二三	同	樂次郎	周防
同	二四	同	喜市	のぬ
同	二五	同	彌市	二三三五
同	二六	同	豐三	岩
同	二七	郵便爲替貯金管理所	通秋	のね
同	二八	同	朝太郎	二三五四
同	二九	同	中川	長門
同	三〇	同	高上	のの
同	三一	同	加藤	二三六六
同	三二	同	山縣	長門
同	三三	同	景山	のそ
同	三四	同	吉村	二三五六
同	三五	同	松尾	周防
同	三六	同	久太郎	のま
同	三七	同	武志	二三三五
同	三八	同	寺尾	周防
同	三九	同	內	のめ
同	四〇	同	櫻木八重三郎	二三三六
同	四一	同	三枝子	周防
同	四二	同	賀世	のも
同	四三	同	松藤	二三四四
同	四四	同	大坪	周防
同	四五	同	黃太郎	まに
同	四六	同	里國	五〇六
同	四七	同	勇之助	管理支所
同	四八	同	薩摩苗代	大四四
同	四九	同	清	郵便爲替貯金管理所
同	五〇	同	樂次郎	薩摩
同	五一	同	喜市	九六三五
同	五二	同	彌市	郵便爲替貯金管理所
同	五三	同	豐三	美濃
同	五四	郵便爲替貯金管理所	通秋	黑
同	五五	同	朝太郎	郵便爲替貯金管理所
同	五六	同	中川	遠江
同	五七	同	高上	郵便爲替貯金管理所
同	五八	同	加藤	福島
同	五九	同	山縣	福石
同	六〇	同	吉村	郵便爲替貯金管理所
同	六一	同	香田	吉田
同	六二	同	福島	郵便爲替貯金管理所
同	六三	同	福石	福石
同	六四	同	吉田	郵便爲替貯金管理所
同	六五	同	清	佐藤
同	六六	同	武	秀雄
同	六七	同	高橋	同
同	六八	同	清吾	同
同	六九	同	武	同
同	七〇	同	高橋	同
同	七一	同	鹿太郎	同
同	七二	郵便爲替貯金管理所	福島	同
同	七三	同	徳次郎	同
同	七四	同	福太郎	同
同	七五	同	吉田	同
同	七六	同	清	同
同	七七	同	武	同
同	七八	同	高橋	同
同	七九	同	鹿太郎	同
同	八〇	同	福島	同
同	八一	同	徳次郎	同
同	八二	同	福太郎	同
同	八三	同	吉田	同
同	八四	同	清	同
同	八五	同	武	同
同	八六	同	高橋	同
同	八七	同	鹿太郎	同
同	八八	同	福島	同
同	八九	同	徳次郎	同
同	九〇	同	福太郎	同
同	九一	同	吉田	同
同	九二	同	清	同
同	九三	同	武	同
同	九四	同	高橋	同
同	九五	同	鹿太郎	同
同	九六	同	福島	同
同	九七	同	徳次郎	同
同	九八	同	福太郎	同
同	九九	同	吉田	同
同	一〇〇	同	清	同
同	一〇一	同	武	同
同	一〇二	同	高橋	同
同	一〇三	同	鹿太郎	同
同	一〇四	同	福島	同
同	一〇五	同	徳次郎	同
同	一〇六	同	福太郎	同
同	一〇七	同	吉田	同
同	一〇八	同	清	同
同	一〇九	同	武	同
同	一一〇	同	高橋	同
同	一一一	同	鹿太郎	同
同	一一二	同	福島	同
同	一一三	同	徳次郎	同
同	一一四	同	福太郎	同
同	一一五	同	吉田	同
同	一一六	同	清	同
同	一一七	同	武	同
同	一一八	同	高橋	同
同	一一九	同	鹿太郎	同
同	一二〇	同	福島	同
同	一二一	同	徳次郎	同
同	一二二	同	福太郎	同
同	一二三	同	吉田	同
同	一二四	同	清	同
同	一二五	同	武	同
同	一二六	同	高橋	同
同	一二七	同	鹿太郎	同
同	一二八	同	福島	同
同	一二九	同	徳次郎	同
同	一三〇	同	福太郎	同
同	一三一	同	吉田	同
同	一三二	同	清	同
同	一三三	同	武	同
同	一三四	同	高橋	同
同	一三五	同	鹿太郎	同
同	一三六	同	福島	同
同	一三七	同	徳次郎	同
同	一三八	同	福太郎	同
同	一三九	同	吉田	同
同	一四〇	同	清	同
同	一四一	同	武	同
同	一四二	同	高橋	同
同	一四三	同	鹿太郎	同
同	一四四	同	福島	同
同	一四五	同	徳次郎	同
同	一四六	同	福太郎	同
同	一四七	同	吉田	同
同	一四八	同	清	同
同	一四九	同	武	同
同	一五〇	同	高橋	同
同	一五一	同	鹿太郎	同
同	一五二	同	福島	同
同	一五三	同	徳次郎	同
同	一五四	同	福太郎	同
同	一五五	同	吉田	同
同	一五六	同	清	同
同	一五七	同	武	同
同	一五八	同	高橋	同
同	一五九	同	鹿太郎	同
同	一六〇	同	福島	同
同	一六一	同	徳次郎	同
同	一六二	同	福太郎	同
同	一六三	同	吉田	同
同	一六四	同	清	同
同	一六五	同	武	同
同	一六六	同	高橋	同
同	一六七	同	鹿太郎	同
同	一六八	同	福島	同
同	一六九	同	徳次郎	同
同	一七〇	同	福太郎	同
同	一七一	同	吉田	同
同	一七二	同	清	同
同	一七三	同	武	同
同	一七四	同	高橋	同
同	一七五	同	鹿太郎	同
同	一七六	同	福島	同
同	一七七	同	徳次郎	同
同	一七八	同	福太郎	同
同	一七九	同	吉田	同
同	一八〇	同	清	同
同	一八一	同	武	同
同	一八二	同	高橋	同
同	一八三	同	鹿太郎	同
同	一八四	同	福島	同
同	一八五	同	徳次郎	同
同	一八六	同	福太郎	同
同	一八七	同	吉田	同
同	一八八	同	清	同
同	一八九	同	武	同
同	一九〇	同	高橋	同
同	一九一	同	鹿太郎	同
同	一九二	同	福島	同
同	一九三	同	徳次郎	同
同	一九四	同	福太郎	同
同	一九五	同	吉田	同
同	一九六	同	清	同
同	一九七	同	武	同
同	一九八	同	高橋	同
同	一九九	同	鹿太郎	同
同	二〇〇	同	福島	同
同	二〇一	同	徳次郎	同
同	二〇二	同	福太郎	同
同	二〇三	同	吉田	同
同	二〇四	同	清	同
同	二〇五	同	武	同
同	二〇六	同	高橋	同
同	二〇七	同	鹿太郎	同
同	二〇八	同	福島	同
同	二〇九	同	徳次郎	同
同	二一〇	同	福太郎	同
同	二一一	同	吉田	同
同	二一二	同	清	同
同	二一三	同	武	同
同	二一四	同	高橋	同
同	二一五	同	鹿太郎	同
同	二一六	同	福島	同
同	二一七	同	徳次郎	同
同	二一八	同	福太郎	同
同	二一九	同	吉田	同
同	二二〇	同	清	同
同	二二一	同	武	同
同	二二二	同	高橋	同
同	二二三	同	鹿太郎	同
同	二二四	同	福島	同
同	二二五	同	徳次郎	同
同	二二六	同	福太郎	同
同	二二七	同	吉田	同
同	二二八	同	清	同
同	二二九	同	武	同
同	二三〇	同	高橋	同
同	二三一	同	鹿太郎	同
同	二三二	同	福島	同
同	二三三	同	徳次郎	同
同	二三四	同	福太郎	同
同	二三五	同	吉田	同
同	二三六	同	清	同
同	二三七	同	武	同
同	二三八	同	高橋	同
同	二三九	同	鹿太郎	同
同	二四〇	同	福島	同
同	二四一	同	徳次郎	同
同	二四二	同	福太郎	同
同	二四三	同	吉田	同
同	二四四	同	清	同
同	二四五	同	武	同
同	二四六	同	高橋	同
同	二四七	同	鹿太郎	同
同	二四八	同	福島	同
同	二四九	同	徳次郎	同
同	二五〇	同	福太郎	同
同	二五一	同	吉田	同
同	二五二	同	清	同
同	二五三	同	武	同
同	二五四	同	高橋	同
同	二五五	同	鹿太郎	同
同	二五六	同	福島	同
同	二五七	同	徳次郎	同
同	二五八	同	福太郎	同
同	二五九	同	吉田	同
同	二六〇	同	清	同
同	二六一	同	武	同
同	二六二	同	高橋	同
同	二六三	同	鹿太郎	同
同	二六四	同	福島	同
同	二六五	同	徳次郎	同
同	二六六	同	福太郎	同
同	二六七	同	吉田	同
同	二六八	同	清	同
同	二六九	同	武	同
同	二七〇	同	高橋	同
同	二七一	同	鹿太郎	同
同	二七二	同	福島	同
同	二七三	同	徳次郎	同
同	二七四	同	福太郎	同
同	二七五	同	吉田	同
同	二七六	同	清	同
同	二七七	同	武	同
同	二七八	同	高橋	同
同	二七九	同	鹿太郎	同
同	二八〇	同	福島	同
同	二八一	同	徳次郎	同
同	二八二	同	福太郎	同
同	二八三	同	吉田	同
同	二八四	同	清	同
同	二八五	同	武	同
同	二八六	同	高橋	同
同	二八七	同	鹿太郎	同
同	二八八	同	福島	同
同	二八九	同	徳次郎	同
同	二九〇	同	福太郎	同
同	二九一	同	吉田	同
同	二九二	同	清	同
同	二九三	同	武	同
同	二九四	同	高橋	同
同	二九五	同	鹿太郎	同
同	二九六	同	福島	同
同	二九七	同	徳次郎	同
同	二九八	同	福太郎	同
同	二九九	同	吉田	同
同	三〇〇	同	清	同
同	三〇一	同	武	同
同	三〇二	同	高橋	同
同	三〇三	同	鹿太郎	同
同	三〇四	同	福島	同
同	三〇五	同	徳次郎	同
同	三〇六	同	福太郎	同
同	三〇七	同	吉田	同
同	三〇八	同	清	同
同	三〇九	同	武	同
同	三一〇	同	高橋	同
同	三一一	同	鹿太郎	同
同	三一二	同	福島	同
同	三一三	同	徳次郎	同
同	三一四	同	福太郎	同
同	三一五	同	吉田	同
同	三一六	同	清	同
同	三一七	同	武	同
同	三一八	同	高橋	同
同	三一九	同	鹿太郎	同
同	三二〇	同	福島	同
同	三二一	同	徳次郎	同
同	三二二	同	福太郎	同
同	三二三	同	吉田	同
同	三二四	同	清	同
同	三二五	同	武	同
同	三二六	同	高橋	同
同	三二七	同	鹿太郎	同
同	三二八	同	福島	同
同	三二九	同	徳次郎	同
同	三三〇	同	福太郎	同
同	三三一	同	吉田	同
同	三三二	同	清	同
同	三三三	同	武	同
同	三三四	同	高橋	同
同	三三五	同	鹿太郎	同
同	三三六	同	福島	同
同	三三七	同	徳次郎	同
同	三三八	同	福太郎	同
同	三三九	同	吉田	同
同	三四〇	同	清	同
同	三四一	同	武	同
同	三四二	同	高橋	同
同	三四三	同	鹿太郎	同
同	三四四	同	福島	同
同	三四五	同	徳次郎	同
同	三四六	同	福太郎	同
同	三四七	同	吉田	同
同	三四八	同	清	同
同	三四九	同	武	同
同	三五〇	同	高橋	同
同	三五一	同	鹿太郎	同
同	三五二	同	福島	同
同	三五三	同	徳次郎	同
同	三五四	同	福太郎	同
同	三五五	同	吉田	同
同	三五六	同	清	同
同	三五七	同	武	同
同	三五八	同	高橋	同
同	三五九	同	鹿太郎	同
同	三六〇	同	福島	同
同	三六一	同	徳次郎	同
同	三六二	同	福太郎	同
同	三六三	同	吉田	同
同	三六四	同	清	同
同	三六五	同	武	同

第七九二三號 明治四十二年十一月十九日 第三種郵便物認可

つはら　一九九九　阿波　池田　高橋　秀四郎　遠ち　一二　博太　ナヤシ支局　宮崎　要蔵
つはや　一二三　同　徳島　福島　坂口　チヨ　ちろる　一二五九　石狩　旭　川村　芳川　富三郎
同　一六八五　同　大和　田原本　藤本　恵治　ちろた　一一〇　鉄路　音　別武藤　為蔵
いいいち　三七九九　大和　田原本　藤本　安四郎　ちろむ　一一三　北見　船　泊奥本　タイ
せく　四〇〇〇　越前　大　森　安野　ちろる　三三九八　同　石狩　旭川近文　米井田
ほろひ　一一六　大和　小　泉　西　元幸　ちろ　五〇五　陸前　室蘭　ノ　滝　大森　武
かは　二七〇七五　越前　福　井　佐治　一ろひ　七八九　陸前　町　横須賀吉岡町　兵衛
せいなな　一八七七　同　福　波　林　一ろ駅　一〇〇二　下総　小野　平野　田　萩原　盛
同　一八八九　同　鮎　川　松井　ヒデ　をよ　二七八八　武蔵　茅　ケ　崎　館　管原　善之助
いいふ　九九六　丹後　由　良　瓦　ノンヲ　りりろな　三〇五〇　相模　河　大泉　萩平
ちいせ　一三三四　備前　岡　片　鈴木　文雄　むろも　一八一五　信濃　浅　名古屋市　間　鈴木　嘉一郎　周次郎
ほろに　一八一一　和泉　国　足　野　文治　わこは　六八〇　尾張　宮　藤沢　喜代治　梁勝男
同　一七六八　同　寺　守　城　寺脇　わこひ　一三三　同　伊藤　つま　忠吉　歳蔵
ほぬ　一四二八九　播磨　阪　蛭　橋　犬道　わはや　三九一　三河　大津　保一郎　梁勝男
ぬはき　五一一五　播磨　路　竪　町　永井　ナカ　やろる　八八七　野　原　嘉七　歳蔵
ちろさ　八五六　山城　橋　陸　新屋　荒井　タヤ　やろひ　一三二　伊勢　寺　音次郎　周次郎
同　一四一〇　摂津　姫　陸　町　荒井　くろ　五七　紀伊　丹　生　吉田　ひでる　杉野　良吉
ほろ　一九九〇　摂津　大阪　高　津　森　むメヨリ　重利　赤　羽　鹿　仲
いにの　二三七二　同　大阪　高　津　森　ムメヨリ　清治　郵便為替貯金管理　新　鹿　仲
いを　二四二五五　武蔵　麹　町　三浦　くさく　秀子　郵便為替貯金管理　めろて　九九九一二　同　佐藤
ほり　一九六〇九　摂津　大阪　高　津　森　くさく　秀子　郵便為替貯金管理　たに　一一　磐城　二　枚　橋　大戸　三之助
いにの　二三七二　同　大阪　高　津　森　くさく　秀子　郵便為替貯金管理　たほむ　一一六　同　泉　崎　河　鬼　スイ
ほり　一九六〇九　摂津　大阪　高　津　森　くさく　秀子　郵便為替貯金管理　しん　一三九七　武蔵　幸　手　篠原　勝太郎
いにの　二三七二　同　大阪　高　津　森　くさく　秀子　郵便為替貯金管理　いの　一四〇六一　陸奥　弘　浦　杉浦　久三郎
ほり　一九六〇九　摂津　大阪　高　津　森　くさく　秀子　郵便為替貯金管理　あ　九四五三　武蔵　前　佐藤　宇之助
いを　二四二五五　武蔵　麹　町　三浦　くさく　秀子　郵便為替貯金管理　あい　三一一一　羽前　飯　星　浦　滝　久三郎
ほり　一九六〇九　摂津　大阪　高　津　森　くさく　秀子　郵便為替貯金管理　あを　一五九　羽前　善　寶　龍　森　次郎
いにの　二三七二　同　大阪　高　津　森　くさく　秀子　郵便為替貯金管理　みによ　二四六八　下野　日　寺　阿部　ウタ　榮
ほり　一九六〇九　摂津　大阪　高　津　森　くさく　秀子　郵便為替貯金管理　みいも　二九一六　羽後　市　餘　光　飛　石川　吉美
いを　二四二五五　武蔵　麹　町　三浦　くさく　秀子　郵便為替貯金管理　みりな　一〇〇九　羽前　美濃　細　千　島　毀　石川　久太郎
ほり　一九六〇九　摂津　大阪　高　津　森　くさく　秀子　郵便為替貯金管理　れはぬ　四八九　陸中　ひな　板橋　永澤武左ヱ門
いにの　二三七二　同　大阪　高　津　森　くさく　秀子　郵便為替貯金管理　ある　一七二五　同　郵便為替貯金管理　昌一　永澤　七郎
同　一七二九　同　大阪　高　津　森　くさく　秀子　郵便為替貯金管理　いいは　五九九　武蔵　本　郷切通　鈴木　ハル
いはそ　四六三二　下総　大和　田　高橋　竹松
をいひ　一四四八　武蔵　京橋川傳馬町　波　中　鉢　柴田　善三郎
をはす　五七三　三河　上　仁　木　可兒　御松
わにか　一四四九　武蔵　京橋川傳馬町　波　中　鉢　柴田　善三郎
いいそ　四九三四　武蔵　京橋川傳馬町　波　中　鉢　柴田　善三郎
をいの　一〇〇六一　陸前　成　東　佐久間　寅治　桑太郎
ぬはる　一四四九　上総　服部　壮吉
けいよ　一五四五　駿河　静岡傳馬町　周次
みはに　二三一　羽前　山　丸山　みは
ちろる　二五四三　石狩　旭　川　豐島　八郎
いはれ　一六五四　武蔵　根津宮　池田　吉次
永町　郷

○生徒募集

當陸軍師範部甲科（教員生ハ四十五人内二十人ハ小學校教員タルヘキ者、二十五人ハ公學校教員タルヘキ者）試驗ノ上入學ヲ許可ス志願者ハ左記要項相心得來ル十二月十日限（六月神戸出帆ノ便船アリ）遠隔者ノ日取ヲ以テ願書ニ履歴書身體檢査書戸籍謄本等分ニ關スル證明書及中學校等ヲ卒業シタル者ハ在學セシ學校ヲ卒業シタル者ハ卒業セシ學校ヲ經テ願書ヲ添ヘ並出スヘシ

明治四十二年十一月

臺灣總督府國語學校長本莊太一郎

生徒募集ニ關スル要項

滿十九年以上四十五年以下（明治四十三年三月末日計算）

（一）年齢

（二）入學試驗科目（三學校共通ニ於テ共通ニ試驗セラルヘキ科目ニ就キ試驗ヲ行フ但シ公立中學校ヲ卒業シタル者ハ其ノ試驗ヲ免ス）

國語　漢文　英語　歴史　地理　文法作文習字　算術　代數幾何三角　物理化學　博物　礦物動物植物生理　日本外國地文

右中學校卒業ノ程度（明治三十五年文部省訓令第三號中學校教授細目ニ依ル）

（三）口頭考試　學術試驗合格ノ通知ヲ得タル者ハ指定ノ場所ニ出頭シ試驗ヲ受クヘシ（期日ハ追テ通知ス）

（四）試驗場　學術試驗ハ道廳各府縣廳内又ハ本校内ニ於テ施行シ口頭考試試驗場ハ追テ通知ス（他府縣ニ於テ受驗セントスル者ハ其旨願書ニ附記スヘシ）

（五）試驗場ニ於テ受驗セントスル者ハ其旨願書ニ附記スヘシ）

（六）入學許否　口頭考試ニ合格シ入學ヲ許可スヘキ者ニハ三月五日頃マテニ通知ス

（七）兵役ニ關スル件　成年以上ノ入學志願者ハ徴兵事務條例第三十六條ニ依リ裁決セラレタル事項ニ就キ當該市町村長ノ證明書ヲ得テ添附スヘシ

（八）修業年限　一箇年

（九）給與　在學中ハ食料被服ハ消費費、修學旅費及雜費ハ一手當（一日金十五錢）ヲ支給シ其他教科用書及應具、机椅ノ類ハ貸與ス

（一〇）入學旅費　入學者ニハ左表ニ依リ入學旅費ヲ支給ス

區分	汽車賃（一等ニ付キ）	汽船賃（一等ニ付キ）	車馬賃（一里ニ付キ）	宿泊料（一夜ニ付キ）
内地	四錢	三錢	十錢	五十錢
臺灣	四錢	錢	五錢	三十錢

（一一）義務　卒業ノ上滿三箇年間臺灣總督ノ指定ノ職務ニ從事ス（キ義務アリ）

（一二）兵役ノ特典　在學中ハ徴集ヲ猶豫セラレ卒業ノ上ハ本島内ニ於テ六週間現役兵ニ服セシメラルル

（一三）卒業者ノ待遇　卒業者ハ小學校教諭（判任官）公學校教諭（判任官）ニ任用セラル

（一四）中學校卒業者ヨリ提出スヘキ成績表ハ當該學校長ヨリ下付ヲ得テ送付スヘシ又算術、博物、唱歌ノ如キ五學年以前ニ修了セル學科ト雖モ該學科最終學年ノ試驗得點ヲ記入スヘシ

（一五）入學願書　履歴書、身體檢査書、身分ニ關スル證明書ノ書式左ノ如シ

履歴書（用紙美濃紙）

本籍地族稱現住所職業

氏名　生年月日

一學業　何年何月何日ヨリ何年何月何日マテ何學校又ハ何所氏名ニ就キ何々修業等

一職業　何年何月何日ヨリ何年何月何日マテ何所ニ於テ何々ニ從事セシ等

一當罰　何年何月何日何所ニ於テ何罰ヲ受ケ又ハ何罰ヲ受ケシ等

右之通相違無之候也

年　月　日

右

氏

名印

身體檢査書（用紙美濃紙）

本籍地族稱現住所

氏名　生年月日

一身長（何尺何寸）

一體重（何貫）

一胸圍（何尺何寸）

一中心視力

色盲眼病

一視力

一聾唖

一呼吸器

一神經系

一皮膚

一言語

一既往現在ノ疾病又ハ斷形

右檢査候處相違無之候也

年　月　日檢査　現住所　醫師　氏　名印

身分ニ關スル證明書

本籍地族稱

氏　名

一禁錮以上ノ刑ニ處セラレタルコトナシ

二信用若ハ風俗ヲ害スル罪ノ犯シテ罰金ノ刑ニ處セラレ又ハ監視ニ付セラレタルコトナシ

三破産者ハ家資分散ノ宣告ヲ受ケ又ハ身代限ノ處分ヲ受ケタルコトナシ（破産者ハ家資分散ノ宣告ヲ受ケ復權シタル者又ハ身代限ノ處分ヲ受ケ復權ノ宣告ヲ受ケタル者ハ其由ヲ詳記スヘシ）

四欺負罪ノ判決ヲ受ケタルコトナシ

右之通相違ナキコトヲ證明ス

年　月　日

本籍地市町村長　氏　名印

臺灣總督府國語學校長本莊太一郎殿

身體檢査書（用紙美濃紙）

本籍地族稱現住所

氏名　生年月日

一身長（何尺何寸）

一體重（何貫）

一胸圍（何尺何寸）

一中心視力

色盲眼病

一視力

一聾唖

一呼吸器

一神經系

一皮膚

一言語

一既往現在ノ疾病又ハ斷形

右檢査候處相違無之候也

○免狀遺失

松第五二〇三號　乙種三等狩獵免狀

右遺失ノ旨届出デタリ

足柄上郡北足柄村第山二百三十六番地　平井　房吉

明治四十二年十一月

○購買入札

一外注第五百二十一號「レール」附屬品　四點　横濱神戸及境納

入札保證金各自見積代價百分ノ五以上（圓未滿切上ク）

右購買ス入札望ノ者ハ當局計理課ニ就キ入札人心得書及契約書案熟覽ノ上來ル十二月四日午前十一時限入札書ヲ提出スヘシ即時開札ス

一條ノ資格認明書ヲ當部倉庫課ニ送出シ入札人心得書及契約書案熟覽ノ上來ル十二月四日午前十一時限入札書ヲ提出スヘシ即時開札ス

此契約ハ鐵道院計理部長平井晴二郎稽任ス

明治四十二年十一月十九日

鐵道院計理部

一竝形燒化石　十五万箇　隅田川金町深谷吉河間納

入札保證金各自見積代價百分ノ五以上（圓未滿切上ク）

右購買ス入札望ノ者ハ當局計理課ニ就キ入札人心得書及契約書案熟覽ノ上來ル十二月十一時限入札書ヲ同課ニ差出スヘシ即時開札ス

此契約ハ東部鐵道管理局長長谷川鑑介稽任ス

明治四十二年十一月十九日

東部鐵道管理局

一杉丸材　安治川口又ハ神戸納　四十本

一八番鐵線　神戸納　二万瓩

右本月二十六日入札執行

以上入札保證金各自見積代價百分ノ五以上（圓未滿切上ク）

右購買ス入札望ノ者ハ當局計理課ニ就キ入札人心得書及契約書案熟覽ノ上來ル十二月二日午前十一時限入札書ヲ提出スヘシ即時開札ス

此契約ハ西部鐵道管理局長岩崎彦松稽任ス

明治四十二年十一月十九日

西部鐵道管理局

一鼎（「ペイント」）

一「ドライヤースパテント」糊

右本月十二月四日入札執行

以上神戸納

九州鐵道管理局

一橋上用枕木　九州線柳ケ浦納

入札保證金各自見積代價百分ノ五以上（圓未滿切上ク）

右購買ス入札望ノ者ハ當所ニ就キ入札人心得書及契約書案熟覽ノ上來ル十二月四日午前十一時限入札書ヲ當所ニ差出スヘシ即時開札ス

此契約ハ鐵道院中津建設事務所長那波光雄稽任ス

明治四十二年十一月十九日

鐵道院中津建設事務所

一一號圓起用硬鋼線　一万瓩　以上本廠納

一一號圓起用硬鋼線　一万瓩

右購買ス入札保證金各自見積代價百分ノ五以上（圓未滿切上ク）ヲ開札當日午前十時マテニ差出スヘシ

右購買ス入札望ノ者ハ今ヨリ來ル十二月三日マテニ營業證明書携帶當廠會計科ニ出頭入札心得書、契約書案及標本品等熟覽ノ上同四日午後十一時マテニ當廠ニ入札ス（シ即時同所ニ於テ開札ス但シ入札保證金及入札書郵送ス也妨ナシ其手續ハ同科ニ就キ承知スヘシ）

此契約ハ東京砲兵工廠陸軍三等主計正金子義友稽任ス

明治四十二年十一月十九日

東京砲兵工廠

第一號　檜　薪　被服本廠納　一万五千貫匁　第二號　木　炭　被服本廠納　一万五千貫匁

一燒過煉瓦　二百十樽　十六万九千本　但シ來ル十二月三日午前十一時開札

右購買ス入札望ノ者ハ當局計理課ニ就キ注文書、東京帝國大學工部倉庫物件入札及請負規則等熟覽ノ上二日以來其筋ニ從事ス證明書ヲ開札當日ノ一日前マテニ入札執行ノ場所ニ差出シ承認ヲ受ケ入札保證金ハ見積金額百分ノ五以上ヲ開札時刻三十分前マテニ入札書ハ開札時刻前五分以内ニ入札執行ノ場所ニ差出スヘシ

此契約ハ東京帝國大學臨時建築掛長代理佐野利器稽任ス

明治四十二年十一月十九日

東京帝國大學臨時建築掛

一電信用百心入鉛被紙、ケーブル　三百九十七碼　五　長平瓶　一万五千箇

四百磅鐵線　二万貫　六　精製瓶　五万箇

三　亞鉛鍋板十二万枚外三點　七　二重褐子三万箇外一點

四　丹礬　二万貫　以上東京納

右購買ス入札望ノ者ハ入札前日マテニ當局會計課ニ就キ入札人心得書及契約書案等熟覽ノ上來ル十二月六日午前十一時マテニ入札保證金ヲ納入シ同日午後一時限入札スヘシ即時當局調度課ニ於テ開札ス

此契約ハ遞信省經理局長町田重彌稽任ス

明治四十二年十一月十九日

遞信省經理局

第一號　五十對「ボンヘット」郵線函　四十箇　第二號　二時八線用鐵金　千五百本

以上入札保證金各自見積額百分ノ五以上（圓未滿切上ク）入札者ハ二年以來其業ニ從事シ且ツ明治四十一年五遞信省令第二十四號ノ資格ノ備フルヲ要ス

右購買ス入札望ノ者ハ入札前日マテニ當局會計課ニ就キ入札人心得書、契約書案、仕樣書及圖面等熟覽ノ上來ル十二月四日午前十時三十分マテニ入札保證金ヲ納入シ同日午前十一時限入札スヘシ即時同課ニ於テ開札ス

此契約ハ東京郵便局長坂野鉄次郎稽任ス

明治四十二年十一月十九日

東京郵便局

第7923号

○購買入札公告中訂正

本月十六日本欄内掲載當局購買入札公告中入札期日「二十二日」ハ「二十四日」「三十日」ハ「來ル十二月一日」ノ誤モ誤ニ付キ訂正ス

明治四十二年十一月十九日

西部鐵道管理局

○工事請負入札

一倉庫其他建物計五棟移築工事
但シ丹波國南桑田郡亀岡町神戸專賣支局管内元慈岡出張所構内ヨリ當場構内（移築）ヘ入札保證金各自見積額百分ノ五以上（圓未滿切上ク）入札者ハ二年以來引續キ其業ニ從事スル者ニシテ都市區町村長ノ證明書ヲ要ス此證明書ハ入札人心得書等閲覽ノ際係官ニ提出スヘシ

右請負望ノ者ハ當場ニ就キ入札人心得書、契約書案、仕樣書圖面及現場等熟覽ノ上來ル十二月十日午前十一時限當場ニ入札スヘシ即時開札ス

此契約ハ專賣局伏見工場長植田精作擔任ス

明治四十二年十一月十九日

專賣局伏見工場

○入札拂下

一雜品類　十七點　上野渡　入札保證金各自見積代價百分ノ五以上（圓未滿切上ク）

右賣却ス買受望ノ者ハ當局計理課ニ就キ入札人心得書及契約書案等熟覽ノ上來ル十二月四日午前十一時限入札書ヲ同課ニ差出スヘシ即時開札ス

此契約ハ東部鐵道管理局長長谷川鑑介擔任ス

明治四十二年十一月十九日

東部鐵道管理局

一裏繪類　二點　新橋渡　入札保證金各自見積代價百分ノ五以上（圓未滿切上ク）

右賣却ス買受望ノ者ハ當局計理課ニ就キ入札人心得書及契約書案等熟覽ノ上來ル十二月四日午前十一時限入札書ヲ同課ニ差出スヘシ即時開札ス

此契約ハ中部鐵道管理局長吉川阪次郎擔任ス

明治四十二年十一月十九日

中部鐵道管理局

一鋼及鐵屑　外十三點　吉原渡　入札保證金各自見積代價百分ノ五以上（圓未滿切上ク）

右賣却ス買受望ノ者ハ當局計理課ニ就キ入札人心得書及契約書案等熟覽ノ上來ル十二月四日午前十一時限入札書ヲ同課ニ差出スヘシ即時開札ス

此契約ハ九州鐵道管理局長植村俊平擔任ス

明治四十二年十一月十九日

九州鐵道管理局

一雜品類　現品縱覽ハ來ル十二月二、三兩日午後一時ヨリ

右賣却ス買受望ノ者ハ當部計算課ニ就キ入札人心得書、契約書案及受託價百分ノ十五（圓未滿切上ク）

零時三十分限入札保證金ヲ添（同課ニ入札書差出スヘシ（入札人ハ入札書及保證金ヲ郵送シ又ハ開札ニ立會ハサルモ差支ナシ）同日午後一時同課ニ於テ開札ス

此契約ハ横須賀海軍工廠會計部長櫻孝太郎擔任ス

明治四十二年十一月十九日

横須賀海軍工廠會計部

一鑑外十九廉（鐵板機械器具類等）但シ現品熟覽ハ來ル十二月二日午前九時ヨリ午後二時マテトス

右賣却ス買受望ノ者ハ當廳ニ就キ契約書案等承合ノ上來ル十二月三十日午前十一時マテニ入札スヘシ即時當廳ニ於テ開札ス

此契約ハ佐世保海軍經理部長志佐勝擔任ス

明治四十二年十一月十九日

佐世保海軍經理部

本月十八日本欄内掲載青森大林區署公告ノ續

同第五四五號

同上字道ノ上六四番國有原野

一寶測面積一畝五歩

同第五五八號

同上字大字平沼字富田一二一番國有原野

一寶測面積二畝二十一歩

同第五七四號ノ内二

同上字追部一二番ノ九ノ内二國有原野

一寶測面積二畝二十六歩ノ内

同第一一六三號

同上大字燈梁字道ノ下五六番國有原野

一寶測面積八町四段歩

同第一一三九號

同上字上田八番國有原野

一寶測面積七町八段九畝歩

一松百七十五本　材積百五十三尺〆

植樹ノタメ明治四十六年十二月マテ　佐藤仁太郎ニ貸付中

同第一四七號

同上天間林村大字榎林字大渡一八五番ノ一國有原野

一寶測面積二畝十八歩

同第一三九號

同上大字天間舘字篠場川原六九番ノ一國有原野

一寶測面積一畝十八歩

同第一二九號

同上字哲五九番國有原野

一寶測面積四畝二十歩

同第三〇八號

同上字白石一〇二番國有原野

一寶測面積一段四畝五歩

同第三二〇號

同上字志茂川原六番國有原野

一寶測面積三畝二十歩

一雜三十一本　材積〇棚七分九厘

同第一三四號

同上字原久保一四番國有原野

一寶測面積一段八畝二十歩

同第一三五九號

同上字波向三九番國有原野

一寶測面積三段歩

同第一四九四號

同上大字榎林字澤家ノ前三七番國有原野

一寶測面積三町六段六畝八歩

同第一八四號

同上大字ニッ森字家ノ下一六七番ノ内國有原野

一寶測面積四畝八歩

同第一九八號

同上大字天間舘字南舘向六番ノ五國有原野

一寶測面積九畝五歩

同第一九八號

同上大字天間舘字南舘向六番ノ五國有原野

一寶測面積四畝八歩

同第一九九號

同上字上志多二番ノ六國有原野

一寶測面積一畝十五歩

同第二一七號

同上字榎林字揚地北一番ノ一國有原野

一寶測面積二十九歩

同第二一七號

同上大字鷹崎字揚地北一番ノ一國有原野

一寶測面積五畝三歩

同第二一九號

同上大字榎林字道合八番ノ一國有原野

一寶測面積四畝歩

同第二一八號

同上字上田八番國有原野

一寶測面積一畝歩

同第一四〇號

同上大字榎林字道合八番ノ一國有原野

一寶測面積七歩

同第三七七號ノ内一

同上字上志多二番ノ六國有原野

一寶測面積一畝十五歩

同第三一七號

同上字榎林字揚地北一番ノ一國有原野

一寶測面積二十七歩

同第三一七號ノ内

同上字下前田八番ノ三ノ四ノ内國有原野

一寶測面積二段四畝二十七歩ノ内

同第三七七號ノ内二

同上八番ノ三ノ四ノ内國有原野

一寶測面積六畝二歩

同第三七七號ノ内二

同上字下前田八番ノ三ノ四ノ内國有原野

一寶測面積二段四畝二十七歩ノ内

同第三七七號ノ内二

同上字木明九一番ノ一國有原野

一寶測面積四段二畝二一歩

一寶測面積五段五畝一六歩

同第一四四六號ノ二

同上字明前六九番ノ一ノ內國有原野

一寶測面積二三町五段九畝六歩ノ内

一寶測面積一一町五段五畝一三歩

以上來ル十二月十三日野邊地小林區署ニ於テ公賣ス

七第五〇〇號

陸奥國上北郡六戸村大字犬落懶字南平一四四番ノ一國有原野

一寶測面積三〇町七段六畝二七歩

一寶測面積三〇町八段八畝二九歩

七第七八二號

同國同郡同村大字折茂字畑刈下一一二番國有原野

一寶測面積七畝歩

七第八三五號

同國同郡同村大字犬落字沼久保六九番國有原野

一寶測面積一段二畝二八歩

七第八三七號

同國同郡同村大字字上淋代二六番ノ一國有原野

一寶測面積四段七畝二五歩

一寶測面積九段一畝二二歩

七第八四〇號

同國同郡同村大字字上久保一六番國有原野

一寶測面積二畝二八歩

七第八四一號

同國同郡同村大字字同三一番四六番ノ一國有原野

一寶測面積八段二畝一三歩

一寶測面積三町四段八畝一五歩

七第一六四六號ノ三

同國同郡同村大字字同字下久保一六八番ノ内國有林

一寶測面積五畝二〇歩

同國同郡同村大字字同字通目水一〇三番字坪毛澤二六番國有林

一寶測面積八町歩

一小柴六四〇東

七第一六四六號ノ七

同國同郡同村大字字同字下久保一六八番ノ内國有林

一寶測面積一二町歩ノ内

七第一五六一號

同國同郡大深内村大字深持字梅家ノ下一九一番ノ内國有林

一寶測面積四二町歩ノ内

一雜〇棚一七

七第一一四一號

同國同郡藤坂村大字相坂字向筑輪川原三六番國有原野

一寶測面積二畝歩

七第三二〇號

同國同郡七戸町字櫻田七八番ノ三國有原野

一寶測面積四畝一九歩

同國同郡同町字寺下一〇二番國有原野

一寶測面積一段二畝七歩

一雜一〇六本　材積三三尺〆七〇

一雜一八九本　同一四棚〇九

七第六二一號

同國同郡七戸町字浩水頭七一番ノ内國有原野

一寶測面積二四町五段六畝二歩ノ内

一寶測面積二四町二段七畝一四歩

奥第一四四〇號

同國同郡同町字同字小林一四番ノ一國有原野

一寶測面積三町五段八畝歩

一寶測面積一畝五歩

七第三二〇號

同國同郡七戸町字櫻田七八番ノ三國有原野

一寶測面積四畝一九歩

同國同郡同町字寺下一〇二番國有原野

一寶測面積一段二畝七歩

一雜一〇六本　材積三三尺〆七〇

一雜一八九本　同一四棚〇九

七第六二一號

同國同郡七戸町字浩水頭七一番ノ内國有原野

一寶測面積二四町五段六畝二歩ノ内

一寶測面積二四町二段七畝一四歩

奥第一四四〇號

同國同郡同町字同字小柴一六四六番ノ一國有原野

一寶測面積三町五段八畝歩

一寶測面積一畝五歩

七第一四二一號

同國同郡同村大字折茂字畑刈下一一二番國有原野

一寶測面積一段一畝歩

七第一四二一號

同國同郡同村大字同字向原六九番國有原野

一寶測面積二九歩

七第一四二一號

同國同郡同村大字同字下ヲ澤七六番國有原野

一寶測面積一段六畝歩

七第八三七號

同國同郡同村大字字同字後久保四五番ノ一國有原野

一寶測面積一段九畝二九歩

七第一四二三號

同國同郡同村大字字同字後久保四五番ノ一國有原野

一寶測面積六畝五歩

七第一四二四號

同國同郡同村大字同字上久保三一番ノ二國有原野

一寶測面積二段六畝二四歩

七第一四二五號

同國同郡同村大字字同三一番ノ三國有原野

一寶測面積一段六畝二四歩

七第一四二六號

同國同郡同村大字同字小山田一四番ノ一國有原野

一寶測面積三段〇二歩

七第一六九九號

同國同郡同村大字同字下久保五七番國有原野

一寶測面積五段五畝歩

七第八〇四號

同國同郡下田村字下境一二〇番國有原野

一寶測面積二畝二〇歩

一寶測面積九畝歩

自七第四三八號至七第四四七號ノ一

同國同郡六戸村大字折茂字上折茂六七番ノ一六八番ノ一國有林

一寶測面積二九町三段七畝六歩ノ内

一松三四一本　材積三九九尺〆七〇

一小松一九三七本　同一五三棚六一

一雜一二七三〇本　材積一一一棚六二

一小柴五一〇東

七第五九九號ノ内

同國同郡三澤村大字三澤字流平六九番ノ二ノ内

一寶測面積三町二段七畝二一歩

七第六〇〇號

同國同郡同村大字同字前平三〇番ノ二ノ内

一寶測面積二二町八段二畝七歩

一寶測面積五五町一段一畝二二歩

七第七二五號

同國同郡同村大字同字大津五八番ノ一ノ内國有原野

一寶測面積五段八畝一歩ノ内

七第七八二號

同國同郡同村大字折茂字畑刈下一一二番國有原野

一寶測面積一段一畝歩

七第八三五號

同國同郡同村大字犬落字沼久保六九番國有原野

一寶測面積七畝二歩

七第八三七號

同國同郡同村大字字上淋代二六番ノ一國有原野

一寶測面積四段七畝二五歩

一寶測面積九段一畝二二歩

七第八四〇號

同國同郡同村大字同字上久保三一番ノ二國有原野

一寶測面積二段六畝二四歩

七第八四一號

同國同郡同村大字同字上久保三一番ノ二國有原野

一寶測面積二段六畝二四歩

七第八四二號

同國同郡同村大字字同三一番ノ三國有原野

一寶測面積一段六畝二四歩

七第八四

同第一九號
同上大字大畑字大澤目家ノ上一五一番國有林
蓋帳面積一畝歩
一實測面積一畝十歩
同第一三四一號
同上亂間淵村大字七瀬呂字甲平ノ上三番國有原野
蓋帳面積二町八段九畝二十二歩
一實測面積五町二段九畝五歩

○入札拂下公告中訂正

本月八日水欄内揚藤當廠入札拂下公告中入札期日「二十三日」ヲ「二十四日」ニ訂正ス

明治四十二年十一月十九日

東京砲兵工廠

○林野賣拂

昨十八日水欄内揚藤鹿兒島大林區署公告ノ線

須第二〇〇六號
日向國南那珂郡櫻榎村大字橋ノ口字市ノ原一一六
二番乙國有原野
一見込面積二段二畝六歩
須第二〇〇六號ノ一
同上一一六四番ノ五ノ乙國有原野
一見込面積一段五畝歩
須第一八九六號
同所字市野原國有原野字市ノ原一一六四番一五ノ乙
一見込面積六段歩
一杉二本
一樅二十二本　材積六棚五〇
一雜木二十一本　同一棚三六
須第一二二五號
同所字荷田山口乙二一四八番ノ二部分林
一實測面積七段一畝二十七歩　材積五尺〆二五　内一尺〆七五官
一杉二十四本　内二十二本官收分
一樅五十五本　材積〇尺〆四九　内〇尺〆一六官收分
一樅九本　内三本官收分　内〇尺〆〇六官收分
一松二本　材積二十六尺〆三八　内二本官收分
一雜木百六十本　同十七棚四三全官木
附帶燒務　本林内ニハ水村大字橋ノ口太田原甚
四郎造林ノ部分水存在ス　分收部合ハ三分一官
三分二民存續期ハ明治百七年マテ
須第八六五號
同所字臼杵谷乙二三四七番ノ二部分林
一實測面積一段六畝三歩
一雜木三十九本　同一棚八三全官收
一苦竹八十七本　同二十一尺〆八八全官收
附帶燒務　本林内ニハ水村大字橋ノ口原田平藏
造林ノ部分水存在ス　分收部合ハ三分一官三分
二民存續期明治百八年マテ

須第八六五號
同所字早船田一〇六一番部分林
一見込面積二町五段歩　材積二十一尺〆七三　内四尺
一杉二百八十八本　内六十七本官收分
一杉三百三十七本　内一〇尺〆〇四官收分
一樅七本　内一〇尺〆〇四官收分
一樅根株　材積〇尺〆〇七　内〇尺〆〇一官收分
一樅百一本　内二十本官收分
一松二千九百四十六本　材積　全官木
附帶燒務　本林内ニハ南那珂郡細田村大字萩ノ
巣近藤顯吉造林ノ部分木存在ス　分收部合ハ二
官八民存續期ハ未定
須第一四四九號
同所字開田甲八九八番部分林
一見込面積一段歩　材積二十二尺〆一七　内七尺〆三九
一杉五十三本　官收分
一栗七本　全官收
附帶燒務　本林内ニハ水村大字橋ノ口安藤平九
郎造林ノ部分木存在ス　分收部合ハ三分一官三
分二民存續期ハ明治五十年マテ
須第一六四二號
同所字山下乙二六三九番ノ二部分林
一見込面積二歩　材積　收分　一尺〆八五　内〇尺〆六二官
一杉九本　全官收
附帶燒務　本林内ニハ水村大字橋ノ口長友喜次
郎造林ノ部分木存在ス　分收部合ハ三分一官三
分二民存續期ハ明治五十年マテ
須第一六六四號
同所字鹿防穴乙二五六一番ノ五部分林
一見込面積二段歩　材積一尺〆八二　内〇尺〆六一官收分
一杉十五本
一杉十九本　内六本官收分
一樅五十四本　内十八本官收分

一雜〇棚一七
田第一一九號同第一二〇號
同上田名部町大字關根字水川目一四一番一四二番
國有原野
蓋帳面積六町七段歩
一實測面積六町七段歩
以上來ル十二月十七日　大畑小林區署ニ於テ公賣ス
（未完）

一屑柏一本　内一本官收分
一松二本　材積十一尺〆三九全官木
一淡竹四十本　全官木
附帶燒務　本林内ニハ水村大字橋ノ口岡部猪平
造林ノ部分木存在ス　分收部合ハ三分一官三分
二民存續期ハ明治五十年マテ
須第一六七七號
同所字鹿防穴二五九三番部分林
一實測面積五歩　材積一尺〆三八　内〇尺〆四六官
一杉二十二本　内五本官收分
一杉十五本　内一尺〆九五官收分
附帶燒務　本林内ニハ水村大字橋ノ口中倉寅市
造林ノ部分木存在ス　分收部合ハ三分一官三分
二民存續期ハ明治五十年マテ
須第一六九六號
同所字岩下乙一三一七番部分林
一見込面積三段歩　材積五尺〆八五　内一尺〆九五官收分
一杉百十二本　内三十七本官收分
栗十本　材積〇棚三三全官木
紅南竹十本　材積〇棚六六全官收
一雜木二十本　本林内ニハ水村大字橋ノ口大田原貫
藏外一人造林ノ部分木存在ス　分收部合ハ三分
一官三分二民存續期ハ明治五十年マテ
須第一二三號
日向國南那珂郡細田村大字萩ノ嶺字堤ケ穴六九八
三番ノ一國有原野
一見込面積一段三畝歩
須第八六七號
同所字城ノ山六七八七番部分林
一見込面積一段歩　材積三尺〆八九　内一尺〆三〇官
一杉二十六本　内一本官收分
一杉四本　材積七尺〆八〇全官木
一樅三本　同〇尺〆〇九全官木
一樅根株三本　同〇尺〆〇三全官木
一樅二本　全官木
一雜木五十本　全官木
此材積一棚〇四全官木
附帶燒務　本林内ニハ水村大字萩之嶺前田辰五
郎造林ノ部分木存在ス　分收部合ハ三分一官三
分二民存續期ハ明治五十年マテ
須第八六八六番部分林
一見込面積七畝歩　材積一尺〆二五　内〇尺〆四二官收分
一杉十八本　内一本官收分
一樅四本
一樅一本　材積〇尺〆〇九全官木
附帶燒務　本林内ニハ水村大字毛吉田熊本多平
造林ノ部分木存在ス　分收部合ハ三分一官三分
二民存續期ハ未定

須第八七一號
同所字柳籠一五五番部分林
一見込面積四畝歩　材積十三尺〆六六　内四尺〆五五
一杉四本　内一本官收分
一杉三十三本
附帶燒務　本林内ニハ南那珂郡飯肥町大字本町
服部新兵衛造林ノ部分木存在ス　分收部合ハ三
分一官三分二民存續期ハ未定
須八七四號
同所字西谷三一〇一番部分林
一見込面積一段六畝歩　材積十九尺〆八六　内六尺〆六二官
一杉十四本　收分　内十三本官收分
一杉三十八本
松一本
一樅二本　材積〇尺〆三〇全官木
一樅根株二本　材積〇尺〆〇六全官木
一樅一本　全官木
附帶燒務　本林内ニハ水村大字萩ノ嶺酒井長吉
造林ノ部分木存在ス　分收部合ハ三分一官三分
二民存續期ハ未定
須第八七七號
同所字背鳥尾草第六七二三番部分林
一見込面積二畝歩　材積一尺〆二一　内〇尺〆四〇官收分
一杉十八本　材積一尺〆二一　内二本官收分
一杉七本　内二本官收分
附帶燒務　本林内ニハ水村大字萩ノ嶺前田辰五
郎造林ノ部分木存在ス　分收部合ハ三分一官三
分二民存續期ハ明治五十年マテ
須第八八二號
同所字雄子ケ穴六五七二番部分林
一見込面積三畝歩　材積〇尺〆〇五　内〇尺〆〇二官收分
一杉三本　材積〇尺〆〇五　内〇尺〆〇二官收分
一杉三十本
一松十四本　此材積〇棚三二全官木
附帶燒務　本林内ニハ水村大字萩之嶺田中三次
郎造林ノ部分木存在ス　分收部合ハ三分一官三
分二民存續期ハ明治五十年マテ
須第八八三號
同所字宮ノ山六九六二番部分林
一見込面積二畝歩　材積　九尺〆三二　内三尺〆一一官
一杉三十四本　收分
一杉十本　全官收分
附帶燒務　本林内ニハ水村大字萩ノ嶺酒井清吾
造林ノ部分木存在ス　分收部合ハ三分一官三分
二民存續期ハ明治五十年マテ
同巍岡郡東郷村大字東辨分字大字津良部分林乙二
八六六番
一見込面積二段五畝歩　三十六尺〆六一　内十二尺
一杉百六十四本　材積　〆二〇官收分

一樅四十二本　同二尺〆四七　内〇尺〆八二官收分
一同根株　同〇尺〆八七　内〇尺〆二九官收分
一杉幼樹二十五本　内八本官收分
附帶燒務　本林内ニハ水村大字鉉安竹腸發藏造
林ノ部分木存在ス　分收部合三分一官二民存續
期間明治八十二年マテ
加第二〇六號
同國同郡酒谷村字宮ノ原部分林　字宮之原乙三五六
一實測面積　段三畝五歩
一杉十八本　材積九十尺〆〇五　内三十尺〆〇二官
附帶燒務　本林内ニハ南那珂郡肥町服部新兵
衛造林ノ部分木存在ス　分收部合三分一官二民
存續期未定
杉第八五二號
日向國南那珂郡鵜戸村　大字伊比井字猿ケ谷一二八
八番ノ二國有原野
一見込面積二畝五歩
杉第八五一番ノ二
同所字丸山一段歩
一見込面積一段歩
杉第八五三號
同上一三六八番ノ三國有原野
一見込面積三畝歩
杉第六一三號
同所字火之谷一七八五番ノ二部分林
一見込面積九段三畝二十九歩　材積二十九尺〆〇八　内九尺
一杉二百三十六本　〆六九官收分
一杉幼樹三百三十七本　内百二十二本官收分
附帶燒務　本林内ニハ水村大字伊比井溝上藤藏
外七人造林ノ部分木存在ス　分收部合ハ三分一
官三分二民存續期ハ明治五十年マテ
杉第四七七號
同上大字富士字小田ケ畑三〇九四番ノ一部分林
一實測面積十二町二段四畝歩
一杉千百三本　材積百二十四尺〆四四　内二十四
尺〆八九官收分
一杉幼樹七百十八本　内百四十四本官收分
附帶燒務　本林内ニハ水村大字富士松四郎吉外
二人造林ノ部分木存在ス　分收部合ハ二官八民
存續ハ未定

東京市本所區横川町五十一番地
同市京橋區南佐柄木町四番地
同市本郷區本郷元町二丁目六十六番地

一各株ニ付キ拂込ミタル株金額ヲ金二十五圓ト變更セリ
東京手帳會資會社登記事項中左ノ如ク變更セリ
一解散ノ事由及年月日
一清算人ノ氏名住所
日本煉瓦株式會社登記事項中左ノ如ク變更ス
一左著ハ明治四十二年十月三十日取締役ニ就任セリ
東京市日本橋區北新堀町七番地

總社員ノ氏名住所
東京市日本橋區本町一丁目十番地
同市京橋區三十間堀三丁目一番地
同市赤坂區青山南町五丁目五番地

合名會社登記簿第二七冊第一三四一號
一商號
一本店
一目的
一設立ノ年月日
一存立時期
一社員ノ氏名住所出資ノ種類及價格
金千五百圓　無限
金千圓　有限
合資會社上總屋家城奥服店登記事項中左ノ如ク變更及追加ス
一代表社員家城卯吉ハ同治四十二年十一月七日辭任セリ
一社員家城卯吉ハ同日其持分全部ヲ社員家城德次郎ニ讓渡シテ退社シタルヲ讓受ケタル者ハ同日共出資額ヲ金二万六千五百圓ト變更セリ
一解散ノ事由及年月日
一清算人ノ氏名住所
東京電氣株式會社登記事項中左ノ如ク變更セリ
一監査役西脇定治ハ明治四十二年十一月二十九日辭任セリ
平谷合資會社登記事項中左ノ如ク變更ス
一明治四十二年十一月十日東京市日本橋區紙山町一丁目四番地ノ支店ヲ廢止セリ
日本鉛筆製造株式會社登記事項中左ノ如ク變更ス
一取締役清水貴治ハ明治四十二年十月三十日辭任シ監査役就田誠吉ハ同日退任シ左著ハ同日取締役ニ就任セリ
一取締役兼監査役ニ選任シ同日取締役小倉芳郎、角谷貞雄、監査役石川政次郎ハ明治四十二年十月三十日辭役セリ

○支金庫移轉

岡山本金庫所屬号削支金庫ハ本月二十七日岡山縣久米郡号削村大字下号削三百七十一番地（移轉ス
明治四十二年十一月

中央金庫

正誤

一昨十七日水欄憲兵隊管附ノ項中東京府ノ部　乃村久綱ノ官名陸軍騎兵小尉ハ陸軍騎兵少尉ノ誤植

○商業登記

合資會社登記簿第二七冊第一三四〇號
一商號　合資會社數學速成指導會
一本店　東京市神田區錦町三丁目十七番地
一目的　數學ニ關スル書籍圖畫ヲ著作出版及販賣
一設立ノ年月日　明治四十二年十一月十一日
一存立時期　明治四十二年十一月十一日ヨリ同六十二年十一月十日マテ滿二十箇年
一社員ノ氏名住所出資ノ種類及價格
東京市神田區錦町三丁目十七番地　武藤鐵吉
同所　武藤わか
合資會社上總屋家城奥服店登記事項中左ノ如ク變更及追加ス
一代表社員家城卯吉ハ同治四十二年十一月七日辭任セリ
一社員家城卯吉ハ同日其持分全部ヲ社員家城德次郎ニ讓渡シテ退社シタルヲ讓受ケタル者ハ同日共出資額ヲ金二万六千五百圓ト變更セリ
一解散ノ事由及年月日
一清算人ノ氏名住所
東京市淺草區淺草田町一丁目四十六番地　家城德次郎
東京電氣株式會社登記事項中左ノ如ク變更ス
一監査役西脇定治ハ明治四十二年十一月九日辭任セリ
平谷合資會社登記事項中左ノ如ク變更ス
一明治四十二年十一月十日東京市日本橋區紙山町一丁目四番地ノ支店ヲ廢止セリ
日本鉛筆製造株式會社登記事項中左ノ如ク變更ス
一取締役清水貴治ハ明治四十二年十月三十日辭任シ監査役就田誠吉ハ同日退任シ左著ハ同日取締役ニ就任セリ
一取締役兼監査役ニ選任シ同日取締役小倉芳郎、角谷貞雄、監査役石川政次郎ハ明治四十二年十月三十日辭役セリ

東京市麹町區永田町二丁目七番地
横濱市吉野町五丁目五百五十三番地
東京市芝區高輪南町五十三番地
一監査役大倉桑馬ハ同日重任セリ
東京市麹町區永田町二丁目七番地
東京市赤坂區溜池二丁目十三番地
東京市麹町區下六番町四十八番地
日本スレート株式會社登記事項中左ノ如ク變更ス
一明治四十二年十月三十一日資本總額及各株ニ付キ拂込ミタル株金額ヲ左ノ如ク變更ス
一資本總額金四万三千圓
一各株ニ付拂込ミタル株金額金五十圓
東京市神田區南神保町十七番地
東京市小石川區指ケ谷町七十二番地
東京市神田區南神保町十七番地
日本防塵木材株式會社登記事項中左ノ如ク變更ス
一取締役清水貴治ハ明治四十二年十月三十日辭任シ監査役就田誠吉ハ同日退任シ左著ハ同日取締役ニ就任セリ
一取締役兼監査役ニ選任シ同日取締役小倉芳郎、角谷貞雄、監査役石川政次郎ハ明治四十二年十月三十日辭役セリ

東京市麹町區永田町二丁目七番地
横濱市吉野町五丁目五百五十三番地
東京市芝區高輪南町五十三番地
一各株ニ付拂込ミタル株金額ヲ左ノ如ク變更ス
東京市神田區南神保町十七番地
東京市小石川區指ケ谷町七十二番地
洋服、呉服太物類及ハ唐物洋傘文房具玩具類小間物及絲類其他雜貨、
醫業ノ種類
醫業所
商號使用者ノ氏名住所
日本防塵木材株式會社登記事項中左ノ如ク變更ス
一取締役清水貴治ハ明治四十二年十月三十日辭任シ監査役就田誠吉ハ同日退任シ左著ハ同日取締役ニ就任セリ

取締役
監査役
東京砂利鐵道株式會社登記事項中左ノ如ク變更ス
一各株ニ付キ拂込ミタル株金額ヲ金二十五圓ト變更セリ
東京手帳會資會社登記事項中左ノ如ク追加ス
一解散ノ事由及年月日
一清算人ノ氏名住所
日本煉瓦株式會社登記事項中左ノ如ク變更セリ
一左著ハ明治四十二年十月三十日取締役ニ就任セリ
東京市日本橋區北新堀町七番地

東京市麹町區南町二丁目十番地
同市赤坂區青山南町五丁目五番地

合名會社登記簿第二七冊第一三四一號
一商號　合資會社敏學商會
一本店　東京市蓋橋區三十間堀三丁目一番地
一目的　醫學ニ關スル書籍圖畫ヲ著作出版及販賣
一設立ノ年月日　明治四十二年十一月十日
一存立時期　明治四十二年十一月十日ヨリ滿十箇年間
一社員ノ氏名住所出資ノ種類及價格
金五百圓　有限
金五百圓　同
金五百圓　同
金五百圓　同
金五百圓　無限
東京市日本橋區本石町四丁目十九番地
東京度量多廉郡浅谷町字中淺谷三百三十番地
同所四十八番地
東京市京橋區南八丁堀二丁目十三番地
同市同區三十間堀三丁目十一番地

東京區裁判所

右明治四十二年十一月十一日登記

第7923号 本文

一取締役早川鐵治ハ住所ヲ東京府豐多摩郡澁谷町大字澁谷六十三番地ト更正ス　東京市東京橋區銀岸島銀町二丁目三番地　說田　誠吉
右明治四十二年十一月十二日登記　東京區裁判所

商號　テー、コック、アイ　澤服商
一營業　橫濱市山下町八十番地
一商號使用者　橫濱市山下町八十番地清國臣民　橫濱區裁判所　倫　藤
右明治四十二年十一月十一日登記

小田原青物合名會社變更事項
一目的　食料品ノ委託販賣
一本店　足柄下郡小田原町幸一丁目百七十九番地
一新入社員及其出資種類價格　林　德次郎　澤地直太郎　林　松藏
同所三百六十七番地　日比野初五郎
同所三百五十八番地
同所三百三十六番地
同所三百三十六番地
右明治四十二年十一月十日登記　小田原區裁判所

一社員宮坂健三退社
一社員宮坂健三出資種類價格　金六十圓
右明治四十二年十一月十日登記

青木請負合資會社登記事項中左ノ如ク變更ヲ登記ス
一金二千圓也　無限責任　猿島郡五霞村山王山九番地
右明治四十二年一月九日總社員ノ同意ニ因リ有限責任ヲ無限責任社員ト變更シタル　青木常太郎
一金一万圓也　無限責任　水戸市上市仲町十三番地　青木　龍間
一金七万三千　有限責任　猿島郡五霞村山王山十二番地　青木　たい
一金三百圓也　有限責任　猿島郡五霞村山王山十二番地
外ニ水戸市上市仲町五百五番市街宅地百四十九坪ニ合九勺　同所五百六番市街宅地二百二十三坪五合四勺內建設一木造瓦葺二階付建家住宅一棟此建坪三十二坪內二階坪十六坪ト平坪十六坪　此價格金二千百圓也　青木常太郎
右明治四十二年十一月十一日登記　青木常太郎ニ付登記ス

一本造瓦葺平家住宅一棟此建坪八坪　此價格金四百五十圓也　青木　龍間
同
一本造亞鉛葺平家住宅一棟此建坪八坪　此價格金四百五十圓也　青木　たい
合計金二千七百圓也
一金一万圓也　無限責任　猿島郡五霞村山王山九番地
一金三千圓也　有限責任　同郡同村同所十二番地
一金一千圓也　有限責任　水戸市上市仲町十三番地
右明治四十二年十一月九日總社員ノ決議ニ因リ出資增加ニヨル變更ヲ登記ス　水戸區裁判所
明治四十二年十一月十一日登記

青木請負合資會社變更事項中左ノ如ク變更ヲ登記ス
一金七万六千圓　有限責任　猿島郡五霞村山王山十二番地
右明治四十二年十一月十一日總社員ノ決議ニ因リ出資ノ種類ヲ變更シタルニ付登記ス　青木　たい
右明治四十二年十一月十二日登記　水戸區裁判所

小林酒造株式會社變更事項中監査役任期滿了ニ付明治四十二年十一月三十一日株主總會ニ於テ左ノ通變更ス
一監査役ノ氏名住所
河內郡鹿井村大字小林九十三番地　齊藤　庄平
同郡同村大字同所十番地　和田　愛吉
右明治四十二年十一月十二日登記　宇都宮區裁判所大澤出張所

一商號　株式會社忍商業銀行登記事項中左ノ通變更ス
一監査役北岡文次郎ハ明治四十二年十一月一日死亡ス
右明治四十二年十一月十一日登記　熊谷區裁判所忍出張所

株式會社登記變更
株式會社仁王辻銀行朝比奈支店登記事項中左ノ通變更ス
一明治四十二年十一月四日支店ヲ鶴岡縣榛原郡相良町鬼玄新田六百九十番地ニ設置ス
明治四十二年十一月十二日登記　掛川區裁判所袋新田出張所

株式會社山梨農工銀行登記事項中左ノ通變更ス
一監査役小林七郎ハ明治四十二年十一月一日死亡セリ
右明治四十二年十一月十三日登記　甲府區裁判所

一株式會社滋賀銀行　資本增加　增加シタル資本總額金三百万圓　資本增加決議明治四十二年七月二十五日
一合資會社設立　各株ニ付拂込ミタル株金額金十二圓五十錢　目的勞力供給其他ニ付爲スル必要事業　設立明治四十二年一月十日　存立滿十箇年　社員ノ氏名住所出資ノ種類價格及責任金三千圓無限大阪市北區中野町岩崎吉松金一千圓有限同所岩崎兵吉金一千圓有限同市同區北野兎我野町織田安治郎
一合資會社移轉ニ德島縣ヨリ　商號日本煙麻合資會社　本店大阪市西區南堀江通三丁目　目的煙麻製造及販賣　設立明治三十八年十一月二十九日　社員ノ氏名住所出資ノ種類價格及責任金五千圓無限德島縣板野郡大山村大字西分村字藍生多田宅平金五千圓有限同縣名東郡加茂村大字東名東村吉本兵藏
一土佐紙合資會社　東京市本郷區駒込西片町稻生豐次郎　高知市浦戸町高木次郎ハ各金四千圓ヲ出資シ有限責任社員トシテ入社
一南號川北電氣企業社（西島）　營業所及商號使用者住所ヲ大阪市西區朝日通一丁目ニ移轉　大阪區裁判所
右明治四十二年十一月十日登記

合資會社三田印檢番變更及出張所
一明治四十二年十一月十七日淨地熊木利作ニ讓渡シ退社シ同人ハ之ヲ讓受ケ無限責任社員トシテ入社シ有限責任社員一家重兵衛ハ同町ノ內三田村十番屋敷玉谷文治郎ニ同庄治つきハ同町ノ內三田町百四十四番ノ二番地八木セイニ同小西コマハ同郡三輪村ノ內大原村三十五番屋敷新谷金之助ニ同湯川小寨ハ同郡三田町ノ內三田町二百三十四番地ノ四隅井喜三郎ニ同山田ゆきハ同郡小野村七番地奥谷鑑ニ各自已ノ出資額全部ヲ讓渡シ退社シ各自之ヲ讓受ケ有限責任社員トシテ入社ス　有限社員坂取佐吉小仲常治上仲喜吉森尾龜太郎森尾猪之助前中馬之介唐土常吉岡本七サ、福島もんハ無限責任社員トシテ入社ス
變更ス　新ニ加入シタル社員ノ氏名住所出資ノ種類價格及責任金三千圓無限有馬郡三田町ノ內三田町百五十八番地北畑亀太郎金三千圓有限同町二百八十四番地西瀧吉
右明治四十二年十一月十二日登記　神戸區裁判所三田出張所

株式會社和歌山銀行日方支店登記事項中左ノ通變更ス
一明治四十二年七月二十五日株主總時總會ノ決議ニ依リ存立時期滿了ニ因リ解散ス
右明治四十二年十一月十日登記　和歌山區裁判所黑江出張所

株式會社紀陽貯蓄銀行日方出張所及同黑江出張所登記事項中　明治四十二年十一月一日左ノ通出張所ヲ設置ス
一淺出張所　海草郡加太町大字加太一三九四番地
右明治四十二年十一月十一日登記　和歌山區裁判所

合資會社土佐紙工業部登記事項中變更　明治四十二年十一月一日左ノ通入社シタル　佐野常吉
右東京市本郷區駒込西片町十番地ホ十一號稻生豐次郎　金六千圓有限責任高知市浦戸町百五十一番地高木次郎
右明治四十二年十一月十一日登記　高知區裁判所伊野出張所

株式會社設立登記
一本店　株式會社三國商業銀行登記事項中左ノ通變更ス
一目的　一明治四十二年十一月六日本店ヲ福井縣坂井郡三國町同村四丁目十番地ニ移轉セリ
一取締役橋本利助ハ住所ヲ同縣同郡同町同所ニ移轉セリ
一設立ノ年月日　明治四十二年十一月十一日
一資本ノ總額　金三十万圓　金五十圓
一株ノ金額　金十二圓五十錢
一各株ニ付拂込タル株金額　金十二圓
一公告ヲ爲ス方法　所轄裁判所ノ公示スル新聞紙ニ掲載ス
一取締役ノ氏名住所　小田　知周　北村　苟吉　中村　祐吉　根原喜次郎　井上　耕作　北田　惠一　齋藤淺太郎　西本政次郎
右明治四十二年十一月十一日登記　三國區裁判所

株式會社設立登記
目的　一本店　香川縣高松市南亀井町六十六番戶
一資本ノ總額　金五十圓
一各株ニ付拂込タル株金額　金十圓
公告ヲ爲ス方法　同縣同市四番丁三十五番戶
取締役ノ住所氏名　同縣同市四番丁三十二番地
同縣同市同前田四百六十二番地
同縣大川郡石田村大字東前田四百六十二番地
同縣高松市南亀井町百五十四番戶
香川縣高松市七番丁二十九番戶
同縣木田郡田中村大字田中三百六十五番戶
同縣木田郡川添村大字山崎三十一番戶
右明治四十二年十一月十一日登記　高松區裁判所

一監査役ノ氏名住所
一存立ノ時期
右明治四十二年十一月九日登記

株式會社三國商業銀行登記事項中左ノ通變更ス
一明治四十二年十一月六日本店ヲ福井縣坂井郡三國町元新三番地ニ移轉ス
一取締役橋本利助ハ住所ヲ同縣同郡同町同所ニ移轉セリ
合資會社三里濱收穫登記事項中社員加藤市郎右衛門田島多郎平退社ニ因リ藤田島吉一名ト變更ス
右明治四十二年十一月十日登記　三國區裁判所

薪炭木材株式會社登記變更　取締役及監査役任期滿了ニ付改選ノ上左ノ通當選就任ス、取締役富山市中町四番地若林元四郎同市曲輪二七〇番地石割平次郎同市木町一番地沖田正志同市總曲輪七七番地永井爲次郎同市鹿島町四四番地布上忠義上新川郡堀川村大字大町村六七番地平井嘉之　監査役富山市長柄町八九番地島山小三郎　同市千石町一〇九番地奥野義保同市磯部町二五番地永田鉄次郎同市千石町二六三番地稻田清次郎
右明治四十二年十一月十一日登記　富山區裁判所

合名會社設立登記　商號高岡淨器合名會社　本店富山縣高岡市宮脇町九百九十九番地　目的最新式電話口消毒器ノ製造販賣並ニ消毒器ニ要スル藥液ノ販賣其他發明特許品ノ委託販賣　設立ノ年月日明治四十二年十一月五日　存立時期定款作成ノ日ヨリ滿十五箇年
金三百圓及特許第一五七五〇號最新式電話口消毒器製造販賣權及藥液調合販賣權ヲ特許權証書山本音次郎ヨリ富山縣下外十四箇縣下ノ製造販賣權ノ分與ヲ受ケタル權利此價格金百圓
調合販賣權ヲ特許証書主山本音次郎ヨリ富山縣下外三縣下ノ製造販賣權ノ分與ヲ受ケタル權利此價格金百四十圓同縣水見郡岡尾村大字藤寺村三百五十四番地小林金作金四百四十圓同縣同郡同村大字藤
右明治四十二年十一月九日登記　高岡區裁判所

合資會社設立登記　資本增加　增加シタル資本總額金三百万圓　資本增加決議明治四十二年七月二十五日
一目的　勞力供給其他ニ付爲スル必要事業　設立明治四十二年一月十日　存立滿十箇年　社員ノ氏名住所出資ノ種類價格及責任金三千圓無限大阪市北區中野町岩崎吉松金一千圓有限同所岩崎兵吉金一千圓有限同市同區北野兎我野町織田安治郎
一合資會社移轉ニ德島縣ヨリ　商號日本煙麻合資會社　本店大阪市西區南堀江通三丁目　目的煙麻製造及販賣　設立明治三十八年十一月二十九日　社員ノ氏名住所出資ノ種類價格及責任金五千圓無限德島縣板野郡大山村大字西分村字藍生多田宅平金五千圓有限同縣名東郡加茂村大字東名東村吉本兵藏
一土佐紙合資會社　東京市本郷區駒込西片町稻生豐次郎　高知市浦戸町高木次郎ハ各金四千圓ヲ出資シ有限責任社員トシテ入社
一南號川北電氣企業社（西島）　營業所及商號使用者住所ヲ大阪市西區朝日通一丁目ニ移轉　大阪區裁判所
右明治四十二年十一月十日登記

株式會社仁王辻銀行朝比奈支店登記事項中左ノ通變更ス
一明治四十二年十一月四日支店ヲ鶴岡縣榛原郡相良町鬼玄新田六百九十番地ニ設置ス
明治四十二年十一月十二日登記　掛川區裁判所袋新田出張所

株式會社山梨農工銀行登記事項中左ノ通變更ス
一監査役小林七郎ハ明治四十二年十一月一日死亡セリ
右明治四十二年十一月十三日登記　甲府區裁判所

株式會社登記變更
一營業所　橫濱市山下町八十番地
橫濱市山下町八十番地清國臣民　橫濱區裁判所　倫　藤
右明治四十二年十一月十一日登記

株式會社忍商業銀行登記事項中左ノ通變更ス
一監査役北岡文次郎ハ明治四十二年十一月一日死亡ス
右明治四十二年十一月十一日登記　熊谷區裁判所忍出張所

株式會社仁王辻銀行朝比奈支店登記事項中左ノ通變更ス
一明治四十二年十一月四日支店ヲ鶴岡縣榛原郡相良町鬼玄新田六百九十番地ニ設置ス
明治四十二年十一月十二日登記　掛川區裁判所袋新田出張所

株式會社山梨農工銀行登記事項中左ノ通變更ス
一監査役小林七郎ハ明治四十二年十一月一日死亡セリ
右明治四十二年十一月十三日登記　甲府區裁判所

株式會社滋賀銀行　資本增加　增加シタル資本總額金三百万圓　資本增加決議明治四十二年七月二十五日
一目的　勞力供給其他ニ付爲スル必要事業　設立明治四十二年一月十日　存立滿十箇年　社員ノ氏名住所出資ノ種類價格及責任金三千圓無限大阪市北區中野町岩崎吉松金一千圓有限同所岩崎兵吉金一千圓有限同市同區北野兎我野町織田安治郎
一合資會社移轉ニ德島縣ヨリ　商號日本煙麻合資會社　本店大阪市西區南堀江通三丁目　目的煙麻製造及販賣　設立明治三十八年十一月二十九日　社員ノ氏名住所出資ノ種類價格及責任金五千圓無限德島縣板野郡大山村大字西分村字藍生多田宅平金五千圓有限同縣名東郡加茂村大字東名東村吉本兵藏
一土佐紙合資會社　東京市本郷區駒込西片町稻生豐次郎　高知市浦戸町高木次郎ハ各金四千圓ヲ出資シ有限責任社員トシテ入社
一南號川北電氣企業社（西島）　營業所及商號使用者住所ヲ大阪市西區朝日通一丁目ニ移轉　大阪區裁判所
右明治四十二年十一月十日登記

合資會社三田印檢番變更及出張所
一明治四十二年十一月十七日淨地熊木利作ニ讓渡シ退社シ同人ハ之ヲ讓受ケ無限責任社員トシテ入社シ有限責任社員一家重兵衛ハ同町ノ內三田村十番屋敷玉谷文治郎ニ同庄治つきハ同町ノ內三田町百四十四番ノ二番地八木セイニ同小西コマハ同郡三輪村ノ內大原村三十五番屋敷新谷金之助ニ同湯川小寨ハ同郡三田町ノ內三田町二百三十四番地ノ四隅井喜三郎ニ同山田ゆきハ同郡小野村七番地奥谷鑑ニ各自已ノ出資額全部ヲ讓渡シ退社シ各自之ヲ讓受ケ有限責任社員トシテ入社ス　有限社員坂取佐吉小仲常治上仲喜吉森尾龜太郎森尾猪之助前中馬之介唐土常吉岡本七サ、福島もんハ無限責任社員トシテ入社ス
變更ス　新ニ加入シタル社員ノ氏名住所出資ノ種類價格及責任金三千圓無限有馬郡三田町ノ內三田町百五十八番地北畑亀太郎金三千圓有限同町二百八十四番地西瀧吉
右明治四十二年十一月十二日登記　神戸區裁判所三田出張所

株式會社和歌山銀行日方支店登記事項中左ノ通變更ス
一明治四十二年七月二十五日株主總時總會ノ決議ニ依リ存立時期滿了ニ因リ解散ス
右明治四十二年十一月十日登記　和歌山區裁判所黑江出張所

株式會社紀陽貯蓄銀行日方出張所及同黑江出張所登記事項中　明治四十二年十一月一日左ノ通出張所ヲ設置ス
一淺出張所　海草郡加太町大字加太一三九四番地
右明治四十二年十一月十一日登記　和歌山區裁判所

合資會社土佐紙工業部登記事項中變更　明治四十二年十一月一日左ノ通入社シタル　佐野常吉
右東京市本郷區駒込西片町十番地ホ十一號稻生豐次郎　金六千圓有限責任高知市浦戸町百五十一番地高木次郎
右明治四十二年十一月十一日登記　高知區裁判所伊野出張所

株式會社登記變更
一本店　富山縣高岡市宮脇町九百九十九番地　目的最新式電話口消毒器ノ製造販賣並ニ消毒器ニ要スル藥液ノ販賣其他發明特許品ノ委託販賣　設立ノ年月日明治四十二年十一月五日　存立時期定款作成ノ日ヨリ滿十五箇年
金三百圓及特許第一五七五〇號最新式電話口消毒器製造販賣權及藥液調合販賣權ノ分與ヲ受ケタル權利此價格金百四十圓富山縣高岡市宮次郎ヨリ富山縣下外十四箇縣下ノ製造販賣權ノ分與ヲ受ケタル權利此價格金百四十圓同縣水見郡岡尾村大字藤寺村三百五十四番地小林金作金四百四十圓同縣同郡同村大字同村
右明治四十二年十一月九日登記　富山區裁判所

株式會社登記變更
株式會社仁王辻銀行朝比奈支店登記事項中左ノ通變更ス
一明治四十二年十一月四日支店ヲ鶴岡縣榛原郡相良町鬼玄新田六百九十番地ニ設置ス
明治四十二年十一月十二日登記　掛川區裁判所袋新田出張所

株式會社山梨農工銀行登記事項中左ノ通變更ス
一監査役小林七郎ハ明治四十二年十一月一日死亡セリ
右明治四十二年十一月十三日登記　甲府區裁判所

株式會社滋賀銀行　資本增加　增加シタル資本總額金三百万圓　資本增加決議明治四十二年七月二十五日
一目的　勞力供給其他ニ付爲スル必要事業　設立明治四十二年一月十日　存立滿十箇年　社員ノ氏名住所出資ノ種類價格及責任金三千圓無限大阪市北區中野町岩崎吉松金一千圓有限同所岩崎兵吉金一千圓有限同市同區北野兎我野町織田安治郎
一合資會社移轉ニ德島縣ヨリ　商號日本煙麻合資會社　本店大阪市西區南堀江通三丁目　目的煙麻製造及販賣　設立明治三十八年十一月二十九日　社員ノ氏名住所出資ノ種類價格及責任金五千圓無限德島縣板野郡大山村大字西分村字藍生多田宅平金五千圓有限同縣名東郡加茂村大字東名東村吉本兵藏
一土佐紙合資會社　東京市本郷區駒込西片町稻生豐次郎　高知市浦戸町高木次郎ハ各金四千圓ヲ出資シ有限責任社員トシテ入社
一南號川北電氣企業社（西島）　營業所及商號使用者住所ヲ大阪市西區朝日通一丁目ニ移轉　大阪區裁判所
右明治四十二年十一月十日登記

株式會社忍商業銀行登記事項中左ノ通變更ス
一監査役北岡文次郎ハ明治四十二年十一月一日死亡ス
右明治四十二年十一月十一日登記　熊谷區裁判所忍出張所

株式會社登記變更
株式會社仁王辻銀行朝比奈支店登記事項中左ノ通變更ス
一明治四十二年十一月四日支店ヲ鶴岡縣榛原郡相良町鬼玄新田六百九十番地ニ設置ス
明治四十二年十一月十二日登記　掛川區裁判所袋新田出張所

株式會社山梨農工銀行登記事項中左ノ通變更ス
一監査役小林七郎ハ明治四十二年十一月一日死亡セリ
右明治四十二年十一月十三日登記　甲府區裁判所

株式會社滋賀銀行　資本增加　增加シタル資本總額金三百万圓　資本增加決議明治四十二年七月二十五日
一目的　勞力供給其他ニ付爲スル必要事業　設立明治四十二年一月十日　存立滿十箇年　社員ノ氏名住所出資ノ種類價格及責任金三千圓無限大阪市北區中野町岩崎吉松金一千圓有限同所岩崎兵吉金一千圓有限同市同區北野兎我野町織田安治郎
一合資會社移轉ニ德島縣ヨリ　商號日本煙麻合資會社　本店大阪市西區南堀江通三丁目　目的煙麻製造及販賣　設立明治三十八年十一月二十九日　社員ノ氏名住所出資ノ種類價格及責任金五千圓無限德島縣板野郡大山村大字西分村字藍生多田宅平金五千圓有限同縣名東郡加茂村大字東名東村吉本兵藏
一土佐紙合資會社　東京市本郷區駒込西片町稻生豐次郎　高知市浦戸町高木次郎ハ各金四千圓ヲ出資シ有限責任社員トシテ入社
一南號川北電氣企業社（西島）　營業所及商號使用者住所ヲ大阪市西區朝日通一丁目ニ移轉　大阪區裁判所
右明治四十二年十一月十日登記

株式會社登記變更
一本店　株式會社三國商業銀行登記事項中左ノ通變更ス
一目的　一明治四十二年十一月六日本店ヲ福井縣坂井郡三國町元新三番地ニ移轉ス
一取締役橋本利助ハ住所ヲ同縣同郡同町同所ニ移轉セリ
合資會社三里濱收穫登記事項中社員加藤市郎右衛門田島多郎平退社ニ因リ藤田島吉一名ト變更ス
右明治四十二年十一月十日登記　三國區裁判所

薪炭木材株式會社登記變更　取締役及監査役任期滿了ニ付改選ノ上左ノ通當選就任ス、取締役富山市中町四番地若林元四郎同市曲輪二七〇番地石割平次郎同市木町一番地沖田正志同市總曲輪七七番地永井爲次郎同市鹿島町四四番地布上忠義上新川郡堀川村大字大町村六七番地平井嘉之　監査役富山市長柄町八九番地島山小三郎　同市千石町一〇九番地奥野義保同市磯部町二五番地永田鉄次郎同市千石町二六三番地稻田清次郎
右明治四十二年十一月十一日登記　富山區裁判所

合名會社設立登記　商號高岡淨器合名會社　本店富山縣高岡市宮脇町九百九十九番地　目的最新式電話口消毒器ノ製造販賣並ニ消毒器ニ要スル藥液ノ販賣其他發明特許品ノ委託販賣　設立ノ年月日明治四十二年十一月五日　存立時期定款作成ノ日ヨリ滿十五箇年
金三百圓及特許第一五七五〇號最新式電話口消毒器製造販賣權及藥液調合販賣權ノ分與ヲ受ケタル權利此價格金百四十圓富山縣高岡市宮次郎ヨリ富山縣下外十四箇縣下ノ製造販賣權ノ分與ヲ受ケタル權利此價格金百四十圓同縣水見郡岡尾村大字藤寺村三百五十四番地小林金作金四百四十圓同縣同郡同村大字同村
右明治四十二年十一月九日登記　高岡區裁判所

株式會社設立登記
目的　一本店　香川縣高松市南亀井町六十六番戶
一資本ノ總額　金五十圓
一各株ニ付拂込タル株金額　金十圓
公告ヲ爲ス方法　同縣同市四番丁三十五番戶
取締役ノ住所氏名　同縣同市四番丁三十二番地
同縣同市同前田四百六十二番地
同縣大川郡石田村大字東前田四百六十二番地
同縣高松市南亀井町百五十四番戶
香川縣高松市七番丁二十九番戶
同縣木田郡田中村大字田中三百六十五番戶
同縣木田郡川添村大字山崎三十一番戶
右明治四十二年十一月十一日登記　高松區裁判所

一監査役ノ住所氏名
一存立ノ時期
右明治四十二年十一月九日登記

株式會社三國商業銀行登記事項中左ノ通變更ス
一明治四十二年十一月六日本店ヲ福井縣坂井郡三國町元新三番地ニ移轉ス
一取締役橋本利助ハ住所ヲ同縣同郡同町同所ニ移轉セリ
合資會社三里濱收穫登記事項中社員加藤市郎右衛門田島多郎平退社ニ因リ藤田島吉一名ト變更ス
右明治四十二年十一月十日登記　三國區裁判所

株式會社設立登記
目的　一本店　香川縣高松市南亀井町六十六番戶
一資本ノ總額　金五十圓
一各株ニ付拂込タル株金額　金十圓
公告ヲ爲ス方法　同縣同市四番丁三十五番戶
取締役ノ住所氏名　同縣同市四番丁三十二番地
同縣同市同前田四百六十二番地
同縣大川郡石田村大字東前田四百六十二番地
同縣高松市南亀井町百五十四番戶
香川縣高松市七番丁二十九番戶
同縣木田郡田中村大字田中三百六十五番戶
同縣木田郡川添村大字山崎三十一番戶
右明治四十二年十一月十一日登記　高松區裁判所

一監査役ノ氏名住所

支配人登記簿第一册第一號
一登記ノ目的及其由
一支配人ノ表示
支配人ノ氏名住所
支配人カ代理セシ營業及商號
一支配人ノ設置ヲ止タル場所
一登記ノ原因及其月日
右明治四十二年十一月十一日登記

支配人解任ニ依ル代理權消滅ノ登記
七島德太郎
安達郡二本松町字鶴谷ニノ五十七番地
銀行業株式會社二本松銀行
安達郡二本松町字鶴谷ニノ十五番地
明治四十二年十一月十日解任ニ依ル
福島區裁判所二本松出張所

海陸運送株式會社登記事項中左ノ如ク變更ス
一取締役武田喜吉ハ明治四十二年十月二十八日辭任シタリ
一取締役武田喜吉辭任ニ因リ補缺選擧ノ結果左ノ人名當選セス
南欵田郡郡山町金川無番地　諸井　政雄
一監査役任期滿了改選ノ結果左ノ四名再選セス
南秋田郡脇本村脇本百三十三番地　加藤　富松
同郡男鹿中村中間口九番地　武田善一郎
同郡戸賀村戸賀百六番地　石川久左衛門
同郡同村湯殿谷十六番地　水野　長藏
一監査役ノ氏名住所
右明治四十二年十一月十日登記

海陸運送株式會社支配人三浦永吉ハ明治四十二年十月二十八日代理權消滅ニ付抹消ス
秋田區裁判所船越出張所

○法人登記

法人（株式會社ニ準スル組）
東西石油株式會社登記事項中明治四十二年十月三十日株主總會ノ決議ニ因リ取締役小林友太郎中野貫
一淺谷義作佐藤惣吉山岸喜藤太岡和八名當選セス
同會社登記事項中明治四十二年十月三十日株主總會ノ決議ニ因リ監査役鈴木藤吉中野信吾山田竹藏ハ
各重任シ左ノ者新任變更ス
一監査役ノ氏名住所
右明治四十二年十一月十二日登記

愛知縣名古屋市西區鹽町三十二番地　山田房次郎
同縣同市同區五條町三十八番戸　森　富貴
長岡區裁判所

○產業組合登記

產業組合登記續第一册第一號
一名稱　有限責任鹽津信用購買組合
一事務所　中蒲原郡狹川村大字鹽路津新田ノ内字圓ノ花三枚渦三千六百九十四番地
一目的　(一)組合員ニ產業ニ必要ナル資金ヲ貸付シ及貯金ノ便宜ヲ得セシムルコト
(二)農産及生計ニ必要ナル物ヲ購買シテ之ヲ組合員ニ賣却スルコト
明治四十二年九月二十日
一設立許可ノ年月日
一出資一口ノ金額　金五圓
一出資拂込金ノ方法　第一回拂込後ハ剩餘金ヨリ拂込ニ充ツルモノヽ外毎月二十日迄ニ金三十錢以上拂込ムコト
一理事ノ氏名住所　中蒲原郡狹川村大字鹽路津新田ノ内字圓ノ花三枚渦百三十五番戸　野口角一郎
同郡同村同大字三十四番戸　大橋多一郎
同郡同村同大字三千六百九十四番地　土田甚三郎
一監事ノ氏名住所　中蒲原郡狹川村大字鹽路津新田ノ内字圓ノ花三枚渦七番戸　長谷川勘藏

一存立ノ時期　同郡同村同大字百二十四番戸
右明治四十二年十一月十一日登記　同郡同村同大字五百七十五番地　稲垣勇五郎　大橋　周吾

無盡賃任蹟谷信用組合役員變更登記監査池本德太郎ハ明治四十二年十一月二日辭任セリ
明石區裁判所

一存立ノ時期　同郡同村同大字百七十五番地　滿二十箇年
右明治四十二年十一月十一日登記

有限責任矢野信用購買販賣組合設立登記　名稱　有限責任矢野信用購買販賣組合　組織　有限責任
有限責任矢野信用購買販賣組合設立登記　目的　(一)組合員ニ產業ニ必要ナル資金ヲ貸與シ及貯金ノ便宜ヲ
務所　赤穗郡矢野村ノ内横村七番屋敷　得セシムルコト(二)產業又ハ生計ニ必要ナル購買シテ之ニ加工シ又ハ加工セシテ賣却スルコト　設立許可明治四十二年
得セシムルコト(三)組合員ノ生產シタルモノニ加工シ又ハ加工セシテ賣却スルコト　設立許可明治四十二年
十月二十一日　出資一口ノ金額　金五圓　出資拂込ノ方法　第一回拂込金額ハ一口ニ付金一圓トス其以
後ハ剩餘金ヨリ拂込ニ充ツルモノヽ外毎年十二月末日迄ニ金二圓ツヽ拂込ムモノトス　理事　赤穗郡矢
野村ノ内金坂村七番屋敷水谷常三郎、同郡同村ノ内横村七番屋敷高藤太郎、同郡同村ノ内金坂村二十七番屋敷吉林直吉
前川安平　監事　同郡同村ノ内横村七番屋敷高藤太郎、同郡同村ノ内金坂村二十七番屋敷吉林直吉
存立時期　二十箇年
右限責任上村信用販賣購買組合設立登記　名稱　有限責任上村信用販賣購買組合　組織　有限責任　事
務所　赤穗郡矢野村ノ内上村二百七十番地　目的　(一)組合員ニ產業ニ必要ナル資金ヲ貸與シ及貯金ノ便
宜ヲ得セシムルコト(二)產業又ハ生計ニ必要ナル物品ヲ購買シテ之ニ加工シ又ハ加工セシテ賣却スルコト
設立許可明治
四十二年十月二十五日　出資一口ノ金額、金五圓　出資拂込ノ方法、第一回拂込金額ハ一口ニ付金一圓
トス其以後ハ剩餘金ヨリ拂込ニ充ツルモノヽ外毎月二十錢ヲ、拂込ノコト　理事　赤穗郡矢野村ノ内上
村二百七十番地藤田勇吉、同村十五番屋敷藤田平四郎　監事　同村十一番屋
敷石原宇吉、同村四十一番屋敷丸橋賀治郎
有限責任瓜生信用購買販賣組合設立登記　名稱、有限責任瓜生信用購買販賣組合　組織、有限責任　事
務所、赤穗郡矢野村ノ内瓜生村五百四十三番地ノ二　目的、(一)組合員ニ產業ニ必要ナル資金ヲ貸與シ及
貯金ノ便宜ヲ得セシムルコト(二)產業又ハ生計ニ必要ナル物品ヲ購買シテ之ニ加工シ又ハ加工セシテ賣
組合員ニ賣却スルコト(三)組合員ノ生產シタルモノニ加工シ又ハ加工セシテ之ヲ賣却スルコト　設立
許可、明治四十二年十月二十三日　出資一口ノ金額、金十圓　出資拂込ノ方法、第一回拂込金額ハ一口ニ
付金五圓トス其以後ハ剩餘金ヨリ拂込ニ充ツルモノヽ外一口ニ付毎年十二月及六月ノ各二十日ニ金二
圓五十錢拂込ノコト　理事、赤穗郡矢野村ノ内瓜生村十五番屋敷丸山長太郎、同村三十八番屋敷福田久
治　同村二十三番屋敷花田常太郎　監事、同村六十四番屋敷福田依太郎、同村五十九番屋敷花田橋三郎、同
郡同村ノ内森村十四番屋敷小林源助、同郡同村ノ内三瀧山村二百七十六番地山本門吉　存立時期、二十
箇年
右各明治四十二年十一月十一日登記

保證責任和草信用販賣購買生產組合
保證責任
御鋼郡羽和泉村和草九百十番地
一組合員ニ產業ニ必要ナル資金ヲ貸付シ及貯金ノ便宜ヲ得セシムルコト
二　組合員ノ委托ヲ受ケ其生產シタル農產物ヲ販賣スルコト
三　產業又ハ生計ニ必要ナル物ヲ購入シ之ヲ組合員ニ賣却スルコト
四　產業ニ必要ナル物品ヲ備ヘ之ヲ組合員ニ使用セシムルコト
一設立許可年月日　明治四十二年九月三十日
一出資一口ノ金額　金三圓
一出資拂込ノ方法　第一回拂込金五十錢トシ以後ハ明治四十三年二月ノ二十八日　金五十錢
同年十一月三十日金一圓明治四十四年二月ノ二十八日金五十錢第一回
ヨリ拂込殘額ヲ同年十一月三十日拂込モノトス

一理事氏名住所
一監事氏名住所
一存立時期
右明治四十二年十一月十一日登記

御鋼郡羽和泉村和草四十三番地秘尾眞市　同郡同村同所四百六十九番地山崎厚太郎　同郡同村同所二十八番地幾野喜太郎
御鋼郡羽和泉村和草五百八番地土谷靜太　同郡同村同所　千二百九十番地幾野忠雄
明治六十二年九月二十九日迄存立ス

○相續財產管理人選任

尾道區裁判所甲山出張所

本籍岡山縣眞庭郡八束村大字上長田千八百九十番地ノ二平民篠子製造業最後ノ住所同上　米村　宣藏
被相續人
天保七年六月二日島取縣東伯郡倉吉町一丁目ニ於テ出生明治四十一年一月十日本籍地ニ於テ死亡
岡山縣眞庭郡八束村大字中福田平民村長
被相續財產管理人　立田　棟造

明治四十二年(ウ)第七七號財產管理事件ニ付利害關係人岡山縣眞庭郡八束村大字上長田千八百九十番地
ノ一脇田森藏ノ申請ニ因リ前記立田棟造ヲ米村宣藏ノ相續財產管理人ニ選任シタリ
勝山區裁判所
判事　森岡爲繼

明治四十二年十一月十一日

○禁治產宣告

東京市牛込區市谷本村町二十五番地戸主士族　川嶺　とう　明治六年八月三日生
右ニ對シ東京市下谷區西町三十二番地尾崎文藏ノ申立ニ因リ當區裁判所ハ明治四十二年十一月八日禁
治產ノ宣告ヲ爲シタリ
東京區裁判所
判事　水谷由章

明治四十二年十一月十三日

○準禁治產宣告取消

新潟縣佐渡郡眞野村大字竹田百十八番戸平民農　中川　代藏　明治十五年十月二日生
右ニ對シ明治三十七年八月八日當區裁判所ノ宣告シタル準禁治產ノ本人ノ申立ニ因リ明治四十二年十
一月四日之ヲ取消シタリ
相川區裁判所
判事　黑柳榮壽

明治四十二年十一月八日

○公示催告

山梨縣甲府市堅近町二番地　早川貫三郎
中立人
右代理人　一通　辯護士　山崎今朝彌
一第十一回發行額面二十圓勸業債券
一但る號四九二三號明治三十八年以後利札付
一第十一回發行額面二十圓勸業債券
一但る號四九二二四號明治三十八年以後利札付
一第十六回發行額面二十圓勸業債券
一但る號三一五六號明治三十八年以後利札付
一第十八回發行額面二十圓勸業債券
一但る號三一五六號明治三十八年以後利札付
一第十八回發行額面二十圓勸業債券
一但る號一九六七九號明治三十八年以後利札付
一第十一回發行額面二十圓勸業債券
一但る號七六六二九號明治三十八年以後利札付
一第二十一回發行額面二十圓勸業債券
一但なる號二五六〇號明治三十八年以後利札付
一第二十二回發行額面二十圓勸業債券
但ち號四七一五五號明治三十八年以後利札付

一貯蓄債券額面五圓券
但い號二ノ組自八六八四九號至八六八五六號
明治三十八年以後利札付
一貯蓄債券額面五圓券
但に號二ノ組自四二六七二號至四二六七五號
明治三十八年以後利札付
一貯蓄債券額面五圓券
但を號一ノ組九四八三四號一通九四八三五號一通五ノ組三六〇七三號一通三六〇七二號一通明治
三十八年以後利札付
右各債券ニ付キ前記申立人ヨリ公示催告ノ申立ヲ爲シタルニ依リ其所持人ハ明治四十三年六月一日午
前九時迄ニ當裁判所ニ權利ヲ屆出テ且ツ該債券ヲ提出スヘシ若シ右期日迄ニ屆出及提出ヲ爲サヽルニ
於テハ其無效ヲ宣告スルコトアルヘシ
東京區裁判所
判事　白井茂

明治四十二年十一月十日

○失踪宣告

三重縣三重郡櫛村大字北五味塚百十八番屋敷　田中與宗松　明治七年十一月二十五日生
不在者
右ノ者ニ對シ田中與太郎ノ申立ニ因リ失踪者ト宣告シタリ
四日市區裁判所
判事　石澤命世

明治四十二年十一月十一日

石川縣金澤市上柿木畠五番地ノ一平民大工輾　白川　常松　明治十五年十月二日生
不在者
萬延元年九月十四日生
右ノ者ニ對シ實母白川つぎノ申立ニ因リ明治四十二年十一月十二日失踪ノ宣告ヲ爲シタリ
金澤區裁判所
判事　高野寛治

明治四十二年十一月十二日

○華族世襲財產

男爵岩村通俊所有
東京府東京市小石川區小石川丸山町ノ内
一市街宅地合坪七百二十二坪
一山林段別一段五畝十一歩
右世襲財產ト爲シタル旨願出テタルトコロ
合シタル者ハ來ル十二月二十日マテニ當廳ニ申出ツヘシ
明治四十二年十一月十三日
岐阜縣惠那郡苗木町伺藏尚村ノ内
一田畑郡村宅地山林原野合段別二十一町二段二畝十六歩
右世襲財產ト爲シタル旨願出テタルトコロ
承合シタル者ハ來ル十二月一日マテニ當廳ニ申出ツヘシ
明治四十二年十一月十九日
岐阜縣
宮城縣遠田郡沼部村ノ内
一田三段七畝二十五歩
右子爵相馬順胤所有ノ世襲財產明治四十二年十一月
宮城縣
福島縣相馬郡中村町ノ内
一畑郡村宅地原野合段別八段二畝一歩
右世襲財產ト爲シタル旨願出テタルトコロ
承合シタル者ハ來ル十二月二十五日マテニ當廳ニ申出ツヘシ
明治四十二年十一月十七日
子爵相馬順胤所有
宮内大臣ヨリ送セラル
福島縣

第 7923 号

鳥取縣西伯郡米子町車尾村ノ内
一田合段別畦畔共六段十二歩　侯爵池田仲博所有
右世襲財産ト爲シタル趣宮内大臣ヨリ達セラル依テ該財産ニ對シ故障アル者又ハ地番等承合シタキ者ハ來ル十二月二十七日マテニ當縣ニ申出ツヘシ
明治四十二年十一月十九日　鳥取縣

一甲種登録五分利公債金額一万四百五十圓　男爵岩村通俊所有
右世襲財産ト爲シタル趣宮内大臣ヨリ達セラル依テ該財産ニ對シ故障アル向又ハ記番號承合セラレタキ向ハ來ル十二月二十日マテニ當銀行ニ申出テラルヘシ
明治四十二年十一月十三日　日本銀行

一甲種登録五分利公債金額一万八千圓　子爵遠山英彦所有
右世襲財産ト爲シタル趣宮内大臣ヨリ達セラル依テ該財産ニ對シ故障アル向又ハ記番號承合セラレタキ向ハ來ル十二月二十七日マテニ當銀行ニ申出テラルヘシ
明治四十二年十一月十九日　日本銀行

一當銀行株式百六株　子爵遠山英彦所有
右世襲財産ト爲シタル趣宮内大臣ヨリ達セラル依テ該財産ニ對シ故障アル向又ハ株式記號等承合セラレタキ向ハ來ル十二月二十七日マテニ當銀行ニ申出テラルヘシ
明治四十二年十一月十九日　株式會社十五銀行

○東京郵便局外國郵便締切時限

明後二十一日横濱マテ汽車便送同地ヨリ「フヰツパトリック」號ヲ以テビクトリア經由歐米ヘ差立ノ郵便物ハ左記ノ時刻ニ締切ル

通常	二十一日午前十時	東京局	市内各局	小包	同日午後七時
書留	二十一日午前十時半	同上	聯合爲替	同日午後五時	
	二十日午後十時	同上	同日午後四時	同日正午十二時	

（備考）小包ハ北米合衆國及ポートリコ宛トス

本月二十七日長崎マテ汽車便送同地ヨリ「クライスト」號ヲ以テ上海經由香港、印度及歐洲ヘ差立ノ郵便物ハ左記ノ時刻ニ締切ル

通常	二十一日午後十時	東京局	二十一日午後八時	市内各局	香港小包	同日午後七時	同上
書留	同日午後九時半	同上	香港爲替	同日正午十二時	二十日午後四時	同日午後五時	同上

同日敦賀マテ汽車便送同地ヨリ露国丸ヲ以テ浦潮斯德經由西伯利歐洲及南米（亞爾然丁、伯剌西爾智利、巴拉圭、烏爾圭）ヘ差立ノ郵便物ハ左記ノ時刻ニ締切ル

通常	二十二日午後七時	東京局	二十二日午後五時	市内各局	假格表記	同上	同上
書留	同日午後七時半	同上		小包	同上	同上
				聯合爲替	同日午後四時	同日正午十二時

（備考）露國以外諸國宛各種郵便物ハ本便差立ノ指定アルモノニ限ル

○同上締切豫告

本月中外國郵便締切豫定日左ノ如シ

タコマ經由歐米諸國宛	二十一日頃締切ノ筈
布哇經由同	二十四三十日頃締切ノ筈
シアトル經由同	同日頃締切ノ筈

一西伯利經由ノ歐洲諸國及南米（亞爾然丁、伯剌西爾智利、巴拉圭、烏爾圭）宛ハ毎週月、水、金曜日ニ上海香港竝ニ印度地方ヘハ毎週數回ノ差立アルニ依リ臨時差出ス方速達ヲ得ヘシ

○日本郵船株式會社汽船出發表

歐洲行

佐渡丸　本月二十四日正午十二時横濱出帆同二十七日午前十一時神戸出帆門司、上海、香港、新嘉坡、彼南、コロンボ経由、ポートサイド、馬耳塞、倫敦、アントワープ行

薩摩丸　十二月十一日正午十二時横濱出帆同十四日午前十時神戸出帆門司、長崎、香港、マニラ、木曜島、タウンスビル、ブリスベーン、シドニー、メルボルン行

米國行

加賀丸　本月二十四日午後二時横濱出帆ビクトリア、シアトル行

孟買行（船客ヲ搭載セス）

藻寄丸　同二十三日　朱明神戸出帆門司、香港、新嘉坡、コロンボ、孟買行

上海、香港行

筑前丸　明後二十一日午前十時横濱出帆本月二十三日午前十時神戸出帆門司、長崎、上海行

博愛丸　本月二十五日午前十時横濱出帆神戸門司、長崎、上海行

筑後丸　同二十八日午前十時横濱出帆神戸門司、長崎、上海行

丹後丸　同二十九日午前十時横濱出帆十二月三日午前十時神戸出帆門司、上海、香港行

韓國、北清方面行

澄田丸　本月二十九日正午十二時横濱出帆四日市、神戸、門司、仁川、大連行

山東丸　十二月一日午前十時神戸出帆門司、長崎、釜山、仁川、大連、芝罘、秦皇島行

浦潮斯德行

立神丸　十二月五日午前十時神戸出帆門司、長崎、釜山、元山、清津、浦潮斯德行

室潟行

豫倉丸　神戸發正午十二時（毎月三日　門司著（四日　基隆著（七日
十十八日　發（十九日　隆（二十二日

小笠原島行

兵庫丸　十二月五日横濱出帆八丈島、父島、母島、沖縄、東港行

本州、北海道連絡線

毎日（午前十一時　青森發　午後五時　函館著
（午後八時　青森發　翌朝八時　室蘭著

○大阪商船株式會社汽船出發表

韓國行

木浦丸　明二十日午前九時大阪出帆同日午後一時神戸出帆門司（下關）、釜山、木浦、群山、仁川行

威興丸　本月二十四日午前八時大阪出帆同日正午十二時神戸出帆門司（下關）、釜山、元山、城津、清津行

清國行

嘉義丸　明後二十一日午後四時神戸出帆翌二十二日午後四時宇品出帆門司、大連行

大信丸　本月二十三日正午十二時大阪出帆翌二十四日午前十時神戸出帆門司、天津行

（天津行ハ白河ヲ遡シ居留地碼頭ニ横付ス）

鐵嶺丸　同二十五日正午十二時大阪出帆翌二十六日午前十時神戸出帆門司、大連行

開城丸　同二十八日正午十二時大阪出帆翌二十九日午前十時神戸出帆門司、大連行

天草丸　十二月二日正午十二時大阪出帆翌三日午前十時神戸出帆門司、大連行

米國行

「フヰツパトリック」號　明後二十一日午前横濱出帆タコマ行

たこま丸　本月二十八日午前横濱出帆神戸、門司、上海、香港行

臺灣行

恒春丸　本月二十二日正午十二時横濱出帆同二十七日午前八時神戸出帆門司、基隆、安平、打狗行

臺中丸　十二月一日午後三時横濱出帆同四日正午十二時神戸出帆宇品、門司、長崎、基隆、澎湖島、安平、打狗行

さくら丸　毎月一日、十五日午後二時神戸出帆門司、基隆行

臺南丸　毎月八日、二十四日正午十二時神戸出帆門司、基隆行

浦潮斯德行

鳳山丸　本月二十三日午後五時敦賀出帆同二十五日浦潮斯德著

金曜日午後二時浦潮斯德發欧洲行急行列車ニ連絡ス

○前條　今十九日發刊廣告八頁

第79293号

官報第七千九百二十三號附錄

明治四十二年十一月十九日

○廣告

○商業登記

株式會社東京水族館登記事項中左ノ如ク變更ス

一監査役左者ハ明治四十二年十月三十日重任ス
千葉縣市原郡八幡町九百八十六番地　宮吉長五郎
東京市下谷區西町三番地　和田　德

眞宗信徒生命保險株式會社登記事項中左ノ如ク變更ス

一取締役木村省吾村岡角太郎ハ明治四十二年十九日重任シ同大塚彦太郎ハ同日退任シ上原芳太郎ハ同日取締役ニ就任セリ
京都市下京區新町通御前通南入ル平野町十一番戸　木村省吾
同市上京區東堀川御池上ル押堀町十六番戸　村岡角太郎
同市下京區御前通リ西洞院東入ル姥子水町六百十二番地　上原芳太郎
一監査役德力重左衛門ハ同日重任シ同上原芳太郎ハ同日退任シ大塚彦太郎ハ同日監査役ニ就任セリ
京都市下京區油小路花屋町上ル西若松町三十九番戸　德力重左衛門
同市下京區西中筋七條上ル菱屋町十番戸　大塚彦太郎

株式會社京都銀行登記事項中左ノ如ク變更ス

一取締役横田千之助上野勝之助中村馬之助監査役井上敬次郎ハ明治四十二年十一月四日辭任シ左者ハ同日取締役及監査役ニ各〻就任セリ
東京市京橋區銀座四丁目十五番地　林　豫吉郎
取締役　同市同區銀座一丁目十九番地　英　修作
監査役　同市芝區西久保櫻川町二番地　松元　剛吉

朝日新聞合資會社登記事項中左ノ如ク變更ス

一代表社員村山龍平ハ明治四十二年十一月一日退社シ左者ハ同日代表社員ニ就任セリ
村山合名東京朝日新聞會社　上野　理一

清算結了ノ年月日

一清算結了ノ年月日　明治四十二年十一月五日

日本荷造運送合名會社登記事項中左ノ如ク變更ス

一社員米田富之助ハ明治四十二年十一月十日其持分全部ヲ社員太田秀太郎ニ讓渡シテ退社シ之ヲ讓受クタル太田富之助ハ同日其出資額ヲ金千六百圓ト變更セリ
支配人登記欄第九冊第八三五號

一支配人ノ氏名住所
一主人ノ氏名住所
一支配人ヲ置キタル場所　假設　久吉
右明治四十二年十一月十日登記　合名會社金子染工場

日本肥料株式會社登記事項中左ノ如ク變更ス

一監査役志岐信太郎同松尾寛三ハ明治四十二年十月二十七日任期滿了ニ付退任シ同日左ノ者就任セリ
監査役　同　東京市麻布區麻布我善坊町二十一番地　谷口　守雄
同　同市麹町區有樂町二丁目二番地　秀島　成一
磯岡縣浮羽郡千歳村大字千歳四百七十七番地　宇野　哲夫
右明治四十二年十一月八日登記

株式會社登記欄第二冊第四十二號

一商號　櫻蕊煙炭礦株式會社
一本店　東京府北豐島郡南千住町大字地方橋場千三百七十三番地
一目的　石炭ノ採掘竝ニ販賣
一設立ノ年月日　明治四十二年十一月三日
一資本ノ總額　金四十万圓
一株ノ金額　金五十圓
一各株ニ付キ拂込ミタル株金額　金十二圓五十錢
一公告ヲ爲ス方法　所轄登記所ノ公告スル新聞紙ニ掲ル
一取締役ノ氏名住所
福島縣石城郡平町字紺屋町十二番地　白井　貞藏
同縣同郡山田村大字大林字林崎百五十六番地　安島重三郎
東京市淺草區橋場町六十七番地　嘗波角之助
神奈川縣横濱市相生町六丁目九十番地　織戸瀧之丞
東京市本所區中ノ郷瓦町三番地　西丸　篤
一監査役ノ氏名住所
東京市本郷區西片町十番地ろ二號　新井　英夫
同市京橋區彌左衛門町七番地　赤坂鑑次郎
右明治四十二年十一月十日登記　定メナシ

商號

一本店　東京區裁判所千住出張所
一支店
一目的
一設立年月日　明治四十二年十月十六日
一社員錢出資種類價格及責任
金七百圓　無限
金二百圓　無限
金二百圓　有限
高田合資會社變更事項
一社員高田吉郎住所
京都市上京區烏丸通押小路上ル秋野々町五百三十一番地ノ二
右明治四十二年十一月十日登記

株式會社久下田銀行登記事項中左ノ通變更ス

一明治四十二年十月三十日取締役杉村藤一郎ハ死亡シタリ
右明治四十二年十一月十一日登記

株式會社忍商業銀行鴻巣支店登記事項中左ノ通變更ス

一監査役北岡文次郎ハ明治四十二年十一月一日死亡セリ
右明治四十二年十一月十一日登記

株式會社登記變更

株式會社沼津銀行大宮支店登記事項中左ノ通變更ス
込ミタルニ付各新株ニ付拂込タル株金額ヲ金三十圓ト變更ス
右明治四十二年十一月十一日　一明治四十二年十一月九日新株ニ付金五圓宛拂込ミタルニ付各新株ニ付拂込タル株金額ヲ金三十圓ト變更ス　吉原區裁判所大宮出張所

都留綱草元資掘合名會社上野原支店登記事項中左ノ通變更ス

一社員奈良源七ハ明治四十二年十月三十日其住所ヲ山梨縣南巨摩郡谷村町下谷百九十八番地ニ變更ス
右明治四十二年十一月十日登記　谷村區裁判所上野原出張所

合資會社設立登記

一商號　合資會社瀧澤商店
一本店　長野縣小縣郡浦里村丙三百十一番地

付録

付録

第79923号

一目的
一設立ノ年月
一代表社員ノ氏名
一社員ノ氏名住所出資ノ種類價格及責任
金一千圓　無限　瀧澤安太郎
金五百圓　無限　瀧澤まな
金五百圓　無限　瀧澤　巌
金三百圓　有限　丸山君次郎
金二百圓　有限　瀧澤多兵衛
一存立ノ時期
右明治四十二年十月二十七日登記

宇治川電氣株式會社登記事項中變更　取締役若谷惣平　同高木文平各滿期退社取締役中橋德五郎同土居通夫同筑見又藏各滿期重任大阪市東區高麗橋四丁目九番地池坂鹿之助　横濱市淵天通三丁目五十番地原富太郎各取締役ニ新任　監査役田中市兵衛同大倉喜八郎同田中源太郎各滿期重任　社員高田吉郎ハ上京區烏丸通押小路上ル秋野々町五百三十一番地ノ二ニ移轉ス

支配人抹消
支配人氏名住所京都市下京區烏丸通高辻下ル因幡堂町四番戸齋藤順三　主人氏名住所右同所株式會社京都銀行　支配人ヲ置キタル場所主人ノ住所ニ同シ　主人ノ營業銀行營業
右明治四十二年十一月八日登記　京都區裁判所

帝國製糸株式會社登記事項中變更　取締役坂田幸三郎ノ住所ハ大阪市南區内安堂寺町二丁目二十一番地ニ移轉ス
右明治四十二年十一月九日登記

合名會社伊商店登記事項中變更　社員富田成學死亡ニ付退社ス
合名會社八伊商店登記事項中變更　監査役楠德之助同田村庄兵衛同村田幸吉郎各滿期重任
株式會社登記事項中變更　本店所在地京都市上京區御幸町通三條上ル油屋町十五番戸　目的
會社設立　商號京都瓦斯株式會社　監査役楠德之助同田村庄兵衛同村田幸吉郎各滿期重任
一瓦斯ノ製造販賣及瓦斯機器製造ニ關スル作業ノ請負　設立年月日明治四十二年十一月五日　資本ノ總額金二百万圓
資貸資産三千瓦斯使用ニ干スル作業ノ請負　資本ノ總額金二百万圓
一株ノ金額金五十圓　各株ニ付拂込ミタル株金額金十圓　會社カ公告ヲ爲ス方法　京都市谷
會社刊行ノ日出新聞紙ニ掲載シテ之レヲ爲ス　取締役ノ氏名住所　京都市上京區東洞院通御池上
船屋町十二番戸內貴甚三郎同市同區室町通御池上ル御池ノ町八番戸殖垣恒吉同市同區御幸町通二條
下ル山本町十二番戸奥鑑三郎名古屋市東區筒井町甲六番戸奥田正番　神戸市神戸中山手通六丁目三十七番
屋敷松方五郎大津市上小唐崎町十二番地宇野保太郎　京都市下京區西木屋町通松原上ル清水町五番戸柴
田彌兵衛　監査役ノ氏名住所東京市麹町區中六番地村井貞之助名古屋市西區木挽町甲五十
八番戸鈴木總兵衛　京都市下京區東洞院通三條南入三文字町三番戸淺田柴太郎　存立時期會社設立ノ日
ヨリ滿五十箇年間トス
會社設立　商號會資會社京屋醸會　本店所在地　京都市上京區姉小路通東洞院東入笹屋町二十三番戸
目的酒類ノ製造及販賣業　設立ノ年月日　明治四十二年十一月八日
氏名住所出資ノ種類價格及責任　京都市上京區姉小路東洞院東入笹屋町二十三番戸金五百圓無限責任池田喜三郎
次郎　京都市上京區二條通川端東入大文字町三十五番戸金五百圓有限責任池田喜三郎　存立期間會社設
立ノ日ヨリ明治五十七年十月三十一日迄滿十五箇年
右明治四十二年十一月十日登記　京都區裁判所

株式會社變更
一株式會社檜山銀行登記事項中變更　監査役塙仁輔北村三治ハ何レモ滿期重任
明治四十二年十一月五日登記　園部區裁判所檜山出張所

運送登記　要ノ氏名住所加佐郡新舞鶴町字濱石五十六番地
營業所加佐郡新舞鶴町字濱石五十六番地
右明治四十二年十一月十日登記　舞鶴區裁判所新舞鶴出張所

株式會社紀陽貯蓄銀行登記事項中變更
一株式會社紀陽貯蓄銀行ハ明治四十二年十一月一日加太出張所ヲ海草郡加太町大字加太千三百九十四
番地ニ淡路所ヲ和歌山市久保町三丁目十三番地ニ設置ス
右明治四十二年十一月十日登記　妙寺區裁判所粉河出張所

株式會社紀陽貯蓄銀行登記事項變更
一明治四十二年十一月一日加太出張所ヲ海草郡加太町大字加太一千三百九十四番地ニ淡路所ヲ和歌
山市久保町三丁目十三番地ニ設置ス
右明治四十二年十一月十日登記　田邊區裁判所

土陽新聞株式會社清算人爵口直則ハ明治四十二年十月二十七日死亡ス
右明治四十二年十一月九日登記　高知區裁判所

土佐紙合資會社高知南支店ハ明治四十二年十一月一日總社員ノ同意ニヨリ左記ニ名入社ス　入社シタル社員ノ氏名住所出資ノ種類價格及責任金四千圓有限責任東京市本郷區駒込西片町十番地ホ十一號稱
右明治四十二年十一月九日登記　高知區裁判所

土佐紙合資會社高知北支店ハ明治四十二年十一月一日總社員ノ同意ニヨリ左記ニ名入社ス　入社シタ
ル社員ノ氏名住所出資ノ種類價格及責任金四千圓有限責任東京市本郷區駒込西片町十番地ホ十一號稱
右明治四十二年十一月九日登記　高知區裁判所

松山產業株式會社檜山銀行登記事項中變更
一各株ニ付拂込ミタル株金額金三十圓ト變更ス
右明治四十二年十一月十日登記　丸龜區裁判所坂出出張所

豐橋織寛株式會社登記事項中左ノ通變更ス
一豐寛後任期滿了ニ付改選左ノ者重任ス
右明治四十二年十一月九日登記　豐橋區裁判所

鈴川金融合資會社登記變更
一有限責任社員鈴木甚九郎ハ明治四十二年十一月九日其持分三千圓ノ內二千五百圓ヲ無限責任社員鈴
木米四郎ニ五百圓ヲ鈴木伊藏ニ譲渡シテ退社ス
一無限責任社員鈴木米四郎ハ之レヲ譲受ケテ出資額ヲ三千圓ト變更ス
一入社シタル社員ノ氏名住所出資ノ種類價格及責任
金五百圓　有限　度會郡神社町大字下野七番屋敷
右明治四十二年十一月十日登記　山田區裁判所

越原製絲合資會社登記事項中左ノ通變更ス
一代表者任期滿了ニ依リ明治四十二年十月三十日總會ニ於テ左ノ者當選ス
岐阜縣加茂郡東白川村越原五十番戸　桂川　金松
右明治四十二年十一月十日　御嵩區裁判所西白川出張所

中央製紙株式會社ノ登記中左ノ事項變更ス
一明治四十二年十月二十八日監査役滿期改選左者再任ス
岐阜縣可兒郡高町三十八番戸　中井三之助
東京市下谷區下根岸町六十六番地　野呂驗三
同縣惠那郡中津町中津川三百六十番戸　間　由吉

一同日取締役滿期改選左者再任ス
東京市芝區三田綱町十番地　淺澤　鶴二
同市本所區小梅町百十六番地　大川平三郎
同市目黒所橋區伊勢町十六番地　小西安兵衛
名古屋市期節町百二十九番戸　加藤彦兵衛

吳服太物洋物雜貨糸類雜貨寫眞物品依託寫眞生絲問屋類及寫眞金錢貸付業　其他生產物預リ
明治四十二年十月十五日
瀧澤安太郎
長野縣小縣郡浦里村西三百十一番地　瀧澤まな
同縣同郡同村同番地　瀧雄
同縣同郡同村六十九番地　丸山君次郎
同縣同郡同村大字浦野三百二十二番地　瀧澤多兵衛
設立ノ日ヨリ向十五箇年　上田區裁判所浦野出張所

一大阪電氣分銅株式會社　監査役內藤貫三郎北村正治郎瀧期重任　公告ヲ爲ス方法ヲ官報區裁判所ノ
公告爲スヘキ一新聞ニ之ヲ掲載スト變更　優先株主ノ權利中定款第三十二條ヲ第三十六條ト變更
一株式會社支店設立　商號田川鐵株式會社　本店東京市京橋區日吉町　支店六阪市北區安治川南通
二丁目　目的石炭ノ販賣及販賣ノ代理　設立年月日明治四十二年七月一日　資本ノ總額金十五万圓　一松ノ出張所
金二十五圓　各株ニ付拂込ミタル株金額金二十五圓　公告ヲ爲ス方法所轄登記所ノ公告ス新聞紙
ニ掲載ス　取締役東京市牛込區新小川町三丁目奥山政敬同市麻布區芝北新門前町四丁目七番地倉知照　東京市麻布區
邊郡立花村ノ內瀧波村小寺半左衛門同縣同郡同村同郡糸田村長末鹿藏　東京市麹町區中六番町中村元嘉
監査役長崎市浦五島町墨川長右衛門　東京府荏原郡大井町岩田武儀　大阪市北區松ヶ枝町平尾幸太郎
東京府北豐島郡南千住町地方橋場高崎吉久　大阪市南區鹽町通三丁目松
一合資會社柳澤藥舗　商號柳澤算人ニ號ス　大阪市南區鹽町通三丁目松
井小一郎清算人ニ就ス
一合資會社設立　商號合資會社砂嘉商店　本店大阪市西區立賣堀南通一丁目　目的土砂セメント燒化
石及諸建築材料並ニ骸炭販賣　設立明治四十二年十一月一日　存立設立ノ日ヨリ向ナ十箇年　社員
一氏名住所出資ノ種類價格及責任　勞力無限大阪市西區立賣堀南通一丁目井上半三郎金百五十圓有限同市同區灘波新川
同所井上重兵衛金百五十圓有限同市南區順慶町二丁目松本竹次郎　金百五十圓有限同市同區灘波新川
二丁目三原友太郎
一支配人選任　支配人東京市京橋區明石町羽鳥國臣民フリツツ、ウ井ルヘルム　主人同所シーメンス、
シュクケルト電氣株式會社大阪支店　支配人ヲ置キタル場所大阪市西區江戸堀南通一丁目シーメンス、シュツ
ケルト電氣株式會社大阪支店
右明治四十二年十一月九日登記　大阪區裁判所

株式會社墓美酒銀行役員變更登記　取締役長島喜十郎明治四十二年十一月四日死亡セリ
右明治四十二年十一月十一日登記　神戸區裁判所西宮出張所

合資會社井上兄弟商會小宅支店　設置登記　商號、合資會社井上兄弟商會小宅支店　本店、摂保郡旭陽村
ノ內和久村五二一番地　支店、同郡小宅村ノ內富永村三〇〇番地　目的、海陸貨物運送諸物品問屋營業
設立ニ倉庫業　設立、明治四十一年九月一日　代表社員井上卯吉　社員ノ氏名住所出資ノ種類及價
格金二千五百圓無限摂保郡旭陽村ノ內和久村五百二十一番地井上卯吉　金千圓同上同郡同村ノ內坂上
出屋敷二五番屋敷井上右市郎　金千圓有限責任同郡同村ノ內同所三九番屋敷井上清太郎　金千圓同上同
郡大津村ノ內平松村四百三十七番地井上久太郎、金五百圓有限同郡石海村ノ內岩見搦村二十三番地土井
繁太郎　存立時期、滿二十箇年
右明治四十二年十一月九日登記　龍野區裁判所網干出張所

商號、丸清名古會社設立登記　商號、丸清名古會社　本店、兵庫縣夷郡河東村ノ內中村三百四十四番地ノ七
目的酒類ノ製造及販賣業　設立ノ年月日、明治四十二年十一月八日
栗郡河東村ノ內中村三百四十四番地ノ七　代表社員ノ氏名、衣笠虎二
員ノ氏名住所出資ノ種類及價格、金千四百圓經路市東二階町三十九番屋敷清瀧彌次郎、金五百五十圓共
同郡同村ノ內神谷村二十五番屋敷三木榮太郎、金五百五十圓同村ノ內同村二番屋敷三木仙吉、金五百五十圓同
同村ノ內神谷村二十五番屋敷衣笠金五郎、同村ノ內中村百四十七番地浦川眞吉、金五百五十圓同村ノ內
右明治四十二年十一月十日登記　龍野區裁判所山崎出張所

商號登記事項變更
一吉井組ハ明治四十二年十一月九日其營業所ヲ左ノ處ニ移轉シタリ
大津市上北國町四十三番屋敷
右明治四十二年十一月十日登記、　大津區裁判所

株式會社岩村銀行ハ明治四十二年七月七日取締役會ノ決議ニ因リ同年十月二十五日第二回株金拂込ニ
右明治四十二年十一月八日登記　御嵩區裁判所中津川出張所

株式會社岩村銀行登記事項中變更
一各株ニ付拂込ミタル株金額二十圓
右明治四十二年十一月八日登記　御嵩區裁判所岩村出張所

商業登記變更
奬勵會名會社登記事項中明治四十二年十一月六日總社員ノ同意ニヨリ本店ヲ左ノ通移轉ス
岐阜縣大野郡高山町大字三町千一番地
明治四十二年十一月六日總社員ノ同意ニヨリ奬勵會名會社代表社員ヲ左ノ通變更ス
代表社員　岐阜縣大野郡高山町大字三町千一番地　直井　三造
明治四十二年十一月九日登記　高山區裁判所

明治四十二年十一月一日商業登記公告中三井合名會社變更登記ノ會社ノ目的ニ不動產ヲ所有シトアル
ハ取得シノ誤ニ付キ更正ス　高山區裁判所船津出張所

株式會社三國商業銀行新庄支店登記事項中左ノ通變更ス
一臨時株主總會ノ決議ニ依リ明治四十二年十一月一日本店ヲ坂井郡三國町元新三番地ヘ移轉ス
一取締役橘外利助ハ明治四十二年十一月六日其住所ヲ坂井郡三國町元新六番地ヘ移轉ス
右明治四十二年十一月十日登記　三國區裁判所丸岡出張所

金庫厲將會黃會社ハ明治四十二年十月二十五日各社員ノ承認ヲ經テ清算結了セリ
右明治四十二年十一月六日登記　金澤區裁判所

合資會社ゐべや酒店ハ明治四十二年九月二十八日無限責任社員高島勝三郎死亡退社ニ因リ解散セリ
右明治四十二年十一月十日登記　金澤區裁判所

商號登記
一商號
一營業種類
一營業所
一商號使用者ノ氏名住所

藤水印ヨシ吸坂區飴製造組合
飴製造販賣
江沼郡南郷村字上河崎ヤノ六十五番地
江沼郡南郷村字下河崎ヨ十一番地ノ二號
江沼郡南郷村字下河崎ヨ九番地
同郡同村同字ヨ一番地ノ一號
同郡同村同字ヨ九番地
同郡同村字上河崎ヤ七十三番地
同郡同村字上河崎ヌ五十二番地
同郡同村字ヤ七十一番地
同郡同村字ヤ七十五番地
同郡同村字ヤ七十六番地
同郡同村字ヤ七十五番地
同郡同村字ヤ七十七番地
同郡同村字ヤ六十四番地
同郡同村字ヤ六十三番地
同郡同村字黑瀨ナノ四十四番地
同郡同村字南郷ヌ四十三番地
同郡同村字黑瀨ヌ五十四番地
同郡同村字南郷ヌ四十八番地
同郡同村字黑瀨ヤ四十七番地

第7923号

同郡同村同字ノ四十六番地
同郡同村同字ノ五十四番地
同郡同村上河崎ヤ七十七番地
谷口　龜吉
向出　安吉
澤出　初治郎

有明治四十二年十一月十日登記

七尾鐵道株式會社登記事項中左ノ通變更ス
一清算人中橋和之ハ其住所ヲ大阪市東區釣鐘町二丁目四十八番地ヘ移轉ス

大聖寺區裁判所

有明治四十二年十一月九日登記

合資會社設立登記　商號滑川染織合資會社　本店中新川郡滑川町大字滑川常盤町一一四番地　目的染料及組織糸織物賣買　設立年月日明治四十二年一月五日　代表社員ノ氏名淺岡常次郎　社員ノ氏名住所出資ノ種類價格及責任中新川郡滑川町大字下小泉村二二一番地金三百圓無限責任淺岡常次郎　同郡同町大字滑川常盤町一一四番地金千三百五十圓有限責任淺岡常次郎　同郡同町大字滑川常盤町一一七番地金四百圓有限責任中村與八　同郡同町大字下小泉村二三四番地金三百圓有限責任深井泰次郎

七尾區裁判所

有明治四十二年十一月八日登記

株式會社設立登記　商號生地魚市株式會社　本店、富山縣下新川郡生地町大字生地村四九〇番地　目的魚類其他水産物ノ廣買賣及ニ漁具機械及物品委托販賣業　設立ノ年月日明治四十二年七月五日　資本ノ總額金二万圓　一株ノ金額金五十圓　各株ニ付キ拂込ミタル株金額、金十二圓五十錢　公告ヲ爲ス方法、管轄裁判所ノ公告ヲ爲ス新聞紙ニノ掲載ス　取締役ノ氏名住所、富山縣下新川郡生地町大字生地村佐賀宗一、同縣同郡同町大字同村三二番地能登久作　監査役ノ氏名住所、富山縣下新川郡生地町大字生地村二八三番地鎧善左衛門、同縣同郡同町大字同村四〇〇番地鹿田安太郎、同縣同郡同町大字同村五四八番地米生清七郎、同縣同郡同町大字同村二一三番地佐伯郡草津町大字草津二百三番屋敷　廣島區裁判所廿日市出張所

有明治四十二年十一月十日登記

株式會社安藝貯蓄銀行佐伯郡草津町支店登記事項中草津町支店ノ所在地ヲ左ノ通更正ス

一株式會社安藝貯蓄銀行取締役仲田傳之丞伊藤電力織布株式會社監査役　仲田傳之丞鉛石鑛業株式會社取締役仲田傳之丞ハ明治四十二年十一月二十四日死亡ニ依リ抹消シタリ　松山區裁判所

有明治四十二年十一月五日登記

一東藻運輸株式會社ハ明治四十二年十月三十日尾道市土堂町千百六十九番地ヘ支店設置　今治區裁判所

有明治四十二年十一月九日登記

株式會社山陽商業銀行

一取締役任期滿了ニ付明治四十二年十一月六日株主總會ニ於テ左ノ者當選就任ス
岡山縣岡山市大字六番町二十二番地　畠山　省三
同縣同市大字山崎町十一番地　佐々木孚一郎
同縣同市大字雑屋町九番地　石津義三郎
同縣同市大字高砂町二十一番地　前田友太郎
同縣同市大字兒島町九番地　山崎　重吉
一監査役任期滿了ニ付明治四十二年十月六日臨時株主總會ニ於テ左ノ者當選就任ス
岡山縣岡山市大字兒島町三十三番地　石津義三郎
同縣小田郡笠岡町大字笠岡二千八百三十五番地　前田友太郎

岡山區裁判所

有明治四十二年十一月九日登記

家屋貸貸株式會社監査役柳父儀平ハ明治四十二年十月三十日死亡ニ付抹消ス

福山區裁判所上下出張所

有明治四十二年十一月九日登記

株式會社僧後銀行監査役柳父儀平ハ明治四十二年十月三十日死亡ニ付抹消ス

福山區裁判所上下出張所

有明治四十二年十一月十日登記

株式會社備後銀行監査役柳父儀平ハ明治四十二年十月三十日死亡

福山區裁判所府中出張所

有明治四十二年十一月十日登記

株式會社備後銀行監査役柳父儀平ハ明治四十二年十月三十日死亡

福山區裁判所

有明治四十二年十一月十日登記

株式會社由宇銀行今津支店登記事項中左ノ通變更　取締役新任玖珂郡由宇村第四七番屋敷重岡藏五郎　監査役新任玖珂郡由宇村第六三五番屋敷山本万槌

岩國區裁判所

有明治四十二年十一月九日登記

株式會社由宇銀行取締役及監査役補缺ニ依リ左ノ者就任　取締役山口縣玖珂郡由宇村　第四十七番屋敷重岡藏五郎　監査役同縣同郡同村第六百三十五番屋敷山本萬槌

岩國區裁判所通津出張所

有明治四十二年十一月九日登記

一東洋漁業株式會社明治四十二年十月二十七日臨時株主總會ノ決議ニ因リ監査役改選ノ結果　西村文作　三輪隈七上野安太郎ノ三名重任セリ

赤間關區裁判所

有明治四十二年十一月九日登記

合名會社宮谷雨換店濱田支店ハ明治四十二年十月二十七日總社員ノ同意ニヨリ廢止ス

濱田區裁判所

有明治四十二年十一月八日登記

濱田貿易株式會社取締役滿期ニ因リ西阪彦太郎　田淵國次郎山崎九市重任色智郡日貫村三千三百二十七番地山崎滿六郎賀郡都野津村二千六十九番地三藤多一郡新任

濱田區裁判所江津出張所

有明治四十二年十一月九日登記

株式會社仲田傳之丞伊藤電力織布株式會社監査役　仲田傳之丞鉛石鑛業株式會社取締役仲田傳之丞ハ明治四十二年十月二十四日死亡ニ依リ抹消シタリ

松山區裁判所

有明治四十二年十一月五日登記

一東藻運輸株式會社ハ明治四十二年十月三十日尾道市土堂町千百六十九番地ヘ支店設置　今治區裁判所

有明治四十二年十一月九日登記

株式會社山陽商業銀行

一取締役任期滿了ニ付明治四十二年十一月六日株主總會ニ於テ左ノ者當選就任ス
岡山縣岡山市大字六番町二十二番地　畠山　省三
同縣同市大字山崎町十一番地　佐々木孚一郎
同縣同市大字雑屋町九番地　石津義三郎
同縣同市大字高砂町二十一番地　前田友太郎
一監査役任期滿了ニ付明治四十二年十月六日臨時株主總會ニ於テ左ノ者當選就任ス
岡山縣岡山市大字兒島町三十三番地　山崎　重吉
同縣小田郡笠岡町大字笠岡二千八百三十五番地　淺野　富平

岡山區裁判所

有明治四十二年十一月九日登記

株式會社山陽商業銀行總社出張所登記事項左記ノ通變更ス
一取締役任期滿了ニ付明治四十二年十一月九日臨時株主總會ニ於テ左ノ者再選就任ス
岡山市大字六番町二十二番地　畠山　省三
岡山市大字山崎町十一番地　佐々木孚一郎
岡山市大字雑屋町九番地　石津義三郎
岡山市大字高砂町二十一番地　前田友太郎
一監査役任期滿了ニ付明治四十二年十一月九日臨時株主總會ニ於テ左ノ者再選就任ス
岡山市大字兒島町三十三番地　山崎　重吉
小田郡笠岡町大字笠岡二千八百三十五番地　淺野　富平

岡山區裁判所西大寺出張所

右明治四十二年十一月九日登記

株式會社山陽商業銀行佐伯郡草津町支店登記事項中草津町支店ノ所在地ヲ左ノ通更正ス

一監査役任期滿了ニ付明治四十二年十月六日臨時株主總會ニ於テ左ノ者再選就任ス
岡山市大字六番町二十二番地　畠山　省三
岡山市大字山崎町十一番地　佐々木孚一郎
岡山市大字雑屋町九番地　石津義三郎
岡山市大字高砂町二十一番地　前田友太郎
岡山市大字兒島町三十三番地　山崎　重吉
小田郡笠岡町大字笠岡二千八百三十五番地　淺野　富平

岡山區裁判所西大寺出張所

右明治四十二年十一月九日登記

株式會社安藝貯蓄銀行佐伯郡草津町支店登記事項中草津町支店ノ所在地ヲ左ノ通更正ス

一監査役任期滿了ニ付明治四十二年十一月一日改選左ノ者當選就任セリ
吳市大字和庄町八百十四番邸　三宅　敬一
同市大字同町九百五十二番邸　西廣　正登
同上千百二十番邸

廣島區裁判所海田市出張所

右明治四十二年十一月九日登記

廣島市胡町五十一番邸
同市市町百九番邸
一廣島度量衡器株式會社登記事項中監査役任期滿了ニ因リ改選左ノ者當選就任セリ　井東茂兵衛
廣島市塚本町三十七番邸　中村　主一
同市大手町九丁目八十七番地

廣島區裁判所

右明治四十二年十一月十日登記

一株式會社安藝貯蓄銀行佐伯郡草津町支店登記事項中草津町支店ノ所在地ヲ左ノ通更正ス
廣島縣佐伯郡草津町大字草津二百三番屋敷

廣島區裁判所廿日市出張所

右明治四十二年十一月九日登記

株式會社吳銀行矢野支店登記事項中
一監査役任期滿了ニ付明治四十二年十一月一日改選左ノ者重任ス
一監査役任所氏名　吳市大字和庄町八百十四番邸　山下吉十郎
同市大字同町九百五十二番邸　石井秀助
同上千百二十番邸　池田千代松

廣島區裁判所海田市出張所

右明治四十二年十一月九日登記

三津口產業株式會社登記事項中變更
一監査役川崎太郎宮川哲太郎滿期改選ニ因リ明治四十二年十月三十一日重任

吳區裁判所內海出張所

右明治四十二年十一月十日登記

株式會社廣島市中島本町五十四番地
一監査役任期滿了ニ付明治四十二年十月二十五日左ノ處ニ支店ヲ設置ス

尾道區裁判所

同郡同村上河崎ヤ七十七番地
同郡同村上河崎ヤ七十七番地
同郡同村上河崎ヤ七十七番地

明治四十二年十月二十八日商號組織株式會社株主總會ニ於テ登記事項中左ノ通變更ス
一取締役任期滿了ニ付改選ニ依リ八去右福島町大字福島町北川内村北川内四百四十八番地木下學面同郡福島町本町六番地ノ二宝國虎次郎同郡本田村津島千四十番地尊木繪一同郡福島町本町百八十四番地木下治郎以上當選就任セリ　一本店所在地ヲ八女郡福島町本町一番地ノ三百三ニ移轉ス
右明治四十二年十一月九日登記　福島（福岡地方裁判所管内）區裁判所

大阪電燈株式會社ハ明治四十二年十月三十一日門司支店ヲ廢止ス　小倉區裁判所門司出張所
右明治四十二年十一月八日登記

田中丸合資會社代表社員武田勝太郎ハ總社員ノ同意ニ依リ無限責任社員トナレリ
右明治四十二年十一月八日登記　小倉區裁判所門司出張所

關門製氷株式會社登記事項中左ノ通變更ス
一監査役松尾貞三郎山勝三郎ハ資格消滅ニ付抹消ス
一監査役選擇ニ依リ明治四十二年十月三十日左記ノ者就任ス
山口縣下關市岬之町一番地　松尾貞三　同所二十二番地　西村鑑四郎
二千三十三番地　太田勘四郎
右明治四十二年十一月九日登記　小倉區裁判所門司出張所

慶後製革株式會社登記事項中左ノ如ク變更ス
一監査役左者ハ明治四十二年十月二十九日重任ス
熊本市新町一丁目九十六番地　熊本區裁判所出水出張所
同市山崎町五番地
右明治四十二年十一月十日登記

株式會社鹿兒島貯蓄銀行登記事項中變更登記　取締役酒井清四郎ハ死亡セリ　鹿兒島區裁判所
以上明治四十二年十一月六日登記

株式會社福島商業銀行登記事項中左ノ如ク變更ス
一明治四十二年十一月十日營業所ヲ福島市大字福島字本町二十六番地ニ移轉ス
右明治四十二年十一月十日登記　福島（福島地方裁判所管内）區裁判所

株式會社福島商業銀行登記事項中左ノ通變更ス
一明治四十二年十一月一日本店所在地ヲ福島市大字福島字本町二十六番地ニ移轉ス
右明治四十二年十一月十一日登記　福島區裁判所桑折出張所

株式會社福島商業銀行川俣支店登記事項中左ノ通變更ス
明治四十二年十一月一日本店ヲ福島市大字福島字本町二十六番地ニ移轉ス
明治四十二年十一月十一日登記　福島區裁判所川俣出張所
右公告ス

合名會社安田銀行喜多方支店登記事項中左ノ通變更ス
明治四十二年十月二十六日社員安田兵三郎ハ安田善彌ト改名ス
右明治四十二年十一月九日登記　若松區裁判所喜多方出張所

横濱株式會社登記事項中左ノ如ク變更ス
明治四十二年十一月七日第三回株金額一株ニ付金十二圓五十錢ヲ拂込タルニ付拂込金額ヲ金三十七圓五十錢ト變更ス
右明治四十二年十一月九日　磐井區裁判所大原出張所

由利燈臺東元資捌合名會社登記事項中變更
一明治四十二年十一月五日總社員ノ同意ヲ經テ欽因縣由利郡本荘町中横町二十三番地武田九藏ハ出資額金三千三百三十五圓ヲ以テ入社ス
一明治四十二年十一月五日總社員ノ同意ヲ經テ代表社員ヲ武田九藏ト變更ス
右明治四十二年十一月九日登記　本荘區裁判所

一株式會社弘前銀行支配人石川陽俊一郎ハ明治四十二年十一月一日解任シタリ
支配人選任　支配人ハ氏名住所弘前市大字元寺町四十番戸東海健藏主人ノ氏名住所弘前市大字一番町十八番地
町十八番地株式會社弘前銀行支配人ヲ置キタル場所弘前市大字一番町十八番地　弘前區裁判所
右明治四十二年十一月九日登記

札幌製紙株式會社登記事項中左ノ通變更ス
一取締役林田嚴神田直太郎谷七太郎藍倉次郎三村亀太郎任ニ付明治四十二年十一月五日株主臨時總會ニ於テ選擇ノ結果小樽區堺町二十番地志水寅次郎神戸市榮町通三丁目七番地高垣一郎同所谷治之助ハ各取締役ニ同所小松道觀同所西岡貞太郎ハ各監査役ニ當選就任ス　札幌區裁判所
右明治四十二年十一月六日登記

一札幌魚菜市場株式會社ハ明治四十二年十月二十五日株主臨時總會ノ決議ニヨリ解散ス
一同會社ハ左記ノ者ヲ清算人ニ選任セリ
札幌區北二條東一丁目三番地小澤愛吉同區北五條西十二丁目
一番地一柳伸次郎同區北五條西五丁目一番地岡山甚宗三郎同區北一條東二丁目三番地高畑外次郎
右明治四十二年十一月八日登記　札幌區裁判所

一婁ノ氏名住所小樽區稱穂町十四番地桑野マサ一營業ノ種類下駄履物荒物雜貨及海產物販賣一營業所
小樽區稱穂町十四番地
右明治四十二年十月二十八日登記

一商號合名會社高岡商店一本店小樽區堺町十五番地一目的果實蔬菜乾物鑛物ノ賣買業一設立ノ年月日
明治四十二年十月二十五日一代表社員ノ氏名住所出資ノ種類及價格金千五百
圓和歌山縣有田郡筑島百六番地中川虎吉金千圓小樽區堺町十五番地高岡文治郎金千五百
圓小樽區堺町十五番地高岡トメ金千圓小樽區新富町八十九番地小野藤吉一存立時期設立ノヨリ滿十
箇年
右明治四十二年十月二十九日登記

一小樽燈草元資捌合資會社ノ清算ハ明治四十二年十月二十八日結了セリ
右明治四十二年十月二十九日登記

一合資會社內海商店登記事項中左ノ如ク變更ス
無限責任社員內海芳八ハ明治四十二年十月二十九日佳所ヲ小樽區稱穂町畑六十五番地ニ移轉セリ
右明治四十二年十月二十九日登記

一合名會社信香銀材所登記事項中左ノ如ク變更ス
明治四十二年十月二十九日社員花井島三郎ヲ代表社員ニ選任セリ
右明治四十二年十月二十九日登記

一商號一章津繼泉松山營業登記事項中左ノ如ク變更ス
明治四十二年十月一日章津泉松山堂ニ營業ノ種類ヲ溫礦泉浴場浴客宿泊各種溫礦冷
泉取次販賣ニ變更シ且ツ營業所ヲ小樽區汐見臺町畑五十二番地ニ移轉セリ
右明治四十二年十月三十日登記

一小樽木材株式會社登記事項中左ノ如ク變更ス
東京市赤坂區檜町三番地須永清東京市深川區數矢町七番地松本忠次郎東京市神田區錦町三丁目二番地
小出五郎ハ明治四十二年十月二十日監査役ニ就任ス
右明治四十二年十月三十日登記

一株式會社北海道拓殖銀行小樽支店登記事項中左ノ如ク變更ス
明治四十年十月十日登記シタル社債殘額金百九十五万九千八百圓ノ內千八百圓ノ內千八百圓ノ內千八百圓ノ內
還シタルニ付キ殘額金百九十五万八千圓ト變更ス　明治四十一年十月六日登記シタル社債殘額金
四十七万五千圓ヲ明治四十二年十月十一日償還シタルニ付キ殘額金四十五万圓ト變更ス
右明治四十二年十月三十日登記

一北印北海運輸會安會社登記事項中左ノ如ク變更ス
有限責任社員松村熊治郎ハ明治四十二年十一月五日持分全部ヲ貴志安吉ニ讓渡退社セリ　貴志安吉ハ之
ヲ讓受ケ同日加入ス　金二千圓有限責任小樽區稱穂町六十番地貴志安吉
右明治四十二年十一月五日登記

一安藤合資會社登記事項中左ノ如ク追加ス
總社員ノ同意ニ因リ明治四十二年十一月一日解散セリ　清算人ノ氏名住所小樽區稱穂町與六十六番地安
藤栄吉
右明治四十二年十一月五日登記

一株式會社安藤商會株式會社株主總會ニ於テ登記事項中左ノ通變更ス
一取締役林田藤神田直太郎谷七太郎藍倉次郎三村亀太郎任ニ付明治四十二年十一月五日株主臨時總會
ニ於テ選擇ノ結果小樽區堺町二十番地志水寅次郎神戸市榮町通三丁目七番地高垣一郎同所谷治之助
ハ各取締役ニ同所小松道觀同所西岡貞太郎ハ各監査役ニ當選就任ス　札幌區裁判所
右明治四十二年十一月六日登記

一札幌製紙株式會社ハ明治四十二年十月二十五日株主臨時總會ノ決議ニヨリ解散ス
一同會社ハ左記ノ者ヲ清算人ニ選任セリ
札幌區北二條東一丁目三番地小澤愛吉同區北五條西十二丁目
一番地一柳伸次郎同區北五條西五丁目一番地岡山甚宗三郎同區北一條東二丁目三番地高畑外次郎
右明治四十二年十一月八日登記　札幌區裁判所

一商號合名會社安會社登記事項中左ノ如ク變更ス
一監査役左者ハ明治四十二年十月二十九日重任ス
熊本市新町一丁目九十六番地　熊本區裁判所出水出張所
同市山崎町五番地　林　千八　下田　耕造
右明治四十二年十一月十日登記

株式會社鹿兒島貯蓄銀行登記事項中變更登記　取締役酒井清四郎ハ死亡セリ　鹿兒島區裁判所
以上明治四十二年十一月六日登記

株式會社福島商業銀行登記事項中左ノ如ク變更ス
一明治四十二年十一月十日營業所ヲ福島市大字福島字本町二十六番地ニ移轉ス
右明治四十二年十一月十日登記　福島（福島地方裁判所管内）區裁判所

株式會社福島商業銀行登記事項中左ノ通變更ス
一明治四十二年十一月一日本店所在地ヲ福島市大字福島字本町二十六番地ニ移轉ス
右明治四十二年十一月十一日登記　福島區裁判所桑折出張所

株式會社福島商業銀行川俣支店登記事項中左ノ通變更ス
明治四十二年十一月一日本店ヲ福島市大字福島字本町二十六番地ニ移轉ス
右公告ス　福島區裁判所川俣出張所

合名會社安田銀行喜多方支店登記事項中左ノ通變更ス
明治四十二年十月二十六日社員安田善彌ト改名ス
右明治四十二年十一月九日登記　若松區裁判所喜多方出張所

横濱株式會社登記事項中左ノ如ク變更ス
明治四十二年十一月七日第三回株金額一株ニ付金十二圓五十錢ヲ拂込タルニ付拂込金額ヲ金三十七圓
五十錢ト變更ス
右明治四十二年十一月九日　磐井區裁判所大原出張所

由利燈臺東元資捌合名會社登記事項中變更
一明治四十二年十一月五日總社員ノ同意ヲ經テ欽因縣由利郡本荘町中横町二十三番地武田九藏ハ出資
額金三千三百三十五圓ヲ以テ入社ス
一明治四十二年十一月五日總社員ノ同意ヲ經テ代表社員ヲ武田九藏ト變更ス
右明治四十二年十一月九日登記　本荘區裁判所

札幌魚菜市場株式會社ハ明治四十二年十月二十五日株主臨時總會ノ決議ニヨリ解散ス
一同會社ハ左記ノ者ヲ清算人ニ選任セリ
札幌區北二條東一丁目三番地小澤愛吉同區北五條西十二丁目
一番地一柳伸次郎同區北五條西五丁目一番地岡山甚宗三郎同區北一條東二丁目三番地高畑外次郎
右明治四十二年十一月八日登記　札幌區裁判所

一婁ノ氏名住所小樽區稱穂町十四番地桑野マサ一營業ノ種類下駄履物荒物雜貨及海產物販賣一營業所
小樽區稱穂町十四番地
右明治四十二年十月二十八日登記

一商號合名會社高岡商店一本店小樽區堺町十五番地一目的果實蔬菜乾物鑛物ノ賣買業一設立ノ年月日
明治四十二年十月二十五日一代表社員ノ氏名住所出資ノ種類及價格金千五百
圓和歌山縣有田郡筑島百六番地中川虎吉金千圓小樽區堺町十五番地高岡文治郎金千五百
圓小樽區堺町十五番地高岡トメ金千圓小樽區新富町八十九番地小野藤吉一存立時期設立ノヨリ滿十
箇年
右明治四十二年十月二十九日登記

一小樽燈草元資捌合資會社ノ清算ハ明治四十二年十月二十八日結了セリ
右明治四十二年十月二十九日登記

一合資會社內海商店登記事項中左ノ如ク變更ス
無限責任社員內海芳八ハ明治四十二年十月二十九日佳所ヲ小樽區稱穂町畑六十五番地ニ移轉セリ
右明治四十二年十月二十九日登記

一合名會社信香銀材所登記事項中左ノ如ク變更ス
明治四十二年十月二十九日社員花井島三郎ヲ代表社員ニ選任セリ
右明治四十二年十月二十九日登記

一商號一章津繼泉松山營業登記事項中左ノ如ク變更ス
明治四十二年十月一日章津泉松山堂ニ營業ノ種類ヲ溫礦泉浴場浴客宿泊各種溫礦冷
泉取次販賣ニ變更シ且ツ營業所ヲ小樽區汐見臺町畑五十二番地ニ移轉セリ
右明治四十二年十月三十日登記

一小樽木材株式會社登記事項中左ノ如ク變更ス
東京市赤坂區檜町三番地須永清東京市深川區數矢町七番地松本忠次郎東京市神田區錦町三丁目二番地
小出五郎ハ明治四十二年十月二十日監査役ニ就任ス
右明治四十二年十月三十日登記

一株式會社北海道拓殖銀行小樽支店登記事項中左ノ如ク變更ス
明治四十年十月十日登記シタル社債殘額金百九十五万九千八百圓ノ內千八百圓ノ內千八百圓ノ內
還シタルニ付キ殘額金百九十五万八千圓ト變更ス　明治四十一年十月六日登記シタル社債殘額金
四十七万五千圓ヲ明治四十二年十月十一日償還シタルニ付キ殘額金四十五万圓ト變更ス
右明治四十二年十月三十日登記

一北印北海運輸會安會社登記事項中左ノ如ク變更ス
有限責任社員松村熊治郎ハ明治四十二年十一月五日持分全部ヲ貴志安吉ニ讓渡退社セリ　貴志安吉ハ之
ヲ讓受ケ同日加入ス　金二千圓有限責任小樽區稱穂町六十番地貴志安吉
右明治四十二年十一月五日登記

一安藤合資會社登記事項中左ノ如ク追加ス
總社員ノ同意ニ因リ明治四十二年十一月一日解散セリ　清算人ノ氏名住所小樽區稱穂町與六十六番地安
藤栄吉
右明治四十二年十一月五日登記

一支配人登記濠第一冊第十號
一支配人ノ氏名住所
一主人ノ氏名住所
一支配人ノ營業
一支配人ノ用ユヘキ商號
一支配人ヲ置キタル場所
右明治四十二年十一月五日登記

支配人登記濠第一冊第九號
一支配人ノ氏名住所
一主人ノ氏名住所
一支配人ノ營業
一支配人ノ用ユヘキ商號
一支配人ヲ置キタル場所
右明治四十二年十一月四日登記

一商號
一支店

一有價證券及不動產ノ取得利用
一株式會社
一造林
一木材製造業
一ロークス製造業
一設立年月日
一代表社員ノ氏名
一社員ノ氏名住所出資ノ種類及價格
金千百五十万圓
金五百七十五万圓
金五百七十五万圓
金五百七十五

一目　的
一設立許可ノ年月日
一出資一口ノ金額
一出資拂込ノ方法
一理事ノ氏名住所
一監事ノ氏名住所
一存立時期
明治四十二年十一月九日登記
右公告ス
明治四十二年十一月十日　半田區裁判所大野出張所

一　名稱
二　組織
三　事務所
四　目的
有限責任成羽信用販賣購買生産組合
岡山縣川上郡成羽町大字下原六百八十番地
一　組合員ニ産業ニ必要ナル資金ヲ貸付シ及貯金ノ便宜ヲ得セシム
二　組合員ノ委托ヲ受ケ其生産シタル物ヲ販賣スルコト
三　産業又ハ生計ニ必要ナル物品ヲ購買シテ之ヲ組合員ニ賣却スルコト
四　組合員ノ生産シタル物ニ加工シ又ハ組合員ヲシテ産業ニ必要ナル物ヲ使用セシムルコト
明治四十二年六月十九日
五　設立許可ノ年月日
六　出資一口ノ金額
七　出資拂込ノ方法
十圓
第一回拂込ハ一口ニ付金一圓トシ爾後剰餘金ヨリ拂込ニ充ツルモノノ外出資一口ニ付毎年一月末日及七月末日迄ニ金一圓宛ヲ拂込ムモノトス
八　理事ノ氏名住所
川上郡成羽町大字下原八百九十九番地　中村　久武
同所大字成羽三千四百七十三番地　千田尾恒衛
同所大字羽山八百四十五番地　流田義太郎
同所大字下原九百七番地　難波五郎一
同所大字下日名百五番地　黒川　茂作
九　監事ノ氏名住所
川上郡成羽町大字成羽二千五百五十五番地　伸田武一郎
同所大字下原四百七十番地　市川清次郎
同所大字上日名千九百四十二番地　難波幸重郎
十　存立ノ時期
右明治四十二年十一月十日登記　高梁區裁判所成羽出張所

産業組合設立登記
名稱有限責任鹿江信用購買販賣組合　組織有限責任　事務所佐賀郡南川副村大字鹿江五百五十八番地
目的組合員ニ産業ニ必用ナル資金ヲ貸付貯金ノ便利ヲ得セシム農事生計ニ必用ナル物品ヲ購買シ之ヲ組合員ニ賣却及組合員ノ依托ヲ受ケ其農産物ヲ販賣　設立許可年月日明治四十二年四月五日　出資一口ノ金額金五圓　出資拂込ノ方法出資一口ニ付明治四十二年十二月五十錢同四十三年四月七月十月十二月ニ各金五十錢同四十四年四月七月ニ各金一圓各二十五日ニ拂込ム　理事ノ氏名住所佐賀郡南川副村大字鹿江五百五十八番地岩吉同郡同村同大字四百七十四番地北村雄放同郡同村同大字十九番地大坪吉右郎　監事ノ氏名住所同郡同村同大字六番地　副島和兵衛同村同大字七百三十一番地德永要一郎同村同大字十四番地北村藤市　存立時期設立許可日ヨリ十年
明治四十二年十一月四日登記　佐賀區裁判所早津江出張所

一無限責任加來信用購買組合登記事項中理事加來願六死亡ニ因リ抹消ス
明治四十二年十一月九日登記　中津區裁判所

○準禁治産宣告

右ハ實父田林龜太郎ノ申請ニヨリ浪費者ト認メ準禁治産ヲ宣告ス　大阪府泉北郡取石村大字新家一番邸　田林　稔
明治四十二年十一月十一日　堺區裁判所　判事　居谷清一

右ノ者ニ對シ父中久木民治郎ノ申立ニ依リ浪費者ト認メ準禁治産ヲ宣告シタリ　三重縣桑名郡桑部村大字桑部十番屋敷平民　中久木數太郎　明治二十年十月一日生
明治四十二年十一月十一日　四日市區裁判所　判事　谷眞心

福井縣今立郡味真野村中居方二十八號三番地平民農　金島　保治　明治二十四年八月二十五日生
右ノ者ニ對シ金島かねノ申立ニ依リ浪費者ト認メ準禁治産ヲ宣告シタリ
明治四十二年十一月九日　武生區裁判所　判事　菅野荒雄

○公示催告

大阪市南區難波新地四番町五番地　森本源三郎
不在者　嘉永五年二月五日生
利害關係人森本ナイヨリ不在者森本源三郎ニ對シ失踪宣告ノ申立ヲ爲シタルニ付不在者ハ明治四十三年四月十五日マテニ當區裁判所ニ生存ノ屆出ヲ爲スヘシ若シ其屆出ヲ爲サヽルトキハ失踪ノ宣告ヲ受クヘシ又不在者ノ生死ヲ知ル者ハ右期日マテニ其屆出ヲ爲スヘシ
明治四十二年十一月八日　大阪區裁判所　判事　宮崎保次

○失踪宣告

千葉縣夷隅郡浪海村鵜原八百十六番地平民農　瀧川　嘉吉
不在者　慶應三年八月十二日生
右ニ對シ同所同番地瀧川ヤヱノ申立ニ因リ當區裁判所ハ明治四十二年十一月五日失踪ノ宣告ヲ爲シタリ
明治四十二年十一月十日　一宮本郷區裁判所　判事　落合通勝

千葉縣安房郡七浦村千田二百八十四番地戸主平民漁業　川上楠四郎
不在者　明治十年三月二十四日生
右ニ對シ繼父川上駒之助ノ申立ニ因リ當區裁判所ハ明治四十二年十一月八日失踪ノ宣告ヲ爲シタリ
明治四十二年十一月八日　北條區裁判所　判事　佐瀬鎗四郎

官報　第七九二三號　付錄