

鄒平實業縣戶口調查報告

吳觀錄 編

民國二十四年

鄒平實驗縣戶口調查報告

吳顧毓編

中華書局印行

民國二十六年七月印刷
民國二十六年七月發行

鄒平實驗縣戶口調查報告（全二冊）

◎實價國幣三元二角

（郵運匯費另加）



編者 吳 頤 毓

發行者 中華書局有限公司
代表 八路錫三

印刷者 上海 中華書局印刷所
澳門路

總發行處 上海福州路 中華書局發行所

分發行處 各埠 中華書局

鄂平實驗縣戶口調查報告

目錄

頁數

第一部 調查統計之經過	1
一 調查前之籌備	1
(一) 導言	1
(二) 組織戶口調查委員會	1
(三) 擬定工作計劃大綱	4
(四) 製定調查表格	7
(五) 劃分調查區域及分配調查員額	26
(六) 聘定及委定各項工作人員	32
(七) 訓練調查人員	34
(八) 宣傳調查意義	37
(九) 編貼全縣各村門牌	37
二 調查之實施	40
(一) 巡查員指導員調查員應備物品	40
(二) 調查程序	41
(三) 調查表的處置	43

三 調查員日記選錄.....	46
四 統計經過.....	70
(一) 各村調查事項之分項劃記.....	70
(二) 依據劃記表製成統計圖表.....	72
五 調查統計經費之預決算.....	100
第二部 統計結果.....	105
一 引言.....	105
二 戶口總表.....	105
三 普通戶田畝分配表.....	139
四 普通戶口數分配表.....	161
五 全縣法定人口年齡分配表.....	182
六 全縣法定人口婚姻狀況表.....	254
七 全縣法定人口教育狀況表.....	409
八 全縣法定人口宗教分配表.....	526
九 全縣法定人口廢疾分類表.....	531
十 廠舖戶口統計表.....	570
十一 寺廟戶口統計表.....	584
十二 寄居人年齡分配表.....	590
十三 統計圖.....	597
(附) 鄒平人口問題之分析.....	618

表次

第一表	各鄉戶數總表.....	106
第二表	全縣各村非戶數總表.....	106
第三表	各鄉法定普通戶口總表.....	117
第四表	全縣各村莊法定普通戶口總表.....	118
第五表	清查日寄居人數總表.....	137
第六表	清查日實際人口數總表.....	138
第七表	各鄉本籍戶每戶所有田畝數之分配統計表.....	139
第八表	全縣各村莊本籍戶每戶所有田畝數之分配統計表.....	140
第九表	各鄉寄籍戶每戶所有田畝數之分配統計表.....	157
第十表	全縣各村莊寄籍戶每戶所有田畝數之分配統計表.....	157
第十一表	各鄉本籍戶每戶口數分配統計表.....	161
第十二表	全縣各村莊本籍戶每戶口數分配統計表.....	162
第十三表	各鄉寄籍戶每戶口數分配統計表.....	178
第十四表	全縣各村莊寄籍戶每戶口數分配統計表.....	178
第十五表	全縣法定人口年齡分配表.....	182
第十六表	各鄉本籍人現任男子年齡分配表.....	183
第十七表	全縣各村莊本籍人現任男子年齡分配表.....	184
第十八表	各鄉本籍人現任女子年齡分配表.....	200
第十九表	全縣各村莊本籍人現任女子年齡分配表.....	201

第二十表 各鄉本籍人他往男子年齡分配表.....	217
第二十一表 全縣各村莊本籍人他往男子年齡分配表.....	218
第二十二表 各鄉本籍人他往女子年齡分配表.....	233
第二十三表 全縣各村莊本籍人他往女子年齡分配表.....	234
第二十四表 各鄉寄籍人現住男子年齡分配表.....	240
第二十五表 全縣各村莊寄籍人現住男子年齡分配表.....	241
第二十六表 各鄉寄籍人現住女子年齡分配表.....	246
第二十七表 全縣各村莊寄籍人現住女子年齡分配表.....	247
第二十八表 全縣各村莊寄籍人他往男子年齡分配表.....	252
第二十九表 全縣各村莊寄籍人他往女子年齡分配表.....	253
第三十表 全縣法定人口婚姻狀況表.....	254
第三十一表 各鄉本籍人現住男女婚姻狀況表.....	255
第三十二表 全縣各村莊本籍人現住男女婚姻狀況表.....	256
第三十三表 各鄉本籍人他往男女婚姻狀況表.....	273
第三十四表 全縣各村莊本籍人他往男女婚姻狀況表.....	274
第三十五表 各鄉寄籍人現住男女婚姻狀況表.....	290
第三十六表 全縣各村莊寄籍人現住男女婚姻狀況表.....	291
第三十七表 全縣各村莊寄籍人他往男女婚姻狀況表.....	297
第三十八表 全縣法定人口初婚年齡表.....	299
第三十九表 各鄉本籍人現住男子初婚年齡表.....	300

第四十表	全縣各村莊本籍人現住男子初婚年齡表.....	301
第四十一表	各鄉本籍人現住女子初婚年齡表.....	317
第四十二表	全縣各村莊本籍人現住女子初婚年齡表.....	318
第四十三表	各鄉本籍人他往男子初婚年齡表.....	334
第四十四表	全縣各村莊本籍人他往男子初婚年齡表.....	335
第四十五表	各鄉本籍人他往女子初婚年齡表.....	349
第四十六表	全縣各村莊本籍人他往女子初婚年齡表.....	350
第四十七表	各鄉寄籍人現住男子初婚年齡表.....	356
第四十八表	全縣各村莊寄籍人現住男子初婚年齡表.....	357
第四十九表	各鄉寄籍人現住女子初婚年齡表.....	362
第五十表	全縣各村莊寄籍人現住女子初婚年齡表.....	363
第五十一表	各鄉寄籍人他往男子初婚年齡表.....	368
第五十二表	全縣各村莊寄籍人他往男子初婚年齡表.....	368
第五十三表	全縣各村莊寄籍人他往女子初婚年齡表.....	368
第五十四表	全縣法定人口未婚男女年齡分配表.....	369
第五十五表	各鄉本籍人現住未婚男女年齡分配表.....	370
第五十六表	全縣各村莊本籍人現住未婚男女年齡分配表.....	371
第五十七表	各鄉本籍人他往未婚男女年齡分配表.....	388
第五十八表	全縣各村莊本籍人他往未婚男女年齡分配表.....	389
第五十九表	各鄉寄籍人現住未婚男女年齡分配表.....	402

第六十表	全縣各村莊寄籍人現住未婚男女年齡分配表.....	403
第六十一表	全縣各村莊寄籍人他往未婚男女年齡分配表.....	408
第六十二表	全縣法定人口教育程度統計表.....	409
第六十三表	各鄉本籍人現住男子教育程度統計表.....	409
第六十四表	全縣各村莊本籍人現住男子教育程度統計表.....	410
第六十五表	各鄉本籍人現住女子教育程度統計表.....	421
第六十六表	全縣各村莊本籍人現住女子教育程度統計表.....	422
第六十七表	各鄉本籍人他往男子教育程度統計表.....	433
第六十八表	全縣各村莊本籍人他往男子教育程度統計表.....	434
第六十九表	各鄉本籍人他往女子教育程度統計表.....	444
第七十表	全縣各村莊本籍人他往女子教育程度統計表.....	445
第七十一表	各鄉寄籍人現住男子教育程度統計表.....	449
第七十二表	全縣各村莊寄籍人現住男子教育程度統計表.....	450
第七十三表	各鄉寄籍人現住女子教育程度統計表.....	453
第七十四表	全縣各村莊寄籍人現住女子教育程度統計表.....	454
第七十五表	全縣各村莊寄籍人他往男女教育程度統計表.....	458
第七十六表	全縣法定人口中之識字人年齡分配統計表.....	459
第七十七表	各鄉本籍人現住識字人年齡分配統計表.....	460
第七十八表	全縣各村莊本籍人現住識字人年齡分配統計表.....	461
第七十九表	各鄉本籍人他往識字人年齡分配統計表.....	479

第八十表	全縣各村莊本籍人他往職字人年齡分配統計表.....	480
第八十一表	全縣各村莊寄籍人現任職字人年齡分配統計表.....	494
第八十二表	全縣各村莊寄籍人他往職字人年齡分配統計表.....	496
第八十三表	全縣法定人口中之男女學齡兒童教育狀況統計表.....	497
第八十四表	各鄉本籍人現任男女學齡兒童教育狀況統計表.....	498
第八十五表	全縣各村莊本籍人現任男女學齡兒童教育狀況統計表.....	499
第八十六表	各鄉本籍人他往男女學齡兒童教育狀況統計表.....	518
第八十七表	全縣各村莊本籍人他往男女學齡兒童教育狀況統計表.....	518
第八十八表	各鄉寄籍人現任男女學齡兒童教育狀況統計表.....	522
第八十九表	全縣各村莊寄籍人現任男女學齡兒童教育狀況統計表.....	523
第九十表	全縣各村莊寄籍人他往男女學齡兒童教育狀況統計表.....	525
第九十一表	全縣法定人口中之信教人數表.....	526
第九十二表	全縣各村莊本籍人現任男女之宗教分配表.....	526
第九十三表	全縣各村莊本籍人他往男女之宗教分配表.....	530
第九十四表	全縣各村莊寄籍人之宗教分配表.....	531
第九十五表	全縣法定人口中之廢疾分類統計表.....	531
第九十六表	各鄉本籍人現任廢疾分類統計表.....	532
第九十七表	全縣各村莊本籍人現任廢疾分類統計表.....	533
第九十八表	全縣各村莊本籍人他往男子廢疾分類統計表.....	549
第九十九表	全縣各村莊寄籍人現任廢疾分類統計表.....	549

第一百表 全縣法定人口中之廢疾人年齡分配統計表.....	560
第一百零一表 各鄉本籍人現住廢疾人年齡分配統計表.....	561
第一百零二表 全縣各村莊本籍人現住廢疾人年齡分配統計表.....	552
第一百零三表 全縣各村莊本籍人他往男子廢疾人年齡分配統計表.....	568
第一百零四表 全縣各村莊寄籍人現住廢疾人年齡分配統計表.....	569
第一百零五表 全縣各村莊本籍廠舖戶每戶口數分配統計表.....	570
第一百零六表 全縣各村莊寄籍廠舖戶每戶口數分配統計表.....	571
第一百零七表 全縣各村莊法定廠舖戶口統計表.....	572
第一百零八表 全縣廠舖戶法定人口年齡分配統計表.....	573
第一百零九表 全縣各村莊廠舖戶本籍人現住男子年齡分配統計表.....	574
第一百十表 全縣各村莊廠舖戶本籍人現住女子年齡分配統計表.....	576
第一百十一表 全縣各村莊廠舖戶本籍人他住女子年齡分配統計表.....	577
第一百十二表 全縣各村莊廠舖戶寄籍人現住男子年齡分配統計表.....	577
第一百十三表 全縣各村莊廠舖戶寄籍人現住女子年齡分配統計表.....	578
第一百十四表 全縣各村莊廠舖戶寄籍人他往男子年齡分配統計表.....	578
第一百十五表 全縣各種廠舖戶管理人分配統計表.....	579
第一百十六表 各類廠舖管理人分配及其分類表.....	583
第一百十七表 各鄉每一寺廟所有田畝數之分配統計表.....	584
第一百十八表 各鄉寺廟戶每戶口數分配統計表.....	584
第一百十九表 各鄉法定寺廟戶口總表.....	585

第一百二十表	各鄉徒衆寺廟戶分類統計表.....	585
第一百二十一表	各鄉徒衆分類統計表.....	586
第一百二十二表	各鄉徒衆年齡分配統計總表.....	587
第一百二十三表	各鄉非徒衆住廟中者之年齡分配統計總表.....	589
第一百二十四表	全縣寄居人年齡分配統計表.....	590
第一百二十五表	各鄉普通戶男寄居人年齡分配統計表.....	591
第一百二十六表	各鄉普通戶女寄居人年齡分配統計表.....	592
第一百二十七表	各鄉廠舖戶男寄居人年齡分配統計表.....	593
第一百二十八表	各鄉廠舖戶女寄居人年齡分配統計表.....	594
第一百二十九表	各鄉寺廟戶男寄居人年齡分配統計表.....	594
第一百三十表	各鄉寺廟戶女寄居人年齡分配統計表.....	594
第一百三十一表	各鄉公共機關男寄居人年齡分配統計表.....	595
第一百三十二表	各鄉公共機關女寄居人年齡分配統計表.....	596

第一部 調查統計之經過

一 調查前之籌備

(一) 導言

舉辦一縣之戶口調查，事極繁雜，事前若未有周密之計畫，則隨事鮮有不張皇失措者。遑言其他？本縣此次調查前之各項準備程序，大體可分以下八步：

- (A) 組織一健全之中樞機關，——即全縣戶口調查委員會——統一指揮。
 - (B) 擬定工作大綱，依次分目推進各項工作。
 - (C) 製定調查表格。
 - (D) 劃分調查區域及分配調查人員。
 - (E) 聘定及委定各項工作人員。
 - (F) 訓練調查人員。
 - (G) 宣傳戶口調查意義。
 - (H) 編貼全縣各村門牌。
- 茲更將上列八步程序，分述如後：

(二) 組織戶口調查委員會

鄂平實驗縣全縣戶口調查委員會(以下簡稱調委會)為主持此次全縣戶口調查之最高機關，舉凡事前之設計，隨事之指揮，事後之整理，莫不聽由此最高機關之發縱號令，支配節制。該會於民國廿三年十月十日成立，委員額定十四人，除縣長為當然委員外，餘額悉由縣府就院縣同人中分別延聘。委員會又互推主任委員一人，常務委員二人，處理會中日常事務；設計委員五人，組成設計處，掌理調查前以及調

查中之指導工作；統計主任一人，組成統計科，軍司調查後之整理統計分析諸事項。又經由主任委員之遴選提請，聘任事務主任一人，管理會中之一切庶務事項。委員會下，再就全縣十四鄉劃為十四巡查區，每區各設巡查員一人，指導員二人至八人，監督指導各該區內調查員之工作。又巡查區各置固定之嚮導聯絡員各若干人，聽受巡查員指導員調查員之調遣使用，擔負領路介紹，遞送文件，傳達信息之任務。自是而本縣戶口調查之系統得以構立。

茲將委員會之組織規程，組織系統，列下以供參考：

山東鄒平實驗縣全縣戶口調查委員會組織規程

- 第一條 鄒平實驗縣政府為辦理全縣戶口調查事宜，設全縣戶口調查委員會。（以下簡稱調查委員會）委員額定十四人；除縣長為當然委員外，餘由縣政府就鄉村建設研究院（以下簡稱研究院）及本府人員分別聘定之。
- 第二條 調查委員會為指揮全縣戶口調查之最高機關。
- 第三條 調查委員會設主任委員一人，常務委員二人，主持日常會務；主任委員及常務委員由委員互推之。
- 第四條 調查委員會設統計科，掌理調查後之統計事務，置主任一人，由委員互推一人兼任之，置統計員若干人，由研究院訓練部同學調充之。
- 第五條 統計科辦事細則由統計主任另訂之。
- 第六條 調查委員會設事務科，辦理庶務事項，置主任一人，得由主任委員遴選妥人，提請全體委員同意聘任之；置事務員一人至二人，由縣政府事務人員臨時調充之。
- 第七條 調查委員會設設計處，掌理調查前及實施調查中之設計指導工作，置設計委員五人，由委員互推兼任之。
- 第八條 設計處置書記一人至二人，抄錄文件，由院縣現有書記臨時調充之。
- 第九條 設計處為便於指導調查工作起見，就本縣現有鄉界劃為十四巡查區；區置巡查員一人，監督各該區內調查工作。巡查員除第十四巡查區（首善鄉）應由簡易鄉村師範校長充任外，餘由研究院訓練部下鄉指導實習教員充任之。
- 第十條 各巡查區內分割為若干調查區，每一調查區置指導員一人，調查員三人至七人，擔任實施調查工作。指導員除首善鄉一區應由

簡易鄉村師範教員充任外，餘就研究院訓練部同學中遴選派充。

調查員在第十四巡查區(首善鄉)為簡易鄉村師範全體同學，其他十三巡查區概由研究院訓練部同學分任之。

第十一條 巡查員，指導員，調查員服務章則，得由設計處隨時分別制定，呈請調查委員會隨時頒發之。

第十二條 各巡查區置聯絡員若干人，以聯莊會會員充任，分受巡查員，指導員，調查員之使用調遣。

第十三條 各巡查區置嚮導若干人，分由各該區內之村長，村理事，團隣長，村學村小學教員充任之；於調查工作進行中，應忠實履行其所任之職務，并受調查員指導員之指揮。

第十四條 調查委員會聘調指派各級人員，除在各該原機關支領原薪外，不另給薪。

第十五條 本規程自縣政會議通過，呈研究院轉呈省政府備案施行。

第十六條 本規程如有未盡事宜，得由調查委員會隨時呈請縣政府修正之。(完)

鄂不與縣戶口調查委員會組織系統圖

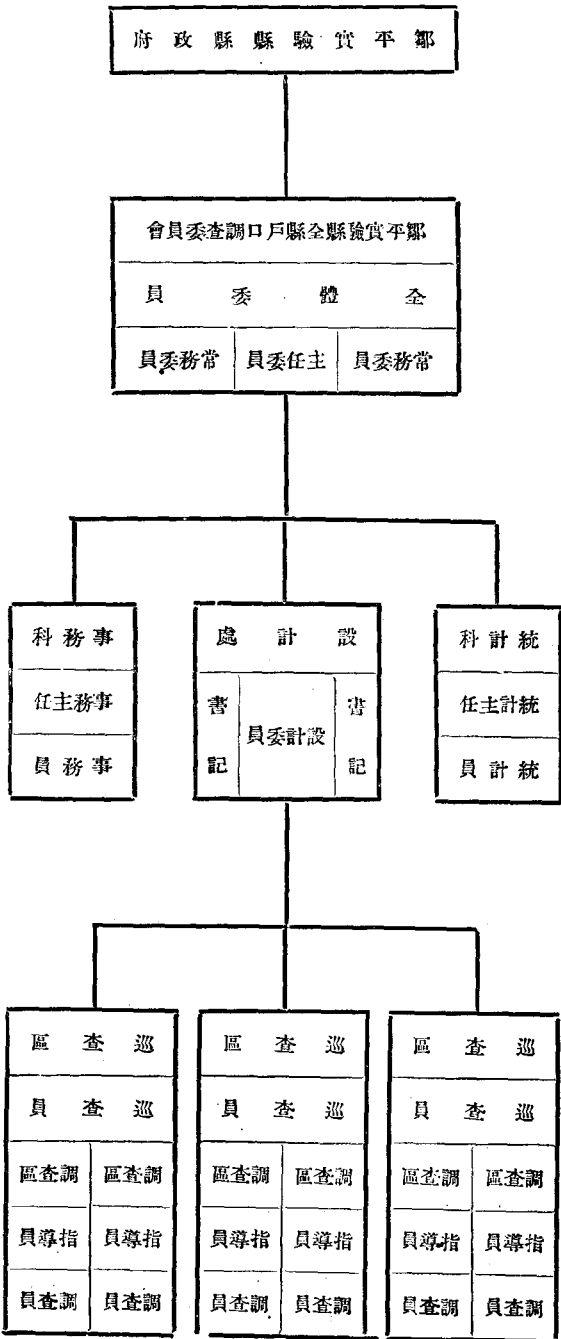

「附」委員會名單

- (一) 全體委員 王怡柯 徐樹人 寶瑞生(後因調去職由公懋洪補) 茹春浦 張夢華 李星三 田 鎬 富介壽 張叔知
劉灑之 郝寶書 曹晉平 李守文 李玉仁
- (二) 主任委員 王怡柯 常務委員 徐樹人 寶瑞生(後因調去職由公懋洪補)
- (三) 設計處設計委員 茹春浦 張夢華 李星三 田 鎬 富介壽 書記 高憲文
- (四) 統計科主任 劉灑之(後因事去職,由設計委員田鎬富介壽代。)
- (五) 事務科主任 郎鍾祿

(三) 擬定工作計劃大綱

調查委員會成立後,設計處即依照該會規程條文,擬定工作計劃大綱,以為進行程序之綱領。茲錄全文如下,以備參考:

設計處工作計劃大綱

甲、預備調查工作時期

- (一) 確定本處辦公地點,調用書記,勤務,裝置電話,購備辦公用品。
- (二) 規定本會辦公時間及委員集會時間。
- (三) 請院縣兩方通令所屬,凡有關此次戶口調查事項,悉於調委會及本處系統之下接受指揮調度。
- (四) 擬就此次調查應用之各種表格式樣,同其他調查上應用之物品,開具清單,提出調委會通過後,交事務科置辦齊全,點交本處收存。
- (五) 依各鄉地勢及區域大小劃分巡查區。
- (六) 依各巡查區之戶口地勢及其區域之大小,分配指導員,調查員,聯絡員。
- (七) 各巡查員召集其所轄區域內之指導員,依戶口地勢等劃分調查區,分配各調查區之調查員聯絡員,並將劃分及分配情形報告本處作最後之決定。

必要時調查區之區域由本處自行劃定之。

(八)本處將其系統下之各級人員，開具名單，提交調查委會通過後，由本處發給符號，隨身佩帶，以資識別，而昭慎重。

(九)前項人員經調查委會通過後，由本處特定日期，與以調查技術上之訓練及考試，並擇定數村先期試查。

(十)本處於聯莊會會員打靶時期內，派人赴聯莊會會員集合各地點，說明此次戶口調查之意義。(此為第一期宣傳工作)

(十一)訓練部同學下鄉後，調查工作開始前，各同學應將此次戶口調查之意義，向鄉民普遍宣傳；其宣傳資料，由本處於實施調查技術訓練時供給之。(此為第二期宣傳工作)

(十二)將有關此次戶口調查之各種重要文件，講義稿及其他足供宣傳用之文稿彙登縣政府公報，成一專號，於調查工作開始一星期前，分發各村學或村莊長及其他負責人員，囑其根據此項公報所載，向鄉民詳為解釋。(此為第三期宣傳工作)

(十三)調查工作開始一星期前由本處召集各巡查員，依各巡查區戶口之多寡及指導員調查員之人數，分發應用表格及其他用品。

(十四)各巡查員召集其所轄各指導員，依各調查區戶口之多寡及調查員之人數，分發表格及其他用品。

(十五)各指導員召集其所轄各調查員分發表格及其他用品。

乙、實施調查工作時期

(一)調查員隨帶應用表格及其他用品，借聯絡員依照指導員所定路線，至各自然村莊，由充任嚮導之村莊長或其他負責人員，領赴各戶調查。調查時如事實上發生疑問，應着嚮導員該閱聯莊會會員詢問明白；如技術上發生疑問而急待解決者，應派聯絡員至指導員處詢問，其不急待解決者，可俟巡查員到達調查地點時，向其詢問，或於是日調查工作結束後返至住宿處所，再向指導員詢問。

(二)每日調查工作結束後，調查員應將調查完畢之表格，交指導員審查，將一日間對於調查工作所發生之感想及困難記明日記，交指導員批閱，其即待解決之問題，並應口頭提出詢問。

(三)表格填寫錯誤經指導員發還復查者，調查員應於次日開始調查時，先將此項表格復查完畢，再作新的調查。復查時如原表錯誤過多，應另填一張，與原表別在一處。經復查之表無論是否另填均應在表之左上端註明「復查」字樣。

(四)指導員就其所轄調查區，審度情勢，規定調查路線。用本處所發之繪圖紙繪就簡易路線圖若干張，一份自存，一份送巡查員收存，一份

由巡查員轉送本處，其餘分發各調查員。路線規定後，不得輕易更動，如不得已而有更動時，亦應將更動後之新路線，立時報告巡查員轉報本處。

規定路線分配調查員時，對於較大之村莊，應以集中調查為原則，（即數調查員同時調查一村）對於較小之村莊，則以個別調查為原則（即一調查員調查一村）。

（五）指導員夜間應與調查員住在一處，最低限度亦須住在同一村莊內；日間應駐在便於指導各調查員之固定地點，如不得已而有移動時，應派聯絡員立時通知各調查員。

（六）各調查員將調查完畢之表格交來後，指導員應於即晚詳加審閱，遇有錯誤不明之處，可改正者即以紅筆代為改正；不可改正者，應將錯誤不明之事項，該表號數等記明「退回復查登記表」。並將該表之一張，連同有瑕疵之調查表退回原調查員復查，復查後如錯誤均已更正，即在指導員自存之「退回復查登記表」上作記註銷。

（七）指導員對於調查員每夜所作之日記，應於次日日間詳為批閱。

（八）指導員對於調查員口頭提出或派聯絡員詢問之調查技術上一切困難問題，能解決者應立時代為解決，不能解決者，應為轉達巡查員，對於巡查員所指示之事項，應為轉達各調查員。

（九）指導員對於無錯誤之表格，十月以下之村莊，每村莊應抽查一戶；十月以上之村莊，每十五戶應抽查一戶。抽查時原表有錯誤者，以紅筆代為改正，錯誤過多者，用紅筆另填一表，與原表別在一處。凡經抽查之表格，不論原表有無錯誤或是否另填，應以紅筆在表之右上方註明「抽查」字樣。

（十）一自然村莊之戶口調查完畢已經復查抽查者，即派聯絡員將全村表格送達該管巡查員。送達此項表格時應用特製之封套。

（十一）巡查員收到各指導員送來表格後，應即填給特印之收表證，並於原封套上署名後，立即派聯絡員或交公報處送報員送達本處。

（十二）巡查員每日應巡行其所轄各調查區域，向指導員調查員轉達本處所指示之事項。對於指導員調查員提出之技術上問題，並應根據本處規定之辦法，代為解決。本處尚未規定解決辦法者，應以電話報告本處。

（十三）各調查區調查路線之變更，以及其他重大事項，巡查員於接到指導員報告後亦應立時以電話報告本處。

(十四)各巡查員於每日上午六時至八時間，下午七時至九時間，均不得離開其駐在地點(鄉學)。

(十五)調查工作開始後，本處各委員每日至少應有一人常川駐會辦公，接受各巡查員報告之問題，能解決者立時代為解決，不能解決者留待開會時提出討論。

(十六)本處每晚六時半舉行會議，解決各巡查員提出之問題，並將解決方法於第十四項所定時間內，以電話通知各巡查員，或以書面交公報處送報員代為送達。

(十七)本處收到各巡查員送來表格後，應填給收表證。

(十八)本處對於收到之表格，必要時得於每區抽出一份，派員再為復查；復查完畢後，原封送達統計主任，統計主任應填給收表證。

(四)製定調查表格

調查表格製定之前，有三事須先確定，然後表格類別，表格內容，方可有所遵循。所謂三事：一即確定調查範圍，二即確定調查單位，三即確定調查方法。

關於本縣此次調查範圍，其地域及於全縣，其問題之內容，就被調查之個人言，則包括性別，年齡，婚姻，教育，職業，信仰，殘疾等七大項，就一戶一村而言，則略及於財產(田畝)井口。本節末所附之表格四種，(甲乙丙丁)即經調查會設計處參酌內容，定縣及內政部三方面用過表格所製成者。

關於調查單位，本縣則採取「戶單位制」，——即以一住戶，或機關，商店，工廠，寺院為一單位。與「戶單位制」相對立者，則為「個人單位」，制即以每一個人作為一個單位，不問其家族間之聯立關係。——此緣吾國向是家族聚居，一家人在倫理經濟上，實是一個單元。再者本縣此次舉辦戶口調查之目的，學術上之意味固有，而為釐辦戶籍行政，為戶籍行政開一線路之意味尤多，若言戶籍行政，則自亦以戶為登記之單位，較適當也。

關於戶口調查之方法，為避免重複遺漏計，普通分為兩種。一是法定人口調查法，即凡在法律上保有本地戶籍之戶，不論其戶內之口，居家出外，都為調查之對象。反言之，其凡臨時之浮動人口，則不調查。(因從理論上說，此處之浮動人口，亦即彼處之居家出外人口；此處即不調查，彼處則已調查過了)。二是實際人口調查法，即依調查時在調查地之實際人口為準，此所謂實際人口者，係指調查當時居於此，

行於此之一切人口而言，其凡居家於此而臨時他往之人口，則又不過問。(因從理論上說，此地出外之人口，亦即他處之行動人口也)。二法相較，自以後法為尤周密，(此緣世間終有少許之流動份子，根本無家，彼在此地為流動份子，彼在彼地亦為流動份子。此種份子，如但用法定人口調查法，即不容易查得)。惟其實施上亦較前法為特不易。本縣此次調查，係採用法定人口調查法為主，間亦採取實際人口調查法之精神，以求其尤周密。

附(一)調查表樣式四種

山東省鄒平實驗縣 戶口調查表(甲種) 第 號
 第 號
 (公定戶籍日民國二十四年一月八日)

調查日期民國二十四年一月 日

號 統計員 號 街門牌 號 第 間 第 村第 鄉 第 調查員

事別	類別	家 屬								可歸同居者			可暫居者			
		1	2	3	4	5	6	7	8	9	10	11	12	13	14	
A	姓名															
B	性別															
C	與戶主關係	X														
D	年齡	歲	歲	歲	歲	歲	歲	歲	歲	歲	歲	歲	歲	歲	歲	歲
E	屬象															
F	生日	月日	月日	月日	月日	月日	月日	月日	月日	月日	月日	月日	月日	月日	月日	月日
G	得實年齡	歲	歲	歲	歲	歲	歲	歲	歲	歲	歲	歲	歲	歲	歲	歲
H	居住年數	年	年	年	年	年	年	年	年	年	年	年	年	年	年	年
I	籍貫	省縣	省縣	省縣	省縣	省縣	省縣	省縣	省縣	省縣	省縣	省縣	省縣	省縣	省縣	省縣
J	已結否															
K	初婚	歲	歲	歲	歲	歲	歲	歲	歲	歲	歲	X	X	X	X	X
L	再婚											X	X	X	X	X
M	子女											X	X	X	X	X
N	職業															
O	教育															
P	宗教															
Q	曾否入國															
R	有無何種廢疾															
S	其他事項															
T	本戶居住年數	年	年	年	年	年	年	年	年	年	年	年	年	年	年	年
U	本戶有田畝數	畝	畝	畝	畝	畝	畝	畝	畝	畝	畝	畝	畝	畝	畝	畝
V	院內有井口數															
W	備考															

茲將各種表格樣式，填表說明(即戶口調查須知)，填表補充說明(即設計處第二次通告)，一併刊下以供參考：

山東省鄒平實驗縣
戶口調查表 (乙種)

第 號頁

(公定戶籍日民國二十四年一月八日)

指導
調查員
第 號

機關名稱 機關性質 主管人姓名
鄉 村第 閭第 鄰 街門牌 號 調查日期民國二十四年一月 日

辦事人總數	男女	本籍人	男女	寄籍人	男女	寄居人	男女
傭工人總數	男女	本籍人	男女	寄籍人	男女	寄居人	男女
其他人總數	男女	本籍人	男女	寄籍人	男女	寄居人	男女

事別	類別	本籍人無家可歸寄居者													
		1	2	3	4	5	6	7	8	9	10	11	12	13	14
A	姓名														
B	性別														
C	職務														
D	年齡	歲	歲	歲	歲	歲	歲	歲	歲	歲	歲	歲	歲	歲	歲
E	年屬														
F	生日	月日	月日	月日	月日	月日	月日	月日	月日	月日	月日	月日	月日	月日	月日
G	推得真實年齡	歲	歲	歲	歲	歲	歲	歲	歲	歲	歲	歲	歲	歲	歲
H	居住年數	年	年	年	年	年	年	年	年	年	年	年	年	年	年
I	籍貫	省縣	省縣	省縣	省縣	省縣	省縣	省縣	省縣	省縣	省縣	省縣	省縣	省縣	省縣
J	教育	能讀													
		能寫													
		學校教育													
K	宗教	佛													
		道													
		耶													
		回													
	其他														
L	曾否入國民黨														
M	有無何種廢疾														
N	其他事項														
O	備考														

- 填表時應注意事項
1. 請填寫清楚
 2. 請用毛筆或鋼筆填寫
 3. 請據實填寫
 4. 本籍人是指鄒平人而言
 5. 寄籍人是指外籍人在鄒平有住所者
 6. 寄居人是指外籍人在鄒平無住所通常寄居機關之內者
 7. 填寫詳表時若某人於公定戶籍日因事離縣應在「其他事項」欄內註明「離縣」字樣
 8. 其他人一項係指除辦事人傭工人外與機關有關係之人而言如在學校為學生在黨部為黨員在各會所為會員等是至於毫無關係而暫時居住該機關者則於其他人一項內不必計入惟在填寫詳表時則仍須填明且在「其他事項」欄內註詳
 9. 填表人如有不明之請處向調查員詢問

鄒平實驗縣戶口調查報告

山東省鄒平實驗縣 戶口調查表 (丙種) 第 號

(公定戶籍日民國二十四年一月八日)

號頁

指導員
調查員

指導員
統計員

鄉 第 村 第 間 第 鄰 街門牌 號 調查日期民國二十四年一月 日

舖店工廠 字號		營業種類		舖東姓名		主要經理姓名	
舖內人口總數	男 女	本籍人	男 女	寄籍人	男 女	寄居人	男 女

事 別		本籍人無家可歸寄居者			寄 居 人												
		1	2	3	4	5	6	7	8	9	10	11	12	13	14		
A	姓 名																
B	性 別	男															
		女															
C	職 務																
D	年 齡	歲	歲	歲	歲	歲	歲	歲	歲	歲	歲	歲	歲	歲	歲	歲	
E	屬 象																
F	生 日	月 日	月 日	月 日	月 日	月 日	月 日	月 日	月 日	月 日	月 日	月 日	月 日	月 日	月 日	月 日	
G	推 得 真 實 年 齡	歲	歲	歲	歲	歲	歲	歲	歲	歲	歲	歲	歲	歲	歲	歲	
		月 日	月 日	月 日	月 日	月 日	月 日	月 日	月 日	月 日	月 日	月 日	月 日	月 日	月 日	月 日	月 日
H	居 住 年 數	年	年	年	年	年	年	年	年	年	年	年	年	年	年	年	
I	籍 貫	省 縣 市	省 縣 市	省 縣 市	省 縣 市	省 縣 市	省 縣 市	省 縣 市	省 縣 市	省 縣 市	省 縣 市	省 縣 市	省 縣 市	省 縣 市	省 縣 市	省 縣 市	
J	教 育	能 讀															
		能 寫															
		學 校 教 育															
K	宗 教	佛															
		道															
		耶															
		回 其 他															
L	會 否 入 國 民 黨																
M	有 無 何 種 廢 疾																
N	其 他 事 項																
O	備 考																

鄒平實驗縣戶口調查報告

山東省鄒平實驗縣
戶口調查表 (丁種)

第 第 號頁

(公定戶籍日民國二十四年一月八日)

導 導
調 調
查 查
員 員
第 第

鄉 村第 間第 鄰 街門牌 號 調查日期民國二十四年一月 日

寺院名稱		寺院性質	本寺院所有田產畝數								畝										
事	類	別	主 管 人	徒								衆									
				1	2	3	4	5	6	7	8	9	10	11	12	13	14				
A	姓	名																			
B	性	男																			
		女																			
C	職	務	×	×	×	×	×	×	×	×											
D	年	齡	歲	歲	歲	歲	歲	歲	歲	歲	歲	歲	歲	歲	歲	歲	歲	歲			
E	屬	象																			
F	生	日	月	月	月	月	月	月	月	月	月	月	月	月	月	月	月	月			
			日	日	日	日	日	日	日	日	日	日	日	日	日	日	日	日	日		
G	推	得	真	實	年	齡	歲	歲	歲	歲	歲	歲	歲	歲	歲	歲	歲	歲			
							月	月	月	月	月	月	月	月	月	月	月	月	月	月	月
							日	日	日	日	日	日	日	日	日	日	日	日	日	日	日
H	居	住	年	數	年	年	年	年	年	年	年	年	年	年	年	年	年	年			
I	籍	貫	省	省	省	省	省	省	省	省	省	省	省	省	省	省	省	省			
			縣	縣	縣	縣	縣	縣	縣	縣	縣	縣	縣	縣	縣	縣	縣	縣	縣		
J	教	育	能	讀																	
			能	寫																	
			學	校	教	育															
K	會	否	入	國	民	黨															
L	有	無	何	種	廢	疾															
M	剃	度	年	月	日																
N	其	他	事	項																	
O	備	考																			

鄒平實驗縣戶口調查報告

附(二)調查戶口須知

一、表格說明

(甲)戶口調查表甲種說明

甲種表格是專為調查普通住戶而用。但所謂住戶者，並不限於正式住宅，也不限於一戶的人口多少；住大瓦房的是住戶，住小草棚的也是住戶，一家有一百人的是住戶，一家祇有一個人的也是住戶。

「戶」者——指同居共食，共同生活者而言。若兄弟已經分家，每家單算一戶，雖然他們還住在一所院子之內。若兄弟各自攜眷分居，也各算一戶，雖然他們還未分家。若一戶中之一男子或一婦女，因求學或因職業住在外省外縣或本縣之其他各鄉，則應算為本戶出外之一口，仍計入本戶的戶口之內。惟在外縣或外省者，須在備考欄內註明「某人離縣」字樣。

公定戶籍日——又名「清查日」，即我們設定的調查時間。按戶口調查的目的，本在求得：「社會靜態的狀況」，所以調查的事實，必須是最短期間以內的事實，且必須是各個地方同一最短期間以內的事實。為達到這個目的起見，我們以二十四年一月八日為我們的公定戶籍日，即以這一天早晨零時本縣所有的人口，為我們作調查的對象；先此一天而死的人，我們不調查；後此一天而生的人，原則上我們也不調查。但為以後辦理人事登記方便的緣故，我們得問清這個初生的孩子是誰的兒女（某戶某人的），什麼時候出世（月，日，時）記在本調查表的備考欄內。（再：死在戶籍日以後，調查期限以內的人，須都調查清楚并註明「某人已故」於備考欄內）

調查日期——是指實際去作調查那一天的日期而言，請填在表的右上角年月日內。就理而論，調查日期應該就是：「公定戶籍日」，然後調查出來的結果，才能一致，才能精確。無如我們這一次調查包括的範圍太廣，調查員的額數不敷分配，事實上不能不把調查期限延長，以資補救。因此有一點須要留心，即無論是那一天去調查的，都請追問他戶籍日那一天情形，作你填表的標準。

戶主——指一戶中輩數最尊長之男子而言。如輩數最尊長之男子因精神障礙，因判刑在獄，因未達成年（滿二十歲）年齡，則以次輩最尊長之男子為戶主。如一戶已無男子，或僅有之男子有以上所舉之情形之一（即指精神障礙等情形而言），則以輩數最尊長之婦女為戶主。

家屬——凡戶主以外的人，如戶主的配偶和妾，戶主的宗親，戶主宗親的配偶和妾，以至養子、養女、贅婿、童養媳等，都稱戶主的家屬。若一戶中已嫁的女兒，出嗣、出養、出贅的子女，則為其夫家、嗣父、養父、岳父家的家屬，自不計入本戶之內了。

非家屬無家可歸同居者——是指前條解釋以外的人，如親戚、朋友、婢女、傭工、佃婦等，長期住在戶主戶內，而自己并已無家可歸者而言，請都填入本欄項內。

非家屬有家可歸暫居者——是指親戚、朋友、傭工、佃婦等，如自有家可歸而暫時因拜訪或職務關係，寄居在戶主戶內者。再此項客居的人，若是屬於本籍（即本縣人）或外籍（即外籍而在鄒平有家之人），則可不必詳查，僅在備考欄內註明人數；因為他們都在鄒平有家，我們調查至其家時，已可得其詳情了。又此項客居人若是屬於外籍（家住鄒平以外的人），亦祇填明表中未劃×者各項；此緣他們在本縣僅屬流動份子，我們可以無須詳查他。

表中的：

A 姓名——記載一戶成年男子的姓名時，宜用其正式的名，例如：「劉厚德」「王國貴」，而不可記為：「劉七」「王大」。記載一戶中成年婦人或未成年女子的名字，如果他們實不肯說，亦可以：「某某氏」或「某人之長女、次女」以代。如初生小孩還未起名，請填：「未名」二字；如年幼兒童還無大名，則請記其小名，如：「張虎」「王牛」是。

B 性別一項，是指男女而言。

C 與戶主關係——是指戶內各個人與戶主的關係，例如戶主之妻、之妾、之父母、之子女、之伯叔、之兄弟姊妹、之表兄，等是。

D 年齡——各人的歲數由他自己報告，以後仍由統計員根據他們的生月和生日，推為實數（見G項）。但初生小孩如尚未逾一年，則請填明他是幾個月。年齡在人口統計方面極為重要，諸君調查，須求精確。

E 屬象——屬象是述明他們生日那一年所屬的地支，如屬「龍」屬「馬」屬「虎」等（若被調查人不知自己屬何屬象，此項請不填）。

F 生日——是每個人生的月份和日期（例如張虎六月十七日生陰歷）。請注意此項與折合年齡時有關，問時慎重。

G 推得真實年齡——此項歸統計員折合，調查員勿填。

H 居住年數——是指被調查人在鄒平住過好久，此與以後辦理選舉有關。

I 籍貫——籍貫是以縣市為單位。如本縣人在縣字前填一「本」字，本省外縣外市人，則填其縣名或市名，外省人外市人填其省名縣

名或市名，外國人填其國名。

J 已結婚否——凡男女曾經結婚者，請在本項內勾√為號（未結婚者不勾）；結婚而又離婚，或喪夫喪妻者，都為已婚。

K 初婚年齡——同D項

L 婚姻狀況——是指結婚後之情況而言，如男子喪妻為：「鰥」（妻死有妾亦為鰥），婦人喪夫為：「寡」，結婚而又離者為離婚，男子再婚與婦人再嫁者，都為：「再婚」。有此情形之一，請在本項各該分項中勾√為號。

M 子女——無子女者，本項可以不填；有子女者應問子女各若干人，在本項分項中分別填情。

N 職業——職業的定義是：「借工作而得相當之收入」，工作不問其是勞心勞力，收入不問是錢是物。已婚的婦女管家不算職業，年幼的兒女幫助父母不算職業，隨便作何工而無長久之職務者不算職業，專靠產業生活的也不算職業。再記載職業時不可只用一攤統名詞，如：「工」「農」「商」「學」，若是工須分明其為：「木工」「鐵工」……若是農須分明其為：「自耕農」「佃農」「雇農」，若是商須分明其為：「煤鋪掌櫃」「文具店伙計」「布莊徒弟」……若是政須分明其是：「鄒平縣政府科長」「山東建設廳祕書」「河南河務局辦事」……若是學須分明其是：「第一鄉學教員」「第二高小校長」「師範部會計」是。若年滿二十歲而無常業者，即請註明失業。若除正業外尚有副業者，亦請填明其副業。

O 教育——教育程度之調查大致可以分為兩種：（一）若是受的私塾教育，請問他能讀家信否？能寫家信否？若僅能讀而不能寫，便不能讀上勾√，若連讀都不能即算失學。（二）若是受的學校教育，便以學校制度為依準，例如：「某級學校畢業」「某級學校某年級修業」，或現在「某某學校讀書」，請問明情形，在本項「學校教育」項內填明。

P 宗教——此指各人的信仰而言。如「佛」「道」「回」「耶」及其他。

Q 曾否入國民黨——本項調查員可以不必調查，以后另請縣黨部開清，由本會補填。

R 有無何種廢疾——廢疾可以分為以下各項：一、瞎，二、聾，三、啞，四、跛，五、瘋，六、呆，七、無手（一手或兩手），八、無足（一足或兩足），九、駝背。請各按被調查人的缺欠，一一註明。

男子若尚蓄辮，女子若還纏足，請在各該項內勾√為號。（後此二項刪去）

S 其他事項——本項是預備填寫調查事項中所未包括的事項而設。

T 本戶居住年數——指被調查之戶在某鄉某村住過多久而言，此與其戶籍有關。

U 本戶有田畝數——本項調查(一)在研究鄉平土地分配。(二)在作為整理土地之參證。至其調查方法，另請縣長講明。

V 院內有非口數——是調查被調查者住宅內和田畝內有井幾口，此與本縣推廣鑿井計劃及衛生行政計劃之設計上有關。若一所住宅住了三戶人家，一共有井一口，則請問明這所房子屬誰，此井便填入房主人一戶的調查表內，若一所住宅住了兩個分過家的兄弟。一共有非一口，則請問明此非分給了誰，便填入誰的調查表內。若分家時說明此非不分，則請填入其兄的調查表中；但在備考欄內註明戶內之井與其弟某某公用。若賃房雜居而住的院內有井，請填入二房東或其中任何一戶之調查表內；惟問明房主為誰，住什麼地方，亦在備考欄中註明。

(乙)戶口調查表乙種說明

乙種表格是專為調查公共機關而用，如研究院，縣政府，縣黨部，縣農商會，公安局，各級公私學校，各種合作社，農場，以及其他政府附屬之機關，和人民所組之團體，會所，均適用之。

機關性質——指其為：「自治機關」「教育機關」「金融機關」「農業機關」「黨務機關」「合作社」等而言。

主管人姓名——指主持此機關者之姓名，在研究院為院長，在縣政府為縣長，在某委員會為委員長，或主席委員常務委員等是。

辦事人——指在職工作之職員。

本籍人——指鄉平本地人。

寄籍人——指外籍而在鄉平有住所之人。

寄居人——指外籍而在鄉平無住所居所，通常寄居機關以內的人。

寄居人和本籍人之在鄉平無家者，須填以下應填之十四項，其中：

C 職務——指在該機關所擔任之職務而言。

餘則均見甲種表格之說明。

公共機關調查以交由各該機關自填爲原則，故表上亦附簡單之說明。但該機關不能自填者，調查員應爲代填。公共機關如有職員攜眷寄居該機關之內者，應另用甲種調查表代爲填明。並將此項表格與該機關之調查表附在一起。公共機關填表人如有不明白之處，調查員應爲詳細說明。

(丙)戶口調查表丙種說明

丙種表格是專爲調查商店工廠而用，其中：

舖店工廠字號——指其招牌上所寫明之字號而言。

營業種類——以其主要之營業爲準。例如文具店代派報紙，還填文具店；茶葉舖代賣紙張，還填茶葉舖；織布廠附設售布攤，仍然算他織布廠。

舖東廠主姓名——即出資營業人之姓名。若舖東及廠主爲多數人，則請填其出資最多之人。若二人合夥生意出資相等者，則請將二人全都填清。

主要經理姓名——指主持該舖店工廠之業務者而言。如一人出資之舖東自爲經理，則請填以「舖東」二字，若係出資較少之舖東或廠主，或合夥經商出資相等者中之一人兼爲經理，則請仍填其姓名。

舖東廠主或經理備有家眷住居店內或廠內者，調查員應另以甲種調查表調查填明，此項甲種調查表格，并與調查該店廠之表格附在一起。

鄉間住戶兼經小攤者，不算商舖，惟在該戶調查表備考欄內，加以註明。

丙種表應由調查員填寫。如調查商店時，請將工廠二字勾去，它類推。

其他項目之說明，見前。

(丁)戶口調查表丁種說明

丁種調查表是專爲調查僧廟、道院、尼庵、回教清真寺、和耶穌教堂而用。調查時可分別其性質，在寺院性質項內註明。

主管人是指主持寺院的人而言；在僧廟尼庵是「住持」，在道院是「道長」，在清真寺是「阿洪」，在耶穌教堂是「神甫」或是「牧

師」。

各寺院主管人以外的僧道都稱徒衆，但其非僧道而專供役使者，應視其本縣有家與否，分別記入「非徒衆無家可歸同居者」或「非徒衆有家或有廟可歸暫居者」項內。並在職務欄(○)中註明其所在之職務。

耶教堂和清真寺只填住在堂內供職，或執役的人。其徒衆在外另自成戶者，不必記入。

表中：

A 姓名——僧道尼向以法名著稱者，填法名。但耶教徒及道士之用俗名者填俗名。

B 剃度之年月日——是指僧、尼、道，又寺爲僧、爲道、爲尼之年月日而言。寺內當有簿籍可查。

其他各項，適用以前相當項目之說明。

僧尼道廟內：「挂單的人」，如其自己尚有廟寺可歸，均填入「非徒衆有廟可歸者」欄內，如已無廟可歸，則填入徒衆之內。

「火居道」或「應付僧人」不居住於寺內者，以普通住戶論，火居道帶有家眷寄居廟內者，應另用甲種調查表調查填明。寺院所有田產一項，另請縣長詳明調查方法。

二、調查員須知

1. 調查員於實施調查前，須要詳閱：「表格說明」。
2. 調查員於實施調查後，每晚須要詳作日記，將一日所遇之困難，所得之心得，所有之感想，都一一寫出，次晨交指導員審閱。
3. 填調查表字要寫得清晰，如塗改之處太多，就請再換一張表，另爲謄清。惟繳表時，須將謄過之原表一併繳來以便參證。
4. 填表時如用字碼，請用阿刺伯數字。
5. 表中調查得來的數目字，務要力求他能代表事實；須念表中之一字不確，則將來統計出來的結果，也就都不可靠了。
6. 填表請用發給的鉛筆填，不然請用鋼筆填。
7. 凡不可靠之答案及答案不全之表，須設法補充完備；實在辦不到時，即在表之下面說明原因，另外繳給指導員，由指導員自己去查。
8. 填表時要將項目看清，千萬別勾錯了字，也別填錯了行。

9. 如人口衆多之戶，一張表不敷用，可用兩張，以至三四張表；但在表之右邊：「第 頁」中把頁數填清，然後並用針別在一起。
10. 請諸位特別注意的，即一戶兒童之數目及其實在之年齡易生錯誤，萬望詳細詢問，別聽錯，也別被人遺漏或瞞過。
11. 填表以後離開調查戶以前，須詳細審查此表有無遺漏，有無疑問；如有，馬上問明。
12. 調查員如已自信其所填寫之表已無錯誤，請即簽名表上，送交指導員審查。指導員若發現表中尚有不當之處，得指明後，再交調查員重查。
13. 關於各表如有不明瞭處，或有疑問處，即請指導員給你講明。萬不可心裏一面疑惑着，手裏却還一面勉強的填。

三、調查員所需要的是什麼？

1. 忠實——忠實是作調查工作的第一個條件。社會調查的使命，本來是要追尋事實，如事實追尋不着，寧可承認那是自己失敗，而不可勉強虛報。捏造事實，捏造數目字，那都是自欺欺人的勾當，至爲青年所不取。
2. 用智慧——調查員要善於用他的觀察力，審辨力；遇到不說實話的人，可以審辨他的真偽，判斷他的是非。
3. 通人情——通人情，就是善於適應環境，以獲得人的好感。換一句話說：調查員不可因小節而誤大事，不可有稜有角的，處處傷人感情，不可但憑一時意氣，招出不必招出的困難和阻礙。
4. 精確——一般人說話和我們舊有的習慣都甚模糊，因此亦就極其容易發生錯誤。不過對方儘管可以胡說，你却不可胡寫，尤其是用數填字的地方，更要問的精確，寫的精確，一點也別差錯。關於鄒平計畝的步數比較別處不同，平常官畝合二百四十方步，此間一畝普通多是七百二十方步（即合官畝三畝），你問田地畝數的時候，務要問清是多少步，然後折成官畝，再填表上。
5. 說話要清楚——調查員口齒須要清楚，好使被調查人容易了解。又調查員最忌去和百姓比學問，說話愛用「文言」，愛用「新名詞」。在你以爲：「我用令堂兩個字不是很普通很客氣麼」？「我說共同生活這四個字不是很明白麼」？其實老百姓叫母親向來叫做「老娘」，不叫「令堂」，也不懂人家稱他「老娘」，該稱「令堂」。老百姓會說：「一夥兒過日子」，却不會說什麼「共同生活」。再比如你問鄉下人：「你的寢室有幾間啊」？就不如問他：「你的臥房有幾間啊」？那末你問他：「你的臥房幾間」？又不如問他：「你有幾間睡覺的屋子」了。

6. 埋怨——調查員免不了掉隨口掉地都有障礙，若是碰個釘子，也不過是多吃一頓便飯。調查工作本來就是索然無趣的，同樣的表格，同樣的問題，往往得填數十，數百，或數千。在此無趣的情境之下，須要諸位自己打起精神，有始有終的，任勞任怨。若是被調查人聽不懂你的話，你可千萬別和他發急，發急也是無濟於事的。最好的法子是：「你再另換個法子重問」；你千萬記着你是求人，你是問人，你不是問案，你更不是審賊。

7. 耐勞——去鄉村實地調查原是一件極辛苦的工作。吃不好，睡不穩，碰了天陰下雨，走路也都艱辛。這一些一些的不便，我沒有什麼好法兒教給諸位解除，只有一個法兒，那就是「忍」。我給同學很懇切的說：本院和縣府把這一次調查全縣人口的事情，交給諸位去作，一方面是為了諸位實習，使諸位借着調查去體會中國農村問題和人口問題的真實。另一方面真是信任諸位，要從諸位調查所得的材料裏整理出一些事實來，作為建設農村和施設政教的真實的事實根據。

8. 穩重——調查員品行須要端正，因為在鄉下須要和各種人來往，有時也須與婦女們接談，處處都受人家的監視和注意。調查時面孔要莊重點——莊重不是呆板——別輕舉，別妄動，說話更得有分寸。

9. 謙遜——我們是禮義之邦，一般人知識雖然短淺，然而却最重禮貌。請查員談話須要謙遜和藹，別有驕傲的態度，然後一般人才敢和你接近，才喜歡和你接近。

四、指導員須知

1. 請熟閱表格說明。
2. 請認真監督並指揮調查員去工作。
3. 請詳細審查調查員繳來填妥之表格有錯誤否；如有，請即指出再令調查員重查。
4. 請將調查員重查後繳來之表格，再加審查。
5. 審查後認為繳來之表無誤，則請負責簽字證明。
6. 前項認為無誤之表格，每十五份中請仍抽查一份，抽查后如與調查員所報告者相符，請在備考欄內批以：「抽查無誤」四字。如有不符之處，則萬望將該調查不實之調查員，加以警告。

7. 每晨請仔細查閱調查員所作之「調查日記」，如有困難，請督調查員設法解決。如有不能解決之苦，則往調查會來電，然後大家商議辦法。

8. 如調查員實在不能調查清楚之處，請為費神代查。

9. 審查及抽查後之表格，請依次整理清楚——按街道或問鄰門牌號數為準——分別存好。

10. 俟每一村調查完畢之後，請即將該村所有之調查表格，送交巡查員，然後再由巡查員或總送至調查會，以便統計。

11. 指導員要跟着調查員走，和調查員住在一起。

12. 調查會設在縣政府鄉村人員招待處，安有電話。

五、巡查員須知

1. 巡查員主要的職責，是替調查員和指導員解決表內的困難和表外的困難。

2. 巡查員每天要將調查員去做調查的村莊，也都去一回。和調查員見見面，問他們有什麼困難問題否？

3. 巡查員固定的住在鄉學。

4. 巡查員每晚在鄉學聽候本會的電話，以便報告工作，解決困難，商量工作。

5. 巡查員須注意該巡查區域內之工作人員，都努力否。

附(三)山東鄒平縣全縣戶口調查委員會設計處通告 第二號

各巡查員指導員調查員鑒：

關於此次戶口調查之組織系統，及調查工作策動方法，調查表格填寫方法，本處前曾略作說明；茲恐仍有未能明瞭之處，除將本處工作計劃大綱各發一份外，再將補充各點，開列於後，希各注意：

(一) 本處與各巡查員聯絡方法，通告第一號業經說明，此後各巡查區向本處送達調查表格，即可交由公報處送報員代送；至於巡查員，指導員，調查員間之聯絡，則一律利用聯絡員；此項聯絡員以現時正在受訓之第三屆聯莊會會員充任，如何分配之處，以後續有通告。

(二) 調查戶口時之嚮導，以各莊莊長為主；此外如村學教員，村小學教員，以及各莊其他負責人員，均亦有充當嚮導之義務；業經呈明縣政

府通令各該人員遵照，各指導員，調查員可審度情形，妥為擇用。

(三)此次戶口調查，係全縣同時舉行，為求整齊劃一起見，所有調查技術上之問題，(即填表方法)均由本處統一解釋；此後各巡查區，調查區遇有問題發生而本處以前尚無解釋者；如係技術問題，均經由本處解決；如係事實問題，(即指揮調查方法)各巡查員，指導員可以相機處理，事後仍希報告本處。

(四)本處各種解釋若有前後不盡相符之處，均以較後之解釋為準，除以書面通彙者，即將原件留存參考外；其由電話或口頭通知之事項，均希記明事錄以免遺忘。

(五)各莊門牌經風雨侵蝕，已多不齊全，此於調查工作之進行不無妨礙之處，業經知照縣政府第一科於本月中完全補齊。

(六)各莊街道參差不齊，調查時最易發生遺漏重複之弊，各調查員可於一戶查竣之後，用粉筆於其門首畫一×號，以資識別；一莊查竣之後，再將全莊巡視一遍，遇有未經畫×之戶，即行補查。

(七)將來本處所發甲、乙、丙、丁四種表格，均分「有號」與「無號」兩種；有號者每號一張，填表時每月以一號為限；一張不足時，再用無號表填寫，作為同號第二頁，依此類推，號碼次序無使紊亂。

(八)對於船口及燈戶，(即看燈之人所住者)並無特製之表格，調查時遇有此等住戶，可問明其是否另外有家；如另外有家，是否在本縣境內；若另外無家或雖有而不在本縣境內，即就調查時該戶之所在地用無號之甲種表格填寫，無須編號；但於表格之左上方分別註明「船」，「燈」字樣；其分戶標準，除燈戶依照普通住戶辦法外，船戶概以一船作為一戶。

(九)調查員及嚮導姓名，各調查員均須填寫明白，指導員姓名由指導員填寫，統計員姓名由統計員填寫，調查員均不必代填。

(十)調查年月日一項，除年月均已印就外，日期均由調查員填明，切勿遺漏。

(十一)鄉村間鄰街道門牌均請填明，無間鄰街道門牌者，各畫一△號，俾知並非漏填。

(十二)填寫調查表時最應避免遺漏與重複，凡不應填入之人口，切勿漏填；至於何人應行填入，何人不應行填入，何人應僅在備考欄內註明，「調查戶口須知」上已說得明白；上次試查時仍有少數填錯者，應請再細讀一遍；又調查表內之「已結婚否」，「婚姻狀況」，「子女」以及「其他事項」各欄中所填之事項，與全戶人數均有關係，如能彼此對照一番，則是否漏填即

可了然。

(十三)「戶主」應以何人充任，「調查戶口須知」曾加說明，試查時仍有弄錯者，以後應加注意，遇有應充當戶主之一口，外出已久迄無音信者，如此人尙未經「死亡宣告」，(即經縣政府依法定手續推定其爲業已死亡)仍應以其爲戶主。

(十四)甲種表格中之人口除「戶主」外，計分「家屬」，「非家屬無家可歸同居者」，「非家屬有家可歸暫居者」三欄；何人應填入何欄，或應另成一戶，或應填入備考欄內，「調查戶口須知」亦已說得明白；上次試查仍有弄不清楚者，應請特加注意。

(十五)家屬欄之次序排列，勿使紊亂；原則上戶主之後應爲戶主之配偶，其次爲直系尊親屬，直系卑親屬，旁系親屬。若以一較複雜之家庭爲例，其次序如下：戶主，妻，妾，母，祖母，長子，長子之妻，長子之長子，長子之次子，長子之次子，次子之妻，次子之女，長女，次女，兄之妻，兄之子，弟之妻，弟之子，妹，伯母，伯母之女，繼母，繼母之子(堂弟)。

(十六)已分家另居，又來受扶養者，已非家屬，應列入「非家屬無家可歸同居者」欄內，已嫁之女已出嫁，出嗣之子及出養之子女均同。

(十七)人已走失不知下落者，如未經死亡宣告，仍應將其姓名年齡等等詳細填入表內；並在該口之「其他事項」欄內註明「失踪」字樣，最好並其失踪年份亦詢明填入；已經死亡宣告者即以已死論，無庸再填。

(十八)兄弟如已分家，其直系尊親自己言明與某子同過者即作爲某子戶內之口；若自己並未言明或係輪流居住者，即當作爲長子戶內之口；但須將其他各子之姓名住址等註明「其他事項」欄內；長子如已出嗣，出養，出贅或絕戶，方作爲次子戶內之口，依此類推；分家時該直系尊親自成一戶者應另表填寫。

(十九)姘居者以男子爲戶主，姘婦填入「非家屬無家可歸同居者」欄內，但須問明其娘家戶主之姓名，及住址，填入「其他事項」欄內。

(二十)童養媳之娘家戶主姓名及地址，亦應詢明填入「其他事項」欄內。

(二十一)調查時戶內人口有不在家者，應詢明其爲臨時他在或長期他往，若係長期他往，應詢問其現在何處，於「其他事項」欄內詳爲註明；前此試查時有僅填「某人不在家」者，有填「此戶多商人以上約十幾口都在汝口業商」而未言明何人在汝口者，均嫌過於籠統。

(二十二)「性別」一項，非男即女，至少應有一人號至多亦只應有一人號，切勿漏填，亦勿多填，以免影響統計工作，若係「兩性人」則請在「其他事項」欄註明。

(二十三)「與戶主關係」一項，應詳填其爲戶主之何人，若一戶人口太多，與戶主關係較遠之人口不易填其與戶主之關係時，可以該口關係最近者之姓名表示之，例如戶主王毓慶，其子王致善，其子之子王得祿，「其子之子之子」，即改填「王得祿之子」反較爲明白；又填關係時凡用「媳」字之處以後均改用「妻」字。

(二十四)前此試查時所填調查表格，「年齡」，「屬象」每不相符，遇有此等情形，反使審查者不知何捨何從；以後由本處各發「年齡屬象對照表」二張（附後），調查員可先問屬象，後問年齡，然後就對照表看其是否相符；如年齡屬象不能相符，必係故意謊報，應嚴加追問；俟問出真實數，真屬象後，再將二者均行填上，只知屬象不知年齡者，除填其屬象外，並應問其年齡之約數，然後就對照表上該屬象各年齡中與其所說者最近之一年齡填上；只知年齡不知屬象者，除填其年齡外，並在屬象格畫一△號，年齡屬象均不知者，在二格中間畫一△號，俾知並非漏填。

(二十五)「生日」一項，原則上月日均應填明，如被調查者只記生日，不記生日即應在生日格畫一△號，月日均不記憶者，在二格中間畫一△號，俾知並非漏填。

(二十六)「居住年數」如係本籍人可填「世居」二字；如係客籍人，應詢明年數填入；不記年數者畫一△號，俾知並非漏填。

(二十七)「籍貫」一項，家屬無不相同，故僅填一戶主之籍貫即可；非家屬無論其爲同居者抑暫居者，均不必爲戶主同籍，應各自填明無使遺漏。

(二十八)「已結婚否」一項，新表分爲「已」「未」兩欄，非已婚即未婚，至少應有一△號，至多亦只應有一△號，切勿漏填，亦勿多填；又妾及姙居者，如此外並無正式結婚之行爲，均不能認爲已婚。

(二十九)「初婚年齡」凡已婚者，不論其爲嫠寡老幼，均應填明；被調查者如不能記憶，可在格內畫一△號，俾知並非漏填。又本項所要知道者，爲第一次結婚之年齡，試查時所填表格，多有遲在四五十歲始結婚者，想係再婚年齡之誤，正式調查時應加注意；又夫妻二人均尚無再婚情形，則其初婚年齡差必與年齡差相等，故初婚年齡之調查彙可爲年齡是否謊報之稽考。前此試查之時，少數表格夫妻均無再婚情形，而有年齡相差一歲，初婚年齡則差兩歲者；亦有年齡夫長妻一歲，而初婚年齡則妻長夫一歲者；後述情形必係調查時僅問夫妻中一人之初婚年齡，事後始比照年齡之差將其一人之初婚年齡填入，而又將夫妻一歲誤作妻長夫一歲；此點與全表之確實性

殊有關係，以後正式調查時，尙希按人問明，遇有不符之情形，並應嚴加追問，不可事後補填，至失真相，

(三十)妻亡已再娶者不爲寡，夫亡已改嫁者不爲寡，僅在「再婚」欄畫△號；配偶亡後未再結婚，或再結婚後配偶又亡而未更爲婚姻者，始在「寡」欄分別畫△號。再婚在兩次以上者，可在「再婚」欄以數字表示其次數，離婚後已再結婚者，僅在「再婚」欄畫△；離婚事實則在「其他事項」欄註明；離婚後未再結婚者，在「離婚」欄畫△；再婚後又離婚而未更爲結婚者，始在「再婚」欄畫△；已結婚之人無「婚姻狀況」項各欄情形者在本項畫一一△號。

(三十一)「子女」一項，新表改分「子數」「女數」兩欄，以後填表時有子女者各寫明人數，無子或無女或子女全無者，分別畫△號，俾知非漏填。又所填者須爲共生若干人，而非現有若干人，若共生之數與現有之數不相符合，應在「其他事項」欄註明其原因，(例如長子亡，次子出嗣女嫁等等)以便稽考；又夫妻所生子女人數，均應註明，一一則便於統計，二則因有再婚及非婚生種種關係，夫所生者未必即是妻之所生，妻所生者，亦未必即是夫之所生也。夫妻若均無再婚情形，則共生子女人數除有特殊原因(如妾生非婚生等等)者外，原則上應屬相同；其因再婚或其他特殊原因而二人共生子女人數不符者，應各在「其他事項」欄註明其原因，(如長子前妻生、三女妾生、某子前夫生、或係帶子等等)以資稽考。

(三十二)「職業」一項，應詳細填明，新表本項之空格已較舊表放長甚多，詳填當可無何困難；至於詳至若何程度，須看其性質而定，不能一一預爲說明，總以使人一目了然，方爲適宜；以農人而論，可分爲自耕農、佃農、雇農三種；以自己之勞力耕自有之田者爲自耕農，以自己之勞力佃耕他人之田者爲佃農；受雇於他人而代爲耕種者爲雇農；調查時須詢問明白，詳爲填入，不可以一攬統之農字代表之。至於有田而委之他人耕種自己不出勞力者不得謂之農人；又如警察與兵士不同，不能以兵字包括，且究屬何種警察或兵士，亦應詳爲填明。主業副業之區別不易爲原則上之規定，須各調查員自己體會，惟有一點可以注意者：即有副業者必有主業，有主業者未必即有副業是也；有時兼有二種以上之主業或副業，遇此情形，應同時填明；無副業者在副業欄畫一一△號；主副業均無者，二欄均畫一一△號，俾知並非漏填。又所謂職業者，以有收入者爲限，婦女織布縫履，若係需款自給，即可認爲職業，若僅爲自用，不能以職業論。學生非職業，如係在學界服務，則究係何種教員或何種教育行政人員，亦應詳爲填明，不能寫一攬統之「學」字。上次試查，有於職業欄寫「罷」字者，尤屬錯誤。

- (三十三)「教育」一項，能識者雖未必能寫，而能寫者則必定能識，此應注意。如僅能識不能寫，應在「能寫」欄畫一△號；如識寫均不能，則在兩欄均畫△號。曾入學校者，其最後所入者為何種學校，畢業否？如未畢業，現時是否尚在肄業，抑已中途休業，並各為幾年級，均應在「學校教育」欄詳為填明。曾入大學者，並應填明其為何院何系或何科；未入學校者，即在該欄畫一△號，俾知並未漏填。
- (三十四)「宗教」欄如無宗教信仰，可在本欄空格中畫一△號。
- (三十五)「有無何種廢疾」欄，無廢疾者在格內畫一△號；如有其他疾病而非廢疾者，則於「其他事項」欄註明。
- (三十六)「婦女是否纏足」一項，調查時不易得真確之回答，新表中已刪去；「男子是否蓄辮」項，亦一併刪除。
- (三十七)「其他事項」一項，新表中所留空格已較舊表放長，以後調查時凡屬個人事項，均以填在此欄為原則。填不下時，始填入「備考」欄內；關係全戶事項則均填備考欄。
- (三十八)「本戶居住年數」一項，若係世居，即填「世居」二字；若非世居，應填明其居住年數，非世居而年數已記不清楚者，畫一△號。
- (三十九)田畝數所報不實，亦是必有之結果，調查時暫依其所答者填入，以後另想補救辦法；再所填者以自有之田為限，佃入者無須填，佃田者則仍須填入。
- (四十)院內田內有井者，填明數目；無者分別畫△號。
- (四十一)數目字凡橫寫者，均寫阿刺伯數字。
- (四十二)一戶人口填完之後，可擇出一人之事項再問一遍，若與第一次所答有不符情形，則其意存隱瞞已無疑義；此時即應加以警告，並將全戶再問一遍，設法求得真相，同時於此戶調查表格之左上方註明「不確」字樣。
- (四十三)前此試查時所填表格，有所填為戶主之妻母或已鰥寡而尚未結婚者，有表內無弟而有弟婦，且弟婦亦未寡者；有填某人一生未婚而在「鰥」欄畫△者；有填長子年方十二，而長媳則年已五十四者；有同一婦人一年之中生一子一女，而子女之生日只差六個月者；有表中有母無父而母未寡者；有「再婚」欄有△號「鰥」欄無△號而表中無妻者；有了已亡女已嫁而仍詳填表中「家屬」欄中者，此種顯著之錯誤，要係大意所致，正式調查時，指導員調查員均應特加注意。
- (四十四)以上各條所說，只及甲種表格，關於其他各種表格之填法，希再細讀「調查戶口須知」！

年 齡 屬 象 對 照 表

鼠	牛	虎	兔	龍	蛇	馬	羊	猴	雞	狗	猪
11	10	9	8	7	6	5	4	3	2	1	
28	22	21	20	19	18	17	16	15	14	13	12
35	34	33	32	31	30	29	28	27	26	25	24
47	46	45	44	43	42	41	40	39	38	37	36
59	58	57	56	55	54	53	52	51	50	49	48
71	70	69	68	67	66	65	64	63	62	61	60
83	82	81	80	79	78	77	76	75	74	73	72
95	94	93	92	91	90	89	88	87	86	85	84

(五) 劃分調查區域及分配調查員額

戶口調查委員會為便於監督指導起見，於實施戶口調查之先，已將全縣十四鄉劃為十四巡查區，每區各設巡查員一人。其中除音善鄉一區巡查員由本縣簡易鄉村師範學校校長担任外，其餘各區，均由指導訓練部下鄉實習農明教育之教員分任之。惟各巡查區之面積不一，其戶口之多寡亦至懸殊，因此設計處遂先按照各該區所屬村莊戶口之約數，（按此項約數係依據二十年清鄉調查之紀錄）比例分配調查員額，（例如各巡查區除音善鄉一區不計外，下餘十三區假定為三萬戶，其調查員之總數為一百二十人，如此 $30,000 \div 120 = 250$ ，即每一調查員在此次調查工作中，所應調查之戶數。今如 A 區約有三千戶，設計處即酌派調查員十二人前往負責調查；如某區戶數用 250 除不盡者，則視其畸零數之大小，或多派一人，或少派一人。）更依各該區區域之大小，（此依縣府四科地圖）比例分配指導員額，（指導員亦係由同學担任，經研究院訓練部主任就學生中之富於條理者，加以薦舉。惟音善鄉一區之指導員，則係考試合格者）。指導員調查員分委之後，即由各該巡查員率領下鄉，於辦理農明教育之暇，并處處留心其本區之情形，結識其本區之人物，熟習其本區之環境，并盡量宣傳戶口調查之意義，藉謀將來實施調查工作時之順利。

巡查員熟悉其所巡查之區域後，得再各自周歷其本區情形，測定調查區域，(例如A巡查區某某三村距離較近，戶口為一千四百五十戶，又某某第六村距離較近戶口為一千五百五十戶，巡查員即可將此九村劃為兩調查區，前區派調查員六人，後區亦派調查員六人，其日常工作)每一調查區域并各指定指導員一人，分別領導工作。同時各巡查員須將其調查區域分配情形，填妥報告表送呈設計處核准存查。茲更將：(一)調查區域分配報告表，(二)全縣調查區域分配表，(三)全縣調查人員分配表，略附說明，刊載如下：

附(一)調查區域分配報告表

調查區域分配報告表

調查區號： 第 _____ 調查區

村莊戶口數約計： 村莊 _____ 戶 _____ 口 _____

屬何巡查區： 屬第 _____ 巡查區

巡查員： 駐第 _____ 鄉鄉學 _____

指導員： _____

調查員： _____

調查區域：

村莊名	他負責或莊長	戶數約計	口數約計

(說明)上項表式巡查員須填三份，除自存一份外，一份送調委會設計處以備查核，一份存指導員處，以為該指導員之調查範圍備忘錄。

附(二)鄆平乳縣縣戶口調查區域分配表

總 查 區 號	調 查 區 號	區 域 內 所 包 括 之 村 莊													
		1	2	3	4	5	6	7	8	9	10	11	12	13	14
1	1	張家山	大李家	韓家坊	十里鋪	接官亭	張家莊	高家莊	王家莊	聚和莊	董家莊				
	2	賀家莊	姜家柳	石家莊	樊家莊	魯家泉	馬家莊	小李家	成莊	富盛莊	劉家莊	郭莊	黃家營	陳樓會仙	
	3	代莊	徐家莊	郭莊	西窩駝	化莊	陳家莊								
2	4	青陽店	韓家莊	新立莊	賈莊	董家莊									
	5	東高駝	張家莊	鍾家莊	馬步店	劉家莊	濟山舖								
	6	石家莊	馮家莊	丁家莊	象伏莊	象山前	蘆泉	王家莊	東趙家莊	崔家營	崔家莊	拋印莊	李家莊	邱君莊	
3	7	秦家溝	郭莊	杏林莊	上妻	下妻	吉祥莊	武家河灘	西趙家莊	太和莊	樊家洞	孫家峪	賀家莊	梁仙莊	
	8	代家莊	楊家寨	楊家莊	見坤莊	北唐	韓家莊	高家莊	劉家莊						
	9	南邊莊	申邊莊	北邊莊	小楊堤	魏家莊	太和莊	西楊堤	平原莊	陳河灘	東楊堤	大楊堤			
4	10	搜家莊	柳泉莊	樊家莊	北禾莊	西禾莊	東禾莊	南唐	于齊莊						
	11	黃山前	孫家莊	代莊	侯家莊	景家莊	喬木莊	周家莊	石家莊	小呂家莊	鄒家莊	蓋家莊	鮑家莊		
	12	北范莊	西范莊	南范莊	東范莊	七里鋪									
5	13	楊村	穆王莊	魏家莊	刁家莊	宋家莊	郭家莊	毛殿莊	劉家溝口	紀家莊	小店				
	14	東官禮	西官禮	張家套	伏去祠	黃鵬莊	崔家莊	韓家莊	曹家小莊	夏家屋子					
	15	夏家屋子	官家莊	邱家莊	馮家莊	耿家莊	姚家莊	釋家套	舊口	謝家橋	東王家莊	小官莊	開河	謝家莊	後城子
7	16	前城子	馬莊	滕家莊											
	17	渡路店	孫家莊	曹眉莊	趙家莊	李王莊	白家橋	西王家莊	李家莊	小王駝	大王駝				

巡查區號	調查區號	區城內所包拵之村莊													
		1	2	3	4	5	6	7	8	9	10	11	12	13	14
8	18	顧家集	牛家莊	二辛莊	東佐家	劉格家	高芝里	蘇家橋	倉慶莊	十家集	邢家莊				
	19	牛家官莊	田家莊	東岡子	西岡子	柴家莊	陶芝里	大張官莊	取家莊	明家集	小張官莊	解家莊			
9	20	段家橋	董家辛莊	宋家集	曹家莊	高窪莊	許家道口	成家莊	宋家園	高家莊					
	21	西左家	吳家	大碾	于家	曹家	宋家	王家	王田家	辛橋	王少唐				
10	22	丁莊	郝莊	程和舖	辛梁鐵	河溝涯	王家	孔家	長槐家	成家					
	23	崖銀	楊家莊	張家莊	郭家莊	呂家	孔家	韓家莊	孫家莊	張德佐家					
11	24	張家梁	楊張莊	馬莊	鄭家	劉家	劉家	韓家莊	霍家莊	崇興官莊					
	25	時家莊	孟家坊	岳家官莊	潘家	安祥莊	劉家	大陳家莊	霍家莊	周家莊	王伍莊	羅家	信家		
12	26	孫家鎮	蔡莊	劉莊	王家	李莊	劉家	小陳家莊	馮家	遊氏莊	陳玉平	郝路平	范家莊		
	27	安家莊	陳莊	趙家莊	打魚里	車郭莊	劉家	潘家	曹家莊	鄭家					
13	28	大三戶	小三戶	高家莊	五五戶	黨李莊	于何莊	李南莊	輝李莊						
	29	胡家店	小胡莊	孫粉莊	高旺莊	于林莊	賈旺莊	王家莊	段家	龍虎莊	賈家	雙柳樹	胡家官莊	張家官莊	大官莊
14	30	陳家莊													
	31	花溝	張家莊	岳家莊	李家莊	魏家莊	毛旺莊	天師莊	潘旺莊	在馬寨					
14	32	石槽	徐家	馬家	侯家	沙高家	大陳家	田家	李星耀	宋家	王旺莊	官旺莊	李家官莊	潘旺莊	宋旺莊
	33	吉祥莊	賈莊	辛莊	龍桑樹	後陳家	前陳家	西南四莊	中南四莊	呂家莊	曹家莊	雲集官莊	田家官莊	前石門	後石門
14	88	郭家坊	杏行	東南四莊	老鴉趙	楊家莊	官坊村	燻溪村	南關村	愛山村	北關村				
14	88	城裏村	東關村	中興村	美井村	三義村	官坊村	燻溪村	南關村	愛山村	北關村				

(說明) 觀上表各調查區域所屬之村莊數目相差似甚遠,有多至十九莊者,有少至六莊者,但其實各區戶口數并差不多。

附(三)鄆平實驗縣各調查區域人員分配表

調查區號	巡查員姓名	副調查區號	指導員姓名	調查員	姓名
1	任天緯	1	韓彼慶	劉金生 孫德和 郭邦棟 楊子康	
		2	馬守約	王本立 徐 棣 孫裕鑑 朱光輝	
2	郝春浦	3	王允華	劉述舜 孫中規 崔鴻遠	
		4	李甲林	李芳宗 尹毓秀 李綢政	
		5	張遠堂	李海秋 葛嘉亭 石經修 趙丕銘	
		6	王松亭	曲廣現 孫誠齋 蕭立業 王金章	
		7	徐瑞芹	周佩葵 張衣先	
		8	袁三江	劉津東 孫元桂 趙丕熙	
		9	蕭永福	王鳳山 鄧維垣 徐學林 郭敬清	
4	金步壇	10	張鴻圖	駱 炯 曾昭文 李學洵	
		11	王文成	張明德 陳仲寶 郭潤溪 孫培祚	
		12	劉鴻恩	宮振英 于鳳程 李志敏 劉 琛	
		13	喬政春	金祝昌 王國科 姚祖法 韓格佑 張思善	
6	李樹剛	14	鞠國璋	姜希剛 李樹人 王 貽 趙仁生	
		15	容汝規	于雄信 邢漢之 陳壽考 王郭俊	
		16	李安順	張顯勳 全應璽 關壽千	
7	錢頌天	17	初奎鏗	劉國柱 黃松年 李基費 劉肇華	
		18	王士林	侯思敏 釋修球 王家銘 許吉祚	
		19	邢長泰	石鳳鳴 丁津華 孫鳴珂 李桂芳	
8	馬資剛	20	鮑行欽	郭宗邦 王思德 李傳合 張睿源 王福田	

調查區號	巡查員姓名	調查區號	指導員姓名	調查員姓名	戶數	姓名
9	羅子爲	21	周彬	杜鳳鳴 馬國相 梁游旋 彭豐生	11	姓
		22	李國楨	紀毓珪 陶祖傑 王裕治		
10	盧康濟 楊君智	23	何克衡	楊向泰 王德賢 董繼德		姓
		24	朱仁茂	王士榮 黃彩雲 王光國		
		25	徐徐官	徐文祐 戚家致 李永學 蕭本義		
		26	邢世藩	宮俊才 李子明 于守光 婁福申		
11	*張虎鳴代	27	周向宸	王德祥 滕培琛 馬重輝 朱鴻武		姓
		28	夏芳春	趙勤 趙玉泉 田名正		
		29	陳捷三	徐鶴亭 辛培珉 朱振家		
13	李星三	30	王九德	王求先 吳傳波 王汝忱		姓
		31	周延著	夏子雲 趙允惠 周勝 李樹榮 宋爲太 劉瑛球 朱光先 紀有貴		
		32	史鴻泰	孫正華 田傑 崔鴻燕 時保和 劉盛堯		
14*	朱樂頌	33	成榮 劉寶程 趙振昌 德序 趙慶慶 李復 俊堯 孫勳員 成貞 孫	張志忠 賈在制 張青雲 曹榮山 王公申 張振平 高鴻修 張統緒 宋傳華 陳敏貞 夏爾江 石以質 何昌武 韓光英 呂允富 賈廷江 張寶賢 賈益真 李崇武 于俊禮 耿玉珩 曲百芳 孫先祥 趙方森 趙宗德 張照輝 劉慶生 崔傳功 趙振梧 孫鴻洲 曹仁山 石宗遷 楊方恒 宋明超 王春申 劉元武 劉廣源 韓春光 成秀參 劉清海 劉秀鳳 王允鴻 劉懷璞 苗百傑 石廷芬 王志溫 張安斌		

附註(一): * 第十一巡查區巡查員黎燕玄君因傷腿請假故由張虎鳴君代理

附註(二): ** 第十四巡查區爲本縣前易鄉村柳鄉學校師生所擔任

(說明)依附(二)附(三)兩表參看全縣共有村莊三百四十二,調查員一百六十九人;平均每一調查員須調查『二·〇二村莊』;若以首善鄉除外,其他十三鄉計村莊三百三十二,調查員一百二十二人,平均每調查員須調查『二·七二村莊』。若以戶數計算,全縣除公共機關外,共有三三四九六戶,調查員一百六十九人,平均每調查員須調查『一九二·二八戶』;若以首善鄉除外,則有三〇九九五戶,

調查員一百二十二名，平均每二調查員須調查「二五四·五七」戶。若每人平均一、日調查三十戶，則不到十日即可查竣。

(六)聘定及委定各項工作人員

本縣此次舉行戶口調查，係由縣政府主持辦理，純屬國家之一種公行為。故各項工作人員，雖多係院縣職教員及學員擔任，為昭鄭重起見，仍由縣政府及調委會分別致送聘書，或頒發委狀。此外並由設計處製就符號數種，發給各項工作人員佩帶，以資鄉民識別，而杜弊端。茲將各種聘書、委狀及符號之樣式，刊列於下，以供參考：

鄒平實驗縣政府聘書 第 號

茲敦聘

先生為本縣戶口調查委員會委員

此致

先生

縣長王怡柯

中華民國二十三年十二月 日

委員聘書式

鄒平實驗縣全縣戶口調查委員會聘書 第 號

茲敦聘

先生為本會巡查員此致

先生

主任委員王怡柯
常務委員徐樹人
公懋淇

中華民國二十三年十二月 日

巡查員聘書式

鄒平實驗縣全縣戶口調查委員會聘書 第 號
 茲敦聘 先生為本會 此致
 主任委員王怡柯
 常務委員徐樹人
 公懋淇
 中華民國二十三年七月 日

其他人員聘書式

鄒平實驗縣全縣戶口調查委員會委任狀 第 號
 茲委任 此狀
 為本會指導員
 主任委員王怡柯
 常務委員徐樹人
 公懋淇
 中華民國二十三年七月 日

指導員委任狀式

鄒平實驗縣全縣戶口調查委員會委任狀 第 號
 茲委任 此狀
 為本會調查員
 主任委員王怡柯
 常務委員徐樹人
 公懋淇
 中華民國二十三年七月 日

調查員委任狀式

鄒平實驗縣全縣戶口調查委員會委任狀 第 號
 茲委任 此狀
 為本會統計員
 主任委員王怡柯
 常務委員徐樹人
 公懋淇
 中華民國二十三年七月 日

統計員委任狀式

會員調查調口戶縣全縣驗實平鄉	
員 查 巡	
區查巡六第	

調查員符號式

會員調查調口戶縣全縣驗實平鄉	
員 導 指	
區查巡六第 區查調三十第	

指導員符號式

會員調查調口戶縣全縣驗實平鄉	
員 查 調	
區查巡六第 區查調三十第	

調查員符號式

(七) 訓練調查人員

本縣此次調查人員之訓練，在程序上可以分爲以下兩步：

- (A) 課室訓練——先由研究院訓練部主任排定授課時間；然後即由調委會派員輪流講課，至其課程內容，則又可分爲左列三項：
- (a) 入鄉經驗談——由調委會主任委員王怡柯講授。提示學生入鄉後所以自處之道，原文載縣政公報第二二二、二二五、二二六各期，

(b) 戶口調查委員會之組織與調查員之職責——由調委會委員兼設計委員茹春浦講授。先就調委會之組織系統上，層次分析，闡明調查員於此次工作中所處之地位；次又就調查員在其職責上所負之任務，與其道義上所負之責任，(誠實，精確，堅忍，耐勞。)行細指陳，俾使同學知所惕勵。

(c) 調查戶口須知——由調委會委員兼設計委員田毓講授，即取設計處所編之調查戶口須知爲主幹，詳加引伸譬解，務使調查員在填表之技術上，有以自主。

(B) 戶口試查——課室工作結束後，同學下鄉實習前，調委會特又選出城廂附近村莊，舉行試查，俾使同學之智識能與實際打成一片，而期將來實施調查時，不致措置失當。茲將試查前後之情形，分段陳述如左：

- (a) 試查前——(1)選定試查區域，務取其距城較近，(求其來往方便也。)而各試查區之戶口多少又不一致者，(取其便於體會調查大村小村時之不同處。)(2)依所選各村戶口之約數，分配試查人員；(規定每人試查十戶。)(3)依試查人員之類數，分配指導人

員；(規定每十試查員指派一個指導員。)(4)預期通知試查各村村長，并囑同時各約各該村團鄰長等，擔任嚮導；(5)分發試查應用表格。

(b)試查口——由各指導員同時領導其所試查區域內之試查員自院出發，及到達後先即召集各該村團鄰長，使任嚮導，并說明嚮導皆有忠實履行其職責之義務。然後再分閱指派試查員挨戶調查，一切皆同如實施調查，不能稍有疎漏。

(c)試查後——(1)試查後即將所有試查表格呈交設計處閱審，設計處連夜趕將試查表中之錯誤，紅筆改清，即時分別再交還各該試查員，存留以供實施調查時填表之參證。(2)設計處再召集全體同學講話，先綜合的報告各處試查之結果，次再將填表時易於致誤之點，就此試查表中所得之例證，分條說明。

山簡易鄉村師範學生擔任之調查員，因課程關係，當時未能參予試查。而是項學生，程度較低，深恐於調查及填表方法，未盡明瞭，故調查會復於實施調查前，委派該會委員兼設計委員富介壽再為一度之講解，並出題令其試填(試題附後)，試填之表，遇有誤填處，亦均用紅筆改正，分別發還本人存留，以資參考。

又本縣第三屆聯莊會員徵訓時，王縣長曾一度擬議使聯莊會副隊長，村組長等亦均幫同調查，故縣府特聘富君為教官，從事訓練，訓練期滿，富君亦曾出題令副隊長等試填表格，以觀成績，無如成績不佳，未能採用。

(附) 戶口調查試驗題

(一) 試各填本人家庭之戶口調查表一份。

(二) 試各填下開假想家庭之戶口調查表一份。

本月世居鄒平，有田三十畝，(大畝)菜園半畝，宅內園內各有井一口，田內有井兩口，戶主董毓芝，現年四十九歲，屬狗，七月十一日生，左足微跛，十七歲結婚，共生三子四女，本人幼在私塾讀書，國文根底尚佳，於中國醫學亦有相當研究，平日除自耕自給外，兼為他人接骨，略收診金補助家用。

董劉氏——董毓芝之元配，已故，遺子一，女一。

董王氏——董毓芝之繼配，現年四十一歲，屬馬，十月十七日生，於二十歲時嫁董毓芝為妻，共生二子三女，本人平日助夫耕種度

日。

董陳氏——董毓芝之母，現年七十歲，屬牛，三月二十一日生，十八歲適木村王姓，因性情不合，旋即離異，十九歲改適董毓芝之父，現已孀居多年，所生女一，適長山縣張姓，子二，已析產分居，毓芝係其長子，次子毓桂，住鄒平城內，本人在二子處按月輪流居住，調查時則在次子處。

董福山——董毓芝之伯父，現年七十三歲，屬狗，生日已不能記憶，十六歲結婚，妻已亡故，並無子女，因目盲受姪扶養，未受教育。

張董氏——董毓芝之妹，現年四十二歲，屬蛇，六月十五日生，十九歲時適長山縣張姓，曾生一子，茲因夫均均已亡故，夫族又無他人，受乃兄之扶養，平日助兄耕種度日。

董芸圃——董毓芝之長子，係前妻所出，幼年夭折。

董芸田——董毓芝之次子，現年二十歲，屬兔，七月二十三日生，十五歲結婚，所生子女各一人，本人曾在村立小學畢業，能讀能寫，現在周村某洋貨舖充當夥計，調查時在周村未返。

董芸苗——董毓芝之三子，年十七歲，屬馬，八月十八日生，尙未結婚，現在鄉學二年級肄業，讀寫均能。

劉董氏——董毓芝之長女，係前妻所出，現年二十四歲，屬猪，九月六日生，十七歲時適本村劉姓，調查時正回娘家居住。

董玉子——董毓芝之次女，現年十四歲，屬雞，七月十八日生，曾在村立小學讀書二年，現已休學，能讀平常家信。

董喜子——董毓芝之三女，現年十歲，屬牛，五月十六日生，在村立小學肄業，能讀平常家信。

董福子——董毓芝之四女，年七歲，屬龍，五月二十五日生，於今年九月間走失，至今尙無下落。

董紀富——董芸田之子，去年正月五日生，屬雞。

董小妮——董芸田之女，今年五月十二日生，屬狗。

王厚德——齊東縣人，家在原籍，現年三十一歲，屬龍，八月八日生，已結婚，在本戶爲長工，已一年，未受教育。

陳大有——本縣人，家住十三鄉東南四莊，現年二十七歲，屬猴，十二月初一日生，來本戶充當長工，已二年，幼時曾受初小教育。

二年，因故輟學，能讀平常家信。

董李氏——董芸田之妻，年二十二歲，屬牛，二月十二日生，十七歲結婚，所生子女各一人，本人未受教育，平日助翁姑耕田爲生。
 嚮導 董德潤。

調查日期二十四年一月十一日。

調查地點第五鄉東范村第三間第四鄰前街門牌號。 (完)

(八) 宣傳調查意義

鄉民智識未開，故對戶口調查往往有誤疑爲：「徵兵加稅」，而不肯依實答報者。調委會爲免除鄉人疑慮，增進日後實施調查時之工作效率起見，於宣傳方面，致力最多，茲將其宣傳方法，(是項方法與設計處工作計劃大綱所載者略有變動之處)分述如下：

- (A) 向壯年農民宣傳——每月各鄉舉行鄉射時，主任委員王怡柯必約同設計委員一人一同下鄉，分別親向聯莊會員講明戶口調查之用意，并解釋戶口調查後民衆可得之利益。——例如養老，恤幼，救疫，賑災——未更切屬會員等歸家告其閭鄰父老。
- (B) 向智識份子宣傳——設計處曾假全縣村小學教育講習會之機緣，召集全體小學教師，講明戶口調查之用意。
- (C) 向青年農民宣傳——此項工作責成鄉學，村學，村小學并訓練部下鄉同學教師分任之。
- (D) 向全體鄉村領袖宣傳——縣長於調查工作實施前八日，特東邀全縣鄉理事，村理事，村長等三百餘人，來縣聚餐，席間誠懇說明戶口調查之用意，實欲爲建設縣政求一有力之參考，與抽兵徵稅絕無干涉。
- (E) 向全體民衆宣傳——各鄉鄉村領袖歸鄉後，調查工作開始前，各村村長均曾召集全村村民，約請訓練部下鄉教師同學，分別講述：「戶口調查立意係爲民衆謀好處，決無任何其他之作用，攪雜其間」。

至是而謠言猜忌，均能稍息。

(九) 編貼門牌

門牌於戶口調查工作上之重要，猶如字典上之有編目。如各村之門牌不清，則調查時脫落重複之弊，皆所難免，蓋鄉間之住所本不齊整，而宅門之樣式又幾一律，此使調查員必無從辨識其何處查過，何處未查也。本縣各鄉村過去原都貼有門牌，無如歷時甚久，多已消失，

故此特又於實施調查之一週前，由縣府重新編貼新印門牌，以資醒目，而求一律。至門牌之式樣，亦至簡單，茲特刊左以供參考：

關於門牌之編貼方法，當時設計處亦嘗擬有以下四原則，交請縣府一科轉飭各鄉村長一體遵照：

(A) 門牌號數之起訖，以各該村之總戶數為準；不得第一間由第一號編至二十五號，第二間亦由第一號編至第二十五號。

(B) 門牌不分普通住戶，機關，商店，寺院等，一概一律接續編連。

(C) 如一個大門內住有多戶者，則依其所住戶數，編貼門牌。如一所院宇而有旁門者，則編貼「某某號旁門」門牌。

(D) 門牌編釘方法採用奇偶號編釘制，即街之北面東面，全用單號，街之南面西面，全用雙號。

但事實上各村村長，多未遵照辦理，故其編貼之結果，亦極凌亂，因而影響調查工作之推進頗巨。此編者特願提出，俾使後此調查者，切切多所注意。

【附錄】 山東鄒平實驗縣全縣戶口調查委員會設計處通告第一號

各巡查員指導員鑒：

(一) 本處辦公地點暫定縣政府前鄉村服務人員招待處舊址。

(二) 本處辦公時間，自即日起至十二月三十一日止，為每日下午一時至四時半，星期日休息。自二十四年一月一日起之辦公時間，以後再行通知。

(三) 本處與各巡查區聯絡方法，除利用電話外，其各項文件均由縣政府公報處代為送達，此後各巡查員如有需要向本處詢問或報告之事項，可於本處辦公時間內，電縣政府傳達處，找本處人員接頭，或用書面托公報處送報員逕送本處。

(四) 調查區域分配表及調查路線圖，前經規定至遲於本月十五日以前交來，現在為期已迫，除第十三巡查區業已交來外，其餘各巡查區希各巡查員從速將調查區域劃定，各指導員從速將調查路線劃定後，將圖表一併如期交進；如於劃分區域規定路線辦法尚有未能明瞭

莊村 第 第 間		縣	第 第 鄉
		驗	
		實	第 第 鄉
		平	
		鄒	第 第 鄉
		鄉	
		第	第 第 鄉
		第	
		號	第 第 鄉
		號	
		第	第 第 鄉
		第	
		鄉	第 第 鄉
		鄉	

門牌式

之處，即希以電話或書面向本處詢問。

(五) 巡查區域分配表上所列調查員人選，計分訓練部同學及村學村小學教員兩種，村學及村小學教員，現已決定改任嚮導，其所遺派調查員任務，以現時正在受訓之鄉隊長村組長遞補，(後因程度不齊，亦未派用，附誌)至於如何分配，以後當續有通知；訓練部同學部份，本處原定擔任調查員者爲——一九人，計第一巡查區八人，第二巡查區十人，第三巡查區六人，第四巡查區十人，第五巡查區八人，第六巡查區八人，第七巡查區十一人，第八巡查區十三人，第九巡查區七人，第十巡查區六人，第十一巡查區八人，第十二巡查區六人，第十三巡查區十八人；巡查區分配表所列，則僅係根據研究院註冊股所發本屆農閒教育各鄉工作人員一覽表，將南省同學剔出；尚有擔任電影戲劇之同學，則並未計入，以後當依上開人數，略爲增減，其名單隨後再行通知。各巡查員劃分調查區分配調查員時，即希以上開人數爲標準，其第一巡查區應分出之一人，第十一、十二、十三三個巡查區各應分出之二人，均擬分出何人，並希各該巡查區即日報告本處。

(六) 巡查區域分配表上所列戶數口數莊數與註冊股油印頒發者不同，莊數且與巡查區簡明地圖上所畫者亦有不符之處，實緣當時並未根據同一紀錄所致。好在此項圖表上之數目，僅供參考之用，不以爲據，尙無大礙。關於莊數希於劃分調查區規定調查路線時，特加注意，無使遺漏。

(七) 各莊戶數可作將來分配調查表格之參考，莊數及各莊口數可作分配調查員之參考，希注意。

(八) 各巡查區區界(即各鄉鄉界)容有不明之處，尤以各區交界處有河流山脈者爲然，各巡查員劃分調查區域之前，應先會同關係鄉之鄉理事輔導員，先將鄉界(即巡查區區界)劃分清楚；劃分調查區域時，亦應注意此點，以免調查結果有遺漏，或重複之弊。

(九) 巡查區簡明地圖及巡查區域分配表上，僅有普通住戶約數，至於機關，寺院，舖戶，船戶，以及墾地之有住戶者，均未列入，指導員巡視本調查區時，應特加注意，無使遺漏。

(十) 各巡查區調查區域分配報告表及調查路線圖交來後，如有更動之處，希隨時以書面報告本處。

(本附錄中調查員人數與第四目之調查人員分配表稍有出入，此係臨時意外更動所致，閱者注意——編者)

二 調查之實施

二十四年一月八日，爲本縣此次全縣戶口調查之公定戶籍日，此次戶口調查，卽於是日開始。茲將實施調查中之各種情形，分述於下：

(一) 巡查員指導員調查員應備物品

調查開始一週前巡查員指導員調查員之應備物品，均已發下，茲將所發各物列下，以供參考：

1. 巡查員應發物品如下：

- 聘書一件，
 - 符號一個，
 - 巡查區簡明地圖一張，
 - 巡查區內各調查區及各村莊戶口表一張，
 - 巡查區各指導員調查員名單，及調查區域分配報告表若干張，
 - 記事簿一本，
 - 信紙信封各若干，
 - 調查戶口須知一冊，
2. 指導員應發物品如下：
- 委任狀一件，
 - 符號一個，
 - 巡查區簡明地圖一張，
 - 本調查區村莊戶口及調查員名單一張。（由巡查員於劃

- 收表證數本，
- 鉛筆一枝，
- 橡皮一塊，
- 鉛筆刀一把，
- 別針一包，
- 送表格封袋數個，
- 背袋一個；
- 空白甲乙丙丁各種調查表各若干張（備各調查區原發表格不足時補充用）

- 定調查區後填發）
- 退回復查登記表若干本，（內附複寫紙若干張）
- 收表證一本，
- 印字送表格封套若干個，

調查戶口須知一本，

紅黑鉛筆各一枝，

橡皮一塊，

鉛筆刀一把，

別針一包，

記事簿一本，

3. 調查員應發物品如下：

委任狀一件，

符號一個，

調查區簡明地圖一張，

本調查區村莊戶口及調查員名單一張，（由巡查員於劃

分調查區後填發）

空白甲乙丙丁四種調查表各若干張，

無字裝表封袋若干個，

調查戶口須知一本，

鉛筆二枝，

鉛筆刀一把，

(二) 調查程序

調查程序大體可分以下八步：

(A) 各調查區調查口路線經規定後，即先通知各村莊長，及其他首事人等，囑請轉達該村各戶戶主，務於調查時留家聽候查問。

信紙信封各若干，

空白繪圖紙若干張（備繪調查路線用，繪就後，一張自存，

一張送巡查員收存，一張由巡查員轉送設計處收存）

背袋一個，

空白甲乙丙丁四種調查表各若干張（調查表多數均存在

指導員處，視調查員之需要由指導員隨時發給）。

便條一本，

日記簿一本，

別針一包，

背袋一個，

粉筆若干枝，

紅旗一面（調查員調查至某戶時，即將此旗插在该戶門

外，以備巡查員指導員巡視時能知調查員所在地點；此

項物品，僅事先有此擬議，並未頒發，惟事實上確有頒

發之必要）。

- (B) 調查員到達各村後，先至小學，由小學校員約請村闾鄰長，并為介紹；然後調查員即約請村闾鄰長擔任嚮導，領導該戶調查。
- (C) 調查表每月一號，此時所當注意者，即本村有無未貼門牌之戶，有無一所院宇，居住數戶者，務要打聽清楚，切勿漏戶。
- (D) 關於人口方面，鄉民常忽略：(1)初生幼童幼女，(2)極老之老翁老媪，(3)出外之家屬人等，調查員務要翻覆詢問，以免脫漏。
- (E) 每戶調查後，調查員離該戶時即在該戶門上用粉筆作一記號，以免重複。
- (F) 調查員每晚回住所後，先自審查其所查後之表格，倘有錯誤之處否，如已無錯，即交請指導員再為審查。
- (G) 指導員如發現調查員所繳表格有誤漏之處，應即用退回復查登記表指示明白，并將誤漏表格一併退還調查員另為重查。(復查登記表樣式及用法附本節後)

(H) 指導員就調查員之無誤表格中，每十五戶至少再抽查一戶，借以考查調查員之能否忠實履行其職務。

茲將退回復查登記表樣式列左以供參考。

(附)退回復查登記表式及其填載例：

第 5 巡查區
 第 11 調查區
 調查員 梁明德
 退回日期 24 年 1 月 9 日

退回復查登記表

表別	表號	頁數	項目	須改正之理由
甲	004832	1	K	戶主之妻初婚年齡為三十五，其婚姻狀況為再婚，須復查三十五究竟是其初婚年齡，抑是其再婚年齡，如是再婚年齡，須查清其初婚年齡。
甲	001854	2	M	戶主共有三子四女，在表上只有兩子兩女，尚有一子兩女情形不明，請復查問清。

指導員 王文成

(說明)上項復查登記表格，係成冊裝訂，每冊連存根一百頁，共編成五十號；正頁用白紙印，打有小洞，可以撕下；存根用黃色紙印，不能撕下，由指導員用復寫紙顯示，將正頁連同有錯誤之調查表退回原調查員令其復查。調查員復查改正後，仍須將正頁連同調查表用別針別在一起，交還指導員校對。

(三) 調查表的處置

戶口調查表格，至少每戶一張，故其數量雖小至一縣，亦將浩繁驚人。設不能以有條理之方法管理處置，則必將數目不清，次序不分，使人無從整理之苦，是以調查表格之收發包裝以及安置，均須預先安排妥當，使之次序井然而後可。

所謂調查表之處置，不外發表，包裝，收表，及擱置四項。茲將本縣此次所用手續，述之如下：

(A) 發表——調查表張數衆多，爲日後檢查便利計，在發表之先，均由設計處編定號數。編號方法，係以調查區爲單位，用打號機在表之左上角各打就六位數之號碼，前兩位爲調查區號，後四位則代表某村某戶。每村視其戶數多寡，各給以若干可編號數：凡戶數在五百以內者，其可編號數爲五百號；戶數在五百以上，一千以內者，其可編號數爲千號（本縣無千戶以上之村莊）譬如第十三鄉花溝爲第三十調查區之第一個村莊（村莊次序係依照各指導員繪就之調查路線圖排定），戶數在五百以上，該村可編號數即爲300000至300999，第五鄉北范莊爲第十二調查區第一個村莊，戶數在五百以內，其可編號數即爲120000至120499；依此類推。惟各村實際戶數，凡可編號數爲五百者，多不足五百；可編號數爲一千者，多不足一千；故設計處打號時，只就各村約計戶數（此項約計係根據十九年清鄉調查之報告），多打百分之二十。所以多打百分之二十者，一則恐清鄉調查並不確實，或較實數爲少；一則恐事隔多年，難免無添增戶口情事也。倘此多打之數，仍不敷用，各調查區可用未打號表格續編號數，直至編滿該村可編號數爲止，再不敷用時，則由設計處另想辦法（實際上并無此種情形）。打號工作完成後，每調查區并填給調查表編號對照表一張，以資對照，然後將打就號碼之表及未打號碼之表（約當各村約計戶數百分之二十）一同打包，送各巡查員轉發。茲將調查表編號對照表附下：

調查表編號對照表

第.....巡查區第.....調查區

村名	戶數	編號	表號	附發未編號表張數
		自	號至	號
		自	號至	號
		自	號至	號
		自	號至	號
		自	號至	號
		自	號至	號
		自	號至	號
		自	號至	號
		自	號至	號
		自	號至	號
		自	號至	號
		自	號至	號
		自	號至	號
		自	號至	號
		自	號至	號
		自	號至	號
		自	號至	號
		自	號至	號
		自	號至	號
		自	號至	號
		自	號至	號
共計				

- 說明
- 每一戶用一號表，若某戶因人口衆多，一表不敷填用，則請用未編號表續填，並將原表號數抄入第二第三以至第四張表上。
 - 編成之表號較原有戶數至少多百分之二十，以備新添戶或往日未報戶數之戶備用。
 - 如編成之表數(即較原有戶數尚多百分之二十)仍不敷用，請再續編號至編滿各村可編號數為止，再不敷用時，須報告本處另想辦法。
 - 填滿之表須另抄時，請用未編號表重抄，並將原表號數抄在新抄之表上，且將原表一併交回。

此表膠抄兩份，一份交巡查員轉交指導員存考，一份留設計處備核。

(B) 包裝——裝表為指導員之職務，以每一村莊各別裝為一封。當一村調查抽查完竣，表格并已審閱無錯後，指導員即應整理號次，填明張數，裝入下列式樣之封袋中，送呈巡查員查收。

部會實業廳戶口調查報告

上項封袋係用厚牛皮紙印製，長三十六公分，寬三十公分，調查

表對折時適可裝入，反面披有打洞鐵圈，能用線繫捆，不致鬆散；正面

印有收表人、寄表人及表之種類、號數、張數，指導員寄表時除填明表

之種類及張數號數外，并在寄表人第三欄填明調查區號及本人姓名，

收表人第三欄填明所屬巡查區號及巡查員姓名。巡查員寄表時，即將

原封袋寄收表人第三欄均劃去，并在寄表人第二欄填明巡查區號及

本人姓名，設計處寄表時將原封袋寄收表人第二欄均劃去，并在寄表

人第一欄處蓋設計處印章。

(C) 收表——收表表示調查完竣，先由巡查員收受指導員交來

之表格，當即出以收條，巡查員如核檢無錯後，即候由縣政府送公報

人帶回設計處，設計處當再出以收條。茲將收表證格式列之於下：

表袋封袋式

1. 統計處 接收

2. 設 計 處 收

3. 第 一 號 巡 查 區 巡 查 員 寄

4. 第 二 號 巡 查 區 巡 查 員 寄

5. 第 三 號 巡 查 區 巡 查 員 寄

6. 第 四 號 巡 查 區 巡 查 員 寄

7. 第 五 號 巡 查 區 巡 查 員 寄

8. 第 六 號 巡 查 區 巡 查 員 寄

9. 第 七 號 巡 查 區 巡 查 員 寄

10. 第 八 號 巡 查 區 巡 查 員 寄

11. 第 九 號 巡 查 區 巡 查 員 寄

12. 第 十 號 巡 查 區 巡 查 員 寄

13. 第 十 一 號 巡 查 區 巡 查 員 寄

14. 第 十 二 號 巡 查 區 巡 查 員 寄

15. 第 十 三 號 巡 查 區 巡 查 員 寄

16. 第 十 四 號 巡 查 區 巡 查 員 寄

17. 第 十 五 號 巡 查 區 巡 查 員 寄

18. 第 十 六 號 巡 查 區 巡 查 員 寄

19. 第 十 七 號 巡 查 區 巡 查 員 寄

20. 第 十 八 號 巡 查 區 巡 查 員 寄

21. 第 十 九 號 巡 查 區 巡 查 員 寄

22. 第 二十 號 巡 查 區 巡 查 員 寄

23. 第 二十 一 號 巡 查 區 巡 查 員 寄

24. 第 二十 二 號 巡 查 區 巡 查 員 寄

25. 第 二十 三 號 巡 查 區 巡 查 員 寄

26. 第 二十 四 號 巡 查 區 巡 查 員 寄

27. 第 二十 五 號 巡 查 區 巡 查 員 寄

28. 第 二十 六 號 巡 查 區 巡 查 員 寄

29. 第 二十 七 號 巡 查 區 巡 查 員 寄

30. 第 二十 八 號 巡 查 區 巡 查 員 寄

31. 第 二十 九 號 巡 查 區 巡 查 員 寄

32. 第 三十 號 巡 查 區 巡 查 員 寄

33. 第 三十 一 號 巡 查 區 巡 查 員 寄

34. 第 三十 二 號 巡 查 區 巡 查 員 寄

35. 第 三十 三 號 巡 查 區 巡 查 員 寄

36. 第 三十 四 號 巡 查 區 巡 查 員 寄

37. 第 三十 五 號 巡 查 區 巡 查 員 寄

38. 第 三十 六 號 巡 查 區 巡 查 員 寄

39. 第 三十 七 號 巡 查 區 巡 查 員 寄

40. 第 三十 八 號 巡 查 區 巡 查 員 寄

41. 第 三十 九 號 巡 查 區 巡 查 員 寄

42. 第 四十 號 巡 查 區 巡 查 員 寄

43. 第 四十 一 號 巡 查 區 巡 查 員 寄

44. 第 四十 二 號 巡 查 區 巡 查 員 寄

45. 第 四十 三 號 巡 查 區 巡 查 員 寄

46. 第 四十 四 號 巡 查 區 巡 查 員 寄

47. 第 四十 五 號 巡 查 區 巡 查 員 寄

48. 第 四十 六 號 巡 查 區 巡 查 員 寄

49. 第 四十 七 號 巡 查 區 巡 查 員 寄

50. 第 四十 八 號 巡 查 區 巡 查 員 寄

51. 第 四十 九 號 巡 查 區 巡 查 員 寄

52. 第 五十 號 巡 查 區 巡 查 員 寄

53. 第 五十 一 號 巡 查 區 巡 查 員 寄

54. 第 五十 二 號 巡 查 區 巡 查 員 寄

55. 第 五十 三 號 巡 查 區 巡 查 員 寄

56. 第 五十 四 號 巡 查 區 巡 查 員 寄

57. 第 五十 五 號 巡 查 區 巡 查 員 寄

58. 第 五十 六 號 巡 查 區 巡 查 員 寄

59. 第 五十 七 號 巡 查 區 巡 查 員 寄

60. 第 五十 八 號 巡 查 區 巡 查 員 寄

61. 第 五十 九 號 巡 查 區 巡 查 員 寄

62. 第 六十 號 巡 查 區 巡 查 員 寄

63. 第 六十 一 號 巡 查 區 巡 查 員 寄

64. 第 六十 二 號 巡 查 區 巡 查 員 寄

65. 第 六十 三 號 巡 查 區 巡 查 員 寄

66. 第 六十 四 號 巡 查 區 巡 查 員 寄

67. 第 六十 五 號 巡 查 區 巡 查 員 寄

68. 第 六十 六 號 巡 查 區 巡 查 員 寄

69. 第 六十 七 號 巡 查 區 巡 查 員 寄

70. 第 六十 八 號 巡 查 區 巡 查 員 寄

71. 第 六十 九 號 巡 查 區 巡 查 員 寄

72. 第 七十 號 巡 查 區 巡 查 員 寄

73. 第 七十 一 號 巡 查 區 巡 查 員 寄

74. 第 七十 二 號 巡 查 區 巡 查 員 寄

75. 第 七十 三 號 巡 查 區 巡 查 員 寄

76. 第 七十 四 號 巡 查 區 巡 查 員 寄

77. 第 七十 五 號 巡 查 區 巡 查 員 寄

78. 第 七十 六 號 巡 查 區 巡 查 員 寄

79. 第 七十 七 號 巡 查 區 巡 查 員 寄

80. 第 七十 八 號 巡 查 區 巡 查 員 寄

81. 第 七十 九 號 巡 查 區 巡 查 員 寄

82. 第 八十 號 巡 查 區 巡 查 員 寄

83. 第 八十 一 號 巡 查 區 巡 查 員 寄

84. 第 八十 二 號 巡 查 區 巡 查 員 寄

85. 第 八十 三 號 巡 查 區 巡 查 員 寄

86. 第 八十 四 號 巡 查 區 巡 查 員 寄

87. 第 八十 五 號 巡 查 區 巡 查 員 寄

88. 第 八十 六 號 巡 查 區 巡 查 員 寄

89. 第 八十 七 號 巡 查 區 巡 查 員 寄

90. 第 八十 八 號 巡 查 區 巡 查 員 寄

91. 第 八十 九 號 巡 查 區 巡 查 員 寄

92. 第 九十 號 巡 查 區 巡 查 員 寄

93. 第 九十 一 號 巡 查 區 巡 查 員 寄

94. 第 九十 二 號 巡 查 區 巡 查 員 寄

95. 第 九十 三 號 巡 查 區 巡 查 員 寄

96. 第 九十 四 號 巡 查 區 巡 查 員 寄

97. 第 九十 五 號 巡 查 區 巡 查 員 寄

98. 第 九十 六 號 巡 查 區 巡 查 員 寄

99. 第 九十 七 號 巡 查 區 巡 查 員 寄

100. 第 九十 八 號 巡 查 區 巡 查 員 寄

101. 第 九十 九 號 巡 查 區 巡 查 員 寄

102. 第 一百 號 巡 查 區 巡 查 員 寄

30 公 分

收表體及其形式

收表存根		收表體	
收到第_____號	設計處	今收到第_____號	設計處
第_____號	巡查區指導員_____	第_____號	巡查區指導員_____
交來第_____號		交來第_____號	
甲種表_____張	第_____號至第_____號	甲種表_____張	第_____號至第_____號
乙種表_____張	第_____號至第_____號	乙種表_____張	第_____號至第_____號
丙種表_____張	第_____號至第_____號	丙種表_____張	第_____號至第_____號
丁種表_____張	第_____號至第_____號	丁種表_____張	第_____號至第_____號
收表人_____		收表人_____	具
_____年_____月_____日		_____年_____月_____日	

(D) 擱置——擱置已調查完竣之表格，最好使用特製之木架，編碼號數莊名，則即可條不紊，尋拿容易；但某縣因經費關係，僅將每一袋表之封袋上編以號碼，書以莊名，分鄉齊置於常用之書架上，好在只有三百餘包，管理上尚亦不難。

三、調查員日記選錄

調查員日記係同學實施調查時每日所作之紀錄，舉凡其工作之程序，工作之心得，工作之困難，工作之感想，以至鄉村事物之觀察，與其鄉村習俗之體認，殆無不各有記載，足供讀者一般之參考。編者亦嘗於整理日記之餘，試就日記中同學所感之困難種種，略一分析，茲特列舉如下：

調查困難之原因，不外五種：

- (A) 由於鄉人之疑慮——鄉人每疑調查人口係為徵兵，調查地畝係為加稅，調委會宣傳時雖亦百般譬解，力言其非，無如鄉人頑固，多不置信。
- (B) 由於鄉人之忌諱——鄉人忌問幼童之生日，老人之年歲，婦女之婚姻狀況是否再婚，男女之同居關係是否姘居，子女之是否私生。

(C) 由於調查日本身之欠缺——例如填表之方法並未十分懂得，問話之方法總不十分得當，待人之態度使人有所反感或偶遇挫折而不能忍小亂大。

(D) 由於嚮導之不盡力——嚮導盡力可使鄉人之態度化疑為信，嚮導之不盡力可使鄉人之態度化信為疑。

(E) 由於安排上之欠缺——例如各村間鄰未能十分劃清，各村門牌亦未能十分妥貼。

以上原因五種，皆與調查工作之成敗，頗為切要；深望後鄉平而舉辦調查者，多所留意。以下更選錄調查員日記三十八篇，用瞻一斑：

【首善鄉】

1. 朱傳華——從調查中，可知鋪號、機關與住戶人的性質，大有不同，鋪號、機關，純粹是對付態度，如電話局局長的家眷，歲數她不肯說，內有職員，非亦不知其詳。但他却代說：『寫上二十歲吧！』這樣例子很多，真不勝言。

2. 賈迺鶴——有一位同學，因為調查舖家而受到一種打擊；據他說，他查到一舖，舖中伙計對他表示出一種輕視傲慢的態度來，並且言語強硬，簡直似乎是對仇人一樣，從此設想，便知任何事情，都是不容易做的。

3. 崔傳功——凡「私生子」或婦女「再婚」，被調查人都不肯痛快的說，致使調查困難。

4. 成秀珍——查到一月，有一個老頭，年紀七十九歲，他便和嚮導甯子美吵起來了，嚇的我和韓君不敢說話；我只說：『不必吵，我們是調查戶口的，用不着生氣』。甯子美說：『他不說真話，亂說，我們不查了！』我想無論怎樣，還是查對，誰知老頭倒說：『不查就不查，誰請你來查的』，我們祇好暫且走去。又查三戶人家，這老頭的兒子就來說：『他喝酒喝醉了，先生們不必生氣』。閻長就說了一些話，他的兒子就說了他家的人口，年歲，生日等，我們也就寫上。後來他的父親卻又來說：『先生們！我真老迷糊了，剛才喝了一點酒，說了些胡話，不要生我氣』。閻長說：『有了年紀的老頭，誰怪你！』

5. 孫先祥——不過有一點小困難，也不甚要緊，就是一二家中有比較大的女孩子，她沒有上過學校，也沒有大號，（大名——編者）不好意思的說自己的真名字，只胡亂說個名字，如名叫好子，他偏說是妮子，不說好子，還有的家中，女子比較多些，她們也不說名字，只用大妮子，二妮子，三……來代表。

6. 呂復瑜——到美井村去調查，所感到的問題有下列幾種：

1. 大多數人家的家長不本地執照實報出；

2. 嚮導具有不盡責的，他只把調查員領到某戶的門上就算完了。

7. 越處處——有的人家太傲慢，不叫調查員上屋中寫字，叫在石頭上記錄。門牌不可靠，往往有一門牌號而院內有三四戶者，我很懷疑；最後給他們寫同一門牌號，而在備考欄內註明。（本來一個門牌內可住數戶的——編著）

〔第一鄉〕

8. 紀學賢——查樊家莊，到達後，有樊筮南先把各間路線開好，由孫裕德調查第一間，徐梅調查第二間，我調查第三間；三間間長宋興江作嚮導。三間自然環境：三面環山，房屋高低不平，衢道曲折，地上又滑，天氣陰霾，仰望山嶺，時隱時現；本間有二十餘戶，地多者不過八畝，豐收不敷一家之需，大體人多地少，除有山地幾分外，八九家完全無地；副業有木匠，泥瓦匠，及在鄒平西關當小商販者，處此哀鴻嗷嗷之家庭，所恃不過一二人之翹頭微利，亦云難矣！

一月十三日，余披衣下床，開門探望，遍地銀裝，雪猶紛紛下着不停，天愈明而雪愈大。早飯後，共商冒雪調查，乃毅然出發，飛奔劉家莊，仰望天空，若花若絮，成團結塊，隨風飄舞；俯視地上，人過留迹，腳踏碎玉，沙沙作響。至劉家莊，同學分爲三處，孫裕德查成莊富盛莊，王本立查小李家莊，余與徐馬二同學查劉家莊，至則門牌尚未粘貼，可見辦事人之馬虎，由村長劉延茂招集曾經受訓練莊會員臨時張貼門牌，開始調查，時已十點，雪又不止，地上又滑。全村分兩間，余與徐同學查第一間，由劉以享作嚮導，查至第五戶，在深巷內，有犬二隻突如其來，未及防禦，先將左腳深咬一口，幸未吃重，及至避過，忽又一隻犬從右邊奔來，再將右腳一口，竟把襪子咬破，牙痕深及皮肉，隱隱作痛，不過當時忙於調查，亦不計其如何，及至查竣，俯視襪上，有洞若錢大，微有血漬。

碑樓莊之二十二戶中，有四戶完全無地，地多者亦不過二十畝，通體貧窮，多業木工以餬口；有一戶兄弟六人，竟無妻室，以木工爲業，無地，只有住宅一所，茅屋三間，蕪無積糧，床無被褥，處此隆冬，饑因號寒，言之可憫，問其年歲，默不置答，但云：衣食尚不能籌措，誰復能記憶年歲；因之通體生日亦均未詳填。

9. 王本立——石樊村（石家莊，魯家泉，樊家莊）是我和徐君實習農間教育的村莊，曾經辦過兩個月的民衆夜班，我是盡情知道其中情形的。這三個莊雖有人說是不和睦，不好辦事，其實這個莊的父老比起別莊的父老謙和的多呢。尤其是得到他們的信仰，說什麼都可以，以

忠實的态度和他們商量，是沒有不成的事，所以可大膽的說，這三個村莊是沒有甚麼問題的。

來到石家莊，便先到石家莊村立小學，這位村立小學的教員就是幫助我們辦民衆夜班的石秀峯先生，他在這一村裏說話是很有力量的；石景然、石方恩等及四個聯絡員四個嚮導都到齊了，我們便分配表格，開始調查。我擔任第一間，由石景然嚮導，石澤利聯絡。第一間的戶主大半靠近村立初級小學，前次我住在村學時，大家是和我很熟的，所以他們見了我，都以為先生又來了，所以不但不害怕，並且是格外親熱的；因此我調查起來，非常順利。我詳細問他們，他們也很誠懇的告訴我。

李家莊這一個村，看來更是小的很，又窮的很，識字的簡直找不出幾個來，連閭長也不識字，這就真困難了。他貼的門牌東一個，西一個，真是沒有半點次序。道路這樣的泥濘，雪下的又這樣的大，跑到街東頭查一戶，跑到街西頭查一戶，真是千難萬難，不意查到九號，十號再也找不着了，我問是怎麼回事，問他再三，他就說是貼了十六個門牌；我細看時，有兩門上還貼有廿號門牌；十六個門牌就有廿號，這不是笑話麼？我又問他，他只說他不識字，先生寫的，他不知道，我以為先生也不能隔着號碼寫，大概是他貼錯了。我再問他怎樣貼的，他就說是在街上分的，他自己沒有下手貼，這真是平空困難的叫入無法可想，我不得已，一面調查，一面改號，直到了十六號也改完了，戶口也查完了；我追問他究竟，他才說是送了四號給小馬莊，這內裏的原因是在：給馬莊的號數，不是末了四號，而是中間的四號，所以門牌十號被給他送掉了。

10. 徐女鶴——調查之難，我們的確是嚐着牠的味道了！這並不是說很難查得來，而是很難得一個真確的情形。無論如何，鄉人總是疑雲橫生，以疑慮的眼光來看我們。再者嚮導的好壞，也實在是一個大關鍵，假使這個人你錯用了，到處他以嘻皮笑臉的態度對人，至少先引起人家年長人的厭惡；假使再遇着好談笑的婦女們，他們在一塊便只在扯東拉西的談笑，說起來叫你怒不得，笑不得，真是難為情呢？

魯家泉約八十餘戶，共分三間。余擔任第一間，嚮導為李桂芬先生，一老成持重年四十許之人也。調查時，每家所遇之人，多係婦女人家，她們便每以支吾之詞來對付，我要想得他們的實言，更要先費上一些說明來由的唇舌，與她們解釋上好一會，那她們方才勉強強強吞吞吐吐的與你說，不過仍得費你的時間，要你多問幾遍；不然她們老是些荒唐支吾之詞，真是令人難以應付。其他便是那些好利的人，見你進門，便問：這是幹什麼，是不是要按人口分糧，還是為其他？如你答以分口糧，那他們自是樂而愛說了，可是我們那能騙人呢？無奈只好與他們多加好的解釋，使他們心中滿意，不來疑慮你，那方能順利的進行工作。

【第二鄉】

11. 李甲林——賈莊無有學校，更無院中同學住過，也沒有作過對於戶口調查的宣傳活動，所以一般民衆尙多以爲多事；尤有甚者，且誤解此爲抽壯丁查黑地……而不肯照實說，此恐爲閉塞村莊之通病。

鄉曲小民有的食不飽，衣不暖，破屋露天，惟有「賑濟」二字可以抬起他的嗑嚙子；否則任你說得天花亂墜，亦難開其笑顏，動其心腹；此亦我之工作上的——大阻礙。曾調查有五十餘歲之老翁數位，竟從小未找上一個妻室，農民生活真是艱苦呀！

鄉間人最歡迎恭維他的話，你說他兒女多，福分大，或說他的子孫很伶俐，他就很喜悅；我們儘可借此以順利我們的工作。

一月十日，據尹同學談：北韓家莊之公務人員，頗熱心公務，我們去調查戶口時，他們亦拿個訂好的表冊，照著我們所調查的填寫下，以爲他們村上之底稿。

第四調查區內對於調查上普遍的困難就是：本地人沒有把門牌弄好。（間鄰不清）鄰簡直是沒分開，而閭亦祇是亂七八糟的，北韓家莊還是較進步的莊村，尙鬧不清這一點，其他可知。

一月十三日，查青陽店，今天下起雪來了，我們起床等了多時，還沒有燒好飯，或者工友以爲我們在這大雪天不能調查的緣故。我們剛要吃飯時，本莊鎮長與甲總來問，有嫌天道不好，要遲延的模樣，茹老師用先發制人的法子，借着昨天嚮導脫逃與撕裂門牌的事情痛斥他們一頓，看他們都俯首聽命；茹老師接着又和他們說了些好聽話。

還有這莊的管事人真糟糕，這個門牌都寫不對，有的一百零三寫成100.3；有的下面寫着「一百零九」，上面寫着900.1；更有的把一百二十二號貼在一百二〇號的戶上；他們就沒有個識字的嗎？怕是他們存心玩視公務，敷衍性成。

事先本鄉鄉理事與茹老師在二鄉村理事會議上，與莊長會議上，曾三令五申地告訴他們調查戶口的事，使他們代爲宣傳，俾民衆週知；而現在每到一個人家裏，十之八九還這樣問：『做什麼？調查戶口，什麼是調查戶口啊？』這不是分明是村理事與莊長皆未盡責嗎？這種荒唐的勾當，在其他小莊子裏是不敢幹的。

鄉政同學回來說得更好笑，他調查的那一間，門牌才二百多號，忽又門牌四百多號了，才一百七十多號，忽又一百九十多號，簡直不能查下去，索性回來了。我們原想留心加意的把青陽店這個大莊子填寫的好好的，使它有條不紊，不料這個莊子的辦事人和我們作對。

我正在寫日記，茹老師看表看得真高興，不時地要讀出幾句：『還有叫電棒子的！』『他們真沒甚麼好叫了，這裏又叫小電棒子！』，『同學或者是手凍了不好使，寫的這個母叫他孩子也不敢認哩！』，『哼！說他手凍的慌，倒也不見得，這裏又寫上個母親』。我們聽了不由得好笑，茹老師是故意要我們好笑啊！

今天查着一個姓甯的，他說就是他一人，要我在外邊填，我嫌在外邊不便，就走到他的家裏，看到他家裏有個與他年紀相彷彿的婦人，我問他婚姻狀況，他說從小未婚；他的年紀已經六十七八歲了。我問：『你天井裏的那個女人是誰？』他面紅不語，我說：『她是不是你的伙計？』他說：『是』。我就把她填在「非家屬無家可歸同居者」欄內，并註上「娼窟」二字。他說：『她還有兩個孩子哩！』我一看那兩孩，有一個很小的，又問他：『這兩兒都是她帶來的嗎？』他才說實話：『這個小的是我的兒子』。

鄉間老百姓也真有些認真的，他們以為我們這次查戶口是上賬，這本賬到了官府以後，就成了天經地義了。他們因此謊也不敢說。今天有一個三十來歲的農夫，跑到我那裏說：『先生，看看我家的表上寫差了地畝沒有，我又沒在家』，我給他看了看，說：『你的地是多少？』他說：『老師你快給我改改吧！我還有典出去的四畝地皮，要寫上呢，剛才我沒在家，家裏的人們又不知道』。這是何等認真呢？還有一個四十來歲的婦人，見了我，眼裏含着淚珠說：『老師，費心吧！我昨天多上了二畝官地，我的地本來不足四畝，昨天我迷糊了，說成四畝了，我的心中因此不安，一夜沒睡着覺。老師還能改不能改？』我說：『能改你放心吧！我回去給你改就是了』。我走了之後，她那乞憐的眼光，送出很遠很遠來，這又是何等認真呢？祇有那一般老辦事的，好滑子怪氣人。

十五日：今天茹老師教我們多調查上幾個笑話貢獻給他，但我今天沒有出發，倒是遺憾！

據某團長說：這莊門牌並非按鄰間貼的，是幾個人拿了門牌走到那裏貼到那裏；他們沒管三二五，摸着一張門牌，碰到一個門就貼在上面，他們這麼一來，可把我們糟壞了。

鄉政同學有句警人的經驗話：『此地瞎跛(指不用眼又不肯走路的人)比學生多』。

12 李綱政——我這次調查所見，其最痛心者，為以下二點：

1. 早婚——我調查的第二鄉，全是早婚，男在十三四歲，女在十七八歲為最多，男女過二十歲結婚的很少；亦有二三十歲結婚的，不過是他們因窮，才遲延到這樣。以二鄉觀察，全鄉平大概都是如此，

2. 求學的少——全二鄉調查的結果，在私塾讀書的不過百分之十五；現在在校求學的亦不過有百分之十六；其餘的人，都是爲農的，打鐵的。鄉平教育程度之低，由此可知了！

〔第五鄉〕

13. 劉鴻恩——我們前兩日(六七兩日)的工作，事是預備戶口調查的事，也可以說是預備時期；一方面個人先熟讀調查戶口須知及第一、二兩次通告。然後大家再聚在一處，對照着甲、乙、丙、丁四種表格，作長時間的討論，減少表格中的疑問。另一方面依照原訂調查路線次序之先後，通知村長及村學……的教員作個準備；並叫村長或教員借成人班的時間，向學衆講解戶口調查的意義，以免去調查時鄉人的疑惑，增進工作的效率。

今日(八日)上午八時，向北范村出發；首先在村小學招集村長及各閭鄰長和聯莊會員，到齊時，我們就把調查戶口的利益和關係，約略的講述一遍，務求他們絕對負責。隨後叫聯莊會員赴各戶通知各家長不要遠去，在家聽候，於是我們四個調查員同時出發，並共同調查兩戶，以作參考，(惟恐填錯表格才有此舉)然後分頭去查，各閭長做嚮導；查那一閭的時候，除閭長爲當然嚮導外，還有鄰長幫辦，如此，頗覺今日調查的情形很好。

今天(十二日)是農曆十二月八日，爲臘月節開始的第一個，所以我們的工作也就停止一日，一者因爲昨日工作的時間太長了，二是因爲縣城大集。尤其是臘月集，各戶家長定不在家，三者在此佳節的日子，不便到各戶住室問生日等話。

14. 宮振英——北范莊共計一百二十二戶，四個人調查了兩天，幸虧村長閭長以及聯莊會員等人都能熱烈幫忙，今天才能從從容容查完了；不然，說不定也要帶夜的。

今天的效率所以能提高，約有以下幾個原因：

- 一、技術上漸漸熟練了，不費思索就可如法填寫。
- 二、作嚮導的受了這種機械式訓練，往往不待我們發言，他就問出來了，節省時間不少。
- 三、昨天調查了一日，經過的情形，鄉民差不多都明白了；有的朗朗利利的說出來；有的將所欲問的事，預先寫在紙上記着，預備隨時說不出來，耽誤時光。

今天(十二日)是農曆臘月八日，這地方的風俗：凡是富有的都燒紙箔紙櫃，預備死後到陰間使用(儲蓄性質)；這些東西都要到集上去買，所以我們調查戶口的工作要停止一天。

15. 邵渭溪——在賈在堂之家，發生一個疑問：賈在堂之子賈子厚，實非賈在堂之親生子，係其二弟之子，今過繼於賈在堂，不知應如何稱謂。再：在院內講戶口調查時，云：妻亡而未再婚者曰鰥，不知賈在堂近已五十七歲，尙未結婚，是否可名之爲鰥，尙待解釋(編者按：未有結婚雖年老仍是未婚者，不能算鰥，賈子厚爲賈在堂之嗣子。)

十八日余赴周家莊，待首事等到，同言王振山，王傅彬，王傅藍三家雖不共食，却未分家，(即宅庶田產尙未分開)若以分居計算，甚覺不適；蓋彼意謂多加一閭，則即多出一二個壯丁，村中就要多化一筆款，多找一翻麻煩。而今此村已多查出二十餘戶，將近一閭，如王振山等再以三戶計算則必多至一閭，故彼等頗爲不然。後經余言明「戶」之意義，並將戶口調查須知之條例使彼等一觀，始無異說，但彼等心中仍是不悅。

16. 陳仲寰——曾到一家，有小孩僅八個月，他們暗地裏說：『問小孩多大還給養活嗎？』又走到一家，問：『王景連之妻的年歲』，她說：『問我幹嗎？我還算人嗎？』

若男子有妻再娶妾，是否爲「再婚」？妾是否爲「已婚」？(編者按：死妻再娶爲再婚，納妾不算再婚，妾算已婚。此是一個事實問題，不是一個法律問題。)

喬木莊首事人招呼用飯，這也是再三推脫不開的一件事，萬不得已的一種辦法，方準備逃出門，人家準備的飯已拿來，任你如何也不許走，只好不客氣。吃罷飯後，想算錢還給他們，張景南先生開口說：『兩塊錢一個包子』。

17. 李志敏——今天(十日)復查了四十來戶，大多數人，對人還很客氣，其中有一婦人，一聽到調查戶口，工作也停了，從旁跑來與我開談判似的說：『查戶口，問生日時辰，多少地，俺都無家吃，你又不管俺飯，問些這個幹甚麼？』

黃山前查了兩間模樣，其中有一戶是十四號門牌，他家的婦人太狡猾了；她也不拒絕，也不諷罵；她早知是查戶口的，她嘴裏說着氣人的話：『噯呀！好冷呀！午飯沒有吃呢！來了送飯的嗎？』說着就來開門，一見我們，馬上又把門閉了，就進去；嘴裏咕噥着：『我很冷呢，先去窩窩再來』。這一去再也不來了。

〔第六鄉〕

18. 李樹人——昨天一早，即將東言禮調查完畢，本來劃定的路線和我們決定的計劃：今日是調查西言禮，不料土棍子輕告村長，所以昨日該村的間長及負責人等，皆赴城過堂，囚之我們立即差鄉丁送信至張家套。明晨一早赴該村調查。張家套是本縣天主教最盛而公事頂難辦的村子，所以我們老早就害怕，但是也不能不去碰。清晨三更天，我們就爬起來了，踏着茫茫霜雪的凍地，一步一步走去，到時天才破曉，村人還在睡夢中，好容易找到了一位農友，送我們到村長家裏，接着村長即差人招集各間長及鄉丁，先由我們對他們說明調查戶口的意思及當嚮導的作法與責任等，然後分開至各戶調查。

西言禮本來是很好的莊子，近幾年來只是有幾個搗亂分子，致使莊內不安，公事也辦不順妥了。

19. 趙仁生——十日早起，我們三人便從西言禮村出發，走走黃鸝村去了。該村亦有七十餘戶，只因村長懶惰，所以至今還未貼門牌；可是我們的調查工作還是照常進行，不過表上的門牌號碼只好不寫罷了。

十二日至韓家莊去，走進村學，見過該校的教師，並叫他派人去請本村的村理事；不意理事奸滑，故意不見，原因是為他們的門牌至今未貼，所以他不願來。於是他使村學的管理員來應付我們，我們便不客氣的要他認真辦事，急遽要他把門牌貼好，這樣一來，當然惹得他們更怕煩，表示着仇視不理的態度，但是至終他們還是照辦了。

20. 王 貽——調查東言禮，遇到只有婦女在家之戶，往往現出疑惑的神情，因此就不肯說實話，且討厭問的太詳，常以『不知』二字回答。此等現象，使調查者殊感煩躁；凡有男子在家之戶，則極少有此現象者。惟在——三二號門牌戶內，戶主為一青年，欲將其妹隱瞞不報，幸經間長告知，始強迫其填寫，我對此有一感想：其妹尚不肯報，其財產之不肯實報，更可想見，鄉人之知識思想，可見一般。

在我們心目中的張家套，一定要發生問題的，因為那村裏的天主教徒很多，他們常常仗教會的勢力與政府搗亂；這次去調查，却出乎我們意料之外，他們的莊長間長都非常客氣，並且對這事也很盡力。

〔第七鄉〕

21. 黃松年——大白莊十之八九是耶穌教徒，一般人對調查戶口，多不明瞭，這是事先未曾極力宣傳之故。還有一點：此村男子多在外，青年婦人多入歧途，風俗頹亂，在我去調查的時候，不知我是研究院學生，拿我當警察看待，什麼無意之言都有，甚至問他們的時候，她

們心中總不願說，只和嚮導胡言亂語。

戶口調查員是要被人輕視並被人侮辱的，我曾記得有一人問他的名字，他和我瞪瞪眼，說我們是閻王差的小鬼，到他家給他上生死簿子；問他什麼，他也不說，並跑到屋子裏去不出來了。這把我氣够啦！結果，說他兩句，才算查好。

22. 蘭壽千——兒童之死亡實屬不少，差不多每個婦人都要死幾個孩兒，甚至有七八個者，也許是「早婚」所致吧！

23. 張富源——婦女誤爲查放足，故都換上無尖頭鞋子。

我以爲：頂好查了甲戶，另至乙戶，再問以甲家之人口及其他一切是否相符。

今日調查，無十七歲以上之女子，不無疑惑。

今日之心得如左：

1. 倘查問略有不明而遲延不答者，先加簡單之解釋，并要態度溫和，使被查者心中不疑，安然以實答覆。
2. 須帶朋友賓客氣味，使被查者有因情感關係，不忍造假。
3. 一切調查之用意及不實答之利害，對嚮導說明，使代爲解釋，效力很大。

〔第八鄉〕

24. 王家銘——婦女的職業：我在表上正業，副業都未填，蓋婦女除做飯外，抱養孩子是他的正業；至於副業一欄，亦未填，蓋鄒平婦女，無一不會織紡的；我以爲這是普通情形，查時并未問及，故未填。男子的職業：鄒平縣最出名的事業，就是小爐匠；凡生活艱難的，或兄弟多的，都是業小爐匠。（即修補破鍋破盆磁器等）他們就商的地方以膠東爲最多，次以去日本者可佔十分之四五，在外自配妻室的也有之。許家道口的教育狀況：在調查過去的幾日，成人識字者不過百分之二十，其以前對教育之落伍，可想而知了。即現在之二十歲以下者，識字的也在少數；十五歲以下在求學年齡的兒童，失學的可佔十分之六七。他們不是不想使其子弟入學，而家境過寒，此其失學之最大原因也，故在鄒平舉辦民衆學校，爲救濟青年之一急務。

許家道口業農的人民，除去耕種田地以外，在春冬閑暇之際，差不多都有副業。我看到他們的副業以小爐匠爲多數，其次有編草蓆者，有打草蓆者，做木器者，至於半農半商者：如賣饅饅，黃菸、燒酒、茶葉、洋布、洋襪等，（以上皆專賣一種者）也有賣雜貨者，然皆無正式門

市，只是逢起來的日擠市銷售。

曹家莊間鄰的分法：該莊有四個首事，其分間不按戶次定間數，而是按某戶相信某間長（以首事任間長之職）。則某戶即參加某間，故有戶多之間，亦有戶少之間；因之一間住戶，亦不住在一起，各間門牌，尤其凌亂，參差不齊。地方之散漫，此可不言而喻。

我調查到的鄉村婚姻狀況，大概說來，早婚的年齡，男有八歲就結婚的；女子大約以十四歲為最早，男子以十三四歲為最普通，可謂在百分之八十，其餘百分之二十都是因為窮所以結婚纔免了。凡早婚者，都是家道小康的，窮人兒子娶媳婦很難，沒有四五十大洋就不成。一個勞農者那有如許鉅款，凡年過二十歲不娶者，俗稱之曰「光棍」。這個早婚的原因，究竟是怎麼有的呢？有人說是因為農家事忙，早娶個媳婦來可幫助家庭工作。這固然是個原因，不過這原因在早前許是這樣，現在一般鄉平人，實在不是這樣了。只可以說是早婚成了一種風俗習慣了。

25. 李傳合——段家橋為章鄒交界村，鄒平共有二百一十戶，分八間；但該村間鄰之分，戶數不等，住所交雜，且其門牌係按舊間鄰張貼，因之號數亦同樣交雜，調查時頗感困難。

兩日的調查，深知中國人只要省事，不要多事，最喜做事「簡單籠統」。

在調查中，知段家橋之住民，因章，鄒雜處，地畝亦雜亂，故對於地畝項內，亦有缺欠，不能拿「你家有多少地」相問，只好「你家有多少鄒平地，章邱地」，分二項來問。

26. 王思篤——調查女人再婚幾次，當面多不肯說，余便先給嚮導說明，令在有再婚婦人之戶外說明而記之。

許家道口的人，性情粗直剛強，於調查時頗有惹起人家不快之感。

27. 丁啓華——蘭芝里化村長及各位首事的態度，對待我們儼然以縣政府派來的差人一樣；莊裏的人見我們，從大街上走過，兩個眼睛總是目不轉睛的在注視我們，而臉上現出一種似懷疑而又不懷疑的神態。

我總是不好對鄉間人給以難堪，但為了調查便利起見，又不得不如此。像東間的一家姓國的，問他什麼他都說不知道，我看透他是懷疑我了，於是便很痛切的重行告訴他調查戶口的意義，可是他總是不以為然。我看看實在沒有辦法了，便借調兵來嚇他，他們真的害怕了，才勉強的對我一句一句的回答。

【第九鄉】

28. 羅子爲——因爲想快調查完，前幾天我就口頭聘請了七八個小學教員幫忙調查，約定今天先至王少唐，辛橋兩村；以後到各村請他們就近幫忙，爲慎重起見，也曾作數次的個別訓練。在我想，大概不致發生什麼錯誤的。可是事實上出我意料之外，當我下午由丁家莊折回王，辛兩村審查兩村已調查之表格，錯誤很多，大半是婚姻狀況與年齡兩項。真是：「弄巧成拙」，天下沒有便宜的事。晚間，直審查到十一時方睡，但是還沒有審查完事，可謂：「猶未打着反丟了棍子」。這次利用小學教員，反增加了我們復查的大工夫。

(十四日)昨夜大雪下得滿地皆白，積雪有五六寸厚，今天早起很冷。不能候着吃飯，催工友買些麵條下了吃；因爲規定今天調查辛梁鎮，故一早提前吃飯，率領二十一調查區的調查員，全體出發。雖然積雪很深，大家都沒有一句怨言，沒有不快的表示，都是興高采烈挺着身軀向着目的地走去。我雖凍得兩腳冰冷，寒風如刀刺般地吹在臉上發痛，但是我的心中非常快樂。周養二同學及吳顯毓兄三人在前走，我帶着彭默生跟在後面。我倆因爲遲走了一會，所以走落在後面，他們三人在前不要命地很快地走，結果反比我倆後到辛梁鎮，因爲他們只顧走，竟被雪照花了眼，把路走錯了。

到辛梁鎮之後，大家休息一會，便開始調查。我也隨着大家調查十餘戶。本來今天辛梁鎮東西街俱可調查完，可是因爲西街有人家娶媳婦，只得改在明天調查。

在辛梁鎮打聽東西梁橋情形，得悉很詳，該兩村統屬齊東，無鄆平一戶。

29. 李國楨——鄉學分發門牌時沒有把寫法，號數的編法，和貼法告知各莊長，因此二十二調查區的八個村莊，恐怕就有八個不同的貼法：有編每間二十五家的，有從全村第一戶到最末一戶挨次編定的，有第一二間合編，第三四間合編的，形形色色，不一而足。他們貼門牌的方法更爲奇妙，並不是重新按戶定間，而是以過去的間爲標準，如有一人過去住一間十號，現遷至二間十號，於理，應貼二間十號的門牌，但各村多以舊日之間數門牌貼於其門上，雖然地點在二間，門牌號數仍爲第一間；因此調查時不免東奔西走，南尋北找，不是清查太難，就是消費的時間太多；且各村均有客戶，但莊長認爲寄居人或寄籍人無調查之必要，所以沒有門牌，對於此等入之清查，不免發生困難。

從丁家回來的時候，便召集了那莊的莊長及閭鄰長，通知他們明日開始調查，當然他答應我很可以。那知在晚上十點鐘時候，莊長郝

本鴻提着燈籠，跑得氣喘吁吁的來見我，他說：明天郝莊有兩家娶媳婦的，人家都不得暇，恐怕家裏沒有大人，小孩婦女說不清楚，將要我們多麻煩，要求我們延期一天。

九日到了程和館，不料莊長××竟到辛家寨趕集去了；當時我們已知道今天的事不好做，因為在我們二十二區八個村莊裏，這一個村莊的莊長是一個著名的滑頭，說話做事都不負責任，現在他居然走了。便叫各閭長作嚮導，他們都互相推諉，面有難色，并且一齊主張在學校裏叫各家家長來觀，不必挨戶調查。他們的理由是：男人今天都趕集去了，只有娘兒們在家，先生們到家用緊防被他們辱罵，而且報來也不實在；經我們一再堅決的表示，非挨戶調查不可以後，結果他們很勉強的跟着我們的同學走，直到九點半鐘的時候，我們的工作才正式開始。

到程和館的同學向我說：此地男人大都不在家，女人們不是不報，就是亂報。我於是也加入調查，一觀究竟，結果發現了不說實話的，有說實話的也不少，便決定了把不實的表完全加上記號，將來由我親自去重查，這種真實與否的判別，自然是從被調查的人說話的態度來斷定。

檢閱兩三日來的調查表，使我發生一個疑問：就是有的住戶男人不在家，或出外經商去了，或出外工作去了，本人有地係家裏自耕，所以在婦女職業欄上填上自耕農的不少。但鄰近的「小脚婦女」，如何能到田裏去耕地呢？這自然要靠雇工了，但是沒有雇工，當然我以為我們的同學沒問到。今日抽查時，特別清出這樣的兩戶，查問之後，知道他們都是雇人耕地的，不過他們的習慣：頭一年的雇工冬月初便放工了，第二年的雇工要臘八過了才到，所以我們調查的時候，見有雇工的特別少，這是時期的關係。

生日和屬象，有的幾乎全家不知道，好似調查員的錯誤；其實這些事情，只有婦女們才記得，男子因為他應記的事特別多，就把這個忽略了。這些小事，此刻是農閒的時候，也是婦女們回娘家的時候，有的家庭，婦女幾乎走完了，男人根本不知道，這也是一件沒法辦的事。

十四日：開始調查辛梁鏡，午前八時，羅子為先生率領二十一區的同学來幫忙，他們從雪地裏走來，來幫忙的吳君，褲子腳管裏都是冰塊，鞋都有冰了，我心裏非常的難過。

辛梁鏡是分東西街的：東街共五閭，西街共四閭，因為過去有購報戶口的嫌疑，故二十一、二十二兩區調查員全體出動，要調查一個清楚，今天先調查東部，發現門牌號數有誤，村理事將其過去之各閭名單交來，清查結果，約有十多戶無名。據村理事的答覆，過去有兄弟不

和，父子不合分居的，現在都合起來，我們自然也無法追究；因為不能說非要分戶登記不可。我們作調查的恐懼逼着人家分居的譏評，只好聽之而已。

十六日：當我到楊家抽查時，有一老太婆來告訴我，她家在調查了的次日，媳婦生了兒子，要求我給她登記上。從這一樁事看來，此次的戶口調查，各家所報的人數，一定都是實在的。聽說以前，三兩歲的小孩他們都不報，現在居然注意到初生的嬰兒了，這是很可喜的一件事！

此次調查，設計處二號通告上：說調查時用嚮導以莊長為主等語，但縣府一月一日開村長會議時，有嚮導用聯莊會員等語，以致調查時村長都不願作嚮導，我們勸令他去，則以縣長之言搪塞，而聯莊會員又多以未奉命令為辭；因縣長之談話與設計處之通告不一致，影響調查工作不少。（編者按：向來未有用聯莊會員作嚮導之意，此處想是誤會。）

一月一日開會時，聞縣長命各莊長為同學做飯，并謂同學吃後，每人必給錢八百文。同學不給不行，莊長不收也不行，但此項談話僅單向莊長說明，而不讓同學知道，致使同學到各村調查時，本自備有乾糧，而各村長堅欲代為作飯。同學等以為他們誠意，故每吃完後，僅僅道謝，而不曾給錢。結果，各莊長認為同學揩了縣府的油，縣府發了伙食費，而同學吃飯不給錢，鬧出很大笑話；後來雖然照數補清，但花錢不體面。在縣府方面也有點「弄巧成拙」，這大概統制不一的大毛病。（按當時縣長告莊長云：「同學們到了小村，如無乾糧，又無賣食物的，則務請村長們為同學燒碗熱湯，給個蒸饅，使他們整一整饑，他們亦不能白吃村長，每餐飯給八分錢，村長也別客氣不收」。並未必令村長給同學做飯。此事設計處有數鄉并已通知，九鄉方面，想是遺漏而未通告，設計處同人謹致歉意。）

30. 王裕治——在我們未開始調查以前，據我們的預料：丁家莊要算在我們這第二十二調查區中較好辦而沒有什麼問題的莊子。真是可賀得很，從今天一切的經過和結果看來，不但我們以前的預測竟完全沒有猜錯，而且更超過我們理想之上。這種意外的結果，實不能不歸功於明事理而負責任的莊長，閻長，村小學教員等諸位先生的努力，和事先準備的得宜。原來當他們知道我們今天來到他們的莊上調查後，他們於昨天特地為此開了一個會，由莊長及村小學教員聯明此次舉行戶口調查之意義；同時更分頭通知各家：教他們按我們調查的項目，妥為預備，並勸告各戶不可有無禮的舉動；因為此種原故，我們今天工作的進行非常順利。按我工作的經過來說，我完全是在一種賓主相歡的空氣中，渡過了我一天的時光。

當問到女的再婚一項，我總是極不好意思開口問；固然有很多女子可以不必問就可以知道，但是在有些情形下，實叫你不得不開。當然，正巧問對了，在我這方面就沒事了，可是你若問一個錯，馬上就要倒霉，碰到性情好的，還好，你頂多不過多看一眼臉色；萬一不幸碰到性情壞的，那至少也要挨上幾句臭罵了！所以我今天每逢碰到這項，我都低頭下氣的賠上了萬分的小心，不過這種力氣總是沒白費的，不然幾個再嫁者或孀婦，怎麼會知道呢？

在程和錦以及我的嚮導的，是第一屆聯莊會的會員，也是閩長的一位令弟，在開頭一兩家，從他的態度言辭上看來，他很不幫忙。我後來因為我對他非常客氣，同時我又極力間接向他解釋戶口調查的意義，與恐嚇他不據實報告的壞處與危險，他才漸漸的解了懷疑，而慢慢的幫忙起來。

在我剛開始調查不很久，大概到了第三家的時候，我發現一個村立小學的學生，他跟我好像成心要破壞我的工作似的。當我剛進第三家門的時候，我聽見他在後面似乎和這家的一個婦女低聲說話，告訴她：不要確實報告的意思。於是我立刻回頭來站着，向他們厲聲說道：「諸位，你們請聽着，調查戶口這件事，跟我倒沒有什麼關係，這完全是縣政府的事，我不過是幫忙。如果你們有瞎報的話，一被縣府查出，倒霉還是你們，萬一出了事，這我可不負責的。如果你們要聽剛才那孩子的話，不肯實報，可是你們要明白：受罰的還是你們的家呀！」她們聽了我這些話之後，大概知道不是路，於是趕忙說道：「哎！誰聽那孩子的話？我們自己家的事，我們自己還不小心嗎？先生，請放心！」這時那個學生已經一溜煙的跑了。

在我調查的這些戶中，有一戶是位四十多歲的婦人，我的那位嚮導進門後，就告訴她實報，並且說：實報有好處。那婦人聽了這話後，立刻問道：「真的嗎？實報真有好處嗎？你可別騙我，我對於調查戶口總是放不下心。」

還有一戶，家裏有一父，一個長媳，長子已死，一個次子，一個次媳，四口人。長媳現年二十一，次媳大概我記得也有十八九，可是次子却只有十一歲。所以這戶人家，就有兩個青春女子在守寡。（當然一個是守活寡）

十日：我調查的這些家中，有這麼一家：家中有一位四十多歲的婦人，她是戶主的母親，因為戶主不在家，所以由她和我談話，我體會她一切回答我的話，沒有一句謬做，都是十分可靠而準確的。當然這種情形並不是她一家，她所以留給我印象較深的原故，是因為她對我非常客氣；尤其是當她追隨送我的時候，所說的兩句話使我最難忘記，她說：「你們先生真是太勞苦了，不願風霜雨雪，跑這樣遠來調

查戶口，真是够辛苦的。在我家多歇會吧！」鄉下人居然還能有這樣同情而顧念我們的人，真使人萬萬想不到。

在一家有一個七十多歲的老太婆，她的幾句話使我深刻的留在腦海裏。她現在已寡，當我問到再婚一項時，我還沒有開口，她突然說道：「我不會說假話，我也不害羞，我更不怕人笑話。告訴你吧！我是三十歲才到這兒來的，一共嫁了七次人」。

我又問一位三十多歲的婦人的生日時，她忽然又笑了，她坐到我寫字桌子的對面，問我道：「先生，明年來給我做生日嗎？」

今天(十二日)有一家當我問到他們什麼時候娶媳婦時，他們就問我：還調查這個做什麼呀？我就告訴他們說：縣政府要看一看鄒平人差不多全在什麼時候娶媳婦，因為這地方的人娶媳婦太早了。娶媳婦太早，那麼將來生下的孩子一定不會好的。如果這種早婚的風俗不改，那麼鄒平這地方的人，一定一代不如一代了。所以縣政府派了我們做這種調查，知道鄒平人的婚姻狀況以後，將要嚴厲禁止這種早婚的習俗。我更繼續說道：真的，你們這兒娶媳婦實在太早了，九歲，十歲，十一歲，十二歲乃至十五十六歲，這種一點不懂事的小孩，就給他娶個媳婦，真是太沒道理了。這不但害了男的，並且把女的也完全害了。你們看，像我們這樣年紀的人，到現在還沒有找媳婦呢！他們聽我說到這裏，全都笑了，於是說道：「我們也知道是不好判！但是我們得要用使人呢，不早娶來一個，那來的人呢？」「非用政治的力量來強制不可」。我的好嚮導氣憤的接着說。

31. 紀毓珪——鄉民看着我們去，都當「公差」對待，「老總」稱呼。拿出應付的態度，了事的勾當。我們既有了「公差」，「老總」等頭銜，不用說我們也被上老虎皮了。我們的一舉一動，一言一笑，他們都很注意，舉例說罷！他們常常問我們說：「老總！你寫這張紙做甚麼，你是來查壞人嗎？」又說：「我們家裏有八口人，沒有一分地，你不是說要放賑嗎？」「你查了以後，放給我們嗎？」「呵！是了，你不發給我們嗎？那末你要查我們幹麼？」尤其是問年幼婦人的生年月日和初婚年齡，她們總羞羞答答得死去活來，使我真是無法可想，每回老是一而再，再而三，三回仍是不答，祇好看她們的面容；如果面容風頭微感不對，這時我祇好改變面孔，來上兩句硬性的言語。

32. 馬國相——一月十日下午將羅圈有門牌之家查畢，計七十五戶，而無門牌及一門牌中之住有二戶者尚多，計又得十五戶，共八十五戶；蓋以年來訓練聯莊會會員是按間抽丁，該村人恐過七十五戶則多一間，即多出會員，村中即多加擔負，故意圖將此十五戶隱匿不報也。

調查戶口的工作，從八日開始至十四日截止，為時不過一週，所查不過五村，計戶不過二百。在這短時間，小而廣的當中，得到了不少

的印象，受了不少的詬罵，碰了不少的釘子，作了不少無謂的周旋，起了許多的感想與悲哀，真可說是五花八門，無奇不有。今將大概所見到的，隨記憶所及，略誌如下：

1. 早婚 就初婚年齡一項考察，男子過十七八歲結婚者甚少，間有二十餘歲者，則必為貧家且遲婚者，又係買來。大多數男子的結婚，總在十二，三歲至十四，五歲之間。並且婦與夫之年齡相差，多的八，九歲，次的四五歲，甚至有十歲以外者。貧家村今年有十一歲之小孩娶一二十三歲之婦者，可謂畸形極矣。查時有三十許之青年男子，而其妻則髮白面皺，幾疑為其母親。此等風氣，已成普遍習慣，改之甚為不易，非教育普及政治有力不能有效。

2. 文盲 就識字一項計，百人中只有二三人；所有自謂能識能寫者，恐亦未必可靠；大眾教育之提倡，誠不容再緩之事也。

3. 不衛生 農民生計多不充裕，衛生誠難以講究，就其家中看來，房屋俱無後窗或後門，即前邊窗戶，亦多低矮，故室中光線不足，空氣亦不得流通，且不清潔；時至冬日，家家多生有一坑爐，為禦寒計，固然很好。但是炭酸氣佈滿全室，實在不宜，在鄉民疾病上看，有肺病者較多；大概都是不明空氣衛生的原因。每家中正面必置一桌，又十九污穢不堪，而且油壺，鹽盆等等食具，多露置其上，任塵垢落於其中，而不知稍為遮蓋。地上雜草，垃圾積積滿地，亦不為掃除。坑上被褥，起床後亦不捲疊，即亂堆其上；一坑上同睡幾人，數其枕頭與被亦可知道。睡時即日間落上之灰塵，也並不掃淨。這些不花錢不費力的事情，尚且不辦，其他更不必說了。更至與牲口同居一室者，（宋家的莊長即與其妻居於驟房內，問之以便於喂牲口對。）其中滋味不知妙否？

4. 學齡兒童不受教育多 此事亦甚顯然，在各村雖有村立學校，而學生與村中之學齡兒童並不到三分之一；尤其是窮人子弟，多不就學，會問及幾家，總以上不起學費覆我，但夜校中並不要學費，為何上不起？他們便說：『出不上工夫』。或者還說：『上幾年學，好幹甚麼？上的少了，不够用；上的多了，供給不來，勉為供給幾年，怕是與某某家學生弄的東不成，西不就，成了個無業遊民。那反不如從小就教他學做莊稼或是手藝好』。就此話中，可以見到中國教育之不良；並且教育為一般貧民所不需要，這也是一種真的事實。

5. 窮而且老的鰥寡者 如在羅園的高李氏，七十餘歲之老寡，查時正在補綴破衣，旁堆綿絮，黑而且碎。問她有無地否？曰：『要飯吃的，（乞丐——編者那有土地，如我這朝不保夕孤苦伶仃的人，先生們也要查麼？查上我亦不為多，沒有我不為少，查不查沒什麼意思啊！）言下其貌若不勝悲苦，誠可憐也！他如在辛橋之無兒老夫婦，亦特別令人心中悲哀！

6. 門牌之錯亂 這次調查，於門牌一項，主事者久有計劃規定。各村辦事人當然多不叨諒，如沙坡村之門牌，排列的亂七八糟，且有重號，有漏號者；致查時多費時間不少。又如朱家之門牌，竟將皆成之五十號留下不貼，而不留未後一號，致查時遍尋五十號不見。（按貼門牌：前設計處曾有一定辦法陳述縣府第一科，無如事甚倉促，各鄰長亦不照辦，遂致落落不齊。）

33. 杜風鳴——查朱家某戶，門首懸紅線，繫以紅制錢，而不許生人入門者謂之「忌生人」；問其所以，答以家中添喜之表示。（生男以紅線繫鐵釘，生女以紅線繫制錢。）

34. 彭點生——我查至西左家莊朱興鳳家，他最先只報有十六畝地，以後他隨着我到各家去詢問，他聽見我對各家所說的害怕話，甚麼：『你不報實數，將來縣政府查出來就要充公啦！』『報實數是可免除麻煩的』。他怕起來了，到我調查完了時，他跑出莊外來送我，他要我把他的田畝數改為三十五大畝。

吳家吳錫三家，戶主與其長子已出外營生，其妻及一子一女留居家中，當我前往調查時，其妻堅不肯報；經我再三解說，仍然無效。最後我用話恐嚇他，他到底仍是不報，我雖費了許多口舌，不得要領，我只好出來，下午我又約了羅巡查員同去，她正在別一家的院子內推磨，我們去叫，她不肯開門，我們站在門外問她，費了半點鐘的時間，才問清楚。

鄉平人學小爐匠，軋棉花幾乎成了他們一般小農戶的第二求生途徑。在農閒的時候，他們不是到各地幹小爐匠的手藝，就是在家裏置一架軋花車，收棉花來軋；除了幾家稍微富足點的人家，是很少有閒着的。

辛梁鎮的東西二街，雖然是毗連着，可是因為人的關係，分成了兩個顯然的集團。東西兩街不能合作，好像是兩個莊，各有村理事，各辦有小學；所以不好放在那一頭的村學就設立在中間。

〔第十鄉〕

35. 盧康濟——（八日）鄉下貼門牌顛倒錯亂，有分間貼者；分間之法亦極不整齊，吾人意以為順秩相接門戶，當為一闔者；事實上乃此閭中夾有彼閭門戶，彼閭中夾有此閭門戶；於是貼門牌乃混雜如此。又有不分間貼者，亦清惑難辨，有一號在東頭，十號在西頭，中間又夾二十幾號者或三十幾號者。此事本屬警察學中專門技術，即同學代貼亦不易得良好結果，況荒村中部夫為之乎？

將來辦人事登記，當依調查表編訂門牌，不然極無依據；而將來編訂時，更當由縣府警衛科聘請專門人員擔任此事，庶乎有濟，否則仍

屬紛然而已。

(九日)鄉農勞疲殊甚，記憶力太差，直不記其歲數生日者，比比皆是；如此人生，有何積極希望目的在前而力求奔赴哉？鄉農總畏加徵錢糧，地畝終難得實；而人口登記紙上大家以為造冊子，事實上歡迎多，拒查者極少。故戶數口數大體可望核實。

(十日)鄉農早婚絕戶極多，想係年少拙殘過度，至壯年其生殖力已減退，雖娶妻亦不能生子者有之。甚而一莊有半頭少男孩盡絕戶者。鄉平人口如皆然，則衰落徵兆已顯，是大可怖；吾意：縣府當強制干涉。

晚婚者多蓄室養媳，或買來，或拾來，其生殖繁衍似亦不强，可見晚婚之害亦大。有終身不娶者，或為弟娶而已不娶者，亦不乏其人。可見中國人繁宗支之觀念極強。亦恐因人口衰落之象，時時顯露，反逼出此種繁衍之普遍觀念也。

(十一日)每戶滿八口者少；填二張，三張，四張者更少，可見合居之難與族姓之不繁衍。合居對於小量土地經營極有其利，善合則稍寬，分則更窘；但從舊式之合居，亦不合時情，此事極宜研究。族姓不繁衍，不祇對一宗姓不利，即縣省全國皆不利。人口非從繁衍中由天擇抽出精華，再繁衍高氣質人口，則民族之優秀分子不能新增激增，此事亦宜特別注意。

各莊中各戶皆無私非，而公非又非私屬，故調查時皆是無非。此事對於飲料衛生大成問題，似宜由衛生院專門調查，加以改進；否則病疫來源恐不易塞。

各莊少有宗教團體，此事足徵鄉農太窮，無錢無暇及此。視南方佛寺道觀所在皆有者，真有天淵之別。而各小迷信亦不肯肯人，故宗教一項，直無從查。寺觀一項，亦付闕如。莊中亦時有家廟祠堂，但看廟者亦族中人。散戶中亦查及，故無法另載。

大姓莊住居年數，可從平時閒談高興時由彼族中高明人或高年人縷敘始便查知；一時匆忙查過，彼等極不願舉以告人，多謂不知或謂說不清楚推却之而已。

鄉農識字者極少，即識一字半字者，寫信看報皆不行，故能寫能讀一項亦不夠格。

有數戶拒查惡罵者，多為絕戶惡老婆子。彼等出言皆不能引人生氣，祇能使人悲憫；因伊所罵者，不過不應查伊絕戶，一似查伊即是嘲侮伊者，可見人口衰落之可懼也。

鄉農早婚，其妻易涉偷情，有生子與鄰人及丈夫知之者，多乘夜棄其私生子；有閨女為情慾或賺錢積買嫁妝而輕便與人私通者，生子

亦棄之良人兒。但拾養此等棄子者頗不乏人，而是類情形，平日多不肯直以告人，非常感言語酣暢時，不易得知；恐將來登記人口出生時成爲問題而得虛僞之結果。

【第十一鄉】

36. 蕭本義——有一家是一個兒子，很得爺娘的痛愛，見我到他家去寫人口，那戶主的老婆以爲我來查是預備後來調她的兒子去當兵，不允我寫；雖經我說明，他仍是不願意。但她無力抵抗衙門的勢力，終於給我寫上了，那女人竟落起淚來！

37. 李子明——我到范家莊一家去調查，問一個婦人生了幾個小孩，她說：只有一兒，沒有女孩。我說：死的也要寫上個數，她即刻怒氣滿面，向我怒言道：『死的孩子都被狗吃了，我也不知死了幾個，你到莊外去找吧！』但我只得很謙和的向她說理由，她的丈夫方說：『已死了兩個女孩子』。

我在范家莊街上走着，早十餘婦人同三五男子相聚談笑，有一婦人高聲大言道：『這一定是又要抽稅，死的孩子都要寫上』。有一個男人閉眼搖頭，低聲說道：『又來了！』

又遇到一家，把門緊緊關上，會員打門呼喚，却出來一個小女孩，開門對我們道：『家中沒有人，我父親探親成去了！』會員即欲他去，但我心中自忖：若是家中沒有大人，但不能只有七八歲的小孩子在家中，於是我便叫會員領着我向他家中走，一到裏面，他父、母、兄、姊都在。

有一家戶主的職業是自耕農，問他有多少地，那婦人說：『我家一畝地沒有』。我說：『你這兩個兒子在外邊做生活嗎？』旁人却說：『你快說有多少地吧！不然被縣政府查出，就要充公了！』那婦人才急忙的說：『俺家只有五畝半地，還往上填嗎？』她以爲他少就不必報的。

一般婦人對於調查戶口多疑爲是要抽人口稅，或者要她兒子當兵，她總不肯說實在話。並且一般男人多懼內，於是連男人也就不說實話了。有一個婦人，我問她的生日，她說：『父母早死，不知道了』。問她的男人，却說：『我怎麼能知道她的生日呢？』在旁人想敷衍我，便說：『噢！我知道了！她是八月十六日的生日』。那婦人很生氣的說：『你不要瞎扯，我是四月十八日生日』。

【第十二鄉】

38. 周向宸——我以為戶口調查越快越好，越慢越假，因實話好說說難扯也。

(附一) 調查期間各巡查區報告紀錄選載

一月八日

第一巡查區巡查員伍天禧：

1. 調查之進行甚順利，因先期已與各村莊長及聯莊會員接洽，故都頗肯幫忙。
2. 調查速度每人每日約三十戶。

第二巡查區巡查員茹春浦：

1. 閭鄰長都很幫忙，且亦無誤解之處，聯莊會員因是在鄉訓練，故亦好用。
2. 調查速度約三十戶左右，最快者可達四十戶；惟今日出發較晚，不足為憑。

第三巡查區巡查員門啓明：

1. 調查速度約十戶至二十戶，尙未有過二十戶者。
2. 聯絡無專人，頗感痛苦。

第四巡查區巡查員金步墀：

1. 于齊兩莊無門牌。
2. 壯丁不好用。

第九巡查區指導員蕭永福：

1. 陳河灘之河兩邊有長山戶，拒貼本縣門牌，視其文契住所地址亦屬長山，故不能查。

第十一巡查區指導員王文成：

1. 聯絡員有問題，用誰誰也不肯動；且村莊長亦不肯動。
2. 各村莊貼門牌仍按段不按閭者。

3. 同學還要自己做飯，故出發調查甚晚。

第六巡查區巡查員李樹園：

1. 鄉導聯絡都無問題。

第八巡查區巡查員馬資固：

1. 聯絡鄉導無問題。

2. 因第一日調查，速度不甚準確，每日約十戶至二十戶。

第九巡查區巡查員羅子爲：

1. 今日試用小學教員，結果甚壞。

2. 鄉導間用成年部學生，因間鄰長多年高無用處。

3. 調查速度十六戶至二十戶。

第十巡查區巡查員盧康濟：

1. 每人每日可查三十五戶至五十戶。

2. 門牌不整齊。

第十一巡查區巡查員張虎鳴：

1. 聯莊會員非常幫忙，自動跟隨調查，且幫助我們做飯。

2. 調查速度約十五戶至二十戶，

第十二巡查區巡查員周文山：

1. 大體很順利，學長聯莊會員導生都能幫忙。

2. 調查速度約二十五戶。

一月九日

第八巡查區巡查員馬資固：

- 1.門牌聚族而居，極不整齊，擬抵按號不按閱。
- 2.速度甚慢，但問得頗詳。

第四巡查區巡查員金步暉：

- 1.韓家莊門牌未按閱編，亦無閱長。
- 2.據鄉理事云：小楊家寨該屬長山。

第五巡查區巡查員張昂仁：

- 1.調查速度約每人每日二十五戶，仍不如所期之快。

第十二巡查區巡查員周文山：

- 1.各村門牌極亂，有的村長將門牌交給甲總，再由甲總像是散發戲票一樣散發下去者；殊有無法清理之感。

第十一巡查區巡查員張虎鳴：

- 1.指導員改過之表格仍有不少錯誤，故巡查員也得兼指導員。

一月十日

第九巡查區巡查員羅子爲：

- 1.程和舖有拒絕調查情事，明日決帶聯莊會員去作清鄉戶口查。

(附二) 調查期間各鄉詢問記錄選載。

雲頤天問：兼祧子有二妻，分居其父及其伯父家，而此子亦輪流兩處居住，此子應填何戶？

答：視其一月八日在誰家住，即填誰家。

門啓明問：夫死，妾與妻作何稱謂？

答：稱「夫之遺妾。」

張鴻圖問：與仙縣交界處之廟宇，向由本縣及鄰縣人民共同出資供養者，應否調查？

答：亦應調查，須加以註明。

蕭永福問：住廟宇人並非僧道，要否調查？

答：須查，以住戶論，用甲種表。

袁三江問：莊內有織絲廠，集莊中幼女繅絲，算工廠否？

答：自然算，用丙種表填。

門啓明問：三鄉門牌，商店多未貼；鄉理事製為商店另有特種門牌之故，今如另換門牌，勢所不許；若補貼，號數亦難相接，應如何辦理為妥？

答：未貼門牌之商店，按其前號編為該號之甲乙，例如：二十號與二十一號中間有三家商店沒有門牌，則即將該二十號住戶門牌改為二十甲，三家商店順次編為二十乙，二十丙，二十丁，往下到二十一號。

王松亭問：(一)鄉村學屬何種機關類別？(二)鄉學長及理事誰算領袖？(三)村理事及教員誰算領袖？

答：(一)鄉村學是教育機關。(二)鄉學長及鄉理事都是領袖；惟前者為一鄉之教育領袖，後者為一鄉之政治領袖。此是政教合一之理論下的事實所必然。(三)村以村理事或村長為一村之領袖。

馬資固問：合作社與村小學應用乙種表否？

答：應用乙種表。

張虎鳴問：戶主如係世居，其家屬為世居否？

答：家屬亦為世居。

馬資固問：繼出去之子，因其生母無人奉養，故接其生母與之同居，仍算家屬否？

答：子已出繼，又接其生母與之同居，仍是家屬。家屬身分關係，萬無因出繼而消滅之理。

邵長太問：某甲娶妻，只三日生一子，某甲誓不認此子為親生子，應如何填？

答：依民法第一〇六二條解釋：為非婚生子。

金步墀問：妻籍是否隨其夫籍？

答：是。

金步墀問：長工之母住戶主家，應如何算法，與戶主算是什麼關係？

答：男成一戶。

王鳳山問：有劉某者，幼隨其母嫁張姓，現張已死去，劉某遂又姓本姓。劉某之子則仍姓張，應如何填法？

答：劉某仍填為劉某。劉某之子則填為張某，只在備考欄內特加說明。

雲頌天問：妾是未婚，未婚而有子，則其子是何身分？

答：妾未婚，乃法律上之解釋；至其子則可視為其父已認領。

朱樂頤問：尼姑住普通宅院，應用何種表填？

答：甲種。

門啓明問：某人兼祧兩戶，現其父母已故，隨其嗣父同居，應誰是戶主？

答：以其嗣父為戶主。

四、統計經過

統計經過可以分為左列二步：

(一) 各村調查事項之分項劃記——此又可分為三步：

(A) 劃記表之製定——即由調查會統計科依據調查表中所列各項項目，分類製成劃記表十二種：

1. 一村每月田畝數分配劃記表(畝以官畝為準，戶分本籍戶寄籍戶)。
2. 一村每月口數分配劃記表(口分自然人口經濟人口，戶分本籍戶寄籍戶)。

3. 村口數劃記總表(分本籍人現住他往; 寄籍人現住他往; 寄居人現住)。
 4. 一村男女各年齡組口數分配劃記表(分本籍人現住他往; 寄籍人現住他往; 寄居人現住)。
 5. 一村男女婚姻狀況劃記表(分本籍人現住他往; 寄籍人現住他往; 寄居人不計)。
 6. 一村男女初婚年齡劃記表(分本籍人現住他往; 寄籍人現住他往; 寄居人不計)。
 7. 一村男女教育程度劃記表(分本籍人現住他往; 寄籍人現住他往; 寄居人不計)。
 8. 一村學齡兒童教育狀況劃記表(分本籍兒童現住他往; 寄籍兒童現住他往; 寄居人不計)。
 9. 一村男女各年齡組識字分配劃記表(分本籍男女現住他往; 寄籍男女現住他往; 寄居人現住)。
 10. 一村男女宗教分配劃記表(分本籍人現住他往; 寄籍人現住他往; 寄居人現住)。
 11. 一村男女各年齡組廢疾分配劃記表(分本籍人現住他往; 寄籍人現住他往; 寄居人現住)。
 12. 一村男女廢疾分類劃記表(分本籍人現住他往; 寄籍人現住他往; 寄居人現住)。
- (B) 劃記之程序——統計員合二人為一組，領得一村調查表格後，須先審查該村表格是否仍有不清晰處，一一均用筆在旁注清，以免劃記時發生錯誤。改表後之第二步工作，即為折合調查表中所列人口之真實年齡，按本縣此次所用折合方法，有二原則：(a) 凡生日在公定戶籍日之前者，各減一歲；(b) 在公定戶籍日之後者，各減二歲，故計算上亦頗簡便。真實年齡折合畢，統計員即可一人報數，一人劃線記數，依次按村挨戶挨口，進行其劃記工作矣。

(C) 統計員——依調委會之規定：統計員原係派由訓練部同學四十八人擔任（按訓練部原有南省籍同學若干位，因言語關係，無法參加調查工作，故改派為統計員，專作統計）。并預期於調查工作結束後之一個月內，即將全縣各村劃記工作，亦都作竣。（當時預計每組每日可劃計六十戶，如是二十四組一日即可劃記一千四百四十戶，全縣不及三萬三千戶，或能於四週內即劃記竣事）。不意劃記開始，始知此項工作進度之緩，遠非預料之所能及，（大約每組平均每日祇能劃記二十五戶左右）。至是遂不得不再商請縣府，加派在縣受訓之聯莊會各鄉副隊長十四人，亦都一併參加劃記工作，（合為六十二人，分為三十一組）。按此項從權辦法，在原則上固為調委會之組織規程不合，然自另一方面觀之，則當時所訓練之副隊長等，亦即以後實施戶籍行政時之各鄉戶籍主任，其為戶籍行政之安排設施上，固亦大有益也。迄劃

練部同學春季始業，劃記完成之村數，仍僅及全縣之半，於是又將下餘未劃記之半數村莊，掃數移交縣府戶籍室繼續劃記，縣府又加派村長祖等二十一人幫同工作，合副隊長等十四人共為三十五人，又兩閱月，始將全縣村莊劃記完成。

以上云云，尙係專指整理甲種調查表而言，其它乙丙丁三種調查表，則因數量極少，故未特製劃記表格。至甲種表中之職業一項，此次則因在此農業社會之鄉平區域內，職業分類至為不易，故亦暫付闕如。

(二)依據劃記表製成統計圖表

此項工作係由編者獨力所擔任；即依據一鄉之各村劃記結果，製成一鄉之統計表，再依一縣各鄉之統計結果，製成一縣之統計表，更依一縣之統計表，製成各種統計圖，在編者之工作程序上，不外歸納分析，在讀者則可一目了然於鄉平之人口情況矣。

茲將此次所用劃記表十二種(并附簡略之說明)刊下以供參考。

(1)爲『一村每戶田畝數分配劃記表』。表中共分本籍，寄籍兩欄；如甲種戶口調查表之戶主籍貫爲本籍時，則劃記於本籍戶項內；係寄籍時，則劃記於寄籍戶項內。

劃記時以兩人爲一組，對面而坐，一人唱數，一人劃記。如唱數人見戶主之籍貫爲本籍，又見表之下面「U」項之『本戶有田畝數』爲『13』，則唱：『本籍戶十三畝』。劃記人即劃線記數於該表中本籍戶項之『10—14』一組內。唱數者將全部表格唱完後，即將劃記表中之線數相加，即可知某村之每戶田畝數分配情形。

(2)爲『一村每戶口數分配劃記表』。表內分『依自然人口計算』與『依經濟人口計算』兩項。所謂自然人口，即指甲種戶口調查表內之「戶主」，「家屬」與「非家屬無家可歸同居者」三項相加之人口數而言。所謂經濟人口，即連同「非家屬有家可歸暫居者」而言。(非家屬有家可歸暫居者，在本報告之統計表內謂之寄居人)。如唱數者見調查表上「戶主」，「家屬」與「非家屬無家可歸同居者」三項共有人口七人，即唱：『自然人口七人』。劃記者即在口數之「7」格內劃線。又見「非家屬有家可歸暫居者」項內又有二口，則唱：『經濟人口九人』。如「非家屬有家可歸暫居者」項內無有者，則唱：『經濟人口七人』。唱時須指明本籍或寄籍。

如一戶之口數在三十口以上者，則在「30—」格內記明其實際口數，不能單純劃線。

(1)(2)兩劃記表之本籍戶數或寄籍戶數須相等，方無錯誤。

(3)爲『一村口數劃記總表』，劃記時唱數人須留意本籍或寄籍，又須留意「S」欄內有無「他往」之標誌；如唱數者見甲種表內之「戶主」，「家屬」與「非家屬無家可歸同居者」三項共有口七人，計男四人女三人，其中一男子他往，即唱：『本籍人現住男三口，女三口，他往男一口』。劃數人當寫數目字（不劃線）於每一格內。本籍人與寄籍人兩項，在第二部統計結果內稱之謂：「法定人口」，此兩項減去他往男女再加上寄居人即謂之：「實際人口」。

再本表本籍之現住他往與寄居人三項人口總數，必等於劃記表(2)之依經濟人口計算內戶數與每戶口數之乘積數相等；本表之本籍人一項之共計，必等於劃記表(2)之依自然人口計算項內之本籍戶數與每戶口數之乘積數相等；寄籍人一項之共計，亦必等於依自然人口計算項內之寄籍戶數與每戶口數之乘積數相等，方能證明劃記無誤。

(4)(5)(6)三張劃記表爲『一村男女各年齡組口數分配劃記表』，表內分項與劃記表(3)同，每項人口數亦須與劃記表(3)之每項相等，方爲無誤；否則即爲唱數者或劃記者之錯誤。

以上三表之年齡爲折合後之真實年齡。

(7)(8)(9)(10)爲『一村男女婚姻狀況劃記表』，此項劃記，只限於法定人口，內並按各年齡組分計，每組人口之「婚姻狀況不明者」加「未結婚者」再加「已結婚者」即等於劃記表(4)(5)(6)各該年齡組之總和。劃記時須看甲種調查表性別中之男女別，再看真實年齡，再看已未結婚。婚姻狀況唱法如『本籍人現住，女的，四十三歲，已結婚，寡』；或『寄籍人，他往，男的，已結婚』等。

(11)(12)爲『一村男女初婚年齡劃記表』，凡已婚之男女，依表中項目劃記之；唱數人只須看清本籍寄籍及現住他往之別。劃記此項年齡，並非真實年齡，乃中國之習慣年齡；其每項人口之總數亦當等於(7)(8)(9)(10)四表中已結婚者每項人口之總數。

(13)(14)爲『一村男女教育程度劃記表』，當看甲種調查表「O」欄「教育」一項而劃記之；「能讀」「能寫」兩目只限於私塾教育，如調查時填寫錯誤，填明學校教育後再在「能讀」「能寫」目內注明者，當以受「學校教育」論。此表各項人口亦須與劃記表(3)相等。

(15)爲『一村學齡兒童教育狀況劃記表』，只限於法定人口。年齡別以(3—5)爲一組，(6—12)爲一組，每組之總數當與劃記表(4)(5)(6)內之該項年齡組之總數相等。

(16)爲『一村男女各年齡組識字分配劃記表』，凡受過教育者不論私塾與學校，均依表中各項劃記在內。表中「識字者」爲數當與劃

記表(13)(14)各項之受過教育者相等,表中「不明者」總數當與「教育狀況不明者」之總數相等,「不識字者總數」當與「未受教育者」之總數相等。

(17)爲『一村男女宗數分配劃記表』,各項總數須與劃記表(3)相等。

(18)爲『一村男女各年齡組廢疾分配劃記表』,各項總數須與劃記表(3)相等。

(19)爲『一村男女廢疾分類劃記表』,表中「不明者」一欄等於劃記表(18)之「有無廢疾不明者」之總數,各類廢疾之總數等於劃記表(18)之「有廢疾者」之總數,無廢疾者之總數亦須與表(18)無廢疾者相等。至其各項人口總數,亦等於劃記表(3)。

畝 數	戶 別		計 戶	寄 籍 戶	計 戶	共 計 戶
	本	籍				
不明者						
無田者						
—4						
5—9						
10—14						
15—19						
20—24						
25—29						
30—34						
35—39						
40—44						
45—49						
50—54						
55—59						
60—64						
65—69						
70—74						
75—79						
80—84						
85—89						
90—94						
95—99						
100—104						
105—109						
110—114						
115—119						
120—124						
125—129						
130—134						
135—139						
140—144						
145—149						
150—154						
155—159						
160—164						
165—169						
170—174						
175—179						
180—184						
185—189						
190—194						
195—199						
200—						
總 計			戶		戶	戶

豐平實驗縣戶口調査報告

(2) 第 鄉 村 一 村 每 戶 口 數 分 配 劃 記 表 總 計 員

口 數	依 自 給 人 口 計 算		共 計	依 經 濟 人 口 計 算		共 計
	本 籍 戶 計	寄 籍 戶 計		本 籍 戶 計	寄 籍 戶 計	
1						
2						
3						
4						
5						
6						
7						
8						
9						
10						
11						
12						
13						
14						
15						
16						
17						
18						
19						
20						
21						
22						
23						
24						
25						
26						
27						
28						
29						
30						
總 計						

(3) 第 郷 村

一 村 口 數 劃 記 總 表

統 計 員

項 別	本 籍 人				寄 籍 人				寄 居 人	
	現 住		他 往		現 住		他 往		現 住	現 住
	男	女	男	女	男	女	男	女	男	女
劃										
記										
小 計	□	□	□	□	□	□	□	□	□	□
計	□		□		□		□		□	
共 計	□				□				□	
總 計	□									

第 1 實 驗 縣 戶 口 調 査 報 告

年 齡 別	男 婚 姻 狀 况	男										
		婚 不 明 狀 者 况	計 口	未 結 婚 者	計 口	已 結 婚 者	計 口	共 計 口	鰥 者	計 口	離 婚 者	計 口
年齡不明者												
0-9												
10-19	10-17											
	18-19											
20-29												
30-39												
40-49												
50-59												
60-69												
70-79												
80-89												
90-												
總 計			口		口		口	口		口		口

縣不實驗戶口調查報告

〔(7)之前半部分〕

年 齡 別	女 婚 姻 狀 況	女									
		婚 不 明 狀 者 計 口	未 結 婚 者 計 口	已 結 婚 者 計 口	共 計 口	寡 者 計 口	離 婚 者 計 口				
年齡不明者											
0—9											
10—19	10—17										
	18—19										
20—29											
30—39											
40—49											
50—59											
60—69											
70—79											
80—89											
90—											
總 計		口	口	口	口	口	口	口	口	口	口

年 齡 別	男 婚 姻 狀 況	男											
		婚 不 明 者 計	未 結 婚 者 計	已 結 婚 者 計	共 計	寡 者 計	離 婚 者 計	計	計	計	計		
年齡不明者													
0—9													
10—19	10—17												
	18—19												
20—29													
30—39													
40—49													
50—59													
60—69													
70—79													
80—89													
90—													
總 計													

〔(8)之前半部分〕

年 齡 別	女 婚 姻 狀 況	女									
		婚 不 明 者 計 口	未 結 婚 者 計 口	已 結 婚 者 計 口	共 計 口	寡 者 計 口	離 婚 者 計 口				
年齡不明者											
0-9											
10-19	10-17										
	18-19										
20-29											
30-39											
40-49											
50-59											
60-69											
70-79											
80-89											
90-											
總 計		口	口	口	口	口	口	口	口	口	口

〔(8)之後半部分〕

男 婚 姻 狀 況 年 齡 別	男										
	婚 姻 狀 況 不 明 者	計 口	未 結 婚 者	計 口	已 結 婚 者	計 口	共 計 口	鯨 者	計 口	離 婚 者	計 口
年齡不明者											
0—9											
10—19	10—17										
	18—19										
20—29											
30—39											
40—49											
50—59											
60—69											
70—79											
80—89											
90—											
總 計		口		口		口	口		口		口

鄉年實錄縣戶口調查報告

〔(9)之前半部分〕

年 齡 別	女 婚 姻 狀 況	女													
		婚 不 明 者	狀 者	況	計	未 結 婚 者	計	已 結 婚 者	計	共 計	計	寡 者	計	離 婚 者	計
年齡不明者															
0—9															
10—19	10—17														
	18—19														
20—29															
30—39															
40—49															
50—59															
60—69															
70—79															
80—89															
90—															
總 計					口				口				口		口

[(9)之後半部分]

男 婚 姻 狀 況 年 齡 別		男									
		婚 不 明 者 計 口	未 結 婚 者 計 口	已 結 婚 者 計 口	共 計 口	離 者 計 口	離 婚 者 計 口				
年齡不明者											
0-9											
10-19	10-17										
	18-19										
20-29											
30-39											
40-49											
50-59											
60-69											
70-79											
80-89											
90-											
總 計											

部不實錄原戶口調查報告

〔(10)之前半部分〕

年 齡 別	女 婚 姻 狀 況	女									
		婚 不 明 者 計 口	未 結 婚 者 計 口	已 結 婚 者 計 口	共 計 口	寡 者 計 口	離 婚 者 計 口				
年齡不明者											
0—9											
10—19	10—17										
	18—19										
20—29											
30—39											
40—49											
50—59											
60—69											
70—79											
80—89											
90—											
總 計		口	口	口	口	口	口	口	口	口	口

(11) 第 鄉 村 一 村 男 女 初 婚 年 齡 對 照 表 (本 縣 人 現 住) 統 計 員

年 齡	男 女 別		計 口	男 口	女 口	計 口	共 計 口
	男	女					
5	5	5	10			10	
6	6	6	12			12	
7	7	7	14			14	
8	8	8	16			16	
9	9	9	18			18	
10	10	10	20			20	
11	11	11	22			22	
12	12	12	24			24	
13	13	13	26			26	
14	14	14	28			28	
15	15	15	30			30	
16	16	16	32			32	
17	17	17	34			34	
18	18	18	36			36	
19	19	19	38			38	
20	20	20	40			40	
21	21	21	42			42	
22	22	22	44			44	
23	23	23	46			46	
24	24	24	48			48	
25	25	25	50			50	
26	26	26	52			52	
27	27	27	54			54	
28	28	28	56			56	
29	29	29	58			58	
30	30	30	60			60	
31	31	31	62			62	
總 計			口	口	口	口	口

(12) 第 第 鄉 村 一 村 男 女 初 婚 年 齡 劃 記 表 (本籍人他往及寄籍人) 總 計 以

年 齡 0-1	本 籍 人		他 往		共 計	寄 籍 人 現 住		寄 籍 人 他 往		共 計	
	男	計 口	女	計 口		男	計 口	女	計 口		
5											
6											
7											
8											
9											
10											
11											
12											
13											
14											
15											
16											
17											
18											
19											
20											
21											
22											
23											
24											
25											
26											
27											
28											
29											
30											
31											
總 計		口		口		口		口		口	

(13) 第 鄉 村 一 村 男 女 教 育 程 度 劃 記 表 (本籍人) 統 計 員

教育狀況不明者	戶 別		現 住		非 計	本 籍 人 他		往 計	共 計
	男	女	計	口		男	女		
未受教育者	能讀家信者	不能明者							
	能讀家信者	不能明者							
	能讀家信者	不能明者							
私塾教育	能讀家信者	不能明者							
	能讀家信者	不能明者							
	能讀家信者	不能明者							
	能讀家信者	不能明者							
愛初小及同等學校教育者	畢業者	未滿一年者							
	畢業者	未滿二年者							
	畢業者	未滿三年者							
	畢業者	未滿四年者							
受學	現狀	不明者							
	現狀	不明者							
學校小教及育者	現狀	不明者							
	現狀	不明者							
同等	現狀	不明者							
	現狀	不明者							
總 計									

〔(13)之上半部分〕

(13) 鄉 鄉 村

一村男女教育程度劃配表 (本籍人)

統計員

教育程度	戶別	現 住		共 計	本 籍		共 計
		男	女		男	女	
		計 口	計 口		計 口	計 口	
受初中及同等學校教育者	狀 現 不 明 者						
受高中及同等學校教育者	狀 現 不 明 者	狀 現 不 明 者					
		肄業者					
		休業者					
受大學及同等學校教育者	狀 現 不 明 者	狀 現 不 明 者					
		肄業者					
		休業者					
何受或現受國外教育者	狀 現 不 明 者	狀 現 不 明 者					
		肄業者					
		休業者					
		業者					
總 計							

〔(13)之下半部分〕

(14) 第 鄉 村 一 村 男 女 教 育 程 度 劃 記 表 (寄籍人及寄居人)

統 計 員

教育現狀	別	寄籍人		現住		共計	寄籍人		往住		共計	寄居人		現住		共計
		男	計口	女	計口		男	計口	女	計口		男	計口	女	計口	
教育現狀不明者	別	[Grid]														
		[Grid]														
		[Grid]														
		[Grid]														
		[Grid]														
		[Grid]														
		[Grid]														
		[Grid]														
		[Grid]														
		[Grid]														
		[Grid]														
未受教育者	別	[Grid]														
		[Grid]														
		[Grid]														
		[Grid]														
		[Grid]														
		[Grid]														
		[Grid]														
		[Grid]														
		[Grid]														
		[Grid]														
		[Grid]														
私塾教育	別	[Grid]														
		[Grid]														
		[Grid]														
		[Grid]														
		[Grid]														
		[Grid]														
		[Grid]														
		[Grid]														
		[Grid]														
		[Grid]														
		[Grid]														
受初小及同等學校教育者	別	[Grid]														
		[Grid]														
		[Grid]														
		[Grid]														
		[Grid]														
		[Grid]														
		[Grid]														
		[Grid]														
		[Grid]														
		[Grid]														
		[Grid]														
受高小及同等教育者	別	[Grid]														
		[Grid]														
		[Grid]														
		[Grid]														
		[Grid]														
		[Grid]														
		[Grid]														
		[Grid]														
		[Grid]														
		[Grid]														
		[Grid]														
總計	別	[Grid]														
		[Grid]														
		[Grid]														
		[Grid]														
		[Grid]														
		[Grid]														
		[Grid]														
		[Grid]														
		[Grid]														
		[Grid]														
		[Grid]														

[(14)之上半部分]

(14) 第 鄉 村

一 村 男 女 教 育 程 度 配 表 (寄籍人及寄居人)

統 計 員

教育程度	性別	寄籍人		住		共計		寄居人		共計														
		男	女	男	女	男	女	男	女	男	女													
		計	計	計	計	計	計	計	計	計	計													
受初中及同等學校教育者	現業																							
受初中及同等學校教育者	不業																							
受小學及同等學校教育者	現業																							
受小學及同等學校教育者	不業																							
受大學及同等學校教育者	現業																							
受大學及同等學校教育者	不業																							
受現業研究或外國教育者	現業																							
受現業研究或外國教育者	不業																							
總計																								

〔(14)之下半部分〕

鄂中寶縣縣戶口調查報告

(15) 第 鄉 村

村 年 齡 兒 童 教 育 狀 况 調 查 表

教育 現狀	戶 別	本 籍 人		現 住 人		本 籍 人		他 籍 人		寄 居 人		他 籍 人	
		男	女	男	女	男	女	男	女	男	女	男	女
未 就 學	3-5												
就 學	6-12												
會 者	3-5												
就 學	6-12												
者 現	3-5												
者 就	6-12												
者 教	3-5												
者 教	6-12												
者 現	6-12												
者 不													
者 明													
者 總													

宗 教 別	本 籍 人 現 住		本 籍 人 他 往		寄 籍 人 現 住		寄 籍 人 他 往		寄 居 人 現 住		男 女 共 計
	男 計	女 計	男 計	女 計	男 計	女 計	男 計	女 計	男 計	女 計	
不 明 者											
佛 教											
道 教											
回 教											
耶 穌 教											
天 主 教											
其 他											
無 宗 教 者 總 數											
總 計											

(10) 第 第 鄉 村

一 村 男 女 殘 疾 分 類 劃 記 表

總 計 員

殘 疾 類 別	本 籍 人 現 住		本 籍 人 他 往		寄 籍 人 現 住		寄 籍 人 他 往		寄 居 人 現 住		男 女 共 計
	男	女	男	女	男	女	男	女	男	女	
多 多 多											
不 明 者											
盲											
聾											
四 肢 殘 廢											
跛											
駝 背											
癱 瘓											
半 身 不 遂											
癱											
癱											
白 癩											
瘋											
其 他											
無 疾 者 總 數											
總 計											

附(一)劃記工作指導人員

齊介壽 張玉山 羅子爲 吳顯毓 郝眠虹 范廣繼 楊守和 田 錦

統計員

(A) 訓練部同學

查振律 黃介甫 劉金生 黃彩雲 空應璽 劉鴻恩 蘭壽千 郭宗邦 宮振英 于鳳程 張永和 袁鍾獻 張鴻圖 袁三江
張壽堂 梁明德 儲 慧 金滌人 陶祖樑 嚴 寅 曾昭文 賴文新 初奎鑑 李安順 婁福申 臧家汝 周 彬 彭黔生
邢世藩 徐餘官 何吏衡 楊向森 宋鴻武 常鈞傳 叢樹旌 孫元桂 許吉府 張濤源 李國楨 羅子清 儲 志 賂 炯
紀有貴 朱振家 陳振東 湯枕琴 余安華 張慎旂等四十八人。

(B) 聯莊會各鄉副隊長

夏爾源 景維玉 王澤良 胡殿禮 李士會 劉文襄 何昌屏 楊銘中 劉玉堂 孫鳳書 孫樹楓 孟昭悅 王兆科 楊守和
共計十四人。

(C) 聯莊會村組長

韓守度 崔宗桐 趙健功 王公俊 魯有倫 柴相臣 夏樹楨 張玉忱 賈在芬 王桂林 張吹燮 李允傑 張子勤 劉淑鈞
郝容震 霍毓齋 石宗一 賈茲久 張振西 張承忠 王允吉 共計二十一一人。

五、調查統計經費之預決算

此次調查統計經費在先預算爲一千元整，及後決算，實已用至一千四百二十一元二角二分，較原預算約超出百分之四十二。茲先將預算表決算表刊下，并略具說明於決算表後：

鄒平實驗縣全縣戶口調查委員會預算表

事 項	調 查 費	統 計 費	每 事 項 共 計	摘 要
調查表格印刷費	五二〇・〇〇元		五二〇・〇〇元	共十萬四千張，(20吋×12吋)報紙，估計每百張五角。
收表證	九・四〇元		九・四〇元	五十頁本七十本，每本估計一角；十頁本八十本，每本估計三分。
收表封袋	三〇・〇〇元		三〇・〇〇元	共一千二百個，(11吋×11吋)牛皮紙，每個估計二分半。
退回復登記查表	四八・〇〇元		四八・〇〇元	共一百六十册，每册估計三角。
各種文具	一二九・〇〇元		一二九・〇〇元	
委員會用具紙張	二〇・〇〇元		二〇・〇〇元	
宣傳講義印刷費	四〇・〇〇元		四〇・〇〇元	
各村統計表		五・一一〇元	五・一一〇元	一千六百張，(10吋×8吋)報紙，估計每百張三角五分。
統計用紙		三〇・〇〇元	三〇・〇〇元	十六開報紙五千張，估計每百張二角，八開報紙五千張，估計每百張四角。
臨時費	一〇〇・〇〇元	六八・五〇元	一六八・五〇元	車馬費運費雜費等。
總 計	八九六・四〇元	一〇三・六〇元	一，〇〇〇・〇〇元	

第二目	文具	八·四二元			
第三目	雜用紙張	一·八二元			
第四目	器具	一〇·九〇元			鋪板桌椅等用具統計費用。
第五目	雜費	九·二一元			
總計				一,四二一·二二元	

(附)說明

(一)本縣此次所用調查統計經費,在數字實不為多。一緣參與工作之各級人員,均不在會支薪,二緣統計之前半段在院完成,舉凡統計員伙食及一切雜用,亦係由院方擔負補助。皆未列入本會之預算也。

(二)決算所以超過預算者,因有兩筆費用均為先前所未算及:一是津貼鄉副隊長等伙食費三百四十三元(見決算表第二款統計費第一項工作費第一目伙食費),二是戶籍室添買傢具費一百一十元九角(見決算表第二款統計費第二項材料費第四目器具)如將此兩筆除出,其預算固可與決算相符。

第二部 統計結果

一、引言

(一)本部結果又可分爲三項：

(A) 統計表——即依據各村劃記所得之結果，歸納而成之數字。

(B) 統計圖——即依據統計表之各種數字，而製成之統計圖示。

(C) 統計結果之分析——即編者就各種統計所得之事實，加以敘述而成『鄆平人口問題之分析』一文，俾使讀者諸君於鄆平人口

問題，更能得一清晰之概念。(該文載山東鄉村建設研究院出版之鄉村 設半月刊第五卷第六，七兩期、茲以附錄)。

(二)本部所用名詞，有須加以證解者如下：

(A) 法定人口——指本籍寄籍人口之總和而言，不論其現住他往。

(B) 實際人口——指本籍寄籍人口之總和，加寄居人，減本籍寄籍他往人口而言。

(C) 本籍人——指鄆平之本地人而言。

(D) 寄籍人——指外籍而在鄆平有住所之人而言。

(E) 寄居人——指外籍而在鄆平無住所，通常係寄居於機關或商店以內之人口而言。

二、戶口總表

(附註)所有統計表內之百分數，有因數目大小，故甚難計算精確，請留意焉！

第一表 各鄉戶數總表

戶別 名	普通戶	廠舖戶	寺廟戶	合計
首善鄉	1,474	22	5	1,501
第一鄉	2,172	1	4	2,177
第二鄉	2,864	2	10	2,876
第三鄉	1,722	1	3	1,726
第四鄉	2,612		1	2,613
第五鄉	1,824	2	2	1,828
第六鄉	2,072		1	2,073
第七鄉	3,143	5	9	3,157
第八鄉	3,310	4	7	3,321
第九鄉	1,790		4	1,794
第十鄉	1,370			1,370
第十一鄉	2,141	1	4	2,146
第十二鄉	1,562			1,562
第十三鄉	4,351	1		4,352
總計	32,407	39	50	32,496
百分數	99.73%	0.12%	0.15%	100.0%

第二表 全縣各村莊戶數總表

戶別 村莊名	普通戶	廠舖戶	寺廟戶	合計
首善鄉總計	1,474	22	5	1,501
城裏村	250	10	1	261
言坊村	74		1	75
東關村	212	3		215
南關村	121			121
愛山村	59		3	62
美井村	116			116
中興村	140			140
黛溪村	239			239
三義村	103	9		112
北關村	160			160
第一鄉總計	2,172	1	4	2,177
韓家坊	187			187
大李家	257		1	258

村莊名	戶別	普通戶	廠舖戶	寺廟戶	合計
張家山		151			151
十里舖		112			112
接官亭		9	1		10
張家莊		82			82
高家莊		26			26
王家莊		62			62
聚和莊		56			56
小李家		23			23
馬家莊		27			27
章家莊		169			169
富盛莊		11			11
成莊		16			16
劉家莊		52			52
郭莊		159			159
黃家營		36			36
樊家莊		66		1	67
魯家泉		83			83
石家莊		197			197
賀家莊		173		2	175
姜家洞		28			28
碑樓會仙		100			100
第二鄉總計		2,864	2	10	2,876
青陽店		415	1	2	418
董家莊		216		1	217
韓家莊		89			89
新立莊		47			47
賈莊		38			38
潘山舖		128			128
劉家莊		323			323
馬步店		93			93
鍾家莊		182			182
耿家莊		115			115
東窩駝		216		3	219
西窩駝		335		1	336

村莊名	戶別	普通戶	廠舖戶	寺廟戶	合計
代莊		44			44
徐家莊		84	1		85
郭莊		81			81
化莊		145		2	147
陳家莊		203		1	204
第三鄉總計		1,722	1	3	1,726
西趙家莊		70			70
黃家河灘		52			52
吉祥莊		38			38
上婁		47			47
下婁		72			72
杏林莊		74			74
郭莊		44			44
秦家溝		105			105
衆仙莊		43		2	45
賀家莊		47			47
太和莊		63			63
樊家洞		12			12
孫家峪		43		1	44
象伏莊		91			91
象山前		89			89
蘆泉		60			60
王家莊		9			9
石家莊		105	1		106
馮家莊		45			45
丁家莊		81			81
東趙家莊		83			83
崔家營		116			116
崔家莊		72			72
抱印莊		52			52
李家莊		69			69
郎君莊		140			140
第四鄉總計		2,612		1	2,613
南遠莊		305			305

村莊名	戶別	普通戶	廠舖戶	寺廟戶	合計
中邊莊		60			60
北邊莊		89			89
太和莊		57			57
陳河涯		26			26
平原莊		97			97
蒙家莊		131			131
大楊堤		59			59
小楊堤		73			73
東楊堤		177			177
西楊堤		149			149
見埠莊		289			289
楊家莊		30			30
代家莊		61			61
楊家寨		100			100
劉家莊		50			50
高家莊		45			45
韓家莊		142			142
北唐		36			36
南唐		31			31
樊家莊		166		1	167
東禾		54			54
西禾		36			36
北禾		110			110
段家莊		79			79
柳泉莊		147			147
子齊莊		13			13
第五鄉總計		1,824	2	2	1,828
黃山前		208		2	210
侯家莊		27			27
代莊		28			28
孫家莊		42			42
景家莊		107			107
周家莊		118			118
喬木莊		57			57

村莊名	戶別	普通戶	廠舖戶	寺廟戶	合計
月河莊		13	2		15
小呂家莊		16			16
石家莊		66			66
鮑家莊		74			74
蓋家莊		72			72
鄒家莊		152			152
東范莊		430			430
南范莊		182			182
西范莊		29			29
北范莊		122			122
七里舖		81			81
第六鄉總計		2,072		1	2,073
小店		156			156
楊村		121			121
穆玉莊		107			107
魏家莊		208			208
刁家莊		82			82
宋家莊		52			52
郭家莊		120			120
毛張莊		141			141
劉家道口		65			65
紀家莊		82			82
韓家莊		255			255
曹家小莊		58			58
夏家屋子		4			4
崔家莊		134			134
東官禮		137			137
西官禮		163			163
伏生祠		4			4
黃鸞莊		78			78
張家套		105		1	106
第七鄉總計		3,143	5	9	3,157
韓家莊		93		1	94
孫家莊		39			39

村莊名	戶別	普通戶	廠舖戶	寺廟戶	合計
青眉莊		25			25
趙家莊		38			38
辛莊		21			21
白家橋		37			37
西王家莊		46		1	47
大王駝		184			184
小王駝		124			124
李家莊		41			41
波踏店		76			76
東韋家		35			35
東白家		67		1	68
木王莊		23			23
張家莊		16			16
甲子莊		31		1	32
西韋家		83			83
大白		56			56
小白		28			28
宋家莊		124			124
上口		171	2	1	174
前城子		159			159
後城子		81			81
馬莊		222			222
滕家莊		187	1		188
蕭家莊		391	2	1	394
開河		133		1	134
小言莊		40			40
東王家莊		113			113
顏家橋		123		1	124
馮家莊		61			61
邱家		56			56
官家莊		34			34
耿家莊		20			20
姚家莊		46			46
釋家套		93		1	94

村莊名	戶別	普通戶	廠舖戶	寺廟戶	合計
舊口		15			15
袁家屋子		11			11
第八鄉總計		3,310	4	7	3,321
明家集		117	8	1	121
耿家莊		126			126
牛家官莊		110			110
田家莊		100			100
大張官莊		112			112
小張官莊		52			52
關芝里		109			109
解家莊		164		1	165
柴家莊		84			84
東閘子		94		1	95
西閘子		208			208
蘇家橋		48			48
邢家莊		77			77
窩村		131			131
顏家集		145			145
牛家莊		99			99
二辛莊		77			77
東佐家		62			62
十戶		125		1	126
劉楷家		58			58
倉廩莊		63			63
高家莊		50			50
宋家莊		180		1	181
成家莊		164			164
許家道口		140		1	141
高窪莊		64			64
曹家莊		113			113
宋家集		87			87
惠家辛莊		133			133
段家橋		218	1	1	220
第九鄉總計		1,790		4	1,794

村莊名	戶別	普通戶	廠舖戶	寺廟戶	合計
吳家		44			44
西左家		184			184
大碾		119		1	120
于家		77			77
王家		54			54
宋家		100			100
菅家		71			71
蕪園		86			86
辛橋		172		1	173
王少唐		70		1	71
楊家莊		61			61
田家		166			166
王家棗		43			43
河溝涯		32			32
辛梁鎮		221			221
程和舖		63			63
郝莊		132			132
丁莊		15		1	16
第十鄉總計		1,370			1,370
崖鎮		116			116
楊家莊		65			65
張家莊		127			127
郭家莊		54			54
呂家		19			19
孔家		49			49
長槐家		27			27
成家		142			142
張德佐家		63			63
崇興官莊		22			22
孫家莊		58			58
韓家莊		82			82
劉梁橋		83			83
劉家井		90			90
鄭家		49			49

村莊名	戶別	普通戶	廠舖戶	寺廟戶	合計
馬莊		121			121
粉張莊		116			116
張家寨		87			87
第十一鄉總計		2,141	1	4	2,146
王伍莊		163			163
周家莊		100			100
時家莊		112			112
孟家坊		34			34
岳官莊		22			22
潘家		55			55
安祥莊		60		2	62
劉家		42			42
大陳家莊		141			141
信家		107			107
羅家		33			33
霍家坡		170			170
張家莊		74			74
孫家鎮		383	1	2	386
范家莊		58			58
道民莊		75			75
陳玉平		59			59
都路平		79			79
馮家		124			124
小陳家莊		65			65
王莊		37			37
劉莊		40			40
蔡莊		73			73
李莊		35			35
第十二鄉總計		1,562			1,562
輝李莊		218			218
李南莊		20			20
于何莊		71			71
黨李莊		92			92
五戶		87			87

村莊名	戶別	普通戶	廠舖戶	寺廟戶	合計
高家莊		73			73
大三戶		118			118
小三戶		110			110
劉家		19			19
潘家		52			52
車郭莊		108			108
曹家莊		54			54
鄭家寨		39			39
打魚里		129			129
趙家莊		98			98
腰莊		144			144
安家莊		120			120
第十三鄉總計		4,351	1		4,352
花溝		347	1		348
張家莊		92			92
岳家莊		102			102
李家莊		6			6
魏家莊		92			92
毛旺莊		35			35
天師莊		58			58
溝旺莊		53			53
任馬寨		132			132
吉祥莊		64			64
賈莊		93			93
辛莊		12			12
龍桑樹		30			30
前陳家		52			52
後陳家		65			65
呂家莊		56			56
前石門		68			68
後石門		53			53
郭家坊		27			27
杏行		60			60
西南四莊		98			98

村莊名	戶別	普通戶	廟鋪戶	寺廟戶	合計
中南四莊		39			39
東南四莊		87			87
老鴉趙		27			27
楊家莊		78			78
曹家莊		69			69
雲集官莊		22			22
田家官莊		37			37
陳家莊		29			29
宋家套		145			145
大官莊		50			50
張家官莊		19			19
卞家官莊		69			69
雙柳樹		81			81
王旺莊		69			69
胡家店		118			118
小副莊		83			83
宮旺莊		105			105
高旺莊		135			135
于林莊		76			76
孫紡莊		114			114
賈旺莊		83			83
王家莊		58			58
段家		40			40
賈寨		109			109
龍虎莊		121			121
馮旺莊		91			91
宋旺莊		32			32
李星耀		150			150
李家官莊		54			54
田鎮		168			168
大莊		22			22
沙高家		145			145
侯家		25			25
馬家		68			68
徐家		31			31
石槽		17			17
全縣		32,407	39	50	32,466

第三表 各鄉法定普通戶口總表

鄉名	戶數		人口		籍別		籍別		籍別		籍別		籍別		籍別		籍別		
	本籍	寄籍	合計	本籍		寄籍		本籍		寄籍		本籍		寄籍		本籍		寄籍	
				現	住	他	往	計	現	住	他	往	計	現	住	他	往	計	
首善鄉	1,408	66	1,474	2,550	3,445	441	35	6,871	124	119	5	2	254					7,125	
第一鄉	2,104	8	2,172	4,743	5,585	650	29	10,707	16	11	1		28					10,735	
第二鄉	2,857	7	2,864	6,994	6,767	484	13	14,263	11	10	1		22					14,285	
第三鄉	1,708	14	1,722	3,853	3,561	553	45	8,412	26	21	4		51					8,463	
第四鄉	2,599	13	2,612	6,217	6,586	699	60	13,562	28	26			54					13,616	
第五鄉	1,814	10	1,824	4,124	4,800	677	56	9,657	22	20			42					9,699	
第六鄉	2,057	15	2,072	4,854	5,160	378	1	10,363	13	26	1		40					10,403	
第七鄉	3,127	16	3,143	7,140	7,629	460	14	15,343	32	27	2		61					15,304	
第八鄉	3,301	9	3,310	7,672	8,610	440	16	16,738	19	9			28					16,766	
第九鄉	1,758	32	1,790	4,395	4,937	316	15	9,728	55	57	5		117					9,840	
第十鄉	1,365	5	1,370	3,322	3,796	110	3	7,231	10	8			18					7,249	
第十一鄉	2,116	28	2,144	5,318	5,603	117	6	11,044	44	36	4		84					11,128	
第十二鄉	1,549	13	1,562	3,969	4,246	109	8	8,332	25	19			44					8,376	
第十三鄉	4,331	20	4,351	10,872	11,300	192	23	22,387	22	24	1		47					22,434	
總計	32,154	253	32,407	76,428	82,185	5,626	329	164,868	447	413	28	2	860					165,453	
百分數	99.22%	0.78%	100%	46.19%	49.67%	3.41%	0.10%	99.46%	0.27%	0.25%	0.02	0.00	0.54%					100%	

第四表 全縣各村莊法定普通戶口總表

村莊名	戶數		合計	人				口				合計		
	本籍戶	寄籍戶		本籍		寄籍		本籍		寄籍				
				現住	他往	現住	他往	現住	他往					
寶平縣總計	1,108	66	1,474	2,580	3,445	441	35	6,871	124	119	9	2	254	7,125
城裏村	210	40	250	425	547	100	9	1,081	76	79	3	1	159	1,240
官坊村	74		74	183	176	17	1	377						277
東關村	202	10	212	392	490	59	5	946	14	16	3	1	34	980
南關村	115	6	121	243	271	32	32	546	12	8			20	566
愛山村	59		59	128	153	27	1	309						309
美井村	116		116	290	302	39	1	632						632
中興村	134	6	140	247	321	61	4	633	15	8	2		25	658
黛溪村	226	3	239	602	530	31	4	1,067	6	7	1		14	1,081
三義村	102	1	103	189	261	38	1	489	1	1			2	491
北關村	160		160	351	394	37	9	791						791
第一鄉總計	2,164	8	2,172	4,743	5,285	650	29	10,707	16	11	1		28	10,735
韓家坊	186	1	187	416	404	25	1	846	5	3			8	854
大李家	257		257	573	604	70	1	1,248						1,248
張家嘴	150	1	151	288	296	31	1	616	3	3			6	622
十里舖	111	1	112	282	303	28	2	615	2	1			2	617
接官亭	8	1	9	24	15			39	1	1			2	41
張家莊	82		82	210	222	18		450						450

村莊名	戶數		合計	人口						合計			
	本籍戶	寄籍戶		本		籍		人	寄		人		
				現	住	他	往		現			住	他
男	女	男	女	男	女	計	男	女	男	女	計		
高家莊	26		26	71	74	6		151				151	
王家莊	62		62	126	164	24	1	315				315	
梁和莊	56		56	134	172	11		317				317	
小李家	23		23	57	46			103				103	
馬家莊	27		27	75	73	7		155				155	
辛家莊	168	1	169	382	481	49	2	914	1	1	2	916	
富盛莊	10	1	11	10	21	3	2	36	2	1	1	40	
成莊	16		16	43	56	4		103				103	
劉家莊	52		52	129	144	20		293				293	
郭莊	159		159	279	417	74		770				770	
黃家營	36		36	96	122	27		245				245	
樊家莊	65	1	66	157	154	32	3	346		1	1	347	
魯家泉	83		83	199	210	20	2	431				431	
石家莊	197		197	406	454	85	8	953				953	
劉家莊	173		173	374	378	37	2	791				791	
姜家洞	28		28	75	67	4		146				146	
碑腰會仙	180	1	180	337	408	75	4	824	2	1	3	827	
第二棚總計	2,857	7	2,864	6,594	6,767	484	18	14,263	11	10	1	22	14,285
昔陽店	443	2	445	1,021	1,010	78	4	2,113	3	2		5	2,118

村莊名	戶		合計	人						合計			
	本籍	寄籍		本籍		寄籍		合計					
				現	往	現	往						
男	女	男	女	男	女	男	女						
董家莊	216		216	464	401	65	5	965					995
韓家莊	87	2	89	209	222	22	1	454	4	3			461
新立莊	47		47	105	94	8	1	208					208
賈家莊	38		38	110	115	11	1	237					237
清山舖	158		128	381	386	32	1	800					800
劉家莊	323		323	766	719	53		1,538					1,538
馬步店	53		93	260	261	11		532					532
鍾家莊	182		182	375	426	44		845					845
賈家莊	165		165	481	417	18		916					916
東窩院	216		216	457	507	51	1	1,056					1,056
西窩院	335		335	867	775	1		1,673					1,673
代莊	42	2	44	66	106	15		217	3	3		6	223
徐家莊	84		84	204	211	9	2	426					426
郭家莊	81		81	227	207	15	1	450					450
化莊	145		145	354	354	15		733					723
陳家莊	202	1	203	517	486	36	1	1,050	1	2	1	4	1,081
第三鄉總計	1,708	14	1,722	3,883	3,561	553	45	8,412	26	31	4	61	8,463
四道家莊	68	2	70	150	172	18		340	4	2		6	346
黃家河灘	52		52	115	103	22	8	248					248

村莊名	戶		數	人		籍				口		籍		人		合計
	本籍戶	寄籍戶		現	住	他		往	計	現	住	他		往	計	
						男	女					男	女			
吉祥莊	38		38	87	105	8	2	202								202
上 斐	47		47	148	108	23		279								279
下 斐	72		72	156	170	29	2	366								366
杏林莊	74		74	147	163	17	4	331								331
郭 莊	44		44	97	94	19	1	211								211
秦家溝	104	1	105	246	237	20	1	604		1				1		605
聚仙莊	43		43	124	84	10		218								218
賀家莊	47		47	109	123	14		246								246
太和莊	63		63	124	133	13		270								270
樊家洞	12		12	28	23			51								51
孫家峪	43		43	101	85	14	1	201								201
象伏莊	91		91	215	201	28		444								444
象山前	88	1	89	123	230	44	4	471	3	2				5		476
蘆 泉	60		60	131	128	9		268								268
王家莊	9		9	26	34	1		61								61
石家莊	104	1	105	223	248	52	11	534	6	3	1			10		544
馮家莊	43	2	45	78	87	13	2	180	2	2				4		184
丁家莊	77	4	81	166	123	28		387	8	8	2			18		405
貝起家莊	81	2	83	183	122	20	3	318	2	2	1			5		403

村莊名	戶數		人口數										合計			
	本籍戶	寄籍戶	本籍		籍				人		寄籍				合計	
			現	住	他	往	計	現	住	他	往	計				
男	女	男	女	男	女	男	女	男	女	男	女	男	女	男	女	
莊家營	115	1	116	251	275	41	2	569	1	1				2	571	
莊家莊	72		72	144	163	33	1	341							341	
抱印莊	52		52	119	116	12		247							247	
李家莊	69		69	143	165	20		328							328	
鄭君莊	140		140	349	320	45	3	717							717	
第四鄉總計	2,559	13	2,612	6,217	6,586	659	60	13,562	28	26				54	13,616	
南邊莊	304	1	305	767	832	100	16	1,715	2	3				5	1,720	
中邊莊	60		60	169	185	21	2	377							377	
北邊莊	88	1	89	135	226	31		452	4	4				8	460	
本和莊	57		57	167	204	22		383							383	
陳河漚	26		26	64	65	6		135							135	
平原莊	96	1	97	270	231	32	3	536	1	2				3	539	
梁家莊	129	2	131	347	345	20	1	713	2	4				6	719	
大楊堤	59		59	161	161	4	1	327							327	
小楊堤	73		73	214	225	32	1	472							472	
東楊堤	175	2	177	439	426	28	5	818	4	3				7	805	
西楊堤	149		149	315	345	27	1	688							688	
皇埠莊	289		289	661	704	74	5	1,444							1,444	
楊家莊	30		30	102	92	6	1	201							201	

村莊名	戶		數	人										合計	
	本籍	寄籍		合計	本		籍		人	寄		籍			人
					現	住	他	往		現	住	他	往		
男	女	男	女	男	女	男	女	男	女	男	女	男	女		
代家莊	61		61	153	168	8	2	331						331	
楊家莊	100		100	224	243	3	1	471						471	
劉家莊	50		50	145	166	23		334						334	
高家莊	45		45	97	79	14		190						190	
韓家莊	137		137	341	357	40		738	10		9			757	
北唐	35		36	79	82	15		176	5		1			182	
南唐	31		31	61	66	9	5	141						141	
樊家莊	166		166	330	330	68	9	797						797	
東禾	54		54	117	122	11	1	251						251	
西禾	36		36	73	86	9	3	171						171	
北禾	140		140	242	264	36	2	544						544	
段家莊	79		79	133	153	21		307						307	
柳泉莊	147		147	327	350	38	1	716						716	
于齊莊	13		13	24	19	1		44						44	
第五鄉總計	1,814	10	1,824	4,124	4,800	677	56	9,657	22		20			9,699	
黃山前	207	1	208	409	433	86	4	992	1		1			994	
侯家莊	27		27	52	65	12		129						129	
代莊	28		28	71	82	9		162						162	
孫家莊	42		42	83	101	22	1	207						207	

村莊名	戶數		人數		籍				人				合計	
	本籍戶	寄籍戶	合計	本籍		籍		人		籍		合計		
				現	住	他	往	現	住	他	往			
男	女	男	女	男	女	男	女	男	女	男	女	男	女	
望家莊	107		107	582	344	46	4	676						676
周家莊	118		118	271	206	21	1	599						599
喬木莊	55	2	57	154	150	23	3	370	4	3				377
月河莊	13		13	32	33	1		66						66
小呂家莊	16		16	43	32	1		70						76
石家莊	65	1	66	504	206	24	6	440	2	3				445
鮑家莊	74		74	165	209	24		428						428
蓋家莊	69	3	72	134	153	38	8	323	6	4				333
邸家莊	152		152	316	374	63	3	756						756
東范莊	429	1	430	925	1,023	137	11	2,006	4	4				2,104
南范莊	182		182	427	533	61	3	1,044						1,044
西范莊	28	1	29	66	84	8	2	160	3	2				165
北范莊	121	1	122	272	305	48	9	634	2	3				639
七里舖	81		81	118	267	33	1	499						499
第六鄉總計	2,057	15	2,072	4,834	5,160	378	1	10,353	13	26	1			10,433
小店	156		156	385	466	59		860						860
楊村	121		121	278	276	18		572						572
穆王莊	107		107	209	256	23	1	489						489
魏家莊	208		208	505	533	24		1,062						1,062

村莊名	戶數		人口				口				合計	
	本籍戶	寄籍戶	本籍		寄籍		本籍		寄籍			
			現住	他往	現住	他往	現住	他往				
刁家莊	82		207	212	4		423				423	
宋家莊	52		140	147	10		297				297	
郭家莊	120		267	291	37		585				585	
毛張莊	140	1	340	338	13		691	2	1		694	
劉家道口	65		134	133	8		265				265	
紀家莊	82		214	208	8		428				428	
韓家莊	255		619	642	40		1,301				1,301	
曹家小莊	58		145	155	26		326				326	
夏家屋子	4		12	10			22				22	
崔家莊	134		310	360	17		687				687	
東言禮	132	5	336	316	18		670	4	12	1	687	
西言禮	162	1	382	367	38		807	2			809	
伏生祠	4		13	19			32				32	
黃觀莊	77	1	182	166	24		402	3			405	
張家套	98	7	206	217	11		434	2	13		449	
第七鄉總計	3,127	16	7,140	7,629	460	14	15,243	32	27	2	61	15,304
韓家店	92	1	217	232	12		461	4	1		5	466
孫家莊	39		73	84			157					157
青屈莊	25		53	67	3		113					113

村莊名	戶數		人口						合計					
	本籍戶	他籍戶	本籍		他籍		合計	客籍						
			現住	往	現住	往		現住		往				
趙家莊	38		83	73		1	157							157
辛莊	21		56	61			117							117
白家橋	37		80	78			158							158
西王家莊	45	1	102	116	3		221	1	1	1			3	224
大王駝	184		460	474			534							534
小玉駝	121	3	319	321	5	1	646	5	4				9	655
李家莊	41		86	71			157							157
渡路店	76		163	177			340							340
東草家	35		66	74	2	1	143							143
東白家	67		134	151	1		286							286
木王莊	22	1	60	61	1		122	5	2			7	129	
張家莊	16		25	33			58							58
甲子莊	31		75	80	5	1	161							161
西草家	83		197	221	4		422							422
大白	55	1	145	142	3		290	2	4			6	296	
小白	28		56	65	2		133							133
朱家莊	124		265	266	9		530							540
上口	171		392	452	12		856							856
新城子	159		412	479	74	1	966							966

村莊名	戶數		人數		口				合計			
	本籍戶	寄籍戶	本		籍		人					
			現	住	他	往	現	住		他	往	
後城子	80	1	179	189	23		391	2	2		4	395
馬莊	222		222	651	614	58	1,223					1,223
滕家莊	187		187	340	415	56	863					863
蕭家莊	391		391	772	914	106	1,795					1,795
開河	132	1	133	286	295	12	594	1	2		3	597
小音莊	39	1	40	87	94	2	183	1	1		2	185
東王家莊	113		113	216	264	18	558					558
顏家橋	123		123	280	281	6	577					577
馮家莊	59	2	61	127	123	12	262	4	3		7	269
邱家	55	1	56	156	149	3	308	1	3		4	312
官家莊	34		34	95	92	5	193					193
耿家莊	20		20	49	48	3	100					100
姚家莊	44	2	46	85	92	7	184	5	3	1	9	193
釋家套	92	1	93	194	220	5	420	1	1		2	422
舊口	15		15	57	55	2	114					114
袁家屋子	11		11	27	16	6	50					50
第八鄉總計	3,301	9	3,310	7,672	8,610	440	16,738	19	9		28	16,766
明家集	117		117	267	272	7	546					546
耿家莊	123	3	126	250	312	13	615	10	3		13	628

村莊名	戶數			人口						合計			
	本籍戶	寄籍戶	合計	本籍			寄籍						
				現住	他往	計	現住	他往	計				
男	女	男	女	男	女	男	女	男	女	男	女		
牛家官莊	109	1	110	211	261	8		480	1	1		2	482
田家莊	100		100	217	291	17		525					525
大張官家	112		112	283	304			587					587
小張官家	52		52	148	165	5	3	291					291
崗芝里	109		109	235	311	20		566					566
解家莊	134		164	365	405	23		793					793
柴家莊	83	1	84	170	206	8		384	2			2	386
東園子	94		94	192	209	8		409					409
西園子	208		208	506	536	17	2	1,061					1,061
薛家橋	48		48	103	110	2		215					215
邢家莊	75	2	77	148	180	12		340	4	3		7	347
高村	131		131	293	331	19	2	645					645
顏家集	145		145	392	401	17	1	811					811
牛家莊	99		99	239	237	1		477					477
二辛莊	76	1	77	159	199	6		364	1	1		2	366
東佐家	62		62	155	165	3		323					323
十戶	125		125	582	332	19		633					633
劉樹家	58		58	151	167	2		320					320
倉慶莊	62	1	63	187	206	2		395	1	1		2	397

村莊名	戶數		人口				籍別				合計		
	本籍戶	寄籍戶	本籍		他籍		計	寄籍		計	合計		
			現	住	男	女		現	住				
高家莊	50		115	143	8		266					266	
朱家莊	180		402	479	14		855					855	
成家莊	164		380	406	8		794					794	
許家道口	140		315	365	46	2	728					728	
高許莊	64		165	188	16	1	370					370	
曹家莊	113		275	278	22	1	576					576	
朱家集	87		180	210	28	1	419					419	
進家寺莊	133		315	342	17	1	675					675	
段家橋	218		552	609	72	2	1,235					1,235	
第九鄉總計	1,758	32	1,790	4,385	4,987	316	15	9,723	55	57	5	117	9,810
吳家	44		189	136	10	1	386					386	
西左家	182	2	184	463	24		679	5	5			10	689
大碾	116	3	119	278	368	41	2	689	7	3	1	11	700
于家	75	2	77	215	248	10		473	4	2		6	479
王家	54		54	121	133	10		264					264
朱家	100		100	280	318	13	4	615					615
曹家	71		71	158	168	13	3	362					362
魏園	85	1	86	214	235	31		480	2	3		5	485
辛橋	172		172	402	435	28		865					865

村莊名	戶數			人				口				合計		
	本籍戶	寄籍戶	合計	本籍		他籍		計	寄籍		他籍		計	
				現	住	男	女		男	女	現			住
王少唐	66	4	70	158	217	12		422	4	5	1		10	432
楊家莊	58	3	61	140	184	7		331	4	5	3		12	343
田家	106		166	395	452	16		863						863
王家寨	38	5	43	87	90	13		190	6	9			15	205
河澆漚	32		32	88	93	4		180						180
辛梁鎮	211	10	221	536	661	10	3	1,110	19	21			40	1,150
程和舖	63		63	142	175	11		318						328
塘莊	132		132	294	366	30	2	692						692
丁莊	93	2	95	255	306	33		594	4	4			8	602
第十鄉總計	1,365	5	1,370	3,322	3,796	110	3	7,231	10	8			18	7,249
崖鎮	116		116	264	307	14		585						585
楊家莊	65		65	166	164	6		335						335
張家莊	127		127	63	341	11	1	656						656
郭家莊	54		54	100	135	2		237						237
呂家	19		19	44	50			94						94
孔家	48	1	49	122	127	1		250	2	1			3	253
長樓家	27		27	77	83	2		162						162
成家	141	1	142	356	414	6		776		2			2	778
張德佐家	62	1	63	156	177	6		339	4	3			7	346

村莊名	戶數		人口										合計			
	本籍戶	寄籍戶	本		籍				人		籍				人	
			現	住	他	往	計	現	住	他	往	計				
男	女	男	女	男	女	男	女	男	女	男	女	男	女	男	女	
崇興店莊	22		22	42	51	1	1		95							95
孫家莊	58		68	152	184	1		337								337
韓家莊	82		82	192	237	7		436								436
劉家橋	82	1	83	192	205	6		403	1	1					2	405
劉家井	90		90	209	229	6		444								444
鄭家	49		49	125	159	8		292								292
馬莊	121		121	296	336	13		645								645
粉張莊	116		116	305	341	14	1	661								661
張家寨	86	1	87	222	256	6		484	3	1				4	4	488
第十一鄉總計	2,116	25	2,141	5,318	5,603	117	6	11,044	44	36	4			84		11,128
王仇莊	162	1	163	375	405	13		755	3	2				5		800
周家莊	100		100	289	306	3		598								598
時家莊	107	5	112	278	299	16	1	594	7	9	2			18		612
孟家房	32	2	34	94	79	2		175	8	2				10		185
岳家官莊	22		22	52	56	3		111								111
潘家	55		55	116	113	5	1	235								235
安莊莊	60		60	129	155	7		291								291
劉家	42		42	96	100	5		201								201
大陳家莊	139	2	141	386	372	2		760	2	6	1			9		769

村莊名	戶數		人口						合計		
	本籍戶	寄籍戶	本籍		籍		人				
			現	住	他	往	計	寄		籍	
信家	107		230	251	5		486				486
羅家	33		109	119	3		231				231
霍家坡	170		335	401	8		804				804
張家莊	73	1	189	201	2		392	3	1		4
孫家鎮	372	11	928	971	14		1,913	15	13	1	29
范家莊	58		149	186	2		337				337
道民莊	75		219	226	2		447				447
陳玉平	59		131	135	1		267				267
鄧路平	78	1	200	204	5		409	2	1		3
馮家	124		325	353	4		682				682
小陳家莊	65		161	186	5	1	353				353
王莊	36	1	90	96	1		187	2	1		3
劉莊	39	1	110	104	3		217	2	1		3
蔡莊	73		189	184	2	3	378				378
李莊	35		78	101	2		181				181
第十二鄉總計	1,549	23	3,669	4,246	109	8	8,332	25	19		44
柳李莊	227	1	613	636	24		1,273	2	1		3
李南莊	20		51	67	4		122				122
于何莊	71		185	204	10	1	400				400

村莊名	戶數		人口										合計	
	本籍戶	寄籍戶	本		籍		人		寄		籍			人
			現	住	他	往	計	現	住	他	往			
魏家莊	92		220	241	4		465						465	
毛旺莊	35		106	97			203						203	
天廟莊	58		175	153	5		373						373	
溝旺莊	53		137	114	7	1	289						289	
任馬寨	132		355	345	8		708						708	
吉祥莊	64		183	181	1		365						365	
賈莊	92	1	300	237	6		452	3	4			7	459	
辛莊	12		50	48			98						98	
龍桑樹	30		74	74	5		153						153	
前陳家	50	2	132	117	1		280	5	1			6	286	
後陳家	65		159	166	2		327						327	
呂家莊	56		144	169	3		316						316	
前石門	66	2	170	180			350	5	3			8	358	
後石門	52	1	144	161	3		308	3	1			4	312	
郭家坊	26	1	83	82	6	3	174	1				1	175	
杏行	60		150	155	4		313						313	
西流河莊	57	1	217	254	4	2	477	1	2			3	480	
中南四莊	39		102	117	3	4	226						226	
東南五莊	87		505	516	3		424						424	

村莊名	戶		合計	人		口						合計	
	本籍戶	寄籍戶		本	籍			人	籍				
					現	住	他		往	往	往		
老鴉道	27		27	65	57	3							125
楊家莊	78		78	202	207		1						410
曹家莊	67	2	69	179	186	2				1		3	370
雲集官莊	21	1	22	66	67	1				1		1	135
田家官莊	37		37	86	65	1							152
陳家莊	29		29	102	118								220
宋家套	145		145	357	360	16	1						734
大官莊	49	1	50	155	159	1				1		2	317
董家官莊	19		19	53	54	2							109
高家官莊	69		69	172	175	1							348
雙柳樹	81		81	213	219	4							436
王旺莊	69		69	146	148								294
胡家店	148		148	379	385	6							770
小胡莊	83		83	188	173	2							363
厚旺莊	105		105	218	258	3							479
高旺莊	135		135	330	334	9							673
于林莊	76		76	206	197	2							405
孫幼莊	114		114	271	274	4							549
賈旺莊	88		88	225	240	5							470

第五表 清查日寄居人數總表

鄉名	寄居普通戶內者		寄居廠舖戶內者		寄居寺廟戶內者		寄居公共處所者		合計						
	男	女	計	男	女	計	男	女	計	計					
首善鄉	56	17	73	101			34	7	41	191	24	215			
第一鄉	24	9	33	4			5		5	33	9	42			
第二鄉	18	9	27	19	1	20	1	2	3	8	8	46			
第三鄉	23	2	25	1		1			3	8	2	32			
第四鄉	56	28	84	10		10			8	2	8	32			
第五鄉	24	8	32	6		6	1	1	2	4	2	68			
第六鄉	40	12	52	18		18			4	4	4	62			
第七鄉	44	20	64	17		17			6	1	1	67			
第八鄉	66	17	83	58	2	60			30	1	31	154			
第九鄉	50	8	58	10		10			2	2	2	62			
第十鄉	31	15	46	1		1			58		58	90			
第十一鄉	119	51	170	76		76	5	1	6	29	29	229			
第十二鄉	55	8	63	15		15			6	1	7	76			
第十三鄉	156	44	200	16		16			4	4	4	176			
全縣	762	248	1,010	352	3	355	7	4	11	200	12	212	1,321		
百分比	47.98%	15.52%	62.50%	22.17%	0.19%	22.36%	0.44%	0.25%	0.69%	12.50%	0.75%	18.35%	83.19%	16.81%	100%

第六表 清查日實際人口數總表

鄉別	普通人口	破舖人口	寺廟人口	公共處所人口	總數
百善鄉	6,711	200	17	41	6,969
第一鄉	10,058	5	16	5	10,114
第二鄉	13,809	24	31	8	13,872
第三鄉	7,886	4	12	8	7,910
第四鄉	12,941	10	1	2	12,954
第五鄉	8,998	12	6	6	9,022
第六鄉	10,105	18	5	4	10,132
第七鄉	14,892	36	14	7	14,949
第八鄉	16,393	73	15	31	16,512
第九鄉	9,762	10	7	2	9,581
第十鄉	7,182	1		58	7,241
第十一鄉	11,171	78	18	29	11,298
第十二鄉	8,322	15		7	8,344
第十三鄉	22,418	17		4	22,439
全縣	160,478	603	142	212	161,385
百分比	99.47%	0.31%	0.09%	0.13%	100%

三、普通戸田畝分配表

第七表 各郷本籍戸毎戸所有田畝數之分配統計表

田畝數	田畝數																				合計											
	無田者	1-4	5-9	10-14	15-19	20-24	25-29	30-34	35-39	40-44	45-49	50-54	55-59	60-64	65-69	70-74	75-79	80-84	85-89	90-94		95-100	101-119	120-139	140-159	160-179	180-199	200-合計				
官普郷	25	215	433	333	158	92	34	22	28	16	6	8	8	2	3	2	3	2	2	5	5									1,408		
第一郷	11	195	680	562	222	192	99	33	38	33	7	29	10	2	9	5	2	8	9	2	1	1								2,164		
第二郷	9	225	875	724	290	252	124	56	58	29	16	40	9	7	10	1	1	11	5	5	7	1								2,887		
第三郷	15	172	557	509	176	121	61	34	28	11	12	7	1	5	3	4	4	1	5	1										1,708		
第四郷	37	197	680	725	389	198	132	68	66	43	21	14	11	5	6	2	3	5	11	6										2,599		
第五郷	8	131	429	506	261	167	121	49	47	27	15	15	14	6	5	5	3			4	2	1								1,614		
第六郷	23	167	388	534	288	251	126	56	59	52	13	29	20	7	10	7	3	4	13	4	4	4	4	2						2,057		
第七郷	4	204	407	487	464	384	241	191	129	99	62	46	67	10	40	10	10	19	17	19	6	2								3,127		
第八郷	6	201	489	706	409	423	268	127	148	95	40	109	56	24	51	18	11	14	37	12	17	4	2							3,301		
第九郷	23	175	377	419	191	189	123	33	65	39	12	41	13	1	18	5	4	9	6	5	4	2								1,758		
第十郷	1	59	154	259	140	226	150	53	77	55	27	44	22	9	24	12	4	10	21	8	4	2	1							1,305		
第十一郷	5	200	238	404	226	253	177	91	115	74	38	63	44	7	43	16	5	24	42	14	18	7	2							2,116		
第十二郷	6	136	275	290	203	180	122	51	71	40	22	29	21	11	19	6	9	14	11	7	8	11	2							1,549		
第十三郷	18	176	690	942	617	502	398	154	192	136	63	77	73	24	62	24	22	22	57	30	21	8	4							4,331		
全 縣	189	2,406	6,717	6,064	3,445	4,302	1,901	1,017	1,101	749	354	551	369	120	303	117	84	143	239	122	92	39	16							32,154		
百分數	0.58	7.55	20.75	23.63	12.45	10.67	6.82	3.10	3.45	2.32	1.10	1.72	1.14	0.37	0.95	0.38	0.26	0.44	0.72	0.38	0.28	0.13	0.05							0.07	0.15	100

村莊名	戶數		年																				計					
	不明者	無田者	-4	5-9	10-14	15-19	20-24	25-29	30-34	35-39	40-44	45-49	50-54	55-59	60-64	65-69	70-74	75-79	80-89	90-99	100-119	120-139		140-159	160-179	180-199	200+	
北	1	3	15	39	20	15	6	2	1	1	3	1	1	1														110
段家莊	3	7	10	29	12	2	6	1		3	1	1		2				1	1									79
柳泉莊		8	33	47	29	15	1	1	1	4		2		2		1	1	1	1									147
于齊莊		1	1	6		5																						18
第1鄉 總計	3	161	429	606	261	167	121	49	47	27	15	15	14	6	5	5	3				4	2	1				1,814	
黃山前		36	51	55	24	15	8	1	10	1		1	1		1													207
侯家莊		1	8	13	2	1	2																					27
代莊		1	8	11	2	5	1																					28
孫家莊		2	17	15	1	1			3	1							1											42
康家莊		6	25	32	7	9	8	1	3	2	2	6	2		1	1	1					1						107
周家莊		5	40	39	12	11	7	2				1											1					115
喬木莊		1	19	12	5	4	10		1		1	1	1															58
月河莊				8	3	2																						15
小呂家莊		2	3	4	4	1		1																				10
石家莊		2	10	14	12	7	6	2	2	5	3			1														68
鮑家莊		2	14	20	9	9	8	1	6	3	2																	74
蓋家莊		4	22	18	12	5	5	1	2																			69
鄭家莊		19	63	36	9	8	6	5	1	3		1		1														152
東范莊		1	24	65	117	91	49	31	19	7	6	4	2	5	2	2	1					1						426
南范莊		1	13	42	50	27	20	9	4	5	4	2	4			1												182
西范莊		1	2	4	6	5	3	3	1		1		1									1						28

村莊名	不明者	無用者	-4	5-9	10-14	15-19	20-24	25-29	30-34	35-39	40-44	45-49	50-54	55-59	60-64	65-69	70-74	75-79	80-89	90-100	101-120	121-139	140-159	160-179	180-199	200-合	計		
王家架			8	7	10	6	8	1	1	1					1												38		
河清潭			6	6	7	1	4	4	1		1		2															32	
字梁			32	54	54	14	24	9	3	6	4	1	3	3	1						1					1	211		
程和舖			9	11	15	11	9	1	1	2	2										1						63		
柳莊			26	33	32	22	10	8	2	1	2		3													1	132		
丁莊			3	14	24	24	11	3	5		3	2			1						1						98		
第一鄉總計	1	59	154	259	140	226	110	63	77	55	27	44	22	9	24	12	4	10	21	5						1	1	2	1,465
星鐵			5	9	32	14	17	10	4	8	6	1	1	1	1	1			5									116	
楊家莊			4	10	7	12	10	7	2	7	1		2	1		1												66	
張家莊			6	12	18	11	21	18	9	7	6	4	4	3	1	2	3										2	127	
郭家莊	1			3	17	5	13	9	1	2	1				2													54	
呂家			3	1	4		3	3	1	1	1		1		1													19	
孔家			2	1	8	7	7	7	1	4	2	1	2	3		2	1											48	
長樹家			3	4	3		3		2	6		1	2		1				1									27	
戚家			1	12	23	10	27	9	6	12	8	4	7	1	1	3		2	2	7	3	2				1		141	
張德松家				1	8	1	10	9	2	5	7	2	5	2	1	1	1	2	2	1	1							62	
崇忠官莊			1	2	3	1	3	4	1	1	2	2																22	
孫家莊				1	6	3	14	6	3	4	3	4	5	1	2						1	2						58	
韓家莊			1	7	18	14	15	9	3	2	1	3	1	2		1		2	1									82	
劉家莊				13	24	18	11	5	4	5		1	2	1	2	1												82	
劉家井			5	21	19	10	16	9		2	1	1	1			2					1	1						96	

村莊名	無田者	田數																				合計					
		4	5-9	10-14	15-19	20-24	25-29	30-34	35-39	40-44	45-49	50-54	55-59	60-64	65-69	70-74	75-79	80-89	90-100	110-120	130-140		150-160	170-180	190-200		
趙家莊	2	9	10	4	7	3	5	2	4			1														49	
馬家莊	19	9	17	16	17	11	5	4	3	2	3	3														121	
粉張莊	1	12	24	14	18	25	3	4	6	1	5	2														116	
長家莊	6	27	18	5	14	6	1	1	3																	96	
第一鄉	5	200	238	404	226	253	177	91	115	74	38	63	44	7	43	16	5	24	42	14	14	18	7	2	4	6	2,110
王任莊	1	19	14	19	13	16	15	8	13	11	1	7	4	2	5	1										102	
周家莊	4	5	15	7	14	11	3	10	5	3	6	4														100	
時家莊	4	17	17	14	19	5	5	3	3	2	4	5														107	
孟家坊		2	4	4	2	4	5	5	1		3	1														32	
原家官莊		1	7	2	3	1		2	1	1	3	1														22	
潘家	1	8	14	9	2	8	1	4	1																	55	
安祥莊	6	8	10	9	5	7	3	1		1	3	3														60	
劉家	8		4	4	7	3	3	4	3		1	1														42	
大陳家莊	15	8	17	5	29	11	9	5	3	4	3	7	1													139	
信家	11	19	24	6	7	11	5	5	1	1	3	2														107	
羅家		5	7	8	3		1		1		3	1														33	
崔家坡	5	17	32	20	24	13	16	8	6	5	3	5	2													170	
盧家莊	9	16	15	6	6	2		5	3	1	1	3														73	
孫家鎮	48	43	87	48	48	29	12	12	5	10	8															372	
范家莊	2	3	7	19	8	2	8	1	4	1		2														56	
趙民莊	4	1	11	8	8	2	4	9	5	1	3	1	1	3	2	2	4	4	5							76	

村莊名	戶數	不明用者	年																				計			
			4	5-9	10-14	15-19	20-24	25-29	30-34	35-39	40-44	45-49	50-54	55-59	60-64	65-69	70-74	75-79	80-89	100-119	120-139	140-159		160-179	180-199	200-
陳玉平	1	3	6	10	11	12	9		4	2		1														85
鄧瑞平	4	15	22	9	8	1	1	1	4	4	2	4	2		1											78
馮家	11	19	16	19	14	10	10	2	9	5	2	2	2	2	6	1				4						124
小陳家莊	15	8	16	6	5		5	3	3	2																65
王莊	10	3	2	2	3	3	6	4	4			1														36
劉莊	3	8	11	3	3	3	3	1		1		1			3											39
蔡莊	4	6	17	3	10	12	1	1	2	8		3			2						2	3				73
李莊	2	4	8	2	3	3	6	1	2	1	2				1											35
李十二鄉總計	6	136	275	290	208	180	122	51	71	40	22	29	21	11	19	6	9	14	11	7	8	11	2	2	3	1,549
韓李莊	31	42	44	27	31	21	1	8	4	4	2	1	2	1	4				3		1	1	3			227
李南莊			1	1	3	6	3	2	1	2					1				1							20
于何莊	3	18	12	10	5	5	1	3	1	1	1	1	3	2		1			1	1						71
羅李莊	4	20	13	9	9	12	7	3	4	4	2	2	1	1		1			1	1			1			92
五戶	5	15	9	14	14	4	4	10	1	2	4				3				1	1						87
高家莊	7	9	14	7	7	6	2	1				2	3		3				1	4	1	3	1			72
大三戶	12	9	21	15	15	9	5	10	5	2	2	2	2	1	1	1	1	1	2	1			1			116
小三戶	2	13	21	19	11	10	6	2	7		2	4		2	3					2	1	1				107
劉家	1	1	6	1		2		3	1		1	1							1							18
潘家	3	8	11	11	8	3		1	2			1		1	1				1							52
車郭莊	5	18	15	17	10	9	3	8	5	1	1	2	1		1	3			1	1	1	2	2			107
曹家莊	4	1	3	9	14	8	3		2	1	2	2	3		2	1			1							54

第九表 各鄉寄籍戶每戶所有田畝數之分配統計表

鄉名	田畝	不明者	無田者	—4	5—9	10—14	20—24	25—29	30—34	35—39	100—104	合計
首善鄉		1	59	2	2	1			1			66
第一鄉			7	1								8
第二鄉			6	1								7
第三鄉			9	3	2							14
第四鄉			10	3								13
第五鄉		1	5	2		1		1				10
第六鄉			6	2	2	3	1	1				15
第七鄉			11		3			1	1			16
第八鄉			8	1								9
第九鄉			30	2								32
第十鄉		1	2		2							5
第十一鄉			23		2							25
第十二鄉			9	2	2							13
第十三鄉		1	11	4	2					1	1	20
全縣		4	196	23	17	5	1	3	2	1	1	253
百分比		1.58%	77.48%	9.09%	6.72%	1.98%	0.39%	1.19%	0.79%	0.39%	0.39%	100%

第十表 全縣各村莊寄籍戶每戶所有田畝數之分配統計表

村莊名	田畝	不明者	無田者	—4	5—9	10—14	20—24	25—29	30—34	35—39	100—104	合計
首善鄉總計		1	59	2	2	1			1			66
城裏村			39			1						40
東關村			8		1				1			10
南關村			5	1								6
中興村		1	4		1							6
黛溪村			2	1								3
三村			1									1
一鄉總計			7	1								8
韓家坊			1									1
張家山			1									1
十里舖			1									1
接官亭			1									1
韋家莊			1									1
富盛莊			1									1

村莊	田畝數	不明者	無田者	—4	5—9	10—14	20—24	25—29	30—34	35—36	100—104	合計
樊家莊				1								1
碑樓會館			1									1
第二鄉計			6	1								7
青湯店			1	1								2
韓家莊			2									2
代莊			2									2
陳家莊			1									1
第三鄉計			9	3	2							14
西趙家莊			2									2
秦家溝					1							1
象山前				1								1
石家莊			1	1								2
馮家莊			1									1
丁家莊			3	1								4
東趙家莊			2									2
崔家營					1							1
第四鄉總計			10	3								13
南遼莊			1									1
北遼莊				1								1
平原莊			1									1
蒙家莊				2								2
東楊堤			2									2
韓家莊			5									5
北唐			1									1
第五鄉總計	1		5	2		1		1				10
黃山前			1									1
喬木莊				1		1						2
石家莊				1								1
蓋家莊			3									3
東范莊			1									1
西范莊	1											1
北范莊								1				1
第六鄉總計			6	2	2	3	1	1				15
毛張莊	1											1

村莊名	田畝	不明者	無田者	—4	5—9	10—14	20—24	25—29	30—34	35—39	100—104	合計
東官禮			3				1	1				5
西官禮				1								1
黃鵬莊			1									1
張家套			1	1	2	3						7
第一鄉總計			11		3			1	1			16
韓家店			1									1
西王家莊					1							1
小玉駝			3									3
木王莊			1									1
大白			1									1
後城子			1									1
開河			1									1
小官莊			1									1
馮家莊			1		1							2
邱家								1				1
姚家莊					1				1			2
釋家套			1									1
第八鄉總計			8	1								9
耿家莊			3									3
牛家官莊			1									1
柴家莊			1									1
邢家莊			2									2
二辛莊			1									1
翁慶莊				1								1
第九鄉總計			20	2								22
西左家			2									2
大碾			3									3
于家			2									2
嘉園			1									1
王少唐			3	1								4
楊家莊			3									3
王家寨			5									5
辛梁鎮			10									10
丁莊			1	1								2

田畝 村莊名	不明者	無田者	—4	5—9	10—14	20—24	25—29	30—34	35—39	100—104	合計
第十鄉總計	1	2		2							5
孔家		1									1
成家				1							1
張德佐家				1							1
劉聚橋		1									1
張家寨	1										1
第十一鄉總計		23		5							25
王伍莊		1									1
時家莊		4		1							5
孟家坊		2									2
大陳家莊		1		1							2
張家莊		1									1
孫家鎮		11									11
都路平		1									1
王莊		1									1
劉莊		1									1
第十二鄉總計		9	2	2							13
輝李莊		1									1
高家莊			1								1
大三戶		2									2
小二戶		2		1							3
劉家		1									1
車郭莊		1									1
打魚里		2	1								3
趙家莊				1							1
第十三鄉總計	1	11	4	2					1	1	20
花溝		1									1
賈莊		1									1
前陳家		2									2
前石門		1		1							2
後石門		1									1
郭家坊		1									1
西南莊		1									1
曹家莊	1	1									2
雲官家										1	1
大官莊		1									1
段家			1								1
田鎮		1	3	1							5
全縣	4	196	23	17	5	1	3	2	1	1	253

村莊名	戶口數																								合計	
	1	2	3	4	5	6	7	8	9	10	11	12	13	14	15	16	17	18	19	20	21	22	23	24		
梁家莊	6	9	17	20	21	17	14	10	6	3	3					1	1							1	129	
大楊堤		4	9	16	16	4	?	2	3	3	3	1				1									69	
小楊堤		8	5	10	9	9	10	5	3	4	2	3	3	2											73	
東楊堤	15	23	26	28	24	14	12	5	6	6	1	4	2	1	1	1			2		1				175	
西楊堤	10	24	26	25	17	20	9	4	4	3	3	2		1	1										149	
見埠莊	25	33	33	52	47	31	21	16	11	6	4	1	2	1	2	1				1					289	
楊家莊	1	3	5	3	1	7		4	1	1	1				1		1						1		30	
代家莊	3	5	8	10	12	4	6	3	1	5	3	1													61	
楊家寨	8	14	14	21	13	9	8	5	3	4													1		100	
劉家莊		5	3	5	7	12	2	5	1	2	2	3				2									50	
高家莊	3	10	8	7	5	4	2	2	4																45	
韓家莊	6	13	20	22	30	10	9	8	3	5	2	3	1	3	1	1									137	
北 唐	2	6	5	3	3	8	3	2	1		1				1										35	
南 唐	2	3	5	5	5	5	2	1	2																31	
樊家莊	15	20	15	36	25	17	13	10	7	3	4								1						166	
東 禾	6	9	4	12	9	1	6	1	1	1	2	1	1												54	
西 禾	4	2	10	5	3	2	1	4	4		1														36	
北 禾	6	10	25	17	16	11	9	3	4	5	1	1		1					1						110	
段家莊	7	17	15	14	9	9	4	1	1	1	1										1				79	
柳泉莊	9	26	24	21	19	16	9	9	4	1	3	2			1					1					147	
于齊莊	2	3	2	4			2																		18	
第五鄉總計	102	221	265	283	244	213	154	76	77	56	30	22	16	8	5	10	4	5	2	4	1	3	2	1	2	1,514

村莊名	戶口																				合 計
	1	2	3	4	5	6	7	8	9	10	11	12	13	14	15	16	17	18	19	20	
西關子	1	28	40	32	36	27	15	15	12	6	1	2	2								203
蘇家橋	3	5	10	7	11	5	2	2	2		1										48
邢家莊	4	7	14	18	12	9	5	1	3	1				1							71
窩村	7	16	16	23	24	17	14	4	4	1	2	1	1							1	131
顏家集	16	14	17	25	24	9	13	9	4	7	3	1	2	2						1	144
牛家莊	5	12	23	12	16	11	8	2	4	3	1	2		1							95
二辛莊	2	15	11	11	12	8	7	3	2	1	2	2									76
東佐家	2	5	12	12	12	7	3	3	1		1	1	1		1					1	62
十 戶	4	10	26	24	15	16	11	9	1	4	1	1	2				1				128
劉樹家	1	5	16	11	1	8	11	3	2	3			1								55
倉虎莊	2	7	6	11	8	8	5	3	3	2	2	2	1		2	1					62
高家莊	2	3	7	10	14	4	2	2		3				1							50
朱家莊	6	17	34	32	32	27	11	16	1	2	1	3		2						1	180
成家莊	11	21	22	22	27	14	11	11	5	3	1	1	1	1	1					1	164
許家道口	6	18	21	20	12	20	15	5	6	4	4	2			2						140
高窪莊		3	12	14	6	10	5	5	2	2	1		1	1	1						64
曹家莊	5	12	17	22	12	17	11	8	2	2	1	1	2							1	113
朱家集	7	11	15	13	10	12	6	6	3		1		2								87
惠家字莊	9	14	20	22	24	15	11	5	1	2	2	3	1	1	1		2				132
段家橋	17	20	28	40	21	22	17	15	9	1	5	3	1	4	2	3	1	1		1	215
第九鄉總計	89	184	243	262	271	211	135	114	67	51	35	24	17	9	12	11	8	2	1	3	1,755
吳 家	2	2	6	6	7	3	5	2	2	1				1				1			44

村莊名	每戶口數																				合計
	1	2	3	4	5	6	7	8	9	10	11	12	13	14	15	16	17	18	19	20	
任塘寨	8	19	18	19	21	12	16	9	3	4	2	1	1	3						1	182
吉莊莊	3	6	7	10	7	10	7	4	8	1	2	1	2			1					64
賈莊莊	4	8	12	29	10	10	7	9	5	4	2	1						1			92
辛莊莊		1	1	2	1	2		1				1	1					1	1		12
龍桑樹	2	3	4	6	3	4	4	2				1		1							30
前陳家	1	2	7	10	9	8	3	2	4	1	1	1			1						50
後陳家	3	9	10	7	10	10	5	4	3	2	1		1								65
呂家莊	1	5	10	8	8	8	3	5	2	2		1	1		1						55
前石門	2	6	11	14	9	6	7	1	2	4	2			1	1						64
後石門	2	3	5	9	6	7	7	3	4	3		2		1							52
郭家坊		2	4	4	2	3		4	2	2	1				1			1			26
杏行	7	6	5	7	5	14	4	5	2	3		1		1							60
西南四莊	12	8	12	19	13	8	11	3	3	2	3		1	1		1					97
中南四莊	1	4	3	7	8	4	5	4	3		1	1					1				39
東南四莊	1	6	17	21	15	10	8	4	2	1		1	1								87
老鴉棚		4	7	4	3	4	2	1	1												27
楊家莊	2	5	16	19	10	9	2	2	4	5	2	1							1		78
曹家莊	3	9	8	13	6	5	7	3	5	4	2		1				1				67
雲集官莊	2	1	1	3	3	1	2	3	1	1	2				1						21
田家官莊	7	5	3	10	6	1	1	1		1	1		1								37
陳家莊		1	2	4	4	3	3	3	3			2	1	2						1	29
宋家套	7	14	26	26	24	20	11	5	1	4	3		1		1					1	145

第十三表 各鄉寄籍戶每戶口數分配統計表

鄉名	1	2	3	4	5	6	7	8	10	合計
首善鄉	2	15	12	17	11	4	3	1	1	66
第一鄉	1	3	1	1		1		1		8
第二鄉	1	1	2	2	1					7
第三鄉	1	4	4		4				1	14
第四鄉			7	2	1	2		1		13
第五鄉		2	2	1	4			1		10
第六鄉	5	3	3	1	2	1				15
第七鄉		3	5	3	3	1	1			16
第八鄉		5	1	1	1	1				9
第九鄉	1	8	3	13	4	2	1			32
第十鄉		2	1	1			1			5
第十一鄉	2	4	10	3	4	2				25
第十二鄉	1	3	5	2		1		1		13
第十三鄉	9	4	3	1	2		1			20
全縣	23	57	59	48	37	15	7	5	2	253
百分數	9.09%	22.53%	23.32%	18.96%	14.62%	5.93%	2.78%	1.98%	0.79%	100.0%

第十四表 全縣各村莊寄籍戶每戶口數分配統計表

村莊名	1	2	3	4	5	6	7	8	10	合計
首善鄉總計	2	15	12	17	11	4	3	1	1	66
城裏村		8	10	10	7	1	2	1	1	40
東關村	1	4		1	3	1				10
南關村		1	2	3						6
中興村	1	1		1	1	1	1			6
黛溪村				2		1				3
三義村		1								1
第一鄉總計	1	3	1	1		1		1		8
韓家坊								1		1
張家山						1				1
十里舖		1								1
接官亭		1								1
章家莊		1								1
富盛莊				1						1

村莊名	每戶口數										合計
	1	2	3	4	5	6	7	8	10		
樊家莊	1										1
碑樓會仙			1								1
第二鄉總計	1	1	2	2	1						7
青陽店		1	1								2
韓家莊			1	1							2
代莊	1				1						2
陳家莊				1							1
第三鄉總計	1	4	4		4				1		14
西趙家莊			2								2
秦家溝	1										1
象山前					1						1
石家莊									1		1
馮家莊		2									2
丁家莊			1		3						4
東趙家莊		1	1								2
崔家營		1									1
第四鄉總計			7	2	1	2			1		13
南邊莊					1						1
北邊莊								1			1
平原莊			1								1
蒙家莊			2								2
東楊堤			1	1							2
韓家莊			3	1		1					5
北唐						1					1
第五鄉總計		2	2	1	4				1		10
黃山前		1									1
喬木莊		1			1						2
石家莊					1						1
蓋家莊			2	1							3
東范莊								1			1
西范莊					1						1
北范莊					1						1
第六鄉總計	5	3	3	1	2	1					15
毛張莊			1								1

村莊名	每戶口數										合計
	1	2	3	4	5	6	7	8	10		
東言禮	2			1	1	1					5
西言禮		1									1
黃鷗莊			1								1
張家套	3	2	1		1						7
第七鄉總計		3	5	3	3	1	1				16
韓家店					1						1
西王家莊			1								1
小王駝			3								3
木王莊							1				1
大白						1					1
後城子				1							1
開河			1								1
小言莊		1									1
馮家莊		1			1						2
邱家				1							1
姚家莊				1	1						2
釋家套		1									1
第八鄉總計		5	1	1	1	1					9
耿家莊		1			1	1					3
牛家官莊		1									1
柴家莊		1									1
邢家莊			1	1							2
二辛莊		1									1
倉廩莊		1									1
第九鄉總計	1	8	3	13	4	2	1				32
西左家				1		1					2
大碾		1	1			1					3
于家		1		1							2
蘿園					1						1
王少唐	1	2			1						4
楊家莊		1			2						3
王家寨		2	1	2							5
辛梁鎮		1	1	7			1				10
丁莊				2							2

村莊名	每戶口數										合計
	1	2	3	4	5	6	7	8	10		
第十鄉總計		2	1	1			1				5
孔家			1								1
成家		1									1
張德佐家								1			1
劉聚橋		1									1
張家寨				1							1
第十一鄉總計	2	4	10	3	4	2					25
王伍莊					1						1
時家莊	1	1	1			2					5
孟家坊					2						2
大陳家莊				1	1						2
張家莊				1							1
孫家鎮	1	3	6	1							11
鄧路平			1								1
王莊			1								1
劉莊			1								1
第十二鄉總計	1	3	5	2		1		1			13
輝李莊			1								1
高家莊						1					1
大三戶		1		1							2
小三戶		1	1	1							3
劉家			1								1
車郭莊								1			1
打魚里		1	2								3
趙家莊	1										1
第十三鄉總計	9	4	3	1	2		1				20
花溝		1									1
賈莊							1				1
前陳家	1				1						2
前石門			1		1						2
後石門				1							1
郭家坊	1										1
西南四莊			1								1
曹家莊	1	1									2
雲集官莊	1										1
大官莊		1									1
段家	1										1
田鎮	4	1	1								6
全縣	23	57	59	48	37	15	7	5	2		253

第十五表 全縣法定人口年齡分配表

年齡別	男		女		合計	百分比
	人數	百分比	人數	百分比		
不明者						
0—2	6,217	7.59%	6,101	7.35%	12,318	7.47%
3—12	16,005	19.62%	15,537	18.74%	31,542	19.17%
13—19	8,692	12.09%	9,637	11.62%	18,329	11.86%
20—29	10,818	15.56%	13,474	16.23%	24,292	15.90%
30—39	10,637	14.43%	11,314	13.64%	21,951	14.04%
40—49	10,046	13.12%	9,897	11.94%	19,943	12.64%
50—59	8,148	10.28%	8,448	10.19%	16,596	10.24%
60—69	4,112	5.08%	5,236	6.32%	9,348	5.70%
70—79	1,340	1.65%	2,340	2.82%	3,680	2.24%
80—89	170	0.21%	482	0.59%	652	0.39%
90—	3	0.01%	17	0.02%	20	0.01%
合計	76,423	100.0%	82,929	100.0%	159,352	100.0%
本籍人現住	235	0.36%	412	0.38%	647	0.54%
寄籍人現住	54	0.07%	29	0.03%	83	0.05%
寄籍人他住	6	0.01%	4	0.00%	10	0.01%
總計	295	0.38%	446	0.54%	741	0.44%
本籍人現住	6,217	7.59%	6,101	7.35%	12,318	7.47%
寄籍人現住	16,192	19.62%	15,404	18.74%	31,596	19.17%
寄籍人他住	9,981	12.09%	9,569	11.62%	19,550	11.86%
總計	12,837	15.56%	13,338	16.23%	26,175	15.90%
本籍人現住	11,912	14.43%	11,195	13.64%	23,107	14.04%
寄籍人現住	10,819	13.12%	9,800	11.94%	20,619	12.64%
寄籍人他住	8,488	10.28%	8,392	10.19%	16,880	10.24%
總計	4,195	5.08%	5,200	6.32%	9,395	5.70%
本籍人現住	1,362	1.65%	2,329	2.82%	3,691	2.24%
寄籍人現住	170	0.21%	482	0.59%	652	0.39%
寄籍人他住	3	0.01%	17	0.02%	20	0.01%
總計	82,524	100.0%	82,185	99.11%	164,709	99.11%
本籍人現住	6,047	7.32%	6,047	7.35%	12,094	7.35%
寄籍人現住	15,404	18.65%	15,404	18.65%	30,808	18.65%
寄籍人他住	9,569	11.64%	9,569	11.64%	19,138	11.64%
總計	33,020	39.92%	33,020	39.92%	66,040	39.92%
本籍人現住	20	0.02%	20	0.02%	40	0.02%
寄籍人現住	46	0.06%	46	0.06%	92	0.06%
寄籍人他住	33	0.04%	33	0.04%	66	0.04%
總計	99	0.12%	99	0.12%	198	0.12%
本籍人現住	29	0.04%	29	0.04%	58	0.04%
寄籍人現住	46	0.06%	46	0.06%	92	0.06%
寄籍人他住	33	0.04%	33	0.04%	66	0.04%
總計	108	0.13%	108	0.13%	216	0.13%
本籍人現住	29	0.04%	29	0.04%	58	0.04%
寄籍人現住	46	0.06%	46	0.06%	92	0.06%
寄籍人他住	33	0.04%	33	0.04%	66	0.04%
總計	108	0.13%	108	0.13%	216	0.13%
本籍人現住	29	0.04%	29	0.04%	58	0.04%
寄籍人現住	46	0.06%	46	0.06%	92	0.06%
寄籍人他住	33	0.04%	33	0.04%	66	0.04%
總計	108	0.13%	108	0.13%	216	0.13%

第十六表 各鄉本籍人現作男子年齡分配表

鄉名	年齡別																			合計	
	不明者	0	1—2	3—4	5—9	10—12	13—14	15—19	20—24	25—29	30—34	35—39	40—44	45—49	50—54	55—59	60—69	70—79	80—89		90—
首善鄉	14	118	161	146	297	183	104	175	205	190	207	216	200	197	169	142	170	52	4		2,950
第一鄉	12	126	232	245	487	272	180	349	360	286	310	320	340	291	310	242	251	115	14	1	4,743
第二鄉	12	207	390	367	768	417	257	488	527	631	507	476	461	398	410	309	341	121	9		6,994
第三鄉	10	134	290	203	404	211	123	282	257	279	284	263	238	237	226	186	219	70	7		3,853
第四鄉	14	200	326	334	691	384	218	415	481	421	390	417	437	409	355	270	334	101	20		6,217
第五鄉	13	133	227	211	420	274	154	278	263	249	302	299	314	267	256	211	223	62	8		4,124
第六鄉	39	145	235	184	465	276	200	346	369	288	316	364	404	312	304	243	251	106	6	1	4,884
第七鄉	35	195	354	308	671	417	285	557	526	466	524	513	537	428	463	329	390	130	12		7,140
第八鄉	26	191	395	346	765	482	307	635	526	548	530	534	543	440	497	353	414	120	20		7,672
第九鄉	11	135	241	196	499	286	196	319	318	277	291	269	315	217	301	172	248	93	11		4,395
第十鄉	16	79	203	180	295	198	124	277	259	232	227	220	236	178	224	133	177	56	8		3,322
第十一鄉	12	125	288	251	624	328	221	452	386	396	386	343	393	300	311	220	291	77	14		5,318
第十二鄉	7	108	230	164	394	265	176	346	299	267	281	287	300	206	222	150	194	65	8		3,969
第十三鄉	14	283	536	447	1,079	691	486	832	862	750	873	688	783	667	735	385	609	172	29	1	10,872
全縣	235	2,179	4,038	3,562	7,759	4,684	2,981	5,711	5,638	5,180	5,428	5,209	5,501	4,545	4,783	3,365	4,112	1,340	170	3	76,423
百分數	0.32%	2.87%	5.30%	4.67%	10.16%	6.15%	3.66%	7.48%	7.36%	6.79%	7.11%	6.84%	7.20%	5.96%	6.27%	4.42%	5.39%	1.77%	0.27%	0.01%	100.0%

第十七表 蘇縣各村莊本籍人現住男子年齡分配表

村莊名	不明者	年齡別																		合計	
		0	1-2	3-4	5-9	10-12	13-14	15-19	20-24	25-29	30-34	35-39	40-44	45-49	50-54	55-59	60-69	70-79	80-89		90-
青不實縣總計	14	118	161	146	297	183	104	175	205	190	207	216	200	197	169	142	170	52	4		2,950
城裏村	3	22	29	28	41	27	19	22	23	24	34	29	29	30	18	16	27	4			425
官坊村		12	8	5	19	12	7	22	11	13	11	14	12	10	9	4	10	4			183
東關村	1	9	20	14	39	32	15	16	30	32	34	31	28	34	15	20	16	6			392
南關村		11	13	11	21	15	8	12	15	21	20	13	11	20	20	12	11	8	1		243
愛山村		6	6	5	24	6	4	6	5	9	6	13	11	7	4	5	7	3	1		128
美牛村	1	7	22	16	32	22	7	17	27	17	14	18	16	17	23	15	15	3	1		290
中興村	2	9	8	14	21	19	14	18	16	14	7	15	19	18	14	13	20	6			247
盤溪村	3	20	22	23	38	26	17	32	41	35	35	41	42	31	33	23	27	12	1		502
三義村	3	10	11	12	24	8	3	10	15	4	19	16	9	7	11	11	11	2			189
北關村	1	12	22	18	38	16	10	20	22	21	27	26	23	23	22	23	23	4			351
第一鄉總計	12	126	232	245	487	272	180	349	360	286	310	320	340	291	310	242	251	115	14	1	4,743
韓家坊	1	5	19	13	41	22	24	29	35	25	29	37	31	31	26	19	17	10	1	1	416
大李家	3	15	34	28	68	27	24	47	38	35	36	30	44	42	37	31	25	8	1		573
張家山		8	19	13	33	24	12	23	18	19	14	19	16	15	18	19	19	8	1		268
十里舖	3	9	14	13	23	16	5	30	23	21	17	16	18	21	18	9	17	7	2		252
接官亭			1	1	3	1	3	3	4	2		2		1	1	1		1			24
張家莊		6	15	14	22	13	10	17	17	11	12	14	14	5	16	9	11	4			210
高家莊		1	4	9	5	2	2	8	4	5	7	5	6	2	2	2	4	3			71
王家莊	1	4	7	5	15	5	3	8	7	11	11	10	9	7	6	9	6	2			126
聚和莊		2	2	6	13	9	9	11	8	9	8	7	10	11	11	6	6	4	1		134

鄆平實驗縣戶口調查報告

村莊名	年齡別	年齡																			合計
		不明者	0	1-2	3-4	5-9	10-12	13-14	15-19	20-24	25-29	30-34	35-39	40-44	45-49	50-54	55-59	60-69	70-79	80-89	
小李家		0	2	2	3	5	2	3	4	7	5	4	3	4	1	3	4	3	2		57
馬家莊		2	3	3	9	7	3	4	4	4	2	11	6	3	6	5	2	4	1		75
韋家莊	2	8	22	20	47	23	10	35	30	15	25	22	28	24	27	9	25	8	2		382
富盛莊					1			2	1	1	2	2	1			1	1				
成莊		2	1	1	4	6	2	5	3	1	3	3	4	3	2	1	1	1			43
劉家莊		4	5	9	9	10	6	8	12	12	7	4	8	9	7	7	7	8	4		129
郭莊		7	15	24	27	13	7	15	23	14	20	32	15	22	15	10	12	7	1		279
黃家營		3	5	5	11	5	4	6	8	6	1	11	5	3	7	9	3	4			96
樊家莊		7	9	6	20	12	6	11	11	9	13	5	12	10	8	5	9	4			157
魯家泉	1	8	11	11	22	15	12	8	18	7	8	9	14	13	14	10	9	6	3		199
石家莊	1	14	14	19	41	21	13	24	30	22	21	22	29	32	38	31	24	8	2		406
賀家莊		8	10	24	31	26	13	32	30	15	34	28	35	17	19	19	20	13			374
姜家洞		3	4	3	6	7	4	6	4	8	1	5	4	4	7	3	4	2			75
碑院會館		8	15	15	31	16	5	13	25	31	28	28	30	12	23	26	23	8			337
第二鄉總計	12	207	390	367	768	417	257	488	527	531	507	476	461	396	410	309	341	121	9		6,994
青陽店	2	34	56	63	108	62	36	70	69	83	63	66	74	59	53	54	50	17	2		1,021
董家莊		9	33	21	63	29	11	22	33	32	27	41	38	25	35	17	17	10	1		464
韓家莊		7	12	8	25	13	11	17	17	10	13	16	19	12	11	4	10	3	1		209
新立莊		3	8	7	9	3	1	6	9	9	12	5	10	6	5	5	5	2			105
賈莊		8	4	3	11	10	2	7	5	9	8	9	8	7	2	5	10	2			110
許山舖	1	8	25	24	37	20	22	28	26	24	25	30	34	18	26	16	20	7			381
劉家莊	2	32	43	41	87	37	36	40	66	46	61	51	49	53	41	33	35	12	1		766

村莊名	年齡別	不明者	0	1-2	3-4	5-9	10-12	13-14	15-19	20-24	25-29	30-34	35-39	40-44	45-49	50-54	55-59	60-69	70-79	80-89	90-	合計
馬步店			9	17	16	24	15	7	26	22	21	13	15	12	15	15	11	18	4			260
鍾家莊	1		10	22	19	45	19	13	20	30	32	22	26	28	31	20	17	13	7			376
耿家莊			12	21	25	57	33	14	31	37	36	35	36	38	26	37	13	25	4	1		481
東窩駝	5		12	29	25	53	35	25	33	33	37	39	30	28	26	30	26	20	10	1		497
西窩駝	1		26	40	43	108	54	24	77	64	86	66	61	40	43	53	48	46	16	1		897
代莊			3	5	3	15	6	3	7	6	8	7	4	6	3	8	5	2	4	1		96
徐家莊			6	10	10	21	16	6	11	22	17	18	13	13	7	9	13	10	2			204
郭莊			11	13	8	16	16	12	20	14	14	18	13	14	13	17	8	13	7			227
化莊			7	17	18	35	15	12	34	27	28	32	23	24	23	22	14	17	6			354
陳家莊			10	35	33	54	34	22	39	47	39	48	37	36	29	26	20	30	8			547
第三鄉總計	10	134	220	203	404	211	123	262	257	279	284	263	238	237	226	186	219	70	7			3,853
西趙家莊			8	9	6	19	4	4	8	7	9	21	11	6	7	9	10	8	4			150
黃家河灘			8	6	4	10	7	7	7	11	9	5	5	5	10	8	8	3	2			115
吉祥莊			2	7	3	6	6	7	5	4	6	6	4	7	5	4	8	4	3			87
上妻			7	11	11	16	6	7	11	10	9	10	11	9	7	9	7	6	1			148
下妻			5	15	10	17	9	1	11	12	10	11	13	12	8	5	6	9	2			156
杏林莊			5	11	10	10	8	2	13	13	19	11	7	10	11	8	2	6	1			147
郭莊			4	3	7	15	1	3	10	6	4	7	6	2	9	6	6	5	3			97
秦家溝	2		10	15	18	21	11	4	20	15	24	20	12	15	13	8	12	18	8		1	246
秦仰莊			1	4	11	13	5	6	12	17	5	11	4	7	7	8	1	9	2		1	124
賀家莊			3	6	2	10	6	3	11	4	9	11	4	7	6	7	7	11	2			109
太和莊	1		5	3	12	10	4	6	10	10	9	9	7	6	8	9	7	3	2		2	124

村莊名	年齡別	年齡																			合計		
		不明者	0	1	2	3-4	5-9	10-12	13-14	15-19	20-24	25-29	30-34	35-39	40-44	45-49	50-54	55-59	60-69	70-79		80-89	90-
樊家湖			1	2	2	2	3	3	1	3	1	2	1	2	3	1	2	1					28
孫家駱			2	5	4	3	11	2	9	8	7	8	9	9	7	6	3	3	7	1			101
象代莊			8	18	6	28	14	5	4	8	19	19	17	17	7	15	15	10	4			1	215
象山前	1	4	7	9	22	10	9	11	11	18	13	15	20	14	10	6	8	8	12	4			198
蘆泉		3	5	4	15	8	8	4	11	7	12	10	9	7	12	8	9	5	1	1			181
王家莊		2	1	2	3	1	1	4	4	3	3	2		1	3		1						26
石家莊		14	9	12	32	10	10	19	20	12	12	14	15	9	11	15	5	13	3				223
馮家莊		1	4	1	8	5	3	4	6	9	11	2	2	2	8	5	3	6					78
丁家莊		10	7	15	19	8	4	10	6	12	6	12	9	9	9	13	11	14	1				166
東趙家莊		4	11	5	21	8	6	15	14	11	10	18	8	8	12	12	9	16	3				183
崔家營	4	10	13	15	22	17	5	17	13	16	19	22	21	10	12	13	13	7	2				251
崔家莊		5	11	8	24	8	2	5	7	7	6	11	13	10	11	5	8	3					144
抱印莊		1	7	4	9	10	5	11	7	7	11	14	7	3	11	3	6	3					119
李家莊		1	12	7	12	10	5	12	6	11	9	13	10	9	11	4	7	4					143
鄭家莊	2	11	19	15	37	21	10	31	22	25	20	16	23	32	19	21	19	6					349
第四鄉總計	14	200	326	334	691	384	218	415	481	421	390	417	437	409	355	270	334	101	20				6,217
南邊莊	2	23	30	53	75	43	17	52	51	49	60	67	57	39	49	39	49	16	6				767
中邊莊		8	10	13	14	8	3	11	20	8	7	9	13	16	10	9	9	1					169
北邊莊		5	12	8	19	14	11	9	19	9	15	12	11	13	14	7	11	5	1				105
本和莊		4	12	8	17	6	11	16	13	13	8	9	10	16	8	7	6	3					167
陳河涯			4	2	9	5	1	4	4	9	4	4	3	3	4	3	3	2					64
平原莊		10	20	17	36	17	8	18	22	13	17	24	14	10	16	8	15	4	1				270

村莊名	年齡別	年齡別																			合計
		不明	0	1-2	3-4	5-9	10-12	13-14	15-18	19-24	25-29	30-34	35-39	40-44	45-49	50-54	55-59	60-69	70-79	80-89	
梁家莊	4	19	22	22	48	14	13	22	26	26	21	19	28	20	16	9	14	4			347
大楊堤	5	5	5	6	21	6	6	21	13	12	8	9	16	13	6	3	8	3			101
小楊堤	7	16	16	16	28	9	6	10	20	17	13	13	12	16	10	11	7	2	1		214
東楊堤	16	27	24	24	42	31	13	33	32	28	30	33	38	29	18	18	17	8	2		489
西楊堤	1	7	8	8	30	25	9	22	28	23	18	23	23	19	21	15	26	7	2		315
見埠莊	1	12	25	34	71	45	32	44	56	41	37	38	54	46	40	36	38	8	1		661
楊家莊	1	2	5	2	14	9	1	8	10	9	8	6	8	6	6	1	6				102
代家莊	9	7	7	8	16	11	4	10	12	13	11	11	11	10	7	9	2	2			153
楊家莊	9	15	15	10	20	11	7	20	24	18	14	13	9	17	11	10	12	3	1		224
劉家莊	5	7	14	14	19	10	4	7	8	9	7	10	12	9	8	5	5	5	1		145
高家莊	3	3	6	6	16	5	6	4	8	10	3	5	10	6	3	2	7				97
韓家莊	1	15	26	14	37	18	11	19	22	20	24	23	30	24	20	14	14	7	2		341
北唐	3	3	6	5	9	3	7	4	2	4	5	7	7	3	6	4	3	1			79
南唐	3	4	4	1	3	1	2	7	7	4	6	2	3	7	5	2	3	1			61
樊家莊	1	8	16	21	40	18	17	22	19	24	20	16	18	20	23	18	23	6			330
東禾	1	4	4	2	9	17	3	6	6	11	14	3	5	12	6	7	9	1	1		117
西禾	2	5	7	7	6	6	2	3	3	5	4	5	5	6	7	2	4	1			73
北禾	9	12	9	32	13	10	21	20	17	17	14	22	15	8	17	6	14	3			242
段家莊	3	4	7	7	21	11	3	5	8	7	11	10	9	7	7	7	10	2			133
柳泉莊	3	12	20	15	37	27	11	16	27	21	18	20	15	32	16	16	18	3			327
子齊莊	1	1	2	2	2	1	1	1	1	1	3	4	1	1	2	1	1	3			24
第五鄉總計	13	133	227	211	430	274	154	238	263	249	302	299	314	267	256	211	223	62	8		4,124

鄞不實縣戶口調查報告

村莊名	戶數	年齡別																		合計	
		不明者	0	1-2	3-4	5-9	10-12	13-14	15-19	20-24	25-29	30-34	35-39	40-44	45-49	50-54	55-59	60-69	70-79		80-89
黃山前	4	9	21	20	46	26	14	26	25	25	29	22	33	32	22	29	18	8			409
侯家莊		3	3	3	6	2	1	4	2	1	6	3	7	2	4	4		1			52
代莊		4	6	2	7	4	2	6	4	3	5	6	4	6	3	8	1				71
孫家莊		1	3	5	8	7	1	6	5	4	7	5	4	7	7	6	5	2			83
景家莊	1	13	18	15	32	25	14	16	12	13	24	21	20	13	19	12	8	5	1		282
周家莊		7	17	9	26	16	9	19	13	22	25	16	22	18	17	12	18	3			271
喬木莊		5	8	11	16	11	9	14	11	6	15	7	10	13	8	4	4	2			154
月河莊			1	2	5	3	2		3	1	4	2	5	1	2	1					32
小岩家莊			1	2	4		1	2	5	3	5	4	1	3	2	3	7				43
石家莊	1	12	9	14	23	13	8	15	15	8	8	14	12	16	14	8	9	5			204
鮑家莊		6	15	10	19	20	6	11	18	17	12	13	10	6	10	7	12	2	1		195
蓋家莊		5	5	3	10	9	6	8	3	7	11	10	5	11	12	10	8		1		124
鄧家莊	2	6	21	15	36	22	8	17	20	11	15	26	25	22	14	20	25	9	2		316
東范莊	4	34	56	48	82	60	35	53	52	65	64	72	75	60	57	40	56	11	1		925
南范莊	1	14	20	24	46	23	15	20	33	28	37	37	30	32	27	20	15	4	1		427
西范莊			2	4	9	4	5	4	6	2	5	1	4	3	7	5	4	1			66
北范莊		9	8	15	27	16	10	10	24	15	15	26	27	12	18	14	20	6	1		272
七里舖		5	13	9	18	13	8	7	12	18	15	13	20	10	13	8	13	3			198
第六編總計	39	145	235	184	465	276	200	346	369	288	316	364	404	312	304	243	251	106	6	1	4,854
小店	2	10	21	8	33	10	15	25	26	21	22	22	31	23	25	14	18	9			335
楊村	2	6	13	5	33	20	9	20	13	18	28	12	20	13	22	20	19	5			278
穆王莊	1	13	5	10	13	16	11	13	20	15	14	14	19	16	15	6	2	6			209

村莊名	年齡別	不明者	年齡別																		合計
			0	1-2	3-4	5-9	10-12	13-14	15-19	20-24	25-29	30-34	35-39	40-44	45-49	50-54	55-59	60-69	70-79	80-89	
魏家莊	2	10	20	17	53	29	21	38	37	34	34	39	34	35	32	20	32	16		505	
刁家莊		3	8	11	20	12	7	17	19	18	13	13	22	14	6	11	11	6	1	207	
宋家莊		1	13	8	13	11	2	6	8	9	15	5	14	9	7	8	8	3		140	
郭家莊	5	10	8	12	26	14	14	22	13	10	11	25	32	14	21	16	10	4		267	
毛家莊	10	11	21	14	39	16	12	17	25	24	18	31	25	14	21	22	13	6	1	340	
劉家道口	1	4	9	2	16	12	5	13	9	9	10	20	12	6	12	5	6	3		154	
紀家莊	2	5	12	10	19	9	10	16	22	15	11	14	20	13	13	10	9	3	1	214	
韓家莊	6	20	31	26	44	31	28	38	60	32	34	49	46	49	31	41	42	12	1	619	
曹家小莊		8	9	7	19	11	3	10	5	11	7	11	9	9	12	5	7	2		145	
夏家房子		1		1		2	1		3						2	2				12	
崔家莊	2	10	10	12	27	15	16	33	24	19	22	27	24	16	22	14	11	6		310	
東官禮	1	4	14	14	38	17	20	31	22	15	22	28	28	26	21	11	15	8	1	336	
西官禮	2	14	23	15	35	28	11	20	27	21	27	27	37	22	23	16	29	4	1	382	
侯生祠		1			1	1	1		1	1		1	3	1		1		1		13	
黃鵬莊	2	10	10	6	15	13	6	11	13	6	13	12	13	17	9	8	12	5	1	182	
張家套	1	4	8	6	19	9	8	18	22	15	15	14	15	15	10	13	7	7		206	
第七鄉總計	35	195	354	308	671	417	288	557	526	466	524	513	537	428	463	329	390	130	12	7,140	
韓家店		11	8	7	26	13	5	19	13	11	22	17	12	15	13	7	12	4	2	217	
孫家莊		1	3	6	6	3	6	4	6	7	5	5	10	1	6	3	1	1		73	
曹眉莊		2	3	1	4	4		7	7	4	4	2	4	4	5		2			53	
趙家莊		1	2	6	8	4	3	13	6	5	3	7	3	7	6	5	4			83	
字莊		1	4	1	4	2	3	4	5	4	4	4	9	1	2	1	5	2		56	

村莊名	年齡別不明者	年齡別																		合計				
		0	1-2	3-4	5-9	10-12	13-14	15	16	17	18	19	20-24	25-29	30-34	35-39	40-44	45-49	50-54		55-59	60-69	70-79	80-89
白家橋	3	7	3	8	3	2	6	4	5	6	5	6	5	6	5	6	5	6	5	4	1			80
西下家莊	5	6	9	4	5	5	11	6	7	10	6	11	5	7						4	1			102
大玉號	7	9	19	18	45	25	14	32	41	37	39	23	35	29	24	23	29	29	10	1				460
小玉號	5	10	10	13	39	15	18	31	22	19	26	20	19	19	18	15	13	7						319
李家莊	3	3	4	5	4	3	6	8	2	6	5	8	11	4	8	1	2							86
波踏店	1	4	10	7	19	10	5	13	10	13	14	15	9	7	11	8	7							163
東草家	1	1	3	2	6	5	2	6	4	2	3	10	5	2	6	2	6							66
東白家		6	4	13	8	2	11	12	5	12	14	12	9	10	5	9	2							134
木玉莊	3	5	2	6	2	1	6	9	3	2	7	5	1	3	2	2	1							60
張家莊	1			2	2	1	2	2	1	3	1	1	2	3	2	3								25
甲子莊	1	3	2	6	2	6	10	9	4	6	4	6	2	4	4	5	1							75
西草家	3	8	12	20	13	9	14	16	12	18	16	15	12	6	8	10	4							197
大白	5	5	12	10	8	7	14	11	14	8	12	19	4	8	1	7								145
小白	1	3	1	3	2	5	7	3	6	5	4	3	3	5	6	1								66
宋家莊	1	6	12	10	21	19	14	22	22	13	15	23	23	22	11	13	1							265
上口	11	18	10	37	22	11	34	38	20	25	27	38	24	35	18	15	7							392
前城子	3	20	25	23	43	29	26	27	18	24	19	27	31	19	21	22	24	11						412
後城子	6	7	9	23	10	7	15	9	7	12	8	15	13	14	8	11	5							179
馬莊	1	16	26	24	46	35	21	32	43	41	48	37	37	44	35	25	28							651
陸家莊	1	12	19	12	35	22	12	21	22	19	31	45	24	26	32	25	24	7						390
蕭家莊	6	21	37	32	75	54	25	44	49	58	57	60	57	40	50	37	54	16						772
開河	1	10	19	11	28	14	8	17	14	31	18	21	29	13	18	14	14	6						286

村莊名稱	戶數	年齡別																		合計		
		不明者	0	1-2	3-4	5-9	10-12	13-14	15-19	20-24	25-29	30-34	35-39	40-44	45-49	50-54	55-59	60-69	70-79		80-89	90-
小官莊			6	5	11	5	6	8	8	5	5	5	3	6	4	4	5	1				87
東王家莊			5	19	15	24	16	8	16	18	20	23	18	18	21	15	15	6	1			276
顧家橋			5	18	15	25	19	16	27	20	20	16	23	23	14	12	14	2				290
馮家莊			4	1	4	9	5	6	12	17	2	11	9	10	5	13	5	11	3			127
邱家			3	12	7	14	7	4	18	14	11	12	7	7	6	10	6	12	6			156
官家莊			4	3	4	7	8	4	8	9	10	8	2	5	5	6	4	2	1			95
耿家莊				2	3		4	3	4	7	3	4	3	2	5	5	2	2				49
姚家莊			1	2	6	5	9	2	3	9	3	7	8	6	4	6	1	5	5			85
釋家套			2	3	10	5	25	12	9	15	14	15	14	17	12	9	7	11	3			194
舊口			4	3	3	5	4	3	6	6	4	3	2	2	6	6	3	2	1			57
袁家莊子				3	2			2	6	3	2	1	1	1	4	2						27
第六鄉總計	26	191	395	346	765	482	307	635	526	548	530	534	543	440	497	353	414	120	20			7,672
明家集			4	12	13	25	20	7	26	19	15	21	22	25	17	18	6	9	8			267
耿家莊			10	12	17	24	19	13	17	20	21	19	19	22	19	24	21	11	2			290
牛家官莊			1	4	6	4	17	13	12	20	14	13	21	16	11	18	10	9	4			211
田家莊			7	16	6	23	13	8	19	14	21	9	15	13	13	16	11	9	3	1		217
大張官莊			1	3	16	17	23	17	16	24	17	13	26	24	20	18	16	12	2			283
小張官莊			3	4	6	15	2	7	14	7	10	10	3	14	3	11	8	10	1			128
陶芝里			1	12	14	23	19	7	18	14	22	13	15	15	19	7	8	13	2	1		235
解家莊			3	7	20	15	35	18	5	23	28	33	24	37	23	22	20	26	5	2		365
柴家莊			1	6	8	12	16	13	9	13	14	5	10	15	14	4	9	9	2			170
東剛子			4	1	12	10	16	9	12	16	18	17	11	11	9	10	11	12	2			192

村莊名	戶數	年齡別																		合計
		0	1-2	3-4	5-9	10-12	13-14	15-19	20-24	25-29	30-34	35-39	40-44	45-49	50-54	55-59	60-69	70-79	80-89	
西關子	6	8	22	26	61	35	19	44	28	32	44	27	44	24	32	19	33	8	1	506
蘇家橋	1	3	1	10	9	3	9	12	9	5	8	4	7	2	7	6	6	3	1	103
邢家莊	4	4	4	16	9	5	14	12	9	12	12	15	8	8	6	8	8	2		148
高村	4	17	8	37	22	12	24	28	19	17	21	15	11	22	15	15	15	5	1	233
顏家集	2	15	15	17	40	25	19	39	31	33	14	19	23	22	25	23	26	4		392
牛家莊	7	12	5	27	19	10	17	13	18	19	20	13	15	10	10	10	9	4	1	239
二辛莊	7	9	3	9	9	3	12	7	15	14	13	15	9	10	10	9	8	4	1	169
東佐家	5	12	5	15	8	8	12	19	7	12	10	8	8	5	7	7	8	5		155
十戶	5	14	17	20	16	11	22	23	22	28	13	19	16	14	14	13	13	3	2	282
劉磨家	7	7	8	17	10	4	12	10	14	5	14	8	9	13	5	5	5	1	2	151
倉虎莊	5	7	13	20	10	5	13	20	13	20	14	11	9	8	8	8	7	4		187
高家莊	3	6	2	12	12	4	6	7	8	6	9	11	8	10	2	7	7	2		115
朱家莊	10	22	13	35	25	24	33	17	31	27	18	32	21	36	19	25	11	2		402
成家莊	12	20	23	36	20	13	32	24	22	20	30	31	29	23	11	28	5	1		389
許家道口	8	26	10	35	14	10	20	22	23	19	26	23	17	11	22	13	10			315
高郭莊	4	13	9	17	9	4	9	13	16	7	9	13	11	14	4	9	3	1		165
曹家莊	8	16	16	26	20	11	25	14	12	17	19	21	12	22	15	15	15	4	2	275
朱家集	1	7	10	14	8	9	19	12	12	14	15	10	8	25	6	8	8	2		180
惠家辛莊	3	19	7	44	21	14	25	17	27	28	19	16	20	17	16	18	4			315
段家橋	6	15	24	31	64	24	48	32	36	38	39	33	34	34	26	23	6	1		552
每月總計	11	135	241	196	499	236	196	319	318	277	291	269	315	217	301	172	248	98	11	4,395
吳家	6	5	6	20	7	9	10	7	9	9	12	8	5	8	4	9	5			139

村莊名	年齡別	不明者	年齡																				合計
			1-2	3-4	5-9	10-12	13-14	15-19	20-24	25-29	30-34	35-39	40-44	45-49	50-54	55-59	60-64	65-69	70-74	75-79	80-89	90-	
西左家	1	21	31	21	48	30	20	31	24	32	29	34	35	24	39	22	16	4	1			463	
大碾		6	18	18	30	15	7	23	20	23	11	12	29	19	15	13	16	3				278	
于家		8	10	15	16	14	10	15	14	12	19	12	19	9	17	6	11	6	2			215	
王家	1	3	8	4	12	13	6	9	7	7	10	7	6	9	6	7	4	1	1			121	
朱家		13	12	11	32	13	17	23	21	16	15	21	23	8	22	10	14	8	1			280	
管家		4	11	3	18	12	4	12	11	10	7	16	8	6	16	8	9	3				158	
綽園	3	8	5	8	23	13	6	18	12	10	11	11	18	8	16	14	18	12				214	
宰橋	2	8	23	24	49	32	16	27	25	26	31	20	19	23	23	13	22	9				402	
王少岸		7	14	6	23	9	7	14	21	8	11	9	12	10	18	4	12	7	1			193	
楊家莊		4	3	3	17	13	9	8	13	9	9	7	12	9	9	5	8	2				140	
田家	1	11	24	15	35	26	15	27	31	24	29	21	36	26	31	15	19	8	1			395	
王家寨		2	6	4	10	4	4	9	7	3	7	4	7	5	5	1	6	2	1			87	
河溝涯			6	2	9	7	7	7	8	8	6	4	4	2	8	1	3	1				83	
辛梁鎮	3	18	24	30	61	32	25	42	38	37	43	26	38	19	32	21	39	8				536	
程和舖		3	12	4	12	8	6	12	13	9	8	11	7	9	6	8	13	1				142	
郝莊		8	16	9	48	20	13	19	21	24	21	19	17	14	15	7	12	9	2			294	
丁莊		5	13	13	36	18	15	13	25	10	15	13	17	12	15	13	17	4	1			255	
第十鄉總計	16	79	203	160	295	198	124	277	259	232	227	220	236	178	224	153	177	56	8			3,322	
崖鎮		4	22	15	27	16	7	18	17	14	16	21	24	11	27	5	15	4	1			264	
楊家莊		5	7	6	17	10	11	13	15	16	9	7	12	8	9	5	12	2	1			165	
張家莊	1	2	20	11	32	24	8	21	25	26	25	23	18	19	22	8	17	1				303	
郭家莊		1	2	4	5	4	3	11	9	11	6	9	11	4	8	6	5	1				100	

村莊名	年齡別	不明者	年齡別																		合計
			0	1-2	3-4	5-9	10-12	13-14	15-19	20-24	25-29	30-34	35-39	40-44	45-49	50-54	55-59	60-69	70-79	80-89	
丹家	6	2	2	3	2	2	1	2	4	4	1	2	5	1	3	2		2			44
孔家		5	6	8	10	4	2	13	10	12	11	4	9	9	9	4	5			1	122
長樓家	2	2	5	6	4	1	6	5	9	5	4	7	4	4	1	6	4	4	2		77
成家	2	6	29	15	28	22	13	31	26	28	32	17	17	23	22	16	21	8			356
張德佐家	1	10	8	4	15	13	4	12	12	10	9	8	8	11	11	8	8	4			156
吳興官莊		2	1	8	8	4	3	5	1		3	4	4	1	5	1					42
孫家莊		7	6	10	16	8	4	12	14	9	8	12	12	3	13	10	5	3			152
韓家莊	2	8	8	11	15	8	6	15	18	19	8	15	13	9	11	11	13		2		192
劉聚橋		6	14	5	16	12	11	18	12	14	13	8	17	11	8	12	9	6			192
劉家井		3	16	10	18	12	5	16	17	12	14	21	12	8	19	9	13	4			209
鄭家			9	8	11	7	6	13	8	4	9	8	7	4	15	7	7	2			125
馬莊	2	8	16	17	24	22	17	24	21	11	19	18	19	23	14	13	19	7	2		296
粉壁莊		4	18	18	28	15	10	22	29	18	21	22	27	17	16	16	15	9			305
張家寨		6	13	8	19	14	7	26	12	19	19	14	17	12	11	14	9	1	1		222
第十一鄉總計	12	125	288	251	524	328	221	452	386	396	386	343	393	300	311	220	291	77	14		5,318
王伍莊		8	20	26	41	20	17	41	21	25	28	16	23	24	18	13	26	6	2		375
周家莊		6	23	14	30	13	18	25	22	24	16	17	21	10	13	14	17	6			289
時家莊		3	13	17	24	19	2	32	25	20	22	20	14	17	15	14	20		1		278
孟家坊		2		5	9	5	2	17	7	2	3	8	3	9	6	7	4	4	1		94
岳家官莊			1	2	10	2	2	3	4	6	5	4	1	2	4	3	3				52
潘家		3	7	6	8	9	4	9	14	7	7	6	7	9	7	4	7	2			116
安祥莊	1	6	6	8	11	2	3	15	11	14	8	8	14	5	10	3	4				129

村莊名	年齡別	不明者	年齡																			合 計
			0	1-2	3-4	5-9	10-12	13-14	15-19	20-24	25-29	30-34	35-39	40-44	45-49	50-54	55-59	60-64	65-70	70-79	80-89	
劉 家		2	3	4	10	8	3	5	3	7	8	5	10	6	8	8	5	1				96
大陳家莊		5	17	13	41	34	18	25	29	40	25	22	26	17	21	24	24	3	1			386
信 家	2	5	11	11	17	17	8	23	9	22	15	17	19	22	12	2	15	3				230
羅 家		4	7	6	10	5	1	14	12	7	9	5	6	5	11	1	4	2				109
崔家坡	1	8	22	12	38	19	25	36	33	22	24	28	29	20	24	21	28	5				395
張家莊		5	11	6	21	15	4	16	15	16	11	12	12	10	12	10	9	3	1			189
孫家鎮	1	24	51	52	90	60	45	63	65	56	76	57	70	61	58	82	45	18	4			928
范家莊		2	11	4	15	12	5	10	11	10	8	17	11	7	11	5	7	3				149
邊民莊	2	7	22	9	15	14	9	17	13	19	16	16	18	9	9	8	12	3	1			219
陳玉平	1	3	4	8	7	7	6	8	16	7	9	12	16	5	12	4	6					131
邵路平	2	2	16	11	22	12	9	10	11	19	18	14	26	6	6	7	7	1	1			200
馮 家		11	15	15	34	19	18	30	25	26	24	20	23	14	13	14	16	8				325
小陳家莊	1	3	5	6	22	2	6	16	16	10	12	9	14	10	13	9	5	2				161
王 莊	1	2	3	2	10	6	1	5	6	7	14	7	6	2	8	4	5	1				90
劉 莊		6	7	2	10	8	8	5	1	6	8	6	12	10	8	5	5	2	1			110
蔡 莊		8	7	10	21	14	7	18	9	17	17	9	9	7	12	7	12	4	1			189
李 莊		6	6	2	8	6	6	9	8	7	3	5	7	4	4	4	5					78
第十二鄉總計	7	108	230	164	394	265	176	346	299	267	281	287	300	266	222	150	194	65	8			3,969
柳李莊		21	29	22	54	36	29	50	50	42	41	53	45	27	31	35	39	8	1			613
李南莊		4	4	4	3	1	1	4	4	6	5	9	1	4	2	1	1	1				51
于河莊		4	8	7	24	19	6	19	18	8	13	13	13	6	13	4	9	1				185
蔡李莊	5	13	18	10	28	18	12	17	18	9	19	20	14	9	11	10	10	3				239

村莊名	戶數	年齡別(不明者)																			合計
		0	1-2	3-4	5-9	10-12	13-14	15-19	20-24	25-29	30-34	35-39	40-44	45-49	50-54	55-59	60-69	70-79	80-89	90-	
五戶	6	6	6	4	16	12	15	18	13	12	11	15	21	10	13	6	10	4		192	
高家莊	2	6	13	7	22	10	4	24	14	7	15	13	15	14	14	5	5	2		192	
大三戶	2	9	16	17	30	19	16	26	37	18	19	26	21	21	17	13	12	5	1	325	
小三戶	10	17	9	26	24	15	30	14	24	22	19	24	16	21	9	12	7	1		300	
劉家	2	2	2	1	2	4	2	8	4	1	2	5	1	2	1	1	5			45	
潘家	2	11	5	13	7	8	10	10	10	9	9	8	8	9	9	3	10	4		135	
軍郭莊	4	20	11	26	12	13	22	19	19	20	19	21	17	14	16	16	16	3	1	273	
曹家莊	6	6	3	21	10	4	18	17	12	11	7	11	8	11	5	8	2			160	
鄭家寨	1	3	9	6	10	10	6	10	6	6	7	4	10	3	4	7	4			109	
打魚里	5	18	7	23	23	15	19	14	23	26	20	24	19	18	9	13	5			281	
趙家莊	2	14	15	29	22	11	14	8	18	17	15	19	11	7	4	6	3	2		217	
龐莊	11	22	20	39	23	14	30	25	31	23	28	27	17	23	17	21	6	1		378	
安家莊	4	17	16	28	15	5	30	28	22	21	10	25	13	14	8	10	7	1		274	
第十三鄉總計	14	283	536	447	1,079	691	436	832	862	750	873	658	783	607	755	385	609	172	29	1	10,872
花溝	2	21	46	37	79	37	31	61	66	57	65	51	64	50	73	26	49	11	8		834
張家莊	7	15	7	16	11	6	18	24	15	21	11	21	19	14	4	7	3	2		221	
岳家莊	9	14	5	32	19	10	12	25	16	26	18	21	12	23	9	20	9	1		281	
李家莊	1	4		1		1	2	3			2	2	2			1				19	
魏家莊	2	18	11	15	9	11	23	19	17	13	11	18	15	20	4	8	5	1		220	
毛旺莊	6	6	7	13	6	2	8	12	9	9	4	6	6	4	2	3	2	1		106	
天師莊	3	12	14	19	18	9	15	9	6	21	7	9	9	10	1	10	2	1		175	
溝旺莊		8	5	11	10	2	7	12	9	8	11	15	4	12	4	15	3	1		137	

村莊名	年級別	不明者	年級別												合計								
			0	1-2	3-4	5-9	10-12	12-14	15-19	20-24	25-29	30-34	35-39	40-44		45-49	50-54	55-59	60-69	70-79	80-89	90-	
任馬寨			0	1	22	17	44	21	17	26	23	25	33	15	23	15	20	15	31	7			355
吉莊莊			7	5	11	25	13	13	7	9	18	11	19	12	16	9	8	3	9	1			153
賈莊莊			8	11	8	19	15	15	12	24	16	14	15	19	10	15	12	3	6	1	1		209
辛莊莊			2	2	4	7	2	2	1	4	7	4	4	2	3	4		1	3				50
龍桑樹			1	7	5	10	2	10	3	3	7	5	6	7	3	3	1	3	6	2			74
前陳家			7	6	6	16	9	16	8	10	17	7	15	6	9	3	4	6	7	2			132
後陳家		2	5	7	5	15	9	15	7	15	15	18	15	4	10	7	11	5	8	1			159
呂家莊			5	6	3	21	8	21	9	16	22	6	10	11	11	9	7	5	4	1			144
前石門			5	7	7	18	13	13	9	11	12	17	10	8	15	12	11	8	5	2			170
後石門		1	2	12	10	15	12	12	3	9	10	8	17	7	11	11	5	5	6				144
郭家坊			2	6	6	11	8	11	5	1	2	5	11	6	1	3	6	5	5				83
杏行			3	6	9	16	10	10	5	18	11	14	11	7	5	8	11	6	8	2			150
西南四莊			5	8	10	27	10	10	12	20	9	12	18	18	12	13	9	14	18	2			217
中南四莊			3	4	8	13	6	13	4	3	8	10	6	7	9	5	6	2	5	2	1		102
東南四莊			7	7	5	11	6	11	9	21	25	15	13	22	11	13	11	7	19	2	1		205
老魏趙				4	1	9	3	9	1	7	8	5	6	1	2	6	5	1	4	2			65
楊家莊		2	9	11	11	19	24	14	7	11	14	19	16	14	17	9	12	4	11	1	1		202
曹家莊			4	14	7	14	15	15	9	15	14	16	11	7	14	12	11	7	8		1		179
雲集官莊			2	4	5	6	1	1	3	4	6	8	8	1	4	3	2	5	3	1			65
田家官莊			3	3	2	8	6	6	4	6	6	10	4	8	4	5	4	7	5	1			86
陳家莊			2	5	2	13	6	13	5	8	10	10	5	6	6	9	6	3	4				102
朱家套			10	21	20	38	20	13	27	38	22	34	34	15	20	22	29	14	13	8			357

村莊名	年齡別	不明者	年齡																	合計	
			0	1-2	3-4	5-9	10-12	13-14	15-19	20-24	25-29	30-34	35-39	40-44	45-49	50-54	55-59	60-69	70-79		80-89
大官莊		0	7	6	6	22	11	7	19	10	7	10	11	10	6	9	5	8		1	155
張家官莊		2	5	2	6	5	5	3	5	2	7	4	2	1	4	1	4				53
胡家官莊		4	10	5	23	10	10	7	16	9	13	16	14	11	10	6	8	8	2		172
雙柳樹		5	15	11	20	8	7	25	17	29	16	8	9	11	8	11	11	2			213
王旺莊		6	6	7	16	13	5	6	8	8	8	8	9	21	8	9	3	8	4	1	146
胡家店		13	23	10	36	30	16	30	23	16	36	21	32	19	33	18	18	4	1		379
小胡莊		5	6	5	12	13	10	8	20	8	25	13	17	12	13	7	8	5	1		188
宮旺莊	1	10	9	6	21	11	6	15	9	18	21	12	18	9	20	13	15	4			218
高旺莊	1	13	10	12	33	25	13	25	25	20	33	23	29	18	19	11	14	6			330
子林莊		4	10	7	26	16	5	19	17	10	20	13	11	15	14	8	9	2			206
孫幼莊	1	10	6	8	26	20	15	21	19	15	13	16	24	24	21	8	16	7	1		271
賈旺莊		7	9	12	20	20	8	13	13	23	20	17	13	15	11	6	11	7			225
王家莊		7	8	5	13	13	6	9	9	9	15	10	11	5	18	6	7	4			155
段家		2	5	6	11	7	3	6	11	6	7	7	7	7	10	3	2	1			101
賈家		4	15	15	28	17	13	24	16	19	27	24	19	21	14	12	13	5	1		287
龍旺莊		4	9	10	23	25	10	23	24	20	19	18	19	17	19	8	14	9	1		272
馮旺莊			15	4	14	7	9	15	21	9	13	15	17	24	15	13	13	2			211
朱旺莊			4	4	3	7	4	11	4	4	4	3	7	8	7	1	3	3			77
李星莊	3	5	18	11	28	18	12	30	27	29	20	34	33	21	26	12	25	11			263
李家官莊		6	5	6	18	13	5	12	12	8	8	13	11	6	15	6	11	2			157
田家官莊		7	14	17	35	23	13	27	40	23	23	32	23	25	34	18	20	6	1		384
沙高莊		3	1	3	6	3	4	4	4	2	2	1	8	4	2	1	3	3			57
大沙莊		6	12	8	29	23	12	17	23	24	24	20	28	22	25	12	26	6	1		318
侯家	1	1	1	1	7	4	2	5	1	3	5	7	7	7	5	2	1	1			34
馬家		3	3	5	7	10	8	7	16	15	8	7	8	8	18	3	10	3			139
徐家		3	2	2	8	10	9	9	1	4	4	5	8	4	4	1	9				82
石槽		11	7	5	23	13	9	19	20	16	18	13	12	21	17	9	15	4			232
縣	285	2,179	4,638	3,602	7,769	4,684	2,981	5,711	5,658	5,180	5,428	5,269	5,601	4,545	4,783	3,365	4,112	1,340	170	3	76,423

第十八表 各鄉未籍人現作女子年齡分配表

年 齡	鄉 別	不明者	0	1-2	3-4	5-9	10-12	13-14	15-19	20-24	25-29	30-34	35-39	40-44	45-49	50-54	55-59	60-69	70-79	80-89	90-	合
首善鄉		30	103	138	147	311	158	116	274	315	229	221	219	248	199	182	176	237	116	25	1	3,445
第一鄉		42	144	230	237	477	288	148	430	467	377	367	309	334	294	341	251	336	178	35		5,285
第二鄉		20	171	351	347	677	273	152	588	572	564	494	443	401	375	384	301	446	180	26	2	6,767
第三鄉		11	121	211	185	372	192	123	305	342	316	270	237	238	218	246	206	230	120	17	1	3,961
第四鄉		17	227	298	365	607	308	200	536	546	548	459	406	436	379	368	281	423	191	48	3	6,586
第五鄉		30	134	223	233	474	233	150	338	416	358	336	304	331	286	238	216	201	152	27		4,800
第六鄉		71	116	246	195	480	284	197	339	407	363	335	373	242	208	317	246	367	178	32		5,160
第七鄉		46	187	338	273	667	403	240	656	661	606	511	564	565	381	482	320	479	212	38		7,629
第八鄉		38	225	414	352	751	488	368	764	729	671	637	585	606	428	478	375	492	293	61	2	8,610
第九鄉		16	108	237	228	501	292	138	427	443	463	337	293	284	244	277	209	314	151	44	1	4,997
第十鄉		30	73	196	124	379	210	138	331	304	295	253	222	249	168	233	171	244	108	25	3	3,796
第十一鄉		20	123	294	221	518	342	207	505	435	406	460	377	359	273	296	204	341	138	24		5,603
第十二鄉		8	105	220	159	401	266	185	360	371	304	314	287	314	208	234	164	229	92	15		4,246
第十三鄉		33	259	555	470	984	575	423	971	938	892	868	694	674	698	758	428	761	310	65	4	11,300
全 縣		412	2,696	3,951	3,490	7,602	4,312	2,725	6,844	7,006	6,332	5,682	5,313	5,381	4,419	4,844	3,548	5,200	2,329	482	17	82,185
百 分 數		0.50%	2.55%	4.81%	4.25%	9.25%	5.24%	3.32%	8.33%	8.52%	7.71%	7.16%	6.46%	6.55%	5.38%	5.89%	4.32%	6.33%	2.83%	0.55%	0.02%	100.0%

第十九表 全縣各村莊本籍人現任子女年齡分配表

村莊名	年齡別												合計								
	不明者	0	1-2	3-4	5-9	10-12	13-14	15-19	20-24	25-29	30-34	35-39		40-44	45-49	50-54	55-59	60-69	70-79	80-89	90-
官高鄉總計	30	103	138	147	311	158	116	214	315	229	221	219	248	109	182	176	237	116	29	1	3,445
城東村	7	12	25	21	46	26	26	52	47	46	37	38	31	43	24	23	29	13	1		647
官坊村	1	2	6	9	21	9	2	10	26	10	8	9	15	7	15	6	13	6	1		176
東關村	2	16	26	23	35	27	12	35	44	27	38	26	39	30	24	31	31	20	4		490
南關村	2	7	8	8	34	12	8	19	19	13	18	25	18	11	23	14	19	10	3		271
愛中村	1	6	4	4	14	6	5	13	12	9	11	14	11	7	8	5	15	6	2		153
美年村	1	2	13	18	22	12	18	26	32	21	19	15	21	21	15	21	18	6	1		302
中興村	2	13	9	9	29	13	10	38	27	19	21	20	19	20	18	12	25	15	1	1	321
盤溪村	4	21	20	18	41	22	12	40	55	37	30	33	44	29	22	29	46	20	7		530
三義村	7	10	10	13	29	17	8	11	18	21	10	17	17	14	15	13	19	10	2		261
北關村	3	14	17	24	40	14	15	30	35	26	29	22	33	17	18	22	22	10	3		394
第一鄉總計	42	144	230	237	477	288	148	430	467	377	369	369	334	294	341	251	336	178	35		5,285
韓家坊	6	11	8	20	42	25	11	36	39	24	32	28	24	18	24	20	22	11	3		404
大李家		16	29	23	55	30	14	46	55	55	48	31	35	39	39	24	40	20	5		604
張家山	3	4	5	12	23	19	10	24	23	15	28	20	16	19	20	13	28	14			296
十里舖	3	10	13	11	32	14	5	31	32	17	13	18	23	21	20	12	15	11	2		303
接官亭			1		1			1	4	1			2	2	1		2				15
張家莊	2	5	8	10	28	14	6	17	20	15	20	13	11	12	13	6	12	9	3		222
高家莊	1	2	1	6	6	7	2	7	9	4	5	1	4	6	2	3	5	3			74
王家莊		5	7	8	17	12	7	12	12	6	7	12	13	7	10	10	13	4	2		164
梁和莊	1	4	13	8	18	13	4	16	9	17	8	10	15	10	8	8	5	4	1		172

村莊名	戶數	戶別	戶明者	年齡別																			合計
				0	1-2	3-4	5-9	10-12	13-14	15-19	20-24	25-29	30-34	35-39	40-44	45-49	50-54	55-59	60-64	65-69	70-79	80-89	
小李家			0	1	5		2	5	1	7	2	1	3	2	5	2	2	3	2	2	2	1	46
馬家莊					4	7	7	3	3	1	6	10	5	4	3	2	6	6	5	6	1	73	
董家莊	8		18	20	27	38	20	12	43	50	34	29	27	36	19	37	18	27	13	5		481	
富盛莊			1		1	1	1		2	2			1	1	1	2	4	1	3			21	
成莊			4	5	2	5	3	3	7	2	2	1	3	6		3	4	4	2	2	1	56	
劉家莊	1		5	5	6	11	6	4	13	12	14	8	9	4	9	12	5	15	4	1		144	
郭家莊	2		7	27	14	37	24	14	26	41	30	28	29	24	26	24	16	33	13	2		317	
黃家營			5	4	7	13	7		9	7	15	7	7	12	5	9	1	6	7	1		122	
樊家莊			1	8	7	13	11	5	9	14	13	12	8	12	7	13	5	8	7	1		154	
魯家泉	2		9	13	13	12	13	7	17	23	15	15	13	9	8	9	13	12	6	1		210	
石家莊	9		20	19	16	41	24	11	39	42	27	26	29	23	29	25	24	31	16	3		454	
賀家莊	2		8	10	19	33	14	12	33	29	27	30	21	29	19	27	22	30	11	2		378	
姜家湖				3	2	7	5	3	8	5	3	6	4	6	5	5	2	2	1			67	
碑樓會仙	2		8	22	18	37	18	14	26	29	33	34	16	27	25	28	34	19	17	1		408	
第二鄉總計	20		171	351	347	677	273	152	588	572	964	494	443	401	375	284	301	446	180	26	2	6,767	
青陽店	4		40	55	54	107	34	14	94	77	75	64	72	65	55	53	48	64	27	6	2	1,010	
董家莊			8	23	16	43	30	17	32	34	26	38	33	30	29	31	18	37	14			461	
韓家莊	1		2	16	14	24	8	2	19	22	26	14	12	11	7	14	8	13	8	1		222	
新立莊				5	3	4	7	4	6	8	9	11	5	5	7	3	7	7	4	1		94	
賈莊			3	4	9	12	5	6	9	10	10	9	5	4	6	6	6	6	6	5		115	
潘山舖	2		9	16	18	28	17	10	36	31	31	30	23	24	26	14	24	32	13	2		386	
劉家莊			17	28	39	80	21	10	66	63	70	57	53	42	47	41	28	38	17	2		719	

村莊名	年齡別	不明者																		合計
		0	1-2	3-4	5-9	10-12	13-14	15-19	20-24	25-29	30-34	35-39	40-44	45-49	50-54	55-59	60-69	70-79	80-89	
馬步店	1	7	20	14	27	15	7	20	29	24	13	17	17	11	13	8	11	5	2	261
鍾家莊	1	11	22	27	46	15	13	29	29	42	38	20	20	27	23	20	35	6	2	426
耿家莊	1	7	11	23	44	17	11	31	48	40	29	26	30	20	19	17	31	10	2	417
東窩院	5	14	29	24	53	21	10	48	46	36	34	41	21	26	32	20	31	14	2	607
西窩院	3	23	45	42	66	26	18	81	51	61	70	47	46	45	53	33	47	17	1	776
代莊		3	4	4	14	4	4	11	7	11	7	6	7	9	4	6	3	2		106
徐家莊		4	13	9	29	7	3	20	19	21	10	14	9	7	16	11	14	5		211
郭莊		7	12	11	22	7	4	13	23	12	11	14	15	7	13	8	16	10	2	207
化莊		9	22	14	33	17	7	29	32	20	20	24	25	21	25	21	23	12		354
陳家莊	2	7	26	26	45	22	12	44	43	50	39	31	30	27	20	22	38	11	1	496
第三鄉總計	11	121	211	185	322	192	213	305	342	316	270	237	238	218	246	206	250	150	17	3,961
西趙家莊		9	6	12	17	10	5	9	12	16	14	6	8	11	15	7	10	5		172
黃家河灘		1	2	6	7	3	2	7	9	8	5	8	7	5	8	7	8	9	1	103
吉祥莊		3	8	2	10	7	3	14	7	5	9	4	7	6	8	4	5	2	1	105
上妻	1		4	5	11	3	2	12	15	9	8	5	8	5	3	6	8	3		108
下妻		5	13	7	18	3	7	12	15	12	15	9	16	12	8	7	11	8	1	179
杏林莊	2	8	6	7	18	10	8	7	15	14	7	10	8	10	12	6	8	7		163
郭莊		4	3	8	5	6	5	8	10	5	6	7	5	3	5	6	5	2	1	94
秦家溝	1	7	6	17	21	12	7	22	24	21	15	7	13	11	19	12	17	4	1	237
梁佃莊			6	7	4			7	6	6	13	6	5	5	4	7	5	1		84
費家莊	1	4	8	8	12	7	6	9	6	10	5	7	4	6	10	7	9	2	2	123
太和莊		8	3	5	9	7	6	15	8	6	10	6	7	11	15	8	6	2	2	133

村莊名	年齡別不明者																			合計	
	0	1-2	3-4	5-9	10-12	13-14	15-19	20-24	25-29	30-34	35-39	40-44	45-49	50-54	55-59	60-69	70-79	80-89	90-		
樊家制	1	2	2	3			1	5												23	
孫家隘	1	5	4	13	5	2	2	5	9	7	7	3	6	7	2	5	2			85	
象伏莊	9	13	11	16	8	4	10	20	17	10	12	17	10	12	11	14	6	1		201	
象山前	8	14	4	29	16	5	19	22	16	14	20	16	12	9	12	8	4	2		230	
蘆泉	3	8	8	9	6	4	9	7	13	8	7	5	11	9	7	10	3	1		128	
王家莊	8		1	4	2		1	6	3	3	1	1		4	1	2	2			34	
石家莊	1	3	10	9	25	12	7	24	26	21	14	19	12	12	11	15	13	5		248	
馮家莊	1	4	6	6	6	3	1	8	3	8	9	6	5	5	5	9	7	1		87	
丁家莊	5	12	4	22	10	8	22	13	13	12	8	12	11	12	12	9	7	1		193	
東趙家莊	2	8	8	13	10	5	8	17	16	14	12	13	14	7	10	13	8	7	1	192	
崔家營	11	12	9	23	15	8	17	26	19	18	25	15	15	17	10	25	8	1	1	275	
崔家莊	5	13	8	15	12	3	7	17	15	12	10	10	9	6	7	8	6			163	
抱印莊	2	5	4	9	8	8	11	6	8	11	9	7	6	8	7	4	2			116	
李家莊	4	14	9	20	4	7	15	10	14	14	10	6	6	6	8	9	9			165	
鄭君莊	3	8	17	9	30	16	7	20	33	33	19	12	25	21	21	15	17	13	1	320	
第四鄉總計	17	227	298	305	607	308	200	536	546	548	459	406	436	379	308	281	423	191	48	3	6,586
南邊莊	1	28	41	38	67	41	23	67	76	67	65	39	59	51	50	46	44	26	8		832
中邊莊	1	9	9	6	12	7	5	15	21	20	6	16	16	12	9	8	10	2	1		185
北邊莊		10	7	6	18	9	10	24	20	15	10	19	11	14	16	15	13	6	3		226
太和莊		9	8	12	23	10	8	14	21	16	16	11	14	9	7	7	4	1	1		204
陳河漚		5	2	4	5	2	1	5	2	8	4	4	5	3	6	5	3		1		65
平原莊	-	5	15	10	13	16	7	12	28	14	18	14	20	19	14	4	16	5	1		231

村莊名	年齡別																			合計	
	不明者	0	1—2	3—4	5—9	10—12	13	14	15—19	20—24	25—29	30—34	35—39	40—44	45—49	50—54	55—59	60—69	70—79		80—89
黎家莊	1	12	10	21	34	17	15	27	23	39	25	25	19	18	18	7	22	7	4	1	345
大楊塊		6	3	11	12	7	4	17	19	13	8	12	9	7	9	6	13	4	1		161
小楊塊		8	8	8	22	11	10	22	24	20	11	13	15	9	10	11	15	7	1		225
東楊塊		9	17	18	43	22	8	35	39	28	35	38	27	31	15	16	34	8	3		426
西楊塊	3	20	13	15	38	15	9	36	20	24	18	17	22	23	17	11	28	12	4		345
吳埠莊	4	19	47	23	54	31	17	57	60	53	53	42	44	41	42	32	47	29	8	1	704
楊家莊		5	5	1	5	4	1	10	9	13	6	5	3	4	7	5	6	1	1	1	92
代家莊	1	5	11	10	19	10	5	10	11	13	15	9	9	8	7	10	10	2	3		168
楊家寨		4	12	15	24	19	5	27	22	15	17	12	15	11	15	12	7	11			243
劉家莊		5	11	12	17	3	10	11	9	13	15	10	14	6	7	7	9	5	5	2	166
高家莊		3	2	2	4	4	2	2	8	8	10	5	7	4	4	3	8	3	3		79
韓家莊	3	10	20	19	42	17	12	18	32	35	21	22	24	21	15	14	17	11	4		347
北 庠		2	6	4	12	2	2	5	4	11	7	5	4	5	2	1	5	4	1		82
南 庠		1	2	5	8	2	3	4	5	10	1	3	5	5	7	1	2	2			66
樊家莊		14	18	20	36	12	17	28	26	32	30	22	25	23	27	16	28	13	3		390
東 禾	2	8	5	2	12	6	6	10	9	6	6	8	7	6	11	7	6	3	2		122
西 禾		2	2	2	13	11	1	5	4	7	8	5	5	3	7	2	7	2			56
北 禾	1	8	11	11	29	10	7	25	21	22	23	12	21	14	15	8	22	4			264
段家莊		6	3	6	16	10	2	11	13	10	6	17	8	6	8	7	17	7			153
柳泉莊		13	10	22	29	9	9	37	18	35	23	19	26	21	20	19	27	12	1		350
于齊莊		1		2		1	1	2	2	1	2	2	2		1	1		1			19
第五類總計	30	134	223	233	474	233	150	358	416	358	336	304	331	286	288	216	301	152	27		4,800

村莊名	年齡別不明者	年齡別																		合計
		0	1—2	3—4	5—9	10—12	13—14	15—19	20—24	25—29	30—34	35—39	40—44	45—49	50—54	55—59	60—64	70—79	80—89	
黃山前	4	16	19	26	53	21	11	39	36	43	44	28	21	25	31	25	33	14	4	433
侯家莊		2	2	4	5	3	1	5	4	4	6	4	4	5	2	1	10	3		65
代 莊		3	2	4	8	4	4	6	9	9	5	3	2	1	10	2	6	4		82
孫家莊		3	2	3	6	8	5	11	11	6	5	7	8	8	9	4	4		1	101
景家莊	4	10	21	19	44	12	16	24	31	21	16	21	28	19	11	17	20	10		244
周家莊		18	22	12	26	16	11	28	24	22	15	19	21	22	11	10	21	11	2	306
喬木莊		7	8	11	26	9	5	17	19	17	11	8	14	2	11	9	13	2	1	190
月河莊		2	1		4	3		4	1	3	3	3	3	1	2		3			33
小呂家莊		1			5	4	1	2	2	4	3	1	1	3	1	2	2			32
石家莊	3	4	9	10	22	12	4	13	15	22	16	8	16	17	4	11	9	9	2	206
鮑家莊		8	13	9	20	7	3	12	22	17	20	14	12	12	11	14	7	8		209
蓋家莊	1	4	6	7	9	4	2	13	13	12	10	5	12	9	6	16	9	10	5	153
翟家莊	4	9	15	20	48	23	14	26	32	20	20	26	38	19	20	11	19	10		374
東范莊	12	14	49	46	93	46	33	80	90	62	67	75	77	74	47	47	69	37	5	1,023
南范莊		21	23	31	43	27	20	41	53	39	45	32	38	28	25	23	32	11	1	533
西范莊		3	4	1	9	4	4	4	6	6	5	11	4	3	8	3	5	3	1	84
北范莊	2	10	12	16	25	17	6	17	27	31	19	20	16	23	15	12	23	11	3	305
七里舖		4	15	14	28	13	10	16	21	20	26	19	16	15	14	9	16	9	2	267
第六鄉總計	71	116	246	199	480	284	197	339	407	363	335	373	342	268	317	246	367	178	32	5,160
小 店	7	6	23	17	57	98	17	32	35	32	35	28	27	23	35	21	29	13	1	466
楊 村	3	9	10	10	29	12	12	16	24	17	25	24	12	13	14	18	20	6	2	276
穆王莊	2	7	9	13	26	12	9	17	24	24	17	13	14	22	13	10	12	11	1	256

村莊名稱	年齡別	年齡																				合計
		不明者	0	1-2	3-4	5-9	10-12	13-14	15-19	20-24	25-29	30-34	35-39	40-44	45-49	50-54	55-59	60-69	70-79	80-89	90-	
魏家莊	11	17	24	27	41	31	23	33	43	42	24	42	27	20	41	26	38	21	2		533	
刁家莊	2	8	18	8	17	7	6	19	16	12	14	16	15	14	9	11	12	5	3		212	
宋家莊		2	14	7	11	13	3	5	14	14	7	10	7	11	9	5	9	6			147	
郭家莊	12	6	6	8	31	15	13	18	14	22	25	19	22	10	16	8	31	14	1		291	
毛家莊	6	6	15	11	35	23	15	33	20	18	28	32	21	8	17	18	20	10	2		338	
劉家道口	3	4	12	4	10	7	4	5	9	11	9	13	8	12	7	4	7	4			133	
紀家莊	1	7	13	8	23	7	8	14	19	14	13	9	24	8	10	8	11	7	2		206	
韓家莊	11	11	33	26	45	29	27	39	57	55	29	35	51	44	38	31	45	22	4		642	
曹家小莊		6	11	6	19	8	1	3	10	10	12	17	9	9	4	7	15	6	2		155	
夏家屋子			1		2			1	1					2	1	1			1		10	
相家莊	1	8	18	14	29	23	17	24	33	22	26	26	31	15	19	19	20	12	3		360	
東官禮	1	7	7	12	34	22	15	22	29	16	13	28	23	19	25	11	22	9	1		316	
西官禮	8	8	10	12	31	15	12	29	28	30	31	27	23	18	28	23	32	15	4		387	
伏生祠			1		3	1	2	1	1	1	1	1	1		1	3	2				19	
黃鵬莊	1	3	11	8	14	8	5	12	15	10	14	18	10	10	12	12	24	7	2		196	
張家套	2	1	10	8	23	13	8	16	15	13	12	15	14	10	18	10	18	10	1		217	
第七鄉總計	46	187	338	273	667	403	240	656	661	606	511	504	505	381	482	320	479	212	38		7,629	
韓家店		5	12	6	18	15	7	21	13	21	20	25	16	12	12	7	16	6			232	
孫家莊		2	6	1	8	1	1	10	6	9	2	6	10	2	7	2	7	4			54	
背肩莊		1	2	1	5	3	4	4	8	4	6	2	3	5	2	1	3	2	1		57	
趙家莊			5	1	5	6	6	4	2	9	1	5	5	8	10	1	4	1			73	
辛莊		1	2	2	5	4	3	4	4	7	4	6	5	3	4	4	2	1			61	

村莊名	年齡別不明者	年齡別																		合計
		0	1-2	3-4	5-9	10-12	13-14	15-19	20-24	25-29	30-34	35-39	40-44	45-49	50-54	55-59	60-69	70-79	80-89	
白家橋	0	2	4	9	9	3	6	3	3	6	9	5	3	2	1	7	2	1		78
西王家莊	7	8	6	10	5	2	8	17	10	4	7	10	7	3	4	5		3		116
大王駝	7	21	17	40	28	11	37	47	47	29	28	33	23	25	24	30	9	1		474
小王駝	6	13	7	33	18	13	38	22	32	18	21	22	9	24	12	15	7			321
李家莊	3	3	4	4	4		8	7	5	5	9	3	4	6	1	1	2	1		71
波路店	1	8	11	11	15	7	15	10	12	21	14	9	9	12	4	8	8	2		177
東草家	1	5	4	8	2	4	7	4	1	7	10	4	4	7	3	2	1			74
東白家	1	8	3	17	7	10	14	9	18	3	9	12	13	6	3	12	5			151
本玉莊	1	4		9	4	3	5	6	4	4	3	5	2	1	2	6	2			61
觀家莊	3	1	2	3	3	2	3	2	1	2	1	3	1	1	3	1	1			33
甲子莊	2	1	3	5	6	5	5	7	8	4	5	6	7	5	4	2	2			80
西草家	4	8	6	19	11	5	29	23	14	11	18	20	5	13	10	20	3	2		221
大白	2	4	4	10	11	6	5	15	13	13	9	9	8	5	4	9	8	1		142
小白	1	2	2	5	4	1	7	6	4	3	3	7	3	5	5	3	3	1		65
宋家莊	1	4	10	19	24	13	13	20	24	12	19	28	11	17	9	17	4			266
上口	10	16	17	37	20	17	49	43	37	30	36	37	22	33	16	19	12	1		452
前坡子	3	11	23	47	27	14	48	41	30	31	34	31	26	28	20	26	11	5		479
後坡子	4	6	4	25	9	6	14	16	12	11	14	22	8	13	8	11	5	1		189
馬莊	1	17	31	56	27	13	63	66	40	49	35	43	41	33	29	38	15	4		614
滕家莊	12	19	15	35	23	6	29	35	32	22	35	32	19	30	16	28	17	4		415
蕭家莊	9	26	38	75	31	21	75	74	62	78	55	73	44	59	51	66	37	3		914
開河	8	15	10	28	18	7	21	21	28	23	22	26	18	10	9	22	6	3		296

村莊名	年齡別	不明者																				合計
		0	1-2	3-4	5-9	10-12	13-14	15-19	20-24	25-29	30-34	35-39	40-44	45-49	50-54	55-59	60-69	70-79	80-89	90-		
小官莊	1	2	6	3	9	5	4	7	4	14	7	10		6	3	7	2	4			94	
東王家莊		6	12	10	19	10	9	18	24	26	23	20	17	8	18	14	22	7	1		264	
趙家橋	1	6	14	4	23	17	6	28	23	22	17	24	22	13	20	13	19	7	2		281	
馮家莊			4	4	8	5	8	11	11	9	7	13	7	5	11	6	12	2			123	
邱家	1	7	7	5	10	13	6	13	15	14	10	11	6	2	13	5	8	3			149	
官家莊		8	7	4	6	3	4	8	12	0	3	9	4	4	7	5	8	1			92	
耿家莊			3		7	3	1		10	4	1	3	3	3	5	2	3				48	
姚家莊	3		4	2	8	6	2	8	7	7	6	13	3	4	4	3	6	6			92	
釋家莊	2	5	5	5	15	16	7	18	18	12	14	18	17	14	19	10	16	8	1		230	
程	11		3	2	3	7	1	5	8	4	4	2	5	3	1	2	3				55	
吳家莊子				1	1	3	1	1	1	1		1	2	2	2						16	
第六鄉總計	38	225	414	352	754	488	308	764	729	671	637	555	608	428	478	375	492	203	61	2	8,610	
明家集		7	14	4	23	13	7	26	26	17	25	17	16	13	20	12	23	5	4		272	
耿家莊		9	16	12	38	14	13	26	21	28	26	23	18	11	16	15	15	8	3		312	
牛家官莊		8	17	10	19	19	8	25	19	15	24	22	10	7	17	20	14	7	2		261	
田家莊		10	12	16	26	14	16	20	23	29	25	7	23	11	19	10	22	4	4		291	
大張官莊		6	15	13	35	18	11	30	20	23	27	18	24	14	18	11	15	6			304	
小張官莊		7	5	9	15	12	6	14	15	9	12	12	6	12	7	4	7	2	1		155	
陶家莊	8	11	14	16	40	17	7	16	27	40	18	18	20	15	14	11	13	5	1		311	
解家莊	4	11	27	9	31	21	19	26	27	41	35	24	22	28	20	22	25	11	2		405	
柴家莊	1	8	7	2	18	13	7	18	22	26	9	10	17	12	7	6	15	7	1		206	
東關子	1		12	11	14	15	5	21	29	16	11	13	14	6	13	7	12	7	2		209	

村莊名	戶數	年齡別																				合計
		不明者	0	1-2	3-4	5	9	10-12	13-14	15-19	20-24	25-29	30-34	35-39	40-44	45-49	50-54	55-59	60-69	70-79	80-89	
西園子	4	3	29	21	43	31	24	53	41	38	32	50	41	24	31	25	32	12	2			536
蘇家橋	2	5	6	6	8	2	3	13	11	11	8	5	5	6	3	7	6	2	1			110
邢家莊		2	6	9	30	12	8	11	11	12	16	11	14	8	5	8	10	3	4			180
窩村	3	16	14	10	27	22	14	29	27	20	19	24	30	14	19	15	26	1	1			331
顏家集	1	13	18	13	24	24	18	46	36	25	25	30	39	23	22	19	14	9	2			401
牛家莊	2	3	12	9	20	16	5	25	15	16	25	21	19	9	11	11	15	3				237
二辛莊		7	9	11	21	18	4	19	15	12	15	12	12	8	9	10	14	3				199
東佐家		3	8	9	11	12	5	9	21	14	12	12	10	8	9	10	6	5	1			185
十斤		6	13	14	32	19	14	22	24	26	27	26	19	23	18	20	15	10	4			332
劉橋家		2	7	11	14	8	4	16	18	14	9	8	12	11	12	7	9	4	1			167
倉院莊	1	9	12	8	18	7	7	17	26	22	12	13	6	8	15	12	7	4	2			206
高家莊		5	9	3	10	11	7	22	11	7	7	11	17	7	3	2	7	2	2			143
宋家莊	3	15	27	26	36	34	9	50	33	27	33	35	35	23	27	18	27	15	4	2		479
成家莊		10	22	13	36	17	11	24	38	31	35	26	35	23	20	18	24	11	2			406
許家道口		6	13	11	34	22	17	31	38	30	25	17	28	16	27	11	25	13	1			365
高莊莊		4	6	11	20	10	6	18	11	19	19	18	10	6	4	10	9	6	1			183
曹家莊	1	10	13	9	19	16	9	23	24	16	18	14	30	20	20	10	18	8	1			278
宋家集	1	7	10	8	7	7	8	22	19	15	14	9	14	9	16	14	14	11	5			210
惠家草莊	3	4	15	15	40	11	18	30	24	26	33	26	18	15	24	10	20	8	2			342
段家橋	3	18	28	33	45	33	18	52	57	47	41	53	42	38	32	20	33	11	5			609
第九鄉總計	16	168	237	228	501	292	138	427	443	403	387	233	284	244	277	209	314	151	44	1		4,997
吳家		1	7	10	13	7		12	18	12	7	10	8	11	4	6	6	2	2			136

村莊名	年齡別不明者																		合計	
	0	1-2	3-4	5-9	10-12	13-14	15-19	20-24	25-29	30-34	35-39	40-44	45-49	50-54	55-59	60-69	70-79	80-89		90-
西大庄	3	3	20	19	41	30	17	49	33	46	40	32	33	18	22	28	33	19	6	492
大 破	4	13	17	15	38	23	11	31	31	38	26	16	22	18	17	13	25	7	3	368
于 家		5	7	12	34	18	7	27	21	19	23	12	13	10	14	7	8	8	3	248
王 家	1	4	5	4	14	11	4	13	10	7	11	13	5	7	5	7	8	3	1	133
宋 家		17	12	14	35	12	13	26	29	28	20	16	17	21	17	17	19	5		318
管 家		5	4	13	21	7	4	16	13	21	13	8	10	11	8	9	17	8		188
羅 園		10	12	10	16	14	5	18	19	21	21	18	17	14	20	8	7	6	4	235
李 橋	1	6	22	22	51	32	12	27	41	25	35	31	21	23	28	17	28	10	1	435
王少唐		3	15	7	23	10	5	19	20	24	15	8	17	13	13	6	12	3	4	217
楊家莊		7	8	12	19	10	4	12	18	15	15	12	11	5	8	5	12	9	2	184
田 家	1	7	20	23	31	31	14	38	50	29	36	23	18	19	43	22	33	13	1	452
王家寨			5	3	10	2	4	9	16	5	2	8	3	5	6	3	6	3		90
河溝漚		1	5	5	7	6	3	11	9	6	7	5	6	4	5	1	9	3		93
辛梁鎮	4	13	23	23	48	27	18	57	44	45	46	26	30	27	34	28	37	27	3	561
程和舖	1	1	10	7	17	14	5	13	13	15	14	9	9	10	9	10	12	6		175
新 莊		5	32	20	45	24	5	25	24	26	32	26	24	14	12	13	23	12	4	366
丁 莊	1	7	13	9	38	14	7	29	34	21	24	20	20	12	12	9	19	7	10	306
第十鄉總計	30	73	196	134	379	210	138	331	304	295	283	222	249	168	233	171	244	108	25	3,796
岸 鎮		5	15	12	41	15	15	13	19	19	33	21	20	14	14	13	21	10	6	307
楊家莊	2	1	9	6	11	8	6	15	13	13	10	10	7	9	16	2	14	5	2	164
張家莊	6	4	13	11	29	18	13	35	19	31	23	23	25	17	26	16	19	11	2	341
郭家莊		3	4	4	18	12	2	10	7	11	7	7	14	7	5	7	12	4	1	135

村莊名	戶數	年齡別												合計							
		0	1-2	3-4	5-9	10-12	13-14	15-19	20-24	25-29	30-34	35-39	40-44		45-49	50-54	55-59	60-69	70-79	80-89	90-
劉家	2	11	3	5	5	2	3	9	10	14	8	4	2	9	5	8					100
大陸家莊	4	24	24	34	16	12	36	28	23	41	27	19	19	21	12	26	5	1			372
信家	1	2	11	14	23	22	23	22	11	19	21	16	16	11	4	16	4	3			251
羅家	1	5	4	13	7	6	10	9	10	12	9	7	7	5	7	4	2	1			119
霍家坡	1	8	17	14	39	33	44	35	19	28	36	21	17	13	13	70	8				401
嚴家莊	7	7	5	18	15	4	15	19	20	13	12	10	13	12	12	12	7				201
孫家魏	1	26	55	33	99	52	76	93	71	89	67	49	62	23	60	24	3				971
范家莊	4	11	9	16	7	15	13	10	17	13	12	17	8	8	7	8	10	1			186
趙民莊	5	2	8	9	19	16	13	20	23	19	15	18	7	10	9	10	5	3			226
陳玉平	2	6	1	16	11	3	11	12	9	8	10	11	11	4	4	11	5				135
鄧路平	2	10	8	4	17	13	6	9	22	15	13	18	9	6	11	14	8				204
馮家	7	17	19	35	17	14	34	25	26	37	22	19	17	13	11	33	4	3			353
小陳家莊	2	5	7	10	15	6	22	14	16	9	14	12	11	12	3	9	10				186
王莊	3	7	9	4	8	2	7	9	8	9	7	1	2	5	7	4	2				96
劉莊	3	4	5	11	2	3	12	8	8	6	12	6	3	7	6	6	1	1			104
蔡莊	4	10	2	17	10	4	18	16	14	21	11	15	5	6	11	16	3	1			184
李莊	1	3	3	6	7	6	10	9	7	5	3	7	6	7	3	8	2				101
第十二鄉總計	8	105	220	159	401	266	185	360	371	304	314	287	314	208	244	164	229	92	15		4,246
魏李莊	1	18	30	21	59	26	32	47	63	41	50	46	55	37	34	23	35	17	1		636
李南莊	3	7	3	7	6	4	1	10	3	5	3	5	1	2	3	3	3	1			67
于何莊	4	9	11	12	12	12	19	15	15	19	15	19	4	12	6	15	5				204
魏李莊	8	12	10	24	19	13	17	19	19	20	24	14	15	8	16	7	10	5	1		242

村莊名	年齡別	不明者	年齡別																			合計		
			0	1-2	3-4	5-9	10-12	13-14	15-19	20-24	25-29	30-34	35-39	40-44	45-49	50-54	55-59	60-64	65-69	70-74	75-79		80-84	85-89
五 戶		0	1-2	3-4	5-9	10-12	13-14	15-19	20-24	25-29	30-34	35-39	40-44	45-49	50-54	55-59	60-64	65-69	70-74	75-79	80-84	85-89	90-	合計
高家莊		2	9	4	19	18	11	23	13	13	13	15	26	8	10	3	13	7	1					208
大三戶		3	10	7	25	12	15	22	27	15	14	14	11	15	11	10	10	7						228
小三戶		9	18	19	27	26	12	27	33	27	20	21	26	14	22	15	18	7	1					342
劉 家		10	11	14	18	14	5	39	35	24	16	16	23	18	15	11	18	9						296
潘 家		3	2	1	3	6	3	4	5		1	8		1	4	2	1	1	1					46
車塘莊		3	12	7	25	10	4	11	7	9	8	13	11	6	5	4	10	3	1					149
曹家莊		7	16	9	26	16	11	33	25	15	26	13	25	17	17	16	11	10	1					294
鄭家寨		11	13	9	17	7	12	11	16	20	7	5	12	7	8	4	16	2						177
打魚里			2		7	7	5	3	5	8	7	7	4	6	2	3	8							74
趙家莊		5	24	12	30	15	11	26	20	27	22	30	22	16	22	16	13	7	1					319
腰 莊		3	13	8	26	18	9	19	14	13	27	27	18	11	12	13	13	3	1					248
安家莊		3	5	17	14	51	34	11	34	34	32	25	26	19	28	19	22	3	4					415
第十三鄉總計		1	12	16	10	25	20	15	24	30	20	23	15	16	20	24	9	13	5	3				301
莊 莊		33	259	555	470	984	575	423	971	938	892	808	694	674	698	758	428	761	310	65	4			11,360
毛 莊		7	32	48	39	79	46	33	91	79	69	66	51	64	52	57	38	53	29	2				985
張家莊		7	15	10	17	17	4	21	22	17	16	14	17	12	16	6	20	5	1					237
岳家莊		9	12	11	18	15	9	22	14	27	17	17	14	18	25	6	28	9	2					273
李家莊				2	1	3	2	1	4	1		1	2	1		1								20
魏家莊			18	12	13	15	6	27	19	24	13	12	16	14	19	8	18	5	2					241
毛旺莊		5	8	4	8	7	4	4	10	7	7	2	5	8	9	1	5	2	1					97
天柳莊		3	7	11	19	8	7	18	20	11	15	17	16	12	9	6	11	3						193
潘旺莊		1		4	5	11	11	5	9	11	9	14	8	12	7	9	8	13	5	2				444

戶名	年齡別	年齡																				合計
		不明者	0	1-2	3-4	5-9	10-12	13-14	15-19	20-24	25-29	30-34	35-39	40-44	45-49	50-54	55-59	60-69	70-79	80-89	90-	
任馬寨	1	1	17	19	29	8	12	28	33	33	30	19	26	13	25	17	22	10	1	1	345	
吉祥莊		4	10	8	15	6	8	23	13	16	13	18	5	13	5	8	11	3	2		181	
賈莊		1	7	10	20	18	7	28	24	16	9	22	10	15	19	7	17	6	1		237	
辛莊		3	1	3	3	1	1	6	6	5	3	4	2	3	2	1	3			1	48	
龍桑樹			6	6	10	1	2	7	5	8	4	6	1	5	4		8	1			74	
前陳家			8	7	9	9	7	12	13	14	13	8	11	6	9	8	10	3			147	
後陳家	3	5	3	3	12	11	8	13	22	16	7	9	10	11	14	5	6	7	1		166	
呂家莊	1	6	6	5	12	11	10	17	16	12	10	7	12	7	11	7	14	4	1		169	
前石門		1	11	10	13	11	5	15	13	19	16	12	9	9	13	10	12	1			180	
後石門	1	2	7	3	17	10	12	15	11	15	14	11	8	11	7	4	11	2			161	
郭家坊		3	6	6	8	5	3	4	1	10	11	5	3		6	5	2	3	1		82	
杏行		3	9	4	16	9	7	17	15	13	10	8	6	7	21	5	6	3			159	
西南四莊		3	9	7	28	11	14	25	20	18	24	12	15	19	16	9	23	1			254	
中南四莊	1	1	2	8	12	3	6	3	10	11	12	13	6	4	5	7	6	4	3		117	
東南四莊		5	10	9	18	13	5	21	22	15	14	13	12	14	17	7	17	2	2		216	
老鴉趙			5	1	3	5	2	6	3	5	3			9	3	2	5	2			57	
楊家莊	2	5	8	6	22	11	9	17	16	14	17	10	14	15	10	6	13	7	4	1	207	
曹家莊	1	3	8	10	15	12	4	12	21	19	10	7	12	14	10	5	15	7	1		186	
雲義官莊		4	3	6	5	4	2	1	6	8	5	2	3	2	7	3	2	3	1		67	
田家官莊		2	1		3	2	3	8	6	3	3	6	1	8	5	5	6	3			65	
陳家莊		3	3	8	13	3	5	15	10	13	8	7	7	9	6	1	6	1			118	
朱家套		10	22	15	42	12	17	22	31	28	32	20	19	27	19	17	15	10	2		360	

村莊名	年級別	不明者	年齡別																		合	
			0	1-2	3-4	5-9	10-12	13-14	15-19	20-24	25-29	30-34	35-39	40-44	45-49	50-54	55-59	60-69	70-79	80-89		90-
大官莊		0	12	5	14	8	10	15	16	6	12	15	7	12	8	7	6	2	1	159		
雙柳樹		0	4		5	2	2	10	4	6	6		1	4	5	3	3			54		
胡家官莊		5	10	8	18	7	8	17	9	15	14	14	10	9	13	5	7	4	2	175		
王旺莊		7	16	9	16	15	7	20	23	21	15	14	8	10	15	6	15	1	1	219		
胡家店		5	8	8	11	10	9	7	10	15	8	7	17	7	6	4	11	5		148		
小胡莊	1	12	21	15	41	11	19	40	30	25	32	26	24	20	22	18	18	8	2	385		
宮旺莊	1	5	3	9	10	7	6	14	16	12	18	10	11	9	8	14	14	6		173		
高旺莊	1	5	14	13	22	14	4	23	16	22	17	11	17	17	16	13	22	6	6	258		
子林莊	1	11	14	13	30	20	8	22	30	27	26	26	22	17	23	14	19	11		324		
孫紡莊		4	8	4	24	14	8	17	12	18	14	14	10	14	17	2	10	6	1	197		
賈旺莊	1	6	13	12	18	14	11	27	19	15	16	21	12	23	25	9	14	17	1	274		
王家莊		8	13	5	21	11	11	18	20	20	19	9	13	18	24	6	15	7	2	240		
段家		3	2	7	10	9	3	14	18	8	14	11	9	12	12	6	10	5	2	185		
賈家		3	6	3	10	2	4	7	5	8	5	8	9	4	4	4	7	2	2	93		
龍虎莊		4	12	13	19	11	9	21	22	15	23	20	16	15	21	9	24	9	1	264		
馮旺莊		10	17	13	29	14	14	25	23	18	28	21	19	15	25	12	22	11	1	323		
宋旺莊		3	16	7	22	9	10	16	14	14	18	10	17	9	13	6	14	9	2	209		
李家莊		1	4	4	4	4	3	11	4	4	1	5	6	8	6	1	6	3		75		
李家莊		3	4	20	8	39	18	15	29	35	29	21	24	15	30	19	19	9	1	372		
田家莊		4	3	8	19	10	6	9	13	13	9	10	12	9	10	7	18	4		166		
大沙高家		1	7	22	17	36	22	22	33	40	20	23	28	23	28	15	25	18	6	405		
侯家		2	23	15	24	2	3	6	3	3	2	1	2	2	4	1	2	9	2	45		
馬家		2	2	3	8	1	1	5	4	3	6	5	4	4	3	3	1	1		388		
徐家		5	6	10	11	5	5	10	17	9	10	8	4	10	13	6	10	7		56		
石槽		1	4	1	11	2	2	7	4	5	6	7	7	4	5	2	7	2		148		
縣		3	9	12	19	8	6	18	19	22	9	8	16	22	16	13	15	7	1	77		
合		412	2,096	3,981	3,490	7,502	5,312	2,725	6,844	7,006	6,332	5,682	5,913	5,381	4,419	4,844	3,548	5,300	2,329	482	17	82,185

第二十章 各鄉本籍人他往男子年齡分配表

鄉名	年齡別	年齡																		合計
		不明者	0-2	3-4	5-9	10-12	13-14	15-19	20-24	25-29	30-34	35-39	40-44	45-49	50-54	55-59	60-69	70-79		
首善鄉		7	1	1	3	7	16	92	94	53	56	46	27	18	4	10	5	1	441	
第一鄉		12	2	1	2	5	16	108	134	96	77	66	49	30	25	14	10	3	650	
第二鄉		5	1			10	14	66	87	74	77	39	36	31	24	14	3	3	484	
第三鄉		6	6		1	7	26	117	119	88	61	40	36	14	14	13	4	1	553	
第四鄉		5	4	1	7	5	27	136	144	112	72	49	55	39	20	13	7	3	699	
第五鄉		2	3	3	4	9	22	164	122	97	74	63	52	29	16	11	4	2	677	
第六鄉		1				11	15	93	74	59	42	29	23	15	9	4	1	2	378	
第七鄉		2			1	3	22	105	107	71	44	31	28	24	11	6	5		460	
第八鄉		5	2		2	3	6	57	66	68	70	53	48	23	21	8	7	1	440	
第九鄉		4	1		1	3	5	52	51	44	41	31	32	24	18	6	3		316	
第十鄉		1		1			4	17	11	15	17	14	15	7	5	2		1	110	
第十一鄉		1	1		1	1	3	13	24	24	13	13	9	5	5		2		117	
第十二鄉				1	1	4	4	18	20	18	12	11	9	3	3	4	1		109	
第十鄉		3	1		1	3	4	18	33	31	24	18	24	13	10	6	3		192	
全縣		54	22	8	24	71	184	1,056	1,086	850	652	503	443	275	185	111	55	17	5,626	
百分數		0.96%	0.39%	0.15%	0.42%	1.26%	3.34%	18.76%	19.30%	15.10%	12.11%	8.93%	7.86%	4.88%	3.29%	1.97%	0.98%	0.30%	100.0%	

第二十一表 全縣各村莊本籍人他往男子年齡分配表

村莊名	年齡別	年齡																	合計
		不明者	0-2	3-4	5-9	10-12	13-14	15-19	20-24	25-29	30-34	35-39	40-44	45-49	50-54	55-59	60-69	70-79	
官渡鄉總計		7	1	1	3	7	16	92	94	53	56	46	27	18	4	10	5	1	441
城裏村		2		1		2	1	23	23	13	12	9	3	5	1	4		1	100
官坊村							2	3	4	2	2	1	1		1	1			17
東關村		2			1		1	10	11	12	9	9	2	2			1		59
南關莊		1					3	9	4	5	2	6	1	1					32
盤山村						1		6	9	3	3	1	2	2					27
美井村		1				1	1	8	10	5	3	3	4	2		1			39
中興村							6	10	16	3	11	8	3	3		1			61
盤溪村		1						3	6	4	3	5	5	2	1	1			31
三義村						2	1	14	6	4	5	1	2	1	1		1		38
北關村		1	1		2	1	1	6	5	2	6	3	4			2	3		37
第一鄉總計		12	2	1	2	5	16	108	134	96	77	66	49	30	25	14	10	3	650
韓家坊		1	1					2	10	4	3	3			1				25
大李家		1						7	11	11	11	10	7	6	1	4	1		70
張家山		5		1				2	4	2	5	3	6	1	1		1		31
十里舖								4	5	4	5	4	1	2	2		1		28
張家莊								2	8	3	2	1	1				1		18
高家莊								2		3	1								6
王家莊		1					1	9	2	2	3	2	3		1				24
聚和莊		1						2	1	3	2	1		1					11
馬家莊								1	2	3			1						7

村莊名	年齡別																	合計
	不明者	0—2	3—4	5—9	10—12	13—14	15—19	20—24	25—29	30—34	35—39	40—44	45—49	50—54	55—59	60—69	70—79	
牟家莊	1				1	2	13	9	6	6	3	3	2	2			1	49
宮盛莊							1		1		1							3
成莊									1	1	1	1						4
劉家莊						1		7	3	1	2	2	2	1			1	20
郭莊						1	10	22	13	4	5	6	6	4		1		74
黃家營					1	1	9	6	2	4	1	2	1					27
樊家莊						1	3	7	3	6	2	5	3				2	32
魯家泉						1	3	2	3	3	4			2			1	20
石家莊	1	1		2	1	5	15	16	12	10	7	2	3	2		7	1	85
賀家莊					2	2	6	7	4	6	5	2	1	2				37
姜家祠							1		1		1	1						4
邵樓會仙	1					1	16	15	12	4	10	6	2	6		1		75
第二編總計	5	1			10	14	66	87	74	77	39	36	31	24	14	3	3	484
書院店	2	1			3	1	7	11	10	12	8	9	5	6	1	1	1	78
董家莊					2	3	13	17	9	8	3	4	4			2		65
韓家莊							3	2	6	4	1	2	1	1		1	1	22
新立莊							1	4		1	1			1				8
賈莊								2	1	2	3	2	1					11
浮山舖					1	2	1	5	8	2	3	5	2	3				32
劉家莊					2	1	5	11	13	11	1	2	1	2	4			53
馬步店							4	2	3					2				11
鍾家莊	1				2	2	9	8	4	8	3	2	2	1		2		44

村莊名	年齡期													合計				
	不明者	0—2	3—4	5—9	10—12	13—14	15—19	20—24	25—29	30—34	35—39	40—44	45—49		50—54	55—59	60—69	70—79
取家莊						1	1		2	4	3	1	2	2	1	1	18	
東高駝						2	7	7	6	9	6	3	6	3	2		61	
西高駝																	1	
代莊							4	5	2	2	1						15	
徐家莊						1		1	2	2			3				9	
郭家莊						1	2	2	2	3	2	2		1			15	
化莊	1						2	2	3	2	2	1	1		1		15	
陳家莊	1						7	8	3	7	2	3	3	2			36	
第三鄉總計	6	6		1	7	26	117	119	88	61	40	36	14	14	23	4	2	553
西道家莊						1	2	6	4	2	1		1	1				18
黃家河灘		1				1	2	7		7	2	2						22
吉祥莊							3	3				2						8
上斐						1	4	7	6	2	1	1				1		28
下斐						2	3	4	4	2	3	6	1	2				29
杏林莊	2					2	4	1	2	2	1	3						17
郭家莊							8	5	3	1	1		1					19
秦家溝	1				1		3	3	4	3		3						20
聚仙莊					1	1	1	1		1	1	1	2					10
賀家莊							2	4	5	1	2							14
太和莊						1	3	3	2	1		2				1		13
孫家峪					1	1	4	2	4	2								14
象伏莊						2	3	6	8	5	1			2	1			28

村莊名	年齡別	不明者	0-2	3-4	5-9	10-12	13-14	15-19	20-24	25-29	30-34	35-39	40-44	45-49	50-54	55-59	60-69	70-79	合計
象山前			1			1	1	11	9	7	5	6	2	1					44
莊泉								2	4	2	1								9
王家莊												1							1
石家莊			2		1	1	3	15	7	10	6	3	3	1					52
馮家莊								1	2	5	1	2	2						13
丁家莊							1	10	6	3	2	3		1	2				28
東邊家莊			1				2	1	5	2	2	1	3	1				1	20
崔家營						2		12	6	4	5	4	1	1	3	3			41
崔家莊		1					2	7	10	4	3	2	2	1		1			33
抱甲莊								1	4	2	1	2	1	1					12
李家莊							4	5	4	1	3	1	1			1			20
鄭君莊		2	1				1	10	10	6	3	3	1	2	4	1	1	1	45
鄉民總計		5	4	1	7	5	27	186	144	112	72	49	56	39	20	13	7	3	699
南邊莊			2		1	1	6	13	20	12	9	7	11	5	6	1			100
中邊莊							1	6	7	2	1	1		2	1				21
北邊莊					1		1	7	7	5	3	4	1	2					31
太和莊		1						2	5	5	5	1	1		1	1			22
陣河莊								2	1		2	1							6
平原莊						1		6	3	6	4	4	3	2					32
蒙家莊		1						3	2	4	1	1	2	1	3			1	20
大楊堤							1		2					1					4
小楊堤		2					1	4	10	4	2	1	2	1	1	3			32

村莊名	年齡別																	合計
	不明者	0—2	3—4	5—9	10—12	13—14	15—19	20—24	25—29	30—34	35—39	40—44	45—49	50—54	55—59	60—69	70—79	
東楊堤						1	4	4	6	2	5	3	3					28
西楊堤					1	1	4	7	2	7	2	2					1	27
見埠莊							12	13	15	7	5	8						74
楊家莊							1	1	2				2					6
代家莊						1	2	1	2	1				1				8
楊家莊										3								3
劉家莊					1		6	4	6	2	1	3						23
高家莊						1	5	2		1	1		2					14
韓家莊						2	8	9	8	3	1	3	2	2	2			40
北唐						1	1	4	1	2	2	1	1	1				15
南唐						1			3	3		1	1					9
樊家莊		2	1	1	1	1	14	17	14	4	3	6	3	1				68
東禾						2	4	3	1	1								11
西禾				1			2	2		2		2						9
北禾				2		2	9	4	2	5	3	2	3		1	3		36
段家莊							5	8	5		2					1		21
柳泉莊	1			1		2	10	8	6	2	4	3	1					38
于齊莊														1				1
第五編總計	2	3	3	4	9	22	164	122	97	74	63	52	29	16	11	4	2	677
黃山前			1	1	2	4	16	17	15	5	10	8	2	3	2			86
倪家莊						1	4			2		2	1	1		1		12
代莊							1	3	1	2			1	1				9

村莊名	年齡別	年齡																		合計
		不明考	0-2	3-4	5-9	10-12	13-14	15-19	20-24	25-29	30-34	35-39	40-44	45-49	50-54	55-59	60-69	70-79		
孫家莊						1	4	2	5	4		4	1	1					22	
景家莊	1				1		12	7	5	5	6	6	2						46	
周家莊							7	6	4	3		1							21	
喬本莊		1					6	5	4	2	3		2						23	
月河莊												1							1	
小呂家莊										1									1	
石家莊			1				2	5	6		2	2	1	1	1				24	
鮑家莊							10	2	5	5	1	1							24	
蓋家莊			1				6	7	9	2	3	4	1	2	1			1	38	
鄧家莊	1					2	12	14	6	12	7	5	3	1					63	
東范莊				1		1	5	23	18	15	14	9	9	2	5	1	1	1	137	
南范莊						4	21	19	8	8	9	7	2	2			1		81	
西范莊							3				3		1		1				8	
北范莊						1	11	8	8	8	2	1	3	1	1				48	
七里舖				1		1	13	6	3	1	3	1		1			1		33	
第 7 鄉總計	1				11	15	93	74	59	42	29	23	15	9	4	1	1	2	378	
小店						4	21	13	10	5	2	3	1						59	
楊村						1	1	2	4	2	2	1	1						18	
穆王莊						1	1	4	4		4	1							23	
魏家莊						1	8	5	3	4		1		1					24	
刁家莊							1	1		1			1						4	
宋家莊							1	3	2	2	1	1							10	

村莊名	年齡別	不明者	年齡																	合計
			0-2	3-4	5-9	10-12	13-14	15-19	20-24	25-29	30-34	35-39	40-44	45-49	50-54	55-59	60-69	70-79		
郭家莊								6	10	7	4	4	1	3	1	1			37	
毛張莊						1	1	1	1	3	3	2		2					13	
劉家道口	1					1	3	2		2			1						8	
紀家莊						2	1	1	1	1	1	1	1	2					8	
韓家莊						2	1	10	6	4	4	1	2	2	4	2	1	1	40	
曹家小莊						1	3	7	6	4	2	2			1				26	
崔家莊								6	1	2	3	2							17	
東青禮						1		2	5	4	3								18	
西青禮						1		7	3	6	6	5	5	2	2	1			38	
黃鵬莊						3	2	8	4	1	2	2	1	1					24	
張家套								6	1	3		1							11	
第七鄉總計		2			1	3	22	105	107	71	44	31	28	24	11	6	5		460	
韓家店							3	1	2	1		1	1	2					12	
青眉莊							1	2											3	
西王家莊								1	1				1						3	
小玉院									1	2		1				1			5	
東牽家										2									2	
東白家													1						1	
木玉莊										1									1	
甲子莊					1			2					1	1					5	
西草家								2		1	1								4	
大白										1			2						3	

村莊名	年齡別																合計	
	不明	0-2	3-4	5-9	10-12	13-14	15-19	20-24	25-29	30-34	35-39	40-44	45-49	50-54	55-59	60-69		70-79
小白								1		1								2
朱家莊	2						3			3								9
上 口					1	1	4			2								12
前坡子						2	17	16	6	10	9	5	4	4				74
後坡子						1	8	6	2	5		1						23
馬 莊						5	11	23	8	1	3	1	3	2	1			58
滕家莊						3	18	13	13	1	1	3	3				1	56
蕭家莊					2	5	17	20	19	17	10	6	6	1	2	1		106
閩 河						1	3	4	1			1	1				1	12
小言莊								2										2
東王家莊							5	6	2	1	1	2					1	18
顧家橋							1		3			1					1	6
馮家莊							4	2	2		1	1	1	1				12
邱 家								2	1									3
官家莊							1		1	1	1		1					5
耿家莊							1	1			1							3
姚家莊							2	1	1	1		1					1	7
釋家套							1	2	1		1							5
香 口								1	1									2
黃家屋子							1	2	2		1							6
第八鄉總計	5	2		2	3	6	57	66	68	70	53	48	23	21	8	7	1	440
明家集							1	1		1	2	1	1					7

村莊名	年齡別	不明者	年齡別																			合計
			0-2	3-4	5-9	10-12	13-14	15-19	20-24	25-29	30-34	35-39	40-44	45-49	50-54	55-59	60-69	70-79				
耿家莊									1	1	3	2	1	2	1				1	13		
牛家官莊											1	3	1	1	1					8		
田家莊									1	2	4	1	3	5	1					17		
小坡官莊		1			1						2	1								5		
陶芝里								1	1	2	4	3	6	3						20		
解家莊										1	3	5	4	4					2	23		
樂家莊											4	3	1							8		
東關子									1	1								2	1	3		
西關子		1	1		1				1	3	4	3						1	1	17		
蘇家橋													2							2		
邢家莊										2	2	1	2					1		12		
高村										2	3	3	2					4	1	19		
顧家集		1						1	2	1	4	4	2					2		17		
牛家莊											1									1		
二寺莊												1							1	6		
東佐家										1		1	1							3		
十斤					1					3	4	2	3						1	19		
劉樹家											1									2		
倉院莊													1							2		
高家莊										2	2	4								8		
宋家莊								1	3	3	2	2	1					1		14		
戚家莊											1	1	1							8		

村莊名	年齡別	不明者	年齡																	合計
			0-2	3-4	5-9	10-12	13-14	15-19	20-24	25-29	30-34	35-39	40-44	45-49	50-54	55-59	60-69	70-79		
許家道口			1					11	4	4	4	7	6	7	2			4	46	
高窪莊								1		4	4	2	3	4	1			1	16	
曹家莊							1	7	3	1	3	1	1	2	2	1	1	1	22	
宋家集							1		9	5	4	3	3	1	2	3			28	
張家辛莊	1							2	2	3	2	8	3	2		1			17	
段家橋								12	15	11	11	5	5	7	3	5	2	1	72	
第九鄉計	4	1		1	8	5	52	51	44	41	31	32	24	18	6	3		316		
吳家								1	4	1		2			1			10		
西左家								3	7	2	4	4	4	1	2	1			24	
大碾					1		4	5	3	6	5	8	4	4	4	1			41	
于家							4	1	3	2									10	
王家	1						3	1		3		1	1						10	
宋家		1			1		2	5	2		1					1			13	
管家							2	1	1	2	3	2	1		1				13	
魏園							2	2	2	6	3	2	4	3	2	1			13	
辛橋				1			2	6	4	3	4	2		4					28	
王少唐					1		2	2		1	2	2	2	2					12	
楊家莊					1			2	1	1	2								7	
田家							2	3	4	1	2	1	1	1	1				16	
王家莊					1		2	1	1	2	1	2	3						13	
河溝涯								1	1	2									4	
辛梁鎮	1						4	2	1	1		1							10	

村莊名	年齡別																合計	
	不明者	0-2	3-4	5-9	10-12	13-14	15-19	20-24	25-29	30-34	35-39	40-44	45-49	50-54	55-59	60-69		70-79
程和舖	2						4	3			1	1						11
郭莊					1	1	9	3	5	2	2	2	5					30
丁莊							7	6	6	7	2	1	1	3	1			33
第十鄉總計	1		1			4	17	11	15	17	14	15	7	5	2		1	110
唐鎮						1	1		4	5	1		1					14
楊家莊							1	1		1	1	2						6
張家莊						1	3		2	1	1			2			1	11
郭家莊							1				1							2
孔家													1					1
長柳家							1				1							2
成家	1						1	1	1		1						1	6
張德化家						1		2		1	2							6
吳興官莊											1							1
孫家莊										1								1
韓家莊										3	1	2	1					7
劉聚橋							2			1	2	1						6
劉家井							1			2	1	1	1					6
鄭家			1						1		2	4						8
馬莊							2	3	3	1	2		1	1				13
粉張莊						1	3	3	2		1	1	1	2				14
張家梁							1	1	2	1			1					6
第十一鄉總計	1	1		1	1	3	13	24	24	15	13	9	5	5		2		117

村莊名	年齡別													合計				
	不明者	0—2	3—4	5—9	10—12	13—14	15—19	20—24	25—29	30—34	35—39	40—44	45—49		50—54	55—59	60—69	70—79
雙柳樹						1		2				1						4
胡家店							1	1			2		1		1			6
小胡莊						1												2
宮旺莊								2					1					3
高旺莊									2		3	1	2				1	9
于林莊								2										2
孫粉莊										2							1	4
賈旺莊								3				1						5
段家							2											3
賈寨								1	1									2
龍虎莊								3				1	1					5
馮旺莊									1		2	1						4
李星羅								1					1					2
李家莊									2						1			3
田鏡				1		1		3		1	1	1	1	1				10
沙高家	1						1	1	2	1	1	1				1		9
馬家								2		1		1		2		1		7
徐家									2	1		1						4
石槽												1			1			2
全縣	64	22	8	24	71	184	1,056	1,086	850	682	503	443	275	185	111	85	17	5,626

第二十二表 各鄉本籍人他往女子年齡分配表

年 齡 組	不明者	0-2	3-4	5-9	10-12	13-14	15-19	20-24	25-29	30-34	35-39	40-44	45-49	50-54	55-59	60-69	70-79	合計
官善鄉	3	1	1	2	4	1	2	4	3	5	3	2	1					35
第一鄉	4	4		2	1		1	5	2	4		2	1	1	1			20
第二鄉	2	2					5	3	1		1	1	2	1				18
第三鄉	4	1	4	6	2	1	5	1	5	4	4	5		1		2		45
第四鄉	3	2		3	1	3	5	11	12	4	4	5	4	1				60
第五鄉	3	3	2	5	5	3	3	4	6	8	5	2	2		1		3	56
第六鄉										1								1
第七鄉	1					1	1	1	2	2	2	2	1				1	14
第八鄉	1		1		2			5	2	1		1	1			2		16
第九鄉	1	1	1		1		1	4	1	1		2	1	1				15
第十鄉									2									3
第十一鄉	1								2					1	1	1		6
第十二鄉		2		1				1		1		2			1			8
第十三鄉	6	4		1	1		1	2	2	2	2		1	1				23
全縣	29	20	9	20	17	9	24	41	40	33	21	24	15	7	7	10	3	329
百分比	8.81%	6.06%	2.74%	6.06%	5.17%	2.75%	7.29%	12.47%	12.16%	10.04%	6.39%	7.29%	4.56%	2.13%	2.13%	3.04%	0.91%	100%

村莊名	年齡別																合計	
	不明者	0—2	3—4	5—9	10—12	13—14	15—19	20—24	25—29	30—34	35—39	40—44	45—49	50—54	55—59	60—69		70—79
賀家莊		1		1														2
碑樓台佃	1																	4
第二鄉合計	2	2					5	3	1		1	1	2	1				18
青陽店	1	1					1		1									4
董家莊		1						2					1	1				5
韓家莊											1							1
新立莊	1								1									1
賈莊																		1
許山舖													1					1
東窩駝							1											1
徐家莊							2											2
郭莊														1				1
陳家莊							1											1
第一鄉合計	4	1	4	6	2	1	5	1	5	4	4	5	1	2				45
黃家河灘		1	2	1					2	2								8
吉祥莊					1	1												2
下斐									1		1							2
杏林莊	1		1	1						1								4
郭莊								1										1
秦家灘										1								1
孫家峪							1											1
象山前							2		1			*1						4

村莊名	性別	不明者	0-2	3-4	5-9	10-12	13-14	15-19	20-24	25-29	30-34	35-39	40-44	45-49	50-54	55-59	60-69	70-79	合計
大 碾						1					1								2
朱 家			1					1		1				1					4
背 家				1						2									3
辛 梁 鎮		1											2						3
郝 莊									1									1	2
第十一鄉總計										2				1					3
張 家 莊										1									1
崇 興 官 莊										1									1
粉 張 莊														1					1
第十一鄉總計		1								2					1	1	1		6
時 家 莊		1																	1
潘 家																		1	1
小 陳 家 莊										2								1	3
祭 莊																			3
第十二鄉總計			2		1				1		1		2						8
于 何 莊																			1
高 家 莊			1		1				1				1						2
打 魚 里			1		1				1		1		1						5
第十鄉總計		6	4		1	1		1	2	2	2	2	1	1	1				23
花 溝			2							2									10
溝 莊		5							1										1
郭 家 坊					1				1		1								3
西 南 山 莊			1								1								2
中 南 四 莊				1				1						1	1				4
楊 家 莊		1																	1
宋 家 莊											1								1
龍 虎 莊							1												1
全 縣		29	20	9	20	17	9	24	41	40	33	21	24	15	7	7	10	3	329

第二十四表 各鄉寄籍人現任男子年齡分配表

鄉別	年齡																			合計
	不明者	0	1-2	3-4	5-9	10-12	13-14	15-19	20-24	25-29	30-34	35-39	40-44	45-49	50-54	55-59	60-69	70-79		
首善鄉	3	5	8	12	13	3	1	5	6	12	10	16	4	9	8	2	4	1	124	
第一鄉		1			2			1	2	2	1	1	1	1	2	1	1		16	
第二鄉				1		1	1	1			1				2		1	3	11	
第三鄉	1		1	2	2		1	1	2	7	1			2			1	5	26	
第四鄉		1			2	3			2	4	2	2	2	4	3		1		28	
第五鄉		1	1		1		1	5	1	2	3		2		2		1	2	22	
第六鄉				1			1			2	2	2		1	2		1		13	
第七鄉			1		5	4	2	5		3	2	2	3	1	1	1	2	1	32	
第八鄉			1		1			2	2	1	2	2	3	2			1	1	19	
第九鄉	1		5	1	9	2	1	3	3	6	4	6	3	5	2		2	2	55	
第十鄉			1	1			2	1	1	1	1	1							10	
第十一鄉	1	1	2	2	3	1	3	2	1	8	6	2		1	6		1	4	44	
第十二鄉			1	1	2	3		2		2	4	2	3	1			1	3	25	
第十三鄉			1	2	1		1	2		2	3	2	3	3			1	1	22	
全縣	6	9	22	33	41	18	13	30	20	52	42	40	24	30	28	16	28	5	447	
百分比	1.26%	2.02%	4.93%	5.15%	9.18%	4.04%	2.92%	6.72%	4.48%	11.64%	9.39%	8.96%	5.37%	6.72%	6.26%	3.58%	6.26%	1.12%	100%	

第二十五表 全縣各村莊寄籍人現住男子年齡分配表

村莊名稱	年齡別	不明者	0	1-2	3-4	5-9	10-12	13-14	15-19	20-24	25-29	30-34	35-40	41-45	46-50	51-55	56-59	60-69	70-79	合計
高善鄉總計		3	5	8	12	13	3	1	5	6	12	10	18	4	9	8	2	4	1	124
城隍村			2	7	8	12	1	1	3	4	10	3	17	1	1	2		3	1	76
東關村		1	1						1	1	1	4		1	2		2			14
南關村					2		1			1		2	1	1	3			1		12
中興村		2	2			1	1				1			2	3	1				15
焦溪村				1					1					1	3					6
三義村												1								1
第一鄉總計		1	1			2			1	2	2	1	1	1	2	1	1	1		16
樵家坊			1			2			1					1		1				5
張家山										1	1			1						3
十里舖											1		1						1	2
接官亭													1							1
章家莊															1					1
富盛莊										1		1	1							2
碑樓台仙																		1		2
第二鄉總計				1		1	1	1	1		1	1			2	1	1	3		11
青陽店								1										2		3
韓家莊					1							1			1			1		4
代莊							1		1						1					3
陳家莊																1				1
第三鄉總計		1		1	2	2		1	1	2	7	1			2		1	5		26

村莊名	年齡別	不明者	0	1-2	3-4	5-9	10-12	13-14	15-19	20-24	25-29	30-34	35-39	40-44	45-49	50-54	55-59	60-69	70-79	合計
牛家官莊														1						1
柴家莊														1						2
邢家莊				1					1					1						4
二辛莊													1							1
倉度莊																	1			1
第九鄉總計		1		5	1	9	2	1	3	3	6	4	6	3	5	2	2	2		55
西左家				1			1	1						2						5
大碾					1	1	1		1				2				1			7
于家						2					1		1							4
羅園										1										2
王少唐				1											1					4
楊家莊						2				1								1		4
王家寨						1					1	1	1						2	6
辛梁銀				2		3			2	1	3	3	2	1					2	19
丁莊		1		1							1								1	4
第十一鄉總計				1	1	1		2	1	1	1	1	1						1	10
孔家										1										2
張德在家				1				1	1			1								4
劉家輪											1									1
張家寨					1			1				1								3
第十一鄉總計		1	1	2	2	3	1	3	2	1	8	6	2		1	6	1		4	44
五伍莊						1		1						1						3

村莊名稱	年齡別																			合計
	不明	0	1-2	3-4	5-9	10-12	13-14	15-19	20-24	25-29	30-34	35-39	40-44	45-49	50-54	55-59	60-69	70-79	80+	
時家莊																				7
孟家坊											1	1		2						8
大陳家莊																				2
張家莊				1	1															3
孫家鋪	1	1	1	1	1															15
郝路平																				2
王莊							1													2
劉莊														1						2
第十二鄉總計			1	1	2	3								1						25
輝李莊																				2
高家莊					1															2
大三戶									1											4
小三戶													1							5
劉家										1										2
車郭莊																				6
打魚里				1	1	1														3
趙家莊																				1
第十三鄉總計			1	2	1					2	3	2	3	3						22
花溝莊																				1
賈莊				1						1	1									3
前陳家門					1								2							5
後石門			1										2							5
郭家坊													1							3
西兩四莊																				1
曹家莊																				2
曹官莊																				2
空	6	9	22	23	41	18	13	30	20	52	42	40	24	30	28	16	25		5	447

第二十六表 各鄉寄籍人現任女子年齡分配表

年 齡 名	鄉 別	年齡分配																		合 計
		不明者	0—2	3—4	5—9	10—12	13—14	15—19	20—24	25—29	30—34	35—39	40—44	45—49	50—54	55—59	60—69	70—79		
首善鄉		1	16	9	15	2	2	5	10	16	12	12	4	5	3	3	4	1	119	
第一鄉			2		1	1								2		3	1		11	
第二鄉			1		1		1	1		1		1			3		1		10	
第三鄉		2			2		2	2					1	2	4		2	1	21	
第四鄉			1	2	3	3			2	2	3	2	2	1	1	1	1		26	
第五鄉			1	1	4	1	1	1	2			3	1		1	1	1		20	
第六鄉			1	1	2	3		2		1			3	1	1	3	3	3	26	
第七鄉			2	1	3	2	1	1		1		4	4		1	1	1	1	27	
第八鄉				1		1		1				3	1			2	1		9	
第九鄉		1	5	3	7	5	1	4	1	7	4	3	5	3		3	4	1	67	
第十鄉			1		1			1	1		2		1	1					8	
第十一鄉			3		2	3	1	2	5	4	2	1	3	2	5	2	1		36	
第十二鄉			1	1	1	2	2	1			3	2	1	1	3	1	1		19	
第十三鄉			1		3		2	2	1			3	2	2	1	1	5	1	24	
全縣		4	34	18	45	24	12	23	22	32	34	31	29	29	21	21	26	8	413	
百分比		0.96%	8.24%	4.35%	10.89%	5.81%	2.90%	5.56%	5.32%	7.74%	8.23%	7.56%	7.02%	7.02%	5.09%	5.09%	6.28%	1.94%	100%	

第二十七表 全縣各村莊寄籍人現住女子年齡分配表

村莊名稱	年齡別	年齡分配																	合計
		不明者	0-2	3-4	5-9	10-12	13-14	15-19	20-24	25-29	30-34	35-39	40-44	45-49	50-54	55-59	60-69	70-79	
全縣總計		1	15	9	15	2	2	5	10	16	12	12	4	5	3	3	4	1	119
城裏村		1	11	7	9	2		2	8	13	5	9	4	1	2	3	2		79
東關村			3	1	2			2	1	2	1	1			1		1	1	16
南關村				1							2	1		2			1		8
中興村					2			1	1		2	1		1					8
黨溪村			1		2					1	1			1					7
三義村											1								1
第一鄉總計		2			1	1					1	1		2		3	1		11
韓家坊			1			1					1								3
張家山			1		1								1						3
接官亭														1					1
韋家莊																1			1
富盛莊															1				1
樊家莊																1			1
碑樓會仙																1			1
第二鄉總計		1			1		1	1	1	1		1	1	3		1			10
寺陽店														1			1		2
韓家莊			1							1				1					3
代莊					1			1				1							3
陳家莊													1	1					2
第三鄉總計		2			2	1	1	1			3		1	2	4		2	1	21

村莊名	年齡別	不明者	0—2	3—4	5—9	10—12	13—14	15—19	20—24	25—29	30—34	35—39	40—44	45—49	50—54	55—59	60—69	70—79	合計
邢家莊								1					2						3
二亭莊																		1	1
倉底莊																1			1
第九鄉總計	1	5	3	7	5	1	4	1	1	7	4	3	5	3		8	4	1	67
西左家			1			1						1	1						5
大嶺												1				1			3
干家										2									2
新園				1		1							1						3
王少唐						1		1	1				1					1	5
楊家莊		1					1			1	1					1			5
王家莊	1	2	1				1	1		1	1			1		1			9
辛梁鎮		2	1	4	2		1	1		3	2	1	1	2			1	1	21
丁莊				1				1					1						4
第十鄉總計		1		1			1	1	1		2		1	1	1				8
孔家															1				1
成家								1						1					2
張德化家		1		1							1								3
劉聚橋									1										1
張家莊											1								1
第十一鄉總計		3		2	3	1	2	5	4	2	1	1	3	2	5	2	1		36
王伍莊					1							1							2
時家莊		1		2			1	1	1				1	2	1				9

村莊名	類別	不明者	0-2	3-4	5-9	10-12	13-14	15-19	20-24	25-29	30-34	35-39	40-44	45-49	50-54	55-59	60-69	70-79	合計
孟家坊													1		1				2
大陳家莊			1				1	1	1				1	1					6
張家莊										1									1
孫家鎮			1			2			2	3	2			1				1	13
都路平									1										1
主莊													1						1
劉莊															1				1
第十二鄉總計			1	1	1	2	2	1				3	2	1	1	3	1		19
輝李莊																			1
高家莊			1	1	1							1							4
大三戶							1					1							2
小三戶								1							1	2			4
劉家												1							1
郭家莊						1							1						2
打魚里						1	1						1	1					5
第十一鄉總計			1		3		2	2	1		1		3	2	2	1	5		24
花灘																	1		1
賈莊			1		1						1					1			4
陳家門									1					1					3
石門																			1
後西								1											2
西四莊								1											1
曹家莊								1											1
曹大官莊																			1
大控莊															1				1
控莊																			3
控莊																			1
全縣		4	34	18	45	24	12	23	22	32	34	31	29	29	21	21	26	8	413

第三十表 六、全縣法定人口婚姻狀況表

年齡	婚姻狀況		已婚者	未婚者	不明者	合計	百分比	縣	離
	本籍人現住	寄籍人他往							
男	本籍人現住		44,965	31,367	91	76,423	92.61%	5,103	6
	本籍人他往		3,851	1,738	37	5,626	6.83%	113	1
	寄籍人現住		226	215	6	447	0.54%	16	1
	寄籍人他往		8	20		28	0.03%	2	
	總計		49,050	33,340	134	82,524	100%	5,234	7
子	百分比		59.44%	40.40%	0.16%	100%		6.34%	0.01%
	本籍人現住		54,750	27,415	20	82,185	99.12%	10,104	1
	本籍人他往		238	91		329	0.39%	13	
	寄籍人現住		265	145	3	413	0.49%	40	
	寄籍人他往		1	1		2	0.00%		
	總計		55,254	27,652	23	82,929	100%	10,157	1
子	百分比		66.63%	33.34%	0.03%	100%		12.25%	
	全縣		104,304	60,992	157	165,453		15,391	8
男女合計	百分比		63.05%	36.86%	0.09%	100%		9.30%	

第三十一表 各鄉本籍人現作男女婚姻狀況表

鄉名	男女別				子				女				百分比
	已婚者	未婚者	不明者	合計	已婚者	未婚者	不明者	合計	已婚者	未婚者	不明者	合計	
許港鄉	1,696	1,949	5	2,950	183	183		2,921	1,122	2	3,445	594	
第一鄉	2,708	2,027	8	4,743	354	354	1	3,541	1,741	3	5,285	731	
第二鄉	3,958	3,027	9	6,994	525	525		4,572	2,194	1	6,767	843	
第三鄉	2,055	1,792	6	3,853	321	321	2	2,606	1,349	6	3,961	571	
第四鄉	3,369	2,833	15	6,217	455	455	3	4,389	2,193	4	6,586	954	
第五鄉	2,293	1,829	2	4,124	267	267		3,154	1,645	1	4,800	684	
第六鄉	2,763	2,071	20	4,864	303	303		3,431	1,729		5,160	590	
第七鄉	4,315	2,823	2	7,140	505	505		5,228	2,400	1	7,629	947	
第八鄉	4,686	2,985	1	7,672	455	455		5,695	2,915		8,610	933	
第九鄉	2,605	1,789	1	4,395	239	239		3,239	1,758		4,997	501	
第十鄉	2,090	1,232		3,322	189	189		2,500	1,296		3,796	423	
第十一鄉	3,305	2,012	1	5,318	310	310	1	3,695	1,908		5,603	532	
第十二鄉	2,391	1,569	9	3,969	236	236		2,731	1,513	2	4,246	424	
第十三鄉	6,731	4,129	12	10,872	761	761		7,648	3,652		11,300	1,377	
全縣	44,965	31,367	91	76,423	5,103	5,103	6	54,750	27,415	20	82,185	10,104	
百分比	58.84%	41.04%	0.12%	100%	6.68%	0.01%	66.62%	38.35%	0.03%	100%	12.30%	—	

第三十二表 全縣各村莊本籍人現住男女婚姻狀況表

村莊名稱	男				女				合計	寡	婦	離	婚
	已婚者	未婚者	不明者	合計	已婚者	未婚者	不明者	合計					
官渡鄉總計	1,696	1,249	5	2,950	183	2,821	1,122	2	3,445	594			
城寨村	229	194	2	425	21	365	190	2	547	96			
雷坊村	100	82	1	183	7	123	53		176	34			
東關村	240	151	1	392	19	334	156		490	82			
南關村	136	107		243	18	182	89		271	52			
壘山村	72	56		128	10	108	45		153	32			
美井村	162	128		290	16	207	95		302	40			
中興村	136	111		247	24	216	105		321	68			
黛溪村	305	197		502	35	377	153		530	89			
三義村	109	80		189	12	168	93		261	55			
北關村	207	143	1	351	21	251	143		394	46			
第一鄉總計	2,708	2,027	8	4,743	354	3,541	1,741	3	5,285	731			
韓家坊	241	175		416	46	271	133		404	61			
大李家	317	256		573	30	413	191		604	93			
張家山	162	126		288	19	206	90		296	50			
十里舖	164	118		282	23	198	105		303	25			
接官里	9	15		24		13	2		15	4			
張家莊	112	98		210	13	142	79	1	222	36			
高家莊	42	29		71	7	46	28		74	6			
正家莊	70	56		126	17	105	59		164	37			

村莊	男女別				子				子			
	男	女	合計	不明者	已婚者	未婚者	不明者	合計	疑婚	離婚	合計	不明者
梁和莊	82	52	134		104	68		172	24			
小李家	26	31	57		30	16		46	7			
馬家莊	43	30	75	2	47	26		73	14			
華家莊	234	148	382		323	158		481	64			
富盛莊	5	5	10		16	5		21	11			
成莊	22	21	43		32	24		56	6			
劉家莊	70	56	129	3	103	40	1	144	27			
郭莊	167	112	279		278	139		417	49			
黃家營	58	43	96		85	37		122	20			
樊家莊	79	75	157	3	105	48	1	154	22			
魯家泉	112	87	199		134	76		210	15			
石家莊	227	179	406		295	159		454	18			
魏家莊	223	151	374		267	111		378	57			
姜家洞	39	36	75		42	25		67	11			
魏樓會仙	209	128	337		286	122		408	74			
第二編總計	3,958	3,027	6,994	9	4,572	2,194	1	6,767	843		1	
青陽店	564	457	1,021		686	324		1,010	152			
董家莊	249	215	464		307	154		461	64			
韓家莊	114	95	209		147	75		222	30			
新立莊	60	45	105		68	26		94	18			
賈莊	60	50	110		70	45		115	13		1	

村莊	男女別		子				女				子	
	男	女	已婚者	未婚者	不明者	合計	已婚者	未婚者	不明者	合計	疑婚	離婚
薛山舖	228	153				381	273	113		386	65	
劉家莊	449	310			7	766	498	221		719	34	
馬步店	140	118			2	260	163	97	1	261	35	
鍾家莊	230	145				375	250	146		426	37	
耿家莊	269	212				481	291	126		417	53	
東窩院	277	220				497	339	108		507	76	
西窩院	506	391				897	633	242		775	74	
代莊	57	39				96	68	38		106	13	
徐家莊	117	87				204	137	74		211	32	
郭莊	131	96				227	141	66		207	29	
化莊	202	152				354	248	106		354	55	
陳家莊	305	242				547	323	173		496	63	
第三鄉總計	2,055	1,792	6			3,853	2,606	1,249	6	3,961	571	
西道家莊	73	77				150	109	63		172	30	
黃家河灘	59	56				115	81	22		103	22	
吉祥莊	54	33				87	67	38		105	14	
上莊	68	80				148	77	31		108	17	
下莊	83	73				156	121	58		179	28	
杏林莊	78	69				147	103	60		163	28	
郭莊	48	49				97	57	37		94	10	
秦家溝	134	112				246	164	83		237	39	

村莊	男				女				合計	未婚	離婚	結婚
	已婚者	未婚者	不明者	合計	已婚者	未婚者	不明者	合計				
聚仙莊	60	64		124	63	21		84	14			
賀家莊	65	44		109	74	49		123	7			
太和莊	71	53		124	91	42		133	23			
樊家洞	13	15		28	14	9		23	2			
孫家駝	48	53		101	54	31		85	9			
象伏莊	118	97		215	133	68		201	20			
象山莊	112	81		193	143	87		230	30			
藤泉	70	61		131	86	42		128	17			
王家莊	17	9		26	23	11		34	6			
石家莊	109	114		223	159	89		248	35			
馮家莊	45	32	1	78	63	24		87	18			
丁家莊	85	81		166	122	71		193	33			
東趙家莊	103	80		183	127	65		192	27			
崔家營	139	107	5	251	180	89	6	275	40			
崔家莊	75	69		144	105	58		163	19			
抱印莊	61	58		119	77	39		116	15			
李家莊	81	62		143	100	65		165	24			
鄭召莊	186	168		349	223	97		320	34			
第四鄉總計	3,369	2,833	15	6,217	455	2	2	4,989	2,193	4	6,586	954
南邊莊	439	326	2	767	53			556	276		832	103
中邊莊	101	67	1	169	8			128	54	3	185	16

村莊	男		子		女		子		
	已婚者	未婚者	不明者	合計	已婚者	未婚者	不明者	合計	
北送莊	109	86		195	186	70		256	35
太和莊	86	81		167	130	74		204	24
陳河涯	36	28		64	47	18		65	10
平原莊	132	138		270	164	67		231	3
梁家莊	180	167		347	222	123		345	49
大楊堤	93	68		161	108	53		161	14
小楊堤	103	111		214	146	79		225	29
東楊堤	239	197	3	439	293	133		426	71
西楊堤	184	131		315	216	129		345	63
見阜莊	357	304		661	485	219		704	113
楊家莊	50	52		102	68	24		92	15
代家莊	87	66		153	105	63		168	24
楊家莊	132	92		224	158	85		243	41
劉家莊	75	70		145	101	65		166	23
高家莊	49	48		97	60	19		79	14
韓家莊	187	154		341	230	127		357	52
北唐	37	35	7	79	53	29		82	12
南唐	84	27		61	43	23		66	9
樊家莊	169	161		330	264	126		390	74
東禾	72	45		117	79	43		122	16
西禾	37	36		73	51	35		86	13

村莊名稱	男				子				女				子			
	已婚者	未婚者	不明者	合計	已婚者	未婚者	不明者	合計	已婚者	未婚者	不明者	合計	已婚者	未婚者	不明者	合計
北 宋	127	115		242	19			171	93			264	38			38
段家莊	73	58	2	133	16			105	47	1		153	26			26
柳泉莊	164	163		327	30			236	114			350	65			65
于齊莊	17	7		24	4			14	5			19				19
第五鄉總計	2,293	1,529	2	4,124	267	32		3,154	1,645	1		4,800	684			684
黃山前	226	183		409	32			327	166			493	78			78
段家莊	29	23		52	2			44	21			65	12			12
代 莊	41	30		71	7			53	29			82	12			12
孫家莊	48	35		83	8			65	36			101	11			11
景家莊	147	135		282	10			212	132			344	41			41
周家莊	152	119		271	21			193	113			306	46			46
喬木莊	75	79		154	6			115	75			190	28			28
月河莊	15	17		32				21	12			33	3			3
小呂家莊	21	22		43	5			21	11			32	2			2
石家莊	100	103	1	204	16			133	73			206	28			28
鮑家莊	96	99		195	13			137	72			209	43			43
蓋家莊	69	55		124	13			115	37	1		153	40			40
鄒家莊	192	124		316	24			227	147			374	28			28
東范莊	527	397	1	925	51			705	318			1,023	128			128
前范莊	243	184		427	28			243	190			533	78			78
西范莊	36	30		66	4			55	29			84	13			13

村莊名稱	男				子				女				子			
	已婚者	未婚者	不明者	合計	離夫	離婚	已婚者	未婚者	不明者	合計	離夫	離婚	已婚者	未婚者	不明者	合計
北范莊	158	114		272	14		214	91		305			51			
七里舖	118	80		198	13		174	93		267			42			
第六鄉總計	2,763	2,071	20	4,854	303		3,431	1,729		5,160			590			
小店	206	127		335	18		303	163		466			39			
楊村	167	111		278	23		183	93		276			30			
穆莊莊	120	89		209	10		172	84		256			48			
魏家莊	292	213		505	35		346	187		533			80			
刁家莊	109	98		207	12		131	81		212			26			
宋家莊	82	55		140	10		97	50		147			15			
郭家莊	142	123		267	15		199	92		291			42			
毛莊莊	185	151		340	27		211	127		338			41			
劉家道口	85	68		154	16		90	43		133			16			
趙家莊	125	89		214	14		135	71		206			15			
韓家莊	358	281		619	13		433	209		642			19			
曹家小莊	79	66		145	7		106	49		155			16			
夏家屋子	6	6		12			7	3		10			1			
崔家莊	183	127		310	13		237	123		360			34			
東官禮	191	145		336	34	1	207	109		316			39			
西官禮	216	166		382	28		281	106		387			50			
伏生祠	9	4		13			11	8		19			2			
黃鵲莊	90	92		182	7		141	55		196			37			

村莊	男				子				女				子			
	已婚者	未婚者	不明者	合計	已婚者	未婚者	不明者	合計	已婚者	未婚者	不明者	合計	已婚者	未婚者	不明者	合計
張家莊	118	80	8	206	141	76		217	40							
第七鄉總計	4,315	2,823	2	7,140	5,228	2,400	1	7,629	947							
韓家店	128	89		217	160	72		232	32							
孫家莊	47	26		73	61	23		84	17							
曹眉莊	32	21		53	38	19		57	6							
趙家莊	48	35		83	49	24		73	15							
辛莊	38	18		56	42	18	1	61	6							
白家橋	47	33		80	46	32		78	11							
西王家莊	60	42		102	73	43		116	15							
大王院	288	172		460	327	147		474	65							
小玉院	197	122		319	211	110		321	35							
李家莊	53	33		86	52	19		71	5							
波路店	95	68		163	120	57		177	31							
東埠家	34	31	1	66	45	29		74	9							
東白家	95	39		134	99	52		151	11							
木王莊	31	29		60	36	25		61	9							
張家莊	17	8		25	21	12		33	4							
甲子莊	49	26		75	53	27		80	8							
西章家	124	73		197	158	63		221	42							
大白	83	62		145	99	43		142	22							
小白	35	20	1	56	47	18		65	12							

村莊名	男女別				子				子			
	男	女	合計	不明者	已婚者	未婚者	不明者	合計	寡	婦	離	婚
宋家莊	155	110	265		175	91		266	33			
上口	256	136	392		307	145		452	61			
前城子	224	188	412		317	162		479	53			
後城子	203	76	179		130	59		189	24			
馬莊	336	215	551		416	198		614	25			
滕家莊	224	166	390		291	124		415	73			
蕭家莊	457	315	772		639	275		914	137			
開河	182	104	286		202	93		295	34			
小曹莊	51	36	87		62	32		94	16			
東王家莊	169	107	276		194	70		264	6			
顏家橋	177	113	290		262	79		281	18			
馮家莊	80	47	127		92	31		123	21			
邱家莊	99	57	156		99	50		149	8			
官家莊	54	41	95		64	28		92	13			
取家莊	31	18	49		34	14		48	6			
姚家莊	55	30	85		67	25		92	18			
釋家套	120	74	194		157	63		220	38			
舊口	30	27	57		34	21		55	7			
袁家莊子	11	16	27		9	7		16	1			
第九鄉總計	4,686	2,985	7,672	1	5,695	2,915		8,610	393			
明家集	162	105	267		194	78		272	42			

考 姓 名	男					女					子 離 離
	已 婚 者	未 婚 者	不 明 者	合 計	子 離 離	已 婚 者	未 婚 者	不 明 者	合 計	子 離 離	
張家莊	174	116		290	19	197	115		312	36	
牛家官莊	150	61		211	13	173	88		261	21	
田家莊	136	81		217	14	186	105		291	31	
大莊官莊	167	116		283	8	191	113		304	23	
小張官莊	84	44		128	5	95	60		155	8	
隔芝里	142	93		235	15	188	123		311	37	
解家莊	222	143		365	26	271	134		405	35	
柴家莊	97	72	1	170	7	143	63		206	29	
東關子	108	84		192	8	134	75		209	24	
西關子	311	195		506	32	354	182		536	41	
蘇家橋	64	39		103	12	71	39		110	19	
邢家莊	93	55		148	17	109	71		180	22	
窩村	175	118		293	14	209	122		331	33	
顏家集	236	156		392	9	276	125		401	39	
牛家莊	138	101		239	13	160	77		237	32	
二辛莊	104	55		159	13	119	80		199	18	
東佐家	93	62		155	8	113	52		165	24	
十戶	177	105		282	20	236	106		332	49	
劉梅家	97	54		151	8	116	51		167	21	
倉陵莊	115	72		187	12	137	69		206	27	
高家莊	72	43		115	10	88	55		143	18	

村莊	男女別		男					女					子	
	數	別	已婚者	未婚者	不明者	合計	離	夫	離	已婚者	未婚者	不明者	合計	寡
宋家莊	266		136	130		402	38		310	169		479	71	
成家莊	243		137	137		380	28		285	121		406	66	
許家道口	181		134	134		315	13		249	116		365	46	
高莊莊	102		63	63		165	7		124	64		188	8	
曹家莊	156		119	119		275	22		191	87		278	37	
宋家集	119		61	61		180	13		152	58		210	35	
董家辛莊	191		124	124		315	24		224	118		342	36	
段家橋	311		241	241		652	11		410	199		609	15	
第九鄉總計	2,605		1,789	1,789	1	4,395	239		3,239	1,758		4,997	501	
吳家	84		55	55		139	18		89	47		136	15	
西左家	259		193	193	1	463	26		342	150		492	48	
大墩	168		110	110		278	10		229	139		368	30	
于家	128		87	87		215	11		148	100		248	16	
王家	66		55	55		121	14		82	51		133	19	
宋家	165		115	115		280	20		197	121		318	45	
曹家	100		58	58		158	11		127	61		188	22	
蕭園	126		88	88		214	21		160	75		235	32	
辛橋	216		186	186		402	14		262	173		435	31	
王少店	116		77	77		193	14		139	78		217	22	
楊家莊	94		46	46		140	10		118	66		184	25	
田家	249		146	146		395	9		299	153		452	25	

村莊 姓名	男				子				女				子	
	已婚者	未婚者	不明者	合計	離夫	離婚	已婚者	未婚者	不明者	合計	寡婦	離婚	合計	寡婦
王家莊	49	38		87	10		59	31		90	14		14	
河溝進	47	36		83	5		63	30		93	13		13	
辛梁鎮	322	214		536	22		353	178		561	64		64	
程和舖	91	51		142	2		119	56		175	24		24	
郝莊	168	126		294	9		224	142		366	13		13	
丁莊	147	108		255	13		199	107		306	43		43	
第十鄉總計	2,090	1,232		3,322	189		2,500	1,296		3,796	423		423	
崑鎮	155	109		264	10		197	110		307	39		39	
楊家莊	97	68		165	10		116	48		164	21		21	
張家莊	194	109		303	20		233	108		341	45		45	
郭家莊	72	28		100	6		86	49		135	15		15	
呂家	27	17		44	1		30	20		50	4		4	
孔家	79	43		122	8		90	37		127	22		22	
長柳家	52	25		77	2		60	23		83	4		4	
成家	225	131		356	18		273	141		414	53		53	
孔德佐家	96	60		156	6		116	61		177	6		6	
崇興官莊	22	20		42			30	21		51	8		8	
孫家莊	98	54		152	8		111	73		184	18		18	
韓家莊	126	66		192	15		152	85		237	30		30	
劉梁橋	117	75		192	9		146	59		205	30		30	
劉家井	129	80		209	13		158	71		229	26		26	

村莊	男女別		子				女					
	已婚者	未婚者	不明者	合計	離夫	離婚	已婚者	未婚者	不明者	合計	寡婦	離婚
鄞家莊	81	44		125	6		102	57		159	14	
馬莊	178	118		296	27		214	122		336	38	
粉張莊	199	106		305	24		220	121		341	37	
張家莊	143	79		222	6		166	90		256	13	
第十一鄉總計	3,305	2,012	1	5,318	310	1	3,695	1,908		5,603	532	
王伍莊	238	137		375	15		266	119		405	42	
周家莊	181	108		289	17		201	105		306	34	
時家莊	176	102		278	22		193	106		299	24	
孟家坊	53	41		94	9		49	30		79	3	
岳家官莊	29	23		52	5		31	25		56	3	
潘家莊	68	48		116	5		70	43		113	4	
安祥莊	87	42		129	7		102	53		155	21	
劉家莊	63	33		96	5		71	29		100	6	
大陳家莊	245	141		386	9		240	132		372	7	
信家莊	145	85		230	23		159	92		251	30	
羅家莊	69	40		109	6		78	41		119	9	
霍家莊	237	158		395	30		265	146		401	38	
張家莊	117	72		189	7		136	65		201	24	
孫家莊	663	364	1	926	53		636	385		971	90	
范家莊	98	51		149	5		121	65		186	19	
道民莊	140	79		219	16		149	77		226	15	

村莊	男				女				子	子
	已婚者	未婚者	不明者	合計	已婚者	未婚者	不明者	合計		
陳玉平	86	45		131	92	43		135	18	
郭路平	118	82		200	140	64		204	30	
馮家	204	121		325	236	117		353	39	
小陳家莊	110	51		161	129	67		186	18	
王莊	53	37		90	59	37		96	14	
劉莊	66	44		110	71	33		104	7	
容莊	111	78		189	128	56		184	23	
李莊	48	30		78	63	38		101	14	
第十二鄉總計	2,391	1,669	9	3,969	2,731	1,513	2	4,246	424	
輝李莊	367	246		613	420	216		636	81	
李南莊	32	19		51	37	30		67	2	
于何莊	105	80		185	124	70		204	17	
黨李莊	129	110		239	151	91		242	23	
五戶	119	73		192	136	72		208	29	
高家莊	125	67		192	145	83		228	28	
大三戶	192	133		325	216	126		342	25	
小三戶	188	112		300	199	97		296	35	
劉家	24	21		45	28	17	1	46	1	
潘家	81	54		135	83	66		149	6	
車郭莊	179	94		273	197	97		294	30	
曹家莊	96	64		160	102	75		177	4	

姓 名	男女別		男					女					子			
	男	女	已婚者	未婚者	不明者	合計	鰥	夫	離	婚	已婚者	未婚者	不明者	合計	寡	婦
鄭家莊			55	54		109	14			52	22		74	9		
打魚里			184	97		281	16			209	110		319	36		
趙家莊			123	94		217	10			161	87		248	33		
腰莊			230	148		378	19			266	149		415	28		
安家莊			162	108	9	274	17			195	105	1	301	37		
第十三鄉總計			6,731	4,129	12	10,872	761			7,648	3,652		11,300	1,377		
花溝			564	270		834	47			628	307		935	87		
張家莊			139	82		221	17			158	79		237	26		
岳家莊			176	105		281	15			193	80		273	15		
李家莊			12	7		19	2			11	9		20	1		
魏家莊			134	86		220	9			168	75		241	34		
毛旺莊			56	50		106	11			61	36		97	17		
天廟莊			96	79		175	8			128	65		193	29		
溝旺莊			93	44		137	17			102	42		144	20		
任馬寨			221	134		355	24			249	96		345	31		
吉祥莊			112	71		183	20			118	63		181	26		
賈莊			126	83		209	9			165	72		237	39		
辛莊			29	21		50	2			34	14		48	4		
龍桑樹			44	30		74	2			46	28		74	7		
前陣家			80	52		132	4			98	49		147	19		
後陣家			104	55		159	5			118	48		166	17		

村莊	男女別		男					女						
	新	舊	已婚者	未婚者	不明者	合計	離	子	已婚者	未婚者	不明者	合計	離	子
呂家莊			86	58		144	11		111	58		169	33	
前石門			106	58	6	170	7		124	56		180	21	
後石門			87	57		144	9		102	59		161	19	
郭家坊			44	39		83	6		49	33		82	7	
杏行			91	59		150	8		106	53		159	16	
西南四莊			136	81		217	17		164	90		254	35	
中街四莊			57	45		102	4		83	34		117	20	
東南四莊			133	72		205	24		146	70		216	31	
老鴉越			36	29		65	7		38	19		57	10	
楊家莊			119	83		202	21		138	69		207	32	
曹家莊			106	73		179			128	58		186	17	
雲集官莊			35	26	5	66	2		42	25		67	8	
田家官莊			46	40		86	7		52	13		65	12	
陳家莊			67	35		102	3		73	45		118	9	
朱家套			201	156		357	24		234	126		360	39	
大官莊			88	67		155	6		102	57		159	17	
張家官莊			29	24		53	1		37	17		54	5	
胡家官莊			101	71		172	12		112	63		175	17	
雙柳樹			130	83		213	18		143	76		219	21	
王旺莊			83	63		146	11		94	64		148	20	
胡家店			237	142		379	20		256	129		385	19	

姓名	男				女				合計	空	婚	離	婚
	已婚者	未婚者	不明者	合計	已婚者	未婚者	不明者	合計					
小胡莊	126	62		188	128	45		173	25				
宮旺莊	151	67		218	178	80		258	30				
高旺莊	198	132		330	229	105		334	45				
于林莊	123	83		206	133	64		197	26				
孫紡莊	165	106		271	186	86		274	35				
賈旺莊	143	82		225	166	74		240	33				
王家莊	103	52		155	117	38		155	5				
段家	54	47		101	62	31		93	13				
賈寨	162	125		287	185	79		264	38				
趙康莊	169	103		272	217	106		323	65				
馮旺莊	129	82		211	138	71		209	29				
宋旺莊	47	30		77	53	22		75	10				
李星輝	241	122		363	255	117		372	51				
李家官莊	95	62		157	111	55		166	21				
印鎮	260	123	1	384	253	122		405	65				
大莊	34	23		57	29	16		45	1				
沙高家	203	115		318	219	119		338	57				
侯家	36	18		54	38	18		56	2				
馬家	91	48		139	99	49		148	24				
石家	50	32		82	52	25		77	8				
石村	147	85		232	159	63		222	24				
全縣	44,965	31,367	91	76,423	51,103	27,415	20	82,185	10,104				1

第三十三表 各鄉本籍人他往男女婚媾狀況表

鄉名	男					女					百分比
	已婚者	未婚者	不明者	合計	離異	已婚者	未婚者	不明者	合計	寡婦	
首善鄉	276	158	7	441	13	23	12		35	2	
第一鄉	444	194	12	650	13	23	6		29	4	
第二鄉	332	151	1	484	19	16	2		18	1	
第三鄉	337	215	1	553	10	29	16		45		
第四鄉	468	222	9	699	19	48	12		60	3	
第五鄉	447	230		677	11	37	19		66	1	
第六鄉	249	126	3	378	2	1			1		
第七鄉	315	145		460	6	13	1		14		
第八鄉	328	112		440	6	12	4		16	1	
第九鄉	258	58		316	4	11	4		15		
第十鄉	81	29		110	3	3			3		
第十一鄉	87	29	1	117		5	1		6		
第十二鄉	81	28		109	3	5	3		8		
第十三鄉	148	41	3	192	4	12	11		23	1	
全縣	3,851	1,788	37	5,626	113	238	91		329	13	
百分比	68.45%	30.89%	0.66%	100%	2.01%	72.34%	27.06%		100%	8.96%	

第三十四表 全縣各村莊本籍人他往男女婚姻狀況表

村莊名稱	男				女				合計	寡婦	離婚
	已婚者	未婚者	不明者	合計	已婚者	未婚者	不明者	合計			
首善鄉總計	276	158	7	441	23	12		35	2		
坡裏村	63	35	2	100	3	4		9			
音坊村	8	9		17	1			1			
東關村	42	17		59	1	2		5			
南關村	14	15	3	32							
愛山村	17	10		27				1			
美非村	27	11	1	39	1			1			
中興村	41	20		61		2		4			
窯溪村	20	11		31	3	1		4	1		
三義村	23	15		38	2			1			
北關村	21	15	1	37	3	3		9	1		
第一鄉總計	444	194	12	650	13	6		29	4		
韓家坊	11	13	1	25				1			
大李家	55	15		70		1		1			
張家山	16	9	6	31	1			1			
十里鋪	19	8	1	28		2		2	1		
張家莊	11	7		18							
高家莊	1	5		6							
王家莊	18	6		24				1			
張和莊	8	3		11							

村莊	鄉鎮別	男					女					子		
		已婚者	未婚者	不明者	合計	離	已婚者	未婚者	不明者	合計	寡	婦	離	
平原莊		22	10		32		3		3					
蒙家莊		16	3	1	20	3	1		1					
大楊堤		8	1		4		1		1					
小楊堤		25	7	2	32	2	1		1					
東楊堤		21	7		28		3	2	5					
西楊堤		14	13		27		1		1					
見埠莊		54	20		74	4	5		5		1			
楊家莊		4	2		6		1		1					
代家莊		6	2		8		2		2					
楊家寨		3			3		1		1					
劉家莊		14	9		23	2								
高家莊		6	8		14									
韓家莊		20	20		40									
北唐		11	4		15									
南唐		7	2		9		4	1	5					
樊家莊		44	23	1	68		7	2	9					
東禾		1	10		11		1		1					
西禾		7	2		9		2	1	3		1			
北禾		22	14		36		2		2					
段家莊		15	6		21									
柳泉莊		26	12		38		1		1					

村莊名稱	男				女				合計	寡婦	離婚	
	已婚者	未婚者	不明者	合計	已婚者	未婚者	不明者	合計				
于濟莊	1			1								
第五鄉總計	447	230		677	37	19		56	1			
黃山前	59	27		86	3	1		4				
侯家莊	5	7		12								
代莊	8	1		9								
孫家莊	14	8		22	1			1				
景家莊	30	10		46		2	2	4				
周家莊	15	6		21	1			1				
喬木莊	15	8		23	2	1		3				
月河莊	1			1								
小呂家莊		1		1								
石家莊	19	5		24	5	1		6				
鮑家莊	12	12		24								
蓋家莊	28	10		38	3	2		5				
聖家莊	37	26		63	1			3	1			
東范莊	91	46		137	5	3		11				
南范莊	51	30		81	2	1		3				
西范莊	4	4		8		2		2				
北范莊	31	17		48	3	6		9				
七里舖	21	12		33	1			1				
第六鄉總計	249	126	3	378	2	1		1				

村莊名	男				女				合計	實	婚	離
	已婚者	未婚者	不明者	合計	已婚者	未婚者	不明者	合計				
小店	38	21		59								
楊村	10	6	2	18								
穆王莊	16	7		23				1				
魏家莊	15	9		24	1							
刁家莊	3	1		4								
宋家莊	9	1		10								
郭家莊	27	10		37								
毛張莊	10	3		13	1							
劉家遺口	4	3	1	8								
紀家莊	6	2		8								
韓家莊	28	12		40								
曹家小莊	16	10		26								
崔家莊	11	6		17								
東曹禮	11	7		18								
西曹禮	28	10		38								
黃鸞莊	10	14		24								
婁家套	7	4		11								
第七鄉總計	315	145		460	6	13	1	14				
韓家店	5	7		12								
曹眉莊	1	2		3								
趙家莊					1			1				

村莊名稱	男					女					合計	寡婦	離婚		
	已婚者	未婚者	不明者	合計	子	已婚者	未婚者	不明者	合計						
邱家莊	3			3											
官家莊	4	1		5			1		1						
耿家莊	3			3											
姚家莊	6	1		7											
擇家莊	5			5			1		1						
符 口	2			2											
袁家莊子	1	5		6			1		1						
各人總計	328	112		440	6	12	4		16	1					
明家集	3	4		7											
耿家莊	7	6		13											
牛家官莊	3	5		8											
田家莊	14	3		17											
小里官莊	3	2		5		2	1		3						
陶芝馬	17	3		20											
柳家莊	16	7		23											
柴家莊	8			8											
東關子	6	2		8											
西關子	7	10		17		2			2						
蘇家橋	2			2											
邢家莊	8	4		12											
高 村	12	7		19		1	1		2						

姓名	男					女					子	
	已婚者	未婚者	不明者	合計	合計	已婚者	未婚者	不明者	合計	寡婦	離婚	
高家莊	7	3		10		1	1		2			
大三戶	4	1		5	2							
小三戶	1	1		2								
車郭莊	3			3								
鄭家寨	2			2								
打魚里	13	3		16		3	2		5			
趙家莊	5			5								
腰莊	7	3		10								
安家莊	12	2		14	4							
第十三編統計	148	41	3	192	4	12	11		23	1		
花溝	9	2		11		5	5		10			
張家莊	3			3								
魏家莊	3	1		4								
天舖莊	5			5								
薄旺莊	5	2		7			1		1			
任馬寨	5	1	2	8								
吉祥莊		1		1								
賈莊	6			6								
龍桑樹	4	1		5								
前陣家	1			1								
後陣家	2			2								

村莊	姓名	男				女				合計	總數	
		已婚者	未婚者	不明者	合計	已婚者	未婚者	不明者	合計			
子林莊		2			2							
孫粉莊		3	1		4							
賈旺莊		4	1		5							
段家		2	1		3							
賈寨		1	1		2							
龍虎莊		5			5				1	1		
馮旺莊		1	3		4							
李星羅		2			2							
李家官莊		2	1		3							
田鎮		5	4	1	10							
沙高家		7	2		9							
馬家		4	3		7		3					
徐家		4			4							
石槽		2			2							
泰縣		8,861	1,788	37	5,626	113	238	91	329	13		

第三十五表 各鄉寄籍人現作男女婚姻狀況表

鄉	男女別		子					女								
	新別	現別	已婚者	未婚者	不明者	合計	離	婚	已婚者	未婚者	不明者	合計	寡	婦	離	婚
首善鄉			67	57		124	4		73	46		119	5			
第一鄉			7	9		16			7	4		11	1			
第二鄉			6	5		11			6	4		10				
第三鄉			11	14	1	26			14	5	2	21		3		
第四鄉			17	8	3	28	2		17	9		26		2		
第五鄉			11	11		22			12	8		20	1			
第六鄉			8	5		13	2		17	9		26	13			
第七鄉			13	19		32			16	10	1	27		3		
第八鄉			10	9		19	1		8	1		9	1			
第九鄉			29	26		55	3	1	34	23		57		5		
第十鄉			4	6		10			5	3		8		1		
第十一鄉			23	20	1	44	2		26	10		36		2		
第十二鄉			10	15		25	2		12	7		19				
第十三鄉			10	11	1	22			18	6		24		3		
全縣			226	215	5	447	16	1	265	145	3	413	40			
百分數			50.56%	48.09%	1.35%	100%	3.60%	0.22%	64.15%	35.12%	0.73%	100%	9.69%			

第三十六表 各村非寄籍人現作男女婚姻狀況

村名	男					女					寡婦	離婚
	已婚者	未婚者	不明者	合計	寡夫	已婚者	未婚者	不明者	合計			
首善鄉總計	67	57		124	4	73	46		119	5		
城裏村	40	36		76	1	47	32		79	4		
東關村	10	4		14		9	7		16			
南關村	8	4		12	3	6	2		8	1		
中興村	6	9		15	1	6	2		8			
盤溪村	2	4		6		4	3		7			
三義村	1			1		1			1			
第一鄉總計	7	9		16		7	4		11	1		
碑家坊	1	4		5		1	2		3			
張家山	1	2		3		1	2		3			
十里鋪	1	1		2								
接官亭	1			1		1			1			
李家莊	1			1		1			1			
宮盛莊		2		2		1			1	1		
樊家莊						1			1			
碑樓會館	2			2		1			1			
第二鄉總計	6	5		11		6	4		10			
青陽店	2	1		3		2			2			
韓家莊	2	2		4		2	1		3			
代莊	1	2		3		1	2		3			

村莊	男	子					合計	離	婚	子
		已婚者	未婚者	不明者	合計	離				
陳家庄	1					1				
第三鄉總計	11	14		1	26				1	3
西趙家庄	2	2			4				2	
秦家溝									1	1
象山前	1	2			3				1	2
石家庄	2	4			6				2	3
馮家庄	1	1			2				1	2
丁家庄	4	3		1	8				4	8
東趙家庄	1	1			2				2	1
崔家營		1			1				1	1
第四鄉總計	17	8		3	28	2		17	9	26
南邊莊	1	1			2			1	2	3
北邊莊	3	1			4			3	1	4
平原莊	1				1			1	1	2
梁家庄	2				2			2	2	4
東楊堤	2	2			4			3		3
韓家庄	7	3			10	2		6	3	9
北庫	1	1		3	5			1		1
第五鄉總計	11	11			22			12	8	20
黃山前	1				1			1		1
喬木莊	2	2			4			2	1	3

村莊 姓名	男				女				合計	遺孀	離婚
	已婚者	未婚者	不明者	合計	已婚者	未婚者	不明者	合計			
石家莊	3	2		2	1	2		3	1		
葛家莊	3	3		6	3	1		4			
東范莊	3	1		4	3	1		4			
西范莊	1	2		3	1	1		2			
北范莊	1	1		2	1	2		3			
第六鄉總計	8	5		13	17	9		26	13		
毛服莊	2			2	1			1			
東曹禮	3	1		4	7	5		12	5		
西曹禮	1	1		2							
黃鵬莊	1	2		3							
張家套	1	1		2	9	4		13	8		
第七鄉總計	13	19		32	16	10	1	27	3		
韓家店	1	3		4	1			1			
西王家莊	1			1	1			1			
小玉駝	2	3		5	3	1		4			
木王莊	1	4		5	1	1		2	1		
大白	1	1		2	1	3		4			
後城子	1	1		2	2			2	1		
開河	1			1	1	1		2			
小官莊	1			1	1			1			
馮家莊	1	3		4	1	1	1	3			

村莊 姓名	男					女					合計	寡	婦	離	婚	
	已婚者	未婚者	不明者	合計	子	已婚者	未婚者	不明者	合計							
邱家	1			1		1	2		3							
姚家莊	2	3		5		2	1		3							
釋家套		1		1		1			1							
第六鄉總計	10	9		19	1	8	1		9	1						
耿家莊	4	6		10		2	1		3							
小官莊	1			1		1			1							
柴家莊	1	1		2	1											
邢家莊	3	1		4		3			3							
二善莊		1		1		1			1							
倉慶莊	1			1		1			1							
第九鄉總計	29	26		55	3	34	23		57	5						
西左家	2	3		5		2	3		5							
大碾	2	5		7		3			3							
于家	2	2		4		2			2							
羅園	1	1		2		1	2		3							
王少房	3	1		4	1	3	2		5	1						
楊家莊	1	3		4		3	2		5							
王家寨	5	1		6	1	5	4		9	1						
辛梁鎮	11	8		19	1	12	9		21	2						
丁莊	2	2		4		3	1		4							
第十鄉總計	4	6		10		5	3		8	1						

村 戶 姓 名	男				女				子 子
	已 婚 者	未 婚 者	不 明 者	合 計	已 婚 者	未 婚 者	不 明 者	合 計	
孔 家	1	1		2	1			1	
成 家					1	1		2	1
張德傳家	1	3		4	1	2		3	
劉聚橋	1			1	1			1	
張家寒	1	2		3	1			1	
第十一鄉總計	23	20	1	44	26	10		36	2
王伍莊	1	2		3	1	1		2	
時家莊	4	3		7	6	3		9	
孟家坊	2	6		8	2			2	
大陳家莊	2			2	3	3		6	2
張家莊	1	2		3	1			1	
孫家總	9	6		15	10	3		13	
韓路平	2			2	1			1	
王 莊	1	1		2	1			1	
劉 莊	1		1	2	1			2	
第十二鄉總計	10	15		25	12	7		19	
羅李莊	1	1		2	1			1	
高家莊	1	1		2	1	3		4	
大三戶	2	2		4	1	1		2	
小三戶	2	3		5	4			4	
劉 家	1	1		2	1			1	

村莊	男女別		子		女		子		女	
	已婚者	未婚者	合計	已婚者	未婚者	合計	已婚者	未婚者	合計	寡婦
車郭莊	1	5	6	1	1	2	1	1		
打魚里	2	1	3	3	2	5				
趙家莊		1	1							
第十三鄉總計	10	11	22	18	6	24	3			
花 游	1		1	1		1				
賈 莊	1	2	3	2	2	4	1			
前陳家	1	4	5	1		1				
前石門	2	2	5	3		3			1	
後石門	1	2	3	1		1				
郭家坊		1	1							
西南四莊	1		1	1	1	2				
曹家莊	2		2	1		1				
大官莊	1		1	1		1				
段 家				1		1			1	
田 鎮					3	3				
合 縣	226	215	447	16	1	265	145	3	413	40

姓名	身別	男					女					
		已婚者	未婚者	不明者	合計	總夫	總妻	已婚者	未婚者	不明者	合計	
東官禮			1		1							
第七鄉總計			2		2							
西王家莊			1		1							
施家莊			1		1							
第九鄉總計		2	3		5							
大碾			1		1							
王少唐			1		1							
楊家莊		2	1		3							
第十一鄉總計		2	2		4							
時家莊		1	1		2							
大陳家莊			1		1							
孫家鎮		1			1							
第十一鄉總計		1			1	1						
雲集官莊		1			1	1						
全縣		8	20		28	2		1	1		2	
百分比		28.57%	71.43%		100%	7.13%		50.0%	50.0%		100%	

第三十八表 登縣法定人口初婚年齡表

初婚年齡	男		女		合計	百分比	合計	百分比
	人數	百分比	人數	百分比				
不明者	6		7		13			
1	1	0.002%	1	0.002%	2	0.004%		
2	21	0.052%	6	0.015%	27	0.067%		
3	128	0.322%	21	0.052%	149	0.374%		
4	517	1.338%	5	0.013%	522	1.351%		
5	1,745	4.448%	101	0.255%	1,846	4.703%		
6	1,063	2.708%	185	0.465%	1,248	3.173%		
7	3,917	9.932%	300	0.755%	4,217	10.687%		
8	4,346	11.138%	436	1.103%	4,782	12.241%		
9	3,792	9.678%	371	0.938%	4,163	10.616%		
10	3,199	8.148%	292	0.738%	3,491	8.886%		
11	2,899	7.438%	189	0.477%	3,088	7.915%		
12	1,964	5.028%	176	0.445%	2,140	5.473%		
13	1,389	3.558%	124	0.313%	1,513	3.871%		
14	961	2.468%	106	0.269%	1,067	2.737%		
15	690	1.778%	87	0.220%	777	1.997%		
16	580	1.498%	71	0.180%	651	1.678%		
17	584	1.508%	50	0.126%	634	1.634%		
18	534	1.378%	27	0.068%	561	1.446%		
19	404	1.038%	38	0.096%	442	1.134%		
20	395	1.018%	7	0.017%	402	1.038%		
21	395	1.018%	7	0.017%	402	1.038%		
22	395	1.018%	7	0.017%	402	1.038%		
23	395	1.018%	7	0.017%	402	1.038%		
24	395	1.018%	7	0.017%	402	1.038%		
25	395	1.018%	7	0.017%	402	1.038%		
26	395	1.018%	7	0.017%	402	1.038%		
27	395	1.018%	7	0.017%	402	1.038%		
28	395	1.018%	7	0.017%	402	1.038%		
29	395	1.018%	7	0.017%	402	1.038%		
30	395	1.018%	7	0.017%	402	1.038%		
31	395	1.018%	7	0.017%	402	1.038%		
合計	44,965	100%	91,672	100%	136,637	100%		

第三十九表 各鄉本籍人現住男子初婚年齡表

初婚年齡	不明者	6	7	8	9	10	11	12	13	14	15	16	17	18	19	20	21	22	23	24	25	26	27	28	29	30	31—合計	
首澤鄉	212					1	9	41	58	67	100	158	124	129	110	92	86	62	49	63	46	36	27	29	16	23	88	1,696
第一鄉	279	1				4	25	70	179	179	278	242	203	189	155	135	115	95	67	76	63	53	52	31	21	32	164	2,708
第二鄉	472			1		8	39	81	203	284	410	367	367	289	246	134	195	120	93	98	86	78	61	61	44	34	157	3,985
第三鄉	116				1	7	18	99	143	164	246	193	179	154	116	91	97	65	55	46	47	36	32	24	21	17	85	2,055
第四鄉	445			3		4	17	64	121	171	294	283	244	301	150	224	158	126	100	106	93	61	56	47	59	34	174	3,369
第五鄉	250				1	2	10	49	80	153	213	188	198	181	122	132	107	84	55	78	58	54	40	39	29	28	141	2,293
第六鄉	534		1		1	5	6	51	98	173	186	269	210	227	164	142	109	85	83	77	68	45	27	38	24	27	110	2,763
第七鄉	517				2	8	51	172	289	371	496	416	359	260	214	163	170	144	103	94	68	68	61	45	37	37	170	4,315
第八鄉	312			1	2	20	113	283	473	474	578	375	350	271	222	166	137	118	96	119	89	75	63	55	46	47	201	4,686
第九鄉	89				4	21	62	142	226	275	341	250	206	156	130	108	84	80	44	55	56	29	39	42	27	28	99	2,605
第十鄉	167				8	14	30	149	194	206	305	205	150	117	79	60	63	51	41	32	30	32	16	21	18	16	77	2,080
第十一鄉	313				8	45	166	294	427	454	326	269	201	154	121	121	91	83	53	54	47	22	26	30	21	29	77	3,305
第十二鄉	144				6	34	118	232	278	314	237	175	176	135	110	84	62	31	46	31	32	27	27	27	11	15	63	2,391
第十三鄉	430			1	1	20	58	263	510	695	939	831	763	548	300	255	170	155	91	103	81	65	53	45	30	38	167	6,731
合計	4,290	1	1	6	21	128	517	1,748	3,100	3,917	5,273	4,346	3,792	3,199	2,399	1,930	1,661	1,339	961	1,049	871	690	530	534	404	399	1,795	44,965
百分數		0.002	0.002	0.014	0.046	0.297	1.249	3.887	6.895	8.711	11.727	9.665	8.433	7.115	5.385	4.305	3.706	2.978	2.137	2.331	1.937	1.534	1.281	1.189	0.986	0.886	3.996	100%

第四十表 全縣各村莊本籍人現任男子初婚年齡表

村莊名	不明者	7	8	9	10	11	12	13	14	15	16	17	18	19	20	21	22	23	24	25	26	27	28	29	30	31—	合計	
官善鄉總計	213			1	9	41	58	67	166	158	124	124	124	116	92	86	62	49	63	48	36	27	23	16	23	83	1,636	
城裏村	33			1		3	4	5	25	25	16	20	17	11	10	6	10	8	6	6	6	3	3	2	4	4	9	229
官坊村	8				3	3	4	8	5	12	14	4	6	8	3	3	3	4	3	3	2	1	1	1	2	2	100	
東關村	24				3	11	10	11	30	18	10	10	21	12	9	21	11	12	10	9	4	5	4	3	4	14	240	
南關村	9					1		6	16	16	6	9	8	12	10	7	7	1	6	7	1	3	4	1	1	10	136	
愛山村	10					1	3	4	10	9	7	6	6	3	6	6		2	2		2					1	72	
姜井村	22				1	3	12	6	18	9	16	14	11	11	3	8	3	3	6	3	2	5	1	3	3	9	162	
中興村	21				1	2	3	6	14	19	10	10	10	9	8	1	4	3	4	3	2	3	5			8	136	
盤溪村	39					7	6	9	26	29	22	19	26	18	23	13	8	11	7	11	11	1	7	1	4	18	305	
三義村	20					6	3	5	9	12	7	6	11	11	5	1	1		2	3		1		1	3	3	109	
北關村	26				1	4	13	7	13	14	16	16	20	14	6	9	12	6	11	7	6	5	4	2	2	9	207	
第一鄉總計	279	1		4	25	70	179	179	278	242	203	189	189	155	135	115	95	67	76	63	53	52	31	21	32	164	2,708	
韓家坊	24			1	3	6	21	12	13	18	20	11	16	21	21	10	8	15	7	7	3	5	4	2	4	10	241	
大李家	34			1	6	10	25	19	32	21	21	18	23	11	12	10	10	10	7	11	10	7	4	3	2	20	317	
張家山	16					4	19	14	11	17	13	5	8	10	4	4	7	5	6	4	1	5	3	2		8	162	
十里舖	38				1	4	3	9	22	13	14	8	9	9	8	8	4	3	5	4	2	4		1	2	7	164	
接官亭							2				2		1		1											3	9	
張家莊	4					3	11	13	13	8	16	6	6	3	4	5	3	2	2	1	4		2	2		6	112	
高家莊	5				1	2	3	3	8	1	2	4	1	1	2	3	1		1	1	1	1	1			1	42	
王家莊	5				1	4	8	6	11	5	6	1	1	3	2	6		3	3	1	2					3	70	
泰和莊	9			1		2	3	4	10	4	11	5	3	6	2	2	2	5	1	2		3	1	1	1	6	82	

村莊名	不明	6	7	8	9	10	11	12	13	14	15	16	17	18	19	20	21	22	23	24	25	26	27	28	29	30	31	合計		
小李家	1								2	1	1	2	1	1	2	3	2	1	3	1						1	1	3	26	
馬家莊	8								3	4	3	2	3	2	4	3		2		1	3						1	2	43	
董家莊	34						3	7	19	25	34	25	15	14	8	9	10	2	1	7	3	1	5	1	1	1	1	9	234	
富盛莊	1									1	1				1														5	
成莊							1		2	1	3	1	1	1	4	2	1	1		1								2	22	
劉家莊	4							1	2	5	11	9	9	7	3	3	7	2			1							1	70	
郭莊	9						2	3	11	12	24	10	7	22	13	4	5	11	2	4	1	2	3	1	1	1	1	13	167	
黃家營	5						1		2	2	6	4	5	4	7	4	3	2		2								4	53	
樊家莊	6								3	5	7	12	10	9	5	5	3	1		2	3	3					1	4	79	
魯家泉	4							6	8	8	9	13	6	6	5	8	4	6	2	1	2	2	1	1	3	4	2	12	112	
石家莊	32						3	4	9	12	17	26	10	12	13	11	7	9	6	6	8	3	4	4	3		7	7	227	
賀家莊	17	1					1	6	11	13	25	27	16	19	9	12	7	10	6	7	4	7	5	6	6	1	4	6	223	
姜家洞	7						1		1		3	4	2	2	2		3	1	1	2	1		1	1				7	39	
碾樓會仙	21						1	1	8	11	9	11	20	13	27	8	10	16	2	10	9	8	4	4	1	2	4	4	14	200
第一鄉總計	472		1			8	39	81	208	284	410	367	367	289	246	134	195	120	93	98	86	78	61	61	44	44	31	187	3,958	
杏陽店	41		1			3	3	8	37	41	52	50	52	46	30	20	27	25	15	15	19	13	5	12	11		4	4	37	564
董家莊	15						5	10	9	13	15	22	20	20	17	12	20	11	12	5	2	5	5	7	2		3	3	19	249
韓家莊	9							2	6	9	17	6	11	12	7	1	6	2	2	5	4	2	4	2	2				5	114
新立莊	6						1	1	2	7	5	5	6	3	4	3		2	1	4	1	3	2	1				3	60	
賈莊	3								2	7	9	11	4	1	5	3	7		1	2	1			1	2			1	60	
浮山舖	60							9	16	10	22	15	26	13	16	4	8	9	2	6	3	1	1	2	2			6	228	
劉家莊	60					2	5	10	25	33	52	43	40	34	19	12	12	7	7	7	8	15	6	10	4	2	2	16	449	

村莊名稱	別年												合計																
	不明年	6	7	8	9	10	11	12	13	14	15	16		17	18	19	20	21	22	23	24	25	26	27	28	29	30	31	合計
樊家洞								1	1	1	2	1	1	1	1	1												13	
孫家峪	2					1	1	3	2	3	4	7	5	2	3			2	2	2	4	1	1					2	48
象伏莊	2					4	12	7	7	17	6	9	3	6	5	9	9	2	3	5	8	1	5	1	1	1		3	118
象山前	4							3	9	13	10	10	12	4	4	9	7	4	4	3	2	2	1	1		2	1	4	112
騰泉	6							2	4	8	9	3	4	4	3	2	2	1	1	3	2	4	1	1			1	7	70
王家莊								3	1	3	4	2	3															1	17
石家莊	10					1		9	7	15	17	14	10	5	3	5	3	2	1	1	1	4						2	109
潘家莊						1		3	10	6	5	5	2	4	1	1	4	1					1					1	45
丁家莊						1		3	9	4	10	8	4	11	6	4	9	1	1	1	1	1	3			1	1		85
東趙家莊	10								8	15	12	6	6	3	3	1	2	2	3	3	3			2	1	1	4	103	
崔家營	8					1			10	11	12	20	14	11	7	7	9	5	5	3	5	2		2	2	2	1	2	139
崔家莊	2								2	5	6	4	7	10	6	1	1	2	1	3	2	2	4	4	2	1	1	7	75
抱印莊	5								3	7	11	4	1	2	1	2	3	3	1	1	2	1				3	2	4	61
李家莊	12								4	2	9	10	8	5	3	7	3	3	1	1			1			2		7	81
郭君莊	29					2			8	10	22	26	11	10	7	8	12	3	7	2	6	4	4	4	3		1	7	185
第四編總計	448				3	1	4	17	64	121	171	294	283	244	301	180	224	158	126	100	106	93	61	56	47	59	34	174	3,369
南邊莊	58								3	14	20	33	26	40	36	24	35	25	21	15	20	18	6	5	6	7	7	20	439
中邊莊	7									2	6	9	11	14	7	9	2	6	3	2	4	7	2	1	2	1	2	4	101
北邊莊	6					1				5	7	15	7	8	10	3	8	4	7	2	2	3	5	3	4	1		109	
太和莊	18								1	1	7	6	10	8	6	5	3	4	5		6			2				5	85
陳河運	4					1					2	4	2	1	6	6	4	3	2								1	36	
平原莊	24					1			1	6	2	7	9	10	6	14	4	12	3	5	5	6	8	2		2	9	7	132

村莊名	初年		不明者		年																											合計
	7	8	9	10	11	12	13	14	15	16	17	18	19	20	21	22	23	24	25	26	27	28	29	30	31							
梁家莊	20				3	6	9	12	10	24	24	8	16	6	6	5	3	2	5	2	2	4	2			13	180					
大楊堤	14				1	1	2	8	13	8	8	8	8	4	4	5	6	3	1		1					3	93					
小楊堤	17				1	3	1	6	12	8	11	5	4	3	3	4	5	2	6	1	3	3	3	2		2	103					
東楊堤	31				1	4	8	15	24	28	15	23	12	19	14	6	6	6	5	4	4	3	4	4	1	6	239					
西楊堤	25				1	3	10	11	13	11	5	24	6	12	6	12	4	9	4	6	2	4	4	4	2	9	184					
吳車莊	37		1		3	8	11	11	29	27	21	30	23	25	13	14	10	13	12	4	4	5	4	5	5	40	357					
楊家莊	5					1	2	2	2	9	4	3	5	4	2		1	3	1	2	1	1			1	50						
代家莊	4				1	5	7	3	10	10	3	7	3	4	5	4	3	4	3	1	3	2	2			2	87					
楊家寨	18				3	5	5	7	16	13	7	13	7	7	4	7	1	2	4		3	3	2	2	1	2	132					
劉家莊	20				1		3	2	8	10	4	4	5	5	5		1	2	2	1						2	75					
高家莊	1			1		1	2	4	4	2	5	3	1	4	4	1	2	1	4	1	2		4	4	1	1	49					
韓家莊	65				5	3	5	12	15	6	12	8	12	6	3	1	2	5	4	4	4	1	3			13	187					
北 唐	7				2	5	1	3	1	2	2	2	4	2	2			1					1			2	37					
南 唐	8						2	3	5	1	3	2	1	1		1	1	1			3		1	1	1	1	34					
樊家莊	9				4	4	8	17	14	16	12	7	9	13	8	5	5	5	4	7	5	2	5	5	1	9	169					
東 禾	3				2	7	3	11	3	6	5	5	6	6	2	3	4		2	3		2			1	3	72					
西 禾	2				1	1	1	7	5	3	6	6	1	1	1	2	2		2	1						1	37					
北 禾	7				1	1	6	13	11	8	7	14	10	10	6	10	7	3	2	2	1		3	3	1	4	127					
段家莊	17		1		1	4	3	3	5	6	8	6	3	2	5	1	2	2	2	1			1			3	73					
柳泉莊	15				1	7	6	10	18	12	14	16	5	7	10	2		4	5		6	4	5	1		16	164					
于齊莊	6									1	3	1					1				1					3	17					
第五編總計	256		1		2	10	49	80	153	215	186	193	181	122	132	107	84	55	78	58	54	40	39	29	28	141	2,293					

村莊名	初年	不明者	年																												合計		
			7	8	9	10	11	12	13	14	15	16	17	18	19	20	21	22	23	24	25	26	27	28	29	30	31						
黃山前	45										1	4	15	14	16	17	15	7	12	10	7	6	10	6	9	4	1	3	10	17	226		
侯家莊	3										1	2		2	5		1		2	3	1	1		1	2			1	1	3	29		
代莊	8										1	2	1	2	3	3	2	4	4	3				1					1	1	3	41	
孫家莊	7										3	2	3	5	2	3	3	2	3	2	7	2					1				3	48	
景家莊	26										2	4	11	11	21	8	12	16	6	3	8	3	6	2		1	3	1	1	5	147		
周家莊	28										1	4	4	9	6	10	11	9	12	7	8	5	7	5	5	4	4	4	2	1	6	152	
喬木莊	10										1	2	6	3	9	7	6	7	6	6	2		1	1	2	2	1				3	75	
月河莊																															2	15	
小呂家莊	3																														2	21	
石家莊	16											5	4	5	9	9	9	2	8	6	6	1	7	1	1	3	3	2	2	1	1	5	100
鮑家莊	7											1	2	2	10	6	11	16	5	6	4	6		2	2	3	3	3	3	4	96		
蓋家莊	10												4	2	7	6	7	1	3	4	5	4	2	2	1	1				4	69		
鄧家莊	40										1	5	2	12	15	16	15	7	12	10	5	4	6	4	1	4	1	1	2	10	192		
東范莊	35										1	2	12	17	40	57	46	36	44	24	37	23	17	11	24	14	17	9	16	9	4	527	
南范莊	7										1	4	6	15	25	24	32	22	14	19	4	5	6	4	5	4	3	2	2	2	12	243	
西范莊													3	1	4	6	2	4	1	2	1	3	4							3	36		
北范莊	9											3	6	19	7	13	9	4	8	7	7	1	10	7	7	4	4	2	2	7	16	158	
七里鋪	5										1	2	6	11	14	7	14	12	7	7	2	6	4	2	2	4	2	2	1	2	5	118	
第六總計	534	1	1	5	6	51	58	173	186	269	210	227	164	142	109	88	83	77	66	45	27	38	24	27	110	2,763							
小店	62										1	1	9	3	17	19	12	9	12	12	20	12	7	2	2	1	4	1	2	2	3	205	
楊村	20											2	7	9	11	19	11	15	13	5	10	6	8	3	5	3	3	2	2	1	12	107	
穆王莊	14										2	6	9	12	10	11	8	2	2	7	6	5	5	5	4	3	1	4	2	1	2	120	

村莊名稱	不明者	7	8	9	10	11	12	13	14	15	16	17	18	19	20	21	22	23	24	25	26	27	28	29	30	31—	合計
白家橋	9					4	5	6	4	2	3	7	1	1	3	2	2						2	2		1	47
西王家莊	7					4	3	6	4	4	6	3	7	2	2	1	4	1		1					1		3
大王駝	36		1		3	3	14	22	28	33	22	22	24	7	6	9	11	10	5	3	3		5	1	5	15	288
小王駝	20					2	14	20	28	17	14	8	14	5	10	12	7	5	4		1	1			3	1	5
李家莊	9						2	1	3	1	4	4	4	2	2	3	1	3	2	1	2	1	2			2	4
波路店	4					2	8	3	10	10	14	10	2	8	1	4	4	3	2	1	1	1				3	4
東草家	1									4	5	2	4	5	4	2	1	1									4
東白家	9					1	1	6	10	12	12	6	4	9	3	4	2	5	2	1	1	3	3			1	95
水牙莊						2	1	5	3	2	2	4	1	2	1	2	1	1		1			1			1	31
張家莊	2						1	1	1	1	1							3			1	3				3	17
甲子莊	3					3	3	7	2	9		6	4	1	2		1				2		1			2	49
西草家	4				1	3	8	11	17	19	6	11	5	5	6	5	2	1	2	2	4	1	2	3	1	4	124
大白	5					1	2	2	11	10	8	8	5	6	1	6	1	1		4	2					3	83
小 白							2	1	2	3	1	4	5	3	2	4	3		4	1							35
宋家莊	10					3	7	12	6	17	16	9	8	12	8	11	4	3	5	2	1	4	4	1	1	1	155
上 口	13					4	10	26	26	31	21	28	18	13	6	13	12	5	5	5	3	2				3	256
前城子	17					4	16	16	30	29	18	12	14	13	6	7	7	8	3	1	5	1	2	1	3	11	224
後城子	6					3	1	8	6	10	9	11	7	7	3	3	5	1	3	3	3		1			7	103
鹿 莊	18					2	4	18	32	57	54	42	23	16	14	9	6	8	2	3	6	4	1	2		1	336
滕家莊	51						6	7	6	22	24	14	15	18	6	10	7	4	12	6	4	4	1			6	224
蕭家莊	85				1	4	11	33	29	54	53	34	26	12	13	16	17	9	9	16	4	10	7	4	1	9	457
開 河	30						8	12	19	12	9	16	13	5	12	4	7	2	5		5	5	2	2	1	13	189

村莊名	月份																															合計	
	1	2	3	4	5	6	7	8	9	10	11	12	13	14	15	16	17	18	19	20	21	22	23	24	25	26	27	28	29	30	31		
小官莊	19											4	3	3	7		1	1	2			3	2	1	1				1	1	1	1	1
車下家莊	28				1						1	5	6	9	17	14	11	9	4	5	3	9	3	9	6	4	6	2	4		3	11	169
瀾家橋	34										4	6	10	15	19	15	15	7	4	11	4	4	6	4	4		3	4	1	2	2	7	177
馮家莊	8										2	3	3	8	14	11	4	2	3	6	3	3	2		1	2		2	2	3	1	80	
邱家	7										3	4	6	12	16	15	3	5	4	4	4	4	2	2	2	4	5		2		2	99	
官家莊	7											3		3	6	4	8	2	8	1	6	3			1	1		2		2	54		
耿家莊	9													2	1	1	1	1	3	3	2						1		1		31		
魏家莊	12											2	4	7	6	1	8	1	5	2	2	1			2		2				55		
魏家莊	23											7	9	10	14	18	10	2	5	5	1	2	5	2	1	2		1		1	1	180	
傅口	2													3	2	1	3	2	4	1		2					1			1	30		
魏家莊	2															2	1		2	2	1	1									11		
鄭不實縣總計	312	1	2	20	118	288	473	474	574	375	350	271	222	166	137	118	96	119	86	75	63	55	46	47	201	4,686							
明家莊	7										1	11	17	11	18	14	14	13	7	6	7	4	3	5	3	3	4		4	1	9	162	
耿家莊	9										7	13	16	22	15	15	15	4	5	4	8	5	4	4	3	3	2	2	2	1	15	174	
牛家莊	11										2	6	9	14	14	21	15	8	7	10	3	5	4	7	4	2		3	2		3	150	
田家莊	9										1	6	11	9	15	16	8	8	5	4	5	6	3	1	5	3				1	7	186	
大魏家莊	3										1	3	6	18	21	25	10	11	4	4	3	5	3	3	2	7	5	3		4	12	167	
小魏家莊												3	5	14	16	8	7	4	3	1	1	3	3	4	1	1	1	1		3	84		
蘭芝里	7										1	8	13	11	25	7	7	7	5	7	2	5	1	3	5		2	4	4	1	11	142	
解家莊	21										1	2	10	21	26	19	15	9	11	10	8	6	3	19	5	1	3	1		10	222		
柴家莊	5										1	15	9	11	13	11	8	3	4	2	4				1	1	1			2	4	97	
東園子	8										1	7	10	7	13	2	5	8	6	3	1	5	2	7	3	8	1	2	4	3	6	108	

村名	戶數	1	2	3	4	5	6	7	8	9	10	11	12	13	14	15	16	17	18	19	20	21	22	23	24	25	26	27	28	29	30	31	合計	
劉家	5											4	5	6	8	5	3	10	3	8	4	1	4	1										63
大陳家莊	14										1	9	23	24	34	55	15	23	7	12	8	1	3	3	2		1							245
信家	13										1	1	15	19	16	18	16	8	6	7	3	4	3	3	2			1						145
韓家	9											1	2	7	6	13	8	5	5	1	1	3	1	1	1									69
徐家坡	37										1	1	5	10	22	32	13	18	15	14	10	9	9	2	6		6							237
張家莊	4										1	3	3	11	21	17	15	4	11	6	4	4	2	2			1							117
孫家鱗	42										1	5	26	40	82	70	60	52	37	34	15	13	13	10	9		12							563
范家莊	4												12	10	15	18	5	7	6	2	10	2	1	1	4									98
邊民莊	17											4	13	21	26	25	8	9	6	6		2			2	2	4	1	1					140
陳玉平	14												5	12	12	5	5	5	5		6	2	2	3	1	1	2	2	1	1	1			86
都路平	5										2	2	7	10	20	10	11	9	10	4	3	3	4	4	1		4							118
馮家	11										1	4	7	23	30	29	22	20	6	6	9	3	7	3	5	5	2	2	2	2	2	2		204
小陳家莊	12											1	7	3	14	17	16	4	10	7	1	7	5	1	2									110
王莊	9											2	1	3	2	4	3	5	4	1	2	2	3	2	2		1							53
劉莊												1	1	10	8	9	7	5	5	5	3	3			1		1							66
蔡莊	6												3	12	15	17	17	8	7	5	4	1	4	2	2	8								111
李莊													4	4	8	5	7	7	2	2	2	1	1	1	2									48
第十二鄉總計	144										6	34	118	232	278	314	237	175	176	135	110	84	62	31	48	31	33	27	27	11	15	63	2,391	
輝李莊	15										1	8	15	32	40	45	36	27	30	23	16	13	9	4	6	7		6						367
李南莊													1		1	6	2	1	2	3	3	3	1				2						32	
于何莊	2											3	6	10	17	19	10	8	6	6	3	5	1		2	1	1	1	2					105
魏李莊	8											3	6	15	15	27	9	5	6	6	5	6	1	3			1	1	3	2	6			129

村莊名	1934年		1935年		1936年		1937年		1938年		1939年		1940年		合計													
	男	女	男	女	男	女	男	女	男	女	男	女	男	女														
五 戶	5				1	1	12	14	15	16	17	18	19	20	21	22	23	24	25	26	27	28	29	30	31—	合計		
萬 家 莊	7				4	5	19	17	14	11	9	11	7	6	5	3	1	2	1	1				1		1	125	
大三戶	10				1	14	20	20	28	23	17	16	7	10	9	3	3	1	1	3	2	1				3	192	
小三戶	13				1	3	16	30	25	21	12	11	11	9	4	5	4	5	3	2	1	3				4	188	
劉 家	1				1				5	3	3	1	1	2		1	1	1				1			1	24		
潘 家	10				1	1	5	7	8	11	4	5	4	5	4	2	3	2		2	1				1	81		
車 郭 莊	6				1	14	22	29	22	14	18	18	3	8	2	5	4	1	3	6	3	2				3	179	
曹 家 莊	8				1	5	8	4	6	12	5	11	5	5	4	9	1	3	2	4	1				1	96		
鄭 家 寨	1				1	4	2	10	9	4	6	3	4	1	1		1	1	1	1	2				1	55		
打 魚 里	13				3	5	18	26	21	16	23	13	11	8	9	3	1	5				3				5	184	
趙 家 莊	12					9	22	17	18	13	3	11	9	1	2	1		1	2			1				1	123	
腰 莊	18				1	3	22	18	20	32	30	10	16	16	11	6	1	3	2	5	3	4				5	230	
安 家 莊	12				1	5	13	14	22	18	15	12	9	10	9	3	1	3	5		1	2			1	3	162	
第十鄉總計	430		1	1	26	58	263	516	697	989	831	762	548	366	258	170	158	91	103	81	69	53	45	30	38	38	167	6,731
花 灣	46				2	4	24	48	42	84	55	66	54	30	22	14	12	7	10	8	8	6	6		1	15	664	
張 家 莊	8				1	1	2	11	11	25	19	14	10	5	6	6	2	1	3	1	1	1	1		3	3	139	
岳 家 莊	26					5	16	18	25	22	22	11	5	4	3	4	3	2	3	1	1					4	176	
李 家 莊							3		4		1	1															12	
魏 家 莊	6					1	13	9	20	16	13	13	11	2	7	3	1	1	5	1	1	1	1	2	2	4	134	
毛 旺 莊	9						1	6	7	5	2	6	6	4	3	1				3	2			1			56	
天 師 莊	4				1	5	16	13	10	15	8	5	7	4	1	5	2	1	1	2	1					1	96	
澗 旺 莊	12				1	2	5	8	12	8	11	10	3	5	5	2	1		2	1	1		1		1	3	93	

村莊名	和	年	齡	不明者																											合計
				6	7	8	9	10	11	12	13	14	15	16	17	18	19	20	21	22	23	24	25	26	27	28	29	30	31—		
任馬寨	6									2	14	19	38	30	20	21	12	9	15	4	7	4	2	1	4	6	1	4	4	231	
青龍莊	5									2	4	12	24	19	13	12	6	5	1	4	2		3							112	
賈莊	4									2	2	13	26	26	13	11	8	4	5	4	1	1	3	2	1				1	126	
辛莊	2										2	1	5	2	5	2	1	1	3	1										29	
龍桑樹	8									1	1	1	2	9	7	6		4	1			1	1	1						44	
前陳家										1	7	11	10	22	12	4	7	3		1		1								80	
後陳家	35									2	2	9	15	8	10	9	3	4	4									1	104		
呂家莊	2										8	13	15	13	13	5	2	6	2		1								1	86	
前石門	6									1	12	7	29	19	11	11	4	6	1	1	1	1	4					1	106		
後石門	6										3	10	8	16	22	7	4	4	1	1	1	1	2	1					1	87	
郭家坊	6										4	3	5	5	4	4	2	3	3		2			1						44	
杏行	5									1	4	14	10	14	10	7	10	2	2	1	1									91	
西南四莊	6									1	7	17	24	22	12	20	7	4	3	3	2		4					2	136		
中南四莊																													2	57	
東南四莊	6										4	8	19	22	12	13	14	9	4	3	3	7	4	2					1	133	
老鴉趙	5											2	1	3		4	1	3	1	4	4	1	1	2					2	36	
楊家莊	1									1	6	4	17	19	15	10	7	5	2	4	2	3	4	1	3	1	2			119	
曹家莊	10									2	1	14	15	17	16	7	5	5	3	2	1	2	1	1	1		1			106	
雲集官莊	3											1	3	2	5	4	6	4	2			1								35	
田家官莊	4										1		2	8	4	10	1	2	3	1		2						1		46	
陳家莊											1	5	4	15	10	13	7	3	4	2	1										67
宋家套	2										6	15	14	25	31	18	27	14	13	6	4	1	1	4	2	1		1	4	4	261

村莊名	初年 年終	初年 年終	年終																												合計
			6	7	8	9	10	11	12	13	14	15	16	17	18	19	20	21	22	23	24	25	26	27	28	29	30	31			
大官莊	2									1	7	9	8	18	12	7	5	2	5	1	1	1		2		2	1	1	2		
張家官莊									1		8	5	1	3	3	5	2									1			88		
胡家官莊	5	1	1	2	13	11	8	18	7	12	9	2	3	3	2	2	3	2	2	1	1	1	1	1					101		
雙柳樹					2	2	5	15	28	15	15	25	15	25	7	7	2	8	1	5	1	2		1	3				130		
王莊莊	5					1	5	2	7	10	13	13	4	4	3	3	4	1	1	1	3	1	5	5					83		
胡家店						3	6	19	26	37	38	41	26	10	9	6	5	1	1	4	2	1	2	2		2			237		
小胡莊	3					1	3	4	7	15	24	23	15	6	2	3	1			3	3	1	5	2					126		
管莊莊	27					1	9	11	14	14	13	16	12	12	9	6	6			1	1		1						151		
高莊莊	5					2	7	10	25	31	22	23	19	13	7	4	9	1	2	2	1	2	2	2	2				198		
子林莊	12					2	5	12	15	16	12	13	10	4	4	2	2	4	1	1	1		1	2					123		
孫粉莊	4					2	3	15	18	21	21	24	13	10	6	5	6	1	1	2	2	1	2	2	1				155		
賈莊莊	10					4	12	10	13	21	21	21	12	13	4	4	4	1	1	1	3	2	2	2	1				143		
王家莊	8					1	5	6	10	15	14	13	6	2	2	2	2	3	1	1	1	1	1	1	1	1	1	1	103		
段家	2						2	3	9	8	5	6	4	1	1	1	1	1	2										54		
賈家	21						2	14	4	15	16	21	18	10	7	7	4	5	5	4	4	1								152	
龍虎莊	22					1	5	13	11	24	13	21	11	14	3	4	2	2	3	3	4	4	1	3	1	1	1	1	7	169	
馮莊莊	17					1	2	7	11	15	20	13	5	8	6	5	3	2	2	1	1	2	2	1	1	1	1	1	6	129	
朱莊莊	5						5	5	6	9	9	4	5	1	1	1	2						1	1	1	1	1	1	47		
李家莊	7					1	6	12	24	32	45	24	23	14	19	5	6	4	4	8	2	2	2	1	1	1	1	1	7	241	
李家官莊	12					2	6	8	13	7	13	7	3	3	2	1	1	1	1	1	1	3	3	1	1	1	1	1	95		
田莊莊	10					3	12	12	27	38	37	33	17	12	9	8	7	4	4	4	6	0	1	2	3	2	2	3	10	250	
大莊莊							3	9	5	4	6	6	1	1	2	2	1	1	1	3	5	1							34		
沙高家	14					2	10	9	17	19	13	27	16	13	12	5	13	3	3	3	5	1	2	5	5				203		
侯家							2	4	3	10	4	1	3	3	1	2	2			1									36		
侯家	2						1	5	6	11	24	8	6	11	7	3	3	3	3	3	1	1	2	1	1	1	1	1	2	91	
徐家							1	2	4	4	6	5	6	9	6	2	2	2	2	1	1	1	2	1	1	1	1	1	2	60	
石家	1						2	10	13	18	16	26	16	13	9	4	4	4	4	2	2	4	4	4	4	4	4	2	4	147	
全縣	4,290	11,621	128	517	1,748	•1003	915	2,734	3,443	7,923	19,923	39,911	53,601	66,001	33,339	36,111	4,049	8,711	6,901	5,801	5,341	4,041	3,391	1,798	4,414	1,965	965				

第四十一表 各鄉本籍人現住女子初婚年齡表

鄉名	不明者	9	10	11	12	13	14	15	16	17	18	19	20	21	22	23	24	25	26	27	28	29	30	31—	合計	
首善鄉	213				1	1	1	1	1	1	1	1	1	1	1	1	1	1	1	1	1	1	1	1	2,321	
第一鄉	446	1	1		1	2	15	63	106	1,097	586	442	255	272	56	24	12	15	11	6	6	6	4	4	3,541	
第二鄉	560			2		6	20	114	290	1,433	846	666	205	244	49	33	22	11	6	11	8	10	4	4	4,572	
第三鄉	168					4	6	65	203	858	545	233	224	108	45	21	9	9	7	2		2			2,606	
第四鄉	676	1	1		2	2	17	134	337	938	912	237	570	245	99	43	31	20	12	7	16	2	2	2	4,389	
第五鄉	383					5	14	63	138	830	563	307	323	312	71	38	13	14	14	4	5	5	4	4	3,154	
第六鄉	752				2	4	3	52	132	868	519	135	394	359	55	42	25	18	8	9	8	2	2	2	2,431	
第七鄉	672				12	9	22	95	362	1,781	935	576	319	254	68	35	15	21	10	4	4	5	1	1	5,228	
第八鄉	417			1	4	3	11	34	336	2,132	1,136	738	297	337	67	36	21	20	11	9	11	6	6	6	5,695	
第九鄉	127			2	3	3	12	105	168	1,053	694	436	236	253	49	24	15	12	6	8	3	2	2	5	3,239	
第十鄉	257			1	1	3	7	82	155	919	454	323	95	104	19	11	11	10	5	4	6	2	6	6	2,500	
第十一鄉	314		1		4	2	15	57	282	1,522	678	439	166	93	28	19	11	11	7	3	8	3	7	7	3,695	
第十二鄉	189				1	4	5	46	217	908	562	323	226	131	32	18	18	3	11	4	7	6	2	2	2,731	
第十三鄉	665	1			1	5	18	168	527	3,240	1,534	731	353	161	69	40	36	29	16	15	11	8	7	7	7,638	
全縣	5,887	3	3	6	35	53	170	1,207	3,563	18,437	5,934	3,863	1,271	747	407	247	197	130	95	96	64	54	54	54	267	54,750
百分比	10.752	0.007	0.005	0.011	0.064	0.097	0.315	2.204	6.508	33.125	10.063	6.838	2.095	5.711	1.364	0.443	0.451	0.353	0.237	0.173	0.173	0.117	0.098	0.489	100%	

村莊名	初婚年齡	不明	9	10	11	12	13	14	15	16	17	18	19	20	21	22	23	24	25	26	27	28	29	30	31—	合計
馬步店	17								9	15	47	32	24	9	6	2		2								163
鍾家莊	48							1	6	17	76	56	42	16	15	1		1	1							280
耿家莊	17				1			2	16	21	90	55	43	17	14	2	6	2	2	2				1		291
東窩院	83							1	4	20	108	52	46	9	10	7		1		1	1					339
西窩院	136						3	4	14	35	147	60	52	16	18	5	4	2			3	2	1	1		533
代莊	5								2	6	17	21	7	5	3	1		1								68
徐家莊	2								4	11	54	17	25	5	13	1	2	2	1							187
郭莊	15								6	10	54	20	19	2	5	2	1			1						141
化莊	7				1			1	5	25	72	64	38	8	6	3	4	1	1	1	1	2	2	2		248
陳家莊	13								2	10	107	79	56	11	27	4	3	2					2	2		323
第三總計	168						4	6	65	208	838	545	232	224	198	45	21	9	9	7	2		2		7	2,606
西邊家莊	7								1	4	43	17	12	5	11	3		1	1	1	1					109
黃家河灘							1		1	3	38	16	4	7	8	2										81
官莊	4								4	10	19	10	4	9	5	1		1								67
上莊	9								3	13	25	6	8	9	3	1										77
下莊	7								4	11	35	31	8	11	12	1		1								121
谷林莊	7								3	7	36	23	10	7	6	2	1			1						103
郭莊	2								2	3	19	13	6	7	4						1					57
秦家溝	1								1	4	76	27	15	13	4	2	2	1								154
乘仙莊	2								1	1	30	16	3	3	8	1			1							63
甄家莊	2								1	2	25	16	8	6	6	4			1							74
太和莊	1								3	8	35	29	3	4	7					1						91

村莊名	不明者	9	10	11	12	13	14	15	16	17	18	19	20	21	22	23	24	25	26	27	28	29	30	31—	合計	
蒙家莊	41					1		7	15	40	45	14	31	13	6	2	2				1				1	222
大楊堤	23							6	8	25	21	3	11	12	2	1	1									108
小楊堤	17							3	13	38	31	5	27	7	4	1										146
東楊堤	55						3	11	22	59	63	20	42	8	2	2	1			1	4					293
西楊堤	41					1	1	4	16	36	56	17	22	11	6	2	1	1								215
昆埠莊	56						2	13	42	110	106	24	64	32	13	6	8	4		1	1					485
楊家莊	3							1	5	22	12	9	8	6			1	1								68
代家莊	14						1	5	12	28	24	2	6	7	3				1		1					105
楊家寨	33							5	16	36	33	13	11	2	3	2			1			1				158
劉家莊	40							4	2	16	18	2	9	7			1	1								101
高家莊	9						1	4	6	9	11	4	14	1	1											60
磚家莊	77							7	20	27	46	8	28	9	2	1	1					1				230
北 席	11		1				1	2	4	14	11	3	4	1	1		1									53
南 席	4							2	1	16	9	3	3	1	1		1	2								43
樊家莊	22	1						4	20	54	76	15	31	13	8	8	2		3	3						264
東 禾	5							5	9	16	20	6	10	5	3											79
西 禾	3							3	4	15	9	5	9	1	1	1										51
北 禾	14							9	16	39	23	13	31	12	8	3	1	1			1					171
段家莊	21						1	1	10	22	22	8	10	4	2	1							1			105
柳泉莊	16						1	5	22	66	44	12	40	17	5	2	1		1	1						236
于齊莊	1								1	3	4		4							1						14
第1鄉總計	381					5	14	63	158	830	855	307	329	312	71	88	13	14	14	4	5	5	4	22		3,154

村莊名	初婚年齡	14	15	16	17	18	19	20	21	22	23	24	25	26	27	28	29	30	31—	合計
白家橋	2		1	4	18	9	6	4	1		1									46
西王家莊	6		1	8	31	11	11	4	1											73
大玉號	40		7	19	105	75	50	11	13	3	1	1	2							327
小玉號	24		4	10	80	39	26	16	10	1	1									211
李家莊	6			8	17	7	7	2	3			1								52
波路店	16		1	8	49	17	18	5	4		1									120
東華家	3		1	4	22	5	7		2	1										45
東白家	4		5	10	33	19	10	4	10	1	1	1								99
宋玉莊	1		1	8	9	7	6	2	2											36
張家莊	5		1	2	5	5	2		1											21
甲子莊	3		2	4	24	15	3	1	1											53
西草家	6		2	10	75	35	18	4	2	2	1									158
大白	4		1	2	50	17	9	8	7	1										99
小白			1	5	24	11	4		1											47
宋家莊	11		3	19	68	35	25	6	2	2	1	1	1							175
上口	23		6	24	120	61	28	24	11	4	2	1	2		1					307
前城子	26		2	4	20	112	53	54	25	14	1	1	2							317
後城子	9			3	38	21	24	7	14	2		1				2				130
馬莊	43												8	4						416
賸家莊	64		1	4	8	15	30	24	27	5	1	1	1	1						291
瀟家莊	100		1	3	35	206	55	57	37	12	9	2	3	1	2					639
開河	26		1	3	7	65	27	9	8	1	1	1	1	1				1	2	202

村莊名	初年	明年	9	10	11	12	13	14	15	16	17	18	19	20	21	22	23	24	25	26	27	28	29	30	31	合計
小官莊	26								5	14	11	2			2	1				1						62
東王家莊	30							2	10	56	44	1	14	18	18	1	4	1								194
顏家橋	52							3	13	64	34	15	9	6	4	1	1		1							202
馮家莊	15							2	4	20	12	13	10		5	1										92
邸家	14								9	44	10	9	9	2					1							99
官家莊	8							2	2	5	20	14	6	2	1	2							1			64
耿家莊	6									12	5	4	2	4	1											34
姚家莊	18							1	7	14	8	6	5	4				1	1							67
釋家套	42							1	9	39	27	12	16	6	3	2										157
若口	4								1	6	16	3	4	5	1											34
袁家房子												3	1	1	3				1							9
第六鄉總計	417		1	4	3	14	94	330	2,122	1,136	728	297	337	67	36	21	20	11	9	11	6	6	25		5,695	
明家集	9						2	7	14	78	32	28	16	18						1						194
張家莊	7						3	6	75	53	27	10	8	4		2					1					197
牛家官莊	15						5	8	66	26	30	12	7	2	3	1			1							173
田家莊	11		1	1			7	12	63	26	28	13	18	2	2	1	1	1		1						186
大張官莊	2						3	9	81	52	16	9	11	2	1					2						191
小張官莊	5						2	9	33	27	11	2	4	4	1											95
蘭芝里	5						6	10	82	22	34	13	5	2	2	1	1				2					188
柳家莊	16						1	2	12	111	51	48	10	13		1	1	1	1							271
柴家莊	10						2	8	57	31	18	6	3	3	2	1	2	1	1	1						143
東關子	9						1	3	7	64	13	14	7	11	1				1		2					134

村名	戸数	不明者	9	10	11	12	13	14	15	16	17	18	19	20	21	22	23	24	25	26	27	28	29	30	31	合計	
西開子	33								2	15	131	65	41	25	21	4	3	3	1	1		3				4	354
藤家橋	4								2	9	24	13	6	4	5	1	1				1					1	71
那家莊	9								2	8	53	12	14	5	2	1	3										109
窩村	9						1		3	17	85	40	19	13	16	1	1		1			1					209
須家集	23					2	1		5	15	110	57	35	15	11											1	276
牛家莊	21								3	9	60	29	21	5	7	2	3										160
二空莊	6								2	6	48	24	17	7	4		2		1							2	119
東佐家	9								1	6	54	15	15	2	4	2										1	113
十戶	23							1		19	92	50	20	9	9	2	1										226
劉曹家	11								1	5	63	12	14	3	5												116
倉皮莊	7								4	11	46	25	26	7	5	1		2									137
高家莊	4								1	8	36	14	11	8	0												88
宋家莊	24							1	3	18	94	53	51	15	12	5		1	1								310
虞家莊	21					1			4	17	103	56	32	16	22	2		4	1	1						2	285
許家道口	16								6	14	65	86	28	11	20	3	2		3		2					2	249
高律莊	4							2	4	11	39	27	12	7	12	3			1		1		1				124
曹家莊	13						1		7	9	62	44	22	5	17	3	1			1	1	1				1	191
朱家集	14								1	13	49	26	24	11	5	3	2		2							1	152
惠家莊	22								3	11	93	31	24	13	12	3	2		1	1	1		1	2		2	224
段家橋	55								4	14	165	91	42	31	44	15	2		4								410
第九鄉總計	137				2	3	3	12	105	168	1,058	694	450	236	253	49	26	15	12	6	8	2	2	5	14		3,239
吳家	4								4	7	27	15	9	6	6	5				1	1					1	89

村名	性别	年龄	1	2	3	4	5	6	7	8	9	10	11	12	13	14	15	16	17	18	19	20	21	22	23	24	25	26	27	28	29	30	31—	合计
任成寨	男	25														1	6	28	97	41	28	12	8	1	2		2						2	249
吉祿莊	男	4																6	73	14	12	4	2	2	1									118
賈莊	男	14															5	7	73	36	21	3	4		2								165	
辛莊	男	1															1	2	15	9	2	2				1							34	
龍桑樹	男	12																4	12	13	3	1											46	
前陳家	男																	7	55	18	12	2	2	2									98	
後陳家	男	54															1	6	18	21	8	5		1	1	1							118	
呂家莊	男	8															2	5	54	27	10	3								1		1	111	
前石門	男	7														1	13	39	30	16	7	4	4	2	1	2		1				1	124	
後石門	男	3															4	10	29	15	23	8	5	2	1							2	102	
郭家坊	男														1		2	8	15	14	4	2	2		1								49	
杏行	男	6															1	6	43	26	12	3	4	1		1	1						106	
西南四莊	男	6															2	11	59	37	20	14	4	3	1	1		1		3			164	
中溝四莊	男	7															2	5	32	16	12	3	2	2									88	
東南四莊	男	3															1	19	51	40	25	6	1	1	1		1						146	
老鶴趙	男	3															2	14	8	6	2	3	3										38	
楊家莊	男	6															4	5	59	31	16	8	3	3			1						138	
曹家莊	男	37															2	5	39	19	13	6	4	1	1	1							128	
雲集官莊	男	5																	12	15	4	2	1	1							1	1	42	
田家官莊	男	5															1	3	26	10	5	2											52	
陳家莊	男																	6	18	18	15	7	3	2	1	2		1					73	
宋家套	男	11														2	7	15	81	46	28	15	12	5	1	6	3				1		234	

村莊名	初年	年終	不明者	9	10	11	12	13	14	15	16	17	18	19	20	21	22	23	24	25	26	27	28	29	30	31	合計	
大官莊	3								1		5	40	25	9	9	5	1	1	1			1					1	102
張家官莊									2		4	22	6	1		1							1					37
胡家官莊	4										11	58	16	10	4	3			1									112
雙柳樹										4	7	67	29	22	9	3					1						1	143
王旺莊	3										9	31	21	14	7	5	1	1	1			1				1	94	
胡家店	4							1	2	7	51	109	52	14	12	1	2				1							256
小胡莊	7							1	3	6	16	54	27	5	5	2	2									1	128	
官旺莊	32									1	6	15	59	31	17	8	2	1	1	1	1				1	1	2	178
高旺莊	12									4	5	117	50	16	12	8	2			2								229
于林莊	3			1						8	3	69	41	5	2								1					133
孫紡莊	2									8	9	75	43	16	14	5	4							1	1		3	168
賈旺莊	15									2	7	88	38	4	7	5												166
王家莊	15									1	6	53	25	8	8	1												117
程家	10										2	25	15	8	2													62
賈寨	41									3	6	71	31	13	8	5	2											185
龍虎莊	34									1	10	90	39	19	11	6	1	1	1	1	2							217
馮旺莊	15									6	10	61	18	10	5	5	2	1	1	1	1							138
宋旺莊	5									2	6	27	7	2	1	1	1											53
李家莊	5							1	1	5	11	115	50	40	9	3	4	1	1	1	1		1					255
李家官莊	19								1	3	6	46	21	5	4	3	3											111
田大	18							1	3	13	29	133	58	15	7	2	1	2										283
沙高	2								1	3	4	9	5	2	1	1	1	2										29
侯家									6	11	104	47	21	12	4	4	4											219
徐家	1								1	6	45	20	13	6	3	2	1	1	4							1	38	
左										5	19	15	7	3	1	1	1											92
右									3	8	5	8	8	7	6	1	1	1	1	1	3							159
合	5,587				3	6	35	53	1701	2,207	3,563	18,136	10,437	5,334	3,883	1,277	747	407	247	197	130	95	95	64	64	267	54,750	

村莊名	初年	年終	不明者	9	10	11	12	13	14	15	16	17	18	19	20	21	22	23	24	25	26	27	28	29	30	31	合計	
卓家莊	5							3	8	4	4	3	1	3	1		1	1		2							1	37
蔚盛莊	1									1																		2
劉家莊	2							1	1	2	2		1	1	1				1		2						2	16
郭莊	3						2	2	3	4	16	4	10	3	4	2		2		1	2	3				1	1	63
黃家營	1							1	4	2	2	1	5														1	19
樊家莊	2							1	1	8	2	4	1							2	1					1	1	25
魯家泉	3								1	1	1	1	2	1		1	1			1	1					1	1	16
石家莊	7						1		2	4	5	3	5	4	5	2	2	1		3		2	1			1	1	49
賀家莊	1									1	3	2	3	1	1												1	20
姜家洞										1				1													1	3
碑橋會仙	8						1	1	7	3	4	8	5	2	3	1	1	1	4								1	52
第一鄉總計	43				4	9	12	23	34	24	26	20	25	9	18	19	11	15	4	7	7	3	8	2	9		332	
青陽店	4				1	1	2	4	3	3	5	2	2	3	4	1	2	2	1	1	2	2	1	3			3	50
董家莊	3					4	1		2		2	4	4	2	2	3	1	1	3		1						3	36
韓家莊	2					1	1	2	4	2	1	1	4		1	1	1											21
新立莊	1					1						1			2												5	
賈莊									2	1		1	1					1								1	7	
潘山舖	5					1	2	3	1	1	2		1	1	1	1	1	2		1	2						25	
劉家莊	7						1	3	4	3	4	4	5	1	1	4	3	2		2			1			2	45	
馬步店	1								1	1	3	1	2														9	
鍾家莊	5								5	2	1	3	2		1	1	2	1							1		26	
張家莊	4								1	2			1		1	3				2	1						16	

村莊名	村莊年級	不明者																				合計					
		9	10	11	12	13	14	15	16	17	18	19	20	21	22	23	24	25	26	27	28		29	30	31—		
盛泉							1	2																			4
王家莊																	1										1
石家莊					1		5	7	4	4	3	4	1					1	1								36
馮家莊					1			2	2		1																8
丁家莊	7						2	1	1	1	2									1							19
東趙家莊	4								2																		14
崔家營	4						2	1	2	5	2	2	1	1	1	1	1	1	2	1							27
崔家莊	3						1	2	3	1	2																18
趙印莊							1	1	2	1	1	1	1														10
李家莊	1						1	1	1	1	4	2															12
鄭君莊	3							2	3	6	2	2	2	2	2	1	1	1									28
合計	50	1	2	2	7	15	26	41	67	48	40	32	30	20	13	14	14	11	5	7	2	7	4	10		468	
南邊莊	4			1		2	1	7	12	9	4	7	7	2	1	2	4	2	1	1		3	1	1		72	
中邊莊					1		3	1	2	3	2	2			1											15	
北邊莊	1							2	2	2			4	1	2					1						17	
太和莊	3						2	1	2	2	3	5			1											20	
陳河涯										1			1	1												4	
平原莊					1	1	2	2	1	2	2	2	1	1	1	1	1	1	1	1		1				22	
蒙家莊	5								1	3	3		2	1			1									16	
大楊堤									1	1				1												3	
小楊堤	4						1	1	3		1	1	2	3	1	1	2				2					23	
東楊堤	2				1		2	1	6	2	3		1						1							21	

鄂平實驗縣戶口調查報告

村莊名	初學年齡	不明者	9	10	11	12	13	14	15	16	17	18	19	20	21	22	23	24	25	26	27	28	29	30	31-	合計
小張官莊					1	1																	1	1		3
陶芝里				2	1	1	1	1	4		1	1	2	1		2		1	1	1						17
柳家莊								2	1	2	1	1	1					1	1	1			1	1	2	16
柴家莊	1						2		2	1	1	1								1						8
東關子	2										1	1	1	1											1	6
西關子	2										1	1			1			1								7
蘇家橋	1						1																			2
邢家莊	3								1	2				2												8
高村	2						2		2	1	1	1	1	1		1	1									12
顏家集	3						2		1	4			1	1		2										14
二辛莊	1				1								2			1										5
東佐家							2			1																3
十戶						4		3	3					2	1	1						1	1		16	
劉楷家							1		1																	2
倉虎莊								1									1									2
高家莊								1	2	1	1	1	1					1		1						7
宋家莊	2						1	1	1		1	1			1		1									9
成家莊											1										1				2	4
許家道口						3		3	3	4		4		2	2		1	1	1	1	1			2		39
高窪莊					1		1		2				2	1	1	1	1	1	1	1	1					14
曹家莊	3				1		3			2	4											1				10
朱家集	4						2		3				1	1		2				1	1			1		18

村莊名	初婚年齡	不明者	9	10	11	12	13	14	15	16	17	18	19	20	21	22	23	24	25	26	27	28	29	30	31-	合計	
基家辛莊						1	2		3	4															2	12	
段家橋		5					4	6	3	9	5	5	4	6	1	1	2	1	3			2			2	2	61
第九鄉總計		18		1	3	8	21	20	26	25	25	22	9	16	6	7	7	7	6	7	3	1	4	3	11	258	
吳家							1	1			2	2		1					1	1						9	
西左家		1				2	3	1	2	3	1		1	3					2	1						3	23
大碾		5		1		2	3	1	3		5	1	1	3	1		3		2	1		1				2	35
字家						1	2				2	2						1								8	
王家		1				1	1	3		1			1								1					9	
宋家		1					1		3		1		1	1	1	1								1		10	
管家					1		1	1	1			2				1		1			1					10	
藕園		1			1			1	1	4	3	3	2	5	1		1	1		1	1		1			27	
辛橋		1						1	3	1	1	2	1	1			2				3					17	
王少唐									1	3	1	2	1											1		9	
楊家莊								4		2	1															7	
田家		1			1	2	3		3	2				1									1		1	15	
王家梁							2	2	1															1		6	
河溝渠							1	1		1		1														4	
辛梁莊		1						1	1	1	1	2		1		1	1									10	
程和舖		2								2	2															6	
郝莊		2					1	1	3	2	3	4		3		2	2	1								24	
丁莊		2					2	2	5	3	2	1	1	2	1	2	1	2					1	1	1	29	
第十鄉總計		6		1	2	8	3	12	10	9	6		3	2	5	3		1	1	2		2		1	4	81	

村莊名	初婚年齡												合計												
	不明者	9	10	11	12	13	14	15	16	17	18	19		20	21	22	23	24	25	26	27	28	29	30	31
後石門						1	1			1															3
郭家坊	1					1																			5
杏行	1										1														2
西南四莊							3																		3
中南四莊										2															2
東南四莊											1														3
曹家莊											2														2
雲集官莊											1														1
宋家套	1				2					1	1	4	1	1	1	1									14
大官莊												1													1
張家官莊													1												2
胡家官莊																							1		1
雙柳店					1									2											4
胡家店												1		1											5
宮旺莊	1					1					1														3
高旺莊											1	1	1	2											8
子林莊	1											1													2
孫粉莊													1	1	1										3
賈旺莊	1										1	1													4
段家													1												2
賈家					1																				1
龍虎莊	2											1	1												5
馮旺莊																							1		1
李星耀	1													1											2
李家官莊																									2
田家												1													5
沙高家	1										1	1		1											7
馬家												2		1											4
徐家												1		1											4
石														1											2
李														1											2
縣	409	2	5	34	101	185	300	433	436	371	292	220	189	170	125	106	67	71	66	50	27	38	29	106	3,851

第四十五表 各鄉本籍人他往女子初婚年齡表

初婚年齡	不明者	15	16	17	18	19	20	21	22	23	24	25	29	31—	合計
首善鄉	10	1	2	3	3		3				1				23
第一鄉	10		1	4	3	2		1	1	1					23
第二鄉	2		2	5	5	1								1	16
第三鄉	6		3	5	6		4	4			1				29
第四鄉	10	2	5	11	7	1	4	5	2	1					48
第五鄉	16	1	4	4	3	2	2	3	1					1	37
第六鄉				1											1
第七鄉	4		2	1	2	1	1	1	1						13
第八鄉	2		1	2	3	1			1	1		1			12
第九鄉	3	1		3	1	1	1				1		1		11
第十鄉				1	1						1				3
第十一鄉	3						2								5
第十二鄉	2			1							2				5
第十三鄉	6			2	2		1		1						12
全縣	74	5	20	43	36	9	18	14	7	3	5	1	1	2	238
分數	31.08%	2.11%	8.41%	18.07%	15.12%	3.78%	7.57%	5.88%	2.94%	1.26%	2.10%	0.42%	0.42%	0.84%	100%

村莊名稱	戶數年終												合計		
	不明者	15	16	17	18	19	20	21	22	23	24	25		29	31-
蕭家庄	3														3
開河				1											1
釋家套							1								1
寶家磨子									1						1
第六鄉總計	2		1	2	3	1			1	1					12
小張官莊					1							1			2
西關子	1								1						2
高村	1														1
額家集									1						1
許家道口				1						1					2
高窪莊				1											1
曹家莊								1							1
宋家集						1									1
段家橋								1							1
第九鄉總計	3	1		3	1	1	1	1		1			1		11
吳家	1														1
大碾													1		1
宋家		1													2
管家				1				1							2
辛梁鎮	2			1											3
柳莊				1	1			1							2
第十鄉總計				1	1			1						1	3

村莊名	初婚年齡	不明者	15	16	17	18	19	20	21	22	23	24	25	29	31—	合計
張家莊					1											1
吳興官莊						1										1
粉張莊												1				1
第十一鄉總計		3						2								5
時家莊		1														1
潘家		1														1
小陳家莊		1														1
蔡莊								2								2
第十二鄉總計		2			1							2				5
于何莊		1														1
高家莊												1				1
打魚里		1			1											3
第十二鄉總計		6			2	2		1		1						12
花 溝		2			2											5
郭家坊						1				1						2
西南四莊							1									1
中街四莊		2														2
楊家莊		1														1
朱家套		1														1
全 縣		74	5	20	43	36	9	18	14	7	3	5	1	1	2	238

第四十七表 各鄉寄籍人現住男子初婚年齡表

鄉名	初婚年齡		年齡																													合計
	不明者	不明者	13	14	15	16	17	18	19	20	21	22	23	24	25	26	27	28	29	30	31—											
竹港鄉	17					2	5	2	1	3	2	5	2	4	3	2	2	4	2		3	8	67									
第一鄉	4				1					2											2		7									
第二鄉	2									1											2		6									
第三鄉	1	1			1					2					3							1	11									
第四鄉	6	1				1				2	1			1	1			1	1			3	17									
第五鄉	2						2		1	1	1	1		1	1			1					11									
第六鄉	4						1	3															8									
第七鄉	4	1					1	1	1					1	1			1	1			1	13									
第八鄉	1	1					1	2	1				1				1				1	10										
第九鄉	6		3				5	1	2	2	1	2		2	2	1		1				29										
第十鄉	3														1							4										
第十鄉	10				1		1				1					2						23										
第十二鄉	5	1	1							1		1										10										
第十三鄉	6								1	1				1								10										
全縣	71	5	4	4	4	4	15	16	10	13	6	9	4	9	12	6	4	9	3	7	15	226										
百分數	31.41%	2.21%	1.76%	1.76%	1.76%	6.03%	7.08%	4.42%	5.76%	2.65%	3.98%	1.70%	3.98%	5.31%	2.65%	1.70%	3.98%	1.42%	3.09%	6.03%	100%											

第五十表 全縣各村莊寄籍人現住女子初婚年齡表

村莊名	初婚年齡	不明者	12	15	16	17	18	19	20	21	22	23	24	25	28	29	30	31—	合計
首善鄉總計		12		1	3	11	6	9	6	5	5	4	1	2	1	2	1	4	73
城裏村		8		1	3	5	3	3	4	5	4	4	1	2	1	1		2	47
東關村						2	2	2								1	1	1	9
南關村		4					1	1											6
中興村						2		2	1									1	6
蔡漢村						2			1		1								4
三義村								1											1
第一鄉總計		2	1		2			2											7
韓家坊					1														1
張家山								1											1
接官亭								1											1
韋家莊		1																	1
富盛莊			1																1
樊家莊					1														1
碑樓會仙		1																	1
第二鄉總計		4		1				1											6
青陽店		1						1											2
韓家莊		1			1														2
代莊		1																	1
陳家莊		1																	1
第三鄉總計		3			1	4	1	3		1							1		14

村莊名	不明者	12	15	16	17	18	19	20	21	22	23	24	25	28	29	30	31—	合計
孟家坊	2																	2
大陳家莊					2	1												3
張家莊							1											1
孫家鎮	8							1		1								10
鄒路平	1																	1
王莊																		1
劉莊																		1
第十二鄉總計	4				4	2	1	1	1									12
輝李莊	1																	1
高家莊								1										1
大三戶	1																	1
小三戶					2	1		1										4
劉家	1																	1
車郭莊	1																	1
打魚里					2	1												3
第十鄉總計	5				1	4	5	1		1								18
花溝	1																	1
賈莊						2												2
前陳家	1																	1
前石門					1					1								3
後石門							1											1
西南四莊	1																	1
曹家莊	1																	1
大官莊	1																	1
段家											1							1
田鎮				1	3	1	1											6
各縣	78	2	7	17	46	28	31	16	13	7	7	2	2	1	2	1	5	265

第五十一表 各鄉寄籍人他往男子初婚年齡表

鄉名	初婚年齡	不明者	16	17	18	20	29	31—	合計
首善鄉					1	1	1		3
第九鄉			1	1					2
第十一鄉		1						1	2
第十三鄉		1							1
全縣		2	1	1	1	1	1	1	8

第五十二表 全縣各村莊寄籍人他往男子初婚年齡表

村莊名	初婚年齡	不明者	16	17	18	20	29	31—	合計
首善鄉總計					1	1	1		3
城裏村						1			1
中興村							1		1
黛溪村					1				1
第九鄉總計			1	1					2
楊家莊			1	1					2
第十一鄉總計		1						1	2
時家莊								1	1
孫家鎮		1							1
第十三鄉總計		1							1
雲集官莊		1							1
全縣		2	1	1	1	1	1	1	8

第五十三表 全縣各村莊寄籍人他往女子初婚年齡表

村莊名	初婚年齡	不明者	合計
首善鄉總計		1	1
東關村		1	1
全縣		1	1

第五十四表 全縣法定人口未婚男女年齡分配表

性別	年齡別	年齡別										合計	百分數
		不明者	0—9	10—19	20—29	30—39	40—49	50—59	60—	合計	百分數		
男	本籍人現住	90	17,541	9,777	1,979	853	547	360	220	220	31,367	94.09%	
	本籍人他往	20	54	816	564	190	70	22	2	1,738	5.21%		
	寄籍人現住	5	95	59	29	16	6	3	2	215	0.64%		
	寄籍人他往		1	7	9	3				20	0.06%		
	總計	115	17,691	10,659	2,581	1,062	623	365	224	33,340	100%		
女	百分比數	0.35%	53.04%	31.94%	7.75%	3.20%	1.86%	1.16%	0.68%	100%			
	本籍人現住	81	17,137	9,982	194	12	3	4	2	27,415	99.12%		
	本籍人他往	6	49	31	5					91	0.34%		
	寄籍人現住		98	47						145	0.54%		
	寄籍人他往				1					1	0.00%		
子	總計	87	17,284	10,000	200	12	3	4	2	27,652	100%		
	百分比數	0.32%	62.51%	36.38%	0.72%	0.04%	0.01%	0.01%	0.01%	100%			
	全縣	202	34,975	20,719	2,781	1,074	626	389	226	60,992			
男女合計	百分比數	0.33%	57.34%	33.97%	4.56%	1.76%	1.03%	0.63%	0.36%	100%			

第五十五表 各鄉本籍人現住未婚男女年齡分配表

鄉名	男女別	子												合計					
		男						女											
		不明者	0—9	10—19	20—29	30—39	40—49	50—59	60—	合計	不明者	0—9	10—19		20—29	30—39	40—49	50—59	60—
首善鄉	男	2	722	372	67	39	22	15	10	1,249	4	699	397	17	3			1	1,122
第一鄉	男	4	1,088	620	163	69	40	25	18	2,097	9	1,089	636	17				1	1,741
第二鄉	男	2	1,732	868	243	90	53	28	11	3,027	2	1,545	636	9	2				2,194
第三鄉	男	6	966	478	155	78	54	35	20	1,792	2	886	444	17					1,349
第四鄉	男	10	1,550	809	242	90	64	42	26	2,833	1	1,439	737	13	1	1		1	2,193
第五鄉	男	4	930	554	119	64	50	31	17	1,829	3	1,063	558	20			1	1,545	
第六鄉	男	10	1,032	680	181	63	53	32	20	2,071	16	1,040	651	21		1		1,729	
第七鄉	男	16	1,530	920	170	76	46	32	33	2,823	9	1,466	909	13	1	1		1	2,400
第八鄉	男	15	1,695	1,000	149	50	38	21	17	2,985	18	1,745	1,145	7				2,915	
第九鄉	男	5	1,071	566	78	23	14	20	12	1,789	3	1,074	643	35	3			1,758	
第十鄉	男	4	737	393	52	20	14	6	6	1,232	6	782	503	5				1,296	
第十一鄉	男	3	1,188	655	74	41	23	19	9	2,012	1	1,156	745	6				1,908	
第十二鄉	男	1	896	543	71	32	8	13	5	1,569	1	884	630	8				1,513	
第十三鄉	男	8	2,344	1,319	215	118	68	41	16	4,129	6	2,269	1,368	6	2		1	3,652	
全縣	男	90	17,541	9,777	1,979	853	547	360	220	31,367	81	17,137	9,982	194	12	3	4	2	27,415
百分比		0.28%	55.91%	31.15%	6.38%	2.72%	1.73%	1.13%	0.70%	100%	0.29%	62.51%	36.42%	0.71%	0.04%	0.01%	0.01%	0.01%	100%

第五十六表 泰縣各村莊本籍人現住未婚男女年齡分配表

村莊名稱	男										女										合計
	不明者	0-9	10-19	20-29	30-39	40-49	50-59	60-	合計	不明者	0-9	10-19	20-29	30-39	40-49	50-59	60-	合計			
首善鄉總計	2	722	372	67	39	22	15	10	1,249	4	699	397	17	3		1	1	1,122			
城裏村	1	120	58	6	5	2	1	1	194		104	81	5					190			
曹坊村		44	28	6	1	1	1	1	82		38	15						63			
東關村		82	53	7	6	2	1		151		100	52	2	2				156			
南關村		56	34	8	2	4	2	1	107		57	31	1					89			
聖山村		41	11	1	2	1			56		28	17						45			
美非村		77	40	8	1		1	1	128		55	40						95			
中興村		52	45	5	4	3	1	1	111		60	43	2					105			
蔡溪村	1	103	58	13	12	6	3	1	197	2	100	46	4	1				153			
三義村		57	13	4	2		2	2	80	2	62	28	1					93			
北關村		90	32	9	4	3	3	2	143		95	44	2		1	1		143			
第一鄉總計	4	1,088	620	153	69	40	25	18	2,027	9	1,089	626	17					1,741			
韓家坊		78	58	25	5	7	1	1	175		81	52						133			
大李家	2	145	76	19	5	3	5	1	256		133	65	3					191			
張家山		73	38	10	2		1	2	126	1	44	43	2					90			
十里舖		59	37	12	4	2	2	2	118		66	38	1					105			
接官亭		5	6	3	1				15		2							2			
張家莊		57	31	7		1	2		98		49	30						79			
高家莊		19	7	1	1		1		29		15	12	1					28			
王家莊		31	15	4	3	1	1	1	56		37	22						59			

村莊名稱	男											女										
	不明者	0-9	10-19	20-29	30-39	40-49	50-59	60-	合計	不明者	0-9	10-19	20-29	30-39	40-49	50-59	60-	合計				
黎和莊		23	23	2	2			2	52		44	23	1					68				
小李家		12	8	6	4			1	31		7	9						16				
馬家莊		17	12		1				30		19	7						26				
郭家莊	1	97	41	7		1	1		148	3	103	51	1					158				
富盛莊		1	1	1	1	1			5		3	2						5				
皮莊		8	10						21		16	8						24				
劉家莊		27	21	4	1	3			56		27	12	1					40				
郭莊		73	23	7	7	1	1		112		85	51	3					139				
黃家營		24	13	1	1	2			48		29	8						37				
樊家莊		41	25	7	1			1	75		29	19						48				
魯家莊		52	29	5				1	87		47	29						76				
石家莊	1	88	44	16	16	7	4	3	179	5	96	57	1					159				
賀家莊		73	58	9	5	5	1		151		70	39	2					111				
姜家灣		16	17	2		1			36		12	13						25				
碑樓會仙		69	27	15	9	4	3	1	128		85	36	1					132				
第二鄉總計	2	1,732	868	243	90	53	28	11	3,027	2	1,545	636	9	2				2,194				
青陽店	1	261	120	36	12	17	7	3	457	1	256	67						324				
董家莊		126	54	21	6	7		1	215		90	64						154				
韓家莊		52	31	8	2	2			95		56	19						75				
新立莊		27	8	8	1			1	45		12	14						26				
賈莊		26	14	5	2	3			50		28	17						45				

村莊名稱	男 不明者	子										合計	女 不明者	子										合計
		0-9	10-19	20-29	30-39	40-49	50-59	60-	合計	0-9	10-19			20-29	30-39	40-49	50-59	60-	合計					
潘山舖	94	46	6	2	2	2	1	153	71	40	1	1					113							
劉家莊	203	86	15	4	2		310	164	57								221							
馬步店	66	35	10	3	1	2	118	68	28	1							97							
鍾家莊	96	38	4	4	1	1	145	106	39	1							146							
耿家莊	115	60	19	15	3		212	85	39	2							126							
東窩駝	1	119	78	14	8	3	220	120	48								168							
西窩駝	217	109	40	14	4	6	391	176	65		1						242							
代莊	26	12	1				39	25	13								38							
徐家莊	47	27	5	6	1		87	54	19	1							74							
郭家莊	48	42	4		1	1	96	52	14								66							
化莊	77	46	18	6	2	3	152	78	28								106							
陳家莊	132	67	29	5	4	4	242	104	65	3							178							
第三鄉總計	6	966	478	155	78	54	35	20	1,792	2	886	444	17				1,349							
西趙家莊	42	13	8	8		3	3	77	45	18							63							
黃家河灘	28	19	5	2		1	1	56	16	6							22							
吉祥莊	18	8	2	1	2	1	1	33	23	15							38							
上莊	45	21	3	3	5	2	1	80	20	10	1						31							
下莊	50	14	3	2	3		1	73	41	17							58							
杏林莊	36	17	10	2	4		69	40	20								60							
郭家莊	29	11	4	1	1	2	1	49	20	17							37							
秦家灘	2	64	24	8	6	2	3	3	112	1	51	28	3				83							

村莊名稱	男女別		年齡別												合計				
	男	女	子						女										
			不明者	0-9	10-19	20-29	30-39	40-49	50-59	60-	合計	不明者	0-9	10-19		20-29	30-39	40-49	50-59
北木			62	34	12	3	2	1	1	115		59	32	2					93
樓家莊			35	15	3	5				58		31	16						47
柳泉莊			84	49	15	2	5	4	2	163		74	40						114
于齊莊			5	2						7		3	2						5
第五鄉總計	4	990	554	119	64	50	31	17	1,829	3	1,063	558	20				1		1,645
黃山前	1	96	55	16	8	3	4		183		114	51	1					166	
侯家莊		15	5	1		2			23		18	7	1					21	
代莊		19	11						30		17	12						29	
孫家莊		17	12	2	4				35		14	21	1					36	
景家莊	1	78	41	3	5	4	3		135		94	36	2					132	
周家莊		59	38	7	5	5	4	1	119		73	39	1					113	
箭木莊		40	25	4	3	4	3		79		52	23						75	
月河莊		8	5	3			1		17		7	5						12	
小呂家莊		7	3	3	2	3	1	3	22		6	5						11	
石家莊	1	58	32	6		4	2		108	2	45	24	2					73	
鮑家莊		50	33	10	2			4	99		50	17	5					72	
蓋家莊		23	19	4	5	2	2		65		26	10	1					37	
鄧家莊	1	78	38	4	2	1			124		92	55						147	
東范莊		220	120	20	16	10	7	4	397	1	202	110	5				1	318	
南范莊		104	49	15	5	6	3	2	184		118	70	1					190	
西范莊		15	11	1	1	1	1	1	30		17	12						29	

村莊名稱	男											女											合計
	不明者	0-9	10-19	20-29	30-39	40-49	50-59	60--	合計	不明者	0-9	10-19	20-29	30-39	40-49	50-59	60--	合計					
北范莊		58	32	16	5	1	1	1	114	62	29							91					
七里舖		45	25	4	1	4		1	80	61	32							93					
第六鄉總計	10	1,032	680	181	63	58	32	20	2,071	16	1,040	651	21		1			1,729					
小店		72	39	7	3	3	1	2	127	103	60							163					
楊村	1	57	40	8	1	3	1		111	58	32							93					
穆王莊		41	30	12	2	2	1	1	89	55	29							84					
魏家莊		102	76	18	1	8	6	2	213	109	70	4						187					
刁家莊		42	30	13	6	1	3	3	98	51	28	2						81					
朱家莊		35	14	1	2	2	1		55	34	16							60					
郭家莊	1	56	42	4	9	7	3	1	123	51	36	1						92					
毛眼莊	3	86	38	16	4	3	1		151	66	57	2						127					
劉家道口		31	20	4	5			2	68	30	11	2						48					
紀家莊		46	27	9	1	2	4		89	51	20							71					
韓家莊	4	121	81	25	12	8	4	6	261	115	86	7						209					
曹家小莊		43	19	3	1				66	42	7							49					
夏家院子		2	3	1					6	3								3					
崔家莊		59	49	11	4	1	2	1	127	69	51	3						123					
東官禮		70	57	15	1	1	1		145	60	49							109					
西官禮		89	54	15	4	4			166	61	43							106					
伏生祠		2	2						4	4	4							8					
黃鵬莊	1	41	26	7	4	8	3	2	92	36	18						1	55					

村莊名稱	男										女									
	不明者	0-9	10-19	20-29	30-39	40-49	50-59	60-	合計	不明者	0-9	10-19	20-29	30-39	40-49	50-59	60-	合計		
張家鈔		37	27	12	3		1		80		42	24						76		
第七鄉總計	16	1,530	920	170	76	46	32	33	2,823	9	1,466	909	13	1	1		1	2,400		
韓家店		52	25	3	4	2	2	1	89		41	31						72		
孫家莊		15	9	2					26		17	6						28		
青眉莊		12	8	1					21		10	8		1				19		
趙家莊		17	16	2					35		11	13						24		
辛莊		10	6		1	1			18		10	8						18		
白家橋		21	8	2		1		1	33		18	14						32		
西王家莊		24	14	1	2	1			42		31	12						43		
大王院	4	91	48	18	6	3		2	172	1	95	51						147		
小玉院		72	39	5	3			3	122		64	46						110		
李家莊	2	15	11	3	1		1		33		12	7						19		
波路店		40	18	4	2		3	1	68		31	26						57		
東華家	1	12	11	3	2		2		31		18	11						29		
東白家		23	13	2		1			39		29	23						52		
木王莊		16	7	4		2			29		14	11						25		
張家莊		3	4				1		8		6	6						12		
甲子莊	1	11	11	1	1	1			26	2	15	10						27		
西草家		43	21	1	2	3			73		37	26						63		
大白		32	24	5		1			62		24	19						43		
小白		7	9	2	1			1	20		10	8						18		

村莊 年 船 別	男女別	男											合計	女						合計
		不明者	0-9	10-19	20-29	30-39	40-49	50-59	60-	合計	不明者	0-9		10-19	20-29	30-39	40-49	50-59	60-	
朱家莊			49	41	9	3	6	1	1	110		57	34						91	
上口			76	45	7	4	2	1	1	136		80	62	3					145	
前坡子	1	111	58	3	7	2	3	3	188	2	104	56						162		
後坡子		45	26	2	1	1		1	76		39	20						69		
馬莊	1	112	75	18	3	4	2		215		137	69	2					198		
滕家莊	1	78	47	15	10	5	5	5	166		81	43						124		
蕭家莊	5	165	100	22	9	3	4	7	315	4	176	87	6	1			1	275		
開河		88	29	4	2		1		104		61	32						93		
小官莊		22	14						36		20	12						32		
東王家莊		63	29	6	5	2	2		107		47	23						70		
馮家莊		63	45	2		2		1	113		47	32						79		
馮家莊		18	17	5	3		1	3	47		16	15						31		
邱家莊		36	15	4		1		1	57		29	21						50		
官家莊		18	16	4	3				41		18	9	1					28		
耿家莊		5	10	3					18		10	4						14		
姚家莊		22	8						30		14	11						25		
釋家套		43	25	3	1	2			74		30	32	1					63		
舊口		15	10	1				1	27		15	6						21		
袁家屋子		5	8	3					16		2	5						7		
第八鄉總計	15	1,636	1,000	149	50	38	21	17	2,985	18	1,745	1,145	7					2,915		
明家集		54	39	8		2	1	1	105		48	30						78		

村莊名稱	男女別		年齡別												合計					
	男	女	子						女											
			不明者	0-9	10-19	20-29	30-39	40-49	50-59	60-	合計	不明者	0-9	10-19		20-29	30-39	40-49	50-59	60-
耿家莊				63	38	8	2	3	1	1	116		75	40						115
牛家官莊	1		31	27	2						61		52	36						88
田家莊			52	25		1	2			1	81		64	41						105
大堰官莊			59	42	7	5	1	2			116		69	44						113
小堰官莊			28	10	2		1	2			44		36	24						60
南芝里			61	26	2	1	2	1	1		93		81	34	1					123
解家莊	3		77	35	17	4	3	2	2		143		78	55						134
柴家莊			42	24	4	2					72		35	28						63
東關子	4		39	30	6	1			1		84		37	36	1					75
西關子	6		110	71	6			2			195		96	81	1					152
燕家橋			17	19	3						39		25	14						39
邢家莊			28	22	3	2					55		47	24						71
高村			65	42	8	2	1				118		67	52						122
瀨家集			87	57	7	1	1	1	1		156		68	57						125
牛家莊			51	36	7	3	1	3			101		44	33						77
二辛莊			28	19	3	2	3				55		48	32						80
東佐家			37	17	4	1	1		2		62		31	21						52
十戶			56	44	3		2				105		65	41						106
劉楷家			39	13	1		1				54		34	17						51
介慶莊			45	20	5		1		1		72		47	21	1					69
高家莊			23	17	1		1		1		43		27	28						55

姓氏	性別	男										女										合計
		不明者	0-9	10-19	20-29	30-39	40-49	50-59	60-	合計	不明者	0-9	10-19	20-29	30-39	40-49	50-59	60-	合計			
宋家莊			80	53	1	1		1		136	2	104	62	1					169			
成家莊			91	37	3	1	4		137		81	40							121			
許家道口			84	26	9	7	4	2	134		64	51	1						116			
高家莊			43	17	2	1			63		41	23							64			
曹家莊			66	40	9	2	1	1	119		51	36							87			
宋家集			32	21	4	3	1		61		32	25	1						58			
惠家莊			73	42	6	3			124		74	44							118			
段家橋		1	134	91	8	5	2		241		124	75							199			
第九鄉總計		5	1,071	566	78	23	14	20	1,789	3	1,074	643	35	3					1,758			
吳家			37	16	2				55		31	10	6						47			
西左家			121	56	7	2	2	3	193		83	67							150			
大碾			72	27	5	1	1	3	110	2	83	51	2	1					139			
于家			49	24	5	5	1	2	87		58	42							100			
王家			27	23	4	1			55		27	24							51			
宋家			68	36	7	1	1	1	115		78	41	2						121			
曹家			36	18	2	1			58		43	17	1						61			
羅園		3	44	33	4	2		2	88		48	24	3						75			
辛橋			104	65	13	3		1	186		101	62	10						173			
王少唐			50	22	3		1	1	77		48	30							78			
楊家莊			27	17	1				46		46	19	1						66			
田家			83	47	6	2	4	2	146		81	71	1						153			

村莊 戶名	男女別											合計					
	男						女										
不明者	0-9	10-19	20-29	30-39	40-49	50-59	60-	合計	不明者	0-9	10-19	20-29	30-39	40-49	50-59	60-	合計
王家梁		22	12		1	2	1	38		18	7	6					31
河溝漚		17	16	3				36		18	12						30
宰梁鎮	2	133	65	7	3	1	1	214	1	107	69	1					178
程和舖		31	16	2			2	51		35	21						56
嶺莊		81	38	4			1	126		102	38	2					142
丁莊		67	35		3	1	2	108		67	38		2				107
第1鄉總計	4	737	338	52	20	14	6	1,232	6	782	503	5					1,296
崖鏡		68	31	6	2	1	1	109		73	37						110
楊家莊		35	26	5	1		1	68		27	20	1					48
張家莊		65	36	6	1		1	109	1	57	50						108
郭家莊		12	11	4		1		28		23	20						49
呂家	2	9	3	1	1		1	17	5	11	4						50
孔家		29	9	3	1	1		43		24	13						37
長槐家		17	6		2			25		19	4						23
成家	1	78	40	6	1	2	1	131		92	49						141
張德佐家		37	21	2				60		30	31						61
吳興官莊		11	9					20		11	10						21
孫家莊		39	15					54		44	29						73
韓家莊	1	42	18	1	3		1	66		56	28	1					85
劉聚橋		41	26	4		1	1	75		31	28						89
劉家井		47	23	6	2	1	1	80		48	23						71

村莊名稱	男女別											合計					
	不明者	男					女										
	0-9	10-19	20-29	30-39	40-49	50-59	60--	合計	不明者	0-9	10-19	20-29	30-39	40-49	50-59	60--	合計
鄭家莊		28	13					44		33	24						57
馬莊		65	47	4	2			118		69	50	3					122
粉張莊		68	29	2	3	3	1	106		73	48						121
張家寨		46	28	2	1	2		79		55	35						90
第一鄉總計	3	1,188	655	74	41	28	19	2,012	1	1,156	715	6					1,908
王伍莊		95	39	1	1		1	137		72	47						119
周家莊		73	29	2	1	1	2	108		63	42						105
時家莊		57	42	1	2			102		66	39	1					106
孟家坊		16	18	4	2	1		41	1	13	16						30
岳家官莊		13	5	3	1		1	23		17	8						25
潘家		24	17	4		2		48		26	17						43
安祥莊		31	5	3	1	1	1	42		30	23						53
劉家		19	13		1			33		21	8						29
大陳家莊		76	53	9	3			141		86	46						132
信家	2	44	27	3	5	1	2	85		50	42						92
羅家		27	12	1				40		23	16	2					41
霍家坡		80	60	11	2	2	3	158		78	67	1					146
張家莊		43	23	1	2	2	1	72		37	28						65
孫家鐵		217	119	10	6	6	1	364		213	121	1					335
范家莊		32	17	1				51		40	25						65
遊民莊	1	53	23	2				79		38	39						77

村莊名稱	男女別											合計						
	男	子											女					
年齡別	不明者	0-9	10-19	20-29	30-39	40-49	50-59	60-	合計	不明者	0-9	10-19	20-29	30-39	40-49	50-59	60-	合計
陳玉平		22	15	3	3	1	1		45		25	18						43
鄧路平		51	22	5	2	1	1		82		39	25						64
馮家		75	42	1	3				121		78	39						117
小陳家莊		36	12	3					51		37	19	1					57
王莊		17	11	3	3	2	1		37		28	9						37
劉莊		25	14		1	4			44		23	10						38
蔡莊		46	28	1	1		2		78		33	23						56
李莊		16	9	2	1		1	1	30		20	14						38
第十二鄉總計	1	896	543	71	32	8	13	5	1,569	1	884	620	8					1,513
魏李莊		126	84	21	7	2	5	1	246		128	88						216
李南莊		11	4	1	3				19		20	10						30
李何莊		43	33	4					80		36	34						70
魏李莊		69	32	3	4		2		110		54	37						91
五月		32	33	2	3		2	1	73		34	37	1					72
高家莊		48	17	1			1		67		45	38						88
大三戶	1	72	47	8	1	2	1	1	133		73	52	1					126
小三戶		62	44	2	2		1	1	112		53	42	2					97
劉家		7	11		2	1			21	1	7	9						17
潘家		31	18	4	1				54		47	19						66
車郭莊		61	24	6	2	1			94		58	39						97
曹家莊		36	24	3	1				64		60	23	2					75

村莊名稱	男女別										合計							
	男	子										女						
年齡	不明者	0-9	10-19	20-29	30-39	40-49	50-59	60-	合計	不明者	0-9	10-19	20-29	30-39	40-49	50-59	60-	合計
鄭家寨		28	23	3					54		9	13						22
打魚里		53	41	1	2				97		71	39						110
趙家莊		60	34						94		50	36	1					87
腰莊		92	47	5	2	1		1	148		87	61	1					149
安家莊		65	27	7	2	1	1		103		62	43						105
第十三鄉總計	8	2,344	1,319	215	118	68	41	16	4,129	6	2,269	1,368	6	2		1		3,652
花溝	2	183	74	4	1	3	2	1	270	4	198	105						307
張家莊		45	28	7	2				82		49	30						79
黃家莊		60	30	3	7	2	1	2	105		50	30						80
李家莊		6	1						7		3	6						9
魏家莊		46	26	2	6	3	3		86		43	32						75
毛旺莊		32	12	5	1				50		25	11						36
天師莊		48	29	2					79		40	25						65
溝旺莊		24	15	4	1				44		20	21	1					42
任馬寨		84	44	3	3				134		66	30						96
吉祥莊		48	19	2	2				71		37	26						63
賈莊		46	30	3	3			1	83		38	34						72
辛莊		15	3	2	1				21		10	4						14
龍桑樹		23	5	2					30		22	6						28
前陳家		29	18	4	1				52		24	23	2					49
後陳家	2	32	20	1					55		23	25						48

村莊名稱	男女別											合計						
	男						女											
	不明者	0-9	10-19	20-29	30-39	40-49	50-59	60-	合計	不明者	0-9		10-19	20-29	30-39	40-49	50-59	60-
呂家莊		35	20	1	2			58		29	29							58
前石門		37	17		1	3		58		35	21							56
後石門		39	18					57		29	30							59
郭家坊		24	14	1	1			39		23	10							33
杏行		34	19	2	1	1		59		32	21							53
西南四莊		50	26	1	1	1	1	81		47	42	1						90
中南四莊		28	11	2		1	2	45		28	11							34
東南五莊		30	26	7	4	5		72		42	28							70
老鴉趙		14	10	4			1	29		9	9				1			19
楊家莊	2	50	22	2	4	2	1	83		41	28							69
曹家莊		39	24	5	3	2		73		36	22							58
雲集官莊		17	5	1	3			26		18	7							25
田家官莊		16	10	10	3		1	40		6	7							13
陳家莊		22	11	1			1	35		27	17		1					45
宋家套		89	49	13	1	2	2	156		89	36	1						126
大官莊		41	24	1	1			67		34	23							57
張家官莊		15	3	2	3		1	24		9	8							17
胡家官莊		42	21	5	2	1		71		41	22							63
雙柳樹		51	25	6	1			83		48	28							76
王旺莊		35	20	3	4	1		63		32	22							54
胡家店		82	54	2	1	3		142		89	40							129

村莊 名稱	男女別 年齡別										合計	男女別 年齡別						合計									
	不明者	男					女					不明者	男						女								
		0-9	10-19	20-29	30-39	40-49	50-59	60-	合計	不明者	0-9		10-19	20-29	30-39	40-49	50-59	60-	合計	不明者	0-9	10-19	20-29	30-39	40-49	50-59	60-
小湖莊		28	22	7	5				62		27	18						45									
宮旺莊		46	16	3	2				67		54	26						30									
高旺莊		68	45	7	5	3	3	1	132		68	37						105									
于林莊		47	27	2	3	2	2		83		40	24						64									
孫綉莊		50	37	10	6	3			106		49	36		1				86									
賈旺莊		48	29	4	1				82		47	27						74									
王家莊		33	16	3					52		22	16						38									
段家		24	13	4	2	2	2		47		23	8						31									
賈寨		62	43	10	5	4	1		125		48	30	1					79									
龍虎莊		46	38	10	4	2	2	1	103		69	37						106									
馮旺莊		33	25	8	7	6	3		62		48	23						71									
宋旺莊		11	14	2		2	1		30		12	10						22									
李星觀	1	62	37	6	5	6	4	1	122	1	71	45						117									
李家官莊		35	24	3					62		34	21						55									
田鎮		73	38	5	1	3	3		123		82	40						122									
大莊		15	7		1				23	1	9	6						16									
沙高家		55	39	8	6	2	4	1	115		78	41						119									
侯家	1	10	7						18		15	3						18									
馬家		18	21	7		1		1	48		26	23						49									
徐家		23	8			1			32		17	8						25									
石柳		46	20	3	2	1	3		85		43	20						63									
全縣	90	17,541	9,777	1,979	863	647	310	220	31,367	81	17,137	9,982	194	12	3	4	2	27,415									

村莊名稱	男女別											合計						
	男						子						女					合計
	不明者	0-9	10-19	20-29	30-39	40-49	50-59	60-	合計	不明者	0-9		10-19	20-29	30-39	40-49	50-59	
劉家井						1				1								1
鄭家		1				1				1								3
粉張莊			2		2					1								5
張家寨									1									1
第十一鄉總計		2	10	11	6				29			1						1
王伍莊			1	1					2									2
周家莊			1						1									1
時家莊		1	1	2	1				5									5
岳家官莊				1					1									1
潘家				1					1									1
安祥莊			2		2				4									4
信家			1		1				2									2
羅家			1						1									1
霍家坡			1		1				2									2
張家莊				1	1				2									2
孫家鎮			1	1	2				4									4
都路平			1	1	1				2									2
小陳家莊					1				1									1
王莊		1							1			1						1
蔡莊																		1
第十二鄉總計		2	16	9	1				28		3							3

村莊名稱	男										女						合計		
	不明者	0-9	10-19	20-29	30-39	40-49	50-59	60-	合計	不明者	0-9	10-19	20-29	30-39	40-49	50-59		60-	合計
	中南四莊			1						1									
老鵬趙				1	1	1			3									2	
田家官莊						1			1									1	
宋家套			2						2									2	
胡家店			1						1									1	
小胡莊			1		1				2									2	
高旺莊								1	1									1	
孫紡莊								1	1									1	
賈旺莊								1	1									1	
段家			1						1									1	
賈家					1				1									1	
龍虎莊														1				1	
馮旺莊					1	1		1	3									3	
李家官莊				1					1									1	
田家			1	1	1	1		1	4									4	
沙高家			1	1	1				2									2	
馬家					2				3									3	
合計	20	64	816	564	190	70	22	2	1,738	6	49	31	5					91	

村莊名稱	男		子										女		合計			
	不明者	0-9	10-19	20-29	30-39	40-49	50-59	60-	合計	不明者	0-9	10-19	20-29	30-39		40-49	50-59	60-
			1	1	1	1	1	1			1	1	1	1		1	1	1
西言禮				1					1									1
黃鶴莊					1				2									2
張家套		1							1		1							4
第1鄉總計		6	11			1			19		7	3						10
韓家店		2	1						3									3
小王駝		2	1						3			1						1
木王莊				4					4		1							1
大自				1					1		2	1						8
後城子		1							1									1
開河												1						1
馮家莊				2					3		1							1
邱家											2							2
魏家莊		1		2					3		1							1
釋家套						1			1									1
第6鄉總計		2	1		2	3	1		9			1						1
取家莊			1	1	2	2			6			1						1
柴家莊							1		1									1
邢家莊		1							1									1
二辛莊									1									1
第1鄉總計	1	15	6	3	1				26		15	8						23
西左家		1	2						3		2	1						3

村莊 戶數	男女別											合計						
	男						女											
	不明者	0-9	10-19	20-29	30-39	40-49	50-59	60-	合計	不明者	0-9		10-19	20-29	30-39	40-49	50-59	60-
第十二鄉總計		4	5	1	3	1		1	15		3	4						7
柳李莊						1			1									
高家莊		1							1		3							8
大三戶				1					2			1						1
小三戶					2				3									
劉家						1			1									
軍郭莊					3	2			5			1						1
打魚里				1					1			2						2
趙家莊							1		1									
第十三鄉總計	1	4	3	1	3	2		11	22		4	2						6
賈莊		1		1				2	4		2							2
前陳家			1	2		1		4	2									
前石門				1		1		2	2									
後石門			2					2	1									
郭家坊	1							1	1									1
西南莊											1							1
田鏡											1	2						3
全縣	5	95	59	29	16	6	3	2	215		98	47						145

七 全縣法定人口教育狀況表

第六十二表 全縣法定人口教育程度統計表

男女別	教育程度 人口別	教育不明 狀況者	未受 教育者	受私塾 教育者	能讀家 信者	受私塾 教育者	能寫家 信者	受初小 及同等	學校 教育者	受高小 及同等	學校 教育者	受初中 及同等	學校 教育者	受高中 及同等	學校 教育者	受大學 及同等	學校 教育者	受教 研究 院者	受國 外 教 育 者	合 計
男	本籍人現住	22	53,975	4,010	8,032	8,536	1,489	268	72	18	1									76,423
	本籍人他往		3,080	369	1,385	473	207	66	24	22										5,626
	寄籍人現住		376	12	14	17	4	7	3	9	3									447
	寄籍人他往		20	2	1	3	1													28
	總計	22	57,451	4,393	9,432	9,029	1,701	341	99	49	3									82,524
子	百分數	0.03%	69.62%	5.32%	11.43%	10.94%	2.06%	0.41%	0.12%	0.05%	0.01%	0.01%								100.0%
女	本籍人現住	8	81,138	126	50	778	60	23	1	1										82,185
	本籍人他往		300	4	6	4	6	5	4											329
	寄籍人現住		376	3	4	13	6	4	2	4										413
	寄籍人他往		1																	2
	總計	8	81,815	133	60	795	72	32	7	6										82,524
子	百分數	0.01%	98.66%	0.16%	0.07%	0.96%	0.08%	0.04%	0.01%	0.01%									0.00%	100.0%
男女合計	全縣	30	139,266	4,526	9,492	9,824	1,773	373	106	55	3									165,253
	百分數	0.02%	84.18%	2.73%	5.73%	5.94%	1.07%	0.23%	0.06%	0.03%	0.00%	0.01%								100.0%

第六十三表 各鄉本籍人現住男子教育程度統計表

鄉名	教育程度	教育不明 狀況者	未受 教育者	受私塾 教育者	能讀家 信者	受私塾 教育者	能寫家 信者	受初小 及同等	學校 教育者	受高小 及同等	學校 教育者	受初中 及同等	學校 教育者	受高中 及同等	學校 教育者	受大學 及同等	學校 教育者	受教 研究 院者	受國 外 教 育 者	合 計
首善鄉			1,568	251	38	548	105	23	0	1										2,500
第一鄉	14		3,241	237	614	545	72	14	4											4,743
第二鄉			5,909	210	363	412	58	10	2											6,594
第三鄉	1		2,761	237	442	361	37	10	2											3,833
第四鄉			4,151	347	824	752	50	15	3											6,217
第五鄉			2,540	35	585	546	65	21	1											4,124
第六鄉	3		3,270	270	702	543	41	7	3	1										4,554
第七鄉	1		4,515	28	85	875	125	31	4	2										7,140
第八鄉			5,586	31	700	843	180	34	5											7,672
第九鄉			3,015	302	455	535	73	11	4											4,355
第十鄉			2,608	11	250	280	53	4	1											3,322
第十一鄉			3,631	34	486	682	128	18	1	2										5,318
第十二鄉			2,833	127	315	536	125	24	8	1										3,661
第十三鄉	3		7,946	605	1,006	1,038	222	38	12	2										10,872
全縣		22	53,975	4,010	8,032	8,536	1,489	268	72	18										76,423
百分數		0.03%	70.63%	5.25%	10.51%	11.17%	1.95%	0.35%	0.09%	0.02%									0.04%	100.0%

第一頁 全縣法定人口教育程度統計表

第六十四表 全縣各村莊本籍人現住男子教育程度統計表

教育程度 村莊名	不明者	未受教育者	受私塾教育	能識家信者	受私塾教育	能寫家信者	受初小及同等	學校教育者	受高小及同等	學校教育者	受中及同等	學校教育者	受大學及同等	學校教育者	受研究	受國外教育者	合計
首善鄉總計		1,568	251	388	548	163	23	6	1							2,950	
城裏村		203	38	54	61	59	6	2	1							425	
官坊村		121	11	18	31	5										183	
東關村		208	28	60	71	14	3									392	
南村		130	2	44	55	10	1	1								243	
愛山村		66	6	23	34	5										128	
美井村		134	43	43	56	14										290	
中興村		123	28	31	47	13	5									247	
黛溪村		311	41	53	61	22	6									502	
三義村		91	11	22	42	15	1	2								182	
北關村		179	35	41	82	12	1	1								351	
第一鄉總計	14	3,141	237	614	545	71	14	4	2							4,745	
韓家坊		300	25	34	47	10										416	
大李家		447	37	46	42											572	
張家山		250	10	14	11	2										289	
十里舖		186	5	50	35	6										282	
接官亭		15		3	5	1										24	
張家莊		142	16	30	20		2									210	
高家莊		54	3	8	4	2										71	
王家莊	1	73	11	26	11	1										120	
聚和莊		80	5	18	27	4										134	
小李家		46		7	4											57	
馬家莊		56		4	11	2						1				75	
韋家莊		178	13	64	102	15	6	2	1							382	
富盛莊		7		2												10	
成莊		20	4	3	5	1										43	
劉家莊	4	91	3	11	20											129	
郭莊		153	8	83	27	5	3									272	
黃家營		83		4	5											97	
樊家莊	5	94	5	31	16	2										157	
魯家泉		130	4	34	24	1	1									161	

教育程度 村莊名	教育狀況	不明者	未受教育者	受私塾教育	能讀家信者	受私塾教育	能寫家信者	受初小及同等	學校教育者	受高小及同等	學堂教育者	受初中及同等	學校教育者	受高小及同等	學校教育者	受大學及同等	學校教育者	受研究院	受國外教育者	合計
石家莊			335	28		39	1	1												400
賀家莊			221	31	75	41	3	1	1											373
姜家洞			63	1	4	6	1													75
神樓會仙			211	25	61	35	7													337
第二鄉總計			5,509	210	365	411	88	10	1											6,994
青湯店			833	72	51	34	21	1												1,021
董家莊			393	30	15	26														464
韓家莊			131	1	1	40	7	2												201
新立莊			85	6	5	1														105
賈莊			68	11	8	18	3	2												110
濟山舖			356	1	15	8	1													381
劉家莊			711	1	25	26	1	1	1											766
馬步店			210	15	10	8	5	1												260
鍾家莊			310		20	40	5													375
耿家莊			431	3	10	25	6													481
東高駝			411	1	53	15	1													477
西高駝			700	4	55	41	7													807
代莊			63	1	7	18	7													96
徐家莊			180		5	10	1	1												204
郭莊			118	4		21	1													227
化莊			270	20	21	35	1													351
陳家莊			461	10	32	35	1									1				517
第三鄉總計	1		2,761	237	441	361	37	10	1	1										3,851
西趙家莊			97	9	31	11														150
黃家河灘			90	7	8	6	1													117
吉祥莊			57	4	17	8	1													87
上婁			118	3	6	11														138
下婁			108	13	14	18	1									1	1			150
杏林莊			121	5	8	5														147
郭莊			83	11		1	1													107
秦家溝			178	18	32	15	1	1												241
聚仙莊			113	5	4	1														123

教育程度 村莊名	教育狀況	不明者	未受教育者	受私塾教育	能讀信家者	受私塾教育	能寫家信者	受初小及同等	學校教育者	受高小及同等	學校教育者	受初中及同等	學校教育者	受高中及同等	學校教育者	受大學及同等	學校教育者	受教育研究者	受國外教育者	合計
賀家莊			73	9	22	5														109
太和莊			90	2	11	10	3													129
樊家洞			23		2	3														28
孫家峪			80	1	13	4	2						1							101
象伏莊			156	17	26	13	3													215
象山前	1		125	9	17	3	2													153
蘆泉			113	3	10	5														131
王家莊			16	2	6	2														26
石家莊			126	9	34	50	3	1												223
馮家莊			56	1	6	12	3													78
丁家莊			115	3	14	25	3	1								1				160
東趙家莊			134	7	21	17	3	1												189
崔家營			177	29	20	23	1	1												251
崔家莊			107	8	11	18														144
抱印莊			61	17	22	11	7	1												119
李家莊			87	11	32	11		2												142
郎君莊			239	34	46	30														349
第四鄉總計			4,151	342	824	792	90	15	3											6,217
南逸莊			546	37	101	55	27						1							767
中逸莊			117	13	18	15	6													185
北逸莊			116	11	31	28	4	5												155
太和莊			115	1	13	38														167
陳河涯			43	3	11	7														64
平原莊			208	10	10	37	5													270
蒙家莊			246	27	31	42							1							347
大楊堤			101	9	23	24	3	1												161
小楊堤			145	26	27	15	1													214
東楊堤			280	37	71	49	2													439
西楊堤			111	20	40	44														315
見埠莊			378	36	109	116	17	3	2											661
楊家莊			71	3	14	14														105
代家莊			85	7	46	16	4	1												153

教育程度 村莊名	教育狀況	不明者	未受教育者	受私塾教育	能讀家信者	受私塾教育	能寫家信者	受初小及同等	學校教育者	受高小及同等	學校教育者	受初中及同等	學校教育者	受高及同等	學校教育者	受大學及同等	學校教育者	受教育者	受國外教育者	合計
楊家寨			123	5	42	48	5	1												224
劉家莊			122		5	14														145
高家莊			81			2	14													97
韓家莊			287			22	30	1	1											341
北唐			77			2														79
南唐			49	4	7	1														61
樊家莊			165	21	83	56	2													330
東禾			67	23	11	15	1													117
西禾			44	7	9	13														73
北禾			153	13	40	30														245
段家莊			97	2	13	20	1													133
柳泉莊			208	24	42	40	11	2												327
于齊莊			16	3	3	2														24
第五鄉總計			2,540	351	585	546	64	21	5											4,124
黃山前			317	7	25	45	10	5												409
侯家莊			21	4	7	11		1												55
代莊			43		21	6	1													71
孫家莊			62	1	6	10	3													83
景家莊			174	6	48	53	1													282
周家莊			195	3	43	27	3													271
喬木莊			85		47	18	3	1												154
月河莊			22		5	2	3													32
小呂家莊			31		3			1												43
石家莊			138	3	24	25	8	5	1											204
鮑家莊			118	3	58	14	1		1											155
蓋家莊			61	8	31	16														124
鄧家莊			196	23	32	56	7	1	1											316
東范莊			544	136	108	127	6	3	1											925
南范莊			195	84	66	70	6	1	5											427
西范莊			28	17	5	12														66
北范莊			150	26	30	26														271
七里舖			95	38	22	28	11	4												158

教育程度 村莊名	教育狀況	不明者	未受教育者	受私塾教育	能讀家信者	受私塾教育	能寫家信者	受初小及同等	學校教育者	受高小及同等	學校教育者	受初中及同等	學校教育者	受高中及同等	學校教育者	受大學及同等	學校教育者	受研究院者	受國外教育者	合計
東章家			42	5	8	10				1										66
東白家			84	1	1	18	3	1												134
木王莊			42			8	1													60
張家莊			20	3		2														25
甲子莊			53	6	6	8	1	1												75
西章家			124	4	24	32	6	2												197
大白			100	15	9	20	1													145
小白			43	2	7	4														56
宋家莊			199	9	17	34	5	1												265
上口			299		45	45	2	1												392
前城子			266	29	45	60	10	2												413
後城子			125	11	15	23	5													174
馬莊			303	37	117	87	6									1				551
滕家莊			297	3	39	44	2	4	1											390
蕭家莊			501	13	156	88	8	4	2											772
開河			204	6	47	28	1													286
小官莊			55	1	11	19	1													87
東王家莊			197	10	43	23	1	2												276
顏家橋			254			26	4	1												290
馮家莊			86	6	17	13	2	1												127
邱家			96	3	17	35	4	1												156
官家莊			50	3	8	22	8	3	1											95
耿家莊			37	1	8	3														49
姚家莊			45	4	16	16	3	1												85
釋家套			115	7	23	40	4	5												194
舊口	1		31		6	13	3	2												57
袁家屋上			18		4	5														27
第八鄉總計			5,580	31	700	843	180	34	5	5										7,671
明家集			164	22	24	34	21	1												267
耿家莊			214	7	30	24	8	1												290
牛家官莊			170	2	6	25	1	1												211
田家莊			151	18	27	20	1													217

教育程度 村莊名	教育狀況	不明者	未受教育者	受私塾教育	能讀家信者	受私塾教育	能寫家信者	受初小及同等	學校教育者	學交教育者 受高小及同等	學交教育者 受初中及同等	學交教育者 受高中及同等	學交教育者 受大學及同等	受教育 院者	受國外教育者	合計
大張官莊			247	9	1	7	1									283
小張官莊			97			21	1									120
蘭沙里			100	8	15	30	12	1								237
解家莊			305		21	18	10	1								365
柴家莊			115	6	15	18	11	4					1			170
東開子			157	5	10	10	4									186
西開子			353		40	31	22	2	1	2						500
蘇家橋			61	5		20		1								102
邢家莊			102	10	1	15										138
窩村			206	11	10	58	5		1							292
額家集			275	30	33	41		1								391
牛家莊			141	20	32	35	3									234
二辛莊			100	10	11	11	3									158
東佐家			81	6	18	26	14									155
十戶			151	25	36	41	11	1								266
劉楷家			87	4	16	32	16	1								151
倉廩莊			100	21	31	22	6									187
高家莊			84	2		18	1									115
宋家莊			335	3	21	34	1									405
成家莊			301	3	38	21		7								380
許家道口			247	4	16	37	8		1							315
高窪莊			120	11	5	13	2									165
曹家莊			203	11	38	20										272
宋家集			145		21	12	1									180
惠家辛莊			244	2	41	11	7									315
段家橋			380	18	57	97										552
第九鄉總計			3,015	302	455	535	73	11	4							4,365
吳家			88	14	15	1	3									134
西左家			315	36	51	48	11	1								463
大碾			167	41	38	25	6	1								278
于家			158	11	17	15		1	1							215
王家			81	4	7	15	5	1								121

教育程度 村莊名	不明者	未受教育者	受私塾教育	能讀家信者	受私塾教育	能寫家信者	受初小及同等	學校教育者	受高小及同等	學校教育者	受初中及同等	學校教育者	受高中及同等	學校教育者	受大學及同等	學校教育者	受研究院者	受國外教育者	合計
宋家		241	3	13	18	4	1											280	
菅家		100	10	14	30	4												158	
蕪園		175	8	18	11	2												214	
辛橋		335	20	6	35	4	1	1										401	
王少唐		100	18	33	37	5												153	
楊家莊		80	6	15	32	3												140	
田家		270	33	53	36	1	1	1										355	
王家寨		64	2	8	11	2												87	
河溝涯		66			16	1												83	
辛梁漢		346	53	57	91	6	2	1										536	
程和舖		93	17	22	10													142	
郝莊		187	11	53	43													294	
丁莊		141	12	30	63	7	2											255	
第十鄉總計		2,601	111	256	280	53	4	1										3,325	
崖鎮		211	6	15	21	6	1											261	
楊家莊		133	3	18	10	1												166	
張家莊		221	9	27	28	17		1										303	
郭家莊		83	2	8	4	3												100	
呂家		41		2	1													46	
孔家		111		6	5													125	
長槐家		62	1	7	6	1												77	
成家		250	13	55	32	6												356	
張德佐家		95	8	34	18		1											156	
崇興官莊		55	3	2	1													61	
孫家莊		115	4	16	13	4												152	
韓家莊		137	18	14	18	4	1											192	
劉家橋		145	9	20	17	1												193	
劉家井		171	15	2	21													209	
鄭家		110		3	1	3												124	
馬莊		264		5	26	1												297	
粉張莊		253	15	13	20	4												309	
張家寨		172	13	5	21	2	1											221	

教育程度 村莊名	教育狀況	不明者	未受教育者	受私塾教育	能讀家信者	受私塾教育	能寫家信者	受初小及同等	學校教育者	受高小及同等	學校教育者	受初及同等	學校教育者	受高及同等	學校教育者	受大學及同等	學校教育者	受研究	受國外教育者	合計
第十一鄉總計			3,631	345	480	680	1,800	18												5,318
王伍莊			245	25	25	55	20													375
周家莊			100	24	8	41	20													288
時家莊			200	17	15	40	6													278
孟家坊			50	5	21	10	2													90
岳家官莊			37	0	0															50
潘家			90	11		4	1	1												110
安祥莊			91	10	17	7	4													150
劉家			65	3	11	11	5													90
大陳家莊			280	11	25	50	10													380
信家			157	15	14	33	5	2												230
羅家			80		5	10	5													100
霍家坡			230	25	27	71	27	2	3	1										355
張家莊			150	5	7	10	8													180
孫家鎮			601	81	144	53	0	2	1											928
范家莊			100	6	14	23	6													140
道民莊			140	10	57															210
陳玉平			90	15	4	10	1													130
都路平			145	11	15	23	5													200
馮家			201	15	27	60	4	5												325
小陳家莊			147	4	4	5	1													160
王莊			60	1	6	4														90
劉莊			72	5	6	21	1	1												110
蔡莊			100	11	8	60	7													180
李莊			52	5	11	11														76
第十二鄉總計			2,833	127	315	530	155	24	8	1										3,600
輝李莊			442	15	50	68	33	6	1	1										610
李南莊			45	5	4															50
于何莊			140	5	9	24	3	1	1											180
黨李莊			183	5	10	33	6	5												230
五戶			150			31	5													190
高家莊			122	10	18	26	10	4	2											190

教育程度 村莊名	教育狀況	不明者	未受教育者	受私塾教育	能讀家信者	受私塾教育	能寫家信者	受初小及同等	學校教育者	受高小及同等	學校教育者	受初中及同等	學校教育者	受高中及同等	學校教育者	受大學及同等	學校教育者	受教育院者	受國外教育者	合計
大三戶			26	2	3	46	7	2	2										32	
小三戶			230	1	20	46	2	1											300	
劉家			41	1	2		1												45	
潘家			101	4	6	20	2	2											135	
車郭莊			16	13	2	38	22	2											273	
曹家莊			112	1	22	17													160	
鄭家寨			8	5	8	10	3	1											10	
打魚里			167	22	37	4	3	1	2										281	
趙家莊			126	11	15	51	13	1											217	
腰莊			246	17	56	4	1												378	
安家莊			197	8	26	34	1												274	
第十三鄉總計	3		7,946	605	1,006	1,038	22	38	12	1									10,875	
花溝			65	38	33	76	26	6											834	
張家莊			150	25	26	13	5	1	1										221	
岳家莊			197	38	34	8	3												181	
李家莊			1		4	5	1												1	
魏家莊			130	61	24	1	3	1											220	
毛旺莊			88	8	4	5	1												100	
天師莊			102	25	34	13													175	
溝旺莊			12		7	4	2	1											137	
任馬寨			290		34	20	10	1											355	
吉祥莊			110	20	24	1	4												185	
賈莊			15	1	10	30	2	2											20	
辛莊			30	5	5	5	4	1											50	
龍家樹			5	5	8	6	1	1											7	
前陳家			74	10	8	3	1	1											13	
後陳家			10	10	2	15													15	
呂家莊			87	3	21	24	1												14	
前石門			9	8	10	50	7	1											170	
後石門			18	3	17	21	4	1											14	
郭家坊			48	1		18	5	1											8	
杏行			111	1	4	27	6	1											150	

教育程度 村莊名	教育狀況	不明者	未受教育者	受私塾教育	能讀家信者	受私塾教育	能寫家信者	受初小及同等	學校教育者	受高小及同等	學校教育者	受初及同等	學校教育者	受高及同等	學校教育者	受大學及同等	學校教育者	受研究院者	受國外教育者	合計
西南四莊			148	13	16	21	11													217
中南四莊			75	10	4	13														102
東南四莊			143	8	38	11	4	1												205
老鴉趙			51	1	8	5														65
楊家莊			131	18	10	30	1	3												202
曹家莊			138	7	2	23	8	1												175
雲官莊			45	2	9	9	1													66
田家官莊			70	4	2	10														86
陳家莊			64	3	23	6	1	3												102
宋家套			281	3	41	28	4													357
大官莊			90	2	31	21	2	1												155
張家官莊			31		11	7	2													53
胡家官莊			135	8	12	10	4	2												172
雙柳樹			111	26	31	18	15	6	1											213
王旺莊			121		11	14														146
胡家店			310	10	54	3	1	1												375
小胡莊			171	4	12															188
宮旺莊			161	15	18	21	2	1												218
高旺莊			224	31	28	33	10	2	2											330
于林莊			148	21	10	15	4													206
孫紡莊			150	10	32	21	10													271
賈旺莊			148	21	24	21	3													225
王家莊			84	35	20	14	2													155
段家	1		73	3	13	11														101
賈寨			253	3	22	8	1													287
龍虎莊			220	7	22	12	7	4												272
馮旺莊			157		12	40	1	1												211
宋旺莊			50	6	11	1	1													77
李星耀			293		16	48	6													363
李家官莊			108	0	31	3	1													157
田鎮			268	25	42	38	11													384
大莊			56		1															57

教育程度 村莊名	教育不明者	未受教育者	受私塾教育	能讀家信者	受私塾教育	能寫家信者	受初小及同等	學校教育者	受高小及同等	學校教育者	受初中及同等	學校教育者	受高中及同等	學校教育者	受大學及同等	受國外教育者	合計
沙高家		270	4	4	36	4											318
侯家		50	1	1	2												54
馬家		96	2	17	23	1											139
徐家		71	2		8	1											83
石槽		194	5	7	26												232
全縣	22	53,975	4,010	8,032	8,536	1,481	268	72	18						1	76,423	

第六十五表 各鄉本籍人現任女子教育程度統計表

教育程度 村莊名	教育不明者	未受教育者	受私塾教育	能讀家信者	受私塾教育	能寫家信者	受初小及同等	學校教育者	受高小及同等	學校教育者	受初中及同等	學校教育者	受高中及同等	學校教育者	受大學及同等	合計
首善鄉		3,264	10	3	131	24	12									3,443
第一鄉	8	5,191	5	2	64	7										5,285
第二鄉		6,754	2	1	8	2										6,767
第三鄉		3,501	11	2	44	1	1									3,561
第四鄉		6,523	15	1	37	2										6,556
第五鄉		4,691	11	4	75	6	4								1	4,800
第六鄉		5,134	5	3	18											5,166
第七鄉		7,551	6	8	60	3	1									7,629
第八鄉		8,571	5	6	24	3	1									8,610
第九鄉		4,161	8	1	20											4,207
第十鄉		3,751	2	1	41	1										3,766
第十一鄉		5,510	10	1	74	7	1									5,609
第十二鄉		4,124	6	1	11	2	1									4,246
第十三鄉		11,114	30	8	63	2	2								1	11,300
全縣	8	81,135	116	50	778	60	23								1	82,185
百分數	0.01%	98.73%	0.15%	0.06%	0.95%	0.07%	0.03%	0.00%	0.00%							100.0%

第六十六表 全縣各村莊本籍人現任女子教育程度統計表

教育程度 村莊名	不明者	未受教育者	受私塾教育	能讀家信者	受私塾教育	能寫家信者	受初小及同等	學校教育者	受高小及同等	學校教育者	受初中及同等	學校教育者	受高中及同等	學校教育者	受大學及同等	學校教育者	合計
首善鄉總計		3,264	10	3	132	24	12										3,445
城裏村		471			57	19	7										547
首坊村		174					2										176
東關村		475	4		11												490
南關村		255			15		1										271
愛山村		146			5	2											153
美井村		250		1	9	2											302
中興村		297	5	1	12	4	2										321
黛溪村		516			11	1	2										530
三義村		250	1	1	7	2											261
北關村		390			3	1											394
第一鄉總計	8	5,193	5	2	64	7											5,285
韓家坊		400			4												404
大李家		596			8												604
張家山		296															296
十里舖		303															303
接官亭		15															15
張家莊		222															222
高家莊		74															74
王家莊	1	163															164
聚和莊		169				3											172
小李家		46															46
馬家莊		72			1												73
韋家莊		460	1		19	1											481
富盛莊		21															21
成莊		56															56
劉家莊		143			1												144
郭莊		400		1	14	2											417
黃家營		122															122
樊家莊	7	147															154
魯家泉		205		1	4	3											210

教育程度 村莊名	不明者 教育狀況	未受教育者	受私塾教育	能讀家信者	能寫家信者	受私塾教育	受初小及同等	學校教育者	受高小及同等	學校教育者	受初中及同等	學校教育者	受高中及同等	學校教育者	受大學及同等	學校教育者	合計
石家莊		446				5	3										454
賀家莊		371	2			4	1										378
姜家洞		66				1											67
碑樓會仙		406	2														408
第二鄉總計		6,754	2	1		8	2										6,767
青陽店		1,001	1														1,010
董家莊		461															461
韓家莊		214				6	2										222
新立莊		94															94
賈莊		114				1											115
潛山舖		386															386
劉家莊		719															719
馬步店		261															261
鍾家莊		426															426
耿家莊		417															417
東窩駝		505	1	1													507
西窩駝		775															775
代莊		106															106
徐家莊		210				1											211
郭莊		207															207
化莊		354															354
陳家莊		496															496
第三鄉總計		3,902	11	2		44	1	1									3,961
西趙家莊		170				2											172
黃家河灘		103															103
吉祥莊		104	1														105
上婁		108															108
下婁		171				7		1									179
杏林莊		161				2											163
郭莊		93				1											94
秦家溝		221	1	1		14											237
聚仙莊		84															84

教育程度 村莊名	教育狀況	不明者	未受教育者	受私塾教育	能讀家信者	受私塾教育	能寫家信者	受初小及同等	學校教育者	受高小及同等	學校教育者	受初中及同等	學校教育者	受高中及同等	學校教育者	受大學及同等	學校教育者	合計
賀家莊			123															123
太和莊			133															133
樊家洞			23															23
孫家峪			85															85
象伏莊			201															201
象山前			227	2				1										230
鷹泉			128															128
王家莊			33					1										34
石家莊			238				1											248
馮家莊			87															87
丁家莊			193															193
東趙家莊			187	3				1		1								192
崔家營			274					1										275
崔家莊			163															163
抱印莊			116															116
李家莊			164	1														165
郎君莊			312	3				5										320
第四鄉總計			6,523	15				37		2								6,586
南邊莊			826	2				4										832
中邊莊			184				1											185
北邊莊			226															226
太和莊			204															204
陳河涯			65															65
平原莊			231															231
蒙家莊			345															345
大楊堤			161															161
小楊堤			225															225
東楊堤			422				2		2									426
西楊堤			345															345
見埠莊			608				2		4									614
楊家莊			92															92
代家莊			168															168

教育程度 村莊名	不明者 教育狀況	未受教育者	受私塾教育	能讀家信者	受私塾教育 能寫家信者	受初小及同等 學校教育者	受高小及同等 學校教育者	受初中及同等 學校教育者	受高中及同等 學校教育者	受大學及同等 學校教育者	合計
楊家寨		238				5					243
劉家莊		166									166
高家莊		79									79
韓家莊		352				4	1				357
北唐		8									8
南唐		66									66
樊家莊		387				2	1				390
東禾		10	12	1							12
西禾		8			1	2					8
北禾		252	1	2							264
段家莊		153									153
柳泉莊		345				5					350
于齊莊		1									1
第五鄉總計		4,699	11	4	75	4	4		1		4,800
黃山前		485				8					493
侯家莊		65									65
代莊		8									8
孫家莊		9				2					10
景家莊		318	5	4	17						344
周家莊		303				3					306
喬木莊		186				4					190
月河莊		33									33
小呂家莊		3						2			3
石家莊		191				11	1	2	1		206
鮑家莊		20									20
蓋家莊		151	1			1					153
蘇家莊		374									374
東范莊		1,015	1			6	1				1,023
南范莊		509				1	1				523
西范莊		81				2	1				84
北范莊		305									305
七里舖		263				1	2				266

教育程度 村莊名	不明者 教育狀況	未受教育者	受私塾教育 能識家信者	受私塾教育 能寫家信者	受初小及同等 學校教育者	受高小及同等 學校教育者	受初中及同等 學校教育者	受高中及同等 學校教育者	受大學及同等 學校教育者	合計
第六鄉總計		5,134	5	3	18					5,160
小店		455		2	9					466
楊村		270			6					276
穆王莊		256								256
魏家莊		533								533
刁家莊		212								212
宋家莊		146			1					147
郭家莊		291								291
毛張莊		337			1					338
劉家道口		133								133
紀家莊		206								206
韓家莊		642								642
曹家小莊		155								155
夏家屋子		10								10
崔家莊		357	1	1	1					360
東言禮		312	4							316
西言禮		387								387
伏生祠		15								15
黃鸝莊		196								196
張家套		217								217
第七鄉總計		7,551	6	8	60	3	1			7,629
韓家店		232	1							232
孫家莊		84								84
青眉莊		57								57
趙家莊		73								73
辛莊		61								61
白家橋		77			1					78
西王家莊		116								116
大王駝		473		1						474
小王駝		320			1					321
李家莊		71								71
波踏店		176			1					177

教育程度 村莊名	不明者 教育狀況	未受教育者	受私塾教育	能讀家信者	受私塾教育	能寫家信者	受初小及同等	學校教育者	受高小及同等	學校教育者	受初中及同等	學校教育者	受高中及同等	學校教育者	受大學及同等	學校教育者	合計
東章家		74														74	
東白家		151														151	
木王莊		61														61	
張家莊		33														33	
甲子莊		80														80	
西章家		220					1									221	
大白		142														142	
小白		63				2										65	
宋家莊		266														266	
上口		450					2									452	
前城子		470				1	7	1								479	
後城子		188							1							189	
馬莊		558	3		2	16				1						614	
滕家莊		414					1									415	
瀟家莊		901					12	1								914	
關河		295														295	
小言莊		94														94	
東王家莊		261					3									264	
顏家橋		280					1									281	
馮家莊		120					3									123	
邱家		146	2		1											149	
官家莊		88					4									92	
耿家莊		48														48	
姚家莊		82				1	1									92	
釋家套		218					2									220	
舊口		53					2									55	
袁家屋子		16														16	
第八鄉總計		8,571	5		6	24	3	1								8,610	
明家集		272														272	
耿家莊		312														312	
牛家官莊		261														261	
田家莊		291														291	

教育程度 村莊名	教育狀況	不明者	未受教育者	受私塾教育	能讀家信者	受私塾教育	能寫家信者	受初小及同等	學校教育者	受高小及同等	學校教育者	受初中及同等	學校教育者	受高中及同等	學校教育者	受大學及同等	學校教育者	合計
大張官莊			304															304
小張官莊			155															155
蘭芝里			368					3										371
解家莊			401	2		2												407
柴家莊			148					7	1									200
東關子			209															209
西關子			532	1		1			1			1						538
蘇家橋			110															110
邢家莊			180															180
窩村			331															331
顏家集			401															401
牛家莊			237															237
二辛莊			199															199
東佐家			164						1									167
十戶			330	1		1												334
劉楷家			167															167
倉慶莊			204						1		1							206
高家莊			143															143
宋家莊			473															473
成家莊			404						2									406
許家道口			355						10									365
高窪莊			188															188
曹家莊			278															278
宋家集			210															210
惠家辛莊			334	1		2												341
段家橋			604															604
第九鄉總計			4,962	8		1		20										4,997
吳家			130															130
西左家			492															492
大碾			366						2									368
于家			248															248
王家			133															133

特 莊 名	教育程度	不明者	未受教育者	受私塾教育	能讀家信者	受私塾教育	能寫家信者	受初小及同等	學校教育者	受高小及同等	學校教育者	受初中及同等	學校教育者	受高中及同等	學校教育者	受大學及同等	學校教育者	合計
宋家			318															318
管家			186				1	1										188
羅園			235															235
辛橋			435															435
王少唐			217															217
楊家莊			184															184
田家			448		4													452
王家寨			90															90
河溝涯			95															95
辛梁鎮			535		4			18										561
程和舖			175															175
郝莊			360															360
丁莊			301					5										306
第十鄉總計			3,751		2		1	41		1								3,796
崖鎮			291					8										307
楊家莊			164															164
張家莊			340					1										341
郭家莊			135															135
呂家			50															50
孔家			127															127
長槐家			83															83
成家			402					11										413
張德佐家			177															177
崇興官莊			51															51
孫家莊			163				1	1		1								166
韓家莊			236		1													237
劉聚橋			203		1			1										205
劉家井			221															221
鄭家			151															151
馬莊			336															336
粉張莊			340					1										341
張家寨			256															256

教育程度 村莊名	不明者	未受教育者	能讀家信者	受私塾教育	能寫家信者	受初小及同等	學校教育者	受高小及同等	學校教育者	受初中及同等	學校教育者	受高中及同等	學校教育者	受大學及同等	學校教育者	合計
第十一鄉總計		5,510	16	1	74	7	1									5,603
王伍莊		385	2	1	15	2										405
周家莊		295					11									306
時家莊		299														299
孟家坊		79														79
岳家官莊		56														56
潘家		113														113
安祥莊		155														155
劉家		100														100
大陳家莊		368	2		1	1										372
信家		240			9	2										251
羅家		118	1													119
霍家坡		394				7										401
張家莊		201														201
孫家鎮		954	4		13											971
范家莊		183			3											186
道民莊		226														226
陳玉平		135														135
都路平		203								1						204
馮家		353														353
小陳家莊		186														186
王莊		93	1		2											96
劉莊		100			4											104
蔡莊		174			8	2										184
李莊		100			1											101
第十二鄉總計		4,124	6	1	112	2	1									4,246
輝李莊		617		1	18											630
李南莊		66	1													67
于何莊		203			1											304
黨李莊		246			1		1									248
五戶		202			6											208
高家莊		226			1	1										228

教育程度 村莊名	不明者	未受教育者	受私塾教育	能讀家信者	受私塾教育	能寫家信者	受初小及同等	學校教育者	受高小及同等	學校教育者	受初中及同等	學校教育者	受高中及同等	學校教育者	受大學及同等	學校教育者	合計
大三戶		325					16	1									342
小三戶		296															296
劉家		46															46
潘家		148					1										149
車郭莊		265	1				26										294
曹家莊		177															177
鄭家寨		74															74
打魚里		302					17										319
趙家莊		242					6										248
腰莊		336	2				17										415
安家莊		296	2														301
第十三鄉總計		11,194	30	8	63	2	2	1									11,300
花溝		930					4						1				935
張家莊		233	1	1	2												237
岳家莊		270	2	1													273
李家莊		20															20
魏家莊		240	1														241
毛旺莊		97															97
天師莊		193															193
溝旺莊		142	1	1													144
任馬寨		336		3	3	1											343
吉祥莊		181															181
賈莊		237															237
辛莊		48															48
龍桑樹		74															74
前陳家		147															147
後陳家		166															166
呂家莊		151	10														161
前石門		178					2										180
後石門		161															161
郭家坊		81					1										82
杏行		157					2										159

教育程度 村莊名	不明者	未受教育者	能識家信者	受私塾教育	能寫家信者	受初小及同等	學校教育者	受高小及同等	學校教育者	受初中及同等	學校教育者	受高中及同等	學校教育者	受大學及同等	學校教育者	合計
西南四莊		252				2										254
中南四莊		117														117
東南一莊		216														216
老鴉趙		57														57
楊家莊		205				2										207
曹家莊		186														186
雲集官莊		66					1									67
田家官莊		65														65
陳家莊		117								1						118
宋家套		35					1									36
大官莊		158					1									159
張家官莊		54														54
胡家官莊		175														175
雙柳樹		217					2									219
王旺莊		148														148
胡家店		385														385
小胡莊		173														173
宮旺莊		245	1						1							256
高旺莊		311	3			20										334
子林莊		157														157
孫紡莊		271					3									274
賈旺莊		240														240
王家庄		155														155
段家		93														93
賈棗		264														264
龍虎莊		318				2	2			1						323
馮旺莊		209														209
朱旺莊		75														75
李星壘		358					14									372
李家官莊		166														166
田鎮		405														405
大莊		45														45

教育程度 村莊名	不明者	未受教育者	能讀家信者	受私塾教育	能寫家信者	受初小及同等	學校教育者	受高小及同等	學校教育者	受初中及同等	學校教育者	受高中及同等	學校教育者	受大學及同等	學校教育者	合計
沙高家		335														335
侯家		56														56
馬家		148														148
徐家		77														77
石槽		221				1										221
全縣	8	81,135	126	50	775	60	23	1	1							82,155

第六十七表 各鄉本籍人他往男子教育程度統計表

教育程度 鄉名	未受教育者	受私塾教育	能讀家信者	受私塾教育	能寫家信者	受初小及同等	學校教育者	受高小及同等	學校教育者	受初中及同等	學校教育者	受高中及同等	學校教育者	受大學及同等	學校教育者	合計
首善鄉	147	25	105	84	62	8	4	3								441
第一鄉	361	37	182	53	10	3	4									650
第二鄉	388	22	43	21	5	4	1									469
第三鄉	323	45	130	43	10	2										553
第四鄉	358	56	198	55	28	5	3	2								694
第五鄉	290	82	207	73	20	3		2								677
第六鄉	205	21	111	32	5	1										378
第七鄉	201	24	151	35	24	8	3	2								460
第八鄉	311	15	82	14	16	5	2	1								440
第九鄉	167	18	90	26	8	6	1									318
第十鄉	71	10	14	8	2	4		1								110
第十一鄉	64	9	17	10	9	4	1	3								117
第十二鄉	71	1	16	7	7	4	2	1								100
第十三鄉	115	7	36	8	7	5	3	7								185
全縣	3,080	365	1,355	473	207	66	24	22								5,620
百分數	54.75%	6.56%	24.63%	8.42%	3.68%	1.18%	0.43%	0.35%								100.0%

第六十八表 全縣各村莊本籍人他往男子教育程度統計表

教育程度 村莊名	未受教育者	受私塾教育	能讀家信者	受私塾教育	能寫家信者	受初小及同等	學校教育者	受高小及同等	學校教育者	受初中及同等	學校教育者	受高中及同等	學校教育者	受大學及同等	學校教育者	合計
首善鄉總計	147	28	105	84	62	8	4	3	441							
城裏村	32	4	16	15	28	2	1	2	100							
言坊村	7	4	3	2	1				17							
東關村	15	1	21	11	8	2	1		59							
南關村	7		5	15	5	3			32							
愛村	5	1	4	11	1				27							
美井村	16	4	12	2	3				39							
中興村	13	7	16	13	10		2		61							
黛溪村	17	6	7		1				31							
三義村	18	1	3	15	3	1			38							
北關村	17		11	6	2		1		37							
第一鄉總計	361	37	185	53	10	3	4		650							
韓家坊	21		3		1				25							
大李家	43	6	21						70							
張家山	28		3						31							
十里鋪	15		11	5					28							
張家莊	14		2	1		1			18							
高家莊	3	1	2						6							
王家莊	12	5	5		2				24							
聚和莊	6		5						11							
馬家莊	7								7							
章家莊	12	5	15	8	3		2		45							
富盛莊			3						3							
成莊	4								4							
劉家莊	13	2	4	1					20							
郭莊	27	5	38		2	2			74							
黃家營	21		4	2					27							
樊家莊	8	1	21	2					32							
魯家泉	9	1	5	1					20							
石家莊	61	10		13	1				85							
賀家莊	16	1	17	3					37							

教育程度 村莊名	未受教育者	受私塾教育	能讀家信者	受私塾教育	能寫家信者	受初小及同等	學校教育者	受高小及同等	學校教育者	受初中及同等	學校教育者	受高中及同等	學校教育者	受大學及同等	學校教育者	合計
姜家洞	4															4
碑樓會仙	40				15	17	1		2							75
第二鄉總計	388		22		43	21	5		4		1					489
青陽店	67				10		1									78
董家莊	52		6		4	1	2									65
韓家莊	6		1		8	7										22
新立莊	7		1													8
賈莊	8					3										11
澗山舖	31								1							32
劉家莊	46		1		3	3										53
馬步店	5		2		4											11
鍾家莊	37		7													44
耿家莊	16				2											18
東窩駝	43		1		7											51
西窩駝	1															1
代莊	10					2	2		1							15
徐家莊	3				3	1			1		1					9
郭莊	14					1										15
化莊	11		2		1				1							15
陳家莊	31		1		1	3										36
第三鄉總計	323		45		130	43	10		2							553
西趙家莊	8		1		8		1									18
黃家河灘	14		2		5		1									22
吉祥莊	3		1		2	1	1									8
上婁	21		2													23
下婁	18				8	2	1									29
杏林莊	17															17
郭莊	15		4													19
秦家溝	12		1		6	1										20
粟仙莊	9		1													10
賀家莊	4		2		8											14
太和莊	6				7											13

教育程度 莊村名	未受教育者	受私塾教育	能讀家信者	受私塾教育	能寫家信者	受初小及同等	學校教育者	受高小及同等	學校教育者	受初中及同等	學校教育者	受大學及同等	學校教育者	合計
孫家峪	9			4						1				14
象伏莊	24	1		3										28
象山前	28	2		0		5		3						43
蘆泉	6	2		1										9
日家莊	1													1
石家莊	17	3		14		18								52
馮家莊	6			5		1		1						13
丁家莊	16			4		7		1						28
東趙家莊	16					1				1				20
崔家營	21	10		7		3								41
崔家莊	12	8		13										33
抱印莊	5			6				1						12
李家莊	7	1		8		4								20
郎君莊	28	4		13										45
第四鄉總計	358	50		148		55		28		5		3		607
南邊莊	37	5		36		7		10		3				100
中邊莊	11	1		8				1						21
北邊莊	31													31
太和莊	9			8		5								22
陳河涯	2	1		3										6
平原莊	11	12				5		3				1		32
蒙家莊	10	4		6										20
大楊莊	1	2		1										4
小楊堤	12	7		12		1								32
東楊堤	14	2		8		3				1				28
西楊堤	23	3				1								27
見埠莊	34	3		11		11		4		1		2		73
楊家莊	2	2				2								6
代家莊	1	1		3		1		2						8
楊家寨	3													3
劉家莊	17			6										23
高家莊	7			6										13

村莊名	教育程度	未受教育者	受私塾教育	能識家信者	受私塾教育	能寫家信者	受初小及同等	學校教育者	受高小及同等	學校教育者	受初中及同等	學校教育者	受高中及同等	學校教育者	受大學及同等	學校教育者	合計
韓家莊		18			1												40
北唐		13		1		1											15
南唐		3		1		2		1									9
樊家莊		20		1		31		11		1							65
東禾		7		1		1				1							11
西禾		3		1		2		2									9
北禾		18		1		15		2		1							30
段家莊		17				4											21
柳泉莊		23				11				4							38
于齊莊		1															1
第五鄉計		290		8		107		75		51		3					677
黃山前		51				21		1		2							80
侯家莊		11				1											12
代莊		1				8											9
孫家莊		7				7		0		1					1		22
景家莊		11				24		8		1							40
周家莊		10				5		2		3		1					21
喬木莊		1				1											2
月河莊						1											1
小呂家莊		1															1
石家莊		11				0		2		2		1			1		24
鮑家莊		10		1		12											24
蓋家莊		12				24		1		1							38
鄧家莊		26				10		14		4							63
東范莊		58		18		45		14		2							137
南范莊		31		31		5		5		1							61
西范莊		4				2		1									8
北范莊		23		10		15											48
七里舖		13		5		7		8		2		1					33
第六鄉計		205		51		11		31		5		1					275
小店		20		3		28		2									5
楊村		7		4		3		4									18

教育程度 村莊名	未受教育者	受私塾教育	能讀家信者	能寫家信者	受私塾教育	受初小及同等	學校教育者	受高小及同等	學校教育者	受初中及同等	學校教育者	受高中及同等	學校教育者	受大學及同等	學校教育者	合計
穆王莊	15		2			5		1								22
魏家莊	24															24
刁家莊	2		2													4
宋家莊	1				2	7										10
郭家莊	17		2		8	9			1							37
毛張莊	6		1		5	1										13
劉家道口	6				1			1								8
紀家莊	4				3	1										8
韓家莊	10		4		25	1										40
曹家小莊	21				5											26
崔家莊	10				6			1								17
東言禮	9		3		5	1										18
西言禮	20				16			2								38
黃鸞莊	18				5	1										24
張家套	9				2											11
第七鄉總計	209		24		151	39		24		8		3		2		460
韓家店	9		2		1											12
青眉莊	1		1					1								3
西王家莊	2				1											3
小王駝	3				2											5
東韋家	2															2
東白家	1															1
木王莊					1											1
甲子莊	3				1	1										5
西韋家	2				1			1								4
大白	1		1		1											3
小白	1								1							2
宋家莊	6				3											9
上口	11					1										12
前城子	18		1		41	4		9		1						74
後城子	11		1		8			3								23
馬莊	22		6		22	8										58

教育程度 村莊名	未受教育者	能讀家信者 受私塾教育	能寫家信者 受私塾教育	學校教育者 受初小及同等	學校教育者 受高小及同等	學校教育者 受初中及同等	學校教育者 受大學及同等	合計
滕家莊	28		6	11	4	4	3	56
蕭家莊	45	8	47	3	3			100
開河	9	1	2					12
小盲莊	2							2
東王家莊	10	2	4	2				18
顏家橋	5			1				6
馮家莊	3	1	5	3				12
邱家				2	1			3
官家莊	2					1	2	5
耿家莊	2				1			3
姚家莊	3		2	2				7
釋家套	2		1	1		1		5
舊口			1		1			2
袁家屋子	5		1					6
第八鄉總計	311	15	82	14	10	5	1	440
明家集	4	1			2			7
耿家莊	7		3	1	1		1	13
牛家官莊	7		1					8
田家莊	11		6					17
小張官莊	3		1			1		5
蘭芝里	10		5		5			20
解家莊	15		3		1			23
榮家莊	3	1	4					8
東關子	8							8
西關子	17							17
蘇家橋	1		1					2
邢家莊	8	2	2					12
窩村	16			3				19
顏家集	14	3						17
牛家莊	1							1
二辛莊	2	1	3					6
東佐家			2	1				3

教育程度 村莊名	未受教育者	受私塾教育	能讀家信者	能寫家信者	受私塾教育	學校教育者 受初小及同等	學校教育者 受高小及同等	學校教育者 受初小及同等	學校教育者 受高小及同等	受大學及同等	合計
十戶	10				3			1			1
劉楷家				1	1						
倉慶莊	1			1							
高家莊	7			1							
宋家莊	1			1	1						1
成家莊	0			2							
許家道口	34			7				2			40
高窪莊	12										12
曹家莊	10	1		11							22
宋家莊	27			1							28
惠家辛莊		2		4			1		1	1	10
段家橋	51			1							52
第九鄉總計	167	15		40		24	8	0	1		311
吳家	3			7							10
西左家	11		4	0							15
大碾	31		1	0	1	1	1				35
于家	1			8				1			10
王家	2			0	1						3
宋家	6		1	1							8
管家	8			2			1				11
蔣園	20		2	0			1				23
辛橋	28										28
王少唐	4		1	4				1			10
楊家莊	2		1	2							5
田家	6			8							14
王家寨	7			0							7
河溝窪						2	1		1		4
辛梁黃	5			1							6
程和鋪	7			4							11
郝莊	17			1		1					19
丁莊	8			8		11					27

教育程度 村莊名	未受教育者	能識家信者	受私塾教育	能寫家信者	受初小及同等	學校教育者	受高小及同等	學校教育者	受初小及同等	學校教育者	受大學及同等	學校教育者	合計
第十鄉總計	71	10	1	8	2	4	1	11					
崖鎮	1			1		1		1				1	
程家莊	6											6	
張家莊	6		1	1		1						11	
郭家莊	1											1	
孔家	1											1	
長槐家	1					1						1	
成家	4							1				5	
張德佐家	1											1	
崇興官莊	1											1	
孫家莊	1											1	
韓家莊	6	1										7	
劉聚橋	5		1									6	
劉家井	2	3										5	
鄭家	5		3									8	
馬莊	5	6		1								12	
粉張莊	6		3	3	1			1				14	
張家寨	6											6	
第十一鄉總計	64	9	17	10	9	4	1	2				117	
王伍莊	4		6		1	1	1	1				14	
周家莊	1			1	1							3	
時家莊	10	1	1	1	1	1		1				16	
孟家坊				1								1	
岳家官莊	1	1										2	
潘家	4			1								5	
安祥莊	6					1						7	
劉家	1	1				1	1			1		5	
大陳家莊			1									1	
信家	3	1		1								5	
羅家	2		1									3	
霍家坡	1	1		1		4						6	
張家莊	2											2	

教育程度 村莊名	未受教育者	受私塾教育	能讀家信者	能寫家信者	受私塾教育	受初小及同等	學校教育者	受高小及同等	學校教育者	受初中及同等	學校教育者	受高中及同等	學校教育者	受大學及同等	學校教育者	合計
孫家鎮	8	2		4												17
范家莊	2															2
趙民莊	1			1												2
陳玉平	1															1
都路平	4						1									5
馮家	4															4
小陳家莊	5															5
王莊	1															1
劉莊	2						1									3
蔡莊			1				1									2
李莊				2												2
第十二鄉總計	71	1		16		7	7		4		2		1			107
輝李莊	17			4		1			2							24
李南莊	8			1												9
于何莊	6			3			1									10
黨李莊	1						1						1			3
五戶	1															1
高家莊	7			1		1			1							10
大三戶	5															5
小三戶	2															2
東郭莊	1			1									1			3
鄭家寨	1								1							2
打魚里	9			2		1	3				1					16
趙家莊	2			1		2										5
腰莊	6		1	3												10
安家莊	10					2	1		1							14
第十三鄉總計	115		7	36		8	7		9		3		7			192
花溝	10						1									11
張家莊			1													1
魏家莊	1			3												4
天師莊	3		2													5
溝旺莊	3													4		7

教育程度 村莊名	未受教育者	能識家信者 受私塾教育	能寫家信者 受私塾教育	受初小及同等	學校教育者	受高小及同等	學校教育者	受初中及同等	學校教育者	受高中及同等	學校教育者	受大學及同等	學校教育者	合計
任馬寨	4		4											8
吉祥莊	1													1
賈莊	4		1	1										6
龍桑樹				2	1	1	1							5
前陳家				1										1
後陳家	1			1										2
呂家莊	3													3
後石門	1		1				1							3
郭家坊	2	1		1			2							6
杏行	3						1							4
西南四莊	2		2											4
中南四莊	2			1										3
東南四莊	2		1											3
老鴉趙	3													3
曹家莊						1	1							2
雲官莊	1													1
田家官莊	1													1
宋家套	8		5			1			1		1			16
大官莊						1								1
張家官莊	1		1											2
胡家官莊	1													1
雙柳樹	3						1							4
胡家店	5		1											6
小胡莊	2													2
宮旺莊	2									1				3
高旺莊	3	1	5											9
于林莊	1		1											2
孫紡莊	4													4
賈旺莊	2		3											5
段家	1	1	1											3
賈寨	1		1											2
龍虎莊	1		1				1				2			5

教育程度 村莊名	未受教育者	受私塾教育	能讀家信者	受私塾教育	能寫家信者	受初小及同等	學校教育者	受高小及同等	學校教育者	受初中及同等	學校教育者	受高中及同等	學校教育者	受大學及同等	學校教育者	合計
馮旺莊	4															4
李星耀	1	1														2
李家官莊	1			1												2
田鎮	4				1	1		2		1						10
沙高家	1															1
馬家	7															7
徐家	3			1												4
石槽	1			1												2
全縣	3,080	36		1,385		47		207		60		24		25		5,620

第六十九表 各鄉本籍人他往女子教育程度統計表

教育程度 鄉名	未受教育者	受私塾教育	能讀家信者	受私塾教育	能寫家信者	受初小及同等	學校教育者	受高小及同等	學校教育者	受初中及同等	學校教育者	受高中及同等	學校教育者	合計
首善鄉	25													25
第一鄉	20				1	1							1	22
第二鄉	18													18
第三鄉	4				1	1		1						4
第四鄉	50				1						1			60
第五鄉	55						1							56
第六鄉	1													1
第七鄉	1													1
第八鄉	10													10
第九鄉	1			1										2
第十鄉					1									1
第十一鄉	4												1	5
第十二鄉	8													8
第十三鄉	18						1		1		1		1	22
全縣	300			1	1	4		1	1		1		1	312
百分數	91.18%			1.22%	1.85%	1.22%		1.85%	1.52%		1.52%		1.52%	100%

第七十表 全縣各村莊本籍人他往女子教育程度統計表

教育程度 村莊名	未受教育者	受私塾教育	能讀家信者	受私塾教育	能寫家信者	受初小及同等	學校教育者	受高小及同等	學校教育者	受初中及同等	學校教育者	合計
首善鄉總計	18	3	2					2				35
城裏村	6	1						2				9
官坊村	1											1
東關村	5											5
愛山村	1											1
美井村	1											1
中房村	4											4
黛溪村	3	1										4
三義村	1											1
北隴村	6	1										7
第一鄉總計	26			1	1					1		29
韓家坊	1											1
大李家						1						1
張家山	1											1
十里舖	2											2
王家莊	1											1
韋家莊	2											2
富盛莊	1			1								2
樊家莊	3											3
魯家泉	2											2
石家莊	8											8
賀家莊	2											2
碑樓會仙	3									1		4
第二鄉總計	18											18
青陽店	4											4
董家莊	5											5
韓家莊	1											1
新立莊	1											1
賈莊	1											1
濟山舖	1											1
東窩駝	1											1

教育程度 村莊名	未受教育者	受私塾教育	能讀家信者	受私塾教育	能寫家信者	受初小及同等	學校教育者	受高小及同等	學校教育者	受初中及同等	學校教育者	合計
徐家莊	2											2
郭莊	1											1
陳家莊	1											1
第三鄉總計	45			1		1		1				45
黃家河灘	8											8
吉祥莊	2											2
下婁	2											2
杏林莊	4											4
郭莊								1				1
秦家溝	1											1
孫家峪	1											1
象山前	4											4
石家莊	1			1		1						11
馮家莊	2											2
東趙家莊	3											3
崔家營	1											1
崔家莊	1											1
郎君莊	3											3
第四鄉總計	56			1			2	1				60
南邊莊	15			1			2	1				16
中邊莊	2											2
平原莊	3											3
蒙家莊	1											1
大楊堤	1											1
小楊堤	1											1
東楊堤	5											5
西楊堤	1											1
見埠莊	5											5
楊家莊	1											1
代家莊	2											2
楊家寨	1											1
南唐	5											5

教育程度 村莊名	未受教育者	受私塾教育	能識家信者	受私塾教育	能寫家信者	受初小及同等	學校教育者	受高小及同等	學校教育者	受初中及同等	學校教育者	受高中及同等	學校教育者	合計
樊家莊	5													5
東禾	1													1
西禾	3													3
北禾	2													2
柳泉莊	1													1
第五鄉總計	55					1								56
黃山前	4													4
孫家莊	1													1
景家莊	4													4
周家莊	1													1
喬木莊	3													3
石家莊	6													6
蓋家莊	8													8
鄒家莊	3													3
東范莊	11													11
南范莊	2					1								3
西范莊	2													2
北范莊	9													9
七里舖	1													1
第六鄉總計	1													1
穆王莊	1													1
第七鄉總計	12						2							14
趙家莊	1													1
小王駝	1													1
東草家	1													1
甲子莊	1													1
前城子	1													1
滕家莊	1						1							2
蕭家莊	3													3
開河	1													1
官家莊								1						1
釋家套	1													1

教育程度 村莊名	未受教育者	受私塾教育	能讀家信者	受私塾教育	能寫家信者	受初小及同等	學校教育者	受高小及同等	學校教育者	受初中及同等	學校教育者	受高中及同等	學校教育者	合計
袁家屋子	1													1
第八鄉總計	16													16
小孤官莊	3													3
西關子	2													2
高村	2													2
顏家集	1													1
許家道口	2													2
高窪莊	1													1
曹家莊	1													1
宋家集	1													1
惠家辛莊	1													1
段家橋	2													2
第九鄉總計	14	1												15
吳家	1													1
大碾	2													2
宋家	4													4
菅家	2	1												3
辛梁鎮	3													3
郝莊	2													2
第十鄉總計	2					1								3
張家莊	1													1
崇興官莊	1													1
粉張莊														1
第十一鄉總計	4													4
時家莊	1													1
潘家	1													1
小陳家莊	1													1
蔡莊	1													1
第十二鄉總計	8													8
于何莊	1													1
高家莊	2													2
打魚里	5													5

教育程度 村莊名	未受教育者	受私塾教育 能讀家信者	能寫家信者 受私塾教育	受初小及同等 學校教育者	受高小及同等 學校教育者	受初中及同等 學校教育者	受高中及同等 學校教育者	合計
第十三鄉總計	15			1	1	2	1	20
花溝	10							10
溝旺莊						1		1
郭家坊	1			1	1			3
西南四莊	2							2
中南四莊	4							4
楊家莊	1							1
宋家套							1	1
龍虎莊						1		1
全縣	300	4	6	4	1	5	4	324

第七十一表 各鄉寄籍人現住男子教育程度統計表

教育程度 鄉名	未受教育者	受私塾教育 能讀家信者	能寫家信者 受私塾教育	受初小及同等 學校教育者	受高小及同等 學校教育者	受初中及同等 學校教育者	受高中及同等 學校教育者	受大學及同等 學校教育者	受教育研究者	受國外教育者	合計
首善鄉	68	6	4	1	4	7	3	4	2	2	129
第一鄉	15	1									16
第二鄉	11										11
第三鄉	24		1	1							26
第四鄉	27		1								28
第五鄉	25										25
第六鄉	11		1	1							13
第七鄉	30			2							32
第八鄉	1										1
第九鄉	51	2	2								55
第十鄉	10										10
第十一鄉	42	2									44
第十二鄉	24	1									25
第十三鄉	22										22
全縣	376	17	17	17	4	7	3	4	3	1	447
百分數	84.12%	2.68%	3.13%	3.80%	0.80%	1.57%	0.67%	2.02%	0.67%	0.45%	100.0%

第七十二表 全縣各村莊寄籍人現住男子教育程度統計表

教育程度 村莊名	未受教育者	受私塾教育	能讀家信者	受私塾教育	能寫家信者	受初小及同等	學校教育者	受高小及同等	學校教育者	受初中及同等	學校教育者	受高中及同等	學校教育者	受大學及同等	學校教育者	受研究 院者	受國外教育者	合計
首善鄉總計	68	6	1	13	4	7	3	1	3	1	1	1	1	1	1	1	1	124
城裏村	26	6	5	11	4	6	3	1	3	1	1	1	1	1	1	1	1	70
東鳳村	11		1				1											11
南鳳村	12																	12
中興村	13		1	1														15
黛溪村	6																	6
三義村			1															1
第一鄉總計	15	1																16
韓家坊	5																	5
張家山	3																	3
十里舖	2																	2
接官亭	1																	1
韋家莊		1																1
富盛莊	2																	2
碑樓會仙	1																	1
第二鄉總計	11																	11
青陽店	3																	3
韓家莊	4																	4
代莊	3																	3
陳家莊	1																	1
第三鄉總計	24		1	1														26
西趙家莊	4																	4
象山前	3																	3
石家莊	6																	6
馮家莊	1		1															2
丁家莊	7			1														8
東趙家莊	2																	2
崔家營	1																	1
第四鄉總計	27		1															28
南遂莊	1																	1

教育程度 村莊名	未受教育者	受私塾教育	能讀家信者	受私塾教育	能寫家信者	受初小及同等	學校教育者	受高小及同等	學校教育者	受初中及同等	學校教育者	受高中及同等	學校教育者	受大學及同等	學校教育者	受研究院	受國外教育者	合計
北邊莊	4																	4
平原莊	1																	1
蒙家莊	2																	2
東楊堤	4																	4
韓家莊	9				1													10
北唐	5																	5
第五鄉總計	22																	22
黃山前	1																	1
喬木莊	4																	4
石家莊	2																	2
蓋家莊	6																	6
東范莊	4																	4
西范莊	3																	3
北范莊	2																	2
第六鄉總計	11				1		1											13
毛張莊	2																	2
東言禮	2				1		1											4
西言禮	2																	2
黃鸞莊	3																	3
張家套	2																	2
第七鄉總計	30						2											32
韓家店	4																	4
西王家莊	1																	1
小王駝	5																	5
木王莊	5																	5
大白	2																	2
後城子	2																	2
開河	1																	1
小言莊	1																	1
馮家莊	3						1											4
邱家	1																	1
姚家莊	4						1											5

村莊名	教育程度										合計				
	未受教育者	受私塾教育	能讀家信者	受私塾教育	能寫家信者	受初小及同等	學校教育者	受高小及同等	學校教育者	受高中及同等		學校教育者	受大學及同等	學校教育者	受研究院
程家套	1														1
第八鄉總計	11														11
單家莊	10														10
牛家官莊	1														1
柴家莊	2														2
邢家莊	4														4
二辛莊	1														1
倉院莊	1														1
第九鄉總計	51	2		1											55
西左家	5														5
火 碾	6				1										7
于 家	2	1													4
葛 園	1														2
王少唐	3	1													4
楊家莊	4														4
王家寨	6														6
辛梁鎮	18				1										19
丁 莊	4														4
第十鄉總計	10														10
孔 家	2														2
張德佐家	4														4
劉聚橋	1														1
張家寨	2														2
第十一鄉總計	42	2													44
王伍莊	3														3
時家莊	7														7
孟家坊	8														8
大洞家莊	2														2
張家莊	2														2
孫家鎮	12	1													13
都洛平	2														2
王 莊	1	1													2

教育程度 村莊名	未受教育者	受私塾教育	能讀家信者	受私塾教育	能寫家信者	受初小及同等	學校教育者	受高小及同等	學校教育者	受初中及同等	學校教育者	受高中及同等	學校教育者	受大學及同等	學校教育者	受國外教育者	受研究院	合計
劉莊	2																	2
第十二鄉總計	24	1																25
輝李莊	2																	2
高家莊	2																	2
大三戶	4																	4
小三戶	5																	5
劉家	2																	2
車郭莊	6																	6
打魚里	3																	3
趙家莊		1																1
第十三鄉總計	22																	22
花溝	1																	1
賈莊	3																	3
前陳家	5																	5
前石門	5																	5
後石門	2																	2
郭家坊	1																	1
西南四莊	1																	1
曹家莊	2																	2
大官莊	1																	1
全縣	376	12	14	17	4	7	3	9	3	2								447

第七十三表 各鄉寄籍人現住女子教育程度統計表

教育程度 鄉名	未受教育者	受私塾教育	能讀家信者	受私塾教育	能寫家信者	受初小及同等	學校教育者	受高小及同等	學校教育者	受初中及同等	學校教育者	受高中及同等	學校教育者	受大學及同等	學校教育者	受國外教育者	合計	
首善鄉	85	3	3	11	6	4	2	4	1								111	
第一鄉	11																	11
第二鄉	10																	10
第三鄉	20			1														21
第四鄉	26																	26

教育程度 鄉名	未受教育者	受私塾教育	能讀家信者	受私塾教育	能寫家信者	受初小及同等	學校教育者	受高小及同等	學校教育者	受初中及同等	學校教育者	受高中及同等	學校教育者	受大學及同等	學校教育者	受國外教育者	合計
第五鄉	1					1											20
第六鄉	26																26
第七鄉	26					1											27
第八鄉	9																9
第九鄉	57																57
第十鄉	8																8
第十一鄉	36																36
第十二鄉	19																19
第十三鄉	24																24
全縣	376	3	4	13	6	4	2	4	1								413
百分數	91.05%	0.72%	0.97%	3.15%	1.45%	0.97%	0.48%	0.97%	0.24%								100.0%

第七十四表 全縣各村莊寄籍人現任女子教育程度統計表

教育程度 村莊名	未受教育者	受私塾教育	能讀家信者	受私塾教育	能寫家信者	受初小及同等	學校教育者	受高小及同等	學校教育者	受初中及同等	學校教育者	受高中及同等	學校教育者	受大學及同等	學校教育者	受國外教育者	合計
首善鄉總計	85	3	3	11	6	4	2	4	1								111
城裏村	50	3	1	1	6	3	2	4	1								71
東關村	12		1	2		1											16
南關村	8																8
中興村	8																8
黛溪村	7																7
三義村				1													1
第一鄉總計	11																11
韓家坊	3																3
張家山	3																3
接官亭	1																1
韋家莊	1																1
富盛莊	1																1
樊家莊	1																1
碑樓會仙	1																1

教育程度 村莊名	未受教育者	受私塾教育	能讀家信者	受私塾教育	能寫家信者	受初小及同等	學校教育者	受高小及同等	學校教育者	受初中及同等	學校教育者	受高中及同等	學校教育者	受大學及同等	學校教育者	受國外教育者	合計
第二鄉總計	10																10
青陽店	2																2
韓家莊	3																3
代莊	3																3
陳家莊	2																2
第三鄉總計	20				1												21
西趙家莊	2																2
秦家溝	1																1
象山前	2																2
石家莊	3																3
馮家莊	1				1												2
丁家莊	8																8
東趙家莊	2																2
崔家莊	1																1
第四鄉總計	26																26
南透莊	3																3
北透莊	4																4
平原莊	2																2
蒙家莊	4																4
東楊堤	3																3
韓家莊	9																9
北唐	1																1
第五鄉總計	19						1										20
黃山前	1																1
喬木莊	3																3
石家莊	2						1										3
蓋家莊	4																4
東范莊	4																4
西范莊	2																2
北范莊	3																3
第六鄉總計	26																26
毛張莊	1																1

教育程度 村莊名	未受教育者	受私塾教育	能識家信者	受私塾教育	能寫家信者	受初小及同等	學校教育者	受高小及同等	學校教育者	受初中及同等	學校教育者	受高中及同等	學校教育者	受大學及同等	學校教育者	受國外教育者	合計
東言禮	12																12
張家套	13																13
第七鄉總計	26					1											27
韓家店	1																1
西王家莊	1																1
小王駝	4																4
木王莊	2																2
大白	4																4
後城子	2																2
開河	2																2
小言莊	1																1
馮家莊	2					1											3
邱家	3																3
姚家莊	3																3
釋家套	1																1
第八鄉總計	9																9
耿家莊	3																3
牛家官莊	1																1
邢家莊	3																3
二辛莊	1																1
倉慶莊	1																1
第九鄉總計	57																57
西左家	5																5
大碾	3																3
于家	2																2
蘿園	3																3
王少唐	5																5
楊家莊	5																5
王家寨	9																9
辛梁鎮	21																21
丁莊	4																4

教育程度 村莊名	未受教育者	受私塾教育	能讀家信者	受私塾教育	能寫家信者	受初小及同等	學校教育者	受高小及同等	學校教育者	受初中及同等	學校教育者	受高中及同等	學校教育者	受大學及同等	學校教育者	受國外教育者	合計
第一鄉總計	8																8
孔家	1																1
成家	2																2
張德佐家	3																3
劉聚橋	1																1
張家寨	1																1
第十一鄉總計	36																36
王伍莊	2																2
時家莊	9																9
孟家坊	2																2
大陳家莊	6																6
張家莊	1																1
孫家鎮	13																13
都路平	1																1
王莊	1																1
劉莊	1																1
第十二鄉總計	16																16
輝李莊	1																1
高家莊	4																4
大三戶	2																2
小三戶	4																4
劉家	1																1
車郭莊	2																2
打魚里	5																5
第十三鄉總計	24																24
花溝	1																1
賈莊	4																4
前陳家	1																1
前石門	3																3
後石門	1																1
西南四莊	2																2
曹家莊	1																1

村莊名	教育程度	教育程度									合計							
		未受教育者	受私塾教育	能讀家信者	受私塾教育	能寫家信者	受初小及同等	學校教育者	受高小及同等	學校教育者		受初中及同等	學校教育者	受高中及同等	學校教育者	受大學及同等	學校教育者	受國外教育者
大官莊		1																1
段家		1																1
田鎮		1																1
全縣		376	3	4	13	6	4	2	4	1								412

第七十五表 全縣各村莊寄籍人他往男女教育程度統計表

村莊名	教育程度	男女別											合計					
		男						女										
		未受教育者	受私塾教育	能讀家信者	受私塾教育	能寫家信者	受初小及同等	學校教育者	受高小及同等	學校教育者	受國外教育者	合計		未受教育者	受大學及同等	學校教育者	合計	
首善鄉總計		4	1			2	1	1		1	1	4	1	1		2		6
城裏村		1						1	1			3		1				4
東院村		1	1			1						3	1					4
中興村		2										2						2
黛溪村						1						1						1
第一鄉總計		1										1						1
富盛莊		1										1						1
第二鄉總計		1										1						1
陳家莊		1										1						1
第三鄉總計		4										4						4
石家莊		1										1						1
丁家莊		2										2						2
東趙家莊		1										1						1
第六鄉總計		1										1						1
東言禮		1										1						1
第七鄉總計		2										2						2
西王家莊		1										1						1
姚家莊		1										1						1
第九鄉總計		4	1									5						5
大張		1										1						1

村莊名	男 子								女 子					
	未受教育者	受私塾教育	能讀家信者	受私塾教育	能寫家信者	受初小及同等	學校教育者	受高小及同等	學校教育者	受國外教育者	合計	未受教育者	受大學及同等	學校教育者
王少唐		1									1			
楊家莊	3										3			
第十一鄉總計	2			1		1					4			
時家莊				1		1					2			
大陳家莊	1										1			
孫家莊	1										1			
第十三鄉總計	1										1			
雲集官莊	1										1			
全 縣	20	2	1	3	1	1	1	1	1	1	28	1	1	2
百 分 數	71.44%	7.14%	3.57%	10.71%	3.57%	3.57%	3.57%	3.57%	3.57%	100.0%	50.0%	50.0%	100.0%	

第七十六表 全縣法定人口中之識字人年齡分配統計表

男女別	人口別	年 齡 別							不 明	合 計	百 分 數
		3-12	13-19	20-25	26-39	40-59	60-				
男	本籍人現住	5,461	4,078	2,652	4,441	4,432	1,287	24	22,426	89.53%	
	本籍人他往	30	615	652	771	425	30	5	2,546	10.16%	
	寄籍人現住	15	4	6	36	7	3		71	0.55%	
	寄籍人他往	1	4		3				8	0.03%	
	總 計	5,510	4,711	3,356	5,267	4,864	1,320	29	25,051	100.0%	
子	百 分 數	21.99%	18.80%	13.37%	21.03%	19.42%	5.27%	0.12%	100.0%		
女	本籍人現住	717	171	45	47	31	11	1	1,033	13.94%	
	本籍人他往	7	4	7	8	3			29	2.62%	
	寄籍人現住	13	4	5	13	2			37	3.35%	
	寄籍人他往			1					1	0.09%	
	總 計	737	187	58	68	44	11	1	1,106	100.0%	
子	百 分 數	66.64%	16.50%	5.25%	6.15%	3.48%	0.91%	0.09%	100.0%		
男女合計	全 縣	6,247	4,888	3,408	5,335	4,908	1,331	30	26,157		
	百 分 數	23.89%	18.73%	13.03%	20.39%	18.76%	5.09%	0.11%	100.0%		

第七十七表 各鄉本籍人現住識字人年齡分配統計表

男女別 年齡 鄉名	男										女									
	3-12	13-19	20-25	26-39	45-59	60-	不明	合計	3-12	13-19	20-25	26-29	40-59	60-	不明	合計				
首 善 鄉	320	210	157	281	317	53	4	1,382	103	52	11	8	6	1		181				
第 一 鄉	333	264	178	270	337	104	2	1,488	55	15	3	3	1	1		78				
第 二 鄉	320	181	112	193	213	66		1,085	9	1	2	1				13				
第 三 鄉	271	151	114	240	252	63		1,031	45	5	1	2	5	1		59				
第 四 鄉	435	334	253	318	461	121	4	2,066	43	13	2	2	2	1		63				
第 五 鄉	380	223	172	338	372	58	1	1,584	61	22	10	6	2			101				
第 六 鄉	330	263	168	317	369	58	6	1,581	20	2	1	1	1	1		26				
第 七 鄉	501	450	283	409	351	118	2	2,224	60	9	4	1	3	1		75				
第 八 鄉	505	453	256	437	346	119		2,086	28	4	1	2	3	1		39				
第 九 鄉	315	267	168	246	265	89		1,380	25	6	2	1	1			35				
第 十 鄉	206	139	80	130	122	33	3	713	32	9	2	2				45				
第 十 一 鄉	412	353	215	330	268	78	1	1,687	71	14	3	4	1			93				
第 十 二 鄉	342	249	120	208	179	38		1,136	99	14	3	2	3	1		122				
第 十 三 鄉	674	531	356	652	550	159	1	2,923	66	13		12	11	4		106				
全 縣	5,461	4,078	2,692	4,449	4,432	1,287	24	22,426	717	179	45	47	39	11	1	1,039				
百 分 數	24.36%	18.18%	12.00%	19.84%	19.76%	5.76%	0.10%	100.0%	69.01%	17.53%	4.33%	4.52%	3.75%	1.06%	0.10%	100.0%				

年齡別 村莊名	男										子	女							子
	3-12	12-19	20-25	26-39	40-59	60-	不明	合計	3-12	13-19	20-25	26-39	40-59	60-	不明	合計			
王家莊	7	8	9	15	10	3		52											
梁和莊	12	12	8	9	9	4		54	3										
小李家	2	2	1		5	1		11											
馬家莊	9	3	2	3	2			19	1							1			
草家莊	52	34	26	33	42	17		204	17	2	1	1				21			
富盛莊		1	1	1				3											
成莊	6	4	2	2	2	1		17											
劉家莊	10	6	5	5	4	4		34	1							1			
郭莊	25	11	12	26	42	10		126	11	6						17			
黃家營	7	2		2	1	1		13											
樊家莊	10	9	2	14	15	4		54											
孫家泉	15	13	11	10	16	4		69	3		1		1			5			
石家莊	20	16	9	6	16	4		71	5	3						8			
賀家莊	18	43	21	28	32	11		153	4	1	1	1				7			
姜家澗	4	3	2	1	1	1		12	1							1			
碑樓會仙	24	8	11	36	37	10		126			1				1	2			
第二鄉總計	350	181	112	133	113	66		1,085	9	1	2	1				13			
青陽店	46	25	22	41	40	14		188			1					1			
董家莊	22	6	6	11	22	4		71											
韓家莊	20	17	11	11	13	5		77	8							8			

年 齡 別 村 莊 名	男							女								
	3-12	13-19	20-25	26-39	40-59	60-	不 明	合 計	3-12	13-19	20-25	26-39	40-59	60-	不 明	合 計
杏林莊	2		2	8	5	1		18	2							2
郭莊	1	2	2	5	3	1		14	1							1
秦家溝	16	8	11	13	11	9		68	16							16
黎仙莊	1	2	3	1	4			11								
賀家莊	5		9	5	13	4		36								
太和莊	9	4	3	8	10			34								
樊家柳	2	1	1		1			5								
孫家峪	4	3	2	7	4	1		21								
象伏莊	13	4	4	16	16	6		59								
象山前	16	9	6	18	13	5		67		2		1				3
應泉	4	3	1	4	6			18								
王家莊	1	3	2	1	3			10	1							1
石家莊	28	17	10	20	19	3		97	9		1					10
馮家莊	10	3	1	5	3			22								
丁家莊	17	8	6	12	7	1		51								
東趙家莊	12	8	6	9	9	5		49	1	1						5
崔家營	20	7	3	21	19	4		74	1							1
崔家莊	15	6	3	4	6	3		37								
抱印莊	10	11	5	16	13	3		58								
李家莊	10	13	4	15	10	4		56	1							1

年 齡 組 別	男						女					
	3-12	13-19	20-25	26-39	40-59	60--	3-12	13-19	20-25	26-39	40-59	60--
鄭 莊	32	13	12	15	34	4	7					
第四鄉總計	495	334	253	398	461	121	43	13	2	2	1	1
南 邊 莊	53	34	18	44	54	18	2	2	1		1	
中 邊 莊	11	6	14	8	10	3	1					
北 邊 莊	16	18	12	17	13	3						
大 和 莊	6	11	10	7	14	4						
陳 河 灘	5		2	8	4	2						
平 原 莊	26	8	8	12	3	4						
嬰 家 莊	19	12	15	21	29	5						
大 楊 堤	11	21	5	8	12	3						
小 楊 堤	10	7	14	13	22	3						
東 楊 堤	35	31	22	29	30	12	4					4
西 楊 堤	22	15	14	21	22	10						
見 埠 莊	71	40	29	52	72	19	4	1		1		6
楊 家 莊	9	4	4	7	5	1						
楊 家 莊	16	9	11	16	15	1						
代 家 莊	17	18	19	23	20	4	5					5
楊 家 莊	12	2	2	2	4	1						
劉 家 莊	10	3	2		1							
高 家 莊	22	13	2	3	11	3	3	2				
韓 家 莊												
合 計	222	138	22	3	11	3	54	3	2			

村莊名	男							女							合計
	3-12	13-19	20-25	26-39	40-59	60-	不明	3-12	13-19	20-25	26-39	40-59	60-	不明	
鮑家莊	16	11	15	18	11	6		77							
蓋家莊	10	12	3	10	17	3		55	1			1			2
鄂家莊	39	9	8	19	30	15		120							
東范莊	85	53	38	66	94	24	1	381	4	2	1		1		8
南范莊	48	24	34	52	62	12		232	14	4	5		1		24
西范莊	7	7	4	5	11	4		38	1		2				3
北范莊	17	7	12	14	23	9		82							
七里舖	22	13	14	26	20	8		103	1	1	1				4
第六鄉總計	330	263	168	317	369	168	6	1,581	20	2	1	1	1	1	26
小店	22	22	20	25	41	6	2	138	10		1				11
楊村	26	15	5	30	23	8		107	4	1	1				6
穆王莊	11	9	8	8	9			45							
魏家莊	37	41	36	38	47	18		217							
刁家莊	14	10	5	2				31							
宋家莊	17	6	8	17	19	4		71	1						1
郭家莊	18	20	8	20	37	7	3	113							
毛跋莊	33	14	11	20	16	6		160	1						1
劉家道口	8	3	2	8	7			28							
紀家莊	11	16	9	8	8	4	1	57							
韓家莊	22	26	23	18	42	12		143							

戶名	男										女						
	3-12	13-19	20-25	26-39	40-59	60-	不明	合計	3-12	13-19	20-25	26-39	40-59	60-	不明	合計	
曹家小莊	17	5	4	8	11	2		47									
夏家屋字	2							2									
莊家莊	27	26	12	31	24	3		123	2	1						3	
東曹莊	25	22	13	22	18	3		113	2				1	1		4	
西曹莊	24	13	18	31	26	17		129									
代生祠	1		1	1	3			6									
黃鵬莊	9	7	6	10	10	5		47									
張家套	6	8	9	20	18	3		64									
第七鄉總計	561	450	283	409	351	118	2	2,224	60	9	4	1	3	1		78	
韓家店	24	15	8	13	11	3		74						1		1	
孫家莊	2	2	1	8	2	1		16									
曹眉莊	3	5		4		1		13									
趙家莊	6	4		1	1			12									
辛莊	2	4	3	5	5	2		21									
白家橋	2	2	1		6	1		12	1							2	
西王家莊	6	2	1	7	5			21									
大玉莊	26	48	32	16	14	4		140	1							1	
小王莊	20	28	16	19	13	4		700	1							1	
李家莊	2				1	1	1	5									
波路店	23	8	7	15	7	2		62		1						1	

年 龄 组	男 女 别		子							女								
	男	女	3-12	13-19	20-25	26-39	40-59	60-	不 明	合 计	3-12	13-19	20-25	26-39	40-59	60-	不 明	合 计
村 庄 名																		
孟 家 坊	10	14	3	3	1	10			38									
岳 家 官 庄	1	3	3	5	3	3			15									
潘 家	2	2	3	6	3	3			17									
安 祥 庄	8	6	7	8	7	7			38									
刘 家	10	3	2	5	2	10			31									
大 陣 家 庄	25	24	17	17	17	12			100	3				1				4
信 家	16	16	3	21	13	13			73	9	2							11
羅 家	9	6	3	3	3	5			26				1					1
策 家 坡	26	39	21	35	27	27			156	6	1							7
戴 家 庄	12	9	6	4	4	4			36									
孫 家 鎮	75	55	45	62	72	72			327	15	1	1						17
范 家 庄	17	10	3	10	6	6			49	1			2					3
道 民 庄	16	15	9	17	13	13			73									
陳 王 平	8	8	7	7	7	7			37									
邵 路 平	13	10	7	10	10	10			52	1								1
馮 家	41	29	15	16	17	17			124									
小 陳 家 庄	4	5	1	1	3	3			14									
王 庄	5	2	5	4	6	6			24	2	1							3
劉 庄	5	8	4	6	12	12			38	4								4
蔡 庄	29	18	7	22	11	11			89	6	3		1					10

年 齡 別	男							女							子 計
	3-12	13-19	20-25	26-39	40-59	60--	不明	3-12	13-19	20-25	26-39	40-59	60--	不明	
李莊	9	4	5	4	3	1		1							1
第十鄉總計	342	249	120	208	179	38		1,136	59	14	3	2	3	1	122
羅李莊	63	43	11	25	22	7		171	13	5	1				19
李南莊		1	1	3	1			6					1		1
于何莊	18	9	5	5	3	3		43	1						1
黨李莊	20	16	7	6	7			56		1	1				2
五戶	12	16	2	3				33	4	2					6
高家莊	14	16	8	13	18	1		70		2					2
大三戶	26	14	13	2	1			66	16		1				17
小三戶	21	21	2	14	7	5		70							
劉家	1	1	1	1				4							
潘家	10	9	6	5	4			34				1			1
東郭莊	29	21	11	20	18	5		104	26	2			1		29
曹家莊	16	8	7	9	7	1		48							
鄭家寨	5	6	5	3	5	3		27							
打魚里	24	19	10	30	26	5		114	16	1					17
趙家莊	27	20	6	21	16	1		91	4		2				6
腰莊	33	20	14	29	31	5		132	19						19
安家莊	23	9	11	19	13	2		77		1		1			2
第十三鄉總計	674	531	356	652	550	159	1	2,923	66	13	12	11	4		106

村莊名稱	男										子		女										子	
	3-12	13-19	20-25	26-39	40-59	60-	不明	合計	3-12	13-19	20-25	26-39	40-59	60-	不明	合計								
孫紡莊	18	15	7	13	24	4		81	3							3								
賈旺莊	24	12	6	18	11	6		77																
王家莊	11	11	7	17	17	5		71																
段家	10	4	5	5	3			27																
賈樂	5	3	6	12	7	1		34																
龍虎莊	10	14	5	15	7	1		52	1			3		1		5								
馮旺莊	12	11	6	10	10	5		54																
朱旺莊	5	9	2	6	4	1		27																
李星耀	36	1	15	8	5	5		70	14							14								
李家官莊	12	11	6	9	7	4		49																
田鎮	30	21	18	21	21	5		116																
大莊				1				1																
沙高家	18	7	10	2	5			42																
侯家	2	1			1			4																
馬家	7	8	8	5	14	1		43																
徐家	5	2	1	2		1		11																
石槽	15	7	5	3	8			38		1						1								
全縣	5,164	4,078	2,692	4,449	4,432	1,287	24	22,426	717	179	45	47	39	11	1	1,039								

第七十九表 各鄉本籍人他往識字人年齡分配統計表

年 齡 別	男							女								
	3-12	13-19	20-25	26-39	40-59	60-	不 明	合 計	3-12	13-19	20-25	26-39	40-59	60-	不 明	合 計
青 春 鄉	4	82	71	96	36	3	2	204	2	1	1	2	1			7
第 一 鄉	3	54	86	86	53	6	1	289	1		1	1				3
第 二 鄉	1	24	17	31	21	2		96								
第 三 鄉	3	48	67	70	38	3	1	230		1		2				3
第 四 鄉	3	75	86	98	73	5	1	341	2	1	1					4
第 五 鄉	3	111	98	111	63	1		387			1					1
第 六 鄉	2	46	43	50	30	2		173								
第 七 鄉		73	79	67	30	2		251		1		1				2
第 八 鄉	2	31	24	47	24	1		129								
第 九 鄉	2	40	31	45	29	2		149			1					1
第 十 鄉		11	8	15	5			39					1			1
第 十 一 鄉	2	10	17	18	4	2		53			1					2
第 十 二 鄉	1	10	8	16	3			38								
第 十 三 鄉	4	10	17	29	16	1		77	2		1	2				5
全 縣	30	625	652	779	425	30	5	2,546	7	4	7	8	3			29
百 分 數	1.15%	24.56%	25.61%	30.59%	16.69%	1.18%	0.19%	100%	24.14%	13.79%	24.14%	27.58%	10.35%			100%

年 齡 別	男							女						
	3-12	13-19	20-25	26-39	40-59	60-	不 明	3-12	13-19	20-25	26-39	40-59	60-	不 明
第 一 鄉 總 計	2	31	24	47	24	1		129						
明 家 集		1		1	1			3						
陳 家 莊			2	3	1			6						
牛 家 官 莊				1				1						
田 家 莊		1		2	3			6						
小 張 官 莊	1			1				2						
蘭 芝 里				8	2			10						
解 家 莊			1	2	1			4						
柴 家 莊			4	1				5						
燕 家 橋				1				1						
邢 家 莊		2			2			4						
窩 村		1		2				3						
甄 家 集		1		2				3						
二 辛 莊		1	1	1	1			4						
東 佐 家		1		2				3						
十 戶		3	4	2				9						
劉 楷 家			1	1				2						
介 慶 莊					1			1						
高 家 莊				1				1						
朱 家 莊		2						2						

村莊名	男						女						
	3-12	13-19	20-25	26-39	40-59	60-	3-12	13-19	20-25	26-39	40-59	60-	
石家莊							1						
第六鄉總計	1			1			2						
東官總	1			1			2						
第七鄉總計	2						2	1				1	
馮家莊	1						1	1					
姚家莊	1						1						
第九鄉總計			1	2	1		4						
大碾				1			1						
于家			1				1						
王少唐					1		1						
辛梁鎮				1			1						
第十一鄉總計				1	1		2						
孫家鎮				1			1						
王莊					1		1						
第十二鄉總計				1			1						
趙家莊					1		1						
全縣	15	4	6	36	7	3	71	13	4	5	13	2	
百分比	21.14%	5.64%	8.45%	50.71%	9.83%	4.23%	100%	35.13%	10.81%	13.52%	35.13%	5.41%	100%

第八十二表 全縣各村莊寄離人他往識字人年齡分配統計表

年 齡 別	男		子							女							子	
	3-12	13-19	20-25	26-39	40-59	60-	不明	合計	3-12	13-19	20-25	26-39	40-59	60-	不明	合計		
首善鄉總計	1	2		2				5			1					1		
城裏村		1		1				2			1					1		
東關村	1	1						2										
堡溪村				1				1										
第九鄉總計		1						1										
王少唐		1						1										
第十一鄉總計		1		1				2										
時家庄		1		1				2										
全縣	1	4		3				8			1					1		
百分比	12.5%	50.0%		37.5%				100%			100%					100%		

錯誤說明：識字者之年齡分配，其「三歲至五歲」與「六歲至十二歲」兩項，須與學齡兒童教育狀況統計表之「曾求學者」與「現求學者」之數目各相等。但本表與學齡兒童表對照，竟發見錯誤；茲因時間關係，故無法再行精細校對，考其錯誤原因：不外（一）劃記時唱年齡者將年齡唱錯，或劃記者聽錯；（二）唱年齡者認將調查表上年齡項看錯；（三）調查表上原有錯誤。

上表之錯誤既無法改正，編者謹於此略費數語俾日後為統計者有所注意。

第八十三表 全縣法定人口中之男女學齡兒童教育狀況統計表

性別	年齡別 教育狀況	住居別	三歲至五歲		六歲至十二歲		合計	百分比			
			未求學者	曾求學者	未求學者	曾求學者					
			總計	總計	總計	總計					
男	本籍人現住	本籍人他往	5,282	5	99	5,295	328	4,996	16,005	98.85%	
			16			63	10	14	108	0.68%	
	寄籍人現住	寄籍人他往	30		2	36	1	13	82	0.51%	
						1		1	2	0.01%	
	總計		5,328	5	101	5,395	339	5,024	16,192	100%	
	百分比		32.92%	0.04%	0.57%	33.83%	4.10%	31.04%		100%	
	女	本籍人現住	本籍人他往	5,176	4	39	9,475	54	656	15,404	99.15%
				14			26		6	46	0.29%
		寄籍人現住	寄籍人他往	25		4	49		9	87	0.56%
總計			5,215	4	43	9,550	54	671	15,537	100%	
百分比		33.51%	0.04%	0.26%	61.48%	0.36%	4.33%		100%		
男女合計	全縣	百分比	10,543	9	144	14,945	393	5,695	31,729		
			33.23%	0.03%	0.45%	47.09%	1.25%	17.95%	100%		

第八十四表 各鄉本籍人現任男女學齡兒童教育狀況統計表

鄉名	男						女							
	三歲至五歲		六歲至十二歲		合計	三歲至五歲		六歲至十二歲		合計				
	未求學者	曾求學者	未求學者	曾求學者		未求學者	曾求學者	未求學者	曾求學者					
首善鄉	198		10	4	306	626	228		4	285	7	92	616	
第一鄉	359		3	19	319	1,004	345		5	594	8	50	1,002	
第二鄉	564	1	4	8	310	1,562	498			790		9	1,297	
第三鄉	303	1	14	29	224	818	255	2	2	448	13	29	749	
第四鄉	494		4	17	477	1,409	439		3	735	9	34	1,220	
第五鄉	297	2	9	51	316	905	326		2	552	3	57	940	
第六鄉	274		4	45	276	925	302		2	636		23	963	
第七鄉	439	1	6	18	528	1,396	418	1	6	665	1	52	1,343	
第八鄉	527		6	553	69	1,593	546			1,020	2	26	1,594	
第九鄉	332		3	329	19	981	340		2	658	1	20	1,021	
第十鄉	233		5	213	4	653	227		2	466		28	723	
第十一鄉	349		13	343	28	1,103	335		4	673	7	62	1,081	
第十二鄉	244		8	244	4	823	234		7	482	1	102	826	
第十三鄉	669		10	912	23	2,217	683	1		1,271	2	72	2,059	
空縣	5,282	5	99	5,295	328	16,005	5,176	4	39	9,475	54	656	15,404	
百分比	33.00%	0.03%	0.62%	33.08%	2.05%	31.22%	100%	33.60%	0.03%	0.25%	61.31%	0.35%	4.26%	100%

第八十五表 聖縣各村莊本籍人現任男女學齡兒童教育狀況統計表

村莊名稱	男 子					女 子						
	三 歲 至 五 歲		六 歲 至 十 二 歲		合 計	三 歲 至 五 歲		六 歲 至 十 二 歲		合 計		
	未求學者	曾求學者	未求學者	曾求學者		未求學者	曾求學者	未求學者	曾求學者			
官善鄉總計	198	10	108	4	306	626	228	4	285	7	92	616
坡裏村	33	1	22		40	96	28	2	22		41	93
青坊村	8		14		14	36	16		22		1	39
東閣村	24		14		47	85	33		43	5	4	85
南閣村	17	1	4		25	47	15		28		11	54
愛山村	9	3	3	1	19	35	6		14	1	3	24
美非村	24	2	10		34	70	24		19		9	52
中興村	13	3	6	2	30	54	16	1	24		10	51
窟採村	27		19	1	40	87	27		49	1	4	81
三義村	18		4		22	44	26	1	25		7	59
北關村	25		12		35	72	37		39		2	78
第一鄉總計	359	3	304	19	319	1,004	345	5	594	8	50	1,002
韓家坊	20		21	1	34	76	31		53		3	87
大李家	40		53		30	123	36		66	1	5	108
張家山	26		24		10	60	19		35			64
十里舖	16		19		17	52	19		38			57
接官亭	2		3			5			1			1
張家莊	24		8		17	49	15		35			50

村莊名	男		子				女				計
	三歲至五歲	六歲至十二歲	計		三歲至五歲	六歲至十二歲	計				
			未求學者	曾求學者			未求學者	曾求學者			
高家莊	9	4	16	3	9	10			19		
王家莊	10	8	25	7	12	25			37		
梁和莊	9	7	28	10	10	26		3	39		
小李家	4	4	10	2		7			7		
馬家莊	5	4	19	9	8	8			17		
牛家莊	32	6	90	52	84	34		15	86		
富盛莊		1	1		1	2			3		
成莊	3	2	11	6	2	8			10		
劉家莊	9	9	28	10	10	12	1		23		
郭莊	27	13	64	24	23	39		11	75		
黃家營	8	6	21	7	9	17		1	27		
樊家莊	12	16	38	10	10	19		2	31		
魯家莊	16	18	48	14	14	21	1	2	38		
石家莊	31	30	81	20	27	49		5	81		
賀家莊	32	21	81	10	28	31	5	2	66		
姜家洞	3	9	16	4	2	11		1	14		
碑樓會仙	21	18	62	23	26	47			73		
第二棚總計	564	665	1,552	310	498	790		9	1,297		
青陽店	88	102	233	39	75	120			195		

村莊 名稱	男女別											
	男						女					
	三歲至五歲	六歲至十二歲	合計	三歲至五歲	六歲至十二歲	合計	三歲至五歲	六歲至十二歲	合計	未求學者	曾求學者	現求學者
董家莊	44		113	27	62	89						
韓家莊	14		46	20	18	46			8			
新立莊	9		19	3	11	14						
賈家莊	5		24	12	14	26						
滄山舖	28		81	26	37	63						
劉家莊	67	1	165	52	88	140						
馬步店	22		55	17	39	56						
鍾家莊	25		83	39	49	88						
耿家莊	42		115	31	53	84						
東窩院	39		113	32	65	98		1				
西窩院	73		205	60	74	134						
代家莊	6		24	9	13	22						
徐家莊	16		47	17	28	45						
郭家莊	10		40	14	26	40						
化家莊	24		68	23	41	64						
陳家莊	52		121	41	52	93						
第二鄉總計	303	1	818	255	448	749		13	29			
西趙家莊	10		29	14	23	39						
黃家河灘	5		21	6	10	16						

村莊名	男										女									
	三歲至五歲		六歲至十二歲		合計	三歲至五歲		六歲至十二歲		合計										
	未求學者	曾求學者	未求學者	曾求學者		未求學者	曾求學者	未求學者	曾求學者											
吉祥莊	6		8		15	1	5	14		19										
上雙莊	17		7		33	8	8	11		19										
下雙莊	12		8		36	15	10	13	1	28										
杏林莊	14		12		28	1	10	23		35										
郭莊	11		11		23	1	9	9		19										
秦家溝莊	23	1	9	2	50	3	18	16	8	50										
梁仙莊	14		14	1	29		9	4		13										
賀家莊	6		7		18	5	12	15		27										
太和莊	12		5	1	26	8	5	16		21										
樊家洞	3		2		7	2	2	3		5										
孫家峪	4		10		18	4	7	15		22										
象伏莊	13		22	2	48	11	15	20		35										
象山前	13		12	1	41	15	9	40		49										
蓋泉	7		16	1	27	3	10	13		23										
王家莊	3		2		6	1	1	5		7										
石家莊	22		4	3	64	22	11	26	1	46										
馮家莊	2		2	1	14	9	8	7		15										
丁家莊	19		6		42	17	11	25		36										
東趙家莊	12		10	1	34	10	18	15	1	34										

村莊名稱	男		女		合計
	子		女		
	三歲至五歲	六歲至十二歲	三歲至五歲	六歲至十二歲	
莊家營	23	15	13	33	47
崔家莊	12	13	11	24	35
趙印莊	5	8	6	15	20
李家莊	9	10	11	21	33
郎君莊	26	15	16	32	55
第四鄉總計	494	417	439	735	1,220
南邊莊	67	51	54	90	146
中邊莊	14	10	6	18	25
北邊莊	14	11	9	24	33
太和莊	11	14	15	30	45
陳河澗	5	6	4	7	11
平原莊	26	15	15	24	39
蒙家莊	32	33	27	45	72
大楊堤	10	12	14	16	30
小楊堤	24	19	15	26	41
東楊堤	34	28	28	51	63
西楊堤	18	22	21	46	68
兒埠莊	46	33	34	70	108
楊家莊	4	12	4	6	10

村莊名	男女別												合計
	男						女						
	三歲至五歲	六歲至十二歲	合計	三歲至五歲	六歲至十二歲	合計	三歲至五歲	六歲至十二歲	合計				
代家莊	12	7	16	35	16	23	2	3	5	39			
楊家莊	12	12	17	41	19	34			5	58			
劉家莊	22	9	12	43	18	14				32			
高家莊	8	11	6	27	8	7			3	10			
韓家莊	24	23	22	69	31	44				78			
北唐莊	7	10		17	6	12				18			
南唐莊	1	4		5	8	7				15			
樊家莊	30	17	32	79	25	43				68			
東宋莊	6	5	13	28	3	11		6		20			
西宋莊	10	5	3	19	4	18	1	1	2	26			
北宋莊	18	14	21	54	17	22			11	50			
段家莊	14	8	17	39	12	20				32			
柳泉莊	22	26	30	79	29	26	1		4	60			
于齊莊	3		2	5	2	1				3			
第五鄉總計	297	230	316	905	326	552	2	3	57	940			
黃山前	29	27	86	92	86	62			2	100			
侯家莊	3	3	5	11	4	8				12			
代家莊	4	6	3	13	7	9				16			
孫家莊	8	5	7	20	4	12			1	17			

村莊名	男		子				女				合計
	三歲至五歲		六歲至十二歲		合計	三歲至五歲		六歲至十二歲			
	未求學者	曾求學者	未求學者	曾求學者		未求學者	曾求學者	未求學者	曾求學者		
景家莊	23	2	22	25	72	28	2	30	15	75	
周家莊	13	1	23	14	51	16		35	3	54	
喬木莊	14		8	3	38	19		23	4	46	
月河莊	2		4	4	10	1		6		7	
小呂家莊	3		2	1	6			7	2	9	
石家莊	18	1	10	21	50	14		19	11	44	
鮑家莊	14		19	3	49	16		20		36	
蓋家莊	4		8	10	22	10		8	2	20	
鄧家莊	20		14	36	73	26		65		91	
東范莊	66	2	39	29	190	67		114	2	185	
南范莊	36		13	44	93	37		50	14	101	
西范莊	6		4	7	17	4		9	1	14	
北范莊	21		18	19	58	18		40		58	
七里鋪	13	2	5	16	40	19		35	1	55	
第六鄉總計	274	4	326	45	276	302	2	636	23	963	
小店	15		14	22	51	29	2	63	8	102	
楊村	12	1	20	25	58	17		26	8	61	
穆玉莊	11		17	2	39	19		32		51	
魏家莊	26		38	15	101	42		57		99	

村莊 姓名	男女別												合計	
	男						女							
	三歲至五歲	六歲至十二歲	合計	三歲至五歲	六歲至十二歲	合計	三歲至五歲	六歲至十二歲	合計	三歲至五歲	六歲至十二歲	合計		
刁家莊	16			12		15	43	12			20			32
朱家莊	10			7	2	13	32	8			19		4	31
郭家莊	16			18		18	52	16			38			54
毛張莊	18		1	18		32	69	18			50		1	69
劉家道口	7			16		7	30	7			14			21
紀家莊	16			10	4	8	38	10			28			38
韓家莊	33			46	16	6	101	38			72			110
曹家小莊	12			8	5	12	37	11			22			33
夏家屋子	1					2	3				2			2
崔家莊	19		1	8		26	54	19			45		2	66
東官禮	24		1	23		21	69	15			53			68
西官禮	18			36		24	78	16			42			58
伏生祠				2			2	2			2			4
黃鵬莊	10			15		9	34	12			18			30
張家套	10			18	1	5	34	11			33			44
第七鄉總計	489	1	6	404	18	528	1,396	418	1	6	865	1	52	1,343
韓家店	14			8		24	46	11			28			39
孫家莊	6			6		2	14	1			9			10
曹眉莊	2			4		8	9	1			8			9

村莊名	男						女						合計
	三歲至五歲		六歲至十二歲		合計	三歲至五歲		六歲至十二歲		合計			
	未求學者	曾求學者	未求學者	曾求學者		未求學者	曾求學者	未求學者	曾求學者				
趙家莊	8		5		18	1		11		12			
辛莊	1		4		7	3		8		11			
山家橋	5		7		14	5		16		22			
西王家莊	9		3		18	7		14		21			
大王莊	29		33		88	27		67		85			
小五莊	21		26		67	16		41		68			
李家莊	5		8		13	5		7		12			
波路店	10		3	2	21		12	25		37			
東草家	3		3		7		5	9		14			
東白家	6		5		14		7	20		27			
木王莊	4		1		10		2	11		13			
張家莊			2		4		2	6		8			
甲子莊	3		6		10		6	8		14			
西草家	18		6	1	20		13	22		36			
大自白	14		5		11		8	17		25			
小自白	2		3		6		4	7		11			
宋家莊	14		15		21		23	33		56			
上口	18		21		69		1	45		74			
前坡子	32		21		95		3	54		97			

村莊 名稱	年 齡 別												合 計
	男						女						
	三歲至五歲	六歲至十二歲	合 計	三歲至五歲	六歲至十二歲	合 計	三歲至五歲	六歲至十二歲	合 計	三歲至五歲	六歲至十二歲	合 計	
後城子	13		10	19	42	12		26					38
馬莊	34		32	39	105	31		64				11	106
滕家莊	19		24	26	69	23		49				1	78
蕭家莊	48		40	73	161	54	1	79				9	143
開河	16		20	17	53	14		42					56
小管莊	9		3	9	21	6		11					17
東王家莊	21		19	15	55	13		25				1	39
顧家橋	19		22	18	59	9		34				1	44
馮家莊	4		7	7	18	5		11				1	17
邱家	8	1	8	11	28	8		17	1			2	28
官家莊	4		3	12	19	5		5				3	13
耿家莊	3		1	3	7			10					10
姚家莊	6			7	16	4		4				8	16
釋家套	5	1	12	22	42	6	2	26				2	36
舊口	4		5	3	12	6		2				3	11
袁家房子	2				2	1		4					5
第八鄉總計	527	6	553	59	448	1,598	546	1,020	2	26			1,594
明家集	15		14	27	58	13		27					40
耿家莊	28		17	15	60	21		43					64

男女別 村莊 姓名	男					子					女					子				
	三歲至五歲		六歲至十二歲		合計	三歲至五歲		六歲至十二歲		合計	三歲至五歲		六歲至十二歲		合計					
	未求學者	求學者	未求學者	求學者		未求學者	求學者	未求學者	求學者		未求學者	求學者	未求學者	求學者						
牛家官莊	7		17		34	17		31		48										
田家莊	19		6		42	22		34		56										
大張官莊	21		32		57	18		48		66										
小張官莊	6		5	1	23	13		23		36										
閻家莊	20		9		54	25		45		73										
柳家莊	26		26	1	68	20		39		61										
柴家莊	15		8		41	7		18		38										
東園子	12		13		35	16		24		40										
西園子	40		38		115	35		60		95										
蘇家橋	2		5		20	8		8		16										
邢家莊	7		16		29	18		33		51										
高村	16		30	1	67	18		41		59										
顏家集	25		39		82	18		43		61										
牛家莊	8		17	1	51	14		31		45										
二辛莊	4		9		21	16		33		50										
二東佐家	10		7		28	13		18	1	32										
十戶	23		10		53	21		44		65										
劉哲家	9		6		35	16		17		33										
倉廩莊	21		12		43	13		19	1	38										

村莊名	男		子		女		子		合計	
	三歲至五歲		六歲至十二歲		合計	三歲至五歲		六歲至十二歲		
	未求學者	曾求學者	未求學者	曾求學者		未求學者	曾求學者	未求學者		曾求學者
高家莊	6		9	11	26	5		19		24
宋家莊	19		38	5	73	37		59		96
成家莊	30		28	21	79	19		45	2	66
許家道口	23		17	25	65	20		37	10	67
高莊	13		11	11	35	16		25		41
曹家莊	22		24	2	62	12		32		44
宋家集	16		10	6	32	9		13		22
惠家辛莊	19		43	10	72	23		43		66
段家橋	45		37	20	133	43		68		111
第九鄉總計	332		329	19	981	340	2	658	1	1,021
吳家	10		1	1	33	13		17		30
西左家	34		28	9	99	31		59		90
大碾	28		10	25	63	20	1	55		76
于家	19		12	14	45	20		44		64
王家	9		8	3	29	9		20		29
宋家	20		26	10	56	23		38		61
肖家	6		1	17	33	15		26		41
羅園	18		1	4	44	12		28		40
李橋	36		46	23	105	36		69		105

村 名	男女別	子										合 計		
		男					女							
		三 歲	至	五 歲	六 歲	至 十二 歲	合 計	三 歲	至	五 歲	六 歲		至 十二 歲	合 計
王少唐		10			10	1	17	38	10			30		40
楊家莊		5			10		18	33	16			25		41
田家		29			27		20	76	32			52	1	85
王家寨		7			5		6	18	6			9		15
河溝		6			8		4	18	6			12		18
字梁鎮		44			28		51	123	33	1		45	19	98
程和舖		8			10		6	24	10			28		38
郝莊		20			41	5	11	77	26			63		89
丁莊		23			20		24	67	22			38	1	61
第十鄉總計		233		5	213	4	198	633	227	2	466	28	723	
崖鎮		23		1	18		16	58	27		34	7	68	
楊家莊		12			13		8	33	12		13		25	
張家莊		18		2	19		28	67	18	1	39		68	
郭家莊		5			4		4	13	8		26		34	
呂家		4			2		1	7	4		7		11	
孔家		12			5		5	22	9		18		27	
長槐家		6			5			11	3		12		15	
成家		20			22	2	21	65	21	1	49	8	79	
裴德佐家		6		1	10		15	32	7		21		28	

村莊名	男		子		女		子		合計			
	三歲至五歲		六歲至十二歲		三歲至五歲		六歲至十二歲					
	未求學者	曾求學者	未求學者	曾求學者	未求學者	曾求學者	未求學者	曾求學者				
崇興官莊	4		7	1	13	5	6		11			
孫家莊	15		8	11	34	14	15	12	41			
韓家莊	13		9	12	34	20	31		51			
劉聚橋	10		13	10	33	10	23	1	34			
劉家井	17		7	16	40	13	29		42			
鄭家	10		10	6	26	7	22		29			
馬莊	23		20	20	63	15	50		65			
粉張莊	23		26	12	61	14	40		54			
張家寨	12		1	12	41	20	31		51			
第十一鄉總計	349		343	28	370	1,103	335	4	673	7	62	1,081
王伍莊	27		4	28	87	17	45	11	74			
別家莊	20		1	23	57	20	35	9	65			
時家莊	22		25	13	60	18	42		60			
孟家坊	6		4	9	19	3	8		11			
岳家官莊	4		9	1	14	5	9		14			
潘家	9		12	2	23	13	18		31			
安祥莊	10		3	1	21	9	22		31			
劉家	4		8	2	22	6	7		13			
大陳家莊	17		1	19	88	32	39	2	74			

村莊名	男女別										合計
	男					女					
	三歲	至五歲	六歲	至十二歲	合計	三歲	至五歲	六歲	至十二歲	合計	
信家	14		15	1	15	45	19	31		9	59
羅家	7		2		5	21	7	15	2		24
第家	23		20		26	69	29	51	1	5	86
康家	12		19		11	42	8	30			38
孫家	76		51	8	67	202	51	118	1	14	184
范家	7		7	1	16	31	11	20		1	32
道家	14		7		17	38	14	30			44
陳家	8		5	1	8	22	4	24			28
都家	14		18	1	12	45	8	25	1		34
馮家	19		13	1	35	68	28	43			71
陳家	14		12		4	30	11	20			31
王家	5		8	2	3	18	6	6	1	1	14
劉家	4		9	1	6	20		8	2	2	18
蔡家	10		5	1	25	45	5	17		7	29
李家	3		2		10	16	5	10		1	16
第十二鄉總計	244		244	4	323	823	234	482	1	102	826
輝家	35		16	1	60	112	32	1	14		106
李家	5		3			8	5	11			16
李何莊	12		20		18	60	15	19		1	36

村莊 名	男		子					女					合計
	三歲至五歲	六歲至十二歲	合計	三歲至五歲	六歲至十二歲	合計	三歲至五歲	六歲至十二歲	合計	三歲至五歲	六歲至十二歲	合計	
戴李莊	16	20	56	17	36	53							
五戶	5	18	32	8	26	41							
高家莊	13	14	39	11	32	44							
大三戶	17	24	66	23	32	72							
小三戶	18	16	59	18	28	46							
劉家	3	3	7	1	9	10							
潘家	6	8	25	12	30	42							
軍郭莊	16	5	49	11	13	51							
曹家莊	8	11	34	11	22	33							
鄭家寨	8	13	26	1	13	14							
打魚里	16	13	53	17	24	57							
趙家莊	22	19	66	14	36	52							
腰莊	24	24	82	26	50	99							
安家莊	20	17	69	12	43	55							
第十三鄉總計	669	912	2,217	683	1,271	2,029							
花溝	55	58	153	57	97	164							
張家莊	10	13	34	13	29	44							
岳家莊	9	24	56	14	29	44							
李家莊	1		1	3	3	6							

村 莊 名	男						女						合 計
	三歲至五歲		六歲至十二歲		合 計	三歲至五歲		六歲至十二歲		合 計			
	未求學者	曾求學者	未求學者	曾求學者		未求學者	曾求學者	未求學者	曾求學者				
魏家莊	11		13	11	35	15		25		40			
毛旺莊	9		12	5	26	5		14		19			
天師莊	18		15	18	51	14		24		38			
溝BE莊	10		13	3	26	11		16		27			
任馬寨	28		39	15	82	25		29	2	56			
吉祥莊	16		22	11	49	10		19		29			
賈莊	11		17	14	42	13		35		48			
李莊	5		6	2	13	3		4		7			
龍桑樹	7		7	3	17	6		11		17			
前陳家	8		12	11	31	10		15		25			
後陳家	12		10	7	29	6		20		26			
戶家莊	6		1	13	32	6		20	2	28			
前石門	11		10	17	38	11		21	2	34			
後石門	12		9	16	37	8		22		30			
郭家坊	8		2	4	25	7		9	3	19			
杏行	10		14	11	35	8		19	2	29			
西南四莊	18		19	10	47	18		26	2	46			
中南四莊	13		6	8	27	10		13		23			
東南四莊	9		4	2	22	13		27		40			

村莊名稱	男女別											
	男						女					
	三歲至五歲	六歲至十二歲	合計	三歲至五歲	六歲至十二歲	合計	三歲至五歲	六歲至十二歲	合計	未求學者	曾求學者	現求學者
老鴉趙莊	3	6	13	2	7	9						
楊家莊	14	12	44	11	26	39					2	
曹家莊	8	14	36	14	23	37						
雲集官莊	5	2	12	7	8	15						
田家官莊	4	7	16	2	3	5						
陳家莊	9	9	21	11	13	24						
宋家套莊	26	30	78	22	46	69					1	
大官莊	11	18	39	7	19	27					1	
張家官莊	2	7	13	2	5	7						
胡家官莊	9	22	38	12	21	33						
雙柳樹莊	17	14	39	14	24	40					2	
王旺莊	10	14	36	12	17	29						
胡家店	19	33	76	21	46	67						
小胡莊	7	23	30	10	16	26						
宮旺莊	9	15	38	18	24	49					7	
高旺莊	20	27	70	21	24	63					18	
于林莊	13	26	49	7	35	42						
孫粉莊	13	23	64	16	25	44					3	
賈旺莊	12	16	52	7	30	37						

村莊 姓名	男		子				女				合計			
	三歲至五歲		六歲至十二歲		合計	三歲至五歲		六歲至十二歲						
	未求學者	曾求學者	未求學者	曾求學者		未求學者	曾求學者	未求學者	曾求學者					
王家莊	10		9	12	31	8		18		26				
段家	9		4	11	24	5		10		15				
賈樂	21		34	5	60	19		24		43				
龍虎莊	15		33	1	58	18	1	37		56				
馮旺莊	6		12	12	30	11		27		38				
宋旺莊	4		5	3	14	4		8		12				
李星耀	14		22	20	57	18		83		65				
李家官莊	7		19	11	37	13		24		37				
田鏡	24		20	31	75	26		49		75				
大莊	3		11		14	5		4		9				
沙高家	17		27	16	60	20		40		60				
侯家	3		7	2	12	5		7		12				
馬家	7		8	7	22	10		17		27				
徐家	11		4	5	20	5		9		14				
石槽	10		16	14	41	14		25		39				
全縣	5,282	5	99	5,295	328	4,996	16,005	5,176	4	39	9,475	54	656	15,404

第八十六表 各鄉本籍人他往男女學齡兒童教育狀況統計表

鄉名	男		子			女			子	
	三歲至五歲		六歲至十二歲			合	三歲至五歲	六歲至十二歲		合
	未求學者	現求學者	未求學者	曾求學者	現求學者	計	未求學者	未求學者	現求學者	計
首善鄉	3		4	2	2	11	2	4	1	7
第一鄉	2		4	2		8		3		3
第二鄉			10			10				
第三鄉			5	2	1	8	5	7		12
第四鄉	1		9		3	13		2	2	4
第五鄉	6		9	1		16	4	7	1	12
第六鄉			9		2	11				
第七鄉			4			4				
第八鄉	1		3	1		5	1	1	1	3
第九鄉			2	1	1	4	1	1		2
第十鄉	1					1				
第十一鄉					2	2				
第十二鄉	2		4			6	1			1
第十三鄉				1	3	4		1	1	2
全縣	16		63	10	14	103	14	26	6	46
百分數	15.53%		61.17%	9.71%	13.59%	100%	30.44%	56.52%	13.04%	100%

第八十七表 全縣各村莊本籍人他往男女學齡兒童教育狀況統計表

鄉名	男		子			女			子	
	三歲至五歲		六歲至十二歲			合	三歲至五歲	六歲至十二歲		合
	未求學者	現求學者	未求學者	曾求學者	現求學者	計	未求學者	未求學者	現求學者	計
首善鄉總計	3		4	2	2	11	2	4	1	7
城裏村	1		1	1		3			1	1
東關村	1					1	1			1
愛山村				1		1				
美井村			1			1				

村莊名	男女別		男 子			女 子		
	年齡別	三歲至五歲	六歲至十二歲		合 計	三歲至五歲		合 計
			未求學者	現求學者		未求學者	現求學者	
中興村					1		1	
黛溪村						1	1	
三義村			2		2			
北關村	1			2	3		3	
第一鄉總計	2		4	2	8		3	
大李家						1	1	
張家山	1				1			
章家莊				1	1			
黃家營			1		1			
魯家泉						1	1	
石家莊	1		2		3			
賀家莊			1	1	2	1	1	
第二鄉總計			10		10			
青陽店			3		3			
董家莊			2		2			
濟山舖			1		1			
劉家莊			2		2			
鐘家莊			2		2			
第三鄉總計			5	2	6	5	7	
黃家河灘						2	1	
吉祥莊							1	
杏林莊						1	1	
秦家溝			1		1			
聚仙莊			1		1			
孫家峪			1		1			
象山前				1	1			
石家莊			1		2	2	2	
東趙家莊							2	
崔家營			1	1	2			
第四鄉總計	1		9		3	2	2	
南遠莊			1		2		2	

村莊名	男女別		男 子			女 子				
	年齡別		三歲至五歲		六歲至十二歲		合 計			
	未求學者		現求學者		未求學者		現求學者			
	未求學者		現求學者		未求學者		現求學者			
中 遂 莊							1	1		
北 遂 莊					1	1				
平 原 莊				1		1				
東 楊 堤							1	1		
西 楊 堤				1		1				
劉 家 莊				1		1				
樊 家 莊	1			2		3				
西 禾				1		1				
北 禾				2		2				
柳 泉 莊					1	1				
第五鄉總計	6			9	1	16	4	7	1	12
黃 山 前	2			1	1	4		1		1
景 家 莊	1			1		2	2			2
喬 木 莊								1		1
石 家 莊	1			2		3				
蓋 家 莊				1		1		1		1
東 范 莊	1			1		2		2		2
南 范 莊								1		1
西 范 莊									1	1
北 范 莊				1		1	2	1		3
七 里 舖	1			2		3				
第六鄉總計				9		2				11
楊 村						1		1		
穆 王 莊				1		1				
魏 家 莊				1		1				
韓 家 莊				2		2				
曹家小莊				1		1				
東 言 禮						1		1		
西 言 禮				1		1				
黃 鶴 莊				3		3				
第七鄉總計				4		4				

村莊名	男女別		子			女			合計
	年齡別		六歲至十二歲		合計	六歲至十二歲		合計	
	三歲至五歲		未求學者	曾求學者		未求學者	現求學者		
	未求學者	現求學者			未求學者			現求學者	
甲子莊			1					1	
上口			1					1	
蕭家莊			2					2	
第八鄉總計	1		3	1			1	3	
小張官莊				1				1	
西關子	1							1	
窩村							1	1	
十戶			1					1	
曹家莊			1					1	
宋家集			1					1	
惠家辛莊							1	1	
段家橋							1	1	
第九鄉總計			2	1	1		1	2	
大碾							1	1	
宋家					1			1	
菅家							1	1	
辛橋			1					1	
王家寨				1				1	
郝莊			1					1	
第十鄉總計	1							1	
郭家莊	1							1	
第十一鄉總計					2			2	
王伍莊					1			1	
時家莊					1			1	
第十二鄉總計	2		4				1	1	
高家莊	2							2	
打魚里			2				1	1	
腰莊			1					1	
安家莊			1					1	
第十三鄉總計				1	3		1	1	
花溝				1				1	

村莊名	男女別		男 子					女 子				
	年齡別		三歲至五歲		六歲至十二歲			三歲至五歲		六歲至十二歲		合 計
	未求學者	現求學者	未求學者	曾求學者	現求學者	未求學者	現求學者	未求學者	現求學者			
龍 桑 樹					1		1					
郭 家 坊									1		1	
中 南 四 莊					1		1					
龍 虎 莊										1	1	
田 鎮					1		1					
全 縣	16		63	10	14	103	14	26	6	46		

第八十八表 各鄉寄籍人現住男女學齡兒童教育狀況統計表

鄉 名	男女別		男 子					女 子				
	年齡別		三歲至五歲		六歲至十二歲			三歲至五歲		六歲至十二歲		合 計
	未求學者	現求學者	未求學者	曾求學者	現求學者	未求學者	現求學者	未求學者	現求學者			
首 善 鄉	12	2	4		10	28	10	4	5	7	26	
第 一 鄉	1		1			2			2		2	
第 二 鄉	1		1			2			1		1	
第 三 鄉	3			1		4			2	1	3	
第 四 鄉			5			5	4		4		8	
第 五 鄉	1					1	3		2	1	6	
第 六 鄉	1				1	2	1		5		6	
第 七 鄉			7		2	9	2		4		6	
第 八 鄉	1					1			1		1	
第 九 鄉	3		9			12	3		12		15	
第 十 鄉	1					1			1		1	
第 十 一 鄉	2		4			6	1		4		5	
第 十 二 鄉	2		4			6	1		3		4	
第 十 三 鄉	2		1			3			3		3	
全 縣	30	2	36	1	13	82	25	4	49	9	87	
百 分 數	36.59%	2.44%	43.90%	1.22%	15.85%	100.0%	28.74%	4.59%	56.32%	10.35%	100.0%	

第八十九表 全縣各村莊寄籍人現住男女學齡兒童教育狀況統計表

村莊名	男		子			女		子			
	三歲至五歲		六歲至十二歲			三歲至五歲		六歲至十二歲		合計	
	未求學者	現求學者	未求學者	曾求學者	現求學者	合計	未求學者	現求學者			
首善鄉總計	12	2	4		10	28	10	4	5	7	26
城裏村	8	2	1		10	21	8	4	1	5	18
東關村							1			2	3
南關村	2		1			3	1				1
中興村	2		2			4			2		2
黛溪村									2		2
第一鄉總計	1		1			2			2		2
韓家坊	1		1			2			1		1
張家山									1		1
第二鄉總計	1		1			2			1		1
韓家莊	1					1					
代莊			1			1			1		1
第三鄉總計	3			1		4			2	1	3
石家莊	2					2			1		1
馮家莊										1	1
丁家莊				1		1			1		1
崔家營	1					1					
第四鄉總計			5			5	4		4		8
南遂莊			1			1	1		1		2
北遂莊			1			1	1				1
平原莊							1				1
蒙家莊							1		1		2
東楊堤			2			2					
北唐			1			1					
韓家莊									2		2
第五鄉總計	1					1	3		2	1	6
喬木莊									1		1
石家莊										1	1
蓋家莊						1			1		1

鄆不實縣縣戶口調查報告

村莊名	男女別		子					女			計
	男	女	三歲至五歲		六歲至十二歲			三歲至五歲		六歲至十二歲	
			未求學者	現求學者	未求學者	現求學者	未求學者	現求學者	未求學者	現求學者	
			計	計	計	計	計	計			
東范莊								1			1
西范莊								1			1
北范莊								1			1
第六鄉總計	1				1	2		1		5	6
東言禮					1	1				4	4
張家套	1							1		1	2
第七鄉總計			7		2	9		2		4	6
韓家店			2			2					
小王駝			2			2					
木王莊			1			1			1		1
大白									2		2
後城子								1			1
開河			1			1					
馮家莊					1	1					
邱家									1		1
姚家莊			1		1	2		1			1
第八鄉總計	1					1			1		1
耿家莊	1					1			1		1
第九鄉總計	3		9			12		3		12	15
西左家			1			1		1		2	3
大碾	1		2			3					
于家	1		1			2					
蘿崗									2		2
王少唐									1		1
楊家莊			2			2					
王家寨			1			1		1			1
辛梁鎮	1		2			3		1		6	7
丁莊									1		1
第十鄉總計	1					1			1		1
張德家									1		1
張家寨	1					1					

村莊名	男		子					女		子	
	三歲至五歲		六歲至十二歲			合 計	三歲至五歲		六歲至十二歲		合 計
	未求學者	現求學者	未求學者	曾求學者	現求學者		未求學者	現求學者	未求學者	現求學者	
	年 齡 別		年 齡 別		年 齡 別		年 齡 別		年 齡 別		
第一鄉總計	2		4			6	1		4		5
王伍莊			1			1			1		1
時家莊							1		1		2
孟家坊			1			1					
張家莊	1					1					
孫家鎮	1		1			2			2		2
王莊			1			1					
第十二鄉總計	2		4			6	1		3		4
高家莊			1			1	1		1		2
劉家	1					1					
車郭莊	1		2			3			1		1
打魚里			1			1			1		1
第十三鄉總計	2		1			3			3		3
賈莊	1					1			1		1
前陳家			1			1					
後石門	1					1					
西南四莊									1		1
田鎮									1		1
全縣	30	2	36	1	13	82	25	4	49	9	87

第九十表 全縣各村莊寄籍人他往男學齡兒童教育狀況統計表

村莊名	年 齡 別		合 計
	教育狀況		
	未 求 學 者	現 求 學 者	
首善鄉總計		1	1
東園村		1	1
第七鄉總計	1		1
姚家莊	1		1
全縣	1	1	2
百 分 數	50%	50%	100%

八、全縣法定人口宗教分配表

第九十一表 全縣法定人口中之信教人數表

526

宗 教 別	男 女 別	男 子		女 子		男 女 合 計	
		人 數	百 分 數	人 數	百 分 數	人 數	百 分 數
佛 教		39	5.59%	36	6.48%	75	5.99%
道 教		28	4.02%	26	4.68%	54	4.31%
耶 穌 教		412	59.11%	350	62.93%	762	60.81%
天 主 教		147	21.09%	103	19.43%	255	20.35%
其 他		71	10.19%	36	6.48%	107	8.54%
總 計		697	100.0%	556	100.0%	1,253	100.0%

第九十二表 全縣各村莊本籍人現住男女之宗教分配表

宗 教 別	男 女 別	男 子						女 子						男 女 合 計
		佛 教	道 教	耶 穌 教	天 主 教	其 他	計	佛 教	道 教	耶 穌 教	天 主 教	其 他	計	
首善鄉總計		3	11	12		2	28	6	12	17		3	38	66
城裏村			11				11		11	1			12	23
東關村				3		1	4	5		3			8	12
南關村				1			1		1	4			5	6
美井村				3			3							3
中興村		3				1	4	1		1		3	5	9
黛溪村				3			3			7			7	10
北關村				2			2			1			1	3
第一鄉總計				8	1	1	10			2		1	3	13
張家山				3	1		4							4
十里舖				1			1							1
張家莊						1	1							1
小李家莊				4			4			2			2	6
賀家莊												1	1	1
第二鄉總計		3		5	2	3	13	1	4	4	3	2	14	27
青陽店		1				3	4					2	2	6
新立莊		1					1	1					1	2

第一、二、三、四、五、六、七、八、九、十、十一、十二、十三、十四、十五、十六、十七、十八、十九、二十、二十一、二十二、二十三、二十四、二十五、二十六、二十七、二十八、二十九、三十、三十一、三十二、三十三、三十四、三十五、三十六、三十七、三十八、三十九、四十、四十一、四十二、四十三、四十四、四十五、四十六、四十七、四十八、四十九、五十、五十一、五十二、五十三、五十四、五十五、五十六、五十七、五十八、五十九、六十、六十一、六十二、六十三、六十四、六十五、六十六、六十七、六十八、六十九、七十、七十一、七十二、七十三、七十四、七十五、七十六、七十七、七十八、七十九、八十、八十一、八十二、八十三、八十四、八十五、八十六、八十七、八十八、八十九、九十、九十一、九十二、九十三、九十四、九十五、九十六、九十七、九十八、九十九、一百

宗 教 別	男 女 別	男 子					女 子					男 女 合 計	
		佛 教	道 教	耶 穌 教	天 主 教	其 他	計	佛 教	道 教	耶 穌 教	天 主 教		其 他
村 莊 名													
賈 莊				1			1						1
許 山 舖				3			3			2		2	5
馬 步 店									4			4	4
西 窩 駝				1	2		3			2	3	5	8
化 莊		1					1						1
第三鄉總計		2		67	41	1	111			66	43	109	220
下 婁				2			2			2		2	4
郭 莊				6	39		45			2	41	43	88
秦 家 溝				3			3						3
賀 家 莊										1		1	1
象 伏 莊		1					1						1
象 山 前				26			26			20		20	46
盧 泉				1			1			1		1	2
石 家 莊				1			1			1		1	2
丁 家 莊				27		1	28			36		36	64
崔 家 營										2		2	2
崔 家 莊		1		1	2		4				2	2	6
郎 君 莊										1		1	1
第四鄉總計		11	1	2			14	3	2	2		7	21
南 遂 莊		1					1						1
西 楊 堤		7					7						7
見 埠 莊		3					3	3				3	6
樊 家 莊			1				1		2	2		4	5
北 禾 莊				2			2						2
第五鄉總計				16			16			18		18	34
石 家 莊				6			6			9		9	15
西 范 家				10			10			9		9	19
第六鄉總計			2	5	60	4	71			7	44	51	122
楊 村				4	8	4	16			4	12	16	32
毛 張 莊			1				1						1
紀 家 莊			1				1						1
曹 家 小 莊				1			1			3		3	4

宗 教 村 莊 名	別女男		男					女					計	男女 合計		
	別	別	佛教	道教	耶穌教	天主教	其他	計	佛教	道教	耶穌教	天主教			其他	計
東言禮						12		12					12		12	24
張家套						40		40					20		20	60
第七鄉總計			2	85	5	4	96		3	84	3		90		186	
韓家店					1		1								1	1
波踏店			1				1		2					2	3	3
東白家			1	1			2								2	2
西草家						1	1								1	1
大白				56			56			60			60		116	116
宋家莊						3	3								3	3
馬莊				14			14			10			10		24	24
滕家莊				5			5			5			5		10	10
蕭家莊				4			4			9			9		13	13
耿家莊				4	5		9				3		3		12	12
釋家套									1				1		1	1
第八鄉總計			4	8	2	14	28		2	5	1	13	21		49	
蘇家橋						13	13					12	12		25	25
十戶莊			4	4	2		10		1	2	1	1	5		15	15
成家莊						1	1								1	1
許家道口									1				1		1	1
段家莊				4			4			3			3		7	7
第九鄉總計			11	4	3	5	23	13		4		2	19		42	
吳家			4				4	6					6		10	10
大碾			1				1								1	1
王家					1		1			1			1		2	2
菅家			1	1		5	7					2	2		9	9
王少唐			5				5	7					7		12	12
辛梁鎮				1	2		3			3			3		6	6
丁莊				2			2								2	2
第十鄉總計			1			8	9					3	3		12	12
張家莊						8	8					3	3		11	11
韓家莊				1			1								1	1
第十一鄉總計			7	1	39	16	65	12	1	26	4	2	45		110	

宗 教 村 莊 名	男 女 別		男 子					女 子					男 女 合 計
	佛 教	道 教	耶 穌 教	天 主 教	其 他	計	佛 教	道 教	耶 穌 教	天 主 教	其 他	計	
王 伍 莊	4	1	18			23	10	1	4			15	38
周 家 莊			2			2			2			2	4
孟 家 坊			3	13		16			2	3		5	21
岳 家 官 莊			1			1							1
潘 家			2			2							3
安 祥 莊				2		2							2
大 陳 家 莊			1			1							1
孫 家 鎮	3		2	1		6	2		3	1		6	12
范 家 莊			1			1			1			1	2
馮 家 莊					2	2				2		2	4
李 莊			9			9			14			14	23
第十二鄉總計			28	15		43			26	9		35	78
輝 李 莊			5			5			1			1	6
李 南 莊			14			14			12			12	26
黨 李 莊			4	2		6			4	3		7	13
高 家 莊			2			2			3			3	5
曹 家 莊				12		12				6		6	18
鄭 家 寨			2			2			4			4	6
腰 莊			1	1		2			2			2	4
第十三鄉總計	1	1	95		22	119	1	2	72		8	83	202
溝 旺 莊			3			3			1			1	4
任 馬 寨		1	37			38		2	35			37	75
前 石 門					9	9					8	8	17
後 石 門					4	4							4
杏 行					1	1							1
楊 家 莊					3	3							3
胡 家 官 莊							1					1	1
小 胡 莊			27			27			1			1	28
宮 旺 莊			7			7			16			16	23
賈 旺 莊					5	5							5
謝 虎 莊			13			13			12			12	25
宋 旺 莊			7			7			6			6	13
田 莊	1		1			2			1			1	3
全 縣	38	27	373	142	66	646	36	26	333	107	34	536	1,182
百 分 數	5.88	4.18	57.74	21.98	10.22	100	6.72	4.85	62.13	19.96	6.34	100	
	%	%	%	%	%	%	%	%	%	%	%	%	%

第九十三表 全縣各村莊本籍人他往男女之宗教分配表

宗 教 村 莊 名	男 女 別		男 子					女 子			男 女 合 計
	佛 教	道 教	耶 穌 教	天 主 教	其 他	計	耶 穌 教	天 主 教	計		
首善鄉總計		1	3			4	1		1	5	
城裏村		1	1			2				2	
黛溪村			2			2	1		1	3	
第一鄉總計					1	1				1	
大李家莊					1	1				1	
第二鄉總計			1			1				1	
濟山舖			1			1				1	
第三鄉總計			8	3		11	2	1	3	14	
郭 莊			1	3		4		1	1	5	
秦家溝							1		1	1	
象山前			3			3				3	
石家莊							1		1	1	
丁家莊			4			4				4	
第五鄉總計			2			2	2		2	4	
西范莊			2			2	2		2	4	
第六鄉總計			1	1		2				2	
曹家小莊			1			1				1	
東言禮				1		1				1	
第七鄉總計			2	1		3				3	
大 白			1			1				1	
蕭家莊			1			1				1	
耿家莊				1		1				1	
第十一鄉總計	1		2			3				3	
王伍莊	1		1			2				2	
李 莊			1			1				1	
第十二鄉總計			1			1				1	
黨李莊			1			1				1	
第十三鄉總計			12			12	2		2	14	
溝旺莊			4			4	1		1	5	
任馬寨			5			5				5	
龍虎莊			3			3	1		1	4	
全 縣	1	1	32	5	1	40	7	1	8	48	
百 分 數	2.50%	2.50%	80.00%	12.50%	2.50%	100%	87.50%	12.50%	100%		

第九十四表 全縣各村莊寄籍人之宗教分配表

村莊名	住居別		現 住						他 往		寄籍人合計
	男	女	子			女			耶穌教	計	
			耶穌教	其他	計	耶穌教	其他	計			
首善鄉總計	7		7	9		9	1	1	17		
城裏村	6		6	8		8	1	1	15		
三義村	1		1	1		1			2		
第七鄉總計			1	1					1		
馮家莊			1	1					1		
第十三鄉總計			3	3		2	2		5		
前石門			3	3		2	2		5		
全縣	7	4	11	9	2	11	1	1	23		
百分數	63.64%	36.36%	100%	81.82%	18.18%	100%	100%	100%			

九、全縣法定人口廢疾分類表

第九十五表 全縣法定人口中之廢疾分類統計表

廢疾種類	人口別													合計	百分數	
	盲	聾	啞	四肢缺	跛	駝背	雞胸	半身不遂	癱	白癩	瘋類	其他	不明			
男	本籍人現住	474	150	71	72	109	10	1	42	22	24	67	261	34	1,337	99.16%
	本籍人他往					3						1	5	9	0.67%	
	寄籍人現住			1	1										2	0.15%
	寄籍人他往															
	總計	474	150	72	73	112	10	1	42	22	24	68	266	34	1,348	100%
子	百分數	35.19%	11.13%	5.34%	5.41%	8.31%	0.73%	0.07%	3.12%	1.63%	1.78%	5.04%	19.73%	2.52%	100%	
女	本籍人現住	290	68	56	20	17	1		15	18	20	43	113	22	683	98.69%
	本籍人他往															
	寄籍人現住	3	2							1	1			2	9	1.31%
	寄籍人他往															
	總計	293	70	56	20	17	1		15	19	21	43	113	24	692	100%
子	百分數	42.34%	10.12%	8.09%	2.89%	2.46%	0.14%		2.17%	2.74%	3.04%	6.21%	16.33%	3.47%	100%	
男女合計	全縣	767	220	128	93	129	11	1	57	41	45	111	379	58	2,040	
	百分數	37.60%	10.78%	6.27%	4.56%	6.32%	0.54%	0.05%	2.80%	2.01%	2.21%	5.44%	18.58%	2.84%	100%	

縣政府編纂人口調查報告

第九十六表 各鄉本籍人現住廢疾分類統計表

廢疾種類	男女別	子														男女合計												
		男							女																			
鄉名	盲	聾	啞	四肢殘廢	駝背	雞胸	半身不遂	癱	白癱	瘋癩	其他	不明	合計	盲	聾	啞	四肢殘廢	駝背	半身不遂	癱	白癱	瘋癩	其他	不明	合計			
首善鄉	16	16		6	6		5		3	6	33	3	94	11	6	2	2				1	5	32	1	60	154		
第一鄉	22	4	5	7	7	2	2	1	3	3	13	10	79	18		8	1	3		1	4	4	6	5	50	129		
第二鄉	45	5	9	11	11	1	1	2		3	9	3	100	25	1	3	2	1			1	2	2	1	38	138		
第三鄉	34	17	4	4	4	2	5	2	1	5	11	10	99	26	4		2	1		3		3	4	6	49	148		
第四鄉	33	9	7	2	8		8	2		2	24		95	21	3	6			3				6		39	134		
第五鄉	23	7	7	4	9		3	3	2	1	11		70	30	2	4	2		3	1	5	3	4		54	124		
第六鄉	29	15	1	3	6	1	2	4	1	8	7	4	81	20	13	2	2	1		1		6	2	3	50	131		
第七鄉	54	6	8	2	6		2		2	2	21		103	21	8	5	1	3	2	1		5	8		54	157		
第八鄉	66	10	5	7	12	2	3	1	2	10	23		141	35	8	6	2	2	3	5	2	6	10		79	220		
第九鄉	25	11	3	9	13		1	1	2	5	15		87	14	10	3	2	1		2	4	2	6		45	132		
第十鄉	10	4		2	3			1		3	3		26	2	3	2					1	1			9	35		
第十一鄉	34	10	6	3	4	1	6	3	7	7	30	3	114	19	2	7			1	1	1	2	12	6	51	165		
第十二鄉	19	8	5	1	6		1			3	10		53	6	2	4		3	1						17	70		
第十三鄉	64	28	11	11	14	1	3	1	1	9	51	1	135	42	6	4	4	2	2	3	1	4	20		88	283		
全縣	474	150	71	72	109	10	1	42	22	24	67	261	341,337	290	68	56	20	17	1	15	18	20	43	113	22	683	2,020	
百分比	35.46	11.22	5.31	5.39	6.14	0.75	0.07	3.14	1.64	1.80	5.01	19.53	2.55	100	42.46	9.96	8.20	2.93	2.49	0.15	2.19	2.64	2.93	6.29	16.54	3.22	100	%

村莊名稱	男											女											男女合計					
	育	單	啞	四肢殘缺	跛	駝背	雞胸	半身不遂	癱	白癱	瘋類	其他	不明	合計	育	單	啞	四肢殘缺	跛	駝背	半身不遂	癱		白癱	瘋類	其他	不明	合計
馬步店				1										4	1		1										2	6
鎮家莊	1		1										3	5	1	1											2	7
張家莊														13	2												2	13
東高院	6		1		1	1			2	1	1		8	3	1	1											5	13
西高院	6			2										2	2												2	4
代家莊	1						1						1	1													1	1
徐家莊														1	2												2	3
郭家莊	1													6	1		1										2	8
化家莊	2		1	1	1	2								9										2			2	11
陳家莊				2										9											2		2	11
第三鄉總計	24	17	4	4	4	2		5	2	1	5	11	10	99	26	4	2	1		3	3	3	4	6		49	148	
西趙家莊	1				1						1			2			1										1	3
黃家河灘	2	1									1			4	1												1	5
吉祥莊	1											2		3	2									1			3	6
上寨		2												2	1						2						3	5
下寨														1								1	1				3	3
杏林莊	3	1									1			5	1												1	6
郭家莊		1												1	1												1	2
秦家莊	5	3		1							2			13	3	1					1			1			6	19
梁仙莊	1	2												4	1	1							1				2	6

村莊名稱	男女別													男女合計
	男						女						子	
種類	盲	聾	啞	四肢殘廢	跛	駝背	雞胸	半身不遂	癱	白癩	瘋癩	其他	不明	合計
平原莊	1								1					1
梁家莊	2						2		4	1	2			3
小楊塊	1				1		1		3					3
袁楊塊	2							1	6		1		1	2
西楊塊	2	1	1	1	1				9					9
見埠莊	1	2	2				2		15	3	1		1	6
楊家莊	1	1							2	1				1
楊家莊	3								3	1	1		1	3
劉家莊	1		2						5					5
韓家莊	2								2	1				1
北唐					1				2					2
南唐										1				1
樊家莊	4								6	5	1	1		10
東	2				2				6	2	1			3
西	1	4			2		1		8			1		1
北	2	1			1		1		7					7
段家莊	1								1					1
柳泉莊	3						1		4	3	1			4
第五鄉總計	23	7	7	4	9		3	3	2	1	11			54
黃山前	1			1	2			1	6	3	1			5

村莊名稱	男											女											男女合計						
	合計	不明	其他	白癡	瘋癲	癱瘓	半身不遂	跛	四肢廢	啞	聾	合計	不明	其他	白癡	瘋癲	癱瘓	半身不遂	跛	四肢廢	啞	聾		合計					
侯家莊	1							1																	1				
代家莊	1									1															1	3			
孫家莊	1		1																		1	1			1	11			
晏家莊	5	1					2					12	3												3	15			
周家莊		1										1	3												3	4			
橋木莊										2															2	3			
月河莊																									1	3			
小呂家莊	1										1	1													1	4			
石家莊		1	2			1					6	1												1	2	8			
鮑家莊	2										3	2												2	1	8			
蓋家莊	1	1									2													1	1	3			
鄧家莊	2	1	1			4				1	9														9				
東范莊	5	2	1	2			1				12	6					3							2	12	24			
南范莊	3					1					4	2													4	6			
西范莊	1		1								3	2								1					3	6			
北范莊			1	1							2						1								1	6			
七里舖												1														1			
第六鄉總計	29	15	1	3	6	1	2	4	1	8	7	4	81	20	18	2	2	1	1			1		1	6	2	3	50	181
小店	3	2			1		1	1			1		9	2	2											4	18		
楊村	1									1	1	2													1	2	7		

村莊名	男											子											女											子											男女合計
	信	家	3	1	1	四殘肢缺	跛	駝背	癱身	半身不遂	白癩	瘋癲	其他	不明	合計	育	1	1	四殘肢缺	跛	駝背	癱身	半身不遂	白癩	瘋癲	其他	不明	合計																	
信家	3														5	1												6	2	7															
羅家	1	1													3													3	1	4															
霍家	4	1													8													8	2	10															
張家	1														2	2												4	2	4															
孫家	5	1	2	2	1				1					20	1							1					6	3	23																
范家			1											4														4	6	10															
道民莊	1													1														1	1	2															
陳玉平	1	1		1	1									3														3	1	3															
都路平	1	1			1				2					7				1										1	1	8															
馮家	4		1						5	1	1			5	1		1	1										2	2	7															
小陳家莊				1					4					4														4	4	8															
王莊		1							3	1	1			3	1	1												2	2	5															
劉莊	1								4					4														4	2	4															
蔡莊										1						1		1										2	2	2															
李莊	3								3	2	1			3	2	1												4	4	7															
第十二鄉總計	19	8	5	1	6			1	53	6	2	4	3	1	1		1		3		1		1				17	17	70																
魏李莊	3		1		1				6					6														6	6	6															
李南莊				1					1					1														1	1	1															
于何莊	2	1			1				4	2				4	2				1									3	3	7															
魏里莊	2	1							4	1				4	1													1	1	5															

第九十八表 全縣各村莊本籍人他往男子廢疾分類統計表

村莊名	廢疾種類	廢疾種類			合計
		跛	瘋	額	
首善鄉總計			1	1	2
城裏村				1	1
黛溪村			1		1
第一鄉總計		1			1
樊家莊		1			1
第二鄉總計		1			1
韓家莊		1			1
第三鄉總計				1	1
郎君莊				1	1
第五鄉總計		1			1
十里舖		1			1
第六鄉總計				2	2
楊村				2	2
第十一鄉總計				1	1
時家莊				1	1
全縣		3	1	5	9
百分數		32.33%	11.11%	55.56%	100%

第九十九表 全縣各村莊寄籍人現住廢疾分類統計表

村莊名	男女別		廢疾種類							男女合計		
	男	女	啞	四肢缺	合計	盲	聾	癱	白癩		不明	合計
首善鄉總計				1	1				1		1	2
中興村				1	1				1		1	2
第一鄉總計						1	1			1	3	3
韋家莊						1					1	1
樊家莊										1	1	1
碑樓會仙							1				1	1
第四鄉總計	1				1			1			1	2
北邊莊	1				1							1
魏家莊								1			1	1
第六鄉總計							1				1	1
張家套							1				1	1
第三鄉總計						2				1	3	3
田鎮						2				1	3	3
全縣	1			1	2	3	2	1	1	2	9	11
百分數	50%			50%	100%	33.34%	22.22%	11.11%	11.11%	22.22%	100%	

第一百表 全縣法定人口中之廢疾人年齡分配統計表

男 女 別	年 齡 別	人口別										合 計	百 分 數
		0—9	10—19	20—29	30—39	40—49	50—59	60— ²	不 明	合 計	百 分 數		
男	本籍人現住	74	181	194	169	205	230	241	9	1,308	99.16%		
	本籍人他往	1	2		2	3	1			9	0.69%		
	寄籍人現住					1	1			2	0.15%		
	寄籍人他往												
	總計	75	183	194	171	209	232	241	9	1,314	100%		
子	百分比數	5.70%	13.93%	14.77%	13.01%	15.80%	17.66%	15.34%	0.69%	100%	98.95%		
	本籍人現住	41	57	71	67	111	120	176	18	661			
	本籍人他往												
	寄籍人現住	1	1		1		2	2		7	1.05%		
	寄籍人他往												
女	總計	42	58	71	68	111	122	178	18	668	100%		
	百分比數	6.29%	8.68%	10.63%	10.18%	16.52%	18.26%	26.65%	2.69%	100%			
	本籍人現住												
	本籍人他往												
	寄籍人他往												
男女合計	全縣	117	241	265	239	320	354	419	27	1,982			
	百分比數	5.90%	12.16%	13.37%	12.06%	16.15%	17.86%	21.14%	1.36%	100%			

第一百零一表 各鄉本籍人現住廢疾人年齡分配統計表

年 齡 組 別	男											女											男女 合計
	0-9	10-19	20-29	30-39	40-49	50-59	60-	不明	合計	0-9	10-19	20-29	30-39	40-49	50-59	60-	不明	合計					
首善鄉	1	7	10	8	20	19	26		91	4	6	7	9	8	7	17	1	59	160				
第一鄉	3	10	10	9	12	8	15	2	69	1	6	7	1	12	10	8		45	114				
第二鄉	8	17	17	15	14	15	10	1	97	7	5	3	4	4	8	4	2	37	134				
第三鄉	3	15	11	11	17	16	15	1	89	1	1	6	5	10	9	10	1	43	132				
第四鄉	8	18	13	10	14	16	15	1	95	1	2	3	5	6	8	14		39	134				
第五鄉	2	9	12	8	13	16	9	1	70	6	4	3	6	12	10	11	2	44	124				
第六鄉	7	9	7	7	6	27	13	1	77	2	5	1	3	7	8	20	1	47	124				
第七鄉	10	19	20	12	13	11	18		103	5	4	3	3	4	11	22	2	54	157				
第八鄉	11	22	18	18	16	26	28	2	141	2	7	13	4	15	14	21	3	79	220				
第九鄉	2	11	14	10	17	9	24		87	3	4	7	4	5	10	10	2	45	132				
第十鄉	1	2	5	5	2	3	8		26	1			1		4	1	1	9	35				
第十一鄉	6	14	14	14	14	26	23		111	2	3	8	4	10	9	8	1	45	156				
第十二鄉	2	9	10	10	9	5	8		53	2	4		1	1	1	7	1	17	70				
第十三鄉	10	19	33	32	38	33	29		194	4	6	9	17	17	21	23	1	88	282				
全縣	74	181	194	109	205	230	241	9	1,303	41	57	71	67	111	120	176	18	661	1,964				
百分數	5.68%	13.89%	14.69%	12.98%	15.73%	17.66%	18.49%	0.69%	100%	6.22%	8.63%	10.74%	10.11%	16.80%	18.16%	26.63%	2.71%	100%					

男女別 年齡 村莊名	男										子			女						子			男女合計
	0-9	10-19	20-29	30-39	40-49	50-59	60--	不明	合計	0-9	10-19	20-29	30-39	40-49	50-59	60--	不明	合計					
馬步店			2			1	1		4				1			1		2	6				
鍾家莊				1		1			2				1					2	4				
耿家莊															1			2	2				
東窩駝		2			3	4	2	2	13										13				
西窩駝			2	1		2	3	2	8	1			1	1	2		1	5	13				
代莊							1	1	2		1		1					2	4				
徐家莊								1	1										1				
郭莊									1									2	3				
化莊			1	1	1	2	1	1	6			1		1				2	8				
陳家莊		2	2		4				9		1		1					2	11				
第三鄉總計	3	15	11	11	17	16	15	1	89	1	1	6	5	10	9	10	1	43	132				
西趙家莊				1	1				2							1		1	3				
黃家河灘			1			2	1		4							1		1	5				
吉祥莊						1			1				1	1				2	3				
上埭			1			1			2					1	1			3	5				
下埭														3				3	3				
杏林莊		1			1	2	1		5				1					1	6				
郭莊						1			1									1	2				
秦家溝			2		2	2	2	2	18		1	1	1	2	1			6	19				
聚仙莊							4		4				1					2	6				

男女別 村莊名	男										子					女					子					男女合計			
	0-9	10-19	20-29	30-39	40-49	50-59	60—	不明	合計	0-9	10-19	20-29	30-39	40-49	50-59	60—	不明	合計	0-9	10-19	20-29	30-39	40-49	50-59	60—		不明	合計	
平原莊						1			1																				1
黎家莊	2	1			1				4																				7
小楊壩		1			1				3																				3
東楊壩	1	3			1				6			1											1						8
西楊壩			2		1	2	2	2	9																				9
見埠莊	1	4	3		4	2	1		15				1		1	4													21
楊家莊			1			1			2			1																	3
楊家寨	1					1			3			1			1														6
劉家莊	1	1			1	2			5																				5
韓家莊		1			1				2					1															3
北唐唐		1				1			2																				2
南唐唐														1															1
樊家莊			1		2	1			6				1		3														16
東禾禾		1				3			6						1														9
西禾禾	1		2		1	1	1		8					1															9
北禾禾		1	1		2	3			7																				7
段家莊					1				1																				1
柳泉莊		2	1		1				4			1		1	2														8
第五鄉總計	2	9	12	8	13	16	9	1	70	6	4	3	6	12	10	11	2									2			124
黃山前		1	2		3				6	1	1	1	2				1									1			11

男女別 年齡別 村莊名	男							子			女							子			男女合計	
	0-9	10-19	20-29	30-39	40-49	50-59	60—	不明	合計	0-9	10-19	20-29	30-39	40-49	50-59	60—	不明	合計				
侯家莊						1			1										1			1
代家莊		2							2		1								1			3
孫家莊		1				1			2		1				2				9			11
景家莊			1		4	2			12					1	1				3			15
剛家莊			1						1			1	1	1					3			4
喬本莊						1			2		1								1			3
月河莊														1					1			1
小呂家莊					1				3					1					1			4
石家莊		1		2	1	1			6				1				1		2			8
鮑家莊						2			3		1			2					5			8
蓋家莊					2				2					1					1			3
鄧家莊					1	2			9													9
東范莊			1		4	3			12			1	3	2		6			12			24
南范莊		1			2	1			4			1			1				2			6
西范莊		1							3			1	2						3			6
北范莊			1		1				2		1				3				4			6
七里舖														1					1			1
第六鄉總計	7	9	7	7	6	27	13	1	77	2	5	1	3	7	8	20	1	47			124	
小店				2			2		9		1			2		1		4			13	
楊村			1	2		2			5				1					1				6

年 齡 別	男												子					女												子					男女合計
	0-9	10-19	20-29	30-39	40-49	50-59	60—	不明	合計	0-9	10-19	20-29	30-39	40-49	50-59	60—	不明	合計																	
程 王 莊		2				1		3						1				2																	
魏 家 莊		1		1		5		8		1			1	1	1			4																	
刁 家 莊						1		1										1																	
朱 家 莊										1					1			2																	
郭 家 莊	1					1		2										4																	
毛 跟 莊						1		1			1						1	2																	
劉家道口								1										1																	
紀 家 莊				2				2										2																	
韓 家 莊	1	2	1	1	2	5	1	13					1	2			3																		
曹家小莊	1				1		1	3		1							1																		
崔 家 莊			1			1		3									1																		
東 音 禮	1	2			2	3	1	9		2		1			2		6																		
西 音 禮	1	1						4			1	1	1	1	5		8																		
黃 鵬 莊	1			1		1		4				1	1	1	4		7																		
張 家 套	1	1	1	1		1	4	9					2		3		4																		
第七鄉總計	10	19	20	12	13	11	18	103	5	4	3	3	4	11	22	2	54																		
韓 家 店				1	1			2																											
孫 家 莊					3			3				1					1																		
肖 眉 莊										1							1																		
趙 家 莊			1			1		2					1				1																		

年 齡 別	男						女						男女合計					
	0-9	10-19	20-29	30-39	40-49	50-59	60—	不明	合計	0-9	10-19	20-29		30-39	40-49	50-59	60—	不明
白家橋							1		1									1
西王家莊									1									1
大王駝	2	1	1			1	1	6		1	1	1		2			5	11
小王駝		1	1					2	1					1			2	4
波踏店				1		1		2						2			2	4
東牽家		1						2						1			1	3
東白家		1	1	1	3	1		6		2			2	1		3	6	12
末王莊	1					1		2						1			1	3
甲子莊							1	1	1								1	2
西牽家		1		2				3								2		5
大白		1						1						1	1		1	3
小白														1	2		3	3
宋家莊	2	3	1	2	1	1		10		1					1		2	12
上	1	1	2		1		1	6	1				1	1	1		3	9
前坡子		1	1					2						1			1	3
後坡子		2	1		1	2		6										6
馬莊	1	1	3	1		1	2	9		1				1	1		4	13
滕家莊	1		1				2	4						1			1	5
潘家莊	1		2	1	1			5	1						1		2	7
開河				1			1	2						2			2	4

全 年 村 莊 名	男										子	女										子	男女合計
	0-9	10-19	20-29	30-39	40-49	50-59	60—	不明	合計	0-9	10-19	20-29	30-39	40-49	50-59	60—	不明	合計					
西開子		2	1	1	1	2	2		8			1							2	10			
蘇家橋	1	2	1		1		1		6			1					1		2	8			
邢家莊		2		2	2		2		8		1	1			1				3	11			
高村		1		1	1	1	1		4		1	1							1	5			
顏家集				1	1	4	2		8										1	8			
牛家莊		2		2					4					1					1	5			
二辛莊		1				1	1		3		1								1	4			
十戶		1			1	2			4		1	1							2	6			
劉岩家	1			1	1	1	1		5		1	1	1	1	1				4	9			
存慶莊			1						1				1						1	2			
高家莊			1	1			1		2		1	1	1						2	4			
宋家莊				2		2	2		6				3		1				4	10			
宋家莊							1		1		1								1	2			
成家莊							1		1						1				1	2			
許家道口					1				1										1	2			
曹家莊	1		2				1		4						2				2	6			
宋家集						1			1					1		1			2	3			
惠家辛莊		1	1			1	1		4		2	1	1	2			1		7	11			
段家橋	4		1	1	4	3		1	14				3						4	18			
第九鄉總計	2	11	14	10	17	9	42		87		3	4	7	4	5	10	10	2	45	132			
吳家		1							1					1					1	2			

姓 別	男										子					女					子					男女合計
	0-9	10-19	20-29	30-39	40-49	50-59	60-	不明	合計	0-9	10-19	20-29	30-39	40-49	50-59	60-	不明	合計								
信 家			1	1		1	2		5					1	1			2								
羅 家			1			2		3						1				1								
霍 家		1	3			2	2	8						1	1			2								
張 家		1				1		2						2				2								
孫 家	1	2	3	1	4	3	6	20			2							3								
范 家		1						1										1								
道 民						1		1										1								
陳 玉		1			1	1		3					1					1								
都 路	1	1				1	1	7										1								
馮 家	2			1			2	5		1					1			2								
小 陳		2				2		4			3					1		4								
王 莊				2			1	3				1		1				2								
劉 莊		2				1	1	4										2								
蔡 莊															1			2								
李 莊			2				1	3					1	1	2			4								
第 二 鄉 總 計	2	9	10	10	9	5	8	58	2	4		1	1	1	7	1	17	70								
輝 李 莊	1	2	2			1		6										6								
李 南 莊			1					1										1								
子 何 莊		2		2				4	1						2			3								
黨 李 莊		1		1				4					1					1								

村莊名	男女別										男女合計								
	男					子						女					子		
	0-9	10-19	20-29	30-39	40-49	50-59	60-	不明	合計	0-9	10-19	20-29	30-39	40-49	50-59	60-	不明	合計	
胡家店莊	1	2	2	1	3	4	2		13				2					2	15
小胡莊			3	1		1	1		6				2					2	8
宮旺莊				2		2	3		7			1		1	1			4	11
高旺莊		1	1	1	1	1			4										4
子林莊		2		1		1			4		1	1	2	1	1			6	10
孫紡莊					4	1			5				1	1				2	7
賈旺莊	1	2	6	2	3	3	2		19					1	2			3	22
王家莊		1		1		2	4		8					1				1	9
段家莊		1	3		1	2	1		8		1		1	1				3	11
龍虎莊			1			2			3										3
馮旺莊		1	2	1	2	1			7					3	1			4	11
宋旺莊											1	1	1	1				3	3
李星觀				1			4		5					1				2	7
李家官莊		1							1						1			1	2
田鎮			3	3	2	3	1		12			1	3	1				11	23
侯家					1	1			2		1							3	5
馬家							1		1						1			1	2
徐家							1		1						1			1	2
石槽							1		1			1						1	2
全縣	74	181	194	169	205	230	241	9	1,308	41	67	71	67	111	120	176	18	661	1,964

第一百零三表 全縣各村莊本籍人他往男子廢疾人年齡分配統計表

村莊名	年 齡 別						不 明	合 計
	0-9	10-19	20-29	30-39	40-49	50-59		
首善鄉總計		1			1	1		2
城裏村			1					1
戴溪村					1			1
第一鄉總計					1			1
樊家村					1			1
第二鄉總計						1		1
韓家莊						1		1
第三鄉總計					1			1
郎君莊					1			1
第五鄉總計		1						1
七里舖			1					1
第六鄉總計				1	1			2
楊村				1	1			2
第十一鄉總計	1							1
時家庄	1							1
全縣	1	3		2	3	1		9
百分比數	11.11%	22.22%		22.22%	33.34%	11.11%		100%

第一一零四表 全縣各村莊寄籍人現住廢疾人年齡分配統計表

男女別 年齡 村莊名	男							子			女							子			男女合計
	0-9	10-19	20-29	30-39	40-49	50-59	60-	不明	合計	0-9	10-19	20-29	30-39	40-49	50-59	60-	不明	合計			
官溝鄉總計						1		1		1			1					1	2		
中興村						1		1				1						1	2		
第一鄉總計																		2	2		
章家莊													1					1	1		
碑樓會仙														1				1	1		
第四鄉總計					1			1		1								1	2		
北邊莊					1						1								1		
栗家莊								1										1	1		
第六鄉總計															1			1	1		
姬家套															1			1	1		
第十三鄉總計								1		1					1			2	2		
口 鎮									1							1		2	2		
全 縣					1			2	1	1		1		2	2			7	9		
百 分 數					50%			50%	100%	14.28%	14.28%	14.28%		28.56%	28.56%			100%			

十、廠鋪戶口統計表

關於廠鋪戶口統計表，編者請為說明如下：按本縣此次所用四種調查表格，其丙種表即為調查工廠及店鋪之用；然在鄉下之所謂工廠店鋪者，大都為家庭化，往往村中有一小鋪，非但未有店號賬簿，即其資本金額，亦均極少，通常不過在家略備少許火油，少許花生米、糖果，油、醬、烟捲，以求善沽。鋪中並無正式之職員，亦只由開鋪者之夫婦子女，共同照料，故此種店鋪實亦只可為一戶之副業，即調查員在調查時亦僅於填完甲種表後，另附以丙種調查表，而在此丙種調查表上又不能另填人口。在本統計亦未守此項家庭化之店鋪工廠計算在內。

以下第一百十五表全縣各種廠鋪戶管理人分配統計表，其取材標準，純限於專以廠鋪為生之人而言；換言之，此所謂管理人者，即專以管理廠鋪為職業之人，而非以其店鋪為其之副業者。管理人包含鄉平有家與寄居在鄉平者一併在內（在廠鋪裏職員或僱工的），統計時亦係斟酌調查表上之情形（看職業的填寫以定是否是管理人）而統計者。

再第一百十五表內之廠鋪戶數之所以多於第一百零七表者，係因少數之廠鋪完全僱人管理，其東家只站以監督地位（東家自有甲種調查表），而所僱之人又僅係寄居於鄉平者。

廠鋪戶口統計表內其第一百零五至第一百四表，係專為統計廠鋪戶之法定戶口而設，其性質同於普通戶口。惟關於婚姻狀況、教育程度、宗教、廢疾等，則因時間不及，均從略。自第一百十五表以下，則為分析鄉平廠鋪之性質者，與前表無關。亦希注意及之為幸！

第一百零五表 全縣各村莊本籍廠鋪戶每戶口數分配統計表

村莊名	每戶口數										合計
	1	2	3	4	5	6	7	8	9	10	
首善鄉總計		4	4	3		5		2		1	19
城裏村		1	4	2		1		1			9
東關村		1				1		1			3
三義村		2		1		3				1	7
第一鄉總計	1										1
接官亭	1										1
第二鄉總計			1								1
徐家莊			1								1
第三鄉總計			1								1
石家莊			1								1

村莊名	每戶口數										合計	
	1	2	3	4	5	6	7	8	9	10		
第五鄉總計			2									2
月河莊			2									2
第七鄉總計			1						1			2
上口			1									1
滕家莊									1			1
第八鄉總計	1			1								2
明家集				1								1
段家橋	1											1
第十一鄉總計		1										1
孫家鎮		1										1
第十三鄉總計	1											1
花溝	1											1
全縣	3	5	9	4		5		2	1	1		30
百分數	10.0%	16.7%	30.0%	13.3%		16.7%		6.7%	3.3%	3.3%		100%

第一百零六表 全縣各村莊寄籍廠鋪戶每戶口數分配統計表

村莊名	每戶口數										合計	
	1	2	3	4	5	6	7	8	9	10		
首善鄉總計			1		1	1						3
城裏村			1									1
三義村					1	1						2
第二鄉總計	1											1
青陽店	1											1
第七鄉總計		2	1									3
上口			1									1
蕭家莊		2										2
第八鄉總計			1		1							2
明家集			1		1							2
全縣	1	2	3		2	1						9
百分數	11.1%	22.2%	33.4%		22.2%	11.1%						100%

第一一零七表 鄞縣各村莊法定廠舖戶口統計表

村莊名	戶數			人口						合計
	本籍戶	寄籍戶	合計	本籍			寄籍			
				現住	他往	計	現住	他往	計	
男	女	男	女	男	女	男	女	男	女	
首善鄉總計	19	3	22	42	44	88	8	5	14	102
城裏村	9	1	10	18	18	36	2	1	3	39
東關村	3		3	6	9	16				16
三義村	7	2	9	18	17	36	6	4	11	47
第一鄉總計	1		1	1		1				1
接官亭	1		1	1		1				1
第二鄉總計	1	1	2	3		3	1		1	4
青陽店		1	1				1		1	1
徐家莊	1		1	3		3				3
第三鄉總計	1		1	2	1	3				3
石家莊	1		1	2	1	3				3
第五鄉總計	2		2	6		6				6
月河莊	2		2	6		6				6
第七鄉總計	2	3	5	3	9	12	4	3	7	19
上庄	1	1	2	1	2	3	1	2	3	6
滕家莊	1		1	2	7	9				9
蕭家莊		2	2				3	1	4	4
第八鄉總計	2	2	4	3	2	5	5	3	8	13

村莊名稱	戶口		人				口				合計	
	本籍戶	寄籍戶	本籍		寄籍		本籍		寄籍			
			現住	他往	現住	他往	現住	他往				
明家集	1	2	3	2	2		4	5	3	8	12	
段家橋	1		1	1			1				1	
第十一鄉總計	1		1	1	1		2				2	
孫家鎮	1		1	1	1		2				2	
第十三鄉總計	1		1	1			1				1	
花溝	1		1	1			1				1	
全縣	30	9	39	62	57	2	121	18	11	1	30	151
百分比	76.92%	23.08%	100%	41.06%	37.75%	1.32%	80.13%	11.92%	7.29%	0.66%	19.87%	100%

第一百零八表 全縣廠鋪戶法定人口年齡分配統計表

年級別	人口別	不明者	年齡										合計	百分比	
			0-2	3-12	13-19	20-29	30-39	40-49	50-59	60-69	70-79	80-89			90-
			百分比	百分比	百分比	百分比	百分比	百分比	百分比	百分比	百分比	百分比			百分比
男	本籍人現住		5	10	5	8	6	14	8	4	1	1	62	76.55%	
	本籍人他往														
	寄籍人現住		3	3	2	4	2	3	1				18	22.22%	
女	寄籍人他往				1								1	1.23%	
	總計		8	13	7	9	10	16	21	5	1	1	81	100%	
	百分比		9.88%	16.05%	8.64%	11.11%	12.85%	19.75%	13.55%	6.18%	1.23%	1.23%	100%		

男女別	年齡別	人口別													合計	百分數
		不明者	0-2	3-12	13-19	20-29	30-39	40-49	50-59	60-69	70-79	80-89	90-			
女	本籍人現住		8	12	5	7	7	9	2	4	1	2			27	51.43%
	未籍人他往				1	1									2	2.86%
	寄籍人現住		1	2		2	2	1	2		1				11	15.71%
	寄籍人他往															
總計			9	14	6	10	9	10	4	4	2	2			70	100%
百分數			12.85%	20.00%	8.57%	14.29%	12.86%	14.29%	5.71%	5.71%	2.86%	2.86%			100%	
男	全縣		17	27	13	19	19	26	15	9	3	3			151	
	百分數		11.25%	17.94%	8.61%	12.58%	12.58%	17.21%	9.92%	5.95%	1.98%	1.98%			100%	
男女合計																

第一百零九表 全縣各村莊廠鋪戶本籍人現住男子年齡分配統計表

村莊名	年齡別	不明者													合計				
		0	1-2	3-4	5-9	10-12	13-14	15-19	20-24	25-29	30-34	35-39	40-44	45-49		50-54	55-59	60-69	70-79
宜善鄉總計		2	3	3	4	2	2	1	6	1	4	4	3	2	2	2	2	1	42
坡美村		1	2	2	1	1	1	1	2	1	2	4	1						18
東關村		1			1				1				2						6
三義村			1	1	2	1			3	1	2			2	2	1	1		18

村莊名	年齡別													合計						
	不明者	0	1-2	3-4	5-9	10-12	13-14	15-19	20-24	25-29	30-34	35-39	40-44		45-49	50-54	55-59	60-69	70-79	80-89
第一鄉總計																	1			1
接官亭																				1
第二鄉總計										1					1					1
徐家莊										1					1					1
第三鄉總計					1															1
石家莊					1															1
第五鄉總計							1						2	1	1					1
月河莊							1						2	1	1					1
第七鄉總計						1								2						2
上口						1									1					1
滕家莊						1									1					1
第八鄉總計							1						1							1
明家集							1													1
段家橋													1							1
第十一鄉總計															1					1
孫家鎮															1					1
第十三鄉總計															1					1
花溝															1					1
全縣	2	3	8	5	2	1	4	2	6	2	4	7	7	4	4	4	4	1	1	62
百分比	3.23%	4.84%	4.84%	8.06%	3.23%	1.61%	6.45%	3.23%	9.68%	3.23%	6.45%	11.29%	11.29%	6.45%	6.45%	6.45%	1.61%	1.61%	1.61%	100%

第一百十表 全縣各村莊廠舖戶本籍人現任女子年齡分配統計表

村莊名	年齡別																		合計					
	不明者	0	1-2	3-4	5-9	10-12	13-14	15-19	20-24	25-29	30-34	35-39	40-44	45-49	50-54	55-59	60-69	70-79		80-89				
首善鄉總計	1	6	5	2	2	1	2	1	2	3	4	6	1	5					1	8		2	44	
坡裏村		1	2	2	1	1		1	2	1	1	3	1	2							1	1		18
東關村			2	1	1						1	2									1	1	1	9
三義村			2	2			1	1	1	1	2	1		3						1	1	1	17	
第三鄉總計														1									1	
石家莊														1									1	
第七鄉總計			1	2		1			1					2						1	1		9	
上口				1										1									2	
滕家莊			1	1		1				1			1	1							1	1	7	
第八鄉總計													1										2	
明家集													1										2	
第十一鄉總計														1									1	
孫家鎮														1									1	
全縣	1	7	7	2	3	2	3	3	3	4	6	1	9						1	1	4	1	2	67
百分數	1.75%	12.28%	12.28%	3.51%	5.27%	3.51%	5.27%	5.27%	7.02%	10.58%	1.75%	15.78%							1.75%	1.75%	7.02%	1.75%	3.51%	100%

第一百十一表 全縣各村莊廠鋪戶本籍人他往女子年齡分配統計表

村莊名	年齡別										合計	
	15-19	20-24										
官渡鄉總計	1	1										2
東關村		1										1
三義村	1											1
全縣	1	1										2

第一百十二表 全縣各村莊廠鋪戶寄籍人現住男子年齡分配統計表

村莊名	年齡別																合計		
	不明者	0	1-2	3-4	5-9	10-12	13-14	15-19	20-24	25-29	30-34	35-39	40-44	45-49	50-54	55-59		60-69	70-79
官渡鄉總計		0	1		1		1	1	1	2			1		1	1			8
東關村					1											1			2
三義村			1				1	1					1						6
第二總總計															1				1
寺陽店																1			1
第七鄉總計									1				1		1				4
上口													1						1
蕭家莊									1						1				3
第八鄉總計			1	1		1				1	1								5
明家集		1	1		1					1	1								5
全縣		1	2		2	1	1	1		3	2	2	2	1	1	2	1		18
百分比數		5.55%	11.11%		11.12%	5.55%	5.55%	5.55%		16.69%	5.55%	5.55%	5.55%	5.55%	11.12%	5.55%			100%

第一百十三表 全縣各村莊廠鋪戶寄籍人現住女子年齡分配統計表

村莊名	年齡別																	合計					
	不明者	0	1-2	3-4	5-9	10-12	13-14	15-19	20-24	25-29	30-34	35-39	40-44	45-49	50-54	55-59	60-69		70-79	80-89			
首善鄉總計					1	1					1									1	1		5
東關村																					1		1
三義村					1	1					1										1		4
第七鄉總計										1		1										1	3
上口										1												1	2
蕭家莊												1											1
第六鄉總計		1								1	1												3
明家集		1								1	1												3
全縣		1			1	1				2	1	1	1		1	1					1		11
百分比		9.09%			9.09%	9.09%				18.19%	9.09%	9.09%	9.09%		9.09%	9.09%					9.09%		100%

第一百十四表 全縣各村莊廠鋪戶寄籍人他往男子年齡分配統計表

村莊名	年齡別		合計
	20-24	合計	
首善鄉總計	1	1	1
三義村	1	1	1
全縣	1	1	1

第一百五表 全縣各種廠鋪戶管理人分配統計表

鄉名鋪類別	管理人數										合計
	1	2	3	4	5	6	7	8	9	10	
首善鄉	19	16	14	6	2			1		1	59
飯莊				1							1
饅饅房	1		1								2
包子鋪			2	1							3
煎餅鋪					1						1
醬菜鋪		1	1	1							3
肉莊	1										1
山菜鋪	2	1									3
鹽店			1							1	2
油坊			2								2
茶館				1							1
炭店		1									1
茶葉莊		1									1
染坊	1		1								2
藥鋪	1	1	2	1							5
西藥房	1										1
木作		1		1							2
風箱鋪	1										1
鞋店			1								1
成衣鋪		3	1								4
廣貨鋪	4	1									5
雜貨鋪	3	4	1		1						9
文具店	1	1									2
照相館		1									1
理髮店	3		1								4
澡塘								1			1
第一鄉	1			1							2
飯店	1										1
染坊				1							1
第二鄉	5	1	1	1				1			9
飯店	1							1			2

鄉名及廠別	管理人數										合 計
	1	2	3	4	5	6	7	8	9	10	
鹽 店	2										2
染 坊			1	1							2
藥 鋪		1									1
客 貨 店	1										1
理 髮 店	1										1
第 三 鄉	2										2
酒 店	1										1
雜 貨 店	1										1
第 四 鄉		1		2							3
酒 坊				1							1
酒 店				1							1
西 藥 房		1									1
第 五 鄉	1	1	3								5
飯 店	1	1	1								3
油 坊			2								2
第 六 鄉		1		1	1		1				4
鹽 店				1							1
雜 貨 鋪					1		1				2
自行車鋪		1									1
第 七 鄉	4	5			1	1					11
飯 店	1	3									4
饅 饅 房	1										1
酒 店						1					1
染 坊					1						1
藥 鋪	1	1									2
雜 貨 鋪	1	1									2
第 八 鄉	13	12	3	1		1	1				31
飯 店		4	1								5
燒 餅 鋪	1										1
包 子 鋪		1									1
酒 店	2	1									3
麵 店		1									1

鄉名及舖類別	管理人數										合計
	1	2	3	4	5	6	7	8	9	10	
醬菜店	1										1
鹽店		1									1
茶食店						1					1
油坊	1										1
染坊	1	1		1							3
藥舖	2	2	2								6
西藥房		1									1
木作	1										1
布店	1										1
札棉花	1						1				2
雜貨舖	1										1
理髮店	1										1
第九鄉	2		1		1						4
飯店	1										1
鹽店			1								1
油坊					1						1
藥舖	1										1
第十鄉	1										1
鹽店	1										1
第十一鄉	7	7	4	4	2	3					27
飯店	2										2
醬菜舖	1										1
熟食店			1								1
鹽店				1							1
製麵房				1							1
酒坊						1					1
油坊	1										1
茶館		1									1
染坊			1	2	1	1					5
藥舖	1	1									2
木作		1									1
雜貨舖		2			1						3

鄉名鋪類及廠別	管理人數										合計	
	1	2	3	4	5	6	7	8	9	10		
估衣店		1										1
棉花行	2		1			1						4
銀貨鋪		1										1
自行車鋪			1									1
第十二鄉	1	1				2						4
飯店	1											1
酒店						1						1
染坊						1						1
藥鋪		1										1
第十三鄉	2	4	1	1								8
飯店	1											1
鹽店		1										1
柴鋪			1									1
染坊				1								1
雜貨鋪		3										3
理髮店	1											1
全縣	58	49	27	17	7	7	2	2		1		170
百分數	34.12%	28.82%	15.88%	10.00%	4.12%	4.12%	1.18%	1.18%		0.58%		100%

第一百十六表 各類廠鋪管理人分配及其分類表

廠鋪及其管理人類別	每一廠鋪管理人數										廠鋪總數	百分數	管理人數計	總百分數
	1	2	3	4	5	6	7	8	10	計				
供臨時飲食者	22	23	6	4	4	3	3	1	1		63	37.06%	150	35.55%
供家常飲食者	9	5	9	5	2	1			1		32	18.81%	92	21.80%
醫藥衛生	7	9	4	1							21	12.35%	41	9.71%
器具用品	3	2		1							6	3.53%	11	2.61%
衣服及其補助用品	6	2	5	6	2	3	1				25	14.71%	54	19.91%
奢侈用品	4	2									6	3.53%	8	1.89%
文具用品	1	1									2	1.18%	3	0.71%
交通用品		1	1								2	1.18%	5	1.19%
公共服務	6	4	2					1			13	7.65%	28	6.63%
總計	58	49	27	17	7	7	2	2	1		170	100%	422	100%
百分數	34.12%	28.82%	15.88%	10.00%	4.12%	4.12%	1.18%	1.18%	0.58%		100%			

說明：上表之『供臨時飲食者』包括飯莊，包子舖，肉莊，山菓舖，茶館，飯店，酒店，雜貨店，燒餅舖，麵店，茶食店等。『供家常飲食者』包括饅頭房，煎餅舖，醬菜舖，鹽店，油坊，炭店，茶葉莊，酒坊，製麵房，柴舖等。『醫藥衛生』包括藥舖，西藥房等。『器具用品』包括木作，風箱舖，密貨舖等。『衣服及其補助用品』包括染坊，鞋店，布店，札棉花，估衣店，棉花行等。『奢侈用品』包括廣貨舖，銀貨舖等。『交通用品』即文具店。『公共服務』即自行車行。『公共服務』包括成衣舖，照相館，理髮店，澡塘等。『文具用品』即文具店。『交通用品』即自行車行。『公共服務』包括成衣舖，照相館，理髮店，澡塘等。

十一、寺廟戶口統計表

關於寺廟統計表須請注意以下三點：(一) 鄒平無甚大之寺廟，有時廟中住人，亦都不易辨出其為僧為俗，故統計表中有所謂「非徒衆戶」者，實即普通之住戶，居住於廟內者。(二) 尼廟中所見之男性，非是男尼，特男子之住於尼廟耳。(三) 道廟中所見之女性，乃火居道之眷屬。均請注意為幸。

第一百十七表 各鄉每一寺廟戶所有田畝數之分配統計表

鄉名	田畝數	無田者	田畝數分配							合計
			-4	5-9	10-14	15-19	20-24	25-29	30-34	
首善鄉		1	1	1		1		1		5
第一鄉				2	2					4
第二鄉			1	4	4	1				10
第三鄉			1	1	1					3
第四鄉				1						1
第五鄉				1					1	2
第六鄉				1						1
第七鄉	2		5	2						9
第八鄉	2		3			1	1			7
第九鄉	1		1		1	1				4
第十一鄉	3					1				4
全縣		9	12	13	8	5	1	1	1	50
百分數		18%	24%	26%	16%	10%	2%	2%	2%	100%

第一百十八表 各鄉寺廟戶每戶口數分配統計表

鄉名	每戶口數	徒衆戶							非徒衆戶			合計		
		1	2	3	4	5	6	7	計	無人	2		5	計
首善鄉		1		3				1	5					5
第一鄉			1		1	2			4					4
第二鄉		2	3		1		1		7		2	1	3	10
第三鄉				1	1	1			3					3
第四鄉	1								1					1
第五鄉			2						2					2
第六鄉						1			1					1
第七鄉		6	2	1					9					9
第八鄉		4	2		1				7					7
第九鄉		2	1	1					4					4
第十一鄉						1		1	2	2			2	4
全縣		16	11	6	4	5	1	2	45	2	2	1	5	50
百分數		22%	22%	12%	8%	10%	2%	4%	90%	4%	4%	2%	10%	100%

第一百十九表 各鄉法定寺廟戶口總表

鄉名	戶數			人口數						合計
	徒衆戶	非徒衆戶	合計	徒衆			非徒衆			
				男	女	計	男	女	計	
首善鄉	5		5	1	16	17				17
第一鄉	4		4	9	7	16				16
第二鄉	7	3	10	16	2	18	6	4	10	28
第三鄉	3		3	2	10	12				12
第四鄉	1		1	1		1				1
第五鄉	2		2	4		4				4
第六鄉	1		1	2	3	5				5
第七鄉	9		9	7	6	13	1		1	14
第八鄉	7		7	9	3	12	1	2	3	15
第九鄉	4		4	7		7				7
第十一鄉	2	2	4	4	8	12				12
全縣	45	5	50	62	55	117	8	6	14	131
百分數	90%	10%	100%	47.33%	41.98%	89.31%	6.11%	4.58%	10.69%	100%

第一百二十表 各鄉徒衆寺廟戶分類統計表

鄉名	類別	耶穌堂	天主堂	僧寺	道廟	尼菴	合計
首善鄉		1				4	5
第一鄉				2		2	4
第二鄉				4	3		7
第三鄉						3	3
第四鄉					1		1
第五鄉					2		2
第六鄉					1		1
第七鄉				3	3	3	9
第八鄉			1	3	2	1	7
第九鄉				1	3		4
第十一鄉		1				1	2
全縣		2	1	13	15	14	45
百分數		4.45%	2.22%	28.89%	33.33%	31.11%	100%

第一百二十一表 各鄉徒衆分類統計表

男女別	類別 鄉名	耶穌教	天主教	僧	道	尼	合計
		男	首善鄉	1			
	第一鄉			9			9
	第二鄉			11	5		16
	第三鄉					2	2
	第四鄉				1		1
	第五鄉				4		4
	第六鄉					2	2
	第七鄉			4	3		7
	第八鄉		1	4	3	1	9
	第九鄉			3	4		7
	第十一鄉	4					4
	總計	5	1	31	20	5	62
子	百分數	8.07%	1.61%	50.00%	32.25%	8.07%	100%
女	首善鄉					16	16
	第一鄉					7	7
	第二鄉				2		2
	第三鄉					10	10
	第四鄉						
	第五鄉						
	第六鄉					3	3
	第七鄉					6	6
	第八鄉				2	1	3
	第九鄉						
	第十一鄉	1				7	8
	總計	1			4	50	55
子	百分數	1.82%			7.27%	90.91%	100%
男女合計	全縣	6	1	31	24	55	117
	百分數	5.13%	0.86%	26.49%	20.51%	47.01%	100%

第一百二十二表 各鄉徒衆年齡分配統計總表

年 齡 別	年													合計						
	不明者	0	1-2	3-4	5-9	10-12	13-14	15-19	20-24	25-29	30-34	35-39	40-44		45-49	50-54	55-59	60-69	70-79	80-89
男																				
女																				
鄉名																				
首善鄉													1							1
第一鄉	1						1	1	2	1								2		9
第二鄉							4	2				1	2	4					1	16
第三鄉					1													1		2
第四鄉												1								1
第五鄉	1									2				1						4
第六鄉							1								1					2
第七鄉								1								1				7
第八鄉								1	1										1	9
第九鄉							1				2								2	7
第十鄉																				2
第十一鄉							2	1												4
總計	2				1		9	6	3	2	5	3	4	6	2	3	7	5	4	62
百分數	3.23%				1.61%		14.53%	9.67%	4.84%	3.23%	8.00%	4.84%	6.45%	9.67%	3.23%	4.84%	11.29%	8.06%	6.45%	100%

子

男女別	鄉名	年 齡 別													合 計							
		不明者	0	1-2	3-4	5-9	10-12	13-14	15-19	20-24	25-29	30-34	35-39	40-44		45-49	50-54	55-59	60-69	70-79	80-98	
女	首善鄉			3		1			2	3	1	1	1	1	1					1		16
	第一鄉							2													2	7
	第二鄉													1								2
	第三鄉		1	1		1			1	2	1				2	1						10
	第四鄉																					
	第五鄉																					
	第六鄉			1						1					1							3
	第七鄉						1			1					1						2	6
	第八鄉															1				1		3
	第九鄉																					
	第十一鄉					1				1		1			1	2					2	8
子	總計	1	5			6	1		8	6	3	1	1	2	6	5	3	5	1	1	65	
	百分比	1.82%	9.09%			10.91%	1.82%		14.54%	10.91%	5.45%	1.82%	1.82%	3.64%	10.91%	9.09%	5.45%	0.09%	1.82%	1.82%	100%	
男女合計	全縣	2	1	5		7	10	6	11	8	8	4	5	8	8	8	10	10	5	1	117	
	百分比	1.71%	0.86%	4.27%		5.93%	8.56%	5.13%	9.40%	6.84%	6.84%	3.42%	4.27%	6.84%	6.84%	6.84%	8.56%	8.56%	4.27%	0.86%	100%	

十二、寄居人年齡分配表

第一百二十四表 全縣寄居人年齡分配統計表

男女別	年齡別	寄居處所	不明者	年齡										合計	百分數
				0-2	3-12	13-19	20-29	30-39	40-49	50-59	60-69	70-79	80-89		
男	普通戶		85	9	29	98	199	157	103	61	17	4		702	57.69%
	廠鋪戶		12		6	58	100	71	57	38	8	2		352	26.65%
	寺廟戶			1	2		2	1	1					7	0.53%
	公共機關		4		5	19	73	47	18	25	6	3		200	15.13%
	總計		101	10	42	175	374	276	179	124	31	9		1,321	100%
	百分數		7.64%	0.76%	3.18%	13.25%	28.31%	20.89%	13.55%	9.39%	2.33%	0.68%		100%	92.89%
女	普通戶		25	10	30	44	45	30	33	19	6	5	1	248	1.12%
	廠鋪戶		1						1	1				3	1.49%
	寺廟戶				1		1	1						4	4.50%
	公共機關				2	6	1	1	2					12	100%
	總計		26	10	31	46	52	32	35	23	6	5	1	267	100%
	百分數		9.73%	3.75%	11.61%	17.22%	19.48%	11.98%	13.11%	8.62%	2.25%	1.87%	0.37%	100%	
男女合計	全縣		127	20	73	221	426	308	214	147	37	14	1	1,588	
	百分數		7.99%	1.25%	4.59%	13.92%	26.85%	19.39%	13.46%	9.26%	2.33%	0.88%	0.06%	100%	

第一百二十五表 各鄉普通戶男寄居人年齡分配統計表

鄉名	年齡別																合計	
	不明者	0-2	3-4	5-9	10-12	13-14	15-19	20-24	25-29	30-34	35-39	40-44	45-49	50-54	55-59	60-69		70-79
首善鄉	13		1		1		2	3	6	6	1	8	3	6	3	3		56
第一鄉	8					1	2	1	4	2	1				1	3		24
第二鄉		1					4		2	2	1			3	3	1	1	18
第三鄉	5						2	3	2	3	3	2	2		1			23
第四鄉	12	2	1	1	1		2	4	7	4	7	5	2	6	2			56
第五鄉	1					1	2	3	3	1	3	3	1	5		1		24
第六鄉	8		1				5	4	7	5	2	2	2	2				40
第七鄉	2					2	3	10	6	2	5		2	1	3		1	44
第八鄉	10				1	3	8	8	13	7	6	1	5		2	2		66
第九鄉	2	1				1	8	6	3	5	10	6	5	2		1		50
第十鄉	5	1					4	2	3	2	4	2	4	2	1			31
第十一鄉	10		2	1		2	12	25	17	16	9	7	4	4	1	1	1	119
第十二鄉	2	1				2	9	5	14	8	5	4	2	1	1	1		55
第十三鄉	7	3	4	3	3	2	17	16	22	22	15	16	10	9	2	4	1	156
全縣	85	9	9	5	15	15	83	90	109	85	72	68	45	41	20	17	4	762
百分比	11.15%	1.18%	1.18%	0.66%	1.96%	1.96%	10.88%	11.81%	14.30%	11.15%	9.46%	7.61%	5.95%	5.38%	2.62%	2.23%	0.52%	100%

第一百二十六表 各鄉普通戶女寄居人年齡分配統計表

鄉名	年齡別																合計		
	不明者	0-2	3-4	5-9	10-12	13-14	15-19	20-24	25-29	30-34	35-39	40-44	45-49	50-54	55-59	60-69		70-79	80-84
首善鄉		2		1	1		2	2	3		1	2	1	2					17
第一鄉		1		3	1	2					1		1						9
第二鄉				1		1			1		1		2	3					9
第三鄉						1					1								2
第四鄉	5	2				1	7	4	2	2		1	2	1				1	28
第五鄉				1		1	2				1	1					1		8
第六鄉	2	2		1	1			1	3		1	1							12
第七鄉			1		2	1	1		1	1	4	1	3	1	1	1	1		20
第八鄉	2	1			2		1	1	1	2		1	1			2	1		17
第九鄉				2						1	1	1	1			1			8
第十鄉	8			1		1			1		1	1	1		1				15
第十一鄉	4	1			2		13	5	4	6	1	4	1	1	1	1	2	1	51
第十二鄉	2		1					1	1	1	1								8
第十三鄉	2	1	1	2		2	5	6	8		3	3	3	5	1	1			44
全縣	25	10	3	18	9	13	31	20	25	13	17	15	18	14	5	6	5	1	248
百分比	10.08%	4.03%	1.21%	7.26%	3.63%	5.25%	12.50%	8.06%	10.08%	5.25%	6.85%	6.04%	7.26%	5.64%	2.02%	2.42%	2.02%	0.40%	100%

第一百二十七表 各鄉廠鋪戶男寄居人年齡分配統計表

鄉名	年齡別													合計		
	不明者	5-9	10-12	13-14	15-19	20-24	25-29	30-34	35-39	40-44	45-49	50-54	55-59		60-69	70-79
首善鄉	1	1	4	4	13	18	14	9	10	7	6	8	4	2		101
第一鄉					1	1				1		1				4
第二鄉				1	1		4		2	2	5	2		1	1	19
第三鄉								1								1
第四鄉				1		2	1		1	1	2	2				10
第五鄉					2	1	1					1	1			6
第六鄉				3	3		2	1	4	1	1		2			18
第七鄉	1			1	4	2	2	3	3			1				17
第八鄉	2			2	4	7	11	8	4	10	2	4	2	2		58
第九鄉					1	3	1	2	1		1			1		10
第十鄉												1				1
第十一鄉													2			76
第十二鄉	8		1	2	10	9	13	8	3	6	8	3	2	2	1	76
第十三鄉					3	3	2	1	3	2		1				15
第十三鄉					2	1	2	5	2	2		2				16
全縣	12	1	5	14	44	47	53	38	33	32	25	27	11	8	2	352
百分比	3.41%	0.28%	1.42%	3.98%	12.50%	13.35%	15.06%	10.80%	9.38%	9.10%	7.11%	7.67%	3.13%	2.24%	0.57%	100%

第一百二十八表 各鄉廠鋪戶女寄居人年齡分配統計表

鄉名 \ 年齡別	不明者	40—44	55—59	合計
第二鄉		1		1
第八鄉	1		1	2
全縣	1	1	1	3

第一百二十九表 各鄉寺廟戶男寄居人年齡分配統計表

鄉名 \ 年齡別	0—2	5—9	25—29	35—39	40—44	合計
第二鄉			1			1
第五鄉			1			1
第十一鄉	1	2		1	1	5
全縣	1	2	2	1	1	7
百分數	14.29%	28.57%	28.57%	14.29%	14.28%	100%

第一百三十表 各鄉寺廟戶女寄居人年齡分配統計表

鄉名 \ 年齡別	3—4	25—29	30—34	55—59	合計
第二鄉	1	1			2
第五鄉				1	1
第十一鄉			1		1
全縣	1	1	1	1	4
百分數	25%	25%	25%	25%	100%

第一百三十一表 各鄉公共機關男寄居人年齡分配統計表

鄉名	年齡別													合計		
	不明	5-9	10-12	13-14	15-19	20-24	25-29	30-34	35-39	40-44	45-49	50-54	50-59		60-69	70-79
普善鄉	1	1	1		8	5	7	5	1	1	2	1		1		34
第一鄉					1	1	2								1	5
第二鄉							5	3								8
第三鄉					2	3	1				1	1				8
第四鄉								1							1	2
第五鄉						1	1	1						1		4
第六鄉							1	8								4
第七鄉				1		1	3		1							6
第八鄉			1		1	7	5	9	4	1	1		1			30
第九鄉								1	1							2
第十鄉					1	5	13	1	6	4	5	12	8	2	1	68
第十一鄉	3		2	1	1	3	6	7	3	1	1		1	1		29
第十二鄉				1	2									1		6
第十三鄉							3						1			4
全縣	4	1	4	3	16	26	47	31	16	8	10	15	10	6	3	200
百分比	2.00%	0.50%	2.00%	1.50%	8.00%	13.00%	23.50%	15.50%	8.00%	4.00%	5.00%	7.50%	5.00%	3.00%	1.50%	100%

第一百三十二表 各鄉公共機關女寄居人年齡分配統計表

年齡別 鄉名	15—19	20—24	25—29	35—39	45—49	50—54	55—59	合 計
首善鄉		2	2	1		1	1	7
第五鄉		1	1					2
第七鄉	1							1
第八鄉	1							1
第十二鄉					1			1
全 縣	2	3	3	1	1	1	1	12
百 分 數	16.66%	25.00%	25.00%	8.33%	8.33%	8.33%	8.33%	100%

597

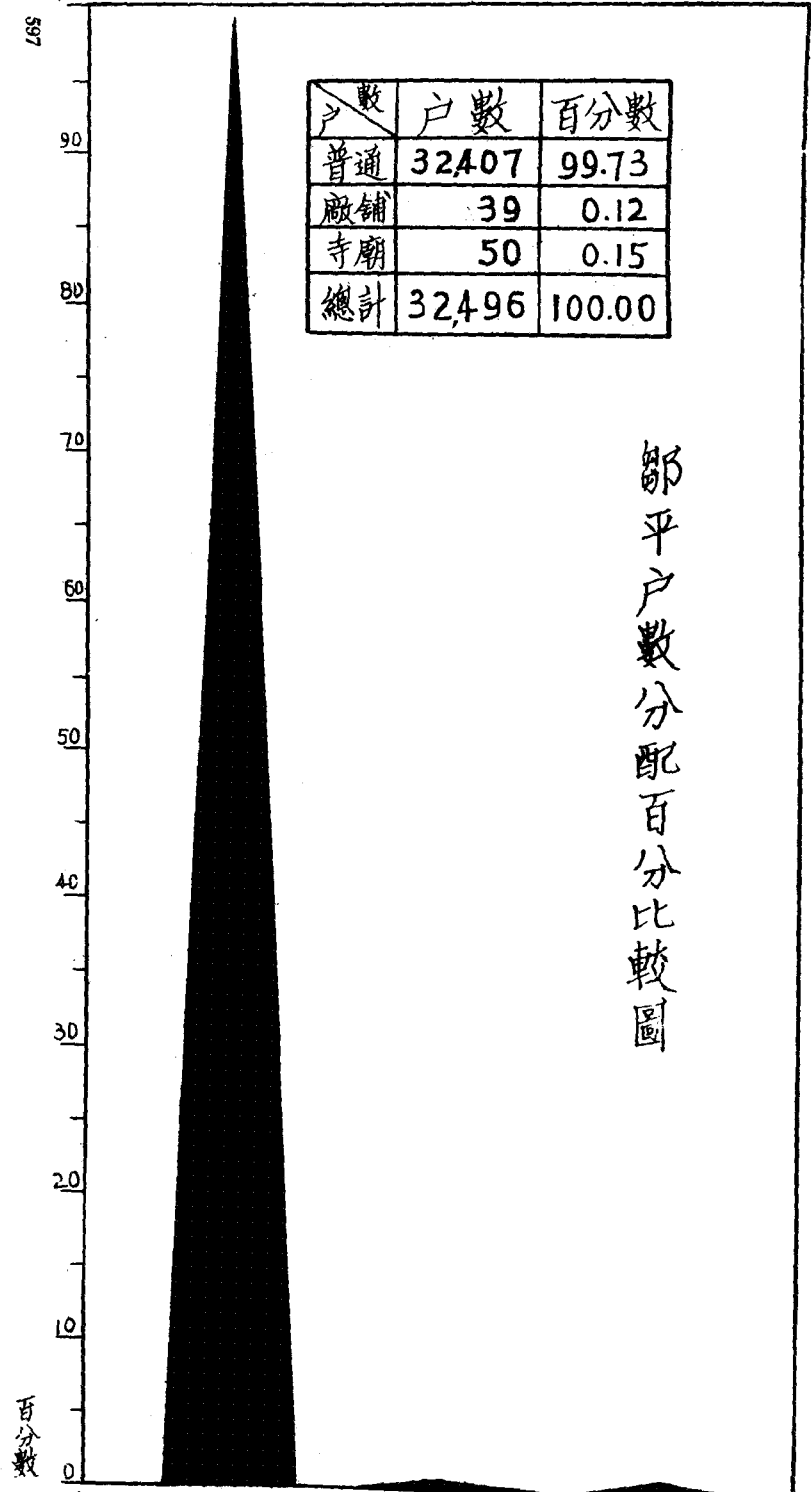

戶數	戶數	百分數
普通	32407	99.73
廠鋪	39	0.12
寺廟	50	0.15
總計	32496	100.00

鄒平戶數分配百分比比較圖

百分數

戶別 普通戶 廠鋪戶 寺廟戶

鄒平法定普通戶口百分比比較圖

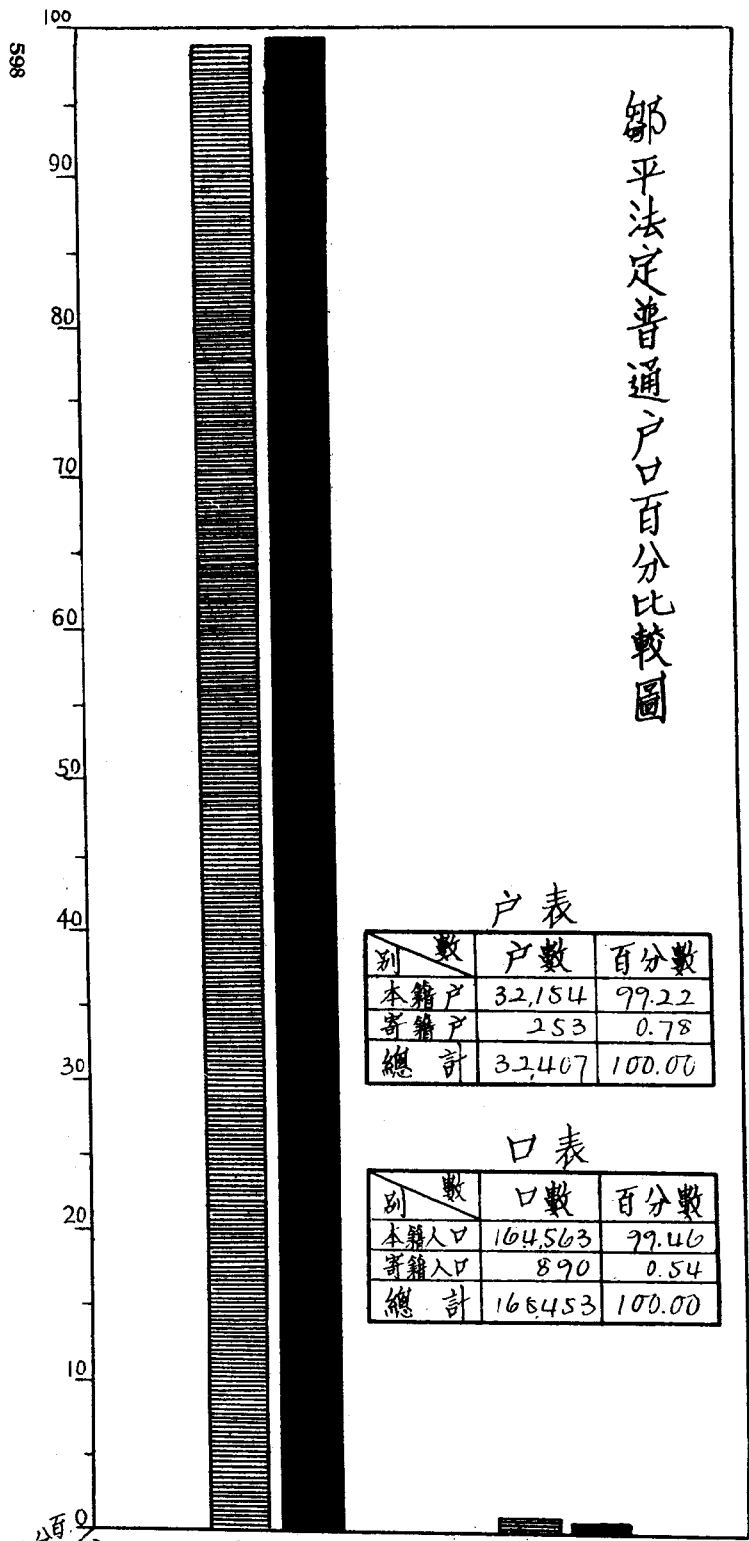

戶表

別	數	戶數	百分數
本籍戶		32,154	99.22
寄籍戶		253	0.78
總計		32,407	100.00

口表

別	數	口數	百分數
本籍人口		164,563	99.46
寄籍人口		890	0.54
總計		165,453	100.00

百分比
別

戶口
本籍

戶口
寄籍

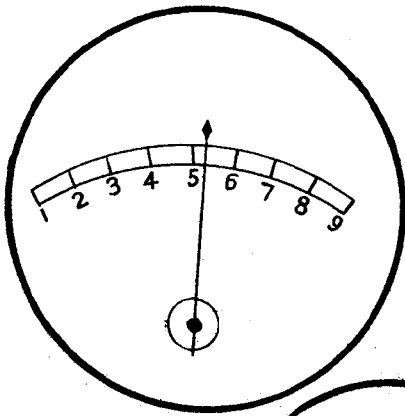

本籍戶口平均5.12人

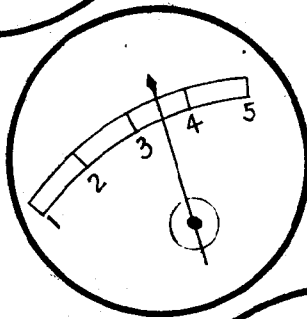

寄籍戶口平均3.52人

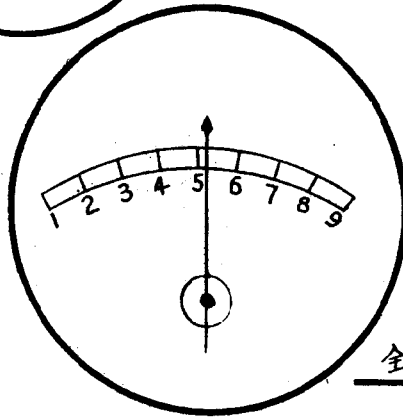

全縣平均5.11人

鄒平每戶平均人口

鄒平每戶平均人口表

籍別 \ 戶口	戶	口	平均
本	32,154	164,563	5.12
寄	253	890	3.52
全縣	32,407	165,453	5.11

實際人口

別	數	總數	百分數
普通		160,478	99.47
廠鋪		503	0.31
寺廟		142	0.09
機關		212	0.13
總計		161,335	100.00



放大

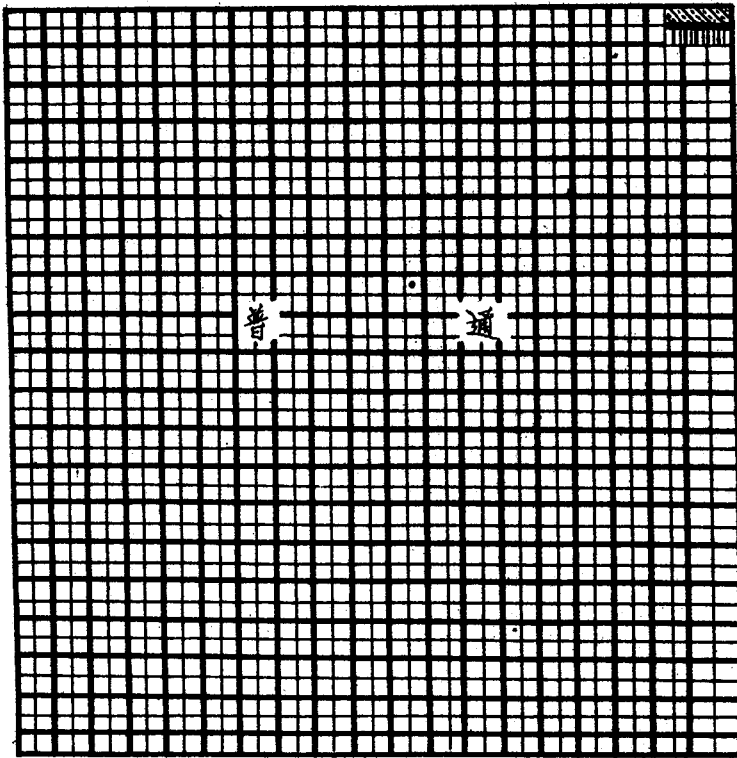

清查日鄒平各戶別實際人口百分比比較圖

田畝數	不明者	無田者	—	4	5-9	10-14	15-19	20-24	25-29	30-34	35-39	40-44	45-49	50-54	55-59	60-64	65-69	70-74	75-79	80-99	100-119	120-139	140-159	160-179	180-199	200-
戶數	189	2540	6671	7600	4044	3430	2196	1017	1101	749	354	551	369	120	303	117	84	143	239	121	92	39	16	21	47	
百分數	0.58	7.89	20.75	23.63	12.58	10.67	6.83	3.16	3.45	2.32	1.10	1.72	1.14	0.37	0.95	0.38	0.26	0.44	0.72	0.38	0.28	0.13	0.05	0.07	0.15	

鄒平本籍戶每戶田畝數百分比較圖



田畝數	不明者	無田者	—4	5—9	10—14	20—24	25—29	30—34	35—39	100—104
戶數	4	196	23	17	5	1	3	2	1	1
百分數	1.58	77.48	9.09	6.72	1.98	0.39	1.19	0.79	0.39	0.39

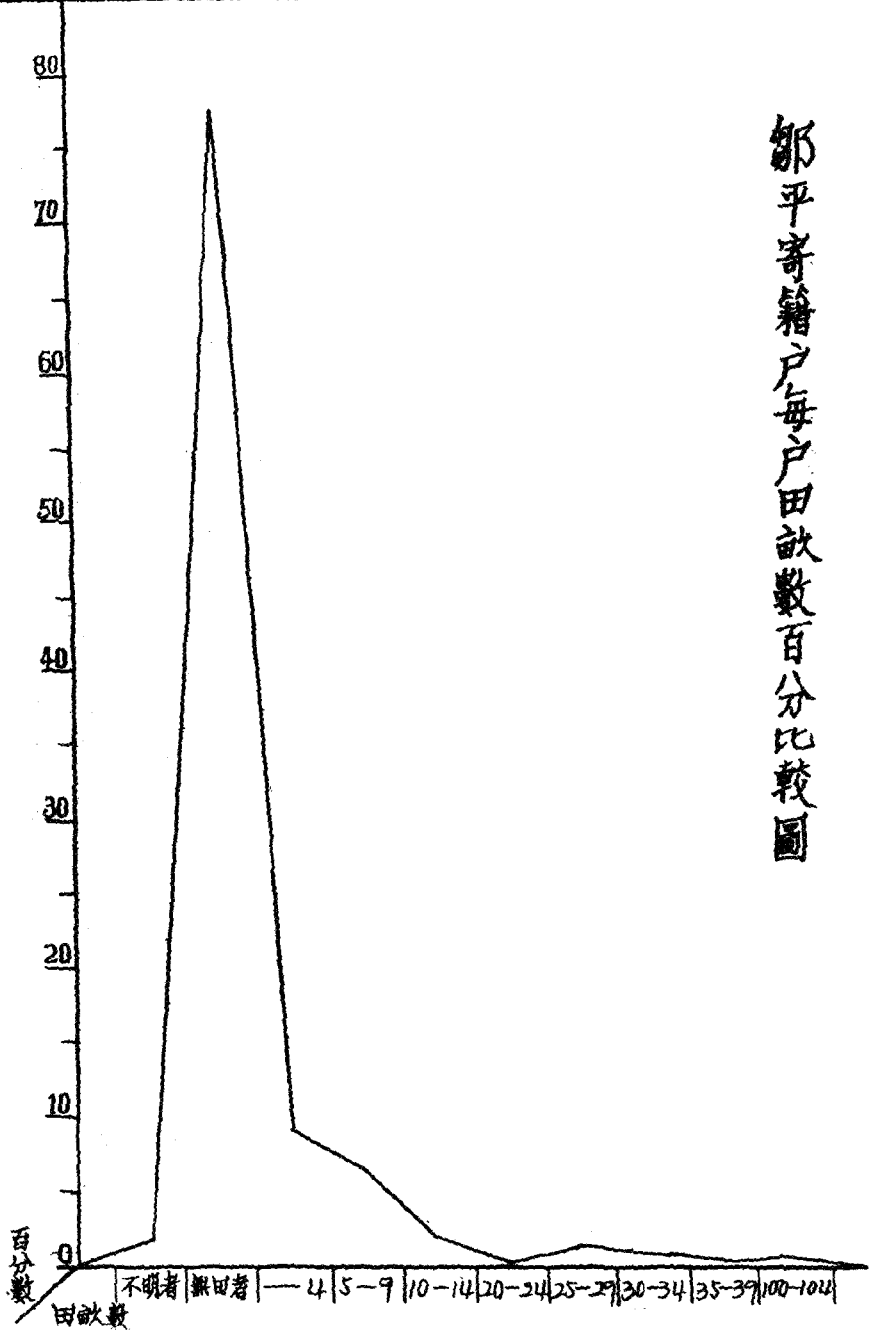

鄒平寄籍戶每戶田畝數百分比比較圖

口數	1	2	3	4	5	6	7	8	9	10	11	12	13	14	15	16	17	18	19	20	21	22	23	24	25	26	27	28	29	30	31	32	33	37	39	40	41
戶數	1853	3891	4806	5391	4697	3676	2461	1672	1124	789	513	377	232	160	138	93	62	49	35	23	25	21	17	11	8	4	7	2	4	3	2	2	1	1	1	1	2
百分數	5.75	12.13	14.94	16.79	14.61	11.42	7.65	5.19	3.49	2.44	1.59	1.16	0.72	0.49	0.43	0.29	0.19	0.14	0.11	0.07	0.08	0.07	0.05	0.03	0.03	0.01	0.03	0.01	0.01	0.01	0.01	0.01	0.01	0.01	0.01	0.01	0.01

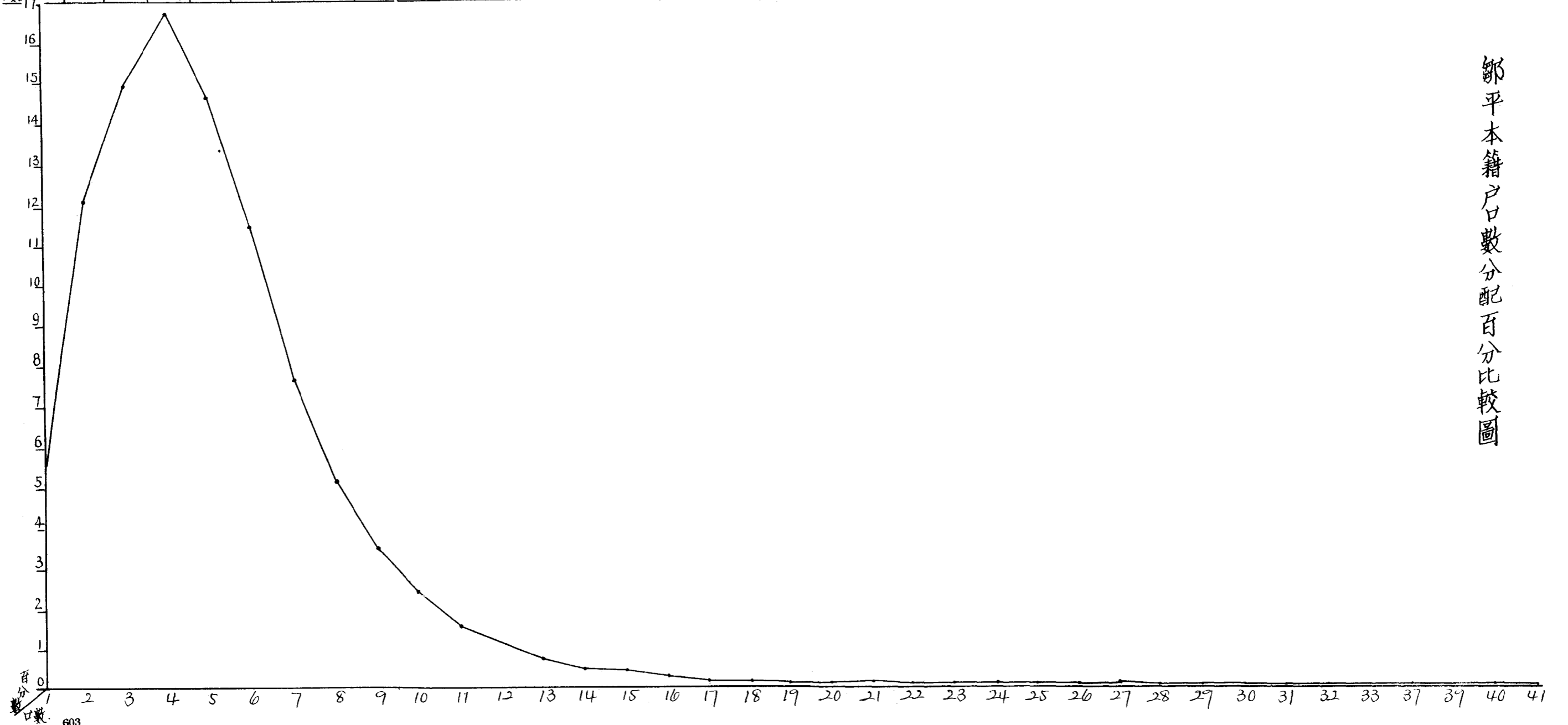

鄒平本籍戶口數分配百分比比較圖

鄒平寄籍戶口數分配百分比較圖

口數	1	2	3	4	5	6	7	8	10
戶數	23	57	59	48	37	15	7	5	2
百分數	9.09	22.53	23.32	18.96	14.62	5.93	2.78	1.98	0.79

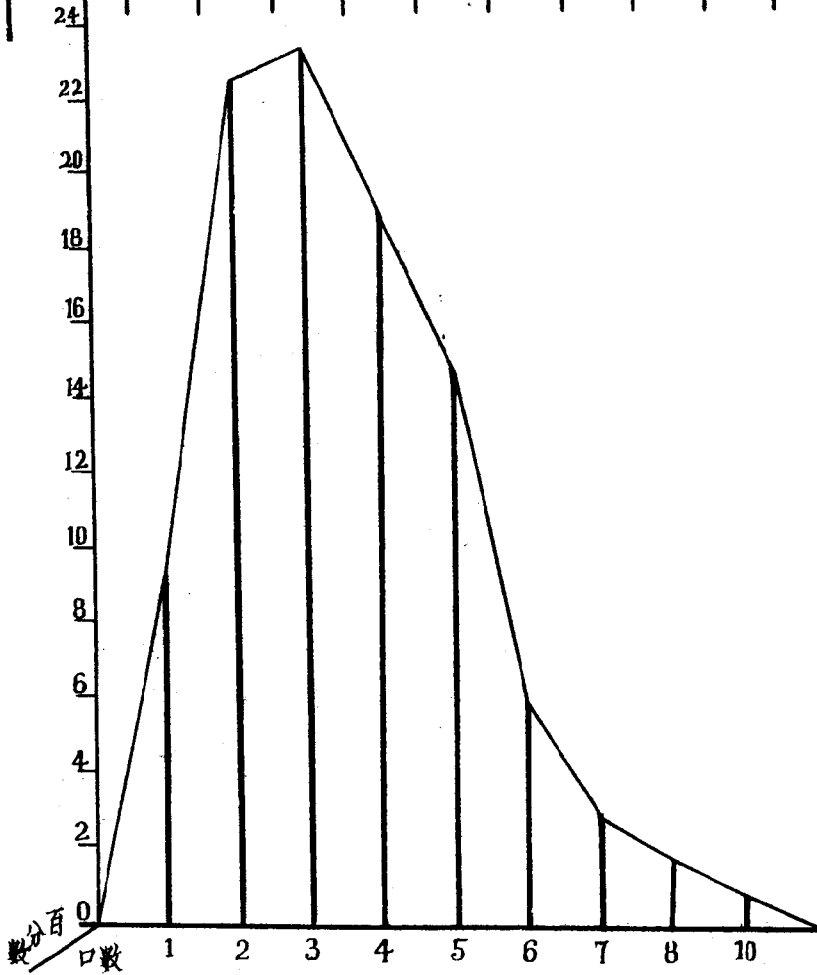

		不明者	0-2	3-12	13-19	20-29	30-39	40-49	50-59	60-69	70-79	80-89	90-	總	
人數	男	295	6270	16192	9981	12837	11912	10819	8488	4195	1362	170	3	82524	
	女	446	6101	15537	9637	13474	11314	9897	8448	5236	2340	482	17	82929	
	合	741	12371	31729	19618	26311	23226	20716	16936	9431	3702	652	20	165453	
		0.36	7.59	19.62	12.09	15.56	14.43	13.12	10.28	5.08	1.65	0.21	0.01	100.00	男
		0.54	7.35	18.74	11.62	16.23	13.64	11.94	10.19	6.32	2.84	0.59	0.02	100.00	女
		0.44	7.47	19.17	11.86	15.90	14.04	12.54	10.24	5.70	2.24	0.39	0.01	100.00	合

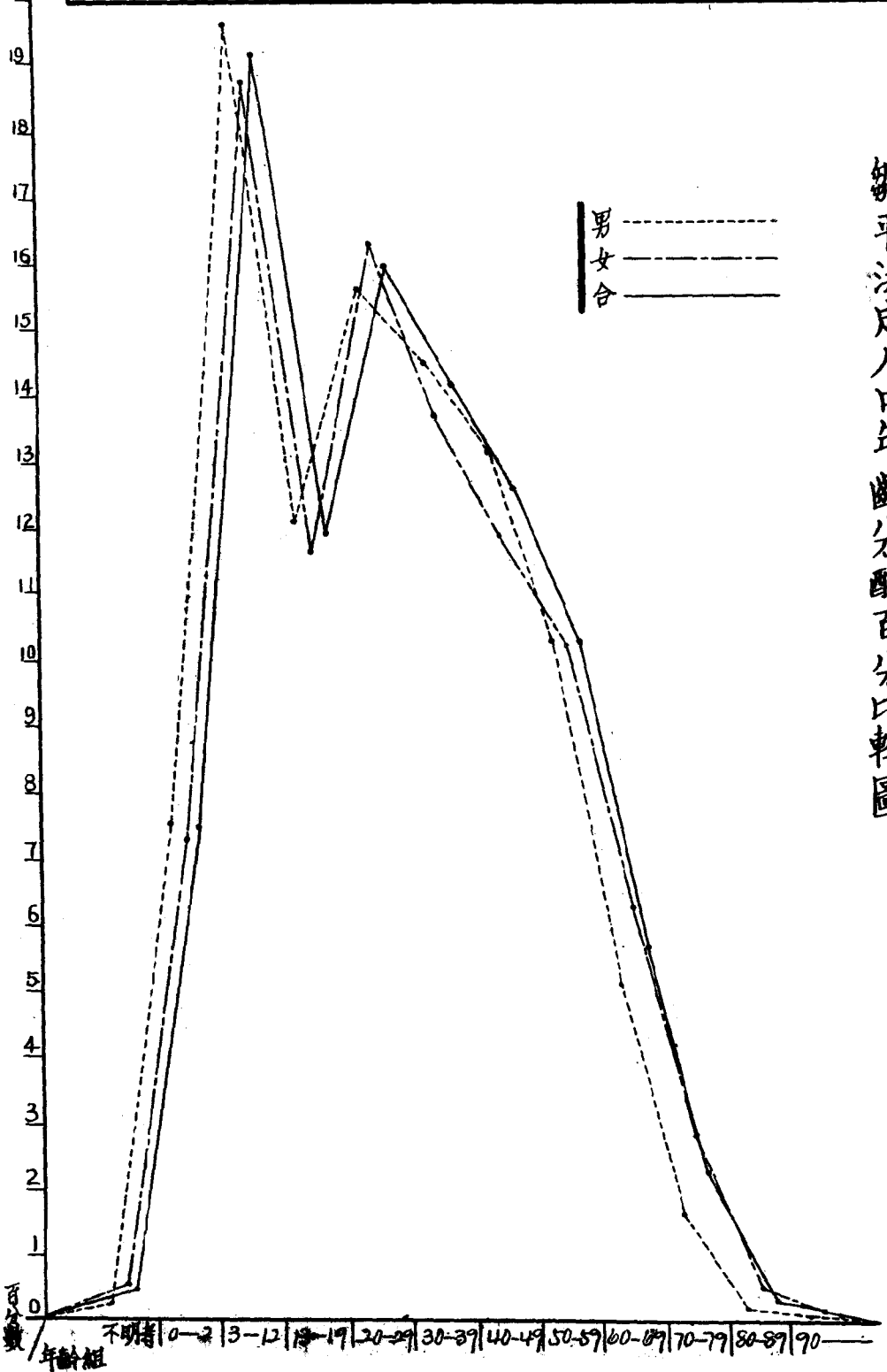

鄒平法定人口年齡分配百分比比較圖

鄒平法定人口各年齡組性比率圖

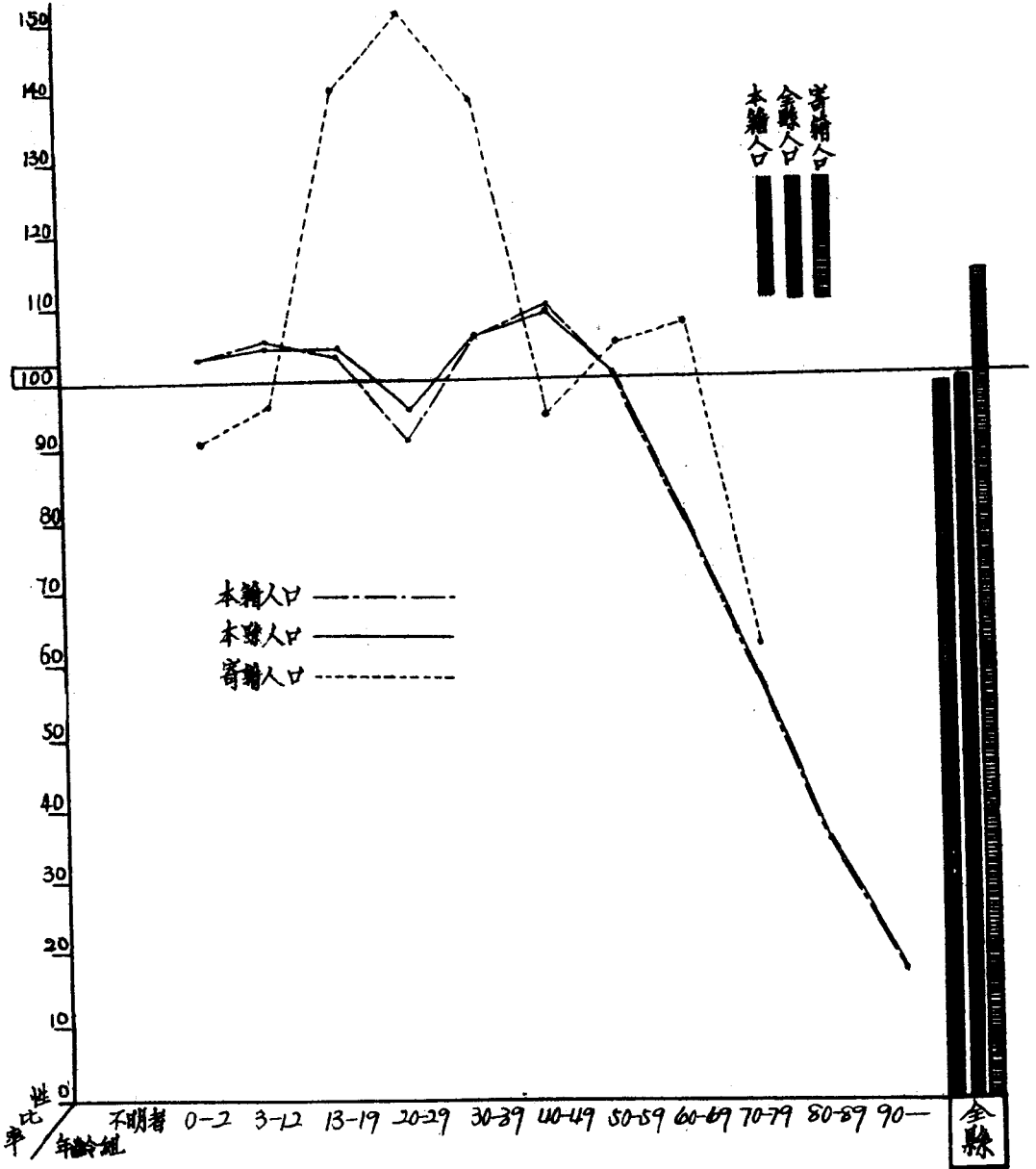

(附) 鄒平法定人口各年齡組性比率表

本籍人性比率表

性 別	年 齡 組 別	年 齡 組												合
		不明	0-2	3-12	13-19	20-29	30-39	40-49	50-59	60-69	70-79	80-89	90-	
男	現 住	235	6,217	15,005	8,692	10,818	10,637	10,046	8,148	4,112	1,340	170	3	76,423
	他 往	54	22	103	1,240	1,936	1,185	718	296	55	17	—	—	5,626
	總	289	6,239	15,108	99,311	12,754	11,822	10,764	8,444	4,167	1,357	170	3	82,049
女	現 住	412	6,047	15,404	9,569	13,338	11,195	9,800	8,392	5,200	2,329	428	17	82,155
	他 往	29	20	46	33	81	54	39	14	10	3	—	—	329
	總	441	6,067	15,450	9,602	13,419	11,249	9,839	8,406	5,210	2,332	431	17	82,484
性 比 率			102.8	104.3	103.3	90.5	105.1	109.4	100.5	80.0	58.2	35.3	17.7	99.4

寄籍人性比率表

性 別	年 齡 組 別	年 齡 組												合
		不明	0-2	3-12	13-19	20-29	30-39	40-49	50-59	60-69	70-79	80-89	90-	
男	現 住	6	31	82	43	72	82	54	44	28	5	—	—	447
	他 往	—	—	2	6	11	8	1	—	—	—	—	—	28
	總	6	31	84	49	83	90	55	44	28	5	—	—	475
女	現 住	4	34	87	35	54	65	58	42	26	8	—	—	413
	他 往	1	—	—	—	1	—	—	—	—	—	—	—	2
	總	5	34	87	35	55	65	58	42	26	8	—	—	415
性 比 率			91.2	96.6	140.0	150.9	138.5	94.8	104.8	107.7	62.5	—	—	114.5

法定人口性比率表

性 別	年 齡 組	年 齡 組												合
		不明	0-2	3-12	13-19	20-29	30-39	40-49	50-59	60-69	70-79	80-89	90-	
男		295	6,270	16,192	9,981	12,837	11,912	13,819	8,468	4,195	1,362	170	3	82,524
女		446	6,101	15,537	9,637	13,474	11,314	9,897	8,448	5,236	2,340	452	17	82,929
性 比 率			102.8	104.2	103.6	95.3	105.3	109.3	100.5	80.1	58.2	35.3	17.7	99.5

鄒平法定人口婚姻狀況百分比比較圖

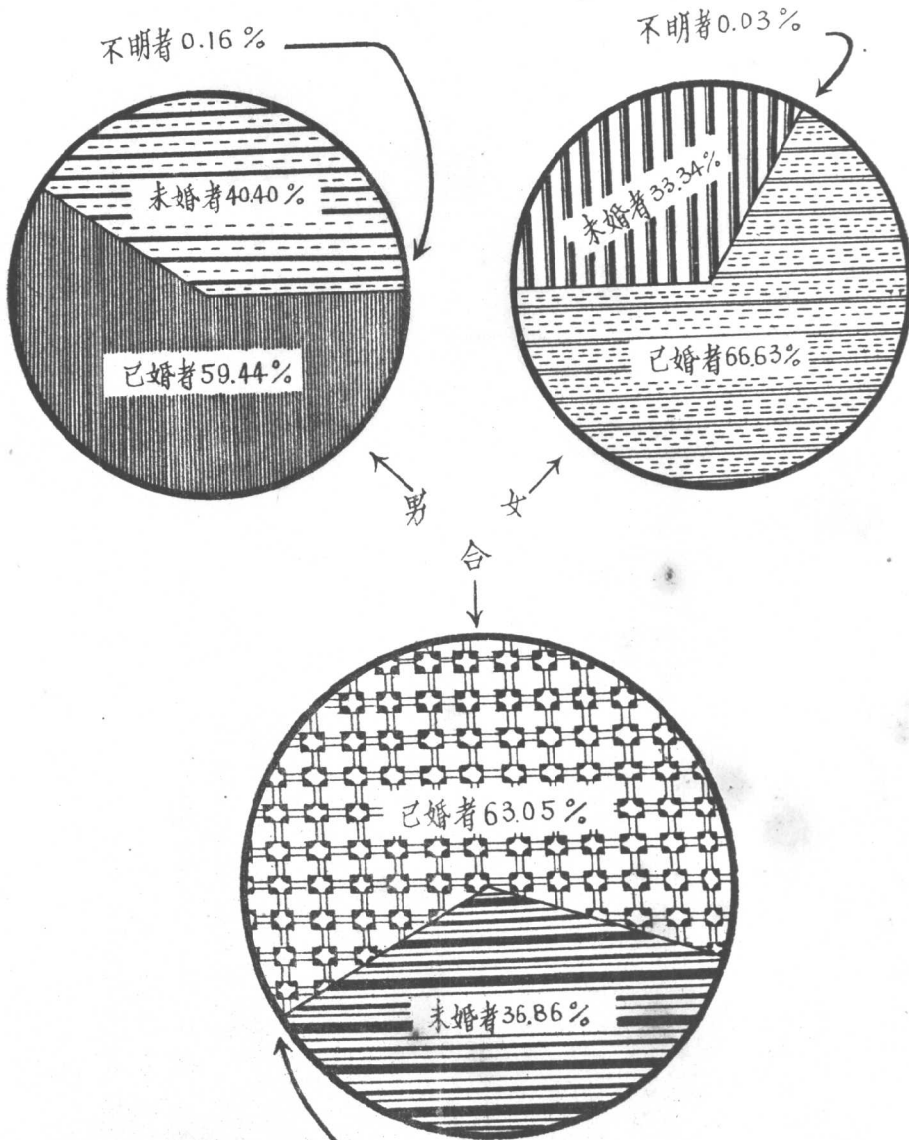

	已	未	不明
男	49050	33340	134
女	55254	27052	23
合	104304	60992	157

不明者0.09%

男	已婚數	鰥夫數	鰥夫百分數
	49,050	5,234	10.67

女	已婚數	寡婦數	寡婦百分數
	55,254	10,157	18.38

合	已婚數	鰥寡數	鰥寡百分數
	104,304	15,391	14.76

鰥寡性比率——51.5

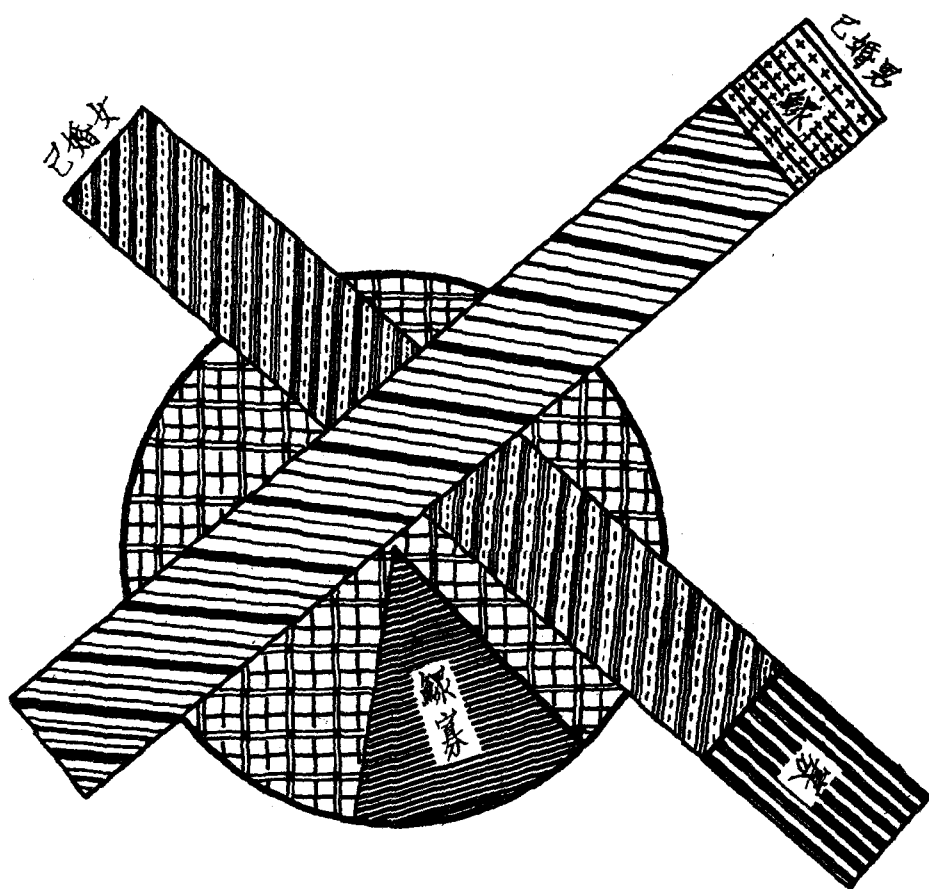

鄆平法定人口鰥寡狀況百分比比較圖

婚年	不明者	6	7	8	9	10	11	12	13	14	15	16	17	18	19	20	21	22	23	24	25	26	27	28	29	30	31-	共
男數	4772	1	1	6	23	133	551	1849	3290	4221	5710	4787	4179	3508	2629	2139	1842	1473	1071	1145	954	761	634	570	446	435	1920	49050
女數	6040				3	3	6	37	53	170	1219	3600	18225	10501	5974	3920	3154	761	417	254	200	130	95	96	67	55	274	55254
男百分數	9.476	0.002	0.002	0.020	0.057	0.282	1.134	3.780	6.718	8.596	11.653	9.790	8.530	7.162	5.370	4.371	3.766	3.014	2.196	2.346	1.955	1.562	1.303	1.173	0.920	0.897	3.925	100.00
女百分數	10.935				0.006	0.006	0.011	0.068	0.090	0.309	2.207	6.516	32.985	19.005	10.812	7.095	5.709	1.378	0.755	0.460	0.362	0.236	0.172	0.173	0.122	0.091	0.497	100.00

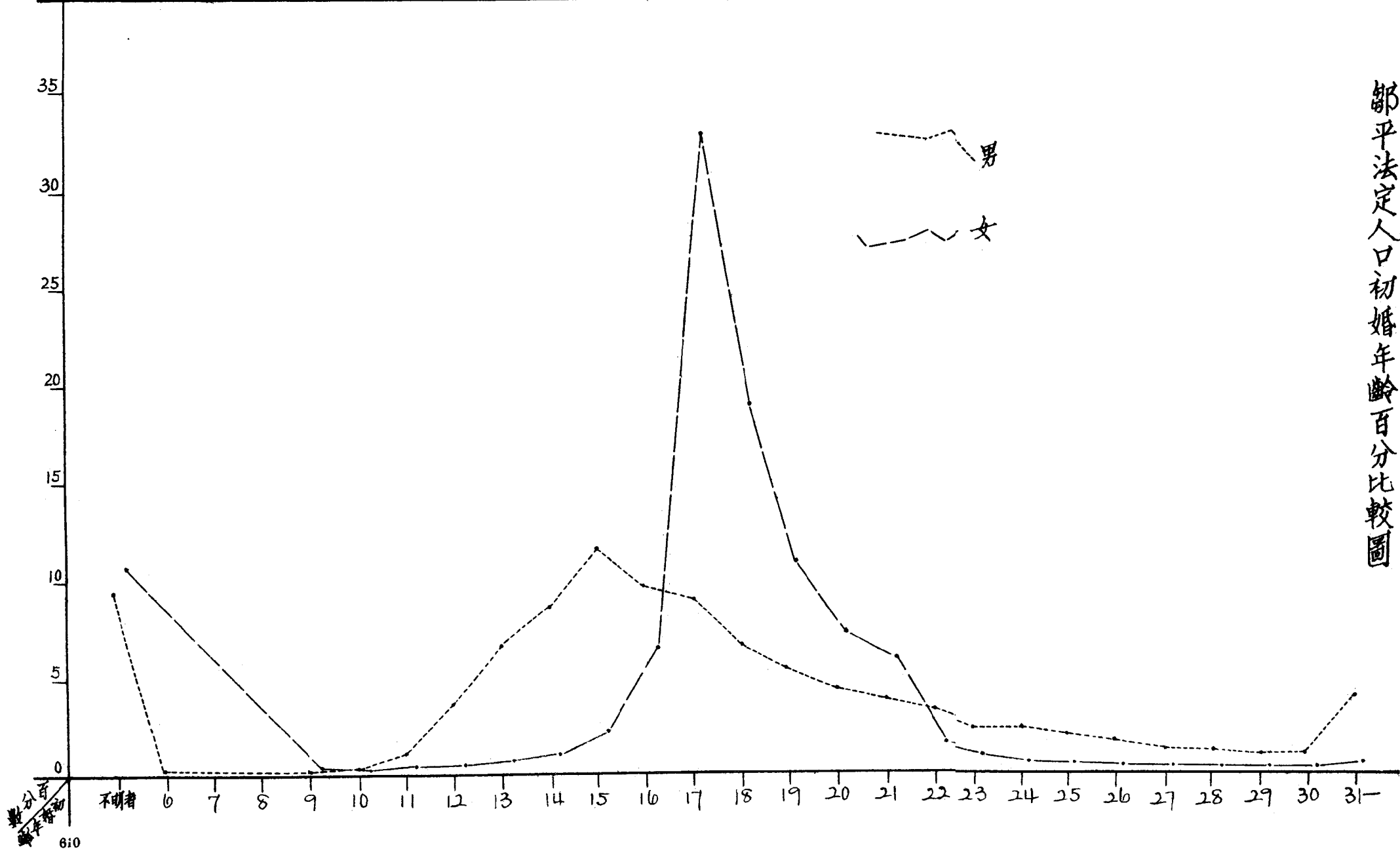

鄒平法定人口初婚年齡百分比比較圖

鄒平法定人口未婚男女年齡分配百分比較圖

	男	女	男	女	男	女	男	女	男	女	男	女	男	女		
人數	115	87	17691	17284	10659	10060	2581	200	1062	12	623	3	385	4	224	
百分數	0.35	0.32	53.04	62.51	31.94	36.38	7.75	0.72	3.20	0.04	1.88	0.01	1.16	0.01	0.68	0.01

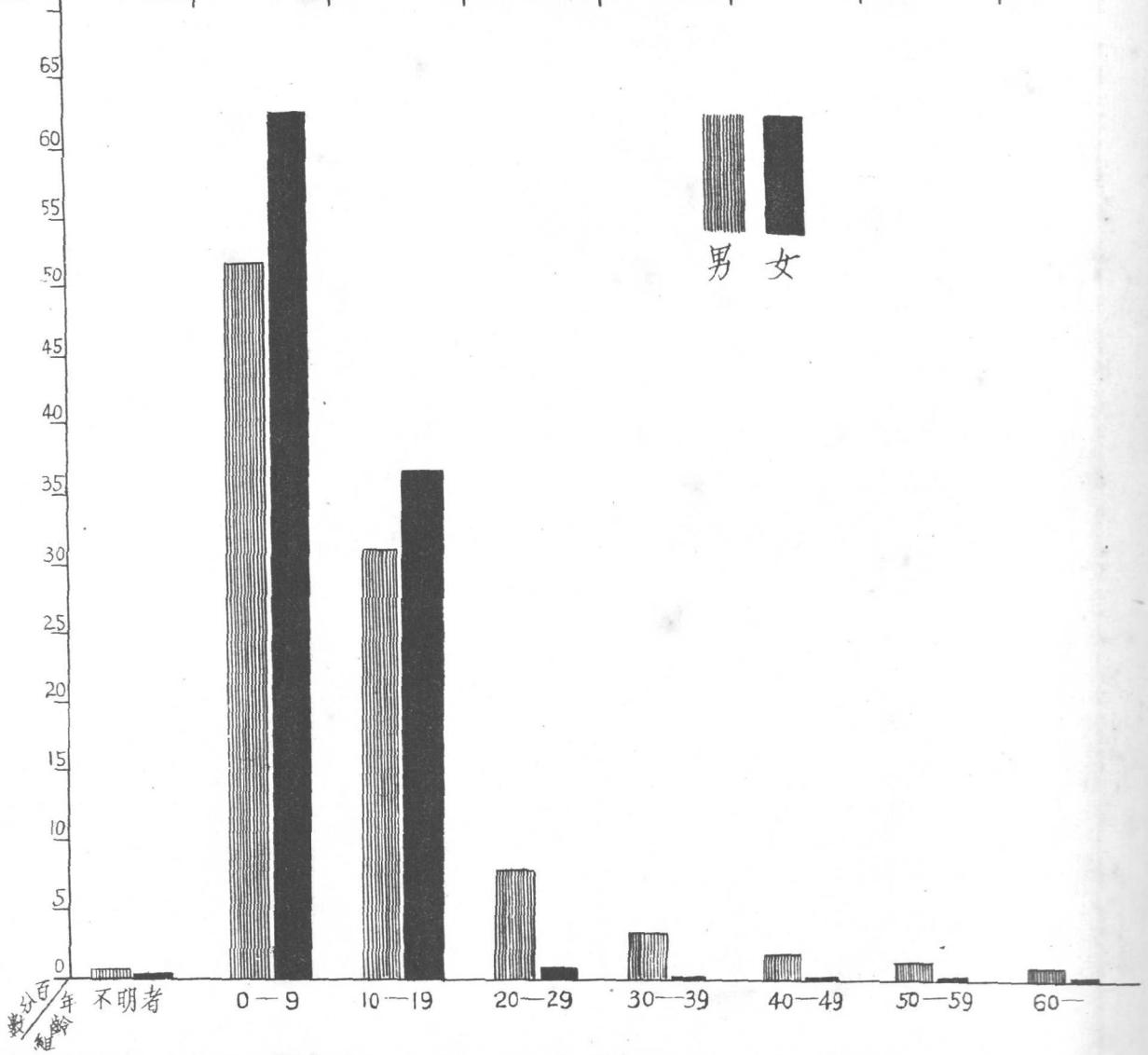

鄒平法定人口教育程度百分比比較圖

教育程度	受私塾教育	能讀家信者	受私塾教育	能寫家信者	受初小及同等	學校教育者	受高小及同等	學校教育者	受初中及同等	學校教育者	受高中及同等	學校教育者	受大學及同等	學校教育者	受研究院	教育者	受國外	教育者	未受教育者	教育狀況不明者	總計			
男	人數 4,393	7,432	9,029	1,701	341	99	49	3	4	5,745	2.2	82,524	百分比 5.32	11.43	10.94	2.06	0.41	0.12	0.05	0.01	0.01	69.62	0.03	100.00
女	人數 133	60	795	72	32	7	6	—	1	8,815	8	82,929	百分比 0.16	0.07	0.96	0.08	0.04	0.01	0.01	—	0.00	98.66	0.01	100.00

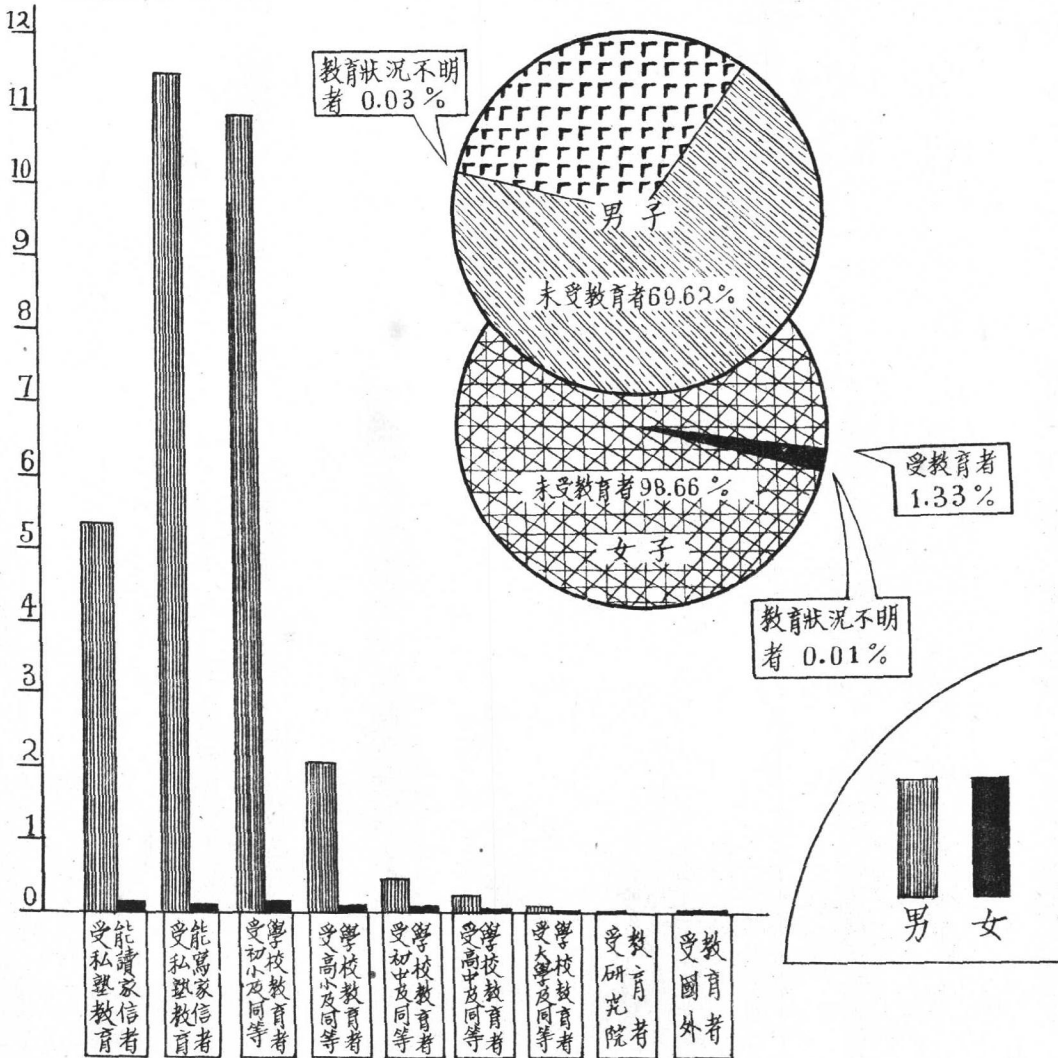

鄒平法定人口識字人 年齡分配百分比比較圖

識字人	男	女	合
人數	25,051	1,106	26,157
百分數	95.77	4.23	100.00

年齡	3—12		13—19		20—25		26—39		40—59		60—		不明	
性別	男	女	男	女	男	女	男	女	男	女	男	女	男	女
人數	5,510	737	4,711	187	3,350	58	5,267	68	4,864	44	1,320	11	29	1
百分數	21.99	66.64	18.80	16.90	13.37	5.25	21.03	0.15	19.42	3.98	5.27	0.99	0.12	0.09

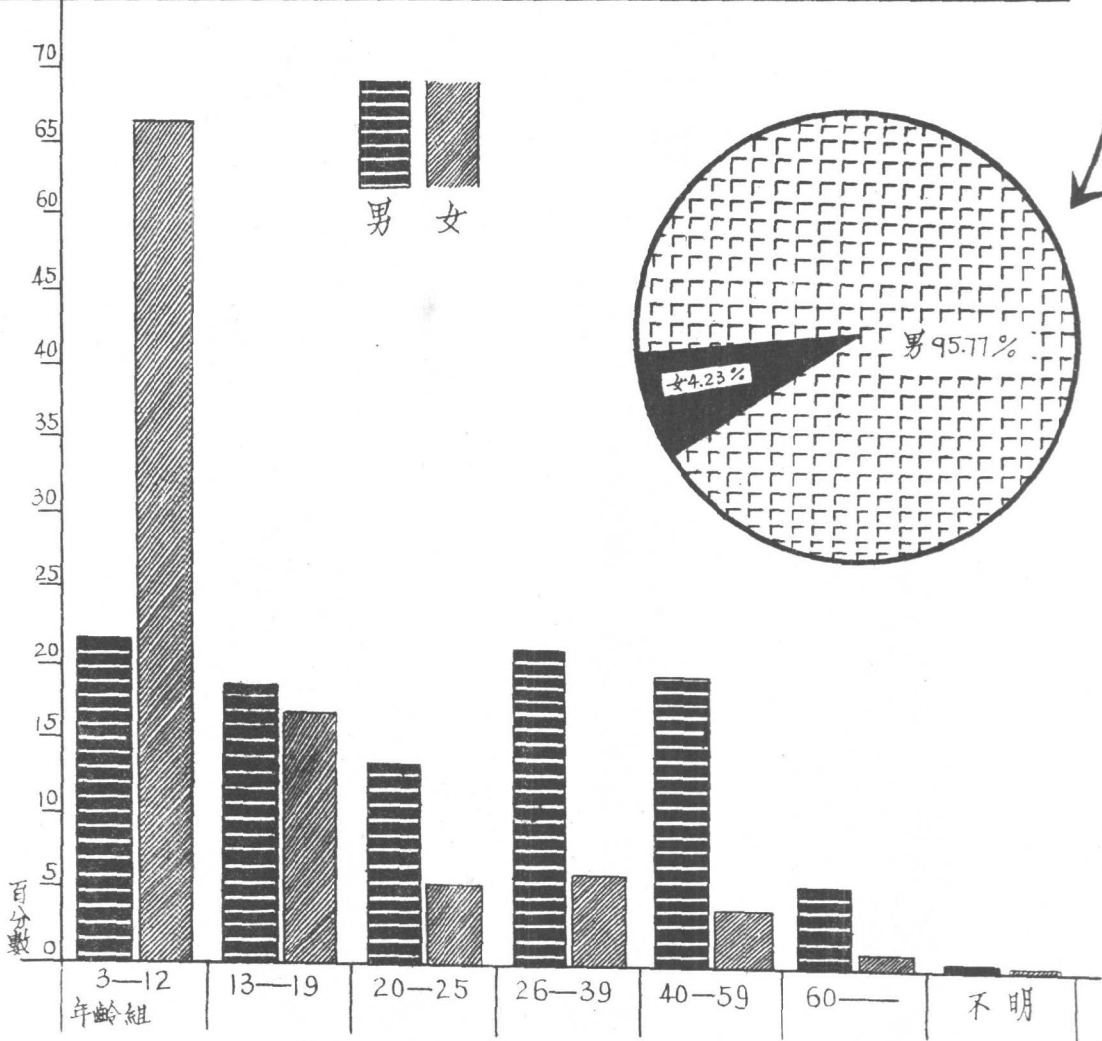

鄒平法定人口學齡兒童教育狀況百分比比較圖

年齡	三歲至五歲						六歲至十二歲					
教育狀況	未求學者		曾求學者		現求學者		未求學者		曾求學者		現求學者	
性別	男	女	男	女	男	女	男	女	男	女	男	女
人數	5328	5215	5	4	101	43	5395	9580	339	54	5024	671

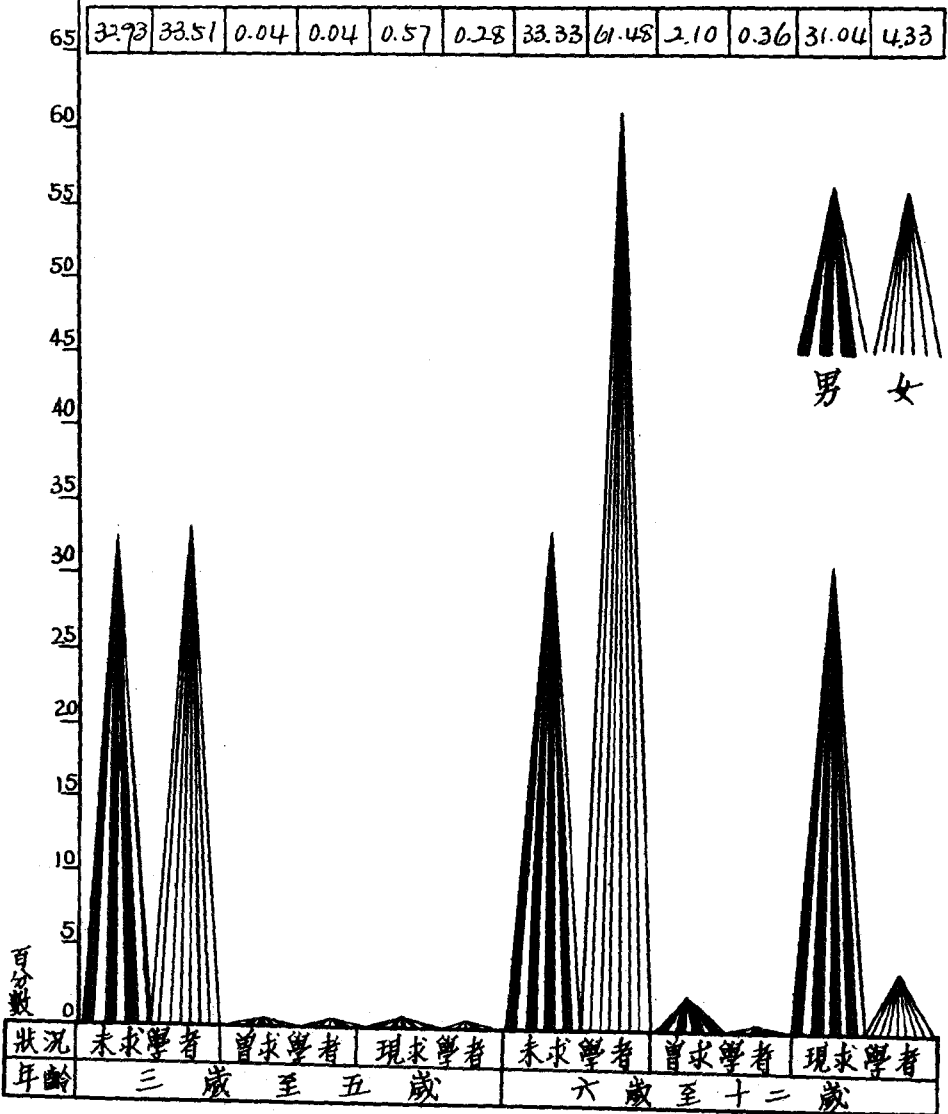

鄒平法定人口宗教徒分類百分比較圖

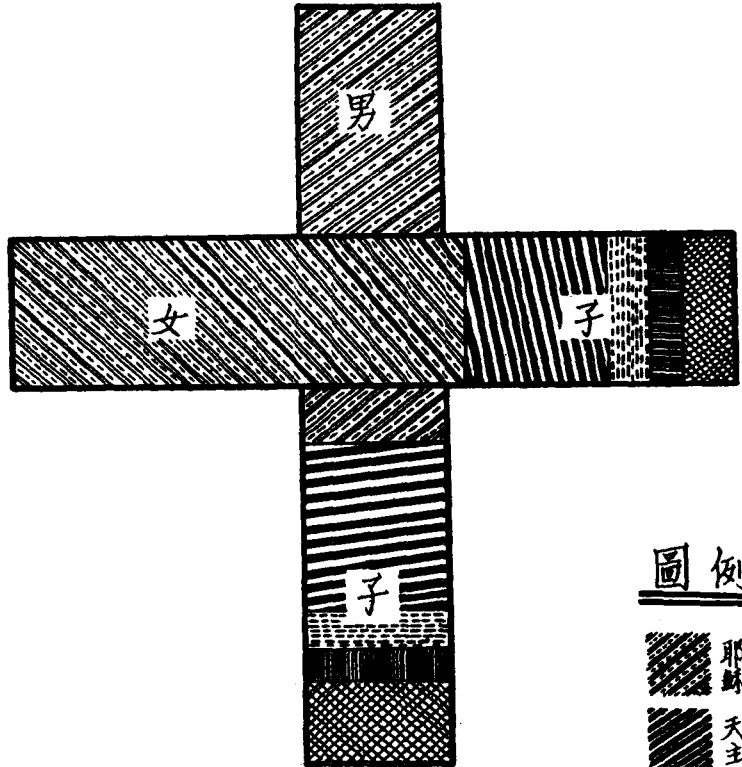

圖例



男子	宗教	耶穌	天主	佛	道	其他	合計
	人數	412	147	39	28	71	697
	百分數	59.11	21.09	5.59	4.02	10.19	100.00

女子	宗教	耶穌	天主	佛	道	其他	合計
	人數	350	108	36	26	36	556
	百分數	62.93	19.43	6.48	4.68	6.48	100.00

男	人數	474	150	72	73	112	10	1	42	22	24	68	261	34
	百分數	35.17	11.13	5.34	5.41	8.31	0.73	0.07	3.12	1.63	1.78	5.04	19.73	2.52
女	人數	293	70	56	20	17	1	—	15	19	21	43	113	24
	百分數	42.34	10.12	8.09	2.89	2.46	0.14	—	2.75	2.74	3.04	6.21	16.33	3.47

鄒平法定人口廢疾人分類百分比較圖

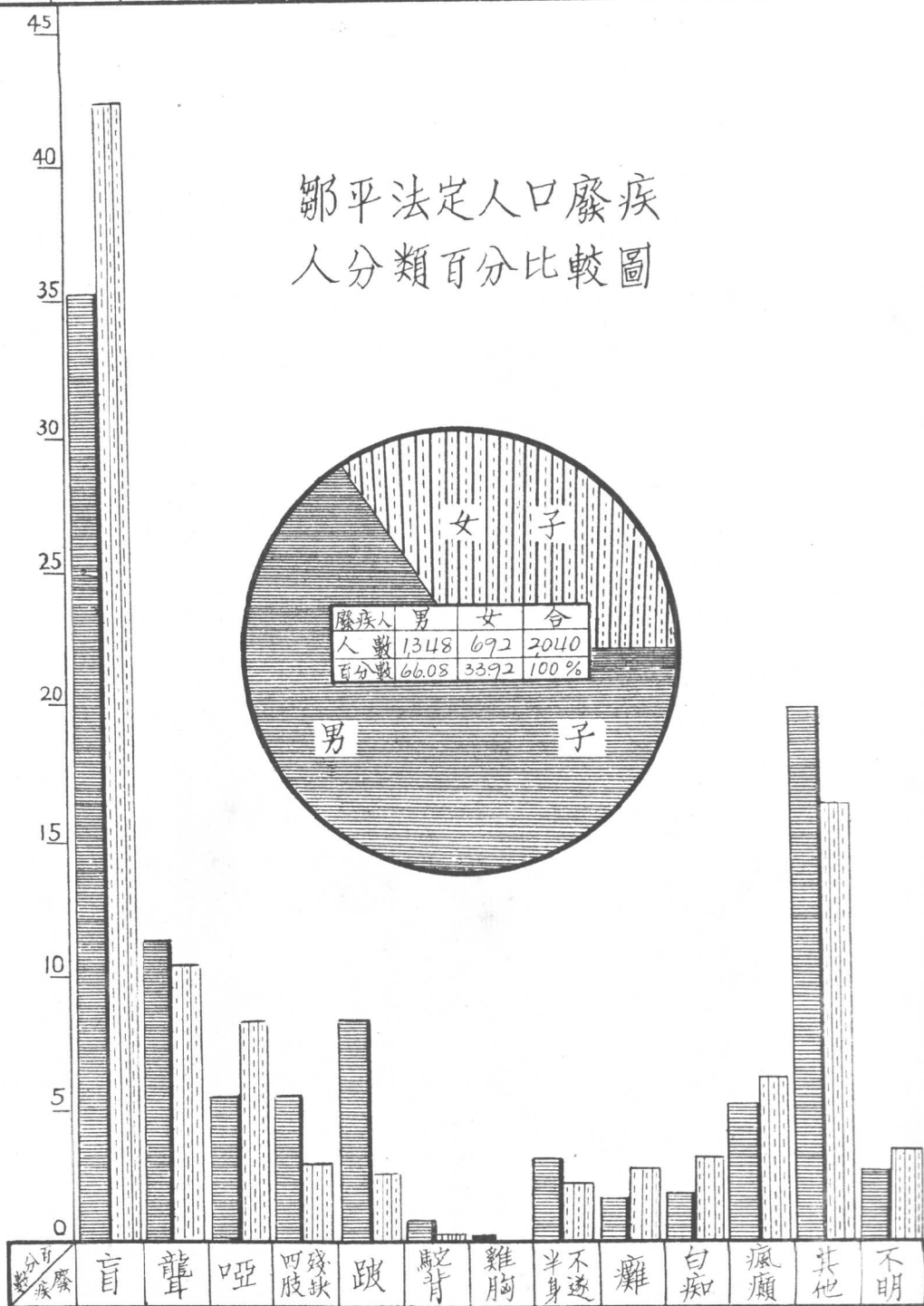

年齡組	不明者	0-9	10-19	20-29	30-39	40-49	50-59	60-	合	
男	人數	9	75	183	194	171	209	232	241	1314
男	百分數	0.69	5.70	13.93	14.77	13.01	15.90	17.66	18.34	100.00
女	人數	18	42	58	71	68	111	122	178	668
女	百分數	2.69	6.29	8.68	10.63	10.18	16.62	18.26	26.65	100.00

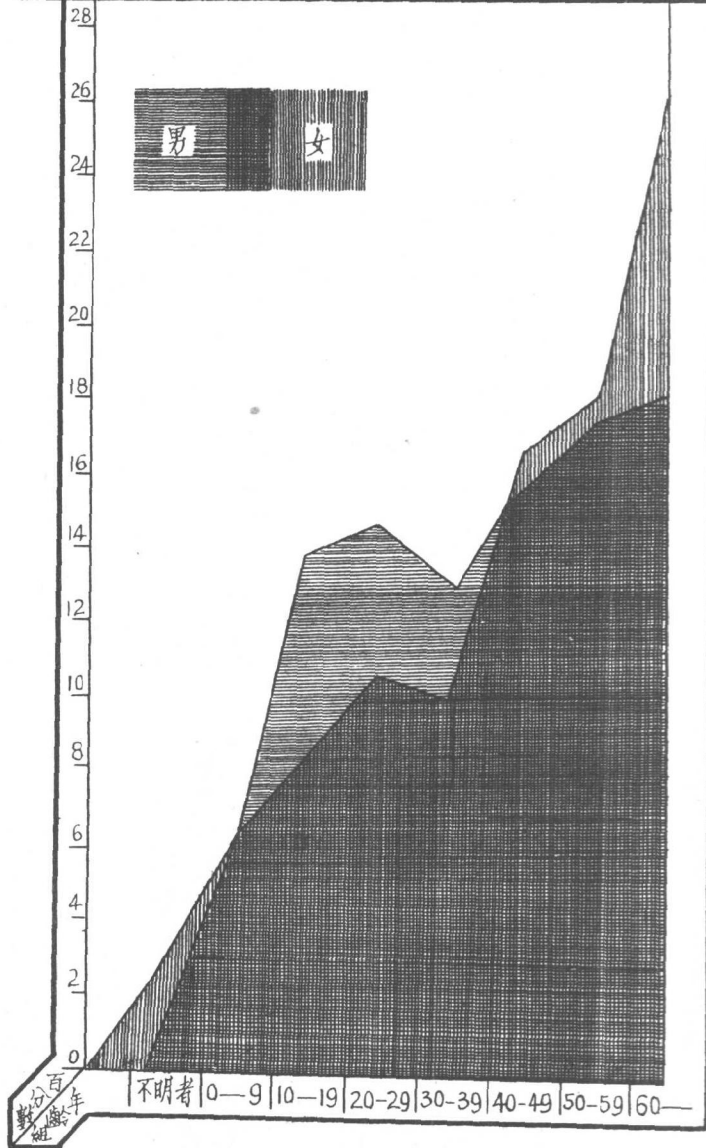

鄒平法定人口廢疾人年齡分配百分比比較圖

(附) · 鄒平人口問題之分析

(本文載鄉村建設半月刊第五卷第六七兩期——編者)

(一)引言

人口問題這個名詞，包括的範圍是廣泛得很，幾乎是全部的社會問題；再說得大些，社會上一切問題，都是人口問題；因為所謂社會者，已經是專指人類社會而言的。不過研究人口問題的人，他們眼中的所謂人口問題，比較是非常狹義的，是專在活的人身軀殼上為研究對象，以生命的幸福與否為其出發點。再說得確切些，研究人口問題是研究人類自己對付自己的一種學問；是人類征服人類自己使合適於自然，使人類的情感要理智化，使人類不受盲目的天然的淘汰而採用有意識的控制。今日的注意人口問題者，差不多都在設法控制人類在自然的環境中避免恐怖現象。

這個研究人口問題的大前提裏——人類自己採用有意識的控制避免意料中的恐怖——包含了很大的兩面：其一是消極的一面，是在現實的人類社會裏觀察它的現象形態，分析它有無明顯的痕跡或暗伏的危機。由這消極的一面裏進而至於建造人類幸福社會的提出，可以說是積極的一面。

然而在這個大前提裏，許多研究人口問題的學者，却見解紛歧，甚至有相反的理論；竟使人無所適從。譬如在我國，有的以為過剩的土地還多着，很可以為增加人口之用；有的以為中國的人口已到飽和的程度，非節制生育不可，過剩的土地只能供給提高現有人口的生活程度。這種相反的見解裏，或者也是立論者有些草率；但考其最大的原因，實在是關於人口問題的材料太缺乏的緣故。

人口學者對於研究的途徑，大概有三大範圍：其一是統計學的範圍，注重人口調查和人事登記；其二是經濟學的範圍，注重職業分配，生產技術與生活程度的研究；其三是社會學的範圍，注重心理與社會的原素，就是對於遺傳環境與文化的分析。社會學的圍籠較廣，能容納前二者的觀點。總之：人口問題有它很大的範圍，我們下觀察工夫時，要多方面顧到，切不可瞎子摸象腿，以為象的形狀只是同轎幹一樣。

本文的材料，是根據鄒平實業縣在本年(二十四年)一月八日的戶口調查統計材料。材料的來源是比較有較大的確實性。作者特把統

計的總成抽出來，在這上面作一個比較完備的分析。至於這篇文章的動機，是因為感覺到中國人口的材料太少，想貢獻給有志於此道者，聊爲一鱗半爪的參考罷了！

戶口調查的統計，亦不能包括研究人口問題統計學的範圍。戶口調查祇是一個靜態的調查；對於出生，死亡等等動態的材料，是要在人事變動的統計中去分析考察。而且本文的包括，也不是這次統計的全部；如職業的分類，和家庭的結構，就未有統計。其原因是：職業統計是整理統計材料工作中最難的一種，很容易落於錯誤和不確；甚至分不出職業的類別來。家庭結構的統計，也沒有作。其他的材料還是很多，都因為沒有人和時間而割愛的，只好等待以後去補足了。

總之，這篇文章只是一個一鱗半爪的殘缺不全的材料。我希望此類的學者們，在此人口問題材料貧乏的中國，多做這種小工作，同時還希望大家用心去作些試驗式的標準調查，預備開統計全中國人口的先河。這是作者蘊藏着的熱心，附帶的向同志懇求。

本文裏，作者有時也不免冒失地下些未決的斷語。可是沒有把全部的人口問題洞澈清晰時，我亦深深的覺悟到這種斷語是不能成爲定理的。

(二)數量

在分析某一個範圍內的人口時，最先決的條件，要有真確的數量。我們知道它的數量之後，進而至於去分析考察它的內容的品質和狀況。更可以狹義的說：人口的數量是研究人口問題的範圍的確定，就在某一個數量範圍之內去找尋這裏面的問題。

本文裏關於人口數量的根據，作者確信是比較很確實的。在調查時，其認真程度可說已經至頂。不過因為誤解表格的錯誤，或許不免有些做做的小錯；可是也影響不到人口的數目上。年齡或生日當然有些錯誤的。

要考察人口的數量，最近的目的，是要知道人口的密度。人口密度關乎人民生活程度的高低。再從這一點出發去考察其他的現象；所以數量亦是研究人口問題的必須先明確者。

據民國二十年的清鄉統計，鄒平全縣人口共一五七、四五五人；而今年一月八日的調查，其戶口數當如表一和表二：

(表一)鄉平戶口分類總表

戶別	戶		口		每戶平均人數
	戶數	百分數	口數	百分數	
普通戶	32,407	99.73%	165,453	99.88%	5.11
廠舖戶	39	0.12%	151	0.09%	3.87
寺廟戶	50	0.15%	131	0.08%	2.62
總計	32,496	100%	165,735	100%	

(表二)清查日鄉平實際人口表

類別	人口數	百分數
普通戶人口	160,478	99.47%
廠舖戶人口	503	0.31%
寺廟戶人口	142	0.09%
公共機關人口	212	0.13%
總計	161,335	100%

表一和表二是兩個口數不同的數目字。先請說明這兩個不同數字的分別，再去考察。

泰西各國舉行戶口調查，通常用的有二個方法：第一法謂之實際人口 (De facto Population) 調查法。英國採用此法，又名英國法。第二法謂之法定人口 (De jure Population) 調查法。美國採用此法，又名美國法。所謂實際人口調查法，是調查某時某地之人口實數。調查時以實際在每家者為限。若此家有人口出外，則不計算在內；故又名「實際制」。法定人口調查法，是按法律或習慣規定之人口調查而言。調查時以在本地住家者為限；若在此地住家而調查時適外出者，亦包括在內而調查之。不在此地住家而在調查時在此地者，則不包括在內，亦並不調查；故又名「住所制」。

實際人口調查法適用於極短時間內之調查；須大量調查員在一二小時內調查完竣，方可得人口實數。法定人口調查法，則容易脫漏人口；如旅行家，或旅客、來賓等。至於美國採用此法之原因，是在編造選舉，失業卹老等名冊。兩法當各有短長，恕不贅述。至於我國實為兩法兼採；但內政部無有調查何種人口之明文規定。惟據民國二十二年內政部警字第二二五號咨各省政府之解釋，則謂：「戶口調查採屬地主義」，「戶籍編訂係採屬籍主義」。所謂屬地主義相當於英國式之實際人口調查法，但下文又謂：「戶口調查表規定之傭工或店東、店夥，均為僱主或店舖戶內之口；其本人若未設戶籍或另有本籍者，則調查表仍應兩地并列，一面於其原籍戶內所填之表註明他住地點」。依上解釋，實為兩法兼採。鄉平此次所採用者，亦根據上項解釋之原則。

表一是法定人口數；此等人在鄉平均為有家而有資格設定戶籍者。表二為實際人口，它裏面是除去了法定人口的他往人口，再加上在鄉平無家而暫住的人口（我們稱之曰寄居人）。下面數字的分析，是只限定法定人口中的普通人口為主，其餘的是很少數，不過略為附說

而已。這表一的莊本人口數字，是要看清楚些的；如此讀本文時就不會把數目字擾混了。

從表一張，知道鄒平住家的人口是一六五、七三五人。一月八日調查時的實際人口是一六一、三三五人。（這個數字不會可靠；因調查時間太長，且大多數調查員不明白方法的真義，在實情上不能分析此實際人口之數字，且也不是必要）。依表一的人口數，先看鄒平人口密度究竟如何？

在不精確的數字上，鄒平的面積說是二千六百里，每方里之人口密度為六三·七五人。

鄒平的氣候、土質、地勢俱為華北平原之一部；只在西南部稍有山脈。其主要物產與華北平原普通所產約略相同，例如：高糧、麥子、穀子、豆子等。說起來是一塊福地，似乎是很平靜似的。

不過現在我們要看一看它裏面的人口數量上是不是因受人口壓迫而發現過剩的現象？

通常的人口壓迫而發生過剩現象的，大概可分為兩大類。一為因土地與資本太少，生產不足，因而分配不敷，致發生的人口過剩；這是馬爾薩斯所指示的人口壓迫。二為因土地資本過於集中，生產雖多，但分配不均，而發生的人口過剩；這是馬克斯一派學者所承認的人口壓迫。

那末鄒平究竟是「患寡」或「患不均」或「患寡而又患不均」呢？

根據下面表四、表五和表二七，三表，作成表三而約略估計一下；看鄒平的耕地究有多少，再看患寡與否？

(表三)鄒平耕地畝數估計表
(根據表四、表五、表二七)

田畝數	假設中數	戶數	耕地畝數
—4	3	6,671	20,013
5—9	7	7,600	53,200
10—14	12	4,044	48,528
15—19	17	3,430	58,310
20—24	22	2,196	48,312
25—29	27	1,017	27,459
30—34	32	1,101	35,232
35—39	37	749	27,713
40—44	42	354	14,868
45—49	47	551	25,897
50—54	52	369	19,188
55—54	57	120	6,840
60—64	62	303	18,786
65—69	67	117	7,839
70—74	72	84	6,048
75—79	77	143	11,011
80—99	90	239	21,510
100—119	110	122	13,420
120—139	130	92	11,960
140—159	150	39	5,850
160—179	170	16	2,720
180—199	190	21	3,990
200—	200	47	9,400
—4	3	23	69
5—9	7	17	119
10—14	12	5	60
20—24	22	1	22
25—29	37	3	81
30—34	32	2	64
33—39	37	1	37
100—104	102	1	102
—4	3	12	36
5—9	7	13	91
10—14	12	8	96
15—19	17	5	85
20—24	22	1	22
25—29	27	1	27
30—34	32	1	32
總計	—	—	499,037

在戶口調查的統計裏，估計那不耕地的畝數，是四九九、〇三七畝，平均每人只有三·〇一畝（官畝）。我現在暫不把自己的私見來說，先把已有專家的話引一節在下面，看看如何？

『（上略）於至前三種土地之中，據翁（文瀾）先生從寬估計：「大致每種約有三十餘萬方哩可耕地，合計為一百萬方哩；改成畝數約為四、〇〇〇、〇〇〇、〇〇〇畝，以四萬萬人來分配，每人可分十畝，或每人不足二英畝。這和外國比起來（如美國每人分八英畝）是很少的」。這樣看來，全國可耕之地約僅佔領土總面積四分之一。這還是從寬估計，因為盆地雖有四塊，其中祇有四川一塊是好的；又邱陵地之可耕者，最多恐怕亦祇有三分之二。所以全國可耕之地若改按八十萬方哩計算，共折合三、二〇〇、〇〇〇、〇〇〇畝，或尤為切近。以四萬萬人來分配，每人只分八畝或一英畝二有奇。美國哈佛大學教授伊士特說：「每人約需耕地二英畝半（約合十六華畝有奇）始能維持適當的生活程度」。而美國華盛頓經濟學研究社理事庫辛斯基，則根據德國戰前的生活標準，以為每人祇需一英畝半（約合十華畝），便可維持適當的生活程度。今以二氏之估計為比例，則中國全國所有可耕之地縱能盡耕，按照伊士特所定生活標準，祇能供給二萬萬乃至二萬五千萬人；按照庫辛斯基所定生活標準，亦只能供給三萬二千萬乃至四萬萬人。所以兄弟（陳長蘅先生自稱）完全贊成董時進先生的主張：「中國之荒地無論其為多少，宜悉作為提高人民生活程度之用，不宜以供人口繁殖之資」。因為中國現在的人口，大致已達到全國領土所能維持的最大密度，甚或有其過之無不及也（下略）』。

上面這一段是陳長蘅先生的話（參看世界書局出版：「中國人口問題」，陳長蘅先生的一篇「研究中國人口問題應行注意的幾點」一文）。陳先生是極力證明中國人口已到飽和程度不能再增加了。

我見過好幾位南省來的人，到研究院（山東鄉村建設研究院）來參觀，說研究院學生吃的飯食是營養不足的。但研究院學生所吃的還是白麵饅頭，一個星期或許還吃幾個克蘭姆的豬肉。可是普遍的鄉平鄉下人吃的不過是窩窩頭和鹽菜，趕集的時候買幾個菜包子吃，喝一碗麵湯，或買一些鍋餅，真是當做上味了。白麵饅頭都是請客用的。在這樣生活程度裏的人，面色是慘黃的，肌肉是不圓潤的，面孔是不豐滿的；還有什麼藝術的樂趣去追求美麗的人生呢？

平常人在誇耀中國是大國的時候，必定先說我國人口有多少多少，地大物博，有加無減，好像要變成強國是一件可能的事。可是細心一考察，大部的中國人都是不合健康的標準。這一篇大量的人口裏頭，質地是非常的壞，一向是聽其自生自滅，沒有一些人口政策去控制

到正。到了現在，差不多已入於麻木性的不平衡狀態，只是在死而不定的半生的繼續中。

鄒平人口的數量在標準生活的水平線上，是指示着有人口過剩的壓迫，生活資料的患寡是證明了的。再更進一步，在這已經患寡的區域裏，看田畝的分配如何？

(表四) 鄒平本籍戶每戶田畝分配表

田畝數	戶數	百分數
不明者	189	0.58%
無田者	2,540	7.89%
—4	6,671	20.75%
5—9	7,600	23.63%
10—14	4,044	12.58%
15—19	3,430	10.67%
20—24	2,196	6.83%
25—29	1,017	3.16%
30—34	1,101	3.45%
35—39	749	2.32%
40—44	354	1.10%
45—49	551	1.72%
50—54	369	1.14%
55—59	120	0.37%
60—64	303	0.95%
65—69	117	0.38%
70—74	84	0.26%
75—79	143	0.44%
80—99	239	0.72%
100—119	122	0.38%
120—139	92	0.28%
140—159	39	0.13%
160—179	16	0.05%
180—199	21	0.07%
200—	47	0.15%
總計	32,154	100%

表四和表五是每戶有田畝數的分配情形。只看本籍戶：無田者和有無田畝

不明者所佔的百分數是很少，——只有百分之八的左右。這些無田之家大概都是一、二口之家，在實際情形上，沒有什麼發生無田的恐慌。我們可以看了表六和表七每戶口數分配表裏的一口之家和兩口之家所佔的百分數，就知道沒有嚴重性。而且田畝較多的人家，人口數也是成正比例的加多；雖然沒有名義上的分家，事實上已快要裂成小家庭，——不動產的田地也要分裂成小自耕農的。所以在土地的分配上，是沒有什麼因為不均而發生馬克斯一派學者的所謂

(表五) 鄒平寄籍戶每戶田畝分配表

田畝數	戶數	百分數
不明者	4	1.58%
無田者	196	77.48%
—4	23	9.09%
5—9	17	6.72%
10—14	5	1.98%
20—24	1	6.39%
25—29	3	1.19%
30—34	2	0.79%
35—39	1	0.39%
100—104	1	0.39%
總計	253	100%

土地與資本過於集中而有的人口過剩。這個在反面說：鄒平是沒有新式機械農具的生產手段，事實上確也不會土地集中的可能。

許多人都以為「耕者有其田」，好像土地問題就會解決似的。這種單方面的見地，未免淺薄近視。耕者有其田固為我們農業國家最愛聽的表而理想的口號，可是進一層當使耕者要有適當生產生活資料的田，才算最合理。在此人口過剩的狀態中，若以合理的手段，精密的

計劃去引發工業，使成爲農工業的並進平衡社會，或許是我們的新理想吧！

(三) 每戶人數

每戶人口數目的分析，大概可以得到兩面結果：第一得知其每戶的平均人數，作爲估計比較相同的社會情形範圍內的人口數。第二從知道每戶口數的數目上，推知家庭制度的大小，亦約略可以推想家庭人口的親屬關係的結構，以察同居人口關係之複雜與否等等。

(表六) 鄒平本籍戶每戶口數分配表

每戶口數	戶數	百分數
1	1,853	5.75%
2	3,891	12.13%
3	4,800	14.94%
4	5,391	16.79%
5	4,697	14.71%
6	3,676	11.42%
7	2,461	7.65%
8	1,672	5.19%
9	1,124	3.49%
10	789	2.44%
11	513	1.59%
12	377	1.16%
13	232	0.72%
14	160	0.49%
15	138	0.43%
16	93	0.29%
17	62	0.19%
18	49	0.14%
19	35	0.11%
20	23	0.07%
21	25	0.08%
22	21	0.07%
23	17	0.05%
24	11	0.03%
25	8	0.03%
26	4	0.01%
27	7	0.03%
28	2	0.01%
29	4	0.01%
30	3	0.01%
31	2	0.01%
32	2	0.01%
33	1	0.01%
37	1	0.01%
39	1	0.01%
40	1	0.01%
41	2	0.01%
總計	32,154	100%

按表六，鄒平共有三二、一五四本籍戶中，每家之人口數以四口爲最多，共有五、三九一戶，佔百分之一六·七九；三口者次之，共有四、八〇六戶，佔百分之一四·九四；五口者佔第三位，共四、六九七戶，佔百分之一四·六一；二口之家的也很多，共有三、八九一戶，佔百分之一二·一三，竟佔第四位；六口之家的爲第五位，共有三、六七六戶，佔百分之一一·四三；十二口以上之家就不足百分之一；二十五口以上的就都不到十戶。這裏又看見一口之家佔的數目竟達一、八五三戶，達百分之五·七五，佔第七位。單身的人也是太多了。在這裏面可以找出許多貧窮的證據。又二口之家佔的也很大數；這大概可看出，這些二口之家，大都只夫妻兩人；有的都是結婚後即分居的。這和經濟上也大有關係，且可看出大家庭是沒有保有的積極性了。三十口以上的共只十三戶；最大的家庭亦不過四十一口，還只有兩家；五十口以上之家是已經沒有。

(表七) 鄒平本籍戶每戶口數分配表

每戶口數	戶數	百分數
1	23	9.09%
2	57	22.53%
3	59	23.32%
4	48	18.9%
5	37	14.62%
6	15	5.93%
7	7	2.78%
8	5	1.98%
10	2	0.79%
總計	253	100%

三戶籍戶中，以三口為最多，共五九戶，佔百分之二二·三二；其次就是二口之家，共五七戶，佔百分之二二·五三；四口之家在第三位，共四八戶，佔百分之二一·八〇九六；五口之家的在第四位，共三七戶，佔百分之一四·六二；一口之家也有二十三戶；七口之家有十五戶；最多的口數亦不過十口。這可看出中國的大家庭是沒有全家外遷的事情；雖有的家屬住在外面，但總脫不開老宅基。安土重遷的習慣是大家庭制度中的必然現象。中國人只有因為在故鄉受生活壓迫而無組織的向外謀生，沒有有組織的殖民運動；所謂殖邊政策在鄉人的觀念中，是沒有這回事的。在外死了的骨頭，還要運回家鄉安葬老塋；死骨肉還要團聚，這是中國人的觀念。

大家庭崩潰也並不是無意識的模倣西洋的小家庭制度，這也是因為近百年來社會經濟的遽變而必然要有的現象。

表六和表七裏雖看不出隨時而生的動態的大家庭崩潰的綫型；但在每戶口數的分配上，在靜態的考察中，也可以看出些動態的趨勢。關於鄉平每戶人數的分配及其家庭情形，已略如上述。現在再看它的每戶平均人口數：

(表八) 鄉平普通戶口表

戶口別	戶	口	平均每戶口數
本籍戶口	32,154	164,568	5.12
寄籍戶口	283	890	3.52
全縣戶口	32,407	165,458	5.11

按表八，鄉平三二、四〇七戶普通戶，共有人口一六五、四五三人；平均每戶有五·一一人。若分開來看：本籍戶平均五·一一人、寄籍戶平均三·五二人。大體上說：平常所說的五口之家的平均數目，不大相逕庭。寄籍戶的平均口數，只有三·五二人的理由，大概有兩種理由：外縣搬來的家一定是在故鄉的經濟情形不大滿意；或者是帶了妻子到鄉平來作非永久的謀生居住，——非永久的謀生居住，決不會帶有大量的人口。如因為經濟情形不大好而出外的；有的是因為天災人禍的關係，來後就不能回去了。這種人的女孩子，又大多嫁給鄉平人為妻，所以在平均的數字上，是佔得很少數。

關於平均每戶口數的調查，各地的數字不大劃一；這微微的差數中，當然亦有其地域的關係。而鄉平每戶平均的數字，是只指本籍人而言，——有幾戶亦包括非家屬無家可歸的人。關於僱工有家可歸的非家屬是不計在內的。所以此地的平均人數，是指英文的 family 而言，並不是指 Household 而言的。這看作者前面對於法定人口的說明已經會明白的；這里附帶的再補充一下，免得讀者參考時發生錯誤。

(四) 年齡分配

人口的年齡分配，在研究人口問題中，頗佔重要性。從這上面很可以看出許多社會的經濟的關係。舉凡學齡兒童、壯年、和老年的數目，可以推測人類的勞力，人類壽命的長短，以及死亡率的高低。差不多年齡分配研究，是測量人類幸福的標尺。

人口的年齡分配，在相等的年齡組的分配上，必定是形成尖錐形的「金字塔」式的數字；統計學者稱之謂「人口塔」(Population Pyramid)。這是人口年齡分配的常態。我們看表九的百分數，就可以發見：年齡越大所佔的百分數越少。

(表九) 鄉 平 普 通 人 口 年 齡 分 配 表

年 齡 組	性 別			合			
	人 數	男	女	人 數	百 分 數	人 數	百 分 數
不 明 者	295		446	741	0.44%		
0—2	6,270	7.59%	6,101	7.35%	12,371	7.47%	
3—12	16,192	19.62%	15,537	18.74%	31,729	19.17%	
13—19	9,981	12.09%	9,637	11.62%	19,618	11.86%	
20—29	12,887	15.56%	13,474	16.23%	26,311	15.90%	
30—39	11,912	14.43%	11,314	13.64%	23,226	14.04%	
40—49	10,819	13.12%	9,897	11.94%	20,716	12.54%	
50—59	8,488	10.28%	8,448	10.09%	16,936	11.24%	
60—69	4,195	5.08%	5,236	6.32%	9,431	5.70%	
70—79	1,362	1.65%	2,340	2.82%	3,702	2.24%	
80—89	170	0.21%	482	0.59%	652	0.39%	
90—	3	0.01%	17	0.02%	20	0.01%	
總 計	82,524	100%	82,929	100%	165,453	100%	

現在我先把瑞典的標準年齡分配(The Standard age distribution of Sweden)與鄉平人口的年齡分配比較一下，再考察鄉平人口年

路上所表現的病態。

按表九，鄒平人口的年齡分配之比較，發現鄒平的「人口塔」下面過肥，上面過尖。這就表明鄒平人的壽命短促，老年人不多；其人口不健全的现象，是明顯得很。

(表一〇) 鄒平人口年齡與瑞典標準人口年齡分配之比較表

年齡組	瑞典	鄒平
0—1	2.55%	38.66%
1—19	39.80%	
20—39	26.96%	30.07%
40—59	19.23%	22.88%
60—	11.46%	8.39%
總計	100%	100%

表一〇的鄒平人口年齡分配的百分數，是根據表九相加而得的；並把年齡不明者的一組百分之〇·四四用比例加入其他每一組內。這個百分數大概也不致有大錯誤。在表一〇裏〇歲至十九歲的一組，鄒平人口是少於瑞典百分之三·六九；二十歲至三十九歲一組，鄒平人口是多於瑞典百分之三·一一；四十歲至五十九歲一組，鄒平人口多於瑞典百分之三·六五；而六十歲以上的鄒平人口又少於瑞典百分之三·〇七。就觀上述，鄒平人口年齡分配上的表現是有病態的。

前一節裏作者以為鄒平人口的生活程度是普遍的在水平線下，土地是患寡，而生產的生活資料是不敷分配；好像作者已主張不能再增加人口，免得有人口過剩的壓迫。但我們要避免人口的增加是一件不容易的事。我還沒有聽到過鄉下人結了婚而不願生孩子的；只有看見有孩子而發生生活上的痛苦，而却沒有見過鄉下人有正當的節育方法。所以現在尚在無法施行人口政策的中國社會，只有去研究它的自然趨勢，看看鄒平的人口是否有增加的可能。

(表一一) 孫得博氏人口增減的測量表

年齡組	孫得博氏的測量標準			鄒平
	增加式	靜止式	遞減式	
0—14	40	33	20	27.08
15—49	50	50	50	54.34
50—	10	17	30	18.58

人口統計學家孫得博 (Sundberg) 氏，曾按人口年齡分配情形，將人口年齡分成三組：〇歲至十四歲為一組，十五歲至四十九歲為一組，五十歲以上為一組；並將人口分為「增加式」(Progressive type)，「靜止式」(Stationary type)，及「遞減式」(Regressive type)三種，以測量一地人口的增減狀況。今將孫氏之測量標準與鄒平人口之年齡分配比較一下，看增減的趨勢如何？

表一一裏的鄒平人口年齡的百分比，也是依據表九的百分數。但表九的年齡組裏十四歲與十五歲是併為一組的；我就將年齡不明的

一組加入在〇歲至十四歲的一組裏，十三歲和十四歲也作爲十五歲至四十九歲的一組論，這樣的安排，當然不大可說了；可是爲數甚微，還不致有大出入。

按表一一的比較，〇歲至十四歲一組，鄒平的百分數處於靜止與遞減之間；十五歲至四十九歲一組，鄒平是超過些的；五十歲以上的一組與靜止相近。這表的比較裏，約略可以看出鄒平的人口是在靜止的狀態中；這好像對於我前面主張增加人口的理論有些滿意；可是仍舊是病態。這個病態的反映是要歸咎於後面詳說的早婚情形而生的人口萎縮的危機。

鄒平是早婚盛行的地方；在人口年齡分配的裏面，其男女百分數的比較上，也明顯的表現着一種可怕情形。按表九裏男女人口年齡分配百分數的比較，在五十歲至五十九歲一組之前，其百分數是男子大於女子的；但在六十歲以後，女子是大於男子。就是說鄒平的男子大都未成年即結婚，所以平均壽命比女子爲短。這在下一節的性比率的考察上，更可以看出它的可怕情形。

(五)性比率

性比率係指每一百個女子與男子數目之比。此與社會安定、人民幸福，亦大極有關係。人口統計學家湯姆生教授說：「凡有生命統計的國家，通常女孩與男孩的生產數約爲一〇〇與一〇五之比，而男孩死亡率通常都較女孩爲高，結果所以常態的性比率男女數目大都約略相等」。可是在某種特殊情形之下，性比率亦常欲失其平衡。譬如因戰爭而男子死亡過多，女子即呈過剩的現象。又如向外殖民或經商，大都屬諸男子。歐戰後因爲戰死了一千多萬男子，所以女子多於男子的比率亦特別顯著。我們中國人口的性比率，却有些特殊；據其他各地的調查，都是男多於女，——差不多都在一一九〇〇與一〇三〇七〇之間。總之，都是呈現着男多於女的現象。（參看商務印書館出版，言心哲著「中國鄉村人口問題之分析」三二頁）

中國性比率的比較高，好像有些特別。據許仕廉先生所引證的英國格雷大夫與北京協和醫院藍大夫的調查，「……前者問過了二千個平均已經結婚二十年的婦女，關於所生嬰兒的總數，所得生產時性比例爲 117±1.2；後者問過了四千個平均已結婚十二、三年的男子所產嬰兒的總數，所得生產時性比例爲 119.1±1.2。生產時性比例如此之高，實在有點希奇。或者一部分由於死亡的女孩父母以爲不大重要，已被忘記而遺漏，亦未可知」。（參看世界書局出版「中國人口問題」三二一頁，張履鸞先生的一篇「江寧縣四百八十一家人口調查的研究」）但作者又聽說多吃肉食的人，生女孩較多；吃素的人，生男孩子較多。或許中國鄉人因爲沒有福氣吃肉，所以倒把男孩生得

多了；或者也有些道理。

上段的敘述，勉強算是中國性比率高的的一個記實；——研究人口問題的學者是認為有些希奇的。不過還有一個原因：就是重男輕女的習慣，殺女嬰的事是我國普遍的人類推殘。

中國的性比率是高的。現在請看鄒平的性比率：

按表一二裏看，鄒平普通人口的平均性比率為九九·五。這個數字或許有人以為變態了，竟說見女子多於男子了；豈不是一件正當奇怪中的奇怪麼？

這個性比率的數字，也是只限於法定人口中的普通人口，發現這個有些變態的原因，在我看來也並不以為希奇。

(表 一 二) 鄒 平 普 通 人 口 性 比 率 表

年 齡 組	本 籍 人		寄 籍 人		合 計		性 比 率
	男	女	男	女	男	女	
不 明	289	441	6	5	295	446	—
0—2	6,239	6,067	31	34	6,270	6,101	102.8
3—12	16,108	15,450	84	87	16,192	15,537	104.2
13—19	9,932	9,602	49	35	9,981	9,637	103.6
20—29	12,754	13,719	83	55	12,837	13,474	95.3
30—39	11,822	11,249	90	65	11,912	11,314	105.8
40—49	10,764	9,839	55	58	10,819	9,897	109.3
50—59	8,444	8,406	44	42	8,488	8,448	100.5
60—69	4,167	5,210	28	26	4,195	5,236	80.1
70—79	1,367	2,332	5	8	1,362	2,340	58.2
80—89	170	482	—	—	170	482	35.3
90—	3	17	—	—	3	17	17.7
總 計	82,49	82,514	475	415	82,524	82,929	99.5

鄒平的性比率，天生來是男子多於女子的；可是早婚太厲害，所以女子竟多於男子。看表一、二裏，在五、十歲以前是高的；只有二十歲至二十九歲的一組裏是降低到百分之九五·三。這大概是壯年的人拋棄故鄉而出去丁；或男子有很多結婚太早的而在壯年就夭亡了。在六十歲以後，就尖銳形的降低，這與前面年齡分配一節裏所敘述的一無特殊。男子的壽命是較女子短促得多，請一看後面早婚的情形就明白了。

表一、二裏寄籍人的性比率很高，竟為一一四·五；這是因為外縣籍來的人，他們的女子有很多嫁給鄒平人的緣故。

性比率關乎人類道德的維持頗為重要，社會罪惡的發生，關係於男女數的相稱與否，幾乎佔得很高的數目。雖然現在沒有可靠的道德統計可以去測量，然而犯姦拐逃的事，在鄒平縣的承審處是沒有一天間斷的案子。這個原因是因為前面幾乎平衡的性比率中有其旁因存在着，事實上的情形並不是依據九九·五的性比率數字，而當再追求其他的原因。

根據次節表一七，未婚男女的年齡分配表乃製成表一三未婚男女的性比率表，自二十歲以後，女子是很少不結婚的，而男子「失婚」的是太多了。

(表一三)鄒平普通人口未婚男女性比率表

年齡組	男人數	女人數	性比率
不明者	115	87	132.2
0—9	17,691	17,284	102.4
10—19	10,659	10,060	105.9
20—26	2,581	200	1,290.5
30—39	1,062	12	8,850.0
40—49	623	3	20,766.7
50—59	385	4	9,825.0
60——	224	2	11,200.0
總計	38,340	27,682	120.6

所謂「失婚」，是指在生理上有結婚能力的人，還要有結婚的意思，然而仍得不到配偶的才算失婚。如因年齡未足，性的機能缺陷、有廢疾，或被法律禁止、及自己已有過失者，都當作「不能婚」並不是失婚。更如因信仰宗教，避忌生育痛苦，或家室繁累，或者因為職業及事業的關係而不結婚者，謂之「不婚」，也並不是失婚。在表一三裏的二十歲以上的未婚男女中，當然也有些「不能婚」和「不婚」的。大體上總是失婚的多；在此二十歲以後的未婚男女中，男子的數目遠超過女子，這裏的性比率我以為要關係到性道德上面去。也是證明貧窮的中國社會中，「天賦有依賴性的女子」是要隨男方經濟情形的裕足與否而嫁的。因此只能養己不能養人的男子，就沒有得到配偶的安慰；而更在此女子長於男子的早婚社會裏，一定會發生許多失婚男子與有「孩子丈夫」的通奸情形。說到這裏，最好有機會把鄒平誘拐

女子的案子去分析一下，倒必定是很可證明我的話是對的。我曾見過好幾個「孩子丈夫」告妻子被人拐逃，而他的口供竟使承審員沒有法子命案記錄的，真是可笑而又可憐啊！

(六) 婚姻狀況

我常常說：「鄭平的婚姻是滅種的婚姻」！

在鄭平，結婚男子都沒有鬍子的，都是稚氣小孩。在作戶口調查時，我們常把男人的妻子當做他的母親而出口問：「這位令堂高壽多少」？這並不是笑話，正是苦也！

只要是一個完美健全的人，不論男女，自一生下來，無論如何，吃的食物是需要的，性慾的滿足也是需要的；所謂「食色性也」是人類生存中的必要條件。

研究人口問題除了人對於食物的關係外（包括全部的經濟問題），結婚問題當然是一件同樣重要的研究對象。

婚姻狀況影響於社會問題殊大；它是直接影響於遺傳與人口的品質，人種的強弱等；又因為失婚的原因而影響到犯罪的增加及道德的無保障。所以研究婚姻問題是人口問題學者的一件重要工作，從來沒有忽略過去。

(表一四) 鄭平普通人口婚姻狀況表

性 別	已 婚 者	未 婚 者	不 明 者	合 計
男	49,050	33,340	134	82,524
	59.44%	40.40%	0.16%	100%
女	55,542	27,652	23	82,929
	66.63%	33.34%	0.03%	100%
合	104,304	60,992	157	165,453
	63.05%	36.86%	0.09%	100%

考察每一區域內的婚姻狀況，不外分析已婚者、未婚者之數目，及鰥寡、離婚之狀況四類，由已婚者之多寡可推算生育率的高低；由鰥寡之比例可知男女壽命之長短及其不平衡狀態之原因；由未婚者年齡之分配，亦大約可推測初婚年齡與該社會對於婚姻的概念；由離婚者數目之多少，可推知該社會之安定與否等。因婚姻問題關乎個人之幸福殊大，個人之生活狀況又響影於社會經濟狀況；社會與個人不能脫離，個人與婚姻狀況又不能沒有。是以如將某一社會之婚姻狀況精密分析，即可反映該社會之大略狀態。

茲先考察鄭平婚姻狀況之統計上的實在情形，再略為分述之。

前節關於性比率之敘述中，作者已指明鄭平普通人口之性比率為 99.5；與各地相比堪稱變態，但又特別提出另一未婚男女之性比

率。本來未婚男女之分派數，當在婚姻狀況一節內詳述；然而作者因為要證明鄒平的 99.05 的性比率所表現的現象却並不平衡，事實上是很高的性比率。

由表十四上表現已婚及未婚男女之分派呈現不平衡狀態。男女之已婚者都是超過未婚者，此因為婚姻狀況之常情；因為我們假設男女都在二十歲結婚，則長於二十歲之全體男女必多於小於二十歲之全體男女，是以已婚者之數超過未婚者之數，實不足表現何種變態事實。不過應當注意者，如已婚者超過未婚者太大，亦稍能證明結婚年齡之早，然而反過來說，因結婚年齡太早而隨之死亡年齡亦早，那就不能在已婚者與未婚者之百分比上看變態了。

表一四上的不平衡狀態之最著者：就是已婚者男女分配的不平均，與未婚者男女分配的不平均狀況。這就是平衡性比率裏的不平衡性比率。鄒平婚姻上的病態，就應當在此追尋了。

已婚者之不平衡分配，其來由是因為男女結婚之極度不調和狀態而來的。我們看已婚者的男子百分數為五九.四四，而已婚女子的百分數是六六.六三；兩者相差百分之七.一九。這男子少於女子的差數，也是一個男子早死的證明，寡婦是一定多於鰥夫了。

(表一五)鄒平普通人口已結婚者鰥寡狀況表

性別	人數	鰥寡數	鰥寡占百分數
已婚男子	49,050	5,234	10.67%
已婚女子	55,254	10,157	18.38%
已婚男女	104,304	15,391	14.76%

在表一五上看，寡婦是多於鰥夫，鰥夫佔已婚男子中百分之一〇.六七；寡婦佔已婚女子中百分之一八.三八。兩者相差數竟達百分之七.七一。我們若把鰥夫與寡婦算成性比率數，那末一百個寡婦有五.一五個鰥夫。如說一句悖逆舊道德的話：如寡婦與鰥夫實行再結婚，還是形成一半的寡婦過剩現象啊！

寡婦數超過鰥夫數是男性被摧殘的可怕現象。現在再進而看看初婚年

齡的狀況，究竟是否呈現出如何樣子的不平衡。

由表一六上製成「鄒平普通人口初婚年齡百分比比較圖」。在這圖裏，清晰的表現着男女婚姻的極度不調和。

(表一六) 鄒平普通人口初婚年齡表

初婚年齡	性別	男		女	
		人 數	百 分 數	人 數	百 分 數
6		1	0.002%		
7		1	0.002%		
8		6	0.020%		
9		23	0.057%	3	0.006%
10		133	0.282%	3	0.006%
11		551	1.134%	6	0.011%
12		1,849	3.780%	37	0.068%
13		3,290	6.718%	53	0.090%
14		4,221	8.596%	170	0.309%
15		5,710	11.653%	1,219	2.207%
16		4,787	9.790%	3,600	6.516%
17		4,179	8.530%	18,225	32.935%
18		3,508	7.162%	10,501	19.005%
19		2,629	5.370%	5,974	10.812%
20		2,139	4.371%	3,920	7.095%
21		1,842	3.766%	3,154	5.709%
22		1,473	3.014%	761	1.378%
23		1,071	2.196%	417	0.755%
24		1,145	2.346%	254	0.460%
25		954	1.955%	210	0.362%
26		761	1.562%	130	0.236%
27		634	1.303%	95	0.172%
28		570	1.173%	96	0.173%
29		446	0.920%	67	0.122%
30		435	0.897%	55	0.091%
31—		1,920	3.925%	274	0.497%
不 明 者		4,772	9.476%	6,040	10.935%
總 計		49,050	100%	55,254	100%

鄒平普通人口初婚年齡百分比比較圖

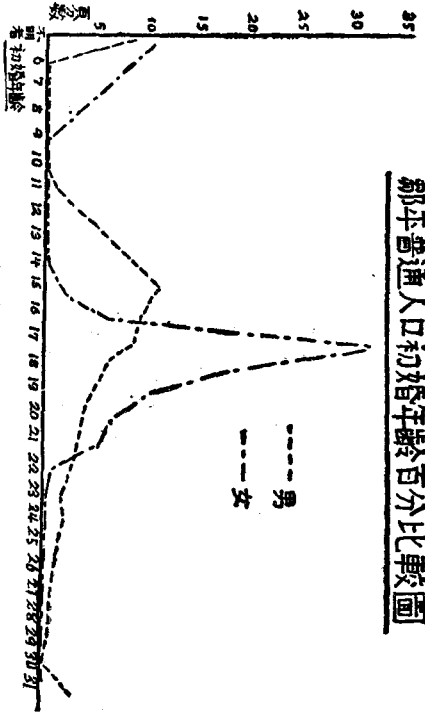

九：二十二歲的佔百分之三·七八；以後就不到百分之一了。這裏請讀者應當注意的：鄒平的婚姻習慣上，女子到了二十歲左右，差不多都出嫁了。在表一六上的二十二歲以後的女子結婚者，恐怕大都是調查員的錯誤，或許大都是再婚的年齡；婚姻不自主的鄉村裏，女子在二十歲前後一二年，一定都要出嫁的。在鄒平女子結婚的年齡，是折中在十七歲，還算不上早婚。可是一看男子，那就發現太反常了。先在此比較圖上看：男子結婚年齡的高峯在女子之前，這就證明男子是小於女子的。我所形容的「孩子丈夫」，就是因為男子童年時就結婚的緣故。男子結婚以六歲為最早，有一人；七歲也有一人；八歲有六人；九歲有二十三人；十歲有一百三十三人；十一歲的已經算得上百分數，佔百分之一·一三四；十二歲的佔百分之三·七八〇；十三歲的佔百分之六·七一九；十四歲的佔百分之八·五九六；十五歲的最多，佔百分之一·一六五三；十六歲的佔百分之九·七九〇；十七歲的佔百分之八·五三〇；十八歲的佔百分之七·一六二；十九歲的佔百分之五·三七〇；二十歲的佔百分之四·三七一；二十一歲的佔百分之三·七六六；二十二歲佔百分之三·〇一四；二十三歲的佔百分之二·一九六；二十四歲的佔百分之二·三四六；二十五歲的佔百分之一·九五五；二十六歲、二十七歲、二十八歲都是只佔百分之一多些；三十歲以後結婚的也較女子為多。

在生理上，女子之性的成熟期比男子為早，所以法律的明文規定最早的結婚年齡，普通都是男子較女子長兩歲；而且在實情上，男子大概都要年齡較小的女子的（當然也有例外的）。所以我們理想上的結婚年齡比較圖，要成兩條平行的曲綫，男子的高峯要在女子的

從初婚年齡百分比比較圖上看，男女結婚年齡的分配是有些不願男女相互間之愛情的。大體上說：鄒平女子的結婚年齡不算是有出入的，就是

說女子一方面不算呈現有早婚現象。最早的是九歲，有三人；十歲的也有三人；十一歲的六人；十二歲的就比較多些，有三十七人；十三歲的更多了，有五十三人；十四歲有一百七十八人；一到十五歲就增加得大些，佔全數百分之二·二〇七；十六歲的佔百分之六·五一六；十七歲的最多，佔百分之三·九八五；十八歲的佔百分之一·九〇〇五；十九歲的佔百分之一·〇八一二；二十歲的佔百分之七·〇九五；二十一歲的佔百分之五·七〇

後而些。可是鄭平的比較圖上兩條曲線是極度的不平行，男子的高峯又在女子的前面。在情理上也說說不過去，在結婚的事實上也有許多暗伏悲痛的笑話；譬如妻子誤當母親，不懂事的孩子結了婚而被人說笑話等等。

女長於男，男子結婚時又大都還在童年，——差不多果子沒有成熟就採來吃了；未成熟的種子那裏生得出雄偉的樹幹？男子的壽命也由此而短促，子孫也由此而更弱；弱的子孫再早婚，壽命更短促；一代復一代，長此以往，滅種可期，豈不危哉！

說到這早婚的原因方面，也很難說出一個具體的因素。大體說來，中國對於嗣續的觀念太強，要早有子孫就得要早娶個媳婦。家裏較好的人家，更是需要早娶；因為老年人是要早些抱孫的。又因為要個媳婦兒來分任些家務，所以就不願兒子還在童年與否，就給他娶上一房大年紀的妻。我每次到鄉下小學裏去，問問還在讀牛羊貓狗一類書的小孩，十九都是已經有一個小腳妻子，有時候還要替丈夫穿衣服呢！

生活有不動產的保障的人家，男子必定早娶一個年齡大於自己的妻子，已經是成了一個深固的習慣。至於沒有不動產保障的人家（表一七）鄭平普通人口未婚男女年齡分配表

年齡組	男		女	
	人數	百分數	人數	百分數
不明者	115	0.35%	87	0.32%
1—9	17,691	53.04%	17,284	62.51%
10—19	10,659	81.94%	10,060	36.38%
20—29	2,581	7.15%	200	0.72%
30—39	1,062	3.20%	12	0.04%
40—49	623	1.88%	3	0.01%
50—59	385	1.16%	4	0.01%
60—	224	0.68%	2	0.01%
總計	333,40	100%	27,652	100%

就娶不到妻子。還有些一子雙祕的，就要娶兩個妻。在女子地位素低的社會裏，法律的條文打不進吃人的習慣。還有些是一娶而不生育的，因此納妾也是普遍的現象。鄉下又有許多早死的寡孀帶了孩子再嫁的。如能統計完備，在婚姻狀況上真可算是五光十色了。

經濟衰落的社會裏無產而依勞力為生又自顧不暇的男人，失婚的也是很多。前面已說過男子因早婚而壽短，寡婦數超出鰥夫數。現在再看一看未婚者的年齡分配。

按表一七就是前節性比率一節內表一三的基本表。在這張表裏所見，就是男子有許多是娶不到妻而失婚者；女子在三十歲以後一共只有二十一人未婚，而男子在四十歲以後就有一、二、三二人未婚。在此女子不出嫁娶攻擊態度的社會裏，大概二十二、三歲以後的女子是很難嫁人的。男子早婚的

社會裏二十歲以後也很難（指經濟狀況而言）娶得到妻的。失婚的男子大超過未婚女子，未婚男女的性比率就產生許多明窟或暗中的性犯罪。

(七)教育狀況

教育狀況一項的統計，幾乎與職業統計一樣有困難；很難確定一個適當的標準。鄉村中之小學遠遜於普通小學的標準，若以讀書的年代來定教育程度的高低，實在是非常不妥當；有的在冬烘老先生主持的私塾裏讀上一二年而只認得些百家姓，這一張便條都看不懂，實在等於沒有受過教育；有時雖亦能寫寫以通非通的白話信，可是又說得星月不明的。真是難極！

鄒平在這次調查裏，以受過私塾教育的只分為「能讀家信」與「能寫家信」來代表；受過學校教育的却分得比較清楚些。請看表一九的分法就明瞭的。

普遍的中國社會裏，充滿着文盲；教育真是大問題，誰也承認。通國上下，今日對於教育的注意，總算無微不至，用心快盡了。

鄒平是一個鄉村社會，教育是低落得很；自有鄉村建設研究院創設以來，實際上確有些統計上的成績可稽，不過也是微得很罷了。現在先看已受、未受教育的狀況；我們是把凡是捧過書本拜過老師的都當做受教育者，只在量的方面先分一個界線。

(表一九)鄒平普通人口教育狀況表

教育狀況	男		女	
	人數	百分數	人數	百分數
受教育者	25,051	30.35%	1,106	1.33%
未受教育者	57,451	69.62%	81,815	98.66%
不明者	22	0.03%	8	0.01%
總計	82,524	100%	82,929	100%

在表一九裏受教育者的百分數上，男子是多於女子，這也是常態；中國的女子一向是「無才便是德」的。男子受教育者佔百分之三〇·三五，共計二五·〇五一；未受教育者及教育狀況不明者倒共有五七·四七三人，佔去百分之六九·六五。而女子受教育者僅佔百分之三·三三，而這百分之一多些的女子，還是小姑娘的多。後面的年齡分配上就看得出來的。

至於教育程度方面，在勉強過活的鄉村裏是不會高的，求學的目的只是要想賺幾個字而已；所以是找不出什麼學士、碩士、博士等頭銜來的。統觀表一九，男子方面之受私塾教育能讀家信者佔總男人數百分之五·三二；受私塾教育能寫家信者佔百分之一·〇四三；受初小及同等學校教育者佔百分之一〇·九四；受高小及同等學校教育者就大減，只佔百分之二·〇六；受初中以上的統計亦不到百分之一，這些人都是鄒平的

無上威督者的了。女子方面更是慘少得很，最多的也就是受初小教育者，這是近幾年來的新風氣；受大學教育的也有六人，真是女中數貴，可惜大都不在故鄉。她們並不眷念女同胞的教育飢餓而只在外面找自己的幸福去了。

(表一九) 鄭平普通人口教育程度表

教育程度	男		女	
	人數	百分數	人數	百分數
受私塾教育能識家信者	4,393	5.32%	133	0.16%
受私塾教育能識家信者	9,462	11.43%	60	0.07%
受初小及同等學校教育者	6,029	10.94%	795	0.96%
受高小及同等學校教育者	1,701	2.06%	72	0.08%
初初中及同等學校教育者	341	0.41%	32	0.04%
受高中及同等學校教育者	99	1.12%	7	0.01%
受大學及同等學校教育者	49	0.05%	6	0.01%
受研究院教育者	3	0.01%	—	—
受國外教育者	4	0.01%	1	0.00%
未受教育者	57,451	69.62%	81,815	8.66%
教育狀況不明者	22	0.03%	8	0.01%
總計	82,524	100%	82,929	100%

(表二〇) 鄭平普通人口受教育者年齡分配表

年齡組	男		女	
	人數	百分數	人數	百分數
3—12	5,510	21.99%	737	66.64%
13—19	4,711	18.80%	187	16.90%
20—25	3,350	13.37%	68	6.25%
26—39	5,267	21.03%	68	6.15%
40—59	4,864	19.42%	44	3.98%
60—	1,320	5.27%	11	1.99%
不明者	29	0.12%	1	0.09%
總計	25,051	100%	1,106	100%

表二〇是普通人口中受教育者的年齡分配，從這上面可以看出教育在鄭平的量的發展。在男子方面三歲至十二歲的佔百分之二一·〇三，四九，十三歲至十九歲的佔百分之一八·八〇，二十歲至二十五歲的佔百分之一三·三七，二十六歲至三十九歲的佔百分之二一·〇三，四十一歲至五十九歲的佔百分之一九·四二，六十歲以上的佔百分之五·二七；在這樣的百分數上看，鄭平男子的教育其人數並沒有顯著的增加，若拉成相等的年齡組，一定成一條平綫，並沒有進步可言。而在女子方面，在很少的受教育佔百分數裏，以三歲至十二歲的已佔去百分之六六·六四，十三歲至十九歲的佔百分之一六·九〇，二十歲至二十五歲的佔百分之五·二五，二十六歲至三十九歲的佔百分之六·一一，五

四十歲至五十九歲的佔百分之三〇·九八，六十歲以上的佔百分之〇·九九；所以我們如將女子的年齡組拉成相等，則它的線條是成一向上進步的線。女子教育確在顯著的發展中。不過話又要說回來，小村莊裏的姑娘們仍很少有讀書的機會，而較大的鎮店則確有大量增加。作者很希望都市裏的女老師們拋棄些繁華到鄉下來散佈些教育的種子；我担保能有美麗的鮮花可以收穫的。

其次要說到學齡兒童了。兒童是我們將來的主人翁，未來的世界是兒童的。對於教育的設施上如對於兒童教育有辦法，才算是最進步教育設施。對於兒童教育的科學方法的管理和設施是另一問題；這裏只看失學兒童的嚴重性。

(表二一) 鄉平普通人口學兒童教育狀況表

年齡	教育狀況	男		女	
		人數	百分數	人數	百分數
3	未求學者	5,328	32.92%	5,512	33.51%
	曾求學者	5	0.04%	4	0.04%
5	現求學者	101	0.57%	43	0.28%
6	未求學者	5,395	33.33%	9,550	61.48%
	曾求學者	339	2.10%	54	0.36%
12	現求學者	5,024	31.04%	671	4.33%
	總計	16,192	100%	15,537	100%

(八) 宗教

在鄉平並沒有強大的宗教集團和勢力。據作者所耳聞的：鄉平的宗教勢力，只是一些愚民的蠢動。

佛教的傳佈在中國是比較普遍；可是並不是真正教義的佈道，只是蒙滿着自私心的迷信依賴。其他的宗教只不過換一個飄渺的信仰對象；其盲目的相信有一個相同的目的。

關於宗教，這次戶口調查裏算是沒有成功；所以它的統計數字是不大可靠的。現在姑且把這不大可靠的數字也佔據一節。在表二二裏沒有以戶為單位的統計，只有以人為單位來比較。

(表二二)鄒平普通人口信教徒分類表

宗 教 別	男		女	
	人 數	百分比	人 數	百分比
耶 穌 教	412	59.11%	350	62.93%
天 主 教	147	21.09%	108	19.43%
佛 教	39	5.63%	36	6.48%
道 教	28	4.02%	26	4.68%
其 他	71	10.19%	36	6.48%
總 計	697	100%	556	100%

以為深切的大問題，是故對於廢疾之調查，實影響於人類健康至為切要，且對於衛生之設施上，亦頗有其參考價值。

然而所謂廢疾亦甚難明白分清；有的因廢疾而仍能工作者，有的則全廢而不能生產。本次調查所定之廢疾標準，似只認為有身體上之缺點而不能醫補者即作廢疾論。

鄒平的有廢疾人是男子多於女子。男子佔百分之六六·〇〇八，女子佔百分之三三·九二。這大概男子受害的機會要比較多些的關係。在廢疾的種類方面，以盲為最多，佔男女全廢疾人百分之三七·六〇；聾次之，佔百分之一〇·七八；跛子佔百分之六·三二；腦子佔百分之六·二七；瘋癲佔百分之五·四四；四肢殘缺佔百分之四·五六；半身不遂佔百分之二·八〇；白癩佔百分之二·二一；癱瘓佔百分之二·〇一；駝背佔百分之〇·五四；雞胸是只有男子一人；至於其他一項佔百分之一八·五八，有些是瞎一眼的，有些是肺癆沉沉的等癩。這些廢疾的原因，除先天的外，欠缺衛生常識也是一個極大的原因。這我們看廢疾人的年齡分配上就，知道泰半是後天的。

表二四是廢疾人口年齡分配表。六十歲以上的佔男女全數百分之二一·一四，五十歲至五十九歲佔百分之一七·八六，四十歲至四十九歲的佔百分之一六·一五，三十歲至三十九歲的佔百分之一二·〇六，二十歲至二十九歲的佔百分之一三·三七，十歲至十九歲的佔百分之一二·一六，〇歲至九歲佔百分之五·九〇；如此看來，疾廢是後天的原因多。

信神佛、敬天地，是鄉婦的期望價飯，這些人在調查時我們不算他信教；

一定要真在某種的教門裏才算信教。從表裏看，不論男女都以耶穌教為最多，其次是天主教；佛教和道教是我看不見有宗教活動的，只有在寺廟裏燒香的喇嘛生日期訊可以見到些。耶穌和天主教是有專門負責的人在本地區傳教義，唱歌禱告求幸福的，所以數字是大些。其他一項，教名都不大清楚；聽說有什麼「中央萬善道」等名字。這個我想以後再細密訪查，倒是緊要的。

(九)廢疾

廢疾的種類和數目是有其地域性的，與自然氣候、社會環境甚有關係。

在此鄉村運動雲佈全國之時，我們對這領袖不到光綫和空氣的鄉人衛生，是

(表二二)鄭平普通人口廢疾人分類表

廢疾種類	男		女		合	
	人數	百分數	人數	百分數	人數	百分數
盲	474	35.19%	293	42.34%	767	37.60%
聾	160	11.13%	70	10.12%	220	10.78%
啞	72	5.34%	56	8.09%	128	6.72%
四肢殘缺	73	5.41%	20	2.98%	93	4.56%
跛	112	8.31%	17	2.46%	129	6.32%
背	10	0.73%	1	0.14%	11	0.54%
胸	1	0.07%	—	—	1	0.05%
半身不遂	42	3.12%	15	2.17%	57	2.80%
癱	22	1.63%	19	2.74%	41	2.01%
口	24	1.78%	21	3.04%	45	2.21%
瘋	68	5.04%	43	6.21%	111	5.44%
其他	266	19.73%	113	16.33%	379	18.58%
不明	34	2.52%	24	3.47%	58	2.84%
總計	1,348	100%	692	100%	2,040	100%
百分數	66.08%		33.92%		100%	

(表二四)鄭平普通人口廢疾人年齡分配表

年齡組	男		女		合	
	人數	百分數	人數	百分數	人數	百分數
不明	9	0.69%	18	2.69%	27	1.36%
0—9	75	5.79%	42	6.29%	117	5.90%
10—19	183	13.93%	88	8.68%	241	12.16%
20—29	194	14.77%	71	10.63%	265	13.37%
30—39	171	13.01%	68	10.18%	239	12.06%
40—49	209	15.90%	111	16.62%	320	16.18%
50—59	232	17.66%	122	18.26%	354	17.86%
60—	241	18.34%	178	26.65%	419	21.14%
總計	1,314	100%	668	100%	1,982	100%

關於普通戶口之已有統計，其大體分析敘述已告完竣。惟戶口調查包括一切住居處所及人民，故對於工廠、店鋪、寺廟以及寄居人口，均亦調查大概。作者在本文之引言中，力言人口問題包括之範圍頗廣；今雖已將普通人口之已有材料略敘如上，然其他之材料不無有關係之處。茲將不願切題與否，亦附併於後。

(十)廠鋪戶口

這她強維持着自給自足的鄉平社會裏，生活上所必需的貨物是自己生產而自己消費的。在農村裏，交換組織是據五天一次的趕集。在城鎮裏因為有較高而超出生活必需品的要求，一方面因為人口比較集中，小規模的店舖是交換的必要組織。農人所需的小量手工業品因為也要有些比較大些的資本來經營，所以小小的手工業工廠又是農村中唯一的工業品製造處了。雖然現在已呈現出蛻化的現象。

在以農為主的鄉村裏，店舖是沒有店號與招牌而看不出的。所謂工廠也不過是僱三、二工人而已。所以這次的調查裏，因為注重戶口方面，廠舖不在詳細查問之列。敘述本節時所當說明者，還是在要請讀者把人口數弄清楚，免得混淆。

(表二五) 鄉平廠舖戶口表

戶別	戶		口		每月平均口數
	戶數	百分數	口數	百分數	
本籍戶	30	76.92%	121	80.13%	4.03%
寄籍戶	9	23.08%	30	19.87%	3.33%
合計	39	100%	151	100%	3.87%

分析。後面表二八、二九兩表，共有一百七十戶廠舖，此一百七十戶中包括前述之三十九戶，其中或係本地人開設而大都皆僱寄居人管理者，故其戶數與人數當超出前三表之三十九戶。

表二五示三十九戶開廠舖之普通住戶，三十戶為本籍，九戶為寄籍。本籍戶之每月平均人口為四〇三，寄籍戶之每月平均人口為三〇三，亦本籍戶高於寄籍戶。合計平均人口為三〇八七人，此表明鄉平之開設廠舖人家，其人口數並不高。如再看表二六即有更明白之證據。

表二六示此三十九戶專以經營廠舖生活之普通戶，本籍戶之最多人口不過十人，寄籍戶不過六人；可見經營廠舖者無大家庭之戶。誠然，農村中之富豪亦有開設廠舖者；可是鄉平因商業不盛，故無較大資本之工廠設施與商店組織。此亦中國農村社會必有現象。

表二七示此三十九廠舖戶中法定人口之年齡分配。雖各年齡分組之間呈現不相等數字，然此類人家亦即普通戶；惟其生活乃以經營

前面數量一節裏，作者曾再三說明實施調查中對於何項人口該詳細調查及何項人口祇簡略調查，並舉出法定人口與實際人口兩種調查法，指明我們係兩法兼採。本節之所謂廠舖戶，則其注意點當分兩種。其一，即法定廠舖戶；此等廠舖亦即普通戶口，不過足以即廠舖為專業，總共只有三十九戶。按表二五、表二六、表二七，三表指普通戶之開設廠舖者。本來此三十九戶，當歸之於普通戶口中；但因統計時已分開，故無法歸併，姑另作分析。其二，即關於鄉平全部較大廠舖之

廠舖，或且為地主，亦說不定，故年齡分配上無顯著之差異。

此三十九戶應當歸併在普通戶口內，則全部之計算方稱完全；今分明統計，實為憾事。

(表二六) 鄒平廠舖戶口數分配表

口數	本廠戶		寄籍戶		合計	
	戶數	百分數	戶數	百分數	戶數	百分數
1	3	10.0%	1	11.1%	4	10.3%
2	0	16.7%	2	22.2%	7	17.9%
3	9	30.0%	3	33.4%	12	30.8%
4	4	13.3%	—	—	4	10.3%
5	—	—	2	22.2%	2	5.1%
6	5	16.7%	1	11.1%	6	15.3%
8	2	6.7%	—	—	2	5.1%
9	1	3.3%	—	—	1	2.6%
10	1	3.3%	—	—	1	2.6%
總計	30	100%	9	100%	39	100%

(表二七) 鄒平廠舖人口年齡分配表

年齡組	男		女		合計	
	人數	百分數	人數	百分數	人數	百分數
0—2	8	9.88%	9	12.85%	17	11.25%
3—12	13	16.05%	14	20.00%	27	17.94%
13—19	7	8.04%	6	8.57%	13	8.61%
20—29	9	11.11%	10	14.29%	19	12.58%
30—39	10	12.35%	9	12.86%	19	12.58%
40—49	16	19.75%	10	14.29%	26	17.21%
50—59	11	13.58%	4	5.71%	15	9.92%
60—69	5	6.18%	4	5.71%	9	5.95%
70—79	1	1.25%	2	2.86%	3	1.98%
80—89	1	1.23%	2	2.80%	3	1.98%
總計	81	100%	70	100%	151	100%

以上為經營廠舖之普通戶的大略數字；此三十九戶之婚姻狀況、教育程度等均從略。茲再將較大之廠舖列成兩表，包括全縣一百七十八家廠舖；大都均係本籍人開設而寄居人管理者，故只分析廠舖之種類及管理人。至於管理人包括前三十九戶內之成年人或有能力管理廠舖之人及寄居人；此亦須讀者注意者。

表二八裏分為九大類廠舖，先說明之：『供臨時或消遣飲食者』，包括飯莊、包子舖、肉莊、山菓舖、茶館、飯店、酒店、雜貨店、燒餅舖、麵店、茶食店等；『供家常飲食者』，包括饅頭房、煎餅舖、醬菜舖、鹽店、油坊、炭店、茶葉莊、酒坊、製麵房、柴舖等；『醫藥衛生』，包括藥

(表二八)鄒平廠舖及其管理人類別表

類 別	廠 舖		管 理 人	
	舖 數	百分比	人 數	百分比
供臨時或消遣飲食者	63	37.06%	150	35.55%
供家常飲食者	82	18.81%	92	21.80%
醫 藥 備 用 生	21	12.36%	41	9.71%
器 具 用 品	6	3.53%	11	2.61%
衣服及其補助用品	25	14.71%	84	19.91%
奢 侈 用 品	6	3.53%	8	1.89%
文 具 用 品	2	1.18%	3	0.71%
交 通 用 品	2	1.18%	5	1.19%
公 共 服 務	13	7.65%	28	6.63%
總 計	170	100%	422	100%

舖、西藥房等；「器具用品」；包括木作、風箏舖、藍貨舖等；「衣服及其補助用品」，包括染坊、鞋店、布店、乳棉花、估衣店、棉花行等；「奢侈用品」，包括廣貨舖、銀貨舖等；「文具用品」，即文具店；「交通用品」，即自行車行；「公共服務」，包括成衣舖、照相館、理髮店、澡塘等。

由表二八上「供臨時或消遣飲食者」為最多，舖數佔百分之三七·〇六，管理人數佔百分之三五·五五，平均每戶管理人為二·四人。在城鎮或較大之村莊中，飲食舖亦為必需，除供應路客等買食外，本地人之隨時需要亦為常情。其次為「供家常飲食者」舖數佔百分之一八·八一，管理人數佔百分之二一·八〇，平均每戶管理人為二·九人；此類廠舖包括製造食物者，經營較宏，故其管理人之百分數超過廠舖之百分數。其三為「衣服及其補助用品」舖數佔百分之一四·七一，管理人數佔百分之一九·九一，平均每戶管理人為三·四人；此類廠舖為供給農村中衣著之主要店舖，故其人數當更多些。

其四為「醫藥衛生」舖數佔百分之二·三五，管理人數佔百分之九·七一，平均管理人數為二·〇人；由此可見鄉村中之對於衛生一層，並無私人之較大設備，只是一個本地醫生備一個膠計就替人醫病，隨醫買藥。其五為「公共服務」舖數佔百分之七·六五，管理人數佔百分之六·六三，平均管理人為二·二人；——大概照相館亦只是分館，只一、二人經營；理髮店大都獨人開設，隨時趕集只有剃光頭者多，澡塘之規模則較為大些。其六為「器具用品」舖數佔百分之三·五三，人數佔百分之二·六一，平均每戶管理人數不及二人；鄉人用具之簡單由此可見。其七為「奢侈用品」舖數佔百分之三·五三，管理人數佔百分之一·八九，平均每戶管理人數為一·三人；此可見鄉村中亦無百貨大商店，只是「日貨大販攤」而已。其八「文具用品」，只有二家，兩共三人，管理入平均每月一·五人，只是販賣文具小舖而已。「交通用品」為自行車行，全縣實超過兩家，故此數不確實，惟均歸併於普通戶中，然亦不過修理洋車為業而已，販賣洋車則極少。

如上所述：隱然可見小城市及鄉村中之工商業，只是隨帶農業之小小交易而已。真正之鄉人，每日只消費幾個 C. C. 的洋油，除食物以

(表二九)鄒平廠舖管理人分配表

人	數	總	數	百	分	數
1		58			34.13%	
2		49			28.82%	
3		27			15.86%	
4		17			10.00%	
5		7			4.12%	
6		7			4.12%	
7		2			1.18%	
8		2			1.18%	
10		1			0.68%	
總	計	170			100%	

(表三〇)鄒平寺廟戶別表

戶	別	徒	衆	非	徒	衆	總	計
寺	廟	數	45		5			50

這大概只住一個孤苦的道人，如討飯式的化些來過活而已。不及四畝者有十二戶；五畝至九畝者有十三戶，佔最多數；十畝至十四畝者有八戶；十五畝至十九畝者有五戶；二十畝至二十四畝，二十五畝至二十九畝，及三十畝至三十四畝的各只一戶，最多亦不過三十四畝。

田畝很少的寺廟，當然徒衆數也是很少的。表三二示此四十五戶徒衆所住之寺廟，一口者有十六戶，二口者有十一戶，三口者有六戶，四口者有四戶，五口者有五戶，六口者有一戶，七口者有二戶；最多不過七口，孤獨出家倒佔的最多。

我們再看此四十五戶徒衆所住之寺廟戶的分類。從表三三裏看天主堂只一所，耶穌堂只二戶，僧廟有十三戶，道廟有十五戶，尼菴有十四戶。然而這樣分法是很不清楚的。再參看表三四就知道天主堂只有一個男人管屋了，傳教士是另外有家的；耶穌堂裏只不過住些教徒

外，說不到甚麼較高的享受；若無外界之刺激，就永久在水平線迴轉着。茲再爲證實無大經營起見，請參看表二九之廠舖管理人分配表，最大之經營亦不過十人；其中以一人爲最多。每月之管理人數與舖數呈相反之比例。

(十一)寺廟戶

寺廟所在，大都名山勝地，爲有錢人求財納福之處。鄒平雖亦有些小小勝蹟，但在此衣食勉強支持的環境裏，寺廟的式微也是意想得到的事。『中國的神比恆河的沙一樣多』。所以大廟沒有，小廟是每處很多的。鄒平有的廟宇是專供泥塑神像而不能住人的，有的已爲辦學校或其他公所之用；所以所餘的只有五十戶寺廟戶。

表三〇裏，五十戶寺廟戶尚有五戶是非徒衆居住的；這五戶本當也是普通戶口，但因被調查員填在寺廟的調查表裏，所以有非徒衆的記載。事實上只有四十五戶真的寺廟戶。

寺廟大都有廟產，爲出家人生活所依；廟產之多少亦與名山勝蹟的出名與否成正比例。鄒平當然沒有很多廟產的寺廟。表三一內，五十戶寺廟戶中，除去五戶非徒衆所住者爲當然無廟產外（住宅尚無之人家當然無地），其餘四十五戶有四戶是無廟產；

的家。以上兩種外來宗教機關是不能與僧寺道院等相提並論的，但我們姑且就算過緣分，僧有三十一人，在統計表裏看來很純粹。道士有男的二十八人，大都伙居苦道，幫人做活，有女道四人，這大概道上有妻的關係。尼的一項，女的五十，還有男的五人；如此看來，尼菴內有男人，大概不外兩種來歷——一種是尼姑辭男人而同居着，一種是尼姑生私生子，所以竟有男尼了。或許還有女僧的，這不容易查清楚。

(表三一) 鄭平寺廟戶每戶田畝分配表

田畝數	戶數	百分數
無田者	9	18%
1-4	12	24%
5-9	18	26%
10-14	8	16%
15-19	5	10%
20-24	1	2%
25-29	1	2%
30-34	1	2%
總計	50	100%

(表三三) 鄭平徒眾所住寺廟分類表

寺廟類	寺數	廟數
天主堂	1	1
耶穌堂	2	2
僧寺	13	13
道廟	15	15
尼菴	14	14
總計		45

(表三二) 鄭平寺廟戶每戶徒眾分配表

每戶口數	戶數	數
1		16
2		11
3		6
4		4
5		5
6		1
7		2
總計		45

(表三四) 鄭平寺廟戶徒眾分類表

從衆別	性別		合計
	男	女	
天主教	1	—	1
耶穌教	5	1	6
僧	31	—	31
道	20	4	24
尼	5	50	55
總計	62	55	117

(表三五) 鄒平寺廟人口年齡分配表

年齡組	徒衆		非徒衆		合計
	男	女	男	女	
不明者	2	—	—	—	—
0—2	—	6	1	—	1
3—12	10	7	—	2	2
13—19	9	8	—	—	—
20—29	7	9	2	2	4
30—39	7	2	1	—	1
40—49	8	8	2	—	2
50—59	10	8	2	2	4
60—69	5	5	—	—	—
70—79	4	1	—	—	—
80—89	—	1	—	—	—
總計	62	55	8	6	14

(表三六) 鄒平寄居人寄居地分配表

寄居地	男		女		合計	
	人數	百分數	人數	百分數	人數	百分數
普通戶	762	47.68%	248	16.62%	1,000	63.60%
廠舖	352	22.17%	3	0.19%	355	22.86%
寺廟	7	0.44%	4	0.25%	11	0.69%
公共機關	200	12.60%	12	0.76%	212	13.36%
總計	1,821	88.19%	267	16.81%	1,588	100%

四十五戶徒衆寺廟戶，五戶非徒衆寺廟戶，共有一一七人是徒衆（包括男尼），十四人是普通人口。今再將這一百三十一人的年齡分配列爲表三五。從這表裏當然看不出什麼奇特的現象、徒衆方面，男的女的都是從小到老都有，這在我看來，徒衆不過是依廟產爲生活，以廟宇爲住宅；名義上是和尚道士，其實一樣吃肉。今日高興做和尚當尼姑，明日一留頭髮，一樣可以成家出嫁的。慢慢的也就消滅了。

(十二) 寄居人

寄居人就是在鄉平無家而暫居在鄉平的人；大多都是在鄉平謀生活的。鄉平不是工商業區，不是重要政治區，所以寄居人不見很多。

關於寄居人的統計，只摘錄寄居的地處分配和年齡分配考察一下。其他如教育程度，職業等，固然是很重要；但很不容易調查清楚，所以都從略。

表三六示寄居在普通戶內爲最多，佔

分之六三·六〇；麻舖戶次之，佔百分之

二二·三六；公共機關又次之，佔百分之

三〇·三五；寺廟戶只佔百分之〇·六九。這樣

分配也是小縣城的常情，都市裏當然不是

呈現如此現象，商業區是更會不同的。從寄

居人的多寡也可以看出該地的經濟狀況和

社會情形，這里我想不說了。只把寄居人的

年齡再略為考察。

表三七為寄居人之年齡分配。自然以

二十歲至二十九歲為最多，佔百分之二六·

八五；其餘的都向前後成傾斜形；可見壯年

是出外的時期。

(十三)結語

全文的本身算是完了，照例要有一個歸結。

本文的材料並不完全，這是一個大缺憾，如出生率、死亡率、結婚率等都付闕如，故算不得一篇完善的鄒平人口問題分析。關於這些問題，作者想在以後人事登記的統計裏去抽出來補述；本文只是一個靜態調查報告的摘要而已！

作者對於人口問題素乏研究；不過是可惜着現成的材料，所以不自量地寫這篇文章。在作者并不敢在這個中國人口問題向毫無頭緒中去下着主觀或失理的斷語。希望讀本文的學者，只在統計的內容上再作深的觀察和指正！

二四，一〇，六〇於鄒平實驗縣政府戶籍室

(完)

(表三七) 鄒平寄居人年齡分配表

年 齡 組	男		女		合	
	人 數	百 分 數	人 數	百 分 數	人 數	百 分 數
不 明 者	101	7.64%	26	9.73%	127	7.99%
0—2	10	0.79%	10	3.75%	20	1.25%
3—12	42	3.18%	31	11.61%	73	4.69%
13—19	175	13.35%	46	17.23%	221	13.92%
20—29	374	28.31%	62	19.43%	426	26.85%
30—39	276	20.89%	32	11.98%	308	19.39%
40—49	179	13.65%	35	13.11%	214	13.48%
50—59	124	0.99%	23	8.62%	147	9.26%
60—69	31	2.35%	6	2.25%	37	2.33%
70—79	9	0.68%	5	1.87%	14	0.88%
80—89	—	—	1	0.37%	1	0.06%
總 計	1,321	100%	257	100%	1,588	100%