BULLETIN COMMERCIAL.

NOUVELLE-ORLÉANS.

Mercredi soir, 31 décembre.

... à $5 50 la super.

... à $1 25 @ $1 30 le

... convenablement. Rien d'im-

... digne de remarque.

... sont détaillé à $18 25 le

... Marché ferme. Détails sou-

... à 4½ cts.

... à 9½ @ 10½;

... est une hausse.

... demande. Nous cotons: Ster-

... Francs, 5 fr. 27½ @

... à 60 jours, 2½ @

... à vue sur New York, ½

... Liverpool, à 19½32 d le

[MOUVEMENT] MARITIME.

Port de la Nouvelle-Orléans.

Partis hier.

... Santiago via Gal-

... Montgomery, Ala.

... Liverpool.

... Cork.

... Liverpool

... Tampa Bay.

Arrivés hier.

... partie anglaise

Montant le Fleuve.

... Thomaston

... New York.

... Newburyport, Mass.

... Charleston.

Memoranda.

Ports des Etats-Unis.

... navire Glad

... Orleans; navire

... navire Creole,

... Arrivés, navires Frank

... Merwin, pour la

... Arrivée, barque Star.

Liste des bateaux à vapeur partant aujourd'hui.

... 8 AM
... 8 AM
... 9 AM
... 4 PM
... 5 PM
... 5 PM
... 5 PM
... 5 PM
... 5 PM
... 5 PM

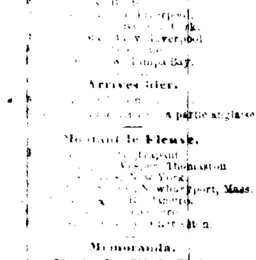

... Collége Commercial de Dolbear, 106, rue du Canal.

... vins de Bordeaux.

... Melchers.

ELOY GIROUX.

... CANAL.

... 15 nov—3m

... Champagne!!

... J. N. CURIEN, ... rue Toulouse

... MANTEAUX!

... Mascat Jours ...

... P. D. SEGOND & COUTIN, 13, Bienville.

VIN ROUGE ... St Julien Medoc, en débarquement du navire Shelter, venant de Bordeaux, à vendre par FREAU & COUTURIE, 31 et 33, rue Gravier. 20 dec

---

AMUSEMENTS.

Théâtre d'Orléans.

Jeudi soir, 1er janvier 1857,

LA FILLE DU REGIMENT—opéra en 2 actes—Les Rendez-vous bourgeois—opéra.

☞ On commencera à 7 heures.

Théâtre St-Charles.

Jeudi soir, 1er janvier 1857

KING O'NEIL, drame—TEDDY THE TILER, vaudeville—Wanted, 1000 Milliners, vaudeville.

Théâtre de la Gaieté.

Jeudi soir, 1er janvier 1857.

A village Story or Rough Hands with gentle hearts, drame—Bob tails and wag tails, vaudeville.

Musée et Amphithéâtre

RUE ST CHARLES.

Les 3 Cirques DE SPALDING & ROGERS,

Réunissent en un seul établissement monstre

Leur Cirque Américain du Nord

qui était, l'été dernier, dans les Etats de la Nouvelle Angleterre; leur

Cirque de Chemin de fer

qui était, l'été dernier, au Canada et dans les Etats du centre; leur

Cirque du Palais flottant

qui était autrefois sur le Mississippi et était, l'été dernier dans les Etats de l'Ouest—sera ouvert

Samedi, 27 décembre

pour quelque temps seulement, dans leur bel édifice neuf.

De meilleurs Cavaliers, plus nombreux!
De meilleurs Paillasses, plus nombreux!
De meilleurs Musiciens, plus nombreux!
De meilleurs Gymnastes, plus nombreux!
De meilleurs Chevaux, plus nombreux!
De plus beaux ornements!
Un meilleur Cirque, plus grand!
qui aient jamais été réunis dans
Aucun Cirque en Amérique et en Europe!

VIDALICET;

J Robinson,	H. Madison,	Mme Ormond,
Bill Lake,	O. Richardson,	Mad Lake,
G. Dunbar,	H. Libby,	Mlle Agnes,
C. Crosby,	J. Davenport,	Kate Ormond,
R. J. White,	Frank Barry,	C. Brown,
R. Nathaniel,	H. Gurty,	F. Foster,
H. Charles,	E. Deming,	H. Clark,
T. Molino,	F. Dearth,	H. Woods.

Les célèbres frères Motley!

Le célèbre homme singe!

Corps de Musiciens d'Otto Kyle—Instruments à cordes et en cuivre.

Les chevaux *Pégase, Tartare et Buckephale!*

8 *Cavaliers célèbres*, dirigés par M. JAMES ROBINSON, qui surpasse de beaucoup tous les Hernandez, Mme Cullum et Pastor et qui n'a jamais eu d'égal nulle part.

13 *Gymnastes de premier ordre*, dirigés par cette merveille de force, M. HENRY MADISON, connu partout sous le nom de l'HOMME SINGE.

4 *Bouffons* conduits par le spirituel *Bill Lake* qui revient, après quatre ans de triomphes au Nord, cueillir de nouveaux lauriers ici.

L'Amphithéâtre est ouvert *tous les soirs*, à 7 heures —Le spectacle commencera à sept heures et quart,—Egalement

Le Samedi, à midi,

Expressément pour les familles et les enfants. Le spectacle commence à Midi et quart.

Le 1er de l'an, à Midi,

Grande fête, à Midi et quart, précis.

Il conviendrait peut-être d'ajouter que cette réunion sans pareille ne permettant pas d'espérer que le patronage le plus libéral puisse couvrir les fortes dépenses journalières, le but des propriétaires est de bien établir la réputation du Cirque parmi les citoyens intelligents et éclairés de la Nouvelle-Orléans afin que les frais énormes qu'entraîneront plus tard les nouveautés qu'ils représenteront chaque hiver à eur Amphithéâtre soient couverts par les recettes.

LE MUSÉE.

Avec ses innombrables curiosités sera ouvert *tous les jours*, de 10 heures du matin à 10 heures du soir, et, à l'exception des heures de Cirque, l'homme célèbre ... sans bras.

M. S. G. H. Nellis,

Exécutera ses merveilleux tours, avec ses doigts de pied, à midi, 2 heures et 4 heures de l'après-midi. Il coupera des valentines, écrira et jouera des lettres, fera de la musique, tirera des flèches, etc.

☞ Chaque billet (50 cents) permet à l'acheteur d'entrer dans le Musée et dans le Cirque. Pour les enfants, moitié prix, le jour seulement.

DIRECTION—Affaires générales, *Dr G. R. Spalding*; Amphithéâtre, *C. J. Rogers*; Orchestre, *Otto Kyle*; Cirque, *R. J. White*; Chevaux, *Joe Cook*; Comique, *Bill Lake*; Bouffon, *John Davenport*; Grotesques, *les frères Motley*. Caissier, *J. W. Wilder*; Commis aux billets, MM *Andry Springer* et *J. E. Warner*.

☞ Huit jolies loges seront disposées pour 3, 4 et 5 personnes; elles coûteront, $2, $3 et $4.

☞ MM. *Spalding & Rogers* annoncent respectueusement aux personnes qui demeurent sur la Côte, sur la rivière Rouge, la rivière Ouachita et les Bayoux, qu'ils disposent en ce moment le *Palais Flottant* et le *James Raymond* pour transporter les trois Compagnies dans cette partie de l'Etat, en janvier prochain, les trois troupes devant être séparées sous aucun prétexte, mais devant donner des représentations ensemble partout où elles iront.

24 dec

Le Musée de Vannuchi.

No 107, rue St-Charles.

La femme aux plus gros membres du monde.

Madame OCEANA, pesant 518 livres seulement! Cette fille du Kentucky possède des bras de 29 pouces de circonférence et des mollets de 38 pouces. Elle mesure 7 pieds 2 pouces à la taille et chausse cependant des souliers No 3.

AUSSI. La jeune fille prodige âgée de 2 ans et 5 mois, pesant 155 livres.

Ce jeune phénomène, parfait dans tout son développement physique, sera exhibé pendant quelques jours seulement au Musée de Vannuchi 107 rue St-Charles.

AUSSI. Les figures de cire représentant
LE JUGEMENT DU CHRIST, mues par un mécanisme
LE SOUPER DU SEIGNEUR
LA CHAMBRE MORTUAIRE
LES HEROS DE CRIME
LES PRINCES DE L'EUROPE.

En tout cent cinq figures offrant un des plus intéressants spectacles qui se puisse voir.

☞ Le Musée est ouvert de 10 heures du matin à 10 heures du soir.

☞ Prix d'entrée, 25 cts. Les enfants et les domestiques ... 17déc

Salle des Odd Fellows.

Bals parés et masqués de société,

Donnés par les jeunes gens.

Il y aura une série de CINQ BALS qui auront lieu comme suit:

1er bal	Lundi,	29 décembre 1856.
2e bal	Jeudi,	15 janvier 1857.
3e bal	Jeudi,	29 janvier 1857.
4e bal	Jeudi,	12 février 1857.
5e bal	Mardi (Mardi Gras),	24 février.

—DIRECTEURS.—

J. G. McLean	J. B. Bracton
L. R. Larose	W. H. Holmes
A. C. Smith	W. I. Hodgson
Ernest Cornu	James Taylor
W. C. Wilson	D. C. Johnston
F. F. Trinchard	T. Tuquino.

Les Messieurs qui désirent souscrire à ces bals doivent s'adresser au secrétaire, au bureau de la salle de bal,—entrée dans la rue Lafayette.

Les personnes qui désirent se procurer des billets d'invitation pour les dames, sont priées de transmettre leurs noms et l'adresse de leur résidence au secrétaire.

Les Directeurs se réuniront tous les mercredis, à 7 heures du soir, au bureau de la salle de bal.

Aucune dame ne sera admise sans un billet d'invitation approuvé par les Directeurs.

Toutes les personnes masquées seront examinées par un comité avant qu'elles entrent dans la salle de bal.

Il ne sera positivement émis aucune invitation pour les dames, après les dernières réunions des Directeurs, c'est-à-dire le soir qui précédera le bal.

On ne pourra positivement avoir de billets de souscripteur le soir d'un bal. 17déc

Bals Masqués de Société.

UNE série de huit Bals Masqués de Société sera donnée dans la salle MASONIC HALL, rue St Charles. Le premier aura lieu le VENDREDI 9 JANVIER 1857 et les autres le vendredi de chaque semaine, jusqu'au mardi, 24 février, jour du MARDI GRAS.

Ces bals seront donnés sous la direction des Messieurs dont les noms suivent:

Dr L Labatut,	E W Donbar,	B O Vignaud,
J A Braud,	C A Trémoulet,	G W Squires,
S Magner,	Chas E Boulligny,	W Augustin,
Victor Burthe,	A Chiapella,	E Giquel,
L E Forstall,	Henry DeGruy	Geo W White,
Lucien Charvet,	A Brocard	E G Gottschalk,
G de Fériet,	P W Woodlief,	J A Gaillotte,
E B Delgruy,	O Voorhies,	J Barnett,
J Aldige,	E N Ganucheau	V Lobit,
J M Oriol,	Jules Fazende,	C Weysham,
	Alfred Cornu.	

Les Messieurs qui désirent souscrire à ces bals sont priés de s'adresser à M. RUFFIER, au bureau de la salle de bal, lequel est situé au premier étage de l'édifice et est ouvert tous les jours de 9 heures A. M. à 3 heures P. M. 13déc

BALS DE SOCIÉTÉ,

Parés et Masqués,

Salle d'Orléans, près du Théâtre.

UNE série de bals parés et masqués aura lieu à la salle d'Orléans les 8, 17, 31 janvier, 14 et 24 février 1857.

L'on peut se procurer des invitations pour dames au magasin de costumes rue Bourbon, près de la rue d'Orléans.

Nota—Les dames ne seront admises que sur invitations.

Costumes. Costumes.

197..........Rue Bourbon..........197,

Près de la rue d'Orléans,

DOMINOS, COSTUMES A LOUER CHEZ

JULES FRERES.

18 dec—24 fev *Costumes sur commandes.*

Ecole de danse de J. Vegas.

J. VEGAS annonce respectueusement à ses amis et au public que son Ecole de Danse est ouverte, pour la saison, au

ODD FELLOWS HALL.

Il espère obtenir le patronage le plus libéral.

Les cours ont commencé le 1er novembre.

L'IMPERIALE,

Dansée dans les premières sociétés de Paris, sera en vogue, cet hiver, à la Nouvelle-Orléans. M. Vegas l'enseignera.

Les jours et les heures de leçons seront comme suit:

Pour les dames—Le mardi, le jeudi et le samedi, de 10 heures à midi.

Pour les enfants—Le mardi, le jeudi et le samedi, de 3 à 6 heures du soir.

Pour les messieurs—Le lundi, le mercredi et le vendredi, de 7 à 10 heures du soir.

Il y aura tous les mercredis, une réunion dansante pour les élèves et les messieurs.

M. Vegas s'occupera spécialement des enfans. Il leur enseignera un grand nombre de danses de fantaisie qui n'ont jamais été enseignées à la Nouvelle-Orléans.

Il donnera leçons dans les institutions et dans les familles.

M. A. Desegri, l'excellent violon, chef d'orchestre pour les bals et les soirées, se chargera de la musique.

Pour les conditions, s'adresser à M. J. Vegas, au Odd Fellows Hall, ou au magasin de musique de M. Gabici, 39, rue du Camp.

Références:

Melle S. S. Hull, Le Dr. et Mme Macaulay,
Mme Parent, Mme Mace,
Melle Allison, Mme H. D. Dimitry.

25 oct—4m

ECOLE DE DANSE

DE M. et Mme ANGELINA,

196, rue Carondelet, entre Girod.

L'ÉCOLE est ouverte et peut recevoir les élèves. Les enfants prennent des leçons tous les mardis, jeudis et Samedis, de 4 à 6 heures du soir. L'IMPÉRIALE et la KAMAÏKA seront les danses nouvelles de la saison.

GROSJEAN & BENETRAU,

No 53, rue Royale, encoignure Bienville.

Informent respectueusement leurs amis et le public en général que par suite de leur changement de domicile, ils ont entièrement renouvelé leur stock.

On trouvera constamment chez eux un assortiment varié de *Meubles* de tout genre, tels que, mobiliers de salons et de chambres à coucher en bois de rose, acajou et noyer, en meubles cottage de différentes qualités, en lots, bureaux, armoires, dressoirs, tables de toutes dimensions, etc., lits, porte-chapeaux, lavabos, etc., en fer bronzé.

Ils entreprennent, comme par le passé, les pose de nattes et tapis, les réparations et échanges et louent des meubles pour soirées et partie.

La grandeur de leur local leur permet également de prendre des meubles en magasinage. 19 nov

Tapis anglais.

NOUS recevons en ce moment directement d'ANGLETERRE des célèbres manufactures de J. CROSLEY & FILS, HOMANS & PARSONS, un grand assortiment de Tapis de velours, ... devants de cheminée ...

Nous avons aussi reçu dernièrement de New-York, un nouvel assortiment de TROIS PLY, INGRAINS, TAPIS POUR ESCALIERS, TOILES CIRÉES de toutes dimensions, TAPIS DE TABLE et de PIANOS, PAILLASSONS, DAMAS, ... tout à fait nouveaux, &c.; et nous vendons aux plus bas prix de la place. TODD & GANDOLFO, 17 nov 120, Canal, ...

EN débarquement du navire Arlington, venant de Marseille:

25 barriques vin de Bergasse;
200 paniers huile Plagniol, en bouteilles;
150 do do demi bouteilles;
50 caisses vin muscat de Frontignan;
150 do cornichons Rouxard;
150 do olives verdales do.

A vendre par TH. CAPITAINE,
17 déc 13 rue Tchoupitoulas

ESPRIT de térébenthine, à vendre par ALFRED KEARNY,

[Steamships]

Partira Jeudi 1er Janvier, à 8 heures A. M.

Compagnie des Steamships du Sud.

POUR BRAZOS SANTIAGO, via Galveston et Indianola. Ligne de la malle des Etats-Unis.—Le nouveau et magnifique steamship ATLANTIC, capitaine H. Smith, partira ainsi qu'il est dit plus haut, à 8 heures précises.

Pour fret ou passage ayant de superbes emménagements pour passagers, s'adresser à

HARRIS, MORGAN & Co,
Au bas de la rue Julie,
vis-à-vis du débarcadère des steamships.

Les expéditionnaires doivent se pourvoir d'un connaissement de cette ligne de steamers: il n'en sera pas signé d'autre. 20déc

VERA CRUZ.

Partira Jeudi 1er Janvier, à 8 heures A. M.

POUR VERA CRUZ—Ligne de la Malle des Etats-Unis.—Le nouveau et magnifique steamship CALHOUN, capitaine W. Rabbarn, partira comme il est dit plus haut, à 8 heures précises, avec la Malle des Etats-Unis.

Pour fret ou passage ayant de superbes emménagements, pour les passagers de chambre et d'entrepont, s'adresser à

HARRIS, MORGAN & Co,
Au bas de la rue Julie, vis-à-vis de l'embarcadère des steamships.

☞ Aucun fret ne sera reçu sans un ordre des agents. 30déc

Pour la Havane.

Jour de départ—6 janvier.

Compagnie de steamships franco-américains.

Le steamship FRANÇOIS ARAGO, commandant Gilbert Pierre, partira pour la Havane le jour indiqué plus haut. Pour passage, s'adresser à ED. DUPASSEUR & Co.,
16 déc 93 rue de la Douane

Pour le Havre

Jour de départ—6 janvier

Compagnie de steamships franco-américains'

Le steamship français FRANÇOIS ARAGO, commandant Gilbert Pierre, partira pour le Havre, le jour indiqué plus haut, et se touchera qu'à la Havane. Pour passage, s'adresser à J. P. WHITNEY & Co, agents.
10 déc 32 rue Carondelet

☞ Ni le capitaine, ni les consignataires du steamship français FRANÇOIS ARAGO, capitaine Gilbert Pierre, ne seront responsables des dettes contractées par l'équipage dudit steamship.

Nul compte de provisions ne sera approuvé ni payé à moins que les conditions n'en aient été préalablement réglées au bureau de MM. Ed. Dupasseur & Co, 93, rue Douane, où l'on fournira des livres de compte à cet effet. 5déc

Départ pour la Californie,

LUNDI, 5 JANVIER, à 8 heures du matin.

Pour la Californie via la Havane, Aspinwall et Panama—Le steamer EMPIRE CITY, capitaine S. P. Griffin, partira de son wharf, vis à vis la rue St Joseph, comme il est dit ci-dessus, avec les passagers et les malles des Etats-Unis. Il se reliera à la Havane avec le steamship GRANADA et à Panama avec le steamship GOLDEN GATE.

Les jours de départ auront lieu à l'avenir le 5 et le 20 de chaque mois, de ce port via la Havane.

On peut se procurer des billets pour tout le parcours, au bureau de ARMSTRONG, HARRIS & CO, 23déc 48, rue Natchez.

Lignes de steamships de la malle des Etats-Unis.

LUNDI, 5 JANVIER à 8 heures précises du matin.

POUR NEW YORK, et CHARLESTON, par la voie de la Havane.—Le magnifique vapeur EMPIRE CITY, commandé par le capitaine S. P. Griffin, partira de son wharf situé au pied de la rue ST-JOSEPH pour New-York, par la voie de la Havane, LUNDI, 5 janvier, à 8 heures précises du matin, avec la malle et les passagers. Le steamer se reliera à la Havane avec le steamer ISABEL, pour Charleston, via Key West. Pour fret ou passage, s'adresser au bureau de la Compagnie, No. 72, rue des Magasins.

23déc JENNINGS, LAUGHLAND & Co. Agents

Passagers de chambre pour New-York. $25 00.

LIGNE DE LA MALLE DES ETATS-UNIS

Deux fois par semaine.

Les nouveaux et magnifiques steamers

KNOXVILLE,	1500 tonneaux,	capitaine	C. D. Ludlow,	
AUGUSTA,	1500	do	do	Ths. Lyon,
FLORIDA,	1500	do	do	M. S. Woodhull,
ALABAMA,	1500	do	do	G. R. Schenck,

PARTIRONT DE SAVANNAH

Tous les mercredis et samedis.—

Ce sont les quatre plus grands steamers de la côte et il n'y en a pas qui les surpasse sous le rapport de la vitesse, de la sécurité et du comfort. Ils font le voyage en cinquante à soixante heures et sont commandés par des officiers expérimentés, prudents et polis. Les chambres sont belles et offrent tous les avantages possibles pour un voyage à New-York.

Passagers de chambre pour New-York $25
do d'entrepont do $

AGENTS:

PADELFORD, FAY & co., à Savannah.
SAM'L L. MITCHILL, 13, Broadway, N.Y.

POUR LA HAVANE.—Le brick WILLIAM CLARK, de première classe, capitaine J. W. Simpson, partira sous peu. Pour reste de fret ou passage (beaux emménagements) s'adresser à bord ou à R. CAHUZAC & Co,
29 déc 30 Vieille Levée

POUR LE HAVRE—Le navire américain HORTENSIA, bon voilier et de première classe, capitaine Hathaway, ayant la plus grande partie de son chargement, partira sous peu. Pour reste de fret, s'adresser à
29 dec BAXTER, LOVELL & Co

Bureau de la Compagnie du chemin de fer de Jefferson et du Lac Pontchartrain.

Nouvelle-Orléans, 24 décembre 1856.

L'ELECTION annuelle de Directeurs de cette Compagnie aura lieu, conformément à la loi, au Bureau, No 18, rue Baronne, LUNDI, 5 janvier 1857, de 10 heures du matin à 2 heures de l'après-midi.

ALBERT G. BLANCHARD,
24 dec—aufj Secrétaire

Compagnie du grand chemin de fer de la Nlle Orléans, des Opelousas et de l'Ouest.

AVIS—L'assemblée annuelle des actionnaires de cette compagnie aura lieu conformément à la Charte, le LUNDI, 19 janvier. Une élection de dix-huit directeurs aura lieu le MERCREDI, 21 janvier prochain, au bureau de la compagnie, No 3, rue St Pierre.

Nlle Orléans, 23 décembre 1856

BENJ. F. FLANDERS,
24 dec secrétaire

Nourrice à louer.

UNE jeune négresse, saine, sans enfant, ayant le lait d'un mois. S'adresser chez
P. OURACHS FRERES & Co,
24déc—5f Encoig. Royale & St Philippe

EN débarquement du navire Arendal, de Bordeaux:

200 caisses vin rouge Margaux
200 do do St Julien
200 do vin rouge et blanc 1½ bouteilles
100 do vin blanc Haut Barsac
100 do do Sauterne
50 caisses fruits au jus assortis.

A vendre par J. VIOSCA, Jr.,
27 déc 29 rue Conti

20 quarts vin de Porto
100 barriques vin rouge St Julien, St-Estèphe
1000 caisses vins rouges diverses marques
500 paniers huile Plagniol et Bacciglupi
20 barils amandes sans coques
50 caisses de 24 pobans pruneaux

A vendre par J VIOSCA Jr.
27 dec 29 rue Conti

LAURENT UTER,

ENTREPOSITAIRE DE GLACES FRANÇAISES,

87......RUE DE CHARTRES
ENTRE BIENVILLE ET CONTI......87

A L'HONNEUR de prévenir sa nombreuse clientèle, que l'on trouvera toujours chez lui le plus bel et le plus complet assortiment de

GLACES FRANÇAISES.

D'après des arrangements qu'il a faits tout dernièrement avec la maison de New-York (MM. Noel & Sautier.) Succursale de la maison principale de Paris, il peut vendre à 5 et 10 pour cent MEILLEUR MARCHÉ que partout ailleurs, des glaces françaises et nos belges; qui l'emportent sur ces dernières, tant par la blancheur que par la durabilité de l'étamage.

Il reçoit toujours mensuellement par steamer, voie de New York, soit de France ou d'Allemagne, tout ce qui concerne sa partie; glaces étamées, unies pour devantures de magasins, gravures, lythographies noires et coloriées, peintures à l'huile d'après les meilleurs maîtres.

☞ Il se charge, comme par le passé, de faire venir, dans un délai de 25 à 30 jours au plus, des glaces de toutes mesures, unies et étamées.

Il a fait fabriquer toute espèce de cadres ornés et unis, qu'il peut aussi garantir pour la solidité de la dorure; Cadres de fantaisie, sculptés, en bois de vers.

Il est toujours LE SEUL qui fasse faire dans ses ateliers L'ÉTAMAGE des glaces; tout ouvrage sortant de sa maison est garanti, prix modérés.

☞ Que le public veuille bien se souvenir qu'il ne vend et ne tient pas de GLACES BELGES et comparer ses prix à ceux de toute autre maison.

10 dec—1m tlj et 1m 3ps

EN débarquement du navire Shelter, venant de Bordeaux:

270 caisses vin rouge St Julien,
279 do vin blanc Haut Sauterne,

A par V & E MAIGNAN,
20 dec 20, rue St Louis

EN déchargement du navire James Briant, venant de Bordeaux:

12 barriques vin rouge Pauillac Médoc,
30 demi bq. vin blanc Haut Sauterne 1851
111 caisses de 12 bouteilles vin rouge St Julien
355 do do do Margaux,

A vendre par V & E MAIGNAN,
20 dec 20 rue St Louis

EN déchargement du navire Arendal, venant de Bordeaux:

17 quarts de pipes Cognac Goldenburg, 1830
13 do do do 1805
35 cs de 12 btls vin rouge Ch. Laffitte, bouch. en verre,
36 cs do do do Ch. Latour, bouch. en verre
24 do do do Leoville, do do
100 do do do St Estèphe, P F Eyquem
20 demi bq. do Cantenac,
15 do do Sauterne,
5 balles de 30 m. bouchons pointes courts,

A vendre par V & E MAIGNAN,
20 dec 20, rue St Louis

EN débarquement du navire E. G. Barney, venant du Havre:

50 pan. de 12 bout. champagne fleur de Boury.
25 do do do do

A vendre par V & E MAIGNAN,
20 dec 20, rue St Louis

VINS de Bourgogne—100 caisses en grandes et demi bouteilles tels de Romanée, Volnay, Clos Vougeot et Chambertain, à vendre par
SOSTHENE THOMAS,
18déc 9, rue Gravier.

Eaux-de-vie de Cognac.

5 demi 10 quarts 10 huitièmes 1852
¾ 4½ 1842
4½ 1834, marque Gontier frères, en douane et à vendre par SOSTHENE THOMAS,
18déc 7, rue Gravier.

CHAMPAGNE—200 paniers Andre
100 do Croix Rouge
50 do Cardon vert
50 do Cardon Bleu. A vendre en magasin par SOSTHENE THOMAS,
18 dec 9, Gravier

ABSINTHE—250 caisses C. Lecoultre
100 do C. F. Berger
100 do Aug. Leuba.
En débarquement et à vendre par SOSTHENE THOMAS,
18 dec 9 Gravier

SUCRE de la Havane — 600 caisses sucre blanc, jaune et brut, en débarquement du brick W. Clark et à vendre par R CAHUZAC & Co,
29 déc 30 Vieille Levée

CONFITURES — 17 caisses en débarquement du brick W. Clark.

A vendre par R CAHUZAC & Co,
29dec 30 Vieille Levée

MONTRES! CHRONOMETRES!

E. DOURS,

IMPORTATEUR DE MONTRES, D'OUTILS ET FOURNITURES D'HORLOGERIE,

19, RUE DU CAMP—AU PREMIER.

Vient de recevoir des meilleures fabriques de France et d'Angleterre, et offre en vente une grande variété de montres, chronomètres, ...

MM. les marchands horlogers trouveront chez lui constamment les prix aussi avantageux qu'à New-York. M. Dours exécute en commission à New-York, à Londres, à Paris, en Suisse, tous les ordres qui pourraient lui être confiés ...

Graines de Jardinage.

Récolte de 1856.

Reçu plusieurs fois par chaque steamer, venant du Nord, et par le dernier arrivage du steamer ... Warrior ...

[Modes]

No 19, rue de Chartres, ...

... un magnifique assortiment de chapeaux et capotes ... en toutes sortes, ... rubans, coiffures, ... robes, ... voiles de tous genres, de dentelle Chantilly, dentelles blanches et noires, valenciennes, applications point d'Angleterre, mouchoirs brodés, cols et manches, etc., gants Jouvin de Ste. Anne; un assortiment de manteaux et mantelets et choses de nouveautés, &c.

Elle prévient aussi les dames qu'elle a fait venir de Paris, une habile couturière, qui est chargée de la direction de son atelier de couture. 11 nov

Mme VUEZ.

Magasin de modes et articles de Paris,

Rue Royale, No 205, coin Dumaine et Ste. Anne.

Mme VUEZ a l'honneur d'informer les dames de la Nouvelle-Orléans et de la campagne qu'elle vient de recevoir par les derniers arrivages du Havre, un bel assortiment de haute nouveauté, consistant en:

Chapeaux, Gants,
Lingerie, Parfumerie,
Dentelles, Rubans, etc.
Manteaux et mantelets (derniers modèles)
Articles très nouveaux, pour mariés.
Grand choix d'articles pour enfants.
Mercerie.

Plumes en tout genre, coiffures pour soirées, couronnes de mariée.

Grand choix de garnitures pour robes, manteaux et mantelets. 12 nov—1m

No 24, rue Chartres, entre Conti et Douane.

OUVERTURE DE MODES ET NOUVEAUTÉS.

OLYMPE & Co.

ONT l'honneur de prévenir les dames ... qu'elles viennent de recevoir ... de Paris ... commencer le lundi 10 de ... un riche assortiment de haute nouveauté ...

... OLYMPE & Co.
31, rue de Chartres

No 60, rue de Chartres, entre Douane et Bienville.

Ouverture de modes et de marchandises de HAUTE NOUVEAUTÉ.

SOPHIE,

SUCCESSEUR DE A. MANSUY.

Mlle Sophie, de retour de France, a l'honneur de prévenir les dames de la Nouvelle-Orléans et de la campagne, qu'elle a acheté à Paris un assortiment de modes de haute nouveauté, consistant principalement en chapeaux et en capottes du goût le plus exquis, soieries dernière mode, damas, moire antique toutes couleurs, manteaux, mantelets et talmas drap, velours, soie, et taffetas de la coupe la plus élégante, châles et voilettes, dentelle noire et blanche, blonde noire et blanche, dentelles et entre-deux, valenciennes, point de Venise, point d'Alençon, point d'Angleterre, mouchoirs brodés, rubans, garnitures, lingerie, jupons et bandes brodées, corsets, garnitures, parures, etc.

Mlle Sophie appelle surtout l'attention des dames sur son assortiment de dentelles, les plus riches qui aient jamais été importées, ainsi que sur une grande variété de robes tarlatane, unies et à volants, et à disposition, de toutes les couleurs, sur ses coiffures de bals, plumes, fleurs et marabouts, et sur un magnifique envoi de GANTS JOUVIN pour hommes et dames, le tout venant d'être reçu. 12 déc—1m

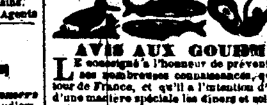

AVIS AUX GOURMETS.

LE soussigné a l'honneur de prévenir le public et ses nombreuses connaissances, qu'il est de retour de France, et qu'il a l'intention d'entreprendre d'une manière spéciale les dîners et soirées.

Ayant fait à Paris, emplette à grand frais, d'un matériel complet et distingué, pour le service de la table, il est prêt à répondre à toutes les commandes de bonne société, de quelque importance qu'elles puissent être, et à justifier le patronage bienveillant qui lui sera accordé. Il n'a également rien négligé pour fournir sa cave des vins les plus estimés.

Il fera des envois de pièces froides à la campagne. A. COUDREAU.

S'adresser rue Royale, 116, et encoignure Bourbon et Canal, maison Blineau. 17 nov—3m

AVIS AUX ACTIONNAIRES.

Compagnie du Gaz de la Nlle-Orléans.

1er décembre 1856.

UNE élection de six directeurs pour l'année courante aura lieu, au bureau de cette Compagnie LUNDI, 5 janvier prochain, de 10 heures du matin à 3 heures de l'après midi.

Par ordre, N. O. J. TISDALE,
2 déc—1m Trésorier

Banque des Citoyens de la Louisiane.

Nelle-Orléans, 29 décembre 1856.

L'ELECTION annuelle de directeurs par les actionnaires de cette Banque aura lieu à la maison de Banque Lundi, 2 Février 1857, de 10 heures du matin à 2 heures de l'après-midi.

EUG. ROUSSEAU,
30déc—1er jus 2 fev Caissier.

Banque des Citoyens de la Louisiane.

Nlle Orléans, 23 décembre 1856.

CETTE Banque sera fermée le jour de Noël, 25 du courant, le 1er et le 8 janvier prochain. Les billets échéant ces jours-là devront être payés les mercredis qui les précéderont et qui seront les jours pour mettre les billets à l'escompte.

23 déc—1f E. ROUSSEAU, Caissier.

Banque de la Nouvelle-Orléans,

22 décembre 1856.

CETTE banque sera fermée jeudi prochain, (jour de Noël), le 1er et le 8 janvier prochain. Les billets échéant ces jours-là devront être payés les mercredis qui les précéderont. Wm P. GRAYSON,
23 dec—jusq8jv Caissier.

Banque de l'Etat de la Louisiane.

Lundi, 22 décembre 1856.

CETTE Banque sera fermée le jour de Noël, le premier jour de l'an et le huit de janvier. Les billets échéant ces jours-là devront être payés les mercredis qui les précéderont.

23 dec RICHARD RELF, Caissier

Banque de la Louisiane.

Nlle Orléans, 22 décembre 1856.

CETTE Banque sera fermée le jour de Noël, 25 du courant, le 1er et le 8 janvier prochain. Les billets échéant ces jours-là devront être payés les mercredis qui les précéderont.

23 déc R. M. DAVIS, Caissier

Succursale de la Banque de l'Etat de la Louisiane, 1er district.

CETTE Banque sera fermée jeudi prochain, 25 du courant (jour de Noël), le 1er et le 8 janvier prochain. Les billets échéant ces jours-là devront être payés les mercredis qui les précéderont et qui seront les jours pour les offres d'escompte.

23 déc R. J. PALFREY, Caissier

Bureau de la Compagnie du chemin de fer de la Nlle-Orléans et de Carrollton.

Nlle-Orléans, 13 décembre 1856.

L'ELECTION annuelle de Directeurs de cette Compagnie aura lieu, conformément à la charte, au bureau No 18 rue Baronne, LUNDI 12 janvier 1857, de 10 heures du matin à 2 heures de l'après-midi.

ALBERT G. BLANCHARD,
13 dec—jusq 12 jv Secrétaire

Fusils fins de Londres.

LES soussignés, seuls agents de C. F. MANTON, de Londres, marchand et fabricant de FUSILS et FUSILS DE CHASSE, fins, simples et à deux coups, sont prêts à recevoir et à remplir des commandes pour un ou plusieurs fusils, de n'importe quelle longueur, genre ou calibre, fait d'acier laminé, acier de Damas argenté, à canons rayés ou chargés par la culasse, &c. Ils appellent l'attention des amateurs et chasseurs sur le bel assortiment qu'ils viennent de recevoir, qu'ils garantiront sous tous les rapports et vendront aux conditions les plus avantageuses.

HEATON & OLIVIER,
Marchands Commissionnaires,
20déc—3m No 49, rue de la Commune

Leçons de piano.

M. ALEXANDRE FLANDRY, professeur de piano, informe le public que, venant se fixer à la Nouvelle-Orléans, il se propose de se livrer à l'enseignement du piano et de la musique.

Références—G. COLLIGNON, *professeur de piano*, Dr SAINT MARTIN, N. AUGUSTIN, GABICI & CHARPAUX.

☞ La résidence de M. Flandry est rue St-Philippe, No 265, entre Villeré et Marais.

Liqueurs! Liqueurs! &c., &c.

HENRY VALETON, No 90, St-Louis.

CENT CAISSES liqueurs extra-fines, assorties, en carafes et demi-carafes; do do do en bouteilles, étiquettes de luxe; 200 liqueurs fines et surfines en bouteilles, étiquettes de luxe.

100 caisses curaçao double de Hollande, grand et petit format.

100 caisses maraschino di-Zara, do de
100 paniers anisette extra-fine, étiquettes de luxe.
500 paniers anisette fine et surfine.
25 caisses eau-de-vie de Dantzick supérieure.
50 do Boker's et Gouley's bitter.
10 do peppermint.
25 do cherry bounce.
15 do eau-verte superfine, véritable Fiquet de Marseille.
25 caisses absinthe suisse E. Pernod.
20 do kirsch do do do
50 do vermouth de Noilly, Pratt & Co.
100 do vin muscat de Frontignan.
150 paniers véritable guignolet d'Angers.
300 caisses vin blanc ordinaire de Bordeaux, diverses marques.
1,500 caisses vin rouge ordinaire de Bordeaux, diverses marques.
200 caisses vin rouge supérieur do do
150 paniers vins de Champagne supérieur, do
50 caisses vin de Bourgogne do
100 barriques vin rouge pour famille.
150 demi barriques vins rouge et blanc do
10 barils vin de Porto.
10 do vin de Madère.
25 quarts de Cognac des meilleures marques, etc.

A vendre par HENRY VALETON,
15déc 90, St Louis

HUILE d'olive—300 paniers de 12 bouteilles chacune marque Bounia
200 paniers, 24 ½ do do de

A vendre par GRATIAA, COMMAGERE & Co.
20 déc 20 rue de la Douane

VIN rouge et vin blanc—en barriques et en caisses, en magasin et à vendre par GRATIAA, COMMAGERE & Co,
20 déc 20 rue de la Douane

Foulards soie.

DIX caisses foulards soie richer super., venant d'être reçues et à vendre par O. B. GRAHAM,
10déc—2s no 96, rue Gravier,

Cirasses, pour Jupons.

DIX balles Cirasses écru, pour jupons,
3 caisses cirasses blanchies, en pièces, en magasin et à vendre par O. B. GRAHAM,
10déc—2s no 96, rue Gravier

Couvertures.

8 balles couvertures Mackinaw, laine blanche,
10 do do grises et bleues pour plantations,

A vendre par O. B. GRAHAM,
10déc—2s no 96, rue Gravier

Changement de magasin.

GALLOSO & PASCAL ont transporté leur magasin de l'encoignure Conti et Nlle-Levée aux Nos 57 et 58, rue de la Vieille Levée. 27 déc

FARINE—500 barils farine superfine de St-Louis, et extra, à vendre par GALLOSO & PASCAL,
27 déc 57 et 58, Vieille-Levée

POMMES DE TERRE—300 barils pommes de terre yeux violets, en débarquement du navire ... 300 barils en magasin.

A vendre par GALLOSO & PASCAL,
27 déc 57 et 58, Vieille Levée

GRAISSE—100 colis, tierçons et barils, graisse prime en feuilles.

A vendre par GALLOSO & PASCAL,
27 déc 57 et 58, Vieille-Levée

WHISKEY—100 barils whisky Magnolia et Wilshire, à vendre par GALLOSO & PASCAL,
27 déc 57 et 58, Vieille-Levée

PORC fondu—50 demi barils pois jaunes et verts, à vendre par GALLOSO & PASCAL,
27déc 57 et 57, Vieille-Levée

PORC—Mess, M. O. et prime à vendre par GALLOSO & PASCAL,
27déc 57 et 58, Vieille-Levée

BACON—30 boucauts plats côtés ribbed et dos ... 30 de épaules.

A vendre par GALLOSO & PASCAL,
27 déc 57 et 58, Vieille-Levée

MAQUEREAUX—50 barils maquereaux No 3, de rivage, ...
do do do do

GALLOSO & PASCAL,
27 déc 57 et 58, Vieille-Levée

MORUE—50½ sacs; 10½ tambours, à vendre par GALLOSO & PASCAL,
27 déc 57 et 58, Vieille-Levée

BOEUF—50 barils, mess, pour familles.

A vendre par GALLOSO & PASCAL,
27 déc 57 et 58, Vieille Levée

VIN ROUGE en caisses—500 caisses vin rouge St-Julien, 12 bouteilles, en débarquement du navire James Briant de Bordeaux, à vendre par EUG. ROCHEREAU & Co,
19 déc—6 17 et 19, rue St Louis

GUIGNOLET—100 paniers guignolet d'Angers, à vendre par GRATIAA, COMMAGERE & Co.
20 rue de la Douane

VIEUX WHISKY BOURBON — 25 barils vieux Bourbon Whisky, supérieur.

A vendre par BERNARD TURPIN,
16déc—3 47, rue Vieille Levée

SEL—50 barils sel d'Epsom—1re qualité.

A vendre par F. OURACHS FRERES & Co.
6 déc—5 enc. Royale et St-Philippe

[Ordonnance municipale]

Au trésorier ...

13 décembre 1856.

... 30 mars 1856:

Section 105.—Il est de plus décrété, etc., Que toutes les taxes, ... de Licences ... les précédentes ... payables au bureau du Trésorier, du 1er au 31 janvier inclusivement, de chaque année. Il ... si la taxe de licence ... à la ... de la Nouvelle-Orléans ... sera ... ou par un citoyen quelconque de ladite ville ...

Partie de la section 107.—Il de plus, il sera du devoir du Trésorier de remettre à l'avocat-assistant de la ville tous les comptes ... de licence ...

ADAM GIFFEN, trésorier.

AGENCE GENERALE DE COLLECTIONS.

NOUS désirons respectueusement au public que nous avons formé une société sous la raison TERARD, AUBLER & Co, dans le but d'établir une AGENCE GENERALE DE COLLECTIONS.

Le manque d'un établissement de ce genre se fait sentir depuis nombre d'années. Les ... les négociants, les ... les propriétaires, ainsi ceux qui travaillent à crédit, et les personnes ... donc ... qu'elles se rendront compte ... de l'activité, ... toute sécurité et ...

Nous avons essayé d'établir ce bureau, qui sera ... général des ...

Nous ... ont été ... offrir ... à la ... des Citoyens de la Louisiane, ... lettres ... charge leur.

Notre Bureau est au No 28, Rue Royale.

Références:

P Durand & Co	Louis B P ...
J A Braud & ...	Gen. John L. ...
F J Hart & Co,	W ... Waterman
Alexis Hebert	...
Dr G Rossignol	...
E Conery,	...
A Boudousquié,	Theodore ...
H D Seaman & co,	Dr ...
B W Hadwod,	C ...
Edward Barbeil,	G D ...
Dr L Dubourg,	Serre ...
Dr F Sabatier	Tuil, ...
McCutchon, Sidwell & co,	Mahod & co

PAUL E. TERARD,
11déc—1m EDWARD S. AUDLER,

Thomas C. Payne & Co

No 74, RUE DU CANAL.

Manufactures: Nos 118 et 120, rue Evans, New-York,

Et Nos 109 et 111, rue Broad, Newark New-Jersey.

VIENNENT de recevoir par les vapeurs Black Warrior, Philadelphia et Cahawba, et recevront par chaque voyage de ces paquebots, un vaste et bel assortiment de marchandises d'automne et d'hiver, manufacturées expressément pour ce marché, et à vendre à très bon marché pour de comptant ou son équivalent.

VETEMENTS POUR HABITATIONS.

Capots et pantalons en kersey, pardessous en coutil, bleus et fantaisie, paletots, sacs, burnous avec capuchon, pour hommes, en drap pilote, castor, poil de chèvre, pantalons en casimir gris, bleu et noir; gilets de dessous qui croisent, en casimir noir, petit gris de fer, bleu et noir; chemises en flanelle croisée, rouge, bleue et grise, en hickory, en coton blanc et écru, mécanique, ...; caleçons en flanelle blanche et rouge, en molleton blanc et écru, en coton croisé et uni, blanc et écru; toile d'Irlande; manteaux et pardessus en caoutchouc, guêtres idem. En outre, 400 jeux de malles en cuir, etc., etc.

Habits, redingotes, paletots, sacs, Raglans, Sébastopol, manteaux, talmas, etc. etc.

Etoffes, drap et casimir noir, bleu, marron, vert, rouge, de manufacture française, américaine, anglaise et allemande. Casimir brun de toutes espèces.

Pantalons en drap noir et bleu, satin blanc, noir et fantaisie, casimir fantaisie, à carreaux, à raies, nuances de tout genre.

Gilets satin et drap de soie, noirs, unis et dessins brodés, fantaisie idem, de toutes couleurs, riches velours, soie et coton, de toute espèce de dessin; cachemire véritable et imitation, poil de chèvre, piqué, blanc, soie fantaisie, satin et argent, pour bal, etc.

BONNETERIE ET AUTRES.

Chemises de poche, couvertes en coton blanc et écru, en fil d'Ecosse, en mérinos, en laine pure, chemises toile d'Irlande, de coton, devants toile; prix: de $4 à $37 par douzaine. Chaussons en coton blanc, écru, fantaisie, laine, mérinos, de manufacture anglaise, française et allemande, mouchoirs batiste blanche et à raies brodées, de soie de toutes couleurs ... cols, ... satin ... riche assortiment de tous genres et couleurs, de casimir, soie, fil d'Ecosse. Malles et valises de voyage en caoutchouc, et tapis Milton et Bruxelles. Bretelles de toutes espèces, etc.

Un assortiment d'habillement de jeunes gens et d'enfants, tiré dans ...

Les planteurs et les marchands de la campagne sont invités à venir visiter ce stock avant d'acheter ailleurs. 29 oct

Pommade pour les cheveux

Mme JOURDAN,

163 rue Ste Anne, entre Bourbon et Dauphine.

MME JOURDAN, de retour de France, a l'honneur d'informer le public qu'elle vient d'ouvrir à l'adresse ci-dessus le seul et unique dépôt de sa pommade. Ce précieux spécifique, dont les vertus ont été constatées par nombre de personnes, donne à la chevelure toute la force végétative de la jeunesse et en même temps qu'elle lui rend leur couleur primitive. Cette pommade n'étant composée que de substances végétales, offre toutes les garanties désirables d'efficacité et de succès. 10 sept—1an

Salon Héliographique,

Portraits exécutés en quelques secondes par Procédés de M. Daguerre.

142, rue Canal entre Bourbon et Dauphine.

M. GIROUX artiste héliographe, informe le public que ses salons et ateliers d'héliographie sont maintenant ouverts au No 142, rue du Canal, où il recevra avec plaisir les visiteurs.

Il profite de cette occasion pour appeler l'attention des amateurs d'objets d'art sur la perfectionnement qu'il a apporté à la Nouvelle-Orléans au portraits obtenus à l'aide de l'héliographe et prie le comme peut de comparaison avec ce qui a été produit jusqu'à ce jour, les épreuves qui sont exposées dans sa galerie.

M. Giroux annonce en outre, que voulant populariser l'art qu'il professe, il a fixé le prix de ses portraits ... en sépia ou colorié, à des prix très réduits. 9 mars—1an

Manufacture à vapeur de Tabac,

J. P. SARRAZIN,

Tabac à fumer et à priser de Maryland, Perrique, Bourbon ...

Assortiment de Cigares, de Tabac à chiquer, et ...

No 97, rue de Chartres, coin Conti, et No. 49, rue Condé,

GRANDE IMPORTATION DE PIPES

FRANÇAISES ET ALLEMANDES.

Pipes Ecume de Mer, Porcelaines, Racines, etc.

TABATIERES,

Fumis à Pipes et à Cigares, Porte-monnaie, Blagues à Tabac, en Vessie, Cuir et Caoutchouc, Tuyaux à Pipes, cartes à jouer, etc.

☞ Tabac à fumer Turc, Français, caporal.

21 déc—1m

ATTENDU par le navire James Briant, de Bordeaux:

25 barriques vin rouge, Haut Talence, 1852;
26 do do Pessac, 1851;
27 demi do do do
163 caisses vin rouge C. C. La Mission, 1848;
70 do vin blanc, vieux Monbazillac;
54 do do Barsac.

A vendre par LOUIS F. MAXENT,
19nov 56, rue Toulouse

Machines à briques.

MACHINES à briques, patentées, de A. Hall, en magasin et à vendre par R. M. BARLOW & Co,
24juin—1an 13, rue du Canal

Charbon! Charbon!

Nous vendons en ce moment et sommes prêts à livrer, en quantités au gré des acheteurs, le célèbre charbon canal BRECKENRIDGE. C'est sans contredit le meilleur charbon pour les familles et les bureaux et il n'a pas d'égal pour la vapeur.

Un essai est la meilleure recommandation de ce charbon.

Pour les détails s'adresser à CREEVY & FARWELL, Agents,
5déc—3m 38, rue Natchez.

CHARBON......CHARBON.

Peu importe où vous achetiez vos chemises, mais il est de toute nécessité de faire votre provision de charbon au "City Coal Office," No 18, Exchange Place, vis à vis du bureau des Postes. Vous trouverez toujours là, et aux plus faibles prix du marché, un grand approvisionnement des meilleures qualités de

Pittsburgh;
Cannel anglais et américain,
Anthracite par tonne ou par boucaut;
Charbon de l'Ohio, qualité inférieure.

Nous avons transporté notre bureau au No 18 du Passage de la Bourse. Nos amis et nos pratiques seront promptement servis en laissant leurs ordres au No 18 du Passage de la Bourse ou à notre entrepôt rue des Magasins, No 176, coin Notre Dame, en face des magasins de M. Alfred Kearney.

P. S.—Bois de chêne, frêne et de pin.

5 oct—3m P. H. WILLARD, Agent

A LOUER.

UNE maison en briques, à étage, dans la rue des Champs Elysées, en face du dépôt du chemin de fer de Pontchartrain. Possession en sera donnée le 1er novembre prochain.

S'adresser à EDWD. SHIFF & Co,
15 octobre—m.js. 129, Commune

A Louer.

Le second, troisième et quatrième étages du magasin No 60, rue Commune. S'adresser sur les lieux, à J. RIVIERE & HICKMAN,
29oc

Catalogue! Catalogue!

EN débarquement du brick Antonita, de Barcelone:

200 barriques vin Villanueba Marca Punt;
12 do do Aniandode Mallorca;
20 do do graines pour oiseaux;
200 rames papier à cigarettes Plana;
300 jarres huile;
15 balles de 18,000 chacune, bouchons pointus;
15 do do do d'eau minérale;
5 do 5000 de à damejeanes;
25 barils de barbanaux;
1200 ... d'ail; 10 barils de lentilles;
10 barils ...;

A vendre par F. GELPI, 128 Vieille Levée
3 dec Entre St. Philippe et Ursulines

FEUX D'ARTIFICE.

UN grand assortiment, en débarquement du steamship Black Warrior, comprenant en partie: Chandelles romaines, fusées, soleils, triangles, pots à fleurs, feux de Bengale, pétards etc., etc.

A vendre par R. M. BARLOW & Co,
24déc—1m no 13 rue du Canal

Dr L. DUPIERRIS, dentiste,

Rue Royale, No 63,

Prévient ses clients ... les opérations dentaires chirurgicales et mécaniques ... il fait les pièces dentaires en ... les améliorations ... sa pratique, ... les prix les plus modérés et à l'amiable ...

LE Dr G. AMPOUX,

Chirurgien Dentiste,

Est toujours au No 4 rue Baronne, près la rue du Canal. Son habileté est d'y rester et il continuera, comme par le passé, à y exercer sa profession. Il mettra tous ses soins à satisfaire les patients. Ses prix sont modérés.

Son Cabinet et résidence au No 4 rue Baronne, entre la rue du Canal et le dépôt des chars du Lafayette.

[Enchères?]

... COUVERTS DE TABLE, ...
COUVERTS en ..., ...
COUTEAUX de ...

Un assortiment de Porcelaine ... Parfumerie, ... verrerie, poterie, ...

B. NAUTRE & Co,
11 juin Successeur de ... Magasins ...

WHISKY—50 barils vieux whisky Bourbon, à vendre par HOLMES & CLAUSE,

---

PIANOS.

84, RUE ROYALE,
QUATRE MEDAILLES D'OR
...
J. FAIVRE.

à l'Exposition Universelle de Paris, 1855, pour sa Invention Américaine

... breveté.

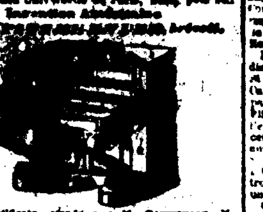

Des certificats, signés par M. GOTTSCHALK, M. STRAKOSCH, A. JAEL, etc., déclarent ces instruments être les meilleurs, qu'ils aient joués, peuvent être vus à l'établissement.

84, rue Royale,

Echange et crédit. Chaque piano garanti pour 10 ans. ... 1an 3ps

AVIS AUX DAMES.

CORSETS A L'IMPERATRICE.

160, rue Royale, entre Saint-Philippe et du Maine.

MME FLANDRAIN, corsetière de Paris et des artistes du théâtre d'Orléans, invite les dames à se faire faire, avant de compléter leur toilette, un de ses magnifiques corsets dits Corsets Impératrice, dont la vogue est si grande à Paris. Corsets conservateurs de la taille, ... par les ... sans ... de baleines, ... de plus et de ... coupe gracieuse et leur flexibilité font ressortir les beautés de la taille.

Mme Flandrain fait sur commande les corsets de ... pour mariages, corsets et ceintures pour les dames enceintes, ... de grâce pour enfants, ... pour ..., et enfin tout ce qui concerne l'orthopédie.

Tous les objets portent le cachet de la maison, afin d'éviter la contrefaçon. 15 fev—eb

ENTREPRISE DE TRAVAUX DE PEINTURE

en décors et en bâtiment.

Supérieure imitation de bois, marbres, sculptures et ornements pour la décoration des Magasins, Vestibules, Escaliers, Salles à manger et Antichambres—Peinture à la fresque pour Plafonds de Salons, Boudoirs, etc., etc.

MONSIEUR JULES LEGRANT, de New York, a l'honneur d'annoncer qu'il vient d'arriver en ville avec quelques-uns de ses meilleurs ouvriers et qu'il sera heureux toute partie ... de ... jusqu'au printemps prochain.

Il est heureux de dire que de ... à New York, ... accueillie ... de ... d'éloges ... dans ... Paris, ... du ...

Les ... à la place ... de Mme. ... BO. ... rue Dauphine et Douane. 30 déc—1m

EN déchargement du navire ... Ambrose venant de Marseille:

20 barils ... vin de Bordeaux, ... rouge,
50 barils vin ... vin clairet,
40 ... Burgund, Pero,
... Clairet,
A vendre par F. OURACHS FRERES & Co.
24 d. enc. Royale et St Philippe

CHANDS.

6 SACS ... à vendre par F. OURACHS FRERES & Co. enc. Royale et St Philippe
24 dec

ALCOOL.

10 BARILS alcohol, à vendre par F. OURACHS FRERES & Co enc. Royale et St Philippe
24 dec

SARDINES.—... boîtes sardines de Nantes
... do do do
... do do de la Rochelle;
... do do do
150 caisses fruits à l'eau-de-vie assortis;
100 caisses cerises à l'eau-de-vie;
4 barriques vinaigre d'Orleans;

A vendre par O. VALETON & CO,
9 déc 25 rue Tchoupitoulas

EN débarquement du navire Arendal, de Bordeaux:

25 caisses fruits au jus, assortis,
10 do olives farcies, nouveau modèle
10 do do verdales do
25 do coulis de tomates
150 do vin rouge Cantenac Médoc
100 do do Leoville do
5 mille sangsues hongroises.

Par le Shelter:

100 caisses cerises à l'eau de vie
10 bq. vin de ...

Par le James Bryant:

5 barriques vin ...
80 caisses vin ... pour dessert
10 bq. vin pour famille

Par le Trenton, de Londres:

100 futailles bière de la marque de R. B. Byass.

A vendre par O. VALETON & CO,
25 Tchoupitoulas

SARDINES à l'huile—50 caisses en boîtes, demi et quarts boîtes de la marque de Jn Pessac, Nantes, en débarquement du navire Shelter, venant de Bordeaux, à vendre par FREAU & COUTURIE,
10 déc 31 et 33 rue Gravier

Graines de Jardinage,

RÉCOLTE DE 1856,

REÇU par le paquebot ... Cabarras ... et de la ... de Philadelphie ... choix de ... Epinards ... graines de ...

Gros choux de Flandres,
Gros choux de York,
Choux de Savoie,
Gros choux de Saxe,
Chou-rave,
...

Les ... des graines ...

D. MAUPAY, 21 rue Gravier
21 oct

Costumes pour bals masqués et de fantaisie,

112, rue Conti, entre Dauphine et Bourbon.

Mme GROUX, (de Paris,) Costumière de l'Opéra.

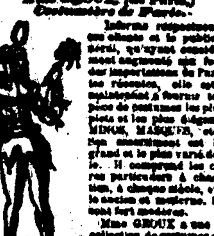

Informe respectueusement le public, qu'ayant considérablement augmenté son fond par les importations de Paris, tout ce qu'il y a de plus nouveau ... maintenant le plus complet ... Elle ... pour ... de toutes les ... Elle ... grand et le plus varié de la ville. ... de toutes les ... costume ... de ... et plus ...

Mme Groux a une grande collection de costumes entièrement neufs ...

☞ Mme GROUX a un cabinet de toilette ... dames.

Elle fait les costumes sur commande, dans le plus bref délai. 10 nov—2ans

Costumes, masques et dominos AUX MOUSQUETAIRES DE LA REINE.

Madame LUSSAN,

No. 102, rue Royale, entre Conti et St-Louis,

A L'HONNEUR d'informer sa nombreuse clientèle qu'elle vient de recevoir un nouvel assortiment de costumes pour bals masqués, ... Louis XIII, XIV et XV, mousquetaires de la reine, ... paillettes, folies, diable ... et toutes couleurs, ... des dominos ... en toutes couleurs, ... et une quantité d'autres costumes trop longs à énumérer. Ces costumes, ... pour ... par nos ... rapports pour bals de ...

GALONS en or ARGENT—Reçu dans le même arrivage, galons or et argent—Drap or et argent—Glands or et argent pour broderies.

GARNITURES—Aussi un grand assortiment de garnitures de robes pour dames, velours, galons, passementeries, pluches, lingerie, etc. Le tout à vendre à des prix modérés. 20nov—3m 3ps

Le Fourneau à bagasse,

PATENTÉ le 4 décembre 1855; le même, patenté le 5 août 1856; une nouvelle patente accordée le 5 août 1856, à E. H. Gilman, de la Nouvelle-Orléans. Ce fourneau est employé maintenant sur DIX-HUIT plantations de la Louisiane et réunit avec un succès sans égal, six qualités distinctes et importantes, savoir:

1.—Il fonctionne entièrement à l'aide d'un tirage naturel.

2.—Il n'y a ni barre de fer ni d'autres fers dans l'intérieur.

3.—Il n'est jamais nécessaire de remuer ou de toucher la bagasse après qu'elle est tombée de la porte dans le lit du fourneau.

4.—Il sèche complètement la bagasse dans le fourneau où elle reste plus d'une heure, exposée à une forte chaleur, avant qu'elle atteigne le point de combustion.

5.—Il ne forme pas de résidu et la cendre étant trempée, ... dans un second compartiment, est retirée, n'importe quand, sans que le moulin à sucre soit arrêté.

6.—Il brûle toute la bagasse d'une plantation quelle qu'elle soit. Il ne s'agit que d'enlever la cendre et de fournir du bois, de temps en temps. La consommation moyenne de bois n'a été que d'une demi corde dans vingt-quatre heures lors que le fourneau, les tuyaux et la cheminée étaient proportionnés.

Le fourneau construit d'après la nouvelle patente du 5 août 1856 est pourvu sans l'aide de rouleaux, mais d'une simple disposition de portes qui se trouvent dans le lit du fourneau et s'ouvrent par le poids de la bagasse sans qu'on s'en occupe.

C'est le seul fourneau à bagasse qui réunisse ces qualités, soit en théorie soit en pratique.

Un examen des patentes, du cahier des charges et des dessins (on peut se le procurer en s'adressant aux soussignés) prouvera que ce fourneau est construit d'après les principes strictement scientifiques, tout à fait différents des autres fourneaux patentés. Un examen du fourneau quand il fonctionne, convaincra les plus incrédules que les principes sur lesquels les patentes sont appliqués avec succès, que les fourneaux sont d'une construction simple, qu'on le fournisse ... et à ... à qui ... longtemps. Quelques-uns de ces fourneaux ont servi pendant trois récoltes sans réparation, et les briques à feu seulement étant exposées au feu.

Les soussignés sont prêts à vendre ces fourneaux et à les mettre en état de fonctionner.

Ils prient les planteurs ... de venir ... les certificats. E. CARVER COMPANY, no 70, rue Gravier. E. H. GILMAN,
5 déc—4m 3ps no 31, rue Natchez

EN débarquement du navire Arendal, venant de Bordeaux:

15 barriques vin rouge St-Estèphe
12 do do St Julien
12 do do St Emilion
12 do do Côtes de Bourg
12 do do Sauterne
12 do do Preignac
12 do do St Loubès
12 do do Bourg ...
100 caisses de 12 bouteilles vin blanc,

A vendre par A. CARRIERE,
26 déc 28 Vieille Levée

REGISTRES! REGISTRES!

Aux Négociants.

LES NÉGOCIANTS ayant besoin de registres, feront bien de visiter le magasin No 37 rue de Chartres, ils y trouveront le plus grand assortiment de registres qui fut jamais offert au public, savoir:

Grands livres,
Journaux,
Livres de caisse,
Brouillards,
Livres de factures,
Livres de comptes courants,
Livres de minutes,
Livres d'ordre, etc. etc.

de toutes grandeurs et reliures différentes, et faits avec les meilleurs papiers américains, français et anglais.

Ces Registres seront vendus à des prix si bas, que ceux qui en ont besoin ne manqueront pas de s'en pourvoir.

Les Registres de l'année dernière seront vendus aux PRIX COUTANTS.

Les négociants y trouveront aussi un bel assortiment d'ARTICLES DE BUREAUX, ainsi qu'un ... CRIER (tout à fait nouveau) très utile pour ... encres, Enveloppes, Compositions d'imprimerie, etc. etc.

P. DUBOS & Co.,
29 déc 37 rue de Chartres

SANGSUES—SANGSUES.

Mme ... vient de recevoir ... dépôt de sangsues, ... rue ..., No 173, entre ... Toulouse et ...

Plâtre, ...

☞ Les ... pour la campagne sont promptement exécutés. 31 nov

VENTES JUDICIAIRES.

... Jules Soniat, ... Willers—No 17,521.

QUOI, ... du 1aix.—Paroisse d'Orléans.—En vertu d'un writ de fi. fa. à moi adressé par l'honorable P. Caiaogne, juge de la dite Cour, je vendrai en vente publique, samedi, 31 janvier 1857, à midi, dans la Rotonde de la Bourse St Louis, ... rues Chartres et Royale:

Deux certains lots de terre situés dans le second district de cette ville, dans l'îlet borné par les rues St Louis, Claiborne et Derbigny et la Promenade Carondelet, No 46, les dits lots sont désignés par les Nos 27 et 28, sur un plan dressé par Joseph Pilié, voyer, ... Tiley, ... de ladite Dame ... cette ville; ... 25 pieds de face à la rue ... sur ... profondeur ... parallèles de ... 6 pieds; ensemble avec les améliorations qui s'y trouvent, consistant en une maison de résidence, une cuisine, etc., saisi dans l'affaire ci-dessus.

Conditions—Comptant.

JULES SOUAPURE, Constable.

31déc—31,10,20,30

2. Bosurgeud contre ... No. 12 662.

EN vertu d'un writ de fieri facias que m'a adressé l'honorable Wm Pier, ... juge de paix de la paroisse d'Orléans, je vendrai à l'encan en face de mon bureau, no 4, rue des Français, ... rues Esplanade et Victoire, SAMEDI, 3 janvier 1857, à midi:

Un lot de meubles, saisi dans le procès.

Conditions—Comptant sur ...

J. ... Constable.

29 déc—29 et 31

AVIS JUDICIAIRES.

Succession de Felix Couprau—No 10,517.

DEUXIÈME COUR de District de la Nouvelle-Orléans.—Attendu que Henry Fouresse a présenté une pétition à la Cour à l'effet d'obtenir des lettres d'exécution sur testament ... de feu Felix Claiborne.—Avis est par le présent donné à tous ceux qui ... dix jours, les raisons ... fait ...

Par ordre de la Cour,
... Greffier.

ETAT DE LA LOUISIANE—Deuxième Cour de District de la Nouvelle-Orléans.—... de ... Eugène ... Avis est ... le ... janvier 1857, ...

Donné du Greffier, ... 1856.

Par ordre de la Cour,
4 déc—4 28, jv 2,16 Député Greffier

Changement de domicile

VICTOR ...

... rue Royale, No ...

... Royale ... à la Bourse ... de la ... offre par le ... les chapeaux ...

... pour ...

Chapeaux de ... hommes, noirs et ... gris,
Do de ...

... de ... qualités ...

Chapellerie ...

Chemises ... pour voyages, ...

Employés ... des ouvriers de Paris d'une incontestable ... des ... trouveront dans ... de tous genres et ...

DREZ,

67, RUE DE CHARTRES,

AUX MARCHANDS DE LA CAMPAGNE.

Déballage de Chapeaux d'hiver.

REÇU par les derniers arrivages:

Chapeaux de soie noir hommes et enfants;

Chapeaux ... de laine, de toutes couleurs et formes,

Casquettes ... pour hommes et enfants.

do ...
do ... de toute espèce,
do ... pour hommes et enfants,
do ... en maroquin,
do ... de fantaisies pour enfants.

Employés ... des ouvriers de Paris ... trouveront chez lui ... de tous genres et de ...

Les marchands de la campagne trouveront chez lui ... à des prix modérés ...

... OUVRIER ... d'une légèreté remarquable ...

J. J. ALBERT

offre aux marchands de la campagne.

Déballage des chapeaux d'hiver, au grand magasin de chapellerie, 25, rue de Chartres.

REÇU par les derniers arrivages d'Europe et du Nord:

Chapeaux de soie pour hommes et enfants,
do de castor noir do
do de feutre noir do
do de feutre ... gris, de toute couleur,
do ... pour nègres,
do ... Sébastopol,
do ... à la Rocambolle,
do de laine de toute couleur et qualité,
do ... pour nègres.

Casquettes ... pour hommes et enfants,
do ...
do ... de toutes espèces
do de drap et velours do
do ... extra-fin,
do ...
do ... de fantaisies pour enfants et enfants,
Parapluies ...

Les fabricants de la ville trouveront toujours ... à des prix ...

Les chapeaux ... célèbres, remarquables par leur légèreté ... dont il a ... spéciale à la Nouvelle-Orléans.

La plus grande variété de chapeaux souples extra fins, ... qu'on ... pour hommes, ... et enfants.

... rubans en velours et en draps, pour ... J. J. ALBERT,
25, rue de Chartres.

ENTREPOT DE TAPIS,

Rue de Chartres, No 12.

NOUS recevons en ce moment, des manufactures les plus directs, un grand assortiment de tapis de:

... tapis de velours, ... Wilton, ... de Bruxelles, 3 plis, ingrains, tapis de Venise, ... toiles cirées, ... de 3 à 24 pieds de large, ... devants de portes ... de ... des ...

22 déc A. BROUSSEAU & Co.

Huile de Schiste.

DE toutes les huiles qui servent à l'éclairage, celle de schiste se rapproche le plus du gaz; elle est plus préférable, parce que, sa lumière blanche et fixe, ... la consommation n'excède pas un sou par heure.

M. BRUGNON, seul importateur de cette huile, vient de recevoir un nouvel assortiment de lampes du bon goût et d'un prix très modique.

Renseignements chez ... Pierre et Treme.

Pour la facilité des acheteurs il a établi un dépôt chez M. Lacaille, No 176, rue de Chartres, entre Ursulines et Jefferson. 23 dec—1m

Avis aux dames et à MM. les amateurs de plantes.

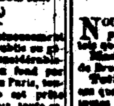

M. BAMER, fleuriste, a l'honneur d'annoncer au public qu'il vient d'arriver à la Nouvelle-Orléans, avec une grande ... ..., des plus recherchées, ... d'en énumérer les espèces). Les personnes ... trouveront ... dames et messieurs ... jardins, dahlias, ... roses, rhododendrons, ... peonias, ..., ... magnolias, ... et beaucoup d'autres ... de toutes ... dans ... et ...

... Les ... rue de Chartres No ..., Ses ... pour ...

Graines fraîches de la nouvelle récolte.

Reçu par le navire Southern Eagle, du Havre: carottes longues, carotte demi-longue, carotte courte, betterave rouge, navets assortis, ... épinard large feuille, chou Bonneuil, chou Cabus, choux Milan à tête, chou pied court, chou-rave, choux rouge, chou navet rutabaga, cerfeuil, le persil, bette, carde, laitues assorties, chicorées frisée de Meaux, scarole, roquette, doucette de Hollande, oseille, ..., radis demi long, radis rond, rave longue, céleri assortis, ... grosse tomate, tomate demi grosse, aubergines, gros piment doux, piment long, concombre long vert squash ..., ... et un assortiment de graines de fleurs; à vendre à des prix modérés, chez

J. MENARD, no 161, Vieille Levée,
5 dec entre Quartier et Hôpital

Aux Liquoristes.

ATTENDU par le navire Cabinet, de Bordeaux:

40 caisses de 25 paniers à anisette, ... et non dorés.

100 caisses de 12 bouteilles vides formes anglaises.

A vendre par BESTE & GRIMA,
19 déc 72 rue Gravier

EN débarquement du navire John G. Coster, du Havre:

20 barriques Gruyère suisse
25 caisses fromage Tête de Maure
125 paniers champagne Le Forestier & Fils.

A vendre par J. VIOSCA Jr,
27 déc 29 rue Conti

Magnétisme.

MADAME ALLUARD,

SOMNAMBULE FRANÇAISE

RUE BOURBON, 331,

Entre les rues Ursulines et Hôpital.

TRAITE LUCIDE pour le traitement de toutes sortes de maladies chroniques, réputées incurables par la médecine ordinaire, et spécialement pour les ... de maladies nerveuses.

Mme Alluard, longtemps dirigée, en France, par le docteur Poupard, donne des consultations chez elle; elle se rend également auprès des malades qui le font demander, dans quelque endroit du pays que se trouvent ses clients.

Les succès obtenus par l'application direct du magnétisme dirigée par M. Alluard, aidé des indications de Mme Alluard, sont très nombreux et incontestables; pour mille cas de maladies nerveuses, tout dans notre ... malades sont guéris, ... ment, par cette SOMNAMBULE. Que les malades qui sont atteints de ce mal cruel profitent donc, au plus vite, de la clairvoyance de Mme Alluard.

Les journaux de la Nouvelle-Orléans ont maintes fois relaté des cures semblables, ... sur ... qui datent de 17 années; grâce à l'intuition de Mme Alluard, ... Le Courrier de la Louisiane, le Daily Crescent, le Delta, le Daily True Delta, le National, l'Abeille, ... 1853 et 1855, ... de ... de Mme Alluard.

Les ... dont les ... d'expériences magnétiques, ... Mme Alluard, ... Voir le Courrier du 17 décembre 1856, l'Abeille du 25 novembre 1854, le Daily Crescent du 20 mai 1856.

Il est possible de ne pouvoir donner de la publicité à toutes les cures obtenues par Mme Alluard; mais, on le comprend, la nature de certaines maladies ... à la discrétion et au silence. ...

Mme Alluard ... pour les maladies ... des ... névralgie, ... digestions ... épilepsie, ... hémorrhagie, ... maladies de poitrine, ... dartres, ...

Toutes les personnes désignées ci-dessus, et bien d'autres, sont guéries journellement avec facilité par Mme Alluard; qui ne craint pas d'annoncer publiquement qu'elle est la SEULE SOMNAMBULE qui, ..., puisse donner des séances de vision ... plus complète des yeux.

Toutes les personnes qui auront le désir de connaître ce phénomène vraiment admirable, peuvent se présenter à Mme Alluard, afin de s'entendre pour l'heure des séances. Le chloroforme en est entièrement banni.

☞ Prix d'admission, 50 cents.

☞ Mme Alluard reçoit tous les jours.

15 nov—2f p an

A vendre par JOSEPH H. MARKS & Co,
... 70 et 72, rue Tchoupitoulas

VENTES A L'ENCAN.

Vin rouge! Vin rouge!

PAR BERNARD TURPIN, encanteur.

VENDREDI, 2 janvier 1857, à 11½ heures de l'après midi, il sera vendu à l'encan, sur la Levée, vis-à-vis l'Hôtel de la Monnaie:

40 barriques vin rouge
5 do de supérieur. En débarquement du navire Arendale, arrivé de Bordeaux.

Conditions—à la vente. 1 jan

Vente par ordre des Gardiens du port.

Chemises blanches et Calecons avariés.

PAR BLACHE & LEAUMONT.

VENDREDI, 2 janvier 1857, à 10 heures du matin, il sera vendu à leur magasin d'encan, rue de Chartres, no 77, d'ordre et sous l'inspection des gardiens du port, pour compte de qui il appartiendra

132 douzaines chemises blanches en toile;
16 do caleçons en coutil.

Le tout importé et avarié à bord du steamer Cahawba, capt J. D. Bulloch, venant de New-York.

Conditions—comptant 31déc

Vente d'habillements d'hiver, chapeaux, casquettes.

PAR BLACHE & LEAUMONT.

VENDREDI, 2 janvier 1857, à 10 heures du matin, il sera vendu à leur magasin d'encan, rue de Chartres No 77—

Un assortiment de chapeaux et casquettes.

—A 11 heures (au premier)—

200 lots comprenant un assortiment complet d'habillements d'hiver, chemises et caleçons de mérinos et en flanelle, etc.

Conditions—à la vente. 31 dec

Beaux porte-monnaie, boîtes de fantaisie et bijouterie.

PAR FRANCIS FERNANDEZ, Encanteur.

SAMEDI prochain, 3 janvier, il sera vendu à 10 heures et demie, à son magasin d'encan, encoignure des rues Chartres et St Louis, No 122, un très grand et très bel assortiment d'articles de fantaisie et de bijouterie, tels que: porte-monnaie, boîtes de fantaisie, montres en or et en argent, boucles d'oreille, bagues, un bel assortiment de marchandises sèches et autres et ... 1 jan

Géorges ... Oroc ries

Le propriétaire se retirant des affaires.

PAR MIGUEL HERNANDEZ Jr, encanteur

IL sera vendu SAMEDI, 3 janvier 1857, à midi et ... rues Amour et Marigny, le fonds de magasin ... consistant en thé, café, sucre, ... graisse, farine, jambons, ... rhum, whiskey, madère, ... vin, ... frais à l'eau-de-vie, etc.

... comptant. 30 déc—1 et 3

SUCCESSION DE J. W. ROSS.

Plantation sucrerie et esclaves de valeur.

... BEARD & Co.,
... Encanteur.

... de la Cour ... 2me District ... le ... sera vendu, à la Bourse St-Louis ... à midi ...

Une certaine plantation située ... le bord du ... environ ... 4 arpents de face au Bayou de ... et 40 arpents de profondeur, ... la fond ... arpents en culture ... une machine à ..., ... les ...

UN MOULIN A SUCRE, avec machine à vapeur, une ... avec son équipage, ..., forge, maison de maître, ..., ... etc., ... l'année ... 72 esclaves suivants, avec leur âge:

PHILIP SMITH, comman. âgé de	42 ans	
ISAAC	42	"
BRIAM (ayant la dyspepsie)	45	"
JOSUA	46	"
JOHN BOND, tonnelier	45	"
JOHN WILSON, sucrier	51	"
JOHN BROD	47	"
BEN	47	"
LARRY	45	"
FELIX	30	"
JOSEPH LACOUTURE	51	"
TOM	42	"
OREY	57	"
FREDERICK	37	"
THEODORE	35	"
PIERRE	41	"
NED	37	"
LITTLE PHILIP	20	"
LITTLE LAURENT	19	"
LITTLE FRANÇOIS	25	"
BARRE, cocher	21	"
FRANÇOIS, CONGO	70	"
LITTLE HENRY	34	"
JACK	14	"
WILLIAM et PÉ	70	"
LITTLE PETER	17	"
BOUP	15	"
LITTLE JAMES	18	"
JOHN CINCO, forgeron	70	"
MAC	29	"
JULIE	37	"
LUCILE	24	"
FRANK, son fils	3	"
RACHEL, malingère	70	"
HANAH (chute de matrice)	61	"
NELLY, sa fille	40	"
ELLEN	40	"
CELESTINE, sa fille	14	"
MARIE THERESE	29	"
et ses enfants		
OCTAVIE	6	"
MADISON	3	6 m.
BATISTE		14 m.
MARIE-LOUISE	21	"
et ses enfants		
EMILE	4	"
SOPHIE		17 m.
CHARLOTTE	37	"
MOSES, son fils	17	"
AGNES (mal de jambe)	39	"
IRENE	17	"
LISE	40	"
MELINDA, garde malade	71	"
JUSTINE, garde malade	37	"
et ses enfants:		
EMMA	12	"
CHARLES	10	"
VICTORINE	5	"
JOHNNY	3	"
LOUIS		16 m.
EVELINA, couturière	47	"
CELINA	13	"
JOSEPHINE	12	"
FELONISE	10	"
ADELINE	28	"
et ses enfants:		
ALFRED	9	"
un petit enfant		8 m.
EMILY	28	"
et ses enfants:		
ANAIS	10	"
THEODORE	5	"
ISRAEL	1	"
KATY	30	"
et ses enfants:		
SUSAN	4	"
WILLIAM	3	6 m.
PAUL	1	6 m.

Termes et conditions:

Le tout sera vendu en bloc, payable un quart comptant et la balance à un, deux et trois ans de crédit en billets endossés à la satisfaction de l'exécuteur testamentaire, portant intérêt à raison de six pour cent l'an, à partir du jour de la vente jusqu'à l'échéance; et hypothèque jusqu'à l'échéance, avec hypothèque pour la propriété.

Les améliorations devront rester assurées jusqu'à ce que les billets soient payés pour huit mille dollars au moins, et la police d'assurance devra être transférée à l'exécuteur testamentaire pour la garantie du tout porteur des billets.

Les actes de vente par devant Joseph Lisbony, notaire public, aux frais de l'acquéreur.

La propriété ... sera livrée ... que l'argent et les billets auront été déposés chez le notaire.

L'exécuteur testamentaire se réserve le droit de garder dans la ... sucre ... de la récolte actuelle, jusqu'à ce qu'elle soit vendue, et le présent ... s'engagera à le livrer immédiatement sur réquisition; il sera libre d'employer, dans ce but, tous les forces de l'habitation en charrettes, mulets, bœufs et hommes; ...

Les personnes qui désireraient examiner la propriété obtiendront les renseignements nécessaires en s'adressant à M. B. Soulé, No 83, rue Bourbon.

27déc 6(1)—9,14,21,29 et janv. et ( )

PROVISIONS.

PROVISIONS.—700 barils mess M. O. et prime par
30 tierçons jambons en sucre,
20 boucauts plats cotés et épaules fumées,
50 barils langues de bœuf,
150 barils et barillets lard bre qualité,
10,000 livres viandes salées,
125 barils ...
75 do bœuf, en magasin et à vendre par WHITE & DUPEIRE,
24déc 35 & 37 Vieille Levée.

EN magasin et à vendre par les soussignés:

150 barriques bon vin rouge ordinaire
25 barriques vin Bergasse
15 barils bon vin blanc Haut Sauterne
20 do vin blanc supérieur, Ch. Bausseo
100 caisses vin rouge St-Julien
25 do do Ch. Margaux
25 do do Gruau Larose
100 do savon français
10 do demi boîtes sardines à l'huile
5 do quarts do do do
10 do muscat de Frontignan
25 do olives ...
15 do câpres ...
25 do cornichons
75 do absinthe et kirch, Seavajol Brunston & co
25 do do E Pernod
25 do vermouth, Noilly frs
150 paniers huile Plagniol en grandes btles, 24 os
50 do do do en demi do 12 os
200 do bouteilles vides
50 caisses bouteilles à madère, porto, etc
25 colis eau-de-vie, Vor Seitz et J Augustin, en quarts et huitièmes de pipes
6 barils vinaigre français
50 do imitation madère
100 caisses eau fleurs d'orangers
25 ... do
20 do eau de roses
1500 damejeannes de 2, 3 et 5 gallons.
20 dec PAUL JUGE FILS & Co, 27, rue St-Louis

ADOLPHE BLACHE,

69, Rue Royale.

VIENT de recevoir par les navires Oregon et Ostimbury un assortiment considérable de marchandises françaises, parmi lesquelles:

Chemises.

Chemises toile à la nouvelle mode;
do batiste brodée;
do mi-toile, à large et petits plis;
do coton, blanches et en couleur;
do toile do do do
Devants de chemises en toile, brodés ou simple.
Cols et poignets de chemises, toile et coton.

Caleçons.

Caleçons toile, de toutes grandeurs;
do coton croisé et tricoté;
do flanelle croisée;
do laine tricotée;

Gilets.

Gilets en fil d'Ecosse;
do coton croisé et tricoté;
do flanelle do do
do de mousseline;
do soie et en calicot.

Chaussettes.

Chaussettes fil d'Ecosse, blanches, écrues et couleur,
do soie do noires do
do coton do écrues do
do laine, blanches et grises.

Mouchoirs.

Mouchoirs batiste de tous prix,
do do à ourlet,
do do à vignettes,
do do à ... brodés.

Cravates.

Une grande variété de cols, cravates, écharpes en satin, taffetas, moire gros grain, etc. etc., le tout du genre le plus nouveau.

Foulards.

Un assortiment considérable de foulards unis, brochés et imprimés.

AUSSI:

Un joli choix de cannes,
Bretelles en soie et mi-soie,
Gants Jouvin, en chevreau et en castor,
Gants en laine de toute sorte,
Parapluies, peignes et brosses,
Parfumerie fine de Paris,
Porte-cigares, portefeuilles, carnets,
Porcelaines et cristaux,
Objets en bronze de toute sorte,
Meubles et boîtes do do.
Eventails riches ou simples,
Peignes en écaille, du genre le plus nouveau,
Mouchoirs brodés, riches et simples,
Paletots et manchettes en fourrure,
Tours de gants et bracelets,
Bijouterie, etc., etc. 17 nov

MARCHANDISES, pour le marché du Mexique—
25 balles white impériales 36 pouces,
25 do do do 39 p. superfine,
25 do do manta 36 p.
15 do do ... 38 p.
10 do bleu coton 39 p.
3 do ... 36 p.
2 do ... coton,
2 caisses papier ...

A vendre par BERNARD TURPIN,
16déc—3 47, rue Vieille Levée

VIN DE SHERRY—30 quarts et 30 ...
A vendre par ...
... nov ... 68, rue des Magasins

VENTES A L'ENCAN.

PAR S. GUINAULT, encanteur.

SAMEDI, 3 janvier 1857, à midi, il sera vendu à la Bourse St Louis, rue St Louis, entre les rues de Chartres et Royale:

UN certain lot de terre situé rue des Ursulines, entre Marais et Villeré, mesurant 23 pieds 3 pouces de face à la rue Ursulines, sur 107 pieds 9 pouces de profondeur du côté de la rue Villeré et 101 pieds 3 pouces ... du côté de la rue des Marais. Ensemble avec une maison contenant une vaste salle, connue sous le nom de ... de la Société d'Economie et d'Assistance Mutuelle, qui peut être facilement divisée en logement de famille, ainsi une cuisine à étage, de quatre chambres, convertie en bardeaux, cuves, latrines, &c.

Conditions—moitié comptant et la balance à 6 et 12 mois de crédit en billets endossés et portant hypothèque sur ladite propriété jusqu'à parfait paiement, avec un intérêt de 8 pour cent, à défaut de paiement à l'échéance des billets. La propriété est assurée, et la police sera transférée à l'acquéreur des billets.

Acte de vente par devant Lisbony, not. public, aux frais de l'acquéreur—Ladite maison peut être louée immédiatement sur le pied de $30 par mois.

29 dec—4t

Plantation sucrière et 664 actions de la Banque des Citoyens et 24 esclaves négres de plantation, pour être vendus séparément

PAR J. A. BEARD & MAY.

J. A. BEARD, encanteur.

JEUDI le 15 de janvier 1857, à midi, il sera vendu à l'encan, dans la rotonde de la Bourse St-Louis, rue St Louis:

Une Plantation de valeur située dans la paroisse Saint-Bernard, connue sous le nom de "Lower Jorda Plantation," à trois acres du chemin de fer du Golfe du Mexique, et à environ 6 milles du fleuve Mississippi. Ladite Plantation mesure 14 arpents face sur chaque côté du Bayou Terre-aux-Bœufs, sur 40 arpents de profondeur sur chaque côté dudit Bayou, ayant 560 arpents environ de ... et le reste bien boisé. Il y a environ 25 arpents ... et de plant, sucrerie, moulin à bois, écurie, ... cases à nègres, dépendances, &c.—La grande cour de la terre date de ...

Il sera aussi vendu avec la plantation 664 actions du fonds capital de la Banque des Citoyens, sur les quelles il est dû $31,500.

Conditions.—L'acquéreur assumera le payement d'un stock note du 1er avril 1857 ou renouvelable conformément aux termes de la charte de la dite banque, de la somme de $20,700 et un bon de contribution de la somme de $6000 du 1er mai 1857, ... comptant la somme de $3000; et pour la balance du prix d'adjudication, 1, 2 et 3 ans de crédit, en billets de l'acquéreur, garantis par hypothèque spéciale sur la propriété, portant intérêt au taux de 6 pour cent ... et à défaut de paiement à l'échéance, ... de 8 pour cent l'an jusqu'à parfait paiement.

L'acte de vente aux frais de l'acquéreur pardevant A. Boudousquié, notaire public.

Aussi les esclaves créoles de la sur dont les noms, âges et qualités suivent, savoir:

ABRAHAM âgé d'environ 45 ans, excellent ingénieur et forgeron.

PORTER, âgé d'environ 45 ans, sucrier et charpentier.

JONAS, âgé d'environ 25 ans, laboureur et nègre de champ.

JEAN, âgé d'environ 40 ans, tonnelier et nègre de champ.

WILLIAM âgé d'environ 32 ans, laboureur et nègre de champ.

MICHEL, âgé d'environ 35 ans, laboureur et nègre de champ.

LITTE PHILIP, âgé d'environ 16 ans, laboureur et nègre de champ.

PAUL, âgé d'environ 38 ans, 21 ingénieur et nègre de champ.

LITTLE EUGENE, âgé d'environ 25 ans, laboureur et nègre de champ.

MATHIAS, âgé d'environ 40 ans, sucrier et nègre de champ.

RABIT, âgé d'environ 30 ans, laboureur et nègre de champ.

GEORGE, âgé d'environ 22 ans, nègre de champ.

BIG EUGENE, âgé d'environ 27 ans, laboureur et nègre de champ.

LITTLE JOHN, âgé d'environ 37 ans, chef d'atelier et nègre de champ.

LOUIS, âgé d'environ 45 ans, nègre de champ (a un défaut à la jambe)

MANUELIN, âgé d'environ 55 ans, bon économe, nègre de champ et jardinier.

OLD PHILIP, âgé d'environ 66 ans, palefrenier.

BETSY, âgée d'environ 48 ans, hospitalière et cuisinière.

QUACHY, âgé d'environ 60 ans, bon nègre de champ.

ROSALIE, âgée d'environ 29 ans, domestique de maison et ... de champ, avec ses quatre enfants, Fanny, âgée d'environ 12 ans, domestique de maison; Edouard, âgé d'environ 8 ans; Cesar, de 2 ans et demi, et un nourrisson de 8 mois.

Conditions pour les esclaves—Un tiers du prix payable comptant, et la balance à un an de crédit en billets garantis par hypothèque sur les esclaves s'il est requis, portant intérêt au taux de 6 pour cent l'an de la date et à défaut de paiement à échéance, au taux de 8 pour cent l'an, jusqu'à parfait paiement.—Les dits billets devront être endossés à satisfaction ou acceptation de la vente.

Nul esclave ne sera livré à moins que les conditions n'aient été remplies.

Les actes de vente aux frais des acquéreurs par devant Ad. Boudousquié, notaire public.

On peut traiter pour la vente de la plantation et des esclaves ou ... s'adressant au bureau des encanteurs, nos 4, Arcade de Banks. 18déc—...

Une occasion très avantageuse

pour une personne industrieuse ayant un peu de capital

MONSIEUR CHS RAYMOND devant retourner en France ... vend son établissement de ... situé dans un des meilleurs quartiers de la ville; rue Royale No 340 entre Craps et Hospital.

Cet établissement consiste en un chantier de bois et ..., bois de menuiserie, bois de chauffage, charbon de terre etc.

Aussi tout l'appareil pour l'arrosage des rues de cette partie de la ville qui rapporte deux cent ans ...

Le tout sera vendu à l'amiable à des conditions très avantageuses chez ... à Chs Raymond, encoignure Levée et Taylor, ville de Jefferson.

L'établissement étant en pleine voie de travail, ... personnes qui désireraient ... 21 déc—1m

150 ... de vie ... et de ...

A vendre par TH CAPITAINE,
17déc 13, rue Tchoupitoulas

EN débarquement du navire Shelter, venant de Bordeaux:

200 caisses vin rouge, à vendre par TH. CAPITAINE,
17 dec 13 rue Tchoupitoulas

ATTENDU par le navire Cabinet, de Bordeaux:

44 caisses vin rouge ...
4 do fruits au jus assortis
4 do do à l'eau de vie assortis
2 do liqueurs assorties
8 do cerises à l'eau de vie
10 do fruits au vinaigre grand modèle
10 do do do petit modèle
6 do moutarde
10,000 bouchons 1½ long surfins velours
200 grs boîtes sardines à l'huile
200 do do do à la ...
1 barrique vin rouge et 3 d'huile vieux
1 fût Cognac de choix
6 barils haricots rouges première qualité
10 livres champignons ...

A vendre par BESTE & GRIMA,
19déc 72, rue Gravier

Avis de Société.

LE soussigné, ayant associé à ses affaires M. CHARLES LANGE, de cette ville, continuera le même genre d'affaires, au même magasin, no 11, Front Levée, près Bienville, sous la raison LANGE & GONZALES. F. A. GONZALES.

Nlle-Orléans, 23 décembre 1856. 24déc

Lange & Gonzales,

MARCHANDS DE FOIN, MAIS, AVOINE, &c. &c.

No 11, Front Levée, près Bienville.

Egalement—Avoine et pois de la Caroline pour planter.

Les ordres pour la campagne sont promptement exécutés. 24 dec

AVOINE d'Egypte pour planter—300 sacs prime, en magasin et à vendre par LANGE & GONZALES,
24déc 11, Front Levée, près Bienville

FOIN—900 balles foin prime de l'Ouest et de New York, en magasin et à vendre en lots au gré des acheteurs, par LANGE & GONZALES,
24déc 11, Front Levée, près Bienville

MAIS—1000 sacs mais jaune prime, à vendre, en lots au gré des acheteurs, par LANGE & GONZALES,
24déc 11, Front Levee, près Bienville

900 sacs mais blanc prime, en magasin et à vendre, en lots au gré des acheteurs par LANGE & GONZALES,
24déc 11, Front Levee, près Bienville

Saison d'automne 1856.

IMPORTATION DIRECTE.

MARBURG & FORSTER,

30, rue de la Douane, près Chartres,

VIENNENT de recevoir par les derniers arrivages du Havre, de Liverpool et de Hambourg, les articles suivants, qu'ils offrent en vente, au plus bas cours du marché:

GROS DU RHIN et LUSTRINES de toutes largeurs.
SOIES D'ITALIE, POULT DE SOIE et GROS DE NAPLES
FLORENCES et MOUSSELINES.
ROBES SOIE à volants, haute nouveauté, en noir et couleurs, Alma ombrés, armures, etc.
SOIERIES bayadères, rayées et carreaux.
SATINS DE CHINE, SERGE et ARMURES.
CRAVATES gros de Lyon et de Vénitienne 30 à 35 pouces.
VELOURS pour MANTELETS et COLETS, plusieurs qualités.
ETOFFES pour GILETS en soie, peluche et velours unis et façonnés.
MOUSSELINES LAINE imprimées.
MERINOS et CACHEMIRES unis, toutes couleurs.
ETOFFE POILS DE CHEVRE rayées et écossais pour robes.
ETOFFE NOVADAS ORFA, poils du Nord, etc.
ETOFFE ORIENTALES PARAMATTAS et ALPACAS.
RUBANS gros de Naples noirs et couleurs, gazes et FAÇONNÉS.
RUBANS SATIN noirs et couleurs No 1 à 16.
RUBANS VELOURS noirs et couleurs No 2 à 808.
FRANGES DE SOIE, haute nouveauté.
GALONS velours et peluche façonnés de do.
DRAPS de MANTELETS noirs et couleurs.
BUCKSKINS NOUVEAUTÉ double et simple largeur.
DRAP et SATIN DE LAINE noir et couleurs.
COTONNADES FRANÇAISES bleue et façonnées.
do fond blanc ...
BONNETERIE ASSORTIE pour dames et messieurs—de do filettes et garçons.
GINGHAMS couleurs et pour deuil.
INDIENNES françaises, dernière nouveauté.
MOUCHOIRS MADRAS véritables et imitation français et suisse.
Do IMPRIMES et PALLIACATS.
Do ROUGE et NOIR, et NOIR ET BLANC.
Do MOUSSELINE imprimée.
INDIENNES rouges, à l'huile, unies et imprimées.
FIL ROUGE, No 8 à 16.
MOUSSELINES UNIES, do BROCHÉES, do BRODÉES, do A CARREAUX, RAYÉES, à 1000 pois, etc.
ROBES MOUSSELINE brodées, dispositions haute nouveauté.
RIDEAUX en TULLE et en MOUSSELINE brodés
JUPONS brodés, riches et communs.
CORSETS à la minute et jaconas.
BANDES en MOUSSELINES et JACONATS brodés.
ECHARPES application TULLE.
MOUCHOIRS batiste brodés, do jaconats à bords tulle.
COLS et MANCHES jaconat et mousseline brodés, pour dames: dito pour fillettes.
PELERINES mousseline brodée
FESTONS et ENTRE DEUX mousseline et jaconat.
CHALES laine imprimée.
NAPPES do do.
CREPE de Lyon et suisse.
GANTS de peau et de soie, MITAINES brodées, etc.
BAREGES pour voiles.
OMBRELLES et PARASOLS.
EVENTAILS en os et en nacre, un nouvel assortiment.
DENTELLES françaises, etc., etc., etc.
30 ......Rue de la Douane......30.
14 nov

PHARMACIE EN GROS.

Les Médecins,
Les Pharmaciens,
Les Planteurs et les
Marchands de la campagne,

Sont invités à venir examiner notre stock, qui comprend:

Tous les Remèdes nécessaires

Que nous garantissons de première qualité et vendons à des conditions aussi avantageuses que ... autre pharmacie de la Nouvelle-Orléans.

JAMES SYME, droguiste,
137 et 139, rue Canal, près Carondelet,
... Nlle-Orléans.

QUININE française—En déchargement du steamer François Arago—500 onces quinine de la marque Alfred Labarraque & Co.

A vendre par P D SEGOND & COUTIN,
6déc 13, Bienville

HUILE d'olive—300 paniers huile d'olive 25 os ces marque Possel fils;
150 paniers huile d'olive 1½ bouteilles Possel fils;
200 do do do 24 onces J. P. Plagniol;
100 do do do 1½ bouteilles do do;

A vendre par P D SEGOND & COUTIN,
6 déc 13, Bienville

ABSINTHE suisse — 150 caisses absinthe ... Edouard Pernod

A vendre par P D SEGOND & COUTIN,
6déc 13, Bienville

VENTES A L'ENCAN

AUX ELEVEURS DE BESTIAUX ET AUX PLANTEURS. BESTIAUX DE CHOIX A l'encan

PAR J. A. BEARD & MAY.

J. A. BEARD, encanteur.

NOUS sommes chargés, par M. Charles McHatton, de vendre à l'encan VENDREDI 9 janvier 1857, à midi, aux écuries de Hiram King dans la rue Baronne, dans la ville de la Nouvelle-Orléans la liste suivante de bestiaux de la célèbre race Brahmane et de la race Royale Arabe de Durham, ... garantis de la race de ces célèbres bestiaux, comme suit:

1—LAURA, rouge, 4 ans, moitié Brahmane et moitié Durham, bonne laitière et très féconde.

2—ORBA, rouge, 4 ans, moitié Brahmane et moitié Durham, issue d'un taureau arabe.

3—LILLY, blanche, 6 ans, moitié Brahmane et moitié Durham, issue d'un taureau Durham.

4—STRAWBERRY, rouge, 3 ans, moitié ... d'un taureau arabe.

5—VESPER, blanche et rouge, 2 ans, moitié Brahmane et moitié Durham, issue d'un taureau arabe.

6—CENTRIA, un an, moitié Brahmane et moitié Durham.

7—SNOW DROP, presque blanche, un an, moitié Brahmane et moitié Durham.

8—INDIA, rouge, 2 ans, trois quarts Brahmane et un quart Durham issue d'un taureau arabe.

9—FAIRY, blanche et rouge, un an trois quarts Brahmane et un quart Durham.

10—NORMA, rouge, 7 mois, trois quarts Brahmane et un quart Durham.

11—HANNA, rouge, 5 ans, arabe pur sang, remarquable par sa vitesse, issue d'un taureau arabe.

12—FLORA, rouge, un an, arabe pur sang, issue d'un taureau arabe.

TAUREAUX.

1—HAMEL, rouge, 4 ans, arabe pur sang, provenant de la célèbre vache importée par le ... Lynch et de son taureau arabe importé.

2—LEXINGTON, rouge, un an, moitié Brahmane, moitié Durham, très beau.

3—SHUPSO, taches blanches, un an, moitié arabe, moitié Durham.

4—LOCOMOTIVE, rouge, un an, moitié Brahmane, moitié Durham.

5—ARROW, bai ou brun, un an, moitié Brahmane, moitié Durham.

6—SELIM, rouge, 7 mois, trois quarts Brahmane et un quart arabe, remarquable par sa grosseur et sa beauté.

On peut voir, au bureau des encanteurs, des références aux meilleures autorités, ... au bureau des patentes des Etats-Unis, ... des plus célèbres éleveurs ... et dans d'autres pays ... ces bestiaux sont ... non seulement à cause de leur ... de leur beauté et de l'harmonie de leurs proportions, mais aussi à cause de leur vitesse et de leur ... la facilité comme bêtes de somme, et ... rapport d'une grande utilité aux ... laitières ... celle de toutes les autres races connues ...

Conditions—Jusqu'à $500, comptant, au-dessus de cette somme, six mois de crédit, en billets ... en ville, approuvés par le vendeur ... à raison de 8 pour cent l'an.

1 jan J. A. BEARD & MAY

Vente pour compte de la Succession de Mary Burke O'Brien.

PAR A. ROGERSON, Encanteur.

IL sera vendu à l'encan MARDI, le 27 janvier 1857, à midi, à l'Arcade de Banks, ... en vertu d'un ordre de l'Honorable ... juge de la Deuxième Cour de District de la Nouvelle-Orléans, daté du 16 décembre 1856, ... pour le compte de la succession de Mary Burke O'Brien—

Deux certains lots de terre, situés dans le ... district de cette ville, dans le ... îlet borné par les rues St-Louis, Derbigny, Roman et Canal Carondelet. Lesdits lots sont contigus et mesurent chacun 27 pieds de face sur la rue St-Louis ... 120 pieds de profondeur entre lignes parallèles, ...

Les améliorations comprennent trois maisons en bois, contenant chaque quatre chambres, deux cabinets, cuisines, etc.

Termes—comptant.

Acte de vente pardevant R. Brennan, notaire public, aux frais des acquéreurs. 27 dec—...

Succession de Mary Burke O'Brien.

PAR A. ROGERSON, Encanteur.

EN vertu d'un ordre de l'honorable ... juge de la Deuxième Cour de District de la Nouvelle Orléans, daté du 16 décembre 1856, il sera vendu le SAMEDI 10 janvier 1857, ... sur les lieux, à l'encoignure des rues ... pour l'adjudication de—

Les biens meubles appartenant à la succession, comprenant les suivants, savoir: ... tables, armoires, garnitures de lit, etc.

—AUSSI—

Plusieurs comptes. Suivant l'inventaire du bureau.

Conditions—comptant. 27 dec—...

EN débarquement du navire James Briant, de Bordeaux:

40 barriques vin rouge Haut Talence 1852
25 do do Pessac 1851
22 demi do do do
... do C C Lamission 1848
75 do vin blanc, vieux Monbazillac, ...
... do Barsac 1851

A vendre par LOUIS F MAXENT,
19 déc 56 rue Toulouse

EAU-DE-VIE de la Rochelle—10 futailles, ... de ... de ... Havre ... en débarquement du navire ... de Bordeaux, ...

A vendre par TH BAILLY BLANCHARD & Co,
9 déc 27, Vieille Levée

A VENDRE par les soussignés, en débarquement de la barque Arendal, venant de Bordeaux:

150 barriques vin rouge Cantenac
5 do vin blanc Haut Sauterne
150 barils do
25 do Château d'Yquem
130 caisses do vin rouge Pauillac et St-Julien
10 barriques do Château Dillon

C. CAVAROC & Co
24 déc 144 rue Royale

Hôtel Verandah Conti.

MADAME GEORGE prévient respectueusement ... qu'elle a repris ... le ... hôtel, ... de ... pour le renouvellement de la continuation ... aux mêmes conditions, ... nombre ... de ...

Nouvelle-Orléans, 19 octobre 1856

DIVERS en magasin—Champagne, ... marques, ... vins rouges et ... de ... muscat ... whisky, Madère, Cognac ... et ... vins ..., fruits ... conserves ... avec un grand assortiment de ...

DUNIZE & IKEN, encoignure Royale et ...
12 dec

GRAND ASSORTIMENT DE CHAUSSURES NOUVELLES D'HIVER,

Créoles, Américaines, & Françaises.

Pour Dames: Souliers satin blanc,
do Souliers chevreau blanc,
do Brodequins claqués, vernis à talons,
do Bottines brodequins, souliers de toutes couleurs.
do Pantoufles et souliers fourrés,
do ... etc.

Pour Demoiselles et Enfants—Souliers ... bottines à boutons et à une boutons, ...

Pour Hommes: Bottes ... vernis, ...

... IMPERMEABLES ...

... GUITET,
Encoignure Dumaine et Royale
1 nov

G. LAVIE,

21, rue St. Charles.

UNE grande partie de son assortiment d'objets de fantaisie venant d'être déballée, annonce à ses clients qu'il vendra au plus bas prix les articles suivants:

Porte-monnaie de fantaisie et unis,
Porte-cigares do do,
Nécessaires, boîtes à ouvrage,
Trousses de voyage, nécessaires, boîtes à odeurs et pour toilette,
Boutons de manchettes en or et imitation,
Couteaux et ciseaux fins, cuirs à rasoirs, etc.,
Cannes et parapluies,
Bronzes, porcelaines, cristaux, etc,
Parfumerie fine,
Brosses et peignes de toutes sortes,
Miroirs de toilette,
Carabines et pistolets Flobert, capsules,
Cartes à jouer, très fines,
Papier à lettres, plumes, etc. 21 nov

MAGASIN DE CONFISERIE.

J. VINCENT,

F. LEFEVRE, successeur,

Encoignure St Pierre et Royale, et encoignure Canal et Carondelet.

M. LEFEVRE a l'honneur d'annoncer que ses nouveaux et beaux salons de dames sont ouverts tous les jours, de 8 heures du matin à la clôture du théâtre.

Rien n'a été négligé pour plaire aux dames. Le salon est décoré avec la plus grande élégance.

Un magnifique assortiment de crèmes à la glace, telles que biscuits glacés, meringues, bonbons, sorbets, plombières, punch à la Romaine, crème à la vanille, café, chocolat, fraises, framboises, ... ananas, ... limonades glacées à ... de ... avec ...

Todd & Gandolfo,

Bâtisse Touro, No 120,

MAGASIN DE TAPIS.

REÇU par les navires Neptune, Edward Hyman, Amérique Union, venant d'Angleterre, un magnifique assortiment de tapis.

Médaillon, velours, Bruxelles, devants de cheminée, etc. etc.

Aussi en magasin, un nouvel assortiment de Trois Ply, Ingrains, Tapis de Venise, Baies, Paillassons, Toiles Cirées de différentes dimensions.

Tapis de tables, de pianos, rideaux dentelle et mousseline, transparents, corniches, etc. etc., le tout au plus bas prix du marché. 27 oct

JEAN AUGÉ, coiffeur,

Encoignure Bienville et Chartres, 65,

A L'HONNEUR d'informer sa clientèle et le public qu'il vient de déballer un grand envoi de marchandises arrivées de Paris par le navire Pamplona, ainsi que des articles du Nord par le Cahawba et Empire City.

Il invite les dames et messieurs à venir visiter les articles suivants, qu'il a en ce moment en magasin:

Grand assortiment de cheveux que l'on fabrique en tout genre chez lui.

Parfumerie fine des maisons:

Vanier,	Société Hygiénique,
Pinaud,	Lubin,
Violet,	Monpelas.

Elixir pour la bouche, du Dr Pierre.

... Jouvin pour dames.

Articles de fantaisie, nouveau genre.

Peignes d'écaille assortis, assortiment de fleurs, Plumes ... parures perles, ... de couleur, pour bal.

Il se charge de la bijouterie en cheveux.

Leçons de coiffure—Il y a un salon spécialement pour les dames—et un pour les messieurs.

MARCHANDISES SECHES.

A. PEPIN & Co.

Magasin Rouge, entre les deux marchés, le plus près du marché aux légumes.

Ancien Store, encoignure Ste Anne et Chartres.

ANNONCENT respectueusement à leur nombreuse clientèle et au public en général qu'ils ont reçu d'Europe et du Nord un grand et complet assortiment de marchandises sèches de toute et de fantaisie qu'ils offrent à des prix très modérés. Ces marchandises comprennent:

Mérinos français et anglais,
Mousseline de laine unies et imprimées,
... à carreaux, do tartans,
... pour rideaux,
... pour linge de table,
Indiennes françaises et anglaises,
... françaises pour meubles,
Satins noirs et en couleur, bien assortis,
Velours soie noirs et en couleur,
Couvertures de fantaisie pour tables et pianos,
Paillassons, tapis,
Manteaux et mantelets,
Bombasine noire, bombasette do
Casimirs de fantaisie, doeskins noirs,
Broderies soie, mérinos, laine et coton,
Gants en peau de chevreau, satin, castor, cachemire et laine,
Cotons blancs et écrus, ... à carreaux,
Kerseys, cotonnades, ... Lowell, Linsey ...
Flanelles rouges et bleues,
... couvertures ... bleu de Grandor, 6, 7, 9, 8, 10, 11 et 16 points.
... blanches, ... et ...
...

... grand assortiment de ... pour ...

A ... BLACK—...
... des Indes.