در عالی‌قاپوی اصفهان، آثار حیرت انگیزی کشف شد

• ضمن تعمیرات «عالی‌قاپو» دو اطاق ویك‌راهروی‌وسیع کشف گردید که تاکنون کسی از وجود آنها اطلاع نداشت

● رنك قرمز مخصوصی در نقاشی های داخل عمارت بکار رفته که اشیاء طلائی رامانندآهن‌ربا بخود جذب میکند در صفحه سیزدهم

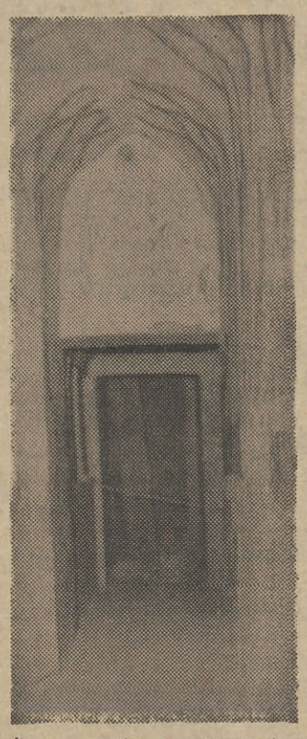

ابتدای این «راهرو»از چند صدسال پیش «تیغه» شده بود و کسی ازوجود راهرو واطاقهای داخل آن اطلاعی نداشت.

اطلاعات

دوشنبه ۲۴ بهمن ماه ۱۳۴۵ . . . . . شماره ۱۲۲۰۶

. . . . . سال چهل و یکم . . . . . تکشماره ٤ ریال

شاهنشاه وشهبانو بمیهن باز گشتند

• مردم پایتخت‌ازاعلیحضرتین استقبال بی‌شائبه‌ای بعمل آوردند

شاهنشاه آریامهر و علیاحضرت شهبانوی ایران ، عصر دیروز پس از سی‌وهشت روز مسافرت اتریش وسوئیس ، به‌میهن‌باز گشتند و با وجود اینکه هیچ نوع تشریفات استقبال رسمی پیش‌بینی نشده‌بود، مردم پایتخت،درطول مسیرشاهنشاه وشهبانو ، استقبال گرم‌وبیشائبه‌ای از اعلیحضرتین بعمل آوردند .

• در مهرآباد

شاهنشاه و علیاحضرت شهبانو فرح ساعت پنجوده دقیقه بعدازظهر دیروز ،باهواپیمای جت بوئینك هواپیمائی ملی ایران وارد تهران شدند . بقیه در صفحه سیزدهم

عنگامی که هواپیمای جت بوینك سرکت هواپیمائی‌ملی، حامل اعلیحضرتین در فرودگاه به زمین نشست والاحضرت همایون ولیعهد ، والاحضرت فرحناز و دیگر اعضای خاندان سلطنتی تا داخل هواپیما به استقبال رفتند . این عکس شاهنشاه اریامهر ،علیاحضرت شهبانو ووالاحضرتین را هنگام خارج‌شدن از هواپیما نشان میدهد .

۲۰ اتومبیل دولتی توقیف شد

• فرزندان مقامات اداری را از اتومبیل‌خدمت‌پیاده‌میکردند و اتومبیل رابوزارت‌دارائی میفرستادند

● مقاماتی‌که از اتومبیلهای دولتی در غیرساعات‌اداری برای کار های شخصی استفاده میکنند، تحت‌تعقیب قرار میگیرند

بقیه در صفحه سیزدهم

قرارداد ساختمان سد داریوش کبیر امضاء شد

در صفحه سیزدهم

کتاب‌انقلاب سفید و شرکت‌های تعاونی روستائی

بطوریکه اعلام یکی‌از سازمان مرکزی تعاون روستائی ایران‌تعداد هفت هزار جلد کتاب انقلاب سفید نوشته شاهنشاه‌آریامهررا که‌بهترین راهنما برای هیئت های مدیره و مدیران عامل شرکت های تعاونی روستائی است خریداری‌وبه‌شرکت های تعاونی روستائی درسراسر مملکت اهدانموده‌است .

قطع بمباران ویتنام شمالی

انعکاس امیدبخشی در سراسر جهان بوجود آورد

شوروی از قطع بمباران اظهار خرسندی کرد و اعلام داشت چین مانع استقرارصلح در ویتنام است

در صفحه ۲

مشمولین لیسانسیه

پس‌فردا در قرعه‌کشی شرکت میکنند

• رئیس‌وظیفه‌عمومی پیش‌بینی کرد که احتمالا عده زیادی در قرعه‌کشی ۲٦ بهمن معاف میشوند در صفحه سیزدهم

بررسی شکایات کارمندان دولت آغازشد

تاکنون نزدیك بدو هزار شکایت از طرف کارمندان رسمی دولت تسلیم سازمان اموراداری‌و استخدامی کشور گردیده است .

رسیدگی باین شکایات هر روز صبح و بعد از ظهر در کمیته‌مخصوص رسیدگی بشکایات آغاز شده‌و جریان دارد . بقیه در صفحه سیزدهم

بمناسبت اجرای مقررات آتش بس وحلول سال نو چینی ، دوشیزگان‌ویتنام شمالی به سنگر های سربازان رفته وبه آنها دسته گل میدهند .

بلیط قسطی

برنده ۲۰ هزار تومان و یک اتومبیل شد

تاکنون نشنیده بودیم که کسی بلیط اعانه ملی هم قسطی بخرد و باهمین بلیط قسطی خوشبختی را بدست آورد . اما این واقعیت‌دارد وآقای علی اصغر خدائی که کارمند اداره کل گمرك می‌باشد وساکن شمیران است باخرید ۲۸ بلیط‌اعانه ملی بطور قسطی برنده ۲۰ هزار تومان پول نقد شد و علاوه برآن قهرمان شانس نیز گردید و یك دستگاه اتومبیل اپل زیباراهم‌بدست آورد.آقای علی اصغرخدائی‌قهرمان شانس بلیطهای اعانه ملی هفته‌پیش گفت :

بقیه در صفحه ششم

نتیجه قرعه‌کشی مرحله اول

برف

روز شنبه ۲۲ بهمن ساعت ۷ بعدازظهر، مراسم قرعه‌کشی مرحله اول دوره ششم برف بعمل آمد ونتیجه بشرح زیر اعلام میگردد

کارتهائیکه شش رقم سمت راست آنها بعدد ۷۱۸۷٦۲ ختم میشود هریك برنده یکدستگاه چرخ خیاطی مارشال

. . . . . ۵۹٤۹۹۱۰ . . . . . .

. . . . . ٦۸۰۹۸٦۰ . . . . . .

هفت رقم سمت راست آنها بعدد ٦۱٦۵۱٤۷ . . . . . یخچال کلوینا تور

. . . . . ٦٤۵۵۰٤۸۰ . . . . . .

. . . . . ۱۱۸٤۵۱۹ . . . . . .

به برندگان علاوه برجوایز، کارت قرعه‌کشی برای شرکت در مرحله دوم که جایزه آن یکدستگاه اتومبیل مرسدس بنز ۲۰۰ است، داده خواهد شد

برای دریافت جوایز وکارت شرکت در قرعه‌کشی مرحله دوم در تهران به شرکت سهامی پاک کن، خیابان بوذرجمهری ـ سرای حافظ و در شهرستانها به نمایندگان برف مراجعه شود

مهلت مراجعه برای دریافت جوایز وکارت قرعه‌کشی، تا آخر ساعت اداری روز سه‌شنبه بیست وسوم اسفندماه ۱۳۴۵ خواهد بود

صاحبان مشاغل آزاد توجه فرمایند

بازار برلن واقع درکوچه برلن یکی‌از مراکز بزرك فروش کالا و احتیاجات خانواده‌هاست که روزانه هزاران نفر برای خرید به‌آنجا مراجعه می‌نمایند .

میز های کسب این بازار قبلا تا دویست و پنجاه و سیصد هزار ریال تعیین و فروخته شده بود لیکن طبق تصمیم مالکین قیمت میزها به پنج‌هزارتومان تقلیل داده شد.اکنون بهترین موقعیت برای‌خریداران وعلاقمندان است که با یك سرمایه بسیار اندك در بهترین نقطه تهران صاحب یك محل عالی و مناسب کسب‌بنشنداز ۱۰۱ میز مخصوص فروش بمنظور تشویق خریداران یك میز مجانی نیزدر نظرگرفته شده که بحکم قرعه بیك‌نفر خوش‌شانس رایگان داده میشود . چون مدت محدود است هرچه زودتر برای بازدید محل و کسب اطلاعات لازم به دفتر بازاربرلن واقع در کوچه برلن مراجعه‌فرمائید.

آگهی استخدام

سازمان ذوب آهن ایران احتیاج بعده‌ای نقشه کش‌باشرایط زیر دارد :

۱ـدارا بودن دیپلم کامل متوسطه و حد اقل پنجسال‌سابقه کار

۲ـدیپلمه هائی‌که سابقه کاردر شرکت های مهندسین مشاور آرشتیکت و یا نظیر آن داشته باشند حق تقدم‌خواهند داشت .

از متقاضیان‌واجدشرایط خواهشمنداست در اولین فرصت‌در ساعات اداری بدفتر کاریابی واستخدامی این سازمان واقع در خیابان تخت جمشید چهار راه فیشرآباد شماره ۳۱۱ مراجعه‌نمایند

سازمان ذوب آهن ایران

حجاج محترم توجه فرمایند

کاروان حج لوان‌تور در معیت حضرت‌آیت‌الله آقای حاج سیدرضابهبهانی‌مناسك حج‌را در خانه کعبه انجام میدهند و جناب‌آقای دکتر سیدابوالفضل محسنی سجادی رئیس بیمارستان جامی که عازم خانه خدامیباشند همراه این کاروان خواهد بود از حجاج محترم دعوت میشود که برای‌دریافت قرارداد وصدور بلیط‌هر چه‌زودتر درتهران به شرکت سهامی لوان‌تور ودرشهرستانها به نمایندگان مجاز لوان‌تور مراجعه‌فرمائید.

شرکت سهامی لوان‌تور

کوکا کولا

Coca-Cola

نخستین و بهترین

نوشیدنی جهان

قرعه‌کشی جوائز صندوق پس‌انداز مسکن

ساعت ٤ بعد از ظهر روز سه‌شنبه دوم اسفند ماه ٤۵ در تالار معاملات شعبه‌مرکزی بانك رهنی ایران واقع در خیابان فردوسی انجام میگیرد .

مشترکین وعلاقمندان محترم صندوق پس‌انداز مسکن میتوانند در این مراسم شرکت فرمایند . الف ۹۵٤٦

بانك رهنی ایران

اطلاعیه

کاروان حج برادران

درصفحه دواردهم .

ساکنین یوسف آباد از ۲۵ بهمن‌ماه تمیز پوش نرین مردم تهران خواهند بود .

قطع بمباران ویتنام شمالی انعکاس امیدبخشی در سراسر جهان بوجود آورد

یك کامیون حامل چتربازان ویتنام جنوبی صبح دوشنبه در ۵۰متری ستاد نظامی آمریکا در قلب سایگون منفجر شد و گفته میشود در اثر این انفجار ۳۰نفرکشته‌شده‌اند
ظاهرا از خارج نارنجکی بطرف این کامیون پرتاب شده‌وتولیدانفجار کرده است .

سایگون ـ ۱۲ فوریه

نتیجه تحقیقات تاکنون تلفاتی ازافراد آمریکائی را که در نزدیکی کامیون بوده‌اند نشان نداده است .

چند دقیقه بعد از این حادثه انفجار دیگری در شمال‌شهر سایگون رخ دادویك خانه در اثر بمب منفجر شدکه احتمالا تلفات زیادی بهمراه داشته است. کامیونی که درحادثه منفجر شد۳تا٤ صندوق خمپاره‌بارداشته است‌که همه آنها براثر پرتاب نارنجك منفجرشده و باعث انفجارهای پیاپی گردیده‌اند .

*** محل مهمات سازی**

این کامیون نزدیك یك کاروان ٤۰۰ نفری از چتربازان ویتنامی ایستاده بود که از محله شلوغ‌شهر سایگون میگذشت .پلیس‌سایگون در باره خانه‌هائی که در شمال‌شهر سایگون منفجر شد اطلاع داد که احتمالا این خانه محل مهمات‌سازی ویت کنك‌ها بوده است زیرا در خرابی‌های خانه مقداری خمپاره منفجر شده کشف شده است.

*** قطع بمباران**

عدم تجدید بمباران ویتنام‌شمالی پس‌از آتش‌بس انعکاس جهانی‌پیدا کرده است ولی گروهی معتقدند احتمال دارد که در پایان آتش‌بس ۷روزه مجددا بمباران ویتنام‌شمالی تجدید شود . از طر ف‌دیگربعضی از محافل سیاسی جهان اظهارنظر میکنند آمریکا موقتا بمباران‌ویتنام شمالی را تجدید نخواهد کرد.

ناظران امور سیاسی برای این اقدام دولت آمریکا اهمیت زیادی قائلنداخیراپاپ‌پل‌ششم‌واوتانت‌دبیر کل‌سازمان ملل متحد طی پیامهای خصوصی برای پرزیدنت جانسون‌از اوطلب کردند بمباران ویتنام‌شمالی راتجدید نکند تامحیط‌مناسبی‌برای آغاز مذاکرات صلح بوجود آید.

از سوی دیگر بدنبال مذاکراتی که بین الکسی کوسیگین نخست‌وزیر شوروی و هارولد ویلسون نخست‌وزیر انگلستان در لندن صورت گرفت هارولدویلسون‌تلفنی مسائل مورد مذاکره را به‌پرزیدنت جانسون اطلاع داد.

رئیس دولت شوروی تائید کرده است قطع بدون شرط بمباران‌ویتنام شمالی موجب آن خواهد شد که دولت هانوی با آغاز مذاکرات‌صلح موافقت کند .

ناظرین امور سیاسی معتقدند عدم تجدید بمباران ویتنام شمالی این مزایا را برای دولت امریکا دارد :

۱ـ دولت آمریکا در پاسخ به پیامهای متعدد رهبران سیاسی‌جهان «ژست» خوبی نشان داده است .

۲ـ [illegible] بینه امکان پیدا خواهد کرد که در مورد کاهش عملیات نظامی اقداماتی بعمل آورد و به پیام پاپ پل ششم پاسخ مساعدی بدهد .

انتظار میرود رئیس جمهوری ویتنام شمالی نیز اقدامات متقابلی در زمینه محدود کردن توسعه‌جنك ویتنام بعمل آورد .

۳ـ هارولد ویلسون در مذاکره با الکسی کوسیگین‌بادست بازتری از رئیس دولت شوروی طلب‌خواهد کرد به هانوی فشار آورده و دولت ویتنام شمالی را بمذاکرات صلح فراخواند .

*** استقبال در مسکو**

عدم تجدید بمباران ویتنام شمالی مورد استقبال محافل سیاسی مسکو قرار گرفت . در مسکو گفته‌میشود این اقدام دولت امریکا آغاز کاهش عملیات نظامی در ویتنام‌است و راه را برای حل مسالمت آمیز مسئله ویتنام هموار میسازد .

این محافل خاطرنشان میسازند اگرقطع‌بمباران ویتنام شمالی‌ادامه یابد دولت شوروی بهتر میتواند نقش موثری در حل مسئله ویتنام بازی کند .

*** شرط هانوی**

درپاریس گفته میشود که ترتیب مذاکراتی بین نمایندگان ویتنام شمالی‌وامریکا چندی پیش درورشو داده شده بود ، اما این مذاکرات صورت نگرفت ، زیرا شرط هانوی که قطع بمباران از طرف امریکا بود اجرا نشده بود . اکنون با آنکه دیپلماتهای ویتنام شمالی در باره خبر تمدید قطع بمباران‌ویتنام شمالی سکوت کرده‌اند ، انتظار میرود واکنش سریعی در برابر این اقدام آمریکا از طرف هانوی نشان داده شود . احتمال دارد که هانوی پاسخ مساعد خود را ازطریق کوسیگین که هنوز در لندن است ارسال دارد .

دولت آمریکا از هرگونه اظهار نظر رسمی پیرامون عدم تجدید بمباران ویتنام شمالی خودداری میکند .

*** اعلامیه مشترك**

کوسیگین وویلسون نخست‌وزیران شوروی وانگلیس مذاکرات‌وتبادل نظر یك هفته‌ای خودرا بدون آنکه به‌نتیجه مشترکی برای برقراری مذاکرات صلح در ویتنام برسد،به پایان رساندند .

منابع مطلع انگلیس و روسی گفتند «دونخست‌وزیر به‌تلاش نزدیك برای یافتن راه‌حلی جهت پایان‌دادن جنك درهند و چین‌ادامه خواهند داد کوسیگین و ویلسون اعلامیه مشترکی صادر کرده‌اند که فردا پس از حرکت کوسیگین‌بسوی مسکو انتشار خواهد یافت .

منابع دیپلماتیك میگویند علت عمده شکست کوسیگین وویلسون دراین مذاکرات ، روش‌سخت‌دولت جانسون بوده است که‌حاضرنشده شرایط قابل قبولی برای پایان‌دادن موقتی بجنك پیشنهاد کند .

اماظاهرا آمریکائیهاقطع‌بمباران رابرای آن تمدید کرده‌اند که‌دو نخست‌وزیر انگلیس و شوروی فرصتی برای آخرین تلاش جهت برقراری مذاکرات صلح داشته باشند .

دیشب کوسیگین درخانه پیلاقی ویلسون مهمان بود تاآخرین تماس هارا بگیرند .

*** متهم کرد**

رادیو مسکو رهبری چین کمونیست ومائوتسه‌تونك را متهم کرد که عمدا با صلح ویتنام مخالفت میکنند وصلح جهانی رابخطر میاندازند .

رادیو مسکو گفت چین از یکسو کمك نظامی‌واقتصادی شوروی رابه‌هانوی‌مانع‌میشود و باتظاهرات در برابر سفارت شوروی مانع کارکنان‌سفارت درارسال این کمك ها می‌گردد واز طرف دیگر نمی‌گذارد صلح در ویتنام برقرار شود زیرا صلح ویتنام رابرای نقشه‌های مائو خطرناك می‌شمارد . مائو میخواهد ازجنك ویتنام یك پیاده‌شطرنج‌بسازد، که آنرا بهرطرف که می‌خواهد کیش دهد .

رئیس جدید ویت‌کنك

هفتگی‌نیوزویك در آخرین شماره خود نوشته است «نگوین هوتهو» رئیس جبهه آزادیبخش ویتنام جنوبی از کار برکنار گردید و «نگوین تان‌فات» معاونش جانشین او شد .

پایتخت تبت بدست مخالفان مائوافتاد

هنك‌کنك ـ ۱۲ فوریه ـ رویتر ـ آسوشیتد پرس ـ منابع چین ملی خبر دادند که نیرو های ارتش مخالف «مائوتسه‌تونك» کنترل شهر «لهاسا» پایتخت‌تبت‌را بدست گرفته‌اند .

این گزارش ها حاکی است که ۱۳ نفررهبر محلی هوادار مائو توقیف شده‌اند و ارتباط «لهاسا» با سایر نقاط جهان قطع شده و تمام شهر لهاسا و مرکز کمیته حزبی و «شورای خلق»لهاسا تحت کنترل نظامیان است .

هواداران مائو در تبت یك پیام فوری برای لین‌پیائو وزیر دفاع و «هسوهسیان‌چین» رئیس کمیته انقلاب‌فرهنگی فرستاده‌اندوتقاضای کمك فوری نموده‌اند .

در پیام گفته میشود وضع‌بسیار وخیم است و مخالفان مائو مراکز مارا غارت کرده و صد ها نفر از هواداران مائو را کتك زده‌اند . آنها چهار اتومبیل‌حامل بلندگورا توقیف و وسایل تبلیغاتی راخراب کرده‌اند ، گفته میشود «چانك ـ کوهوا» ،فرمانده‌سابق منطقه‌نظامی تبت رهبری مخالفان‌مائورا دردست دارد .

*** ادامه مخالفت**

ارتش چین کنترل پکن را در دست دارد ، اما گزارش هائی که ازنقاط دیگر میرسدادامه مخالفت بارهبری مائو را نشان میدهد .

در هنك‌کنك جراید نوشتند که در حومه کانتون دهقانان به‌افراد گارد سرخ حمله کرده بیش‌ازصد نفر آنها را مجروح نموده‌اند .

این زدوخورد در جلوی سربازخانه‌ای که در خارج شهر است رخ داده است . چند هزار سرباز ارتش هرکدام با کتابی از مائو درجلوی‌سربازخانه بصف‌قرار گرفتند اما مداخله‌ای در زدوخورد نکردند دهقانان و کارگران که خود را «گارد ارغوانی» می‌نامیدند افراد گارد سرخ راتارومار کردند.

*** پخش اعلامیه**

مسافرانی که‌از کانتون‌آمده‌اند میگویند هلیکوپترهای‌چینی‌برفراز شهر کانتون اعلامیه هائی ریختند که در آنها از طرف لین‌پیائو به افراد گارد سرخ دستورداده شده در تاریخ ۲۱ فوریه شهر کانتون‌را ترك کنند . توضیحی درباره‌تاریخ ۲۱ فوریه داده نشده است ، اما تصور میرود این اقدام برای آرام کردن افکارعمومی باشدکه دراثر افراط کاری های گارد سرخ بهیجان آمده است .

*** میتینك‌های ضد شوروی**

رادیو پکن خبر داد که چهار میتینك بزرك ضد شوروی درچهار شهر چین تشکیل شده است .

این شهرها عبارت بودند از : «تایووان» ، «چانك‌شا» ، «تسینك‌تائو» و «کوی‌یانك» .

تظاهرکنندگان دراین میتینك‌ها شعار میداده‌اند «روز دفن تجدید نظرطلبان شوروی و امپریالیستهای آمریکائی نزدیك است »

«ماقصد داریم همه تجدیدنظر‌طلبان را قلع‌وقمع کنیم »و «شوروی باید شرایط مندرج دریادداشت چین را اجرا کند » .

(یعنی بمناسبت بدرفتاری پلیس شوروی بدانشجویان چین معذرت بخواهد و خسارت و صدمات‌وارده به‌آنهارا جبران کند)

*** قطع رابطه میشود**

چن‌یی وزیر خارجه چین بعده‌ای ازبازرگانان ژاپنی گفته است چین در قطع روابط باشوروی پیشقدم نخواهد شد.البته‌ماهر حمله‌شوروی راباحمله متقابلی پاسخ خواهیم‌داد اما دست‌بکار قطع روابط نخواهیم زد .

جالب این است که کوسیگین نخست‌وزیر شوروی نیز در لندن گفته است که«شوروی هرکوششی راخواهد کرد تا از قطع روابط با چین احتراز کند. »

*** تظاهرات در لندن**

امروز وقتی کوسیگین به دیدار قبر کارل مارکس فیلسوف بنیاد‌گذار کمونیسم در شمال لندن‌رفته بود ، عده‌ای از کمونیست های انگلیسی طرفدار چین علیه وی تظاهرات کردند .

کوسیگین تاج گل‌بسیاربزرگی برقبر کارل مارکس گذاشت که روی نوار آن نوشته بود « تقدیم به‌کارل مارکس‌بنیادگذارکمونیسم علمی ».

پرسیاوش

«ژان ماره» هنرمند اول سینمای فرانسه که با سری فیلمهای «فانتوماس» قدرت خود را درایفای‌نقشهای‌کمدی‌و پرهیجان نشان داد بار دیگر دریك اثر پر از انتریك ـ کمدی و زد وخورد های جالب

برنامه آینده سینماهای

چاپ چهارم
اصول روانشناسی
تالیف ل. مان
ترجمهٔ دکترمحمود صناعی
باپنجاه ریال تنزل بها نسبت به چاپهای قبلی (۳۰۰ ریال) منتشر شد .
شرکت‌سهامی نشر اندیشه . تهران‌خیابان شاه‌آباد مقابل دبیرستان بوعلی‌سینا
تلفن ۳۰۲۹۶۳

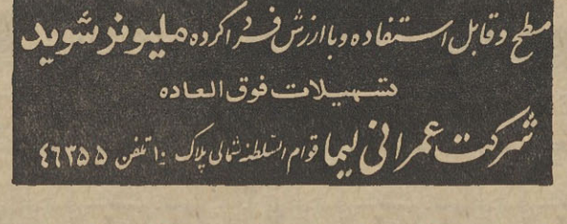

سفری به‌مراغه

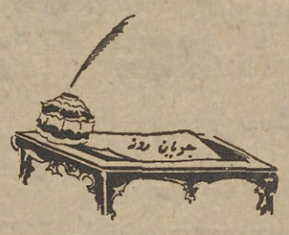

نزدیك به‌سی‌وسه سال پیش ، کاروانی باعظمت و جلال از شهرمراغه میگذشت تاخوی وارومیه آنروز را نیز زیرپا گذارده بماکو و از آنجا به‌ترکیه برود . در آن روز نویسنده یکی از افراد این کاروان بودکه‌در التزام رکاب اعلیحضرت رضا شاه کبیر عازم این سفر میمنت اثربودم وروز جمعهٔ هفته‌ای که گذشت دومین بار بود بسرزمین‌حاصلخیز ومعمور مراغه قدم میگذاشتم.

وقتی هواپیمای دوموتوره کوچك شیروخورشید سرخ، کوهها و دشتهای پربرف آذربایجان را زیر بالهای خود گرفته وبا سرعت ساعتی هفتصد وپنجاه کیلومتر راه تهران بمراغه را می‌پیمود وفاصله‌ای که در سال ۱۳۱۳ چند شبانه روز طی شد در یکساعت ونیم پیمود و مارا در فرودگاه برزمین گذارد ، افکار دور ودرازی برمن مستولی شده بود، دورنمای آنروزو راههای پرگرد و غبار و پست و بلند غیرآسفالته‌ای که این قافله در پیش‌داشت بخاطرم آمد و قیافهٔ خسروبیك سفیرکبیر ترکیه که در ملازمت شاهنشاه فقید بود بنظرم آمد اوبرای اینکه خود رااز گردوخاك محفوظ بدارد ، لباسی از پارچه سفید تهیه کرده‌بود که تمام بدن اورامی‌پوشانید وفقط چشمانش زیر عینك درشتی ظاهر بود، قیافهٔ عجیبی پیدا کرده بود و این روپوش سفیدی که بی‌شباهت به‌کفن‌پوش‌ها نبود در تمام مسافرت ایران و ترکیه تانقطه‌ای که‌بدریا رسیدیم یا مسافرت باراه‌آهن شروع میشد روزها هنگام سفرمی‌پوشید وشبها در پذیرائی‌ها و ضیافتها کنار میگذاشت .

***

از آسمان خطوط آهن، مانند ریسمان نازك قیطانی‌در پیچ‌وخم کوهها دیده میشد که بموازات راههای آسفالته پیش میرفت وجز این دونوار نازك سیاهرنك در میان برف سنگینی که همه‌چیز وهمه‌جا راپوشانیده بود چیزی دیگر دیده نمیشد ، دهات و قصبات در احاطه برف بود که میان دشتها و کوهها یکی بعدازدیگری پیش می‌آمد و میگذشت ، خورشید اشعه طلائی خودرا براین صحنهٔ زیباو مطبوع گسترده‌و منظرهٔ دلپذیری بوجود آورده بود و من در مخیلهٔ خود تحولات عظیمی‌که از آنروز تا امروز پدید آمده مانند فیلم سینما میگذراندم که ناگهان آقای مهندس ریاضی رئیس محترم مجلس رشته تفکراتم راپاره کردو مسئله خوبی سال وآبیاری را مطرح ساخت و ضمن ابراز خوشحالی از دیدن کوهها و دشتهای پربرف که تا چشم کار میکرد برف‌همه‌جارا فرا گرفته بود، گفت چه سال پرنعمت و برکتی برای آذربایجانیها در پیش خواهد بود، دکتر خطیبی سراپا گوش بود و باطبع شاعرانه‌اش بتماشای مناظر اطراف سرگرم ولی دکتر شفیع امین گفت بشرطی که مسئله ملی کردن آب مشکلی برای مردم پیش نیاورد ، رئیس‌مجلس ازنایب رئیس خود پرسید چه‌مشکلی واو گفت چند روز پیش که در تبریز بودم مردم درباره ملی کردن آب و آبیاری اظهار نگرانی شدید میکردند و تصورشان اینست ، دولت تمام آبها وقنوات را که نقش مهمی در آذربایجان دارد در اختیار خود میگیرد و میفروشد بعلاوه مشکلاتی از این راه بوجود خواهد آمد. رئیس مجلس گفت چه‌اشتباه بزرگی، آنچه در قانونی که از مجلس گذشت برای حفظ و حراست‌و بهره‌برداری از ذخیره‌های زیرزمینی است و آنچه دولت اجرا خواهد کرد درجهت خیرو سعادت مردم و پیشرفت آبیاری و کشاورزی‌است ، دولت میخواهد ذخائر عظیم آبهای زیر زمینی‌را روی اصول علمی‌امروز جهان اندازه‌گیری کند ومورد بهره‌برداری قرار دهد و اطلاعات لازم را در معرض استفاده عموم بگذارد وبااطلاع کامل از منابع زیرزمینی که خوشبختانه دریائی از آب شیرین در زیرزمینهای مستعد نقاط مختلف کشور وجود دارد این آبها را تحت نظارت و کنترل قرار داده ومردم را تشویق وتائید باستفاده از آن روی قواعد امروزی‌کند واین بهترین اصولی است برای کشوری که مردمش چشم به‌آسمان میدوزند تاباران ببارد، چه بسا خشکسالی پیش می‌آید وزراعت نکث‌فاحش‌پیدا میکند واگر این موضوع بخوبی عمل شودوآبهای زیرزمینی روی قاعده علمی مورد استفاده واقع‌شود، هیچگاه خشکسالی زیانی بکشور وارد نخواهد ساخت، یعنی اگر بارندگیهای سال کافی بود آبهای زیرزمین همچنان در ذخیره نگاهداشته میشود و بهراندازه مورد نیاز بود از زیرزمین گرفته میشود ،وهروقت بارندگی کم‌بود از آن ذخایر باحفر چاه و لوله‌کشی استفاده میشود .در اینصورت هیچوقت نگرانی از سوختگی محصول و خشکسالی پدید نخواهد آمد و کشور روبه‌آبادی وعمران میرود وایران تنهاکشوری است‌در جهان‌که نه‌فقط آنوقه نفوس ایران را که دهها میلیون نفر اضافه شود میدهد، بلکه بدنیا نیز کمك خواهد کرد.

قیافهٔ دکتر شفیع‌امین باز شد و از شنیدن این مطالب خوشحال گردید وگفت باید این حقایق در معرض افکار عمومی گذاشته شودتا مردم تصور نکنند قصد ونیت دولت براینست که قنوات را در اختیار بگیرد و مشکلاتی برای آبیاری تولید کند، آنچه را که فرمودید صحیح است ولی باید برای مردم توضیح‌و تشریح شود تا همه مسبوق شوند، در این‌جا رئیس مجلس روی‌خود رابسوی من کرد و گفت این تکلیف دیگر برمطبوعات است که محسنات این‌قوانین سودمندو مترقی رابرای عامه تجزیه و تحلیل کنند، گفتم اطاعت میشود همین موضوع را در روزنامه منعکس میکنم.

خانواده های صرفه‌جو و باسلیقه به زایشگاه نامداران مراجعه میفرمایند . ۱ـ۱۰ آـ٤٤٤٨٤

سینما تخت جمشید
ازفردا نمایش میدهد

تمدید مدت آگهی مناقصه‌مربوط به خرید ۲۰۰ دستگاه سمپاش موتوری چرخدار که‌بشماره ۹۳۵۰ ـ الف‌درج گردیده است

سازمان حفظ نباتات وزارت کشاورزی بدینوسیله باطلاع کلیه داوطلبان شرکت در مناقصه ۲۰۰ دستگاه سمپاش موتوری چرخدار میرساند که مدت قبول پیشنهادات بجای تاریخ ۲٦ر۱۰ر٤۵ ساعت ۱۰ صبح روز ۱۰ر۱۲ر٤۵ خواهد بود.
مدیر کل حفظ نباتات مهندس منوچهر ایازی
۱ـ ۲ آـ٤۵٦۹۸

گروه فرهنگی بیدار
خواهشمنداست برای‌شرکت درجلسه مجمع عمومی فوق‌العاده‌ایکه روزدوشنبه هشتم‌اسفندماه ساعت ۵بعدازظهر درمحل دبیرستان‌طبا تشکیل میگردد حضور بهمرسانند .
دستور جلسه
۱ـ ازدیاد سرمایه
۲ـ پذیرش عضو جدید
هیئت مدیره گروه فرهنگی بیدار

کلاسهای انگلیسی انجمن ایران وامریکا
امتحان تعیین قوه برای‌داوطلبین جدید در پنجشنبه هر هفته از ساعت‌هشت صبح تاهفت بعداز ظهر بعمل خواهد آمد . ثبت نام‌برای کلاسهای سه روز در هفته ترم آینده در روز های سه شنبه ۲۵ و شنبه ۲۹و یکشنبه ۳۰ بهمن ماه بعداز ظهر هااز ساعت سه و نیم الی هفت انجام‌خواهد شد .
نشانی ـ خیابان شاه ساختمان‌آلومینیوم‌طبقه هفتم ـ تلفن ٤۷۱٤۰ ۱ـ۲

دکتر فریدون خسروشاهی
جراح و متخصص‌درآوزتوپدی (شکسته‌بندی‌وجراحی‌مرمتی)
خیابان فرصت (شاهرضا) شماره ۱ر۹۲ تلفن ٦۵۷۷۸
پذیرائی : عصرها ساعت ۵تا۸ـ تلفن منزل ۸۸۱۳۰۹

در عدن نبردهای خونینی آغاز شد

استقلال طلبان عدن به نبرد شدیدی با سربازان انگلیس و پلیس دولتی دست زدند.

دیشب تلفات این زدو خوردها که بمناسبت هشتمین سالگرد تاسیس فدراسیون عربستان جنوبی بود بالا رفت و اعلام‌شد ۱۳ سرباز انگلیسی، ۱۳ پلیس محلی و ۸ نفر ساکنان محلی کشته و ۱۴ نفر زخمی شده‌اند. از استقلال طلبان نیز یکنفر کشته شده و ۹ نفر تیرخورده ومجروح دستگیر گردیده‌اند.

استقلال طلبان ۴۵ نارنجك وذو خمپاره بسوی سربازان انگلیسی انداختند و ۱۴ بار بسوی آنها آتش گشودند.

با وجود این اعلام شد که حکومت نظامی مقرر است و منع عبور ومرور روز دوشنبه پایان خواهد یافت تا مردم بکار عادی خود برسند.

از صنعا نیز گزارش داده‌شد که تظاهرات عظیمی در یمن بر ضد انگلیس سازمان یافته است.

* **حکومت آزاد**

روزنامه الجمهوریه مینویسد وقایعی که در عربستان جنوبی روی میدهد موجب تشکیل یك حکومت آزاد از ناسیونالیست های عربستان جنوبی میگردد. الجمهوریه مینویسد دولت ناسیونالیستهای عربستان‌جنوبی که بزودی تشکیل می‌گردداز تمام دول عربی ترقیخواه و آفریقا و آسیا طلب میکند آنرا برسمیت‌بشناسند. این‌شناسائی موجب آن میگردد که دولت آزاد عربستان جنوبی دربرابر انگلستان و آینده عدن وسایر مناطق عربستان جنوبی مسئول باشد.

اخبار خاورمیانه

حزب بعث جبهه تازه‌ای در عراق تشکیل میدهد

روزنامه «الراصد» چاپ بیروت مینویسد:

فرماندهی ملی حزب بعث سوسیالیست عربی در بیانیه‌ای که در دمشق منتشر کرد دعوت به تشکیل‌یك جبهه پیشرو در عراق نمود تا بتواند خطراتی که عراق را احاطه نموده درهم بکوبد. بیانیه به‌کودتائی که منجر به‌برکناری حزب بعث شد حمله کرده است.

این بیانیه بمناسبت یادبود انقلاب عراق در هشتم فوریه که باعث سرنگون شدن رژیم ژنرال قاسم شد منتشر گردیده است.

دربیانیه مزبور گفته شده است که ادامه اختلاف میان دستجات و عناصر مختلف در عراق‌منجر به فاجعه‌ای شدیدتر از فاجعه ۱۸ نوامبر ۱۹۶۳ خواهد شد.

در هیجدهم نوامبر ۱۹۶۳ عبدالسلام عارف‌رئیس‌جمهور سابق عراق، حزب بعث را از قدرت دولتی دور ساخت.

اردن فیلم های مصری را تحریم کرد

دولت اردن ورود هرگونه فیلم مصری را به اردن قدغن کرد.

«هاشم‌التل» وزیرکشوراردن اعلام کرد اخذ این تصمیم با موافقت صاحبان سینماهای اردن بوده است.

از صنعا نیز گزارش داده‌شد که تظاهرات عظیمی در یمن بر

دختر کوچك ملك سعود پادشاه سابق سعودی که مدتی است به قاهره آمده و «نشا» نام دارداین روز ها همبازی جالبی پیدا کرده‌است. این همبازی یك میمون کوچك باغ وحش قاهره بنام «ظریفه» است.

پیشنهاد کمك فرانکو به ملك فیصل

سنیور مانویل وزیر اطلاعات و جهانگردی اسپانیا که به عربستان سعودی سفر کرده بود با ملك فیصل پادشاه عربستان سعودی ملاقات کرد.

روزنامه «تلگراف» چاپ بیروت‌مینویسد که‌وی‌پس از این ملاقات اظهار داشت که پیام شفاهی فرانکو رئیس دولت اسپانیا را بملك فیصل ابلاغ نمود.

فرانکو در این پیام آمادگی خود را برای دادن هر نوع کمك تبلیغاتی و جهانگردی و فرهنگی و هر کمك دیگری را که عربستان بخواهد اعلام داشته است.

کمك مالی قطر به اردن

شیخ احمد بن علی آل ثانی حاکم‌قطر قول داد که کمکهای مالی وسیعی به نیرو های مسلح اردن هاشمی بنماید تا این نیرو ها بتوانند وظایف نظامی خویش را بنحو احسن انجام دهند.

روزنامه «الحیاة» چاپ اردن که این خبر را منتشر ساخته افزوده است که حاکم قطر در لحظه ای که ملك حسین خاك امارت او را ترك میکرد چنین قولی را باو داد.

بحران در کابینه ایتالیا

رم - کابینه ائتلافی «آلدومورو» بابحران جدیدی روبرو شده‌است.

نخست‌وزیر ایتالیا دیروز مدتی با اعضای کابینه برای رفع بحران مذاکره کرد.

گفته میشود درنتیجه‌مذاکراتی که‌از سه روز پیش بین‌اعضای احزاب دموکرات مسیحی و سوسیالیست ها صورت‌گرفته راه‌حلی برای برطرف کردن مشکلات فعلی پیداشده‌است.

مدار سفینه عوض شد

پاسادنا- کارشناسان‌فضائی امریکا دیروز بوسیله یك‌فرمان رادیوئی مدار سفینه مه نورد «اربیترسوم» را عوض کردند.

سفینه مه‌نورد امریکا که اکنون درچهل و پنج کیلو متری کره بدور آن گردش میکند از روز چهار شنبه ماموریت عکس برداری خودرا آغاز خواهد شد.

۱۲۷ ساعت پیانونواخت

لین- «آلفردو سرویدیو» پیانیست معروف آرژانتین ۱۲۷ ساعت بطور مداوم پیانونواخت ورکورد قبلی خود را که ۱۲۳ ساعت بود شکست.

این‌مسابقه درشهر «پیسکو» واقع در ۲۵۰ کیلومتری شهر لیما صورت گرفت.

تقاضای قانونی‌شدن‌طلاق

رم - دیروز هزاران نفر از مرد م‌ایتالیا در خیابانهای رم دست بتظاهرات زدند. تظاهر کنندگان درخواست میکردند که‌طلاق در ایتالیا قانونی‌شود.

پلیس ایتالیا بدقت مراقب اوضاع بود ولی هیچگونه‌زدو خورد و حادثه ناگواری در جریان این تظاهرات‌روی‌نداد.

سرما در کانادا

مونترال - موج سرمای شدیدی سراسر کانادارافرا گرفته است. دیشب درناحیه «ادنتاریو» گرما سنج ۴۶درجه زیر صفر را نشان میداد.

درانتخابات شرکت‌میکند

لیون - ژاك سوستل معاون سابق دوگل که بعدا جزو مخالفین وی درآمد و بخارج تبعید شد دیشب اظهارداشت که‌در انتخابات آینده فرانسه شرکت خواهدکرد.

سوستل که با سیاست دوگل درمورد اعطای استقلال به‌الجزایر بشدت مخالفت‌می‌کرد درسال ۱۹۶۲ از کار برکنار شد.

مرك گاندی آمریکا

نیویورك - «ماست» رهبر نهضت صلح طلبان امریکا که به«گاندی امریکا» معروف شده‌بود دیشب براثر سکته قلبی در ۸۶ سالگی‌درگذشت او ازسال ۱۹۴۸ ازپرداخت مالیات بدولت‌خودداری میکرد وهروقت ماموران دارائی به‌سراغش میرفتند یك‌جلد کتاب مقدس بعنوان مالیات هدیه‌می کرد.

تفسیر روز

شمالی‌ها و جنوبی‌ها

کنفرانس وزیران خارجه کشورهای عضو پیمان ورشو که اخیرا در پایتخت لهستان تشکیل شد اولین کنفرانس در نوع خود بود که‌با شکست نسبی روبرو گشت. روز۲۱ژانویه «مانسکو»وزیرخارجه رومانی دربن باویلی‌برانت وزیر خارجه آلمان غربی موافقت نامه استقرار روابط دیپلماتیك بین رومانی‌و آلمان غربی‌راامضاءکرد. این موافقت‌نامه که حتی بدون مشورت باآلمان شرقی‌بامضاء رسیده بود، والتراولبریخت را سخت نگران ساخت. نگران از اینکه دیگر کشورهای اروپای‌شرقی بهمان راه رومانی بروند ودر پایان، رژیم و کشور او منزوی و تنها، در حلقه محاصره حکومت آلمان غربی ودوستان آن قرار گیرد. برای مقابله با این خطر در فردای برقراری روابط سیاسی بن -بخارست وزیر خارجه و گروهی دیگر ازنمایندگان اولبریخت راه پایتخت‌های اروپای سوسیالیست را در پیش‌گرفتند تا موقعیت‌کشور خودرا برای«کشورهای برادر» تشریح کنند.

اولبریخت این اقدام را کافی ندانست و تقاضا کرد که‌وزرای خارجه کشورهای عضو بلوك ورشو بمنظور «بررسی مسائل مربوط به‌امنیت اروپا» یك جلسه فوق‌العاده در کشور او تشکیل دهند.

عکس‌العمل رومانی نسبت به این تقاضا سرد ومایوس‌کننده بود. رومانی اطلاع داد که حاضر نیست در سطح وزراء در این کنفرانس شرکت‌کند. معلوم بود که محل تشکیل کنفرانس یعنی خاك آلمان شرقی نیز از لحاظ رومانی محل راحت و مناسبی نیست. برای آنکه از تشدید بحران جلوگیری شود قرار شد کنفرانس در «ورشو» تشکیل شود معذالك رومانی تنها معاون وزارت خارجه خودرا باین کنفرانس فرستاد.

اما موضوع مورد بحث کنفرانس تلاش‌های موفق حکومت آلمان غربی برای عادی کردن روابطش با اروپای شرقی ونفوذ در این‌بخش از اروپا بود. از آنچه در جلسات کنفرانس گذشته بطور دقیق‌اطلاعی در دست نیست اما از اعلامیه دوعبارتی پایان کنفرانس استنباط میشود که وزرای خارجه شرکت کننده در کنفرانس نتوانسته‌اند در باره «مسئله آلمان» و مسئله برلن وچگونگی روابط اروپای سوسیالیست با حکومت بن توافق‌نظر حاصل کنند. اعلامیه پایان کنفرانس فاقدعبارات خاص و آشنای این گونه اعلامیه‌ها مبنی بر حصول «توافق کامل» و «اتفاق نظر» و نظایر آن بود. اعلامیه فقط حاکی از آن بود که «مذاکرات درمحیط دوستانه و تفاهم کامل متقابل» انجام شده است. در اعلامیه هیچگونه اشاره‌ای به مسئله آلمان یعنی آنچه کنفرانس بخاطر آن بوجود آمده بود دیده نمیشد.

آنچه در این شرایط میتوان استنباط کرد اینست که‌کشورهای اروپای شرقی در اینکه در باره مسئله آلمان بایکدیگر توافق ندارند توافق حاصل کرده‌اند و این توافق در عدم توافق ماحصل کنفرانس اخیر وزیران خارجه بلوك سوسیالیستی اروپا است.

حالا دیگر بطور قطع میتوان گفت که کشورهای اروپای شرقی نسبت به مسئله آلمان بدو گروه شمالی و جنوبی تقسیم شده‌اند. این البته بهیچوجه بدان معنی نیست که در پیمان ورشو شکاف‌عمیقی بوجود آمده باشد، معذالك جنوبی‌ها یعنی رومانی‌ها وچك‌اسلواکی‌هاو بلغارها بخلاف شمالی‌ها یعنی شورویها، لهستانیها وآلمان شرقی‌سوءظن و حساسیت کمتری نسبت به آلمان‌غربی دارند وبرای‌گسترش مناسبات دوستانه به‌آنان آمادگی بیشتری درخود احساس می‌کنند.

جعفر -مدنی

رنگ پاش وسپاش میسترال ث
بظرفیت های مختلف
برق بدون دخالت پمپ باد

Mistral
مناسبترین وسیله برای نقاشان ساختمانی، اتومبیل
بمل سازان وصاحبان صنایع فلزی
قابل استفاده برای رنگهای: لعابی، روغنی، چکشی
پلاستیك، کلرینه لاك الکل، نوع کوچك آن برای ازبین
بردن حشرات وضد عفونی ساختمان و رنگ آمیزی
وسایل فلزی در وینجره وسیله مؤثری است برای منازل
شش ماه سرویس مجانی
در تهران وشهرستانها نماینده معتبر می‌پذیریم
نمایندگی انحصاری شرکت جویا خیابان سعدی‌جنوبی-
کوچه‌نمازی (مزدهی) شماره ۸۰۶ تلفن ۳۳۴۳۵

لباسشوئی
زانوسی
باقساط ماهانه
۲۲۷ تومان

از صبح چهارشنبه در سینماهای
رکس - میامی - همای
سیلوانا- ناتالی- ماژستیک
تقدیم بمربیان و معلمان اجتماع، آنانکه گروهی را هدایت میکنند تا نسل‌فردای مارا بوجودآورند، نسلی نه‌چون‌لیلاج واخورده وسر گردان، بی‌پناه وگمراه لیلاج بیانی از گمراه ترین نسل قرن‌حاضر وپرچمدار جوانان آواره وبی پناه شهرما-
بکارگردانی: ایرج قادری

ایرج قادری
در نقش
لیلاج
باشرکت
آذر حکمت شعار علی آزاد مهدوی اسدزاده اکبرمشکین لادن و شهلا

اطلاعیه سینما سانترال
ازاین پس سینما سانترال فیلمهای جاری خودراهرهفته روزهای سه‌شنبه ساعت ۱۵ر۹ بعدازظهر بزبان انگلیسی نمایش میدهد.
فرداشب - ساعت ۱۵ر۹ بعدازظهر
بابوسه بکش (رنگی)
باشرکت مایکل کانرز - دوروتی پروایز

کفش فردوس
قیمت کفشهای مردانه راتقلیل داد
نظر باینکه کارخانجات کفش فردوس ازبدو تاسیس همواره سعی نموده که محصولات خودرا ازحیث دوام وظرافت ومواد اولیه روز بروز بهتر نماید ودرعین حال ثابت نموده است که حمایت مصرف‌کننده را همیشه درنظر دارد.
اینک دراثر ازدیاد تولید وتقلیل هزینه قیمت کفشهای مردانه راازروز ۲ شنبه ۲۴ بهمن ماه درکلیه فروشگاههای کفش فردوس به ۳۵۰ ریال و ۴۸۰ ریال کاهش میدهد
کفش فردوس - خیابان شاه - اسلامبول - شاهرضا - فردوسی

کانون گرم خانوادگی آنها را فقط یك چیزمختل‌میکرد: عشق سوزان و پرحرارت یك دخترجوان... ودراین دوران آشفتگی بودکه هرسه آنها به حقیقت‌وجود واحساسات خود پی بردند
ازفردا صبح درسینماهای
رادیوسیتی- ب.ب

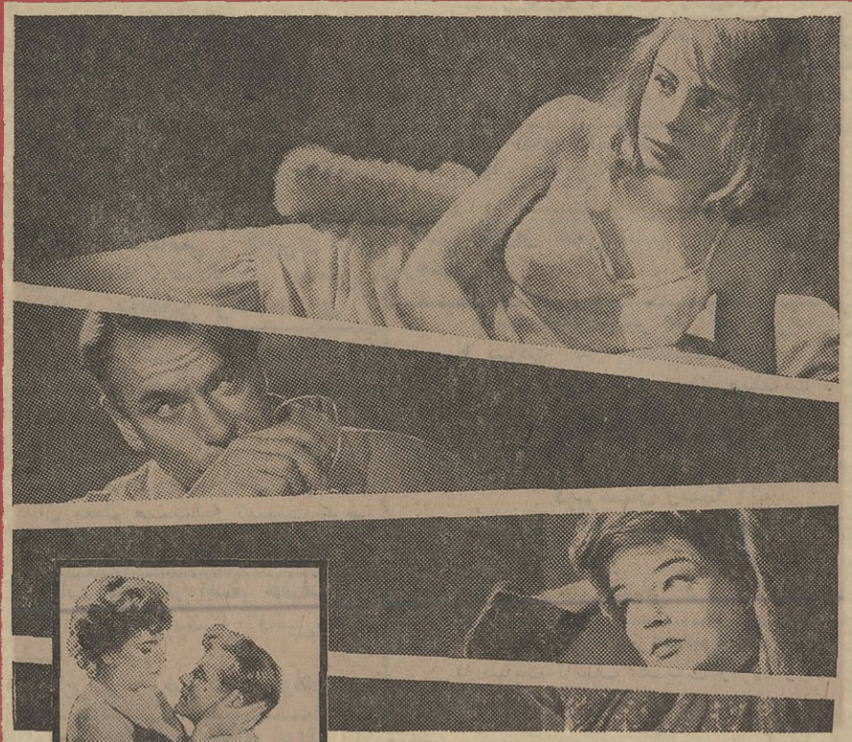

لورنس الیویر
سیمون سینیوره/ساراما یلز
ترنس استامپ/هیوگریفیت در
دوران آشفتگی
Term Of Trial
محصول: کمپانی برادران وارنر

در محافل و مجامع

نجمن دوستی ایران وفرانسه

دراولین جلسه سخنرانی سال جاری انجمن دوستی ایران و فرانسه آقای ادوارد سابلیه مفسر معروف فرانسوی و مسئول بخش خارجی تلویزیون فرانسه درباره ایران و پیشرفت هائیکه در سال های اخیربه رهبری خردمندانه‌شاهنشاه‌نصیب ملت ایران شده است نطق جالبی ایراد کرد .

این سخنرانی با حضور عده ای از شخصیت های برجسته فرهنگی و نویسندگان فرانسوی و دوستداران ایران در تالار موزه معروف «گیمه» برگزار شده بود ودر پایان روزنامه نگار معروف فرانسوی به سئوالات حضار درباره اصلاحات‌ارضی‌سپاهیان انقلاب وسایر جوانب انقلاب ایران پاسخ داد .

سیب‌زمینی ارزان شد

خبرنگار اطلاعات امروز خبرداد که ماموران و افراد شرکت تعاونی بارفروشان مقدار قابل‌توجهی‌سیب‌زمینی را از دماوند بتهران حمل کردند ، با حمل این سیب زمینی‌ها قیمت این کالا در میدان دو ریال کاهش یافت و به کیلو هشت‌ریال رسید .

این ماموران اعلام کردند که مقدار سیب زمینی های انبار شده‌در دماوند بالغ به دو هزارو پانصدتن میباشد .

این سیب‌زمینی ها بشرکت تعاونی میدان تحویل شد و بوسیله آنها تا شب عید بفروش خواهد رفت .

بهداری کل استان مرکز و بهداری آموزشگاه ها طی اعلامیه مشترکی اطلاع دادند

منئریت در تهران تقلیل یافته است

● کودکان‌راودرس بخوانید و آنها را به سینما ببرید

طبق اصلاح خبرنگار فرهنگی ما امروز اداره کل بهداری‌امورسپاه هو بهداری کل استان مرکز ،طی اعلامیه‌ای در موردبیماری منئریت مشترکا صادر نمودند اعلام کرده‌اند که بواسطه تغییر مناسب‌هواموارد‌ابتلا به‌بیماری منئریت تقلیل یافته‌است‌و تعطیل مدارس لزومی ندارد‌وباتوجه بوضع بیماری درحال حاضر اهالی تهران نیز میتوانند‌بارعایت‌دستورات بهداشتی بکارهای خود ادامه‌دهند.

*** علائم بیماری**

دراعلامیه مذکور گفته شده بیمار مبتلا به منئریت بایدحتما دریکی ازمراکز مجهز تحت درمان قرار گیرد معالجه منئریت درمنزل شخصی بضرر بیمارتمام خواهدشد گرچه تشخیص‌مرض ازروی علائم وطبیعه پزشك میباشد ولی‌بامشاهده هرنوع تب ناگهانی همراه‌بااستفراغ ویااسهال، سردرد شدید، سرگیجه وحالت گیجی یااغماء بایدبیمار را مشکوك تلقی نمود و فورا او را نزد پزشك هدایت‌کرد از مراکزموجود درمانی باید محلی رادرنظر گرفت که‌درهر موقع آماده‌ومجهزبوسایل میباشد .

دراعلامیه اضافه شده است. در مواقع اپیدمی منئریت لازم است کلاس درس و اطاق مسکونی‌تهویه شود دانش آموزان را درمدارس از خستگی های زیاد و ورزش های سنگین باید معاف دارندو تکالیف شبانه را ،مانند مشق خطوزرونویسی کتاب رابرای اطفال دبستانی بکلی حذف نمایند :

درمورد خواب کودکان در منازل باید مراقبت شود تازودتر بخوابند وآنهارا بسینمانبرند زیرا آلودگی هوای داخل سالن وخستگی چشم خالی از ضرر نخواهدبود .

دراعلامیه مذکور گفته‌شده‌است که‌بیماری منئریت اختصاص‌بکشور معینی ندارد و این بیماری در تمام ممالك حتی ممالکی که درحداعلای بهداشت هستند مشاهده میشود و میکروب مولد این‌بیماری که«موتو-بوکك» نام دارد، درهوای آزادودر خارج ازبدن انسان قابل دوام‌نیست

تیم فوتبال ارتش ایران بعراق رفت

تیمسار سرتیپ وشمگیر رئیس هیئت‌مدیره انجمن ورزشی‌ارتش در فرودگاه مهرآباد از فوتبالیست ها مشایعت نمود .

صبح امروز تیم فوتبال ارتش‌ایران برای مسابقه با تیم فوتبال ارتش عراق‌عازم آن کشور گردید . این مسابقه روز جمعه در بغداد انجام میشود .

در فرودگاه مهرآباد تیمسارسرتیپ وشمگیر رئیس هیئت مدیره انجمن ورزش ارتش و چند تن از افراد و شخصیت های کشوری و ورزشکاران از این تیم مشایعت بعمل آوردند.

هیئت اعزامی عبارتند از آقایان سرهنك امیر خلیلی سرپرست ، سرهنك داریوش ، سرگردجاویدپور بعنوان هیئت سرپرستی و آقایان سروان اسدالهی مربی ، سروان رنجبر کاپیتان تیم، ستوان حبیبی ، ستوان ساعدی ، ستوان مهاجرانی، ستوان یاوری ، ستوان مصطفی‌عرب، فرامر ظلی ، اکبر مالکی ، میرزا حسن ، گودرزی ، فریبرز اسمعیلی، ایرج میرزاخانی ، حبیبی‌فرد ،اکبر افتخاری،جلال طالبی،پرویز قلیچخانی، امینی خواه و وطن دوست . اعضای تیم .

*** مسابقه برگشت**

مسابقه برگشت تیمهای فوتبال ارتش های ایران و عراق روز دوازدهم اسفند ماه در تهران برگزار میشود.

رانندگان متخلف تاکسی

تسلیم دادگاه گرانفروشان میشوند !

امروز پلیس تهران طی اطلاعیه ای یادآور شد که رانندگان متخلف‌تاکسی در صورت‌اجحاف ،بدادگاه‌گرانفروشان تسلیم می شوند این شد تعمل‌بعد از اجرای طرح تاکسیمتر وسیله‌ماموران پلیس اجرا خواهد شد .

*** متن اطلاعیه پلیس**

اطلاعیه شماره ٤ پلیس تهران به شرح زیر است :

پیرو اعلامیه های قبلی یادآوری‌می نماید بمنظور اجرای صحیح طرح تاکسیمتر و جلوگیری‌ازهرگونه تخلف واجحاف رانندگان تاکسی بمامورین انتظامی دستور داده شد در صورت مشاهده راننده ای که بدون استفاده از تاکسیمتر با نرخ مقطوع مبادرت‌به سوار کردن مسافر نماید ، علاوه بر درج مراتب تخلف در کارنامه ، راننده متخلف را بدادگاه کیفر گرانفروشان تسلیم نمایند .

پلیس تهران

مهلت تمدید پروانه اماکن عمومی

امروز شهربانی کل کشور طی اطلاعیه‌ای اعلام داشت که‌متصدیان اماکن عمومی مدت دو ماه (از اول اسفند ٤٥ تا آخر فروردین ٤٦) مهلت دارند نسبت به تمدید پروانه های خود اقدام نمایند .

صاحبان اماکن عمومی باید باداره اماکن عمومی شهربانی کل مراجعه نمایند .

میهمانی در سفارت پاکستان

بافتخارهیئت‌نمایندگی پارلمانی‌ایران که بدعوت رئیس مجلس پاکستان روز شنبه به آنکشور سفر می کند ، شب گذشته ضیافتی‌درسفارت‌پاکستان در تهران ترتیب داده شده بود که‌در آن روسای مجلسین جمعی از سناتور ها ونمایندگان مجلس شورایملی و شخصیت های ایرانی حضور داشتند.

مراجعت مدیر کل بانك‌ملی

آقای یوسف خوشکیش مدیر کل بانك ملی ایران که برای افتتاح شعبه بانك ملی به لندن عزیمت کرده بود به تهران بازگشت .

دبیر شورای سازمان امور اداری کشور

آقای سید عنایت‌اله دستغیب‌رئیس اداره کل دفتر وزارتی و مشاوروزارت کار به سمت دبیرشورای سازمان امور اداری و استخدامی کشور تعیین ومشغول کارشد .

تقویم اطلاعات

دوشنبه ـ بیست‌وچهارم‌بهمن ماه ١٣٤٥ـ سوم ذیقعده١٣٨٦ سیزدهم فوریه ١٩٦٧

اذان صبح ساعت ٥ و٢١دقیقه

طلوع آفتاب ساعت ٦و٥٣دقیقه

غروب آفتاب ساعت ٥و٣٥دقیقه

پیش بینی هوا

هوای سواحل‌دریای‌مازندران ونواحی خراسان نیمه ابری ، گاهی‌ابری همراه بابارندگی خواهد بود .

هوای نواحی بلوچستان و کرمان نیمه ابری ،گاهی همراه بارگبار های پراکنده و بادشدید وهوای نواحی آذربایجان ابری همراه باریزش خفیف‌برف‌خواهد بود . هوای نواحی خوزستان همراه با گرد و غبار و هوای تهران و بقیه نقاط ایران‌صاف گاهی قسمتی ابری پیش‌بینی‌می شود .

گرمترین نقطه چاه بهار با حداکثر ٣٦درجه و حداقل ١٦ درجه بالای صفر سرد ترین نقطه همدان با حداکثر ٥درجه بالای صفر و حداقل ٩ درجه‌زیر صفر ، حداکثر درجه حرارت تهران ١١ درجه بالای صفر و حداقل ١ درجه زیر صفر بود، ضمنا درجه حرارت امروز تهران ٣درجه گرمتر خواهد بود .

برنامه امشب

تلویزیون ایران

٥ر٠١ اعلام برنامه
٥ر٠٤ کارتون
٥ر٣٠ هنرستان عالی موسیقی
٦ر٠٠ تدریس زبان آلمانی
٦ر٣٠ لوسیل بال
٧ر٠٠ شانس و پیش‌بینی
٧ر٣٠ اخبار و فیلمهای خبری
٨ر٠٠ موسقی‌وزارت‌فرهنك‌و هنر
٨ر٣٠ مامور ما دریك
٩ر٣٠ ارکستر شاد پارك هتل
١٠ر٠٠ بخش دوم اخبار
١٠ر١٥ قهرمان دربا
١٠ر٤٥ سنتور ملك
١١ر٠٠ پایان برنامه

تلویزیون آمریکا

٣ر٣٠ فیلم سینمائی
٤ر٤٥ کاپیتان کانگرو
٥ر٣٥ عجایب جهان
٦ر٠٠ خلاصه اخبار جهان
٦ر٠٥ گزارش ویتنام
٦ر٣٠ بالهای نقره‌ای
٧ر٣٠ مریخی محبوب من
٧ر٣٠ برنامه موسیقی وسترن
٨ر٠٠ پری‌میسن
٩ر٠٠ خلاصه اخبار جهان
٩ر١٥ ستاره یابان هالیود
١٠ر٠٥ فیلم سینمائی

مجالس ترحیم

بمناسبت فوت مرحوم **محسن نبوی‌نوری (نبی زاده)** پدر آقای محمود نبوی نوری رئیس اداره تربیت بدنی و تفریحات سالم موسسه کل انحصار دخانیات ایران ، مجلس ختمی در مسجد آیت‌اله نوری واقع در سرچشمه (خیابان سیروس) روز پنج‌شنبه ٢٧ر١١ر٤٥ از ساعت ٣ الی ٥ بعد از ظهر منعقد میباشد .

موسسه کل انحصار دخانیات ایران

خانواده های : نبوی نوری . امیرنظامی . صدری . ثقفی . آزمون . شعبان‌پور . اتابکی. رسا . قزل ایاغ . بیات . سعادت . حاتمیان. صدیقی . رفیعی . نیك‌نفس . وثوق . اخلاقی . شامبیاتی . رضی

با نهایت تاسف درگذشت آقای **محسن نبوی نوری (نبی زاده)** طاب ثراه فرزند مرحوم آیت‌اله العظمی آقای حاج شیخ عبدالنبی اعلی‌اله مقامه را باطلاع کلیه علاقمندان‌میرساننند مجلس ترحیم مردانه فقید سعید از ساعت ٣ تا ٥ بعد از ظهر روز پنج شنبه ٢٧ بهمن ماه جاری در مسجد آیت‌اله نوری واقع در خیابان سیروس نزدیك سرچشمه و مجلس ختم زنانه روز سه‌شنبه ٢٥ بهمن ماه همان ساعت در منزل آن مرحوم واقع در خیابان امیر آبادشمالی کوچه فرح شماره (٥١) منعقد است .

بعموم بازماندگان آنمرحوم مصیبت وارده را تسلیت میدهیم .

تسلیت

جناب آقای علی اکبر میر فخرائی ریاست‌محترم دبیرستان رهنما

مصیبت وارده را به سرکار خانم مهروش می نمائیم و بقاء عمر و سلامت آن مقام محترم‌را از درگاه یزدان پاك مسئلت داریم .

جواد توکلی عطار . سید علیرضا قهاری . عباس اسماعیلی

خانم ماهرخ استواری

کارکنان قسمت کارپردازی سازمان‌برنامه مصیبت وارده را تسلیت میگویند.

قسمت کارپردازی سازمان برنامه

جناب آقای دکتر مسعود روحانی

مصیبت وارده را به آن همکار گرامی صمیمانه تسلیت عرض میکنم .

دکتر رحمت‌الله سمیعی

جناب آقای میرفخرائی ریاست محترم دبیرستان رهنما

صمیمانه‌ترین تسلیت های من و همکارانم را بخاطر مصیبت وارده بپذیرید .

سازمان فرهنگی ستوده . منطقی

آ ـ ٣٢١٣٥

استاد گرامی جناب آقای دکترعزیز نبوی

مصیبت وارده را صمیمانه تسلیت‌میگویم.

هوشنك کفائی شهباز

آ ـ ٤٥٩٩٠

تیمسار سرتیپ محمد انصاری و بانو

با قلوبی مملو از تاثر مصیبت وارده را تسلیت عرض می‌نمایند .

منوچهر نادرزاد و بانو

سرکار خانم رزاقی وجناب آقای دکتر حافظی

با نهایت تاسف مصیبت وارده را بشماو خاندان محترم رزاقی و حافظی تسلیت عرض بقای عمر بازماندگان را از خداوند مسئلت‌داریم

دکتر یاری و بانو . دکتر منتظری وبانو . مهندس رئیسی وبانو.قدیمی وبانو. پیروزبخش وبانو . مهندس امیرپور . محمدعلی مخبر

سرکار علیه بانو مهروش صفی‌نیا

مدیران و دبیران و آموزگاران موسسه فرهنگی حامدی خود را درغم شما شریك‌میدانند

استاد محترم جناب آقای سیدمحمود افجه‌ای

درگذشت پدر بزرگوارتان را به شما و خانواده محترم تسلیت میگوئیم .

از طرف دانش آموزان سال ششم ریاضی دبیرستان شاهپور تجریش

جناب آقای مهندس هورفر

ضمن عرض تسلیت بقای فامیل محترم را آرزومندیم .

منوچهر حقیقی . احمد جلالی . مهندس حقیقی

جناب آقای هلاکو رامبد نماینده محترم مجلس شورایملی

با نهایت تاسف مصیبت وارده رابحضور آنجناب تسلیت عرض مینمائیم .

رضوانده ـ خسرو کمالی . کوماکمالی

ریاست محترم دبیرستان رهنما

با نهایت تاسف مصیبت وارده را تسلیت عرض مینمائیم .

ازطرف دانش آموزان چهارم ریاضی ١

جناب آقای مهندس حسن شیبانی معاون‌واستاد محترم دانشکده کشاورزی دانشگاه تهران

مصیبت وارده را بمناسبت درگذشت‌مادر گرامیتان را بشما و فامیل محترم تسلیت‌عرض میکنیم .

مهندس علی مفیدی . بانو مهندس‌مشکاتی. دکتر نوربخش .دکتر خصوصی .کاظم‌فیلسوفی

جناب آقای هادی بلوکی

با نهایت تاسف و تاثر مصیبت وارده را از طرف خود و کلیه کارکنان اداره کشاورزی و عمران و اصلاحات ارضی اردبیل حضورآنجناب تسلیت عرض نموده و بقای عمر بازماندگان را از درگاه حضرت احدیت مسئلت دارم .

مهندس عباس فرهاد

با نهایت تاسف و تاثر مصیبت وارده را به خانواده های محترم فخیم‌زاده . میرفخرائی. کسمائی بخصوص به جناب آقای فخیم زاده تسلیت عرض‌نموده سلامت‌وبقای عمربازماندگان را آرزومندیم .

کارمندان قسمت کارپردازی و انبار و تعمیرگاه و انتظامات بانك صادرات ایران

جناب آقای علی اکبر میر فخرائی

با قلبی آکنده از تاسف مصیبت جانگداز را بحضورتان تسلیت عرض مینمائیم .

ابراهیم فرزان . محمود رنجبری

مصیبت وارده را به سرکار خانم مهروش صفی‌نیا و خانم حوری مقدم صمیمانه تسلیت میگویم .

لعبت والا

جناب آقای دکتر مسعود روحانی ریاست محترم کل قسمت بهداری و بهداشت شرکت ملی‌نفت ایران

کانون پزشکان . دارو سازان ودندان پزشکان مسجد سلیمان از مصیبت وارده‌نهایت متاثر و متالم مراتب همدردی خود را اظهار و بقای عمر آن خاندان جلیل و فامیل ارجمند را از ایزد متعال مسئلت مینماید .

دبیر کانون دکتر طهماسبی

جناب آقای علی خوبی

درگذشت ناگهانی مرحوم سید صالح ابراهیمی را که یکی از مردان روحانی نیکخواه و خیر بوده‌اند بشما و خانواده محترم‌خوئی تسلیت عرض نموده بقاء عمر شماوبازماندگان آن مرحوم را از درگاه خداوند متعال مسئلت داریم .

کارمندان ارسا ل‌مراسلات توزیع کل بانك صادرات ایران

جناب آقای دکتر امیر عزیزی معاونت محترم درمانی سازمان بیمه کارمندان دولت

پزشکان و کارکنان مرکز پزشکی دارائی سازمان بیمه کارمندان دولت مصیبت جانگداز را تسلیت گفته خودرا در این غم شریك‌میدانند

با نهایت تاسف و تاثر درگذشت جانگداز و نابهنگام شادروان آقای محمد آقابابائی رابه خانواده محترم آن مرحوم تسلیت عرض نموده‌و بقاء عمر کلیه بازماندگان را از خداوند متعال خواستاریم .

عطاءاله حکمت . کیومرث منصوری .محمود بنکدار.مصطفی نجار زادگان.فرهاد امیراصلانی. هوشنك وصال . حسین افرا . ابوالفتح‌قانمی. حسن نوری . محمود ساعتی . جعفری .غلامرضا

کارکنان شرکت سهامی پخش تراکتور وماشین های کشاورزی ایران

مصیبت وارده رابجنابان آقایان عبدالمهدی کشفی و مهندس سعید هدایت صمیمانه تسلیت عرض کرده و بقای عمر سروران محترم را مسئلت دارند .

با نهایت تاثر مصیبت وارده را بخانواده های محترم امیر عزیزی و عزیزی و میر هادی تسلیت میگوئیم .

سرتیپ هاشمی‌نژاد و بانو

جناب آقای محمد قاضی استادمحترم

درگذشت مادر گرامی راصمیمانه تسلیت عرض مینمایم . **مهین دیهیم**

جناب آقای مهندس سعید هدایت

مصیبت وارده را بحضور عالی و خانواده محترم تسلیت عرض و بقای عمر آنجناب را از خداوند متعال مسئلت دارم .

ابوالفضل . حصیری

جناب آقای عبدالمهدی کشفی

مصیبت وارده را بحضور عالی وخانواده محترم تسلیت عرض و بقای عمر آنجناب را از خداوند متعال مسئلت دارم .

ابوالفضل حصیری

سرکار خانم نبوی نوری

کارکنان دبستان دیهیم مصیبت وارده را تسلیت میگویند .

تیمسار سرتیپ نفیسی ـ سرکار سرهنك‌حسن نفیسی و اصغر نفیسی

با نهایت تاسف مصیبت وارده رابجنابان عالی تسلیت عرض میکنیم .

سرگرد مساواتی و بانو

دوست ارجمند جناب آقای نعمت‌الله قاضی

مصیبت وارده را به آندوست ارجمند و نویسنده هنرمند تسلیت عرض میکنیم .

نواب صفا . معینی کرمانشاهی .بیژن ترقی

جناب آقای حبیب‌الله صلاحی

مصیبت وارده را بجنابعالی وکلیه‌بازماندگان تسلیت عرض نموده و امیدواریم ما را در غم‌خود شریك بدانید .

حاج علی‌اکبر سیف‌اللهی و بانو

جناب آقای محمود نبی‌زاده

مصیبت وارده را به‌سرکار و مادرگرامیتان تسلیت عرض میکنم و در غم شما شریکم .

لطف‌اله جمشیدی

کارکنان اداره تربیت‌بدنی و تفریحات سالم انحصار دخانیات ایران

با کمال تاثر و تاسف درگذشت شادروان محسن نبوی نوری پدر محترم آقای محمودنبوی نوری (نبی‌زاده) رئیس اداره تربیت بدنی و تفریحات سالم انحصار دخانیات ایران‌راتسلیت عرض نموده بقای عمر آن خانواده را ازخداوند متعال خواستارند .

جهانگیر نیك‌زاد . آسایش . بشیریان . نجفی . ذوالفقاری . احساسی . خالپری .امیر اصلان . حاجی نصراله . عسگری . یوسفی . خوش‌نشین . فانی . سلطانی نژاد . امیری

اعضاء هیئت‌مدیره شرکت‌سهامی بیمه‌ساختمان وکار ومدیریت عامل باتفاق‌کلیه کارکنان‌شرکت

با کمال تاسف مصیبت وارده را بحضور جناب آقای مهندس سعید هدایت ریاست محترم هیئت مدیره این‌شرکت و جناب آقای‌عبدالمهدی کشفی و خاندان معظم صمیمانه تسلیت عرض میکنند .

همکار محترم جناب آقای علی اصغر حقیقت‌پژوه

مصیبت وارده را خدمت‌شما و فامیل‌محترم صمیمانه تسلیت میگوئیم .

دکتر آیرملو . رضا نژاد . وفادار

خانم شفاعتی مدیر محترم دبستان پوراندخت

با نهایت تاسف مصیبت وارده راصمیمانه تسلیت میگوئیم .

معاونت دبستان شهبازیان . انجمن خانه و مدرسه

جناب آقای ابراهیم مهدوی

اعضاء انجمن همکاری خانه و مدرسه‌دبستان سروش مصیبت وارده را به آن همکار گرامی تسلیت عرض مینمایند .

جناب آقای دکتر علی اکبر میر فخرائی

با نهایت تاسف مصیبت وارده را تسلیت عرض مینمائیم .

دانش‌آموزان کلاس اول‌سه دبیرستان رهنما

جناب آقای احمد صلاحی (صلاح‌الملك)

مصیبت وارده را تسلیت عرض مینمایم .

امین یاقوتی

تیمسار سرلشگر چمن‌آراء . سرکار سرهنك دکتر نعمتی . آقای علی کرمی

از طرف افسران . همردیفان . کارمندان. درجه‌داران و افراد اداره زندانها مصیبت وارده را تسلیت عرض و بقاء عمر بازماندگان را از درگاه خداوند متعال مسئلت مینماید .

سرهنك محمود اسدی

تیمسار سپهبد امیر عزیزی

با نهایت تاسف و تاثر مصیبت وارده ر تسلیت عرض نموده سعادت و سلامت‌جنابعالی و بازماندگان را از خداوند مسئلت داریم .

سرهنك مومن زاده و بانو

سرکار سرهنك ٢ ستاد محمدپور

افسران و درجه داران اداره سوم ستاد بزرك ارتشتاران با کمال تاسف مصیبت وارده را به آن همکار عزیز تسلیت عرض نموده و سلامتی بازماندگان آن مرحومه را از خداوند متعال خواستارند .

سرلشگر کریملو

جناب آقای دکتر علی اکبر میرفخرائی ریاست محترم دبیرستان رهنما

بدین وسیله فوت مادر گرامیتان‌راتسلیت عرض مینمائیم .

دانش‌آموزان پنجم ریاضی یك‌دبیرستان رهنما

جناب آقای دکتر علی اکبر میرفخرائی

با قلبی افسرده درگذشت والده ماجده آنجناب را تسلیت عرض مینمائیم .

دانش آموزان کلاس ششم ریاضی یك‌دبیرستان رهنما

جناب آقای دکتر علی‌اکبر میرفخرائی

با نهایت اندوه مصیبت وارده درگذشت مادر گرامتان را تسلیت عرض مینمائیم .

دانش آموزان کلاس سوم یك دبیرستان رهنما

جناب آقای میر فخرائی ریاست محترم دبیرستان رهنما

با نهایت تاثر درگذشت مادر گرامتان ر تسلیت عرض می کنیم .

دانش‌آموزان پنجم طبیعی دبیرستان رهنما

جناب آقای دکتر مسعود روحانی

با نهایت تاسف مصیبت وارده را تسلیت عرض مینمایم .

مهدی متین رزم

جناب آقایان کاظم و هاشم البرز آشتیانی

در مصیبت وارده متاثر همدرد و شریك بوده بنمایندگی از طرف خاندان حاج عظیمی بخاندان جلیل البرز . فرهی . شریفی .رضائی ورحیمی‌تسلیت عرض نموده‌بقای عمر بازماندگان را از خداوند خواستارم .

غلامرضا حاج عظیمی

جناب آقای علی اکبر میر فخرائی ریاست‌محترم دبیرستان رهنما

بدین وسیله فوت والده را بجنابعالی تسلیت عرض مینمایم .

شاگرد کلاس ٢ر٢ محمدعلی فزونی

دوشنبه ۲۴ بهمن‌ماه . . . ۱۳۴۵
سوم ذیقعده ۱۳۸۶
سیزدهم فوریه. ۱۹۶۷
شماره ۱۲۲۰۶
سال . . . . . چهل و یکم

ترجمهٔ مقالات خارجی

Le Monde TIME

آیا تلاشهای کوسیگین به نتیجه میرسد ؟

دورنمای امیدبخش صلح ویتنام

سخنان الکسی کوسیگین نخست وزیر شوروی در لندن، روزنه امیدی بحل مشکل ویت‌نام ازراه مذاکرات مسالمت‌آمیز بازکرده است .

کوسیگین در گفتگوهای خود با هارولد ویلسون خاطرنشان ساخته است که اگر آمریکا از بمباران خاك ویت‌نام شمالی دست بردارد شوروی حاضر است در تلاشهائی که برای استقرار صلح درویت‌نام بعمل می‌آید شرکت کند .نخست وزیر شوروی سپس ضمن نطقی که در حضور هارولد ویلسون و چهار صدتن از بازرگانان انگلیسی ایراد کرد رسما از اظهارات اخیر «نگوین دوی‌ترین» وزیر امور خارجه ویتنام شمالی که گفته بود اگر امریکائی ها بمباران خاك آن کشور رامتوقف سازند ممکن است بین دوطرف مذاکرات صلح آغاز شود پشتیبانی کرد.

بعقیده «کوسیگین» متوقف‌ساختن حملات هوائی بخاك ویت‌نام شمالی شرط اساسی آغاز مذاکرات صلح بین هانوی و واشنگتن بشمار میرود.

مقاله‌ای که همزمان با اظهارات کوسیگین در روزنامه «نهان‌دان» ارگان رسمی حزب کمونیست‌ویتنام شمالی انتشار یافت وپس از آن سخنان نماینده ویت کنك‌ها در مسکو گفته‌های نخست‌وزیرشوروی راتائید کرد .

روزنامه «نهان‌دان» صریحا نوشته بودکه قطع بمباران ویت‌نام شمالی از طرف هواپیماهای امریکائی ، نخستین قدم در راه تهیه مقدمات مذاکرات صلح بشمار میرود .

دیروز نیز «نگوین‌وان‌دونك» ، معاون هیئت نمایندگی «ویت کنك» درمسکو ضمن تائید نظر روزنامه «نهان‌دان» گفت :

« اگر امریکائیها واقعاخواستار مذاکرات صلح باشند باید به حملات هوائی خود پایان دهند».

باین ترتیب دیگر در مسکو و «هانوی» از شرایطی که قبلا برای آغاز مذاکرات صلح بین آمریکا وویت‌نام شمالی تعیین شده بود سخنی بمیان نمی‌آید .

شرایطی که کمونیستها قبلا برای آغاز مذاکرات صلح پیشنهاد می کردند شامل تخلیه نیروهای امریکائی از ویت‌نام جنوبی وشناسائی ویت کنك‌ها بعنوان تنها نماینده ملت ویت‌نام بود .

*** موافقت امریکا**

ویلسون پس از مذاکرات خصوصی که درباره بحران ویت‌نام بانخست وزیر شوروی بعمل آورد بلافاصله نظریات اورا دراین مورد بوسیله تلفن باطلاع جانسون رساند .

اکنون بطوریکه از منابع رسمی واشنگتن کسب اطلاع شده ایالات متحده تصمیم گرفته است بمباران خاك ویتنام شمالی را موقتا متوقف سازد .

ظاهرا هدف رئیس جمهوری‌امریکا از اتخاذ این تصمیم آن است که ویلسون بتواند از آخرین مذاکرات خودبانخست‌وزیر شوروی نتیجه مثبتی بدست آورد .

روزنامه واشنگتن پست در این باره نوشته است رئیس جمهوری ایالات متحده میخواهد با متوقف ساختن بمبارانهای هوائی به هانوی امکان دهد که تمایل خودرا به آغاز مذاکرات وبرقراری صلح در ویت نام عملانشان دهد .

اگر ویت‌نام شمالی از این‌فرصت استفاده کرده وبااابراز حسن نیت مقدمات شروع گفتگو را فراهم سازد میتوان گفت که‌برای‌نخستین بار گام مثبتی درراه‌پایان دادن به جنك ویت‌نام برداشته خواهدشدو باین ترتیب باردیگرپیروزی‌سیاسی مهمی نصیب نخست‌وزیر شوروی خواهد شد .

تضمینی که کوسیگین برای آغاز مذاکرات صلح در صورت قطع بمباران ویت‌نام شمالی داده در تحولات اخیر مسئله ویت نام وزنه سنگینی بشمار میرود.

باوجود این پاره‌ای از محافل آمریکائی معتقدند که کمونیستها میخواهند بااستفاده از متوقف‌شدن بمباران های هوائی خودرا برای‌نبرد های شدیدتری آماده کنند .

ژزف‌آلسوپ مفسر معروف امریکائی دراین باره نوشته است‌درسال ۱۹۵۱ هنگام شروع‌مذاکرات«پان‌مونجوم» پرزیدنت ترومن به‌نیروهای‌امریکائی دستور دادکه به‌قوای چین و کره شمالی که تقریبا شکست خورده بودند حمله نکنند .نتیجه این‌مذاکره موقت آن شد که چینی‌ها وکره‌ای هاتوانستند بادریافت نیروهای کمکی خودرا برای یك جنك طولانی آماده کنند و همین امر سبب شد که جنك مدت‌دوسال طول بکشدو نودهزار آمریکائی دراین راه‌قربانی شوند .

لوموند

روسای مشترك کنفرانس ژنوکه بجنك هندوچین پایان داداکنون برای پایان دادن‌بجنك ویتنام کوشش میکنند

تخلیه یمن ، سرنوشت محتوم مصر

آیا پرزیدنت سلال میخواهد ثابت کندکه فوج های متقدینش راه خطا میروند ؟ این حقیقت دارد که‌وی هر کاری بکند باز هم مردم اورا مزدور مصر می‌دانند . او حتی در نظر یمنی‌ها که علیرغم چهره ظاهرشان‌دارای استعداد نهانی بذله‌گوئی می‌باشندوسیله مضحکه‌و ضرب‌المثل شده است ، اما او اسما مدتی است‌که برکرسی‌ریاست جمهوری یمن تکیه‌زده و برای انقلابیون یمن نقش پدر را به‌عهده گرفته است . از زمانیکه او درسپتامبر گذشته پست نخست وزیری را تصاحب‌کرد دولت جمهوری سعی کرده‌است لااقل در خود صنعا پایتخت‌یمن باقدرت بیشتری عمل کند.

قدرت سلال از سه منبع مهم ناشی میشود :معاون نخست‌وزیر، نیروی پلیس‌یمن و ارتش مصر. ژنرال عبدالله گریلان‌بدوا یکی از افسران آزاد یمن بود و در این اواخر سرشناس شد . عده قلیلی از ناطرین هوشمند ازآغاز وی را بانی انقلاب و ناصر یمن قلمداد کردند . باوجود اینکه عموما اوراطرفدارمصروطرفدار روسیه و مخالف آمریکا میدانند عاقلانه نیست که هیچیك از طرفین به او متکی شوند . این یقین است که وی قصد داردیمن را مستقل تر سازد و این درست همان چیزی است که همه مردم یمن آرزو میکنند .

*** اعدامی‌ها**

دستگاه پلیس بیش از گذشته کنترل اوضاع رادر دست دارد. جمهوری یمن‌هنوزاز خودداری ارتشی نیست‌ولی‌اکنون ۱۰هزار پلیس مسلح در اختیار دارد . در ماه اکتبر گذشته هفت نفر از جمله سرتیپ روعینی یکی از وزرای سابق پس از چند ساعت محاکمه مخفی‌اعدام‌شدند وچنین بنظر میرسید که جمهوری یمن به دوران ظلم و ستم قرون وسطائی زمان امام احمد فقید برگشته است

گروهی از مخالفین سلال از جمله دونخست وزیر سابق‌ژنرال حسن‌العمری و احمد نعمان که به درخواست سلال در سپتامبر گذشته در قاهره بازداشت شدند هنوز در آنجاساکنندزیرا مصری ها از تسلیم آنها خود داری کرده‌اند . اکنون چنین تصور میرود که یك رشته از حوادث خرابکارانه در صنعا و اطراف آن در تابستان گذشته از جمله حمله با بازوکا به محل اقامت سلال از اعمال پیروان سرتیپ روعینی بوده‌است.

هنوز در اصل موضوع که ارتش مصر مدافع رژیم سلال میباشد تغییری‌حاصل نشده‌است. اما ارتش اکنون از سیاستی که آن را بنام مکث طولانی مینامد استفاده میکند و قوای خود را ازمناطق عشیره‌نشین‌فرا خوانده و به حفاظت از مراکز عمده جمهوری گمارده وکنترل مناطق قبیله‌ای رابجز در مواردبمباران هوائی به‌خودشان واگذار می‌کند. این اقدام که اگر مصریها زودتر به‌فکر آن میافتادندخیلی بنفع آنهاتمام میشد دارای‌چنین مفهومی است که‌از وظیفه‌سنگین حفظ نقاط شمالی بدون جاده دست برمیدارند .

فعلا مستحکم کردن مراکز جنوبی و مرکزی کشور قسمت اعظم افکار را بخود جلب‌کرده است . دولت جمهوری برای گسترش پایگاه خود اتحادیه انقلابی خلق را بوجود آورده است که مانع شورش هائی در تعز و صنعادرماه گذشته گردید. بنا به‌گفته یحیی بحران دبیرکل این اتحادیه اکنون هیچگونه طرحی برای آغاز انتخابات در دست نیست . اومعتقد است که اولین اقدام باید بوجود آوردن یك‌کادرقابل اعتمادی ازاتحادیه انقلابی خلق باشد . ایجاد چنین سیستمی درجائیکه اصولا جامعه عشیره‌ای است‌بعیدبنظر میرسد.

دولت جمهوری برسر یك دوراهی مشکلی رسیده است : آیا میبایست به حضور مداوم مصریها برای مدتی مدید رضا دهد یا در نیمه راه با سلطنت طلبان راه آشتی در پیش گیرد. اجتناب از هردو طریق کاری است که نمیتواند دوام یابد . فعلا دولت سلال‌با بودن مصریها موافق است ولی جای شك نیست که‌بمحض احساس اطمینان در خود آنها را بیرون براند. زیرا این در حقیقت سرنوشت محتوم مصر است که‌یمن راتخلیه کند .

اکونومیست

نامه‌ای ازسویس

درمصر امنیت وجود ندارد

یکی از خوانندگان اطلاعات هوائی درنوشاتل(سویس)، آقای«روح‌بخشان»، طی‌نامه‌ای در تائید مقالات روزنامه اطلاعات راجع باوضاع تاسف آور مصر وسیاست تجاوزکارانه ناصر در خاورمیانه ، چنین مینویسد :

«... در مصر امنیت بهیچ شکل‌و صورتی وجود ندارد،نه‌امنیت اجتماعی، نه‌امنیت فردی‌ونه امنیت داخلی ونه امنیت خارجی . دلیل آنرا هم‌توضیح میدهم :در پانسیونی که زندگی‌میکنم یك دانشجوی یونانی الاصل هست که بواسطه مهاجرت خانواده‌اش بمصر ، درآنجا پرورش یافته است وازخانواده خود در مصر مرتبا نامه‌هائی دریافت میکند وکلیه این نامه ها در مصر سانسور شده‌است ودانشجوی یونانی، کلکسیونی از این نامه های‌سانسور شده برای خود درست کرده است ، چندی پیش که‌ازاین جریان مطلع شدم یکی از فیش های سانسور رااز او گرفتم وبرای‌یکی ازدوستان ایرانی خود فرستادم و همراه این نامه هم فیش دیگری رابرای ملاحظه شمامی‌فرستم (فیش سانسور ارسالی در بایگانی روزنامه اطلاعات موجوداست)

دراینجا من باعرب های بسیاری از مراکشی قاردنی و حتی مصری تماس گرفته‌ام وهمه آنها معتقدند که ناصر دیکتاتور است ، دیکتاتوری جاه‌طلب ودرعین حال مانند طبل‌میان تهی ، آنهائی که از اوضاع مصر آگاهی دارند مطالبی از وضع آشفته ودرهم ریخته مصر و حکومت جابرانه ناصر حکایت میکنند که انسان را غرق در حیرت میکند که‌یك نفرجاه‌طلب و مصروع چگونه کشوری را اینطور بیدبختی و ناراحتی کشانیده و مانند هیتلر صلح منطقه بزرگی از جهان رادستخوش هوسهاو امیال‌تجوزکارانه خود کرده است .. .

ازصبح پنجشنبه در مولن روژها

۴۰ سال قبل درهمین روز

اطلاعات

یك خبر خوش

بطور خصوصی اطلاع یافته ایم که حسب‌الامر اعلیحضرت همایونی ، هیئت دولت مشغول تهیه لایحه ای برای اعزام پانصد نفر محصل باروپا می باشد .

لایحه مزبور بدین‌ترتیب‌تنظیم گردیده است که درسال شروع باجرا صدهزار تومان اعتبار برای مخارج صد نفرمحصل که جهت فنون مختلفه باروپا اعزام می شوند تخصیص داده شود . درسال دوم‌نیز صدنفر اعزام خواهندشد باصد هزار تومان اعتبار ثانوی ، همین طور درسال سوم و چهارم و پنجم وباین ترتیب در راس پنجسال‌پانصد نفر محصل با پانصد هزار تومان اعتبار سالیانه مشغول تحصیل خواهند شد .

پس از پنجسال دسته صد نفری محصلین سال‌اول که تحصیلا تخودرا خاتمه خواهند داد ، بایران بازگشته و صد نفردیگر بجای آنها اعزام خواهند شد و این ترتیب‌هر ساله ادامه یافته وهمیشه پانصدنفر محصل ایرانی در اروپا تحت نظرسرپرست رسمی‌دولت مشغول‌تحصیل خواهند بود .

روزنامه اطلاعات در ذیل این خبر می نویسد :

این قدم شایان تقدیری که تحت‌توجهات اعلیحضرت همایونی برداشته می شود ،برای تحول مملکت و افتادن‌بشاهراه ترقی وتعالی فوق‌العاده مفید و ضروری می‌باشد .ماعموم‌هموطنان رابااین اقدام قابل تقدیر تبریك گفته و امیدواریم لایحه مزبور بزودی تقدیم مجلس شورایملی شده و از تصویب مجلس بگذرد که مقدمات امر تهیه‌وازاول سال ۱۳۰۷ این قدم بزرك به موقع اجراو عمل گذاشته‌شود.

انسداد راهها

برطبق راپورتهای واصله باداره طرق وشوارع در نتیجه بارندگی های اخیر طرق ذیل مسدود گردیده است :

راه طهران بقزوین . قزوین برشت . قزوین بهمدان .همدان بکرمانشاه.طهران‌بقم.طهران‌بمازندران‌وبرطبق‌آخرین‌اطلاع‌واصله در نتیجه برف روبی بعضی از این راهها تا اندازه ای باز شده است .

بودجه ۱۳۰۷ پست و تلگراف

بودجهٔ ۱۳۰۷ وزارت پستو تلگراف که در حدود یك میلیون ونهصد هزار تومان تهیه و تقدیم مجلس شده‌است همین هفته در کمیسیون بودجه مطرح خواهد شد ..

اعلان مناقصه

پیشنهادات مناقصه برای فروش مقداری ذغال سنك سرند کرده تحویل محل هائی که درشهر معین می شودتاروز پنجشنبه ۳۶بهمن در دفتر سرویس ملزومات کل قبول خواهد شد . رئیس سرویس کل ملزومات ـجمال

مخارج انتخابات دوره هفتم

کمیسیون بودجه لایحه‌تقاضای اعتبار مخارج انتخابات دوره هفتم‌را به شرح زیر تصویب کرد وراپرت آنرا به مجلس تقدیم داشت .

مادهٔ واحده ـ وزات مالیه مجاز است مبلغ ۱۵۰ هزار تومان از عایدات هذه‌السنه ۱۳۰۶ برای مخارج انتخابات‌دوره هفتم تقنینیه ،بوزارت داخله کارسازی دارد .

(نقل از اطلاعات بیستو چهارم بهمن‌ماه ۱۳۰۶)

قرص میسیدون
مسکن دردها، ضد سرماخوردگی

کرکرهٔ کرش آمریکا
مجهز به قرقرهٔ کنترل
نور از پلاستیک پی-وی-سی
وقفل تمام اتوماتیک
بدون دندانه که مانع
از سائیدگی طناب میشود
پردهٔ کرکره
کرش
آمریکا
Kirsch
از تخفیف
مخصوص
ایام عید
استفاده
نمائید
ادسکا
نمایندگی انحصاری و مرکز فروش شرکت نبی سایبان
جنوب شرقی امجدیه تلفن : ۷۵۷۱۷۱

جدول کلمات متقاطع شماره ٣٣٩٥

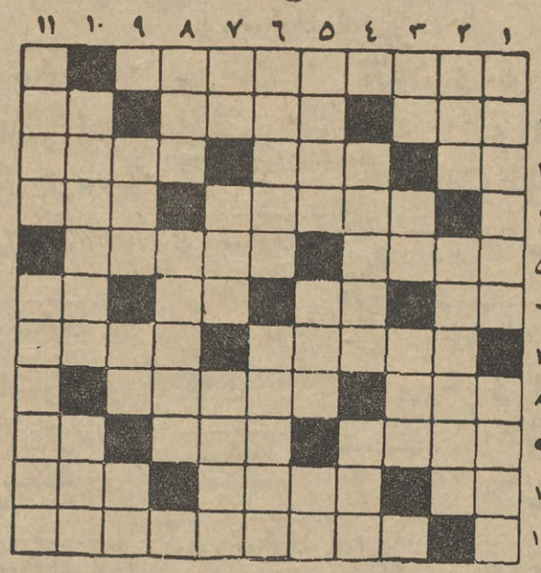

افقی :۱- در دستگاه های حکومتی قدیم کارش ثبت و ضبط وقایع روزانه بود ۲- از سنك های سبز دور از جناب‌زمرد-فیلسوف بزرك آلمانی که بسیاری از عقاید نازیها اقتباس از فلسفه او بود - همراه رك‌می‌آید ۳- ضمیری است - آنبرش دشمن‌میخ‌است -مورد ستایش مرید ٤- کارش‌علی‌الظاهر مراقبت دراست - از شهر های ایران ۵- سازنده‌اش بانت سروکاردارد - دوستان همه دم از آن میزنند ٦- شراب - همان ابوی است-عددی است - موی‌وارونه ۷- نقاش بزرك ومعروف هلندی - مایه سربلندی واقعی است ۸- معمولا بعد از نه‌ماه وضع‌می‌کنند - کتابی از کنوت‌هامسون ۹- شاعر که عقیده داشته ارزش دل پریشان کردن ندارد - نمونه - ناپیداست ۱۰- سرکش و یك دنده - مستاجر بردوش دارد - کدام زن چشم دیدنش را دارد ۱۱- اگر برجائی فرود افتد همه چیز دودمی‌شود و بهوا میرود .

عمودی : ۱- از کشورهای‌شمالی و جنوبی !- کاسه چشم ۲-از اقدامات مربوط به‌تیمار - رودی درآسیا ۳-مادرتازی -چون آرام بود برای مصنفش جایزه‌ای آورد - اختیاردار صغیر ٤ - روزگاری‌ولایت‌مرغوبترین‌خربزه‌بود- گره برابروان ۵ - لب را بدان تشبیه کرده‌اند - برای سیرعالم هپروت می‌کشند -مایه‌حیات ٦-سرزمین شکوه گویان جدائی -معمولادرموقع‌تاخت‌وپاخت‌کردن میگیرند یامیدهند۷-ازمصالح ساختمانی - تابرآیدناگزیر حیاتی باشد - نقطه مقابل سپیدی ۸- از واحد های الکتریکی - توهین کردن ۹- دوستی است و غالبا بامدارا همراه می‌شود - خوب - همه راشامل می‌شود ۱۰-دانشمند فرانسوی که فی‌الواقع حق بزرگی‌به‌گردن بشریت دارد - یکی برپشت داشت و در نوتردام بود ۱۱- ایرای‌ترعه سوئز - از فرقه های دین مسیح .

حل‌جدول شماره ٣٣٩٤

	۱	۲	۳	٤	۵	٦	۷	۸	۹	۱۰	۱۱
۱	غ	ر	ش	ب	غ	ت	ی	■	ک	ل	س
۲	ت	■	ب	ا	ل	ا	■	چ	و	ب	ک
۳	د	ب	■	ب	ا	ز	ا	ل	■	ن	ت
٤	ی	ا	س	ا	■	گ	و	ی	ا	■	ه
۵	د	ر	■	ی	م	ی	ر	پ	س	چ	■
٦	س	ا	ف	ل	ه	■	م	ا	د	و	ت
۷	■	ت	و	م	ی	د	ی	■	ا	ر	ن
۸	ط	■	ت	ی	م	ه	■	ا	م	ا	ر
۹	ل	ق	■	د	ت	ا	ی	■	ت	ب	ت
۱۰	ب	ت	ش	ت	■	ت	ل	ک	ه	■	گ
۱۱	ه	د	ر	■	و	ی	ه	ا	ی	و	ی

آگهی مناقصه

دانشکده پزشکی دستمزد سفیدگری ظروف مسینه آشپزخانه بیمارستانهارا درسال ١٣٤٦ بمناقصه میگذارد داوطلبین میتوانند بادریافت برك شرائط ومشخصات ازکارپردازی این اداره پیشنهاد خودرا تا ساعت ۱۰ روز یکشنبه چهاردهم اسفندماه ٤۵ باداره‌کل دفتردانشکده پزشکی تسلیم نمایند پیشنهادات رسیده درساعت۱۱ همانروز باز وقرائت میشود . الف ۹٦۹۷

۱-۲ رئیس اداره‌حسابداری دانشکده پزشکی -فرزام

پاسخ به نامه‌های مردم

حواله شده

روزنامه گرامی اطلاعات‌درشماره ۱۲۱٦۳ آن جریده شریفه شرحی بامضای یکی از آقایان دفتر یاران درج شده بود مبنی بر اینکه - حسابداری ثبت شمیران مدتی‌است حق‌السهم دفتریاران را نپرداخته است جریان امر را از اداره کل ثبت تحقیق‌وبطوریکه اعلام‌داشته‌اند مبلغ ۱۰۸۲۳٤ ریال از بابت - حق السهم ۸ ماهه اول سال ٤۵ آقایان صاحبان دفاتر اسناد رسمی و دفتریاران شمیران از طرف‌خزانه داری کل به حسابداری شمیران ارسال گردیده و قریبا مبلغ - ۳۷٤٤۳ ریال دیگر نیزحواله‌خواهد شد .

رئیس اداره اطلاعات ومطبوعات وزارت دادگستری - حسن زارع

پس از رسیدن اتوبوسها

اداره محترم جریده شریفه‌اطلاعات عطف بشرح مندرج در شماره - ۱۲۱۷۲- ۱۲ر۱۰ر٤۵ آن جریده تحت عنوان (دائر کنید) بامضاء پرویز راستگو اشعار میدارد .

پس از رسیدن اتوبوس های خریداری شده‌نسبت‌بتامین‌احتیاجات اهالی محترم شهر آراءاقدام خواهد شد .

رئیس اداره اطلاعات و مطبوعات شرکت ایرج تیمورتاش

از بوذرجمهری میگذرد

اداره محترم جریده شریفه اطلاعات عطف بشرح مندرج در شماره ۱۲۱۸۰ - ۲٤ر۱۰ر٤۵ آن جریده تحت عنوان (پست‌واتوبوس) بامضاء علی عزیزیان پور اشعار می دارد خطوط ۱۳۵ و ۱۳۷ از خیابان بوذرجمهری نو عبور مینمایند .

رئیس اداره اطلاعات و مطبوعات شرکت ایرج تیمورتاش

بابرق بین‌المللی است

اداره محترم روزنامه اطلاعات عطف بشرح مندرج در شماره ۱۲۱۸۰ ستون گفتگوی تلفنی در باره تاریکی خیابان چهارده‌متری حسینی اشعار میدارد :

تامین روشنائی خیابان مذکور باشرکت برق بین‌الملل می‌باشد. دراین مورد شرح لازم به آن شرکت نوشته‌شدتانسبت‌به‌برقراری روشنائی معابرآن منطقه وتعویض لامپهای سوخته اقدام و نتیجه را اعلام دارند.

شرکت‌برق‌منطقه‌ای‌تهران

شکایات مردم

دبیرستان دخترانه نداریم

طوماری به امضای عده‌ای ازاهالی طالقان رسیده که از وزارت آموزش‌و پرورش تقاضا کرده‌اند دبیرستانی در طالقان تاسیس نماید . اهالی ضمن نامه خود نوشته‌اند : در حال حاضر ادامه تحصیلات برای دختران ما ضروری است و باتوجه به این اصل، نداشتن دبیرستان یکی از مشکلات اساسی ماست.

اهالی طالقان

حقوقم را نداده‌اند

اینجانب ولیجان کریمی مدت‌نه سال تمام نامه‌رسان دفتر پست خرمهین بودم که حقوقم را از طرف صاحبان نامه‌ها دریافت میکردم ، هروقت‌مراجعه بدفترپست‌مینمودم‌می‌گفتند بایستی هنوز همانطور: حقوقت را دریافت کنی ، ولی اکنون‌متوجه شده‌ام که مدت دوسال است که وزارت‌پست‌و تلگراف نامه‌رسان رسمی با حقوق تعیین شده برای پست خرمهین تعیین کرده‌وتاکنون یك دینار از این حقوق حقه خود که تنها نامه‌رسان این دفترهستم دریافت نکرده‌ام ، از رئیس پست تلگراف اراك و روسای پست تهران تقاضای رسیدگی سریع دارم .

ولیجان خرمهینی -نامه‌رسان

لااقل شورای داوری تشکیل دهید

اهالی حوزه چهار محال بختیاری‌طی طوماری مینویسند : با اینکه حوزه فرمانداریکل دراین محل تشکیل چند دادگاه شهرستان و دادگاه بخش را لازم میداند ، معهذا وزارت‌دادگستری میگوید : « بودجه نداریم » دادگاه‌شهر کرد دراین منطقه فقط دارای دو نفر قاضی است و مسلم دونفر نمیتواند کافی باشد ، آخر یك کلام گفتن‌اینکه «بودجه نداریم » که برای ششصدهزار نفوس این منطقه قابل قبول نیست ، این جماعت کثیر احتیاجاتی دارند که بایستی مقامات مربوطه آنرا رفع‌کنند، اگر نمیتوانند دادگاه دیگری تشکل بدهند لااقل « شورای داوری »تشکل بدهند ، اینکه دیگر بودجه نمیخواهد و یا لااقل یك نفر دادرس باین منطقه اعزام دارند تا اهالی خدای نکرده‌تصور نکنند مرکز بفکر شهرستان ها نیست.

بامضای بیش از یکصد نفرازاهالی

گفتگوی تلفنی با ۳۰۰۱۰

اهالی محترم تهران هر روز بعد ازظهرها از ساعت ٦ تا ۷ر۳۰میتوانند تلفنی درددلها و گرفتاریها و شکایتهای خود را باما در میان بگذارند

* تا صبح

برق خیابان شوش هر شب خاموشی‌داردرست‌همان‌موقعیکه دانش آموزان می‌خواهند درس بخوانند برقها خاموش می‌شود، هرچقدر هم تلفن بزنیم و یا مراجعه‌کنیم‌اثری‌ندارد متصدیان برق هم درجواب مردم می‌گویند چند دقیقه دیگر برق روشن میشود ولی این چند دقیقه‌بیشتر اوقات تا صبح می‌کشد .

هادی قدرتیان

* با من !

دربهارستان کوچه نظامیه‌یك لبنیات فروشی است که‌اغلب شیر پاستوریزه‌ای که بمردم میفروشد مال دوسه روز قبل است وقتی هم باو اعتراض می‌کنیم می‌گوید همین است و وقتی میخواهیم شیر را باو پس بدهیم پس نمی‌گیردو می‌گوید شما این شیر را بخورید اگر مسموم شدید بامن آخراین هم شد وضع !

شاهرخ

* نظم

ازشرکت واحد تقاضا داریم یك مامور برای برقراری نظم مسافرینی که در صف منتظر اتوبوس هستند در انتهای خط ۱۳٤ میدان کلانتری بگمارد تا مسافرین از سرو کول همدیگر بالا نروند .

شرفی

* یکی گوش میدهد ؟

اهالی خیابان خواجوی‌کرمانی از هیچ‌نوع وسائل آسایش برخوردار نیستند ، نه خیابان اسفالت دارند نه تلفن عمومی‌و نه‌باجه پست چندبار از مراجع مسئول تقاضای رسیدگی باین امور را کردیم ولی کی گوش میدهد ؟

محمد گودرزی

* منتظر

هیچ یك از خطوط ۱۲۷ و ۱۱۹و ۱۳۹ در ایستگاه‌شاهرخ واقع در خیابان تهران‌نو نگه نمیدارند تکلیف مسافرینی که در این ایستگاه منتظر اتوبوس میایستند چیست ؟

مسافر

* خوبست

بنظرم خوبست دانشگاه معدل کل داوطلبان کنکور را درنظر بگیردودر شرایط کنکورذکر کند چون معدل سه‌ماهه خالی از دردسر نیست.

داوطلب کنکور

* جرم است

روبروی قنادی فرد در لاله‌زار ساختمانی هست که از بالکون آن‌وسیله یك شیلنك‌آب‌کثافت رابه خیابان منتقل میکنند لازم است شهرداری ناحیه مربوطه بذل توجهی کند چون این کار بهرحال جرم است .

کامبیز وزیری

انتقاد

نوشته: ن. همدانی

جادهٔ‌مرگ!

خیابان تهران نو را بمعنی واقعی کلمه باید « جاده مرك » نامید واین ، جاده مرك قسمتی از راه تهران- مازندران است که بین‌میدان شهناز و سه‌راهی تهران پارس - ویابهتر است بگوییم‌بین میدان شهناز و سه‌راهی فرح آباد تهران‌نو - قرار داردو در حوزه عملیات شهرداری تهران یاوزارت آبادانی و مسکن واقع شده نه وزارت‌راه ...

این خیابان از جمله ، شلوغترین و نامنظمترین خیابان های تهران محسوب میشود ، اولا بعلت سنگینی بارترافیك و ثانیا بعلت عدم رعایت مقررات رانندگی و راهنمایی ازطرف رانندگان و پیادگان و بهمین دلایل درعرض چند سال اخیر فجیع ترین و پرکشتار ترین تصادفات درهمین خیابان رخ‌داده‌است و هنوز هم رخ میدهد و در آینده نیز رخ خواهد داد مگر اینکه مقامات مسئول فکری بحال این خیابان و مردم بیگناهی که مجبور بعبور ازاین خیابان هستند و قربانی میشوند بکنند .

سال گذشته ، بعداز مدتها اعتراض مردم و انعکاس مسائل‌مربوط باین خیابان در روزنامه ها - وبخصوص روزنامه اطلاعات - روشنایی این خیابان تامین شد و شهرداری برای جلوگیری از تصادفات تدبیری اندیشید و تصمیم گرفت برای اینکه « چپرو »ها و «راست رو » ها بسرو کول هم نپرند واز «راه راست » منحرف نشوند جدولی وسط خیابان تهران نو ایجاد کندو دو سمت خیابان راکاملا ازیکدیگر جداکند. این تصمیم را در قسمتی ازاین خیابان (بین تهران نو و سر پل) عملی کردو خندقی در وسط خیابان ایجادکرد و با دو دیوار کوتاه ، بدون هیچ علامت ونشانی که شبها وجود این «خندق» را وسط خیابان مشخص کند ...

کندن این «خندق» نه‌تنهاکمکی به بهبود ترافیك این جاده نکرد بلکه وضع را ازبدهم بدترکرد زیرا این‌بار اتومبیلها -بخصوص‌تاکسی هاو کرایه ها که مظهر سرعت و بینظمی درشهر و بخصوص در این جاده هستند - ازترس حلیم توی دیك می‌افتندو شبی نیست که یکی دوماشین بااین جدول تصادف نکندو توی این خندق کله معلق نشود ! همین دوشب پیش‌بود که‌راننده یك اتومبیل‌کرایه قربانی این خندق شلو دراثر افتادن درآن مغزش پریشان گردید .

بنظر میرسدکه شهرداری (یا هر مقام دیگری که دست باین ابتکار زده !) از کندن این خندق وایجاد این جدول کذایی بفکر بهبود ترافیك جاده‌تهران‌نو نبوده بلکه میخواسته‌در مقابل اعتراضات مکرر عابرین واهالی این محل کاری کرده‌باشد وبرای مدتی صدای معترضین را خاموش کندوگرنه لااقل توی این خندق چند متری را با مقداری خاك و سنگریزه بیمقدار (که در بیابان های اطراف همان خیابان‌فراوان است و خرج زیادی هم نمیتراشد)پر میکرد و دوچوب این سر وآن سر جدول نصب میکرد و روی آن شبرنك میمالیدتا رانندگان در تاریکی شب متوجه وجود جدول بشوندو به‌آن حمله نکنند واگر حمله کردند لااقل توی خندق سرنگون نشوند .

مشکل عمده دیگر این جاده قاطی شدن انواع چهار چرخه ها و سه چرخه ها و دوچرخه ها است . اتومبیل های باری ، گامیونهای چند تنی ، انواع تریلیها ، سه چرخه های باری ، موتوسیکلتها ، دوچرخه ها ، گاریهای اسبی والاغی ودستی در تمام مدت روز و شب در این جاده توی هم میلولند بدون اینکه هیچکدام حقی برای دیگری‌قائل باشند . هرنوع وسیله نقلیه در هرجایی ازاین خیابان اجازه‌دور زدن ، توقف ، گردش بچپ و راست و « چپ روی » دارد و هیچکس هم مانع عمل آنها نمیشود .

مامورین راهنمائی هم فقط وقتی دراین خیابان پیداشان میشود که تصادفی رخ‌داده و چندنفری مجروح و مقتول شده باشند . آنهانوشدارو های بعداز مرك‌سهراب هستند . برای همین هم بعداز تاریك شدن هوا یك پلیس راهنمایی برای نمونه در سراسر این خیابان چند کیلو متری نمیتوان زیارت کرد (جز میدان شهناز و توی پاسگاه سرپل)! البته در روز هم وجود پلیس راهنمایی دراین جاده همچنان کیمیاست و تا آنجاکه من بخاطر دارم فقط یك پاسبان راهنمایی اخیرا صبحها جلوی سینمای اواسط جاده میایستد و لاغیر !

من ساکن یکی از حومه های شرق تهران هستم وروزی لااقل دوبار ازاین جاده میگذرم واین بی نظمیها و شلوغیها را می‌بینم واز تصور اینکه دچار تصادفی خطرناك بشوم بر خود میلرزم ... و خود را ناچار می بینم فرمایش سعدی را اجرا کنم که میفرماید :

« چو می بینی که نابینا و چاه است »

« اگر خاموش بنشینی گناه است »

امیدوارم اگر مقاله من مورد توجه مقامات شهرداری و راهنمایی قرار نمیگیرد ، لااقل شعر سعدی مورد توجه مسئولین آن سازمان تبلیغاتی عظیم قرار گیردکه چند ماه بمناسبتی این شعر را بالای یك آگهی بحروف درشت در صفحات روزنامه ها و مجلات بغلط چاپ کردند و کشان هم نگزید و فقط روح سعدی بیچاره در گور معذب‌شد.

آگهی مناقصه

دانشکده پزشکی دستمزد شستشوی‌کلیه البسه ولنژ بیمارستانها وآزمایشگاههای‌تابعه را بوسیله کارخانه لباسشوئی درسال١٣٤٦ بمناقصه میگذارد داوطلبین میتوانند با دریافت برك شرایط و مشخصات ازکارپردازی این اداره پیشنهاد خودرا تاساعت ۱۰صبح روز چهارشنبه ۱۷ر۱۲ر٤۵ باداره‌کل دانشکده تسلیم نمایند پیشنهادات رسیده درساعت ۱۱ همان روز باز و قرائت میشود .

الف ۹٦۹۹

رئیس اداره حسابداری دانشکده پزشکی -فرزام

۱-۲ آ- ٤۵۸۵۰

مجمع عمومی فوق‌العاده شرکت سهامی جهانشاه

درساعت ۷ بعدازظهر روزچهارشنبه سوم اسفند ماه ۱۳٤۵ درمحل شرکت واقع درمیدان ثریا خیابان شاه صفی بیمارستان وزایشگاه حکمت تشکیل میگردد. دستورجلسه: شورواخذرای درباره انحلال وامور مربوط به‌تصفیه یا ابقاء شرکت‌است.

از سهامداران شرکت دعوت میشودکه در روزوساعت مقرر درجلسه حضور بهمرسانند.

مدیر عامل

سمینار شهر سازی «ساختمان مدرن معماری»

فردا سه‌شنبه ۲۵ بهمن ساعت ۷ر۳۰ شب

عباس‌آباد - انجمن ایران وآمریکا

برندگان جوایز ۲۰ هزارتومانی بلیطهای اعانه ملی

۲۰ هزارتومان
آقای محمودانوری درجه‌دار ، ساکن کرمانشاه

۲۰ هزارتومان
آقای علی شمشیری کارمند شرکت نفت، ساکن مسجدسلیمان

۲۰ هزارتومان
آقای علی‌اصغرصالحی بازرگان،ساکن‌تهران

۲۰هزارتومان‌شرکتی
بانو پریدخت‌اصلانی خانه‌دار ،ساکن‌تهران

۲۰ هزارتومان
بانواقدس صفدری خانه‌دار ،ساکن‌تهران

۲۰هزارتومان‌شرکتی
بانواقدس قندهاری خانه‌دار ، ساکن‌تهران

۲۰هزارتومان‌شرکتی
آقای حسین کرد بچه گل‌خندانی کارمندٔ ، ساکن همدان

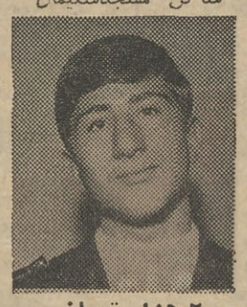

۲۰ هزار تومان
آقای سیدوحید صدر دانشجو،ساکن‌تجریش

۲۰هزارتومان‌شرکتی
آقای محمدعلی‌فرمانی روشن راننده،ساکن‌همدان

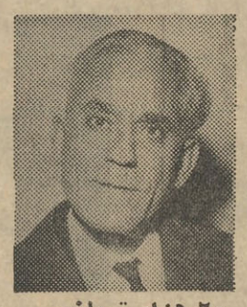

۲۰ هزار تومان
آقای موسی‌حیم یادگار خلیفه‌زاده حسابدار،ساکن‌تهران

۲۰ هزارتومان
آقای ستار زارعی درجه‌دار ، ساکن تهران

۲۰ هزارتومان
آقای قدرت‌الله شادی راننده، ساکن تهران

۲۰ هزار تومان
آقای محمدابراهیم آبادی کاشی ساز ، ساکن تهران

۲۰ هزار تومان
بانو مرضیه محمدخانی خانه‌دار ساکن تهران

۲۰ هزار تومان
آقای محمد حسن معمارزاده‌قماش‌فروش ساکن تهران

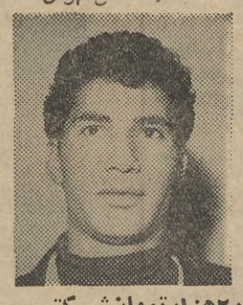

۲۰هزارتومان‌شرکتی
آقای سید حیدر حجازی شاگردخباز، ساکن اصفهان

۲۰هزارتومان‌شرکتی
آقای‌عبدالحسین‌نمازی اصفهانی خباز ساکن اصفهان

۲۰هزارتومان‌شرکتی
آقای محمد علی برقبانی ،ساکن‌تهران

بلیط قسطی برنده ۲۰ هزارتومان ویك اتومبیل‌شد

بقیه از صفحه اول

من بایك بلیط فروش نابینا آشنائی دارم وچون هر هفته‌تعداد زیادی بلیط ،اعانه ملی میخرم ،با دوستبلیط فروشم قرارگذاشته بودم که پول بلیطها رابه‌تدریج ودر طول هفته‌بپردازم . البته این کار صرفا باعتبار آشنائی‌ودوستی بین من و اوانجام میگیرد .

هفته‌پیش ۲۸ بلیط ازاوخریدم وقرار گذاشتم طبق معمول به تدریج پولش را بپردازم .روزچهار شنبه باکمال‌خوشحالی دیدم یکی از این ۲۸ بلیط برنده ۲۰هزار تومان پول نقد شده‌است . اما موضوعی که‌برای‌خودم هم‌عجیب بود،اینکه از همان لحظه‌نیروی‌نا شناخته‌ای بمن می گفت که‌صاحب اتومبیل هم هستم . بطوریکه هر جادر خیابان اتومبیل اپلی‌میدیدم مدتها میایستادم و تماشامیکردم‌و پیش خود می گفتم‌تاچند روز دیگر صاحب یکی از این اتومبیلها می شوم . وهمانطور که ملاحظه می کنید قهرمان شانس شدم‌واتومبیل اپل زیبا را بدست آوردم .

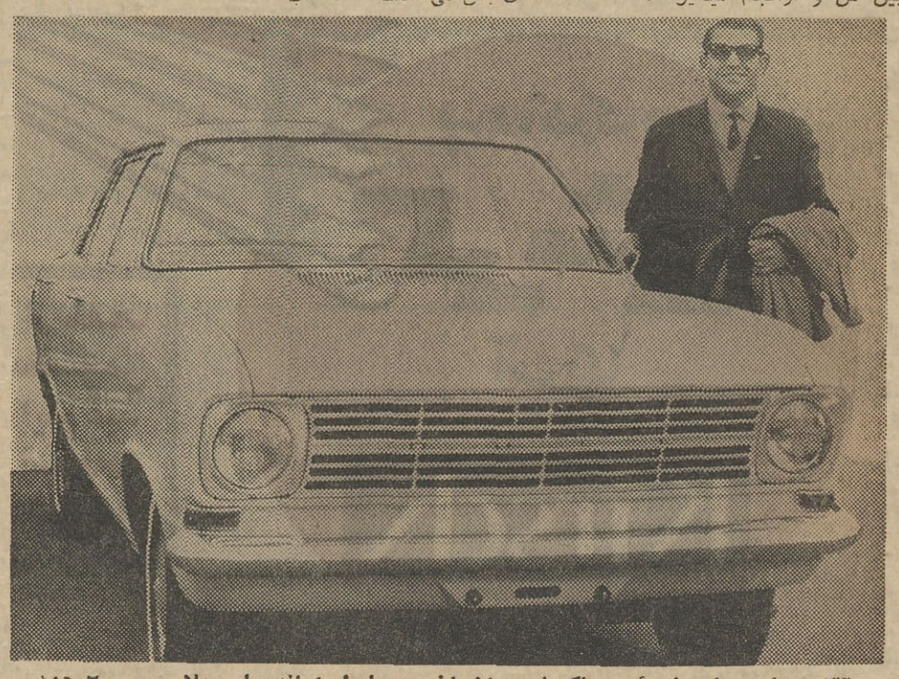

آقای علی‌اصغر خدائی ساکن‌شمیران باخرید بلیط اعانه ملی علاوه بر ۲۰ هزار تومان پول‌نقد برنده یکدستگاه اتومبیل‌زیبای اپل، جایزه قهرمان شانس شد.

همه‌روزه ازنمایشگاه بزرگ مبل ثابت دیدن فرمائید. خیابان شاه‌چهارراه اردیبهشت تلفنهای ٦٥٤٤٨ / ٦٥٤٤٩

یك بررسی پزشکی پیرامون رویا و تعادل عصبی انسان

رویا و بیماریهای عصبی

آنهاکه تعادل عصبی دارند خواب میبینند!

خوابهای «طلائی» را نیز میتوان خریداری کرد

عبور از پنج قاره

از چندی پیش روانپزشکان دریافته‌اند که انسان وحتی حیوان در صورتی که تعادل روانی داشته باشند درخواب (رویا) خواهند دید .

این مطلب در نتیجه آزمایش روی حیوانات و انسان های داوطلب معلوم شده است .

اگر در حین خواب حیوان‌ها را متوالیا بیدار سازیم و این تجربه‌را ۱۵ـ۸ روز ادامه دهیم بعلت انقطاعی که در رویا ها پیدا میشود اختلالات مرك آوری روی میدهد . در انسان نیز انجام این تجربه سبب بروزضایعات عصبی میگردد . امارویاها یا شیرین هستند یا کابوس مانند وروان ـ پزشکان اکنون برعلیه کابوسها دست بکار مبارزه شده‌اند .

* خرید خواب خوش

آنها میگویند تا چند سال دیگر افراد بشر میتوانند رویا ها یابعبارت عامیانه خواب های دلخواهشان را « خریداری » کنند .

برای این کار « قرص رویا » درست میکنند و امید است که تهیه این قرص‌ها تحت کنترل درآید تا فقط بتوان «رویاهای شیرین و سالم» خرید .

و اما «خواب» چیست ؟ «خواب» یا بزبان علمی‌تر رویا دریچه اطمینان مهمی است که ما را از خطر نجات میدهد . بدین معنی که خوابهای ترسناك وحشتهای زندگی روزمره را از مغز ما بیرون میبرند و بقول دکتر «پیرواشد» «هیجانهای جراحت ساز» انسان که در ضمیر ناخود آگاهش وجود دارند بوسیله رویاها از میان برداشته میشوند .

* راه درمان بیماری

یك پزشك با شنیدن شرح رویاهائیکه یك مریض در خواب دیده است می‌تواند بنحوه و علت بیماری اوپی‌ببرد وراه درمانش را بیابد .

رویاهای هر شخص مظهر اضطرابها، آرزوها عقده‌های ناخودآگاه او هستند.

اما پزشك دربکار بردن این روش باید محتاط باشد و باشرح و بسط این رویاها بیمار را درناراحتیهای خود غوطه‌ورتر نسازد .

دراین شکی نیست که تعبیرخواب بمعنای عامیانه آن هیچ پایه وارزشی ندارد ، معهذا بعقیده گروه معدودی از روانپزشکان بعضی از رویاهای ما بخوبی حالات روحیمانرا نشان می‌دهند .

از جمله : ـدر رویا دیدن آبی شفاف که شخص براحتی در آن پیش‌میرود یا اینکه از بلندی بمنظره‌ئی نگاه کردن بدون احساس سرگیجه علامت مهمی است دال‌بر تعادل کامل‌روانی.

ـبخواب دیدن بارانی تند که از آسمانی بدون ابر فرو میریزد دلیل بررسیدن موفقیتی غیر مترقبه است . فی‌المثل پولی باد آورده بدست خواهد آمد .

ـبخواب دیدن آتشی سرکش و بدون دود درون یك بخاری علامت پیش‌بینی یك شادی بزرك است .

ـ دیدن یك راهروی تیره وبی‌انتها در خواب دلیل تمایل بتغییر وضع زندگی و یانشانه یك اندوه زودگذرست .

ـ بخواب دیدن میوه هاوگلهادر غیر فصلشان (مثلابخواب دیدن‌پرتقال درگرمای تابستان) نشانه جاه طلبی است .

اما همانطور که گفتیم این نوع «تعبیرخواب»را اکثریت مطلق دانشمندان قبول ندارند و بهر حال‌رویاهای‌شیرین بعداز بیدار شدن در ما ایجاد یك‌نوع حالت سرخوشی می کنند و این مصنوعیست .

سرویس مخصوص خبرگزاری فرانسه

این تصویر در یك حالت تب آلود کشیده شده یعنی نقاش در آتش تب میسوخته و بااین تصویر عجیب کوشیده است تا رویای شگفت انگیز خود را مجسم سازد .

تازه های علم و دانش

اعماق اقیانوس برپرده تلویزیون

دانشمندان انگلیسی روشی ابداع کرده اند برای تماشای اعماق دریا ها بر روی پرده تلویزیون . برای اینکار امواج ماوراء صوت را تحت زاویه ۳۰ درجه بکف اقیانوس متوجه میکنند ، بعد انعکاس این امواج تبدیل بامواج الکتریکی و در نتیجه تصاویر تلویزیونی میشود .

بدین ترتیب میتوان اشیائی را که حداقل ۵۰ سانتیمتر اندازه دارند و حداکثر در عمق صد متری قرار گرفته اند مشاهده نمود .

با این روش بخصوص میتوان محل تجمع ماهیها رابرای انجام صید پیدا کرد .

* مبارزه باچاقی

دانشمندان اسکاتلندی دست بیك تجربه بسیار جالب زده‌اند برای درمان چاقی . باین منظور مبتلایان بچاقی را تحت روزه کنترل شده‌ئی قرار میدهند که مدت آن ۱۰ تا ۱۱۷روزاست.

غذای روزانه بیماران در این مدت عبارتست از : آب معدنی ، چای یا شیر ، قند ، ۳۵۰۰ واحد ویتامین آ ، ویتامین ث وویتامین د . کسانیکه با این روش تحت درمان قرار گرفتند دچار هیچ عارضه‌ئی نشدند ، فقطدر یك نفرمختصری کاهش فشار خون و دریك نفر ورم ساده . تابحال کسانیکه با این روش تحت درمان قرار گرفته‌اند مجددا دچار چاقی نشده‌اند .

سرویس مخصوص خبرگزاری فرانسه

بیابانها را میتوان مبدل به کشتزار کرد

از دور مثل این بود ، که برف میبارد . اما از نزدیك میشد تشخیص داد ، که دانه‌های مدور سفیدی بقطر نیم سانتیمتر هوا را آکنده ساخته و بسوی زمین فرود میایند . در حقیقت، این نمایش جدید ترین فرآورده یکی از کارخانجات شیمیائی آلمان‌بمنظور تسریع در رشدعلف میباشد . این دانه های مجوف ، که ۹۵ در صد آنها هوا است ، از ماده جدیدی ساخته شده ، که حتی در شن وماسه رشد سریع علف را ممکن میسازد ، آنگونه سریع که انسان «تقریبا رشدعلف رامیبیند» . ماده مزبورعبارتست از «هیگرومول» مخلوط با خمیری از بذر علف و کود شیمیائی .کارخانه سازنده‌اخیرا آزمایشی بزرك در قطعه زمین بایر و شنی بمساحت ۲۰٫۰۰۰ متر مربع بعمل آورد . ماده مذکور بوسیله لوله و فشار هوا بروی‌سطح مذکور پخش گردید ودر همان روز اول آثارنخستین علف پدیدار شد .

چهار هفته بعد تمام سطح نامبرده را فرش سبزی از علف پوشانده بود .

این کشف‌جدید نتایج فراوان و موثر بویژه در کشور های در حال رشد خواهد داشت و بیابانهای وسیعی را به کشتزار مبدل خواهد نمود .

متل‌قو
تلفن دفتر رزرو ٦٤٤٤٩

آگهی مناقصه تمدید مدت تحویل ۲۰۰ دستگاه سمپاش موتوری چرخدار. موضوع آگهی مناقصه‌شماره ۹۳۵۰م‌ـالف

سازمان حفظ نباتات وزارت کشاورزی بدینوسیله باطلاع کلیه داوطلبان شرکت درمناقصه ۲۰۰ دستگاه سمپاش موتوری چرخدار میرساند که مدت تحویل سمپاش های‌مزبور که دربرك شرایط‌مناقصه یکماه ونیم تعیین گردیده بدوماه افزایش داده شده‌است الف۹٦۹۳

مدیر کل حفظ نباتات
مهندس منوچهر ایازی
۱ـ۲

سوپرمارکت هاشمی

در بهارستان شبانه روزی است و در تمام مدت شبانه روز ، همه نوع غذا دراین‌سوپرمارکت آماده می‌باشد.

فرش رضوی

خرید فرش های کهنه صادراتی و فرش نو در منازل تلفن ۷٦٤۸۰۰

سرسرای منزل شما با موکت مجلل و باشکوه میشود

کف‌پوش موکت درصدها رنگ وطرح زیبا .

نمایشگاه موکت

بلوار الیزابت دوم ـ نبش کاخ ـ تلفن : ٦٤۲۲۲

قابل توجه مدیران محترم داروخانه‌ها ومصرف‌کنندگان خضاب جمالیه

نماینده انحصاری خضاب جمالیه درایران وخاورمیانه بنگاه داروئی اردیبهشت میباشد.

تهران ـ فردوسی شمالی کوچه کلوپ شماره ۲۰ تلفن ۳۰۳۲۵۱

آگهی مناقصه

دانشکده پزشکی علوفه مورد نیازسال۱۳٤٦ حیوانات آزمایشگاه هارا ازطریق مناقصه خریداری می نماید داوطلبین فروش می توانند با دریافت برك شرائط ومشخصات از کاربردازی این اداره پیشنهاد خودرا تا ساعت ۱۰ صبح روزشنبه ششم اسفندماه ٤٥ باداره کل‌دفتر دانشکده پزشکی تسلیم نمایند پیشنهادات واصله درساعت۱۱صبح همانروز باز و قرائت میشود .

الف ۹٦۹۸

رئیس اداره حسابداری دانشکده پزشکی ـفرزام

۱ـ۲ آ ـ٤٥٨٥٤

بزودی

مرد اول سینمای امریکا بهمراه زیباترین ستاره بین المللی سینما در هیجان انگیز ترین درام سال غوغای تازه‌ای بپا خواهند کرد .

راک هودسن
کلودیا کاردینالله
گای استاکول
در
چشم بسته
سینماسکوپ رنگی
محصول کمپانی یونیورسال

مادام ایکس
فقط چندشب دیگردر
سینما آتلانتیك

واسکازین خودکار
همسفریو
برای هرفصل وهرنوع اتومبیل

واسکازین
خودکار
همسفریو
تنها واسکازینی است که بتغییر فصل احتیاج به تعویض ندارد و دوام و عمر جعبه دنده و دیفرنسیال را تضمین میکند

نماینده انحصاری درایران : تجارتخانه سید ابوالحسن و سید محمد مرتضوی

تهران خیابان سعدی ـ پاساژ صدقی نژاد ـ تلفن ۳۰٤۳۷۷

معاملات شیشه راکد است

اطلاعات اقتصادی

معاملات شیشه بعلت مساعد نبودن فصل رونق چندانی ندارد ومعاملات آن درحدود مصرف روزانه است .

معاملات شیشه درشهرستان هافعلا رونق بیشتری دارد .

اتحادیه صنف شیشه فروش اعلام کرد :بیشتر رکود معاملات شیشه مربوط به توقف دونفر ازتجار میباشد

*** قیمت نصب**

یکی از واردکنندگان عمده شیشه اعلام نمود که این امیدواری هست که از ۱۵ اسفند بازار شیشه رونق پیدا کند .

این مقام اظهار داشت : یکی از دلائلی که معاملات شیشه را راکد نموده مربوط به قیمتهائی است که ازطرف اتحادیه صنف شیشه فروش تعیین میگردد .

وارد کننده فوق افزود : مبلغی که برای نصب شیشه در ساختمان تعیین شده قدری گران است وبهمین سبب معامله شیشه کمتر انجام میشود، بیشتر معاملات شیشه درحال حاضر روی شیشه دو میلیمتری ژاپنی صورت میگیرد .

بازار عمده فروشی شیشه درحال حاضر دردست ۷تا۸نفراز وارد کنندگان میباشد که بیشتر اجناس خود رااز ژاپن و بلژیك واردمینمایند .

قیمت فعلی بازار شیشه بدین قرار است :

دومیلیمتری ژاپنی تجارتی هرمتر ۱۱۰ ریال ،نصب درمحل ۱۵۵ریال دومیلیمتری روسی یا چکسلواکی

بعقیده یکی ازواردکنندگان ، قیمت نصب شیشه کمی گران است

تجارتی ۱۰۵ ریال ،نصب در محل ۱۵۰ ریال،دومیلیمتری ایرانی تجارتی ۱۰۰ ریال ، نصب در محل ۱۴۵ ریال .

*** شیشه‌های سه میلیمتری**

ژاپنی تجارتی ۱۷۳ ریال -نصب درمحل ۲۳۰ ریال شیشه چینی : تجارتی ۱۶۵ ریال ، نصب در محل ۲۲۰ ریال و ایرانی تجارتی ۱۴۵ ریال ، نصب درمحل ۲۰۰ ریال می باشد .

*** چهار میلیمتری**

شیشه چهارمیلیمتری چك، آلمان وژاپن تجارتی ۲۵۵ ریال ، نصب در محل ۳۴۰ ریال ، چهار میلیمتری بلژیك تجارتی ۴۹۰ ریال ، نصب درمحل ۳۶۰ ریال

*** شش میلیمتری**

بلژیك (بلند) تجارتی ۶۰۰ریال نصب در محل ۸۰۰ ریال ، شش میلیمتری کوتاه بلژیك تجارتی ۵۰۰ریال ، نصب در محل ۶۰۰ریال شش میلیمتری چك تجارتی(بلند) ۵۱۰ ریال و کوتاه ۴۰۰ ریال نصب درمحل بلند ۶۵۰ ریال و کوتاه ۵۰۰ ریال .

*** شیشه مشجر**

مشجر دو میلیمتری ژاپنی تجارتی ۱۴۵ ریال ،نصب درمحل ۱۹۰ریال سه میلیمتری چینی تجارتی ۲۱۰ ریال ،نصب در محل ۲۷۰ ریال

چهارمیلیمتری بلژیك(ذره‌بینی) تجارتی ۲۹۰ ریال ، نصب در محل ۳۶۰ ریال چهار میلیمتری ذره‌بینی اطریشی تجارتی ۲۸۰ ریال نصب درمحل ۳۴۵ ریال ، چهار میلیمتری کریستال (راه‌مات) بلژیك تجارتی ۴۸۰ ریال ، نصب در محل ۵۶۰ ریال

قیمت طلا و ارز در بازار تهران

طلا	ارزش بریال	ارز	ارزش بریال
پهلوی	۷۴۵	دلار	۷۷٫۳۵
نیم پهلوی	۳۷۵	حواله	۷۸
ربع پهلوی	۱۹۰	لیره انگلیسی	۲۱۸
شمش طلا هر مثقال	۴۲۰	حواله	۲۱۶
پانزده مناتی قدیم	۱۷۰۰	فرانك فرانسه	۱۵٫۸
ده مناتی قدیم	۸۶۰	فرانك سویس	۱۷٫۹
پنج‌مناتی‌قدیم	۴۱۰	مارك آلمان غربی	۱۹٫۳۵
یك تومانی مسکوك قدیم	۱۴۲	هزار لیر ایتالیا	۱۲۷
ژرژ قدیم	۷۷۰	لیره ترك اسکناس بزرك	۶٫۱۲۵
لیره عثمانی قدیم	۷۰۰	لیره ترك اسکناس کوچك	۶٫۱۲۵
ادوارد	۶۸۰	روپیه پاکستان	۹
بیست دلاری مکزیك	۳۶۰۰	دینار کویتی	۲۱۳
دلار مکزیك قدیم	۴۵۰۰	دینار عراقی	۱۹۸

قیمت برنج «کاذبانه» است

عده‌ای ازبازرگانان بااحتکار برنج قیمت را بالا نگاهداشته‌اند

بازار برنج در تهران راکد است ولی در شمال جریان عادی دارد . باوجود اتمام خریدبرنج توسط شرکت های تعاونی و سازمان های دولتی قیمت برنج کاهش نیافته است .

دولت اعلام کرد که در صورت عدم کاهش قیمت برنج واردات آنرا آزاد خواهدکرد.

*** میزان تولید**

خبرنگار ما گزارش میدهدباوجود اینکه خرید های عمده شرکت های تعاونی و موسسات ملی و غیره خاتمه یافته ولی قیمت برنج کاذبانه درسطح بالای خود قرار دارد و موجبات نگرانی عموم را فراهم آورده‌است .

یکی از دلایل عمده گرانی برنج خرید های بیموقع موسسات دولتی است که میبایست معمولا اینگونه خرید ها خیلی زودتر انجام میگرفت تا از هجوم یکباره جهت خرید برنج در مراکز عرضه جلوگیری شود ،

باید توجه داشت که خوشبختانه محصول برنج در سال جاری بحدود ۵۷۵ هزار تن بالغ میگردد و این مقدار ۲۵در صد زیاد تر از محصول سال ۱۳۴۴ است .

*** آزادی ورود**

باید گفت که‌درامر گرانی‌قیمت محصول برنج دخالت گروهی از بازرگانان برنج بی‌تاثیر نیست .گفته میشود که اکنون تعدادی از تجار اقدام بانبار کردن مقادیر زیادی برنج کرده‌اند .

قطعنامه کنفرانس استانداران کشور در مورد تعدیل قیمت ها و آزادی‌ورود برنج زنك خطری برای محتکران‌مواد غذائی و بخصوص محتکران برنج‌می‌باشد که در صورت عدم توجه به‌آن ها دولت با آزادی ورود برنج ، عملا مبارزه خرد را آغاز خواهد کرد .

بازار فلزات

آهن ساکت است‌واغلب‌معاملات در حدود مصرف انجام میگیرد.

مصرف مس در حال حاضر بخصوص خیلی محدود است و روی مس تخته خارجی بعلت گرانی آن معاملاتی صورت‌نمی‌گیرد .

در اقلام دیگر فلزات ازقبیل آلومینیوم و برنج تخته نیز معاملات باندازه مصرف جریان دارد .

آهن که معمولا بازاری‌بهتر از انواع دیگر فلزات دارد هم بازارش آرام و ساکت است .

محدودیت های گمرکی نیز مدتی است بر صادرات انواع فلزات قراضه که بژاپن حمل میگردید رکود بیشتری تحمیل کرده است .

یکی از تجار عمده مس‌در ایران اظهار داشت بمحض گرم شدن هوا معاملات مس و فلزات رونق خواهد گرفت . در حال حاضر بعلت سردی هواعملیات سیم‌کشی تقلیل یافته و از اوائل اردیبهشت ماه باید در انتظار بازار خوبی برای مس و سایر فلزات بود .

اکنون سالیانه ۵۰۰۰ تن مس از کشور های آلمان - انگلستان و یوگسلاوی وارد ایران میشود قیمت انواع‌مس در بازار تهران بشرح ذیل است :

مس تخته هرکیلو ۱۰۰ تا ۱۲۰ ریال

مس قراضه هرکیلو ۸۵ تا ۹۰ ریال

ورق مس خارجی کیلوئی ۱۴۰ الی ۱۵۰ ریال

مفتول مس کیلوئی ۱۴۰ تا۱۵۰ ریال .

خلاصه های اقتصادی

• معاملات پارچه پشمی

در حدود ۷۰ در صد معاملات پارچه های پشمی که برای تهیه کت‌و شلوار و لباس های ضخیم زنانه صورت میگیرد قسطی است .

خرده فروشی منسوجات پشمی‌هنوز در خیابان لاله‌زار متمرکز است ولی با تاسیس مغازه های جدید قماش فروشی در لاله‌زارنو خیابان شاهرضا توجه عده‌ای از خریداران باین مناطق معطوف شده است .

معاملات پارچه های پشمی نسبت‌به ماه مشابه سال قبل در حدود ۳۰ تا ۴۰ در صد کاهش یافته وبهمین‌سبب مقدار فروش نقدی نیز نقصان پیدا کرده است .

یکی‌از دلائل کاهش میزان فروش منسوجات پشمی زیاد شدن مغازه های فروش و رقابت آنهاست .

این مطالب را صاحب یکی از قماش فروشیها در اختیار خبرنگارما گذاشت .

*** کمبود سفته**

بعلت رونق بازار شب عید ورواج معاملات اقساطی دربعضی از مراکز شهر کمبود بروات تجارتی از جمله سفته بچشم میخورد .

بعضی از فروشندگان سفته بهمین علت قیمت فروش سفته را افزایش داده‌اند . این کمبود ظرف یکی دوروز اخیر درحدود لاله‌زار بیشتر مشهود بود .

*** کارخانه پنکه سازی**

وزارت اقتصادباتاسیس یك کارخانه پنکه سازی در تهران با سرمایه ۷۲۵۰۰۰۰ ریال موافقت کرد. این کارخانه سالیانه ۵۰۰۰ پنکه تولید خواهد نمود .

*** کارخانه مونتاژ رادیو**

امروز جواز تشکیل یك کارخانه مونتاژرادیو و تلویزیون از طرف وزارت اقتصاد صادر شد .

این کارخانه در شهر بابل تاسیس میگردد و سرمایه آن ۵۰۰۰۰۰۰ ریال خواهد بود .

*** پرداخت وام**

بانك رهنی ایران طی یکماهه‌دی، درسراسر کشور به ۲۴۸۰ نفرجمعا بیش از ۱۶۴ میلیون ریال وام‌خرید خانه وساختمان پرداخت کرده است

*** هزینه زندگی**

گزارش بانك مرکزی ایران حاکیست که شاخص هزینه زندگی طی دیماه سال جاری ۱٫۷درصد نسبت بماه قبل از آن افزایش فصلی داشته‌است.

آگهی دعوت مجمع عمومی

چون جلسه مجمع عمومی عادی شرکت سهامی گونی‌بافی‌شاهی درساعت ۱۰صبح روزچهارشنبه ۱۰ اسفندماه ۱۳۴۵ در محل کاخ شرکت سهامی کارخانجات ایران واقع درخیابان استخر تشکیل میشود از صاحبان محترم سهام دعوت میشودکه در جلسه مزبور شرکت فرمایند .

دستور جلسه - بررسی پیشنهادات هیئت مدیره واتخاذ تصمیم به‌آنها . الف ۹۶۶۹

هیئت مدیره شرکت سهامی گونی‌بافی شاهی

جدید ترین مدل بوئینگ برای لوفت هانزا

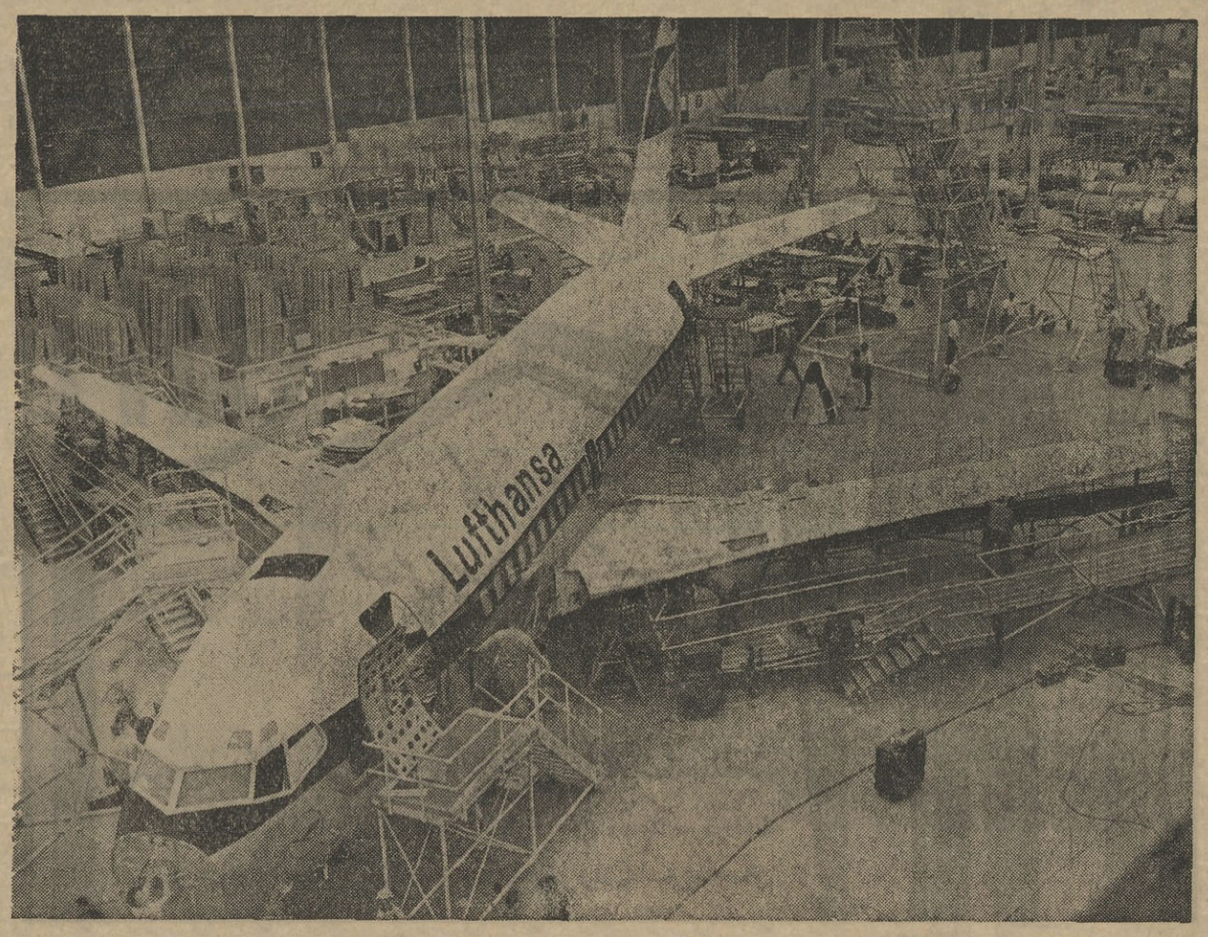

بوئینك ۷۳۷بنام «جت‌المپیا» از آغاز سال ۱۹۶۸ جانشین‌هواپیما های کنونی ملخی درسرویسها ی‌لوفت‌هانزا در داخل آلمان وکشور های هم‌جوارخواهد گردید.

از این‌نوع هواپیماهای دوموتوره جت‌شرکت لوفت‌هانزا تعداد ۲۱ هواپیما سفارش داده ، که‌نخستین آنها در اوائل ۱۹۶۸تحویل خواهدشد . بدین ترتیب مجموع هواپیماهای جت‌بوئینك شرکت لوفت‌هانزابالغ‌بر۶۵ عددهواپیماخواهد گردید.

آگهی بدامداران کشور

بطوریکه اطلاع دارند چندیست که عده‌ای که نفع‌شخصی‌رابرمنافع اجتماعی ترجیح میدهند مبادرت به شخم و تبدیل مراتع طبیعی به اراضی زراعتی مینمایند واینعمل موجب میشود که متدرجا سطح مراتع طبیعی‌که ممر اصلی غذای دام‌کشور میباشد کاهش یافته و در نتیجه دامداران دچار عسرت گردند . هرچند که درباره تعقیب اینگونه افراد از طریق مراجع قضائی اقدام شده و خواهد شد لیکن چون زیان این کار در درجه اول متوجه دامداران میشود ازاین رو ضرورت داردکه دامداران کشور با مامورین مربوطه دراین زمینه همکاری نمایند و بمحض مشاهده کوچکترین تجاوزی بمراتع طبیعی فورا مراتب را بنزدیکترین پست جنگلبانی - کشاورزی - ژاندارمری اطلاع دهند تا بموقع از عملیات متجاوزین جلوگیری و متخلفین‌را تحت تعقیب قانونی قرار دهند که باعث انتباه سایرین گردد .

ضمنا برای بهبود وضع‌دامداری لزوم تشکیل شرکتهای دامداری‌را به‌حشمداران توصیه مینماید .

الف ۹۶۹۲

مدیرکل مراتع -دکترجزیره‌ای آ-۴۵۸۶۰

نمایندگی اتومبیلهای ام-جی
موریس
شرکت روند خیابان شمیران نبش آمل
تلفن ۷۱۷۱۴

نیازمندیها

استخدام

استخدام دوشیزه

به عده‌ای دوشیزه که دارای ششم ابتدائی تاسیکل اول متوسطه باشند برای کار بسته بندی در یکی از کارخانجات لوازم آرایش استخدام می شوند . به سازمان تبلیغاتی کسری اسلامبول ساختمان پلاسکو مراجعه فرمائید .

آگهی استخدام

شرکت پخش مطبوعاتی ایران یاد نماینده انحصاری پخش خود آموز های انگلیسی (بی . بی . سی) لندن در ایران بعده ای خانم‌وآقای‌خوش‌برخورد وخوش‌بیان با مزایای عالی نیازمند است .

متقاضیان می توانند همه روزه از ساعت ۸٫۵ الی یك بعد از ظهر و عصر ها از ساعت ۳ ونیم الی ۶ و نیم با تلفن های زیر تماس بگیرند ۶۶۸۶۷و ۴۳۴۰۶

سفارتکبرای ژاپن

سفارت کبرای ژاپن یکنفرکارمند دفتری مرد که آشنا بزبان انگلیسی وبتواند ازعهده ترجمه از فارسی بانگلیسی وبالعکس برآید وکارهای دفتری وگمرکی را انجام دهداستخدام مینماید داوطلبان تقاضای خود رابا ذکر سوابق‌کار و مدرك تحصیلی بپیوست یك قطعه عکس خود نشانی وشماره تلفن به صندوق پستی شماره (۲۱۶۵) تاآخر بهمن ماه سال‌جاری ارسال نمایند.

۱-۲ آ-۴۵۴۱۶

مهندس مکانیك

برای طرح پروژه‌های آب وفاضل آب وتاسیسات باحداقل چهارسال تجربه برای دفترمرکزی مهندسین مشاور مورد احتیاج است واجدین شرایط درخواست استخدام واطلاعات کامل درمورد سوابق خود به‌صندوق پستی شماره ۳۳۹۴ ارسال نمایند.

۱-۵ ۳۱۱۵۵

دانشگاه ملی ایران

برای بیمارستان وتالار تشریح‌دو نفر طبیب که خدمت نظام وظیفه را انجام داده باشند استخدام می نماید. داوطلبان با در دست داشتن مدارك لازم به دانشکده پزشکی دانشگاه ملی مراجعه نمایند .

یك بانوی سکرتر جهت‌کار

در مطب لازم است با تلفن ۴۵۶۴۷ بعدازظهرهاز ۵الی۸ مذاکره فرمائید.

یك شرکت تولیدی

باشخاص زیر احتیاج دارد :

۱- یکنفر وارد بامور بازرگانی که دارای لیسانس حقوق و یا اقتصاد باشد .

۲- انبار دار و دفتردار حداقل تحصیلات دیپلم و بامور انبار داری و دفتر داری وارد باشد با تضمین کافی .

۳- بایگان وارد بامور بایگانی

آقایان بایستی دارای برك خاتمه خدمت باشند .

تقاضا باذکر محل کار سابق بایك عدد عکس به آدرس صندوق پستی شماره ۳۱۵۸ ارسال نمایند .

گروه باله ملی پارس وابسته به تلویزیون ملی ایران از هنرمندان و هنرجویانی که در رشته باله آگاهی دارند دعوت بهمکاری مینماید . بمنظور تربیت هنر آموزان کلاسهائی بدون دریافت شهریه در تلویزیون‌ملی‌ایران تشکیل گردیده است علاقمندانی که آمادگی دارند میتوانند تقاضای خودرا با مشخصات (سن - شغل) بنشانی تلویزیون ملی ایران گروه باله ملی پارس صندوق پستی شماره ۳۵۵۹ ارسال دارند .

۱-۲ آ-۴۵۷۴۲

یك خدمتکار زن مورد

احتیاج است طالبین بموسسه زر خیابان فردوسی روبروی بانك‌مرکزی ساختمان آفتاب شرق طبقه دهم‌مراجعه کنند .

به‌چند دوشیزه وبانوجهت

فروشندگی احتیاج است‌خیابان‌روزولت میدان ۲۵ شهریور مغازه آویسا

یکنفر کمك مهندس باتجربه

استخدام میشود طالبین‌باتلفن۷۵۶۲۰۹ تماس حاصل نمایند .

بعده‌ای کارگر ورزیده

و وردست نیازمندیم سه راه شاه پاساژ دیبا دوزندگی ال تلفن۶۰۶۲۲

PRODUCTION SUPERVISOR

A position of Production Supervisor is offered by an important Pharmaceutical Manufacturing Company.

Applicants should have University Degree in Pharmacy or Chemistry. Military duties served or exempted, and good knowledge of English or French.

Please address applications in your own handwriting with a recent photo indicating previous experience.

P.O.B. 1957, Teheran.

استخدام یکنفر ریخته‌گر

یك دستگاه بزرك صنعتی درشهرستان به یکنفر ریخته‌گر باتجربه نیازمند است داوطلبان باید حایز شرائط زیر باشند :

۱- تبعه دولت شاهنشاهی ایران باشند .

۲-خدمت نظام وظیفه را انجام داده یا معافیت دائمی داشته باشند .

کلیه درخواست های کتبی‌داوطلبان که شامل خلاصه تاریخچه تحصیلات و تجربیات و همچنین آدرس کامل و شماره تلفن آنان خواهد بودبه‌آدرس امور کارمندان صندوق پستی شماره ۱۳۸۸ تهران ارسال گردد .

هواپیمائی ملی ایران

آگهی استخدام

هواپیمائی ملی ایران برای تکمیل کادر پرسنلی خود به تعدادی افراد واجد شرایط با مشخصات‌زیر استخدام‌مینماید.

۱- مشخصات

الف- رادیومکانیك باحداقل ۵ سال سابقه خدمت

ب- کارمند فروش و ترافیك هواپیمائی باحداقل۵سال سابقه خدمت در یکی از شرکتهای هواپیمائی .

ج- بازاریاب در امورفروش بلیط وبار هواپیما باحداقل ۴ سال سابقه خدمت در یکی از شرکتهای هواپیمائی .

۲- شرایط

الف - داشتن دیپلم کامل متوسطه

ب- دانستن کامل زبان‌انگلیسی (کسانیکه دو زبان و یا بیشتر بدانند حق تقدم خواهند داشت)

ج- داشتن برك معافیت یا خاتمه خدمت زیر پرچم

د- حداکثر سن ۴۰ سال

هـ- معروفیت به حسن‌شهرت

داوطلبان واجد شرایط میتوانند از تاریخ نشر این آگهی تاروز ۴۵٫۱۲٫۱۵ همه روزه باستثنای پنجشنبه‌ها وایام تعطیل ازساعت ۱۲ تا۲ بعدازظهر با در دست داشتن فتوکپی دیپلم و برك معافیت نظام وظیفه و ۲ قطعه عکس ۶×۴ ومدارك سوابق خدمت به شعبه استخدام کارگزینی‌واقع‌در خیابان‌سعدی کوچه بانك‌تجارت خارجی‌مراجعه نمایند.

هواپیمائی ملی‌ایران

۱-۵ آ-۴۵۳۳۴

سالن مد وآرایش

گلدوزی جهان

پرچمهای ارتشی و ملی پذیرفته میشود ناصر خسرو مقابل تیمچه صدراعظم تلفن ۵۳۲۱۷

دوزندگی‌پرنسس‌ویژه بانوان

میدان بهارستان پاساژ دکتر جلالی ۳۷۷۶۷

کلاس حسابداری صنعتی

کلاس حسابداری صنعتی ودفتر داری دوبل بااستفاده از ماشین‌های حساب برقی و دستی معروف‌فاسیت از۲۵بهمن‌ماه در کاخ‌دانش تشکیل میشود. قبلا نام نویسی کنید .

کاخ دانش

خیابان نادری . پاساژ معتمد . خیابان فرانسه . کوچه مرجان

شریك

شریك‌کلیمی احتیاج است

سالنی در بهترین نقطه بر خیابان شاه برای هر نوع‌کار تلفن ۷۴۱۴۸

۱-۵ آ-۱۸۳

جویای کار

حسابدار دوبل دیپلمه باتجربه‌جویای کار است تلفن ۷۹۳۲۲۲

راننده دوشخصی باسابقه

تمام وقت جویای کار است براهنمای شماره ۴۷۰ اطلاعات مراجعه شود .

گم شده

۱۳ برك دسته‌چك سفید

از شماره ۴۱۰۶۳ تا ۴۱۰۷۵ ازحساب شماره ۲۱۶ بانك پارس کشتارگاه پل راه آهن گم شده از درجه اعتبار ساقط است .

ابوالفتح محمدی

یك دسته‌چك بانك‌بازرگانی

شعبه ناصر خسرو مربوط بحساب شماره ۷۹۴۵ مشتمل بر ۳۴ برك‌از شماره ۵۰۶۰۲ الی ۵۰۶۲۵ روزگذشته مفقود گردیده بدینوسیله اطلاع میدهد که کلیه چکهای مذکور از درجه اعتبار ساقط است .

عنایت‌الله‌اکبر

دسته چك جاری

به شماره ۸۵۱۱۳ بانك رفاه کارگران باجه فرودگاه مهر آباد مفقود شده و هیچگونه اعتباری ندارد .

آموزشگاههای فنی وفرهنگی

فقط ۴ نفر دیگر

برای کلاسهای برق - فشار قوی- رادیو تلویزیون و ترانزیستوری می پذیریم هرچه زودتر ثبت‌نام‌نمائید. کارودانش تلفن ۴۹۴۹۴

کنکور- متوسطه - تك‌درس

حسابداری - منشیگری -بانکداری باکارآموزی در بانکها . کاخ‌اندیشه نادری جنب تولیددارو تلفن ۴۳۷۳۷

آموزشگاه زبانهای دنیا

باامتیاز رسمی وزارت آموزش و پرورش

تدریس بوسیله‌ماشین‌آموزش

علاقمندان می توانند کلیه زبانهای خارجی را در مدت کوتاهی فرا گیرند از داوطلبان دعوت می شود قبلا از کلاسهای مدرن و مجهز بماشین های آموزش دیدن فرمایند و پس از دو جلسه حضور در کلاس بطورآزمایشی (رایگان)در صورت تمایل اقدام به ثبت‌نام نمایند .

آموزشگاه همه روزه از ساعت ۸ الی ۱۲ وبعد از ظهر ها از ۴ الی۷ آماده ثبت نام است .

نشانی خیابان فردوسی مقابل صندوق پس‌انداز ملی ساختمان‌آفتاب شرق طبقه دهم تلفن ۳۶۵۹۶ - ۳۶۳۱۴-۳۰۰۲۵

TANZSCHULE BERLIN

۱۵رقص معروف جهان راباپرداخت ۲۰۰۰ ریال نزد ما بیاموزید . میدان فردوسی اول ایرانشهر شماره ۹ آموزشگاه رقص برلین

سالن رقص روزیتا

رقص های مدرن سالن را زیر نظر مادموازل روزیتا باکمترین قیمت بیاموزید تلفن ۶۵۷۴۷

تدریس خصوصی

درس خصوصی انگلیسی

بوسیله آقای پطرسیان باتلفظ‌صحیح گرامرساده و برنامه بسیار سودمند برای سریع آموختن مکالمه نامه نگاری امتحان‌نهائی فرهنك و ورودی‌دانشگاه خیابان حافظ بالای عزیز خان جنب کوچه ایرج پلاك ۳۸۳

استاد خارجی با ماهی

۶۰تومان مکالمه انگلیسی درس میدهد تلفن ۴۹۴۹۴

۱-۲۳ آ-۳۹

آلمانی‌توسط تحصیلکرده

آلمان بادرجه‌دکتری تلفن۲۴۹۸۴

۱-۴ آ-۳۱۸۶۱

انگلیسی‌توسط‌بانوی‌انگلیسی

تلفن ۶۲۹۴۲۴و ۴۲۰۸۶

۱-۳۰ آ-۹۵

آلمانی توسط بانو تلفن ۷۶۱۷۰۶

۱-۱۵ آ-۱۸۹

آلمانی وانگلیسی را

دونفر بانوی خارجی و ایرانی دو ماهه باروش مخصوص کنتراتی بشما میاموزند تلفن ۶۷۱۵۳

خرید اثاثیه

فقط یکبار تلفنا امتحان کنید
بازرگانی فردوست تلفن ۷۵۷۶۸۵
کلیه فرشهای کهنه و نو شمارا تحت‌نظر کار شناسان مجرب جهت صادرات باروپا و امریکا بیش از سایرین خریداری می‌نماید و طی چند سال گذشته موسسه ما صداقت و درستی و انصاف خود را به‌هزاران خانواده که‌بما مراجعه نمودند ثابت کرده است .

فرش کیهان تلفن ۷۶۳۷۷۶
انواع قالی‌وقالیچه کهنه‌ونو
مخصوصا قالی های‌سنگین‌قیمت‌را خریداریم بهتر است برای معاملات عرنوع فرش باسازمان فرش کیهان تماس بگیرید چون مشاورین مامجانا در اختیار شما خواهند بود .

توجه ـ توجه ـ توجه
فروشگاه فرش گلشن
تلفنهای ۶۲۱۴۱۵و۶۲۱۴۲۱
همیشه آماده خرید فرشهای کهنه ونو شما جهت صدور باروپا و امریکا می باشد خیابان پهلوی مقابل تخت طاوس جنب بانك ملی

فروشگاه کالای مرکزی
بهتر میخرد تلفن ۶۵۰۵۷
همه نوع ، یخچال ، تلویزیون ، اجاق گاز ، قالی و قالیچه،رادیوکرام، ضبط صوت شما را نقدادرمحل‌خریدار است . خیابان شاه چهارراه گلشن

فروشگاه فرش و یخچال و تلویزیون شریفی تلفن ۳۶۸۰۳
بهترین خریدار فرشهای کهنه ونو جهت صادرات ضمنا یخچال‌وتلویزیون وکلیه اثاثیه‌منزل‌شمارا عادلانه نقدا در محل خریدار است .

فروشگاه معینی
علاوه بر خرید و تعویض فرش کهنه انواع فرش کاشان را با صدی بیست ارزانتر از همه جا در اختیار مشتریان محترم می گذارد . بوعلی جنب بانك سپه شماره۳۷ تلفن۲۸۹۶۴

فروشگاه ونمایشگاه آسیا
تلفن ۶۱۲۸۳۲
یخچال ، تلویزیون ، اجاق‌گاز و فرش عادلانه خریداریم شاه چهارراه پیروز

اهالی قلهك وشمیرانات
اجناس زائد ساختمان ، تیر آهن ولوله و موتور آب(کهنه‌ونو)خریداریم قلهك فروشگاه آهن ظریف۸۱۶۰۴

فروشگاه ماه تلفن ۳۳۶۷۵
هرنوع یخچال نفتی و برقی و تلویزیون و فرشهای کهنه و نوشمارا بیشتر از دیگران خریداریم .سه‌راه امین حضور

فروشگاه نیك تلفن ۷۵۷۵۴۶
بهترین خریدار فالی و قالیچه کهنه ونو، یخچال ، تلویزیون، ضبط‌صوت

فروشگاه آرمان تلفن ۶۹۶۲۳
بهترین خریدار یخچال . تلویزیون. فرش چراغ‌گاز شاه چهارراه پیروز

فروشگاه‌سعید ـ سرچشمه
تلفنهای ۵۸۱۶۱۸ و۳۸۶۶۷خریدار اثاث خانگی و فرشهای سنگین‌قیمت

قالی و قالیچه
فروشگاه شایان تلفن ۶۱۳۳۸۱
بهترین خریدار هرنوع قالم و لوازم منزل

درشمیرانات‌سمساری‌جعفری
بهترین خریدار هر نوع فرش و اشیاء دست دوم منزل تلفن ۸۳۱۳۱

فروش اثاثیه

فرش کاشان یاطلای ناب
بهترین فرش را از فرش اطمینان سرای بوعلی نو شماره ۱۴ ابتیاع فرمائید تلفن ۵۴۴۹۳

فرشهای پرده‌ای اردبیل
بهتر وارزانتراز کاغذ دیواری‌سرای بوعلی بهرامی تلفن ۵۷۳۳۲

پیانو پتروف
معروفترین پیانو در جهان مرکز فروش تلفن ۲۲۲۵۹-۲۶۰۵۳

حاج محمود بهرامی
مشاور صمیم شما در خریدوفروش فرش سرای بوعلی تلفن ۵۷۲۳۳

آنتن تلویزیون

فروشگاه موج تلفن ۴۵۰۱۶
آنتن تمام کانال فرنگی با تمام لوازم ونصب هماهنك بافرستنده جدیددولتی باضمانت نامه ۵ ساله از ۷۰ الی۱۵۰ تومان
۱-۲۶ آ-۸۱

شستشوی مبل وفرش

شستشوی مبل و فرش کلین سرویس مهر
جهت شستشوی مبل و فرش و تشکهای ماشین در جای خود فقط به کلین سرویس اولین مبتکر که بامواد مجاز آزمایش شده و دستگاههای‌برقی تمیز می نماید اطمینان داشته باشید تلفن ۹۵۲۵۴۶
۱-۳ آ-۱۴۲

شستشوی مبل وفرش نوین
نوین سرویس‌تلفن ۶۲۵۸۶۳
باداشتن ۵سال سابقه کار مبلهای شمارا بانضمام فرش تشکهای ماشین بادستگاه برقی در مکان شما تمیز می کند

شستشوی مبل وفرش‌ادیب
مبلهای شمارا بانضمام تشکهای ماشین بامواد مجاز خارجی بوسیله دستگاههای برقی‌بدون شکافتن درجای خود تمیز مینماید تلفن ۹۱۵۶۵ و ۹۵۲۴۵۴
۱-۳۰ آ-۸۸

سازمان جهانی پ‌روپر
خشکشوئی مبلمان فرش و پرده سفف‌وصندلی اتومبیل‌اولین‌خشکشوئی در محل در ایران تلفن ۶۱۳۴۰۲

کارخانه قالیشوئی ابر
مجهزترین کارخانه قالیشوئی درایران زیر نظر متخصصین مجرب ۵۴۴۸۳

خشك شوئی مبل‌ابتکار جدید
سرجای خود باصدی ۲۵ تخفیف تمیز میکند تلفن ۹۵۱۹۹۱
۱-۱۵ آ-۹۹

تعمیرات

تعمیرگاه تلویزیون الکترون
تلفن های ۷۶۳۶۸۲ و ۷۵۶۱۱۶
تعمیرو نصب کنورتور و آنتن جهت فرستنده جدید تلویزیون‌های‌آرسی‌آ- شارب لورنس ـ تلفونکن ـ سییرا- فیلیپس و سایر مارکها با سرویس مجهز سیار در منازل بویژه شمیرانات

سرویس تلویزیون گارانتی
تعمیر انواع مارکهای تلویزیون R.C سییرا ـآدا ـدمونت وآماده نصب کنورتوردرروی کلیه‌دستگاههای گیرنده‌باسرویس‌سیاربویژه‌شمیرانات تلفن ۶۲۸۳۷۱

تعمیرگاه تلویزیون احسان
تلفن ۷۴۳۶۳
تعمیر مارکهای تلویزیون فیلیپس. شاوب‌لورنس . گوبا.امپریال .دمونت وستینگهاوس .بلاپونکت .تلفونکن در منازل باسرویس مجهز سیار .

تلویزیون سرویس موج
تلفن ۴۵۰۱۶
تعمیرانواع مارکهای تلویزیون و نصب کنورتور جهت تلویزیون‌دولتی بانازلترین قیمت در اسرع وقت

تلویزیون سرویس R·C·A
تعمیر انواع تلویزیون و نصب دستگاه کنورتور خارجی‌برای .ستفاده از فرستنده جدید را در منزل قبول می نماید تلفن ۶۷۵۹۸ و ۴۸۵۳۳
۱-۳۰ آ-۱۴۳

شرکت مهندسین تلویزیون
باکار مزد کم سرویس سیار تعمیر همه نوع تلویزیون تلفن ۶۱۱۳۳۴

موسسه فنی مارکو ۷۵۴۷۵
رنك‌و سرویس بخاری و تعمیرات شوفاژ ـتهویه ـ کولر ـ یخچال ـ آب‌گرمکن

برای نصب کنورتور روی
تلویزیونهای سوئدی آگا به‌تلفنهای

SCHAUB-LORENZ
تعمیرگاه اختصاصی
تلویزیون-رادیو
شاوب لورنس
تلفن ۹۲۱۲۷ ۹۵۱۹۱۵

پانسیون

پانسیون برای دوشیزگان‌دانشجو ماهیانه ۳۵۰۰ ریال تلفن ۶۱۳۵۹۷

فروش اتومبیل

انواع جیپ لندرور ۴۷۰۷۵
۱-۲۶ آ-۱۵۱

فولکس واگن نو۱۹۶۷
باشرایط بسیار مناسب شرکت فروشگاه اتومبیل ساعتچی خیابان سعدی تلفنهای ۳۹۳۴۲ و ۳۸۰۳۵

برای خرید انواع‌فولکس‌واگن های ۱۹۶۷ بشرکت سهامی عباد
خیابان امیر کبیر خیابان ملت تلفن های ۳۰۴۱۸۱ - ۳۰۴۴۷۲ مراجعه فرمائید .

در بازار اتومبیل ۹۴۰
خریدو فروش و معاوضه اتومبیل به قیمت روز عادله انجام میشود سر - چشمه مقابل مسجد محمودیه تلفن ۴۱۳۲۷

نگار فیات ساخت آلمان
شرکت آرتوموتور خیابان ری میدانشاه تلفنهای ۲۹۵۴۸و ۲۸۴۸۱

فروش اتوموبیل
یکدستگاه اتوموبیل ولوو مدل۱۹۶۴ کاملا مرتب و تمیز بفروش میرسد طالبین برای معاینه آن همه روزه غیر از ایام تعطیل از ساعت ۹ صبح‌الی یك بعد از ظهر به سفارت کبرای‌ژاپن خیابان صبای شمالی مراجعه و پیشنهادات خود را در پاکتهای لاك ومهر شده به قسمت‌حسابداری‌سفارت الی آخر بهمن ماه سال جاری تسلیم نمایند .

کرایه

کامج بار
بارکش شهر وحومه
مبتکربیمه اشاثیه
تلفن ۶۱۱۱۱۱ ۴۱۱۱۱

باربری درخشان
واقع در اول جاده مشهد تلفن۵۴۷۰۰ کلیه کالا های تجارتی شما را بکلیه نقاط .کشور باسریعترین وسیله‌حمل مینماید .

ادیب بار
بارکش شهروحومه
آهنگش ـ کامیون ـ کامیونت ـ وانت
تلفن ۲۲۳۳۳
بوذرجمهری نو

برنامه حرکت شرکتهای مسافربری
گیتی‌نورد ۲۲۲۶۵ و۲۱۷۰۶
اصفهان ، شیراز ، کرمان ، خرم‌آباد مشهد ، زاهدان ، آبادان ، بندرعباس همه روزه صبح و عصر

میهن تور
قابل توجه مسافرین‌همدان بروجرد ـ آبادان
شرکت مسافربری میهن تور جدیدا سرویس مستقیم و مجهزی برای‌نقاط فوق‌دایر نموده دفتر مرکزی‌اول‌خیابان فردوسی تلفن های ۳۷۱۲۹و۳۳۰۸۴ شعبه خیابان سیه تلفن ۴۷۶۵۰

پی. ام. تی
شرکت پی. ام. تی
همه روزه صبح‌و عصر
تهران ، چالوس ، شهسوار ، رامسر ، رودسر ، لنگرود ، لاهیجان رشت ، قزوین ، آمل ، شاهی ، بابل بابلسر ، ساری ، بهشهر ، گرگان علی‌آباد ، شاه پسند ، گنبد ،بجنورد قوچان ، شیروان ، مشهد ، بندرگز و بندر شاه .
خیابان امیر رکبیر مقابل مسجد امین‌الملك تلفن ۳۰۵۱۵۴ و۳۳۶۷۸

آموزشگاه آرایش سهیلا
باامتیاز رسمی ازوزارت آموزش وپرورش
کلاسهای شبانه مخصوص آقایان
تحت‌نظر حسین مدرسی پس‌ازمراجعت از آلمان ـ فرانسه وانگلستان
نشانی قلهك ـ روبروی شعبه فروشگاه فردوسی

مستغلات

بازرگانی امینی ۷۹۰۰۹۰ معاملات زمین وخانه نقدو اقساط وپول نارمك

آژانس ۲۵ شهریور
خرید و فروش زمین و منزل ۶۳۵۴۸۷
۱-۱۵ آ-۱۷۵

زمینهای عباس‌آباد رانقدا
خریداریم خیابان پهلوی بالای‌پمپ بنزین بازرگانی جلالی تلفن های ۶۳۶۴۱۱ -۶۳۴۱۹۳

زمین‌های ونك
رانقدا خریداریم خیابان پهلوی بازرگانی جلالی ۶۳۶۴۱۱ -۶۳۴۱۹۳
۱-۲۵ آ-۴۰۶۸۳

خریدوفروش املاك ۴۵۰۵۷

زمینهای دروس مبارك آباد
حسین‌آباد . فرمانیه خریداریم ۷۷۰۳۲۳

اراضی دروس چاله‌هرزداودیه
مبارك‌آباد را فروشنده و خریداریم درستکار یزدی تلفن ۷۷۳۰۶۱
۱-۱۰ آ-۹۳

خرید وفروش فوری اراضی
عباس آباد بازرگانی اندیشه ۷۶۱۷۴۷
۱-۲۰ آ-۱۴۱

خریدار ویلا ـ خانه‌ـزمین‌ـ مستقل در شهر و شمیران هستیم لاله‌زار نزدیك‌توپخانه ۳۹۷۸۴ بنگاه کوشان

دفتر براتی شمیران
خیابان پهلوی باغ فردوس۸۵۲۵۷۵
۱-۲۶ آ-۱۶۱

برای فروش اراضی
یوسف‌آباد لطفا به بنگاه هادیان تلفن ۶۲۹۴۲۲ مراجعه نمائید .

بازرگانی شهرزاد
مرکز خرید و فروش زمین و ویلا فرمانیه جنب کلانتری ۲ تلفن۸۸۱۷۰۹
۱-۲۵ آ-۱۸۸

اراضی عباس آباد
فوری نقدا خریداریم سازمان بختیاری تلفن های ۷۷۱۳۸۸و ۷۷۰۹۶۵
۱-۳۰ آ-۱۸۴

بفروش میرسد

مستقل باماهیانه‌سی‌ویکهزار ریال اجاره بقیمت نازل بفروش می رسد مشخصات دبیرستان علامه که واقع است در سه راه سل‌سبیل مساحت‌هزارمترداری‌بیست اطاق با آب لوله‌کشی و برق و تلفن طالبین به بنگاه معاملات ملکی هاشمی سه‌راه سلسبیل تلفن ۹۳۴۱۷ مراجعه فرمایند
۱-۴ آ-۳۱۹۹۷

یك باب‌خانه مستغلاتی
سه طبقه در خیابان روزولت بقیمت ۱۷۸ هزارتومان‌بفروش میرسد آژانس دیبا ۶۲۳۶۹۷
۱-۳ آ-۱۶۴

اوکازیون فروشی
اوکازیون خیابان‌محمدرضاشاه‌بنای سه طبقه شخصی‌ساز هرطبقه ۶ اطاق بالوازم بنگاه کوشان ۳۹۷۸۴
۱-۳ آ-۴۵۴۱۰

خانه فروشی شخصی
پهلوی نزدیك سینمای امپایر به مساحت ۴۵۰متر باعمارت سه طبقه دارای هفت اطاق حمام ۳۹۷۸۴ بنگاه کوشان
۱-۲ آ-۴۵۶۹۴

حشمت‌الدوله
خانه مستغلاتی بادرآمد خوب به قیمت مناسب آژانس افشین ۹۵۱۹۰۰
۱-۳ آ-۱۸۱

زمین فروشی
درجاده پهلوی ایستگاه محمودیه خیابان فرشته ۲۶۰ متر تلفن ۳۰۵۳۴۹ آژانس ثروت
۱-۲ آ-۱۸۲

رستوران فروشی اوکازیون
درجه یك مجهز در حال بهره‌برداری درجاده پهلوی شمیران لاله‌زار۳۹۷۸۴ بنگاه کوشان

پهلوی خانه فروشی
نزدیك سینمای امپایر ۳۵۰ متر سه طبقه هشت اطاق‌و لوازم ۳۹۷۸۴بنگاه کوشان

خانه کلنگی در خیابان قوام‌السلطنه
۴۳۰ متر باآب و برق فروشی تلفن ۳۰۵۳۴۹ آژانس ثروت
۱-۲ آ-۱۸۵

اجاره می شود

رای اجاره منازلتان بخارجیان باتلفن ۶۰۰۰۰ تماس بگیرید .

اجاره داده میشود

منزل اجاره موجود ۴۵۰۵۷

آپارتمان ۳ اطاقه
با حمام و هال درطبقه اول هم‌کف آپارتمان واقع‌درخیابان کوشك‌روبروی کامپساکس کاشی ۶۸اجاره داده‌می‌شود تلفن ۳۳۰۸۶

واقع در خیابان شاه
یکدستگاه آپارتمان مدرن باتهویه مطبوع اجاره داده میشود تلفن۴۱۵۹۵

اوکازیون اجاره‌ای
منزل کاملا مجهز مخصوصا مناسب برای سکونت خارجیان واقع درخیابان پهلوی شمیران بلوار پروین تلفن ۵۴۷۳۲

برای هر نوع اجاره
در منطقه عباس آباد با تلفن ۷۶۴۳۰۱ رجوع شود .
۱-۳ آ-۳۱۹۳۹

واگذار می شود

خیابان سوم اسفند
دوباب مغازه با دفتر ـانبار وآبدارخانه باآب‌و برق و تلفن وآگذار میشود . به تلفن ۷۶۵۶۶۶ مراجعه فرمائید .

واگذار میشود
دفتر کار آماده مشتمل بر سه اطاق ـ هال ـ آبدار خانه با مبلمان عالی و کلیه لوازم دفتری ـ تلفن و کولر واقع در خیابان ویلا حدود چهار راه ثریا مذاکره با تلفن۶۶۷۳۷ همه روزه از ساعت ۳ الی ۴ بعداز ظهر

مطب و بخش تزریقات باسابقه واگذار میشود بعداز ظهرهاخیابان قصرالدشت چهار راه سیه غربی ـتزریقات قصر

ساختمان

متر مربع ۴۵ تومان
فرش ماشینی‌ریبانرین‌پوشش‌برای کف اطاقهای ساختمان شما. نشانی لاله‌زارنو چهارراه مهنا ساختمان‌البرز پلاك ۱ تلفن‌های ۳۳۳۰۳ و۹۳۶۱۳

رفع گرفتگی هرنوع لوله‌ساختمانی
بادستگاه تراکم هوا تلفن ۷۸۷۲۷

نقاشی ساختمان جانفدا
فوری ارزان باقساط ۷۸۱۹۷۷

رفع گرفتگی لوله ساختمان
در۲ دقیقه سازمان تراکم تلفن ۸۸۱۶۸۱

هرگونه نقشه ساختمانی
و محاسبات‌فنی توسط مهندس آرشیتکت دفترفنی جرزخیابان‌شمیران فوقانی فداج تلفن ۷۶۰۲۴۸
۱-۶ آ-۱۴۴

معاملات نقدی

تلفن نقدا خریداریم ۴۵۰۵۷

خریدوفروش نلفن ۳۰۲۲۷۷

خرید و فروش تلفن ۶۷۱۳۱

تلفن وفیش‌خریداریم۵۷۶۷۹

وام درمقابل تلفن ۵۱۹۶۱

معاملات تلفن و فیش ۵۳۰۳۰
۱-۳۰ آ-۸۴

نلفن فروشی موجود ۴۵۰۵۷

خرید و فروش هرنوع
شماره تلفن و فیش تلفن ۶۵۱۸۰
۱-۱۰ آ-۲۹۴۶

خرید وفروش تلفن ۳۰۳۰۷۵
۱-۳۰ آ-۱۰۷

خریدوفروش تلفن ۵۰۰۰۰

خرید وفروش تلفن ۲۷۷۷۰

فروش هر نوع تلفن ۴۵۰۰۸

تلفن ۳ و ۴ و ۶ خریداریم ۳۹۳۲۰
۱-۳۰ آ-۱۶۵

تلفن ۳و ۵ نقدا خریداریم ۵۵۷۴۴
۱-۳۰ آ-۱۶۳

تلفن ۸۸ بفروش میرسد
به تلفن ۴۹۱۷۱ مراجعه شود
۱-۳ آ-۱۶۶

مرکزخرید و فروش تلفن ۳۰۳۰۵۹

معاملات پول

پول‌شرطی نیازمندیم ۶۲۸۰۹۰
پول شرطی موجود است به‌تلفن های ۳۶۸۸۵ و ۳۹۰۶۷ مراجعه فرمائید .

پول شرطی دوشاهی‌موجود ۳۱۹۵۸

راهنمای پزشکی اطلاعات

بیماری های مجاری ادرارو آمیزشی
دکتر آسایش
منوچهری ارباب جمشید ۱۱ پذیرائی ۶و نیم تا۸و نیم بعداز ظهر

بیماریهای آمیزشی مجاری ادرار
میدان بهارستان خیابان صفی‌علیشاه
دکتر یحیی صدری

دکتر محمدرضا مسدد
دارای گواهی نامه از بروك مدیکال امریکا درمان قطعی‌بیماریهای‌آمیزشی مجاری ادرار ـزنان ـ دروازه دولت روبروی کمپانی فیات تلفن ۳۴۳۸۹

نرك تریاك دکتر رحمانی
متخصص امراض اعصاب وروح از دانشگاه لندن خیابان پهلوی بالاتر از چهارراه امیر اکرم تلفن ۴۵۱۱۴

دکتر عباس نیك نژاد
متخصص از دانشگاه پاریس بیماری های معده . روده . کبد . لوزالمعده درمان بواسیر بدون عمل . فیسول فیسود با متد موثر خیابان‌گرگان جنوبی خیابان گرامی پذیرائی ۳تا۷ بعدازظهر

دکتر دانشگر
امراض مقاربتی و مجاری ادرار خیابان سپه مقابل پستخانه تلفن ۳۰۲۴۱۶

معالجه امراض مقاربتی وآمیزشی
خیابان شاهپور برسیده بسه راه بوذرجمهری دکتر جلال بهی‌زاد

دکتر عباس جناب زاده
امراض آمیزشی مجاری ادراری ـ داخلی دارای گواهی نامه ازدانشکده طب فرانسه خیابان منوچهری مقابل کوچه زاندارك صبح و عصر فقرامجانی تلفن ۳۴۰۵۳

نرك تریاك دکتر رحمانی
متخصص امراض اعصاب وروح از دانشگاه لندن خیابان پهلوی بالاتر از چهارراه امیر اکرم تلفن ۴۵۱۱۴

دکتر عباس نیك نژاد
متخصص از دانشگاه پاریس بیماری های معده . روده . کبد . لوزالمعده درمان بواسیر بدون عمل . فیسول فیسود با متد موثر خیابان‌گرگان جنوبی خیابان گرامی پذیرائی ۳تا۷ بعدازظهر

دکتر دانشگر
امراض مقاربتی و مجاری ادرار خیابان سپه مقابل پستخانه تلفن ۳۰۲۴۱۶

معالجه امراض مقاربتی وآمیزشی
خیابان شاهپور برسیده بسه راه بوذرجمهری دکتر جلال بهی‌زاد

دکتر عباس جناب زاده
امراض آمیزشی مجاری ادراری ـ داخلی دارای گواهی نامه ازدانشکده طب فرانسه خیابان منوچهری مقابل کوچه زاندارك صبح و عصر فقرامجانی تلفن ۳۴۰۵۳

ترك تریاك و هروئین
دکتر صفائی‌با ۲۷ سال سابقه ومتد جدید بستری وسرپائی سعدی کوچه جنوبی بانك بیمه تلفن ۳۰۴۱۵۳

ترك تریاك و هروئین
دکتر اسلامدوست خیابان حشمت ـ الدوله چهار راه گلشن تلفن۶۱۳۰۶۷

دکترمحمد علی صدیقی
بیماریهای آمیزشی ـ پوست ـ داخلی ترك اعتیادات خیابان شاه چهار راه فروردین پذیرائی صبح‌و عصر ۴ تا۶ تلفن ۴۹۵۲۶

دکترداوران تلفن ۳۰۲۵۴۸
بیماری های آمیزشی ومجاری ادرار چهارراه‌دروازه دولت صبح‌و عصر

بیماریهای معده ـکبدـ روده
بواسیر بدون عمل جراحی دکتررفیعی متخصص‌از دانشگاه‌پاریس خیابان جامی اول کوچه پاریس تلفن ۴۸۱۸۹

بیماریهای آمیزشی و مجاری
ادرار خیابان فردوسی شمالی کوچه صادق تلفن ۴۶۵۸۹ دکتر پولوسا

داروخانه ها

داروخانه شبانه روزی
نخت جمشید
در تمام ساعات شبانه روزدرخدمت شما است تلفن ۶۸۱۰۱ و ۶۷۸۲۳

داروخانه ودراك استور
شبانه روزی تخت طاوس
خیابان تخت طاوس نبش سنائی تلفن ۶۲۷۳۴۰

داروخانه ودراك استور
ابن سینا
خیابان روزولت شمالی ـ برسیده به پمپ بنزین تلفن ۶۲۴۴۳۳

دندانپزشکان

دکتر سعید دندانپزشك
پذیرائی صبح و عصر
تلفن ۴۹۵۲۶ خیابان شاه چهارراه فروردین

برنامه سینماها ...

* **صدهزار دلار برای رینگو**ـ سینماسکوپ ـ رنگی‌ـ پاسیفیك (۷۳۳۱۱) ۱۵ر۱۱ـ۳ر۳۰ـ۵ر۳۰ـ۷ر۳۰ ـ۹ر۳۰ پلازا(۴۴۲۵۵) ۱۱ـ۳ـ۵ـ۷ـ۹ر۱۵ حافظ (۳۴۰۷۴) ناتالی (۹۵۴۵۳۴) ۳۰ر۱۰ـ۲ر۳۰ـ۴ر۳۰ـ۶ر۳۰ـ۸ر۳۰
* **مردی ازتهران**ـ رنگی‌ـ فروزان‌ـ فردین‌ـ صباح رکس (۳۵۲۹۳) همای (۶۴۶۶۹) سیلوانا (۳۳۷۷۷) میامی (۷۴۳۲۹) ۳۰ر۱۰ـ ۳۰ر۲ـ ۳۰ر۴ـ ۳۰ر۶ـ ۳۰ر۸
* **بوژست**ـ سینماسکوپ ـ رنگی‌ـگای‌استاگول‌ـ آسیا (۴۲۹۰۹) ۱۵ر۱۱ـ ۳۰ر۳ـ ۳۰ر۵ـ ۳۰ر۷ـ ۳۰ر۹روبال (۴۹۷۸۵) ۱۱ـ۳ـ ۵ـ۷ـ۹ ادئون (۳۸۱۱۸) آستارا (۸۴۰۲۲)۳۰ر۱۰ـ ۳۰ر۲ـ ۳۰ر۴ـ ۳۰ر۶ـ ۳۰ر۸
* **کتاب‌آفرینش**ـ رنگی‌ـ ۷۰ـ اواگاردنر‌ـ پیتراوتول زیولی (۷۵۷۷۷۷) ۳۰ر۱۰ـ ۳۰ر۲ـ ۴۵ر۵ـ ۹
* **دکتر ژیواگو**ـ رنگی‌ـ ۷۰ میلیمتری‌ـ عمرشریف دیاموند (۶۲۸۴۰۰) ۱۱ـ ۳۰ر۴ـ ۳۰ر۸
* **مادام ایکس**ـ رنگی‌ـ لاناترنر‌ـ جان فورسایت آتلانتیك (۶۲۷۱۷۱) ۱۱ـ ۳۰ر۳ـ ۳۰ر۵ـ ۳۰ر۷ـ ۴۰ر۹
* **بابوسه بکش ـ رنگی**ـ مایکل کانرز‌ـ دورتی پروایز امپایر (۶۲۳۹۴۲) ۱۵ر۱۱ـ ۳۰ر۳ـ ۳۰ر۵ـ ۳۰ر۷ـ۴۵ر۹ نیاگارا (۶۵۳۰۷) ۴۵ر۱۰ـ ۳ـ ۵ـ ۷ـ ۱۵ر۹ سانترال (۴۸۶۸۶) ۱۱ـ۳ـ ۵ـ ۷ـ ۱۵ر۹ تاج (۳۳۰۶۴) ۳۰ر۱۰ـ ۲ـ ۴ـ ۶ـ ۸ـ ۱۰مترو‌پل (۳۹۴۱۰) ۱۵ر۱۰ـ ۳۰ر۲ـ ۳۰ر۴ـ ۴۰ر۶ـ ۳۰ر۸
* **بدگمان**ـ کلودیاکاردیناله ـ اگوتونیاتسی مورلن‌روژ (۷۲۹۲۹) ۱۱ـ۳۰ر۲ـ ۵ـ۳۰ر۷ـ ۱۰دیانا (۴۷۳۶۵) ۳۰ر۹ـ ۱۲ـ ۳۰ر۲ـ ۵ـ۳۰ر۷ـ۱۰
* **سربارهای‌یك‌چشم**ـ رنگی‌ـ مارلون براندوـ کارل‌مالدن مهتاب (۴۷۷۷۷) ۳۰ر۱۰ـ ۳۰ر۳ـ ۳۰ر۶ـ ۳۰ر۹ کریستال (۳۷۶۷۵) ۳۰ر۹ـ ۳۰ر۲ـ ۳۰ر۵ـ ۸ر۳۰ اسکار (۹۵۰۸۹۸) ۱۱ـ ۳ـ ۶ـ ۹ برلیان (۳۳۵۳۵) ۱۰ـ۱ـ۴ـ۷زهره(۳۰۴۸۰۸)۱۰ـ۳۰ر۱۲ـ۳ـ۳۰ر۵ـ۸
* **هزاردلار برای هرروز**ـ زاخاری هاچر سپیلا (۳۶۴۲۴) ۱۵ر۱۰ـ ۱۵ر۱۲ـ ۱۵ر۲ـ ۱۵ر۴ـ ۱۵ر۶ـ ۱۵ر۸ سعدی (۳۶۴۶۸) ۴۵ر۱۰ـ ۴۵ر۱۲ـ ۴۵ر۲ـ ۴۵ر۴ـ ۴۵ر۶ـ ۴۵ر۸
* **دیروز**ـ **امروز وفردا** (سینماسکوپ ورنگی)سوفیالورن تخت‌جمشید (۴۳۵۵۰)۳ـ۵ـ۷ـ۹
* **تعطیلات پالم استرینك** ـ رنگی‌ـ تروی‌داناهیو ماژستیك (۶۸۴۶۱) ۱۱ـ ۳ـ ۵ـ ۷ـ ۹
* **مرد نامرئی**ـ سارا‌ـ وثوق‌ـ بهمنیار‌ـ حالتی اونیورسال (۶۶۹۵۳) ۱۱ـ۳ـ ۵ ۱۵ر۷ ـ۳۰ر۹ ایران(۳۶۳۵۴) تهران (۳۸۱۶۵) مونت‌کارلو (۷۹۷۴۱) ۳۰ر۱۰ـ ۳۰ر۲ ـ۳۰ر۴ ـ۳۰ر۶ ۳۰ر۸ ژاله (۳۰۴۱۲۰) کیهان (۹۲۳۶۰) ۱۰ـ ۱۲ـ۲ـ۴ـ۶ ـ۸
* **تشکرلازم نیست**ـ سینماسکوپ ـ رنگی‌ـرابرت واکر رادیو سیتی (۴۳۳۲۰) ۱۵ر۱۱ـ ۳۰ر۳ـ ۳۰ر۵ ـ ۳۰ر۷ ـ ۳۰ر۹ کاپری (۴۸۴۰۱) ۱۱ـ ۳ـ ۵ـ ۷ـ ۹ ب.ب (۶۹۶۴۱) ۳۰ر۱۰ـ ۲ـ ۴ـ ۶ـ ۸ـ ۱۰
* **آهنك‌گوهر گاسپاریان** ـ بزبان ارمنی ایفل(۴۵۳۷۷)۱۰ـ۱۲ـ۲ـ۴ـ۶ـ۸ـ۱۰
* **تصویرژنی**ـ جنیفر جونز‌ـ جوزف‌کاتن پارامونت (۴۸۳۲۱) ۱۱ـ ۳۰ر۳ـ ۳۰ر۵ـ ۳۰ر۷ـ ۳۰ر۹
* **خیابان داغ**ـ لارنس‌هاروی‌ـ کاپوسین‌ـ جین فاندا سینما کسری (۷۵۶۹۳۹) ۱۱ـ ۳ـ ۵ـ ۷ـ ۹
* **مامور ۱۱۴**ـ بوتیمار‌ـ فرانك ـ بیك ایمانوردی دنیا (۳۳۸۱۲) ۴۵ر۹ـ ۱۲ـ ۱۵ر۲ـ ۳۰ر۴ـ ۴۵ر۶ـ ۹ جهان (۶۰۳۵۰) ۴۵ر۹ـ ۱۲ـ ۱۵ر۲ـ ۳۰ر۴ـ ۴۵ر۶ـ ۹ مراد (۷۳۳۸۲) ۱۰ـ۱۲ـ۱۵ر۲ ـ۳۰ر۴ ـ۳۰ر۶ ـ۳۰ر۸ نادر (۳۹۰۹۵) ۹ـ ۱۵ر۱۱ـ ۳۰ر۱ـ ۴۵ر۳ـ ۶ـ ۱۵ر۸ فلور (۲۸۰۹۶) ۹ـ ۱۵ر۱۱ـ ۳۰ر۱ـ ۴۵ر۳ـ ۶ـ ۱۵ر۸ رامسر (۵۲۰۶۰) ۹ـ ۱۵ر۱۱ـ ۳۰ر۱ـ ۴۵ر۳ـ ۶ـ ۱۵ر۸ فری (۹۵۳۳۳۶) ۱۵ر۲ـ ۳۰ر۴ـ ۴۵ر۶ـ ۹ ماندانا (۷۹۹۸۲) ۳۰ر۱ـ ۴۵ر۳ـ ۶ـ ۱۵ر۸ جی (۹۱۲۰۷) ۳۰ر۱ـ ۴۵ر۳ـ ۶ـ ۱۵ر۸
* **حرفه‌ای‌ها** ـ سینماسکوپ ـ رنگی‌ـکلودیاکاردیناله فردوسی (۳۵۷۸۴) پرسپولیس (۵۸۱۰۸۳)ستاره (۵۸۷۲۱)۹ـ۱۱ـ ۱ـ ۳ـ ۵ـ۷ـ۹ المپیا (۶۵۷۹۸) ۱۰ـ ۱۲ـ۲ـ ۴ـ ۱۵ر۶ـ۳۰ر۸
* **مستاجر**ـ باشرکت مشایخی‌ـ شیخی کشاورز‌ـ داورفر تالار ۴۵ شهریور (۲۵۴۴۴) ۸ بعد ازظهر کارگردان رشیدی
* **سه قهرمان** ـ سپهرنیا‌ـ گرشا‌ـ متوسلانی آریا (۳۹۸۸۴) ۳۰ر۱۰ـ ۳۰ر۱۲ـ ۳۰ر۲ـ ۳۰ر۴ـ ۳۰ر۶ ـ ۳۰ر۸
* **رازهای پاریس** ـ رنگی پردیس ۳۰ر۱۰ـ ۳۰ر۱۲ـ ۳۰ر۲ـ ۳۰ر۴ـ ۳۰ر۶ـ ۳۰ر۸
* **باخشم ازهنك‌کنك** ـ سینماسکوپ ـ رنگی داریوش (۲۶۲۶۵) ۹ـ ۱۱ـ ۱ـ ۳ـ ۵ـ ۷ـ ۹

آگهیهای متفرقه

پیراهن مبل ۵۳۵۰۰
تعویض پارچه مبل ۵۴۵۰۰ پرده دوزی مبل خیام ۵۴۵۰۰

تانکر سازی لوپ
تانکر از ۵۰۰ تا ۵۰۰۰۰ لیتر موجود سفارشات ۴۸ ساعته تحویل میگردد نشانی خیابان قزوین نرسیده به‌سه راه آذری ۹۴۴۱۴

« به یکدستگاه غلطك
اجاره‌ای دوچرخ حدود ۷ ـ ۶ تن نیازمندیم تلفن های ۶۵۵۹۸-۶۱۳۱۴۰

دستگاه حفاری دست دوم
دستگاه حفاری داندو انگلیسی مدل ۸۰۰ باجوشکاری ۴۰۰ آمپر و کلیه وسائل آماده فروش می باشد طالبین بموسسه زمزم تلفن ۵۸۱۰۲۹ مراجعه فرمایند .

جلو کباب خیام
سالنهای زیبا غذای مطبوع
محیط آرام
تلفن رزرومیز ۹۱۳۴۹
خیابان آیزنهاور جنب کاخ‌بیمه های اجتماعی .
۱-۱۰ آ-۱۸۶

آموزشگاههای رانندگی

هنرستان فنی پرسو
مراکز آموزش صحیح رانندگی میکانیکی‌و تئوری ترافیك شاهپورچهار راه گمرك تلفن ۳۳۹۱۶

اطلاعات ۱۳۰۴
صاحب امتیاز و مدیر مسئول
عباس مسعودی
تهران ـخیابان خیام
تلفنهای موسسه اطلاعات
تلفنخانه ۳۰۰۱۰تا۳۰۰۱۹
سردبیر روزنامه ۳۰۴۷۹۱
سرویس حوادث ۳۰۳۵۶۹
سرویس اقتصادی ۳۰۴۵۹۱
سازمان شهرستانها ۳۱۵۳۳
شعبه آگهیها ۳۰۳۶

سینما الوند
سینما پارامونت
سینما پانوراما
سینما پلازا
سینما ریولی
سینما رویال
سینما گلدن‌سیتی
سینما نیاگارا
این هفت سینمای بزرگ و مجلل درجه یک باهم شریک هستند؟

ژاکلین خیال کرد کندی هنوز زنده است

کتاب روز

مرگ یک رئیس جمهوری

نوشته: ویلیام منچستر (۲۹)

خونریزی وحشتناك، ازمیان خیابان «الم» شروع‌شده ودرتمام‌طول راه وهنگام‌انتقال‌از راهروهای بیمارستان ادامه یافته و هنوز هم بند نیامد بود .میشد تصور کرد که دیگر کندی قطره‌ای خون در بدن ندارد . معهذا هنوز قلب پرنیروی اوباز هم میتپید .و باهر تپش از دهانه زخمها بازهم خون بیرون میزد. بطوریکه تقریبا یك لیتر و نیم خون روی برانکارد ، لگن ها ،روی کف ودیوار اتاق عمل ریخته بود ، و آن باذراتی ازنسج نرم و نسج نسبتا زبرتر مغز مخلوط بود .

بدن لاغررئیس جمهور که‌تقریبا عریان بروی تخت ۸ سانتیمتری چرمی عمل افتاده بود از ناحیه شانه پائین نشانی اززخم و جراحت نداشت و چشمهای بازو بی‌حالت اوبه‌لامپهای نئون قوی سقف دوخته شده بود .

* خیلی پزشك بود

اولین پزشکی که آمد چارلز جی‌کاریکو یك جراح‌جوان‌آسیتان‌سال دوم بیمارستان بود . او بسرعت مجروح را معاینه کرد . نبضی نمیزد . فشار خونی وجود نداشت ولی هنوز از نظر پزشکی او مرده تلقی نمیشد . بدن هنوز آرام ولی باتلاش رنج آوری سعی میکرد تنفس کند. از طرفی گاهگاهی ضربان قلبی هم شنیده میشد . کاریکو شروع بکار کرد. او «توبوس» را در دهان بیمار فروبرد تا مجاری تنفس اورا باردیگر باز کند. از طرفی‌ماده‌ای که نوعی از ترکیبات نمك طعام محسوب میشود از رك‌های راست بداخل خون تزریق شد . بعد دکتر باصدای خفه گروه خونی‌بیمار را پرسید . پرستاری بیرون پرید و ازهیل ومکرنی پرسید: گروه خون رئیس جمهور چیست ؟ کلینت دست به جیب برد .رای گفت :«صفرارهاش مثبت» ولی از آنجائی که دکتر به حرف‌او اعتمادی‌نداشت دستور داد که به‌بیمار خون صفرارهاش منفی تزریق شود. چون این همان خونی است که هرگروه خونی میتواند آنرا بپذیرد.

در این میان ۱۴پزشك در اتاق عمل جمع شدند و این خیلی زیاد بود. چون اتاق عمل بسختی دو برابر فضای حمام رئیس جمهور در کاخ سفید بود. فقط سه‌تادکتر کافی بود . وآنها عبارت بودند از : اول - «ملکالم پرس» جراح ۳۴ ساله که‌داشت از رستوران باعجله بطرف اتاق عمل میدوید تابار را از دوش «کاریکو» بردارد .دوم - دکتر «بارکلی» پزشك مخصوص کندی و تنها کسی که بمزاج او آشنائی داشت و داروهای مخصوص‌اورا همیشه‌در کیف‌سیاه خود حمل می‌کرد . وسوم -دکتر متخصص بیهوشی ماریون .ت. جنگینس .

«مك پرس» گلوی بیمار ، یعنی درست زیر زخم را چاك داد تااوراحت تر نفس‌بکشد وبعد هم از راه لوله‌ای که به‌دهان کندی وارد شده بود اکسیژن داد.

در این لحظه ژاکلین تصمیم گرفت که وارد اتاق عمل شود . از بدو ورود تا آن لحظه چند دقیقه گذشته بود و هردقیقه از دقیقه قبلی بدتر بود. راهرو تاریك او را سخت معذب ساخته بود. «اوریس فلان» یکی از پرستاران دستکشهای اورا درآورد وسایر پرستاران باو توصیه کردند که‌در یکی از اتاقهای پرده‌دار بنشیند . ژاکلین تازه در این لحظات بود که‌داشت میفهمید چه حادثه وحشتناکی اتفاق افتاده است .

معهذا حاضر نبوداز تصمیم‌خودعدول کند. پرستاران و کارکنان بیمارستان از یك - دندگی این زن خبر نداشتند . مردم اورا از روی توصیفاتی که درباره او شده بود میشناختند ولی اوهم مثل رابرت کندی با آنچه که مردم تصور میکردند خیلی‌متفاوت بود. باب کندی خیلی دل نازکتر و احساساتی‌تر از آنچه که مردم تصور میکردند بود و ژاکلین هم در مقابل خیلی باانرژی‌تر از آنچه که فکر میشد بود .

تاآن زمان هردوی آنها تحت‌الشعاع کندی بودند ولی اینك در خلائی که کندی از خود باقی گذارده بود ، خصوصیات آنها خوب مشخص میشد . اینك موقعی رسیده بود که ژاکلین میبایستی ابرازوجودکند.

* ژاکلین فکر میکردکندی هنوز زنده است

در چند دقیقه اول ژاکلین ساکت بود . او نمیدانست که چرا اینهمه دکتر بداخل اتاق عمل ریخته‌اند.چه‌اودر اینکه شوهرش مرده شکی نداشت، ولی بعد شنید که دکترها از «ماده نمکی» صحبت میکنند .

ناتمام

-۱۷۹-

مردی از جنگل

نوشته : احمد احرار

گلوله های مسلسل و تفنك صفیر زنان - ردوبدل میگشت و دیری نگذشت‌که مدافعین توانستند قیافه مهاجمین و در نتیجه هویت وقصد آنها را تشخیص دهند . اکنون آنها میدانستند که از طرف میرزا و یاران او محاصره و مورد حمله واقع شده‌اند و باوجود آنکه دلیل این حمله ناگهانی راکسی نمیتوانست حدس بزند ، معلوم شد که مقاومت وادامه نبرد بی فایده است . خصوصا که عده‌ای از محاصره شدگان وقتی دانستند حمله از طرف‌میرزا صورت گرفته است چون دلیلی‌برای ادامه جنك نمی‌دیدند دست ازمقاومت کشیده تصمیم گرفتند درهای عمارت رابروی مهاجمین بگشایند .

شاید اگر مجالی برای تسلیم باقی مانده بود ، غائله بهمینجا خاتمه می یافت . چه تاآنوقت هنوز بیش از یکی دو نفر که زخم‌برداشته بودند تلفات دیگری بر عمارت و حاضران وارد نیامده بود . اما چنین فرصتی بدست نیامد . زیرا عمارت ملاسرا به‌آتش کشیده و درمحاصره شعله‌های سرکش حریق قرار گرفته بود . حیدرخان نخستین کسی بود که خطر را احساس کردو چون بارها با چنین حوادثی روبرو شده بود راه گریز از مهلکه رابخوبی میشناخت . ازینرو بی‌تامل خودرا ازمیان شعله‌های آتش بخارج پرتاب‌کرد ولنك‌لنگان‌بسوی‌جنگل گریخت .

خالو قربان بدنبال حیدر عمواوغلی از پنجره پائین پرید و در حالیکه‌بازو،اوزر که در دست‌چپو راست خود داشت از خود دفاع میکرد او نیز بداخل جنگل پناه برد .

برای سایرین نیز جزاین راهی وجود نداشت . مهاجمین اینك بپای عمارت رسیده بودند ویکی از کرد هاکه بعداز خالوقربان بپائین پرید پیش‌از آنکه بتواند ازجای برخیزد باتیری که در مغزش جای‌گرفت نقش برزمین شد .

آتش از طبقه پائین بچوبهای سقف سرایت کردو چیزی نمانده بودکه ساختمان رویهم بخوابد . کاس‌آقا و محمود گارنیه و محمد علی خمامی ویکی دو نفردیگر که تاآن لحظه درعمارت مانده واینطرف و آنطرف میدویدند در آخرین لحظات باپیکرنیم سوخته خود رابزیر افکنده جان بدر بردند . اما سرخوش عضو کمیته انقلاب چون ازناحیه پاعاجز بود نتوانست خودرا نجات‌دهد و همراه دو تن دیگر در میان شعله های آتش سوخت .

عاقبت از عمارت ملاسرا ، بجز خاکستری که جسد ذغال شده سرخوش و دوتن بیگناه دیگر را در آغوش میفشرد چیزی باقی نماند . رفقای میرزا پیروز شدند . اما این فقط‌یك‌پیروزی‌شوم‌بود. هیاهوئی بسیار بود بخاطر هیچ !

حمله به ملاسرا و فاجعه‌یی‌که آنروز بوقوع پیوست نتیجه‌گزارشاتی بودکه درباره فعالیت های محرمانه حیدر عمواوغلی باختیار میرزاگذارده شده بود . وقتی میرزا از فعالیت های پنهانی حیدرخان مطمئن شد تحت تاثیر سوء ظنی که در نتیجه پیشامد های مختلف روح‌و فکر او را دستخوش قرار داده بود ، این قضیه رابا حوادث دیگری تطبیق کرد و نتیجه گرفت‌که توطئه وسیعی برای از میان بردن وی تدارك گشته است . این بودکه در جلسه‌ای باحضور عده‌ای از نزدیکان و محارم خود موضوع را مطرح کردو در همان جلسه تصمیم گرفته شد اشخاصی که در دائره سوء ظن قرار داشتند دستگیر و محاکمه شوند .

این ماموریت به بدترین وجه ممکن صورت گرفت . بقیمت‌قربانی شدن چند بیگناه و عکس‌العمل سوئی که در اذهان باقی نهاد .

خالو قربان که هنگام فرار و دفاع زخم برداشته بود ، چندروزی در جنگل مخفی شد و پس‌از آنکه جراحتش التیام یافت خود را برشت رسانید . اما حیدر خان که توانسته بود تاآنسوی رودخانه پسیخان نیز فرار کند عاقبت بدست افرادی که میرزا دربی او گماشته بود دستگیر شد .

حیدرخان ، پس از دستگیری به‌بازداشتگاهی در «کسما» انتقال‌یافت. شایع‌بود که میرزا مصمم است حیدررا به‌محکمه انقلابی تسلیم کند. اما فرصت تشکیل چنین محاکمه‌ای هرگز پیش نیامد زیرا واقعه «ملاسرا» بدوران موقت آرامش در گیلان خاتمه‌داد وخالوقربان که‌از حادثه ملاسرا جان سالم بدر برده بود ، بلافاصله بعداز ورود برشت احسان را ملاقات کرد و متفقا نیروئی مرکب از کردهاوچریك های روسی برای مصاف بامیرزا ترتیب دادند

نفرات خالوقربان واحسان ظرف بیست‌و چهار ساعت شهررا تحت کنترل گرفتند و میرزا که همچنان در جنگل اقامت داشت ، قسمتی ازقوای جنگل را بفرماندهی نورمحمدخان تهمتن برای سرکوبی دوستان سابق خود مامور وروانه کرد .

در مخبرالدوله ترمز کنید !

فروشگاه اتومبیل سعدی، روبروی بازار مهران اتومبیل های کهنه را با نو معاوضه و انواع اتومبیلهای نو و دست دوم رابطور نقد و اقساط معامله میکند .

تلفن ۳۹۸۴۵ و ۳۲۴۰۳ - رضاپور

آگهی مناقصه

شرکت‌سهامی کود شیمیائی ایران حمل مقدار چهار هزار تن کود نیترات‌دامونیوم‌محصول کارخانه کود شیمیائی شیراز را به‌تهران از طریق‌مناقصه واگذار مینماید.

داوطلبان شرکت در مناقصه می‌توانندهمه‌روزه در ساعات اداری‌برای دریافت برك مشخصات وشرایط مناقصه و نمونه قرارداد باداره تدارکات شرکت‌واقع درخیابان ۲۱آذر شماره ۸۸ طبقه ۵مراجعه نموده وپیشنهادات خود را حداکثر تاآخر وقت اداری روز شنبه ۶اسفند ماه ۱۳۴۵ باداره دفترشرکت بنشانی فوق‌تسلیم‌ورسیداخذنمایند.

شرکت‌سهامی کودشیمیائی‌ایران

۱-۲ آ-۴۵۷۸۴

آگهی استخدام

نیروی هوائی شاهنشاهی بمنظور تکمیل کادر افزارمندی خود تعدادی کارآموز افزارمندی که واجد شرایط زیر باشند استخدام مینماید داوطلبین واجد شرایط میتوانندجهت ثبت‌نام از اول‌اسفند سال ۴۵ همه‌هفته تا تامین احتیاجات روزهای یکشنبه وسه‌شنبه از ساعت ۸ الی ۱۰ صبح با در دست‌داشتن مدارك لازم به‌آمادگاه هوائی واقع در دوشان‌تپه مراجعه نمایند .

شرایط استخدام

۱- تابعیت ایران
۲- دارا بودن صحت مزاج طبق‌گواهی بهداری نیروی هوائی
۳- عدم سوء پیشینه
۴- سن داوطلبین از ۱۵سال کمتر واز ۲۵ سال بیشتر نباشد (دارندگان برك خاتمه خدمت یا معافیت از خدمت زیر پرچم مقدم خواهند بود)
۵- دارا بودن گواهینامه سوم متوسطه (دارندگان‌مدارك بالاتر مقدم خواهند بود) .
۶- متدین بیکی‌از ادیان رسمی (مسلمان -کلیمی - مسیحی یا زردشتی) .

مدارك مورد نیاز

۱- رونوشت شناسنامه ۲ برك
۲- عین مدرك تحصیلی
۳- عین شناسنامه عکس‌دار
۴- عکس پرسنلی ۴×۶ ۲قطعه

نیروی هوائی شاهنشاهی

الف ۹۶۹۱
۱-۳ آ- ۴۵۸۶۲

وزیرآب وبرق و کارشناسان شوروی
دربارهٔ سد ارس مذاکره میکنند

بنابگزارش خبرنگارما در تبریز : بقرار اطلاع روز سه‌شنبه «فردا» آقای مهندس روحانی وزیرآب و برق بمنظور مذاکره باکارشناسان شوروی که‌هم‌اکنون در «اصلاندوزمغان» محل ساختمان کانال‌انحرافی سدارس بسرمیبرند از طریق تبریز عازم آن محل خواهدشد .
آقای‌مهندس روحانی پیرامون ساختمان سدارس باکارشناسان شوروی مذاکره خواهدکرد .

در مراسم افتتاح بیمارستان شیروخورشید سرخ مراغه

مدیرعامل شیروخورشید سرخ ایران گفت:

شیروخورشیدسرخ، یک مکتب اخلاقی است

مهندس‌ریاضی: جمعیت‌شیروخورشیدسرخ، مفهوم انقلاب شاه وملت راکاملادرک کرده‌است
سناتورمسعودی: رمز ترقی‌این‌سازمان خیریه، صداقت‌وایمان افرادآن میباشد
دکترامین: خدمات شیروخورشید سرخ آنچنان زیاداست‌که بشمار درنمی‌آید..

آقای دکتر خطیبی نائب‌رئیس‌مجلس شورای ملی و مدیرعامل‌جمعیت‌شیروخورشیدسرخ ایران هنگام سخنرانی درتالار شیر وخورشید سرخ مراغه ، آقایان‌مهندس ریاضی رئیس مجلس شورای ملی ، سناتور مسعودی‌مدیرموسسه‌اطلاعات و تیمسارصفاری استاندار آذربایجان‌شرقی نیز دراین عکس دیده می شوند.

پس از گزارش آقای صدر - الاسلامی مدیرعامل جمعیت شیرو خورشیدسرخ مراغه ، آقای‌دکتر خطیبی نایب رئیس مجلس‌شورای ملی و مدیرعامل شیرو خورشید رشته سخن را بدست‌گرفت و ضمن اشاره بخدمات چهل و چهار ساله شیروخورشید سرخ ایران گفت : برای اعضای جمعیت شیرو خورشید سرخ موجب کمال‌مباهات است‌که اولین رئیس و رهبر این جمعیت اعلیحضرت فقیدرضا شاه کبیربوده‌اند . از آن تاریخ تا کنون شیروخورشید سرخ ایران باتوجهات عالیه شاهنشاه آریامهر وسرپرستی خواهر ارجمندشان والاحضرت شاهدخت شمس‌پهلوی همواره در راه تکامل گام برداشته است.

بدیهی است‌که در خدمتگزاری این جمعیت‌عده زیادی سهیم بوده‌و هستند از آنجمله شخص سناتور مسعودی‌نایب‌رئیس‌محترم مجلس سنا و مدیر موسسه اطلاعات می باشند که از سی سال پیش به خدمت دراین سازمان بزرگ امدادی همت‌گماشته و همیشه به عنوان قدیمی ترین عضو هیئت مرکزی شیروخورشید سرخ در توسعه و تکامل جمعیت موثر بوده‌اند . همچنین جناب آقای‌مهندس‌ریاضی که در سمت ارزنده ریاست‌مجلس شورای ملی ، نیابت ریاست عالیه شیروخورشید سرخ را نیز بعهده دارندوتابحال در تمام مسافرتهائی که‌برای‌بازدید شعب جمعیت در شهرستان هاپیش آمده شرکت داشته‌اند . همکاری این‌آقایان وسایر کسانی که بخدمت افتخاری در جمعیت شیروخورشید سرخ‌کمر بسته‌اند ، براساس معنویت مطلق بوده‌و خدامیداند که جمعیت ما تنهابخاطر همین معنویت و پاکی ودرست اندیشی اعضایش استوار و پابرجا مانده‌است.

ماکوشش کرده‌ایم که شیرو خورشید سرخ رابصورت یک‌مکتب اجتماعی و یک کانون اخلاقی در آوریم وخدا را سپاسگزاریم که دراین راه ما را موفق داشته است.

از تیمسار سرلشکر ایلخانی فرمانده محترم لشکر سه مراغه سپاسگزارم که باشیرو خورشید سرخ مراغه همکاری فوق العاده صمیمانه داشته‌اند . اصولا در اساسنامه شیر و خورشید سرخ تصریح شده که ارتش و شیرو خورشید سرخ همکاری بسیار نزدیکی با هم داشته باشند و باید اذعان کرد که ما در همه جا از همکاری ارتش جهت پیشرفت‌امور جمعیت برخوردار‌بوده‌ایم . هم - چنین از مسئولان شیرو خورشید سرخ مراغه بخاطر خدمتی‌که انجام داده‌اند متشکریم و برای آنان‌توفیق‌بیشتری‌آرزو میکنیم .

شیروخورشید سرخ مراغه‌یکی از شعب قدیمی جمعیت ما است که در اینجا املاکی دارد و تصمیم گرفته شده آن قسمت از املاک مزبور که مربوط به‌زارعین است مطابق قانون اصلاحات‌ارضی به آنهاواگذار شود و بقیه که در حدود ده هزار هکتار خواهد بود به‌تصمیم جمعیت مرکزی برای ایجادیک سازمان بزرگ زراعی اختصاص داده خواهدشد .چنانکه در نیشابور نیز املاک جمعیت را بهمین نحو آباد کرده‌ایم و ازاین راه عوائدی نصیب جمعیت شده است.

این صحیح‌نیست که شیر و خورشید سرخ متکی بدولت‌باشد. باید روی پای خود بایستد و از طرق‌مشروع کسب‌درآمد کند و آنرا بمصرف امور خودبرساند . خوشبختانه همانطور که تیمسار استاندار محترم آذربایجان‌فرمودند مردم این سامان ذاتا بکارهای‌خیر علاقمندند و هر وقت دست‌نیازبسوی آنان دراز شده از کمک‌صادقانه دریغ نکرده‌اند . البته در سایر نقاط نیز همینطور است وامیدواریم درهمه‌جاشیروخورشیدسرخ‌پیشرفت سریع‌داشته‌باشد.

*** سخنان سناتور مسعودی**

بدنبال سخنان آقای‌دکترخطیبی سناتور مسعودی‌نایب رئیس مجلس سناو مدیر موسسه اطلاعات آغاز بصحبت کرد و با اظهار تشکراز آقای دکتر خطیبی گفت :بحمدالله شیرو خورشیدسرخ با توجهات مخصوص شاهنشاه آریامهر و رهبری والاحضرت شاهدخت شمس پهلوی و همچنین بکوشش افراد لایق وشایسته خود ، بموازات ترقیات‌شئون‌مختلف‌مملکت‌پیشرفت کرده‌است و درواقع رمز ترقی این سازمان‌بزرگ خیریه ، لیاقت و شایستگی و از همه‌بالا ترصداقت‌و ایمان افراد آن است .خوشبختانه امروز در همه‌شئون کشورمظاهر ترقی بچشم میخورد . سی‌و دوسال قبل من در التزام‌اعلیحضرت فقید رضاشاه کبیر بمراغه آمدم .توقف ما در این شهر بسیار کوتاه‌بودو اکنون که‌بار دیگر باین شهر آمده‌ام می‌بینم که حقیقتا پیشرفت شایان توجهی کرده است . البته همانطور که اشاره شداین‌پیشرفت منحصر به شهر مراغه نیست‌ولی طبق فرمایشات شاهنشاه آریامهر هنوز آغاز کار است وبطور مسلم مردم وطن ماآینده درخشان تری خواهندداشت.

باز هم در باره شیرو خورشید سرخ میخواهیم عرض کنم که‌آقای دکتر خطیبی مدیر عامل محترم جمعیت‌بکار خود عشق میورزند وعاشقانه خدمت میکنند ...حمایتی که‌مردم آذربایجان از شیر و خورشیدسرخ دارند ، سرمایه بزرگی است‌برای دوام وتوسعه این سازمان خیریه و امیدوارم‌خداوند بزرگ همگی را در خدمت‌بشاهنشاه آریامهر و مملکت موفق بدارد ..

*** بیانات رئیس مجلس**

دراین هنگام آقای مهندس ریاضی رئیس مجلس شورای ملی پشت‌تریبون قرار گرفت و ضمن بیانات موثری اظهار داشت : آنچه در باره شیرو خورشیدسرخ میتوان گفت‌همان‌است که آقای‌دکتر خطیبی وسایرآقایان‌بیان‌فرمودند:

بسیار خوشوقتم که در سال‌های آخر عمر ، شاهدفعالیت گروهی ازمردم نیکوکار این‌محل هستم . شك نیست که شیرو خورشید سرخ از جمله سازمانهائی‌است که مفهوم انقلاب شاه و ملت را بخوبی درك کرده و چون در این دستگاه امور مردم بدست خود آنان انجام میشود ، کارها صد درصد از روی علاقه و ایمان‌صورت می گیردوبرای هیچکس منافع مادی مطرح‌نیست ..

علاقه خاص شاهنشاه آریامهر باستان آذربایجان سبب شده‌است که در همه‌شئون این‌منطقه‌پیشرفت حاصل شودولی چنانکه اشاره فرمودند هنوز آغاز کار است و امیدواریم در آینده شاهدپیشرفت های‌بیشتری چه در زمینه شیرو خورشید سرخ و چه درزمینه سایر شئون این منطقه باشیم ...

*** خدمت بی‌شمار**

بعد از سخنان آقای مهندس ریاضی ، آقای دکتر شفیع‌امین نایب‌رئیس مجلس شورای ملی گفت : اقدامات خیرخواهانه‌جمعیت شیروخورشیدسرخ‌درسراسرایران بخصوص درآذربایجان بحدی‌زیاد است‌که بشمار نمی‌آید . من به لحاظ اینکه بعنوان جراح در بیمارستان‌شیروخورشیدسرخ‌خدمت کرده‌ام، ،با اقدامات عام‌المنفعه این جمعیت‌تا حد زیادی آشنائی دارم وبهمین جهت میتوانم بگویم که‌نیات شاهنشاه در راه خدمت بمردم دراین جمعیت ، بیش از هر جای دیگرصورت میگیرد .

در پایان این مراسم امام جمعه مراغه برای‌سلامت شاهنشاه دعا کردوکلیه حاضران برای افتتاح بیمارستان رهسپار آن محل‌شدند.

نمای خارجی بیمارستان پنجاه تختخوابی‌شیروخورشیدسرخ مراغه

زندانی ۸۰ ساله
باکمك نیکوکاران آزاد شد

خبرنگارما در مهاباد می‌نویسد : پیرمردهشتادساله‌ای بنام عبدالله خالدی‌که بجرم حمل توتون قاچاق و پرداختن چهارهزار و نهصد ریال جریمه آن،درزندان شهربانی‌مهاباد زندانی بود، چند روز پیش باکمك عده‌ای از افراد که مبلغ‌جریمه را پرداختند از زندان آزاد گردید .

خفه شد

دختر بچه هشت ساله‌ای بنام محبوبه اخوان ساکن بخش ۲ اصفهان که درحیاط منزل مشغول بازی بود ناگهان بداخل حوض‌افتاد وخفه شد .

خبرنگارما در اصفهان گزارش میدهد :جنازه این‌کودك‌با انجام تشریفات قانونی بخاك سپرده شد و جریان از طریق کلانتری‌دواصفهان تحت تعقیب قرار گرفت .

زنی در آمبولانس دو قلو زائید

زن بارداری درداخل آمبولانسی که درجاده مرند -تبریز درحرکت بوددچار دردشدید زایمان گردید و قبل از انتقال به‌بیمارستان شاپور تبریز وضع حمل کردودوپسر کاکل‌زری بدنیا آورد .

گزارش خبرنگارما در تبریز حاکیست : این زن که موسوم به فاطمه است از اهالی بناب می‌باشد و باتولد این‌دوقلوها ، تعداد فرزندان فاطمه به‌شش نفر رسیده است .

سرخك، مردم یك قریه را نگران کرده‌است

خبرنگارمادر «زیوز »مرند گزارش داد : چند روز است درقریه «هریس » از توابع زنوز بیماری سرخك شایع گردیده است و بناباظهار اهالی، عده‌ای نیزبراثر این بیماری تلف شده‌اند .

بقرار اطلاع یکی از قربانیان سرخك دختر شانزده‌ساله‌ای بنام «حمایل »بوده که پریروز ازدواج کرده بود ، قرار است ظرف امروز و فردا از طرف بهداری مرند یك اکیپ مجهزدرمانی بقریه «هریس» اعزام شود .

دانشجویان الجزایری در اصفهان

پریروز یك گروه سی‌نفری از دانشجویان الجزایری وارداصفهان شد ومورد استقبال دانشگاهیان و فرهنگیان این شهر قرار گرفت .

گزارش خبرنگارما در اصفهان‌حاکی است : دانشجویان‌الجزایری از آثار تاریخی چهلستون ، عالی قاپو ، مساجد شاه و شیخ‌لطف‌الله ، کلیسای وانك ، هنرستان هنرهای‌زیباوموسسات‌فرهنگی اصفهان دیدن نمودند وهمانشب درضیافت شامی که بافتخار آنان درباشگاه نفت این شهر ترتیب یافته بود شرکت کردند .

عکس بالا دانشجویان الجزایری راهنگام خروج از کلیسای‌وانك نشان میدهد .

درچهارمین جلسه‌هیئت مشورتی‌روزنامه اطلاعات درشهرری گفته‌شد:

خیابانهای‌شهرری‌احتیاج به‌جدول‌بندی‌واسفالت‌دارد

ترتیب‌کشیك شبانه پزشکان دراین شهرستان‌کاملا ضروری‌است

آقای موید

آقای موسوی

آقای کریمی

چهارمین جلسه هیئت مشورتی روزنامه اطلاعات درشهرری‌باحضور اعضای هیئت در دفتر نمایندگی اطلاعات تشکیل یافت .

***اقدامات انجمن بهداری**

بنابگزارش خبرنگارما در شهرری: نخستین سخنران این جلسه آقای حسین موید رئیس‌هیئت‌مشورتی‌بود که اظهار داشت :

یکی از قوانین بسیار مفیدی که به‌پیروی ازمنویات‌شاهنشاه‌آریامهر درجهت سپردن کارمردم‌بمردم‌بموقع اجراء گذاشته شده‌است تشکیل انجمن های بهداری می‌باشد . این انجمن درشهرری تشکیل شده و قدم‌های‌موثری درتامین بهداشت مردم این سامان برداشته است .

انجمن بهداری ، بیمارستان فیروز- آبادی را که وضع نامطلوبی‌داشت سروسامان بخشید و اکنون تمام بخش‌های این بیمارستان از لحاظ وسایل فنی ودرمانی مجهزمی‌باشد.

*** کشیك پزشکان**

دراین موقع آقای حاج سیدمحمود موسوی گفت : شایسته است که انجمن بهداری بمنظور تامین رفاه اهالی شهرری وضعی فراهم‌آورد که برنامه کشیك پزشکان برای این شهرستان تنظیم گردد و پزشکان آزاد ، دراین برنامه شرکت کنند.

در شهرری هشت پزشك وجود دارند که شب ها مطب تمام این پزشکان تعطیل می‌باشد . و فقط «در »بیمارستان فیروزآبادی بسوی مردم گشوده است اگر احتیاجی پیش آید که بیماری در منزل محتاج به‌معاینه ومداوا باشد باید با درد خود بسوزد و بسازد تاصبح روزبعدمطب‌پزشکان بازشود.

تعیین کشیك برای پزشکان شهرری یکی از تقاضاهای مردم‌این شهرستان است .

*** معابر کثیف است**

«درتامین بهداشت مردم ،شهرداری هرشهر و ظیفه‌مهمی را بعهده‌دارد که باید انجام دهد . متاسفانه‌معابر عمومی ومجاری آب شهرری بسیار کثیف می‌باشد و بصورت زننده‌ای درآمده است جادارد شهرداری ، درمورد تامین‌نظافت‌معابرلکه‌گیری، اسفالت و جدول بندی خیابانهااقدام بعمل آورد » .

این سخنان توسط آقای کریمی عنوان گردید و باخاتمه سخنان ایشان ، جلسه هیئت مشورتی نیز پایان یافت .

۲ خبر ازشمیران

*برسرروشن کردن بخاری بین دونفر از کارگران یك‌کافه‌رستوران درشمیران بنام های‌رحمت‌الله‌سنائی و اسماعیل معصومی نزاعی درگرفت ورحمت‌الله بضرب لگد ، به‌چشم های اسماعیل آسیب‌رساند.اسماعیل تحت درمان قرار گرفت‌ورحمت‌الله روانه زندان شد .

*شخصی بنام جلال خانی یکی‌از اهالی شمیران که بعلت اختلاف بازنش فرزند پنج‌ماهه خودرا در اتوبوس‌رها کرده و متواری شده بود توسط مامورین کلانتری‌قلهك دستگیر گردید و با پرونده متشکله تحویل دادسرای شمیران شدو باصدور قرار قانونی زندانی گردید .

*** در شهرکرد**

باراهنمائی اعضای گروه‌پزشکی شماره ۳۱۳سپاه بهداشت روستای «باباحیدر »شهر کرد گرمابه‌ای در قریه مذکور ساخته شده و مورد بهره‌برداری قرار گرفته است .

مصالح ساختمانی و کارگران مورد نیاز را اهالی دراختیار گروه گذاشته و لوله وسیمان مصرفی را سازمان سپاه بهداشت داده است . در روستای «فیل‌آباد » شهر کرد هشتاد درصد از ساختمان دوباب گرمابه مجهز بدوش تمام شده ، لوله‌وسیمان مورد احتیاج راسازمان سپاه بهداشت واگذار کرده‌وتامین کارگر و مصالح بعهده اهالی بوده است . سرپرستی این گروه را سپاهی بهداشت سر کار ستوان‌دوم دکتر عباس رضوانی عهده‌دار است که‌باهمکاری کمك‌پزشکان گروهبان حسین پایمرد و احمد قاسمی پژمان درماه گذشته ۱۳۵۵ نفر ازبیماران روستاهای باباحیدر ، سفیددانه ، گردوعلیا ودهکده های اطراف را درمان نموده‌اند . طی جلسات سخنرانی بهداشتی که برای اهالی ترتیب داده شده‌اصول‌اولیه‌بهداشت به‌اهالی یادآوری گردیده و راه- جلوگیری از شیوع بیماری های واگیر به‌آنان آموخته‌شده‌است .

همچنین پنجاه کیلومتر از جاده های فرعی بین روستاها‌باکمك‌اهالی وراهنمائی افراد این گروه مرمت‌و شن ریزی شده‌است .

برف وبارندگی درخراسان، کرمان ، گیلان وآذربایجان

براثر ریزش برف در مهاباد، ارتباط تلفن شهری قطع شد

خبرنگارما در بندر پهلوی گزارش داد: ازصبح دیروز هوای بندر پهلوی متغیر گردید و بدنبال سرمای شدید هوا ریزش باران آغاز شد .

*** در مشهد**

طبق گزارش خبرنگارمادر مشهد: هوای مشهد ازساعت ۹صبح دیروز ابری گردید و ریزش باران شروع شد .

درباجگیران -کلات‌نادری -فاروج- قوچان و شیروان از نیمه‌شب پریشب ریزش برف‌آغاز گردیدو درشهرستان های تربت حیدریه -گناباد -فردوس و طبس باران باریده است .

*** در مهاباد**

گزارش‌خبرنگارمادرمهاباد‌حاکیست: پس از دوروزکه هوای مهاباد ازطوفان وانقلاب گذشته آرام گرفته بود از پریروز ریزش باران آغاز گردید و براثر برودت هوا برف شروع بریزش کرد اکنون شهر مهاباد وقراء اطراف درزیر پوششی از برف فرورفته استو هوا مه‌آلود گردیده است . همچنین سیمهای تلفن شهری پاره شده و ارتباط تلفنی مردم قطع گردیده‌است.

*** درساوه**

خبرنگار ما در ساوه گزارش‌داد: پریشب بمدت شش ساعت باران‌نافعی در شهر ساوه و قراء اطراف ریزش کرده و موجبات خوشحالی کشاورزان این سامان را فراهم آورده است .

*** درکرمان**

از ساعت ۱۰٫۳۰ بعدازظهر پریروز ریزش باران در کرمان و حومه‌شروع شده واز پریشب تاکنون درکرمان و قراء اطراف‌بیش‌از هشت میلیمتر باران باریده است .

سیمبان خودکشی کرد

خبرنگارمادر اردکان گزارش داد: محمد طالب‌پور سیمبان دفتر پستو تلگراف‌اردکان سم روغنی خورد و مرد .

جریان بمقامات مربوطه اطلاع‌داده شد و جنازه باانجام تشریفات‌قانونی مدفون گردید .

ضمن مراسمی بوسیله استاندارسیستان وبلوچستان

ساختمان فرودگاه بین‌المللی زاهدان
آغازگردید

ضمن مراسمی که‌درمحل فرودگاه زاهدان برپا گردیداولین کلنك ساختمان فرودگاه بین‌المللی زاهدان بوسیله تیمساز سپهبدنصراللهی استاندار سیستان و بلوچستان بنام شاهنشاه آریامهر بزمین زده‌شد . بنابگزارش خبرنگارما در زاهدان : درآئین‌زدن اولین کلنك ساختمان این فرودگاه روسای ادارات دولتی ، معاریف و جمعی از اهالی حضور داشتند و آقای‌خورسندی رئیس فرودگاه زاهدان پیرامون‌وضع‌ساختمان، بودجه و قسمت های مختلف فرودگاه جدید صحبت کرد .

سه‌شنبه ۲۵ر۱۱ر۴۵

ساعت ۶٫۳۰-سلام‌شاهنشاهی‌واعلام برنامه
ساعت ۶٫۳۳-کارتون
ساعت ۶٫۴۵-تدریس زبان‌انگلیسی
ساعت ۷-اخبار
ساعت ۷٫۵-صاعقه
ساعت ۸-موسیقی
ساعت ۸٫۳۰-پری‌میسون
ساعت ۹٫۲۵-اخبار
ساعت ۹٫۳۰-بات‌ماسترسون
ساعت ۱۰-سنت
ساعت ۱۱-پایان برنامه

فرنامه مقدس زاده
نماینده اعزامی سازمان شهرستانها
سیمای شهرستانها
بعلت تراکم اخبار، امروزوفردا، گزارشهائی‌که تحت عنوان بالا درج میشد ، چاپ نخواهد شد.

اطلاعات سال

تمام معلومات بشری
در این مجموعه
نفیس گردآوری
شده است

اطلاعیه

کاروان حج برادران

طبق‌سنوات گذشته بامجهزترین وسیله پذیرائی در معیت حضرت آیت‌الله آقای حاج سید ابراهیم‌میلانی‌مشرف خواهدشد. وضمنا دکترمجرب وپزشکیار درتمام مراحل همراه این‌کاروان خواهد بود.

تهران- بازارسرای حاج حسن تلفن ۵۱۲۰۰
تبریز- بازار سرای قندفروشان تلفن ۳۸۱۲
رضائیه - خیابان پهلوی دفتر برادران تلفن ۸۰۰۰

آگهی

وزارت دادگستری قانون روابط مالك و مستاجر مصوب‌دهم خرداد ماه ۱۳۳۹ کمیسیون مشترك دادگستری مجلسین را برطبق ماده ۲۵ قانون مذکور از تاریخ ۱۳۴۵/۱۲/۱۳ در شهرستان ارسباران بموقع اجرا میگذارد. وزیر دادگستری

آگهی انتشار تمبر

وزارت پست وتلگراف وتلفن باطلاع عموم میرساند که‌بمناسبت دومین کنگره دامپزشکی ایران یك سری تمبریادگاری در یك قطعه بارزش ۵ریال که در سازمان مستقل چاپخانه دولتی ایران بچاپ رسیده در روزبیستم اسفندماه ۴۵ بانتشار گذارده میشود.

علاقمندان تمبرهای یادگاری میتوانند از اول وقت اداری روز مذکور تمبر مورد علاقه خودرا ازکلیه مناطق پستی وباجه های مرکزی تا ۲۵سری خریداری نمایند ولی کسانیکه بیش‌از۲۵سری قصد خرید دارند بایستی تا روزقبل از انتشار درخواست وارزش تمبر موزد تقاضا را بمدیریت کل پست وتلگراف تهران وحومه تسلیم نمایند.

مدت اعتبارپستی تمبر مذکور ششماه و تا روزبیستم شهریور ۱۳۴۶ خواهد بود چنانچه پس‌از آن تاریخ روی مرسوله‌ای‌الصاق شده باشد آن مرسوله بدون تمبر تلقی خواهدشد. الف ۹۶۹۵
۱-۲ آ- ۴۵۸۵۸

بقلم دانشمند معظم دکتر مبشری

زندگانی امام حسین (ع)

آقای زین‌العابدین رهنمارا امروز اغلب نویسندگان‌جهان بعنوان نویسنده‌ای خردمندو بامنطق استوار وقلم توانا میشناسند.

این شناسائی باترجمه کتاب پیمبر و سایر آثار او دست داده و نیز از طریق دبیری انجمن قلم ایران و شرکت‌در کنگره های سالانه قلم در نقاط مختلف جهان و ایراد خطابه‌های عمیق و جذاب در آن مجامع عظیم ادبی ایجاد شده است.

زین‌العابدین رهنما

بدیهی است در سرزمین وطن که کتاب پیمبر هیجده‌بار تجدید طبع شده و سایر آثار وی مکرربه چاپ رسیده و مقالات سیاسی نویسنده آن آثار سالهای درازدر جرائد منتشر گردیده، ارباب‌ادب واهل سیاست بهتر و بیشتر معظم‌له رامیشناسند و میدانند که قلم او قلمی رهنماست واز مطالب بازاری‌و شیوه مبتذل بدور است، سبکی پاکیزه وگیرا دارد و سخنانی از دل برخاسته، لبریز ازاندیشه‌های لطیف.

رهنما روزگاری نویسندهٔ توانای سیاسی بود و در عرصهٔ سیاست پهلوانی میکرد و اینك سالهاست که در کشور هنرتاجوری میکند وجانهای مستعد را بااعجاز قلم به فیض میرساند وچند سالست که‌با تشکیل انجمن قلم کوشیده است تا اعضای خاندان جهان هنر راباهم آشناسازد و دریچهٔ دلهای آگاه‌را بروی هم بگشاید.

باکوشش و نیروی‌این‌مرد گرانمایه امید است اگر امروز این مقصود برنیامده که فردابرآید. یکی‌از هنرهای این نویسنده محقق که معانی عمیق‌شرقی را باروانی‌اسلوب غربی درهم می‌آمیزدانتخاب‌موضوع های زبده‌وارزنده است که‌بهرحال راهی به فضیلت وانسانیت داردوقلم را از خدمت وعبودیت زروزور در آورده ودر خدمت خلق وشرح‌حال نخبگان بشریت وپای استواران‌راه آزادگی وایمان بسرمیدواند.

در کتاب پیمبر که از سال۱۳۱۶ تاکنون سه‌بار در دمشق وچندباربه زبان فرانسوی وانگلیسی وچندین بار به‌فارسی منتشر گردیده‌است‌از چهرهٔ بی‌نظیر محمدتصویری‌ترسیم کرده است که سالها در خاطر مسلمانان وصاحبدلان جهان نور - افشانی کرده و همچنان خواهد کرد.

اخیرا شرح زندگانی سرآمداحرار جهان وسرور آزادگان و قربانیان راه‌حق و حقیقت حسین‌بن‌علی را منتشر کرده است.

رهنما دراین کتاب چشمه‌های مهرورقت‌راکه در دل دریاکردار دلاور اسلام بوده با نوك قلم‌برصفحه جاری کرده واز صلابت، شجاعت‌و گذشت و پایداری شهسوار عرصه مردانگی واصحاب او وایثار خون پاکشان درراه حق، اوراق رانگار داده است.

این تاریخ مستند و دقیق خاطر راباصفائی شاد روشن میسازدو دل های خسته را مینوازد و اشك سوگواری وافتخار را برگونه‌جاری میکند ودل را باامید واتکاء به حقیقت و عشق به انسانیت به طپش‌در می‌آورد -وباری، در اقلیم دل کار مسیحامیکند.

درین کتاب ازیکطرف تیرگی‌و ننك حقارت دغلبازان‌ووظیفه‌خواران ولقمه‌ربایان لشکر یزید را مجسم می‌بینیم واز طرفی شکوه ایمان مردان خدا و عظمت انسانیت را مشاهده میکنیم.

«حسین واصحابش حتی درمرك خودزنده بودند و یزید و اتباعش حتی در زندگی خود مرده بودند»

وقتی حسین در شب عاشورا پس از نیایش روبه‌یاران کرد وگفت: همه‌آزادید تادر تاریکی شب باز گردید و خودرا نجات دهید یکی از اصحاب گفت: «ای فرزندرسول خدا مرك چیست؟ برای کسی که ایمان و عقیدهٔ خودرا از دست‌داده باشد مرك ننگی بزرك وخاموشی مظلم وابدی است وآن را که در راه ایمان قربانی شود سرافرازی بزرك وحیات جاوید - ما دررکاب تو میجنگیم تانیزهٔ خودرا درسینهٔ دشمنانت بشکنیم واگر شمشیر ما شکست باسنك به‌آنها حمله‌بریم.

ای حسین! اگرمن بدانم که‌فردا کشته میشوم آنگاه مرا زنده می‌سوزانند و خاکسترم را برباد می‌دهند وهشتادبار این عمل راتکرار میکنند باز من از توجدا نمیشوم.»

دیگری گفت: مادرپی‌تو از برای کسب شرف‌وافتخار آمده‌ایم وبدنبال مرك. زندگی جاوید دراین مرك است. ماعاشق آنیم که در برابر تو درخاك‌وخون‌غوطه‌ور گردیم وجان بسپاریم.»

«ماه شب عاشورا آرام وپریده‌رنك بردشت کربلا می‌تابید و آرام‌آرام اوج میگرفت ودوگروه‌مردم‌راتماشا میکرد. گروهی که جز از خدا از هیچکس و هیچ‌چیز نمی‌ترسیدندوبا حزنی صاف وبی‌درد، شادمان و مطمئن بی‌دلهره و تشویش باسرور وشادمانی در مصاحبت مولای خود حسین، معالم انسانیت وبزرگواری را میشنیدند و بااطمینان به‌نیایش خداوند مشغول بودند - وگروهی تیره‌دل وآکنده از ترس پراز کدورت و آلوده‌به‌سودپرستی و هزاران پستی، در فکر غارت فردا ودستمزد جنایت خود بودند...»

وقتی شمر برای خواهرزادگان خود که از اصحاب حسین بودند پیغام امان آورد بشرط اینکه به سپاه یزید ملحق شوند براو بانك زدند که:

«دست و زبانت بریده باد. این ننك رامژده مینامی - توبرولاشه‌ای راکه به دهانت انداخته‌اند بخور».

حسین در خطابه‌ای که روزعاشورا در مقابل لشکر یزید ننگین ایراد کرد گفت:

اجداد ما همه مردانی بلندهمت وبزرك‌روح بوده‌اند و هرگز خواری ومذلت رانپذیرفته‌اند و مرك را برزبونی وذلت ترجیح داده‌اند. مابه ترس وکم‌دلی عادت نداریم و با شادکامی بسوی بهشت‌ومرك‌میرویم سوگند به‌خدا که‌شماهم بعد از ما دیرنمی‌پائید و بیشتراز آنکه‌سواری پیاده یاپیاده‌ای سوار شود نخواهید ماند. میدان جنك برای من‌محراب نماز و دعاست و باهمان شوق بدان روی‌می آورم.» نجریه همسر جناده سرفرزند جوان و شهیدخود را از میان خاك و خون برداشت و گفت: **آفرین برمیوهٔ دل‌وجان من.**

وقتی همه اصحاب و برادران‌و فرزندان کشته شدند و پیکرهای چاك‌چاك وخونالودشان درآن‌صحرا افتاد، حسین، متفکر و تنها، نام یکایك آنان را برزبان‌آوردو گفت:

ای ارواح طیبه برخیزید و ستمگران وناکسان رابنگرید که چگونه در حین غلبه مغلوب و متلاشی شده‌اند و برای همیشه شکست خورده‌اند و برای ابدمنفور ولکه‌دار شده‌اند.

حیات دنیا همین است - زندگی جز عقیده وجهاد چیزی نیست.

«پس از واقعه کربلا عمال یزید میان مردم ریختند و هریك می‌خواستند خلق رابه‌نحوی مشغول دارند تااز تمرکز احساسات‌واندیشه هاشان برضدیزید جلوگیری کنند حتی جزوه‌های قرآن را هم دربازار ودر میان مردم پخش کردند که‌مردم رابه خواندن آن مشغول سازندولی هیچکدام فایده‌ای نکرد - قرآن رامیگرفتند و میبوسیدند اما آنرا باز نمیکردند وبه‌قاتلان امام لعنت میفرستادند.»

آری «عقل و عشق هردو بنام حسین ودر نام او مهرشده و قفل شده و بسته شده بود. دنیائی بی‌همه چیز باقی مانده بود بی‌عشق وبی‌عقل، هیجان و بی‌روان، دنیائی مادی‌لاشور ولاعشق...»

«این عادت اجتماعات جاهل‌است که بازیچهٔ افرادی چون یزیدمی‌-

دلکش و گیرا نوشته که‌خلاءروحی هموطنان را که پیوسته برای‌مطالعه احوال رجال مذهبی و تاریخی خود چشم به دست‌بیگانگان دوخته بودند پر کرده است. هرچندبسیاری ازمحققان‌خارجی‌بیغرضانه کوشیده‌اندتا از میان اسناد ومدارك چهره واقعی‌این‌مردان‌وحوادث‌زندگانیشان رانشان بدهند اما بیشك نکاتی را که‌فرزندان این سرزمین وحی و الهام باگوشی که لطیفه‌های‌سروش رامیشنود درمی‌یابند وباچشمی که پرورده خورشید درخشان‌شرق‌است می‌بینند هیچ بیگانه‌ای نه‌میشنودنه می‌بیند.

توفیق دیگری که نویسنده‌محقق‌و هنری را نصیب شده وبزودی در جهان پهناور اسلام خواهد درخشید ترجمه و تفسیر قرآن کریم‌است.

من سخن را کوتاه میکنم و میگویم:

ای گرامی‌مرد عمر پربرکت‌دراز، نفس مشکینت گرم، قلم سحر-آفرینت برا و دلت پیوسته کانون عشق وپایت درراه خدمت استوارباد!

بچه ها

اگه گفتین عمو ویتانا
در بسته های نوروزی
براتون عیدی چی گذاشته ؟

بسته نوروزی
ویتانا

بچه های عزیز

امسال بسته‌های نوروزی ویتانا ازسال قبل خیلی بهتره چون درداخل بسته‌های نوروزی ویتانا امسال براتون یک عیدی خیلی جالب گذاشتم

روز دوشنبه اول اسفند بهتون میگم این عیدی جالب چیه.

دوستدارشماها: عمو ویتانا

آموزشگاه نابینایان رضا پهلوی

مدرسه و خوابگاه جداگانه دختران دایر و اکنون دختران نابینادر شبانه‌روزی و در کلاس های مربوطه مشغول بتحصیل هستند.

همکاری ادارات آموزش و پرورش استان ها و باشگاه های لاینز و دوستان ارجمند برای معرفی نابینایان پسر و دختر به آموزشگاه نابینایان رضا پهلوی درخور سپاس است.

نشانی - سه راه مهرآباد - جاده تهران‌کن- سه کیلو متری جاده - تلفن ۹۵۱۹۵۱
۱-۵ آ-۴۵۰۳۶

در عالی‌قاپوی اصفهان، آثار حیرت‌انگیزی کشف شد

«قدمت و عظمت بنای باشکوه «عالی‌قاپو» اصفهان، غیر از آنست که تابحال می‌شناخته‌ایم، مطالعاتی که ضمن تعمیر این ساختمان‌عظیم تاریخی صورت گرفت، پرده از زوایای تاریك دیگری که در بنای شکوهمند «عالی‌قاپو» وجود داشت کنار زد و معلوم داشت که «عالی‌قاپو» تاجی است برتارك آثار باستانی ایران ...»

این قسمتی از بیاناتی است که آقای «فرانته‌ماریو» ایتالیائی‌رئیس امور حفظ آثار باستانی اصفهان بزبان فرانسه در «کلوب روتاری» اصفهان ایراد کرد.

وی که‌از چندی‌پیش دست‌بکار تعمیر قسمتی‌از ساختمان«عالی‌قاپو» شده بود، پس از خاتمه تعمیرات اعلام کردکه برخلاف‌آنچه تابحال گفته شده، قدمت‌و سابقه تاریخی عالی‌قاپو بدوران قبل از صفویه تا تیموزیان میرسد و ضمن تعمیر، کشفیاتی در این ساختمان عظیم صورت گرفته که هربیننده رادچار شگفتی میسازد.

کلیه ستون هائی که در شش طبقه فوقانی «عالی‌قاپو» ساخته شده مجوف و توخالی است و تا امروز کسی از آن اطلاعی نداشت. این ستون ها به آنجهت مجوف‌ساخته شده که بقسمت های تحتانی ساختمان فشار و سنگینی‌زیاد وارد نشود. درو سردر فعلی عالی‌قاپو، غیراز آن‌است که‌سابقا وجودداشته وبدیهی است که کاخی‌باین عظمت، دارای چنین درو سردری نبوده و بطور قطع در اصلی عالی‌قاپوبمحل دیگری منتقل شده که از آن اطلاعی در دست نیست.

*** رنك اسرارآمیز**

درنقاشیهای داخل عمارت عالی‌قاپو رنك قرمز مخصوصی به چشم میخورد که‌تاکنون فلسفهٔوجودی‌آن معلو م‌نبود ولی‌ضمن تحقیقات‌اخیر معلوم شد این رنك خاصیت جذب اشیاء طلائی‌راداشته‌وچون ساکنین کاخ نمیخواسته‌اند اشیاء زینتی طلائی رابوسیلهٔ میخ بدیوار هانصب کنند، اشیاء مزبور را روی این‌رنك قرمز که‌مانند آهن‌ربا قدرت جذب داشته نصب میکرده‌اند.

خبرنگار ما دراصفهان که این گزارش را اطلاع داده اضافه کرد: بکوشش آقای «فرانته ماریو» دو اطاق بزرك، یك سالن‌ویك‌راهروی وسیع که‌ازسیصد سال قبل دراین کاخ عظیم وجود داشته و کسی‌از آن‌مطلع نبوده کشف شد.نقاشیها وگچ بریهای این ساختمان مربوط بزمان صفویه میباشد.

آقای «ماریو» دراین باره گفت: چون این اطاقها دربشت دیوار ایوان «عالی‌قاپو» که‌درزمان «شاه عباس ثانی» ایجاد گردید قرار گرفته‌بود ونور کافی‌بداخل آن‌نمیابید، از آن هنگام‌این‌سالن‌واطاقهای‌متروك‌شده‌و غیرقابل استفاده گردیده‌بودوا کنون باکشف آنها عظمت «عالی قاپو» دو چندان گردیده است.

آقای «ماریو» اضافه کرد: سبك معماری که درساختمان کاخ عالی قاپو بکاررفته دردنیا کم نظیر است و فکر ومعلومات مهندسانی که عالی‌قاپو رابوجود آورده‌اند، حداقل سیصدسال پیش رفته‌تر نسبت‌بسایر معماران‌ومهندسان جهان‌بوده‌است.

دو نفر کشته ۱۰ نفر مجروح شدند

در یك حادثه شدید رانندگی که صبح‌دیروزدرفاصله هفتادکیلو متری جاده اراك ـ قم روی داد، دو نفر کشته و عده‌ای بشدت مجروح شدند.

گزارش خبرنگاران ما در قم و اراك حاکیست: حادثه هنگامی روی دادکه اتوبوس‌شماره ۲۴۹۱ تهران ۳۹ برانندگی احمدگائینی با ۳۶ نفر مسافر از اراك بطرف تهران میرفت. ولی دربین راه با کامیون شماره ۸۷۵۹ تهران ۴۲ برانندگی مهدی طیاری بشدت تصادف کرد.

این تصادف دو نفر قربانی باسامی‌علیجان‌مجیدی کارمنداداره غله اراك ۵۰ ساله‌و اصغرحاوشکی (کمك‌راننده اتوبوس)داشت وعده دیگری مجروح گردیدند.

چون بیمارستان اراك‌فاقد خون برای تزریق بمجروحین بود، شب گذشته از طرف شیرو خورشید سرخ مرکز، آقای دکتر «بلوهر» رئیس مرکز انتقال خون بابیست شیشه خون باراك وارد شد وخون کافی بمجروحین تزریق گردید.

قرارداد ساختمان

بقیه از صفحه اول

امروز اعلام شد که قرار داد ساختمان سد داریوش کبیر برروی رودخانه «کر»دراستان فارس‌بامضاء رسید.

با احداث این سد، جلوی طغیانهای بهاری گرفته میشود و با استفاده از شبکه آبیاری‌منظمی که بوجود می‌آید، اراضی‌حاصل‌خیزی در مناطق رامجردوبیضا مرودشت زیر کشت خواهند رفت.

*** یك سد ۸ هزار ساله**

بستن سدی بر روی رودخانه کر از زمان قدیم مورد نظر بوده و آثاری که بجای مانده، دلالت داردبراینکه‌درگذشته‌اقداماتی‌درین زمینه صورت گرفته که سدهای جهان‌آرا و فیض‌اباد از آن جمله بوده است. اما آنچه سالم مانده و هنوز هم مورد استفاده است، بند امیر است که‌درزمان‌عضدالدوله دیلمی احداث شده و میتوان آنرا جزو قدیمی‌ترین سدهای جهان بشمار آورد و پس از گذشت هزار سال باز از آن بهره‌برداری میشود.

*** تهیه طرح نهائی**

از موقعی که فعالیتهای عمرانی در مناطق مختلف‌کشور آغاز شد، احداث سد بزرگی در استان‌فارس نیز مورد توجه قرار گرفت و در نتیجه مطالعات مقدماتی که‌بعمل آمد، ضرورت احداث چنین سدی تایید گردید. سپس کارشناسان برای تهیه طرح ساختمان سد به تحقیقات و بررسیهای وسیعتری پرداختند.

*** دو شرکت ایرانی و خارجی**

پس‌از آنکه طرح مزبور ازتصویب هیئت عامل برنامه گذشت،ساختمان سد به مناقصه بین‌المللی گذاشته شد و چون در نظر بود که‌شرکتها و متخصصان ایرانی اجرای این قبیل طرحهاردرآینده‌بعهده‌گیرند، با دوشرکت خارجی وایرانی‌قرارداد لازم تنظیم گردید و مقرر شد که این دو شرکت متفقا عمل کنند.

چون برای رسیدن به محلی که جهت احداث سد در نظر گرفته شده بود راهی وجود نداشت، ضمن عملیاتی که قبل از آغاز کار ساختمان سد میبایستی انجام‌گیرد، ساختن جاده‌ای در آن حدود بود. این راه که هم‌اکنون در دست ساختمان است، از پل‌خان تا سد داریوش کبیر امتداد دارد و یك جاده درجه یك اسفالته است که طول آن در حدود ۵۰ کیلو متر میباشد.

رویهمرفته برای تهیه طرح ساختمان سد و طرح کانال‌آبرسانی منطقه مرودشت مبلغ ۳۵۳ میلیون و ۷۷۸هزار ریال از محل اعتبارات عمرانی برنامه سوم تخصیص یافته که قسمت عمده آن تاکنون‌بمصرف رسیده است.

*** مشخصات سد**

سد داریوش‌کبیر در تنگه درودزن بر روی رودخانه کر، در پنجاه کیلومتری تخت جمشید ساخته می‌شود و تاشیراز بیش از صدکیلومتر فاصله نخواهد داشت.

نوع سد، خاکی کوبیده شده‌با قشر محافظ سنگی و ارتفاع‌آن‌شصت متر و حجم مخزن در حدود یك میلیارد متر مکعب خواهد بود. با استفاده از آب ذخیره شده در پشت سد، قریب ۷۶ هزار هکتار زمین زیر کشت خواهد رفت و نیروی‌برق تولیدی سدکه بین ۱۰ تا ۱۵ هزار کیلووات تخمین‌زده میشود به مصرف روشنائی شهر شیراز خواهد رسید. ضمنا از آب ذخیره شده سد، آب مصرفی شیراز و پالایشگاه نفتی‌که ساخته میشود تامین خواهدگشت. در پشت سد داریوش کبیر دریاچه‌ای بطول ۲۴ و عرض ۸ تا ۹ کیلومتر بوجود می‌آید و با استفاده ازاین آب، یك مزرعه نمونه بوسعت ۵۰۰ هکتار بمنظور آشنا ساختن کشاورزان با اصول صحیح کشاورزی احداث میشود.

فارسی باید

بقیه از صفحه آخر

به ایرانیانی که‌بخارج مسافرت‌میکنند کمك وراهنمائی لازم‌را نمیکنند،اظهار داشت:

گزارشاتیکه به سناتور محترم‌داده شده خلاف واقع بوده است و مدارك موجود نشان میدهد که در مسئله‌مورد نظر سناتور محترم ماموران سیاسی دولت شاهنشاهی و همچنین مقامات دولت ترکیه برای کاروان موردنظر تسهیلات ممکنه را بوجود آورده‌اند ومسئولان وزارت خارجه دقیقا باین نوع مسائل توجه دارند و مامورین سیاسی بهیچوجه در انجام وظایف محوله قصوری نکرده و نخواهند کرد.

طرح لوایح

در اینموقع لوایح دولت مورد رسیدگی قرار گرفت وشور اول‌لایحه کتابهای درسی و اساسنامه سازمان کتابهای درسی ایران و لایحه برنامه عمرانی سوم کشور تصویب شد.

شاهنشاه و شهبانو

بقیه از صفحه اول

در فرودگاه مهرآباد ـ والاحضرت همایون‌ولیعهد، والاحضرت‌شاهدخت فرحناز پهلوی، والاحضرت‌شاهدخت ها ووالاحضرت شاهپورها، مادر گرامی علیاحضرت شهبانو، آقایان هویدانخست‌وزیر، روسای‌مجلسین وزیر دربار شاهنشاهی، اعضای کابینه، رئیس هیئت مدیره ومدیر عامل شرکت ملی نفت‌ایران، رئیس ستاد بزرك ارتشتاران، عده‌ای از سناتورها و نمایندگان مجلس شورای ملی، رئیس کل تشریفات وروسای دربار شاهنشاهی، آجودان های کشوری و لشکری شاهنشاه آریامهر، شهردار تهران، سفیران کشورهای اتریش و سویس، فرماندهان نیروهای هوائی‌ودریائی‌و امرای ارشد ارتش شاهنشاهی و گروهی از شخصیتهای مملکتی‌با بانوان خود حضور داشتند.

*** در هواپیما**

هنگامیکه هواپیمای حامل‌شاهنشاه آریامهر و علیاحضرت شهبانو در فرودگاه بزمین نشست والاحضرت همایون‌ولیعهد، والاحضرت‌شاهدخت فرحناز پهلوی‌ووالاحضرت‌شاهدخت ها ووالاحضرت شاهپورها و مادر گرامی علیاحضرت شهبانو بدرون هواپیما رفتند وورود اعلیحضرتین‌را بخاك وطن خوش‌آمد گفتند.

درکنار پلکان هواپیما نیز آقای نخست‌وزیر وبانو، روسای سناو مجلس شورای ملی ووزیر دربار شاهنشاهی از شاهنشاه وشهبانو استقبال کردند و رئیس ستادبزرك ارتشتاران گزارش نظامی معروض داشت، سپس سلام شاهنشاهی نواخته شد و شاهنشاه آریامهراز گارد احترام سان دیدند شاهنشاه وشهبانو آنگاه در جلوی صف وزیران و هیئت مستقبلین توقف فرمودند و بایکایك آنان دست دادند.

شاهنشاه وشهبانو چند دقیقه‌در جایگاه سلطنتی فرودگاه مهرآباد توقف فرمودند وسپس رهسپار کاخ سعدآباد شدند.

سئوال شاهنشاه

خبرنگار ما مینویسد: شاهنشاه پس از پیاده‌شدن از هواپیمااولین سئوالی که از آقای نخست‌وزیر فرمودند درباره وضع بارندگیهای شهرستانها بود. بعرض رسیدکه دراین چندروز درکلیه‌شهرستانهای کشور باران و برف ریزش کرده وشب گذشته نیز در تهران باران باریده است.

خبرنگار مامیافزاید: باوجوداینکه استقبال ازشاهنشاه آریامهر و علیاحضرت شهبانو غیررسمی بود هزاران نفر از کارگران، دانش آموزان، پیشه‌وران، افراد احزاب وطبقات دیگر مردم در مسیر اعلیحضرتین ازسه‌راه مهرآباد تا میدان بیست‌وچهارم اسفند اجتماع کرده بودندوپرشورترین احساسات رانسبت برهبر عالیقدر ایران ابراز میداشتند.

رئیس فروش کل هواپیمائی ملی ایران

آقای سهراب فاتح ازتاریخ ۲۲ بهمن ماه۴۵بسمت رئیس کل‌فروش هواپیمائی ملی ایران منصوب و مشغول کارشد آقای فاتح فارغ ـ التحصیل ادبیات زبان انگلیسی و دوره‌های مدیریت در دانشکده علوم اداری وبازرگانی دانشگاه تهران میباشد. مشارالیه همچنین دوره‌های فروش و ترافیك ومدیریت را در مدرسه شرکت پان آمریکن‌امریکا طی کرده است ایشان ازبدو تشکیل هواپیمائی ملی‌ایران باسمت‌رئیس دفتر، مدیر عامل مشغول کار شده وآخرین سمت‌وی معاون کل‌فروش بوده‌است.

مشمولین لیسانسیه

بقیه از صفحه اول

پس‌فردا (۲۶ بهمن) قرعه‌کشی مشمولین لیسانسیه درسالن محمد رضاشاه پهلوی انجام میشود و در قرعه‌کشی ۲۶بهمن احتیاجات‌سپاه ترویج وآبادانی،ارتش‌و ژاندارمری کل کشورازبین‌جوان ترین‌مشمول تامین میشود.

لیسانسیه های سراسر کشور باید برای شرکت در قرعه‌کشی ساعت هفت صبح در سالن محمد رضاشاه حاضر باشند.

تیمسار سرتیپ مشاور رئیس وظیفه عمومی اظهار داشت:

این آخرین فرصت استفاده از بخشودگی غیبت است و برای آخرین‌بار احتیاجات از جوان‌ترین مشمول تامین میشود.

*** استقبال**

رئیس منطقه‌وظیفه عمومی‌تهران امروز اعلام کرد که استقبال مشمولین لیسانسیه برای شرکت در سپاه ترویج و آبادانی، ارتش و ژاندارمری خوب بوده است. بهمین جهت احتمالا عده زیادی از مشمولین لیسانسیه بعلت مازاد بر احتیاج بودن معاف میشوند.

*** آخرین مهلت**

آقای سرهنك‌معینی رئیس‌منطقه تهران گفت:برای اینکه مشمولین باقیمانده بتوانند خود را برای قرعه‌کشی آماده کنند دادگاه‌های منطقه بطور فوق‌العاده فردا نیز بوضع مشمولین‌لیسانسیه رسیدگی خواهند کرد.

این آخرین مهلتی است که‌به مشمولین لیسانسیه داده میشود.

*** غیبت**

مشمولین لیسانسیه در صورت ادامه غیبت وسیله ماموران جلب و با محکومیت به خدمت سربازی به مراکز آموزشی اعزام خواهند شد.

۲۰ اتومبیل

بقیه از صفحه اول

ظرف سه روز اخیر بیش از ۲۰ اتومبیل دولتی که درساعات غیر اداری مورد استفاده‌شخصی وخصوصی مقامات دولتی قرار گرفته بود، از طرف مامورین انتظامی و وزارت دارائی توقیف گردید

در اواخر هفته قبل، دولت یك‌بار دیگر، مقررات و تصویب‌نامه ها و دستورات مربوط به منع استفاده از اتومبیل های دولتی را در ساعات غیر اداری ویا برای کار های شخصی، به تمام وزارتخانه ها وادارات دولتی ابلاغ کرد و تاکید نمود اگر خلافی دیده شود، اتومبیل توقیف شده و کارمند خاطی مورد تعقیب قرار خواهد گرفت.

بدنبال این بخشنامه مامورین انتظامی و همچنین نمایندگان‌وزارت دارائی ماموریت پیدا کردند که تمام مراکزگردش و تفریح را زیر نظر بگیرند.

روز جمعه آبعلی و لشکرك مورد بازرسی ماموران قرارگرفت‌و چندین اتومبیل که خانواده بعضی از مقامات رابرای گردش باین نقاط آورده بود توقیف شد.

*** جلوی مدارس**

دیروز و پریروز نیز این بازرسی در مقابل دبیرستان های معروف تهران انجام گرفت. معمولا درجلوی این مدارس در موقع تعطیل ظهر و عصر اتومبیل های دولتی «خدمت» که در کنار آن‌نوشته شده است «استفاده اختصاصی ممنوع» به‌تعداد زیاد دیده میشوند که فرزندان‌مقامات اداری‌را به منازلشان می‌رسانند.

عصر دیروز درمقابل دبیرستان دخترانه رضا شاه کبیر سرکار سرهنك آثار فرمانده‌گارد وزارت دارائی باتفاق هیئتی جلوی این اتومبیل ها را که‌در آن هادختران بعضی مقامات اداری نشسته‌بودند، میگرفت و پس‌ازآنکه «دخترخانم» هااز اتومبیل‌پیاده میشدند،اتومبیل ها طی صورت جلسه‌ای توقیف واز رانندگان اصلی تحویل گرفته می شدوبوسیله‌رانندگان وزارت‌دارائی به محل توقیف این نوع اتومبیل‌ها فرستاده میشد.

کمیسیون

بقیه از صفحه آخر

*** مراجعات مردم**

شهردار تهران امروز به خبرنگار اطلاعات گفت: مسئله اینست که مراجعات مردم به شهرداری بمناسبت پایان سال فوق‌العاده افزایش یافته وبا آنکه تشکیل کمیسیون وشوراز طرف‌مسئولان شهرداری در بسیاری‌از موارد ضروری است ولی برای آنکه مردم راحت شوند ترتیبی دادیم تا کمیسیون ها در غیرساعات اداری تشکیل‌شودووقت ساعات‌اداری‌ماموران منحصرا برسیدگی بکارمردم اختصاص یابد.

*** ایام عید**

شهردار اضافه کرد: همانطور که ماموران دولت اعلام کرده‌اند در ایام عید موسسات حمل‌و نقل ومسافربری حق افزایش قیمت را ندارند نرخ‌آنها همین نرخ فعلی است و باید وسائل راحتی مردم را نیز فراهم آورند. شهردار اظهار نظر کرد که‌رابطه‌نوسان قیمت ها با کرایه حمل و نقل بسیار نزدیك است و شهرداری دستوردولت را دقیقا اجرا می کند.

بررسی شکایات

بقیه از صفحه اول

چون‌عده‌ای‌از شاکیان،شکایات خود را برروی فرم های مخصوص ننوشته‌اند، شکایات آنها ازطرف شورا بازگردانیده شده تا مجددا بر روی فرم های مخصوص‌نوشته شود.

از طرف شورا جهت رسیدگی بشکایات، قبلابرای شاکیان‌تعیین وقت میشود و شکایات باحضور شاکی مورد بررسی قرار میگیرد.

شکایاتی که تاکنون‌رسیده بیشتر ازطرف کارمندان رسمی‌وبازنشسته میباشد.

خبرنگار ما اضافه‌میکند. کلیه سوابق شکایات کارمندان دولت که در شعبه مخصوص دیوانعالی کشور بود تحویل دفتر شورای سازمان امور اداری گردید.

او تیراندازی بود چابك و ماهر ... تمام‌تبهکاران‌غرب آمریکانام‌اورا روی گلوله ششلول‌خودنوشته‌و دربدربدنبالش میگشتند اما هیچکس اورا بدرستی نمی‌شناخت تا اینکه‌در آن لحظه پرهیجان حقیقت برهمه آشکار شد و ...

برنامه آینده سینماهای

رویال ـ آسیا

سهیلا ـ ادئون

اودی مورفی «

توطئهٔ گران

باشرکت

بن کوپر ـ کولین میلر

GUNFIGHT AT COMANCHE CREEK

برنامه آینده سینما های

متروپل ـ سانترال

بزودی

شعله های سوزان این وسترن خارق‌العاده‌پرده‌سینما را به آتش خواهد کشید.

آگهی مناقصه

بانك مرکزی ایران تعداد ۲۵ دستگاه واترکولر مورد نیاز خود را از طریق مناقصه خریداری می نماید.

شرکت کنندگان‌در مناقصه‌می توانند تا آخر وقت روز ۶ر۱۲ر۴۵ پیشنهادات خود را بر طبق برك شرایط مناقصه موجود در دفتر اداره خدمات‌اداری تنظیم‌و تسلیم دفتر بانك نمایند. الف ۹۶۸۷

بانك مرکزی ایران

اطلاعیه مجله جوانان

با اینکه اشتیاق داشتیم که تمام خوانندگان عزیزمجله جوانان در جشن جاز جوانان شرکت کنند متاسفانه بعلت ظرفیت محدود سالن محمد رضا شاه و کثرت تیراژدرهفته اول بلیط های مخصوص خوانندگان مجله باتمام رسید. مجله جوانان ضمن اظهار تشکر از توجه علاقمندان بزودی جشن بزرگی در استادیوم فرح ترتیب خواهد داد که‌لااقل ده‌هزار نفر از خوانندگانش در این جشن شرکت نمایند.

هفدهمین شمارهٔ انگلیسی قدم بقدم منتشر شد

تجدید چاپ شمارهٔ شانزدهم را همراه‌با شمارهٔهفدهم از فروشندگان جراید خریداری فرمائید.

آگهی مزایده

حدود چهار تن سر قیچی (کرك‌قالی)و پشم های زیر ماشینی و همچنین مقداری لوازم فنی و اداری اسقاط از طریق مزایده حضوری بفروش میرسد تاریخ مزایده ساعت ۱۰ صبح‌روزپنجشنبه چهارم اسفند ماه ۱۳۴۵ در محل کارخانه پشم شوئی واقع در شهر صنعتی کرج خواهد بود.

شرکت سهامی فرش ایران ـ کارخانجات کرج

مؤسسه ایران آکسفورد

آموزشگاه زبان طاهری

کلاسهای جدید زبان انگلیسی برای:

اعزام‌دانشجو ـ مبتدی ـ متوسط وعالی

نشانی: خیابان آناتول‌فرانس ـ نبش خیابان ایتالیا ـ تلفن ۴۳۸۵۵ ـ نامنویسی از ساعت ۴ الی ۸ بعداز ظهر.

آگا

مطمئن‌ترین نام در صنایع سوئد

AGA TELEVISION

- تلویزیون مدرن‌آگا ـ مبل عالی استیل سوئدی تمام چوب
- لامپ تصویر مخصوص با سپر مضاعف برای حفاظت چشم
- ۳۶ لامپ و ترانزیستور و دیود برای بهترین صوت و تصویر
- ۷ فیوز اتوماتیك برای تضمین دوام بیشتر
- صدای های‌فیدلیتی باکنترل‌های متعدد برای تنظیم صدا
- بلندگوهای مخصوص برای تطبیق صدا با عکس
- عالی‌ترین جنس همراه پیشرفته‌ترین تکنیك درعالم الکترونیك
- تهیه شده زیر نظر مهندسین سوئدی‌کارخانه‌آگا
- آماده برای‌گرفتن فرستنده‌های قدیم و جدید
- سرویس مجهز بوسیله مهندسین سوئدی و ایرانی

محبوبی خیابان نادری تلفن ۴۶۸۳۵

آگهی دعوت مجمع عمومی فوق‌العاده شرکت سهامی اسفالت ایران

بدینوسیله از صاحبان سهام شرکت سهامی اسفالت ایران دعوت میشود که برای تشکیل مجمع عمومی فوق‌العاده شرکت درساعت ۹ صبح روز پنجشنبه ۱۱ اسفند ماه ۱۳۴۵ در مرکز شرکت (خیابان آناتول فرانس شماره ۷) حضور بهمرسانند.

دستور جلسه عبارتست از:

۱ـ انتخاب هیئت مدیره وبازرس جدید.

۲ـ مذاکره و اتخاذ تصمیم درباره مشی شرکت و کلیه امور مربوطه بشرکت.

۳ـ اصلاح اساسنامه شرکت.

مهدی کوشانفر دارنده خمس سهام شرکت.

هیات تحریریه

روشنفکر

در آبادان

- آبادان، شهر کوسه زدگان ...
- آبادان، شهر هزار چهره ....
- آبادان، شهر باران خاك‌سرخ ...

●●●

- «روشنفکر»، وجب به وجب خاك ایران را به شما می‌شناساند ....
- این رپورتاژها را هر ایرانی بایدبخواند ..

زن ۳۵ ساله‌ای که با یک جوان ۲۳ ساله ازدواج کرده خودرا مستحق مردن میداند

یك زن ۳۵ساله یکماه پس ازازدواج با یك جوان ۲۳ ساله خودرا مسموم کرد .

او کوکب نام دارد . کوکب در برابر این سئوال‌خبرنگار ما که‌چرا خودرا مسموم کرده است گفت باین علت که خودرا مستحق مردن دیدم .

کوکب گفت تا موقعی که جوان بودم و غرور داشتم از هرکس که به خواستگاریم می آمد ایراد می گرفتم ووقتی پا به سن گذاشتم دیگرکسی به خواستگاریم نمی آمد تا پدرم زنده بود ، در خانه بودم ، ولی پنجسال پیش‌که او درگذشت چون‌تحصیلات دبیرستان را تمام کرده بودم در موسسه ای استخدام شدم در آمدم کفاف مخارج زندگیم‌را می کند ، از پدرم‌خانه ای به ارث برده‌ام ، اثاثیه کاملی دارم ولی تنها یك چیز مرا رنج‌میداد وآن تنها زندگی کردن بود بخصوص که اقوام وهمسایه ها هم شماتت می کردند و از طرفی‌تنها زندگی کردن یك زن در شهری مثل تهران مشکل است بهمین جهت اخیرا دوباره بفکر ازدواج افتادم و پیش خود عهد کردم که بادرخواست‌اولین خواستگار موافقت کنم .

سه ماه پیش که برای خرید به بازار رفته بودم در بازگشت چون‌زیاد خرید کرده بودم داشتم‌با تاکسی به خانه می آمدم اما کیفم که محتوی۵۰۰ تومان پول و یکساعت و مقداری‌مدرك وسند بوددر تاکسی بجای گذاشتم وبسیار نگران شدم ، اما چند ساعت بعد راننده تاکسی که جوان ۲۴ساله بود به خانه من آمد و کیفم را پس داد . او گفت که برای پیدا کردن خانه من یکساعت در کوچه سرگردان بوده و سرانجام یکی از همسایه ها آدرس مرا باو داد .

پنجاه تومان باو دادم نپذیرفت چون دختر عمویم در خانه بود وتنها نبودم اورا به چای دعوت کردم وارد خانه شد با هم صحبت کردیم ازاو درباره یاد گرفتن رانندگی سئوال کردم پرسید که چرا می خواهم‌خودرا بدرد سر بیندازم و اتومبیل بخرم‌گفتم باین جهت که خیابان ما فرعی است نه اتوبوس دارد و نه تاکسی از آنجا عبور می کند و چون کار من در موسسه ام دوسره است همیشه دیر باداره می رسم .

بمن پیشنهاد کرد که هرروزدوبار درساعت ۷ ونیم صبح وسه و سه‌ربع بعداز ظهر سر کوچه خانه ام بیاید ومرا به اداره‌ببرد و کرایه اش را دریافت دارد از این پیشنهادخوشحال شدم و آنرا پذیرفتم .

چهل روزبا تاکسی این شخص به اداره‌رفتم ودر این مدت متوجه شدم که او دیپلمه است‌و جوان شایسته‌ای است، ولی در تهران کسی‌را نداردو چون در کنکور دانشگاه قبول نشده یك تاکسی خریده ورانندگی می‌کند. بهمین جهت در روز چهل و یکم‌وقتی از من خواستگاری کرد بدون توجه‌به عواقب‌کار.و اینکه‌او ۱۲سال از من کوچکتر است پذیرفتم و چون سن و سال من ایجاب نمی کرد با سروصدا عروسی کنم بدون اینکه کسی را آگاه کنم با این شخص‌ازدواج کردم اما بتدریج متوجه شدم که سازش‌ما دونفر مشکل است ، ولی چون خودم این کاررا کرده بودم‌خودم راباشرایط او سازش می دادم ، ولی چند روز پیش که بستگان او برای دیدن من به تهران آمدند تازه من متوجه‌اشتباه خود شدم .

بستگان او پس از ملاقات با من به اهالی کوچه گفته‌بودند که‌پسرشان را فریب داده‌ام و اورا وادار ساخته‌ام بامن‌که به سن مادراو هستم ازدواج کند واز آن پس‌اهالی کوچه مرادست می‌انداختند وحتی بچه ها برایم شعر می‌خواندند ، ولی هنوز تحمل می - کردم ، اما موقعیکه بستگان خودم نیز همین حرفها را زدند کاسه صبرم لبریز شد و دیشب که شوهرم‌بخانه آمد بدنبال پیش آمدی با هم‌مشاجره کردیم و او بمن گفت «پیرزن » این کلمه روح مرا بهم فشرد بطوریکه تصمیم به خودکشی گرفتم وخودرا مسموم کردم .

گاز ذغال داماد را کشت و عروس را مسموم کرد

دیشب عروس و دامادی که یك منقل آتش به اطاق خود برده بودند مسموم شدند .

گزارش خبرنگار ما حاکیست ایوب لشکری ۱۹ ساله که بتازگی با آسیه ۱۶ ساله ازدواج کرده‌است دیشب مهمان داشتند . مهمانها ازاین زن‌و شوهر تعریف کردند و آنها را زوج خوشبختی خواندند یکی از اقوام این عروس و داماد پس ازرفتن مهمانها پیشنهاد کرد که برای رفع «چشم زخم» در اطاق عروس وداماد اسفند دود کند بهمین جهت منقلی روشن کردند باطاق عروس و داماد آوردند و مقداری کندر و اسفند روی آن ریختند و رفتند چون حرارت‌منقل مطبوع بود عروس و داماد آنرا از اطاق خود خارج نکردند وخوابیدند ، ولی در بامداد از خواب‌برنخاستند. ساکنین خانه که برای بیدار کردن آنها به اطاقشان رفتند آنها را درحال بیهوشی دیدندبه‌بیمارستان‌رسانیدند، ولی ایوب لشکری درگذشت و همسرش بستری شد .

تصادف با جدول

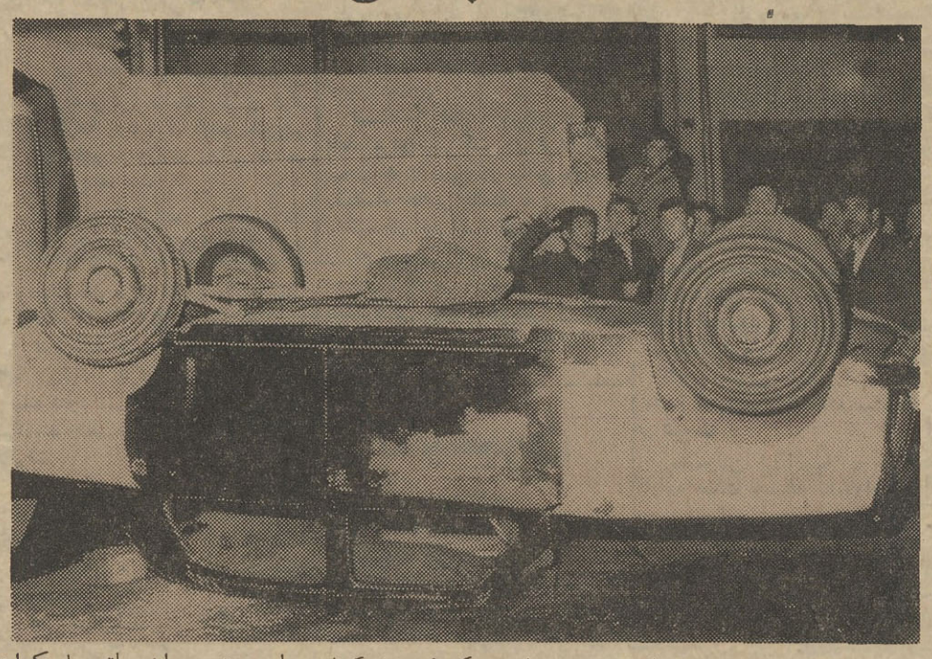

این اتومبیل سواری کرایه‌که از میدان شهناز رهسپار تهران‌نو بود هنگامیکه قصد سبقت داشت‌با جدول میان خیابان برخوردوبداخل جدول واژگون شد . شدت تصادف بقدری زیاد بود که اتومبیل کرایه از داخل جدول بطرف دیگر خیابان افتاد و با کامیون شماره ۱۱۵۲ تصادف کرد .

کارشناس تصادفات علت تصادف را عدم توجه راننده اتومبیل کرایه به جلوی خود تشخیص داده است.

دراین حادثه راننده اتومبیل کرایه که تنها سرنشین آن‌بود مجروح شده است .

چندروز پیش نیز یك اتومبیل کرایه با جدول میان این خیابان تصادف کرد و راننده آن کشته شد .

زنی درراه‌حمام گم‌شده‌است

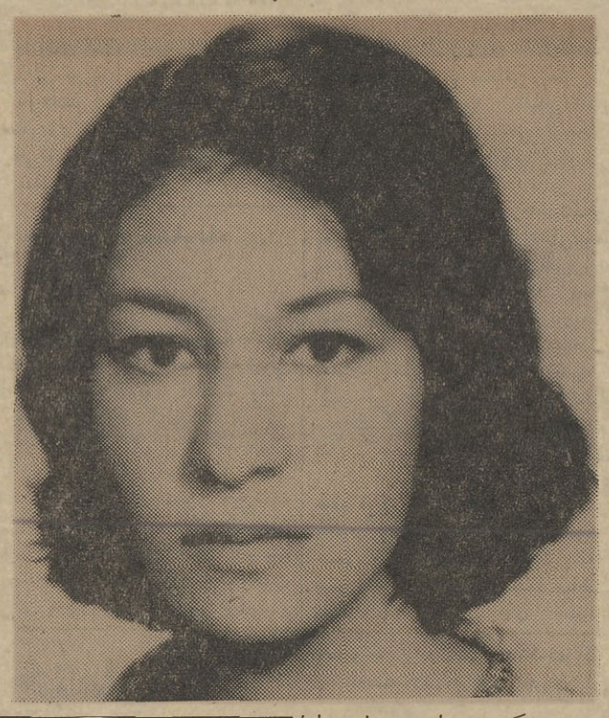

حسین کفش‌چی امروز برای‌پیدا شدن همسر گم‌شده‌اش‌مریم کردی از مامورین انتظامی استمداد کرد. حسین کفش‌چی که سخت ناراحت بنظر می‌رسید گفت مریم برای رفتن به‌حمام از خانه‌مان (انتهای خیابان نظام‌آباد کوچه علی‌محمدی پلاك ۱۱) خارج شده و دیگر باز نگشته‌است .

اومی گفت با مریم هیچ اختلافی نداشتم مریم دخترخاله من بود و پنج‌سال پیش‌باهم ازدواج کرده‌ایم.

مامورین انتظامی پس از دریافت مشخصات مریم در جستجوی او هستند.

پسری ۱۰ ساله با پای پیاده از تهران به مازندران فرارمیکرد

یك پسر ۱۰ ساله بنام سیامك که ازدست‌نامادریش‌پیاده ازتهران فرار کرده بود درگردنه کمرد توسط مامورین ژاندارمری دیده شدو به پدرش تحویل گردید .

سیامك گفت چون نامادریم‌مرا تحقیر میکند و آزارم میدهد ونمی گذارد بابدرم تماس بگیرم و ازاو شکایت کنم تصمیم بفرار گرفتم و چون پول برای پرداخت کرایه اتوبوس نداشتم‌تصمیم گرفتم پیاده به مازندران نزد اقوامم بروم که ژاندارم ها مرا گرفتند .

سیامك گفت که پدرش پس‌از طلاق دادن مادرش با زنی ازدواج کرده که از شوهر اولش دارای چند فرزند است و وجود همین فرزندان باعث‌شده‌است که‌نامادری اورا تحقیر کندو فرزندان خودش را نوازش دهد .

سیامك توسط‌ستوان کیهان‌تاژ به پدرش تحویل گردید .

بزودی در مولن‌روژها

۳۰۰کیلو طلای‌ناب ،یك‌زن‌وسوسه انگیز ، ومردی که هردوی اینهارادراختیار داشت ولی صاحب هیچکدام نبود!

ژان‌پل بلموندو - جین‌سیبرگ - گرت فروبه

فرار آزاد

شکایت‌ازگرانفروشی ادامه دارد

شکایت علیه گران فروشان‌به دادسرای تهران ادامه دارد .

آقای ناظم‌پور بازپرس ویژه‌که به‌این شکایت ها رسیدگی میکند ضمن رسیدگی به یك شکایت از یك پارچه فروش باین‌نتیجه رسید که پارچه فروش پارچه‌ای را که هر متر ۲۳ شلینك از خارج وارد کرده و با احتساب همه مخارج ورود و سود قانونی فروشنده باید متری ۵۸۳ ریال می فروخته به متری ۱۲۰ تومان فروخته است .

در حمام سکته کرد

سلیمه قربان خاتی ۷۱ ساله که دیروز به حمام رفته بود در زیردوش حمام سکته کرد .

گزارش خبرنگار ما حاکیست‌که در ۲۴ ساعت گذشته ۳ نفر دیگردر تهران براثر سکته قلبی درگذشتند.

تذکر لازم

در خبری که روز چهار شنبه ۱۹ بهمن در شماره ۱۲۲۰۲ روزنامه اطلاعات صفحه حوادث نوشته شده مدیران شرکت کلاهبرداری دستگیر شدند نام حسین پور جزو اسامی بوده بدینوسیله اطلاع میدهد که بانام اینجانب محمد حسین پور مدیر آژانس فرحبخش هیچگونه نسبتی نداشته است

محمد حسین پور

ازصبح ۵ شنبه درسینماهای

پاسیفیک - اونیورسال

ایران - الوند - نپتون

تهران - کیهان - ژاله

مونت کارلو ... و آستارا

موفق ترین نمایش دهندگان فیلمهای فارسی درایران خود دست به تهیه فیلمی بزرك زده‌اند .

فیلمی که باهیچیك از محصولات سینمای فارسی قابل مقایسه نیست

ور شهرستانهای زیر همزمان با تهران
مشهد (سینما فردوسی) رشت (سینما آسیا)
تبریز (سینما کریستال)اصفهان (سینما چهار باغ)
شیراز (سینماهای تخت‌جمشید - پارس - تاج)

تربیت کمك مهندس
دررشته رادیو وتلویزیون
(برقی و ترانزیستوری)
یخچال وکولر
کانون فنی بهروز نو
میدان مخبرالدوله- اول‌شاه‌آبادساختمان ده‌طبقه
تلفن ۳۵۹۹۳
ضمنا ازطریق مکاتبه داوطلب پذیرفته میشود

برنامه آینده سینماهای

کاپری - پارامونت - ایفل

فیلمی نشاط آور وپرغوغا ازعشق وجوانی وخنده‌وسرور

کمپانی‌متروگلدوین‌مایر سازنده عالیترین کمدیهای مدرن عشقی این‌فیلم رابدوستداران آثار کمیك و نشاط بخش هدیه میکند .

ازصبح ۵شنبه در سینماهای

امپایر - نیاگارا

سعدی - تاج

فیلم برگزیده سال

بعداز موفقیت بی‌نظیر آثاری مانند
«وقتیکه لك‌لك‌ها پرواز می‌کنند» -
«سرنوشت یك‌انسان» - «حماسه‌سرباز»

اینك پس از گذشت چندسال یکبار دیگر بشیوه هنر اصیل سینمای شوروی- یك درام‌عمیق‌وانسانی

پدر یک سرباز

برنده جایزه آخرین فستیوال جهانی مسکو
باشرکت سرگوزاخارادزه

آثری چون‌آتش سوزان وچون‌طوفان‌کوبنده

سرگوزاخارادزه : برای بازی دراین‌فیلم بهترین هنرپیشه مردسال انتخاب شده است

ازصبح چهارشنبه درسینماهای

میامی - رکس - همای

ماژستیک - سیلوانا - ناتالی

باو بگوئید اجتماع تومراآلوده کرد ...بیانی از گمراه‌ترین نسل قرن حاضر ...راه مدرسه می پیمود ولی‌در بیغوله های شهر جستجویش می کردند ،بسوی عشق میرفت اما مشت های نفرین شده‌ای‌بسویش پرتاب می شد لیلاج نسلی گمراه ،اسیر و بازیچه اجتماع بکارگردانی ایرج‌قادری

مجالس ترحیم

درگذشت ناگهانی‌جناب آقای **فتح‌الله اقدامیان** پدر گرامی همسر جناب آقای دکتر عزیز نیوی استاد و رئیس محترم موسسهٔ عالی‌حسابداری را باطلاع دوستان میرساند .
مجلس ترحیم آن مرحوم ساعت ٤ تا ٦ بعد از ظهر روز سه‌شنبه ۲۵ بهمن ماه ۱۳٤۵ در مسجد مجد منعقد است .
معاون موسسه عالی‌حسابداری محمود ناطقی

صنف فخار تهران با کمال تاسف و تاثر درگذشت جناب آقای **فتح‌الله اقدامیان** صاحب و مدیر کارخانجات آجر سازی اقدام را که‌یکی از محترمین صنف و ازمردان نیکوکار وخیرخواه بوده‌اندباطلاع عموم همکاران میرساند . مجلس ترحیم آن مرحوم ساعت ٤ تا ٦ بعد از ظهرروز سه‌شنبه ۲۵ بهمن ماه ۱۳٤۵ د رمسجد مجد منعقد خواهد شد .
رئیس اتحادیه صنف فخار . عباس گورنك

هیئت رئیسه شرکت تعاونی صنف فخار تهران درگذشت ناگهانی جناب آقای **فتح‌الله اقدامیان** عضو محترم این شرکت را باطلاع عموم میرساند . مجلس ترحیم ساعت ٤ تا ٦ بعداز ظهر روز سه‌شنبه ۲۵ بهمن ماه ۱۳٤۵ در مسجد مجد منعقد میشود .
مدیر عامل شرکت تعاونی صنف فخارتهران
عباس گورنك ۲ـ۲

خانواده های : اقدامیان . نبوی .پرتو . مجیر . همدانی . فرهبد . صمیمی . اصغرزاده. مخدومی . کلانتری . احدی . پندخو . تحقیقی. صباحی . بهرام . فریور . ضرغام . واصف . ناطقی

با نهایت تاسف درگذشت ناگهانی مرحوم **فتح‌الله اقدامیان** را باطلاع بستگان و دوستان میرسانند . مجلس ترحیم مردانه از ساعت ٤ تا ٦ بعداز ظهر روز سه شنبه ۲۵ بهمن ماه ۱۳٤۵ در مسجد مجد و مجلس ختم زنانه بعداز ظهر همان روز در منزل آن مرحوم واقع‌درانتهای خیابان بهجت آباد کوچه ایران کاشی ۲٦٤ منعقد خواهد شد . ۱ـ۲

با نهایت تاسف درگذشت شادروان **محمد آقابابائی** را باطلاع میرساند . مجلس ترحیم آن مرحوم از ساعت ۳ الی ٥ بعداز ظهر روز سه شنبه ۲۵ بهمن ماه جاری در مسجدفخرالدوله منعقد خواهد بود **شرکت سهامی دیزل اتوپارت**

خانواده های آقابابائی . ناوی .بهادری . سیادتی . علامیر . معاونی . فرشچی .قربانیان. خلقی . اردبیلی . کاوه . کمال قوچانی .شمخالی

با کمال تاسف درگذشت شادروان **محمد آقابابائی** را باطلاع دوستان و آشنایان می ـ رساند . مجلس ختم مردانه آن مرحوم ازساعت ۳تا٥ بعداز ظهر روز سه‌شنبه ۲۵ بهمن در مسجد فخرالدوله و مجلس ختم زنانه پیش از ظهر همان روز در منزل شخصی آن مرحوم‌واقع در مجیدیه کوچه بانك اصناف دست‌چپ منزل دوم منعقد خواهد بود.
دکتر ناوی . غلامرضا بهادری . سرهنك فرامرز ناوی . سروان دکتر سیادتی . دکتر عبدالحمید معاونی . مهندس عبدالحسین‌ناوی. حیدر قربانیان

مصیبت وارده را بعموم بازماندگان‌آنمرحوم تسلیت میدهیم .

خانواده‌های : انجمن آذری . اورنك‌خدیوی . مقتدر . میابی . نصیرآذر

با نهایت تاسف درگذشت **بانو عصمت انجمن آذری** را باطلاع میرساند . مجلس ختم مردانه از ساعت ۱۰ تا ۱۲ صبح و زنانه از ۳ تا ٥ عصر روز سه‌شنبه ۲۵ بهمن در منزل آن مرحومه واقع در خیابان پاستور اول عسجدی شماره ۳٦ منعقد است .
بعموم بازماندگان آنمرحومه تسلیت میدهیم .

با نهایت تاسف درگذشت ناگهانی **بانو بی‌بی اشرف طوسی** را باطلاع دوستان و فامیل محترم میرسانیم . مجلس ختم آن مرحومه از ساعت۳ الی٥ بعدازظهرروز سه‌شنبه۲۵ر۱۱ر٤٥ در مسجد اکباتان واقع در خیابان اکباتان‌منعقد می‌باشد .
علی اکبر طوسی . دکتر حسین طوسی . محمد طوسی . حاج حسین جهرمی .رضاجهرمی
بعموم بازماندگان آنمرحومه مصیبت‌وارده را تسلیت میدهیم .

با کمال تاسف فوت ناگهانی فقید سعید **میر ستار شفاعتی** را باطلاع دوستان و آشنایان و بستگان می رساند . مجلس ختم مردانه آن فقید سعید از ساعت ۳ الی ٥ بعد از ظهرروز سه‌شنبه ۲۵ بهمن ماه ۱۳٤۵ در مسجد قائم واقع در خیابان سعدی بالا (چهار راه‌سیدعلی) برگزار خواهد شد .
همردیف سرهنك میر علی اکبر شفاعتی . رضا بهروز رشیدی . عبداله نعمتی . حسسن شعاری . سروان ابوالحسن مطلبی . امیراحمد وزیری . حسن شعیبی . حسین بافنده.میرداماد سید اشرفی . هوشنك گلیانی . ستوان دوم محمد مطلبی . محمد حسین شریفیان
بعموم بازماندگان آنمرحوم تسلیت میدهیم .

خانواده های : شیبانی . هوشمندی . احتشام . آشتیانی. شایگان.وجدانی .سمیعیان. خسرو شاهی . واجد سمیعی . امیر صحی . منوچهری . خواجوی . صالح . یزدانفر.شمادانو پیرزاده . نظام . اختیار . قائم‌مقامی . غفاری . ضرابی . انصاری

با کمال تاسف فوت مرحومه مغفوره **بانو کوکب شیبانی** متعلقه‌مرحوم‌بصیر الملك‌شیبانی را باطلاع میرسانند . مجلس ترحیم مردانه از ساعت ۹ تا ۱۱ روز پنجشنبه ۲۷ بهمن ماه‌جاری در مسجد مجد و مجلس زنانه روز سه‌شنبه ۲۵ بهمن ماه از ساعت ۳ تا ٥ بعداز ظهر در منزل شخصی آن مرحومه واقع در امیر آباد شمالی خیابان‌طلعت شماره ۱۰ منعقد میباشد .
مهندس حسن‌شیبانی . نصرةهوشمندی. شوکت شیبانی . طلعت شیبانی . عزت‌شیبانی. مهری احتشام . موسی شیبانی ذکاء السلطنه. مهندس رحمت‌اله شیبانی . دکتر احتشام . مهندس حسینعلی شیبانی . فرح وجدانی . اشرف شیبانی . سرور خسرو شاهی . گیتی واجد سمیعی . فریده امیر صحی . ثریا منوچهری . عبدالحسین وجدانی . دکتر واجد سمیعی .مرتضی خسرو شاهی.مهندس‌داریوش امیر صحی .مهندس‌پرویزمنوچهری ۱ـ۲

درگذشت مرحومه بانو کوکب شیبانی را بعموم بازماندگان آنمرحوم‌خصوصا آقای‌مهندس حسن شیبانی فرزند گرامی ایشان وآقای‌مهندس داریوش‌امیر صحی همکار گرامی خود تسلیت میگوئیم .

با نهایت تاثر و تالم درگذشت شادروان آقای **علی البرز آشتیانی** بزرك خاندان البرز را باطلاع فامیل و دوستان و آشنایان میرساند . مجلس ترحیم آن مرحوم روز سه شنبه ۲۵بهمن ماه ٤٥ از ساعت ۳ الی ٥ونیم بعد از ظهر در مسجد آشتیانیها خیابان شهباز مقابل ناصری منعقد است .
خانواده های : البرز آشتیانی . حسینعلی البرز . مرتضی وفائی . عزیزی . حمیدی . شریفی . فرهی . رحیمی . فرخ . لطفیان . رضائی . محمودی . اختری . آشتیانی . احمدی. رفیعی
بعموم افراد خانواده های عزادار مصیبت وارده را تسلیت میدهیم .

با نهایت تاسف درگذشت علیین جایگاه آقـای **علی اصغر فائی** بزرك‌خاندان‌وپدر گرامیمان‌را باطلاع‌فامیل وبستگان میرساند . مجلس ترحیم مردانه روزسه شنبه ۲۵ر۱۱ر٤٥ در مسجد آذربایجانیها واقع در انتهای بازار کفاشها از ساعت ۳ الی ٥ بعداز ظهر وختم‌زنانه همان روزوساعت درمنزل حاج محمددستکشچی واقع در خیابان منیریه کوچه دکتر ماقن منعقد می‌باشد .
خانواده های : وفائی . دستکشچی.دربندی. خالصی . طلاچیان . امیری . خوشدل .طاهری. طباطبائی . شعبانی . زمردی . زیدی . برائی . حکیمی
بعموم بازماندگان آنمرحوم مصیبت وارده را تسلیت میدهیم .

با نهایت تاسف درگذشت آقایان **محمدتقی فولادی سمنانی و محمود فولادی سمنانی** را به اطلاع دوستان . اقوام . همشهریان عـزیـز سمنانی میرساند . مجلس‌ختم نامبردگان‌در روز سه‌شنبه ۲۵ بهمن از ساعت سه الی پنج بعداز ظهر در مسجد اراکیها واقع در خیابان‌کرگان ایستگاه روشنائی منعقد است مراسم هفت‌نیز در روز جمعه ۲۸ بهمن از ساعت ۳ الی ٥بعد ازظهر برمزار آنان در ابن‌بابویه برگزارخواهد گردید .
خاندان فولادی سمنانی
بعموم بازماندگان آنان تسلیت میدهیم .

با نهایت تاسف درگذشت مرحوم **ابراهیم انوشیروانی** صاحبمنصب عالی رتبه بازنشسته این وزارت را باطلاع میرساند .
مجلس ترحیم از ساعت ۳ تا ٥ بعد ازظهر روز سه‌شنبه ۲۵ر۱۱ر٤٥ در مسجد حاج حسن صنیع دیوان‌واقع درخیابان شاهپور بوعلی‌منعقد می‌باشد .
وزارت پست و تلگراف و تلفن

خانواده های : انوشیروانی . کریمی . نوروزی آذر . نوروزی . پارسا . خاکزاد . بیگلری . شکوهیده . قوامیان . یمین .جعفری. خرمی . معیلی . ضرابی . قوام‌زاده پارسا . پور صمیمی . وحدتی لاریجانی . انصاری . عشقی . عجملو . هنربخت . محب خسروی

با نهایت تاسف و تاثر درگذشت **ابراهیم انوشیروانی** بزرك خاندان انوشیروانی وصاحب منصب‌بازنشسته وزارت پست و تلگراف‌و تلفن را باطلاع خویشان و آشنایان میرساند .مجلس ختم آن مرحوم از ساعت ۳ تا ٥ بعد از ظهرروز سه‌شنبه ۲۵ر۱۱ر٤٥ در مسجد حاج‌حسن‌واقع در خیابان شاهپور بوعلی (ارامنه سابق) و مجلس ختم زنانه در همان روز و همان‌ساعت در منزل شخصی واقع در خیابان امیریه کوی حجازی کوچه خدایاری کاشی ٤٨ منعقدمی‌باشد
زین‌العابدین انوشیروانی . علی اکبرنوروزی آذر . سرهنك حسین انوشیروانی . ابراهیم کریمی . عـزت‌اله انوشیروانـی . رحمت‌الـه انوشیروانی . محمد انوشیروانی . منوچهـر انوشیروانی
مصیبت وارده را بعموم بازماندگان آن مرحوم تسلیت میدهیم .

درگذشت ناگهانی مرحومه مغفوره **بانوحاجیه حسنتاش** والده آقایان دکتر حسنتاش و حاج سید ناصر حسنتاش و آقا سید محمد حسنتاش را باطلاع خویشان و دوستان میرساند .
مجلس ختم مردانه از ساعت ۳ الی ٥بعد از ظهر روز سه شنبه ۲۵ بهمن ماه درمسجد ارك و ختم زنانه در همان ساعت در منزل آن مرحومه واقع در خیابان امیر آباد پائین کوچه قوام پلاك ۱٥ منعقد میباشد .
ضمنا مجلس شب هفت از ساعت ۳ الی ٥ بعد از ظهر روز جمعه ۲۸ بهمن در صحن مطهر حضرت امام زاده حمزه واقع در حضرت عبدالعظیم بر سر آرامگاه آن مرحومه برگزار میگردد .
خانواده های : حسنتاش .لهبی . کازرونیان. کازرونی . گلشنی .گلشن . هادیان .هزارخانی. صفدری قندهاری . جهـانمیری . حیـدری . کاتوزی . حجت شیرازی . میر سلطانی .پارسی نژاد . تفردی . محمودیان . نوشین .حریرچی
بعموم افراد خانواده های عزادار مصیبت وارده را تسلیت میدهیم .

یـــادبـــود

پنجشنبه بیست و هفتم بهمن ماه‌سالروز درگذشت **گیتی شاملو** همسر سرهنك مجید شاملو فرهمند میباشد بهمین مناسبت از ساعت ۳ بعد از ظهر مجلس یادبودی بر سر مزارش واقع در باغ طوطی منعقد است .
خانواده های : شاملو . غفاری .شمس

مراسم چهلمین روز درگذشت شادروان**سید محمد تقی حمیدی** از ساعت ۲ و نیم الی ٤ ونیم بعد از ظهر روز سه‌شنبه ۲۵ر۱۱ر٤٥درامامزاده عبداله برگزار میگردد شرکت فامیل و دوستان کرام در این مراسم روح آن مرحوم را شاد خواهد نمود .
خانواده حمیدی

بدین وسیله باستحضار بستگان ودوستان میرساند که مراسم شب هفت مرحومه **بـانو سلطنت صلاحی** در ساعت‌سه و نیم بعد ازظهر روز سه‌شنبه بیست و پنجم بهمن ماه درحضرت معصومه مقبره خانوادگی برگزارخو اهد شد .
خانواده صلاحی

خانواده های : زکیخانی . اویسی

باطلاع خویشان و دوستان محترم‌میرساند که مراسم هفته شادروان **حاجیه بانو سکینـه زکیخانی** از ساعت ۳ الی ٥ بعد از ظهر روز سه‌شنبه ۲۵ بهمن ماه‌جاری در آرامگاه‌آنمرحومه (قم ـ مقبره اتابك ـ) برگزار میگردد .

با تشکر و سپاسگزاری از دوستان و آشنایانی که در مراسم سوگواری مرحوم **سید رضا فخرائی** اظهار همدردی فرموده‌اند باطلاع میرساند که مراسم چهلمین روز درگـذشت نامبرده بعد از ظهر سه شنبه ۲۵ بهمن ماه در صحن مطهر حضرت معصومه علیها سلام‌برگزار خواهد شد یقین است با شرکت در این مجلس از بذل عنایت دریغ نخواهید فرمود .
ضمنا وسیله برای ساعت ۸ و نیم صبح مقابل منز ل‌آن مرحوم آماده حرکت است .

سـپاسـگـزاری

بدین وسیله از دوستان و همکاران ارجمند و بخصوص از اعضاء محترم انجمن همکاری‌خانه و مدرسه تخت جمشید که در مرك پدر عزیزم صمیمانه اظهار همدردی فرموده‌اند تشکرمیکنم.
ملیحه تهرانچی

بدین وسیله از دوستان و همکاران ارجمند که بوسیله تلگراف و مطبوعات و شرکت در مجلس ترحیم مادر عزیزمان بر ما منت‌گذاشته‌و موجبات تسلی خاطر گردیده‌اند سپاسگـزاری نموده و چنانچه بعلت تالمات روحی در عـرض تشکر و امتنان حضوری تاخیری رخ دهد پوزش میطلبیم .
خانواده‌های محمدی و دادگر

تـسـلیت

آقای نعمت‌الله قاضی ، همکار ارجمند
مصیبت وارده را بشما و خانواده محترم صمیمانه تسلیت میگوئیم .
سردبیر و نویسندگان و مترجمان‌اطلاعات‌هفتگی

آقای خوشبخت و بانو ـ گرگان ـ علی‌آباد
خانواده های داغدیده رزاقی . نیری .حافظی.
مصیبت وارده را تسلیت و امیدواریم ما را هم در غم خود شریك بدانید بقای عمر بازماندگان را از خداوند متعال مسئلت مینمائیم .

آقای نعمت‌اله قاضی نویسنده محترم
فوت مادر گرامیتان را تسلیت عرض‌مینمائیم.
دکتر ابوالقاسم جنتی عطائی و بانو .مسعود تاجور . ناصر کوره‌چیان

دوست عزیز آقای شاهرخی
مصیبت وارده را صمیمانه تسلیت‌میگویم.
اسداله خدابنده

جناب آقای میرفخرائی رئیس دبیرستان رهنما
با نهایت تاسف مصیبت وارده رابجنابعالی تسلیت عرض مینمائیم .
احمد بیگی و خانواده

خانواده محترم والی‌پور
مصیبت وارده را صمیمانه تسلیت‌میگویم مرا در غم خود شریك بدانید.
محمد رضا اسماعیل‌پور

مربیان عزیز سرکار خانم‌ها مهاجر ودواچی
مصیبت وارده را تسلیت گفته وامیدواریم ما را در غم خودشریك بدانید .
دانشجویان دوره ۳۰ آموزشگاه عالی‌پرستاری والاحضرت اشرف پهلوی

جناب آقای دکترعلی اکبر میرفخرائی
با نهایت تاسف فوت والده محترمتان را به آنجناب تسلیت عرض می‌نماید .
منوچهر ناصری

تیمسار سپهبد امیر عزیزی
فقدان اسف انگیز درگذشت پدر بزرگوارتان را بجنابعالی و سایر فامیل محترم تسلیت‌عرض نموده بقاء و سعادت آن دودمان ارجمند را از خداوند مسئلت مینمائیم .
ملك میراشرافی . حسن خزاعی

دوست عزیزمان آقای دکتر حسن زاده
ما صمیمانه مصیبت وارده را بشماتسلیت می‌گوئیم و خودمان راشریك غم شمامیدانیم .
پرویز صمدیان . احمد صدیقی

دوست عزیزم آقای علی اصغر حقیقت پژوه
با کمال تاسف فوت پدر گرامیتان را بشما و خانواده محترم حقیقت پژوه و کلیه فامیـل محترم تسلیت عرض و خود را در این مصیبت بزرك شریك‌میدانم . **عبدالوهاب شهیدی**

جناب آقای علی‌اکبر میرفخرائی ریاست محترم دبیرستان رهنما
بمناسبت فوت مادر گرامیتان خود را در این مصیبت شریك میدانم .
رئیس دبیرستان الوند .شوکت ندیمی

با نهایت تاسف مصیبت وارده را بخاندان جلیل افجهٔ بخصوص سرور محترم جناب آقای حاج سید عباس افجهٔ تسلیت عرض نموده‌شادی روح آنمرحوم و سلامتی عموم بازماندگان را از ایزد متعال مسئلت مینمایم . **محمد مهدی نعمتی**

جناب آقای علی اکبر میر فخرائی ریاست محترم دبیرستان رهنما
با نهایت تاسف مصیبت وارده‌را بجنابعالی و خانواده محترم تسلیت عرض مینمائیم .
فخری و مصطفی گرایلی

از درگذشت جناب‌آقای علی البرزآشتیانی بسیار متاثر ببازماندگان آنمـرحوم مخصوصا دوستان ارجمندم آقایان هاشم البرز و کاظم البرز تسلیت عرض نموده خود را در غم واندوه آنها شریك میدانم . **علی‌اکبر صادقی آشتیانی**

دوست عزیز آقای مسعود صابری
فوت‌پدر ارجمندتان رابشما و خانواده‌تسلیت عرض نموده‌بقاء بازماندگان را مسئلت دارد .
ستوان‌یکم دژبان . ر . نجفی . کریم‌میرداودی

جناب آقای دکتر علی اکبر میر فخرائی
با قلبی اندوهگین درگذشت والده گرامی آنجناب را تسلیت عرض نموده برای آن مرحومه شادی روان وبرای بازماندگان‌خصوصا جنابعالی سلامت و سعادت جاودان آرزو مینمائیم .
حبیب صرافپور . علیرضا محسنی

درگذشت برادر جناب آقای دکتر مسعود روحانی رئیس انجمن طب صنعتی ایران وابسته به انجمن پزشکان‌ایران راتسلیت عرض‌مینمائیم
انجمن پزشکان ایران

جناب آقای جمال اویسی
مصیبت وارده رابجنابعالی وخانواده‌تسلیت عرض مینماید .
ازطرف کارکنان آموزشگاه سیمان ری ـ حسین موسوی

جناب آقای دکتر مسعود روحانی
با نهایت تاسف مصیبت وارده را تسلیت عرض نموده سلامت و بقای عمر جنابعالی و بازماندگان را از درگاه خداوند متعال مسئلت دارد . **دکتر عزت‌اله نصیری**

تیمسار سپهبد امیر عزیزی
با نهایت تاسف و تاثر مصیبت وارده را تسلیت عرض مینماید .
سرلشگر گلبادی و بانو

آقای علی اکبر میرفخرائی
مصیبت وارده را به شما وخانواده محترمتان صمیمانه تسلیت میگویم . **فخری علی‌مدد**

فرماندهی معظم تیمسار مصری
از طرف خود و همکاران مصیبت وارده را تسلیت عرض مینمائیم .
مرند ـ سرهنك ایرج جمشیدی . ستوان‌یکم ناصر قندی

سرکار علیه خانم لهبی
پزشکان و کارمندان بهداری آموزشگاه‌های ناحیه ٦ مصیبت وارده را به آن خانواده‌تسلیت میگویند .
بهداری آموزشگاه های ناحیه ٦ ـدکتر مهدی غروی

آخرین اخبار

ویت کنگ باخمپاره به‌ستاد ژنرال وست‌مورلند حمله کرد

سایگون ـ۱۳ فوریه‌ـیونایتدپرس‌ـ امروز یك واحد خمپاره‌انداز که در خانه‌ای واقع در قلب سایگون مخفی شده بود مقرستاد ژنـرال وست‌مورلند فرماندهی عالی‌نیروهای امریکارا درویتنام موردحمله قرار داد. اما دراین حادثه به‌ستادژنرال وست‌مورلند آسیبی نرسید ، فقط یك کامیون نظامی منفجر گردید. ویت کنك‌هاچند لحظه بعد ازشلیك خمپاره باقراردادن یك بمب ساعتی درخانه مزبور آنجارا ترك گفتند. خانه مزبور بلافاصله منفجر گردید ودراین حادثه درحدود ۲۸نفر زن‌و کودك و مرد عابر کشته شدند. مقامات پلیس بعدا گفتند که‌خمپاره ها از سوراخی که در سقف اطاقی دراین خانه بود شلیك میشدند.اما بردآنها کوتاه بود وبه‌مقرفرماندهی ژنرال وست‌مورلند نرسید . پلیس بعدا بازمانده بمب ساعتی را که وسیله انفجار خانه مزبور بودبدست آورد .

کوسیگین وویلسون

مذاکرات خود را برای‌یافتن فرمولی جهت‌صلح ویتنام از سر گرفتند

لندن ـ۱۳ فوریه ـ آسوشیتدپرس‌ـ الکسی‌کوسیگین‌وهارولدویلسون‌امروز بطور غیر منتظره ای مذاکرات خودرا درباره صلح ویتنام از سر گرفتند. مذاکرات نخست‌وزیران انگلیس و شوروی قبلا پایان یافته بود و انتظار میرفت اعلامیه مشترك بزودی انتشار یابد .
شروع مجدد مذاکرات ویلسون و کوسیگین چند ساعت قبل از آنکه فرار بود نخست‌وزیر شوروی لندن‌را بقصد مسکو ترك گوید همه ناظران سیاسی را متحیر ساخته است .ظاهرا طرفین می کوشند در آخرین لحظه فرمولی‌برای صلح ویتنام بیابند .

دیروز بعلت طوفانی بودن دریا در دهنهٔ خلیج فارس

کشتی نفتکش ۳۲هزارتنی بگل نشست

* **بکلیهٔ کشتی ها اخطار شد که‌هنگام عبوراز بندر «فاو» احتیاط کنند**

دیروز کشتی نفتکش ۳۲هزارتنی «وال‌واتیلا» متعلق به شرکت «شل» پس از بارگیری نفت سیاه در بندر «فاو» بعلت طوفانی بودن دریا وعدم آشنائی راهنمای کشتی بوضع‌آبهای آن‌محل بگل نشست .
خبرنگار ما در آبادان‌گزارش‌داد: بابگل نشستن کشتی مزبوردو ناوچه راهنما که در اطراف آن صد هاچراغ قرمز نصب شده بود از بنادر «فاو» وبصره بمحل اعزام شدند و در دو طرف کشتی‌مستقر گردیدند تاوسائط نقلیه دریائی‌را برای عبور از بندر
صبح امروز بکلیهٔ کشتی هااخطار شد که هنگام عبور از بندر «فاو» مراقب باشند و ضمنا ناوچه های راهنما ، کشتی ها و سایر وسائط نلیه دریائی را برای عبور از بندر «فاو» راهنمائی میکنند .
آقای علی دفیعی نمایندهٔ کشتیرانی شرکت «گری مکنزی» بخبرنگار ما در آبادان گفت : تلگرافی بصاحب کشتی اطلاع داده شد که یك کشتی دیگر به «فاو» اعزام و نفت کشتی «وال واتیلا» را تخلیه نماید ، خوشبختانه بگل نشستن کشتی‌مزبور هیچگونه وقفه‌ای در عبور و مرورکشتی های باری و تجارتی بوجود نیاورده است .

دستگاه‌های‌مرکز آموزش‌ماشین‌سازی‌تبریز

تادوهفته‌دیگر باهمکاری کارشناسان چکسلواکی نصب‌میشود

عملیات ساختمانی قسمت خارجی مرکز آموزش کارخانه ماشین سازی تبریز که بعلت سرمای فوق‌العاده هوا تعطیل‌شده‌بود از صبح امروز مجددا شروع شد . یك مقام مطلع درکارخانه ماشین سازی تبریز صبح امروز به خبرنگار ما گفت :در حدود ۹٥درصد ازماشین آلات مرکز آموزش کارخانه ماشین سازی تبریز تا امروز به‌گمرك جلفا تحویل گردیده است.
ماشین آلات مزبور پس از پایان «کف سازی » ساختمان مرکز آموزش که ظرف دوسه هفته اخیر به‌پایان میرسد ، از گمرك جلفا ترخیص ودر محل نصب میشود .قراراست برای نصب ماشین آلات، چنـد تن از کارشناسان چکسلواکی که در تهران بسرمیبرند به تبریز اعزام شوند و بامهندسین ایرانی همکاری نمایند .

بازار کلاهدوزان تبریز بسته شد !

نیمه شب‌گذشته ، دو قسمت از سقف بازار کلاهدوزان تبریز که‌بعلت بارندگی چند روز اخیر آسیب دیده بود فرو ریخت . در نتیجه دو مغازه رنك فروشی و صندوق سازی متعلق به‌آقایان رضا باغچه‌ای وجواد بلوری وصابرزاده خراب شد و در حدود ۲۰۰هزار ریال خسارت‌وارد آمـد
بااطلاع جریان بمقامات شهربانی وشهرداری تبریز ،ازصبح امروز بازار کلاهدوزان بسته شد تا برای تعمیر آن اقدام شود. خوشبختانه در این حادثه بکسی آسیب نرسیده‌است .

دوشنبه

* سیزدهم فوریه ۱۹۶۷
* سوم ذیقعده ۱۳۸۶
* شماره ۱۲۲۰۶
* سال چهل ویکم

مسکو از نزدیکی تهران ـ بغداد پشتیبانی میکند

* **ناصر در روابط ایران و عراق اخلال مینماید**

روزنامه «الجمهوریه» چاپ بیروت درآخرین شماره خود که به تهران رسیده مینویسد: ناصر درمسافرت اخیر پرزیدنت عارف به‌قاهره از وی خواسته است که هنگام سفر آینده‌اش به‌تهران هیچگونه امتیازی درشط‌العرب بایران ندهد.

قرار است رئیس جمهوری عراق روز ۲۳ اسفند برای انجام یك سفر رسمی شش روزه به‌تهران بیاید.

یك مقام مسئول ایرانی در این‌باره اظهار داشت که ایران وعراق درمورد استفاده کشتیهای ایرانی ازشط‌العرب هیچگونه اختلافی ندارند و کشتیهای عراقی نیز میتوانند از بنادر ایران استفاده کنند.

این مقام افزود که تنها اختلاف ایران وعراق در مورد رودخانه مرزی شط‌العرب مربوط به‌تعیین مرز در رودخانه ودریافت حق عبور کشتیهای خارجی میباشد، زیرا در حال حاضر تنها عراق است که ازاین حق‌استفاده میکند ودراین‌باره هم‌اکنون‌مذاکراتی میان دو کشور در جریان است.

مسکو ـ خبرگزاری رسمی شوروی «تاس» دیروز اعلام کرد که دولت شوروی از «مساعی سودمندی» که‌در راه بهبود مناسبات ایران و عراق‌بعمل می‌آید «بسیار شادمان» است.

تاس در برنامه اخبار روزانه خود گفت: ملاقات آینده شاهنشاه‌آریامهر وپرزیدنت عارف رئیس جمهوری‌عراق درتهران «صلح را در این منطقه‌جهان مستحکمتر خواهد ساخت.

خبرگزاری شوروی افزود که‌اتحاد شوروی روی این اصل از اقدامات مفیدی که «همسایه‌های جنوبی» در راه تامین صلح وبخاطر تقویت و نزدیکی مناسبات خویش به اساس تساوی حقوق بعمل می‌آورند «حمایت میکند».

تاس، پس از یك انتقاد کوتاه‌از سنتو خاطر نشان ساخت که‌کشورهای ایران و ترکیه و پاکستان« درقالب پیمان همکاری منطقه‌ای منافع‌بیشتری عاید یکدیگر میسازند تاپیمان سنتو که آنها را به غرب پیوند میدهد»

شهردار تهران امروز گفت:

کمیسیون بازی

کار مردم را فلج می‌کند

* **شهردار اخطار کرد که موسسات مسافربری حق افزایش نرخ اتوبوس را ندارند**

ازبامداد امروزدستور شهردارمبنی برعدم تشکیل کمیسیون دراین‌سازمان در مواقع کاراداری بموقع‌اجرا گذارده شد وبازرسان‌شهردار در اجرای دستور نظارت کردند، بعلت عدم تشکیل کمیسیون و جلسه‌درشهرداری مردم در ادارات مالی، در آمد، فنی، ساختمان، اماکن شهر بهتر از روز های پیش بکار خود رسیدند.

بقیه در صفحه سیزدهم

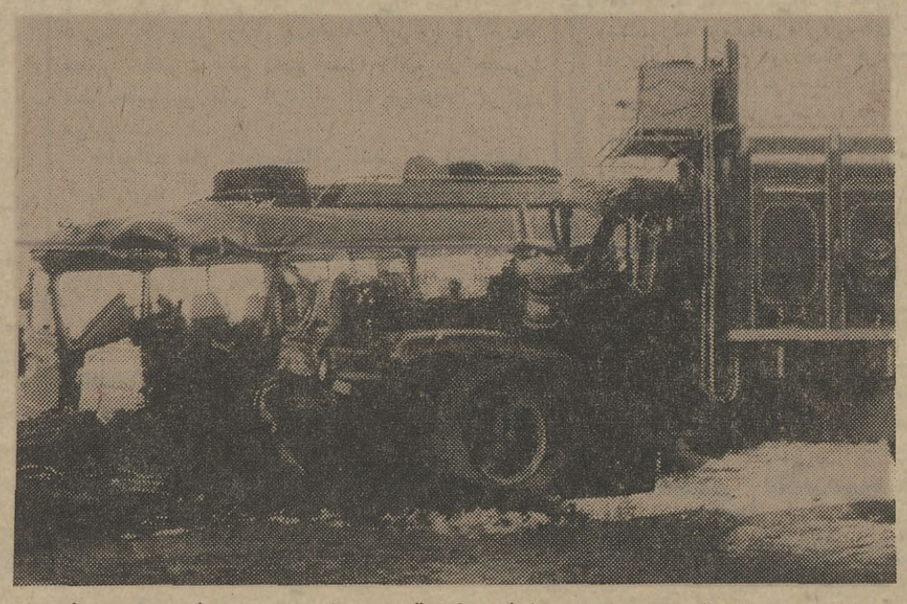

یك صحنه از تصادف جاده قم ـ اراك

شرح در صفحه ۱۳

بموجب طرح بیماران روانی

ضربه‌روانی

مجازات ضربه جسمی نداشت

طرح نهایی بیماران روانی پس از عده‌ای از زندانیان و فعالیت دادگستری و مشاور حقوقی انجمن آماده شد. این طرح عصر امروز کلینسین‌ها در ۲۰ ماده ویك‌تبصره با حضور آقایان دکتر یدالله وزیر مشاور و پروفسور عدل موردبررسی نهایی قرار میگیرد. در مواد طرح جدید تکالیف ووظایفی در مورد بستری شدن بیماران روانی و نحوه معالجه و مداوای آنان پیش‌بینی گردیده است.

ضربه روانی

در ماده ۱۰ این طرح برای کسانی که در افراد ایجاد ضربه روانی نمایند تعیین مجازات شده است باتوجه باهمیت مورد مذکور ماده ۲۰ باین شرح عیناًدرج‌میشود.

ماده ۲۰ـ هر کس عمداً و بقصد ایذاء بهر طریقی بدیگری ضربه روانی وارد آورد که بر اثر آن سلامت جسمی و روحی طرف یاافراد ثالث لطمه ببیند مجازات خواهد شد. مجازات مرتکب در این‌مورد باتوجه به نتیجه و اثری که‌ازضربه روانی حاصل شده بر طبق مقررات قانون مذکور در فصل اول از باب سوم از قانون مجازات عمومی برابر با مجازات عملی است که با وسایل و آلات مادی انجام شود.

در مورد مواد ۱۸ و ۱۹و۲۰فوق دادگاهها مکلفند لااقل نظر سه‌نفر پزشك متخصص برای اجرای موضوع جلب نمایند.

اولین جلسه انجمن حفظ و حمایت منابع طبیعی ایران

اولین جلسه انجمن ملی حفظ‌و حمایت منابع‌طبیعی کشور درساعت ۹ بامداد امروزدرحضور والاحضرت شاهپور عبدالرضا پهلوی نیابت ریاست عالیه انجمن تشکیل گردید وتاساعت ده بامداد ادامه یافت.

دراین جلسه وزرای کشاورزی، اقتصاد، آب و برق، آموزش و پرورش، اطلاعات، رئیس هیئت مدیره و مدیرعامل شرکت ملی نفت ایران، مدیرعامل سازمان برنامه، آقایان مهندس ارفع، محسن خواجه‌نوری، نمایندگان مجلس شورای ملی، مهندس طالقانی، اسکندرفیروز، مهندس گلسرخی وآقاخان بختیار شرکت داشتند.

خانم فریدهٔ دیبا در آبادان

گزارش‌خبرنگارمادر آبادان حاکیست: صبح امروز سرکار علیه بانو فریده دیبا مادر گرامی علیاحضرت شهبانو برای افتتاح مهد کودك و دبستان شماره ۲ فرحناز وابسته به جمعیت خیریه فرح پهلوی آبادان با هواپیما باین شهروارد شدند و مورداستقبال قرار گرفتند.

مهد کودك و دبستان مزبور، بعد ازظهرامروز بوسیله‌ایشان‌افتتاح‌میشود

ملاقات سفیر ایران‌با عارف

رادیو بغداد خبر داد که دکتر سید مهدی پیراسته سفیر ایران در بغداد با پرزیدنت عبدالرحمن عارف ملاقات کرده‌است

در جلسه امروز سنا گفته شد:

فارسی باید در شیخ‌نشینها تقویت شود

ساعت ده بامداد امروز جلسه علنی مجلس سنا بریاست آقای مهندس شریف امامی تشکیل‌شد.

* **بازگشت شاهنشاه**

آقای سناتور اشرف احمدی‌ابتدا مقدم شاهنشاه را تبریك گفت و اضافه‌کرد که بااینکه این‌مسافرت غیررسمی بود روز گذشته هنگام بازگشت اعلیحضرتین به کشور، عده کثیری از اهالی پایتخت‌باابراز احساسات پرشور مقدم شاهنشاه و شهبانوی خودرا گرامی داشتند.

سناتور اشرف احمدی سپس‌در باره تشریف‌فرمائی شاهنشاه به خوزستان که قرار است در ماه آینده صورت گیرد گفت: مردم خوزستان مشتاقانه آرزومندند که چشم آنان به دیدار شاهنشاه خود روشن شود.

* **شکایت چایکاران**

آقای سناتور نبیل سمیعی‌شکایات چایکاران شمال را مطرح کرد و گفت: از مقام ریاست استدعا دارم که این شکایت هارا در کمیسیون مربوط رسیدگی کنند ونمایندگان شاکیان را هم به کمیسیون دعوت نمایند.

* **فرمان شاهنشاه**

آقای دکتر زعدی آذرخشی‌پس ازبیان‌خیرمقدم‌مراجعت‌اعلیحضرتین بایران مطالبی درباره‌تجلیل‌ازفرمان خیر شاهنشاه به پافتخار وزارت فرهنگ وهنر صادر شده و درضمن ان لزوم احتراز از مفتون شدن جوانان ما دربرابر ظواهر تمدن صنعتی اروپا و ضرورت توجه انها به افتخارات تمدن و فرهنگ ایران اشاره شده ایراد کرد ومندرجات این فرمان را با اشاره به تاریخ نهضت های علمی و توسعه صنعتی ملل دیگر بمفهیم تجزیه و تحلیل نمودو گفت:

اگر چه این فرمان بنام تجلیل از بزرگداشت مشهور شده است ولی بعلت اثر عمیقی که مانندپیام‌مربوط به پیدار جهانی با بیسوادی ذرایران و جهان خواهد داشت جا دارد انرا فرمان حمایت از ارزشهای پایدار تمدنهای گذشته بنامیم. ناطق در خاتمه توجه وزارت فرهنگ و هنر را بافدام فوری در باره حمایت اززبان فارسی و رفع هرج‌و مرجی که در ان راه یافته است جلب کرد و گفت: اینکار اولین اقدام لازم برای اجرای این فرمان تاریخی میباشد.

* **کتاب خلیج فارس**

آقای سناتور دکتر امیر حکمت‌در باره پیشرفتهای کشوروکتاب«دیداری از شیخ نشینهای‌خلیج فارس» صحبت کرد و گفت: برهمه کس روشن‌است که مملکت ما در راه تحول وپیشرفت هرروز گام تازه‌ای برمیدارد.

ناطق سپس کتاب «دیداری ازشیخ نشینهای خلیج فارس» که اخیرابقلم آقای سناتور عباس مسعودی منتشر شده مورد بحث قرار داد و گفت: مطالعه این کتاب سودمند بنده را برآن داشت که نکات مهم آنرا که برای مملکت مفید خواهد بود متذکر شوم.

آقای دکتر امیر حکمت سپس یادآور شد که بهتر است دولت‌بامور جلب سیاح وایجاد میهمانخانه‌های لازم توجه نماید.

مطلب دیگر که از این یادداشتها بنده استفاده کردم اینستکه‌عده کثیری از اهالی شیخ‌نشینها فارسی زبان هستند. بنده توجه وزارت آموزش‌و پرورش را در ایجاد تسهیلات وفراهم آوردن امکانات تحصیلات عالی برای اینعده جلب میکنم.

ناطق سپس مبادلات تجاری ایران وشیخ‌نشینها را مورد تجزیه وتحلیل قرار داد و گفت: پیشرفتهای زیادی در زمینه توسعه امور اقتصادی‌ایران‌و شیخ‌نشینها بوجود آمده. ناطق‌توجه دولت را در توسعه این روابط که بنفع طرفین است جلب نمود.

آقای دکتر امیر حکمت همچنین از دولت خواست که مسائل‌مورد بحث‌در این کتاب را مورد توجه‌و رسیدگی قرار دهد واظهارداشت که‌خوشبختانه شنیده میشود که مسئولان امرغافل نبوده و اقداماتی کرده‌اندکه امیدوارم دنبال شود و به‌نتیجه مطلوب برسد.

* **مامورین ایران**

آقای جمشید قریب معاون پارلمانی و سیاسی وزارت خارجه در جواب اظهارات آقای دکتر شفق که در جلسه پیش گفته‌بود مامورین سیاسی

بقیه در صفحه سیزدهم

جلسه ماهیانه کنفرانس پزشکی بیمارستان پارس

ساعت ۸ بعد از ظهر سه‌شنبه ۲۵ بهمن منعقد میباشد
موضوع ۱ ـ کاربرد روشهای خودکار در طب.
۲ـ درمان تومرویلمز.

کاباره دانسینك **خانه خیام**

انتظار دارد میز را روزقبل باتلفن ۴۶۸۲۶ رزرو فرمائید. باعث سرافرازی‌است

الو... پاپاجون امسال بانک تهران

۴۰۰۰/۰۰۰ ریال جایزه میده

اگه منو دوست داری تا ۵ اسفند نشده یک حساب پس انداز برام باز کن

با منظور نمودن ۱۰۰۰ ریال ببالا به حساب پس انداز خود و فرزندانتان از ۱۰۰۰۰۰ ریال جایزه ممتاز و هزاران جوائز دیگر که در اسفند ماه قرعه کشی میشود بهره مند شوید.

حساب پس انداز **بانک تهران** خوشبختی کودکان شما را تأمین میکند

پیشه‌وران مشمول مالیات‌مقطوع سال ۴۵

فقط تاآخر بهمن‌ماه و کلیه مودیانی که‌مالیات‌تاآخر سال۴۴ آنان درهرسال کمتر از پنجاه هزار ریال باشد تاآخر اسفند ماه سال جاری فرصت دارند که با پرداخت بدهی خود از مزایای قانون مصوب اول دیماه ۱۳۴۵ استفاده فرمایند.

آ ـ ۴۵۳۷۰ ۱ـ۳ مدیر کل وصول تهران و حومه

پیشه وران محترم

برای پرداخت مالیات مقطوع سال ۱۳۴۵ فقط تاآخر بهمن ماه‌جاری فرصت داریدازموقع‌استفاده فرمائید.

مدیر کل وصول تهران وحومه

آگهی

انواع کمپوت و مربا محصول کارخانجات دولتی اصفهان و مشهد. برای فروش ـ درسازمان مرکزی شرکتهای‌وابسته بوزارت اقتصاد آماده است.

خیابان ارك ـ ساختمان وزارت گمرکات ـ طبقه‌چهارم
الف ۹۱۰۲ ۱ـ۱۲ **سازمان مرکزی شرکتها**

سالنامه ۱۳۴۶ دنیا

بضمیمه تقویم بغلی
ومقاله‌ای از: منصورالملك نخست‌وزیراسبق

آگهی

آب گوجه فرنگی
سرشار ازویتامین
محصول کارخانجات دولتی
هرقوطی ۵۹۰ گرم درتمام کشور ۱۵ ریال
خیابان ارك ـ ساختمان وزارت گمرکات ـ طبقه‌چهارم
الف ۹۱۰۱ ۱ـ۱۲ **سازمان مرکزی شرکتها**

همبستگان ادب وهنر

دراین‌هفته باردیگراجتماع‌خودرا تشکیل میدهند

گروه همبستگان ادب و هنر متشکل از شاعران و نویسندگان وهنرمندان مشهور کشور (بانوان و آقایان) روز چهارشنبه ساعت یك بعد از ظهر درهتل رستوران‌پالاس خیابان اسلامبول از فرصت مغتنم صرف ناهار برای ایجاد همفکری و همبستگی بیشتر استفاده خواهند کرد.

دراین جلسات دوستان هنرمند کماکان میهمان کیسه پرفتوت خودشان خواهند بود!

کمال‌الدین مستجاب‌الدعوه

اطلاعیه کاروان حج حاجی ابوالفضل صرافها

باکمال احترام نظر باینکه تعداد ۴۵۰برك قرارداد تحویلی ازوزارت کشور بین تهران ـ شیراز ـ اهواز ـ رشت تکمیل گردیده برای انعقاد قرارداد رجوع نفرمایند

درضمن آقایان وخواتین محترم که تاکنون بااین کاروان عقد قراردادبسته‌اند چون حرکت این کاروان‌از۲۰الی۲۲ اسفندمیباشد هرچه‌زودتر برای روشن شدن کارهای جاری مراجعه فرمایند

نوروزخان سرای صلحی ـ حاجی ابوالفضل صرافها
آ ـ ۳۱۹۴۳

سخنرانی

ساعت شش بعدازظهرروز سه‌شنبه ۲۵ بهمن ماه ۱۳۴۵ **جناب آقای دکتر لطفعلی صورتگر** راجع به:

«ادبیات در عصر کنونی»

در کانون فرهنگی ایران جوان (خیابان تخت‌جمشید ـ جنب سینمای تخت جمشید) سخنرانی خواهند کرد.

هیات مدیره کانون‌فرهنگی ایران جوان

تبلیغ ما عمل ما است

حراج امتحان‌شده فروشگاه کازرونی

احتیاج به تبلیغ ندارد ـ پتوهای کازرونی محتاج به توصیف نیست ازصدها نوع پارچه وپتوباطرحهای‌زیباوقیمت نازل استفاده فرمائید

توجه داشته باشیدحراج فروشگاه کازرونی فقط‌درتهران

همان مغازهٔ سه دهنه‌یی بزرك خیابان سعدی است

استخدام فروشنده

۳ نفر جوان که دارای مشخصات زیر باشند استخدام می‌شوند:

۱ ـ تحصیلات معادل دیپلم.
۲ دارای تجربه وعلاقه‌درامورفروشندگی
۳ ـ سن بیشتر از ۲۸ سال نباشد.
۴ـ دارای معافیت نظامی و تصدیق رانندگی

متقاضیان در صورت تمایل کتبا مشخصات کامل‌خودرا به آدرس خیابان تخت جمشید مقابل سفارت آمریکا شرکت شبرنك ارسال دارند.

ـ۱ـ