

賦役全書



九	漢
二	書
三	門
四	
冊	架
函	號
類	

九	漢
二	書
三	
四	
冊	架
函	號
類	

內閣文庫	
番號	漢 9233
冊數	24 (5)
函號	296 79

九

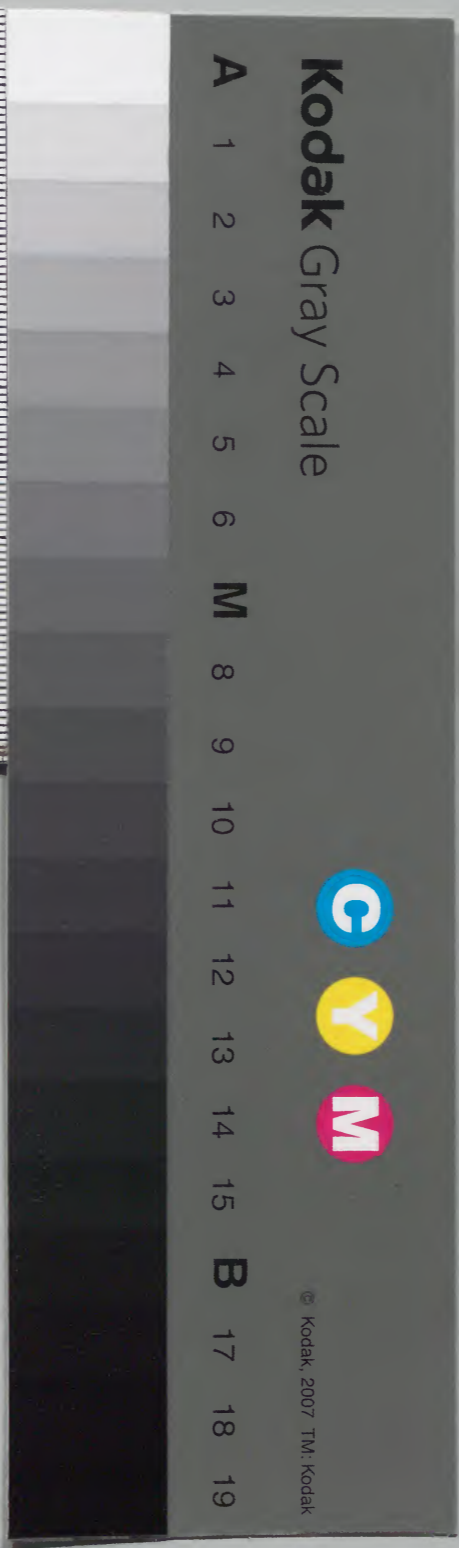

嘉興府

嘉興縣 平湖縣

秀水縣 崇德縣

嘉善縣 桐鄉縣

海鹽縣

原額田叁萬柒千玖百伍拾肆頃伍拾陸畝捌分伍厘壹毫

壹絲貳忽

加嘉興縣原額內陞科田壹頃玖拾肆畝海平桐三縣共陞科田壹拾頃肆拾貳畝叁分

貳厘伍毫柒絲

實共田叁萬柒千玖百陸拾肆頃玖拾玖畝壹

分柒厘陸毫捌絲貳忽

原徵銀叁拾肆萬肆千玖拾叁兩壹錢陸分陸厘柒毫玖絲玖

忽肆微壹塵肆漠今實徵并九厘等銀叁拾捌萬叁千貳百叁拾壹兩陸錢柒分貳厘玖毫壹絲玖微柒塵肆

兩原徵米伍拾陸萬貳百壹拾陸石陸斗陸升伍合

陸勺叁抄捌撮肆圭叁粟陸粒今實徵米伍拾肆萬伍

千捌百玖拾伍石肆斗玖升貳合玖勺柒抄柒撮捌粟

內嘉興縣田捌千肆拾陸頃捌拾玖畝陸分肆厘叁

毫實徵銀柒萬柒千貳百陸拾捌兩肆錢肆分柒厘叁

毫玖絲肆微貳塵實徵米壹拾壹萬肆千玖百石玖斗

捌合玖勺伍抄玖撮貳圭秀水縣田伍千柒百肆拾

嘉興府

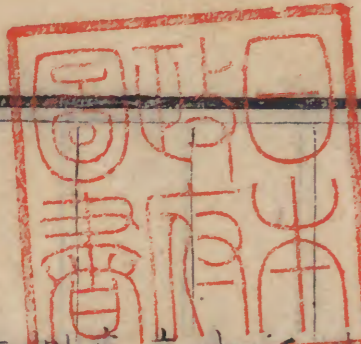

玖拾壹兩貳錢陸分叁厘柒毫肆絲陸忽玖微實徵米
玖萬陸千肆百柒拾肆石壹斗叁升陸合玖勺叁抄玖
撮貳圭伍粟 嘉善縣田伍千玖百肆頃柒拾捌畝肆
分壹厘柒毫實徵銀柒萬伍百貳拾兩捌錢叁分柒厘
叁毫肆絲貳忽實徵壹壹陸實徵米壹拾壹萬陸千壹百
柒拾陸石陸斗貳升捌合伍勺肆抄肆撮柒圭伍粟
海鹽縣田伍千貳百貳拾壹頃叁拾玖畝肆分玖厘捌
毫叁絲貳忽實徵銀肆萬伍千貳百陸拾玖兩肆錢玖
分肆厘伍毫肆忽叁微肆陸肆渺實徵米伍萬陸千玖
百壹拾叁石貳斗伍合叁勺壹抄陸撮捌圭捌粟 平
湖縣田肆千叁百伍拾捌頃玖拾貳畝叁厘伍毫實徵
銀肆萬柒千陸百伍拾柒兩捌分柒厘叁毫玖絲捌忽
伍微實徵米陸萬貳千壹百伍拾壹石伍斗伍升壹勺
玖抄陸撮伍圭 崇德縣田肆千叁百柒拾玖頃玖畝
伍分捌厘伍毫實徵銀肆萬貳千壹百柒拾兩陸錢玖
分叁厘叁絲伍忽伍微實徵米伍萬肆千柒百捌拾貳
石肆斗捌升玖合捌抄叁撮伍圭 桐鄉縣田肆千叁
百柒頃伍拾畝捌分玖厘實徵銀叁萬陸千伍拾叁兩
捌錢肆分玖厘肆毫玖絲叁忽實徵米肆萬肆千
肆百玖拾陸石伍斗陸升陸合玖勺叁抄柒撮

原額地肆千壹百玖拾伍頃捌拾叁畝伍分玖厘陸毫

加海平崇

三縣共新陞地柒頃捌拾玖畝貳分捌厘伍毫
肆絲壹忽又平湖縣除改陞田捌拾伍畝正 實共地

肆千貳百貳頃捌拾柒畝捌分捌厘壹毫肆絲壹忽

原微

銀貳萬捌千肆百壹拾捌兩貳錢貳分肆厘捌毫貳絲
叁忽玖微今實徵并九厘等銀叁萬伍千伍百叁拾叁
兩貳錢捌分柒厘伍毫貳絲肆忽陸渺 原徵米伍萬
捌百柒拾玖石陸升柒合壹勺叁抄捌撮伍圭今實徵
米肆萬玖千貳百玖石貳斗肆升柒合貳勺貳抄捌撮
貳圭柒粟捌粒內 嘉興縣地陸百陸拾玖頃壹拾壹
畝捌分壹厘壹毫實徵銀陸千貳百壹拾肆兩肆錢叁
分捌厘玖毫伍絲肆忽捌微捌塵實徵米玖千肆百陸
拾貳石貳升陸合玖勺柒抄貳撮 秀水縣地肆百伍
拾頃玖拾伍畝貳分貳厘玖毫實徵銀肆千玖百肆拾
柒兩叁錢捌分玖毫叁絲壹忽玖微實徵米柒千壹百
肆拾叁石捌斗伍升玖合肆勺柒抄玖撮 嘉善縣地
壹百捌頃捌拾肆畝捌分叁厘伍毫實徵銀壹千貳百
捌拾伍兩肆錢玖分玖厘壹絲叁忽伍微實徵米貳千

壹百肆拾壹石肆升柒合肆抄肆撮伍圭 海鹽縣地
柒百伍拾捌頃貳拾肆畝伍厘貳毫玖絲叁忽實徵銀
陸千壹百肆拾壹兩柒錢肆分捌厘貳毫捌絲柒忽叁
微叁塵實徵米捌千壹百壹拾叁石壹斗柒升叁合陸
勺陸抄叁撮伍圭壹粟 平湖縣地柒百伍拾柒頃貳
拾肆畝貳分柒毫肆絲捌忽實徵銀肆千貳百玖拾肆
兩叁錢伍分伍厘肆毫伍絲玖忽玖塵陸渺實徵米伍
千玖百叁拾柒石壹斗伍升肆合肆勺伍抄玖撮玖圭
陸粟捌粒 崇德縣地陸百貳拾叁頃捌畝伍分柒厘
肆毫實徵銀伍千玖百壹拾叁兩捌分叁厘陸毫柒絲
貳忽陸微實徵米柒千柒百捌拾捌石伍斗柒升壹合
柒勺伍抄 相鄉縣地捌百叁拾伍頃叁拾玖畝壹分
柒厘貳毫實徵銀陸千柒百叁拾陸兩柒錢捌分壹厘
貳毫肆忽柒微實徵米捌千陸百貳拾叁石肆斗壹升
叁合捌勺伍
抄玖撮叁圭

原額山蕩叁百叁拾壹頃陸拾肆畝捌分壹厘玖毫伍絲

平二縣陸科山陸拾 實共山蕩叁百叁拾貳頃叁拾畝
伍畝肆分捌厘壹毫

叁分伍絲

原徵銀貳百肆拾伍兩叁錢捌分肆厘伍毫
壹絲玖忽伍微今實徵銀貳百玖拾柒兩陸
錢柒分叁厘柒毫叁絲玖忽玖微 原徵米壹千肆百
玖石伍斗捌升叁合叁抄肆撮伍圭今實徵米壹千叁
百玖拾叁石壹斗陸升玖合陸勺叁抄壹撮內 嘉興
縣山捌拾捌畝肆分叁毫實徵銀壹錢壹分肆厘玖毫
貳絲叁忽玖微實徵米肆石肆斗貳升壹勺伍抄 海
鹽縣山壹百柒拾陸頃叁分陸厘玖毫伍絲實徵銀貳
拾壹兩壹錢貳分肆毫肆絲叁忽肆微實徵米玖百貳
拾貳石貳斗伍升玖合叁勺陸抄壹撮捌圭 平湖縣
山蕩壹百伍拾壹頃陸拾壹畝柒分玖厘捌毫實徵銀
貳百柒拾伍兩玖錢肆分肆厘柒毫貳絲叁忽陸微實
徵米肆百肆拾伍石柒斗伍升陸合捌勺陸抄壹撮貳
圭 桐鄉縣山叁頃柒拾玖畝柒分叁厘實徵銀肆錢
玖分叁厘陸毫肆絲玖忽實徵米貳
拾石柒斗叁升叁合貳勺伍抄捌撮

原額蕩灘柒百伍拾頃玖拾叁畝陸分肆厘伍毫壹絲捌忽

加海崇桐三縣共陸蕩肆頃柒拾
伍畝捌分壹厘玖毫貳絲壹忽 實該蕩柒百伍拾伍

頃陸拾玖畝肆分陸厘肆毫叁絲玖忽原徵銀貳拾叁兩柒錢伍分玖

厘壹毫捌絲肆忽今實徵銀叁拾兩伍厘玖毫陸絲玖忽肆微原徵米叁千玖百伍拾捌石柒斗玖升玖合

肆勺肆抄柒撮柒圭肆粟今實徵米叁千捌百叁拾肆石伍斗叁合陸抄壹撮陸圭伍粟陸粒內嘉興縣蕩

灘柒拾頃柒畝貳分貳厘柒毫實徵米叁百伍拾石叁斗陸升壹合叁勺伍抄秀水縣蕩灘貳百伍拾叁頃

貳拾捌畝叁厘捌毫陸絲今實徵米壹千貳百貳拾貳石柒斗玖升陸合玖勺柒抄伍撮柒圭陸粟嘉善縣

蕩灘涇濱貳百伍拾陸頃伍拾陸畝柒分貳毫實徵米壹千叁百叁拾肆石壹斗肆肆升捌合伍勺肆撮海鹽

縣蕩灘濱池淩水面壹百肆拾陸頃陸拾捌畝捌分貳厘捌毫柒絲玖忽實徵米柒百陸拾捌石陸斗肆升陸合陸勺貳抄捌撮伍圭玖粟陸粒崇德縣蕩灘壹拾

柒頃貳拾肆畝肆分捌厘壹毫今實徵銀叁拾兩伍厘玖毫陸絲玖忽肆微實徵米玖拾叁石陸斗叁升玖合叁勺壹抄捌撮叁圭桐鄉縣蕩壹拾壹頃捌拾肆畝

壹分捌厘柒毫實徵米陸拾肆石玖斗壹升貳勺捌抄伍撮

石玖斗壹升貳勺捌抄伍撮

原額戶口人丁伍拾陸萬伍千陸百柒拾伍丁口加桐鄉縣陸人丁肆

百叁拾肆口實共人丁伍拾陸萬陸千壹百玖丁口原徵銀貳萬玖

千壹百貳拾兩壹錢叁分陸厘伍毫今實徵銀貳萬玖千壹百肆拾玖兩陸錢肆分捌厘伍毫原徵米壹千

叁百捌拾捌石壹斗伍升叁合叁勺今實徵米壹千叁百捌拾玖石柒斗壹升伍合柒勺內嘉興縣人丁口

壹拾伍萬叁千柒百叁拾肆丁口實徵銀陸千捌百玖拾伍兩貳分叁厘秀水縣人丁口壹拾萬壹百玖拾

丁口實徵銀肆千柒百陸兩捌錢玖分陸厘嘉善縣人丁口壹拾壹萬捌百柒拾捌丁口實徵銀肆千貳百

貳拾捌兩貳錢叁分陸厘實徵米貳百伍拾伍石壹升玖合肆勺海鹽縣人丁肆萬捌千陸百伍拾玖丁口

今實徵銀叁千伍百捌拾陸兩壹錢陸分捌厘叁毫今實徵米貳百肆拾叁石貳斗玖升伍合平湖縣人丁

叁萬陸千玖百壹拾玖丁口實徵銀貳千陸百貳拾壹兩貳錢肆分玖厘實徵米肆百陸拾壹石肆斗捌升柒合伍勺崇德縣人丁陸萬陸千肆百肆拾柒丁口實

徵銀叁千柒百陸拾兩玖錢貳毫實徵米貳百伍拾貳

石肆斗玖升捌合陸勺 桐鄉縣人丁肆萬玖千貳百捌拾貳丁口實徵銀叁千叁百伍拾壹兩壹錢柒分陸厘實徵米壹百柒拾柒石肆斗壹升伍合貳勺

以上地畝人丁共科銀肆拾肆萬捌千貳百肆拾貳

兩貳錢捌分捌厘陸毫肆絲忽貳微捌塵內除優

免銀壹千玖百伍拾柒兩捌錢玖分壹厘肆毫外實

科銀肆拾肆萬陸千貳百捌拾肆兩叁錢玖分柒厘

貳毫肆絲肆忽貳微捌塵內 嘉興縣銀玖萬玖拾伍兩壹錢壹分肆厘叁毫

陸絲玖忽貳微 秀水縣銀柒萬叁千伍百柒拾兩伍錢伍分玖厘柒毫柒絲捌忽捌微 嘉善縣銀柒

萬伍千捌百肆拾肆兩柒分玖厘陸毫伍絲伍忽捌微壹塵 海鹽縣銀伍萬肆千柒百陸拾柒兩玖錢

捌厘伍毫叁絲伍忽柒塵肆沙 平湖縣銀伍萬肆千叁百柒拾伍兩陸錢柒分叁厘捌毫捌絲壹忽壹

嘉善縣

徵玖陸陸沙 崇德縣銀伍萬壹千陸百肆拾兩柒錢壹分捌厘陸毫柒絲柒忽伍微 桐鄉縣銀肆萬

伍千玖百玖拾兩叁錢肆分 貳厘叁毫肆絲陸忽柒微

共科米陸拾萬壹千柒百貳拾貳石壹斗貳升捌合

伍勺玖抄捌撮壹肆粟內 嘉興縣壹拾貳萬肆千柒百壹拾柒石柒斗壹

升柒合肆勺叁抄壹撮貳圭 秀水縣壹拾萬肆千捌百肆拾石柒斗玖升叁合叁勺玖抄肆撮壹粟

嘉善縣壹拾壹萬玖千玖百陸石捌斗肆升叁合肆勺玖抄叁撮貳圭伍粟 海鹽縣陸萬陸千玖百陸

拾石伍斗柒升玖合玖勺柒抄柒圭捌粟陸粒 平

湖縣陸萬捌千玖百玖拾伍石玖斗伍升陸合壹抄柒撮陸圭陸粟捌粒 崇德縣陸萬貳千玖百壹拾

柒石壹斗玖升捌合柒勺伍抄壹撮捌圭 桐鄉縣伍萬叁千叁百捌拾叁石叁

起運

嘉善縣

四

戶部項下折色

夏稅

京庫折銀麥壹萬柒千捌百捌拾玖石伍斗壹升

每石折銀貳錢伍分

該銀肆千肆百柒拾貳兩叁錢柒分柒厘伍毫每兩滴珠路費貳分柒厘該銀壹百貳拾兩柒錢伍分肆厘壹毫玖絲貳忽伍微嘉興等柒縣徵解

京庫黃白絹折銀并新增銀壹千捌拾捌兩陸錢壹分柒毫

玖絲叁忽貳微伍塵肆渺貳漠玖埃捌織陸沙

原額黃白絹柒

百柒拾叁疋壹尺肆寸柒厘柒毫伍絲內順治拾年陸月內會議改徵折色絹柒百玖疋貳丈肆尺伍寸柒厘柒毫伍絲每疋原價壹兩捌分該銀柒百陸拾陸兩陸錢捌分貳厘貳毫柒絲玖忽拾貳年拾貳月內題定每疋槩徵壹兩伍錢後于拾叁年正月內題准于有絹府州縣除原額外一例均平攤派每疋增銀肆錢伍

農桑絹折銀伍百貳拾叁兩壹錢壹分捌厘玖毫陸絲柒微

伍塵柒渺陸漠玖埃玖織

原額農桑折色絹伍百貳拾柒疋肆尺柒寸貳分伍

厘坐派銀叁百陸拾玖兩陸厘壹毫叁絲壹忽叁微伍塵捌渺本色絹壹百陸疋內順治拾年陸月內會議改徵折色絹玖拾柒疋陸尺肆厘柒毫每疋原價玖錢伍分該銀玖拾貳兩叁錢貳分捌厘貳毫陸絲肆忽伍微叁塵壹渺貳漠伍埃拾貳年拾貳月內題定每疋槩徵壹兩伍錢後于拾叁年正月內題准于有絹府州縣除原額外一例均平攤派每疋增銀陸錢叁

分伍厘柒毫貳絲肆忽肆微陸塵伍渺伍漠伍埃捌織該增銀陸拾壹兩柒錢捌分肆厘伍毫陸絲肆忽捌微陸塵捌渺肆漠肆埃玖織連坐辦原額共銀實該前數

每兩路費壹分該銀伍兩貳錢叁分壹厘壹毫捌絲玖忽陸微柒渺伍漠柒埃柒織本折新增銀兩奉部留省織辦本色原額銀兩徵完解司轉解嘉秀等六縣徵解

秋糧

京庫折銀米壹拾伍萬玖千肆百壹拾石伍斗叁升壹合肆

勺叁抄伍撮

每石折銀貳錢伍分該銀叁萬玖千捌百伍拾貳兩陸錢叁分貳厘捌毫伍絲捌忽

柒微伍塵每兩滴珠路費貳分柒厘該銀壹千柒拾陸兩貳分壹厘捌絲柒忽壹微捌塵陸渺貳漠伍埃嘉興

等七縣

徵解

派剩米玖千捌百柒拾叁石叁斗伍升伍合肆勺柒抄伍撮

每石折銀柒錢該銀陸千玖百壹拾壹兩叁錢肆分捌厘捌毫叁絲貳忽伍微每兩路費壹分貳厘該銀捌拾貳兩玖錢叁分陸厘壹毫捌絲伍忽玖微玖塵嘉興等七縣徵解

京庫折銀草叁拾柒萬玖千貳百玖拾包

每包折銀叁分該銀壹萬壹千叁百

柒拾捌兩柒錢每兩路費壹分貳厘該銀壹百叁拾陸兩伍錢肆分肆厘肆毫嘉興等七縣徵解

定倉折銀草壹拾萬柒千玖百貳拾伍包

每包折銀壹分捌厘該銀壹千玖百

肆拾貳兩陸錢伍分每兩路費伍厘該銀玖兩柒錢壹分叁厘貳毫伍絲嘉興等七縣徵解

折色蠟價銀貳千柒拾伍兩肆錢壹分柒厘玖毫叁絲伍忽

柒塵壹渺肆漠

每兩路費壹分該銀貳拾兩柒錢伍分肆厘壹毫柒絲玖忽叁微伍塵柒漠壹

埃肆織嘉興等七縣徵解

富戶陸拾名每名銀貳兩共銀壹百貳拾兩

嘉興縣貳拾名秀水縣柒名

嘉善縣貳名海鹽縣捌名平湖縣叁名崇

昌平州銀叁拾貳兩

每兩路費壹分該銀叁錢貳分嘉興等七縣于備用銀內扣解

芽茶參百柒拾陸斤柒兩伍錢肆分伍厘

原額芽茶壹千肆拾壹斤壹拾壹兩

玖錢內順治拾年陸月內會議改徵折色實該前數每斤價銀壹錢貳分該銀肆拾伍兩壹錢柒分陸厘伍毫捌絲柒忽伍微每兩路費壹分該銀肆錢伍分壹厘柒毫陸絲伍忽捌微柒塵伍渺嘉興等七縣徵解

葉茶柒百貳拾斤壹拾肆兩陸錢

每斤價銀肆分該銀貳拾捌兩捌錢叁分陸厘伍毫

每兩路費壹分該銀貳錢捌分捌厘參毫陸絲伍忽嘉興等七縣徵解

黃蠟壹千柒百陸拾貳斤壹拾貳兩柒錢伍分捌毫

原額黃蠟貳千

參百參斤壹拾伍兩捌錢伍分捌毫內順治拾年陸月內會議改徵折色實該前數每斤價銀叁錢肆分共該銀伍百玖拾玖兩叁錢伍分玖毫伍絲肆忽伍微每兩路費壹分該銀伍兩玖錢玖分叁厘伍毫玖忽伍微肆塵伍渺嘉興等七縣徵解

原解江南藥價銀伍兩捌錢玖分

內陳皮壹百伍拾斤該銀叁兩 乾薑叁拾斤該銀

壹兩貳錢

木瓜壹拾斤該銀肆錢

車前子叁拾斤

該銀柒錢伍分

麥門冬壹拾伍斤該銀伍錢肆分

津貼路費銀捌錢捌分叁厘伍毫嘉善

海平桐等六縣徵原解江南今改解京

南部柴薪皂隸柒拾伍名每名銀壹拾貳兩火耗銀叁錢共

銀玖百貳拾貳兩伍錢

每兩路費壹分該銀玖兩貳錢貳分伍厘 遇閏加銀柒拾伍

兩路費柒錢伍分

嘉興縣壹拾柒名

秀水縣拾名

善崇二縣各肆名

海平二縣各伍名

桐鄉縣叁拾

名

直堂把門看倉看監隸兵貳拾柒名每名銀壹拾兩火

耗銀叁錢共銀貳百柒拾捌兩壹錢

每兩路費壹分該銀貳兩柒錢捌分

壹厘

嘉興縣柒名

秀水縣陸名

嘉

善縣貳名

海鹽縣捌名

桐鄉縣肆名

都察院獄卒壹名銀壹拾兩

每兩路費壹分該銀壹錢秀水縣徵解

南米夫船脚耗八分充餉銀壹萬捌千捌百捌拾伍兩叁分

肆厘捌毫陸絲陸忽玖微肆塵捌渺柒漠捌埃貳纖伍

沙 每兩路費壹分該銀壹百捌拾捌兩捌錢伍分叁毫肆絲捌忽陸微陸塵玖渺肆漠捌埃柒纖捌沙嘉興

等七縣

鹽鈔

本府并經歷司所屬等衙門額鈔壹百伍錠叁貫折銀陸錢

叁厘伍毫肆忽 折色銅錢壹千伍拾陸文折銀壹兩

伍錢捌厘伍毫柒絲壹忽肆微貳塵捌渺陸漠 俱每兩路費壹

分貳厘該銀貳分伍厘叁毫肆絲肆忽玖微伍渺壹漠肆埃叁纖貳沙

有閏加鈔捌錠肆貫折銀伍分貳毫玖絲貳忽 折色

銅錢捌拾捌文該銀壹錢貳分伍厘柒毫壹絲肆忽貳

微捌塵伍渺陸漠 二項共路費銀貳厘壹毫壹絲貳忽柒塵伍渺肆漠貳埃柒纖貳沙

各縣鈔伍千陸百伍拾伍錠折銀叁拾貳兩叁錢壹分捌厘

叁毫貳絲伍忽 折色銅錢伍萬陸千伍百伍拾文該

銀捌拾兩柒錢捌分伍厘柒毫壹絲肆忽貳微捌塵伍

渺陸漠 俱每兩路費壹分貳厘該銀壹兩叁錢伍分柒厘貳毫肆絲捌忽肆微柒塵壹渺肆漠貳埃柒

纖貳沙

有閏加鈔肆百陸拾玖錠壹貫伍百貳拾文折銀貳兩

陸錢捌分貳厘柒絲貳忽叁微陸塵 折色銅錢肆千

陸百玖拾叁文貳分伍厘該銀陸兩柒錢肆厘陸毫肆

絲貳忽捌微伍塵柒渺參漢二項共路費銀壹錢壹分

貳渺陸漢
柒纖陸沙

九厘銀肆萬壹千壹百參拾伍兩肆錢參分伍厘陸毫貳絲

每兩路費柒厘該銀貳百捌拾柒兩玖錢肆分
捌厘肆絲玖忽參微肆塵嘉興等柒縣徵解

以上戶部項下折色共銀壹拾參萬肆百貳拾貳兩

參錢玖分柒厘伍毫貳絲參忽玖微玖塵陸渺參漢

捌埃壹沙 路費共銀壹千玖百陸拾貳兩貳錢陸

分肆厘柒毫貳絲肆忽參微柒塵參渺壹漢肆埃貳

纖貳沙

禮部項下折色

牲口銀玖百柒拾肆兩

每兩路費壹分該銀玖兩柒錢肆分
嘉興等六縣徵解其崇德縣係桐鄉

縣代
徵

藥材折色銀貳百壹拾柒兩壹錢伍分參厘陸毫

內奉改折
乾薑貳百

柒拾斤每斤肆分該銀壹拾兩捌錢 陳皮壹千壹百

伍拾斤每斤貳分貳厘壹毫陸絲該銀貳拾伍兩肆錢

捌分陸厘陸毫 木瓜陸拾斤每斤肆分該銀貳兩肆

錢 車前子貳拾柒斤每斤貳分伍厘該銀陸錢柒分

伍厘 麥門冬玖拾伍斤每斤參分陸厘該銀參兩肆

錢貳分 白朮柒百斤每斤捌分該銀伍拾陸兩

芍藥捌百斤每斤玖分陸厘該銀柒拾陸兩捌錢

梔子貳百伍拾斤每斤貳分該銀伍兩 山查參百斤

每斤壹分該銀參兩 烏梅參百伍拾斤每斤貳分該

銀柒兩 續隨子壹百柒拾肆斤貳兩每斤參分貳厘

該銀伍兩伍錢柒分貳厘 吳茱萸壹百參拾壹斤每

斤肆分捌厘該銀陸兩貳錢肆分 半夏貳百斤每斤

參分伍厘該銀柒兩 天門冬肆拾斤每斤參分伍厘

該銀壹兩肆錢 牡丹皮貳拾斤每斤肆分捌厘該銀

玖錢陸分 山茨菰壹百捌拾斤每斤叁分該銀伍兩肆錢 津貼路費銀肆拾柒兩伍錢壹分陸厘陸毫肆忽柒微陸塵捌沙外解包裹紅黃紙價銀伍兩捌錢壹分玖厘陸毫俱嘉秀等六縣徵解其崇德縣銀係桐鄉縣徵

光祿寺果品銀肆百叁拾伍兩叁錢

嘉興等六縣徵解其崇德縣銀係桐鄉縣代徵

築筭銀壹百伍拾叁兩伍錢壹分捌厘

二項每兩路費壹分該銀

伍兩捌錢捌分捌厘壹毫捌絲嘉興等七縣徵解

以上禮部項下折色共銀壹千柒百柒拾玖兩玖錢

柒分壹厘陸毫 路費共銀陸拾捌兩玖錢陸分肆

厘叁毫捌絲肆忽柒微陸塵捌沙

工部項下折色

菰竹叁千根價銀叁百陸拾兩

每兩路費壹分該銀叁兩陸錢嘉興等七縣徵解

白硝麂皮伍拾壹張

每張價銀陸錢該銀叁拾兩陸錢嘉興等六縣徵解其崇德銀係桐鄉縣徵解

雕填匠役銀叁拾伍兩叁錢肆分伍厘肆毫

每兩路費壹分該銀叁錢伍分

叁厘肆毫伍絲肆忽 遇閏加銀貳兩玖錢肆分伍厘肆毫伍絲路費銀貳分玖厘肆毫伍絲肆忽伍微嘉興等七縣

徵解

漆木料銀伍拾叁兩捌錢柒分伍厘肆毫

嘉興等六縣徵解其崇德縣銀係桐

鄉縣代解

弓改牛角貳千副

原額每副貳錢玖分順治叁年伍月奉文改解折色又于拾貳年正月初伍日奉文

每副增銀貳兩柒錢壹分共銀陸千兩每兩路費壹分該銀陸拾兩于嘉興等七縣徵解

箭壹萬捌千壹百捌拾枝

原額每枝價銀壹分捌厘順治叁年伍月內題

嘉興府

准改解折色每枝增銀捌分貳厘共銀壹千捌百壹拾捌兩嘉興等七縣徵解

弦壹萬條 原額每條價銀伍分肆厘順治參年伍月內題

准改解折色每條增銀肆分陸厘共銀壹千兩嘉興等七縣徵解

胖襖褲鞋貳百玖拾貳副柒分參厘貳毫參絲貳忽

原額每副銀壹

兩伍錢順治參年陸月內奉文改解折色每副增銀壹兩貳錢共銀柒百玖拾兩參錢柒分柒厘貳毫陸絲肆忽嘉興等七縣徵解

四司工料銀參千柒百肆拾壹兩參錢

嘉興等七縣徵解

歲造段疋壹千捌拾陸疋

每疋色樣價銀不等并裝盛段疋木櫃紙劄等件共原派銀參千玖

百柒拾捌兩參分肆厘捌毫續奉改織加銀壹千伍兩玖錢玖分玖厘肆毫通共銀肆千玖百捌拾肆兩參分肆厘貳毫內除夏稅局絲銀貳千捌百捌拾陸兩參錢捌分柒厘參毫柒絲伍忽實徵銀貳千玖拾柒兩陸錢

肆分陸厘捌毫貳絲伍忽車脚解損路費就于原價內

每疋扣銀參錢共銀參百貳拾伍兩捌錢扣貯在官候

驗完給發起解 遇閏加織該銀貳百肆拾捌兩捌錢

壹分捌厘陸毫加木櫃貳個并紙劄等件該銀壹兩肆錢伍分貳厘共加銀貳百伍拾兩貳錢柒分陸毫其車

脚解損路費照前于段價內扣給嘉秀等柒縣徵完解司轉解織造段疋支用

軍三軍器并路費銀共柒百伍拾肆兩捌錢捌分玖厘壹毫

內辦盔甲腰刀伍拾參副貳分貳厘貳毫貳絲參忽捌

微肆塵陸渺壹漠伍埃參織玖沙盔每頂價銀參兩伍

錢甲每副價銀柒兩伍錢腰刀每口價銀貳兩共該價

銀陸百玖拾壹兩捌錢捌分玖厘壹毫路費銀陸拾參

兩係原額銀貳百壹拾柒兩參錢玖分路費銀陸拾參

兩順治參年伍月內增銀肆百柒拾肆兩肆錢玖分玖厘壹毫善平二縣徵解

軍器民七銀參千玖百壹拾貳兩玖錢捌分柒厘柒毫

內辦盔甲

嘉興府

三

腰刀參百副玖分玖厘玖毫伍忽參微捌塵肆渺陸漠
壹埃伍纖肆沙盈每頂價銀參兩伍錢甲每副價銀柒
兩伍錢腰刀每口價銀貳兩共該銀參千玖百壹拾貳
兩玖錢捌分柒厘柒毫內原額銀壹千貳百參拾參兩
參錢貳分肆厘玖毫順治參年伍月內奉文增銀貳千
陸百柒拾玖兩陸錢陸分貳厘捌毫嘉興等七縣徵解
軍器路費銀玖拾兩肆錢伍分貳厘
嘉秀等六縣徵解其崇
德縣銀係桐鄉縣代徵

本府織染局絲伍萬肆千捌百柒拾壹兩壹錢壹分捌厘伍

毫
每兩折銀伍分該銀貳千柒百肆拾參兩伍錢伍分
伍厘玖毫貳絲伍忽又奉文加銀壹百肆拾貳兩捌
錢參分壹厘
肆毫伍絲

以上工部項下折色共銀貳萬參千伍百柒拾壹兩
捌錢陸分壹厘陸絲肆忽 路費共銀陸拾參兩玖
錢伍分參厘肆毫伍絲肆忽

戶部項下本色

京庫黃白絹陸拾參尺陸尺玖寸

原額黃白絹柒百柒拾參
尺壹尺肆寸柒厘柒毫伍

絲內順治拾年陸月內奉
旨徵本色絹陸拾參尺陸尺玖寸每疋原額價墊路費銀壹兩

捌分該銀陸拾捌兩貳錢捌分捌厘肆毫拾貳年拾貳
月 題定每疋槩徵壹兩伍錢後于拾參年正月內題
准于有絹府州縣除原額外一例均平攤派每疋增銀肆錢伍
分參厘陸毫伍絲玖塵參渺參漠參纖該增銀貳拾捌
兩陸錢捌分肆厘貳毫玖絲伍忽參微玖塵玖渺伍漠
肆埃捌纖柒沙連原額共銀玖拾陸兩玖錢柒分貳厘
陸毫玖絲伍忽參微玖塵玖渺伍漠肆埃捌纖柒沙本
折新增銀兩奉部留省織辦本色原額銀兩徵完解同
解轉

農桑絹捌疋貳丈伍尺玖寸玖分伍厘參毫

原額農桑絹壹
百陸疋內順治

拾年陸月內奉
旨徵本色絹捌疋貳丈伍尺玖寸玖分伍厘參毫每疋原額價

嘉興府

墊路費銀玖錢伍分該銀捌兩叁錢柒分壹厘柒毫叁
絲伍忽肆微陸塵捌渺柒漠伍埃拾貳年拾貳月內
題定每疋槩徵壹兩伍錢後于拾叁年正月內題

准于有絹府州縣除原額外一例均平攤派每疋增銀陸錢叁
分伍厘柒毫貳絲肆忽肆微陸塵伍渺伍漠伍埃捌織
該增銀伍兩陸錢貳厘貳毫貳絲捌忽肆微捌塵柒漠
壹埃玖織連原額共銀壹拾叁兩玖錢柒分叁厘玖毫
陸絲叁忽玖微肆塵玖渺肆漠肆埃玖織本折新增銀
兩奉部留省織辦本色原
額銀兩徵完解司轉解

芽茶陸百陸拾伍斤肆兩叁錢伍分伍厘
原額芽茶壹千肆拾壹斤拾壹兩玖

昔仍徵本色芽茶陸百陸拾伍斤肆兩叁錢伍分伍厘每斤料
價銀陸分該銀叁拾玖兩玖錢壹分陸厘叁

毫叁絲壹忽貳微伍塵嘉興等七縣徵解

黃蠟伍百肆拾壹斤叁兩壹錢
原額黃蠟貳千叁百叁斤壹拾伍兩捌錢伍分捌毫內順

昔仍徵本色黃蠟伍百肆拾壹斤叁兩壹錢每斤料價銀壹錢
治拾年陸月內奉

柒分該銀玖拾貳兩貳厘玖毫叁絲柒忽伍微嘉興等
七縣徵解以上四項俱于每年貳月間督撫確估時價
題明造入易知由單
徵銀辦解

以上戶部項下本色銀貳百肆拾貳兩捌錢陸分伍
厘玖毫貳絲捌忽玖塵捌渺玖漠玖埃柒織柒沙

禮部項下本色

藥材本色料價銀陸拾叁兩捌錢陸分叁厘肆毫
內辦陳皮

柒百斤 該銀壹拾伍兩
木瓜叁拾斤 該銀壹
麥門冬肆

拾斤 該銀壹兩
白木壹百斤 該銀
白芍藥貳百斤 該銀

玖兩 該銀
山梔子伍拾斤 該銀
山查壹百斤 該銀
烏梅壹百

斤 該銀
續隨子伍拾斤 該銀壹
吳茱萸伍拾斤 該銀貳

半夏貳百斤 該銀 天門冬參拾斤 該銀壹 牡丹皮貳拾

斤 該銀玖 山茨菰伍拾斤 該銀壹兩伍錢 津貼路費

參毫玖絲伍忽貳微參塵壹渺 銀壹拾參兩玖錢米分肆厘

以上禮部項下本色銀陸拾參兩捌錢陸分參厘肆

毫 路費銀壹拾參兩玖錢柒分肆厘參毫玖絲伍

忽貳微參塵壹渺參漠柒埃

以上起運各部寺銀壹拾伍萬陸千捌拾兩玖錢伍

分玖厘伍毫壹絲陸忽玖塵伍渺參漠柒埃柒纖捌

沙 內府鈔銀貳兩壹錢壹分貳厘 路費銀貳千壹百

玖兩壹錢伍分陸厘玖毫伍絲捌忽參微柒塵貳渺

伍漠壹埃參纖 內府鈔銀貳分伍厘參毫肆絲肆

漕白糧并官丁本折行月糧

京倉兌運漕糧正米貳拾玖萬石 每石加隨船耗米肆斗共

交給官丁領運外每正米壹石加蘆蓆米壹升該米貳

千玖百石每石折銀伍錢該銀壹千肆百伍拾兩內參

分給軍銀肆百參拾伍兩柒分銀壹千壹拾伍兩

每兩加貼役陸厘該銀陸兩玖分又每石加輕齎米參

斗陸升該米壹拾萬肆千肆百石每石折銀伍錢該銀

伍萬貳千貳百兩每兩加路費陸厘該銀參百壹拾參

兩貳錢解淮安府貯庫聽給官丁沿途剝殘等項

支費并協濟補造船隻支用嘉興等七縣徵解

兌軍項下楞木松板折銀米柒百陸拾捌石伍斗 每石折銀

伍錢該銀 參百捌拾肆兩貳錢伍分內銀伍拾捌兩准楞木壹百

肆拾伍根每根銀肆錢餘銀參百貳拾陸兩貳錢伍分

准松板壹千參百伍片每片銀貳錢伍分楞木每根加

銀壹錢伍分松板每片加銀貳錢共加銀貳百捌拾貳

兩米錢伍分通共銀陸百陸拾米兩嘉興等
米縣徵完隨同兌運漕糧交給官丁領運

徐州廣運倉改兌正米壹萬伍千石

每石加隨船耗米肆斗
共正耗米貳萬壹千石

俱交給官丁領運外每正米壹石加蘆蓆米壹升該米
壹百伍拾石每石折銀伍錢該銀米拾伍兩內三分給
軍銀貳拾貳兩伍錢米分解准銀伍拾貳兩伍錢又每
石易耗米貳升每升折銀伍厘該銀壹百伍拾兩隨同
三六輕齋銀兩一併解准每兩加路費陸厘
該銀壹兩貳錢壹分伍厘嘉興等七縣徵解

供用庫白粳正米貳萬伍百貳拾貳石伍斗柒升玖合准糙

粳米貳萬貳千伍百柒拾肆石捌斗叁升陸合玖勺

酒醋麪局白糯正米肆千貳百叁拾捌石伍斗捌升叁

合柒勺肆撮准糙粳米肆千陸百陸拾貳石肆斗肆升

肆合貳勺柒撮貳貳圭

二項共正白米貳萬肆千柒百陸
拾壹石壹斗陸升貳合柒勺肆撮

每石連耗并春折水耗拋撒篩包斛面准徵糙平米壹
石捌斗共正耗米肆萬肆千伍百柒拾石玖斗貳合捌
勺陸抄柒撮貳圭嘉興等七縣徵運戶部交納外加折
色船錢米肆斗貳夫米伍斗車脚米柒斗共米叁萬玖
千陸百壹拾柒石捌斗陸升叁勺貳抄陸撮肆圭每石
折銀伍錢該銀壹萬玖千捌百捌兩玖錢叁分壹毫陸
絲叁忽貳微內減伍關稅鈔銀叁百柒拾柒兩伍錢實
徵銀壹萬玖千肆百叁拾壹兩肆錢叁分壹毫陸絲叁
忽貳微徵給解戶雇
船車夫包索之用

光祿寺白粳正米壹萬壹千貳百柒拾捌石柒升肆合壹勺

伍抄准糙粳米壹萬貳千肆百伍石捌斗捌升壹合伍

勺陸抄伍撮 白糯正米肆千玖百玖拾伍石肆斗伍

升伍合准糙粳米伍千肆百玖拾伍石伍勺貳項共正

白米壹萬陸千貳百柒拾叁石伍斗貳升玖合壹勺伍

抄 每石連耗并春折水耗拋撒篩包解面准徵糙平米
貳合肆勺米抄嘉興等米縣徵運 戶部交納外加折
色船錢米肆斗貼夫米伍斗車脚米捌斗共米貳萬柒
千陸百陸拾肆石玖斗玖升玖合伍勺伍抄伍撮每石
折銀伍錢該銀壹萬叁千捌百叁拾貳兩肆錢玖分玖
厘柒毫柒絲柒忽伍微內減伍關稅鈔銀貳百叁拾捌
兩壹錢實徵銀壹萬叁千伍百玖拾肆兩叁錢玖分玖
厘柒毫柒絲柒忽伍微徵給解戶雇船車夫包索之用
以上此白項下正耗壹石捌斗之內將春折耗米玖升
伍合共該米叁千捌百玖拾捌石貳斗玖升伍合捌勺
陸抄柒撮壹圭貳粟玖粒玖黍玖粃該糧道詳奉部允
抵作解戶
經費之用

永福倉米柒千石 每石折銀陸錢該銀肆千貳百兩每兩路
費柒厘該銀貳拾玖兩肆錢嘉興等七縣

徵解徐州
倉交納

修河米折銀貳千肆拾伍兩伍錢伍分肆厘叁毫 嘉興等七
縣徵解淮

安府收貯聽候
修濬運河支用

過江脚米銀叁千伍拾兩 每兩路費陸厘該銀壹拾捌兩叁
錢嘉興等七縣徵完隨同三六輕

齋解淮安府聽
河工溜夫支用

貢具銀壹百伍拾貳兩貳分叁厘玖絲柒忽伍塵 嘉秀善平
崇桐六縣

徵解

運官廩工銀貳百伍拾伍兩陸錢 嘉興嘉善
二縣徵解

領運官丁行糧本色米壹萬貳千伍百柒拾玖石壹斗肆升

壹合 行糧米折并修船銀壹萬玖千柒百伍兩叁分

貳絲 原額行糧正米貳萬柒千陸百壹拾玖石肆升柒
合每石加耗米伍升共該正耗米貳萬捌千玖百

玖拾玖石玖斗玖升玖合叁勺伍抄順治拾貳年欽奉
恩詔本折均平實該本色米壹萬貳千伍百柒拾玖石壹斗肆

升壹合餘米壹萬陸千肆百貳拾石捌斗伍升捌合叁
勺伍抄督撫 題明每石折銀壹兩貳錢共該折徵銀
壹萬玖千柒百伍兩叁分貳絲內支給運丁行糧銀壹
萬伍千壹百肆兩玖錢陸分玖厘貳毫修造船隻等項
銀肆千陸百兩
陸分捌毫貳絲

領運官丁原額本色米貳千貳百捌拾石柒斗玖升玖合陸

撮捌圭伍粟 內嘉興所壹千叁百捌拾叁石壹斗玖升
玖合陸撮陸圭伍粟嘉興縣編 海寧衛

捌百玖拾柒石
陸斗嘉善縣編

領運官丁新改月糧本色米柒百捌拾壹石陸斗玖勺玖抄

參撮壹圭伍粟 月糧米折銀叁千伍百玖拾兩肆錢

原額嘉興常積等倉折色米叁千肆百叁拾貳石肆升
肆合柒勺壹抄捌撮壹圭柒粟伍粒順治拾貳年欽奉
恩詔本折均平改徵本色米柒百捌拾壹石陸斗玖勺玖抄參
撮壹圭伍粟又支米壹千陸百肆拾石肆斗伍升捌合

每石原折銀伍錢伍分督撫 題明每石折銀壹兩該
銀壹千陸百肆拾兩肆錢伍分捌厘內七分給嘉興所
運丁月糧米折銀壹千壹百肆拾捌兩叁錢貳分陸毫
叁絲撥還軍儲充餉銀肆百玖拾貳兩壹錢叁分柒厘
肆毫餘米仍照舊折支解廩工兵餉等項嘉興縣編
原額廣儲常積等倉本色米柒千伍百柒拾捌石玖斗
叁升陸合陸勺柒抄捌撮壹圭貳粒貳黍伍粃內派給
海寧衛運丁月糧米捌百玖拾柒石陸斗餘米陸千陸
百捌拾壹石叁斗叁升陸合陸勺柒抄捌撮壹圭貳粒
貳黍伍粃原題每石折銀壹兩該銀陸千陸百捌拾壹
兩叁錢叁分陸厘陸毫柒絲捌忽壹微貳渺貳漢伍埃
于內支銀壹千玖百肆拾玖兩玖錢肆分貳厘內七分
給嘉興所運丁銀叁百陸拾柒兩叁分玖厘肆毫海寧
衛運丁銀玖百玖拾柒兩玖錢貳分三分撥還軍儲充
餉銀伍百捌拾肆兩玖錢捌分貳厘陸毫餘銀
支解廩工軍器兵餉等項支用善桐二縣編

以上漕務各項銀共壹拾貳萬伍百陸拾陸兩肆錢

叁分柒厘叁毫伍絲柒忽柒微伍塵 內撥還軍儲充
餉銀壹千柒拾

米兩壹 路費銀叁百陸拾捌兩貳錢伍厘 米伍拾

壹萬陸千伍百叁石玖斗壹升陸合叁勺叁抄柒撮

貳圭 遇閏加銀貳百伍拾伍兩貳錢內七分給軍

捌兩陸錢肆分三分充餉 加米貳百伍拾伍石貳斗

留充兵餉

本府屬倉歲餘米并革軍省米充餉銀伍千貳百壹拾叁兩

玖錢玖分肆厘伍毫叁絲伍忽捌微伍塵嘉秀等七縣徵解

田地山銀叁萬壹千捌百叁拾玖兩玖錢貳分伍厘捌毫壹

忽伍微嘉興等七縣徵解

均徭充餉銀玖百肆拾伍兩嘉興等七縣徵解

均平充餉銀伍百叁拾肆兩崇德縣徵解

民壯充餉銀玖千肆百貳拾陸兩壹錢壹分遇閏加銀玖百壹拾伍兩叁厘

貳毫嘉興等七縣徵解

曆日充餉銀柒拾捌兩伍錢嘉秀善海平桐六縣徵解

會裁冗役充餉銀貳萬壹千捌百柒拾捌兩捌錢肆分壹厘

有閏加銀玖百壹拾貳兩嘉秀等七縣徵解

軍儲各倉餘存并修倉充餉銀捌千貳百捌拾壹兩肆錢貳

分壹厘叁毫肆絲捌微柒塵柒渺貳漠伍埃嘉秀等七縣徵解

儒學倉鹽米充餉銀壹拾肆兩捌錢嘉興縣徵解

軍儲充餉銀壹千陸百叁拾兩貳錢柒分壹厘伍毫

海寧衛屯折充餉銀捌百柒拾肆兩捌分

以喇唬船民壯充餉銀壹千陸百捌拾捌兩肆錢

嘉興等七縣徵解

以上兵餉通共銀捌萬貳千肆百伍兩叁錢肆分肆

厘壹毫柒絲捌忽貳微貳塵柒渺貳漠伍埃內除本

府徵海寧衛屯糧充餉銀捌百柒拾肆兩捌分另算

外實徵銀捌萬壹千伍百叁拾壹兩貳錢陸分肆厘

壹毫柒絲捌忽貳微貳塵柒渺貳漠伍埃

遇閏加鹽米充餉銀捌百玖拾玖兩壹錢壹分伍毫柒絲捌

嘉興等七縣徵解

存留

布政司拜進

表箋合用箱袱紙劄寫表生員工食共銀壹拾叁兩陸錢壹分陸厘伍毫

嘉興縣徵

解

本府拜進

表箋合用綾函紙劄寫表生員工食共銀壹拾叁兩陸錢又齋

捧委官盤纏銀柒兩伍錢拜賀習儀香燭每年共陸次

本府每次用銀壹錢陸分共銀玖錢陸分嘉興二縣附

府隨班行禮不派外嘉善等五縣每次用銀捌分每年

該銀肆錢捌分共銀貳兩肆錢通共銀貳拾肆兩肆錢

陸分壹厘

嘉興等七縣各徵完解貯辦用綾函紙劄工食舊規每通計銀壹兩玖錢肆分叁厘如加

增通數于備
用銀內動支

官員經費俸廩款項

按院

蔬菜燭炭銀壹百捌拾兩

心紅紙張銀叁百陸拾兩

吏書壹拾陸名每名廩給銀貳拾捌兩捌錢共銀肆百

陸拾兩捌錢 遇閏加銀叁拾捌兩肆錢

門子肆名每名銀壹拾貳兩共銀肆拾捌兩 遇閏加

銀肆兩

傳報舍人肆名每名銀柒兩貳錢共銀貳拾捌兩捌錢

遇閏加銀貳兩肆錢

皂隸壹拾貳名每名銀柒兩貳錢共銀捌拾陸兩肆錢

遇閏加銀柒兩貳錢

舖兵貳名每名銀柒兩貳錢共銀壹拾肆兩肆錢 遇

閏加銀壹兩貳錢以上 俱嘉興縣編

南關

巡欄拾名每名銀叁兩陸錢共銀叁拾陸兩 遇閏加

銀叁兩

舖兵貳名每名銀陸兩共銀壹拾貳兩 遇閏加銀壹兩

以上俱秀
水縣編

北關

巡捕官壹員廩給銀貳拾肆兩 遇閏加銀貳兩

吏書捌名每名銀壹拾貳兩共銀玖拾陸兩 遇閏加

銀捌兩

門子貳名每名銀柒兩貳錢共銀壹拾肆兩肆錢 遇

閏加銀壹兩貳錢以上 俱秀水縣編

左布政使

轎傘扇夫柒名每名銀柒兩貳錢共銀伍拾兩肆錢

遇閏加銀肆兩貳錢 桐鄉縣編

糧道

皂隸壹拾貳名每名銀柒兩貳錢共銀捌拾陸兩肆錢

遇閏加銀柒兩貳錢

轎傘扇夫柒名每名銀柒兩貳錢共銀伍拾兩肆錢

遇閏加銀肆兩貳錢

聽事吏貳名每名銀柒兩貳錢共銀壹拾肆兩肆錢

遇閏加銀壹兩貳錢以上 俱嘉興縣編

布政司經歷

俸銀貳拾玖兩捌分肆厘 遇閏加銀肆兩玖錢玖分玖厘玖毫

薪銀肆拾捌兩俱桐鄉縣編

都事

俸銀貳拾伍兩捌錢玖分陸厘 遇閏加銀參兩柒錢肆分玖厘玖毫

薪銀叁拾陸兩俱桐鄉縣編

理問

俸銀貳拾玖兩捌分肆厘 遇閏加銀肆兩玖錢玖分玖厘玖毫

薪銀肆拾捌兩

書辦壹名銀柒兩貳錢 遇閏加銀陸錢

門子壹名銀柒兩貳錢 遇閏加銀陸錢

皂隸肆名每名銀柒兩貳錢共銀貳拾捌兩捌錢 遇

閏加銀貳兩肆錢

馬夫壹名銀柒兩貳錢 遇閏加銀陸錢以上俱桐鄉縣編

照磨

俸銀貳拾貳兩柒錢捌分 遇閏加銀參兩參錢參分參厘參毫

薪銀貳拾肆兩

書辦壹名銀柒兩貳錢 遇閏加銀陸錢

門子壹名銀柒兩貳錢 遇閏加銀陸錢

皂隸肆名每名銀柒兩貳錢共銀貳拾捌兩捌錢 遇

閏加銀貳兩肆錢

馬夫壹名銀柒兩貳錢 遇閏加銀陸錢以上俱桐鄉縣編

廣濟庫大使

俸銀壹拾玖兩伍錢貳分 遇閏加銀貳兩陸錢貳分陸厘陸毫

薪銀壹拾貳兩

書辦壹名銀柒兩貳錢

陸遇閏加銀

皂隸貳名每名銀柒兩貳錢共銀壹拾肆兩肆錢

閏加銀

壹兩貳錢以上
俱桐鄉縣編

按察司

吏書貳拾名每名厚給銀壹拾貳兩共銀貳百肆拾兩

遇閏加銀

貳拾兩秀水縣壹拾
伍名海鹽縣伍名

門子肆名每名銀柒兩貳錢共銀貳拾捌兩捌錢

閏加銀

貳兩肆錢

快手壹拾貳名每名銀柒兩貳錢共銀捌拾陸兩肆錢

遇閏加銀

柒兩貳錢

禁卒壹拾陸名每名銀柒兩貳錢共銀壹百壹拾伍兩

貳錢

遇閏加銀

玖兩陸錢以上
俱嘉興縣編

驛傳道

俸銀陸拾貳兩肆分肆厘

遇閏加銀

捌兩柒錢肆分玖厘玖毫

薪銀柒拾貳兩

蔬菜燭炭銀伍拾兩

心紅紙張銀伍拾兩

修宅家伙銀伍拾兩

更換桌帟銀伍拾兩

奉文自拾貳年為始家伙銀兩全
裁其修宅桌帟銀裁八存二應共

裁銀捌拾伍兩存銀壹拾伍兩以上俱海鹽縣編

提學道

吏書壹拾陸名每名銀壹拾貳兩共銀壹百玖拾貳兩

遇閏加銀壹拾陸兩

門子肆名每名銀柒兩貳錢共銀貳拾捌兩捌錢 遇

閏加銀貳兩肆錢

轎傘扇夫柒名每名銀柒兩貳錢共銀伍拾兩肆錢

遇閏加銀肆兩貳錢以上俱嘉興縣編

分巡嘉湖道

俸銀陸拾貳兩肆分肆厘 遇閏加銀捌兩柒錢肆分玖厘玖毫

薪銀柒拾貳兩

蔬菜燭炭銀伍拾兩

心紅紙張銀伍拾兩

修宅家伙銀伍拾兩

更換桌幃銀伍拾兩 奉文自拾貳年為始家伙銀兩全裁其修宅桌幃銀裁入存二應共

裁銀捌拾伍兩存銀壹拾伍兩以上俱嘉興縣編

吏書壹拾陸名每名銀壹拾貳兩共銀壹百玖拾貳兩

遇閏加銀壹拾陸兩海鹽縣編

門子肆名每名銀柒兩貳錢共銀貳拾捌兩捌錢 遇

閏加銀貳兩肆錢海鹽縣編

快手壹拾貳名每名銀柒兩貳錢共銀捌拾陸兩肆錢

遇閏加銀米兩貳錢

皂隸壹拾貳名每名銀柒兩貳錢共銀捌拾陸兩肆錢

遇閏加銀米兩貳錢

轎傘扇夫柒名每名銀柒兩貳錢共銀伍拾兩肆錢

遇閏加銀肆兩貳錢

聽事吏貳名每名銀柒兩貳錢共銀壹拾肆兩肆錢

遇閏加銀壹兩貳錢

舖兵貳名每名銀柒兩貳錢共銀壹拾肆兩肆錢

閏加銀壹兩貳錢以上俱嘉善縣編

按察司司獄

俸銀壹拾玖兩伍錢貳分 遇閏加銀貳兩陸錢貳分陸厘陸毫

薪銀壹拾貳兩

書辦壹名銀柒兩貳錢 遇閏加銀陸錢

皂隸貳名每名銀柒兩貳錢共銀壹拾肆兩肆錢 遇

閏加銀壹兩貳錢以上俱嘉興縣編

兩浙運使

俸銀陸拾陸兩玖錢壹分陸厘 遇閏加銀壹拾兩捌錢叁分叁厘

厘叁毫秀平二縣各叁拾叁兩肆錢伍分捌厘

薪銀壹百貳拾兩秀平二縣各陸拾兩

蔬菜燭炭銀肆拾兩 秀平二縣各貳拾兩

心紅紙張銀肆拾兩 秀平二縣各貳拾兩

修宅家伙銀肆拾兩 秀水縣編

更換桌幃銀肆拾兩 平湖縣編奉文自拾貳年為始家伙銀兩全裁其修宅桌幃銀裁八

存二應共裁銀陸拾捌兩存銀壹拾貳兩

門子冬名每名銀柒兩貳錢共銀貳拾壹兩陸錢 秀水縣編

遇閏加銀 壹兩捌錢

皂隸壹拾貳名每名銀柒兩貳錢共銀捌拾陸兩肆錢

桐鄉縣編 遇閏加銀 柒兩貳錢

庫子肆名每名銀柒兩貳錢共銀貳拾捌兩捌錢 秀水縣編

遇閏加銀 貳兩肆錢

快手壹拾貳名每名銀柒兩貳錢共銀捌拾陸兩肆錢

桐鄉縣編 遇閏加銀 柒兩貳錢

聽事吏貳名每名銀柒兩貳錢共銀壹拾肆兩肆錢 秀水縣編

桐鄉縣編 遇閏加銀 壹兩貳錢

舖兵貳名每名銀柒兩貳錢共銀壹拾肆兩肆錢 桐鄉縣編

遇閏加銀 壹兩貳錢

轎傘扇夫柒名每名銀柒兩貳錢共銀伍拾兩肆錢 秀水縣編

秀水縣編 遇閏加銀 肆兩貳錢

松江分司

俸銀伍拾肆兩柒錢叁分陸厘

遇閏加銀捌兩柒錢肆分玖厘

玖毫

薪銀柒拾貳兩

心紅紙張銀貳拾兩

修宅家伙銀貳拾兩

傘扇桌帟銀壹拾兩

奉文自拾貳年為始家伙銀兩全裁其修宅桌帟銀裁八存二應共

裁銀貳拾陸兩存銀肆兩

燭炭銀壹拾兩

以上俱嘉善縣編

嘉興分司

俸銀貳拾玖兩捌分肆厘

遇閏加銀肆兩玖錢玖分玖厘玖毫嘉興

縣編

薪銀肆拾捌兩

嘉善縣編

心紅紙張銀貳拾兩

修宅家伙銀貳拾兩

傘扇桌帟銀壹拾兩

奉文自拾貳年為始家伙銀兩全裁其修宅桌帟銀裁八存二應共

裁銀貳拾陸兩存銀肆兩留用

燭炭銀壹拾兩

以上俱嘉興縣編

書辦肆名每名銀拾兩捌錢共銀肆拾叁兩貳錢遇

閏加銀陸錢叁兩

門子貳名每名銀柒兩貳錢共銀壹拾肆兩肆錢遇

閩加銀壹兩貳錢

快手肆名每名銀柒兩貳錢共銀貳拾捌兩捌錢 遇

閩加銀貳兩肆錢

皂隸拾貳名每名銀柒兩貳錢共銀捌拾陸兩肆錢

遇閩加銀柒兩貳錢

轎傘扇夫柒名每名銀柒兩貳錢共銀伍拾兩肆錢

遇閩加銀肆兩貳錢

聽事吏壹名銀柒兩貳錢 遇閩加銀陸錢

舖兵貳名每名銀柒兩貳錢共銀壹拾肆兩肆錢 遇

閩加銀壹兩貳錢

燈夫貳名每名銀柒兩貳錢共銀壹拾肆兩肆錢 遇

閩加銀壹兩貳錢以上俱秀水縣編

運司知事

俸銀貳拾貳兩柒錢捌分 遇閩加銀參兩參錢參分參厘參毫

薪銀貳拾肆兩俱嘉興縣編

經歷

俸銀貳拾伍兩捌錢玖分陸厘 遇閩加銀參兩柒錢肆分玖厘

玖毫

薪銀叁拾陸兩海鹽縣編

本府知府

俸銀陸拾貳兩肆分肆厘 遇閏加銀捌兩柒錢肆分玖厘玖毫

薪銀柒拾貳兩

心紅紙張油燭銀伍拾兩

修宅家伙銀伍拾兩

桌幃傘扇銀貳拾兩 奉文自拾貳年為始家伙銀兩全裁其修宅桌幃銀裁入存二共裁

銀陸拾壹兩存銀玖兩以上俱嘉興縣編

吏陸名書辦壹拾捌名每名銀拾兩捌錢共銀貳百伍

拾玖兩貳錢 順治玖年肆月內會議每名工食陸兩共裁銀壹百壹拾伍兩貳錢解部

遇閏加銀 貳拾壹兩陸錢又裁銀玖兩陸錢解部

門子貳名每名銀柒兩貳錢共銀壹拾肆兩肆錢 順治玖年

肆月內會議每名工食陸兩共裁銀貳兩肆錢解部 遇閏加銀 壹兩貳錢又裁銀貳錢解部

馬快拾名每名銀壹拾捌兩共銀壹百捌拾兩 順治玖年肆月

內會議每名工食陸兩共裁銀壹拾貳兩解部草料銀不裁其銀陸路備馬水鄉打造巡船以司緝探俱于本府額徵 遇閏加銀 壹拾伍兩又裁銀壹兩貳錢解部

步快壹拾陸名每名銀柒兩貳錢共銀壹百壹拾伍兩

肆月內會議每名工食陸兩共裁銀壹拾玖兩貳錢解部本府課鈔銀內支給 肆名秀水縣 遇閏加銀 玖兩陸錢又裁銀壹拾貳兩

皂隸壹拾陸名每名銀柒兩貳錢共銀壹百壹拾伍兩

順治玖年肆月內會議每名工食陸兩共裁銀壹拾玖兩貳錢解部 遇閏加銀

玖兩陸錢又裁銀
壹兩陸錢解部

燈夫肆名每名銀柒兩貳錢共銀貳拾捌兩捌錢順治玖年

肆月內會議每名工食陸兩共裁銀肆兩捌錢解部遇閏加銀貳兩肆錢裁銀肆錢解部

轎傘扇夫柒名每名銀柒兩貳錢共銀伍拾兩肆錢順治

玖年肆月內會議每名工食陸兩共裁銀捌兩肆錢解部遇閏加銀肆兩貳錢又裁銀柒錢解部

部

禁卒拾貳名每名銀柒兩貳錢共銀捌拾陸兩肆錢順治

玖年肆月內會議每名工食陸兩共裁銀壹拾肆兩肆錢解部遇閏加銀柒兩貳錢又裁銀壹兩貳錢解部

銀壹兩貳錢解部

庫書壹名銀壹拾貳兩順治玖年肆月內會議每名工食陸兩共裁銀陸兩解部遇

閏加銀壹兩又裁銀伍錢解部

庫子肆名每名銀柒兩貳錢共銀貳拾捌兩捌錢順治玖年

肆月內會議每名工食陸兩共裁銀肆兩捌錢解部遇閏加銀貳兩肆錢裁銀肆錢解部

倉書壹名銀壹拾貳兩順治玖年肆月內會議每名工食陸兩共裁銀陸兩解部遇

閏加銀壹兩又裁銀伍錢解部

斗級陸名每名銀柒兩貳錢共銀肆拾叁兩貳錢順治玖年

肆月內會議每名工食陸兩共裁銀柒兩貳錢解部遇閏加銀叁兩陸錢又裁銀陸錢解部

部以上俱秀水縣編

修倉備辦刑具銀貳拾兩本府額徵課鈔銀內支給米兩伍分陸厘伍毫玖絲本府

鹽鈔銀貳兩壹錢壹分貳厘柒絲伍忽肆微貳塵捌渺陸漠秀水縣補支銀壹拾兩捌錢叁分壹厘

參毫參絲肆忽伍
微米塵壹渺肆漠

同知

俸銀肆拾貳兩伍錢伍分陸厘 遇閏加銀 陸兩陸錢陸分陸厘

陸毫

薪銀肆拾捌兩

心紅紙張銀貳拾兩

修宅家伙銀壹拾兩

桌幃傘扇銀壹拾兩 奉文自拾貳年為始家伙銀兩全裁其修宅桌幃銀裁八存二應共

裁銀壹拾柒兩存銀參兩

吏貳名書辦肆名每名銀壹拾兩捌錢共銀陸拾肆兩

吏捌錢 順治玖年肆月內會議每名工食陸兩共裁銀貳拾捌兩捌錢解部 遇閏加銀

伍兩肆錢又裁銀貳兩肆錢解部

門子貳名每名銀柒兩貳錢共銀壹拾肆兩肆錢 順治玖年

肆月內會議每名工食陸兩共裁銀貳兩肆錢解部 遇閏加銀 壹兩貳錢裁銀貳錢解部

步快捌名每名銀柒兩貳錢共銀伍拾柒兩陸錢 順治玖年

肆月內會議每名工食陸兩共裁銀玖兩陸錢解部 遇閏加銀 肆兩捌錢裁銀捌錢解部

皂隸壹拾貳名每名銀柒兩貳錢共銀捌拾陸兩肆錢

順治玖年肆月內會議每名工食陸兩共裁銀壹拾肆兩肆錢解部 遇閏加銀 柒兩貳錢

又裁銀壹兩貳錢解部

燈夫貳名每名銀柒兩貳錢共銀壹拾肆兩肆錢 順治玖年

肆月內會議每名工食陸兩共裁銀貳兩肆錢解部遇閏加銀壹兩貳錢裁

轎傘扇夫柴名每名銀柒兩貳錢共銀伍拾兩肆錢

政年肆月內會議每名工食陸兩共裁銀捌兩肆錢解部遇閏加銀肆兩貳錢

錢解部以上俱嘉興縣編

通判

俸銀叁拾伍兩肆錢陸分遇閏加銀肆兩玖錢玖分玖厘玖毫

薪銀肆拾捌兩

心紅紙張銀貳拾兩

修宅家伙銀壹拾兩

桌幃傘扇銀壹拾兩奉文自拾貳年為始家伙銀兩全裁其修宅桌幃銀裁入存二應共

裁銀壹拾柒兩存銀叁兩

吏貳名書辦肆名每名銀壹拾兩捌錢共銀陸拾肆兩

捌錢順治玖年肆月內會議每名工食陸兩共裁銀貳拾捌兩捌錢解部遇閏加銀

伍兩肆錢又裁銀貳兩肆錢解部

門子貳名每名銀柒兩貳錢共銀壹拾肆兩肆錢

肆月內會議每名工食陸兩共裁銀貳兩肆錢解部遇閏加銀壹兩貳錢又裁銀貳錢解

部

步快捌名每名銀柒兩貳錢共銀伍拾柒兩陸錢

肆月內會議每名工食陸兩共裁銀玖兩陸錢解部遇閏加銀肆兩捌錢又裁銀捌錢解

部

皂隸壹拾貳名每名銀柒兩貳錢共銀捌拾陸兩肆錢

順治玖年肆月內會議每名工食陸兩共裁銀壹拾肆兩肆錢解部遇閏加銀柒兩貳錢

又裁銀壹兩貳錢解部

燈夫貳名每名銀柒兩貳錢共銀壹拾肆兩肆錢

肆月內會議每名工食陸兩共裁銀貳兩肆錢解部遇閏加銀壹兩貳錢

轎傘扇夫柒名每名銀柒兩貳錢共銀伍拾兩肆錢

玖年肆月內會議每名工食陸兩共裁銀捌兩肆錢解部遇閏加銀肆兩貳錢

錢解部以上平湖縣編

推官

俸銀貳拾柒兩肆錢玖分 遇閏加銀叁兩柒錢肆分玖厘玖毫

薪銀叁拾陸兩

心紅紙張銀貳拾兩

修宅家伙銀壹拾兩

桌幃傘扇銀壹拾兩 奉文自拾貳年為始家伙銀兩全裁其修宅桌幃銀數入存二應共

裁銀壹拾柒兩存銀叁兩

吏貳名書辦陸名每名銀壹拾兩捌錢共銀捌拾陸兩

肆錢 順治玖年肆月內會議每名工食陸兩共裁銀叁拾捌兩肆錢解部遇閏加銀

米兩貳錢又裁銀叁兩貳錢解部

門子貳名每名銀柒兩貳錢共銀壹拾肆兩肆錢

肆月內會議每名工食陸兩共裁銀貳兩肆錢解部遇閏加銀壹兩貳錢

步快捌名每名銀柒兩貳錢共銀伍拾柒兩陸錢順治

肆月內會議每名工食陸兩共裁銀玖兩陸錢解部遇閏加銀肆兩捌錢又裁銀捌錢解部

皂隸壹拾貳名每名銀柒兩貳錢共銀捌拾陸兩肆錢

順治玖年肆月內會議每名工食陸兩共裁銀壹拾肆兩肆錢解部遇閏加銀柒兩貳錢又裁銀壹兩貳錢解部

燈夫貳名每名銀柒兩貳錢共銀壹拾肆兩肆錢順治

肆月內會議每名工食陸兩共裁銀貳兩肆錢解部遇閏加銀壹兩貳錢又裁銀貳錢解部

轎傘扇夫柒名每名銀柒兩貳錢共銀伍拾兩肆錢順治

玖年肆月內會議每名工食陸兩共裁銀捌兩肆錢解部遇閏加銀肆兩貳錢又裁銀柒錢解部以上俱崇德縣編

經歷

俸銀貳拾肆兩貳錢貳厘 遇閏加銀叁兩叁錢叁分叁厘叁毫

薪銀貳拾肆兩

書辦壹名銀柒兩貳錢順治玖年肆月內會議每名工食陸兩共裁銀壹兩貳錢解部

遇閏加銀陸錢又裁銀壹錢解部

門子壹名銀柒兩貳錢順治玖年肆月內會議每名工食陸兩共裁銀壹兩貳錢解部

遇閏加銀陸錢又裁銀壹錢解部

皂隸肆名每名銀柒兩貳錢共銀貳拾捌兩捌錢順治

肆月內會議每名工食陸
兩共裁銀肆兩捌錢解部
遇閏加銀貳兩肆錢又
裁銀肆錢解部

馬夫壹名銀柒兩貳錢
順治玖年肆月內會議每名工食陸兩裁銀壹兩貳錢解部

遇閏加銀陸錢又裁銀壹錢解部以上俱崇德縣編

照磨

俸銀壹拾玖兩伍錢貳分
遇閏加銀貳兩陸錢貳分陸厘陸毫

薪銀壹拾貳兩

書辦壹名銀柒兩貳錢
順治玖年肆月內會議每名工食陸兩裁銀壹兩貳錢解部

遇閏加銀陸錢又裁銀壹錢解部

門子壹名銀柒兩貳錢
順治玖年肆月內會議每名工食陸兩裁銀壹兩貳錢解部

遇閏加銀陸錢又裁銀壹錢解部

皂隸肆名每名銀柒兩貳錢共銀貳拾捌兩捌錢
順治玖年肆月內會議每名工食陸兩共裁銀肆兩捌錢解部

遇閏加銀貳兩肆錢又裁銀肆錢解部

馬夫壹名銀柒兩貳錢
順治玖年肆月內會議每名工食陸兩裁銀壹兩貳錢解部

遇閏加銀陸錢又裁銀壹錢解部以上俱秀水縣編

司獄司司獄

俸銀壹拾玖兩伍錢貳分
遇閏加銀貳兩陸錢貳分陸厘陸毫

薪銀壹拾貳兩

書辦壹名銀柒兩貳錢
順治玖年肆月內會議每名工食陸兩裁銀壹兩貳錢解部

書通府

三

遇閏加銀 陸錢又裁銀壹錢解部

皂隸貳名每名銀柒兩貳錢共銀壹拾肆兩肆錢 順治

肆月內會議每名工食陸兩共裁銀貳兩肆錢解部 遇閏加銀 壹兩貳錢文 裁銀貳錢解部 崇德縣編

本府儒學教授

俸銀壹拾玖兩伍錢貳分 遇閏加銀 貳兩陸錢貳分陸厘陸毫

薪銀壹拾貳兩

訓導貳員

俸銀每員壹拾玖兩伍錢貳分共銀叁拾玖兩肆分

遇閏加銀 伍兩貳錢伍分叁厘貳毫

薪銀每員壹拾貳兩共銀貳拾肆兩

齋夫陸名每名銀壹拾貳兩共銀柒拾貳兩 遇閏加

銀陸兩

膳夫壹拾陸名每名銀壹拾兩共銀壹百陸拾兩 內捌拾兩

廩生支領捌拾兩解部充餉 遇閏加銀 壹拾叁兩叁錢叁分叁厘叁毫又裁銀陸兩陸錢陸分陸厘貳毫伍絲解部

門子伍名內掌教叁名分教貳名每名銀柒兩貳錢共

銀叁拾陸兩 遇閏加銀 叁兩

學書壹名銀柒兩貳錢 遇閏加銀 陸錢

喂馬草料銀每員壹拾貳兩共銀叁拾陸兩 以上俱嘉善縣編

廩生肆拾名每名廩糧壹拾貳石每石該銀捌錢共銀

參百捌拾肆兩 嘉興縣編

稅課司大使

俸銀壹拾玖兩伍錢貳分 遇閏加銀 貳兩陸錢貳分陸厘陸毫

薪銀壹拾貳兩

書辦壹名銀柒兩貳錢 順治玖年肆月內會議每名工食陸兩裁銀壹兩貳錢解部

遇閏加銀 陸錢又裁銀壹錢解部

皂隸貳名每名銀柒兩貳錢共銀壹拾肆兩肆錢 順治玖年

肆月內會議每名工食陸兩共裁銀貳兩肆錢解部 遇閏加銀 壹兩貳錢又裁銀貳錢解部 秀水縣編

嘉興倉大使

俸銀壹拾玖兩伍錢貳分 遇閏加銀 貳兩陸錢貳分陸厘陸毫

薪銀壹拾貳兩

書辦壹名銀柒兩貳錢 順治玖年肆月內會議每名工食陸兩裁銀壹兩貳錢解部

遇閏加銀 陸錢又裁銀壹錢解部

皂隸貳名每名銀柒兩貳錢共銀壹拾肆兩肆錢 順治玖年

肆月內會議每名工食陸兩共裁銀貳兩肆錢解部 遇閏加銀 壹兩貳錢又裁銀貳錢解部 嘉興縣編

織染局大使

俸銀壹拾玖兩伍錢貳分 遇閏加銀 貳兩陸錢貳分陸厘陸毫

嘉興府

三

薪銀壹拾貳兩

書辦壹名銀柒兩貳錢

順治玖年肆月內會議每名工食陸兩裁銀壹兩貳錢解部

遇閏加銀

陸錢又裁銀壹錢解部

皂隸貳名每名銀柒兩貳錢共銀壹拾肆兩肆錢

順治玖年

肆月內會議每名工食陸兩裁銀貳兩肆錢解部

遇閏加銀

壹兩貳錢又裁銀貳錢解部

部以上俱秀水縣編

西水驛驛丞

俸銀壹拾玖兩伍錢貳分

遇閏加銀

貳兩陸錢貳分陸厘陸毫

薪銀壹拾貳兩

書辦壹名銀柒兩貳錢

詳定于驛傳銀內撥給順治玖年肆月內會議每名工食陸兩

裁銀壹兩貳錢解部

遇閏加銀

陸錢又裁銀壹錢解部

皂隸貳名每名銀柒兩貳錢共銀壹拾肆兩肆錢

詳定于驛

傳銀內撥給順治玖年肆月內會議每名工食陸兩共裁銀貳兩肆錢解部

遇閏加銀

壹兩貳錢又裁銀貳錢解部以上俱嘉興縣編

嘉興鹽倉批驗所大使

俸銀壹拾玖兩伍錢貳分

遇閏加銀

貳兩陸錢貳分陸厘陸毫

薪銀壹拾貳兩

書辦壹名銀柒兩貳錢

順治玖年肆月內會議每名工食陸兩裁銀壹兩貳錢解部

遇閏加銀

陸錢又裁銀壹錢解部

皂隸貳名每名銀柒兩貳錢共銀壹拾肆兩肆錢

順治玖年

肆月內會議每名工食陸兩共裁銀貳兩肆錢解部
遇閏加銀壹兩貳錢又裁銀貳錢解部
部以上俱
秀水縣編

蘆漕橫浦二場大使貳員

俸銀每員壹拾玖兩伍錢貳分共銀叁拾玖兩肆分

遇閏加銀伍兩貳錢伍分叁厘貳毫

薪銀每員壹拾貳兩共銀貳拾肆兩

書辦貳名每名銀柒兩貳錢共銀壹拾肆兩肆錢
順治玖年

肆月內會議每名工食陸兩共裁銀貳兩肆錢解部
遇閏加銀壹兩貳錢又裁銀貳錢解部

皂隸肆名每名銀柒兩貳錢共銀貳拾捌兩肆錢
順治玖年

肆月內會議每名工食陸兩共裁銀肆兩捌錢解部
遇閏加銀貳兩肆錢又裁銀肆錢解部以上俱秀水縣編

河泊所大使

俸銀壹拾玖兩伍錢貳分
遇閏加銀貳兩陸錢貳分陸厘陸毫

薪銀壹拾貳兩

書辦壹名銀柒兩貳錢
順治玖年肆月內會議每名工食陸兩共裁銀壹兩貳錢解部

遇閏加銀陸錢又裁銀壹錢解部

皂隸貳名每名銀柒兩貳錢共銀壹拾肆兩肆錢
順治玖年

肆月內會議每名工食陸兩共裁銀貳兩肆錢解部
遇閏加銀壹兩貳錢又裁銀貳錢解部

部以上俱
秀水縣編

嘉興等七縣知縣柒員

俸銀每員貳拾柒兩肆錢玖分共銀壹百玖拾貳兩肆

錢叁分 遇閏加銀 貳拾陸兩貳錢肆分玖厘叁毫

薪銀每員叁拾陸兩共銀貳百伍拾貳兩

心紅紙張油燭每員銀叁拾兩共銀貳百壹拾兩

修宅家伙每員銀貳拾兩共銀壹百肆拾兩 順治玖年肆月內會

議裁扣解部

迎送上司傘扇銀壹拾兩共銀柒拾兩 順治拾貳年會

共裁銀伍拾陸兩解部存銀壹拾肆兩留用

吏書捌拾肆名每名銀壹拾兩捌錢共銀玖百柒兩貳

錢 順治玖年肆月內會議每名工食陸兩共裁銀肆百叁兩貳錢解部嘉興等七縣各壹拾貳名

遇閏加銀 柒拾伍兩陸錢又裁銀叁拾叁兩陸錢解部

門子壹拾肆名每名銀柒兩貳錢共銀壹百兩捌錢 順治

玖年肆月內會議每名工食陸兩共裁銀壹拾陸兩捌錢解部嘉興等七縣各貳名 遇閏加

銀捌兩肆錢又裁銀壹兩肆錢解部

皂隸壹百壹拾貳名每名銀柒兩貳錢共銀捌百陸兩

肆錢 順治玖年肆月內會議每名工食陸兩共裁銀壹百叁拾肆兩肆錢嘉興等七縣各壹拾

陸名 遇閏加銀 陸拾柒兩貳錢又裁銀壹拾壹兩貳錢解部

馬快伍拾陸名每名銀壹拾捌兩共銀壹千捌兩 順治玖年

肆月內會議每名工食陸兩共裁銀陸拾柒兩貳錢解部草料銀不裁其銀陸路備馬製械水鄉打

民壯叁百伍拾名每名銀柒兩貳錢共銀貳千伍百貳

興等七縣各捌名 遇閏加銀 捌拾肆兩又裁銀伍兩陸錢解部

又共拾兩

順治玖年會議每名工食陸兩共裁銀肆百貳拾兩

遇閏加銀

貳百壹拾兩又

裁銀參拾伍兩解部

燈夫貳拾捌名每名銀柒兩貳錢共銀貳百壹兩陸錢

順治玖年肆月內會議每名工食陸兩共裁銀參拾參兩陸錢解部嘉興等七縣各肆名

遇閏

加銀壹拾陸兩捌錢又裁銀貳兩捌錢解部

看監禁卒伍拾陸名每名銀柒兩貳錢共銀肆百參兩

順治玖年肆月內會議每名工食陸兩共裁銀陸拾柒兩貳錢解部嘉興等七縣各捌名

遇閏加銀參拾參兩陸錢又裁銀伍兩陸錢解部

修理倉監銀壹百肆拾兩

嘉興等七縣各貳拾兩

轎傘扇夫肆拾玖名每名銀柒兩貳錢共銀參百伍拾

貳兩捌錢

順治玖年肆月內會議每名工食陸兩共裁銀伍拾捌兩捌錢解部嘉興等七

縣各米名遇閏加銀貳拾玖兩肆錢又裁銀肆兩玖錢解部

庫書柒名每名銀壹拾貳兩共銀捌拾肆兩

順治玖年肆月內會

議每名工食陸兩共裁銀肆拾貳兩解部嘉興等七縣各壹名

遇閏加銀

柒兩又裁銀參

兩伍錢解部

倉書柒名每名銀壹拾貳兩共銀捌拾肆兩

順治玖年肆月內會

議每名工食陸兩共裁銀肆拾貳兩解部嘉興等七縣各壹名

遇閏加銀

柒兩又裁銀參

兩伍錢解部

庫子貳拾捌名每名銀柒兩貳錢共銀貳百壹兩陸錢

順治玖年肆月內會議每名工食陸兩共裁銀參拾參兩陸錢解部嘉興等七縣各肆名

遇閏

加銀 壹拾陸兩捌錢又裁
銀貳兩捌錢解部

斗級貳拾捌名每名銀柒兩貳錢共銀貳百壹兩陸錢

順治玖年肆月內會議每名工食陸兩共裁
銀參拾參兩陸錢解部嘉興等七縣各肆名
遇閏
加銀 壹拾陸兩捌錢又裁
銀貳兩捌錢解部

縣丞柒員

俸銀每員貳拾肆兩參錢貳厘共銀壹百柒拾兩壹錢

壹分肆厘 遇閏加銀 貳拾參兩參錢
叁分叁厘壹毫

薪銀每員貳拾肆兩共銀壹百陸拾捌兩

書辦柒名每名銀柒兩貳錢共銀伍拾兩肆錢 順治玖
年肆月

內會議每名工食陸兩共裁銀捌
兩肆錢解部嘉興等七縣各壹名
遇閏加銀 肆兩
貳錢

又裁銀柒
錢解部

門子柒名每名銀柒兩貳錢共銀伍拾兩肆錢 順治玖
年肆月

內會議每名工食陸兩共裁銀捌
兩肆錢解部嘉興等七縣各壹名
遇閏加銀 肆兩
貳錢
又裁銀柒
錢解部

皂隸貳拾捌名每名銀柒兩貳錢共銀貳百壹兩陸錢

順治玖年肆月內會議每名工食陸兩共裁
銀參拾參兩陸錢解部嘉興等七縣各肆名
遇閏
加銀 壹拾陸兩捌錢又裁
銀貳兩捌錢解部

馬夫柒名每名銀柒兩貳錢共銀伍拾兩肆錢 順治玖
年肆月

內會議每名工食陸兩共裁銀捌
兩肆錢解部嘉興等七縣各壹名
遇閏加銀 肆兩
貳錢
又裁銀柒
錢解部

主簿米員

俸銀每員貳拾壹兩壹錢壹分肆厘共銀壹百肆拾柒

兩柒錢玖分捌厘 遇閏加銀 壹拾玖兩叁錢壹分伍厘捌毫

薪銀每員壹拾貳兩共銀捌拾肆兩

書辦米名每名銀柒兩貳錢共銀伍拾兩肆錢 順治玖年肆月

內會議每名工食陸兩共裁銀捌兩肆錢解部嘉興等七縣各壹名 遇閏加銀 肆兩貳錢

又裁銀柒錢解部

門子米名每名銀柒兩貳錢共銀伍拾兩肆錢 順治玖年肆月

內會議每名工食陸兩共裁銀捌兩肆錢解部嘉興等七縣各壹名 遇閏加銀 肆兩貳錢

又裁銀柒錢解部

皂隸貳拾捌名每名銀柒兩貳錢共銀貳百壹兩陸錢

順治玖年肆月內會議每名工食陸兩共裁銀叁拾叁兩陸錢解部嘉興等七縣各肆名 遇閏

加銀 壹拾陸兩捌錢又裁銀貳兩捌錢解部

馬夫米名每名銀柒兩貳錢共銀伍拾兩肆錢 順治玖年肆月

內會議每名工食陸兩共裁銀捌兩肆錢解部嘉興等七縣各壹名 遇閏加銀 肆兩貳錢

又裁銀柒錢解部

典史米員

俸銀每員壹拾玖兩伍錢貳分共銀壹百叁拾陸兩陸

錢肆分 遇閏加銀 壹拾捌兩叁錢捌分陸厘貳毫

薪銀每員壹拾貳兩共銀捌拾肆兩

書辦米名每名銀米兩貳錢共銀伍拾兩肆錢順治玖年肆月

內會議每名工食陸兩共裁銀捌兩肆錢解部嘉興等七縣各壹名遇閏加銀肆兩貳錢

又裁銀米錢解部

門子米名每名銀米兩貳錢共銀伍拾兩肆錢順治玖年肆月

內會議每名工食陸兩共裁銀捌兩肆錢解部嘉興等七縣各壹名遇閏加銀肆兩貳錢

又裁銀米錢解部

皂隸貳拾捌名每名銀米兩貳錢共銀貳百壹兩陸錢

順治玖年肆月內會議每名工食陸兩共裁銀叁拾叁兩陸錢解部嘉興等七縣各肆名遇閏

加銀壹拾陸兩捌錢共裁銀貳兩捌錢解部

馬夫米名每名銀米兩貳錢共銀伍拾兩肆錢順治玖年肆月

內會議每名工食陸兩共裁銀捌兩肆錢解部嘉興等七縣各壹名遇閏加銀肆兩貳錢

又裁銀米錢解部

儒學教諭米員

俸銀每員壹拾玖兩伍錢貳分共銀壹百叁拾陸兩陸

錢肆分 遇閏加銀壹拾捌兩叁錢捌分陸厘貳毫

薪銀每員壹拾貳兩共銀捌拾肆兩

訓導米員

俸銀每員壹拾玖兩伍錢貳分共銀壹百叁拾陸兩陸

錢肆分 遇閏加銀壹拾捌兩叁錢捌分陸厘貳毫

薪銀每員壹拾貳兩共銀捌拾肆兩

齋夫肆拾貳名每名銀壹拾貳兩共銀伍百肆兩嘉興等七

縣各遇閏加銀肆拾
陸名貳兩

膳夫伍拾陸名每名銀壹拾兩共銀伍百陸拾兩內貳

拾兩廩生支領貳百捌拾兩解遇閏加銀肆拾陸
部充餉嘉興等七縣各捌名兩陸錢

陸分陸厘陸毫內又裁銀貳拾
參兩參錢參分參厘參毫解部

門子叁拾伍名每名銀柒兩貳錢共銀貳百伍拾貳兩

嘉興等七遇閏加銀貳拾
縣各伍名壹兩

學書柒名每名銀柒兩貳錢共銀伍拾兩肆錢嘉興等

壹遇閏加銀肆兩
貳錢

學官壹拾肆員每員喂馬草料銀壹拾貳兩共銀壹百

陸拾捌兩嘉興等七縣
各貳拾肆兩

廩生壹百肆拾名每名廩糧壹拾貳石共銀壹千叁百

肆拾肆兩嘉興等
七縣編

廣儲倉常積一倉常積二倉大使共參員

俸銀每員壹拾玖兩伍錢貳分共銀伍拾捌兩伍錢陸

分海鹽縣貳員米兩捌錢柒遇閏加銀分玖厘捌毫

薪銀叁拾陸兩

書辦叁名每名銀柒兩貳錢共銀貳拾壹兩陸錢順治

肆月內會議每名工食陸兩共裁銀叁遇閏加銀

兩陸錢解部海鹽縣貳名平湖縣壹名
壹兩捌錢又裁銀叁錢解部

皂隸陸名每名銀柒兩貳錢共銀肆拾叁兩貳錢順治玖年

肆月內會議每名工食陸兩共裁銀柒兩貳錢解部海鹽縣肆名平湖縣貳名遇閏加銀

杉青閘王江涇乍浦鎮白沙灣皂林五巡司巡檢伍員

俸銀每員壹拾玖兩伍錢貳分共銀玖拾柒兩陸錢

遇閏加銀壹拾叁兩壹錢叁分叁厘

薪銀每員壹拾貳兩共銀陸拾兩秀平二縣各貳員桐鄉縣壹員

書辦伍名每名銀柒兩貳錢共銀叁拾陸兩順治玖年肆月內會議

每名工食陸兩共裁銀陸兩解部秀平二縣各貳名桐鄉縣壹名遇閏加銀叁兩貳錢伍錢解部

皂隸拾名每名銀柒兩貳錢共銀柒拾貳兩順治玖年肆月內會議

每名工食陸兩共裁銀壹拾貳兩解部遇閏加銀陸兩又裁銀壹兩解部

海沙鮑郎二場大使貳員

俸銀每員壹拾玖兩伍錢貳分共銀叁拾玖兩肆分

遇閏加銀伍兩貳錢伍分叁厘貳毫

薪銀每員壹拾貳兩共銀貳拾肆兩

書辦貳名每名銀柒兩貳錢共銀壹拾肆兩肆錢順治玖年

肆月內會議每名工食陸兩共裁銀貳兩肆錢解部遇閏加銀壹兩貳錢又裁銀貳錢解部

皂隸肆名每名銀柒兩貳錢共銀貳拾捌兩捌錢順治玖年

肆月內會議每名工食陸兩共裁銀肆兩捌錢解部遇閏加銀貳兩肆錢又裁銀肆錢解部以上俱海鹽縣編

皂林驛驛丞

俸銀壹拾玖兩伍錢貳分遇閏加銀貳兩陸錢貳分陸厘陸毫

薪銀壹拾貳兩

書辦壹名銀柒兩貳錢詳定于驛傳銀內撥給順治玖年肆月內會議每名工食陸兩

裁銀壹兩貳錢解部遇閏加銀陸錢又裁銀壹錢解部

皂隸貳名每名銀柒兩貳錢共銀壹拾肆兩肆錢詳定于驛

傳銀內撥給順治玖年肆月會議每名工食陸兩共裁銀貳兩肆錢解部遇閏加銀壹兩貳錢又裁銀貳錢解部以上俱崇德縣編

以上官役俸廩共銀貳萬貳千柒百玖拾伍兩肆

錢柒分捌厘內除本府市鈔銀貳百壹拾柒兩玖

錢陸分捌厘陸毫陸絲伍忽肆微貳塵捌渺陸漠

又西水皂林二驛役銀肆拾叁兩貳錢在于驛站

銀內扣抵又各縣外賦課鈔銀柒百貳拾叁兩叁

錢伍分壹厘貳毫壹絲捌忽抵給外實派銀貳萬

壹千捌百壹拾兩玖錢伍分捌厘壹毫壹絲陸忽

驛站 伍微柒塵壹渺肆漠

驛站

本府驛站銀捌千伍百伍拾捌兩肆錢玖厘陸毫內支給西水驛并

遮運所銀米千叁百玖兩伍錢伍分柒厘陸毫
免林驛銀壹千貳百肆拾捌兩捌錢伍分貳厘其二驛驛丞員下書皂各叁名共工食銀肆拾叁兩貳錢俱于內支給嘉秀等縣徵完解府聽給各驛

袍船水手銀壹百貳拾捌兩船頭稍水幫駕居民肆拾名每

名柒兩貳錢該銀貳百捌拾捌兩共銀肆百壹拾陸兩

遇閏加銀貳拾肆兩嘉秀海桐肆縣編解司給發

供應上司并過往官員府送下程銀肆百壹拾叁兩貳錢捌

分嘉秀二縣辦送油燭柴炭銀壹百肆拾肆兩嘉善等

五縣自送下程油燭柴炭銀貳百捌拾壹兩貳錢通共

銀捌百叁拾捌兩肆錢捌分府銀嘉秀二縣徵辦各縣

自行支用

上司經臨并公幹官員合用心紅紙劄油燭柴炭門皂米菜

銀肆拾兩嘉秀崇三縣徵用

上司經臨并過往公幹官員合用門皂銀伍百柒拾陸兩嘉秀

善海四縣徵解

人夫銀捌千貳拾伍兩叁錢 遇閏加銀陸百陸拾捌兩內

嘉興縣銀壹千伍百玖拾陸兩 秀水縣銀壹千伍百肆拾肆兩壹錢 嘉善縣協濟嘉興縣銀貳百捌拾捌

兩存縣支給銀貳百捌拾捌兩 海鹽縣協濟崇德縣銀肆百捌拾陸兩存縣支給銀貳百捌拾捌兩 平湖

縣協濟秀水縣銀貳百伍拾貳兩存縣支給銀貳百壹拾陸兩 崇德縣銀貳千陸百柒拾捌兩肆錢外 桐

鄉縣協濟崇德縣夫銀貳百伍拾兩貳錢馬銀玖兩存縣支給銀壹百貳拾玖兩陸錢

本府屬及外府屬夫馬協濟銀壹千叁百捌拾肆兩壹

錢內 協濟嘉興縣得嘉善縣銀肆拾伍兩 烏程縣銀
玖拾壹兩陸錢 安吉州銀肆拾陸兩壹錢陸分

定海縣銀伍拾壹兩肆錢 東陽縣銀捌拾兩捌錢
義烏縣銀壹百兩 協濟秀水縣得海鹽縣銀貳拾

捌兩捌錢 平湖縣銀壹拾捌兩 孝豐縣銀陸拾陸
兩 定海縣銀肆拾捌兩捌錢貳分 象山縣銀玖拾

伍兩貳錢 仙居縣銀壹百肆拾玖兩伍錢 協濟崇
德縣得德清縣銀伍百肆兩 定海縣銀壹拾壹兩陸

錢貳分 平陽縣銀壹拾陸兩 龍
泉縣銀叁拾壹兩貳錢俱加閏

雇馬銀叁百伍拾貳兩捌錢 遇閏加銀 貳拾玖兩 嘉興縣
兩 秀水縣玖拾兩 嘉善縣肆拾伍兩 協濟嘉興縣

湖縣壹拾捌兩 協濟秀水縣人夫 崇德縣叁
拾陸兩 桐鄉縣協濟崇德縣銀貳拾柒兩

雇船銀伍百兩內 嘉興縣銀壹百貳拾兩 秀水縣銀壹百
貳拾兩 嘉善縣銀叁拾兩 海鹽縣銀

叁拾兩 平湖縣銀叁拾兩 崇德縣
銀壹百肆拾兩 桐鄉縣銀叁拾兩

布政司藩字號座船水手銀柒兩貳錢 遇閏加銀 陸錢嘉
嘉湖兵巡道看船夫壹名銀柒兩貳錢 遇閏加銀 陸錢秀

以上驛站共銀壹萬玖千叁百貳拾壹兩叁錢捌分
玖厘陸毫

祭祀賓興

本府祭祀

文廟釋奠二祭共銀捌拾兩

啓聖公祠二祭共銀拾貳兩

社稷山川壇各二祭共銀肆拾兩

鄉賢名宦祠各二祭共銀拾陸兩

郡厲壇三祭共銀貳拾肆兩

陸宣公祠龍王廟各二祭共銀壹拾兩貳錢捌分

土地祠二祭銀肆兩伍錢以上祭祀銀兩
嘉興二縣徵解

文廟香燭銀叁兩陸錢嘉興
縣編

迎春芒神土牛春酒等銀捌兩嘉興二
縣編

各縣祭祀

文廟釋奠二祭銀叁百肆拾兩嘉興等
七縣編

啓聖公祠二祭銀捌拾肆兩嘉興等
七縣編

社稷山川壇各二祭共銀壹百陸拾兩善海平崇
桐五縣編

邑厲壇三祭共銀壹百貳拾兩善海平崇
桐五縣編

鄉賢名宦祠二祭共銀肆拾兩善海平崇
桐五縣編

土地祠二祭共銀叁拾壹兩伍錢嘉興等
七縣編

宗將軍并龍王廟二祭共銀玖兩捌錢壹分柒厘平崇二
縣編

霜降祭旗一祭銀捌兩陸錢伍分伍厘平崇二
縣編

英烈有功指揮馬呈圖姚弘藩朝來煉二祭共銀壹拾叁兩

伍錢海鹽
縣編

海神廟楊公祠共四祭銀貳拾貳兩叁錢貳分海鹽
縣編

文廟香燭銀壹拾壹兩貳錢嘉興等
七縣編

迎春芒神土牛春酒等銀貳拾柒兩嘉興等
七縣編

曆日紙料銀壹百捌拾兩玖錢叁分肆厘叁毫肆絲叁忽肆

徵遇閏加銀貳兩陸錢肆分陸厘肆毫

門神桃符銀壹拾伍兩伍錢嘉興等七縣徵

鄉飲酒禮二次府銀叁拾兩嘉興等七縣徵縣銀柒拾伍兩善海平崇相五

縣自行徵用

提學道歲考合用心紅紙劄油燭柴炭吏書廩糧門皂米菜

銀柒兩伍錢嘉興等七縣徵貯聽用

歲考生員試卷果餅激賞花紅紙劄筆墨并童生果餅進學

花紅府學銀肆拾陸兩叁錢捌分嘉興等七縣學銀叁

百柒兩肆錢壹厘通共銀叁百伍拾叁兩柒錢捌分壹

嘉興等七縣徵完府學銀解府縣學銀貯縣如不敷准申明于季考銀內支湊

提學道考試搭蓋蓬廠工料銀貳拾兩各縣徵解嘉興縣貯候辦用

季考生員每年量計二次合用試卷果餅激賞花紅紙劄筆

墨等項府學銀玖拾兩嘉興等七縣學銀叁百伍拾兩

通共銀肆百肆拾兩嘉興等七縣徵完府學銀解府縣學銀貯縣如歲考不敷准予內通

融動支

本府歲貢生員壹年壹貢每正貢壹名陪貢壹名正貢每名

旗匾花紅酒禮銀叁兩又正陪路費每名銀壹兩伍錢

每年俱全徵該銀陸兩嘉興等七縣徵完解府聽用

本府歲貢生員赴京路費銀陸拾兩嘉興等七縣徵完解府聽用

毫桐鄉縣捌兩伍錢米分壹厘

各院觀風考試生員合用試卷果餅激賞花紅紙劄筆墨府

學銀肆拾兩各縣學銀壹百壹拾兩共銀壹百伍拾兩

府學銀嘉秀等七縣解府聽用各縣學銀嘉秀善海平五縣自行徵用崇桐二縣于備用銀內動支

雜支

兵巡道新任陞任復任祭門祭衙祭船合用猪羊酒果香燭

銀壹兩肆錢

嘉秀二縣編

府縣新官到任祭門猪羊酒果香燭等項府銀肆兩捌錢叁

分叁厘叁毫叁絲各縣銀壹拾柒兩壹錢陸分陸厘陸

毫柒絲

府縣陞遷給由官員公宴祭船猪羊等項府銀伍兩陸錢各

縣銀壹拾玖兩陸錢

以上二項俱嘉興等七縣徵完府銀解府縣銀貯縣各聽用

布政司解戶貳拾叁名伍分每名銀叁拾兩共銀柒百伍兩

內

嘉桐二縣各貳名伍分

秀水縣肆名

嘉善縣伍名

解

冊局書辦捌名每名銀壹拾兩共銀捌拾兩內

嘉善縣壹名海鹽縣貳名

桐鄉縣五名裁改解部

看守都察院察院二公署門子伍名共銀壹拾伍兩 遇閏

加銀

壹兩貳錢伍分 嘉興縣肆名 秀水縣壹名

看守兵巡道門子壹名銀叁兩陸錢

遇閏加銀

叁錢秀水縣編

看守院司公署府館門子壹拾叁名共銀叁拾伍兩 遇閏

加銀貳兩玖錢壹分陸厘陸毫 秀桐二縣各壹名
善海二縣各貳名 平湖縣肆名 崇德縣叁名

看守亭館門子柒名共銀壹拾柒兩貳錢 遇閏加銀肆錢

叁分叁厘叁毫 嘉善海三縣各貳名 平湖縣壹名

塘棲鎮添設通判員下鹽捕壹拾名每名銀柒兩貳錢共銀

柒拾貳兩 遇閏加銀陸兩崇德縣編

本府巡鹽應捕貳拾名每名銀柒兩貳錢共銀壹百肆拾肆

兩 遇閏加銀壹拾貳兩嘉秀二縣各拾名

本縣巡鹽應捕玖拾捌名每名銀柒兩貳錢共銀柒百伍兩

陸錢 遇閏加銀伍拾捌兩捌錢嘉興等七縣各壹拾肆名

烏清鎮巡鹽哨兵壹拾貳名每名工食銀柒兩貳錢共銀捌

拾陸兩肆錢 遇閏加銀柒兩貳錢

各巡檢司實役弓兵壹百玖拾叁名每名銀陸兩共銀壹千

壹百伍拾捌兩 原額每名柒兩貳錢今遵照順治玖年肆月內會議每名止給陸兩共裁銀貳

百叁拾壹兩 遇閏加銀壹百壹拾伍兩捌錢內又裁銀陸錢解部

杉青閘王江涇二巡司貳拾陸名役銀連裁銀共壹百捌拾柒兩貳錢 過閏加銀壹拾伍兩貳錢 嘉善縣魏

塘巡司貳拾名役銀連裁共壹百肆拾肆兩 遇閏加銀壹拾貳兩

海鹽縣澉浦海口二巡司共陸拾捌名役銀連裁共肆百捌拾玖兩陸錢 遇閏加銀肆拾兩捌錢

平湖縣乍浦白沙灣二巡司共陸拾貳名役銀連裁共肆百肆拾陸兩肆錢 遇閏加銀叁拾柒兩貳錢 桐鄉

縣皂林巡司壹拾柒名役銀連裁共銀壹百貳拾貳兩肆錢 遇閏加銀肆錢

魏塘風涇陶庄巡欄共柒名每名銀肆兩共銀貳拾捌兩

本府稅課局巡攔捌名每名陸兩共銀肆拾捌兩

原額每名捌兩今遵

照順治玖年肆月內會議每名止給陸兩共裁壹拾陸兩解部內又裁銀壹兩叁錢叁分叁厘叁毫解部 嘉興縣陸名 秀水縣貳名

省城募夫并扛檯酒席撮辦家伙人夫等銀叁百捌拾貳兩

捌錢 嘉秀二縣派徵解司支用

海塘夫銀肆千陸百陸拾陸兩陸錢柒厘內

嘉興縣銀壹千壹百叁拾陸兩

柒錢玖分玖厘伍毫肆絲

秀水縣銀陸百捌拾叁兩

伍錢伍分柒厘捌毫柒絲

嘉善縣銀陸百貳拾叁兩

貳錢柒厘伍毫肆絲

海鹽縣銀陸百壹拾伍兩柒錢

伍分柒厘捌毫柒絲

崇德縣銀伍百貳拾肆兩陸錢

柒分陸厘柒毫柒絲

平湖縣銀陸百壹拾伍兩捌錢

壹分柒厘陸毫柒絲

桐鄉縣銀肆百陸拾陸兩柒錢

捌分玖厘柒毫肆絲俱解司庫遇應修築詳院動支

衙要貳拾叁鋪司兵壹百叁拾名共銀玖百貳拾伍兩 遇

閏加銀

柒拾柒兩捌分叁厘叁毫 嘉興縣壹拾陸名 秀水縣肆拾捌名 海鹽縣壹拾柒名 平湖縣伍名 崇德縣貳拾肆名 桐鄉縣貳拾名

偏僻壹拾柒鋪司兵伍拾捌名共銀叁百陸拾兩 遇閏加

銀

叁拾兩 嘉興縣貳拾名 嘉善縣壹拾名 海鹽縣壹拾伍名 平湖縣壹拾貳名 桐鄉縣壹名

修城民七料銀壹百壹拾捌兩叁錢乍浦所城銀貳拾捌兩

共銀壹百肆拾陸兩叁錢

嘉興等七縣徵完解府收貯乍浦城銀平湖縣徵貯如遇

應修各申請動支

烏鎮巡緝兵船伍隻每隻三年一修該銀叁兩陸錢五年一

造該銀壹拾伍兩共銀玖拾叁兩以五年分徵該銀壹

拾捌兩陸錢

秀崇桐三縣徵完候申請修造船隻支用

修理各縣城垣銀壹百兩

善海平崇桐五縣徵完貯庫如遇應修申請動支

修理府縣公宴家伙器皿銀壹拾玖兩伍錢壹分叁厘

嘉秀善海

崇桐六縣徵完聽用

預備各縣雜用銀壹千捌百貳拾捌兩柒錢肆分壹厘壹毫

玖絲內

仍以七分聽上司行文取用三分聽各縣公事支銷俱明立文案造送查核有餘存貯報司以備緩急之需應支項款開後加增表箋通數并水手

銀 昌平州銀叁拾貳兩 獎勸激賞孝子節婦善人米布銀 各院觀風考試生員合用試卷果餅激賞花

紅紙劄筆墨銀府學并嘉秀善海平五縣俱額派外崇桐二縣學于內動支 嘉興等七縣取布政司進表

水手銀壹拾貳兩 恤刑按臨合用心紅紙劄油燭柴炭吏書供給銀各候按臨支用 上司經臨并經過公

幹官員合用門皂銀海平桐三縣遇用于內動支 無

驛縣分修整使客鋪陳銀善海平桐四縣遇用于內動

支 其有事出不常數難定計俱于內支取年終造冊

院司道 查核

戰船民六料銀貳百柒拾玖兩玖錢

嘉秀等六縣徵完解府收貯修造兵船支用其

崇德縣係海鹽縣代徵

淺船料銀肆千玖百叁拾陸兩肆錢玖分壹厘陸毫玖絲伍

塵叁渺陸漠

嘉興等七縣徵解糧道

龍袍解扛路費銀肆百叁拾兩

嘉興等六縣徵完解府解司聽給崇德縣係桐鄉縣代徵

部運 龍袍委官水手銀貳拾肆兩

嘉秀等七縣徵完解府解司轉解織造支用

孤貧老民壹千貳百捌拾捌名每名年給布花木柴銀陸錢

共銀柒百柒拾貳兩捌錢

內嘉興縣陸百捌名 秀水縣叁百名 善平二縣各捌

拾名 海鹽縣壹百貳拾
名 崇桐二縣各伍拾名

府縣重囚口糧銀叁百貳拾肆兩

內府獄銀柒拾貳兩嘉秀
二縣編 嘉興等七縣各

叁拾陸兩俱
自行徵給

以上祭祀賓興雜支共銀貳萬柒百陸拾陸兩貳錢

肆分貳毫貳絲叁忽肆微伍塵叁渺陸漠內扣昌平

州銀叁拾貳兩歸起運之內實辦銀貳萬柒百叁拾

肆兩貳錢肆分貳毫貳絲叁忽肆微伍塵叁渺陸漠

二年一辦每年帶徵

各縣歲貢二年一貢每正貢壹名陪貢壹名正貢每名旗匾

花紅酒禮銀叁兩又正陪路費每名壹兩伍錢以二年

分徵每年每縣該銀叁兩共銀貳拾壹兩

嘉秀等七縣
徵貯各聽用

各縣歲貢生員赴京路費銀貳百壹拾兩

嘉秀等七縣
各叁拾兩

三年一辦每年帶徵

府縣應朝官員起程復任公宴祭門三牲酒果香燭等項府

銀貳兩 各縣共銀玖兩叁錢叁分叁厘叁毫

嘉秀等
七縣編

科舉禮幣銀貳百陸拾肆兩叁錢肆厘柒毫叁絲捌忽

進士牌坊銀貳百叁拾伍兩柒錢叁分柒厘

舉人牌坊銀伍百伍兩叁錢叁分伍厘共銀壹千伍兩叁錢

柒分陸厘柒毫叁絲捌忽

嘉秀等
七縣編

迎宴新舉人合用提報旗匾銀花綵段旗帳酒禮各官陪席

府銀肆拾陸兩嘉興等七縣銀肆拾陸兩共銀玖拾貳

兩嘉興等七縣徵完府銀解府縣銀貯縣各聽用如無中式及有盈餘俱解府庫候下科支用

起送會試舉人新舊約壹百名上下每名路費卷資酒席府

銀柒兩共銀柒百兩嘉興等七縣共銀肆百兩各縣陪

桌酒席共銀捌兩肆錢通共銀壹千壹百捌兩肆錢以

三年分徵每年該銀叁百陸拾玖兩肆錢陸分陸厘柒

毫嘉興等七縣徵完解府府照起送名數支用縣亦照數請支聽府通融給發有餘申報布政司抵補缺額

年分

會試舉人水手銀陸百捌兩嘉興等七縣徵完解府轉解司庫聽候給領

賀新進士合用旗匾花紅酒禮約壹拾叁名上下每名約費

銀貳兩叁分叁厘叁毫叁絲叁忽府銀貳拾陸兩肆錢

叁分叁厘叁毫叁絲嘉興等七縣銀叁拾兩叁錢陸分

陸厘陸毫陸絲共銀伍拾陸兩捌錢各縣徵解府庫府照中式名數支用

縣亦照數請支聽府通融給發如有盈餘申報布政司聽備缺額年分應用

起送科舉生員酒禮花紅卷資路費各官陪席大約府銀柒

拾壹兩柒錢陸厘柒毫嘉興等七縣銀貳百玖拾貳兩

玖錢陸分共銀叁百陸拾肆兩陸錢陸分陸厘柒毫嘉興

等七縣徵完府銀解府縣銀貯縣各聽用俱照名儘將所派銀兩通融均給

武舉供給筵宴并盤纏銀陸兩以上嘉興等六縣徵完解府解司聽用其崇德縣係桐鄉

縣代

貢院雇稅家伙并募夫等項銀壹拾捌兩

嘉興等七縣解府解司聽用

二三年一辦共銀貳千柒百陸拾貳兩陸錢肆分叁

厘肆毫叁絲捌忽

存留本色米

祭祀米伍石

嘉興縣編

解運省倉給兵南白正米壹千玖百玖拾石陸斗貳升伍合

准糙米貳千壹百捌拾玖石陸斗捌升柒合伍勺

每正米壹

石准徵糙平米壹石捌斗該米叁千伍百捌拾叁石壹斗貳升伍合嘉興等七縣徵每石加船錢米壹斗貳升陸合貳勺伍抄內奉文八分解京充餉外餘存二分該

米貳百柒拾柒石捌斗玖升壹合貳勺伍抄仍給解戶夫船又用

解運省倉給兵南糙正米伍萬柒千伍百陸拾壹石壹升伍

合陸勺壹抄伍撮陸圭

每口加耗米貳斗伍升共正耗米柒萬壹千玖百伍拾壹石貳

斗陸升玖合伍勺壹抄玖撮伍圭原額每石加夫船脚用米嘉秀二縣各叁斗壹升貳合伍勺嘉善縣叁斗

貳升肆合肆勺海鹽縣叁斗叁升玖合叁勺平湖縣叁斗叁升肆勺

崇德縣叁斗叁升玖合叁勺鄉縣叁斗貳升柒合肆勺共加米壹萬捌千陸百壹拾

玖石貳斗柒升叁合捌勺伍抄柒撮捌圭叁粟伍粒玖

黍捌細貳糠捌粒每正米壹石另加貼役米陸升貳合

伍勺該米叁千伍百玖拾柒石伍斗陸升叁合肆勺柒

抄伍撮玖圭柒粟伍粒共米貳萬貳千貳百壹拾陸石

捌斗叁升柒合叁勺叁抄叁撮捌圭壹粟玖黍捌細貳

糠捌粒奉文捌分解充京餉外餘存貳分該米肆千肆

嘉興府

五

孤貧老民壹千貳百捌拾捌名每名歲支米叁石陸斗內本

色米肆千壹百陸拾捌石捌斗 折色銀肆百陸拾捌

兩內 嘉興縣陸百捌名 秀水縣叁百名 海鹽縣壹百貳拾名 奉憲全支米叁千柒百石捌斗 嘉善

縣捌拾名 平湖縣捌拾名 崇德縣伍拾名 桐鄉

縣伍拾名俱本折兼支該本色米肆百陸拾捌石折色

銀肆百陸拾捌兩

原額門軍今改墩夫口糧米壹百壹拾伍石貳斗 海鹽縣編

巡防庫役瞭望海洋鐸夫今奉改編墩夫伍拾貳名每名歲

支米柒石貳斗共米叁百柒拾肆石肆斗 遇閏加米

叁拾壹石貳斗以上二條俱召募之日詳奪起支

以上共存留米捌萬肆千玖百壹拾玖石伍升叁合

貳勺叁抄陸撮貳圭柒粟捌粒玖黍玖粃陸糠玖粃

折色銀肆百陸拾捌兩

應裁解部

按院薪銀叁拾陸兩 秀水縣編

本府捕盜應捕壹拾名每名銀柒兩貳錢共銀柒拾貳兩 嘉秀

二縣各伍名

本府預備倉經費銀捌拾兩 嘉秀善海崇五縣各壹拾陸兩

軍儲嘉興倉經費銀貳拾肆兩 嘉秀善崇桐五縣各肆兩捌錢

各縣捕盜應捕叁拾捌名共銀貳百柒拾叁兩陸錢 嘉秀善崇肆縣

各捌名桐鄉縣陸名

預備濟衆等倉經費銀叁百肆拾伍兩捌錢善崇桐三縣各肆拾貳兩海

鹽縣貳拾捌兩 平湖縣銀伍拾捌兩肆錢 嘉興縣銀捌拾貳兩 秀水縣銀伍拾壹兩肆錢

軍儲倉經費銀柒拾伍兩陸錢海鹽縣銀伍拾兩肆錢 平湖縣銀貳拾伍兩貳錢

各稅課局巡攔壹拾貳名共銀肆拾捌兩嘉興縣銀貳拾兩 嘉善縣銀貳拾捌兩

兩

上司按臨各縣朔望行香講書香燭紙筆府銀壹拾兩 嘉

興等七縣銀貳拾柒兩共銀叁拾柒兩府銀嘉秀二縣徵縣銀各縣徵

布政司架閣庫油燭銀貳拾捌兩捌錢崇桐二縣編

外省馬價銀伍千肆百壹拾壹兩叁錢柒分陸厘 路費銀

伍拾肆兩壹錢壹分叁厘柒毫陸絲嘉秀善海平桐六縣編

預備本府雜用銀貳百陸拾兩

預備各縣雜用銀柒百捌拾叁兩陸錢伍分陸厘陸毫壹絲

嘉興等七縣扣解

巡檢司弓兵裁充餉銀貳百陸拾柒兩陸錢

各役工食裁剝充餉銀壹百陸拾伍兩伍錢貳厘玖毫柒忽

肆微玖塵玖渺玖漠

收零積餘銀伍百伍拾玖兩肆錢伍分陸厘壹毫肆絲貳忽

捌微捌塵柒渺貳漠貳埃叁纖貳沙

收零積餘米貳百玖拾玖石捌升玖合貳抄肆撮陸圭陸粟

壹粒叁糠壹粒

以上舊編裁剩解部銀捌千肆百肆拾捌兩叁錢肆

分壹厘陸毫陸絲叁微捌塵柒渺壹漠貳埃叁纖貳

沙 路費銀伍拾肆兩壹錢壹分叁厘柒毫陸絲

米貳百玖拾玖石捌升玖合貳抄肆撮陸圭陸粟壹

粒叁糠壹粃

各縣田地山蕩人丁共額徵銀肆拾肆萬陸千貳百捌拾肆

兩叁錢玖分柒厘貳毫肆絲肆忽貳微捌塵內

起運各部寺銀壹拾伍萬陸千捌拾兩玖錢伍分玖厘伍毫

壹絲陸忽玖塵伍渺叁漠柒埃柒纖捌沙 內本府鈔銀貳兩壹錢壹

分貳厘柒絲伍忽肆微貳塵捌渺陸漠 路費銀貳千壹百玖兩壹錢伍分

陸厘玖毫伍絲捌忽叁微柒塵貳渺伍漠壹埃貳纖貳

沙 內府鈔銀貳分伍厘叁毫肆絲肆忽玖微伍渺壹漠肆埃叁纖貳沙

鹽課銀壹萬壹千柒百柒拾肆兩肆錢捌分壹厘柒絲柒忽

肆微肆塵 路費銀貳百兩壹錢陸分陸厘壹毫柒絲

捌忽叁微壹塵陸渺肆漠捌埃

漁課銀貳百壹拾壹兩陸錢肆分貳厘柒忽伍微伍塵 路

費銀貳拾貳兩壹錢叁分貳毫捌絲 俱不入田畝

隨漕輕齋并行月糧共銀壹拾壹萬玖千肆百捌拾玖兩叁

錢壹分柒厘叁毫伍絲柒忽柒微伍塵 路費銀叁百

陸拾捌兩貳錢伍厘

留充兵餉銀捌萬貳千肆百伍兩叁錢肆分肆厘壹毫柒絲

捌忽貳微貳塵柒渺貳漠伍埃內本府提支海寧衛長糧銀捌百柒拾肆兩捌

分多此多摺

存留銀陸萬貳千壹百伍拾兩陸錢捌厘柒毫柒絲捌忽貳

塵伍渺并府外賦市鈔抵經費支銀貳百壹拾柒兩玖錢陸分捌厘陸毫陸絲伍忽肆微貳塵捌渺陸

漠又各縣外賦課鈔抵經費支銀柒百貳拾叁兩叁錢伍分壹厘貳毫壹絲捌忽

舊編裁剝解部銀捌千肆百肆拾捌兩叁錢肆分壹厘陸毫

陸絲叁微捌塵柒渺壹漠貳埃叁纖貳沙 路費銀伍

拾肆兩壹錢壹分叁厘柒毫陸絲

順治玖年會議裁銀貳千壹百捌拾肆兩捌錢內馬快裁扣壹拾陸兩捌

錢

順治拾貳年會議裁扣銀肆百伍拾捌兩

膳夫銀叁百陸拾兩新裁

運丁月糧三分撥還軍儲銀壹千柒拾柒兩壹錢貳分

各縣田地山蕩人丁共額徵米陸拾萬壹千柒百貳拾貳石

壹斗貳升捌合伍勺玖抄捌撮壹圭肆粟內

漕米肆拾貳萬柒千石

白糧米柒萬叁千捌百陸拾貳石肆斗肆升伍合叁勺叁抄

柒撮貳圭

行月糧壹萬伍千陸百肆拾壹石伍斗肆升壹合

嘉興府

卷三

存留米捌萬肆千玖百壹拾玖石伍升叁合貳勺叁抄陸撮

貳圭柒粟捌粒玖黍玖粃陸糠玖粃

裁剩解部積餘米貳百玖拾玖石捌斗玖合貳抄肆撮陸圭

陸粟壹粒叁糠壹粃

遇閏加銀伍千捌百柒拾陸兩貳錢玖毫壹絲玖微柒塵玖

漠叁埃肆織捌沙內

本府鈔開壹錢柒分捌厘壹毫壹絲捌忽叁微陸塵壹渺貳埃柒織

貳沙 嘉興縣銀壹千叁百壹拾貳兩玖錢陸厘壹毫壹

壹忽叁微貳塵壹渺柒漠貳埃玖織陸沙 秀水縣銀

捌百捌拾壹兩伍錢貳分伍厘柒絲壹忽玖微玖塵伍

渺伍漠壹埃叁織陸沙 嘉善縣銀捌百柒拾伍兩玖

分肆厘叁毫叁絲陸忽壹微貳塵叁渺柒埃陸織捌沙

海鹽縣銀伍百玖拾柒兩伍錢叁分肆毫壹絲貳忽

柒微壹渺叁漠伍埃捌織 平湖縣銀陸百肆拾陸兩

陸錢壹分陸厘玖毫伍絲伍忽伍微捌塵玖渺捌漠柒

隨糧帶徵

鹽課

額徵水鄉竈丁鹽價不敷銀壹萬捌拾柒兩伍錢捌分肆厘

柒毫

又補徵商稅銀玖拾伍兩陸錢壹分柒厘伍毫

包補各場竈丁優免銀壹千伍百玖拾壹兩貳錢柒分

埃壹織陸沙

崇德縣銀捌百柒拾陸兩肆錢貳分叁

厘伍毫捌絲玖忽柒微伍塵肆渺捌漠柒埃壹織陸沙

桐鄉縣銀陸百捌拾伍兩玖錢貳分陸厘叁毫

貳絲伍忽壹微壹塵叁渺肆漠捌埃陸織肆沙

遇閏加米貳百捌拾陸石肆斗內

嘉興縣米壹百捌拾石肆

捌斗 海鹽縣米

叁拾壹石貳斗

捌厘捌毫米絲米忽肆微肆塵每兩滴珠路費壹分米厘該銀貳百兩壹錢陸

分陸厘壹毫米絲捌忽叁微壹塵陸沙肆漢捌埃嘉興等七縣徵解運司解部

以上戶部項下鹽課共銀壹萬壹千柒百柒拾肆兩

肆錢捌分壹厘柒絲柒忽肆微肆塵 路費銀貳百

兩壹錢陸分陸厘壹毫柒絲捌忽叁微壹塵陸沙肆

漢捌埃

額外歲徵

漁課

本府天星馬場鴛鴦相家湖河泊所魚線膠貳百柒拾斤拾

兩柒錢柒分伍厘內奉文折七徵三折色膠壹百捌拾玖斤柒兩伍錢肆分貳厘伍毫該

折色銀壹拾伍兩壹錢伍分柒厘柒毫壹絲貳忽伍微

加路費銀壹兩伍錢壹分伍厘柒毫柒絲壹忽貳微伍

塵 遇閏加膠陸斤壹拾壹兩叁錢陸分陸厘該銀伍

錢叁分陸厘捌毫叁絲路費銀伍分叁厘陸毫捌絲叁

忽 本色膠捌拾壹斤叁兩貳錢叁分貳厘伍毫該銀

陸兩肆錢玖分陸厘壹毫陸絲貳忽伍微加路費水脚

銀柒錢柒分玖厘伍毫叁絲玖忽伍微 遇閏加膠貳

斤壹拾肆兩壹分肆厘該銀貳錢叁分柒絲水脚銀貳

分柒厘陸毫 捌忽肆微

翎毛折熟鐵肆千叁百叁拾斤拾貳兩肆錢捌分 奉文本折 中半折色

鐵貳千壹百陸拾伍斤陸兩貳錢肆分折色銀肆拾叁

兩叁錢柒厘捌毫加路費銀肆兩叁錢叁分柒毫捌絲

陸絲
肆忽

黃麻壹千捌百肆斤柒兩捌錢

奉文全折該銀叁拾玖兩陸錢玖分捌厘柒毫貳絲伍忽

每兩路費壹錢該銀叁兩玖錢陸分玖厘捌毫柒絲貳忽伍微 遇閏加麻陸拾叁斤拾肆兩肆錢捌分該銀壹兩肆錢伍厘玖毫壹絲路費銀壹錢肆分伍毫玖絲壹忽俱漁船戶出辦不入田畝科徵

各縣河泊所魚線膠壹百叁拾斤壹拾肆兩捌錢貳分

奉文折七

徵三折色膠玖拾壹斤壹拾兩叁錢柒分肆厘該銀柒兩叁錢叁分壹厘捌毫柒絲加路費銀柒錢叁分叁厘壹毫捌絲柒忽 遇閏加膠柒斤玖兩柒錢肆分壹厘貳毫該銀陸錢捌厘柒毫陸忽路費銀陸分捌毫柒絲陸微 本色膠叁拾玖斤肆兩肆錢肆分陸厘該銀叁兩壹錢肆分貳厘貳毫叁絲加路費水脚銀叁錢壹分肆厘貳毫該銀貳錢叁分肆厘貳毫該銀貳錢陸分捌毫柒絲肆忽路費水脚銀貳分陸厘捌絲柒忽肆微

熟鐵壹千捌百壹拾壹斤叁兩柒錢貳分

奉文本折中半折色鐵玖百伍斤玖

兩捌錢陸分該銀壹拾捌兩壹錢壹分貳厘叁毫貳絲伍忽加路費銀壹兩捌錢壹分壹厘貳毫叁絲貳忽伍微 遇閏加鐵叁拾柒斤壹拾伍兩叁錢肆分陸厘柒毫該銀柒錢伍分玖厘壹毫捌絲叁忽叁微柒塵伍渺路費銀柒分伍厘玖毫壹絲捌忽叁微柒塵伍渺 本色鐵玖百伍斤玖兩捌錢陸分該銀壹拾捌兩壹錢壹分貳厘叁毫貳絲伍忽加水脚銀壹兩捌錢壹分壹厘貳毫叁絲貳忽伍微 遇閏加鐵叁拾柒斤壹拾伍兩叁錢肆分陸厘柒毫該銀柒錢伍分玖厘壹毫捌絲叁忽叁微柒塵伍渺水脚銀柒分伍厘玖毫壹絲捌忽叁微柒塵伍渺

黃麻柒百柒拾壹斤玖兩肆錢玖分陸厘肆毫

奉文全折該銀壹拾陸兩

玖錢柒分伍厘伍絲柒忽伍微伍塵每兩路費壹錢該銀壹兩陸錢玖分柒厘伍毫伍忽柒微伍塵伍渺 遇加麻壹百伍拾壹斤捌兩伍錢叁厘陸毫該銀叁兩叁錢叁分叁厘陸毫玖絲貳忽肆微伍塵路費銀叁錢叁

分參厘參毫陸絲玖忽貳微肆塵
伍渺以上各項俱係漁船戶出辦

以上工部項下漁課共銀貳百壹拾壹兩陸錢肆分
貳厘柒忽伍微伍塵 路費共銀貳拾貳兩壹錢參
分貳毫捌絲

課程

本府稅課司鈔壹萬玖千參百伍拾壹錠肆百柒拾文折銀
壹百玖拾參兩伍錢壹分玖毫肆絲 有閩加鈔壹千
參百貳拾捌錠參百參拾肆文折銀壹拾參兩貳錢捌
分陸毫陸絲捌忽 徵收牙行商稅不敷于年編巡欄捌
名役銀陸拾肆兩內補足歸經費款

天星馬場鴛鴦相家四湖河泊所課鈔捌千陸百參拾肆錠

貳貫捌百貳拾伍文折銀捌拾陸兩參錢肆分伍厘陸
毫伍忽 有閩加鈔貳百伍拾柒錠參貫陸百陸拾文

折銀貳兩伍錢柒分柒厘參毫貳絲 內本折徵銀陸拾
參兩伍錢陸分柒

厘陸毫伍絲有閩加銀壹兩捌錢玖分捌厘參毫貳絲
于嘉秀二縣漁船戶參千柒百名辦納嘉善縣帶徵銀
貳拾貳兩柒錢柒分捌厘有閩加銀陸錢柒分
玖厘于該縣漁船戶壹千名出辦歸經費款用

各縣并各稅課局河泊所課鈔捌萬參千肆百玖錠捌百捌

拾壹文折銀捌百參拾肆兩玖分壹厘壹毫陸絲貳忽

有閩加鈔伍千柒百伍拾玖錠伍百陸拾肆文折銀

伍拾柒兩伍錢玖分壹厘壹毫貳絲捌忽 里甲徵辦銀
柒拾捌兩柒

錢肆分米厘陸毫肆絲肆忽有閏加銀叁兩伍錢米分
玖厘貳毫陸絲肆忽 商稅門攤酒醋等項辦納銀陸
百陸拾玖兩捌錢叁分叁厘陸毫捌絲貳忽有閏加銀
伍拾兩米錢伍分壹厘玖毫壹絲陸忽抄沒官房佃戶
辦納銀壹兩米錢陸分米厘伍毫陸絲有閏加銀壹錢
肆分米厘貳毫玖絲陸忽漁船戶辦納銀捌拾叁兩米
錢肆分玖厘玖毫柒絲陸忽有閏加銀叁兩壹
錢壹分貳厘陸毫伍絲貳忽歸經費款支用

屯糧

海寧衛原額屯田壹百貳拾貳頃陸拾肆畝貳分玖厘叁毫

柒絲 地貳拾陸頃捌畝陸分肆厘柒毫 蕩叁頃貳

拾捌畝肆分壹厘貳毫 原共徵米陸千壹百伍拾石伍

拾伍石肆升照 部院陳 題定每石折銀壹兩該銀

叁千伍百陸拾伍兩肆分 原額徵折色米貳千伍百

捌拾伍石伍斗每石折銀貳錢伍分

該銀陸百肆拾陸兩叁錢柒分伍厘

伍厘內應給

存留

本衛守備

俸銀貳拾柒兩叁錢玖分肆厘

薪銀柒拾貳兩

蔬菜燭炭銀捌兩

心紅紙張銀捌兩

書辦叁名每名銀柒兩貳錢共銀貳拾壹兩陸錢

門子貳名每名銀陸兩共銀壹拾貳兩

快手貳名每名銀陸兩共銀壹拾貳兩

牢役陸名每名銀陸兩共銀叁拾陸兩

傘夫貳名每名銀陸兩共銀壹拾貳兩

馬夫壹名銀陸兩

左右二所千總貳員

俸銀每員壹拾捌兩柒錢陸厘共銀叁拾柒兩肆錢壹

分貳厘

薪銀每員肆拾捌兩共銀玖拾陸兩

書辦貳名每名銀柒兩貳錢共銀壹拾肆兩肆錢每所壹名

門子貳名每名銀陸兩共銀壹拾貳兩每所壹名

牢役捌名每名銀陸兩共銀肆拾捌兩每所肆名

傘馬夫肆名每名銀陸兩共銀貳拾肆兩每所貳名

左右二所百總貳員

廩給每員銀叁拾陸兩共銀柒拾貳兩

書辦貳名每名銀柒兩貳錢共銀壹拾肆兩肆錢每所壹名

牢役肆名每名銀陸兩共銀貳拾肆兩每所貳名

馬夫貳名每名銀陸兩共銀壹拾貳兩每所壹名

澉浦乍浦二所專城千總二員

俸銀每員壹拾捌兩柒錢陸厘共銀叁拾柒兩肆錢壹

分貳厘

新銀每員肆拾捌兩共銀玖拾陸兩

心紅紙張銀每員捌兩共銀壹拾陸兩

書辦肆名每名銀柒兩貳錢共銀貳拾捌兩捌錢每所貳名

門子貳名每名銀陸兩共銀壹拾貳兩每所壹名

牢役捌名每名銀陸兩共銀肆拾捌兩每所肆名

傘馬夫肆名每名銀陸兩共銀貳拾肆兩每所貳名

臨山衛守備

俸銀貳拾柒兩叁錢玖分肆厘

薪銀柒拾貳兩

蔬菜燭炭銀捌兩

心紅紙張銀捌兩

書辦叁名每名銀柒兩貳錢共銀貳拾壹兩陸錢

門子貳名每名銀陸兩共銀壹拾貳兩

快手貳名每名銀陸兩共銀壹拾貳兩

牢役陸名每名銀陸兩共銀叁拾陸兩

傘夫貳名每名銀陸兩共銀壹拾貳兩

馬夫壹名銀陸兩

左所千總

俸銀壹拾捌兩柒錢陸厘

薪銀肆拾捌兩

書辦壹名銀柒兩貳錢

門子壹名銀陸兩

牢役肆名每名銀陸兩共銀貳拾肆兩

傘馬夫貳名每名銀陸兩共銀壹拾貳兩

三山瀝海二所專城千總貳員

俸銀每員壹拾捌兩柒錢陸厘共銀叁拾柒兩肆錢壹

分貳厘

薪銀每員肆拾捌兩共銀玖拾陸兩

心紅紙張銀每員捌兩共銀壹拾陸兩

書辦肆名每名銀柒兩貳錢共銀貳拾捌兩捌錢每所貳名

門子貳名每名銀陸兩共銀壹拾貳兩每所壹名

牢役捌名每名銀陸兩共銀肆拾捌兩每所肆名

傘馬夫肆名每名銀陸兩共銀貳拾肆兩每所貳名

嘉興所專城千總

俸銀壹拾捌兩柒錢陸厘

薪銀肆拾捌兩

心紅紙張銀捌兩

書辦貳名每名銀柒兩貳錢共銀壹拾肆兩肆錢

門子壹名銀陸兩

牢役肆名每名銀陸兩共銀貳拾肆兩

傘馬夫貳名每名銀陸兩共銀壹拾貳兩

百總

廩給銀叁拾陸兩

書辦壹名銀柒兩貳錢

牢役貳名每名銀陸兩共銀壹拾貳兩

馬夫壹名銀陸兩

海寧所專城千總

俸銀壹拾捌兩柒錢陸厘

薪銀肆拾捌兩

心紅紙張銀捌兩

書辦貳名每名銀柒兩貳錢共銀壹拾肆兩肆錢

門子壹名銀陸兩

牢役肆名每名銀陸兩共銀貳拾肆兩

傘馬夫貳名每名銀陸兩共銀壹拾貳兩

百總

廩給銀叁拾陸兩

書辦壹名銀柒兩貳錢

牢役貳名每名銀陸兩共銀壹拾貳兩

馬夫壹名銀陸兩

以上官役俸廩工食等項共銀壹千捌百玖兩壹錢

肆分貳厘 餘剩屯糧銀貳千肆百貳兩貳錢柒分

叁厘裁改解部充餉

嘉興所原額屯田壹百壹拾頃陸畝 額徵本色米貳千貳百玖拾伍石貳斗肆合柒

勺肆抄原抵給本所運丁月糧已於軍儲派足前項屯糧復于順治拾肆年柒月內奉

部票全書應照各衛所本色定例每石折銀壹兩該銀貳千貳百玖拾伍兩貳錢肆厘柒毫肆絲解部充餉

嘉興所額徵田糧向屬江南今奉文併歸浙省是以舊全書無載今應照額徵收

以上嘉興所屯糧折銀貳千貳百玖拾伍兩貳錢肆

厘柒毫肆絲解部充餉

海寧衛嘉興所屯田額徵本折米共銀陸千伍百陸兩陸錢

壹分玖厘柒毫肆絲內

存留官役俸廩工食銀壹千捌百玖兩壹錢肆分貳厘

餘剩裁改解部充餉銀肆千陸百玖拾柒兩肆錢柒分柒厘

柒毫肆絲

畝伍分肆鎮倉基義等田陸拾壹畝肆分貳厘玖毫通

共田貳頃伍拾伍畝肆分貳厘玖毫除陸姚二尚書墳田陸科入額起徵

外肆鎮倉基義等田陸拾壹畝肆分貳厘玖毫銀米俱不起科

原額地陸百陸拾玖頃壹拾壹畝捌分壹厘壹毫內

徵地陸百伍拾叁頃玖拾肆畝肆分玖厘陸毫每畝原徵銀柒分陸厘肆

毫今實徵并九厘等銀玖分伍厘叁絲該銀陸千貳百壹拾肆兩肆錢叁分捌厘玖毫伍絲肆忽捌微捌塵

每畝原徵米壹斗肆升叁合貳勺今實徵米壹斗肆升貳合該米玖千貳百捌拾陸石壹升捌合肆勺叁抄貳撮

蕩地壹拾伍頃壹拾柒畝叁分壹厘伍毫每畝原徵米壹斗壹升陸合肆勺今

實徵米壹斗壹升陸合該米壹百柒拾陸石捌合伍勺肆抄

原額山捌拾捌畝肆分叁毫每畝原徵銀壹厘今實徵銀壹厘叁毫該銀壹錢叁分肆厘玖

毫貳絲叁忽玖微 每畝原徵米伍升今實徵米伍升該米肆石肆斗貳升壹勺伍抄

原額蕩灘柒拾頃柒畝貳分貳厘柒毫每畝原徵米伍升今實徵米伍升該米叁

百伍拾石叁斗陸升壹合叁勺伍抄

原額戶口人丁壹拾伍萬叁千柒百叁拾肆丁口內 人丁

壹拾壹萬壹千捌百柒拾伍口每口原徵銀伍分叁厘肆毫該銀伍千玖百柒

拾肆兩壹錢貳分伍厘今實徵同 女口肆萬壹千捌百伍拾玖口 每口原徵

銀貳分貳厘該銀玖百貳拾兩捌錢玖分捌厘今實徵同

以上地畝人丁共科銀玖萬叁百柒拾捌兩貳分肆

厘貳毫陸絲玖忽貳微內除優免銀貳百捌拾貳兩

玖錢玖厘玖毫外實該科銀玖萬玖拾伍兩壹錢壹分肆厘叁毫陸絲玖忽貳微 共科米壹拾貳萬肆

千柒百壹拾柒石柒斗壹升柒合肆勺叁抄壹撮貳

圭

起運

戶部項下折色

夏稅

京庫折銀來貳千捌百伍拾石肆斗玖升

每石折銀貳錢伍分該銀柒百壹拾

貳兩陸錢貳分貳厘伍毫每兩滴珠路費貳分柒厘該銀壹拾玖兩貳錢肆分捌毫柒忽伍微

京庫黃白絹折銀壹百伍拾壹兩壹錢叁分叁厘玖毫叁絲

壹忽捌微伍塵柒渺陸埃柒纖伍沙

原額黃白絹壹百柒足玖尺陸寸玖

分柒厘伍毫內順治拾年陸月內會議改徵折色絹玖拾捌疋壹丈陸尺叁寸伍分柒厘伍毫每疋原價銀壹兩捌分該銀壹百陸兩肆錢貳分捌厘捌毫柒絲拾貳年拾貳月內題定每疋緊徵銀壹兩伍錢後於拾叁年正月內題

准于有絹府州縣除原額外一例均平攤派每疋增銀肆錢伍分叁厘陸毫伍絲玖塵叁沙叁漠叁纖該增銀肆拾肆兩柒錢伍厘陸絲壹忽捌微伍塵柒渺陸埃柒纖伍沙連原額共銀實該前數每兩路費壹分該銀壹兩伍錢壹分壹厘叁毫叁絲玖忽叁微壹塵捌渺伍漠柒埃柒沙本折新增銀兩奉部留省織辦本色原額銀微完解司轉解

農桑絹折銀壹百叁拾叁兩陸錢肆分叁厘柒毫捌絲陸忽

壹微捌塵壹渺陸漠柒埃玖纖壹沙

原額折色絹壹百叁拾捌疋叁丈壹

尺捌寸叁分陸厘玖毫坐派銀玖拾柒兩貳錢玖分陸厘肆毫壹絲玖忽肆微玖塵伍渺 本色絹貳拾伍疋

內順治拾年陸月內會議改徵折色絹貳拾貳疋貳丈
 玖尺肆寸玖分壹厘柒毫每疋原價玖錢伍分該銀貳
 拾壹兩柒錢柒分伍厘伍毫叁絲肆忽捌微肆塵叁渺
 柒漠伍埃拾貳年拾貳月內題定每疋槩徵壹兩伍
 錢後于拾叁年正月內題
 准于有綱府州縣除原額外一例均平攤派每疋增銀陸錢叁
 分伍厘柒毫貳絲肆忽肆微陸塵伍渺伍漠伍埃捌微
 該增銀壹拾肆兩伍錢柒分壹厘捌毫叁絲壹忽捌微
 肆塵貳渺玖漠貳埃玖纖壹沙連坐派原額共銀實該
 前數每兩路費壹分該銀壹兩叁錢叁分陸厘肆毫叁
 絲柒忽捌微陸塵壹渺捌漠壹埃陸纖捌沙本折新增
 銀兩奉部留省織辦本色原額銀兩徵完解司轉解

秋糧

京庫折銀米叁萬貳千貳百叁拾捌石玖斗陸升陸合玖抄
 伍撮 每石折銀貳錢伍分該銀捌千伍拾玖兩柒錢肆
 分壹厘伍毫貳絲叁忽柒微伍塵每兩滴珠路費
 貳分柒厘該銀貳百壹拾柒兩陸錢壹分
 叁厘貳絲壹壹忽壹微肆塵壹渺貳漠伍埃

派剩米壹千玖百玖拾捌石陸斗肆升肆合伍勺陸抄肆撮

每石折銀柒錢該銀壹千叁百玖拾玖兩伍分壹厘壹
 毫玖絲肆忽捌微每兩路費壹分貳厘該銀壹拾陸兩
 柒錢捌分捌厘陸毫壹絲
 肆忽叁微叁塵柒渺陸漠

京庫折銀草柒萬玖千包 每包折銀叁分該銀貳千叁百柒
 拾兩每兩路費壹分貳厘該銀貳

拾捌兩肆
 錢肆分

定倉折銀草貳萬壹千壹百柒拾包 每包折銀壹分捌厘該
 銀叁百捌拾壹兩陸分

每兩路費伍厘該銀
 壹兩玖錢伍厘叁毫

折色蠟價銀伍百貳拾肆兩柒錢玖分貳厘肆毫捌絲 每兩
 路費

壹分該銀伍兩貳錢肆分
 柒厘玖毫貳絲肆忽捌微

富戶銀肆拾兩 每兩路費壹
 分該銀肆錢

昌平州銀肆兩伍錢柒分壹厘肆毫叁絲

每兩路費壹分該肆分伍厘柒毫

壹絲肆忽叁微于備用銀內扣解

芽茶玖拾伍斤叁兩貳錢陸厘

原額芽茶貳百陸拾叁斤陸兩玖錢內順治拾年陸月會

議改徵折色實該前數每斤價銀壹錢貳分共該銀壹拾壹兩肆錢貳分肆厘肆絲伍忽每兩路費壹分該銀壹錢壹分肆厘貳毫肆絲肆微伍塵

葉茶壹百捌拾貳斤肆兩伍錢

每斤價銀肆分該銀柒兩貳錢玖分壹厘貳毫伍絲每兩

路費壹分該銀柒分貳厘玖毫壹絲貳忽伍微

黃蠟肆百肆拾伍斤壹拾壹兩捌錢柒分叁厘捌毫

原額黃蠟伍百

捌拾貳斤玖兩叁錢捌分肆厘捌毫內順治拾年陸月內會議改徵折色實該前數每斤價銀叁錢肆分共該銀壹百伍拾壹兩伍錢伍分貳厘叁毫壹絲捌忽貳微伍塵每兩路費壹分該銀壹兩伍錢壹分伍厘伍毫貳

絲叁忽壹微捌塵貳渺伍漠

原解江南藥價銀捌錢肆分壹厘肆毫貳絲捌忽伍微柒塵

壹渺津貼路費銀壹錢貳分陸厘貳毫壹絲肆忽貳微捌塵伍渺柒漠壹埃今改解京

南部柴薪皂隸銀貳百玖兩壹錢

每兩路費壹分該銀貳兩玖分壹厘遇閏加銀壹

拾柒兩路費壹錢柒分

直堂把門看倉看監隸兵銀柒拾貳兩壹錢

每兩路費壹分該銀

柒錢貳分壹厘

南米夫船脚耗八分充餉銀叁千柒百貳拾叁兩叁錢玖分

柒厘伍毫柒絲肆忽玖微伍塵柒渺陸漠捌埃

每兩路費壹分

該銀叁拾柒兩貳錢叁分叁厘玖毫柒絲伍忽柒微肆塵玖渺伍漠柒埃陸纖捌沙

鹽鈔

額鈔壹千貳百玖拾捌錠叁貫伍百文折銀柒兩肆錢貳分

貳厘柒絲伍微 折色銅錢壹萬貳千玖百捌拾柒文

該銀壹拾捌兩伍錢伍分貳厘捌毫伍絲柒忽壹微肆

塵貳渺捌漠俱每兩路費壹分貳厘該銀叁錢壹分壹厘陸毫玖絲玖忽壹微叁塵壹渺柒漠壹

埃叁纖陸沙

有閏加鈔壹百陸錠壹貫叁百柒拾伍文該銀陸錢柒

厘叁毫陸絲壹忽陸微貳塵伍渺 折色銅錢壹千陸

拾貳文柒分伍厘該銀壹兩伍錢壹分捌厘貳毫壹絲

肆忽貳微捌塵伍渺捌漠二項共加路費銀貳分伍厘伍毫陸忽玖微壹塵玖漠貳

埃玖纖陸沙

九厘銀捌千肆百柒拾貳兩柒錢玖厘柒毫壹絲每兩路費柒厘該銀

伍拾玖兩叁錢捌厘玖毫陸絲柒忽玖微柒塵

以上戶部項下折色共銀貳萬陸千肆百伍拾壹兩

捌厘壹毫壹忽壹塵貳漠貳埃陸纖陸沙 路費共

銀叁百玖拾肆兩貳分肆厘陸毫玖絲貳忽伍微貳

塵捌渺柒漠叁埃柒纖玖沙

禮部項下折色

往口銀貳百壹拾伍兩貳錢每兩路費壹分該銀貳兩壹錢伍分貳厘

藥材折色銀叁拾壹兩貳分壹厘玖毫肆絲貳忽柒微壹塵

肆渺參漢

津貼路費銀陸兩柒錢捌分捌厘捌絲陸忽參微玖塵伍渺肆漠捌埃外解包裹紅黃紙

價銀捌錢叁分壹厘叁毫柒絲壹忽肆微貳塵捌渺伍漠

光祿寺果品銀玖拾叁兩壹錢

筭筭銀叁拾玖兩貳錢叁分伍厘柒毫

二項俱每兩路費壹分該

銀壹兩叁錢貳分叁厘叁毫伍絲柒忽

以上禮部項下折色共銀叁百柒拾捌兩伍錢伍分

柒厘陸毫肆絲貳忽柒微壹塵肆渺參漠 路費銀

壹拾壹兩玖分肆厘捌毫壹絲肆忽捌微貳塵參渺

玖漠捌埃

工部項下折色

抽竹價銀玖拾叁兩貳錢肆分陸厘陸毫

每兩路費壹分該銀玖錢叁分貳厘

肆毫陸絲陸忽

白硝麂皮壹拾叁張貳分壹厘

每張折銀陸錢該銀柒兩玖錢貳分陸厘奉文留省織造

段疋支用

雕填匠役銀玖兩壹錢伍分伍厘

每兩路費壹分該銀玖分壹厘伍毫伍絲 遇閏加

銀柒錢陸分貳厘玖毫路費銀柒厘陸毫貳絲玖忽

漆木料銀壹拾叁兩玖錢伍分肆厘陸毫伍絲

弓改牛角伍百壹拾捌副

原額每副貳錢玖分順治叁年伍月內奉文改解折色又于拾貳年

正月初伍日奉文每副增銀貳兩柒錢壹分共銀壹千伍百伍拾肆兩每兩路費壹分該銀壹拾伍兩伍錢肆分

箭肆千柒百壹拾枝 原額每枝價銀壹分捌厘
順治叁年伍月內 題

准改解折色每枝增銀捌分貳厘

共該銀肆百柒拾壹兩

弦貳千伍百玖拾條 原額每條價銀伍分肆
厘順治叁年伍月內題

准改解折色每條增銀肆分陸厘

共該銀貳百伍拾玖兩

胖襖褲鞋陸拾叁副玖分捌厘壹毫叁絲肆忽 原額每副價
銀壹兩伍錢

順治叁年陸月內奉文改解折色每副增銀壹兩貳錢

共該銀壹百柒拾貳兩柒錢肆分玖厘陸毫壹絲捌忽

四司工料銀玖百陸拾玖兩伍分叁厘捌毫

歲造段疋銀肆百玖拾陸兩叁錢柒分捌厘柒毫 遇閏加銀
陸拾肆兩

捌錢貳分叁厘玖毫二

項解司織造段疋支用

軍器民七銀壹千壹拾叁兩伍錢玖分肆厘伍毫 內辦盔甲
腰刀柒拾

柒副玖分陸厘捌毫捌絲柒微陸塵玖渺貳漠叁埃捌

沙盔每頂價銀叁兩伍錢甲每副價銀柒兩伍錢腰刀

每口價銀貳兩共該銀壹千壹拾叁兩伍錢玖分肆厘

伍毫內原額銀叁百壹拾玖兩肆錢柒分貳厘叁毫順

治叁年伍月內增銀陸百玖

拾肆兩壹錢貳分貳厘貳毫

軍器路費銀貳拾叁兩壹錢捌分捌厘叁毫柒絲捌忽貳微

貳渺叁漠

織染局荒絲柒千伍百柒拾肆兩伍厘貳毫 每兩折銀伍分
該銀叁百柒拾

捌兩柒錢貳毫陸絲

解司織造段疋支用

以上工部項下共銀伍千肆百陸拾壹兩玖錢肆分

柒厘伍毫陸忽貳微貳渺叁漠 路費銀壹拾陸兩

伍錢陸分肆厘壹絲陸忽

戶部項下本色

京庫黃白絹捌疋貳丈叁尺叁寸肆分

原額黃白絹壹百柒疋玖尺陸寸玖分柒厘伍毫內順治拾年陸月奉

旨徵本色絹捌疋貳丈叁尺叁寸肆分每疋京額價墊路費銀壹兩捌分該銀玖兩肆錢捌分貳毫肆絲拾貳年拾貳月內題定每疋槩徵銀壹兩伍錢後于拾叁年正月

內題

准于有絹府州縣除原額外一例均平攤派每疋增銀肆錢伍分叁厘陸毫伍絲玖塵叁渺叁漠叁織該增銀叁兩玖錢捌分貳厘叁毫伍絲陸忽伍微壹塵玖渺壹埃叁織柒沙連原額共銀壹拾叁兩肆錢陸分貳厘伍毫玖絲陸忽伍微壹塵玖渺壹埃叁織柒沙本折新增銀兩奉部留省織辦本色原額銀兩徵完解司轉解

農桑絹貳疋貳尺伍寸捌厘叁毫

原額農桑絹貳拾伍疋內順治拾年陸月內奉

旨徵本色絹貳疋貳尺伍寸捌厘叁毫每疋原額墊價路費銀玖錢伍分該銀壹兩玖錢柒分肆厘肆毫陸絲伍忽壹

微伍塵陸渺貳漠伍埃拾貳年拾貳月內題定每疋槩徵銀壹兩伍錢後于拾叁年正月內題

准于有絹府州縣除原額外一例均平攤派每疋增銀陸錢叁分伍厘柒毫壹絲肆忽肆微陸塵伍渺伍漠伍埃捌織該增銀壹兩叁錢貳分壹厘貳毫柒絲玖忽柒微玖塵陸渺貳埃玖沙連原額共銀叁兩貳錢玖分伍厘柒毫肆絲肆忽玖微伍塵貳渺貳漠柒埃玖沙本折新增銀兩奉部留省織辦本色原額銀兩徵完解司轉解

黃蠟壹百叁拾陸斤壹拾叁兩伍錢壹分壹厘

原額黃蠟伍百捌拾貳斤

旨仍徵本色黃蠟壹百叁拾陸斤壹拾叁兩伍錢壹分壹厘每斤料價額銀壹錢柒分該銀貳拾叁兩貳錢陸分叁厘伍毫伍絲肆忽叁微柒塵伍渺陸分叁厘伍毫伍絲肆忽叁微柒塵伍渺

芽茶壹百陸拾捌斤叁兩陸錢玖分肆厘

原額芽茶貳百陸拾叁斤陸兩玖錢

內順治拾年陸月內奉

旨仍徵本色芽茶壹百陸拾捌斤叁兩陸錢玖分肆厘每斤料價銀陸分該銀壹拾兩玖分叁厘捌毫伍絲貳忽伍微二項于每年貳月間督撫確估時價題明造入易

知由單徵
銀辦解

以上戶部項下本色共銀伍拾兩壹錢壹分伍厘柒毫肆絲捌忽叁微肆塵陸渺貳漠捌埃肆織陸沙

禮部項下本色

藥材料價正銀玖兩壹錢貳分叁厘叁毫肆絲叁忽內辦本色 陳

皮壹百斤 木瓜肆斤肆兩伍錢柒分壹厘肆毫 麥
門冬伍斤拾壹兩肆錢貳分捌厘伍毫 白木壹拾肆
斤肆兩伍錢柒分壹厘肆毫 白芍藥貳拾捌斤玖兩
壹錢肆分貳厘捌毫 山梔子柒斤貳兩壹錢捌分伍
厘柒毫 山查壹拾肆斤肆兩伍錢柒分壹厘肆毫
烏梅壹拾肆斤肆兩伍錢柒分壹厘肆毫 續隨子柒
斤貳兩貳錢捌分伍厘柒毫 吳茱萸柒斤貳兩貳錢
捌分伍厘柒毫 半夏貳拾捌斤玖兩壹錢肆分貳厘
捌毫 天門冬肆斤肆兩伍錢柒分壹厘肆毫 牡丹
皮貳斤拾叁兩柒錢壹分肆厘叁毫 山茨菰柒斤貳

兩貳錢捌分伍厘柒毫 津貼路費壹兩玖錢玖分陸
厘叁毫肆絲貳忽壹微柒塵伍渺玖漠壹埃辦料解司
轉解

以上禮部項下本色共銀玖兩壹錢貳分叁厘叁毫
肆絲叁忽 路費銀壹兩玖錢玖分陸厘叁毫肆絲
貳忽壹微柒塵伍渺玖漠壹埃

以上起運各部寺銀叁萬貳千叁百伍拾兩柒錢伍
分貳厘叁毫肆絲壹忽貳微柒塵叁渺壹漠壹埃壹
織貳沙 路費銀肆百貳拾叁兩陸錢柒分玖厘捌
毫陸絲伍忽伍微貳塵捌渺陸漠貳埃柒織玖沙

漕白糧并官丁本折行月糧

各與係

京倉兌運漕糧正米伍萬捌千伍百陸拾壹石

每石隨船耗米肆斗共正

耗米捌萬壹千玖百捌拾伍石肆斗交給官丁領運外每石加蘆蓆米壹升折銀伍厘該銀貳百玖拾貳兩捌錢伍厘內三分給軍銀捌拾柒兩捌錢肆分壹厘伍毫七分解准銀貳百肆兩玖錢陸分叁厘伍毫每兩貼役銀陸厘該銀壹兩貳錢貳分玖厘柒毫捌絲壹忽又每石加輕齎米叁斗陸升該米貳萬壹千捌拾壹石玖斗陸升每石折銀伍錢該銀壹萬伍百肆拾兩玖錢捌分解淮安府聽用每兩加解淮路費陸厘該銀陸拾叁兩貳錢肆分伍厘捌毫捌絲

兌軍項下楞木松板米壹百伍拾伍石壹斗捌升陸合陸勺

伍抄 每石折銀伍錢該銀柒拾柒兩伍錢玖分叁厘叁毫貳絲伍忽內銀壹拾壹兩柒錢壹分貳厘貳毫准楞木貳拾玖根貳分捌厘伍絲每根銀肆錢餘銀陸拾伍兩捌錢捌分壹厘壹毫貳絲伍忽准松板貳百陸拾叁片伍分貳厘肆毫伍絲每片銀貳錢伍分楞木每根加銀壹錢伍分松板每片加銀貳錢共加銀伍拾柒兩貳錢玖分叁厘叁毫貳絲伍忽通共銀壹百叁拾肆兩陸錢玖分叁厘叁毫隨同兌運漕糧交給官丁領運

徐州廣運倉改兌正米叁千叁拾石

每石加隨船耗米肆斗共正耗米肆千貳百肆

拾貳石俱交給官丁領運外每石加蘆蓆米壹升折銀伍厘該銀壹拾伍兩壹錢伍分內三分給軍銀肆兩伍錢肆分伍厘七分解准銀壹拾兩陸錢伍厘又每石易耗米貳升共該米陸拾石陸斗每升折銀伍厘該銀叁拾兩叁錢每兩路費陸厘該銀貳錢肆分伍厘肆毫叁絲隨同三六輕齎銀兩解淮安府聽用

供用庫白粳正米肆千貳百捌拾玖石玖斗伍升柒合伍勺

叁抄壹撮准糙粳米肆千柒百壹拾捌石玖斗伍升叁合貳勺捌抄肆撮壹圭 酒醋麵局白糯正米柒百捌

拾石貳升壹合陸勺肆抄准糙粳米捌百伍拾捌石貳

升叁合捌勺

二項每正米壹石連耗并春折水脚拋撒篩包斛面准徵平米壹石捌斗共正耗米

玖千壹百貳拾伍石玖斗陸升貳合伍勺柒撮捌圭徵
運戶部交納每正米壹石加折色船錢米肆斗貳夫米
伍斗車脚米柒斗共米捌千壹百壹拾壹石玖斗陸升
陸合陸勺柒抄叁撮陸圭每石折銀伍錢該銀肆千伍
拾伍兩玖錢捌分叁厘叁毫叁絲陸忽捌微內減五關
稅鈔銀捌拾壹兩實徵銀叁千玖百柒拾肆兩玖錢捌
分叁厘叁毫叁絲陸忽捌微俱
給解戶催船車夫包索之用

光祿寺白粳正米貳千叁百陸拾壹石貳斗壹升伍合伍勺

准糙粳米貳千伍百玖拾柒石叁斗叁升柒合伍抄

白糯米壹千陸拾伍石玖斗柒升陸合捌勺肆抄陸

撮柒圭肆粒准糙粳米壹千壹百柒拾貳石伍斗柒升

肆合伍勺叁抄壹撮叁圭柒粟肆粒肆圭二項每正米壹石連耗并

春折水脚拋撒節包斛面准徵糙平米壹石捌斗共正
耗米陸千壹百陸拾捌石玖斗肆升陸合貳勺貳抄肆

撮陸粟柒粒貳黍徵運戶部交納每正米壹石加折色
船錢米肆斗貳夫米伍斗車脚米捌斗共米伍千捌百
貳拾陸石貳斗貳升陸合玖勺捌抄玖撮叁圭玖粟陸
粒捌黍每石折銀伍錢該銀貳千玖百壹拾叁兩壹錢
壹分叁厘肆毫玖絲肆忽陸微玖塵捌渺肆漠內減五
關稅肆拾捌兩陸錢實徵銀貳千捌百陸拾肆兩伍錢
壹分叁厘肆毫玖絲肆忽陸微玖塵捌渺肆漠俱給解
戶催船車夫包索支用 以上北白項下正耗壹石捌
斗之內將春折耗米玖升伍合共正米捌百柒石貳斗
叁升壹合貳勺玖抄肆撮壹圭捌粟壹粒捌黍捌糶給
發解戶抵為
經費之用

永福倉正米壹千肆百壹拾叁石 每石折銀陸錢該銀捌百肆拾柒兩捌錢每兩加路

費柒厘該銀伍兩玖錢叁分
肆厘陸毫解徐州倉支給

修河米折銀肆百壹拾叁兩柒分肆厘伍毫 解鎮江府聽用

過江脚米銀陸百壹拾伍兩玖錢壹分 每兩路費陸厘該銀叁兩陸錢玖分伍厘

肆毫陸絲隨同三六輕
齋銀兩解淮安府聽用

貢具銀叁拾肆兩叁錢貳分肆毫肆絲柒忽壹微捌塵壹沙
貳漠伍埃

運官廩工銀壹百貳拾玖兩捌錢陸分陸厘伍毫陸忽捌微
伍塵

領運官丁行糧本色米貳千伍百肆拾石壹斗陸升伍合

行糧米折并修船銀叁千玖百柒拾玖兩壹錢貳分壹

厘捌毫捌絲 原額行糧正米伍千伍百柒拾柒石貳斗
叁升捌合每石加耗伍升共正耗米伍千

捌百伍拾陸石玖升玖合玖勺順治拾貳年欽奉
恩詔本折均平實該本色米貳千伍百肆拾石壹斗陸升伍合
餘米叁千叁百壹拾伍石玖斗叁升肆合玖勺督撫
題明每石折銀壹兩貳錢共該折徵銀叁千玖百柒拾

玖兩壹錢貳分壹厘捌毫捌絲內行糧銀叁千肆拾捌
兩壹錢玖分捌厘修船銀玖百叁拾兩玖錢貳分肆厘

領運官丁原額月糧本色米壹千叁百捌拾叁石壹斗玖升

玖合陸撮捌圭伍粟

領運官丁新改月糧本色米柒百捌拾壹石陸斗玖勺玖抄

叁撮壹圭伍粟

新改月糧米折銀壹千陸百肆拾兩肆錢伍分捌厘 原額嘉
興常積

等倉折色米叁千肆百叁拾貳石肆升肆合柒勺壹抄
捌撮壹圭柒粟伍粒順治拾貳年欽奉

恩詔本折均平改徵本色米柒百捌拾壹石陸斗玖勺玖抄叁
撮壹圭伍粟又支米壹千陸百肆拾石肆斗伍升捌合

每石原折銀伍錢伍分今督撫題明每石折銀壹兩
該銀壹千陸百肆拾兩肆錢伍分捌厘內七分聽給運

丁月糧銀壹千壹百肆拾捌兩叁錢貳分陸毫三分撥
還軍儲銀肆百玖拾貳兩壹錢叁分柒厘肆毫解充餉

嘉興縣

三

用外餘米仍照舊折支
解廩工兵餉等項支用

以上漕務各項銀貳萬伍千伍百壹拾叁兩玖錢柒

分叁厘肆毫陸絲伍忽伍微貳塵玖渺陸漠伍埃內

撥還軍儲充餉銀肆百玖拾
貳兩壹錢叁分柒厘肆毫

路費銀柒拾肆兩叁

錢伍分壹厘壹毫伍絲壹忽 米壹拾萬陸千貳百

貳拾柒石貳斗柒升叁合柒勺叁抄壹撮捌圭陸粟

柒粒貳黍

遇閏加銀壹百貳拾兩叁錢叁分叁厘壹毫

內七分給丁銀

捌拾肆兩貳錢叁分叁厘壹毫柒絲三分

加米壹百

充餉銀叁拾陸兩玖分玖厘玖毫叁絲

留充兵餉

田地山銀陸千肆百伍拾捌兩貳錢叁分伍厘肆毫伍絲

均徭充餉銀柒拾伍兩

民壯充餉銀貳千壹拾貳兩壹錢

遇閏加銀壹百玖拾伍兩陸錢壹厘

叭喇唬船民壯銀貳百肆拾壹兩貳錢

本府項下軍儲充餉銀肆拾陸兩叁分伍厘

本府儒學倉鹽米充餉銀壹拾肆兩捌錢

曆日充餉銀貳拾兩貳錢伍分

會裁冗役充餉銀叁千玖百肆拾玖兩肆錢陸分叁厘壹毫

遇閏加銀壹百陸拾伍兩陸錢

軍儲充餉銀貳拾貳兩陸錢肆分捌厘貳毫肆絲柒忽柒微
捌塵柒渺伍漠

以上兵餉通共壹萬貳千捌百叁拾玖兩柒錢叁分
壹厘柒毫玖絲柒忽柒微捌塵柒渺伍漠

遇閏加預備米折銀貳百貳拾捌兩陸錢貳分伍厘叁毫捌
絲玖忽伍微

存留

布政司進

表箱袱什物紙劄銀叁拾壹兩柒錢壹分陸厘伍毫
本府拜進

置辦
解司

表箋綾函紙劄宜表生員工食委官盤纏香燭等銀伍兩玖錢

捌分貳厘

解府
辦用

官員經費俸廩款項

按院

蔬菜燭炭銀壹百捌拾兩

心紅紙張銀叁百陸拾兩

吏書拾陸名每名銀貳拾捌兩捌錢共銀肆百陸拾兩

捌錢

遇閏加銀

叁拾捌
兩肆錢

門子肆名每名銀壹拾貳兩共銀肆拾捌兩 遇閏加

銀肆兩

傳報舍人肆名每名銀柒兩貳錢共銀貳拾捌兩捌錢

遇閏加銀貳兩肆錢

皂隸壹拾貳名每名銀柒兩貳錢共銀捌拾陸兩肆錢

遇閏加銀柒兩貳錢

舖兵貳名每名銀柒兩貳錢共銀壹拾肆兩肆錢 遇

閏加銀壹兩貳錢

糧道

皂隸壹拾貳名每名銀柒兩貳錢共銀捌拾陸兩肆錢

遇閏加銀柒兩貳錢

轎傘扇夫柒名每名銀柒兩貳錢共銀伍拾兩肆錢

遇閏加銀肆兩貳錢

聽事吏貳名每名銀柒兩貳錢共銀壹拾肆兩肆錢

遇閏加銀壹兩貳錢

按察司

門子肆名每名銀柒兩貳錢共銀貳拾捌兩捌錢 遇

閏加銀貳兩肆錢

快手拾貳名每名銀柒兩貳錢共銀捌拾陸兩肆錢

遇閏加銀柒兩貳錢

禁卒拾陸名每名銀柒兩貳錢共銀壹百壹拾伍兩貳

錢 遇閏加銀玖兩陸錢

提學道

吏書壹拾陸名每名銀壹拾貳兩共銀壹百玖拾貳兩

遇閏加銀壹拾陸兩

門子肆名每名銀柒兩貳錢共銀貳拾捌兩捌錢 遇

閏加銀貳兩肆錢

轎傘夫柒名每名銀柒兩貳錢共銀伍拾兩肆錢 遇

閏加銀肆兩貳錢

分巡嘉湖道

俸銀陸拾貳兩肆分肆厘 遇閏加銀捌兩柒錢肆分玖厘玖毫

薪銀柒拾貳兩

蔬菜燭炭銀伍拾兩

心紅紙張銀伍拾兩

修宅家伙銀伍拾兩

更換卓幃銀伍拾兩 奉文自拾貳年為始家伙銀兩全裁其修宅卓幃銀裁八存二應共

裁銀捌拾伍兩存銀壹拾伍兩

嘉興分司

俸銀貳拾玖兩捌分肆厘 遇閏加銀肆兩玖錢玖分玖厘玖毫

心紅紙張銀貳拾兩

修宅家伙銀貳拾兩

傘扇桌幃銀壹拾兩 奉文自拾貳年為始家伙銀兩全裁其修宅桌幃銀裁八存二應裁

銀貳拾陸兩
存銀肆兩

燭炭銀壹拾兩

按察司司獄

俸銀壹拾玖兩伍錢貳分 遇閏加銀貳兩陸錢貳分陸厘陸毫

薪銀壹拾貳兩

書辦壹名銀柒兩貳錢 遇閏加銀陸錢

皂隸貳名每名銀柒兩貳錢共銀壹拾肆兩肆錢 遇

閏加銀壹兩貳錢

運司知事

俸銀貳拾貳兩柒錢捌分 遇閏加銀叁兩叁錢叁分叁厘叁毫

薪銀貳拾肆兩

本府知府

俸銀陸拾貳兩肆分肆厘 遇閏加銀捌兩柒錢肆分玖厘玖毫

薪銀柒拾貳兩

心紅紙張油燭銀伍拾兩

修宅家伙銀伍拾兩

桌帟傘扇銀貳拾兩 奉文自拾貳年為始家伙銀兩全裁其修宅桌帟銀裁八存二應共

裁銀陸拾壹兩存銀玖兩

吏陸名書辦壹拾捌名每名銀拾兩捌錢共銀貳百伍

拾玖兩貳錢 順治玖年肆月內會議每名工食陸兩共裁銀壹百壹拾伍兩貳錢解部

喜興縣

遇閏加銀貳拾壹兩陸錢又裁銀壹拾壹兩貳錢解部

門子貳名每名銀柒兩貳錢共銀壹拾肆兩肆錢順治

肆月內會議每名工食陸兩共裁銀貳兩肆錢解部遇閏加銀壹兩貳錢又裁銀貳錢解部

廩生肆拾名每名廩糧壹拾貳石每石折銀捌錢共銀

叁百捌拾肆兩

同知

俸銀肆拾貳兩伍錢伍分陸厘 遇閏加銀陸兩陸錢陸分陸厘

毫陸

薪銀肆拾捌兩

心紅紙張銀貳拾兩

修宅家伙銀拾兩

卓幘傘扇銀拾兩奉文自拾貳年為始家伙銀兩全裁其修宅卓幘銀裁八存二應共裁銀

壹拾柒兩存銀叁兩

吏貳名書辦肆名每名銀拾兩捌錢共銀陸拾肆兩捌

錢順治玖年肆月內會議每名工食陸兩共裁銀貳拾捌兩捌錢解部遇閏加銀伍

肆錢又裁銀貳兩肆錢解部

門子貳名每名銀柒兩貳錢共銀壹拾肆兩肆錢順治

肆月內會議每名工食陸兩共裁銀貳兩肆錢解部遇閏加銀壹兩貳錢又裁銀貳錢解部

步快捌名每名銀柒兩貳錢共銀伍拾柒兩陸錢順治

肆月內會議每名工食陸兩共裁銀玖兩陸錢解部遇閏加銀肆兩捌錢又裁銀捌錢解部

皂隸壹拾貳名每名銀柒兩貳錢共銀捌拾陸兩肆錢

順治玖年肆月內會議每名工食陸兩共裁銀壹拾肆兩肆錢解部遇閏加銀柒兩貳錢又裁銀壹兩

燈夫貳名每名銀柒兩貳錢共銀壹拾肆兩肆錢順治

肆月內會議每名工食陸兩共裁銀貳兩肆錢解部遇閏加銀壹兩貳錢又裁銀貳錢解部

轎夫肆名傘扇夫叁名每名銀柒兩貳錢共銀伍拾兩

肆錢順治玖年肆月內會議每名工食陸兩共裁銀捌兩肆錢解部遇閏加銀肆兩貳錢又裁銀柒錢解部

嘉興倉大使

俸銀壹拾玖兩伍錢貳分遇閏加銀貳兩陸錢貳分陸厘陸毫

薪銀壹拾貳兩

書辦壹名銀柒兩貳錢順治玖年肆月內會議每名工食陸兩共裁銀壹兩貳錢解部

遇閏加銀陸錢又裁銀壹錢解部

皂隸貳名每名銀柒兩貳錢共銀壹拾肆兩肆錢順治

肆月內會議每名工食陸兩共裁銀貳兩肆錢解部遇閏加銀壹兩貳錢又裁銀貳錢解部

西水驛驛丞

俸銀壹拾玖兩伍錢貳分 遇閏加銀貳兩陸錢貳分陸厘陸毫

薪銀壹拾貳兩

書辦壹名銀柒兩貳錢詳定於驛傳銀內撥給順治玖年肆月內會議每名工食陸兩

裁銀壹兩 陸錢又裁銀 貳錢解部 遇閏加銀壹錢解部

皂隸貳名每名銀柒兩貳錢共銀壹拾肆兩肆錢詳定於驛

傳銀內撥給順治玖年肆月內會議每名工食陸兩共裁銀貳兩肆錢解部 遇閏加銀壹兩貳錢又裁銀貳錢解部

傳銀內撥給順治玖年肆月內會議每名工食陸兩共裁銀貳兩肆錢解部

本縣知縣

俸銀貳拾柒兩肆錢玖分 遇閏加銀叁兩柒錢肆分玖厘玖毫

薪銀叁拾陸兩

心紅紙張油燭銀叁拾兩

修宅家伙銀貳拾兩順治玖年肆月內會議裁扣解部

迎送上司傘扇銀壹拾兩奉文自拾貳年為始裁銀捌兩解部一付銀貳兩留用

吏書拾貳名每名銀壹拾兩捌錢共銀壹百貳拾玖兩

陸錢順治玖年肆月內會議每名工食陸兩共裁銀伍拾柒兩陸錢解部 遇閏加銀

壹拾兩捌錢又裁銀肆兩捌錢解部

門子貳名每名銀柒兩貳錢共銀壹拾肆兩肆錢順治玖年

肆月內會議每名工食陸兩共裁銀貳兩肆錢解部 遇閏加銀壹兩貳錢又裁銀貳錢解部

部

皂隸拾陸名每名銀柒兩貳錢共銀壹百壹拾伍兩貳

錢順治玖年肆月內會議每名工食陸兩共裁銀壹拾玖兩貳錢解部遇閏加銀兩

陸錢又裁銀壹兩陸錢解部

馬快捌名每名銀壹拾捌兩共銀壹百肆拾肆兩順治玖年

肆月內會議每名工食陸兩共裁銀玖兩陸錢解部草料銀不裁其銀陸路備馬製械水鄉打造巡

船以司緝探遇閏加銀壹拾貳兩又裁銀捌錢解部

民壯伍拾名每名銀柒兩貳錢共銀叁百陸拾兩順治玖年

肆月內會議每名工食陸兩共裁銀陸拾兩解部遇閏加銀叁拾兩又裁銀伍兩解部

燈夫肆名每名銀柒兩貳錢共銀貳拾捌兩順治玖年

肆月內會議每名工食陸兩共裁銀肆兩捌錢解部遇閏加銀貳兩肆錢又裁銀肆錢解

部

看監禁卒捌名每名銀柒兩貳錢共銀伍拾柒兩陸錢

順治玖年肆月內會議每名工食陸兩共裁銀玖兩陸錢解部遇閏加銀肆兩捌錢又裁銀捌錢解部

解部

修理倉監銀貳拾兩

轎傘扇夫柒名每名銀柒兩貳錢共銀伍拾兩肆錢順治

玖年肆月內會議每名工食陸兩共裁銀捌兩肆錢解部遇閏加銀肆兩貳錢又裁銀半

錢解部

庫書壹名銀壹拾貳兩順治玖年肆月內會議每名遇

工食陸兩裁銀陸兩解部閏加銀壹兩又裁銀伍錢解部

倉書壹名銀壹拾貳兩

順治玖年肆月內會議每名工食陸兩裁銀陸兩解部

遇

閏加銀

壹兩又裁銀伍錢解部

庫子肆名每名柒兩貳錢共銀貳拾捌兩捌錢

順治玖年肆月

內會議每名工食陸兩共裁銀肆兩捌錢解部

遇閏加銀貳兩肆錢又裁銀肆錢解部

斗級肆名每名銀柒兩貳錢共銀貳拾捌兩捌錢

順治玖年

肆月內會議每名工食陸兩共裁銀肆兩捌錢解部

遇閏加銀貳兩肆錢又裁銀肆錢解部

縣丞

俸銀貳拾肆兩叁錢貳厘

遇閏加銀

叁兩叁錢叁分叁厘叁毫

薪銀貳拾肆兩

書辦壹名銀柒兩貳錢

順治玖年肆月內會議每名工食陸兩裁銀壹兩貳錢解部

遇閏加銀

陸錢又裁銀壹錢解部

門子壹名銀柒兩貳錢

順治玖年肆月內會議每名工食陸兩裁銀壹兩貳錢解部

遇閏加銀

陸錢又裁銀壹錢解部

皂隸肆名每名銀柒兩貳錢共銀貳拾捌兩捌錢

順治玖年

肆月內會議每名工食陸兩共裁銀肆兩捌錢解部

遇閏加銀貳兩肆錢又裁銀肆錢解部

馬夫壹名銀柒兩貳錢

順治玖年肆月內會議每名工食陸兩裁銀壹兩貳錢解部

遇閏加銀

陸錢又裁銀壹錢解部

主簿

俸銀貳拾壹兩壹錢壹分肆厘

遇閏加銀

貳兩柒錢伍分玖厘

肆毫

薪銀壹拾貳兩

書辦壹名銀柒兩貳錢

順治玖年肆月內會議每名工食陸兩裁銀壹兩貳錢解部

遇閏加銀

陸錢又裁銀壹錢解部

門子壹名銀柒兩貳錢

順治玖年肆月內會議每名工食陸兩裁銀壹兩貳錢解部

遇閏加銀

陸錢又裁銀壹錢解部

皂隸肆名每名銀柒兩貳錢共銀貳拾捌兩捌錢

順治玖年

肆月內會議每名工食陸兩共裁銀肆兩捌錢解部

遇閏加銀

貳兩肆錢又裁銀肆錢解部

馬夫壹名銀柒兩貳錢

順治玖年肆月內會議每名工食陸兩裁銀壹兩貳錢解部

遇閏加銀

陸錢又裁銀壹錢解部

典史

俸銀壹拾玖兩伍錢貳分

遇閏加銀

貳兩陸錢貳分陸厘陸毫

薪銀壹拾貳兩

書辦壹名銀柒兩貳錢

順治玖年肆月內會議每名工食陸兩裁銀壹兩貳錢解部

遇閏加銀

陸錢又裁銀壹錢解部

門子壹名銀柒兩貳錢

順治玖年肆月內會議每名工食陸兩裁銀壹兩貳錢解部

遇閏加銀

陸錢又裁銀壹錢解部

皂隸肆名每名銀柒兩貳錢共銀貳拾捌兩捌錢

順治玖年

肆月內會議每名工食陸兩共裁銀肆兩捌錢解部
遇閏加銀貳兩肆錢又裁銀肆錢解部

馬夫壹名銀柒兩貳錢順治玖年肆月內會議每名工食陸兩裁銀壹兩貳錢解部

遇閏加銀陸錢又裁銀壹錢解部

本縣儒學教諭

俸銀壹拾玖兩伍錢貳分
遇閏加銀貳兩陸錢貳分陸厘陸毫

薪銀壹拾貳兩

訓導

俸銀壹拾玖兩伍錢貳分
遇閏加銀貳兩陸錢貳分陸厘陸毫

薪銀壹拾貳兩

齋夫陸名每名銀壹拾貳兩共銀柒拾貳兩
遇閏加

銀陸兩

膳夫捌名每名銀壹拾兩共銀捌拾兩內肆拾兩廩生支領肆拾兩解部充

餉遇閏加銀陸兩陸錢陸分陸厘陸毫內又裁銀叁兩叁錢叁分叁厘叁毫叁絲解部

門子伍名內掌教叁名分教貳名每名銀柒兩貳錢共

銀叁拾陸兩
遇閏加銀叁兩

學書壹名銀柒兩貳錢
遇閏加銀陸錢

喂馬草料銀每員壹拾貳兩共銀貳拾肆兩

廩生貳拾名每名廩糧壹拾貳石每石折銀捌錢共該

銀壹百玖拾貳兩

以上官役俸廩共銀伍千陸百伍拾肆兩壹錢叁分肆厘內除西水驛役銀貳拾壹兩陸錢于驛傳銀內支給又外賦五鎮花市舖行課鈔銀玖拾叁兩柒錢肆分壹厘抵給外實徵銀伍千伍百叁拾捌兩柒錢玖分叁厘

驛站

本府驛站銀貳千肆百陸拾壹兩玖錢叁分肆厘捌毫

袍船水手銀陸拾肆兩船頭稍水幫駕居民捌名每名柒兩貳錢該銀伍拾柒兩陸錢共銀壹百貳拾壹兩陸錢

遇閏加銀肆兩捌錢
解司給發

經過公幹官員下程中火油燭柴炭共銀叁百壹拾玖兩玖錢陸分捌厘

上司各衙門經過使客公幹官員合用門皂銀壹百柒拾貳兩捌錢

上司經臨及一應公幹過往官員合用心紅紙劄油燭柴炭

門厨皂隸米菜銀壹拾捌兩

僱夫銀壹千伍百玖拾陸兩 遇閏加銀壹百叁拾叁兩

外僻縣協濟銀柒百貳兩玖錢陸分內嘉善縣銀叁百叁拾叁兩烏程

縣銀玖拾壹兩陸錢 安吉州銀肆拾陸兩壹錢陸分 定海縣伍拾壹兩肆錢 東陽縣銀捌拾兩捌錢

義烏縣銀 壹百兩

僱馬銀壹百捌兩 遇閏加銀玖兩

僱船銀壹百貳拾兩

布政司藩字號座船水手銀柒兩貳錢 遇閏加銀陸錢

以上驛站共銀肆千玖百貳拾伍兩伍錢貳厘捌毫

祭祀賓興

本府各祭祀共銀玖拾叁兩叁錢玖分

文廟香燭銀叁兩陸錢

迎春芒神土牛春酒等銀陸兩

本縣祭祀

文廟釋奠二祭共銀貳拾兩

廣聖公祠二祭共銀壹拾貳兩

土地祠二祭共銀肆兩伍錢

文廟香燭銀壹兩陸錢

迎春芒神土牛春花春酒銀叁兩

曆日紙料銀肆拾陸兩玖錢肆分捌厘陸毫貳絲叁忽 遇閏加銀

柒錢捌分伍厘肆毫解司造曆

門神桃符肆兩伍錢

鄉飲酒禮二次銀壹拾伍兩

提學道歲考合用心紅紙劄油燭柴炭吏書廡糧門皂米菜

銀肆兩伍錢

提學道考試搭蓋蓬廠工料銀肆兩

歲考生員試卷果餅激賞花紅紙劄筆墨并童生果餅進學

花紅府學銀壹拾兩 縣學銀肆拾肆兩陸錢貳分

季考生員每年量計貳次合用果餅激賞花紅紙劄筆墨等

項府學銀壹拾玖兩捌錢肆分 縣學銀陸拾兩

本府歲貢生員旗匾花紅酒禮銀捌錢伍分柒厘壹毫肆絲

貳忽捌微伍塵

本府歲貢生員赴京路費銀捌兩伍錢柒分壹厘伍毫

各院觀風考試生員合用試卷果餅激賞花紅紙劄筆墨府

學銀陸兩 縣學銀叁拾兩

雜支

兵巡道新任陞任復任合用祭門祭衙祭船猪羊香燭銀捌

錢肆分

府縣新官到任祭門猪羊酒果香燭府銀叁兩肆錢叁分叁

厘叁毫叁絲 縣銀貳兩陸錢陸分陸厘陸毫柒絲

府縣陞遷給由官員公宴祭船猪羊等項府銀叁兩叁錢陸

分 縣銀貳兩捌錢

布政司解戶貳名伍分每名銀叁拾兩共銀柒拾伍兩

看守都察院察院按察司分司兵備道門子各壹名每名銀

叁兩共銀壹拾貳兩 遇閏加銀壹兩

看守三司鹽運司廳門子貳名每名叁兩陸錢共銀柒兩貳

錢 遇閏加銀陸錢

本府巡鹽應捕壹拾名每名銀柒兩貳錢共銀柒拾貳兩

遇閏加銀陸兩

本縣巡鹽應捕拾肆名每名銀柒兩貳錢共銀壹百兩捌錢

遇閏加銀捌兩肆錢

本府稅課司巡攔陸名每名銀陸兩共銀叁拾陸兩原額每名捌兩

今遵照順治玖年肆月會議每名遇閏加銀肆兩又裁
止給陸兩共裁銀壹拾貳兩解部銀陸錢解

部

募夫壹拾貳名每名銀壹拾兩共銀壹百貳拾兩各衙門買

辦夫役銀玖拾玖兩貳錢

二項俱解司給杭州府撮辦

海塘夫銀壹千壹百叁拾陸兩柒錢玖分玖厘伍毫肆絲解司

衝要貳舖司兵共壹拾陸名每名銀柒兩貳錢共銀壹百壹

拾伍兩貳錢 遇閏加銀玖兩陸錢內常豐舖
落緯舖各捌名

偏僻伍舖司兵共貳拾名每名銀陸兩共銀壹百貳拾兩

遇閏加銀壹拾兩內 團港舖 十八里舖
馬涇舖 新豐舖 鍾塘舖各肆名

修城民七料銀陸拾壹兩玖錢陸分壹厘

修理府縣公宴家伙器皿銀陸兩以上府銀解府縣銀
貯縣遇修申請動支

預備本縣雜用銀叁百捌拾叁兩貳錢壹分陸厘肆毫內以
柒分

聽上司行文取用叁分聽本縣公事支銷俱明立文案
造送查核有餘存貯報司以備緩急之需應支款項開

後加增 表箋通數銀 昌平州銀肆兩伍錢柒分壹厘肆毫叁絲 獎勸孝子節婦善人米布銀 布政司進 表水手銀 恤刑按臨合用心紅紙劄油燭柴炭 吏書供給銀 其有事出不常數難定計俱于內支取 年終造冊院 司道查核

戰船民六料銀捌拾肆兩叁分柒厘伍毫 解府 聽用

淺船料銀壹千貳百柒拾捌兩陸錢貳分陸厘柒毫 解糧 道

龍袍解扛路費銀壹百壹拾壹兩叁錢柒分陸厘柒毫

部運龍袍委官水手銀陸兩貳錢壹分陸厘肆毫

孤貧老民陸百捌名每名年給布花木柴銀陸錢共銀叁百

陸拾肆兩捌錢

府獄重囚口糧銀叁拾陸兩

縣獄重囚口糧銀叁拾陸兩

以上祭祀賓典雜支共銀肆千陸百柒拾肆兩肆錢陸分壹厘伍毫伍忽捌微伍塵內扣解昌平州銀肆兩伍錢柒分壹厘肆毫叁絲歸起運之內外實銀肆千陸百陸拾玖兩捌錢玖分柒絲伍忽捌微伍塵

二年一辦每年帶徵

本縣貢生旗匾花紅酒禮銀叁兩

歲貢生員赴京路費銀叁拾兩

三年一辦每年帶徵

府縣應朝官員起程復任公宴祭門三牲酒果香燭等項府

銀壹兩貳錢 縣銀壹兩叁錢叁分叁厘叁毫

科舉禮幣進士舉人牌坊銀貳百伍拾伍兩伍錢叁厘

迎宴新舉人合用提報旗匾銀花綵緞旗帳酒禮各官酒席

府銀壹拾貳兩解府聽用 縣銀壹拾貳兩本縣徵用如無中式及有盈餘

俱解府庫候下科支用

起送會試舉人酒席路費卷資府銀肆拾玖兩 縣銀貳拾

捌兩肆錢俱徵解府庫照起送名數申請動支

會試舉人水手銀壹百貳拾捌兩解司庫聽給

賀新進士合用旗匾花紅酒禮府銀陸兩壹錢 縣銀陸兩

壹錢俱徵解府庫照中式名數申請動支

起送科舉生員酒禮花紅卷資路費各官陪席府銀壹拾陸

兩解府聽用 縣銀肆拾肆兩玖錢叁分叁厘叁毫本縣徵用照名

儘將所派銀兩通融均給

武舉供給筵宴盤纏銀壹兩伍錢伍分伍厘玖絲壹忽伍微

叁塵

貢院催稅家伙等銀貳兩伍錢柒分壹厘伍毫解司

二三年一辦共銀伍百玖拾柒兩陸錢玖分陸厘壹毫

玖絲壹忽伍微叁塵

存留本色米

祭祀米伍石

解運省倉南白正米肆百叁石叁斗柒升伍合准糙米肆百

肆拾叁石柒斗壹升貳合伍勺 每正米壹石准糙米肆平米壹石捌斗共正耗米

米百貳拾陸石柒升伍合原額每石加船錢米壹斗貼夫米壹斗脚用米貳斗壹升貼役米貳斗捌升捌合共

該米壹百捌拾壹石伍斗伍升伍合柒勺伍抄內奉文八分充餉外餘存二分米伍拾陸石叁斗壹升壹合壹

勺伍抄仍給解戶夫船支用

解運省倉南糙正米壹萬壹千陸百陸拾石伍斗玖合玖勺

壹抄陸撮伍圭貳粟伍粒陸黍 每石加進倉耗米貳斗伍升共正耗米壹萬肆

千伍百柒拾伍石陸斗叁升柒合叁勺玖抄伍撮陸圭伍粟柒粒原額每石加隨船耗米叁斗壹升貳合伍勺

貼役米陸升貳合伍勺共米肆千叁百柒拾貳石陸斗玖升壹合貳勺壹抄捌撮陸圭玖粟柒粒壹黍內奉文

八分解京充餉外餘存二分該米捌百柒拾肆石伍斗叁升捌合貳勺肆抄叁撮柒圭叁粟玖粒肆黍貳貳廩乃

給解戶夫船支用

孤貧老民陸百捌名每名歲支口糧米叁石陸斗共該米貳

千壹百捌拾捌石捌斗 奉督院修憲牌內開嘉秀孤貧全支本色支給有年不便驟

改查係原在撫按會疏題留叁萬肆千餘石之內相應遵奉照編

以上共存留米壹萬捌千肆百貳拾陸石叁斗陸升

壹合柒勺捌抄玖撮叁圭玖粟陸粒肆黍貳廩

應裁解部

本府捕盜應捕伍名每名銀柒兩貳錢共銀叁拾陸兩

本縣捕盜應捕捌名每名銀柒兩貳錢共銀伍拾柒兩陸錢

上司按臨并本縣朔望行香等銀府銀陸兩 縣銀肆兩

外省馬價銀壹千伍百貳拾壹兩肆分肆厘

路費銀壹拾伍兩貳錢壹分肆

毫肆

本府預備倉經費役銀壹拾陸兩

軍儲倉倉夫工費等銀肆兩捌錢

預備倉濟衆倉經費銀捌拾貳兩

風涇稅課局巡攔伍名每名銀肆兩共銀貳拾兩

預備本府雜用銀柒拾捌兩

預備本縣雜用銀壹百陸拾肆兩貳錢叁分伍厘陸毫

本府稅課司巡攔裁充餉銀壹拾貳兩

各役工食裁剩充餉銀肆拾陸兩柒錢伍分陸厘壹毫陸絲

壹忽陸微肆塵貳渺捌漠

收零積餘銀壹百肆拾陸兩伍分伍厘肆毫捌絲叁忽陸微

伍塵捌渺叁漠壹埃玖沙

收零積餘米陸拾肆石捌升壹合玖勺玖撮玖圭叁粟陸粒

叁黍捌栖

以上舊編裁剩解部銀共貳千壹百玖拾肆兩肆錢

玖分壹厘貳毫肆絲伍忽叁微壹塵壹渺壹漠玖沙

路費銀壹拾伍兩貳錢壹分肆厘肆毫

米陸拾肆石捌升壹合玖勺玖撮玖圭叁粟陸粒叁

黍捌栖

本縣田地山蕩人丁共額徵銀玖萬玖拾伍兩壹錢壹分肆厘叁毫陸絲玖忽貳微內

起運各部寺銀叁萬貳千叁百伍拾兩柒錢伍分貳厘叁毫

肆絲壹忽貳微柒塵叁渺壹漠壹埃壹纖貳沙 路費

銀肆百貳拾叁兩陸錢柒分玖厘捌毫陸絲伍忽伍微

貳塵捌渺陸漠貳埃叁纖玖沙

鹽課銀捌百玖拾捌兩柒分陸厘貳毫 路費銀壹拾伍兩

貳錢陸分柒厘貳毫玖絲伍忽肆微

隨漕輕齎并行月糧共銀貳萬伍千貳拾壹兩捌錢叁分陸

厘陸絲伍忽伍微貳塵玖渺陸清伍埃 路費銀柒拾

肆兩叁錢伍分壹厘壹毫伍絲壹忽

留充兵餉銀壹萬貳千捌百叁拾玖兩柒錢叁分壹厘柒毫

玖絲柒忽柒微捌塵柒渺伍漠

存留銀壹萬伍千壹百叁兩叁錢捌分伍毫陸絲柒忽叁微

捌塵 又外賦課鈔抵經費銀玖拾叁兩柒錢肆分壹

厘

舊編裁剩解部銀貳千壹百玖拾肆兩肆錢玖分壹厘貳毫

肆絲伍忽叁微壹塵壹渺壹漠玖沙 路費銀壹拾伍

兩貳錢壹分肆毫肆絲

順治玖年肆月會議裁銀肆百貳拾玖兩貳錢

順治拾貳年會議裁銀壹百玖拾柒兩

膳夫裁銀肆拾兩新裁

運丁月糧三分撥還軍儲銀肆百玖拾貳兩壹錢叁分柒厘

肆毫

本縣田地山蕩人丁共額徵米壹拾貳萬肆千柒百壹拾柒

石柒斗壹升柒合肆勺叁抄壹撮貳圭內

漕米捌萬陸千貳百貳拾柒石肆斗

白糧米壹萬伍千貳百玖拾肆石玖斗捌合柒勺叁抄壹撮

捌圭陸粟柒粒貳黍

行月糧肆千柒百肆石玖斗陸升伍合

存留米壹萬捌千肆百貳拾陸石叁斗陸升壹合柒勺捌抄

玖撮叁圭玖粟陸粒肆黍貳粒

裁剩解部積餘米陸拾肆石捌斗壹合玖勺玖撮玖圭叁粟

陸粒叁黍捌粒

遇閏加銀壹千叁百壹拾貳兩玖錢陸厘壹毫壹忽叁微貳

塵壹渺柒漠貳埃玖纖陸沙每正銀壹兩加銀壹分肆厘伍毫柒絲貳忽肆微

遇閏加米壹百捌拾石肆斗每正米壹石加米壹合肆勺肆抄陸撮

隨糧帶徵

鹽課

額徵水鄉竈丁鹽價不敷銀捌百玖拾捌兩柒分陸厘貳毫

每兩車脚路費銀壹分柒厘該銀壹拾伍兩貳錢陸分柒厘貳毫玖絲伍忽肆微徵完解運司解部

以上戶部項下鹽課銀捌百玖拾捌兩柒分陸厘貳毫路費銀壹拾伍兩貳錢陸分柒厘貳毫玖絲伍忽肆微

額外歲徵

課鈔

本縣額徵課鈔壹千柒百陸拾捌錠叁貫肆百柒拾文折銀壹拾柒兩陸錢捌分陸厘玖毫肆絲有閏加鈔壹百肆拾柒錠叁貫陸百貳拾文折銀壹兩肆錢柒分柒厘貳毫肆絲于里甲辦解歸經費款用

代徵風漕稅課局課鈔玖千叁百柒拾肆錠伍百文折銀玖

拾叁兩柒錢肆分壹厘有閏加鈔伍百柒拾捌錠叁

貫伍百伍拾肆文叁分折銀伍兩柒錢捌分柒厘壹毫

捌忽陸微內王店新豐新行四帶白馬堰五鎮花市舖行出辦如不足額巡攔伍名役銀貳拾兩

包補歸經費款用

秀水縣

原額田伍千柒百肆拾陸頃叁拾玖畝壹分捌毫伍絲內

徵田伍千叁拾頃壹畝捌分貳厘捌毫伍絲每畝原徵銀玖分壹厘今實徵

并九厘等銀壹錢壹分叁厘肆毫該銀伍萬柒千肆拾兩肆錢柒厘叁毫伍絲壹忽玖微 每畝原徵米壹斗柒升伍合壹勺今實徵米壹斗柒升伍勺該米捌萬伍千柒百陸拾壹石捌斗壹升壹合柒勺伍抄玖撮貳圭伍粟

零東都田叁百叁拾肆頃貳拾柒畝叁分每畝原徵銀捌分肆厘今實徵并九

厘等銀壹錢肆厘柒毫該銀叁千肆百玖拾玖兩捌錢叁分捌厘叁毫壹絲 每畝原徵米壹斗陸升陸合今實徵米壹斗陸升壹合伍勺該米伍千叁百玖拾捌石伍斗捌合玖勺伍抄

零西都田叁百柒拾陸頃貳拾叁畝伍厘每畝原徵銀捌分今實徵并九厘等

秀水縣

銀玖分玖厘米毫該銀叁千米百伍拾壹兩壹分捌厘
捌絲伍忽 每畝原徵米壹斗肆升肆合今實徵米壹
斗叁升玖合捌勺該米伍千貳百
伍拾玖石米肆斗貳合叁勺玖抄

雲五都草租田壹頃叁拾伍畝米分壹厘 每畝原徵米貳斗
今實徵米壹斗玖

升肆合該米貳拾陸石叁
斗貳升米合米勺肆抄

蕩田壹拾畝陸分玖厘 每畝原徵米陸升今實徵米
同該米陸肆升壹合肆勺

伏叁拾等都蕩田貳頃肆拾陸畝米分米厘 每畝原徵米壹
斗壹升今實徵

米同該米貳拾米石
壹斗肆升肆合米勺

四鎮常平社倉兵營書院漏澤園共田壹頃玖拾叁畝米分

陸厘 銀米俱
不起科

原額地肆百伍拾頃玖拾伍畝貳分貳厘玖毫內

池肆百肆拾壹頃叁拾陸畝陸分叁厘玖毫 內除奉免義
塚地叁畝 實

辦地肆百肆拾壹頃叁拾陸畝陸分叁厘玖毫 每畝原
徵銀玖

分今實徵并九厘等銀壹錢壹分貳厘壹毫該銀肆千
玖百肆拾米兩叁錢捌分玖毫叁絲壹忽玖微 每畝
原徵米壹斗陸升伍合壹勺今實徵米壹斗陸升壹合
該米米千壹百伍石伍斗壹升伍合捌勺米抄玖撮

蕩地玖頃伍拾捌畝伍分玖厘 每畝原徵米肆升今實徵米
同該米叁拾捌石叁斗肆升

叁合
陸勺

原額蕩灘貳百伍拾叁頃貳拾捌畝叁厘捌毫陸絲內

蕩灘貳百伍拾壹頃陸拾肆分叁厘壹毫陸絲 每畝原徵
米伍升今

實徵米肆升捌合陸勺該米壹千貳百貳拾貳
石米斗玖升陸合玖勺米抄伍撮米圭陸粟

告豁無徵虛蕩壹頃陸拾柒畝陸分米毫 銀米俱
不起科

秀水縣

原額戶口人丁壹拾萬壹百玖拾丁口內 人丁捌萬壹千

玖百壹拾貳口 每口原徵銀伍分參厘該銀肆千參百肆拾壹兩參錢參分陸厘今實徵同

女口壹萬捌千貳百柒拾捌口 每口原徵銀貳分該銀參百陸拾伍兩伍錢陸

分今實徵同

以上地畝人丁共科銀柒萬參千玖百肆拾伍兩伍

錢肆分陸毫柒絲捌忽捌微內除優免銀參百柒拾

肆兩玖錢捌分玖毫外實該科銀柒萬參千伍百柒

拾兩伍錢伍分玖厘柒毫柒絲捌忽捌微 共科米

壹拾萬肆千捌百肆拾石柒斗玖升參合參勺玖抄

肆撮壹粟

起運

戶部項下折色

夏稅

京庫折銀麥參千捌拾伍石肆斗陸升

每石折銀貳錢伍分該銀柒百柒拾壹兩

參錢陸分伍厘每兩滴珠路費貳分柒厘該銀貳拾兩捌錢貳分陸厘捌毫伍絲伍忽

京庫黃白絹折銀玖拾壹兩柒錢玖分壹厘貳毫伍忽柒微

肆塵伍沙柒埃參沙

原額黃白絹陸拾伍尺伍寸參厘陸毫伍絲內順治拾年陸月

內會議改徵折色絹伍拾玖尺貳丈伍尺伍寸肆分參厘陸毫伍絲每尺原價銀壹兩捌分該銀陸拾肆兩陸

錢參分玖厘伍毫柒絲壹忽肆微拾貳年拾貳月內題定每尺槩徵銀壹兩伍錢後于拾參年正月內題

准于有絹府州縣除原額外一例均平攤派每尺增銀肆錢伍分參厘陸毫伍絲玖塵參沙參漠參纖該增銀貳拾柒

兩壹錢伍分壹厘陸毫參絲肆忽參微肆塵伍渺米埃
參沙連原額共銀實該前數每兩路費壹分該銀玖錢
壹分柒厘玖毫壹絲貳忽伍塵米渺肆漢伍埃米沙本
折新增銀兩奉部留省織辦本色原額銀兩微完解司
轉

農桑絹折銀捌拾貳兩米錢參分玖厘伍絲參忽肆微參塵

陸渺玖漢貳埃參纖玖沙 原額農桑折色絹捌拾貳尺貳寸柒分參厘坐

派銀伍拾捌兩貳分貳厘捌毫肆絲陸忽捌微陸塵伍
渺 本色絹壹拾伍尺壹丈捌尺柒寸柒分肆厘參毫每尺

折色絹壹拾伍尺壹丈捌尺柒寸柒分肆厘參毫每尺
原價玖錢伍分該銀壹拾肆兩捌錢柒厘參毫陸絲貳

忽參塵壹渺貳漢伍埃拾貳年拾貳月內
題定每尺槩徵銀壹兩伍錢後于拾參年正月內題

准于有絹府州縣除原額外一例均平攤派每尺增銀陸錢參
分伍厘米毫壹絲肆忽肆微陸塵伍渺伍漢伍埃捌纖

該增銀玖兩玖錢捌厘捌毫肆絲肆忽伍微肆塵陸漢
米埃參纖玖沙連坐冰原額共銀實該前數每兩路費

壹分該銀捌錢貳分柒厘參毫玖絲伍微參塵肆沙參
漢陸埃玖纖貳沙本折新增銀兩奉部留省織辦本色
原額銀兩微
完解司轉解

秋糧

京庫折銀米貳萬捌千壹百捌拾捌石玖斗參升陸合玖勺

貳抄 每石折銀貳錢伍分該銀柒千肆拾柒兩貳錢參

壹百玖拾兩貳錢柒分伍厘
參毫貳絲肆忽貳微壹塵

派剩米壹千陸百伍拾伍石柒斗貳升陸合貳勺壹抄肆撮

米圭 每石折銀柒錢該銀壹千壹百伍拾玖兩捌厘參

毫伍絲貳微玖塵每兩路費壹分貳厘該銀壹拾
參兩玖錢捌厘壹毫
貳微參渺肆漢捌埃

京庫折銀草伍萬陸千包 每包折銀參分該銀壹千陸百捌

拾兩壹錢陸分

定倉折銀草壹萬叁千壹拾包

每包折銀壹分捌厘該銀貳百叁拾肆兩壹錢捌分每兩

路費伍厘該銀壹兩壹錢柒分玖毫

折色蠟價銀叁百壹拾貳兩捌分伍厘叁絲伍忽柒微

每兩路費

壹分該銀叁兩壹錢貳分捌毫伍絲叁微伍塵柒渺

富戶銀壹拾肆兩

每兩路費壹分該銀壹錢肆分

昌平州銀肆兩伍錢柒分壹厘肆毫叁絲

每兩路費壹分該銀肆分伍厘柒毫

壹絲肆忽叁微于備用銀內扣解

芽茶伍拾陸斤玖兩柒錢柒分捌厘

原額芽茶壹百伍拾陸斤壹拾兩肆錢內順治

拾年陸月內會議改徵折色實該前數每斤價銀壹錢貳分該銀陸兩柒錢玖分叁厘叁毫叁絲伍忽每兩路費壹分

費壹分該銀陸分柒厘玖毫叁絲叁忽叁微伍塵

葉茶壹百捌斤陸兩伍錢

每斤價銀肆分該銀肆兩叁錢叁分陸厘貳毫伍絲每兩路費壹分

該銀肆分叁厘叁毫陸絲貳忽伍微

黃蠟貳百陸拾伍斤壹兩貳錢貳分陸厘

原額黃蠟叁百肆拾陸斤柒兩叁錢

貳分陸厘內順治拾年陸月內會議改徵折色實該前數每斤價銀壹錢肆分該銀玖拾兩壹錢貳分陸厘伍絲貳忽伍微每兩路費壹分該銀玖錢壹厘貳毫陸絲伍微貳塵伍渺

原解江南藥價銀捌錢肆分壹厘肆毫貳絲捌忽伍微柒塵

貳渺津貼路費銀壹錢貳分陸厘貳毫壹絲肆忽貳微捌塵伍渺柒漠貳埃

南部額班直堂柴薪阜隸銀壹百貳拾叁兩

每兩路費壹分該銀壹兩貳錢

叁分遇閏加銀壹拾兩路費壹錢

直堂把門看倉看監隸兵銀陸拾壹兩捌錢每兩路費壹分該銀

陸錢壹分捌厘

都察院獄卒銀壹拾兩每兩路費壹分該銀壹錢

南米脚耗八分充餉銀參千玖拾米兩玖錢陸分參厘捌毫

捌絲貳忽肆微壹塵肆漠陸陸每兩路費壹分該銀參拾兩玖錢米分玖厘陸

毫參絲捌忽捌微貳塵肆渺壹漠肆纖陸沙

鹽鈔

額鈔壹千伍百肆拾參錠肆貫折銀捌兩捌錢貳分貳厘捌

毫壹絲米忽折色銅錢伍千肆百參拾捌文該銀貳

拾貳兩伍分肆厘貳毫捌絲伍忽米微壹塵肆渺參漠

俱每兩路費壹分貳厘該銀參錢米分伍毫貳絲伍忽貳微參塵貳渺伍漠米埃壹纖陸沙

有閏加鈔壹百貳拾捌錠參貫貳百伍拾文該銀柒錢

參分伍厘貳毫參絲肆忽柒微伍塵折色銅錢壹千

貳百捌拾陸文伍分該銀壹兩捌錢參分米厘捌毫伍

絲柒忽壹微肆塵貳渺捌漠二項共加路費參分捌毫米絲柒忽壹微貳渺柒漠

壹埃參纖陸沙

九厘銀陸千貳拾伍兩捌錢貳分米厘肆絲壹忽每兩路費米厘該銀

肆拾貳兩壹錢捌分米毫捌絲玖忽貳微捌塵柒渺

以上戶部項下折色共銀貳萬捌百肆拾捌兩伍錢

參分玖厘參毫玖絲柒忽參微陸塵捌渺柒漠伍埃

肆織貳沙 路費共銀叁百貳拾捌兩壹分柒毫柒
絲陸微陸塵陸渺陸漠玖埃陸織壹沙

禮部項下折色

牲口銀壹百陸拾兩貳錢

每兩路費壹分該銀壹兩陸錢貳厘

藥材折色銀叁拾壹兩貳分壹厘玖毫肆絲貳忽柒微壹塵

肆渺叁漠

津貼路費銀陸兩柒錢捌分捌厘捌絲陸忽叁微玖塵伍渺肆漠捌埃外解包裹紅黃紙

價銀捌錢叁分壹厘叁毫柒絲壹忽肆微貳塵捌渺伍漠

光祿寺果品銀陸拾柒兩壹錢

菓筭銀貳拾伍兩叁錢壹分陸厘肆毫

二項俱每兩路費壹分該

銀玖錢貳分肆厘壹毫陸絲肆忽

以上禮部項下折色共銀貳百捌拾叁兩陸錢叁分

捌厘叁毫肆絲貳忽柒微壹塵肆渺叁漠 路費共

銀壹拾兩壹錢肆分伍厘陸毫貳絲壹忽捌微貳塵

叁渺玖漠捌埃

工部項下折色

貓竹銀伍拾陸兩柒錢玖分陸厘壹毫貳絲

每兩路費壹分該銀伍錢陸分

柒厘玖毫陸絲壹忽貳微

白硝麋皮捌張肆厘陸毫

每張價銀陸錢該銀肆兩捌錢貳分柒厘陸毫奉文留省織造段疋

支用

雕填匠役銀伍兩伍錢柒分陸厘叁毫

每兩路費壹分該銀伍分伍厘柒毫陸絲

參忽 遇閏加銀肆錢陸分肆厘
米毫路費肆厘陸毫肆絲米忽

漆木料銀捌兩肆錢玖分玖厘米毫玖絲

弓改牛角參百壹拾陸副 原額每副貳錢玖分順治參年伍月內奉文改解折色又于拾貳年

正月初伍日奉文每副增銀貳兩米錢壹分共該銀玖百肆拾捌兩每兩路費壹分該銀玖兩肆錢捌分

箭貳千捌百陸拾陸枝 原額每枝價銀壹分捌厘順治參年伍月內題

准改解折色每枝增銀捌分貳厘共該銀貳百捌拾陸兩陸錢

弦壹千伍百米拾伍條 原額每條價銀伍分肆厘順治參年伍月內題

准改解折色每條增銀肆分陸厘共該銀壹百伍拾柒兩伍錢

胖襖褲鞋肆拾參副肆分參厘捌忽 原額每副價銀壹兩伍錢順治參年陸月內奉

文改解折色每副增銀壹兩貳錢共該銀壹百壹拾柒兩貳錢陸分壹厘貳毫壹絲陸忽

四司工料銀伍百玖拾兩貳錢伍分參厘伍毫

歲造段疋銀參百參兩貳錢伍分伍厘壹毫 遇閏加銀參拾玖兩肆錢捌分

肆厘肆毫解司織造段疋支用

軍器民七銀陸百壹拾柒兩貳錢玖分伍厘捌毫 內辦盔甲腰刀肆拾

米副肆分捌厘肆毫貳絲玖忽貳微參塵米漠陸埃玖織貳沙盈每頂價銀參兩伍錢甲每副價銀米兩伍錢腰刀每口價銀貳兩共該銀陸百壹拾柒兩貳錢玖分伍厘捌毫內原額銀壹百玖拾肆兩伍錢陸分參厘玖毫順治參年伍月內增銀肆百貳拾貳兩米錢參分壹厘玖毫

軍器路費銀壹拾肆兩貳錢柒分參毫

織染局荒絲肆千陸百捌拾肆兩貳錢柒分伍厘肆毫 每兩折銀

伍分該銀貳百參拾肆兩貳錢壹分參厘柒毫柒絲解司織造段疋支用

以上工部項下折色共銀叁千叁百肆拾肆兩叁錢肆分玖厘肆毫玖絲陸忽 路費共銀壹拾兩壹錢叁厘柒毫貳絲肆忽貳微

戶部項下本色

京庫黃白絹伍疋玖尺玖寸陸分

原額黃白絹陸拾伍疋伍尺伍寸叁厘陸毫伍絲內

順治拾年陸月內奉

旨徵本色絹伍疋玖尺玖寸陸分每疋原額價墊路費銀壹兩捌分該銀伍兩柒錢伍分捌厘伍毫陸絲拾貳年拾貳月內題定每疋粟徵銀壹兩伍錢後于拾叁年正月

內題 准于有絹府州縣除原額外一例均平攤派每疋增銀肆錢伍分叁厘陸毫伍絲玖塵叁渺叁漠叁織該增銀貳兩肆錢壹分捌厘陸毫肆絲陸忽貳微玖塵

米肆肆漠玖埃壹織陸沙連原額共銀捌兩壹錢柒分柒厘貳毫陸忽貳微伍塵米渺肆漠玖埃壹織陸沙本折新增銀奉部留省織辦本色原額銀徵完解司轉解

農桑絹壹疋壹丈叁尺貳寸貳分伍厘柒毫

原額農桑絹壹拾柒疋內順治

拾年陸月內奉

旨徵本色絹壹疋壹丈叁尺貳寸貳分伍厘柒毫原額每疋價

墊路費銀玖錢伍分該銀壹兩叁錢肆分貳厘陸毫叁絲柒忽玖微陸塵捌渺柒漠伍埃拾貳年拾貳月內題定每疋粟徵銀壹兩伍錢後于拾叁年正月內題

准于有絹府州縣除原額外一例均平攤派每疋增銀陸錢叁分伍厘柒毫貳絲肆忽肆微陸塵伍渺伍埃捌織

該增銀捌錢玖分捌厘肆毫柒絲壹忽叁微柒塵叁渺捌漠壹埃貳織壹沙連原額共銀貳兩貳錢肆分壹厘壹毫玖忽叁微肆塵貳渺伍漠陸埃貳織壹沙本折新增銀兩奉部留省織辦本色原額銀兩徵完解司轉解

黃蠟捌拾壹斤陸兩壹錢

原額黃蠟叁百肆拾陸斤柒兩叁錢貳分陸厘內順治拾年陸月內

奉

旨仍徵本色黃蠟捌拾壹斤陸兩壹錢每斤料價銀壹錢柒分

該銀壹拾叁兩捌錢叁分肆厘捌毫壹絲貳忽伍微

芽茶壹百斤陸錢貳分貳厘

原額芽茶壹百伍拾陸斤拾兩肆錢內順治拾年陸月內奉

旨仍徵本色芽茶壹百斤陸錢貳分貳厘每斤料價銀陸分該

銀陸兩貳厘叁毫叁絲貳忽伍微 二項于每年貳月

間督撫確估時價

題明造入易知由單徵銀辦解

以上戶部項下本色共銀叁拾兩貳錢伍分伍厘肆

毫陸絲陸微肆塵伍埃叁纖柒沙

禮部項下本色

藥材料價正銀玖兩壹錢貳分叁厘叁毫肆絲叁忽

內辦本色 陳

皮壹百斤 木瓜肆斤肆兩伍錢柒分壹厘肆毫 麥

門冬伍斤拾壹兩肆錢貳分捌厘伍毫 白木壹拾肆

斤肆兩伍錢柒分壹厘肆毫 白芍藥貳拾捌斤玖兩

壹錢肆分貳厘捌毫 山梔子柒斤貳兩壹錢捌分伍

厘柒毫 山查壹拾肆斤肆兩伍錢柒分壹厘肆毫

烏梅壹拾肆斤肆兩伍錢柒分壹厘肆毫 續隨子柒

斤貳兩貳錢捌分伍厘柒毫 吳茱萸柒斤貳兩貳錢

捌分伍厘柒毫 半夏貳拾捌斤玖兩壹錢肆分貳厘

捌毫 天門冬肆斤肆兩伍錢柒分壹厘肆毫 牡丹

皮貳斤拾叁兩柒錢壹分肆厘叁毫 山茨菰柒斤貳

兩貳錢捌分伍厘柒毫 津貼路費銀壹兩玖錢玖分

陸厘叁毫肆絲貳忽壹微柒塵伍渺玖漠壹埃辦料解

同轉解

以上禮部項下本色銀玖兩壹錢貳分叁厘叁毫肆

絲叁忽 路費銀壹兩玖錢玖分陸厘叁毫肆絲貳

忽壹微柒塵伍渺玖漠壹埃

以上起運各部寺銀貳萬肆千伍百壹拾伍兩玖錢

陸厘叁絲玖忽柒微貳塵叁渺壹漠柒纖玖沙 路

費銀叁百伍拾兩貳錢伍分陸厘肆毫伍絲捌忽捌

秀水縣

徵陸塵陸渺伍漢捌埃陸纖壹沙

漕白糧并官丁本折行月糧

京倉兌運漕糧正米伍萬壹千玖拾柒石

每石隨船耗米肆斗共正耗米柒萬

壹千伍百叁拾伍石捌斗交給官丁領運外每石加蘆席米壹升折銀伍厘該銀貳百伍拾伍兩肆錢捌分伍厘內三分給軍銀米拾陸兩陸錢肆分伍厘伍毫七分解淮銀壹百米拾捌兩捌錢叁分玖厘伍毫每兩貼役銀陸厘該銀壹兩米分叁厘叁絲米忽又每石加輕齋米叁斗陸升該米壹萬捌千叁百玖拾肆石玖斗貳升每石折銀伍錢該銀玖千壹百玖拾柒兩肆錢陸分解淮安府聽用每兩加解淮路費陸厘該銀伍拾伍兩壹錢捌分肆厘米毫陸絲

兌軍項下楞木松板米壹百叁拾伍石肆斗米合伍抄

每石折銀

伍錢該銀陸拾柒兩米錢叁厘伍毫貳絲伍忽內銀壹拾兩貳錢壹分玖厘肆毫准楞木貳拾伍根伍分肆厘捌毫伍絲每片銀貳錢伍分楞木每根加銀壹錢伍分松板每片加銀貳錢共加銀肆拾玖兩捌錢壹分玖厘伍毫柒絲伍忽通共銀壹百壹拾柒兩伍錢貳分叁厘壹毫隨同兌運漕糧交給官丁領運

徐州廣運倉改兌正米貳千陸百肆拾叁石

每石加隨船耗米肆斗共正耗

米叁千柒百石貳斗交給官丁領運外每石加蘆席米壹升折銀伍厘該銀壹拾叁兩貳錢壹分伍厘內三分給軍銀叁兩玖錢陸分肆厘伍毫七分解淮銀玖兩貳錢伍分伍毫又每石易耗米貳升共該米伍拾貳石捌斗陸升每升折銀伍厘該銀貳拾陸兩肆錢叁分每兩加路費陸厘該銀貳錢壹分肆厘捌絲叁忽隨同三六輕齋銀兩解淮安府聽用

供用庫白粳正米叁千肆百捌拾玖石玖斗肆升壹抄准糙

粳米叁千捌百叁拾捌石玖斗叁升肆合壹抄壹撮

考人係

土

酒醋麪局白糯米柒百肆拾陸石貳斗陸升陸合叁

勺陸抄准糙粳米捌百貳拾石捌斗玖升貳合玖勺玖

抄陸撮 二項每正米壹石連耗并春折水脚拖撒篩包

解面准微糙平米壹石捌斗共正耗米柒千陸

百貳拾伍石壹斗柒升壹合肆勺陸抄陸撮微運戶部

交納每正米壹石加折色船錢米肆斗貳夫米伍斗車

脚米柒斗共米陸千柒百柒拾柒石玖斗叁升壹勺玖

抄貳撮每石折銀伍錢該銀叁千叁百捌拾捌兩玖錢

陸分伍厘玖絲陸忽內減五關稅鈔銀陸拾柒兩叁錢

實徵銀叁千叁百貳拾壹兩陸錢陸分伍厘玖絲陸忽

俱給解戶雇船

車夫包索支用

光祿寺白粳正米壹千玖百陸拾壹石陸斗柒升肆合准糙

粳米貳千壹百伍拾柒石捌斗肆升壹合肆勺 白糯米

正米玖百肆石壹斗捌升伍合貳勺玖抄玖撮玖圭叁

粟捌粒准糙粳米玖百玖拾肆石陸斗叁合捌勺貳抄

玖撮玖圭叁粟壹粒捌黍 二項每正米壹石連耗并春

折水脚拖撒篩包解面准微

糙平米壹石捌斗共正耗米伍千壹百伍拾捌石伍斗

肆升陸合柒勺叁抄玖撮捌圭捌粟捌粒肆黍徵運戶

部交納每正米壹石外加折色船錢米肆斗貳夫米伍

斗車脚米捌斗共該米肆千捌百柒拾壹石玖斗陸升

捌勺玖撮捌圭玖粟肆粒陸黍每石折銀伍錢該銀貳

千肆百叁拾伍兩玖錢捌分肆毫肆忽玖微肆塵柒沙

叁漠內減五關稅鈔銀肆拾陸兩壹錢實該銀貳千叁

百捌拾玖兩捌錢捌分肆毫肆忽玖微肆塵柒沙叁漠

俱給解戶雇船并車夫包索之用 以上北白項下正

永福倉正米壹千貳百叁拾叁石 每石折銀陸錢該銀柒百

叁拾玖兩捌錢每兩路費

米厘該銀伍兩壹錢柒分

捌厘陸毫解徐州倉支給

修河米折銀叁百陸拾兩肆錢貳分解鎮江府聽用

過江脚米銀伍百叁拾柒兩肆錢每兩路費陸厘該銀叁兩貳錢貳分肆厘肆毫隨同

三六輕齋銀兩
解淮安府聽用

貢具銀叁拾兩捌分米厘貳毫伍忽米微米塵伍渺

領運官丁行糧本色米貳千貳百壹拾陸石肆斗 行糧米

折并修船銀叁千肆百柒拾壹兩玖錢陸分陸絲原額行糧

正米肆千捌百陸拾陸石叁斗捌升壹合每石加耗伍升該正耗米伍千壹百玖石柒斗伍抄拾貳年欽奉

恩詔本折均平實該本色米貳千貳百壹拾陸石肆斗餘米貳千捌百玖拾叁石伍抄每石折銀壹兩貳錢共該

折徵銀叁千肆百柒拾壹兩玖錢陸分陸絲內支給運丁行糧銀貳千陸百伍拾玖兩陸錢捌分修船銀捌百

壹拾貳兩貳錢捌分

以上漕務各項銀貳萬肆百陸拾壹兩叁錢貳分伍

厘捌毫陸絲陸忽米微貳塵貳渺叁漠 路費銀陸

拾肆兩捌錢柒分肆厘捌毫捌絲

米玖萬貳百叁拾陸石壹斗壹升捌合貳勺伍撮捌

圭捌粟捌粒肆黍

留充兵餉

田地山銀伍千貳百肆拾貳兩捌錢貳分貳厘伍毫伍絲

均係充餉銀壹百貳拾兩

民壯充餉銀壹千壹百肆拾壹兩捌錢玖分遇閏加銀壹百壹拾壹兩捌毫

以喇唬船民壯銀貳百肆拾壹兩貳錢

秀水縣

三

曆日充餉銀壹拾貳兩肆錢

本府項下軍儲充餉銀壹千陸百貳拾肆兩肆錢陸分捌厘

玖忽米微貳塵伍渺

會裁冗役充餉銀叁千陸百捌拾叁兩叁錢捌分米厘肆毫

有閏加銀壹百

壹拾貳兩貳錢

軍儲各倉餘存充餉銀貳千壹百玖拾陸兩米錢貳厘米毫

陸忽貳微貳塵伍渺

以上兵餉通共銀壹萬肆千貳百陸拾貳兩捌錢柒

分陸毫陸絲伍忽玖微伍塵

遇閏加鹽米充餉銀壹百貳拾叁兩捌錢貳分陸厘貳毫伍

絲

存留

本府拜進

表箋綾函紙劄寫表生員工食委官盤纏香燭等銀叁兩柒錢

壹分捌厘伍毫

官員經費俸廩款項

南關

巡攔拾名每名銀叁兩陸錢共銀叁拾陸兩 遇閏加

銀叁兩

舖兵貳名每名銀陸兩共銀壹拾貳兩 遇閏加銀壹兩

秀水縣

北關

巡捕官壹員廩給銀貳拾肆兩

遇閏加銀貳兩

吏書捌名每名銀壹拾貳兩共銀玖拾陸兩

遇閏加

銀捌兩

門子貳名每名銀米兩貳錢共銀壹拾肆兩肆錢

遇閏加銀壹兩貳錢

按察司

本司吏書壹拾伍名每名銀壹拾貳兩共銀壹百捌拾兩

遇閏加銀壹拾伍兩

兩浙運司運使

俸銀叁拾叁兩肆錢伍分捌厘

遇閏加銀伍兩肆錢壹分陸厘

陸毫伍絲

薪銀陸拾兩

蔬菜燭炭銀貳拾兩

心紅紙張銀貳拾兩

修宅家伙銀肆拾兩

奉文自拾貳年為始家伙銀兩全裁其修宅銀裁八存二應裁銀叁

拾陸兩存銀肆兩

門子叁名每名銀米兩貳錢共銀貳拾壹兩陸錢

遇閏加銀壹兩捌錢

庫子肆名每名銀米兩貳錢共銀貳拾兩捌錢

遇

閏加銀 貳兩肆錢

聽事吏貳名每名銀米兩貳錢共銀壹拾肆兩肆錢

遇閏加銀 壹兩貳錢

轎傘扇夫米名每名銀米兩貳錢共銀伍拾兩肆錢

遇閏加銀 肆兩貳錢

嘉興分司

書辦肆名每名銀壹拾兩捌錢共銀肆拾叁兩貳錢

遇閏加銀 叁兩陸錢

門子貳名每名銀米兩貳錢共銀壹拾肆兩肆錢 遇

閏加銀 壹兩貳錢

快手肆名每名銀米兩貳錢共銀貳拾捌兩捌錢 遇

閏加銀 貳兩肆錢

皂隸壹拾貳名每名銀米兩貳錢共銀捌拾陸兩肆錢

遇閏加銀 米兩貳錢

轎傘扇夫米名每名銀米兩貳錢共銀伍拾兩肆錢

遇閏加銀 肆兩貳錢

聽事吏壹名銀米兩貳錢 遇閏加銀 陸錢

舖兵貳名每名銀米兩貳錢共銀壹拾肆兩肆錢 遇

閏加銀 壹兩貳錢

燈夫貳名每名銀米兩貳錢共銀壹拾肆兩肆錢 遇

閏加銀 壹兩 貳錢

本府知府

步快壹拾貳名每名銀米兩貳錢共銀捌拾陸兩肆錢

順治玖年肆月內會議每名工食陸兩共裁銀壹拾肆兩肆錢解部 遇閏加銀 米兩 貳錢

又裁銀壹兩 貳錢解部

阜隸壹拾陸名每名銀米兩貳錢共銀壹百壹拾伍兩

貳錢 順治玖年肆月內會議每名工食陸兩共裁銀壹拾玖兩貳錢解部 遇閏加銀

玖兩陸錢又裁銀壹兩陸錢解部

燈夫肆名每名銀米兩貳錢共銀貳拾捌兩捌錢 順治玖年

肆月內會議每名工食陸兩共裁銀肆兩捌錢解部 遇閏加銀 貳兩肆錢又 裁銀肆錢解

部

轎傘扇夫米名每名銀米兩貳錢共銀伍拾兩肆錢 順治

玖年肆月內會議每名工食陸兩共裁銀捌兩肆錢解部 遇閏加銀 肆兩貳錢 又裁銀米

錢解部

禁卒壹拾貳名每名銀米兩貳錢共銀捌拾陸兩肆錢

順治玖年肆月內會議每名工食陸兩共裁銀壹拾肆兩肆錢解部 遇閏加銀 米兩 貳錢

又裁銀壹兩 貳錢解部

庫書壹名銀壹拾貳兩 順治玖年肆月內會議每名

工食陸兩裁銀陸兩解部 遇閏加銀 壹兩又裁銀 伍錢解部

倉書壹名銀壹拾貳兩 順治玖年肆月內會議每名

秀水縣

十七

閏加銀 壹兩又裁銀伍錢解部

庫子肆名每名銀米兩貳錢共銀貳拾捌兩捌錢 順治玖年

肆月內會議每名工食陸兩共裁銀肆兩捌錢解部 遇閏加銀 貳兩肆錢又裁銀肆錢解部

斗級陸名每名銀米兩貳錢共銀肆拾叁兩貳錢 順治玖年

肆月內會議每名工食陸兩共裁銀米兩貳錢解部 遇閏加銀 叁兩陸錢又裁銀陸錢解部

修倉備辦刑具銀壹拾兩捌錢叁分壹厘叁毫叁絲肆

忽伍微米塵壹渺肆漠

照磨

俸銀壹拾玖兩伍錢貳分 遇閏加銀 貳兩陸錢貳分陸厘陸毫

薪銀壹拾貳兩

書辦壹名銀米兩貳錢 順治玖年肆月內會議每名工食陸兩裁銀壹兩貳錢解部

遇閏加銀 陸錢又裁銀壹錢解部

門子壹名銀米兩貳錢 順治玖年肆月內會議每名工食陸兩裁銀壹兩貳錢解部

遇閏加銀 陸錢又裁銀壹錢解部

皂隸肆名每名銀米兩貳錢共銀貳拾捌兩捌錢 順治玖年

肆月內會議每名工食陸兩共裁銀肆兩捌錢解部 遇閏加銀 貳兩肆錢又裁銀肆錢解部

馬夫壹名銀米兩貳錢 順治玖年肆月內會議每名工食陸兩裁銀壹兩貳錢解部

馬水係

遇閏加銀 陸錢又裁銀壹錢解部

稅課司大使

俸銀壹拾玖兩伍錢貳分 遇閏加銀 貳兩陸錢貳分陸厘陸毫

薪銀壹拾貳兩

書辦壹名銀柒兩貳錢 順治玖年肆月內會議每名工食陸兩裁銀壹兩貳錢解部

遇閏加銀 陸錢又裁銀壹錢解部

阜隸貳名每名銀柒兩貳錢共銀壹拾肆兩肆錢 順治玖年

肆月內會議每名工食陸兩共裁銀貳兩肆錢解部 遇閏加銀 壹兩貳錢又裁銀貳錢解部

織染局大使

俸銀壹拾玖兩伍錢貳分 遇閏加銀 貳兩陸錢貳分陸厘陸毫

薪銀壹拾貳兩

書辦壹名銀柒兩貳錢 順治玖年肆月內會議每名工食陸兩裁銀壹兩貳錢解部

遇閏加銀 陸錢又裁銀壹錢解部

阜隸貳名每名銀柒兩貳錢共銀壹拾肆兩肆錢 順治玖年

肆月內會議每名工食陸兩共裁銀貳兩肆錢解部 遇閏加銀 壹兩貳錢又裁銀貳錢解部

嘉興鹽倉批驗所大使

俸銀壹拾玖兩伍錢貳分 遇閏加銀 貳兩陸錢貳分陸厘陸毫

薪銀壹拾貳兩

秀水縣

七

書辦壹名銀米兩貳錢

順治玖年肆月內會議每名工食陸兩裁銀壹兩貳錢解部

遇閏加銀

陸錢又裁銀壹錢解部

阜隸貳名每名銀米兩貳錢共銀壹拾肆兩肆錢

順治玖年

肆月內會議每名工食陸兩共裁銀貳兩肆錢解部

遇閏加銀

壹兩貳錢又裁銀貳錢解部

蘆瀝場大使

俸銀壹拾玖兩伍錢貳分

遇閏加銀

貳兩陸錢貳分陸厘陸毫

薪銀壹拾貳兩

書辦壹名銀米兩貳錢

順治玖年肆月內會議每名工食陸兩裁銀壹兩貳錢解部

遇閏加銀

陸錢又裁銀壹錢解部

阜隸貳名每名銀米兩貳錢共銀壹拾肆兩肆錢

順治玖年

肆月內會議每名工食陸兩共裁銀貳兩肆錢解部

遇閏加銀

壹兩貳錢又裁銀貳錢解部

橫浦場大使

俸銀壹拾玖兩伍錢貳分

遇閏加銀

貳兩陸錢貳分陸厘陸毫

薪銀壹拾貳兩

書辦壹名銀米兩貳錢

順治玖年肆月內會議每名工食陸兩裁銀壹兩貳錢解部

遇閏加銀

陸錢又裁銀壹錢解部

阜隸貳名每名銀米兩貳錢共銀壹拾肆兩肆錢

順治玖年

肆月內會議每名工食陸兩共裁銀貳兩肆錢解部

遇閏加銀

壹兩貳錢又裁銀貳錢解部

部

河泊所大使

俸銀壹拾玖兩伍錢貳分 遇閏加銀貳兩陸錢貳分陸厘陸毫

薪銀壹拾貳兩

書辦壹名銀柒兩貳錢順治玖年肆月內會議每名工食陸兩裁銀壹兩貳錢解部

遇閏加銀陸錢又裁銀壹錢解部

阜隸貳名每名銀柒兩貳錢共銀壹拾肆兩肆錢順治玖年

肆月內會議每名工食陸兩共裁銀貳兩肆錢解部 遇閏加銀壹兩貳錢又裁銀貳錢解部

本縣知縣

俸銀貳拾柒兩肆錢玖分 遇閏加銀參兩柒錢肆分玖厘玖毫

薪銀參拾陸兩

心紅紙劄油燭銀參拾兩

修宅家伙銀貳拾兩順治玖年肆月內會議裁扣解部

迎送上司傘扇銀壹拾兩順治拾貳年會議裁入存二應裁銀捌兩解部存銀貳兩

用 留

吏書拾貳名每名銀壹拾兩捌錢共銀壹百貳拾玖兩

陸錢順治玖年肆月內會議每名工食陸兩裁銀伍拾柒兩陸錢解部 遇閏加銀

壹拾兩捌錢又裁銀肆兩捌錢解部

門子貳名每名銀柒兩貳錢共銀壹拾肆兩肆錢順治玖年

秀水縣

肆月內會議每名工食陸兩共裁銀貳兩肆錢解部
遇閏加銀壹兩貳錢又裁銀貳錢解部

阜隸拾陸名每名銀柒兩貳錢共銀壹百壹拾伍兩貳

錢順治玖年肆月內會議每名工食陸兩共裁銀壹拾玖兩貳錢解部
遇閏加銀陸兩陸錢又裁銀壹兩陸錢解部

馬快捌名每名銀壹拾捌兩共銀壹百肆拾肆兩
順治玖年

肆月內會議每名工食陸兩共裁銀玖兩陸錢解部
部草料銀不裁其銀陸路備馬製械水鄉打造巡船以司緝探
遇閏加銀壹拾貳兩又裁銀捌錢解部

民壯伍拾名每名銀柒兩貳錢共銀叁百陸拾兩
順治玖年

肆月內會議每名工食陸兩共裁銀陸拾兩解部
遇閏加銀叁拾兩又裁銀伍兩解部

燈夫肆名每名銀柒兩貳錢共銀貳拾捌兩捌錢
順治玖年

肆月內會議每名工食陸兩共裁銀肆兩捌錢解部
遇閏加銀貳兩肆錢又裁銀肆錢解部

看監禁卒捌名每名銀柒兩貳錢共銀伍拾柒兩陸錢

順治玖年肆月內會議每名工食陸兩共裁銀玖兩陸錢解部
遇閏加銀肆兩捌錢又裁銀捌錢解部

修理倉監銀貳拾兩

轎傘扇夫柒名每名銀柒兩貳錢共銀伍拾兩肆錢
順治玖年

肆年肆月內會議每名工食陸兩共裁銀捌兩肆錢解部
遇閏加銀肆兩貳錢又裁銀柒錢解部

庫書壹名銀壹拾貳兩 順治玖年肆月內會議每名工食陸兩裁銀陸兩解部 遇

閏加銀 壹兩又裁銀伍錢解部

倉書壹名銀壹拾貳兩 順治玖年肆月內會議每名工食陸兩裁銀陸兩解部 遇

閏加銀 壹兩又裁銀伍錢解部

庫子肆名每名銀柒兩貳錢共銀貳拾捌兩捌錢 順治玖年肆月內會議每名工食陸兩共裁銀肆兩捌錢解部 遇

閏加銀 貳兩肆錢又裁銀肆錢解部

斗級肆名每名銀柒兩貳錢共銀貳拾捌兩捌錢 順治玖年肆月內會議每名工食陸兩共裁銀肆兩捌錢解部 遇

閏加銀 貳兩肆錢又裁銀肆錢解部

縣丞

俸銀貳拾肆兩叁錢貳厘 遇閏加銀 叁兩叁錢叁分叁厘叁毫

薪銀貳拾肆兩

書辦壹名銀柒兩貳錢 順治玖年肆月內會議每名工食陸兩裁銀壹兩貳錢解部

遇閏加銀 陸錢又裁銀壹錢解部

門子壹名銀柒兩貳錢 順治玖年肆月內會議每名工食陸兩裁銀壹兩貳錢解部

遇閏加銀 陸錢又裁銀壹錢解部

皂隸肆名每名銀柒兩貳錢共銀貳拾捌兩捌錢 順治玖年肆月內會議每名工食陸兩共裁銀肆兩捌錢解部 遇

閏加銀 貳兩肆錢又裁銀肆錢解部

馬夫壹名銀米兩貳錢

順治玖年肆月內會議每名工食陸兩裁銀壹兩貳錢解部

遇閏加銀

陸錢又裁銀壹錢解部

主簿

俸銀貳拾壹兩壹錢壹分肆厘

遇閏加銀

貳兩柒錢伍分玖厘

肆毫

薪銀壹拾貳兩

書辦壹名銀米兩貳錢

順治玖年肆月內會議每名工食陸兩裁銀壹兩貳錢解部

遇閏加銀

陸錢又裁銀壹錢解部

門子壹名銀米兩貳錢

順治玖年肆月內會議每名工食陸兩裁銀壹兩貳錢解部

遇閏加銀

陸錢又裁銀壹錢解部

阜隸肆名每名銀米兩貳錢共銀貳拾捌兩捌錢

順治玖年

肆月內會議每名工食陸兩共裁銀肆兩捌錢解部

遇閏加銀

貳兩肆錢又裁銀肆錢解部

馬夫壹名銀米兩貳錢

順治玖年肆月內會議每名工食陸兩裁銀壹兩貳錢解部

遇閏加銀

陸錢又裁銀壹錢解部

典史

俸銀壹拾玖兩伍錢貳分

遇閏加銀

貳兩陸錢貳分陸厘陸毫

薪銀壹拾貳兩

書辦壹名銀米兩貳錢

順治玖年肆月內會議每名工食陸兩裁銀壹兩貳錢解部

遇閏加銀

陸錢又裁銀壹錢解部

門子壹名銀米兩貳錢順治玖年肆月內會議每名工食陸兩裁銀壹兩貳錢解部

遇閏加銀陸錢又裁銀壹錢解部

阜隸肆名每名銀米兩貳錢共銀貳拾捌兩捌錢順治玖年肆月內會議每名工食陸兩裁銀肆兩捌錢解部

遇閏加銀貳兩肆錢又裁銀肆錢解部

馬夫壹名銀米兩貳錢順治玖年肆月內會議每名工食陸兩裁銀壹兩貳錢解部

遇閏加銀陸錢又裁銀壹錢解部

本縣儒學教諭

俸銀壹拾玖兩伍錢貳分 遇閏加銀貳兩陸錢貳分陸厘陸毫

薪銀壹拾貳兩

訓導

俸銀壹拾玖兩伍錢貳分 遇閏加銀貳兩陸錢貳分陸厘陸毫

薪銀壹拾貳兩

齋夫陸名每名銀壹拾貳兩共銀柒拾貳兩 遇閏加

銀陸兩

膳夫捌名每名銀壹拾兩共銀捌拾兩內肆拾兩廩生支領肆拾兩解

部充 遇閏加銀陸兩陸錢陸分陸厘陸毫陸絲內又裁銀叁兩叁錢叁分叁厘叁毫

解部

門子伍名內掌教叁名分教貳名每名銀米兩貳錢共

銀叁拾陸兩 遇閏加銀叁兩

學書堂名銀米兩貳錢 遇閏加銀陸兩

喂馬草料銀每員壹拾貳兩共銀貳拾肆兩

廩生貳拾名每名廩糧壹拾貳石每石折銀捌錢共銀

壹百玖拾貳兩

杉青閘王江涇二巡檢司巡檢貳員

俸銀每員壹拾玖兩伍錢貳分共銀叁拾玖兩肆分

遇閏加銀伍兩貳錢伍分叁厘貳毫

薪銀每員壹拾貳兩共銀貳拾肆兩

書辦各壹名每名銀米兩貳錢共銀壹拾肆兩肆錢治

玖年肆月內會議每名工食陸兩共裁銀貳兩肆錢解部 遇閏加銀壹兩貳錢又裁銀貳

錢解部

阜隸各貳名每名銀米兩貳錢共銀貳拾捌兩捌錢治

玖年肆月內會議每名工食陸兩共裁銀肆兩捌錢解部 遇閏加銀貳兩肆錢又裁銀肆

錢解部

以上官役俸廩共銀叁千柒百伍拾肆兩陸錢叁

分伍厘叁毫叁絲肆忽伍微柒塵壹渺肆漠內除

外賦市鎮酒醋舖行課鈔銀伍拾柒兩壹錢肆分

壹厘伍毫陸絲抵給外實派銀叁千陸百玖拾柒

兩肆錢玖分叁厘柒毫柒絲肆忽伍微柒塵壹渺

肆漠

驛站

本府驛站銀壹千貳百伍拾捌兩玖錢叁分叁厘陸毫伍絲
袍船水手銀陸拾肆兩船頭稍水幫駕居民捌名每名銀柒

兩貳錢該銀伍拾柒兩陸錢通共銀壹百貳拾壹兩陸

錢 遇閏加銀 肆兩捌錢 解司給發

供應 過往官員下程中火油燭柴炭銀府縣共銀貳

百叁拾柒兩叁錢壹分貳厘

上司經臨及一應公幹過往官員合送心紅紙劄油燭柴炭

門廚阜隸米菜銀壹拾貳兩

上司各衙門經過使客公幹官員合用門阜銀壹百柒拾貳

兩捌錢

雇夫銀壹千伍百肆拾肆兩壹錢 遇閏加銀 壹百貳拾捌兩陸錢叁分

伍厘

外僻縣協濟銀陸百伍拾捌兩叁錢貳分 海鹽縣銀 貳拾捌兩

捌錢 平湖縣銀貳百柒拾兩 孝豐縣銀陸拾陸兩

定海縣銀肆拾捌兩捌錢貳分 象山縣銀玖拾伍

雇馬銀玖拾兩 遇閏加銀 柒兩 伍錢

雇船銀壹百貳拾兩

嘉湖兵巡道看船夫壹名銀柒兩貳錢 遇閏加銀 陸錢

以上驛站共銀叁千伍百陸拾叁兩玖錢肆分伍厘

陸毫伍絲

祭祀賓興

本府各祭祀共銀玖拾叁兩叁錢玖分

迎春芒神土牛春酒銀貳兩

本縣祭祀

文廟釋奠二祭共銀貳拾兩

啓聖公祠二祭共銀壹拾貳兩

土地祠二祭共銀肆兩伍錢

文廟香燭銀壹兩陸錢

迎春芒神土牛春酒銀肆兩

曆日紙料銀貳拾捌兩伍錢貳分玖厘肆毫捌絲玖忽肆微

遇閏加銀肆錢壹分
米厘伍毫解司造曆

門神桃符銀叁兩伍錢

鄉飲酒禮二次銀壹拾伍兩

提學道歲考合用心紅紙劄油燭柴炭吏書廩糧門阜米菜

銀叁兩

歲考生員試卷果餅激賞花紅紙劄筆墨并童生果餅進學

花紅府學銀壹拾兩 縣學銀肆拾伍兩壹錢柒分

提學道考試搭蓋篷廠銀肆兩

季考生員每年量計二次合用試卷果餅激賞花紅紙劄筆

墨等項府學銀壹拾玖兩捌錢肆分 縣學銀陸拾兩
本府歲貢生員路費旗匾花紅酒禮府銀捌錢伍分米厘壹
毫肆絲貳忽捌微伍塵

本府歲貢生員赴京路費銀捌兩伍錢柒分壹厘伍毫
各院觀風考試生員合用試卷果餅激賞花紅紙劄筆墨府
學銀陸兩 縣學銀貳拾兩

雜支

兵巡道新任復任陞任合用祭門祭衙祭船猪羊三牲香燭
銀伍錢陸分

府縣新官到任祭門猪羊酒果香燭府銀壹兩肆錢 縣銀

貳兩陸錢陸分陸厘陸毫柒絲

府縣陞遷給由官員公宴祭江猪羊等項府銀貳兩貳錢肆

分 縣銀貳兩捌錢

布政司解戶肆名每名銀叁拾兩共銀壹百拾兩解

看守布政司分司門子壹名銀叁兩兵巡道門子壹名銀叁

兩陸錢共銀陸兩陸錢 遇閏加銀伍錢

看守府館門子壹名銀叁兩 遇閏加銀貳錢

本府巡鹽應捕拾名每名銀柒兩貳錢共銀柒拾貳兩 遇

閏加銀陸兩

烏清鎮巡鹽哨兵肆名每名銀柒兩貳錢共銀貳拾捌兩捌

錢 遇閏加銀 貳兩肆錢

本縣巡鹽應捕壹拾肆名每名銀米兩貳錢共銀壹百兩捌

錢 遇閏加銀 捌兩肆錢

杉青閘王江涇二巡檢司弓兵貳拾陸名每名銀陸兩共銀

壹百伍拾陸兩 原額每名米兩貳錢今遵照順治玖年肆月內會議每名止給陸兩共裁銀叁

拾壹兩貳錢解部 遇閏加銀 壹拾伍兩陸錢內又裁銀貳兩陸錢解部

稅課局巡攔貳名每名銀陸兩共銀壹拾貳兩 原額每名捌兩今遵照順

治玖年肆月內會議每名上食止給陸兩共裁肆兩解部 遇閏加銀 壹兩叁錢叁分叁厘叁毫解部

海塘夫銀陸百捌拾叁兩伍錢伍分米厘捌毫米絲 詳院動支

衙要八舖司兵肆拾捌名銀叁百肆拾伍兩陸錢 遇閏加

銀 貳拾捌兩捌錢內 府前舖 三塔舖 杉青舖 分鄉舖 趙墻舖 聞店舖 金橋舖 龍華舖各

陸名

募夫壹拾名每名銀壹拾兩共銀壹百兩 各衙門買辦夫

役工食等銀陸拾叁兩陸錢 二項俱解司給杭州府撮辦家伙并扛擡酒席等項

支用

修城民七料銀肆拾貳兩貳錢肆分米厘柒毫叁絲

修理府縣公宴家伙器皿銀陸兩

協濟修造烏鎮巡緝兵船銀伍兩伍錢捌分 以上府銀解府縣銀貯縣遇修

申請 動支

秀水縣

年

預備本縣雜用銀叁百伍拾伍兩叁錢捌分伍厘叁毫貳絲

內以七分聽上司行文取用三分聽本縣公事支銷俱明立文案造送查核有餘存貯報司以備緩急之需應支項款開後 加增 表箋通數銀 昌平州銀肆兩伍錢米分壹厘肆毫叁絲 獎勸激賞孝子節婦善人米布銀 布政司進 表水手銀 恤刑按臨合用心紅紙劄油燭柴炭吏書供給銀 其有事出不常數難定計俱于內支取年終造冊送院司道查核

戰船民六料銀伍拾壹兩壹錢捌分柒厘伍毫

淺船料銀柒百柒拾捌兩捌錢壹分伍厘肆毫 解糧道

龍袍解杠路費銀陸拾柒兩捌錢叁分玖厘捌毫

部運 龍袍委官水手銀叁兩柒錢捌分陸厘肆毫

孤貧老民叁百名每名年給布花木柴銀陸錢共銀壹百捌

拾兩

府獄重囚口糧銀叁拾陸兩

縣獄重囚口糧銀叁拾陸兩

以上祭祀賓興雜支共銀叁千陸百貳拾陸兩肆錢

貳分肆厘捌毫貳絲貳忽貳微伍塵內扣解昌平州

銀肆兩伍錢柒分壹厘肆毫叁絲歸起運之內實徵

銀叁千陸百貳拾壹兩捌錢伍分叁厘叁毫玖絲貳

忽貳微伍塵

二年一辦每年帶徵

本縣歲貢生員旗匾花紅酒禮銀叁兩

秀水縣

三

歲貢生員赴京路費銀叁拾兩

三年一辦每年帶徵

府縣應朝官員起程復任公宴祭門三牲酒果香燭等項府

銀捌錢 縣銀壹兩叁錢叁分叁厘叁毫

科舉禮幣進士舉人牌坊銀壹百米拾陸兩叁錢陸分壹厘

叁毫

迎宴新舉人合用捷報旗匾銀花綵段旗帳酒禮各官酒席

府銀壹拾貳兩

解府聽用

縣銀壹拾貳兩

本縣徵用如無中式及有盈餘俱解

府庫候下科支用

起送會試舉人酒席路費卷資府銀肆拾玖兩 縣銀貳拾

捌兩肆錢

俱解府庫照起送名數申請動支

會試舉人水手銀壹百米拾陸兩

解司庫聽給

賀新進士合用旗匾花紅酒禮府銀壹拾兩壹錢陸分陸厘

柒毫 縣銀壹拾兩壹錢陸分陸厘柒毫

俱徵解府庫照中式名數

申請動支

起送科舉生員酒禮花紅卷資路費各官陪席府銀壹拾叁

兩 縣銀肆拾米兩米錢陸分

照名儘將所派銀兩通融均給

武舉供給筵宴盤纏銀玖錢肆分陸厘玖毫

解司

貢院雇稅家伙銀貳兩伍錢柒分壹厘伍毫

解司

二三年一辦共銀伍百米拾叁兩伍錢陸厘肆毫

秀水縣

三

存留本色米

解運省倉南白米參百伍拾石准糙米參百捌拾伍石每正米壹

石連耗并春折准徵糙平米壹石捌斗共正耗米陸百參拾石原額每石船錢米壹斗貼夫米壹斗脚用米貳斗壹升貼役米貳斗捌升捌合共該米貳百肆拾肆石參斗內奉文八分解部充餉外餘存二分該米肆拾捌石捌斗陸升仍給解戶夫船支用

解運省倉南糙正米玖千陸百柒拾伍石米升玖合陸勺捌

撮參圭陸粟捌粒貳黍每石加耗貳斗伍升共正耗米壹萬貳千玖拾參石捌斗肆升

玖合伍勺壹抄肆圭陸粟貳黍伍緡原額每石加夫船脚用米參斗壹升貳合伍勺貼役米陸升貳合伍勺共該米參千陸百貳拾捌石壹斗伍升肆合捌勺伍抄參撮壹圭參粟捌粒柒緡伍糠內奉文八分解部充餉外餘存二分該米柒百貳拾伍石陸斗參升玖勺柒抄陸圭貳粟柒粒陸黍壹緡伍糠仍給解戶夫船支用

孤貧參百名每名歲支米參石陸斗共該米壹千捌拾石奉

院修 憲牌嘉秀孤貧全支本色支給有年不便驟改查係原在撫按會疏 題留參萬肆千餘石之內相應遵奉 照編

以上共存留米壹萬肆千伍百柒拾捌石參斗肆升肆勺捌抄壹撮捌粟柒粒捌黍陸緡伍糠

應裁解部

按院新銀參拾陸兩

本府捕盜應捕伍名每名銀米兩貳錢共銀參拾陸兩

本縣捕盜應捕捌名每名銀米兩貳錢共銀伍拾柒兩陸錢

上司按臨并府縣朔望行香講書紙筆香燭府銀肆兩 縣

秀水縣

三

銀肆兩

外省馬價銀壹千伍百柒拾叁兩陸錢玖分肆厘

路費銀壹拾伍兩柒

錢叁分陸厘玖毫肆絲

本府預備倉經費銀壹拾陸兩

本府軍儲倉經費銀肆兩捌錢

本縣預備倉經費銀伍拾壹兩肆錢

預備本府雜用銀叁拾玖兩

預備本縣雜用銀壹百伍拾貳兩叁錢捌厘叁毫捌絲

巡檢司弓兵裁克餉銀叁拾伍兩貳錢

各役工食裁剩克餉銀叁拾肆兩陸錢叁分捌厘叁毫貳忽

壹微肆厘貳渺玖漢

收零積餘銀伍拾兩捌錢伍分貳厘貳絲捌忽肆微柒塵叁

渺柒漢陸纖

收零積餘米貳拾陸石叁斗叁升肆合柒勺柒撮叁粟叁粒

米叁叁廛伍糠

以上舊編裁剩解部銀共貳千玖拾伍兩肆錢玖分

貳厘柒毫壹絲陸微壹塵陸渺陸漢陸纖 路費銀

壹拾伍兩柒錢叁分陸厘玖毫肆絲

米貳拾陸石叁斗叁升肆合柒勺柒撮叁粟叁粒柒

黍叁廛伍糠

本縣田地山蕩人丁共額徵銀米萬叁千伍百柒拾兩伍錢伍分玖厘柒毫柒絲捌忽捌微內

起運各部寺銀貳萬肆千伍百壹拾伍兩玖錢陸厘叁絲玖忽柒微貳塵叁渺壹漠柒纖玖沙 路費銀叁百伍拾兩貳錢伍分陸厘肆毫伍絲捌忽捌微陸塵陸渺伍漠捌埃陸纖壹沙

鹽課銀叁百叁拾柒兩捌錢叁分伍厘叁毫 路費銀伍兩柒錢肆分叁厘貳毫壹微

漕運并行糧銀貳萬肆百陸拾壹兩叁錢貳分伍厘捌毫陸絲陸忽柒微貳塵貳渺叁漠 路費銀陸拾肆兩捌錢

米分肆厘捌毫捌絲

留充兵餉銀壹萬肆千貳百陸拾貳兩捌錢柒分陸毫陸絲伍忽玖微伍塵

存留銀壹萬壹千壹拾伍兩柒錢壹分柒厘柒毫壹絲陸忽捌微貳塵壹渺肆漠 又外賦課鈔抵經費銀伍拾柒兩壹錢肆分壹厘伍毫陸絲

舊編裁剩解部銀貳千玖拾伍兩肆錢玖分貳厘柒毫壹絲陸微壹塵陸渺陸漠陸纖 路費銀壹拾伍兩柒錢叁分陸厘玖毫肆絲

順治玖年肆月會議裁扣銀叁百陸拾兩捌錢

順治拾貳年會議裁銀肆拾肆兩

膳夫裁銀肆拾兩

本縣田地山蕩人丁共額徵米壹拾萬肆千捌百肆拾石米
斗玖升叁合叁勺玖抄肆撮壹粟內

漕米米萬伍千貳百叁拾陸石

白糧米壹萬貳千米百捌拾叁石米斗壹升捌合貳勺伍撮

捌圭捌粟捌粒肆黍

行糧米貳千貳百壹拾陸石肆斗

存留米壹萬肆千伍百米拾捌石叁斗肆升肆勺捌抄壹撮

捌粟米粒捌黍陸廩伍糠

裁剩解部積餘米貳拾陸石叁斗叁升肆合米勺米撮叁粟

叁粒米叁叁廩伍糠

遇閏加銀捌百捌拾壹兩伍錢貳分伍厘米絲壹忽玖微玖

塵伍渺伍漠壹埃叁纖陸沙 每正銀壹兩加徵銀壹分壹厘玖毫捌絲貳忽

隨糧帶徵

鹽課

額徵水鄉竈丁鹽價不敷銀叁百叁拾米兩捌錢叁分伍厘

叁毫 每兩滴珠路費銀壹分米厘該銀伍兩米錢肆分叁厘貳毫壹微徵完解運司轉解戶部

以上戶部項下鹽課銀叁百叁拾米兩捌錢叁分伍

厘叁毫 路費銀伍兩米錢肆分叁厘貳毫壹微

額外歲徵

課程

本縣額徵課鈔伍百陸拾叁錠壹貫叁百柒拾文折銀伍兩

陸錢叁分貳厘柒毫肆絲 有閏加鈔肆拾陸錠肆貫

陸百玖拾捌文折銀肆錢陸分玖厘叁毫玖絲陸忽甲里

徵辦歸經費款支用

新城稅課局額徵課鈔伍千柒百壹拾肆錠柒百捌拾文折

銀伍拾柒兩壹錢肆分壹厘伍毫陸絲 有閏加鈔伍

拾貳錠壹貫柒拾叁文折銀伍兩叁錢貳分壹厘壹毫

肆絲陸忽市鎮酒醋舖行出辦歸經費支用

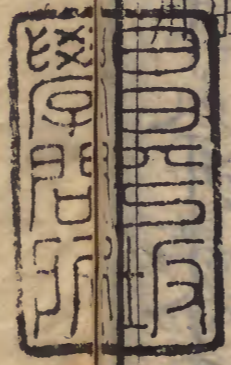

陶之楷集寫

