

144
81



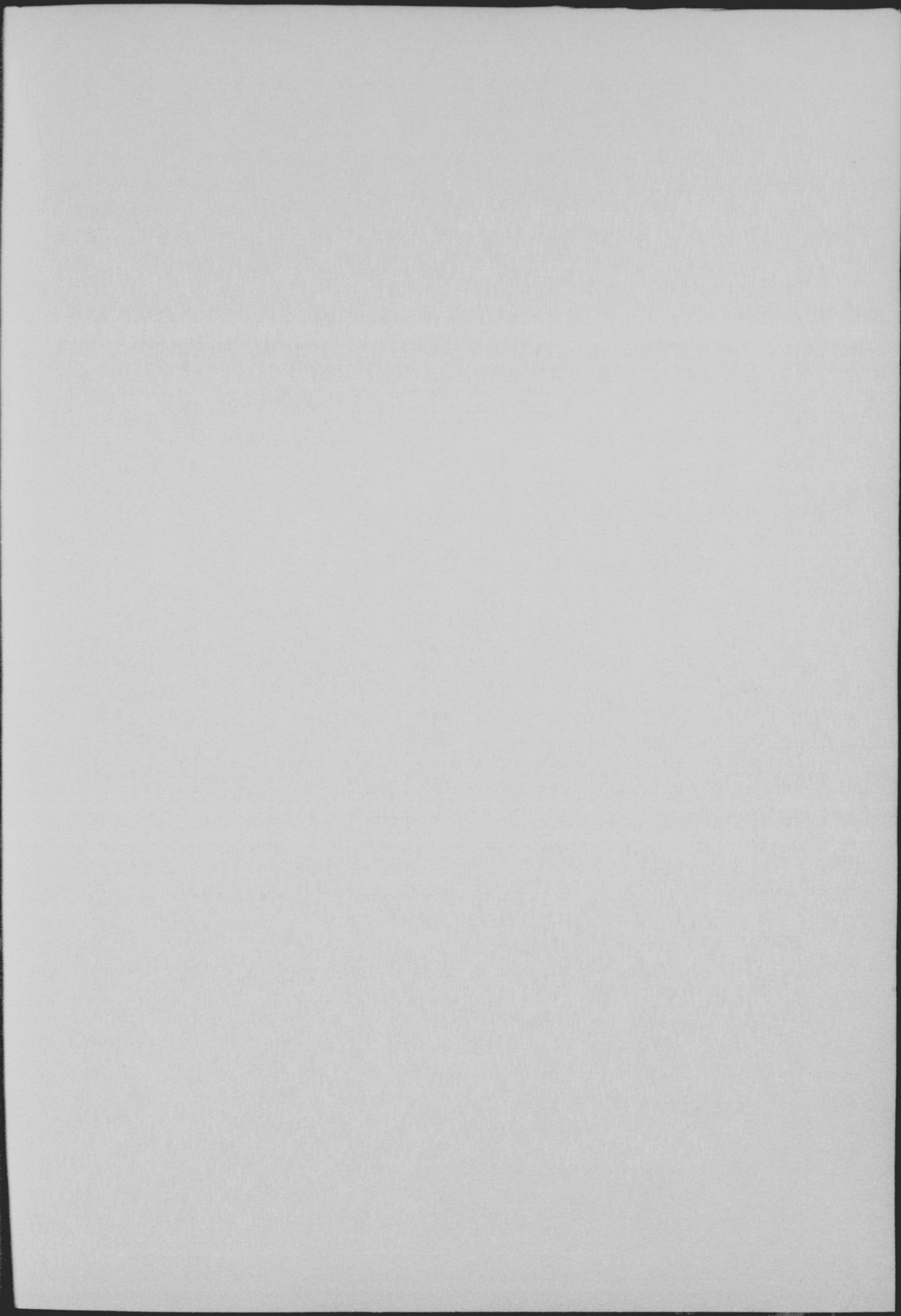
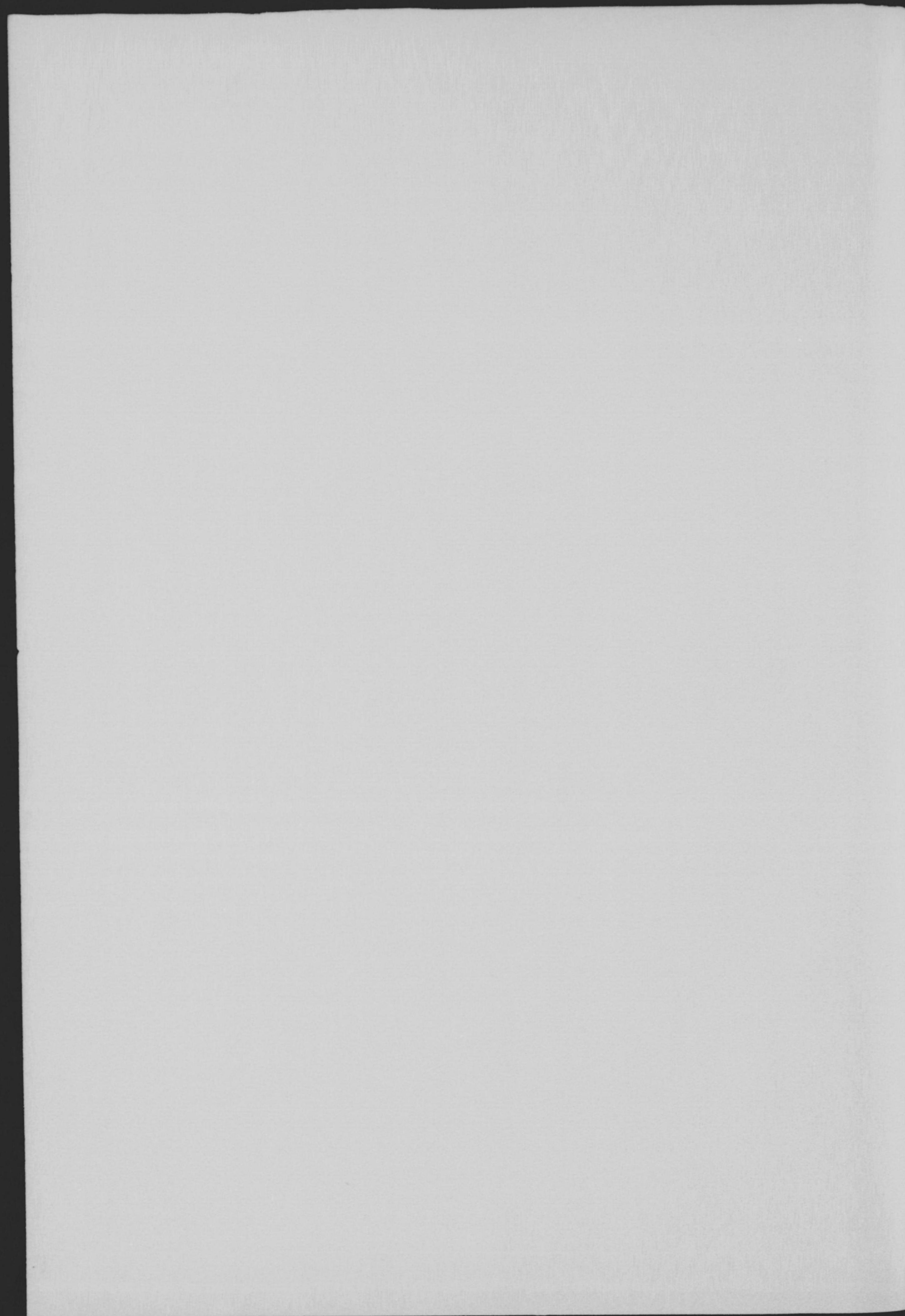

計 22-97

昭和四年

臺灣總督府第三十三統計書



臺灣總督官房調查課

昭和六年刊行

144
81

第三十三統計書正誤

頁	表號	表 項	表 明	誤	正
28	35	本島人、男	同十三年	1 813 999	1 813 699
30	37	合計、計	岡山縣	199 051	119 015
33	38	街、庄及區	彰化縣	彰化縣	彰化縣
50	47	親屬及姻戚關係	大正十四年 (本島人) (外國人)	288 ..	288 ..
140	102	臺北州、寺院	曹宗本宿寺派 曹宗大宿派
185	128	一部清帳、內地人	同十三年、法人、對照
186	129	鑑定人、人員	計、計	505	505
298	204	受刑者、本島人	在申、計	225	225
325	213	軍兵及補給	特別法犯、其ノ他	本島人 本 人	本島人 本 人
329	214	補給、男	刑法犯、計、本島人	142	642
359	234	墓石類	花蓮港 澎湖	1.3 3.6	3.3 1.6
370	243	合計、化	昭和三年	660 994	660 964
387	260	消費、價額	同 二年、本島	2 150 694	2 750 694
412	270	數量、計	同 十三年	166 678 016	16 678 016
433	309	高雄州、價額	切支票	575 257	575 257
453	317	馬力數	其ノ他ノ種工業	470	478
500	354	種別	小倉 大倉	小倉 大倉	小倉 小倉
607	473	辨、計、數量	昭和三年度、蒸餾酒	301 658	301 658
630	482	患者	治癒	..	治癒
682	506	支出	總支出	..	總支出



臺灣總督府第三十三統計書

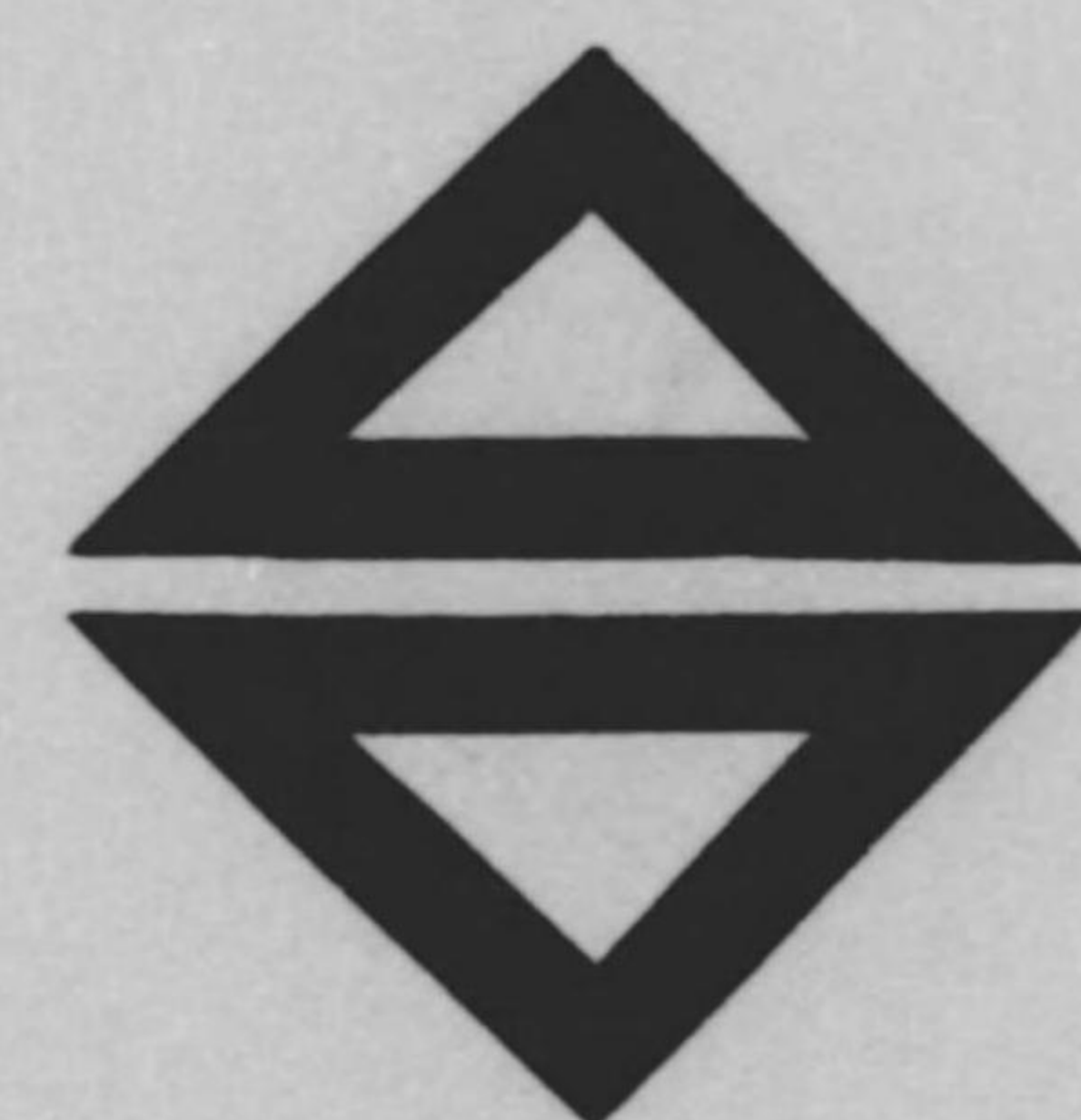

臺灣總督官房調查課

昭和六年刊行



發行所寄贈本

臺灣總督府

臺灣總督府第三十三統計書

凡例

- 一 本書は當府各局課地方廳其の他所屬官廳の報告に依りて編纂す。
- 二 本書は主として靜態に在りては昭和四年末又は同四年度末動態に在りては昭和四年又は同四年度の事實を掲載すと雖も、最近の調査若くは定期の調査に係るもの或は特に必要の事項は、年末又は年度末に屬せざるものと雖も之を掲載す 而して掲載の事實に對し、前年又は前數年の調査あるものは、其の計數を表末に附記し以て比較に便す 但し大正元年とあるは明治四十五年の略稱、大正元年度とあるは明治四十五年度の略稱、昭和元年とあるは大正十五年の略稱、昭和元年度とあるは大正十五年度の略稱なり。
- 三 書中の事項を分ちて土地、氣象、戶口、教育、社寺、社會事業、裁判及登記、警察、刑務、農業、林業、漁業、鑛業、工業、電氣、商業及金融、貿易、交通、專賣、衛生、財政、職員、恩賞の二十三科目とす。
- 四 統計表中全く記載事項なきものば之を省略す。
- 五 統計表中總計と内譯の集計との符合せざるものあるは四捨五入の結果に依る。
- 六 統計表中州、廳、郡、市及街、庄名の順序は府令を以て定められたる地方廳管轄區域に依る。
- 七 統計表中に(1)、(2)等の記號を冠して掲載したる數字は特に再掲たることを脚註に解説したるものを除くの外は各本行に對する別掲(外書)なり。
- 八 各局課に於て毎年發行する統計書類あるものは、本書に其の概要を掲載するに止む 故に其の詳細を知らむと欲せば、各主管の統計書類に就て見るを要す 而して其の種類は概ね次の如し。

戶口 {臺灣現住人口統計
臺灣人口動態統計

教育 {臺灣總督府學事年報

裁判 {臺灣總督府犯罪統計
司法事務集計表

農業 {臺灣農業年報
主要青果物統計

林業 {臺灣林業統計

鑛業 {臺灣鑛業統計

工業 {臺灣糖業統計
臺灣商工統計
臺灣茶業統計

電氣 {電氣事業要覽

貿易 {臺灣貿易月報
臺灣貿易年報
臺灣貿易概覽

交通 {臺灣總督府交通局鐵道年報
鐵道部統計月報
臺灣通信統計要覽

專賣 {專賣事業年報

財政 {臺灣稅務年報
臺灣地方財政概要

九 統計表中本島又は外國の度量衡を使用したる場合あり 依りて本邦度量衡に對する比較を次に掲ぐ。

度 {碼(ヤード)三尺一分七五二
米(メートル)三尺三寸

量 {瓦(ガロン)二升五合一勺八六八
利(リットル)五合五勺四三五

衡 {擔(ピコル)百斤
噸(トン)二百七十貫九五〇(普通千六百八十斤)
封度(ポンド)百二十匁九六〇〇

距離 {哩(マイル)十四町四十五間八寸三五
涅(ノータカルマイル)十六町九分七厘五毛
鏈(チェーン)一町六分九厘七毛五
尋(フアーズム)六呎=六尺〇三四八

面積 {甲(カア)九段七畝二十四步
方呎(スクエア・フット)一方尺〇一六八
立方呎(キュービック・フット)一立方尺〇一七六
方碼(スクエア・ヤード)九方尺一〇五一六

其の他 {磅(ポンド)約九圓七十六錢三厘
哥(グロス)百四十四箇
打(ダズン)十二箇

昭和五年十二月

臺灣總督官房調査課

臺灣總督府第三十三統計書目錄

地圖及描畫圖

- I 全島圖
- II 養蠶
- III 簡易生命保險

I 土地

- 1 經緯度ノ極點 1
- 2 周圍及面積 1
- 3 島嶼ノ名稱位置周圍及面積 1
- 4 行政區劃ノ沿革 4
- 5 總督府州及廳ノ位置 4
- 6 州廳ノ面積及極所 附平地及蕃地ノ面積再掲 5
- 7 州廳郡及市ノ管轄區域 6
- 8 州廳郡市役所及支廳所在地並ニ距離 11
- 9 州廳郡市役所支廳街庄區役場及市街庄等 12
- 10 有租地 12
- 11 所屬別無租地 13
- 12 地方別無租地 14
- 13 開墾免租年期地 16
- 14 荒地免租年期地 16
- 15 埤圳ノ灌溉排水面積 附水利組合及公共埤圳ノ灌溉排水面積再掲 17

II 氣象

- 16 測候所 18
- 17 暴風警報信號所 18
- 18 平均氣壓 19
- 19 平均氣溫 20
- 20 最高氣溫ノ平均 20
- 21 最低氣溫ノ平均 21

22	最高氣溫ノ極數	21
23	最低氣溫ノ極數	22
24	平均濕度	22
25	雨雪ノ總量	23
26	平均風速度	23
27	平均風向	24
28	平均雲量	24
29	快晴日數	25
30	曇天日數	25
31	雨雪日數	26
32	暴風日數	26
33	電雷日數	27
34	地震回數	27

III 戶 口

靜 態

35	靜態總表	28
36	地方別現住人口	28
37	郡市及支廳別現住人口	29
38	街庄及區別現住人口	31
39	蕃社戶口	37

動 態

40	動態總表	38
41	婚姻及離婚	40
42	轉 住	40
43	地方種族體性並 = 身分別出生及死產	44
44	地方體性並 = 月別出生及死產	46
45	棄 兒	47
46	地方種族及體性別死亡者	47
47	地方種族及病類別死亡者	48
48	病類種族體性及月別死亡者 附月別最近五年比較	56

49	地方病類及年齡級別死亡者	58
50	中毒死亡者	60
51	地方種族並 = 體性別自殺者及變死者 附阿片自殺者再掲	60
52	種類種族體性並 = 月別自殺者及變死者	62
53	種族體性及因由別自殺者	66
54	因由種族體性及年齡級別自殺者	68
55	內地人及朝鮮人臺灣渡歸航者	70
56	內地人及朝鮮人外國渡歸航者	76
57	本島人內地渡歸航者	80
58	本島人外國渡歸航者	82
59	外國人臺灣渡歸航者	86

IV 教 育

60	帝國大學教員及學生	90
61	帝國大學學生入學	90
62	醫學專門學校教員並 = 生徒現在入學及卒業	90
63	農林專門部教員並 = 生徒現在入學及卒業	91
64	高等商業學校教員並 = 生徒現在入學及卒業	91
65	高等學校教員並 = 生徒現在入學修了及卒業	92
66	師範學校教員及生徒	93
67	師範學校生徒入學及卒業	94
68	中學校教員並 = 生徒現在入學及卒業	95
69	高等女學校教員並 = 生徒現在入學及卒業	96
70	實業學校教員及生徒	98
71	實業學校生徒入學及卒業	100
72	各學校本科入學志願者及本科入學者	100
73	實業補習學校教員及生徒	102
74	實業補習學校生徒入學及卒業	104
75	小學校學級及教員	106
76	內地人學齡兒童	106
77	內地人學齡兒童就學及不就學	107

78	內地人學齡兒童中盲者、聾啞者及盲聾啞者	107
79	小學校兒童	107
80	小學校兒童入學及卒業	109
81	公學校、學級及教員	110
82	本島人學齡兒童	112
83	本島人學齡兒童就學及不就學	114
84	本島人學齡兒童中盲者、聾啞者及盲聾啞者	114
85	公學校兒童	116
86	公學校兒童入學及卒業	118
87	盲啞學校及教員	120
88	盲啞學校生徒	120
89	盲啞學校生徒入學及卒業	122
90	幼稚園	122
91	警察官及司獄官練習所教員及練習生	123
92	警察官及司獄官練習所練習生異動	124
93	私立學校	124
94	書房	125
95	圖書館	126
96	新聞紙ノ配付	128
97	雜誌ノ配付	132

V 社 寺

98	神社及寺院	136
99	廟宇、教務所及說教所 <small>附年末現在各教派別再掲</small>	136
100	廟宇、教務所及說教所異動	138
101	說教所所屬布教師及信徒	138
102	寺院所屬布教師及信徒	140

VI 社會事業

103	種類別罹災救助基金	141
104	地方費支出救助	142

105	行旅病人	144
106	行旅病人辨償金	148
107	行旅病人救護費	148
108	行旅死亡人	149
109	行旅死亡人辨償金	150
110	行旅死亡人取扱費	150
111	救恤御下賜金	150
112	日本赤十字社臺灣支部社員	151
113	日本赤十字社臺灣支部醫院入院患者	152
114	日本赤十字社臺灣支部醫院外來患者 <small>附同支部臺北診療所施療外來患者</small>	154

VII 裁判及登記

民 事

115	民事爭訟調停受理及處理件數 <small>附種類別受理件數最近五年比較</small>	156
116	民事爭訟調停種類及日數別處理件數	156
117	民事爭訟調停當事者別處理件數	158
118	民事爭訟調停價額別處理件數	159
119	民事爭訟調停當事者別終局件數	160
120	民事爭訟調停開廷、參考人、臨檢及鑑定人 <small>附開廷度數別件數</small>	162
121	和解受理及處理件數 <small>附種類別受理件數最近五年比較</small>	164
122	督促受理及處理件數	165
123	民事訴訟第一審受理及處理件數	164
124	民事訴訟第一審種類及價額別終局件數	166
125	民事訴訟第一審當事者別終局件數	172
126	民事訴訟第一審訴訟費用階級別終局件數	176
127	民事訴訟第一審單獨事件終局件數	176
128	民事訴訟第一審合議事件終局件數	182
129	終局シタル民事訴訟第一審證據調期日變更、延期及開廷	186
130	終局シタル民事訴訟第一審故障受理及處理件數	190
131	民事訴訟第一審判決ニ對スル第二審判決件數	194
132	假差押並ニ假處分受理及處理件數	195

133 執行受理及處理件數.....196

134 民事抗告受理及處理件數.....196

135 民事再審受理及處理件數.....197

136 民事訴訟第二審受理及處理件數.....198

137 民事訴訟第二審種類及價額別終局件數.....200

138 民事訴訟第二審當事者別終局件數.....206

139 民事訴訟第二審訴訟費用階級別終局件數.....209

140 民事訴訟第二審事件終局件數.....210

141 終局シタル民事訴訟第二審證據調期日變更、延期及開廷.....216

142 終局シタル民事訴訟第二審故障受理及處理件數.....222

143 民事訴訟第二審判決ニ對スル第三審判決件數.....224

144 民事訴訟共助受理及處理件數.....224

145 執達受理及處理件數.....225

146 民事訴訟第三審受理及處理件數.....225

147 民事訴訟第三審種類及價額別終局件數.....226

148 民事訴訟第三審當事者別終局件數.....226

149 民事訴訟第三審訴訟費用階級別終局件數.....227

150 民事訴訟第三審事件終局件數.....227

151 終局シタル民事訴訟第三審期日變更、延期及開廷.....228

152 終局シタル民事訴訟第三審故障受理及處理件數.....228

刑 事

153 地方法院檢察官受理及處理件數.....239

154 高等法院檢察官受理及處理件數.....230

155 豫審受理及處理件數.....231

156 法院別刑事訴訟第一審受理及處理件數.....230

157 罪名別刑事訴訟第一審受理及處理件數.....232

158 法院別刑事訴訟第一審故障受理及處理件數.....233

159 刑事訴訟第一審特別事件受理及處理件數.....233

160 法院別刑事控訴受理及處理件數.....233

161 罪名別刑事控訴受理及處理件數.....234

162 法院別刑事上告受理及處理件數.....235

163 罪名別刑事上告受理及處理件數.....235

164 刑事共助受理及處理件數.....236

165 刑事訴訟略式受理及處理件數.....236

166 徵收金處分.....237

167 刑事抗告受理及處理件數.....238

168 刑事再審受理及處理件數.....239

169 期間別拘留人員.....238

登 記

170 不動產登記件數、箇數及登錄稅.....244

171 種類別不動產登記件數.....244

172 船舶登記件數.....245

173 船舶登記件數、箇數及登錄稅.....245

174 商事會社及法人登記件數.....246

175 商事會社及法人登錄稅並ニ手数料.....250

176 各種登記件數 附登錄稅累年比較.....250

177 登記簿ノ謄本、抄本、其ノ他ノ件數及手数料.....252

178 官廳別公證事務.....252

179 種類別公證事務 附種類別最近五年比較.....253

180 種類別確定日附受理件數.....254

181 種族別確定日附受理件數.....254

VIII 警 察

182 警察官署及警察官吏 附保甲及壯丁團.....255

183 盜難、詐欺、恐喝及橫領.....256

184 地方別火災 附平均一度ノ住家及非住家ノ罹災建坪.....258

185 月別火災 附月別度數最近五年比較.....259

186 救護者別警察上救護.....260

187 事故別警察上救護.....263

188 犯罪即決受理及處理件數 附正式裁判請求件數再攝.....264

189	犯罪即決人員	266
190	阿片ニ關スル犯罪者	270
191	阿片ニ關スル年齡級別犯罪者	272
192	警察上死傷人員	274
193	蕃務警察上死傷人員	275
194	地方別蕃害	275
195	月別蕃害	276
196	地方別蕃人殺傷及蕃人相互殺傷	277
197	月別蕃人殺傷及蕃人相互殺傷	276
198	蕃童教育	278
199	民有銃砲 附外國人國籍別再掲	279
200	營業銃砲及火藥	278
201	營業銃砲及火藥ノ異動	280
202	銃獵免狀下付及免許人員	281
203	警察取締ニ屬スル職業其ノ他	282

IX 刑 務

204	在監者	298
205	刑務所別在監患者及死亡者	299
206	病類別在監患者及死亡者 附病類別患者及死亡者累年比較	299
207	罪名別受刑者	301
208	刑名別受刑者	302
209	出入別受刑者	304
210	罪名及刑名別新受刑者	310
211	罪名及職業別新受刑者	316
212	罪名及入監時年齡級別新受刑者	320
213	罪名及資産別新受刑者	324
214	罪名、教育及宗教別新受刑者	326
215	出入別刑事被告人	330
216	出入別留置者	334
217	在監者教育	336

218	在監者就業延人員及作業賞與金	338
219	在監者作業收入及支出	339
220	釋放者保護成績	339

X 農 業

221	農業戶口	340
222	田畑面積	341
223	農作物	340
224	農作物平均一甲當收穫高	342
225	主要農產物概價	342
226	稻作付及收穫 附地方別收穫皆無地	344
227	稻作平均一甲當收穫玄米	348
228	製糖原料甘蔗ノ作付及收穫	348
229	製糖原料甘蔗平均一甲當收穫高	349
230	蔬 菜	350
231	綠肥作物	354
232	販賣肥料消費高	354
233	自給肥料消費高	356
234	果樹及栽培面積	358
235	果實ノ收穫及概價 附平均一本ノ收穫高	358
236	茶畑、木藍畑及山藍畑 附包種茶製造原料香花作物	362
237	養 蠶	362
238	牛ノ頭數	366
239	豚ノ頭數	366
240	山羊其ノ他ノ頭數	366
241	家畜ノ概價 附平均一頭ノ價額	368
242	牛ノ出產頭數	368
243	豚其ノ他ノ出產頭數	370
244	牛ノ死亡頭數 附獸疫死亡頭數	370
245	豚其ノ他ノ死亡頭數 附獸疫死亡頭數	372
246	乳 牛	372

247	牛畜市場	374
248	牧場	374
249	屠畜 附平均一頭ノ數量及價額	376
250	家禽 附平均一羽ノ價額	376

XI 林業

251	林野面積	378
252	保安林	379
253	官有森林原野貸渡及豫約賣渡 附各年末現在	379
254	造林	380
255	苗圃	382
256	林產物數量及價額	384
257	木材產出 附營林所ニ於ケル賣拂數量及價額	384
258	竹材	386
259	籐	386
260	薪炭生產及消費	387
261	用途別工業用薪炭消費	388

XII 漁業

262	各年別水產業者	390
263	地方別水產業者	392
264	漁船及漁具	393
265	水產漁獲高	394
266	水產製造物	400
267	養殖場	402
268	養殖場收穫高	402
269	製鹽業者	403
270	鹽田面積及製鹽額	403

XIII 鑛業

271	鑛業願書受理及處理件數	404
-----	-------------	-----

272	鑛區數及面積	404
273	鑛物採取	406
274	鑛物及其ノ製品販賣	406
275	鑛業及種族別鑛夫就業人員	408
276	鑛業別鑛夫就業日數及延人員	410
277	產地及用途別島內消費石炭及骸炭	411

XIV 工業

278	粗製茶	412
279	再製茶	412
280	製糖工場	413
281	製糖 附糖蜜ノ數量及概價	413
282	再製糖	416
283	粃摺及精米	416
284	製粉	418
285	麵類	418
286	醬油及味噌	420
287	酒精	421
288	蜜餞及菓子類	420
289	罐詰	420
290	植物性油及油粕	422
291	泥藍	422
292	染色	423
293	製紙	424
294	金銀紙及線香	424
295	蘆草紙及蘭蓆	425
296	帽子	424
297	木製品價額	426
298	籐細工	427
299	竹細工	426
300	皮革	428

301	皮革製品	428
302	下駄及草履	428
303	石灰	430
304	肥料	430
305	鐵工	430
306	煉瓦及瓦類	431
307	陶磁器價額	431
308	織物	432
309	各種物產	432
310	貨錢	433
311	度量衡器製作	448
312	度量衡器修覆	448
313	度量衡器賣下	449

XV 電 氣

314	電燈	450
315	電扇	450
316	事業者別電力	452
317	用途別電力	452

XVI 商業及金融

318	銀行總表	454
319	銀行資力	454
320	臺灣銀行券發行高	455
321	銀行貸出金	456
322	地方別銀行貸出金 附日本勸業銀行臺灣支店及臺灣銀行同代理貸付	457
323	銀行預金	458
324	地方別銀行預金	459
325	貯蓄銀行貸出金	459
326	貯蓄預金	460
327	銀行貸出金利子	462

328	銀行預金利子	463
329	外國爲替相場	464
330	手形交換高	466
331	市場	466
332	卸賣物價	468
333	小賣物價	470
334	本島產玄米百斤ノ卸賣相場	472
335	本島產白米一斗ノ小賣相場	473
336	內地產白米一斗ノ小賣相場	473
337	株式會社	474
338	合資及合名會社	478
339	信用組合及信用兼營組合	482
340	營利組合	482
341	同業者組合	484
342	販賣、購買及利用組合	484
343	無盡業	486
344	公設質舖	486

XVII 貿 易

外 國 貿 易

345	輸出入品價額累年比較	487
346	港別輸出入品價額累年比較	488
347	月別輸出入品價額累年比較	490
348	各港輸出入品內外國產別價額	492
349	有稅品、無稅品及船用品輸出入價額	492
350	有稅品、無稅品輸出入內外國產別價額	492
351	輸出品數量及價額	493
352	各港國別輸出品價額	499
353	各港月別輸出品價額	500
354	輸入品數量及價額	500
355	各港國別輸入品價額	508

356	各港月別輸入品價額	508
357	輸入金銀銅貨、地金及紙幣價額	509
358	各港種類別關稅、噸稅及諸收入 <small>附收入別最近五年比較</small>	510
359	各港月別關稅、噸稅及諸收入	510
360	出港國籍別汽船	510
361	入港國籍別汽船	512
362	出港國籍別帆船	512
363	入港國籍別帆船	513

內地貿易

364	移出入品價額累年比較	514
365	港別移出入品價額累年比較	514
366	月別移出入品價額累年比較	516
367	仕向地及仕出地別移出入品價額	518
368	移出品數量及價額	519
369	各港月別移出品價額	523
370	移出銀銅貨、地金及紙幣價額	523
371	移入品數量及價額	524
372	各港月別移入品價額	529
373	移入銀銅貨、地金及紙幣價額	530
374	出港船舶	530
375	入港船舶	530

XVIII 交通

鐵道

官設

376	停車場、線路及用地	531
377	鐵道諸車輛	531
378	列車及車輛走行哩	531
379	鐵道運輸數量及收入	532
380	鐵道營業收支	537

381	鐵道建設工事費	537
382	鐵道補充及保存工事費	537
383	鐵道死傷人員	538
384	鐵道法規違犯者	538
私設		
385	鐵道線路	540
386	鐵道諸車輛	541
387	列車及車輛走行哩	541
388	鐵道運輸數量及收入	542
389	鐵道死傷人員	542
390	軌道線路及臺車數	543
391	軌道運輸數量及收入	544
392	軌道死傷人員	545

郵便

393	通信局所其ノ他 <small>附郵便局所ノ業務別</small>	547
394	郵便線路	547
395	地方別總數內外國通常郵便物	548
396	地方別本島人內外國通常郵便物	548
397	月別總數內外國通常郵便物	549
398	地方別總數內國通常郵便物	550
399	地方別本島人內國通常郵便物	550
400	月別總數內國通常郵便物	551
401	地方別總數外國通常郵便物	552
402	地方別本島人外國通常郵便物	552
403	月別總數外國通常郵便物	553
404	內外國不能還付郵便物	553
405	內國集金郵便	554
406	本島人內國集金郵便	554
407	內國小包郵便物	555
408	內地臺灣間發著小包郵便物	555

409	外國小包郵便物	556
410	種類別內國郵便爲替	557
411	內國郵便爲替	557
412	本島人內國郵便爲替	558
413	條約地別外國郵便爲替	558
414	外國郵便爲替	559
415	本島人外國郵便爲替	559
416	郵便貯金	560
417	金額階級別郵便貯金	560
418	郵便貯金預拂	561
419	地方別本島人郵便貯金預拂	561
420	郵便振替貯金口座人員及受拂	562
421	郵便振替貯金	563
422	地方別本島人郵便振替貯金	563

保險及年金

423	簡易生命保險	564
424	郵便年金	564

電 信

425	陸上電信線路及線條	566
426	水底電信線路及線條	566
427	內外國發著電報	567
428	本島人內外國發著電報	567
429	內國發著電報	568
430	外國發著電報	569

電 話

431	電話線路及線條	570
432	有料電話加入者及電話機械數	570
433	電話發信通話數	570
434	電話料金	571

航 路 標 識

435	所在地別航路標識	572
436	構造及等級別航路標識	572
437	燈質及光力別航路標識	572

船 舶

438	西洋型船船籍	574
439	日本型及支那型船船籍	574
440	西洋型船船籍異動	576
441	日本型及支那型船船籍異動	576
442	船舶遭難	578
443	出入船舶	578
444	臺灣總督府命令航路船舶乘客及貨物	586
445	海技免狀受有者	587
446	汽船職員懲戒	587

道 路

447	道路及橋梁	588
448	道路修築	588

XIX 專 賣

449	原料阿片數量及價額	590
450	阿片烟膏下付數量及價額	590
451	阿片烟膏賣下數量及價額	591
452	阿片烟膏販賣數量及價額	592
453	食鹽收納數量及賠償金額 <small>附直營數量及價額</small>	593
454	食鹽賣渡數量及價額	594
455	粗製樟腦、樟腦油及芳樟油產額 <small>附直營其ノ他ノ粗製樟腦、樟腦油及芳樟油</small>	594
456	粗製樟腦收納數量 <small>附直營其ノ他ノ收納、掃寄品及買入樟腦</small>	595
457	樟腦油收納及賣下 <small>附直營其ノ他ノ收納及買入樟腦油</small>	595
458	粗製樟腦及樟腦油賠償金額 <small>附直營其ノ他ノ粗製樟腦及樟腦油</small>	596

459	樟腦調理製造成績	596
460	樟腦油及芳樟油再製成績	596
461	樟腦油及芳樟油再製成績百分率	596
462	樟腦賣渡數量及價額	597
463	樟腦副產物賣渡數量及價額	597
464	芳油及香水賣渡	597
465	葉煙草耕作及收納	597
466	葉煙草受拂數量	598
467	葉煙草受拂價額	600
468	製造煙草受拂價額	602
469	臺灣製造煙草受拂	602
470	內地製造煙草受拂	604
471	外國製造煙草受拂	605
472	製酒原料	606
473	臺灣製造酒類受拂數量及價額	607
474	內地製造酒類受拂數量及價額	607
475	外國製造酒類受拂數量及價額	608

XX 衛生

476	衛生機關	609
477	官立醫院入院治療患者及死亡者	610
	<small>附患者ノ治療日數、一日醫院 治療患者及患者百ニ付死亡</small>	
478	官立醫院外來治療患者	612
479	官立醫院治療病類及年齡級別患者	612
480	官立醫院治療病類別入院患者	614
481	官立醫院治療病類別外來患者	622
482	公醫治療患者及死亡者	630
	<small>附患者ノ治療日數、公醫治 療患者及患者百ニ付死亡</small>	
483	公醫治療病類別患者	632
484	地方別傳染病患者及死亡者	638
485	月別傳染病患者及死亡者	648
486	傳染病患者百ニ付死亡	651
487	種痘人員	652

488	娼妓檢診及治療	653
489	水道	654
490	阿片ニ關スル營業特許者	655
491	阿片烟膏吸食特許者	656
492	阿片烟膏吸食特許者異動	656
493	阿片烟膏吸食特許者死亡	658
494	阿片烟膏吸食者一人一日平均吸食量	658

XXI 財政

495	臺灣總督府歲入	660
496	臺灣總督府歲出	661
497	臺灣官設鐵道用品資金特別會計歲入及歲出	666
498	租稅收入	666
499	官業及官有財產收入	668
500	印紙收入及雜收入	668
501	官有物拂下代其ノ他臨時部歲入	670
502	租稅滯納處分 <small>附繰越額處分</small>	670
503	州費歲入決算	672
504	州費歲出決算	676
505	各州特別會計罹災救助基金決算	682
506	特別會計州財產造成費決算	682
507	特別會計州水利事業費決算	683
508	特別會計州圖書館圖書購入基金決算	683
509	特別會計州獎學資金決算	683
510	廳地方費歲入決算	684
511	廳地方費歲出決算	686
512	各廳特別會計罹災救助基金決算	687
513	市費歲入決算	686
514	市費歲出決算	690
515	特別會計市水道費決算	698
516	特別會計市教育基金決算	699

517 特別會計市質舖費決算699
518 街庄費歲入決算698
519 街庄費歲出決算702
520 特別會計街庄費決算.....712

XXII 職 員

521 官公吏員ノ階級別人員及俸給.....714
522 官公吏員ノ階級所屬別人員及俸給726
523 州廳官公吏員ノ階級所屬別人員及俸給.....728
524 官吏ノ休職人員734

XXIII 恩 賞

525 褒 賞736
526 年金及恩給受領口數並 = 金額.....736
527 種類別警察上褒賞恩給及給助.....738
528 地方別警察上褒賞恩給及給助.....738

臺灣全島圖

縮尺百萬分壹



標高ハ米ヲ以テ示ス

25°

24°

120°

121°

122°

25°

24°

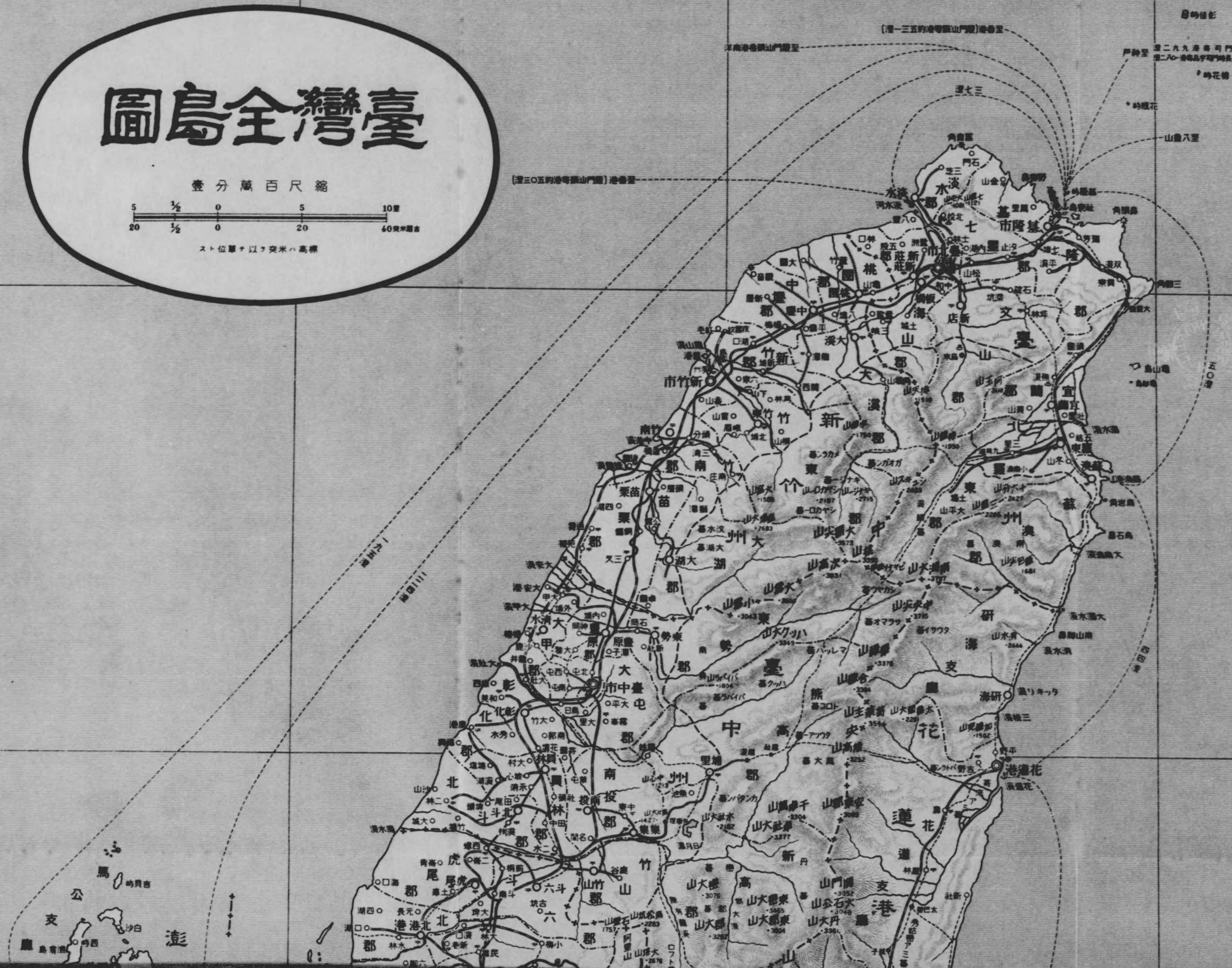

臺灣全島圖

縮尺百萬分壹



ス。位單ヲ以テ米ハ高標



洋南港番嶺山門慶至 (連一三五約港奇嶺山門慶) 港番至
 門石 山金 島野 崎隆基 嶺頭 嶺二九 嶺九 嶺三 嶺四 嶺五 嶺六 嶺七 嶺八 嶺九 嶺十 嶺十一 嶺十二 嶺十三 嶺十四 嶺十五 嶺十六 嶺十七 嶺十八 嶺十九 嶺二十 嶺二十一 嶺二十二 嶺二十三 嶺二十四 嶺二十五 嶺二十六 嶺二十七 嶺二十八 嶺二十九 嶺三十 嶺三十一 嶺三十二 嶺三十三 嶺三十四 嶺三十五 嶺三十六 嶺三十七 嶺三十八 嶺三十九 嶺四十 嶺四十一 嶺四十二 嶺四十三 嶺四十四 嶺四十五 嶺四十六 嶺四十七 嶺四十八 嶺四十九 嶺五十 嶺五十一 嶺五十二 嶺五十三 嶺五十四 嶺五十五 嶺五十六 嶺五十七 嶺五十八 嶺五十九 嶺六十 嶺六十一 嶺六十二 嶺六十三 嶺六十四 嶺六十五 嶺六十六 嶺六十七 嶺六十八 嶺六十九 嶺七十 嶺七十一 嶺七十二 嶺七十三 嶺七十四 嶺七十五 嶺七十六 嶺七十七 嶺七十八 嶺七十九 嶺八十 嶺八十一 嶺八十二 嶺八十三 嶺八十四 嶺八十五 嶺八十六 嶺八十七 嶺八十八 嶺八十九 嶺九十 嶺九十一 嶺九十二 嶺九十三 嶺九十四 嶺九十五 嶺九十六 嶺九十七 嶺九十八 嶺九十九 嶺一百



記 號	
○	州及廳
○	郡及支廳
○	街庄區
+	州界
+	郡界
+	市界
+	支廳界
+	縣界
+	道路
+	鐵道
+	輕便鐵道
+	郵便局
+	無線電信局
+	溫泉
+	港口
+	燈塔
+	航路

臺灣總督府

120°

121°

122°

23

23

22

22

II 養

蠶 (昭和四年)

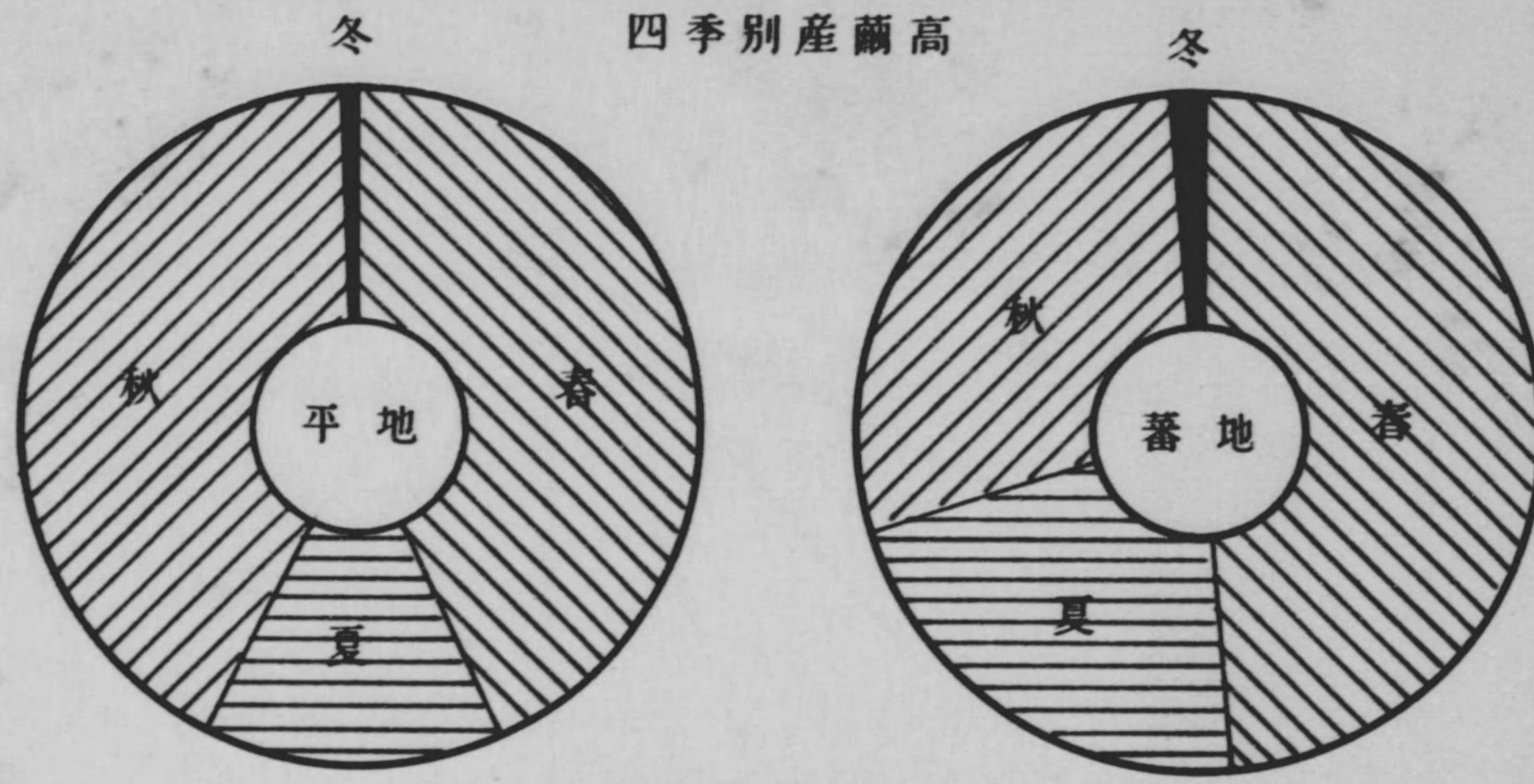

桑園面積

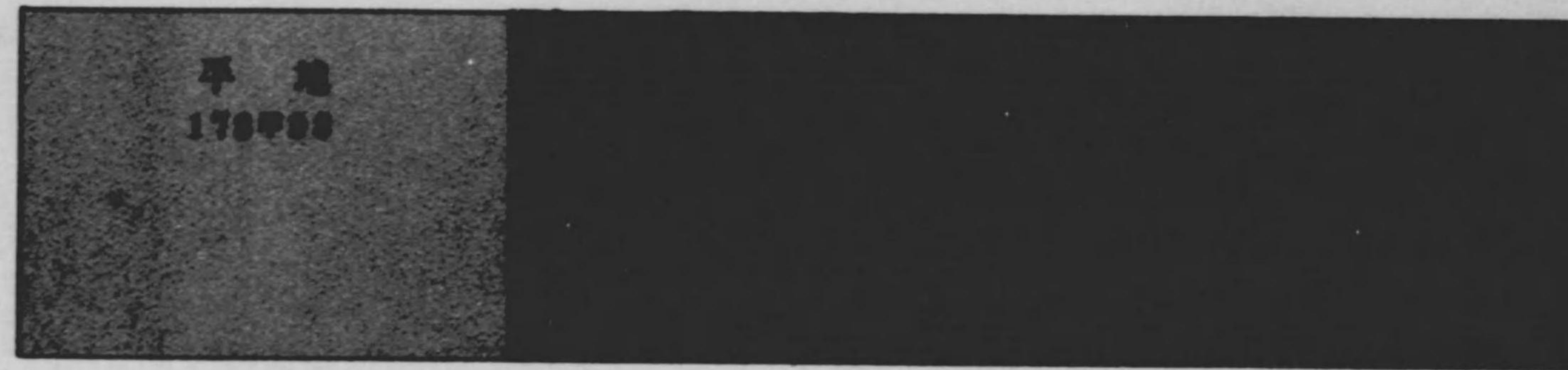

一戸當桑園

1分ハ293坪

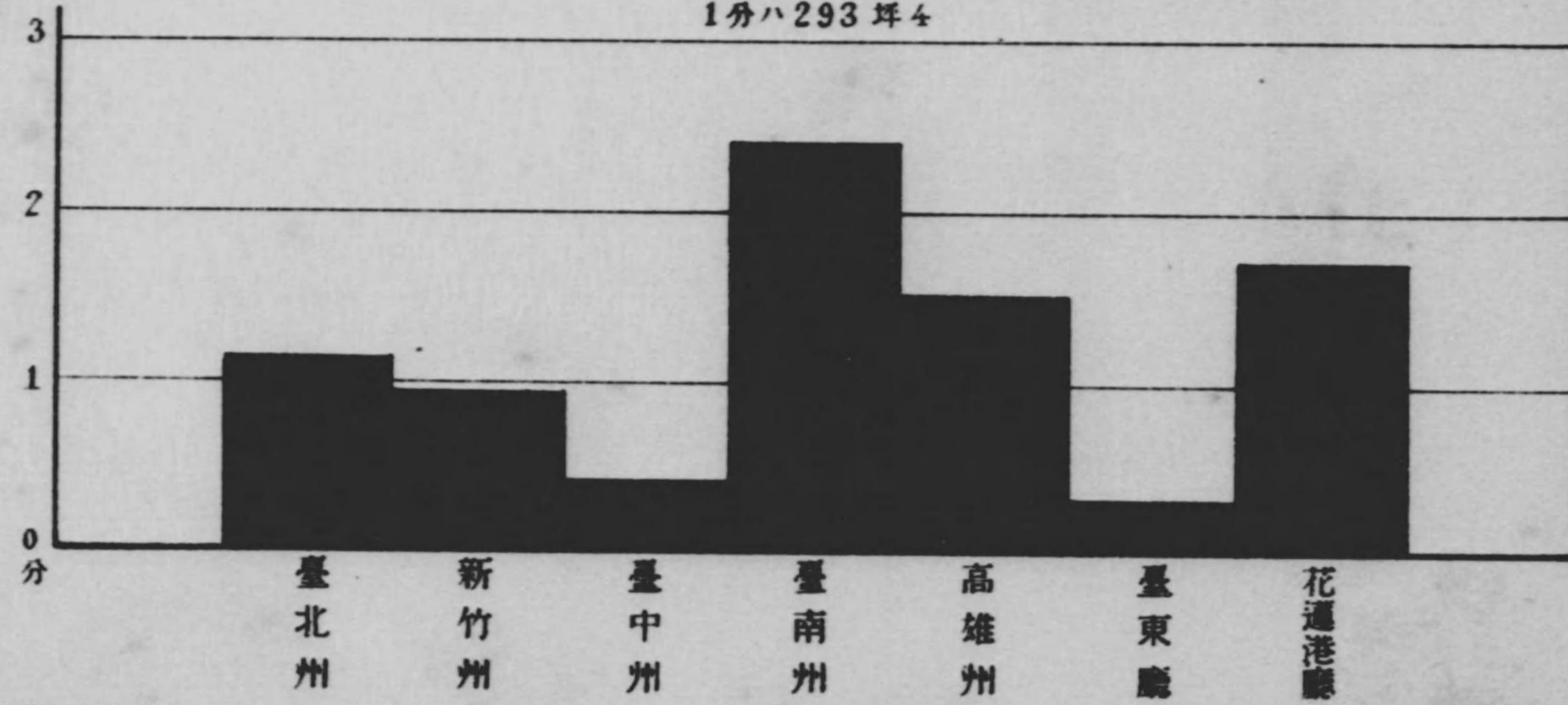

一戸當産繭高

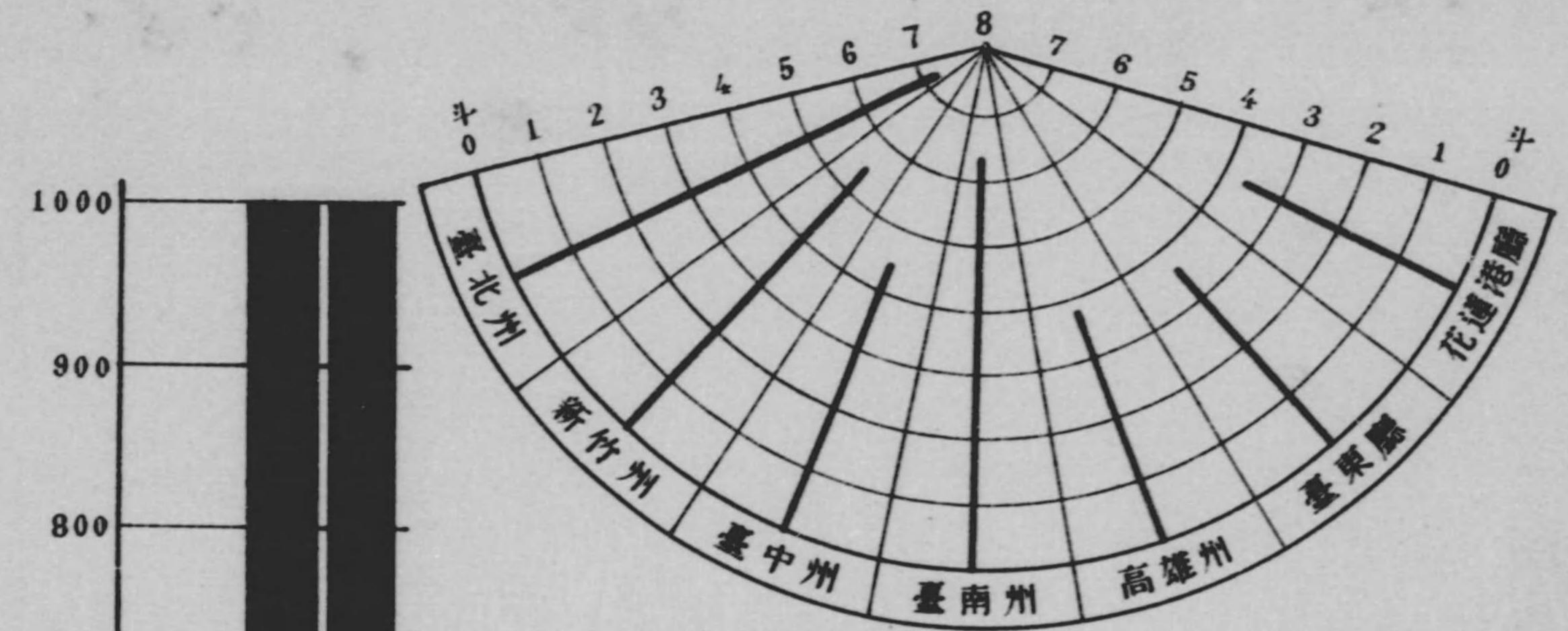

地方別産繭高(實數)

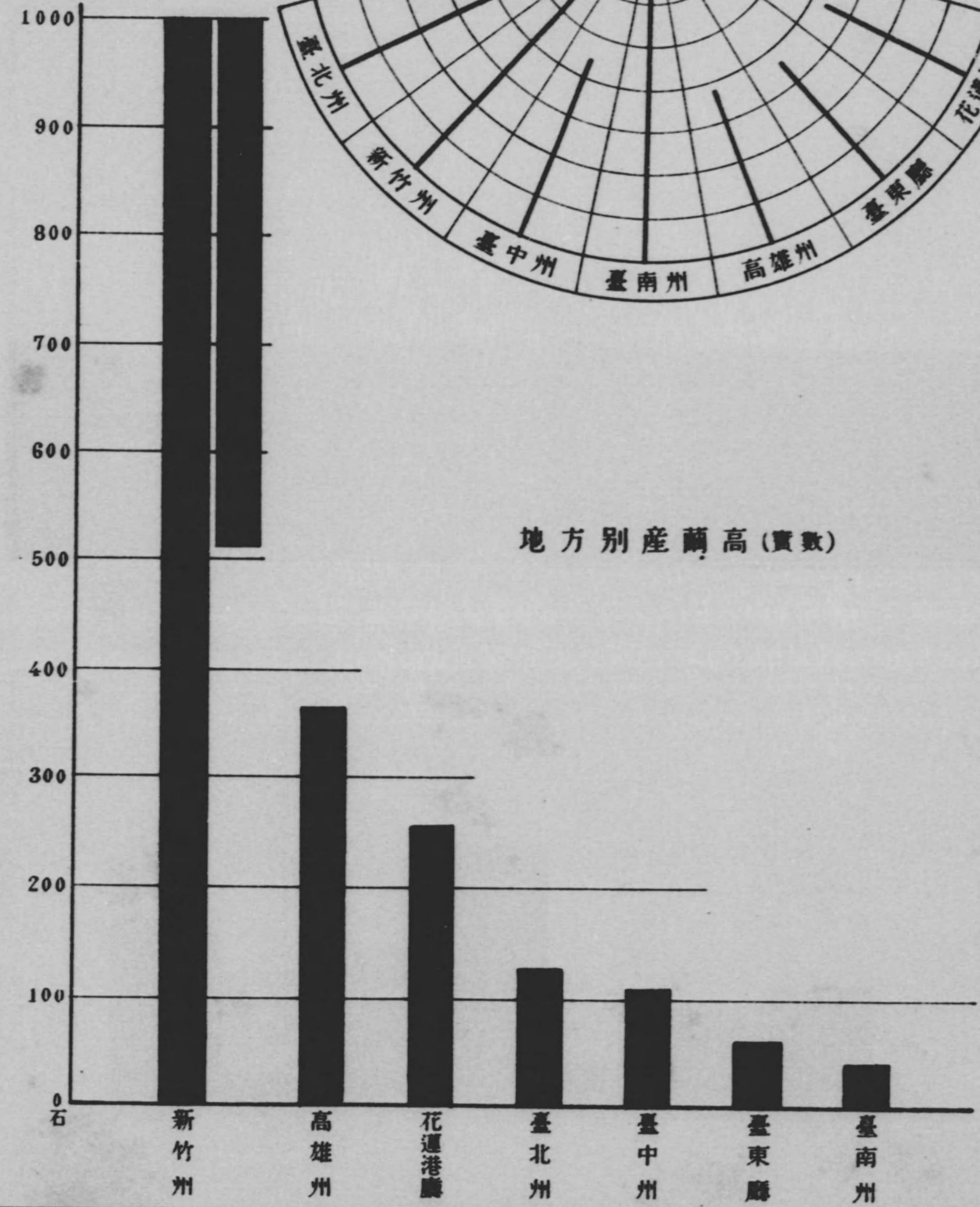

II 養

蠶 (昭和四年)



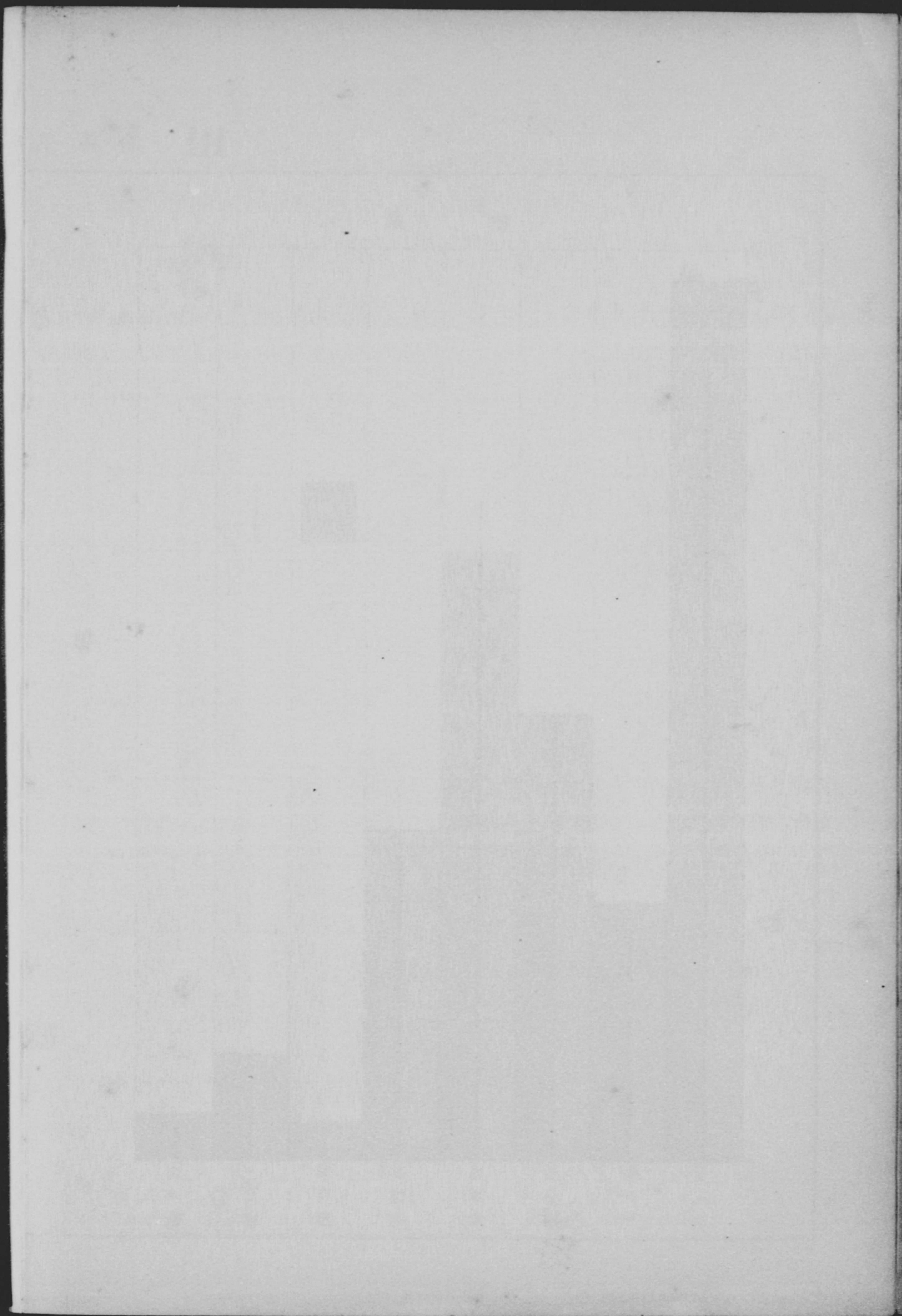

III 簡易生命保險 (昭和四年度末)

總數

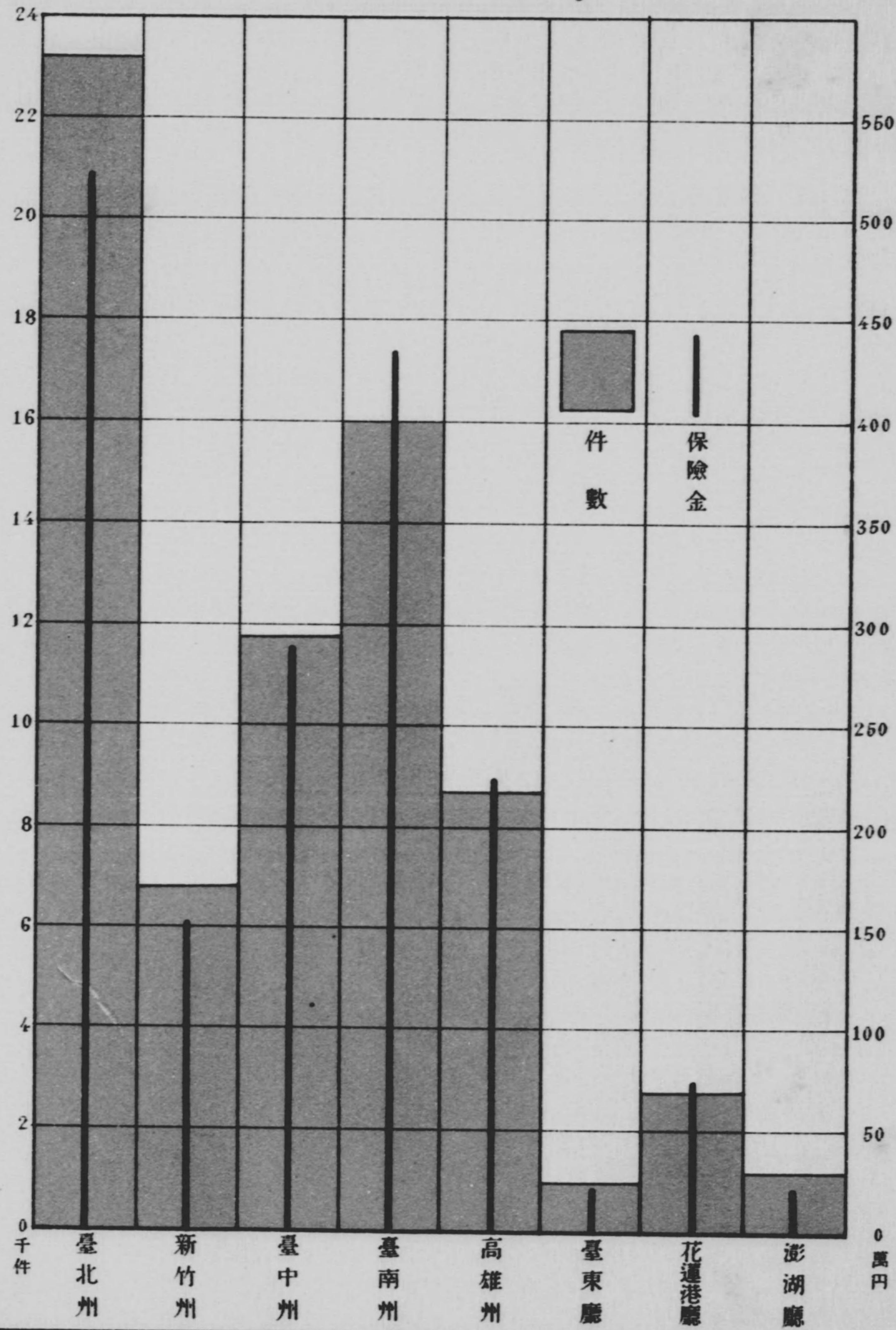

內地人及本島人 (平地居住 蕃人ヲ含ム)
百ニ付件數

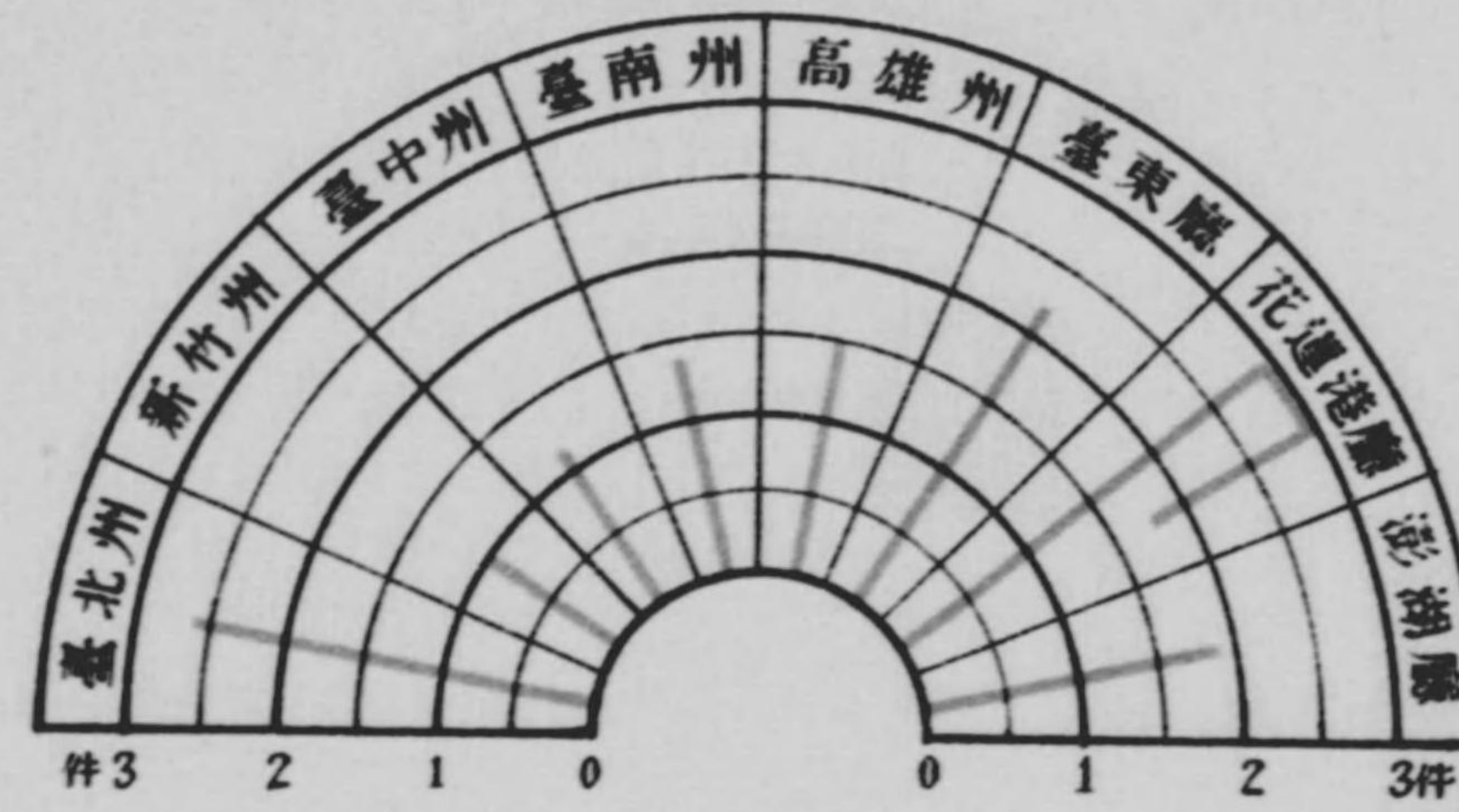

保險金ノ割合

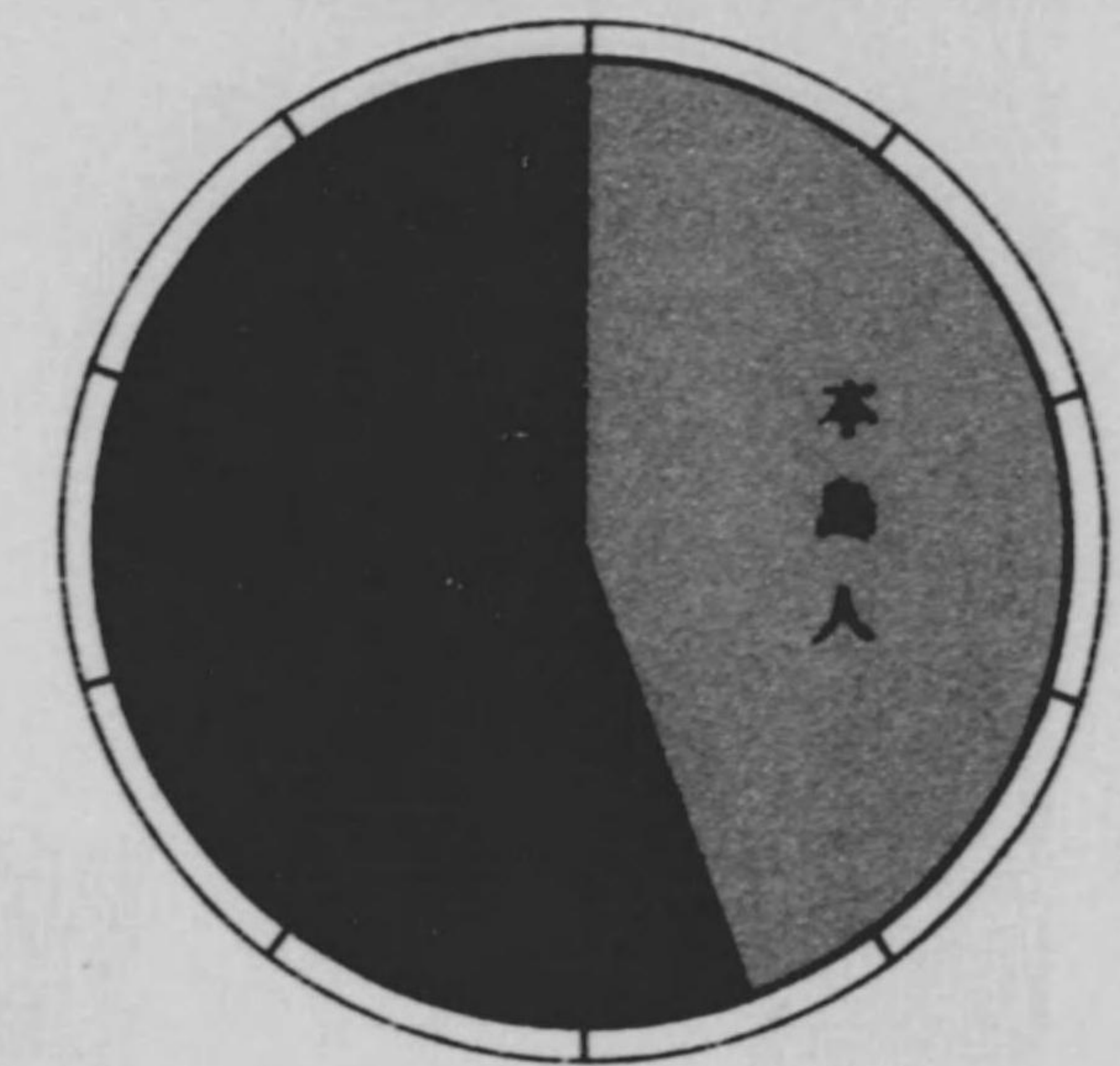

一件當金額

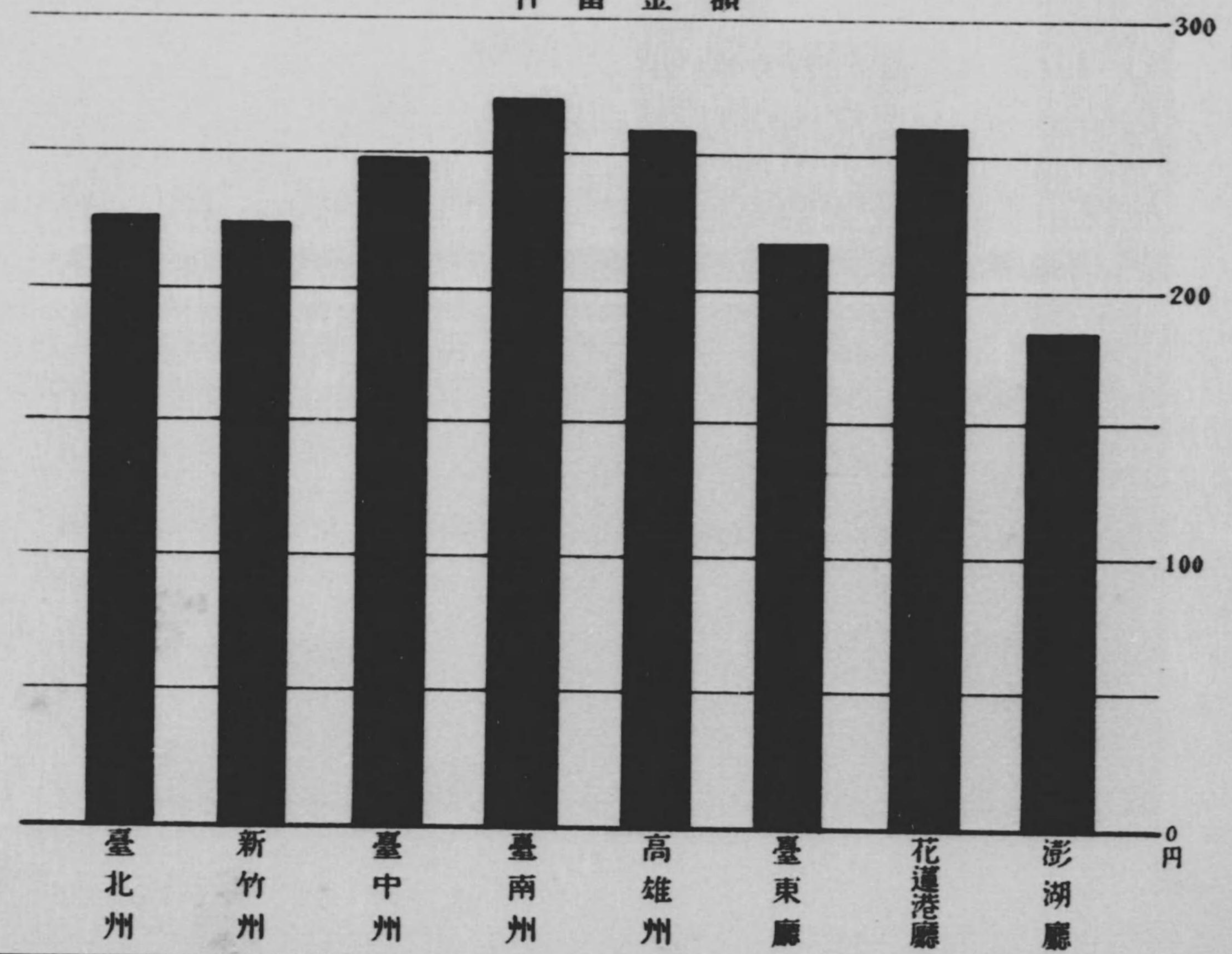

III 簡易生命保險 (昭和四年度末)



III 簡易生命保險 (昭和四年度末)



1

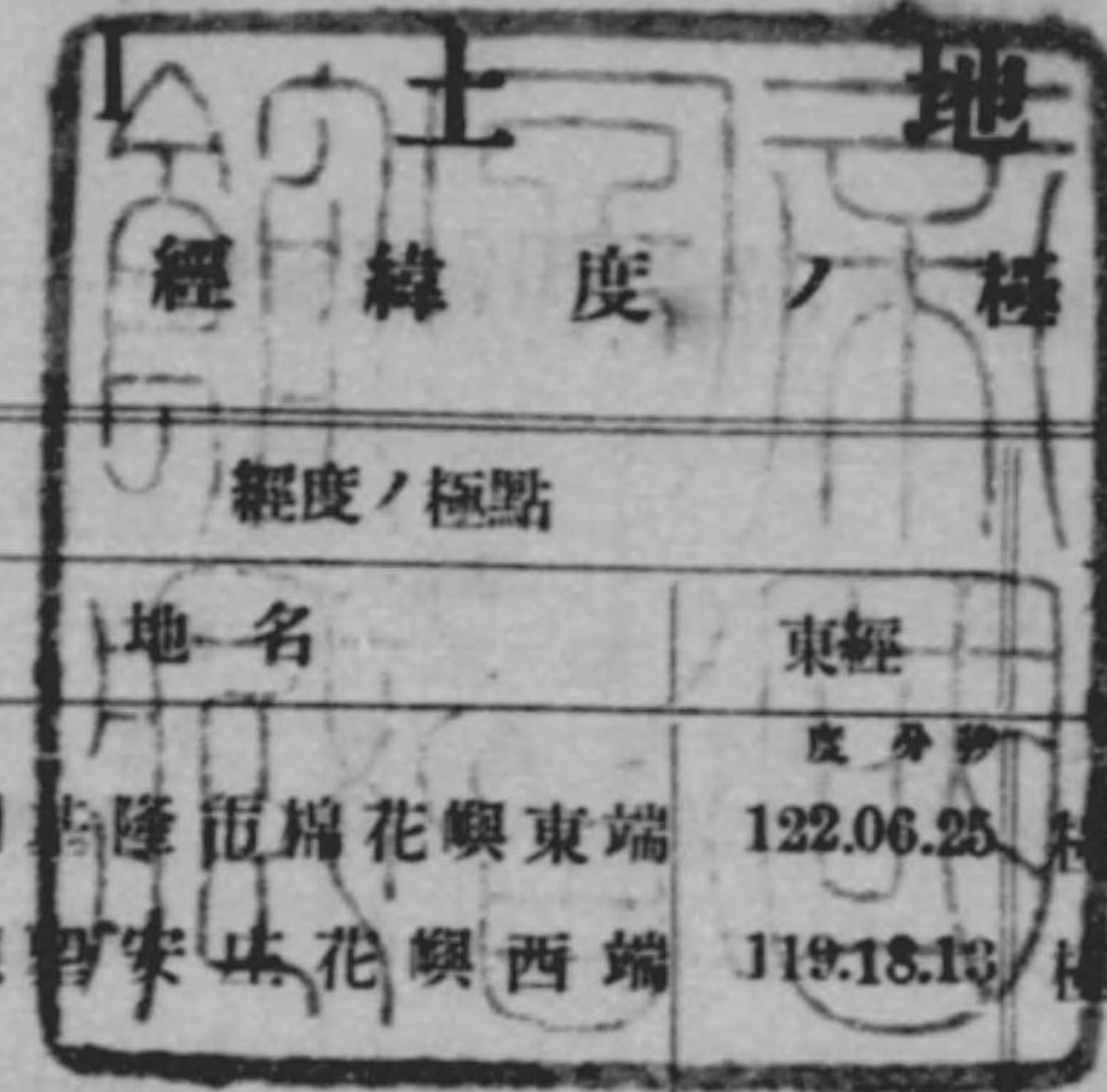

土地	方位	經度/極點		方位	緯度/極點	
		地名	東經		地名	北緯
臺灣全島	極東	臺北州基隆市棉花嶼東端	122.06.25	極南	高雄州恒春郡恒春庄七星岩南端	21.45.25
	極西	澎湖廳望安庄花嶼西端	119.18.13	極北	臺北州基隆市彭佳嶼北端	25.37.53
臺灣本島	極東	臺北州基隆市棉花嶼東端	122.06.25	極南	高雄州恒春郡恒春庄七星岩南端	21.45.25
	極西	臺南州北港郡口湖庄新港西端	120.02.26	極北	臺北州基隆市彭佳嶼北端	25.37.53
澎湖島	極東	澎湖廳湖西庄查母嶼東端	119.42.54	極南	澎湖廳望安庄大嶼南端	23.09.40
	極西	澎湖廳望安庄花嶼西端	119.18.03	極北	澎湖廳白沙庄目斗嶼北端	23.45.41

2 周圍及面積

土地	屬島數	周圍			面積		
		本島	屬島	計	本島	屬島	計
臺灣全島	77	319.08.47	79.21.20	398.30.07	2 332.6798	9.7102	2 332.3900
臺灣本島	14	290.03.07	25.19.40	315.22.47	2 318.5148	5.6498	2 334.1646
澎湖島	63	29.05.49	54.01.40	83.07.20	4.1650	4.0604	8.2254

3 島嶼名稱、位置、周圍及面積

島嶼	位置		周圍	面積		最近陸地之距離及地名	
	東經	北緯		滿潮	干潮	距離	地名
臺灣本島	120.02.16—122.00.04	21.53.42—25.17.48	290.03.07	2 318.5148	2 343.3719
社寮島	121.45.23—121.46.24	25.09.04—25.09.34	1.00.40	0.0439	0.0538	0.04	臺北州基隆市社寮八尺門
中山仔	121.45.31—121.45.46	25.09.31—25.09.42	0.11.20	0.0050	0.0075	0.49	
桶盤嶼	121.45.11—121.45.15	25.09.22—25.09.24	0.02.40	0.0005	0.0068	0.45	同 基隆市仙洞燈臺
基隆嶼	121.46.42—121.47.08	25.11.18—25.11.37	0.20.40	0.0155	0.0158	2.04	
彭佳嶼	122.04.05—122.04.51	25.37.13—25.37.53	1.03.20	0.0740	0.0740	30.36	同 基隆郡瑞芳庄鼻頭角
棉花嶼	122.05.54—122.06.15	25.28.46—25.29.08	0.20.00	0.0210	0.0210	23.22	
花瓶嶼	121.56.30—121.56.39	25.25.17—25.25.23	0.06.00	0.0020	0.0020	17.13	同 宜蘭郡頭圍庄梗坊
龜山島	121.55.50—121.57.38	24.49.58—24.50.56	2.08.00	0.1842	0.1842	4.98	
龜卵島	121.55.37—121.55.41	24.48.30—24.48.32	0.02.40	0.0008	0.0008	5.09	同 宜蘭郡頭圍庄三抱竹
琉球嶼	120.20.55—120.23.05	22.19.12—22.21.13	3.01.25	0.4410	0.4758	6.70	高雄州東港郡東港街南屏
七星岩	120.49.08—120.49.18	21.45.25—21.45.41	0.07.20	0.0012	0.0012	8.42	同 恒春郡恒春庄鷺臺鼻
火燒島	121.27.34—121.30.28	22.37.45—22.40.39	5.05.40	1.7943	1.9235	16.70	臺東廳臺東街臺東
紅頭嶼	121.29.58—121.36.12	22.00.06—22.05.07	9.28.25	2.9653	3.0873	33.56	高雄州恒春郡滿州庄九棚南仁鼻
小紅頭嶼	121.36.08—121.37.04	21.56.24—21.57.30	1.09.30	0.1020	0.1090	40.48	

3 島嶼ノ名稱、位置、周圍及面積……續

島嶼	位置				周圍	面積		最近陸地ノ距離及地名		
	東經		北緯			滿潮	干潮	距離	地名	
	度分秒	度分秒	度分秒	度分秒						
澎湖本島……	119.32.37	—119.40.52	23.28.52	—23.35.01	29.05.40	4.1650	5.1208	24.26	臺南州東石郡東石庄繁巖	
牛母仔嶼……	119.34.55	—119.35.06	23.33.35	—23.33.40	0.07.00	0.0015	本島ニ合ス	0.13	澎湖廳馬公街東衛水佳	
大尖嶼……	119.34.25	—119.34.34	23.34.07	—23.34.14	0.06.40	0.0015	0.0090	0.18	同馬公街西衛大石鼻	
海境岩……	119.31.36	—119.31.38	23.33.15	—23.33.19	0.02.00	0.0003	0.0010	1.11	同馬公街後窟潭	
測天嶼……	119.32.53	—119.33.18	23.31.26	—23.31.54	0.25.50	0.0180	本島ニ合ス	0.11	同馬公街大案山	
虎井嶼……	119.29.42	—119.31.49	23.27.24	—23.28.17	2.14.00	0.1383	0.1515	1.70	同馬公街井子坡東鼻頭	
桶盤嶼……	119.30.03	—119.30.32	23.28.58	—23.29.21	0.27.40	0.0223	0.0310	1.91	同馬公街崙裡大山	
鷓鴣嶼……	119.31.02	—119.31.11	23.30.49	—23.30.57	0.07.10	0.0024	0.0086	0.42	同馬公街風櫃尾	
四角嶼……	119.31.42	—119.31.48	23.31.36	—23.31.44	0.05.40	0.0020	0.0058	0.19		
查坡嶼……	119.42.35	—119.42.39	23.31.54	—23.31.57	0.02.50	0.0004	0.0010	1.58	同湖西庄良文港真正角	
查母嶼……	119.42.39	—119.42.54	23.30.47	—23.30.57	0.10.20	0.0038	0.0058	1.86		
香爐嶼……	119.38.47	—119.38.51	23.30.50	—23.31.06	0.00.40	0.0001	0.0028	0.90	同湖西庄尖山	
雁情嶼……	119.36.01	—119.36.06	23.34.56	—23.34.59	0.03.30	0.0010	0.0120	0.25	同湖西庄西寮	
錠鈎嶼……	119.40.58	—119.41.19	23.35.23	—23.35.37	0.15.00	0.0024	0.0062	1.77	同湖西庄北寮壘壁山	
鷄善嶼……	119.40.11	—119.40.22	23.35.57	—23.36.05	0.10.40	0.0040	0.0040	1.55		
白沙島……	119.32.13	—119.35.56	23.35.03	—23.39.06	8.04.00	0.9150	1.6571	1.08		
澎湖島	金嶼……	119.34.50	—119.34.59	23.39.51	—23.40.07	0.12.40	0.0035	0.0075	5.20	同湖西庄潭邊
	鐵砧嶼……	119.33.09	—119.33.12	23.41.02	—23.41.12	0.05.30	0.0015	0.0015	6.72	
	姑婆嶼……	119.32.25	—119.32.38	23.41.00	—23.41.36	0.26.50	0.0135	0.0260	6.92	
	屈瓜嶼……	119.38.08	—119.38.33	23.39.40	—23.40.05	0.21.40	0.0092	0.0152	4.82	
	毛司嶼……	119.39.22	—119.39.32	23.39.31	—23.39.48	0.12.20	0.0048	0.0051	4.56	同湖西庄青螺虎頭山
	北礁……	119.39.25	—119.39.30	23.39.21	—23.39.28	0.05.10	0.0011	0.0011	4.41	
	小猫嶼……	119.18.35	—119.18.43	23.17.11	—23.17.54	0.04.40	0.0010	0.0010	17.47	同馬公街井子坡東鼻頭
	白沙嶼……	119.39.04	—119.39.20	23.39.02	—23.39.26	0.18.00	0.0059	0.0098	4.07	
	毛常嶼……	119.39.19	—119.39.30	23.38.50	—23.38.55	0.04.00	0.0006	0.0048	3.94	
	南面掛嶼……	119.38.56	—119.39.07	23.38.29	—23.38.36	0.09.00	0.0031	島嶼ニ合ス	3.43	
	烏嶼……	119.38.32	—119.39.09	23.38.01	—23.38.17	0.23.50	0.0172	0.0712	3.03	
	中墩嶼……	119.35.00	—119.36.03	23.35.05	—23.35.48	1.11.30	0.0910	0.1635	0.38	
	小嶼……	119.35.04	—119.35.10	23.34.54	—23.34.57	0.03.10	0.0005	0.0100	0.35	同湖西庄潭邊
	尖嶼……	119.35.18		23.36.35		0.00.50	0.0001	白沙島ニ合ス	1.91	
	坪岐嶼……	119.35.47		23.36.46		0.00.50	0.0001	白沙島ニ合ス	2.07	
	草嶼……	119.34.02	—119.34.06	23.37.20	—23.37.23	0.03.00	0.0004	白沙島ニ合ス	3.00	
	土地風嶼……	119.32.44	—119.32.47	23.40.05	—23.40.06	0.01.40	0.0003	0.0045	6.00	

3 島嶼ノ名稱、位置、周圍及面積……終

島嶼	位置				周圍	面積		最近陸地ノ距離及地名		
	東經		北緯			滿潮	干潮	距離	地名	
	度分秒	度分秒	度分秒	度分秒						
澎湖島	白沙嶼……	119.33.02	—119.33.04	23.40.07	—23.40.09	0.01.40	0.0003	0.0018	5.91	澎湖廳湖西庄潭邊
	鷓鴣嶼……	119.36.13		23.36.15		0.01.10	0.0001	0.0035	1.33	同湖西庄沙港
	大倉嶼……	119.33.04	—119.33.25	23.35.24	—23.35.47	0.29.20	0.0120	0.0271	1.54	同馬公街西衛大石鼻
	白沙礁……	119.32.05	—119.32.08	23.37.35	—23.37.36	0.01.50	0.0003	0.0055	3.92	
	員貝嶼……	119.37.01	—119.37.25	23.37.07	—23.37.33	0.24.50	0.0180	0.0358	2.17	
	(2)草嶼……	119.36.57	—119.37.12	23.36.52	—23.36.52	0.07.20	0.0010	員貝嶼ニ合ス	1.92	同湖西庄沙港
	吉貝嶼……	119.34.58	—119.36.30	23.41.57	—23.43.48	2.19.20	0.1978	0.2362	7.27	
	險礁嶼……	119.35.28	—119.35.49	23.41.10	—23.41.17	0.07.10	0.0032	0.0042	6.37	同湖西庄潭邊
	過嶼……	119.35.20	—119.35.22	23.45.03	—23.45.06	0.02.00	0.0002	0.0030	10.32	
	目斗嶼……	119.35.08	—119.35.13	23.45.37	—23.45.41	0.04.10	0.0007	0.0014	10.87	
	漁翁島……	119.27.15	—119.31.48	23.32.01	—23.37.26	10.08.20	1.1802	1.3722	2.29	同馬公街後窟潭
	小門嶼……	119.29.59	—119.30.39	23.37.18	—23.37.46	0.33.40	0.0332	0.0423	4.35	
	八罩島……	119.27.23	—119.30.11	23.20.33	—23.22.13	5.00.40	0.4653	0.5493	7.91	
	馬鞍山嶼……	119.29.53	—119.30.04	23.21.16	—23.21.33	0.15.00	0.0045	0.0075	8.00	
	金瓜仔……	119.30.41	—119.30.45	23.20.51	—23.20.55	0.03.20	0.0007	0.0038	8.34	
	狗沙礁……	119.30.52	—119.31.03	23.21.01	—23.21.07	0.04.10	0.0012	0.0025	8.11	
	將軍澳嶼……	119.30.18	—119.31.45	23.19.57	—23.20.54	2.03.30	0.1010	0.1230	8.19	
	船帆嶼……	119.31.46	—119.31.49	23.20.21	—23.20.23	0.01.50	0.0002	將軍澳嶼ニ合ス	8.62	
	後帝仔……	119.31.19	—119.31.26	23.20.03	—23.20.11	0.06.20	0.0022	0.0040	8.88	同馬公街井子坡東鼻頭
	大嶼……	119.23.50	—119.26.04	23.09.40	—23.11.44	3.24.00	0.4530	0.4890	18.58	
	頭巾……	119.29.15	—119.29.20	23.15.45	—23.15.50	0.03.20	0.0003	0.0025	13.58	
	西嶼坪……	119.29.25	—119.29.51	23.14.27	—23.14.49	0.21.30	0.0225	0.0280	14.53	
	利間……	119.29.20	—119.29.22	23.13.57	—23.13.58	0.01.30	0.0002	0.0006	15.44	
	東嶼坪……	119.29.50	—119.30.28	23.13.42	—23.14.15	1.01.20	0.0300	0.0442	14.95	
	鐘仔嶼……	119.30.24	—119.30.26	23.12.26	—23.12.29	0.02.00	0.0003	0.0012	15.03	
	西吉嶼……	119.35.42	—119.36.27	23.13.10	—23.13.39	1.01.40	0.0505	0.0622	15.49	
	東吉嶼……	119.39.05	—119.39.52	23.13.05	—23.14.13	1.22.40	0.1000	0.1235	15.07	同馬公街豬母水候角
	鋤頭嶼……	119.38.36	—119.38.50	23.14.05	—23.14.16	0.13.40	0.0060	0.0090	14.88	
	花嶼……	119.18.03	—119.19.03	23.22.20	—23.23.07	1.16.00	0.0955	0.1008	15.82	同馬公街風櫃尾
	大貓嶼……	119.18.16	—119.18.34	23.17.49	—23.18.04	0.14.40	0.0052	0.0055	17.57	同馬公街井子坡東鼻頭
	(3)草嶼……	119.19.18	—119.19.28	23.17.27	—23.17.44	0.14.00	0.0080	0.0128	17.03	

經緯度ノ極點、周圍、滿干潮ノ記入ナキ面積、最近陸地ノ距離及地名ハ總テ滿潮界ニ依ル
最近陸地ノ距離及地名ハ臺灣本島ヲ以テ起點ト爲ス但シ澎湖島ハ澎湖本島ヲ以テ起點ト爲ス
(1)七星岩ハ三箇ヨリ成リ、錠鈎嶼ハ六箇ヨリ成リ、鷓鴣嶼ハ毛常嶼ハ二箇ヨリ成リ、(2)白沙嶼、(3)草嶼ハ三箇ヨリ成ル
八罩島ハ外ニ岩礁五箇、小猫嶼ハ外ニ岩礁三箇、(3)草嶼ハ外ニ岩礁二箇アリ

4 行政區劃ノ沿革

Table showing administrative divisions and their evolution from 1915 to 1935. Columns include dates (e.g., 大正十五年七月一日, 同九年九月一日) and lists of counties and branches (e.g., 臺北縣, 臺南縣, 高雄縣).

5 總督府、州及廳ノ位置

昭和五年末

Table showing the location of the Governor's Office, Prefectures, and Branches in 1935. Columns include the name of the office, its location (所在地), longitude (東經), and latitude (北緯).

6 州、廳ノ面積及極所

昭和五年末

Table showing the area and extreme points of Prefectures and Branches. Columns include Prefecture/Branch (州及廳), Area (面積), Direction (方位), Name (地名), Longitude (東經), Latitude (北緯), and Name (地名), Latitude (北緯).

本表ノ平地及蕃地面積ヲ再掲スレバ次ノ如シ

Table showing the area of plains and agricultural land for Prefectures and Branches. Columns include Prefecture/Branch (州及廳), Plains (平地), and Agricultural Land (蕃地).

7 州、廳、郡及市ノ管轄區域 昭和五年末

州、廳、郡及市	管轄區域	
臺北州	大宮町 圓山町 大龍峒町 河合町 宮前町 大橋町 永樂町 太平町 日新町 御成町 三橋町 大正町 北門町 建成町 上奎府町 泉町 港町 蓬萊町 下奎府町 明石町 表町 本町 京町 大和町 榮町 文武町 書院町 乃木町 水道町 富田町 樟山町 幸町 東門町 旭町 福住町 錦町 新榮町 千歲町 兒玉町 古亭町 佐久間町 龍口町 川端町 馬場町 南門町 東園町 西園町 八甲町 老松町 若竹町 新起町 西門町 末廣町 元園町 入船町 有明町 龍山寺町 新富町 堀江町 壽町 築地町 濱町 綠町 柳町 大安 下内埔 六張犁 西新庄子 中庄子 中崙 下埤頭 朱厝崙 上埤頭 大直	
	基隆市	基隆 仙洞 牛欄港 石碇港 田寮港 大水窟 大沙灣 社寮 深澳坑 八斗子 雞球嶺 大武崙 蚵殼港 內木山 外木山 大竿林 基隆嶼 花瓶嶼 棉花嶼 彭佳嶼
	七星郡	汐止街 士林庄 北投庄 松山庄 內湖庄 平溪庄
	淡水郡	淡水街 八里庄 三芝庄 石門庄
	基隆郡	萬里庄 金山庄 七堵庄 瑞芳庄 貢寮庄 雙溪庄
	宜蘭郡	宜蘭街 礁溪庄 頭圍庄 壯圍庄 員山庄
	羅東郡	羅東街 五結庄 三星庄 冬山庄 街庄ヲ置カザル蕃地 ¹ 上清水 松羅溪 圓山 打馬崙鹿場 ボンボン溪 ボンボン社 濁水 トールイ溪 バヌン社 ボンボン山 大內寮 バゴン タボー 太平山 カラツブ シキタン社 アナウヤン社 ビヤナン社 ルモアン社 田丸合流點 西村合流點 池ノ端
	蘇澳郡	蘇澳庄 街庄ヲ置カザル蕃地 ¹ 舊寮山 新寮山 十三分山 大白山 東澳嶺 蘭嶼 雙生脚 バヤン 下コーコツ コーコツ社 タビヤハン社 プター社 リヨハン社 ハカバリシ社 クバボー社 キンヤン社 クムヤウ社 バボカイカイ社 ビヤハウ社 南攻 南溪 ルキヨフ 架橋頭 蕃社坑 大元山
	文山郡	新店庄 深坑庄 石碇庄 坪林庄 街庄ヲ置カザル蕃地 ¹ ウライ 阿玉 ラハウ トンロク リモガン チャコン カラモチ シラツク タラナン 桶後溪
	海山郡	板橋街 中和庄 鶯歌庄 三峽庄 土城庄 街庄ヲ置カザル蕃地 ¹ 五寮 詩朗 菜園地 圳子頭 柑子樹脚 十八分 烏才頭 外埤角 內埤角 金敏子 有木 東麓 東眼山 熊空南脚
新竹州	新莊街 鶯洲庄 五股庄 林口庄 新竹市 新竹 客雅 水田 崙子 苦苓脚 樹林頭 浦雅 東勢 赤土崎 埔頂 柴梳山 金山面 吉羊崙 沙崙 溪埔子 新竹郡 舊港庄 紅毛庄 湖口庄 新埔庄 關西庄 六家庄 香山庄 街庄ヲ置カザル蕃地 ¹ 竹頭 馬武督社 中壢郡 中壢街 平鎮庄 楊梅庄 新屋庄 觀音庄 桃園郡 桃園街 蘆竹庄 大園庄 龜山庄 八塊庄	

7 州、廳、郡及市ノ管轄區域……續

州、廳、郡及市	管轄區域	
新竹州	大溪街 龍潭庄 街庄ヲ置カザル蕃地 ¹ カラ社 長難山 ケイファイ社 ラハウ社 角板山 シロン社 分水崙 キヤコバイ社 水流東 シツケイ社 ヨウハブン社 合歡坪 大溪郡 ウライ社(大崙崙) ギヘン社 ハブン社 カウボー社 キヨバン社 プトノカン社 バツトル社 ウライ社(ガオガン) マメー社 ビヤワイ社 カウイラン社 ボーレツク社 タル社 バロン社 タカザン社 ハガイ社 シブナオ社 ハカワン社 ソロ社	
	竹東郡	竹東庄 芎林庄 橫山庄 北埔庄 峨眉庄 寶山庄 街庄ヲ置カザル蕃地 ¹ 大陸社 バスコワラン社 シイガオ社 シヤカロー社 シバジー社 カウキス社 シヘン社 ビーライ社 テンタナ社 牛角窩 メホマン社 ヤバカン社 ワニ社 カラバイ社 ナロ社 タコナン社 マクシジン社 ルミタイ社 メントユー社 ラハオ社 メカラン社 シボツク社 タイヤカン社 タバホ社 マカガオン社 マイバライ社 パーカ社 マトエ社 シラツク社 尖石山
	竹南郡	竹南庄 頭分庄 三灣庄 南庄 造橋庄 後龍庄 街庄ヲ置カザル蕃地 ¹ 南獅里興社 大東河社 鹿場社
	苗栗郡	苗栗街 頭屋庄 公館庄 銅鑼庄 三叉庄 苑裡庄 通霄庄 四湖庄 大湖庄 獅潭庄 卓蘭庄 街庄ヲ置カザル蕃地 ¹ 司馬限 細道邦 蘆翁 松永山 用心山 大南勢社 小南勢社 眉巴多安社 南洗水 打必厝社 北洗水 大東勢 八卦力社 十九分 沙板暗社 橫龍山 南大窩 虎子山 二本松 象鼻 北坑 マビルハ
	臺中市	橋町 綠川町 榮町 大正町 寶町 錦町 新富町 柳町 初音町 若松町 末廣町 旭町 村上町 利園町 幸町 明治町 千歲町 壽町 老松町 數島町 木下町 有明町 曙町 花園町 楠町 櫻町 高砂町 干城町 新高町 梅ヶ枝町 川端町 頂橋子頭 公館 東勢子 旱溪 下橋子頭 樹子脚 番婆 牛平厝 後壠子
	大屯郡	大里庄 霧峯庄 大平庄 北屯庄 西屯庄 南屯庄 烏日庄
	豐原郡	豐原街 內埔庄 神岡庄 大雅庄 潭子庄 東勢庄 石岡庄 新社庄 街庄ヲ置カザル蕃地 ¹ 牛欄坑 稍來 沙連溪 東卯山 白冷 裡冷溪 久良栖 八仙山 稍來社 白毛社 阿冷社 カヨ社 カイヤイ社 シカヤウ社 雪山坑 烏石坑 觀音山 老屋嶼
	大甲郡	清水街 梧棲街 大甲街 外埔庄 大安庄 沙鹿庄 龍井庄 大肚庄
	彰化郡	彰化街 鹿港街 南郭庄 大竹庄 和美庄 線西庄 福興庄 秀水庄 花壇庄 芬園庄
	員林郡	員林街 大村庄 埔鹽庄 溪湖庄 坡心庄 永靖庄 社頭庄 田中庄 二水庄
北斗郡	北斗街 田尾庄 埤頭庄 二林庄 沙山庄 大城庄 竹塘庄 溪州庄	
南投郡	南投街 草屯庄 中寮庄 名間庄	
新高郡	集集庄 魚池庄 街庄ヲ置カザル蕃地 ¹ タマロワン社 プンブン社 バクラス社 アルサン社 力社 カリモアン社 パラサゴン社 ラフラン社 カンムツ社 カアラン社 丹大社	

7 州、廳、郡及市ノ管轄區域……續

州、廳、郡及市	管轄區域		
臺中州	新高郡……………	ミシコワン社 バロボ社 ヒノコン社 カネトワン社 タハバン社 カイトン社 ハバアン社 テルサン社 ランルン社 バフル社 トンコ社 イシガン社 イシロワ社 カリタン社 ロンカイバン社 テバウン社 カトグラン社 ボクラウ社 醫大社 カリボソソ社 ビシテボアン社 イリト社 ババイノ社 イバホ社 バロカウン社 郡大社 ホンコ社 イバタン社 マシタルン社 ハイラロ社 ハタラン社 ババフル社 トンボ社 ハウハブ社 ナマハバン社 ホサ社 八通關	
	臺中郡……………	埔里街 國姓庄 〔街庄ヲ置カザル蕃地〕 南阿冷社 ムカガオン社 マタオロ社 バイトワン社 ビユガン社 オーピン社 霧カ關 獅子頭 守城大山 關刀山 西塔山 埔里社山 バイバラ社 過坑 北五城山 バンアバン社 アサンライガウ社 マグラバン社 ラクラク社 ラセガン社 ロア社 カンホガン社 バナバナン社 ヒイラウ社 ルルン社 バクラス社 トツコン社	
		能高郡……………	オクトウ社 サイロウ社 クタス社 霧社山 萬大社 バーラン社 シーバウ社 トオガン社 タカナン社 カツク社 ロード社 ホーゴ社 タロワン社(霧社蕃) マホボ社 ブカサン社 ボアルン社 スーク社 チツカ社 トンバラハ社 ブケボン社 ルツサウ社 ルツクダヤ社 タロワン社(トロコ蕃) ブツシダヤ社 ブツシシカ社 サード社 プラヤウ社 白狗收容蕃社 マシトバオン社 テビルン社 マカナジー社 ベルモアン社 マカムジャウ社 ムカパーブ社 ムガブール社 マカジヘン社 ムカタータ社 眉溪
		竹山郡……………	竹山庄 鹿谷庄
		臺南市……………	旭町 壽町 竹園町 北門町 東門町 清水町 高砂町 開山町 綠町 幸町 錦町 白金町 末廣町 南門町 大宮町 泉町 西門町 濱町 大正町 花崗町 本町 明治町 臺町 老松町 寶町 福住町 永樂町 入船町 港町 田町 新町 三分子 後甲 竹蒸厝 桶盤淺 鹽埕 安平 上鯤鯓 椰子寮
	嘉義市……………	嘉義 山子頂 盧厝 紅毛埤 臺斗坑 後湖 埤子頭 北社尾 竹園子 車店 下路頭 竹子脚 大溪厝 柴頭港 港子坪 劉厝	
	新豐郡……………	永寧庄 仁德庄 歸仁庄 關廟庄 龍崎庄 永康庄 安順庄	
	新化郡……………	新化街 新市庄 安定庄 善化庄 山上庄 玉井庄 楠西庄 南化庄 左鎮庄	
	臺南州	曾文郡……………	麻豆街 下營庄 六甲庄 官田庄 大內庄
	北門郡……………	佳里庄 西港庄 七股庄 將軍庄 北門庄 學甲庄	
新營郡……………	鹽水街 新營庄 柳營庄 後壁庄 白河庄 番社庄		
嘉義郡……………	水上庄 民雄庄 新巷庄 溪口庄 大林庄 小梅庄 竹崎庄 番路庄 中埔庄 大埔庄 〔街庄 ヲ置カザル蕃地〕 達邦社 竹脚社 項寮社 樟脚社 慈頭社 殺送社 落鳳社 顯頭社 砂米箕社 知母勝社 角端社 石埔有社 流勝社 無老媽社 勃子社 イムツ社 ララチ社		
斗六郡……………	斗六街 古坑庄 斗南庄 大埤庄 蔴荳庄		

7 州、廳、郡及市ノ管轄區域……續

州、廳、郡及市	管轄區域			
臺南州	虎尾郡……………	西螺街 虎尾庄 二崙庄 崙背庄 海口庄 土庫庄		
	北港郡……………	北港街 元長庄 四湖庄 口湖庄 水林庄		
	東石郡……………	朴子街 六脚庄 東石庄 布袋庄 鹿草庄 太保庄 義竹庄		
高雄州	高雄市……………	哨船町 湊町 新濱町 山下町 田町 壽町 堀江町 入船町 鹽埕町 榮町 北野町 旗後町 平和町 綠町 中洲 大港 三塊厝 林德官 大港埔 前金 荖雅寮 過田子 戲獅甲 前鎮 內惟		
	岡山郡……………	岡山庄 楠梓庄 燕巢庄 阿蓮庄 路竹庄 湖內庄 彌陀庄 左營庄		
	鳳山郡……………	鳳山街 小港庄 林園庄 大寮庄 大樹庄 仁武庄 鳥松庄		
	旗山郡……………	旗山街 美濃庄 杉林庄 甲仙庄 內門庄 田寮庄 〔街庄ヲ置カザル蕃地〕 紅花子社 蚊子只社 三石際社 邱坪 テブデガイ タロタロツン 河表湖 ナスラン タツクラ タカヌワ 石公厝		
	屏東郡……………	屏東街 長興庄 鹽埔庄 高樹庄 六龜庄 里港庄 九塊庄 〔街庄ヲ置カザル蕃地〕 バクヒヨウ社 サンサン社 マカザヤザヤ社 タラバコン社 バイルス社 下パイワン社 ヒユウマ社 チャリシ社 バタエン社 カサギザン社 ツツラン社 ラツタ社 バヤヤ社 カウ社 アンバカ社 トア社 サモハイ社 サモハイカウ社 上パイワン社 トクブン社 キヌジャロン社 イラ社 カバルライ社 ブダイ社 タマラカオ社 ダデル社 ラブアン社 キヌラ社 アデル社 コツアボアン社 マスル社 ダラダライ社 タバサン社 サララウ社 サンテイモン社 排剪社 タラル社 ビラン社 ガニ社 マガ社 トナ社 マンタウラン社 雁爾溪頭社 透子火社 媽哩散社 寶來溪頭社 ラツクス 三合溪		
		潮州郡……………	潮州庄 萬厝庄 內埔庄 竹田庄 新埤庄 枋寮庄 枋山庄 〔街庄ヲ置カザル蕃地〕 トアアウ社 ブンテイ社 カビヤン社 タウ社 フワルス社 トクブン社 マシシ社 ワガワガス社 アマワン社 ドブドブス社 バリラン社 スラ社 タナシウ社 ライ社 チンガサン社 タナナウ社 バイルス社 ボンガリー社 ブツンロク社 リキリキ社 チカタン社 率芒社 南平社 丁的社 大茅茅社 龜子籠礁社 割肉社 內獅頭社 外獅頭社 霧里乙社 旁武雁社 內文社 中文社 阿乳芒社 根巴燃社 竹坑社 中心崙社 塔加寮社 外麻裡巴社 中麻裡巴社 內麻裡巴社 驅獵遊社 阿遮美薛社 外加芝來社 內加芝來社 草山社 馬乳殺社 大甘也密社 媽嘸喇社 小籠礁社 牡丹路社 家新路社 巴士墨社 草埔後社 快子社	
			東港郡……………	東港街 新園庄 萬丹庄 林邊庄 佳多庄 琉球庄
			恒春郡……………	恒春庄 車城庄 滿州庄 〔街庄ヲ置カザル蕃地〕 外加芝來社 頂加芝來社 牡丹社 牡丹中社 女仍社 高士佛社 八瑤社 竹社 四林格社 牡丹灣
	臺東廳……………	臺東街 〔街庄ヲ置カザル地域〕 卑南區 鹿野區 里壠區 新開區 都鑿區 火燒島區 新港區 成廣澳區 加走灣區 大武區 太麻里區 大南社 紅頭嶼 網網社 丹那社 バリラン社		

7 州、廳、郡及市ノ管轄區域.....終

州、廳、郡及市	管轄區域

8 州、廳、郡、市役所及支廳所在地迄 = 距離

昭和五年末

州、廳、郡、市役所及支廳	所在地	距離					
		臺灣總督府迄			州、廳迄		
		鐵道	陸路	海路	鐵道	陸路	海路
臺北州.....	臺北市 樺山町	...	0.12
臺北市役所.....	臺北市 基隆	...	0.12
基隆市役所.....	基隆市 基隆	17.8	0.15	...	17.8	0.10	...
七星郡役所.....	七星 淡水	...	0.13	0.03	...
淡水市役所.....	淡水 淡水	13.2	0.19	...	13.2	0.14	...
基隆市役所.....	基隆市 基隆	17.8	0.18	...	17.8	0.13	...
宜蘭市役所.....	宜蘭市 宜蘭	60.6	0.17	...	60.6	0.12	...
羅東市役所.....	羅東市 羅東	66.1	0.13	...	66.2	0.08	...
蘇澳市役所.....	蘇澳市 蘇澳	74.5	0.14	...	74.6	0.09	...
文山市役所.....	文山 新店	5.3	0.17	...	5.3	0.24	...
海山市役所.....	海山 新莊	4.8	0.11	...	4.8	0.07	...
新竹州.....	新竹市 新竹	48.5	0.16
新竹市役所.....	新竹市 新竹	48.5	0.15	0.01	...
新竹郡役所.....	新竹市 新竹	48.5	0.19	0.05	...
中壢市役所.....	中壢市 中壢	24.1	0.14	...	24.4	0.08	...
桃園市役所.....	桃園市 桃園	17.9	0.12	...	30.6	0.12	...
大溪市役所.....	大溪市 大溪	17.9	4.10	...	30.6	4.10	...
竹東市役所.....	竹東市 竹東	48.5	3.30	3.30	...
竹南市役所.....	竹南市 竹南	60.3	0.11	...	11.8	0.11	...
苗栗市役所.....	苗栗市 苗栗	69.8	0.23	...	21.3	0.28	...
大湖市役所.....	大湖市 大湖	69.8	6.02	...	21.3	6.02	...
臺中州.....	臺中市 幸町	104.9	0.17
臺中市役所.....	臺中市 幸町	104.9	0.17
大屯郡役所.....	大屯郡 利國	104.9	0.18	0.01	...
豐原市役所.....	豐原市 豐原	96.0	0.17	...	8.9	0.14	...
東勢市役所.....	東勢市 東勢	103.3	0.25	...	16.2	0.22	...
大甲市役所.....	大甲市 水化	101.5	0.22	...	18.9	0.19	...
彰化市役所.....	彰化市 彰化	117.0	0.14	...	10.9	0.11	...
員林市役所.....	員林市 員林	126.1	0.12	...	20.0	0.09	...
北斗市役所.....	北斗市 北斗	139.5	0.17	...	33.4	0.14	...
南投市役所.....	南投市 南投	123.6	0.16	...	18.7	0.13	...
新高市役所.....	新高市 新高	149.4	0.16	...	43.3	0.13	...
高橋市役所.....	高橋市 高橋	155.4	8.28	...	49.3	8.25	...
竹山市役所.....	竹山市 竹山	141.9	2.18	...	35.8	2.15	...
臺南州.....	臺南市 幸町	205.5	0.19
臺南市役所.....	臺南市 幸町	205.5	0.23	0.04	...
嘉義市役所.....	嘉義市 嘉義	167.3	0.19	...	38.2	0.18	...
新豐郡役所.....	新豐郡 新豐	205.5	0.19	0.09	...
新化市役所.....	新化市 新化	198.4	1.23	...	7.1	1.22	...
曾文市役所.....	曾文市 曾文	194.5	0.34	...	21.0	0.33	...
北門市役所.....	北門市 北門	199.5	0.30	...	26.0	0.29	...
新營市役所.....	新營市 新營	181.6	0.28	...	23.9	0.27	...
嘉義市役所.....	嘉義市 嘉義	167.3	0.21	...	38.2	0.20	...
斗六市役所.....	斗六市 斗六	147.9	0.15	...	57.6	0.14	...
虎尾市役所.....	虎尾市 虎尾	157.1	0.14	...	57.4	0.13	...
北港市役所.....	北港市 北港	173.1	0.12	...	49.8	0.11	...
東石市役所.....	東石市 東石	180.6	0.11	...	51.5	0.10	...
高雄州.....	高雄市 山下	234.4	0.15
高雄市役所.....	高雄市 山下	234.4	0.15	0.10	...
岡山郡役所.....	岡山市 岡山	221.0	0.11	...	13.4	0.06	...
鳳山市役所.....	鳳山市 鳳山	240.2	0.16	...	5.8	0.11	...
旗山市役所.....	旗山市 旗山	263.1	0.14	...	23.7	0.10	...
屏東市役所.....	屏東市 屏東	249.7	0.18	...	15.3	0.14	...

8 州、廳、郡、市役所及支廳所在地並距離.....終

Table with columns for location (所在地), distance by rail (鐵道), land (陸路), and sea (海路) for various prefectures and cities like 高雄, 潮州, 臺東, etc.

9 州、廳、郡、市役所、支廳、街庄、區役場及市、街庄等 昭和五年末

Table showing the number of prefectures, branches, city offices, street villages, and district offices for various regions like 臺北, 新竹, 臺中, etc.

其ノ他トハ街庄又ハ區ヲ置カザル蕃地ナリ

10 有 租 地 昭和五年一月一日

Table showing land area (面積) and rental (地租) for various prefectures and cities, including 臺北, 新竹, 臺中, etc.

10 有 租 地.....終

Table showing land area (面積) and rental (地租) for various years from 昭和四年 to 昭和十五年, categorized by land type (田, 畑, 養魚池, etc.).

11 所屬別無租地 各年一月一日

Table showing land area (面積) and rental (地租) for various years from 明治三十九年 to 昭和十五年, categorized by land type (田, 畑, 養魚池, etc.).

12 地方別

州及廳	田	畑	養魚池	建物敷地	鹽田	鑛泉地	池沼	山林	原野	牧場
	甲	甲	甲	甲	甲	甲	甲	甲	甲	甲
國										
臺北	677.73	982.07	...	417.17	...	0.29	69.24	31 488.62	2 511.53	...
新竹	334.56	770.35	...	79.36	71.67	4 855.96	1 831.66	...
臺中	2 981.12	3 547.68	8.39	233.31	4.97	7 687.38	10 477.23	...
臺南	2 317.34	5 127.40	1 282.49	369.77	17.01	...	75.16	11 847.55	6 247.98	601.80
高雄	1 157.88	3 274.92	467.22	224.55	...	0.56	165.07	3 296.23	7 221.18	47.62
臺東	7.27	26.11	...	31.85	33.53	491.80	...
花蓮港	12.23	2.69	...	42.69	10.80	0.93	2 687.68	0.28
澎湖	...	18.19	...	60.12	2.99	...	1 544.72	...
總計	7 488.14	13 749.41	1 758.11	1 458.81	17.01	0.86	399.89	59 210.20	33 013.78	649.70
昭和四年	7 300.81	13 493.12	1 752.75	1 415.51	17.01	0.86	401.22	60 575.69	33 833.97	649.65
同三年	7 041.04	13 523.04	1 800.51	1 383.81	17.01	0.86	446.55	61 417.07	33 222.74	649.65
同二年	6 892.44	13 410.18	1 782.26	1 349.46	31.64	0.86	473.16	73 930.57	35 636.00	649.65
大正十五年	6 677.65	13 189.53	1 725.46	1 278.93	31.64	0.86	493.27	88 764.47	40 827.28	647.23
同十四年	6 500.88	12 514.83	1 730.55	1 230.63	31.64	0.86	514.11	115 388.18	43 798.88	649.91
民										
臺北	2.37	5.03	...	191.74	...	0.74	895.36	56 374.71	3 825.85	...
新竹	5.31	13.02	...	131.52	93.19	...	9 248.90	64 067.61	6 889.18	...
臺中	8.93	9.22	...	235.84	365.25	...	209.39	36 742.18	10 605.21	...
臺南	1.03	13.71	...	301.10	1 617.82	...	1 602.35	36 410.30	12 330.97	...
高雄	1.78	11.92	...	183.52	155.46	...	776.47	16 532.17	9 527.82	...
臺東	1.46	4.26	...	40.82	1.72	1 058.04	609.68	1 650.77
花蓮港	8.55	7.82	...	46.46	30.49	306.41	1 424.86	2 880.24
澎湖	...	0.10	...	12.11	0.55	...	204.06	...
總計	29.42	65.07	...	1 133.10	2 231.72	0.74	12 765.23	211 491.42	45 417.64	4 531.01
昭和四年	27.23	47.70	0.55	1 097.55	2 231.86	0.74	12 620.57	207 911.40	45 483.00	4 556.69
同三年	19.19	49.06	0.55	1 068.10	2 246.07	0.74	12 722.07	206 927.06	45 199.06	4 648.12
同二年	37.69	47.13	0.55	1 033.52	2 246.63	0.74	13 253.99	184 582.61	47 357.23	4 648.12
大正十五年	20.61	82.56	0.55	1 018.00	2 246.63	0.74	14 440.87	168 293.19	47 168.62	4 771.81
同十四年	19.76	42.54	0.55	995.14	1 922.56	0.74	14 802.16	133 099.54	46 735.72	4 773.89

無租地

昭和五年一月一日

祠廟敷地	墳墓地	鐵道用地	公園地	練兵場	射的場	砲臺用地	燈臺用地	道路	鐵道線路	溝渠	用惡水路	堤防	雜種地	計
有														
2.44	224.48	189.68	0.39	51.98	16.02	124.97	21.40	19.57	64.37	0.16	1.72	3.66	189.69	37 057.21
1.24	401.15	102.56	...	340.28	2.63	134.86	126.94	0.21	117.81	5.15	27.34	9 203.72
1.47	712.33	124.23	...	27.54	40.49	15.49	152.79	0.05	38.61	2.02	39.21	26 094.32
1.29	158.77	111.86	0.01	54.89	20.90	15.41	7.11	8.63	411.54	20.89	122.98	28 820.79
0.45	25.80	91.22	3.02	221.89	29.11	...	24.08	34.00	33.98	2.15	13.70	56.99	71.29	16 462.90
1.33	4.63	9.03	...	51.88	0.31	...	0.61	1.44	10.01	0.13	9.80	...	49.86	729.59
3.12	1.88	117.84	...	111.01	0.64	13.41	55.52	0.29	4.92	0.17	15.66	3 081.73
0.36	10.80	...	0.07	1.90	17.07	208.40	0.42	35.12	62.35	1 962.51
11.70	1 539.84	746.43	3.49	861.35	123.90	333.36	49.79	269.30	450.73	11.61	598.10	88.88	578.38	123 412.77
11.48	1 281.34	740.62	3.49	710.13	123.33	333.36	45.99	254.69	406.72	10.29	494.46	70.83	534.44	124 461.75
61.13	1 281.16	735.54	3.10	711.07	123.33	269.19	45.99	185.98	356.59	8.68	376.71	37.26	529.86	124 227.87
59.98	1 253.62	716.76	3.08	703.26	123.33	269.19	45.99	103.54	319.50	6.87	321.33	30.28	511.54	138 624.49
59.97	1 254.28	689.57	3.08	705.14	123.02	269.19	45.99	81.31	227.86	5.98	217.98	37.09	514.90	157 871.69
59.84	1 225.26	686.93	3.08	706.38	123.02	269.19	42.21	54.99	148.36	0.74	192.94	37.35	460.17	186 370.93
有														
102.42	1 102.05	3.62	29.02	...	0.51	...	0.14	65.69	19.11	12.46	535.99	18.47	273.53	63 458.82
60.50	1 003.78	2.65	19.50	84.14	22.74	1.10	823.96	6.58	161.56	82 635.24
76.18	2 957.07	27.48	26.41	131.19	143.62	23.07	3 308.18	23.42	325.26	55 207.89
170.42	3 146.01	27.56	32.19	2.00	152.60	199.30	34.98	5 778.67	155.58	1 096.03	63 072.62
72.57	2 058.20	12.51	17.39	30.73	110.22	7.78	1 134.98	87.45	397.65	31 118.63
3.01	7.01	4.42	37.79	11.95	0.34	45.09	...	2.74	3 479.11
4.20	110.71	0.62	19.65	1.14	11.08	33.38	...	48.93	4 934.53
17.46	1 180.30	...	1.69	0.11	...	0	10.85	1 427.24
506.76	11 565.12	78.85	126.21	2.00	0.51	...	0.14	521.91	508.09	90.82	11 660.25	291.50	2 316.55	305 334.07
499.71	11 630.40	78.56	126.20	...	0.51	...	0.14	442.80	512.62	89.91	10 836.18	242.25	2 302.67	300 739.27
441.28	11 697.19	78.37	124.09	...	0.51	...	0.14	456.62	484.89	88.50	9 986.98	189.45	2 293.77	298 721.82
439.07	11 756.89	81.25	119.94	...	0.51	...	0.14	438.87	476.64	76.60	9 108.20	137.40	2 229.57	278 073.29
437.65	11 927.02	80.67	118.90	...	0.51	...	0.14	345.36	488.49	55.88	8 305.24	109.46	2 204.78	262 117.70
436.31	11 999.12	82.51	118.41	0.43	0.51	...	0.14	254.26	354.71	40.83	5 331.12	99.79	1 758.74	222 919.48

13 開墾免租年期地

Table with 5 columns: 年 (Year), 田 (Rice), 畑 (Field), 建物敷地 (Building land), 計 (Total). Rows include 昭和元年, 大正十四年, 同十三年.

昭和二年満期=依リ同年末以後=ハ本表ノ事實ナシ

14 荒地免租年期地

昭和四年末

Table with 6 columns: 州及廳 (Prefecture), 田 (Rice), 畑 (Field), 養魚池 (Fish ponds), 建物敷地 (Building land), 計 (Total). Rows include 臺北, 新竹, 臺中, 臺南, 高雄, 臺東, 花蓮港, 總計, 昭和三年, 同二年, 同元年, 大正十四年, 同十三年.

15 埤圳ノ灌溉排水面積

昭和四年度末

Table with 9 columns: 州及廳 (Prefecture), 水利組合 (Water user groups), 公共埤圳 (Public canals), 認定外埤圳 (Recognized other canals), 計 (Total), 水利組合 (Water user groups), 公共埤圳 (Public canals), 認定外埤圳 (Recognized other canals), 其ノ他 (Others). Rows include 臺北, 新竹, 臺中, 臺南, 高雄, 臺東, 總計, 昭和三年, 同二年, 同元年, 大正十三年.

各水利組合及公共埤圳ノ灌溉排水面積ヲ再掲スレバ次ノ如シ

Table with 6 columns: 州、廳及種別 (Prefecture, Branch, and Type), 灌溉排水面積 (Irrigation and Drainage Area), 州、廳及種別 (Prefecture, Branch, and Type), 灌溉排水面積 (Irrigation and Drainage Area), 州、廳及種別 (Prefecture, Branch, and Type), 灌溉排水面積 (Irrigation and Drainage Area). Rows include 臺北州, 新竹州, 臺中州, 臺南州, 高雄州, 臺東廳.

II 氣象

16 測候所

昭和五年末

測候所	位置			海面上ノ 晴雨計ノ 高さ	觀測開 始年月	標準時
	所在地	東經	北緯			
恒春	高雄州恒春郡恒春庄恒春	120.45	22.00	23.6	明治 29.11	西部標準時
臺東	臺東廳臺東街臺東	121.09	22.45	9.9	同 34.1	
臺南	臺南州臺南市花園町	120.13	23.00	14.3	同 30.1	
澎湖	澎湖廳馬公街西町	119.33	23.32	11.0	同 29.11	
花蓮港	花蓮港廳花蓮港街花蓮港	121.37	23.58	19.2	同 43.10	
臺中	臺中州臺中市大正町	120.41	24.09	78.4	同 29.12	
臺北	臺北州臺北市文武町	121.31	25.02	9.3	同 29.8	
基隆	同 基隆市基隆港口	121.45	25.09	32.2	同 29.3	

西部標準時ハ東經百二十度ノ子午線ノ時ヲ以テス
 花蓮港ニ於ケル氣象觀測ハ從來燈臺ニ於テ行ヒシガ測候所ノ開設ニ依リ大正十年九月以後同所之ヲ繼承施行セリ

17 暴風警報信號所

昭和五年末

信號所	位置			標柱ノ 高さ	建設年月
	所在地	東經	北緯		
臺北	臺北州臺北市文武町臺北測候所構内	121.31	25.02	66	明治 42.1
淡水	同 淡水郡役所構内	121.26	25.10	51	同 30.11
基隆	同 基隆市三沙灣水上警察官吏派出所構内	121.45	25.07	50	同 31.2
頭圍	同 宜蘭郡頭圍庄	121.50	24.51	33	同 33.6
蘇澳	同 蘇澳郡蘇澳庄蘇澳江左岸ノ山頂	121.50	24.36	30	
後龍	新竹州竹南郡後龍庄	120.46	24.36	42	同 34.3
塗葛堀	臺中州大甲郡龍井庄塗葛堀	120.30	24.13	48	
鹿港	同 彰化郡鹿港街鹿港	120.27	24.04	48	
下湖口	臺南州北港郡口湖庄下湖口	120.09	23.31	48	
東石港	同 東石郡東石庄頂東石	120.10	23.28	48	
布袋	同 東石郡布袋庄布袋	120.10	23.23	72	同 34.11
安平	同 臺南市安平警察官吏派出所構内	120.10	23.00	48	同 30.12
高雄	高雄州高雄市高雄稅關支署背後丘上	120.19	22.37	35	
東港	同 東港郡東港街東港	120.27	22.28	48	同 34.5
鰲鼻	同 恒春郡恒春庄鰲鼻燈臺構内	120.51	21.55	48	同 35.7
臺東	臺東廳臺東街臺東測候所構内	121.09	22.45	48	同 40.8
花蓮港	花蓮港廳花蓮港街花蓮港東側丘陵上	121.37	23.58	49	同 43.2
澎湖	澎湖廳馬公街馬公水上警察官吏派出所構内	119.34	23.33	60	同 31.2

18 平均氣壓 (耗)

測候所	一月	二月	三月	四月	五月	六月	七月	八月	九月	十月	十一月	十二月	全年	最高	最高月日	最低	最低月日
-----	----	----	----	----	----	----	----	----	----	----	-----	-----	----	----	------	----	------

昭和四年

恒春	763.4	762.5	762.8	760.6	757.0	755.2	753.6	754.3	757.1	759.4	762.5	762.8	759.3	768.7	1.17	738.8	7.18
臺東	764.5	763.4	763.7	761.2	757.2	754.4	753.7	754.0	757.8	760.2	763.9	763.8	759.8	770.2	1.17	732.6	7.18
臺南	763.8	763.1	763.1	760.7	757.0	755.4	753.3	754.0	757.0	759.3	762.7	763.0	759.4	769.1	1.17	741.1	7.18
澎湖	764.6	763.9	763.7	761.1	757.2	755.1	753.2	754.0	757.4	760.0	763.6	763.6	759.8	769.8	1.17	739.9	7.19
花蓮港	765.2	764.1	764.3	761.8	757.6	754.6	754.1	754.3	758.2	761.0	764.9	764.6	760.4	771.3	1.16	733.3	7.18
臺中	764.3	763.5	763.8	761.5	757.7	756.0	753.9	754.5	757.7	760.1	763.7	763.9	760.1	769.5	1.17	737.1	7.18
臺北	765.9	764.9	764.6	761.7	757.4	754.4	753.4	753.8	758.2	761.7	765.3	764.8	760.5	771.9	1.16 12.4	723.1	7.18
基隆	765.9	764.9	764.8	761.9	757.7	754.5	753.7	754.1	758.5	761.8	765.4	764.9	760.7	772.3	1.16	718.5	7.18

累年平均

恒春	763.4	762.7	761.6	759.6	757.3	755.6	754.8	754.1	756.3	759.4	761.5	762.9	759.1	772.2	年月日 大正 6.1.10	702.9	年月日 明治 44.8.26
臺東	764.6	763.8	762.4	760.0	757.5	755.2	754.6	753.8	756.6	760.3	763.0	764.2	759.7	774.8	同 6.1.10	712.4	大正 19.16
臺南	764.0	763.3	761.9	759.7	757.3	755.4	754.6	753.9	756.1	759.4	761.8	763.4	759.2	773.8	同 6.1.10	726.2	明治 32.8.5
澎湖	764.7	764.0	762.4	760.0	757.4	755.3	754.4	753.8	756.4	760.0	762.5	764.2	759.6	775.2	同 6.1.10	724.7	大正 9.7.24
花蓮港	765.7	764.3	763.1	760.6	757.7	755.3	754.8	753.8	756.7	761.2	763.9	765.2	760.2	776.2	同 6.1.10	720.6	同 8.8.25
臺中	764.4	763.7	762.3	760.0	757.5	755.5	754.7	754.0	756.3	759.7	762.2	763.9	759.5	774.1	同 6.1.10	720.5	同 8.8.25
臺北	766.0	765.1	763.4	760.6	757.7	755.2	754.4	753.8	757.0	761.4	764.2	765.7	760.4	778.4	同 6.1.10	722.6	同 9.9.4
基隆	766.0	765.2	763.7	760.9	757.9	755.2	754.5	753.8	757.0	761.4	764.3	765.8	760.5	778.1	同 6.1.10	712.8	同 1.8.29

氣壓ハ海面及重力ノ更正ヲ施シタル水銀柱ノ高さヲ示ス
 累年平均ハ各測候所創設以來昭和四年ニ至ル平均ナリ、以下氣象ニ關スル諸表皆同ジ

19 平均氣溫 (攝氏、度)

Table with 15 columns (Month, Year, etc.) and 10 rows (Station names like 恒春, 臺東, etc.). Includes sub-sections for '昭和四年' and '累年平均'.

一ハ零度以下ナリ

20 最高氣溫ノ平均 (攝氏、度)

Table with 15 columns (Month, Year, etc.) and 10 rows (Station names). Includes sub-sections for '昭和四年' and '累年平均'.

21 最低氣溫ノ平均 (攝氏、度)

Table with 15 columns (Month, Year, etc.) and 10 rows (Station names). Includes sub-sections for '昭和四年' and '累年平均'.

22 最高氣溫ノ極數 (攝氏、度)

Table with 15 columns (Month, Year, etc.) and 10 rows (Station names). Includes sub-sections for '昭和四年' and '累年最高'.

23 最低氣溫ノ極數(攝氏、度)

Table with columns for observation station (測候所), months (一月 to 十二月), and annual (全年). Rows include stations like 恒春, 臺東, 臺南, 澎湖, 花蓮港, 臺中, 臺北, 基隆. Includes a section for '累年最低' (Annual Minimum).

一ハ零度以下ナリ

24 平均濕度(百分率)

Table with columns for observation station (測候所), months (一月 to 十二月), annual (全年), and minimum (最少). Rows include stations like 恒春, 臺東, 臺南, 澎湖, 花蓮港, 臺中, 臺北, 基隆. Includes a section for '累年平均' (Annual Average).

濕度ハ空氣中ニ水蒸氣飽和シテ最濕潤シタルモノヲ百トシテ算出ス

25 雨雪ノ總量(耗)

Table with columns for observation station (測候所), months (一月 to 十二月), annual (全年), maximum (最多), and maximum date (最多日). Rows include stations like 恒春, 臺東, 臺南, 澎湖, 花蓮港, 臺中, 臺北, 基隆. Includes a section for '累年平均' (Annual Average).

雨雪ノ量ハ降水量ノ深サニシテ其ノ最多ハ一日二十四時間中ニ於ケル水量ノ最モ多キモノヲ謂フ

26 平均風速度(毎秒、米)

Table with columns for observation station (測候所), months (一月 to 十二月), annual (全年), maximum (最强), and maximum date (最强日). Rows include stations like 恒春, 臺東, 臺南, 澎湖, 花蓮港, 臺中, 臺北, 基隆. Includes a section for '累年平均' (Annual Average).

27 平均風向(度)

Table with 14 columns (測候所, 一月, 二月, 三月, 四月, 五月, 六月, 七月, 八月, 九月, 十月, 十一月, 十二月, 全年) and 10 rows of data for wind direction at various stations in 1915.

昭和四年

累年平均

風ノ方向ハ速度ニ拘ラズ觀測回数ニ依リ平均ヲ算出シタルモノヲ掲グ Eハ東、Wハ西、Sハ南、Nハ北ナリ

28 平均雲量(十分率)

Table with 14 columns (測候所, 一月, 二月, 三月, 四月, 五月, 六月, 七月, 八月, 九月, 十月, 十一月, 十二月, 全年) and 10 rows of data for average cloudiness at various stations in 1915.

昭和四年

累年平均

29 快晴日數

Table with 14 columns (測候所, 一月, 二月, 三月, 四月, 五月, 六月, 七月, 八月, 九月, 十月, 十一月, 十二月, 全年) and 10 rows of data for the number of clear days at various stations in 1915.

昭和四年

累年平均

快晴ハ平均雲量二以下ノ日數ノミヲ掲グ

30 曇天日數

Table with 14 columns (測候所, 一月, 二月, 三月, 四月, 五月, 六月, 七月, 八月, 九月, 十月, 十一月, 十二月, 全年) and 10 rows of data for the number of overcast days at various stations in 1915.

昭和四年

累年平均

曇ハ平均雲量八以上ノ日數ノミヲ掲グ故ニ本表及前表ノ事實ヲ合算シタル殘餘ノ日數ヲ略ス

31 雨 雪 日 數

Table with 14 columns (測候所, 一月, 二月, 三月, 四月, 五月, 六月, 七月, 八月, 九月, 十月, 十一月, 十二月, 全年) and 10 rows (恒春, 臺東, 臺南, 澎湖, 花蓮港, 臺中, 臺北, 基隆) for 昭和四年 and 累年平均.

雨雪日數ハ雨雪等ノ降水量耗ノ十分ノ一以上アル日數ノミヲ掲グ

32 暴 風 日 數

Table with 14 columns (測候所, 一月, 二月, 三月, 四月, 五月, 六月, 七月, 八月, 九月, 十月, 十一月, 十二月, 全年) and 10 rows (恒春, 臺東, 臺南, 澎湖, 花蓮港, 臺中, 臺北, 基隆) for 昭和四年 and 累年平均.

暴風ハ一秒時間ノ速度十米以上ノ日數ノミヲ掲グ

33 電 雷 日 數

Table with 14 columns (測候所, 一月, 二月, 三月, 四月, 五月, 六月, 七月, 八月, 九月, 十月, 十一月, 十二月, 全年) and 10 rows (恒春, 臺東, 臺南, 澎湖, 花蓮港, 臺中, 臺北, 基隆) for 昭和四年 and 累年平均.

電雷日數ハ電光雷聲共ニ發セル日數ノミヲ掲グ

34 地 震 回 數

Table with 14 columns (測候所, 一月, 二月, 三月, 四月, 五月, 六月, 七月, 八月, 九月, 十月, 十一月, 十二月, 全年) and 10 rows (恒春, 臺東, 臺南, 澎湖, 花蓮港, 臺中, 臺北, 基隆) for 昭和四年 and 累年平均.

地震ハ人體ニ感覺セシモノノミノ回數ヲ掲グ

III 戸 靜 態 35

Table with columns for year, region, and population counts for local residents, islanders, natives, and foreigners.

累

Table showing population counts by region (North, Middle, South, etc.) and total counts.

本島人中ニハ平地居住ノ生蕃人ヲ含ム故ニ生蕃人ノ欄ニハ蕃地居住ノ生蕃人ノミヲ掲上セリ、以下戸口ニ關スル各表皆同

36 地 方 別

Table showing population counts by region (North, Middle, South, etc.) and total counts.

口 態 總 表

各 年 末

Table showing population statistics by year, including ratios for current population and various ethnic groups.

別 (昭和四年末)

現 住 人 口

昭 和 四 年 末

Table showing current population statistics by region and total counts.

37 郡、市及支廳別現住人口

昭和四年末

Table with 12 columns: 郡、市及支廳, 內地人 (男, 女, 計), 本島人 (男, 女, 計), 外國人 (男, 女, 計), 合計 (男, 女, 計). Rows include 臺北州, 臺中市, 臺南市, 臺東支廳, etc.

38 街、庄及區別現住人口

昭和四年末

Table with 12 columns: 街、庄及區, 內地人 (男, 女, 計), 本島人 (男, 女, 計), 外國人 (男, 女, 計), 合計 (男, 女, 計). Rows include 七星郡, 淡水郡, 基隆郡, etc.

38 街、庄及區別現住人口.....續

街、庄及區	內地人			本島人			外國人			合計		
	男	女	計	男	女	計	男	女	計	男	女	計
新 竹 州												
新竹郡												
新埔庄	59	41	100	11 512	11 057	22 569	29	6	35	11 600	11 104	22 704
西家山庄	35	22	57	11 067	10 734	21 801	27	11	38	11 139	10 767	21 896
六香蕃地	5	11	16	3 453	3 227	6 680	3	1	4	3 461	3 239	6 700
中壠郡												
中壠街	192	175	367	12 366	11 019	23 385	54	21	75	12 612	11 215	23 827
平楊街	9	5	14	6 696	5 897	12 593	...	1	1	6 705	5 903	12 608
新觀街	109	98	207	12 026	11 138	23 164	58	18	76	12 193	11 254	23 447
桃園郡												
桃園街	13	11	24	9 638	9 004	18 642	6	6	12	9 657	9 021	18 678
大溪郡												
大溪街	19	9	28	8 073	7 474	15 547	...	1	1	8 092	7 484	15 576
大龍潭	418	355	773	10 440	10 540	20 980	78	23	101	10 936	10 918	21 854
大龍潭地	19	19	38	8 195	7 367	15 562	...	3	3	8 214	7 389	15 603
大龍潭庄	17	18	35	8 433	7 693	16 126	11	4	15	8 461	7 715	16 176
大龍潭庄	20	14	34	8 365	7 675	16 060	8 385	7 675	16 060
大龍潭庄	14	12	26	5 264	4 934	10 198	3	4	7	5 281	4 950	10 231
大龍潭庄	255	163	418	14 174	13 959	28 133	52	16	68	14 481	14 138	28 619
大龍潭地	38	28	66	9 603	9 095	18 698	4	7	11	9 645	9 130	18 775
大龍潭地	259	201	460	1 717	1 437	3 154	2	4	6	1 978	1 642	3 620
竹東郡												
竹東庄	143	157	300	7 251	7 007	14 258	28	19	47	7 422	7 183	14 605
竹東庄	10	4	14	5 360	5 266	10 626	9	12	21	5 379	5 282	10 661
竹東庄	29	15	44	5 902	5 585	11 487	5	...	5	5 927	5 600	11 527
竹東庄	29	15	44	4 758	4 708	9 466	19	10	29	4 806	4 733	9 539
峨眉郡												
峨眉庄	10	4	14	3 310	3 380	6 690	3	...	3	3 323	3 384	6 707
峨眉庄	7	6	13	5 102	4 987	10 089	5 109	4 993	10 102
峨眉地	172	155	327	975	926	1 901	1	...	1	1 148	1 081	2 229
竹南郡												
竹南庄	266	234	500	7 717	7 553	15 270	39	9	39	8 013	7 796	15 809
竹南庄	27	23	50	8 957	9 431	18 388	13	6	19	8 997	9 460	18 457
竹南庄	4	2	6	4 110	3 968	8 078	15	14	29	4 129	3 984	8 113
竹南庄	45	47	92	5 337	5 122	10 459	14	5	19	5 396	5 174	10 570
造後藩	55	51	106	3 084	2 993	6 077	1	...	1	3 140	3 044	6 184
造後藩	70	81	151	10 711	10 909	21 620	23	17	40	10 804	11 007	21 811
造後藩	15	11	26	120	99	219	1	...	1	136	110	246
苗栗郡												
苗栗庄	562	501	1 063	8 643	9 166	17 809	156	72	228	9 361	9 739	19 100
苗栗庄	3	5	8	3 597	3 520	7 117	12	10	22	3 612	3 535	7 147
苗栗庄	184	151	335	8 634	8 866	17 500	23	19	42	8 841	9 036	17 877
苗栗庄	22	18	40	6 138	6 298	12 436	13	12	25	6 173	6 328	12 501
三苑通四	48	33	81	3 444	3 477	6 921	25	21	46	3 517	3 531	7 048
三苑通四	35	37	72	10 132	10 114	20 246	31	9	40	10 198	10 160	20 358
三苑通四	64	49	113	10 213	10 239	20 452	6	5	11	10 283	10 293	20 576
三苑通四	2	2	4	3 813	3 915	7 728	12	...	12	3 827	3 917	7 744
大湖郡												
大湖庄	141	141	282	5 273	5 012	10 285	15	2	17	5 429	5 155	10 584
大湖庄	22	15	37	2 875	2 706	5 581	1	...	1	2 898	2 721	5 619
大湖庄	34	31	65	3 648	3 415	7 063	10	3	13	3 692	3 439	7 131
大湖庄	177	98	275	1 950	1 570	3 520	2 127	1 668	3 795
臺 中 州												
大屯郡												
大屯庄	26	16	42	4 789	4 761	9 550	16	11	27	4 831	4 788	9 619
大屯庄	51	31	82	7 796	7 425	15 221	41	45	86	7 888	7 501	15 389
大屯庄	17	14	31	5 270	4 915	10 185	11	7	18	5 298	4 936	10 234
大屯庄	132	51	183	9 837	9 580	19 417	3	5	8	9 972	9 636	19 608

38 街、庄及區別現住人口.....續

街、庄及區	內地人			本島人			外國人			合計		
	男	女	計	男	女	計	男	女	計	男	女	計
臺 中 州												
大屯郡												
西南屯庄	40	26	66	6 638	6 351	12 989	11	1	12	6 689	6 378	13 067
西南屯庄	19	12	31	5 062	4 865	9 927	6	...	6	5 087	4 877	9 964
西南屯庄	191	153	344	5 190	4 829	10 019	14	6	20	5 395	4 988	10 383
豐原郡												
豐原街	362	372	734	13 119	13 103	26 222	138	47	185	13 619	13 523	27 141
豐原街	281	222	503	7 559	7 516	15 075	24	15	39	7 864	7 753	15 617
豐原街	42	24	66	7 396	7 651	15 047	8	6	14	7 446	7 681	15 127
豐原街	42	28	70	5 255	5 180	10 435	5	1	6	5 302	5 209	10 511
豐原街	116	109	225	5 377	5 126	10 503	12	8	20	5 505	5 243	10 748
東勢郡												
東勢街	246	228	474	10 356	10 223	20 579	34	18	52	10 636	10 469	21 105
東勢街	65	42	107	3 606	3 853	7 459	3	...	3	3 674	3 895	7 569
東勢街	69	60	129	3 731	3 691	7 422	2	1	3	3 802	3 752	7 554
東勢街	310	174	484	1 094	734	1 828	1	...	1	1 405	908	2 313
大甲郡												
大甲街	290	181	381	14 394	14 194	28 588	49	29	78	14 643	14 404	29 047
大甲街	17	21	38	6 187	6 235	12 422	24	35	59	6 228	6 291	12 519
大甲街	148	130	278	10 371	10 503	20 874	73	19	92	10 592	10 652	21 244
大甲街	10	12	22	4 059	3 981	8 040	17	4	21	4 086	3 997	8 083
大甲街	8	8	16	4 702	4 650	9 352	4 710	4 658	9 368
大甲街	107	100	207	8 710	8 531	17 241	54	24	78	8 871	8 655	17 526
大甲街	22	22	44	7 175	6 990	14 165	1	...	1	7 198	7 012	14 210
大甲街	58	52	110	5 396	5 246	10 642	2	...	2	5 456	5 298	10 754
彰化郡												
彰化街	697	682	1 379	9 889	10 290	20 179	487	201	688	11 073	11 173	22 246
彰化街	141	128	269	17 614	17 368	34 982	116	79	195	17 871	17 575	35 446
彰化街	292	291	583	4 879	4 714	9 593	26	19	45	5 197	5 024	10 221
彰化街	11	13	24	5 277	5 140	10 417	2	...	2	5 290	5 153	10 443
彰化街	248	204	452	11 330	11 146	22 476	9	4	13	11 587	11 354	22 941
彰化街	6	1	7	6 873	6 962	13 835	1	...	1	6 880	6 963	13 843
彰化街	16	16	32	7 433	7 418	14 851	9	9	18	7 458	7 443	14 901
彰化街	26	29	46	5 983	5 831	11 814	3	1	4	6 012	5 852	11 864
彰化街	24	17	41	6 805	6 458	13 263	5	3	8	6 824	6 478	13 312
彰化街	12	2	14	6 454	6 308	12 762	5	2	7	6 471	6 312	12 783
員林郡												
員林街	354	336	690	13 974	12 827	26 801	204	69	273	14 532	13 232	27 764
員林街	14	13	27	6 599	6 476	13 075	1	...	1	6 614	6 489	13 103
員林街	9	11	20	6 860	6 669	13 529	6	1	7	6 875	6 681	13 556
員林街	146	137	283	8 489	8 444	16 933	31	6	37	8 666	8 587	17 253
員林街	8	8	16	7 568	7 065	14 633	...	2	2	7 576	7 075	14 651
員林街	18	9	27	9 651	8 925	18 576	6	5	11	9 675	8 939	18 614
員林街	20	14	34	8 643	8 299	16 942	19	5	24	8 682	8 238	16 910
員林街	86	67	153	8 725	8 233	16 958	52	17	69	8 863	8 317	17 180
員林街	111	109	220	5 788	5 487	11 275	14	11	25	5 913	5 607	11 520
北斗郡												
北斗街	137	118	255	5 351	5 051	10 402	31	18	49	5 519	5 187	10 706
北斗街	7	2										

38 街、庄及區別現住人口.....續

街、庄及區	內地人			本島人			外國人			合計		
	男	女	計	男	女	計	男	女	計	男	女	計
臺 中 州												
龍高郡												
埔里街.....	510	488	998	12 847	12 412	25 259	154	58	212	13 511	12 958	26 469
國姓庄.....	31	13	44	3 768	3 159	6 927	9	...	9	3 808	3 172	6 980
番地.....	291	203	494	1 062	838	1 900	1	...	1	1 354	1 041	2 395
竹山郡												
山莊庄.....	227	228	455	12 236	11 489	23 725	74	21	95	12 537	11 738	24 275
鹿谷庄.....	15	21	36	6 538	6 201	12 739	3	2	5	6 556	6 224	12 780
臺 南 州												
新豐郡												
永寧庄.....	199	179	378	7 647	7 301	14 948	5	4	9	7 851	7 484	15 335
仁德庄.....	23	17	40	4 765	4 592	9 357	4 788	4 609	9 397
歸仁庄.....	34	18	52	7 081	7 126	14 207	15	...	15	7 130	7 144	14 274
關廟庄.....	33	34	67	5 755	5 624	11 379	15	4	19	5 803	5 662	11 465
龍崎庄.....	5	3	8	2 487	2 307	4 794	2 492	2 310	4 802
龍安庄.....	152	110	262	6 871	6 798	13 669	11	8	19	7 034	6 916	13 950
新化郡												
新化街.....	226	171	397	6 477	6 516	12 993	46	21	67	6 749	6 708	13 457
新定庄.....	50	35	85	2 946	2 804	5 750	10	3	13	3 006	2 842	5 848
新善庄.....	15	4	19	8 531	8 502	17 033	...	1	1	8 546	8 507	17 053
山上庄.....	265	196	461	6 803	6 741	13 544	42	15	57	7 110	6 952	14 062
玉井庄.....	132	115	247	2 937	2 949	5 886	13	10	23	3 082	3 074	6 156
西化庄.....	35	31	66	1 642	1 504	3 146	9	1	10	1 686	1 536	3 222
南左庄.....	8	7	15	2 489	2 487	4 976	1	...	1	2 498	2 494	4 992
曾文郡												
麻豆街.....	376	292	668	13 113	13 090	26 203	68	25	93	13 557	13 407	26 964
下甲庄.....	21	13	34	6 804	6 946	13 750	6 825	6 959	13 784
官田庄.....	179	156	335	4 552	4 377	8 929	13	2	15	4 744	4 535	9 279
大內庄.....	303	237	540	4 410	4 178	8 588	11	6	17	4 724	4 421	9 145
北門郡												
佳里庄.....	270	207	477	10 829	10 847	21 676	17	5	22	11 116	11 059	22 175
西港庄.....	11	11	22	6 239	6 261	12 500	6 250	6 272	12 522
將軍庄.....	7	6	13	9 805	9 987	19 792	9 812	9 983	19 805
北學庄.....	9	10	19	9 840	9 826	19 666	...	1	1	9 849	9 837	19 686
新營郡												
水營街.....	245	208	453	9 561	9 396	18 957	72	29	101	9 878	9 633	19 511
新營庄.....	522	422	944	7 548	7 386	14 934	38	14	52	8 108	7 822	15 930
後壁庄.....	63	50	113	5 121	4 936	10 057	5 184	4 986	10 170
白香庄.....	197	185	382	8 238	7 990	16 218	13	9	22	8 438	8 184	16 622
嘉義郡												
嘉義街.....	4 530	4 069	8 599	22 938	22 253	45 191	1 157	458	1 615	28 625	26 780	55 405
水上庄.....	308	307	615	7 806	7 470	15 276	12	5	17	8 126	7 782	15 908
新巷庄.....	69	61	130	9 379	9 103	18 482	32	15	47	9 480	9 179	18 659
溪口庄.....	11	7	18	5 327	5 052	10 379	4	3	7	5 342	5 062	10 404
大林庄.....	304	195	499	7 529	7 120	14 649	35	20	55	7 868	7 335	15 203
小竹庄.....	12	17	29	6 643	6 173	12 815	19	4	23	6 674	6 193	12 867
鹿港庄.....	182	152	334	9 417	8 659	18 076	8	2	10	9 607	8 813	18 420
番路庄.....	14	4	18	3 290	2 946	6 236	3	1	4	3 297	2 951	6 248
中大庄.....	37	20	57	6 993	6 269	13 262	14	9	23	7 044	6 298	13 342
番地.....	2	3	5	625	567	1 192	627	570	1 197
鹿港庄.....	491	393	884	907	623	1 530	1	...	1	1 399	1 016	2 415

38 街、庄及區別現住人口.....續

街、庄及區	內地人			本島人			外國人			合計		
	男	女	計	男	女	計	男	女	計	男	女	計
臺 南 州												
斗六郡												
斗六街.....	559	513	1 072	14 992	14 353	29 345	164	58	222	15 715	14 924	30 639
古坑庄.....	66	53	119	8 780	8 343	17 123	5	...	5	8 851	8 396	17 247
南靖庄.....	80	67	147	8 538	8 400	16 938	58	36	94	8 676	8 503	17 179
大荊庄.....	9	5	14	6 029	5 731	11 760	5	1	6	6 043	5 737	11 780
虎尾郡												
西螺街.....	83	75	158	11 076	10 962	22 038	74	34	108	11 233	11 071	22 304
西港庄.....	979	775	1 754	8 447	8 155	16 602	90	34	124	9 516	8 964	18 480
二崙庄.....	31	33	64	7 014	7 254	14 268	2	...	2	7 047	7 237	14 334
土庫庄.....	49	26	75	9 237	9 327	18 564	16	8	24	9 392	9 361	18 663
北港郡												
北港街.....	449	393	842	11 121	10 129	21 250	126	62	188	11 696	10 584	22 280
元寮庄.....	37	30	67	7 679	7 550	15 229	8	4	12	7 724	7 584	15 308
四湖庄.....	39	21	60	7 659	7 170	14 829	2	1	3	7 700	7 192	14 892
水林庄.....	35	19	54	8 159	7 601	15 760	8 194	7 620	15 814
東石郡												
朴子街.....	218	211	429	9 340	8 995	18 335	44	22	66	9 602	9 228	18 830
脚庄.....	205	191	396	12 168	12 097	24 265	3	2	5	12 376	12 290	24 666
東石庄.....	48	24	72	10 940	10 241	21 181	1	...	1	10 989	10 265	21 254
鹿耳門庄.....	97	96	193	11 709	10 681	22 390	7	7	14	11 813	10 784	22 597
鹿港街.....	21	10	31	6 396	6 042	12 438	...	1	1	6 417	6 053	12 470
草寮庄.....	57	25	82	4 976	4 750	9 726	5 033	4 775	9 808
太麻里庄.....	53	29	82	11 211	10 872	22 083	...	2	2	11 264	10 903	22 167
高 雄 州												
岡山郡												
岡山街.....	198	185	383	6 166	5 980	12 146	120	47	167	6 484	6 212	12 696
橋頭庄.....	322	323	645	7 395	7 369	14 764	122	34	156	7 839	7 726	15 565
阿蓮庄.....	17	8	25	3 261	3 030	6 291	22	...	22	3 300	3 038	6 338
路竹庄.....	10	10	20	3 597	3 608	7 205	9	2	11	3 616	3 629	7 236
內門庄.....	36	32	68	5 968	5 967	11 935	5	6	11	6 009	6 005	12 014
湖內庄.....	23	15	38	12 912	11 948	24 860	8	1	9	12 943	11 964	24 907
左營庄.....	29	15	44	12 204	11 503	23 707	20	6	26	12 253	11 524	23 777
鳳山郡												
鳳山街.....	339	318	657	6 501	6 295	12 796	318	107	425	7 158	6 720	13 878
小港庄.....	304	264	568	6 748	6 473	13 221	20	5	25	7 072	6 742	13 814
大寮庄.....	9	6	15	7 498	7 102	14 600	10	7	17	7 517	7 115	14 632
大仁庄.....	181	132	313	7 303	7 298	14 601	14	5	19	7 498	7 435	14 933
旗山郡												
旗山街.....	115	84	199	6 628	6 305	12 933	83	47	130	6 826	6 436	13 262
旗山庄.....	23	15	38	4 428	4 171	8 599	11	2	13	4 462	4 188	8 650
旗山庄.....	17	7	24	2 674	2 625	5 299	5	1	6	2 696	2 633	5 329
旗山街.....	490	481	971	8 185	7 956	16 141	207	86	293	8 882	8 523	17 405
旗山庄.....	57	39	96	9 435	9 932	19 367	66	23	89	9 558	9 994	19 552
旗山庄.....	23	15	38	2 863	2 789	5 652	9	3	12	2 895	2 807	5 702
旗山庄.....	37	28	65	1 160	1 110	2 270	1	...	1	1 198	1 138	2 336
內門庄.....	9	1	10	4 819	4 667	9 486	2	...	2	4 830	4 668	9 498
內田庄.....	5	5	10	4 773	4 499	9 272	4 778	4 504	9 282
屏東郡												
屏東街.....	2 400	2 106	4 506	14 259	13 359	27 618	839	287	1 126	17 498	15 752	33 250
屏東庄.....	21	27	48	6 570	6 480	13 050	31	19	50	6 622	6 526	13 148
屏東庄.....	12	12	24	5 073	5 016	10 089	11	2	13	5 096	5 030	10 126
屏東庄.....	15	15	30	5 128	5 221	10 349	9	10	19	5 152	5 246	10 398

38 街、庄及區別現住人口.....續

街、庄及區	内地人			本島人			外國人			合計		
	男	女	計	男	女	計	男	女	計	男	女	計
高雄州												
屏東郡												
龜港庄	86	64	150	2 671	2 571	5 242	15	9	24	2 772	2 644	5 416
六里庄	134	101	235	4 340	4 339	8 679	86	17	103	4 560	4 457	9 017
九塊庄	15	13	28	3 129	3 159	6 288	12	2	14	3 156	3 174	6 330
蕃地	190	128	318	493	361	854	3	4	7	686	493	1 179
潮州郡												
州庄	235	228	463	4 727	4 593	9 320	126	50	176	5 088	4 871	9 959
萬壽庄	48	44	92	6 031	6 314	12 345	59	30	89	6 138	6 388	12 526
內埔庄	49	29	78	9 832	9 878	19 710	86	46	132	9 967	9 953	19 920
竹田庄	19	29	39	4 033	3 937	7 970	30	17	47	4 082	3 974	8 056
新埤庄	12	15	27	2 985	2 993	5 978	22	9	31	3 019	3 017	6 036
枋寮庄	52	38	90	5 014	5 078	10 092	46	11	57	5 112	5 127	10 239
枋寮地	13	6	19	1 277	1 394	2 671	1	2	3	1 291	1 312	2 603
蕃地	81	65	146	25	25	50	106	90	196
東港郡												
港街	147	132	279	7 765	7 172	14 937	138	48	186	8 050	7 352	15 402
新園庄	47	25	72	9 127	8 784	17 911	9	10	19	9 183	8 819	18 002
萬林庄	38	39	77	8 749	8 249	16 998	39	13	52	8 817	8 292	17 109
佳冬庄	161	100	321	5 778	5 786	11 564	58	17	75	5 997	5 963	11 960
琉球庄	7	5	12	5 174	5 302	10 476	29	13	33	5 201	5 320	10 521
琉球地	5	2	7	2 383	2 279	4 662	2 388	2 281	4 669
恒春郡												
恒春庄	495	308	713	6 312	6 138	12 450	194	125	319	6 911	6 571	13 482
車城庄	36	35	71	3 387	3 442	6 829	15	22	37	3 438	3 499	6 937
滿州庄	19	18	37	2 590	2 490	5 070	73	28	100	2 681	2 526	5 207
蕃地	19	14	33	148	136	284	167	150	317
臺東廳												
臺東支廳												
臺東街	1 020	914	1 934	3 939	3 652	7 591	322	153	475	5 281	4 719	10 000
卑南區	232	82	314	3 062	2 900	5 962	21	1	22	3 315	2 983	6 298
火燒島區	16	29	36	994	899	1 893	1	...	1	1 011	910	1 921
蕃地	12	7	19	12	7	19
里壠支廳												
鹿野區	251	292	453	1 199	1 135	2 334	2	...	2	1 452	1 337	2 789
里壠區	127	131	258	1 184	1 111	2 295	55	19	74	1 366	1 261	2 627
新開園區	9	9	18	1 174	1 044	2 218	8	2	10	1 191	1 055	2 246
蕃地	244	177	421	88	42	130	...	1	1	332	220	552
新港支廳												
成廣澳區	15	10	25	1 193	1 275	2 468	4	1	5	1 212	1 236	2 448
新港區	116	98	214	2 197	2 222	4 419	12	1	13	2 325	2 331	4 656
都鑾區	35	15	50	2 266	2 149	4 415	...	1	1	2 301	2 165	4 466
加走區	24	14	38	1 793	1 777	3 570	24	10	34	1 841	1 801	3 642
大武支廳												
太麻里區	21	22	43	1 188	1 232	2 420	8	...	8	1 217	1 254	2 471
大武區	81	73	154	825	813	1 638	2	...	2	908	886	1 794
蕃地	63	44	107	5	4	9	68	48	116
花蓮港廳												
花蓮支廳												
花蓮街	2 453	2 016	4 469	2 753	2 443	5 196	458	199	657	5 664	4 658	10 322
吉野區	809	716	1 525	227	184	411	6	...	6	1 042	900	1 942
平野區	99	66	165	3 409	3 239	6 648	6	4	10	3 514	3 309	6 823
壽豐區	762	699	1 461	2 061	1 810	3 871	61	29	90	2 884	2 538	5 422
蕃地	63	65	128	4	6	10	67	71	138
鳳林支廳												
鳳林區	791	668	1 459	6 114	5 693	11 807	241	102	343	7 146	6 463	13 609
新社區	52	33	85	1 717	1 596	3 313	4	2	6	1 773	1 631	3 404
瑞穗區	125	83	208	3 770	3 394	7 164	82	53	135	3 977	3 530	7 507
蕃地	149	71	211	116	43	159	7	3	10	263	117	380

38 街、庄及區別現住人口.....終

街、庄及區	内地人			本島人			外國人			合計		
	男	女	計	男	女	計	男	女	計	男	女	計
花蓮港廳												
玉里支廳												
玉里庄	563	404	967	4 617	4 324	8 941	93	48	141	5 273	4 776	10 049
大庄區	86	71	157	3 340	2 768	6 108	55	21	76	3 481	2 860	6 341
蕃地	225	152	377	184	93	277	2	1	3	411	246	657
研海支廳												
研海區	199	128	327	1 028	847	1 875	36	17	53	1 263	992	2 255
蕃地	297	219	516	102	76	178	...	1	1	399	296	695
澎湖廳												
馬公支廳												
馬公街	1 686	1 216	2 902	9 741	9 332	19 073	27	9	36	11 454	10 557	22 011
湖西庄	29	17	46	5 825	6 171	11 996	5 854	6 188	12 042
白沙庄	22	14	36	4 462	5 293	9 755	1	...	1	4 485	5 397	9 792
西嶼庄	24	17	41	3 812	4 709	8 521	1	...	1	3 837	4 726	8 563
望安支廳												
望安庄	19	16	35	5 143	5 407	10 550	5 162	5 423	10 585

39 蕃社戸口 昭和四年末

州、廳及種族	社數	戸數	人口			壯丁
			男	女	計	
地方別						
臺北	36	1 140	2 784	2 855	5 639	1 515
新竹	95	2 767	6 370	6 583	12 953	2 905
臺中	109	2 617	8 264	8 015	16 279	3 882
臺南	18	138	810	721	1 531	436
高雄	119	5 598	14 812	14 198	29 010	7 245
臺東	184	5 744	20 223	20 165	40 388	7 241
花蓮港	159	5 572	17 084	17 285	34 369	6 364
總計	720	23 576	70 347	69 822	140 169	29 588
種族別						
タイヤル	238	7 125	16 577	17 133	33 710	7 779
サイセツト	12	237	663	619	1 282	302
ブヌン	129	1 918	9 119	8 666	17 785	4 033
ツオウ	24	257	1 121	982	2 103	593
パイワ	292	8 394	20 782	20 453	41 235	9 161
アミ	108	5 278	21 237	21 198	42 435	7 343
ヤミ	7	367	848	771	1 619	377
總計	720	23 576	70 347	69 822	140 169	29 588
昭和三年	739	23 496	69 823	69 411	139 234	30 129
同 四年	739	23 353	69 734	69 593	139 327	30 353
同 五年	740	23 227	69 347	69 280	138 627	30 424
同 六年	716	22 939	68 313	68 393	136 706	30 368
同 七年	716	22 674	67 782	67 939	135 721	30 931

本表ニハ平地ニ在ル蕃社ノ戸口ヲ含ム(本表以外ノ人口表中ノ本島人ニハ平地居住ノ生蕃人ヲ合算セリ) 壯丁ハ男中ノ再掲ナリ

40 動 態

年、州及廳	實 數							死産
	増			減				
	出生	棄兒	轉入	計	死亡	轉出	計	
累								
明治三十九年	121 067	8	17 688	138 763	104 749	6 259	111 008	2 525
同 四十年	124 091	7	17 499	141 597	102 853	11 141	113 994	3 111
同 四十一年	122 322	3	19 758	142 083	102 232	14 754	116 986	3 687
同 四十二年	130 084	7	21 502	151 593	100 625	13 717	114 342	4 785
同 四十三年	135 297	7	22 820	158 124	90 015	14 224	104 239	5 317
同 四十四年	139 333	6	26 392	165 731	87 446	13 964	101 410	5 918
大正元年	140 498	5	28 728	169 231	84 963	14 330	99 293	5 789
同 二年	141 379	5	30 204	171 588	86 610	18 894	105 504	5 802
同 三年	146 136	3	25 217	171 356	97 511	17 907	115 418	6 629
同 四年	142 505	9	33 459	175 973	112 123	24 313	136 436	6 531
同 五年	133 717	3	25 498	159 218	102 519	19 232	121 801	6 402
同 六年	148 209	2	25 360	173 571	97 949	22 110	120 059	6 700
同 七年	145 162	6	25 737	170 905	124 677	21 043	145 720	6 832
同 八年	142 310	5	24 772	167 087	98 991	19 487	118 478	6 416
同 九年	147 308	1	32 126	179 435	119 477	25 223	144 700	6 783
同 十年	161 987	1	28 167	190 155	91 513	19 214	110 727	6 933
同 十一年	161 829	1	23 693	185 523	95 372	21 606	116 978	7 028
同 十二年	154 079	...	23 665	177 744	84 108	20 849	104 957	6 506
同 十三年	166 183	5	21 709	187 897	98 405	22 417	120 822	7 154
同 十四年	166 901	2	27 427	194 330	98 043	23 217	121 260	6 538
昭和元年	183 360	3	22 727	206 090	93 720	17 709	111 429	7 270
同 二年	185 195	5	24 889	210 089	94 843	19 983	114 826	7 068
同 三年	191 839	7	25 671	217 517	96 310	20 225	116 535	7 457
同 四年	197 967	5	26 693	224 665	96 870	19 467	116 337	7 559
地 方								
臺北	35 281	3	14 081	49 365	18 752	9 468	28 220	1 700
新竹	28 530	...	973	29 503	11 350	957	12 307	941
臺中	46 560	2	2 817	49 379	20 051	2 020	23 671	1 596
臺南	53 367	...	3 755	57 122	27 014	3 048	30 062	1 801
高雄	26 838	...	3 426	30 264	14 769	2 339	17 108	1 244
臺東	2 043	...	290	2 333	1 407	331	1 738	66
花蓮港	2 799	...	898	3 697	1 668	920	2 588	115
澎湖	2 549	...	453	3 002	1 259	384	1 643	96
總 計	197 967	5	26 693	224 665	96 870	19 467	116 337	7 559

轉入ハ島外ヨリ轉入、轉出ハ島外へ轉出セシ者ノミヲ掲ゲ

態 表

婚姻	離婚	出生女百 =付男	出生百 =付死亡	比 例							
				人口千=付				人口千=付			
				出生	死産	死亡	轉入	轉出	婚姻	離婚	
年											
31 289	4 939	109.19	86.52	39.30	0.82	34.00	5.74	2.03	10.16	1.60	
33 597	6 007	108.33	82.89	39.92	1.00	33.09	5.63	3.58	10.81	1.93	
35 061	5 562	107.16	83.58	39.05	1.18	32.64	6.21	4.71	11.19	1.78	
35 965	5 570	106.68	77.35	41.06	1.51	31.76	6.79	4.33	11.35	1.76	
36 786	5 319	106.26	66.53	42.03	1.65	27.96	7.09	4.42	11.43	1.65	
36 985	5 085	105.41	62.76	42.41	1.80	26.61	8.02	4.25	11.26	1.55	
37 919	5 082	105.16	60.47	41.89	1.73	25.33	8.57	4.27	11.31	1.52	
36 167	5 160	105.14	61.26	41.36	1.70	25.34	8.84	5.53	10.58	1.51	
33 977	4 664	106.01	66.73	42.13	1.91	28.11	7.27	5.16	9.79	1.34	
38 586	5 195	106.00	78.68	40.91	1.87	32.19	9.61	6.98	11.06	1.49	
37 604	5 445	104.94	76.67	38.09	1.82	29.21	7.26	5.49	10.71	1.55	
38 095	5 078	106.53	66.09	41.63	1.88	27.51	7.12	6.21	10.70	1.43	
40 902	4 968	106.00	85.89	40.51	1.91	34.79	7.18	5.87	11.38	1.39	
38 341	5 165	106.19	69.56	39.20	1.77	27.27	6.82	5.37	10.56	1.42	
40 915	4 712	106.20	81.11	40.10	1.85	32.53	8.75	6.87	11.14	1.28	
40 829	4 658	105.58	56.49	43.18	1.85	24.40	7.51	5.12	10.88	1.24	
37 831	4 125	104.81	58.93	42.35	1.84	24.96	6.20	5.65	9.90	1.08	
39 480	4 338	102.59	54.59	39.59	1.67	21.61	6.08	5.36	10.14	1.11	
42 101	4 457	105.79	59.21	42.00	1.81	24.87	5.49	5.67	10.64	1.13	
37 603	4 066	105.11	58.74	41.09	1.61	24.14	6.75	5.72	9.26	1.00	
46 778	4 812	104.96	51.11	44.13	1.76	22.56	5.47	4.26	11.26	1.16	
45 572	4 554	106.10	51.21	43.57	1.66	22.32	5.86	4.70	10.72	1.07	
42 679	4 506	105.98	50.20	44.08	1.71	22.13	5.90	4.65	9.81	1.04	
46 816	4 463	106.45	48.93	44.36	1.69	21.71	5.98	4.36	10.49	1.00	
別 (昭和四年)											
8 050	856	106.50	53.15	38.85	1.87	20.65	15.51	10.43	8.87	0.94	
6 630	1 000	106.57	39.78	43.25	1.43	17.20	1.47	1.46	10.05	1.62	
10 614	747	105.49	44.35	47.31	1.62	20.98	2.86	2.06	10.78	0.76	
13 328	987	106.48	50.62	46.60	1.57	23.59	3.28	2.66	11.64	0.86	
6 319	511	107.32	55.03	45.75	2.12	25.18	5.84	3.99	10.77	0.87	
506	154	104.91	68.87	44.33	1.43	30.53	6.29	7.18	10.98	3.24	
662	132	110.14	59.59	40.25	1.65	23.98	12.91	13.23	9.52	1.90	
707	76	109.28	49.39	40.46	1.52	19.99	7.19	6.10	11.22	1.21	
46 816	4 463	106.45	48.93	44.36	1.69	21.71	5.98	4.36	10.49	1.00	

41 婚姻及離婚 昭和四年

Table showing marriage and divorce statistics for various regions (Taiwan, Hubei, etc.) in 1915. Columns include region, marriage type (general, husband entry, etc.), and divorce type (agreement, court).

42 轉

Table showing migration statistics (轉入) by region and gender. Columns include region, gender, origin (local, Korean, etc.), and total count.

41 婚姻及離婚.....終

Table showing marriage and divorce statistics for various years (1913-1915) and regions. Columns include region, marriage type, and divorce type.

住

昭和四年

Table showing migration statistics (轉出) by region and destination. Columns include region, destination (local, Korean, etc.), and total count.

42 轉 入

州、廳、種族及體性		轉 入						
		内地ヨリ	朝鮮ヨリ	樺太ヨリ	外國ヨリ	計		
臺 中	本島人	男	10	16	26	
		女	3	4	7	
	外國人	男	13	20	33	
		女	671	671	
	計	男	1137	2	...	687	1826	
		女	842	18	...	131	991	
	臺 南	内地人	男	1486	7	1493
			女	1144	9	1	...	1154
		本島人	男	2630	16	1	...	2647
			女	3	1	...	9	13
外國人		男	7	10	17	
		女	10	1	...	19	30	
計		男	1489	8	...	864	2370	
		女	1151	9	1	873	2370	
高 雄		内地人	男	1280	11	1	...	1292
			女	1096	33	1	...	1130
	本島人	男	2376	44	2	...	2422	
		女	4	8	12	
	外國人	男	3	6	9	
		女	7	14	21	
	計	男	1284	11	1	770	2074	
		女	1099	33	1	983	2074	
	臺 東	内地人	男	102	2	104
			女	109	7	116
本島人		男	211	9	220	
		女	
外國人		男	52	52	
		女	18	18	
計		男	102	2	...	70	156	
		女	109	7	...	52	156	
花 蓮 港		内地人	男	377	4	381
			女	289	7	...	1	297
	本島人	男	666	11	...	1	678	
		女	2	2	
	外國人	男	174	174	
		女	44	44	
	計	男	377	4	...	218	597	
		女	289	7	...	176	557	
	澎 湖	内地人	男	164	164
			女	286	286
本島人		男	450	1	450	
		女	1	
外國人		男	1	2	
		女	1	1	
計		男	165	2	167	
		女	286	286	

住.....終

島内他州、廳ヨリ		不 詳	轉 出				
			内地へ	朝鮮へ	外國へ	計	島内他州、廳へ
4363	3	4	...	4	8	3499	
3965	1	1	...	1	2	2888	
8328	4	5	...	5	10	6387	
103	422	422	69	
127	30	30	16	
798	133	133	85	
1826	3	783	...	507	507	85	
4797	1	719	...	426	426	4369	
10205	4	1502	...	87	87	3619	
1140	...	1198	...	513	513	7988	
924	...	1141	...	1	1	1000	
2064	...	2339	...	1	1	903	
4113	2	2	1903	
3959	8	8	3003	
8072	4	4	3176	
127	12	12	6779	
42	542	542	112	
169	142	142	40	
5380	...	1202	...	684	684	152	
4925	...	1143	...	551	551	4715	
10305	...	2345	...	147	147	4119	
818	...	877	10	698	698	8834	
744	...	765	7	732	
1562	...	1642	17	640	
3812	5	5	1372	
3449	3	3	2561	
7261	8	8	2172	
129	9	9	4733	
41	121	121	69	
170	550	550	31	
4759	...	878	10	671	671	100	
4234	...	705	7	555	555	3362	
8993	...	1643	17	124	124	2843	
221	...	135	1	679	679	6205	
168	...	131	2	174	
369	...	266	3	172	
598	346	
399	495	
997	328	
23	823	
7	56	56	32	
30	6	6	15	
842	62	62	47	
574	...	135	1	56	56	701	
1416	...	266	3	6	6	515	
232	...	431	2	62	62	331	
215	...	352	4	433	
447	...	783	6	356	
1030	789	
1163	2	2	586	
2793	1026	
40	2	2	625	
16	116	116	1651	
56	13	13	19	
1902	...	431	2	5	
1394	...	352	4	129	129	24	
3296	...	783	6	118	118	1355	
75	...	147	...	13	13	906	
76	...	234	1	920	
151	...	381	1	147	
604	70	
473	147	
1077	1070	
2	993	
2	2063	
2	2	2	...	
681	...	147	...	2	2	...	
549	...	234	1	1147	
1230	...	381	1	2	2	1063	

43 地方、種族、體性並

州、廳及種族	出生							
	公生			私生			男	
	男	女	計	男	女	計		
臺北	內地人.....	1 229	1 179	2 408	57	47	104	1 286
	本島人.....	15 228	14 173	29 401	1 340	1 364	2 704	16 568
	外國人.....	319	286	605	23	36	59	342
	計.....	16 776	15 638	32 414	1 420	1 447	2 867	18 196
新竹	內地人.....	220	211	431	6	2	8	226
	本島人.....	13 797	12 958	26 755	667	617	1 284	14 464
	外國人.....	25	21	46	4	2	6	29
	計.....	14 042	13 190	27 232	677	621	1 298	14 719
臺中	內地人.....	438	404	842	19	16	35	457
	本島人.....	22 933	21 750	44 683	441	408	849	23 374
	外國人.....	63	72	135	8	8	16	71
	計.....	23 434	22 226	45 660	468	432	900	23 902
臺南	內地人.....	575	537	1 112	15	23	38	590
	本島人.....	26 261	24 640	50 901	534	515	1 049	26 795
	外國人.....	128	123	251	8	8	16	136
	計.....	26 964	25 300	52 264	557	546	1 103	27 521
高雄	內地人.....	421	358	779	13	23	36	434
	本島人.....	12 778	11 851	24 629	574	597	1 171	13 352
	外國人.....	96	105	201	11	11	22	107
	計.....	13 295	12 314	25 609	598	631	1 229	13 893
臺東	內地人.....	93	70	163	4	8	12	97
	本島人.....	849	814	1 663	93	92	185	942
	外國人.....	5	10	15	2	3	5	7
	計.....	947	894	1 841	99	103	202	1 046
花蓮港	內地人.....	212	195	407	12	4	16	224
	本島人.....	1 038	929	1 967	176	174	350	1 214
	外國人.....	26	29	55	3	1	4	29
	計.....	1 276	1 153	2 429	191	179	370	1 467
澎湖	內地人.....	57	46	103	2	4	6	59
	本島人.....	1 193	1 090	2 283	79	78	157	1 272
	外國人.....	1 250	1 136	2 386	81	82	163	1 331
	計.....	3 245	3 000	6 245	128	127	255	3 373
總計	內地人.....	94 077	88 205	182 282	3 904	3 845	7 749	97 981
	本島人.....	662	646	1 308	59	69	128	721
	外國人.....	97 984	91 851	189 835	4 091	4 041	8 132	102 075
	計.....	3 418	3 076	6 494	128	114	242	3 546
昭和三年	內地人.....	90 682	85 431	176 113	3 745	3 841	7 586	94 427
	本島人.....	662	611	1 273	69	62	131	731
	外國人.....	94 762	89 118	183 880	3 942	4 017	7 959	98 704
	計.....	3 275	2 941	6 216	135	127	262	3 410
同二年	內地人.....	87 467	82 552	170 019	3 775	3 628	7 403	91 242
	本島人.....	628	547	1 175	59	61	120	687
	外國人.....	91 370	86 040	177 410	3 969	3 816	7 785	95 339
	計.....	3 222	2 802	6 024	171	201	372	3 393
同元年	內地人.....	86 267	82 262	168 529	3 646	3 627	7 273	89 913
	本島人.....	527	499	1 026	63	73	136	590
	外國人.....	90 016	85 563	175 579	3 880	3 901	7 781	83 896
	計.....	3 058	2 884	5 942	313	305	618	3 371
大正十四年	內地人.....	77 541	73 609	151 150	4 118	4 155	8 273	81 659
	本島人.....	439	359	798	61	59	120	500
	外國人.....	81 038	76 852	157 890	4 492	4 519	9 011	85 530
	計.....	3 035	2 868	5 903	381	339	720	3 416
同十三年	內地人.....	77 217	72 967	150 184	4 332	4 172	8 504	81 549
	本島人.....	389	349	738	76	58	134	465
	外國人.....	80 641	76 184	156 825	4 789	4 569	9 358	85 430
	計.....	3 190	2 736	5 926	138	122	260	3 37

(1)ハ體性不詳ノモノナリ

身分別出生及死産

昭和四年

合計	死産										
	公生			私生			合計				
	女	計	男	女	計	男	女	計	男	女	計
1 226	2 512	68	48	116	24	9	33	92	57	149	
15 537	32 105	723	538	1 261	128	119	247	851	657	1 508	
322	664	23	14	37	4	2	6	27	16	43	
17 085	35 281	814	600	1 414	156	130	286	970	730	1 700	
213	439	10	8	18	...	1	1	10	9	19	
13 575	28 039	462	369	831	42	45	87	504	414	918	
23	52	2	1	3	...	1	1	2	2	4	
13 811	28 530	474	378	852	42	47	89	516	425	941	
420	877	15	14	29	...	1	1	15	15	30	
22 158	45 532	803	666	1 469	36	53	89	839	719	1 558	
80	151	4	1	5	(1)	5	...	4	3	7	
22 658	46 560	822	681	1 503	36	56	92	858	737	1 595	
560	1 150	16	15	31	(1)	1	...	8	7	15	
25 155	51 950	950	705	1 655	61	33	94	1 011	738	1 749	
131	267	7	3	10	(1)	1	...	8	5	13	
25 846	53 367	973	723	1 696	66	38	104	1 039	761	1 800	
381	815	16	15	31	(1)	1	...	24	20	44	
12 448	25 800	605	486	1 091	47	46	93	652	532	1 184	
116	223	7	9	16	7	9	16	
12 945	26 838	628	510	1 138	55	51	106	683	561	1 244	
78	175	3	1	4	1	1	2	4	2	6	
906	1 848	22	19	41	11	6	17	33	25	58	
13	20	1	1	2	1	1	2	
997	2 043	26	21	47	12	7	19	38	28	66	
199	423	9	8	17	3	2	5	12	10	22	
1 103	2 317	39	22	61	16	13	29	55	35	90	
30	59	1	2	3	1	2	3	
1 332	2 799	49	32	81	19	15	34	68	47	115	
50	109	2	5	7	2	5	7	
1 168	2 440	31	47	78	5	6	11	36	53	89	
1 218	2 549	33	52	85	5	6	11	38	58	96	
3 127	6 500	139	114	253	40	22	62	179	136	315	
92 050	190 031	3 635	2 852	6 487	346	321	667	3 981	3 173	7 154	
715	1 436	45	31	76	5	7	12	50	38	88	
95 892	197 967	3 819	2 997	6 816	391	350	741	4 210	3 347	7 557	
3 190	6 736	138	122	260	37	28	65	175	150	325	
89 272	183 699	3 575	2 808	6 383	371	314	685	3 946	3 122	7 068	
673	1 404	26	25	51	4	3	7	30	28	58	
93 135	191 839	3 739	2 955	6 694	412	345	757	4 151	3 300	7 451	
3 068	6 478	124	106	230	33	30	63	157	136	293	
86 180	177 422	3 362	2 736	6 098	356	270	626	3 718	3 006	6 724	
608	1 295	22	18	40	6	5	11	28	23	51	
89 856	185 195	3 508	2 860	6 368	395	305	700	3 903	3 165	7 068	
3 003	6 396	147	100	247	35	30	65	182	130	312	
85 889	175 802	3 436	2 817	6 253	367	288	655	3 803	3 105	6 908	
572	1 162	27	15	42	5	3	8	32	18	50	
89 464	183 360	3 610	2 932	6 542	407	321	728	4 017	3 253	7 270	
3 189	6 560	127	101	228	29	38	67	156	139	295	
77 764	159 423	3 065	2 476	5 541	379	277	656	3 444	2 753	6 197	
418	918	20	17	37	5	4	9	25	21	46	
81 371	166 901	3 212	2 594	5 806	413	319	732	3 625	2 913	6 538	
3 207	6 623	129	100	229	63	20	83	192	120	312	
77 139	158 688	3 341	2 722	6 063	382	351	733	3 723	3 073	6 796	
407	872	19	19	38	7	1	8	26	20	46	
80 753	166 183	3 489	2 841	6 330	452	372	824	3 941	3 213	7 154	

州、廳及體性		一月	二月	三月	四月	五月	六月	七月	八月	九月	十月	十一月	十二月	計
		出 生												
臺 北	男	1 819	1 500	1 700	1 191	1 253	1 277	1 292	1 552	1 530	1 551	1 730	1 801	18 196
	女	1 726	1 433	1 529	1 192	1 007	1 311	1 220	1 441	1 467	1 318	1 717	1 724	17 085
計		3 545	2 933	3 229	2 383	2 260	2 588	2 512	2 993	2 997	2 869	3 447	3 525	35 281
新 竹	男	1 524	1 286	1 202	992	1 000	1 032	997	1 276	1 234	1 293	1 507	1 376	14 719
	女	1 429	1 237	1 179	981	820	1 042	934	1 139	1 221	1 092	1 449	1 288	13 811
計		2 953	2 523	2 381	1 973	1 820	2 074	1 931	2 415	2 455	2 385	2 956	2 664	28 530
臺 中	男	2 439	1 962	1 895	1 462	1 592	1 647	1 868	2 150	2 293	2 142	2 265	2 196	23 902
	女	2 303	1 801	1 898	1 433	1 379	1 575	1 722	2 027	2 250	2 067	2 146	2 057	22 658
計		4 733	3 763	3 793	2 895	2 971	3 222	3 590	4 177	4 543	4 209	4 411	4 253	46 560
臺 南	男	2 778	2 025	2 297	1 558	1 802	1 934	2 151	2 423	2 799	2 524	2 700	2 530	27 521
	女	2 662	2 069	2 191	1 510	1 593	1 723	2 024	2 205	2 609	2 481	2 491	2 288	25 846
計		5 440	4 094	4 488	3 068	3 395	3 657	4 175	4 628	5 408	5 005	5 191	4 818	53 367
高 雄	男	1 349	1 079	1 032	882	980	1 022	1 183	1 206	1 140	1 424	1 345	1 251	13 893
	女	1 236	1 049	1 036	762	898	1 058	1 054	1 101	1 071	1 341	1 182	1 157	12 945
計		2 585	2 128	2 068	1 644	1 878	2 080	2 237	2 307	2 211	2 765	2 527	2 408	26 838
臺 東	男	107	80	79	64	62	58	91	91	100	104	111	99	1 046
	女	100	79	74	75	77	79	77	90	98	85	84	79	997
計		207	159	153	139	137	168	181	198	189	195	178	178	2 043
花 蓮 港	男	144	132	133	114	88	100	109	130	142	125	136	114	1 467
	女	121	111	135	106	90	81	96	116	120	103	129	124	1 352
計		265	243	268	220	178	181	205	246	262	228	265	238	2 799
澎 湖	男	125	107	108	96	112	87	107	111	119	121	125	113	1 331
	女	126	94	95	82	86	84	101	104	108	109	120	109	1 218
計		251	201	203	178	198	171	208	215	227	230	245	222	2 549
總 計		10 276	8 171	8 446	6 359	6 889	7 157	7 798	8 939	9 357	9 284	9 919	9 480	102 075
		9 703	7 873	8 137	6 141	5 950	6 953	7 228	8 223	8 944	8 596	9 318	8 826	95 892
計		19 979	16 044	16 583	12 500	12 839	14 110	15 026	17 162	18 301	17 880	19 237	18 306	197 967
		死 産												
昭 和 三 年	男	10 190	8 326	7 680	6 235	6 901	6 485	7 218	8 524	9 440	10 213	8 890	8 602	98 704
	女	9 613	7 988	7 472	5 877	6 346	6 081	6 534	7 927	9 039	9 655	8 430	8 173	93 135
計		19 803	16 314	15 152	12 112	13 247	12 566	13 752	16 451	18 479	19 868	17 320	16 775	191 839
同 二 年	男	9 421	7 918	7 990	6 245	6 363	6 152	6 630	8 063	9 054	9 472	9 602	8 429	95 339
	女	9 310	7 397	7 964	5 943	6 020	5 900	6 156	7 519	8 256	8 784	8 566	8 041	89 856
計		18 731	15 315	15 954	12 188	12 383	12 052	12 786	15 582	17 310	18 256	18 168	16 470	185 195
同 元 年	男	8 955	7 284	7 140	5 797	6 513	6 494	7 073	8 086	8 898	8 955	9 587	9 114	93 896
	女	8 665	6 816	7 104	5 552	6 228	6 224	6 473	7 570	8 595	8 450	9 073	8 714	89 464
計		17 620	14 100	14 244	11 349	12 741	12 718	13 546	15 656	17 493	17 405	18 660	17 828	183 360
大 正 十 四 年	男	8 441	6 879	6 596	5 863	5 912	5 926	6 182	7 228	8 933	8 201	7 777	7 592	85 590
	女	8 049	6 774	6 503	5 599	5 186	5 582	5 927	6 907	8 668	7 447	7 568	7 161	81 371
計		16 490	13 653	13 099	11 462	11 098	11 508	12 109	14 135	17 601	15 648	15 345	14 753	166 901
同 十 三 年	男	9 244	7 420	6 886	6 188	5 862	6 146	6 768	7 174	7 282	7 959	7 696	6 805	85 430
	女	8 542	7 084	6 811	5 829	5 485	5 881	6 016	7 052	6 923	7 453	7 184	6 493	80 753
計		17 786	14 504	13 697	12 017	11 347	12 027	12 784	14 226	14 205	15 412	14 880	13 298	166 183

州、廳及體性		一月	二月	三月	四月	五月	六月	七月	八月	九月	十月	十一月	十二月	計
		死 産												
花 蓮 港	男	5	4	4	4	8	8	8	4	3	6	6	8	68
	女	4	2	6	...	4	5	...	5	7	3	4	7	47
計		9	6	10	4	12	13	8	9	10	9	10	15	115
澎 湖	男	2	4	3	4	5	4	5	4	4	3	38
	女	2	7	...	2	6	5	8	2	7	8	7	4	58
計		4	11	...	2	9	9	13	6	12	12	11	7	96
總 計		328	319	275	286	295	336	379	400	415	421	396	360	4 210
		295	262	247	219	227	278	266	341	288	317	315	292	3 247
計		623	581	522	505	522	614	645	741	703	738	711	652	7 557
		昭 和 三 年												
昭 和 三 年	男	353	287	296	247	298	329	362	415	418	390	400	356	4 151
	女	278	217	243	207	268	236	298	342	301	359	285	286	3 300
計		631	504	539	454	566	565	660	757	719	729	685	642	7 451
		同 二 年												
同 二 年	男	307	253	260	244	299	309	342	392	416	390	356	335	3 903
	女	254	206	227	196	219	239	272	332	294	330	332	264	3 165
計		561	459	487	440	518	548	614	724	710	720	688	599	7 068
		同 元 年												
同 元 年	男	305	262	265	252	292	324	321	378	410	438	408	352	4 017
	女	253	213	218	214	234	267	274	280	293	364	329	314	3 253
計		558	475	483	466	526	601	595	658	703	802	737	666	7 270
		大 正 十 四 年												
大 正 十 四 年	男	285	261	225	245	278	272	314	347	337	372	343	346	3 625
	女	242	213	210	181	224	213	244	303	261	309	254	259	2 913
計		527	474	435	426	502	485	558	650	598	681	597	605	6 538
		同 十 三 年												
同 十 三 年	男	360	292	294	254	290	293	335	365	343	414	346	355	3 941
	女	278	227	251	203	231	249	248	318	295	316	293	304	3 213
計		638	519	545	457	521	542	583	683	638	730	639	659	7 154

(1)ハ體性不詳ノモノナリ

州	本島人			年	本島人		
	男	女	計		男	女	計
臺 北	1	2	3	昭 和 三 年	4	3	7
臺 中	...	2	2	同 二 年	2	3	5
總 計	1	4	5	同 元 年	1	2	3
				大 正 十 四 年	1	1	2
				同 十 三 年	2	3	5

州及廳	內地人			本島人			外國人			合 計		
	男	女	計	男	女	計	男	女	計	男	女	計
臺 北	708	508	1 216	9 109	7 992	17 101	306	129	435	10 123	8 629	18 752
新 竹	54	60	114	5 826	5 385	11 211	15	10	25	5 895	5 455	11 350
臺 中	195	114	309	11 095	9 188	20 283	39	20	59	11 329	9 382	20 711
臺 南	258	187	445	14 395	12 060	26 455	76	38	114	14 729	12 285	27 014
高 雄	182	122	304	7 726	6 635	14 361	64	40	104	7 972	6 797	14 769
花 蓮 港	45	20	65	717	616	1 333	9	...	9	771	636	1 407
澎 湖	100	94	194	761	675	1 436	26	12	38	887	781	1 668
總 計	1 562	1 120	2 682	50 247	43 157	93 404	535	249	784	52 344	44 526	96 870
昭 和 三 年	1 394	1 104	2 498	49 324	43 656	92 980	550	282	832	51 268	45 042	96 310
同 二 年	1 398	1 047	2 445	49 079	43 599	92 678	508	212	720	50 985	43 858	94 843
同 元 年	1 364	1 098	2 462	48 822	41 719	90 541	470	247	717	50 656	43 064	93 720
大 正 十 四 年	1 231											

47 地方、種族及病

州、廳及種族	腸チフス	バラチフス	マラリア	痘瘡	麻疹	猩紅熱	百日咳	デフテリア	流行性感胃	虎列刺	霍亂
實 數											
臺 北	内地人	76	3	15	...	18	...	10	...	11	...
	本島人	76	3	347	...	425	...	85	25	55	...
	外國人	10	1	11	...	25	...	2	2	3	...
計											
新 竹	内地人	3	...	4	...	2	...	1	1	2	...
	本島人	4	...	274	...	126	...	28	8	20	...
	外國人
計											
臺 中	内地人	17	...	7	2	3	2	...
	本島人	6	...	711	...	18	1	126	4	37	...
	外國人	2
計											
臺 南	内地人	27	1	9	...	2	...	2	...	4	...
	本島人	31	...	1291	...	64	...	54	7	104	...
	外國人	4	...	2	1	...
計											
高 雄	内地人	10	1	15	3	2	1	...
	本島人	7	...	975	...	16	...	40	5	55	...
	外國人	3	...	10	...	1	...	1
計											
臺 東	内地人	3	...	8
	本島人	1	...	179	...	2	...	1	1	25	...
	外國人	1
計											
花 蓮 港	内地人	8	...	8	...	2	...	6	1
	本島人	2	...	149	...	11	...	4	1	8	...
	外國人	1	...	4	...	1
計											
澎 湖	内地人	1
	本島人	2	...	3	2
	外國人	3	...	3	2
計											
總 計	内地人	145	5	66	...	24	...	24	7	20	...
	本島人	129	3	3 929	...	662	1	338	53	304	...
	外國人	18	1	30	...	27	...	3	2	4	...
計											
昭 和 三 年	内地人	149	11	69	...	21	...	16	10	12	...
	本島人	121	3	4 251	1	1 510	2	189	51	265	...
	外國人	13	...	26	...	25	...	2	2	4	...
計											
同 二 年	内地人	117	7	99	...	34	...	14	21	10	...
	本島人	96	2	4 953	3	1 045	...	221	53	269	...
	外國人	9	...	31	...	13	...	3	3	4	...
計											
同 元 年	内地人	81	5	84	...	19	2	19	8	19	...
	本島人	63	...	5 657	15	666	2	288	50	407	12
	外國人	6	...	17	1	24	...	4	1	7	...
計											
大 正 十 四 年	内地人	53	1	95	...	27	1	19	17	11	1
	本島人	37	2	6 395	2	968	...	478	51	265	1
	外國人	2	...	18	...	5	...	1	...	1	...
計											
同 十 三 年	内地人	100	6	114	...	54	...	26	10	16	...
	本島人	35	5	7 750	2	1 320	...	213	51	328	...
	外國人	5	...	31	...	22	...	1	1	1	...
計											

類別死亡者

昭和四年

赤痢	流行性腸胃膜炎	其ノ他ノ流行病及地方病	肺結核	腦膜及中樞神經ノ結核	腸及腹膜ノ結核	其ノ他ノ結核	癌	其ノ他ノ悪性腫瘍	腦膜炎	腦出血及腦軟化	心臓ノ器質的疾患	急性氣管支炎	慢性氣管支炎
數													
5	...	9	158	12	12	4	43	...	13	87	45	11	6
2	...	97	1 141	42	136	38	286	7	132	494	326	503	433
...	...	2	38	2	2	...	6	...	6	9	10	7	7
7	...	108	1 337	56	150	42	335	7	151	590	381	521	446
...	4	1	5	...	1	10	2	...	3
...	...	30	350	6	77	12	95	4	151	302	192	342	455
...	...	30	355	6	77	13	101	4	152	314	194	342	458
...	1	8	16	1	5	...	6	8	6	1	1
...	...	133	1 543	15	87	44	192	9	58	387	295	497	481
...	...	2	6	1	2	1	1	...
...	1	143	1 565	16	87	44	197	9	65	397	302	499	482
4	...	5	22	...	2	...	15	...	13	28	14	3	1
3	2	177	1 971	20	125	61	230	6	170	287	257	840	629
...	11	1	1	3	4	2
7	2	182	2 004	20	127	62	236	6	183	316	274	847	632
2	2	3	22	1	1	...	5	1	12	14	6	7	2
1	8	97	1 042	7	62	19	76	7	47	136	121	489	370
...	1	1	6	2	1	1	3	...
3	11	101	1 070	8	63	19	81	8	61	151	128	499	372
...	2	3	22	1	3	1	1	...
...	3	4	61	...	4	3	9	...	13	9	7	13	9
...	1	...	1
...	5	7	63	...	4	3	10	...	15	12	9	14	9
1	...	4	7	...	3	...	1	1	12	9	5	4	1
...	...	13	49	...	5	2	6	2	15	14	9	18	23
...	1	1
1	...	17	57	...	8	2	7	3	27	24	14	22	24
...	1	...	1	...	1	...	3	...	1	2	...
2	...	11	54	2	6	2	29	1	17	13	14	37	22
2	...	11	55	2	7	2	30	1	20	13	15	39	22
12	5	32	232	14	19	5	76	2	61	159	80	29	14
8	13	562	6 211	92	502	181	913	36	603	1 642	1 221	2 739	2 422
...	1	5	63	2	2	1	8	...	10	16	16	15	9
20	19	599	6 506	108	523	187	997	38	674	1 817	1 317	2 783	2 445
4	3	22	213	13	25	8	78	4	54	139	64	26	17
10	8	607	5 958	100	457	202	808	59	564	1 493	1 146	2 924	2 426
...	...	8	80	2	5	2	7	...	4	20	16	12	8
14	11	637	6 251	115	487	212	893	63	622	1 652	1 226	2 972	2 451
14	...	20	232	11	19	3	75	3	61	120	64	21	24
14	17	564	6 254	111	468	152	761	63	537	1 431	1 101	2 635	2 588
1	...	3	64	2	1	5	4	...	5	11	8	13	6
29	17	587	6 550	124	488	160	840	66	603	1 562	1 173	2 669	2 618
8	2	27	215	17	28	5	88	4	65	136	56	30	15
12	39	608	6 097	68	506	155	769	66	599	1 417	1 099	2 614	2 663
...	1	3	73	...	4	...	6	...	7	13	12	12	11
20	42	638	6 385	85	538	160	863	72	671	1 566	1 167	2 656	2 689
7	10	27	236	18	29	6	70	1	68	106	59	14	13
13	69	580	6 343	64	465	155	649	50	688	1 318	1 109	3 193	2 814
...	1	3	57	2	4	...	6	...	6	19	6	9	6
20	80	610	6 636	84	498	161	725	51	762	1 443	1 174	3 216	2 833
5	5	33	200	18	17	2	73	1	90	115	45	17	21
16	65	717	6 186	88	482	180	671	48	713	1 281	1 112	2 873	2 753
1	2	6	55	1	7	1	6	...	4	12	7	13	8
22	72	756	6 441	107	506	183	750	49	807	1 408	1 164	2 903	2 782

47 地方、種族及病

州、廳及種族	肺炎及 氣管支 肺炎	肋膜炎	其ノ他ノ 呼吸器ノ 疾患	胃ノ 疾患	下痢及 腸炎	瘰癧突 起及 盲腸炎	脱腸及 腸管閉 塞	肝臟 硬化	腎臟炎	女子生殖 器ノ良 性ノ疾 患	產褥熱	
實												
臺 北	內地人.....	108	30	17	9	115	8	7	3	83	2	3
	本島人.....	3 328	165	684	650	1 691	23	50	37	686	79	45
	外國人.....	97	6	10	8	27	2	...	1	23	1	...
計	3 533	201	711	667	1 833	33	57	41	792	82	48	
新 竹	內地人.....	17	3	2	2	8	1	...	1	4
	本島人.....	1 972	86	666	577	991	10	24	27	432	65	45
	外國人.....	4	...	2	2	3	1
計	1 993	89	670	581	1 002	11	24	28	436	66	45	
臺 中	內地人.....	46	5	4	5	34	...	1	...	21	1	2
	本島人.....	4 575	270	526	500	3 421	25	105	57	806	49	30
	外國人.....	14	1	7	2	...	1
計	4 635	275	530	506	3 462	25	107	57	829	50	33	
臺 南	內地人.....	58	7	...	6	59	1	2	2	29	1	1
	本島人.....	5 794	382	623	437	5 383	52	87	86	941	60	66
	外國人.....	32	1	1	3	21	1	2	...	2
計	5 884	390	624	446	5 463	53	89	89	972	61	69	
高 雄	內地人.....	41	...	3	4	42	11	2	1
	本島人.....	3 207	199	297	231	2 435	20	40	36	587	39	63
	外國人.....	19	2	23	1	4
計	3 267	201	300	235	2 500	20	40	37	602	41	64	
臺 東	內地人.....	14	7
	本島人.....	264	8	7	5	332	1	2	...	23	2	12
	外國人.....	3	2	1
計	281	8	7	5	342	1	2	...	26	2	12	
花 蓮 港	內地人.....	22	1	2	4	27	10
	本島人.....	312	1	4	8	248	1	5	6	39	9	7
	外國人.....	7	5	1	2
計	341	2	6	12	280	1	5	7	51	9	7	
澎 湖	內地人.....	4	4	1	...	2
	本島人.....	119	7	21	15	290	3	5	5	25	2	2
	外國人.....	123	7	21	15	294	3	5	5	26	2	4
總 計	內地人.....	310	46	28	30	296	10	10	6	161	6	9
	本島人.....	19 571	1 118	2 828	2 423	14 792	135	318	254	3 539	305	270
	外國人.....	176	9	13	14	88	2	4	34	2	2	3
計	20 057	1 173	2 869	2 467	15 176	147	329	264	3 734	313	282	
昭 和 三 年	內地人.....	266	49	32	38	276	9	16	12	143	7	4
	本島人.....	18 976	970	2 586	2 657	14 322	113	286	247	3 645	411	304
	外國人.....	211	12	12	20	69	3	7	1	44	1	4
計	19 453	1 031	2 630	2 715	14 667	125	309	260	3 832	419	312	
同 二 年	內地人.....	245	53	44	29	259	5	15	11	136	4	9
	本島人.....	16 992	982	2 768	2 810	14 433	133	287	238	3 576	391	289
	外國人.....	162	4	14	16	86	2	4	4	33	...	1
計	17 399	1 039	2 826	2 855	14 778	140	306	253	3 745	395	299	
同 元 年	內地人.....	277	39	23	32	251	9	8	9	133	6	13
	本島人.....	17 275	970	2 927	2 844	12 210	110	288	243	3 434	386	301
	外國人.....	172	5	14	14	65	2	...	3	30	2	2
計	17 724	1 014	2 964	2 890	12 526	121	296	255	3 597	394	316	
大 正 十 四 年	內地人.....	224	32	18	20	213	3	8	9	118	3	3
	本島人.....	18 001	907	3 478	3 211	13 626	128	288	235	3 604	361	275
	外國人.....	104	1	19	11	62	2	22	1	...
計	18 329	940	3 515	3 242	13 901	131	284	246	3 744	365	278	
同 十 三 年	內地人.....	251	35	25	25	209	2	8	12	122	8	4
	本島人.....	17 763	1 062	3 721	3 450	11 475	132	296	275	3 576	378	272
	外國人.....	142	7	12	12	50	...	2	1	17	1	...
計	18 156	1 104	3 758	3 487	11 734	134	306	288	3 715	387	276	

類 別 死 亡 者.....續

其ノ他ノ 胎毒及產 =因スル 疾患	畸形及先 天性弱質 有ノ疾患	乳兒ニ固 有ノ疾患	老衰	外因死	自殺	毒	脚氣	糖尿病	腹膜炎 (産=因 スルモノ ヲ除ク)	其ノ他 ノ疾患	不明ノ診 斷及不詳 ノ原因	計
數												
8	30	7	17	35	21	3	35	3	27	85	22	1 216
85	821	134	670	331	111	241	157	6	158	1 725	570	17 101
2	20	...	8	13	5	2	10	...	6	42	9	435
95	871	141	695	379	137	246	202	9	191	1 852	601	18 752
2	6	2	...	5	3	...	7	1	2	5	4	114
55	514	81	457	198	99	96	53	6	186	1 776	319	11 311
...	1	1	...	1	1	4	1	25
57	521	84	457	204	102	96	60	7	189	1 785	324	11 350
1	18	4	1	18	10	1	8	...	5	31	9	309
87	854	193	358	308	164	139	103	17	248	2 443	360	20 283
...	3	2	3	...	1	...	1	8	...	59
88	875	197	359	328	177	140	112	17	254	2 482	369	20 651
8	11	10	8	13	6	...	19	...	5	40	7	445
118	928	339	402	343	259	106	49	18	401	2 510	752	26 455
...	1	2	1	5	...	1	8	3	114
126	939	349	410	357	267	107	73	18	407	2 558	762	27 014
1	15	4	3	16	7	3	13	...	4	16	8	304
72	503	165	306	197	92	70	59	1	171	1 617	363	14 361
1	2	2	2	...	3	1	1	...	1	10	2	104
74	520	171	311	213	102	74	73	1	176	1 643	373	14 769
...	2	3	1	1	1	...	5	...	1	2	1	65
4	43	6	56	8	5	6	5	...	7	36	156	1 333
...	9
4	45	9	57	9	6	6	10	...	8	38	157	1 407
2	4	1	...	7	20	...	4	9	8	194
5	69	6	70	25	11	5	30	...	12	40	190	1 436
...	2	1	...	1	2	1	3	1	4	38
7	75	8	70	33	13	6	53	...	16	50	202	1 668
...	6	1	...	1	1	...	1	4	...	35
2	71	12	172	11	5	8	3	...	14	90	125	1 224
2	77	13	172	12	6	8	4	...	14	94	125	1 259
22	92	32	30	96	49	7	108	4	48	192	59	2 682
428	3 803	936	2 491	1 421	746	671	459	48	1 197	10 237	2 835	93 404
3	28	4	10	18	15	5	29	...	10	73	19	784
453	3 923	972	2 531	1 535	810	683	587	52	1 255	10 502	2 913	96 870
24	82	31	30	89	37	12	130	4	39	174	36	2 498
372	3 805	1 067	2 452	1 345	644	639	466	42	1 126	10 501	2 826	92 980
3	27	5	11	16	9	10	32	...	12	76	11	832
399	3 914	1 103	2 493	1 450	690	661	628	46	1 177	10 751	2 873	96 310
27	83	29	33	87	59	9	103	6	32	159	39	2 445
382	3 809	1 049	2 513	1 322	671	668	503	42	1 234	10 041	3 192	91 678
4	19	7	8	21	6	11	39	1	7	67	17	720
413	3 911	1 085	2 554	1 430	736	688	645	49	1 273	10 267	3 248	94 843
24	103	21	40	95	45	8	115	1	51	167	58	2 462
456	3 790	1 082	2 317	1 462	643	739	394	50	1 139	10 109	3 489	90 541
2	19	2	5	19	15	11	25	...	14	73	19	717
482	3 912	1 105	2 362	1 576	703	758	534	51	1 204	10 349	3 566	93 720
17	84	19	25	92	44	13	97	4	41	135	37	2 149
367	3 432	1 110	2 387	1 402	623	730	532	38	1 152	9 794	3 991	95 367
1	19	2	6	10	9	7	24	...	3			

47 地方、種族及病

州、廳及種族	腸チフス	パラチフス	マラリア	痘瘡	麻疹	猩紅熱	百日咳	デフテリア	流行性感冒	虎列刺	霍亂
比											
臺北	内地人	7.88	0.31	1.56	...	1.87	...	1.04	...	1.14	...
	本島人	0.96	0.04	4.39	...	5.38	...	1.08	0.32	0.70	0.01
	外國人	4.59	0.46	5.05	...	11.48	...	0.92	0.92	1.38	...
	計	1.78	0.08	4.11	...	5.15	...	1.07	0.30	0.76	0.01
新竹	内地人	2.50	...	3.33	...	1.67	...	0.83	0.83	1.67	...
	本島人	0.06	...	4.24	...	1.95	...	0.43	0.12	0.31	...
	外國人
	計	0.11	...	4.21	...	1.94	...	0.44	0.14	0.33	...
臺中	内地人	6.28	...	2.59	0.74	1.11	0.74	...
	本島人	0.06	...	7.46	...	0.19	0.01	1.32	0.04	0.39	0.01
	外國人	4.59
	計	0.23	...	7.32	...	0.18	0.01	1.30	0.07	0.40	0.01
臺南	内地人	6.89	0.26	2.30	...	0.51	...	0.51	...	1.02	...
	本島人	0.28	...	11.75	...	0.58	...	0.49	0.06	0.95	...
	外國人	5.47	...	2.73	1.37
	計	0.54	0.01	11.37	...	0.58	...	0.49	0.06	0.95	...
高雄	内地人	3.73	0.37	5.60	1.12	0.75	0.37	...
	本島人	0.13	...	17.60	...	0.29	...	0.72	0.09	0.99	0.20
	外國人	5.22	...	17.39	...	1.74	...	1.74
	計	0.34	0.02	17.05	...	0.29	...	0.75	0.12	0.95	0.19
臺東	内地人	7.35	...	19.59
	本島人	0.24	...	43.29	...	0.48	...	0.24	0.24	6.05	...
	外國人	15.43
	計	0.87	...	40.79	...	0.43	...	0.22	0.22	5.42	...
花蓮港	内地人	6.64	...	6.64	...	1.66	...	4.98	0.83
	本島人	0.36	...	26.63	...	1.97	...	0.71	0.18	1.43	0.36
	外國人	6.53	...	26.13	...	6.53
	計	1.58	...	23.15	...	2.01	...	1.44	0.29	1.15	0.29
澎湖	内地人	3.27
	本島人	0.33	...	0.50	0.33
	外國人	0.48	...	0.48	0.32
	計	0.48	...	0.48	0.32
總計	内地人	6.57	0.23	2.99	...	1.09	...	1.09	0.32	0.91	...
	本島人	0.31	0.01	9.36	...	1.58	0	0.80	0.13	0.72	0.04
	外國人	4.17	0.23	6.96	...	6.26	...	0.70	0.46	0.93	...
	計	0.65	0.02	9.02	...	1.60	0	0.82	0.14	0.73	0.03
昭和三年	内地人	7.05	0.52	3.27	...	0.99	...	0.76	0.47	0.57	...
	本島人	0.30	0.01	10.37	0	3.68	0	0.46	0.12	0.65	0.03
	外國人	3.22	...	6.44	...	6.19	...	0.50	0.50	0.99	...
	計	0.65	0.03	9.99	0	3.58	0	0.48	0.14	0.65	0.03
同二年	内地人	5.76	0.34	4.88	...	1.67	...	0.69	1.03	0.49	...
	本島人	0.24	0	12.35	0.01	2.61	...	0.55	0.13	0.67	0.04
	外國人	2.37	...	8.17	...	3.43	...	0.79	0.79	1.05	0.26
	計	0.52	0.02	11.96	0.01	2.57	...	0.56	0.18	0.67	0.04
同元年	内地人	4.14	0.26	4.29	...	0.97	0.10	0.97	0.41	0.97	0.05
	本島人	0.16	...	14.42	0.04	1.70	0.01	0.73	0.13	1.04	0.03
	外國人	1.69	...	4.79	0.28	6.76	...	1.13	0.28	1.97	...
	計	0.36	0.01	13.80	0.04	1.71	0.01	0.75	0.14	1.04	0.03
大正十四年	内地人	2.79	0.05	5.01	...	1.42	0.05	1.00	0.90	0.58	0.05
	本島人	0.10	0.01	16.66	0.01	2.52	...	1.25	0.13	0.69	0.02
	外國人	0.60	...	5.41	...	1.50	...	0.30	...	0.30	...
	計	0.23	0.01	16.02	0	2.46	0	1.23	0.17	0.68	0.02
同十三年	内地人	5.46	0.33	6.22	...	2.95	...	1.42	0.55	0.87	0.05
	本島人	0.09	0.01	20.82	0.01	3.53	...	0.57	0.14	0.88	0.01
	外國人	1.60	...	9.91	...	7.03	...	0.32	0.32	0.32	...
	計	0.36	0.03	20.05	0.01	3.53	...	0.61	0.16	0.87	0.02

類別死亡者.....續

赤痢	流行性腸胃膜炎	其ノ他ノ流行病及地方病	肺結核	腦膜炎及中樞神經系ノ結核	腸及腹膜ノ結核	其ノ他ノ結核	癩	其ノ他ノ惡性腫瘍	腦膜炎	腦出血及腦軟化	心臓ノ器質的疾患	急性氣管支炎	慢性氣管支炎
例 (人口萬=付)													
0.52	...	0.93	16.38	1.24	1.24	0.41	4.46	...	1.35	9.02	4.67	1.14	0.62
0.03	...	1.23	14.45	0.53	1.72	0.48	3.62	0.09	1.67	6.25	4.13	6.37	5.48
...	...	0.92	17.44	0.92	0.92	...	2.75	...	2.75	4.13	4.59	3.21	3.21
0.08	...	1.19	14.72	0.62	1.65	0.46	3.69	0.08	1.66	6.50	4.20	5.74	4.91
...	3.33	0.83	4.17	...	0.83	8.34	1.67	...	2.50
...	...	0.46	5.42	0.09	1.19	0.19	1.47	0.06	2.34	4.67	2.97	5.29	7.04
...	5.90	5.90	11.83
...	...	0.45	5.38	0.09	1.17	0.20	1.53	0.06	2.30	4.76	2.95	5.18	6.94
...	0.37	2.95	5.91	0.37	1.85	...	2.22	2.95	2.22	0.37	0.37
...	...	1.40	16.19	0.16	0.91	0.46	2.02	0.09	0.61	4.06	3.10	5.22	5.06
...	...	4.59	13.76	2.29	4.59	2.29	2.29	...
...	0.01	1.45	15.90	0.16	0.88	0.45	2.00	0.09	0.66	4.39	3.07	5.07	4.50
1.02	...	1.28	5.61	3.83	...	3.32	7.14	3.67	0.77	0.26
0.03	0.02	1.61	17.94	0.18	1.14	0.56	2.00	0.05	1.55	2.61	2.34	7.66	5.73
...	15.04	1.37	1.37	4.10	5.47	2.73
0.06	0.02	1.59	17.50	0.17	1.11	0.54	2.06	0.05	1.60	2.76	2.59	7.40	5.52
0.76	0.75	1.12	8.21	0.37	0.37	...	1.87	0.37	4.48	5.23	2.24	2.61	0.76
0.02	0.14	1.75	18.31	0.13	1.12	0.34	1.37	0.13	0.85	2.45	2.18	8.83	6.68
...	1.74	1.74	10.43	3.48	1.74	1.74	5.22	...
0.05	0.19	1.72	18.24	0.14	1.07	0.32	1.38	0.14	1.04	2.57	2.18	8.51	6.34
...	4.90	7.35	4.90	2.45	...	2.45	7.35	2.45	2.45	...
...	0.73	0.97	14.75	...	0.97	0.73	2.18	...	3.14	2.18	1.69	3.14	2.18
...	15.43	...	15.43
...	1.08	1.52	13.67	...	0.87	0.65	2.17	...	3.25	2.60	1.95	3.04	1.95
0.83	...	3.32	5.81	...	2.49	...	0.83	0.83	9.95	7.47	4.15	3.32	0.83
...	...	2.32	8.76	...	0.89	0.36	1.07	0.36	2.68	2.50	1.61	3.22	4.11
...	6.53	6.53
0.14	...	2.44	8.20	...	1.15	0.29	1.01	0.43	3.88	3.45	2.01	3.16	3.45
...	3.27	...	3.27	...	3.27	...	9.80	...	3.27	6.54	...
0.33	...	1.84	9.02	0.33	1.00	0.33	4.84	0.17	2.84	2.17	2.34	6.18	3.67
0.32	...	1.75	8.73	0.32	1.11	0.32	4.76	0.16	3.17	2.06	2.38	6.19	3.49
0.54	0.23	1.45	10.51	0.63	0.86	0.23	3.44	0.09	2.76	7.20	3.62	1.31	0.63
0.02	0.03	1.34	14.79	0.22	1.20	0.43	2.17	0.09	1.44	3.91	2.91	1.52	0.63
...	0.23	1.16	14.61	0.46	0.46	0.23	1.86	...	2.32	3.71	3.71	3.48	2.09
0.04	0.04	1.34	14.58	0.24	1.17	0.42	2.23	0.09	1.51	4.07	2.95	6.24	5.48
0.19	0.14	1.04	10.09	0.62	1.18	0.38	3.69	0.19	2.56	6.68	3.03	1.23	0.80
0.02	0.02	1.48	14.53	0.24	1.11	0.49	1.97	0.14	1.38	3.64	2.79	7.16	5.92
...	...	1.98	19.82	0.60	1.24	0.50	1.73	...	0.99	4.95	3.96	2.97	1.98
0.03	0.03	1.46	14.36	0.26	1.12	0.49	2.05	0.14	1.43	3.80	2.82	6.83	5.63
0.69	...	0.99	11.43	0.54	0.94	0.15	3.69	0.15	3.01	5.91	3.15	1.03	1.18
0.03	0.04	1.41	15.60	0.28	1.17	0.38	1.90	0.16	1.34	3.57	2.75	6.67	6.46
0.26	...	0.79	16.86	0.53	0.26	1.32	1.05	...	1.32	2.90	2.11	3.43	1.58
0.07	0.04	1.38	15.41	0.29	1.15	0.38	1.98	0.16	1.42	3.68	2.76	6.28	6.16
0.41	0.10	1.38	10.98	0.87	1.43	0.26	4.50	0.20	3.32	6.95	2.86	1.53	0.77

47 地方、種族及病

州、廳及種族	肺炎及 氣管支 肺炎	肋膜炎	其ノ他ノ 呼吸器 疾患	胃ノ 疾患	下痢及 腸炎	總痰炎及 胃腸炎	脱腸及 腸管閉 塞	肝臟 硬化	腎臟炎	女子生殖 器ノ良性 腫瘍其ノ 他ノ疾患	產褥熱	
比												
臺北	內地人	11.20	3.11	1.76	0.93	11.92	0.83	0.73	0.31	8.60	0.21	0.31
	本島人	42.14	2.09	8.66	8.23	21.41	0.29	0.47	8.69	1.00	0.57	
	外國人	44.53	2.75	4.59	3.67	12.39	0.92	0.46	10.56	0.46	0.53	
	計	38.91	2.21	7.85	7.35	20.19	0.36	0.63	0.45	8.72	0.50	0.53
新竹	內地人	14.17	2.50	1.67	1.67	6.67	0.83	0.83	3.33	0.31	0.70	
	本島人	30.51	1.33	10.30	8.93	15.33	0.15	0.37	6.68	1.01	0.31	
	外國人	23.65	1.13	11.83	11.83	17.74	0.15	0.37	6.68	1.01	0.31	
	計	30.20	1.35	10.15	8.80	15.18	0.17	0.36	0.42	6.61	1.00	0.68
臺中	內地人	16.99	1.85	1.48	1.85	12.56	0.26	0.37	7.76	0.37	0.74	
	本島人	48.02	2.83	5.52	5.26	35.91	0.26	1.10	8.46	0.51	0.31	
	外國人	32.12	2.29	2.29	2.29	16.06	0.26	2.29	6.88	0.51	0.31	
	計	47.09	2.79	5.39	5.14	35.18	0.25	1.09	0.58	8.42	0.51	0.34
臺南	內地人	14.79	1.79	1.53	1.53	15.05	0.26	0.51	7.40	0.26	0.26	
	本島人	52.74	3.48	5.67	3.98	49.00	0.47	0.79	8.57	0.55	0.60	
	外國人	43.75	1.37	1.37	4.10	28.71	0.46	1.37	2.73	0.53	0.27	
	計	51.38	3.41	5.45	3.89	47.71	0.46	0.78	0.78	8.49	0.53	0.60
高雄	內地人	15.31	1.12	1.49	1.49	15.68	0.36	0.72	10.59	0.70	1.14	
	本島人	57.88	3.59	5.36	4.17	43.95	0.36	0.65	10.59	0.70	1.14	
	外國人	33.04	3.48	3.99	3.99	39.99	0.36	1.74	6.96	0.70	1.14	
	計	55.69	3.43	5.11	4.01	42.62	0.34	0.68	0.63	10.26	0.70	1.09
臺東	內地人	34.28	1.93	1.69	1.21	80.53	0.24	0.48	5.66	0.48	2.90	
	本島人	63.84	1.93	1.69	1.21	80.53	0.24	0.48	5.66	0.48	2.90	
	外國人	46.30	1.74	1.52	1.08	74.21	0.22	0.43	5.64	0.43	2.60	
	計	60.97	1.74	1.52	1.08	74.21	0.22	0.43	5.64	0.43	2.60	
花蓮港	內地人	18.25	0.83	1.66	3.32	22.40	0.18	0.89	8.30	1.61	1.25	
	本島人	55.76	0.18	0.71	1.43	44.32	0.18	0.89	6.97	1.61	1.25	
	外國人	45.72	0.29	0.86	1.73	40.26	0.14	0.72	1.01	1.29	1.01	
	計	49.03	0.29	0.86	1.73	40.26	0.14	0.72	1.01	1.29	1.01	
澎湖	內地人	13.07	1.17	3.51	2.50	48.42	0.50	0.83	4.17	0.33	0.33	
	本島人	19.87	1.11	3.33	2.38	46.67	0.48	0.79	4.13	0.32	0.63	
	外國人	19.53	1.11	3.33	2.38	46.67	0.48	0.79	4.13	0.32	0.63	
	計	19.53	1.11	3.33	2.38	46.67	0.48	0.79	4.13	0.32	0.63	
總計	內地人	14.04	2.08	1.27	1.36	13.41	0.45	0.45	7.29	0.27	0.41	
	本島人	46.61	2.66	6.74	5.77	35.23	0.32	0.76	8.43	0.73	0.64	
	外國人	40.82	2.09	3.25	3.01	30.41	0.46	0.93	7.89	0.46	0.70	
	計	44.94	1.06	6.43	5.53	34.01	0.33	0.74	8.37	0.70	0.63	
昭和三年	內地人	12.59	2.32	1.52	1.80	13.07	0.43	0.76	6.77	0.33	0.19	
	本島人	46.28	2.37	6.31	6.48	34.93	0.28	0.70	8.89	1.00	0.74	
	外國人	52.27	2.97	2.97	4.95	17.09	0.74	1.73	10.30	0.25	0.99	
	計	44.70	2.37	6.04	6.24	33.70	0.29	0.71	8.81	0.96	0.72	
同二年	內地人	12.07	2.61	2.17	1.43	12.76	0.25	0.74	6.70	0.20	0.44	
	本島人	42.38	2.45	6.90	7.01	36.00	0.33	0.72	8.92	0.98	0.72	
	外國人	42.68	1.05	3.69	4.22	22.66	0.53	1.05	8.69	0.26	0.26	
	計	40.94	2.44	6.65	6.72	34.77	0.33	0.72	8.81	0.93	0.70	
同元年	內地人	14.15	1.99	1.17	1.63	12.82	0.46	0.41	6.79	0.31	0.66	
	本島人	44.03	2.47	7.46	7.25	31.12	0.28	0.73	8.75	0.98	0.77	
	外國人	48.44	1.41	3.94	3.94	18.31	0.56	0.84	8.45	0.56	0.56	
	計	42.66	2.44	7.13	6.56	30.15	0.29	0.71	8.66	0.95	0.76	
大正十四年	內地人	11.81	1.69	0.95	1.05	11.23	0.16	0.42	6.22	0.16	0.16	
	本島人	46.89	2.36	9.06	8.36	35.50	0.33	0.70	9.39	0.94	0.72	
	外國人	31.27	0.30	5.71	3.31	18.64	0.56	2.41	6.61	0.30	0.30	
	計	45.13	2.31	8.65	7.98	34.23	0.32	0.70	9.22	0.50	0.68	
同十三年	內地人	13.69	1.91	1.36	1.36	11.40	0.11	0.44	6.66	0.44	0.22	
	本島人	47.47	2.84	9.94	9.22	30.66	0.35	0.73	9.56	1.01	0.73	
	外國人	45.41	2.24	3.84	3.84	15.99	0.56	0.64	5.44	0.32	0.32	
	計	45.89	2.79	9.50	8.81	29.66	0.34	0.77	9.39	0.98	0.70	

類別死亡者.....終

其ノ他ノ 妊娠及產 =因スル 疾患	畸形及先 天性弱質	乳兒=同 有ノ疾患	老衰	外因死	自殺	微毒	脚氣	糖尿病	腹膜炎 (産=因 スルモノ ヲ除ク)	其ノ他 ノ疾患	不明ノ診 斷及不詳 ノ原因	計
例 (人口萬=付)												
0.83	3.11	0.73	1.76	3.63	2.18	0.31	3.63	0.31	2.80	8.81	2.28	126.06
1.08	10.40	1.70	8.48	4.19	1.41	3.05	1.99	0.08	2.00	21.84	7.22	216.63
0.92	9.18	...	3.67	5.97	0.92	4.59	2.75	19.28	4.13	199.68
1.05	9.59	1.55	7.65	4.17	1.51	2.71	2.22	0.10	2.10	20.40	6.62	206.52
1.67	5.00	1.67	...	4.17	2.50	...	5.84	0.83	1.67	4.17	3.33	95.04
0.85	7.95	1.25	7.07	3.06	1.53	1.49	0.82	0.09	2.88	27.48	4.94	173.45
0.86	5.91	5.91	...	5.91	5.91	23.65	5.91	147.84
0.86	7.89	1.27	6.92	3.09	1.55	1.45	0.91	0.11	2.86	27.04	4.91	171.96
0.37	6.65	1.48	0.37	6.65	3.69	0.37	2.95	...	1.85	11.45	3.32	114.13
0.91	8.96	2.03	3.76	3.23	1.72	1.46	1.08	0.18	2.60	25.64	3.78	242.88
0.89	6.88	4.59	6.88	...	2.29	...	2.29	18.35	...	135.35
0.89	8.89	2.00	3.65	3.33	1.80	1.42	1.14	0.17	2.58	25.22	3.75	209.82
2.04	2.81	2.55	2.04	3.32	1.53	...	4.85	...	1.28	10.20	1.79	113.48
1.07	8.45	3.09	3.66	3.12	2.36	0.96	0.45	0.16	3.65	22.85	6.85	240.81
1.10	8.20	3.05	3.58	3.12	2.33	0.93	0.64	0.16	3.55	22.34	6.65	235.90
0.37	5.60	1.49	1.12	5.97	2.61	1.12	4.85	...	1.49	5.97	2.99	113.50
1.30	9.08	2.98	5.52	3.66	1.66	1.26	1.06	0.02	3.09	29.18	6.55	259.18
1.74	3.48	3.48	3.48	...	5.22	1.74	1.74	...	1.74	17.39	3.48	180.84
1.26	8.86	2.91	5.30	3.63	1.74	1.26	1.24	0.02	3.00	28.01	6.36	251.76
...	4.90	7.35	2.45	2.45	2.45	...	12.24	...	2.45	4.90	2.45	12.24
0.97	10.40	1.45	13.54	1.93	1.21	1.45	1.21	...	1.69	8.71	37.72	322.35
0.87	9.76	1.95	12.37	1.95	1.30	1.30	2.17	...	1.74	8.25	34.07	305.31
1.66	3.32	0.83	...	5.81	16.59	...	3.32	7.47	6.64	160.98
0.89	12.33	1.07	12.51	4.47	1.97	0.89	5.36	...	2.14	7.15	33.95	266.62
1.01	13.06	6.53	...	6.53	13.06	6.53	19.60	...	6.53	26.13	248.20	
1.01	10.78	1.15	10.07	4.75	1.87	0.86	7.62	...	2.30	7.19	29.05	239.85
...	19.61	3.27	...	3.27	3.27	...	3.27	13.07	...	114.38
0.33	11.85	2.00	28.72	1.84	0.83	1.34	0.50	...	2.34	15.03	20.87	204.36
0.32	12.22	2.06	27.30	1.90	0.95	1.27	0.63	...	2.22	14.92	19.84	199.86
1.00	4.17	1.45	1.36	4.35	2.22	0.32	4.89	0.18	2.17	8.70	2.67	121.51
1.02	9.06	2.23	5.93	3.38	1.78	1.60	1.09	0.11	2.85	24.38	6.75	222.45
0.70	6.49	0.93	2.32	4.17	3.48	1.16	4.64	...	2.32	16.93	4.41	181.83
1.02	8.79	2.18	5.67	3.44	1.82	1.53	1.32	0.12	2.81	23.53	6.53	217.07
1.14	3.88	1.47	1.42	4.21	1.75	0.57	6.16	0.19	1.85	8.24	1.70	118.28
0.91	9.28	2.60	5.98	3.28	1.57	1.56	1.14	0.10	2.75	25.61		

48 病類、種族、體性

Table with columns for Disease Type (病類), Ethnicity (内地人, 本島人, 外國人), and Gender (男, 女, 計). Rows list various diseases like 腸チフス, 百日咳, 肺結核, etc.

本表ノ月別最近五年比較次ノ如シ

Table showing monthly comparison of deaths for the years 昭和三年, 同二年, 同元年, 大正十四年, 同十三年.

及月別死亡者

昭和四年

Table showing monthly death counts (一月 to 十二月) for various categories, including 合計 (Total) and 計 (Count).

Table showing monthly death counts (六月 to 十二月) for various categories, including 計 (Count).

州、廳及病類	地 方 別											計
	五歳未満	五歳以上十歳未満	十歳以上十五歳未満	十五歳以上二十歳未満	二十歳以上三十歳未満	三十歳以上四十歳未満	四十歳以上五十歳未満	五十歳以上六十歳未満	六十歳以上七十歳未満	七十歳以上	計	
臺 北	8 964	484	253	460	1 247	1 073	1 529	1 693	1 501	1 548	18 752	
新 竹	5 749	308	157	235	560	556	736	895	934	1 220	11 350	
臺 中	11 204	526	261	428	1 086	1 153	1 537	1 753	1 341	1 362	20 651	
臺 南	13 225	814	473	778	1 887	2 068	2 371	2 238	1 640	1 520	27 014	
高 雄	7 028	450	299	433	1 087	1 288	1 505	1 152	908	619	14 769	
臺 東	562	49	19	42	133	142	145	142	120	53	1 407	
花 蓮 港	834	54	23	44	113	118	142	137	118	85	1 668	
澎 湖	583	29	10	23	54	60	68	95	110	227	1 259	
總 計	48 149	2 714	1 495	2 443	6 167	6 458	8 033	8 105	6 672	6 634	96 870	

病 類 別	地 方 別											計
	五歳未満	五歳以上十歳未満	十歳以上十五歳未満	十五歳以上二十歳未満	二十歳以上三十歳未満	三十歳以上四十歳未満	四十歳以上五十歳未満	五十歳以上六十歳未満	六十歳以上七十歳未満	七十歳以上	計	
腸チフス	5	5	16	64	112	51	26	11	2	...	292	
バラチフス	1	4	...	2	2	9	
マラリア	1 177	323	230	278	487	474	405	354	178	119	4 025	
麻 疹	669	38	2	2	2	713	
猩紅熱	1	1	
百日咳	354	9	1	...	1	365	
チフテリア	52	7	1	2	62	
流行性感胃	160	19	15	15	22	19	22	22	19	15	328	
霍 亂	13	1	1	15	
赤 痢	4	1	3	2	3	4	2	1	20	
流行性腦脊髄膜炎	...	3	2	1	8	1	4	19	
其ノ他ノ流行病及地方病	352	15	5	15	46	39	65	36	20	6	599	
肺結核	189	35	54	190	906	1 085	1 558	1 433	735	321	6 506	
腦膜及中樞神経系ノ結核	68	17	2	5	7	5	3	1	108	
腸及腹膜ノ結核	216	19	8	21	45	55	73	47	33	6	523	
其ノ他ノ結核	50	15	14	9	19	9	35	25	6	5	187	
癌	7	19	82	257	321	203	108	997	
其ノ他ノ悪性腫瘍	9	1	4	4	3	5	2	5	4	1	38	
腦膜炎	447	69	23	15	39	29	21	16	11	4	674	
腦出血及腦軟化	21	14	8	16	45	89	211	395	506	512	1 817	

病 類	病 類 別											計
	五歳未満	五歳以上十歳未満	十歳以上十五歳未満	十五歳以上二十歳未満	二十歳以上三十歳未満	三十歳以上四十歳未満	四十歳以上五十歳未満	五十歳以上六十歳未満	六十歳以上七十歳未満	七十歳以上	計	
心臟ノ器質的疾患	164	44	46	65	123	110	167	205	206	197	1 317	
急性気管支炎	2 362	34	9	17	47	38	80	98	50	48	2 783	
慢性気管支炎	238	43	27	22	83	142	234	405	595	656	2 445	
肺炎及気管支炎	12 171	667	338	517	1 221	1 273	1 521	1 251	698	400	20 057	
肋膜炎	344	62	24	67	161	149	138	134	64	30	1 173	
其ノ他ノ呼吸器ノ疾患	668	45	20	40	98	182	350	482	487	497	2 869	
胃ノ疾患	737	68	28	47	123	169	283	382	311	519	2 467	
下痢及腸炎	11 925	335	114	117	334	354	524	516	479	478	15 176	
蟲様突起炎及盲腸炎	14	11	6	15	23	22	22	18	11	5	147	
脱腸及腸管閉塞	82	17	13	13	44	40	49	47	18	6	329	
肝臓硬化	5	1	5	3	21	39	66	74	35	15	264	
腎臓炎	541	227	117	118	328	396	523	558	480	446	3 734	
女子生殖器ノ良性腫瘍及其ノ他ノ疾患	1	...	1	21	67	85	80	39	15	4	313	
産褥熱	1	43	123	95	20	282	
其ノ他ノ妊娠及産ニ因スル疾患	1	56	170	163	60	3	453	
畸形及先天性弱質	3 923	3 923	
乳兒ニ固有ノ疾患	973	973	
老 衰	719	1 812	2 531	
外因死	413	164	104	126	274	189	121	77	36	31	1 535	
自 殺	14	117	235	143	109	102	60	30	810	
微 毒	529	2	5	10	30	33	47	14	11	2	683	
脚 氣	196	10	6	21	92	59	59	62	42	40	587	
糖尿病	3	...	3	8	7	16	9	6	52	
腹膜炎(産ニ因スルモノヲ除ク)	331	97	56	85	165	172	151	112	60	26	1 255	
其ノ他ノ疾患	7 518	206	124	205	427	433	479	439	356	315	10 502	
不明ノ診断及不詳ノ原因	1 229	91	48	73	208	217	256	398	211	182	2 913	
總 計	48 149	2 714	1 495	2 443	6 167	6 458	8 033	8 105	6 672	6 634	96 870	
昭 和 三 年	50 239	2 869	1 486	2 282	5 984	6 068	7 458	7 536	6 055	6 343	96 310	
同 二 年	46 452	2 873	1 569	2 318	6 322	6 750	8 079	7 854	6 300	6 326	94 843	
同 元 年	44 530	2 978	1 636	2 397	6 384	7 124	8 320	7 809	6 472	6 070	93 720	
大 正 十 四 年	48 051	3 215	1 722	2 370	6 170	7 325	8 593	7 759	6 716	6 122	98 043	
同 十 三 年	46 721	3 654	1 984	2 546	6 376	7 615	8 827	7 612	6 816	6 254	98 405	

50 中毒死亡者 昭和四年

Table with columns for year and category (e.g., 内地人, 本島人, 外国人) and rows for various poisoning types (e.g., 河豚, 魚毒, 石炭酸, etc.).

本表ノ死亡者ハ自殺ノ目的ニアラズ偶然中毒シタルモノニシテ46表死亡者中ノ再掲ナリ

51 地方、種族別ニ依リ性別自殺者及變死者 昭和四年

Table with columns for region and gender, and rows for suicide, other deaths, and total deaths.

51 地方、種族別ニ依リ性別自殺者及變死者.....終

Table with columns for region and gender, and rows for suicide, other deaths, and total deaths, including a detailed breakdown by region and year.

本表以下自殺者及變死者ニ關スル諸表中外國人ハ總テ中華民國人ナリ
本表以下自殺者及變死者ニ關スル諸表ハ46表死亡者中ノ再掲ナリ
表中ノ阿片自殺者ヲ再掲スレバ次ノ如シ

Table with columns for region and gender, and rows for total deaths, broken down by region and year.

52 種類、種族、體性並ニ

種類及種族	一月		二月		三月		四月		五月		六	
	男	女	計	男	女	計	男	女	計	男	女	
毒物	內地人	1	...	1	...	1	1	4	...	4
	本島人	1	3	4	3	...	3	...	2	2	2	3
	外國人	1	3	4	4	...	4	...	3	3	6	3
絞死	內地人	1	...	1	1	2	...	2	...	2
	本島人	21	19	40	20	14	34	29	13	42	19	35
	外國人	21	19	40	22	14	36	31	15	46	19	35
入水	內地人	3	2	5	2	1	3	2	...	2
	本島人	4	4	8	3	2	5	2	1	3	2	...
	外國人	4	4	8	3	2	5	2	1	3	2	...
銃器	內地人	1	...	1
	本島人	1	...	1
	外國人	1	...	1	...	1	...	1	...	1	...	1
雙落	內地人	1	...	1
	本島人	1	...	1	...	1	...	1	...	1	...	1
	外國人	1	...	1	...	1	...	1	...	1	...	1
標	內地人	1	...	1
	本島人	1	...	1	...	1	...	1	...	1	...	1
	外國人	1	...	1	...	1	...	1	...	1	...	1
計	內地人	1	...	1	2	...	2	3	2	5	4	...
	本島人	27	26	53	27	16	43	33	16	49	23	38
	外國人	28	26	54	30	16	46	37	19	56	27	38
他殺	本島人	1	...	1
	內地人	1	1	1	...	1
	外國人	1	...	1	1	2	3	1	1	2	2	...
其他	內地人	1	1	...	1
	本島人	3	...	3	3	1	4	3	...	3	1	...
	外國人	3	...	3	3	1	4	3	1	4	1	1
計	內地人	5	...	5	4	3	7	4	2	4	1	1
	本島人	5	...	5	4	3	7	4	2	6	3	1
	外國人	5	...	5	4	3	7	4	2	6	3	1
燒火	本島人	2	2	1	1	3
	內地人	5	9	14	3	4	7	3	3	6	2	4
	外國人	5	9	14	3	5	8	3	3	6	2	5
窒息	內地人	1	...	1	1	...	1
	本島人	6	...	6	3	2	5	...	1	1	2	1
	外國人	7	...	7	3	2	5	1	1	2	2	1
溺死	內地人	1	1	2	1	...	1	3	5
	本島人	11	10	21	13	14	27	17	9	26	16	13
	外國人	11	10	21	13	14	27	19	10	29	17	13
銃創	內地人
	本島人	1	...	1

月別自殺者及變死者

昭和四年

月	七月		八月		九月		十月		十一月		十二月		合計		
	女	計	男	女	計	男	女	計	男	女	計	男	女	計	
1	2	1	1	2	1	2	3	1	1	2	
2	3	5	3	3	6	1	4	5	5	3	8	4	2	6	
3	4	7	5	4	9	2	6	8	6	4	10	4	2	6	
4	3	4	2	...	2	1	...	1	1	...	1	1	
5	24	50	27	30	57	21	31	52	22	24	46	26	21	47	
6	27	55	29	30	59	22	31	53	25	24	49	26	21	47	
7	
8	
9	
10	
11	
12	
合計	31	64	40	35	75	31	39	70	33	32	65	32	25	57	
合計	35	72	45	38	83	34	41	75	38	34	72	33	25	58	

52 種類、種族、體性及

Table with columns for year and race (e.g., 昭和三年, 同二年, 同元年, 大正十四年, 同十三年) and rows for months (一月 to 六月) and gender (男, 女, 計).

53 種族、體性及因由別自殺者 昭和四年

Table showing suicide statistics by race and gender for 昭和四年 and 昭和三年. Columns include causes like 精神錯亂, 病苦, 痴情, etc.

月別自殺者及變死者.....終

Table showing monthly suicide and death statistics from July to December, with columns for month and gender (女, 男, 計).

53 種族、體性及因由別自殺者.....終

Table showing suicide statistics by race and gender for 昭和元年, 大正十四年, and 同十三年. Columns include causes like 精神錯亂, 病苦, 痴情, etc.

54 因由、種族、體性及

種別及種族	十五歳未満迄			十五歳以上二十歳未満			二十歳以上三十歳未満	
	男	女	計	男	女	計	男	女
精神錯亂	2	...
病	内地人	12	8
	本島人	1	1	3	3	6	14	8
	計	1	1	3	3	6	14	8
痴情又嫉妬	内地人	2	2
	本島人	1	1	1	10	11	8	4
	計	1	1	1	12	13	10	6
生計ノ困難又薄命ヲ嘆キ	内地人	6	4
	本島人	1	1	...	1	1	6	4
	計	1	1	...	1	1	6	4
親族ノ不和	内地人	12	41
	本島人	2	...	2	6	32	38	41
	計	2	...	2	6	32	38	41
罪ノ發覺ヲ怖レ又刑ノ免レ難キニ因リ	内地人	1	1
	本島人	1	...	1	1
	計	1	...	2	1
前非ヲ悔ヒ又慚愧	内地人	1
	本島人	1
	計	1
厭世	内地人	3	1	4	...	1
	本島人	3	4	7	7	17	24	21
	計	3	4	7	7	17	24	21
親又夫ノ譴責	内地人	3	1
	本島人	...	1	1	2	5	7	3
	計	...	1	1	2	5	7	3
其他	内地人	2
	本島人	2
	計	2
不詳	内地人	4	7
	本島人	4	7
	計	4	7
總計	内地人	4	5	9	6	5
	本島人	5	8	13	28	78	106	116
	計	5	8	13	28	78	106	116
昭和三年	内地人	3	3	6	8	2
	本島人	10	5	15	24	60	84	102
	計	10	5	15	24	60	84	102
同二年	内地人	3	8	11	13	12
	本島人	7	12	19	29	79	108	81
	計	7	14	21	33	87	120	96
同元年	内地人	4	5	9	5	7
	本島人	7	12	19	30	70	100	77
	計	7	14	21	33	77	107	84
大正十四年	内地人	4	3	7	10	6
	本島人	9	4	13	12	65	77	89
	計	9	4	13	12	65	77	89
同十三年	内地人	6	6	13	1
	本島人	4	6	10	21	59	80	76
	計	4	7	11	22	66	88	91

大正十三年ハ十五歳未満迄ハ十六歳未満迄、十五歳以上二十歳未満ハ十六歳以上二十歳未満ノ事實ナリ

年齢級別自殺者

昭和四年

計	三十歳以上四十歳未満			四十歳以上五十歳未満			五十歳以上			合計		
	男	女	計	男	女	計	男	女	計	男	女	計
2	1	1	2	1	...	1	4	1	5
20	10	2	12	10	4	14	8	9	17	43	27	70
22	11	3	14	10	4	14	9	9	18	47	28	75
1	...	1	1	1	2	...	2	5	2	7
63	28	17	45	21	13	34	42	24	66	134	92	226
2	1	...	1	1	1	1	2	5	1	6
66	29	18	47	23	13	36	45	25	70	144	95	239
4	1	...	1	3	4	7
12	3	...	3	12	15	27
16	4	...	4	15	19	34
10	14	3	17	8	3	11	15	12	27	43	24	67
10	15	3	18	8	3	11	18	13	31	47	25	72
1	1	1	2	1	1	2	2	4
53	2	7	9	7	4	11	8	13	21	37	97	134
54	2	8	10	8	5	13	8	14	22	39	100	139
2	1	...	1	1	1	2
2	1	...	1	2	...	2	5	1	6
3	2	...	2	2	...	2	1	1	2
1	1	1	...	1
1	2	1	3	2	...	2	4	1	5	11	4	15
45	26	11	37	23	6	29	21	21	42	104	80	184
...	1	...	1	1	...	1
46	30	12	42	26	6	32	25	22	47	120	85	205
4	4	5	7	12
2	2	1	...	1	1	2	3
2	1	...	1	1	...	1	2	...	1
2	1	...	1	1	...	1	2	2	4
11	1	2	3	1	...	1	1	1	2	6	11	17
11	1	...	1	2	2	4	1	...	1
11	2	2	4	1	...	1	3	3	7	13	20	
11	5	3	8	4	1	5	11	4	15	30	18	48
221	87	42	129	72	30	102	94	81	175	391	355	746
...	1	...	1	1	...	1
3	4	1	5	2	...	2	1	1	2	3	3	6
235	97	46	143	78	31	109	106	86	192	434	376	810
10	7	3	10	5	3	8	3	...	3	26	11	37
200	76	42	118	54	33	87	76	64	140	342	302	644
1	3	1	4	1	2	3	4	5	9
211	86	46	132	59	36	95	80	66	146	372	318	690
25	4	1	5	8	1	9	3	3	6	31	27	58
183	64	48	112	62	48	110	83	56	139	326	345	671
1	1	1	...	1
1	1	2	...	2	4	2	6
210	68	49	117	70	51	121	88	59	147	362	374	736
12	5	4	9	2	2	4	4	5	9	20	23	43
187	74	43	117	62	24	86	61	73	134	311	332	643
1	1	...	1	1	1	2
4	2	1	3	1	...	1	2	2	4	8	7	15
204	82	48	130	65	26	91	67	80	147	340	363	703
16	8	2	10	6	1	7	3	1	4	31	13	44
187	79	47	126	50	29	79	69	72	141	308	315	623
3	3	2	...	2	7	2	9
206	87	49	136	58	30	88	74	73	147	346	330	676
14	...	3	3	5	1	6	7	...	7	25	12	37
160	68	49	117	66	38	104	65	54	119	300	290	590
2	2	...	2	1	...	1	...	1	1	6	2	8
176	70	52	122	72	39	111	72	55	127	331	304	635

55 内地人及朝鮮人

本籍及性別	渡航者									計	
	農業	水産業	鑛業	工業	商業	交通業	公務、自由業	其ノ他ノ有業者	家事使用人		無職業
内地											
北海	道	...	19	8	20	180	2	37	77	...	15
青森	手
宮城	城
秋田	田
山形	形
福島	島
茨城	城
栃木	木
群馬	馬
千代田	玉
東京	葉
神奈川	京
新潟	川
富山	潟
石川	山
福井	川
山梨	井
長野	梨
岐阜	野
靜岡	阜
愛知	岡
三重	知
滋賀	重
京都	賀
大阪	都
兵庫	阪
和歌山	庫

臺灣渡歸航者

昭和四年

計	歸航者									計	
	農業	水産業	鑛業	工業	商業	交通業	公務、自由業	其ノ他ノ有業者	家事使用人		無職業
358	...	12	4	18	165	18	20	24	...	22	283
103	...	5	38	3	15	27	...	19	107
250	...	4	108	...	39	29	...	27	208
79	...	1	27	...	18	12	...	15	73
121	...	2	48	...	37	30	...	19	147
59	20	...	15	23	...	11	69
551	...	10	199	...	121	133	...	128	615
227	...	7	70	...	53	66	...	49	260
237	...	2	90	...	44	62	...	53	252
111	25	...	33	24	...	26	108
404	...	9	117	...	78	120	...	80	414
200	...	2	44	...	51	33	...	38	174
270	46	57	...	53	425
70	...	3	68	...	24	35	...	34	165
477	...	5	212	...	89	70	...	72	448
151	...	3	54	...	44	30	...	70	201
266	...	6	112	...	35	67	...	71	291
78	...	3	39	...	12	9	...	27	90
402	...	7	138	...	116	77	...	110	460
153	...	5	44	...	24	38	...	21	134
209	...	4	89	...	51	48	...	47	246
92	...	1	33	...	39	20	...	21	114
1024	...	10	455	...	288	199	...	121	1080
506	...	3	144	...	161	30	...	52	394
2503	...	7	450	...	795	503	...	22	2520
1086	...	3	212	...	388	197	...	18	1141
462	...	1	160	...	75	92	...	85	431
206	66	...	21	35	...	40	165
645	...	7	200	...	195	103	...	4	658
243	...	4	37	...	68	83	...	60	264
520	...	4	217	...	66	96	...	69	464
133	...	1	47	...	25	23	...	33	136
496	...	7	176	...	70	82	...	112	456
151	...	3	75	...	33	25	...	47	184
399	...	3	170	...	46	75	...	58	368
151	...	1	31	...	22	26	...	27	115
451	...	5	155	...	73	90	...	76	401
216	...	1	50	...	61	11	...	11	134
536	311	...	89	101	...	78	579
204	59	...	55	63	...	55	232
476	...	2	214	...	50	71	...	83	431
179	57	...	40	26	...	35	158
872	...	8	295	...	59	188	...	1	733
305	...	4	100	...	51	119	...	70	355
443	...	4	189	...	58	53	...	39	346
181	...	2	54	...	37	35	...	38	168
697	...	5	267	...	75	88	...	85	537
263	...	1	98	...	25	68	...	68	268
509	...	1	120	...	60	85	...	144	412
202	63	...	27	35	...	57	182
1602	...	8	546	...	333	312	...	297	1510
554	...	2	77	...	103	110	...	169	464
2914	...	12	1365	...	388	555	...	450	2877
1089	...	3	177	...	230	275	...	282	988
1985	...	44	823	...	395	391	...	421	2098
848	...	26	198	...	144	274	...	203	850
589	...	2	200	...	77	99	...	136	519
232	44	...	36	40	...	36	158
504	...	4	242	...	61	125	...	167	608
209	...	2	100	...	33	46	...	37	222

55 內地人及朝鮮人

本籍及體性		渡航者																			
		農業	水産業	鑛業	工業	商業	交通業	公務、自由業	其ノ他ノ有業者	家事使用人	無職業										
		內地					朝鮮														
鳥島岡	取根山	男	1	...	4	8	160	...	53	86	...	100									
	女	1	4	45	...	39	40	...	60										
廣山德	鳥口島	男	25	31	...	12	587	1	282	213	...	246									
		女	12	2	...	3	125	...	134	177	...	145									
香愛高	川媛知	男	9	14	6	13	250	...	145	158	...	148									
		女	4	8	56	5	68	42	...	51									
福佐長	岡賀崎	男	25	46	81	37	866	22	389	355	5	382									
		女	11	5	26	12	213	8	267	162	2	181									
熊大宮	本分崎	男	89	50	13	25	595	12	333	297	...	280									
		女	52	20	8	11	103	3	202	48	...	133									
鹿沖	兒島	男	58	276	...	43	567	30	463	224	...	210									
		女	26	101	...	8	125	...	165	84	...	105									
計		男	714	2008	278	643	15329	267	7184	7393	40	7980									
		女	278	531	75	204	4023	54	3551	3140	23	3821									
成威平	鏡安	北南	1									
江黃京	原海	道道	1									

臺灣渡歸航者.....續

計	歸航者										計
	農業	水産業	鑛業	工業	商業	交通業	公務、自由業	其ノ他ノ有業者	家事使用人	無職業	
412	2	2	125	...	68	65	...	72	334
189	31	...	30	19	...	31	111
447	...	12	1	...	82	...	35	33	...	37	200
112	2	5	30	...	31	25	...	30	123
1076	4	1	...	5	318	1	166	238	...	286	1019
435	...	1	160	...	63	50	...	62	336
1397	10	25	...	2	438	...	257	289	...	167	1188
598	2	111	...	96	75	...	80	364
997	1	5	...	1	234	...	160	244	...	183	828
342	...	1	56	...	61	54	...	33	205
574	...	25	...	3	138	5	57	49	...	48	325
102	...	10	34	...	18	20	...	15	97
743	5	11	3	8	234	...	133	111	...	132	687
234	2	1	68	2	55	44	...	74	246
793	10	150	...	5	150	...	73	135	...	120	643
291	...	34	42	...	30	48	...	55	209
688	5	37	...	3	141	...	150	90	...	98	524
200	...	8	44	...	59	36	...	42	189
2208	13	30	50	27	677	13	355	457	...	458	2080
887	8	2	21	5	265	2	259	142	1	124	829
1346	40	...	10	22	383	7	259	231	...	245	1197
429	10	...	5	5	130	2	75	70	...	128	425
1270	27	50	...	36	386	6	201	216	...	180	1102
517	8	11	...	5	101	...	86	55	...	54	320
1694	55	42	4	19	461	3	320	310	...	256	1470
580	30	8	2	5	94	2	180	49	...	87	457
1078	24	202	...	7	214	...	178	164	...	123	912
303	5	44	...	2	69	...	45	50	...	44	259
1294	74	307	...	4	313	2	139	126	...	177	1142
568	16	42	...	8	145	...	70	75	...	111	467
1871	49	253	...	31	447	21	480	330	...	202	1813
614	34	112	...	2	138	...	188	134	...	130	738
2776	37	212	15	34	711	21	180	257	3	222	1692
1017	15	84	2	8	170	2	75	159	2	202	719
41836	473	1530	178	468	13545	140	7140	7370	30	7049	37923
15700	182	429	56	129	3839	14	3309	2943	21	3245	14167
1
6	1	1	2
1
14	...	1	16
6
20	1	2	15	18
26	1	20	21
3
7	2	1	1
3	5
15	2
7	3	4	...	1	8

55 内地人及朝鮮人

本籍及性別	渡航者									
	農業	水産業	鑛業	工業	商業	交通業	公務、自由業	其ノ他ノ有業者	家事使用人	無職業
朝 鮮										
慶尚北道	3	10	4	1	1	3	...	2
慶尚南道	6	15	...	24	6	3	...	4
全羅北道	2	1	4	1
全羅南道	8	58	...	4	5	1	2	3	...	3
計	23	75	...	41	40	4	9	32	...	15
總計	714	2008	278	643	15329	267	7184	7393	40	7980
内地人	278	531	75	204	4023	54	3551	3140	23	3821
朝鮮人	23	75	...	41	40	4	9	32	...	15
昭和三年	472	1517	23	562	13501	119	5953	4649	42	9811
同二年	352	1177	57	961	17252	271	8340	9269	28	18163
同元年	644	1835	69	746	10288	429	5643	5318	68	8686
大正十四年	907	1641	59	625	8285	321	5897	3067	43	6788
同十三年	1051	1754	55	486	7078	138	5874	4151	29	6611

家事使用人ニハ無職業中ノ土地、家屋ノ收益、公債、株券ノ利子及恩給、年金、扶助料等ニ依リ生活スル者ノ家事使用合記セリ、以下渡航者ニ關スル諸表皆同ジ
 (1)ハ樺太人ナリ

臺灣渡歸航者.....終

計	歸航者										計
	農業	水産業	鑛業	工業	商業	交通業	公務、自由業	其ノ他ノ有業者	家事使用人	無職業	
24	3	2	5
6	1	1
58	...	15	...	5	3	3	31
50	16	21
8	...	1	...	1	1	3
84	...	35	5	13	53
20	...	5	5	10
239	4	52	...	9	3	5	2	51	...	7	133
120	...	5	4	4	47	...	8	64
41836	473	1530	178	468	13545	140	7140	7370	30	7049	37923
15700	182	429	56	129	3839	14	3309	2943	21	3245	14167
57536	655	1959	234	597	17384	154	10449	10313	51	10294	52090
239	4	52	...	9	3	5	2	51	...	7	133
120	...	5	47	...	8	64
359	4	57	...	9	3	5	6	98	...	15	197
36649	337	2193	21	464	13404	125	5216	4317	56	8884	35017
15795	48	400	3	40	5252	27	2111	1577	9	4947	14414
52444	325	2593	24	504	18656	152	7327	5894	65	13831	49431
207	2	54	...	12	35	8	...	32	...	29	172
105	17	6	...	43	66
312	2	54	...	12	52	8	...	38	...	72	238
39185	201	1021	18	532	9448	152	4057	4726	47	8122	28324
16685	40	103	3	102	3560	44	1483	1847	7	4743	11932
55870	241	1124	21	634	13008	196	5540	6573	54	12865	40256
130	1	7	...	2	37	...	7	14	...	8	76
14	...	6	3	...	1	1	11
144	1	13	...	2	40	...	8	14	...	9	87
33726	400	2267	41	615	9556	401	3802	4423	57	7904	29466
12175	81	424	11	94	1958	36	1405	1332	30	4417	9788
45901	481	2691	52	709	11514	437	5207	5755	87	12321	39254
132	1	7	...	35	31	6	...	13	...	24	123
41	2	1	3
173	1	7	...	35	33	7	6	13	...	24	126
27633	478	2305	62	489	6647	396	3781	2436	34	5449	22077
12521	119	560	8	47	1469	51	1273	1414	13	4013	8967
40154	597	2965	70	536	8116	447	5054	3850	47	9462	31044
120	4	3	...	1	20	10	6	12	...	38	94
45	1	...	2	15	...	2	20
165	4	3	...	1	21	10	8	27	...	40	114
27227	664	1529	25	225	6664	157	4216	4204	17	6477	24178
12425	113	189	5	46	1025	22	1447	1058	15	6016	9936
39652	777	1718	30	271	7669	179	5663	5262	32	12493	34114
59	1	27	5	2	2	...	20	57
23	10	...	3	14
82	1	1	27	5	2	12	...	23	71

人並ニ一定ノ雇主ニ屬セザル家事使用人ヲ合記セリ故ニ前記以外ノ職業主ニ使用セラルル家事使用人ハ夫々當該職業欄ニ

56 內地人及朝鮮人

渡歸航地及體性	渡 航 者										
	農業	水產業	鑛業	工業	商業	交通業	公務、自由業	其ノ他ノ有業者	家事使用人		
內地											
中華民國	江蘇省	男	20	145	3	7	41	...	
		女	3	56	14	...	
	福建省	男	48	...	12	367	57	23	58	1	
		女	1	121	8	1	9	...	
	廣東省	男	48	18	1	17	...	
		女	11	4	...	1	...	
	計	男	68	...	12	560	78	31	116	1	
		女	4	188	12	1	24	...	
	臺北	英領香港	男	78	...	16	13	...
			女	28	...	3
米領比律賓		男	7	2	7	...	
		女	3	...	
關領爪哇		男	9	43	...	37	18	...	
		女	1	5	...	6	1	...	
計		男	9	118	...	677	78	47	154	1	
		女	1	9	...	217	12	4	28	...	
中華民國		江蘇省	男	1	...	6	1	...
			女
	福建省	男	1	22	...	6	1	...	
		女	1	...	1	1	...	
	廣東省	男	6	...	1	...	1	5	1	...	
		女	
	計	男	7	...	1	23	1	17	3	...	
		女	1	...	1	1	...	
	高雄	英領香港	男	6	3	...	3	3	...
			女
佛領印度那		男	
		女	
英領新嘉坡		男	
		女	
英領ボルネオ		男	
		女	
關領爪哇		男	
		女	
關領セレベス	男		
	女		
計	男	13	...	1	26	1	20	6	...		
	女	1	...	1	1	...		
合 計	男	9	131	...	13	703	79	67	160	1	
	女	1	9	218	12	5	29	...	

外國渡歸航者

昭和四年

無職業	計	歸 航 者									無職業	計
		農業	水產業	鑛業	工業	商業	交通業	公務、自由業	其ノ他ノ有業者	家事使用人		
人												
38	254	...	28	125	1	8	57	...	50	269
14	87	...	3	50	19	...	19	91
63	629	...	46	...	11	343	58	17	90	...	48	613
10	150	...	8	...	1	144	19	3	18	...	10	203
24	108	1	99	22	...	36	...	42	200
...	16	9	2	...	4	...	4	19
125	991	...	74	...	12	567	81	25	183	...	140	1082
24	253	...	11	...	1	203	21	3	41	...	33	313
9	116	52	...	10	8	...	13	83
...	26	14	...	3	1	...	3	21
...	16	25	2	5	14	46
...	3	5	1	1	7
...	107	3	10	14	13	40
...	13	...	21	1	...	7	1	...	6	36
134	1230	28	86	...	12	638	81	35	218	...	153	1251
24	295	5	32	1	1	225	22	6	49	...	36	377
3	11	1	2	3
2	2
2	32	...	5	...	3	15	1	4	3	...	1	32
7	10	3	3
7	21	4	4	7	1	...	8	24
3	3
12	64	...	5	...	3	20	5	11	4	...	11	59
12	15	3	3
2	17	1	10	...	2	9	3	10	8	...	10	53
...	2	2
...	1	1
...	1	1
...	...	2	1	3
...	10	2	9	12	...	30	63
...	3	3
...	...	2	2	...	1	...	1	...	6
14	81	3	17	...	5	41	11	32	25	1	51	186
12	15	8	8
148	1311	31	103	...	17	679	92	67	243	1	204	1437
36	310	5	32	1	1	225	22	6	49	...	44	385

57 本島人內地

本居地及體性		渡航者								
		農業	水産業	鑛業	工業	商業	交通業	公務、自由業	其ノ他ノ有業者	家事使用人
臺北	男	39	29	...	165	944	14	33	208	11
	女	4	3	...	31	161	...	7	69	4
新竹	男	15	6	...	52	637	3	17	95	5
	女	2	20	69	15	...
臺中	男	7	9	...	49	771	20	12	34	5
	女	...	1	...	17	115	4	6	29	1
臺南	男	32	8	...	32	799	15	19	99	3
	女	7	1	...	8	49	2	3	31	1
高雄	男	15	21	581	...	5	111	6
	女	4	2	62	...	1	17	...
臺東	男	1	66	18	...
	女	24	2	...
花蓮港	男	3	4	79	...	1	21	...
	女	1	18	4	1
澎湖	男	1
總計	男	112	52	...	323	3 877	52	88	586	30
	女	17	5	...	79	498	6	17	167	7
	計	129	57	...	402	4 375	58	105	753	37
昭和三年	男	76	18	...	267	3 381	10	95	388	28
	女	2	2	...	58	370	...	16	138	4
	計	78	20	...	325	3 751	10	111	526	32
同二年	男	27	11	...	70	671	27	139	221	6
	女	1	34	76	11	3	37	...
	計	28	11	...	104	747	38	142	258	6
同元年	男	108	11	5	41	1 073	49	167	365	3
	女	11	4	...	5	126	5	25	61	5
	計	119	15	5	46	1 199	54	192	426	8
大正十四年	男	31	27	41	24	624	12	144	136	...
	女	2	2	...	2	76	...	13	28	...
	計	33	29	41	26	700	12	157	164	...
同十三年	男	16	2	5	22	593	8	118	1 070	9
	女	48	...	2	91	1
	計	16	2	5	22	641	8	120	1 161	10

渡歸航者

昭和四年

無職業		歸航者										無職業		計	
		農業	水産業	鑛業	工業	商業	交通業	公務、自由業	其ノ他ノ有業者	家事使用人					
201	1 644	42	6	...	150	903	11	30	199	9	173	1 523			
49	328	1	1	...	25	170	2	5	32	5	126	367			
77	907	24	47	582	5	15	101	4	60	838			
23	129	3	7	60	19	3	31	123			
117	1 024	12	3	...	11	734	9	8	22	1	109	909			
40	213	2	3	101	1	4	16	2	23	152			
149	1 156	30	5	...	34	790	7	15	91	1	148	1 121			
23	125	11	3	...	10	131	2	4	24	...	48	233			
34	773	2	17	529	3	3	51	4	22	631			
21	107	2	4	31	...	1	18	...	13	69			
11	96	51	12	...	15	78			
3	29	10	2	12			
35	143	1	...	1	4	82	2	...	17	...	34	141			
11	35	1	22	5	1	13	42			
4	5	1	1			
628	5 748	111	14	1	263	3 671	38	71	493	19	561	5 242			
170	966	19	4	...	50	525	5	14	114	11	256	998			
798	6 714	130	18	1	313	4 196	43	85	607	30	817	6 240			
426	4 699	110	...	2	217	3 380	24	93	495	35	486	4 842			
174	764	16	46	359	...	17	154	8	214	814			
610	5 463	126	...	2	263	3 739	24	110	649	43	700	5 656			
2 503	3 675	17	2	2	50	663	11	89	330	...	2 095	3 259			
484	646	3	...	1	25	94	1	19	24	1	513	681			
2 987	4 321	20	2	3	75	757	12	108	354	1	2 608	3 940			
1 826	3 648	118	53	21	52	987	28	182	369	...	2 456	4 266			
352	594	14	17	3	2	140	...	38	61	...	351	626			
2 178	4 242	132	70	24	54	1 127	28	220	430	...	2 807	4 892			
2 180	3 219	21	3	24	54	734	22	131	206	3	974	2 172			
218	341	1	...	3	4	55	...	7	20	3	104	197			
2 398	3 560	22	3	27	58	789	22	138	226	6	1 078	2 369			
399	2 242	10	16	2	54	599	5	106	670	24	736	2 223			
144	286	1	39	...	7	29	...	113	189			
543	2 528	10	16	2	55	638	5	113	699	24	849	2 411			

58 本島人外國

本島地、渡歸航地及體性			渡 航 者									
			農業	水產業	鑛業	工業	商業	交通業	公務、自由業	其ノ他ノ有業者	家事使用人	計
中華民國	直隸省	男	27	...	6	15	...	
		女	5	3	2	5	...	
		計	32	3	8	10	...	
	山東省	男	3	40	7	...	
		女	9	3	...	
		計	3	49	10	...	
	江蘇省	男	68	...	39	26	5	
		女	9	...	2	5	1	
		計	77	...	41	31	6	
	福建省	男	37	23	1	68	570	3	29	148	...	
		女	20	18	59	...	15	13	3	
		計	57	23	1	86	629	3	44	161	...	
	廣東省	男	2	12	...	30	245	...	18	33	...	
		女	...	2	...	3	36	...	5	25	4	
		計	2	14	...	33	281	...	23	58	4	
計	男	42	35	1	103	950	3	92	229	5		
	女	20	2	...	21	118	3	24	51	8		
臺北	英領香港	男	...	8	2	...	40	...	9	7	...	
		女	...	2	...	8	...	3	4	...		
		計	...	10	2	48	...	12	11	...		
	佛領印度	男	5	
		女	8	
		計	13	
	英領新嘉坡	男	2	
		女	2	
		計	4	
	英領米領	男	3	15	4	...	
		女	2	
		計	3	17	4	...	
	英領爪哇	男	23	5	...	
		女	2	
		計	25	5	...	
合 計	男	45	43	3	103	1043	3	101	245	5		
	女	20	4	...	21	130	3	27	55	8		
總計		65	47	3	124	1173	6	128	300	13		
新竹	直隸省	男	15	...	5	...		
		女	1	5	1	4	...		
		計	1	20	6	9	...		
	江蘇省	男	34	...	20	10	5	
		女	12	...	2	4	4	
		計	46	...	22	14	9	
	福建省	男	5	9	113	...	4	23	2	
		女	2	12	...	8	1	...	
		計	7	9	125	...	12	24	2	
	廣東省	男	2	67	...	19	11	1	
		女	14	...	11	
		計	2	81	...	30	11	1	
	計	男	7	9	229	...	24	57	7	
		女	3	43	1	2	27	6	
	英領香港	男	12	...	4	4	...	
女		3	...	2	1	...		
計		15	...	6	5	...		
英領爪哇	男	24	...	28	61	7		
	女	1	...	4	28	6		
	計	25	...	32	89	13		
合 計	男	7	9	241	...	28	61	7		
	女	3	46	1	4	28	6		
總計		10	9	287	1	32	89	13		
臺中	直隸省	男	16	...	5	...		
		女	8	...	4	...		
		計	24	...	9	...		
	山東省	男	31	3	...	
		女	5	...	1	...		
		計	36	...	4	...		
	江蘇省	男	2	3	60	3	8	9	2	
		女	13	...	3	...		
		計	2	3	73	6	11	9	2	
	福建省	男	17	9	...	11	109	7	23	38	...	
		女	3	27	...	16	...		
		計	20	9	...	11	136	7	39	38	...	
	廣東省	男	6	5	99	...	14	25	...	
		女	1	13	...	2	6	...	
		計	7	5	112	...	16	31	...	
計	男	25	14	...	14	315	10	55	75	2		
	女	4	66	...	22	10	1		
英領香港	男	12	...	1		
	女	2	3	...		
	計	14	...	1		
英領爪哇	男	17		
	女		
	計	17		
合 計	男	25	14	...	14	344	10	56	75	2		
	女	4	68	...	22	13	1		
總計		29	14	...	14	412	10	78	88	3		

渡 歸 航 者

昭和四年

無職業 計		歸 航 者										無職業 計	
		農業	水產業	鑛業	工業	商業	交通業	公務、自由業	其ノ他ノ有業者	家事使用人			
41	89	25	...	2	8	...	6	41	
15	30	8	...	1	4	...	3	16	
5	60	2	29	...	1	4	...	2	39	
3	15	5	3	...	3	11	
130	268	...	2	50	5	37	23	4	111	232	
36	53	10	2	2	11	2	37	64	
92	971	29	21	702	5	35	158	6	128	1134	
57	185	18	2	64	...	14	65	6	68	249	
39	379	4	11	268	1	18	42	...	29	400	
20	95	...	3	43	...	4	28	...	26	106	
307	1767	35	34	...	78	1074	11	93	235	10	276	1846	
131	378	18	5	...	14	130	3	20	111	8	137	446	
5	71	...	5	3	...	43	4	8	15	3	11	92	
3	20	15	...	4	8	...	7	34	
...	5	8	5	
...	8	4	4	
...	2	2	2	
...	22	2	15	1	18	
...	2	2	
...	28	21	23	
...	2	
312	1903	37	39	3	78	1164	15	101	250	14	289	1990	
134	402	18	5	...	14	145	3	24	119	8	144	480	
446	2305	55	44	3	92	1309	18	125	369	22	433	2470	
12	32	14	3	...	3	20	
4	15	5	2	7	
26	95	20	...	18	5	1	22	66	
5	27	8	...	3	3	...	7	23	
27	183	7	7	143	1	16	39	4	14	231	
14	37	1	26	...	4	14	2	19	66	
24	112	1	62	...	2	22	...	21	108	
7	33	11	7	...	8	26	
89	422	8	7	239	1	36	69	5	60	425	
30	112	1	50	...	7	24	4	36	122	
2	22	16	...	8	9	...	2	35	
2	8	5	...	3	4	12	
...	2	
91	444	8	7	255	1	44	78	5	64	462	
32	129	1	55	...	10	24	4	40	134	
123	564	8	8	310	1	54	102	9	104	596	
10	31	7	2	9	
4	16	
3	37	11	2	1	2	16	
2	8	2	1	...	1	4	
43	130	2	1	55	2	5	4	2	39	110	
9	25	15	7	4	12	38	
48	267	24	4	...	7	216	5	27	52	...	84	419	
22	69	1	1	26	1	12	12	5	44	102	
24	173	4	2	65	...	10	24	...	28	133	
8	30	2	15	...	3	5	...	7	32	
128	638	30	6	...	8	354	7	42	82	3	155	687	
45	148	3	1	58	1	15	25	9	64	176	
2	15	...											

58 本島人外國

渡歸航者.....級

本居地、渡歸航地及體性			渡 航 者									
			農業	水產業	鑛業	工業	商業	交通業	公務、自由業	其ノ他ノ有業者	家事使用人	
臺南	直隸省	男	21	...	7	10	3	
		女	5	...	2	3	2	
		計	16	
	山東省	男	1	4	
		女	
		計	
	江蘇省	男	1	3	2	...	56	...	20	16	5	
		女	6	...	3	2	4	
		計	
	福建省	男	38	12	6	51	548	12	62	140	10	
		女	6	1	2	9	51	4	16	45	11	
		計	
	廣東省	男	2	1	90	18	21	36	3	
		女	18	3	2	8	...	
		計	42	15	8	52	731	32	110	205	21	
高雄	香港	男	25	...	4	8	2	
		女	4	...	2	3	...	
		計	
	印度支那	男	...	1	3	
		女	7	
		計	
	新嘉坡	男	7	
		女	
		計	
	爪哇	男	11	3	...	
		女	1	
		計	
	合 計	男	42	16	8	52	784	32	114	216	23	
		女	6	1	2	9	89	7	25	63	17	
		計	48	17	10	61	873	39	139	279	40	
臺東	江蘇省	男	...	4	...	3	38	4	...	13	3	
		女	...	1	12	1	...	3	1	
		計	
	福建省	男	111	36	238	5	50	62	3	
		女	4	4	21	...	4	20	...	
		計	
	廣東省	男	...	9	...	1	56	6	6	13	...	
		女	...	1	12	3	...	
		計	111	14	...	40	332	15	56	88	6	
	合 計	男	4	2	...	4	45	1	4	26	1	
		女	
		計	
	花蓮港	香港	男	...	2	16	...	2	2	...
			女	3	...	1	1	...
			計
爪哇		男	4	
		女	
		計	
合 計		男	111	16	...	40	352	15	58	90	6	
		女	4	2	...	4	48	1	5	27	1	
		計	115	18	...	44	400	16	63	117	7	
澎湖		福建省	男	1	17	14	...
			女	5	...	3	3	1
			計	1	22	17	1
		江蘇省	男	8	1	...
			女	2
			計
	福建省	男	5	3	34	8	...	
		女	10	7	7	2	
		計	
	廣東省	男	1	9	2	...	
		女	2	1	...	
		計	6	3	51	11	...	
	合 計	男	1	3	14	8	2	
		女	7	3	65	19	2	
		計	
澎湖	山東省	男	2	
		女	
		計	
	江蘇省	男	8	7	37	2	6	5	1	
		女	3	
		計	
	福建省	男	
		女	
		計	
	廣東省	男	
		女	
		計	
	合 計	男	8	3	...	7	42	2	6	5	1	
		女	3	
		計	

無職業		歸 航 者										無職業		計	
		計	農業	水產業	鑛業	工業	商業	交通業	公務、自由業	其ノ他ノ有業者	家事使用人				
16	57	13	...	2	2	...	5	22			
8	29	4	1	10			
2	24	13	...	1	2	...	3	18			
...	6	3	1	4			
23	126	...	2	38	...	16	10	3	20	89			
5	20	8	...	2	5	4	6	25			
116	995	30	13	...	54	504	8	67	128	10	126	940			
112	257	4	9	50	2	13	42	5	108	233			
18	189	2	3	...	2	89	19	20	33	2	19	189			
6	37	15	5	3	7	2	6	38			
175	1391	32	18	...	56	657	27	106	175	15	172	1258			
131	340	4	9	80	7	18	57	12	123	310			
5	44	52	...	7	7	...	1	67			
3	12	6	...	3	4	...	4	17			
...	4	2	2			
...	7	6	6			
...	7	4	4			
...	1	1	1			
...	14	2	1	16	...	1	6	...	2	28			
...	1	1	1			
180	1467	35	19	...	56	738	27	114	188	15	175	1367			
134	353	4	9	86	7	21	61	12	127	327			
314	1820	39	19	...	65	824	34	135	249	27	302	1694			
16	81	3	2	...	4	27	4	...	11	3	15	69			
6	24	...	1	...	3	10	3	...	9	26			
71	577	40	3	...	26	193	2	33	63	5	62	427			
26	79	2	2	19	...	3	18	...	26	70			
8	99	37	7	3	2	88	5	6	21	...	20	189			
3	19	10	...	1	4	...	12	27			
95	757	80	12	3	32	308	11	39	95	8	97	685			
35	122	2	1	...	5	39	...	4	25	...	47	123			
2	24	...	4	20	3	...	10	...	3	40			
...	5	3	4	...	1	8			
...	4	7	7			
97	785	80	16	3	32	335	14	39	105	8	100	732			
35	127	2	1	...	5	42	...	4	29	1	47	131			
132	912	82	17	3	37	377	14	43	134	9	147	863			
7	39	16	10	...	6	32			
2	11	6	5	...	2	13			
9	50	22	15	...	8	45			
3	12			
1	3			
9	59	3	1	40	12	4	3	9			
5	25	8	5	...	10	66			
...	12	1	1	...	5	18			
...	3	1	10			
...	1			
12	83	3	1	48	1	...	13	...	10	76			
6	31	11	5	4	8	28			
18	114	3	1	59	1	...	18	4	18	104			
...	2	4	4			
...	2	2	2			
9	75	10	1	34	...	1	9	2	6	67			
15	18	2	1	3			
...	6	1	7	8	5	23			
...	5	5			
9	83	11	1	...	6	47	8	1	9	2	11	96			

58 本島人外國

Table with columns for '本居地、渡航地及體性' and '渡航者' (Agriculture, Fisheries, etc.). Rows include '澎湖' and '總計'.

59 外國人臺灣

Table with columns for '渡航地、國籍及體性' and '渡航者'. Rows list provinces like '直隸省', '山東省', etc., and '臺北'.

渡歸航者.....終

Table with columns for '歸航者' (Agriculture, Fisheries, etc.) and '無職業' (No occupation). Rows include '總計' and '昭和四年'.

渡歸航者

昭和四年

Table with columns for '歸航者' (Agriculture, Fisheries, etc.) and '無職業'. Rows include '總計' and '昭和四年'.

IV 教 育

60 帝國大學教員及學生 昭和四年度

學校及種族	教員	學 生										選 科 生					
		文政學部					理農學部					文政學部					
		哲學	史學	文學	政學	計	生物	化學	農學	醫藥	計	合計	哲學	史學	文學	政學	計
臺北帝國大學	內地人..... (1) 15	4	8	11	30	53	4	5	26	14	49	102
	本島人.....	...	1	2	3	6	5	...	5	11
	計..... (1) 15	4	9	13	33	59	4	5	31	14	54	113
昭和三年度	內地人..... (1) 6	2	1	3	10	16	3	5	15	10	33	49	1	1	1	2	5
	本島人.....	...	1	1	1	3	3	...	3	6
	計..... (1) 6	2	2	4	11	19	3	5	18	10	36	55	1	1	1	2	5

本表ノ外昭和四年度及同三年度ニ聽講生各一名アリ
 本表以下教育ニ關スル諸表中特ニ註解ヲ加ヘザルモノハ學校ハ年度末現在、學級、教員、學生、生徒及兒童ハ三月一日現在、
 入學、卒業ハ年度中ノ事實ナリ但シ大正十三年度ノ教員ハ年度末現在ナリ
 (1)ハ兼務ナリ

61 帝國大學學生入學 昭和四年度

學校及種族	教員	學 生										選 科 生					
		文政學部					理農學部					文政學部					
		哲學	史學	文學	政學	計	生物	化學	農學	醫藥	計	合計	哲學	史學	文學	政學	計
臺北帝國大學	內地人.....	2	9	10	21	42	2	...	12	6	20	62
	本島人.....	1	3	4	3	...	3	7
	計.....	2	9	11	24	46	2	...	15	6	23	69
昭和三年度	內地人.....	2	1	5	10	18	5	6	17	11	39	57	1	1	1	2	5
	本島人.....	...	1	1	1	3	3	...	3	6
	計.....	2	2	6	11	21	5	6	20	11	42	63	1	1	1	2	5

本表ノ外昭和四年度及同三年度ニ聽講生各一名アリ

62 醫學專門學校教員並ニ生徒現在、入學及卒業 昭和四年度

學校及種族	教員	生 徒		
		現在	入 學	卒 業
臺北醫學專門學校	內地人..... (1) 17	40	169	45
	本島人.....	4	177	109
	外國人.....	1	2	1
	計..... (1) 17	45	348	155
昭和三年度	內地人..... (1) 3	42	158	49
	本島人.....	3	159	21
	外國人.....	1	2	...
	計..... (1) 3	46	319	70
同 二 年 度	內地人..... (1) 22	40	134	47
	本島人.....	2	169	65
	外國人.....	1	7	1
	計..... (1) 22	43	305	113
同 元 年 度	內地人..... (1) 21	36	117	28
	本島人.....	1	153	81
	外國人.....	1	11	1
	計..... (1) 21	38	270	109
大正十四年度	內地人..... (1) 29	38	124	28
	本島人.....	1	116	86
	外國人.....	1	106	2
	計..... (1) 29	40	242	115
同 十 三 年 度	內地人..... (1) 26	41	124	28
	本島人.....	5	50	43
	外國人.....	1	175	1
	計..... (1) 26	47	175	72

(1)ハ兼務、(2)ハ舊制ニ依ルモノナリ

63 農林專門部教員並ニ生徒現在、入學及卒業 昭和四年度

學校及種族	教員	生 徒		
		現在	入 學	卒 業
臺北帝國大學附屬農林專門部	內地人..... (1) 23	89	35	34
	本島人.....	4	1	1
	計..... (1) 23	93	36	35
昭 和 三 年 度	內地人..... (1) 17	94	23	29
	本島人.....	5	2	2
	計..... (1) 17	99	25	31
同 二 年 度	內地人..... (1) 12	113	40	42
	本島人.....	8	1	4
	外國人.....	1
	計..... (1) 12	121	41	46
同 元 年 度	內地人..... (1) 16	111	42	23
	本島人.....	7	2	(2) 35
	蕃 人.....	(2) 3
	外國人.....	1
	計..... (1) 16	118	44	23
大正十四年度	內地人..... (1) 10	90	39	19
	本島人.....	5	5	(2) 23
	蕃 人.....
	外國人.....	1
	計..... (1) 10	95	44	19
同 十 三 年 度	內地人..... (1) 11	70	34	11
	本島人.....	9
	蕃 人.....
	外國人.....	1	...	5
	計..... (1) 11	75	34	25

昭和二年度以前ハ臺北高等農林學校ノ事實ナリ
 (1)ハ兼務、(2)ハ舊制ニ依ルモノナリ

64 高等商業學校教員並ニ生徒現在、入學及卒業 昭和四年度

學校及種族	教員	生 徒		
		現在	入 學	卒 業
臺北高等商業學校	內地人..... (1) 16	301	60	104
	本島人.....	36	6	18
	外國人.....	1
	計..... (1) 16	337	66	122

64 高等商業學校教員並生徒現在、入學及卒業.....終

Table with columns for '年度及種族' (Year and Race), '教員' (Faculty), and '生徒' (Students) with sub-columns for '現在' (Current), '入學' (Enrollment), and '卒業' (Graduation). Rows include years from 昭和三年 to 同十三年 and racial categories like '内地人', '本島人', '外國人'.

(1)ハ兼務ナリ

65 高等學校教員並生徒現在、入學、修了及卒業 昭和四年度

Table with columns for '學校及種族' (School and Race), '教員' (Faculty) with sub-columns for '教授', '助教授', '教諭', '其ノ他', '計', and '生徒' (Students) with sub-columns for '現在' (Current), '入學' (Enrollment), '修了' (Completed), and '卒業' (Graduation). Rows include years from 昭和三年 to 同十三年 and racial categories.

(1)ハ兼務ナリ

66 師範學校教員及生徒

昭和四年度

Table with columns for '學校及種族' (School and Race), '教員' (Faculty) with sub-columns for '有資格' (Qualified), '無資格' (Unqualified), '計' (Total), and '生徒' (Students) with sub-columns for '小學師範部' (Primary Normal Dept), '公學師範部' (Public Normal Dept), '普通科' (General), '演習科' (Practical), '計' (Total), '研究科' (Research), '講習科' (Seminar), and '合計' (Grand Total). Rows include years from 昭和三年 to 同十三年 and racial categories.

(1)ハ兼務、(2)ハ借制本科、(3)ハ女ナリ

67 師範學校生徒入學及卒業

昭和四年度

學校及種族	入學							演習科卒業			研究科 修了	講習科 修了				
	小學師範部		公學師範部		計	研究 科	講習 科	合計	小學師 範部	公學師 範部			計			
	普通 科	演習 科	普通 科	演習 科												
臺北第一師範學校	內地人	29	...	29	...	22	22	51	7	...	58	27	22	49	7	...
	本島人	(2) 4	(2) 4	4	(2) 4	...	(2) 3	(2) 3
	蕃人	1	...	1	1	1	1	...	1
	計	30	...	30	...	22	22	52	7	...	59	28	22	50	7	...
臺北第二師範學校	內地人	15	21	36	36	...	13	...	49	...	20	20	...	13
	本島人	15	...	15	15	...	12	...	27	...	32	32	...	14
	計	30	21	51	51	...	25	...	76	...	52	52	...	27
臺中師範學校	內地人	20	23	43	43	...	6	...	49	...	34	34	...	8
	本島人	15	...	15	15	...	20	...	35	...	30	30	...	25
	計	35	23	58	58	...	26	...	84	...	64	64	...	33
臺南師範學校	內地人	20	22	42	42	...	8	...	50	...	30	30	...	6
	本島人	10	...	10	10	...	18	...	28	...	23	23	...	25
	蕃人	2	2	...	1
	計	30	22	52	52	...	26	...	78	...	55	55	...	32
總計	內地人	29	...	29	55	88	143	172	7	27	206	27	106	133	7	27
	本島人	40	(2) 4	(2) 4	(2) 4	40	...	50	90	...	(2) 85	(2) 85	...	64
	蕃人	1	...	1	1	...	1	1	1	2	3	...	1
	計	30	...	30	95	88	183	213	7	77	297	28	193	221	7	92
昭和三年度	內地人	34	...	34	42	58	100	134	8	25	167	44	57	101	8	21
	本島人	57	(2) 7	(2) 7	(2) 7	57	...	49	106	...	(2) 189	(2) 189	...	74
	蕃人	1	(2) 1	(2) 1	(2) 1	1	...	2	3	...	(2) 1	(2) 1	...	2
	計	34	...	34	100	58	158	192	8	76	276	44	247	291	8	97
同二年度	內地人	38	37	75	28	...	28	103	8	29	140	73	...	73	8	30
	本島人	86	...	86	86	...	57	143	...	238	238	...	88	
	蕃人	1	...	1	...	1	...	1	2	
	計	38	37	75	115	...	115	190	8	86	284	73	238	311	8	120
同元年度	內地人	40	18	58	27	70	97	155	8	23	186	17	69	86	8	27
	本島人	91	...	91	91	...	64	155	95
	蕃人	2	2	1	
	計	40	18	58	118	70	188	246	8	89	343	17	69	86	8	123
大正十四年度	內地人	39	20	59	27	57	84	143	9	30	182	19	52	71	9	22
	本島人	91	...	91	91	...	89	180	...	(1) 321	(1) 321	...	43	
	蕃人	1	...	1	1	...	3	4	1	
	外國人	1	
	計	39	20	59	119	57	176	235	9	122	366	19	52	71	9	67
同十三年度	內地人	47	31	78	26	67	93	171	...	30	201	26	67	93	5	...
	本島人	121	...	121	121	...	85	206	...	(1) 183	(1) 183	...	256	
	蕃人	1	...	1	1	...	2	3	1	
	計	48	31	79	147	67	214	293	...	117	410	26	67	93	5	257

(1)ハ舊制本科、(2)ハ女ナリ

68 中學校、教員並ニ生徒現在、入學及卒業

昭和四年度

州及種族	學校	教員			生徒			學校一ニ 付生徒	教員一ニ 付生徒
		有資格	無資格	計	現在	入學	卒業		
臺北	內地人	53	13	66	1220	322	145	554	22
		(1) 3	(1) 1	(1) 2	436	112	65		
		2		
		(1) 1	(1) 1	(1) 2	3	2	...		
新竹	內地人	13	5	18	163	32	18	400	19
		(1) 1	(1) 2	(1) 3	237	60	43		
		400	92	61		
		(1) 1	(1) 5	(1) 6	19	2	2		
臺中	內地人	31	5	36	348	94	33	388	18
		(1) 1	(1) 5	(1) 6	428	101	59		
		776	195	92		
		(1) 1	(1) 5	(1) 6	37		
臺南	內地人	46	11	57	683	174	97	441	20
		(1) 1	(1) 4	(1) 5	639	159	114		
		2	...	1		
		(1) 1	(1) 2	(1) 3	58	7	7		
高雄	內地人	16	4	20	302	82	36	436	22
		(1) 1	(1) 3	(1) 4	133	23	25		
		1		
		(1) 1	(1) 4	(1) 5	20	105	61		
總計	內地人	159	38	197	2716	704	329	460	21
		(1) 5	(1) 13	(1) 18	1873	455	306		
		2		
		(1) 2	(1) 6	(1) 8	6	2	1		
昭和三年度	內地人	154	35	189	2629	748	343	448	21
		(1) 7	(1) 16	(1) 23	1840	385	283		
		2	2	...		
		(1) 1	(1) 3	(1) 4	4	1	...		
同二年度	內地人	154	37	191	4475	1136	626	425	19
		(1) 7	(1) 19	(1) 26	2455	782	292		
		1786	423	236		
		(1) 1	(1) 1	(1) 2	4	1	...		
同元年度	內地人	150	36	186	4245	1206	528	440	20
		(1) 10	(1) 18	(1) 28	2242	648	302		
		1718	422	194		
		(1) 11	(1) 18	(1) 29	4	1	...		
大正十四年度	內地人	128	46	174	3964	1071	496	386	20
		(1) 7	(1) 16	(1) 23	1963	497	150		
		1510	410	68		
		(1) 1	(1) 2	(1) 3	2	1	...		
同十三年度	內地人	109	39	148	3475	908	218	339	21
		(1) 9	(1) 17	(1) 26	1837	540	181		
		1216	441	55		
		(1) 1	(1) 1	(1) 2	1		

(1)ハ兼務ナリ

69 高等女學校、教員並ニ

州、廳及種別	學校	教 員					現 在			
		有資格		無資格		計	內地人	本島人	蕃 人	外國人
		內地人	本島人	內地人	本島人					
臺 北	本科.....					1597	514	...	7	
	補習科.....	4	68	2	2	130	30	
	計.....	(1)	1	(1)	1	1727	544	...	7	
新 竹	本科.....					201	151	
	補習科.....	1	15	...	2	20	19	
	計.....	(1)	1	(1)	1	221	170	
臺 中	本科.....					464	256	
	補習科.....	2	28	...	6	30	19	
	計.....	(1)	1	(1)	1	494	275	
臺 南	本科.....					632	311	1	...	
	補習科.....	3	42	...	4	37	16	
	計.....	(1)	1	(1)	1	669	327	1	...	
高 雄	本科.....	1	13	...	2	325	47	
花 蓮	本科.....	1	6	...	2	113	7	2	...	
總 計	本科.....					3332	1286	3	7	
	補習科.....	12	172	2	36	217	84	
	計.....	(1)	2	(1)	8	3549	1370	3	7	
昭和三年度	本科.....					3211	1259	1	6	
	補習科.....	12	164	2	39	153	44	
	計.....	(1)	5	(1)	15	3364	1303	1	6	
同 二年度	本科.....					3155	1216	1	4	
	補習科.....	12	148	2	47	170	29	
	計.....	(1)	3	(1)	20	3340	1265	1	4	
同 元年度	本科.....					2837	1176	1	4	
	補習科.....	11	137	1	45	122	5	
	計.....	(1)	4	(1)	8	2976	1213	1	4	
大正十四年度	本科.....					2567	1110	...	3	
	補習科.....	11	116	...	60	96	1	
	計.....	(1)	5	(1)	14	2675	1148	...	3	
同 十三年度	本科.....					2185	960	...	2	
	補習科.....	11	98	...	71	87	1	
	計.....	(1)	7	(1)	18	2278	1016	...	2	

(1)ハ兼務ナリ

生徒現在、入學及卒業

昭和四年度

計	生 徒										學校ニ付生徒	教員ニ付生徒
	入 學					卒 業						
	內地人	本島人	蕃人	外國人	計	內地人	本島人	蕃人	外國人	計		
2118	467	155	...	4	626	377	116	...	1	494	570	23
160	142	32	...	174	130	30	160			
2278	609	187	...	800	507	146	...	1	654			
352	67	39	...	106	39	37	76	391	22	
39	22	22	...	44	20	19	39			
391	89	61	...	150	59	56	115			
720	155	72	...	227	104	63	167	385	21	
49	31	21	...	52	30	19	49			
769	186	93	...	279	134	82	216			
944	238	99	1	338	137	67	204	332	17	
53	38	18	...	56	37	16	53			
997	276	117	1	394	174	83	257			
372	106	11	...	117	75	13	88	372	25	
122	47	2	1	50			
4628	1080	378	2	1464	732	296	...	1	1029			
301	233	93	...	326	217	84	301	411	21	
4929	1313	471	2	1790	949	380	...	1	1330			
4477	1042	356	1	1401	713	296	...	3	1012			390
197	168	53	...	231	153	44	197			
4674	1210	409	1	1622	866	340	...	3	1209			
4376	1023	397	...	1420	715	262	1	...	978	384	20	
199	186	30	...	216	170	29	199			
4610	1224	448	...	1672	900	311	1	...	1212			
4018	951	356	...	1308	521	219	740	381	21	
127	126	5	...	131	122	5	127			
4194	1094	394	...	1489	660	256	916			
3680	932	372	...	1307	440	200	640	348	20	
97	101	1	...	102	96	1	97			
3826	1046	411	...	1460	548	238	786			
3147	914	350	1	1266	318	157	475	300	17	
88	94	1	...	95	87	1	88			
3296	1014	406	1	1422	411	212	623			

71

實業學校生徒入學及卒業

昭和四年度

州及種族	工業學校				農林學校		農業學校	商業學校	
	入學		本科卒業	專修科 修了	入學	卒業	入學	入學	卒業
	本科	專修科							
臺北	內地人	81	13	68	10	18	...	125	67
	本島人	62	17	31	11	89	...	22	5
	蕃人	1
	外國人	1
	計	144	30	99	21	108	...	147	72
臺中	內地人	40	21
	本島人	55	38
	計	95	59
臺南	內地人	19
	本島人	74
	計	94
高雄	內地人	29
	本島人	72
	計	92
總計	內地人	81	13	68	10	37	...	20	165
	本島人	62	17	31	11	163	...	72	77
	蕃人	2
	外國人	1
	計	144	30	99	21	202	...	92	242

72

各學校本科入學志

種別及種族	實業學校				中學校	高等女學校
	工業學校	農林學校	農業學校	商業學校		
本科入學志願者	內地人	310	67	48	328	1 287
	本島人	548	715	478	662	3 102
	蕃人	1	7	3
	朝鮮人
	外國人	5
計	859	789	526	990	4 397	
本科入學者	內地人	81	35	29	125	704
	本島人	62	162	72	22	455
	蕃人	...	1
	外國人	2
	計	143	198	92	147	1 161
本科入學志願者 百中入學者	內地人	26.1	52.2	41.7	38.1	54.7
	本島人	11.3	22.7	15.1	3.3	14.7
	蕃人	...	14.3	66.7
	外國人	40.0
	平均	16.6	25.1	17.5	14.8	25.4

71

實業學校生徒入學及卒業.....終

年度及種族	工業學校				農林學校		農業學校	商業學校	
	入學		本科卒業	專修科 修了	入學	卒業	入學	入學	卒業
	本科	專修科							
昭和三年度	內地人	98	...	52	12	44	...	17	173
	本島人	36	...	31	24	137	...	75	80
	蕃人	3
	外國人	2
	計	136	...	83	36	184	...	92	253
同二年度	內地人	82	10	52	12	31	4	...	121
	本島人	39	13	30	24	164	73	...	77
	蕃人	3	2
	計	121	23	82	36	198	79	...	198
同元年度	內地人	97	15	48	11	48	1	...	127
	本島人	34	22	12	16	146	64	...	65
	外國人	2	1
	計	131	37	62	27	194	65	...	193
大正十四年度	內地人	95	14	41	21	4	2	...	115
	本島人	37	27	2	9	81	79	...	74
	蕃人	1	2
	計	133	41	43	30	87	81	...	189
同十三年度	內地人	122	16	49	...	2	123
	本島人	19	23	58	...	74	74	...	71
	外國人
	計	141	39	98	...	76	74	...	194

願者及本科入學者

昭和四年度

師範學校			臺北高等學校	專門學校			臺北帝國大學		
小學師範部	公學師範部	計		臺北醫學專門學校	臺北帝國大學附屬農林專門部	臺北高等商業學校	文政學部	理農學部	計
228	220	458	499	229	184	232	46	23	69
...	1 957	1 957	244	212	37	26	3	3	6
1	6	7
...	1
...	1	1
229	2 194	2 423	743	442	221	258	49	26	75
29	55	84	152	44	35	60	38	19	57
...	40	40	35	31	1	6	3	3	6
1	...	1
...
30	95	125	187	75	36	66	41	22	63
12.7	23.9	18.3	30.5	19.2	19.0	25.9	82.6	82.6	82.6
...	2.0	2.0	14.3	14.6	2.7	23.1	100.0	100.0	100.0
100.0	...	14.3
...
13.1	4.3	5.2	25.2	17.0	16.3	25.6	83.7	84.6	84.0

74 實業補習學校生

州、廳及種別	農業補習學校								水産補 入學 本島人	
	入 學				卒 業					
	内地人	本島人	蕃人	計	内地人	本島人	蕃人	計		
臺 北 { 公 立	...	29	...	29	...	18	...	18	...	
新 竹 { 〃	...	225	...	225	...	96	...	96	...	
臺 中 { 〃	...	81	...	81	...	11	...	11	...	
臺 南 { 〃	...	191	...	191	...	70	...	70	...	
高 雄 {	公 立	...	57	...	57	4	61	...	65	23
	私 立
臺 東 { 公 立	...	1	44	45	...	1	22	23	...	
花 蓮 港 { 〃	1	1	41	43	29	29	...	
澎 湖 {	公 立	12	
	私 立	
總 計 {	公 立	1	585	85	671	4	257	51	312	35
	私 立
	計	1	585	85	671	4	257	51	312	35
昭和三年度 {	公 立	2	552	59	613	6	199	41	246	23
	私 立
	計	2	552	59	613	6	199	41	246	23
同 二 年 度 {	公 立	11	466	59	536	3	199	40	242	35
	私 立
	計	11	466	59	536	3	199	40	242	35
同 元 年 度 {	公 立	11	407	48	466	3	167	35	205	20
	私 立
	計	11	407	48	466	3	167	35	205	20
大正十四年度 {	公 立	7	302	43	352	...	68	22	90	30
	私 立
	計	7	302	43	352	...	68	22	90	30
同 十 三 年 度 {	公 立	5	174	29	208	...	11	33	44	55
	私 立
	計	5	174	29	208	...	11	33	44	55

(1)ハ外國人ナリ

徒入學及卒業

昭和四年度

習學校 卒業 本島人	商業補習學校						商工補習學校					
	入 學			卒 業			入 學			卒 業		
	内地人	本島人	計	内地人	本島人	計	内地人	本島人	計	内地人	本島人	計
...
...
...	3	47	50	1	25	26
...	54	113	167	20	55	75	10	59	69	19	37	56
6	...	34	34	...	17	17
...	22	20	42	5	7	12
...
...	...	14	14	...	7	7
12	54	147	201	20	72	92	13	106	119	20	62	82
...	22	34	56	5	14	19
12	76	181	257	25	86	111	13	106	119	20	62	82
15	25 ⁽¹⁾	112 ¹	138	10	48	58	15	100	115	6	56	62
...	22	34	56	5	17	22
15	47 ⁽¹⁾	146 ¹	194	15	65	80	15	100	115	6	56	62
9	44	141	185	14	48	62	31	100	131	1	28	29
...	25	39	64	10	6	16
9	69	180	249	24	54	78	31	100	131	1	28	29
16	33	126	159	22	51	73	7	62	69	...	27	27
...	33	46	79	9	8	17
16	66	172	238	31	59	90	7	62	69	...	27	27
33	39	159	198	24	54	78	1	56	57	...	20	20
...	35	61	96	7	10	17
33	74	220	294	31	64	95	1	56	57	...	20	20
29	50	176	226	21	51	72	...	41	41	...	25	25
...	35	22	57	5	4	9
29	85	198	283	26	55	81	...	41	41	...	25	25

75 小學校、學級及教員 昭和四年度

Table 75: 小學校、學級及教員. Columns include 州及廳, 學校 (尋常, 高等), 學級 (尋常科, 高等科, 補習科), 教員 (本科正教員, 專科正教員, 准教員, 無資格教員), and 計 (男女, 合計).

臺北ニハ臺北第一師範學校附屬小學校ヲ算入ス (1)ハ分教場、(2)ハ兼務ナリ

76 内地人學齡兒童 昭和四年度末

Table 76: 内地人學齡兒童. Columns include 州及廳, 既ニ就學ノ始期ニ達シタル者 (男女, 計), 未ダ就學ノ始期ニ達セザル者 (男女, 計), 合計 (男女, 計), 學齡兒童百中既ニ就學ノ始期ニ達シタル者 (男女, 平均).

77 内地人學齡兒童就學及不就學 昭和四年度末

Table 77: 内地人學齡兒童就學及不就學. Columns include 州及廳, 就學 (尋常小學校ノ就學者, 高等小學校ノ就學者, 計), 不就學 (男女, 計), 合計 (男女, 計), 既ニ就學ノ始期ニ達シタル者百中就學 (男女, 平均).

78 内地人學齡兒童中盲者、聾啞者及盲聾啞者 昭和四年度末

Table 78: 内地人學齡兒童中盲者、聾啞者及盲聾啞者. Columns include 州及廳, 盲者 (男女, 計), 聾啞者 (男女, 計), 盲聾啞者 (男女, 計), 學齡兒童百中 (盲者, 聾啞者, 盲聾啞者, 計).

79 小學校兒童 昭和四年度

Table 79: 小學校兒童. Columns include 州、廳及種族, 尋常科 (男女, 計), 高等科 (男女, 計), 補習科 (女), 合計 (男女, 計), 學校ニ付兒童 (男女, 計), 教員ニ付兒童 (男女, 計).

79 小學校兒童.....終

州、廳及種族	尋常科			高等科			補習科	合計			學校一 二付兒 童	教員一 二付兒 童	
	男	女	計	男	女	計	女	男	女	計			
臺 中	內地人	1796	1710	3506	161	181	342	...	1957	1891	3848	178	33
	本島人	163	46	209	18	1	19	...	181	47	228		
	蕃人	4	1	5	4	...	4	...	8	1	9		
	計	1963	1757	3720	183	182	365	...	2146	1939	4085		
臺 南	內地人	2388	2368	4756	285	212	497	...	2673	2580	5253	182	32
	本島人	252	98	350	32	9	41	...	284	107	391		
	蕃人		
	計	2640	2466	5106	317	221	538	...	2957	2687	5644		
高 雄	內地人	1725	1647	3372	222	150	372	...	1947	1797	3744	218	37
	本島人	132	35	167	8	2	10	...	140	37	177		
	蕃人		
	計	1857	1682	3539	230	152	382	...	2087	1834	3921		
臺 東	內地人	270	218	488	30	17	47	...	300	235	535	91	21
	本島人	4	3	7	2	...	2	...	6	3	9		
	蕃人	3	...	3	3	...	3		
	計	277	221	498	32	17	49	...	309	238	547		
花 蓮 港	內地人	836	774	1610	155	90	245	...	991	864	1855	157	29
	本島人	7	5	12	2	1	3	...	9	6	15		
	蕃人	8	...	8	3	...	3	...	11	...	11		
	計	851	779	1630	160	91	251	...	1011	870	1881		
澎 湖	內地人	141	123	264	11	14	25	...	152	137	289	296	30
	本島人	6	1	7	6	1	7		
	蕃人		
	計	147	124	271	11	14	25	...	158	138	296		
總 計	內地人	13984	13437	27421	1604	1123	2727	...	15588	14560	30148	236	37
	本島人	976	329	1305	132	23	155	...	1108	352	1460		
	蕃人	28	3	31	9	...	9	...	37	3	40		
	朝鮮人	5	2	7	5	2	7		
	外國人	6	2	8	1	...	1	...	7	2	9		
	計	14999	13773	28772	1746	1146	2892	...	16745	14919	31664		
昭 和 三 年 度	內地人	13125	12612	25737	1451	1079	2530	...	14576	13691	28267	223	35
	本島人	868	293	1161	113	18	131	...	981	311	1292		
	蕃人	23	5	28	5	...	5	...	28	5	33		
	朝鮮人	1	...	1	1	...	1		
	外國人	6	4	10	1	...	1	...	7	4	11		
	計	14023	12914	26937	1570	1097	2667	...	15593	14011	29604		
同 二 年 度	內地人	12060	11617	23677	1492	993	2485	...	13552	12610	26162	206	34
	本島人	847	263	1110	113	7	120	...	960	270	1230		
	蕃人	16	7	23	6	...	6	...	22	7	29		
	朝鮮人	1	...	1	1	...	1		
	外國人	7	3	10	7	3	10		
	計	12931	11890	24821	1611	1001	2612	...	14542	12891	27433		
同 元 年 度	內地人	11331	10968	22299	1425	984	2409	13	12756	11965	24721	195	32
	本島人	791	234	1025	98	14	112	...	889	248	1137		
	蕃人	12	5	17	8	1	9	...	20	6	26		
	朝鮮人	2	1	3	2	1	3		
	外國人	6	3	9	6	3	9		
	計	12142	11211	23353	1531	999	2530	13	13673	12223	25896		
大 正 十 四 年 度	內地人	10781	10545	21326	1370	987	2357	16	12151	11548	23699	186	32
	本島人	733	210	943	93	20	113	...	826	230	1056		
	蕃人	15	6	21	1	...	1	...	16	6	22		
	計	11532	10763	22295	1464	1007	2471	16	12996	11786	24782		
同 十 三 年 度	內地人	10395	10189	20584	1276	971	2247	21	11671	11181	22852	180	32
	本島人	659	172	831	59	15	74	...	718	187	905		
	蕃人	19	6	25	19	6	25		
	計	11077	10368	21445	1335	986	2321	21	12412	11375	23787		

80 小學校兒童入學及卒業

昭和四年度

州、廳及種族	尋常科						高等科						補習科		
	入學			卒業			入學			卒業			入學	卒業	
	男	女	計	男	女	計	男	女	計	男	女	計	女	女	
臺 北	內地人	1288	1117	2405	782	810	1592	451	290	741	201	133	334
	本島人	48	22	70	37	10	47	41	8	49	2	...	2
	蕃人	1	...	1
	計	1336	1139	2475	819	820	1639	493	298	791	204	133	337
新 竹	內地人	171	170	341	112	117	229	37	25	62	30	15	45
	本島人	13	3	16	34	2	36	6	...	6	4	...	4
	蕃人	1	...	1	1	...	1	1	...	1
	計	185	173	358	147	119	266	43	25	68	35	15	50
臺 中	內地人	369	360	729	235	250	485	118	126	244	55	64	119
	本島人	17	5	22	25	4	29	17	1	18	2	...	2
	蕃人	1	...	2	2	...	2
	計	386	365	751	260	255	515	137	127	264	59	64	123
臺 南	內地人	505	482	987	309	306	615	197	139	336	103	88	191
	本島人	28	19	47	46	24	70	33	7	40	5	2	7
	蕃人
	計	533	501	1034	355	330	685	230	146	376	108	90	198
高 雄	內地人	375	348	723	253	222	475	139	99	238	80	56	136
	本島人	12	5	17	21	5	26	5	...	5	3	2	5
	蕃人
	計	387	353	740	274	227	501	144	99	243	83	58	141
臺 東	內地人	56	49	105	25	38	63	21	15	36	11	6	17
	本島人	...	2	2	1	1	2	2	...	2
	蕃人	1
	計	56	51	107	27	39	66	23	15	38	11	6	17
花 蓮 港	內地人	168	162	330	115	108	223	96	57	153	68	35	103
	本島人	...	1	1	3	...	3	1	...	1
	蕃人	3	...	3	3	...	3	1	...	1
	計	171	163	334	121	108	229	98	57	155	68	35	103
澎 湖	內地人	32	26	58	17	17	34	4	5	9	8	9	17
	本島人	1	...	1	2	...	2
	蕃人
	計	33	26	59	19	17	36	4	5	9	8	9	17
總 計	內地人	2964	2714	5678	1848	1868	3716	1063	756	1819	556	406	962
	本島人	119	57	176	169	46	215	105	16	121	16	4	20
	蕃人	4	...	4	5	1	6	3	...	3	4	...	4
	計	3087	2771	5858	2022	1915	3937	1172	772	1944	576	410	986
昭 和 三 年 度	內地人	2712	2669	5381	1834	1647	3481	880	705	1585	580	373	953
	本島人	89	46	135	172	45	217	114	16	130	36	1	37
	蕃人	4	...	4	4	...	4	6	2	8	3	...	3
	計	2805	2716	5521	2011	1693	3704	1001	724	1725	619	374	993
同 二 年 度	內地人	2502	2326	4828	1603	1647	3250	1007	640	1647	509	384	893
	本島人	101	38	139	187	47	234	88	8	96	28	...	28
	蕃人	...	1	1	7	3	10	1	...	1	6	...	6
	計	2603	2365	4968	1797	1698	3495	1096	649	1745	543	384	927
同 元 年 度	內地人	2329	2139	4468	1611	1521	3132	1002	670	1672	501	353	854	6	8
	本島人	81	43	124	152	34	186	74	9	83	24	5	29

81 公學校、學

州、廳及種族	學校			學級				甲種、乙種本科正教員		
	修業年限四年	修業年限六年	計	修業年限六年			計	男	女	計
				本科	高等科	補習科				
臺北	內地人						416	73	489	
	本島人	(1) 107	(1) 107		969	27	342	80	422	
	計						758	153	911	
新竹	內地人						149	12	161	
	本島人	(1) 84	(1) 84		701	18	372	26	398	
	計						521	38	559	
臺中	內地人						(2) 318	61	(2) 379	
	本島人	(1) 117	(1) 118	(3) 4	1 153	31	517	47	564	
	計						(2) 835	108	(2) 943	
臺南	內地人						(2) 292	43	(2) 335	
	本島人	(1) 143	(1) 143		1 114	29	506	24	530	
	計						(2) 798	67	(2) 865	
高雄	內地人						188	24	212	
	本島人	(1) 71	(1) 75	10	651	30	296	16	312	
	蕃人						1		1	
計						485	40	525		
臺東	內地人						48		48	
	本島人	19	7	26	51	47	6	3	9	
	蕃人						3	1	4	
計						57	4	61		
花蓮港	內地人						(2) 47	3	(2) 50	
	本島人	12	8	20	43	66	15		15	
	蕃人						11		11	
計						(2) 73	3	(2) 76		
澎湖	內地人						(2) 20	4	(2) 24	
	本島人	(1) 10	(1) 10		76	2	44	4	48	
	計						(2) 64	8	(2) 72	
總計	內地人						1 478	220	1 698	
	本島人	36	(1) 547	(1) 583	(3) 108	4 777	141	19	5 046	
	蕃人						15	1	16	
計						(2) 3 591	421	(2) 4 012		
昭和三年度	內地人						1 383	201	1 584	
	本島人	36	(1) 539	(1) 575	(3) 111	4 752	135	17	5 016	
	蕃人						11		11	
計						3 259	424	3 683		
同二年度	內地人						(2) 1 383	176	(2) 1 559	
	本島人	35	(1) 515	(1) 550	(3) 111	4 718	127	18	4 975	
	蕃人						11		11	
計						(2) 3 196	399	(2) 3 595		

級及教員

昭和四年度

教員																	
丙種本科正教員			專科正教員			准訓導			無資格			合計					
男	女	計	男	女	計	男	女	計	男	女	計	男	女	計			
...	11	2	13	2	...	2	17	22	39	446	97	543			
5	4	9	15	1	16	46	10	56	19	25	44	427	120	547			
5	4	9	26	3	29	48	10	58	36	47	83	873	217	1 090			
...	6	2	8	4	...	4	24	15	39	183	29	212			
14	2	16	25	...	25	55	1	56	39	19	58	505	48	553			
14	2	16	31	2	33	59	1	60	(2) 63	34	(2) 97	(2) 688	(2) 77	(2) 765			
...	11	6	17	8	2	10	16	18	34	353	87	440			
17	12	29	14	...	14	171	3	174	42	14	56	761	76	837			
17	12	29	25	6	31	179	5	184	58	32	90	1 114	163	1 277			
...	7	1	8	5	1	6	49	(2) 25	(2) 74	353	70	423			
5	1	6	6	...	6	124	7	131	28	22	50	669	54	723			
5	1	6	13	1	14	129	8	137	77	(2) 47	(2) 124	1 022	124	1 146			
...	2	...	2	5	...	5	23	21	44	218	45	263			
7	...	7	3	...	3	57	2	59	43	26	69	406	44	450			
...	1	...	1	5	...	5	7	...	7			
7	...	7	5	...	5	63	2	65	71	47	118	631	89	720			
...	2	...	2	4	2	6	18	3	21	72	5	77			
2	...	2	4	...	4	7	1	8	19	4	23			
...	1	...	1	2	...	2	16	1	17	22	2	24			
2	...	2	3	...	3	10	2	12	41	5	46	113	11	124			
2	...	2	1	...	1	7	6	13	57	9	66			
...	1	...	1	9	2	11	4	2	6	29	4	33			
...	2	...	2	2	...	2	16	...	16	31	...	31			
2	...	2	4	...	4	11	2	13	27	8	35	117	13	130			
...	6	2	8	26	6	32			
1	1	2	9	...	9	6	1	7	60	6	66			
1	1	2	9	...	9	12	3	15	86	12	98			
2	...	2	40	11	51	28	5	33	160	112	272	1 708	348	2 056			
51	20	71	64	1	65	475	25	500	(2) 188	(2) 110	(2) 298	2 876	(2) 356	(2) 3 232			
...	3	...	3	5	...	5	37	1	38	60	2	62			
53	20	73	107	12	119	508	30	538	(2) 385	(2) 223	(2) 608	4 644	(2) 706	(2) 5 350			
...	35	12	47	26	9	35	144	80	224	1 588	302	1 890			
42	19	61	55	2	57	539	31	570	(2) 236	(2) 117	(2) 353	2 737	(2) 392	(2) 3 129			
...	2	...	2	5	...	5	41	1	42	59	1	60			
42	19	61	92	14	106	570	40	610	(2) 421	(2) 198	(2) 619	4 384	(2) 695	(2) 5 079			
5	...	5	38	12	50	32	9	41	143	93	236	1 601	290	1 891			
45	17	62	52	3	55	616	35	651	292	137	429	2 807	(2) 415	(2) 3 222			
...	6	...	6	38	1	39	55	1	56			
50	17	67	90	15	105	654	44	698	473	231	704	4 463	(2) 706	(2) 5 169			

81 公 學 校、 學

年度及種族	學 校			學 級				甲種、乙種本科正教員			
	修業年限四年	修業年限六年	計	修業年限六年			計	男	女	計	
				本科	高等科	補習科					
昭和元年度	36	(1) 197	(1) 538	118	4 686	124	17	4 945	1 300	152	1 452
									(2) 3	(2) 3	(2) 3
									1 828	233	2 061
									(2) 1	(2) 1	(2) 2
大正十四年度	33	(1) 206	(1) 522	108	4 602	112	14	4 836	1 275	147	1 422
									(2) 3	(2) 3	(2) 3
									1 576	213	1 789
									(2) 1	(2) 1	(2) 1
同 十三年度	34	(1) 209	(1) 516	115	4 487	108	10	4 720	1 206	117	1 323
									(2) 26	(2) 1	(2) 27
									1 590	128	1 718
									(2) 6	(2) 1	(2) 7

臺北ニハ臺北第一及第二師範學校、臺中ニハ臺中師範學校、臺南ニハ臺南師範學校ノ各附屬公學校ヲ算入ス
 (1)ハ分教場、(2)ハ兼務、(3)ハ補習科ナリ

82 本 島 人 學

州 及 廳	既ニ就學ノ始期ニ達シタル者			未ダ就學ノ始期ニ達セザル者	
	男	女	計	男	女
臺 北	66 760	61 585	128 345	9 907	9 442
新 竹	57 458	53 163	110 621	8 460	8 217
臺 中	85 671	81 177	166 848	11 788	11 577
臺 南	97 093	92 095	189 188	13 011	12 723
高 雄	52 054	47 557	99 611	7 223	6 648
臺 東	1 036	818	1 854	155	146
花 蓮	2 434	1 925	4 359	385	357
澎 湖	5 471	5 019	10 490	758	685
總 計	367 977	343 339	711 316	51 687	49 795
昭 和 三 年 度	356 587	330 795	687 382	51 924	51 002
同 二 年 度	350 058	322 455	672 513	57 631	52 490
同 元 年 度	346 096	316 061	662 157	51 893	48 431
大 正 十 四 年 度	344 348	311 958	656 306	48 238	45 842
同 十 三 年 度	338 836	302 957	641 793	46 541	44 067

(1)ハ蕃人ナリ

級 及 教 員.....終

丙種本科正教員		教 員										合 計		
		專科正教員			准訓導			無資格						
		男	女	計	男	女	計	男	女	計	男			
5	...	5	37	14	51	25	8	33	126	94	220	1 493	268	1 761
48	13	61	36	2	38	672	26	698	363	138	501	2 947	412	3 359
...	6	...	6	36	...	36	49	...	49
53	13	66	73	16	89	703	34	737	525	232	757	4 489	680	5 169
2	1	3	27	16	43	23	11	34	119	84	203	1 446	259	1 705
68	68	136	39	5	44	698	35	733	452	136	588	2 833	457	3 290
...	7	...	7	42	...	42	55	...	55
70	69	139	66	21	87	728	46	774	613	220	833	4 334	716	5 050
6	5	11	20	11	31	9	5	14	135	118	253	1 376	256	1 632
32	134	166	29	7	36	749	46	795	581	169	750	2 981	484	3 465
1	...	1	7	...	7	37	...	37	51	...	51
39	139	178	49	18	67	765	51	816	753	287	1 040	4 408	740	5 148

齡 兒 童

昭和四年度末

ル者	合 計			學齡兒童百中既ニ就學ノ始期ニ達シタル者		
	計	男	女	計	男	女
19 349	76 667	71 027	147 694	87.1	86.7	86.9
16 677	65 918	61 380	127 298	87.2	86.6	86.9
23 365	97 459	92 754	190 213	87.9	87.5	87.7
25 734	110 104	104 818	214 922	88.2	87.9	88.0
13 871	59 277	54 205	113 482	87.8	87.7	87.8
301	1 191	964	2 155	87.0	84.9	86.0
742	2 819	2 282	5 101	86.3	84.4	85.5
1 443	6 229	5 704	11 933	87.8	88.0	87.9
101 482	419 664	393 134	812 798	87.7	87.3	87.5
102 926	408 511	381 797	790 308	87.3	86.6	87.0
110 121	407 689	374 945	782 634	85.9	86.0	85.9
100 324	397 989	364 492	762 481	87.0	86.7	86.8
94 080	392 586	357 800	750 386	87.7	87.2	87.5
90 608	385 377	347 024	732 401	87.9	87.3	87.6

83 本島人學齡兒童

Table with columns for Prefecture (州及廳), Sex (男, 女), and Education Status (就學, 計). Rows include Hokkaido (北海道), Tohoku (東北), Kanto (関東), Chubu (中部), Kansai (関西), Kyushu (九州), and National Totals (總計).

(1)ハ蕃人ナリ

84 本島人學齡兒童中盲

Table with columns for Prefecture (州及廳), Sex (男, 女), and Education Status (盲者, 聾啞者, 計). Rows include Hokkaido (北海道), Tohoku (東北), Kanto (関東), Chubu (中部), Kansai (関西), Kyushu (九州), and National Totals (總計).

(1)ハ蕃人ナリ

就學及不就學

昭和四年度末

Table with columns for Education Status (不就學, 合計), Sex (男, 女), and Average (平均). Rows include Hokkaido (北海道), Tohoku (東北), Kanto (関東), Chubu (中部), Kansai (関西), Kyushu (九州), and National Totals (總計).

者、聾啞者及盲聾啞者

昭和四年度

Table with columns for Education Status (盲聾啞者, 學齡兒童萬中), Sex (男, 女), and Average (平均). Rows include Hokkaido (北海道), Tohoku (東北), Kanto (関東), Chubu (中部), Kansai (関西), Kyushu (九州), and National Totals (總計).

85 公 學 校

州、廳及種族	修業年限四年			本 科			男
	男	女	計	男	女	計	
濠 北	內地人	6	...	6	...
	本島人	35 077	14 442	49 519	915
	蕃人	323	76	399	4
	外國人	35 406	14 518	49 924	919
新 竹	本島人	26 523	7 217	33 740	637
	內地人	3	1	4	...
	本島人	2	1	3	41 907	53 373	1 057
	蕃人	81	90	171	3	6	...
臺 中	外國人	3	12	15	1
	內地人	41 916	11 482	53 398	1 058
	本島人	83	91	174	4	5	...
	外國人	39 197	10 306	49 503	1 186
臺 南	本島人	39 207	10 307	49 514	1 186
	內地人	1	1	2	...
	本島人	22 933	5 671	28 604	977
	蕃人	223	199	422	23	9	32
高 雄	外國人	22 957	5 681	28 638	977
	內地人	1	...	1	...
	本島人	118	64	182	581	229	810
	蕃人	1 002	1 012	2 014	600	419	1 019
臺 東	外國人	1 196	1 198	1 850	55
	內地人	5	6	11	...
	本島人	268	111	379	1 222	522	1 744
	蕃人	784	631	1 415	669	439	1 108
花 蓮 港	外國人	1 052	742	1 794	2 863
	內地人	6	3	9	...
	本島人	2 576	371	2 947	42
	蕃人	2 582	374	2 956	42
澎 湖	內地人	26	12	38	...
	本島人	388	176	564	170 016	50 224	220 240
	蕃人	2 090	1 932	4 022	1 272	861	2 133
	外國人	371	101	472	5
總 計	內地人	171 685	51 198	222 883	4 928
	本島人	164 813	46 437	211 250	4 365
	蕃人	1 320	878	2 198	29
	外國人	338	115	453	3
昭 和 三 年 度	內地人	1	...	1	22	17	39
	本島人	377	173	550	164 813	46 437	211 250
	蕃人	2 020	1 856	3 876	1 320	878	2 198
	外國人	338	115	453	3
同 二 年 度	內地人	166 493	47 447	213 940	4 398
	本島人	15	11	26	...
	蕃人	365	168	533	163 668	43 868	207 536
	外國人	1 984	1 901	3 885	1 265	825	2 090
同 元 年 度	內地人	165 194	44 772	209 966	3 964
	本島人	9	3	12	...
	蕃人	358	143	501	163 387	41 731	205 118
	外國人	2 314	2 139	4 453	1 072	671	1 743
大 正 十 四 年 度	內地人	164 643	42 417	207 060	3 762
	本島人	6	2	8	...
	蕃人	295	119	414	168 169	41 064	209 233
	外國人	2 293	1 968	4 261	1 148	595	1 743
同 十 三 年 度	內地人	169 462	41 668	211 130	3 715
	本島人	7	3	10	...
	蕃人	319	109	428	169 990	40 073	210 063
	外國人	2 505	2 062	4 567	840	353	1 193

(1)ハ補習科生ナリ

兒 童

昭 和 四 年 度

修業年限六年	高等科			補習科			合 計			學校一=付兒童	教員一=付兒童		
	女	計	男	女	計	男	女	計					
									男			女	計
...	6	...	6	372	47
141	1 056	35 992	14 583	50 575					
...	4	327	76	403					
141	1 060	36 325	14 659	50 984					
...	27 160	7 283	34 443	366	45			
...	3	1	4					
45	1 102	335	81	416	43 301	11 593	54 894						
...	84	93	177					
...	4	13	17	346	43			
45	1 103	335	82	417	43 392	11 700	55 092						
...	4	2	6					
165	1 351	40 383	10 471	50 854					
...	6	...	6	271	44			
166	1 352	40 393	10 473	50 866					
...	1	1	2					
97	1 074	23 910	5 768	29 678					
...	223	199	422	262	42			
...	23	9	32					
97	1 074	24 157	5 977	30 134					
...	1	...	1					
...	744	296	1 040	158	33			
3	48	1 612	1 435	3 047					
4	14	16	4	20					
7	62	2 373	1 735	4 108					
...	5	6	11	236	36			
6	46	1 530	639	2 169					
...	1 467	1 070	2 537					
6	60	3 002	1 715	4 717					
...	6	3	9	177	30			
4	46	2 618	375	2 993					
4	46	2 624	378	3 002					
1	1	26	13	39					
527	5 426	335	81	416	175 638	51 008	226 646	309	44				
4	28	3 386	2 797			6 183			
...	5	...	1	1	376	102	478						
532	5 460	335	82	417	179 426	53 920	233 346						
...	1	24	17	41	299	44			
469	4 834	333	86	419	169 888	47 165	217 053						
4	33	3 380	2 756	6 136					
1	4	341	116	457					
474	4 872	333	86	419	173 633	50 054	223 687	296	42				
...	16	11			27			
414	4 350	324	66	390	168 293	44 516	212 809						
1	29	3 289	2 742			6 031			
...	246	69	315	295	42			
416	4 380	324	66	390	171 844	47 338	219 182						
...	9	3	12					
354	4 092	298	38	336	167 781	42 266	210 047						
...	3 409	2 811	6 220	302	44			
1	24	176	12	188					
...	6	2	8					
355	4 117	298	38	336	171 375	45 092	216 467						
...	344	172 483	41 465	295	42			
254	3 957	316	28	344	172 483	41 465	213 948						
2	13	3 452	2 565	6 017					
...	140	7	147					
256	3 971	316	28	344	176 081	44 039	220 120	427	43				
...	8	3			11			
223	3 964	268	14	282	174 318	40 419	214 737						
...	3 349	2 415			5 764			
...	22	6	28	177 697	42 843			
223	3 968	268	14	282	177 697	42 843	220 540						

86 公學校兒童

州、廳及種族	修業年限四年												
	本科						補習科						
	入學		卒業		入學		卒業		入學		卒業		
	男	女	計	男	女	計	男	女	計	男	女	計	
臺北	本島人	7 885
	外國人	71
	計	7 956
新竹	本島人	6 343
	外國人
	計
臺中	內地人
	本島人	2	1	3	1	1	1	1	1	1	1	1	10 087
	蕃人	30	25	55	9	18	27	13	17	30	10	17	27
	外國人	15
	計	32	26	58	10	18	28	13	18	31	10	18	28 10 102
臺南	內地人
	本島人	10 146
	蕃人	3
	外國人	10 149
	計
高雄	內地人
	本島人	5 743
	蕃人	52	54	106	46	39	85
	外國人	10
	計	52	54	106	46	39	85	5 753
臺東	內地人
	本島人	34	15	49	13	13	26	121
	蕃人	294	311	605	199	201	400	82
	外國人	7
	計	328	326	654	212	214	426	210
花蓮	內地人
	本島人	107	56	163	29	16	45	302
	蕃人	191	172	363	141	97	238	106
	外國人	409
	計	298	228	526	170	113	283
澎湖	內地人
	本島人	2
	蕃人	698
	外國人	700
	計
總計	內地人
	本島人	143	72	215	43	29	72	41 325
	蕃人	567	562	1 129	395	355	750	13	17	30	10	17	27 188
	外國人	106
	計	710	634	1 344	438	384	822	13	18	31	10	18	28 41 622

入學ニハ轉、再入學ヲ含マズ

入學及卒業

昭和四年度

州、廳及種族	修業年限六年												
	本科						高等科						
	入學		卒業		入學		卒業		入學		卒業		
	男	女	計	男	女	計	男	女	計	男	女	計	
臺北	本島人	4 044	11 929	4 024	1 549	5 573	795	123	918	280	55	335	...
	外國人	27	98	32	...	32	3	3
	計	4 071	12 027	4 056	1 549	5 605	798	123	921	280	55	335	...
新竹	本島人	2 085	8 428	3 304	711	4 015	488	62	550	227	22	249	...
	外國人
	計
臺中	內地人
	本島人	3 124	13 211	4 942	1 216	6 158	817	39	856	374	9	383	204 129 333 331 109 440
	蕃人
	外國人	9	24	4	1	5	1 1 1 1 1
	計	3 133	13 235	4 946	1 218	6 164	817	39	856	374	9	383	204 130 334 331 110 441
臺南	內地人
	本島人	2 922	13 068	3 992	1 095	5 087	822	117	939	486	62	548	...
	蕃人	1	4
	外國人
	計	2 923	13 072	3 992	1 096	5 088	822	118	940	486	62	548	...
高雄	內地人
	本島人	1 801	7 544	2 453	504	2 957	678	70	748	412	35	447	...
	蕃人
	外國人	3	13	1	2	3
	計	1 804	7 557	2 455	506	2 961	678	70	748	412	35	447	...
臺東	內地人
	本島人	84	205	88	17	105	31	2	33	24	2	26	...
	蕃人	64	146	133	63	196	6	2	8	4	2	6	...
	外國人	2	9	2
	計	150	360	224	80	304	37	4	41	28	4	32	...
花蓮	內地人
	本島人	167	469	138	49	187	32	5	37	15	2	17	...
	蕃人	94	200	100	69	169
	外國人	262	671	238	120	358	32	5	37	15	2	17	...
	計	523	1 340	476	238	713	64	10	74	32	4	36	...
澎湖	內地人
	本島人	121	819	263	26	289	22	3	25	25	2	27	...
	蕃人
	外國人	123	823	263	26	289	22	3	25	25	2	27	...
	計
總計	內地人
	本島人	14 348	55 673	19 204	5 167	24 371	3 685	421	4 106	1 843	189	2 032	204 129 333 331 109 440
	蕃人	158	346	233	132	365	6	2	8	4	2	6	...
	外國人	42	148	39	3	42	3	1 1 1 1 1
	計	14 551	56 173	19 478	5 306	24 784	3 694	424	4 118	1 847	191	2 038	204 130 334 331 110 441

87 盲 啞 學 校

州	學 校			育生ノ 内地人
	公 立	私 立	計	
臺 北	1	...	1	4
臺 南	1	...	1	3
總 計	2	...	2	7
昭 和 三 年 度	2	...	2	8
同 二 年 度	1	1	2	7
同 元 年 度	1	1	2	7
大 正 十 四 年 度	1	1	2	8
同 十 三 年 度	1	1	2	6

(1)ハ兼務ナリ

88 盲 啞 學 校

州及種族	盲 生					
	普通科		技藝科		專修科	
	男	女	男	女	男	女
臺 北	内地人	1	2	4
	本島人	21	8	5
	外國人	...	2
	計	22	12	13	...	5
臺 南	内地人	3	1
	本島人	40	15	11
	外國人	1
	計	44	16	25	...	12
總 計	内地人	4	3	4	...	1
	本島人	61	23	15
	外國人	1	2
	計	66	28	13	...	16
昭 和 三 年 度	内地人	4	3
	本島人	66	25	1
	外國人	1	1
	計	71	29	6	...	6
同 二 年 度	内地人	9	2	1
	本島人	75	35	8
	外國人
	計	84	37	2	...	9
同 元 年 度	内地人	3	1
	本島人	57	25	11
	外國人
	計	60	25	2	...	12
大 正 十 四 年 度	内地人	3	1
	本島人	58	22	6
	外國人	2
	計	63	22	1	...	7
同 十 三 年 度	内地人	5	1
	本島人	75	28	4
	外國人	2
	計	82	29	2	...	4

(1)ハ普通科生中技藝科ヲ兼修スル者ニシテ普通科生中ノ再掲ナリ、次表亦同ジ

及 教 員

昭 和 四 年 度

教授ヲ擔任スル者	教 員					
	本島人			内地人		
	計	内地人	本島人	計	内地人	本島人
本島人	2	6	3	2	5	7
計	1	4	3	3	6	4
内地人	3	10	6	5	11	8
本島人	3	11	7	5	12	15
計	4	11	7	5	12	14
内地人	3	10	8	4	12	15
本島人	4	12	7	4	11	15
計	3	9	2	7	9	8
内地人	(1)	(1)	(1)	(1)	(1)	(1)
本島人	(1)	(1)	(1)	(1)	(1)	(1)
計	(1)	(1)	(1)	(1)	(1)	(1)

校 生 徒

昭 和 四 年 度

計	學 生					
	普通科		技藝科		專修科	
	男	女	男	女	男	女
計	7	17	8
普通科	42	37	13
技藝科	3	1	2
專修科	52	55	23
普通科	4	8	7
技藝科	55	50	7
專修科	1
普通科	60	56	14
技藝科	11	25	15
專修科	97	87	20
普通科	4	1	2
技藝科	112	113	37
專修科	9	26	13
普通科	101	89	19
技藝科	3
專修科	113	115	32
普通科	12	30	15
技藝科	123	116	23
專修科	135	146	38
普通科	6	16	10
技藝科	99	74	21
專修科	...	1
普通科	105	91	31
技藝科	6	18	8
專修科	94	61	19
普通科	2
技藝科	102	79	27
專修科	7	20	4
普通科	108	71	22
技藝科	2
專修科	117	91	26

89 盲啞學校生徒

Table showing enrollment data for blind and deaf schools, categorized by region (e.g., 臺北, 臺南) and year (e.g., 昭和三年, 同二年).

90 幼稚園 昭和四年度

Table showing kindergarten enrollment data for the 4th year of the Showa era, categorized by region and type of institution (public/private).

保母及幼兒ハ三月一日現在ナリ 園數及大正十三年度ノ保母ハ年度末現在ナリ

入學及卒業

昭和四年度

Table showing admission and graduation data for the 4th year of the Showa era, categorized by region and year.

91 警察官及司獄官練習所教員及練習生 昭和四年末

Table showing police and prison officer training data for the end of the 4th year of the Showa era, categorized by year and type of officer.

甲科ハ警察官ニ在リテハ警部及警部補ヲ、司獄官ニ在リテハ看守長ヲ、乙科ハ警察官ニ在リテハ巡查ヲ、司獄官ニ在リテハ看守ヲ養成スルモノ、特科ハ巡查部長、刑事巡查ノ講習並ニ臺灣語ノ練習等ヲナスモノトス

92 警察官及司獄官練習所練習生異動

昭和四年

Table showing personnel movements for police and prison trainees from 1929 to 1934. Columns include year, category, previous year transfers, admissions, graduates, transfers, and deaths.

93 私立學校 昭和四年度

Table showing statistics for private schools in 1934, categorized by prefecture and race. Columns include school name, grade, teachers, students, admissions, and graduates.

93 私立學校.....終

Table showing statistics for private schools from 1933 to 1934, categorized by year and race. Columns include school name, grade, teachers, students, admissions, and graduates.

(O)ハ兼務ナリ

94 書房 昭和四年度

Table showing statistics for libraries in 1934, categorized by prefecture. Columns include prefecture, number of libraries, teachers, students, and annual income.

書房ハ年度末現在、教員及生徒ハ三月一日現在ナリ但シ大正十三年度ノ教員及生徒ハ年度末現在ナリ

95 圖書

州、廳及種別	館數	藏書冊數		
		和漢書	洋書	計
臺北	官立	108 895	11 104	119 999
	公立	6 566	57	6 623
	私立	22 450	1 448	23 898
新竹	公立	13 390	170	13 560
	私立	21 484	639	22 123
臺中	公立	959	6	965
	私立	23 856	293	24 149
臺南	公立	2 171	...	2 171
	私立	11 664	58	11 722
高雄	公立	1 007	1	1 008
花蓮	公立	1 853	...	1 853
總計	官立	108 895	11 104	119 999
	公立	78 813	1 217	80 030
	私立	26 587	1 455	28 042
	計	214 295	13 776	228 071
昭和三年度	官立	102 242	10 989	113 231
	公立	65 874	885	66 759
	私立	27 613	1 458	29 071
	計	195 729	13 332	209 061
同 二年度	官立	95 666	10 776	106 442
	公立	51 168	907	52 075
	私立	26 100	1 447	27 547
	計	172 934	13 130	186 064
同 元年度	官立	90 343	10 558	100 901
	公立	37 479	778	38 257
	私立	29 932	1 447	31 379
	計	157 754	12 783	170 537
大正十四年度	官立	84 946	10 285	95 231
	公立	29 005	538	29 543
	私立	24 995	1 447	26 442
	計	138 946	12 270	151 216
同 十三年度	官立	80 430	10 060	90 490
	公立	17 114	367	17 481
	私立	26 151	1 462	27 613
	計	123 695	11 889	135 584

臺北州官立以外ノ兒童ニ係ル開館日數ハ成人ト同一日數ナルニ依リ之ヲ省略セリ
 〇ハ兒童ニ係ル事實ナリ

館

昭和四年度末

書	貸付圖書冊數			年度中		
	和漢書	洋書	計	開館日數	閱覽人員	開館一日平均閱覽人員
臺北	252 213	4 700	256 913	330	143 830	435.8
	(1) 80 528		(1) 80 528		(1) 22 560	70.1
新竹	47 557	12	47 569	2 575	46 744	18.2
	(1) 22 561		(1) 22 561		(1) 20 551	8.0
臺中	26 932	20	26 952	931	12 574	13.5
	(1) 1 430		(1) 1 430		(1) 2 394	2.6
臺南	99 434	20	99 454	1 651	70 808	42.9
	(1) 56 169		(1) 56 169		(1) 23 822	14.4
高雄	100 665	64	100 729	5 488	79 162	14.4
	(1) 27 850		(1) 27 850		(1) 22 399	4.1
花蓮	12 861	...	12 861	712	12 363	17.4
	(1) 2 855		(1) 2 855		(1) 2 793	3.9
總計	147 454	192	147 646	5 785	102 938	17.8
	(1) 30 350		(1) 30 350		(1) 19 017	3.3
昭和三年度	17 506	...	17 506	617	16 823	27.3
	(1) 5 129		(1) 5 129		(1) 5 250	8.5
同 二年度	46 272	309	46 581	1 684	32 360	19.2
	(1) 13 052		(1) 13 052		(1) 12 890	7.7
同 元年度	2 316	...	2 316	353	10 665	30.2
	(1) 1 080		(1) 1 080		(1) 8 336	23.6
大正十四年度	7 437	...	7 437	341	6 146	18.0
	(1) 1 922		(1) 1 922		(1) 1 070	3.1
同 十三年度	252 213	4 700	256 913	330	143 830	435.8
	(1) 80 528		(1) 80 528		(1) 22 560	70.1
昭和三年度	448 819	597	449 416	17 524	338 158	19.3
	(1) 151 914		(1) 151 914		(1) 99 719	5.7
同 二年度	59 615	20	59 635	2 613	52 425	20.1
	(1) 10 494		(1) 10 494		(1) 18 773	7.2
同 元年度	1 003 583	5 317	1 008 900	20 789	675 465	...
	(1) 242 587		(1) 242 587		(1) 24 127	74.9
昭和三年度	399 581	564	400 145	13 445	298 099	22.2
	(1) 171 634		(1) 171 634		(1) 98 645	7.3
同 二年度	69 842	30	69 872	2 921	57 723	19.8
	(1) 16 445		(1) 16 445		(1) 20 790	7.1
同 元年度	983 013	5 550	988 563	17 015	639 456	...
	(1) 253 808		(1) 253 808		(1) 24 478	127.5
昭和三年度	413 075	513	413 588	10 833	370 950	25.0
	(1) 205 715		(1) 205 715		(1) 117 905	10.9
同 二年度	51 405	...	51 405	3 152	49 927	15.8
	(1) 11 032		(1) 11 032		(1) 16 049	5.1
同 元年度	1 019 836	5 407	1 025 243	14 507	618 995	...
	(1) 267 112		(1) 267 112		(1) 24 370	179.2
昭和三年度	328 429	404	328 833	7 932	210 936	26.6
	(1) 141 400		(1) 141 400		(1) 83 172	10.5
同 二年度	56 604	...	56 604	3 881	62 537	16.1
	(1) 13 078		(1) 13 078		(1) 16 137	4.2
同 元年度	892 977	4 482	897 459	12 277	544 537	...
	(1) 262 056		(1) 262 056		(1) 23 437	178.9
昭和三年度	263 558	147	263 705	6 409	140 364	21.9
	(1) 67 884		(1) 67 884		(1) 49 716	7.8
同 二年度	65 969	74	66 043	3 382	51 482	15.2
	(1) 5 941		(1) 5 941		(1) 7 672	2.3
同 元年度	751 844	4 723	756 567	10 246	415 609	...
	(1) 321 289		(1) 321 289		(1) 24 114	181.3
昭和三年度	163 788	289	164 077	3 977	110 740	27.8
	(1) 90 516		(1) 90 516		(1) 65 071	21.1
同 二年度	52 419	288	52 707	3 079	65 071	21.1
	(1) 16 137		(1) 16 137		(1) 16 137	4.2
同 元年度	628 012	6 241	634 253	7 522	346 109	...

州、廳及道府縣等	中央經濟日報	臺灣新報	語苑	宇宙の心	第一教育	臺灣醫學雜誌	臺灣稅務月報	臺灣藥事報	一味	真佛教	中道
島											
內											
北	4 816	14 100	13 375	37 992	2 280	4 764	3 313	4 324	6 230	6 680	1 080
北竹	6 544	3 925	3 248	1 536	1 290	720	1 570	740	656	192	900
中	17 200	6 550	10 882	1 420	1 800	1 680	2 092	588	1 812	556	4 080
南	13 760	8 700	9 667	2 160	2 220	2 400	3 020	888	1 068	1 200	1 350
雄	7 568	3 925	6 788	2 028	2 100	1 080	1 632	648	768	204	270
東	...	1 125	409	60	1 092	156	399	96	36	24	...
港	...	1 475	1 461	72	960	300	401	240	106	48	9
湖	...	300	1 045	24	348	144	209	...	12	48	...
計	49 888	40 100	46 875	45 292	12 000	11 244	12 636	7 524	10 688	8 952	7 689
地											
北	...	225	36	12	108	...	12	...
青	12
岩	12
宮	...	50	60	12	48	9
秋
山	...	50	24	...
福	24	12	12	...
美	...	50	12	48	9	...
栲	...	50	36
木	24
馬
玉	...	75	9
葉	...	75	...	24	...	96	48
京	...	2 925	...	3 576	...	1 428	189	1 464	72	988	360
川	...	225	...	36	...	72	72	36	...
瀉	...	100	24	12	...	9
山	...	400	...	12	24
川	...	50	24
井	...	100	48	24	12	9
梨	...	75	24
野	...	50	...	24	12	84	...	48	...
阜	...	100	24	...	72	...	136	...
岡	...	75	8	24	72
知	...	350	36	12	132	36	120	9
重	...	150	12	9
賀	...	50	132	12	...
都	...	625	...	84	...	252	12	192	168	408	90
阪	...	3 375	...	84	...	216	12	1 572	36	120	18
庫	...	175	12	84	...	84	...	120	9
良	...	225	...	24	12	...	9
山	...	225	60	...	48	...
取	...	50	12	12	12	...
根	...	50	36
山	...	75	60	...	60	...	24	...
島	...	150	36	24	60	...	24	...
口	...	75	...	60	...	24	...	70	60	72	...
島	...	125	12	...	60
川	...	125
媛	...	150	12	12	...
知	...	100	12
岡	...	125	...	230	...	168	12	96	420	24	...
賀	...	100	48	12	48	9
崎	...	125	72	48	9
本	...	100	...	36	...	72	12	...	84	12	...
分	...	75	...	60	...	36	12	96	...
崎	60	24
島	...	125	96	36
繩	...	150	60
計	...	11 550	20	4 250	...	3 240	309	4 186	1 212	2 804	603

糖業	臺灣水產雜誌	絕對的救濟	臺北教壇	聯珠	ゆかり	臺灣法律新報	臺灣鑛業會報	圓通	臺灣之茶業	南瀛佛教	桔梗	臺灣米穀移出組合月報	南の鎮め	其ノ他
805	3 624	2 050	3 972	1 080	2 280	182	969	3 000	945	444	153	1 676	9 725	32 211
411	348	120	72	263	564	352	66	512	275	498	28	777	7 908	14 288
1 720	180	1 100	156	362	468	1 100	10	108	30	864	98	1 136	8 208	12 129
4 459	408	40	516	358	588	1 400	18	192	...	510	31 912	897	12	47 452
995	732	48	96	238	360	950	5	48	...	282	479	724	...	48 693
470	96	42	24	16	36	71	...	12	...	12	...	108	...	6 212
312	120	24	36	42	96	100	...	84	...	42	14	96	...	5 950
12	192	...	24	86	48	7	...	60	...	42	14	36	...	1 302
9 184	5 700	3 424	4 896	2 445	4 440	4 162	1 068	4 016	1 250	2 694	32 698	5 450	25 853	168 237
105	48	74	24	128	12	...	10	80	...	109
...	...	24	16	12	13
...	5	24	...	24	16	...	13
...	3	24	24	44	33	12	91
...	...	24	...	24	10	12	16	...	29
...	12	24	...	56	56	12	47
...	22	24	12	58	12	...	23
...	30	12	12	137	24	...	8	12	...	38
...	12	62	29	...	81
...	12	156	12	12	...	16
...	47	5	24	10	12	...	34
...	30	12	...	56	12	...	136
1 077	300	240	276	232	264	...	132	204	5	24	199	770	60	3 162
211	...	74	48	89	12	72	7	36	...	648
13	...	24	36	26	36	36	...	610
...	...	34	...	24	42
...	...	36	...	14	5	5	...	67
...	13	24	...	46	4	...	116
...	34	12	4	...	21
20	...	24	...	38	36	5	...	815
13	...	24	...	69	24	192	5	16	...	132
26	24	24	...	232	12	120	15	36	12	172
180	24	158	...	78	72	408	...	6	7	414	12	997
36	12	42	12	26	12	5	46	...	81
13	...	62	24	36	24	324	10	7	...	97
26	...	350	240	146	84	...	8	468	10	12	7	48	...	841
414	36	340	24	132	120	...	22	209	5	...	14	563	12	1 134
185	24	158	48	26	60	93	7	1 760	...	754
5	...	12	...	24	12	12	10	...	7	7	...	33
...	12	12	...	56	24	5	5	...	151
...	54	3	5	...	45
...	12	148	24	6	...	233
41	...	24	12	36	12	5	12	...	49
38	12	135	12	34	24	7	50	...	617
13	120	50	12	34	12	...	5	60	...	151
13	...	24	...	14	6	...	93
3	...	48	...	46	5	...	63
13	12	42	...	48	12	5	12	...	74
...	36	26	5	7	...	55
153	24	74	48	56	36	...	24	...	5	...	14	12	12	388
...	12	24	12	56	36	24	...	81
13	60	24	24	28	12	12	5	102	...	125

97 雜誌

州、廳及道府縣等	中央經濟日報	臺灣藥業新報	語苑	宇宙の心	第一教育	臺灣醫學雜誌	臺灣稅務月報	臺灣藥業事報	一味	眞佛教	中道
殖民地(臺灣ヲ除ク)											
樟 太	...	75	60	12
朝鮮											
咸鏡北道
咸鏡南道
平安北道
平安南道	...	250	...	36	...	60	12	156	12	60	9
忠清北道
忠清南道	...	125	12
慶尙北道	...	50
慶尙南道
全羅北道
全羅南道
計	...	425	...	36	...	72	12	156	12	60	9
關東	...	75	...	12	...	84	...	84	...	240	...
東洋
合計	...	575	...	48	...	156	12	300	24	300	9
外國											
中英領	...	800	...	7	...	384	60	180	...
華領	...	50	60
民領	12
國領
支那
印度
暹羅
海峽殖民地	168
同領	24
米領	36
英領	36
同領	12
同領	36
米領
波蘭
和佛
西領
埃領	12
英領	36
埃領	12
英領	12
同領
加領
米領	72	12
同領	24
同領	48
計	...	850	...	7	...	960	72	60	180
總計	49 888	53 075	46 895	49 597	12 000	15 600	12 957	12 010	11 996	12 116	8 481
昭和三年	84 600	55 072	43 602	39 000	12 000	15 120	12 665	12 000	11 964	12 108	9 880
同二年	117 747	48 144	32 624	17 570	15 400	14 652	12 522	11 996	11 821	11 376	11 371
同元年	...	45 436	30 879	26 205	17 000	14 400	12 926	11 996	11 815	11 808	12 212
大正十四年	...	51 516	25 573	...	26 400	13 788	13 909	11 946	11 371	11 832	11 524
同十三年	...	70 856	27 517	...	21 600	6 780	13 728	2 334	14 861	11 628	1 955

本表ハ臺灣出版規則ニ依リ發行シタルモノヲ掲グ
中央經濟日報ノ昭和三年以前ハ南國物産經濟日報ナリ

配付.....終

糖菜	臺灣水産雜誌	絕對の救済	臺北教壇	聯珠	ゆうかり	臺灣法律新報	臺灣藥業會報	圓通	臺灣之茶業	南瀛佛教	桔梗	臺灣米穀移出商同業組合月報	南の鐘め	其ノ他
...	...	12	12	24	...	33
13
...	4
...	3
70	12	36	...	12
39	24	12	12	30	24	...	20	24	...	12	...	48	...	340
...	10
5	12
13	12
...	12	...	12	...	12	80	...	64
...	12	15	48	...	7
...	8	7
140	36	12	36	75	36	...	20	36	...	12	...	260	...	449
39	24	36	24	10	20	14	24	...	215
...	...	12	4
179	60	72	60	85	48	...	40	36	...	12	14	308	...	701
329	24	12	36	38	180	...	15	...	5	228	7	120	...	446
13	36
...
5	8
26	12	12	18	31
26
...	12	18
80	6
60	...	24
7
26	3
39
13
5
20	...	36	6
...
...
65	3	3
13	5
727	48	72	36	46	228	...	15	3	5	246	7	120	...	518
13 586	6 648	6 297	6 000	5 254	5 652	4 162	1 432	6 409	1 390	2 994	33 040	10 430	26 057	182 655
12 932	6 600	6 212	6 300	4 837	5 400	22 110	1 410	6 600	2 254	4 740	674	10 430	...	117 626
7 195	7 583	6 176	6 000	5 206	4 977	...	3 008	7 200	1 826	6 132	...	10 420	...	116 885
10 904	739	6 127	6 000	5 224	5 028	...	2 947	4 550	2 357	5 646	...	8 700	...	89 926
10 243	5 570	5 652	6 000	5 610	4 000	...	2 740	...	802	4 188	...	7 750	...	161 900
7 888	4 800	4 574	6 000	5 276	3 960	...	2 863	...	984	7 750	...	262 166

V 社

98 神社及

Table with columns for Prefecture (州及廳), Shrine Type (官幣社, 縣社, 無格社), and Statistics (真宗本願寺派, 寺院, 僧侶). Rows include 臺北, 新竹, 臺中, 臺南, 高雄, 臺東, 花蓮, 澎湖, and a Total (總計) row, followed by historical data for 昭和三年, 同二年, 同元年, 大正十四年, and 同十三年.

社ハ大正十二年六月府令第五十七號ニ依リ創立シタルモノ、寺院ハ明治三十二年六月府令第四十七號ニ依リ建立シタルモノハ兼務ナリ

99 廟宇、教務所及說教所 昭和四年末

Table with columns for Prefecture (州及廳), Temple Type (廟宇: 寺廟, 齋堂, 神明會), and Religious Activities (教務所: 佛教, 基督教; 說教所: 神道, 佛教, 基督教). Rows include 臺北, 新竹, 臺中, 臺南, 高雄, 臺東, 花蓮, 澎湖, and a Total (總計) row, followed by historical data for 昭和三年, 同二年, 同元年, 大正十四年, and 同十三年.

廟宇ハ明治三十二年七月府令第五十九號ニ該當スル本島舊慣ニ依ルモノナリ 表中說教所ノ昭和四年末現在ヲ各教派別ニ再掲スレバ次ノ如シ

寺

寺院

昭和四年末

Table with columns for Sect (真宗大谷派, 臨濟宗, 曹洞宗, 日蓮宗, 淨土宗, 真言宗, 天台宗) and Statistics (寺院, 僧侶). Rows include 臺北, 新竹, 臺中, 臺南, 高雄, 臺東, 花蓮, 澎湖, and a Total (總計) row, followed by historical data for 昭和三年, 同二年, 同元年, 大正十四年, and 同十三年.

モノナリ

99 廟宇、教務所及說教所.....終

Table with columns for Sect (教派) and Statistics (臺北州, 新竹州, 臺中州, 臺南州, 高雄州, 臺東廳, 花蓮港廳, 澎湖廳, 計). Rows list various sects like 天金實御神扶大, 理光行獄習桑社, 真宗本願寺派, etc., followed by historical data for 昭和三年, 同二年, 同元年, 大正十四年, and 同十三年.

(○)ハ教務所ナリ

100 廟宇、教務所及說教所異動

昭和四年

Table showing temple and church movements by prefecture (e.g., 臺北, 新竹, 臺中) and year (昭和三年, 昭和四年).

101 說教所所屬布教師及信徒

昭和四年末

Table showing the number of missionaries and believers by prefecture (e.g., 臺北, 新竹, 臺中) and religion (神道, 佛教, 基督教).

101 說教所所屬布教師及信徒

Table showing missionaries and believers by denomination (e.g., 神道, 佛教, 基督教) and year (昭和三年, 昭和四年, 大正十四年, 同十三年).

(1)ハ朝鮮人ナリ

102 寺院所屬布教師及信徒

昭和四年末

Table with columns for Sect (教派), Region (臺北州, 新竹州, 臺中州, 臺南州), and various sub-categories like Monks (布教師), Laypeople (信徒), and Total (計).

Table with columns for Sect (教派), Region (高雄州, 花蓮港廳, 澎湖廳, 合計), and various sub-categories like Monks (布教師), Laypeople (信徒), and Total (計).

(○)ハ外國人ナリ

VI 社會事業

103 種類別罹災救助基金

昭和四年度末

Table showing disaster relief funds by region (州及廳地方費) and type of land (土地), including columns for Budget (預金), Bond Value (有價證券), and Land Area/Value (田, 畑).

Table showing disaster relief funds by region (州及廳地方費) and type of land (土地), including columns for Building Count (建物敷地), Building Value (建物), and Fund Total (基金計).