

中ニ於テ公益ニ害アリト認ムルトキハ縣廳ハ何時ニテモ無償ニテ命令ノ條項ヲ改メ又ハ其使用ヲ差止ルコトアル可シ

第四條 着手ノ期限ニ至リテ着手セズ成功ノ期限ニ至リテ成功セズ其他縣廳ヨリ命令スル條項ニ從ハサル者アルトキハ其免許ヲ取消スコトアル可シ但天災事變ノ爲メ期限内ニ着手若クハ成功シ難キ事由アルモノハ其事由ノ止ミタル後二ヶ月以内ニ出願スルニ於テハ相當ノ延期ヲ與フルコトアル可シ

第五條 前三條ノ場合ニ於テ既ニ工事ニ着手シタル部分又ハ使用上ノ構造ニシテ公益ノ爲メ原形ニ復スルコトヲ要スルトキハ其期限ヲ指定シ起業者若クハ使用者ノ費用ヲ以テ原形ニ復セシム可シ若シ其命令ニ從ハサルハ縣廳ニ於テ之ヲ執行シ其費用ヲ徵收ス可シ

第六條 免許權ハ縣廳ノ許可ナクシテ擔保貸附ニ供シ又ハ他ニ移スコトヲ得ス

第七條 通船ノ便利用惡水ノ疏通ヲ保護スル等埋立ノ地位ト季節トニヨリテ公益上ノ制限ヲ加フルノ必要アリト認ムルモノアルハ縣廳ニ於テ工事ノ仕様法又ハ使用ノ季節ヲ指定スルコトアル可シ

第八條 埋立地ノ内道路溝渠物揚場等公共ノ用ニ供ス可キモノハ無償ニテ官有ト爲ス可シ

第九條 埋立又ハ使用ノ免許ヲ得タルトキハ其免許ノ日ヨリ七日以内ニ第三號書式

ニ依リ請書ヲ差出ス可シ

第十條 埋立成功セシ時ハ第四號書式ニ依リ其成功ノ認可ヲ縣廳ニ出願ス可シ

一町歩以上ノ埋立ハ其區域ヲ數區ニ分チ着手及成功ノ期限ヲ異ニシ殘工事ノ成功ニ妨ケナク且公益ニ害ナキ限ハ其成功スル毎ニ前條ニ依リ認可ヲ出願スルコトヲ得

第十一條 公有水面使用ノ免許ヲ得タル者ハ縣廳ノ指定スル期限ニ從ヒ其使用料ヲ納ム可シ

第十二條 埋立又ハ使用ヲ出願スル者ハ其所在地ニ現住セル身元體ナル保證人二名以上ヲ立ツ可シ

保證人ハ出願人ニ於テ命令ニ違背シタルトキハ本人ニ代リ一切ノ責ニ任スルモノトス

第十三條 公有水面ノ埋立ハ公益上必要アルモノ及特別ノ理由アルモノ、外五ヶ年以内ニ成功シ難キ場所ヲ一手ニ出願スルコトヲ得ス

第十四條 水上ノ取締ニ關スル規則ニヨリテ公有水面ヲ使用セントスル者ハ前數條ノ例ニ依ラス公共ノ障礙ナキニ於テハ無料使用ヲ許スコトアル可シ

第十五條 官ニ屬スル私有水面ノ埋立ハ官有地及官有森林原野特別賣渡貸渡手續ニ隨ヒ豫約賣渡ノ例ニ依リ出願ス可シ其使用ハ同手續貸渡ノ例ニ依ル可シ

第一號書式

公有水面埋立願

何郡何町(村)大字何小字何

一海面(河湖何々)何坪

著手期限 何年何月

成功期限 何年何月

右宅地(又ハ何々)ノ目的ヲ以テ埋立私所有ニ仕度候間御許可被成下度明治二十六年五月縣令第三十二號水面埋立及使用規程ヲ遵守シ別紙埋立方法書(設計書)並實測圖相添ヘ保證人連署此段奉願候也

年月日

住所族籍

願人 氏 名印

同 保證人 氏 名印

同 保證人 氏 名印

保證人 氏 名印

宮城縣知事宛

第二號書式

公有水面使用願

何郡何町(村)大字何小字何

一海面(河湖何々)何坪

此使用料一ヶ年金何程 但何坪ニ付金何程

使用期限 自何年何月何ヶ年 至何年何月何ヶ年

右何々ノ目的ヲ以テ使用仕度候間御許可被成下度明治二十六年五月縣令第三十二號水面埋立及使用規程ヲ遵守シ別紙使用方法書並實測圖相添ヘ保證人連署此段奉願候也

年月日

住所族籍

願人 氏 名印

同 保證人 氏 名印

同 保證人 氏 名印

保證人 氏 名印

宮城縣知事宛

第三號書式

水面埋立(使用)請書

何郡何町(村)大字何小字何

○官有地

一海面(河湖何々)何坪

(著手期限)

何年何月

埋立ニ限り之ヲ掲記スヘシ

右何々ニ埋立ノ儀何年何月何日免許ヲ得候ニ付テハ御命令ノ條項ハ勿論明治二十六年五月縣令第三十二號水面埋立及使用規程ヲ遵守シ請書差出候也

住所族籍

年月日

願人 氏 名印

同

保證人 氏 名印

同

保證人 氏 名印

宮城縣知事宛

第四號書式

水面埋立成功御認可願

何郡何町(村)大字何小字何

一海面(河湖何々)何坪

内何坪

道路若クハ溝渠物揚場又ハ何々

官有地成

右何々ノ目的ヲ以テ埋立ノ儀

明治何年何月何日ヲ以テ

免許ヲ得候處今般埋立工事成

功仕候ニ付官有地成ヲ除ク外ハ私所有地ニ致度候間御認可被成下度實測圖相添此段奉願候也

住所族籍

年月日

願人 氏 名印

宮城縣知事宛

○縣令第十一號

明治二十七年二月十六日

社寺ニ於テ風致裝飾用ノ爲メ境外上地官林ノ拂下ヲ受ケタルモノニシテ他人ニ使用セシメ又ハ竹木ヲ伐採セントスルトキハ二十四年縣令第三十三號ニ據リ縣廳ノ認可ヲ受クヘシ

但明治二十四年(九月)農商務省告示第八號第七條ニ該當スルモノヲ除ク

○土 木

○甲第十四號

明治十二年一月二十日

道路並木ノ儀ハ夏冬行旅ノ安全ヲ保護スルノ緊要ニシテ且風致ノ最モ不可闕モノナレハ稍々保全スヘキハ勿論ナリ然ルニ近來濫リニ幹ヲ削リ之レヲ燒キ松脂ヲ取り甚キハ根ヲ鑿子枝ヲ損シ候等往々見聞甚以テ不都合ノ事ニ候條已來ハ沿道村々共ニ高ク申合屹度保全可致候猶自然並木ノ疎間ナルモノハ植刷ヲナシ必ス地元村ニテ保全ス

ヘク此旨布達候事

○甲第六十五號 明治十三年四月二十二日

人民私費ヲ以テ架設ノ橋梁渡津自今軍隊々伍ヲ組ミ行進ノ節ハ其賃錢請求不相成候條此旨布達候事

○甲第四號 明治十五年一月十七日

人民私費ヲ以テ架設ノ橋梁渡津及其私費開鑿ノ道路等憲兵巡行ノ節ハ單騎獨歩ト雖亦制服着用ノ節ニ限り其賃錢請求不相成候條此旨布達候事

○甲第三十九號 明治十五年三月二十七日

人民私費ヲ以テ架設ノ橋梁渡船及開鑿ノ道路等郵便脚夫ノ飛信遞送並ニ郵便物遞送集配特ニ配達人タルヲ證スルノ時ニ限り賃錢請求不相成候條此旨布達候事

○甲第八十二號 明治十五年七月十五日

石材切取ノ節土砂ノ類ヲ河川ニ投棄シ及許可ヲ得スシテ流水スル邊一切不相成候條此旨布達候事

○甲第二百二十二號 明治十五年十二月二十二日

人民私費ヲ以テ開設シタル橋梁渡津及道路等電信配達人配達特ニ配達タルヲ證スルノ時ニ限り賃錢請求不相成候條此旨布達候事

○甲第四十九號 明治十六年六月二十三日

道路橋梁掃除規則左ノ通更訂ス

右布達候事

第一條 請持丁場ノ大掃除ハ其請持町村ニ於テ毎年三月九月トシ其他六月十二月ノ初旬ニ必ス掃除スヘシ

第二條 宅地前道路ハ其中央ヲ半折シ兩側居住人官署及其用地ハ該官署ルモノハ全路ヲ負擔シテ日常清潔ニ掃除スヘシ

但空屋空地ノ周圍ハ其所有主ノ負擔トス

第三條 道路ニ沿フタル溝渠埋樋下水等ハ其地ノ居住人ニ於テ負擔シ町村ノ主管ニ係ルモノハ請持丁場ノ定ニ依リ時々浚疏スヘシ

第四條 敷砂利既ニ密着シタル道路ニシテ小破又ハ窪ミニ雨水溜リ泥濘トナルヘキケ所ハ小砂利ヲ入レ破壞セサル様手入ヲナスヘシ

但敷砂利ノ上ニハ決シテ置土ヲ爲スヘカラス

第五條 修繕成功スルモ敷砂利未タ密着セス爲メニ散亂溝渠等へ落入ルヘキケ所ハ期節ニ係ラス臨時手入ヲ爲シ砂利ヲ中央又ハ凹處ニ敷キ平坦ニスヘシ

第六條 新タニ開鑿セシ道路ニシテ雨雪等ノ爲メ土砂崩落溝渠ヲ壅塞シ爲メニ雨水道路ニ港へ破壞ニ至ラントスルケ所ハ須臾モ間カス迅ニ元形ノ如ク請持丁場組合ニテ取片付ルモノトス

本第九號甲第七條
 第十號甲第七條
 第十一號甲第七條
 第十二號甲第七條
 第十三號甲第七條
 第十四號甲第七條
 第十五號甲第七條
 第十六號甲第七條
 第十七號甲第七條
 第十八號甲第七條
 第十九號甲第七條
 第二十號甲第七條

但組合ニテ負擔ニ難堪場合ニ於テハ欠崩ノ坪敷取調二日以内ニ郡區役所ニ届出
 郡區役所ハ即時懸應ニ開申スヘシ
 第七條 橋梁ノ掃除ハ土橋ハ窪ミニ土砂ヲ置キ平坦ニシ雨水滲透ヲ防キ土橋ハ塵埃
 ヲ掃ヒ葎苔ヲ除キ務メテ保持ノ久シキヲ圖ルヘシ
 第八條 雨雪等ノ障害ニテ急成出來請持丁場組合ニテ負擔シ難キ場合ニ於テハ戸長
 立會検査ノ上其狀況速ニ縣廳ニ届出ヘシ
 但通行差支ニル場合ニ於テ假道ヲ設ケ又ハ一時ノ修繕ハ受持丁場組合ニテ負擔スヘシ
 第九條
 第十條
 第十一條 掛リ官吏巡回ノ際掃除不行届ノケ所アリト認ムルキハ戸長へ通達シ速ニ
 着手セシムヘシ
 第十二條 掃除請持丁場標杭ハ左ノ雛形ニ倣ヒ持場境界ニ建設スヘシ



凡ソ地上長四尺程幅四五寸角位地入二尺程用材松杉ノ内

○甲第五十六號 明治十六年七月七日

人民私費ヲ以テ架設ノ橋梁渡船及開鑿ノ道路等郵便脚夫ノ飛信遞送並郵便物遞送集
 配特ニ配達人タルヲ證スノ時ニ限リ賃錢請求不相成旨客歲三月甲第三十九號ヲ以テ
 配ル服ヲ着シ配達スルキ及布達置候所自今郵便局ヨリ左ノ如キ印鑑相渡置管ニ候係右所持ノ者ハ制服ノ着否
 ニ拘ハラズ賃錢請求スルヲ得ス
 二寸五分

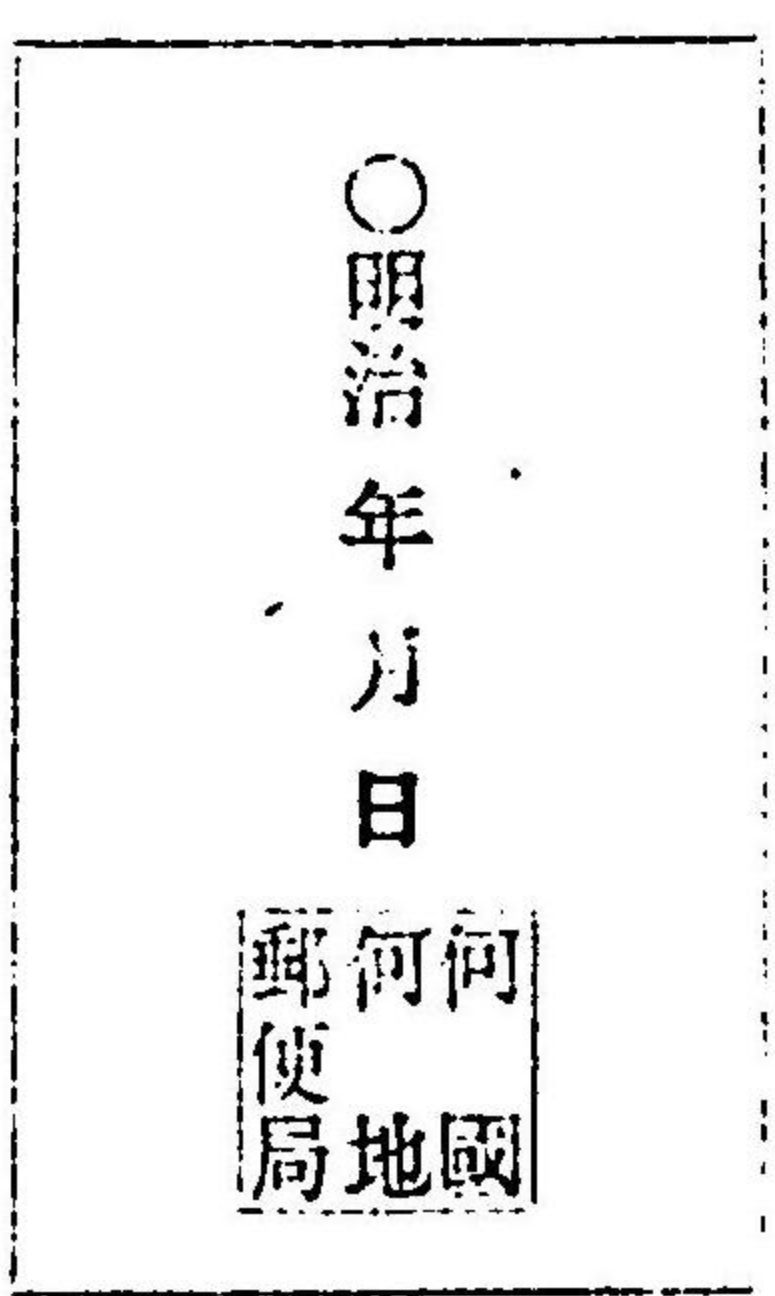
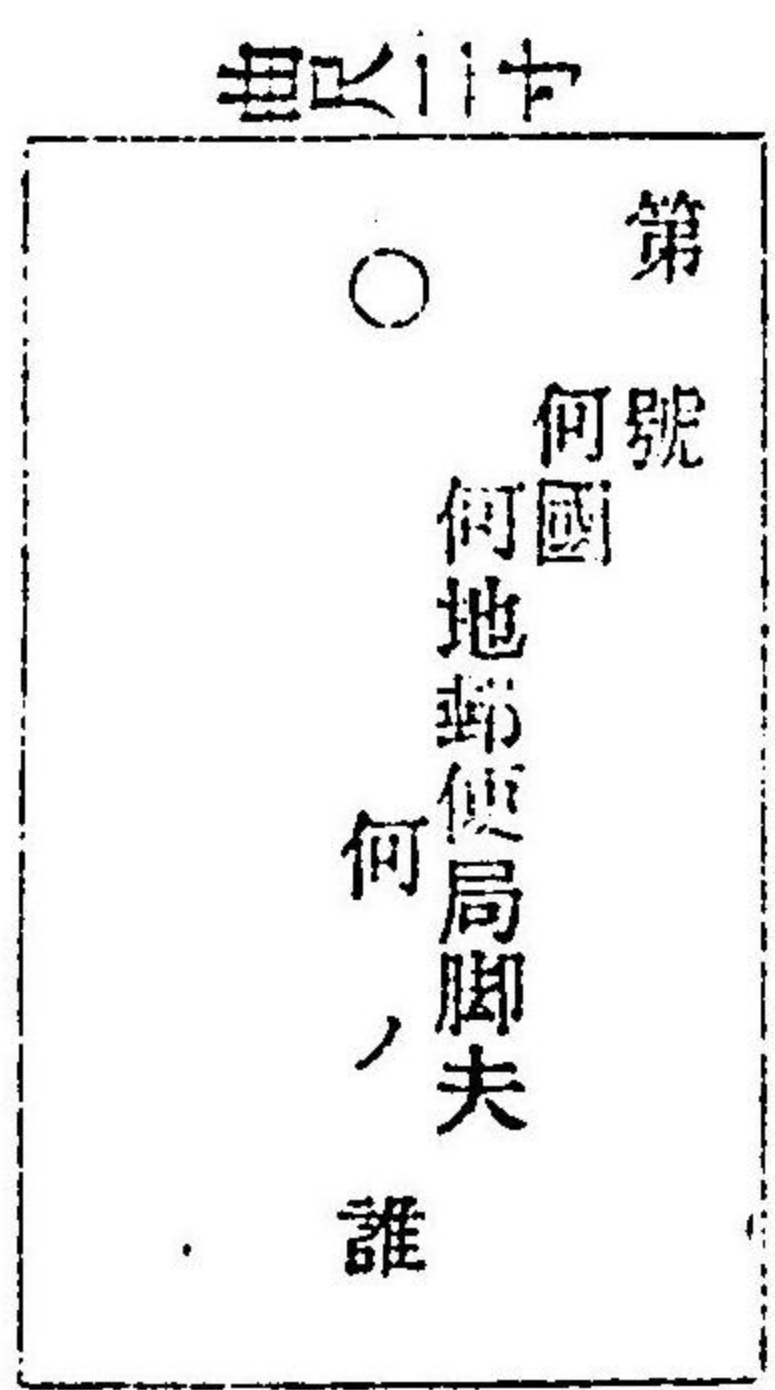

○訓令第二號 明治二十二年一月十六日 郡 區

人民私費ヲ以テ開設シタル橋梁渡津及道路等制服ヲ着シタル電報配達人ヨリ賃錢請
 求不相成旨ニ候處左ノ雛形ノ印鑑携帶ノ者ハ制服ノ着否ニ拘ハラズ賃錢請求相成ラ
 ス候係此旨免許人へ示達ス可シ

印鑑 二寸五分

百八十

第何號
何國
○何地郵便電信(電信)局集配人
何之誰

何國
何地
明治年月日
○
郵便電信局

○訓令第三十四號 明治二十四年六月八日 郡市役所 町村役場
私費開設ニ係ル橋梁渡津通行ノ電報配達人ヨリ賃錢請求不相成候處左ノ雛形ノ印鑑
携帯ノ者モ同様賃錢請求不相成候條此旨營業人ヘ示達ス可シ
二寸五分

第號
何國
○何地電信取扱所配達人
何之誰

○明治年月日
何國
何地
取扱所

○縣令第六號

明治二十六年二月九日

土木起工規則左ノ通定ム

土木起工規則

第一條 市町村又ハ水利組合ニ於テ左ニ掲クル工事ヲ起サントスルトキハ市町村會
又ハ水利組合會ノ決議ヲ取リ知事ノ許可ヲ受クヘシ但町村長ノ管理ニ係ルモノハ
郡長ヲ經由スヘシ

一新ニ水路ヲ開鑿シ溜池ヲ設ケ又ハ之ヲ變更スルコト
二新ニ河川港灣ニ橋梁棧橋及堰埭ヲ設ケ又ハ之ヲ變更スルコト
三新ニ道路堤防ヲ築キ又ハ之ヲ變更スルコト
四新ニ地方稅支辨ニ屬スル河川堤防道路ニ堰埭樋管暗溝等ヲ設ケ又ハ之ヲ變更シ
若クハ毀廢スルコト
五溜水又ハ下水排除ノタメ地方稅支辨ニ屬スル道路堤防ヲ堀鑿スルコト
六前各項ニ屬スルモノ、外道路堤防河川港灣堰埭水路其他ノ修築浚渫等ノ工事ニ
シテ原形ヲ變更スルコト

第二條 前條ノ許可ヲ受ケントスルトキハ其書面ニ決議書ノ謄本設計書圖面及關係
市町村ノ承諾書ヲ添フヘシ
設計書ニハ起工ノ目的構造ノ方法着手竣功ノ期日及工費ノ員額其收入支出ノ方法

○土木

百八十一

ヲ記載シ圖面ニハ其位置構造間數等ヲ詳記スヘシ
第三條 起工許可ノ後設計ヲ變更セントスルトキハ其事由ヲ詳記シ知事ノ許可ヲ受
クヘシ

第四條 工事着手竣功ノ期日ヲ變更セントスルトキ又ハ工事竣功シタルトキハ速ニ
知事ニ届出ツヘシ

第五條 工事ハ隨時主務ノ官吏ヲ派遣シ検査セシムルコトアルヘシ

○訓令第十四號 明治二十六年二月九日 郡役所 町村役場

町村土木工事規則左ノ通定ム

但明治二十三年(七月)訓令第十八號ハ廢止ス

町村土木工事規則

第一條 町村ノ土木工事ヲ施行セントスルトキハ町村會又ハ水利組合會ノ決議ヲ取
リ其設計書ニ圖面ヲ添ヘ町村長ヨリ郡長ニ稟請シ認可ヲ受クヘシ但工費豫算金額
貳拾圓未滿ノモノ並ニ土木起工規則ニ依リ知事ノ許可ヲ受ケタルモノハ此限りニ
アラス

第二條 前條ニ依リ郡長ノ認可ヲ受ケタル工事ハ着手天竣功ノトキハ其旨ヲ速ニ郡
長ニ報告スヘシ但竣功報告書ニハ精算書ヲ添フヘシ

第三條 地方税ノ補助ニ係ル土木工事ハ其管理者ニ於テ毎年六月三十日限り翌年度

廿七年(十
二月)訓令
第三十六號
ヲ以テ追加

ノ工費ヲ豫算シ町村會又ハ水利組合會ノ決議ヲ取り其稟請書ニ設計書及圖面ヲ添
ヘ之ヲ知事ニ差出スヘシ
急破工事ニ對シ臨時補助ヲ稟請セントスルトキハ被害後十五日以内ニ前項ノ手續
ヲナスヘシ

第四條 地方税ノ補助ニ係ル土木工事竣功シタルトキハ其管理者ニ於テ精算書ヲ製
シ翌年度六月三十日限り之ヲ知事ニ差出スヘシ

第五條 町村長ニ於テ第三條ノ稟請書第四條ノ精算書ヲ差出ストキハ郡長ヲ經由ス
ヘシ郡長ニ於テハ之レニ意見ヲ添ヘ進達スヘシ

第六條 郡長ハ主任ノ吏員ヲシテ常ニ町村ノ土木工事ヲ巡視セシメ又第一條第三條
ノ稟請アルトキ並ニ工事竣功シタルトキハ實地ヲ検査セシムヘシ

○縣令第二十六號 明治二十七年六月二十日

私費ヲ以テ橋梁渡津道路等ヲ開設シ通行人ヨリ賃錢請求ノ免許ヲ得タル者ハ本年勅
令第十五號消防組規則ニ據リ設置シタル消防組員ニシテ水火災警防演習等ニ際シ一
定ノ服裝ヲ爲シタル者ニ對シテ其賃錢ヲ請求スルコトヲ得ス

○訓令第二十七號 明治二十七年九月十三日 郡市役所 町村役場

道路竝木保存ノ儀ハ明治六年(五月)太政官達第四百十六號公布及同十二年(一月)本
縣達甲第十四號ヲ以及布達置候處近來竝木ノ幹根ヲ毀損シ又ハ枯損ニアラサル生木

ヲ濫リニ伐採スルノ傾向アルヤニ相聞ユ右ハ竝木保護ノ旨趣ニ背キ不都合ニ候條右等ノ儀無之様注意スヘシ
右訓令ス

○訓令第三十七號

明治二十七年十二月十四日

郡市役所 町村役場

市町村土木補助費ニ屬スル工事施行及ヒ補助金交付ノ手續ハ自今左ノ各項ニ據ルヘシ

第一 市町村(水利組合町村組合町村)一部トモ以下同シ)ニ於テ縣ノ補助ヲ受ケタル土木工事ハ其着手及竣功期限ヲ豫定シ補助指令ノ日ヨリ十日以内ニ届出ツヘシ

第二 縣ノ補助ヲ受ケタル工事ハ市町村ニ於テ隨意ニ其設計ヲ變更スルコトヲ得ス若シ止ムヲ得ス變更セントスルトキハ其事由ヲ具シ指揮ヲ請フヘシ

第三 工費補助金ハ工事着手ノ後ヲ請求ニヨリ半額ヲ交付シ尙ホ工事中請求アルトキハ既成ノ部分ニ對シ相當ノ内渡ヲナシ其殘額ハ竣功検査ノ上之ヲ交付ス

第四 工費精算額豫算ニ對シ減少シタルトキハ其歩合ニヨリ補助金ヲ減額ス若シ其豫算ヲ超過スルコトアルモ補助金ハ増加セス

第五 工事中又ハ竣功後主務吏員ヲシテ検査セシメ不完全ノ工事ト認ムルトキハ之ヲ改修セシムヘシ但其費用ハ市町村ノ負擔タルヘシ

第六 天災其他ノ事故ニ依リ期限内ニ竣功シ能ハサルトキハ豫メ其事由ヲ具シ延期ヲ請フヘシ但年度經過ノ後ハ何等ノ事由アルモ延期スルヲ得ス

○學 務

○乙第三號

明治十五年一月三十一日

郡區町村

從來學校等ヲ假用シテ諸般ノ集會ヲ舉行スル向モ有之候處其行為ノ遊蕩弄戲ニ屬スルモノ並ニ言論ノ猥褻詭激ニ涉ルモノハ教育上妨害少ナカラサルニ付右ニ充用スル義ハ不相成候條此旨相達候事

○乙第三十四號

明治十六年七月十八日

郡區町村

町村立小學校ニ於テ校長或ハ訓導ノ名ヲ以テ公務ニ關スル申懸往復等ノ書類ニ用井ル印章ノ儀ハ左ノ雛形ニ準シ彫鐫可致此旨相達候事
但右費用ハ其校費ヨリ支辨字体及位置ノ義ハ適宜彫刻スヘシ

校	宮城縣何郡	訓	宮城縣何郡
表	何小學校長	導	何小學校何等
印	何ノ誰	印	訓導何ノ誰
	曲尺方六分		

○乙第六十二號

明治十六年十一月二十日

郡區町村

公立學校事務受渡規則別冊ノ通相定候條此旨相違候事

公立學校事務受渡規則

第一條 公立學校廢合又ハ公立學校長及學務委員轉任免等ノ時ハ左ノ期限内事務受渡ヲナスヘシ

但即時更任ナキ時ハ縣立學校長ハ監事若クハ書記ニ町村立學校長ハ學務委員若クハ戸長ニ引繼キ其引繼ヲ受ケタル者ハ新任者ノ至ルヲ俟テ之ヲ引繼クヘシ

一 縣立學校廢合ノ時ハ廢合達到達ノ日ヨリ十五日以内

一 町村立學校廢合ノ時ハ廢合達到達ノ日ヨリ十日以内

一 學校長轉任免等ノ時ハ辭令書拜受ノ日ヨリ七日以内

第二條 事務引繼ヲ爲スルハ從來施行セシ事件處分手續等ヲ事務引繼簿ニ詳細記載スヘシ

但調査中ニ係ル事件ハ其事由ヲ記載ス

第三條 諸帳簿其他書籍器具等ハ遺漏ナク取纏メ目錄ヲ製シ一廉毎ニ引受人ノ認印

二十一年
令第二十號
宮城縣令
宮城縣立
中學校
令第二十號
宮城縣令
宮城縣立
中學校

ヲ要シ事故アル者ハ之ヲ引繼簿ニ記載スヘシ

第四條 校館遺拂等ハ明瞭ニ仕譯書ヲ製シ一廉毎ニ引受人ノ認印ヲ要スヘシ

第五條 第一條ヨリ第四條迄ノ手續了ル時ハ縣立學校長ハ各其主務課長町村立學校長ハ戸長ノ認印ヲ受ケ縣立學校長ハ縣令ニ町村立學校長ハ郡區長ニ届出ヘシ

若シ止ヲ得サル事故アリテ期限内ニ引繼キ難キ時ハ其事由ヲ具シ延期ヲ請フヘシ

第六條 縣立學校監事及書記以下並町村立學校首坐教員以下ノ事務引繼キ手續ハ

書籍館長ニ於テ適宜之ヲ定ムハシ

○縣令第十一號 明治十九年八月二十八日

宮城師範學校ヲ宮城縣尋常師範學校ト改ム

○縣令第十五號 明治二十年二月一日

宮城縣公立小學校職制ヲ定ムルコト左ノ如シ

宮城縣公立小學校職制

第一條 宮城縣公立小學校ニ左ノ職員ヲ置ク

學校長

訓導

第二條 學校長ハ校務ヲ整理シ訓導以下ノ教員ヲ監督シ教室ノ秩序ヲ保持スルコトヲ掌ル

○學務

廿二年(三)
月(縣令第)
十七號ヲ以
テ改正追加
ス

廿八年(一)
月(縣令第)
二號ヲ以テ
本令中削除

但學校長ヲ缺クトキハ首席教員ヲシテ學校長ノ職務ヲ處理セシム
 第三條 訓導ハ學校長ノ指揮ヲ受ケ教授ノ事ヲ掌ル
 第四條 小學簡易科ハ訓導ニ於テ校長ノ職務ヲ行フモノトス
 第五條 小學校ニ於テハ適宜授業生ヲ置キ校長ノ指揮ヲ受ケ訓導ニ附屬シ其職務ヲ助ケシムルコトヲ得
 但授業生ハ授業生タルヲ得ルノ資格ヲ有スルモノタル可シ
 ○縣令第三十一號 明治二十一年四月五日
 本縣小學校教科用圖書ヲ定ムルコト左ノ如シ
 但來五月一日ヨリ實施スヘシ
 宮城縣小學校教科用圖書表

尋常小學校算術科

圖書名	卷冊	記號	出版年月日	著譯者氏名	出版者氏名
訂正小學算算書	卷一	至二	明治二十一年三月二日	古川 四	小林 八郎
尋常算算全書	卷一	至四	明治二十一年三月九日	佐久間 文太郎	亮三郎
小學算算全書	卷一	至六	明治二十年三月二十二日	安積 五郎	原 亮三郎
小學珠算全書	附圖三枚	六冊	明治二十年三月二十二日	安積 五郎	原 亮三郎

小學珠算書卷一至四	四冊	明治二十年八月出版	古川 四	小林 八郎
新選珠算書卷一至五	五冊	明治二十年一月校正	岡村 増太郎	小林 義則
尋常小學唱歌科				
小學唱歌集及掛	單音ノ部		文部省	文部省

尋常小學圖畫科

繪學軌範卷一至三	三冊	明治二十一年二月一日訂正再版	山下 峯	吉村 原友吉
小學習畫帖卷一至三	三冊	全十八年六月十七日出	文部省編輯局	文部省
初學習畫帖一編至三	三冊	全二十年十月十五日出	寺 田	鍛石 川 壽々
毛筆畫ノ手紙	自一卷至三卷	明治廿二年一月卅日	巨勢 小	石福 井 源次郎
小學毛筆畫學帖	自一卷至三卷	明治廿二年三月十日	駒井 龍	仙徑 田 彌兵衛
高等讀本卷一至八	八冊	明治二十一年一月十八日訂正	中原 貞	七 小林 義則

○學務

百八十九

小高等新讀本	卷一 至八	八冊	明治二十一年四月十日 訂正再版	井田秀正	牧野善兵衛
高等小學讀本	自一卷 至七卷	七冊	明治二十一年十一月廿 八日再版ヨリ全廿二年 十月廿八日ニ至ル出版	文部省編輯局	文部省編輯局
高等小學算術科					
小學校算教授書	卷一 至十 答式共十五冊		明治二十年十二月一日 訂正再版内 答式三五全 年六月出版	辻 敬昇	三普 及 舍
訂小學校算書	卷一 至六 答式共十二冊		明治二十年三月二日	古川 四	小林 八郎
實地應用家計簿 記例題		一冊	全年八月二日出版	藤尼 錄郎	藤尼 錄郎
全簿記法		一冊	全年十二月廿七日訂正	全 人	全 人
高等小學簿記法		一冊	全年九月十日訂正再版	佐久間 文太郎	岡安 廣助 水谷 善七 長瀬 寛二
高等小學理科					
訂新撰理科書卷一至四上下八冊			明治二十年十二月二十 八日訂正再版	高島 勝次郎	小林 義則
理科教科書卷一至四		四冊	明治二十一年三月二十 四日訂正出版	岡村 増太郎	坂上 半七

高等小學圖書科					
書學軌範	卷一 至十二	十二冊	明治二十一年二月一日 訂正再版	山下 峯三	吉柳 原友吉
小學習書帖	一帖至八	八冊	明治十八年六月十七日 出版	文部省編輯局	文 部 省
小學用器書法	圖式卷一 解卷一	二冊	明治二十一年二月四日 校正出版	平瀬 作五郎	原 亮三郎
初學習書帖	一編 至七	七冊	明治二十年十月十五日 出版内四五七同廿一年 三月二十七日訂正再版	寺 田 鍛石	川 崎 々々
毛筆畫の手伝と き	自一卷 至八卷	八冊	明治二十二年一月廿日 全年二月十二日迄出版	巨勢 小石	福井 源次郎
小學毛筆書帖	自一卷 至八卷	八冊	明治二十二年三月十日ヨリ全 年四月十九日訂正再版自一至 四五至八卷 有全三年三月二十九日迄出版	駒井 龍仙	笹田 彌兵衛
高等小學唱歌科					
小學唱歌集複音ノ部				文部省 音樂取調掛	文 部 省
高等小學農業科					
訂新撰農業書卷一至三		三冊	明治十九年十二月十三 日訂正	中 根 善文	學 社
訂農業初步上中下		三冊	全年十一月十五日訂正 再版	中 根 武雄	小林 八郎

○學務

小學農業道シル	上中下	三冊全二十年七月出版	小花春吉原亮三郎
高等小學英語科			
ナシヨナル	卷一至四	四冊	バルンス
ニウーリイタル	卷一至四	四冊	ロングマンズ
フライイマサス	卷一至四	四冊	ロングマンズ
ペンマンシユツ	卷一至四	六冊	ロングマンズ
イレバシタレ スバルリシ ニユレイシヨシ	全	一冊	ウエフストル丸善商社
高等小學英語科			
圖書名	卷冊記號	出版年月日	著譯者氏名
正 文 部 省 英 語 讀 本	自一卷 至五卷	明治二十二年五月十六日 再版全二十三年一月 二十七日ニ至ル出版	文部省編輯局
高等小學手工科			
小學手工	篇卷一至三	三冊	瓜生寅辻敬之
高等小學商業科			
小學商業書	全二編	二冊	片山平三郎
<p>明治二十二年一月二十四日 小學校長 訓導</p> <p>○訓令第四號</p> <p>小學校職員ハ殊ニ容儀ヲ正シ威重ヲ保ツカ爲メ執務上一定ノ着服ヲ要スルニ付自今新調候節ハ左ノ形式ニ據ルヘシ</p> <p>小學校長訓導着服形式</p>			

商業小學上下	二冊	明治十五年三月二十八日出版	片山平三郎
小學商業書	全二編	二冊	片山平三郎
<p>全明治十七年七月三十日訂正六刻二編全十卷原菅園原田庄左衛門</p> <p>六年七月五日出版</p>			
服色	帽	袖	袴
<p>黒或ハ紺(立襟)</p> <p>但夏季ニ限リ白或</p> <p>ハ鼠ヲ用ユルモ妨</p> <p>ケナシ且袖章線ト</p> <p>モ同色トス</p> <p>黒毛線</p>	<p>前章ハ蜻蛉ニシテ金</p> <p>色縦七分横九分前面</p> <p>突出影線ハ勾配ヲ示</p> <p>ス</p> <p>校長黒蛇線腹線三條</p> <p>訓導同</p>	<p>黒蛇腹系一係但校長ニ限ル</p> <p>黒毛線</p> <p>五分</p>	<p>黒毛線</p> <p>五分</p>

○學務

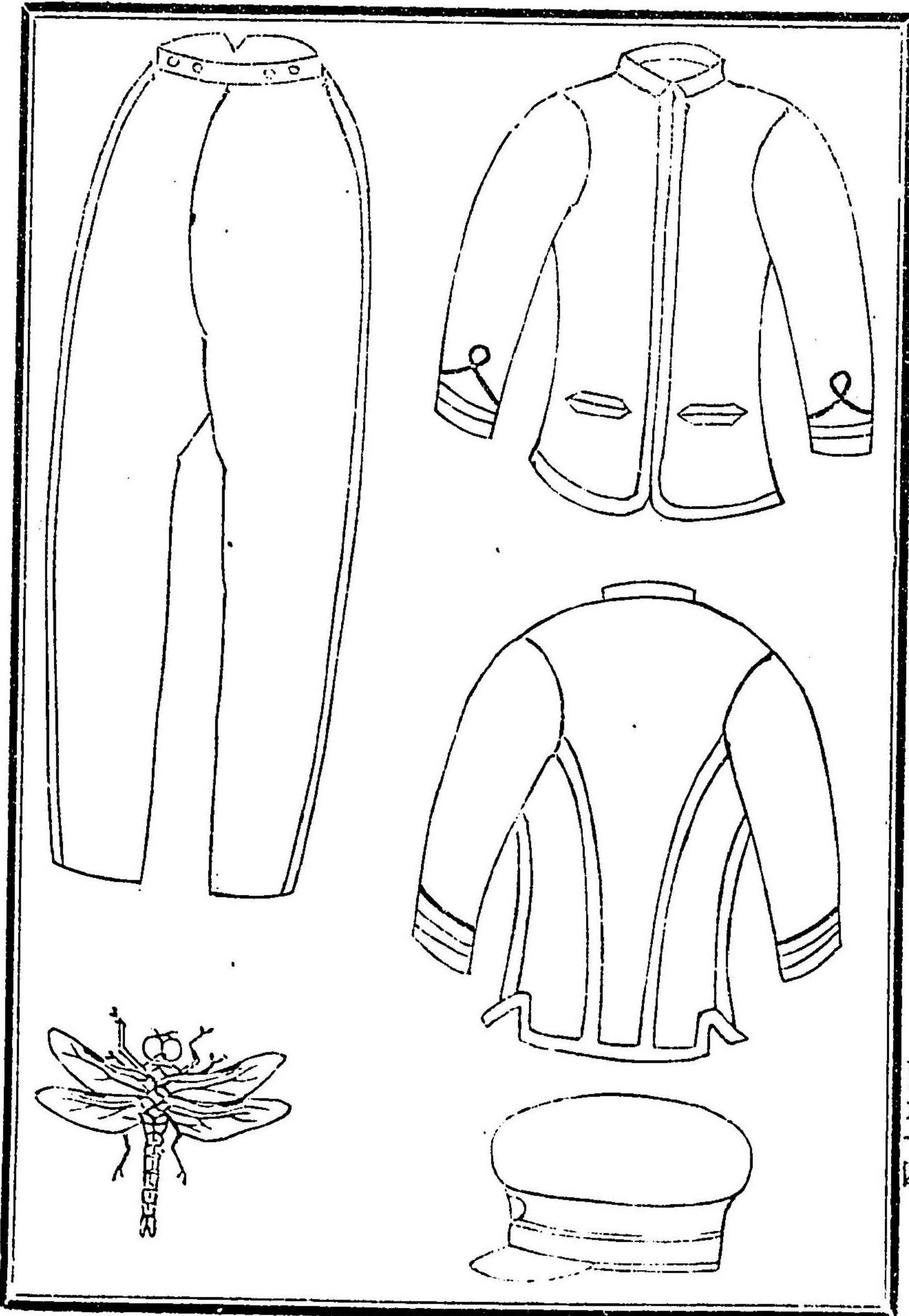

○訓令第十八號 明治二十二年二月二十八日、小學校長 訓導
 本年(一月)訓令第四號小學校職員一定ノ着服ハ自今縣内限リ通常禮服ニ換用スルハ
 苦シカラス

○縣令第十五號 明治二十二年三月十九日

市町村立小學校資産管理規則左ノ通之レヲ定メ本年四月一日ヨリ施行ス

但明治二十年(二月)縣令第二十號ハ本則施行ノ日ヨリ廢止ス

第一條 小學校ノ資産ハ市町村會ノ議決ヲ經市參事會町村長之ヲ管理スヘキモノト
 ス

第二條 小學校ノ資産管理ニ關スル事務ハ市町村會ノ議決ヲ經該學校長又ハ市町村
 委員ヲシテ之ヲ分掌セシムルコトヲ得

第三條 小學校ノ資産ヨリ生スル諸收入ハ該學校經費ノ外ニ之ヲ支消スルコトヲ得
 ス

第四條 毎年四月一日現在ノ資産及前年度資産收利ノ收支精算ハ市參事會町村長ニ
 於テ市町村會ニ報告ノ上毎年七月迄ニ知事(町村長ハ郡長ヲ經)ニ申報ス可シ

○縣令第五號 明治二十五年三月二十六日

明治二十三年(十月)勅令第二百十五號小學校令第二十四條及明治二十四年(三月)文
 部省令第一號第八條ニ基キ學齡兒童ノ就學及家庭教育等ニ關スル規則左ノ通定ム

學齡兒童ノ就學及家庭教育等ニ關スル規則

- 第一條 市町村長ハ毎年一月中ニ次學年ノ始メヨリ就學セシムヘキ兒童ノ取調ヘ其保護者ニ對シ就學セシムヘキ旨ヲ通達スヘシ
- 第二條 前條ノ通達ヲ受ケタル學齡兒童ノ保護者ハ其就學セシムヘキ學校ヲ定メ二月中ニ市町村長ニ届出ツヘシ但尋常師範學校附屬小學校ヘ入學セシメントスル者ハ該學校ノ承認ヲ經テ本條期限內ニ其旨ヲ市町村長ニ届出ツヘシ
- 學年ノ中途ニ於テ他ヨリ轉住シ來リタル兒童アルトキハ其保護者ハ轉住後一ヶ月以內ニ前項ニ準シ市町村長ニ届出ツヘシ
- 第三條 市町村長ハ毎年三月十日迄ニ次學年ノ始ヨリ就學セシムヘキ兒童及保護者ノ族籍住所氏名生年月(生年月ハ兒童ニ限ル)ヲ記シ就學セシムヘキ小學校ニ通牒スヘシ
- 前條第二項ノ届出ヲ受ケタル市町村長ハ其都度本條ニ準シ取扱フヘシ
- 第四條 小學校ニ於テハ本學年ニ就學シタル兒童ノ氏名ヲ五月五日迄ニ市町村長ニ通牒スヘシ但通牒ノ後入學ヲ許シタルモノアルキハ其都度本條ニ準シ取扱フヘシ
- 第五條 學齡兒童ノ保護者ニ於テ就學ノ猶豫又ハ免除ヲ請ハントスルキハ事由ヲ具シ其年二月中ニ市町村長ニ申立ツヘシ
- 第六條 就學ノ猶豫ハ一學年ヲ以テ一期トス

第七條 就學猶豫又ハ免除ハ左ノ一項若クハ數項ニ當ル者ニ限ル

- 一 貧窮 兒童ヲ就學セシムルキハ一家ノ生計立チ難キモノ
- 一 疾病 學年ノ始ヨリ二ヶ月以上就學ニ堪ヘストスル醫師ノ證明アル者
- 一 已ムヲ得サル事故 旅行又ハ不時ノ故障ノ爲メ學年ノ始ヨリ二ヶ月以內ニ就學セシメ難キ者又ハ兒童ノ通學上著キ不便アル者
- 第八條 兒童在學中前條ノ事項生シタル場合ニ於テモ就學ノ猶豫又ハ免除ヲナスコトアルヘシ
- 第九條 市町村長ハ就學ヲ免除シタル後免除ノ事由消滅シタルキハ兒童ノ保護者ニ對シ更ニ第二條ニ準シ就學ノ手續ヲナサシムヘシ
- 第十條 學齡兒童ヲシテ家庭又ハ其他ニ於テ尋常小學校ノ教科ヲ修メントスルキハ保護者ヨリ其年二月中ニ左ノ事項ヲ具シ市町村長ニ願出ツヘシ
 - 一 兒童ノ族籍住所氏名生年月
 - 一 從前教育ノ有無
 - 一 教授者ノ族籍住所業務氏名年齢履歷(私立學校ハ校名)
- 市町村立尋常小學校又ハ代用私立小學校在學中ノ兒童ヲシテ更ニ家庭又ハ其他ニ於テ尋常小學校ノ教科ヲ修メントスルキハ其際前項ニ準シ願出ツヘシ
- 第十一條 家庭又ハ其他ニ於テ修メシムル學科目及其程度並修業年限ハ本縣小學校

教則ニ依ルヘシ

第十二條 兒童家庭又ハ其他ニ於テ尋常小學校ノ教科ヲ修了シタルキハ保護者ヨリ其旨ヲ市町村長ニ届出テ同時ニ學力ノ檢定ヲ請求スヘシ
前項ノ請求アルキハ市町村長ハ小學校正教員ヲシテ檢定セシメ合格ノ者ニハ證明書ヲ與フヘシ

第十三條 家庭又ハ其他ニ於テ教授者タルコトヲ得ヘキ者ハ品行端正ニシテ相當ノ學力ヲ有シ授業法ニ通シタル丁年以上ノ者ニ限ル

第十四條 市町村長ハ家庭又ハ其他ニ於ケル教授者ノ其任ニ堪ヘス又ハ教育上弊害アリト認定スルキハ兒童ノ保護者ニ對シ前ノ許可ヲ取消シ更ニ第二條ニ準シ就學ノ手續ヲナサシムヘシ

第十五條 學齡兒童ノ保護者ニ於テ尋常小學校ノ教科ヲ卒ラサル兒童ヲ他市町村ニ轉住セシメントスルキハ其旨ヲ市町村長ニ届出ツヘシ

第十六條 市町村長ハ學齡調査簿ヲ製シ左ノ事項ヲ記入スヘシ

- 一 學齡兒童ノ族籍住所氏名生年月日
- 一 學齡兒童保護者ノ族籍住所氏名職業
- 一 就學ノ場所
- 一 就學及尋常小學校ノ教科ヲ卒リタル年月日

一 就學ノ猶豫又ハ免除ノ事由及年月日

一 小學校令第二十三條ニ依リ欠席一學年ニ及フ者アルキハ其事由

一 小學校令第三十一條第一項及第二項ノ事情アルカ爲メ就學セシムルコト能ハサル者ハ其事由

第十七條 市町村立小學校及代用私立小學校ニ於テハ學籍簿ヲ製シ左ノ事項ヲ記入スヘシ

一 兒童ノ族籍住所氏名生年月

一 兒童保護者ノ族籍住所氏名職業

一 入學退學及卒業ノ年月日

一 修業ノ經歷

第十八條 市町村立尋常小學校及代用私立小學校ニ於テハ出席簿ヲ製シテ兒童ノ出席欠席等ヲ記入シ之ニ依リテ左ノ處分ヲナスヘシ

一 相當ノ事由ナクシテ出席セサルコト一週間以上ニ及フ者アルトキハ其保護者ニ對シ督促ヲナスコト

一 督促二回ニ及フモ尙其効ナキトキハ之ヲ市町村長ニ報告スルコト

第十九條 市町村長ハ前條ノ報告ニ接スルキハ兒童ノ保護者ニ説諭若クハ命令シテ其兒童ヲ出席セシムヘシ

第二十條 前條ノ命令ニ服セサル者アルトキハ市町村長ハ其旨ヲ監督官廳ニ具申スヘシ

第二十一條 郡長ハ町村長ヨリ前條ノ具申アルキハ兒童ノ保護者ニ對シ更ニ説諭若クハ命令スヘシ

第二十二條 市町村立尋常小學校及代用私立小學校ニ於テハ毎年四月十五日限リ前學年中ニ係ル左ノ事項ヲ市町村長ニ報告スヘシ

一 卒業者ノ族籍住所氏名

一 卒業者ノ年齢平均(男女別)

一 小學校令第二十三條ニ該當スルカ爲メ欠席一學年ニ及ヒタル兒童ノ族籍住所氏名

第二十三條 代用私立小學校ニ於テハ毎年五月十五日限リ四月三十日ノ現在ニ就キ左ノ事項ヲ市町村長ニ報告スヘシ

一 在校生徒(男女別)

一 各級生徒(男女別)

一 在校生徒年齢ノ平均

一 在校生徒最高齡ノ者

一 職員ノ總數

一 校舍ノ敷地及建坪數

一 初メテ就學シタルモノ、年齢平均(男女別)

第二十四條 市町村長ハ學年ノ始ヨリ三ヶ月以内ニ左ノ事項ヲ監督官廳ニ報告スヘシ

一 前學年ニ於テ尋常小學校ノ教科ヲ卒リタル兒童ノ數(男女別)

一 市町村立尋常小學校及代用私立小學校ニ於ケル兒童ノ數(男女別)

(四月二十日現在)

一 家庭又ハ其他ニ於テ尋常小學校ノ教科ヲ修ムル兒童ノ數(男女別)

(四月二十日現在)

一 本學年ニ於テ初テ就學シタル兒童ノ數(男女別)

一 本學年ニ於テ就學ヲ猶豫シタル兒童ノ數(男女別)

一 前學年マテニ就學ヲ免除シタル兒童ノ數(男女別)

一 前學年中臨時ニ市町村立尋常小學校又ハ代用私立小學校ニ入學及退學シタル兒童ノ數(男女別)

○縣令第六號

明治二十五年三月二十八日

明治二十三年(十月)勅令第二百十五號小學校令第十九條ニ基キ小學校設備規則左ノ

通定ム

小學校設備規則

- 第一條 校地ハ道德上並ニ衛生上ニ害ナク且ツ兒童ノ通學ニ便利ナル場所ヲ擇フヘシ
 - 第二條 校舍ノ建築ハ主トシテ學校經濟ニ注意シ授業上管理上衛生上等ノ便ヲ圖リ務テ外觀ノ虛飾ヲ去リ質朴堅牢ニシテ土地ノ民度ニ適合シタルモノタルヘシ
 - 第三條 校舎ハ學校ノ種類學級ノ編制兒童ノ數等ニ應シ之ニ必須ナル教室教員室等ヲ備フヘシ
 - 校地内若クハ校地ニ傍フテ可成學校長若クハ教員ノ住宅ヲ備フヘシ
 - 第四條 校具ハ學校ノ種類學級ノ編制兒童ノ數等ニ應シ之ニ必須ナルモノヲ備フヘシ
 - 第五條 商業農業手工ノ一科若クハ數科ヲ加フルトキハ該科ニ必須ノ器具及教室練習場ヲ備フルヲ要ス
 - 第六條 体操場ハ可成校舎ニ傍フテ危險ノ虞ナキ場所ヲ擇フヘシ
 - 第七條 便所ハ男女ヲ區別シテ校舎外ニ設クルヲ要ス
- 縣令第七號
明治二十五年三月二十八日

明治二十三年(十月)勅令第二百十五號小學校令第二十三條ニ基キ小學校ニ出席スルコトヲ許サ、ル兒童ニ關スル規則左ノ通定ム

小學校ニ出席スルコトヲ許サ、ル兒童ニ關スル規則

- 第一條 就學兒童傳染病ニ罹リタルルハ全癒ノ後尙一週間ヲ經過スルニアラサレハ出席スルコトヲ許サス但兒童ノ一家中ニ傳染病者アルトキモ亦本條ニ依ルヘシ
- 第二條 就學兒童流行性及厭惡スヘキ諸病ニ罹リタルトキハ全癒ノ後ニアラサレハ出席スルコトヲ許サス
- 第三條 前條ノ外尙左ノ各項ニ當ルモノハ期限ヲ定メ出席スルコトヲ停止スヘシ
 - 一 身体虛弱ニシテ課業ニ堪ヘサル者
 - 一 不良ノ行爲アリテ教員ノ訓戒ヲ用キス他ノ兒童ノ教育ニ妨害ヲ及ボサントスルノ虞アル者
- 第四條 校長若クハ首席教員ニ於テ前條ノ處分ヲナシタルトキハ市町村長ニ通牒スヘシ

○縣令第八號

明治二十五年三月二十九日

明治二十三年(十月)勅令第二百十五號小學校令第四十四條ニ基キ市町村立小學校授業料規則左ノ通定ム

市町村立小學校授業料規則

○學務

- 第一條 高等小學校ノ授業料ハ一人一ヶ月金壹圓以下トシ尋常小學校ノ授業料ハ一人一ヶ月金八拾錢以下トス
- 第二條 小學校授業料ノ等級及其額并徴收方法等ハ市參事會又ハ町村長ニ於テ便宜之ヲ定ムヘシ

○縣令第九號

明治二十五年三月二十九日

明治二十三年(十月)勅令第二百十五號小學校令第六十條ニ基キ市町村立小學校教員ノ俸給額及旅費額ノ標準左ノ通定ム

市町村立小學校教員ノ俸給額及旅費額ノ標準

- 第一條 市町村立小學校教員ノ俸給額ハ第一號表ニ依ル
- 第二條 正教員ニシテ校長ヲ兼ル者ハ七級俸以上ヲ支給ス
正教員ニシテ年功其他特別ノ事由アル者ハ月俸六拾圓マテヲ支給スルコトアルヘシ
土地ノ事情ニ依リ止ムヲ得サル場合ニ於テハ正教員ニ七圓未滿五圓以上ノ月俸ヲ支給スルコトアルヘシ
- 第三條 高等小學校教員ノ資格ヲ有シ始メテ准教員ニ任用スル者ハ二級俸以下ヲ支給シ其正教員ニ任用スル者ハ七級俸以下ヲ支給ス
- 第四條 尋常小學校教員ノ資格ヲ有シ始テ准教員ニ任用スル者ハ四級俸以下ヲ支給シ其正教員ニ任用スル者ハ九級俸以下ヲ支給ス

廿六年(三)月(三)日
第十號ヲ以テ
改正第六條中
ヲ第九條トシ
第八ノ三條ト
道加

- 第五條 准教員ノミノ資格ヲ有シ始テ任用スル者ハ五級俸以下ヲ支給ス但尋常師範學校卒業ノ者ヲ始テ任用スルハ此限リニ非ラス
- 第六條 俸給ハ每級在職一年ヲ超ユルニ非ラサレハ進級スルコトヲ得ス
- 第七條 勤績滿一年ニ至ラスシテ自己ノ願出ニ依リ退職シタル者ヲ再ヒ任用スルハ其俸給ハ從前ノ額ニ超過スルコトヲ得ス
- 第八條 同一ノ學校ニ在勤スル者ハ滿五ヶ年毎ニ現俸給十分ノ一ノ年功増俸ヲ支給スヘシ
- 第九條 市町村立小學校教員ノ旅費額ハ第二號表ニ依ル

第一號表

市町村立小學校教員ノ月俸額標準

正教員	上	四拾圓	三拾圓	貳拾四圓	貳拾圓	拾八圓	拾六圓	拾四圓	拾貳圓	拾圓	八圓	六圓	四圓
	下	三拾五圓	貳拾七圓	貳拾貳圓	拾九圓	拾七圓	拾五圓	拾三圓	拾壹圓	九圓	七圓		
准教員	上	拾五圓	拾貳圓	拾圓	八圓	六圓	四圓						
	下	拾圓	八圓	六圓	四圓								

○學務

下拾三圓 拾壹圓 九圓 七圓 五圓 三圓

第二號表

市町村立小學校教員ノ旅費額標準

正教員	四錢以下	五錢以下	拾錢以下	七拾錢以下
准教員	三錢以下	四錢以下	六錢以下	三拾五錢以下
	貳錢以上	貳錢以上	五錢以上	三拾錢以上
	每哩	每海里	每里	日
	瀟車賃	瀟船賃	車馬賃	常

○縣令第十一號

明治二十五年三月三十日

明治二十三年(十月)勅令第二百十五號小學校令第十二條ニ依リ明治二十四年(十一月)文部省令第十一號小學校教則ノ大綱ニ基キ小學校教則左之通定ム

小學校教則

教授ノ要旨及程度

第一條 小學校ニ於テハ小學校令第一條ノ旨趣ヲ遵守シテ兒童ヲ教育スヘシ
 徳性ノ涵養ハ教育上最モ意ヲ用フヘキナリ故ニ何レノ教科目ニ於テモ道德教育國民教育ニ關連スル事項ハ殊ニ留意シテ教授センコトヲ要ス

智識技能ハ確實ニシテ實用ニ適センコトヲ要ス故ニ常ニ生活ニ必須ナル事項ヲ選ヒテ之ヲ教授シ反覆練習シテ應用自在ナラシメンコトヲ務ムヘシ

各教科目ノ教授ハ其目的及方法ヲ誤ルコトナク互ニ相連絡シテ補益センコトヲ要ス

第二條 修身ハ教育ニ關スル 勅語ノ旨趣ニ基キ兒童ノ良心ヲ啓培シテ其徳性ヲ涵養シ人道實踐ノ方法ヲ授クルヲ以テ要旨トス

尋常小學校ニ於テハ孝悌、友愛、仁慈、信實、禮敬、義勇、恭儉等ヲ實踐ノ方法ヲ授ケ殊ニ尊王愛國ノ志氣ヲ養ハントヲ務メ又國家ニ對スル責務ノ大要ヲ指示シ兼テ社會ノ制裁廉耻ノ重ンスヘキコトヲ知ラシメ兒童ヲ誘キテ風俗品位ノ純正ニ趨カシムコトニ注意スヘシ

高等小學校ニ於テハ前項ノ旨趣ヲ擴メテ陶冶ノ功ヲ堅固ナラシメンコトヲ務ムヘシ
 女兒ニアリテハ殊ニ貞淑ノ美德ヲ養ハントニ注意スヘシ

修身ヲ授クルニハ近易ノ俚諺及嘉言善行等ヲ例證シテ勸戒ヲ示シ教員身自ラ兒童ノ模範トナリ兒童ヲシテ浸潤薰染セシメンコトヲ要ス

第三條 讀書及作文ハ普通ノ言語並日常須知ノ文字、文句、文章ノ讀ミ方、綴リ方及意義ヲ知ラシメ適當ナル言語及字句ヲ用ヒテ正確ニ思想ヲ表彰スルノ能ヲ養ヒ兼テ知徳ヲ啓發スルヲ以テ要旨トス

尋常小學校ニ於テハ近易適切ナル事物ニ就キ平易ニ談話シ其言語ヲ練習シテ假名

ノ讀ミ方、書キ方、綴リ方ヲ知ラシメ次ニ假名ノ短文及近易ナル漢字交リノ短文ヲ授ケ漸ク進ミテハ讀書作文ノ教授時間ヲ別チ讀書ハ假名文及近易ナル漢字交リ文ヲ授ケ作文ハ假名文、近易ナル漢字交リ文日川書類等ヲ授クヘシ
高等小學校ニ於テハ讀書ハ普通ノ漢字交リ文ヲ授ケ作文ハ漢字交リ文及日用書類ヲ授クヘシ

讀書作文ヲ授クル際單語、短句、短文、等ヲ書取ラシメ若クハ改作セシメテ假名及語句ノ用法ニ熟セシムヘシ

作文ハ讀書又ハ其他ノ教科目ニ於テ授ケタル事項、兒童ノ日常見聞セル事項及處世ニ必須ナル事項ヲ記述セシメ行文平易ニシテ旨趣明瞭ナラシメンコトヲ要ス

第四條 習字ハ通常ノ文字ノ書キ方ヲ知ラシメ運筆ニ習熟セシムルヲ以テ要旨トス
尋常小學校ニ於テハ片假名及平假名、近易ナル漢字交リノ短句、通常ノ人名、苗字、物名、地名、等ノ日用文字及日用書類ヲ習ハシムヘシ

高等小學校ニ於テハ前項ノ事項ヲ擴メ更ニ日常適切ノ文字ヲ増シ又日用書類ヲ習ハシムヘシ

漢字ノ書體ハ尋常小學校ニ於テハ行書若クハ楷書トシ高等小學校ニ於テハ楷書行書草書トス習字ヲ授クル際殊ニ姿勢ヲ整ヘ執筆及運筆ヲ正シクシ字行ハ整正ヲ尙ヒ運筆ハ務メテ速カナラシメンコトヲ要ス

他ノ教科目ノ教授ニ於テ文字ヲ書カシムルコトアルトキハ亦常ニ其字形及字行ヲ正シクセシメンコトヲ要ス

第五條 算術ハ日常ノ計算ニ習熟セシメ兼テ思想ヲ精密ニシ傍ラ生業上有益ナル智識ヲ與フルヲ以テ要旨トス

尋常小學校ニ於テハ初メ八十以下ノ數ノ範圍内ニ於ケル計へ方及加減乗除ヲ授ケ漸ク數ノ範圍ヲ擴メテ萬以下ノ數ノ範圍内ニ於ケル加減乗除及ヒ通常ノ小數ノ計へ方ヲ授ク

初年ヨリ漸ク度量衡貨幣及時刻ノ制ヲ授ケ之ヲ日常ノ事物ニ應用シテ其計算ニ習熟セシムヘシ

尋常小學校ニ於テハ算算若クハ珠算ヲ用ヒ又ハ算算珠算ヲ併セ用フルハ土地ノ情況ニ依ルヘシ

高等小學校ニ於テハ算算ヲ用ヒ初メハ度量衡貨幣及時刻ノ計算ヲ練習セシメ漸ク進ミテハ簡易ナル比例問題ト通常ノ分數小數トヲ併セ授ケ又學校ノ修業年限ニ應シ更ニ稍複雑ナル比例問題及日常適切ノ百分算ヲ授ケ土地情況ニ依リテハ開平開立及簡易ナル求積若クハ日用簿記ノ概略ヲ授ケ又ハ珠算ヲ用ヒテ加減乗除ヲ授クヘシ但尋常小學校ニ於テ珠算ノミヲ學ヒタル者ニハ最初算算ヲ用ヒテ加減乗除ヲ授クヘシ

算術ヲ授クルニハ理會精密ニ運算習熟シテ應用自在ナラシメンコトヲ務メ又常ニ正確ナル言語ヲ用ヒテ運算ノ方法及理由ヲ説明セシメ殊ニ暗算ニ熟達セシメンコトヲ要ス

算術ノ問題ハ他ノ教科目ニ於テ授ケタル事項ヲ適用シ又ハ土地ノ情況ヲ斟酌シテ日常適切ノモノヲ選フヘシ

第六條 日本地理及外國地理ハ日本ノ地理及外國地理ノ大要ヲ授ケテ人民ノ生活ニ關スル重要ナル事項ヲ理會セシメ兼テ愛國ノ精神ヲ養フヲ以テ要旨トス

尋常小學校ノ教科ニ日本地理ヲ加フルトキハ郷土ノ地形方位等兒童ノ日常目撃セラル事ニ就キテ端緒ヲ開キ漸ク進ミテ本邦ノ地形、氣候、著名ノ都會、人民ノ生業等ノ概略ヲ授ケ更ニ地球ノ形狀、水陸ノ別其他重要ニシテ兒童ノ理會シ易キ事項ヲ知ラシムヘシ

高等小學校ニ於テハ日本地理ハ前項ニ準シテ稍詳ニ之ヲ授ケ更ニ地球ノ運動、晝夜四季ノ原由ヲ理會セシメ外國地理ハ大洋大洲五帶ノ別、各大洲ノ地形、氣候、產物、人種及支那朝鮮其他本邦トノ關係ニ於テ重要ナル諸國ノ地理ノ概略ヲ授ケ又學校ノ修業年限ニ應シ既ニ授ケタル日本地理ヲ複習シテ稍詳ニ人民ノ生活ニ關スル重要ナル事項ヲ授ケ兼テ簡易ナル經濟上ノ關係ヲ理會セシムヘシ

地理ヲ授ケタルニハ實地ノ觀察ニ基キ又地球儀地圖寫眞等ヲ示シ兒童ノ熟知セル事

物ニ依リ比較類推セシメテ確實ナル知識ヲ得セシメ又常ニ歷史上ノ事實ニ連絡セシメンコトヲ要ス

第七條 日本歴史ハ本邦國體ノ大要ヲ知ラシメテ國民タルノ志操ヲ養フヲ以テ要旨トス

尋常小學校ノ教科ニ日本歴史ヲ加フルトキハ郷土ニ關スル史談ヨリ始メ漸ク建國ノ體制 皇統ノ無窮

歷代天皇ノ盛業忠良賢哲ノ事蹟國民ノ武勇文化ノ由來等ノ概略ヲ授ケテ國初ヨリ現時ニ至ルマテノ事歴ノ大要ヲ知ラシムヘシ

高等小學校ニ於テハ前項ニ準シテ稍詳ニ國初ヨリ現時ニ至ルマテノ事歴ヲ授クヘシ

日本歴史ヲ授クルニハ成ルヘク圖畫等ヲ示シ兒童ヲシテ當時ノ實狀ヲ想像シ易カラシメ人物ノ言行等ニ就キテハ之ヲ修身ニ於テ授ケタル格言等ニ照ラシテ正邪是非ヲ辨別セシメンコトヲ要ス

第八條 理科ハ通常ノ天然物及現象ノ觀察ヲ精密ニシ其相互及人生ニ對スル關係ノ大要ヲ理會セシメ兼テ天然物ヲ愛スルノ心ヲ養フヲ以テ要旨トス

最初ハ主トシテ學校所在ノ地方ニ於ケル植物、動物、礦物及自然ノ現象ニ就キテ兒童ノ目撃シ得ル事實ヲ授ケ就中重要ナル植物動物ノ形狀構造及生活發育ノ狀態ヲ

觀察セシメテ其大要ヲ理會セシメ又學校ノ修業年限ニ應シ更ニ植物動物ノ相互及人生ニ對スル關係、通常ノ物理上化學上ノ現象、通常兒童ノ目擊シ得ル器械ノ構造作用等ヲ理會セシメ兼テ人身ノ生理及衛生ノ大要ヲ授クヘシ

理科ニ於テハ務メテ農業工業其他人民ノ生活上ニ適切ナル事項ヲ授ケ殊ニ植物動物等ヲ授クル際之ヲ以テ製スル重要ナル人工物ノ製法効用等ノ概略ヲ知ラシムヘシ理科ヲ授クルニハ實地ノ觀察ニ其キ若クハ標本模型圖書等ヲ示シ又ハ簡單ナル試驗ヲ施シ明瞭ニ理會セシメンコトヲ要ス

第九條 圖書ハ眼及手ヲ練習シテ通常ノ形体ヲ看取シ正シク之ヲ畫クノ能ヲ養ヒ兼テテ意匠ヲ練リ形体ノ美ヲ辨知セシムルヲ以テ要旨トス

尋常小學校ノ教科ニ圖書ヲ加フルトキハ直線曲線及其單形ヨリ始メ時々直線曲線ニ基キタル諸形ヲ工夫シテ之ヲ畫カシメ漸ク進テハ簡單ナル形体ヲ畫カシムヘシ高等小學校ニ於テハ初メハ前項ニ準シ漸ク進ミテハ諸般ノ形体ニ移リ實物若クハ手本ニ就キテ畫カシメ又時々自己ノ工夫ヲ以テ圖案ヒシメ兼テ簡易ナル用器畫ヲ授クヘシ

圖書ヲ授クルニハ他ノ教科目ニ於テ授ケタル物体及兒童ノ日常目撃セル物体中ニ就キテ之ヲ畫カシメ兼テ清潔ヲ好ミ綿密ヲ尙フノ習慣ヲ養ハンコトヲ要ス

第十條 唱歌ハ耳及發聲器ヲ練習シテ容易キ歌曲ヲ唱フコトヲ得シメ兼テ音樂ノ

美ヲ辨知セシメ徳性ヲ涵養スルヲ以テ要旨トス

尋常小學校ノ教科ニ唱歌ヲ加フルトキハ通常譜表ヲ用ヒスシテ容易キ單音唱歌ヲ授クヘシ

高等小學校ニ於テハ初メハ前項ニ準シ漸ク譜表ヲ用ヒテ單音唱歌ヲ授クヘシ歌詞及樂譜ハ成ルヘク本邦古今ノ名家ノ作ニ係ルモノヨリ之ヲ選ヒ雅正ニシテ兒童ノ心情ヲ快活純美ナラシムルモノタルヘシ

第十一條 体操ハ身体ノ成長ヲ均齊ニシテ健康ナラシメ精神ヲ快活ニシテ剛毅ナラシメ兼テ規律ヲ守ルノ習慣ヲ養フヲ以テ要旨トス

尋常小學校ニ於テハ最初適宜ノ遊戲ヲナサシメ漸ク普通体操ヲ加ヘ男兒ニハ便宜兵式体操ノ一部ヲ授クヘシ

高等小學校ニ於テハ男兒ニハ主トシテ兵式体操ヲ授ケ女兒ニハ普通体操若クハ遊戲ヲ授クヘシ

土地ノ情況ニ依リテハ体操教授時間ノ一部若クハ教授時間ノ外ニ於テ適宜ノ戶外運動ヲナサシメ又ハ夏期ニ於テハ水泳ヲ授クルコトアルヘシ

体操ノ教授ニ依リテ習成シタル姿勢ハ常ニ之ヲ保持シメンコトヲ要ス

第十二條 裁縫ハ眼及手ヲ練習シテ通常ノ衣服ノ縫方及裁方ニ習熟セシムルヲ以テ要旨トス

尋常小學校ノ教科ニ裁縫ヲ加フルトキハ運針法ヨリ始メテ簡易ナル衣服ノ縫方ヲ授ケ又便宜通常ノ衣服ノ縫ヒ方等ヲ授クヘシ

高等小學校ニ於テハ初メハ前項ニ準シ漸ク通常ノ衣服ノ縫方裁方ヲ授クヘシ裁縫ノ品類ハ日常所用ノモノヲ選ビ之ヲ授クル際用具ノ種類衣類ノ保存方及洗濯方等ヲ教示シ常ニ節約利用ノ習慣ヲ養ハントヲ要ス

第十三條 手工ハ眼及手ヲ練習シテ簡易ナル物品ヲ製作スルノ能ヲ養ヒ勸勞ヲ好ムノ習慣ヲ長スルヲ以テ要旨トス

尋常小學校ノ教科ニ手工ヲ加フルトキハ紙、糸、粘土、麥藁等ヲ用ヒテ簡易ナル細工ヲ授クヘシ

高等小學校ノ教科ニ手工ヲ加フルトキハ紙、粘土、木、竹、銅線、鐵葉、鉛等ヲ加ヒテ簡易ナル細工ヲ授クヘシ

手工ノ品類ハ成ルヘク有用ナルモノヲ選ビ之ヲ授クル際其材料及用具ノ種類等ヲ教示シ常ニ節約利用ノ習慣ヲ養ハントヲ要ス

第十四條 高等小學校ノ教科ニ幾何ノ初步ヲ加フルトキハ簡易ナル線角面体ノ性質及種類ヲ知ラシメ尙進ミテハ三角形ノ同形類形及勾股弦ノ關係等ヲ理會セシムヘシ

幾何ノ初步ヲ授クルニハ先ツ器具家屋地形等ヲ觀察セシメ更ニ其模型若クハ圖ヲ

示シ兒童ヲシテ之ヲ畫キ其尺度又ハ角度ヲ測定比較シテ其性質關係ヲ知ラシメ專ラ實驗ニ依リテ證明シ又既ニ授ケタル事項ヲ應用シ諸種ノ線形等ヲ構成シテ其度量ヲ計算セシメ之ヲ實地ニ應用スルノ能ヲ養ハントヲ要ス

第十五條 高等小學校ノ教科ニ外國語ヲ加フルハ將來ノ生活上其知識ヲ要スル兒童ノ多キ場合ニ限ルモノトシ讀方、譯解、習字、書取、會話、文法及作文ヲ授ケ外國語ヲ以テ簡易ナル會話及通信ヲナスコトヲ得シムヘシ

外國語ヲ授クルニハ常ニ其發音及文法ニ注意シ正シキ國語ヲ用ヒテ譯解セシメンコトヲ要ス

第十六條 高等小學校ノ教科ニ農業ヲ加フルトキハ地理、理科等ノ教授ニ連絡シテ土壤、水利肥料、農具、耕耘、栽培、養蠶、養畜等ニ關シ土地ノ情況ニ緊切ニシテ兒童ノ理會シ易キ事項ヲ授ケ便宜之ヲ實習セシメテ農業ノ趣味ヲ長シ兼テ節約利用、勸勉貯蓄ノ習慣ヲ養ハントヲ要ス

第十七條 高等小學校ノ教科ニ商業ヲ加フルトキハ算術地理等ノ教授ニ連絡シテ商店、會社、賣買、金融、運送、保險等ニ關スル重要ナル事項ニシテ兒童ノ理會シ易キモノヲ選ビ習慣及法令等ニ基キテ之ヲ授ケ又簡易ナル商用簿記ヲ授クヘシ

第十八條 小學校各教科目教授ノ程度及教授時間ハ別表ノ定ムル所ニ依ル

第十九條 尋常小學校ノ教科ト高等小學校ノ教科トヲ一校ニ併セ置クトキハ兩教科

ヲ連絡セシメンカ爲メ便宜各教科目教授ノ程度ヲ斟酌スルコトヲ得

第二十條 補習科ハ尋常小學校若クハ高等小學校ニ於テ兒童ノ既ニ學習シタル事項ヲ練習補充シ殊ニ之ヲ實地ニ應用スルノ法ヲ授ケテ處世ニ資セシムルヲ以テ要旨トス

補習科ノ程度ハ尋常小學校若クハ高等小學校ノ教科ノ程度ヲ標準トシ兼テ人民ノ生活上必須ナル事項ヲ加ヘ授ケンコトヲ要ス

補習科ニ於テ授クル事項ハ總テ實際ノ業務ト密接ノ關係ヲ有スルモノタルヘシ故ニ農工商等其地方ノ生業ニ最モ適切ナルモノヲ選ビテ之ヲ授クヘシ

第二十一條 補習科ノ教授時間ハ成ルヘク實際ノ業務ニ従事スル者ノ便ヲ圖リ夜間休業日又ハ其他通常ノ教授時間外ニ於テ之ヲ定ムヘシ

第二十二條 補習科ノ各教科目教授ノ程度及每週教授時間ハ市町村立小學校ニ就キテハ其市參事會又ハ町村長私立小學校ニ就キテハ其設立者ニ於テ之ヲ定メ知事ノ許可ヲ受クヘシ

第二十三條 第五條ノ開平開立求積及日用簿記ハ市町村立小學校ニ就キテハ其市參事會又ハ町村長私立小學校ニ就キテハ其設立者ニ於テ之レカ課程ヲ定メ知事ニ開申スヘシ

第二十四條 第十九條ニ依リ各教科目教授ノ程度ヲ斟酌セントスル場合ニ於テハ市

町村立小學校ニ就キテハ其市參事會又ハ町村長私立小學校ニ就キテハ其設立者ニ於テ知事ノ許可ヲ受クヘシ

第二十五條 小學校長若クハ首席教員ハ此規則ニ從ヒ其小學校ニ於テ教授スヘキ各教科目ノ教授目則ヲ定メ及教授過録ヲ製シ各教科目ニ就キ每週教授シタル事項ヲ登錄シテ教授上ノ參考ニ備フヘシ

試驗及學業證書等

第二十六條 小學校ニ於テ兒童ノ學業ヲ試驗スルハ專ラ學業ノ進歩及習熟ノ度ヲ檢定シテ教授上ノ參考ニ供シ又ハ卒業ヲ認定スルヲ以テ目的トスヘシ

第二十七條 小學校ノ試驗ハ定期臨時ノ二種トス定期試驗ハ學年末ニ臨時試驗ハ臨時之ヲ行フモノトス

第二十八條 試驗成績ハ之ヲ三種ニ分チ左ノ評語ヲ以テ表ハスヘシ

甲 成績優等ノモノ

乙 成績尋常ノモノ

丙 成績劣等ノモノ

第二十九條 小學校長若クハ首席教員ハ修業年限ノ終リニ於テ兒童ノ學業及行狀ノ成績ヲ考ヘ成規ノ課程ヲ完了セリト認定スルトキハ第一號書式ノ證書ヲ授與スヘシ

第三十條 小學校長若クハ首席教員ハ學年ノ終リニ於テ兒童ノ學業及行狀ノ成績ヲ考ヘ其相當ノ進歩ヲナセシコトヲ認定スルトキハ左ノ例ニ依リ證書ヲ授與スヘシ
 同學年ノ兒童ヲ一學級ニ編制シタル場合及數學年ノ兒童ヲ一學級ニ編制シタル場合ニ於テ其學級ニ該當スル學年ノ課程ヲ修了シタリト認定スルトキハ第二號書式ノ證書ヲ授與スヘシ

數學年ノ兒童ヲ一學級ニ編制シタル場合及單級ノ學校ニ於テ一箇年間課業ヲ學習シタル者ニハ第三號書式ノ證書ヲ授與スヘシ
 第三十一條 試験ニ關スル細則ハ各小學校ニ於テ便宜之ヲ定ムヘシ
 學年及休業日等

第三十二條 小學校ノ學年ハ毎年四月一日ニ始マリ翌年三月三十一日ニ終ル
 第三十三條 小學校ノ休業日ハ左ノ如シ

- 祝 日
- 大祭日
- 日曜日
- 夏 期 七月二十一日ヨリ八月三十一日ニ至ル
- 冬 期 十二月二十五日ヨリ翌年一月七日ニ至ル
- 夏期若クハ冬期ノ休業日ハ土地ノ情況ニ依リ他ノ時ニ繰替フルコトヲ得但此場合

ニ於テハ市町村立小學校ニ就キテハ其市町村長私立小學校ニ就キテハ其設立者ヨリ知事ニ開申スヘシ
 第三十四條 小學校ノ教授時間ハ通常二日五時トス其始業終業ノ時限ハ各小學校ニ於テ之ヲ定ムヘシ
 第三十五條 兒童入學ノ期ハ學年ノ始トス但他ヨリ轉校ノ者其他特別ノ事情アル者ハ學年ノ中途ヨリ入學セシムルコトヲ得
 第三十六條 兒童疾病其他事故アリテ欠席スルトキハ保護者ヨリ其旨ヲ學校長ニ届出ツヘシ
 第一號書式

番 號		卒業證書		族籍戶主(誰男女弟妹等)	
校 印	姓 名	生 年 月	年 月 日	尋常(高等)小學校	修業年限
				何箇年	ノ教科ヲ卒業セシコトヲ證ス

宮城縣郡

何町(私)立何尋常(高等)(尋常)小學校訓導氏

名 印

第二號書式

修業證書

族籍戶主(誰男女弟妹等)

姓 名

校 印

生 年 月

尋常(高等)小學校第何學年(何々學年)ノ課程ヲ修業セシコトヲ證ス

年 月 日

宮城縣郡

何町(私)立何尋常(高等)(尋常)小學校

第二號書式

學習證書

族籍戶主(誰男女弟妹等)

姓 名

生 年 月

校 印

本學年間ノ課業ヲ學習セシコトヲ證ス

年 月 日

宮城縣郡

何町(私)立何尋常(高等)(尋常)小學校

尋常小學校教科課程表

教 科 目	學 年		修 身	讀 書	作 文	習 字	算 術	體 操	計
	第一	第二							
	第一學年	第二學年	三	九	四	四	五	三	二四
	第一學年	第二學年	三	七	二	四	五	三	二四
	第三學年	第四學年	三	七	三	五	六	三	二七
	第三學年	第四學年	三	七	三	五	六	三	二七

一本表ハ修業年限四ケ年ノ多級ノ教科課程表ニシテ修業年限三ケ年ノ多級ノ學校ニ於テハ其修業年限ニ該當ス
 學年ノ課程ニ準シ之ヲ修了セシムヘキモノトス

一甲乙兩學年ノ兒童ヲ合シテ編制シタル學級ニ於テハ二ケ年間ニ之ニ該當スル學年ノ課程ヲ修メシムヘシ
 一單級ノ學校ニ於テハ其修業年限ニ該當スル課程ニ準シ之ヲ修了セシムヘシ

一土地ノ情況ニ依リ日本地理日本歴史圖畫唱歌手工裁縫ノ一科目若クハ數科目ヲ加フルトキハ其教授時間ハ便
 書以下ノ諸科目ノ中ニ就キテ每週四時以內ヲ減シ若クハ每週教授時間ニ三時以內ヲ加ヘテ之ニ充ツルコトヲ
 此場合ニ於テハ市町村立小學校ニ就テハ其市參事會又ハ町村長ニ於テ私立小學校ニ就テハ其設立者ニ於テ知
 許可ヲ受クヘシ

一兒童入學ノ初メニ於テハ便宜本表ノ時間ヲ十八時マテ減スルコトヲ得

尋常小學校教科課程表

科目	學年		第一學年		第二學年		第三學年		第四學年	
	身	書	文	字	術	操	身	書	文	字
第一學年	三	九	九	四	五	三	二四	三	七	二
第二學年	三	七	二	四	五	三	二四	三	七	三
第三學年	三	七	三	五	六	三	二七	三	七	三
第四學年	三	七	三	五	六	三	二七	三	七	三

表ハ修業年限四ケ年ノ多級ノ教科課程表ニシテ修業年限三ケ年ノ多級ノ學校ニ於テハ其修業年限ニ該當スル各年ノ課程ニ準シ之ヲ修了セシムヘキモノトス

乙兩學年ノ兒童ヲ合シテ編制シタル學級ニ於テハ二ケ年間ニ之ニ該當スル學年ノ課程ヲ修メシムヘシ

級ノ學校ニ於テハ其修業年限ニ該當スル課程ニ準シ之ヲ修了セシムヘシ

地ノ情況ニ依リ日本地理日本歴史圖畫唱歌手工裁縫ノ一科目若クハ數科目ヲ加フルトキハ其教授時間ハ便宜讀

以下ノ諸科目ノ中ニ就キテ每週四時以內ヲ減シ若クハ每週教授時間ニ三時以內ヲ加ヘテ之ニ充ツルコトヲ得但

場合ニ於テハ市町村立小學校ニ就テハ其市參事會又ハ町村長ニ於テ私立小學校ニ就テハ其設立者ニ於テ知事ノ

可ヲ受クヘシ

兒童入學ノ初メニ於テハ便宜本表ノ時間ヲ十八時マテ減スルコトヲ得

廿七年(三)
十月(三)
十四日(三)
十月(三)
十月(三)
十月(三)
十月(三)
十月(三)
十月(三)
十月(三)

高等小學校教科課程表

教科目	學年		時間	教授時間	第一學年	第二學年	第三學年	第四學年
	年	年						
修身	二	二	二	二	二	二	二	二
讀書	五	五	五	五	五	五	五	五
作文	二	二	二	二	二	二	二	二
習字	三	三	三	三	三	三	三	三
算術	男五 女四	男五 女四	男五 女四	男五 女四	男五 女四	男五 女四	男五 女四	男五 女四
日本地理	男四	男四	男四	男四	男四	男四	男四	男四
日本歷史	男四	男四	男四	男四	男四	男四	男四	男四
外國地理	女三	女三	女三	女三	女三	女三	女三	女三
理科	二	二	二	二	二	二	二	二
圖畫	二	二	二	二	二	二	二	二
唱歌	二	二	二	二	二	二	二	二
體操	男三 女二	男三 女二	男三 女二	男三 女二	男三 女二	男三 女二	男三 女二	男三 女二
裁縫	三	三	三	三	三	三	三	三
計	三〇	三〇	三〇	三〇	三〇	三〇	三〇	三〇

一本表ノ每週教授時間ハ男女ヲ區別シテ教授スル場合ニ於ケル各教科目ノ每週教授時間ヲ示シタルモノニシテ區別セシテ教授スル場合ニ於テハ男女共ニ算術ノ每週教授時間ヲ五時日本地理日本歷史外國地理ノ時間ヲ四時トシ女兒ニ就キテハ圖畫唱歌ヨリ各一時ヲ減シテ之ニ充ツヘシ

一本表ハ修業年限四ヶ年ノ多級ノ學校ノ教科課程表ニシテ修業年限二ヶ年若クハ三ヶ年ノ多級ノ學校ニ於テ業年限ニ該當スル各學年ノ課程ニ準シテ之ヲ修了セシムヘキモノトス但修業年限二ヶ年ノ學校ニ於テハ其時ニ外國地理ノ大要ヲ加ヘ修業年限三ヶ年ノ學校ニ於テハ其第三學年ニ日本地理ノ補習ヲ加フヘキモノトシ年限ノ長短ニ應ジテ教授上自ラ精粗ノ差アルヘシト雖モ各教科目ノ教授ヲ修了セシムヘキモノトス

一甲乙兩學年ノ兒童ヲ合シテ編制シタル學級ニ於テハ二ヶ年間ニ之ニ該當スル學年ノ課程ヲ修メシムヘシ

一單級ノ學校ニ於テハ其修業年限ニ該當スル學年ノ課程ニ準シテ之ヲ修了セシムヘシ

一土地ノ情況ニ依リ幾何ノ初步外國語農業商業手工ノ一科目若クハ數科目ヲ加フルトキハ其教授時間ハ便合下ノ諸科目ノ中ニ就キテ每週四時以內ヲ減シ若クハ每週教授時間ニ六時以內ヲ加ヘテ之ニ充ツルコトヲ組合ニ於テハ市町村立小學校ニ就キテハ其市參事會又ハ町村長ニ於テ私立小學校ニ就キテハ其設立者ニ於テ許可ヲ受クヘシ

高等小學校教科課程表

年	身	書	文	字	術	理	史	理	科	書	歌	操	縫	時間
第一學年	二	五	二	三	男五 女四	男四	女三	男四	二	二	二	男三 女二	三	三〇
第二學年	二	五	二	三	男五 女四	男四	女三	男四	二	二	二	男三 女二	三	三〇
第三學年	二	五	二	三	男五 女四	男四	女三	男四	二	二	二	男三 女二	三	三〇
第四學年	二	五	二	三	男五 女四	男四	女三	男四	二	二	二	男三 女二	三	三〇

週教授時間ハ男女ヲ區別シテ教授スル場合ニ於ケル各教科目ノ每週教授時間ヲ示シタルモノニシテ男女
スシテ教授スル場合ニ於テハ男女共ニ算術ノ每週教授時間ヲ五時日本地理日本歴史外國地理ノ每週教授
時トシ女兒ニ就キテハ圖畫唱歌ヨリ各一時ヲ減シテ之ニ充ツヘシ

業年限四ヶ年ノ多級ノ學校ノ教科課程表ニシテ修業年限二ヶ年若クハ三ヶ年ノ多級ノ學校ニ於テハ其修
該當スル各學年ノ課程ニ準シ之ヲ修了セシムヘキモノトス但修業年限二ヶ年ノ學校ニ於テハ其第二學年
理ノ大要ヲ加ヘ修業年限三ヶ年ノ學校ニ於テハ其第三學年ニ日本地理ノ補習ヲ加フヘキモノトス又修業
短ニ應シ教授上自ラ精粗ノ差アルヘシト雖モ各教科目ノ教授ヲ修了セシムヘキモノトス
年ノ兒童ヲ合シテ編制シタル學級ニ於テハ二ヶ年間ニ之ニ該當スル學年ノ課程ヲ修メシムヘシ
校ニ於テハ其修業年限ニ該當スル學年ノ課程ニ準シ之ヲ修了セシムヘシ

況ニ依リ幾何ノ初步外國語農業商業手工ノ一科目若クハ數科目ヲ加フルトキハ其教授時間ハ便宜讀書以
目ノ中ニ就キテ每週四時以內ヲ減シ若クハ每週教授時間ニ六時以內ヲ加ヘテ之ニ充ツルコトヲ得但此場
ハ市町村立小學校ニ就キテハ其市參事會又ハ町村長ニ於テ私立小學校ニ就キテハ其設立者ニ於テ知事ノ
クヘシ

○縣令第十二號

明治二十五年三月三十日

明治二十三年(十月)勅令第二百十五號小學校令第六十條ニ基キ市町村立小學校教員旅費支給方法左ノ通定ム

市町村立小學校教員旅費ノ支給方法

- 第一條 旅費ハ公務ニ依リ旅行スルトキ之ヲ支給ス
- 第二條 旅費ハ順路ノ路程ニ依リ瀛車賃瀛船賃車馬賃及日常ヲ支給ス
- 第三條 瀛車賃ハ哩數瀛船賃ハ海里數車馬賃ハ里數日常ハ日數ニ應シ之ヲ支給ス
- 第四條 日常ハ陸路六里未滿瀛車十哩未滿及瀛船十海里未滿ノ旅行ニハ支給セサルモノトス但公務ノ都合ニ依リ宿泊ヲ要スルトキハ宿泊ノ數ニ應シテ日常ヲ支給ス
- 第五條 瀛車賃瀛船賃及車馬賃ハ其種類毎ニ經過セシ路程ノ總數ヲ合算シテ之ヲ支給ス但其一未滿ノ端數ハ計算セサルモノトス
- 第六條 新ニ任用スル爲メ召喚スル者ハ旅費ヲ支給ス
- 第七條 海灣河湖等ノ海里ヲ以テ路程ヲ算セサル場合ニハ里數ニ應シテ車馬賃ヲ支給ス

○縣令第十三號

明治二十五年三月三十日

明治二十三年(十月)勅令第二百十五號小學校令第六十條ニ基キ市町村立小學校教員俸給換給歩合左ノ通定ム

市町村立小學校教員俸給換給歩合

第一條 市町村ニ於テ土地ノ使用又ハ物品ヲ以テ小學校教員俸給ニ換給セントスルトキハ其事由ヲ具シ市ハ知事町村ハ郡長ノ許可ヲ受クヘシ

第二條 換給歩合ハ俸給五分ノ一ヲ超ヘサルモノトス

○縣令第十四號 明治二十五年三月三十日

明治二十三年(十月)勅令第二百十五號小學校令第七十八條第八十五條及第八十九條ニ基キ市町村吏員ニ屬スル教育事務取扱ノ要綱左ノ通定ム

市町村吏員ニ屬スル教育事務取扱ノ要綱

第一條 市町村長町村學校組合長ハ其市町村又ハ町村學校組合ニ屬スル國ノ教育事務ニ就キ左ノ事項ヲ執行セントスルトキハ可成學務委員ノ意見ヲ聞クヲ要ス

一 學齡兒童ノ就學猶豫又ハ免除ニ關スルコト

一 學齡兒童ヲシテ家庭又ハ其他ニ於テ尋常小學校ノ教科目ヲ修メシメントスル者ニ關スルコト

一 市町村立小學校授業料ノ免除減額又ハ物品勞力ノ代納ニ關スルコト

一 其他國ノ教育事務ニ關スル重要ノ件

第二條 市町村又ハ町村學校組合ノ學務委員ハ其市町村又ハ町村學校組合ニ屬スル國ノ教育事務ヲ視察シ意見アルトキハ市町村長又ハ町村學校組合長ニ申出ツヘシ

第三條 市町村ノ區長及其代理者ハ市町村長ノ機關トナリ其指揮命令ヲ受ケテ區ニ屬スル國ノ教育事務ヲ補助執行スヘシ

第四條 市町村内ノ區ニ學務委員ヲ置クトキハ其學務委員ハ該區ニ屬スル國ノ教育事務ニ就キ市町村長及其代理者ヲ補助スヘシ

第五條 市町村ノ區長及其代理者又ハ市町村内ノ區ノ學務委員ハ國ノ教育事務取扱ニ關シテハ第一條第二條ノ例ニ準據スヘシ

○訓令第十四號 明治二十五年三月三十日 郡市役所 町村役場

市町村立小學校ノ一時存續中ハ該學校ノ管理及學校長教員等ハ追テ指定シタル小學校ノ準備整フルマテハ渾テ從前ノ通りト心得ヘシ

○縣令第十五號 明治二十五年三月三十日

明治二十四年(三月)文部省令第一號第九條ニ基キ代用私立小學校授業料規則左ノ通定ム

代用私立小學校授業料規則

第一條 代用私立小學校ノ授業料ハ一人一ヶ月金八拾錢以下トス

第二條 代用私立小學校設立者ハ第一條ノ範圍内ニ於テ市ニ於テハ市參事會町村ニ

於テハ町村長ノ承認ヲ經テ授業料等級及其額ヲ定ムヘシ

○縣令第十六號

明治二十五年三月三十日

明治二十四年(六月)文部省令第四號第八條ニ基キ小學校ニ於ケル祝日大祭日ノ儀式ニ關スル次第左ノ通定ム

小學校ニ於ケル祝日大祭日ノ儀式ニ關スル次第

第一條 祝日大祭日ノ儀式ハ講堂若クハ校内最モ清淨ナル場所ニ於テ行フヘシ

第二條 紀元節天長節元始祭神嘗祭新嘗祭ノ日及一月一日ニ於テハ左ノ次第ニ依リ儀式ヲ行フヘシ

御影 安置

次 校長教員及生徒著席

次 參列者著席

次 開 扉 一同最敬禮

校長若クハ首席教員恭シク之ヲ行フ(此間奏樂)

次

天皇陛下及萬歲ヲ奉祝ス

皇后陛下ノ奏樂唱歌

校長教員及生徒合唱

次 勅語奉讀

一月一日ハ之ヲ省ク

次 奏樂唱歌

同 上

次 演 述

同 上

次 閉 扉 一同最敬禮

校長若クハ首席教員恭シク之ヲ行フ(此間奏樂)

未タ御影ヲ拜戴セサル學校ニ於テハ安置、開扉、閉扉ノ式ヲ省ク

第三條 孝明天皇祭 春季皇靈祭 神武天皇祭及秋季皇靈祭ノ日ニ於テハ左ノ次第

ニ依リ儀式ヲ行フヘシ

學校長教員及生徒著席

次 參列者著席

次 奏樂唱歌

校長教員及生徒合唱

次 演 述

次 奏樂唱歌

○學 務

校長教員及生徒合唱

○縣令第十七號

明治二十五年三月三十日

明治二十四年(十一月)文部省令第十六號第四條ニ基キ學齡兒童ノ保護者代人ニ關スル規則左ノ通定ム

學齡兒童保護者代人ニ關スル規則

第一條 學齡兒童ヲ保護スヘキ者兒童ト遠隔ノ地ニ別居シ其義務ヲ行フニ不便ナル場合ニ於テハ兒童現住地ニ住スル丁年以上ノ戶主一名ヲ代人ト定メ連署ノ上該地ノ市町村長ニ届出ツヘシ

第二條 前條ノ不便ナキモ特別ノ事情アルカ爲メ學齡兒童ヲ保護スヘキ者ニ代人ヲ立ツルコトヲ要スルトキハ兒童現住地ニ住スル丁年以上ノ戶主一名ヲ代人ト定メ連署ノ上該市町村長ノ許可ヲ受クヘシ

○縣令第十八號

明治二十五年三月三十日

明治二十四年(十一月)文部省令第十八號第六條ニ基キ私立小學校設立者ノ資格左ノ通定ム

私立小學校設立者ノ資格

第一條 私立小學校設立者タルヲ得ヘキ者ハ年齡二十五年以上ニシテ相當ノ學力ヲ有シ學校設立地ニ現住シ土地若クハ家屋ヲ有スル者ニ限ル

第二條 前條ノ資格ヲ有スル者ト雖モ左ノ一項若クハ數項ニ該當スル者ハ設立者タルコトヲ得ス

一 瘋癲白痴ノ者

一 舊法ニ依リ懲役又ハ國事犯禁獄ノ刑ニ處セラレ滿期后五ケ年ヲ經サル者

一 新法ニ依リ公權剝奪若クハ停止セラレタル者又ハ一年以上輕禁錮ニ處セラレ主刑滿期后五ケ年ヲ經サル者

一 身代限ノ處分ヲ受ケ未タ負債ノ辨償ヲ終ヘサル者

一 家資分散ノ宣告ヲ受ケ未タ復權ヲ得サル者

一 小學校教員ノ免許狀褫奪ノ處分ヲ受ケタル者

一 明治二十四年十一月文部省令第二十二號業務停止中ノ者

一 懲戒免職ノ處分ヲ受ケ未タ二ケ年ヲ經サル者

○縣令第十九號

明治二十五年三月三十日

明治二十四年(十一月)文部省令第十八號第十二條ニ基キ幼稚園圖書館盲啞學校其他小學校ニ類スル各種學校及私立小學校等ノ設置廢止ニ關スル規則左ノ通定ム

幼稚園圖書館盲啞學校其他小學校ニ類スル各種學校及私立小學校等ノ設置廢止ニ關スル規則

第一條 市町村立幼稚園圖書館盲啞學校若クハ各種學校ヲ設置セントスルトキハ市

○學務

町村ハ第三條ノ設置要項ヲ具シ知事ノ許可ヲ受クヘシ但町村ハ郡長ヲ經由スヘシ
 第二條 私立小學校幼稚園圖書館盲啞學校若クハ各種學校ヲ設置セントスルトキハ
 其設立者ハ第三條ノ設置要項ヲ具シ市ニ於テハ市長町村ニ於テハ町村長及郡長ヲ
 經テ知事ノ許可ヲ受クヘシ

第三條 幼稚園圖書館盲啞學校各種學校及私立小學校設置ノ要項ハ左ノ如シ

- 一 設置ノ目的
- 一 位 置
- 一 名 稱
- 一 敷地及建坪數 所有又ハ借地借家ノ別
- 一 生徒若クハ幼兒ノ數 (圖面ヲ添フ)
- 一 學級ノ編制 (男女別)
- 一 職員ノ數 (履歷書ヲ添フ)
- 一 規則教則等
- 一 教科用圖書
- 一 圖書器具ノ種類員數
- 一 資産ノ種類員數
- 一 經費ノ收支豫算 (科目別)

一 設立者ノ履歷書

第四條 圖書館ニハ風俗秩序等ヲ紊亂スルノ嫌アル圖書ヲ備フルコトヲ得ス

第五條 幼稚園圖書館盲啞學校各種學校及私立小學校設置ノ許可ヲ受ケタル后設置
 ノ目的、位置、名稱、學級ノ編制、規則、教科用圖書、設立者ノ變更ヲ要スルトキハ知
 事ノ許可ヲ受クヘシ

第六條 市町村立幼稚園圖書館盲啞學校若クハ各種學校ヲ廢止セントスルトキハ市
 町村(町村ハ郡長ヲ經)ハ知事ノ許可ヲ受クヘシ其私立ニ係ルモノハ市ニ於テハ市
 長町村ニ於テハ町村長及郡長ヲ經テ知事ニ上申スヘシ

○縣令第二十一號 明治二十五年三月三十日

明治二十四年(十一月)文部省令第二十一號第八條ニ基キ市町村立小學校長及教員職
 務及服務ニ關スル細則左ノ通定ム

市町村立小學校長及教員職務及服務ニ關スル細則
 第一條 小學校長及教員ハ知事ノ許可ヲ得ルニ非サレハ報酬ヲ得テ他ノ業務ニ從事
 スルコトヲ得ス

第二條 小學校長及教員出勤スルトキハ出勤簿ニ押印スヘシ

疾病其他事故アリテ欠勤スルトキハ出校時限マテニ其事由ヲ學校ニ届出ツヘシ
 第三條 小學校長及教員疾病ノ爲メ欠勤一週日以上ニ及フトキハ一週日毎ニ醫師ノ

本年(十月)
 縣令第三十
 八號ヲ以テ
 八條中第三
 條中第三
 條第八條改
 正

○學 務

診斷書ヲ添へ其旨ヲ市ニ在テハ市長ニ町村ニ在テハ町村長ヲ經由シ郡長ニ届出ツ
 へシ但教員ニ係ルモノハ學校長ヲモ經由スヘシ
 第四條 小學校長及教員退出スルトキハ各其管守スル書類物品ヲ收藏シ散亂セサル
 様注意スヘシ
 第五條 小學校長及教員公用ヲ帶ヒ出張スルトキハ出發歸校トモ其都度市町村長ニ
 届出ツヘシ
 第六條 小學校長及教員辭令ヲ受ケタルトキハ直ニ受書ヲ差出スヘシ
 凡テ就職ノ者ハ三日以内ニ履歷書印鑑及住所届ヲ市町村長ニ差出スヘシ但改印住
 所轉換ノトキハ其都度届出ツヘシ
 第七條 轉任休職退職免職ノ者ハ從來擔當セル事務ノ顛末ヲ詳記シ學校長ハ市町村
 長ニ教員ハ學校長ニ差出スヘシ但使用ノ物品ハ學校長若クハ市町村長ノ點檢ヲ受
 ケ還納スヘシ
 第八條 小學校長及教員ノ身上ニ關スル願何届ハ市ニ在テハ市長ニ町村ニ在テハ町
 村長ヲ經由シ郡長ニ差出スヘシ但教員ニ係ルモノハ學校長ヲモ經由スヘシ
 第九條 本則ノ外尙必要ノ場合アルトキハ市町村長ニ於テ學校長ノ意見ヲ聞キ服務
 ニ關スル手續ヲ設クルコトヲ得
 ○縣令第二十二號 明治二十五年三月三十日

本年(八月)
 縣令第三十
 六號ヲ以テ
 本令中倫理
 ヲ修正下改

明治二十四年(十一月)文部省令第十九號第九條第十條第十一條第十二條第十四條及
 第十八條ニ基キ小學校准教員ノ試驗科目ノ程度等左ノ通定ム
 第一條 小學校准教員ノ檢定ハ左ノ學科程度ニ依リ之ヲ行フ但專科准教員ノ檢定ハ
 何レノ科目ニ就キテモ授業法ヲ併セ行フモノトス
 尋常小學校准教員ノ試驗科目ノ程度
 修身 人倫道德ノ要旨
 教育 教育學ノ大意學校管理法及授業法
 國語 假名交リ文ノ講讀文法ノ大要及作文
 算術 筆算ハ四則ヨリ度量衡貨幣時刻分數小數諸比例百分算ニ至ル珠算ハ四則ヨ
 リ相場割ニ至ル
 地理 宮城縣地理並日本地理及外國地理ノ大要
 歴史 日本歴史ノ大要
 習字 楷行草ノ三体
 圖畫 簡易ナル自在畫 (隨意)
 音樂 單音唱歌 (隨意)
 体操 普通体操(男子ニ限ル) (隨意)
 裁縫 通常衣服ノ縫方裁方(女子ニ限ル) (隨意)

○學務

高等小學校本科男准教員ノ試験科目ノ程度

修身 人倫道德ノ大要

教育 教育學ノ大意學校管理法及授業法

國語 假名交リ文ノ講讀文法及作文

漢文 簡易ナル漢文ノ講讀

數學 筆算ハ四則ヨリ度量衡貨幣時刻數理分數小數諸比例百分算開平開立求積ニ至ル珠算ハ四則ヨリ相場割ニ至ル平面幾何

簿記 單式

地理 宮城縣地理並日本地理及外國地理ノ大要

歷史 日本歷史ノ大要

博物 通常植物動物礦物ノ大意

物理 物理ノ大意

化學 化學ノ大意

習字 楷行草書ノ三体

圖畫 自在畫及用器畫

音樂 單音唱歌

體操 普通體操及兵式體操

(隨意)
(隨意)
(隨意)

高等小學校本科女准教員ノ試験科目ノ程度

修身 人倫道德ノ趣旨

教育 教育學ノ大意生徒取扱法及授業法

國語 假名交リ文ノ講讀文法及作文

數學 筆算ハ四則ヨリ度量衡貨幣時刻簡易ナル數理分數小數諸比例百分算ニ至ル珠算ハ四則ヨリ相場割ニ至ル

地理 宮城縣地理並日本地理及外國地理ノ大要

歷史 日本歷史ノ大要

理科 通常ノ植物動物礦物及物理化學生理衛生ノ大意

家事 通常衣服ノ縫方裁方及保存方洗濯方及通常炊事ノ方法作法ノ大要

習字 楷行草書ノ三体

圖畫 簡易ナル自在畫

音樂 單音唱歌 (隨意)

體操 普通體操 (隨意)

高等小學校專科准教員ノ試験科目ノ程度

圖畫 臨畫工夫畫(毛筆若クハ鉛筆)幾何畫及簡易ナル投影畫

音樂 音樂ノ要旨單音唱歌及樂器使用法

体操 普通体操及兵式体操
家事 通常衣服ノ裁縫保存方洗濯洗張ノ方法及通常炊事ノ方法作法ノ大要
裁縫 通常衣服ノ裁縫保存方洗濯洗張ノ方法
手工 竹木銅線鐵線鉛等ノ容易ナル細工及工具使用法研磨法容易ナル指物
農業 農業ノ要旨通常農具ノ使用法土壤及其改良肥料論普通作物特用作物並養畜
養禽養蠶等ノ大要
商業 本邦商法ノ大要商業地理銀行保險爲換通信運送業等ノ大要
外國語 英文ノ讀方譯解文法作文習字及英語ノ會話
第二條 准教員ノ免許狀書式ハ左ノ如シ
師範學校卒業生ニ與フルモノ

小學校教員免許狀

族 籍
何學校卒業生 氏 名
生 年 月
右ハ宮城縣管内ニ於テ小學校本科准教員タルコトヲ免許ス

年 月 日
宮城縣知事位勳爵 氏 名印
番 號

師範學校卒業生ニ非サル者ニ與フルモノ

小學校教員免許狀

何科目 何科目 族 籍 氏 名
何科目 何科目 氏 名
生 年 月
右ハ前記ノ科目ニ就キ檢定シ宮城縣管内ニ於テ(尋常)小學校本科(專科)准
教員タルコトヲ免許ス
年 月 日
宮城縣知事位勳爵 氏 名印
番 號

第三條 准教員ノ免許狀ハ其有効期ヲ五ケ年トス

學務

○縣令第二十三號 明治二十五年三月三十日
明治二十四年(十一月)文部省令第十九號第二十條ニ基キ小學校教員檢定ニ關スル細則左ノ通定ム

廿七年(五月)縣令第五十八號ヲ以テ第一條第三條更正

- 小學校教員檢定ニ關スル細則
- 第一條 甲種ノ檢定ハ隨時執行シ乙種ノ檢定ハ毎年一回乃至二回執行シ其期日ハ六十日前之ヲ告示ス但宮城縣尋常師範學校ニ於テ乙種講習科ヲ修了シタル者ニ限リ隨時乙種檢定ヲ行フコトアルヘシ
- 第二條 檢定ヲ請フ者ハ第一號書式ノ願書ニ第二號書式ノ履歷書ヲ添ヘ現住地ノ市町村長ニ差出スヘシ
- 第三條 乙種檢定願書ハ檢定執行期日三十日前市町村長ニ差出スヘシ但第一條ノ但書ニ據リ願出ツルモノハ本條日限ニ依ルノ限リニアラス
- 第四條 正教員ノ檢定ヲ請フ者ハ其手数料金壹圓准教員ノ檢定ヲ請フ者ハ其手数料金三拾錢ヲ願書ニ添ヘ納付スヘシ
- 第五條 教員檢定手数料ハ一旦納付シタルトキハ何等ノ事情アルモ之ヲ還付セス但檢定ノ願ヲ許可セサル者ハ此限リニアラス
- 第六條 教員免許狀ヲ受クル者ハ其免許手数料貳拾錢ヲ納付スヘシ
- 第七條 教員免許狀ノ書換ヲ請フ者ハ其書替手数料金拾錢ヲ納付スヘシ

- 第八條 本則ニ定メタル手数料ハ市役所若クハ町村役場ニ納付スヘシ
- 第九條 檢定ノ際受檢者各自ニ要スル筆紙墨等ハ自辨トス

小學校教員 甲種檢定願

某儀(尋常)小學校本科(專科)正准教員志願ニ付檢定相受度別紙履歷書及檢定手数料(金壹圓)(三拾錢)ヲ添ヘ此段相願候也

年月日 氏名印

族籍現住地

生年月

宮城縣知事氏名宛

第二號書式

履 歷 書

一 學 業

何年何月ヨリ何々學校若クハ何々塾ニ於テ何學科ヲ修メ或ハ何々ニ就テ
何々ヲ修ム卒業證書或ハ免許狀等ヲ有スル者ハ其寫ヲ添フ

一 職 業

何年何月ヨリ何々奉職或ハ何々ノ職ニ從事シタル等俸給額ヲ記シ辭令書
アル者ハ其寫ヲ添フ

一 賞 罰

何年何月何々ニ就キ賞或ハ罰

右ノ通相違無之候也

年 月 日

氏

名 印

○縣令第二十四號

明治二十五年三月三十一日

來ル四月一日ヨリ尋常中學校ヲ仙臺市ニ設置シ宮城縣尋常中學校ト稱ス

○訓令第十六號
明治二十五年三月三十一日 郡市役所 田村役場
明治二十三年(十月)小學校令第十一條ニ依リ某教科目ヲ加フルノ許可ヲ請フトキハ
別表ノ課程標準ニ據リ其加フヘキ教科目及其程度毎週教授時間ヲ取調ヘ差出スヘシ
(別表) 土地ノ情况ニ依リ尋常小學校ニ加フヘキ教科課程標準

學科	學年	一 年	二 年	三 年	四 年
日本地理				郷土ノ地形方位本縣 地理ノ概略本邦地形 著名ノ都府重ナル地 産及地球ノ形狀水陸 ノ別	前年ノ續キ
日本歴史				郷土ニ關スル史談ヨ リ建國ノ休皇統ノ 無窮歷代ノ盛業忠長 賢哲ノ事蹟國民ノ武 勇文化ノ由來	前年ノ續キ
唱歌		單音唱歌	前年ノ續キ	直線曲線及單形	前年ノ續キ
裁縫				運針法ヨリ簡易ナ ル衣服ノ縫方	簡易ナル衣服縫 方及縫方

○學 務

手工	土地ノ情况ニ依リ高等小學校ニ加フヘキ教科課程標準			
	前年ノ續キ	前年ノ續キ	前年ノ續キ	前年ノ續キ
紙粘土ノ容易ナル細工	前年ノ續キ	前年ノ續キ	前年ノ續キ	前年ノ續キ
幾何	綴字ノ讀方	綴字ノ讀方書	簡易ナル線角面体ノ性質及種類	前年ノ續キ 三角形ノ同形類形及勾股弦ノ關係等
外國語	綴字ノ讀方	綴字ノ讀方書	讀方ノ譯解	讀方ノ譯解書取
農業	農具ノ使用ノ初歩	實業耕耘ノ初歩ノ概略	前年ノ續キ	前年ノ續キ 養畜養蠶等
商業	商品貨幣爲替	日用物品ノ賣買法運送	前年ノ續キ	前年ノ續キ
手工	紙粘土木竹ノ簡易ナル細工ノ使用法	前年ノ續キ 工具ノ製法 研磨法練習器 物寸法	前年ノ續キ 銅線鐵線鉛等簡易ノ細工 手形取引等商用簿記	前年ノ續キ

○訓令第十七號
管内學校へ下賜セラレタル

明治二十五年三月三十一日

郡市役所 町村役場

天皇陛下

皇后陛下ノ御影並教育ニ關シ下シタマヒタル 勅語ノ謄本ハ校内一定ノ場所ヲ懸ヒ最モ尊重ニ奉置セシムヘシ

○訓令第十八號

明治二十五年四月十六日

郡市役所 町村役場

明治二十四年(三月)勅令第十九號第一條第一款ニ依リ繼續維持スヘキ市町村立小學校ノ校長及教員ニ關スル件左ノ通相定ム

第一條 存續中ノ市町村立小學校長兼訓導ニシテ新ニ指定シタル小學校ニ其儘勸續スルモノハ別ニ辭令ヲ用井ス訓導兼校長タルモノトス

第二條 存續中ノ市町村立小學校ニ在職スル授業生ニシテ明治二十四年(十一月)文部省令第二十三號第六條ニ該當スル免許狀ヲ有スルモノ、新ニ指定シタル學校ニ勸續スル者ニハ別ニ辭令ヲ用キス該學校ノ准訓導タルモノトス

第三條 存續中ノ市町村立小學校長訓導及授業生ニシテ新ニ指定シタル小學校ニ其人ヲ要セサルニ至リタルトキハ市町村長ヨリ其旨ヲ(町村長ハ郡長ヲ經)縣知事ニ申出ツヘシ

第四條 新ニ指定シタル市町村立小學校ハ訓導准訓導ニ交付スヘキ給料額及旅費額ハ其指定シタル日ヨリ十四日以内ニ明治二十五年(三月)縣令第九號市町村立小學校教員ノ給料額及旅費額標準ニ依リ市參事會又ハ町村長ノ意見ヲ申出ツヘシ

○學務

第五條 存續中ノ市町村立小學校長ニシテ新ニ指定シタル小學校ノ學級三年級未滿ナルトハ別ニ辭令ヲ用キ校長ヲ解キ訓導ニ專任シタルモノトス

第六條 市町村長ニ於テ存續中ノ市町村立小學校長及訓導長學生ヲ新ニ指定セラレタル小學校ニ其應勤續セシメントスルモノハ別ニ任用申請ノ手續ヲナスニ其ハス

○訓令第十九號 明治二十五年四月十六日 郡市役所 町村役場 市町村立小學校ヲ新築又ハ増築セントスルトキハ該校舍ノ圖面並ニ校地ノ模樣及坪數其費用等詳細記載シ市ハ知事町村ハ郡長ノ許可ヲ受クヘシ

○訓令第二十一號 明治二十五年四月二十三日 郡市役所 町村役場 市町村立小學校ヲ設置開校シタルトキハ市町村長ニ於テ左ノ各項ヲ一週日以内ニ

(町村長ハ郡長ヲ經)知事ニ申報スヘシ但第一項第二項第四項第五項第七項第十項第十項第十一項ハ變更ノ都度申報スヘシ

- 一 學校位置
- 二 學校ノ名稱
- 三 開校ノ年月日
- 四 修業年限
- 五 學級ノ編制
- 六 就學兒童各級別男分ケ

- 七 敷地及建坪數所有又ハ借地借家ノ別(圖面ヲ添)
- 八 校具種類及個數但甲種ニ限ル
- 九 學校基本財産ノ種類員數
- 十 經費ノ收支豫算額ノ科目別
- 十一 体操場及農業實習場等ハ其坪數

○縣令第二十八號 明治二十五年五月三日 明治二十四年(十一月)文部省令第十四號第七條ニ基キ小學校教科用圖書審查等ニ關スル規則ノ細則左ノ通定ム

- 第一條 小學校教科用圖書審查等ニ關スル規則ノ細則
- 第二條 審查會ノ開會日數及會場ハ其都度知事之ヲ定ム
- 第三條 審查會ノ會長ハ委員長ヲ以テ之レニ充ツ但會長事故アルトキハ委員中ニ就キ會長ノ指名ヲ以テ其代理者ヲ定ムルモノトス
- 第四條 審查會ニ書記一名ヲ置キ縣屬ヲ以テ之レニ充ツ
- 第五條 書記ハ會長ノ指揮ヲ受ケ庶務ニ從事ス
- 第六條 審查會ハ委員半數以上出席スルニ非ラサレハ當日ノ會議ヲ開クコトヲ得ス
- 第七條 議事ハ一次會二次會三次會ヲ經テ確定スルモノトス

ノ又ハ免職ニ處セラレタルモノハ此限りニアラス

一在職滿二ケ年以上五年未滿ノ者ハ現俸給一ケ月分ニ當ル金員

一在職滿五ケ年以上十一年未滿ノ者ハ現俸給二ケ月分ニ當ル金員

一在職滿十一年以上十五年未滿ノ者ハ現俸給三ケ月分ニ當ル金員

一在職滿十五年以上ノ者ハ現俸給五ケ月分ニ當ル金員

第二條 在職滿二年ニ至ラサルモノト雖モ職務ノ爲メ傷痍ヲ受ケ若クハ疾病ニ罹リ退職ヲ命シタルモノ又ハ死亡シタルモノハ現俸給一ケ月分ニ當ル金員ヲ本人又ハ其遺族ニ給ス

第三條 尋常師範學校尋常中學校舎監書記宮城農學校職員交互轉任シタルモノハ前任ノ在職年數ヲ前二條ノ在職年數ニ通算ス宮城師範學校書記ニ在職ノ年數モ亦同シ

○縣令第十四號

明治二十六年三月二十二日

明治二十五年(三月)縣令第十號市町村立小學校教員俸給及諸給與ノ支給方法左ノ通改定シ明治二十六年四月一日ヨリ施行ス

市町村立小學校教員俸給及諸給與支給規則

第一條 俸給ハ毎月二十一日ニ支給スヘシ但休日ニ當ルトキハ順延トス

第二條 俸給ハ新任増俸減俸トモ總テ發令ノ翌日ヨリ起算シ日割ヲ以テ支給スヘシ

第三條 休職退職免職若クハ死亡ノトキハ其際當月分ノ俸給全額ヲ支給スヘシ

第四條 轉任ノ者ハ其際日割計算ヲ以テ發令ノ當日マテニ係ル俸給ヲ支給スヘシ

第五條 休職退職免職ノ者ヲシテ殘務ヲ調理セシムル場合ニ於テ其調理翌月以降ニ涉リタルトキハ日割計算ヲ以テ調理終了ノ日マテ從前ノ俸給ヲ支給スヘシ

第六條 轉任者ノ俸給ハ其發令當日マテ甲市町村ノ負擔トシ翌日以降ノ分ハ乙市町村ニ於テ之ヲ支給スヘシ

第七條 私事ノ故障ニ由リ職務セサルコト十五日ヲ踰ユル者ハ俸給ノ半額ヲ減シ三十日ヲ踰ユル者ハ俸給ヲ支給セス

第八條 疾病ノ爲メ職務セサルコト三十日ヲ踰ユル者ハ俸給ノ半額ヲ減ス但公務ノ爲メ傷痍ヲ受ケ若クハ疾病ニ罹ル者又ハ賜暇休養スル者ハ此限りニアラス

第九條 公務ノ爲メ傷痍ヲ受ケ又ハ疾病ニ罹リ休職ヲ命シタル者ハ三ケ月間ハ俸給ノ全額其以降ハ半額ヲ支給スヘシ

第十條 俸給ノ日割計算法ハ其月ノ現日數ニ依ル但計算上厘位未滿ノ端數ヲ生スルトキハ切捨トス

第十一條 第七條ノ場合ト第八條ノ場合ト相續テ起ルトキハ其日數ハ總テ前後ヲ通算セス

第十二條 任用ノ辭令ヲ受ケ公務ニ就カスシテ休職退職若クハ免職シタル者ハ其俸

給ヲ支給セス

第十三條 執務時間ノ制限以外ニ於テ補習科ノ教授ヲ擔當セシムルトキハ市町村長ノ具申ニ由リ俸給三分ノ一以内ニ於テ報酬ヲ與フルコトアルヘシ

第十四條 特ニ勸勞アルモノハ市町村長ノ具申ニ由リ手當金ヲ支給スルコトアルヘシ
○縣令第十五號 明治二十六年三月二十三日

宮城縣憲常師範學校ニ小學校教員講習科ヲ置キ左ノ規則ニ依リ其四月一日ヨリ施行ス

小學校教員講習科規則

第一條 小學校教員講習科ハ小學校教員ノ學術技藝ヲ補修スルヲ以テ目的トス

第二條 小學校教員講習科ヲ分チテ甲乙ノ二種トス

甲種講習ノ科目及程度ハ尋常師範學校ノ學科目及其程度ニ依ル但其學科ハ八科目以下トス

乙種講習ノ科目及程度ハ左ノ如シ但漢文圖書音樂ノ一科目若クハ數科目ヲ省クコトアルヘシ

一修身

教員ニ關スル勅語ノ旨趣ニ基キ人倫道德ノ要旨ヲ授ケ兼テ修身ヲ教授スル順序方法ヲ授ク

一教育

教育學ノ大意教授ノ原理管理ノ方法及主要ナル教育法令ヲ授ケ兼テ實地授業ニ從事セシム

一國語

平易ニシテ雅馴ナル文章ヲ講讀セシメ文法ノ大意ヲ授ケ文題ヲ與ヘテ日用書類記事文論文等ヲ作ラシム

讀書作文ヲ教授スル順序方法ヲ授ク

一漢文

記事傳記等ノ平易ニシテ雅馴ナル文章ヲ講讀セシム

一歷史

日本歷史ノ大略ヲ授ケ兼テ歷史ヲ教授スル順序方法ヲ授ク

一地理

日本地理及外國地理ノ大要ヲ授ケ兼テ地理ヲ教授スル順序方法ヲ授ク

一算術

筆算ハ加減乘除比例百分算開平開立及求積ヲ授ケ珠算ハ加減乘除ヲ授ケ兼テ算術ヲ教授スル順序方法ヲ授ク

一理科

○學務

植物動物人身生理物理化學ノ要略ヲ授ケ兼テ理科ヲ教授スル順序方法ヲ授ク

一 習字

楷書行書草書ヲ授ケ兼テ習字ヲ教授スル順序方法ヲ授ク

一 圖書

實物模型臨本ニ就テ自在書ヲ授ケ兼テ圖書ヲ教授スル順序方法ヲ授ク

一 音樂

單音唱歌及樂器ノ用法ヲ授ケ兼テ唱歌ヲ教授スル順序方法ヲ授ク

一 體操

普通體操及兵式體操ヲ授ケ兼テ體操ヲ教授スル順序方法ヲ授ク

各學科ノ教授時間ハ時ノ必要ニ應シ便宜配當スヘシ

第三條 講習員タルコトヲ得ルモノハ甲種ニ在テハ本縣小學校本科正教員ノ資格ヲ

有スル者乙種ニ在テハ本科准教員ノ資格ヲ有シ一ケ年以上教職ニ從事シタル者ト

第四條 講習日數ハ毎回甲種ハ三ケ月乙種ハ六ケ月トス

但事宜ニヨリ伸縮スルコトアルヘシ

第五條 休業日授業日數教授時間及試驗手續ハ尋常師範學校ノ規定ニ準ス

第六條 講習ノ種類學科目及ヒ時日人員等ハ其都度之ヲ公告スヘシ

第七條 講習志願者ハ別紙書式ノ願書ヲ市ニ在テハ市長町村ニ在テハ町村長及郡長

ヲ經テ尋常師範學校長ニ差出スヘシ

但學校在職ノ者ハ其學校管理者ノ承認ヲ要ス

第八條 講習員ハ總テ通學トシ其學資ハ一切支給セス

但教授上必要ナル書籍教具ニシテ尋常師範學校ニ備ヘアルモノハ貸與スルコト

第九條 講習ヲ修了シタル者ニハ別紙書式ノ證書ヲ授與ス

第十條 本則ニ關スル細則ハ尋常師範學校長之ヲ定ム

(別紙)

(第七條ノ願書式)

甲種講習願

何郡市何學校何々(若クハ現籍)

何ノ誰

生年月

私儀甲種講習志願ニ付御許可相成度此段相願候也

年月日

何誰印

宮城縣尋常師範學校長宛

(第九條ノ證書式)

證書

校印

族籍

姓名

何々科何科

小學校教員講習科甲種(乙種)講習ニ於テ前記學科ヲ修了セシコトヲ證ス

年月日

宮城縣尋常師範學校長位勳 氏 名印

○縣令第四十六號

明治二十六年十二月二十八日

明治二十五年(三月)縣令第二十號小學校長及教員ノ任用解職其他進退ニ關スル細則左ノ通改ム

小學校長及教員ノ任用解職其他進退ニ關スル細則

第一條 市町村立小學校ニ教員ヲ要スルトキハ郡市長ハ任用推薦書ニ候補者ノ履歷書ヲ添ヘ知事ニ申請スヘシ

第二條 市町村立小學校教員ニ該學校長ヲ兼テシメントスルトキハ郡市長ハ其旨知事ニ申請スヘシ

第三條 市町村立小學校長及教員ノ休職復職退職ヲ要スルトキハ郡市長ハ其事由ヲ具シ知事ニ申請スヘシ

第四條 市町村立小學校教員ノ他市町村立小學校ニ轉任ヲ要スルトキハ其關係郡市長ハ連署ヲ以テ知事ニ申請スヘシ但正教員ヲ准教員トナシ又ハ俸給ヲ減少スヘキ場合ニ於テハ申請書ニ本人ノ承諾書ヲ添フヘシ

第五條 市町村立小學校教員ノ俸給額ハ豫メ郡長ハ町村長市長ハ市參事會ノ意見ヲ聞キ其俸給額ヲ申請書ニ記載スヘシ

○縣令第二十九號 明治二十七年七月二十八日

市町村立小學校正教員ニシテ豫備後備ノ軍籍ニ在ル者戰時若クハ事變ニ際シ召集セラレタルトキハ辭令ヲ用キス休職ヲ命シタル者トシ其准教員ニアリテハ解職シタル者トス

○縣令第三十一號 明治二十七年八月二十四日

小學校補習科ノ每週教授時間ノ制限ヲ定ムルコト左ノ如シ

小學校補習科ノ每週教授時間ノ制限

小學校補習科ノ每週教授時間ハ六時以上十八時以下トス

但補習科教授ノ爲メ特ニ教員ヲ要スルトキハ正教科ノ教授時間ニ依ルコトヲ得

○訓令第二十六號

明治二十七年九月七日

郡市役所 町村役場

○學務

小學校

今般文部省訓令第六號ヲ以テ小學校ニ於ケル體育及衛生ニ關シ訓令相成候ニ就キテ
 ハ小學校長及教員ハ該主旨ヲ體シ自今一層兒童身體ノ發達ニ留意スヘシ
 ○縣令第二號 明治二十八年一月二十六日
 小學校修身科地理科歷史科習字科ノ教科用圖書左ノ通相定メ明治二十八年四月一日
 ヨリ實施ス
 但明治二十一年(四月)縣令第三十一號本縣小學校教科用圖書中地理科歷史科習字
 科用ノ圖書ハ本令實施ノ日ヨリ削除ス
 小學校教科用圖書

修身科		尋常小學校	
圖書名	冊數	發行年月日	檢定年月日
尋常小學修身書 生徒用全	冊四	明治二十七年 正九月十六日發行	明治二十 七年九月 二十日
尋常小學 教師用全	冊四	明治二十七年 正九月十六日發行	全
			定價
			著譯編述者
			發行者
			東京府東京市京橋 區築地三丁目二十 番地 東京府平民 西澤之助
			東京府平民 西澤之助

尋常小學校

習字科

新案 三宅習字帖全 冊八	第一、二、三、四、 五、七、明治二 十五年十二月 第二十七日出 第六、八、明治 廿六年八月廿 五日訂正發行	明治二十 六年九月 十六日	金參拾 四錢	東京府平民 兼筆三宅敬造	東京府東京市京橋 區銀座三丁目十四 番地 東京府士族 北郷久芳
--------------------	---	---------------------	-----------	-----------------	---

高等小學校

修身科

高等小學校		修身科	
圖書名	冊數	發行年月日	檢定年月日
高等小學修身書 生徒用全	冊四	明治二十七年 訂九月十八日校	明治二十 七年十月 二日
高等小學 教師用全	冊四	明治二十七年 校訂九月十一日發行	明治二十 七年十月 四日
			定價
			著譯編述者
			發行者
			東京府東京市京橋 區築地二丁目二十 番地 東京府平民 西澤之助
			東京府平民 西澤之助
女德寶鑑 教師用全	冊四	明治二十七年 正四月十七日訂	明治二十 七年四月 二十五日
女德寶鑑 生徒用全	冊四	明治二十七年 正四月十七日訂	明治二十 七年四月 二十五日
			定價
			著譯編述者
			發行者
			東京府東京市神 田區柳原河岸十 四號熊本縣平民 辻太
			東京府平民 安積五郎
			東京府華族 伯東久世通禎
			東京府平民 岐阜縣平民 田中登作

○學務

高等小學校

習字科

新案 三宅習字帖 高等小學校用	全冊八冊	明治二十七年 二月九日訂正 發行	明治二十七年 二月二十八日	金四拾錢	東京府平民 兼筆三宅敬造	東京府東京市 區銀座二丁目十四番地
小學校習字帖 高等科用 女子之部	全冊八冊	明治二十六年 十二月十六日訂正 發行	明治二十六年 六月廿七日	金五拾錢	東京府平民 著者三宅敬造	東京府東京市 區有樂町三丁目三番地

高等小學校

地理科

小學校用 日本地理 乙種	共冊二冊	明治二十七年 一月三日訂正 再版發行	明治二十七年 一月十六日	金四拾錢	金港堂書籍 株式會社	東京府東京市 區本町三丁目十番地
小學校用 日本地理 補習	全冊一冊			金拾六錢	金港堂書籍 株式會社	東京府東京市 區本町三丁目十番地
小學校用 日本地圖	全冊一冊			金拾六錢	林式會社 編輯所	東京府東京市 區本町三丁目十番地
小學校用 外國地理	全冊一冊			金拾六錢	編輯所	東京府東京市 區本町三丁目十番地
小學校用 外國地圖	全冊一冊			金拾七錢	編輯所	東京府東京市 區本町三丁目十番地

高等小學校

歷史科

帝國小史 甲號	全冊二冊	明治二十六年 八月三十一日訂正 發行	明治二十六年 九月十六日	金貳拾錢	東京府士族	東京府東京市 區本町四丁目十番地
帝國小史 乙號	全冊二冊	明治二十六年 十二月十五日訂正 發行	明治二十六年 十二月廿七日	金五拾錢	山縣佛三郎	東京府士族 小島林義則

一女德寶鑑ハ女子ノミヲ以テ編制シタル學級ニ限り之ヲ使用スヘシ

○兵 事

○乙第二十六號 明治十四年五月三十日

陸軍武官結婚條例別冊ノ通被相定候條此旨相達候事

陸軍武官結婚條例

第一條 凡ソ軍人ハ最モ其品位ヲ重ンス故ニ其配偶ヲ擇ミ以テ終身ノ活計ヲ維持セシメ家政ヲ治メテ以テ其職掌ヲ確守セシム若シ配偶其匹ヲ擇ハス之ヲ輕忽ニセハ一ハ以テ其品位ヲ傷ケ一ハ以テ其營生ニ煩ハサレ遂ニ其職掌ヲ汚シ隨テ全軍ノ精カヲ殘フニ至ル仍テ左ニ其制限ヲ設ク

○兵 事

第二條 凡ソ軍人ノ結婚セント欲スル者將官並ニ同等官ニ在テハ勅許ヲ仰キ准士官以上ニ在テハ陸軍卿ノ許可ヲ受クヘシ

第三條 下士卒常備服役中ハ結婚スルヲ許サス然レモ再役以上ノ下士並ニ豫備後備服役中ノ下士卒ニ在テハ所管長官ノ許可ヲ受ケ結婚スルヲ得

但憲兵並會計軍醫馬醫軍樂部ノ下士卒徵兵令ニ依リ徵集シタル看病夫ヲ除及ヒ砲兵監護工兵監護ニ在テハ常備服役中ト雖モ所管長官ノ許可ヲ受ケ結婚スルヲ得

第四條 結婚ノ許可ヲ得ントスル者ハ第一號書式ニ照シ出願スヘシ

第五條 將官並相當官ニ在テハ陸軍卿與書シ准士官以上ニ在テハ所管長官下士以下ニ在テハ所屬隊長課長豫備及ヒ後備軍下士以下ニ在テハ後備軍使府縣駐在官與書スヘシ

第六條 其娶ルヘキ婦人ハ行狀端正ノ者ニ非レハ結婚スルヲ許サス故ニ其行狀ヲ證スル爲メ第二號書式ニ照シ其婦所在地戸長ノ調印シタル身元證書ヲ添フヘシ

第七條 現士官並ニ同等官以下ニ在テハ家計保護金トシテ左ノ金額ヲ納メシメ陸軍省ニ之ヲ保存シテ以テ其生計ヲ保護セシム故ニ結婚出願ノトキ第三號書式ノ證書ヲ出スヘシ

大尉並同等官 四百六十圓
中少尉並同等官 六十圓

准士官 八拾圓
下士 八拾圓

第八條 第三條但書ニ載スル諸卒ニ在テハ結婚スル時ハ第七條ニ準シ家計保護金ヲ納メシム其金額ハ下士ニ同シ

第九條 第七條ノ金額ハ本人又ハ其娶ルヘキ婦人ノ所有或ハ双方ノ所有ヲ合シタルモ妨ケナシ

但公債證書ヲ以テ納ムルモ妨ケナシト雖モ大藏省ニ於テ定ムル所ノ價格ヲ以テ之ヲ算シ第七條ノ金額ニ相當セシム

第十條 結婚ヲ整ヘタル時ハ其旨速ニ届出ヘシ

但家計保護金ハ本文届出同時ニ差出スヘシ

第十一條 家計保護金ヲ還付スルハ左ノ項目ニ依ルヘシ

第一項 上長官ニ昇進セシトキ

第二項 恩給ヲ受クルノ權利ヲ有スル時

第三項 本人死没スルカ又ハ現役ヲ離ル、時

第四項 其妻離別スルカ又ハ死亡シタル時

第五項 天災地變ニ罹リ家産擧テ滅亡シタル時

第十二條 結婚願書式並ニ證書式左ノ如シ

第一號

結婚願

使(府)(縣)(國郡)(區)(町)(村)

族籍(職業)

何某何女妹

某

年號月日生
年號月何年何ヶ月

今般熟談ノ上右ニ記載ノ者ト結婚致度依テ別紙身元證書家計保護金證書
可被下度此段奉願候也

年號月日

官 姓名 印

太政大臣

陸軍卿 宛

所管長

前書ノ趣篤ト取調候處不都合無之ニ付御許可相成度候也

陸軍卿

所管長官

何隊長

何課長

官 姓名 印

第二號書式

身元證書

使(府)(縣)(國郡)(區)(町)(村)

族籍(職業)

何某何女妹

某

年號月日生
年號月何年何ヶ月

右ハ行狀端正ノ者ニ有之候此段保證致候也

使(府)(縣)(國郡)(區)(町)(村) 戸長アラサ

姓 名 印

姓 名 印

年號月日

第三號書式

家計保護金證書

金何百何拾圓也

右ハ今般結婚奉願候ニ付御許可ノ上ハ家計保護金トシテ可差出候也

年號月日

○乙第八號

明治十五年三月二日

郡區町村

憲兵卒服役中養子分家又ハ他家相續人タラント欲スル者ハ一般ノ下士ニ準シ可取扱

○兵事

儀ト可心得此旨相違候事

○乙第二十二號

明治十五年六月十二日

郡區町村

明治十四年五月中乙第二十六號ヲ以テ相違候陸軍武官結婚條例第七條家計保護金ノ義ハ現金又ハ公債證書ヲ以テ相納メ其公債證書抽籤ニ當リタル時ハ現金若クハ他ノ公債證書ト交換スルノ定規ニ有之候處若シ右ノ手順ヲ爲サス當籤ノ金額ヲ直ニ之ニ充ンコト望ム者有之節ハ其旨公債證書所轄ノ管廳ヘ可爲願出此旨相違候事
但保護金ニ對スル金額ヨリ過剩ノ分ハ直ニ本人ニ付與ス

○乙第二十五號

明治十六年六月十六日

郡區町村

陸軍恩給令並海軍退隱令ニ據リ恩給ヲ有スル者及其扶助料ヲ有スル寡婦孤兒並明治八年第四十八號公達ニヨリ扶助料ヲ受クル者罪ヲ犯シ公權剝奪若クハ停止ノ處分ヲ受ケタル者アルキハ宣告書寫相添親族ノ者ヨリ速ニ可爲届出寄留廳ニ於テ恩給扶助料ヲ受取居候者同様可心得此旨相違候事

○乙第七十一號

明治十八年十二月十八日

郡區町村

海軍武官結婚條例別紙ノ通被定候條此旨相違候事

海軍武官結婚條例

第一條 凡ソ軍人ノ結婚セント欲スル者將官並同等官ニ在テハ勅許ヲ仰キ准士官以上ニ在テハ海軍卿ノ許可ヲ受ケ下士卒ニ在テハ所管長官ノ許可ヲ受ケヘシ

第二條 少尉補機關士補軍醫補主計補ハ年齢二十五歳以上ニ至ラサレハ結婚スルコトヲ許サス

トヲ許サス

第三條 下士卒ニシテ左ニ掲クル者ハ結婚スルコトヲ許サス

一年齡二十五歳未滿ノ者 一若水兵若火夫

一徵兵令ニ據リ徵集シタル現役兵

第四條 娶ルヘキ婦人ハ行狀端正ニシテ年齢十六歳以上ノ者タルヘシ

第五條 結婚ノ許可ヲ得ント欲スル者ハ第八條第一號書式ノ願書ニ第二號書式ノ身

元證書ヲ添テ出願スヘシ

第六條 將官並ニ同等官ノ願書ニハ海軍卿准士官以上ノ願書ニハ所管長官下士卒ノ

願書ニハ所轄長與書調印スヘシ

第七條 結婚ヲ調ヘタル時ハ其旨速ニ届出ヘシ

第八條 結婚願書式並ニ身元證書式ハ左ノ如シ

第一號書式

結 婚 願

何府(縣)何國何郡(區)何町(村)

何番地華士族平民

何某何女(姉)(妹)

○兵 事

今般熟儀ノ上右ニ記載ノ者ト結婚致度候間御許可被下度別紙身元證書相添此段奉願候也

年月日 官(職) 姓名 印

太政大臣(海軍卿)(所管長官)宛

前書ノ趣篤ト取調候處不都合無之ニ付御許可相成度候也

海軍卿(所管長官)(所轄長)

官 姓名 印

第二號書式

身元證書

何府(縣)何國何郡(區)何町(村)
何番地華士族平民

何某何女(姉)(妹)

某

年月日生
年月何年何ヶ月

右ハ行狀端正ノ者ニシテ年齡モ前書ノ通相違無之候此段保證候也

何府(縣)何國何郡(區)何町(村)
戸長

姓名 印

○乙第二十六號

明治十九年四月二十四日 郡區町村
海軍下士卒(徵兵ハ除ク)戸籍上異動アル時ハ其都度戸長ヨリ縣廳ニ届出ヘシ

但本人ノ結婚ハ此限ニアラス

○訓令第七十號

明治二十年九月十日

郡區町村

兵事組合設置準則左ノ通相定候條右ニ準シ適宜規約ヲ定メ(戸長ハ郡長ノ認可ヲ經)縣廳ニ届出ツ可シ

兵事組合設置準則

第一條 兵事組合ハ陸海軍人ヲ優待シ且兵役ニ服スヘキ者ノ獎勵ヲ計ルヲ以テ目的トス

第二條 兵事組合ハ戸長役場ノ區域ニ因リ設置スヘシ

但便宜ニ依リ數戸長役場聯合シテ設置スルモ妨ケナシ

第三條 兵事組合ノ名稱ハ何郡(區)何町(村)外何ヶ村兵事組合ト稱スヘシ

第四條 兵事組合ハ左ノ役員ヲ置ク

○兵事

- 一 兵事組合長 一名(區長戸長ヲ以テ之ニ充ツ) 但他ノ者ヲシテ之ニ充ツルモ妨ナシ
 - 一 兵事組合委員 若干名
 - 第五條 區長戸長ニ非ル兵事組合長及兵事組合委員ハ公選ヲ以之ヲ舉ケ郡區長ノ認可ヲ受クヘシ
 - 第六條 左ノ各項ニ當ル者ハ兵事組合員トナルコトヲ得ス
 - 一 重罪ノ刑ニ處セラレタル者
 - 一 破廉耻罪ヲ犯シタル者
 - 第七條 組合ノ規約條項左ノ如シ
 - 一 陸海軍諸生徒誘導ノ事
 - 二 現役志願者誘導ノ事
 - 三 徴兵検査所往復旅費補給ノ事
 - 四 徴兵入營及點呼召集ノ際旅費補給又ハ辨當料等手當ノ事
 - 五 現役中功績アル者ニ慰勞ノ事
 - 六 現役中公務ノ爲メ負傷若クハ疾病ニ罹リ免役セラレタル者ニ療養手當ヲ給スル事
- 但手當額ハ負傷若クハ疾病ノ度ニ因リ等差ヲ定ムルヲ要ス

- 七 現役中死没シタル者弔祭ノ事
- 八 服役滿期軍人平素優待ノ事
- 九 服役滿期ノ者ニシテ職業ニ從事セス懶惰ナル者アルキハ組合ニ於テ之ヲ教誨シ其業ニ就カシムル方法ヲ設クル事
- 十 軍隊行軍演習ノ際優待ノ事
- 十一 役員ノ權限及處務順序ノ事
- 十二 組合ニ要スル費用ノ收支ヲ豫定スル事
- 十三 前數項ノ外組合ニ於テ必要トスル事項
- 第八條 規約ヲ定メ又ハ其規約ヲ改廢セシキハ郡區長ノ認可ヲ受ク可シ
- 訓令第三十六號 明治二十一年五月四日 郡區町村 遞信省所轄函館商船學校生徒ハ徴兵令第十八條第四項海軍生徒ニ準シ徵集ヲ猶豫セラル
- 訓令第四十五號 明治二十一年五月三十一日 郡區町村 海軍歸休兵及豫備兵後備兵ノ結婚願書ハ直ニ鎮守府司令官ニ差出サシムヘシ
- 訓令第七十號 明治二十一年八月三十一日 郡區町村 明治十七年陸軍省達甲第十七號陸軍下士服役規則第十四條ニ依リ現役免除ヲ願フ者ハ本年(六月)告示第二十一號ノ手續ヲ爲シ本人ヨリ所管長官ニ出願セシム可シ

一覽表

合	雜		
	行軍演習諸費	組合事務費	何々……………
計	計		

一本表年度ハ曆年ヲ指ス
 一科目ハ其概目ヲ揭示セシモノナルヲ以テ支出金員ノ性質ニ基キ相當ノ費目中へ適宜科目ヲ設ケ記入スヘシ
 一第一ヨリ第四費迄ノ費目ニ組入ル可ラサル性質ノ者ハ皆雜費中へ科目ヲ設ケ記入スヘシ
 一費目中一人當リノ金員ヲ明記シ得ラル、モノハ其金員及人員ヲ備考欄内ニ分記スルヲ要ス假令ハ何圓ツ、支給セシ者何人何圓ツ、支給セシ者何人ト記入スル等ノ如シ

○訓令第二十三號 明治二十二年三月十四日 郡區町村
 本年法律第一號ヲ以テ徵兵令改正ニ付テハ舊徵兵令ニ交渉ノ件左ノ通取扱フ可シ
 第一項 左ニ掲クル者ハ區戸長ニ於テ徵兵事務條例施行細則第一條ニ依リ壯丁名簿

ヲ作り戸長ハ郡長ニ差出シ郡區長ハ之ヲ大隊區徵兵署ニ提出ス可シ

- 一 新令第四十條第四十一條ニ當リ徵集ニ應ス可キモノ
- 二 舊令第十八條第五項第六項ニ當リ徵集猶豫中ノモノ
- 三 舊令第十七條ニ當ルモノニシテ其資格ヲ失ヒ第十八條(第五項第六項ヲ除ク)第十九條第二十一條ニ當ル者ニシテ其事故止ミ本年徵集ニ應スヘキ者
- 四 新令施行前逃亡失踪其他ノ事故ニテ翌年回シト爲リタル者

第二項 新令第三十六條第三十七條第三十八條第三十九條及第四十一條ニ當リ徵集延期又ハ徵集猶豫中ノ者ハ別ニ壯丁名簿ヲ作ルヲ要セス從前ノ徵集猶豫名簿ヲ郡區役所ニ備置キ異動ヲ生スル者アルトキハ其時々訂正ス可シ

○訓令第七十二號 明治二十二年十月十八日 郡市役所
 明治二十二年以前ノ徵兵相當者ニシテ失踪逃亡ノ爲メ徵集ニ應セサル者ヲ調査シ左ノ書式ニ據リ調書ヲ製シ來ル十一月十日迄ニ差出ス可シ但所在發見シタル片ハ其都度届出可シ

失踪者調

何年徵兵

何郡(市)何町村	何年何月何日生	姓	名
……………	……………	……………	……………

○兵事

何年徴兵

合計 何人

○訓令第七十四號 明治二十二年十一月十五日 郡市役所 町村役場
 徴兵令第三十六條第三十七條第三十八條第三十九條及第四十一條ニ當リ徴集延期若クハ猶豫中他ノ徴募區ニ轉籍スル者アルトキハ市町村長ニ於テ壯丁名簿ヲ調製シ町村長ハ郡長ニ差出シ郡市長ハ其名簿ヲ添ヘ轉籍地ノ島司郡市長ニ通知ス可シ
 失踪逃亡其他ノ事故ニ依リ翌年回ト爲リタル者ニテ他ノ徴募區ニ轉籍スル者モ亦前項ニ依リ取扱フ可シ但シ壯丁名簿ハ假決名簿ヲ以テス可シ
 ○訓令第八號 明治二十三年三月二十六日 郡役所
 明治二十三年(二月)陸軍省令第五號ニ依リ召集旅費金受領ノ爲メ監視區長駐節所郡役所等へ出頭スヘキ豫備兵ノ内若シ一日間ニ往復シ能ハサルトキハ更ニ最寄ノ町村役場へ監視區長出張ノ筈ニ付其一日間ニ往復シ能ハサル者ヲ取調且適宜ノ町村役場ヲ郡長ヨリ監視區長ニ通知スヘシ
 ○訓令第十三號 明治二十三年四月十八日
 郡市役所及町村役場ニ於テハ左ノ様式ニ依リ兵籍簿ヲ調製シ置ク可シ

(下士兵籍簿様式)

(用紙大判美濃)

住所 族籍	某市町村士族(平民)	等勳 何 等	姓名官 陸軍何々 海軍何々 姓名 名	所管 何兵第何聯隊(獨立大隊ニ在テハ大隊)某海兵團	任 士官適 任證書	所持 所持セサルモノハ其旨ヲ記スルニ及ハス	精勳 證書 全上	任	年 月 日	後	年 月 日	備 考	住所 族籍	所管	任	官	考 備
	任							年 月 日	後	年 月 日							
住所 族籍	某市町村士族(平民)	等勳 何 等	姓名官 陸軍何々 海軍何々 姓名 名	所管 何兵第何聯隊(獨立大隊ニ在テハ大隊)某海兵團	任 士官適 任證書	所持 所持セサルモノハ其旨ヲ記スルニ及ハス	精勳 證書 全上	任	年 月 日	後	年 月 日	備 考	住所 族籍	所管	任	官	考 備
住所 族籍	某市町村士族(平民)	等勳 何 等	姓名官 陸軍何々 海軍何々 姓名 名	所管 何兵第何聯隊(獨立大隊ニ在テハ大隊)某海兵團	任 士官適 任證書	所持 所持セサルモノハ其旨ヲ記スルニ及ハス	精勳 證書 全上	任	年 月 日	後	年 月 日	備 考	住所 族籍	所管	任	官	考 備

○兵 事

(兵卒兵籍簿様式)

(用紙大判美濃)

考備	年度	所管	住所 族籍	住所 族籍	考備	年度	所管	住所 族籍	住所 族籍
			某市町村士族 (平民)	某市町村士族 (平民)	何兵第...番	何兵第...番	何兵第...番	何兵第...番	何兵第...番
			何兵第何聯隊(獨立大隊)ニ在テハ大隊 某海兵團	何兵第何聯隊(獨立大隊)ニ在テハ大隊 某海兵團	何兵第何聯隊(獨立大隊)ニ在テハ大隊 某海兵團	何兵第何聯隊(獨立大隊)ニ在テハ大隊 某海兵團	何兵第何聯隊(獨立大隊)ニ在テハ大隊 某海兵團	何兵第何聯隊(獨立大隊)ニ在テハ大隊 某海兵團	何兵第何聯隊(獨立大隊)ニ在テハ大隊 某海兵團
			何年徵兵一年志願兵 何年徵兵令第十條志 願兵何年志願徵募兵 月日入團	何年徵兵一年志願兵 何年徵兵令第十條志 願兵何年志願徵募兵 月日入團	何年徵兵一年志願兵 何年徵兵令第十條志 願兵何年志願徵募兵 月日入團	何年徵兵一年志願兵 何年徵兵令第十條志 願兵何年志願徵募兵 月日入團	何年徵兵一年志願兵 何年徵兵令第十條志 願兵何年志願徵募兵 月日入團	何年徵兵一年志願兵 何年徵兵令第十條志 願兵何年志願徵募兵 月日入團	何年徵兵一年志願兵 何年徵兵令第十條志 願兵何年志願徵募兵 月日入團
			年月日教導團生徒(憲兵)トナル ○年月日憲兵滿期原兵科ニ復ス ○年月日府縣郡市 村(轉籍)何某(二男入籍)(養子トナル) ○年月日失踪(逃亡)○年月日失踪(逃亡)復 歸○年月日死亡○年月日何々ノ罪ニ依リ輕禁錮何年何ヶ月監視何ヶ月ニ處セラル (罪科ハ輕罪以上罰金ヲ除クニ限ル)	年月日教導團生徒(憲兵)トナル ○年月日憲兵滿期原兵科ニ復ス ○年月日府縣郡市 村(轉籍)何某(二男入籍)(養子トナル) ○年月日失踪(逃亡)○年月日失踪(逃亡)復 歸○年月日死亡○年月日何々ノ罪ニ依リ輕禁錮何年何ヶ月監視何ヶ月ニ處セラル (罪科ハ輕罪以上罰金ヲ除クニ限ル)	年月日教導團生徒(憲兵)トナル ○年月日憲兵滿期原兵科ニ復ス ○年月日府縣郡市 村(轉籍)何某(二男入籍)(養子トナル) ○年月日失踪(逃亡)○年月日失踪(逃亡)復 歸○年月日死亡○年月日何々ノ罪ニ依リ輕禁錮何年何ヶ月監視何ヶ月ニ處セラル (罪科ハ輕罪以上罰金ヲ除クニ限ル)	年月日教導團生徒(憲兵)トナル ○年月日憲兵滿期原兵科ニ復ス ○年月日府縣郡市 村(轉籍)何某(二男入籍)(養子トナル) ○年月日失踪(逃亡)○年月日失踪(逃亡)復 歸○年月日死亡○年月日何々ノ罪ニ依リ輕禁錮何年何ヶ月監視何ヶ月ニ處セラル (罪科ハ輕罪以上罰金ヲ除クニ限ル)	年月日教導團生徒(憲兵)トナル ○年月日憲兵滿期原兵科ニ復ス ○年月日府縣郡市 村(轉籍)何某(二男入籍)(養子トナル) ○年月日失踪(逃亡)○年月日失踪(逃亡)復 歸○年月日死亡○年月日何々ノ罪ニ依リ輕禁錮何年何ヶ月監視何ヶ月ニ處セラル (罪科ハ輕罪以上罰金ヲ除クニ限ル)	年月日教導團生徒(憲兵)トナル ○年月日憲兵滿期原兵科ニ復ス ○年月日府縣郡市 村(轉籍)何某(二男入籍)(養子トナル) ○年月日失踪(逃亡)○年月日失踪(逃亡)復 歸○年月日死亡○年月日何々ノ罪ニ依リ輕禁錮何年何ヶ月監視何ヶ月ニ處セラル (罪科ハ輕罪以上罰金ヲ除クニ限ル)	年月日教導團生徒(憲兵)トナル ○年月日憲兵滿期原兵科ニ復ス ○年月日府縣郡市 村(轉籍)何某(二男入籍)(養子トナル) ○年月日失踪(逃亡)○年月日失踪(逃亡)復 歸○年月日死亡○年月日何々ノ罪ニ依リ輕禁錮何年何ヶ月監視何ヶ月ニ處セラル (罪科ハ輕罪以上罰金ヲ除クニ限ル)
休	歸				下士適 任證書	下士適 任證書	下士適 任證書	下士適 任證書	下士適 任證書
備	豫				等勤	等勤	等勤	等勤	等勤
備	後				精勤 證書	精勤 證書	精勤 證書	精勤 證書	精勤 證書
					名姓	名姓	名姓	名姓	名姓
									何某

一本籍ハ陸軍海軍ノ二冊ニ編製ス可シ但便宜ニ依リ合綴スルモ妨ケナシ
 一本冊ヲ大別シテ將校下士兵卒ノ三種トシ亦之ヲ別テ現役(徵兵令第十二條第三
 項ニ依リ六週間現役ニ服スル者ヲ除ク)豫備役後備役ノ三種トス
 一輜重輸卒ニシテ組長適任證書所持ノ者ハ等級欄内ニ組長適任ト記ス可シ
 一他ヨリ入籍ノ者アル時ハ直ニ相當兵籍ニ編入ス可シ
 一憲兵科ニ轉シタル者ノ兵籍ハ後備年限ヲ終ルノ間其儘存シ置ク可シ
 一海軍下士卒ニシテ諸種ノ證狀ヲ有スル者ハ其旨ヲ備考欄内ニ記ス可シ
 一兵籍上ノ訂正ハ朱書スヘシ
 一轉籍又ハ後備役滿期又ハ死亡等凡ソ兵籍ヲ削除スヘキ者ハ姓名ニ朱線ヲ畫ス可
 シ
 一證書證狀所持ノ有無下士ノ進級及兵卒ノ等級ハ現役滿期ノ後調査書入スヘシ
 一將校兵籍簿モ下士兵籍簿ニ準シ調製ス可シ
 ○訓令第二十七號 明治二十三年十一月十五日 郡市役所
 徵發物件表調製及進達期限ヲ定ムルコト別冊ノ如シ
 但明治十九年(七月)乙第四十二號及同二十一年(一月)訓令第一號ハ廢止ス
 徵發物件表調製及進達期限
 第一條 徵發事務條例第二十一條ノ徵發物件表ハ三箇年毎ニ調製シ翌年一月三十一

- 日限り差出ス可シ
- 第二條 郡市長ハ三箇年毎ニ甲號一ニノ雛形ニ依リ徵發物件表ヲ調製シ翌年一月三十一日限り差出ス可シ
- 第三條 郡市長ハ乙號一ニ二三ノ雛形ニ依リ西洋形船舶器械製造修葺場表、日本式西洋式鑄造場表、旋盤三臺以上裝置鐵工場表ヲ調製シ毎年一月三十一日限り差出ス可シ
- 第四條 郡市長ハ丙號一ニノ雛形ニ依リ汽船表ヲ調製シ毎年一月三十一日限り差出ス可シ
管内ニ於テ新造シ若クハ買入レタル登簿噸數百噸以上ノ汽船アリタルトキハ丙號三ノ雛形ニ依リ汽船表ヲ調製シ其時々差出ス可シ
- 第五條 郡市長ハ丁號雛形ニ依リ前三年間ノ市場平均物價表ヲ調製シ毎年一月三十一日限り差出ス可シ
- 第六條 第一條第二條ニ掲クル三箇年毎ノ製表ハ本年十二月調ヲ以テ第一回トシニ十五年十二月調ヲ以テ第二回トシ自後之ニ準スヘシ

馬匹車輛及駄馬屬具 明治何年十二月三十一日現在 何那市

合計	何町(村)			何村	何町	何市	市町村名		馬						車												
	計	大字 何々	大字 何々				大字 何々	牛	馬	駒	馬	馬	馬	馬	馬	馬	馬	馬	馬								
								牝	合	合	合	合	合	合	合	合	合	合	合	合	合	合	合	合	合	合	合
								牝	格	格	格	格	格	格	格	格	格	格	格	格	格	格	格	格	格	格	格
								牝	不	不	不	不	不	不	不	不	不	不	不	不	不	不	不	不	不	不	不
								牝	合	合	合	合	合	合	合	合	合	合	合	合	合	合	合	合	合	合	合
								牝	格	格	格	格	格	格	格	格	格	格	格	格	格	格	格	格	格	格	格
								牝	不	不	不	不	不	不	不	不	不	不	不	不	不	不	不	不	不	不	不
								牝	合	合	合	合	合	合	合	合	合	合	合	合	合	合	合	合	合	合	合
								牝	格	格	格	格	格	格	格	格	格	格	格	格	格	格	格	格	格	格	格
								牝	不	不	不	不	不	不	不	不	不	不	不	不	不	不	不	不	不	不	不

一 乘馬ハ年齡四歲以上ニシテ若干日ノ使用ニ堪ヘ現在又ハ曾テ乘馬ニ役セシモノヲ記載スヘシ

- 一 駕馬ハ年齢四歳以上身幹四尺五寸以上ニシテ若干日ノ駕馭ニ堪ヘ現在又ハ曾テ駕馬ニ役セシモノヲ記載スヘシ
- 一 駄馬ハ凡三十貫目以上ヲ負擔シ若干日ノ勞役ニ堪ヘ現在又ハ曾テ駄馬ニ役セシモノヲ記載スヘシ
- 一 耕馬ハ年齢四歳以上ニシテ若干日ノ勞働ニ堪ヘ現在耕馬ニ役スルモノヲ記載スヘシ但シ曾テ駕馬又ハ駄馬ニ役セシモノハ各其欄内ニ合記スヘシ
- 一 乘馬駕馬駄馬耕馬ノ内前項ノ資格ヲ有セサルモノハ不合格ノ部ニ記載スヘシ
- 一 馬車ハ二輪又ハ四輪ノ人乘馬車ニシテ器具稍々完備シ數日ノ運轉ニ耐ユルモノヲ記入スヘシ但シ三頭曳以上ノ車輛ハ二頭曳ノ欄ニ合記スヘシ
- 一 荷馬車西洋荷馬車及大八車製ノ如キモノニシテ器具稍々完備シ馬ニ駕シ得ルモノヲ合記スヘシ
- 一 馬車曳具及駄鞍馬具等ハ其材料完備シ數日間ノ使用ニ耐ユルモノヲ記載スヘシ
- 一 車輛ハ國稅ヲ徵收(下半年ノ國稅ヲ納メタル數)シタル數ヲ記載スヘシ
- 一 馬匹ハ乘馬飼養令ニ依リ飼養スルモノヲ除却スヘシ

甲號二

物産收穫高

明治何年

何郡市

郡市	町村	玄米	大麥	小麥	裸麥	鹽	味噌	醬油	漬物	梅干	秣	糞	何郡			計
													何町	何村	何村	
何市																

- 一本表物産ハ其年中ニ收穫セシ總數ヲ記載スヘシ
- 一 醬油ハ其年中國稅徵收ノ検査ヲ爲シタル高ヲ記載スヘシ
- 一 物品ノ計數ハ四捨五入ノ法ヲ用ヒ石貫樽ニ止ムヘシ

西洋形船舶器械製造修履場表

明治何年十二月三十一日現在

何郡(市)

○兵事

持主	所在地名	創業年月	造			船			修		
			第一長サ	何尺	何尺	第一盤木最大ノ長サ	何尺	第二盤木最大ノ廣サ	何尺	第三盤木最大ノ廣サ	何尺
何國何郡(市)何町(村)何番地(華)士(族)平民(何某)	何國何郡(市)何町(村)何番地何港(河)東(南、西、北)岸	何年何月	何尺	何尺	何尺	何尺	何尺	何尺	何尺	何尺	

汽機製造最大極	造船機師工長			道廳何(府)縣何國何郡(市)何町(村)何番地何某	造船職工			何馬力
	第一長サ	何尺	何尺		第一長サ	何尺	何尺	

第三箇年間製造
シタル船舶ノ馬
力及噸數

汽船何噸
帆船何噸

何馬力

何艘
何艘

一各職工ノ數ハ場内最上事業ニ要スル一日ノ總數ヲ記スヘシ
一造船職工ニシテ端舟職工ヲ兼ヌル者アレハ造船職何人内兼端舟職何人ト記スヘシ
シ他ノ兼職モ之ニ準ス

乙號二

日本式西洋式鑄造場表

明治何年十二月卅一日現在

何郡(市)

持	主	何國何郡(市)何町(村)何番地華(士)族(平民)何某
所在地名	何國何郡(市)何町(村)何番地	
熔鐵爐數	何箇	
熔鐵量	何貫目	
熔鐵器械種類	瀛(人力)	
平常製造品種	何品	
職工ノ數	何人	

一職工ノ數ハ場内最大事業ニ要スル一日ノ總數ヲ記スヘシ
一熔鐵量ハ爐數ノ多少ニ拘ハラス一回ニ熔解シ得ル量ヲ掲クヘシ
一本表ニハ一回ノ熔鐵量百貫目以下ノ鑄造場ハ之ヲ掲クルヲ要セス
乙號三

旋盤三臺以上裝置鐵工場表

明治何年十二月三十一日現在

何郡(市)

持	主	何國何郡(市)何町(村)何番地華(士)族(平民)何某
所在地名	何國何郡(市)何町(村)何番地	
旋盤長サ	何「ヒート」	
旋盤眞隔	何「インチ」	
器械種類	瀛(水車)(風車)(人力)	
馬力	何馬力	
職工ノ數	何人	

一職工ノ數ハ場内最大事業ニ要スル一日ノ總數ヲ記スヘシ
一旋盤(軋轆ノ如キモノ)眞隔トハ旋軸ト盤面ノ間隔即チ其處ニ廻轉スル物體ノ半
經ナリ

丙號一		登簿噸數百噸未滿滿船		明治何年十二月三十一日現在		何 郡	
免狀番號	船 名	用 方	運 航 港 津	所 屬 會 社 及 船 主			
一〇二五	何 丸	郵 船	何港ヨリ何港ヲ 經テ何港マテ	何國何郡何町(村)何番地			
一二五六	何 丸	旅 客 船	何港ヨリ何港マ テ	何國何郡何町(村)何番地			
	何 丸	港内使用船	何 港	何國何郡何町(村)何番地			
丙號二		登簿噸數百噸以上滿船		明治何年十二月三十一日現在		何 郡	
船 名	何 丸	所屬會社或ハ船主		何國何郡何町(村)何番地			
免狀番號	何	番		何國何郡何町(村)何番地			
定 繫 港	何 港 或 ハ 何 灣	用 方		何國何郡何町(村)何番地			
船内構造變更 箇所	何甲板上中等客室何箇所ヲ設ケ或 ハ之ヲ除キ艙庫又ハ何々ニ改造ス		一晝夜ノ費炭何 斤				

丙號三		登簿噸數百噸以上滿船		明治何年十二月三十一日現在		何 郡	
船 名	何 丸	所屬會社或ハ船主		何國何郡何町(村)何番地			
免狀番號	何 番	定航地方事務振所		何國何郡何町(村)何番地			
登簿噸數	何 噸	二 五 貫 入 代 價 何 圓		何國何郡何町(村)何番地			
製 造 年 月	何 年 何 月	何 航 路 定 限 航 船		何國何郡何町(村)何番地			
檢 査 年 月	何 年 何 月	檢査證書有効期限		何國何郡何町(村)何番地			
用 途	郵船旅客貨物或ハ拖船運	航 港 津		何國何郡何町(村)何番地			
定 繫 港	何 港 或 ハ 何 灣 或 ハ 何 池	炭 貯 量 何 斤		何國何郡何町(村)何番地			
一晝夜ノ費炭何 斤	一晝夜ノ油費何 升	何 合		何國何郡何町(村)何番地			

○兵 事

種 類	平均價	何 年 何 年 何 年 何 年				自何年 至何年	三箇年	何 郡 (市)					
		何	年	何	年			何	升	何	合		
一晝夜ノ脂費	何							斤	蒸溜水機械一晝夜	何	升	何	合
船長及運轉手定員	何							人	機關手定員	何			
事務係定員	何							人	水夫定員	何			
火夫定員	何							人	自餘乘組定員	何			
丁號								人					
玄米	一石												
精米	一石												
鹽	一石												
味噌	一貫目												
醬油	一石												

何市場平均物價表

何 郡 (市)

種 類	平均價	何 年 何 年 何 年 何 年				自何年 至何年	三箇年
何	年	何	年	何	年		
漬物 <small>四斗樽入</small>	一樽						
梅干 <small>四斗樽入</small>	一樽						
大麥	一石						
小麥	一石						
裸麥	一石						
秣	一貫目						
松薪	一貫目						
堅薪	一貫目						
炭	一貫目						
石炭	一噸						
藁	一貫目						

各種類共品質數等アルヲ以テ各上中下三等ノ價ヲ平均ス
漬物ハ澤庵漬トス

(附録) 徵發物件調査方概観

○附録第三號ノ一

- 一 本邦ハ美濃紙ヲ用ヒ二通差出スモノトス
- 二 家屋等ハ戸數ノ現住軒數トハ官廳寺院學校製造所水車塲ヲ除クノ外人ノ現在住居スルト否トニ拘ハラズ市町村内ニ現在スル家屋ノ棟數ヲ云フ又家屋ノ全部若クハ幾部ヲ官署學校市役所町村役塲等ニ使用スルモノモ本書ニ算入スヘキモノトス
- 三 同總坪數ハ家屋ノ總坪數ヲ記入ス又家屋ノ全部若クハ幾部ヲ官署學校市役所町村役塲等ニ使用スルモノモ亦算入スヘキモノトス
- 四 同宿舍用坪數ハ官署學校市役所町村役塲等ニ使用スルモノヲ除キ計算スヘキモノトス
- 五 官廳衙門官署及市役所町村役塲等ノ箇數ヲ記入スヘキモノトス
- 六 寺院衙門軒數ハ寺院内ニ堂廡幾棟數アルモ之ヲ分別セス一寺院ヲ一軒トシ計算スヘキモノトス
- 七 同總坪數ハ寺院ノ總坪數ヲ合算ス又寺院ノ全部若クハ幾部ヲ官署學校市役所町村役塲等ニ使用スルモノモ算入スヘキモノトス

- 八 同宿舍用坪數ハ官署學校市役所町村役塲等ニ使用スルモノヲ除キ計算スヘキモノトス
- 九 學校畫内軒數ハ學校内ニ教塲寄宿舎等幾棟アルモ之ヲ分別セス一學校ヲ一軒トシ計算スヘキモノトス
- 十 同坪數ハ各學校ノ總坪數ヲ合算スヘキモノトス
- 十一 製造所ハ公立私立ノ別ナク又製造物品ノ種類如何ニ拘ハラズ總テ掲クヘキモノトス但官立ニ係ルモノハ官廳ノ箇數ニ記入スヘキモノトス
- 十二 水車塲ハ水車及蒸氣器械ノ別ナク一日一石以上ヲ搗春スル箇數ヲ記入スヘキモノトス
- 十三 病院畫内軒數ハ病院内ニ病室幾棟數アルモ之ヲ分別セス一病院ヲ一軒トシ計算スヘキモノトス
- 十四 日本形船舶畫内浮漁小廻ノ畫ヘ日本形船舶五十石未滿及倉庫船水田耕作船及水災豫備船ヲ算入シ漁船ニ非サル西洋形船舶二十噸以上ハ五十石以上ノ畫ヘ二十噸未滿ハ浮漁小廻ノ畫ヘ朱書列記スヘキモノトス但游船渡船橋用船ハ表上スルニ及ハス
- 十五 醫師及職工ノ順序ハ表式ノ順序ニ從ヒ記入ス職工ハ他ノ職工ヲ混入セス表式ニ記載シタル職工ニ限り記入スヘキモノトス但一名ニテ兩業ヲ兼ヌルモノ暨ヘハ

木挽職ニテ柵職ヲ兼スルモノハ木挽職何名内何名ト記入シ柵職何名ノ内へ算入セサルモノトス又表式職工中其郡市ニナキモノハ其ナキヲ記スルニ及ハス

○甲號ノ一

一 上欄第三行(何町)第四行(何村)ハ町村ノ區域内人家連接セルト散在セルトニ拘ハラズ町村制實施ノ際他町村ト合併セサリシモノ即チ舊町村ヲ掲クルコト附録第三號ノ一ニ同シ

町村制實施ノ際數町村ノ合併シテ成立シタル新町村ニシテ其町村内ノ人家連接シタルモノモ亦第三行第四行ニ記載ス其人家各部落ニ散在シタルモノハ第五行ニ記載スルコト亦同シ

二 乘馬ハ現在乘馬ニ役スルモノヲ記載シ又曾テ乘馬ニ役セシモノハ現今駕馬馱馬耕馬ニ役スルモノト雖モ乘馬ノ書ニ記載スハキモノトス

三 駕馬ハ現在駕馬ニ役スルモノヲ記載ス又曾テ駕馬ニ役セシモノハ現今馱馬耕馬ニ役スルモノト雖モ駕馬ノ書ニ記載スハキモノトス

四 馱馬ハ現在馱馬ニ役スルモノヲ記載ス又曾テ馱馬ニ役セシモノハ現今耕馬ニ役スルモノト雖モ馱馬ノ書ニ記載スハキモノトス

○甲號ノ二

一 玄米ハ陸米糯米トモ算入スヘキモノトス

二 漬物ハ澤庵漬ヲ記入スヘキモノトス

三 一樽ハ四斗入ヲ以テ計算スヘキモノトス

○縣令第一號

明治二十四年一月六日

軍人恩給法ニ依リ差出スヘキ扶助料請求書式及届出手續ヲ定ムルコト左ノ如シ

但明治十年警視局管理ニシテ從軍ノ死傷者恩給並遺族扶助料願書等ハ此限ニアラス

第一條 軍人恩給法第二十七條及第三十一條第三十二條第三十四條ニ當リ差出スヘキ扶助料ノ請求書別紙様式ハ郡市町村長ヲ經縣廳ニ差出ス可シ

第二條 恩給及扶助料ヲ受クルモノニシテ死歿若クハ戶籍ヲ去リ若クハ婚嫁シ若クハ支給期限ノ満チタルトキハ恩給證書及戶籍調書ヲ添ヘ十日以内ニ其事由ヲ詳細ニ記シ郡市町村長ヲ經縣廳ニ届出ツ可シ但轉給ヲ受クヘキモノアルトキハ恩給證書及戶籍調書ハ添附スルニ及ハス

第三條 扶助料ヲ受クルモノニシテ公權停止セラレタルトキハ確定裁判宣告書寫及戶籍調書ヲ添ヘ十日以内ニ郡市町村長ヲ經縣廳ニ届出ツハシ但轉給ヲ受クヘキモノアルトキハ確定裁判宣告書寫及戶籍調書ハ添附スルニ及ハス

第四條 左ノ各項ニ當ルモノハ十日以内ニ本人ヨリ其事由ヲ詳細ニ記シ郡市町村長ヲ經縣廳ニ届出ツ可シ

- 一 扶助料請求中轉籍又ハ寄留シタルトキ
 - 二 恩給及扶助料受領地ヲ轉換セントスルトキ
 - 三 水火災盜難等ニ罹リ恩給證書ヲ亡失シタルトキ
 - 四 恩給及扶助料ヲ受クルモノニシテ氏名ヲ改メシトキ
直恩給證書ヲ添附スヘシ
- 第一様式 (現役中死没シタル軍人遺族ノ請求書) 用紙大判美濃紙
- 扶助料請求書

近衛何師團何旅團何部何聯大隊何中隊附
故 官 姓 名

右明治何年何月何日何官拜命爾來勳績罷在候處何年何月何日何地ニ於テ戰死(何病ニ罹リ死去)仕候就テハ相當ノ扶助料下賜度別紙履歷書及所管長官證明書并籍調書相添此段請求候也

何縣何郡(市)何町(村)番地族籍
亡其寡婦孤兒(父)(母)(祖父)(祖母)(兄)(弟)(姉)(妹)

明治 年 月 日 姓 名 印

何縣何郡(市)何町(村)番地族籍
親族

姓 名 印
何縣何郡(市)何町(村)番地族籍
親族
姓 名 印

宮城縣知事宛
右之通相違無之候也

備考

一 軍人恩給法第二十七條第一項ニ當ラサルモノハ所管長官ノ證明書ヲ添付スルニ及ハス

一 軍人恩給法第三十四條ニ當ルモノ、内不具癩疾者ハ醫師ノ診斷書ヲ添付スヘシ

一 寄留ノモノハ其住所ヲ原籍ト并記スヘシ

一 後見人ハ本人ノ次キニ連署シ後見人ト肩書スヘシ但住所族籍ハ本人ノ例ニ同シ

第二様式 (恩給ヲ受ケ死没シタル軍人遺族ノ請求書) 用紙大判美濃紙

扶助料請求書

故 官 姓 名

右明治何年何月何日ヨリ退職(免除)恩給及増加恩給ヲ賜ハリ居候處何年何月何日何

病ニ罹リ死去仕候就テハ相當ノ扶助料下賜度別紙恩給證書及戶籍調書相添此段請求候也

明治 年 月 日

何縣何郡(市)何町(村)番地族籍

亡某寡婦(孤兒)(父)(母)(祖父)(祖母)(兄)(弟)(姉)(妹)

姓 名 印

何縣何郡(市)何町(村)番地族籍

親族

姓 名 印

何縣何郡(市)何町(村)番地族籍

親族

姓 名 印

宮城縣知事宛

右之通相違無之候也

備考

何縣何市長(何郡町「村」長)姓 名 印

一 軍人恩給法第三十四條ニ當ルモノ、内不具癡疾者ハ醫師診斷書ヲ添附スヘシ
一 寄留ノモノハ其住所ヲ原籍ト並記スヘシ

一 後見人ハ本人ノ次キニ連署シ後見人ト肩書スヘシ但住所族籍ハ本人ノ例ニ同シ

第三様式(扶助料ヲ受クル者ニシテ死歿或ハ公權停止或ハ權)用紙大判美濃紙
利消滅シタルトキ轉給ヲ受クヘキモノ、請求書

扶助料請求書

故官姓名寡婦(孤兒)(父)(母)(祖父)(祖母)

(兄)(弟)(姉)(妹)

故 姓 名 印

右明治何年何月何日ヨリ扶助料賜リ居候處何年何月何日何病ニ罹リ死去仕候(或ハ

何々ノ事由ニ依リ)ニ就テハ相當ノ扶助料下賜度別紙恩給證書及戶籍調書確定裁判

宣告書寫相添此段請求候也

何縣何郡(市)何町(村)番地族籍

亡某孤兒(父)(母)(祖父)(祖母)(兄)(弟)(姉)(妹)

姓 名 印

何縣何郡(市)何町(村)番地族籍

親族

姓 名 印

何縣何郡(市)何町(村)番地族籍

親族

姓名印

宮城縣知事宛
右之通相違無之候也

何縣何市長(何郡町「村」長)姓 名 印

備考

一 軍人恩給法第三十四條ニ當ルモノ、内不具癱疾者ハ醫師診斷書ヲ添附スヘシ
一 寄留ノモノハ其住所ヲ原籍ト并記スヘシ

一 後見人ハ本人ノ次キニ連署シ後見人ト肩書スヘシ但住所族籍ハ本人ノ例ニ同シ

○訓令第四號

明治二十四年一月二十六日 郡市役所 町村役場

明治二十二年(十一月)訓令第七七號海軍志願兵徵募事務取扱手續左ノ通改正ス

海軍志願兵徵募事務取扱手續

第一條 海軍志願兵徵募細則第二條ノ告示アリタルトキハ郡市長及町村長ハ同細則

第三條ニ基キ志願人ヲ調査シ郡市長ハ志願人連名簿(第一様式)ニ通テ調製シ五月三十一日限り之ヲ縣廳ニ差出ス可シ

第二條 志願人ヲ調査スルニ當リ本人志望ノ兵種ニ適セスト認ムル者アルトキハ其旨ヲ諭示シ年齢身幹藝能ニ應シ更ニ適當ノ兵種ヲ志願セシム可シ

第三條 徵兵現役當籤者ハ海軍志願兵徵募規則第四條ニ準シ取扱フ可シ但豫備徵員

廿六年(一)月廿八日
訓令第第一號
以テ
正

ハ此限ニ在ラス

第四條 志願人ノ願書ハ第二様式ニ依リ差出サシメ町村長ハ之ヲ郡市長ニ郡市長ハ第一條ノ連名簿ト共ニ之ヲ縣廳ニ送付ス可シ但志願書ニハ市町村長與書證印ス可シ

第五條 海軍志願兵徵募細則第十四條ノ證明書ハ第三様式ニ依リ調製ス可シ但寄留者ニシテ其事實證明シ難キトキハ本籍市町村長ニ照會シテ調製ス可シ

第六條 志願人ノ検査所ハ郡市長ニ於テ適當ノ家屋ヲ選定シ検査ノ準備ヲ爲ス可シ「検査所ニ準備スヘキ器具及ヒ器械ハ凡ソ左ノ如シ」

一身幹尺度 一基

一 權衡(二十貫匁以上) 一器

一 水呑 二個

一 屏風(高サ凡六尺) 一双

一 椅子及ヒ卓 若干

一 火鉢 若干

一 鹽 一個

第七條 志願人検査所ニ出頭スルトキハ各自實印ヲ携帯セシム可シ

第八條 志願人検査ニ際シ疾病又ハ事故ニ依リ検査所ニ出頭シ難キ者アルトキハ本人又ハ戸主ヨリ書面ヲ以テ其事由ヲ検査所ニ届出サシム可シ但其届書ニハ市町村

○兵 事

長奥書證印ス可シ

第九條 海軍志願兵徵募細則第十九條ノ戶籍明細書ハ第四様式ノ用紙ニ記入ス可シ
寄留者ノ戶籍明細書ハ其用紙ヲ添へ本籍市町村長ニ照會シテ整理ス可シ

第十條 海軍志願兵徵募細則第二十二條ノ願書ニハ市町村長奥書證印シ縣廳ヲ經
〔町村ハ郡
役所ヲ經〕テ差出サシム可シ但疾病ニハ醫師ノ診斷書ヲ添付セシム可シ

(第一様式)

海軍兵役志願人連名簿

住 所	族 職 業	生 年 月 日	出 産 地	兵 種	氏 名
縣郡(市)町(村)字	士族(平民) 何職	何年何月何日	何國郡(市)町村水	兵	某何男(弟) 何
縣郡(市)町(村)字	〃	〃	〃	火 夫	戶主 何
縣郡(市)町(村)字寄留	〃	〃	〃	〃	某

廿八年(一
月)訓令第
四號ヲ以テ
第一様式中
削除

(第二様式)

海軍兵役志願書

縣郡(市)町(村)字住士族(平民)某何男(弟)職業
〔縣郡(市)町(村)字番地全戶(單身)寄留〕

何年何月何日
於何國何郡(市)町(村)生 氏 名

右私儀海軍水兵(信號兵)(火夫)(軍樂生)(木工)(鍛冶)(看病夫)(廚夫)志願仕候也

右

年 月 日

氏

名

印

宮城縣知事姓名殿

年 月 日

市町村長 氏

名

印

前書之通相違無之候也

(第三様式)

證 明 書

縣郡(市)町(村)字住士族(平民)某何男(弟)
〔縣郡(市)町(村)字番地全戶(單身)寄留〕

氏 名

年月日生

右某儀嘗テ一箇年以上大工(鍛冶)職業ニ從事セシ者ニ相違無之候也
 年月日 市町村長 氏 名 印
 (第四様式) ○家族記入ノ列次ハ戶籍登記ノ例ニ依ルヘシ

本管族籍	宮城縣士族(平民)	姓 名	何 某
住 所	縣國郡(市)町(村)字	姓 名	何 某
戶主カ子弟カ	戶主(又ハ某何男「弟」)	生國生年月日	河國何郡(市)町(村)字 何年何月何日
家 族ノ名	其生年月日	家 族ノ名	其生年月日
祖父	某	父某養子	某
祖父某妻	某	父某何女	某
父	某	兄某妻	某
父某妻	某	兄某何男	某
父某長男	某		
兄	某		

右之通相違無之候也

年月日	市町村長 姓 名 印
本管族籍	姓 名
住 所	姓 名
戶主カ子弟カ	生國生年月日
家 族ノ名	家 族ノ名
其生年月日	其生年月日

右之通相違無之候也

年月日

○訓令第九號

市町村長 姓 名 印

明治二十四年二月二十八日

郡市役所

○兵 事

毎年現役兵ニ徴集セラレ又ハ豫備徴員ヨリ現役兵ニ繰上ラレタル者アルトキハ各自ノ戸籍寫ヲ大隊區司令官ニ送附スヘシ

○訓令第十號

明治二十四年二月二十八日 市役所 町村役場
明治二十二年二月陸軍省令第一號徴兵事務條例施行細則第一様式壯丁名簿中ノ妻子ハ當分記入スルニ及ハス

○訓令第四十九號

明治二十四年八月七日 郡市役所 町村役場
明治二十年(四月)本縣訓令第三十九號送籍狀ニ添付スヘキ兵籍關係調査事項左ノ通改正ス

- 一何年近衛、師團、海軍、現役、豫備徴員、歸休兵、豫備役、後備役、官兵種
- 一何年一年志願兵、六週間現役兵
- 一何年何々ニ依リ免役、徴集猶豫、徴集延期、入營延期、國民兵ニ編入

一徴兵令第二十八條ニ當ル者ハ其事由

○訓令第五十二號

明治二十四年八月十四日 郡市役所 町村役場
明治二十二年勅令第四十三號憲兵條例第三十三條第一項ニ依リ現役免除ヲ願フ者其事故父兄ノ死亡處刑若クハ失踪等ハ市町村長ノ證明書廢疾不具等ハ醫師ノ診斷書ヲ其親族ヨリ本人ヘ送付セシム可シ

○訓令第二十二號

明治二十五年四月二十八日 郡市役所

陸軍召集旅費支出規程第十一條ニ依リ演習召集ノ旅費金ヲ支給スル日時ハ郡市長ヨリ之ヲ各自ニ達ス可シ

但市ニ在テハ市長ヨリ直間稅分署長ヘ協議ノ上日時ヲ定ム可シ

○訓令第二十三號

明治二十五年五月二日 郡市役所 町村役場
明治二十三年(十一月)訓令第二十六號徴兵處務手續別冊ノ通改正ス
但從前ノ訓令又ハ達中此手續ニ抵觸スルモノハ總テ廢止ス

徴兵處務手續

第一條 令第二十五條ニ依リ届出ノ際戸主ヨリ届出テ難キ場合ニ於テハ其家族若クハ親族ヨリ届出ヲ爲サシム可シ
前項ノ届出ヲ爲シ難キ場合ニ於テハ市町村長ニ於テ其人名ヲ調査シ壯丁名簿ヲ作ル可シ

第二條 附籍者ニシテ徴兵適齡ノトキハ戸主ト家族トヲ問ハス戸主ヨリ家族ノミ他ヘ附籍ノ場合ニ於テハ本籍戸主ヨリ令第二十五條ノ届書ヲ差出サシメ本籍ノ徴募區ニテ徴集ニ應セシム可シ

第三條 左ニ掲クル者ハ市町村長ニ於テ細則第一條ニ依リ壯丁名簿ヲ作り町村長ハ之ヲ郡長ニ差出ス可シ

一令第十一條第五項及第四十條第四十一條ニ當リ徴集ニ應スヘキモノ

○兵事

二舊令第十八條第五項第六項ニ當リ徵集猶豫中ノ者
 三舊令第十七條ニ當ル者ニシテ其資格ハ失ヒ第十八條(第五項第六項ヲ除ク)第十
 九條第二十一條ニ當ル者ニシテ其事故止ミ徵集ニ應スヘキ者
 四現行令施行前逃亡失踪其他ノ事故ニテ翌年回ト爲リタル者
 五遺漏ニシテ徵集ニ應スヘキ者
 第四條 前條ノ壯丁名簿ハ郡市長ヨリ大隊區徵兵署ニ提出ス可シ
 第五條 令第三十六條第三十七條第三十八條第三十九條及第四十一條ニ當リ徵集延
 期又ハ徵集猶豫中ノ者ハ別ニ壯丁名簿ヲ作ルヲ要セス從前ノ徵集猶豫名簿ヲ郡市
 役所ニ備置キ異動ヲ生スル者アルトキハ訂正ス可シ
 第六條 郡市役所ニ於テハ令第十一條第三項ニ依リ六週間現役ニ服シタル者ノ名簿
 ヲ調製シ置キ年滿二十六歲迄加除訂正ス可シ但該人名ハ其時々縣廳ヨリ通知ス
 第七條 令第十一條第四項ニ依リ國民兵服役(年滿二十一歲前)中及第三十六條第
 三十七條第三十八條第三十九條第四十一條ニ當リ徵集延期若クハ猶豫中他ノ徵募
 區ニ轉籍スルモノアルトキハ町村長ニ於テ郡長ニ報告シ郡市長ハ其事項ヲ取調轉
 籍地ノ島司郡市長ニ通知ス可シ
 失踪逃亡其他ノ事故ニ依リ翌年回ト爲リタル者ニテ他ノ徵募區ニ轉籍スル者モ亦
 前項ニ依リ取扱フ可シ但通知書ニハ假決名簿ヲ添付ス可シ

第八條 壯丁名簿ハ別紙ノ寸法ニ依ル可シ
 第九條 壯丁名簿ノ住所ニハ大字(何村何字何)ヲ記入ス可シ
 第十條 細則第十一條第六項第十二條各項ニ當ル者ハ市町村長ニ於テ其經歷ヲ調査
 シ壯丁名簿ニ添付ス可シ
 第十一條 令第二十條ノ出願者アルトキハ其住所氏名及願意ノ要領ヲ郡市長ヨリ豫
 メ郡市徵兵參事員ニ通牒ス可シ
 第十二條 寄留地應徵者ニシテ令第二十條及第二十一條ニ當ル者ハ寄留地ノ大隊區
 徵兵官ニ出願セシム可シ但令第二十條ニ當ル者ノ保證書ハ本籍徵募區(全戸寄留
 ヲ除ク)ノ者ヨリ差出サシム可シ
 第十三條 令第十九條ニ當ル者アルトキハ市町村長ハ其事由ヲ大隊區徵兵官ニ報告
 ス可シ
 第十四條 令第三十條(令第二十五條ノ届出ヲ爲サ、ル者ヲ除ク)及第三十一條ノ處
 分ヲ受ケタル者アルトキハ市町村長ヨリ既決犯罪通知書寫若クハ宣告書寫ヲ大隊
 區徵兵官ニ差出ス可シ
 第十五條 其年徵兵適齡者ニシテ官立府縣立師範學校ヲ卒業シ公立小學校ノ教職ニ
 在ル者及舊令第十八條第二項ニ依リ徵集猶豫ニ屬シタル者其事故止ミ再公立小學
 校教員ト爲リタル者アルトキハ郡市長ニ於テ其族籍氏名年齢及身長ヲ調査シ毎年

四月二十日迄同日以後六月一日以前ニ係ル者ハ其時々縣廳ニ報告ス可シ

第十六條 細則第二十八條ニ依リ他ノ市町村ヨリ入籍シタル者ヲ町村長ヨリ郡長ニ報告スルトキハ新ニ壯丁名簿ヲ調製添付ス可シ

第十七條 細則第二十九條ニ依リ検査名簿送付後抽籤前徵募區外ニ轉籍スル者通知ノ場合ニハ郡市長ハ直ニ其旨ヲ本縣書記官ニ申報シ検査名簿ノ返付ヲ請ク可シ

第十八條 細則第十七條ニ依リ他ノ徵募區ニ於テ検査ヲ受ク可キ者ノ中令第二十條ニ依リ願書ヲ差出シタルトキハ本籍郡市長ニ於テ其事實ヲ調査シ之ニ意見書ヲ付シ大隊區司令官ニ移ス可シ

第十九條 細則第三十一條ニ依リ寄留地ノ島司郡市長ヨリ送付シ來ル名簿ハ直ニ假決名簿ニ組入ル可シ

第二十條 細則第八條ノ志願者アルトキハ市町村長ニ於テ本人ノ身元ヲ調査シ景况書ヲ作り之ニ戸主ノ承認書ヲ添ヘ大隊區徵兵官ニ差出スヘシ

第二十一條 令第十條ノ志願者ニシテ服役ノ許可ヲ得タル者事故ヲ生シ入營シ難キ者アルトキハ十一月三十日迄其許可ヲ得タル軍隊又ハ鎮守府ニ届出テシム可シ

第二十二條 令第六十四條疾病中六傳染病ニ罹リ身体ノ検査ヲ受ケ難キ者ノ届書ニハ其醫師診斷證書ニ換フルニ市町村長ニ於テ證明書ヲ作り添付スルモ妨ケナシ

第二十三條 市町村長ハ旅管徵兵署閉鎖後現役當籤者ノ戸籍寫ヲ調製シ町村長ハ郡

長ニ差出シ郡市長ハ三十日以内ニ大隊區司令官ニ送付ス可シ但豫備徵員ヨリ現役兵ニ繰上ケタル者ノ戸籍寫ハ其都度送付ス可シ

前項ノ旅管徵兵署閉鎖ノ日ハ郡長ヨリ町村長ニ通知ス可シ

第二十四條 令第四十三條ノ訴願書及同第四十四條ノ届書ハ徵兵官ノ名宛ニ認メシム可シ

令第四十三條ノ訴願書ハ旅管徵兵署閉鎖前後ニ拘ハラス先キニ本縣知事又ハ書記官ニ提出セシム可シ

第二十五條 市町村長ニ於テ徵兵官ノ裁決書ヲ本人ニ付與シタルトキハ受領書ヲ徵シ置ク可シ

第二十六條 令第五十三條ニ依リ徵集延期出願中ノ者ハ許否ノ指令ヲ得サル間ハ入營ノ爲メ住地ヲ出發セシメサル可シ

第二十七條 令第五十四條ノ届書ニハ新兵證書同第五十八條ノ届書ニハ豫備徵員證書ヲ添付セシム可シ

第二十八條 細則第二十八條第三項ノ場合ニハ新兵證書又ハ豫備徵員證書ヲ添付ス可シ

第二十九條 細則第四十四條ニ依リ新タニ證書ノ下付ヲ請フ者アルトキハ郡市長ハ本人ノ住所氏名及兵種番號等ヲ取調縣廳ニ申報ス可シ

第三十條 令第五十三條及第六十八條ノ狀況書ハ概テ本人並ニ家族ノ職業、財源高、諸般ノ收入金、國稅、地方稅、町村稅ノ納額(種類ヲ區別ス)官ノ救助ヲ受ケタル金額等ヲ標準トシ生活ノ現狀ヲ詳記シ戶籍寫ヲ添付ス可シ

第三十一條 一年志願兵條例第九條ノ願書ハ郡市長ニ於テ毎年二月盡日迄ニ旅團長ニ差出ス可シ但學術ノ試験ヲ受クヘキモノ、願書進達期日ハ別ニ通達ス

第三十二條 明治十七年以前ノ徵兵ニシテ失踪逃亡ノ爲メ徵集ニ應セサル者復歸若クハ所在發覺スルニ從ヒ徵集ノ手續ヲ爲シ其踪跡不明ノ者ハ毎年調査スルニ及ハス

第三十三條 明治二十二年以前ノ徵兵ニシテ失踪逃亡ノ爲メ徵集ニ應セサル者ノ所
在發見シタルトキハ町村長ハ郡市長ニ郡市長ハ其都府縣廳ニ報告ス可シ

第三十四條 徵兵令ニ依リ徵集シタル海軍現役兵ニシテ入營後身上ニ異動ヲ生シタルトキハ戶主又ハ親族ノ者ヨリ横須賀鎮守府ニ届出テシム可シ但其届書ニハ郡市長及町村長與書證印スヘシ

明		住所	職身 業分
治	兵種 番號		

年 壯 丁 名 簿				五 尺 曲	
體 格			決 終	決	假
摘 要	迴 關 動 節	胸 廓 造 廓	等 級	考 備	氏 名
	各 部 造 部	視 色 方 方	身 長	誕 生	

○兵事

曲 尺 七 寸

○訓令第二十四號

明治二十五年五月四日

郡市役所

○訓令第二十五號

明治二十五年五月九日

郡市役所

町村役場

陸軍召集條例執行細則

- 第一條 此細則ハ陸軍召集條例第二十四條ニ依リ充員召集、後備役召集ノ發令ニ際シ郡市長及町村長ニ於テ執行スヘキ細務ヲ規定スルモノトス
- 第二條 此細則ハ召集條例第十五條ノ臨時演習召集ニモ適用スルモノトス
- 第三條 郡市長ハ監視區長ヨリ召集條例(以下單ニ例ト記ス)第二十七條ノ將校下士召集令狀送付ヲ受ケタルトキハ受領證ヲ發ス可シ但其受領證ハ第一様式ニ依リ豫メ調製シ置ク可シ
- 第四條 郡長ハ例第三十條ニ依リ町村長ニ發ス可キ達書ハ第二様式ニ依リ豫メ調製シ置ク可シ
- 第五條 郡長ハ例第三十條ノ手續ヲ了シタルトキハ直ニ吏員ヲ派シ町村長ノ事務ヲ監督セシム可シ
- 第六條 町村長ハ充員召集、後備役召集ノ令達ヲ受ケタルトキハ直ニ其旨ヲ郡長ニ答申ス可シ但其答申書ハ第三様式ニ依リ豫メ調製シ置ク可シ

第七條 郡市長及町村長ニ於テ例第三十條第三十一條ニ依リ召集令狀ヲ配達シタル

キハ受領證ヲ徴シ置ク可シ但其受領證ハ第四様式ニ依リ豫メ調製シ置ク可シ

第八條 市町村長ハ召集令狀ヲ配達セシムル脚夫ノ發着時刻ヲ調ヘ置ク可シ

第九條 市町村長ハ例第二十八條第一項ニ依リ憲兵若クハ警察官ノ問合ニ應スル爲

メ第五様式ニ依リ召集ニ應スヘキ人名調ヲ豫メ製シ置キ其用ニ供ス可シ但郡長ニ

於テ召集ニ應スヘキ者ノ問合ヲ受ケタルトキハ迅速其人名ヲ示ス可シ

第十條 例第四十九條ノ警報ハ郡市役所及町村役場ニ於テ豫メ調製シ置ク可シ但第

二師團後備役召集ノ警報ハ將校下士ト兵卒トヲ各別ニ調製ス可シ

第十一條 例第四十三條第五十九條第七十五條及第八十九條ニ該當シ召集令狀ヲ返付

シタル者解散ノ時期ニ至リ其事故止マサルトキハ市町村長(町村長ハ郡長ヲ經テ)

ヨリ召集令狀ヲ監視區長ニ返付ス可シ

第十二條 例第四百四十八條ニ依リ郡市役所及町村役場ニ備フル名簿ハ其年ノ出師計

畫ニ基キ左ノ如ク區分シ第六様式ニ依リ毎年調製ス可シ

別命ニ依リ召集セラル、者アルトキハ前項ノ様式ニ準シ別ニ其名簿ヲ調製ス可シ

某地召集ノ部

第二師團將校下士第一(二)充員召集名簿

同

第二師團歩兵第一(二)充員召集名簿

某地召集ノ部

第二師團後備役將校下士召集名簿

同

第二師團後備役兵卒召集名簿

某地集合ノ部

近衛師團將校下士充員召集名簿

同

近衛師團兵卒充員召集名簿

某地集合ノ部

近衛師團後備役將校下士召集名簿

同

近衛師團後備役兵卒召集名簿

第十二條 例第五百五十四條但書ニ依リ召集令狀中市町村長ニ於テ訂正ヲ加フ可キモノハ歸休兵ヨリ豫備役ニ豫備役ヨリ後備役ニ移リ又ハ同市町村内ニ係ル戸籍ノ轉換又ハ改姓名等ニ限ル但訂正ヲ爲シタルトキハ認印ヲ捺ス可シ
前項ノ外ハ總テ召集令狀ヲ監視區長(町村長ハ郡長ヲ經テ)ニ送致ス可シ

第十三條 豫備後備將校同相當官及下士兵卒並歸休兵ニシテ寄留地ヨリ直ニ召集ニ

應シ又ハ近衛集合地ニ到ランコトヲ出願シ許可ヲ受ケタル者ハ旅費受領人ヲ定メ

(豫メ委任狀ヲ渡サシメ置キ)其住所氏名ヲ郡市長ニ届出テシム可シ但市長ハ其住

所氏名ヲ直間稅分署長ニ通報ス可シ

前項ノ旅費ハ受領人ヨリ召集令狀ハ召集令通報人ニ渡シ之ヲ本人ニ送致セシム

可シ

第十四條 枝道(國縣道宿驛外)ニアル町村役場ニ於テハ豫メ軍用旅舎ヲ定メ置キ將

校下士兵卒ノ宿泊ニ便ナラシム可シ但其町村役場ニハ例第二十八條第二項ニ準シ

標旗標燈ヲ掲ク可シ

第十五條 將校下士兵卒召集ノ途中川留又ハ雪支等ノ事故ニテ淹留シ市町村長ノ

認書ヲ請求スル者アルトキハ其事實及召集令狀ヲ調査シ第七様式ニ依リ之ヲ附與

ス可シ

第十六條 郡市役所及町村役場ニ於テ充員召集及後備役召集ニ關スル書類ハ左ノ如

ク區分シ特別ニ取扱フ可シ

召集令狀及其受領證ハ一名毎ニ紅色封筒ニ入レ第八様式ニ依リ記載シ置ク可シ

第二師團充員召集

第二師團將校下士第一充員召集名簿

第二師團兵卒第一充員召集名簿

同將校下士召集令狀受領證(第一様式以下皆同シ)

同召集令狀(郡市役所ニアリテハ將校下士召集令狀封筒以下皆同シ)

同召集人名簿(第五様式以下皆同シ)

同警報

同發令達書

同答申書

第二充員召集ノ書類モ右ニ準スヘシ(第二様式以下皆同シ)

第二師團後備役召集

第二師團後備役將校下士召集名簿

同將校下士召集令狀受領證

同召集令狀封筒

同召集人名調

同警報

同發令達書

同答申書

一括シテ更ニ袋ニ入レ置クヘシ

同上

第二師團後備役兵卒召集名簿

同召集令狀

同召集人名調

同警報

同發令達書

同答申書

近衛師團充員召集

近衛師團將校下士充員召集名簿

近衛師團兵卒充員召集名簿

同將校下士召集令狀受領證

同召集令狀

同召集人名簿

同警報

同發令達書

同答申書

近衛師團後備役召集

近衛師團後備役將校下士召集名簿

同上

同上

近衛師團後備役兵卒召集名簿

同將校下士召集令狀受領證

同召集令狀

同召集人名調

同警報

同發令達書

同答申書

同上

本條ノ一括書類ノ袋ニハ第九様式ニ依リ記載シ置ク可シ

第十七條 郡市長及町村長ハ休日又ハ退廳後ニ於テ充員召集、後備役召集ノ發令到達セシ時ニ係ル處務順序ヲ規定シ置ク可シ

前項ノ規定ハ町村長ハ郡長ニ郡市長ハ知事ニ届出ツ可シ

第十八條 郡市長ハ時宜ヲ計リ監視區長ニ協議シ毎年充員召集、後備役召集名簿ノ照較ヲ爲ス可シ

第十九條 郡長ハ前條ノ召集名簿照較ノ後町村役場ニ備フル充員召集、後備役召集名簿ニ照較シ併セテ町村役場一般ノ召集準備ヲ點檢ス可シ

第二十條 市町村長ハ第十様式ニ依リ歸休兵並豫備後備役將校下士兵卒家宅ノ門戶等往來ヨリ見易キ場所ニ標札ヲ掲ケ置カシム可シ

第三條第一様式

受領證

一將校召集令狀

何枚

一下士召集令狀

何枚

右正ニ受領候也

年月日

郡(市)長氏

名印

監視區長氏名殿

●此受領證ハ紅色封筒ニ入レ宛名ヲ記シ置クモノトス

○兵事

第四條第二様式其一

(用紙役所款名野紙)

何町(村)長

何月何日第二師團第一(二)充員召集且馬匹徵發ノ令アリ

年月日 午^前何時何分^后

郡長 氏 名 印

同

其二

(同上)

●此令達書ハ紅色封筒ニ入レ宛名ヲ記シ置クモノトス以下令達書皆同シ

何町(村)長

何月何日第二師團後備役將校下士(兵卒)召集ノ令アリ

以下前全文

廿七年(六
月)訓令第
十八號ヲ以
テ追加

全

其三

(全上)

何町(村)長

何月何日近衛師團充員召集ノ令アリ

年月日時

郡長 氏 名 印

全

其四

(全上)

何町(村)長

何月何日近衛師團後備役將校下士兵卒召集ノ令アリ

以下前全文

第六條第三樣式 其一

(用紙役場款名野紙)

何月何日第二師團第一(二)充員召集且馬匹徵發ノ旨領承候也

年月日時

町(村)長氏 名印

郡長氏名殿

全

其二

(全上)

●此答申書ハ紅色封筒ニ入レ宛名ヲ記シ置クモノトス以下答申書皆全シ

何月何日第二師團後備役將校下士(兵卒)召集ノ旨領承候也

以下前全文

全

其三

(全上)

何月何日近衛師團充員召集ノ旨領承候也

年月日時

町(村)長氏 名印

郡長氏名殿

全

其四

(全上)

何月何日近衛師團後備役將校下士兵卒召集ノ旨領承候也

以下前全文

第七條第四様式

寸 尺 組

受 領 證

一第二師團(近衛師團召集令狀)

右正ニ受領候也

郡(市)町(村)

年 月 日 時

官(兵種)氏 名 印

曲 尺 六 寸

第八條第五様式

(用紙役所役場款名野紙)

第二師團一充員召集(後備役召集)近衛師團充員召集(後備役召集)人名調			
住 所	氏 名	備 考	
何町	步兵曹長 何 某		
何村大字何小字何	騎 兵 何 某		
何町何丁	砲 兵 何 某		
、、、	、、、		
右之通候也			
年 月 日	市役所(町「村」役場)印		

●此人名調ハ召集名簿ノ如ク將校下士兵卒トヲ各別ニ調製スルモノトス●此人名調ハ地方ノ狀況ニ依リ番地又ハ戸主ノ氏名等便宜記入スルモ妨ケナキモノトス●此人名調ハ召集名簿ト同一ニ加除訂正シ置クモノトス

○兵 事

第十一條第六様式 其一 (用紙役所役場名野紙)

將校下士ノ部

住	所	官	氏	名
何	町	歩兵大尉	何	某
何	村	歩兵曹長	何	某
何	村	後備砲兵一等軍曹	何	某

●各自身上ノ異動ハ朱ニテ訂正シ又總テ此名簿ヨリ削除スヘキモノハ官氏名ニ朱線ヲ畫シ又新タニ編入ノ者アルトキハ名簿末ニ加書シ其要領ヲ餘白ニ摘記シ主任之ニ認印スルモノトス●其年ノ出師計畫ニ依リ後備役ノ者ニシテ充員同時ニ召集セラル、者アルトキハ充員召集名簿ニ記載シ後備ト肩書スルモノトス其充員同時ニ召集セラル、者ハ後備役召集名簿ニ登記セサルモノトス

同

其二

(用紙同上)

歩、騎、砲、工、輜重兵、輸卒、雜卒、職工ノ部

編入年度	住	所	等級	氏	名
何	年	何	町上等兵	何	某
	何	村	何等卒	何年徵兵歸休	何
	何	村	何等卒	後備	何
	何	年	何	村	何等卒
	何	年	何	村	何等卒

●各自身上ノ異動ハ朱ニテ訂正シ死亡又ハ轉籍又ハ豫備役ヨリ後備役ニ後備役ヨリ國民兵役ニ轉シ又ハ歸休兵ニシテ臨時補缺ノ爲メ原隊ニ復歸ヲ命セラル、等總テ此名簿ヨリ削除スヘキ者ハ氏名ニ朱線ヲ畫シ又新タニ編入ノ者ハ名簿末ニ加書シ其要領ヲ餘白ニ摘記シ主任之ニ認印スルモノトス●現役輜重輸卒ハ歸休兵ノ例ニ準シ充員召集名簿ニ記載シ現役ト肩書スルモノトス●歸休兵及現役輸卒ノ豫備

○兵事

役ニ轉スルトキハ豫備編入年度ヲ記入シ肩書ヲ塗抹スルモノトス●其年ノ出師計
 畫ニ依リ後備役ノ者ニシテ充員同時ニ召集セラル、モノアルトキハ充員召集名簿
 ニ記載シ後備ト肩書スルモノトス其充員同時ニ召集セラル、者ハ後備役召集名簿
 ニ登記セサルモノトス●輜重輪卒組長ハ等級欄内ニ組長ト記スルモノトス續勸ニ
 依リ通常ノモノト服役年限ノ起算ヲ異ニスルモノハ餘白ニ續勸ニ依リ年月日豫
 (後)備役滿期ト記スルモノトス●編入年度ハ豫備役又ハ後備役ニ編入ノ年度トス
 第十五條第七様式 (用紙役所役場款名野紙)

證 認 書

府(縣)郡(市)町(村)

官(兵種)氏 名

右別紙醫師診斷書ノ通疾病ニ罹リ(何地何川出水橋梁流失)(積雪)(又ハ何
 ヲ)ニ付何日ヨリ何日迄何日間何地ニ於テ滯留候義相違無之候也

年 月 日 市(町)村 長 氏 名 印

第十六條二項第八様式

(紅色封筒)

何 町 (村)

官(兵種)氏 名 殿

注 意

- 一 召集令狀受領證明紙ニ領收シタル年月日時ヲ記入シ署名押印ノ上脚夫ニ渡サルヘシ
- 一 召集旅費金ハ直チニ何郡役所(何支給所)(仙臺直間稅分署)ニ到リ受領セラルヘシ但必ラス實印携帯セラル、ヲ要ス
- 一 郡役所ノ外特ニ設ケラレタル旅費支給所ニ到リ旅費金ヲ受領スヘキモノニシテ病氣其他ノ事故ニ依リ期ニ後レ召集ニ應スルトキハ郡役所ニ到リ旅費金ヲ受領セラルヘシ
- 一 出發時限ハ召集令狀領收後二十四時以内タルヘシ但旅費金受領ノ爲メニ十四時ヲ經過シタルトキハ旅費金受領後即時出發セラルヘシ

曲尺六寸五分

表 曲尺四寸五分

裏

郡(市)町(村)長 氏 名

第十六條末項第九様式其一

(厚紙袋)

表

第二師團第一(二)充員召集

一 召集地	何 所	區
一 旅費支給所	何 所	何村何町
一 脚夫差立區域及其人員	何方何人	何村何町
	何方何人	計何人

●其年ノ出師計畫ニ依リ歸休兵及豫備役ノ外後備役又ハ豫備徵員等充員召集同時召集ラセル、トキハ各類別シテ其兵科ヲ記載スルモノトス近衛師團充員召集モ亦同シ●以上ノ外凡豫メ規定アル事項ニシテ平素熟知ヲ要シ且ツ召集發令ニ際シ處

○兵 事

同 理上ノ便ト認ムルモノハ漏レナク記載シ置クヲ要ス以下皆同シ
其二

表 第二師團後備役將校下士(兵卒)召集

裏

一 召集地	何兵科何所	何兵科何所
一 旅費支給所	何所何所	區域 何村何町
一 脚夫差立區域及其人員	何方何人	何方何人 計 何人

●其年ノ出師計畫ニテ待命ニ依リ召集セラル、者及充員召集同時召集セラル、者
アルトキハ各類別シテ其兵科ヲ記載スルモノトス近衛師團後備役召集モ亦同シ

同 其三

表 近衛師團充員召集

裏

一 集合地	何所
一 參着期日	將校下士ハ召集發令ノ日ヨリ何日何時
一 旅費支給所	兵卒ハ何日何時 區域 何村何町
一 脚夫差立區域及其人員	何方何人 何方何人 計何人

同 其四

表 近衛師團後備役召集

裏

- 一 集合地 何所
- 一 參着期日 將校下士ハ召集發令ノ日ヨリ何日何時
兵卒ハ何日何時 區域 何村何町
- 一 旅費支給所 何所 何所
- 一 脚夫差立區域及其人員 何方何人 何方何人 計何人

第二十條第十樣式

曲尺三寸

官(兵種)氏名

曲尺七寸

○訓令第三十四號

明治二十五年八月十日 仙臺直間稅分署 郡市役所

陸軍召集條例執行細則附則左ノ通定ム

町村役場

陸軍召集條例執行細則附則

第一條 充員召集ノ時徵集セラルヘキ豫備徵員ニ發スル令達書ハ市町村長ニ於テ別紙書式ニ依リ召集條例第三十一條ノ手續ヲ以テ各自ニ配達スヘシ

○兵事

前項ノ令達書ハ市町村長ニ於テ豫メ調製シ置キ召集令狀同様取扱フヘシ
第二條 郡市長ハ徵兵事務條例第五十六條ニ依リ吏員ヲシテ引率セシムル豫備徵員
ノ參集日時及其場所ヲ定メ豫メ知事ニ報告スヘシ
(別紙)

徵集令達書

徵集ノ令アリ豫備徵員證書及實印携帯ノ上何年月日時何郡市役所ニ參
集シ引率官ノ指揮ヲ受ケラルヘシ

但旅費金ハ何郡役所(某旅費支給所)ニ於テ受領セラルヘシ

表

年月日	市町村長	氏	名印
豫備徵員	兵種	氏名	殿

一金何圓何錢

但何郡町村ヨリ何地ニ至ル

瀛車路何哩	陸路何里	海路何里	旅費
-------	------	------	----

前書ノ金員相渡候也

年月日	出納官吏	氏	名印
-----	------	---	----

○訓令第四十四號 明治二十五年十二月十六日 郡市役所
本年十二月三十一日調徵發物件表ハ左ノ雛形ニ依リ調製スヘシ

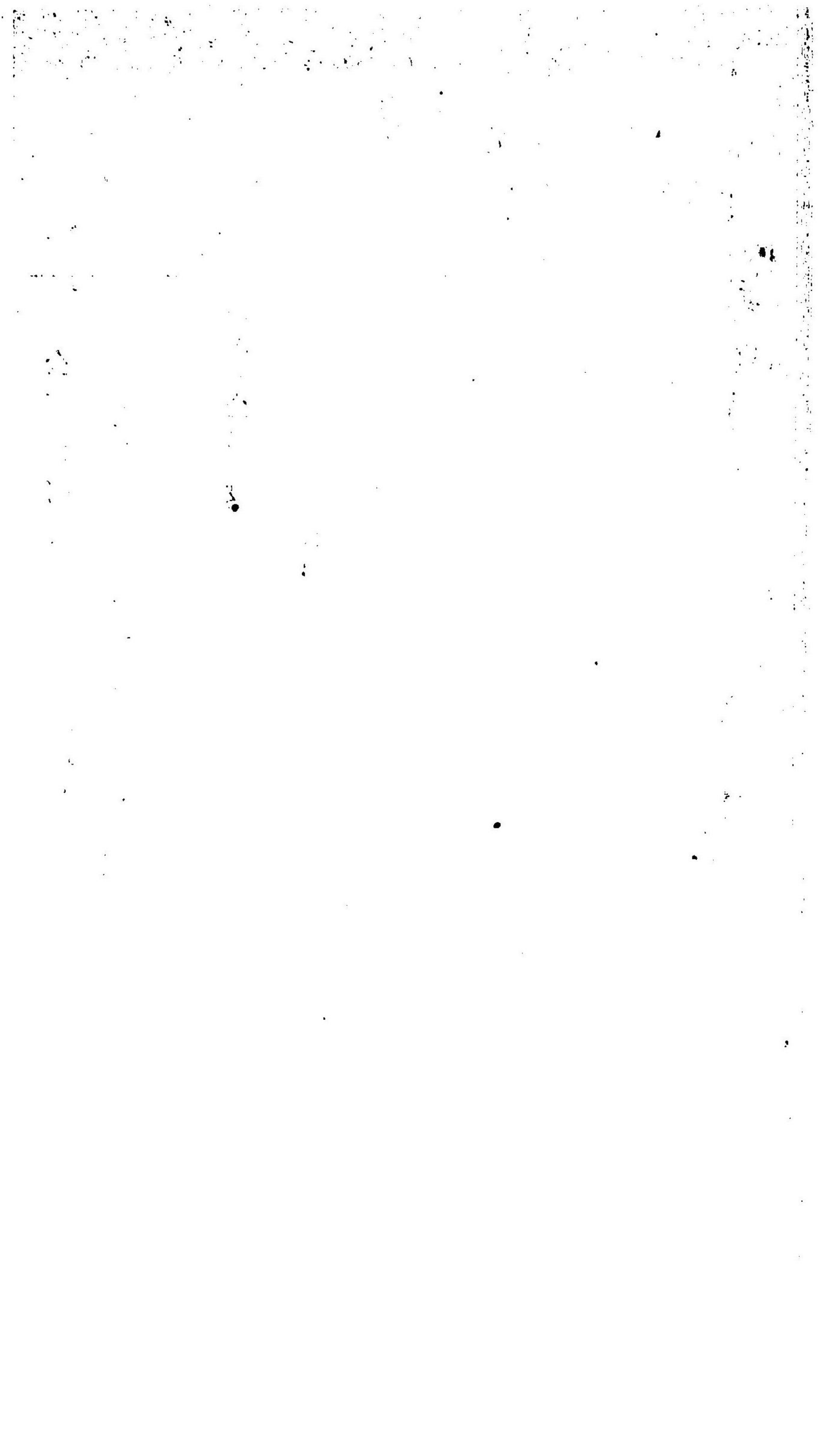

徵發物件表第三號ノ一

明治二十五年

何國何郡(市)東北西何里何何丁

郡(市)役所

市町村名	幅員	家屋	人口	醫師	獸醫	職	工	人夫	倉庫	廩	計	何市	何町	何村	何	何	何	何	何	
												何市	何町	何村	何	何	何	何	何	何
東西南北戸數						工師鐵 工大船大 工石 工銀 工車 工鉄 工通 工船 工木 工革 工鞍 工靴 工縫														

一本表ハ每郡市各別ニ製スヘシ
 一〇ハ郵便局◎ハ郵便爲替局㊦ハ電信局㊧ハ電信爲替局㊨ハ鐵道驛站㊩ハ中央金庫本金庫支金庫㊪ハ直隸
 一職工中兼業ノ者ハ本業ノ部ノミヘ算入スヘシ
 一其他ハ二十三年改正離形備考及調査方便概ヲ參考スヘシ

徵發物件表甲號ノ一

明治二十五年十二月三十一日調

徵發

郡市名	何市	何町	何村	何村	何村	計	乘馬		駕馬		駝馬		駝馬		耕馬		馬車		牛	馬具	玄米	大	
							合格	不合格	合格	不合格	合格	不合格	合格	不合格	合格	不合格	合格	不合格					合格

一本表ハ甲號ノ一甲號ノ二ヲ二段ニシテ一表ニ製スヘシ

○訓令第四十七號
 明治二十五年十二月二十八日 郡市役所
 毎年十二月三十一日現在現役及豫備役後備役將校及下士兵員ヲ調査シ左ノ表式ニ據
 リ一月十五日限リ報告スヘシ
 但明治二十二年五月訓令第五十五號ハ廢止ス

明治 年十二月三十一日現在將校下士兵員表

郡市名

種	別	現	役	豫	備	役	後	備	役	小	計	合	師							
													計	步	騎	砲	工	輜	雜	
將	校	師	憲	海	軍	團	兵	下	卒	士	下	卒	士	下	卒	士	下	卒	士	

海														憲		團	
看病夫	鍛冶	木工	工夫	火夫	水雷夫	軍樂生	信號兵	水兵	兵		小計	職工	小計		職工		
									兵下	兵上			兵下	兵上			
卒士	卒士	卒士	卒士	卒士	卒士	卒士	卒士	卒士	卒士	卒士	卒士	卒士	卒士	卒士	卒士	卒士	

合計	軍	
	小計	厨夫
兵下	兵下	兵下
卒士	卒士	卒士

備考

一 近衛師團將校下士兵卒ハ朱書スヘシ

○訓令第二十號 明治二十六年三月八日 郡市役所 町村役場

徵發令ニ依リ市町村ノ徵發區ニ於テ負擔スヘキ費用ハ各其市會町村會ノ議定ニ付スヘシ

○訓令第十五號 明治二十七年三月三十一日 郡役所

徵兵費現金前渡金取扱順序左ノ通相定メ明治二十七年度ヨリ施行ス

徵兵費現金前渡金取扱順序

第一條 徵兵費ノ現金前渡ヲ爲スモノハ左ニ掲クル種類トス

一 徵兵署又ハ検査所ノ經費

二 檢下及新兵入營(海軍志願兵入營共)旅費

三 徵兵參事員ノ手當及旅費

第二條 現金前渡ヲ受ケントスルトキハ仕拂期日十五日以前ニ第一號書式ノ請求書

ニ第二號書式ノ明細書ヲ添ヘ差出スヘシ
 第三條 現金ノ出納ハ總テ證憑書類ニヨリ執行シ現金出納簿ニ登記スヘシ
 第四條 現金ノ保管ハ出納官吏現金取扱規程ニ依ルヘシ
 第五條 仕拂ヲ結了シタルトキハ五日以内ニ現金前渡金仕拂證明規程ニヨリ仕拂計
 算書ヲ調製シ證憑書類ヲ添ヘ縣廳ヘ差出スヘシ
 第六條 仕拂殘金ニ對シ返納告知書ヲ受ケタルトキハ爲換納金取扱順序ニヨリ納付
 スヘシ
 第一號書式
 明治何年度徵兵費現金前渡請求書
 一金
 內譯
 某徵兵署諸費
 參事員手當
 備人料
 消耗品
 薪炭油代
 雜用品(石礮ニ限)

金
 內
 雜費
 家屋其他借料
 雜品費(手拭帚ニ限ル)
 參事員及海兵附添人旅費
 檢丁及新兵旅費
 某檢査所諸費
 一金
 內譯(前ニ倣フ)
 合計金
 右御渡有之度候也
 明治 年 月 日
 知事 宛
 某郡長 氏 名 印
 第三號書式

檢丁旅費明細表

發着豫定年月日	檢査場地名	居町村名	里程	瀛車瀛船實費	宿泊數	滞在日數	人・員	金 額

計									

凡例

- 一 入營旅費ニハ検査場ノ欄ヲ營所ト改ムヘシ
 - 一 居住町村名ハ大字ヲ云フ 舊町村名 限リ區分記入スルモノトス
 - 一 里程瀛車瀛船實費宿泊滞在日數ハ一人分ニ對スルモノヲ記載スルモノトス
 - 一金額ハ人員ニ對スル計金額ヲ記入スルモノトス
 - 一 此書式ハ檢丁旅費ノ例ヲ示シタルモノナレハ參事員手當以下各目節ノ明細表ハ之レニ準シ適宜調製スヘシ
- 訓令第十九號 明治二十七年七月六日 郡市役所
- 本年七月海軍省令第八號海軍臨時召集旅費支出規程第一條臨時召集旅費概算表ハ左式ニ依リ調製スヘシ

但召集旅費ハ本年三月勅令第三十四號海軍内國旅費規則ニ依ルヘシ

自明治何年何月何日 至同 何年何月何日 海軍臨時召集旅費概算表

兵種	豫備役			後備役			合計
	下士	兵卒	計	下士	兵卒	計	
人員	何	全	全	全	全	全	全
旅費	何	全	全	全	全	全	全
拾何圓	何	全	全	全	全	全	全
額	何	全	全	全	全	全	全
合計	全	全	全	全	全	全	全

右報告候也
 年月日
 宮城縣何郡(市)長何 某印
 横須賀鎮守府海兵團長何某殿

○訓令第二十二號

明治二十七年七月十四日

警察部 郡市役所
警察署 同分署
町村役場

海軍豫備後備役下士卒臨時召集令施行細則左ノ通相定ム

海軍豫備後備役下士卒臨時召集令施行細則

第一條 海軍豫備後備役下士卒臨時召集ノ令アルキハ警察部長宮城名取ノ二郡長及仙臺市長ヘハ書取ヲ以テ達シ其他ノ郡長ヘハ電信達トス其文例左ノ如シ

海軍豫備後備役下士卒召集セラル

何年何月何日

鎮守府發令ノ日ヲ謂ス

知事

右電信達ノ年月日假令ハ明治二十七年七月一日ニ發スルトキハ左ノ如ク記ス其他此例ニ同シ

カイグンヨビコウビエキカシソツシヨウシウセラル(二七、七、一)

海軍豫備後備役ノ一部ヲ召集セラルトキ達スル文例左ノ如シ

明治二十五年十一月三十日以後現役ヲ離レタル海軍豫備役(後備役)下士卒召集セラル

全上

右電信達例左ノ如シ

(二五、一一三〇、イゴゲンエキヲハナレタルカイグンヨビエキカシソツシヨウシウセラル)(同上)

第二條 警察部長及郡市長前條ノ達ヲ受ケタルトキハ直ニ返信スルモノトス其文例

左ノ如シ但警察部長宮城名取ノ二郡長及仙臺市長ハ書取其他ノ郡長ハ電信トス何々召集ノ件領承候也

何年何月何日

警察部長郡市長

知事宛

警察部長前條ノ達ヲ受ケタルトキハ速ニ各警察署長ニ通達スヘシ

第三條 郡長ニ於テ第一條ノ達ヲ受ケタルトキハ脚夫ヲ以テ町村長ニ令達シ召集令狀ヲ迅速配達セシムヘシ其文例左ノ如シ

海軍豫備後備役臨時召集ニ付別封召集令狀何通各自ヘ發送スヘシ

何年何月何日

郡長

町村長宛

前項ノ達ヲ發スルト同時ニ警察署長及分署長ヘモ其旨通報スヘシ

町村長ニ於テ前項ノ達ヲ受ケタルトキハ直ニ左ノ答申書ヲ發シ且脚夫ヲ召集シ召集令狀ヲ各自ニ配達シ受領證ヲ徴シ郡長ニ差出スヘシ

海軍豫備後備役臨時召集ニ付令狀配達ノ件領承候也

○兵事

何年何月何日午前何時何分

町 村 長

郡 長 宛

第四條 市長ニ於テ第一條ノ違ヲ受ケタルトキハ前條ニ依リ召集令狀ヲ配達シ且其旨仙臺收稅署長ニ通知シ召集旅費受領證明紙ヲ回送スヘシ

第五條 臨時召集令第六條海軍豫備後備役下士卒名簿ハ明治二十三年四月訓令第十三號兵籍簿ヲ以テ之レニ代用スルモノトス

明治二十七年七月海軍省令第六號ニ依リ寄留地召集許可ノ旨届出ルトキハ許可ノ年月日及寄留地名番地ヲ明細記載シ名簿ニ附箋スルモノトス

船舶乗組中ノ者ニシテ其船舶ノ船籍港若クハ平常運航ノ一港ヨリ召集ニ應スルコトヲ許可ノ旨届出ルトキハ其乗組船名船籍港名及召集令通報人ノ住所姓名ヲ記載シタル紙片ヲ名簿及令狀ノ封筒ニ貼付スルモノトス

第六條 市役所及町村役場ニ於テ海軍豫備後備役下士卒召集地ニ到ル沿道便宜ノ地ニ旅舎ヲ選定シ其旅舎ニ標札ヲ掲ケシメ晝間ハ國旗夜間ハ標燈ヲ掲ケシムヘシ但標札標燈ニハ海軍々用旅舎ノ六字ヲ記載セシムヘシ

前項ノ旅舎ヲ選定シタルキハ舍主ノ氏名ヲ憲兵分屯署及警察署分署ニ通知スヘシ第七條 郡市役所及町村役場ニ於テ臨時召集事務ヲ處理スヘキ時間ハ令達書到着ノ時刻ヨリ起算シ二時間以内トス但退應後又ハ休日ニ召集令到着シタルトキノ取扱

ニ係ル處務規定ヲ定メ置ク可シ

第八條 警察署長ニ於テ第二條第二項ノ通達ヲ受ケタルトキハ其分署長ニ通達スヘシ

警察署長及分署長ハ巡查ヲシテ市役所若クハ町村役場ニ就キ召集ニ應スヘキ者ノ住所氏名ヲ取調臨時召集令第十五條第一及第二ヲ執行セシムヘシ

第九條 臨時召集令第十八條二項ニ依リ市町村長及警察官ノ證明ヲ請求スルモノアルトキハ左式ノ證明書ヲ交付スヘシ

證明書

官(兵種) 何 某

右別紙醫師診斷證書之通疾病ニ罹リ(何地何川出水何々ニ付)何日間何地ニ於テ滞留候義相違無之候也

年 月 日

市町村長若クハ警察官 何 某 印

第十條 臨時召集令第十六條一項召集令狀ニ記入スヘキ年月日ハ鎮守府發令ノ日ヲ記入スヘシ

第十一條 郡市役所及町村役場ニ於テ第三條ノ脚夫ヲ豫定シ配達持區ヲ定メ置クヘシ

第十二條 臨時召集令第十五條及第十六條ノ警報ハ召集種類毎ニ調製備置クヘシ

第十三條 臨時召集旅費受領證書ハ左式ニ依リ調製シ令狀ト共ニ保管シ異動アルト
キハ加除訂正スヘシ

七寸

臨時召集旅費受領證書

一金何圓

經路地名	漚車賃	船舶料	車馬賃	日當
何處ヨリ何處ヲ	何哩	何海里	何里	何日
經横須賀ニ至ル	金何圓	金何圓	金何圓	金何圓

右正ニ受領候也

何縣何郡何町(村)何番地

年月日

官(兵種) 何 某印

第十四條 前諸條ノ外實際ノ手續ハ適宜ノ方法ヲ設ケ置キ施行上遲滯ナカラシムヘシ

十五年(二) 甲第十(二) 號ヲ以テ 僧侶ノ下 教ヲ入セシ 止ニ付取

○社 寺

○甲第九十三號

明治十四年十二月三日

葬儀ハ神官僧侶ノ取扱タル勿論ノ義ニ付送リ引導ト唱ヘ單ニ法名并引導ノ文而已ヲ
授受候義ハ不相成候此旨布達候事

○乙第三十號

明治十五年八月十四日

郡區町村

禁厭祈禱ノ儀ニ付七年六月教部省乙第三十二號達ノ趣モ有之候處治療ノ際之レカ爲
メ投藥ノ時機ヲ誤リ候義有之哉ニ相聞不都合候候今後信者ヨリ請求候節ハ先服藥ノ
有無ヲ證明セシメ果シテ醫師診斷施療中ノ者ニ限リ其望ニ應シ不苦旨本年七月内務
省ヨリ戊第三號ヲ以テ神道副總裁神佛各管長ヘ達セラレ候ニ付テハ今後右達ニ違背
ノ者有之候ハ、委詳當應ヘ具狀致スヘシ此旨相達候事

○甲第九十九號

明治十五年九月十三日

今般皇典講究所設置相成候ニ付テハ縣社以下ノ神官ハ該所卒業證書寫若クハ皇典講
究所本分所試驗濟ノ證書所持ノ者ニ限リ認可候條今後選舉ノ節ハ右書類相添出願ス
ヘシ此旨布達候事

○甲第一百十四號

明治十五年十一月二十二日

神社寺院等創立再興復舊ノ義已ニ許可シタル分ハ今後滿二年以内ニ建設スヘシ其建

○社 寺

物巨大ニシテ工事數年ニ涉ルモノハ此際更ニ狀ヲ具シ伺出ヘシ且在來ノ社寺ニシテ
變災ニ遭ヒ建物悉皆烏有ニ歸スルモノハ滿五年以内ニ再建シ落成ノ上ハ速ニ縣廳ニ
届出ヘシ若シ右期限ヲ經過候ハ、建設及再建トモ一切不相成候條此旨布達候事

○甲第百二十號

明治十五年十二月十一日

府縣社以下神社附屬ノ講社ニシテ教法部類ニ非サルモノ今後新ニ結集スルキハ其方
法場所等ヲ詳記シ當廳へ出願其認可ヲ受クヘシ此旨布達候事

○乙第六號

明治十六年二月二十一日

郡區町村

社寺殿堂庫裏造修ノ用材ニ供スル爲メ其社寺境内ノ樹木官民有ヲ伐採ヲ出願スルモ
ノアル片ハ區戸長ニ於テ左ノ件々ヲ詳細ニ調査シ且別紙雛形ニ依リ圖面ヲ製シ其願
ト共ニ差出スヘシ此旨相達候事

第一 伐採セントスル樹木植付ノ旨趣及ヒ植付タル以來ノ年數並ニ之ヲ伐採スル
キハ其社寺ノ風致ニ關係有無

第二 其社寺境内樹木ノ總數及ヒ目通一丈廻リ以上五尺廻リ以上一尺廻リ以上一尺
廻未滿ノ本數

第三 前項ノ内伐採セントスル樹木ノ總數及ヒ種類ノ本數
社寺境内圖面

建物ハ本社拜殿ニ限ラス境内ノ建物殘ラス記載スヘシ寺院ナレハ本堂庫裏等明細記

載スヘシ

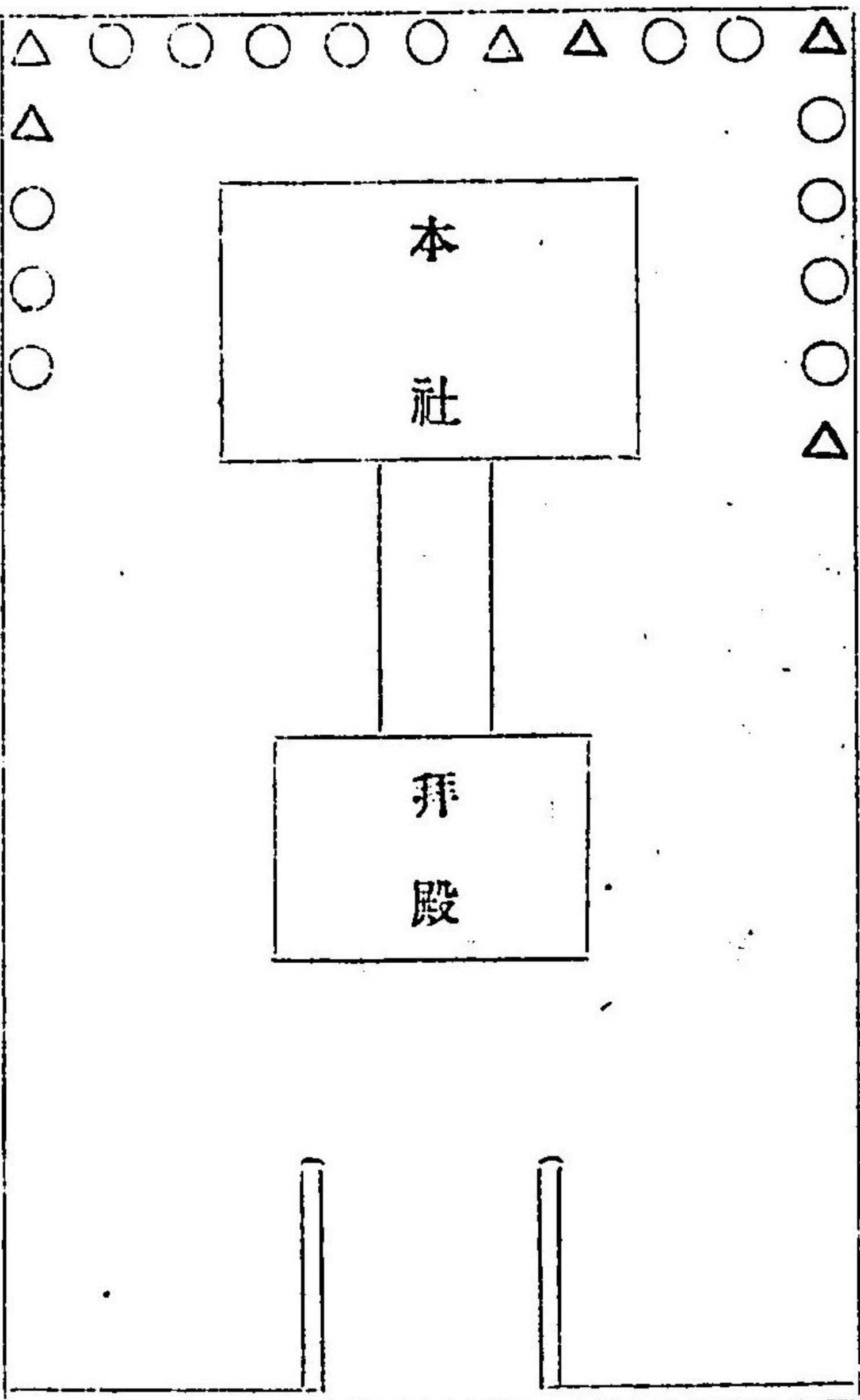

○ハ伐採セサル樹木
△ハ伐採セント欲スル樹木

○甲第十五號

明治十六年二月二十八日

社寺ノ守札ト認可モノ及神佛ノ稱號ヲ記載セル畫像ハ其社寺ノ外出版不相成候條此
旨布達候事

○社寺