

207
711

秋首尾
楓松
照
天の姫

東里山人
後前編

國

書

蔵



国立国会図書館 照天の姫 : 2編6巻 207-711

ガラス使用



りまろお七



一息又一息 樂無極
今日之落花 昨日
閑

こころの玉



小金原千種林を流るる
娘之花児

めづかしや
さるる
なやま



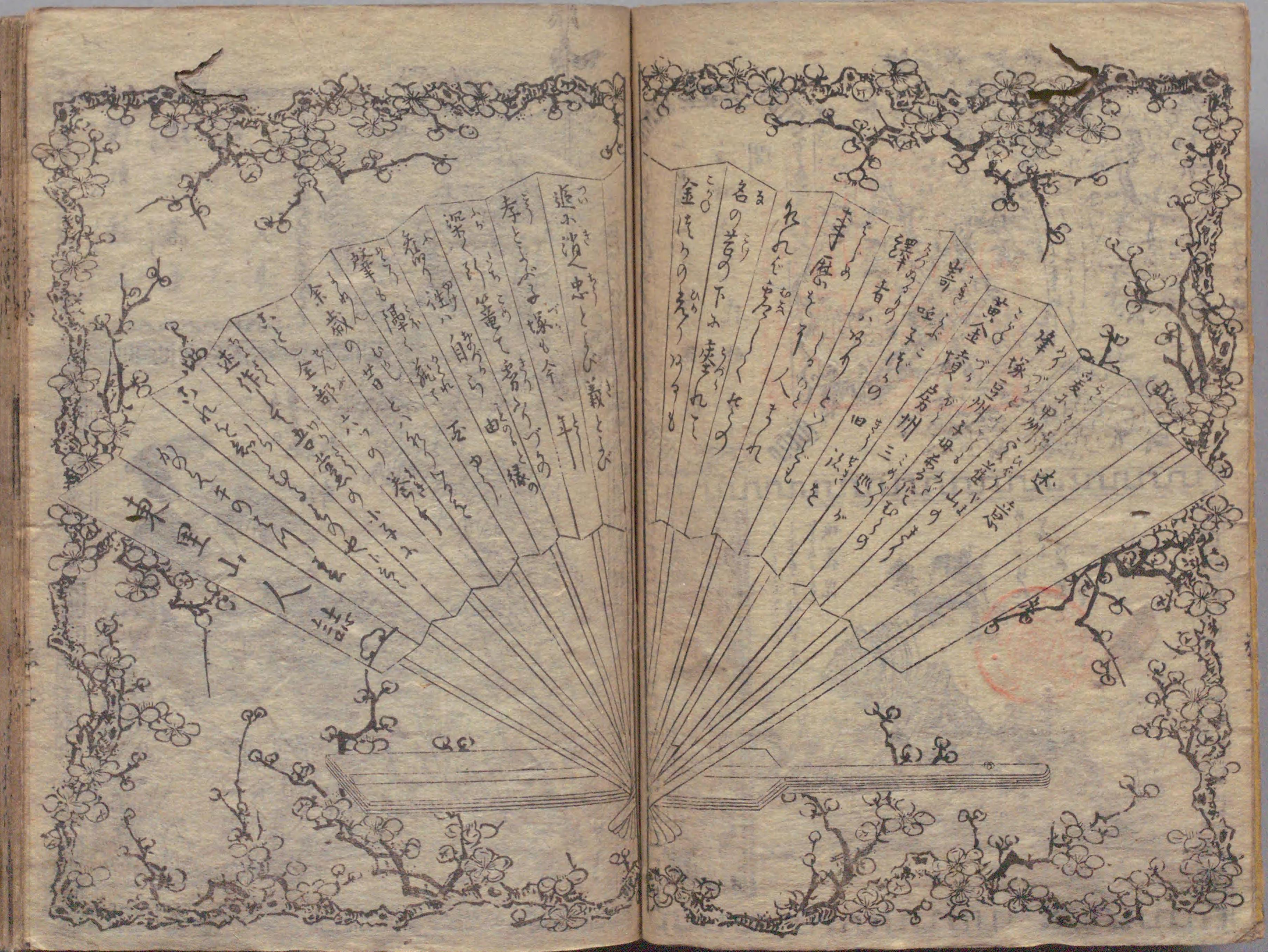

アヲヤトハホキ
 青柳哉細
 トコロニハル
 所尔春之
 色イロ
 秋
 丸



秋葉之
 紅次郎
 一子
 小全
 王丸
 林

ヲッロウ
 懼敷鐘和
 シリテ
 残而落葉
 哉
 大阜



首尾の
 松九郎



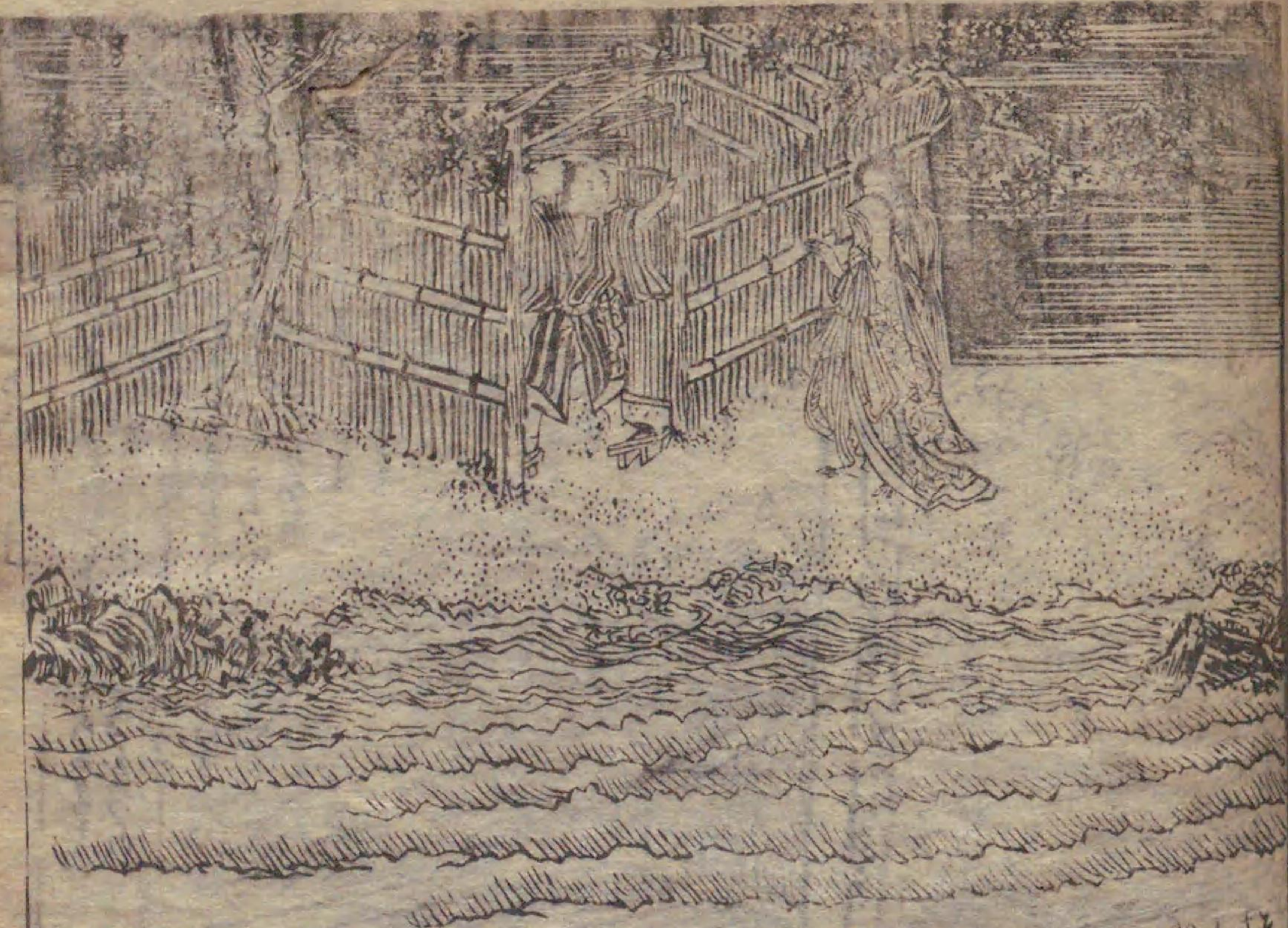

Handwritten Japanese text in vertical columns, likely a chapter introduction or commentary.

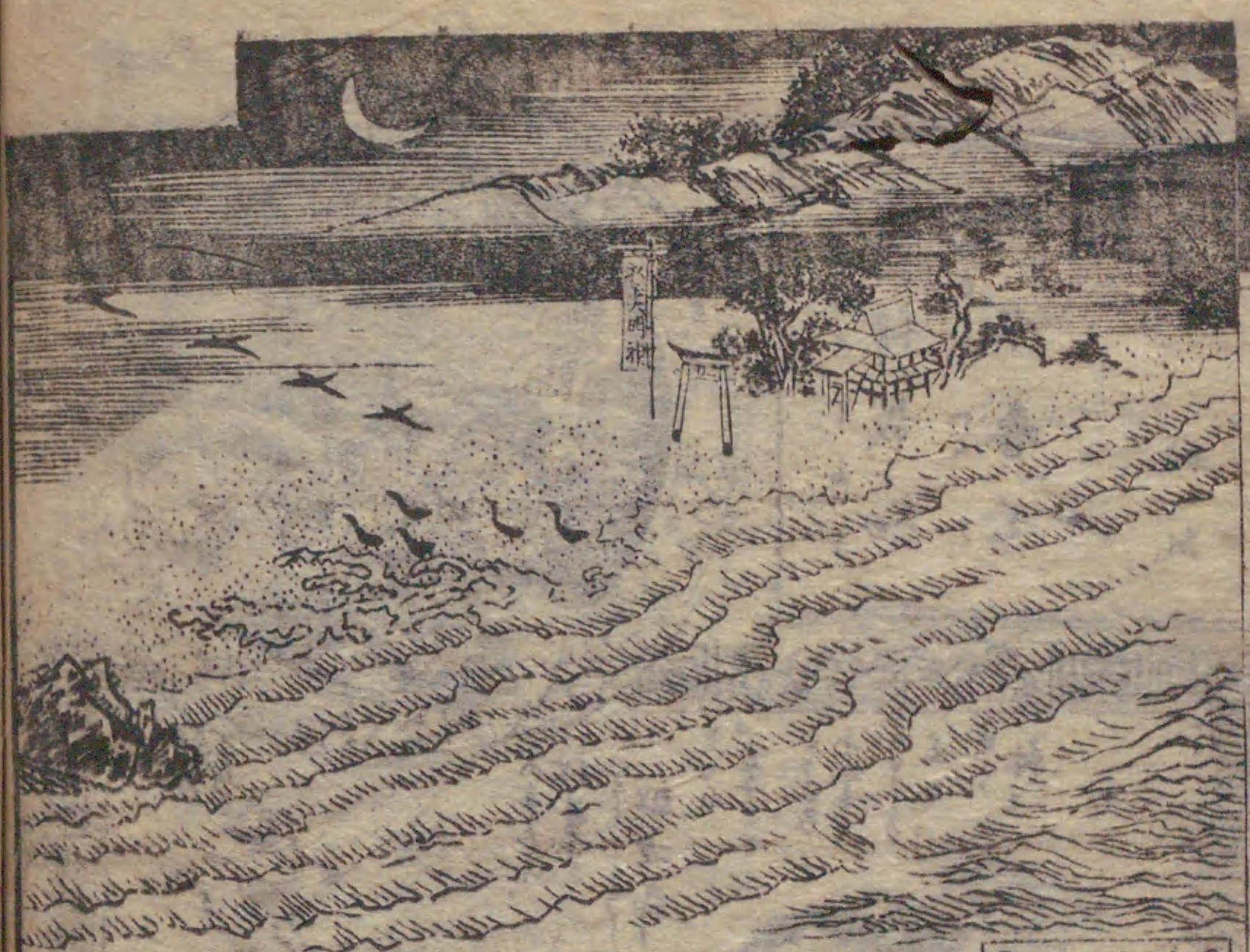
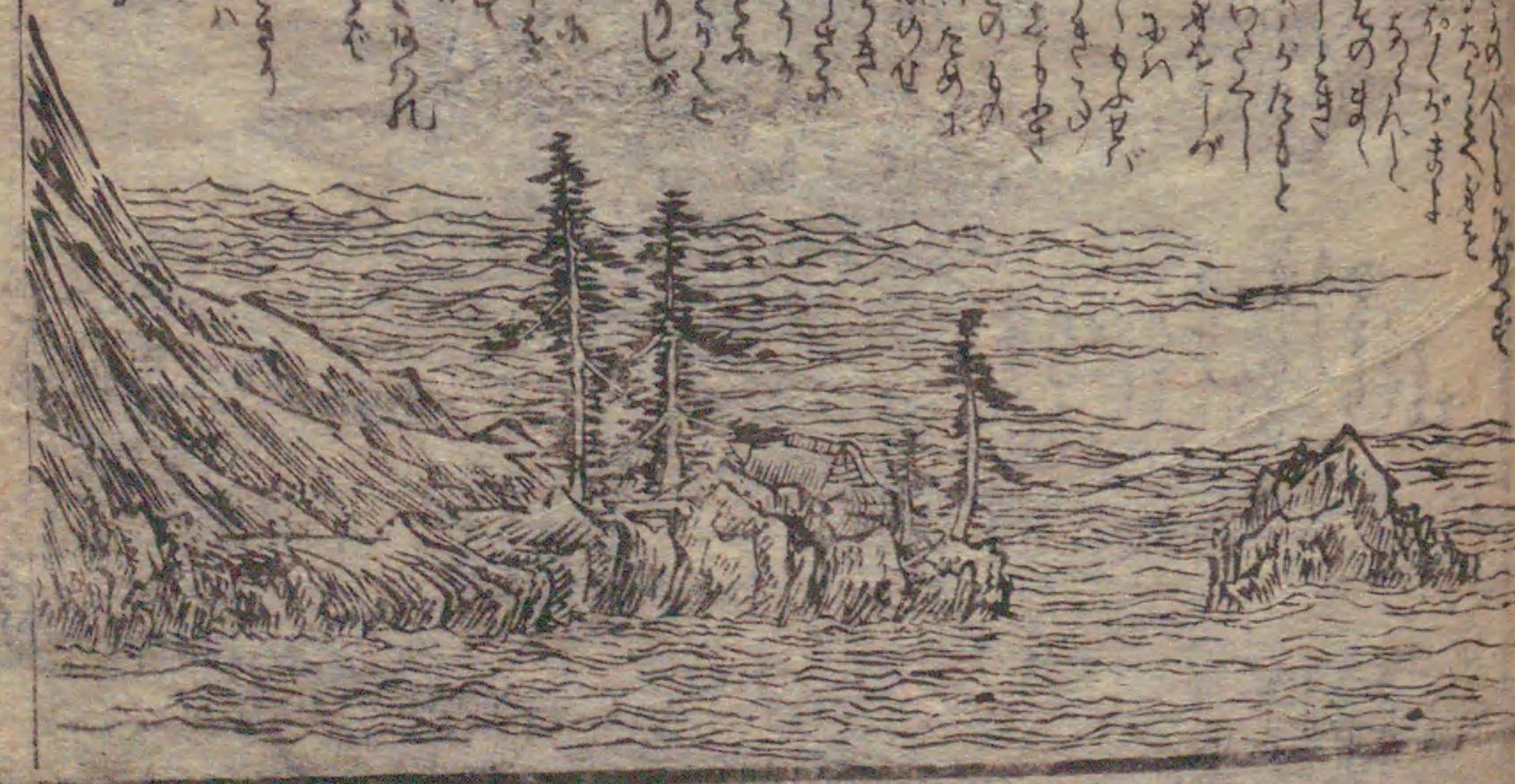

Main body of handwritten Japanese text on the right page, continuing the narrative.

下後の国相馬の所は小糸系千種植直丸か話ハ
花児かお話不のづりて是をゆづらあうさ
○

1595

11





五



五



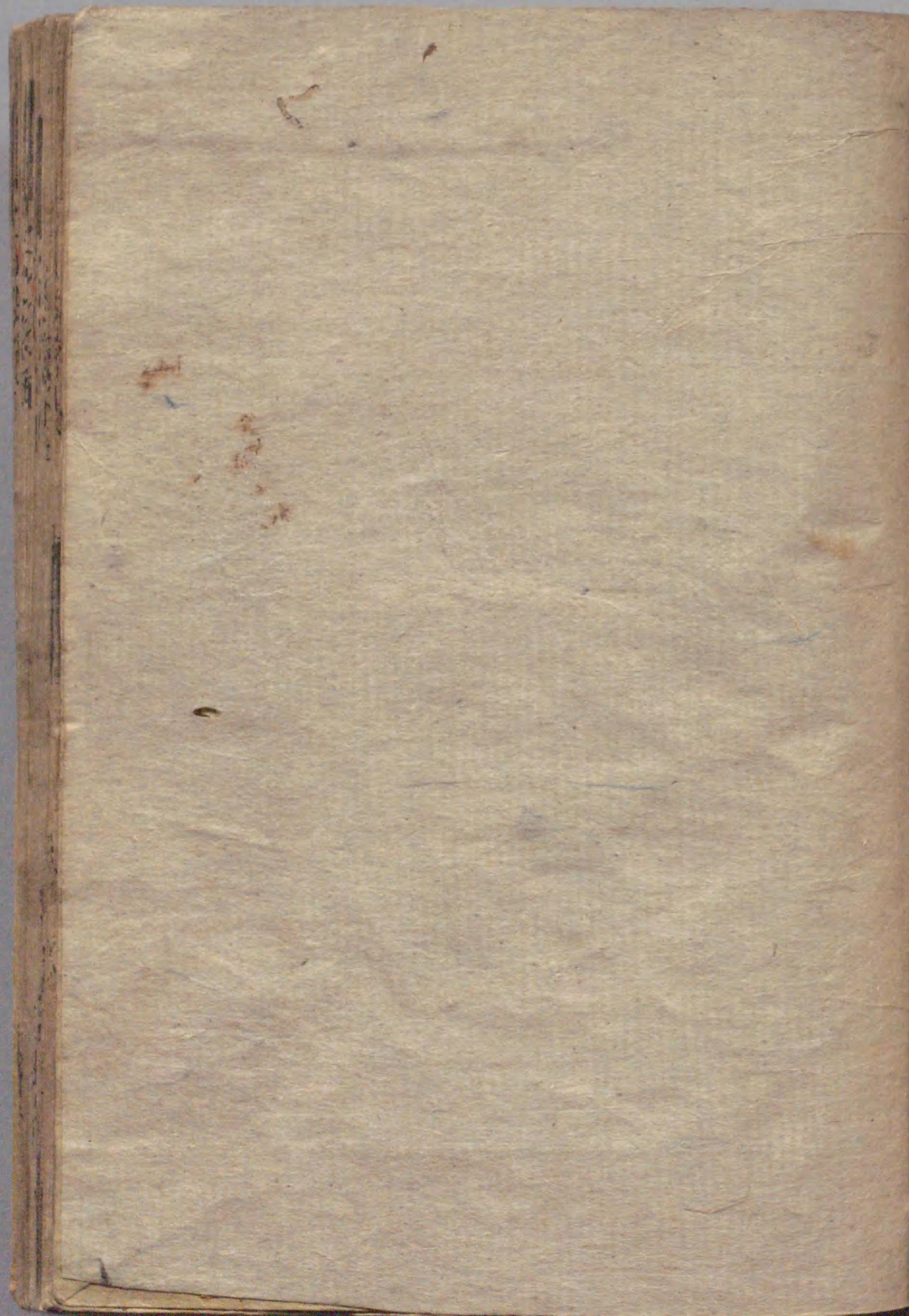

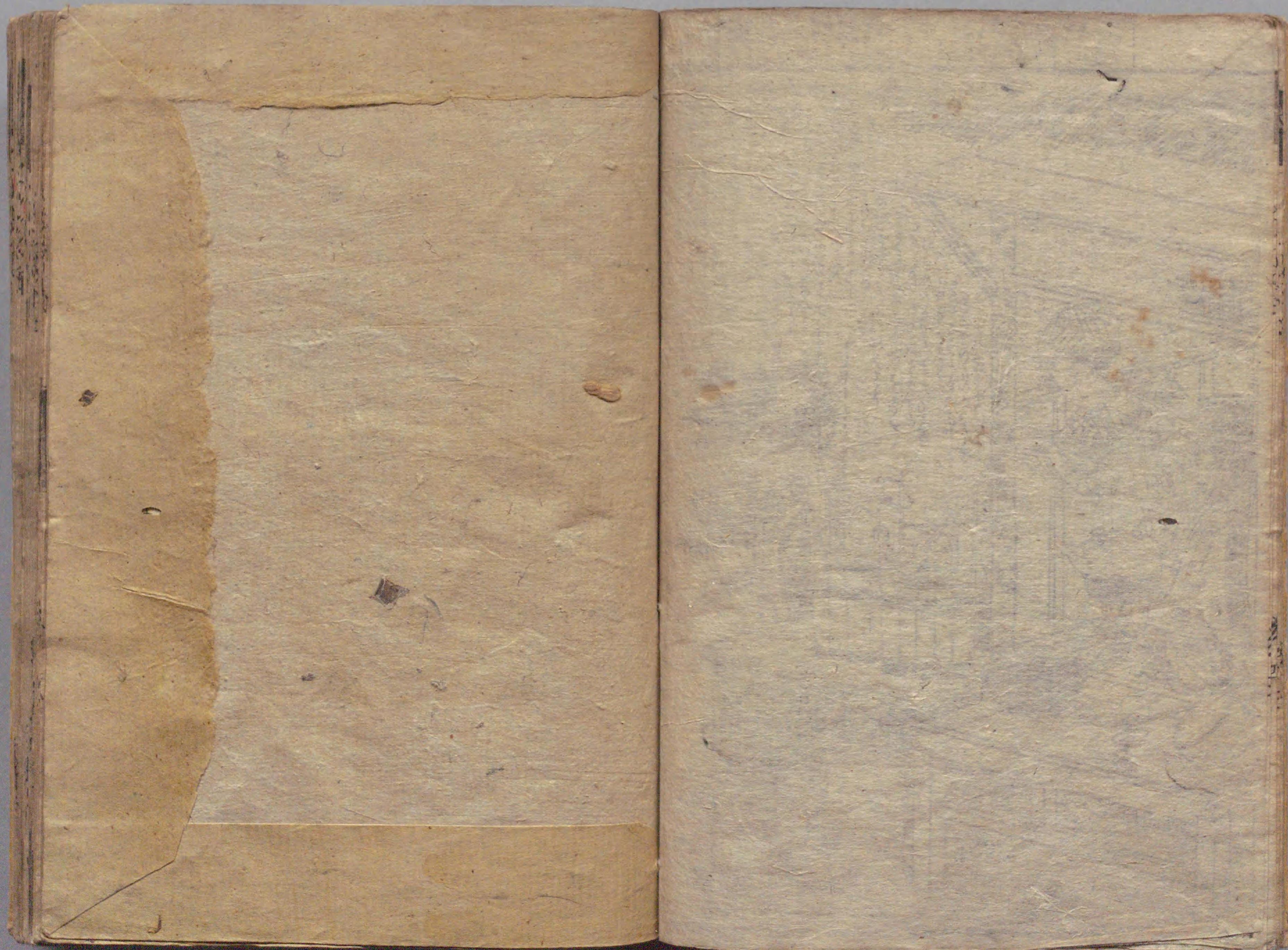
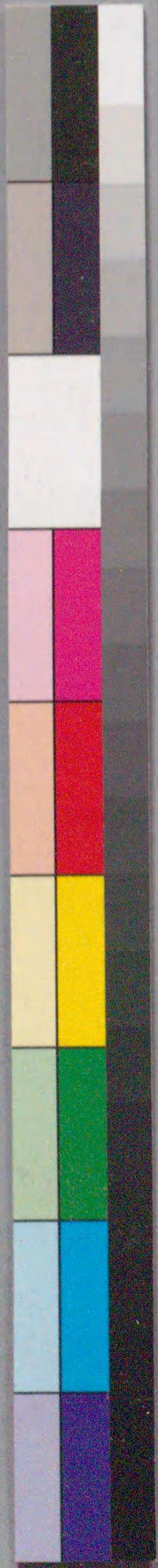

国立国会図書館 照天の姫：2編6巻 207-711

ガラス使用







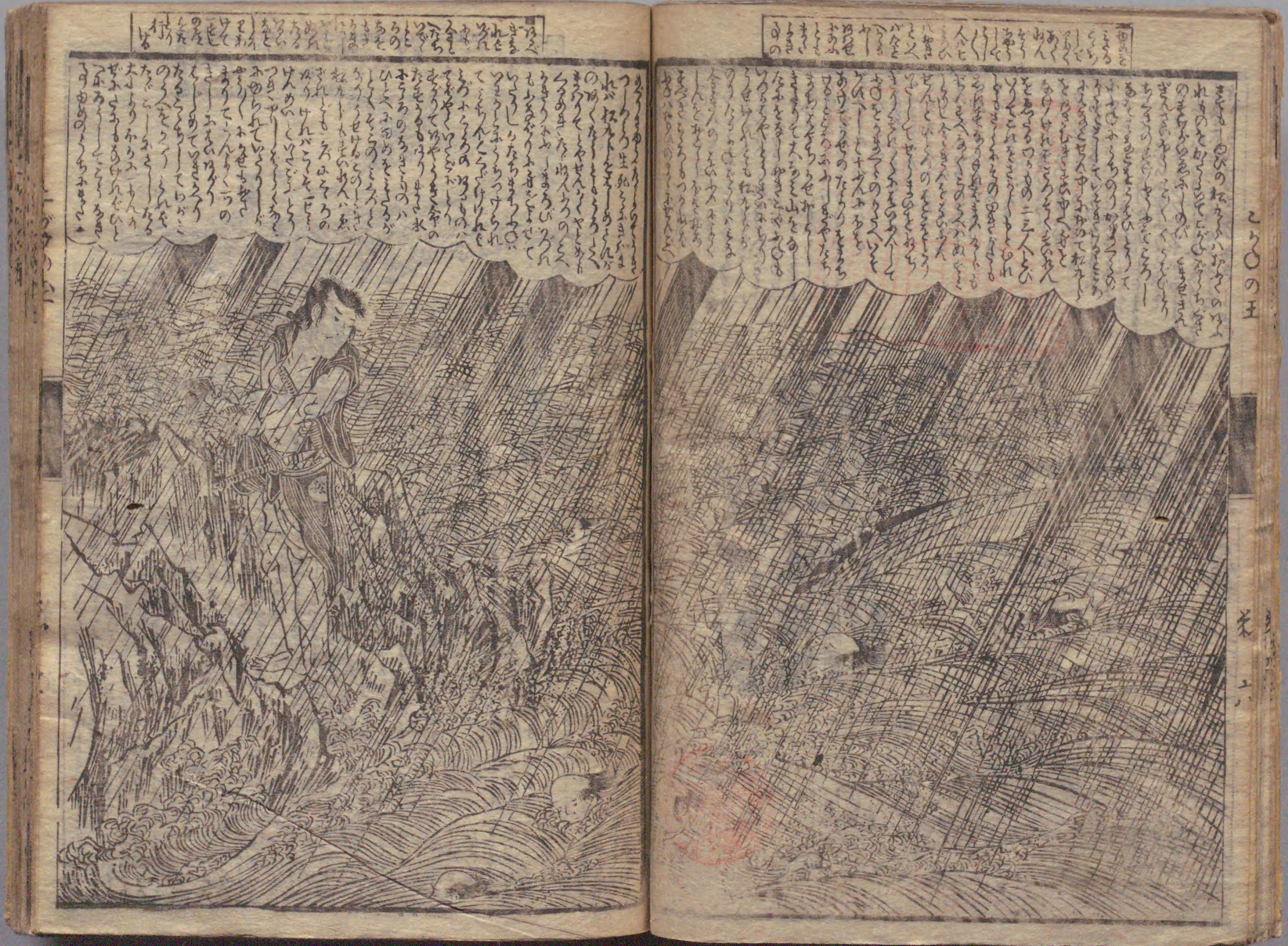

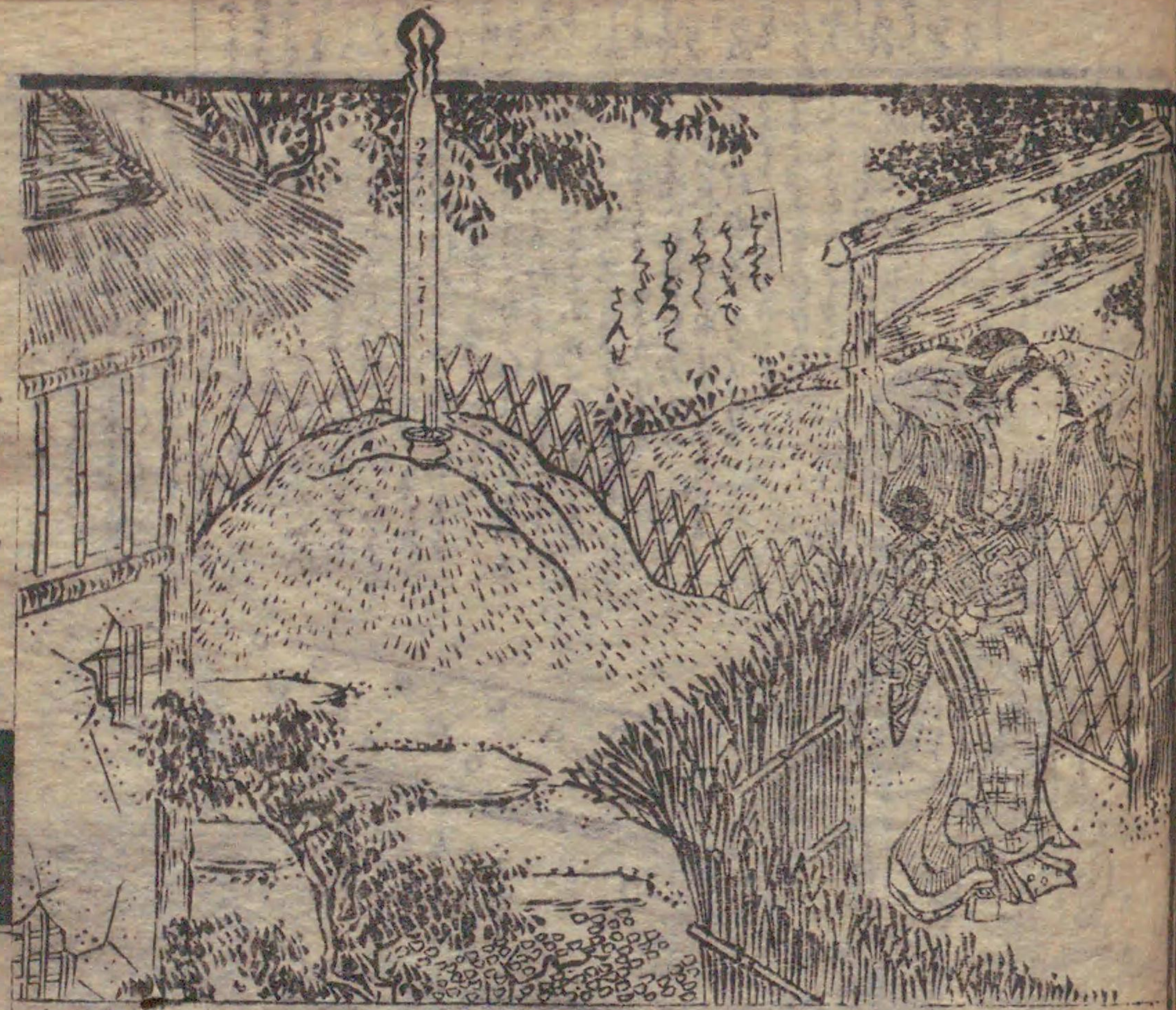

一、此の物語は、昔の事である。ある日、ある村に、ある女が居た。その女は、美しい顔立ちで、賢い心持で、村の人々から愛されて居た。その女は、ある日、ある山へ出て、ある石を拾ふ。その石は、不思議な力を持つて居た。その女は、その石を、ある日、ある人に渡す。その人は、その石の力を使って、あることを成す。その物語は、ある日、ある村に、ある女が居た。その女は、美しい顔立ちで、賢い心持で、村の人々から愛されて居た。その女は、ある日、ある山へ出て、ある石を拾ふ。その石は、不思議な力を持つて居た。その女は、その石を、ある日、ある人に渡す。その人は、その石の力を使って、あることを成す。



二、此の物語は、昔の事である。ある日、ある村に、ある女が居た。その女は、美しい顔立ちで、賢い心持で、村の人々から愛されて居た。その女は、ある日、ある山へ出て、ある石を拾ふ。その石は、不思議な力を持つて居た。その女は、その石を、ある日、ある人に渡す。その人は、その石の力を使って、あることを成す。その物語は、ある日、ある村に、ある女が居た。その女は、美しい顔立ちで、賢い心持で、村の人々から愛されて居た。その女は、ある日、ある山へ出て、ある石を拾ふ。その石は、不思議な力を持つて居た。その女は、その石を、ある日、ある人に渡す。その人は、その石の力を使って、あることを成す。



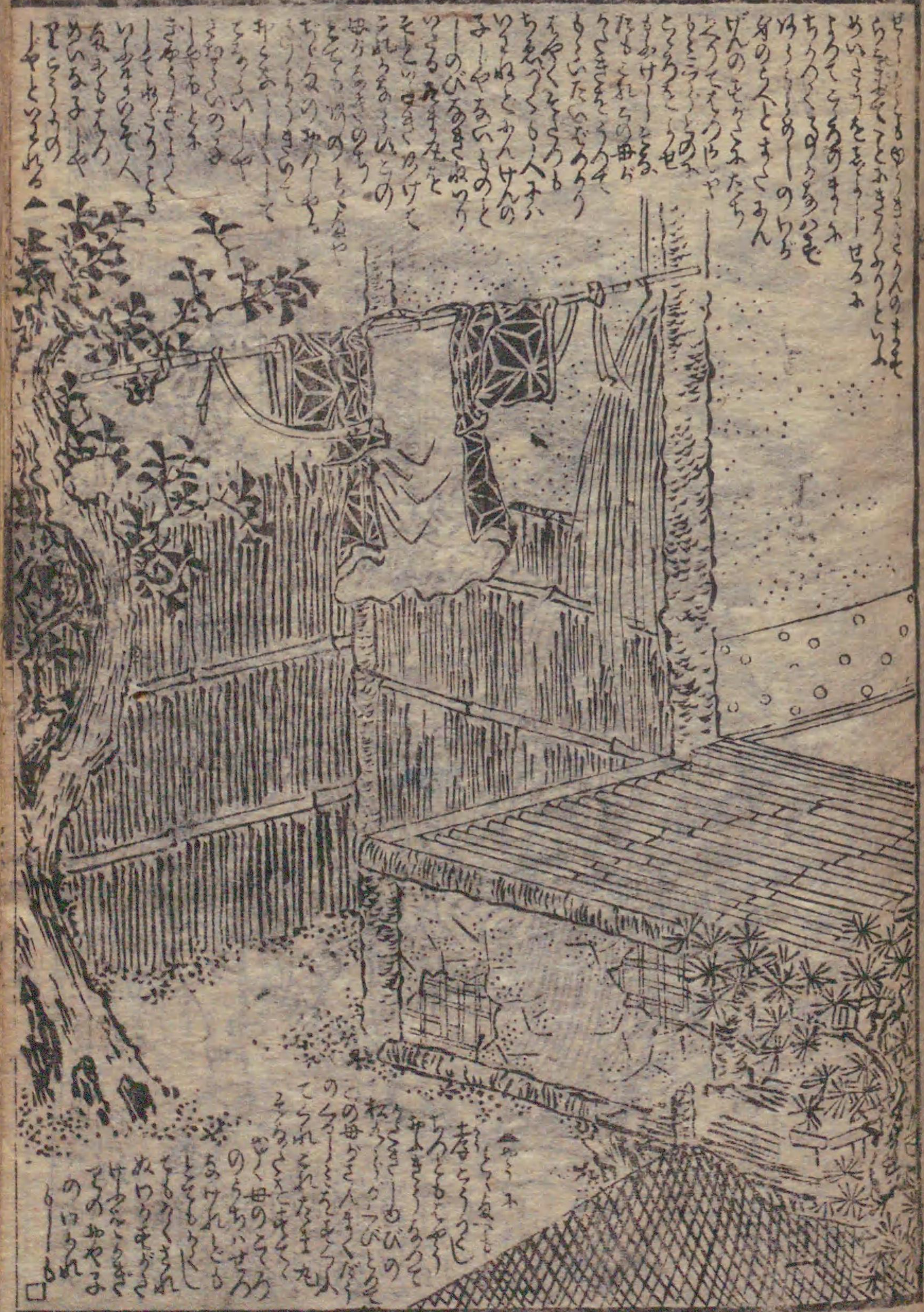

Handwritten Japanese text at the top of the left page, likely a chapter or section header.

Handwritten Japanese text at the bottom of the left page, providing commentary or a narrative related to the illustration.



Handwritten Japanese text at the top of the right page, likely a chapter or section header.

Handwritten Japanese text on the upper part of the right page, positioned above the illustration.

Handwritten Japanese text on the lower part of the right page, positioned below the illustration.



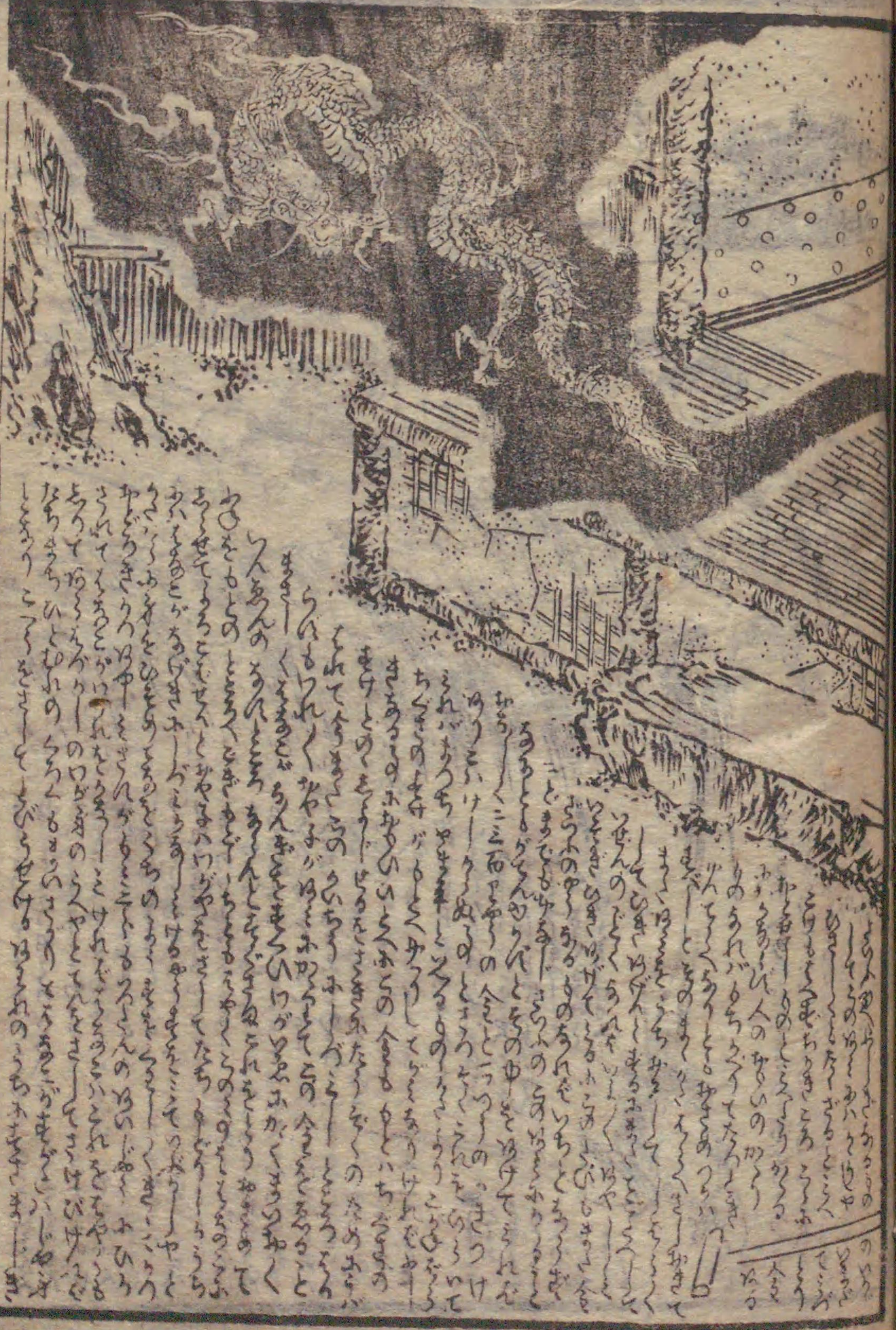

Vertical columns of handwritten Japanese text in kuzushiji script, located below the landscape illustration.



Horizontal line of handwritten Japanese text at the top of the right page, above the interior illustration.

この宮の王

本九

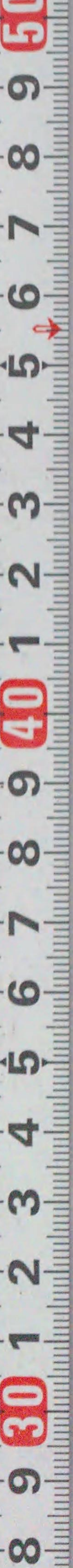

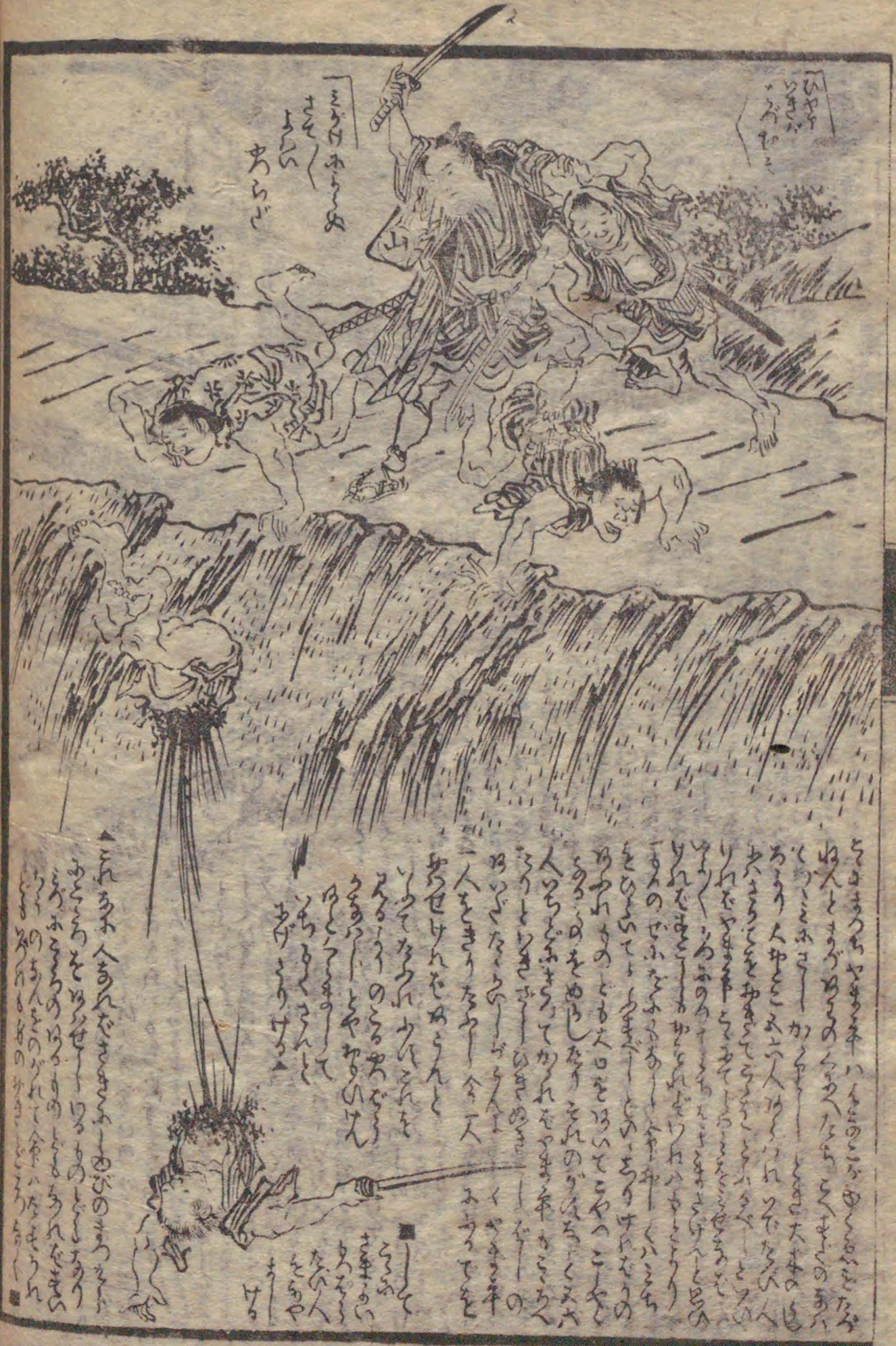

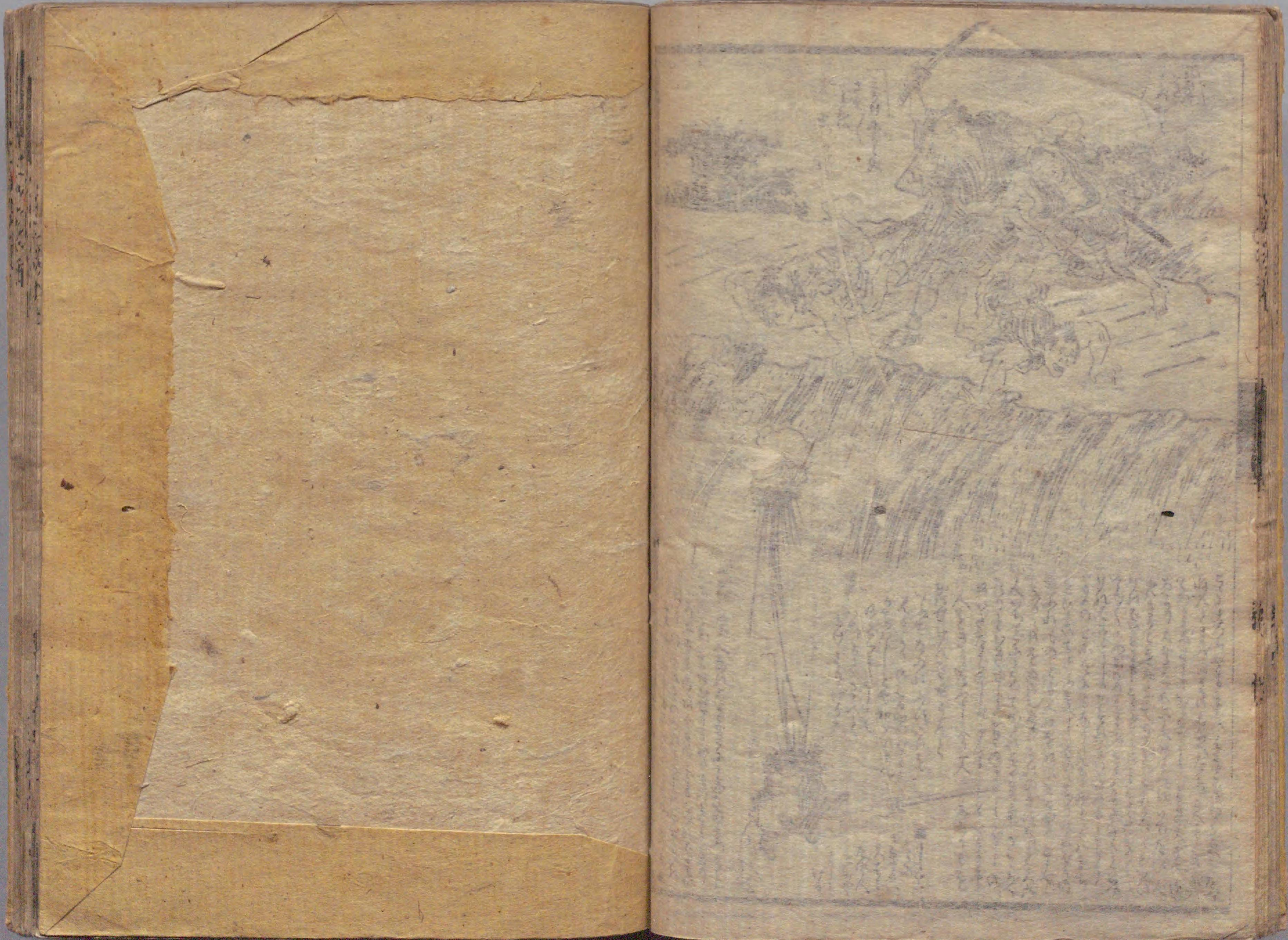

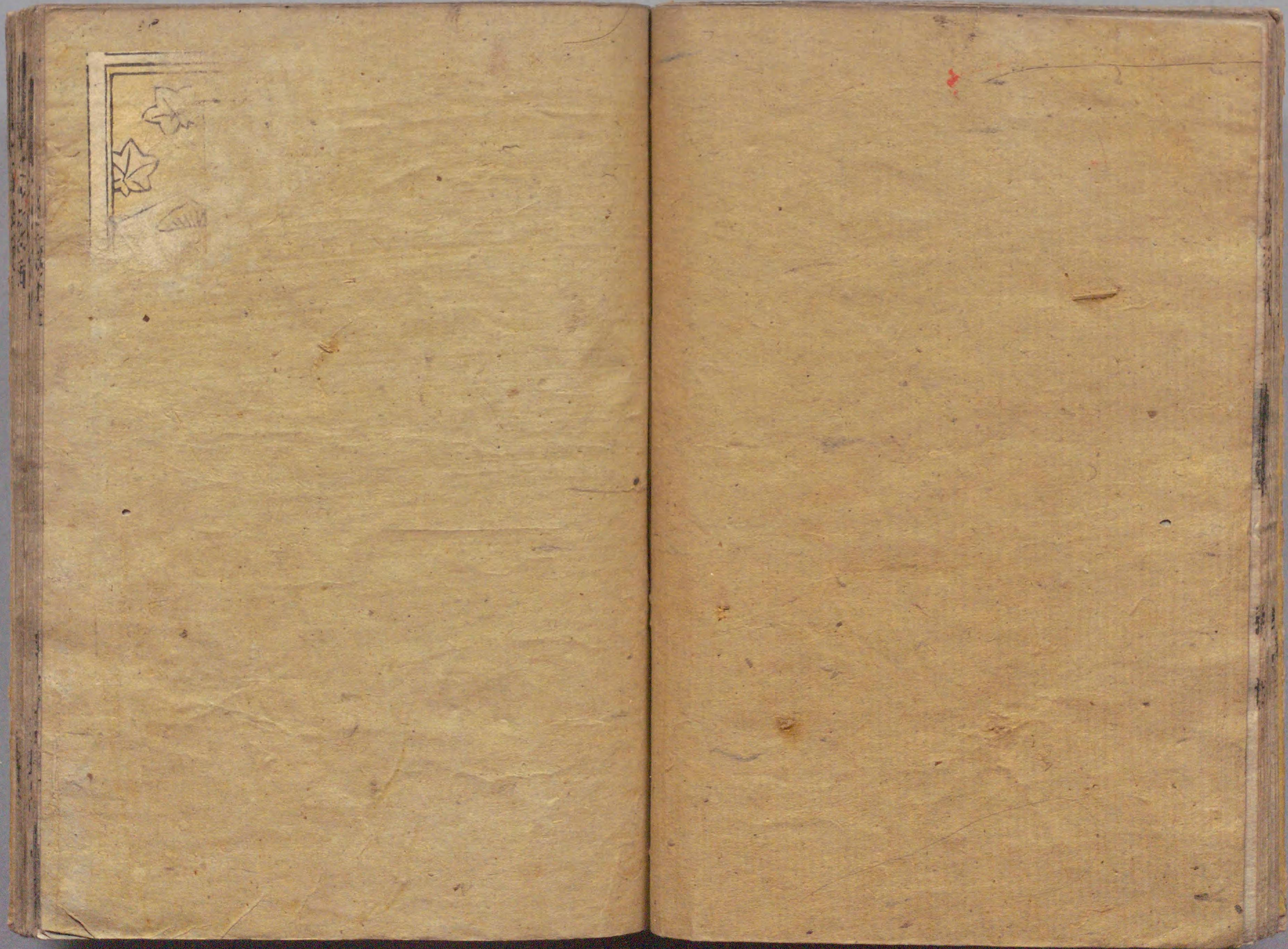

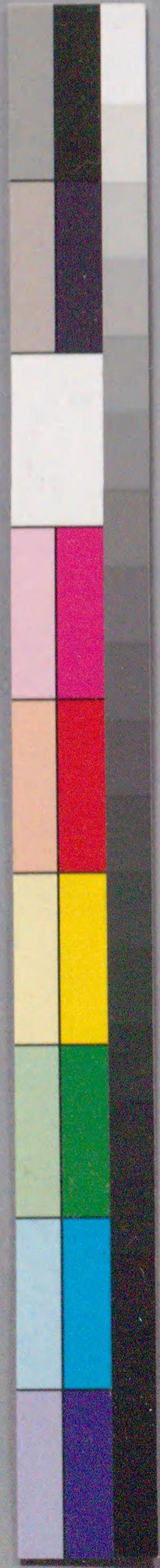





Handwritten Japanese text in vertical columns at the top of the left page, likely a chapter introduction or commentary.



Handwritten Japanese text in vertical columns at the top of the right page, continuing the narrative or commentary.

Handwritten Japanese text in vertical columns at the bottom of the right page, possibly a scene description or dialogue.







Handwritten text in a cursive style, likely a chapter heading or introductory text for the illustration below. The text is arranged in several vertical columns.





東里山人作春扇画







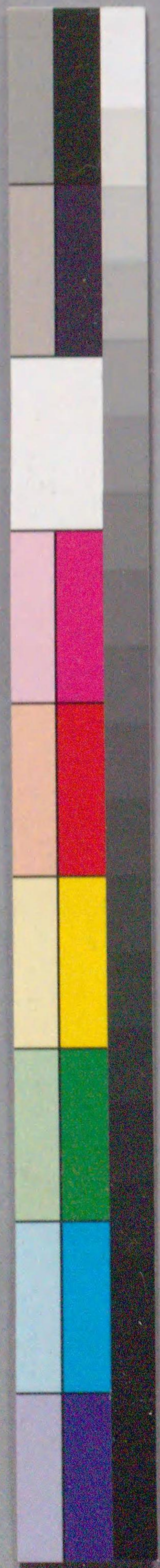

国立国会図書館 照天の姫：2編6巻 207-711

ガラス使用

後編三冊

Handwritten text in vertical columns, likely a preface or commentary, written in a cursive style.

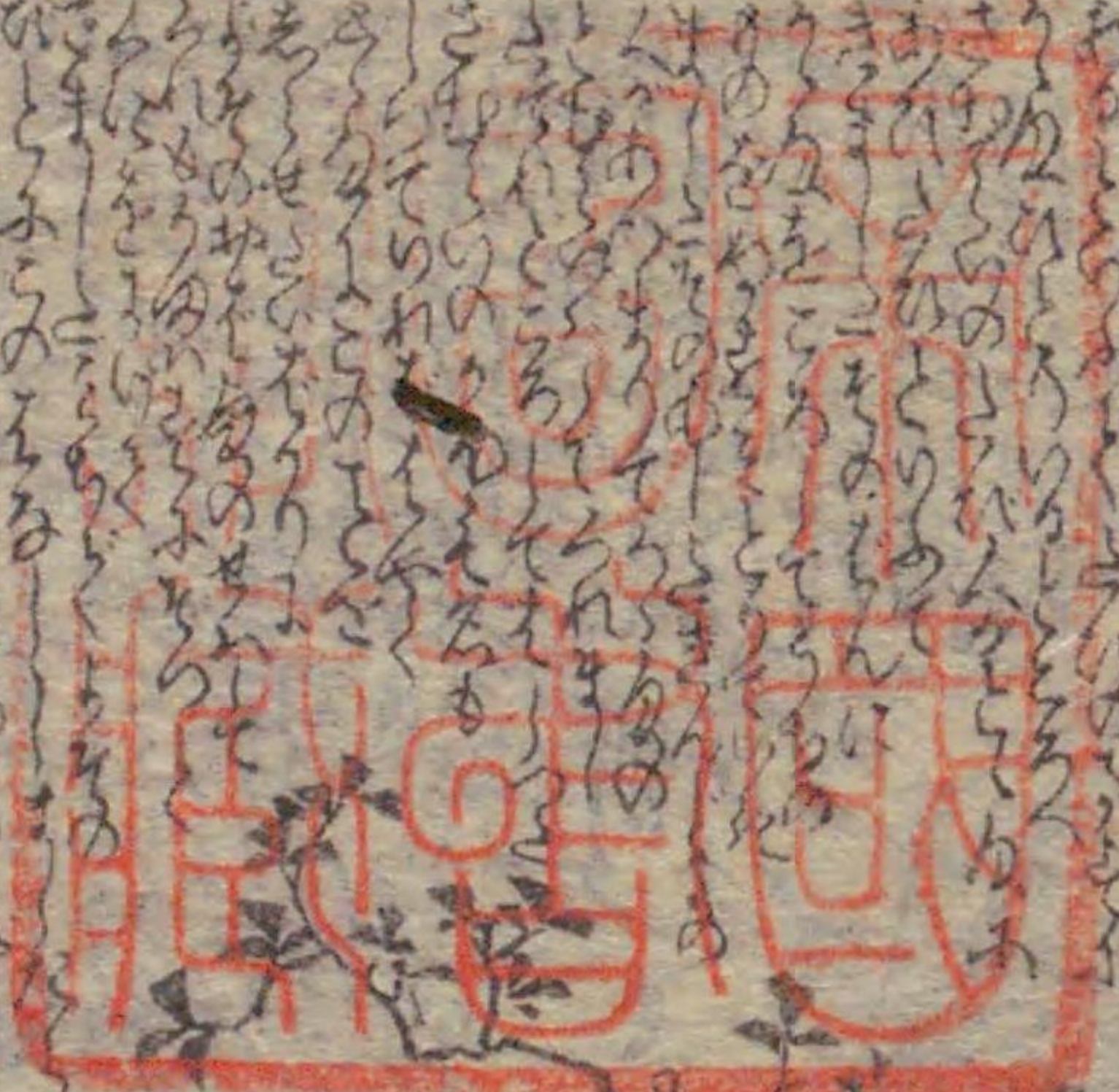

Small handwritten text at the bottom of the illustration, possibly a signature or a note.





景風之山雀雲州甲



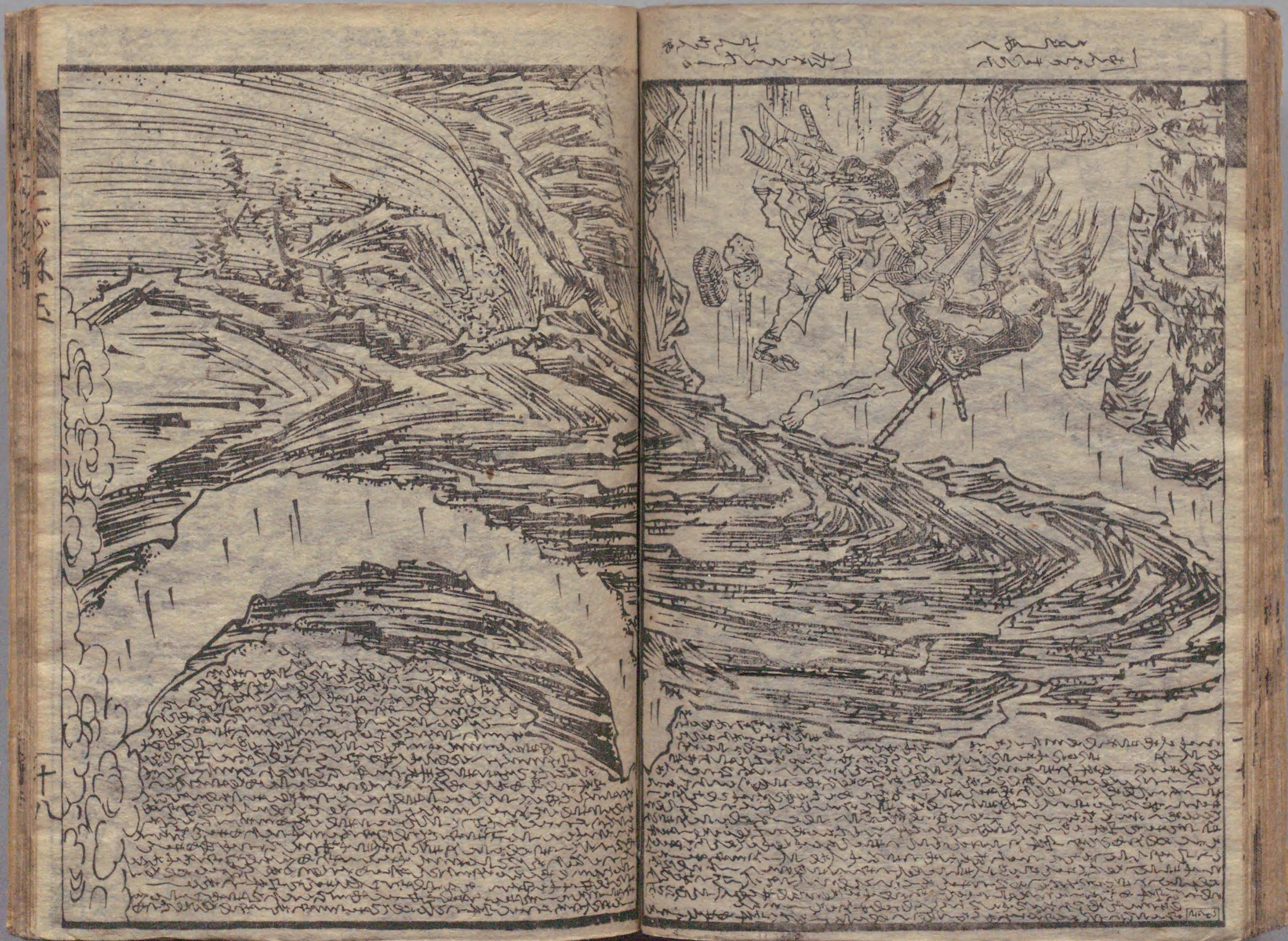

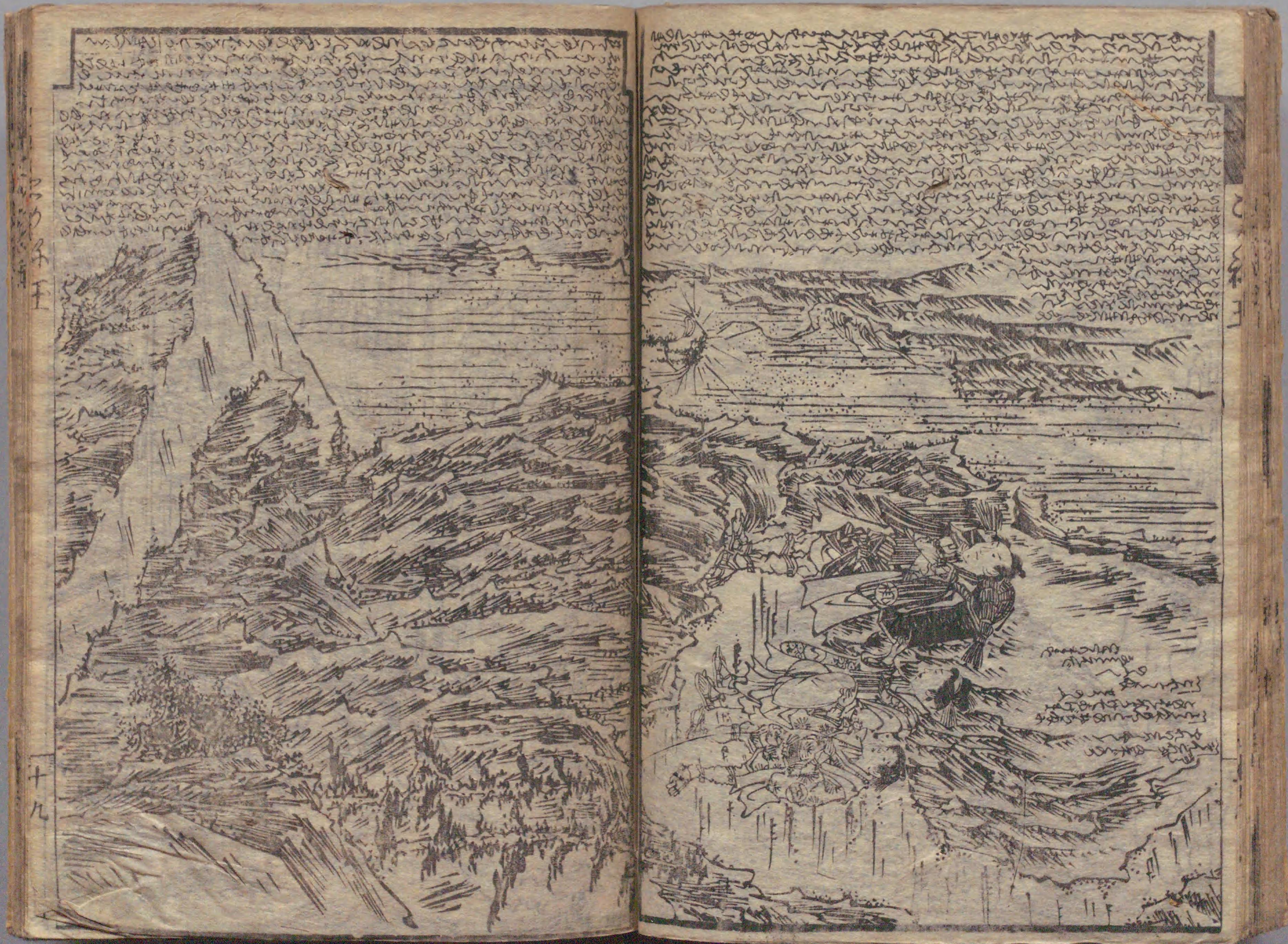

二
二十
[Vertical Japanese text in kuzushiji script, likely a chapter introduction or commentary]

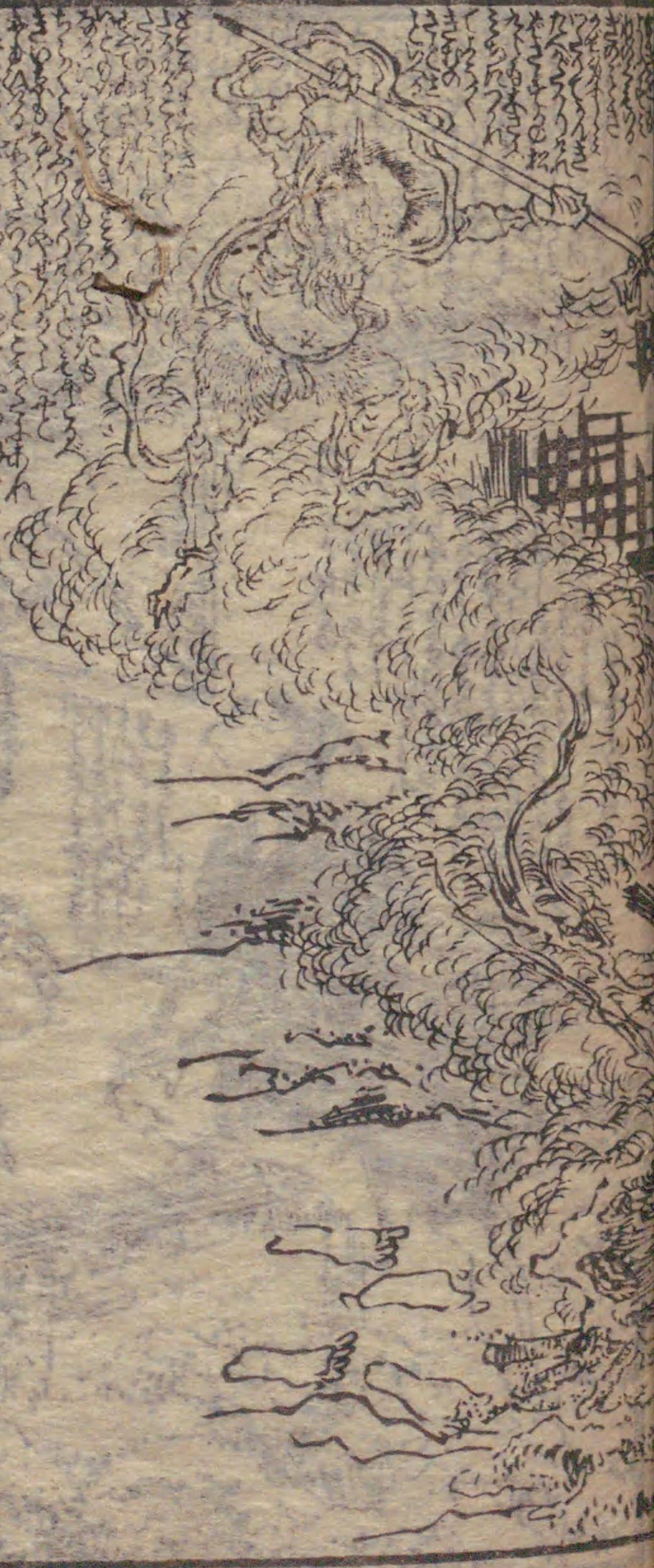

可
[Small horizontal Japanese text at the top of the right page]

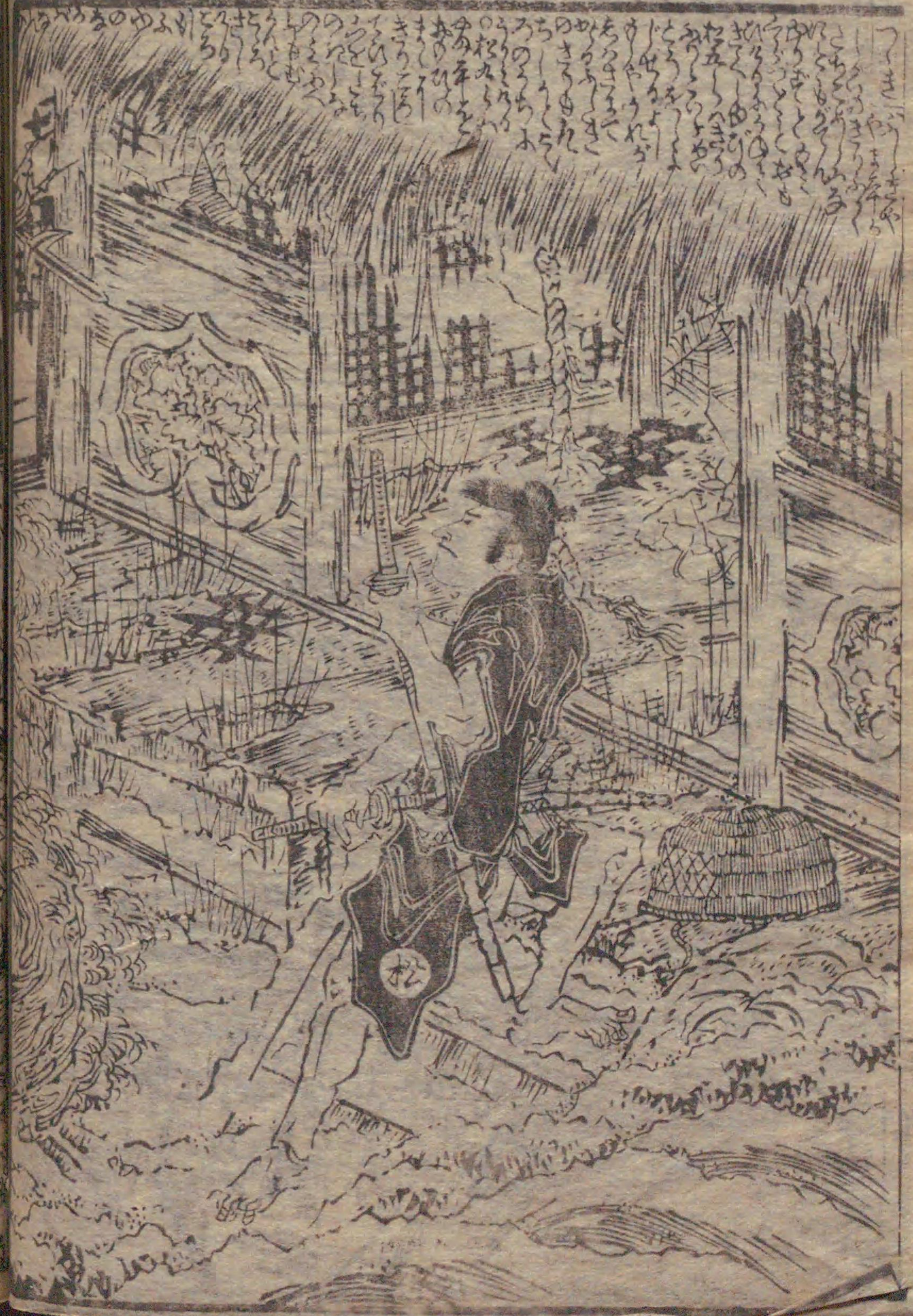



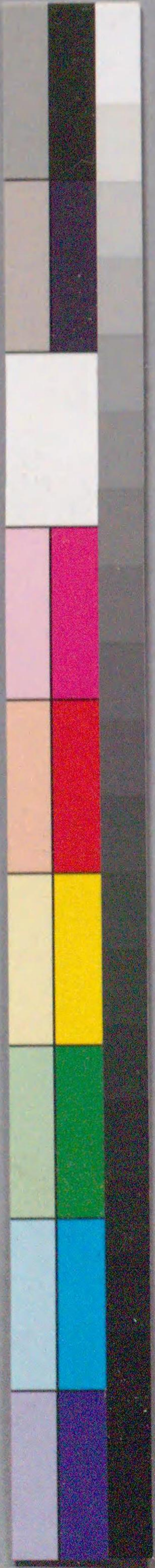

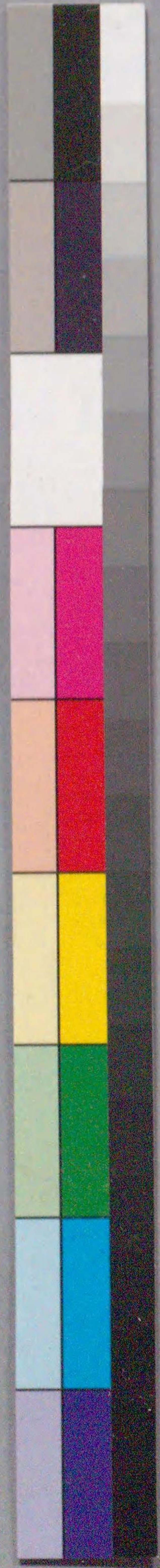

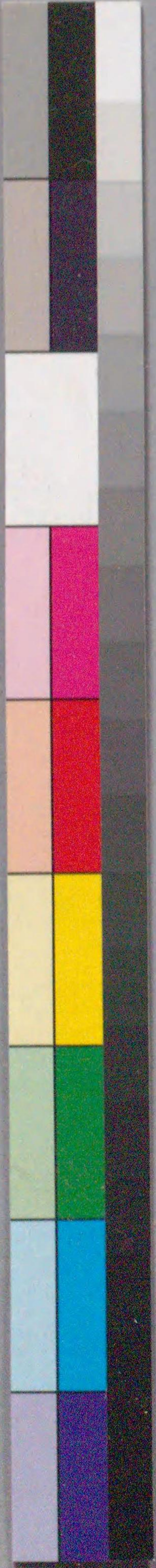





念猫物語 全東里山人作
 右為唐午の仲秋より出版仕向
 板元

物討
 甲の於美深...
 乙の於美深...
 丙の於美深...
 丁の於美深...
 戊の於美深...
 己の於美深...
 庚の於美深...
 辛の於美深...
 壬の於美深...
 癸の於美深...
 甲の於美深...
 乙の於美深...
 丙の於美深...
 丁の於美深...
 戊の於美深...
 己の於美深...
 庚の於美深...
 辛の於美深...
 壬の於美深...
 癸の於美深...



Handwritten Japanese text in vertical columns, likely a narrative or commentary related to the illustration above.







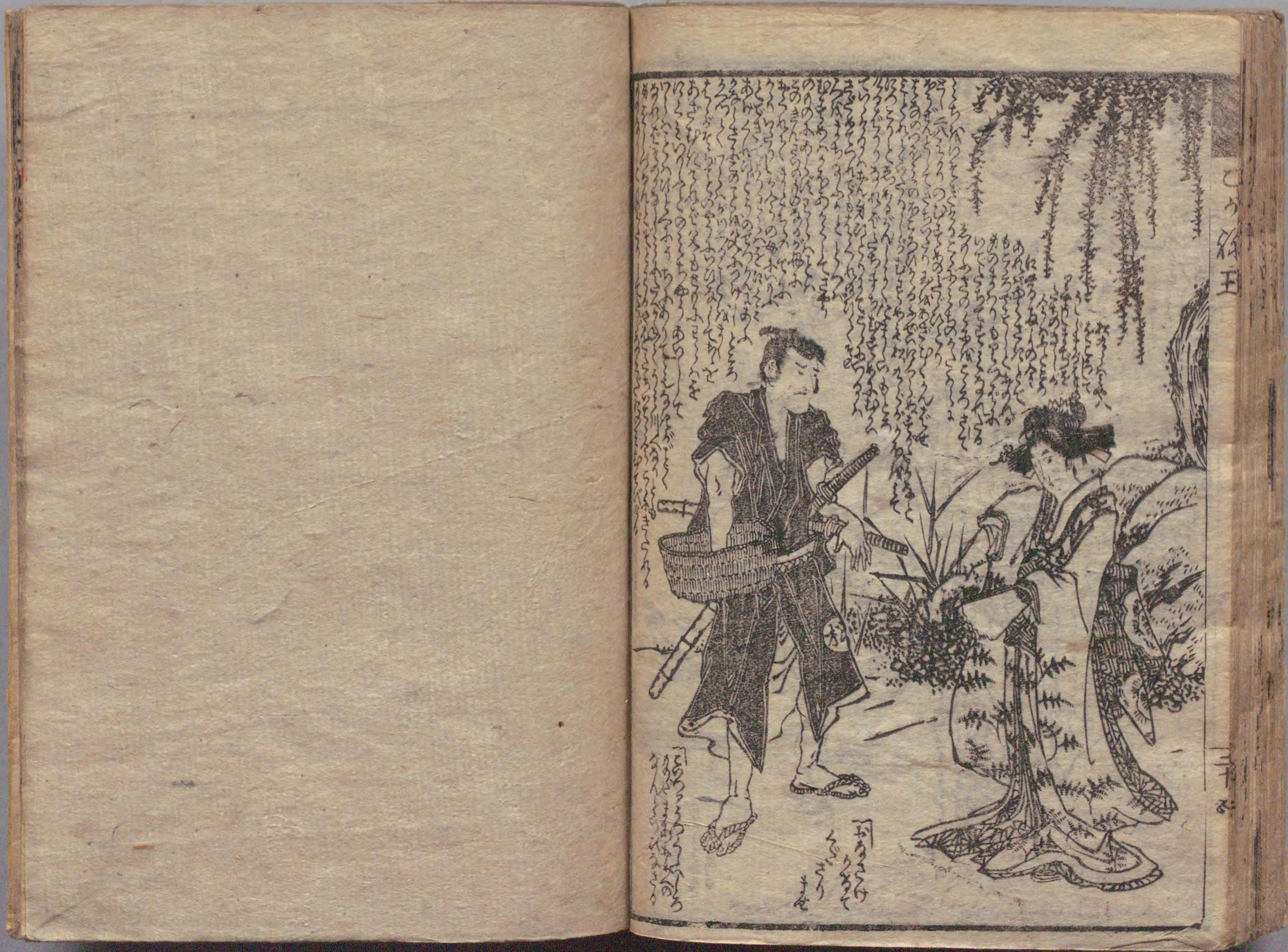
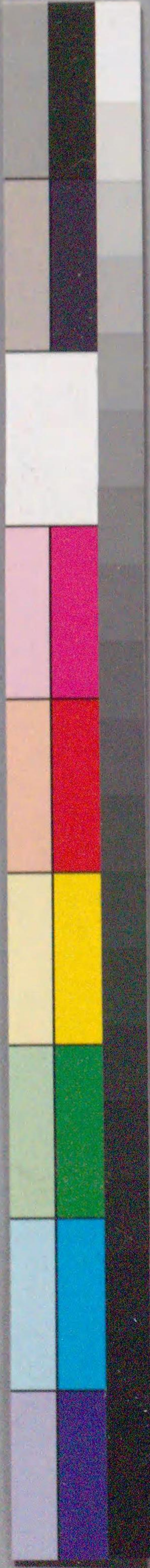



国立国会図書館 照天の姫：2編6巻 207-711

ガラス使用

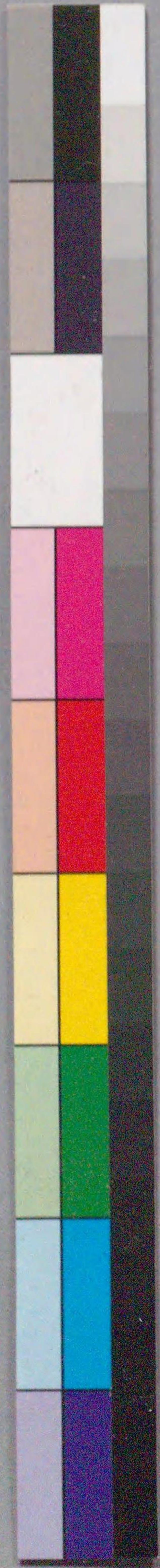

国立国会図書館 照天の姫：2編6巻 207-711

ガラス使用

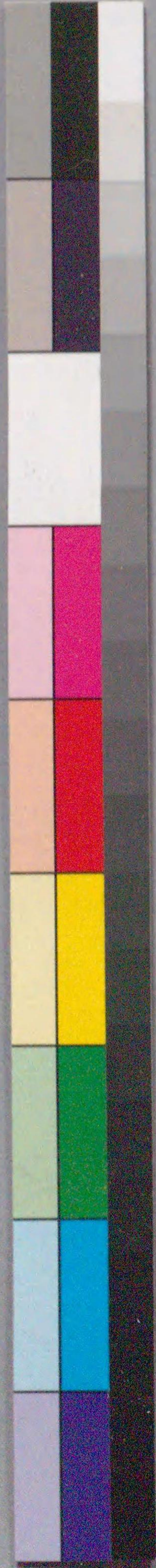

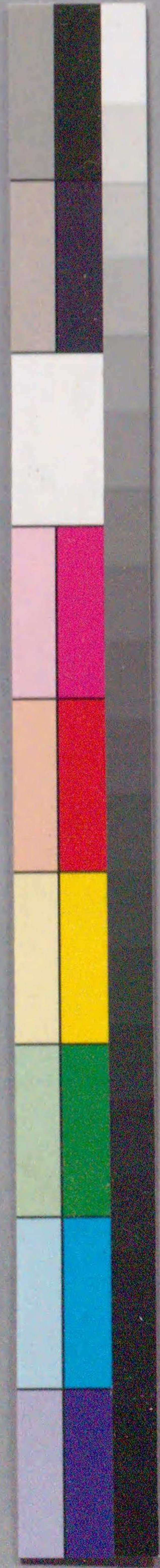
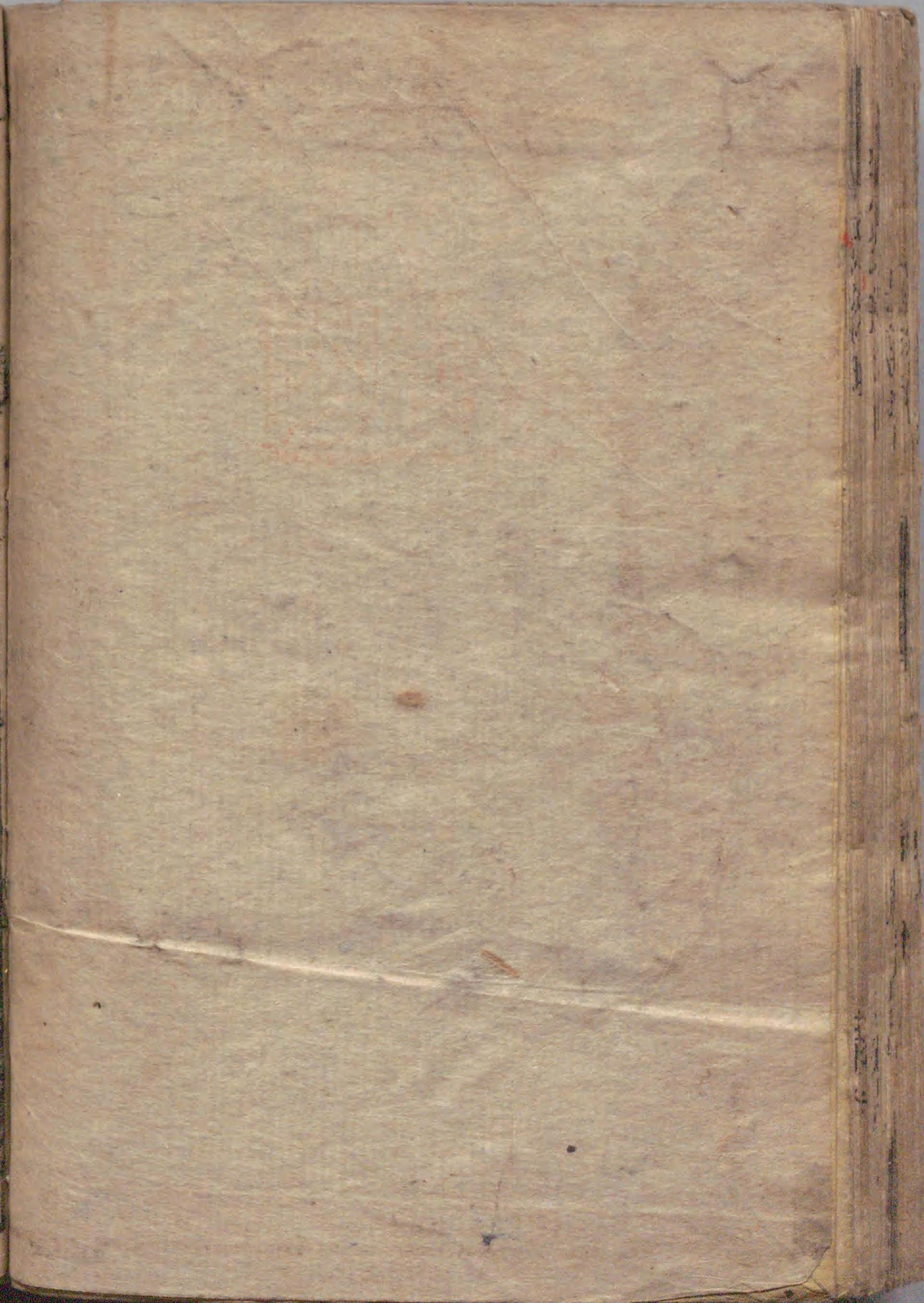







二七

二七

二八

二八



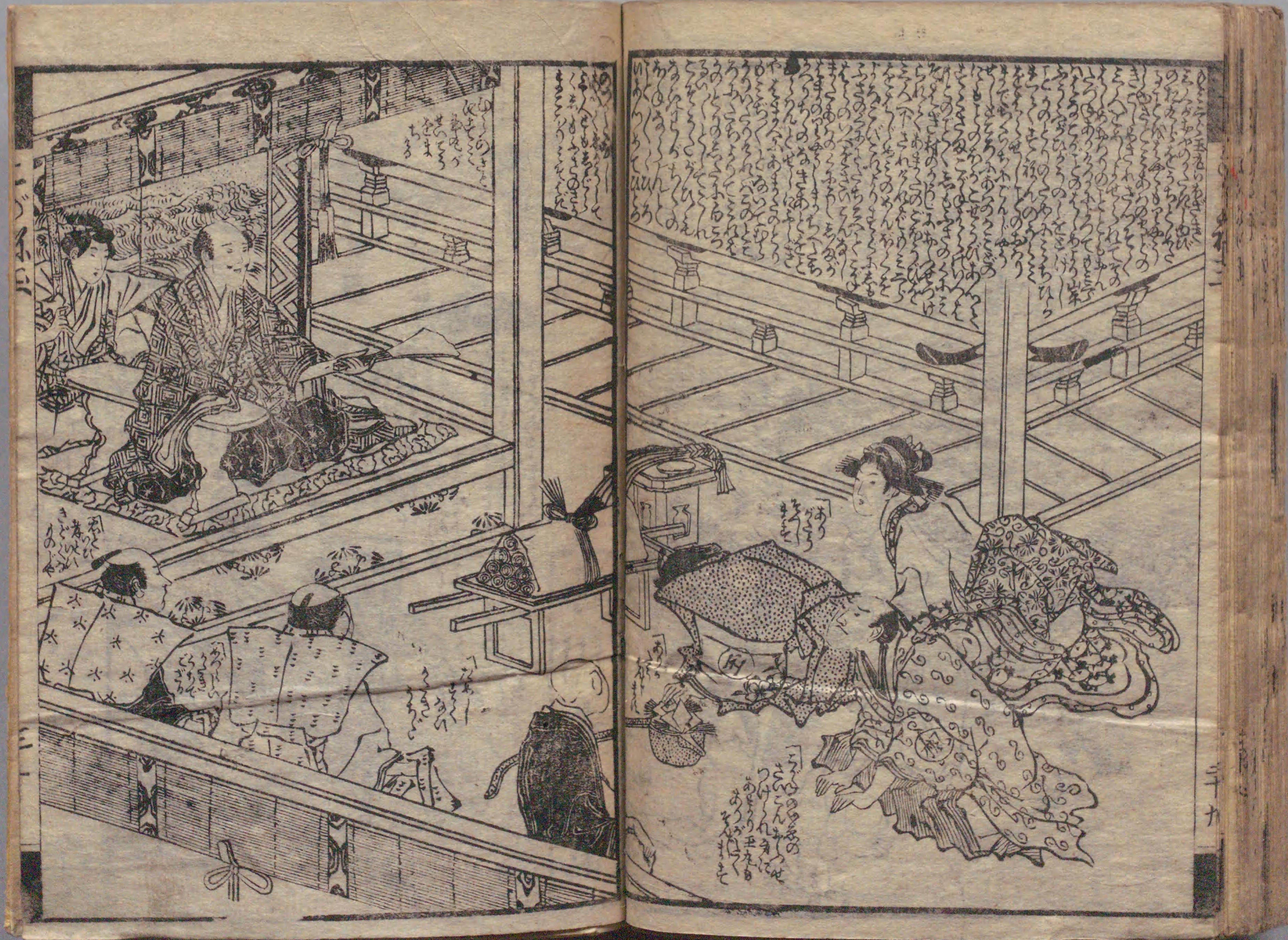

房州浪閨崎嶋子塚圖



Handwritten text in kuzushiji script, arranged in vertical columns. It appears to be a narrative or commentary related to the illustration above.



東里山人作

勝川春扇画

板元



207
711

8 9 30 1 2 3 4 5 6 7 8 9 40 1 2 3 4 5 6 7 8 9 50



国立国会図書館 照天の姫：2編6巻 207-711

ガラス使用