برعلیه شرکتی که باعث قطع برق تهران وشمیران گردید

برق تهران اعلام جرم کرد

اگر حادثه تازه‌ای روی‌ندهد برق شمیرانات تاعصرامروز روشن‌میشود

خاموشی چهل و هشت ساعته برق شمیرانات که‌از روز پنجشنبه، در اثر طوفان شدید آنروز اتفاق افتاد زندگی مردم را در این منطقه وسیع فلج کرده و مردم شمیرانات که از آب چاه استفاده میکنند در اثر قطع برق و کار نکردن تلمبه های برقی اغلب بدون آب مانده‌اند

مدیر کل برق تهران امروز علل خاموشی برق شمیرانات را تشریح کرد و اعلام داشت که‌برق این منطقه تا ساعت چهار امروز روشن خواهد گردید . وی‌همچنین اعلام داشت که علیه شرکت مقاطعه کاری که باعث فروریختن پایه های حامل برق شده اعلام جرمی تسلیم دادستان تهران کرده است .

● طوفان چهارشنبه

آقای مهندس مصباح جالینوس مدیر کل سازمان برق تهران درباره قطع جریان برق تهران و شمیرانات گفت :

طوفان عصر روز چهارشنبه بی سابقه بود و تاریخ هوا شناسی ایران تا بحال‌وقوع چنین طوفانی را در تهران بیاد ندارد و موجب وارد آمدن خسارات و صدمات فراوان به شبکه برق گردید .

با وقوع این طوفان شبکه‌حامل فشار قوی برق سد کرج به‌کارخانه طرشت قطع شد و تمام بار مصرف

بقیه در صفحه ۱۳ ستون سوم

اطلاعات

شنبه ۸ خردادماه ۱۳٤٤ . . . . . شماره ۱۱٦۹۱
. . . . . سال سی و نهم . . . . . تکشماره ٤ ریال

● صاعقه یك واحداز پایه های حامل فشار قوی را در روز چهارشنبه قطع کرده بود

● دیشب مردم زیر نور چراغهای زنبوری در سر پل تجریش هوا خوری میکردند

عکس رادیوئی اطلاعات
حضرت ژنرال دوگل رئیس‌جمهوری فرانسه دیروز ضیافتی بافتخار شاهنشاه و شهبانوی ایران درکاخ الیزه ترتیب دادند .

در این عکس از چپ براست : علیا حضرت شهبانو ، ژنرال دوگل ، شاهنشاه ، بانو دوگل ، والاحضرت شاهدخت اشرف پهلوی و آقای‌دکتر بوشهری همسرشان دیده میشوند . والاحضرت اشرف و همسرشان‌پس از بازدیداز کشور لهستان به‌پاریس عزیمت کرده‌اندتاازآنجاهمراه‌شاهنشاه وشهبانو بتهران مراجعت نمایند .

ارتش اسرائیل باردن حمله کرد

کماندوهای چتربار و پیاده‌نظام اسرائیل سه شهر مرزی را بآتش کشیدند

● محافل سیاسی نگران حمله انتقامی اردن و دیگر کشور های عربی به اسرائیل هستند

● پادشاه اردن بمحض وقوع حمله شخصا در جبهه حاضر شد وستاد فرماندهان راتشکیل‌داد

● ملك حسین اعلام کرد : تحریکات اسرائیل صلح خاورمیانه رابخطرانداخته است

● اردن واسرائیل ، هردو به شورای امنیت سازمان ملل متحد شکایت کردند

درصفحه ۳

هنگامی که والاحضرت شاهپور غلامرضا پهلوی و والاحضرت منیژه پهلوی همسر ایشان برای اجرای مسابقه والیبال بین دختران ترك و دختران ایران بکاخ ورزش ورودنمودند دوشیزه خردسالی دسته گلی تقدیم نمود ومورد نوازش والاحضرتین قرار گرفت. درعکس بالا این منظره دیده میشود. بانو قدسی مسعودی که خیرمقدم گفت و آقای حاج‌عظیمی نیز دراین عکس دیده میشوند .

طبق طرحی‌که دردست مطالعه است

هرداوطلب نمیتواند بیش از ۳بار درکنکور شرکت‌کند

امروز خبرنگار ما کسب اطلاع کرد که مقامات دانشگاه در نظر دارند مقرراتی وضع نمایند تا کسانیکه سه بار در کنکور دانشگاه مردود شده‌اند دیگر نتوانند در کنکور دانشگاه شرکت نمایند و این عده جای خود را بدیپلمه های جدید که برای فرا گرفتن علم آمادگی بیشتری دارند بدهند .

همین مقام افزود همه ساله عده زیادی از این قبیل داوطلبان محل‌های خالی دانشگاهها را اشغال میکنند و دیگر جائی برای جوانانی که بتازگی از دبیرستان ها فارغ‌التحصیل‌میگردند باقی نمیگذارند و در نتیجه یك مشت از جوانانی که دوره دبیرستان را به پایان رسانیده‌اند پشت کنکورمیمانند

بطوریکه خبرنگار ما مینویسد بعد از انجام مطالعاتی که از طرف مقامات مطلع دانشگاهی صورت خواهد گرفت این برنامه در سال تحصیلی آینده (٤۵ و ٤٦) بمرحله اجرا گذاشته خواهد شد .

طرح تشدید مجازات پنهان کنندگان اموال مسروقه

شرح درصفحه ۱۳

شاهنشاه ودوگل

پیرامون مسائل جهان و همکاریهای ایران وفرانسه مذاکره کردند

● اعلیحضرتین‌روزدوشنبه مستقیما از پاریس به تهران باز میگردند

● شاهنشاه دستور فرمودندکه از بستن طاق نصرت و چراغانی که مستلزم صرف هزینه است خودداری شود

شاهنشاه و علیاحضرت شهبانو که برای یك اقامت چهار روزه خصوصی روز پنجشنبه وارد پاریس شده بودند ، ظهر همان روز در کاخ الیزه میهمان ژنرال دوگل رئیس جمهوری فرانسه

بقیه در صفحه ۱۳ ستون اول

درحضور والاحضرت شاهپور غلامرضا پهلوی وبیش‌ازسه هزارتماشاچی :

تیم‌والیبال دختران انجمن دوشیزگان وبانوان برتیم‌دمیراسپورت ترکیه پیروزشد

● تیم‌دمیراسپورت‌دراولین مسابقه بر تیم‌دختران‌تاج پیروز شد ولی درمسابقه دوم‌مغلوب‌تیم‌انجمن‌گردید

همانطور که اطلاع داده شد هفته گذشته تیم‌والیبال‌دختران«دمیراسپورت» کشور ترکیه بدعوت مجله اطلاعات بانوان (وابسته بموسسه اطلاعات) وارد تهران شد و در روز های پنجشنبه و جمعه در استادیوم محمد رضا شاه پهلوی دو مسابقه با تیمهای تاج و دوشیزگان و بانوان انجام داد که در اولین مسابقه با تاج ، تیم والیبال دختران دمیراسپورت پیروز شد ولی در دومین مسابقه مغلوب تیم انجمن دوشیزگان و بانوان گردید .

بقیه در صفحه ۱۵

بابتکار مجله‌اطلاعات بانوان

مهیج‌ترین مسابقات والیبال دختران

درآخرین‌مسابقه والیبال فردا

تیم دختران ترکیه باتیم باشگاه ورزشی دانشگاه روبرو میشوند

شروع مسابقه ساعت ۵ونیم بعدازظهر

محل فروش بلیط در ورودی سالن‌سرپوشیده دانشگاه خیابان شاهرضا

حراج بزرك نمایشگاه مبل ایتال‌استیل

تاپایان این هفته ادامه دارد

ایتال استیل بعلت تغییر شغل کلیه مبلمان موجودی خود را ازقبیل عالیترین سرویسهای اطاق خواب ـ سالنهای مجلل پذیرائی وناهارخوری میز وصندلی وانواع مبلهای مدل جدیدکه مشابه آنها راکمتر دیده‌اید با تخفیف بیسابقه تا ۵۰٪ از قیمت تمام‌شده بفروش میرساند .

شاهرضا مقابل‌در ورودی‌دانشگاه‌مبل‌ایتال‌استیل تلفن ٦۱۳٦۳٦

بعلت اسفالت جاده های قدیم و پهلوی شمیران و بند آمدن راه ها

دیشب مسافران شمیران راه‌بازگشت نداشتند !

● کندی کار اسفالت خیابانهای اصلی تهران باعث ناراحتی مردم شده است

● رئیس پلیس از مقامات مسئول خواست‌که درکار اسفالت شاهرضاوخیابان های شمیران تسریع‌شود

تعمیرات اساسی اسفالت خیابان های بزرك و پر رفت و آمد شهر و مسدود بودن این خیابانها اهالی تهران‌را با مشکل «ترافیك» وکندی عبور و مرور مواجه ساخته است ، دیشب بعلت یکطرفه‌بودن جاده‌قدیم شمیران ، حرکت هزاران اتومبیل سواری و اتوبوس در جاده های شمیران به کندی و دشواری‌صورت میگرفت و تلاش ماموران پلیس برای آسایش مردم خاصه باکثرت جمعیت در نمایشگاه شوروی به‌نتیجه نمیرسید .

خبرنگار اجتماعی‌ما گزارش میدهد: اخیرا بعلت مسدود بودن بعضی از خیابان های بزرك شهر که دردست اسفالت است ، مشکل «ترافیك» شهر تهران و کندی عبور و مرور وسائط‌نقلیه‌بیشتر شده است ،برای از بین بردن این مشکل و تامین

بقیه در صفحه ۱۳ ستون اول

اداره هواشناسی‌اعلام‌کرد:

طوفانهای تهران از غرب‌کشور حرکت میکنند

بعدازظهر دیروز هوای تهران مجددا طوفانی شد و گردو غبار بسیار شدیدی سراسرشهرواطراف رافراگرفت .

طوفانهای عصر تهران که یکی دوروز است باشدت وضعف روی میدهد ، پس از عبور از بالای‌تهران در سمت شمال و شمالغرب بسیر خود ادامه میدهد و برسر راه‌خود در شهرها ونواحی مختلف باعث ریزش رگبار وتگرك میشودوایجاد رعد وبرق وطوفان مینماید .

● هوای ناپایدار

طوفان‌دیروز نسبت بطوفان عصر روز چهارشنبه حدت وشدت کمتری داشت وسرعت سیر باد بصدکیلو متر درساعت نمیرسید ولی درشهر ها و دهات خساراتی بمردم وارد آورد و در تهران چند درخت‌دیگر را شکست ، هواشناسی امروز اعلام کردکه علت طوفانهای‌روزمره وجود یك جبهه هوای ناپایدار در غرب ایران است که هرروز در ساعات معینی موجب حرکت‌سریع ابرها و گردوخاك شده و درنواحی

بقیه در صفحه آخر

کارخانجات دنیای فلز

سازندهٔ ونصب‌کننده قفسه‌های مشبك بازشو ومصنوعات‌فلزی‌دیگر سرچشمه اول سیروس تلفن ۳۳٤۰۲ و ۷۵۰٤ ۳ آ ـ ٦۷۰۲

شماره دوازدهم مجله اطلاعات صنایع ومعادن ایران منتشر شد

وزارت کشاورزی

سازمان اصلاحات ارضی کل کشور آگهی اجراء ماده ۳۷

شماره ۷۹۳۲ - ۱۳٤٤/۳/٦ نوبت دوم

برای‌اطلاع مالکین منطقه شهرستانهای ساری . شاهی . بابل . آمل. نوشهر . نور . از استان مازندران و رودبار از استان گیلان عین ماده ۳۷ آئین‌نامه اصلاحات ارضی مصوب کمیسیون خاص مشترك مجلسین ذیلا نقل‌واعلام‌میشودکه سازمان اصلاحات ارضی‌پس ازخاتمه سی‌روز از تاریخ‌انتشاراین آگهی بوظائف مقررقانونی اقدام خواهند نمود :

ماده ۳۷

در مواردیکه مالکین نسبت بانتخاب یکی‌ازشقوق مندرج دراین آئین‌نامه وتسلیم اظهارنامه وامضاء اسناد بوظائف مقرراقدام نکنند سازمان اصلاحات ارضی باتصویب شورای اصلاحات ارضی برای هرمنطقه دوبار وبفاصله ده‌روز بوسیله یکی‌از روزنامه های محلی و یکی ازروزنامه‌های کثیرالانتشار مرکز ویاسایر وسائل معمول و مناسب محل‌آگهی لازم منتشر خواهد کرد . پس‌از خاتمه یکماه ازتاریخ انتشار آخرین آگهی سازمان اصلاحات ارضی بقائم مقامی مستنکف وبنمایندگی اواقدام و یا اسناد مربوطه راامضاء مینماید .

نسبت بسایر مواد مذکور دراین آئین‌نامه چنانچه زارعین ومالکین توافق ننمایند و یازارعین استنکاف نموده و یابوظائف مقرر عمل نکنند سازمان اصلاحات ارضی هرمحل باتوجه بمقررات اصلاحات ارضی‌راسا اقدام خواهد نمود .

انتظار دارد آقایان مالکین و زارعین منطقه مذکور بوظائف قانونی خود اقدام‌و مراتب رابسازمان اصلاحات ارضی‌محل‌اطلاع‌دهند .الف۱۲۵۷

رئیس سازمان اصلاحات ارضی کل کشور ـ ولیان

آ ـ ٦٦۷۸

قهرمانان کشتی جهان

● در منچستر اجتماع کرده‌اند

● مسابقات جهانی کشتی آزاد از روز سه شنبه آغاز میشود

منچستر ، ۲۹ مه ـ یونایتدپرس ـ دویست تن از قهرمانان کشورهای مختلف جهان که برای شرکت در مسابقات جهانی کشتی آزاد در این شهر بسر میبرند خود را آماده آغاز مبارزه نموده‌اند . در تیم شوروی ستاره‌های‌درخشانی‌چون «ایوانسکی» دارنده عنوان قهرمان المپیك دروزن هشتم «مدود» قهرمان دیگر المپیك دروزن هفتم و علی‌اف قهرمان جهان عضویت دارند .

بعضی دیگر از اعضای تیم شوروی دارندگان مدال نقره توکیو میباشند. تیم های قوی دیگر از امریکا، ژاپن، آلمان ، فنلاند ، فرانسه ، بلژیك و مغولستان وایران نیز آماده شرکت درمسابقه می‌باشند. مسابقات‌مقدماتی روز سه شنبه آغاز میشود .

آگهی سازمان برق تهران

در تعقیب تصمیم قبلی بمنظوررفاه حال مشترکان سازمان‌برق تهران‌وتمرکز کلیه امور مربوط به برق در مناطق‌شش‌گانه اینك باطلاع مشترکان محترمی که در مرکز تهران سکونت دارند میرساند که منطقه. مرکز از تاریخ ۸ر۳ر۱۳٤٤در خیابان بوذرجمهری نو بعداز چهارراه سیروس دایر میباشد واز مشترکان برق این منطقه‌که حدود آن .

شمالا ـ ضلع جنوبی خیابان شاه تامیدان ۲۸ مرداد (چهارراه مخبرالدوله)ضلع‌غربی خیابان سعدی‌تاخیابان امیرکبیر ـ ضلع جنوبی امیرکبیر وخیابان گوته تا شهباز .

شرقا ـ غرب خیابان‌شهباز .

غربا ـ شرق خیابان شاهپور .

جنوبا ـ حدود پل سیمان.

میباشد خواهشمنداست که برای انجام‌تقاضاهای خود ازهرقبیل مستقیما به منطقه مزبور مراجعه فرمائید.

مدیرعامل سازمان برق تهران ـ مهندس مصباح جالینوس

آگهی سازمان برق تهران

در تعقیب تصمیم قبلی بمنظوررفاه حال مشترکان سازمان‌برق تهران‌وتمرکز کلیه امور مربوط به برق در مناطق‌شش‌گانه اینك باطلاع مشترکان محترمی که درشرق تهران سکونت دارند میرساند که منطقه شرق از تاریخ ۸ر۳ر۱۳٤٤ در خیابان فخرآباد محل سابق سفارت‌هلند دایر میباشد ازمشترکان برق این منطقه که حدود آن :

شمالا ـ جنوب خیابان حشمتیه .

شرقا ـ انتهای شرق تهران تامحلی که‌شبکه‌برق‌تهران دایر است.

غربا ـ ضلع شرقی‌خیابان‌شمیران و سعدی و ضلع شمالی امیرکبیر و ضلع‌شرقی شهباز.

جنوبا ـ انتهای خیابان شهباز تامحلی‌که شبکه برق تهران دایر است .

میباشد خواهشمنداست که برای انجام‌تقاضاهای خود ازهرقبیل مستقیما به منطقه مزبور مراجعه فرمائید. شماره تلفن ۷۵۸۹۳۰

مدیرعامل سازمان برق تهران ـ مهندس مصباح جالینوس

جریان روز

خاموشی !

مه شب پیش در سفارت آلمان واقع در الهیه شمیران ضیافتی بافتخار وروزچندتن روزنامه نگار آلمانی که در عبور خود یك شبانه روز در تهران توقف میکردند داده شد و جمعی از مدیران جراید برای آشنائی با روزنامه نویسان آلمانی هم دعوت داشتند .

این میهمانی از ابتدائی که شروع شد تا وقتی پایان پذیرفت در خاموشی برق انجام یافت ، غروب آن روز برق شمیران پر اثر باد وطوفان خراب شد و این خرابی و تاریکی تا نیمه شب ادامه پیدا کرد ، ساعتی روشن گردید و در بعضی نقاط دوباره خانه‌ها در تاریکی فرو رفت ، خلاصه درآن شب میهمانی سالون پذیرائی ، اطاق ناهار خوری ، راهرو های عمارت زیبای سفارت آلمان با شمع روشن شده بود و در پرتو نور ضعیف شمع که مهمانان بزحمت یکدیگر را میدیدند شام صرف شد و بدین کیفیت مراسم آشنائی روزنامه‌نویسان ایرانی باهمکاران آلمانی‌خود انجام پذیرفت !

این خاطره تاریکی شبرا ، روزنامه‌نگاران آلمانی با خود بردند و شاید پیش خود فکر کردند این‌خاموشی برق اغلب اتفاق میافتد و حال آنکه مدتها بود چنین وضعی پیش نمی‌آمد و خاطرهٔ خاموشی از میان رفته بود، البته این پیش‌آمد برای آنها تعجب آور بود که باد و باران و طوفان سیم های برق را در هم ریزد و خاموشی ممتد ببار آورد ، زیرا در دنیای امروز با اختراعات و اکتشافات شگفت انگیز و با وسائلی که وجود دارد نباید برق یك شهر دستخوش باد و طوفان گردد و اگر اینطور بود طوفان های سهمگین و باد های تند که در سایر نقاط جهان اغلب وجود دارد ، خاموشی ببار می‌آورد ، در صورتیکه چنین نیست .

موسسه برق تهران در سالهای اخیر پیشرفتهای شایانی کرده ، بخصوص از وقتی مهندس جالینوس یك مرد فعال و علاقمند و مطلع در راس این اداره قرار گرفته وضع برق تهران دگرگون شده و روشنائی تهران خیلی افزایش یافته و از طرفی برنامه های وسیعی هم وزارت آب وبرق در دست اقدام دارد که همه‌حکایت از توسعه روز افزون برق تهران میکند وامیدواری بسیار هست که تا دو سال دیگر نه فقط مشکل کمبود و ضعف برق تهران بکلی مرتفع گردد بلکه افزایش قابل توجهی در برق تهران بوجود آید که باعث ارزانی قیمت و گردش چرخهای موسسات صنعتی در شهر و نواحی اطراف پایتخت شود لکن معلوم نیست معمای تاریکی چرا حل نمیگردد ، اگر بنا باشد که هرباد و طوفان مختصری تیر های برق را وازگون و قسمتی از شهر در تاریکی فرود رود پس این مشکل همیشه وجود خواهد داشت ، آیا در برابر یك باد شدیدباید خاموشی پیدا شود ! و آیا کشور های دیگر هم دوچار چنین مصیبتی هستند و اگر این پیش‌آمد علاج ناپذیر باشد پس زندگی‌درهمهٔ دنیافلج میباشد

اکنون روحیه مردم پایتخت ، خاصه ساکنین شمیران طوری شده است که غروب هر روز بمحض اینکه وزش بادی شروع میشود ، شمعها و چراغهای نفتی را آماده میکنند که مبادا سیم های برق پاره شود و تیرها فرو ریزد ، روشنائی را با هر وسیله‌ای میتوان تامین کرد اما نیازمندیهای کنونی مردم که با برق گردش میکند چه خواهد شد ؟ این نیازمندیها آنقدر زیاد شده است که دیگر زندگی بدون برق میسر نیست ، چرا موسسه برق در این باره فکری نمیاندیشد و چاره‌ای نمیکند که این مشکل برای همیشه از میان برود ، مردم جدا در فشار و زحمت هستند و شکایات زیادی بروزنامه میرسد و مردم باخشونت و عصبانیت‌بما مراجعه می‌کنند .

البته ، روزگاری را هم ما بخاطر داریم که تهران فاقد برق بود ، وقتی چهل و چند سال بعقب برگردیم، احتیاجات ما با چراغهای نفتی وشمعدانها و پیه‌سوز ها مرتفع میشد و شهر در تاریکی مطلق فرو میرفت اما آن ایام سپری شده و آن روزها که برق نبود زندگی هم اینطور آمیخته به برق نبود و نیازمندیهای ما مثل امروز با برق انجام نمیشد ، حالا که این تغییر فاحش طبیعی بوجود آمده یکساعت هم نمیتوانیم بدون برق زندگی کنیم و براستی خاموشی برق مصیبتی عظیم ببار می‌آورد و این مصیبت در حال حاضر روز وشب در شمیرانات تکرار میشود ، موسسه برق تهران وظیفه‌دار است فکری سریع دراین باره بیاندیشد و وسایلی بکار برند که سیم‌کشی ها ، پایه‌ها بر اساس صحیح استوار باشد و سیم‌ها در همه‌جا بصورت کابل زیرزمینی درآید که با هرباد وبارانی در هم نریزد و خاموشی ببار نیاورد ؟

مسئولان امور تصدیق میکنند که امروزه دیگر مردم طاقت تحمل تاریکی و نداشتن برق را ولو برای یکساعت ندارند چه رسد باینکه چند شب و روز است پشت سرهم این وضع تکرار میشود و قسمت مهمی از شمیران و شاید قسمتی از شهر اغلب ساعات درتاریکی فرو میرود !

هو

فوت‌شادروان **درویش خاکسار شاکرعلیشاه**را باطلاع‌عموم فقراء می رساند . مجلس ترحیم آن مرحوم روز یکشنبه نهم خرداد ماه از ساعت پنج تا هفت بعداز ظهر در خانقاه مطهریه برقرار است .

خادم‌الفقراء حاجی‌مطهر علیشاه
آ_۴۹۲۹

بانهایت تاسف فوت **بانو دولت امینی** را به اطلاع دوستان و آشنایان می رساند . مجلس ترحیم زنانه روز شنبه ۸ خرداد ازساعت ٤ الی۷ بعد از ظهر در منزل آقای اسمعیل فرزام واقع در خیابان شمیران مقابل سه راه زندان کوی ضرغامی کوچه نظری شماره ۱۵برقرار است . هزینه ختم مردانه صرف امور خیریه خواهد شد. وضمنا روز سه شنبه ۱۱خرداد که مصادف با هفتمین روز درگذشت آن مرحومه می باشدمجلس یادبودی ازساعت ٤ تا ٦ بعد از ظهر درسر مزار آن شادروان واقع در امامزاده عبدالله منعقداست

اسمعیل فرزام . دکتر حمید صادقی . نوبخت.سرهنك ساتکین . سرهنك پرسادمهر. صدقیانی .نورعلی .راه‌پیما . صدفی. پروانه معتمدی
آ_۴۹۰۳

مصیبت وارده‌را بعموم بازماندگان آنمرحومه تسلیت میدهیم

مجالس ترحیم و یاد بود

خانواده های :شجاعیان . خوشنویسباشی. بهرام علی . گلستانه .معترف . غیاثوند.محسنی وکیلی . لطفی.اسکوئی .بکاء . صنیعی. داورپناه روحانی. مهرشاد . معزی .رادفر . ابوترابی . رئیس .حجازی.دریابیگی.مشایخی.خاتمی.بصیر سرپاش . امینی نژاد . افطسی . خان بیگی. کمالیان . امدادی . اصغرآقا تهرانی

درگذشت جانگدازشادروان **محمد شجاعیان** را به اطلاع دوستان می رسانند . مجلس ترحیم ازساعت چهار ونیم تا ٦ ونیم بعد از ظهر روز یکشنبه ۹ خرداد در مسجد ارك و ختم زنانه‌همان روزاز ساعت ٤ در منزل‌شخصی‌آنمرحوم واقع‌در خیابان کرج ایستگاه گودریج خیابان دریان نو دست چپ انتهای خیابان طرشت برگزار میشود

باکمال تاسف بکلیه بازماندگان مخصوصا خانواده هائیکه در این مصیبت عزادارند تسلیت می گوئیم .

خانواده های : حاجی سید حسینی .یاسینی. فاضلی . پاکنهاد . غلامحسینی . کدخدائی

فوت **آقای سید احمد حاجی سید حسینی** (نقیب)را به اطلاع می رسانند . مجلس‌ختم‌مردانه روز یکشنبه ۹ خرداد از ساعت ٤ ونیم الی ٦و نیم بعد از ظهر در مسجد فاطمیه واقع در شهباز خیابان ناصری وختم زنانه هماندوز در منزل آن مرحوم منعقد می باشد .

مصیبت وارده‌را به عموم بازماندگان‌آنمرحوم تسلیت میدهیم

بدینوسیله به اطلاع اقوام و آشنایان می‌رساندکه روز دوشنبه ۱۰ر۳ر٤٤مصادف باشب چهلمین روز درگذشت جانسوزونابهنگام‌عزیزانم همسر مهربانم ونورچشم عزیز ما دوشیزه ناکام **آذر** ازساعت ٤ الی ٦بعد از ظهر برسر مزار آنان واقع در ابن‌بابویه مجلس یادبودی برپاست . وسیله حرکت ازساعت ۳برای‌دانشگاهیان‌محترم درشاهرضا مقابل در ورودی دانشگاه و اقوام‌و آشنایان توپخانه مقابل شهرداری و خیابان آذربایجان اول رودکی مقابل کوچه نوبهار مهیا است.**علی بویه‌زر . ناصر یاسمی .مهرانگیز یاسمی**

بانهایت تاسف و تالم فوت نابهنگام و جانگداز مرحوم **سید حسن کسائی** معاون اداره آموزش وپرورش ناحیه یك تهران راباطلاع دوستان و آشنایان میرساند مجلس ختم آن مرحوم روز یکشنبه۹خرداد ساعت ۱۰تا ۱۲در مسجدمجد منعقد خواهد بود . **وزارت آموزش وپرورش**

بانهایت تاثر و تاسف در گذشت نابهنگام شادروان**سید حسن کسائی** معاون اداره‌آموزش وپرورش ناحیه یك‌تهران را باطلاع عموم‌دوستان و آشنایان و فرهنگیان میرساند مجلس ختم‌آن مرحوم از ساعت ده تا ۱۲صبح روز یکشنبه ۹ خرداد در مسجد مجدبرگزار میشود .

محمدعبدالله گرجی

بانهایت تاثر درگذشت اقای سید حسن کسائی معاون اداره آموزش و پرورش ناحیه یك‌تهران برادر همکار عزیزمان آقای کسائی را باطلاع دوستان و همکاران و فرهنگیان محترم‌میرساند مجلس ختم آن مرحوم از ساعت ۱۰الی ۱۲صبح یکشنبه ۹خرداد در مسجد مجد منعقدخواهدبود

مدیر کل کارگزینی وزارت آموزش وپرورش صرافی

آموزگاران دبیران کارمندان آموزش و پرورش ناحیه یك تهران با قلبی آکنده ازتاثر درگذشت همکار گرامی و صدیق و دوست از دست رفته خود مرحوم **سید حسن کسائی** را باطلاع می رسانند . مجلس ختم‌آن فقید سعید ار ساعت۱۰ تا ۱۲صبح روز یکشنبه نهم خرداد ماه درمسجد مجد برگزار می شود . **صادق ـ ناصرزاده**

معاونان ادارات نواحی آموزش و پرورش تهران باکمال تاسف درگذشت نابهنگام شادروان**سید حسن کسائی** معاون اداره آموزش و پرورش ناحیه یك‌تهران و صاحب منصب صدیق‌و لایق‌و فداکار وزارت آموزش‌و پرورش‌را باطلاع دوستان‌و همکاران میرساند مجلس یاد بود آن مرحوم ساعت ۱۰تا ۱۲ صبح روز یکشنبه نهم خرداد ماه درمسجدمجدمنعقد است شرکت‌دراین مجلس موجب شادی روح فقید سعیدو تسلی بازماندگان و همکاران آن مرحوم خواهدبود .

محمدعلی‌لاهیجی ـ عطائی ـ موسوی ـ اکبرسامانی علینقی ربانی ـ وزیر نژاد ـ مرادمند ـ فرجود ـ عاشور زاده

خانواده‌های کسائی ـ نفیسی ـ نیری ـ کاظمی ـ یزدان بخش ـ شفیعی کشاورز ـ سجادی ـ فروغی ـ اروندی ـ معمار اردستانی ـ طبائیان ـ افشاری . صفائی . خلیلی . طلائی . پارسا بانهایت تاسف‌وتاثردرگذشت جانگداز مرحوم**سید حسن کسائی** معاون اداره آموزش و پرورش ناحیه یك تهران راباطلاع‌بستگان .دوستان و همشهریان میرسانند مجلس ختم آنمرحوم از ساعت ده‌الی ۱۲روز یکشنبه نهم خردادماه‌در مسجد مجد و مجلس ختم‌زنانه بعداز ظهر همانروز در منزل علیرضا کسائی. خیابان شاهرخ‌بین‌سلسبیل‌و خوش کوچه فردوسی پلاك ۲۹منعقداست .

چون روز یکشنبه ۹ خرداد مصادف باشب ۷شادروان**سپهبد علی اصغر نقدی** است بدین مناسبت مراسمی ازساعت ٥ تا ۷ بعد از ظهرروز مزبور درامامزاده عبدالله مقبره فتوحی برگذار می گردد .

خانواده نقدی
آ_٦۸۷۲

بدینوسیله فوت آقای **بهمن شیدانی** را به اطلاع دوستان و سروران گرامی می رساندبنابه میل آنمرحوم هزینه مجلس ختم مردانه صرف امور خیریه می گردد و مجلس ختم زنانه روز یکشنبه ۹ خرداد ازساعت ٥ تا ۷بعد از ظهر در منزل آنمرحوم واقع در خیابان فرهنك کاشی ۱۱۸ برگزار می گردد .

رقیه نوری شیرازی . ماری شیدانی سوسن شیدانی . شیرین شیدانی . انور صمدی اقدس‌شیدانی . مهندس حسن شقاقی . محمود فروغی . نمبوس شیدانی .سعیدحیدرزاده‌سعیدی احمد شیدانی . مهندس فرح‌بخش شیدانی . سیامك شیدانی . گودرز مصوررحمانی . حسن برادران جورابچی . اکبر صالح‌عموم . مهدی صالح‌عموم تابانی . عباس موسوی. حسن‌خاکیان غلامعلی‌انیسی . ابراهیم ضیائی
آ_٤۹٤۳

تویسرکانیهای مقیم طهران فوت**جناب‌آقای بهمن شیدانی** را به اطلاع دوستان و آشنایان می رساند هزینه مجلس ختم مردانه بنابمیل آنمرحوم صرف امور خیریه می شود و مجلس ختم زنانه روز یکشنبه ۹خردادماه ۱۳٤٤درمنزل‌آنشادروان واقع در خیابان فرهنك ۱۱۸ برگذارمی‌شود.

نعمت‌الله کامران . نعمت‌الله ملك‌پور.خانواده جهانگیری . خانواده احدی . خانوادهٔ معینی

درگذشت شادروان **جناب آقای بهمن‌شیدانی** را حضور جناب آقای مهندس حسن شقاقی‌جناب آقای محمود فروغی ودوستان عزیزم‌آقایان‌گودرز مصور رحمانی مهندس‌فرحبخش‌شیدانی.سیامك شیدانی تسلیت عرض می نمایم .

آ_٦۸۷۲ **مهندس حسن باهری**

مصیبت وارده‌را به عموم بازماندگان‌آنمرحوم تسلیت میدهیم

بدینوسیله باطلاع کلیه دوستان ، بستگان فرهنگیان ،همشهریان محترم‌می‌رساند که‌مراسم شب هفت **شادروان مرحوم سید حسن‌کسائی** معاون‌اداره آموزش و پرورش ناحیه یك تهران ازساعت ٤ بعد از ظهر روز دوشنبه ۱۰ خرداد ماه در امامزاده عبدالله آرامگاه بدر برگزار می‌گردد . خواهشمند است‌با شرکت در این مراسم روح آن فقید سعیدرا شاد فرمائید . (وسیله رفت و آمد بین سه راه سلسبیل و چهارراه‌خوش برای شرکت کنندگان آماده است)

خانواده های . کسائی . نفیسی. نیری . کاظمی . فاطمی . یزدانبخش . شفیعی .کشاورز سجادی . فروغی . اروندی .معماراردستانی . طبائیان . افشاری.صفائی. خلیلی. طلائی. پارسا
آ_٤۹۹۱ ۱ـ۲

وزارت کشوربا کمال تاسف درگذشت‌شادروان **ناصر پاکدامن** را که از مامورین صدیق وزارت کشوربود باطلاع می رساند .

مجلس ترحیم آن فقید روزسه شنبه یازدهم خرداد از ساعت ۹ تا ۱۱ صبح در مسجد مجد منعقد خواهد بود .

وزارت کشور

(البقاء لله وحده)

ارتحال مرحوم مغفور خلد آشیان طوبی‌مکان علیین آرامگاه **ناصر پاکدامن‌خمینی** را که‌ازمردان خیرو نیکوکار و بزرك‌خاندان پاکدامن بودند به اطلاع خویشاوندان و دوستان و آشنایان و همشهری های محترم می رساند مجلس ختم آن مرحوم در خمین در مسجد جامع روز یکشنبه ۹ر۳ر٤٤ ودر طهران مسجد مجد روز سه‌شنبه ۱۱ر۳ر٤٤ ازساعت ۹ الی ۱۱ صبح منعقداست

الاحقر حاجی میرزا خلیل کمرهٔ

خانواده های : پاکدامن . دالائی . سعیدی. محتشمی . اسلوبی . کشاورز صدر . تاج‌بخش حشمتی .اسعدی . مجتبائی . علی صدری نوبخت بطحی.مشفق.خلیل‌اللهی.سوهانکی.معین‌السادات کریمی . همایونی . میراحمدی

باکمال تاسف درگذشت **آقای ناصرپاکدامن دالائی** کمره‌ئی را به اطلاع اقوام و دوستان و آشنایان آنمرحوم می رساند .

مجلس ختم مردانه در خمین بعد از ظهر روز یکشنبه نهم خرداد در مسجد جامع‌و مجلس ختم زنانه ازساعت ٤ تا ٦ بعد از ظهر روز یکشنبه نهم‌خرداد در منزل آنمرحوم واقع در تهران نو فلکه اطلاعات و مجلس ختم مردانه در تهران از ساعت ۹ صبح روزسه شنبه یازدهم خرداد در مسجد مجد منعقد خواهد شد .

ضمنا مراسم شب هفت از ساعت٥ تا ۷ بعد از ظهر روز سه‌شنبه یازدهم خردادددرآرامگاه آنمرحوم واقع در ضلع شرقی حرم‌مطهر حضرت عبدالعظیم برگذار می شود .

باکمال تاسف بعموم‌بازماندگان آنمرحوم مخصوصا خانواده هائیکه در این‌مصیبت‌عزادارند تسلیت می گوئیم .

بر اثر اطلاع از درگذشت مرحوم **حاج علی‌اصغر دلال** ضمن تاثرفراوان مجلس تذکری جهت‌تجلیل از روح آنمرحوم در مسجد عمارواقع درشاهرضا پل چوبی‌ازساعت ٤ونیم الی ٦ ونیم بعد از ظهر روز یکشنبه (فردا) منعقد می باشد .

الاحقر الحاج سید حسن بحرالعلوم رشتی.
مهندس سید مرتضی موسوی

بمناسبت درگذشت‌ناگهانی مرحوم**حاج‌علی اصغر دلال** بزرك‌خاندان دلال مجلس ختمی در مسجد سراج‌الملك در روز یکشنبه نهم خرداد ازساعت ۹ الی ۱۱ صبح برقرار می باشدشرکت در این مجلس موجب شادی روح آن فقید سعید وتسلی بازماندگان آنمرحوم‌خواهد بود .

از طرف‌ساکنین خیابان امیر کبیر
آ_٤۹۳۷ **حاج کریم صدری**

باطلاع کلیه بستگان و دوستان می‌رساند : مراسم شب‌هفت شادروان**بانو خاور طاهرزاده (زمانی)** روز یکشنبه ۹ خرداد از ساعت ٥ الی ۷ بعداز ظهر درسر مزار بی‌بی زبیده نرسیده به امامزاده عبدالله برگزار می شود .

خانواده های : طاهر زاده . زمانی .میرسعید قصری
آ_٤۹۹٥

خانواده های : شفائی . همایونی . عبدالوهابی رهنما . نوروزی . علامیر . ارباب زین‌العابدین تهرانی . کریم‌آبادی .عطائی .فرح‌بخش.باستانی خردمند . توفیقی :

بانهایت تاسف درگذشت بانو **معصومه شفائی پابندان** متعلقه‌مرحوم حاج‌دکتر باقرشفائی را به اطلاع بستگان و آشنایان می رساندمجلس ختم مردانه روز یکشنبه ۹ خرداد ماه ساعت٤ و نیم الی ٦ ونیم بعد از ظهر در مسجد سادات هندی (شاهپور چهارراه گمرك) و ختم زنانه‌همان روز همان ساعت درمنزل آنمرحومه‌واقع‌درخیابان مولوی بازارچه قنات آبادکوچه میرزا علی بانکی برگزار خواهد شد .

آ_٤۹۱۹ مصیبت وارده‌را بعموم بازماندگان آنمرحومه تسلیت میدهیم

تسلیت

کارکنان اداره کل کارگزینی فوت مرحوم سید حسن کسائی‌را به خاندان کسائی‌بخصوص به آقای علیرضا کسائی رئیس‌اداره سوم کل کارگزینی تسلیت گفته و خودرا در این مصیبت وارده سهیم و شریك می دانند .

محمود صرافی . محمد بدیعی .پرویز نیاپور. مهندس کریم ذکائی . عزیزالله بیات. موسی پارسی .رضاکاشانی . حسن آصفی

بانهایت تاسف فوت مرحوم سرکارسرهنك ژولیده‌را به بانوژولیده‌و تیمسارسرتیپ‌غازی‌راد وبانو شفقی و خانواده های وابسته به آن‌مرحوم تسلیت عرض نموده سلامتی و بقای عمر همگی آنان را از خداوند خواستارم .

اهواز پلیس‌راه آهن عینکچی و بانو

افسران و درجه داران و دانش آموزان تیپ ۲٤ زرهی دزفول مصیبت وارده به سرکار سرهنك ستاد موبد فرماندهی تیپ ۲۲ زرهی را تسلیت عرض می کنند .

آ_٦۷۰٤ **دزفول ـ سرتیپ مخاطب رفیعی**

تیمسار سرتیپ پرویز نقدی‌فرماندهی معظم افسران ودرجه داران توپخانه لشگر ۲تبریز مصیبت وارده را به خانواده های محترم نقدی و عمیدی صمیمانه تسلیت عرض می‌نمایند.

آ_٦۷۱۰ **سرهنك ستاد غزنوی**

جناب آقای ناصر زاده ریاست آموزش و پرورش ناحیه ۱

کارکنان دبیرستان خیام مرك نابهنگام جانگداز مرحوم سید حسن کسائی‌همکارگرامی را به جنابعالی تسلیت می گویند .

آ_٤۸۷۹ **مجتبی عشقپور**

جناب آقای مصطفی طاهر زاده

مصیبت وارده‌را به حضور محترم تسلیت عرض نموده از اینکه‌نمی توانم ازنزدیك‌درمراسم عزاداری مادر بزرگوار و نیکوکارتان شرکت‌جویم شرمنده‌ام بقاء و سلامت جنابعالی‌رامسئلت دارم

آ_٤۹۱۱ **ناصر بختیار**

تیمسار سر لشگر حبیب اله شجاعی

باکمال تاثر مصیبت وارده رااز طرف خودو افسران ـ درجه داران و کارمندان اداره چهارم ستاد بزرك ارتشتاران تسلیت عرض مینماید

سرلشگر محمد بهروز

بانهایت تاسف مصیبت وارده را بخانواده های محترم شجاعی و خراسانچی و زوار و سبحانی تسلیت عرض نموده سلامت و بقاء بازماندگان را مسئلت مینماید .

حسین چهار بخشی ـ جواد بنی یعقوب

کارمندان وکارگران کارخانه نوین چای لاهیجان پیش‌آمدناگواردرگذشت ناگهانی مرحوم حاجی علی اصغر دلال را به کلیه بازماندگان آن مرحوم تسلیت عرض می نمائیم .

ارفع زاده . طلوعی . بازرگان . خوش خلق مرادی . حبیبی . اکبری . میرابی . صفر پور . شاهوی . قهرمان . خاموشی

سپاسگزاری

از کلیه ذوات محترم وسروران گرامی که به مناسبت درگذشت شادروان **حسین جمشیدی** ابراز همدردی وتفقد فرموده‌اند سپاسگزاری می نماید .چنانچه بواسطه تالمات روحی در عرض تشکر حضوری قصوری رخ دهدپوزش می‌طلبیم.

آ_٤۹۳۲ **خانواده جمشیدی**

خانواده صبا و خانواده های وابسته از کلیه سروران و عزیزانی که به‌مناسبت‌درگذشت جانسوز**بانو ملیحه صبا** با تشریف‌فرمائی خود ویا بوسیله تلگراف تسلی خاطر آنانرا فراهم فرموده و برقلوب داغدارشان مرهم گذارده‌اند بی ریا وصمیمانه‌سپاسگزاری کرده . ازتاخیردر بازدید پوزش می طلبند .

آ_٤۹٤۹

باقلبی‌پر از اندوه پس از اطلاع از فوت مرحوم جنت‌مکان**سید عزیزرحیم نژاد** در خرم‌آباد مصیبت وارده‌را به آیات . . . جزائری ورحیمی وخاندان رحیم نژاد. قاضی‌زاده . ضیائی.شجاعی ناگهی تسلیت عرض نموده و از آقایانیکه‌بوسیله نامه ویا تلگراف باینجانبان تسلیت داده‌اند مخصوصا جناب آقای‌نورائی ریاست غله درود سپاسگزاریم .

امامی ارشاد وکیل دادگستری . مهندس سعید علی‌اکبر مراقبی . الاحقر حاج سید جوادحسینی واعظ
آ_٤۹٥۷

فرماندهی لجستیکی بانهایت تاسف درگذشت شادروان تیمسار سپهبد نقدی را ببازماندگان آنمرحوم تسلیت گفته سلامتی و بقاءبازماندگان آن فقید سعید رااز خداوندمتعال مسئلت‌مینماید

آ_٤۸۸۷ **سپهبد فاضلی**

کارکنان و دبیران دبیرستان شفق فوت‌مرحوم سید حسن کسائی رابخانواده محترم کسائی تسلیت عرض مینمایند . **شرکت ـ فاضلی**

بانهایت‌تاثر فوت شادروان سید حسن‌کسائی رابخانواده محترمشان‌خصوصا بدوست‌عزیزمان آقای سید علیرضا کسائی تسلیت عرض‌مینمایم

عباس ابومحبوب دبیر دبیرستان‌باختر

فقدان تاسف آور فوت ناگهانی دوست محترم مهندس سید احمدفصیحی‌رابابازماندگان آنمرحوم خصوصا بانو بتول فصیحی‌و فرزندان گرامی وخاندان اعتمادیه فردا فرد تسلیت عرض می نمائیم .

واقیناك مارتین و بانو

باکمال تاسف درگذشت‌ناگهانی آقای‌مهندس فصیحی‌را بدوشیزه دکترس مینو فصیحی تسلیت عرض می نمائیم .

دکتر حسن بصیریان . دکتر احمدبنی‌هاشمی

آقای مهندس علیرضا آرائی نیادوست عزیزوگرامی

باکمال تاسف وتاثر مصیبت وارده‌را به جنابعالی وفامیل محترم تسلیت عرض‌مینماید .

آ_٤۹۰۱ **حسین غازی**

جناب آقای مرتضی قاموس

از درگذشت پدر بزرگوارتان نهایت متاثر با اندوه وغم جنابعالی سهیم و شریکیم

آ_٦۸۰۲ **علی اصغر طاهری ـ حسین‌مهینی**

مرك تاثر انگیز نابهنگام مرحوم حاجی علی اصغر دلال رابه‌کلیه‌بازماندگان‌آنمرحوم‌بخصوص آقایان امیر خان و حسین آقا و محسن آقا و ارفع‌زاده و محمود روح افزا وحاجی جوادساطعی ومهدی ساطعی و گلشن صمیمانه تسلیت میگویم بقای کلیه فامیل آنمرحوم را از خداوند متعال خواستارم .

لاهیجان حسین‌پور احمد

سرکار علیه خانم رفعت نقدی

باکمال تاسف وتاثر فوت تیمسار سپهبد نقدی‌را بشما وخانواده‌محترمتان‌صمیمانه‌تسلیت عرض می نمائیم .

سرهنك ۲ علی‌اکبر شه‌فروبانو ـ حاج‌هوشنك بهمن‌پور
آ_٤۹۱٥

سرکار سرگرد آریان پور

مصیبت وارده‌را به سرکار تسلیت عرض می‌نمائیم . **سرگرد یونس زاده ـ استوارمظلومی**

بانهایت تاسف مصیبت وارده‌را به‌خانواده محترم کسائی تسلیت عرض می نمایم .

آ_٤۹٤۷ **شمسی سهرابی**

سرکار سرهنك معین ریاست محترم اداره مبارزه بامواد مخدره

باندوه فراوان در گذشت مادر ارجمندتان را تسلیت عرض شکیبائی و بردباری جنابعالی‌و سایر بازماندگان آن شادروان را آرزومندیم

افسران اداره مبارزه بامواد مخدره شهربانی‌کل

آقای مهندس سهراب حسابی

درگذشت مادر عزیزتان را بشما تسلیت می گوید .

شرکت ساختمانی مهندس نرسی‌فیروزشریك

جناب آقای دکتر مهدی فصیحی

بایکدنیا تاسف مصیبت وارده‌را به سرکار وفامیل محترم تسلیت عرض‌می نمائیم .

دکتر اختر شهبازی . دکتر امیر دزفولیان

ارتش اسرائیل باردن حمله کرد

عمان ـ ۲۸ مه

نیروهای اسرائیل امروز طی بزرگترین حمله خود پس‌از جنك بامصر به‌سه‌شهر کوچك‌مرزی اردن حمله کردند و در این حمله سه‌نفر غیرنظامی کشته و حداقل ۱۱ نفر زخمی گردیدند. این مطلب توسط یك سخنگوی اردنی اعلام‌شد. وی گفت دراین حمله‌یك پدرو دو فرزند اوکشته و۸غیرنظامی وسه‌سرباز اردنی مجروح شدند.

حمله اسرائیل که‌توسط نیروهای چترباز وپیاده‌نظام‌انجام شدبه‌شهرهای مرزی کلیلیه ، شونه و خبین صورت گرفت. مهاجمان یك‌انبار نفت‌را در کلیلیه منفجر نمودند ، وبه یك مزرعه درشونه و دوخانه درخبین نیز حمله بردند .

ژنرال اسحق رابین رئیس ستاد اسرائیل امروز گفت عملیات اسرائیل بمنزله اخطاری به اعراب بود که در خاك اسرائیل دست به خرابکاری زده‌اند .وی‌گفت‌یك‌سازمان تروریستی بنام «الفتح» که افرادش در سوریه تربیت شده‌اند دست به خرابکاری می‌زنند و اردن نیز یك روز قبل از حمله ما به خاك اسرائیل تجاوز کرده بوده است .

یك سخنگوی اسرائیلی گفت اردنی ها وارد خاك اسرائیل شده و در ساختمانهای مرزی اسرائیل بمب‌کار گذاشته بودند که در اثر انفجار آن یك زن و دو کودکش کشته شدند. ردپای این‌افراد گرفته شده‌ومشاهده گردید که بمرز اردن میرسد .

● اعلامیه اردن

دولت اردن شب گذشته اعلامیه‌ای پیرامون نبرد خونین در مرز های اسرائیل و اردن منتشر کرد .

در اعلامیه تائید شده‌است که‌شب جمعه در ساعت ۲۳ بوقت محلی نبرد شدیدی بین‌نیروهای گشتی اسرائیل واردن روی داد .

این حادثه درناحیه‌شمال غربی‌اردن صورت‌گرفت .

در اعلامیه اضافه شده‌است نیرو های گشتی اسرائیل چند ساختمان‌را با دینامیت منفجر کرده و دو تن از سربازان اردن را کشته عده‌ای را مجروح ساختند .

دولت اردن فورا به کمیسیون‌ترك مخاصمه‌سازمان‌ملل‌متحد شکایت‌کرده و کنفرانس سران دول عربی را که اینك در قاهره منعقد میباشد ازاین حادثه با اطلاع ساخت .

در اعلامیه تائید شده است که به نماینده اردن در سازمان ملل‌متحد دستور داده شده فورا شورای‌امنیت را از تجاوز اسرائیل بخاك اردن‌مطلع سازد .

● حضور ملك حسین

ملك حسین پادشاه اردن بمحض اطلاع از زدوخورد نیرو های‌اسرائیل واردن در ساعت ۳ بعد از نیمه‌شب عمان را ترك کرده و کنفرانسی در مقر ستاد ارتش اردن در قسمت غرب رودخانه اردن تشکیل داد .

در اعلامیه اضافه شده است که فورا با حضور ملك حسین تصمیماتی جهت مقابله با اوضاع اتخاذ گردید.

در سه نقطه

یك سخنگوی نظامی‌اردن سپیده‌دم امروز گفت حمله نیرو های مسلح اسرائیل بخاك اردن در سه نقطه مختلف در طول‌خط ترك مخاصمه‌واقع در شمال غربی اردن صورت گرفت.

و ی‌افزود حمله طی نقشه معینی که از قبل ترتیب داده شده بود انجام شد و اضافه کرد صبر اردن دیگر بسر رسیده است و اجبارا تصمیماتی جهت مقابله با تجاوزات اسرائیل اتخاذ خواهد کرد .

● زمان حمله

جراید بیروت ضمن تفسیر زدوخورد نیروهای اسرائیل واردن خاطرنشان میسازند که پس‌از سال ۱۹۵۶ نبرد صحرای سینا این نخستین حادثه شدید مرزی بین اسرائیل و یك کشور عربی است .

جراید بیروت می‌نویسند اینکه اسرائیل «زمان حمله باردن را وقتی انتخاب کرده است که هفته فلسطین در سراسر کشور های عربی آغاز گردیده و کنفرانس سران کشور های عربی در قاهره نیز منعقد می‌باشد بسیار بامعنی است و نشان‌می‌دهد که‌اسرائیل کاملا آماده مقابله با هرگونه حمله‌ای از طرف اعراب است.»

● شکایت اسرائیل

اسرائیل امروز به‌شورای امنیت شکایت کردکه اردن در مرز های اسرائیل‌دست به عملیات تجاوز کارانه زده‌است .

میشل کومی نماینده اسرائیل این شکایت رادر نامه‌ای که به رئیس شورای امنیت تسلیم کرد بعمل‌آورده، اما تقاضای تشکیل جلسه شورا را نکرده است .

● احضار سفرا

ملك‌حسین پادشاه اردن طی‌نطقی گفت :«تحریکات نظامی اسرائیل در مرز اردن امنیت منطقه خاورمیانه و صلح‌جهانی رابه‌خطر انداخته است.» ملك‌حسین سفیران انگلیس و فرانسه و آمریکا رابه حضور طلبید و حمله اسرائیل رابه‌سه دهکده مرزی برای آنها توضیح‌داد. یك سخنگوی‌نظامی اردن گفت دیشب اسرائیلیها باگلوله توپ دوخانه ، یك آسیاب و دوتلمبه‌خانه رامنفجر کردند ودراین جریان ٤نفر اردنی کشته‌وچهارنفر زخمی‌شدند. وی‌افزود اردن انتقام بیرحمانه‌ای از اسرائیل خواهد گرفت و دراین راه از حمایت همه اعراب برخورداراست .

● انتقام میگیرد

منابع اردنی درقاهره گفتند که اردن تقاضای اقدام دسته‌جمعی‌دول عربی را در جلسه امروز نخست‌وزیران عرب نکرده ولی اطلاع‌داده که خودش بتنهائی از پس اسرائیل برمی‌آید .

ملك‌حسین در توضیح خود به سفیران غربی گفت : اگراسرائیل بار دیگر به‌این اعمال خود ادامه دهد اردن بلافاصله درصدد انتقام برخواهد آمد . ملك‌حسین سفیر شوروی رانیز به کاخ خود دعوت کرد .

● دونامه

عبدالمنعم رفاعی نماینده اردن‌در سازمان ملل متحد طی دونامه‌رئیس شورای امنیت و اعضای شورای امنیت رااز حملات‌اسرائیل باردن مطلع ساخت .

دراین نامه‌ها گفته شده است حملات اسرائیل به‌اردن وضع‌بسیار وخیمی بوجود آورده واردن برای

بقیه در صفحه چهارم

اینك بایستی در انتظارعکس العمل شدید اعراب بود .

حمله به اردن

حمله اسرائیل به سه‌شهر کوچك مرزی اردن شدید ترین برخورد این کشوربا یك کشور عربی پس از جنك‌مصرواسرائیل است . دولت اسرائیل‌بخصوص زمان‌حمله‌را که مقارن‌باتشکیل کنفرانس سران عرب و هفته فلسطین انجام شده،چنان‌انتخاب کرده که نشان دهد ازاقدامات دسته جمعی اعراب بیمی ندارد. درمحافل سیاسی گفته میشود

حملات‌امریکا به‌پایتخت ویتنام‌شمالی نزدیک‌میشود

سایگون ـ ۲۷ مه ـ خبرگزاری فرانسه‌ـ آسوشیتد پرس ـ هواپیما های ویتنام جنوبی و امریکائی امروز هفت بار به ویتنام شمالی‌حمله کردند و طی‌این حملات‌شش پل‌و چندین‌راه ارتباطی‌ویران گردید .

در این حملات مجموعا ۱۵۰ هواپیمای‌جنگنده وشکاری شرکت کرده و برای انهدام هدفهای‌خود در ویتنام شمالی از راکت استفاده کردند .

یك سخنگوی نظامی امریکا در سایگون گفت هواپیماهای‌امریکائی ٦٥درصد هدفهای خودرا درویتنام شمالی ویران کردند . این‌هدفها در۳۵۰ کیلومتری و۳۰۰ کیلومتری هانوی قرار داشتند .

وی افزود یکی از هواپیما های امریکائی تاسیسات رادار ویتنام شمالی را در ۱۱۰ کیلومتری‌هانوی ویران کرد . همچنین ۱۲۹هواپیما مواضع چریکهای ویتنام جنوبی‌را بمباران کردند .

● به هانوی نزدیك‌میشود

محافل نظامی امریکادرسایگون خاطر نشان ساختند که هواپیما های امریکائی که در بمباران‌ویتنام شمالی شرکت میکنند روز بروز دایره حملات خود را تنك‌تر کرده و به هانوی نزدیك میشوند .

این محافل تائید کردندمعذلك حمله به هانوی زمانی صورت می‌گیرد که تاسیسات راداروتوپخانه ضد هوائی ویتنام شمالی کاملا منهدم گردد .

تاکنون هواپیما های امریکائی به ۸۸ کیلومتری‌هانوی رسیده‌اند.

● تصادم هلیکوپتر

دو هلیکوپتر نظامی امریکائی‌بر فراز پایگاه بین‌هوا در هوا با هم تصادم کردند و آتش گرفتند و بلافاصله ۹ نفر از سرنشینان‌آنها کشته شدند .

● تعویق سفر

ژنرال تیلور سفیر کبیرامریکا در سایگون بعلت اوضاع ویتنام سفر خودرا به واشنگتن به تاخیر انداخت .

وی قرار است روز ۳۰ مه‌وارد واشنگتن شود .

۵۵۰ هزار نفر ؟

خبرگزاری تاس امروز نوشته‌های روزنامه «نهان‌دان» چاپ‌هانوی‌رانقل کرد که‌بین ۱۹٦۱و۱۹٦۵ چریکهای ویتنام جنوبی ۵۵۰ هزار نفر ازقوای دشمن راکشته ،زخمی واسیر کردند.

چریك ها دراین‌مدت۲۳۰ کامیون و۱۷۰ قطار نظامی دشمن را منهدم کرده، ٦۰ هزار قبضه اسلحه ازآنها به‌غنیمت گرفته‌اند و ۷۰۰۰ دهکده استراتژیك را ازبین برده‌اند.درهمین مدت چهار پنجم سرزمین ویتنام‌جنوبی راکه ۱۰ میلیون جمعیت دارد آزاد ساخته‌اند .

در چهارگوشه جهان

پیشنهاد تشکیل کنفرانس

سازمان ملل متحد ـ هیئت نمایندگی شوروی در سازمان ملل متحد پیشنهاد کرد که در نخستین شش ماهه اول سال ۱۹٦٦ یك کنفرانس جهانی‌برای امضای معاهده‌ای درباره منع استعمال سلاحهای اتمی تشکیل شود .

این پیشنهاد در کمیته خلع سلاح سازمان ملل متحد مورد بررسی قرار گرفته است .

ملکه الیزابت دربرلن

برلن ـ ملکه الیزابت درسفر خود به آلمان غربی مدت شش ساعت نیز از قسمت غربی برلن دیدن کرد .

در این سفر کوتاه بیش از یك میلیون نفر از مردم شهر نسبت بملکه انگلستان بشدت ابراز احساسات کردند .

نقشه قتل ؟

جاکارتا ـ پرزیدنت احمد سوکارنو رئیس جمهوراندونزی گفت مدارکی در دست داردکه امپریالیستها میخواسته‌اند اورا قبل از عزیمت به الجزایر برای شرکت در کنفرانس آسیائی‌ـ آفریقائی بکشند .

وی دریك کنفرانس سران نظامی اعلام کرد نقشه قتل سوباندریو وزیر خارجه‌اش‌نیز درکار بوده است .

سوکارنو افزود که‌توطئه‌گران پس از ترور قصد اخلال وایجاد آشوب در کشور را داشته‌اند .

۳۵۰ کشته

کلکته ـ بر اثر سه‌انفجار پی در پی که در یك معدن‌ذغال سنك هند واقع در ایالت‌بیهار روی داد۳۵۰ نفر کشته‌شدند .

انفجاری که اطاق ماشین را ویران کرد بقدری شدید بود که یك کارگر را بفاصله بیست متری پرتاب نمود و یکی ازقطعه سنگهائی که بر اثر این انفجار بخارج پرتاب شد روی دهقانی که در خانه خود واقع در دو کیلومتری معدن خوابیده بود فرود آمد و اورا کشت .

مشورت با امریکا

لندن ـ دولت انگلیس درنظر دارد پیشنهاد کند که قراردادی در باره جلوگیری از گسترش سلاحهای اتمی امضاء شود .

دولت انگلیس این موضوع‌را در کمیسیون خلع‌سلاح سازمان ملل متحد مطرح خواهد کرد و قبل از اقدام باین کار باآمریکا و سایر متحدین خود مشورت خواهد نمود .

آزادی مطبوعات

لندن ـ والترلیپمن مفسر معروف آمریکائی در کنفرانس بین‌المللی روزنامه نگاران‌اظهار داشت که آزادی مطبوعات یکی از ضروریات ارگانیك یك‌جامعه بزرك است لیپمن گفت : که روزنامه نگاری هنوز یکی از حرفه های عقب افتاده است .

صدای بلبل از فضا!

مسکو ـ ستاره شناسان شوروی که اخیرا گفتند علائمی ازجانب موجودات متفکر ازفضا دریافت میدارند، اکنون به‌صدائی شبیه صدای پرندگان که از خورشید میرسد گوش میدهند .

یك ایستگاه ژئوفیزیك در ایالت آرخانگسلك دو ساعت این صداها راکه شبیه صدای بلبل بود ضبط کرد.این‌صداها باصدا های پرتوهای کیهانی کاملا فرق داردو شایدمربوط به‌تموجات الکترو مغناطیسی باشد .

دیدار سه هفته‌ای

لندن ـ در لندن اعلام شدکه پرنسس مارگارت خواهر ملکه انگلستان باتفاق همسرش‌لرد اسنودون درماه نوامبر آینده برای یك دیدار سه هفته ای از ایالات متحده باین کشورسفر خواهد کرد .مارگارت‌وهمسرش در این سفر ازسانفرانسیسکو، لوس‌آنجلس،واشنگتن‌ونیویورك دیدن خواهند کرد .

تابستان راحتی داشته باشید
بوی عرق پا و زیر بغل باپودر دِ اُ ـ ایرن . براحتی برطرف میشود
فروش کلیه داروخانه ها

GOLD SPOT
INSTANT MOUTH PURIFIER
با یك قطره گلداسپات مایع محبت
بدوستان خود نزدیکتر شوید
گلداسپات ساخت انگلستان بعد از صرف
سیگار ـ مشروب ـ اغذیه تند
معجزه می کند
گلداسپات در شیشه زیبای طلائی رنك به آسانی
در جیب ویاکیف شما جا میگیرد
فروش‌در کلیه‌داروخانه‌های درجه‌اول کشور

لیلیت رابعضی تعریف‌وبرخی تحسین‌میکنندوعده‌ای هم‌نپسندیده‌اند
لیلیت مکتب تازه‌ایست ازاحساس‌وعواطف‌انسانی
لیلیت عشق است
لیلیت زندگی است
لیلیت بانگاه شروع میشود وپایانی ندارد
لیلیت را نسل امروز باید حتما ببیند
لیلیت در حقیقت باید ماهها بلکه سالها در نمایش قرار گیرد
لیلیت ـ درتراس سینما امپایر ادامه دارد
LILITH

امروز
امروز واکسن هست .
دیروز

دیروز آبله کور میکرد.

دیروز آفتها مزارع را نابود میکرد.

امروز توکسافن د د ت .
ووسائل سمپاشی هوائی ودستی هست .

مادر دانا با تزریق واکسن ها کودك خود را از هجوم میکروب بیماری های خطرناك حفظ می ـ کند ، کشاورز هوشیار هم مزرعه خود را با استفاده از توکسافن د د ت و وسائل سمپاشی هوائی و دستی در مقابل حمله آفات‌بیمه مینماید .
پنبه کاران ـ چغندر کاران ـ صیفی کاران و عموم زارعین محترم برای‌خرید سم توکسافن د.د.ت ساخت کارخانجات‌هرکولس پا در آمریکا و بهترین‌سمپاش موتوری پشتی بنمایندگیهای فروش زیرمراجعه فرمایند :
مرکز فروش: تهران ـ بوذرجمهری ـ سرای حافظ ـ شرکت سهامی ترویج کشت پنبه ایران تلفن ۵۳۹۲۱
۱ـ۱۰ آ ـ ٦٤٦٦

از صبح چهارشنبه
۱۲ خرداد در سینماهای
آسیا . رویال . رکس
همای آستارا
ویك سینمای دیگر
جلوه‌ای بزرك از هنرشکوفان سینمای ایران

عروس دریا
فروزان ـ ویگن
بهروز وثوقی ـ سپهرنیا
ایران دفتری و ... آرمان
فیلمبردار : شیرازی
کارگردان : آرمان
برای اولین بار بخاطر این فیلم
موزیك متن‌اختصاصی ساخته شده‌است

از صبح چهارشنبه
در سینماهای
اونیورسال
سالن وبرنامه افتتاحیه تراس باشکوه
میامی ـ ایران
تابستانی سالن تهران
تابستانی سالن سیلوانا
تاج هنر و افتخار سینمای هند
دو فرزند
رنگی . ایستمن کلر
دوبله فارسی
راجندرا کمار
سارا بانو
ملکه زیبائی هند وستاره فیلم «جنگلی»
فاتح قلبهای مشکل پسندان
درهندرا
چهره پراحساسی که بااین فیلم معرفی میگردد
موزیك از : شانکر جکشن

Filmyug
Ayee Milan Ki Bela

اخبار خاورمیانه

کنفرانس اعراب پیشنهاد بورقیبه‌را ردکرد

کنفرانس سران کشور های عربی امروز مناسبات اعراب و آلمان را مورد بررسی قرارداد.

ضمنا روش پرزیدنت بورقیبه درمورد مسئله فلسطین و آلمان مورد مطالعه قرار گرفت.

کنفرانس باتفاق آراء قطعنامه‌ای را تصویب کرد که‌درآن پیشنهاد های پرزیدنت بورقیبه در مورد فلسطین محکوم شده است

نماینده سوریه پیشنهاد کرد که‌از پرزیدنت بورقیبه در هیچ یك از کنفرانسهای عربی دعوت بعمل نیاید تاوی روش‌خود را تغییر دهد.

دراین کنفرانس زد وخورد مسلحانه نیرو های‌اسرائیل و اردن نیز مورد مطالعه قرار گرفت.

● موافقت ٤کشور

چهار کشور عربی هم‌مرز اسرائیل امروز موافقت کردند که به‌فرماندهی متحد عرب‌اختیار دهند نیروهای مشترك عربی را درصورت جنك یااضطرار فوری بهرجا از خاك این چهار کشور که میخواهد اعزام دارد. این چهار کشور عبارتند از: سوریه، مصر، اردن، لبنان، تصمیم‌مزبور درجلسه وزیران دفاع عربی پس از استماع گزارش ژنرال علی عامر فرمانده نیروی جمهوری متحد عرب اتخاذ شده است.

● برخورد سخت

یك‌منبع مطلع گفت درجلسه وزیران دفاع عرب‌بین اردن و لبنان برخوردسختی برسراحتمال حمله اسرائیل درگرفت نماینده سوریه نیز از فرماندهی متحد عرب شکایت کرد که‌در موقع لازم در حوادث اخیر مرزی سوریه واسرائیل به‌کمك سوریه نیامده است.

برخورد اردن و لبنان برسر استقرار قوای فرماندهی متحد عرب در خاك کشور های عربی همسایه اسرائیل بود. اماظاهرا لبنان از مقاومتهائی که‌در برابر این نقشه میکرد دست کشید و بااستقرار قوای مزبور در خاك خود موافقت کرد.

● سرپوش برشکاف

لوی‌اشکول نخست‌وزیراسرائیل جلسه سران عرب رادر قاهره «سرپوشی بر روی شکافهای موجود دروحدت عربی» نامید. وی گفت تقسیم کنونی‌خاورمیانه بین اعراب و اسرائیل نیست بلکه بین دوستداران صلح و طرفداران جنك و تجاوزاست.

۳ سرباز ترك کشته وزخمی شدند

در برخوردی بین قوای مرزی سوریه و ترکیه دوسرباز ترك کشته و یك نفر زخمی شد - امااعلامیه‌دولت‌سوریه‌حاکی است که‌دوطرف بوسیله مذاکرات‌دوستانه مقامات مرزی توانستند قضیه را بخوبی فیصله دهند.

امروز یك هیئت ٥نفری ترك وارد حلب شد وباهیئت سوریه ملاقات کرد و در مذاکرات باین نتیجه رسیدند که حادثه درخاك سوریه رخ داده و اقدام پاسداران سوریه بمنزله دفاع از خود و موجه بوده است.

توطئه‌کودتا

منابع موثق پایتخت سودان اعلام کردند که یك توطئه کودتا باشکست روبرو گردید.

این منابع اضافه کردندچندتن ازافسران سابق درصدد برآمدند که رژیم سودان راساقط کرده و قدرت را در دست گیرند اما هوشیاری دولت نقشه‌های آنها را باشکست روبرو ساخت.

توسعه روابط فرانسه- افغانستان

سفر پادشاه وملکه افغانستان به‌پاریس که فرداآغاز میشود قدمی در راه توسعه روابط دوکشور فرانسه و افغانستان تلقی شده‌یك هواپیمای‌جت کاراول‌فرانسوی ازم افغانستان شده که محمد ظاهرشاه وملکه «حیمرا» رابه پاریس ببرد. پادشاه‌وملکه افغانستان مهمان شخصی دوگل خواهند بود ودر کاخهای ورسای والیزه درضیافت های مجلل رسمی شرکت خواهند کرد.

شلیك در زندان

پلیس وزندانبانان امروز بسوی‌زندانیان شهر عدنه که شورش کرده بودندآتش گشودند و یکی از زندانیان کشته شد. اما از تلفات دیگر خبری نیست. منابع زندان گفتند زندانیان که به‌بدرفتاری زندانبانان اعتراض داشتند، چهارزندانبان را اسیر کرده در داخل زندان سنگر گرفتند ولی سلاح آنها فقط چوب بود. دراین زندان ۹۰۰ نفر زندانی وجوددارد که‌پس از شلیك حاضر شدند با رئیس زندان‌ملاقات کنند واظهار ندامت نمایند.

جهان درسی سال قبل

وضعیت بدون شك سخت ووخیم است

لندن- سرارچیبا لدسینکلر از طرف حزب آزادیخواه‌اظهار داشت که وضعیت بدون شك سخت ووخیم است و عقیده‌داشت که آلمان تاانصاف ومساواتی که حق دارد بدست نیاوردهمیشه یك خطری برای صلح خواهد بود.

سینکلر ازدولت‌تقاضا نمود که‌در سیاست اقتصادی‌تجدید نظر نموده‌ویك کنفرانس اقتصادی تشکیل دهد و آلمان راهم داخل جرگه نماید.

نقل از اطلاعات ۸خرداد ۱۳۱٤

ارتش اسرائیل

بقیه از صفحه ۳

دفاع از سرزمین خود تصمیمات‌لازم اتخاذ کرده است.

● ملاقات باراسك

سفیر کبیراسرائیل‌درواشنگتن‌پیرامون حادثه مرزی اسرائیل واردن بادین راسك وزیر امور خارجه آمریکا ملاقات کرد.

این ملاقات به دعوت وزیرامور خارجه آمریکا صورت گرفت.

منابع موثق خاطرنشان ساختند دین‌راسك از سفیرکبیر اسرائیل خواسته‌است‌علت زدوخورد نیروهای اسرائیل واردن را تشریح کنند.

این منابع اضافه کردند دین‌راسك نگرانی‌وتاسف‌شدیدخودرااززدوخورد نیروهای اسرائیل و اردن ابراز داشته است.

● اخطارکرد

خانم گلدامایروزیر خارجه اسرائیل به رهبران عرب‌اخطار کرد که‌مسئول عواقب هرجریانی‌هستند که در خاك آنها یا خاك اسرائیل رخ دهد.زیرا اسرائیل حاضرنیست درمقابل تجاوز به‌سرزمینش‌ساکت بماند. گلدامایر گفت ما باشادی وسبکباری تصمیم به اقدام‌نظامی اخیر (حمله کوماندوهای اسرائیل‌به سه نقطه خاك اردن) نگرفتیم بلکه برای‌آن اقدام کردیم که به اعراب بفهمانیم اگرجنك میخواهندمابرای آن حاضریم.

● اظهار تاسف

سخنگوی وزارت امور خارجه امریکا ضمن تفسیر حمله نیروهای اسرائیل بخاك اردن گفت ماازتوسل بزور توسط هر کس که صورت گیرد متاسفیم. وی افزودمامعتقدیم هرگونه تحریك یا تجاوزی که در زمینه نقض ترك مخاصمه بین‌اعراب واسرائیل صورت گیرد باید فورا در کمیسیون ترك مخاصمه‌فلسطین مطرح گردد.

● تهدید صلح

« دیمتری چوواخین » سفیر کبیر شوروی در اسرائیل طی ناهاری که بافتخار او توسط‌انجمن روزنامه نگاران اسرائیل ترتیب داده شده بود گفت:

افزایش تشنج بین اعراب و اسرائیل‌مارا نگران میکند زیرا این امر تهدیدی برای صلح‌است.

وی گفت شوروی طالب حل مسالمت آمیز اختلافات اعراب و اسرائیل است و اگرباعراب‌اسلحه میدهد برای آنست که این کشور ها بتوانند از استقلال و آزادی‌خود دفاع کنند.

سفیر کبیرشوروی افزودپیشنهاد شوروی در مورد غیر اتمی کردن خاورمیانه نخستین گام بطرف محدود کردن مسابقه تسلیحاتی‌در خاورمیانه است.

(آسوشیتد پرس - رویتر - خبرگزاری فرانسه)

سخت‌ترین حمله چین به شوروی

توکیو -۲۸ مه - آسوشیتدپرس چین کمونیست رهبران شوروی‌رامتهم کردکه ماسك انقلابی به‌چهره‌زده‌اند ولی باتسلیم در مقابل امپریالیست ها در اردوی کمونیسم نفاق میاندازند «چن‌یی» وزیر خارجه چین‌درآکادمی علوم اجتماعی اندونزی طی نطقی گفت: ازحقایق مسلم فقط میتوان باین‌نتیجه رسیدکه جانشینان خروشچف هنوز تجدیدنظر طلب هستند وفرقشان‌با خروشچف این است که تاکتیك هایشان حیله‌گرانه تراست.

«چن‌یی» افزود تنها راه ایجاد وحدت دراردوی کمونیسم تصحیح اشتباهات رهبران شوروی‌وبازگشت آنها به شاهراه مارکسیسم-لنینیسم است. درعرض شش ماهی‌که از سقوط خروشچف‌میگذرداین‌سخت‌ترین حمله یك مقام عالیرتبه چین‌به‌رهبران شوروی است.

افسران فرانسه از ستاد سیتو احضار شدند

بانکوك - ۲۸ مه- یونایتدپرس- دولت فرانسه امروز شش نفر افراد نظامی خود را از ستاد «سیتو»(پیمان نظامی آسیای جنوب شرقی)فراخواند قرار شده شش نفر دیگر جانشین آنها شوند ولی هنوز از جانشین ها خبری نیست. ولی سرهنك تایلات بعنوان نماینده فرانسه درستاد سیتو باقی مانده استو در جلسات هفتگی سیتو شرکت خواهد کرد.باین‌ترتیب فقط افراد غیر نظامی فرانسوی در ستاد سیتو باقی مانده‌اند و فرانسه که در جلسه اخیر شورای وزیران سیتو فقط یك‌ناظرفرستاده بوددخالت و شرکت خودرا درفعالیت های‌آن‌به حداقل رسانده است.

نه دولت فرانسه‌دراین‌باره‌توضیحی داده ونه مقامات سیتو درباره اقدام فرانسه اظهار نظری کرده‌اند.

زدوخورد بولیوی دوباره آغاز شد

لاپاز - ۲۷ مه - یونایتدپرس - موجی از بمب‌اندازی تروریست‌هاامروز «لاپاز» را فرا گرفت و تیراندازی شدیدی در پایتخت بولیوی آغازشد.

این اولین نشانه های پایان یافتن آتش بسی بود که بین قوای دولتی و کارگران عضو اتحادیه ها برقرار شده بود. در چهار ساختمان درحومه لاپاز دینامیت منفجر شد و سبب کشته وزخمی‌شدن‌عده‌ای گردید که‌تعدادشان افشا نشده است.

مسافرانی که از لاپاز آمده‌اند میگویند در خیابانهای شهر بین‌قوای دولتی وچریکهائی که مرکب ازدهقانان است تیراندازی میشود.

بعلت اتصالی عمدی سیمهای برق، شهر «لاپاز» از کار ایستاده و در تاریکی فرو رفته است.

جوائز فستیوال کان

کان - ۲۹ مه - خبرگزاری‌فرانسه- نوزدهمین فستیوال سینمائی کان‌امروز با اعطای جوائز توسط «اولیویادوها - ویلاند» رئیس هیئت داوران فستیوال پایان یافت.

فیلم انگلیسی « تپه» و «سیصدو هیجدهمین بخش » موفق بدریافت بهترین جایزه سناریو شدند.

جایزه بهترین بازیکن به دو تن از هنرپیشگان انگلیسی «سامانیااگار» و ترنسی استامپ اعطا گردید.

جایزه نخل زرین که بزرگترین جایزه فستیوال سینمائی کان است به فیلم انگلیسی «کناك» داده شد.

این فیلم توسط «ریچارد لیستر» کارگردانی شده است.

«ترانسی استامپ» و «سامانیااگار» نیز که جایزه بهترین بازیکن را دریافت کردند در فیلم امریکائی «کلکسیونر» با ویلیام وایلر بازی کرده‌اند.

جایزه بهترین کارگردان به « لیویوسیولی » برای فیلم « جنك اعدام شده‌ها» اعطا گردید.

بطور کلی نوزدهمین فستیوال کان پیروزی بزرگی برای‌سینمای انگلیس بود.

مؤسسه زبانهای خارجی

گروه فرهنگی خوارزمی

۱- ترم تابستانی کلاسهای عالی‌زبان انگلیسی زیرنظر استادان خارجی
۲- کلاسهای تقویتی وتجدیدی زبان انگلیسی ازاول تاششم دبیرستان
ثبت‌نام ازشنبه هشتم خرداد هرروز ازساعت ٥ تا۸ بعدازظهر شروع کلاسها نیمه دوم خردادماه.

نشانی: شاهرضا بیست متری دوم -دبیرستان دخترانه مرجان تلفن ٤۳۱۸۰

دوره تابستانی کلاسهای‌انگلیسی مجهزبه‌کولر وتهویه

سازمان گفتار

GOFTAR ENGLISH LANGUAGE INSTITUTE
TEHRAN . IRAN

مدیر دروس : پریوش‌منوچهری
با همکاری ورزیده ترین دبیران انگلیسی تهران آخرین شیوه تدریس زبان‌کتابهای
ENGLISH 900
محیط سالم و دلپذیر -کلاسهای خنك‌شده با دستگاه تهویه - کلاسهای مبتدی - متوسط وعالی- تقویتی دوره دوم‌دبیرستان ها و کنکور دانشگاه
کلاسهای مخصوص شاگردان‌دبستانهاو دوره اول دبیرستانها
دوره های ۳۰و ٦۰ جلسه‌ای - وقت‌کلاسها از ۹ تا ۱۲ صبح و عصرها از ٤ تا ۷ بعد از ظهر شروع کلاسها ۱٦ خردادماه
خیابان کاخ کوچه هلالی (پشت‌سینمانیاگارا) شماره ۷۹ - سازمان گفتار.

کلاسهای متفرقه شبانه‌ازاول تاششم متوسطه (طبیعی وریاضی)

گروه‌فرهنگی خوارزمی

در دبیرستان شماره ۲ از یازدهم خرداد ماه و دردبیرستان شماره ۱ از بیستم خردادماه شروع بکار میکند وازهم اکنون ثبت‌نام میشود.
نشانی: خیابان شاهرضا جنب سینما پلازا دبیرستان شماره ۱ خوارزمی تلفن ٤۰۸۳۳ - ٤٥٤٤۱
خیابان شاه آباد جنب دبیرستان شاهدخت دبیرستان‌شماره ۲ خوارزمی تلفن ۳۸٦۳۳
۱-۳ آ-٦۱٦۲

برای اولین دفعه
آمار بیسوادان کشور ها
آمار جمعیت و زبان کشور ها
آمار مدالهای ۱۷ دوره المپیك
و هزاران مطالب دانستنی که تاحال در هیچ کتابی چاپ نشده اینك در کتاب مفید

آکادمی علوم

کلیات اطلاعات عمومی
تهیه و منتشر شد (بها ۱٥۰ ریال)
مرکزانتشار: شرکت نسبی اقبال. خیابان شاه آباد

کلاسهای متفرقه جدید
ازششم ابتدائی تاپنجم متوسطه (طبیعی و ریاضی)

گروه‌فرهنگی آذر

ازامروز ۸ خردادماه ٤٤ درسه محل زیردایر گردیده‌است
۱- سعدی شمالی - جنب سینما ادئون آموزشگاه‌شماره۲ تلفن۳٦۰۲۸
۲- شاه‌آباد مقابل دبیرستان شاهدخت آموزشگاه شماره ٤ تلفن۳٦۷٥٥
۳- اول صفی‌علیشاه آموزشگاه شماره ٥ تلفن ۳۸٤۸۱

آتلیه‌شیوا

تعلیم طراحی - نقاشی-مجسمه‌سازی
تزئین زیر نظر:
درخشنده رعیمی - سیماکوبان
شاهرضا میدان فردوسی شماره۳٤۱
از ٥تا۸ بعد از ظهر
آ-٦٤۱٤ ۱-۳

Atlas Copco

اطلس کوپکو

هوای فشرده را در تمام نقاط عالم در دسترس مصرف کنندگان قرار میدهد

اطلس کوپکوکلیه احتیاجات شما را به هوای فشرده، درمصارف صنعتی و ساختمانی ودرمعادن، توسط ابزار ودستگاههای مختلف و خیلی دقیق دراختیار شما میگذارد. سرویس و طرز عمل اطلس کوپکوبرمبنای تجاربی است‌که بااستفاده از دستگاههای دقیق فعالیتهای مداوم در انجام پروژه‌های مختلف درسراسرجهان بدست‌آمده است.
اطلس کوپکونظرات ومشورتهای فنی خود را درمورد چگونگی استفاده ازدستگاههای جدید در محل و طرز نصب آنان در اختیار شما میگذارد.

برای کسب اطلاعات بیشتری درمورد این دستگاهها به شرکت ایران‌وسوئدقسمت اطلس کوپکو خیابان سوم اسفند ۳۱ تلفن‌های ۹-۳۱۰٦٦ و۳۹٦۷۰ رجوع فرمائید.

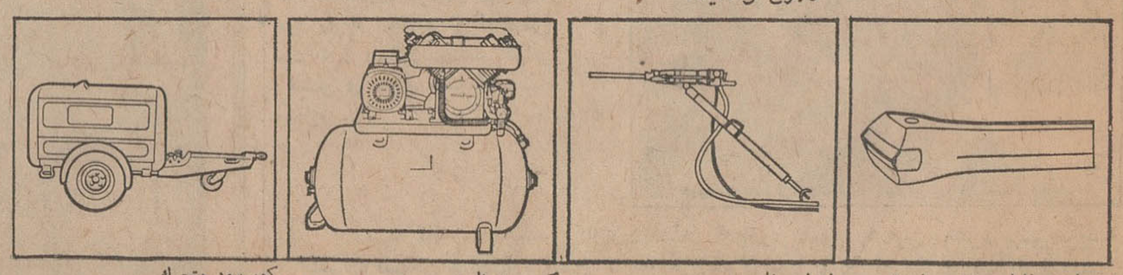

متههای سرالماسی «کورومانت» — ابزار حفاری — کمپرسور ثابت — کمپرسور متحرك

پانسیون‌شبانه‌روزی کودك

درمحلی خوش آب و هوا برای تابستان ثبت نام مینماید. اطفال از٦ سال تا۱۲ سال پذیرفته میشوند برای تجدیدیها کلاس مخصوص دائر است. اطفال از استخر شنا استفاده مینمایند. آ-٦۷٥۰
آدرس : شمیران دربند ایستگاه افخمی ۸٤٥۷۷

موفقیت درهرامتحان باپایه قوی
ریاضیات بستگی دارد
برای ریاضیات ازسال اول الی چهارم دبیرستان عصرها به تلفن ۳۲٤۹۹ مراجعه فرمائید.
آ-٦٤۸٦ ۱-۳

دختران وپسران !
آجیل‌مشکل گشا
حلال مشکل بیماری شما :
مجموعه ۲٤ داستان لطیف وشورانگیز ازمحمدجاهد
(پر - شباهنك)
ازامروز دردست روزنامه فروشها است !

انجمن پزشکان دوستدار فرهنك فرانسه
بدینوسیله باطلاع میرساندکه جلسه انجمن روز یکشنبه نهم خرداد ساعت هشت بعدازظهر درتالارانجمن فرهنگی ایران وفرانسه (خیابان حشمت‌الدوله) برای تصویب‌اساسنامه وانتخاب‌هیئت‌اجرائیه‌تشکیل میگردد
۲-۲ آ-٤٦٦۱

افتتاح مطب چشم پزشکی
باطلاع همکاران ارجمند و بیماران محترم میرساند مطب این جانب دکتراسمعیل فرهنگی متخصص بیماریهای جراحی چشم از دانشگاه تنسی ایالات متحده امریکا افتتاح گردید.
آدرس - چهارراه شیخ هادی - رازی شمالی پلاك ۱۲٦ تلفن ٤٤۹۲۷ اوقات پذیرائی ٦ الی ۸

کاخ کودك
مجهزترین پانسیون کودك در ایران در پارك ده هزار متری مشجرجهت کودکستان‌دبستان‌باشگاه کودکان ثبت نام مینماید - اطفال درایام تابستان زیرنظر مربیان تعلیم‌و تربیت و معلمان انگلیسی زبان نگهداری وازکلاس های انگلیسی - استخر شنا ووسائل آموزشی وورزشی‌استفاده مینمایند. آ-٦۷٥۲
حشمت‌الدوله غربی - خیابان‌کیوان شماره ۱۱ تلفن ٤۷۱۲۸

صفحه ۵
شنبه
۸ خردادماه ۱۳۴٤
شماره ۱۱۶۹۱
سال سی و نهم

اطلاعات ۱۳۰٤

مقالات وگزارشهای خارجی

نوشته: الکساندروت

۶ـ سالهای استالین

مولوتف و ریبن‌تروپ در پناهگاه

«شما که اینقدر با اطمینان از یکسر شدن کار امپراتوری انگلیس سخن‌میگوئید پس بفرمائید من وشما اکنون دراین پناهگاه چه میکنیم ؟

ولی این مهمانی با اعلام خطرحمله هوائی ـ این بار حمله هوائی واقعی بود ـ متوقف گردید وربین تروپ مولوتف را با خود بیك پناهگاه زیر زمینی برد . درآنجا وزیر خارجه آلمان طرح قراردادی را از جیب‌خود درآورد وبدست‌مولوتف‌داد. بموجب این طرح قرارداد سه جانبه بیك قرارداد چهار جانبه تبدیل میشد . و آلمان ، ایتالیا و ژاپن مرزهای های شوروی را برسمیت می‌شناختند وبموجب پروتکلهای سری‌که «مناطق نفوذ» دولتهای شرکت کننده دراین قرارداد را تعیین میکرد منطقه نفوذ شوروی بسوی اقیانوس هند توسعه می‌یافت مولوتف که سخت برآشفته بود باین طرح کوچکترین توجهی‌نکرد وسئوالات سابق خود را درباره‌فنلاند و کشور های بالکان بار دیگر مطرح ساخت .

«ربین تروپ» با لحن خشنی به مولوتف تذکر داد‌که‌به سئوال‌اساسی او پاسخ نداده است و آن اینکه آیا شوروی در تقسیم امپراتوری انگلیس شرکت خواهد کرد یانه؟

مولوتف دیگر نتوانست جاوزبان خود را بگیرد و در پاسخ ربین‌تروپ گفت:

***

سفر مولوتف به برلن بدون نتیجه قطعی پایان یافت ، نو هفته بعداستالین شخصا موضوع رادوباره مطرح کرد. او برخلاف مولوتف آمادگی شوروی را برای شرکت دریك پیمان چهار جانبه اعلام نمود . شاید علت این تغییر روش آن بوده که‌برای راضی کردن هیتلر جزاین چاره دیگری نداشته است .

اما استالین در قبال شرکت‌شوروی دراین پیمان درخواستهائی کرده بود که قبول آن ها برای آلمان بسیار مشکل بود .

استالین به هند و بطور کلی به هیچ‌یك از سرزمین های امپراتوری انگلیس توجهی نداشت بلکه او می خواست که هیتلر کشور های بالکان را رها سازد و کاری به فنلاندنداشته باشد . بطور کلی دیدار مولوتف از برلن هیچگونه تغییر ظاهری درشوروی پدید نیاورد معذلك پس از بازگشت اواز این سفر بتدریج اخبار و گزارش هائی که جنبه ضد آلمانی داشت در صفحات روزنامه های شوروی راه‌یافت

روزنامه پراودا در دو صفحه تمام مقاله «اندره موروا» را تحت عنوان «برای چه فرانسه جنك را باخت» منتشر ساخت .

روز بعد همین روزنامه ریزنازی‌در باره چهار صدهزار فرانسوی که‌آلمانی ها از «آلزاس لورن» بیرون کرده بودند و گزارشهائی در باره «بروز قحطی در پاریس» انتشار داد .

از طرف دیگر روزنامه های شوروی اخبار و گزارشهائی در باره انگلیس منتشر میکردند .

متن نطق چرچیل درباره پیروزی انگلیس در صحرا و شکست ایتالیائی ها در آلبانی نیز در مطبوعات شوروی منعکس شد .

گاهگاهی نیز گزارشهای کاملا ضد نازی در جراید مسکو انتشارمی یافت مثلا روزنامه پراودا روز ۱۹ دسامبر ۱۹۴۱ این خبر را منتشر ساخت :

« مجارستان : تمام یهودیان مجارستان (باستثنای ۳۵۰۰ نفر)از حق‌رای محروم شده‌اند »

از همان آغاز سال ۱۹۴۱ یك‌نوع ناراحتی در مسکو مشاهده میشد . روسها از مدتی قبل تصور میکردند که آلمان به شرق توجهی ندارد ولی اکنون‌دلائلی بدست آورده بودند که خلاف این نظریه را ثابت میکرد .

روز سوم مارس «اندره ویشینسکی» معاون کمیسر امور خارجه شوروی به دولت بلغارستان اطلاع داد که با تصمیم آندولت در مورد آزادگذاشتن ورود نیرو های آلمانی به بلغارستان «برای حفظ صلح دربالکان »مخالف است .

این نخستین بار بودکه منافع‌آلمان وشوروی با یکدیگر اصطکاك پیدا میکرد .

روز ۲۷ مارس‌مردم بلگراد برای جلوگیری از ورود یوگوسلاوی در ایره «اقمار شوروی» برهبری ژنرال «سیمووویچ» قیام کرد و قدرت رادر دست گرفت در حالیکه دو روز قبل نخست وزیرآن کشور قرارداد الحاق یوگوسلاوی را به پیمان سه جانبه «آلمان ـ ایتالیا و لهستان» امضا کرده بود .

شوروی بخیال اینکه آلمان هنوز از آندولت «حساب »می برد روز ۵ آوریل باعجله یك قرارداد دوستی وعدم تجاوز باندولت جدید یوگوسلاوی امضاء کرد غافل از آنکه هیتلر تصمیم گرفته است خاك یوگوسلاوی را مورد حمله قرار دهد .

بیست‌و چهار ساعت پس ازامضای این قرارداد نیرو های آلمانی وارد یوگوسلاوی شدند و بمب افکن های آلمانی هزاران بمب روی شهر بی‌دفاع بلگراد فرو ریختند .

مسکو در برابر این حمله هیچگونه عکس‌العملی نشان نداد و فقط روزنامه پراودا در صفحه آخر خود با حروف کوچك اعلامیه خبرگزاری تاس رادر باره این حمله منتشر ساخت .

ولی از همان لحظه برخورد شوروی با هیتلر غیر قابل اجتناب بنظر می رسید .

در آنموقع استالین و مولوتف تنها یك هدف داشتند و آن اینکه باتمام وسائل و امکانات تاریخ این برخورد را دست کم‌تا پائیز بتعویق اندازند. زیرادر اینصورت تصور نمی رفت‌که آلمانیها در آستانه شروع فصل‌زمستان اقدام بحمله کنند و باین ترتیب‌تاریخ حمله بشوروی یك سال به تعویق‌می افتاد . معذلك شوروی ها امید زیادی برای تحقق‌نقشه های خود نداشتند .

در اواخر آوریل استالین تلفنی به «ایلیااهرنبورك» نویسنده روسی اطلاع داد‌که می تواند رومان ضدنازی خودرا بنام « سقوط پاریس »انتشار دهد . اهرنبورك پس از این مکالمه تلفنی یقین کرد که بنظر استالین دیگر جنك باآلمان اجتناب ناپذیر شده است .

روز پنجم مه استالین صد ها افسر جوان روسی راکه از آکادمی های نظامی شوروی فارغ‌التحصیل‌شده‌بودند در کاخ کرملین بحضور پذیرفت و به آنها چنین گفت :

«اوضاع فوق‌العاده جدی است و نمی توان از حمله آلمان در آینده نزدیك غافل بود . در نتیجه شما باید برای مقابله با هرگونه حمله ناگهانی آماده باشید . ارتش سرخ هنوز آنقدر ها قوی نیست‌که بتواند به آسانی آلمانی سعی خواهد کرد تاریخ حمله آلمان هارانابود کند .ما از لحاظ تانك و رایك سال‌بعقب بیاندازد . شاید در هواپیمای مدرن درمضیقه هستیم . این راه موفق شوندو شاید هم توفیق بنابراین دولت شوروی با همه وسائل بدست نیاورد »

از: نیوزویك

اشتباهات امریکادر دومینیکن

هرگونه قضاوت درباره اقدام‌امریکا در جمهوری دومینیکن باید به درجه موفقیت این‌اقدام متکی باشد . اما تازه پس از روشن شدن میزان‌موفقیت امریکا باز هم باید در تعیین ارزش آن‌تاثیر نامطلوبی راکه روش امریکا در دیگران داشته مورد توجه قرارداد. دخالت نظامی امریکا در دومینیکن و تعداد سربازانی که به آن کشور فرستاده شد ، تلاش های همزمان امریکا ، سازمان ملل و هیات های دیپلماتیك سازمان کشورهای‌امریکائی وچگونگی روابط سربازان امریکائی با شورشیان و نیرو های وفادار‌بدولت همه ازعواملی بوده‌اندکه‌تاثیر نامطلوب حضور امریکا را در دومینیکن شدت بخشیده‌اند .

بخصوص که میلیونها تماشاچی در روی پرده های تلویزیون خود بارها شاهد تیر اندازی سربازان امریکائی به شورشیان و همکاری‌آنهاباسربازان دولتی بوده‌اند . دولت امریکامیگوید این سربازان برای دفاع از خودتیر اندازی کرده‌اند . دولت امریکارویه بیطرفی دارد و بهردو گروه مواد‌غذائی وذارو میدهد .

حوادث دومینیکن بشکلی روی داد که برای طراحان سیاست امریکا جای اشتباه باقی میگذارد . مقامات‌دولتی حوادث ناگواری راکه دراین مدت روی داد ناشی از سوء تفاهم و گزارش های بد مطبوعات و اوضاع بحرانی میدانند . بهرحال اشتباهاتی که‌برای دولت میشمرند بقرار زیر است :

ـ اولین اشتباه را «بنت» سفیر امریکا در دومینیکن کردکه متوجه قدرت شورشیان نشد . «بنت» در روزهای اول انقلاب از کمك‌بشورشیان برای مذاکره با دولتی ها خودداری کرد . و چهار روز بعد از آن‌پرزیدنت جانسون ناچار شد «مارتین»سفیرسابق امریکا در دومینیکن را بعنوان‌نماینده مخصوص باین کشور بفرستد تا بتواند با سرهنك کاماتو رهبر شورشیان صحبت کند .

ـ وقتی «بنت» تقاضای‌اعزام‌سربازان امریکائی رابه دومینیکن کرد‌تقاضای او قابل درك بودزیرا درآن هنگام سفارت امریکا زیر آتش گلوله‌قرار گرفته بود .

اما سرازیر کردن ۴۰ هزارسرباز بشمهر سانتو دومینگو تمام جهان را تکان داد و سبب برانگیخته شدن خشم مردم دومینیکن و بسیاری دیگر رائر امریکای لاتین برانگیخت . طراحان سیاست امریکا میگویندوجود همه این نیروی نظامی برای تضمین موفقیت ماموریت آنها لازم بوده‌است.

ـ امریکا قبل از فرستادن سربازان خود به دومینیکن با سازمان کشور های امریکائی و یا باتك‌تك آنها مشورت نکرد . اما واقعیت این بود که‌وقتی سفیر امریکا به جانسون تلفن کرد و کمك خواست رئیس جمهوری امریکا میتوانست از تلفن صدای شکسته شدن شیشه های ساختمان سفارت رابشنود . دیگر فرصتی برای مشورت نبود .

ـ خود رئیس جمهوری در اعلام سیاست امریکا درمورد اعزام‌سربازان امریکائی اشتباه کرد . او در آغاز هدف اعزام سربازان را حفظ جان اتباع امریکا و دیگر خارجیان اعلام کرد و بعدا از جلوگیری از سقوط دومینیکن بدست کمونیست ها سخن بمیان آورد .

ـ حمایت امریکا از ژنرال وسین فریاد مردم را درسراسر نیمکره‌غربی برانگیخت که امریکا همواره درمقابل رهبران جوان و مترقی ازژنرال های کهنه فکر حمایت میکند .

اینهم یکی از تصمیمات «بنت» سفیر امریکا بود و جانسون نیز در آغاز ازوی حمایت میکرد .و همه گذشته معلوم شدکه اما آماده است در صورتیکه امتیاز قابلی بدست‌آورد وی‌را قربانی کند .

ـمارتین نماینده مخصوص جانسون اشتباهاتی کرد . اواز ژنرال ایمبرت بعنوان رئیس یك هیات نظامی که جانشین هیات نظامی وسین شده بود حمایت میکرد .

اما یکی از شورشیان میگفت نه فقط کسی ایمبرت را دوست ندارد بلکه همه ازاو نفرت دارند .

ـ کاندیدای بعدی امریکا انتونیو گازمن بودکه از دوستان «ژوان ـ بوش»است . ممکن است این انتخاب بهتر ازقبلی ها بوده باشد . اماتلاش امریکا برای آنکه وی را به «پورتو ـ ریکو» بفرستد تابا مك جورج باندی‌و توماس‌مان معاون وزارت خارجه‌امریکا ملاقات‌کند باو چهره یك آلت‌دست امریکا را داد .

برنامه آینده مولن‌روژها

ایرپروداکتس‌اندکمیکالزاینك ـ مقیم فیلادلفیاپنسیلوانیا درامریکا

صاحب اختراع راجع‌به «طریقه دی‌هیدروژناسیون» که درایران تحت شماره ۳۷۸۵ به‌ثبت رسیده‌است اجازه بهره‌برداری از اختراع مزبوررا باشخاص ذینفع‌عرضه مینماید . برای کسب اطلاع بیشتر بدفتر وکالت ر. آقایان خیابان نادری کوچه نوبهار مراجعه شود .

آگهی دعوت مجمع عمومی شرکت سهامی ساختمانی افرند

ازصاحبان سهام شرکت سهامی ساختمانی افرند دعوت می‌شود که درمجمع عمومی عادی سالانه که درساعت ۵ بعد از ظهرروزسه شنبه ۲۵ر۳ر۱۳٤٤ درمحل شرکت تشکیل میگرددحضوربهمرسانند

دستور جلسه

۱ـ گزارش عملیات شرکت توسط مدیرعامل
۲ـتصویب‌ترازنامه
۳ـ انتخاب بازرس

مدیرعامل‌شرکت‌سهامی‌ساختمانی افرند ـ مهندس موسی‌زمردی‌اردبیلی

آگهی قبول داوطلب برای دوره دوم موسسه هیدروژئولوژی

موسسه هیدروژئولوژی دانشگاه تهران بمنظور تربیت متخصص جهت شناسائی و بهره‌برداری از آبهای زیرزمینی برای دومین دوره تعلیماتی خود ۱۵ نفر دانشجو از طریق مسابقه می‌پذیرد و شرایط نام‌نویسی برای شرکت درمسابقه بقرار زیراست

۱ـدارابودن دیپلم مهندسی‌در رشته‌زمین‌شناسی‌از دانشکده‌فنی تهران ویالیسانس‌زمین شناسی از دانشکده علوم ویادیپلم‌های مشابه از سایر دانشگاهها

۲ـسن داوطلب نباید از ۳۰سال تجاوز نماید

۳ـداوطلب نباید از نظرنظام‌وظیفه مانعی‌داشته‌باشد

کسانیکه واجد شرایط فوق بوده ودر خدمت دستگاه‌های دولتی می‌باشند بایداز طریق دستگاه ذیربط معرفی شوند تقاضاکنندگان باید حداکثر تاپانزدهم شهریورماه ۱۳٤٤ تقاضای کتبی خودرا به پیوست رونوشت مصدق ویافتوکپی مدرك تحصیل ورونوشت شناسنامه ودوقطعه ٤×٦ بدفتر موسسه در دانشکده فنی تسلیم نمایند .

مسابقه‌ورودی‌روزشنبه‌بیستم شهریورماه ۳٤٤ ۱انجام خواهدشد. داوطلبانیکه درمسابقه ورودی‌موفق شوند چنانچه‌ازنظرمالی‌احتیاجاتی داشته باشند کمك هزینه تحصیلی از طرف موسسه پرداخت خواهدگردید .

موسسه هیدروژئولوژی

آ ـ ٦۷۲٦ ۱ـ۲

مجمع عمومی سالیانه شرکت سهامی کنسرسیوم کارخانجات صنعتی اتوبوس سازان ایران

از کلیه صاحبان سهام دعوت مینماید ساعت پنج‌بعدازظهر روز یکشنبه ۲۳خردادماه جاری درمحل شرکت واقع‌درخیابان ملت ساختمان مهدوی حضور بهمرسانید

دستور جلسه

۱ـتصویب‌ترازنامه سال ٤۳
۲ـ انتخاب بازرسان

هیئت مدیره

آگهی دعوت

بدین‌وسیله باطلاع عموم آقایان صاحبان سهام شرکت تعاونی و توزیع در شرف تاسیس صنف فلز تراش وافراد وابسته به آن میرساند که جلسه مجمع عمومی درساعت ٤ بعدازظهر روزسه‌شنبه ۲۵ر۳ر٤٤ درمحل اتومبیل کلوپ‌شاهنشاهی (کانون جهانگردی) واقع‌در اول خیابان شمالی پارك شهر تشکیل میگردد تقاضا دارد بادردست‌داشتن رسید بانکی وجوه سهام‌خود درراس مقرر درمحل مذکور حضور بهمرسانید .

دستور جلسه

۱ـ تصویب اساسنامه
۲ـانتخاب هیئت‌مدیره وبازرسان

ضمنا باستحضار میرساند که موعد خرید سهام شرکت‌تاروز بیستم خردادماه ٤٤ تمدید گردیده است

هیئت‌موسس‌شرکت تعاونی‌وتوزیع‌صنف فلزتراش وافرادوابسته به‌آن

کلیه داروخانه‌ها ودندانپزشگان کشور

گلداسپات

ساخت انگلستان قطره جادوئی برای خوشبو کردن دهان

که مدتی نایاب بود رسید . بازرگانی خوشمقام ناصرخسرو بقیمت کمپانی در اختیار شمامیگذارد.

۱ـ۲ آ ـ ٦۵۹۸

اشتباه

از: سیاوش سیروس
مسافر کرمانشاه

نه در مسجد دهندم ره که مست‌است
نه در میخانه کین خمار خام است
میان مسجد و میخانه راهی است غریبم ، عاشقم، آن ره کدامست

***

دیشب متوجه‌شدم‌که همسردوستم که سپاهی بهداشت است و در یکی ازشهرهای‌غربی‌مشغول‌خدمت‌تگزاریست بتهران آمده‌است ، فرصت راغنیمت شمردم وبملاقات ایشان رفتم پس از سلام و احوالپرسی مختصری‌گفت: چه خوب شد که شما را دیدم زیرا قصه‌ای دارم که بصورت یك غصه برایم شده است و میخواهم چاره کار را از شما جویا شوم ، شاید از این رنج و عذابی که تمام وجودم را گرفته خلاص شوم . گفتم بابا ،خیلی سخت میگیری ، مگر مشکلی هست که آسان نشود گفت : میدانم ولی این هفت صنار خیلی با آن چهارده شاهی فرق داردتو اینکه بهرگرفتاری و ناراحتی مشکل میگوئیم ولی قبول کنید که مشکلات با هم خیلی تفاوت دارند گفتم : خوب، پس از اینهاممکن است از تعارف کم کنیم و بموضوع برسیم . آنوقت ماجرا را اینطور بیان داشت : وقتی‌ازکرمانشاه سوار اتوبوس شدم چون تنها بودم بکارآز سپرده بودم که نفر پهلوی مرا یکنفر بانو بنشاند که در سفر هم صحبت باشیم . دراین سفر بانوئی پهلوی‌من نشسته بود که بظاهر بسیار غمزده و متفکر مینمود و تا اولین توقف اتومبیل لام تا کام صحبت نکرد . بالاخره در قهوه‌خانه بین راه از او پرسیدم که‌چرا اینقدر ناراحت‌است. مثل این که منتظر همین سئوال بود ، سر درد دلش باز شد و گفت: فکر میکنم وقتی که بتهران رسیدم بگجا بروم ، زیرا برای من بلیط تهران گرفته‌اندکه‌ازکرمانشاه خارجم کرده باشند ولی من تهران را نمی‌شناسم و دوست و آشنائی هم در تهران ندارم که بمنزلش بروم واز همه بدتر بجز این لباس تنم دیگر چیزی ندارم‌که بفروشم وچندی باآن زندگی کنم ، مرا شوهرم طلاق‌داده و با فشار وزور مجبورم کرده که به تهران بروم و بمن هم گفته که در تهران کارفراوان است بمحض اینکه وارد شدی‌میتوانی برای خودت‌کاری جستجو کنی‌وراحت و آسوده‌زندگی نمائی ...!!

صحبت باینجا که‌رسید دیگرطاقت نیاوردم . گفتم : شما که سن وسالی ندارید که شوهر کرده باشی وطلاق هم گرفته بشی ، مگر شما چند سال دارید ؟ گفت سیزده الی چهارده‌سال. متوحش شدم و گفتم : مگر ممکن است در این سن وسال شوهر کرد. هنوز از لحاظ قانونی شما صغیر هستید و نمی توانید ، ازدواج کنید، چطورممکن‌است،شاید قلابی‌ومخفیانه کاری کرده‌باشید .فورا شناسنامه‌اش رابمن نشان‌داد که‌درسال ۱۳۳۰ متولد شده ودر اسفند سال ۱۳۴۳ ازدواج کرده ودر تاریخ ۱۲ر۱ر۴۴ هم سه‌طلاقه‌شده است . سرم بدوران افتاد و داشتم پیلی‌پیلی میخوردم زیرا شنیده بودیم هرعروس سیاه بختی لااقل تا چهل‌روز سفیدبخت‌است ، این بیچاره کمتراز چهل روز شوهرداری کرده و دراین‌مدت هم سه‌طلاقه شده‌است !؟ خلاصه وقتی بتهران وارد شدیم فکر کردم چون خودم مهمان دیگری هستم خوبست که‌برای او فعلاجائی در یك مهمانخانه بگیرم تاسرفرصت فکری برایش بشود. باین امید بچند مهمان‌خانه مراجعه‌کردم ولی صاحبان اینگونه اماکن میگفتند : مانمیتوانیم بایشان اطاق بدهیم چون سن‌وسالش کم‌است وهنوز صغیراست. شمارا بخدا به‌بینید یکجاسن وسال‌برای ازدواج مناسب میشود و دختری را بنکاح مردی بی‌صفت درمی‌آورند و درجای دیگراجازه استراحت باو نمیدهند که سن‌وسالش کم است ونابالغ محسوب میشود . خلاصه نه‌این تیره‌بخت توانسته زن خانه‌بشود ونه‌اینکه اجتماع حاضراست ازاو بعنوان حتی یك مهمان نگهداری کندو دراین میانه من نمیدانم تکلیفم چیست ؟آیا باید اورا درهمین تهران شلوغ رهاکرد وپی‌کار خود رفت ویا اینکه راهی‌برای اینگونه صغار !یا کبار! وجودندارد و قانونی هست که ازآنان حمایت میکند، درهمین فکر بودم که چشمش بروزنامه اطلاعات‌چند شب پیش افتاد . درصفحه آخر تحت عنوان «رسیدگی بوضع اطفال بی‌سرپرست»نوشته بود : «بنابه پیشنهاد وزیر دادگستری انجمنی‌برای بررسی وضع اطفال بی‌سرپرست تشکیل‌میشود» نورامیدی دردلم روشن شدو امیدوار شدم که‌شاید درآینده نزدیك انجمنی هم‌برای «بانوان بی‌سرپرست» تشکیل شود زیرا که‌وقتی زنی بی‌سرپرست بود ونان آوری هم‌نداشت در این‌دوره وانفسا چنان‌خواهد شد که‌افتد ودانی.

اتوبوس بنز در نوبت
برای قم و اطراف تهران
تلفن ۵۰۲۵۳-۲۶۳۲۷

کفتگوی تلفنی با ۳۰۰۱۰

اهالی محترم تهران هرروز بعد از ظهرها از ساعت ٦ تا ۷ر۳۰ میتوانند تلفنی دردلها و گرفتاریهاوشکایتهای خود را با مادر میان بگذارند .

● مگر می توانند ؟

چراماموراین آب شهرداری‌شهرری به ۳۰۰ خانوار که درانتهای‌خیابان ششم‌بهمن که شامل کوچه‌های۲۸ مرداد . ولیعهد . وفرح‌میباشد آب نمیدهند مگر مردم بابی‌آبی‌میتوانند زندگی کنند ؟

نماینده اهل‌محل عسگری

● درددل اهالی شمیران

مانه‌ماه سال را در شمیران‌سرما میخوریم بامید همین دوسه‌ماهه تابستان‌دراین‌ایام‌هم گردشگاههای سرپل تجریش قرق زیگولو و چاقو کشها است که دسته اول خیابان سعدآباد را زیرنظر دارند دسته‌دوم کنار جگرکی‌ها دعوا راه میاندازند بهرحال اهالی شمیران ازدست‌این دوگروه اهالی‌تهران ناراضی هستند پ‌ق

● تلفات پل !

بر روی سیل برگردان وحیدیه پلی هست که خراب شده یعنی قابل استفاده نیست تابحال چندنفر ازروی‌آن‌بزیرافتاده زخمی‌شده‌اند، لازم است مسئولین مربوطه توجهی کنند .

سیامك مردم شاهی

● همیشه خدا ...

در نارمك دوتاکیوسك تلفن‌هست که همیشه خدا این تلفنها خراب است درست مثل اینست که یکی با اهالی نارمك بد باشد ومرتب تلفنها رااز کار بیاندازد بهرحال التماس دعا داریم .

آذر شهریاری

● خاك و خل

دفعه قبل من راجع به عدم‌اسفالت امتداد آریا صحبت کرده بودم‌که آریانا محسوب شده بود حالا ضمن تصحیح مطلب میخواستم تاکیدکنم که باچند صد متراسفالت میتوانند مشتی مردم را از خاك و خل نجات دهند .

فیروز فر

● حساب یکطرفه !

آب‌و برق ما کنتور اختصاصی دارد و حساب و کتاب آن هم برای ما روشن است و هم برای‌سازمان های مربوطه ، دراین میان ، فقط حساب مابا شرکت تلفن روشن نیست چون وقت میشود ما ۲۰۰تاهم تلفن نکرده‌ایم ، دوبرابر این تعداد بحساب ما گذاشته میشود . من پیشنهادمیکنم‌شرکت‌تلفن‌دستگاهی بیاوردکه حساب تلفنها را خود مشترکین نیز بتوانند داشته‌باشند و اینطور یکطرفه نباشد .

قوامی

چه کاره است؟

این چندکلام رابرای اطلاع کمپانی های واردکننده واکسن فلج اطفال درج کنیدکه متوجه‌باشند .

حالاکه وارد کردن این واکسن در انحصار آقایان است بایستی سعی کنند همیشه واکسن تازه حاضر داشته‌باشند چون‌این‌واکسن ها روی حساب و تاریخ زده‌میشود، جان مردم بادمجان که نیست ، هر روز مراجعه میکنیم با کمال خون‌سردی میگویند هنوز وارد نشده من نمیدانم وزارت بهداری این وسط چکاره است ؟

صادقی آشتیانی

● بیاد بند است !

شب پنجشنبه برای اهالی تهران روشن شدکه برق تهران بیك باد بنداست .

بشیری

● دست وپا گم میکند

شب پنجشنبه برق ما خاموش شد. شیر بچه و غذای خانواده توی یخچال مانده بود هرچه تلفن‌کردیم کسی جوابمان نداد که ببینیم بابی برقی چه‌کنیم ، وقتی برق خاموش میشود ازهمه بیشتر سازمان برق دست‌و پای خودرا گم میکند .

حسن‌زمانی

● اینهم شد ... ؟

سی‌متری جی‌خاکی است ،تابستان ها خاك میخوریم زمستانها تا مچ پادر گل فرو میرویم اینهم شد زندگی ؟

شهین ـ انصاری

● چه گناهی کرده‌ایم ؟

ما آموزگاران شهر ری چه‌گناهی کرده‌ایم که دو ماه است حقوق نگرفته‌ایم به مسئولین ما بگوئید اعتبار سازمان برنامه را جزوبودجه خودکنند تا ما هم بموقع حقوق خودرا بگیریم .

آموزگار شهرری

پاسخ شکایات

تلفن ترمیم شد

اداره محترم روزنامه اطلاعات عطف بشرح مندرج در شماره ۱۱۶۶۱ مورخ ۳۱ر۱ر۴۴ آن روزنامه در باره خرابی تلفن عمومی قسمت شمالی پارك‌شهر، اشعار میدارد :

چندی قبل ماموربن تعمیر تلفن های همگانی که همه روزه ازتلفن‌های عمومی بازدید می کنند متوجه میشوند که میکروفون کیوسك پارك شهر سرقت شده‌است و بلافاصله با نصب میکروفون دیگر تلفن ترمیم میگردد.

شرکت سهامی تلفن ایران

کیوسك تلفن نصب شده

اداره‌محترم روزنامه‌اطلاعات عطف بشرح مندرج در ستون گفتگوی‌تلفنی شماره ۱۱۶۴۲ مورخ ۸ر۱ر۴۴ آن روزنامه از قول آقای باقرزکایی ، اشعار میدارد :

در میدان ثریا یك کیوسك تلفن همگانی نصب شده است . دستور داده شد چنانچه امکان فنی موجود باشد برای نصب یك کیوسك دیگر اقدام گردد .

شرکت سهامی تلفن ایران

مساعدت لازم خواهد شد

جریده شریفه اطلاعات ـ عطف بمطلب مندرج درشماره ۱۱۶۵۶ مورخ ۲۵ر۱ر۴۴ آن جریده تحت عنوان (هنوز محرومیم) اشعار میدارد که از طریق بانك اعتبارات کشاورزی‌وعمران روستائی ایران بشعب بانك در اردبیل وبرازجان دستور داده شده است که نسبت بانجام تقاضای کشاورزان‌بخش فخرآباد حوزه مشکین شهر وسعدآباد زیراه حوزه برازجان بمنظور تهیه‌بذر وسایر عوامل فصل کشاورزی درحدود مقررات رسیدگی ومساعدتهای لازم بعمل آورند .

رئیس دفتر اطلاعات ومطبوعات وزارت کشاورزی

چاله ها پر شد

جریده شریفه اطلاعات محترماعطف بشرح مندرج دوشنبه ۲۴ اسفندماه درستون گفتگوی تلفنی آن جریده شریفه بامضای آقای «کاظم اکبر زادگان» تحت عنوان « در چند نقطه از جاده شمیران خاکبرداری کرده که روی آن مطالعه کنند . لااقل چاله‌ها راپر کنند تاباعث سقوط اتومبیلهای مردم نشود » اشعار میدارد .

طبق گزارش شهرداری ناحیه ۹ چاله های خیابان شمیران پر شده است

رئیس اطلاعات و مطبوعات شهرداری

لکه گیری گردید

جریده شریفه اطلاعات محترماعطف بشرح مندرج سه شنبه ۷ اردیبهشت ماه در ستون گفتگوی تلفنی آن جریده شریفه بامضای آقای « پرویز داور » در مورد چاله و چوله های کوچه فردوس روبروی منیریه که بخیابان البرز منتهی‌میشود اشعار می دارد .

طبق گزارش شهرداری ناحیه ۵ قبل از درج شکایت در آن جریده شریفه نسبت به‌لکه گیری اسفالت کوچه های البرزو فردوس‌اقدام‌گردیده است .

رئیس اطلاعات و مطبوعات شهرداری

آگهی مناقصه

اداره کل گمرك پانزده دستگاه لینوتایپ مورد نیاز رااز طریق مناقصه طبق برك مشخصات‌و برك شرایط مناقصه خریداری مینماید.

پیشنهاددهندگان بایستی برك مشخصات و برك شرایط و نمونه‌قرارداد را از دفتر اداره کارپردازی‌و خدمات کل گمرك دریافت و برك شرایط مناقصه را پس از مطالعه امضاء نموده بایستی‌نهادخود و کاتالك و برك مشخصات به‌ضمیمه برك رسید صندوق اداره حسابداری کل گمرك و یا گواهی بانکی دایر بتودیع اسنادخزانه معادل ۵درصد کل بهای پیشنهادی بعنوان سپرده (ودرصورتیکه کل مبلغ پیشنهادی‌بیش از ده‌میلیون ریال باشد میزان سپرده نبایستی کمتر از پانصد هزار ریال)باشد دریاکت لاك ومهر شده که روی آن جمله مربوط به مناقصه لینوتایپ قید شده باشد تاساعت ۱۰ صبح روز شنبه ۱۰مهرماه ۱۳۴۴ باداره دفتر کل گمرك واقع‌در خیابان داورکاخ وزارت اقتصاد تسلیم ورسید دریافت‌دارند .

پیشنهاددهندگان خارج از کشور بایستی برك مشخصات وبرك شرایط و نمونه قراردادرا از سفارت شاهنشاهی ایران درکشور خود دریافت ومعادل ۵درصد کل بهای پیشنهادی خودرا بعنوان سپرده (ودرصورتیکه کل مبلغ پیشنهادی بیش از ده میلیون ریال باشد میزان سپرده نبایستی کمتر از پانصد هزار ریال‌باشد) ضمانت‌نامه بانکی ببانك ملی ایران.تهران ارسالو دستور تمدیل آنرابااسنادخزانه‌بدهندو پیشنهادخودرا بپیوست کاتالك‌وبرك‌شرایط مناقصه‌امضاءشده‌وبرك‌مشخصات دریاکت‌لاك‌ومهرشده که‌رون آن جمله(مربوط بمناقصه‌قیدشده باشدبه آدرس‌دفتراداره کل گمرك کاخ‌وزارت اقتصاد خیابان داور-تهران - ایران بفرستند وطوری ارسال دارند که تاتاریخ فوق‌باداره کل گمرك‌برسد .

چنانچه پیشنهاددهندگان داخلی اصل پیشنهادکارخانه‌ای راکه نمایندگی آنرا دارند تسلیم مینمایند بایستی علاوه‌برآن‌ترجمه فارسی پیشنهاد را که بامضای مدیر یا مدیران مسئول رسیده باشد باپیشنهاد خودارسال‌دارند.

پیشنهادات رسیده درساعت ۱۱ صبح روزشنبه ۱۰مهرماه ۴۴در کمیسیونی که در اداره کارپردازی وخدمات کل گمرك تشکیل میشود بازوقرائت خواهدشد .

پیشنهادات فاقد برك مشخصات و برك شرایط مناقصه امضاء شده و کاتالك ورسید سپرده یاپیشنهادات داخلی که پیشنهاد کارخانه‌خارجی را ارسال و ترجمه فارسی آنرا نفرستاده باشند وهمچنین پیشنهاداتی که بعد از موعد مقرر برسند مردودشناخته شده و به‌آن ترتیب‌اثرداده نخواهدشد . الف۱۵۷۴

آ_٦٦٥٤ ۱_۲ اداره کل گمرك

نوشته: ژول روی
ترجمه: جعفر مدنی
ـ٤ـ

دین ـ بین ـ فو

زیرا جیاپ، معلمی که‌به ژنرالی رسید ، فرماندهی خونسرد و بیرحم بودکه سربازانش اورا میپرستیدند . سرانجام جیاپ سر خودرا ازروی نقشه‌بلند کردو بچهره حاضران نگریست . اگر ژنرال «ناوار» فرانسوی قصد دارد لشگر بزرگی بیاراید و بجنك بپردازد پس‌اکنون دیگر آن لحظه حیاتی برای نابودکردن او فرارسیده است. جیاپ تصمیم گرفته‌بود که‌دعوت بمبارزه «ناوار» را پاسخ مثبت گوید.

پس‌از گرفتن این تصمیم بود که فرمان بسیج عمومی را صادر کرد. این فرمان ازکوهها وجنگلها گذشت وستونهای ویتنامیان‌همچون آرتش بزرك مورچگان بسوی «دین‌بین‌فو» بحرکت درآمد .

***

ژنرال «ناوار» دوست قدیمی‌اش سرهنك «کریستیان کاستری» رابفرماندهی دین‌بین‌فو برگزید. کاستری که مرد شجاعی بودکار اردوگاه دین‌بین‌فو رابعهده گرفت و شروع بطرح استحکامات دفاعی آن‌کرد .

وی‌بهرکجا میرفت «پل‌بورژاك» منشی‌اش که بطرز خیره کننده‌ای زیبابود همراه میبرد. این زن در ۲۸ سالگی اروپا راترك کرده و زندگی بامردان شجاع رابربهره گرفتن از تنعمات طبقه متوسطپاریس ترجیح داده‌بود .

نقشه سرهنك کاستری برای دفاع ازدین‌بین‌فوساده بود.بایستی درچند کیلومتری دژسه موضع مستحکم ساخته شود تاحملات «ویت» هارا که‌قطعا صورت میگرفت درهم شکند ونیز یك‌سری استحکامات دیگردر اطراف خود دژ ساخته میشد ودر فاصله‌اینها توپخانه شکست ناپذیر فرانسه مستقر میشدتا «ویت» هارا قبل ازآغاز حمله‌نابودسازد.

درهمان حال که‌اعتمادفرانسویها بخودشان افزایش میبافت، آرتش جیاپ نیز بزرگتر و بزرگتر میشد. هواپیما های فرانسوی برای‌آنکه راه جریکها را سد کنند جاده‌هائی راکه‌به دین‌بین‌فو منتهی میشدبا بمب ویران ساختند وپل هارا منهدم نمودند اماشب هنگام ۵۰ هزار تن ازداخل جنگل بیرون آمدندو همه‌جاده هاوپل های خراب شده را یك شبه ازنو ساختند . «ویت»ها توپهای صحرائی خود را پس‌ازپیاده کردن برپشت افراد خود حمل میکردند اماچون ۷۰ هزار مرد جنگی جیاپ‌ناچار بودند درکوهها باشند فرانسویها تامین ملزومات چنین‌ارتشی را درکوه غیرممکن میدانستند و میگفتند .باواحد های موتوریزه‌نیز این‌کارامکان ناپذیر است امابرای «جیاپ» امکان ناپذیر وجودنداشت افراد او ظرفهای چوبینی ساختند که‌بادوچرخه قابل حمل بود وهرکدام آنهادرحدود ۲۵۰ کیلو خواروبار ووسائل دیگر رادر خود جای میداد. یك نفربار‌بر میتوانست این ۲۵۰ کیلوبار راهرروز ۳۲ کیلو مترحمل کندو باتوجه باینکه ازآن دوچرخه ها هزاران دستگاه دراختیار جیاپ بودو تعداد کثیری باربر نیز آماده بودند که تاسرحد مرك آنها را برانند دیگراز لحاظ تامین‌ملزومات مشکلی برای «جیاپ» وجود نداشت. درزیرسرپوش شب، سربازان ازجان گذشته جیاپ درتپه هائی که‌بردژ فرانسویها مشرف‌بود آشیانه‌های مسترتوپ رابنا کردند . مهارت‌آنها دراین‌مورد عالی‌بودو روزهنگام ازعملیات شبانه آنها هیچ چیز بچشم نمیخورد .

درهمین حال گروه بیشمار دیگری از سربازان جیاپ مشغول فرستادن توپهای ۱۰۵ میلی‌متری «جیاپ» بطرف «دین‌بین‌فو» بودند . آنجا میبایستی این توپها رااز دره های تنك و شیب های بسیارناهموار عبور دهند و بنزدیکی مواضع فرانسویها برسانند . دسته های بزرك مردان این‌سلاحهای سنگین راحمل میکردند و ازدامنه هائی که ۴۵ درجه شیب داشت‌بالا وپائین میبردندو هرگاه یك‌نفر از خستگی‌ازپای درمی‌آمد دیگری جای‌اورا میگرفت. توپهای سنگین آرتش‌جیاپ هر شب تنها درحدود نیم کیلو متربه دین‌بین‌فو نزدیك ترمیشدند. اما مسئله مهم این‌بود که‌بهرحال نزدیك میشدند واین چیزی بودکه فرانسویها میگفتند غیرممکن است .

دنباله دارد

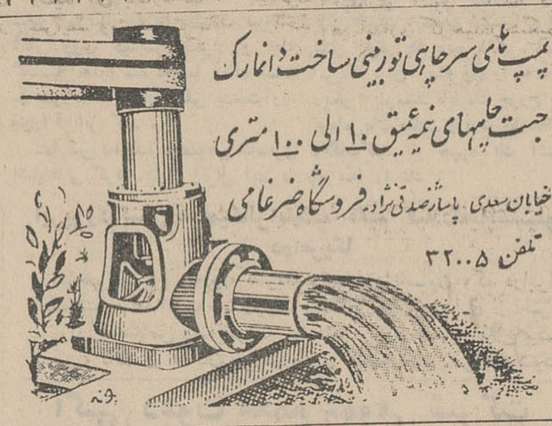

آگهی مزایده

سازمان مرکزی شرکت‌های صنعتی واسته بوزارت اقتصاد مقداری درحدود ۳۲ تن کشمش تیزابی درشت محصول سال ۱۳۴۳ کارخانه دولتی کشمش تاکستان را که در کارتن های ۱۲٫۵۰۰ کیلوئی بسته‌بندی شده بشرح شرایطی که‌جداگانه تهیه ودردبیرخانه سازمان موجود است از طریق مزایده کتبی بفروش میرساند :

داوطلبان شرکت درمزایده میتوانند از تاریخ انتشار آگهی تاتاریخ سه‌شنبه ۱۸ر۳ر۴۴ برای دریافت برك شرایط مزایده و رویت نمونه کشمش‌ها و تاساعت۹صبح چهارشنبه ۱۹ر۳ر۴۴ برای تسلیم پیشنهادات همه روزه در اوقات اداری بدبیرخانه سازمان مرکزی واقع درکاخ وزارت اقتصاد مراجعه نمایند .

پیشنهادات واصله درساعت ۱۰ صبح‌همان روز (۱۹ر۳ر۴۴) باز وقرائت خواهدشد .حضورپیشنهاددهندگان درجلسه قرائت پیشنهادات آزاد است . الف۱۵۲۳

آ_٦٦٤٤ ۱_۲ سازمان مرکزی شرکتها

بازدید: اردوگاه پیش‌آهنگی باغ‌منظریه

فردا یکشنبه ۹ خرداد ساعت ۳ عصر
انجمن ایران وامریکا ـ عباس آباد

آگهی قبول داوطلب

نیروی هوائی شاهنشاهی برای دانشکده افسری خلبانی بشرح زیر داوطلب میپذیرد :

الف ـ شرایط :

۱ـ تابعیت دولت شاهنشاهی ایران .
۲ـ متدین بودن بیکی از ادیان رسمی (اسلام ، مسیحی ، کلیمی زردشتی).
۳ـ دارابودن گواهی‌نامه ششم دبیرستان (رشته ریاضی‌یاطبیعی)
٤ـ دانستن زبان انگلیسی درحدود برنامه دبیرستان .
۵ـ دارابودن سلامتی کامل طبق گواهی پزشکی نیروی هوائی وحداقل قد ۱۶۳سانتیمتر .
٦ـ حداقل سن ۱۸سال تمام وحداکثر سن ۲۲سال تمام .
۷ـ نداشتن پیشینه بد .

ب ـ مدت تحصیل حقوق و مزایا .

۱ـ مدت تحصیل در دانشکده افسری خلبانی حداقل دوسال‌در داخل یاخارج کشور میباشد .
۲ـ کلیه هزینه تحصیل ومخارج زیست ولباس بعهده نیروی هوائی شاهنشاهی است .
۳ـ دانشجویان سالهای یکم‌ودوم قبل از پرواز ۴۳۶۰ریال و پس از پرواز ٦۸٦۰ ریال و دانشجویان سال سوم ۸۹۵۰ ریال حقوق دریافت مینمایند و درصورت اعزام بخارج علاوه برحقوق‌از فوق‌العاده تحصیلی خارج از کشور نیز استفاده مینمایند .
٤ـ دانشجویانیکه دوره تحصیلی رابا موفقیت طی نمایند بدرجه ستوان‌دومی مفتخر و برطبق مقررات قانون استخدام نیروهای‌مسلح شاهنشاهی ارتقاء درجه خواهند یافت .

پ ـ مدارك مورد احتیاج

۱ـ گواهی‌نامه پایان تحصیلات دبیرستان
۲ـ ۳ قطعه عکس ٤×٦
۳ـ عین شناسنامه

داوطلبان میتوانند برای ثبت نام از تاریخ سوم خردادماه‌به‌مرکز آموزشهای هوائی واقع در خیابان تهران‌نو . ایستگاه فرودگاه مراجعه نمایند ۱ـ٦ آ_۵۹۲۰

آگهی مناقصه

سازمان آب و برق خوزستان تهیه و تحویل قفسه‌فلزی

بمناقصه میگذارد . علاقمندان شرکت در این مناقصه میتوانند در ساعات اداری با مراجعه به قسمت تدارکات اداره مرکزی سازمان‌در اهواز یاتهران (خیابان ایرانشهر ـ خیابان خردمند ـ شماره۹۹) و دریافت‌برك مشخصات وشرائط مناقصه‌پیشنهاد های خودرا تا آخر وقت اداری روز دوشنبه ۳۱خرداد ماه ٤٤بدفتر تدارکات‌سازمان دراهواز تسلیم و یاتوسط پست(صندوق پستی شماره ۱٤ـاهواز) ارسال‌نمایند پیشنهاد های رسیده در ساعت۱۰ صبح روز سه شنبه یکم تیر ٤٤در کمیسیون مناقصه سازمان در اهواز باز وقرائت خواهد شد. الف ۱۵۰۱

سازمان آب و برق‌خوزستان

۱ـ۲ ٦۲۸٦_۱

آگهی حراج

مقداری کالا ازقبیل لوازم اتومبیل ـ لاستیك ـ مطبوعات ـ آهن ورق بشگه‌آهنی ـ تختخواب آهنی ـ اشیاء متفرقه مشمول مواد ۱۴۹ ـ ٦۲ تعرفه‌راه‌آهن که‌درانبارهای کالاوتوشه‌تهران‌موجود میباشد بعلت عدم مراجعه صاحبان محمول برطبق مواد مذکور درروزهای هشتم تیرماه چهل‌و چهار لغایت بیست‌و چهارم تیرماه ٤٤ درانبار های کالا و توشه تهران بمعرض حراج گذارده میشود طالبین میتوانند برای کسب اطلاع بیشتر و رویت عین اموال همه روزه در سرویس اداری بانبار های مزبور مراجعا نمایند و ضمنا صاحبان محمول درصورت ادعا میتوانند درقبال ارائه مدارك ذیربط ورعایت مقررات مربوطه نسبت بدریافت کالای خود اقدام‌کنند عوارض متعلقه حراج برعهده خریدار میباشد . الف ۱٤٦۱

رئیس ناحیه راه آهن تهران

۱ـ۲ آ_٦۱۵۸

آگهی مناقصه‌شماره ٤۳٤ـ٤۳۵ـ۴۳٦ـ٤٤ر

راه‌آهن‌دولتی ایران هیجده قلم رنك‌آلات مختلف را برابر بابرك مشخصات و شرایط مربوطه از طریق مناقصه تحویل‌تهران انبارهای مرکزی ج راه‌آهن خریداری‌مینماید

داوطلبین شرکت درمناقصه میتوانند درساعات اداری جهت دریافت اسناد مناقصه باداره کارپردازی مراجعه فرمایندشرکت‌کنندگان درمناقصه باید مبلغ‌هفتادهزار ریال اسنادخزانه بعنوان سپرده شرکت درمناقصه از اداره اسنادخزانه وزارت‌دارائی‌یابانك های عامل خریداری وبصندوق راه‌آهن پرداخت ورسید آن را به‌ضمیمه پیشنهادخود تاساعت ۹ صبح روز سه‌شنبه ۱ر٤ر٤٤ در صندوق پیشنهادها واقع در اداره کارپردازی بیاندازند .پیشنهاد های واصله ساعت ده روزمزبور بازوقرائت خواهدشد. حضور پیشنهاددهندگان یانمایندگان مجاز آنها درجلسه مناقصه آزاد است و راه‌آهن دررد ویاقبول هریك یاتمام پیشنهادها مادامیکه قرارداد مبادله نشده‌است مختار می‌باشد .به‌پیشنهاد فاقد سپرده و مشروط و مبهم و پیشنهادیکه بعد از موعد مقرر برسد ترتیب‌اثر داده‌نخواهد شد . سپرده برنده اول و نفردوم مناقصه نگهداری ودرصورت استنکاف از انجام معامله بدون هیچگونه تشریفات بنفع راه‌آهن ضبط خواهدشد . هزینه درج آگهی درجراید و مالیات متعلقه وهرگونه عوارض دیگر بعهده برنده مناقصه می‌باشد .راه‌آهن‌میتواند صدی بیست وپنج از میزان معامله را کسر یااضافه نماید . الف۱۵۲۷

راه‌آهن دولتی ایران

آ_٦٦۵۲ ۱ـ۲

ماشینهای ساختمانی
ساخت اتحادشوروی

طرح‌کامل ـ طرز کار آسان ـ راندمان عالی ـ صرفه‌جوئی

اینها مشخصات برجسته ومزایای بی‌رقیب ماشین‌های جاده سازی‌ساخت اتحاد شوروی است . « تراکتور واکسپورت » اکنون مفتخر است که میتواند وسیعترین انواع ماشین های جاده‌سازی را که در قدرت واطمینان بی‌نظیر میباشند بشماعرضه نماید . این ماشین ها شامل انواع زیر میباشد :

بولدوزر ـ جاده‌صاف‌کن ـ گریدر ـ غلتك ـ ماشینهای خاك‌بهمزن و خاك‌بردار ـ ماشین های نهرکن ـ ماشینهای اسفالتکاری ـ ماشین های قیرپخش کن .

« تراکتور واکسپورت » کلیه لوازم‌یدکی را فورا دردسترس مشتری قرار میدهد و از ایجاد سازمان تعمیر و نگهداری سرویس و تجهیزات صادره بطور عملی و آموزش کارکنان محلی حاضر بهمه‌گونه مساعدت و همکاری است .

برای کسب اطلاعات بیشتر و سفارشات با آدرس زیر مکاتبه فرمائید :

V/O "Traktoroexport",
Moscow, G-200, USSR.
Telex: Moscow 145.

از نمایشگاه صنایع شوروی دیدن کنید
اردیبهشت ۱۳۴٤ جاده پهلوی جنب هتل هیلتون

بحث امروز

از: داود ذوالفقاری

قربانیهای بیگناه !

امروز صبح یك کودك ،دیروز دوکودك پریروز یك دختر خرد سال و بهمین ترتیب ظرف دو ماه گذشته ۷۵ کودك در حوض افتادند و خفه شدند : بارسال هم ۲۵۰ کودك قربانی حوض شدند، بهمین سادگی روزی یك کودك دو کودك در آب حوض افتاده خفه شده‌اند . آیا این ارقام وحشتناك نیست ؟ دل انسان را نمیلرزاند ؟ منکه دارم ، از شدت تاثر واندوه میلرزم ، اشك گوشه چشمم حلقه بسته، بغض گلویم را میفشارد ، تا کسی پدر نباشد، این احساس باو دست نمیدهد ، یا اگردست دهد باین شدت نیست .

من نمیدانم پدرمادر های این این اطفال، این قربانیهای بیگناه چه‌جور آدمهائی هستند ، چطور میتوانند شاهد مرك اطفال خرد سال خود باشند ؟آخر ، مگر میشود ،اینقدر راحت شنید و قبول کرد که براثر سهل‌انگاری مادری، کودکی که تازه براه افتاده باچهره خندان و شادی کودکانه سرحوض رفته آب‌بازی کند، افتادو خفه‌شده ؟مگراین مادر همان نبوده که‌سالهارنج برده، طفلش‌را در آغوش گرم مادرانه خود بزرك کرده ،بی‌خوابی کشیده و او را بروزی رسانده که باید از شیرینی کودکانه‌اش لذت ببرد ، بادست خوددست طفل را گرفته پابپایش راه رفته وباو شیوه راه رفتن آموخته ؟پس چرا گذاشته‌وقتی که‌این طفل خود براه افتاده با پاهای قشنگ و کوچولوی خود تا سرحوض برود و توی حوض بیافتد وخفه شود ؟

این حوضها چه‌نوع حوض‌هائی است که قتلگاه بچه ها است ؟این مادرها چه نوع‌انسان هائی هستند که میگذارند باین سادگی انسانهای‌بیگناه ومعصوم وکوچولو قربانی‌شوند؟اگر اینها میدانند که چه‌میکنند وچطور میشود که اطفالشان در حوض های‌روباز میافتند و خفه‌میشوند که‌جانی هستند،قساوت قلب‌دادند وباید مجازات شوند واگر نمی‌دانند و روشن‌بینی اینرا ندارند که بفهمند ، نباید گذاشت بچه درحیاطی بازی کند که حوض عمیق در آن هست ، باید یك دستگاه مسئول ، یك سازمان حمایت کننده اطفال پیدا شود ، برود در جنوب شهر این قبیل خانه‌ها و مادر ها و بچه ها را پیدا کندو به‌آنها بفهماند که‌چه میکنند ، مرتکب چه جنایتی‌می‌شوند آیاتکان دهنده نیست اینکه آمارتلفات اطفال درحوض دوبرابر تلفات وسائط نقلیه یك شهردو میلیون نفری است ؟آیا وحشتناك نیست اینکه هر روز صبح یاهرشب خبردار شویم که یك یادوکودك درآب‌حوض‌افتاده وخفه شده‌اند؟چرا، بخداوحشتناك وتکان دهنده‌است منتهااگر همه تکان بخورند ،آنها که مسئولیت مستقیم و غیرمستقیم دارندتکانی نخواهند خورد ویازهم متاسفانه هرروز بایدچنین آمارها وتلفاتی داشته باشیم ، چنانچه پارسال داشتیم، دوسال قبل داشتیم ، وامسال هم داریم ،وبا تاسفی عمیق میخواهم بگویم اگرهمتی نکنند . بازهم خواهیم داشت.

کپیه ازاسناد

در ۲ دقیقه

اسنادومدارك ناموس زندگی شما است برای کپیه کردن آنها بموسسه‌ای که‌بیست سال‌سابقه در این رشته دارد و مورداعتمادهمگان است مراجعه‌فرمائید.فتوپرسپولیس لاله‌زار نو چهارراه کنت جنب کوچه یاسمی تلفن ۳۳۷۵۷

درخوانسار و مشهد

شورایعالی اصناف شعبه‌دایر میکند

اطلاعات اجتماعی

• محل دبیرخانه جدید شورایعالی اصناف آماده شد

استانداران آذربایجان غربی و خراسان از شورایعالی اصناف درخواست کرده‌اند که جهت تشکیل اتحادیه های صنفی در این دو استان هیئتی بریاست رئیس شورا بشهر های‌رضائیه و مشهد حرکت کند. افراد این هیئت بریاست آقای‌حسینقلی قبادیان برضائیه و سپس بمشهد حرکت خواهند کرد .

درخواست اصناف

خبرنگار ما مینویسد : چندی‌پیش بعلت اقدامات شهرداری رضائیه در مورد تعدیل قیمت ها وتامین ارزاق عمومی میان شهرداری و اصناف اختلاف نظری پیداشد وپیشه‌وران رضائیه با ارسال نامه‌ای از شورای عالی‌اصناف درخواست کردند قادراین اختلاف دخالت نماید ، بدنبال‌وصول نامه اصناف رضائیه اقداماتی ازطریق شورایعالی اصناف بعمل آمدوترتیبی در جهت رفع اختلاف داده شد . شورایعالی اصناف ضمن اجرای‌برنامه همکاری اصناف رضائیه و شهرداری آن شهر ، آقای استاندارآذربایجان غربی را نیز درجریان امر گذاشت

وحدت نظر

پس از حل این مسئله و بر قراری وحدت نظر میان اصناف و شهرداری رضائیه بدستور استاندار آذربایجان غربی قرار شدشعبه شورایعالی‌اصناف در آن شهر تاسیس شود و بدین منظور دعوتی نیز از رئیس‌شورای‌عالی اصناف بعمل آمد .

دعوت دیگری نیز از استانداری خراسان بتهران رسیده و ازشورای عالی‌اصناف خواسته‌اند که‌برای‌تاسیس شرکت های تعاونی توزیع دراین شهرستان رئیس شورا به مشهد سفر نماید .

امروز آقای قبادیان رئیس اصناف به خبرنگار ما گفت : ظرف همین‌ماه برضائیه خواهم رفت و در آنجانسبت به تشکیل اتحادیه های صنفی اقدام خواهم کرد .

محل جدید شورا

رئیس شورا سپس در باره اقدامات شورایعالی اصناف در تهران گفت: محل جدید شورایعالی اصناف در خیابان هدایت آماده شده و طی چند روز آینده دبیر خانه شورا و دفاتر هیئت اتحادیه بزرك باین محل‌منتقل میگردد و شورا کار خودرا در همین محل آغاز خواهد کرد .

رهبری اصناف

رئیس شورا گفت : اصناف ایران جامعه بسیار متشکلی‌را تشکیل داده‌اند که شورا باید این جامعه عظیم را رهبری کند این رهبری نه جهت جلب همکاری اصناف بادولت‌صورت میگیرد و جامعه اصناف می‌توانند برنامه و اقدامات خودرا بمنظور تامین ارزاق عمومی و تثبیت قیمت ها بمرحله اجرا بگذارند .

محل جدید

دبیر خانه شورا تا بحال‌محل مناسبی نداشت و با پرداخت پانصد هزار ریال محل جدید و آبرومندی اجاره شد. در مرکزجدید اصناف سازمان‌روابط عمومی اصناف تشکیل میشود

واسطه ها

رئیس شورای عالی اصناف افزود :در میان اصناف متاسفانه جمعی بسیار معدودبنام واسطه‌و دلال وجود دارند که‌کار ناصحیح آنها در امر توزیع موجب بدنامی اکثریت‌قاطع و شریف جامعه اصناف میشود ، ما تصمیم راسخ‌داریم این افراد رااز جامعه اصناف برانیم

عکس روز :

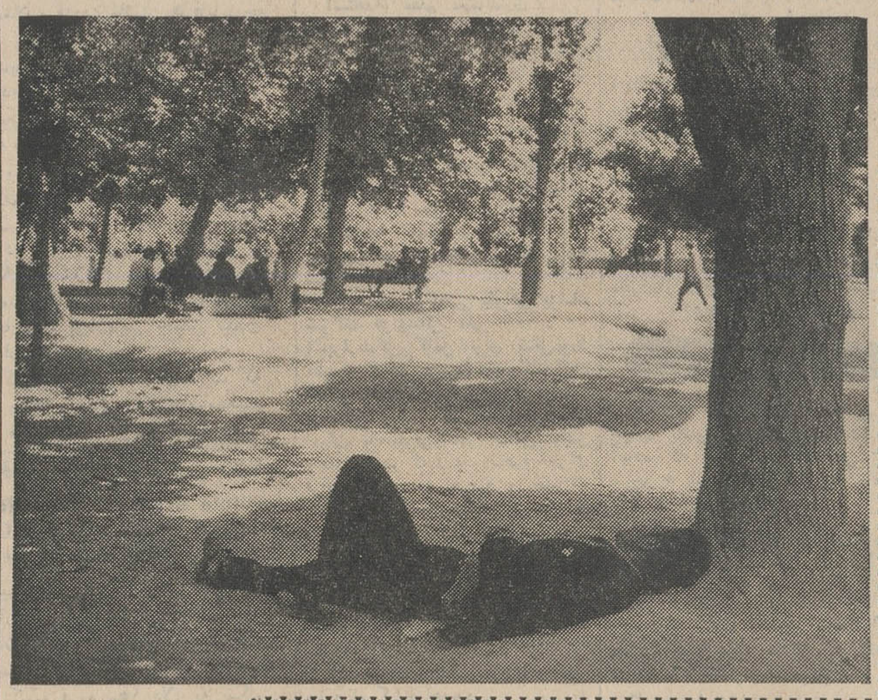

زیر سایه درخت ....

تجدید آگهی مناقصه شماره ۱۳۴۳ر۶۸

سازمان برق‌تهران چهار صد عدد جعبه دوراهه مورد احتیاج‌خود را ازطریق مناقصه سی . انداف خرمشهر یاجلفا و یابندرشاهپور خریداری مینماید.داوطلبان‌شرکت در مناقصه میتوانند باپرداخت‌مبلغ دویست ریال بصندوق سازمان‌ارائه رسنید آن باداره مناقصه ها برك شرایط ومشخصات مناقصه رااخذ وپیشنهاد خودرا تاآخروقت اداری روز ۲۴ر۵ر۴۴ بصندوق پیشنهادات بیندازند . الف ۱۵۳۲

سازمان‌برق تهران

۲_۱ ۱_۶۶۴۸

شصت ویکمین انجمن‌بهداری تشکیل شد

در اجرای برنامه واگذاری‌امور درمانی بمردم شصت‌و یکمین انجمن بهداری کشور بامداد دیروز در فرمانداری کل‌همدان‌تشکیل گردید

آقای قوام فرماندار کل همدان بسمت رئیس انجمن و آقای دکتر امیرشاهی رئیس‌بهداری کل‌همدان بمدیریت عامل انجمن برگزیده شدند .

آگهی مناقصه

موسسه واکسن وسرمسازی‌رازی حصار کواقع در ۵۰ کیلو متری جاده تهران قزوین ۸فقره مصالح چوبی مورد احتیاج را از طریق مناقصه و طبق آئین‌نامه معاملات دولتی خریداری مینماید داوطلبان شرکت د رمناقصه میتوانند برك شرایط معامله ر ااز دبیرخانه موسسه در حصارك ویا از دفتر مرکزی موسسه‌دروزارت کشاورزی واقع در بلوار کرج دریافت و پیشنهادات خودرا تاساعت ۱۰صبح روز بیست ۲۰خردادماه ۱۳۴۴ بدبیر خانه موسسه رازی در حصارك تسلیم‌ورسید اخذ نمایند پیشنهادها در همان ساعت‌بازوقرائت خواهد شد حضور پیشنهاد دهندگان در جلسه مناقصه آزاد و موسسه در رد وياقبول یك یا کلیه پیشنهادات مختاراست وبه پیشنهادات مشروط ومبهم وفاقدسپرده ترتیب اثر داده نخواهدشد . الف ۱۵۲۴

موسسه‌رازی حصارك

۲_۱ ۱_۶۶۵۰

تجدید آگهی مناقصه شماره ۶ر۱۳۴۴

سازمان برق تهران۱۱۵ قلم نوشت افزار مورد احتیاج خود را ازطریق مناقصه داخلی تحویل انبار سازمان خریداری می‌نماید ـ وطلبان شرکت در مناقصه میتوانند باپرداخت مبلغ دویست ریال بصندوق سازمان وارائه رسید آن‌باداره‌مناقصه ها برك‌شرایطو مشخصات مناقصه‌را اخذو پیشنهاد خود را تا آخر وقت‌اداری‌روز ۱ر۴۴ر۴ بصندوق پیشنهادات بیندازند . الف ۱۵۹۱

سازمان برق تهران

۲_۱ ۱_۶۷۷۲

تمدید آگهی مناقصه خرید نوار آلومینیم

کارخانه شیرپاستوریزه تهران مدت‌قبول پیشنهادات مربوط به آگهی مناقصه‌خرید چهل‌هزارتن‌نوارآلومینیم درب‌بطری‌شیروده‌تن نوار آلومینیم با آستر کاغذ مومی مخصوص بسته بندی کره راتا ساعت ۱۰صبح روز دوشنبه۳۱ر۳ر۴۴ تمدید مینماید پیشنهادات رسیده تاساعت ۱۱صبح همانروز در کمیسیون مناقصه بازو حضور پیشنهاد دهندگان هنگام قرائت پیشنهادات آزاد میباشد .

کارخانه شیرپاستوریزه تهران

۲_۱ ۱_۶۵۵۵۸

جدول کلمات متقاطع شماره ۲۹۷۱

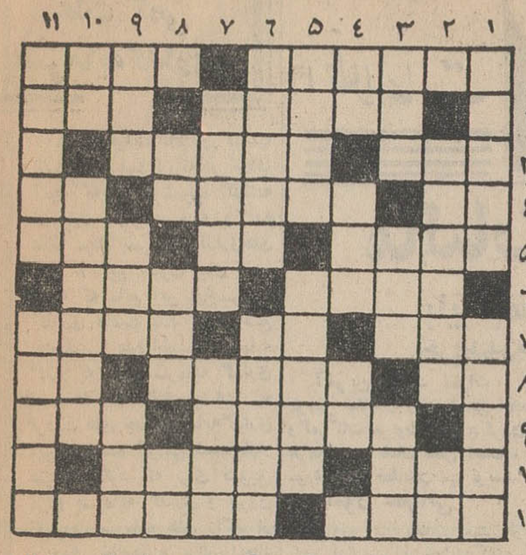

افقی : ۱ـ خط‌شیری یا راه‌مکه؟ـ فیلسوف معروف‌اروپائی ۲ـ آنها که یك‌مقصد رابرای‌مسافرت انتخاب کرده‌اند ـ ازبیماریهای جلدی ۳ـ سابقا سر آن جای مناسبی برای خوابیدن‌فقرا در شبهای زمستان بود ـ از سرداران خونخوار که‌در قتل وغارت دست‌کمی از چنگیز خان نداشت٤ـ مانند ـ شیوه و طریقه ـ کارشیطان‌است ٥ـ وقتی پیدا باشد تعقیب کردن آسان ترمیشود ـ رود معکوس ـ از زیر اطودر آمده ٦ـ سخن گفتن بااشاره‌ـ از اقسام آدم‌وکدو ۷ـ معمولا مرغ اینطور میشود ـ آنها که‌دیده‌اندمی گویند ازمابهتران دارند ـ سرزمین رستم ۸ـ ضمیرعربی ـ میگویندبرای بندآوردنش بایدترساند ـ نشانه حسرت‌وافسوس ۹ـ ایوان‌طبقه‌بالا ـ فراموشی ۱۰ـ از بزرگترین و معروفترین آهنگ‌سازان آلمانی ـ برای‌تجدید هوابکار میرود ۱۱ ـ از سازهای فرنگی ـ یکی‌از دورانهای زمین‌شناسی.

عمودی :۱ـ حساب برق مصرفی رابا‌آن نگاه میدارند ـ دراینجا باآن‌تسبیح‌میسازند ولی‌درعربی‌به‌قوه برق اطلاق میشود ! ۲ـ اگر هم‌سرش رانبریده بودند تازه‌بعداز مرك‌سهراب چه نتیجه‌ای داشت؟ ـ دودمان ۳ـ قدیمی‌و بسیارزیسته ـ باآنکه همیشه آهنی است‌گاهی هم گوشتی‌میشود!ـ دعاکنید گلیمش‌راسیاه‌نبافته‌باشند که‌به آب‌کوثر وزمزم هم‌سفید نخواهدشد٤ـ بی‌ـ مادر ـ پرنده‌پابریده ٥ـ معمای حل‌شده ـ توقفگاه کشتی‌درکنار دریا٦ـ از مناطق نفت‌خیز ایران ـ پول‌ضرب‌شده ۷ـ پشت‌میزش که‌می‌نشینند‌بی‌جهت‌باد در غبغب‌می‌اندازند ـ پهلو۸ـ تکرار یك‌حرف ـ طراوت‌وشادابی ـ تن پوش‌نامرغوب برای‌تابستان ۹ـ پدران ـ بادی که‌غالبا وظیفه فاصدی رابعهده‌اش گذاشته‌اند ـ بوته‌گل کوچك ۱۰ـ جنس‌قوی‌تر ـ از خوراکهای گوشتی حاضروآماده ۱۱ـ وقتی همه‌مطربان هنرمند شدندا‌ینهم توانند گشت‌ـ زیرباماندهوله‌شده.

حل جدول شب جمعه

افقی:۱ـ گوستاوفلوبر ـ مفت ۲ـ منقی ـ کنس ـ معرف ۳ـ ستر ـ ترنتك ـ هامون ٤ـ تا ـ جسارت ـ پیراهن ٥ـ اسماعیل‌ـ ژن ـ چیر ـ رر٦ـ نمونه ـ رخت شویی۷ـ ساربان ـ منتقم ـ کر ۸ـ عنب ـ ماه ـ یال ـ نمل ۹ـ ئی ـ خوبرو ـ بی‌جواب ـ ۱۰موریانه ـ فلانی ۱۱ـ هن ـ انج ـ اس ـ فردا ۱۲ـ جوجه با ـ چلیپا ـ آب ۱۳ـ سرندی ـ عمامه ـ حرا ١٤ـ تایر ـ دیپ ـ الگو ۱۵ـ نسق ـ مادام بوواری

عمودی:۱ـ گلستان سعدی ـ جستن ۲ـ تاسمانی ـ هوراس ۳ـ سمر ـ مورب ـ منجنیق ٤ـ تن ـ جانب ـ خو ـ هدر ٥ـ اقدس ـ هامورابی ٦ـ ویراژ ـ نابینا ـ ۷ـ ترنر ـ دراج ـ عید۸ـ لکنت ـ خم ـ ون ـ چپا ۹ـ ونك ـ چتنی ـ هالا ۱۰ـ پس ـ پیشتاب ـ سیماب ۱۱ ـ هیروقلیف ـ پهلو ۱۲ـ مار ـ یم ـ جلفا ـ گر۱۳ـ معماری ـ نوار ـ حوا١٤ـ فروهر ـ کماندار ۱۵ـ تفنن ـ غول بیابانی

کلویناتور

یخچال کلویناتور

کم مصرف ـ زیبا ـ بی نظیر

یخچال های کلوینا تور با سابقهٔ پنجاه ساله از نظر قیمت با یخچالهای مشابه ساخت ایران برابری میکند

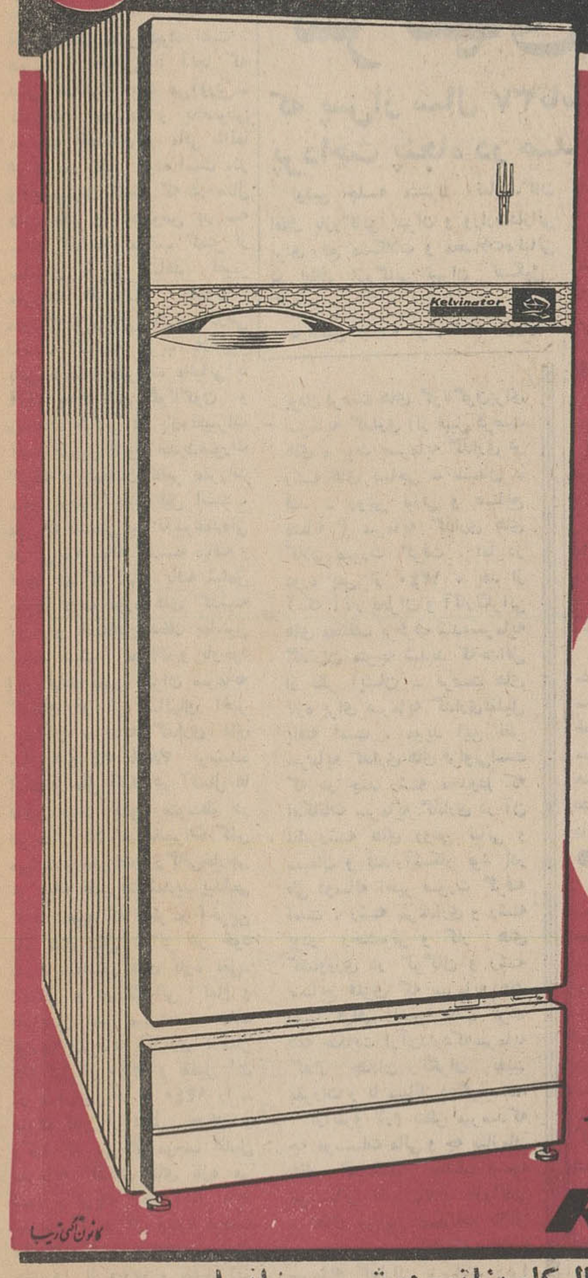

نماینده انحصاری

شرکت سهامی فیروز خیابان تخت جمشید

شمارهٔ ۲۱۹

Kelvinator

کانون آگهی زریب

نمایندگان فروش یخچال کلوینا تور در شهرستانها

کاشان آقای مهندس حسین امینی

کاشمر فروشگاه معمارزاده آقای غلامرضا معمارزاده

کرمان آقای مهندس هوشنك ارجمندکرمانی

گرگان فروشگاه هاکوپیان آقای ملیك هاکوپیان

گنبدکاوس فروشگاه مشهدچی آقای محمد مشهدچی

لاهیجان فروشگاه تعاونی فرهنگیان آقای قدرت‌الله صحتی‌مولوی

مراغه فروشگاه عیسی‌خانی آقای عطاءالله عیسی‌خانی

نهاوند فروشگاه طهران آقایان معماری ـ محمودی

همدان ـ فروشگاه شبان آقای صادق شریفی

یزد تجارتخانه محیط پور آقای عباس محیطپور

مهاباد تجارتخانه وجدانی آقای بهار وجدانی

مشهد فروشگاه فاران آقای حسین قدس

همه مزایائی راکه ازیك پوشش پلاستیکی خوب انتظار دارید درمکالئوم جمع است

مکالئوم

باوقت مخصوص آلمانی

مناسب با آب و هوای ایران تهیه‌می‌شود بهیچوجه باد نمیکند، پاره نمیشود ویك تیکه نصب میشود.

تلفنهای ۶۱۳۰۸۴ ـ ۶۴۲۲۶

خیابان‌شاه ساختمان آلومینیوم طبقه‌سوم

اطلاعیه اورآل ـ پاریس

دوره سوم کلاسهای رنك وپرمنانت اورآل‌پاریس برای استفاده آرایشگران بطور رایگان ازپانزدهم خرداد ماه جاری شروع میشود. مدت این دوره شش هفته است وشرکت‌کنندگان‌این‌کلاس‌ازمیان صاحبان آرایشگاهها و دارندگان دیپلمهای‌آرایشی انتخاب میگردند.

افراد ذیعلاقه بادر دست داشتن مدارك لازم می‌توانند ازاین تاریخ الی روز پنجشنبه ۱۳ر۳ر۴۴ مستقیما بسالن دمونستراسیون اورآل. پاریس مراجعه وثبت‌نام نمایند.

آدرس: فردوسی شمالی خیابان‌کوشك‌بن‌بست ارباب جمشید کوچه خسروشاهی تلفن ۳۸۳۰۵

آگهی مناقصه

دبیرستان نظام‌تهیه و طبخ غذای بین‌روزافسران ودرجه داران‌خود را بمناقصه میگذارد داوطلبان شرکت در مناقصه میتوانند جهت اطلاع ازشرایط وبرنامه غذائی همه‌روزه باستثنای ایام تعطیل بسررشته‌داری دبیرستان نظام واقع د رمیدان پاستور مراجعه‌و پس‌ازاطلاع از مفادشرایط پیشنهادات خود را تا تاریخ اول‌تیر ماه ٤٤ در دونسخه درپاکت لاك‌ومهرشده یکی‌بعنوان سررشته ـ داری دبیرستان نظام‌ودیگری بنام‌بازرسی کل‌ستاد بزرك ارتشتاران واقع‌درجاده شمیران تسلیم‌ورسید دریافت دارند.

رئیس سررشته‌داری دبیرستان نظام‌سرگرد آذرتاش

آگهی مناقصه شماره ۴۷۶ و۴۴۵ر۴۴

راه آهن دولتی ایران‌هفت‌قلم آهن‌آلات معادل۶۹۲۰۰ کیلوآهن تسمه وورق سفید وسیاه و کرد مختلف را برابر بابرك مشخصات وشرایط مربوطه از طریق‌مناقصه سی.اند.اف یکی‌از بنادر ایران (خرمشهر یاشاهپور)یا مرزجلفا ایران خریداری مینماید .

داوطلبان شرکت در مناقصه میتوانند در ساعات اداری جهت دریافت اسناد مناقصه باداره کارپردازی‌مراجعه نمایند شرکت کنندگان در مناقصه بایدمبلغ شصت هزار ریال‌اسنادخزانه‌بعنوان سپرده‌شرکت‌در مناقصه از اداره اسناد خزانه وزارت‌دارائی یا بانکهای عامل مقیم ایران‌خریداری‌و بصندوق راه آهن پرداخت و رسید آنرا بضمیمه پیشنهاد خود تاساعت ۹ صبح روز چهارشنبه ۱۷ر۶ر۴۴ مطابق‌با ۸سپتامبر۶۵درصندوق پیشنهادها واقع درداره کارپردازی بیاندازند موسسات خارجی‌میتوانند از طریق کارگزار بانك‌مرکزی‌ایران نسبت بخرید اسناد خزانه‌توسط‌بانك‌مزبوراقدام نمایند . پیشنهادهای واصله ساعت ده همان روز باز و قرائت‌خواهد شد . حضور پیشنهاد دهندگان یانمایندگان مجاز آن ها در جلسه مناقصه آزاد است وراه آهن‌دررد‌ویا قبول هریك یاتمام‌پیشنهاد هامادامیکه قراردادمبادله نشده است مختار می باشد . به پیشنهاد فاقدسپرده ومشروط و مبهم وپیشنهادیکه بعداز موعد مقرر برسد ترتیب اثرداده نخواهد شد سپرده برنده‌اول ونفر دوم مناقصه نگهداری و در صورت استنکاف از انجام معامله بدون‌هیچگونه تشریفات بنفع راه آهن ضبط خواهد گردید. هزینه درج‌آگهی در جراید بعهده برنده مناقصه است و پرداخت کلیه مالیاتیکه در ایران بفروشنده تعلق میگیرد مبنا بتشخیص وزارت دارائی بعهده برنده مناقصه میباشد . راه‌آهن‌میتواند صدی بیست و پنج‌ازمیزان معامله‌راکسریااضافه‌نماید. **درصورتیکه قیمت یك یا چند قلم از پیشنهادی نسبت به پیشنهاددیگر ارزانتروچند قلم‌آن‌گرانتر باشد راه‌آهن حق خواهد داشت‌هریك از اقلام از کسی که‌بنازلترین‌بهاء پیشنهاد داده است خریداری نمایند . الف ۱۵۹۳**

۲_۱ ۱_۶۷۶۸ راه آهن دولتی ایران

مسائل روز

علت کمی سرمایه‌گذاری

یکی از خوانندگان روزگذشته اظهار نظر میکرد که بر خلاف آنچه که در دو شماره گذشته در باره بازار سرمایه و عدم علاقه مردم بسرمایه گذاری‌های تازه در این ستون بیان شده آنچه که مانع این نوع‌سرمایه گذاری هاست عدم ثبات وضع اقتصادی و عدم اطمینان سرمایه گذار به نتایج سرمایه گذاری است تا عدم اطلاع ایشان به فرصت های جدیدسرمایه‌گذاری این خواننده گرامی ضمناًاظهار عقیده میکرد که برای تشویق مردم بسرمایه گذاری و بیرون کشیدن سرمایه های راکد از صندوق خانه‌ها و برای ایجاد کارو فعالیت - چه در بازار و چه برای کارگران و گروه‌های متخصص - میبایست قبل از هر چیز ثباتی در مقررات مختلف و ازآن جمله مقررات مالیاتی و صنعتی و غیره ایجاد نمود و عوامل تگرانی را از میان برد. قبلا باید یادآور شویم که این مطالب بصورت های مختلف بخصوص در سال گذشته که مسئله «تعدیل ثروت ها» و حتی تعدیل مالکیت های شهری مطرح بود در این ستون بار ها مورد بحث قرار گرفته است. تردیدی نیست که ایجاد ثبات در مقررات اقتصادی ویا ایجاد عواملی که موجب رفع نگرانی از تجار و صاحبان صنایع و سرمایه گذاران و سرمایه‌داران شود در توسعه فعالیت های اقتصادی و سرمایه گذاری‌بسیار موثر است. معذلك تصور نمی رودکه در شرائط حاضر آنچه که مانع توسعه سرمایه‌گذاری است عامل عدم ثبات مقررات باشد.

بنظر نویسنده، ایجاد ثبات در مقررات در شرائط فعلی، فقط یکی از عوامل توسعه سرمایه گذاری است که‌درتر‌جه اول اهمیت قرار ندارد و عاملی که میتواند بیش از تدوین‌قانون مالیات جدید و یا تدوین‌مقررات دیگر و یا تثبیت بیشتر بعض مقررات تجاری در توسعه‌سرمایه گذاری موثر واقع شود مطلع ساختن صاحبان سرمایه ها بامکانات سرمایه گذاری‌است. نباید فراموش کنیم که‌عامل عدم ثبات مقررات در مملکت ما خاص زمان معین نبوده است. همیشه و حداقل تا آنجا که نسل معاصر بیاد می‌آورد - مقررات مختلف و بخصوص مقررات اقتصادی و مالی دائما در معرض تغییر بوده است. در واقع میتوان گفت که در سال های اخیر و بخصوص در سه ساله گذشته بمراتب کمتر از سالهای ما قبل شاهد تغییر مقررات اقتصادی بوده‌ایم. مقررات بازرگانی خارجی درطی دوساله گذشته تقریبا بلاتغییر باقی مانده و مقررات مالیاتی با آنکه بحث های گوناگون و مطالعات طولانی در باره‌تغییرات آن و تدوین قانون جدیدصورت گرفته، همچنان نظیر مقررات سه‌و یاچهار سال قبل است. مقررات صنعتی نیز تغییرعمده‌ئی در طی سه ساله گذشته نیافته و آنچه هم که تغییر یافته شامل حقوق ثابت دوره های گذشته نبوده و باصطلاح عطف بماسبق نشده است. معذلك و باوجود این ثبات نسبی میزان سرمایه گذاری در طی سالهای اخیر بمیزان سرمایه گذاری های سال های ۳۴ تا ۳۸ نرسیده است و حال آنکه در آنسال ها قانون‌مالیات بطور متوسط در هر سال یك بار تغییرات کلی میبافت و مقررات‌بازرگانی‌خارجی هر ساله تغییرات شدید پیدامی کرد بنحوی که تجار در آخرین ماه های سال هرگز در خود قدرت سفارش های تازه نمی‌دیدند و در نگرانی تمام و دلواپسی بسر میبردند. علت توسعه سرمایه گذاری درسال های قبل از ۱۳۴۰ و تقلیل آن در سالهای بعد از ۱۳۴۰ را - صرف نظر از عامل بحران و رکود که بهرحال موجب تقلیل سرمایه گذاری های تازه می شود - دریك عامل دیگر باید جستجو کردو آن وجود فرصت های آشکار و فراوان در سال های قبل از ۱۳۴۰ و تقلیل این فرصت های آشکار در سالهای پس از ۱۳۴۰ بوده است. در سالهای پس از ۱۳۴۴ که‌قرارداد جدید نفت منعقد شد و بتدریج ارز کافی‌برای توسعه صنعتی‌در اختیار بانك ها وسرمایه‌گذاران قرار گرفت بدنبال تشنگی‌طولانی مملکت بتوسعه صنعتی و تولید کالاهای مصرفی، وبعلت‌آشکار بودن فرصت های گوناگون‌برای سرمایه گذاری (از قبیل فرصت های مربوط بسرمایه گذاری در رشته های نساجی - سیمان - قند - روغن نباتی و صنایع مشابه) سرمایه گذاری های کلان صورت گرفت. اما در دوره پس از ۱۳۴۰، بعد از آنکه آثار بحران و آثارنگرانی های مختلف برطرف شد،سرمایه گذاران متوجه شدند که‌حداقل از نظر ایشان - فرصت های تازه برای سرمایه گذاری‌تقلیل یافته است. موید این نظر سرمایه گذاری های فراوانی‌است که در چند رشته محدود(که امکانات سرمایه گذاری در آن نظیررشته های روغن نباتی و سیمان و قند آشکار بود)در طی دوساله اخیر صورت گرفته است. رشته مرغداری و رشته پودر رختشوئی و کار های کشاورزی در گرگان و رشته صنایع فلزی که سرمایه های نسبتا گزافی رابخود جلب کرده همه حکایت ازآن‌دارد که‌سرمایه گذار چندان نگران تغییر مقررات و یا مسائل دیگرنیست.

ازاینرو لازم بنظر میرسد که چه موسسات مالی و چه سازمان های اقتصادی مملکت و چه موسساتی نظیر اطاق بازرگانی و اطاق صنایع امکانات تازه‌را سریعا بررسی کنند و باطلاع سرمایه گذاران برسانند زیرا نمیتوان انتظار داشت که در شرائط پیچیده اقتصادی فعلی، سرمایه گذاران مخارج‌مطالعات وسیع سرمایه گذاری را نیز خود متحمل شوند و یا تن به ریسك و خطر بدهند و بدنبال یك مطالعه سطحی دست‌بسرمایه گذاری بزنند.

دکتر مهدی بهره‌مند

اطلاعات اقتصادی

مالیات وصولی از شرکتها

باید بمصرف امور عمرانی درکشور برسد

خرج شدن مالیات هر محل، درهمان محل میزان وصولی را بالا میبرد

آخرین قسمت نظرات آقای موسی خطاطان وزیر اسبق انحصارات وگمرکات مربوط‌به خرج کردن‌مالیات هرمحل در همان محل است. دراین مورد آقای خطاطان می نویسد:

● امور عمرانی

شاید این مطلب بیش از سایر پیشنهادات برای خوانندگان گرامی تازگی داشته باشد ولی با توضیح مختصری که خواهم داد‌ملاحظه‌خواهند فرمود که پیشنهاد بنده ابتکارشخص خودم نبوده بلکه اقتباس از رویه معموله در ممالك دیگر است.

در مقدمه عرایض خودم توضیح دادم که چرا صاحبان در آمدایمانی به پرداخت مالیات ندارند. اکنون می خواهم عرض کنم که چگونه می‌توانیم علاقه مردم را بانجام فریضهٔ ملی یعنی پرداخت مالیات جلب‌نمائیم. بنده وجوه حاصله از مالیات برحقوق و مقاطعه‌کاران و نظایر آن‌را که در وصول آنها‌ماموربن دارائی مداخله اساسی ندارند مشمول پیشنهاد خود نمی کنم بلکه پیشنهاد بنده درباره وجوهی‌است که بعنوان مالیات بردر آمد ازشرکت ها و موسسات‌بازرگانی واصناف‌وصول می گردد.

آنچه بنظر میرسد در تمام کشور رقم این نوع مالیات از یکصدمیلیون تومان تجاوز نمی کند ولی حقیقت این امر این است که ماموربن وصول میلیونهاساعت صرف وقت‌برای‌وصول آن‌می کنند و مودیان مالیاتی تا به فقدان ایمان کوشش دارند که‌میلیونها فرسخ از ماموربن فاصله بگیرند. بهترین راه بوجود آوردن ایمان در طبقه مودیان مالیاتی آن است که‌به آنها نشان دهیم وجوه دریافتی به عنوان مالیات تحت نظر خودشان و با نظارت معتمدین و منتخبین مردم به مصرف امورى می رسد که موردعلاقه آنها می باشد و چون رقم دریافتی بیش‌از یکصد میلیون ریال نیست دولت می تواند بعنوان آزمایش‌قانونی به تصویب مجلسین برساند که‌وجوه دریافتی تحت عنوان مالیات بر در آمد شرکتها و موسسات بازرگانی‌وپیشه‌وران بجای‌ارسال‌به‌خزانه‌داری کل در حساب مخصوصی در شعبه بانك ملی هر محل نگاهداری و طبق‌بودجه‌عمرانی که از طرف مجلسین تنظیم می‌گردد به مصرف برسد.

● استقبال مردم

برای روشن شدن موضوع توضیح مختصر زیررا لازم میداند:

فرض کنیم مالیات بردرآمد شهر تبریز در طی یکسال ۵۰ میلیون ریال می‌باشد ضمن طرح‌بودجه ۱۳۴۵ کل کشور برای ۵۰ میلیون ریال بودجه ۵۰میلیون ریال مزبور بدر آمدعمومی کشور برای ۵۰ میلیون ریال بودجه برنامه‌ای به شرح زیر تعیین می‌گردد:

الف - هزینه ساختن دوبیمارستان یکصد تختخوابی ۲۰،۰۰۰،۰۰۰ ریال

ب - هزینه ساختن ۲۰ دبستان ۲۰،۰۰۰،۰۰۰ ریال

ج - هزینه ساختن ۲۰ درمانگاه «LEI» گردید بطوریکه مخارج مربوط باین جنبش مدرن نمودن بطور متوسط دردوسال جبران خواهد شد.

گروه های مدرنیزه‌نمودن در کارهای مهمی اشتغال دارند که جنبه‌اقتصادی‌مسائل رامطالعه نموده و فقط راههائی را انتخاب میکنند که‌مخارج انجام شده حداکثر در ظرف یك یا دوسال جبران‌شود.

شودتوجه داشته باشند که درتقدیم پیشنهادات خود جز تعالی میهن عزیز وسعادت هم میهنان گرامی‌نظردیگری ندارم.

در جلسه مشترك نمایندگان اطاق بازرگانی ووزارت‌دارائی پیشنهاد شد:

شرکتهای تولیدی

که پس‌از سال ۳۷ تاسیس‌شده‌اند باید‌از پرداخت پنجاه در صد مالیات معاف شوند

اولین جلسه مشترك نمایندگان اطاق بازرگانی تهران و وزارت‌دارائی برای رفع مشکلات و معضلات‌مالیاتی در اطاق بازرگانی تهران تشکیل گردید.

دراولین جلسه قرار شد به‌وزارت دارائی توصیه شودکه یك‌طرح تصویب نامه برای معافیت شرکتهای تولیدی که بعد از تصویب نامه سال ۳۷ تشکیل شده تهیه و به هیات دولت تسلیم شود.

جلسه مشترك مزبور بدستور آقای نخست وزیر تشکیل شده بود.

● کمیسیون مشترك

آقای امیر عباس هویدا دراجتماع بازرگانان که در اوایل امسال در اطاق بازرگانی تشکیل شده بود توصیه کرد برای اینکه مشکلات بازرگانان با سازمانهای دولتی‌مرتفع گردد. بهتر است نمایندگان‌سازمان های مختلف دولتی باطاق بازرگانی دعوت شوند ودرجلسه مشترك‌مشکلات خودرا مطرح‌و راه حل لازم تعیین گردد.

بهمین جهت دیروز اولین جلسه مشترك باشرکت آقایان علی اکبر محلوجی نایب رئیس اطاق، علی‌اکبر خسرو شاهی سخنگوی اطاق وحاج محمد رضا فاطمی نماینده تجار و همچنین آقایان عطار چی ممیز کل و عشایری و سجادیان نمایندگان‌وزارت دارائی تشکیل شد.

● معافیت

دراین جلسه موضوع ۵۰ درصد معافیت مالیاتی برای شرکتهای‌تولیدی مطرح شد (اسم و نوع کار این شرکتها در تصویب نامه ۱۳۳۷ پیش بینی نشده است) مطرح گردید.

درسال ۳۷ تصویب نامه‌ای ازطرف هیات وزیران گذشت که چند نوع شرکت تولیدی میتوانند از معافیت مالیاتی استفاده نمایند در همان تصویب نامه درباره شرکتهای تولیدی که بعدا بوجود خواهند آمد توصیه شد که دولت باید بعدا باصدور تصویب‌نامه دیگری آنها رافیزمشمول معافیت مالیاتی سازد.

● تفسیر

اما از آن وقت تاکنون چنین تصویب نامه‌ای صادرنشده ودرتفسیر تولیدی بودن بسیاری از شرکت های تولیدی بحثو گفتگو است کمیسیون اطاق بازرگانی تصمیم گرفت که موضوع فوق را بوزارت دارائی کتبا اطلاع دهد و تقاضا کند که برای‌رفع مشکلات شرکتهای تولیدی تصویب نامه لازم تهیه و تقدیم هیات دولت گردد.

از اداره بازرگانی رومانی

مدرن کردن ماشین آلات در رومانی

پیشرفت‌شدید فنی در کشوررومانی که موجب رشدقابل‌ملاحظه صنعت ماشینسازی گردیده از لحاظ افزایش‌استانداردفنی - بهبود جنس- وهمچنین اضافه شدن راندمان و قدرت ماشین ها قابل‌توجه است.

بیش از پانصد نوع ماشین جدید برای تولید در سالهای بین ۱۹۶۰ تا ۱۹۱۴ در نظر گرفته شده. علاوه بر توسعه‌سری‌ماشین هاوتجهیزات که تولید میشوند این‌نکته همیشه‌موردنظراست که کلیه قطعات ماشین هایاقسمتی‌از آنها که در دست‌ساخت میباشند باقطعات بهتر وجدید تری تعویض شوند.

همزمان باتولید ماشین آلات مدرن جدیدوزارت‌صنعت‌ماشینسازی جنبش شدیدی‌را برای مدرن‌نمودن ماشین آلات موجودبعهده گرفته است - بیش از ۸۰۰۰ ماشین‌ابزار در کارخانه‌های‌مدرن بطرزتمرکز و غیر تمرکز د رسالهای‌بین ۱۹۶۲ تا ۱۹۶۴ مدرن شده‌اند صرفه جوئیکه دراینمدت بعمل آمد بالغ بربیش از ۱۵ میلیون‌لو

شعبه بنگاه دولتی صادرات قهوه برزیل‌دربیروت بنشانی

Instituto Brasileiro Do Cafe
Banque Libanaise pour le Commerce S.A.L. Bldg.
Riad El Solh Street / **Beirut Lebanon.**

بدینوسیله اعلام میدارد که قیمت‌صادراتی‌برای‌صدور قهوه از انبارهای خود در بیروت به ایران از قرار هر کیسه ۶۰ کیلوئی‌قهوه (وزن‌باظرف) ۳۰ دلارسی‌انداف میباشد- کنترل وزن‌هنگام‌حمل کالا بعمل خواهدآمد پیشنهاد مذکور مشروط برآنست که واردکننده یك ضمانت‌نامه بانکی از قرار هر کیسه قهوه ۱۵- دلار به بنگاه بسپارد این ضمانت‌باین عنوان خواهد بودکه قهوه مورد معامله را مجددا صادر نخواهد کرد.

آگهی مجمع عمومی عادی سالیانه شرکت سهامی لاستیکهای صنعتی و کشاورزی

درتاریخ‌پنجشنبه ۲۷ خردادماه ۱۳۴۴ درساعت شش‌بعدازظهردرمحل شرکت واقع در خیابان‌امیر کبیر شماره ۱۵۵ تشکیل خواهدشد دستورجلسه بقرار زیر است:

۱- استماع گزارش‌عملیات شرکت از طرف هیئت مدیره وبازرسان
۲- تصویب بیلان وبودجه‌شرکت
۳- اجازه تقسیم سود بین‌صاحبان سهام
۴- شورومذاکره درامور مختلفه

ازآقایان‌صاحبان‌سهام‌تمنی‌دارد‌مطابق اساسنامه عین‌سهام‌خود یا تصدیقی ازبانك که‌حاکی‌بر‌بودن‌سهم‌آنها‌در انجاباشد همراه‌داشته وبدفترشرکت مراجعه و ورقه ورودیه تحصیل فرمایند.

شرکت‌سهامی لاستیکهای صنعتی‌وکشاورزی
آ-۴۸۴۹

آگهی دعوت مجمع عمومی فوق‌العاده شرکت سهامی کاشی

از عموم صاحبان شرکت‌سهامی کاشی بدینوسیله دعوت میشود که‌ساعت ۱۰ صبح روز ۱۴ر۳ر۴۴ درمحل‌شرکت واقع در خیابان سپه بادردست داشتن‌سهام برای‌شرکت در جلسه مجمع عمومی فوق‌العاده شرکت‌حضور بهمرسانند.

هیئت مدیره شرکت‌سهامی کاشی.
آ-۴۸۴۵

آگهی بانك اصناف ایران

از کلیه بستانکاران شرکت پرسیزیون و آقای‌پاریس‌فرانك‌دعوت میشود برای مذاکره وروشن‌شدن حساب‌خودساعت ۱۰ صبح‌روز سه‌شنبه مورخه یازدهم خرداد ۱۳۴۴ د راداره مرکزی بانك‌واقع در خیابان فردوسی کوچه‌فروشگاه حضوربهمرسانند.

۲-۱ ۶۰۰-۱ بانك اصناف ایران

دفتر مشاوره امور پولی

سهام بانکها - اسناد خزانه - اوراق بهادار و تهیه پول سعدی جنوبی پاساژ سعدی موسسه ایران باب تلفن ۳۳۱۴۶

کلاس منشیگری

دوره جدید کلاس منشیگری از ۱۵ خرداد ماه در کاخ‌دانش تشکیل میشود. ماشین نویسی فارسی ولاتین. نامه‌نگاری‌اداری وتجارتی. آداب معاشرت. حسابداری و دفترداری ساده‌وبایگانی از دروس این کلاس‌است. موسسات وادارات مهم‌منشیان خودرا ازفارغ‌التحصیلان کاخ‌دانش استخدام میکنند. قبلا‌نامنویسی کنید.

کلاس حسابداری

دوره‌جدید کلاس حسابداری ودفترداری دوبل از ۱۶خردادماه بااستفاده از ماشین های حساب فاسیت در کاخ دانش تشکیل میشود. استخدام‌شما پس از پایان کلاس‌قطعی‌است. قبلا نام نویسی کنید.

کلاس خیاطی

یك دوره‌جدید از کلاسهای خیاطی‌کاخ دانش باهمکاری کارخانجات عظیم کهلر آلمان از پانزدهم خردادماه تشکیل‌میشود.

یکنفراز فارغ‌التحصیلان‌باهواپیمای‌جت‌بوئینك‌لوفت‌هانزا به‌لندن اعزام خواهدشد. در دوره قبل رخشنده پور تیرانداز جایزه مسافرت به‌پاریس گردیدند.

کاخ دانش

خیابان نادری. پاساژ‌معتمد. خیابان‌فرانسه. کوچه‌مرجان

کشتی‌ها

* کشتی تجارتی «کولیما» متعلق به شوروی با مقدار ۹۶۸ تن کالا از بندر بادکوبه به بندر پهلوی واردشد.
* کشتی «استیل دیزاینر» امریکائی با مقدار ۳۰ تن کالا به بادکوبه حرکت نمود.
* کشتی «وستا» متعلق به‌شوروی با ۱۲تن کالا از بندر پهلوی بمقصد بندر شاهپور وارد گردید.
* کشتی «گوریو» متعلق‌به‌شوروی با مقدار ۵۸۶ تن کالا از بادکوبه به بندر پهلوی وارد شد.
* کشتی پاراکاس «باکو» متعلق به شوروی از بادکوبه به پهلوی وارد شد.
* کشتی «سیردانا» انگلیسی‌با مقدار ۱۹۱ تن کالا به بندر خرمشهر وارد شد.
* کشتی «تروان فلی» آلمانی از بندر خرمشهر خارج شد.

نیازمندیها

استخدام

برای کتاب داری

جوانی لیسانسیه مسلط بزبان انگلیسی و بامعلومات عمومی وسیع مورد احتیاج است داوطلبان باذکر مشخصات کامل و سوابق تحصیلی باصندوق پستی ۲۱۲۹ مکاتبه‌نمایند
۲-۱

درمانگاه شبانه روزی

از ۸ تا ۱۲ صبح واز ۱۲ تا ۱۸ بعداز ظهر واز ۲۳ الی ۸ صبح احتیاج‌به پزشکانی دارد که دارای پروانه‌دایم باشند داوطلبین از ساعت ۷ الی ۹ بعد از ظهر با تلفن ۲۲۸۵۰ تماس بگیرند

استخدام معلم مهمانداری

هواپیمائی ملی ایران یکنفر بانو یا دوشیزه برای رشته معلمی مهمانداری از بین داوطلبان که دارای شرایط زیر باشند انتخاب و استخدام می نماید.

۱- تبعه ایران
۲- بزبان انگلیسی‌بخوبی صحبت‌نماید داوطلبی که‌بدو زبان و یا بیشتر صحبت نماید حق تقدم دارد.
۳- درجه تحصیلات لیسانس.
۴- سن کمتر از ۲۵ و زیادتر از ۳۵ سال نباشد.
۵- سلامتی کامل بگواهی پزشك شرکت هواپیمائی ملی
۶- برازندگی کامل برای شغل‌مورد نظر به گواهی هیئت انتخاب‌کنندگان

شخص انتخاب شده‌می‌بایستی قرارداد پنجسال خدمت در هواپیمائی ملی ایران با معرفی‌یکنفر ضامن معتبر منعقد نماید که‌در صورت‌عدم اجرای قرارداد از عهده هزینه و خسارت شرکت بر آید. هزینه آموزش در ایران یا خارج بعهده شرکت‌ودرمدت آموزش ماهیانه‌ششهزار ریال نیز پرداخت میشود و پس از پایان‌آموزش از ششماه دوم دو هزار ریال اضافه (مجموع ده‌هزار ریال)درهرماه‌پرداخت میشود.

اضافات بعدی برحسب مقررات وجدول حقوقی‌شرکت‌خواهدبود.

داوطلبان واجد شرایط درخواست‌و اصل مدارك تحصیلی و شش قطعه عکس -برك عدم سوء پیشینه و دو برك رونوشت شناسنامه رابا تعیین آدرس کامل و شماره تلفن تاآخر روز ۱۵خرداد ماه ۴۴ به دایره استخدام کارگزینی واقع‌در خیابان ویلا تسلیم نمایند.

۳-۱ آ-۶۶۰۲

استخدام

سازمان ایران آرشیو بتعدادی نماینده خانم و آقا نیازمند است همه روز از ساعت ۵تا ۸ بعد ازظهر بآدرس خیابان‌فروردین شمالی‌شماره ۲۱ طبقه چهارم یابه تلفن ۶۱۲۴۷۵ مراجعه شود.

آگهی‌استخدام

شرکت سهامی‌ریسندگی وبافندگی فخر ایران برای تکمیل کادر اداره فروش خود احتیاج بیکنفر جوان که دارای تجربه یا تحصیلاتی در رشته نساجی بوده‌و بتواند کار های‌مربوط به اداره فروش‌رادر کارخانه بررسی و تعقیب نماید نیازمند است.

داوطلبین واجد شرایط میتوانند همه روزه از ساعت ۱۶ الی ۱۸ به تلفن ۶۱۱۷۸۵ مراجعه نمایند.

۲-۱ آ-۴۴۶۱

آگهی استخدام

اداره‌اموراننظامی راه‌آهن‌وهواپیمائی کشوری بمنظور تکمیل کادر افراد پلیس عده‌ای داوطلب خدمت پاسبانی که‌دارای شرایط زیر باشند استخدام مینماید.

۱- تابعیت دولت ایران
۲- دارابودن حداقل گواهینامه‌شش ساله ابتدائی
۳- انجام خدمت دوساله زیر پرچم
۴- داشتن صحت مزاج و تناسب اندام طبق گواهی‌اداره بهداری‌شهربانی کل کشور.
۵- نداشتن اعتیادات مضره
۶- داشتن صلاحیت‌اخلاقی ونداشتن پیشینه بدبگواهی مقامات صالحه
۷- سپردن ضامن معتبر
۸- تعهد ۵ سال خدمت
۹- حداکثر سن ۲۶ سال
۱۰- قد داوطلبین نباید از ۱۶۵ سانتی‌متر کمترباشد.

۱۱- داوطلبین واجد شرایط پس‌از طی دوره آموزشگاه پاسبانی بسمت پاسبان درجه ۳استخدام و ترفیعات بعدی‌آنان‌طبق‌قوانین ومقررات‌شهربانی کل‌کشور خواهد بود.

۱۲ - داوطلبانیکه دارای مدارك تحصیلی بالاتر باشند نسبت سایرین حق‌تقدم خواهند داشت.

۱۳- داوطلبین برای ثبت نام و کسب اطلاعات بیشتری میتوانند همه روزه درساعات اداری باستثناء ایام تعطیل بکارگزینی اداره امور انتظامی راه‌آهن و هواپیمائی کشوری واقع در ایستگاه راه‌آهن تهران و یابه‌پلیس انتظامی راه آهن‌محل مراجعه نمایند.

الف ۱۵۸۹

اداره امور انتظامی راه آهن و هواپیمائی کشوری
۲-۱ آ-۶۷۷۶

برای توسعه فعالیت

تجاری خود یك شریك متمکن نیازمندیم تلفن ۲۰۷۳۸
موسسه اطلاعات مراجعه نمایند.
۴-۱ آ-۵۷۴

گم شده

چك گمشده

چك شماره ۲۰۲۸۷۶ بمبلغ۲۵۰۰۰ ریال دروجه حامل عهده بانك صادرات شعبه بیسیم نجف‌آباد از حساب شماره ۴۳۳ بتاریخ۵ر۵ر۴۴ مفقود گردیده‌چك مزبور از درجه اعتبار ساقط است.

رضا کربلائی

گواهینامه رانندگی

اینجانب به شماره ۴۳۷۶ پایه یکم صادره‌از تبریز در مسیر کرج - هشتگرد - کاظم بیگی مفقود گردیده از یابنده خواهشمنداست‌به‌سی‌متری دروازه قزوین گاراژ میهن به آقای بیگدلی داده مبلغ هزار ریال‌مژدگانی دریافت دارد.

باقر ساریخانی

گذرنامه بشماره ۱۰۹

۳۳۳۵۹ر۰ صادره بصره بنام حاجی محمد مصباح‌گمشده از درجه اعتبار ساقط است

دسته چك حساب شماره ۲۴۶

اینجانب محمود اعتمادیان مربوط‌ببانك بازرگانی ژاله در تاریخ ۴۴ر۲ر۳۰ مفقود از درجه اعتبار ساقط است.

محمود اعتمادیان

جویای کار

راننده پایه دوم شخصی

جوانی باسواد ۴ریاضی معافیت‌دایم آماده کار است ازساعت ۷الی ۱۲ صبح‌و ۵ تا ۹ بعداز ظهر به تلفن ۵۴۶۲۷ مراجعه فرمائید.

حسابدار درجه یك‌ومجرب

باسابقه بیست ساله که فرانسه و ماشین نویسی لاتین را بخوبی میداند ونیز آشنا بزبان انگلیسی‌است آماده بخدمت میباشد. طالبین به تلفن شماره ۶۷۷۳۹ مراجعه فرمایند.

۳-۱ آ-۴۸۶۵

جوانی ۱۸ ساله

با معلومات سیکل اول متوسطه‌جویای کار است لطفا بشماره ۱۶۲ راهنمای اطلاعات مراجعه شود.

ویزیتور دیپلمه زن‌ومرد

به‌چندنفر ویزیتور دیپلمه زن‌ومرد نیازمندیم ازساعت ۲تا۵ بعداز ظهرهر روز بموسسه جغرافیائی و کارتوگرافی سحاب میدان ژاله شماره ۷ مراجعه یابا تلفن شماره ۳۷۷۹۵ مکالمه نمایند.

آ-۶۷۹۰

آزمایشگاه طوسی احتیاج

بیکنفر خانم ماشین‌نویس لاتین آشنا بزبان‌فرانسه دارد. تلفن۴۲۴۲۸
۲-۱ آ-۴۷۸۱

انجمن فرهنگی همت

برای کلاسهای تابستانی بیکنفردبیر ریاضیات و یکنفر دبیر علوم جهت تدریس دوره دوم نیازمنداست نشانی خیابان زرین نعل تلفن ۳۱۳۲۸
۲-۱ آ-۶۴۷

سازمان مرکزی تعاون روستائی ایران

یکنفر لیسانسیه حقوق (رشته‌قضائی) از طریق مسابقه استخدام مینماید داوطلبان می توانند برای کسب‌اطلاع از چگونگی‌شرایط استخدام‌وآزمایش ونام نویسی تاپایان روز ۳۰ر۳ر۴۴ مستقیما باداره کارگزینی سازمان واقع درخیابان پهلوی نبش خیابان شاهپور علیرضا کاشی ۳۵۷ مراجعه نمایند.

سازمان مرکزی تعاون‌روستائی ایران

بیکنفر طراح مصنوعات بافتنی تریکوتاژ

و یکنفر برشکار ماهر در همان‌رشته نیازمندیم کسانیکه دارای تحصیلات عالی و سابقه کار کافی در رشته‌های فوق‌باشند میتوانند سوابق خود را براهنمای شماره ۱۶۰ اطلاعات باتعیین نشانی و مشخصات کامل خودارسال دارند.

۵-۱ آ-۴۸۵۳

ارمك

کارگر فنی

بچند نفر کارگر فنی جهت کنترل مرغوبیت کالا باحداقل سواد سیکل فنی و تجربه درنقشه خوانی و کاردر کارگاههای فنی با در دست داشتن برك خاتمه خدمت یا معافی نیازمندیم به‌آدرس شوش شرقی شرکت ارج مراجعه فرمائید.

۲-۱ آ-۶۷۴۰

پورسانتاژ عالی وحقوق ثابت

بعده‌ای دوشیزه یابانو و آقای تحصیل کرده و آراسته جهت مور نمایندگی نیازمند است داوطلبین به آدرس چهارراه کالج کوچه اقبالی پلاك۱۵و یاشماره تلفن کارگزینی ۶۱۱۰۷۰ و ۴۴۰۲۷ مراجعه فرمایند.

سالن مد و آرایش

آموزشگاه ارایش موج

باامتیاز رسمی وزارتفرهنگ

خانمهای محترم دوره کامل آرایش سروصورت وماساژ- مانیکور-پدیکور گیسوی مصنوعی رنگشناسی و بیاموزید و باخذ دیپلم رسمی وزارت فرهنگ نائل شوید به‌بهترین‌هنرجویان گیسوی موج‌داده‌میشود جهت همکاری بافرهنگ کلاسهای‌مبارزه‌با‌بیسوادی در این آموزشگاه‌دائر است. شاهرضا مقابل‌دانشگاه‌فخرآرازی‌چهارراه‌سزاوار شماره ۱۸۴

آ-۵۴۵ ۱-۱۰

آموزشگاه آرایش هنگامه

با امتیاز رسمی وزارت فرهنگ

برای دوره جدید کلیه متد آرایش سرو صورت آرایش گیسوی مصنوعی مانیکورو پدیکور ماساژ بابرق انواع فرها راعلمی و عملی با ۲۳۰ تومان تا اخذ گواهینامه رسمی با هزینه تعلیم تضمین مینماید به بهترین‌هنرجویان یك گیسوی مصنوعی تقدیم‌می شود انتهای شاه خیابان دقیقی جنب ایران کالا پلاك ۱۵۵

۱-۱۵ آ-۶۵۰

آموزشگاه آرایش ماگنولیا

بامتیاز رسمی وزارتفرهنگ برای دوره جدید هنرجو میپذیرد. خیابان پهلوی مقابل کاخ مرمر شماره ۳۰۶ تلفن ۴۹۵۲۲

۱-۱۵ آ-۶۰۷

آموزشگاه آرایش بانو

با امتیاز رسمی وزارت فرهنگ زیر نظر مادام روزالی هنرجو میپذیرد. خشمت‌الدوله چهارراه فروردین۶۸۴۴۶

سالن آرایش نازیتا

قوام السلطنه کوچه ایرج شماره۳

آ-۶۴۳

مخصوص بانوان

کرم‌توال نازبرای رفع‌چروك

خانمهای محترم برای رفع چروك‌و لکهای صورت خود از کرم توال ناز استفاده فرمائید آدرس سه راه تخت جمشید مزون افسونگر تلفن ۷۲۳۳۰

داروخانه فردوس خیابان سعدی‌مقابل بیمه، امیریه مهدیه سالن مهناز تلفن ۶۶۴۹۱

آ-۱۹ ۵ ۱-۷

مرکزپخش محصولات کاغذی حریر ایران

موسسه شاداب تلفنهای ۵۱۰۴۱ و ۲۱۱۹۰

قابل توجه‌دوشیزگان وبانوان

هارتیکس نوارپهداشتی‌مدرن ساخت کارخانجات دستمال کاغذی حریر ببازار عرضه شد.

۱-۳۰ آ-۶۲۰

سفارش کلاه‌گیس

کلاه‌گیس مردانه‌و زنانه‌پذیرفته‌می شود سالن آرایش فیونلا خیابان‌کاخ نرسیده بمیدان کاخ‌تلفن ۶۴۶۸۱

۱-۳۰ آ-۶۴۰

آگهیهای متفرقه

شستشوی مبل

سرجای خود بدون شکافتن‌وسیله موسسه مهر تلفن ۹۵۲۰۴۶

یك ابتکار جدید

با اطلاع بتلفن ۹۵۱۹۹۱ مبلهای کثیف سرجای خود شسته میشود

۱-۱۰ آ-۵۵۲

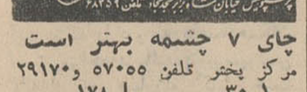

چای ۷ چشمه بهتر است

مرکز پخش تلفن ۵۷۰۵۵ و۲۹۱۷۰

۱-۳۰ آ-۱۷۸

سیم ظرفشوئی عقاب‌نشان

بهترین پشم فلزی از خالص ترین پولاد در مدرنترین کارخانه ها که با تولید فراوان خود پیش قدم در ارزانی قیمت گردیده. نشانی تهران بوذرجمهری سرای سینا پلاك ۱ شرکت تولیدی ایلکو تلفن ۵۷۸۸۳

۱-۱۵ آ-۴۵۵

شین آب

آب تصفیه شده بستگاه صددستگاه تلفنهای ۶۲۲۹۹۷ و ۷۹۱۷۴۴

۱-۳۰ آ-۳۰۵

خرید اثاثیه

نمایشگاه وفروشگاه‌ایران‌کالا اولین موسسه خرید وفروش لوازم منزل در ایران

هرنوع قالی و لوازم دیگر منزل شما رابهر اندازه و قیمتی که باشد نقدا درمنزل خریداری مینماید.

تهران خیابان شاه چهارراه گلشن تلفن۴۵۶۸۹ـ۴۵۶۸۶

فروشگاه گلشن‌تلفن ۶۸۷۱۴

منصفانه‌ترین خریدار کالای دوست دوم در هر موقع آماده است که بایک اطلاع‌تلفنی‌در خدمت شما حاضرشده وهر نوع‌قالی و قالیچه ،یخچال ضبط صوت ،ماشین رختشوئی ،مبل،چراغ گاز کلیه لوازم منزل شمارا نقدا خریداری نماید .

۱ـ۲۶ ۱ـ۵۹۶

فروشگاه تهران‌کالا۷۵۷۲۱۶

فرشهای‌کهنه ونو مخصوصاسنگین قیمت‌جهت صادرات بخارجه باعالیترین قیمت از منازل خریدار است

ضمنا یخچال ـ تلویزیون ـ گرام هرنوع اشیاء قدیمی را بهترین خریدار است تعیین وقت باشمااست.

ثلاث باد

بارکش شهروحومه

تلفن

۵۵۵۵۵

فروشگاه فروردین۶۱۱۶۵۵

قالی ، یخچال ، تلویزیون ،رادیو گرام و سایر اثاثیه منزل شمارا خریداریم خیابان شاه چهار راه اردیبهشت نرسیده به چهار راه‌سی متری شماره ۳۵۱

۱ـ۲۶ ۱ـ۶۴۱

فروشگاه ماه تلفن ۳۳۶۷۵

کلیه لوازم منزل شما را بانضمام فرشهای کهنه و نو بهتر و بیشتر از دیگران خریداریم سه راه امین حضور

فروشگاه شریفی

خریدار و فروشنده همه نوع کالای دست دوم سه راه امین حضور پلاک ۷۵۴ افتتاح شد

۱ـ۳۰ ۱ـ۶۰۶

کالای مرکزی تلفن ۶۵۰۵۷

بهترین خریدار اجناس دست دوم یخچال ، تلویزیون ، گرام ، فرش، اجاق گاز خیابان شاه چهارراه گلشن

۱ـ۲۶ ۱ـ۳۸۷

(فرش) ـ (فرش)

شرکت صادرات فرش عالی تهران فرشهای شما را بقیمت صادرات آلمان خریدار است تلفن ۲۲۴۱۸ و ۶۸۰۱۴

۱ـ۲۶ ۱ـ۵۶۷

فروشگاه فرش پاریس

فرشهای کهنه شما را بانو معاوضه یا خریداری مینماید فرش‌نو باقساط بفروش‌میرسد خیابان جامی خیابان باریس تلفن ۴۶۰۱۶

۱ـ۱۵ ۱ـ۴۲۲

فروشگاه سعید ـ سرچشمه

تلفنهای ۳۸۶۶۷ و ۵۸۱۶۱۸

کلیه اثاث خانگی شما را عادلانه خریداریم. مخصوصا فرشهای سنگین قیمت

۱ـ۲۴ ۱ـ۳۹۳

فرش‌باستان تلفن ۶۹۹۴۸

فرشهای کهنه شمارا در منزل نقدا میخریم یا با فرش نو معاوضه یکنیم خیابان شاه چهار راه‌باستان

۱ـ۳۰ ۱ـ۴۲۳

فروشگاه و نمایشگاه آسیا

تلفن ۶۱۲۸۳۲

یخچال . تلویزیون . اجاق گاز وفرش عادلانه خریداریم شاه چهارراه پیروز

۱ـ۲۶ ۱ـ۴۷۸

فروشگاه جهاندوست سرچشمه

خریدار فرش و کلیه اجناس منزل بقیمت عادلانه تلفن ۳۱۱۲۶

فروشگاه و نمایشگاه‌سلطانی

فرش ـ یخچال ـ تلویزیون و غیره عادلانه خریداریم تلفن ۳۸۵۷۷

۱ـ۲۶ ۱ـ۳۸۸

فروشگاه نیک ۷۵۷۵۴۶

منصفانه‌ترین‌خریدار کالای دست‌دوم قالی ـ یخچال ـ تلویزیون و غیره

فرش صادرات تلفن ۴۳۰۸۵

قالی های نو و کهنه شما را با عالی ترین قیمت خریدار است .

فروشگاه حسان‌تلفن۵۸۱۵۵۸

همه‌نوع فرش نوو کهنه وسایر لوازم‌شما رابقیمت‌عادلانه خریداریم .

۱ـ۲۶ ۱ـ۶۱۹

فروشگاه فردوست ۷۵۷۶۸۵

منصفانه‌ترین خریدار کالای دست‌دوم

۱ـ۳۰ ۱ـ۵۴۷

فرش ۸۸۸ تلفن ۹۱۶۲۵

فرش کهنه و نو نقدا خریداریم

فروشگاه‌دادگستر تلفن۴۴۱۶۱

بهترین خریدار فرشهای نو و کهنه

لوازمات فلزی

نمایشگاه داطا

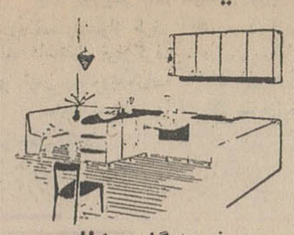

فروشگاه داطا

زیباترین و مدرنترین

کابینت های فلزی آشپزخانه و مبلمان را تهیه نموده و در دسترس هم میهنان گرامی قرار داده است با مراجعه به نمایشگاه داطا تصدیق خواهیدنمود فقط کابینت های این موسسه است که میتواند رضایت‌شما را جلب نماید .

آدرس . عباس آباد چهارراه فرح نمایشگاه داطا

تلفن ۶۲۷۲۷۹

فروشگاه مانیستار

خیابان پهلوی روبروی میامی شماره ۵۴۶ اوازم لوکس منزل وآشپزخانه فلزی تلفن ۶۲۵۸۱۷

تعمیرات

تعمیرگاه‌مجهز تلویزیون‌شمال

معایب تلویزیونی خود را بتلفن ۴۴۹۹۱ اطلاع‌دهیدلطیفی باتجربه‌ترین متخصص تلویزیون‌شاوب‌لورنس دارای سابقه قدیمی در تعمیرگاه کمپانی تعمیرات تلویزیونهای شاوب‌لورنس و مارکهای دیگررا تا ۲۰درصد ارزانتر انجام میدهد .

۱ـ۱۰ ۱ـ۶۲۱

تعمیرگاه تلویزیون فیلپس

سرویس تلویزیون های R.C.A زیمنس ، شارپ لورنس ، بلاپونکت، تلفونکن ، وستینگهاوس ، المپیک و جنرال الکتریک ماسرویس سیار در منازل‌نادری‌تلفن ۶۱۲۸۳۹

گروندیک

از ۷ سال تجربه کوچکزاده در تعمیرات تلویزیونهای گروندیک استفاده فرمائید تلفن ۳۹۸۴۴

سانترال‌سرویس‌تلفن۷۴۷۴۳

تعمیر انواع مارکهای یخچال تلویزیون و کولر تعمیرگاه‌مجاز یخچال های کنتیننانتال Continental باسرویس مجهز شاهرضا چهارراه گرگان

الکتروکاخ تلفن ۶۴۰۳۸

زیر نظر مهندس خانی سازنده بزرگترین دستگاه های یخ سازی و سردخانه تعمیر انواع کولر و یخچال نشانی خیابان کاخ چهار راه تیر

۱ـ۲۶ ۱ـ۵۱۸

سرویس تلویزیون گارانتی

تعمیر انواع مارکهای تلویزیون در منازل باسرویس مجهز سیار- نادری باساژ نوبهار تلفن ۶۱۲۱۷۹

۱ـ۳۰ ۲ـ۵۲۳

تلویزیون ـ یخچال ـ کولر

F.M. تعمیرگاه مجهز جهت تعمیر انواع تلویزیون ، یخچال ، کولر ۴۹۰۷۴

۱ـ۲۶ ۲ـ۶۳۲

سرویس یخچال کیانوس

تعمیر هرنوع یخچال ، کولرسردخانه نادری قوام‌السلطنه تلفن ۴۹۶۳۹

شرکت مهندسین تلویزیون

باکارمزد کم وسرویس سیار تعمیر همه نوع تلویزیون تلفن ۶۱۱۲۳۴ - ۳۲۴۶۳

سرویس تلویزیون کیانوس

تعمیر انواع مارکهای تلویزیون در منازل نادری‌قوام‌السلطنه تلفن۴۹۶۳۹

تعمیرگاه‌یخچال‌مشعل ۳۳۲۹۴

گاز یخچال ۱۵۰ تومان

ونصب هرنوع قفل یخچال

۱ـ۲۶ ۲ـ۲۲

تعمیرگاه رویال‌تلفن۷۵۸۷۴۲

تعمیریخچال وسردخانه چهارراه‌درخنی

۱ـ۲۶ ۲ـ۵۲۴

تعمیرگاه‌تلویزیون R.C.A

وستینگهاوس ، فیلیپس ، شاوب لورنس ، پلاپوتکت ، زیمنس تلفن ۴۲۷۳۳

۱ـ۲۶ ۱ـ۵۱۷

تعمیرگاه یخچال بوریک

منحصر هرنوع یخچال ۶۲۳۶۷۴

۱ـ۳۰ ۲ـ۳۸۴

سرویس اطلس

تعمیرات تلویزیون ،یخچال ، کولر رادیو گرام پهلوی اول تخت طاوس ۶۲۱۰۶۸

۱ـ۳۰ ۱ـ۴۲۹

تعمیرگاه الکتروکلمن۷۳۳۹۴

تعمیر یخچال کولر سردخانه

۱ـ۲۵ ۲ـ۴۷۰

تعمیرگاه‌تلویزیون R.C.A

زیمنس شاوب لورنس بلاپونکت ۴۸۵۳۳

۱ـ۳۰ ۱ـ۳۱۶

تعمیرگاه تلویزیون آژور

نادری باساژ سعید تلفن ۶۱۱۲۶۱

۱ـ۲۶ ۲ـ۵۲۶

تعمیرگاه یخچال ـ تلویزیون

تعمیرگاه یخچال تلفن ۷۵۰۴۸

۱ـ۲۶ ۲ـ۵۵۸

فروش اتومبیل

اولین بازار اتومبیل در ایران

در بازار اتومبیل ۹۴۰ خریدو فروش یا معاوضه اتومبیل بقیمت روزعادلانه انجام میشودسر چشمه توقفگاه کاروان تلفن ۳۱۳۲۷

۱ـ۲۶ ۱ـ۳۵۴

فروشگاه اتومبیل مرتضوی

یزدی مقابل میرزامحمود وزیر۳۹۰۳۲

۱ـ۲۶ ۱ـ۴۲۷

کالج بار اثاثیه منزل

شمارا (بسته‌بندی) وبیمه مینماید

تلفن: ۶۱۱۱۱

شرکت عباد نماینده

فولکس واگنهای مدل ۶۵امیر کبیر ملت تلفنهای ۳۰۴۱۸۱ و۳۰۴۴۷۲

۱ـ۲۶ ۱ـ۴۷۴

فروشگاه جهان فولکس روشن

لوازم اصلی ویدکی فولکس‌واگن خیابان ملت ۳۴۶۵۴

۱ـ۲۶ ۱ـ۵۵۱

شورلت مدل ۵۸ تمیز

بدون واسطه بفروش میرسد عصر ها تلفن ۶۱۱۲۸۵

۱ـ۳ ۱ـ۴۵۰۷

فولکس‌واگن ۶۱ تمیزومرتب

که فقط ۴۶۰۰۰ کیلومتر کارکرده بدون واسطه بفروش میرسد تلفن ۶۲۳۳۴۲

۱ـ۳ ۱ـ۴۵۶۱

کرایه

جرثقیل و تریلی توکل

جرثقیلهای ۳۶۰ درجه دکل ۲۵ متری‌تلفنهای ۷۹۲۲۲۲ و ۵۰۶۹۱ و ۵۵۸۲۸

۱ـ۳۰ ۱ـ۵۶۵

مستغلات

برای‌اجاره منازلتان‌بخارجیان

باتلفن ۶۰۰۰۰ تماس بگیرید

۱ـ۲۶ ۱ـ۳۰۷

نارمك ـ بازرگانی امینی ۷۹۰۰۹۰

معاملات زمین وخانه نقد واقساط‌ویژه

زمینهای عباس آباد را نقدا خریداریم

خیابان پهلوی بالای پمپ بنزین بازرگانی جلالی تلفنهای ۶۲۶۴۱۱ - ۶۲۴۱۹۳ مراجعه فرمائید

اراضی نارمك خریداریم ۷۹۰۰۳۱

۱ـ۲۶ ۱ـ۴۶۸

در شهر یاشمیران

جهت سکونت چند خانواده‌انگلیسی تعدادی منزل و یا آپارتمان لوکس برای اجاره مورد نیاز است تلفن ۳۲۲۷۷و ۳۲۳۶۸

۱ـ۳ ۶۳۳۱

ساختمان مجهزی

که‌لااقل دارای هشتاد اطاق باشدبرای اجاره مورد نیاز است دارندگان چنین ساختمانی وسیله شماره ۱۶۱راهنمای روزنامه اطلاعات باقید نشانی و تلفن مکاتبه فرمایند .

۱ـ۳ آ ـ ۶۶۹۰

اجاره داده میشود

سه‌دستگاه‌آپارتمان‌چهاراطاقه

بالوازمات جنب شرکت بیمه ایران هریك جداگانه ویك دستگاه حیاط واقع در چهار راه سیدعلی و یك باغ مشجر دو هزار متری باساختمان‌مجهز واقع در قلهك اجاره داده میشود به تلفن ۸۵۱۲۳۸ مراجعه فرمائید .

۱ـ۱۰ ۲ـ۶۹۴

آپارتمان برای ادارات و شرکتها

خیابان شاه‌بین‌فروردین‌واردیبهشت ساختمان ۲۴ اطاق در ۳ طبقه هرطبقه ۸اطاق دریك‌هال ودو سرویس یکجا ومجزا باجاره تلفن ۶۰۶۲۳

۱ـ۵ آ ـ ۴۳۰۹

یك حیاط دارای پنج اطاق

آب و برقو حمام واقع‌در خیابان بوذرجمهری کوچه طباطبائی پلاك۷۹ ماهی چهار هزار ریال اجاره داده می شود تلفن ۶۶۴۶۴

۱ـ۲ ۱ـ۴۶۸۹

پهلوی چهارراه تخت‌جمشید

۱۶اطاق و سالنهای بزرك در ۷۰۰ متر مساحت ماهی سه هزار تومان اجاره تلفن ۴۴۲۱۸

۱ـ۲ آ ـ ۴۷۵۵

خیابان وصال شیرازی

کوچه رهره شماره ۴۵ طبقه دوم دارای چهاراطاق و تلفن و کلیه لوازم تلفن ۸۵۱۷۲۵

در خیابان تخت جمشید

منزل مستقل سه‌طبقه ده اطاق با تلفن و گاراژ مناسب دفتر شرکت یا مطب اجاره داده میشود ۶۲۴۴۶۰

۱ـ۲ آ ـ ۶۱۷

نبش خیابان روزولت

آپارتمانی مجهز اجاره‌ای ۶۲۷۳۰۸

۱ـ۳ آ ـ ۶۴۶

بفروش میرسد

باغ فروشی‌درشمیران

هزار متر مشجر هشت ساله یك ساعت آب قنات در هفته و حق‌آبه از رودخانه دواطاق‌ییلاقی و سایه‌بان آهنی ۸×۵ و تراس آب‌انبار بزرك درب آهنی ماشین‌رو آشپزخانه حیاط خلوت حوض آب‌نما با فواره موتور برقی با برق شهرداری محل بسیار خلوت و هوای عالی قیمت مقطوع نقد چهل هزار تومان بدون واسطه با تلفن ۲۲۱۵۳ و ۲۵۵۳۲ صحبت فرمائید .

در دروس زمین فروشی

داریم ۳۹۷۸۴ بنگاه کوشان

۱ـ۱۰ آ ـ ۵۳۳۶

مدرنترین خانه و مستغلات

اطراف‌جلالیه آماده فروش آژانس‌تاج ۶۹۵۶۶

سینمائی واقع درمیدان‌ثریا

انتهای خیابان گردان اول خیابان نهم آبان با کلیه وسایل حاضربرای بهره‌برداری یافروش یکصدو هشتاد هزار ریال در ماه بعلت‌مسافرت‌بفروش میرسد و یا باسرقفلی واگذارمیشود دودکان هم واگذار میشود طالبین بتلفن ۳۴۰۵۳ مراجعه کنند .

در شهر وشمیران عمارت

خریداریم ۳۹۷۸۴ بنگاه کوشان

در بهترین محل داودیه

زمینهای ساختمانی نقد واقساط نزدیك خیابان شمیران بر خیابانهای ۸ و ۱۰ و ۲۰ متری با آب و برق شهرداری بقیمت مناسب نصف‌نقد و نصف باقساط ۱۸ ماهه آژانس ـ محمدی تلفن ۷۷۱۱۵۵

حدود خیابان روزولت

منزل دوطبقه دونبش نوساز ۲۲۵ متر ۸اطاق‌زیرزمین بزرك دوسرویس کامل وگاراژ بفروش‌میرسد ۶۲۴۴۶۰

حدود خیابان ایرانشهر

منزل نوساز سه طبقه۳۰۰ متر ۱۲ اطاق وزیرزمین باسه سرویس کامل بفروش میرسد ۶۲۴۴۶۰

شمال چهل متری ایرانشهر

منزل مستغلاتی سه طبقه ۹ اطاق باسه‌سرویس و حمام کامل بفروش میرسد ۶۲۴۴۶۰

خانه فروشی

میدان ژاله ـ جنب بهرادی خیابان ایرانشهر کاشی ۳۵ دارای ۹ اطاق مجهز تمام وسائل بدون واسطه به فروش میرسد تلفن ۳۳۵۱۴

یکقطعه‌زمین ساختمانی

بسیار مرغوب بمساحت ۱۳۲ مترمربع ۲۲×۶ شمالو که سه طرف آن ساختمان شده در خیابان فرح آباد اول خیابان صددستگاه ۸ متری‌اول دست راست به‌فروش میرسد طالبین‌به تلفن ۳۲۱۳۳ مراجعه نمایند

محل یك کارخانه

دارای دو سالن و چند اطاق و برقو آب نزدیك میدان فوزیه به فروش میرسد طالبین قبل از ظهراز ساعت ۹تا ۱۲ و عصر ها از ۳ تا ۶ به‌تلفن شماره ۷۹۱۷۶۶ رجوع‌فرمایند

خانه فروشی شخصی‌ساز

۳۲۵ متر نزدیك چهل متری ایرانشهر دو طبقه سالن و نهار خوری بزرك پنج اطاق حمام تلفن و لوازم ۳۹۷۸۴بنگاه کوشان

ویلای فروشی در دروس

سه هزار متر بابنای سه طبقه دوزیر زمین دو آشپزخانه دو حمام نه‌اطاق تلفن برق‌ساعتی شوفاژ استخر بااطاق خدمه جدا ۳۹۷۸۴ بنگاه کوشان

باغچه فروشی در دروس بقیمت ۱۲۰ هزارتومان

۱۵۰۰ متر بااشجار میوه قدیمی و ۳اطاق حمام گرم تلفن و چاه آب برق ساعتی ۳۹۷۸۴ بنگاه کوشان

ساختمان

فرش با نصب متر مربع

فقط ۴۸ تومان

کف اطاقهای ساختمان خودرا با فرشهای ماشینی که برنگهای‌مختلف باصد در صد پشم مصنوعی به قطر یك سانتیمتر بافته شده مفروش‌نموده تا برزیبائی دکوراسیون و مبلمان منزل خود بیافزائید تلفن ۹۲۶۱۳ در تمام ۲۴ساعت‌آماده انجام سفارشات شماست تلفن ۷۵۶۱۲۶ ـ قلی‌نیا

آبادکار

هرگونه تعمیرات ساختمانی بنائی و نقاشی و غیره انجام مشود تلفن ۷۱۲۸۱

نقاشی ساختمان جانفدا

فوری ارزان باقساط تلفن۷۸۱۹۷۷

۱ـ۲۶ آ ـ ۵۹۳

نقاشی وشیشه ساختمان

با سلوب جدید تهران شهرستان احوان تلفن ۸۳۶۴۰

ساختمان با اقساط بنجاه الی یکصد ماه ساخته مشود تلفن ۶۹۰۲۵

۱ـ۲۶ آ ـ ۵۰۵

سقف ـ کف ـ دیوار

سه‌اصل مهم در زیبائی هربنا فروشنده انواع‌لوازم دکوراسیون‌مدرن شرکت اریك : شاهرضا ـ کالج شماره ۱۴۴ تلفن ۴۲۲۶۲ و۶۱۳۷۹۹ اسفند تلفن ۴۸۸۱۲

قبوض اصلاحات ارضی

قبوض اصلاحات ارضی را بدون واسطه خریداریم تلفن۴۳۹۲۴

۱ـ۱۶ آ ـ ۴۵۴

قبوض اصلاحات ارضی بیواسطه خریداریم نیلچی۶۹۶۹۰

۱ـ۲۶ آ ـ ۶۰۲

قبوض اصلاحات ارضی

بدون واسطه خریداریم تلفن۵۷۱۸۵

۱ـ۲۶ آ ـ ۳۱۸

بورس تهران

خریدوفروش قبوض‌اصلاحات‌ارضی واوراق بهادار تلفن ۴۲۷۱۶ و ۴۸۲۰۰

قبوض‌اصلاحات‌ارضی‌بیواسطه

خریداریم باکپور ۲۲۷۲۹ ـ۶۲۷۶۹۷

۱ـ۳۰ آ ـ ۴۶۹

معاملات پول

از یك میلیون ریال به‌بالا

پول موجود است تلفن ۵۷۱۸۵

۱ـ۲۶ آ ـ ۳۱۷

پول‌دوشاهی موجود ۳۱۹۵۸

۱ـ۲۶ آ ـ ۲۷۹

پول یکشاهی ونیم ۳۱۱۱۸ و۷۴۱۴۸

۱ـ۷ آ ـ ۵۴۸

پول‌شرطی املاك مرغوب موجود۳۱۸۵۳

۱ـ۳۰ آ ـ ۵۷۳

پول بیواسطه‌موجود۲۲۷۲۹ و۶۲۷۶۹۷

۱ـ۰ ۳ آ ـ ۵۰۰

پول‌تومانی دوشاهی ۷۳۲۴۲

۱ـ۲۴ آ ـ ۶۰۵

معاملات بنگاه

بورس تلفن البرز ۳۹۳۲۰

فروش تلفنهای ۳ـ۶ـ۷ و غیره

۱ـ۳۰ آ ـ ۶۴۴

خرید و فروش فیش و تلفن۳۰۲۲۲۲

۱ـ۳۰ آ ـ ۲۹۴

معاملات تلفن وفیش ۴۴۲۲۰

۱ـ۲۶ آ ـ ۴۷۶

بورس معاملات تلفن۳۰۲۲۷۷

۱ـ۵ آ ـ ۵۸۰

وام در مقابل تلفن ۶۰۰۲۵

۱ـ۲۶ آ ـ ۴۷۷

تلفن حضرتعالی را نقدا

خریداری نموده و باقساط ماهی ۱۵۰ تومان بخودتان میفروشیم تلفن ۱۹۶۱ ه

۱ـ۲۶ آ ـ ۵۸۵

تلفن ۵۰۰۰۰ خریدارتلفنهای ۲ـ۳ـ۶ـ۷ شبیری

۱ـ۳۰ آ ـ ۶۴۵

خرید

تلفن ۳و۵و۶و۷ خریداریم ۲۴۳۴۱

۱ـ۲۵ آ ـ ۴۱۱

تلفن‌و فیش تلفن خریداریم ۵۵۴۹۶

۱ـ۲۶ آ ـ ۵۰۷

خرید انواع شماره تلفن۵۳۰۳۰

۱ـ۳۰ آ ـ ۳۲۷

تلفن ۵۰۰۰۰ خریدارتلفنهای ۲ـ۳ـ۶ـ۷ شبیری

۱ـ۳۰ آ ـ ۲۳۷

هرنوع فیش تلفن خریداریم ۵۰۰۰۰

۱ـ۳۰ آ ـ ۴۳۲

خرید تلفن ۳،۴،۶،۷ ۳۰۳۰۵۹

۱ـ۲۶ آ ـ ۵۳۳

فیش تلفن خریداریم۳۰۳۰۵۹

۱ـ۲۶ آ ـ ۵۳۴

فروش

تلفن ۳و۵و۶و۷ فروشنده‌ایم ۲۶۶۸۸

۱ـ۱۵ آ ـ ۴۱۰

تلفن نقدو اقساط فروشنده‌ایم۵۵۴۹۶

۱ـ۲۶ آ ـ ۵۰۸

فروش انواع شماره تلفن ۲۳۰۳۰

۱ـ۳۰ آ ـ ۳۲۶

تلفن نقدو اقساط فروشی ۳۰۲۲۲۲

۱ـ۳۰ آ ـ ۲۹۳

تلفن نقدواقساط فروشی ۴۵۰۰۸

۱ـ۲۶ آ ـ ۶۲۵

فروش تلفن نقدواقساط ۳۰۳۰۵۹

۱ـ۲۶ آ ـ ۵۳۴

دفترخانه‌ها

دفترخانه شماره ۷۹ سردفتر امامی

نشانی بخش دو خیابان سعدی چهارراه سیدعلی تلفن ۳۲۹۴۹

دفترخانه اسنادرسمی شماره ۱۰۲

ازدواج شماره ۲۱۰ گواهی‌امضاء عنایت‌الله شاهنده چهار راه شاه و کاخ تلفن ۴۲۱۸۰ و ۴۵۶۶۹

دفتر خانه شماره ۵۷

دفتر گواهی امضاء سردفتر تقی پارسانژاد بوذرجمهری جنب مسجد سلطانی تلفن ۲۰۰۶۴

۱ـ۱۰ آ ـ ۵۷۷

دفترخانه شماره ۱۲۶

سردفتر خلخالی نشانی میدان ۲۴ اسفند تلفن ۴۳۹۹۸

راهنمای پزشکی اطلاعات

دکتر رحمت‌الله سمیعی

متخصص بیماریهای پوست و آمیزشی از دانشگاه پاریس نشانی تخت‌جمشید چهارراه بهارپذیرائی از ۴الی۸ بعدازظهر

درمان کامل‌سوزاك‌تازه‌وکهنه

بیماری های‌امیزشی خستگی‌وناتوانی مردان خیابان صفی علیشاه

دکتر یحیی صدری

دکتر محمدرضا سدید

دارای‌گواهینامه ازبروك‌مدیکال‌امریکا درمان قطعی بیماریهای مقاربتی مجاری ادرار ـ زنان تلفن ۲۰۲۵۴۸ بدیرائی‌عصرها‌ـدروازه دولت‌وبروی ساختمان فیات

بیماریهای رماتیسمی‌ـداخلی دکتر ناصر برجیس

دارای گواهینامه از دانشگاه پاریس ، چهار راه باستان خیابان حشمت الدوله صبح و عصر ـ تلفن ۶۰۴۴۹

درمان قطعی سوزاك تازه و کهنه و تقویت‌قوای‌تناسلی

دکترعباس جناب‌زاده دارای گواهی‌نامه از دانشکده طب فرانسه ـخیابان منوچهری مقابل کوچه ژاندارك ول کوچه مهر پذیرائی صبح و عصرها

دکتر معانی

امراض‌مقاربتی مجاری ادارمعالجه قطعی سوزاك تازه و کهنه ، ورم پروستات و مستی و ناتوانی ضیق مجرا خیابان فردوسی مقابل‌بانك‌ملی مرکز

دکتر فرهودی چهارراه پل‌چوبی شاهرضا بعد از ظهر وشب ۷۵۶۲۸۳

نرك تریاك دکتر رحمانی

متخصص‌امراض اعصاب و روح‌از دانشگاه لندن خیابان پهلوی‌بالاتراز چهار راه امیر اکرم تلفن ۴۵۱۱۴

دکتر عباس نیك‌نژاد

متخصص ازدانشگاه پاریس‌بیماری های معده ، روده ، کبد ، لوزالمعده درمان بواسیر بدون عمل ، فیستول فیستور ، متد موثر دروازه شمیران خیابان گرامی بدیرائی ۳تا۷بعدازظهر

نرك‌تریاك‌وهروئین

دکتر صفائی با ۲۵ سال سابقه ومتد جدید بستری و سر پائی سعدی کوچه جنب بانك بیمه تلفن ۳۰۴۱۵۳

دکتر دانشگر

امراض مقاربتی وجلدی و سوزاك تازه‌وکهنه ورم پروستات ضیق‌مجراء سستی وبواسیرامراض زنانه‌ونازائی. خیابان سپه مقابل پستخانه ۳۰۲۴۱۶

نرك تریاك و هروئین

دکتر اسلامدوست خیابان حشمت‌الدوله چهارراه گلشن تلفن ۶۱۳۰۶۷

دکتر آسایش

بیماریهای آمیزشی مجاری ادرار خیابان‌منوچهری کوچه ارباب‌جمشید شماره۱۱ پذیرائی ۶ تا۸ونیم‌بعدازظهر

درمان‌روماتیسم‌قلبی رمفصلی

دکتر شریعتی ـ استخر حسن‌آباد کوی خواجو شماره ۶ عصر ها ۴ تا۸

درمان قطعی سوزاك

خیابان شاهپور جنب سینما جهان نرسیده‌به سه راه ژاندرجمهری‌ـدکتر جلال‌بهمن‌زاد

دکتر فروش تلفن ۴۸۵۵۵

داخلی ، مقاربتی «سفلیس وسوزاك» گواهینامه از دانشگاه پاریس‌پذیرائی صبح و عصر امیریه اول منیریه

بیماریهای معده ـ کبد ـ روده

بواسیربدون عمل جراحی‌دکتر فیمی متخصص از دانشگاه پاریس خیابان جامی اول کوچه پاریس تلفن ۴۸۱۸۹

دکتر در طب پولوسا

متخصص بیماری های مقاربتی (سوزاك‌تازه و کهنه سفلیس) امراض مجاری ادرار و تناسلی ـ خیابان فردوسی شمالی کوچه صادق‌پذیرائی ۹ تا ۱۲ و ۵ تا ۸ تلفن ۴۶۵۸۹

درمان کامل سوزاك

وناتوانی جنسی تقویت قوای تناسلی «دکتر احتیاطی» دارای گواهینامه از امریکا خیابان سپه چهار راه پهلوی

بیماریهای صعب‌العلاج فلج

سکته فشار خون قند نامند هموپاتیك درمان قطعی که مدارك موجود است دکتر سپهرمند شاه آباد ۳۶۶۳۸

درمانگاه های خصوصی

بنگاه‌درمانی وبهداشتی تراب

بطور شبانه روزی برای پذیرائی ومداوای بیماران بی‌بضاعت وساکنین قلهك ـ رستم‌آباد ـ سلطنت‌آباد ـ ازگل ـ لویزان ـ سوهانك ـشاه‌آباد وغیره آماده خدمت وپذیرائی‌میباشد تلفن ۸۶۲۸۵

داروخانه

داروخانه شبانه روزی تخت‌جمشید درتمام ساعات شبانه روز درخدمت شما است تلفن ۶۸۱۰۱ و ۶۷۸۲۳

دندانپزشکان

دکتر فرهنك ـ دندانپزشك

باسابقه ۲۵ سال تجربه و بهترین متد بیوپ ، خوبزیری لثه ، رفع‌بوی بد دهان کشیدن و پرکردن دندان بدون درد بدیرائی ۴ الی ۸ بعد از ظهر میدان ۲۴اسفند تلفن ۴۳۹۹۸

آموزشگاههای فنی وحرفه‌ای

ماشین‌نویسی ربانی شاه‌آباد۳۷۱۳۵ آموزشگاه باسابقه معروف مطمئن

۱ـ۲۶ ۱ـ۵۷۵

کلاس ماشین نویسی تحت نظر فارغ التحصیل اروپا با ساده ترین شرایط تلفن ۳۵۹۹۳

۱ـ۵ آ ـ ۵۹۵

کلاس آموزش اصول ساختمان و تعمیرات یخچال و کولر تحت نظر فارغ التحصیل اروپا باساده ترین شرایط تلفن ۳۵۹۹۳

انگلیسی توسط بانوی انگلیسی ۴۲۰۸۶

۱ـ۲۶ آ ـ ۵۱۴

آموزشگاههای رانندگی

تعلیم رانندگی و فنی فرهنك

پیچ شمیران تلفن ۳۴۰۵۲

۱ـ۳۰ آ ـ ۴۵۰

شکل‌گیرات‌فن‌وکیسه‌رجا‌مهای‌نوبه‌مرغوب خودتانرا بانانن ۸۴۲۷۹ وصندوق‌عقب پیچی ۲۵ تخفیش‌دوسیان میگذاریم

آگهی شرکت صنعتی پشم فلزی ایران

باطلاع عموم مشتریان و مصرف کنندگان محترم پشم فلزی رویال (سیم ظرف شوئی) میرساند که از این تاریخ قیمتهای پشم فلزی رویال بشرح زیراست ۵۰ گرمی هر بسته ۲و۵ ریال و ۲۰۰ گرمی هر بسته ۱۰ ریال خواهشمند است سفارش خود را به دفتر شرکت خیابان‌خیام سرای برلیان تلفن ۵۲۶۸۹ اطلاع دهند .

۱ـ۳۰ آ ـ ۴۲۴

برنامه سینماها

● **جائیکه‌حقیقت‌دروغ‌میگوید** ـ ژولیت‌گرکو ـ لیزلوت‌پولور
مولن‌روژ (۷۲۹۲۹) ۱۱ـ۳۰ـ۳ ـ۵ـ۳۰ ـ ۷ـ۳۰ ـ ۹ـ۳۰ مهتاب(۴۷۷۷۷)
۱۱ـ۳ـ۵ـ۷ـ۹ کریستال (۳۷۶۷۵) ۳۰ـ۱۰ـ۵ ـ ۳۰ـ۲ـ۴ ـ ۳۰ـ۶
۳۰ر۸ برلیان (۳۳۵۳۵) ۱۰ـ۱۲ـ۲ـ۴ـ۶ـ۸ فری (۲۷۸۹۳) ۳۰ر۳ـ۳۰ر۵ـ
۳۰ر۷ ـ ۳۰ـ۹

● **بینوایان ـ رنگی ـ ژان‌گابن ـ دانیل‌دلورم**
اسکار (۴۵۷۹۷) ۱ـ۳۰ـ۴ـ۸ـ زهره (۳۰۴۸۰۸)۱۲ـ ۳۰ـ۳ـ۷

● **سالهای درخشان، یك روزتاریك ـ رنگی ـ سرگذشت**
حقیقی وپرشور جان ـ اف‌ـ کندی
دیانا (۴۷۳۶۵) ۱۱ ـ ۳۰ـ۳ ـ ۳۰ـ۵ ـ ۳۰ـ۷ ـ ۹ر۳۰

● **رولزرویس‌زرد ـ سینماسکوپ ـ رنگی ـ آلن‌دلون**
آتلانتیك (۶۲۷۱۷۱) ۱۱ـ۴۵ر۲ـ۵ـ۱۵ر۷ـ ۳۰ر۹ پلازا (۴۴۲۵۵) ۱۱ـ
۴۵ر۲ـ۵ـ۱۵ر۷ـ۳۰ر۹ ایفل (۴۵۳۷۷) ۱۰ـ۱۵ر۱ـ۳۰ر۳ ۴۵ر۵ـ۸ـ۱۰
ادئون (۳۸۱۱۸) ۳۰ر۱۰ـ۲ـ۱۵ر۴ـ ۳۰ر۶ـ۴۵ر۸ـدرایوین (۷۸۱۷۹۵)
۳۰ر۷ـ۴۵ر۹

● **شیر ـ سینماسکوپ ـ رنگی ـ ویلیام‌هولدن ـ کاپوسین**
امپایر (۶۲۳۹۴۲) ۱۵ر۱۱ـ۳ـ۵ـ ۷ـ۹ نیاگارا (۶۵۳۰۷) ۴۵ر۱۰ـ
۳۰ر۳ـ۳۰ـ۵ر۹ـ ۳۰ر۷ـ ۳۰ر۹ تراس ۸ـ۱۰ متروپل (۳۹۴۱۰)، ۳۰ر۱۰ـ
۳۰ر۲ـ ۳۰ر۴ـ ۳۰ر۶ـ ۸ر۳۰

● **دام نیمه‌شب ـ رنگی ـ دوریس‌دی ـ رکس‌هریسون**
رادیوسیتی (۴۳۳۲۰)مازستیك (۶۸۴۶۱) ۱۱ـ۳ـ۵ـ۷ـ ۹ر۱۵
ب.ب(۶۹۶۴۱) ۳۰ر۱۰ـ ۲ـ۴ـ۶ـ۸ـ۱۰ آستارا (۸۴۰۲۲) ۳۰ر۱۰ ـ
۳۰ر۲ ـ۳۰ر۴ـ۳۰ر۶ـ۸ر۳۰

● **لیلیت ـ وارن‌بیتی ـ جین‌اسپرك**
تراس‌امپایر ۳۰ر۷ـ۳۰ر۹

● **لورنس عربستان ـ رنگی ـ استروفونیك ـ دوبله‌بفارسی**
سانترال (۴۸۶۸۶) ۱۱

از شهرستانها
خبرنگاران ما
گزارش میدهند

شاکی، درپاسگاه ژاندارمری سکته کرد

خبرنگار مادر شاهپور آذربایجان گزارش میدهد پریروز مصیب بنیادی فرزند یوسف یکی ازاهالی قریه «مغان‌جوق» بپاسگاه ژاندارمری شاهپور آذربایجان مراجعه کرد و اظهار داشت که پدرشوهر دخترش بنام طاهربهاری ۸۰ساله‌قصد تجاوز بعروس خودرا دارد . باطرح این شکایت ، طاهر بهاری بپاسگاه ژاندارمری احضار شد ولی‌چند لحظه بعد شاکی درمحل پاسگاه دچار سکته قلبی‌شدو جان سپرد . بااعلام جریان بدادگاه برای دفن جنازه متوفی اقدام گردید .

معاون استانداری تهران درقمصر

چند روزپیش‌آقای مهندس تبریزی معاون استانداری وفرماندار تهران وارد قمصرشدواز طرف آقای سیدمجتبی مرتضوی بخشدار واهالی این شهر مورداستقبال قرارگرفت . دراین مسافرت آقایان فرماندار ، رئیس شهربانی و رئیس پست‌وتلگراف کاشان نیزهمراه آقای مهندس تبریزی بودند .

معاون استانداری تهران پس‌از صرف ناهار ، عصر همانروز بکاشان مراجعت کرد .

افتتاح آزمایشگاه

آزمایشگاه جدید الاحداث بیمارستان کمالی کرج طی مراسمی گشایش یافت .

خبرنگار مادر کرج مینویسد : دراین مراسم آقایان دکتر مشایخی مدیر کل‌ودکترمحمودزاده رئیس‌آزمایشگاه های بهداری استان ،فرماندار،اعضای انجمن بهداری ، پزشکان و معاریف کرج حضور داشتند و از مساعی‌آقای دکتر حاکمی رئیس‌بهداری‌ومدیرعامل انجمن بهداری قدردانی شد . آقای دکتر مشایخی بدرخواست آقای شهردار وعده داد که در بودجه‌جدید سهم بیشتری برای بهداری کرج‌در نظر گرفته شود .

وزیر آبادانی و مسکن لوله‌کشی آب رشت راگشود

روز چهارشنبه گذشته آقای دکتر نهاوندی وزیرآبادانی و مسکن که بمنظور بازدید امور عمرانی برشت آمده‌بود لوله کشی آب آشامیدنی‌این شهرستان راافتتاح کرد .

خبرنگار مادررشت مینویسد در مراسم افتتاح‌روسای ادارات دولتی و معاریف حضور داشتند وآقایان دکتر نهاوندی ، دکترسام استاندار و سجادی شهردارسخنرانی کردند . عکس بالاآقای وزیرآبادانی ومسکن راهنگام افتتاح لوله‌کشی نشان میدهد .

خبرنگار مادر رضوانده گزارش می دهد :صبح پریروزآقای دکترنهاوندی وزیر آبادانی و مسکن باتفاق آقای دکتر سام استاندار گیلان‌برضوانده وارد شدند و طی مراسمی که برپا گردید آقای وزیر منبع‌آب‌آشامیدنی این شهر را افتتاح کرد . ضمناآقای وزیر اولین کلنك ساختمان‌راه رضوانده ـطاهر گوراب را بزمین‌زد واز راه فرعی پونل ـشاندرمن دیدن کرد .

بدنبال رسیدگی به پرونده سوءاستفاده درشهرداری‌قزوین

بخدمت دو کارمند دیگر خاتمه داده شد

چندنفر بازنشسته شدند و مسئولیت کشتارگاه بدیگری محول گردید

رسیدگی به پرونده سوءاستفاده در شهرداری قزوین همچنان ادامه دارد و طی چند روز اخیر یکی ازکارمندان شهرداری تغییر سمت داد ، چندنفر باز نشسته شدند و بخدمت دو نفر پایان داده شد .

خبرنگار مادر قزوین گزارش می دهد :آقای مسعودی مشاور قضائی وزارت کشورونماینده‌وزیر دادگستری که جهت گزارش کار های مربوط بشهرداری قزوین بتهران رفته بود به قزوین مراجعت کرد . آقای‌دهقان بازپرس و مامور رسیدگی به‌پرونده سوء استفاده درشهرداری نیز با حضور کارشناسان حسابدار دارائی بدون وقفه سر گرم رسیدگی باسناد هزینه و صورت حسابهای مربوط به اسفالت می باشد . گفته میشودمدارك تازه‌ای کشف شده که ممکن است بموجب آن عده دیگری به بازپرسی احضار شوند ، شهردار قزوین گفت: طی‌بازرسیهای دقیقی که‌ازکشتارگاه بعمل آمده تغییرات اساسی در وضع کشتارگاه داده شده است . در گذشته نیمی از رقم کشتار بحساب نمی آمد و با آنکه از هرگوسفند سی‌ریال‌عایدشهرداری میشود معلوم نیست در سالهای اخیر این پول به وسیله چه کسانی حیف و میل شده است . بهمین جهت امروز شغل دیگری به آقای محمد عاملی متصدی کشتار گاه ارجاع گردید و آقای کریم مومنی بجای وی منصوب شد. همچنین حکم باز نشستگی متصدیان آبیاری و انبار و۹ نفر رفتگر که بسن باز نشستگی رسیده بودند صادر گردید و بخدمت آقایان احمد تاجر باشی متصدی بازرسی وآشوری کارپرداز شهرداری خاتمه داده‌شد.

آب آلوده و خیابانهای خاکی گرمسار

بهداشت عمومی را بخطر انداخته است

یك‌سال وچهارماه ازتاریخ امضای قرارداد اسفالت خیابانها و نصب دستگاه تصفیه‌آب گرمسار بین شهرداری و سازمان برنامه میگذرد ولکن هنوز دراجرای این قرارداد اقدامی نشده است .

خبرنگارما در گرمسار گزارش میدهد در حال حاضر آب این‌شهر آلوده به‌گچ و آهك می‌باشد و سلامت مردم رابخطر میاندازد . خیابانهای گرمسارنیز خاکی‌است و هنگام عبور ومرور وسائط نقلیه گردو غبار غلیظی بهوابرمیخیزد که برای بهداشت عمومی مخاطراتی‌دربر دارد. اهالی این شهراز مقامات مسئول تقاضا دارند برای اجرای‌قرارداد اسفالت خیابانها و نصب دستگاه تصفیه آب گرمسار که‌دوماه قبل‌از سال ۱۳۴۲ تنظیم وامضاء شده است هرچه زودتر اقدام شود .

بوسیله مامورین ژاندارمری

۵۰ کیلو تریاك و۲ قبضه اسلحه کشف‌شد

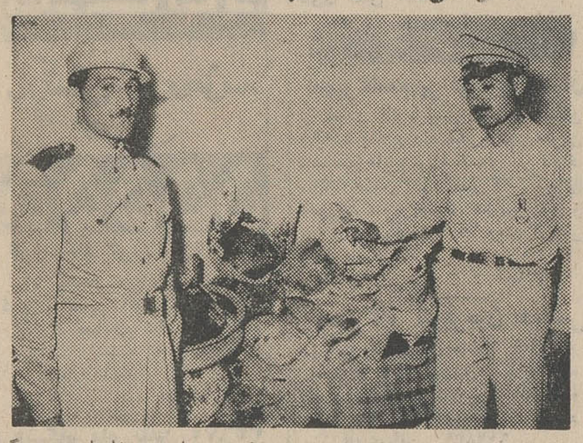

خبرنگار مادر مشهد مینویسد چندروز پیش مامورین ژاندارمری در گز ضمن بازرسی منزل‌علی‌اکبر جعفری ساکن‌دهکده کوکانلو پنج کیلوتریاك ویك‌قبضه اسلحه کمری کشف‌کردند ودونفرباسامی محمدرضا وبراتعلی را باتهام اختفای تریاك واسلحه دستگیر ساختند .

همچنین مامورین هنك ژاندارمری بیرجند ازمنزل شخصی‌بنام سید حسین هاشمی ساکن دهکده علی‌آباد هشت کیلو وپانصدگرم تریاك ویك قبضه‌اسلحه بدست آوردند .

مامورین گروهان ژاندارمری «گزیك» نیز ازچند قاچاقچی باسامی محمد عظیمی ، رسول سرکانی ، احمدبك‌زالی وزابل حسینی نورمحمدی مقدار سی‌وشش کیلوتریاك کشف‌کردند . متهمین بمقامات صالحه تحویل شدند .

افتتاح خانه انصاف

با گشایش خانه انصاف در دهکده، مامازان از توابع پلشت ورامین گام مهمی در راه تامین عدالت اجتماعی در این دهکده برداشته شد .

خبرنگار ما در پلشت ورامین می نویسد : دراین مراسم آقای امیر- هوشنك هویدا رئیس دادگاه بخش ورامین ، روسای ادارات و معتمدین محلی حضورداشتندوآقایان اسدبیك، اکبرزاده، کرمانی، محمدرضاخراسانی اعضای خانه انصاف احکام خود را دریافت کردند .

بدنبال اعتراض قصابان به نرخ جدیدگوشت

شهرداری تبریز کشتار میکند

طبق‌گزارش خبرنگار مادر تبریز از صبح پریروز قصابان تبریز بعنوان اعتراض نسبت به‌نرخ گوشت که از طرف شهرداری اعلام شده‌است از کشتار خود داری کردند .

شهرداری تبریز در جلسه پریروز خود با حضورصنف قصاب تصمیم گرفت که نرخ گوشت‌گوسفند تا بیستم ماه جاری کیلوئی ۷۵ ریال و بعداز بیستم کیلوئی ۷۰ ریال تعیین شودولی قصابان باین عنوان که‌نرخ مقرره شهرداری در سیاه بهار برای آنان صرف نمی کند از کشتار خودداری نمودند .

بقرار اطلاع شهرداری تبریز تصمیم گرفته است که خود کشتار کند و گوشت رابه بهای تعیین شده در اختیار قصابان بگذارد .

باران‌وتگرك

براههای شوسه رضائیه آسیب واردکرد

خبرنگار ما در رضائیه گزارش میدهد : پس از مدتها خشکسالی ونیامدن باران که کشاورزان و باغداران رادچار نگرانی و ناراحتی کرده بود چند روز پیش‌ناگهان هوای رضائیه واطراف منقلب شدوبارندگی شدیدی آغاز گردید . دربعضی از قراء تابعه رضائیه ازجمله قراء محال «بکشلو» تگرك درشتی بارید و درنتیجه بمزارع و باغهای اهالی خسارت‌زیادی وارد آمد . درراههای شوسه نیز خرابیهائی ببارآمد که مامورین مشغول مرمت هستند .

تجدید انتخاب اعضای هیئت مدیره

طبق گزارش خبرنگار مادر ورامین چند روز پیش جلسه مجمع عمومی شرکت تعاونی اعتبار فرهنگیان ورامین در باشگاه کارخانه قند این شهرستان تشکیل یافت ، نخست آقای‌سیدعلی مهدویان معاون‌مالی و اداری اداره آموزش و پرورش استان تهران و عضو شرکت بسمت رئیس سنی جلسه انتخاب شد و سپس آقای داود صفوی رئیس‌هیئت‌مدیره گزارش‌یکساله‌شرکت را باطلاع رسانید . آنگاه اخذرای بعمل آمد و چون اعضای هیئت مدیره قبلی کارهای مثبتی انجام داده بودند مجددا آقایان داودصفوی، قلی اسکندری ، عباس جنیدی ، حسین جنیدی ، عباس جعفری ،مرتضی اسمعیلی و خدامرادبخشی اعضای هیئت مدیره و بازرسان سابق باین سمت انتخاب گردیدند . در پایان قرار شد مبلغی از سود سالانه شرکت جهت کمك بساختمان آرامگاه شهدای واقعه ۲۱ فروردین کاخ مرمر منظور گردد

دانش‌آموزی‌که بادانش‌آموز دیگری در حال نزاع‌بود

گوش میانجی راجوید!

بین‌دودانش آموزبرسر مسائل درسی وامتحانی اختلاف‌افتاد و کارشان به‌نزاع‌کشیدو ضمن نزاع، یکی ازآنان ، گوش دانش‌آموز دیگری‌را که برای میانجیگری آمده‌بود جوید !

بنابگزارش خبرنگار ما در اصفهان ، حسین دانش آموز یکی‌ازمدارس اصفهان ، هنگامیکه دودانش آموز رادرحال نزاع‌دید جلو آمد که‌آنانرا ازیکدیگر جداکند و بزدوخورد خاتمه دهدولی ناگهان رضایکی ازمنازعین اشتباها گوش حسین‌را بدندان گرفتو جوید . حسین که‌بشدت مجروح شده‌بود به‌بیمارستان ثریاانتقال یافتو علیه‌رضا شکایتی تسلیم کلانتری کرد ...

درقراء تابعه رضائیه براثر شیوع سیاه سرفه وسرخك

۲۶ کودك تلف شدند

برای درمان بیماران ومایه کوبی اطفال اقدام گردید

در چند دهکده از توابع رضائیه بیماری های سیاه سرفه و سرخك شیوع یافته است و بیست و شش کودك بر اثر ابتلاء باین بیماری ها در گذشته‌اند

طبق گزارش‌خبرنگار مادر رضائیه چندروزپیش سپاهی‌دانش‌دهکده«حصار پرغان»باداره کل بهداری آذربایجان غربی گزارش داد که در آن دهکده بیماری نامعلومی شیوع یافته است از طرف بهداری کل اکیپی به آن دهکده اعزام گردید و معلوم شد بیماری نامعلوم سرخك می باشد و نوزده کودك را تاکنون تلف کرده است .

همچنین بدرخواست سپاهی دانش دهکده «بوراشان»اکیپی‌به آن‌دهکده فرستاده شد و ضمن معاینه‌بیماران معلوم گردید که بیماری سرخك شایع شده و هشت کودك بدان‌مبتلا گردیده‌اند .

درقراءاطراف شهرستان مرزی خانه نیز بیماری سرخك شیوع یافته ودو کودك کشته و چهل نفر بدان مبتلا شده‌اند

دردهکده اصانلو هم بیماری های سیاه سرفه و سرخك شایع گردیده هشتاد و سه کودك‌را مبتلا ساخته‌است سه کودك نیز بر اثر ابتلابه بیماری سیاه سرفه و دو کودك براثرابتلابه بیماری سرخك جان سپرده‌اند .در کلیه این قراء بااعزام اکیپ های درمانی نسبت بمعالجه مبتلایان ومایه کوبی اطفال علیه بیماری های سیاه سرفه و سرخك اقدام شده‌است .

توضیح

در مطلب مربوط به قلعه سنك سیرجان که روز سه شنبه گذشته دراین صفحه درج گردیده تاریخ حجاری منبر سنگی (سبع‌وسته‌مائه) اشتباها ۱۷۶ قید شده بود درحالی که ترجمه این تاریخ، سال ۶۰۷می گردد نه ۱۷۶ بدینوسیله ضمن‌پوزش از خوانندگان عزیز توضیح داده‌می شود .

خودکشی کرد

طبق‌گزارش خبرنگار مادر شاهپور آذربایجان پریروز دوشیزه بهجت ریاضی فرزند حسن ۱۴ ساله به‌علت نامعلومی باخوردن قرص‌خواب آور خود کشی کرد .

جنازه بهجت پس از انجام تشریفات قانونی مدفون شد و جریان تحت تعقیب قرار گرفت .

سرقت شبانه

طبق گزارش خبرنگار مادر شهر ری چند شب پیش مغازه خوار بارفروشی آقای حسین رحیمی واقع در خیابان ششم بهمن شهرری مورددستبردقرار گرفت و معادل بیست هزار ریال‌جنس و وجه نقد بسرقت رفت . این سرقت با سوراخ کردن سقف مغازه بوقوع پیوست وجریان به کلانتری اطلاع داده شد .

تشکیل انجمن ده

خبرنگار ما در هندیجان مینویسد: چند روز پیش آقای پارسی بخشدار هندیجان بمنظور تشکیل انجمن ده رهسپار قریه صاحب آباد واقع در ۱۰ کیلومتری این بخش شد و مورد استقبال اهالی قرار گرفت ابتدا آقای بخشدار بیانات مبسوطی در مورد فواید انجمن ده ایراد کرد. سپس اخذ رای باشرکت کلیه اهالی بعمل آمد و در نتیجه آقایان سهامی گرگی بسمت رئیس ، علی نظارات بسمت نایب رئیس ، گرگعلی طاهری بسمت خزانه‌دار ، درویش قنواتی بسمت منشی و موسی طاهری بسمت عضو انجمن ده این بخش انتخاب شدند .

بدرفتاری پدر

کودك را از منزل فراری داد

چند روز پیش کودکی ده ساله بنام پرویز از اهالی میانکوه‌آغاجاری که از بدرفتاری پدرش بتنك آمده بود از منزل فرار کرد و باندیمشك آمد . خبرنگار ما در اندیمشك می نویسد : چون پرویز در این شهر کسی را نداشت چند ساعتی در خیابانها سرگردان و بلاتکلیف پرسه زد و سر انجام از وحشت تنهائی و بی‌غذائی خود را بکلانتری رساند و گریه‌کنان جریان فرار خود را شرح داد و افزود : باوجودیکه پدرم‌سخت مرا ناراحت میکند و چندین بار هم تهدید بقتلم نموده است معهذا از کرده خود پشیمانم .

آقای هادی رئیس آگاهی‌شهربانی اندیمشك‌پرونده‌ای در این مورد تهیه و قرار شد در این باره تحقیقاتی بعمل آورد و طفل سرگردان را به کسانش تحویل دهند .

گوساله عجیب‌الخلقه

بنا بگزارش خبرنگار مادر آران کاشان ، چند روز پیش گاوماشاءاله یکی از اهالی آران کاشان وضع حمل کرد و گوساله عجیب‌الخلقه‌ای بدنیا آورد . این گوساله دارای‌دو سر ، چهار چشم و دو بینی می باشد و فعلا با شیلنك باو شیر داده می شود !

زنده‌بگور..!

هنگام خراب‌کردن دیوار زیر آوار ماند

چند روز پیش کارگر ۲۵ ساله ای بنام‌دیندامال‌عبدالهی هنگامیکه‌مشغول خراب کردن دیوار حیاط آقای سید یدالله باقری واقع در خیابان‌شاهپور اهواز بود ناگهان قسمت بزرگی از دیوار بسروی فروریخت و پس از مدتی با کمك دو نفر باسامی آقایان یوسف روشنفر و محمد علی ماند جسد نیمه‌جان کارگر بیچاره اززیر آوار بیرون کشیده شد و برای معالجه به بیمارستان انتقال یافت ولی متاسفانه بعلت جراحات وارده در بین راه درگذشت . جنازه پس از معاینه پزشك قانونی و صدور جواز دفن بخاك سپرده شد .جریان تحت تعقیب است . خبرنگار ما در اهواز مینویسد : عبدالهی دارای زن و بچه است و ۱۰ روز پیش با هزاران امید از چهارمحال برای کار کردن باهواز آمده بود تابدین وسیله پولی پس انداز کند و برای خانواده خود بفرستد ولی در اولین روز کار جان خود را از دست‌داد.

باقلای خام

کودك دیگری را درآمل کشت

طبق گزارش خبرنگارما در آمل باقلای خام مازندرانی همچنان در آمل تلفات میدهد ودیشب کودك ٤ساله‌ای بنام فوزیه نعمتی که‌بعلت ابتلاء به‌بیماری فاویسم‌در بیمارستان آمل بستری بود فوت کرد . ظرف ۲٤ ساعت اخیر ۵ کودك درآمل به‌بیماری فاویسم مبتلاشده‌اند وچون‌این مسئله باعث ناراحتی و نگرانی اهالی گردیده است باینجهت ازطرف ادارهٔ بهداشت مازندران بوسیله بلندگو بمردم اخطار میشود که از خوردن باقلای خام پرهیز کنند .

تیراندازی هوائی

مردی که تظاهرات مستانه میکرد جلب شد

طبق گزارش خبرنگار مادر دورود چند روز پیش شخصی بنام‌هوشنك نهاوندی که‌سابقه شرارت‌دارد وتازه‌از زندان آزاد شده‌است به دورود آمد و به تحریك عده‌ای در خیابان شهر شروع بتظاهرات مستانه کرد و چند تن از عابران را به قتل تهدید نمود . در همین هنگام آقای‌ستوان یکم اویسی رئیس شهربانی دورود در محل حاضرشد و بماموران دستور داد که ویرا جلب نمایند ولی چون هوشنك همچنان بتظاهرات خود ادامه میداد بناچار مامورین چند تیر هوائی شلیك کردند و اورا متوقف نمودند، در جریان تیر اندازی‌هوائی مامورین شخصی بنام علی‌گماشته آقای سرهنك جباری از ناحیه‌شکم مجروح شد .

تامین اضافه اعتبار

برای ایجاد ساختمان سازمان داوطلبان شیروخورشیدشهسوار

خبرنگار مادر شهسوار گزارش میدهد چندروز پیش آقای دکتر خطیبی نایب رئیس مجلس شورای ملی ومدیر عامل جمعیت شیرو خورشید سرخ ایران وارد شهسوار شد و مورد استقبال قرار گرفت .هنگام بازدید آقای دکتر خطیبی از جمعیت شیرو خورشیداین شهرستان آقای‌علی اکبر خلعت بری مدیر عامل جمعیت گزارشی باستحضار رسانید .

آقای دکتر خطیبی سپس ازسازمان‌داوطلبان‌دیدن کرد و اعضای این سازمان‌رامورد تشویق قرار داد . وی یك‌میلیون ریال اضافه اعتبار جهت ایجاد ساختمان ویکصد هزار ریال بودجه بعنوان سازمان‌داوطلبان اهداء کرد . درعکس بالاآقای دکتر خطیبی در میان اعضای‌شیرو خورشید و سازمان داوطلبان دیده میشود .

طی نزاعی در یکی از قراء گنبد کاوس

۲ نفر کشته‌شدند

چندنفر نیز دراین نزاع مجروح گردیدند

دریك نزاع دستجمعی که بین عده‌ای در دهکده «خوجه‌لر » ازتوابع گنبد کاوس رویداد دو نفر کشته شدند و چندنفر زخمی گردیدند .

طبق گزارش خبرنگار ما در گنبدکاوس این دهکده درسه فرسنگی گنبدکاوس واقع است .نزاع هنگامی اتفاق افتادکه عده‌ای کارگر مشغول شخمزنی‌بودند .دراین زدوخورد دونفرباسامی محمد محمدی وکمال مرادی بقتل رسیدند و چندنفر نیزمجروح شدند که‌حال‌یکی‌از آنان‌بنام حسین‌سلمانی وخیم‌است . بااطلاع جریان‌بمقامات انتظامی و قضائی ، آقای اشراقی بازپرس شعبه دوم دادسرا و پزشك قانونی درمحل حادثه حضور یافتند . جنازه های مقتولین باانجام تشریفات قانونی دفن گردید وسه‌نفر باسامی قلیچ‌انوری ، مختوم صوفی زاهدی و عوض عوضی دستگیرشدند . برای دستگیری‌عده‌ای که متواری هستند نیزاقدام گردید و جریان فعلاتحت‌رسیدگی میباشد .

دریکی از قراء تابعه اصفهان

۱۹۰ کیلو شیرهٔ تریاك کشف شد

خبرنگارما در اصفهان گزارش میدهد : چندروزپیش به‌آقای‌سروان جهان‌تیغ‌فرمانده گروهان مرکزی ژاندارمری اصفهان اطلاع‌داده شد که مقداری‌شیره تریاك به قصبه راران از توابع خورابکان ۱۲ کیلومتری اصفهان رسیده‌است و عده‌ای مشغول «شیره‌مالی »میباشند . آقای سروان جهان‌تیغ بلافاصله بادریافت نمایندگی از دادستانی باتفاق عده‌ای از ماموران‌ژاندارمری به‌راران عزیمت کردند و خانه موردنظر رابازرسی نمودند ودر نتیجه مقدار ۱۸۹٫۵٤۵ کیلوگرم شیره تریاك کشف شد .

هفت‌نفر کارگر که مشغول (شیره‌مالی) بودند بازداشت گردیدند و فعلامامورین برای دستگیری صاحب خانه که‌شخصی بنام حبیب‌اله میباشد و باصاحب تریاکها متواری شده‌است فعالیت می‌کنند .

برنامه تلویزیون ایران

فرستندهٔ آبادان

یکشنبه ۹ر۳ر۱۳٤٤

ساعت ٦ برنامه اموزشی
ساعت ٦٫۳۰ فیلم کارتون
ساعت ٦٫۳۵ درس انگلیسی
ساعت ۷ بانوان
ساعت ۷٫۳۰ فیلم موزیکال
ساعت ۸ پلیس بین‌المللی
ساعت ۸٫۳۰ اخبار
ساعت ۸٫٤۵ بهداشت کودك
ساعت ۹ فیلم سینمائی
ساعت ۱۰٫۳۰ پایان برنامه

در ششماهگی هم میتوان بدنیا آمد!

برای نخستین بار درجهان نوزادی درشش ماهگی بدنیا آمد که پس از سه ماه هنوز زنده‌است

پزشکان میگویند که این حادثه‌معجزه‌ای بیش نیست‌زیرا این نوزاد نخستین نوزادی است که‌در شش ماهگی بدنیا آمده و زنده مانده است .

هنگامیکه این نوزاد بدنیا آمد، پزشکان مرگ او را حتمی دانستندولی بااینوصف‌زنده‌ماند.

نوزاد مزبور هنگام تولد در حدود یك پوندونیم وزن داشت وهمینکه بدنیا آمد او را در دستگاه مخصوص اکسیژن در بیمارستان «سان‌جون» انگلستان نهادند وبا اینکه امیدی بزنده ماندن‌وی نمیرفت‌ولی‌وی بزندگی ادامه داد . پزشکان معروف انگلیسی به‌بیمارستان رفتند تا روی این نوزاد مطالعاتی انجام دهند .

البته روز دوم تولد ، نوزاد دچار ناراحتیهائی درکیسه صفرا شد و رنگش بزردی گرائید و پزشکان مرگ او را نزدیك پنداشتند وسه روز بعد وزنش اندکی کاسته شدو غذای خودرا از لوله مخصوصی میخورد :

ولی ازروز سوم وضع مزاجی اوبهبودی یافت .و امیدبنجات اوروز بروز بیشترشد تااینکه‌در هفته دهم وزن او طبیعی شد .او اخیرا یعنی در سه ماهگی در حالیکه دختری بنام «جولیا» بود خیلی طبیعی وسالم نزد مادرش بازگشت و بدین ترتیب صفحه تازه‌ای در جهان پزشکی باز نمود .

درکشور جمهوری‌فدرال‌آلمان اخیرا سعی شده از تمام‌وسائل ممکنه جهت مبارزه‌با مرك‌مادران و نوزادان بهنگام تولد استفاده شود تاتعداد این نوع مرگها به مقدار قابل توجهی تقلیل یابد. در حال حاضر ٦٤ پزشك و پروفسور ازجامعه پزشکان‌کشور جمهوری‌فدرال آلمان برروی طرح مخصوصی جهت حفظ رعایت مادران باردار کار میکنند و میخواهند قانون مربوط باین موضوع راتکمیل نمایند .

درکشور جمهوری‌فدرال آلمان از هرهزار نوزاد که سالم متولد شود ۴۹ نفر میمیرد . طبق اظهارات خانم دکتر «شوارتس‌هاویت» وزیر بهداری آلمان فدرال دوسوم این کودکان در هفته اول زندگی خود میمیرند و نیمی ازاین عده نیزاطفال نارس (آنها که‌زودترازموعد مقررمتولد میشوند) میباشند . طبق‌مقررات سازمان جهانی‌بهداشت نوزادانی که هنگام تولد ۲۵۰۰ گرم ویا کمتر وزن دارند نارس میباشند. کمترین حدوزن که‌برای زنده ماندن نوزاد تعیین شده معمولا حدود ۱۰۰۰ گرم میباشد .هر گاه وزن کودکی بهنگام تولد ۹۰۰ویا ۸۰۰ گرم باشد فقط بایستی معجزه‌ای روی دهد تا او زنده بماند .

در سه ایالت کشور آلمان مراکزی‌مخصوص کودکان‌نارس باتمام وسائل‌فنی جدید تاسیس شده است. یکی از این مراکز در بیمارستان کودکان شهر مونیخ میباشد که‌در آن از آخرین وسائل فنی و اطلاعات علمی استفاده شده است .

پزشکان و پرستاران این قسمت قبل از ورود به آن‌بایستی از یك دالان سه اطاقه بگذرندو در آنجا لباسهای رو و کفشهای خود را عوض کنند. عبور ازاین اطاقها جهت ضد عفونی شدن و ازنقطه نظر بهداشت میباشد . اصولا دراین قسمت بهداشت نقش مهمی را بعهده دارد . در های اطاقهای این قسمت طور مخصوصی ساخته شده‌اند که بهنگام بازشدن ازورود هوای دالان بداخل اطاق جلوگیری‌می‌نمایند . باین ترتیب نوزادان بسیار کوچك که‌بزحمت زنده می‌باشند از خطر سرایت بیماری وورود میکرب به‌بدن آنها - که دراین سن‌منجر بمرك آنان‌می‌شود -مصون‌باقی میمانند .

معجزه‌در کلیسا

برای نخستین بار طی سالهای اخیر کلیسا رسما وجود معجزه را اعلام کرد

برای نخستین بار طی‌سال‌های اخیراسقف اعظم‌مارسی(فرانسه) وجود معجزه‌را برسمیت شناختو اعلام‌نمود که‌یك دخترك اهل این شهر بنام «زولیت‌تامبورین» بعد از اینکه بزیارت اماکن مقدسه در «لورو» رفت روز ۱۶ ژوئن ۱۹۵۹ بدنبال وقوع یك معجزه از چنك بیماری درمان ناپذیر خویش خلاص شد . ژولیت از سن ۱۲ سالگی دچار یك عفونت استخوانی شده بود که هیچ داروئی برآن تاثیر نداشت

عکس از خبرگزاری فرانسه

آگهی مزایده

اداره اردنانس ارتش تعداد۲۶ دستگاه جمس‌جنگی۲½ تن‌فرسوده ویکدستگاه دوج آمبولانس ¾ تن‌فرسوده از طریق‌مزایده کتبی در سه پارتی بفروش میرساند .

۱-داوطلبان میتوانند همه روزه تا آخروقت‌اداری بدائره‌پشتیبانی اداره‌اردنانس ارتش جهت‌اخذ برك شرائط وشماره و نوع خودروهای مورد مزایده مراجعه نموده و پس از کسب اطلاع کامل پیشنهاد خرید نمایند .

۲- پیشنهاد دهندگان بایستی یك نسخه از پیشنهاد خود رادر پاکت سربسته و لاك ومهر شده باداره بازرسی کل ستاد بزرك ارتشتاران واقع در جاده قدیم شمیران‌تحویل ورسید آنرا درجوف پاکت لاك و مهر شده محتوی‌پیشنهاد واجد سپرده‌تا آخر وقت‌اداری سه‌شنبه ۴۴ر۳ر۲۵ بدفتر اداره اردنانس‌ارتش واقع در عباس‌آباد تحویل دهند .

۳-پیشنهادات رسیده درساعت۱۱صبح روزچهارشنبه ۴۴ر۳ر۲۶ درحضور کمیسیون بازوقرائت خواهد شد

٤-اداره اردنانس ارتش در رد یا قبول یك‌یا کلیه پیشنهادات مجازاست .

۱-٦٦٩٦

اداره اردنانس ارتش

عبور از پنج قاره

نفت در دریا

دراولین کنگره بین‌المللی«نفت و دریا» درمورد طرق بررسی وکاوش در دراعماق دریاها و اقیانوسها نیز بحث های‌مفصلی انجام‌شد .

سرگرد کوستو نماینده فرانسه طرح یك «کامیون برای زیر دریا»را عرضه داشت .

در این «کامیون» دو سه نفر کارشناس میتوانند بالباس مخصوص جای‌بگیرند وباسرعت متوسط ده‌کیلو متر درساعت دراعماق اقیانوس حرکت کنند .

اقیانوس شناسان درحین کار در زیر دریا ازیك «مرکز تنفسی» برای تنفس استفاده مینمایند . نماینده فرانسه طرح یك «تانك» زیر دریائی رانیز عرضه داشت . این تانك ۱۶۰ تن وزن خواهد داشت و تمام وسایل‌لازم رابرای کاوش دراعماق اقیانوسها در آن تعبیه شده است . باین تانك میتوان یکسال دراعماق اوقیانوس باقی ماند .

فرانس سوآر

تازه‌های پزشکی

● بعد از هفتاد سالگی

پزشکان میگویند اگر ازسن هفتاد سالگی پافراتر گذاشتید لزومی ندارد که‌غذای خود را تغییر دهید، بلکه لازم است که‌نسبت کالری غذای خودرا کم کنید.

علم پزشکی قدیم معتقداست که : «تاقبل ازچهل سالگی‌هرقدر میتوانی بخور،ولی اگراز چهل‌بالاتررفتی حتی‌الامکان از مقدار غذای خویش‌کم کن.»

البته این یك عقیده بسیار منطقی است و مسئله‌ای که انسان باید به‌آن توجه داشته باشداین است که انسان نگذارد بعدازچهل سالگی چاق‌تر شود زیرا چاقی درآن سن‌وسال برای سلامتی شخص خطرناك می‌باشد .

● زبان زن ومرد

دکترالکساندروف دانشمند زبان شناس پس‌از یك‌مسافرت‌طولانی که‌در مغولستان صورت داد و مطالعاتی دراین باره‌نمود . داستانهای عجیب وغریبی درباره قبایل ورسوم آنان تعریف کرد، از جمله گفت :

یکی ازقبائل «تابوت» درمغولستان برای گفتگوی خود از دوزبان استفاده میکنند که یکزبان مختص بزنان ویکزبان مختص بمردان

نکته قابل تعجب این‌است که مردان وزنان زبان همدیگر را نمی‌فهمند ولی بهرصورت نحوی که‌مختص خوشان است‌باهم صحبت مینمایند .

ازسال ۱۹۳۱ تاکنون درامریکا :

۵۷۷ فوتبالیست کشته‌شدند

آیا هیچوقت بازی فوتبال امریکائی رادیده‌اید ؟

عده‌ای جوان قوی هیکل درحالیکه سراپای خود را در لباس های محافظ پوشانده‌اند بجان‌هم‌میفتند وگوئی‌قصد جان یکدیگر رادارند .

کلوبهای امریکائی سعی میکنند ورزیده ترین قهرمانان دورا برای شرکت در تیم های فوتبال خود اجیر نمایند. بهرکدام ازاینها ابتدا ۶۰هزار تومان پول نقدو بعد سالیانه ۱۵۰ هزار تومان دستمزد میدهند و این‌در واقع پول خون آنهاست .

فوتبال آمریکائی‌بدون‌تردیدخطرناك‌ترین ورزشهای جهانست و در صحنه این‌بازی از سال ۱۹۳۱ تابحال ۵۷۷ نفرجان خودرا از دست داده‌اند که آخرین آنها «استون‌جانستون»قهرمان دوی دویست مترالمپیك‌رم بود .

۳۵۴۰۴ کیلومتر پیاده روی

یکی‌ازاهالی شهر «امسك» واقع در سیبری ازسال۱۹۵۳ پای‌پیاده بسیاحت درکشور خویش پرداخته و تاکنون ۳۵۴۰۴ کیلو متر راه راطی کرده است یعنی‌برابر فاصله‌ئی که‌گاگارین درفضا طی کرد .

این سیاح بااستقامتیکه «آلکسی‌پویسیکارپف» نام‌داردما جرای‌مسافرت خودرا بزودی بصورت کتابی انتشار خواهد داد . او اکنون بولادیوستك رسیده ومسافرت‌خودرا در«ایرکوتسك» پایان خواهد داد .

فیگارو

رفع گرفتگی هرنوع لوله‌ساختمانی
با دستگاه تراکم هوا تلفن ۷۸۷۲۷

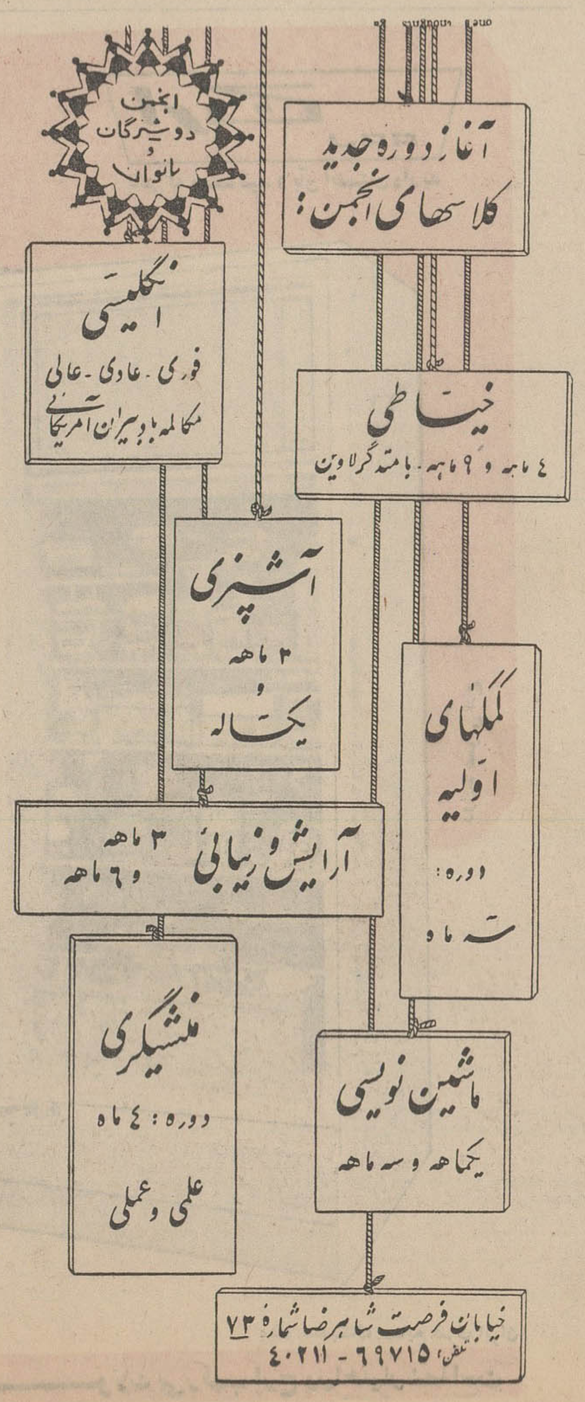

آگهی مزایده

اداره اردنانس ارتش تعداد۲۶ دستگاه جمس‌جنگی۲½ تن‌فرسوده ویکدستگاه دوج آمبولانس ¾ تن‌فرسوده از طریق‌مزایده کتبی در سه پارتی بفروش میرساند .

۱-داوطلبان میتوانند همه روزه تا آخروقت‌اداری بدائره‌پشتیبانی اداره‌اردنانس ارتش جهت‌اخذ برك شرائط وشماره و نوع خودروهای مورد مزایده مراجعه نموده و پس از کسب اطلاع کامل پیشنهاد خرید نمایند .

۲- پیشنهاد دهندگان بایستی یك نسخه از پیشنهاد خود رادر پاکت سربسته و لاك ومهر شده باداره بازرسی کل ستاد بزرك ارتشتاران واقع در جاده قدیم شمیران‌تحویل ورسید آنرا درجوف پاکت لاك و مهر شده محتوی‌پیشنهاد واجد سپرده‌تا آخر وقت‌اداری سه‌شنبه ۴۴ر۳ر۲۵ بدفتر اداره اردنانس‌ارتش واقع در عباس‌آباد تحویل دهند .

۳-پیشنهادات رسیده درساعت۱۱صبح روزچهارشنبه ۴۴ر۳ر۲۶ درحضور کمیسیون بازوقرائت خواهد شد

٤-اداره اردنانس ارتش در رد یا قبول یك‌یا کلیه پیشنهادات مجازاست .

۱-٦٦٩٦

اداره اردنانس ارتش

ازخبرنگار اطلاعات دررضائیه

شعبه خواربار شهرداری رضائیه منحل وکارمردم بدست مردم‌سپرده‌شد

صحنه‌ای از شرکت‌طبقات مختلف‌مردم وبانوان برای نظارت در امرنرخ خواربار

آقای مهندس همایونفر استاندار آذربایجان غربی که‌ازبدوسرپرستی این استان دارای هدفهای‌عالی و طرحهای ابتکاری در پیش‌بردانقلاب سفید دشاه و ملت هستند در راه‌بهبود وضع مردم واجرای‌برنامه‌های عمرانی برای‌رفاه بیشتراهالی‌دستور های مفید وثمربخشی به مسئولان امر صادر میفر مایند .

یکی ازموضاعات بغرنج وناراحت کننده‌که در کلیه شهر های‌ایران گریبانگیر مردم است‌موضوع‌ارزاق عمومی و گرانی بیش ازحدواجحاف اغلب فروشندگان میباشد و دراین مورد شهرداری رضائیه تلاش‌مداوم وپی‌گیر خود را برای تثبیت نرخ هاتا آنجا که امکان داشت بکارمی بردولی‌چون موضوع تعدیل نرخها بدون همکاری مردم‌بنحواحسن‌امکان پذیر نخواهد بود لذا طبق تصمیم ابتکاری استاندار وشهرداری و استقبال خود مردم شعبه خوار بار شهرداری ــرضائیه منحل گردیدو وظایف آن بعهده حزب ایران‌نوین وشورای عالی بانوان و جمعیت‌خیریه فرح پهلوی‌گذاشته شد که‌رسیدگی بنرخ اجناس وخوار باراز طرف سازمانهای مذکور بعمل خواهدآمد در عکس بالاطبقات مختلف مردم و بانوان برای نظارت د رامر نرخ - خواربار دیده میشوند .

آگهی دعوت مجمع عمومی عادی شرکت سهامی‌آبیاری شوشتر

بدینوسیله باطلاع کلیه صاحبان سهام شرکت سهامی آبیاری - شوشتر میرساند که جلسه مجمع عمومی شرکت در ساعت ده روز شنبه پنجم تیر ماه ۱۳۴٤ در مرکز شرکت (تهران روبروی‌پارك شهر عمارت وزارت آب و برق) تشکیل میشود خواهشمند است شخصاه در جلسه حضور بهمرسانندو یانماینده تام‌الاختیار خودراکتبا» معرفی‌فرمایند دستور جلسه عبارتست از

۱- استماع گزارش هیئت‌مدیره وبازرسان‌درمورد ترازنامه‌سال۱۳۴۳

۲-تصویب ترازنامه سال ۱۳۴۳

۳- تصویب بودجه سال ۱۳۴٤

٤-تعیین خط مشی اتیه شرکت

۵-انتخاب دو نفر بازرس

شرکت سهامی آبیاری‌شوشتر

۱-٦٧٧٤

مطیل

نوشته : احمد احرار

-٤١-

پاریزاتیس ،در همان حال که متوجه کلئارك بوداز کار انتقام جوئی‌نیز غفلت‌نمی‌ورزید . اومیدانست کسانی که به پاداش کشتن کوروش خلعت های فاخر وهدایای گرانبهادریافت‌داشته‌اند و یکباره‌از مقامات عادی و پست به عناوین برجسته نایل گشته‌اند قادر نیستند زبان خود رانگهدارندوعاقبت زبان سرخ، سر سبزشان را بباد‌خواهد داد. چراکه‌اردشیر می‌خواست همه جا وانمود کند و همه بدانند او شخصا کوروش رادرمیدان‌جنك ازپای در آورده‌است و کافی بودیکی ازکسانی که واقعادرقتل کوروش دست داشته‌اند زبان بافشای‌حقیقت بگشایند و خشم شاهرا برانگیزند . پاریزاتیس‌هم منتظرهمین‌بود!

نخستین کسی‌که قربانی توطئه شوم پاریزاتیس شد، کهرم،همان فقیر اهل«کاری» بودکه آخرین ضربت رابر کوروش وارد آورده واو را بهلاکت رسانیده بود.آن‌مردفقیر اکنون در شمار اشراف شهر شوش بشمار میرفت . قصرباشکوهش مرکزرفت‌و آمد رجال‌کشوری و لشگری بود.خودش باعموم بزرگان پارسی آمیزش داشت‌و مردم که می‌دانستند وی مورد توجه وعنایت شاه قراردارد از هر گونه‌احترام در حقش خودداری نمی‌کردند.پاریزاتیس درصدد برآمد بوسیله‌ای‌در عشرتکده «کهرم»نفوذکند و از اسرار زندگانی او چیزهائی دریابد بهترین وسیله برای‌انجام این مقصود زمانی بودکه در مجالس عیش و عشرت بزرگان شهر حاضرمیشدندو پاریزاتیس غالب آنهارادرچنگال خویش داشت .

بوسیله یکی ازین زنان ،پاریزاتیس خبر یافت«کهرم» عاشق‌بیقرار رقاصه‌ای زیبا و مشهور است و علیرغم تمایل شدید او، آن رقاصه که هواخواهان بسیاری داشت توجهی نسبت بوی نشان نمیداد.

پاریزاتیس،وسایلی‌برانگیخت‌تا آن‌رقاصه‌شبی‌بدیدنش‌رفت‌وتعلیماتی دریافت داشت .

آن رقاصه طبق تعلیماتی که‌از مادر شاه دریافت داشته بود ،در یکی از مجالس عیش و عشرت که کهرم ترتیب داده بود ، هنگامی که سرها ازباده گرم شدو مطابق معمول کهرم شروع باظهار عشق وندبه وزاری کرد ، ناگهان برگشت و باقیافه‌ای تحقیرآمیز بدو گفت :

ـ راستی تو خیال میکنی کسی هستی ؟!... واقعا مسخره است ،در حالیکه همه اهل شهر میدانند تو فقط‌بخاطر اینکه روز جنك خبری بشاه رسانیده‌ای صاحب اینهمه مال و مکنت گشته‌ای !

درچشمان مردعاشق ، برقی درخشید ... جام خودرا با خشم‌بزمین کوفت‌و گفت :

ـ مردم ؟!... آنها روز جنك‌کجا بودند که‌بدانند آنجا چه‌خبربود؟... میهمانان‌عزیز من !بنوشید بکامرانی و بهروزی کسی که‌خصم شاه را در روز جنك باضربت‌کارد ازپای انداخت و تخت وتاج و زندگی شاه را ازخطر رهانید !

درین لحظه که‌سکوت فضای مجلس راگرفته بود و همه بهم‌نگاه میکردند زنی‌دیگر ،که اونیز ازعمال پاریزاتیس بود ازجای‌برخاست و پرسید :

ـ کیست این شخص که‌ما اورانمی شناسیم ؟!

کهرم دیوانه وارفریاد زد :

ـ میخواستید که‌باشد ؟!... این من‌بودم ... من‌که باخنجر بکوروش حمله‌کردم واورا ازپای در آوردم و درحالیکه اردشیر ، باحال نزار و پریشان از زخم شکم خود رنج‌میبردونگران پایان جنك‌بود خبر پیروزی رابرای اوبردم !

زخم زبان رقاصه زیبا چنان در وجود کهرم اثر بخشیده بود که او نه تنها آنشب و درحال مستی ، بلکه ازآن پس درهر فرصت و موقعیتی و در میان هر جمع و در هر محفل‌ومجلسی بگشتن‌کوروش تظاهر میکرد و خبر نداشت که پاریزاتیس شاه را از گزافه‌گوئی های کهرم باخبر ساخته و هرجاکه‌کهرم قدم میگذارد و مطابق معمول ، داستان روز جنك وکشتن کوروش را تکرار میکند تعدادی از مردانی که آنهارا «گوش شاه» میگفتند دراطرافش وجود دارند وآنچه را می‌شنوند مستقیما برای اردشیر نقل میکنند. مرد دیوانه ومست ، تنها موقعی بخود آمد که سواران تارد جاویدان خانه اورا در محاصره گرفتند و در آن‌لحظه کهرم بیچاره ، مانند مستی که نسیم صبحگاهی برمشامش وزیده باشد، بخود آمد ودریافت که در عالم مستی واز خود بیخودی دچار چه اشتباه وحشت انگیزی گشته است ...

نوبت دوم

آگهی تجدید مناقصه‌شماره۱۴۰ و ۱۴۳ و ۱۴۵ر۴۴

راه‌آهن دولتی ایران بمقدار ۲۵۰۰۰ کیلو مرغ و خروس نیمچه آمریکائی و ششهزار کیلو پنیر تبریزی درجه‌یك چربی‌دارو نود هزار کیلو تخم مرغ روز درشت‌سالم را برابر با برك‌مشخصات وشرایط مربوطه .

از طریق مناقصه تحویل تهران انبار های، مرکزی‌سازمان بوفه رستوران راه آهن خریداری مینماید .

داوطلبین شرکت در مناقصه‌میتوانند درساعات اداری جهت دریافت اسناد مناقصه باداره کارپردازی مراجعه فرمایند شرکت کنندگان در مناقصه باید مبلغ یکصد و هفتاد هزار ریال‌وپنجاه هزار ریال و چهل هزار ریال بترتیب سه شماره های فوق اسناد خزانه بعنوان سپرده شرکت در مناقصه از اداره اسناد خزانه‌وزارت دارائی یابانکهای عامل خریداری‌و بصندوق راه آهن پرداخت ورسیدآنرا بضمیمه پیشنهاد خود تا ساعت ۹ صبح روز سه‌شنبه ۴۴ر۳ر۲۵ در صندوق پیشنهاد هاواقع درداره کارپردازی‌بیاندازند. پیشنهادهای واصله ساعت ده روز مزبور باز وقرائت خواهد شد .

حضور پیشنهاددهندگان یا نمایندگان مجاز آنها در جلسه‌مناقصه آزاد است و راه آهن در رد و یا قبول هر یك یا تمام پیشنهاد ها مادامیکه قرار داد مبادله نشده است مختار میباشد . به پیشنهاد فاقد سپرده و مشروط و مبهم‌و پیشنهادیکه بعد از موعد مقرربرسد ترتیب اثر داده نخواهد شد . سپرده برنده اول و نفر دوم مناقصه نگهداری و در صورت استنکاف از انجام‌معامله‌بدون‌هیچگونه تشریفات بنفع راه آهن ضبط خواهد شد. هزینه درج آگهی در جراید و مالیات‌معلقه‌و هرگونه عوارض‌دیگر بعهده برنده‌مناقصه میباشد .راه آهن میتواند صدی بیست و پنج از میزان معامله را کسر یا اضافه نماید . الف ۱۴۲۱

راه‌آهن دولتی‌ایران

۱-۲ ۱-۱۵۶

آگهی مناقصه

ژاندارمری کل کشور تعداد ۳۰۰۰ شعله چراغ بادی نمره ۱۰ مورد نیاز خودرا از طریق مناقصه خریداری مینماید

۱-داوطلبان شرکت درمناقصه میتوانند همه‌روزه درساعات اداری جهت دریافت برك شرایط مناقصه و مشاهده نمونه بشعبه تهیه و خریددایره سررشته‌داری این اداره واقع‌درمیدان ۲۴ اسفندمراجعه وشرکت کنندگان بایستی پیشنهادخودرا درپاکت لاك‌ومهرشده که روی آن جمله خرید چراغ بادی قید شده باشد تاساعت ۹صبح روزشنبه۴۴ر۳ر۲۲ بدفتر کل ژاندارمری‌تسلیم ورسیددریافت‌دارند.

۲- کمیسیون مناقصه های ژاندارمری درساعت ۱۰ صبح همان روز تشکیل و پیشنهادات واصله را باز وقرائت‌خواهد نمود

۳-به‌پیشنهاداتیکه برخلاف برك شرایط مناقصه تسلیم شده‌باشد مطلقا ترتیب‌اثرداده نخواهد شد

٤-پیشنهاددهندگان بایستی مبلغی معادل صدی پنج قیمت کل پیشنهادی‌خودرا اسنادخزانه تهیه وبابت سپرده شرکت در مناقصه ضمیمه پیشنهادخودنمایند .الف۱۵۹۰

آ-٦٧٦٦ ۱-۲

ژاندارمری کل کشور

آگهی دعوت مجمع عمومی سازمان مسکن

مجمع عمومی سازمان مسکن در ساعت ۹ صبح روز شنبه بیست ونهم خرداد ماه جاری در دفتر مرکزی سازمان واقع در تهران - خیابان شمالی پارك‌شهر تشکیل میشود از سهامداران محترم خواهشمند است در جلسه مذکورحضور بهمرسانند: دستور جلسه :

۱-اجرای مفاد بند ۲و۳ ماده۷ اساسنامه .

۲-بررسی واتخاذ تصمیم درباره سایر امور مربوطه که مطرح‌شود.

الف ۱۵۹۵ سازمان‌مسکن

۱-۲ ۱-٦٧٧٠

قهرمانان کرولال ایران که بامریکامیروند

غروی‌پور صمیمی سید جوادی سرتیپی سرپرست تیم حسین‌پور بنائی رئیسی گیوه‌چی مربی تیم ایلچی کبیر

همانطور که اطلاع داده‌شد تیم کشتی و دونفر قهرمان دوومیدانی وشنای کرولال ایران جهت شرکت‌در دهمین دوره بازیهای کرولالهای دنیابه آمریکا عزیمت خواهندکرد .

در این شماره قهرمانان کرولال بخوانندگان عزیز معرفی میشوند .

فارغ‌التحصیلان رشته‌های فنی

۹۹۸ دانشجوی ایرانی تاکنون به پرسشنامه‌های سازمان هدایت فارغ ـ التحصیلان پاسخ گفته و آماده مراجعت بـوطن شده‌اند

بیش‌از هررشته دیگر تحصیلی درایران محل‌اشتغال بکاردارند

فرهنگی

تاکنون از ۶۸۸۰ دانشجوی ایرانی که در خارج ازکشورمشغول گذراندن دوره های تخصصی هستند دعوت شده است که چند ماه قبل از پایان تحصیلات خود ، برای اشتغال بکار درکشور وضع تحصیلی ورشته تخصصی خویش را به اطلاع سازمان هدایت فارغ‌التحصیلان کشور برسانند .

تماس با دانشجویان

بدنبال این اقدام که‌از طرف‌سازمان هدایت فارغ‌التحصیلان وابسته‌به‌وزارت کار و امور اجتماعی بوسیله ازسال نامه صورت گرفته است تاکنون ۹۹۸ دانشجو که در سالهای آخر دانشکده های کشور های مختلف خارج مشغول تحصیل هستند وضع خود را به‌اطلاع سازمان رسانده و تقاضای ارجاع‌شغل کرده‌اند .

خبرنگار ما میافزاید باین ترتیب مرتبا با دانشجویان تماس‌گرفته‌میشود و در نظر است برای هفده هزار دانشجوی ایرانی مقیم خارج نیز پرسشنامه های مخصوص فرستاده شود .

مشغول کار شدند

از میان ۹۹۸ نفر دانشجوی ایرانی مقیم خارج که با تکمیل و اعاده پرسشنامه های سازمان هدایت فارغ‌ـ التحصیلان آمادگی خود را بمراجعت‌به میهن اعلام داشته‌اند ۱۲۴ نفر تاکنون فارغ التحصیل شده‌اند یا تا پایان سال ۴۴ فارغ‌التحصیل میشوند .

تعداد ۱۱۱ نفر از فارغ‌التحصیلان مزبور نیز تاکنون بکشور مراجعت کرده و با راهنمائی سازمان هدایت فارغ التحصیلان مشغول کار شده‌اند.

مکاتبه بامابقی دانشجویان نیزادامه دارد .

رشته‌های تخصصی

تخصص عده‌ای که مشغول ،بکار شده‌اند بشرح زیر میباشد :

ادبیات وعلوم اجتماعی و حقوق۱۳ نفر، پزشکی ۳۲ نفر ،علوم ۱۷نفر کشاورزی ۲نفرفنی ۴۲نفر متفرقه۵نفر.

عده‌ایکه بکار گمارده شده‌اند در رشته‌های مزبور تخصص داشته‌اند ، رشته‌های متفرقه شامل مترجمین و متخصصین علوم اداری بوده است.

رشته‌های موردنیاز

آمار مذکور بخوبی نشان میدهد که محل ارجاع کار به‌فارغ‌التحصیل رشته‌های فنی در درجه‌اول، ورشته‌های پزشکی و بهداشتی در درجه دوم، و رشته‌های علوم در درجه سوم ، بیش ازمحل اشتغال‌بکاردر سایررشته‌های تحصیلی در ایران وجود دارد ،باین ترتیب وضع خاص اقتصادی واجتماعی ایران حکم میکند که بیشترمحصلین ایرانی برای‌دیدن‌تخصص دررشته‌های فنی بخارجه اعزام شوند.چنین فارغ التحصیلانی پس از مراجعت بوطن میتوانند بلافاصله شروع بکار کنند ومنشاء اثرات مفید باشند.

ابوذر

کتاب راهنمای موسسات

اخیرا کتابی بنام «راهنمای‌موسسات اجتماعی‌و خیریه‌در ایران» از طرف باشگاه بین‌المللی زنان با همکاری بنیاد پهلوی و کنسرسیوم نفت و وزارت کار منتشر شده است این کتاب حاوی اطلاعات و آمار صحیح و جالبی درباره موسسات و بنگاه های خیریه و عام‌المنفعه که تعداد آنان‌روبافزایش است میباشد.

قابل توجه‌صاحبان‌کالا درکشتی‌لیلی‌لااورو

چون نمایندگان سندیکای بیمه‌گران ایران جهت رسیدگی وتحقیق درباره حریق کشتی لیلی لااورو (که‌نمایندهٔ آن درایران شرکت دلتا میباشد) بخرمشهر عزیمت کرده‌اند لذا بمنظور حفظ منافع آقایان بازرگانان که‌در کشتی فوق‌الذکر کالا دارند تقاضامیشود که‌تا حصول نتیجه رسیدگی و اعلام‌آن از طرف سندیکای بیمه‌گران در روزنامه قبل‌از پرداخت هرگونه پیش پرداخت یا سپردن تعهد بانکی (برای ترخیص کالا) بانماینده سندیکای بیمه‌گران واقع در محل شرکت سهامی بیمه ایران‌ـ خیابان سعدی مشورت فرمایند . **سندیکای بیمه‌گران ایران**

۱ـ۲ آ ـ ۶۶۶۲

قابل توجه تیمسار معظم ریاست محترم شهربانی کل کشور

اینجانبان ساکنین خیابان بلوار کرج از زحمات شبانه‌روزی ریاست محترم کلانتری ۷سرکار سرگرد باطنی و افسران محترم ومامورین کلانتری‌مزبورکه آسایش ساکنین‌این خیابان‌وخانواده های محترم تهران‌که جهت گردش‌به یگانه خیابان زیبای‌تهران می‌آیند فراهم‌ساخته‌اند ازآن تیمسارمعظم استدعای تشویق‌چنین افسرانی را که آسایش مامردم را فراهم نموده‌اند داریم .

مرتضی خجندپور ـ خانم مهرانگیز دولتشاهی ـ دکتر احمد بهفروز ـ علی‌اصغر تارانی وده‌هاامضای دیگر

آ ـ ۴۷۸۳

تجدید آگهی مناقصه

پیرو آگهی شماره ۲۰۳۰۱ـ ۲۷ر۱۲ر۴۳ و شماره ۱۱۹۷ـ۳۰ر۱ر۴۴ اداره آموزش و پرورش شهرستان لاهیجان باتصویب کمیسیون نظارت بر ۵٪ سهم‌اداره آموزش و پرورش ازدرآمد شهرداری ساختمان یکباب آموزشگاه رادر لاهیجان مقطوعا بمناقصه میگذارد پیشنهاد دهندگان می توانند ضمن مراجعه بدایره حسابداری این‌اداره نقشه ساختمان را امضاء نموده ودرمقابل پرداخت دویست‌ریال‌آگهی تفصیلی جدیدمناقصه ومشخصات جدیدرا دریافت وپیشنهاد خودرا منضم مدارک لازم که در آگهی تفصیلی نامبرده شده‌تا آخروقت اداری روز۱۱ خرداد ۴۴ بدفتر این‌اداره تحویل ورسید دریافت نمایند پیشنهاد های رسیده درروز ۱۲ خردادماه ۴۴بازو قرائت خواهدشد مبلغ کل کاردر حدود ۴ میلیون‌ریال ومدت کار۴ ماه میباشد .

رئیس اداره آموزش و پرورش لاهیجان ـ فروتن

آ ـ ۶۷۹۲

کلوب تابستانی هتل ونک

استخر شنا باآب تصفیه‌شده ـ تنیس ـ پینگ پنگ و سایر تفریحات سالم بامجهز ترین اسنک‌باردرباغ‌مصفای هتل ونک افتتاح‌گردید.

هتل ونک خیابان پهلوی سه‌راه ونک تلفن ۶۲۴۵۵۱

شاهنشاه‌ودوگل

بقیه از صفحه اول

بودند و شاهنشاه و ژنرال دوگل پیرامون مسائل‌جهانی و مناسبات مشترك ایران و فرانسه گفتگو کردند.

شاهنشاه و شهبانو روز دوشنبه (پس فردا) ازپاریس مستقیما به تهران‌تشریف‌فرما خواهند شد ، هنوز ساعت عزیمت اعلیحضرتین ازپاریس و ساعت ورودشان به‌تهران معین نشده است.

● در کاخ الیزه

پاریس - ۲۸ مه - (۷خرداد) یونایتدپرس - رویتر -خبرگزاری فرانسه - شاهنشاه ایران و ژنرال دوگل‌رئیس جمهوری‌فرانسه دیروز قبل از صرف ناهار در کاخ الیزه درباره‌اوضاع جهان‌و همکاری‌ایران و فرانسه مذاکره کردند. در ضیافت ناهاری که ژنرال دوگل و همسرشان بافتخار شاهنشاه و شهبانوی ایران ترتیب داده بودند عده زیادی از شخصیت‌های‌برجسته فرانسوی و ایرانی و از جمله‌وزیر امور خارجه فرانسه ، « ژاك‌بومل» دبیر کل حزب « گلیست » که در عین حال رئیس گروه دوستی‌ایران و فرانسه در پارلمان فرانسه‌است و امیر خسرو افشار سفیرایران در پاریس حضور داشتند.

هنگام ورود اعلیحضرتین به کاخ الیزه باران بشدت میبارید و یك گردان از افراد گارد رئیس جمهوری نسبت به شاهنشاه و شهبانوی ایران مراسم احترام بعمل آورد.

با وجود ریزش باران ژنرال دوگل با سربرهنه در جلوی‌پلکان جلو کاخ الیزه از میهمانان خود استقبال کرد.

برای مذاکرات خصوصی‌هیچگونه برنامه‌ای وجود نداشت ، گفته می شود که ممکن است ژنرال‌دوگل که شاهنشاه ایران را خوب می‌شناسد و قبلا معظم‌له را به‌پاریس دعوت کرد و خودش نیز بایران سفر کرده است از این‌ملاقات برای بررسی اوضاع بین‌المللی استفاده کرده باشد.

● دستور شاهنشاه

خبرنگارما امروز کسب اطلاع کرد که درچندروز اخیر از طرف طبقات مختلف پایتخت واصناف وسازمانهای کارگری و جوانان و ورزشکاران و موسسات ملی تقاضا شده بود که بمناسبت بازگشت شاهنشاه وشهبانو درخیابانهای مسیر اعلیحضرتین‌اقدام به‌بستن طاق‌نصرت و چراغانی نمایند، شاهنشاه بمحض اطلاع ازاین امر با اظهارخشنودی و قدردانی از احساسات پاك وبی‌شائبه مردم بخصوص اهالی پایتخت خواستار شده‌اند که از بستن طاق‌نصرت وچراغانی و هرنوع برنامه‌ای که مستلزم صرف هزینه برای عموم است خودداری شود.

برق تهران

بقیه از صفحه اول

برق بر روی کارخانه طرشت‌افتاد و در همین موقع کارخانه برق طرشت و بدنبال آن تمام مراکز نیروده تهران ازکار ماندند.

ماموران برق در مدت چنددقیقه خود را بمراکز کار و فعالیت رسانیدند و فقط ۳۶ دقیقه طول کشیدتابرق تهران روشن گردید.

ماموران در حداقل زمان دو سانترال بزرك برق را بکارانداختند اما روشن کردن برق شمیرانات مدت یکساعت بطول انجامید.

● فرود صاعقه

در همین موقع بر روی‌یك‌واحد از پایه های حامل فشار قوی در الهیه صاعقه فرود آمد و مجددا جریان برق‌تهران وشمیرانات قطع گردید. ماموران تا ساعت ده‌شب فعالیت کردند ، برق شمیرانات را سوای چند بخش دور افتاده این منطقه از طریق کابلهای فرعی روشن کردند و از مردم ومصرف کنندگان درخواست شد تا از مصرف برق بکاهند وبابرق تهران همکاری کنند تا شبکه اصلی را مرمت نماید.

همزمان با این اقدامات شرکت مقاطعه کاری « راد » که در تپه های الهیه شهر سازی میکند ،دور از چشم ماموران در سمت خیابان پهلوی زیر چند پایه شصت وسه هزار ولتی برق را که سانترال طرشت را به الهیه وصل میکند خالی کرده و در اطراف پایه‌دیگر تا فاصله هم سطح شبکه خاك می ریزد و در نتیجه طوفان پایه های مذکور میخوابد.

این اقدام مقاطعه کار که‌بدون اجازه و اطلاع ماموران‌برق صورت گرفته موجب قطع جریان برق می شود و وضع بسیار خطرناکی در آنجا پیش می‌آید.

ماموران‌برق‌با سرعت این‌خرابی را نیز ترمیم کردند و علت خاموشی های دیروز و دیشب همین مطلب بود.

● اعلام جرم

برق تهران امروز شکایتی از مقاطعه کاران مذکور بصورت اعلام جرم تسلیم دادستان تهران کرد وبه میزان خسارات ناشی از قطع برق و عدم فروش نیرو و همچنین بماخذ خسارات وارده بمردم ، در حدود ادعای آنان‌از این شرکت‌درخواست ضرر و زیان نمود. اعلام جرم برق ظهر امروز تسلیم دادستان تهران شد و مشاوران حقوقی برق تهران برای‌تعیین رقم خسارات وارده به مردم مشغول مطالعه شدند.

● گزارش خبرنگاران

خبرنگاران اطلاعات امروز گزارش دادند که برق شمیرانات تا امروز همچنان خاموش بود وماموران‌موفق نشده بودند که در این نواحی‌جریان برق را برقرار سازند ، علاوه‌براینها روز های پنجشنبه و جمعه دربعضی نواحی تهران نیز برق خاموش بود و در بعضی از محلات نیز اختلالاتی در شبکه ها روی میداد.

● بی‌آب ماندند

امروز جمعی از مردم شمیرانات بوسیله تلفن بروزنامه اطلاع دادند که قطع برق این ناحیه در مدت ۴۸ ساعت گذشته زندگی آنان را بکلی فلج کرده است ، خانمی از کوچه فردوس شمیرانات میگفت : در شمیرانات آب لوله کشی نیست ومردم بوسیله برق از چاههای‌نیمه عمیق آب میکشند ، در طول مدت دوشبانه روزی که مردم شمیرانات برق ندارند وضع زندگی شان‌بسیار ناراحت کننده شده ، در خانه ها آب برای آشامیدن و مصرف وحتی برای شستن دست ورو وجودندارد.

عده‌ای دیگر از ساکنان شمیرانات نیز امروز با تلفن از نداشتن برق و مشکلاتی که از این جهت برایشان فراهم شده شکایت میکردند

دیروز منطقه شمیرانات بعلت نداشتن برق وضع جالبی پیدا کرده بود ، مردم تهران و محلات مختلف شهر طبق معمول برای گذراندن تعطیل هفته و هوا خوری به پل تجریش ،دربند ، نیاوران و سایر نقاط شمیرانات رفته بودند اما کار و کاسبی کسبه و مغازه‌داران وسایر خدمات عمومی بعلت نداشتن برق بهم خورده بود ، بخچال هتلها ، رستورانها ، اغذیه فروشی ها ،کبابی ها و بستنی فروشی ها کار نمیکرد واماکن عمومی برق نداشتند ومردم از چراغهای زنبوری پایه‌دار و شمع استفاده میکردند.

خبرنگار اطلاعات در شمیرانات گزارش میدهد که‌براثر قطع جریان برق موجودی گوشت ، شیر و سایر موادفاسد شدنی مغازه‌های‌قصابی لبنیات فروشی اغذیه فروشی و خانه‌ها فاسد شده و غیرقابل مصرف گردیده است. قطع جریان برق باین ترتیب خسارات‌زیادی بمردم وارد آورد

دانشکده نفت

بقیه از صفحه آخر

داعطاءاین دانشنامه ها به‌دانشجویان فقط بمنزله گذرنامه‌ای است برای ورود به جامعه . این دانشجویان باید سعی و کوشش نمایند روز بروزبه‌علم ودانش خود بیفزایند و آنرا درطریق رفاه جامعه بکار برند . »

پس از پایان سخنان رئیس دانشکده یکی از دانشجویان ممتاز وبرجسته دانشکده بنمایندگی‌ازطرف کلیه فارغ‌التحصیلان از توجه اولیاء شرکت ملی نفت ایران و زحمات استادان دانشکده نفت تشکر و سپاسگزاری کرد.

● مرکز تحقیقات

دراین هنگام آقای‌دکتراقبال‌رئیس هیئت مدیره ومدیر عامل شرکت‌ملی نفت ایران آغاز سخن نمودو چنین گفت :

«جناب آقای استاندار - اساتید محترم - دانشجویان عزیز - بانوان آقایان بسیار خوشوقتم‌وسرافرازم که امروز در این جشن فرهنگی شرکت میکنم واز نزدیك شاهد فعالیت‌هاو اقدامات اساسی اولیاء محترم‌دانشکده نفت آبادان هستم . شرکت ملی‌نفت ایران برای دانشکده نفت اهمیت زیادی قائل استو سعی خواهدکرد که‌روز بروز این دانشکده توسعه‌یابد ومرکز تحقیقات علمی و فنی برای تمام منطقه خاورمیانه شود . ازهمین جهت است که شرکت‌ملی نفت‌ایران تصمیم‌گرفته است‌برتعدادد‌انشجویانی که در این دانشکده تحصیل‌میکنند افزوده شود وامیدواریم که‌بتوانیم در آتیه دوبرابر آنچه امسال دانشجو پذیرفته شده بپذیریم.»

● اهمیت شرکت ملی‌نفت

آقای دکتر اقبال اضافه کرد : « صنعت نفت ایران تحت توجهات بندگان اعلیحضرت همایون شاهنشاه اهمیتی بیش از آنچه که همه مردم ایران تصور میکنند پیدا کرده‌است در مسافرت اخیری که بنا به امر اعلیحضرت همایونی به کشور های امریکا و اروپا نمودم مشاهده کردم‌که شرکت ملی نفت ایران را با اهمیت و عظمتی که در خور آنست میشناسند البته این اهمیت و عظمت شرکت ملی نفت ایران مربوط به کارمندان - مهندسین و کارگرانی است که در این شرکت انجام وظیفه میکنند . از همه کارمندان و کارگران شرکت‌ملی نفت که با جدیت به انجام وظیفه مشغولند و موجب گردیده‌اند که شرکت ملی نفت ایران در دنیااهمیتی بسزا پیدا کند تشکر و سپاسگزاری میکنم . اهمیت شرکت ملی نفت از یك‌جهت‌نیز مربوط‌به‌قراردادهای‌پنج - گانه‌ای‌است‌که درچندماه‌پیش تنظیم‌شد و تصویب گردید و تمام مردم دنیا را متوجه ساخت که در ایران صنعت نفت اهمیتی بسزا دارد . »

● صنایع پتروشیمی

آقای دکتر اقبال در این هنگام به طرحها و فعالیتهای سال گذشته شرکت ملی نفت ایران اشاره کرد و توجه مخصوص شرکت ملی نفت ایران را بصنایع پتر وشیمی یادآور شد و گفت : امسال سال پتروشیمی شرکت ملی نفت ایران است .

آقای دکتر اقبال در پایان ازاساتید و افرادی که زحمت کشیده‌اند و دانشجویان این دانشکده را تقویت کردند تشکر نمود و اضافه کرد که: شرکت ملی نفت ایران کلیه فارغ - التحصیلانی را که امروز دانشنامه های خود را دریافت داشته‌اند بخدمت‌خواهد پذیرفت .

رئیس هیئت مدیره و مدیر عامل شرکت ملی نفت دراین موقع‌دانشنامه های دانشجویان را اعطا کرد و در پایان این مراسم سوگندنامه‌مهندسی از طرف یکی از دانشجویان قرائت گردید .

مراسم اعطاء دانشنامه های رشته مهندسی عمومی دانشکده نفت درساعت ۵ر۷ بعد از ظهر پایان یافت .

۷۳۴۲۴

این شماره حساب در بانك ملی شعبه مرکز مخصوص ساختمان دبستان یابیمارستان بیاد استواران شهید وطن است

امروز این نامه از آقای محمد مهدی لاری عضو اطاق بازرگانی تهران که از بازرگانان شریف و وطن‌پرست میباشند به کمیته نظارت بر ساختمان یادبودشهدای کاخ مرمر واصل گردید.

کمیته محترم نظارت‌برساختمان یادبود شهدای کاخ مرمر

بموجب یادآوری جناب آقای کوروس دبیر کمیته و تجدید امتنان از این یادآوری بجا اینك یك قطعه چك بانك ملی مرکز به شماره ۴۴۲۹۸۶ بمبلغ پنجاه هزار ریال تقدیم و خیلی خجلم که‌بعلت گرفتاری نتوانستم مبلغی را که‌در خور فداکاری شهدای مزبور و آرزوی قلبی خود اینجانب است تقدیم دارم.

باتقدیم‌احترام - محمدمهدی لاری

مجازات

بقیه از صفحه اول

وزارت دادگستری برای تشدید مجازات کسانیکه اشیاء و اموال‌ذزدی رامخفی میکنند و نزد خود نگهمیدارند تصمیم گرفت ماده۲۳۰ قانون مجازات عمومی رااصلاح کند و مجازات این قبیل اشخاص راتشدید نماید.

گزارش خبرنگارما حاکیست که ماده ۲۳۰ قانون مجازات عمومی بشرح زیر اصلاح شده وبه هیئت وزیران ارسال گردیده‌است تابصورت‌لایحه‌ای بمجلس تقدیم شود :

ماده ۲۳۰

ماده ۲۳۰-هرکس عالماو عامدا اشیاء مسروقه رامخفی کند ، جزای اوحبس تادیبی ازششماه الی دوسال خواهد بود واگر مرتکب میدانسته است که‌اشیاء مذکور بواسطه سرقتی بدست آمده جزای آن شدیدتراست ومجازات اوازیکسال تا۳ سال حبس تادیبی است.

درمورد این ماده دادگاه میتواند در ضمن حکم خود مقرر دارد که‌محکوم علیه پس‌ازاجرای کیفراصلی برای‌مدتی که‌از ۳سال تجاوز نکند از اقامت در نقطه یانقاط معینی ممنوع ویاباقامت درنقطه یانقاط معینی اجباربشود.

بموجب ماده ۲۳۰ که‌هم‌اکنون در دادگاه هااجرا میشود برای پنهان کنندگان مال‌دزدی ۳ماه زندان درنظر گرفته شده است.

ساعت مورد پسند شما

باتلفن به شماره های

۳۱۶۹۵ - ۳۲۰۲۱

درمحل کار ویا منزل باشرائطی بسیار سهل دراختیار شما قرارخواهد گرفت

دیشب مسافران شمیران

بقیه از صفحه اول

آسایش‌مردم‌تلاش ماموران انتظامی نیز به نتیجه نمیرسد.

عصر دیروز جمعیت زیادی که از صبح بتدریج بعلت گرمابه شمیران و اطراف جاده پهلوی هجوم برده بودند ، راه بازگشت به تهران نداشتند ! جاده قدیم شمیران‌بعلت اینکه در دست‌اسفالت است‌یکطرفه بود و جاده پهلوی بواسطه کثرت جمعیت در نمایشگاه شوروی نیز عبور ومرور را مشکل کرده بود.

بهمین‌علت عده‌ای که به شمیران میرفتند به جاده پهلوی هجوم آورده بودند ، هجوم وسائط نقلیه به جاده پهلوی ماموران انتظامی پلیس و راهنمائی را مواجه با اشکال‌بزرگی کرد باین ترتیب که راه مراجعت وسائط نقلیه از شمیران بشهر بند آمد ناچار جاده پهلوی برای مدت دو ساعت یکطرفه شد ، باینصورت که از خیابان تلویزیون برای‌عزیمت وسائط نقلیه به شمیران استفاده شد ، لیکن این جاده نیز بعلت‌تنگی قسمت آخر آن گنجایش تراکم وسائط نقلیه را نداشت و ناچار جماعت انبوهی که میخواستندبرای هواخوری به شمیران بروند درحدود یکساعت در عذاب و ناراحتی بسر بردند.

برای مراجعت عده‌ای که ازصبح بتدریج به شمیران رفته بودند اقدام فوری بعمل آمد و توسط مسئولان پلیس و راهنمائی از شرکت واحد اتوبوس اضافی خواسته‌شد ومتجاوز از صد دستگاه اتوبوس بشمیران اعزام گردید و مردم سرگردان را بتدریج بشهر رساند.

● ناراحتی مردم

تجدید اسفالت خیابان‌های تهران و مسدود بودن بعضی‌ازخیابان های شهر باعث ناراحتی و شکایت عده زیادی از اهالی تهران شده است.

مقامات پلیس‌و راهنمائی اظهار می دارند ،بااین وضع و باتوجه‌باینکه درپاره‌ای از خیابانها عملیات لکه‌گیری‌واسفالت انجام‌میشود‌ماموران پلیس‌وراهنمائی‌باتمام تلاش‌و کوشش خود نمیتوانند آسایش مردم‌راتامین نمایند.

● درخواست رئیس پلیس

رئیس پلیس تهران امروز از مسئولان امرخواست که در مورد ترمیم و تجدید اسفالت خیابان ها تسریع فوق‌العاده صورت گیرد ، چون مشکل ترافیك شهر باعث نا رضائی مردم میگردد.

● تاآبان‌ماه

امروز اعلام‌شد آسفالت۲۰خیابان تهران‌تا آبان ماه‌امسال‌توسط‌وزارت آبادانی‌ومسکن پایان خواهد یافت. وزارت آبادانی و مسکن در چهار مرحله آسفالت این خیابانها راانجام میدهد.

● کندی کار

مقامات وزارت آبادانی و مسکن علت کندی کار آسفالت ایندوخیابان را تعبیه محفظه کابل زیر سازی و بعضی جهات دیگر میدانند

این وزارتخانه هم فقط برای آسفالت در حدود ۲۰ خیابان ۳۰۰ میلیون ریال اعتبار دارد، بدین جهت چنانچه کار آسفالت بنحو فعلی پیش برود سالها مساله آسفالت تهران حل نخواهد شد !

از اینرو لازم است یك طرح فوق العاده با اعتباری کافی بمورد اجرا گذارده شود بدین معنی که بااستفاده از گرمی هوا در کلیه خیابانها بطور سطحی روکش آسفالت ریخته شود.

با این اقدام هم وضع عبور و مرور بهتر میشود و هم قیافه ظاهری‌خیابانها بهتر خواهد شد.

دزدان

بقیه از صفحه ۱۴

راضی شدم و دیشب باآنها بدزدی رفتم.

سه نفری وارد خانه‌ای در اوایل جاده ساوه شدیم مقداری‌ازاثاثه خانه راجمع کردیم ولی هرچه کردیم نتوانستیم در خانه را باز کنیم ،لذا تصمیم گرفتیم از راه پشت بام بیائین برویم وقتی به پشت بام رسیدیم دو زاندارم در خیابان‌گشت میدادند و متوجه ماشدند. یکی از آنهازنك‌در خانه را بصدا در آوردودیگری‌تفنگش راآماده نشانه روی ساخت.

حسین و محمد که چنین دیدند مرا از پشت بام پائین انداختندوچون دوژاندارم بسراغ من که در اثرزمین خوردگی ناله میکردم آمدند آندواز آنطرف پشت‌بام فرار کردند !

مجالس ترحیم و یادبود

هوالباقی

به مناسبت درگذشت مرحوم مغفور **حاج اسدالله کنی** پدر آقایان مرتضی قاموس وکیل دادگستری و حاج شیخ محمد رضا مهدوی که‌از رجال‌نوعدوست و آزاده و مردی خیر و خصوصا خدمتگزار واقعی اباعبدالله الحسین (ع) بوده مجلس فاتحه ای علاوه بر مجالس مردانه و زنانه منعقد در قصبه‌کن ازساعت ٤ونیم تا ٦ ونیم‌عصر روز دوشنبه دهم خرداد ماه در مسجد ارك‌منعقد می باشد امید است عموم با شرکت خود بازماندگان مرحوم را تسلی بخشند

الاحقر شیخ‌زین‌العابدین سرخة

بانهایت تاسف فوت مرحوم **حاج اسدالله کنی** پدر آقای مرتضی قاموس وکیل پایه یك دادگستری را به اطلاع آقایان قضات‌و همکاران وبستگان و دوستان آنمرحوم می رساند مجلس ترحیم فقید سعید ازساعت ٤ ونیم تا٦ ونیم‌بعداز ظهر روز دوشنبه دهم خرداد ماه ٤٤در مسجد ارك منعقد است خواهشمند است با شرکت در این مجلس روح آنمرحوم‌را شاد فرمائید.

رئیس کانون وکلاء دادگستری

بدینوسیله فوت شادروان**حاج‌اسدالله کنی** پدر دوست و همکار ارجمند خود آقای مرتضی قاموس وکیل پایه یك دادگستری‌را به اطلاع همگان رسانده مجلس ترحیم فقید سعیدازساعت ٤ونیم تا ٦ ونیم عصر دوشنبه دهم خرداد ماه در مسجد ارك برگزار می گردد.

علی رضائی . محمود رضائی . دکتر قاسم رضائی . عباس‌رضائی .حسین فلسفی.سرلشگر محسن به‌آفرین .سید احمد قائم‌مقامی . چنگیز عمواوغلی . سید مرتضی زنجانی .محمد رضا. مفتاح‌جالینوسی . کریم ضرغامی . اکبر مقبول . عباس قانع. احمد ندیم . حسن‌روحانی.علی‌اصغر طاهری .سید محمود طاهری.حسین افشار فاسملو . فیض مهدوی. مهدی‌کاشانی.ابوالقاسم زنجانی . تقی میرمعنوی.ابوالفضل نجفی

خانواده‌های : قاموس . مهدوی . حاج‌باقری سرخة . نیکومنش .طالب . گیلانی . عمرانی . مهاجر .اسماعیل طلائی . علی مددی. حسینی . کارساز . رحیمی .بابائی.فتاحی . حسین‌قربان

فوت مرحوم مغفور جنت‌مکان **حاج‌اسدالله کنی (حاج‌باقری)** را به اطلاع کلیه اقوام و دوستان و آشنایان می رساند . مجلس ترحیم مردانه‌فقید ارجمند روز دوشنبه دهم خرداد ماه ازساعت ٤ ونیم تا ٦ ونیم عصر در مسجد ارك‌و ختم زنانه در همانروز وساعت در خیابان‌شمیران شهناز اول‌شماره (۳۲) منعقد می باشد.

باکمال‌تاسف‌بعموم‌بازماندگان‌مخصوصا‌خانواده‌ها‌ئیکه دراین‌مصیبت‌عزادارند تسلیت‌می‌گوئیم.

تسلیت

درگذشت‌شادروان تیمسارسپهبد نقدی را به خانواده محترم نقدی و عمیدی تسلیت عرض می‌نماید. **سپهبد بهاروند**

بانهایت‌تاسف‌درگذشت شادروان مهندس فصیحی‌را به حضور سرکار سرهنك میردامادی تسلیت عرض می نمایند.

سرهنك شریفی . سرهنك خسروی سرهنك هیئت . سرهنك پراگمی . سرهنك شهیدی . سرهنك‌اسکوئی . سرهنك روئین‌دژ. سرهنك دولت آبادی . سرهنك‌اسکوئیلر .سرهنك‌منصور سرهنك رحیمی . سرهنك نورائی‌نژاد. سرهنك واعظزاده . سرهنك امیرحسینی . سرهنك کمال نظامی .سرهنك ۲ دهکردی . ستوان یکم حائری . ستوان دوم نیکخو

آ-۵۰۰۹

بانهایت تاسف و تالم فوت دوست وهمکار گرامی شادروان مهندس احمد فصیحی را بعموم بستگان آن مرحوم و کارکنان شرکت بهمنشیر صمیمانه تسلیت می گوئیم.

شرکت ایران پی . مهندس مشحون.مهندس شازاد آ-۴۹۵۹

جراحان و کارکنان بخشهای جراحی بیمارستان سینا

مصیبت واردهرا بهمکار گرامی آقای دکتر مهدی فصیحی و فامیل محترم تسلیت گفته و بقاء عمر بازماندگان را خواستارند.

دوست عزیز جناب آقای دکترمهدی‌فصیحی

با قلبی مملو از تاسف وتاثر درگذشت پدر بزرگوارتان را تسلیت عرض می‌نمائیم‌وبقاء عمر عموم بازماندگان را از خداوند خواستاریم.

دستیاران بخشهای جراحی‌بیمارستان سینا

جناب‌آقای دکتر مهدی فصیحی

باکمال تاسف مصیبت واردهرا به آنجناب و فامیل محترم تسلیت عرض نموده بقاء عمر بازماندگان را از خداوند مسئلت می نمائیم.

ایران رمضانی . دکتر وزیرزاده. دکتر محبیان . دکتر مودبی . دکتر میرزا بزرك . دکتر میرفخرائی آ-۴۹۷۱

دبیران وکارمندان دبیرستان رضاشاه‌کبیر

مصیبت واردهرا باکمال تاثر و تاسف به همکار محترم بانو دکتر شفائی تسلیت‌عرض‌می نمایند. **فروغ کیا**

درگذشت مرحو م‌مهندس فصیحی را از طر ف‌اقسران و درجه داران و افزارمندان اداره حمل ونقل ارتش بعموم بازماندگان بخصوص سرکار سرگرد ناظمی تسلیت عرض می نماید.

آ-۴۹۳۳ **سرتیپ اسکندر کریمی**

سوگواری

سوگواری حضرت سیدالشهداء ارواح‌العالمین له‌الفداء در منزل حضرت آیت‌الله آقای سلطان‌العلماء زنجانی از شب۲۸ محرم تا دهم ماه صفر ازساعت هفت‌ونیم تاده بعداز ظهر منعقداست.

آقای دکتر مجتبائی

مصیبت وارده به جنابعالی راصمیمانه‌تسلیت عرض‌می‌نمائیم. **مهندسین مشاور اوربان**

افسران و درجه داران و افراد و افزارمندان اداره حمل ونقل ارتش درگذشت‌شادروان‌تیمسار سپهبد نقدی رابه عموم‌بازماندگان آنمرحوم به ویژه خانواده محترم نقدی و عمیدی تسلیت‌عرض می نماید. **سرتیپ اسکندر کریمی**

درگذشت‌تاسف‌آور مرحوم آقای سید حسن کسائی را به خانواده های‌محترم کسائی‌و کشاورز خصوصا جناب آقای‌علیرضا کسائی‌و بانو تسلیت عرض می نمائیم.

سرگرد شهربانی . لطف‌الله آیرملو وبانو

تیمسار سرلشگر شجاعی

بانهایت تاسف مصیبت واردهرا از طرف‌خود وکلیه افسران ودرجه داران و افراد مرکزآموزش تهران تسلیت عرض می نماید.

آ-۴۹۸۹ **سرهنك‌ستادمحمد اردشیری**

سرکار سرگرد آریانپور

باقلبی مملوازتاسف وتاثر درگذشت جانگداز اخوی گرام‌را تسلیت عرض می نمائیم.

سرگردرامکار . سرگرد سیروس. ستوان یکم دکترسمساری . ستوان۲ مقدم . ستوان ۲ سید حسینی . اسکوئی. شریفی . هورفر. تجاری مهاجر . اکرمی . خلقی . صدیقی . توتونچیان. زابلستانی . آ-۴۹۷۳

آقای مهندس سهراب حسابی

بانهایت تاثروتالم درگذشت والده گرام‌را به جنابعالی تسلیت عرض می نماید.

ازطر ف‌کارکنان مرکزبرق‌سازمان آب منطقه ای تهران **مهندس‌جواد شریفیان**

همکار محترم آقای مهندس سهراب حسابی

کلیه کارکنان آبگیرشهر تهران خودرا در غم شما شریك میدانند وبقای عمرتان را ازایزد متعال‌خواستارند. **رئیس آبگیر-بهمن سعیدی**

تیمسار سرلشگر شجاعی

بانهایت تاسف مصیبت واردهرا تسلیت عرض بقای عمر تیمسار وسایر فامیل محترم را خواستارم. **سرتیپ دکتر رحمت‌الله دیهیمی**

جناب آقای محمد کسائی

مصیبت‌واردهرا تسلیت عرض نموده بقاء عمر وسلامت‌فامیل‌محترم‌کسائی را آرزومنداست **محمود بینش. نظام‌الدین نقبایی .محمودجبرئیلی**

ترازنامه شرکت‌کاپیتال بامسئولیت محدود ۲۹ر۱۲ر۱۳۴۳

دارائی	مبلغ	بدهی	مبلغ
صندوق‌و بانکها	۷۴۷۸۰ر۴۵	سرمایه	۴۵۰۰۰۰۰
کالا	۳۸۴۸۶۰۱ر۸۰	اشخاص	۷۱۹۷۴۳ر۵۰
اشخاص	۷۵۸۶۲۰ر۶۰	اسناد پرداختی	۲۱۱۷۵۹۰
سفارشات	۱۵۸۵۲۷۷ر۲۵	اندوخته استهلاك اثاثیه	۷۲۱۶۵
اسناد دریافتی	۴۵۲۳۲۰	ذخیره قانونی	۱۱۷۴۸۶ر۸۰
اموال غیر منقول	۲۱۹۵۶۰	سود سال ۱۳۴۳	۹۴۴۹۱ر۷۰
اثاثیه	۱۵۷۳۴۰		
هزینه تاسیسات	۲۴۵۱۴۶ر۹۰		
مالیاتها	۲۷۹۸۳۰		
موازنه	۷۶۲۱۴۷۷		۷۶۲۱۴۷۷

حساب سود وزیان

هزینه های‌انجام شده	۶۸۹۴۵۳ر۹۰	سودناویژه سال ۱۳۴۴	۸۱۲۲۱۰ر۶۰
زیان یك فقره کالا	۱۵۶۷۸		
اندوخته‌استهلاك‌اثاثیه	۱۲۵۸۷		
سودویژه‌سال۱۳۴۳	۹۴۴۹۱ر۷۰		
موازنه	۸۱۲۲۱۰ر۶۰		۸۱۲۲۱۰ر۶۰

مردی در خیابان میدوید و فریاد میکشید :

من زنم را با چاقو کشتم!

درخواست یك لیوان آب باعث بدگمانی شوهر ووقوع این حادثه شده بود

میمون را باید مجازات کنید!

صاحب میمون میگفت چون این حیوان خوبی وبدی را می‌فهمد، او باید مجازات شود نه من

مرد دوره‌گردوانترش درکلانتری بانتظار رسیدگی نشسته‌اند

دیروز یك مرد دوره گردبه اتهام رهاکردن حیوان موذی‌در خیابان از طرف دادسرا تحت تعقیب قرار گرفت .

وی که ایرج‌خسروی‌نامدارد متهم است که میمون او پای پسر ۸ ساله‌ای بنام داراسرداری رادر خیابان امیریه گاز گرفته است .

ایرج میگفت که ۹ این میمون را از صاحبش روزی ۵ تومان کرایه کرده‌استو روزها در خیابانهای میگردند واز محل بازی در آوردن میمون‌امرار معاش میکند .

وی افزود امروز هنگامیکه سرگرم خوردن آب از فشاری خیابان امیریه بود بچه ها از پشت سر میمون راآذیت‌کردند وحیوان پای یکی از آنهاراگاز گرفت .

ایرج میگفت میمون جانور باهوشی است خوبی و بدی را تشخیص میدهدو اگر قراراست مجازات‌شودمیمون بایدمجازات شودنه او !

ریز نمرات دانشگاهی

اینجانب ایرج جراحی‌مفقود شده ازیابنده متمنی است به تلفن ۴۸۱۶۷ اطلاع دهد.
۱ـ۳ آـ۴۹۰۵

گمشده‌ها

جوانی بنام ناصر خسروی (عکس بالا) از مدتی پیش از خانه بیرون رفته و برنگشته‌است پدر ومادر وی درخواست دارند هرکس خبری از فرزند آنهادارد بنشانی میدان اعدام ، کوچه باغ انگوری چهار راه حاج‌میرزا عبداله فخار ، کوچه علاقبندان منزل محمود آقا پیراهن دوز

(عکس بالا) احمد علی‌نوروزی فرزند قنبرعلی‌اهل قزوین‌چهل روز است خبری از وی نیست هر کس اطلاعی از وی دارد لطفا در کلانتری ۱۳ بسرکار داود رسولی خبر دهد

پسربچه‌ای که عکس اورا دربالا مشاهده میکنند اردشیر نام دارد اردشیر را مامورین کلانتری مرکز روزپنجشنبه در خیابان پهلوی‌سر گردان دیدند و بکلانتری‌بردند. این پسر بچه ۵ ساله‌فعلامهمان سرگرد خطیبی رئیس کلانتری است تا پدر و مادرش پیدا شوند .

علی اوسط معروف به علی کوهستانی فرزند علی که مستخدم منزل بوده روز جمعه ۳۱ اردیبهشت تاکنون‌ازمنزل خارج شده خبری‌ازوی نیست هرکس اطلاعی از او دارد خواهشمند است بنشانی‌خیابان اسکندری جنوبی کاشی ۴۵۹ یا تلفن ۶۷۰۰۹ خبر دهد .

هنوز وقت لازم است

هشت روز از ریزش چاه جی که دو پسربچه باسامی مقصود ناصری ۱۴ ساله و محمد سلمانی ۱۱ ساله را بکام خود کشیده میگذرد و هنوز اجساد این دو نفر در چاه است .

مامورین آتش نشانی تهران که خارج ساختن اجساد این دو نفربعهده آنها گذاشته شده است ، عقیده دارند که برای این کار هنوز چندروز دیگر باید فعالیت کنند .

دزدان

همکار خودرا ازپشت بام پائین انداختند

دیشب یکدسته از دزدان برای فرار از دست مامورین همدست خود را ازپشت بام پائین انداختند .

این جوان‌که عبدالله محبی‌نامدارد و۱۶ ساله است بوسیله مامورین ژاندارمری مرکز در نعمت‌آباد به‌بیمارستان‌سینا منتقل شد .

عبدالله میگفت : دیروز حسین‌و محمد که آنها راقبلا می‌شناختم،مرا به‌سینما بردند و باهزار حیله مرا فریب دادندو باخود همدست کردند تابا آنها بدزدی بروم . سرانجام من

بقیه در صفحه ۱۳

۸ نفر

در حوادث مختلف کشته شدند

در ۴۸ ساعت گذشته ۸نفر باسامی زیر در اثر حوادث مختلف جان خود را از دست دادند .

محمد شجاعیان ۵۵ ساله‌در حادثه رانندگی‌درجاده‌مخصوص کرج ،شاه میرزا زراعت کاردر اثر ضربه مغزی ، جعفر انوشه ۱۸ماهه بعلت افتادن در حوض، ولی‌الله علیپور ۳۵ ساله براثر خرشدن جمجمه ، امیر دارابی ۳ساله در اثرماندن زیر آوار، پروین مفرشی ۱۸ ماهه فرزند ماشاءالله خفگی درآب،مصطفی شاهوردی فرزند رضا ۴ ساله بعلت نفت خوردگی و پرویز شیر واقعی درنتیجه واژگون شدن تراکتور درجاده کرج .

۲۲۶ نفر

مجروح و مسموم شدند

در هفته گذشته ۲۶۶ نفر در اثر حوادث‌مختلف در تهران و حومه مجروح شدند .

ازاین عده ۵۳نفر در اثرحوادث رانندگی۱۹ نفر بعلت نزاع ،۲۸ نفر دراثر سقوط از بلندی وماندن زیر آوار وسقوط در چاه، ۱۳ نفر بعلت سوختگی و یکنفر دراثرتیرخوردگی مجروح شدند .

درهمین مدت ۱۵۲ نفر نیز مسموم شدند که از میان آن ۱۵ نفرخودرا بقصد خودکشی مسموم کردند .

۱۴ نفر مجروح شدند

در ۴۸ ساعت گذشته ۱۴ نفر به اسامی زیر در اثر حوادث رانندگی مجروح شدند : ژانت هجومیان ۴ ساله فرزند وارطان ، جواد شعیبی فرزند حسین ۸۰ ساله ، آشوت سرسین فرزندآرتن ۱۶ساله، عباس رستمی‌دوم‌فرزند رستم۴۳ساله،امرالله میرهادی فرزند شکرالله ۱۸ساله، محسن قدیر غلامی فرزند علی ۱۰ ساله ، شهناز رستم‌نژادفرزندمرتضی ۱۰ ساله ، قاسم همتی فرزند حسین ۱۰ساله ، زهرا رحیمی فرزند صفر علی ، علی علی‌سلطانی فرزند عباس ۱۵ساله ، اکبربیکی فرزند علی ۴۴ ساله ، مرتضی شکروی فرزندولی‌الله ۵ساله ، پرویز وحید فرزند محمود ۲۴ساله و شاطرعلی کازری فرزند حسین ۴۸ساله .

ناگهان صاحب دو «هوو» شد ودست بخودکشی زد

دیشب زن جوانی بنام طاهره خودراباقرص خواب‌آور مسموم کرد . این‌زن‌که بامداد امروزبوسیله پدرش به بیمارستان سینا منتقل‌شد ،ازطرف این بیمارستان به بیمارستان مسمومین معرفی گردید . طاهره میگفت :چند ماه‌پیش ازدواج کردم شوهرم‌موقع ازدواج بامن همسر دیگری نداشت اوبمن گفته بودکه‌قبلا تنها یك زن‌داشته واورا طلاق داده‌است .

هنوز سه‌ماه از زندگی ما نگذشته بودکه دو زن دیگر در زندگی ما پیدا شدند آن‌دونفر همسران سابق شوهرم بودند .

شوهرم از هرکدام یکی دو بچه داشت چون نمی‌توانست دوری بچه‌هایش را تحمل کند از طرفی نمیتوانست اقساط مهریه یکی ازآنهارا بدهد با هردو آشتی کرد !

من مدتی با این‌وضع ساختم اماخسته شدم وبخانه پدرم رفتم تصمیم گرفتم ازشوهرم جدا شوم ولی هرچه فکر کردم دیدم جداشدن از شوهرم جبران زیانی راکه در زندگی نصیب من‌شده نمیکند وچاره‌ای دیگر جز خودکشی ندیدم بهمین سبب خودرامسموم کردم !

تقلید بچه‌ازپدر !

دیروز دختربچه ۷ ساله‌ای بنام پری برق جلوه‌که دراثر چاقو خوردگی مجروح شده بود به بیمارستان سینا منتقل شد .

ایران مادر پری میگفت که پری بوسیله برادر پنج ساله‌اش مجروح شده است .

اوگفت برادر کوچك پری که مشاهده کرده بود پدرش مرغی رامیکشد اونیز چاقو را برداشته بود تاسر خواهر کوچکتر را ببرد وچون پری مانع شده بود اورا باچاقو مجروح کرده .

یک‌مرد ویک‌زن خودراآتش‌زدند

دیروز مرد۶۳ساله‌ای درخانه‌اش درکوچه‌عابدینی خیابان شهباز خود را آتش زد و چند ساعت بعد درگذشت .

این مرد که نصراله سفالی نامدارد در بیمارستان شیر و خورشید سرخ بستری شد و قبل از مرگ گفت چون اخیرا ثروت خود را از دست داده بودم و نمیتوانستم بافقر وتنگدستی زندگی کنم خودم را آتش زدم .

بعد از ظهر دیروز یك زن ۴۰ تا ۵۰ ساله بنام بانو نصرت نوروزی خود را آتش زد . وی‌که ساکن امیرآباد است ببیك بیمارستان خصوصی منتقل گردید ولی در اثر شدت جراحات وارده فوت شد . گفته شدکه این خانم یکی دوبار دیگر نیز دست بخودکشی زده ولی نجات یافته بود .

مادرشوهر عروسش را خفه کرد!

خبرنگار ما در اصفهان گزارش میدهد :پریروز زن جوانی بنام حاجیه‌ساکن یکی از قراء همایونشهر که ۸ ماهه حامله بود بدست شوهر و مادر شوهرش بقتل رسید .

بانو حاجیه از مدتی‌پیش‌با مادرشوهرش اختلافاتی‌داشت و همین اختلافات باعث شد که مادر شوهر تصمیم بقتل او بگیرد و پریروز پس از مشاجره‌ای کوتاه ، بکمك پسرش عروس خود را خفه کرد .

برنامه آینده چند سینمای پایتخت

برای اولین مرتبه یك اثر مستند تاریخی ازشکست آلمان هیتلری

سقوط رایش سوم

دوبله بفارسی

محصول شوروی

اطلاعیه کارخانجات مون تایگر ژاپن

"MOON TIGER"

BRAND

مخصوص شب

MOSQUITO COILS

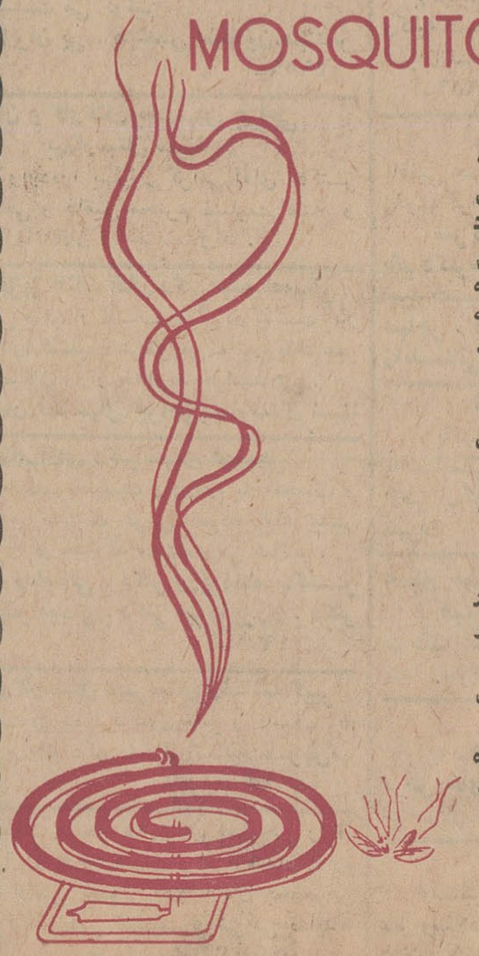

نظر باینکه گواهینامه ثبت اختراع شماره ۵۲۸۳ر۵۷۰۹ اختراع راجع به حلقه مگس گش که‌گراورآن‌فوقاچاپ‌میشود بمدت ۲۰ سال بنام کمپانی کوب‌برنش‌ژاپن به‌ثبت رسیده و انحصار ورود اختراع حلقه مگس‌کش تعلق به اینجانب نصرت‌الله متحدین دارد ونیز مرغوبیت وبی‌خطر بودن آن مورد تصدیق مقامات‌ذی‌صلاحیت کشورواقع گردید

بنابراین رسماو قانونا بعموم وارد کنندگان‌اعلام‌میشودکه ازسفارش وورود حلقه‌مزبور بهرنام وبهرفرم وازهرکشور ویاکارخانه خودداری نمایند‌در غیراینصورت موافق موازین قانونی‌نسبت به‌تعقیب کیفری وحقوقی این اشخاص اقدام خواهد شد وزیان های وارده باینجانب قانونا مطالبه‌خواهد شد .

نصرت‌الله متحدین

تیم والیبال دختران

صحنه از مسابقه تیم دمیراسپورت ترکیه با تیم انجمن دوشیزگان وبانوان

بقیه از صفحه اول

● اولین مسابقه

اولین مسابقه تیم مزبور بعد از ظهر روز پنجشنبه درحضور آقای دهبری رئیس فدراسیون والیبال و جمعی از شخصیتهای ورزشی و گروه کثیری تماشاچی با تیم والیبال دختران باشگاه تاج انجام گردید .

در این مسابقه تیم «دمیراسپورت» بانتیجه ۱-۳ بترتیب ۶-۱۵ ، ۱۵-۶ ، ۱۳-۱۵ و ۲-۱۵ تیم تاج را شکست داد .

● برنامه هنری

ساعت شش بعد از ظهر دیروزدر حضورواالاحضرت شاهپورغلامرضاپهلوی و والاحضرت منیژه پهلوی همسرایشان آقایان سفیرکبیر ترکیه در ایران سناتور مسعودی مدیرموسسه اطلاعات بانو قدسی مسعودی رئیس انجمن دوشیزگان و بانوان و صاحب امتیاز مجله، آقای حاج عظیمی مدیر کل سازمان تربیت بدنی ، جمعی از شخصیت های ورزشی و متجاوز ازسه هزار نفر تماشاچی انجام گردید .

در این مسابقه تیم والیبال انجمن دوشیزگان و بانوان با نتیجه سه بر هیچ پیروز گردید .

● درکاخ ورزشی

هنگام تشریف فرمائی والاحضرت بمحوطه کاخ ورزش آقای مسعودی و بانو وشخصیتهای ورزشی ازوالاحضرت و همسرشان استقبال نمودند و خانم قدسی مسعودی خوش آمد گفت وسپس والاحضرت وهمراهان بجایگاه مخصوص سالن محمد رضا شاه پهلوی وارد شدند .

پس از ادای احترامات با اجازه والاحضرت مسابقه آغاز گردید بلافاصله پس از شروع مسابقه تیم انجمن برتری خود را نشان داد و امتیازاتی کسب کرد و با نتیجه ۱۳-۱۵ اولین گیم را پیروز شد .

● فعالیت بیشتر

در دومین گیم تیم دمیر اسپورت با فعالیت بیشتری بازی را آغاز کرد. شماره ۷و۸ آسمهای تیم دمیراسپورت ترکیه با تلاش بیشتری امتیازاتی از «سرویس» و «اسمپک» برای تیم خود کسب کردند و با شش هفت امتیاز اختلاف خود را به ۱۳ و بعد به ۱۴ رسانیدند ولی تیم انجمن نیز باتلاش زیادی نتیجه را مساوی کرد و برنده شدودر نتیجه در دومین گیم نیز تیم انجمن ۱۴-۱۶ برنده شد. در گیم سوم نیز تیم انجمن بانتیجه ۱۰-۱۵ برنده گردید .

برنامه هنری

روز های پنجشنبه و جمعه ،پس از خاتمه مسابقات جشن هنری باشکوهی از طرف اطلاعات بانوان با شرکت خوانندگان رادیو ایران برگزار گردید که مورد توجه تماشاچیان قرار گرفت .

● آخرین مسابقه

آخرین مسابقه تیم دمیر اسپورت ترکیه در تهران بعد از ظهر فردا با تیم والیبال دختران دانشگاه در سالن دانشگاه خواهد بود و بعد تیم مزبور برای انجام یك مسابقه با تیم والیبال انجمن دوشیزگان و بانوان اصفهان عازم آن شهر خواهد شد .

● بازیکنان قهرمان

بازیکنان تیم والیبال انجمن دوشیزگان و بانوان که بر تیم دختران ترکیه پیروز شد عبارت بودند از دوشیزگان و بانوان فریده منوچهری، ماری تت ، نسرین شکوفی ،فرخنده صالح- پری فردی ،اشرف لنکرانی، شیرین واثقی ، فریده ، جانپور ، کبری شیرازی ، مینا فتحی ، مربی تیم آقای گلستانی بود .

تقویم و اطلاعات

شنبه - هشتم خرداد ماه ۱۳۴۴- بیست و هفتم محرم‌الحرام ۱۳۸۵- بیست و نهم مه ۱۹۶۵

اذان صبح ساعت ۳ و ۳ دقیقه
طلوع آفتاب ساعت ۴ و ۵۰ دقیقه
غروب آفتاب ساعت ۷ و ۳ دقیقه

تلویزیون ایران

۵٫۰۱ اعلام برنامه
۵٫۰۴ آموزشی- تدریس ریاضیات
۵٫۳۰ خردسالان
۶٫۰۰ تدریس انگلیسی
۶٫۳۰ پلیس بین‌المللی
۷٫۰۰ کهلر
۷٫۱۵ نغمه‌ای از پاریس
۷٫۳۰ فیلم
۸٫۳۰ اخبار
۹٫۰۰ لوسیل بال
۹٫۳۰ صندوق شانس
۱۰٫۰۰ پری میسن

تلویزیون آمریکا

۱۶٫۰۰ سرزمین سحرآمیز لاکازام
۱۶٫۳۰ علم در عمل
۱۷٫۰۰ سرگذشت واقعی
۱۷٫۲۵ حقیقت چیست
۱۷٫۵۵ اخبار
۱۸٫۰۰ اطلاعات مخصوص
۱۸٫۳۰ یادبود روز تولد کندی
۱۹٫۲۰ خط جبهه
۱۹٫۴۵ دود طبانچه (وسترن)
۲۰٫۱۵ برنامه دیك‌واندیك
۲۰٫۴۰ خانه بازی دزیلو
۲۱٫۳۰ فیلم سینمائی با شرکت بالت گودارد و جورج ناد

پیش‌بینی هوا

پیش‌بینی هوای ایران تاظهرفردا- هوای سواحل دریای مازندران نیمه‌ابری، هوای تهران وشهرستان های غربی وشمالغرب وشهرستان های شمالی خراسان صاف و در شب احتمالا نیمه‌ابری ، همراه با بارندگی های پراکنده درنواحی کوهستانی وبادنسبتا شدیدمحلی خواهد بود .

هوای خوزستان در روزغبار آلود وهوای بقیه نقاط صاف‌پیش- بینی میشود .

گرمترین نقطه دزفول باحد اکثر ۴۴ درجه وحداقل ۲۱درجه و خنك ترین نقطه بندر پهلوی باحداکثر ۳۵و حداقل ۷ درجه بوده است .

حداکثر درجه حرارت تهران ۳۴ وحداقل ۲۰درجه بالای صفر بود

فضانورد شوروی

که بتهران آمده بود بایکدسته گل سرخ ایران بمسکو بازگشت

سرهنك «کامارووف» هنگام بازگشت به کشور خود در مسکو اظهار داشت من با ابراز خوشحالی ، موفقیت و سعادتمندی مردم ایران را از صمیم قلب آرزو دارم من معتقدم که بازدید دوستانه ما از کشور های یکدیگر به توسعه روابط دو کشور کمك خواهد کرد .

سرهنك «کامارووف» روز چهارشنبه گذشته تهران را پس از سه روز توقف ترك گفت .

رادیو مسکو در این مورد گفت : عصر دیروز خلبان فضانورد کامارووف پس از بازدید سه روزه از تهران به مسکو بازگشت کامارووف ضمن دیدار از تهران از دانشگاه تهران دیدن نمود و با دانشجویان دانشگاه گفتگو کرد هنگام فرود آمدن هواپیما ، در فرودگاه مسکو در دست کامارووف دسته گل سرخی که در خاك ایران پرورش یافته بود دیده میشد در فرودگاه مسکو دوستان و آشنایان وی به گرمی از او استقبال کردند و کامارووف در فرودگاه مسکو خطاب به مردم ایران مطالبی اظهار داشت .

شعاع بر آرارات پیروز شد

بعدازظهر دیروز دنباله مسابقات فوتبال کاپ دوستی بین تیم های فوتبال شعاع و آرارات در زمین شماره ۳ شهباز انجام گردید. این مسابقه در حضور متجاوز از پنج هزار نفر تماشاچی انجام گردید و بانتیجه ۱-۲ بنفع شعاع خاتمه یافت

تیم کشتی فرنگی ایران

جهت شرکت درمسابقات جهانی به فنلاند رفت

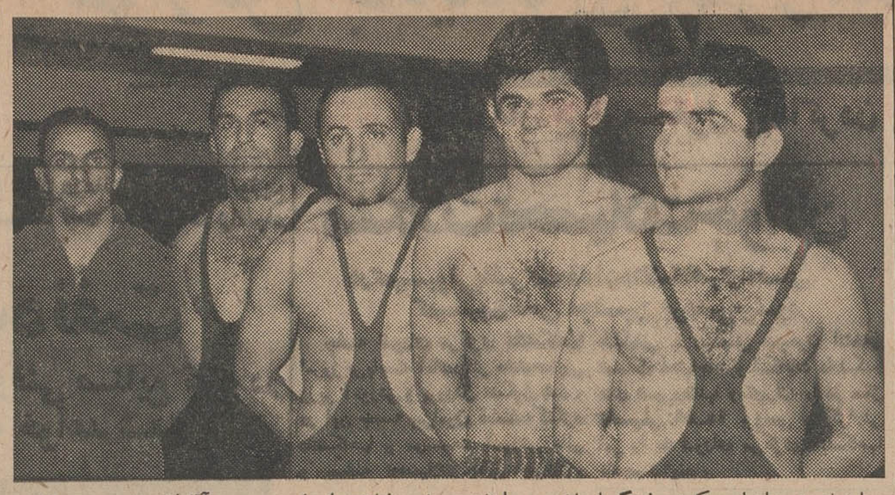

اعضای تیم اعزامی کشتی فرنگی ایران به‌مسابقات جهانی فنلاند از راست بچپ آقایان خشوعی دروزن اول ،قلیچ‌خانی دروزن سوم ، میرمالك دروزن چهارم، عربنا دروزن پنجم ، مرتضی اخوت مربی تیم .

ساعت هفت و نیم صبح امروز تیم کشتی فرنگی ایران مرکب از چهار تن کشتی گیر و یك سرپرست با هواپیمای « ك . ال . ام » عازم فنلاند شدند . در فرودگاه مهرآباد جمعی از شخصیت های ورزشی و علاقمندان و خانواده قهرمانان از تیم مزبور مشایعت نمودند .

مسابقات کشتی فرنگی جهانی از روزهفدهم خردادماه درهلسینکی آغاز میگردد .

اعضای تیم کشتی فرنگی ایران در مسابقات جهانی فنلاند عبارتند از آقایان احمد خشوعی در وزن اول ، رضا قلیچ‌خانی در وزن سوم، رسول میرمالك در وزن چهارم و محمد عرب در وزن ششم . مربی این تیم آقای مرتضی اخوت می‌باشد .

آگهی مناقصه

کارپردازی مجلس شورای ملی ساخت یکصدوپنجاه عدد صندلی مبلی دسته‌دار آهنی طبق نمونهٔ موجوددر اداره ملزومات رابمناقصه میگذارد شرکت کنندگان برای کسب اطلاعات لازمه باداره ملزومات مراجعه وپیشنهاد خودرا در پاکت لاکومهر شده که حاوی قبض سپرده بمبلغ بیست هزار ریال بصندوق مجلس باشد تاآخر وقت اداری روز ٤شنبه دوازدهم خرداد ۱۳٤٤ باداره دفتر کارپردازی مجلس تسلیم و رسید دریافت خواهند نمود دوساعت قبل‌از ظهر روز پنج‌شنبه سیزدهم خرداد ٤٤ پاکتها باز وقرائت خواهدشد. حضور شرکت‌کنندگان آزاد و کارپردازی مجلس درد و قبول پیشنهادها مختار است به‌پیشنهاد های بدون سپرده یاحاوی چك‌بانك ترتیب‌اثر داده نخواهد شدهرگونه عوارض قانونی و هزینه مربوطه‌به عهده برنده مناقصه خواهد بود.

کارپردازی مجلس شورای‌ملی

INSTITUT FRANCO—IRANIEN
un film de Henri Decoin
en version originale francaise
"M A L É F I C E S"
avec
Juliette GRECO,
Liselotte PULVER, Jean Marc BORY
et
Georges CHAMARAT
Cinéma MOULIN-ROUGE les dimanche 30 mai à 15h.
Ancienne Route de Chémiran et lundi 31 mai à21 h 30

INSTITUT FRANCO—IRANIEN
CENTRE DU FILM DEL'IRAN
Soirée de Gala
au Cinéma Radiocity
le 5 Juin (15 Khordad)
à 21 h 30 précises
"LE MYSTERE PICASSO"
un film de Henri Georges CLOUZOT
Billets à la Bibliothèque de l'Institut Franco-Iranien (58,Av. Chahpour Ali-Réza)
et au Centre du Film de l'Iran
(182, Av.Hoghoughi)

کمك به بیمارستان کودك

یك خانم فرهنگی پس از بازدید بیمارستان کودك مسعودی واقع در چهار راه عباسی که شامل درمانگاه وبیمارستان شصت تختخوابی مخصوص کودکان است مبلغ هشت هزار ریال حقوق خود را باداره روزنامه اطلاعات آورد و بعنوان کمك باین بیمارستان پرداخت نمود بدون اینکه مایل باشد نامی ازاو برده شود .

این قبیل افکار نوع پرستانه و خیر خواهانه شایان تقدیر و تحسین استو ما از احساسات پاك این خانم فرهنگ دوست نوع پرورتشکر میکنیم

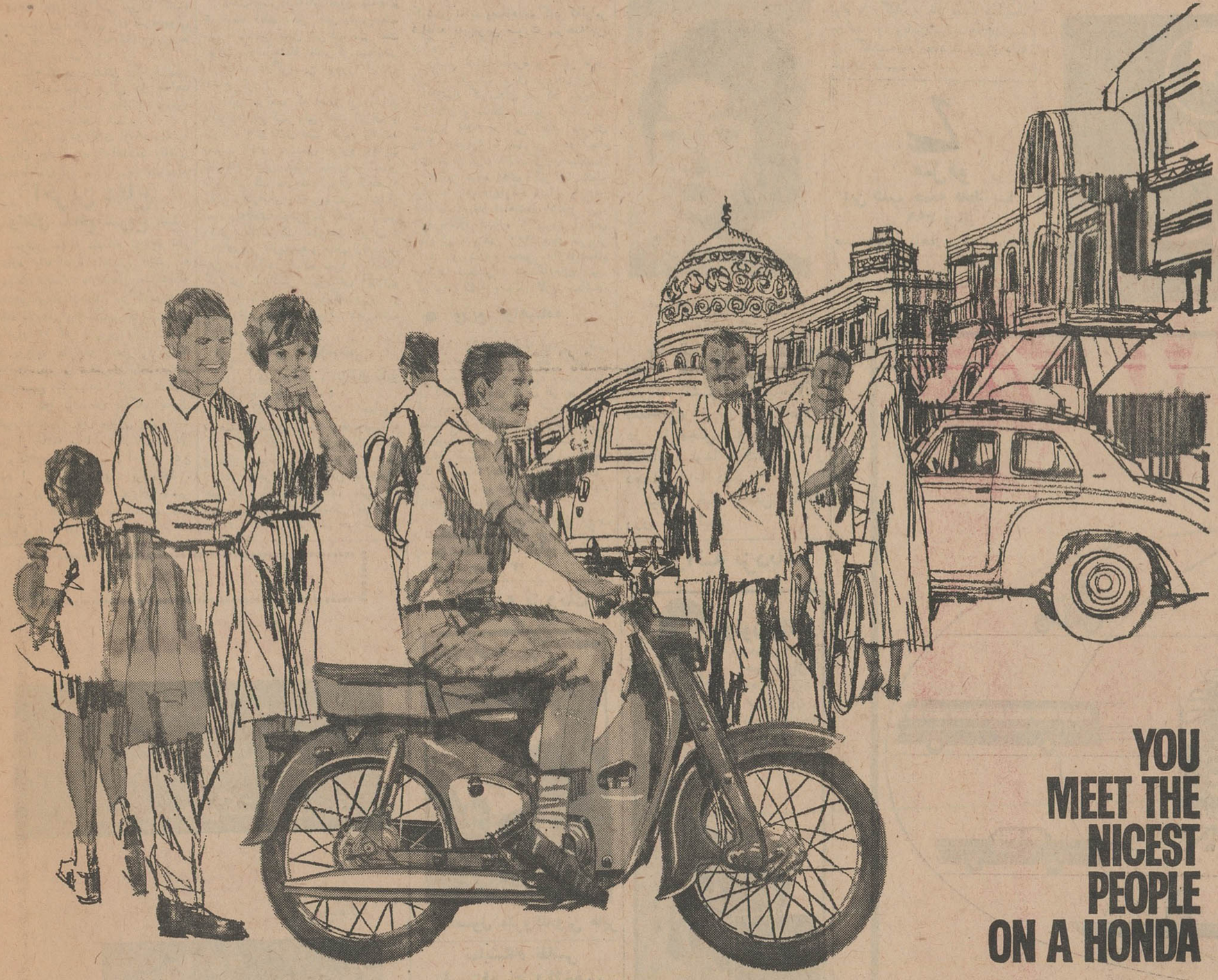

YOU MEET THE NICEST PEOPLE ON A HONDA

چراشما موتور هوندا نداشته باشید ...؟

HONDA 50 C-100

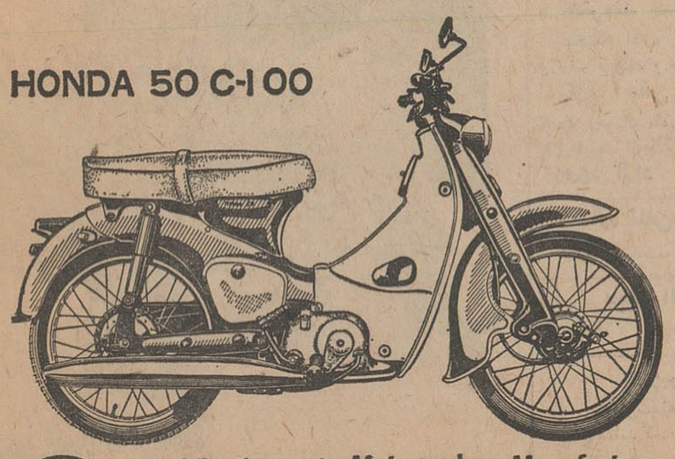

شماهم مانند میلیونها مردم جهان از مزایای موتورهای با صرفه وپردوام هوندا بهره‌مند شوید .

هوندا دارای کشش زیاد وقدرت فوق‌العاده‌ایست که در عین حال سبك بوده وهمه‌جا رو میباشد .

درموتورسیکلت هوندا مرغوبیت جنس- تخصص و تجهیز فنی درزیباترین وظریفترین طرح - شکل گرفته است.

علاوه برهوندا ۵۰ معروف به سوپرکاب مدل پرقدرت‌هوندا ۹۰ ومدل بی‌صدای هوندا ٦۵ باخصوصیات برجسته‌کارخانه‌هوندا موجود است.

نماینده‌انحصاری درایران : شرکت اشتادکو بامسئولیت‌محدود
تهران- خیابان شاهرضا میدان ۲٤ اسفند
تلفن ٦۵۵۷٤

World's Largest Motorcycle Manufacturer
HONDA
HONDA MOTOR CO., LTD. 5-5 Yaesu, Chuo-ku, Tokyo, Japan

اطلاعات

شنبه
- ۲۷ محرم ۱۳۸۵
- ۲۹ مه ۱۹۶۵
- شماره ۱۱۶۹۱
- سال سی و نهم

عوارض جدید برق بضرر مصرف کنندگان جزء است

سازمان برق مشغول پیداکردن یك راه حل منطقی است

وضع عوارض جدید برق برای اکثریت مصرف کنندگان برق تسهیلاتی ایجاد میکند ولی بضرر بیست و پنجهزار نفر از مصرف کنندگان جزء برق دولتی است.

برق تهران در صدد پیدا کردن راه حلی است که این تعداد مشترکین همانطوریکه تابحال عوارض برق نمی‌دادند ازاین پس نیز عوارض ندهند.

● بضرر طبقه متوسط

مدیر کل برق درباره قیمت جدید برق و عوارض گفت: باوضع مقررات جدید عوارض برق جمعی از افراد طبقه پائین وساکنان جنوب تهران که در حدود پنجاه کیلوات مصرف میکردند ضرر میکنند. زیرا این افراد که تعدادشان بالغ به بیست و پنجهزار نفر میباشد تابحال عوارض نمیدادند ولی حالا باید ده درصد عوارض بدهند.

برق تهران مشغول مطالعه میباشد تاراه حلی برای جلوگیری ازضرر این افراد پیدا کند، ولی با وضع عوارض جدید سایر مصرف کنندگان عوارض کمتری میدهند و قیمت برق برای آنها ارزان میشود.

روسای دوشعبه آگاهی

از طرف شهربانی کل کشور آقایان یداله کاظمی بسمت کلانتر شعبه ۵ ب ونوراله باقری بسمت کلانتر شعبه ۵ الف اداره آگاهی منصوب شدند. این دو شعبه بسرقت های اتومبیل رسیدگی میکنند.

قزوین میوه تهران را تامین میکند

تیمسار سپهبد ریاحی وزیر کشاورزی تیمسار سرلشکر پاکروان وزیر اطلاعات و مهندس روحانی وزیر آب و برق باتفاق نمایندگان قزوین در مجلس شورا و سنا و چندتن از مقامات وزارت کشاورزی روز پنجشنبه از فعالیت های سازمان عمران دشت قزوین بازدید کردند.

دراین بازدید فعالیت های کارشناسان خارجی که با همکاری مهندسان ایران اقدام به حفر چاه احداث باغات نمونه. قلمه کاری درختان میوه نموده‌اند بسیار مورد توجه قرار گرفت.

مسئولان سازمان عمران قزوین توضیح دادند که در حال حاضر ۱٫۵ میلیون نهال جدید طبق برنامه کاشته شده است که باین ترتیب امید میرود تا چند سال آینده تهران از سه نوع میوه اصلی یعنی گلابی، سیب و هلوی این منطقه بهره‌مند شده و دیگر احتیاج به میوه سایر شهرستانها نداشته باشد.

اندرزگاههای کارگران

وزارت کار و امور اجتماعی بمنظور کمك فکری و حل مشکلات زندگی، کارگران زن و زنان کارگران طبق برنامه وسیعی در تهران و تمام نقاط کارگری کشور اندرزگاههائی ایجاد کرده است که روز بروز برای توسعه آنها کوشش بیشتر معمول میگردد.

روز پنجشنبه گذشته آقای خسروانی وزیر کار و امور اجتماعی باتفاق معاونان آن وزارتخانه اندرزگاه شماره یك وزارت کار و امور اجتماعی را مورد بازدید قرار دادند.

دراین بازدید خانم فقیه سرپرست اندرزگاه به وزیر کار و همراهان گزارشی داد و گفت: برنامه ای که اکنون در این اندرزگاه بموقع اجرا گذاشته شده است عبارتست از: تحقیق درباره مسائل و مشکلات زنان کارگر و کوشش دریافتن راه حل جهت این مسائل، تحقیق درباره وضع اجتماعی و اشکالات مادی وعلل اشتغال بکار کودکان کمتر از چهارده سال

نشریه علمی و فنی

سخن

شماره دوم- دوره چهارم

منتشر شد

مشکلات تحصیلات جوانان

در کمیسیونی باشرکت مقامات دانشگاهها و اعضای کمیسیون خاص مجلسین بررسی میشود

جلسه شورای مرکزی دانشگاهها امروز بریاست آقای دکتر هادی هدایتی وزیر آموزش و پرورش تشکیل شد. در این جلسه پیرامون قطعنامه کنگره دانشگاهها و موسسات آموزش عالی و مسئله تحصیلات عالی جوانان مذاکرات مفصلی بعمل آمد و مقرر شد هیئتی ازشورای مرکزی دانشگاهها انتخاب شود و با کمیسیون خاص مجلسین مامور مطالعه مشکلات جوانان تشریك مساعی نمایند.

آقایان دکتر صالح رئیس دانشگاه تهران دکتر افشار رئیس دانشکده حقوق - دکتر شیخ‌الاسلام رئیس دانشگاه ملی - دکتر هشترودی استاد دانشگاه دکتر بینا رئیس سازمان تربیت معلم و تحقیقات تربیتی - دکتر نراقی استاد دانشگاه بعنوان اعضای کمیسیون انتخاب شدند.

طبق اطلاع اعضای کمیسیون فردا از طرف وزیر آموزش و پرورش به مجلسین معرفی خواهند شد. همچنین کمیسیونی بعضویت آقایان دکتر صالح دکتر خطیبی - دکتر نراقی - دکتر عدل طباطبائی - مهندس سیحون انتخاب شد که احتیاجات و امکانات دانشکده های شهرستانها و تهران را در سال تحصیلی ۴۶-۴۵ بررسی و گزارش امر را به شورای مرکزی دانشگاهها تقدیم نمایند.

طوفانها

بقیه از صفحه اول

مسیر، طوفان ایجاد میکند.

● حداکثر سرعت باد

مقامات هواشناسی میگویند که طوفانهای مناطق حاره در ایران روی نمیدهد وحداکثر سرعت باد در فلات ایران از صد کیلومتر تجاوز نمیکند درحالیکه سرعت سیر باد و طوفانهای اخیری که در پاکستان شرقی رویداد ساعتی سیصد کیلو متر بود.

هواشناسی امروز، طی بولتن رسمی خود اعلام کرد که هوای تهران وشهرهای شمالغربی صاف و در آخر روز نیمه‌ابری ودر ارتفاعات توام با رگبار و باد نسبتا شدید خواهد بود وباین ترتیب طوفان چند روز گذشته درارتفاعات تهران ادامه خواهد داشت.

متل قو

این شب جمعه فقط با ۳۹۹ ریال

صبحانه- ناهار- شام- اطاق ورفت و برگشت

۲۷۵ ریال باوسیلهٔ شخصی

تلفن دفتر رزرو ۶۴۴۴۹

دکتر اقبال درمراسم افتتاح مرکز درمانی آبادان و توزیع گواهینامه‌های دانشجویان دانشکده نفت سخن گفت واظهار داشت:

دانشکده نفت

مرکز تحقیقات علمی وفنی صنایع نفت در منطقه خاورمیانه خواهد شد

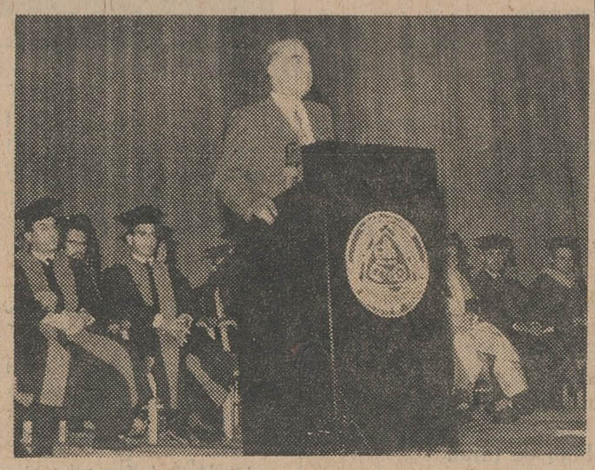

آقای دکتر اقبال در مراسم توزیع دانشنامه‌های فارغ التحصیلان دانشکده نفت

ساعت ۹ وسی دقیقه بامداد روز جمعه هفتم خردادماه آقای دکتر اقبال رئیس هیئت مدیره ومدیر عامل شرکت ملی نفت ایران بنام شاهنشاه یك مرکز بهداشتی رادر کوی کارگرنشین «پیروز» آبادان افتتاح کرد.

دراین مراسم که جمعی از روسای عالیرتبه شرکت ملی نفت ایران و شرکت های عامل نفت حضور داشتند نخست آقای مهندس خسرو هدایت قائم‌مقام رئیس هیئت مدیره و مدیر عامل شرکت ملی‌نفت ایران ازحضور آقای دکتراقبال وسایر مدعوین تشکر نمود وبه‌آنان خوش‌آمد گفت. سپس رئیس کل‌شرکت ملی‌نفت ایران - آبادان نیز تاریخچه و هدف ازتاسیس این درمانگاه رابیان نمود و آنگاه گزارش بهداشتی شهرستان آبادان و همچنین مشخصات درمانگاه پیروز از طرف رئیس بهداری شرکت ملی نفت- آبادان قرائت گردید.

● آموزش بهداشت

دراین هنگام آقای دکتراقبال ضمن سخنان خود چنین گفت:

«بندگان اعلیحضرت همایون شاهنشاه ضمن توجه مخصوص به کلیه امور کشور به‌این دونکته یعنی فرهنك و بهداشت توجه و علاقه‌خاص دارند. دراجرای‌اوامر خاص‌اعلیحضرت همایون شاهنشاه شرکت ملی نفت نیز سعی دارد که درقسمت آموزش و بهداشت درحدود توانائی خود سعی و کوشش نماید ومجاهدت کند که‌اوامر شاهانه به‌بهترین صورت بمرحله‌اجرا درآید.»

رئیس هیئت مدیره و مدیر عامل شرکت ملی‌نفت ایران درپایان افزود: «ازتمام کارمندان شرکت ملی‌نفت درآبادان و مناطق نفتخیز که‌بانهایت جدیت‌و علاقه در این آفتاب سوزان وظائف خودرا به بهترین وجه انجام میدهند تشکر و سپاسگزاری میکنم».

دراین موقع آقای دکتر اقبال‌باقطع نوارسه رنك درمانگاه شماره ۲ پیروز آبادان را بنام شاهنشاه افتتاح کرد.

درمانگاه شماره ۲ پیروز آبادان آمادگی پذیرفتن ۶۰۰ بیمار سرپائی را در روز دارد و مجهز به‌آزمایشگاه میکرب شناسی - دستگاه‌های‌رادیو- گرافی وکلیه وسائل لازم میباشد.

● توزیع گواهینامه

ساعت ۶ وسی دقیقه بعد از ظهر روز جمعه هفتم خرداد ماه آقای‌دکتر اقبال رئیس هیئت مدیره ومدیرعامل شرکت ملی نفت ایران طی مراسمی که باحضور استاندار خوزستان - هیئت امناء دانشکده نفت وعده کثیری از روساء عالیرتبه صنعت نفت ایران درسالن سینما تاج آبادان بر پاشده بود دانشنامه های فارغ‌التحصیلان رشته مهندسی عمومی دانشکده نفت آبادان را توزیع کرد.

درابتدای این مراسم نیز رئیس دانشکده‌نفت‌بحاضران خوش‌آمد گفت وضمن سخنان خود یادآور شدکه:

بقیه در صفحه ۱۳

ستاره خواننده زیبا وآشوبگر

صفحات پرفروش (عباس آقا) و (ماهی‌فروش) بهمراهی هنرمند مشهور رشیدمرادی (شاهین) از تاریخ ۱۱خرداد در باغ‌مجلل‌خانوادگی بهشت شاه‌آباد غوغا میکند .... و دهها برنامه دیگر.

میز را قبلا باتلفن ۳۸۶۶۳ رزرو فرمائید.

جشن استقلال افغانستان

ازساعت هشت بعداز ظهر پریروز (پنجشنبه)، بمناسبت سالروز استقلال افغانستان، از طرف آقای ژنرال‌سردار اسدالله سراج، سفیر کبیر افغانستان درتهران، ضیافتی بشام درمحل اقامت سفیر کبیربرپا بود.

دراین ضیافت آقای نخست‌وزیر و عده‌ای از آقایان وزیران، نمایندگان مجلس‌سنا ومجلس‌شورایملی، روزنامه نگاران وعده کثیری ازرجال ومعاریف کشور شرکت داشتند.

جشن‌استقلال افغانستان در محیطی بسیار گرم و صمیمانه برگزار شدو آقای سفیر کبیر واعضای سفارت از میهمانان پذیرائی کردند واین‌پذیرائی تاساعت ۱۲شب ادامه داشت.

مسئله اتومبیلهای دولتی

تایکی دو روز دیگر حل میشود

وزیردارائی امروز در جلسه معارفه بااعضای اطاق بازرگانی تهران گفت، من‌درسمت وزیردارائی آدم صرفه‌جوئی خواهم بود واز هرگونه مخارج بی‌ربط جلوگیری خواهم کرد.

مسئله اتومبیل دولتی در ظرف یکی دوروز آینده بطور نهائی حل خواهد شدو مقامات زیادی از داشتن اتومبیل دولتی محروم خواهند شد.

درمورد مالیات گفت از اجحاف به مودیان جلوگیری خواهدشد وقانون جدیدتاپایان‌سال بتصویب‌خواهدرسید

آخرین دفاع

وکلای مدافع شروع شد

سومین جلسه دادگاه تجدید نظر شماره یك اداره دادرسی ارتش به ریاست تیمسار سرلشکر نصرت‌الله صلاحی عرب‌ودادستانی سرکارسرهنك ستاد غلامعلی پرندیان برای رسیدگی به‌اتهام ۱۳ نفر متهمین بقتل نخست وزیر فقید حسنعلی منصور و توطئه بمنظور بهم زدن اساس حکومت ساعت هفت صبح روز شنبه ۸ر۳ر۴۴ تشکیل شد. بدوا دادستان دادگاه بدنبال اظهارات جلسه قبل مطالبی بیان‌داشت پس از خاتمه بیانات دادستان دو نفر از وکلای مدافع به بیان آخرین دفاع خود از موکلین مربوط پرداختند. جلسه در ساعت ۱۱ بعنوان تنفس تعطیل و جلسه آینده بساعت هفت صبح فردا موکول گردید.

مرغوب ترین و باصرفه ترین سیمانها

سیمان تهران

سیمان شمال

خیابان شاهرضا - کوچه فتوحی تلفن ۶۴۸۶۹

آوازه

ایرانول

بهترین روغن برای هرنوع موتور

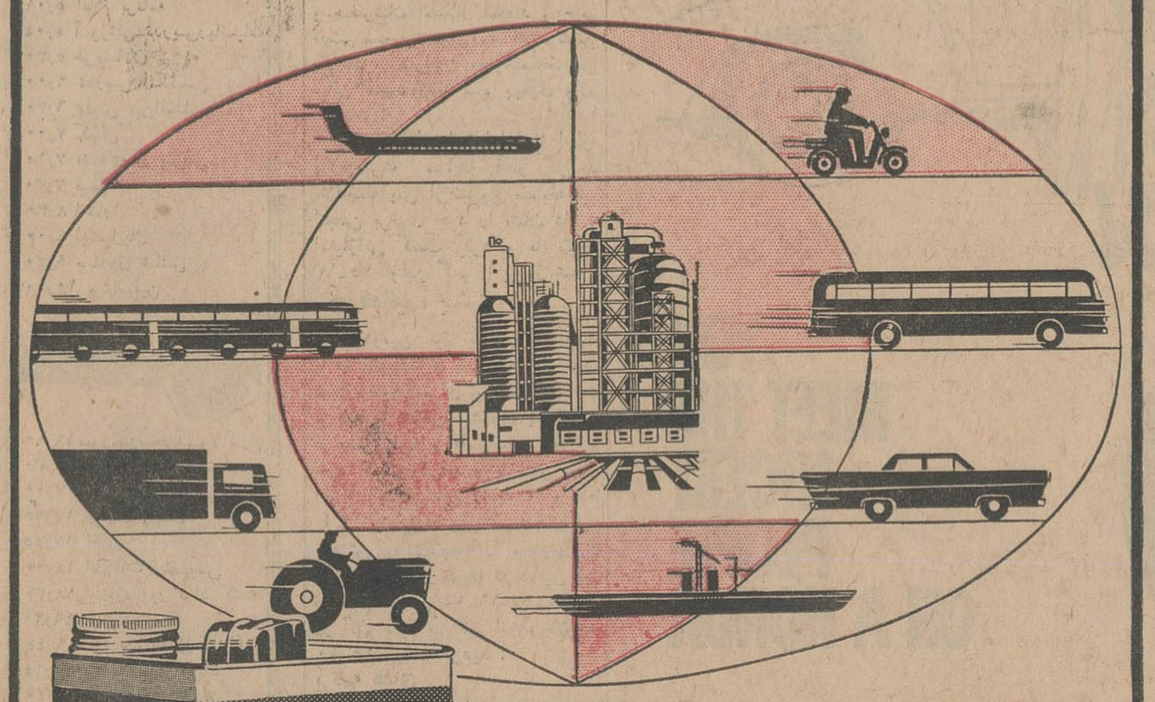

● ایرانول البرز (H-D) مخصوص موتورهای بنزینی

● ایرانول الوند (S1) ویژه موتورهای دیزلی غیرسوپرشارژ

● ایرانول الموت (سری ۳) مخصوص موتورهای دیزلی سوپرشارژ و تراکتورهای سنگین کشاورزی و دستاز برای مصرف در موتورهای دیزلی غیرسوپرشارژ.

انواع ایرانول دارای گواهینامه رسمی مرغوبیت از مراجع شناخته شده و صلاحیت داد بین المللی است.

انواع ایرانول در ظرفهای مخصوص در جایگاههای فروش و انبارهای شرکت ملی نفت ایران در دسترس مصرف کنندگان قرار دارد.

IRANOL

درآتیه نزدیك

مارلون براندو
(درنقش ناپلئون)
جین سیمونز
(درنقش دزیره)
مرل اوبرون
(درنقش ژوزفین)
مایکل رنی
(درنقش برنادوت)

دزیره
سینماسکوپ رنگی
پخش از کمپانی فوکس قرن بیستم

درآتیه نزدیك

آلن دلون
عصیانگر
الناماسادی
کارگردان: آلن کاوالیر

محصول متروگلدوین مایر

نمایشگاه نقاشی

استاد عبدالغفور برشنا

هنرمند شهیر افغانی

باهتمام اداره کل روابط فرهنگی وزارت فرهنك و هنر

کاخ ابیض (میدان ارك)

۸-۱۵ خرداد ماه ۱۳۴۴ ازساعت ۴ تا ۷٫۳۰ بعد از ظهر

ورود آزاد الف ۱۶۳۱

شماره تلفن آقای دکتر بارویر هوسپیان به ۶۰۳۹۸ تغییر یافته است. ۱-۲ آ-۴۹۱۷

مجله اقتصاد وصنعت بزبان انگلیسی وفارسی منتشر گردید

به پیروی ازمنویات ذات اقدس شهریاری

بدینوسیله باطلاع آقایان صنف مکانسینهای تهران و حومه میرساند که‌درتاریخ‌چهارشنبه ۱۲ر۳ر۴۴ ساعت ۷ بعدازظهر اولین‌جلسه مجمع عمومی شرکت تعاونی درمحل اتومبیل کلوپ شاهنشاهی واقع درخیابان شمالی پارك‌شهر (خیابان ورزش) جنب باشگاه جعفری تشکیل میگردد لذا خواهشمند است راس ساعت مقرر درمحل نامبرده حضور بهمرسانند.

هیئت موسس شرکت تعاونی توزیع مصرف مکانیسینها

ازهمین هفته در

سینما سعدی

بعداز نورمن ویزدوم و رونالد شاینر

اینک مشهورترین کمدین سینمای انگلستان چارلی دریک

دریک اثر پرجنجال گستاخ بی پروا

جنجال درصحرا

رنگی. دوبله بفارسی

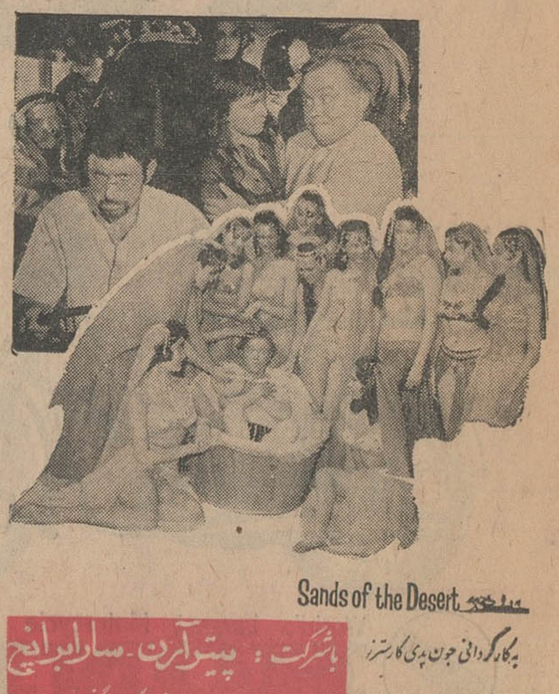

Sands of the Desert

به کارگردانی جون پدی کارستر

خالق فیلمهای نورمان ویزدوم

باشرکت: پیتر آرن - سارا برانچ

وچهل تن از زیباترین دوشیزگان انگلستان