بموجب اعلامیه مشترکی که در پایان مذاکرات شاهنشاه‌ـجانسون صادر شد، در مورد چند مسئله مهم جهانی :

شاهنشاه وجانسون توافق کردند

شاهنشاه آریامهر به بازدید خوداز واشنگتن پایان دادند و عصر امروز عازم کانادا شدند .
درعکس فوق ، که‌دیشب در کاخ سفید گرفته‌شده،شاهنشاه آریامهر وپرزیدنت جانسون به‌سالن‌پذیرائی میروند .
عکس‌رادیوئی اطلاعات

نکات مورد توافق :

۱ حل بحران خاورمیانه‌عربی باید منطبق با منشورملل متحد باشد

۲ ق مردم ویتنام در تعیین آزادانه سرنوشت خود باید برسمیت شناخته شود

۳ هیئتی از کارشناسان آمریکائی برای توسعه منابع آب‌بایران‌می‌آیند

شاهنشاه آریامهر و پرزیدنت جانسون شب‌گذشته برای‌دومین‌بار بایکدیگر ملاقات کردند . این ملاقات در برنامه دیدار شاهنشاه از پرزیدنت جانسون پیش‌بینی‌نشده بود .

ظاهرا رهبران دوکشور میل داشتند بیشتر درباره بحران خاور میانه و همکاریهای مشترك خوددر زمینه‌های اقتصادی و بازرگانی با یکدیگر تبادل نظر کنند.

● در کاخ وزارت خارجه

شاهنشاه آریامهر قبلا در کاخ وزارت خارجه آمریکا بادین‌راسك ملاقات و پیرامون مسائل‌بین‌المللی بحران خاورمیانه عربی ، اوضاع ویتنام وروابط دوکشور گفتگوهائی بعمل آورده و ناهار را مهمان‌وزیر خارجه ایالات متحده‌آمریکابودند.

بقیه در صفحه بیست‌و یکم

اطلاعات ۱۳۴۶

پنجشنبه ۲شهریورماه۱۳٤٦ . . . . . شماره ۱۲۳٦٥
. . . . . سال چهل و دوم . . . . . تکشماره ٤ ریال

صفحه ۲٤

در صفحات مخصوص جمعه

نبرد در هنك‌كنك ـ كنكور دانشگاه ها(انتقاد)ـانقلاب فرهنگی‌درسینمای انگلستان ـ جانشین مارتین کارول‌ـ گنج بشر در موزه ها‌ـجنون‌نقاشی‌ـ مردم فرانسه چه میخوانند ـ اهمیت سفر شاهنشاه به واشنگتن ، معماو سرگرمی و مطلبی تحت عنوان‌چهره حقیقت درباره‌علل پیشرفت شن‌های روان قسمتی ازمطالب صفحات‌داخلی این شماره را تشکیل میدهد .

استدلال رادیولندن
و آمار موسسه گالوپ
آماری گویا از مهاجرت جوانان انگلیسی
در صفحه چهارم

والاحضرت رضاپهلوی ولایتعهد ووالاحضرت فرحناز پهلوی علاقه بسیاری بانواع ورزشها دارند وحالا که باشگاه‌قصر یخ‌افتتاح یافته‌است ترجیح می‌دهند هفته‌ای چند روزاز بازی‌های روی یخ استفاده نمایند.
والاحضرتین در زمستان‌به‌بازی روی برف نیز علاقمند می‌باشند.از روزی که باشگاه یخ‌گشایش یافته مایلند باهم بازی‌های خود درآنجا حضور یافته باین بازی نشاط‌انگیز بپردازند .
عکس بالا دیروز از والاحضرت ولیعهد و خواهر والاگهرشان ، والاحضرت فرحناز پهلوی درحالی که کفشهای نوك‌تیز مخصوص‌بازی روی‌یخ راپوشیده و تمرین میکنند برداشته شده است .

قبول‌شدگان
دانشکده کشاورزی تبریز

امروزدانشکده کشاورزی تبریز اسامی قبولشدگان کنکور این دانشکده را اعلام داشت .
در بین داوطلبان آقای کامران نخعی فارغ‌التحصیل دبیرستان‌البرز تهران مقام اول را بدست آورده است .

قبولشدگان

کامران نخعی ، اکبر آذری کسمائی ، قربانعلی نژاد دهقان ، مرتضی ناصح زاده تبریز ،شیرین اردبیلی ، محمود حاجیان‌نیا ، ابراهیم پورخامنه ، رضا رستمیان جوزانی ، اصغر عطائی ، هوشنك میرزا زاده‌دیزجی ، بدیع کروری، پرویز پرندوش، محمد رضاخادمان امام رضا ، یحیی امین‌الشرع جبل کندی ،حسن قائمی ، سیروس بابیوردی ، عزیزالله عابد کوهی ، سعیدوثوقی ، یحیی یعقوبی کنعان، محمد شریف‌عباس میرزائی ،محمد نژاد کاظم،محمود کریمی ماسوله، ایوب رضائی اهری ، حلیم بردی ثیازی،محمدحسین کاویانی‌اسپیلی، سید ضیاءالدین سیدزاده ، جعفر یعقوبی سرای ، ابوالقاسم برادران سقطچی ،عسکری خادم ابوالفضل، مجید جعفر رضائی ، نصرالله‌بازار گرد ، محمد تقی قاسم نژاد جامعی ، مجتبی زرین قلم ، محمد حسین سالم میلانی،حسن برادروار،

بقیه در صفحه بیست‌و یکم

اتوبوسهای مسافری
باید دو راننده داشته باشند

پلیس راه ژاندارمری امروز اعلام کرد که مقررات عبور و مرور رادر راهها بشدت اجرا خواهد کرد و مخصوصا در مورد حرکت اتوبوسها مراقبت شدید بعمل خواهد آمد تا جان مسافران محفوظ باشد .
بموجب اطلاعیه ژاندارمری اتوبوسهائیکه مدت مسافرت آنها بیش از ۸ ساعت خواهد بود بایستی دارای دو راننده باشند، در غیر این صورت ماموربن از حرکت آنها جلوگیری خواهد نمود .

نتایج کنکور دانشگاه تهران
تاآخر هفته آینده بتدریج اعلام میشود

● تعداد پذیرش دانشجویان هر دانشکده و چگونگی انتخاب دانشکده‌های‌گروه های مختلف اعلام شد

خبرنگار اطلاعات امروز پیرامون تاریخ اعلام نتایج امتحانات گروه های ٤گانه دانشگاه تهران و تعداد دانشجویانی که هر یك از دانشکده ها میپذیرند هم چنین درباره‌چگونگی‌پذیرش قبولشدگان و تعداد پذیرش دانشجو در دانشکده ها اطلاعات جدیدی بدست‌آورد که جهت‌استحضار شرکت کنندگان در کنکوردانشگاه تهران ذیلا درج میشود .
گروه چهارم شامل رشته های نقاشی ،مجسمه‌سازی ، تاتر ، موسیقی اولین گروهی است‌که نتایج کنکور آن در روز های‌شنبه ویکشنبه هفته آینده ٤ یا ٥ شهریور اعلام میشود .
نتیجه امتحان گروه دوم شامل

بقیه در صفحه بیست‌و یکم

شورای ورزش‌بانوان منحل شد

بعد از ظهر دیروز آقای منوچهر قراگزلو رئیس سازمان تربیت‌بدنی و تفریحات سالم ایران بحضور علیاحضرت فرح پهلوی شهبانوی ایران شرفیاب‌شد و ضمن گزارشی از وضع ورزش کشور تقاضای انحلال شورای ورزش بانوان را نمود .
علیاحضرت ضمن تصویب‌انحلال شورای ورزشی بانوان و تشکیل اداره ورزشی بانوان زیر نظر سازمان‌تربیت بدنی‌اوامری‌بپیرامون بهبود ورزش ایران صادر فرمودند.

وزیر کشاورزی ضمن یك مصاحبه‌ای اعلام داشت :

۱۵۰ میلیون اوراق قرضه کشاورزی
روز پانزدهم شهریور ماه در سراسر کشور انتشار میابد

آقای دکتر حسن زاهدی رئیس کل بانك کشاورزی گفت : از محل‌وجوه اوراق قرضه

بانك کشاورزی برنامه‌های اساسی کشاورزی را بمرحله اجراء میگذارد

شرح در صفحه یازدهم

تضمین ۸درصد سودو بازخریدسهام شرکت
سهامی نساجی مازندران درسال ۱۳٤٦

باطلاع کلیه صاحبان سهام و علاقمندان وسرمایه گذاران محترم میرساند که سود سهام شرکت سهامی نساجی مازندران درسال ۱۳٤٦ برمبنای۸درصد وهمچنین بازخرید آن تضمین و اعلام می‌گردد.
برای خرید سهام و یاکسب اطلاعات بیشتر ببانك اعتبارات صنعتی میدان بهارستان ـ خیابان آتشکده تلفن۳۱۷۳۳مراجعه فرمائید.
بانك اعتبارات صنعتی

آگهی ثبت نام‌مدرسه‌عالی دختران‌ایران
مراجعه شود به صفحه ۱۸

آگهی برای اطلاع دانشجویان دبیری دورهٔ اول دانشسرای عالی
در صفحه ۱۸

آگهی دعوت از ذخیره‌های کمك ممیزی مالیاتی وزارت دارائی
شرح در صفحه ۱۲

کاباره مولن‌روژ

تراپورات‌خواننده بین‌المللی
شرح در صفحه پنجم

قابل توجه
بازرگانان وبنکداران محترم منسوجات پشمی

شعبه فروش کارخانه تاج در بازار سرای امیرهمه روزه ازساعت هشت صبح الی هفت شب برای قبول سفارشات وانجام معاملات کلی وجزئی آماده‌است.
شرکت سهامی تولیدی ریسندگی وبافندگی تاج
۱ـ۱۵ آ ـ ۲۳۷۰٤

هنرستان عالی موسیقی ملی
برای کلاسهای پنجم وششم ابتدائی واول متوسطه هنرجو می‌پذیرد. خیابان کاخ جنوبی شماره ۳۱۲ تلفن ٤۲۳٤٥ ۱ـ٥ آ ـ ۱٦۳٦۷

شرکت صنایع فلزی حفاظ
سازنده بهترین مصنوعات فلزی لوازم دفتر و منزل
فروشگاه‌ها | خیابان فردوسی شمالی شماره ٥٥ ـ تلفن ٦۷٦۰٥
خیابان شاهرضا ـ مقابل سعدی ـ شماره ٦۰۰ تلفن ۷٥٦٥۳۱

تاریخ‌راورق‌میزنیم!

چهارم آبان ، شاهنشاهی بزرك همراه شهبانوی‌خویش تاج‌برسر میگذارد شاهنشاهی که ناخدای دوران‌توفان های سخت است . شاهنشاهی که رهبر و پیشوای‌دوران آرامش است . و درهمه حال یك لحظه از اندیشه‌کشور وملت‌خود دور نیست . شاهنشاهی که بیست وپنجسال است آموزگار ، طبیب ، غمگسار و حامی ملت‌ایرانست.
بیایید باهم تاریخ راورق بزنیم . وجلوه‌های پیوند ناگسستنی شاهنشاه را باملت . ازسالهای دور، سال هائی که امروز دیگر در قلب تاریخ آرمیده است،آشکار کنیم : این کلام شاهنشاه است در تاریکترین روزهای تاریخ ایران . روزهایی که ملت ایران به‌یك غمگسار و رهبر نیازمند بود :
«هم‌میهنان عزیز من، اگر امشب‌را که شب چهارم آبان‌است برای سخنگویی اختیار کرده‌ام ، باین جهت است که‌درین تاریخ از برکات این‌آب و خاك‌برخوردار گردیده‌ام پس درین موقع ازهمه‌وقت ، خود را بشما نزدیکتر میبابم.
نخستین نکته‌یی که میخواهم گوشزد کنم مساله وحدت‌ملی است . یعنی کیفیتی که‌اگر حاصل‌شود همه اجزاء اجزاءملت‌باتوافق‌تمام‌مشغول‌کارمیشوند. وضیع‌وشریف، توانگروفقیر،اداری‌و غیر اداری ، برای یك منظور دست بکار میزنند ، همه بیك چیز امیدوار واز یك چیز هراسان و نسبت بیك امر غمناك میشوند . اینحالت‌را وحدت ملی میگویند که پیکر جامعه راهرقدر بزرك و پراکنده هم باشد بصورت بدنی ذیروح حساس و درك درمی‌آورد .و همین حال ضامن بقای آن قوم محسوب میگردد . تجربه های تاریخی نشان میدهد که وسعت و قدرت ضامن بقای ملل نیست ، چه بسا کشور های پهناور و اقوام بی حدو حصر چون فاقد این یگانگی بوده‌اند باندك لطمه ازپای درآمده‌اند . وچه بسا ملل کوچك و ضعیف که‌ازنعمت وحدت برخوردار بوده‌اند وباحوادث کوه پیکر مقاومت کرده و زنده مانده‌اند .
شب چهارم آبان ماه ۱۳۲۰
چنین شاهنشاهی ، که وحدت ملی ما را شیرازه بسته ، درکنار شهبانوی مهربان خویش تاج برسر میگذارد، و ملت ایران و تاریخ پر افتخارما، برین روزوبرین‌رسم درود میفرستد وشادمانی‌میکند.
یك‌جلوهٔ شادیهای ملت‌ایران ،ازروز ۲٥شهریوردرچهار جانب پایتخت آغاز میشود ، «باغهای شادی »هدیه‌ایست که‌آذربایجانیها، نثار جشن های تاجگذاری میکنند . وسایر هموطنان رانیز به‌همکاری در آراستن «باغ های شادی » میخوانند .

کمیته اجرائی گاردن پارتی بزرك قرن

ازامشب
پروفور
بزرگترین فیلم شمی کاپور

موسسین کارخانجات
علاقمندان به کشاورزی و دام پروری
زمین وآب درحوالی هشتگرد وآبیك درمسیرعبور برق سفیدرود وشاهراه اتوبان کرج قزوین باسند فروخته میشود . تلفن : ۳٥٦۱٦ـ ۳۷٦۰٤ ۱ـ۳

ارتش یکم
آمادگاه ۱۰۱ صحرائی کرمانشاه
تجدید آگهی مناقصه شماره دوم
تعداد ۱٦۳ قلم وسائل تنظیف خودرو و قطعات رده۱و۲و۳و٤ موتوری را از طریق مناقصه کتبی خریداری مینماید داوطلبان می توانند جهت اطلاع بیشتر بدفتر آمادگاه مراجعه و پس از اخذ برك مشخصات و نمونه پیمان‌پیشنهادات خودرا تاساعت ۹ صبح روز یکشنبه مورخه ۱۹ر٦ر٤٦ بدفتر آمادگاه ۱۰۱ صحرائی کرمانشاه واقع در جاده طاق‌بستان تسلیم نمایند جلسه مناقصه در ساعت ۱۰ صبح همان روز خواهد بود . الف ٤۹۹۸
آمادگاه ۱۰۱صحرائی کرمانشاه

امریکا از شاهنشاه تجلیل میکند

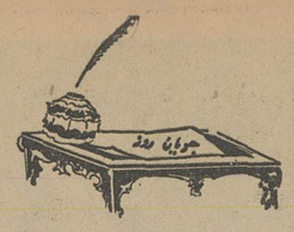

گزارشاتی که ظرف دیروز وامروز بتهران رسیده است حکایت دارد که شاهنشاه با تجلیل کم‌نظیری از طرف حضرت رئیس جمهوری ایالات متحده مورد استقبال قرار گرفته‌اند.

درمراسم استقبال از شاهنشاه ایران ، رئیس جمهوری امریکا اظهار میکنند :« ما پیشرفتهای سریع و عمیق ایران رادر تمام‌جهات بدیده ستایش مینگریم . بویژه که‌رشد اقتصادی ایران که‌ده درصد درسال است در کمتر کشوری از جهان بدست آمده . ایران درین مبارزه تاریخی خود باسربلندی وافتخار پیروز گردیده واینك وارد عصر نوینی شده است».

این بیانات ، منعکس کننده احترام عمیقی است که رئیس‌جمهوری وملت امریکا برای پیشرفت های چندساله اخیر ایران قائلند . کشوری که‌بنابگفته پرزیدنت جانسون میتواند نمونه و سرمشقی برای سایر جهانیان واقع شود .

میزبان عالیقدر شاهنشاه ایران، درسال ۱۹۶۴ هنگامی که معاون ریاست جمهوری امریکا بود، سفری بایران کرد و طی این سفر کوشید تابا جنبه های خاص زندگی اجتماعی درین کشور آشناشود. بنابراین کشور ما برای شخصیتی که اکنون درمقام ریاست جمهوری ایالات متحده قرار دارد ناشناخته نیست . آن ایام تحولات اجتماعی ایران تازه آغازشده بودو نخستین گامها درراه نهضت اصلاح ارضی برداشته میشد. لکن اظهارات پرزیدنت جانسون در ضیافت شام‌دیشب، نشان میدهد که نتایج حاصله ازین اقدامات اساسی در خارج از چهار دیواری کشور ماتاچه درجه انعکاس داشته و توجه اقوام و رهبران جهان را جلب کرده است .

پرزیدنت جانسون درنطق دیشب خود بوضع کشاورزی ایران در سال ۱۹۶۴ اشاره کرد وسپس اطلاعاتی راکه درباره کیفیت انتقال اراضی مزروعی به کشاورزان و تشکیل شرکت های تعاونی روستائی در اختیار داشت برشمرد وگفت :«اوضاع ایران‌مصداق یك شعر پارسی است که میگوید زمین‌را شخم بزنو بهتر بکار و منت از کسی مبر»!

همانقسم که پیش‌بینی میشد ، مسافرت شاهنشاه به امریکا از جنبه‌های مختلف حائزاهمیت تلقی گشته است . دراینالات متحده از شاهنشاه ایران بعنوان نماینده کشوری استقبال میشود که در منطقه پرآشوب و بحرانی خاورمیانه «جزیره ثبات و آرامش» لقب گرفته‌و بنابگفته رئیس جمهوری امریکا فارغ‌از دغدغه «عوام‌فریبان وهوچی‌گران وتئوری‌های‌کاذب» به پیشرفت هائی‌متکی به‌ارقام وآمار نائل آمده‌است.

مسافرت شاهنشاه مقارن شده است بازمانی که از لحاظ منطقه‌ای، خاورمیانه یك تب‌تند راگذرانیده و بابحران‌ناشی ازین تب‌دست بگریبان می‌باشد واز لحاظ داخلی ، ایران خودرا مهیای مراسم تاجگذاری شاهنشاه میکند .

درخصوص نکته اخیر که سخت مورد توجه محافل و مطبوعات امریکاست پرزیدنت جانسون اظهار عقیده میکند : این خود از دلایل موقع‌شناسی شاهنشاه ایران است که ازراه دوراندیشی در زمانی اقدام به‌تاجگذاری میکند که‌از هرلحاظ‌درراه پیشرفتهای ایران گامهای بلند برداشته شده است .و متعاقب این گفته ، رئیس جمهوری امریکا شاهنشاه را بدین عبادت میستایندکه :«شاهنشاه نیرو وقدرت‌خلاقه دابرای حل مشکلات کشور خویش ازهر لحاظ دارا میباشند» .

اعزاز واکرام‌و تجلیل بموقع رئیس جمهوری امریکا از شاهنشاه ایران در محافل اجتماعی امریکاتاثیر بسزاداشته وانعکاس این‌برخورد محترمانه و صمیمانه را در صفحات دیروز وامروز مطبوعات امریکا منعکس میتوان دید که‌بدون استثناء درتجلیل ازمقام رهبری شاهنشاه بارئیس جمهوری خودشان هماهنك گشته‌اند .

درعین‌حال ، مطبوعات امریکا اظهار نظر میکنند که پرزیدنت جانسون ازنظرات‌و پیشنهادات اعلیحضرت همایونی بعنوان یك‌شخصیت صاحبنظر و مطلع درامور خاورمیانه برای حل مشکلات این منطقه استفاده خواهد کرد .امریکا، ایران را کشوری میشناسند که در سایه‌یك رهبری صحیح وخردمندانه ، طریقی اصولی و منطقی در جریان حوادث و بحرانهای منطقه برگزیده و موقعیت خود را برای کمك به صلح‌و امنیت منطقه همواره محفوظ داشته است . باقتضای همین موقعیت است که نظرات شاهنشاه ایران در مسائل مربوط به این منطقه ازجهان کاملا مصاب وباارزش تلقی میشودو احتمال میرود ازمذاکرات معظم‌له باحضرت رئیس جمهوری امریکا نتایج مثبتی بنفع استقرار آرامش در منطقه و غلبه بربحرانها عاید شود .برویهم، استقبال کم مانند از شاهنشاه ایران درسفر امریکا موید آنست که‌دولت و ملت‌امریکا ایران را بچشم دیگری مینگرد و در عین حال که تحولات داخلی این کشور رابانظر تحسین تلقی میکند ، برای دوستی باچنین کشوری که میتواند نمونه وسرمشق سایر ممالك‌گیتی درراه غلبه برمشکلات و پیشبردن مقاصد ترقیخواهانه قرار گیرد، ارزش فوق‌العاده قائل‌است . همچنانکه ایران نیز دوستی و همکاری باایالات متحده دامنتم میشمارد واستقبال میکند واین مفهوم در بیانات دیشب‌شاهنشاه ایران بخوبی منعکس است

موافقتنامه محرمانه امریکا و چین !

پکن - ۲۳ اوت

سفارت انگلستان در پکن که دیروز توسط افراد گارد سرخ آتش زده شد بصورت ویرانه‌ای درآمده است .

شب‌گذشته گروهی از افرادگاردسرخ‌دربرابر ساختمانی که‌مخصوص خارجیان است وبیست و سه تن اعضای هیات نمایندگی دیپلماسی انگلستان و خانواده آنها در این ساختمان بسر میبرند تظاهراتی بر پا کردند ، لکن این تظاهرات بازدو خوردی که‌بین افراد گارد سرخ روی داد زودپایان‌یافت.

*** شعارهای ضدانگلیسی**

گروهی‌از افرادگاردسرخ که‌نزدیك ساختمان مخصوص خارجیان بسر میبرند پیش خود شعار های ضد انگلیسی دادند در این موقع نگرانی شدیدی بین خارجیان و خصوصا خانواده های انگلیسی‌بوجود آمدلکن بعدا معلوم شد این گروه از افراد گارد سرخ خود بخود وبدون دستور قبلی در صدد برپا کردن تظاهرات بوده‌اند بهمین جهت بین افراد گارد سرخ زد و خوردی روی‌داد و چندنفر ازآنها مجروح‌شدند . اتباع انگلستان از ترس افراد گارد سرخ پا بفرار گذاشتند .

مادران در حالیکه کودکانشان را در بغل گرفته بودند ازاین سو بآنسو میدویدند ، درحالیکه پدران خانواده های انگلیسی چمدانها را حمل می‌کردند .

خانواده های انگلیسی در صدد برآمده بودند پیش از حمله افراد گارد سرخ بمحل اقامت آنها به‌خانه دوستانشان بروند .

*** شرکت نکردند**

شب گذشته‌درضیافتی که‌بمناسبت جشن ملی رومانی در پکن برپا شده بود هیچ یك از دیپلماتهای انگلیسی شرکت نداشتند . در این‌ضیافت هیچ نطقی ایراد نگردید و هنگام نوشیدن مشروب شعاری داده نشد . تمام مذاکرات دیپلماتهابپرامون حمله گارد سرخ به هیئت نمایندگی دیپلماتهای انگلستان بوده .

● مسئله خروج

وزارت‌امورخارجه انگلستان‌مسئله خروج‌زنان‌وکودکان‌دیپلماتهای‌انگلیسی مقیم پکن رامورد بررسی قرار داده است . شب گذشته برای‌اخذ تصمیم دراین زمینه‌جلسه‌ای در وزارت امور خارجه انگلستان تشکیل شد .

ضمنا وزارت‌امورخارجه انگلستان اعلام کرد سربازان چین کمونیست‌که از سفارت انگلستان در پکن حفاظت میکردند مانع حمله افراد گارد سرخ به سفارت نشدند .

سخنگوی وزارت امور خارجه انگلستان گفت دیپلماتهای انگلیسی‌و خانواده آنها ازترس‌آنکه بدست‌افراد گارد سرخ‌زنده زنده سوزانده نشوند مقر سفارت را باعجله ترك کردند،وی افزود افراد گارد سرخ بسیاری از دیپلماتهای انگلیسی وافراد خانواده آنها را کتك زدند.

● تقاضای قطع رابطه

امروز بیش از ۳۰۰ دانشجوی اندونزی جلوی‌دفتر ژنرال‌سوهارتو کفیل‌ریاست جمهوری‌اندونزی‌جمع شدند و تقاضا کردند که اندونزی روابط سیاسی خود را با چین کمونیست قطع کند .

تظاهرات این دانشجویان منظم و آرام‌بودو در پایان آن تقاضانامه های خود را تقدیم کردند . در شعار های این تظاهرات و میتینك قبل از آن ادعا شده بود که‌چین عمال خرابکار بداخل اندونزی میفرستد و شعار های «مرده باد چین» بچشم میخورد .

خبرگزاری «آنتارا» خبر داد که دانشجویان مبارز در شهر «مران» در سوماترای شمالی نیز تظاهراتی کرده تقاضای محاکمه سوکارنورا (باتهام شرکت در کودتای ناکام اول اکتبر ۱۹۶۵) نمودند .

*** موافقت نامه محرمانه**

روزنامه ایزوستیا ارگان دولت شوروی نوشت که علیرغم سرنکون کردن دو هواپیمای امریکائی توسط افراد چینی در خاك چین موافقت محرمانه بین جانسون و چین کمونیست بقوت خود باقی‌است .طبق‌این موافقتنامه پکن قول داده است که در کار امریکا در ویت‌نام‌مداخله نکند و در عوض امریکا موافقت کرده است که در جریان اغتشاشات داخلی چین مداخله‌ای نکند .

این اولین اظهار نظر رسمی ایزوستیا در باره ماجرای سقوط دو هواپیمای امریکائی در خاك‌چین بود .

ایزوستیا نوشته است که‌پس از این واقعه جانسون فورا به چین اطمینان داد که خطری متوجه آن نخواهد بود و این اطمینان‌بمقامات پکن آرامش بخشید .

خلاصه مفاد این قرار دادسری، بقول ایزوستیا ، این است که امریکا میگوید کاری بکار مادر در ویت‌نام نداشته باشد ،ما هم‌در عوض بشما دست نخواهیم زد بمناسبت همین قرار داد است که جانسون در توسعه بمباران ویتنام شمالی به مرزهای‌چین به هیچوجه اقدامات احتیاطی نمیکند .

*** بصورت انفجار آمیز**

روزنامه های‌دیواری‌چین که‌توسط خبرنگاران ژاپنی‌نقل شده مینویسند: مائوتسه‌تونك اخطار کرده است که وضع ایالت سین کیانك (ترکستان‌شرقی) اگر چه در حال حاضر آرام است،اما ممکن است بزودی بصورتی انفجارآمیز درآید ومردم را برضد رهبری مرکزی بشوراند .

مائو همچنین اخطار کرد که ژنرال وانك‌مان‌مائو فرماندارنظامی شورشی این ایالت در حال حاضر مخفی شده ولی نقشه‌هائی درسردارد که باردیگر ظاهر شود و شورش رااز سر بگیرد.

ایالت سین‌کیانك در منتهی الیه شمال غربی چین قرار دارد وهم‌مرز باشوروی‌است . مرکز تاسیسات‌اتمی چین در «لاپ‌نور» و این ایالت قرار دارد و بهمین جهت مقامات مرکزی چین نسبت به آرامش آن منطقه که اخیرا دستخوش‌طغیانهائی برضدمائو شده بود حساسیت نشان میدهند .

۳۰۰ نفر در نیجریه کشته شدند

لاگوس - ۲۳ اوت - خبرگزاری فرانسه منابع‌موثق در پایتخت‌نیجریه اعلام کردند طی نبرد های خونینی که بین نیروهای دولتی وارتش جمهوری تجزیه طلب «بیافرا» روی داد سیصد سرباز بیافرا کشته شدند این منابع تائید کردند از آغاز جنك داخلی نیجریه‌این شدیدترین زد وخوردنیرو های «بیافرا»بانیروهای دولت‌مرکزی نیجریه بوده است نبرد در ناحیه «اوکیتی پویا» که برتمام ساحل‌غربی نیجریه مسلط‌است روی داد .

گزارشهای دیگر حاکی ازآنست که نیرو های دولتی در صدد عقب‌راندن نیرو های «بیافرا» از ایالت غربی هستند .

دولت شوروی‌ضمناکمك‌های نظامی خود را به دولت نیجریه افزایش‌داده است . امروز چندین هواپیما ی‌میك شوروی برای ارتش نیجریه فرستاده شد .

همچنین ۱۷۵ کارشناس نظامی شوروی وارد لاگوس شدند .

افزایش دستمزد

واشنگتن - طبق آماری که دیشب در واشنگتن انتشاریافت دستمزد متوسط یك خانواده امریکائی درسال ۱۹۶۶ به ۷۴۳۵ دولار در سال افزایش یافته است میزان متوسط دستمزد درسال ۱۹۶۵- شش هزارو نهصدو پنجاه‌و شش دولار بود .

دستمزد چهارده میلیون‌وپانصد هزار خانواده امریکائی (یعنی سی‌درصد جمعیت این کشور) سالانه بیش‌از ده هزار دولار است در حالیکه دستمزد ۷ میلیون خانواده دیگر از سه هزار دولار در سال تجاوز نمی‌کند .

دیدار غیررسمی

واشنگتن - کاخ سفید واشنگتن اعلام داشت که کنستانتین پادشاه یونان‌بزودی برای یك دیدار غیر رسمی با پرزیدنت جانسون وارد پایتخت امریکا خواهد شد .

کنستانتین که از سال۱۹۶۴ برتخت سلطنت یونان نشسته است چند روز دیگر برای بازدید کوتاه از کاناداآتن را ترك خواهد گفت و شاید در این مسافرت برای دیدار رئیس جمهوری امریکا استفاده‌کند.

چند پك کمتر !

واشنگتن - دکتر جرج‌مور رئیس بهداری نیویورك در یك کمیته سنای امریکا گفت : اگر سیگار کشان دودسیگار را کمتر فرو بدهند و آن‌چند پك آخر را نکشند خطر ابتلای خویش را به سرطان‌بسیارکمتر خواهند کرد. وی گفت«پکهای» آخر سیگار مقدار زیادی «قطران» وارد ریه میکند واز مجموعه پکهای قبلی که‌بسیگار زده میشود خطرناکتر است .

وی پیشنهاد کرده که در طرح ساختن سیگار هاتغییراتی داده شود و فیلترهای سیگار بلندتر شوند تا سیگارکشان نتوانند سیگار خود را تاآخر بکشند.

یك کارشناس‌دیگر بهداشت پیشنهاد کرده که‌درته‌سیگارها خط سرخی چاپ شده وروی‌آن نوشته شود «منطقه خطر» !

مرك اسرار آمیز

پراك - پلیس چك‌اسلواکی امروز گزارشی در باره مرك اسرارآمیز «چارلز جوردن» معاون کمیته «امریکن‌جونیت» به سفارت امریکا در پراك تسلیم کرد .

«چارلز جوردن» که باتفاق همسر خود به چکوسلواکی‌رفته بود چند روز قبل برای خرید روزنامه از مهمانخانه محل‌اقامت خود خارج میشود و بطوراسرار آمیزی بقتل میرسد و پلیس جسد اورا روز یکشنبه گذشته از رودخانه«ولاتاوا»بدست‌آورده مدعی است که‌درحال شناکردن در رودخانه غرق شده است.

ماهواره زیست‌شناسی

نیویورك - سازمان ملی فضائی امریکا اعلام داشت که روز ۷ سپتامبر یك ماهواره مخصوص برای تحقیقات‌زیست شناسی به فضا پرتاب خواهد شد .

ماهواره زیست‌شناسی سه روز در مدار خواهدماندوپس‌از آن بزمین باز گردانیده خواهد شد تا تاثیر فضا در«ارگانیسم» های مختلف مورد بررسی قرار گیرد .

یك ماهواره زیست شناسی نیز سال گذشته بفضا پرتاب شد ولی بازگشت بزمین براثر از کار افتادن موشکهای ترمز کننده متلاشی گردید.

تقاضای طلاق

جاکارتا - خبرگزاری «آنتارا» گزارش داد که«راتنا- ساری دیوی» چهارمین همسرو سوگلی دکتر سوکارنو رئیس جمهوری سابق اندونزی‌تقاضای طلاق کرده است .

«راتناساری» که یك دختر فوق‌العاده زیبای ژاپنی است‌چند ماه است باتفاق دختر کوچولوی خود به توکیو رفته و خیال بازگشت‌ندارد . اگر سوکارنو همسر ژاپنی خود را هم طلاق بدهد باز سه‌زن عقدی برایش باقی می‌ماند .

کودکستان ودبستان مهر و پرورش

ازاول شهریورماه همه روزه از ساعت ۸ صبح‌ناظهر برای ثبت نام آماده‌است .

نشانی- عباس‌آباد - فرح شمالی- کوی سرمد شماره ۳۵ تلفن ۷۶۱۷۵۳ ۱-۴ آ-۲۳۵۲۰

دبیرستان دخترانه‌الهام

برای‌دوره‌اول‌ودوم و کلاس‌ششم‌طبیعی ثبت‌نام میکند.

آدرس- تهران‌نو ایستگاه مدرسه - خیابان بسطامی

آگهی مزایده

اداره کل‌کشاورزی و عمران و اصلاحات ارضی استان خوزستان بنمایندگی بنگاه خالصجات ۳۶ قطعه از اراضی بایر قریه سویسه بخش ۴ اهواز راکه مساحت هر قطعه ده هکتار میباشد از قرار حداقل هرهکتار پنجهزار ریال بفروش میرساند پیشنهاد دهندگان میتوانند با استفاده از شرایط آگهی تفصیلی شماره ۱۷۶۷۱ مورخ ۴۶ر۵ر۹ اداره مزبور پیشنهادات خود را تا آخر وقت اداری روز ۴۶ر۸ر۱۶ بدفتر اداره کل کشاورزی خوزستان (اهواز) تسلیم پیشنهادات واصله روز ۴۶ر۸ر۱۷ باز و قرائت خواهد شد . الف ۵۰۳۰

بنگاه خالصجات

۱-۲ آ-۲۳۸۰۶

تجدید آگهی مناقصه شماره ۱۷ مورخه ۴۶ر۴ر۲۰

اداره سررشته‌داری نیروی زمینی شاهنشاهی تعداد ۴۱۱۰۰۰ ثوب عرقگیرنخی را از طریق مناقصه خریداری می نماید .

پیشنهاد دهندگان میتوانند با مراجعه بدائره خرید و پیمان های اداره سررشته‌داری نیروی زمینی شاهنشاهی واقع‌درانتهای خیابان فرصت (شاهرضا)و ملاحظه نمونه و دریافت برك‌مشخصات و شرائط معامله پیشنهاد خود رابرطبق مفاد مندرجه در برك شرائط مناقصه تنظیم و تاساعت ۹ صبح‌روزچهار شنبه ۴۶ر۶ر۱۵ بدفتر اداره سررشته‌داری نیروی زمینی شاهنشاهی تسلیم نمایند. الف ۵۰۶۵

اداره سررشته‌داری نیروی زمینی‌شاهنشاهی

۱-۲ آ-۲۳۸۱۸

دکتر الهیان

متخصص و جراح

بیماریهای چشم

از مسافرت اروپامراجعت واز ساعت ۴ تا ۷ر۳۰ بعد از ظهر از بیماران محترم پذیرائی مینمایند .

مطب دکتر بقراط‌صفائی

متخصص امراض داخلی - بیماریهای کودکان

بخیابان‌پهلوی کمی‌بالاتر ازچهارراه امیراکرم نبش کوچه‌ماه و خیابان صباجنوبی شماره۵۰ تلفن ۴۰۷۶۹ انتقال یافت

گروه فرهنگی پارس

دبیرستان ملی آزمون

برای‌دوره‌اول‌ودوم و کلاس‌ششم‌ریاضی‌وطبیعی ثبت‌نام‌میکند

آدرس - نارمك - خیابان پدرتانی- ایستگاه پل

گروه‌فرهنگی بوعلی

دبیرستان بوعلی سینا (پسران) از سال تحصیلی ۴۶-۴۷ به وسیله «گروه فرهنگی بوعلی» باکادر مجهز ودبیرانی مجرب اداره خواهدشد . صبحها از ساعت۸ تا ۱۱ر۳۰ برای رشته‌های ریاضی ، طبیعی، ادبی (دوره کامل متوسطه) وسیکل اول‌ثبت‌نام مینماید .

نشانی- خیابان شاه‌آباد - تلفن ۳۵۰۴۴

-۱- آ-۱۹۸۸۲

مدارس بتی گاس

کودکستان شاد دبستان داریوش

قدیمی ترین مدرسه خصوصی که زیرنظر مربیان ایرانی وامریکائی اداره میشود. وسایل ایاب وذهاب‌ونهار باآموزشگاه خواهد بود . تلفن ۷۷۱۳۸۶

۱-۶ آ-۲۲۵۶۲

منفعت صددرصد

مطمئن باشید تبلیغ نیست بلکه واقعیت محض است آقایانی که دراین چندروزه بما مراجعه کرده‌اند پس‌از اطلاع از برنامه‌دقیق و اساسی و عملی ما این واقعیت را تصدیق کرده‌اند که بمحض خرید هریك سهم پانزده هزار ریالی از سهام شرکت عمرانی و آبادانی و تولیدات کشاورزی لیما درشرف تشکیل بطور قهری و طبیعی هریك تومان شما دو تومان میشود . این ترقی هرسال‌ادامه داشته تامین آتیه صحیح و منطقی برای شما خواهد بود .

سهامداران علاوه بر این ازکلیه مزایای شرکت نیز استفاده کرده و درآخر هرسال‌سودحاصله ازکارکردو عملیات‌دیگرشرکت را دریافت خواهند نمود .

برای کسب اطلاع و خرید سهام به شرکت عمرانی لیما با مسئولیت محدود . قوام‌السلطنه شمالی پلاك ۱۰ مراجعه فرمائید. تلفن ۴۶۳۵۵

۱-۲ آ-۱۶۴۸۳

افتتاح مطب

مطب‌جدید آقای دکتر الکساندر پادماگریان

متخصص‌درپروتزودرمان‌دهان ودندان درخیابان‌شاهرضا روبروی‌دانشگاه چهارراه سزاوار افتتاح گردید .

پذیرائی بعداز ظهر ها ۴ ونیم تا ۷ونیم تلفن ۶۰۵۰۱

۱-۳ آ-۲۳۶۶۸

کلاسهای انگلیسی انجمن ایران‌وامریکا

ثبت‌نام برای دوره چهارم کلاسهای فشرده‌تابستانی که بین ساعات ۷ر۵- ۹ر۵ و۱۰-۱۲ تشکیل میشوند در روزهای یکشنبه ۵ شهریور ودوشنبه۶ شهریوروسه‌شنبه ۷ شهریور وچهارشنبه ۸ شهریور صبحها از ساعت۸الی ۱۱ انجام خواهدشد.

امتحان تعیین قوه برای داوطلبان جدید پنجشنبه‌هر هفته ازساعت ۸ صبح الی۷ بعدازظهر بعمل خواهد آمد. ازاینگونه داوطلبان تقاضا داریم‌که برای امتحان تعیین‌قوه در روزهای پنجشنبه ماقبل روزثبت نام مراجعه نمایند.

۱-۴ آ-۲۳۱۷۸

دبیرستان کیهان

باسابقه درخشان چند ساله‌ای که در یك محل‌مناسب وبی‌سر و صدا قراردارد علاوه بر سازمان دبیران مجرب سال‌گذشته در سال تحصیلی ۴۷ -۴۶ با همکاری بهترین و مجربترین معلمین پایتخت آقایان :

افتخاری - بحرانی - بهشتی - ان نهوری- زاوشی - صلواتی - قمصری-محمدی-مدرس-میرزاطاهری و نقیب‌زاده .

از اول تیر ماه۴۶همه روزه جهت‌ثبت‌نام‌دانش‌آموزان عزیز برای دوره اول - دوم (ششم طبیعی - ریاضی) آماده است.نشانی حشمت‌الدوله - پیروز جنوبی-مقابل دانشگاه جنك شماره ۱۲ تلفن ۶۶۹۷۸

۱-۱۵ آ-۱۸۱۵۸

جهان تربیت

به سرپرستی ابراهیم بنی احمد

گشایش مرکز جدید فرهنگی خودرا بامسرت باطلاع میرساند

دراین مرکز آموزش وپرورش ما امسال می‌توانیم‌عده بیشتری از فرزندان شما را در کلاسهای مختلف‌دبستانی بپذیریم .

علاقمندان واولیاء محترم دانش آموزان میتوانند همه‌روزه ازساعت ۸ تا۱۲ واز ۴ تا۷ بعدازظهر ازجهان تربیت نوبنیاد دیدن بفرمایند

نشانی- خیابان شمیران- چهار راه قصر- خیابان پادگان - مجیدیه-مجاورپل مجیدیه تلفن ۷۶۵۰۱۵

تلفن دفتر مرکزی دبستانهای‌جهان تربیت ۷۵۶۴۵۰ در تمام اوقات شبانه روز بشما جواب میدهد.

۱-۴ آ-۲۳۵۰۸

مجمع مطالعات وتحقیقات اسلامی

شبهای شنبه

برهبری: حضرت آیت‌الله نوری

مؤلف کتابهای : اسلام‌وعقایدوآرا بشری - حقوق زن دراسلام و جهان‌وآثار ارزنده دیگر.

شروع جلسه : ازاول مغرب (روزجمعه) **برنامه:** ۱- نماز جماعت ۲- بحث وتحقیقی مستدل در پیرامون اصل معاد ۳- پرسش وپاسخ .

آدرس - چهار هفته متوالی: خیابان پشت مجلس کوچه‌کنی کاشی ۴۸ منزل آقای خزل . جلسات بعدرا همیشه‌ازتلفن‌های ۷۵۹۲۳۲ -۷۹۲۲۸۱-۳۵۴۹۱- بخواهید.

ضمنا چاپ دوم‌کتاب‌اسلام‌وجاهلیت‌وکتاب جدید - تحقیقی کوتاه دربـاره شیعه - باسایر کتابها در مجمع موجود است. -۱- آ-۲۳۷۲۲

اسرائیل شایعه مذاکره با اردن را تکذیب کرد

مقامات اسرائیلی امروز این شایعه را که اسرائیل محرمانه با اردن مشغول مذاکره است تا ساحل غربی رود اردن را به اردن باز گرداند ، تکذیب کردند و گفتند : این شایعات فقط برای بررسی واکنش اسرائیل منتشر می شود .

رخبار خاورمیانه

● هواپیماهای جنگنده

انگلیس آماده است به اردن چهار هواپیمای جنگنده «هاوکر» بدهد . اردن از انگلیس تقاضا کرده است برای جبران هواپیماهائی که در جریان جنگ با اسرائیل از دست داده ، هواپیما در اختیار آن کشور بگذارد . البته اردن یك اسکادران کامل هواپیمای جنگنده از انگلیس خواسته بود، اما انگلیسیها فقط حاضر شده‌اند چهار هواپیما درحال حاضر بدهند.

گفته میشود دادن این هواپیماها به اردن به ملك حسین امکان خواهد داد که در برابر ارسال اسلحه که ازطرف شوروی پیشنهاد شده مقاومت خود مستقر شوند .

* حمایت از اعراب

پیر زاده وزیر خارجه پاکستان امروز حمایت پاکستان را ازاعراب ضمن مذاکره‌ای که با محمود ریاض وزیر خارجه مصر و عبدالخالق حسونه دبیر کل اتحادیه عرب انجام داد ، پیرزاده که روز سه شنبه وارد قاهره شده است هنگام ورود خود گفته بود : «پاکستان اجازه نخواهد داد که متجاوز از ثمره تجاوزات خود برخوردار شود . »

* اظهار خوشبینی

خلیفه موسی وزیر نفت لیبی درباره مذاکرات نفت که اکنون در لیبی جریان دارد اظهار خوش‌بینی کرد که بنفع کمپانی‌های نفتی عرب به حکمیت متوسل شوند ، کما اینکه در سال ۱۹۶۵ که برای اجرای قطعنامه‌های اوپك درباره قیمت نفت لیبی اصلاحاتی در قرارداد های خود بعمل آورد کمپانی‌های نفتی به حکمیت متوسل نشدند .

وی گفت : تشکیل شرکت نفت ملی لیبی در شرف اتمام است و فقط اساسنامه ها و آئین‌نامه های آن باقی مانده است .

مقامات مزبور بار دیگر اردن را به تحریك بلوا وشورش در منطقه اشغالی اسرائیل متهم نمودند .

سه پیشنهاد

ابراهیم ماخوس وزیر خارجه سوریه اعلام کرد که سوریه در کنفرانس وزیران خارجه عرب که قرار است روز یکشنبه تشکیل شود شرکت خواهد کرد .

این مطلب پس از ملاقاتی بین نورالدین آتاسی رئیس جمهوری سوریه و محمد احمد محجوب نخست وزیر سودان که از سوریه بازدید می کند اعلام گردید . سوریه قبلا پیشنهاد کرده بود این کنفرانس به تعویق بیفتد ، اما ظاهرا محجوب آتاسی را قانع کرده پیشنهاد تعویق کنفرانس را پس بگیرد .

* عارف درجده

ملك فیصل پادشاه عربستان سعودی از عارف رئیس جمهوری عراق که از کویت وارد جده شد در فرودگاه استقبال کرد .

عارف در کویت با سران آن کشور مذاکره کرده بود و وزیر خارجه کویت اعلام کرد که امیر کویت و عارف در مورد تشکیل کنفرانس سران عرب در خرطوم، درروز ۲۹ اوت به موافقت کامل رسیده‌اند .

سعد جمعه نخست‌وزیر اردن نیز با هیئتی وارد بیروت شد تا در مذاکراتی که ملك حسین پادشاه اردن ضمن بازدید سه روزه خود از لبنان بعمل می آورد شرکت کند .

* مقاومت وسیع

مسافرانی که از ساحل غربی رود اردن آمده‌اند میگویند مقاومت وسیع مردم این منطقه در برابر نیروهای اشغالگر اسرائیل سبب شده که پیروزی اسرائیل بکامش تلخ شود . آنها میگویند اسرائیلی ها در روزهای اخیر نیروهای خود را در شهرهای بزرك ساحل غربی رود اردن افزایش داده‌اند و دیروز ۵ نفر معلم را در شهر نابلس توقیف کردند . این معلمان حاضر نشده بودند با برنامه تدریسی اسرائیل دراین منطقه عربی همکاری کنند.

۲۰ نفر نیز در بیت‌اللحم بازداشت شده‌اند ، زیرا نامه‌ای خطاب به اوتانت را امضاء کرده بودند، که درآن به اقدامات غیرقانونی اسرائیل در نواحی اشغال‌شده اعتراض‌شده بود .

با این همه امروز (پنجشنبه) ۲۶۴ خانواده از آوارگان عرب که بالغ بر دوهزار نفر میشدند از اردن بطرف ساحل غربی تحت اشغال اسرائیل رفتند تا در خانه و زندگی

به خانه کمیسر انگلیس در عدن با خمپاره حمله شد

وحشت، ترس وترود همچنان برعدن حکومت میکند.

حمله ناسیونالیستهای عدن بکاخ «سرهمفری ترویلیان»

فرماندار انگلیسی عدن نگرانی وترس شدیدی بین مردم بوجود آورده است. ناسیونالیستها ازروی تپه‌ای کاخ سر- «همفری ترویلیان» رابا خمپاره مورد حمله قرار دادند لکن هیچ یك ازخمپاره‌ها بکاخ اصابت نکرد .

نخستین گلوله بدریا افتاد و انفجار آن کسانی را که درکنار دریا بودند دچار وحشت زیاد کرده و همه به پناهگاه فرار کردند .

گلوله های بعدی نیز نزدیك کاخ فرماندار انگلیسی عدن منفجر شد . پرتاب این خمپاره هاترس شدیدی بین خارجیان بوجود آورد، لکن نیرو های انتظامی موفق شدند بسرعت دست بحمله متقابل زده و سوءقصد کنندگان را فراری دهند .

بدنبال سوءقصدی که شب گذشته در عدن روی داد دو نفر عرب مجروح شدند .

نبرد هوائی امریکا و ویتنام بر فراز هانوی

سایگون ـ آسوشیتدپرس ـ یونایتدپرس ـ هواپیماهای جت امریکائی و میك ویتنام شمالی روز چهارشنبه به چندین نبرد هوائی در آسمان هانوی پرداختند و بقول سخنگوی ارتش امریکا هر یك از طرفین دو هواپیما از دست داده‌اند. سه هواپیمای دیگر امریکائی نیز در سایر مناطق ویتنام شمالی توسط موشکها و مسلسلهای ضد هوائی ویتنام شمالی سر- نگون شدند .

ویتنام شمالی ادعا میکند که ۱۰ هواپیمای امریکائی رادر روز چهارشنبه سرنگون کرده اما امریکا فقط ۵ فروند آنرا قبول دارد .

حمله روز چهارشنبه هواپیماهای امریکائی به هانوی برای چهارمین روز متوالی تکرار میشد ازخلبانان هواپیماهای سرنگون شده فقط یك نفر نجات داده شدند . باین ترتیب از روز دوشنبه تاکنون باعتراف امریکائیها یازده هواپیمایشان در ویتنام شمالی سرنگون شده‌است.

* ۱۰۰ کشته و مجروح

وزارت امور خارجه ویتنام شمالی اعلام کرد طی بمباران هوائی سه روز اخیر هانوی و حومه آن یکصد نفر کشته یا مجروح شدند .

در اعلامیه وزارت امور خارجه ویتنام شمالی گفته شده است :طی سه روز اخیر هواپیماهای امریکائی بطور وحشیانه‌ای چندین محله مسکونی را در هانوی و حومه آن بمباران کردند .

در اعلامیه اضافه شده است در این بمباران یك بیمارستان یك کارخانه و چندین خانه پرجمعیت در مرکز شهر از جمله خیابان «هو» هدف قرار گرفتند .

* نظارت بر انتخابات

پرزیدنت جانسون امروز گروهی را که مرکب از ۳۰ نفر افراد برجسته امریکا می‌باشند برگزید و مامورشان کرد که در هفته آینده بویتنام جنوبی بروند تا بر انتخابات رئیس جمهوری ویتنام جنوبی ورای‌گیری آن که در روز ۳ سپتامبر انجام میشود نظارت کنند. جانسون این اقدام را بدعوت دولت ویتنام جنوبی بعمل آورده که از کشور وی خواهد بود . وی که از اتهاماتی که در امریکا دایر بر «تقلبی بودن» انتخابات ویتنام جنوبی زده می‌شود نگران است . در گروه اعزام جانسون سه سناتور ، سه فرماندار، چند تن از رهبران اتحادیه ها و نمایندگان صنایع وبازرگانی شرکت دارند .

* حمله به سیاست دولت

سناتور رابرت کندی طی نطقی که دربرابر کارگران صنایع نفت ، شیمی واتمی امریکا ایراد نمود گفت :

بعلت سیاست دولت امروز امریکا بادو بحران روبرو است بحران داخلی و بحران خارجی ، کندی ضمن اشاره به بمبارزات نژادی در امریکا گفت :ما شهر های خود را تجدید بنا کرده و مغازه های لوکس وزیبا ساختیم لکن هیچگونه توجهی بمحلاتی که سیاهان درآنها زندانی هستند نکرده‌ایم .

سناتور کندی ضمن انتقاد از سیاست پرزیدنت جانسون درویتنام گفت اینك خارجیان مارا ماجراجو میدانند . سیاست خارجی ما برپایه کلمات زیبای ضد کمونیستی بنا گردیده وماخودرا درمیان این کلمات زیبا در لحظه‌ای زندانی کردیم که اختلافات جهان کمونیسم خود سبب شکست کمونیسم در جهان گردیده است .

* نشریه های مخفی

از چند هفته قبل یك نشریه مخفیانه چاپ میشود و در سراسر امریکا توزیع میگردد .

این نشریه که در ۱۲ صفحه چاپ میشود از سربازان سیاه پوست که درویت‌نام نبرد میکنند درخواست میکند که بجای ویت کنك هاهم رزم های سفید پوست خود را بکشند . همچنین از سیاه پوستان ساکن امریکا دعوت میشود که یك محیط ترور واقعی در ایالات متحده بوجود بیاورند .

مقالات این نشریه از طرف رابرت ویلیام رهبر افراطی سیاه پوستان که اکنون بحال تبعید در چین کمونیست بسر میبرد نوشته میشود وظاهرا خود نشریه نیز در پکن چاپ میگردد .

«ویلیام» مخصوصا به سیاهان توصیه کرده که در راه های آهن، شاهراههای بزرك و ساختمان های عمومی خرابکاری کنند .

تفسیر روز

انتخابات ویتنام جنوبی

این روزها ویتنام جنوبی سرگرم مبارزات انتخاباتی است و گروهی نظامی و غیرنظامی که خودرا برای ریاست جمهوری ومعاونت رئیس جمهوری کاندیدا کرده‌اند در مناطق تحت کنترل حکومت سایگون بفعالیت های انتخاباتی پرداخته‌اند . دراین مبارزات ژنرال «تیو» رئیس کشور و ژنرال کائوکی بترتیب برای ریاست جمهوری ومعاونت رئیس جمهوری فعالیت دارند .

حکومت سایگون وامریکائیها امیدوارند که انتخابات ریاست جمهوری ویتنام جنوبی بدون آنکه باسرو صدای زیاد همراه شود پایان یابد درحالیکه عوامل زیادی برای بحرانی کردن اوضاع دست اندرکار فعالیت‌اند .

«تران‌وان‌هونك» متنفذترین شخصیت غیر نظامی که درمبارزات شرکت دارد. باآنکا به‌طرفداران بیشمارش درسراسر کشور تهدید کرده که انتخابات رانحریم خواهد کرد زیرا بقول «هونك» دولت طرفداران او را در شهرستان ها تحت فشار قرار داده و مقامات محلی برای تضمین موفقیت ژنرال «تیو» و ژنرال کائوکی بسیج شده‌اند . «هونك» درعین حال‌دولت رامتهم میکند که گروهی از سربازان دوبارکارت انتخاباتی گرفته‌اند که بسود ژنرال تیوو ژنرال کائوکی ازآن استفاده خواهند کرد یکی دیگر از کاندیدا های ریاست جمهوری که یك وکیل دادگستری بنام «ترونك‌دین‌دزو» است در یك برنامه تبلیغاتی که از رادیو سایگون پخش شد ژنرال «تیو» وژنرال «کائوکی» رامتهم کرد در ضیافتی که درکاخ سابق بائودای در «دالات» تشکیل شده بود به مقامات محلی دستور داده‌اند اکثریت آراء بنام آنها خوانده شود .

اگر گروه کاندیداهای ناراضی و بخصوص «تران‌وان‌هونك»، که باآنکه پس از سقوط حکومت نگودین‌دیم مدت کوتاهی نخست وزیر بود نفوذخودرا در میان مردم حفظ کرده انتخابات را تحریم کنند معلوم نیست ژنرال تیو وژنرال کائوکی چه خواهندکرد ؟از این گذشته هیچ معلوم نیست همکاری ژنرال «تیو» و ژنرال «کائوکی» تاکی ادامه خواهد یافت . نشانه های متعددی وجود دارد که خصومت بین‌این دو بهیچوجه تقلیل نیافته است ، اخیرا ژنرال کائوکی گفت من‌دوسال است که‌دردستگاه دولتی شخص دوم‌بحساب آمده‌ام واکنون نیز در انتخابات بعنوان کاندیدای معاونت رئیس جمهوری فعالیت میکنم ، اما تمام حملات و انتقادات متوجه من‌است وبلافاصله افزودکه اگر درنتیجه انتخابات کنونی یك حکومت غیر نظامی روی کاربیاید که بنظراو نتواند منافع‌مردم را حفظ کند‌اودر سرنگون کردن آن یك‌لحظه تردید نخواهد کرد .

یك‌نظامی دیگر بنام ژنرال «تانك» دراین هفته گفت آینده ویتنام کاملا بدست نیرو های مسلح است . حتی ژنرال «تیو» رئیس کشور درست در بحبوحه مبارزات انتخاباتی علیه «تیچ‌تری‌کوانك» رهبر قدرتمند بودائیان که اعتصابات سال گذشته علیه دولت را رهبری کرده‌بود ، دست‌بیك سلسله اقدامات زده است . ونتیجه این‌شده است که «تری‌کوانك» تهدید کرده که یك باردیگر دست به‌مبارزه خواهد زد .

امریکائیها که‌بانگرانی مراقب انتخابات هستند امیدوارند ژنرال «تیو» وژنرال کائوکی پس‌از موفقیت یك شخصیت غیر نظامی وخوشنام راپعنوان نخست‌وزیر کشور برگزینند .این شخص از لحاظ امریکائیها کسی‌جز «تران‌وان‌هونك» نمیتواند باشد . اما وی آشکارا گفته است که حاضر نیست نخست‌وزیر حکومت ژنرال‌تیوو ژنرال کائوکی باشد . مادامی که در سیستم کار ژنرال های‌ویتنامی تغییری حاصل نشده است بسختی میتوان نسبت به نتیجه انتخابات ویتنام جنوبی خوشبین بود .

جعفر مدنی

خودکار
بالوگراف
BALLOGRAF
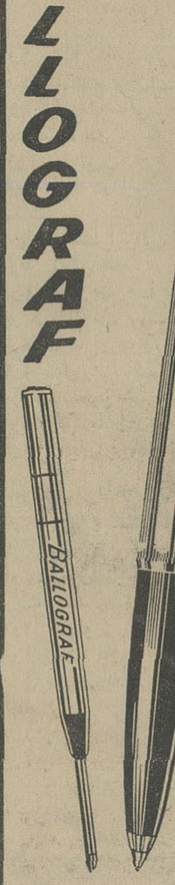

بهترین پدیده صنعت شود

بزودی
سرآمد تمام فیلم‌های وسترن
فرانکونرو
جرج هیلتون
لین شاین

لحظه انتقام
«فرانکونرو» هنرمند جوان که با فیلم «جنگجو» وارد عرصه سینما شد وبا فیلم «لحظه انتقام» باوج شهرت و افتخار رسید ، بعد از این فیلم از طرف کمپانی برادران وارنر دعوت شد تا در فیلم عظیم «کاملات» شرکت جوید . این افتخاری است که فقط نصیب «فرانکونرو» گردید وبعد از تماشای فیلم «لحظه انتقام» تصدیق خواهید کرد که نظیر این جوان چابك دست تاکنون درسینما بوجود نیامده است

باطری طلائی
آی ـ تی ـ تی
دوبرابر عمر
دوبرابر قدرت

★ با سرپوش پلاستیکی اطمینان
★ بهترین باطری برای انواع رادیو وچراغ قوه.
ITT
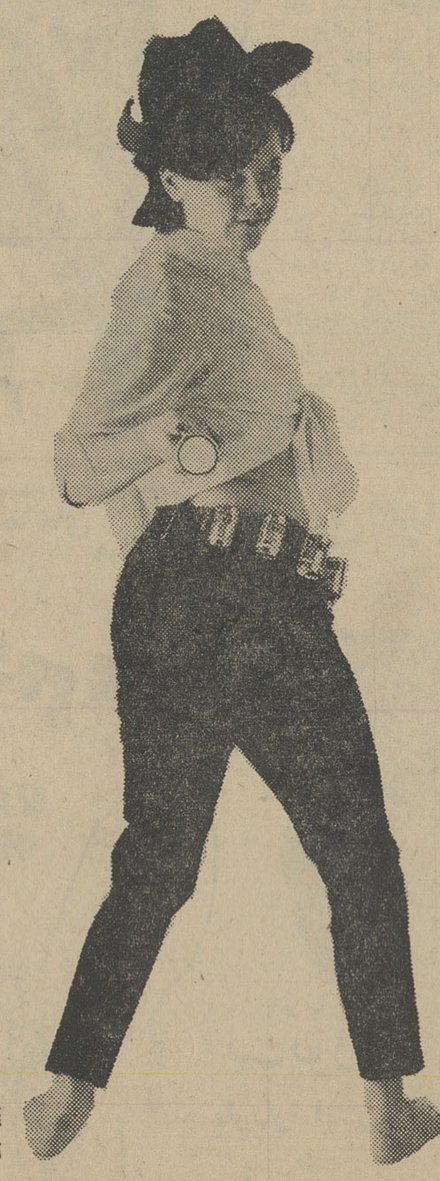
مرکز پخش: شرکت پخش باطری پیمان ـ ساختمان آلومینیوم خیابان شاه ـ تهران تلفن ۶۱۲۹۱۶ ـ ۶۱۲۹۱۷

ازامشب در سینماهای
رادیوسیتی ـ ب.ب.ب ـ سالن نیاگارا
انجلیکینسون
افرم زیمبالیست
ری دانتون ـ جك کلی
در فیلم
تبی در خون
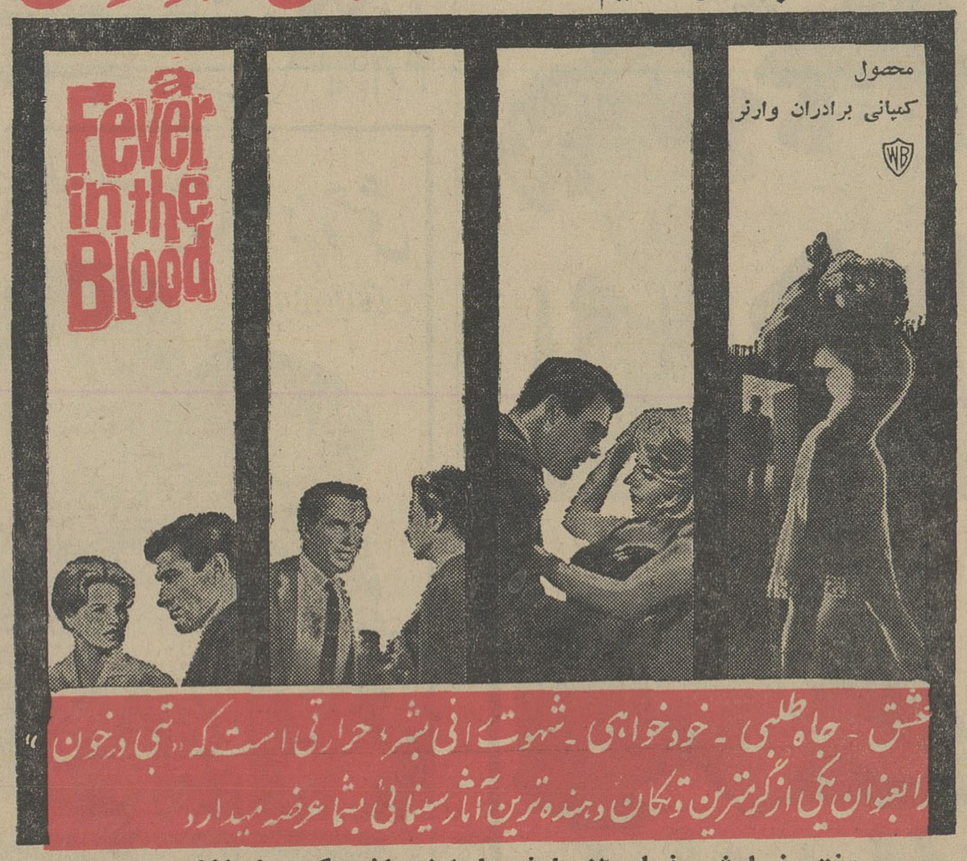

عشق ـ جاه طلبی ـ خودخواهی ـ شهوت انی بشر، حرارتی است که «تبی در خون» بعنوان یکی ازگرمترین وتکان دهنده‌ترین آثار سینمائی بشما عرضه میدارد
دومین هفته نمایش فیلم تنها شجاعان باشرکت فرانك سیناترا باموفقیت در تراس نیاگارا ادامه‌دارد

درمحافل و مجامع

تیمهای والیبال شوروی روز شنبه بتهران می‌آیند

تیمهای والیبال زنان و مردان آذربایجان شوروی روز شنبه وارد تهران خواهند شد.

اولین مسابقه تیم شوروی روز یکشنبه انجام خواهد یافت قرار بود تیمهای والیبال آذربایجان شوروی روز چهارشنبه به‌تهران بیایند و اولین مسابقه‌امروزبرگزار شود.

میدان راه‌آهن بسته شد

پلیس اعلام کرد: بعلت آغاز اسفالت میدان راه‌آهن مسیر خیابان های امیریه، شوش شرقی و شوش غربی بسوی این میدان بسته شد و رانندگان فقط در امتداد مسیر شوش از غرب به شرق میتوانند از میدان راه‌آهن حرکت کنند.

استدلال رادیو لندن و آمار گالوپ

انتخابات اخیر ایران و تعیین نمایندگان سه مجلس موسسان، سنا و شورایملی در یك روز که درتاریخ مشروطیت ایران بی‌نظیر بود، از طرف مطبوعات و رادیو و تلویزیون اغلب کشور های جهان مورد بحث واظهار نظر قرارگرفت. دراین اظهار نظر ها، انتخابات پارلمانی اخیر ایران‌بعنوان نمونه‌ای ازیك انتخابات آزاد دریك کشور دمکرات موردستایش قرار گرفت. دراین میان تنها یك‌استثناء وجود داشت و آن گفتار رادیو لندن پیرامون این انتخابات بود.

رادیو لندن بعداز انجام‌انتخابات ایران‌یکبار گفت که چون‌درگذشته انتخابات ایران مانند انگلستان آزاد نبوده گروهی از جوانان تحصیل‌کرده ایرانی ترجیح‌داده‌اند که در خارج بمانند. چون متوجه شدند که این گفتار غرض آلود بود چند شب بعد رادیو لندن گفتار قبلی خود را تکذیب کرد و آنرا باین ترتیب تصحیح نمود که: «انتخابات ایران به آن معنی که در لندن از آزادی مستفاد میشود آزاد نبوده است.»

ملاحظه میفرمائید انتظار رادیو لندن اینست که انتخابات ایران آنطور که لندن‌می‌پسندد بایدانجام میگرفت.

ملت ایران، آزادی و استقلال و سیاست مستقل ملی افتخارآمیز خود را بهیچوجه با اینگونه‌تبلیغات خدشه‌دار نمیسازد، شما بسیاری چیز ها را نادیده میگیرید و آنوقت در صدد تبلیغ و ترویج «آزادی» در کشوری که بشهادت همه وجدانهای بیدار از حداکثر آزادی و رفاه برخوردار است بر-می‌آئید؟

ما نیك میدانیم که سیاست مستقل ملی ما بمذاق گروهی از بیگانگان خوش نیامده است ولی پاسخ ما اینست که ما به‌سیاست مستقل ملی خود ادامه میدهیم‌زیرا که این سیاست منعکس کننده اصیل‌ترین تمایلات ملت ایران و پاسخگوی همه نیازمندیهای مادی و معنوی او است. این سیاست ازاعماق اجتماع ایران ریشه‌میگیرد و در قلوب یك‌یك افراد این ملت رشد می‌یابد و استحکام آن به استحکام نیروی درهم فشرده و یکپارچه ۲۷ میلیون ایرانی است.

استدلال رادیو لندن که گویا چون درگذشته انتخابات ایران به آزادی انتخابات انگلستان نبوده گروهی از جوانان تحصیل کرده ایرانی اقامت در خارج را ترجیح داده‌اند از آن حرفهاست که ازیك دستگاه مطلعی‌هیچ‌انتظارش‌نمیرود. بهتر است قبل از هر چیز باین خبر خبرگزاری انگلیسی رویتر توجه بفرمائید.

لندن- ۲۰اوت- رویتر -بموجب آمار موسسه گالوپ‌نیمی ازجوانان انگلیسی که در سنین ۱۸ تا ۲۰ هستند مایلنداز انگلستان مهاجرت کنند. آماری که چهار سال قبل در همین مورد تهیه شد نشان‌میداد که ٤۱ درصد از جوانان بین ۱۸ تا ۲۰ یعنی دومیلیون‌و پانصد هزار نفر ازجوانان‌انگلیسی مایلند کشور خودرا ترك گویند.

دربین کشور هائی که جوانان انگلیسی مهاجرت به آن راترجیح میدهند استرالیا مقام اول را دارد. ۱۳درصد ازجوانان مزبوراقامت در استرالیا را به اقامت درسایر کشور ها ترجیح میدهند و از این جوانان ۱۱ درصد مایلند به کانادا بروند و ۸درصد آنها زلاند نو را ترجیح میدهند. باین ترتیب کانادا جای زلاند نورا بعنوان مقام دوم اشغال کرده است.

در سال ۱۹٦۳ از جوانان مزبور ۱۵ درصد استرالیا، ۱۱ درصد زلاندنو و ٦ درصد کانادا را برای اقامت خودترجیح میدادند. از این بابت ایالات‌متحده اکنون با۸درصد مقام چهارم را دارد درحالی که این رقم برای امریکا در سال ۱۹٦۳ فقط ۵ درصد بود.

روزناهه ساندی تلگراف ضمن اظهار نظر دراین موردنوشته است: «جامعه‌ای که نیروی جاذبه خود را برای نیمی ازجوانانش ازدست‌داده یك جامعه بیمار است.»

لطفا یکبار دیگر گفتار رادیو لندن را د رمورد اینکه چراعده‌ای از جوانان ایرانی درخارج از کشور زندگی میکنند با این گزارش خبرگزاری رویتر و اظهار نظر روزنامه انگلیسی«ساندی تلگراف» مرور و مقایسه بفرمائید تا میزان صداقت‌رادیولندن‌بیشتر دستگیرتان شود.

حالا ببینیم‌معنای‌این آمارچیست؟ آمار موسسه گالوپ گویای این حقیقت است که میلیون ها نفراز جوانان انگلیسی در اولین لحظه امکان کشورشان را ترك میگویند و بکشور های دیگر مهاجرت می نمایند. این آمار نشان میدهد که نیمی از جوانان انگلیسی زندگی‌در خارج از سرزمین مادری خود را ترجیح میدهند. آیا این همانطور که روزنامه ساندی تلگراف‌نوشته نشانه بیماری جامعه شما است؟ اما اگر استدلال رادیو لندن را بپذیریم باید گفت۵۰ درصدجوانان انگلیسی معتقدند که انتخابات پارلمانی‌انگلستان‌به آزادی‌انتخابات پارلمانی استرالیا، کانادا، زلاندنو وامریکا نیست‌و بهمین دلیل‌مایلند به آن کشور ها که انتخاباتشان آزاد تر است مهاجرت کنند! آمار موسسه گالوپ نشان میدهد که‌در سال ۱۹٦۳ نسبت درصد اینگونه جوانان ٤۱ درصد بوده و در سال جاری به ۵۰ درصد افزایش یافته است. باین ترتیب آیا این خطر وجود ندارد که خدای نخواسته تا چند سال دیگر صددرصد جوانان انگلیسی درصدد مهاجرت بخارج برآیند؟ و آیا این خطر آنقدر بزرك نیست که‌توجه مقامات‌مربوطه را جلب کند؟ در آن صورت آیا توصیه رادیو لندن بمقامات مزبور که برای یافتن راه‌حل بتلاش و کوشش پرداخته‌اند این خواهدبود که انتخابات انگلیس بایدبه‌آزادی انتخابات استرالیا، کانادا، زلاندنو و امریکا باشد تا جوانان انگلیسی ازمهاجرت چشم بپوشند؟

ما نمیدانیم مقامات رادیو لندن درآن روز چه چیزی توصیه‌خواهند کرد اما این را خوب میدانیم که نویسنده گفتار های رادیو لندن بوقت اظهارنظر پیرامون انتخابات ایران تجاهل میکند و بوضع مسخره‌ای میکوشدحقایق‌راتحریف و تخطئه کند.

یك آموزشگاه رانندگی تعطیل شد

بعلت عدم رعایت مقررات و صلاحیت کار، یك‌آموزشگاه‌رانندگی تعطیل شد و بقیه آموزشگاه ها نیز تحت بازرسی پلیس قرار گرفتند.

سخنگوی پلیس تهران امروز اعلام کرد ظرف چند روز گذشته یك گروه از افسران متخصص‌پلیس مامور کنترل نحوه کار آموزشگاه های رانندگی شدند، طبق مقررات مربیان آموزشگاه ها در درجه اول باید صلاحیت اخلاقی داشته باشند و در درجه دوم باید حداقل دارای گواهینامه پایه ۲ همگانی باشند.

در بازدیدی که ماموران پلیس از آموزشگاه رانندگی «فداج» بعمل آوردند طی گزارشی عدم صلاحیت مربیان این آموزشگاه را اعلام کردند، بدنبال این گزارش از طرف پلیس تهران بمدت ۱۵ روز آموزشگاه رانندگی فداج تعطیل گردید و اگر آموزشگاه مزبور حاضر نشود طبق مقررات‌ازرانندگان واجد صلاحیت استفاده کند برای همیشه پروانه آموزشگاه لغو خواهد شد.

سخنگوی پلیس افزود: در آموزشگاه رانندگی پارس‌نیزنواقصی مشاهده شد که به مدیر آن فرصت داده شد وضع خود را اصلاح کنند.

روزنامه‌نگاران اروپائی در تهران

۱۷ نفر از روزنامه نگاران‌اروپائی که برای تهیه رپرتاژ عازم خاوردور بودند، دیشب در سرراه خود مدتی در مهرآباد توقف کردند و از طرف شرکت هواپیمائی ملی ایران مورد پذیرائی قرار گرفتند.

برنامه‌سینمای فرهنگیان

امروز و فردا از ساعت ۷بعدازظهر در دبیرستان رضا شاه کبیر فیلم سینمائی «معجزه اسبهای سفید» امریکائی - دوبله بفارسی با شرکت روبرت تیلور.

تقویم اطلاعات

پنجشنبه -دوم شهریور ماه۱۳٤٦-هفدهم‌جمادی‌الاول ۱۳۸۷- بیست‌و چهارم اوت ۱۹٦۷

اذان صبح ساعت ۳و۵۲دقیقه
طلوع آفتاب ساعت۵و۲۹دقیقه
غروب آفتاب ساعت٦و۳۵دقیقه

برنامه امشب

تلویزیون ملی ایران

٦ر۲۷ سلام شاهنشاهی - اعلام برنامه
٦ر۳۰ رپرتاژ موسیقی ایرانی (برنامه هنر برای مردم)
۸ر۰۰ سفر با اسلحه
۸ر۳۰ اخبار
۹ر۰۰ فیلم کهکشان
۱۰ر۰۰ دکتربن کیسی
۱۰ر۵۰ واریته
۱۱ر۳۰ آخرین اخبار
۱۱ر۱۵ پایان

برنامه فردا

۷ر۰۰ سلام شاهنشاهی- اعلام برنامه
۷ر۰۲اخبار بچه ها
۷ر۱۰ زنده ها چگونه‌زندگی می کنند
۷ر۳۰ واریته عصر جمعه
۸ر۰۰ فیلم فرار
۸ر۳۰ اخبار
۹ر۰۰ موسیقی ایرانی از هر خواننده ترانه ای: باشرکت ناهید، مسعودی، بهشته
۹ر۳۰ مسابقه برد با کیست!
۱۰ر۰۰ فیلم غرب وحشی
۱۱ر۰۰آخرین اخبار
۱۱ر۱۵ پایان برنامه

پخش‌اول برنامه‌شنبه

۱ر۰۰ سلام شاهنشاهی-اعلام برنامه
۱ر۰۲ نقالی
۱ر۱۵ دفتر روز
۱ر۳۰اخبار
۱ر٤۵ موسیقی ایرانی
۲ر۰۰پایان برنامه بخش اول

پیش بینی هوا

هوای کرانه های دریای مازندران کمی ابری گاهی قسمتی ابری می باشد که متدرجا بر مقدار ابرهاافزوده شده واز فرداهمراه‌بابارندگی های پراکنده خواهد بود.

هوای تهران و بقیه نقاط صاف گاهی همراه با مقداری ابرو گرد و غبار محلی پیش بینی می شود.

گرمترین نقطه که‌ایستگاه هواشناسی دارد آغاجاری با حداکثر ٤۷درجه وحداقل۲۳ درجه و خنکترین نقطه شهر کرد با حداکثر ۳۳ درجه وحداقل ۱۲درجه بوده‌است.

حداکثر حرارت تهران ۳۸درجه وحداقل ۲۳ درجه بود.

درجه هوای تهران‌نسبت به روز گذشته ۳درجه‌خنکتر خواهد شد.

برنامه امشب

تلویزیون ایران

٦ر۰۰ سلام شاهنشاهی
٦ر۰۱ اعلام‌برنامه
٦ر۰٤کارتون
٦ر۱۵ نقاشی
٦ر۳۰ تاریخ
٦ر٤۵ شما وسینما
۷ر۰۰ مامو ما دریك
۷ر۵۳ گفتگوئی‌درباره کانادا ونمایشگاه مونترال
۸ر۰۰ موسیقی ملی
۸ر۳۰ اخبار
۸ر٤۵ مصاحبه با آقای‌دکتر زاهدی مدیر عامل بانك کشاورزی
۹ر۰۰ چرچیل
۹ر۳۰ موسیقی شاد
۱۰ر۰۰ فیلم سینمائی
۱۱ر۳۰ پایان برنامه

برنامه فردا

٤ر۰۰ سلام شاهنشاهی
٤ر۰۱ اعلام برنامه
٤ر۰۳ فیلم سینمائی
۵ر٤۵یك، دو، سه
٦ر۱۵ آرایش
٦ر۳۰ آنچه در این هفته گذشت
٦ر٤۵ ارکسترایرانی-حکیمی
۷ر۰۰ مانکی ها
۷ر۳۰ ماموریت خطرناك
۸ر۰۰ کارآگاه سنت
۹ر۰۰ حرف تو حرف
۹ر۳۰ ماموربی صفر یك
۱۰ر۰۰ گلچین هفته
۱۱ر۰۰ قهرما ن‌دریا
۱۱ر۳۰ پایان برنامه

بخش‌اول برنامه‌روزشنبه

۱۲ر۳۰ سلام شاهنشاهی
۱۲ر۳۱ اعلام برنامه
۱۲ر۳۲ نیازمندیها همراه با موزیك
۱ر۰۰ کارتون
۱ر۱۵ لوسیل‌بال
۱ر٤۵ نظری به بخش دوم برنامه
۱ر۵۵ اخبار
۲ر۰۰ پایان برنامه

برنامه امشب

تلویزیون آمریکا

۳ر۳۰فیلم سینمائی
٤ر۳۵ کاپیتان کانگرو
۵ر۳۰ کشف
٦ر۰۰ خلاصه اخبار جهان
٦ر۰۵ تسلط بر فضا
۷ر۰۰ دیك‌واندیك
۷ر۳۰ حقیقت چیست
۸ر۰۰ سرگذشت دانیل‌بون
۹ر۰۰ خلاصه اخبار جهان
۹ر۱۵ نمایش‌جکی گیلسون
۱۰ر۰۵ فیلم سینمائی

برنامه فردا

۲ر۰۰ فیلم سینمائی
٤ر۰۰ موزه‌اسمیت‌سونیان
٤ر۳۰ برنامه جین‌آتری
۵ر۳۰ زندگی حقیقی
٦ر۰۰خلاصه اخبار جهان
٦ر۰۵ اودیسه
٦ر۳۰ برنامه پت‌بون
۷ر۰۰ نمایش‌دنی‌تاماس
۷ر۳۰ مرد سوم
۸ر۰۰ برنامه سرکار ستوان
۹ر۰۰ خلاصه اخبار جهان
۹ر۱۵ برنامه لارنس‌ولك
۱۰ر۰۵ فیلم سینمائی

از امشب درسینماهای
سالن امپایر-ایفل

سیلوی وارتان . ژان ماره
دانیل داریو . آن ورنون درفیلمی بکارگردانی رابرت توماس
Patate
کوچولو

دومین هفته در
سینمامولن روژ
چیچو و فرانکو
دو زندانی سینگ سینگ

برنامه امشب سینماهای
ادئون-ماژستیک-درایوین
لورل و هاردی
درفیلم

برادران شیطان

از امشب در

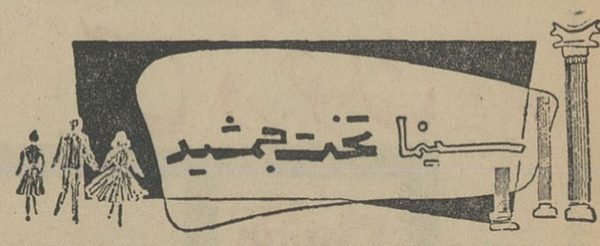
سینما تخت جمشید

مونتگمری کلیفت - لی رمیک درفیلم
رودخانهٔ وحشی
بکارگردانی: الیا کازان

Wild River.

سینماسکوپ رنگی

از امروز درسینماهای
تراس امپایر-سانترال

به لطافت گلهای دریائی، به آرامش دریای نیلگون، به زیبائی ساحل زرین وبه شیرینی یك عشق

مزاحم عوضی
ALL HANDS ON DECK
باشرکت
پت پون
باربارا ایدن
بادی‌هکت
سینما سکوپ - رنگی
20th CENTURY-FOX
پخش درایران توسط کمپانی فوکس قرن بیستم

تهران ـ دوم شهریورماه ـ اینکه پس ازیك مبارزه صد روزه، اوضاع واحوال حکایت ازبازگشت آرامش به هنك کنك میکند، چنین احساس میشودکه کمونیست‌های محلی این پایگاه دوجانبه انگلیس وچین‌درجهان‌کمونیست وغرب ازعدم پشتیبانی پکن ناراحت شده ودر جستجوی راه تازه‌ای برای جبران خسارات‌مالی ومعنوی خویش برآمده باشند .

نوشته: صفا حائری

پکن به کمونیست های هنك کنك کمك نکرد مقداری مسلسل و نارنجك کافی بود تا اوضاع هنك کنك دگرگون شود کمونیست های هنك ـ کنك از چین سلب اعتماد کرده‌اند

نبرد درهنگ‌کنگ

آیا حزب کمونیست هنك‌کنك از پکن جدا خواهد شد و روش دوستانه‌تری نسبت به مسکو درپیش خواهد گرفت ؟ شاید. در جواب‌این سئوال ، «شکایت» رئیس اطاق بازرگانی هنك کنك ، مجمع بسیار مهم و نیرومندی که اکثریت آن با کمونیست های محلی است بسیار گویا میباشد : «ارباب بزرك (یعنی پکن) از ما حمایت نمی‌کند ». واین «اعتراف» هنگامی منتشر شد که اوضاع در هنك کنك روبه آرامش میرفت .

مطالعه اخبار رسیده ازاین بندر آزاد غربی که در جوار مرز چین منشنج روز های‌پراضطراب‌و نامعلومی را میگذراند نشان میدهد در حالی که انگلیسی ها ،پس از سه ماه «خونسردی» و حالت صبر و انتظار، برمقررات کنترل نظامی خویش بر

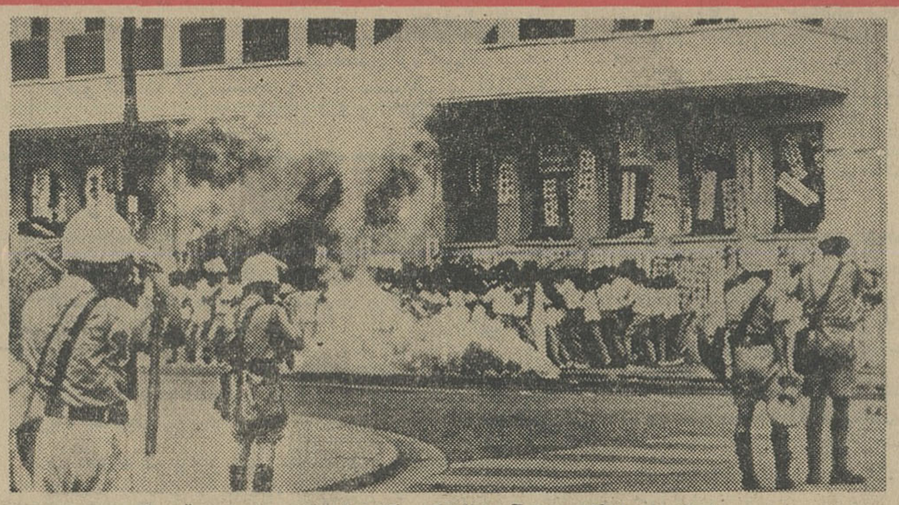

پلیس با نارنجك‌های‌گاز اشك‌آور تظاهر کنندگان طرفدار چین رامتفرق میکند.

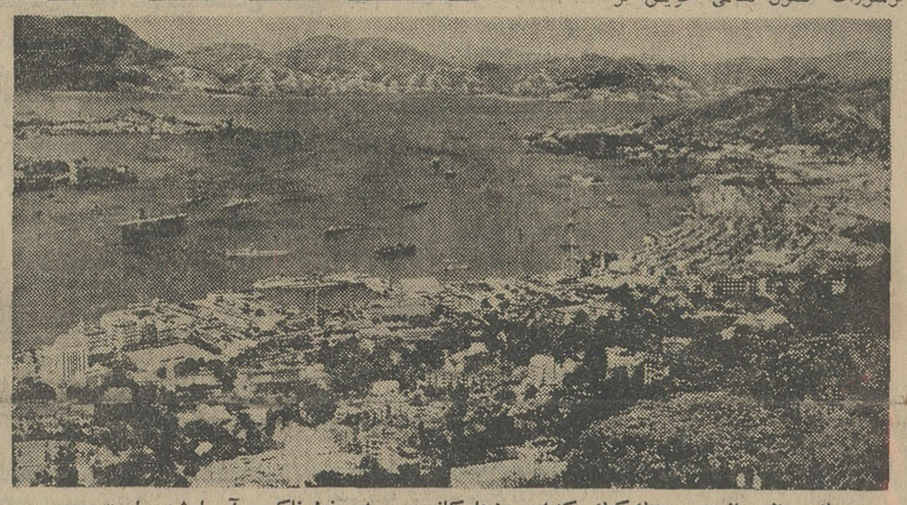

یك منظره از بندر هنك‌کنك که‌این‌روزها کانون بحران خطرناکی درآسیا شده است .

شبه جزیره میافزایند ، پکن‌همچنان سعی‌براین دارد که خود را دوراز رویداد های داخلی هنك کنك نگه‌داشته و حتی‌المقدور به دادن یکنوع کمك « اصولی» به کمونیست های شورشی هنك کنك اکتفا نماید .

در حقیقت پکن از دادن هرگونه کمك «نظامی» بهطرفداران هنك‌کنکی خود اجتناب ورزیده و شکی نیست که اگر رهبران چین کمونیست‌اندك مبهاتی ابتدائی ، از قبیل مسلسل‌و نارنجك به تروریستهای کمونیست هنك کنك میرساندند امروزوضع‌در این پایگاه انگلیسی شکل دیگری میداشت.

اولین سئوالی که برای ناظران سیاسی مطرح میشود اینست که‌چرا پکن از دادن‌یك حداقل کمك‌مادی به کمونیست های هنك کنك‌خودداری کرد؟

منطقی‌ترین پاسخ به این پرسش اینست‌که چین کمونیست،درشرایط کنونی ،خواستار شروع یك«بحران» سیاسی تازهٔ آنهم بالندن، نیست ، زیرا بروز هرگونه برخورد مستقیم بابریتانیا احتمال دخالت واشنگتن‌را نیز دربردارد .

ولی آیا پکن از پیدا کردن یك برخورد نظامی مستقیم با ایالات‌متحده وحشت دارد ؟ پاسخ به این سئوال دومین دو صورت مثبت و منفی‌دارد چه پاره‌ای از کارشناسان راعقیده برآینست که‌پکن براستی خودرابرای یك جنك مستقیم با آمریکا آماده میسازد و از تمام امکانات برای‌براه انداختن چنین انفجاری استفاده‌می‌کند در حالیکه دسته دیگری از کارشناسان این نظریه را رد کرده و اطمینان میدهند که چین به هیچ عنوانی خواستار زورآزمائی باایالات متحده نیست .

هریك ازاین دو گروه کارشناسان برا ی‌اثبات نظریه خود ، به اوضاع کنونی داخلی چین رجوع میکنند.

برای دسته اول ، پکن از آنجهت مایل به شروع جنك با آمریکاست که این «راه حل» به مائوتسه تونك وطرفداران نظامیش که لین‌پیائو در راس آنان قرار دارد ، فرصت می‌دهد «کار مخالفین داخلی رایکسره» کردهو در عین حال،شورروی رادرانظار کمونیسم بین‌المللی بی‌آبرو سازند. باید گفت که بنظراین‌کارشناسان، بقیه در صفحه۸

یك چینی مظنون را پلیس به بازداشتگاه می‌برد

۴۰ سال قبل درهمین روز

نمایندگان منتخبه دوره هفتم

صورت اسامی آقایان نمایندگانی که‌برای دوره هفتم تقنینیه انتخاب گردیده واز طرف وزارت داخله‌رسما به‌مجلس شورایملی معرفی شده‌اند بترتیبی که اداره مرکز انتخابات معرفی نموده است بقرار ذیل درج میگردد :

ملایر : ملك‌مدنی و اسمعیل‌خان ظفری . کردان : یدالله خان دهستانی . بیجار: میرزاعلی‌خان خطیبی . شاهرود: آقا حسین‌آقایان. تربت حیدریه: حاج علی‌اکبر امین . گلپایگان: حسنعلی میرزادولتشاهی .قم: حاج میرزاعلی‌اصغر حاجب‌التولیه. ساوه :احتشام‌زاده : آباده : میرزا اسمعیل خان نجومی . ارومیه : میرزارضاخان افشار . فومن : شیخ‌الملك‌اورنك . لاهیجان: محمودرضا طلوع. سراب : مولوی (نظام‌الاسلام) . بجنورد : بزرك‌نیا . سقز : مفتی . نائین : میرزا علینقی‌خان مصباح. اصفهان : اکبر میرزامسعود (صارم‌الدوله). بارفروش: میرزا عبدالباقی جمشیدی . دماوند : میرزا صادق خان‌خواجوی. بهبهان : نوبخت . اصفهان : حاج‌شیخ محمدباقر . یزد :فرخی. همدان: مخبرفرهمند .بنی‌طرف: شیخ‌محمدجواد بهبهانی.ساری: سیدمیرزاعلی عمادی . اهر: میرزا سلیم‌خان ایزدی .عراق: مرتضی قلی‌خان بیات . عراق: حاج‌آقااسمعیل عراقی . همدان: محسن‌خان قرگوزلو . ساری: دکتر سنك . بارفروش :دادگر. بارفروش :شریعت‌زاده . عباسی : کازرونی . محلات: امین پورمحسن عراقی .بروجرد : میرزا سیداحمدخان اعتبار . قمشه: میرزاحسن‌خان جلائی . کرمانشاه : عطاءالله خان پالیزی . ساوجبلاغ مکری : حیدری . یزد : آقاسیدکاظم یزدی . شاهسون آذربایجان : طباطبائی دیبا . اصفهان : حاج میرزا حبیب‌الله‌امین .کاشان: میرزا سیدابراهیم خان‌شریفی . یزد: دکتر طاهری. بوشهر: آیةالله‌زاده شیرازی .سمنان: یاسائی: کاشان: امیراسدالله خان عامری . ارامنهٔ آذربایجان : سهراب خان ساکنیان . کرمانشاهان : اعظمی (امیرکل) . بروجرد: ثقةالاسلام . سبزوار : افسر . سبزوار : آقازاده سبزواری. بوشهر: دشتی . جیرفت : روحی . بندرپهلوی: حاج‌آقارضارفیع. زنجان: حاج‌آقاحسین .کرمانشاهان: محمدعلی میرزا دولتشاهی . قوچان : فهیمی . زنجان : افخمی .دشت: حاج‌سیدمحمود مجتهد . زنجان: مجدالاسلام ضیائی . طوالش: فاضل‌الملك همراز .رشت :طالش‌خان . خوی: عبدالحسین‌خان دیبا . رفسنجان: محمدعلی خان ابراهیمی . فسا : ذوالقدر. بختیاری : امیرحسین خان ایلخان .ترشیز : زوار.جهرم : میرزاعلی‌خان شهداد . نیشابور : تیمورتاش . مراغه: اسکندر خان مقدم. خوی : حمدالله خان ماکوئی . کرمانشاهان: ملك‌ایرج میرزا دولتشاهی . محمره: میرزا حسین‌خان موقر. اردبیل: حاج‌تقی وهاب‌زاده . اردبیل : طباطبائی وکیلی . سیرجان: مرآت اسفندیاری . قزوین : آقاسید مرتضی‌وثوق. کردستان : فرج‌الله‌خان آصف. مشهد : حسن‌آقا آیةالله‌زاده. یم:دکتر مهدی‌خان ملك‌زاده . ددجز: دکتر امیراعلم .دزفول: محمدتقی‌خان اسعد . شیراز : آقاسیدیعقوب . شیراز :سردار فاخرحکمت . کلیمیان : دکتر لقمان . کردستان: میرزااسمعیل خان‌رحیم‌زاده .کردستان: خان‌محمدخان سالارفاتح . ناصری: میرزا محمودخان ناصری . مشهد : آقایان حاج‌حسن‌آقا ـ ملك‌زاده. رئیس‌التجار امیرتیمور کلالی . مراغه : عباس میرزا فرمانفرمائیان . نجف‌آباد: غلامحسین‌میرزا مسعود.قزوین: ملك‌آرائی . استرآباد: مسعودالملك هزارجریبی . تراکمه : محمدآخوند . شیراز : میرزا ابوالفضل محلاتی وملك‌التجار بهبهانی . تبریز: آقایان محمدولی میرزا . میرزا یوسف‌خان عدل. قتوحی. فرشی . گنجهٔ . معین‌الرعایا . مصدق‌الملك جهانشاهی. حاج‌رحیم‌آقا قزوینی . امیرنصرت اسکندری . زردشتیان : ارباب‌کیخسرو شاهرخ. خرم‌آباد : آقایان حاج شیخ عبدالرحمن صالحی . عزیزالله خان فولادوند . قشقائی: سیداابراهیم ضیاء با ۱۲ نفروکلای طهران عده نمایندگان منتخبه ۱۲۴ نفر میشوند انتخابات کرمان متوقف وانتخابات ارامنه در شرف خاتمه و شش نقطهٔ ذیل هنوز شروع نگردیده است : ایالات خمسه . بیرجند . بلوچ . سیستان . طوتو طبس. لار .

(نقل از اطلاعات ، دوم شهریور ماه ۱۳۰۷)

ازامشب

اولین دسته بالت کابارهٔ مولن روژ

باشرکت هنرمندان ایتالیا ـ اسپانیا و انگلستان

برنامه‌های جالب خود را اجرا مینمایند

ازامشب درسینماهای

گلدیس (یوسف آباد) ـ تاج

استیفن بوید / جك هاکینز

ریچارد اتن بارو

پاملا فرانکلین دراین سیلنتو درفیلم

The Third Secret

راز اول را از یك کودك شنید
راز دوم را از دهان یك زن
راز سوم او را یا قاتل روبرو ساخت

راز سوم

سینماسکوپ

پخش درایران توسط کمپانی فوکس قرن بیستم

یك دزد ظریف «شرلی‌مك لین» و یك دزد خشن«مایکل کین» در شیرین ترین فیلم کمدی سال .

بزودی

شرلی مك لین
مایکل کین درفیلم

GAMBIT

گامبیت

رنگی محصول کمپانی یونیورسال

کاباره‌دانسینگ‌مولن‌روژ تقدیم‌میکند

هنرمندی‌از اسرائیل

تواپورات خواننده بین‌المللی

که‌در اروپاوامریکابا استقبال بی‌نظیری روبروشده است

دوشیزه گوگوش

ویگن خواننده جاز

دوشیزه نازی‌افشار

برادران تقدسی

دوشیزه مینو

برادران تقدسی

وصدها برنامه جالب دیگر باضافه بالت هنرمندان ایتالیا، اسپانیاوانگلستان

امشب وهمه شب در کاباره مولن روژ تلفن رزرو میز ۳۹۳۳۷

کاشی سعدی

در مقابل هرآب وهوائی استقامت دارد زیرادرکورهٔ تونلی

باحرارت ۱۲۵۰ درجه پخته میشود

کاشی سعدی

همه‌جامیدرخشد

ترکیات

کار بکاردان سپرده شد

والاترین درود و بهترین ستایش صمیمانهٔ دانشجویان بپاس انتخاب مربیان آزمودهٔ باایمان آقای ستاری و آقای اسفندیاری بریاست و معاونت تربیت‌بدنی دانشگاه بحضور سرمایهٔ شرف و افتخارایران ، محقق گرانمایه جناب آقای دکترصالح تقدیم‌میشود

تیم والیبال دانشکدهٔ علوم - میرهمایون عدیلی

جناب آقای دکتر جهانشاه صالح ریاست محترم دانشگاه تهران

بدینوسیله حسن انتخاب آقای محمد اسفندیاری را بسمت معاونت تربیت‌بدنی دانشگاه بجنابعالی ازصمیم قلب تبریك‌عرض مینمایم بقاء وسلامتی شمارا درپیروی ازمنویات شاهنشاه آریامهر وتربیت افراد شاهدوست را برای سربلندی ایران عزیز ازخدای بزرك آرزومندم

ابراهیم اسفندیاری

تیمسار سرتیپ پرویز امین

ارتقاء جنابعالی را بدرجه سرتیپی تبریك عرض می‌نمایم

محمدباقر باقردائی

تیمسار معظم سرتیپ محسن بزرگمهر

ترفیع شایسته آن تیمسارعزیز را از صمیم‌قلب تبریك‌میگوئیم

محسن شکری - شمس‌الدین شکری

جناب آقای مهندس کریم معتمدی

ارتقاء بمقام معاونت وزارت پست وتلگراف وتلفن را باکمال خوشحالی تبریك عرض مینمائیم

تیمور شجاعی - اسکندر شجاعی

جناب آقای مهندس کریم معتمدی

انتصاب شایسته جنابعالی را بمعاونت وزارت پست و تلگراف صمیمانه تبریك عرض می‌نمایم

امیرحسینی

جناب آقای محمد ملك محمدی

انتخاب شایسته آنجناب‌را بنمایندگی مجلس موسسان‌صمیمانه تبریك میگویم

علی آقائی

جناب آقای دکتر پرویز خبیر معاونت طرح وبرنامه وزارت‌کشور

انتصاب جنابعالی را به معاونت طرح و برنامه وزارت کشور تبریك گفته آرزوی موفقیتهای بیشتری را برای جنابعالی دارد

سازمان برنامه - دکتر ناظمیان

جناب آقای علی‌اصغر ادیب محمدی معاون محترم وزارت کشور

انتصاب جنابعالی را به معاونت پارلمانی وزارت‌کشور تبریك گفته امیدوار است قرین موفقیتهای بیشتری گردید .

سازمان برنامه - دکتر ناظمیان

جناب آقای دکتر صاحب قلم

انتخاب جنابعالی را بنمایندگی مجلس شورای‌ملی تبریك‌عرض می‌نمائیم

محمدعلی غزاله و اخوان

جناب آقای مرتضی ابوذر

انتخاب جنابعالی را بنمایندگی مجلس شورای‌ملی تبریك‌عرض می‌نمائیم

محمدعلی غزاله و اخوان

جناب آقای حسین‌معیری

انتخاب شایسته جنابعالی را به‌نمایندگی مجلس شورای ملی تبریك عرض نموده و موفقیت روزافزون شمارا از خداوندمتعال خواستارم

قدرت‌اله باقری

جناب آقای محمد اسدی

انتخاب آن جناب را به‌نمایندگی مجلس شورای ملی وموسسان در دشت‌مغان تبریك عرض‌نموده موفقیت سرکار را در راه‌خدمت به‌شاهنشاه آریامهر واهالی مغان ا زخداوند خواهانم

محمدعلی جهان تاب

جناب آقای خسروانی دبیرکل محترم حزب ایران‌نوین

انتخاب شایسته جنابان دکترمحمداصولی ومهدی‌شیخ‌الاسلامی را بنمایندگی مجلس شورایملی تبریك عرض نموده موفقیت عموم خدمتگزاران وطن را در راه خدمت بشاهنشاه آریامهر از درگاه خداوند متعال آرزومندیم

کرمانشاه حاج محمدرشید سعدالهی واخوان

جناب آقای میراسداله موسوی ماکوئی

باکمال مسرت انتخاب مجدد آن جناب را به‌نمایندگی مجلس شورا و موسسان ازصمیم قلب تبریك عرض مینمایم

واجارگاه - محمد داغبندان

باران مصنوعی ایمز آمریکا

نماینده انحصاری شرکت باران خیابان آیزنهاور تلفن ۹۵۰۱۰۹

آگهی رسمی

برطبق تبصره یك از ماده نوزده قانون ثبت علائم تجارتی‌مفاد حکم قطعی زیر جهت اطلاع عموم آگهی میگردد مشخصات دادنامه - پرونده کلاسه ۳۵۱ر۴۵ و۳۵۴ شعبه ۱۱ دادگاه استان مرکز خواهان - آقای خریستافور آراتونیان هفت‌وانی باوکالت آقای علی منیری خوانده - شرکت نوشابه‌سازی ایران‌بامسئولیت محدود خواسته رد وابطال علامت اظهارنامه شماره ۳۸۸۶۳ مورخ ۲۸ر۱ر۴۵ تسلیمی خوانده‌گردش‌کار - ابتداء آقای خریستافور آراتونیان باوکالت آقای محمود هرمز دادخواستی بخواسته فوق وبطرفیت خوانده تقدیم دادگاه شهرستان تهران مینماید‌که شعبه اول دادگاه مذکور پس‌از رسیدگی حکم برد دعوی خواهان صادر مینماید خواهان ووکیل او پس‌از رویت حکم مذکور از مهلت قانونی دادخواست پژوهشی تقدیم میدارند و چون آقای محمود هرمز از وکالت خواهان استعفا مینماید آقای علی‌مینری بوکالت از نامبرده اقدام به‌تبادل لوایح نموده وبالاخره پرونده تحت کلاسه ۳۵۱ر۴۵ و ۳۵۴ر۴۵ در شعبه ۱۱ دادگاه استان مرکز مورد رسیدگی قرارگرفته ورای مشروحه زیرصادرمیگردد.

اعتراض وکیل پژوهشخواه بردادنامه پژوهشخواسته بشرح لایحه اعتراضیه وارد خواست زیراکلمه ROSE که قبلا بنام پژوهشخواه به‌ثبت رسیده است درهردوعلامت مشترك بوده وبا این وضع بین دوعلامت ثبت‌شده شماره ۲۲۸۲۷ بنام پژوهشخواه واظهارنامه شماره ۳۸۸۶۳ پژوهشخوانده بنظر دادگاه آن اندازه شباهت‌که باعث‌اشتباه وگواهی مصرف‌کنندگان عادی‌بشود وجود داشته وبافسخ دادنامه پژوهشخواسته حکم برحذف وابطال کلمه ROSE از اظهارنامه مورد تقاضای ثبت پژوهشخوانده بشماره ۳۸۸۶۳ صادر واعلام گردیده و چون درمهلت مقرر برطبق گواهی های ارائه شده از دفتر دادگاههای استان مرکز ودفتر دیوانعالی کشور اقدام به تقدیم دادخواست فرجامی ننموده و درنتیجه‌حکم مزبور قطعی‌گردیده است . الف ۵۰۲۹

رئیس اداره ثبت شرکتها و مالکیت صنعتی -مهدی‌نراقی

آ- ۲۳۸۱۴

خرید خریدار نقره

هرنوع اشیاء نقره ساخته شده کهنه یاازمدافتاده برای فروش‌یاتعویض بامدل جدیدخریداری‌میشوددارندگان بمغازه هاشم نقره‌چی لاله‌زارمقابل‌سینمااپران تلفن۲۵۲۴۶ مراجعه فرمایند. آ-۲۲۰۸۶ ۲-۱

آگهی موسسه استاندارد و تحقیقات صنعتی ایران

موسسه استاندارد و تحقیقات صنعتی ایران وابسته بوزارت اقتصاد بدینوسیله باطلاع کلیه دارندگان کارت ورود بجلسه امتحان استخدامی میرساند‌که بترتیب زیر :

الف - داوطلبان لیسانسیه و مهندس و دکترا ساعت ۹ صبح روزدوشنبه ۴۶ر۶ر۶

ب - داوطلبان دیپلم ساعت ۵ بعدازظهر روز دوشنبه ۴۶ر۶ر۶ با در دست داشتن کارت ورودی جهت انجام مسابقه‌کتبی در دبیرستان‌البرز خیابان شاهرضا - چهارراه کالج حضوربهمرسانند الف ۴۰۷۰

موسسه استاندارد و تحقیقات صنعتی ایران

۳ -۱ آ-۲۳۸۱۲

آگهی مناقصه

شهرداری زنجان ساختمان جدیدالبناء خودرابه‌برآورد تقریبی چهار میلیون ریال باشرایط زیر بمناقصه واگذار مینماید .

۱- پیشنهاد دهندگان میبایستی قبلا بشهرداری مراجعه وبا پرداخت مبلغ یکهزار ریال‌برك‌شرایط ومدارك‌مناقصه رادریافت وپس ازاطلاع و امضاء ضمیمه پیشنهاد خود نمایند .

۲- پیشنهاد دهندگان میبایستی دارای صلاحیت مالی‌بوده و صلاحیت فنی‌آنها بتایید دفترفنی فرمانداری مستقل زنجان رسیده و نظریه کتبی ضمیمه پیشنهاد باشد .

۳- پیشنهاد دهندگان میبایستی پیشنهادات خودرا تاساعت ۱۲روز سه‌شنبه ۴۶ر۶ر۱۴ بدفتر شهرداری تسلیم و رسیداخذ نمایند به پیشنهادات واصله بلافاصله درهمان روزدرکمیسیون مربوطه رسیدگی خواهد شد

حضور پیشنهاد دهندگان درجلسه کمیسیون مناقصه آزاد بوده وشهرداری درد وقبول یك‌یاکلیه پیشنهادات مختارمیباشد.

شهردار زنجان - امیر هوشنك محتشم

آ-۲۳۷۹۲

تیمسار سرتیپ یداله حیدری

ارتقاء درجه جنابعالی را صمیمانه تبریك عرض مینمائیم

ستوان‌یکم محمدعلی شادابی و بانو

بسمه تعالی شانه‌العزیز

عالیجناب نجل‌الاجلة والاکابر آقای داود امینی دامت اجلاله

نظر بمفاد آیهٔ شریفهٔ « یا داود انا جعلناك خلیفة فی‌الارض» انتصاب آندر پاك وگوهرتابناك را از طرف قاطبه اهالی‌شریف شاهدوست ووطن‌پرست شهرستان اردبیل‌را بسمت نماینده‌مجلس شورایملی ازطرف عموم اهل‌محله آیت‌اله آقاسید احمدآقامجتهد مرحوم و خانواده سیادت علمیه واجتهادیه مرتضوی با موفقیت و خدمت به اهالی نجیب و متدین اردبیل تبریك میگوئیم عزت و سعادت آن یگانه فرزند شایسته آذربایجان (اردبیل) را ازساحت قدس حضرت احدیت عزاسمه بوسیله اجدادناالعظام خواستاریم

من‌الاحقرین حاج سیدمحمدکاظم مرتضوی - حاج سیدمحمد باقر مرتضوی

دوست‌گرامی آقای علی مجدپور

انتصاب آن جناب را بریاست دبیرستان محمد قزوینی‌صمیمانه تبریك می گوئیم

جواد حوادی - مجتبی سجادی - محمد شهبازی

جناب آقای مهندس فرخ نجم‌آبادی

انتصاب جنابعالی را بمعاونت فنی وزارت اقتصاد تبریك‌میگویم

تلفن آبگرم - داود کنجانی

جناب آقای دکترجهانشاه صالح ریاست محترم دانشگاه تهران

بدینوسیله‌حسن‌انتصاب آقایان اسفندیارستاری‌ومحمد اسفندیاری راسمت رئیس ومعاونت اداره تربیت‌بدنی وتفریحات سالم‌دانشگاه تهران که‌ازخادمین‌شاهنشاه آریامهر ومربیان‌ارزنده‌مورزش کشورمی باشندبه‌آنجناب تبریك گفته‌امید است بااین‌ترتیب موفقیت روزافزونی نصیب ورزش دانشگاه تهران گردد.

رئیس اداره‌تربیت‌بدنی وتفریحات‌سالم موسسه کل دخانیات‌ایران

محمود نبی‌زاده **آ-۱۶۷۵۷**

جناب آقای دکترجهانشاه صالح ریاست محترم دانشگاه‌تهران

انتصاب شایسته آقایان‌ستاری واسفندیاری رابریاست‌ومعاونت تربیت‌بدنی دانشگاه تهران تبریك میگوئیم .

مصطفی حکمت‌پور داور بین‌المللی وزنه‌برداری -غلامرضا هوشمند داور بین‌المللی ژیمناستیك-محمدسبحانی فارغ‌التحصیل دانشکده تربیت بدنی پاریس **آ-۱۶۷۴۵**

تیمسار سرتیپ صفاری شهردار محترم پایتخت

انتصاب آقای سیدعلی پیشداد رابسمت‌مدیر کل شهرداری که ازصاحبمنصبان شایسته و پاکدامن می‌باشد صمیمانه تبریك می گویم .

قائم مقامی

جناب آقای دکتر جهانشاه صالح ریاست محترم دانشگاه تهران

انتصاب آقای محمد اسفندیاری نوری رابسمت معاونت اداره تربیت بدنی دانشگاه تبریك عرض مینماید .

سرپرست سازمان کشتی ناحیه ۲تهران - مرتضی عزیزی

جناب آقای دکتر جهانشاه صالح ریاست محترم دانشگاه تهران

خبر مسرت بخش‌انتصاب‌آقایان اسفندیار ستاری ومحمد اسفندیاری نوری رابسمت ریاست ومعاونت اداره‌تربیت بدنی دانشگاه بحضور آن‌ریاست معظم صمیمانه تبریك عرض نموده موفقیت آقایان‌را درراه خدمت بشاهنشاه آریامهر ودانشجویان عزیز دانشگاه تهران ازدرگاه پروردگار متعال خواستار است.

بازرس ناحیه ۳ کشتی تهران -هادی خمارلو

جناب آقای ارسنجانی نماینده محترم مجلس شورایملی

کسبه بازار شیخ‌هادی‌انتخاب آنجناب‌راتبریك عرض مینمایند

اسمعیل نوری - حسین بختیاری - غلامرضا بوشهری -اسکندر اقبالی پور - جواد زکریا **آ-۱۶۷۷۱**

جناب آقای منصور صادقی

انتخاب شایسته جنابعالی رابه نمایندگی مجلس شورایملی صمیمانه تبریك میگوئیم .

محمد فرحی - کاظم کاظمیان - علی‌آباد گرگان

جناب آقای ماهیار معاون اداره آموزش وپرورش استان گیلان

انتخاب‌شایسته جنابعالی رابنمایندگی دوره بیست‌ودوم مجلس شورای ملی صمیمانه تبریك عرض مینمایم .

اندیمشك - سرهنك سپهری **آ-۲۳۷۹۴**

جناب آقای دکتر نصرالله سبزواری

انتخاب جنابعالی را بنمایندگی مجلس شورایملی از طرف‌مردم شرافتمند و حق‌شناس تهران تبریك عرض نموده وموفقیت شما را آرزو میکنم .

از جهرم - علی اصغر کریمی

از: سیاوش سیروس

کنکور دانشگاهها

بالاخره هزاران نفر داوطلب درامتحانات ورودی دانشگاه‌های کشور شرکت کردند و خوب‌یا بد، امتحانی داده و منتظرنتیجه هستند .

کثرت داوطلبان ورود به دانشگاه بخصوص در سال های اخیر باعث شده که دانشگاه‌های جدید در تهران و شهرستانها دایر گردد ،ولی بااینکه تعداد دانشگاه ها اضافه شده‌متاسفانه عملا ازشدت ازدحام داوطلبان کنکور کاسته نشده‌است .زیرا بیشتر داوطلبان بامید قبولی‌فقط دریك دانشگاه نمی‌نشینند و هر ساله در چند دانشگاه ثبت‌نام مینمایند ،تااگر احیانانتوانستند ازهفت خوان‌امتحانات ورودی‌یك دانشگاه بگذرند ، امید قبولی‌در دانشگاه دیگر را از دست‌نداده باشند .

حالا همین داوطلبان باتمام فوت وفنی که‌برای قبولی بکار برده‌اند ،بازهم‌امیدی بموفقیت خود ندارند ،زیرا نتایج کنکور هر دانشگاهی در تاریخ معینی اعلام میشود و داوطلبانی که‌در آن دانشگاه‌قبول شده‌اندموظفند راس‌موعد مقرر بدانشگاه‌مزبور مراجعه و کلیه شهریه سال را یکجا بپردازند و فلان تاریخ‌هم سرکلاس حاضر شوند و در صورتیکه مراجعه ننمایند ،جای آنان بداوطلب بعدی داده‌میشود.

این نکته مسلم است که‌هر دانشجوئی بیشتر امیدواری و خواستش موفق شدن فرامتحانات دانشگاه تهران می‌باشدو بهمین امید هم در کنکور دانشگاه تهران شرکت کرده است ،ولی بایستی تانیمهٔ شهریور ماه‌معطل شود تا نتایج امتحانات ورودی دانشگاه تهران اعلام گردد و آن درست موقعی است‌که سایر دانشگاه های کشور احتیاجات خودرا از دانشجویان تامین نموده‌اندودیگرداهلی‌برای‌پذیرش دانشجوی جدید باز نمی‌باشد.

خانمی بکنار استخر رفت و مشغول لختشدن گردید ،وقتی کاملا آماده‌آب‌تنی‌بود مستحفظ استخر جلوآمد و گفت : خانم! ورود دراین استخرممنوع است. خانم گفت ، چراقبل از اینکه من لخت شوم این موضوع را نگفتید، مستحفظ پاسخداد ، لخت‌شدن آزاد است ، فقط‌داخل استخر شدن غدغن میباشد !

هردانشجوئی بامید موفقیت ، بامنتهای تلاش و کوشش در چنددانشکده یادانشگاه نامنویسی میکند ولی بعلت عدم هم‌آهنگی که‌وجود داردپس‌از اینهمه‌تلاش مایوس میگردد .

پدر یکی از دانشجویان‌می‌گفت که باسابقه آشنائی که‌با یکی ازمسئولین دانشگاه‌داشتم، مصمم شدم که بدانشگاه بروم وحل‌این مشکل را بخواهم ، وقتی‌وارد اطاق شدم، دیدم‌گوش تاگوش همه نشسته‌اند و همه در انتظار راهنمائی میباشند . جواب این بود که تا وقتیکه نتایج امتحانات دانشگاه معلوم نشود نمیتوان کاری کرد !

بنظر من بایستی شورای‌دانشگاه های کشور برای این موضوع فکری بنماید ویك هم‌آهنگی‌در مورد کنکور ویا اعلام نتایج کنکور برقرارنمایند،اگرمقدور نیست که‌همه دانشگاهها دریك روز اعلام نتایج کنند ، لااقل ترتیبی داده شود که در مورد نامنویسی قبولشدگان تاریخ همه دانشگاه‌ها هم‌آهنگی‌داشته باشد، زیرا برای یك دانشجو درس خواندن در شهر و دیار خودش بمراتب سهل‌تراز آنست که چندسال تك‌و تنها در یك شهرستان احیانا غریب بسربرد و بایستی لااقل این فرصت بدانشجو داده شود و بررسی نماید وجای درس خواندنش را خودش تعیین نماید ، نه‌اینکه بحکم اجبار دانشجوی تبریزی در تهران بماند و دانشجوی تهرانی بشیراز برود و...

امسال که بهر طریق بود تا حالا گذشته‌است ، اگرمسئولین تصحیح اوراق امتحانی دانشگاه تهران همت بیشتری بخرج دهند ونتایج‌را زودتر اعلام کنند ، علاوه برآنکه کلی‌ازدانشجویان خیالشان راحت میشود ، لااقل این‌حسن‌راهم‌دارد‌که‌دانشجویانی که درسایر دانشگاه ها قبول شده‌اند و منتظر نتایج‌دانشگاه تهران می‌باشند ، لااقل فرصت نامنویسی داازدست نداده‌باشند وانشاءالله درسال‌آینده شورای دانشگاهها تصمیمی‌برای‌گشودن این مشکل خواهد گرفت .

تشکر وقدردانی

چمدان اینجانب که‌چندی قبل مفقود گردیده بود توسط آقای مصطفی‌صانعی (عکس مقابل) وآقای مهدی صانعی کارگران شرافتمند پیدا وباینجانب‌تحویل‌گردید بدینوسیله از آنان تشکر مینمایم . آ-۱۶۶۹۳

طرازالله خادم

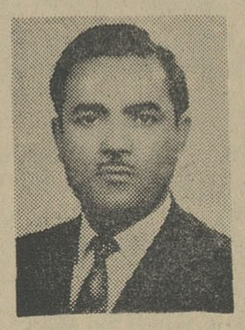

همین‌شنبه در اطلاعات بانوان

پیشنهاد بی‌معنی

دیروز عصر باتاکسی به اداره آمدم، وقتی سر کوچه‌مان منتظر تاکسی ایستاده بودم ، دلم شور میزد مبادا تاکسی گیرم نیاید و کسی نباشد گفتگوی تلفنی راجواب بدهد ولی خوشبختانه خیلی زود ! یعنی بعد از سه ربع ساعت معطلی تاکسی خالی گیرم آمد - چون من انتظار داشتم خیلی دیرتر تاکسی خالی پیدا شود یا اصلا نشودو مجبور شوم پیاده روانه اداره روزنامه شوم - باری وقتی باتاکسی که راننده‌اش میگفت بطور نمونه خالی بودم! به اداره رسیدم از وقت گفتگوی تلفنی ده دقیقه گذشته بود و تلفنچی اداره کفرش درآمده بود ، او میگفت :

« مردم مرتب زنك میزنند ، شما را میخواهند »

رگفتم :گرفتار تاکسی بودم ، گفت:

« اتفاقا یکی از آنها هم راجع‌به تاکسی میخواست گفتگوئی کند و مجددا تلفن میکند »

گفتم : مردم حرف دیگری ندارند بزنند یا از تاکسی میگویند یا از اسفالت ، کم‌کم گفتگوهای ما هم دارد یکنواخت میشود . گفت :

« نه مثل اینکه این یکی پیشنهاد اصلاحی‌داشت .»

گفتم : همین یك پیشنهاد اصلاحی مانده که مسئولین تاکسیرانی باید به آن توجه کنند ؟ گفت :

« شاید حرف حساب بزنند »

گفتم : همه حرف‌حساب میزنند منتها ...

نگذاشت حرفم تمام‌شود توصحبتم دویدو گفت :

« (۳۰۰۱۰) زنك میزند گوشی را بگذارید تا وصل کنم .»

هنوز گوشی تلفن راجابجا نکرده بودم که زنك زد ، از آنطرف سیم آقائی که‌خیلی شمرده و باوقار صحبت میکرد گفت :

«میدانید که در هیچ کجای دنیا تاکسی تاکسیمتردار جزو وسائل نقلیه عمومی نیست در شهر های اروپابرعکس تهران ماکه مسافرین با عصبانیت دنبال تاکسی خالی میگردند و کمتر هم بمقصود میرسند تاکسی های تاکسیمتردار در ایستگاه های خود منتظر مسافر هستند ، چه عیب دارد که ماهم همین کار رابکنیم شاید عده زیادی از مردم وسیله نقلیه در دسترشان قرار گیرد »

گفتم : یعنی میفرمائید تمام تاکسی های تاکسیمتر دار در ایستگاه های مخصوصی بایستند وخالی باشند تا مسافر پیدا شود ؟! توی این شهر اصلا تاکسی خالی پیدا نمیشود ، بجای تاکسی خالی مسافران صف کشیده‌اند ، گفت :

« هنوز من پیشنهادم رابطور کامل عنوان نکرده‌ام، قدری صبر داشته باشید تاعرض کنم »

گفتم : پیشنهادتان را بفرمائید ولی گمان نمیکنم به آن ترتیب اثر بدهند چون کمیسیون تاکسی براین عقیده است که مرغ یك‌پا دارد ! گفت :

« منهم مخالفتی باوضع موجود ندارم ولی اگر دو کلام هم حرف حساب از من‌گوش کنند نتیجه خوب‌گرفته میشود ، بنظر من اگر بخواهند رفع مضیقه فعلی بشود ، برای تهران فعلا هزار دستگاه تاکسی تاکسیمتر دار کافی است که مثلا در صد ایستگاه شهر با انتخاب راهنمائی و رانندگی در هر ایستگاه ده دستگاه بایستند و منتظر مسافر باشند و چون تاکسی سواران حرفه‌ای اغلب یا متمکن هستند یاکار ضروری و فوری دارند حاضر هستند از ۳۰ ریال بیشتر کرایه تاکسی بپردازند ، یعنی ۱۵۰۰ متر اول راسی ریال و مابقی را کیلومتری یك ریال بپردازند ، دراین صورت هزار دستگاه از تاکسی های لوکس تاکسیمتردار میشوند یعنی تاکسی خصوصی ، به همان شکل که‌در اروپا هست بقیه تاکسیها را هم بعنوان «اتوسرویس » در اختیار عامه بگذارند که بافیمت مقطوع ۱۵ ریال مسافر بگیرند ، بااجرای این برنامه چهار پنج هزار تاکسی معمولی میتوانند در هر کورس ده پانزده هزار نفر را بمقصد برسانند ، در چنین شرایطی هرکس تاکسی خصوصی و یکنفری و راحت‌وخالی‌میخواهند با پرداخت وجه بیشتر میتواند از هزار دستگاه تاکسی تاکسیمتر دار استفاده کند و هرکس هم میخواهد فقط‌به مقصدش برسد میتواند از تاکسی معمولی استفاده کند . چنانچه سابقا هم استفاده میکردند عیبی هم نداشت .فقط با اجرای این برنامه است که مضیقه تاکسی فعلا برطرف میشود تابعدا سر فرصت مترو زیر زمینی و ترن الکتریکی راه بیاندازند »

گفتم : مثل اینکه بد پیشنهادی نیست شما حتما خیلی در جوانب موضوع فکر کرده‌اید ؟گفت :

« من در روز چندساعت منتظر تاکسی خالی میایستم در همین فاصله زمانها است که درباره اصلاح وضع‌موجود فکر می کنم ، پیشنهادی که‌کردم راه حل منحصر بفرد است چون خیابان ها و وضع کلی تهران بیش از این گنجایش افزایش تاکسی و اتوبوس و غیره را ندارد با حساب دقیقی که کرده‌ام هزار دستگاه تاکسی‌تاکسیمتردار را میتوانند بیك شرکت سهامی واگذار کنند ، صاحبان گاراژ ها و مالکین عمده تاکسی باتوجه به منافع ۲۵ در صد سود درسال سهام این شرکت را خریداری خواهند کرد .»

گفتم : شما حساب همه چیزش راکرده‌اید جز حساب اینرا که شرکت تعاونی تاکسی اصلا گوشش بدهکار نیست تا قدمی درراه اصلاح وضع تاکسی بردارد . گفت :

« من هم چاه راهشان دادم همراه راحالا هر کار دلشان می خواهد بکنند »

آقای ترکاشوند میگفت :

« اخیرا یکی از کمپانیهای سازنده روغن موتور بعلت اینکه مشتریش‌زیادشده قیمت روغن موتور خود را بالا برده است به یك ریال و نه دو ریال بلکه ۵ ریال‌خواستم پیینم مگر اینکار هانو مملکت ما حساب وکتاب ندارد ، آیا این درست است‌که ماباتوجه باینکه ناچاریم روغن موتور خوب خارجی را بخاطر حمایت از صنایع داخلی مصرف نکنیم با همین روغنهای معمولی بسازیم و تازه آنرا هم بدون هیچ دلیلی گران کنند ؟»

گفتم : والله من نمیدانم چه جوابی بشما بدهم فقط می توانم بگویم که زیاد هم کارها بی حساب و کتاب نیست ،خواهید دید که دولت فورا دراجرای برنامه مبارزه باگرانفروشی که تقریبا از برنامه های دائمی دولتها شده ! جلوی این گرانفروش را خواهد گرفت . گفت :

« ترا بخدا ببینید هیچ معنی دارد در کشوری که نرخ مشتقات نفتی‌اش ثابت است یکی برای سود جوئی بیشتر فقط برای اینکه جنسش را بهتر میخرند آنرا گران کند . »

گفتم : البته همانطور که اشاره کردید چون پای سود بیشتر در میان است نمیتواند زیاد هم بی معنی باشد .

د - ذوالفقاری

«انقلاب فرهنگی» در سینمای انگلستان!

سینمای انگلستان رقیب بزرگی برای هالیوود شده است

جهان سینما در عرض ده سال اخیر دستخوش تغییرات و تحولات عمیقی شده است . عواملی که موجب این تغییرات شده بسیار زیاد است که مهمتر از همه آنها تلویزیون است .

از طرف دیگر هزینه روز افزون محصولات سینمائی تهیه کنندگان‌را بفکر تهیه فیلم‌های مشترك انداخته و اغلب کشورهائی که با هم فرهنگ مشترك دارند مانند فرانسه و ایتالیا یا امریکا و انگلیس به تهیه‌اینگونه فیلم‌ها مبادرت میورزند .

بطور کلی صنایع سینمائی جهان را میتوان از نظر فرهنگی و اقتصادی از روی پخش و گسترش بین‌المللی فیلمهای آنها طبقه بندی کرد.

طبعا همین مسئله به محصولات امریکائی در تاریخ سینما اهمیت خاصی داده است و از همین روفیلم های امریکائی تاکنون در سراسر جهان حتی کشور های کمونیستی‌رواج کامل داشته است .

* مرکز منحصر بفرد

معذلك از سال ۱۹۵۰ هالیوود دیگر مرکز منحصربفرد تولیدفیلم‌های سینمائی امریکا بشمار نمی‌رود . بسیاری از تهیه کنندگان معروف امریکائی درسراسر جهان پراکنده شده و مخصوصا در انگلیس ، ایتالیا و اسپانیا مشغول کارشده‌اند.

استودیوهای بزرگ‌انگلیس‌بااینکه هنوز بصورت مرکز مهم معاملات‌فیلم در نیامده‌اند ولی از تکنیك عالی برخوردارند و فیلم های انگلیسی‌بسیاری از جوائز بزرك سینمائی ازجمله جایزه اسکار را می‌ربایندو از همین جا معلوم میشود که برای چه هزینه قسمت اعظم فیلم‌های انگلیسی را امریکائیها تامین می‌کنند .

بعضی از فیلم های انگلیسی از عالی‌ترین فیلم‌های جهان بشمارمی‌روند و برخی دیگر با اینکه جنبه کاملا ملی دارند ولی از آنجا که قسمتی از هزینه آن راامریکائیها می‌پردازند درسراسر جهان توزیع شده وبازار تجاری خوبی بدست می‌آورند .

* رقابت

در عین حال کمپانیهای‌فیلم‌برداری انگلیس با فعالیت هرچه تمامتر و بطور روزافزون به تهیه فیلم های کاملا انگلیسی مانند فیلم «خانه مادری‌ما» مبادرت میورزند .

از سالهای ۶۰-۱۹۵۵ محیط زیبا شناسی در انگلستان کاملا تغییر یافته واکنون درانتخاب‌سوژه‌فیلم ها آزادی کامل رعایت میشود ، وشاید هم روش و رفتار خانواده هابتدریج که فرهنگ کارگری در انگلستان توسعه یافته تغییر کرده باشد .

طی ده سال اخیر فیلم‌هائی که در انگلستان مورد توجه عموم قرار گرفته تقریبا همه‌شان در اصل‌جنبه کارگری داشته‌اند از آن جمله‌اند فیلم «راههای شهر» محصول ۱۹۵۹ «بهای یك مرد» محصول ۱۹۶۳ «حادثه» و غیره ...

در سینمای انگلستان دگرگونی بزرگی روی داده است

بسیاری از این فیلم‌ها موفقیت بازرگانی خوبی بدست آورده‌اند همزمان با این بعضی فیلم های‌درجه اول نیز به موفقیت شایان توجهی نائل شده‌اند از جمله فیلم «پل رودخانه کوائی» محصول ۱۹۵۹ و «لورنس‌عربستان» و چند فیلم دیگر که معروفیت بین‌المللی کسب کرده‌اند .

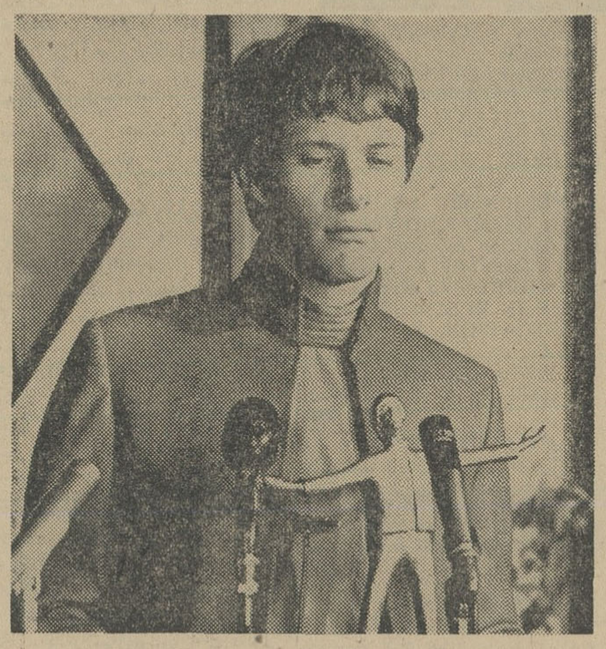

«پال جونس» هنرپیشه انگلیسی در صحنه‌ای از فیلم «برتری»

اکنون «سانسور» سینما درانگلیس برای هم‌آهنگ ساختن خود با وضع جدید دوچار وضع بغرنج ومشکلی شده است .

زیرا بدون تردید فرهنگ جدید نمی‌تواند بمناطقی از جهان که‌دوران تغییرات بزرك اجتماعی بعداز جنك‌را، (تغییراتی که عمیقا درامریکا ، اروپا ، ژاپن و حتی بعضی کشورهای کمونیست اروپا روی جوانان تاثیر عمیق گذاشته)نگذرانده باشندرسوخ کند .

حقیقت این است که انگلستان‌نیز اکنون دوران انقلاب بزرك فرهنگی خود را میگذراند که درك آن برای بسیاری از کشورها مشکل است .

در عین حال‌بسیاری ازکارگردانان مکتب تله‌ویزیون به سینما متمایل شده‌اند مثلا بتازگی «نازیزادو» ، «تدکوچف» و «جومك کمراث» کارگردانان فیلم های تله ویزیونی به «جان شلزینگر» و «ریچارد لستر» پیوسته‌اند .

کارگردانان تئاتر مثل «پتربروك» و «گلنویل» «لیندسی آندرسون» و «رونی ریچاردسون» به‌تهیه فیلم‌های سینمائی مشغول شده‌اند .

هنرپیشگانی نظیر «ریچاردآتنبورو» و «استانلی بارکر» نیز در صف تهیه‌کنندگان فیلم قرار گرفته‌اند .

«بریان فوربز» سناریو نویس معروف در عین حال هم سناریو می‌نویسد هم فیلم تهیه می‌کند وامور فیلم‌برداری را رهبری می‌نماید.

* درخشان

ضمنا ستاره اقبال تهیه کنندگان مستقل فیلم درخشیدن می‌گیرد.

درگذشته در میان این عده فقط معدودی کارگردان سینما وجود داشته که اشتهار خود را مدیون فیلم‌هائی بودند که موفقیت شایان توجهی بدست آورده بودند .

بسیاری از فیلم های تازه انگلیس در خارج از استودیوها فیلم‌برداری میشود و عده زیادی ازکارگردانان سینما از قبیل «تونی ریچاردسون» معتقدند که فیلم‌برداری درداخل یك خانه واقعی بمراتب‌بهتراز فیلمبرداری دریك استودیو است .

استودیوها نیز بنوبه خود اززمینه ها و دکورهای جدید و «نیرنك های صحنه سازی» برای فیلم‌برداری از فیلم‌های جیمزباندی استفاده میکنند.

و همین امر نشان میدهد که‌کارشناسان استودیوها و دکورسازان‌می توانند خود را باشیوه‌های نوین عالم سینما هماهنك سازند .

فیلم های انگلیسی عموما دست‌کم با مقایسه با مخارج فیلم های امریکائی بابودجه کمی تهیه‌میشوند و با اینحال بازار خوبی بدست می‌آورند باین ترتیب تحول بزرگی که در صنعت سینمای انگلیس بوجود آمده این کشور را بسرعت جلو می‌برد .

بزودی

کمپانی مترو گلدوین‌مایر اثری برای شما نمایش می دهد که قدرت انسانیت و فداکاری را بشیوه تازه‌ای بیان کرده و سخت شما را تحت تاثیر قرار خواهدداد.

فریزر مك اینتوش
راده مارکویچ

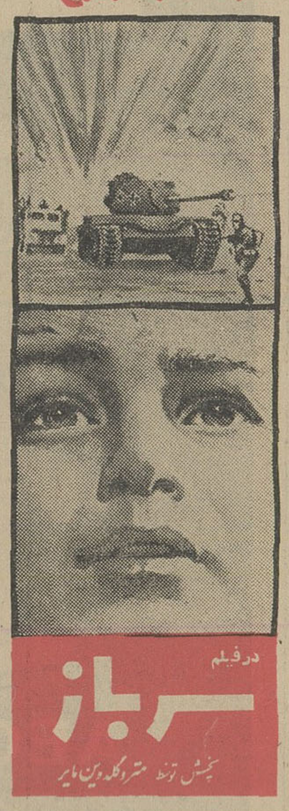

درفیلم

سرباز

پخش توسط مترو گلدوین مایر

برنامه آینده
سینه‌موند

اثری بزرگ از والت دیسنی

شمشیر در سنگ

رنگی / پخش توسط مترو گلدوین مایر

«فرانس آنگلاد» ستاره فرانسوی بزودی در فیلم‌جدیدی بجای «مارتین کارول» (ستاره مشهور فرانسوی که اخیرا درگذشت)نقش «کارولین‌شری» را بعهده خواهد داشت.

او برای شرکت دراین فیلم کاملا تغییر قیافه داده وسه کیلو از وزنش را کم کرده

فرانس که دختر یك افسر نظامی است در هفده سالگی‌از زادگاه خود به بهانه فراگرفتن نقاشی مد وارد پاریس شدولی هدف اصلی او سینما بود .

فرانس اگون ۲۳ سال داره و چند سال قبل با «ژاك پل‌برتران» تهیه کننده «کارولین شری » ازدواج کرده و ازاو یك دختر دوساله دارد و بقول خودش بزودی با ایفای نقش «کارولین» شانس خودرا در سینما آزمایش خواهد کرد .

فیلم برداری «کارولین‌شری» چهار ماه طول خواهد کشید و

جانشین مارتین کارول

«شمی کاپور» محبوبترین هنرمند جوان سینمای هند دریك فیلم کمدی موزیکال بایك سوژه جالب وخیره کننده در دورل مختلف که شمارا به حیرت می اندازد .

ازامشب در سینماهای اونیورسال

پاسیفیك ـ ایران تابستانی سالن تهران

الوند ـ کیهان ـ نیتون ـ ژاله

پاسارگاد ـ مونت کارلو

شمی کاپور

و

کالپانا

درفیلم

موزیك از شانکر و جایکیشن

پروفسور

«شمی کاپور» در مصاحبه تلویزیونی خود در تهران گفت که فیلم «پروفسور» را بهترین و بالاترین فیلم خود میداند . شما هم بعداز دیدن این فیلم تصدیق خواهید کرد تاکنون اثری نظیر «پروفسور» بر پرده سینماها نقش نبسته است.

ازامشب دیانا ـ گلدن‌سیتی

مهتاب ـ کریستال . اسکار

برلیان ـ زهره

فرناندوسانچو
لوئی‌داویلا
روزالبانری

سینماسکوپ ـ رنگی

دینامیت جیم

«چیچو وفرانکو» درفیلم «دوزندانی سینگ‌سینگ»

درمولن‌روژ ادامه دارد

ازامشب

پروفسور

بزرگترین فیلم شمی کاپور

بقیه از صفحه ۵

نبرد در هنگ کنگ

در صورت رویدادن یك جنك «محلی» بین ایالات متحده و چین، مسکو یك روش بیطرفانه اتخاذ خواهد کرد و حداکثر اینستکه ازطریق دستگاههای تبلیغاتی خود، وباسازش قبلی با واشنگتن، «تجاوزات امپریالیسم آمریکا» به «مردم» چین را «محکوم» کند.

ولی، ناظرانی که در «آن روی سکه» قرار دارند بسهم خود فکر میکنند که رهبران چین اصلی آنچنان سرگرم مبارزات داخلی خویش بوده که «مجال اندیشیدن به چنین «مسائل دست دومی» را نداشته وازسوی دیگر، وعلیرغم اظهارات و اعلامیه های تند و آتشینی که علیه واشنگتن و مسکو صادر میکنند، بخوبی میدانند که در افتادن با قدرت نظامی بیکران آمریکا نتیجه دیگری نخواهد داشت مگر تسلیم نهائی چین بخصوص که در یك چنین جنگی، شوروی هرگز به حمایت نظامی از پکن برنخواهد خواست. بنابراین «وبادرك این واقعیات، پکن بهر صورت جنك سرد و «اعصاب» کنونی را در دوجبهه روس و آمریکائی به خطرات مسلم یك جنك «داغ» با آمریکا ترجیح میدهد.

وباز بنظر همین کارشناسان، پکن، که اوضاع اقتصادیش بدنبال «انقلاب فرهنگی» در هم ریخته است به این مستعمره انگلیسی، بعنوان یك منبع مهم کسب ارز خارجی نیاز فراوان دارد.

ولی، در هنك کنك، ناظران مطلع خاطر نشان میسازند که علت اساسی عدم حمایت پکن از کمونیست های محلی تردید هائیست که رهبران چین درباره مقامات مسئول کمونیست شبه جزیره دارند.

از نقطه نظر این کارشناسان، «جنك کوچك صدروزه» هنك کنك هدف دیگری نداشته مگر تضعیف موقعیت مائوتسه تونك در برابر لیه شائوچی، بویژه که «تصفیه» تائوچو، در ماه ژانویه گذشته، بعنوان یك رهبر ضد مائو، اثرات بسیار نامطلوبی در کمونیست های هنك کنك گذاشت، زیرا تائوچو یکی از با نفوذترین شخصیت های «محلی» کمونیست بود که طرفداران زیادی در هنك کنك داشت.

ولی براستی در هنك کنك چه گذشت؟

کارشناسان، رویدادهای «صد روزه» این بندر حساس و سوق ـ الجیشی را به چهار مرحله تقسیم کرده اند:

۱ـ اوریل ـ شورش کارگران ـ دراین ماه، کمونیست های محلی کارگران دو شرکت مهم تاکسیرانی وسیمان سازی، وسپس یك اسکله بزرك ویك کارخانه تولید گل مصنوعی را شورانیدند بدون آنکه کارگران براستی از وضع خود ناراضی باشند. در مقابله با چنین وضعی، به «توصیه» مقامات انگلیسی جزیره، مالکین تاکسی ماشین های خودرا به رانندگان خویش فروخته و بدین ترتیب موجبات تعجب همگان و بویژه خود کمونیست ها را فراهم ساختند.

کارخانه سیمان هنك کنك چند هفته ای فعالیت خودرا تعطیل کرد و سپس، با استخدام کارگران جدید وغیر کمونیست، کار خودرا متدرجا ازنو شروع کرد.

مسئولین اسکله تمام «اغتشاش طلبان» را یك قلم اخراج کرد و فعالیت های خودرا با اندك دشواری وبا کمك کارگران جدید، ادامه داد وتنها کارخانه گل سازی بود که به علت اعتصابات پی درپی تاحدودزیادی «فلج» شده بود.

۲ـ مه ـ اغتشاشات

در سراسر این ماه، چندین اغتشاش و تظاهرات بزرك در نواحی صنعتی هنك کنك ودربرابر محاکمی که تظاهر کنندگان کمونیست را محاکمه می کردند از طرف حزب کمونیست محلی سازمان داده شد ودامنه این تظاهرات به منزل فرماندار انگلیسی هنك کنك کشانیده شد. برای پراکنده کردن تظاهرکنندگان، پلیس از حداقل نیرو های خود استفاده کرد و بهمین دلیل خونی که ریخته شد چندان قابل توجه نبود، هرچند که خبرگزاری چین نوین گزارش میداد که در «تظاهرات عظیمی» که در برابر مقر فرماندار هنك کنك برگزار شد بعلت دخالت تجاوزکارانه وغیرقانونی پلیس استعماری بیش از دویست تن کشته و یا به شدت زخمی شدند.

۳ـ ژوئن ـ ماه اعتصابات

از آنجا که عدم حمایت واقعی پکن از نقشه های کمونیستهای محلی تمام اقدامات گذشته راعقیم ساخته بود، رهبران کمونیست هنك کنك، به خیال آنکه در «مطالعات» و برآورد های اوضاع اشتباه کرده اند، تغییر روش داده و بفکر ترتیب دادن یك سری اعتصابات بزرك و «فلج کننده» افتادند.

دراوایل ماه ژوئن کارگران حمل و نقل عمومی و بازار ها و کارخانه های فروش و تولید مواد غذائی را که جمعا بیش از ده هزار کارگر داشتند به اعتصاب عمومی دعوت کردند و این بار نیز، با وجود آنکه اکثریت کارگران درخواست «قانونی» و «حقانی» نداشتند، بعلت طرفداری خود از حزب کمونیست هنك کنك دست از کار کشیدند.

بدنبال این اعتصاب ناگهانی، بیش از ۸۰ درصد از رفت و آمد اتوبوس ها، تاکسی ها و کشتی های کوچك به اعتصابگران پیوستند و در همانموقع، اکثر کارخانه ها و بازار های تولید و فروش مواد غذائی نیز مغازه ها و کارخانه های خود را تعطیل کردند.

ولی این اعتصابات نیز با شکست روبرو شد، زیرا از یك طرف «لنج» های ماموردتخلیه کشتی ها که در استخدام شرکت های کشتیرانی بودند به کار خودادامه دادند واز طرف دیگر هزاران وسیله نقلیه شخصی، به دستور مقامات انگلیسی، کار حمل و نقل مسافران را عهده دار شدند.

در نتیجه، وضع حمل و نقل، هرچند که دستخوش بی نظمی و کمبود وسیله بود، ولی معذلك متوقف نشد.

پیروزی «اعتصاب غذائی» ناچیز تر از «اعتصاب سرویس های حمل و نقل» بود، بخصوص که ضرر عمده این اعتصاب در درجه اول متوجه صادر کنندگان کمونیست و از جمله چین میشد.

برای «همدردی» با اعتصابیون، چین کمونیست، که صادر کننده عمده مواد غذائی به هنك کنك است، صادرات خود را به مدت چهار روز متوقف کرد و در نتیجه بسیاری از بازار ها ناچار از تعطیل شدند.

در عوض، وارد کنندگان مواد غذائی بلافاصله متوجه صادر کنندگان غیر کمونیست شدند و از طرف دیگر موجودیهای کارخانه های بزرك و مزارع کشاورزی کوچك باعث شد که در کارراندن آذوقه به این بندر پر جمعیت چندان وقفه ای حاصل نشود.

۴ـ ژوئیه ـ آغاز عملیات تروریستی

این شکست های پی در پی در وضع حزب کمونیست هنك کنك را بسرعت متزلزل کرد، بطوری که، طی همین چند ماه گذشته، کمونیستها، بسرعت دوستی و اعتماد و اطمینان اکثر ۴ میلیون چینی مقیم هنك کنك را از دست داده بودند. برای جبران این خسارت معنوی شایان توجه، کمونیستها دست به اقدامات یاس آمیزی زده و بامید کسب حمایت پکن، که همچنان خود را دور از تمام این ماجرا ها نگه داشته بود، شروع به عملیات تروریستی کردند.

دراوایل ماه ژوئیه بود که حملات تروریستی کمونیستها در هنك کنك آغاز گشت، در آغاز کار بیشتر این حملات متوجه اتوبوس ها، وسائط نقلیه شخصی، ثروتمندان و پاره ای از ادارات دولتی و موسسات خصوصی غربی میشد.

دراین روز ها، مردم هنك کنك را وحشتی بزرك فراگرفته بود، در حالیکه پلیس قادر به کنترل اوضاع نبود و همه چیز حکایت از یك پیروزی ناگهانی کمونیست ها میکرد.

بقول یك مسافری که ازهنك کنك آمده بود. اوضاع شبه جزیره، در آنروز ها، دست کمی از شورش سیاهان در آمریکا نداشت و تروریستها روز بروز بروسعت عملیات خود افزوده و حتی چندین پاسگاه پلیس را نیز مورد حمله قرار داده بودند.

هشتم ژوئیه را میتوان بعنوان نقطه اوج این دیپلوماسی جدید رهبران کمونیست هنك کنك به حساب آورد، زیرا در این روز بود که بدنبال یك زدوخورد مرزی، در مرز هنك کنك و چین، ۵ پلیس هنك کنگی کشته شدند. پاسگاه مرزی، برای مدتی، به تصرف گارد های سرخ چین، که با تبانی قبلی، اقدام به چنین «بحرانی» کرده بودند، ولی طولی نکشید که نیروهای «گورخا»ی انگلیس ناچار از مداخله شده و پس از دفع حملات مسلحانه گارد های سرخ پاسگاه مرزی هنك کنك را که «آزاد» آندسته از افراد گارد مرزی را که «اسیر» چینی ها شده بودند پس گرفتند.

در آنموقع، این سئوال ناگهان پیش آمده بود که آیا هنك کنك تبدیل به یك «گوآ»ی تازه خواهد شد و پکن رسما اقدام به «آزاد کردن جزیره خواهد نمود»

ولی پاسخ به این پرسش خیلی زود از طرف چین داده شد: نه. این حادثه آنقدر مهم نبود که در روابط «عادی» لندن و پکن خللی وارد آورد و چین را به بحران تازه ای بکشاند.

ولی جنبه باور نکردنی قضیه این بود که درّ برابر درخواست های مصرانه فرماندار هنك کنك، انگلیس، خیلی زود، تصمیم به تقویت واحد های خود از یك طرف و نفرات پلیس هنك کنك از طرف دیگر گرفت.

اهمیت این تصمیم بیشتر دراین بود که پکن کوچکترین اقدام مخالفی بعمل نیاورد و دست مقامات انگلیسی هنك کنك را کاملا در اخذ تصمیم باز گذاشت و فقط به ارسال منع «اعتراض جدی» که چندان هم جدی نبود کرد.

با استفاده از این «سکوت» پکن بود که نیرو های تازه نفس انگلیسی، با کمك پلیس هنك کنك که نفرات خود را سازمانی جدید بخشیده و تقویت کرده بود دست اندر کار یك حمله غافلگیرانه علیه «درّها» و «ستاد» دفاتر و مراکز تجمع کمونیست های هنك کنك شده در مدت بسیار کمی مقدار زیادی اسلحه که اکثرا قدیمی بودند کشف و بیش از هزار کمونیست را دستگیر نمود.

درعوض، رهبران کمونیست هنك کنك «هیاهوی بسیاری برای هیچ» کردند ولی این آخرین تلاشهایشان نیز بدون اثر ماند، زیرا این بار اعتماد بسیاری از نفرات فعالیت خود را هم از دست داده بودند. بیشتر کمونیست های هنك کنك، پس از صد روز فعالیت گوناگون، روحیه خود را به کلی باخته و اندك اندك آن روحیه «جنك طلبانه» روزهای آغاز فعالیتهای خود را از دست داده بودند وحملات روزنامه های کمونیست هنك کنك علیه «خوکهای سفید» (یعنی انگلیسی ها) و «سگهای زرد» (پلیس چینی هنك کنك که در خدمت انگلیس ها است) رو به کاهش میرفت وحتی این حربه آخرین که «پلیس، در حملات خود به مواضع کمونیستی، به «ارباب بزرك» یعنی مائوتسه تونك بی احترامی کرده است» برای شوراندن مجدد کمونیست ها وطرفدارانشان موثر واقع نیافتاد.

در تمام این مدت، پکن، از دور، و از میان دو دمبارزات داخلی وسهمگین خود، به اوضاع هنك کنك نظاره میکرد بدون آنکه فریاد های ملتمسانه یاران اینسوی مرز خود را بشنود. خارج از چندین اعتراض و «اخطار» و تظاهرات ضد انگلیسی، و اعلام دادن یك کمك نقدی ۱٫۶ میلیون دولاری، پکن هیچگونه کمك جدی دیگری به کمونیست های هنك کنك نداد در حالیکه، برای دگرگون کردن اوضاع، فقط کافی بود که از چین مقداری مسلسل، تفنك، نارنجك و مهمات روانه هنك کنك شود.

آگهی مناقصه شماره ۲۴۶

سازمان آب وبرق خوزستان تهیه و تحویل ۸۵ قلم نوشت افزار طبق فهرست موجود در تدارکات اهواز و تهران را تحویل انبار مرکزی سازمان دراهواز از طریق مناقصه خریداری می نماید.

داوطلبان مایل به شرکت در مناقصه می توانند بامراجعه باداره تدارکات سازمان در اهوازیاتهران خیابان خردمند شماره ۹۹ و دریافت برك مشخصات وشرایط معامله پیشنهادخود را برطبق مفاد مندرجه در برك مزبور تنظیم وتا آخروقت اداری ۲۲ر۶ر۴۶ بدفتر اداره تدارکات سازمان در اهواز تسلیم نمایند.

پیشنهادات درساعت ۱۱ صبح روز ۲۳ر۶ر۴۶ در دفتر مدیرامور اداری سازمان باز و قرائت خواهد شد.

حضورپیشنهاد دهندگان در جلسه آزاد است وسازمان در رد ویا قبول یا کلیه پیشنهادات مختار می باشد. الف ۴۹۷۶

سازمان آب وبرق خوزستان

۲ـ۱ آ ـ ۲۳۱۵۰

آگهی تجدید مناقصه شماره ۱ر۴۶

راه آهن دولتی ایران سی هزار کیلو سیم خاردار گالوانیزه دولا که قطر آن ۲٫۵ تا ۲ میلیمتر و فواصل خارها درحدود ۷٫۵ تا پانزده سانتی متر باشد از طریق مناقصه تحویل تهران انبار های مرکزی کرج راه آهن خریداری مینماید.

داوطلبین شرکت در مناقصه میتوانند درساعات اداری جهت دریافت اسناد مناقصه باداره کارپردازی مراجعه فرمایند شرکت کنندگان در مناقصه بایدمبلغ سی هزار ریال اسناد خزانه بعنوان سپرده شرکت در مناقصه ازاداره اسناد خزانه وزارت دارائی یا بانکهای عامل خریداری و بصندوق راه آهن پرداخت و رسید آنرا بضمیمه پیشنهاد خود تاساعت ۹ صبح روز پنجشنبه ۲۳ شهریورماه ۴۶ در صندوق پیشنهادها واقع در اداره کارپردازی بیاندازند.

پیشنهاد های واصله ساعت ده روز مزبور باز و قرائت خواهدشد. حضور پیشنهاددهندگان یا نمایندگان مجاز آنها در جلسه مناقصه آزاد است و راه آهن درردویاقبول هریك یاتمام پیشنهادها مادامیکه قرارداد مبادله نشده است مختار میباشد. به پیشنهاد فاقد سپرده و مشروط و مبهم و پیشنهادیکه بعداز موعد مقرر برسد ترتیب اثر داده نخواهد شد. سپرده برنده اول و نفر دوم مناقصه نگهداری و در صورت استنکاف ازانجام معامله بدون هیچگونه تشریفات بنفع راه آهن ضبط خواهد شد. هزینه درج آگهی ها در جراید و مالیات متعلقه وهرگونه عوارض دیگر بعهده برنده مناقصه میباشد.

راه آهن میتواند تاصدی بیست و پنج از میزان معامله را کسر یا اضافه نماید. الف ۴۹۰۴

۲ـ۱ آ ـ ۲۲۸۶۶ راه آهن دولتی ایران

راهنمای نیازمندیهای شما

استخدام

SENIOR ACCOUNT WANTED

MANUFACTURING COMPANY REQUIRE SENIOR ACCOUNTANT. APPLICANT MUST HAVE EXTENSIVE PERSIAN ACCOUNTING AND TAX EXPERIENCE AS WELL AS A GOOD KNOWLEDGE OF AMERICAN ACCOUNTING SYSTEMS INCLUDING STANDARD COSTS. DEGREE IN BUSINESS ADMINISTRATION DESIRABLE.
PLEASE CALL 31700
A—16621 2—1

دانشکده علوم تربیتی

دانشگاه تهران بمنظور اشتغال در رشته مبانی اجتماعی آموزش وپرورش احتیاج به یك تن استادیار دارد که از طریق مسابقه انتخاب و استخدام می نماید.

داوطلبان میتوانند از تاریخ نشر اولین آگهی تامدت دوماه همه روزه باستثنای ایام تعطیل باتسلیم مدارك زیر:

۱ـ کلیه مدارك تحصیلات عالی و دانشنامه دکتری یا معادل آن دررشته مربوط.

۲ـ برك انجام خدمت زیر پرچم یا معافی ازخدمت

۳ـ مدارك و سوابق استخدامی (درصورتیکه سابقه استخدامی داشته باشند)

۴ـ شش قطعه عکس دوبرك رونوشت مصدق شناسنامه

۵ـ برك معرفی از سازمان هدایت فارغ التحصیلان

بدبیرخانه دانشکده مراجعه و ثبت نام نمایند استخدام داوطلبان منوط به کسب اجازه استخدام از سازمان امور اداری واستخدامی کشور است.

۲ـ۱ آ ـ ۲۳۵۸۴

موسسه سرمسازی رازی

وابسته بوزارت کشاورزی احتیاج به یکنفر بیولوژیست لیسانسیه دارد که طبق قانون استخدام باپایه یك و گروه شش استخدام خواهد شد داوطلبان واجد شرایط باید تاتاریخ ۴۶ر۶ر۵ جهته ثبت نام به اداره کل کارگزینی وزارت کشاورزی واقع دربلوار الیزابت مراجعه و ثبت نام نمایند تاریخ روز مصاحبه ومسابقه ۴۶ر۶ر۷ خواهدبود.

وزارت کشاورزی

۲ـ۱ آ ـ ۲۳۵۷۶

مترجم وماشین نویس انگلیسی

بخدمت یکنفرخانم یا آقای سابقه دار برای تمام روز نیازمندیم اشخاص خارجی ولواینکه کمی فارسی بدانند مانعی ندارد لطفا با تلفن ۲۹۳۲۳ تماس بگیرند آ ـ ۱۶۶۷۱

خدمتگذار زن مجرد

که آشپزی وخانه داری بداند مورد نیاز تلفن ۶۲۳۷۵۷ آ ـ ۱۶۷۰۷

خانواده ایرانی مقیم

بلژیك احتیاج به یك مستخدم زن دارد طالبین صبحها با تلفن ۷۰۳۲۸ تماس بگیرند. ۱ـ۳ آ ـ ۱۶۷۳۷

بچند دوشیزه جهت

کارهای صحافی نیازمندیم بتلفن شماره (۳۸۵۴۷) مراجعه نمایند. ۱ـ۳ آ ـ ۱۶۷۴۳

متصدی تلفن آشنا به زبان های فارسی ـ فرانسه ـ انگلیسی

مورد احتیاج است بتلفن ۴۸۵۸۸ برای مصاحبه مراجعه شود. ۱ـ۳ آ ـ ۱۶۷۵۹

بانو یا دوشیزه ای

بعداز ظهر هاجهت مطب مورد احتیاج است شاهرضا نزدیك میدان فردوسی شماره ۲۲۸ ساعت ۱۹ تا ۲۰ مراجعه شود. آ ـ ۱۶۷۷۳

آگهی استخدام

یك واحد بزرك نساجی واقع در تهران باشخاص زیر نیازمند است:

۱ـ متخصص نگهداری ماشین آلات باحداقل دیپلم هنرستان صنعتی و دانستن زبان انگلیسی.

۲ـ متخصص کنترل و مرغوبیت جنس باحداقل دیپلم هنرستان نساجی وسابقه کار دربافندگی.

۳ـ مکانیك بافندگی اتوماتیك.

۴ـ دیپلم هنرستان رنگرزی آشنا بکار های غلطك سازی چاپ.

حائزین شرایط ضمن ارسال یك قطعه عکس باصندوق پستی ۵۴۴ مکاتبه نمایند. ۱ـ۳ آ ـ ۱۶۶۵۵

سازمان هنری پرسیافیلم

نیازمند به عده ای زن و مرد هنردوست جهت شرکت در فیلم های تبلیغاتی و تلویزیونی می باشد لاله زار نوساختمان البرز شماره ۴ ۱ـ۴ آ ـ ۱۸۸۴

عکاسی فرح یکنفر کارگر

که در تمام کارهای عکاسی وارد باشد خیلی زود استخدام مینماید تلفن ۳۴۲۷۵۴ آ ـ ۱۶۷۷۷

کارگر

چندنفر کارگر مرد مورد نیاز است بخیابان فردوسی شماره ۷۵ طبقه چهارم شماره ۱۴ مراجعه شود. آ ـ ۱۶۷۱۷

به تعدادی ویزیتور

نیازمندیم به تلفن ۴۵۹۱۳ مراجعه شود. آ ـ ۱۶۶۴۵

مربی کودکستان

استخدام میشود تلفن ۴۱۱۴۱ آ ـ ۱ ۸۷۶

مهندس تاسیسات باحداقل

۵ سال سابقه کار جهت نظارت کارگاه مورد لزوم فوری است با صندوق پستی ۱۱۲۲ مکاتبه فرمائید.

۱ـ۲ آ ـ ۲۳۴۴۳

دو نفر راننده ودونفر

فروشنده سیار باسابقه استخدام میشوند مولوی مقابل زایشگاه فرح کاشی ۱۱۲۲

۱ـ۲ آ ـ ۱۶۶۱۳

آگهی استخدام

یك واحد صنعتی ملی احتیاج به استخدام یکنفر مهندس برق و یکنفر مهندس مکانیك دارد علاقمندان لطفا به تلفن ۲۰۵۳۳ مراجعه فرمایند.

۲ـ۱ آ ـ ۱۶۵۹۹

راننده پایه دوم شخصی

که دارای چندین سال سابقه رانندگی ومتاهل و دارای ضامن معتبر باشد تلفن (۹۵۷۵۷) مذاکره نمایند.

۲ـ۱ آ ـ ۱۶۶۴۹

فتو جمشید رشت

به دونفر کارگر چاپ ـ آگراندیسمان باحقوق هشتاد الی ده هزار ریال نیازمند است. تلفن ۲۵۰۶ رشت

۱ـ۷ آ ـ ۲۲۶۲۲

ده نفر راننده پایه دو همگانی معیل و با سواد استخدام می شوند کسانی که بیکی از زبانهای خارجی آشنائی داشته باشند حق تقدم دارند داوطلبین روز یکشنبه به سازمان شماره ۳ فداج واقع درابتدای جاده تهران نو ـ جنب بیمارستان بوعلی مراجعه نمایند.

۱ـ۳ آ ـ ۲۳۲۶۶

جویای کار

مترجم انگلیسی وماشین ـ

نویس لاتین برای بعد ازظهرها جویای کار است لطفا از ساعت ۶ تا ۸ بعداز ظهر با تلفن ۹۴۶۸۶ مکالمه فرمائید.

۱ـ۲ آ ـ ۱۶۴۲۳

دیپلمه کشاورزی با داشتن

پنجم ریاضی و گواهینامه رانندگی وخدمت درسپاه ترویج و آبادانی جویای کار است تلفن ۷۶۰۸۵۴ آ ـ ۱۶۶۹۵

بانوئی کارمند برای

بعدازظهرها جویای کاردرمطب میباشد بتلفن ۵۶۱۳۱ از ساعت ۵ تا ۹ بعداز ظهر مراجعه شود. آ ـ ۱۶۶۹۱

قابل توجه صاحبان مؤسسات تولیدی

یکنفر استادکار باسابقه و آشنابزبان انگلیسی در تعمیر و نگاهداری مولد های حرارتی شما رااز داشتن متخصص خارجی بی نیاز می نماید تلفن ۵۴۷۰۰ آ ـ ۱۶۷۲۵

مترجم زبان عربی عصرها

آماده کاراست صندوق پستی ۱۹۴۵ مراجعه فرمایند ۱ـ۳ گ ـ ۱۶۶۷۵

فقط بایك تلفن

کارمند وکارگر موردنیاز خود رااز پرسیا سازمان کارونیاز بخواهید تلفن ۳۱۸۶۹ ۱ـ۳۶ آ ـ ۱۸۸۶

گم شده

یکبرك چك شماره

۷۲۸۴۷۸۹۳ از دسته چك اینجانب علیمحمد جوزانی حساب جاری شماره ۲۴۸۳۷ بانك صادرات شعبه نارمك را سرقت نموده اند که به چك آن موجود است چك مزبور از درجه اعتبار ساقط است. آ ـ ۱۶۷۵۵

دانشنامه موقت مهندسی

اینجانب گم شده جوینده لطفا به دبیرخانه دانشگاه تحویل نماید.

هوشنك سبحانی

۳ـ آ ـ ۲۶۹۳

از مجید ترکمن زاده

(عکس بالا) فرزند رضا بیست روز است خبری نیست هرکس اطلاعی از نامبرده دارد بنشانی کوی مستخدمین کاخ سعدآباد اطلاع دهد آ ـ ۲۳۶۶۴

حسین اسدی

(عکس بالا) ساکن گرمسار مدت ۲۰ روز است جهت خرید از منزل خارج و بتهران آمده تاکنون برنگشته است. هرکس اطلاع از نامبرده دارد خواهشمند است در تهران کلانتری ۱۷ به آقای نصرت الله قزلباش (طلا) تلفن ۲۷۰۴۱ خبر دهد آ ـ ۱۶۶۸۹

کلاس نقشه برداری دیپلم از آلمان

دوره جدید کلاس نقشه برداری با استفاده از مدرن ترین دوربین های نقشه برداری و لوازم کامل از ۶ شهریور ماه تشکیل میشود. به فارغ التحصیلان از مدرسه فنی ورنر کامپراد دارمشتاد آلمان گواهینامه رسمی داده خواهدشد. این گواهینامه ارزش بین المللی دارد. یك نفر از فارغ التحصیلان با هواپیمای جت بوئینك ۷۲۷ هواپیمائی ملی ایران (هما) برای بازدید از آثار تاریخی به شیراز اعزام خواهد شد. قبلا نامنویسی کنید.

کاخ دانش

خیابان نادری. پاساژ معتمد. خیابان فرانسه. کوچه مرجان

آگهی مزایده

هیئت عمران بین المللی امریکا در ایران مقداری لوازم و اثاثیه منزل و امور اداری مستعمل وغیره را ازطریق مزایده (چنانکه هست در محل) بفروش میرساند لوازم مزبور درانبار مرکزی هیئت واقع در خیابان پادگان پشت سینمای مولن روژ موجودو طالبین برای دیدن آنها میتوانند بین ساعات ۹ تا ۱۵ روزهای جمعه و شنبه سوم و چهارم شهریور ماه ۱۳۴۶ بمحل مذکور مراجعه نمایند اوراق مزایده باد ستورات مربوطه درمحل بازرسی حاضر و موقع افتتاح پیشنهادات مزایده نیزدر اوراق مزبور قید گردیده است.

گنج بشر در موزه‌ها

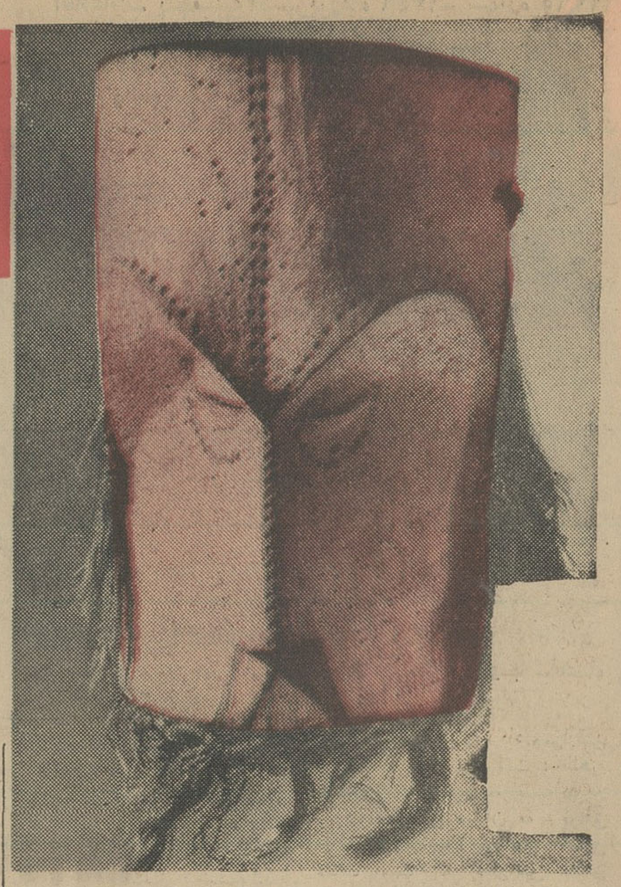

این ماسك که سالها بدیوار کارگاه نقاش معروف «ژرژ براك» آویزان بود اکنون درنمایشگاه آثار هنری بدوی در پاریس بمعرض تماشا گذاشته شده است .

موزه‌های بزرك جهان تاریخ زنده بشر را نشان میدهند

بشر ، اصل و نسب ومنشاء پیدایش آن ، گذشته‌دوردستش، نخستین فعالیت ها و افکارش از مدتها پیش حس کنجکاوی دانشمندان را بر انگیخته ودر نتیجه دانش جدیدی برای بررسی در احوالات اقوام و قبایل مختلف بوجود آمده‌است در بسیاری از کشورها موزه‌هائی بنام موزه نژاد شناسی برای تحقیق در باره تاریخ نخستین بومیان و طرز زندگی آنها در دورانهای ماقبل تاریخ تاسیس شده است .

از آنجا که این موزه‌ها پیوسته مورد بازدید جهانگردان قرار می‌گیرد کوشش میشودبه آنها جنبه فولکلوریك داده شود تا بیشتر مورد توجه عموم قرار گیرد .

در دانمارك همه ساله‌درفصل تابستان موزه‌ای در هوای آزاد ترتیب داده میشود که در نوع خود بی‌نظیر است . دراین‌موزه مردان ، زنان و کودکان را بصورت انسانهای ماقبل تاریخ در آورده و پوست حیوانات به‌تنشان می‌کنند . برای آنها کلبه‌های مخصوصی شبیه کلبه‌هائی که انسانهای اولیه زندگی میکرده‌اند ساخته می‌شود .

این عده سعی میکنند با تقلید از کارهای انسانهای اولیه وضع زندگی آنها رادر نظر بینندگان مجسم سازند از جمله کارهائی که انجام‌می دهند بر افروختن آتش‌بوسیله سنك چخماق است .

در پاریس اخیرا موزه‌جدیدی بنام موزه «انسان‌ها» افتتاح‌شده که کاملترین موزه در نوع‌خود در جهان می‌باشد .

در این موزه تغییرات‌متوالی اسکلت از میمون گرفته تا انسان متمدن مدرن وتحولاتی که در جمجمه انسان در دوران های مختلف صورت گرفته ، مشخصات نژادهای‌مختلف‌نمایش داده میشود .

ازچندی‌پیش «انجمن‌دوستداران موزه انسانها» تصمیم گرفته است باتشکیل‌نمایشگاه‌جدیدی در یکی از تالارهای این موزه عده زیادی از علاقمندان رابه آنجا بکشاند تا باین ترتیب از جنبه مالی گشایشی درامور موزه بوجود بیاید .

اداره موزه پاریس که نخستین موزه از این نوع‌می‌باشد مستلزم مخارج زیاد می‌باشد زیرا علاوه بر هزینه های دیگر همه ساله هیئت هائی‌برای تحقیقات در احوال اقوام و قبائل مختلف به سراسرجهان فرستاده میشود .

در این نمایشگاه که در سراسر تابستان باز خواهدبود صدو شصت قطعه از آثارهنری دورانهای بسیار قدیم گرد - آورده شده است .

درسال ۱۸۹۰ برای‌نخستین بار هنر دورانهای قدیم مورد توجه قرار گرفت . در سال ۱۹۰۵ «ولامنیك» دو اثرکنده کاری متعلق به سیاهان را در باری دید که در وسط دو بطری شراب عالی در قفسه مشروبات گذاشته شده بود .«ولامنیك» این آثار هنری را به قیمت ۲ لیتر شراب خوب خریداری کرد و با خودبردو بعدها آنها را به «دیرن» ، «پیکاسو» و«براك» ارائه داد و «کوبیسم» از همین آثار الهام گرفت .

سرویس هنری‌خبرگزاری‌فرانسه

جنون نقاش

* سالوادور دالی دست به‌اقدام عجیبی زده است

«سالوادوردالی» نقاش‌مشهور اسپانیائی‌که همیشه بکار های جنون‌آمیزی دست میزند این بار تصمیم گرفته است تصویر خدا را نقاشی کند .

دالی که اکنون در مونت‌کارلو بسر می‌برد ضمن نطقی‌که از رادیو پخش شد گفت درنظر دارد با شیوه کاملا مدرنی از جنبه تکنیکی نخستین« تصویر فوتو گرافیك خدا» را نقاشی کند .

بنظر دالی این کار کاملا منطقی است زیراقبل‌ازاو عده‌ای از جمله «میکل‌آنژ» تصاویری از خدا نقاشی کرده‌اند .

نقاش اسپانیائی گفت : «وقتی که میکل آنژ بخود حق داده است تصویر خدا رابکشد برای چه دالی از چنین حقی محروم بماند ؟و از آن‌گذشته باید بگویم که من میکل‌آنژ را مسئول گمراهی تصور ذهنی مردم نسبت بخدا میدانم . او خدا را بصورت پیرمردی که‌به کارل‌ماکس شباهت دارد مجسم کرده است .

دالی گفت که تابلو «خدا» را در نمایشگاهی که قراراست در آینده نزدیکی از آثارهنری وی در پاریس افتتاح شود بمعرض تماشا خواهدگذاشت.

اورور

اثر : جان‌دان : شاعر عارف قرن ۱۷ انگلستان

ترجمه : ح ـم کرمانی

ای‌مرگ غره‌مشو

ای مرك غره مشو ، باوجودیکه بعضی ها تو را قادر و وحشتناك نامیده‌اند چون تو اینطور نیستی ،

برای‌اینکه آنهائی راکه تو تصور میکنی بر آنها غالب شده‌ای ، ای مرك بیچاره ، نمی‌میرند!! ومراهم نمیتوانی بکشی ، ازخواب و استراحت‌که تصویری ازتو میباشندلذتی بدست میاید ،

پس‌ازتو این لذت بهتربرده میشود .

بهترین اشخاص ترجیح میدهند باتو بروند واستخوانهایشان راحت کند وروح آنها آزاد شود .

ای مرك ، تو اسیر دست تقدیر و اتفاق و لاعلاجان هستی و هم صحبت سم و جنك‌ومرض ولی خشخاش و سحر جادوهم میتواند مارا بخواب برد ، بانوازشی بهتر از نوازش تو ، پس توچراغره‌میشوی ؟!

خواب کوتاهی میکنیم و برای ابد بیدار خواهیم بود ،

و دیگر مرگی وجود نخواهد داشت ،

و تو خواهی مرد ،

ای مرك .

هنر و ادبیات جهان

در هفته ایله گذشت

مردم فرانسه چه میخواهند؟

پرفروش ترین کتاب در فرانسه سیصد هزار نسخه فروش‌داشت

کتابهای پرتیراژ و مردم

در سال ادبی جاری همچنان بازار کتاب در فرانسه رونق کامل داشت وبیش از نیمی از کتابهای‌پرتیراژ متعلق به رمان بود .

کتابهائی که بدریافت جوائزادبی نائل شده‌اند طبق معمول بیشترمورد توجه خوانندگان هستند از این رو کتاب «فراموش کردن‌پالرم» نوشته «ادموند شارلرو» در لیست کتاب های پرتیراژ مقام اول را دارد .

*** اثر حوادث سیاسی**

در میان نویسندگان کتابهای پرتیراژ نام نویسندگان جدیدی به چشم نمی‌خورد ، هیچکس از دیدن نام «هانری ترویا» «سیمون دوبوار» سیمنون ،«کسل» و «سسبرون» در لیست نویسندگان کتابهای پرتیراژ دوچار شگفتی نمی‌شود .

تاریخ ادبیات همچنان علاقمندان فراوانی دارد . همینگوی ، اسکار وایلد نیز طرفداران خودرا حفظ کرده‌اند .

«در فصل» کتاب ۶۷-۱۹۶۶حوادث سیاسی هنری در سرنوشت کتابها تاثیر بسزائی داشته‌اند .

مثلا انقلاب بزرك فرهنگی در چین کمونیست سبب شد که کتاب کوچك سرخ مائوتسه تونك موفقیت شایانی بدست آورد ودر ردیف‌کتاب های پرتیراژ قرار گیرد . مردم‌می‌خواستند با خواندن «مائو» به‌حقایق اوضاع خاوردور پی ببرند .

همانطور از جنبه هنری نمایش «گنجینه» توتان خامون فرعون کوچك مصر در پاریس سبب شد که مردم بخواندن کتاب «توتان خامون»نوشته «کریستان دسروش نوبلکور» علاقه بیشتری نشان بدهد .

*** کتابهای پر تیراژ**

همچنین نمایش فیلم دکتر«ژیواگو» در پاریس در فروش کتاب«پاسترناك» نویسنده شوروی تاثیربسزائی داشت در اینجا نام بعضی ازکتابهای‌پرتیراژ سال برای اطلاع خوانندگان نقل میشود :

کتابهائی که تیراژ آنها بیش از صد هزار نسخه بوده عبارتند از:

«فراموش کردن‌پالرم» نوشته:«ادموند شالروی» سیصد هزار نسخه

«گره پوسیده» نوشته : « هانری ترویا» ۲۴۵ هزار نسخه

«افکار مائوتسه‌تونك» نوشته: مائو ۱۵۰ هزار نسخه

«تصاویر زیبا» نوشته : «سیمون ـ دوبووار» ۱۳۰ هزار نسخه

«گربه» نوشته : «ژرژ سیمنون» ۱۱۰ هزار نسخه

کتابهائی که تیراژ آنها بین پنجاه‌و صد هزار نسخه بوده عبارتند از :

«شمش چدن» نوشته : « ژان پیرشایرول» ۹۰ هزار نسخه

«ارکستر سرخ نوشته : «ژیل‌پرو» ۸۰ هزار نسخه

«مرك یك‌رئیس جمهوری» نوشته : «ویلیام منچستر» ۷۰ هزار نسخه

«طبیعت مرده» نوشته «ایرن مونسی» ۷۰ هزار نسخه

«فصلی در زندگی امانوئل» نوشته: «ماری کلر» ۷۰ هزار نسخه

لوموند

حقوق بگیران

چه دولتی و چه ملی

بودجه هزینه را در اول هر برج تنظیم میکنند . چه خوبست که شما هم خواربار مصرفی ماهانه را به :

فروشگاه خواربار یاغچی

سبزه میدان سفارش دهید و عصر همانروز درب منزلتان تحویل گیرید بدون کرایه وتفاوت قیمت

تلفن ۲۷۶۳۰- ۵۳۹۷۵

آ- ۲۳۶۰۶

آگهی قبول دانش‌آموز

هنرستان های دختران تهران برای‌سال تحصیلی(۴۶-۴۷) دوره آموزشگاهی و هنرستانی (دوره دوم فنی) دانش آموز می پذیرد .

داوطلبان تحصیل دردوره آموزشگاهی با در دست داشتن گواهینامه قبولی ششم ابتدائی و داوطلبان دوره هنرستانی بادر دست داشتن کارنامه قبولی سال‌سوم متوسطه میتوانند همه‌روزه از اول شهریور ماه جهت ثبت‌نام بهنرستان های زیر مراجعه نمایند .

دانش آموزان دوره دوم فنی پس از طی دوره سه ساله و گذراندن امتحانات مربوطه باخذ دیپلم کامل متوسطه نایل خواهند شد .

ثبت‌نام‌در دوره های آموزشگاهی و هنرستانی مجانی است و از دانش آموزان شهریه دریافت نخواهد شد .

۱- هنرستان فرح پهلوی - خیابان شهباز ایرانمهر پشت پارك خیام .

شعبه های خیاطی دوره اول و دوم - روزنامه نگاری و عکاسی دوره دوم و بافندگی دوره اول .

۲- هنرستان رضاشاه کبیر خیابان شاهپور بازارچه کربلائی عباسعلی .

خیاطی دوره اول و دوم - آرایش دوره اول ودوم .

۳- هنرستان شهناز پهلوی خیابان شاه رضا اول سزاوار .

خیاطی دوره اول دوم - سرامیك و تزئینات داخلی دوره دوم- آشپزی و شیرینی پزی دوره اول .

۴- هنرستان خواجه نوری - خیابان شاه آباد کوچه ظهیرالاسلام

منشیگری دوره دوم . الف ۴۹۸۰

مدیر کل سازمان تعلیمات فنی و حرفه‌ای -مهندس‌شیخ

آ-۲۳۳۶۸ ۱-۳

آبگرم کن گازی

ارج

بظرفیت ۳۰ گالن

آخرین محصول صنعتی بزرگترین سازمان تولید کننده لوازم صنعتی خانگی درایران

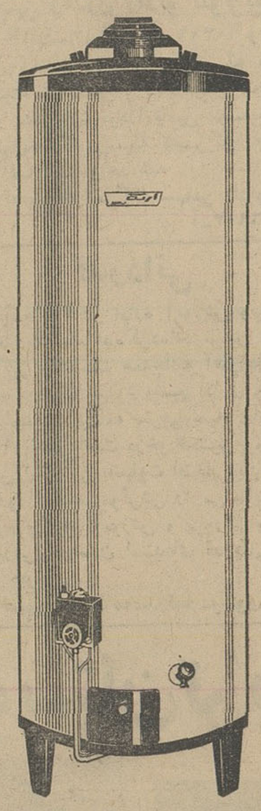

باطرح عالی صنعتی

مجهز بدستگاه خودکار قطع گاز که سلامت استفاده از آنرا تضمین می کند

ارج ARJ

نامی که میشناسید و بآن اطمینان دارید

ایران طیور

تاسیس ۱۳۲۲

سازنده مطمئن ترین ماشینهای جوجه کشی ولوازم مرغداری

همگام با پیشرفتهای صنعت مرغداری درایران است

کاتالوگ مجانا ارسال میشود .

تهران: شاهرضا - میدان فردوسی تلفن ۶۶۱۰۹ تلفن کارخانه ۹۵۳۹۸۹

کاشی تعاون

ساخت کارگاههای صنفی

• ارزان‌تروبادوام‌تر از هرنوع کاشی ساخت ایران ببازارآمد

• کاشی تعاون بوسیله کاشی سازان صنفی که هنر وصنعت کاشی سازی را از پدران خود بارث برده‌اند ساخته میشود

• کاشی تعاون استاندارد صنفی است وطی صدها سال دربرابر گزند سرما وگرما و حوادث طبیعی سالم میماند

اهمیت سفر شاهنشاه به واشنگتن

سفر شاهنشاه به واشنگتن و گفتگو های معظم‌له با پرزیدنت جانسون رئیس جمهوری امریکا همانطور که انتظار میرفت بمثابه یك واقعه تاریخی بزرك مورد بحث ناظران سیاسی قرار گرفته است . گزارش های رسیده از واشنگتن نشان‌میدهد پرزیدنت جانسون ، دین راسك ودیگر رهبران ایالات متحده امریکا ملاقات با شاهنشاه و اطلاع از نظرات معظم‌له را پیرامون مسائل حاد دنیای امروز بعنوان فرصت بزرگی برای کمك به صلح و تفاهم بین ملت ها بخصوص در منطقه خاورمیانه مغتنم شمرده‌اند

در ملاقات با رهبران امریکا ، شاهنشاه نظرات خود را پیرامون مناسبات دو جانبه ایران‌وامریکا، بحران خاورمیانه ، جنك ویتنام و مناسبات شرق و غرب مطرح کردند . آنچه در این میان به خصوص ناظران سیاسی به آن توجه نشان میدهند نقش بحران منطقه عربی خاورمیانه در گفتگو های شاهنشاه و جانسون است .

*** عامل تهدید کننده**

سفر تاریخی شاهنشاه به‌امریکا در ایامی صورت گرفت که بحران منطقه عربی خاورمیانه علیرغم همه تلاش ها و کوشش هائی که برای استقرار صلح در این منطقه‌میشود همچنان بصورت یك عامل تهدید کننده صلح جهانی باقیمانده‌است.

پرزیدنت جانسون هنگام‌استقبال از شاهنشاه گفت :

« امیدوارم که اینبار هم مانند دفعات گذشته بتوانم از نظریات خردمندانه و پر ارزش شاهنشاه در مورد مسائل مورد علاقه‌دو کشور و اوضاع خاورمیانه بهره‌مندشوم.»

ناظران سیاسی توجه میدهند که شاهنشاه اینبار نه تنها از جانب خود بلکه در عین حال به نمایندگی از طرف رهبران پاکستان و ترکیه نظرات تازه‌ای پیرامون بحران منطقه عربی خاورمیانه‌عنوان میکنند ... زیرا همین چندی قبل بود که رهبران ایران و ترکیه و پاکستان در کنفرانس عالی‌رامسر سیاست خود را در قبال مسائل خاورمیانه هماهنك ساختند .

علاوه براین پس از آنکه نیروی متحد ایران و ترکیه و پاکستان بعنوان یك عامل تازه فعالانه در عرصه سیاست خاورمیانه ظاهر شد ، این اولین بار است‌که بین یك رهبر خاورمیانه وپرزیدنت جانسون ملاقاتی بدین اهمیت صورت میگیرد .

در بررسی اهمیت سفرشاهنشاه به واشنگتن توجه باین امرضروری است که بلافاصله قبل از شروع این سفر ، ملك حسین پادشاه اردن به تهران آمد و در گفتگو های خود با شاهنشاه آخرین تحولات دنیای عرب را در زمینه مناسباتشان با اسرائیل با معظم‌له در میان گذارد .

اما مسئله بحران منطقه عربی خاورمیانه بهیچوجه مانع آن‌نشد که مناسبات ایران وامریکا عمیقا مورد بررسی رهبران دو کشور قرار گیرد و رئیس جمهوری امریکا و دیگر مقامات آن کشور توجه و علاقه وافر خود را به تحولات‌عظیم ایران در سالهای اخیر که برهبری خردمندانه شاهنشاه بوقوع‌پیوسته و چهره اجتماعی ایران رایکباره دگرگون ساخته است ابراز دارند.

پرزیدنت جانسون در مراسم استقبال از شاهنشاه گفت :

« ماپیشرفت های سریع وعمیق ایران را در تمام جهات بدیده ستایش مینگریم . بویژه که‌رشد اقتصادی ملی ایران ، که ده در صد در سال است ، در کمتر کشوری از جهان بدست آمده . ایران در این مبارزه تاریخی خود باسربلندی و افتخار پیروز گردیده است و شکی‌نیست که ایران‌امروز با ایرانی که من در سال ۱۹۶۲ دیدم بسیار متفاوت است . بدون تردید ایران بزرگترین درس را به بسیاری از کشور های جهانی داده و باشد که پیشرفت های عمیق و شگفت آورش سر مشق سایر ملل جهان قرار گیرد . »

دراین اظهارات جانسون به سفر سال ۱۹۶۲ خود به ایران اشاره کرد . وایران امروز و آن زمان را مقایسه کرده است . در اینجا بیمناسبت نیست که‌به‌سفر جانسون به تهران اشاره‌ای شود .

لیندون جانسون در شهریور ۱۳۴۱ هنگامی که معاون پرزیدنت کندی بود به تهران آمد . او هنگام‌ورود به تهران درفرودگاه مهرآباد گفت :

ایران و امریکا بخاطر هدف های مشترك آزادی دوش‌بدوش هم استوار ایستاده‌اند و ما مردم ایالات‌متحده امریکا باین اصل واقفیم که ایران آزاد از نظرقدرت و استحکام آزادی در سراسرجهان اهمیت حیاتی دارد . ما میدانیم که شما مصمم هستید بر سرنوشت ملی خود حاکم باشید . ما نیز همچنان در عزم و تصمیم خود باقی هستیم که به استقلال و تمامیت ارضی ایران هرگز لطمه‌ای وارد نیاید ...

ما میدانیم که شما کوشش می کنید تاوضع کلی مردم این کشور بهبود یابد »

*** نهضت وسیع**

در ضیافت شامی که در اولین شب‌ورود جانسون به تهران‌در کاخ سعدآباد ترتیب داده شد شاهنشاه چنین گفتند :

... ما اکنون در جریان‌نهضت وسیعی در راه صنعتی کردن‌کشور و انجام اصلاحات اجتماعی هستیم و باعزم راسخ این کار را دنبال می کنیم .

اصلاحات ارضی که اکنون در جریان است مسلما تابه آخرادامه خواهد یافت و برنامه هائی که به نفع کارگران و کارمندان دولت و طبقات مختلف دیگر و برای‌بالا بردن سطح زندگی مردم ایران در جریان است نیز دنبال خواهد شد و همچنین فعالیت وسیع آبادانی و عمرانی و صنعتی بدون وقفه‌تعقیب خواهد گردید ...

در پاسخ اظهارات شاهنشاه ، معاون وقت رئیس جمهوری‌امریکا گفت :

« در مدت بیش از ۲۰سال که شاهنشاه کشور ایران را رهبری فرموده‌اند مورد احترام دولت متبوعه من بوده‌اند ...

مامردم‌امریکا احساس‌میکنیم که با شاهنشاه و مردم‌ایران‌آرمان ها و هدفهای مشترکی داریم .

روز شنبه سوم شهریور ۱۳۴۱ لیندون جانسون ضمن نطقی در انجمن ایران و امریکا اظهارداشت که ایران مستقل‌وآزاد رکن‌تثبیت آزادی در سراسر جهان می‌باشد.

لیندون جانسون در مدت‌اقامت خود در ایران ، از جنوب شهر تهران ، ودهات ورامین دیدن‌کرد و بازندگی مردم از نزدیك آشنا شد .

*** اعراب**

در منطقه عربی خاور میانه فعالیت برای یافتن راه حلی که بتواند اعراب را از بن‌بست کنونی خارج کند بشدت ادامه دارد .

در حال حاضر رهبران هفت کشور عربی در حال مسافرت و یا عازم مسافرت بکشور های یکدیگر میباشند .

اساس این تلاش ها رامسئله کنفرانس سران عرب تشکیل می دهد . و ظاهرا دولت سوریه‌پیشنهاد کرده است کنفرانس وزیران خارجه عربی که قرار است شنبه آینده در خرطوم تشکیل شود به تعویق افتد .

با اینحال باعتقاد ناظران‌سیاسی کنفرانس وزیران خارجه عربی در وقت موعود تشکیل خواهد شد اما این احتمال هست که وزیران خارجه در اجتماع خود موافقت کنند که تشکیل کنفرانس سران عرب بار دیگر به تعویق بیافتد .روزنامه الاهرام در شماره دیروز خودنوشته بود که شایعات مربوط به‌تعویق کنفرانس سران درست نیست .اما در بیروت گفته میشود مقامات سوری بشدت تلاش میکنند که کنفرانس سران عرب نیز تاسپتامبر آینده به تعویق بیافتد .

محمد احمد محجوب نخست وزیر سودان مسافرت خود را به‌قاهره به تعویق انداخت وبه‌بیروت‌پرواز کرد تا بطور دقیق از سیاست و نظرات دولت سوریه در باره کنفرانس سران عرب مطلع‌شود.

*** دیدوبازدید**

در حال حاضر رهبران اردن ، عراق ، سوریه ، سودان ، لبنان، کویت و عربستان سعودی به دیدو بازدید از یکدیگر مشغولند .

پرزیدنت عارف رئیس جمهوری‌عراق دیشب وارد ریاض پایتخت عربستان سعودی شد . ملك حسین دیروز گفتگو های خود را با سلطان حسن پادشاه مراکش پایان داد ومراکش را به‌قصد لبنان ترك گفت : ظاهرا پادشاهان دو کشور نتوانسته‌اند در مورد کنفرانس سران به توافق کامل برسند . زیرا ملك حسین معتقد است که کنفرانس سران عرب صرفا باید به مسئله فلسطین رسیدگی کند و مسائلی مانند یمن در آن عنوان نشود در حالی که سلطان حسن میخواهد مسئله اختلافات مراکش و الجزایررا در این کنفرانس مطرح سازد ، زیرا بیم آن دارد که الجزایر باتکیه به سلاحهای مدرنی که ازشوروی دریافت میدارد جنك تازه‌ای را علیه مراکش ، که با آن‌اختلافات ارضی دارد ، براه اندازد .

از طرف دیگر نورالدین اتاسی رئیس جمهوری سوریه نیز در نظر دارد قبل از تشکیل کنفرانس‌سران به عراق سفر کند و باعبدالرحمان عارف رئیس جمهوری این کشور گفتگو نماید . شیخ سالم‌الصباح شیخ کویت نیز آماده مسافرت به لبنان است .

ملك حسین

ژنرال عارف

شیخ کویت

ملك فیصل

آتاسی

شارل حلو

محمداحمدمحجوب

پرزیدنت جانسون اولین بار با سمت‌معاونت رئیس‌جمهوری‌امریکا به تهران سفرکرد و با شاهنشاه گفتگو نمود .

لندن

دودنیای متفاوت دریک جا وبایک قیمت - بوسیلهٔ پی.آی.ا

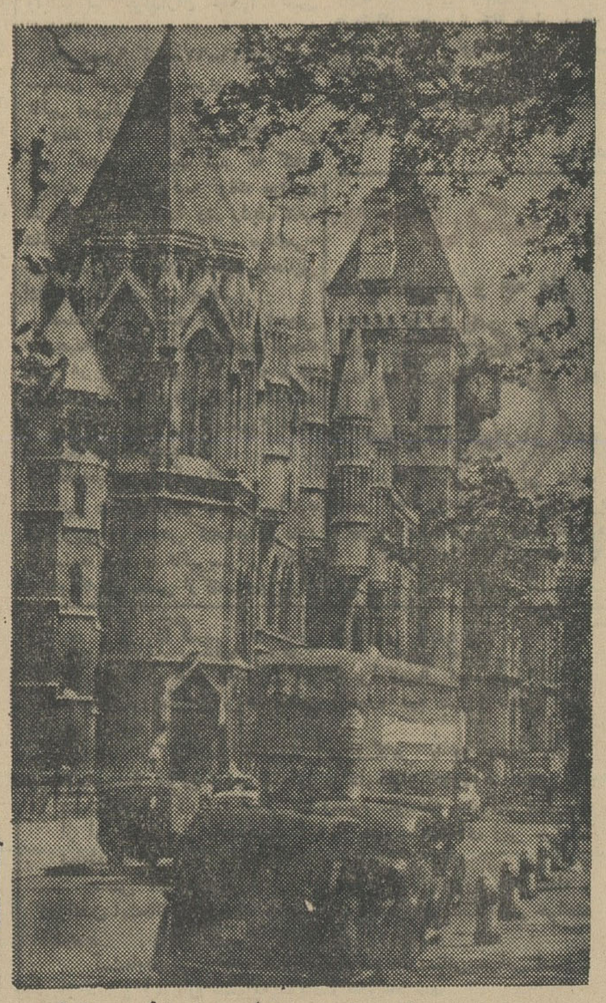

لندن را اینروزها شهر «موسیقی ومد» مینامند ولی با اینهمه کارنابی استریت، مرکزمد وزیبائی، با محل تاریخی فلیت استریت فقط چند دقیقه فاصله دارد، درحالیکه آنها دودنیای کاملا مختلف میباشد. آری لندن اینچنین است و برای هر سلیقه‌ای چیز جالب توجهی دارد و این مطلب را تمام کسانی که بآنجا مسافرت نموده‌اند تصدیق مینمایند والبته لندن بهشتی برای خرید بشمار میرود و بهترین اجناس و پوشاک را با مناسبترین قیمت نسبت بهمه اروپا بمسافران عرضه میکند

پی آی ا

هواپیمائی بین المللی پاکستان

مجله مهر شماره امردادماه منتشر شد

تعمیرگاه مجهز ومدرن رادیو تلویزیون ایران

(R.T.I. & R.C.A.) بشماره تلفن‌های ۹۰۳۱۹ و۹۰۳۲۰ و۹۰۳۲۱

باطلاع مشتریان محترم خود میرساند که تعمیرات و نصب کنورتور را بوسیله مهندسین و متخصصین مجرب دراسرع وقت انجام و رضایت مشتریان خودرا تامین مینماید . مضافا متذکر میگردد تلویزیون‌هائیکه وسیله تعمیرگاه های متفرقه تعمیر گردد کارانتی آنها لغو خواهد شد .

تعمیرگاه شرکت سهامی رادیو تلویزیون ایران

آ-۱۶۶۰۳ ۱-۳

قدردانی

آنانکه فعالیت‌های اخیر اداره آموزش و پرورش شهرستان اسفراین را از نزدیك مشاهده کرده‌اند براین عقیده معترفند که کوشش‌های پی گیر واقدامات همه‌جانبه آقای‌جواد معظمی ریاست محترم این اداره درجهت بهبود وضع اداری و آموزشی فرهنك اسفراین بویژه پیشبرد برنامه مترقی سپاه دانش که مورد توجه خاص شاهنشاه آریامهر است درخورتحسین وموجب اعجاب‌است.

مردم حقشناس اسفراین بانهایت افتخار این فرهنگی شریف‌را تکریم می کنند و اقدامات موثرش را می‌ستایند .

ازمقام محترم وزارت آموزش و پرورش و مدیرکل محترم آموزش و پرورش خراسان استدعای قدردانی از زحمات آقای جواد معظمی را داریم .

آ-۱۶۷۵۱

عباس‌قوچانی - حسین‌زاده - محمدرضا موسوی - غلامعلی‌دلقندی

آگهی مزایده

اداره کل کشاورزی و عمران و اصلاحات ارضی استان خراسان بنمایندگی از طرف بنگاه خالصجات یکربع مفروز آب قنات سعدآباد پلاك شماره یك‌فرعی‌از ۲۵۶ اصلی را بشرح آگهی شماره ۲۲۵۱۴ - ۲۱ر۵ر۴۶ بمبلغ چهارصد و چهل هزار ریال بفروش میرساند پیشنهادات واصله تا آخر وقت اداری ۱۰ر۷ر۴۶ دریافت و روزسه شنبه ۱۱ر۷ر۴۶ در اداره کل کشاورزی استان خراسان بازو قرائت خواهد شد . الف۵۰۰۰

۱-۲ آ-۲۳۳۷۸ بنگاه خالصجات

صندوق پس انداز مسکن بانک رهنی ایران

یك برابر ونیم پس انداز شمارا پانزده ساله با بهره صدی هفت علاوه بر پس - انداز خودتان برای ساختمان خانه وام میدهد .

شاگردان اول دبستان بوستان تربیت

کلاس اول ابراهیم باقری با معدل ۱۹ر۲۳

کلاس دوم هاله سلماسی بامعدل ۱۸ر۵

کلاس چهارم‌فیروزه پرویزی با معدل ۱۶ر۸۲

کلاس پنجم مرتضی صاحب بامعدل ۱۷ر۴۷

وزیر کشاورزی ضمن مصاحبه‌ای اعلام داشت :

۱۵۰ میلیون تومان اوراق قرضه کشاورزی

روز پانزدهم شهریورماه در سراسر کشور انتشار میابد

اوراق قرضه کشاورزی بالاترین بهره را دارد وازهم اکنون بانك کشاورزی میزان درخواست خریداران را رزرو میکند

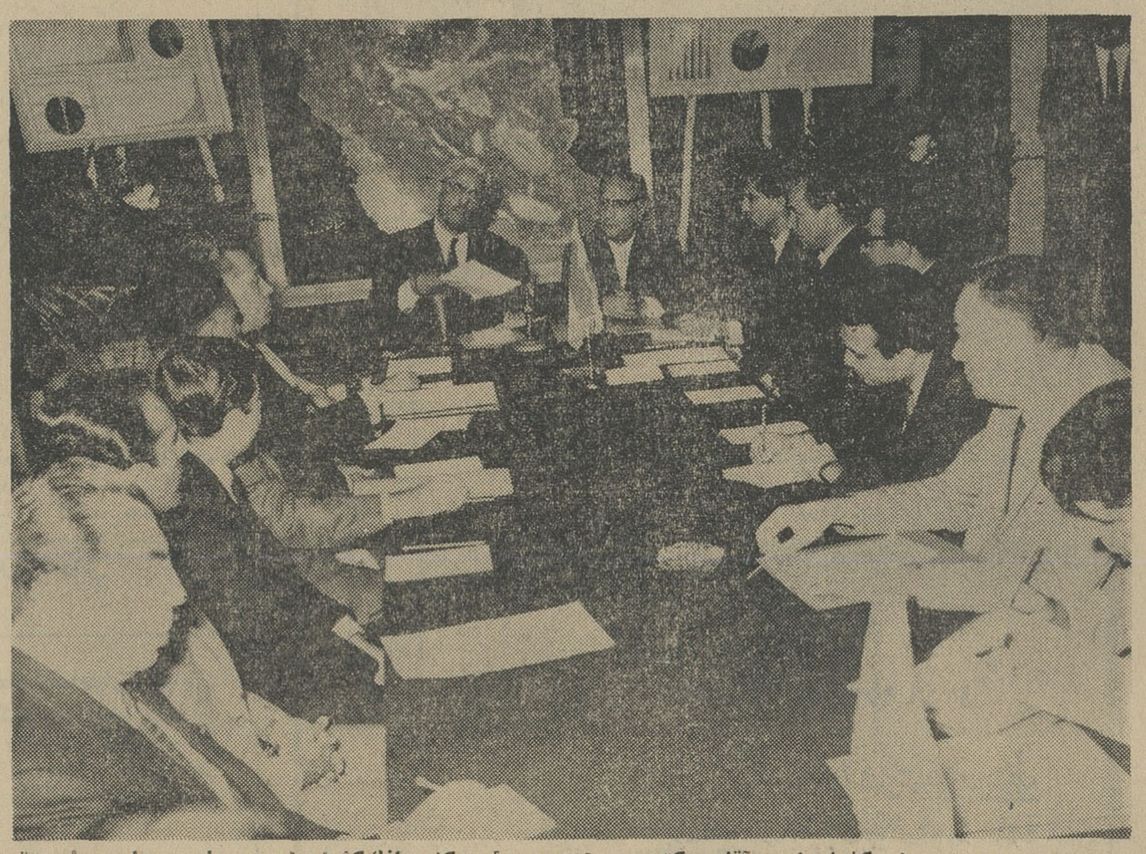

تیمسار سپهبد ریاحی وزیر کشاورزی وآقای دکتر حسن زاهدی رئیس کل بانك کشاورزی درجلسه مصاحبه مطبوعاتی ورادیوئی دیروز.

تیمسار سپهبد ریاحی وزیر کشاورزی و آقای دکتر حسن زاهدی رئیس کل بانك کشاورزی ایران دیروز در یك جلسه مصاحبه ، اطلاعاتی پیرامون انتشار اوراق قرضه کشاورزی در اختیار نمایندگان مطبوعات ورادیو قرار دادند .

دراین جلسه که عده‌ای از مقامات عالیرتبه وزارت کشاورزی وبانك کشاورزی ایران حضور داشتند تیمسار سپهبد ریاحی وزیر کشاورزی اظهار داشت :

با رهبری خردمندانه شاهنشاه آریامهر کشور مامرحله تازه‌ای را درتاریخ اقتصادی واجتماعی خود آغاز کرده است .

درمرحله تازه که عبارت ازپایه گذاری اصول دموکراتیك اقتصادی است اصل براین قرار گرفته است که درهمه برنامه‌های نوسازی مملکت حتی المقدور همه مردم کشور شرکت کنند .

*** ترقی اقتصادی**

در طول زمان بعداز انقلاب ششم بهمن پیروزیهای بزرگ اقتصادی نصیب دولت وملت ایران شده است که درتاریخ ایران حتی درسایر کشوری های جهان کم نظیر بوده است .

اقتصاد ملی ماطوری ترقی کرده است که سال گذشته به رقم بیسابقه ۹ر۵ در صد رشد رسیدبی آنکه عوارضی از نوع تورم پولی و گرانی قیمتها بهمراه داشته باشد.

*** صادرات ما**

آثار این همه پیشرفت در تولیدات کشاورزی وتولیدات صنعتی مملکت بخوبی مشهود است تا آنجا که تشورما که تا چند سال پیش وارد کننده غله از خارج بود امسال خود غله بخارج صادر میکند ودر سراسر کشور مواد غذائی بحد وفور موجود ومواد خام کارخانجات نیز مانند چندسال پیش بسبب وعیره روز بروز بافوس صعودی روبافزایش است .

همه این موفقیتها باعث شده است که اقتصاد و پیشرفتهای اقتصادی ایران باهمه وسعتی که دارد بمرحله‌ای برسد که شرکت موثر وبیدار همه مردم دربرنامه‌های رشد اقتصادی ضرورت پیدا کند . بی تردید این شرکت موثر مردم در مسئولیت عظیم دولت و کوششی که برای پیش بردن برنامه‌های نوسازی کشور دارد باعث میشود دولت نیز در برنامه‌های سرمایه گذاری برای پیشرفت بیشتر بشوق بیاید . و همکاری وسیع ملی پیروزیهای مارا برای ساختن ایران نوین افزایش خواهد داد

*** انتشار اوراق قرضه**

بموجب قانونی که اخیرا بتصویب مجلسین گذشت و به توشیح ملوکانه رسید بانك کشاورزی ایران اجازه داده شد تامیزان ۳۰۰۰ر۰ میلیون ریال اوراق قرضه کشاورزی منتشر ودر معرض فروش قراردهد. اصولا انگیزه انتشاراوراق قرضه کمبود منابع مالی از طرف دولت نمیباشد بلکه هدف عمده تجهیز پس اندازهای راکد وبکار گماردن اینگونه منابع مالی غیر فعال دررشته‌های عمرانی وتولیدی است . بدین معنی که از طریق شرکت مردم در کار مردم وبکارانداختن سرمایه‌های غیرمولد دررشته‌های تولیدی به افزایش درآمد ملی و در نتیجه درآمد سرانه کمك شود .

*** بهره ۷ درصد**

بابر قراری بالاترین بهره یعنی ۶½ درصد برای اوراق قرضه سه ساله و۷٪ برای اوراق قرضه پنج ساله وهمچنین معافیت از مالیات و عوارض دولت بهترین فرصت را برای دارندگان سرمایه‌های کوچك وصاحبان پس‌انداز جهت شرکت دربرنامه‌های تولیدی کشور فراهم ساخته است .

*** تسلیل قیمت‌ها**

مزیت اقتصادی دیگر این اوراق اثار ضد تورمی آنست باینصورت که جذب وجوه غیرفعال وپس اندازهای راکد در بانکها وموسسات اعتباری ومصرف صحیح آن در جهت افزایش تولیدات کشاورزی وفراورده های دامی عملا به تقلیل قیمتها کمك میشود واز جریان سرمایه‌های پراکنده برشته های غیرتولیدی جلوگیری میگردد .

*** خرید اوراق ازطرف بانکها**

دراینجاست که موسسات اعتباری وبانکها وسرکنهای بیمه که توانسته‌اند درگذشته میلیاردها ریال پس‌انداز مردم را جمع آوری نمایند ولیکن نتوانسته‌اند بعلت نداشتن وسایل در سطح روستاها این وجوه را بامور تولیدی بکار برند اکنون میتوانند باخرید اوراق قرضه بانك کشاورزی علاوه براخذ بالاترین بهره ۷٪ و استفاده از معافیت مالیاتی باگسیل دادن این وجوه در امور تولیدی و برنامه‌های اساسی کشور شرکت نمایند واین همان راه‌حلی است که قبلا از طرف کانون بانکها پیشنهاد شده بود .

*** از پانزدهم شهریور**

اوراق بانك کشاورزی از تاریخ پانزدهم شهریور ماه در شعب بانك کشاورزی بمعرض فروش گذارده خواهد شد و وجوه حاصله از فروش اوراق قرضه طبق قانون منحصرا برای امور تولیدی وعمرانی بمصرف خواهد رسید وشرایط استفاده از آن نیز براساس آئین نامه اعتبارات بانك میباشد که پس از چهارسال مطالعه اخیرا تجدید نظر کلی بعمل آمده وتسهیلات زیادی برای دارندگان برنامه‌های اساسی کشاورزی ودامداری وعمرانی برقرار گردیده است .

سئوال - آیابانك خودرا آماده نموده که با افزایش اعتبارات پروژه های اساسی کشاورزی رارسیدگی نماید

*** آمادگی برای برنامه‌های کشاورزی**

جواب - درطی دوران پنجساله گذشته که بانك سرگرم توزیع اعتبارات در سطح دهات به موازات بانکها وموسسات اعتباری وشرکتهای بیمه و شرکتهائی که دارای پس انداز کارمندان میباشد بنام آنان منظور ورزرو خواهد نمود .

سپس تیمسار سپهبد ریاحی وزیر کشاورزی گفت :

حال اگر آقایان مخبرین جرائد سئوالاتی داشته باشند از آقای زاهدی رئیس کل بانك که آمادگی کامل برای بحث دراطراف این موضوع را دارند خواهش میکنم به اجرای قانون اصلاحات ارضی بود دانشگاههای داخلی وخارجی باشند در همین مدت از فرصت استفاده نموده وازچند لحاظ خود راآماده برای اجرای برنامه‌های اساسی کشاورزی نموده است که اهم آنها بشرح زیر است :

*** تشکیل کلاسهای تخصصی**

۱- باتاسیس کلاسهای تخصصی جهت کارمندان جوان در دانشگاه ملی وبرنامه‌های عملی تحت نظر کارشناسان مجرب بانك بتعداد کافی ازریاب جهت شعب تربیت نموده و هرساله نیز سمینار های ارزیابی در هریك از استانها تشکیل داده تا عاملین اصلی توزیع اعتبارات در سراسر کشور باصول وقواعد علمی کاملا آشنائی داشته باشند .

۲- جهت هدایت سرمایه داران خصوصی دراجرای برنامه‌های بزرك کشاورزی وارزیابی پروژه‌های بزرك کشاورزی ودامداری در پنج ساله گذشته بیش از ۱۷۶ تن کارشناسانی که حداقل دارای دانشنامه تخصصی از دانشگاههای داخلی وخارجی باشند استخدام ودر کلاسهای تخصصی بانك تربیت شده واز سه سال قبل اداره فنی بانك باعضویت این طبقه از کارشناسان کشاورزی ودامداری تشکیل گردیده است تا دارندگان پروژه‌های بزرك کشاورزی ودامداری رادر مرکز وشهرستانها هدایت و ضمنا در مصارف وامها دقیقا نظارت نمایند . هم اکنون عده‌ای از این کارشناسان در شعب بانك بعنوان معاون فنی شعبه در شهرستانها مشغول انجام وظیفه میباشند .

*** تربیت کادر**

۳ - باتربیت کادر حسابداری وروسای شعب وسرپرستان کل و مدیران قسمت دربانك هم اکنون بانك توانسته است اختیارات تصمیم پرداخت وام رابه نسبت شایستگی هریك از مقامات سراسر کشور بعهده روسای مربوطه واگذارنماید تابا قبول مسئولیت هریك از مقامات بتواند دراسرع وقت درحدود اختیارات خود اتخاذ تصمیم نمایند .

سئوال - درآئین نامه جدید که به آن اشاره شد چه تسهیلاتی برقرار شده‌است ؟

*** مرحله سوم اصلاحات ارضی**

جواب - اصولا آئین نامه جدید پس از مطالعات زیاد وتجربیاتی که در سالهای گذشته تحصیل شده طوری تنظیم گردیده که منطبق با اجرای مرحله سوم اصلاحات ارضی باشد یعنی دربالابردن سطح درآمد کشاورزان و افزایش تولیدات کشاورزی وبالاخره ایجاد مزارع و پروژه‌های بزرك کشاورزی و دامداری از طریق بکار افتادن سرمایه بخش های خصوصی کمك نماید .

اهم تسهیلات این است که اولا طبق آئین نامه جدید چنانچه دارنده پروژه کشاورزی واقعا اموال غیر منقول بعنوان وثیقه نداشته باشد مستحدثات ملك مانند چاه عمیق و ساختمان وماشین آلات نیز بگرو قبول میشود مشروط باینکه ملك وقف نبوده ومالکیت شخص در زمین مسلم باشد .

*** افزایش وام**

ثانیا تاکنون بیش از پانصد هزار ریال وام در حسابجاری داده نمیشد در صورتیکه طبق این آئین نامه تادو میلیون ریال ترقی داده شده‌است.

ثالثا حداکثر وام ضمانتی بکشاورزان فاقد وثیقه ملکی از یکصد هزار ریال تجاوز نمیکرد در صورتیکه در آئین نامه جدید به دویست هزار ریال ترقی کرده ودر صورتیکه بخواهند کار دستجمعی عمرانی وتولیدی نمایند جمعا تادو میلیون ریال میتوانند استفاده نمایند .

سئوال - چه تدابیری اتخاذ شده است تامتقاضیان وام در شهرستانها مجبور نباشند برای اخذ وامهای بزرك بتهران بیایند ؟

*** وام شهرستانها**

جواب - درشهرستانها تا ۴۵۰ هزار ریال روسای شعب مربوطه میتوانند راسا در محل تصمیم بگیرند و درخواستهای تا ۵۰۰ هزار ریال رانیز سرپرستان کل استانها می توانند تصویب کنند بدون اینکه پرونده بتهران یا مرکز استان فرستاده شود بلکه سرپرستان مرتبا بشعب بانك مسافرت وسرکشی مینمایند برای وامهای تا یك میلیون ریال پایوران اعتباری که از افسران عالی رتبه وباتوجه وکارشناسان بانك میباشند از مرکز بنابدر خواست شعب بمحل رفته ودر محل راسا بدون ارجاع بمرکز تصویب مینمایند وفقط درباره وامهای بیش از یك میلیون ریالی پرونده ها باداره فنی ارجاع وپس از رسیدگی به پرونده وتایید اقتصادی بودن طرح از طرف معاونین بانك هریك مسئول چند استان میباشند وام دراسرع وقت تصویب وبشعب ابلاغ میگردد .

بااین ترتیب برخلاف سابق مشتریان بانك در شهرستانها مجبور نخواهند بود که برای تصویب وام خود بمرکز بیایند .

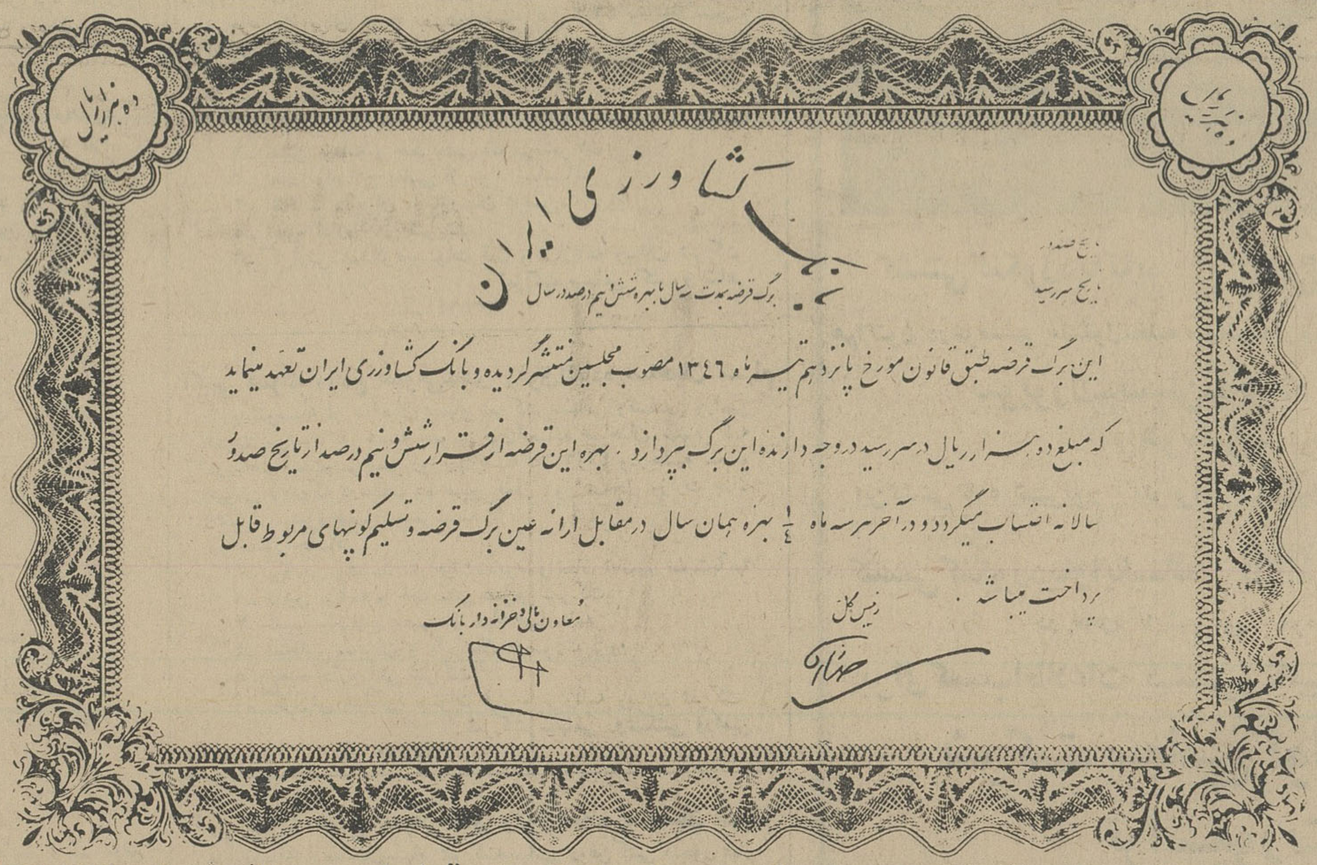

نمونه برگ قرضه کشاورزی که ارزش آن ده هزار ریال میباشد. این برگ برای مدت سه سال است و بهره آن شش ونیم درصد درسال میباشد

آگهی مناقصه شماره ۶

سازمان غله کشور حمل مقدار بیست وششهزار تن گندم از کرمانشاه وچهارهزار تن از همدان بخانقین را بمناقصه واگذار مینماید پیشنهادها لغایت ساعت ده روز شانزدهم شهریور ماه ۱۳۴۶ قبول و ساعت یازده همانروز در حضور کمیسیونی باز و قرائت خواهد شد داوطلبین میتوانند برای اطلاع ازشرایط مناقصه باداره حمل و نقل سازمان غله کشور واقع در کاخ وزارت اقتصاد مراجعه نمائید . الف ۴۹۷۹

۱-۲ آ-۲۳۱۴۶ رئیس سازمان غله کشور

آگهی مناقصه شماره ۵ مورخ ۲۵ر۵ر۱۳۴۶

سازمان غله کشور حمل مقدار سی ودوهزار وپانصد تن گندم از استانهای چهارم وکردستان و شهرستانهای همدان و خرم‌آباد و بروجرد به کرمانشاه را بمناقصه میگذارد . پیشنهادات تاساعت ده صبح روز ۱۴ شهریور قبول و ساعت یازده همان روز قرائت خواهد شد .

طالبین برای اطلاع از شرایط مناقصه و مقدار و مبادی حمل باداره حمل ونقل سازمان غله کشور واقع در کاخ وزارت اقتصاد مراجعه فرمایند . الف ۴۹۷۸

۱-۲ آ- ۲۳۱۴۴ رئیس سازمان غله کشور

(اطلاعیه)

پارتی جدید فرشهای تبریز- یزد - ترکمن اراك که بارنگهای طبیعی ومواد اولیه مرغوب ونقشه‌های اصیل تهیه شده آماده فروش است . برای صادرات تخفیف مناسب داده میشود . ع

شرکت سهامی فرش ایران - خیابان فردوسی شماره ۱۶۰

آ-۱۶۶۷۹

باعرض امتنان باطلاع دوستان و همکاران آقای دکتر ابراهیم پزشکی که تلفنا وحضورا ضمن اظهار همدردی تاریخ مراجعت ایشان را پرسیده‌اند میرساند که پس از مراجعت درمراسم تدفین و مجالس ختم پدر بزرگوارشان آقای یوسف سیونی که درسنندج انجام گرفته به تهران مراجعت وپیش از ظهر روز جمعه سوم شهریورماه درمنزل خواهند بود .

نشانی- خیابان سی متری نظامی عباس‌آباد- نزدیك چهارراه فرح پلاك ۲۵۵

حشمت‌الملوك پزشکی

آگهی مزایده فروش ملاس محصول سال ۴۶

شرکت سهامی قند مرودشت درحدود مقدار ۷۳۰۰ تن ملاس موجودی و استحصالی سال ۱۳۴۶ را از طریق مزایده بفروش میرساند شرایط و مشخصات مزایده در دفتر شرکت سهامی قند مرودشت واقع در مرودشت موجود بوده و پیشنهادات واصله ناساعت ده صبح روز چهارشنبه ۴۶ر۶ر۲۲ پذیرفته میشود و در ساعت ۱۱ صبح همانروز رسیدگی خواهد شد . الف ۴۹۹۷

شرکت سهامی قند مرودشت

۲-۱ آ-۲۳۳۷۶

آگهی مزایده

شرکت سهامی نفت فلات قاره دشتستان ۱۷۷ قلم لوازم کارکرده اداری از قبیل میز و صندلی وماشین تحریر و غیره راطبق برك مشخصات و شرایط از طریق مزایده بفروش می - رساند . علاقمندان میتوانند در ساعات اداری بجز روزهای تعطیل جهت دریافت برك مشخصات بمحل شرکت واقع در خیابان شاه شماره ۲۱۰ ساختمان حسو طبقه چهارم مراجعه‌فرمایند . مهلت شرکت در این مزایده تاساعت ۱۲ ظهر روز نهم شهریور می باشد .

شرکت سهامی‌نفت فلات‌قاره دشتستان
آ-۲۳۷۰۰

آگهی مناقصه

شرکت سهامی کارخانجات ایران(صنایع قند) خرید یك دستگاه کامل تفاله خشك کنی جهت کارخانه‌قند مرودشت رابه مناقصه میگذارد . شرایط و مشخصات کالادر اداره معاملات خارجی قسمت واقع درخیابان استخر موجود است . پیشنهادات تا ساعت ۹ صبح‌روز ۸ر۸ر۴۶ قبول‌و درساعت ده‌صبح همان‌روز بازو قرائت خواهد شد . الف ۴۹۸۱

معاون فنی شرکت - مهندس سالور
۱-۲ آ-۲۳۳۶۶

آگهی درمورد ورود کودهای شیمیائی

بنگاه شیمیائی وابسته بوزارت کشاورزی باطلاع کلیه‌وارد- کنندگان کودهای شیمیائی میرساند که ازتاریخ۱۵ لغایت ۳۰ شهریور ۱۳۴۶ درخواست صدور اجازه ورود برای کودهای اوره وسولفات دامونیم وآمونیم سولفات نیترات وکودهای شیمیائی مخلوط یامرکب قبول‌میکند . کودهای مخلوط یامرکب که تقاضای اجازه ورود آنها میشود بایددارای مشخصات زیرباشند.

۱- مقدار ازت (N) آنها از ۱۵ درصد وزن کل کود کمتر نباشد .
۲- مقدار P2 آنها از پانزده در صد وزن کل کود کمتر نباشد .
۳- مقدار K20 آنها از ده در صد وزن کل کود بیشتر نباشد .
۴- مقدار آهك درآنها هیچو یاناچیز باشد.
۵- مقدار سدیم و کلر محتوی درآنها هرکدام حداکثر از یك‌درصد تجاوز نکند .
۶- مجموع سه ماده K2o-P2o5-N آنها از چهل درصدوزن کود کمتر نباشد. اجازه ورود اوره وسولفات دامونیم وآمونیم سولفات نیترات فقط به‌وارد کنندگان کودهای فسفری (سوپرفسفات - فسفات دامونیم) داده‌خواهد شد درخواست کنندگان باید بروشویاگاتالوك یانشریه رسمی دیگری که مشخصات کامل کود درآن قید شده‌باشد ضمیمه درخواست خود نمایند .

ضمنا چون پس از صدور اجازه ورود درظرف یکماه باید برای خرید کوددریکی از بانکهای مجاز ثبت سفارش ویاافتتاح اعتبار شود لذا در موقع درخواست بایستی نام‌بانك ذیربط را نیز باطلاع بنگاه شیمیائی برسانند . بدرخواست هائیکه بعداز ۳۰ شهریور برسد ترتیب اثرداده نخواهد شد . الف ۵۰۰۱

۱-۲ آ-۲۳۳۶۲ کل‌بنگاه شیمیائی

آگهی مزایده

شرکت سهامی کارخانجات‌ایران اراضی و ساختمان ها و ماشین - آلات و سایر موجودیهای جنسی کارخانجات بشرح زیر از طریق مزایده بفروش میرساند :

۱- کارخانه پنبه خرم آباد
۲- کارخانه پنبه گیلانغرب
۳- کارخانه پنبه برنج نکا
۴- کارخانه پنبه بندرگز
۵- اعیانی کارخانه پنبه‌فیلستان
۶- یك قطعه زمین محصور و مشجر در شهرستان گنبد جنب کارخانه پنبه پاك کنی دولتی .

۱- سپرده شرکت در مزایده جمعا ۱ر۲۷۰ر۰۰۰ ریال اسناد خزانه خواهد بود و اشخاصی که مایل به خرید یك یا چند واحد باشند میتوانند صورت مشخصات تفکیکی را که مبلغ سپرده آن جداگانه تعیین شده از اداره ارزیابی شرکت واقع در خیابان استخر اطاق ۳۵۲ دریافت‌فرمایند. رعایت شرائط مزایده‌برای‌پیشنهاد دهندگان الزامی است .

۲- پیشنهادات منتهی تا ساعت ۹صبح روزچهارشنبه ۲۲ر۶ر۱۳۴۶ قبول و در ساعت ۱۰ صبح همانروز در اداره ارزیابی شرکت واقع در خیابان استخر اطاق ۳۵۲ باز و قرائت خواهد شد .

۳- افراد و موسساتی که مایل به شرکت در مزایده باشند می توانند برك شرائط مزایده و مشخصات کامل کارخانجات و اعیانی های مورد مزایده راازاداره ارزیابی شرکت دریافت دارند .

الف ۴۹۸۲

شرکت سهامی کارخانجات‌ایران
مهندس قراگزلو
۱-۲ آ-۲۳۳۷۲

مجله دختران و پسران روزهای سه‌شنبه درسراسر ایران منتشر میشود

آگهی دعوت از ذخیره های کمك ممیزی مالیاتی وزارت دارائی

چون عده‌ای از داوطلبان استخدام دروزارت دارائی که در امتحان کمك ممیزی مالیاتی‌شرکت کرده وقبول شده‌اند از تکمیل مدارك استخدامی خودداری نموده و یاپس از تکمیل مدارك در کلاس های آموزش قبل از خدمت که از تاریخ۲۹ر۵ر۴۶ تشکیل گردیده شرکت ننموده‌اند در نظراست به جای آنان از وجود افراد ذخیره که‌نام آنان بشرح زیراست.

۱-احمد خرازی زاده یزدی
۲- حسین فردوس
۳- بیژن شقاقی
۴-فتح‌الله صمدیان
۵- محمد حسن کریمی خراسانی
۶- محسن کشایشی صفا
۷- ناصر ابطحی لقب
۸- عبدالصمد صمدی
۹- نصرت‌الله مردانی
۱۰-علی قوامی شیرازی
۱۱-مظفرمافی
۱۲- عبدالرحیم طاهری
۱۳- حسین غائبی
۱۴- علی شهریاری
۱۵- حسین رضا سبکروح
۱۶- حسن رنجبر رواسان
۱۷- علی پورسردار
۱۸- محمد علی شکیبافر
۱۹- هدایت‌الله شریف محسنی
۲۰- محمد اسمعیل برقی
۲۱- احمد مولائی
۲۲- کوروش حسین‌آبادی
۲۳- سید محمود حاج سید جوادی
۲۴- بهمن روحی زاد
۲۵- رحمن اسمعیلی
۲۶- بهمن ابهری
۲۷- هوشنك صاحب اختیاری
۲۸- حسن خلیفی ایمن آبادی
۲۹- علی اصغر وحیدی نیك
۳۰- جهانگیرپدرام

استفاده شود . لذا بدین‌وسیله‌باطلاع نامبردگان بالا میرساند که ظرف یکهفته از تاریخ‌نشراین آگهی جهت‌استخدام باداره امور استخدامی کل کارگزینی مراجعه و مدارك خود را ارائه نمایند بدیهی‌است پس از انقضاءمدت‌مذکور در صورت احتیاج بوجود عده دیگربه ترتیب از سایر ذخیره ها استفاده خواهد شد.

مدیر کل کارگزینی وزارت دارائی
آ-۲۳۶۳

آگهی دعوت مجمع عادی وفوق‌العاده صاحبان سهام

بدینوسیله از صاحبان سهام شرکت سهامی قند میاندوآب دعوت میشود درجلسه عمومی فوق‌العاده صاحبان سهام که درساعت هشت ونیم صبح روزچهارشنبه ۱۵ر۶ر۴۶ ودرجلسه مجمع‌عمومی عادی که درساعت ده صبح همان روز درمحل وزارت جنك‌تشکیل میشود حضور بهمرسانند .

دستور جلسات :
۱- بررسی پیشنهادات هیئت‌مدیره واتخاذ تصمیم نسبت‌بآنها
۲- تعیین برنامه و خط مشی عمومی شرکت
۳- تغییر واصلاح بعضی از مواد اساسنامه
۴- انتخاب مدیران و بازرسان درصورت لزوم
۵- نحوه اداره آتی شرکت
۶- گزارش عملکرد سنوات قبل و ترازنامه وبیلان شرکت

شرکت سهامی قند میاندوآب
آ- ۲۳۴۶۸

آگهی دعوت مجمع عمومی‌عادی وفوق‌العاده صاحبان سهام

بدینوسیله از صاحبان سهام‌شرکت‌سهامی کنسروشاهی دعوت می‌شود در جلسه عمومی فوق‌العاده صاحبان سهام که درساعت هشت‌ونیم صبح روزچهارشنبه ۱۵ر۶ر۴۶ ودرجلسه‌مجمع عمومی عادی که درساعت ده صبح همان روز درمحل وزارت جنك تشکیل میشود حضور بهمرسانند .

دستور جلسات :
۱- بررسی پیشنهادات هیئت‌مدیره واتخاذ تصمیم نسبت‌بآنها
۲- تعیین برنامه و خط مشی عمومی شرکت
۳- تغییر واصلاح بعضی از مواد اساسنامه
۴- انتخاب مدیران و بازرسان درصورت لزوم
۵- نحوه اداره آتی شرکت
۶- گزارش عملکرد سنوات قبل و ترازنامه وبیلان شرکت

شرکت سهامی کنسرو شاهی
آ- ۲۳۴۶۴

آگهی دعوت مجمع عمومی‌عادی وفوق‌العاده صاحبان سهام

بدینوسیله از صاحبان سهام شرکت سهامی‌روغنکشی ورامین دعوت می‌شود در جلسه عمومی فوق‌العاده صاحبان سهام که درساعت هشت‌ونیم صبح روزچهارشنبه ۱۵ر۶ر۴۶ ودرجلسه مجمع عمومی عادی که درساعت ده صبح همان روز درمحل وزارت جنك تشکیل میشود حضور بهمرسانند .

دستور جلسات :
۱- بررسی پیشنهادات هیئت‌مدیره واتخاذ تصمیم نسبت‌بآنها
۲- تعیین برنامه و خط مشی عمومی شرکت
۳- تغییر واصلاح بعضی از مواد اساسنامه
۴- انتخاب مدیران و بازرسان درصورت لزوم
۵- نحوه اداره آتی شرکت
۶- گزارش عملکرد سنوات قبل و ترازنامه وبیلان شرکت

شرکت سهامی روغنکشی ورامین
آ- ۲۳۴۶۰

آگهی دعوت مجمع عمومی‌عادی وفوق‌العاده صاحبان سهام

بدینوسیله ازصاحبان‌سهام شرکت‌سهامی روغن کشی گنجه‌رودبار دعوت می‌شود در جلسه عمومی فوق‌العاده صاحبان سهام که درساعت هشت‌ونیم صبح روزچهارشنبه ۱۵ر۶ر۴۶ ودرجلسه مجمع عمومی عادی که درساعت ده صبح همان روز درمحل وزارت جنك تشکیل میشود حضور بهمرسانند .

دستور جلسات :
۱- بررسی پیشنهادات هیئت‌مدیره واتخاذ تصمیم نسبت‌بآنها
۲- تعیین برنامه و خط مشی عمومی شرکت
۳- تغییر واصلاح بعضی از مواد اساسنامه
۴- انتخاب مدیران و بازرسان درصورت لزوم
۵- نحوه اداره آتی شرکت
۶- گزارش عملکرد سنوات قبل و ترازنامه وبیلان شرکت

شرکت سهامی روغنکشی گنجه‌رودبار
آ- ۲۳۴۶۲

آگهی دعوت مجمع عمومی‌عادی وفوق‌العاده صاحبان سهام

بدینوسیله ازصاحبان سهام شرکت سهامی گلیسیرین‌وصابون دعوت می‌شود در جلسه عمومی فوق‌العاده صاحبان سهام که درساعت هشت‌ونیم صبح روزچهارشنبه ۱۵ر۶ر۴۶ ودرجلسه مجمع عمومی عادی که درساعت ده صبح همان روز درمحل وزارت جنك تشکیل میشود حضور بهمرسانند .

دستور جلسات :
۱- بررسی پیشنهادات هیئت‌مدیره واتخاذ تصمیم نسبت‌بآنها
۲- تعیین برنامه و خط مشی عمومی شرکت
۳- تغییر واصلاح بعضی از مواد اساسنامه
۴- انتخاب مدیران و بازرسان درصورت لزوم
۵- نحوه اداره آتی شرکت
۶- گزارش عملکرد سنوات قبل و ترازنامه وبیلان شرکت

شرکت سهامی گلیسیرین و صابون
آ-۲۳۴۶۶

آگهی استخدام

وزارت پست‌و تلگراف و تلفن طبق مقررات قانون جدید استخدام کشوری درسال جاری تعداد ۴۸۵ نفر مرد مدیر حوزه پستی ا زبین دارندگان گواهی نامه کامل متوسطه و ۵۹۴ نفر مرد بعنوان پست‌چی‌ازبین‌دارندگان کارنامه‌قبولی سوم‌متوسطه ازطریق مسابقه و مصاحبه جهت روستا های استانها و فرمانداری های کل بشرح زیر استخدام مینماید:

۰۱- حوزه روستائی استان گیلان	«مدیر حوزه پستی»	۳۵ نفر پست‌چی	۳۹ نفر
۰۲- حوزه روستائی استان مازندران	«مدیر حوزه پستی»	۴۸ نفر پست‌چی	۶۰ نفر
۰۳- حوزه روستائی استان تبریز	«مدیر حوزه پستی»	۲۷ نفر پست‌چی	۳۶ نفر
۰۴- حوزه روستائی استان رضائیه	«مدیر حوزه پستی»	۲۲ نفر پست‌چی	۲۶ نفر
۰۵- حوزه روستائی استان کرمانشاهان	«مدیر حوزه پستی»	۲۰ نفر پست‌چی	۲۳ نفر
۰۶- حوزه روستائی استان خوزستان	«مدیر حوزه پستی»	۲۲ نفر پست‌چی	۳۴ نفر
۰۷- حوزه روستائی استان فارس	«مدیر حوزه پستی»	۳۰ نفر پست‌چی	۳۷ نفر
۰۸- حوزه روستائی استان کرمان	«مدیر حوزه پستی»	۱۸ نفر پست‌چی	۲۳ نفر
۰۹- حوزه روستائی استان خراسان	«مدیر حوزه پستی»	۵۰ نفر پست‌چی	۶۰ نفر
۱۰- حوزه روستائی استان اصفهان	«مدیر حوزه پستی»	۴۵ نفر پست‌چی	۵۲ نفر
۱۱- حوزه‌روستائی‌استان سیستان وبلوچستان	«مدیر حوزه پستی»	۲۰ نفر پست‌چی	۲۰ نفر
۱۲- حوزه روستائی استان کردستان	«مدیر حوزه پستی»	۱۰ نفر پست‌چی	۱۲ نفر
۱۳- حوزه روستائی فرمانداری کل لرستان	«مدیر حوزه پستی»	۱۰ نفر پست‌چی	۱۳ نفر
۱۴- حوزه روستائی ایلام	«مدیر حوزه پستی»	۸ نفر پست‌چی	۹ نفر
۱۵- حوزه روستائی فرمانداری کل بوشهر	«مدیر حوزه پستی»	۹ نفر پست‌چی	۱۲ نفر
۱۶- حوزه روستائی فرمانداری کل بندرعباس	«مدیر حوزه پستی»	۹ نفر پست‌چی	۱۲ نفر
۱۷- حوزه روستائی فرمانداری کل سمنان	«مدیر حوزه پستی»	۹ نفر پست‌چی	۱۲ نفر
۱۸- حوزه روستائی فرمانداری کل کهکیلویه	«مدیر حوزه پستی»	۶ نفر پست‌چی	۷ نفر
۱۹- حوزه روستائی فرمانداری کل همدان	«مدیر حوزه پستی»	۹ نفر پست‌چی	۱۴ نفر
۲۰- استان مرکزی	«مدیر حوزه پستی»	۶۹ نفر پست‌چی	۸۱ نفر

داوطلبان بایستی گذشته از دارابودن مدارك فوق‌الذکر دارای شرایط ذیل باشند :
۱- تابعیت ایران .
۲- داشتن دفترچه پایان خدمت و یا برك معافیت دائم (باستثنای معافیت پزشکی) .
۳- داشتن صحت مزاج کامل و توانائی انجام کار طبق گواهی مقامات پزشکی صلاحیتدار .
۴- داشتن گواهی نامه عدم سوءپیشینه .
۵- معتادنبودن بموادمخدرو نداشتن امراض مسری .
۶-عدم محکومیت بفساد عقیده‌و عدم‌معروفیت بفساد اخلاق .
۷- سن حداقل ۲۰ سال و حداکثر سی سال تمام .
۸- داوطلبان منتخب بایستی متعهد شوندکه منحصرا در روستا ها خدمت نمایند و در موقع استخدام حداقل‌مبلغ پنجاه هزار ریال وثیقه ملکی بسپارند تا چنانچه در محل های تعیین شده‌خدمت ننمایند مبلغ مذکور بسود صندوق دولت برداشته شود .
۹- داوطلبان واجد شرایط در روستا هائی استخدام خواهند شد که شناسنامه آنها صادره استان و یا شهرستان همان روستا باشد (تغییرمحل خدمت داوطلبان با وزارت پست‌و تلگراف و تلفن خواهد بود)
۱۰- داوطلبان شغل مدیر حوزه پستی پس‌از گذراندن دوره کارآموزی دو ماهه طبق قانون استخدام کشوری از حقوق گروه چهار رتبه یك استفاده خواهند نمود .
۱۱- داوطلبان شغل پست‌چی پس‌از طی‌دوره دو ماهه کارآموزی در گروه یك رتبه‌یك استخدام خواهند شد .
۱۲- پست‌چی ها درهمه روستا های واقع در حوزه پستی بطور سیار با استفاده از موبیلیت و موتوسیکلت که دراختیار آنها گذارده میشود خدمت خواهند نمود .

داوطلبان واجد شرایط بایستی قبلا فرم درخواست کار را بشرح زیر تکمیل نموده با یك برك رونوشت شناسنامه و دو قطعه عکس ۴×۶ حداکثر تا پایان روز ۱۵ شهریور ۱۳۴۶ با پست سفارشی به آدرس ، خیابان سعدی اداره کل کارگزینی وزارت پست‌و تلگراف و تلفن ارسال نمایند روز مسابقه بعدا اعلام خواهد شد .

«درخواست ثبت‌نام برای شرکت در مسابقه ورودی برنامه استخدامی وزارت پست‌و تلگراف و تلفن»

اینجانب شماره‌شناسنامه صادره از
متولد سال دارنده‌مدرك تحصیلی
که داوطلب استخدام بعنوان در روستای میباشم
تقاضای ثبت نام می‌نمایم .
محل امضاء داوطلب تاریخ
نشانی پستی شماره محل سکونت نام کوچه
نام خیابان نام شهر شماره تلفن الف۴۹۰۵

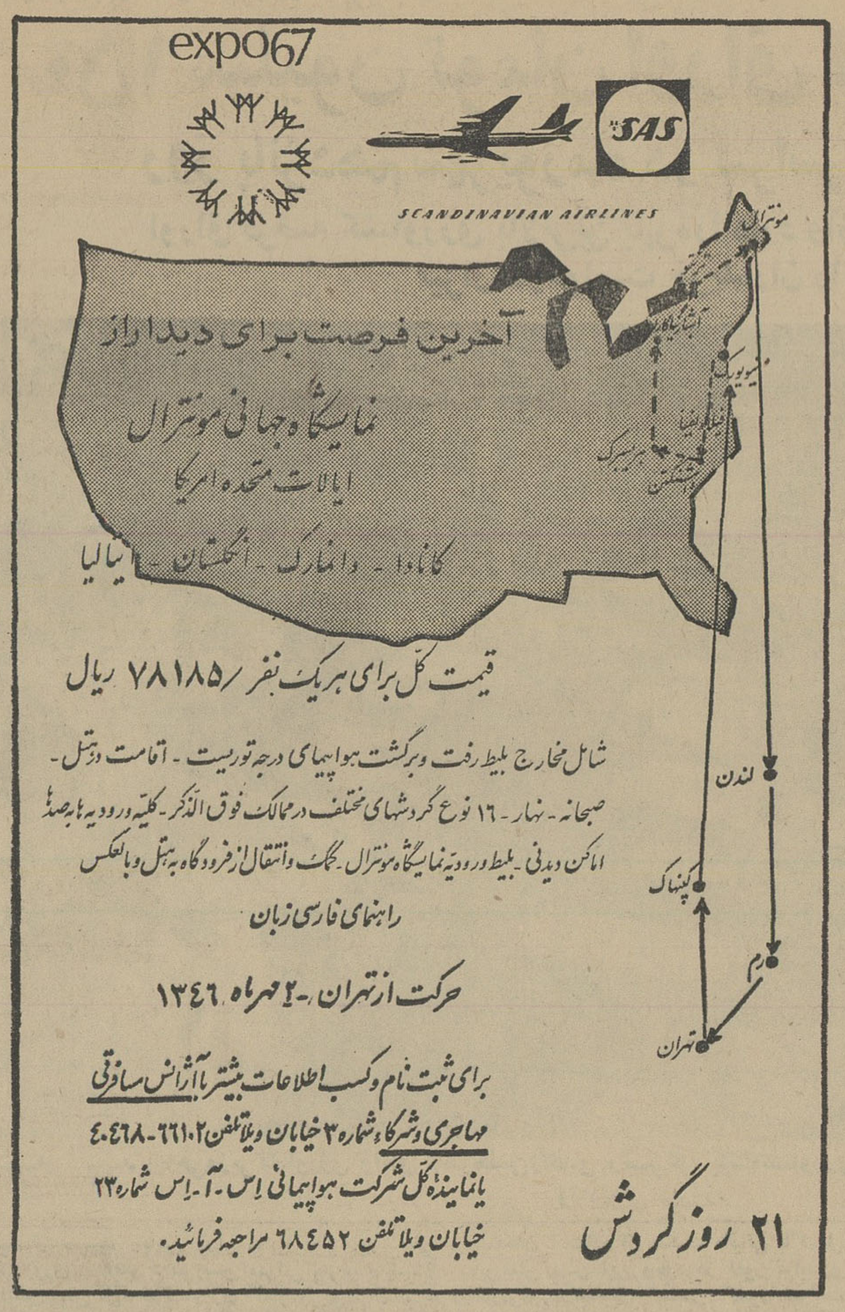

expo67
SAS
SCANDINAVIAN AIRLINES
آخرین فرصت برای دیدار از
نمایشگاه جهانی مونترال
ایالات متحده امریکا
کانادا - دانمارک - انگلستان - ایتالیا
قیمت کل برای هریک نفر ۷۸۱۸۵/ ریال
شامل مخارج بلیط رفت وبرگشت هواپیمای درجه توریست - اقامت درهتل - صبحانه - نهار - ۱۶ نوع گردشهای مختلف درممالک فوق الذکر - کلیه ورودیه ها به صدها اماکن دیدنی - بلیط ورودیه نمایشگاه مونترال - کمك وانتقال ازفرودگاه به هتل وبالعکس
راهنمای فارسی زبان
حرکت ازتهران - ۲ مهرماه ۱۳۴۶
برای ثبت نام وکسب اطلاعات بیشتر باآژانس مسافرتی مهاجری وشرکاء شماره ۳ خیابان ویلا تلفن ۶۶۱۰۲-۴۰۴۶۸
یانماینده کل شرکت هواپیمائی اس-آ-اس شماره ۲۳ خیابان ویلا تلفن ۶۸۴۵۲ مراجعه فرمائید.
۲۱ روزگردش
لندن
کپنهاک
رم
تهران

CONCORDIA LINE کنکوردیالاین
M/S "CONCORDIA" CAPO کشتی کنکوردیاکاپو
هم‌اکنون درخرمشهر مشغول‌تخلیه میباشدودرضمن برای بنادر ذیل بارگیری‌مینماید
نیویورك-بستن- فیلادلفیا- بالتیمور- نورفلك
هوستن- نیواورلئان
این‌کشتی تا ۵ شهریور ماه برای بنادرفوق بار صادراتی قبول مینماید
M/S "CONCORDIA VIKING کشتی کنکوردیاوایکینك
در حدود ۷ شهریور بخرمشهر وارد میشود
برای کسب‌اطلاعات بیشترو تامین‌جابنمایندگی کل‌درایران
شرکت سهامی لوانت‌اکسپرس
ترانسپورت‌ایران
خیابان سعدی - کاشی : ۴۴۷ تلفنهای ۳۰۵۳۱۳- ۳۰۵۳۱۴- ۳۰۵۳۱۵
ویا بشعبات این شرکت درخرمشهر وتبریز مراجعه فرمائید .

آگهی استخدام رسمی

وزارت آب وبرق برای خدمت در مناطق زیر :

فارس- خراسان- اصفهان- کرمانشاه - کرمان- مازندران- گرگان ۱۵ نفردیپلمه ریاضی یاطبیعی یاکشاورزی راکه دارای حداقل‌سابقه سه ماه کارآموزی در آمار گیری امورآب بوده وواجد شرایط‌عمومی استخدام باشند درگروه شغلی موقت ۴ استخدام مینماید. داوطلبان میتوانند فرم‌ذیل راتکمیل نموده همراه بادوقطعه‌عکس ۴×۶ خود حداکثر تاروز۹ر۶ر۴۶ باپست‌سفارشی به‌اداره کارگزینی وزارت آب و برق ارسال‌دارند . تاریخ وروز امتحان بعدا درهمین روزنامه آگهی خواهدشد.

نام خانوادگی نام نام پدر
شماره شناسنامه محل صدور تاریخ تولد
مدرك تحصیلی رشته
سوابق تجربی ومدت آن نشانی‌کامل پستی

الف ۴۹۳۶ ۱-۳ آ-۲۳۱۴۲ وزارت آب وبرق

معما سرگرمی

برای جمعه شما

شکست ناپذیر!

الك كه دوستانش او را «شكست ناپذير» لقب داده‌اند در جستجوی «دختر شاه‌پريان» است . او برای پيدا كردن دختر شاه پريان كوهها ، جنگلها و دشتها را پشت سر گذاشت . الك با مشكلات زيادی روبرو شد و مصائب فراوان ديد لكن از هدفی كه در پيش داشت باز نايستاد .

«شكست‌ناپذير» گرسنگی ، تشنگی و بيخوابی را تحمل كرد و طی اين سفر پرماجرا با حيوانات خطرناكی روبرو شد.

هفته گذشته الك با دستيار پروفسور عبدالقادر كه شعبده‌باز و ساحرزبردستی بود آشنا شد . نام دستيار اين پروفسور «نيما» بود و او در صدد برآمد الك را در رسيدن به هدفی كه دارد ياری كند.

نيما به شكست ناپذير پيشنهاد كرد او را نزد پروفسور عبدالقادر ببرد و رازی را كه در دل دارد با او در ميان بگذارد.

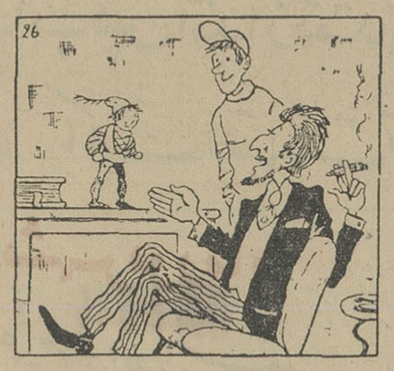

هنگاميكه نيما و الك وارد اردوگاه‌سيركی شدند كه پروفسور عبدالقادر مدير آن بود نيما به الك گفت : «كمی صبر كن تا من پروفسور را بياورم.»

بزودی نيما بازگشت در حاليكه پروفسور عبدالقادر پيشاپيش او در حركت بود . معرفی الك به پروفسور عبدالقادرسريع‌صورت گرفت .

شكست‌ناپذير پروفسور عبدالقادر را از هدفی كه در پيش داشت آگاه ساخت .

شعبده باز زود دريافت كه برای معرفی برنامه‌هايش به تماشاچيان ، نيازمند الك است و بايد بهر ترتيب شده او را نزد خويش نگهدارد .

پروفسور عبدالقادر از الك قول گرفت كه درسيرك بماند .

شعبده باز به شكست‌ناپذير گفت :«من هم قول ميدهم كه از روی‌رملواصطرلاب بتوانم دختر شاه پريان را برای تو پيدا كنم» .

پروفسور عبدالقادر سپس به الك گفت : «حالا من از تو آزمايشی ميكنم‌تا دريابم‌آيا تو پسر باهوشی هستی يانه» .

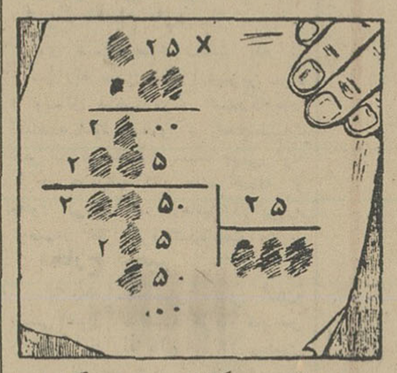

شعبده باز سپس كاغذی در دست گرفت و روی آن يك ضرب و تقسيم نوشت .

پروفسور عبدالقادر به الك گفت :

«اين يك ضرب و بدنبال آن يك تقسيم است من سيزده عدد را پاك كردم وفقط اعداد دو ، پنج و صفر را باقی گذاشته‌ام. آيا تو ميتوانی بگوئی اين اعداد چيست ،و نتيجه ضرب‌و تقسيم را بمن بگوئی ؟ الك فكری كرد و موفق شد همه اعداد را يافته ونتيجه ضرب و تقسيم را بنويسد . آياشما نيز ميتوانيد بگوئيد نتيجه تقسيم چيست و سيزده عدد پاك شده در تصوير چيست ؟

زبان رمز

آيا ميتوانيد از اشاره‌ای كه در جملات زير بكار رفته نام چيز مورد نظررابگوئيد؟

۱ -كدام بچه‌ايست كه وقتی بمادرش رسيد ناپديد می‌شود؟

۲- سرش سبز و تنش آبی ميانش حوض مروارييد

۳- صدتا خانم تو يك خونه

٤- گوشت توگيره - گيره توگيره - گيره راه‌ميره

٥- در ميان گربه‌مائی است

٦- هرچه از آن برداريد بيشتر ميشود ؟

تهيه‌كننده : يدالله ضيائی شهميرزادی (كياكلا)

چهارمثلث

باشش چوب‌كبريت‌ميخواهيم چهار مثلث متساوی الاضلاع بسازيم بدون آنكه حتی يك چوب كبريت را از وسط نصف كنيم . آيا شما ميتوانيد اين معما را حل كنيد ؟

تهيه كننده : اسماعيل ناظری

كی، چه گفت

اگر نوانستيد بگوئيد جملات‌زير از چه كسانی است با نام مشاهير و به ادبيات جهان آشنا هستيد.

***

۱-بشر وقتی از اميد و رويا بازماند مرده‌ای بيش نيست .

۲- اميد داشته باش و مايوس‌مباش زيرا ياس مرك است .

۳- غم عشق چو آيد غم ديگر رفته شود .

٤- عشق يك شوخی بی‌مزه پر از تناقض و يك رويای تهی و بی مغز است .

٥- چشم باز و دل بسته مانند آئينه شكسته است .

٦- زنها فقط ما را بخاطر عيوبمان دوست دارند .

۷- هميشه حق با زن زيباست.

۸- زن، عاشق عشق است نه عاشق مرد .

۹- آن گناه را كه شما كوچك‌می‌شماريد ازهرگناه بزرگی‌بزرگتر است .

۱۰- محتاج‌تر وبدبخت‌تر از خسيس مسرف است .

بازی با ضرب‌المثل

آيا ميتوانيد ضرب‌المثل های زير را تكميل كنيد ؟ منظور تكميل معنی ضرب‌المثل است نه الزاماذكر كلماتی مشابه آنچه كه در صفحه پاسخها آمده است .

۱- موش بسوراخ نميرفت . . . . . .

. . . . . .

۲- زمين شوره . . . . . .

. . . . . .

۳- سك در خانه . . . . . .

. . . . . .

٤- برای هر خری . . . . . .

. . . . . .

٥- كبوتر سه شاهی . . . . . .

. . . . . .

٦- تنبلی كليد . . . . . .

. . . . . .

۷- برادری مان بجا . . . . . .

. . . . . .

۸- جوجه را آخر . . . . . .

. . . . . .

۹- غائب . . . . . .

. . . . . .

۱۰- شكم گرسنه . . . . . .

. . . . . .

تهيه كننده غلامرضا قدرتی

جدول مخصوص شب جمعه

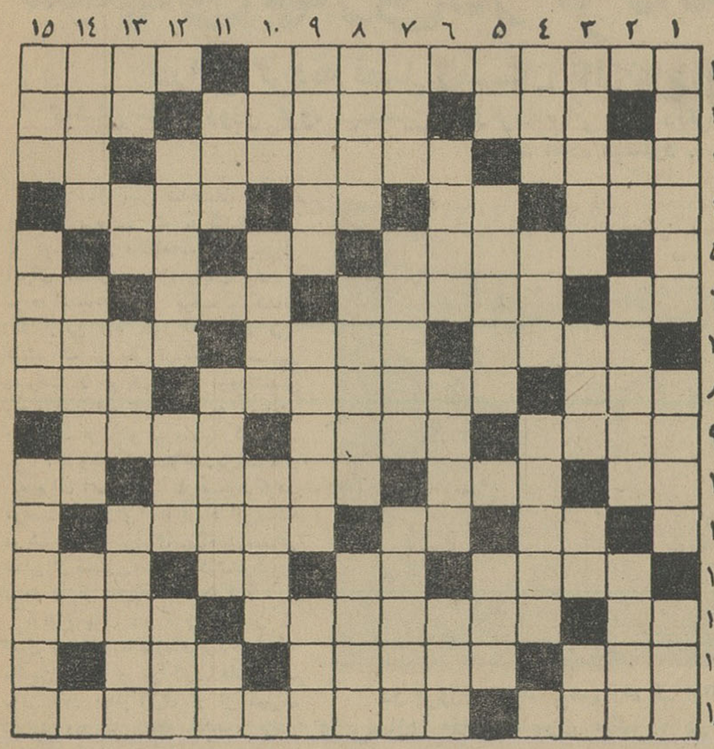

افقی: ۱-مرجعی صلاحيتدار برای تجديدنظر در قانون اساسی -چند سال پيش بساط اهلش را بهم زدند ۲- نه ترش و نه‌شيرين- هم‌به‌گيسو می‌بندند هم به بسته كاذو- هزينه ۳- ازعناوين شيطان - ازاقسام سال هجری -شراب فرنگی ٤- عدد مجهول - جنس قوی‌تر - بلی به ربان خارجی -عيش وطرب ٥-ازموسيقی دانان بزرك ايران- وارونه مرطوب - عدد ماه ٦- حرف تعجب - فقير و تهيدست - وسيله درك و تفهيم -توپ ۷- نقاش معروف فرانسوی در مكتب امپرسيونيسم‌جديد- وسط - مال‌مژگان دردل می‌نشيند ۸- از حيوانات صبورو پركينه - چون حاجت فراوان دارد گرفتاريش بيشتر است - در آنجا هم سدی می‌بندند ۹- سنگين-از ميوه های خوش‌رنك- گرفتن وداديش يكی از مفاسدبزرك اجتماع است ۱۰- شال بريده -از عشاق معروف - از راوی‌آورده‌اند - ضمير متصل ۱۱- رودی دراروپا - از عزيزان - دلها را ربوده است‌كه دارد !۱۲- جای گرد آمدن- تكرار يك‌حرف - عددی‌است-واحدالكتريكی ۱۳- واحدبها - پايداری - ازدشمنان پنير ۱٤- روداست و همی‌رود - نظامی نيست - هميشه قبل از دلو رومی = از مامورين انتظامی قديم می‌آيد ۱٥- تمنای نفس - كتاب معروفی كه بر ضد برده فروشی طغيانی برانگيخت .

عمودی : ۱- خطيب بزرك‌فرانسوی درعهد انقلاب -از ابزار گچ‌كاری- معمولا برزمين می‌گسترند ۲- ازما بهتران - كمربند ارض -تابستان بيشتر موسم آن است ۳- كاری‌كه انجامش حاجت‌به‌پشتی دارد-ازاسباب بازی - رديف - عددی است ٤- از پسران فريدون - بندش‌شلوار را نگاه ميدارد-عروس خانم‌تا نمی‌گرفت رخساره نمی‌نمود ٥- فلزی است-ماه رومی - از ماموريت انتظامی قديم ٦- قالبچه‌پرشم-فرمان-ازاصطلاحات روانشناسی ۷-درختی است -گرسنه ندارد - جابجاكردنش آسانتر است ۸-هرجاسفره سوری گسترده باشد آماده بخدمت است - سرزمين‌شكوه گويان جدائيها - ستوان سابق۹- بايد رودی باشدو ارتفاعی تاپديد آيد- از اقوام گلابی - ملت عرب! ۱۰- قصبةالريه - تفريح و تفرج - روز آغاز ۱۱- كمياب -به آدمهای وقيح وپررو هم ميگويند- در جامش جهان ميديد ۱۲- از گليها -ازفصول اربعه -بی‌بارش فی‌الواقع سربی‌عشق است ۱۳- دنباله سوزن - يكی از نتها - ميوه‌ای است -روايتی كه‌باز هم در جدول آمده است ۱٤- از پول های خارجی -نامه‌اش تصديق ميشود - اگر باشد ۱٥- سابقا از حوض می‌كشيدند و درجوی می ريختند -از خدمتگزاران -هميشگی.

حل جدول شماره ۳٥۲٦

	۱۱	۱۰	۹	۸	۷	٦	٥	٤	۳	۲	۱
۱	ب	ن	ا	ب	ك	ج	ر	ا	ن	ا	م
۲	د	ا	ن	ك	ع	ل	ی	س	ك	ل	ع
۳	ب	ج	ا	ل	و	■	ت	ك	■	ل	ت
٤	ل	ع	ی	ر	ر	■	ك	ی	■	ج	ع
٥	ا	ل	ط	■	د	ك	ا	■	ا	ب	ل
٦	ر	■	ل	ق	ا	■	ی	ر	ا	■	ب
۷	■	ا	ط	ع	ك	■	ا	ت	■	ا	ر
۸	ا	ب	■	ا	ت	ا	■	ه	م	ا	ا
۹	ب	ی	ك	■	ی	ش	ر	■	ا	ب	ك
۱۰	و	■	ز	ب	■	ا	ش	ر	ز	■	ج
۱۱	■	ق	ر	د	ر	ع	ق	ا	■	ه	ب

آن چيست ؟

لعبتی است نغز و خاك مزاج
كه به آبی است ازجهان‌خرسند
دست بر سر نهاده پنداری
به سر خويش ميخورد سوگند

***

چيست كاندر دهان بی دندانش
هرچه افتاد ريز ريز كند
چون زدی دردو چشم‌اوانگشت
در زمان هر دو گوش تيز كند
تهيه كننده : رودابه شفائيان

***

گنبدی دارم كه آنرا در نباشد
كليد آهنين قفلش گشايد
هزاران‌بچه دارد در شكم‌پيش
زهربچه دو صد ماشر بزايد

***

۱- آن چيست كه بی پا و سرو دست روان است

۲- وين چيست كه اندر شكمش خلق نهان است

۳- اين چيست كه يك‌لحظه‌بگردد همه عالم

٤- وين چيست كه سر تابقدم جمله زبان است

تهيه كننده : غلامرضا قدرتی

هفت اشتباه

تصویر اصلی

تصویر تغییر یافته

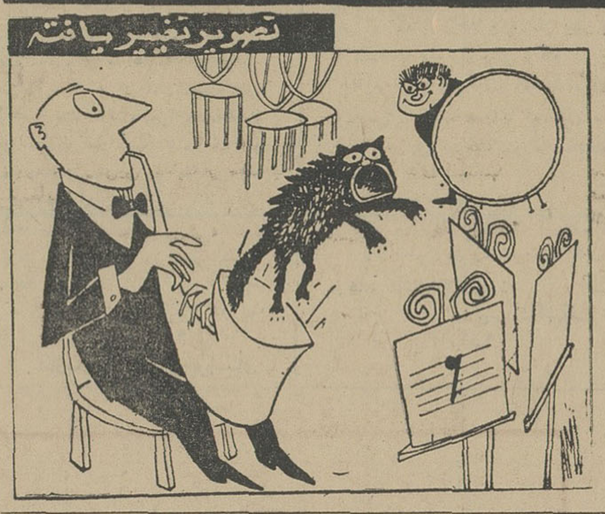

نقاشی چيره دست تصويری كشيد و سپس در صدد برآمد تصوير ديگری از روی تصوير اصلی بكشد .

نقاش در تصوير دوم عمدا شكل هفت چيز را تغيير داد

آيا شما ميتوانيد اين هفت چيز را در تصوير تغيير يافته پيدا كنيد ؟

اثر های همنام

۱- اعتراف اثر جك لندن «امريكائی » - اعتراف اثر تولستوی «روسی»

۲- ايفی ژی اثر گوته «آلمانی » -ايفی ژی اثرژان راسين «فرانسوی»

۳- مكتب زنان اثر مولير «فرانسوی » -مكتب زنان‌اثر آندره ژيد «فرانسوی »

٤- زنده بگور اثر ادگار آلن‌پو «آمريكائی » - زنده بگوراثرصادق‌هدايت«ايرانی»

٥- سايه اثر ادگارآلن‌پو «آمريكائی » -سايه اثر علی دشتی «ايرانی »

تهيه كننده : علی اكبر حيدری از گچساران

شعرشناسی !

اگر گفتيد سراينده اشعار زير چه كسانی هستند بادبيات فارسی تسلط داريد .

هركو شراب فرقت روزی چشيده باشد
داند كه سخت باشد قطع اميدواران

***

دارم زدست ميروم ای اشك چشم ريز
كم گريه كن كه تاب و توانم دگر نماند

***

دعای نيمه‌شبم آسمان باشك آورد
تو ای اميد دل من دعا چه ميدانی

***

عشق آتش بود و خانه خرابی دارد
پيش آتش دل شمع و پر پروانه يكيست

***

انصاف و مروت نبود در دل مردم
ای چرخ فرو ريز و جهان زيرو زبر كن

***

يك عمر در شرار محبت گداختم
تا صيرفی عشق چه سنجد عيار من
تهيه كننده : ح . م. كرمانی

در تعطیلات

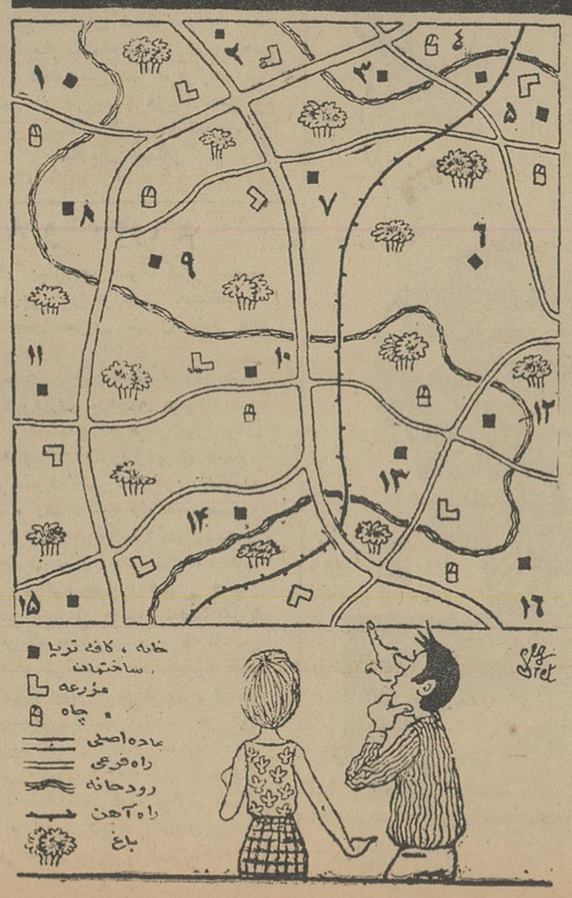

خانه ، كافه تريا ، ساختمان
مزرعه
چاه
جاده اصلی
راه فرعی
رودخانه
راه آهن
باغ

چنگيز و مريم برای گذراندن تعطيلات ازشهر خارج شدند. آنها پس از آنكه چندين كيلو متر با دوچرخه راه رفتند خسته شده و در صدد برآمدند كمی استراحت كنند.

چنگيز به مريم گفت : من‌سخت گرسنه هستم لكن ميدانم كه يك كافه در اين حدود وجود دارد ولی پيدا كردن آن مشكل است .

چنگيز گفت :كافه در كنار يك جاده فرعی قرار دارد كه يكطرف‌آن چاه و يك رود خانه‌ايست كه از برابر باغی ميگذرد . اين كافه از جاده اصلی كه راه آهن از كنار آن ميگذرد زياد دور نيست .

چنگيز افزود نزديك اين كافه‌يك مزرعه نيز وجود دارد . مريم با توضيحات چنگيز موفق شد كافه‌را پيدا كند وهر دو آنجا رفته ناهار بخورند .

آياشما نيز ميتوانيد با بررسی نقشه و باتوجه به‌توضيحاتی كه داده شد بگوئيد كافه مورد نظر با چه عددی نشان داده شده است ؟

***

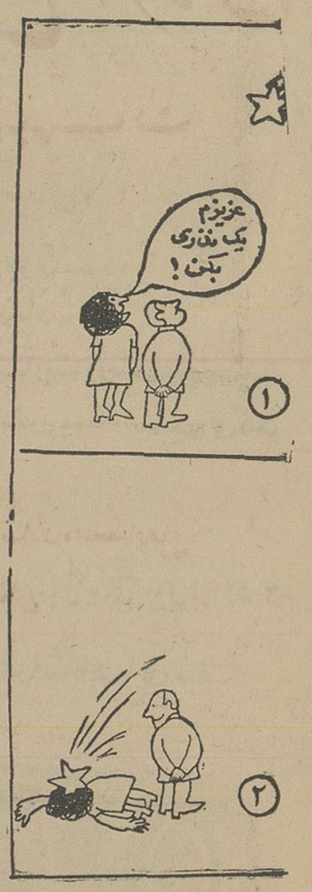

شاگردان ممتاز

محمد حيدری

فرزند عيسی با معدل۱۷٫٥٦بين ۳۱ نفر در كلاس دوم دبستان دولتی خواجو دربند رتبه اول را حائز شده است .

آ_۲۳٦٦۲

دوشيزه بهرخ حنانی

دانش آموز كلاس ششم‌دبستان ايراندخت در سال تحصيلی٤٥- ٤٦ با معدل ۱۹٫٤۸ بين ٤٦ نفر رتبه اول را حائز گرديده است.

آ_۱٦۷٦۱

دوشيزه بهفر حنانی

دانش آموز كلاس سوم‌دبستان ايراندخت در سال تحصيلی ٤٥- ٤٦ با معدل ۱۷٫٦۰ بين ۳۱ نفر دانش آموز رتبه اول‌راحائز گرديده است .

دوشيزه پروين نصيری ماسوله

دانش آموز كلاس هفتم دبيرستان ثريا چالوس بين ۱۲۱ نفر بامعدل ۱۷٫۳۸ رتبه اول را حائز گرديده است .

پاسخ معماها درصفحه ۲۰ چاپ شده است

سیلهای بهاری در گردنه زالیان رام میشود

دراین گردنه فصل زمستان تاارتفاع چهارمتر برف می نشیند.

کوشش شبانه روزی گروه مهندسین وکارگران ایرانی یکبار دیگرشاهراه دشواری رابرای عبور ومرور مجدد آماده میسازد.

چند سال پیش ساختمان شاهراه قم اراك بروجرد که مرکز ایران را با کوتاهترین فاصله به مناطق جنوبی ایران متصل میسازد پایان یافت و مورد استفاده قرار گرفت. کسانی که ازاین راه عبور کرده‌اند می‌دانند که از نظر ارتباطی و تسهیل وسرعت در جریان عبور و مرورتامدتی وجود این راه تاچه حد به آسایش ورفاه مسافرین و توریستها کمك می‌کرد. با وجود زحمات چندین ساله‌ای که برای اتمام این کار صورت گرفت موقعیت طبیعی و ارتفاع زیاد این منطقه موجب شدکه برفهای سنگین زمستانی مدتی از فصل زمستان گذشته عبورو مرور را از این راه قطع کرد.

ارتفاع برف در گردنه زالیان در فصل زمستان باندازه‌ای زیاد بودکه ماشین آلات و تراکتور های برف روبی قادر بجلوگیری از تراکم برف نبودند ودریك منطقه شدت ریزش برف باندازه‌ای بودکه کامیون محتوی بار را در پوششی از برف محوکرد. اواخر زمستان در اثر تابش آفتاب بهاری برفها کم کم آب شده ودرمسیر جاده سرازیر گردید. شدت جریان آب، سیلهای متعددی در سطح جاده وجویهای کنار آن بحرکت انداخت ودر نتیجه نفوذ آب به زیر بسترجاده در چند نقطه راه آسفالت فرونشست وعبورومرور قطع گردید. با بسته‌شدن این راه کوششهای مجدد توام با پروژه های احتیاطی جدید آغاز گردید. باین ترتیب آسفالت قدیمی برداشته شد وزیر سازی بامشخصات جدید شروع گردید.

در مناطقی که احتمال نفوذ آب در جویهای کنار جاده پیش بینی می‌شداحداث کانالهای سنگی وبتونی در پروژه ترمیم گنجانده شد تاچنانچه مجددا چنین سیلهائی دراین مناطق جاری شودمنجر به خرابیهای گذشته نگردد.

قسمت عمده و اصلی پروژه جدید این راه در قطعه پنج است که ۵۳ کیلومتر طول دارد و تقریباساختمان چهل کیلومتر آن باید تعویض گردد وبامشخصات جدید ساخته شود. در زیر سازی جدید این طول راه اقدامات احتیاطی متعددی صورت گرفته از جمله طبقات جدیدی از سنگهای مقاوم منطقهٔ شاه زند به زیرسازی آن اضافه گردیده و قشر جدیدی بارتفاع ۱۵ سانتیمتر -ساب بیس و ۱۲ سانتیمتر از نوع (بلك بیس) به آسفالت افزوده خواهد شد. همچنین برای جلوگیری بیشتر از نفوذ آب بروی سطح آسفالت وزیر آن عرض جاده از ۷٫۸ متر به ۱۱٫۶۰ متر تعریض که حتی آب از قسمت های شنی کنار جاده که قبلا ساخته شده بود نفوذ نکند.

در پروژه جدید ترمیم راه قم اراك بروجرد دقت کافی وزیرسازی مقاوم صورت میگیرد. در عکس فوق کارگران سنگهای اضافی را خارج میکنند.

*** کارهای انجام شده**

در بازدیدی که اخیرا از این راه بعمل آمد یکی از مسئولین شرکت امان و ویتنی مهندسین مشاور این راه اظهار داشت از جمع کل عملیات تجدید ساختمان ۴۰ کیلو متر راه قطعه پنج که فوقا اشاره شد باتوجه بحمل سنك از فاصله ۴۶ کیلومتری تاکنون کار های مربوط به برداشتن آسفالت های قدیمی و تعویض زیر سازی با مشخصات جدید انجام یافته ودر حدود یك کیلومتر نیز روسازی (بلك بیس) صورت گرفته است.

*** یك اقدام تازه**

وی ضمنا اظهار داشت که در ترمیم راه سعی شده ازبهترین مواد و وسائل موجود برای استحکام جاده استفاده شود و علاوه بر انجام عملیات زیر سازی مقاوم و سنك چینی وبتونه کردن جویهای کنار جاده اضافه و مقاوم کردن شولدرهانیز در پروژه ترمیم در نظر گرفته شده است.

*** مخارج ترمیم**

بطوریکه مهندسین مشاور امان و ویتنی اظهار میداشتند هزینهٔ تعویض وترمیم این راه بالغ بر ۱۲ میلیون تومان خواهد شد وپیمانکار مربوطه نیز باسرعت کامل مشغول اقدامات ساختمانی این راه است و با نصب چهار دستگاه عظیم کارخانهٔ آسفالت سازی امید میرود در مدت کوتاهی یعنی قبل از فرا رسیدن فصل زمستان راه را برای استفاده مجدد آماده سازد.

حساب پس انداز:

بانك اعتبارات تعاونی توزیع

اولین جوائز مخصوص رابمناسبت روز فرخنده تاجگذاری

اعلیحضرت همایون شاهنشاه آریامهر

بین دارندگان حساب پس انداز تقدیم میکند

جوائز مخصوص حساب پس انداز: بانك اعتبارات تعاونی توزیع

۱۵ شهریورماه

باطلاع عموم خواهد رسید.

آگهی مناقصه شماره ۲۴۵

سازمان آب وبرق خوزستان تهیه: وتحویل ۵۰ قلم لوازم برق طبق فهرست موجود در اداره تدارکات تهران و اهواز را تحویل انبار مرکزی سازمان در اهواز از طریق مناقصه خریداری مینماید.

داوطلبان مایل به شرکت در مناقصه میتوانند با مراجعه باداره تدارکات سازمان در اهواز یاتهران خیابان خردمند شماره ۹۹ و دریافت برك مشخصات و شرائط معامله پیشنهاد خودرا برطبق مفاد مندرجه در برك مزبور تنظیم و تاآخر وقت اداری ۴۶٫۶٫۲۲ بدفتر اداره تدارکات سازمان در اهواز تسلیم نمایند.

پیشنهادات در ساعت ۱۱ صبح روز ۴۶٫۶٫۲۳ در دفتر مدیر امور اداری سازمان باز و قرائت خواهد شد.

حضور پیشنهاددهندگان در جلسه آزاد است و سازمان دررد و یاقبول یك یاکلیه پیشنهادات مختار می‌باشد. الف ۴۹۷۷

۱-۲ آ-۲۳۱۴۸ سازمان آب وبرق خوزستان

آگهی پذیرش دانشجو در دوره فوق لیسانس دانشکده علوم تربیتی دانشگاه تهران

دانشکده علوم تربیتی برای دوره های فوق لیسانس علوم تربیتی و کتابداری سال تحصیلی ۴۷-۴۶ تقاضای ورود میپذیرد. داوطلبان برای کسب اطلاع از شرایط وتکمیل اوراق درخواست ورود به دانشکده علوم تربیتی واقع در خیابان کندی (نواب شمالی) شماره ۷۸ مراجعه یامکاتبه نمایند برای رسیدگی به درخواست‌های ورود وتعیین روز مصاحبه ویا امتحان مدارك زیر لازم است.

۱- ریز نمرات دوره لیسانس وفتوکپی گواهی اخذ درجه لیسانس.

۲- سه قطعه عکس

۳- یکبرك رونوشت شناسنامه

۴- سایر مدارك مربوط به سابقه تحصیلی وشغلی (درصورتیکه وجود داشته باشد) الف ۵۰۲۶

رئیس دانشکده علوم تربیتی - دکتر منوچهر افضل

۱-۲ آ-۲۳۵۷۸

آگهی مناقصه شماره ۲۴۸

سازمان آب و برق خوزستان تهیه و تحویل ۷۰ قلم لوازم جوشکاری - نجاری وغیره طبق لیست موجود درتدارکات تهران و اهواز راتحویل انبار مرکزی سازمان در اهواز از طریق مناقصه خریداری مینماید.

داوطلبان مایل به شرکت در مناقصه میتوانند با مراجعه به اداره تدارکات سازمان در اهواز یاتهران خیابان خردمند شماره ۹۹ و دریافت برك مشخصات وشرائط معامله پیشنهاد خود را بر طبق مفاد مندرجه دربرك مزبور تنظیم وتاآخر وقت اداری ۴۶٫۶٫۲۵ بدفتر اداره تدارکات سازمان در اهواز تسلیم نمایند.

پیشنهادات در ساعت ۱۱ صبح روز ۴۶٫۶٫۲۶ در دفتر مدیر امور اداری سازمان باز و قرائت خواهد شد.

حضور پیشنهاد دهندگان در جلسه آزاد است و سازمان در رد ویاقبول یك یا کلیه پیشنهادات مختار میباشد. الف ۵۰۱۹

۱-۲ آ-۲۳۵۸۲ سازمان آب وبرق خوزستان

آگهی مناقصه شماره ۲۴۷

سازمان آب وبرق خوزستان تهیه و تحویل ۲۵ قلم لوله و لوازم لوله کشی طبق فهرست موجود در تدارکات تهران و اهواز راتحویل انبار مرکزی سازمان در اهواز از طریق مناقصه خریداری مینماید.

داوطلبان مایل به شرکت در مناقصه میتوانند با مراجعه به اداره تدارکات سازمان دراهواز یاتهران خیابان خردمند شماره ۹۹ و دریافت برك مشخصات و شرائت معامله پیشنهاد خودرا بر طبق مفاد مندرجه در برك مزبور تنظیم و تاآخر وقت اداری ۴۶٫۶٫۲۵ بدفتر اداره تدارکات سازمان در اهواز تسلیم نمایند.

پیشنهادات در ساعت ۱۱ صبح روز ۴۶٫۶٫۲۶ در دفتر مدیر امور اداری سازمان باز و قرائت خواهد شد.

حضور پیشنهاد دهندگان در جلسه آزاد است و سازمان در رد و یاقبول یك یا کلیه پیشنهادات مختار میباشد. الف ۵۰۲۰

۱-۲ آ-۲۳۵۸۸ سازمان آب و برق خوزستان

آگهی تجدید مناقصه

اداره کل تدارکات وزارت کشاورزی حمل در حدود یکهزار و پانصد تن محمولات دستگاه های تابعه وزارت کشاورزی را از کرج و ورامین و تهران باستان ها و شهرستان ها و نقاط مختلف کشور برای مدت یکسال به مناقصه می گذارد.

داوطلبان شرکت در مناقصه می‌توانند بادریافت برك شرایط شرکت در مناقصه و طرح قرارداد از اداره کل تدارکات و مطالعه آن پیشنهاد خودرا تاساعت ۱۰ بامداد روز ۳ شنبه ۴۶٫۶٫۱۴ باداره کل دفتر وزارت کشاورزی واقع در بلوار الیزابت دوم تسلیم ورسید دریافت دارد پیشنهاد های واصله در ساعت ۱۱ بامداد همان روز در کمیسیون مناقصه باز و قرائت می شود.

حضور پیشنهاد دهندگان یا نماینده آنان که کتبا معرفی شده باشند در جلسه کمیسیون مناقصه آزاد بوده و کمیسیون در رد و قبول یك یاکلیه پیشنهادات آزاد است. الف ۵۰۰۲

مسئول اداره کل تدارکات

۱-۲ آ-۲۳۳۷۰

آگهی مناقصه ۲۰۸۵۱ مورخه ۶٫۵٫۳۰

ژاندارمری کل کشور پنجاه و یك قلم (۵۱) اجناس فاسد شدنی مورد نیاز خودرا از طریق مناقصه خریداری مینماید.

پیشنهاد دهندگان میتوانند با مراجعه به شعبه تهیه خرید اداره سررشته داری ژاندارمری کل کشور واقع در میدان ۲۴ اسفند وملاحظه نمونه و دریافت برك مشخصات و شرائط معامله پیشنهاد خودرا برطبق مفاد مندرجه در برك شرائط مناقصه تنظیم وتاساعت ۹ صبح روز چهارشنبه ۴۶٫۶٫۲۲ بدفتر ژاندارمری کل کشور تسلیم نمایند الف ۵۰۲۱

ژاندارمری کل کشور

۱-۲ آ-۲۳۵۸۰

آگهی مزایده

سازمان مسکن در حدود ۲۰۰ تن آهن میل گرد نمره ۵ موجود در انبار مرکزی خود را بمزایده میگذارد. داوطلبین شرکت در مزایده میتوانند همه روزه درساعات اداری جهت مشاهده آهن های میل گرد بانبار مرکزی سازمان واقع درنارمك مراجعه نمایند. داوطلبین شرکت درمزایده بایستی مبلغ ۱۰۰۰۰۰ ریال اسناد خزانه بعنوان سپرده تحویل صندوق سازمان نموده و پیشنهادات خود را بانضمام قبض سپرده تا ساعت ۱۰ صبح روز ۴۶٫۶٫۱۴ تحویل دفتر اداره کل امور اداری نمایند. پیشنهادات درساعت ۱۱ صبح همانروز در اداره کارپردازی باحضور پیشنهاد دهندگان بازو قرائت خواهد شد. سازمان در ردیا قبول هر یك از پیشنهادات مختار است برنده مزایده بایستی حداکثر در ظرف ۱۵ روز نسبت به پرداخت تمام بهای مورد مزایده و حمل آن اقدام نماید. چنانچه برنده مزایده از انجام معامله خودداری و یاظرف مدت معین نسبت به تخلیه وپرداخت تمام بهای مورد مزایده اقدام ننماید سپرده او بنفع سازمان ضبط خواهد شد سپرده نفر دوم تاعقد قرارداد و یا انجام معامله نگهداری خواهد شد به پیشنهادات مشروط و مبهم و فاقد قبض سپرده ترتیب اثر داده نخواهد شد حق الدرج آگهی در جراید و هزینه حمل و سایر هزینه های مربوطه به عهده برنده مزایده خواهد بود. الف ۵۰۲۲

سازمان مسکن

۱-۲ آ-۲۳۵۸۶

آگهی مناقصه ۸۶۵ و ۴۶٫۳۰۰

راه آهن دولتی ایران سه هزار کیلوروغن ضربه گیرو یکصد و هشتاد ورق تخته سه لائی خارجی را بر طبق مشخصات و شرایط مربوطه از طریق مناقصه تحویل تهران انبار های مرکزی (ب) راه آهن خریداری مینماید.

داوطلبین شرکت در مناقصه میتوانند در ساعات اداری جهت دریافت اسناد مناقصه باداره کارپردازی مراجعه فرمایند.

شرکت کنندگان در مناقصه باید مبلغ ده هزار ریال برای مناقصه شماره ۸۶۵ اسناد خزانه و ۶۰۰۰ ریال برای شماره ۴۶٫۳۰۰ وجه نقد به عنوان سپرده شرکت در مناقصه به صندوق راه آهن پرداخت و رسید آن را به ضمیمه پیشنهادخود تاساعت ۹ صبح روز شنبه ۴۶٫۶٫۱۸ در صندوق پیشنهاد ها واقع در اداره کارپردازی بیاندازند. پیشنهاد های واصله ساعت ده روز مزبور باز وقرائت خواهد شد. حضور پیشنهاد دهندگان یانمایندگان مجاز آنها در جلسه مناقصه آزاد است و راه آهن در ردویا قبول هریك یاتمام پیشنهاد ها مادامی که قرارداد مبادله نشده است مختار می‌باشد. به پیشنهاد فاقد سپرده و مشروط و مبهم و پیشنهادیکه بعد از موعد مقرر برسد ترتیب اثر داده نخواهد شد. سپرده برنده اول و نفر دوم مناقصه نگهداری و در صورت استنکاف از انجام معامله بدون هیچگونه تشریفات بنفع راه آهن ضبط خواهد شد. هزینه درج آگهی ها در جراید و مالیات متعلقه و هرگونه عوارض دیگر بعهده برنده مناقصه می‌باشد. راه آهن میتواند تاصدی بیست و پنج از میزان معامله راکسر یا اضافه نماید. الف ۴۹۸۳

راه آهن دولتی ایران

۱-۲ آ-۲۳۳۶۶

CHAMPION

شمع شامپیون، شمع قهرمان

سرآمد شمعهای جهان

یک دست شمع شامپیون نو

- در بنزین صرفه جوئی نموده
- قدرت موتور را زیاد
- موتور را با یک استارت روشن مینماید
- و بازده عالی و مطمئن موتور را تأمین می کند

نماینده انحصاری:

شرکت میلارد سهامی خیابان اکباتان تلفنهای ۳-۳۱۵۴۱

فروش در کلیه فروشگاههای معتبر

برای بازکردن بسته های پتی بور ۵ ریالی ویتانا لطفا این نخ را بکشید
Vitana
PETIT BEURRE
۱۰ صبح و ۵ بعد از ظهر ساعت
پتی بور ویتانا

دبستان **مکتب تربیت** کودکستان

همه روزه صبح وعصر آماده ثبت نام است
نشانی- جاده قدیم شمیران بین ایستگاه رضائیه سرتیپ زاده تلفن ۸٤٦٥٤
وسیله ایاب وذهاب آماده‌است. آ-۲۳٤۲۲

کودکستان ودبستان ملی باوند

زیر نظر سه‌نفر از بانوان فرهنگی فارغ التحصیل رشته‌علوم تعلیم و تربیت از دانشگاه های ریکا
درخیابان سپه روبروی ۲۰ متری باغشاه شماره ۱٤۱همه روزه ثبت نام‌مینماید.
علاوه بر برنامه وزارت آموزش و پرورش کلیه‌دروس ابتدائی بزبان انگلیسی نیز تدریس خواهدشد.
وسیله رفت‌و آمد مهیاست

دبیرستان ملی پسران تهران

باروش جدید تربیت و تعلیم وشرکت دبیران با تجربه برای‌ثبت‌نام کسانیکه علاقمند به تربیت و تعلیم صحیح فرزندانشان هستند همه روزه ثبت‌نام مینماید.
گروه فرهنگی تهران تلفن ٤٦۱۲۰
نشانی: شاهرضا چهارراه کالج پلاك ۲۱۵

دبیرستان خیام

باپانزده سال سابقه وهمکاری دبیران مبرز برای دوره اول‌ودوم (طبیعی- ریاضی- ادبی) همه روزه صبح وعصر ثبت‌نام مینماید - خیابان‌شاه - چهارراه سیمتری اول‌نشاط تلفن ٦۹۷٤۰ -۱- آ-۲۳۷۲۸

پانسیون‌شبانه‌روزی اعتماد کودک

کودکان کودکستان دبستان
نگهداری‌کودکان روزانه از۷ صبح الی۷ شب
نصرت - امیرآباد - جلالی جنوبی
تلفن ٤۱۱٤۱

دبستان آریو

ARIO SCHOOL

کودکستان ودبستان آریو

مؤسسهٔ نمونه بامعلمین ایرانی وخارجی

۱- دروس فارسی زیرنظر آقای احمدی لیسانسیه علوم وتعلیم وتربیت وباقبولی صددرصد نوآموزان کلاس ششم دراستحانات نهائی سال تحصیلی گذشته.
۲- دروس انگلیسی زیرنظر Mrs. Hellen لیسانسیه علوم وروانشناسی ازدانشگاه واشنگتن وآماده کردن نوآموزان برای اخذ گواهی نامه زبان انگلیسی ازدانشگاه کمبریج انگلستان.
۳- انجام تکالیف شب در مدرسه، غذای گرم وکامل، وسیله رفت و آمد تمام نقاط تهران

خیابان پهلوی - خیابان دشت پلاك ٤ تلفن: ٤۷۹٥۲
ثبت نام صبح وعصر

درپانسیون‌شاندیز کودکان ۳تا۱۲سال

برای یك روز وحتی یکساعت هم پذیرفته میشوند
نشانی: خیابان شاهرضا- جنب سینمارویال- خیابان رامسر شماره های ۷۸- ۷٦ تلفن ٦۹۹۳۸

کودکستان دبستان و دبیرستان ایران‌سوئیس

همه روزه در شهریورماه از ساعت ۹ تا ۱۲
غیرازپنجشنبه‌ها ثبت‌نام مینماید
نشانی- خیابان کاخ جنوبی شماره ٤۱۹

گروه‌فرهنگی آذر

دراثر تقاضای اولیاء محترم دانش آموزان برتعداد کلاسهای سازمان خود افزوده است متقاضیان برای ثبت نام به محل‌های زیر میتوانند مراجعه نمایند.
۱- دبیرستان آذر شماره ۱ خیابان نادری تلفن ٦۷۱۷۰
۲- دبیرستان آذر شماره ۲ - خیابان صفی علیشاه تلفن ۳۸٤۸۱
۳- دبیرستان آذر شماره ۳ خیابان شاه - چهارراه‌شاه تلفن ٤۳٥۰۲

مؤسسه‌تربیتی شاندیز

دبستان، کودکستان و پانسیون

زیر نظر مربیان و معلمان‌ایرانی وخارجی
برای سال تحصیلی ٤۷ -۱۳٤٦ همه روزه صبح وعصر ثبت نام مینماید.
وسیله آمد ورفت آماده‌است
نشانی: خیابان شاهرضا- جنب‌سینما رویال - خیابان رامسرشماره‌های۷۸-۷٦ تلفن ٦۹۹۳۸ ۱-٥

گروه فرهنگی خرداد

دبیرستان شماره یك پسران
برای دوره اول‌ورشته های طبیعی‌وریاضی همه‌روزه صبحها ثبت نام میکند.
نشانی: خیابان سعدی شمالی-چهارراه سیدعلی کوچه حریر فروش تلفن۳۰٥٤٥۸

آگهی استخدام معلم زبان

گروه فرهنگی خوارزمی

برای تدریس زبان در دبستان‌پیوند احتیاج به چند معلم زبان دارد داوطلبان باید حایز شرایط زیر باشند.
۱- حداقل سه سال سابقه تدریس زبان درکلاس
۲- تسلط کامل بزبان انگلیسی
علاقمندان روز شنبه‌چهارم‌شهریورو یکشنبه پنجم شهریور بدبستان پیوند مراجعه فرمایند. آ-۲۳۷۳۰ -۱-

سازمان فرهنگی کیمیا

کودکستان و دبستان‌کیمیا قبولی صد در صد نو- آموزان کلاس ششم را دراولین سال تاسیس، نموداری از خدمات آموزشی وپرورشی خود میداند واکنون‌باداشتن قویترین کادر تعلیماتی وتربیتی و برنامه کامل انگلیسی آماده ثبت‌نام است.
نشانی: خیابان فخرآباد - کوچه همراز - یاخیابان ژاله غرب مدرسه امریکائیها. تلفن ۳۲۰۱۱
آ-۲۳۷۱۲ -۱-

دبستان بوستان تربیت

همه روزه صبح و عصر ثبت نام میکند وسیله رفت و آمد آماده است نشانی: بین خیابانهای شاه عباس کبیر و خردمند شمالی کوی شیده تلفن: ٦۲۱۹٤۳

دبیرستان پسرانه‌سعیدیان

برای دوره اول ودوم ثبت‌نام میکند.
میدان شهناز- خیابان مازندران (مهران)
آ-۲۳٦۹٤ -۱- تلفن ۷٦٤۲۰۷

تفریح وآسایش - شنا و ورزش در سراسر روزهای گرم تابستان در پارك مصفا و در کنار استخر زیبای مجهز بدستگاه تصفیه آب.

کاخ کودک

گودکستان استخر شنا دبستان
پانسیون شبانه روزی دختران‌وپسران
کاخ کودک
پیشرو آموزش وپرورش برای نسل امروز
حشمت‌الدوله غربی - خیابان کیوان- شماره ۱۱
تلفن‌های ٤۷۱۲۸- ٤۲۲۹٦

دبیرستان ملی پسرانه ایرانشهر

برای دوره اول ودوم (طبیعی - ادبی- ریاضی) ثبت نام مینماید. نشانی- خیابان هدایت خیابان خیام کوچه بامداد تلفن ۳۰۲۸٥۱ -۱- آ-۲۳۷۲٦

مؤسسه‌زیبائی لیلی اعتضادی

تریکماه بامدرنترین وسائل‌تا ۱۰ کیلو لاغر شوید علاج فوری برای جوش وللك صورت زیرنظر دکتر و متخصص زیبائی تلفن۷۱۰٥٥

دبستان نمونه ملا. الدین

عیار کی وبیست تا جگذاری اخلیصرتین

محمدرضاشاه آریامهر شاهنشاه محبوب ایران وشهبانو فرح پهلوی نیابت سلطنت کلیه دانش آموز آنجکه بنام مقدس محمدرضا وسپس بنام مقدس فرح تاکنون اداره شده اند

۱- دبستان شماره ۱ دخترانه علاء الدین

۲- دبستان شماره ۲ پسرانه علاء الدین

۳- کودکستان زیبا

مؤسسه آموزش وپرورش رفیعی (ماپر) ازبدو ورود تاخاتمه دوران تحصیلی برایگان پذیرفته شده وازکلیه وسایل آموزش سمعی وبصری والکتریکی موجود استفاده خواهند نمود

بعداخواهد رسید مجاناً استفاده خواهند نمود

مؤسس: سرهنگ ستاد مصطفی رفیعی تهرانی

گروه فرهنگی صار

دبستان ملی دخترانه وپسرانه آینده پیروز
همه روزه برای ثبت نام آماده میباشد
خیابان روزولت میدان ۲۵ شهریور - خیابان نوزاد
تلفن ٦۲۷۷۹۹
وسیله ایاب وذهاب برای شهروشیرانات آماده میباشد

ارمغان تربیت

کودکستان - دبستان - پانسیون
موسسه‌ای درحد بهترین ومجهزترین کانون‌های تربیتی جهان
قبل ازثبت نام از ارمغان تربیت دیدن فرمائید
تلفن ٦۲۹٤۲٤
آ-۲۳۷۲۰ -۱-

مژده بفرهنگیان گرامی

بدبیران محترم ودانشجویان عزیز وادب دوستان عالیقدر
کتابهای ارزنده ونایاب مرزبان نامه - قابوسنامه - سیاست‌نامه- فارسنامه- سفرنامه - چهارمقاله عروضی سمرقندی- کلیله ودمنه- اخلاق ناصری- که هریك از شاهکارهای نثرفارسی بشمار میروند بامقدمه‌های‌محققانه جدید وجالب وترجمه وشرح لغات وبا تصحیح کامل بقطع جیبی وبقیمت نازل توسط این موسسه انتشار یافت در تهران وشهرستانها ازکتابفروشیهای معتبر خریداری فرمائید.
ناشر- موسسه انتشارات فراهانی
تهران بازار بین‌الحرمین تلفن ٥۰٤٦٥
آ-۲۲۹٥٦ -۱-

گروه‌فرهنگی فرگام

برگزیده دبیران پایتخت را بهمکاری فراخوانده‌است
دبیرستان پسران
تخت‌جمشید روزولت مقابل دیوار شرقی سفارت امریکا تلفن ۷٥٦۸۹٤

لینگافن

انگلیسی
فرانسه ، آلمانی ، عربی ...

یا هریک از ۳۷ زبان زنده دنیا را که مایلید ،
بدون معلم ، در منزل و با هزینهٔ بسیار کم ، در مدت
۱۷۰ ساعت **بکمک لینگافن** فرا گیرید .
زیرا دانستن حتی یک زبان ، ضامن پیشرفت ، موفقیت
و درآمد بیشتر است

لینگافن با ۱۰۰ سال سابقه و موفقیت
در ۱۱۷ کشور جهان

برای کسب اطلاعات بیشتر کوپن زیر را پُر نموده و بنشانی سازمان جهانی
لینگافن صندوق پستی ۱۱۳۵ تهران ارسال دارید و یا شخصاً
به دفتر سازمان مراجعه فرمائید

نام و نام خانوادگی _____
نشانی کامل _____
زبان مورد درخواست _____ شهر _____

تهران ـ خیابان شاه ـ ساختمان آلومینیوم
تلفن های : ۶۰۲۱۰ ۶۱۱۰۳۴ تا ۶/۱۰۳۶

خرید و فروش اثاثیه

خرید
فقط یکبار تلفنا امتحان کنید
بازرگانی فردوست تلفن ۷۵۷۶۸۵
کلیه فرشهای کهنه و نو شما را تحت نظر کارشناسان مجرب جهت صادرات باروپا و آمریکا بیش از سایرین خریداری مینماید صداقت و انصاف موسسه ما به هزاران خانواده که بما مراجعه کرده‌اند ثابت شده است .
۱-۲۶ آ-۱۶۳۷

فرش کیهان تلفن ۷۶۳۷۷۶
انواع قالی وقالیچه کهنه‌و نو
مخصوصا قالی های سنگین قیمت را خریداریم بهتر است برای معاملات‌هر نوع فرش باسازمان فرش کیهان تماس بگیرید چون مشاورین ما مجانا در اختیار شما خواهند بود .

فرش رضوی تلفن ۷۶۴۸۰۰
خریدار فرشهای نو وکهنه صادراتی شما تحت نظر کارشناس مطلع می‌باشد نسبت به تعویض و فروش فرشهای خود با ما مشاوره فرمائید میدان ۲۵ شهریور فرش رضوی
۱-۱۷ آ-۱۴۳۷

درفروشگاه ماه‌تلفن۳۳۶۷۵
هر نوع فرشهای کهنه و نو جهت صادرات و همچنین یخچال نفتی و برقی و تلویزیون و کلیه لوازم منزل شما را عادلانه دراسرع وقت‌خریداری مینماید سه راه امین حضور
۱-۲۰ آ-۱۶۳۶

فرش طوسی تلفن۷۵۹۰۲۹
قالی و قالیچه کهنه شما را برای صادرات از سایرین بهتر میخرد .

فروشگاه آرمان‌تلفن۶۹۶۲۳
بهترین خریدار تلویزیون ، فرش ، چراغ گاز و هرنوع یخچال نفتی
۱-۲۶ آ-۱۸۷۳

تلویزیون مبله درکشوئی
مارك فیلیپس مدل ۶۷ کاملا نو مونتاژ آلمان بقیمت مناسب بفروش میرسد تلفن ۶۷۰۹۴

فروشگاه ونمایشگاه‌آسیا
تلفن ۶۱۲۸۳۳
یخچال ، تلویزیون ، اجاق گازو فرش عادلانه خریداریم شاه چهارراه پیروز
۱-۲۶ آ-۹۸۷۵

فروش‌لوازم منزل امریکائی
بمنظور عزیمت بامریکا لوازم منزل که عبارتست از لوازم اطاق خواب ، بخاری ، ضبط‌صوت ،تلویزیون ، رادیوگرام‌بدون‌واسطه بفروش‌میرسد. بین ساعت ۴تا۸ بعدازظهر . تلفن ۶۳۶۸۵۱

فروشگاه کالای مرکزی
تلفن ۶۵۰۵۷
خریدار یخچال ،تلویزیون ، فرش و اجاق گاز وسایر لوازم منزل
۱-۲۶ آ-۱۳۱۱

فروشگاه سعید- سرچشمه
خریدار اثاث خانگی و فرشهای سنگین قیمت تلفن ۵۸۱۶۱۸ و ۳۸۶۶۷۹
۱-۲۶ آ-۱۶۸۳

فرش عطابخشی
فروش و معاوضه فرش نو باکهنه بازار سرای‌بوعلی تلفن ۴۳۶۱۷

فروش
شستشوی مبل‌وفرش کلین سرویس مهر مبتکر،پیشرو
جهت شستشوی مبل و فرش در جای خود بامواد آزمایش شده و دستگاه منحصربفرد فقط به‌کلین سرویس
۱-۳۰ آ-۱۸۴۰
اطمینان داشته باشید تلفن ۹۵۲۵۴۶

شستشوی مبل‌وفرش‌ساحل
مبلهای شمارا بانصمام تشکهای‌ماشین باموادمجاز خارجی بدون شکافتن در جای خود تمیز میکند تلفن۹۱۵۶۵
۱-۳۰ آ-۱۸۰۶

شستشوی مبل‌وفرش ادیب
مجهزترین موسسه‌ایکه میتواند مبل فرش تشکهای ماشین را بخط برق خشکشوئی تمیز نموده در جای خودش بشما تحویل دهد فقط ادیب است‌با تلفن ۹۵۲۴۵۴ تماس بگیرید .

تعمیرات

تعمیرگاه تلویزیون الکترورد
تلفنهای ۷۶۳۶۸۲ و ۷۵۶۱۱۶
آماده برای نصب کنورتور جهت فرستنده دولتی و آموزش و پرورش روی هر نوع تلویزیون‌و تعمیر تلویزیون R.C.A. شاوب‌لورنس - تلفونکن سیمپراـ فیلیپس و سایر مارکها با سرویس مجهز سیار در منازل بوژه شمیرانات ۱-۱۵ آ-۱۵۴۴

تعمیرگاه تلویزیون‌احسان
نصب‌کنورتور برای کلیه فرستنده‌ها و تعمیر تلویزیون های R.S.A. تلفونکن ، فیلیپس ، زنیتس ،شاوب- لورنس باسرویس مجهز سیار۷۴۳۶۴

تعمیرگاه تلویزیون علی
تعمیر انواع تلویزیون های اروپائی و امریکائی و نصب کنورتور خارجی ۹۴۶۵۴
۱-۲۶ آ-۱۵۸۶

لامپ تصویر تلویزیون
قیمت لامپهای تصویر تلویزیون لامپ ۹۰ درجه تا ۲۱ اینچ ۱۲۵۰ ریال لامپ۱۱۰درجه تا ۲۱ اینچ۱۴۵۰ ریال لامپهای بزرگتر برای هر اینچ اضافی ۱۰۰ریال ضمنا برای اطلاع بیشتر بمراکز پخش زیر تلفن‌فرمائید امیریه-مهندس شفیقی تلفن۵۸۱۱۱۸ لاله‌زارنو ـ رادیو مائیس تلفن ۴۰۲۹۷۷ روزولت پلاك۴۵۸ جنرال الکترونیك سرویس تلفن ۶۳۱۸۷۸

سرویس یخچال کلوناتور
تلفن ۶۳۸۳۷۱
سرویس یخچال و کولر کلوناتور- وستینگهاوس ـ بوش ـفریجدر - آدمیرال ـفیلکو ـزیمنس و سایر مارکها در اسرع وقت

تلویزیون سرویس R.C.A
تعمیر انواع تلویزیون‌و نصب‌کنورتور درمنزل صد تومان ۴۸۵۳۳

شاوپ لورنس تلویزیون
سرویس تلفن ۴۰۲۶۴
تعمیر تلویزیون شاوب لورنس‌ونصب دستگاه کنورتور اتوماتیك آلمانی با سرویس مجهز سیار در منازل

تعمیرگاه تلویزیون R.C.A.
تعمیر انواع تلویزیون نصب‌دستگاه کنورتور در منازل صدتومان برای کلیه تلویزیون ها تلفن ۴۲۷۳۳ و ۶۹۵۱۴
آ-۱۵۶۴

شرکت مهندسین تلویزیون
باکارمزد کم وسرویس بسیارمرتب تعمیر رهرنوع تلویزیون ۶۱۱۲۳۴

تعمیرگاه‌یخچال‌نورژ ۷۵۰۴۸
۱-۲۰ آ-۱۶۵۰

متفرقه
ترتیب‌جشن وبرنامه‌های هنری
جهت موسسات ملی و دولتی‌توسط گروه دانشجویان ۶۲۷۰۴۹

یکدستگاه خم‌کن ۲متری
بفروش میرسد تلفن ۹۵۴۹۱
۱-۲ ۱-۱۶۵۴۷

بنگاه دشتی
فروشنده انواع چرخ‌قفسه‌های‌لفتراك بوزنهای مختلف‌برای اطلاع بیشتری تلفن ۲۹۴۹۸ مراجعه فرمائید .

قابل توجه شرکتهای ساختمانی
ومقاطعه‌کاری تعمیرگاه‌ایتنك ازخیابان فردوسی بخیابان پهلوی مقابل‌پارك ساعی شماره ۶۸۴ انتقال یافت وعلاوه برانجام تعمیرات وسایل نصری مرغوب‌ترین وسایل و دوربین‌های نقشه‌برداری رابرای فروش آماده و تعمیرات ضروری آنها را بمدت ۶ماه مجانا تعهد مینماید تلفن ۶۳۶۱۰۳

آتلیه فتو فردوس
درانتظار شما است
ای همشهریهای گرامی آذربایجانی صدی چهل تخفیف میدهد همه نوع عکسبرداری و فیلمبرداری پذیرفته میشود .
نشانی - خیابان فردوسی مقابل فروشگاه فردوسی پلاك ۴۰۶
۱-۵ آ-۱۶۱۳۱

تانکر سازی لوپ
تانکر از ۵۰۰تا ۵۰۰۰۰ لیتر موجود سفارشات ۴۸ ساعته تحویل میگردد خیابان فردوسی سه‌راه آذری ۹۴۴۱۴

انجمن بهاریستان
گل یاس
YASS
تلفن ۴۴۶۴۵

معاملات املاک و مستغلات و اتومبیل

فروش
اراضی ساختمانی‌عباس‌آباد
خریداریم تلفن ۷۵۴۹۶
۱-۱۵ آ-۱۸۶۳

زمین بقطعات بزرك وکوچك
روبروی ابن‌بابویه‌نفروش میرسد‌دنگاه توکل تلفن ۵۹۹۹۱
۱-۸ آ-۱۷۴۵

نارمك کوی کالاد
۵اطاق بالوازم ۲۵۰متری برخیابان اصلی بعلت مسافرت نقد و اقساط۷۲ هزار تومان تلفن ۷۹۰۱۲۰
۱-۲ آ-۱۶۵۴۳

فروش زمین
برای مرغداری ،دامداری ، باغداری وایجاد کارخانجات صنعتی وتولیدی، قطعه‌زمینی واقع در ده‌کیلو متری کرج بفروش میرسد . طالبین صبحها از۸ تا۱۰ وبعد ازظهرها از ۴تا۶ با تلفن ۶۳۰۹۲۱ تماس بگیرند .
۱-۴ آ-۱۶۶۳۱

یك خبر جالب
درمنطقه شهر جدید ذوب‌آهن ایران خارج از محدوده زمینهای ذوب آهن زمین بقطعات ۵۰۰ متری با سند مالکیت متری۳۰ ریال‌بفروش میرسد. فقط اشخاص واقع‌بین و دوراندیش که‌پی‌باهمیت و آتیه زمینهای فوق میبرند خیابان‌شاه ساختمان آلومینیوم شماره ۳۴۳ موسسه‌ایران‌شرف‌مراجعه فرمایند ۱-۲ آ-۱۶۷۱۵

زمین فروشی
زمین بسیار مرغوب درباغ صبا خیابان ملك تلفن ۵۱۰۸۷
۱-۵ آ-۱۸۸۱
خریدو فروش زمین و خانه و پول شطرنج نارمك تلفن ۷۶۰۰۹۰

زمینهای عباس آباد
خریداریم خیابان پهلوی بازرگانی جلالی ۶۳۶۴۱۱ - ۶۳۴۱۹۳
۱-۲۶ آ-۷۶۰۸

اوکازیون باغچه فروشی روزولت بالای امجدیه
بقیمت ۴۳۰ هزار تومان ۶۴۰ متر اشجار قدیمی شش اطاق یك زیر زمین دو اطاق‌خدمه و انبار با تلفن حمام گرم ۳۹۷۸۴ بنگاه کوشان
۱-۳ آ-۲۳۲۵۲۱

مستقل سه طبقه فروشی
نزدیك پهلوی هر طبقه پنج اطاق تماما در اجاره بماهی ۲۲۰۰ تومان ۴۴۰ هزار تومان‌فروخته میشود۴۹۷۸۴ بنگاه کوشان
۱-۳ آ-۲۳۲۵۰

خانه شخصی‌ساز فروشی
سه‌راه زندان خواجه‌نظام‌الملك ۳۸۰متر ۴ اطاق هال بزرك ،تلفن، حمام گرم، کولر ، آب وبرق وسایر لوازم تلفن ۷۱۱۱۷
۱-۳ آ-۱۸۶۷

سالن آرایش زنانه
با چندین سال سابقه در بهترین نقطه تهران مجهز باسالن انتظار و تلفن بعلت مسافرت بفروش میرسد تلفن ۶۶۸۵۲

خریداری میشود
زمینهای ونك ودره فشلاق
را نقدا خریداریم خیابان پهلوی بازرگانی جلالی ۶۳۶۴۱۱ - ۶۳۴۱۹۳

اراضی عباس‌آباد فوری
خریداریم دفتر اندیشه تلفن ۷۶۱۷۴۷
۱-۲۰ آ-۱۵۳۴

اراضی دره قشلاق جاده
پهلوی فرمانیه خریداریم ۸۵۴۵۷۵
۱-۱۰ آ-۱۷۹۷

پهلوی دره قشلاق داودیه
ونك خریداریم‌برادران عابدی۷۷۰۴۷۷

زمینهای خیابان وزراء
بازرگانان را فوری خریداریم دنگاه کورش خیابان بازرگانان ۶۳۳۹۹۶ - ۶۳۸۹۴۸

بورس اراضی کردان
خرید و فروش میشود ۳۱۹۵۸
فقط و فقط معاملات اراضی
جنت‌آباد ۴تا۸ بعدازظهر ۴۵۱۴۲
۱-۳۰ آ-۱۶۴۲

اجاره داده میشود
چهار دستگاه آپارتمان
هریك شش اطاق ویك هال باشوفاژو آسانسور وسرویس کامل در خیابان تخت جمشید مقابل سفارت امریکا برای موسسات شرکتهاوادارات دولتی یك‌جا و یا تك‌تك اجاره داده میشود تلفن۷۹۱۳۲۲ عصرها
۱-۵ آ-۱۶۴۳۳

خانه وآپارتمان اجاره
در امیرآباد و شمال شهر موجود است موسسه‌پرسپولیس تلفن۶۳۰۳۱۲
۱-۱۰ آ-۱۸۴۸

یك آپارتمان طبقه اول
لوکس دراطراف خیابان پهلوی حداقل ۵اطاق ولوازم تلفن ۶۲۹۶۹۳
۱-۳ آ-۱۸۸۳

برای‌اجاره به‌ادارات دولتی وموسسات خصوصی بزرك یك دستگاه ساختمان
دارای ۷۰ اطاق بازیربنای ۳۰۰۰ متر مربع مجهزبه تهویه مطبوع واقع در خیابان آشیخ هادی یکجا اجاره داده میشود توضیح اینکه عملیات تزئیناتی طبق‌نظر مستاجر اجراء خواهد شد برای کسب اطلاعات بیشتر به‌تلفن های ۶۸۷۶ و ۶۰۵۳۴ و ۵۶۱۱۵ و ۹۵۱۸۸۷ مراجعه شود .
۱-۵ آ-۱۸۲۸

برای ساختمان شما
ایرانیت محصول وطن شماست
ایران تزئین سازمان تهیه و نصب ایرانیت اکوسنیك ، پارکت ،موکت، کرکره‌پرده خدمتگزارشعار سه‌راه‌شاه ساختمان‌آزاد شماره ۴۰ تلفن۶۸۳۵۹

ایران تزئین
نصب ایرانیت شمارا در تمام نقاط کشور بیش از ۵۰۰ مترمتری ۱۲ریال باضمانت ۵سال تعهده میگردد اجرت نصب و بهاء گره‌های مصرفی بسراز نصب و رضایت شما دریافت خواهد شد تلفن ۶۸۲۵۹

رفع گرفتگی برنوع لوله‌ساختمانی
باد‌ستگاه‌تراکم‌هوا- تلفن ۷۸۷۲۷

کلیه تعمیرات منزل شما
از هر جهت با اقساط ۴ماهه ۳۱۸۶۹
۱-۳ آ-۱۸۴۹

لوله بازکنی فاضل آب
باد‌ستگاه‌تراکم‌هوا
تلفن ۷۶۳۲۸۶

فروش اتومبیل
اپل کاراوان
(استیشن) مدل ۱۹۶۶-۳۰ هزار کیلو متر کارکرده بدون واسطه ۲۷۵۰۰ تومان طالبین بین ساعت ۷ الی ۱۴ بشرکت زیمنس مهندس رابط تلفن ۶۰۸۷۱ مراجعه کنند .

کامیون فروشی
یکدستگاه شاسی فورد ۲۵۰ تن ۴ سیلندر دیزل‌باطاق رانده‌بدون‌واسطه بفروش میرسد طالبین‌میتوانند صبحها به‌سه‌راه آذری -جنب شرکت واحد تعمیرگاه تراکتور فورد تلفن ۹۵۵۸۸ مراجعه نمایند. آ-۱۶۴۱۷

پرش سوپر مدل
۱۹۶۳ر۹۰ کیلو متر ۷۷۰۰۰ در وضع عالی باراديو گرام بمبلغ هشتاد هزار ریال نمره ترانزیت . لوازم یدکی کامل تلفن ۴۶۱۵۱
۱-۳ آ-۱۶۷۴۱

فولکس ۵۸ تمیز
بفروش میرسد تلفن ۹۴۶۰۳
۱-۳ آ-۱۸۸۳

یکدستگاه اتومبیل استیشن
فولکس‌واگن خریداری‌و بااحاده‌میشود به‌تلفن ۴۵۹۱۳ مراجعه شود.
آ-۱۶۶۴۵

انواع فولکس واگنهای نورا ازشرکت سهامی عباد
خیابان امیرکبیر خیابان ملت تلفن های ۳۰۴۱۸۱ و ۳۰۴۴۷۳ خریداری نمائید .
۱-۲۶ آ-۱۶۵۱

جیپ دکا ومدل ۶۵
بسیار تمیز وانرپروب به‌فروش میرسد تلفن ۶۲۶۸۵۵

اتومبیل بنز
یکدستگاه اتومبیل بنز ۲۰۰ برنك مشکی مدل ۶۶ که‌درحدود ۱۵۰۰ کیلو متر کار کرده است نقداوبدون واسطه بفروش میرسد . طالبین از ساعت ۷½ تا ساعت ۱۲ به تلفن ۶۱۱۵۶۷ و از ساعت ۵الی۸ بعدازظهربه تلفن ۶۵۴۴۱ مراجعه فرمایند.
۱-۴ آ-۲۳۳۹۸

وانت شورلت ۶۲
بفروش میرسد تلفن ۳۱۳۲۷
۱-۳ آ-۱۸۷۷

سازمانهای فنی و فرهنگی

۱۰۰ تومان‌بجای ۴۵۰ تومان
کاخ‌فرهنگ بمناسبت افتتاح کاملترین دوره حسابداری و دفترداری دوبل را زیر نظر استاد دکترای‌اقتصاد تشکیل وشهریه سومین دوره کامل خودرا فقط ۱۰۰ تومان دریافت وبه ده نفر داوطلب اول نیز ماشین‌نویسی مجانا تعلیم داده میشود نشانی شاهرضا نبش ایرانشهر .

در هنرستا نملك
تعلیم ویلن - آواز - سنتور
توسط اسداله وحسین ملك
دروازه دولت تلفن ۷۵۶۷۰۲

تعلیم رقصهای مدرن سالن
زیرنظر مادموازل ژیلا
تلفن ۷۵۶۷۰۳ آ-۱۷۴۰۰

در مدت یکماه باتضمین
موفقیت قطعی رادیو (ترانزیستوری ، تلویزیون ،نقشه‌کشی ، برق وفشار قوی) را بیاموزید و گواهی رسمی بگیرید . کارو آموزش پهلوی نبش بهرامی تلفن ۴۹۴۹۴ آ-۱۴۰۰

دبیرستان کیهان
خشمت‌الدوله - مقابل دانشگاه‌جنگ
تلفن ۶۶۹۷۸

برای استخدام درموسسات
ملی‌و دولتی بموسسه جویا مراجعه کنید . نشانی شاهرضا اول خیابان وصال شیرازی پلاك ۱۸ طبقه سوم تلفن۴۹۳۷۳
۱-۳ آ-۱۸۸۸

برای استخدام فوری
در آموزشگاه فائز ماشین نویسی‌رابا متد جدید بیاموزید شاه‌آباد اول اکباتان تلفن ۳۵۷۵۷
۱-۱۳ آ-۱۸۷۸

ارمغان تربیت
کودکستان - دبستان - پانسیون موسسه‌ای در خوبترین ومجهزترین کانون‌های تربیتی جهان
قبل از ثبت‌نام ازارمغان تربیت‌دیدن فرمائید تلفن۶۲۹۴۲۴

دبیرستان ارس
دوره‌های اول و دوم رشته‌های طبیعی . ریاضی . ادبی و کلاس‌های ششم با کادر بسیار قوی و دبیران مجرب‌همه روزه ثبت‌نام مینماید میدان ۲۴ اسفند تلفن ۴۵۲۱۰

تدریس خصوصی
ریاضیات فیزیك ، شیمی
دانشجوی الکترونیك تلفن ۵۶۴۱۹
۱-۲ آ-۱۶۷۷۹

انگلیسی‌توسط بانوی‌انگلیسی
بهلوی تلفنهای ۴۷۱۴۱ و ۴۲۰۸۶
۱-۶ آ-۱۷۴۸

ماهی سی تومان
زبان انگلیسی و آلمانی با تضمین موفقیت تلفن ۴۹۴۹۴

انگلیسی‌خصوصی ۶۲۹۵۱۷
۱-۲۰ آ-۱۸۶۴

معاملات پول
پول شرطی موجود است به تلفن‌های ۳۶۸۸۵ و ۲۹۰۶۷ مراجعه فرمائید

پول‌تومانی‌دوشاهی ۶۲۸۰۹۰
۱-۲۶ آ-۱۸۵۶

پول شرطی تلفن ۷۵۶۵۷۹
۱-۲ آ-۱۷۸۲

پول‌تومانی دوشاهی ۷۳۵۴۱

پول‌نیازمندیم‌سکاکی ۷۳۵۴۱
آ-۱۵۹۸

پول شرطی تومانی دوشاهی ۷۶۳۶۵۹
۱-۶ آ-۱۷۸۱

پول شرطی موجود است ۷۷۱۳۸۸
۱-۱۹ آ-۱۶۸۸

شرکت پی.ام.تی
ورزنده تمثال
خوابین میرسپه
تلفن ۳۳۶۷۵ و ۳۵۵۹۹
شماره

راهنمای پزشکی و اطلاعات

معالجه فلج باروش همیوپاتیك
منحصر بفرد در ایران دکتر بهره‌مند سعدی کوچه شمالی‌بیمه تلفن۳۰۱۱۷ و ۸۶۳۲۸

بیماریهای آمیزشی مجاری ادرار
میدان بهارستان خیابان‌صفی‌علیشاه

دکتر یحیی صدری

دکتر دانشگر
امراض مقاربتی و مجاری ادرار خیابان سپه مقابل بستخانه تلفن۳۰۳۴۱۶

ترك تریاك و هروئین
دکتر صفائی با ۲۹ سال سابقه و متد جدید بستری وسرپائی سعدی شمالی جنب بانك بیمه تلفن ۳۰۴۱۵۳

دکتر محمدرضا مسدد
دارای گواهینامه از بروك مدیکال امریکا درمان‌قطعی بیماریهای‌آمیزشی مجاری ادرار بزنان ،دروازه دولت روبروی کمیانی فمات تلفن ۳۴۳۸۹

دکتر عباس جناب زاده
دارای گواهی نامه از دانشگاه طب فرانسه امراض مقاربتی ومجاری ادرار خیابان منوچهری مقابل کوچه ژاندارك صبح و عصر فقرا مجانی تلفن۳۴۰۵۴

دکتر نصرت‌اله گرجی
متخصص بیماری های خون‌و انواع‌کم خونیها ازدانشگاه پاریس دروازه‌دولت تلفن۳۴۳۸۹

ترك تریاك و هروئین
دکتر اسلامدوست حشمت‌الدوله چهار راه گلشن تلفن ۴۸۳۲۳ و ۶۱۳۰۶۷

درمان زخم معده روده باطریقه جدید
دکتر هاشم رستگار میدان فوزیه اول شهناز پذیرائی ۴تا۹ بعدازظهر تلفن

درمان روماتیسم واگزما
دکترآخترزاد ـخیابان ابتهاج ۴۳۸۹۵

دکتر عطاءاله خواجوی
جراح‌و متخصص بیماریهای چشم‌عضو کالج بین‌المللی جراحان‌خیابان جامی چهار راه استخر تلفن ۴۵۹۶۱

معالجه امراض مقاربتی وآمیزشی خیابان شاهپور نرسیده به سه راه بوذرجمهری دکتر جلال بیرزاد

دکتر عباس نیك نژاد
متخصص از دانشگاه پاریس بیماری گوارشی درمان بواسیر بدون عمل فیستول فیسور بامتد موثر . خیابان نرگان جنوبی پذیرائی عصر ها

دکتر ۴۸۵۵۵
داخلی ، پوست ، مقاربتی گواهینامه از پاریس امیریه . اول منیریه

دکتر داوران تلفن ۳۰۲۵۴۸
بیماریهای امیزشی و مجاری ادرار چهار راه دروازه دولت صبح و عصر

بیماریهای معده -کبد-روده
بواسیر بدون عمل جراحی دکتررفیعی مخصص از دانشگاه پاریس خیابان جامی اول کوچه پاریس‌تلفن ۴۸۱۸۹

نشانی مطب اورتوپدی
دکترکیوان گوهردرخشان- دکتر محمد مولوی دارای دیپلم تخصصی از دانشگاههای آمریکا در رشته جراحی اورتوپدی (شکسته بندی- درمان اندامهای غیر طبیعی‌و بیماریهای‌ستون فقرات) خیابان کاخ جنوبی کوچه هلالی شماره ۱۱ تلفن ۴۱۷۰۴ پذیرائی ۵الی۸ بعدازظهر .

دکترحمید ثابتی متخصص
گوش ، حلق‌وبینی شاهرضا دروازه دولت پذیرائی بعداز ظهر ۷۶۱۶۴۲

دکتر محمدعلی صدیقی
داخلی پوست آمیزشی ترك هروئین ترياك الكل شاه چهار راه فروردین پذیرائی صبح و عصر تلفن۴۹۵۴۶

پوست و موی سر
خیابان شمیران سیدخندان پذیرائی صبح وعصر

دکتر مرتضی سرفراز

دندانپزشکان
دکتر علی زردکوهی
دندان‌پزشك - پرکردن دندان بدون احساس درد با دستگاه اراتور پهلوی تخت طاوس تلفن ۶۳۱۹۹۳

داروخانه‌ها
داروخانه شبانه روزی تخت جمشید
در تمام ساعات شبانه روز درخدمت شما است تلفن ۶۸۱۰۱ و ۶۷۸۲۳

داروخانه شبانه روزی تخت طاوس
درتمام ۲۴ ساعت درخدمت شما خیابان تخت‌طاوس نبش سنائی ۶۲۷۳۴۰

پانسیون
پانسیون سانترال
روبروی در دانشگاه خیابان فخررازی کوچه انوری پلاك۱۸ افتتاح گردید همه روزه برای ثبت‌نام آماده میباشد تلفن ۶۱۲۴۷۶
۱-۳۰ آ-۱۶۳۸

اطلاعات ۱۳۰۱
صاحب امتیاز و مدیر مسئول
عباس مسعودی
خیابان خیام ایران چاپ
چاپخانه اطلاعات تلفن ۳۰۳۹۶۵
تلفنخانه ۳۰۰۱۱ تا ۳۰۰۱۹

برنامه سینماها

• **سلطان بازداشتگاه** - جرج سگال - تام کورتنی
سینه‌موند (۴۸۳۲۱) ۱۱- ۳- ۵ر۱۵- ۷ر۳۰- ۹ر۴۵

• **رام‌کردن زن‌سرکش**- سینماسکوپ-رنگی-
دیاموند (۶۲۸۴۰۰) ۱۱- ۲ر۴۵- ۵- ۷ر۱۵- ۹ر۴۵

• **حادثه جویان**- سینماسکوپ - رنگی- آلن‌دلون
آتلانتیك (۶۲۷۱۷۱) ریولی (۷۵۷۷۷۷) ۱۱ر۱۵- ۳ر۳۰- ۵ر۳۰- ۷ر۳۰ - ۹ر۳۰ کاپری (۴۸۴۰۱) ۱۱ - ۳ - ۵ - ۷ - ۹ **حافظ** (۳۴۰۷۴) ۱۰ر۳۰ - ۲ر۳۰ - ۴ر۳۰ - ۶ر۳۰- ۸ر۳۰

• **دوزندانی سینك‌سینك**- چیچو- فرانکو
مولن‌روژ (۷۲۹۲۹) ۱۱ - ۳ر۳۰ - ۵ر۳۰ - ۷ر۳۰ - ۹ر۳۰

• **دینامیت جیم** - سینماسکوپ - رنگی- فرناندوسانچو
گلدن‌سیتی (۶۱۳۲۶۹) ۱۱- ۳ر۳۰ - ۵ر۳۰ - ۷ر۳۰ - ۹ر۳۰
دیانا (۴۷۳۶۵) ۱۰- ۱۲- ۲ - ۴ - ۶ - ۸- ۱۰ **مهتاب** (۴۷۷۷۷)
کریستال (۳۷۶۷۵) ۱۰ر۳۰ - ۳ - ۵ - ۷ - ۹ **پرلیان** (۳۳۵۳۵)
۱۰- ۱۲ - ۲- ۴ - ۶ - ۸ **اسکار** (۹۵۰۸۹۸) **زهره** (۳۰۴۸۰۸)
۹ر۳۰ - ۱۱ر۳۰ - ۲ر۳۰ - ۴ر۳۰ - ۶ر۳۰ - ۸ر۳۰

• **مادر سرگردان**- رنگی- سوچیت‌راسن- درمندرا
آسیا (۴۲۹۰۹) ۱۱ر۱۵ -۲- ۴ر۳۰ -۷- ۹ر۳۰ **آستارا** (۸۴۰۲۲)
تیسفون (۹۳۸۸۲)سیلوانا (۳۳۷۷۷) ۳۰ر۱۰ -۱ -۳ر۳۰ - ۶ - ۸ر۳۰ میامی (۷۴۳۲۹) ستاره (۵۸۷۲۱) ۱۱-۳۰ر۱- ۴-۶ر۳۰-۹
پرسپولیس (۵۸۱۰۸۳) ۹ر۳۰ -۱۱ر۳۰ -۲- ۴ر۳۰ -۷- ۹ر۳۰المپیا (۹۱۷۹۶) پانوراما (۷۹۳۵۷۰) ۱۰ -۱۲ر۳۰ -۳- ۵ر۳۰- ۸ر۳۰کسرا (۳۵۲۹۳)۴۵ر۱۰ -۱۵ر۱- ۴۵ر۳- ۱۵ر۶ -۴۵ر۸ همای(۶۹۶۶۴)
۱۱ر۱۵ -۴۵ر۱- ۱۵ر۴- ۴۵ر۶- ۱۵ر۹

• **غرور وشهوت**- رنگی- باشرکت سوفیالورن
تراس کریستال ۷ر۱۵ - ۹ر۱۵

• **بتی درخون**- آنجی دیکینسون- ری‌دانتون
رادیوسیتی (۴۳۳۲۰) ۱۱ر۱۵ - ۳ر۳۰ - ۵ر۳۰ - ۷ر۳۰ - ۹ر۴۵
نیاگارا (۶۵۳۰۷) ۱۱- ۳ - ۵ - ۷ - ۹ر۱۵ ب . ب (۶۹۶۴۱)
۱۰ر۳۰ - ۲ - ۴ - ۶ - ۸ - ۱۰ر۱۵

• **تنها شجاعان**- سینماسکوپ- رنگی- فرانك‌سیناترا
تراس نیاگارا ۷ر۳۰ - ۹ر۳۰

• **کوچولو**- سیلوی وارتان- ژان‌ماره - دانیل داریو
امپایر (۶۲۳۹۴۲) ۱۱ - ۳ر۳۰ - ۵ر۳۰ - ۷ر۳۰ - ۹ر۳۰ ایفل (۴۵۳۷۷) ۱۰- ۱۲- ۲ - ۴ - ۶ - ۸- ۱۰

• **روزهای درازانتقام**- سینماسکوپ- رنگی
متروپل (۳۹۴۱۰) ۱۰ر۳۰ - ۲ر۳۰ - ۴ر۳۰ - ۶ر۳۰ - ۸ر۳۰
سانترال (۴۸۶۸۶) ۱۱ - ۳ - ۵- ۷- ۹

• **برادران شیطان** - لورل- هاردی
ادئون (۳۸۱۱۸) ۳۰ر۱۰- ۲ر۳۰- ۴ر۳۰- ۶ر۳۰- ۸ر۳۰ **مازستیك** (۶۸۴۶۱) ۱۱- ۳- ۵- ۷- ۹ **درایوین** (۷۸۱۷۹۵) ۳۰ر۷- ۹ر۳۰

• **فانتوم دراپرا** - رنگی- هربرت لوم- هیترسیزر
پارامونت (۴۸۳۲۱) ۱۱- ۳ر۳۰- ۵ر۳۰- ۷ر۳۰ -۹ر۳۰

• **کلانترطلائی**- لوئیزمك جولیان - کاتلن پارکر
رویال (۴۹۷۸۵) ۱۵ر۱۱- ۱۵ر۳- ۱۵ر۵- ۱۵ر۷- ۹ر۱۵ پلازا (۴۴۲۵۵) ۱۱- ۳- ۵- ۷- ۹ سعدی (۳۶۴۶۸) سهیلا (۳۶۴۲۴)
۳۰ر۱۰- ۳۰ر۲- ۳۰ر۴- ۶ر۳۰- ۸ر۳۰

• **خیانت بسبك ایتالیائی**- رنگی- کاترین اسپاك
تراس امپایر ۸-۱۰

• **پروفسور**- شمی‌کاپور- کالپانا
اونیورسال (۶۶۹۵۳) پاسیفیك (۷۳۳۱۱) ۱۱ -۳- ۵ - ۱۵ر۷- ۹ر۳۰ **ایران** (۳۶۳۰۴) تهران (۳۸۱۶۵) **مونت کارلو** (۷۹۷۴۱) نپتون (۷۶۰۱۳۶) ۳۰ر۱۰ - ۲ر۳۰ - ۴ر۳۰- ۶ر۳۰ -۸ر۳۰کیهان (۹۲۳۶۰) **الوند** (۵۵۵۳۸) ژاله (۳۰۴۱۲۰) **پاسارگاد** (۷۹۲۷۸۲)
۱۰ - ۱۲ - ۲- ۴ - ۶ - ۸

• **عربسك** - سینماسکوپ - رنگی- گریگوری‌پك -
بولوار (۶۰۲۹۲) ۱۱- ۳- ۵- ۷ر۱۵- ۹ر۳۰ **آریا** (۳۹۸۸۴) ۹ر۱۵- ۱۱ر۱۵- ۱ر۳۰- ۳ر۳۰- ۵ر۳۰- تراس ۷ر۳۰- ۹ر۳۰

• **رازسوم** - سینماسکوپ - استیفن بوید- جك‌هاوکینز
گلدیس (۶۲۸۷۱۳) ۱۱- ۳- ۵- ۷- ۹ تاج (۳۳۰۶۴) ۳۰ر۱۰- ۲- ۴- ۶- ۸- ۱۰

• **هاملت** - سینماسکوپ - اینوکنتواسموکتونفسکی
تراس دیانا ۷- ۳۰ر۹

• **رودخانه وحشی**- سینماسکوپ - رنگی-
تخت جمشید (۴۳۵۵۰) ۱۱ -۳- ۵- ۷- ۹
• **دنیای قهرمانان**- بوتیمار- فریباخاتمی
نادر (۳۹۰۹۵) ۹- ۱۱- ۱- ۳ - ۵ - ۷ - ۹
مراد (۷۳۳۸۲) ۱۰ - ۱۲ر۳۰ - ۲ر۳۰- ۴ر۳۰ - ۶ر۳۰ - ۸ر۳۰
دنیا (۳۳۸۱۲) ۳۰ر۱۰ - ۲ر۳۰ - ۳۰ر۴ - ۶ر۳۰ -۸ر۳۰
فلور (۲۸۰۹۶) ۱۰ - ۱۲- ۲- ۴- ۶ - ۸
رامسر (۵۲۰۶۰) ۱۱ - ۳ - ۵ - ۷ - ۹
جهان (۶۰۳۵۰) ۱۱ - ۳ - ۵ - ۷ - ۹
کارون (۹۵۱۰۶۵) ۱۰- ۱۲- ۲- ۴- ۶ - ۸
جی (۹۱۲۰۷) ۱۰ - ۱۲- ۲ - ۴ - ۶ - ۸
فرح ۲ر۳۰ - ۴ر۳۰ - ۶ر۳۰ - ۸ر۳۰
ماندانا (۷۹۹۸۲) ۳۰ر۱۰ - ۲ر۳۰ - ۴ر۳۰ - ۶ر۳۰ - ۸ر۳۰
شرق (۵۴۰۲۴) ۳۰ر۱۰ - ۲ر۳۰ - ۴ر۳۰ - ۶ر۳۰ - ۸ر۳۰

• **آتش‌برفراز تلمارك**- سینماسکوپ-رنگی-کرك داگلاس
فردوسی (۳۵۷۸۴) داریوش (۲۶۲۶۵) ۹- ۱۱- ۱- ۳- ۵- ۷- ۹
• **آمریکا - آمریکا** - سینماسکوپ - دوبله بفارسی
کسری (۷۵۶۹۳۹) ۱۱- ۲- ۴ر۳۰- ۷- ۹ر۳۰
• **رینگو طپانچه طلائی**- رنگی- مارك دامون
پارك (۳۹۶۳۷) ۹ - ۱۱ - ۱ - ۳ - ۵ - ۷ - ۹
• **دوانسان** - ایرج قادری
مشعل (۳۳۸

کارنامه صنعت ایران

حوت ۹۹- آبان ۴۶

نخستین واحد ملی تولید قند کشور

مزیت ورجحان محصول این تاسیسات موردتائیدعموم است

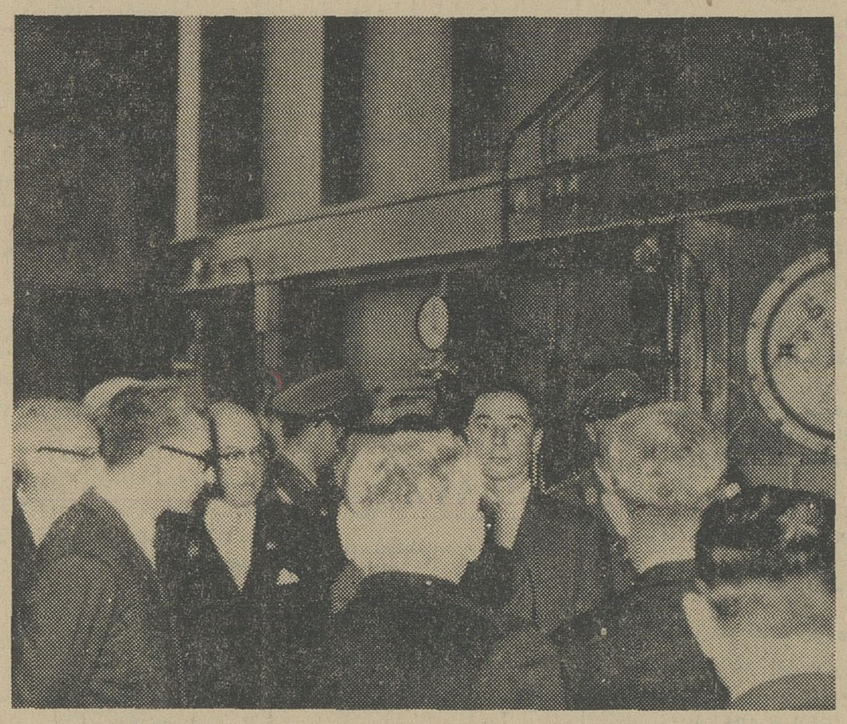

شاهنشاه آریامهر نحوهٔ کار ماشین آلات کارخانه های شرکت‌تولیدی‌وصنعتی ثابت خراسان را مورد توجه قرارداده‌اند

سخن از مردیست که « ملك سخن گرفته به تیغ سخنوری »وبا این حال که در اقلیم ادب ،ادیبی صاحب جاه است ، در کارسیاست هم پایه‌ای بلند دارد و ـای عجب که چنین مردی از نام آوران‌تولید صنعت عصر ما نیز هست ! .

آقای موید ثابتی مرد ادب و سیاست و تولید صنعت ، بنیان «شرکت سهامی کارخانه های تولیدی و صنعتی ثابت خراسان » را در سال ۱۳۳۶ ریخت و در این کار ، جمعی از یاران، معاضد وی بودند ، باینشرح : آقایان محمود فرخ،حاج محمدیوسف گرجستانی، محمود مکرم،مهندس‌احمد فروتن، محمود عبداللهیان،حاج عبدالحسین مرشد ، مهندس نور برزگر ، مهندس خسرو قهرمان و فضل‌الله موتمنی .

تاسیسات شرکت سهامی کارخانه های تولیدی و صنعتی‌ثابت‌خراسان نخستین واحد ملی و خصوصی تولید صنایع قند کشور ماست‌که محصول خود را از سال ۱۳۳۸ به بازار فرستاد .

محل این تاسیسات در ۸ کیلو متری فریمان است و فریمان تا شهر مشهد ۸۴ کیلو متراه‌دارد. محصول اصلی کارخانه قند و شکرو محصولات فرعی آن‌ملاس چغندر و تفالهٔ چغندر است ومیزان تولید قند و شکر آن در سال به ۳۲۰۰۰ تن میرسد .

ریاست هیئت مدیره شرکت سهامی کارخانه های تولیدی و صنعتی ثابت خراسان را آقای‌سید علی موید ثابتی در عهده دارد و مدیریت عامل آن باآقای حاج علی گرجی برادران است .

ماشین‌آلات این شرکت ازکشور لهستان خریداری شده و تعداد کارگران کارخانه بالغ بر ۲۰۰ تن است که‌ازهمه‌مزایای‌کارگری برخوردارند .

سیستم عالی تولید و تجربه و آزمودگی مهندسان و متخصصان تاسیسات شرکت سهامی کارخانه های تولیدی‌وصنعتی ثابت‌خراسان، محصول قند این واحد را بصورت ممتاز ترین نوع قند کشور عرضه میکند به نحوی که خریداران و مصرف کنندگان قند ، همواره موید مزیت و رجحان فرآورده‌این تاسیسات هستند .

کف پوش یک پارچه
مگاترم
متر مربع ۱۸ تومان
ساختمان آلومینیوم تلفن ۶۰۰۳۵

شرح حال پرزیدنت ایوبخان رئیس جمهوری پاکستان

دوستان؛ نه اربابان

MOHAMMAD AYUB KHAN
PRESIDENT OF PAKISTAN

In the name of Allah, the Beneficent, the Merciful.

Surely Allah changes not the condition of a people, until they change their own condition.

Friends Not Masters

-۱۲-

در هند مرخصی را با خانواده‌ام گذراندم . پس از آن بیك‌فوج انگلیسی بنام «تفنگداران سلطنتی» فرستاده شدم . مقر این فوج در «آمبالا» واقع‌در پنجاب شرقی بود در اینجا افسران جوان قبل از آنکه به ارتش هند ملحق‌شوند یك مرحله آزمایشی را می‌گذراندند .برای افسران انگلیسی اینجا محلی بود که قبل از رفتن بیك واحد هندی زبان اردو را میآموختند.

تفنگداران بیشترشان از لندن واطراف آن استخدام‌میشدند .یا آنکه شهری بودند سربازان خوبی بشمار میرفتند. انضباط عالی آنها ورفتارشان در شرایط بسیار سختی که آب و هوا و محیط جغرافیائی تازه بوجود می‌آورد، مرا شدیدا تحت تاثیر قرار داد. افسران انگلیسی افرادی باروح وسر زنده بودند وما خیلی خوب باهم کنار میامدیم .در آنجا افسران ارشد خوبی دیده میشدند ومن در میان آنها دوستان خوبی یافتم . وقتیکه در ارتش هند بکار پرداختم افسر فرمانده من‌گفت که من در هر ارتشی میتوانم یك افسر خوب باشم.

در اوایل خدمتم در ارتش یك حادثه جالب برایم اتفاق افتاد. همه ساله هر واحد در تمرینی که توسط فرماندهی تیپ ترتیب داده میشد شرکت میکرد هدف این تمرین آزمایش فرمانده واحدبود. در هنگام وقوع آن حادثه من در «ارنك‌آباد» در جنوب هند بودم و سومین سال خدمت خودرا در ارتش میگذراندم . من در تمرین بفرماندهی نیروهای «دشمن» منصوب شدم و قرار شد که دوتمرین انجام شود .

افسر فرمانده من نیروهای خودی را فرماندهی میکرد. درهر دو تمرین‌من نیروهای اورا محاصره کردم و جلوی حرکت قوایش‌را کاملا گرفتم و نقشه‌هایش را عقیم گذاردم .

در پایان تمرین کنفرانسی تشکیل‌میشد که‌در آن فرمانده‌تیپ درباره تمرین وشیوه کار فرمانده گردان‌اظهارنظرمیکرد.در کنفرانسی که‌برای بررسی تمرین ما تشکیل شد فرمانده تیپ به اشتباهات ونیز کارهای صحیحی که در حین تمرین انجام شده بود اشاره‌کرد وسپس روبه من کرد و گفت:

«من عملیات فرمانده دشمن را ستایش میکنم»

پس از این جلسه فرمانده من دیگر هرگز مرا نبخشید . ازآن پس دیگر هیچ‌کار من بنظر او صحیح ودرست نمی‌آمد . او بجای‌آنکه تمام ماجرای تمرین وسخنان فرمانده تیپرا باروحیه‌ای مردانه تلقی کند به‌آزار دادن من پرداخت و پس از آن من‌مدت دوسال روزهای سختی راگذراندم

آگهی برای اطلاع دانشجویان دبیری دورهٔ اول دانشسرای عالی

به منظور ارفاق نسبت به دانشجویانیکه نتوانسته بودند در خردادماه ۱۳۴۶ درامتحانات دبیری دورهٔاول شرکت‌کنندباکسب اجازه از وزارت آموزش و پرورش استثنائا درسال جاری برای یك بار از تاریخ ۱۵ الی ۲۷ شهریورماه ۱۳۴۶ از آنان امتحان بعمل خواهد آمد . الف ۵۰۶۸

معاون دانشسرای‌عالی ـ دکتر عبدالکریم قریب

۱ـ۲ آ ـ۲۳۸۰۸

نوشته : احمد احرار

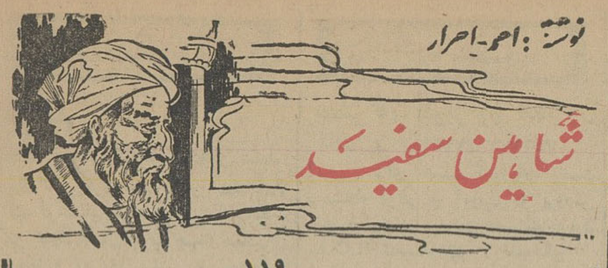

شاهین سفید

-۱۱۹-

حکومت بیدار شده بود وبا چشم‌باز همه‌جا مراقب فعالیتهای‌پنهان وآشکار اهل باطن بود . نظام‌الملك که از کوششهای خود برای مصمم ساختن شاه بدفع قاطع باطنیان طرفی نبسته بود .هرچه بیشتر بعلمای سنت وجماعت «مذهب دسمی حکومت ایران پیش ازآل‌بویه وصفویه» نزدیك میشد و در مجامع آنها دست بدست میمالید وباتاثر میگفت:

ـاگر پادشاه ماضی زنده بود میدانست که من چه میگویم‌وخطری که پیش‌بینی میکنم تاچه حد مهلك و قابل تامل است. افسوس‌که پادشاه جوان است و بصداقت من درین قضیه مشکوك .حال آنکه شما میدانید حرف شخص وعناد شخصی در میان نیست. باشد تاملاحده مخاذیل قوت بگیرند وریشه دین وسلطنت ازمیان بردارند !

علمای سنی باخواجه همراه بودندوسیاست‌او رادرسرکوب ساختن هرگونه جنبشی پیش از آنکه نضج بگیرد و دامنه پیدا کند می‌ستودند. درین زمینه نظام‌الملك حتی توانسته بود علمای شیعه رانیز جلب‌وموافق کند و قدرت روحانیون ، پشتوانه اصلی اقداماتی بودکه وی‌میتوانست برای مبارزه بادشمن شروع کند. بهمین جهت پیك‌های حکومت ،علاوه برآنکه پیغامات دولتی را میان دارالخلافه «اصفهان» واقطار مملکت‌ردو بدل میساختند، غالبا حامل پیامهائی بودندکه روحانیون متنفذ مرکز برای محافل روحانی در ولایات میفرستادند و ایشانرا به‌آماده‌شدن‌و آماده کردن مردم بمنظور قمع نهضت باطنی دعوت‌و ترغیب‌میکردند .

بدینسان در پناه آرامشی که طوفانی سخت بدنبال داشت طرفین مبارزه صفوف خودرا آرایش میدادند و هر دو منتظر جنك بزرك‌بودند.

شروع این جدال بزرك بستگی داشت بسرنوشت نبرد نظامی‌الموت که قرار بود بلافاصله بعد ازفصل زمستان صورت بگیرد. هرگاه امیر یورتاش موفق‌میشد الموت را تسخیر کند وحسن را بچنك آورد، از نظر نظام‌الملك غائله خاتمه یافته بود واحتیاج به مبارزه ضدباطنی‌پیدا نمیشد. درغیر این صورت، نظام‌الملك خودرا از اقدام‌بچنین عکس‌العمل خشونت آمیز و دامنه‌داری در مقابل باطنیان ناگزیر میدانست .

زمستان سخت ،الموت راچنان درمحاصره گرفته بود که هفته‌ها هرگونه رفت‌وآمد و تماسی بین قلعه و دنیای خارج‌از قلعه ممتنع‌میبود. اماگاه بگاه که‌هوا اندکی بملایمت میگرائید مردمان بومی با خبرگی خاص و آشنائی بمنطقه میتوانستند از قلعه‌خارج‌شوند ودوباره درموقعیت مساعدی بقلعه بازگردند. بوسیله این مردان بودکه حسن دیربدیر،اما بهرحال هرچند یکبار خبرهائی از احوال رفیقان کسب میکرد و احیانا پیامی برای آنها میفرستاد.

از خبرهای خوش این زمستان ، تسخیر دژ بزرگی در قهستان «کوهستان» ازولایات مهم خراسان بودکه کلیداین منطقه بشمارمی‌آمده دژ بزرك قهستان جزو دژهایی بود که حسن بهنگام گشت وگذار و تفحصات خود در اکناف ایران برای استقرار مرکز حکومت باطنی‌درنظر گرفته و پیرامون آن مطالعاتی کرده بود ، اما بدلایلی ازین خیال منصرف شد.

منطقه قهستان از پایگاههای مهم شیعه بود و اکثریت مردم‌آن، بطور کلی نظر خوشی نسبت بحکومت ترکان سلجوقی نداشتند. بهمین سبب هم داعیه‌های استقلال طلبی درمیان مردم قهستان رواج داشت‌و چندین‌بار تظاهر کرده ولی سرکوب شده بود. ازین گذشته دژی‌که اینك بتصرف باطنیان درآمده بود و حسن آنرا ازنزدیك میشناخت‌از لحاظ موقعیت دفاعی حتی برالموت امتیاز وبرتری داشت. بدین ملاحظه حکومت سلاجقه که همیشه از ناحیه قهستان احساس ناامنی‌میکرد، بخلاف معمول که شهری را مرکز ولایت میکنند،این‌دژ رابعنوان‌کرسی نشین ولایت قهستان معین کرده بود تا در«برابر شورشها و طغیانهای احتمالی بتواند مقاومت کند.

دانشجوئی جهت‌ادامه تحصیل پزشکی‌احتیاج به ٤ ماه وام کمك تحصیلی دارد . تهران صندوق پستی . شماره ۱۱۹۱ ـ ۱٤

بانك رفاه کارگران

آ ـ۲۳٤۰۰

آگهی مزایده

بانك رفاه کارگران مقداری اثاثیه فرسوده و مستعمل ازقبیل (میز ، صندلی ، فرش ، لاستیك اتومبیل و غیره) موجود در انبار اداره کارپردازیکل بانك را از طریق مزایده بفروش میرساند. داوطلبان شرکت درمزایده برای دریافت صورت اجناس واطلاع از شرائط مزایده میتوانند تا روزدهم شهریورماه جاری ازساعت ۷½ تا ۱۲ بدفتر اداره کارپردازیکل بانك رفاه کارگران واقع درخیابان پهلوی مراجعه نمایند

بانك رفاه کارگران

۱ـ۲ آ ـ۲۳٤۰۰

آگهی ثبت نام مدرسه عالی دختران ایران

مدرسه عالی دختران‌ایران برای **دوره لیسانس** درسه رشته **زبانهای خارجی** (مترجمی و منشیگری) **فنون خانه داری ـ روانشناسی** وبرای دورهٔ فوق دیپلم دررشته **مدیریت کودکستانها و تربیت‌مربی مهدکودکان** عده‌ای دانشجومیپذیرد .

داوطلبان با در دست داشتن عین گواهینامه ـ یا پروانه یا کارنامه قبولی‌سال‌ششم متوسطه و دو برك رونوشت شناسنامه و شش قطعه عکس ٦×٤ ثبت نام می نمایند .

حق ثبت نام ۵۰۰ ریال و حق التعلیم ووجوه ورزشی مبلغ ۲۸۰۰۰ ریال است شماره حساب مدرسه‌در بانك ملی ایران‌شعبه‌مرکزی‌شماره ۷۲۹۲۱ میباشد .

ثبت نام داوطلبان‌ازپنجم تا آخر روز بیست و پنجم شهریور ماه همه روزه غیرازایام تعطیل و پنجشنبه‌ها صبحها از ساعت۸ تا ۱۱ و بعدازظهرها از ساعت ٤ تا ٦ در خیابان وصال شیرازی‌شماره ۷۵ بعمل خواهد آمد.

کارمندان و صاحبان‌مشاغل نیز میتوانند ثبت‌نام کنند

این قبیل داوطلبان از ساعت ۲ر۵ تا ٦ر۵ بعداز ظهر تحصیل خواهند نمودوکسری مواد تحصیلی آنان در دورهٔ تابستانی جبران خواهدشد.

مدرسه عالی دختران‌ایران در قسمت **شبانه‌روزی** موجبات ووسائل پذیرفتن تعدادی دانشجو را فراهم نموده است داوطلبان می توانند برای کسب اطلاعات بیشتر باداره ثبت نام در مدرسه عالی دختران ایران مراجعه نمایند .

رئیس مدرسه عالی دختران ایران

۱ـ۵ آ ـ۱۹۸٤٦ دکترکریم فاطمی

یخچال امرسون

عالی ومطمئن

امرسون دررنگهای متنوع ودلخواه

امرسون

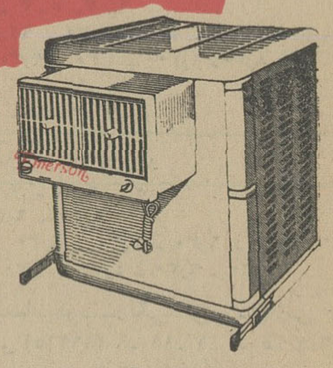

کولرآبی امرسون

بهتروباکارمیشتر

مرکزپخش : پارس ماشین ـ ساختمان آلومینیوم تلفنهای ۶۱۲۳۶۰ ـ ۴۳۵۱۸

ازکلیه شهرستانها برای فروش محصولات امرسون نماینده فعال میپذیریم

تشکر و عرض‌معذرت

از سروران گرام، همشهریان عزیزو شرافتمند ، نوات‌عالیقدر دوستان محترم‌و همکاران مطبوعاتی ارجمند که‌بمناسبت انتخاب خدمتگذار بسمت نمایندگی مجلس شورای ملی ازشهرستان اردبیل بنده رامورد لطف‌وعنایت مخصوص قرارداده‌اند قلبا سپاسگذارم و اگر درعرض پاسخ‌وتشکر حضوری به‌علت گرفتاری زیاد تاخیری روی داده بدون تردید معذرت ارادتمند خود را قبول خواهید فرمود .

داود امینی

آ ـ۱۶۶۹۹

تاریخ امتحانات دانشکده فنی

امتحانات ناتمام نیمسال اول‌ودوم سال تحصیلی ٤٦ـ٤٥ دانشکده فنی از روز یکشنبه ۵ر٦ر٤٦ شروع خواهدشد. برای‌اطلاع از ریز برنامه دانشجویان‌بدانشکده فنی‌مراجعه نمایند. الف ۵۰۲٤ صلا

۱ـ۲ آ ـ۲۳۵۷۲ رئیس‌دانشکده فنی

فرزانیوورسال

برای کارهای قالب سازی دقیق

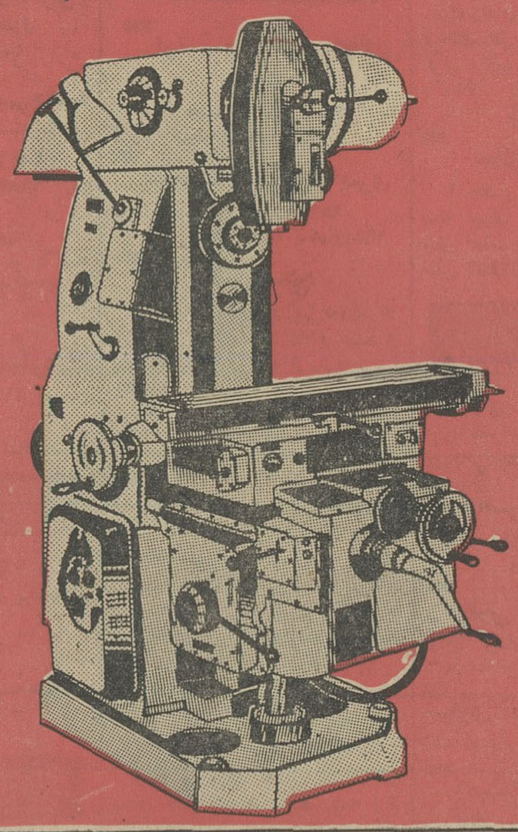

کلیه ماشینهای صنعتی ساخت شوروی

باسهلترین شرائط فروش وسرویس مجانی

نمونهٔ آماده بکاردرنمایشگاه تهران ـ میدان همایون «گمرک سابق» موجوداست .

شرکت استانکی ایمپورت ایران تلفن ۹۵۲۷۷۴

چهره حقیقت

تنظیم از: محمدرضا اسماعیل پور

خوانندگان عزیز : در شماره های گذشته روزنامه اطلاعات اخبار مربوط به حرکت شن روان در خراسان راخواندید اظهارنظر افراد بصیر ومطلع رامطالعه کردید و تکذیب‌نامه وزارت محترم کشور را هم از نظر گذراندید ، اکنون نامه یك مقام مسئول را که جنبه علمی و فنی دارد نیز با عکس های گویا و نقشه دقیق از کیفیت و محل حرکت شن روان مورد مداقه قرار دهید وبعد ،خود قضاوت بفرمائید که آیا حقیقت محضی بنام «حرکت‌شن‌روان‌در خراسان» وجود دارد یاخیر ؟ ما ازآنجا گزارش شب جمعه این هفته را بمسئله مزبور اختصاص دادیم که عقیده داریم هجوم‌و

یک نظر علمی در باره علل و کیفیت حرکت شن روان

کاهش تدریجی بارندگی‌طی سالهای اخیر قسمتی از دشتهای خراسان رابصورت دریای شن درآورده‌است

استفاده از ماده‌ای بنام «رزین‌نفتی»، موجب مهار شن‌روان ونزول باران میشود

اتاقها در دریای شن فرو رفته وصاحب خانه چگونگی جریان شن را برای خبرنگار اطلاعات در گناباد شرح میدهد ...

تعرض شن روان در شمال شرق‌ایران واقعیتی است‌انکار ناپذیر ، خاصه آنکه این واقعیت تلخ، بازندگی هزاران نفر از هموطنان روستائی ما بستگی دارد . بهر حال این شما و این گزارش این هفته ما :

* چه عواملی ؟

آقای جعفر منشی زاده معاون اداره پیش بینی هوا شناسی کل کشور در نامه‌اش می - نویسد : حرکت شن های‌روان درکویر خراسان آنقدر حائز اهمیت است که باید مطلب‌را از یك دید وسیع تر مبتنی بر اصول علمی دنبال کردوواقعیت امر را شکافت و قبل از آنکه خیلی دیر شود چاره آنرا یافت .نخست بایددید آیا در خراسان منابع و مراکز شن روان و با نیمه روان‌وجود دارد یا خیر ؟ ثانیا بایدعواملی راکه منجر به‌حرکت‌و اسکان شن میشود بررسی نمود .

* منابع شن

متاسفانه در استان خراسان منابع شن ساکن و نیمه‌روان وجود دارد و این منابع به ترتیب اهمیت بدینقرار می- باشد .

دشت سبزوار از جهت مغرب با گشادگی کامل به‌کویر لوت خراسان باز میشود و رشته ممتد حلیج مانندی‌که از کویر به درون این دشت عریض نفوذکرده شهرسبزوار رااز جهت جنوب بتست سر گذاشته و با تبعیت ازامتداد کوه های کم ارتفاع جنوب شرق سبزوار بطرف جلگه نیشابور ادامه می یابد، نفوذ این شن در حال حاضربطرف جنوب نیشابور غیر محسوس است ، ولی از نظر یك هوا شناس واقف به جریان‌بادها در سطح زمین باتوجه‌به‌نقصان قابل توجه نزول برف در طی بیست و پنجسال اخیر،احتمال نفوذ شن به دشتهای جنوب نیشابور نه تنها غیر ممکن نیست بلکه کاملا محتمل است .

* کویر عمران

شاخه دیگری از این کویر با تبعیت از زمین های پست واقع در جنوب سبزوار بطرف‌مغرب وجنوب کاشمر گسترش یافته است.

همچنین رشته کم عرضی از شن نیمه روان موسوم به‌کویر عمرانی از مشرق کویر و باطلاق‌نمك « گلشن» بموازات دره«رودشور» و درامتداددشت پهناوری که میان قریت حیدریه و گناباد‌واقع است‌به طرف مرز افغانستان ادامه می یابد و در جنوب بخش «محولات» بدو شاخه تقسیم‌می شود که رشته اصلی ، به مسیر شرقی و غربی خودادامه داده و رشته دیگر با مختصر انحرافی بطرف جلگه‌رشتخوار و قراء حاشیه رودخانه«سالار» کشیده‌میشود وجود این زمین پست و شن زار در اطراف‌قراء «الله‌اکبر»وجنو ب‌شرق‌سنگان بطرف قریه جنگل ، بیش از سایر نقاط محسوس است .

... طی بیست‌وپنجسال اخیر نزول برف درشمال شرقی کشور بطور متوسط بیش‌از نصف‌کاهش یافته و نزول باران نیز دچار نقصان گردیده‌است. این‌عوامل اثرکاملا محسوسی درتغییر وضع کویرایجاد نموده‌است ، چون مازاد بارندگیهای سال‌های پیشین بصورت سیلاب در می آمد وبدل کویر فرومیرفت اما باکاهش نزولات،منطقه‌کویر ازمنبع فیاضی محروم‌گشت ودر نتیجه لایه‌های سطحی آن سست گردید وقابلیت تحرك یافت واستعداد پرورش گیاهان را ازدست داد و باهر تند باد وطوفان چون ستونی به‌آسمان برخاست وباوزش گردباد راه دیاری ناآشنا در پیش گرفت ...

دلیل قاطع

* دریاچه خشکید

در جنوب شرق خواف زمین پستی وجود دارد که آب‌ریز های ارتفاعات جلگه هـای رشتخوار خواف و همچنین ارتفاعات قائنات ،در سالهای پیش دریاچه نمك بسیار کم عمقی را تشکیل میداد . این دریاچه نظیر بسیاری ازدریاچه های نمك درون‌فلات ایران خشکیده و در نتیجه زمین سست نمك آلود خطرناك را بوجود آورده است . ایـن منبع‌شن ونمك‌در حال حاضر حرکت محسوسی ندارد ولی‌با توجه به وضع کلی جوی‌ایران که موید کاهش برف های زمستانی و احتمالا افزایش بارندگی‌های بهاری است(این مطلب فعلا جنبه تحقیقاتی‌دارد) و باتوجه باینکه در این‌قسمت از خراسان در چهار ماهه خرداد تاپایان شهریور بادهای موسمی‌شدیدی در تمام شب وروز و با سرعت متوسط‌چهل تا پنجاه کیلو متر در ساعت از جهت جنوب شرقی میوزد احتمال گسترش و پیشرفت‌آن بطرف خواف‌ورشتخوار بسیار محتمل است و در صورت وقوع، بعلت آلوده‌بودن آن به نمك بسیار مخرب‌وخطرناك است .

* وسعت یافته

درمنتهی‌الیه شمال شرقی خراسان دشت کم آب ولی حاصلخیزی که بشکل یك مثلث قائم‌الزاویه است وجود دارد این منطقه تا بیست‌سال پیش یکی از مراتع بـزرك استان خراسان و محل‌پرورش گوسفند معروف «قره‌کل » و مرکز تعلیف زمستانی دامهای شمال شرقی ایران بود .

این دشت در حال حاضر جز در امتداد رودخانه تجن ونهر های منشعب از آن که درآن فعالیت کشاورزی محدودی جریان دارد ، در سایر نقاط بعلت قرار گرفتن در مسیرباد های شدید زمستانی و پائیزی صحرای ترکمنستان درمعرض هجوم شن روان است .آخرین بارکه نگارنده از این دشت عبور کردم شن نیمه‌روانی‌در چندشاخه‌و بعرض تقریبی‌سی کیلو متر ، از بیست و پنج کیلو متری شمال گردنه «مزدوران» فاحـدود دشت «گنبدلی» در آن‌نفوذ کرده‌بود که مسلما در طی چند سال اخیر دامنه شن نیمه روان مذکور وسعت بیشتری‌یافته است .

* کاهش نزول برف

بموجب آمار موجود نزول‌برف در شمال شرقی ایران بطور متوسط در طی بیست وپنجسال گذشته به بیشتر از نصف تقلیل یافته‌است . بر اساس تجربه ، مسلم شده‌که‌هر گونه تغییر شرایط جوی ، طولانی و تدریجی است .ماحصل‌کلام اینکه شرایط‌جوی نقاط‌جنوبی شرقی ، شمالی و شمال‌شرقی ایران تمایلی بسوی زمستان های گرمتر و تبدیل نزولات (جامد تگرگ‌و برف به مایع) «باران» پیدا کرده است . زمستانها کوتاهتر ، درجـه حرارت بالاتر و در صورت‌بروز سرمای آن ،«سرمای خشك» میشود . برف کافی جز در ارتفاعات نازل نمی شود و بارندگی های زمستانی وبهاری اکثرا باد های شدید بدنبال دارد . این تبدیل نوع‌بارندگی وتغییر فصل نزول آن از نظر کشاورزی زیاد نگران کننده نیست زیرا مازاد بارندگـی های سالهای گذشته بصورت سیلاب بدل کویرفرو میرود، ولی‌تغییر نوع‌بارندگی وکاهش نزول برف در تغییر شکل زمین ها ، صحاری و کویر های ایران اثرکاملامحسوسی دارد ، زیرا برف های زمستانی با ذوب تدریجی خود رطوبت رابا‌عماق زمین منتقل میکند در صورتیکه باران که غالبابا باد شدید توام است میـزان نفوذش بزمین بسیار ناچیزمی باشد .

* فشردگی قیفی

کویری که‌بدین‌ترتیب ازمنبع فیاض برف‌های زمستانی‌محروم شده‌است درلایه سطحی‌سست شده و قابلیت تحرك پیدا کرده است و استعداد‌پرورش گیاه های وحشی راکه اکثرا از نوع خار شتری، بوته‌اسپند ودرخت پر طاقت گزاست از دست داده و در برابر تندباد های پائیزی و زمستانی بهر طرف پراکنده شده است . در فصل های پائیز وزمستان وبهارجهت وزش بادهای‌شدید درشمال شرقی ایران ،معمولا غربی یا جنوب غربی و بندرت شمال غربی است .

تواتر حدوث این باد های شدید در فصول مذکور هر دو هفته یکبار می باشد ، طول زمان وزش آن در هر نوبت‌به طور متوسط دوازده ساعت و سرعت متوسط آن پنجاه تا شصت‌کیلو متردر ساعت‌است. بادی که با این سرعت در دشت گسترده‌ای میوزدبهنگام دخول به‌دره‌هائی که موازی جهت وزش بادمی‌باشد بموجب یك اصل فیزیکی که‌در هوا شناسی موسوم‌به‌اثر«فشردگی قیفی» است شدت بیشتری می یابد و سرعت آن تا حدود یك سوم زیاد می شود . بدیـن- ترتیب خیلی ساده می توان در نظر مجسم ساخت کـه طوفان های کویرپس ازورود بدره سبزوار ویادشت گناباد تاچه حد قدرت انتقال شن را دارد

* واقعیتهای هشدار دهنده

درچهارماهه خرداد تاپایان شهریور وقوع باد های غربی‌در این قسمت‌بندرت امکان‌پذیر است ولی جریان باد های موسمی جنوب شرقی‌که شدت جریان آن در دره ها وجلگه های‌سرجام ، باخرز ، تایباد، زاوه ،رخ، رشتخوار ،خواف‌و گناباد در شب و روز از سی کیلو متر در ساعت کمتر‌نیست حرکت‌شن منطقه‌تربت‌حیدریه وسبزوار را کنترل کرده و از پیشرفت‌آن‌بطرف شرق‌ممانعت مینماید ، ولی همین جریان‌باد موسمی ، شن نفوذ یافته به جنوب محولات و شن آلوده به نمك حوزه‌جنوب شرقی‌خواف رابطرف رشتخوار و خواف و دشت «زوزن» منتقل میسازد. تند باد ها و طوفانهای پائیزی زمستانی وحتی بهاری دشت های ترکمنستان که حمل‌ورش آن در منطقه سرخس است در هر وزش هزار ها تن شن و خاك رادر این دشت زرخیز فراموش شده میگستراند وهر سال‌بیشتر ازسال‌پیش امکان اسکان ومهار کردن‌آن کمتر میشود .

این واقعیت هائی‌است هشدار دهنده که‌اثرات مخرب‌ومدهش آن شایددر عرض ۳سال‌تاده سال آینده‌محسوس‌نباشدولی اگر شرایط جوی بهمین ترتیب ادامه یابد و شکی‌در صحت آن نیست و موضوع مهار کردن شن روان مورد بررسی قرار نگیرد . مسلما نسل حاضر در برابر نسل های آینده مسئول خواهد بود .

* «رزین نفتی»

آقای مهندس نصرالله محمودی استاد دانشکده‌فنی دانشگاه تهران هم نظراتی پیرامون چگونگی مهار شن روان در خراسان اعلام داشت که در چند شماره پیش‌درج گردید

آقای مهندس نصرالله محمودی موضوع مذکور رااز نظر علمی مورد بحث و مداقه قرار داده و راه حل جالبی‌که در کشور های دیگر بـرای جلو گیری از حرکت شن روان مورد استفاده قرار می گیرد ارائه میدهد وی می نویسد :

در سال ۱۹۵۸ میلادی‌یکی از محققین شرکت نفت«اسو» بنام « هانری هلشمن »جهت جمع آوری آبهای سطحی مقداری « رزین نفت » کـه ماده مخصوصی از نفت است بر روی سطح زمین پراکنده کرد . این اقدام مانع نفوذ آب بزمین شد و این‌دانشمند توانست مقدار بیشتری آب بدست بیاورد . دانشمند - دیگری هم این آزمایش را تکرار کرد و با کمال تعجب مشاهده نمود در این نواحی که قبل از آزمایش فاقد هر رستنی بود ، مقدار زیادی علـف سبز شده و معلوم گردید کـه «رزین نفتی » مانع از تبخیر رطوبت درون شن ها می شود .

کردن «رزین نفتی » بر روی ریك های روان‌دارای نتایج دیگری نیز می باشد کـه مهمترین آن تولید باران است :

با اجرای این روش مـی توان در ناحیه خراسان پیشروی کویر را در شهرها و قراء آن مهار کرد و کار- شناسان آماده هستند دراین مورد با مسئولان امور نهایت همکاری را بنمایند .

* مبارزه راه آهن

در این مورد باید گفته شود که از چندی پیش راه آهن دولتی مبارزه خود را با کویر در قسمتی ازحاشیه‌این صحرا که خط آهن از آنجا میگذرد آغاز کرده است . در مدت دهسال گذشته که تعرض کویر شروع گردیده چندین بار بر اثر حرکت شن های روان ریل های خط آهن در زیر تپه های شن مدفون گشته و چندین قطار واژگون گردیده است .

* مهار شد

وقوع این حوادث وزارت راه را بر آن داشت که در این مورد اقداماتی انجام‌دهد. مسئولان راه آهن در منطقه «ابروژ» و کویر درمسیرخط راه آهن ، در سه ردیف بیست‌و چهار هزار نهال«گز» کاشتندوآنهارا تحت‌نظرقرار دادند .

در این منطقه کویری در عمق بیست متری مخازن غنی آب شیرین بدست آمده‌است که باین درختان از آنجاآب میرسد . پارسال پس‌ازکسب نتیجه مطلوب از آزمایش ، صد هزار نهال « گز » در منطقه «ابروژ» غرس گردید و امسال این قلمه هادرفاصله ۳۴ کیلو متر میان کویر و «ابروژ» که راه آهن از آنجا عبور میکند کاشته خواهد شد . اکنون راه آهـن با گماردن‌قرق‌بانانی‌درقسمتی‌از کویر،ورود خارکنها راممنوع کرده‌است‌ودرنظردارددرقسمتی از تپه های مشرف به خط آهن نیز بوته های مخصوص کویری بکارد . بدین طریق بر اثر اقدامات راه آهن و با صرف حدود پانزده هزار تومان هزینه،جلوی پیشروی شن روان در ناحیه «ابروژ» و قسمتی از کویر گرفته شده است .

* همه جای کویر

عده‌ای از مطلعین اظهار میدارند که شن روان فقط در خراسان وجود ندارد بلکه در پهن دشت کویر از قـم گرفته تا اصفهان و یزد و کرمان و هر جا که کویر باشد وجود ریك روان محرز است . وقتی طوفان و گردباد در منطقه کویری‌وزیدن‌آغاز میکند در ریك نیز تحرکی پیدا میشود که پیشروی آن مانند سیل و زلزله دردناك است .

وقتی این بلیهٔ مصیبت‌بار آغاز حرکت میکند ، هیچ چیز در برابر آن قدرت ایستادگی ندارد و همه چیز رامی پوشاند.درکویرمرکزی پیشروی شن در سال هـای پیش ، خانه هائی را منهدم کرده و صدمات فراوانی ببار آورده‌وموجب کوچ کشاورزان وساکنان این منطقه کویری به نقاط آباد شده است .

بنابراین ، بر اساس‌اظهار نظر مقامات مسئول ، افـراد صاحب اطلاع و مردم شهر های خراسان که در حاشیه کویر و دریای شن سکونت دارند ، حقیقتی بنام حرکت شن روان وجود دارد وانکار ناپذیر است و حتی حیات‌عده بسیاری از روستا نشینان شمال شرق ایران‌موردتهدید جدی قرار دارد ، حالا آیـا باید در قبال این‌دشمن‌بظاهر ضعیف و در باطن قـوی ایستادگی کرد و چگونه ایستادگی کرد ؟ این بعهده کسانی است که در این‌مورد بخصوص در خود مسئولیتی سراغ دارند ...

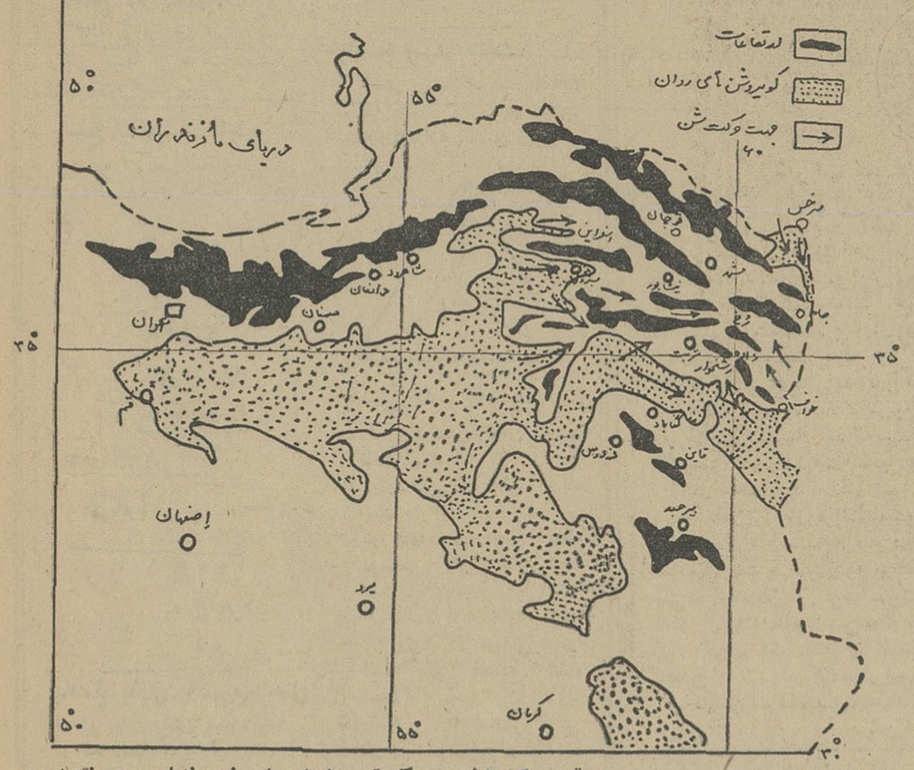

این نقشه،موقعیت کویر خراسان وواقعیت‌انکارناپذیر حرکت‌توده‌های‌شن‌را بخوبی‌نشان‌میدهد. نقشه‌مزبور توسط آقای‌جعفر منشی‌زاده‌معاون‌اداره پیش‌بینی‌هوا شناسی ترسیم‌و به‌روزنامه اطلاعات ارسال شده است.

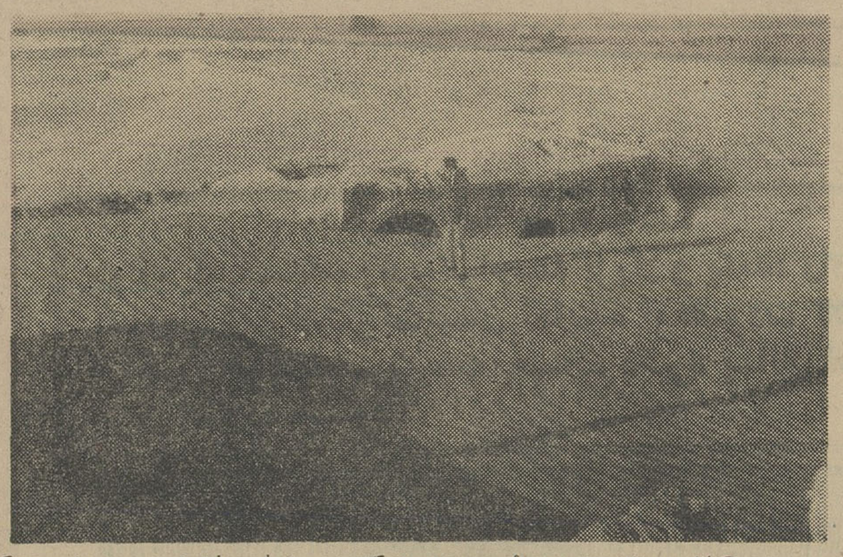

در حوالی گناباد ، خانه های‌روستائی متعددی در کام شن‌روان‌فرو رفته است . در این عکس قسمتی از یك خانه میرود تا دردریای شن مدفون شود .

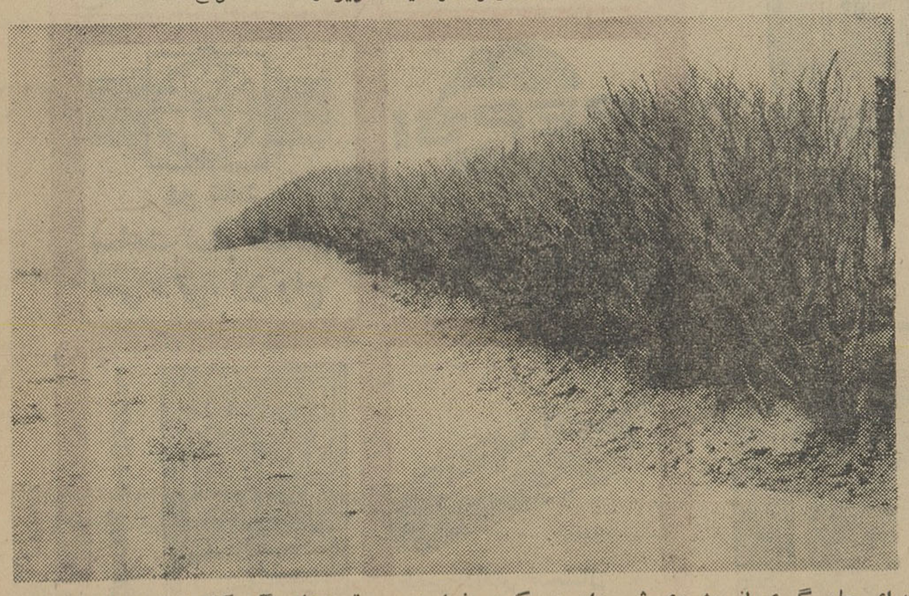

برای جلو گیری از پیشروی شن‌روان در کویر خراسان ، بوتـه‌های گز کاشته شده ولی از این اقدامات نتیجه مثبت گرفته نشده‌است . نگاه کنید . چگونه شن‌روان کمرکش این بوته ها رامی پوشاند ، باوقوع طوفان های‌دیگرآیا اثری از این بوته های گزباقی‌خواهد ماند ؟..

پاسخ معماها

پاسخ کی چه گفت

۱- سقراط ۲- حضرت‌علی علیه‌السلام ۳- سعدی ۴- شوپنهاور ۵- غزالی ۶- اسکار وایلد ۷- آلفرد دوموسه ۸- ژان ژاك روسو ۹- حضرت علی علیه‌السلام ۱۰- صابر کرمانی

پاسخ شعر شناسی

۱- سعدی ۲- منیرطه ۳- همای شیرازی ۴- عماد تربتی ۵- امیدی شاعر معاصر افغانستانی ۶- استاد شهریار.

پاسخ در تعطیلات

کافه مورد بحث مربع سیاه رنگی است که با عدد ده‌نشان داده شده است .

پاسخ شکست ناپذیر

نتیجه ضرب و تقسیم‌وهمچنین سیزده عدد پاك شده چنین است .

۷۲۵ × ۳۴ =
۲۹۰۰
۲۱۷۵
۲۴۶۵۰
۲۵ =
۹۸۶
۲۱۵
۱۵۰
۰۰

پاسخ بازی باضرب‌المثل

۱- جاروبدمش بسته بود ۲- سنبل برنیارد ۳- صاحبش شیر است. ۴- آخور نمی‌بندند ۵- یاکریم نمی خواند ۶- گدائی است . ۷- بزغاله یکی هفتصددینار ۸- پائیز میشمارند ۹- عذرش با خودش است ۱۰- ایمان ندارد

پاسخ زبان رمز

۱ -رودخانه ۲-بادمجان ۳- انار ۴- پااستکه در جوراب و جوراب در کفش است . ۵- گرمابه ۶- چاه که‌هرچه از خاك آن بردارند عمیق تر میشود .

*** پاسخ چیستان**

۱- کوزه آب ۲-مقراض ۳- هندوانه ۴- آب ۵- خاك ۶-باد ۷-نار

پاسخ چهار مثلث

باشش چوب کبریت یك‌هرم ساخته میشود که از چهارمثلث متساوی‌الاضلاع تشکیل شده است .

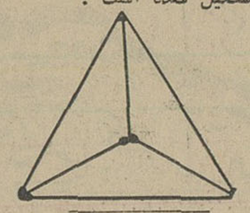

پاسخ هفت اشتباه

۱- لبه صندلی کامل رسم شده است . ۲- پای طبل زن هویدا شده است . ۳- به پایه های جای نوت موسیقی یکی اضافه شده است . ۴- بر تعداد پایه های صندلی که وسط دو صندلی دیگر است یکی اضافه شده است . ۵- شکل پایه صندلی که‌بین دوپای موسیقی‌دان دیده میشود تغییر کرده است. ۶- محل قرار گرفتن دست راست موسیقی دان تغییر کرده است . ۷ -دم گربه ضخیم‌تر شده است .

ماجراهای مرادعلیخان . .

وقتی سگ زیرپای مرادعلیخان پوست‌موز میاندازد

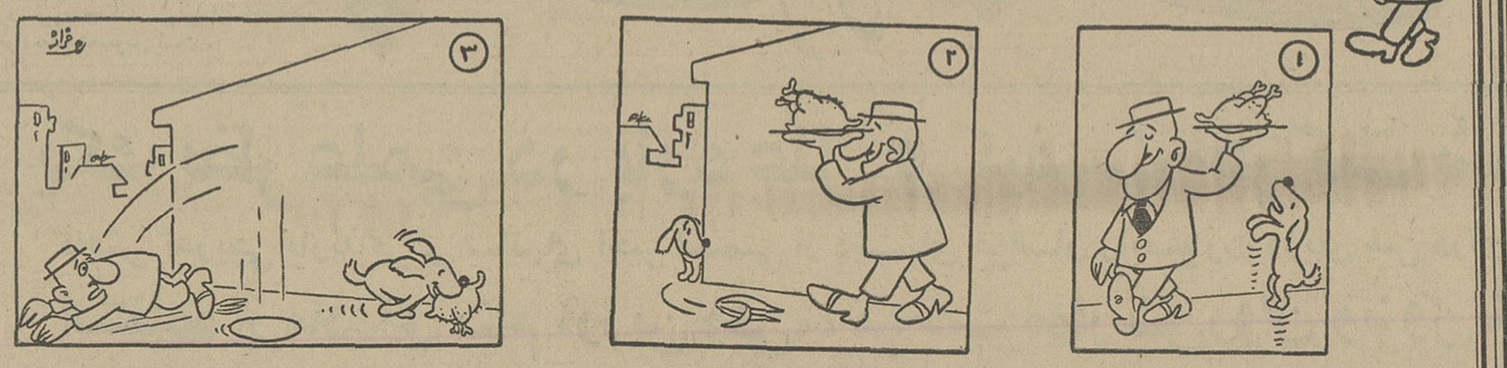

توجه کنید :

هم‌کنون بیماری نیازمند خون شما است

چه بسا شهروندی که شبانه شما هم‌نوعی محتاج خون میشود

مرکز انتقال خون شیر خورشید سرخ آماده پذیرش

بشما خوش‌بخت هستید که میتوانید با اهدای خون خود زندگی دیگران را نجات بخشید

خیابان امیرحسین بین‌الحرمین
تلفن ۲۰۲۲۷۵

آگهی مناقصه

سازمان مسکن خرید ۲۵۰ تن میلگرد نمرات مختلف مورد نیاز کارخانجات مصنوعات سیمانی خود و همچنین تهیه وساختن ۱۵ دستگاه قالب‌فلزی جهت ساختن تیرسیمانی رابمناقصه میگذارد داوطلبین شرکت در مناقصه هریك از موارد فوق بطور جداگانه میتوانند بشرح زیر تقاضای خودرا تسلیم نمایند .

۱- برای شرکت در مناقصه میلگردها مبلغ ۱۵۰۰۰۰ ریال وبرای تهیه و ساختن قالبهای فلزی ۱۰۰۰۰ ریال اسناد خزانه بعنوان سپرده وبطور جداگانه تحویل صندوق سازمان نموده و پیشنهاد خودرا بانضمام قبض سپرده مربوطه تاساعت ۱۰ صبح‌روز ۱۵ر۶ر۴۶ بدفتر سازمان مسکن تسلیم و رسید دریافت دارند .

۲- پیشنهادات رسیده در ساعت ۱۱ صبح همانروز در اداره کارپردازی سازمان باز و قرائت خواهدشد .

۳- حضور پیشنهاددهندگان در جلسه مزایده آزاد است .

۴- به‌پیشنهادات مبهم و مشروط و فاقد قبض سپرده ترتیب‌اثر داده نخواهد شد .

۵- سازمان دررد یاقبول یك یاکلیه پیشنهادات آزاد است.

۶- کلیه مخارج درج آگهی و هرگونه عوارض و مالیات‌بعهده برنده مناقصه است .

۷- سایر شرایط که دراین آگهی ذکر نشده است مطابق شرایط عمومی معاملات برنامه و معاملات دولتی خواهد بود .

داوطلبین شرکت در مناقصه میتوانند بامراجعه به کارپردازی سازمان مسکن برگ مشخصات وشرایط خصوصی مناقصه را دریافت دارند . **سازمان مسکن** ۱-۲ آ-۲۳۱۴۰

آگهی مناقصه شماره ۱۸ مورخه ۲۲ر۵ر۴۶

اداره سررشته‌داری نیروی زمینی شاهنشاهی مقدار ۱۰٫۰۰۰ کیلو مس ورق ۱٫۵ میلیمتری و ۱۰٫۰۰۰ کیلو مس ۲ میلیمتری و ۵۰۰۰ کیلومس‌ورق ۲٫۵ میلیمتری‌را ازطریق مناقصه خریداری می نماید .

پیشنهاددهندگان میتوانند بامراجعه بدایره خرید وپیمانهای اداره سررشته‌داری نیروی زمینی شاهنشاهی واقع‌درانتهای‌خیابان فرصت (شاهرضا) و ملاحظه نمونه و دریافت برگ مشخصات و شرائط معامله پیشنهاد خودرا برطبق مفاد مندرجه دربرگ شرائط مناقصه تنظیم و تاساعت ۹صبح روزسه‌شنبه ۲۱ر۶ر۴۶ بدفتراداره سررشته‌داری نیروی زمینی شاهنشاهی تسلیم نمایند . الف۵۰۶۶ ۱-۲

اداره سررشته‌داری نیروی زمینی شاهنشاهی

اسفراین وفرمانداری پرشور

شهر اسفراین که اینك درسایه انقلاب شاه و مردم دوران‌طلائی خودرا می‌گذراند بیش‌از هرزمان‌دیگر نیاز بماموران دولتی‌صدیق وفعال دارد و خوشبختانه این آرزوی مردم شاهدوست اسفراین درحال حاضر جامه‌عمل پوشیده است بویژه اقدامات پی‌گیر و کوشش‌های همه‌جانبهٔ آقای جواد سجادی فرماندار محبوب‌ما در تمام شئون شهر درخور ستایش وشایستهٔ تمجید است . مردم حقشناس اسفراین از مقام منیع وزارت کشور واستاندار معظم خراسان استدعای تشویق این فرماندار لایق وخدمتگزار رادارند.

باتقدیم احترامات فراوان

عباس قوجانی - مخبری - غلامعلی دلقندی - حسین‌زاده- محمدرضا موسوی - ولی محمدی آ-۱۶۷۵۳

اطلاعات هوائی

نشریه مخصوص ایرانیان مقیم کشورهای خارج

هرهفته شش‌شماره منتشرمیشود وباهرپست بخارج ارسال‌میشود. حق‌آبونمان اطلاعات هوائی برای آمریکا یك ساله ۲۲۰۰ ریال وبرای اروپا یك ساله ۱۸۰۰ریال‌میباشد.

شرکت ملی ذوب آهن ایران

آگهی مناقصه

شرکت ملی ذوب آهن ایران۶نوع‌لوله گالوانیزه بادرزو ۸۲ قلم متعلقات مربوطه‌به آنرابرطبق‌صورت مشخصات از طریق مناقصه خریداری مینماید .داوطلبان مایل‌بشرکت درمناقصه‌می توانند برگ مشخصات واوراق مناقصه‌رادرمقابل پرداخت ۵۰ ریال ازدبیرخانه شرکت پلاك ۳۵ خیابان فرصت- شاهرضا دریافت نمایند. پیشنهادات باید درپاکت بازکر جمله مربوط‌بمناقصه لوله گالوانیزه ومتعلقات مربوط همراه با پاکت الف‌محتوی برگ رسید سپرده‌اسناد خزانه‌بمبلغ حداقل ۵٪ مبلغ کل‌پیشنهاد لاك‌ومهر شده تاساعت۹صبح روز۱۲ر۶ر۴۶ بدبیرخانه این‌شرکت درمقابل اخذرسید تسلیم شود. پیشنهادات واصله‌در ساعت۹٫۵ صبح همان‌روز بازوقرائت میشود .حضور پیشنهاد دهنده‌درجلسه مناقصه آزاد است. هزینه درج مرتبه اول‌ودوم آگهی بابرنده مناقصه است درصورتیکه برنده اول ازعقد پیمان خود داری نمود سپرده اوضبط واز نفردوم‌دعوت میشود چنانچه نفر دوم نیزحاضر بعقد قرارداد نشود سپرده اونیز ضبط‌خواهد شد. محل تحویل انبار این‌شرکت درتهران میباشد .سایر شرایط در اسنادمناقصه مندرج استو شرکت‌مجاز بخرید کلی‌یا به‌تفکیك اقلام مندرج درصورت مشخصات میباشد . الف ۴۷۳۴ ۱-۲

شرکت ملی ذوب آهن ایران

آگهی تمدید مدت نام‌نویسی داوطلبان رشته کمك مهندسی جنگل و مرتع

سازمان جنگلبانی ایران مدت نام نویسی داوطلبان آموزشگاه جنگل و مرتع را تاپایان وقت اداری مورخ ششم شهریور ۴۶ تمدید میکند . الف ۵۰۲۸

۱-۲ آ-۲۳۵۷۰ **سازمان جنگلبانی‌ایران**

آگهی مناقصه ۳۰۰ عدد صفحه صافی مکانیك توری‌دار

شرکت سهامی کارخانجات ایران (صنایع قند) از طریق مناقصه خریداری می نماید .

شرایط و مشخصات مناقصه در اداره معاملات داخلی صنایع قند واقع در خیابان استخر موجود بوده و پیشنهادات واصله تا ساعت نه صبح روز ۱۵ر۶ر۴۶ پذیرفته میشود و در ساعت ده‌صبح همان روز رسیدگی خواهد شد . الف ۴۹۱۱

نامه‌های بخت ....

برای برندهٔ اوّل حساب ذخیره بانك اصناف ایران

بانك اصناف ایران

۲,۰۰۰,۰۰۰

دفترچه حساب ذخیره اصناف

دومیلیون ریال جایزهٔ نقدی

تلویزیون مبله ۲۵ اینچ بلر

تلویزیون ۲۳ اینچ سییرا

نهمین نامه بخت باز شد
حواله یك دستگاه رادیوگرام‌مبله بزرك و یکعدد رادیوی پنج‌موج ازطرف‌شرکت‌پیمان نماینده محصولات کلارادکه دراختیار برنده خوشبخت حساب ذخیره بانك اصناف ایران گذارده میشود .

مجدداز بین‌نامه های رسیده دهمین‌جایزه اهدائی اعلام می گردد .

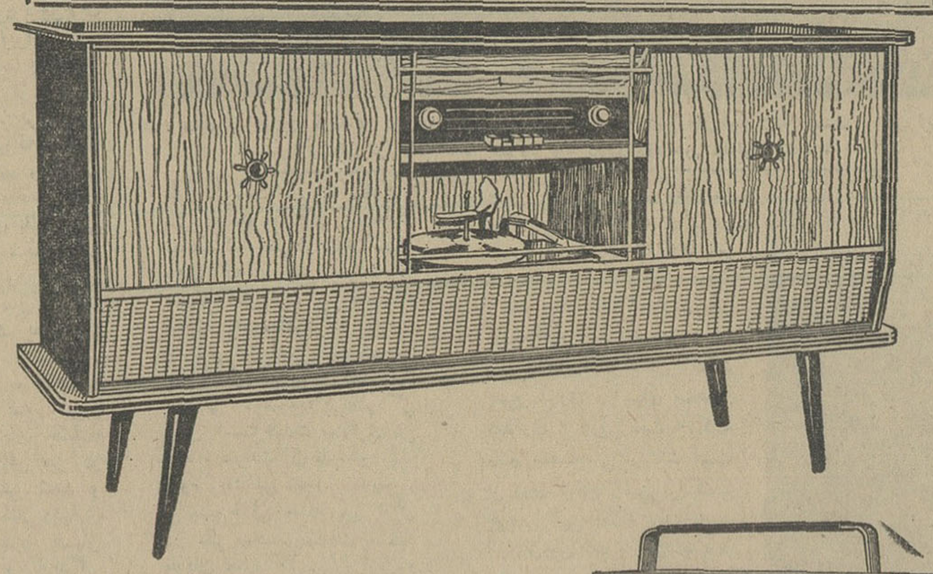

رادیوگرام‌مبله کلاراد بازیبائی خیره کننده

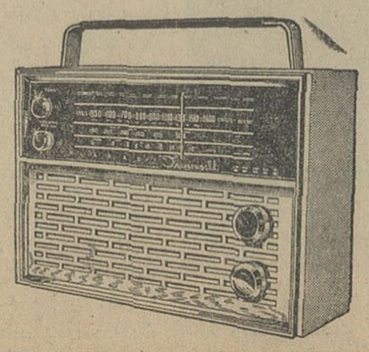

آب‌میوه‌گیری
بهرنج‌کوشت و دیگ زودپز
رومیکس

دو عدد
ساعت تمام طلای
سی . تی . زن واچ

مصرف یکسال پپسی کولا نوشابه پیشقدم و پیروز

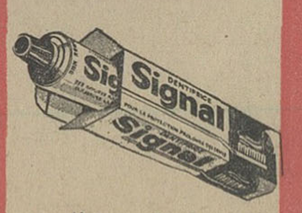

خمیر دندان سینیال
مصرف یکسال خانواده

یك بورس تحصیلی ۶ ماهه انگلستان با بلیط هواپیمائی PIA پاکستان از طرف آکادمی زبان‌های دنیا باکلیه هزینه تحصیل .

شاهنشاه و جانسون توافق کردند

بقیه از صفحه اول

درپایان این مذاکرات ،شاهنشاه برای شرکت در یك مهمانی چای که از طرف سناتور فولبرایت ، رئیس کمیته روابط خارجی مجلس سنای آمریکا درکاخ کنگره برپا شده بود به«کاپیتول‌هیل» تشریف برده و مدتی باسناتور برجسته آمریکائی پیرامون مسائل بین‌المللی وبویژه مناسبات دوجانبه ایران و آمریکا تبادل‌نظر فرمودند.

• کشاورزی ایران

فولبرایت ،در پایان این ضیافت به خبرنگاران گفت که شاهنشاه ایران برای مسائل کشاورزی کشور خود اهمیت فراوانی قائل میباشند .

سناتور فولبرایت افزود که مدرنیزه کردن کشاورزی ایران در راس مذاکرات ۹۰ دقیقه اوبا شاهنشاه آریامهر قرارداشته است .

شاهنشاه آریامهر شب گذشته شام را مهمان اورل هریمن مشاور خصوصی پرزیدنت جانسون و سفیر سیار امریکا بودند و قراراست امروز قبل از عزیمت به کانادا ابتدا اعضای انجمن ایران و امریکا را بحضور پذیرفته و سپس با هیوبرت همفری معاون ریاست جمهوری امریکا ملاقات ومذاکره نمایند .

شاهنشاه آریامهر امروز ناهار را هم کاخ وزارت خارجه امریکا مهمان همفری خواهند بود و سپس با یك هواپیمای اختصاصی ازواشنگتن عازم کانادا خواهند شد .

● بیانات شاهنشاه و جانسون

درضیافت شامی که از طرف حضرت لیندون بی‌جانسون ، رئیس جمهوری آمریکا وبانو جانسون به افتخار شاهنشاه آریامهر ترتیب یافت حضرت رئیس‌جمهوری امریکا بیاناتی بشرح زیر ایراد کردند.

اعلیحضرتا - خانمها وآقایان

امرسون شاعر مشهور گفته است زینت وزیور خانه دوستانی هستند که بدانجا رفت‌وآمد میکنند .تنها تاسف امشب ما این است که آن اعلیحضرت و میهمان عالیقدر و دوست صمیمی و گرانقدر ما نتوانسته‌اند ضیافت امشب را با همراه آوردن شهبانوی محبوب ایران مزین سازند . جای‌شهبانو دراینجا بسیار خالی است . مادر آمریکا شهبانوی محبوب‌راتحسین میکنیم . آثیق تاج‌گذاری آن اعلیحضرت پس از درحدود بیست‌و شش‌سال سلطنت در ماه اکتبر آینده برگزار خواهد شد و این محفل دوستان صمیمانه‌ترین آرزو های خودرا برای موفقیت های درخشانتر شاهنشاه ایران عرضه میدارد . من تبریکات مخصوص خودرا نسبت به موقع‌شناسی آن اعلیحضرت به آرزوهای دوستانم برای موفقیت شاهنشاه ایران اضافه میکنم .

شاهنشاه از راه دوراندیشی مراسم تاجگذاری رادرزمانی‌انجام میدهند که ازهرلحاظ در راه پیشرفت و موفقیت ایران گامهای بلندی برداشته شده و ثمرات‌نیکوئی بدست آمده است . شاهنشاه با رضایت خاطر کامل به دوران رهبری مترقیانه خویش‌نظر میافکنند آن اعلیحضرت بملت ایران عملا ثابت کردند که نیرو وقدرت‌خلاقه کامل رابرای حل مسائل‌ومشکلات خودوتامین آرزو های خویش به بهترین‌وجه دارا می‌باشد.

• اصلاحات ارضی

هنگامی که من در حدود پنجسال پیش بایران سفرکردم برنامه اصلاحات ارضی ایران تازه‌شروع شده بود ولی امروز پنجاه درصد از خانواده های روستائی ، مالك زمین های کشاورزی خود هستندو در حدود هفت هزار شرکت های تعاونی ، روستائی بوجودآمده‌است و هزاران تن از سپاهیان توسعه و ترویج در کسب حرفه های تازه به کشاورزان کمك میکنند .

ساکنان قسمت هائی از منطقه خاور میانه با مسائل ناراحت کننده و نگرانی هائی روبرو بوده‌اندولی این مسائل و نگرانی ها نباید آنها را از توجه باین حقیقت باز دارد که چگونه می توانند مشکلات خود را عملا و از راه اقدامات صلحجویانه و بطریق همکاری با همسایگان خود حل وفصل کنند و از میان ببرند.

ماکنون مانند گذشته آماده‌هستیم بکسانی که از ما درخواست کمك برای تقویت استقلال خود مینمایند و یا آنهائی که مایلند از کمك ما در همکاریهای سودمند طبق طرح و هدف سودمند استفاده کنند کمك نمائیم ما مایل نیستیم از راه قدرت نظامی یا اعمال نفوذ و یا با استفاده از ثروت بر دیگران مسلط شویم . بلکه ما تلاش میکنیم که اصول برادری‌راترویج نمائیم ، ما میخواهیم به برنامه های آموزندگی خود ادامه دهیم واین کار هنگامی که دانشمندان ایرانی و آمریکائی در زمینه‌بهره برداری از منابع آب ایران وبه کار بردن روش جالب و هیجان انگیز شیرین کردن آب شور مطالعات خود را آغاز مینماید ، بمرحله عمل در خواهد آمد و همکاری ما بدین طریق و راه های دیگر ادامه خواهد یافت . بدیهی است که تبدیل آرزو هاو رویا ها به حقایق نیاز به طی مسافت طولانی برای دوملت‌ایران وآمریکا خواهد داشت.

● کلام شاعر

ما از آگاهی این موضوع که مردم ایران تحت رهبری آن اعلیحضرت عزم و بصیرت کامل دارند که به پیشرفت های خود ادامه بدهند والهام بخش همگان شوند بی نهایت مسرور وخوشوقت هستیم . من به هیچ زبانی جزبیان مفهوم کلام یکی از شاعران‌بزرگ ایران نمیتوانم احساساتم رابازگو کنم . این شاعر بزرگ ایران گفته است زمین را عمیق ترشخم بزن وتخم بهتربکار و دین‌خود را نسبت به خاك کشور خود ادا کن و نیازی نیست که منت کسی را بر خود هموار کنی . شاهنشاه‌ایران میهمان عالیقدر ما واقعا بذر نیکو افشانده‌اند . ومن اینك از همه حاضران درخواست میکنم که با من هم آواز شوند وبرای‌سازنده ایران نو و بانی‌ومبتکر پیشرفت های انقلابی این کشور آرزو های موفقیت بیشتروبیشرفت هـای درخشان تر بنمایم .

• سخنان شاهنشاه

آنگاه شاهنشاه آریامهر در پاسخ بیانات حضرت‌رئیس‌جمهوری آمریکا فرمودند . آقای رئیس جمهوری - بانو جانسون - خانم ها وآقایان . امروز دومین بار است که حضرت رئیس جمهوری آمریکا من - کشور و هم میهنان مرا شامل بیانات دوستانه وتشویق آمیز خود ساخته‌اند و مایلم بدین وسیله از صمیم قلب از آگاهی وتشخیص آنحضرت بکوشش‌هائی که ما در کشور خود به عمل می آوریم ابراز تشکر کنم .همانطوری که قبلا گفته‌ام کوشش های مردم آمریکا و شخص حضرت رئیس جمهوری و توجه انسانی و مردم آنکشور بمسائل زندگی وموفقیت شگفت‌انگیز ملت آمریکا در همه شئون و همچنین شیوه های‌پاره‌ای از رهبران آنکشور منبع الهام و راهنمائی‌برای مابوده است .ملاقات ما با حضرت رئیس جمهوری و بانوجانسون در پنج سال پیش اتفاقا مصادف با اصلاحاتی‌بود که ما در سال های اخیر در ایران آغاز کرده‌بودیم . مابتاریخ گذشته خود افتخار میکنیم‌ولی نمی‌توانیم فقط با خاطره این افتخارات گذشته زندگی کنیم ، ما باید در دوران جدید زندگی کنیم . این‌زندگی نه تنها باید توام با شرافت باشد بلکه باید همراه افتخار ودرصورت امکان احراز سعادت و نشاط باشد . دراین زمینه نیز مردم‌شماو ملت ایران اقدامات شایان‌توجهی بعمل آورده‌اند وهنوز هم بدین اقدامات ادامه میدهند.

بخاطر دارم روزی که برای نخستین بار با آقای «دیوید لیلیانتال» شخصیت برجسته آمریکائی ملاقات وگفتگوکردم وایشان بسبب اطلاعات و تجربه‌ای که‌داشتند درباره اینکه چه‌کارهائی میتوانیم در یکی از مناطق ایران انجام دهیم توضیحاتی‌دادندودورنمای فوق‌العاده جالب آبادانی را که ممکن بود در آن منطقه بوجودآیدترسیم‌کردند .برنامه مذکور بمرحله‌اجرادرآمد و پیشرفت هائی کرده‌ایم .اما این پیشرفتها نمی تواند بسرعتی باشدکه‌ما آرزوی آنرا داریم ما نمیتوانیم مدت زیادی در انتظار بهره‌برداری از منابع خود بنشینیم و آنها را در اختیار نسل حاضر قرار ندهیم در اینجا بار دیگر فکرمیکنیم که‌دورشته‌ترویج کشاورزی وافزایش محصولات غذائی باتوجه به امکانات وسیعی که درکشور ما وجود دارد شمامیتوانیدراهنمای سودمندی از نظر ارائه بهترین راه بهره‌برداری از امکانات کشاورزی ما باشید . شما این کاررابرای‌کشور خودتان‌کرده‌اید. البته بسیاری از افراد نمیتوانند شخصا بآمریکاسفرکنندوبه رای‌العین این پیشرفتها را مشاهده کنند .لیکن اگر شما این اقدامات را در کشور ما انجام بدهیدعده زیادی ازمردم موفق به بهره‌گیری از آن خواهند شد .

● نمونه جالب

علاقه‌ایکه شما نسبت به شیرین کردن آب شور دریا نشان میدهید فوق‌العاده مهم است و باید هر چه زودتر راه حل باصرفه‌ای برای آن اندیشید و من اطمینان دارم که دانشمندان شما بزودی این راه حل رابیدا خواهند کرد . بدیهی است که منطقه ما شاید یکی از نمونه های جالبی باشد که شیوه شیرین کردن آب شور دریا در آن میتواند بطرز موثری عملی گردد . آب مایه‌زندگی است و ما امروز بدان بیش از هر موقع دیگر نیاز داریم من میتوانم به تفصیل درباره کمکهای ارزنده آمریکا که بموجب دوستی عمیق بین‌دو ملت ماشده‌است سخن بگویم و اضافه کنم که‌این خصایص سبب شده‌اند که ما اینهمه نسبت به‌شما اعتماد داشته باشیم و اطمینان دارم که شما نیز نسبت به ما همین گونه فکر میکنید.

• هدف مشترك

به عقیده من هردو ملت ایران و آمریکا برای‌یك هدف مشترك خدمت میکنند و آن تامین حیثیت بشری و آزادی و شرافت‌است و همین‌موجب شده است که از سفر به کشور بزرك شما تااین حدخوشحال‌باشم وازاینکه در میان دوستان خوب خود هستیم و در این فرصت ذیقیمت مجددا با آن حضرت ملاقات‌میکنیم‌بینهایت مسرور گردیم . در اینجا ضمنا مایلم از مطالبی که درباره شهبانوبیان کردید اظهار تشکرکنم . **ایشان مشغله‌زیادی در ایران داشتند و نتوانستند دراین سفر بامن همراهی کنند . زیرا برای نخستین بار فکر میکنم که بانوئی در کشور ما تاج‌گذاری خواهد کرد . اخیرا زنان‌ایران‌حقوق متعددی‌کسب کرده‌اند که ابتدا حق رای‌دادن و انتخاب شدن درمجالس مقننه وسپس تساوی حقوق اجتماعی با مردان‌بوده است واکنون این‌حق‌شامل تاج‌گذاری نیزشده است .مااکنون‌مشغول مطالعه هستیم تادرقانون‌اساسی اصلاحیه‌ای بگنجانیم که بموجب آن شهبانو در مواقع خاص نیابت سلطنت** تاهنگامیکه ولیعهد بسن قانونی برسند بعهده بگیرند . این اقدام بدان سبب صورت میگیرد که ما ثابت کنیم برای ارزشها وخصائص زنان کشور خوداحترام فراوان‌قائل هستیم بعقیده من ما در همه جابه زنان خود دین زیاد داریم . من نمیخواهم مطلب را بیش از این طولانی کنم ولی مایلم تذکر دهم که بانو جانسون منشاء خدمات عظیم اجتماعی و هنری هستند و اقدامات مهمی برای بهبود وضع عمومی مردم کشور خویش بعمل می‌آورند .

*** درباره آینده**

در مورد آینده‌فقط میتوانم‌بگویم که امیدوارم به یاری خداوند با آنچه که در قدرت داریم در راه بهبود وضع مردم ایران و جهان بکوشم . مامخصوصا بدوستی‌اعتماد بخش و مستحکم وبی شائبه میان دولت آمریکاو ایران احترام‌خاصی قائلیم ، سلامتی حضرت رئیس جمهوری‌ایالات متحده‌وبانوجانسون را آرزومندم و امیدوارم دروظائف خطیر خود همچنان با موفقیت‌روبرو شویدو همچنین آرزومندم که دولت وملت آمریکاازرفاه، کامل‌برخوردار گردند .

*** نظر مطبوعات جهان**

روزنامه معتبر نیویورك تایمز تحت عنوان جانسون پیشرفت اقتصادی ایران را میستاید چنین مینویسد: «پرزیدنت جانسون از شاهنشاه ایران استقبال شایان توجهی‌نمود وپیشرفت های اقتصادی وسیاسی اخیر ایران را فوق‌العاده مورد ستایش قرار داد .»

*** پیروی از ایران**

نیویورك‌تایمز در مقاله خود میافزایدرئیس جمهوری آمریکا عوام فریبان را محکوم ساخت و به آنها تذکر داد تا از فداکاری شاهنشاه ایران در راه‌پیشرفت ملت خود پیروی کنند .

روزنامه واشنگتن پست نیز با چاپ تمثال شاهنشاه آریامهر و حضرت پرزیدنت‌جانسون درصفحه اول خود مقاله‌ای تحت عنوان «جانسون‌پیشرفت‌صلحجویانه ایران را میستاید» منتشر کرده است. روزنامه ایونینك استار نشریه معتبر دیگر آمریکائی نیز چند تمثال از شاهنشاه آریامهر را چاپ کرده‌است‌و ضمن‌مقاله‌مفصلی شخصیت جهانی شاهنشاه‌آریامهر را مورد ستایش قرار داده است.

واشنگتن - آسوشیتدپرس -بقرار اطلاع ، شاهنشاه ایران دیروزهنگام ملاقات با اعضای کمیته‌خارجی سنای آمریکا تاکید فرموده‌اند که روش‌آنان در عدم فروش اسلحه به کشور های دوست این دول را ناگزیر از روی آوردن به منابع دیگر فروش اسلحه نیکند .

شاهنشاه ایران لزوم کسب سلاح های مدرن را برای کشور خویش‌یاد- آوری فرموده‌و خاطرنشان ساخته‌اند که بدون داشتن یك ارتش نیرومند مجهز به اسلحه مدرن ایران نمیتواند نفوذ و قدرت خود را در این قسمت از جهان حفظ کند .

شاهنشاه ایران‌عقیده‌دارند عوامل افراطی که ناصر در راس آنان قرار داردسعی‌خواهندکرددر منطقه‌ثروتمند خلیج فارس رخنه نمایند .

یك‌مقام رسمی گفت درباره فروش اسلحه شاهنشاه آریامهر و دولت پرزیدنت جانسون توافق نظر دارند، زیرا هیئت حاکمه آمریکا عقیده دارد که‌فروش اسلحه به‌کشور های دوست باید ادامه یابد و این اقدام اصولا لازم است .

**** اعلامیه مشترك**

متن کامل اعلامیه پایان‌مذاکرات شاهنشاه آریامهر و پرزیدنت جانسون بشرح زیراست :

«شاهنشاه آریامهر و پرزیدنت جانسون مذاکرات بسیاردوستانه و بسیار مفیدی در اطراف مسائل گوناگون و مورد علاقه مشترك بعمل آوردند . این مذاکرات منعکس کننده روابط دوستانه و دیرینه‌ای بودکه میان دو کشور ایران و آمریکا موجوداست .

«رئیس جمهوری آمریکا به شاهنشاه آریامهر به خاطرپیشرفت های برنامه های توسعه اقتصادی واجتماعی وسایر اصلاحات تبریك گفته و سپس باشاهنشاه پیرامون امکانات شرکت‌موثر ایالات‌متحده درتلاش های سازنده‌ایران تبادل نظر کردند .

رهبران دوکشور هم چنین در باره مسائل آب و آذوقه و بیسوادی جهانی و تلاش‌های کشور های خود برای بالا آوردن سطح زندگی مردم ایران و آمریکا مذاکرات مفیدی انجام دادند.

● منابع آب

«دراین مورد ،شاهنشاه‌آریامهر وپرزیدنت جانسون در باره طرح های اولیه مربوط به همکاری دو کشور در زمینه توسعه منابع آب ایران تبادل نظر نمودند . یك‌هیئت از کار شناسان آمریکائی مسائل آبی‌درسال‌جاری‌به ایران خواهند رفت و دراین زمینه با کارشناسان ایرانی همکاری خواهند کرد . پرزیدنت جانسون به شاهنشاه آریامهراطمینان‌دادند که ایالات متحده آماده است تمام دانش‌فنی خود را در مورد مسائل‌استفاده از منابع آبی برای توسعه آب های ایران با این کشور تقسیم کند.

• اوضاع خاورمیانه

« شاهنشاه آریامهر وپرزیدنت جانسون در باره اوضاع جهانی و به‌ویژه اوضاع خاور میانه تبادل نظر فرمودندو توافق کردند که هر گونه راه حل برای بحران این منطقه باید کاملا با اصول منشور سازمان ملل متحد مطابقت داشته باشد . رهبران دوکشور توافق کردند که در باره این موضوع بایکدیگر تماس نزدیکی حفظ کنند . شاهنشاه آریامهر همچنین تاکید فرمودند که ایران‌مصمم است‌نیروهای‌دفاعی خود را باسلاح مدرن و امروزی مجهز سازد تا بدین‌وسیله امنیت ملی خود را تضمین نماید.

«شاهنشاه آریامهر و پرزیدنت جانسون همچنین در باره اهمیت اجتناب از توسعه مخاصمات در ویتنام ونیاز بجستجو برای حل این بحران بر اساس قرارداد۱۹۵٤ ژنو که در عین حال حقوق مردم ویتنام را در تعیین ازادانه‌سرنوشت محترم شمارد توافق کردند .

«شاهنشاه آریامهر به خاطر پذیرائی گرمی که از ایشان‌به عمل آمده‌تشکرفرمودند .شاهنشاه آریامهر و پرزیدنت جانسون هم چنین توافق نمودند انگیزه هائی که ایران و آمریکا را به همکاری مشترك دعوت میکندامروز نیرومند تر از هر زمان دیگر می‌باشد.

نتایج کنکور

بقیه از صفحه اول

رشته‌های‌ریاضی‌وفیزیك ، علـوم تربیتی ، اقتصاد، حقوق دانشکده فنی در رشته های معماری هنر های زیبا تا ۱۰ شهریور اعلام خواهد شد.

یك مقام مطلع دراین باره به خبرنگار ما گفت چون استادان امسال باید اوراق ریاضی‌وفیزیك و شیمی را در گروه تصحیح کنند از این جهت مدت بیشتری صرف کار تصحیح میشود.اوراق‌فارسی، زبان خارجه ، شیمی ، رسم فنی این‌گروه تصحیح شده و تعدادی از اوراق ریاضیات و فیزیك باقی مانده است.

● گروه اول و دوم

نتیجه کنکور گروه اول‌و گروه‌سوم شامل دانشکده های ادبیات، حقوق الهیات علوم اداری و علوم‌تربیتی تا اواخر هفته آینده یعنی روز های چهارشنبه وپنجشنبه ۸ ویا ۹ شهریور اعلام می گردد .

درگروه اول‌قریب ۱۲۰۰ دانشجو پذیرفته خواهند شد که از این عده ۱۸۰نفراز آنان در دانشکده پزشکی پذیرفته خواهند شد .

در گروه دوم ۱۰۰ نفر در رشته ریاضی و فیزیك و علوم ، ۹۰نفر در رشته های معماری ،٤۰ نفردر رشته علوم تربیتی ، ۲۰۰ نفر در دانشکده فنی و ۱۰۰ نفر دررشته اقتصادپذیرفته میشوند .

در گروه سوم بیش‌از ۵۰۰ نفر در دانشکده ادبیات ،۷۰۰ نفر دردانشکده حقوق ۲۰۰نفردردانشکده الهیات ۱۵۰ نفر در علوم اداری و۱۰۰ نفر درعلوم تربیتی پذیرفته میشوند .

در گروه چهارم ۱۰۶ نفر در رشته های مختلف هنری دانشکده هنر های زیبا پذیرفته خواهند شد .

• انتخاب دانشکده ها

طبق اطلاع خبرنگار ما کسانی‌که در هر گروه بالاترین نمره را بدست بیاورند میتوانند بتمایل خود هریك از دانشکده هائی را که میخواهند انتخاب نمایند مثلادر گروه اول که ۸دانشکده وجود دارد کسی که بالا ترین نمره رابیاورد میتواند از میان کلیه دانشکده های‌این گروه‌دانشکده خودرا معین نماید . با این ترتیب داوطلبانی که‌هنگام‌شرکت درامتحانات ورودی، دانشکده‌ای‌راکه قصدتحصیل درآن را دارند از میان دانشکده های یك گروه‌انتخاب نکرده باشندباشکالی در کار آنان ایجاد نخواهد شد وبه آنان اجازه داده میشود طبق‌نمراتی‌که بدست آورده‌اند دانشکده خود را انتخاب کنند .

بررسی لایحه دولت درمجلس مو سسان

کمیسیون مامور مطالعه لایحه پیشنهادی دولت در مورد اصلاح سه اصل۳۸-٤۱و٤۲ متمم قانون اساسی‌ساعت ده صبح امروز با حضور آقایان مهندس انصاری وزیر کشور ، دکتر جوادصدر وزیر دادگستری و دکتر یگانه وزیر مشاور و معاون پارلمانی نخست‌وزیرتشکیل جلسه داد و بلافاصله رسیدگی به لایحه را شروع کرد.

اولین جلسه رسیدگی به لایحه دولت مقارن ظهر امروز پایان یافت و دنباله رسیدگی به پیشنهادات رسیده به‌صبح روز شنبه موکول شد .

دانشجویان ممتاز

بقیه از صفحه آخر

اشراق،آقای‌محمودمنظور دانشجویان دانشکده حقوق دانشگاه تهران .

آقایان منوچهر فریدونی ، حسن انصاری ، حمید پود یوسفی ، خانم پروانه فخرائی،خانم ایراندخت‌نوائی خانم لیلی شاهین ، آقای خلیل‌الله ایقانی ارانی ، خانم پروانه انتظاری آقای صادق فیروزان ، خانم مهوش قوامی، آقای مهرداد وحدتی‌دانشمند، آقای جعفر صفائی حائری ، آقای غلامرضا رستگار،آقای‌موسی تقی‌زاده خشکبار ، آقای‌جمشید میرفندرسکی، آقای اکبر حسن شاهی ، آقای بهروز میرداديان،آقای‌عباس‌دواچی‌لنگرودی خانم پروین صارم اصلانی دانشجویان مدرسه عالی‌ادبیات وزبانهای خارجی آقای محمد اسمعیل شاپوری دانشجوی رشته جنگل آقای مرادعلی اردشیری دانشجوی‌رشته مرتع‌آقایان نورالدین هابیلی ، احمد شایان ، علیرضاسپاسخواه ، غلامعباس‌مبشری دانشجویان دانشکده‌کشاورزی اهواز اسامی دانشجویان‌ممتازی‌که بدریافت تقدیر نامه نائل آمده‌اند عبارتند از:

آقایان مجیدشریف واقفی ، نصیر غیاث‌الدین ، محمد رضا فرقدانی چهار سوقی ، پرویز امیرجورابی مسعود براتی ، اسمعیل علی پور دانشجویان دانشگاه صنعتی آریامهر آقای سیدیحیی حاتمی ، خانم شهناز وخشورفر ، آقای فریدون ششکلانی، خانم ژاله‌شام بیاتی‌آقای خسروناقلی خانم پروین یادگارستان ، خانم همـا- وزیری، خانم‌ناهید مثقالی، خانم‌مینا بهمنیار ، آقای جواد امینی‌رانکوهی آقای شکرالله پیرنیا نائینی ، خانم عزت شاه‌آبادی ، آقای جلال رضائی راد ، آقای ایرج ارتقاعی ، آقای‌سید احمد شکوهی زاده، فریدون امامی ، آقای منوچهر بنی‌اقبال ، خانم ایراندخت ایمانی ،خانم‌سوسن رمدی آقای غلامحسین دلجو ، خانم سهیلا افرا دانشجویان دانشکده حقوق دانشگاه تهران .

هواپیمای سمپاش سقوط کرد

یك فروند هواپیمای سمپاش ، هنگام سمپاشی مزرعه‌ای در چهار کیلو متری داراب فارس ، بعلت نامعلومی سقوط کرد و خلبان آن مجروح و مصدوم گردید .

صبح امروز آقای‌مهندس موثق رئیس دفع آفات فارس با یـك فروند هواپیمای ژاندارمری بداراب عزیمت کرد و آقای سرهنك‌صمدی خلبان هواپیمای سمپاش که‌مجروح ومصدوم شده است با هواپیمای مزبور به شیراز منتقل گردید تادر بیمارستان نمازی بستری شود .

پروانه راهنمایان حج لغو شد

وزارت کشور پروانه کارراهنمایان درجه‌سه زائران‌خانه خدا را لغو کرد . این راهنمایان در صورت فراهم کردن شرائط کار بر طبق مقررات میتوانند پروانه خود رابه درجات دیگر تبدیل نمایند.

راهنمایان درجه سه به علت نداشتن وسیله کار زائران‌ایرانی را در حومه شهر مدینه و باوضع بدی در نقاط نامناسب سکونت میدادند و چون این امر باشئون مردم ایران منافات دارد ،پروانه آنها باطل گردید .

قبول‌شدگان

بقیه از صفحه اول

شنبه تلخ آبی ، حسن علیزاده ، محمدرضا مرعشی مرزنك ، محمد صادق خانلواقدم ، علی اصغرصباغ فرشی ، سید رضا مهاجری ، شمس‌الدین‌شفائی ،دوبن میناچگان مارکاریان ، علی شاهوردی پور باخنده،فیروز بهادری خسروشاهی، عبدالعلی توسلی، مسعود منظوری، حسن تقوی ، عبدالرسول امینی، رضا طایفه هندی ، کاظم غفارزاده سخا ، آذر حبیب‌افشار ، بهروز غریب‌نژاد،رحیم اسعدی اسکوئی، رضا افراسیابی ، عطاءاله یحیوی تبریز ، محمد رضا اکبری جور ، سید محمد علی صدرانی ، جعفر حریری بوکانی ، ام‌لیله راشدی اشرفی ، قاسم اصلان زاده ، ابوالقاسم زارع ، سید علی پیرنیا ضیابری ، نبی‌الله خوش آئین ماهفروکلی ، محمد رضا خامنوی خیابانی ، مهدی قاضی طباطبائی ، محمد حسین خانلاری ، مهدی حبیبی اخی‌جهانی ، سید رسول آتش‌خوار ، حسین پور نصرالله امیری ، غلامرضا تخت آبنوسی ، اصغر علیمردانی ، محمد حسین کریمی ، عبدالرحیم علی‌اکبرزاده، فریال پاشاپور ، محمد حسن غفار زاده جهانپسند ، حسین مویدی ، حسن نوید قصابیان ، سیروس‌صدر حقیقی مراغه ، بهرام پورصفر ، محمد حسین کاظمی ، غلامرضا حاجیان ،مسعود مردوخی ، حسن باد کوبه‌ای ، اکبر دهپور ، عزیز وثوقی نیری ، غلامرضا عقیلی‌نسب، محمد رضا هجیری،محمد منیری‌فر، رسول محمد رضائی ، عبدالله دانشیان ، محمد حسن غفاری ، عبدالاحد عینی ، عباس پناهیان‌زند، علی اکبر حاجی عبدالله ، محمد برخورداریان ، پرویز کلانتری اسکوئی ، دارا مرید پور ، محمد صباغ نژاد ، محمد علی علی‌بیگی ممقانی ، حسین آقا زاده دیزجی ،

ذخیره اول

غلامرضا غلام‌رضائی صابری ،بهمن ناصح ، احمد رضا دهپور ، خلیل علمداری میلانی ، مهدی مهرپور شاد ، کاظم جواد خانی قدیر نوری قنبلانی ، غنی نجم‌الدین چوگان ، سید محمد ابراهیم مهجور ، فرهاد نیرو ، اکبر عبدالصمد اصفهانی، التفات نجف زاده ، حسین نژاد گشتی ، محمد رضا صنعتی ،شهین تاج قره‌باغی ، محمد رضا حجتی، مرتضی بیدستانی، محمد تقی‌نژاد، عبدالحمید واحدی .

ابراهیم کلیمی پولادیان ، محمد صادق وثوقی ، محمد رئوف‌محمدی مقدم، عبدالعلی محمود گورگوانی، باقر ترابی ، محمد امینی ،حافظ رادکانی ، محمد زارع ، یوسف حسن‌زاده ، محمود عربعلی ، مهین اسلام‌نور ، مهدی‌بصیری‌اصفهانی، سید جواد انگجی ، یدالله زاهد پاشا، حسین میناگر ، بهرام‌زمانی، سیروس‌لك،ناصرفربودی‌ملایوسف، هوشنك جلالی چایچی ، سیروس رستمی ، ایرج پروین ، احمد حسین‌زاده درخشان، صادق‌وقاریان، ایرج ورزنده ، مجید فرهنگی اسکوئی ، رحیم‌آقاآموزمند، محمد رضا عزیزی ، احمد یغمائی ،محمد رضا حمیدی ، اسماعیل یاشاری ، فتح‌الله لطف‌الله نژادیان ، علی اختری باویل علیائی،رحیم محمدی لیوندائی ، مسعود نوری اصفهانی، الله‌رضا نعمت‌اللهی ، هادی نوروز فشخانی ، حسن کامران کشتیبان ، کریم صمدی سه‌سلر، حسین‌زادع مزرونی ، حسن وافروشها ، حسن کیهانفر،علی اصغر منصوری‌واجاری، رحمت‌الله ارباب‌زاده ، قدرت احمدیان کوچك‌سرائی، جمال‌الدین معظم‌بوینی‌یوغونلو،حسین‌پور مقدس منصور کلیمی شمعون‌پور ، جعفر یگانه‌اولاد آدم، سیدیحیی ریاضی، سیدحشمت‌الله توسلی‌مقدم، کریم شریف‌زاده ، احمد اللهیاری ، عبدالمحمدحسنی‌طباطبائی،غلامحسن چوپان ، حسن یزدانی اصفهانی ، داود قندچی تهرانی ، منصوره حسن‌زاده سلماسی ، سید محمود نوریان نجف‌آبادی ، بهمن ثبوتی، حجت‌الله قلیانچی لنگرودی ، عنایت‌الله یوسف عینی ، غلامرضا وارسته‌مرادی ، ایوب ذرینه، محمد حسین حسنی ، رضا اکتائی ، صمد صادقی حکم‌آبادی ، کمال خاتمی ، سیروس بهارمست شلمانی ، علی آهون‌منش ، عبدالرضا رشنوادی ، احمد کتانی شوشتری ، داود بنازاده اردبیلی ، کورش کالائی، جلال درویش ، محمد جمیل ناظرزاده ، یدالله‌ساولی، محمدعلی سمیعی املشی، مهناز محرر‌روحانی، منوچهر صفرزادگان گیلان ،محمد اسماعیل‌زاده اهری .

ذخیره دوم

داود استاد احمدلی ، اراز محمد کفاش گمش‌تپه، محمدرضاصادقیان، سعید موحد ، علی اربابی ، فرامرز کالائی ، محمد رضا معمار تدبیری، سیداحمد ابطحی نائینی ، جمیل سالکی،سید محمدرضاحقیری‌یزدی، مهدی‌فرهنگی، پرویزطالبی چایچی، عباس قمری ، مهدی قائم‌مقامی ، سهراب نوری فشارکی ، رجعلی عباس‌زاده قمی، سیدمهدی‌صدیقی، یوسف توانای‌رشید، شاپور پرخیده- حسین متولی‌زاده، یعقوب چهارده- ساله ، شعبان‌قربانی ، جلال‌حکمی، عبدالعلی آموی ، محمود احمدی کیوی ، جعفر سلك‌غفاری ، محمد دینی ،ایوب‌زرینه، علیرضاعسکری، همایون تیمورپور ، جانعلی رفیعی خواجه‌پاشا،پرویز صالحی‌آسیابری، هایده غلامین ، اسدالله باباحاجی میبدی ،جوادامیرذهنی ،عبدالرسول بابائی جهرمی ، سید احمدجاوید، علی امینی ، محمدرضا بصری ، سید ابوالقاسم مصطفوی یزدی ، محمد فرهمند پرکار ، محسن پزشکپور ، حسین ابوسعیدی ، محمدحسن راد ، عبدالله پور زند مقدم ، کیومرث‌پناهی ، غلامرضا باقری ، فرخ‌مه نیا ، صمد موتمنی طباطبائی ، فرهاد اسماعیل ، یحیی مجتهدی ، بهروز دلجوان ، سید ابراهیم موسویان ، احدبیلاقی ، عبدالحمید سقا زاده ، سیروس ودادی مقدم ، علی اکبر اسکیان، فرهاد سروش ، صیاح شفیعی ، حمید علی‌زاده لطفی ، صادق قندچیلر ، مهرداد نصیری ، علی نجف شکوهی ، یدالله فرهومند، رضاقلی مرادی ، ابراهیم قصاب زاده اهرابی ، محمد کاظم کظیمی، حسن کوشیار ، محمد عرب‌خدری لطف آبادی ، نظام الدین‌نظریان، رسول سازور ، محمد طریقتی ، قاسم گیلانی گوجار ،سالك‌سالك ، طیبه نوشاد نوری ، محمد حسن تقی‌زاده مازندرانی ، احمد ملکی، محمدعلی چهارده گوگانی ،حبیب قنبری میلانی ، مریم رودبند ، احمدرضا رافع ، اسماعیل دل پیشه، محسن رستمی ، کمـال خاتمی ، محمد صادق ارجمندی ، اکبر مستاجران کورناز ، علیرضا محمدی ، محسن مقصودلو ، جلیل محسنی، سید ضیاء الدین کاظمی محمد صادق صداقت الوار ، مهدی صیامی ، منوچهر محمدی پور ، یوسف طیبی میبدی ، عبدالنبی معظمی جهرمی ، محمود رضا صداقتیان ، احمد سمیعی ، عباس علی گودرزی ، سیدرضا لطیفی اسکوئی ، محمدرضاقدیری ،محمد رضائی ، فیروز نصرتی خشك اسطلخی ، محمد ابراهیم برادران فلاح‌خیر، بهمن حاج آقائی‌مسیبی، فرشته بنی هاشمی ،حسین گوهری، ابوالقاسم جلالی

رئیس دانشکده کشاورزی تبریز- دکتر مهندس اردبیلی

چون در آگهی منتشره درشماره ۱۲۳٤۱ روزنامه اطلاعات و شماره ۷۱۹٤ روزنامه کیهان ساعت تشکیل مجمع عمومی عادی شرکت سهامی برق و ریسندگی نجف‌آباد ذکر نشده .

بدینوسیله باستحضار دارندگان سهام میرساندکه جلسه درساعت ۵ بعدازظهر روز یکشنبه پنجم شهریور ماه ۱۳٤۶ دردفتر شرکت تشکیل و صاحبان سهام که طبق مقررات اساسنامه برگه ورودیه دریافت دارندمی- توانند درساعت مذکور درجلسه مذکور حضور بهمرسانند . **شرکت سهامی برق و ریسندگی نجف‌آباد**

توضیح کوچینی

بعلت بیماری ناگهانی(هادی) خواننده گروه (بلاك‌کتز) افتتاح کوچینی به دوشنبه هفته آینده موکول شد .

نتیجه قرعه‌کشی بلیطهای اعانه ملی

شماره‌های برنده سری ۸۷۰ چهارشنبه ۴۶/۶/۱

۱	شصت ریال
۱۵	یکصد و بیست ریال
۳۷۱	یکهزار و شصت ریال
۱۵۶۶	ده هزار ریال
۵۳۶۲۶	بیست هزار ریال
۰۱۱۰۵۳۹	یکصد هزار ریال
۰۲۱۰۵۳۹	یکصد هزار ریال
۰۳۱۰۵۳۹	یکصد هزار ریال
۰۴۱۰۵۳۹	یکصد هزار ریال
۰۵۱۰۵۳۹	یکصد هزار ریال
۰۶۱۰۵۳۹	یکصد هزار ریال
۰۷۱۰۵۳۹	یکصد هزار ریال
۰۸۱۰۵۳۹	یکصد هزار ریال
۰۹۱۰۵۳۹	یکصد هزار ریال
۱۰۱۰۵۳۹	یکصد هزار ریال
۱۱۱۰۵۳۹	یکصد هزار ریال
۱۲۱۰۵۳۹	یکصد هزار ریال
۱۳۱۰۵۳۹	یکصد هزار ریال
۱۴۱۰۵۳۹	یکصد هزار ریال
۱۵۱۰۵۳۹	یکصد هزار ریال
۱۰۴۸۴۱۵	دویست هزار و یکصد و بیست ریال
۰۱۷۹۶۷۶	یك میلیون ریال
۱۱۷۹۶۷۶

انقلاب

با ولگردی و تنبلی سازگار نیست

انقلاب با ولگردی ، سهل‌انگاری فساد و بدبختی‌سازگار نیست ، در روزگاریکه پایه‌های پوسیده اجتماع و اقتصاد ایران با انقلاب ششم بهمن فروریخته و بنیانی نونهاده شده ، و در آستانه جشنهای عظیم ملی تاجگذاری ولگردی انبوهی از زنان ومردان و کودکان در پایتخت لکه‌ای سیاه بر دامان ایران است و بحثی که در اطلاعات از ٤ روز پیش درجهت زدودن این لکه سیاه آغازشد، باسرعت و قاطعیت مورد توجه همه محافل مسئول دولتی‌قرار گرفت

وزارت کشور مسئله‌زنان‌ولگرد را برای تحقیق ، از جهت‌علل بوجود آمدن و نحوه از میان بردن آنها به دانشگاه تهران ارجاع کرده پلیس دستورداد در مورد اماکن فساد شدت‌عمل بخرج داده شود و شهردار تهران موضوع ولگردی را به هیاتی از مشاوران شهرداری ارجاع کرد تا راههای‌جلوگیری از آن را بررسی کنند .

همه اینها امیدوار کننده است ، امیدوار کننده از این جهت که جوانان ما دیگر ندانسته در این منجلاب‌سقوط نخواهند کرد و مردم شهرما از دیدن مناظر دردورنج انسان های میهن خویش در خیابان های زیبا و معظم تهران‌متاثر و متالم نخواهند بود .

نویسندگان و خبرنگاران صفحه اجتماعی و حوادث‌اطلاعات ازاین توجه همگانی خوشنودند و به‌نتیجه کارهای صادقانه‌خود افتخار میکنند ، اما یك‌چیز هست و آن اینکه : ولگردی و خودفروشی علل و ریشه‌های اجتماعی دارد و تنها شدت‌عمل پلیس درد را دوا نمیکند ،در این باره دانشگاه روشنترو بهتر میتواند اظهار نظر وارائه طریق کند و همه مردم درانتظار نتیجه این بررسی و راه حل اساسی کار هستند و امید ما تنها اینستکه این کار انسانی رازمین نگذارند تابه نتیجه مطلوب برسند .

با ولگردی در حومه و جاده ها

مردم‌مبارزه‌پلیس‌وژاندارمری راتائیدمیکنند، اماعلل‌اجتماعی ولگردی را از میان بردارید

۲۱۵ ولگرد در تهران بوسیله کلانتریهادستگیر وتحویل‌اردوهای کارشدند

ژاندارمری هم مبارزه‌را آغاز کرد

ژاندارمها دیشب با اتومبیلهای متعدد جاده‌های اطراف تهران رازیر کنترل گرفتند

زنان کافه های تعطیل شده‌تهران درکافه‌های اطراف پایتخت دستگیر شدند

دیشب طی عملیات دستجمعی ژندارمری، حومه تهران از زنان ولگرد و اعمال خلاف افرادیکه این‌مناطق «پاتوقشان» بود پاك شد .

دراین عملیات دهها‌ژاندارم و چندین‌اتومبیل‌پلیموت‌ژاندارمری شرکت داشتند .

علت آغاز این عملیات وصول گزارشهائی به تیمسار سرتیپ یحیوی فرمانده‌ژاندارمری مرکز بود مبنی براینکه زنان ولگردی که‌در خیابانهای شهر تحت‌فشار پلیس قرار گرفته‌اند به‌حومه پایتخت هجوم برده وزنانیکه‌در کافه‌های مشعل‌والدورادو ورامسر نو کارمی‌کردند در رستورانهای اطراف شهر مشغول کارشده‌اند

*** عملیات دیشب**

باوجود اینکه در حومه تهران تعداد این رستورانهابسیار کم‌است وکنترل جاده‌ها از لحاظ‌زنان ولگرد واعمال خلاف‌اخلاق از مدتها قبل مورد توجه قرار دارد معذلك دیشب عملیات‌دامنه‌داری برای ریشه‌کن کردن این کار های خلاف انجام‌شد . سرپرستی این عملیات رابدستور فرمانده ژاندارمری مرکز ،سرکارسرهنك اعرابی فرمانده ژاندارمری تهران بعهده داشت .

زنان ولگرد توسط ماموران ژاندارم درخیابانهای کرج، تهران‌نو وسلطنت‌آباد که درزیر درختها ایستاده بودند جمع‌آوری شدند و باکامانکار های ژاندارمری به‌پاسگاه های مختلف‌جهت اعزام به‌دادگاه های خلاف فرستاده شدند .

این چهار زن دیشب در رستوران «شاهراه» دستگیر شدند آنها که قبلا در رستوران مشعل کارمی‌کردند برای دومین بار دستگیر میشوند.

● راه نجات

بیشتراین زنان‌ضمن گفتگو با خبرنگار ماعلل‌اصلی ولگردی خودرا «طلاق» معرفی کردند ، تقریبا همه آنها گفتند پس‌از جداشدن از شوهرانشان گول خوردند و گمراه شدند واکنون که‌باینکار عادت کرده‌اند راه نجاتی جز اعزام اجباری به‌یك اردوی کار و تربیت ندارند .

این عده زنانی میان ۲۱سال تا ۳٦ بودند و تنها ۸نفر ازآنها فرزند داشتند که فرزندان ٦نفر از آنها نزد پدرانشان است ودر حدود سی نفرشان از سواد بی‌بهره هستند .

*** در جاده ها**

عملیات بعدی ماموران ژاندارمری کنترل جاده ازگل و لشکرك بود که براثر شکایت اهالی و دستور مقامات قضائی انجام شدو مورد استقبال و تشکر اهالی محل و صد ها رهگذر قرار گرفت .

دراین جاده ها چندین اتومبیل که درآنها اعمال خلاف اخلاق انجام میشد توقیف‌شدند و براساس ماده ۲۱۰ قانون مجازات عمومی برای مردها و زنهای سرنشین آنها پرونده تنظیم شدو امروز بدادسرای شمیران اعزام شدند .

*** نامزد ها**

درمیان‌دستگیر شدگان‌این دو جاده علاوه بر زنان بدکار چهار مردبا چهار زن و دختردستگیرشدند که ادعا کردند نامزد هم هستند و چون جریان به خانواده سه دختر ویك زن همراه این چهار مرد اعلام گردید ، ازدواج آنهاجلو افتاد !وقرار شد امروز در حضور مقام قضائی با هم ازدواج کنند. نکته تاسف آوری که در این دو جاده بچشم میخورد این بودکه مرتکبین این اعمال اتومبیلهای‌خود را درست در کنار اتومبیل‌خانواده هائی که برای هواخوری آمده بودند «پارك» کرده‌بودند و از حضور زن وفرزند مردم شرم نداشتند . جرم این عده که در میانشان عده زیادی مردان زن دار نیز بودند جنحه استو دادسرا برای آنهاقرار تامین صادر خواهد کرد.

*** دو کافه تعطیل شد**

ساعت۱۲ شب دسته‌ای از ماموران ژاندارمری به هدایت سرکارسرهنك‌اعرابی و سرکار ستوان کیهان‌تاژ کافه رستوران های حومه تهران را مورد بازرسی قرار دادند و ۲ کافه (استخر و شاهراه)راکه در آنهااعمال خلاف اخلاق تسهیل میشد تعطیل کردنددر کافه‌رستوران شاهراه که نزدیك پمپ بنزین تهران پارس واقع شده‌است چهار تن از زنان کافه تعطیل شده مشعل به اسامی مژگان ، آذر ،ناهید وزینت مشغول کار بودندکه دستگیر شدند و امروز به همراه صورتمجلسی که از وضع رستوران هنگام ورود مامورین تنظیم شده‌است به دادسرای تهران تسلیم گردیدند .

گزارش خبرنگار ما حاکیست: این عملیات که از مدت ها قبل توسط ماموران ژاندارمری آغاز شده و بر اثر آن‌جاده‌های ونك اتوبان وتهران‌پارس کنترل گردیده ادامه خواهد داشت.

*** ۲۱۵ ولگرد**

دیروز و دیشب ۲۱۵ نفر ازولگردان تهران‌توسط ماموران کلانتریها جمع‌آوری و توسط پاسگاه بخش ۱۵ پلیس به اردو های کار اعزام شدند ولگردان اعزامی به اردوی کار شامل قماربازها،جیب‌برهاومزاحمینی بودند که‌حرفه وشغلی جزهمین نوع کارها نداشتند .

آقای سرگرد نبی‌پور رئیس کلانتری ۱۵گفت : اگر اردوهای کار جا داشته باشند پلیس‌طی یك برنامه منظم تهران را از شر ولگرد ها نجات میدهد .

اغلب زنان ولگرد از کارخود شرمنده و ناراحتند اما جز اینکه باین کار ادامه دهند چاره‌ای ندارند ....بایدبرای زندگی این افراد چاره‌اساسی اندیشید

خبرنگار مامیافزاید : دربین ولگردان جوانان کم سن تا پیر مردان‌از کارافتاده‌وجودداشته پیر مردانی که قمار میکردند و ولگردی !

پمپ پیستونی لووِ
بامزایای انحصاری جهت امورمعدنی
نماینده انحصاری درایران :
شرکت سهامی صنعتی کوشش
خیابان سعدی جنوبی شماره ٦۹۲
تلفن : ۳۰۳۷٤۹
LOEWE

ازهفته آینده درسینماهای
پارامونت-ایفل
دنی کی درکمدی ترین فیلم تمام دوران ها
بازرس گل
رنگی
دوبله بفارسی
تهیه کننده
جری والد
کارگردان
هنری کاستر
محصول
برادران وارنر
WB
و باشرکت: والترسلزاک / باربارا یتز

ازهفته آینده
«کارلوپونتی» زبردست ترین تهیه کننده سینمائی که آثار ذیقیمتی چون عملیات کراسبو - دکتر ژیواگو و ساعت ۲۵ را به علاقمندان تقدیم نموده است . اینك‌بزرك ترین شاهکار خودرا عرضه میدارد .

ویرنالیزی . رود استایگر . اومبرتو اورسینی
درفیلم
دختر و ژنرال

سینماسکوپ- رنگی محصول کمپانی متروگلدوین‌مایر
اثری هیجان آور وعمیق به شیوه فیلم «ساعت ۲۵»

ازامشب درسینماهای
نادر-دنیا-رامسر-مراد-جی
فلور-شرق-جهان-کارون-ماندانا-فرح-ستاره آبی
برای اولین مرتبه یك‌اثر باشکوه وپرحادثه ، کمدی‌و سکسی برای علاقمندان فیلمهای خوب واستثنائی فارسی
دنیای قهرمانان
باشرکت: بوتیمار . فریباخاتمی . بهمنیار . مینا
قدکچیان
اسدزاده . نادره
و آراسته

امشب سینماهای آسیا-رکس-میامی-هما-تیسفون-سیلوانا-پانوراما-پرسپولیس-المپیا-ستاره امشب
باتماشای‌فیلم پرخاطره و از یاد نرفتنی (مادر سرگردان) بی‌شك خاطره دیگر آثار خوب گذشته سینمای هند را ازیاد خواهید برد .»
سوچیت راسن
درهندرا
آشوک کمار
مادر سرگردان
درفیلم رنگی

* مادر سرگردان - یك سوژه جالب‌که بدست کارگردانی توانا بصورت یك اثر بی‌نظیردرآمده است
* مادر سرگردان - داستانی از بیگناهی گناهکاران * مادرسرگردان - یك شاهکار.
* مادر سرگردان - ستایش شده منتقدان هند . مادرسرگردان
* مادر سرگردان - تحولی عظیم درسینمای هند - ازیاد نرفتنی و پرخاطره

مجالس ترحیم

بانهایت تاسف درگذشت **بانو منیژه نحوی** مادر خانم عفت نحوی رئیس دفتر سازمان ملل متحد درسازمان برنامه را باطلاع میرساند مجلس ترحیم از ساعت ٤ تا ٦ بعد از ظهر روز شنبه ٤ شهریور ماه ١٣٤٦ در منزل آنمرحومه واقع در جاده قدیم شمیران سیدخندان خیابان مینا ـ شماره ۹ منعقد خواهدبود .

سازمان برنامه

باکمال تاسف درگذشت بانوی محترمه **منیره نحوی** مادر گرامی سرکارخانم نحوی مدیر کل اداری و تشکیلات وزارت آب وبرق را به استحضار میرساند . مجلس ترحیم ازساعت ٤ تا ٦ بعدازظهر روز شنبه ٤شهریور ماه ٤٦ در منزل آن مرحومه واقع در جاده قدیم شمیران سید خندان . خیابان مینا . شماره ۹ منعقد خواهدبود .

وزارت آب وبرق

انجمن زنان کارمند وزارت آب وبرق

باکمال تاسف درگذشت جانگداز فوت مرحومه مغفوره **خانم منیره نحوی** مادر گرامی خانم عفت نحوی مدیر کل اداره و تشکیلات وزارت آب وبرق رابه اطلاع بستگان ودوستان میرساند . مجلس ترحیم ازساعت ٤ الی ٦ بعد ازظهر روز شنبه چهارم شهریور ماه درمنزل آن مرحومه واقع در جاده قدیم شمیران ، سید خندان ، خیابان مینا، شماره ۹ برگزارمیگردد.

بانهایت تاسف و تاثر فوت مرحومه **منیره نحوی** رابه استحضار کلیه اقوام ـ دوستان و آشنایان میرساند. مجلس ترحیم از ساعت ٤ تا ٦ بعدازظهر روز شنبه ٤ شهریور ماه ١٣٤٦ در منزل آن مرحومه واقع در جاده قدیم شمیران ـ سیدخندان ـ خیابان مینا شماره ۹ منعقد می‌باشد .

خانواده های نحوی ـ ابراهیم خضرائی . مهدی بهرامی . پرویز خضرائی . ملوک‌خضرائی ضیاءالدین کامیاب . فضل‌الله منقطع . میترا شکوفه بهرامی . ۱ـ۲

خانواده‌های : حریری . وطن دوست . نایب هاشمی شمیرانی . خاکپور . کردنژاد . شهلا . نصر . غریب‌نژاد. طیب اعتمادی . معرفت . صعودی . مدرسی . نیازمند . خالقیان. مختاری . فرهودی مقدم . احمدزاده. فخرالدینی آدمی . صابر . بهادری . ملکوتی ضمیر . محجوب . مغربی سینکی . عظیمی وخانواده‌های وابسته

باکمال تاثر فوت شادروان **سرهنك محمد صادق حریری کردستانی** را باطلاع سروران و دوستان و همشهریان محترم میرسانند. مجلس ختم مردانه روز یکشنبه پنجم شهریورازساعت ٤الی ٦ بعد ازظهر در مسجد فخرالدوله وختم زنانه همان ساعت درخانه شخصی واقع در ده‌متری گرگان کوچه آقازاده منعقد میباشد .

۱ـ۲ آـ۱٦٨٤٧

بعموم بازماندگان آنمرحوم مصیبت‌واردهٔ راتسلیت میدهیم

مجلس ترحیم شادروان **چارلز جوردن (رئیس عالیقدر امریکن جوینت جهانی)** روز جمعه سوم شهریور ماه ١٣٤٦ ازساعت ١٠ الی ١٢ صبح درسالن دبیرستان اتفاق واقع‌درخیابان اناتول فرانس منعقد خواهدبود .

انجمن امریکن جوینت درایران

بانهایت تاسف رحلت شادروان **شارل جوردن** رئیس عالیقدر امریکن جوینت جهانی راباطلاع همکیشان رسانیده واز خواهران و برادران همکیش تقاضا دارد در مجلس ترحیمی که ازساعت ١٠ تا١٢ جمعه سوم شهریور٤٦ درسالن دبیرستان اتفاق واقع در خیابان‌آناتول فرانس شرق دانشگاه برقرار میگردد شرکت فرمایند .

انجمن کلیمیان تهران . انجمن فرهنگی اوتصر هتورا . سازمان بانوان هاتف .انجمن پزشکان سینا . مدارس کورش . انجمن محلی کوی کلیمیان . انجمن دبستان روحی شاد . انجمن ستایش باغ‌صبا . انجمن صدق

باکمال تاسف‌و تاثر فوت نابهنگام **آقای جردن** رئیس عالیقدر امریکن جوینت جهانی راکه یکی از خدمتگذاران صمیمی جامعه‌بشریت بوده‌اند باطلاع میرساند مجلس ختم فقید سعید درروز جمعه سوم شهریور ماه ١٣٤٦از ساعت ١٠ الی ١٢ صبح درسالن دبیرستان اتفاق واقع در خیابان آناتول فرانس برگزار خواهدشد .

هیئت مدیره کانون خیرخواه

بانهایت تاسف رحلت شادروان **شارل جوردن** رئیس عالیقدر امریکن جوینت جهانی راباطلاع همکیشان رسانیده و ازخواهران و برادران همکیش تقاضا دارد در مجلس ترحیمی که‌ازساعت ١٠ تا١٢ جمعه سوم شهریور ٤٦ درسالن دبیرستان اتفاق واقع در خیابان آناتول فرانس شرق دانشگاه برقرار میگردد شرکت‌فرمایند .

۱ـ۲ **سازمان بانوان یهود ایران**

باکمال تاسف درگذشت ناگهانی جوان ناکام **مهرداد بهارمست** ١٧ ساله فرزندسرهنك بازنشسته ابراهیم بهارمست راباطلاع عموم میرساند . هزینه ختم بمصرف امور خیریه میرسد .

سرهنك بازنشسته آبراهیم بهارمست

به‌آقای ابراهیم بهارمست و سایر بازماندگان آنمرحوم مصیبت وارده را تسلیت میدهیم

باکمال تاسف درگذشت **آقای مصطفی قهرمانلو** پدرگرامی آقای‌بیژن قهرمانلومعاون اداره امور عمومی کل درآمد شهرداری تهران راباطلاع میرساند .

مجلس ترحیم آن مرحوم روز شنبه‌چهارم شهریور ماه از ساعت ۹ تا ١١ صبح در مسجد مجد منعقد میگردد . **شهرداری تهران**

رئیس و کارکنان اداره کل‌درامدشهرداری تهران بانهایت تاسف درگذشت **آقای مصطفی قهرمانلو** پدر ارجمند آقای بیژن قهرمانلو معاون اداره امور عمومی کل درآمد رابخانواده محترم قهرمانلو تسلیت میگویند

مجلس ترحیم آن مرحوم از ساعت ۹ تا ١١ صبح روز شنبه چهارم شهریور ماه در مسجد مجد منعقد میگردد .

محبی . طباطبائی. غنی‌زاده . خالدی . حسینی‌نیا. والی . منصور مؤید. شکوه‌افشار ینومهر . سلیم‌نژاد. قائم‌مقامی . جودت

بمناسبت درگذشت مرحوم **مصطفی قهرمانلو** مجلس ترحیم زنانه ازساعت ۹تا١١ صبح دوشنبه ششم شهریور ماه جاری در خانقاه صفی‌علیشاه برگزار است شرکت بانوان‌محترم فامیل و دوستان و آشنایان در مجلس‌یادبود تسکین آلام خانواده داغدار است .

نزهت‌الزمان اسکوئی ـ طلعت قهرمانلو

باکمال تاسف و تالم درگذشت شادروان **مصطفی قهرمانلو** بزرك خاندان قهرمانلو رابه اطلاع عموم فامیل و دوستان و آشنایان می‌رساند. مجلس ختم مردانه فقید سعید روز شنبه چهارم شهریور ماه جاری از ساعت ۹تا ١١صبح در مسجد مجد و مجلس ترحیم زنانه عصر همان روز ازساعت ٥تا٧ بعد ازظهردر منزل شخصی واقع در چهارراه شاه کوچه‌ملك برگزار میشود .

سرهنك نصرت‌الله قهرمانلو . بیژن . بهرام . بهروز قهرمانلو .خانواده های‌قهرمانلو معینی . اسکوئی . قهرمانی . عبیدی . طاهری مقبلی . سودمند . مقرب . نعیما . فادری‌نژاد. افخم . شمیمی . باسفی . یزدانفر . آیرملو . سهامی . خسروی . نفیسی . هراتی

به‌آقای بیژن قهرمانلو و سایر بازماندگان آنمرحوم مصیبت وارده را تسلیت میدهیم

بانهایت تاسف و تاثر درگذشت ناگهانی **بی‌بی خوشیاران** همسر اینجانب حسین‌حاجی عسکری را باستحضار کلیه خویشاوندان و آشنایان میرساند مجلس ترحیم آن مرحومه‌روز جمعه سوم شهریور ماه جاری از ساعت چهار الی ٦ بعد از ظهر در مسجد اسکندری و حتم زنانه در همانروز وساعت در منزل شخصی اینجانب واقع درکوچه سادات پلا ك۳٥ بین گلکار و مرتضوی برگزار خواهد شد

حسین حاجی عسگری

بعموم بازماندگان آنمرحومه مصیبت وارده را تسلیت میدهیم

بانهایت تاسف درگذشت بزرگ‌خاندان خسروی **ابراهیم خسروی** را باطلاع بستگان و دوستان و آشنایان میرساند مجلس ختم‌مردانه آنمرحوم روز شنبه چهارم شهریور ساعت ۳و نیم الی ٥ونیم در مسجد اسکندری واقع در چهار راه اسکندری جنوبی و مجلس زنانه در همان ساعت در چهار راه گلکار انتهای کوچه گلپر پلاك ۲۱ منزل عظیمی‌نژاد منعقد میباشد

خانواده های : خسروی . یکتاخواه . خطیری . عظیمی‌نژاد . انزلیچی . علیزاده نگهدار . خسروکیش . سلیمانی . فلاح‌شمس نوذری . دانشور .

بعموم بازماندگان آنمرحوم مصیبت‌وارده راتسلیت میدهیم

بانهایت تاسف درگذشت **بانو دیناسهیم** مادر گرام خود را باطلاع دوستان و آشنایان میرساند . مجلس ترحیم آن مرحومه روز یکشنبه پنجم شهریور ازساعت ٤ونیم الی ٦و نیم بعدازظهر در کنیسای‌عراقیها خیابان‌آناتول فرانس (شرق دانشگاه) منعقد است .

اسحق مبصر . یعقوب سهیم. حبیب‌سهیم رحما نسهیم . موسی سهیم . ابراهیم‌سهیم .

بانهایت تاسف درگذشت **بانودینا سهیم** مادر گرامی آقایان سهیم و مبصر را به‌اطلاع دوستان و آشنایان میرساند مجلس ترحیم آن‌مرحومه روز یکشنبه پنجم شهریور ساعت ٤ونیم الی ٦ ونیم بعدازظهر درکنیسای‌عراقیها خیابان آناتول فرانس (شرق دانشگاه) منعقد است .

خانواده‌های محبوبیان . پارسی . یوسف‌زاده طالع . دکتر لیپمن . لاوی‌پور . عادلی فیروزبخش . نامدار .

مصیبت وارده را به آقایان سهیم و مبصر وسایر بازماندگان آنمرحومه تسلیت‌میگوئیم .

باکمال تاسف و تاثر درگذشت سرکار **جهان‌خانم میثاقیه** را باطلاع دوستان‌وآشنایان میرساند . مجلس تذکر ایشان روز پنجشنبه دوم و جمعه سوم شهریور ماه ازساعت ٦ الی۹ بعدازظهر درامیرآباد شمالی خیابان شیراز شرقی شماره ٦٦ منعقد میگردد .

عبدالمیثاق میثاقیه . نورالله میثاقیه . مهدی‌میثاقیه . هوشمند میثاقیه .مهدی وحدت دکتر منصور وحدت . دکتر سیروس توفیق . دکتر یارشاطر

آـ۲۳۹٤٦

بعموم افراد خانواده های عزادارمصیبت وارده را تسلیت میدهیم

باکمال تاسف و تاثر فوت ناگهانی شادروان **غلامحسین قاسمی‌عهد جهان** کارمند بازنشسته سفارت امریکا را باطلاع خویشاوندان و دوستان و همکاران میرساند مجلس ترحیم مردانه‌و زنانه روز شنبه ٤٦ر٦ر٤ از ساعت ۳بعدازظهر تا۷ در منزل شخصی آن مرحوم واقع درخیابان روزولت کوچه خزانه پلاك ۳٤ وشب هفت آنمرحوم روز سه‌شنبه ٤٦ر٦ر۷ درابن‌بابویه (ردیف ۱٥ شماره ۱۳) ازساعت٤ الی ۷ بعدازظهر منعقد میباشد .

غلامعلی قاسمی عهدجهان . بهارمست . اکبری . منصوری . کیانی . رحیمی .علی‌زاده خوشخوی حقیقی . معیری . گودرزی

آـ۱٦٨٥۳

مصیبت وارده رابعموم بازماندگان آن مرحوم تسلیت میدهیم

بانهایت تاسف درگذشت مرحوم **حسن اشرفی** کارمند شعبه سعدی این بانك را به اطلاع دوستان و آشنایان میرساند مجلس‌ختم مردانه آنمرحوم ازساعت ٤ونیم الی ٦ ونیم‌بعد ازظهر روز شنبه چهارم شهریورماه ١٣٤٦در مسجد قائم واقع در خیابان سعدی و مجلس ترحیم زنانه روز جمعه بعدازظهر در منزل‌برادر آن مرحوم واقع در انتهای خیابان سپه کوچه سپه‌پور منزل آقای‌اشرفیان برگذارخواهدشد.

بانك‌ملی ایران

یادبود

بمناسبت سالروز درگذشت دوشیزه ناکام **مینومجد** مجلس یادبودی ازساعت ٤ الی ٦ بعد ازظهر روز یکشنبه ٤٦ر٦ر٥ برسر مزار آن عزیز از دست رفته درامامزاده عبدالله آرامگاه سلطانی برگزار میگردد .

امید است برای شادی روح‌آن‌ناکام‌سروران عظام وفامیل‌گرام سرافرازمان فرمایند

مجد ـ رضوی

بمناسبت تصادف روز جمعه سوم‌شهریور ماه ١٣٤٦ باچهلم وفات شادروان **عبدالحسین بهنیا** مجلس یادبودی ازساعت ٦ تا۸ بعد از ظهر در منزل آن مرحوم واقع در خیابان‌سهیل کوچه‌دی شماره ١١ منعقد خواهدبود .

بمناسبت سالروز درگذشت عزیز خانواده ما شادروان **بانو الهه قدوسی** مراسم یادبودی روز یکشنبه ٤٦ر٦ر٥ ازساعت پنج الی هفت‌بعد ازظهر برسر مزار آنمرحومه دراین‌بابویه‌برگزار خواهدشد . **جواد قدوسی و بانو**

روز شنبه چهارم شهریور مصادف با هفتمین شب درگذشت پدرمان مرحوم **محمد حسین گیوه‌چیان** میباشد ازدوستان و اقوام محترم دعوت میشود که برای شادی روح‌آن مرحوم ازساعت ٤تا٦ ونیم عصر در آرامگاه‌آن مرحوم واقع دراین بابویه حضوربهمرسانند .

محمد ابراهیم گیوه‌چیان .عبدالله گیوه‌چیان علی‌گیوه‌چیان . کاظم گیوه‌چیان.احمدگیوه‌چیان

بمناسبت شب هفت شادروان **مهندس امیر یحیی یحیی‌پور** مهندس وزارت کشاورزی مجلس یادبودی‌درآرامگاه مرحوم‌شمشیری‌دراین‌بابویه ازساعت ٥الی ۷ بعدازظهر روز شنبه چهارم شهریور ماه ١٣٤٦ برقرار خواهد بود شرکت اقوام و بستگان وهمقطاران‌دراین‌مجلس‌موجبات شادی روح آنمرحوم رافراهم خواهدساخت .

خانواده یحیی پورو بستگان

تسلیت

جناب آقای دکتر جان محمدبهادری

دوستان و یاران همکلاسی بایکدنیاتاسف وتالم مصیبت وارده را بجنابعالی و فامیل محترم بهادری از صمیم قلب تسلیت‌میگویند.

ازطرف فارغ‌التحصیلان سال ۳۲دانشکده پزشکی تهران ـدکتر امیر ـ عبدالوهابی

فوت جانگداز مرحوم ایرج پالیزبان را به خانواده محترم ایشان بخصوص تیمسار سرلشگر پالیزبان‌وآقای محمد پالیزبان‌تسلیت عرض مینماید . **سرهنك ستاد روزبهانی**

مصیبت وارده‌رابه‌خاندان محترم‌قهرمانلو خصوصا به آقایان بیژن ـ بهرام و بهروز قهرمانلو تسلیت عرض مینمایم

مجید رضائی

سپاسگزاری

بدینوسیله از ذوات محترمی که‌درتشییع جنازه و مجالس ختم صبیه اینجانب‌حاج محمد اسماعیل دائی‌پور دربابل شرکت فرموده‌و یا وسیله تلگراف ونامه و درج آگهی در جراید موجبات تسلی خاطر داغدیدگان را فراهم آورده‌اند سپاسگزاری نموده و چنانچه‌بواسطه تالمات روحی در اظهار تشکر حضوری تاخیری رخ‌دهد امیدعفو داریم **خانواده دائی پور ـبابل**

تیمسار سرلشگر پالیزبان

افسران و کارکنان سازمان صنایع‌نظامی درگذشت شادروان ایرج پالیزبان راصمیمانه تسلیت عرض مینمایند .

دریاسالار رافت

باکمال تاسف درگذشت بانو دینا سهیم رابعموم بازماندگان و بستگان آن مرحومه خصوصا جناب آقای یعقوب سهیم‌تسلیت‌عرض نموده بقاء عمر خاندان سهیم را از خداوندبزرك مسئلت مینماید .

سازمان تبلیغاتی وگا

سرکار علیه خانم عفت نحوی

ازخبر درگذشت مادر گرامی‌وبزرگوارتان بینهایت متاثریم بقای عمر سرکار و خانواده محترمتان راازخداوند مسئلت داریم

طلیعه بهمن ـ حسین بهنام

جناب آقای آزادی

بایکدنیا تاثر فقدان اسف‌انگیزهمشیره‌زاده ناکامتان را از صمیم قلب بجنابعالی و جناب آقای حیات و کلیه وابستگان تسلیت عرض مینمایم ، **محمد طاهریان**

تیمسار سرلشگر پالیزبان

ازطرف خود و همکاران مصیبت وارده را به‌آن فرماندهی محبوب تسلیت‌عرض‌می‌نماید

سرهنك ۲ ستادرضا نادر اصلی ـ سرگرد ستاد علی نادر اصلی

هیئت مدیره وکارکنان بانك بازرگانی ایران

درگذشت بانو پارسدخت کامیاب را به بازماندگان آنمرحومه بویژه جناب آقای احمد آزادی رئیس اداره بازرسی کل و آقای‌هوشنك کامیاب عضو ارشد شعبه بهار بانك تسلیت میگویند .

جناب آقای دکتر ابراهیم پزشکی

بانهایت تاثر و تاسف فوت‌ابوی‌کرامیتان رابحضور جنابعالی‌وفامیل محترم تسلیت‌عرض نموده وبقای عمر سرکارعالی‌رامسئلت داریم

دکتر فریدون دلاوری ـ حبیب‌یعقوب‌نیا

بانهایت تاثر درگذشت جانکداز دوست ناکام آقای دکتر سقزچی رابخانواده داغدیده آنمرحوم تسلیت عرض وخودرا در این‌مصیبت بزرك شریك میدانم **دکتر حبیب‌الله رضوانی**

سرکار ستوان یکم عسکر غیاثی

بانهایت تاسف مصیبت وارده راازطرف افسران پادگان مشهد و تربت حیدریه به سرکار وعموم خانواده غیاثی تسلیت میگوید

سرلشگر مخاطب رفیعی

موسسه فرهنگی آلیانس ایزرائلیت‌اونیورسل درایران (مدارس اتحاد عزیز و حشمت‌واتحاد نو) بدینوسیله مراتب تسلیت و همدردی خود رابمناسبت درگذشت جانسوز شادروان دکتر شارل ژوردان رئیس انجمن خیریه جهانی آمریکن جوینت بحضور بازماندگان‌آن مرحوم ورؤسا و کارکنان آن انجمن بخصوص رئیس‌و کارمندان جوینت درایران معروض میدارد

آنده کوئنکا ـ نماینده آلیانس‌ایزرائلیت اونیورسل در ایران

آـ۲۳۹٥٦

کارمندان‌و کارکنان شرکت تجارتی ایران و انگلیس

فوت شادروان بانو دینا خانم رابحاندان محترم سهیم خصوصا آقای یعقوب سهیم‌مدیر شرکت تجارتی ایران و انگلیس تسلیت گفته بقاء عمر وسلامت بازماندگان‌محترم‌راازخداوند مسئلت دارند .

آ۱٦۸۷۳۰

سرکار خانم حاجیه خانم خسروی

مصیبت وارده را به جنابعالی‌وآقای‌عظیمی وهمچنین آقایان خطیر ویکتاخواه‌وخانمهایشان تسلیت عرض می‌نمائیم

نوشهر ـ سید یوسف میرفندرسکی و بانو

سرکار سرهنك والی جلالی

مصیبت وارده را بجنابعالی‌وفامیل محترم تسلیت عرض نموده و برای بازماندگان آن مرحوم آرزوی زندگی طولانی مینماید

رضا انصاری

تیمسار معظم سرلشکر پالیزبان

مصیبت وارده را بشماو خانواده‌محترمتان ازصمیم قلب تسلیت عرض مینمائیم

سرهنك ۲ ستادرضا نادر اصلی ـ سرگرد ستاد علی نادر اصلی

قابل توجه مرغداران

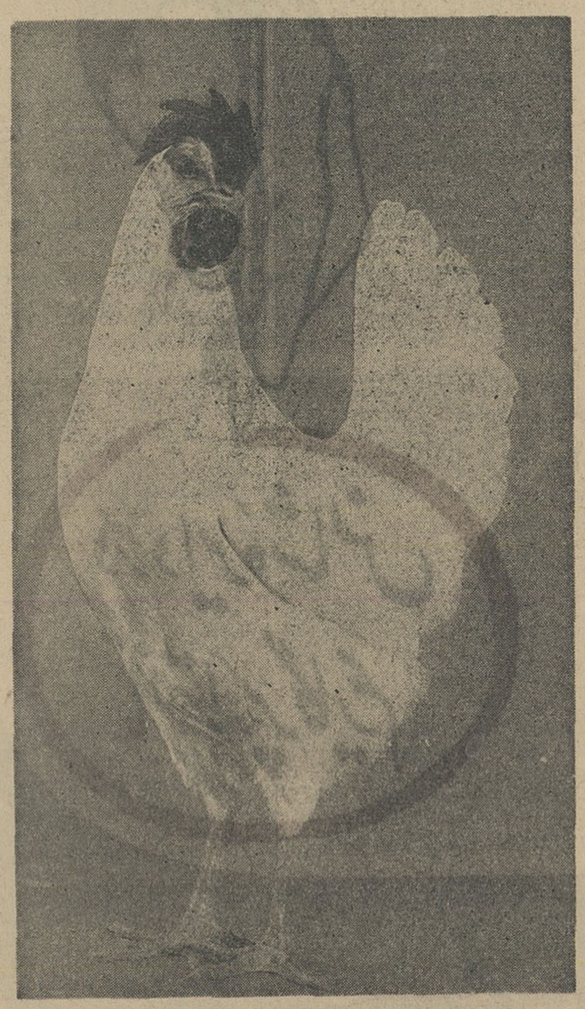

نیك چیك H.N.L. قهرمان مرغهای تخمی‌جهان

مرغی بسیار آرام ودارای ۲٥۰ الی ۲۸۰ تخم درسال

نماینده انحصاری درایران: شرکت‌سهامی صنایع مرغداری ایران و آلمان

نشانی: خیابان شاه ـ کاشی ٥۰۰ـ تلفن ٦٥۱۲٤ آدرس تلگرافی: ٥۰٥

پنجشنبه
• بیست‌وچهارم اوت ۱۹۶۷
• ۱۷ جمادی‌الاول ۱۳۸۷
• شماره ۱۲۳۶۵
• سال چهل ودوم

نخست‌وزیر در تبریز دستور خرید غله‌داد

صبح امروز آقای هویدا نخست وزیر ، باتفاق آقایان دکترشاهقلی وزیر بهداری ، دکتر هدایتی وزیر آموزش و پرورش بوسیله هواپیما به‌تبریز رفتند . دراین سفرآقایان دکتر بهادری ودکتر مجیدی و شهبازی معاونان نخست‌وزیر،دکتر مهررئیس هیئت مدیره و مدیر عامل شرکت بیمه ایران،مهندس نیرومند معاون وزارت آبادانی و مسکن وتعدادی از نمایندگان مجلسین آذربایجان و مقامات اقتصادی و مطبوعات همراه آقای نخست‌وزیر بودند .

آقای نخست‌وزیر و همراهان بوسیله سه‌هواپیمای شرکت نفت که دو فروند آن کوچکتر بود ، ساعت هشت‌ونیم فرودگاه را ترك دفتند ودر حدود ساعت ده‌ونیم‌وارد فرودگاه تبریز شدند . درفرودگاه آقای مهندس سرلك استاندار آذربایجان شرقی‌وعده‌ای ازمقامات وروسای ادارات و دوایر دولتی از آقای نخست‌وزیر وهمراهان‌استقبال کردند .

ملاقات با نمایندگان مردم

آقای هویدا و همراهان ازفرودگاه تبریز به استانداری رفتند و در آنجا استاندار ،روسا و مدیران کل و مقامات آن شهرستان را معرفی کرد .

درحدود ساعت ۱۱٫۳۰ آقای نخست‌وزیر در شهرداری تبریز با نمایندگان مردم شهر ملاقات‌کرد و درحدودساعت ۱۲٫۳۰ ازکارخانه ماشین‌سازی تبریز که باهمکاری دولت چکسلواکی در جریان‌احداث است بازدید کرد .

آقای نخست‌وزیر و همراهان ناهار را در استانداری صرف کردندوبعد از ظهر از بعضی از قسمتهای‌شهر تبریز دیدن کردند .

بازدید از دانشگاه تبریز حدود ساعت ۵ بعدازظهر انجام گرفت و طی آن اساتید و مقامات دانشگاه تبریز با آقای نخست‌وزیر آشنا شدند .

آقای نخست‌وزیر پس از صرف چای در «شاه‌گلی» شام را در استانداری صرف خواهند کرد.

دستور خرید غله

آقای‌نخست‌وزیر امروزضمن‌آشنائی با روسای ادارات برئیس اداره غله تبریز دستور داد . از محل ۵ میلیون ریالی که وزارت کشاورزی اختصاص داده خرید غله آغاز شودو تکلیف این کار باید تا فردا روشن گردد .

آقای نخست‌وزیر هنگام حرکت به تبریز برای سوار شدن بهواپیما به خانم هویدا تعارف می کنند . در عکس آقای دکتر هدایتی‌وزیر آموزش و پرورش و آقای دکتر فرهنك‌مهر مدیر عامل‌شرکت بیمه ایران نیز دیده میشوند .

۱۰۳ زندانی عفو شدند

کمیسیون خاص مامور بررسی و پیشنهاد عفو زندانیان بمناسبت جشن های‌تاجگذاری‌درداد گستری‌تشکیل‌شد

سخنگوی‌وزارت دادگستری‌همچنین اعلام داشت که آزادی یکصدو سه تن از زندانیان که‌بمناسبت سالروز قیام ملی ۲۸ مرداد پیشنهاد شده بود، مورد تصویب شاهنشاه آریامهر واقع شده است .

بنا بامر شاهنشاه آریامهر

دانشجویان ممتاز تشویق شدند

از قسمت امور اجتماعی وزارت دربار شاهنشاهی اطلاع میدهند که حسب‌الامر شاهنشاه‌آریامهر آقای‌علم وزیر دربار شاهنشاهی از ۷۷ نفر دانشجویان ممتازدانشگاههاو مدارس عالی داخلی‌که فهرست‌آنها از مراجع مربوطه تاکنون رسیده است بعلت موفقیت در امور تحصیلی تقدیربعمل آورده‌اند و به ۵۰ نفر از آنان که در امتحانات خرداد ماه ۱۳۴۶ حائز رتبه اول شده‌اند یك جلد کتاب اهداء کرده‌اند .

اسامی دانشجویان ممتازی که به دریافت جائزه نائل آمده‌اند عبارت است از :

آقایان کامبیز علوی، پرویز بقائی نائینی ، حمیدفرساد ،واناند کاستار- پیاسیان،سیدحسین ذوالنور، مسعود ابراهیمی ، سیداحمدرجائی رامشتی علی‌اکبر قریشی،سیدفضل‌الله ابطحی دانشجویان دانشگاه بهلوی

آقایان حسین جواهریان ، علی محقق ، منوچهر فدائی تهرانی ، علی محمدشریف‌نیا دانشجویان دانشگاه صنعتی آریامهر .

آقای محمداشتری، خانم پری‌آذرم وند ، آقای صادق عماری ، خانم‌شهلا نهضتی ، خانم ناهید ضرغام ، خانم عاکفه امانپور ، آقای محمد اسماعیل افراسیابی ، خانم شهین حمیدی ، آقای مهرداد آهوبیم ، آقای حسن اسماعیل ثانی ، آقای محمد کریم

بقیه در صفحه بیست‌و یکم

تلگرام تسلیت ببازماندگان شهدا

بدستورشاهنشاه آریامهر آقای علم وزیر دربارشاهنشاهی برای یکایك بازماندگان شهدای شهریور ۱۳۲۰ تلگرامی باین‌شرح مخابره نمود .

حوادث شهریور ماه ۱۳۲۰ یك مصیبت بزرك ملی بود که برای همیشه کام میهن پرستان را تلخ کرد ، آنچه بملت ایران تسلی می‌بخشد شهادت دلاورانه سربازان فداکاری است که از جان خود گذشتند و برای خانواده و میهن‌خود سرفرازی بدست آوردند ، بفرمان شاهنشاه آریامهر من بعنوان وزیر دربارشاهنشاهی بروان پاك آنهادرود میگویم و بخانواده محترم وسربلند آنها سلام می‌فرستم .

رومانی بیست و سومین‌سال استقلال خود راجشن‌گرفت

رومانی دیروز بیست‌و سومین سال استقلال وآزادی خودرا از یوغ اشغالگران نازی‌باشکوه‌هرچه تمامتر جشن گرفت .

بهمین مناسبت از طرف سفیر رومانی درایران وبانو «پاول‌سیلارد» ضیافت باشکوهی در محل سفارت رومانی برپا شده بود که در آن آقای نخست‌وزیر وبانو هویداوعده زیادی از شخصیتهای ایرانی و خارجی با بانوانشان شرکت‌کرده بودند و دراین ضیافت اعضای سفارت رومانی به‌گرمی تمام از مهمانان خود پذیرائی کردند.

سیمان تهران
مرغوب‌ترین
وباصرفه‌ترین
سیمانها
خیابان کوشك تلفن ۴-۳۵۷۹۱
آوانه

مطب باسابقه باتمام لوازم و تلفن در خیابان تخت جمشید بفروش میرسد ٤ تا ۷ بعداز ظهر تلفن ۷۵۶۰۸۷
آ_۱۶۶۳۷

دانسینك ـ رستوران
کوچینی
ازدیشب افتتاح‌ودر انتظار دوستان دیرین است
●●●
در تعطیلات تابستانی کوچینی در شمال (نوشهر) پذیرای مسافران دریا بود واینك کوچینی تهران‌دانسینك بی رقیب با گروه هنرمند «هادی‌ـ بلاك کتز» به شبهای تهران جلوه وشکوهی پرنشاط می بخشد .
امشب در کوچینی ـ تلفن رزرومیز ۶۸۵۷۶

دوزوشب : غذای مطبوع
درکنار استخرشناودر میان باغ زیبای
هتل تهران انترناسیونال
جمعه هاازساعت ٤٫۳۰ تا ۷٫۳۰
تهدانسان
باشادترین موزیك جاز
جاده قدیم شمیران ـ جنب بی سیم تلفن ۷۷۰۶۱۹

دبیرستان ایران‌باستان
دوره کامل متوسط طبیعی وریاضی
باکادر مجرب دبیران ورزیده همه روزه ثبت نام میکند .
خیابان ژاله ـ چهارراه آب سردار
تلفن : ۳۶۴۳۶

تشکر ازیك پزشك حاذق
بدینوسیله ازجناب آقای دکترکریم فرهادمتخصص بیماریهای زنان‌که جان دختراینجانب را باحذاقت کامل نجات‌داده‌اند سپاسگزارم ودرضمن ازخانم ایزدی نرس بیمارستان مروستی وتمام کارکنان آن بیمارستان کمال تشکررا دارم.
دکتر ناصری‌ـ دندانساز

افتتاح افتتاح
سالن مجلل چلوکبابی‌یاس
واقع درعباس آباد افتتاح شد .
آدرس: عباس‌آباد جنب دژبان ارتش دوم
تلفن ۷۶۰۹۷۱

هنرستان عالی موسیقی ملی
برای کلاسهای پنجم و ششم ابتدائی و اول‌متوسطه همه روزه هنرجوی دختر و پسر میپذیرد . هنرجویان پس از اخذ دیپلم با حقوق مکفی بکار گمارده خواهند شد .
نشانی ـ خیابان کاخ جنوبی ـ جنب کوچه لقمان‌ادهم تلفن ۴۲۳۴۵
۱ـ۳ آ_۱۶۶۸۵

بدینوسیله باطلاع کلیه دوستان وآشنایان میرساند نام ونام فامیل اینجانب ازسید کاظم کلانتر طرزجان‌بسید کاظم کامران راد تغییر یافته‌است.

ازامشب
پروفور
بزرگترین فیلم شمی کاپور

یکی‌از مؤسسات بزرگ صنعتی
جهت تکمیل کادر خود احتیاج باشخاص زیر دارد :
مدیرفنی — مهندس الکترومکانیك
مدیر بازرگانی — مهندس تولید
مهندس نگهداری
مهندس شیمی یا دکتر داروساز باتجربه درامور ساخت وساز لوازم آرایش
داوطلبان باید فارغ التحصیل دانشگاههای ایران یاخارج بوده و بزبان انگلیسی آشنا باشند.
انجام خدمت نظام یا معافیت از خدمت ضروریست .
واجدین شرایط‌میتوانند تقاضای مشروح خود را باذکر تاریخ تولد وسوابق تحصیلی وتجربی و یك قطعه عکس وغیره به صندوق پستی ۳۰۰۹ قسمت کارگزینی ارسال‌نمایند . آ_۵۲۲پ۲

ازامشب درسینماهای
ریولی
کاپری‌ـ حافظ‌ـ آتلانتیك
سه‌حادثه جوی عالم سینما درپرحادثه‌ترین فیلم‌سال حوادث‌هیجان‌آوری برای شما بارمغان می‌آورند
حادثه جویان
سینماسکوپ رنگی
باشرکت
آلن دلون
لینوونتورا
جوانا شیمکوس

درهمین فرصت کوتاه هم میتوانید درقرعه کشی یکصد هزار تومان وام دهساله بدون بهرهٔ این ماه شرکت جسته وازسایر مزایای بی نظیراین حساب بهره‌مند شوید .