اطلاعات

سه‌شنبه ۱۸ خردادماه ۱۳۵۰ شماره ۱۳۵۱۳
سال چهل و پنجم . . . تکشماره ۵ ریال

۲۰ صفحه

۱۳۵۰ سال‌جشنهای دوهزاروپانصد ساله‌شاهنشاهی ایران

یک کمربند ۲۰ هزار کیلومتری برضد وبا در افریقا بوجود آمد

وبازدگان دست بشورش زدند

- وبازدگان میله های آهنی اطراف اردوگاه های خود راشکستند و به شهرها ریختند
- به فرمان شاهنشاه به هند و پاکستان واکسن وبا ارسال شد

درصفحات ۳ و ٤و٦

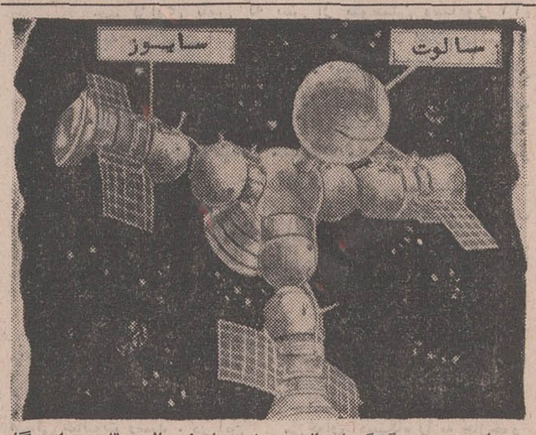

در این تصویر چگونگی اتصال دو سفینه‌سایوزوسالوت‌وتاسیس ایستگاه فضائی مشخص شده‌است.دانشمندان غربی معتقدند که شوروی حداقل ۲ سفینه دیگر برای اتصال باین دو سفینه بمدار زمین خواهد فرستاد .

تاسیس ایستگاه فضائی شوروی، مسئله اقامت درفضا را حل کرد

انعکاس مصاحبه مهم شاهنشاه

سرمقاله اطلاعات درباره این مصاحبه‌در صفحه دوم چاپ شده

محافل سیاسی برای بیانات شاهنشاه که‌دیروز بطوراختصاصی دراطلاعات چاپ شد، اهمیت‌خاصی قائل شده‌اند

در صفحه ۱۷

امروز

شهبانو

بر جریان کار کنفرانس سازمان های تحت ریاست خویش نظارت فرمودند

صفحه٤

آخرین دسته مشمولان به خدمت اعزام شدند

مشمولان مازاد براحتیاج معاف خواهندشد

در صفحه ٤

بیماران علاج ناپذیر در ایستگاه فضائی معالجه میشوند

شاهکار فضائی شوروی غرب را به شگفتی انداخت

- فضانوردان شوروی همچنان در ایستگاه فضائی اقامت دارند
- اولین ایستگاه فضائی قابل تبدیل بیك هواپیما بیمارستان و آزمایشگاه فضائی است
- ایستگاه‌فضائی طوفانهای زمینی را پیش‌بینی‌میکند و راه سفر های طولانی‌به فضا را می‌گشاید

در صفحات ۲و ٦

مشمولینی که امروز بخدمت‌اعزام شدند، فرصت مراجعت به منزل‌و صرف ناهار را نداشتند وبهمین جهت دراستادیوم .فرح که محل‌تجمع آنها بود ، بین آنهاساندویج‌تقسیم شد .

آقای حسین خداداد دومدرسه بنام دو شهید راه وطن ویك‌مدرسه بنام پدر خریداری کرد

۲ مدرسه بنام ۲ شهید راه‌وطن

«لشگری» و «بابائیان» نامگذاری شد

آقای حسین خداداد ، مدیر عامل شرکتهای سهامی تولیدی شرق و الکترواديسون با خرید ٤۵۰۰برگ‌اوراق‌مدارس‌یادبود، درخواست کرد ۲ مدرسه بنام دو تن از قهرمانان جانباز وطن که در راه استقلال ملی و حفظ شاهنشاهی ایران بافتخارشهادت رسیده‌اند یک مدرسه بپاس تعلیم راه و رسم خداپرستی و شاه و میهن دوستی به‌فرزندان خود ، بنام پدرش شادروان حاجی خان خداداد نامگذاری گردد .

وی طی گفتگوئی در زمینه اهمیت گسترش فرهنگ ، از برنامه ایجاد ۲۵۰۰ مدرسه در روستا های سراسر کشور که‌به پیروی از نیات عالی شاهنشاه آریامهر پرچمدار پیکار جهانی با بیسوادی انجام میشود ، ستایش کرد و گفت : هرمدرسه کهساخته میشود جامعه مایکقدم دیگر بسوی تعالی و رفاه پیش میرود .

با ایجاد ۲۵۰۰ مدرسه ، مراکز جدید آموزش در اختیار هزاران روستازاده ایرانی‌قرار میگیرد و تحقق این برنامه ، نسل جدید را با اصول علمی، کشاورزی و دامداری و هنر و صنایع محلی آشنا میسازد که این خود، مهمترین‌عامل پیشرفت

بقیه در صفحه ۱۹

آقای حسین خداداد

یکی از سئوالهای امتحان نهائی ششم حذف شد

این سئوال در کتابهای چاپ جدید نبود

در صفحه٤

بازدید وزیردربار

از برنامه‌های جشن شاهنشاهی در شیراز

در صفحه٤

۱۰۰ هزار کارمند مشمول قانون جدید استخدام شرکتهای دولتی میشوند

موسسات و شرکت هائی که‌قانون جدیددرباره کارمندان آنها بمرحله اجرا درمی‌آید

در صورتیکه تا شش ماه به مستخدم آماده بخدمت شغلی ارجاع نشود مستخدم از خدمت شرکت معاف خواهد شد . در صفحه ٤

دنباله متن مقررات استخدامی شرکت های دولتی در صفحه ۹ درج شده است

موتوسیکلت سوارهای مزاحم تحت تعقیب قرار میگیرند

در صفحه هفدهم

برنامه سومین روز مسابقه‌های فوتبال

جام دوستی

تیم ملی امید ـ شوروی ساعت ٦ بعدازظهر
ایران ـ ترکیه ساعت ۸ بعدازظهر
سه‌شنبه ۱۸ خرداد ۱۳۵۰ (امروز) استادیوم امجدیه

کفش ملی درخدمت ورزش

جایزه‌ای بزرگ برای خدمتی بزرگ

رستوران ریورساید

واقع در پل جاجرود برای رفاه‌حال مشتریان عزیز خود تعمیرات لازم را انجام و آماده پذیرائی میباشد .

۱ـ۲ آ ـ ۱۵۷۹۲

جناب آقای مهندس محتشمی

بانهایت تاسف درگذشت مرحوم علی اخوان را به جنابعالی خصوصا خانواده محترم اخوان تسلیت عرض می‌نمایم .

مهدی صبوری

آگهی پذیرش دانشجو در دانشکده هنرهای دراماتیک

در صفحه ۱۰

آگهی وزارت دادگستری

پیرو آگهی های شماره ٤٤٤۹ـ٤ـ ۵ر۲ر۱۳۵۰ و ۱۳۵٤۷ر٤ ۱۱ر۳ر۱۳۵۰ چون آخرین روز مهلت ثبت نام دارندگان دانشنامه لیسانس‌رشته قضائی دانشکده حقوق داخله و لیسانس حقوق از دانشکده های حقوق خارجه و درجات بالاتر از آنها و همچنین دانشجویان سال چهارم رشته قضائی دانشکده حقوق که تمایل بشرکت در امتحان و مسابقه ورودی جهت شرکت در دوره کارآموزی قضائی تاآخر وقت‌اداری روز پنجشنبه دهم تیرماه ۱۳۵۰ تمدیدگردید داوطلبان مزبورتاانقضاء مدت مذکور میتوانند نسبت به ثبت نام‌و تسلیم مدارك مورد لزوم خود اقدام نمایند .م الف ۳۵۰۹

وزارت دادگستری

آموزشگاه بهیاری بنیاد ملکه‌پهلوی

آموزشگاه بهیاری بنیاد ملکه‌پهلوی برای‌سال تحصیلی ۱۳۵۰ـ ۱۳۵۱تعداد ۲۵ (بیست‌و پنج)نفر دوشیزه داوطلب از طریق کنکور ومصاحبه حضوری ازتاریخ ۲۵شهریور ۱۳۵۰ باشرائط زیر می‌پذیرد:

۱ـ سن بین ۱٦تا۲۵سال .
۲ـ دارابودن حداقل گواهینامه قبولی سوم متوسطه .
۳ـدارابودن سلامت‌ورشد کامل جسمانی وعقلانی‌وظاهری .

داوطلبان می‌توانندجهت ثبت نام‌واطلاع از کلیه مزایا وشرائط تحصیلی که درفرم های چاپی آماده‌توزیع می‌باشد همه‌روزه از ۲۰خرداد تا ۲۰ مرداد ماه‌جاری ازساعت ۸صبح الی ۱۲ ظهر بدفترآموزشگاه بهیاری بنیادملکه‌پهلوی واقع‌درجاده‌پهلوی، پارك شاهنشاهی (بیمارستان قلب)باردست‌داشتن مدارك زیر مراجعه نمایند.

۱ـحداقل گواهینامه قبولی‌سوم‌متوسطه .
۲ـ٦قطعه‌عکس ٤×۳
۳ـ٤ برك‌رونوشت شناسنامه.

آ ـ ۱٤۰۰٤ ۱ـ۵ آموزشگاه بهیاری بنیاد ملکه پهلوی

دانشکده‌افسری شهربانی

تا آخر وقت اداری روز سی‌ام خرداد ماه‌جاری ثبت نام خواهد نمود

دانشگاه پلیس

شماره های جدید تلفن های

سازمان بنادروکشتیرانی

از تاریخ ۱۷ر۳ر۵۰ بشرح زیر اعلام میگردد :

٦٦۵۹۹۱ ـ ٦٦۵۹۹۲ ـ ٦٦۵۹۹۳
٦٦۵۹۹۵ ـ ٦٦۵۹۹٤

۱ـ۳ آ ـ ۱۵۸۹٦

آگهی انتخابات شورای داوری ابهر

دراجرای‌قانون‌تشکیل شورای داوری مصوب تیرماه سال ٤۵ وزارت دادگستری درنظر دارد درشهر ابهر یك حوزه شورای داوری تشکیل دهد .

علاقمندان به شرکت در انتخابات میتوانند جهت ثبت‌نام وگرفتن کارت مخصوص شرکت درانتخابات از تاریخ جمعه ۲۹ تاپایان روز سه‌شنبه دوم‌شهریور ماه سال جاری (بمدت ۵ روز) از ساعت ۸ صبح تا ۱۲ و از ۱٦ تا ۱۸ هرروز به محل های زیر مراجعه نمایند :

۱ـ دبیرستان محمدرضا شاه پهلوی ابهر .
۲ـ دبستان ششم‌بهمن شناط

ضمنا داوطلبان عضویت شورای داوری نیز باید ظرف همان مدت درخواست خود را همراه بادلایل ومدارك صلاحت بدفتر دادگاه بخش ابهر تسلیم دارند .

پس‌از انقضای مدت تقاضای ثبت‌نام و درخواست عضویت پذیرفته نخواهد شد . م‌الف ۳٤۲۱

وزارت دادگستری

آگهی پذیرش دانشجودردانشکده هنرهای زیبای دانشگاه تهران

درصفحه ۱۰ مطالعه فرمائید

اطلاعیه اداره کل بهداری تهران‌مربوط به واکسیناسیون‌وبا

رادرصفحه۸مطالعه‌فرمائید

اطلاعیه بانک مرکزی ایران

قابل توجه کلیه دارندگان اسناد خزانه

چون از جمع ٥٦ میلیارد ریال اسناد خزانه‌منتشره‌حدود۲۳۰ میلیون ریال آن تاکنون بعلت عدم مراجعه دارندگان آنها برای دریافت‌اصل‌وبهره‌متعلقه‌پرداخت‌نشده است ، بدینوسیله دارندگان اسناد خزانه‌دعوت میشوند که برای‌دریافت‌اصل‌و بهره اسناد مزبور به بانك مرکزی ایران‌مراجعه فرمایند .

بدیهی است دارندگان این اسناد می‌توانند در صورت تمایل برای استفاده از بهره بیشتر ، اوراق قرضه یکساله با بهره۸ درصد ویا اوراق قرضه سه ساله بابهره ۹ درصد در سال خریداری نمایند .

آ ـ ۱۵۵۹٦ ۱ـ۲

نشکیل نمایشگاه پیشرفت استانها

۱۵ مهرتا ۱۰ آبان ۱۳۵۰

شرکت سهامی نمایشگاههای بین‌المللی ایران مفتخر است که همزمان با جشن دوهزار و پانصدمین سال بنیانگذاری شاهنشاهی ایران اولین نمایشگاه عظیم پیشرفتها وترقیات همه جانبه ایران‌را برگزار نماید .

برای شرکت در این نمایشگاه بزرك،ازکلیه صاحبان صنایع ، بازرگانان و تولید کنندگان کالا دعوت میشودحداکثر تا تاریخ سی و یکم خرداد ماه جاری جهت ثبت نام وکسب اطلاعات‌بیشتربشرکت‌سهامی‌نمایشگاههای بین‌المللی‌ایران‌واقع در محل دائمی نمایشگاهها مراجعه فرمایند . تلفن ۸۹۹۱

تأسیس ایستگاه فضائی مسئله اقامت در فضا را حل کرد

سرمقاله

نظری به سخنان شاهنشاه درباره :

روابط جهانی ایران

بیانات شاهنشاه در مصاحبه با نمایندگان رادیو ـ تلویزیون آلمان باختری ، اصول سیاست ایران را در قبال مهمترین مسائل روز ونیز در زمینه رابطه با کشور های مختلف ،مشخص میسازد .

شاهنشاه میفرمایند : «دنیا غیرقابل تقسیم است . ملت هانه‌فقط باید باهم زندگی کنند، بلکه باید باهم کارکنند و همکاری داشته باشند» این تفسیری است از فلسفه سیاست مستقل ملی ایران که ما براساس آن ، درروابط خارجی خودمان اقدام میکنیم و با اکثر مال عالم رابطه دوستی و همکاری بهمرسانیده‌ایم . ما اعلام کرده‌ایم دوستی هرکشوری‌را بشرط آنکه ازشوائب‌مداخله‌جوئی‌مبری‌ویراصل تفاهم متقابل استوار باشد مغتنم میشمریم صرفنظر از هرگونه‌اختلافی که ممکن است در سبک حکومت‌و سیستم اقتصادی واجتماعی دو کشور وجود داشته باشد .

روابط امروزی ما با اتحاد شوروی ، کشوری که باایران فرسنگها مرز مشترک دارد و درحد خود یکی از دو قدرت بزرگ جهانی‌بشمار می‌آید، نمونه جالبی است ازین سنخ‌دوستی و همکاری . مسلم است که شیوه های سیاسی و اداری و اقتصادی و اجتماعی ایران و شوروی تفاوت بسیار دارد ولی اینرا ما عملا به معرض تجربه‌قرار داده‌ایم‌که اختلاف مشرب ،مطلقا مانع از دوستی نزدیک و همکاری وسیع دو کشور نمی‌باشد . شاهنشاه درپاسخ خبرنگاران آلمانی که نظریه معظمله رادرباره سیاست شرقی آلمان باختری سئوال میکنند، روابط ایران و شوروی را شاهد مثال میگیرند و میفرمایند :«مانزدیک شدن‌شما را به شرق کاملا درک میکنیم و آنرا می‌ستائیم . زیرا ما هم درست همین کار را کردیم . ما با اتحاد جماهیر شوروی‌بزرگترین همسایه خودمان در شمال بهترین مناسبات را داریم ، همچنین با کشور های سوسیالیستی شرق اروپا که همسایه ما نیستند روابط کاملا دوستانه و مناسبات اقتصادی کاملا مفید برقرار کرده‌ایم .... امروزه خیلی چیزها عوض شده است . شما در عصر دکترین‌هالشتاین مناسبات خود را باهمه کسانی که میخواستند با آلمان شرقی وارد مذاکره شوند برهم زدید . این وضع به‌تدریج تغییر کرد و شما چشم خودرا درین مورد برهم گذاردید. حالا بنظر میرسد که هرکس برآنست باآلمان شرقی مناسبات دوستانه برقرار کند باتوجه ودقت بیشتری از جانب شما روبرو میشود و شما با اینگونه افراد دوستی بیشتری دارید» .

درسیاست مستقل ملی ایران ، این خصیصه واقع‌بینی وانعطاف های واقع بینانه حفظ شده است .ما به‌این تجربه رسیده‌ایم که‌تعصب ورزیدن درباره روشها ، فرصت واقع‌بینی را سلب میکند و مانع میشود که یک ملتی براساس مصالح خود قدم بردارد .

این تجربه را مشاهده سیاست متفاوتی که دو کشور درشرایط متشابه و درقبال موضوع واحد اتخاذ کرده‌اند . به‌وضوح مدلل میسازد . در اروپا ، آلمان باختری درست باهمان وضعیتی مواجه است‌که چین ملی در آسیا . آلمان باختری نیز همانطور که شاهنشاه ما اشاره میفرمایند زمانی ازیک سیاست تعصب‌آمیز وانعطاف ناپذیر در قبال آلمان شرقی و کشور های دیگری که آهنگ نزدیکی با آلمان شرقی داشتند پیروی میکرد ، سیاستی که‌به‌اقتضای زمان آنرا بوسیده و کنار گذاشته و مشکلات بسیاری را در وهله اول از سرراه روابط خارجی خود و در مرحله ثانوی از مقابل دوستان خود برداشته است ، در حالی که دولت «فورمز» همچنان روش تعصب‌آمیز خود را درقبال چین کمونیست و کشور هائی که‌تصمیم به‌شناسائی رژیمی با هفتصد میلیون نفوس داشته باشند ادامه میدهد واین سیاست خشن ،رفته‌رفته نزدیکترین دوستان رژیم «تایپه» را خسته کرده و موجب شده است که آن کشور هرچه‌بیشتر در انزوا قرار بگیرد .

اگر ما بدلایلی که مطلقا به مصالح ملی خودمان مربوط است نخواسته‌ایم فرصتی را که آلمان غربی برای شناسائی آلمان غربی فراهم آورده است مغتنم شماریم و تابحال قدمی درراه ایجاد رابطه بارژیم کمونیست آلمان شرقی برنداشته‌ایم ، درست بهمان دلایل ـ یعنی به‌اقتضای آنچه مصالح ملی کشورمان حکم میکند. در مورد دیگر علیرغم پافشاری رژیمی که تابامروز باآن روابط دوستی داشته‌ایم مسئله تجدید نظر در سیاست گذشته را بطور جدی تحت مطالعه قرار داده‌ایم . همچنانکه شاهنشاه ما در مصاحبه اخیر اشاره‌می‌فرمایند : «من معتقدم اگر میخواهیم ملل متحد داشته باشیم، اگر میخواهیم برای خلع‌سلاح عمومی کوشش کنیم تنها راه حل‌عبارت خواهد بود از پذیرفتن سرزمین کمونیست چین در بین سایرملل متحد. مابایدباآنها روابط حسنه برقرار کنیم و نباید خود را به‌آنها بیگانه نشان دهیم یامردمی که‌وحشت دارند و میخواهند از دیگران فاصله بگیرند . من تصور میکنم دیگر هنگام آن رسیده است که در سیاست خود تجدیدنظر کنیم . از سیاستی که تابحال داشته‌ایم چه چیزی عایدمان شده است؟ بهتر ازهمه آنست که بکوشیم و ببینیم بایک جهش جدید چه‌چیزی میتوان بدست آورد» ؟

ناگفته نباید گذارد که روش مسالمت جویانه چین کمونیست‌ترین اواخر و توجه آشکاری که زعمای دولت جمهوری خاق‌چین نسبت به‌واقعیات نشان میدهند خودبخود راه رابرای ورودابن رژیم به‌جامعه بین‌المللی هموار ساخته است .

مسکو ـ خبرگزاریها

دیروزبا‌الحاق‌سفینه‌های سایوز۱۱ و«سالیوت» به یکدیگر نخستین ایستگاه مداری علمی شوروی که بدست انسانی هدایت می‌شود تشکیل شد .

خبرگزاری تاس که پس از پیوستن «سایوز ۱۱» به سالیوت این خبر را پخش کرد اعلام داشت این نخستین بار است که مسئله فنی حمل و نقل مسافر از یك سفینه کیهانی به یك ایستگاه علمی که در مدار زمین گردش می‌کند حل شده است‌چه دو نفر سرنشینان سفینه سایوز اندکی پس از پیوستن دوسفینه‌به یکدیگر به‌داخل کابین‌سالیوت که از ۱۹ آوریل (یك ماه ونیم قبل) درمدار زمین گردش میکند انتقال یافتند . این بزرگترین گامی است که از طرف شوروی ها در راه تسخیر فضا برداشته شده است .

سایوز ۱۱ که روز یکشنبه‌به مدار زمین پرتاب شده بود پس از آنکه دوبار مدارخود راعوض کرد به چند کیلومتری ایستگاه فضائی سالیوت رسید . در این هنگام‌دستگاههای علمی‌ایستگاه سالیوت بطور عادی کار می ـ کرد . بطوری که خبرگزاری تاس گزارش داده «سالیوت۱» دارای کابین های متعددی‌است که به لوازم و دستگاه های علمی بسیار دقیق برای آزمایش های فضائی و کاوش های‌علمی وفنی در آن کار گذاشته شده است.درپك کابین دیگردستگاه های هدایت کننده خودکار و دستی ایستگاه فضائی کار گذاشته شده است بطوری که می توان ایستگاه را به حال‌خود رها کرد تا بطور خودکار به گردش خود ادامه دهد یاآنکه مانند هواپیما بوسیله فرمان‌های دستی کنترل را بدست‌گرفت.

در ایستگاه مداری علاوه بر کابین های مخصوص دستگاه های علمی کابین های‌مخصوصی برای کار کردن و استراحت سرنشینان وجود دارد .

۲۵ تن

خبرگزاری تاس برای‌نخستین بار فاش کرد که وزن کلی سایوز ۱۱ و سالیوت بیش از بیست‌و پنج تن‌است . درجریان پرواز ایستگاه‌مداری فضانوردان شوروی به یك رشته تحقیقات‌و آزمایش های علمی‌و فنی‌دست خواهند زد .

مهمترین این آزمایش ها عبارت است از :

* **آزمایش دقیق‌سیستم هاودستگاه هائی که در ایستگاه‌فضائی کار گذاشته شده است.**
* **انجام‌مطالعات‌وتحقیقات‌جغرافیائی درسطح‌زمین اتمسفروپوشش برف و یخ بمنظور حل‌مسائل اقتصاد ملی**
* **مطالعه درباره ویژگی های فیزیکی پدیده های اتمسفرو فضای کیهانی و تشعشعات کیهانی و برق مغناطیسی.**
* **پژوهش‌های پزشکی‌وبیولوژیکی ومطالعه عوامل پرواز های فضائی در روی بدن‌انسان.**

فرمانده سفینه سایوز ۱۱ در تماس رادیوئی که با مرکز کنترل زمین برقرار کرد گفت که‌حال اوو همسفرهای‌فضائی‌اش کاملا خوب‌است‌وبرنامه ویژه‌ای را که برای آنها تعیین شده است با موفقیت انجام می دهند.

خبرگزاری تاس درگزارش خود برای این دستگاه‌مداری علمی اهمیت فوق‌العاده‌ای قائل شده‌واعلام‌داشته است‌تشکیل این ایستگاه گام بزرگی‌است که در توسعه تکنیك‌صائی پرواز های کیهانی برداشته شده است .

خبرگزاری تاس ضمناجزئیات عمل الحاق دوسفینه‌را بیکدیگر تشریح کرد و گزارش داد که مانور بزرك نزدیك شدن سفینه سایوز ۱۱ به ایستگاه فضائی سالیوت بیست وپنج دقیقه طول کشید و پس از آنکه سایوز ۱۱ به نزدیکی سالیوت رسید در شرایط بسیار عالی به ایستگاه فضائی ملحق شد و کلیه عملیات با دقت کامل‌انجام گردید .

پس‌ازآنکه سرنشینان‌سالیوت دستگاههای علمی سایوز را آزمایش کردند دریچه های مخصوص سالیوت‌را بازنمودند. نخستین کسی که وارد ایستگاه فضائی‌شدمهندس‌ویکتورپاتسایف بود وپس‌ازآن‌مهندس‌ولادیسلاو ولکوف نیز بنوبه خود داخل ایستگاه فضائی شد درحالیکه

دوبوولسکی

ولکف

سرهنگ دوم گئورگی دوبرو ولوسکی‌همچنان فرمانده سفینه سایوز را بدست داشت دو مهندس فضائی پس از ورود به ایستگاه مداری دستگاههای علمی آن را بکار انداختند و ذخیره آب و خواربار را که در ایستگاه مداری وجود دارد بازرسی کردند . همه‌چیزدست نخورده باقی مانده بود پس‌از آن فرمان های دستی ایستگاه فضائی آزمایش شد . اکنون ایستگاه فضائی از کابین های مختلف تشکیل شده است . در یکی از این کابین‌ها آزمایش های علمی جدید انجام خواهد شد .

فضانوردان بیشتر از ۳ هفته نمیتوانند در فضا بمانند

پاریس ـ خبرگزاری فرانسه گزارش داد که ظاهرا گروهی از پزشکان شوروی که درباره پرواز های کیهانی مشغول مطالعه هستند به این نتیجه رسیده‌اند تا وقتی‌که مشکل بی وزنی حل نشده است بشرنمی‌تواندبیش از سه هفته در ایستگاههای فضائی زندگی‌کند ولواینکه ذخیره آب و خوراك بقدر کافی همراه داشته باشد.

این دانشمندان که مطالعات علمی خودراروی پرواز۱۸روزه سرهنگ اندریان نیکلایف و مهندس ویتالی سواستیانف در ژوئن ۱۹۷۰قرار داده‌اند به‌این نتیجه رسیده‌اند.

دانشمندان شوروی عقیده دارند که اگر مدت پرواز در شرایط بیوزنی از سه هفته تجاوز کندکار دستگاههای بدن دچار بی‌نظمی شدیدی خواهد شد و فضانوردان پس از آنکه به زمین باز گشتند نمی توانند به آسانی در شرایط اتسفر زندگی کنند.

بااینکه هنوز معلوم نیست سرنشینان سایوز ۱۱ چه‌وقت به زمین باز خواهند گشت معذالك بنظر می رسد که سه سرنشین ایستگاه فضائی بیش از دو یا سه هفته درمدار باقی نخواهند ماند و ممکن است بوسیله یک سفینه سایوز دیگر (سایوز ۱۲) به زمین‌باز گردند و سایوز ۱۱ همچنان با ایستگاه فضائی‌در مدار گردش خواهد کرد.

گروهی دیگر از کارشناسان فضائی عقیده دارند که‌شوروی ها ممکن است سفینه دیگری برای ملحق شدن به ایستگاه فضائی به مدار بفرستند تاپس از بازگشتن سر نشینان سایوز ۱۱،به‌تحقیقات علمی درایستگاه مداری ادامه دهند.

بی‌علاقگی مردم به صور قبیحه

کپنهاك ـ لارسن ، بنیاد گزار و سازمان دهنده سومین بازارمکاره صورقبیحه دانمارك از این که بازار مکاره او نگرفته‌و مشتری جلب نکرده است ناراحت بود و گفت : صورقبیحه مرده است ،لااقل در دانمارك مرده است .

لارسن که امیدوار بود با نمایش صورقبیحه پول فراوانی بچنگ آورد مایوس‌شده است. زیرا در عرض چهار روز فقط ۴۵۰۰ نفر از نمایشگاه اودیدن کردند . در سال ۱۹۶۸تعداد ۴۸ هزار نفر از اولین‌نمایشگاه او دیدن کردند .

هروئین به‌جنگ ویتنام پایان میدهد؟

واشنگتن ـ سناتور جاویتس امریکائی گفت که واکنش عمومی علیه گزارش اعتیاد سربازان امریکائی‌در جنوب شرقی آسیا به مواد مخدر بسیار شدید بود و در تصمیم آمریکا به بیرون کشیدن نیرو های خود از ویتنام نقش مهمی داشته است .

وی گفت : احتمال دارد که این مسئله اعتیاد بتواند تمامی سرنوشت جنك ویتنام را تغییر دهد . سناتور جاویتس که اخیرا از ویتنام برگشته گفت : همین مسئله سبب خواهد شد که نیرو های امریکائی حتی زودتر از آنچه مخالفان جنك مانند مك‌گاورن ومانسفیلد پیشنهاد می کنند خاك‌ویتنام را ترك گویند .

سناتور مك‌گلورن و سناتور مانسفیلد قطعنامه‌ای‌به کنگره پیشنهاد کرده‌اند که تا آخر دسامبر ۱۹۷۱ همه نیرو های امریکائی از ویتنام خارج شوند .

افسر ضد جنك

سروان «توماس کولور» از افسران امریکا که در پایگاه هوائی امریکا در «کولچستر» انگلستان خدمت میکند دیروز پس از امضای یك اعلامیه که علیه جنك ویتنام صادر شده بود توقیف شد . عکس سروان «کولور» را درپایگاه «کولچستر» انگلستان نشان میدهند .

چند کلمه از مادر عروس ..

واشنگتن ـ خانم نیکسون همسررئیس جمهوری امریکا که مشغول فعالیت شدید در کاخ‌سفید است ، دیروزگفت: همه‌چیز برای جشن عروسی دخترش «تریشیا»در روزشنبه هفته‌آینده آماده شده است‌و اواز حالا تاشنبه کاری‌ندارد جز خوشحالی .

وی گفت : مادر عروس بودن کار دشواری نیست ، بلکه فقط شادی‌آور است . وی درباره دخترش گفت : خیلی خوشحال است . در آسمان ها زندگی میکند .

اعتصاب کارمندان ، ترافیك نیویورك را مختل کرد

نیویورك ـ دیروز واحد های کوچك‌امامهن شهرداری نیویورك اعتصاب کردند و پشت ۲۸ پل این شهرترافیك بند آمد .

تعداد کارکنان شهرداری نیویورك ۴۰۰ هزار نفر است و لیندسی شهردار نیویورك اعلام کرد که اگر قرارباشد این اعتصاب به هرج‌و مرج امور شهری منجر شود ، او آماده است که از افرادگارد ملی برای مداخله و انجام امور شهری استفاده کند . اما تاحال‌اقدامی نکرده‌است.

موضوع اعتصاب حقوق بازنشستگی و کمی دستمزد است که بخصوص شامل کارکنان امور شهری میشود و پلیس ، واحد های‌بهسازی و بهداری و آتش‌نشانی مشمول این مقررات نبوده‌اند و درنتیجه اعتصاب‌نکرده‌اند.

در نیویورك بعلت باز بودن پل‌های کشوئی (که در موقع عبور کشتی ها دور میشوند و برای عبور اتومبیل ها بهم می پیوندند) رفت‌وآمد مختل شده است و در هر خیابان هزاران اتومبیل پشت‌سر هم نگهداشته‌اند.

بند آمدن عبور و مرور به شاهراه های اطراف شهر نیز سرایت کرد و در نتیجه سرعت در شاهراه ها نیز فوق‌العاده کم شده است . روز اول اعتصاب مهمترین موضوع مسئله ترافیك بوده است ، اما از امروز بتدریج آثار دیگر اعتصاب نیز نمایان خواهد شد .

مقامات شهری این اعتصاب را محکوم کرده‌اند . یك سناتور نیویورك آنرا «گناه غیرقابل بخشایش نیست به زندگی مردم شهر» نامید .

معالجه بیماریها در ایستگاه فضائی

مسکو ـ دانشمندان شوروی گفتند که ایستگاههای فضائی که شوروی موفق به ساختن اولین مرحله آن شده میتوانند بیك بیمارستان فضائی تبدیل شوند تا برخی بیماریها که در روی زمین قابل علاج نیست در آنجا معالجه شوند. دانشمندان مذکور گفتند که‌درآینده بسیاری از بیماریها در این بیمارستان های فضائی معالجه میشوند .

از اتصال‌دوسفینه «سایوز۱۱» وسالیوت ۱اکنون یک‌آزمایشگاه عظیم بوجود آمده‌وفضانوردان ازغذاهائی‌که دریخچال‌سالوت۱ وجود دارد استفاده میکنند و روی صندلی های داخل‌سالوت می نشینند.

حمل و نقل فضائی

شوروی‌ها باانجام موفقیت آمیز این‌مانور درحقیقت فصل حمل و نقل فضائی به‌ایستگاه های مداری را باز کردند و این همان کاری است که آمریکائی‌ها می‌خواهند در سالهای آینده بوسیله‌اتوبوس های فضائی انجام دهند .

رهبران شوروی اندکی پس از اصلاح از موفقیت سرنشینان سایوز ۱۱ در تشکیل نخستین ایستگاه مداری علمی پیام های شادباش برای سه فضانورد مخابره کردند ، دیشب مردم شوروی نتوانستند درروی‌صفحه تلویزیون خود تصویر نخستین ایستگاه فضائی سالیوت را که توسط مرکزمرستنده تلویزیونی «سایوز ۱۱» ـ سالیوت پخش میشد تماشا کنند ، خبرگزاری تاس گزارش داد یك دوربین تلویزیونی‌که در ایستگاه‌سالیوت کار گذاشته شده به بینندگان تلویزیون شوروی امکان داد که داخل نخستین ایستگاه‌فضائی را تماشا کنند .

سرنشینان ایستگاه درباره هر یك از قسمت های ایستگاه توضیحاتی میدادند که مستقیما توسط تلویزیون پخش میشد، ازتوضیحات‌فضانوردان شوروی چنین برمی‌آید که صد هاکیلو تجهیزات ساز برگ اکنون در داخل ایستگاه مداری قرار دارد و از این دستگاهها برای آزمایش های تکنیکی و علمی استفاده خواهد شد .

بقیه در صفحه هفدهم

مقاله تحقیقی «راه سفر انسان به کرات آسمانی هموار» شده را درصفحه ۶ مطالعه فرمائید

وان هفلین سکته کرد

وان‌هفلین هنرپیشه معروف سینمای هالیوود که دیروز دچار سکته قلبی شد هنوز درخطر است . سکته قلبی هنگامی روی داد که «وان‌هفلین» مشغول‌شنا بود.

وان‌هفلین ۶۰ سال‌دارد و حال‌اوبدنبال حمله قلبی‌دیروز هنوز وخیم است . هفلین مدت ۳۵ سال درسینما و تئاتر بکار مشغول بود . کمی بعداز آنکه او را از استخر آب بیرون آوردند از حال رفت و هنوز بهوش نیامده است .

تام‌جونز بصورت مردی‌لگد زد

مدیسون ـ «ویلز» معاون کلانتر منطقه مدیسون در «ویسکانسین» امریکا امروز دستوراحضار«تام‌جونز»خواننده معروف راصادر کرد .

اتهام «تام‌جونز» اینست که باتفاق چند نفر از رفقای خود شرارت کرده و یک مرد را کتك زده است .

گزارش پلیس حاکی است که (مایکل‌مارت) بوکسور ۲۷ ساله اهل میامی بوسیله چند نفرازدوستان «تام‌جونز»دستگیر شده وخود (تام‌جونز) با لگدبه سرو صورت او زده است . بوکسور مذکور گفته است که حادثه روز دوشنبه اتفاق افتاد.

فاجعه گرسنگی جهانیان را تهدید میکند

میشیگان ـ بتدریج بشردچار یك بحران شدید غذائی خواهد شد که علم بتنهائی قادر نخواهد بود از بروز چنین بحرانی جلوگیری کند

پروفسور (جرج بورگستروم) که این اخطار را کرد افزود : مردم واقعیت را فراموش کرده و آنچه را مایل به شنیدن‌نباشند هرگزگوش نخواهند داد. واقعیت امر آنست که منابع غذائی زمین بسرعت کاهش میباید و با هیچگونه تمهید علمی نمیتوان به نیاز های غذائی جمعیتی که با سرعت روبه افزایش‌است پاسخ مثبت داد .

پروفسور (بورگستروم) می‌افزاید اگر همه ملتها بمنظور بهره گرفتن از منابع باقیمانده غذائی با یکدیگر متحد نشوند و اقدام نکنند بدون شك باید درانتظار وقوع یك فاجعه بود .

پروفسور مزبور میگوید اکنون جمعیت دنیا به سه میلیارد و هفتصد میلیون‌نفر رسیده و در سال دوهزار این جمعیت به بیش از هفت میلیارد خواهد رسید، برای تامین غذای چنین جمعیت عظیمی از هم اکنون هر سال به ۴۵ تا ۶۵ میلیون هکتارزمین زراعتی جدیدنیازمند هستیم و میزان تولید مواد غذائی بایدتا سال ۱۹۸۰ دو برابر شود .

پروفسور (بورگستروم) پیشنهاد میکند کشور های جهان میتوانند اقیانوس ها را مایملك مشترك انسان اعلام کنند و جهت بهره‌برداری از منابع غذائی اقیانوس ها بایکدیگر تشریك مساعی نمایند .

درسقوط هواپیما ۲۸ نفر کشته شدند

نیوهاون ـ در اثر سقوط یک جت دو موتوره ، موقع تلاش برای فرود آمدن در فرودگاه‌نیوهاون (کانکتیکات) ۲۸نفرکشته شدند . سخنگوی شرکت‌گفت:هواپیما ۲۸مسافر داشته‌وسه نفر سرنشین ، دو نفر از مسافران‌کودك‌بوده‌اند وفقط‌سه‌نفر از مجموع‌زخمی شده‌اند و بقیه مرده‌اند .

یک ناظر عینی گفت : این هواپیماازنزدیک باند فرودگاه منحرف شد و روی خانه های مجاور و یک زمین ورزش افتاد . هنوز از تلفاتی کهوی روی زمین به افراد دیگر وارد آورده اطلاعی در دست نیست . سه نفر زخمی در بیمارستان بستری هستند و حال یکی از آنها خوبست.

پلیس اعلام کرد بیشتر کلبه هائی که هواپیما روی آنها افتاده خالی بوده‌اند.

این حادثه یکساعت پس از تصادف یک هواپیمای مسافربری و یک هواپیمای فانتوم رخ داد .

تلاش برای جلوگیری از انتشار یك کتاب ضد اسلامی

اورشلیم ـ رهبران مذهبی مسلمان‌درشهر بیت‌المقدس از گلدامایر نخست وزیر اسرائیل خواسته‌اند ، از نشر کتابی که «تحریکات مسموم کننده» علیه اسلام دربردارد جلوگیری کند .

شیخ حلمی محتسب یکی از رهبران مذهبی در نامه‌اش به گلدامایر نوشته است : از نشر این کتاب که توسط یك سوریه‌ای نوشته شده جلوگیری کند زیرا این کتاب مذهب اسلام را مسخره کرده است .

کتاب «نقدبرافکار مذهبی» نام دارد و نویسنده آن دکترصالح‌الاعظم است که عقیده دارد درکشور های عربی مسئله مذهب برای انحراف نظر مردم از مسائل داخلی مورد استفاده قرار میگیرد .

این اولین بار است که شیخ محتسب ضداسرائیلی به رهبر اسرائیل متوسل شده است .

چاه نفت کویت هنوز میسوزد

کویت ـ یکی از چاه های نفت کویت آتش گرفته و ۹ روز است میسوزد و ۲۰۰نفر ازجمله‌بسیاری ازکارشناسان آتش‌نشانی‌نفت از کشورهای مختلف ، برای خاموش کردن آن تلاش می کنند .

سه نفر متخصص برای خاموش کردن آتش چاه از تکزاس آورده شده‌اند ، اما مساعی آنها تاکنون نتیجه‌ای نداده است .

فعلا کارشناسان مشغول حفر مسیر انحرافی هستندو این عمل دو سه هفته طول میکشدو احتمالا در پایان این مدت آتش خاموش خواهد شد .

دانش‌آموزان زودتر از دانشمندان

کترینگ ـ یک گروه از دانش آموزان انگلیسی که‌یک ایستگاه ردگیری فضائی آزمایشی درست کرده‌اند ، قبل از دولت شوروی خبر پرتاب سفینه سایوز ـ ۱۱ را پخش کردند . این دانش ـ آموزان توانستند درست ۱۰ دقیقه پس از پرتاب سفینه شوروی علائم رادیوئی آنرا دریافت کنند . رصدخانه جدرل بنك اعلام کرد این گروه نخستین گروه افراد در کشور های غربی بوده‌اند که علائم‌رادیوئی سفینه رادریافت کرده‌اند.

اهمیت فوق‌العاده

لندن ـ سربرنارد لاول رئیس رصد خانه جدرل‌بنك لندن اعلام داشت که الحاق سفینه سایوز ۱۱ به سالیوت فصل جدیدی در فعالیت‌های شوروی برای تسخیر فضا و انجام برنامه های فضائی این کشور باز کرده و دارای اهمیت فوق‌العاده‌زیادی است.

لاول گفت ملحق شدن‌دو سفینه شوروی به یکدیگر و پرتاب یك آزمایشگاه خودکار بسوی مریخ نشان می دهد که شوروی ها در کاوش فضا به پیشرفت های درخشانی نائل شده‌اند .

وی در پایان گفت که رصدخانه‌جدرل‌بنك بادستگاه های نجومی مجهزی که در اختیار دارد می تواند پرواز سفینه های فضائی شوروی را از نزدیك تعقیب کند .

برای فروش یا اجاره
شرکت ماشین آلات سنگین
خیابان تخت طاوس تلفن ۹۵۶۸۶۰

مؤسسه انتشارات امیرکبیر
دایرة المعارف
دانش بشر
دربیش از ۱۰،۵۰۰،۰۰۰ واژه

آگهی
بدینوسیله باطلاع میرساند که‌تلفنهای‌جدید شرکت کنسرسیوم شرق وشرکت سهامی هتل جنوب به آدرس خیابان آبان‌شماره۳ به‌شماره‌های:
۸۲۶۹۲۸ و ۸۲۰۶۲۴
وتلفن مستقیم مدیریت عامل سرژ بزرو که‌به‌شماره
۸۲۵۱۵۹
تبدیل وتغییریافته. مراتب‌جهت‌اطلاع‌اعلام‌میگردد

آ ـ ۷۵۶۳ ۱ ـ ۲

اطلاعیه

جهت اطلاع کلیه اولیاء دبستانها و دبیرستانها اعم از دولتی و ملی و والدین دانش‌آموزان و محصلین ودانشجویان وهمچنین خانمهای خانه‌دار بدین وسیله آگهی میگردد که در تابستان امسال طرح ویژه‌ای برای آموزش زبانهای‌انگلیسی فرانسه و آلمانی‌از طرف دفتر آموزش خانه زبان تنظیم‌گردیده و از عده‌ای داوطلب برای کلاس های فوق ثبت نام میگردد .

برای کسب هرگونه اطلاعات تا روز ۲۲ خرداد باتلفن های ۶۶۲۰۱۱ و ۴۰۵۲۷ تماس حاصل کنید .

متقاضیان میتوانند همچنین بهرای دریافت کتابچه راهنمای کلاس‌های فوق شخصابه آدرس خیابان پهلوی‌بالاتر از چهارراه امیراکرم خانه زبان مراجعه فرمایند .

دفتر ثبت نام خانه زبان

سازمان کارگزاران بورس اوراق بهادار تهران
موقتا به آدرس ذیل منتقل شده‌است :
خیابان شیراز (بهجت‌آباد) خیابان رودسر ـ پلاك ۱۸
جنب بانك توسعه صنعتی ومعدنی ایران
تلفن‌های شماره ۳۹ ـ ۸۲۵۰۳۱

کمپرسور تسمه یونیت
یك اسب تا ۵ اسب
کارخانه بیترز آلمان وکومف فرانسه‌رسید
فروشگاه منصور
خیابان شمیران تلفن ۷۵۲۹۱۲

دستگاه سرد کننده
شربت آلات تمام‌اتوماتیك
دستگاه بستنی‌سازی ۱۵ و۳۰کیلوئی وارد شد
فروشگاه منصور
خیابان قدیم شمیران ایستگاه عوارضی
تلفنهای ۷۵۴۲۹۲ ـ ۷۵۲۹۱۲

لباسهای تابستانی از بهترین پارچه‌ترویرا
برنگهای مختلف قیمت ۲۱۵ تومان
مغازه پیرایش ـ لاله‌زار

شرکت فیلترکس
نماینده کارخانجات پول کویپ POOL QUIP درایران
باطلاع میرساند که قبل از خرید دستگاه تصفیه استخر با ما تماس بگیرید تا این شرکت شما را در کلیه امور تصفیه‌ای راهنمائی کند .
آدرس ـ خیابان ویلا ـ جنب هواپیمائی ملی شماره ۳۰ تلفن ۴۶۵۱۹

آ ـ ۱۳۵۶۶

آگهی تشکیل مجمع عمومی فوق‌العاده

چون مجمع عمومی‌فوق‌العاده شرکت سهامی کارخانه های صنعتی آزمایش در روز شنبه پنجم تیر ماه سال جاری در ساعت ۵ بعداز ظهر در محل شرکت تشکیل میشود .بدین وسیله از کلیه دارندگان سهام دعوت میشود که شخصا یا بوسیله نماینده تام‌الاختیار خود در روز و ساعت مقرر حضور بهمرسانند .

۱ـ اصلاح و تغییر بعضی از مواد اساسنامه .
۲ـ تجدید انتخاب هیئت مدیره .
۳ـ انتخاب بازرس .
۴ـ مذاکره و تبادل نظر نسبت بخط مشی شرکت .

مدیر عامل

وبا
درهند
همچنان
کشتار
می‌کند

ایجاد کمربند بهداشتی ۲۰ هزار کیلومتری بر ضد وبا

ژنو ـ خبرگزاری فرانسه ـ رویتر ـ سازمان جهانی بهداشت اعلام داشت اپیدمی وبا که در اردوگاه‌های پناهندگان پاکستانی و درطول مرز های هند و پاکستان تاحدود کلکته شیوع یافته تاکنون بیش از سه هزار نفر را کشته و ده هزار نفر دیگر را آلوده کرده است‌که اکنون در بیمارستان ها بستری هستند . و در عین حال بیماری درچاد نیز شیوع یافته و صد ها نفر را کشته است .

سازمان جهانی بهداشت ضمن اشاره به اینکه بیماری وبا در بنگال بطور عادی همیشه وجود دارد تاکید کرده است که امسال وضع براثر هجوم پناهندگان پاکستانی ازمناطق وباخیز بصورت خطرناکی درآمده است .

بدرخواست دولت هند از طرف سازمان جهانی بهداشت اقدامات سریعی برای مبارزه باوبا بعمل آمده و تاکنون دونن ونیم وسائل داروئی به مناطق وبازده فرستاده شده است .

ارسال مواد داروئی و وسائل دیگر به مناطق وبازده با سرعت هرچه تمامتر ادامه دارد . طبق گزارش صلیب سرخ ژنو ارتش هوائی انگلیس دوهواپیمای خود را برای‌حمل وسائل‌پزشکی ودارو دراختیار این سازمان قرار داده است .

سخنگوی سازمان جهانی بهداشت اظهار داشت که همه هفته ۳۰ تا چهل تن مواد داروئی برای مدت هشت‌تا ده هفته به مناطق وبازده فرستاده خواهد شد . دراعلامیه سازمان جهانی‌بهداشت اضافه‌شده است که وبا در چاد نیز بطور خطرناکی گسترش یافته و صد ها نفر اکنون در بیمارستان هابستری هستند . گزارش هائی که از اوگاندا می‌رسد حاکی است که در مرز های این کشور باسودان نیز بیماری وبا شیوع یافته است . اکنون یک کمربند بهداشتی در منطقه‌ای به وسعت ۲۰ هزارکیلو متر مربع در شرق چاد بوجود آمده است ومقادیر زیادی واکسن به چاد و اوگاندا فرستاده شده است .

سال گذشته در ۱۶ کشورافریقائی وبا شیوع پیداکرده و اخیرادامنه بیماری به کامرون و کنیانیزکشیده شده است .

کشتار میکند

وبای شدیدی که آوارگان پاکستان شرقی را در هند (بنگال‌غربی) آلوده کرده همچنان کشتار می کند و بصورت همه‌گیری تمام عیاری درآمده است که از مرز پاکستان شرقی تا حدودکلکته را دربر گرفته است .

تعداد قربانیان وبا دقیقامعلوم نیست . ارقام غیر رسمی حاکی است که ده هزار نفر در اثر وبا مرده‌اند . و طبق گزارش دولت هند ده هزار نفر نیزدر بیمارستانها بستری هستند .

دیروز در اردوگاه آوارگان‌در حوالی کلکته ۱۲ نفر جدید مبتلا به وبا شدند و چند نفرشان مردند . این اردوگاه بتنهائی صد نفر کشته وباداده است .

بیشتر قربانیان‌وبا سالخوردگان و کودکان هستند . سازمان جهانی بهداشت اعلام کردوبا درافریقا ، در حوالی دریاچه‌چاد نیز بصورت تهدید کننده‌ای درآمده است و دراوگاندا و نزدیکیهای سودان نیز وبا شایع شده است . سازمان مزبور گفت بعلت فقدان تشکیلات ارتباطی تعیین تعداد دقیق مبتلایان به وبا در بنگال غربی و افریقا ممکن نیست .

دیروز اولین پارتی کمکهای داروئی سازمان‌بهداشت جهانی که به ۲٫۵ تن بالغ می شد از ژنو با هواپیما به کلکته رسید. این کمک ادامه خواهد یافت تا ۴۰ تن مواد داروئی و لوازم پزشکی به هند حمل شود .

روی چودری ، مدیر اردوگاه کلکته گفت از فردا مایه کوبی اردوگاه مجاور که جدیدا تاسیس شده شروع خواهد شد .

در این اردوگاه جدید ، که سابقا مرکز پیشاهنگی بود ، ۱۵ تا ۳۰ هزار نفر جادداده خواهند شد و از همان آغاز اقدامات بهداشتی برای آنها انجام می شود .

چهره مرگ

این یك مادر پناهنده است که با فرزندان خود درمیان هزاران نفر پناهنده بیمار و بی‌غذای دیگر درانتظار کمك نشسته است. هزاران نفر نظیر اودر حال‌انتظار برای دارو و غذا جان خود را از دست دادند . عکس رادیوئی اطلاعات

۵۰۰ میلیون دلار

ملبورن ـ دولت استرالیا اعلام کرد در شش ماه آینده برای دوا و غذا و پوشاک و مسکن آوارگان پاکستانی ۵۰۰ میلیون دلار پول لازم است . در حالیکه اگر سه هفته قبل جلو آن گرفته میشد فقط نصف این مبلغ لازم بود .

سخنگوی دولت گفت : تعداد آوارگان پاکستان شرقی در هند به ۴٫۷ میلیون نفررسیده است .

۲ مقاله پیرامون عواقب سیاسی وبا و احتمال شورش‌وبائی‌هادرصفحه ۶ چاپ شده است .

اخبار کوتاه جهان

امیدواری راجرز

● پاریس ـ ویلیام راجرز وزیر امور خارجه امریکا که از فرانسه دیدن‌میکند، امشب در پاریس گفت : هنوز هم امیدوار است برسر گشایش مجددکانال سوئز توافق حاصل شود وزیر خارجه امریکا پس‌از ملاقات یکساعته با رئیس جمهوری فرانسه به خبرنگاران‌گفت:گزارشاتی که نماینده‌امریکا درقاهره باو داده نشان میدهد که میتوان نسبت به مسئله گشایش‌کانال‌سوئزامیدوار بود .

نبرد در اردن

● بیروت ـ چریکهای‌فلسطین نیروهای دولتی اردن را متهم کردندکه‌بطورمتناوب مواضع چریکهارادرشمال اردن مورد بمباران قرار میدهند .

سخنگوی چریکها گفت دیشب مدت نیم ساعت توپخانه اردن به مواضع ما در جرش حمله کردند و امروز نیز در ۴۰ کیلو متری عمان‌بروی نیروهای ما آتش مسلسل‌گشودند.

گاو صندوق ناصر

● عمان ـ روزنامه «عمان ـ السباء » در شماره امروز خود نوشته است از میان اسنادی که از گاوصندوق پرزیدنت عبدالناصر رئیس جمهوری فقیدمصر دزدیده شده یکی ازآنها مربوط به چگونگی خودکشی مارشال عبدالحکیم عامر فرمانده کل نیرو های مصر درجریان جنگشش روزه ۱۹۶۷ بوده است این روزنامه اضافه کرده است که یادداشتهای پرزیدنت ناصر درباره شخصیتهای سیاسی مصر از جمله انورالسادات و همچنین وقایع مربوط به جنگ ژوئن۱۹۶۷ وروابط مصر با کشورهای بزرگ از جمله اسنادی است که از گاوصندوق ناصرربود شده است .

مناسبات چین و هند

● دهلی نو ـ سخنگوی وزارت خارجه هند در دهلی‌نو گفت: برقراری مناسبات عادی بین چین کمونیست و هند در آینده نزدیک امکان‌پذیر نخواهد بود .

تظاهرات و شورش خونین
یهودیان شرقی در اسرائیل

تل‌اویو ـ اسوشیتدپرس ـ تظاهرات گروهی از یهودیان آسیائی و افریقائی اسرائیل در اطراف دفتر فدراسیون فوتبال به یك شورش خونین تبدیل شد که صد هانفر از جوانان در آن شرکت داشتند .جوانان اتومبیل‌ها را واژگون میکردند و شیشه های مغازه ها را می‌شکستند.

پلیس بعلت کمی افرادش نمی توانست جلوی‌شورشیان‌را بگیرد و در نتیجه شورش از کنترل خارج شد.

بطوری که‌ناظرین‌عینی‌اظهار داشتند : این بدترین‌شورشی است که «تل‌اویو » در سال های اخیر بخود دیده است . حداقل سه اتومبیل بوسیله شورشیان واژگون شد. شیشه های یك‌اتومبیل‌پلیس با سنك هائی که‌ازطرف‌تظاهر کنندگان پرتاب میشد خردشد. شیشه های بسیاری از مغازه‌هاشکست و تعدادی از مغازه ها غارت شد. دراین جریان ۳ نفر از افراد پلیس مجروح شدند . بیشتر تظاهر کنندگان جوانان کم سن‌و سال از خانواده های یهودیان افریقائی و آسیائی بودند که در محلات فقیرنشین «تل‌اویو » ساکن هستند .این جوانان ابتدا در اطراف دفتر فدراسیون گرد آمدند تا به تصمیم مقامات ورزشی درمورد تنزل مقام یك‌تیم‌فوتبال‌اعتراض کنند. این تیم که « بنی‌یهودا» نام دارد مورد پشتیبانی‌یهودیان آسیائی و افریقائی اسرائیل است .

بعداز شروع‌شورش‌یهودیان افریقائی‌وآسیائی‌رادیو«تل‌اویو» گفت که پلیس دریك‌آپارتمان واقع در محله‌ای که متعلق‌به یهودیان شرقی است ۲۴ بمب آتش‌زا کشف کرده است . «شولوموهی‌لل » رئیس پلیس تل‌آویو پس از بازدید شبانه از مقر پلیس به خبرنگار رادیو تل‌آویو گفت : کلیه اقدامات لازم برای جلوگیری ازتکرار شورش یهودیان شرقی بعمل خواهد آمد.

در جریان تظاهرات‌وشورش ۱۵ نفر دستگیر شدند که کمی بعد سه نفرشان آزادگردیدند.

سابقه امر

از مدتی قبل اختلاف نظر بین یهودیان افریقائی وآسیائی و یهودیان اروپائی دراسرائیل ظاهر شده‌است . یهودیانی که از کشورهای‌آسیائی وافریقائی به اسرائیل مهاجرت کرده‌اند، درآمد کمتری دارند و کمتر به مشاغل‌حساس‌اداری‌وسیاسی گمارده میشوند ، در حالی‌که تمام پست های مهم سیاسی و دولتی در دست یهودیانی‌است که از اروپا وامریکابه‌اسرائیل مهاجرت کرده‌اند.

از چندی قبل یك سازمان موسوم به پلنگان سیاه‌اسرائیل که از جوانان یهودی شرقی تشکیل شده چندباربه‌تظاهرات شدید علیه تبعیض موجوددست زده و هفته گذشته در جریان یکی ازاین تظاهرات زدوخورد های خونینی بین آنها و افراد پلیس‌روی داد.

تلویزیون
بر
جام‌جهان‌نما
باتصویرروشن‌وصدای‌صاف

وام
باکمترین
بهره‌بانکی
فقط با ۹ درصد بهره

بانک عمران تنها بانکی است که به
پس‌اندازکنندگان تا یکمیلیون ریال
باتسهیلات فراوان و ۹ درصد بهره وام میپردازد.
این مقدار بهره ازبهره کلیه بانکها کمتراست

جایزه‌ای بزرگ برای خدمتی بزرگ

شاطرعباس ، نام یك فیلم، نام یك‌مرد. . . مردی پایبند سنن واعتقادات مردم اصیل این سرزمین وهمراهش یك‌دختر، یك شیرزن، نترس وبیباك بانام «فاطمه اره» . . . و در کنار آنها پنج چهره آشنای‌این‌شهر: یداله گدا ـ داش غلام ـ احمد گردی ـ شوکت خانم وجهانگیرفروهر

از فرداصبح درسینماهای
مولن روژ ـ دیانا ـ مهتاب ـ الوند ـ سهیلا ـ اسکار ـ کیهان ـ مراد
آسمان آبی ـ دروازه‌طلائی ـ دریا ـ قصرطلائی ـ ارانوس ـ ماندانا ـ و... سینما کریستال (لاله‌زارنو)

صنوچهر صادقپور تقدیم میکند
فریده نصیری
منوچهر صادقپور
شاطرعباس
شهلا
اسدالله یکتا
فخار
شهرزاد
عبدالوهابی
اسکندری
آقاجانی
لیلا فروهر
متین
دیانا
آذر آستی
فروهر
فرشاد
سناریست: منوچهر کی‌مرام
فیلمبردار: موسی افشار
کارگردان: منوچهر صادقپور
محصول: پارسا فیلم

مشمولان مازاد براحتیاج معاف خواهند شد

خبرهای روز

تلگرام شادباش شاهنشاه

حضرت نیکلای پادگورنی صدر هیئت رئیسه شورای عالی اتحاد جماهیر شوروی سوسیالیستی ـ مسکو

بمناسبت موفقیت بزرگ دانشمندان شوروی در آزمایش سفینه سایوز ۱۱ و الحاق آن به ایستگاه علمی سالیوت در فضا شادباش‌های صمیمانه خودرا به آنحضرت و ملل اتحاد جماهیر شوروی ابراز میدارم و تندرستی فضانوردان شجاع سایوز ۱۱ را که در الحاق سفاین فضائی نقش موثری داشته‌اند آرزومندم .

محمد رضا پهلوی

فرمان شاهنشاه برای ارسال واکسن به هند و پاکستان

بفرمان شاهنشاه برای کمک بهوبا زدگان پاکستان و هندوستان وزارت بهداری مقدار کافی واکسن ضد وبا وداروی لازم به آن کشور ها ارسال میدارد.

والاحضرت اشرف پهلوی در مشهد

مقارن ظهرامروز والاحضرت شاهدخت اشرف پهلوی برای یك بازدید دوروزه واردمشهد شدندومورد استقبال استاندار مقامات محلی و دبیر سازمان زنان مشهد قرار گرفتند .

والاحضرت شاهدخت اشرف مستقیما بزیارت حرم مطهر حضرت امام‌رضا رفتند و ناهار را در باغ ملك‌آباد صرف نمودند .

بعد از ظهر امروز نیز در طوس آرامگاه فردوسی بیاناتی ایراد میفرمایند و فرداکلنگ خانه زن مشهد را بزمین خواهندزد، بازدید از جذام‌خانه مهراب خان ومهدکودك سازمان زنان مشهد ازبرنامه‌های بازدید فردا صبح والاحضرت اشرف میباشد .

والاحضرت‌بعدازظهر فردا بتهران مراجعت خواهندکرد.

ملاقات هیات رئیسه اتاق تهران با نخست‌وزیر

آقای اکبر محلوجی رئیس اتاق بازرگانی‌و صنایع ومعادن شعبه تهران و اعضای هیئت رئیسه آن اطاق بمنظور معارفه و آشنائی ، با آقای هویدا نخست وزیر ملاقات بعمل آوردند . در این ملاقات آقای نخست وزیر بوظایف سنگین بخش خصوصی دررشد سریع اقتصادی کشور و نقش اتاق بخصوص شعبه تهران که بزرگترین شعبه‌اتاق کشوراست تذکراتی داد . آقای محلوجی متقابلا آمادگی اتاق‌را برای‌هر نوع همکاری در برنامه های اقتصادی و بخصوص دربرنامه بزرگ پنجم اعلام کرد .

تغییرات در محل برگزاری امتحانات

سخنگوی دانشگاه تهران اعلام کرد بعلت تعدد کلاس ها و همچنین تعداد زیاد دانشجویان شرکت کننده در امتحانات نیم سال دوم سال تحصیلی ۴۹ ـ ۵۰ دانشکده حقوق و علوم سیاسی‌دانشگاه تهران تغییراتی در محل برگزاری امتحانات داده شده است ، مقام مذکور اضافه کرددانشجویان میتوانندبرای اطلاع از این تغییرات و دریافت برنامه‌کامل امتحانات بدبیرخانه دانشکده مراجعه نمایند .

وزیر آموزش و پرورش به تهران بازگشت

بامدادامروز بانو دکتر پارسای وزیر آموزش و پرورش که برای‌شرکت‌در کنفرانس وزیران آموزش‌و پرورش آسیا به سنگاپور رفته‌بود ، به تهران‌بازگشت.

وی‌درفرودگاه گفت که برنامه‌های جدید آموزش و پرورش‌ایران مورد تحسین کنفرانس قرار گرفت و به پیشنهاد اوایجاد یك مرکز بین‌المللی تحقیقات آموزشی درقطعنامه کنفرانس‌گنجانده شد .

گشایش دومین نمایشگاه بین‌المللی جغرافیا

دومین نمایشگاه بین‌المللی جغرافیا عصر دیروز با حضور آقای قوام صدری وزیر مشاور ومعاون پارلمانی نخست وزیرو عده‌ای از مقامات فرهنگی در دانشگاه‌ملی ایران‌گشایش‌یافت

دراین نمایشگاه که از طرف موسسه جغرافیائی و کارتو ـ گرافی سحاب‌ترتیب یافته‌است، در حدود هفت‌هزار نوع‌نقشه‌ـ کتاب ـ اطلس ـ نقشه های آموزشی دیواری ـ راهنمای توریستی ـ نقشه های برجسته و نمونه‌هائی از انتشارات‌مربوط به فعالیت های فضائی کشور های مختلف جهان بنمایش گذاشته شده است.

برداشت گندم مکزیکی

وزارت کشاورزی اعلام‌کرد: دراین هفته اولین برداشت محصول گندم مکزیکی‌لرستان‌در ۱۵ هکتار ازاراضی کشاورزان عضو شرکت تعاونی روستائی قریه « تنگفنی » بعمل آمد ومتوسط عملکرد ۴۸۰۰ کیلو در هکتار بوده که در حدود سه برابر عملکرد گندمهای معمولی میباشد :

تاسیس انجمن دوستداران فرهنگ اسلامی

بعداز ظهردیروز جلسه‌ای باحضور بیش از ۵۰ تن از شخصیت های علمی و دینی واستادان دانشگاه تهران‌در سازمان اوقاف تشکیل گردید.

ابتدا آقای عصار درباره لزوم توجه به نشر و توسعه معارف اسلامی و ضرورت تشکیل انجمنی از کسانی که درراه فرهنگ‌ودانش اسلامی تحقیق‌و تتبع نموده‌اندسخن گفت: وفرارشد آقایان دکتر ذبیح‌الله‌صفا، مجتبی مینوی ، محمد مهران، دکتر محمد محمدی، دکترسیف‌الله وحیدنیا، دکتر جعفرشهیدی ، دکتر ضیاءالدین سجادی ، محسن شاملو ، ایرج افشار نسبت‌به تعیین روش و هدف و تنظیم اساسنامه انجمن دوستداران فرهنگ اسلامی اقدام نمائید .

تغییرات قانون گذرنامه

*** دانشجویان دولتی از پرداخت وجوه دریافتی معاف شدند .**

لایحه اصلاح قانون‌گذرنامه که دربیست‌وهفتم‌شهریورسال ۱۳۴۸ تقدیم مجلس‌شورای‌ملی گردید، پس‌از بحث‌وبررسی وتغییراتی در این مجلس به سنا ارسال شد و در جلسه هفتم آذر ۴۹ کمیسیون کشور سنا که باحضور نمایندگان‌وزارت کشور و اداره گذرنامه تشکیل گردید مورد رسیدگی قرار گرفت وبا اصلاحاتی تصویب‌شد. این‌مصوبات مجددا درجلسه ۱۹ اردیبهشت کمیسیون کشور مورد بررسی قرار گرفت و پس از تصویب گزارش شوراول آن آماده‌طرح در جلسه علنی گردید.

*** تغییرات**

مجلس سنا به بند ب فصل دوم‌لایحه درباره انواع گذرنامه اضافه کرد که گذرنامه خدمت هم مانند گذرنامه عادی بطور دسته‌جمعی صادر شود

همچنین تبصره ۲ ماده هفت حذف شد که متن آن بشرح‌زیر است :

«دانشجویانی که کلیه هزینه تحصیلی آنان را دولت و یا موسسات وابسته به دولت پرداخته‌اند هنگام تبدیل‌گذرنامه درصورت عدم انجام تعهدات خود بموقع باید کلیه وجوه دریافتی را نقدا یا باقساطی‌که نمایندگیهای‌شاهنشاهی درخارج بوصول آن اطمینان‌داشته‌باشند پرداخت نمایند».

در ماده ۲۱ که (در مورد کسانیکه بمنظور ترک تابعیت قصد خروج از کشور را دارند به تشخیص وزارت امورخارجه پروانه گذر صادر میشود) اضافه گردید «پروانه گذر که فقط برای خروج‌از ایران‌اعتبار دارد» .

امروز آخرین دسته مشمولان حوزه شرقی تهران و همچنین غائبین دیگر حوزه‌ها به‌مراکز آموزشی اعزام شدند و کار اعزام مشمولان متولد سال ۱۳۲۹ و مشمولان غائب پایان یافت و این گروه مشمولان مستقیما به مراکز آموزشی اعزام شدند .

قبلا به مشمولان توصیه شده بود که کلیه وسائل اولیه زندگی را در سالن همراه‌خود داشته باشند و امروز دسته دسته جوانان باوسائل‌خود به انتظار رفتن‌بمراکزخدمت‌بودند.

مشمولانی که به مراکزاعزام میشوند امکان معافیت نیز دارند چون در مراکز در بین آنان انتخاب به‌عمل‌خواهدآمد و مشمولان مازادبراحتیاج‌معاف میشوند .

از طرف دیگر قانون جدید نظام‌وظیفه از روز شنبه پانزدهم خردادماه در سراسر کشوربه اجرا درآمد و از همین روز حوزه‌های نظام‌وظیفه با دستور ـ العملهائی که داشتند شروع‌به اجرای قانون جدید کردند و هرروز گروه زیادی‌ازمشمولان عادی ، دیپلمه و فوق دیپلم و لیسانسیه و دکتر که براساس مواد قانون جدید نظام‌وظیفه از خدمت معاف خواهندشدبه‌حوزه های نظام‌وظیفه مراجعه میکنند و مشغول‌انجام‌مقدمات کارخود برای استفاده از قانون جدیدو گرفتن برك آماده به خدمت هستند .

در بین مشمولان اعزام شده نیز عده‌ای از مشمولان قانون جدید دیده میشوند که این عده در مراکز آموزشی‌از مقررات قانون استفاده خواهند کرد .

بااعزام مشمولان مقامات‌اداره نظام‌وظیفه عمومی از فردافرصت بیشتری خواهند داشت تا به مراجعات مشمولان قانون‌جدید پاسخ گویند و به‌تدریج اقدام به‌صدور برك معافیت کنند .

والاحضرت شاهپور عبدالرضا پهلوی اولین مدال باشگاه سیرو سیاحت آفریقا را گرفتند

والاحضرت شاهپور عبدالرضا پهلوی ریاست شورای عالی شکاریانی و صیدماهی ایران، اولین‌مدال طلای باشگاه سیر و سیاحت آفریقا را که موسسه‌ای است در شهر نیویورك ، بمناسبت کوشش های خود درراه حفظ منابع طبیعی،از «جیمزدیکهاف» رئیس باشگاه در ضیافت ناهار سالانه در روز نهم اردیبهشت ماه امسال در هتل پلازای نیویورك دریافت میدارند .

والاحضرت که نیابت‌ریاست عالیه انجمن حفظ‌منابع طبیعی و محیط ایران را نیز عهده‌دار میباشند ،مدت ده سال یکی‌از رهبران‌جهانی‌حفظ‌منابع‌طبیعی بوده‌اند .

آقای دیکهاف در موقع‌اهدای جایزه اظهار داشت : «ایران محلی است‌پرازمنابع وحیوانات طبیعی که تقریبا تك‌و تنها در خاورمیانه قرار گرفته است و عملا تنها نقطه‌ای بین افریقای شرقی و آمریکای شمالی است که با مدیریت مدرن، بطورفعال عمل میکند» . در ضیافت ناهار که‌بمناسبت اهدای‌مدال برگزار شد بیش از ۳۰۰نفراز رهبران حفظ منابع‌از ۲۲ کشورمنجمله روسای پارك های ملی کنیا ، اوگانداوتانزانیا حضورداشتند.

معرفی کاندیداهای تهران بتعویق افتاد

*** حزب مردم فعالیت های انتخاباتی خود را آغازکرد**

معرفی ۵۸ کاندیدای تهران‌و شمیرانات حزب ایران نوین برای انتخابات آینده به‌تعویق افتاد ، گفته میشود که کاندیدا هاپس‌از سفر وبازگشت آقای هویدا نخست وزیر از بلژیك واحتمالا روز سی‌ویکم خرداد ماه همزمان با میتینك بزرك حزب ایران نوین در امجدیه تهران انتشار یابد .

امروز دومین جلسه ستاد انتخاباتی تهران حزب ایران نوین به ریاست سناتور احمد بلوری قائم‌مقام دبیر کل‌حزب ایران‌نوین درسازمان کارگران ایران در سالن مرکزی حزب تشکیل شد .

در این جلسه که باحضور کلیه اعضای ستاد انتخاباتی تهران تشکیل شده بود ، پیرامون برگزاری میتینك عظیم حزب ایران‌نوین که در ساعت ۵ بعدازظهر روزدوشنبه سی‌ویکم خرداد ماه در میدان امجدیه برگزار خواهد شد مذاکرات مفصلی انجام گرفت و تصمیماتی اتخاذ شد .

*** جلسه حزب مردم**

بافعالیتهای شدید حزب‌ایران نوین ، حزب مردم نیز فعالیت های خودرا آغاز کرده است و امروز جلسه مهمی در باره انتخابات خواهد داشت‌وساعت ۷ بعدازظهر امروزجلسه کمیته مرکزی حزب مردم با حضور آقای دکتر کسی دبیر کل‌حزب تشکیل خواهد شد .

در این جلسه احتمالا اعضای ستاد انتخاباتی حزب مردم‌تعیین خواهند شد و نیز پیرامون بررسی‌هائی که درباره کاندیدا های حزب صورت گرفته ، مذاکراتی بعمل خواهد آمد و روز انتشار لیست کاندیدا های حزب مردم نیز دراین جلسه تعیین میشود .

حزب پان‌ایرانیست برای شرکت در انتخابات آماده‌است ولی فعالیت خود را رسما اعلام نکرده‌است .

یکی از سئوالهای امتحان نهائی ششم حذف شد

امتحانات نهائی ششم متوسطه درشرف‌پایان است‌این‌امتحانات در رشته طبیعی پس‌فردا و در رشته ادبی شنبه پایان خواهد یافت .

دیروز رشته ادبی که عده داوطلبان‌آن‌نسبت به رشته‌های طبیعی‌وریاضی‌کمتراست‌امتحان «تاریخ» داشتند . بعضی از داوطلبان که کتاب تاریخ خود را از چاپ سال گذشته تهیه کرده بودند می گفتند سئوال هشتم که بارم آن ۳٫۵ نمره است در کتابشان نیست. نمره این سئوال بیش ازسایرسئوالها بود .

این سئوال ازاین قرار بود: «متصرفات انگلیس درجنوب افریقا وتشکیل اتحادیه‌افریقای جنوبی را بیان کنید.»

خبرنگار ما که به کتابهای تاریخ عمومی چاپ سال‌گذشته (۱۳۴۹) و سالهای قبل مراجعه کرده نوشته است: این مطلب درکتابهای چاپ‌سابق درقسمت مستعمرات ومبارزات‌مستعمراتی وجود داشت وبه تفصیل‌ساکنان جنوب افریقا، تسلط انگلستان بردماغه‌امیدنیک(کاپ)،مهاجران هلندی (بوئرها)وتبرد قهرمانانه آنها باقشون انگلستان، تشکیل ایالات ترانسوال، ناتال‌واورانژو تشکیل‌فدراسیون افریقای‌جنوبی راشرح داده بود، ولی درکتاب چاپ سال گذشته حذف شده است و تنها مختصری‌درصفحه ۴۲ (انگلستان در قرن بیستم) درج شده که شامل اشاره به جنگ بوئرها باانگلیسیهاوتصرف ترانسوال و اورانژ است .

گویا طراح سئوال با توجه به کتابهای سابق که از روی برنامه تنظیم شده، پرسش خود را طرح کرده و نمی‌دانسته که در کتابهای چاپ جدید این مطلب حذف شده است .

به‌هرحال مقامات برگزارکننده امتحانات به داوطلبانی‌که کتاب جدیدراخوانده‌اند وعده‌رسیدگی داده‌اند .

خبرنگار ما نوشته است که تصحیح اوراق سریعا ادامه دارد ومصححان بعضی‌ازاوراق را کاملا تصحیح کرده است‌تا نتایج هرچه زودتر اعلام گردد.

*** آخرین خبر**

خبرنگار ما آخر وقت امروز کسب اطلاع کرد که کمیته‌عالی نظارت برامتحانات سئوال‌هشتم امتحان تاریخ را حذف و نمره آنرا میان هفت سئوال دیگر قسمت کرده است .

بازدید وزیر دربار از برنامه های‌جشن‌شاهنشاهی در شیراز

خبرنگار ما از شیراز‌گزارش داد: جلسه‌ای که ساعت ۵ و نیم بعداز ظهر دیروز بریاست آقای علم وزیر دربارشاهنشاهی به منظور بررسی اقدامات و عملیات گزارش های جشن های شاهنشاهی در کاخ استانداری فارس تشکیل شده بود ساعت ۹ دیشب پایان یافت در این جلسه وزیران فرهنگ و هنر ، راه ، آب‌و برق ، تعاون وامور روستاها ، پست‌و تلگراف و تلفن ، اطلاعات‌واستاندار فارس و همچنین ۴۵ نفر ازمسئولان مرکزی و محلی جشن حضور داشتند دراین جلسه روسای کمیته ها و مسئولان اجرائی برگزاری جشن گزارش های خودرا مطرح کردند که درهر مورد مذاکرات مفصلی درباره انها بعمل آمد و تصمیماتی اتخاذ شد.

آقای علم وزیر دربارشاهنشاهی ضمن‌تذکر اهمیت وظیفه‌ای که به‌مسئولان جشن واگذار شده گفت در برگزاری این جشن ملی که همه مردم ایران بپاس بزرگداشت افتخارات گذشته خود در آن شرکت دارند بیش از ۴۰ نفر از پادشاهان‌وروسای جمهوری کشور ها شرکت می کنند و این بزرگترین‌اجتماعی است که با برنامه قبلی در یکصد سال اخیر در جهان تشکیل میشود ونهایت‌احترامی است که سران کشور ها به رهبر ارجمند کشور ما و به ملیت و کشور ایران قائل هستند و همین امر وظایف اعضای این کمیته راسنگین‌تر میسازد.

خبرنگار ما گزارش داد : ساعت۸ بامدادامروز آقای علم وزیر دربارشاهنشاهی‌ومسئولان کمیته‌ها برای بازدید ازبرنامه های ساختمانی به تخت‌جمشید عزیمت کردند و از تاسیسات تخت جمشیدوهمچنین‌پاسارگاد و دو شرکت سهامی زراعی آریامهر بازدید کردند.

دنباله اخبار خارجه

یك مقام سوئیسی را در بولیوی دزدیدند

لاپاز ـ خبرگزاری فرانسه ـ «الفردکوزرکاپلر» مدیر فنی موسسه‌فلزکاری«ولکان»دربولیوی ساعت هفت بعداز ظهر توسط چهاریاپنج جوان ناشناس‌ربوده شد .

«کاپلر» که تبعه سویس است هنگامی‌که میخواست به اتومبیل خود سوارشودمورد حمله‌افراد ناشناس قرار گرفت.

مهاجمان پس‌از آنکه کتك مفصلی به «کاپلر» و همسرش زدند او را با اتومبیل خودش بمقصد نا معلومی بردند .

ماموران‌پلیس تاکنون‌نتوانسته‌اند کوچکترین نشانه‌ای‌ازآدم دزدان بدست‌آورند ولی‌گفته میشود که «کاپلر»بدست‌افراد«ارتش آزادی بخش ملی» بولیوی ربوده‌شده است .

قیمت نفت عراق تحویلی دریای مدیترانه اعلام شد

شب گذشته در بغداد اعلام شد که بین عراق و کمپانی‌های نفتی برسر افزایش نرخ نفت عراق در حوزه مدیترانه توافق حاصل شده است .

طبق این قرارداد قیمت هریك بشکه نفت عراق که از بندرگاه های مدیترانه صادر شود هشتاد سنت افزایش می یابد و قیمت نفت از هر بشکه، از دو دلار و ۴۱ سنت‌به ۳دلار و ۲۱سنت خواهد رسید .

قرارداد توسط وزیر نفت عراق و مدیر کل شرکت نفت عراق بامضاء رسید .

تکذیب‌خبر تغییرات درعربستان‌سعودی

گزارش‌های رسیده ازبیروت حاکی است که اخبار منتشره در یکی‌از روزنامه‌های لبنان‌بنام الاحرارپیرامون‌تغییرات‌احتمالی درعربستان سعودی وبیماری اعلیحضرت ملک فیصل بکلی عاری از حقیقت بوده و جنبه غرض ورزی داشته است .

منابع عربی دراین زمینه اظهار نظر میکنند که روزنامه الاحرار وابسته به بعثی های عراق بوده و خبر تغییرات در عربستان سعودی را مغرضانه منعکس کرده است .

همین گزارشها حاکی‌است که درعربستان‌سعودی هیچگونه برنامه‌ای برای دادن تغییرات در کادر حکومتی وجود ندارد و اعلیحضرت ملک فیصل که اخیرا از یک سفر طولانی‌بچند کشور آسیائی و اروپائی وآمریکا به‌کشور خود مراجعت کرده‌اند ازصحت وسلامت‌کامل برخوردارند و کلیه نگارشات درین خصوص مغرضانه وعاری از حقیقت بوده‌است .

شهبانو ، بر جریان‌کار کنفرانس سازمان های تحت ریاست خویش نظارت فرمودند

کنفرانس سازمان ها و جمعیت های‌تحت ریاست‌عالیه علیاحضرت شهبانو امروز کار خود را در تهران دنبال کرد . در ششمین جلسه این کنفرانس که در ساعت ۸و ۴۵ دقیقه بریاست سرکارعلیه خانم دیبا در تالار مرکز تحقیقات‌و تعلیمات حفاظت و بهداشت کار وزارت کار و امور اجتماعی‌تشکیل یافتند و در طول جلسه در محلی که برای شرکت کنندگان ترتیب داده شده است ناظر برجریان‌کار کنفرانس بودند .

کمیته تهیه پیش نویس

کمیته مخصوصی از طرف کنفرانس سازمانها وجمعیت های تحت ریاست عالیه علیاحضرت شهبانو مامورتهیه قطعنامه این کنفرانس است، عصردیروز جلسه‌ای‌با حضور دبیرکل‌کنفرانس و کارشناسان امورحقوقی‌واجتماعی‌ودبیران کمیته های مختلف تشکیل دادوبه‌بحث‌دراطراف پیشنهاد های‌رسیده‌پرداخت . از طرف این کمیته یک کمیته فرعی برای تهیه پیش‌نویس قطعنامه تعیین شد .

*** شرکت در نمایشگاه**

بمنظور نشان دادن نحوه فعالیت ها و پیشرفت های سازمان ها و جمعیت های تحت‌ریاست عالیه علیاحضرت شهبانو و آشنائی بیشتر مردم به طرز کار این سازمان ها وجمعیت ها و اقدامات‌وسیعی که در چند سال اخیر در سطح مملکت انجام داده‌اند شرکت سهامی نمایشگاه ها یکهزار متر مربع از محوطه نمایشگاه را جهت ایجاد احداث ۲۴ غرفه اطلاعاتی‌در نمایشگاه بزرگ پیشرفت استان ها اختصاص داده شده است .

تبادل‌نظر قرار گرفت .

حضور شهبانو

علیاحضرت شهبانو در ساعت یازده صبح امروز بدون اطلاع قبلی به سالن کنفرانس سازمان‌ها و جمعیت های تحت ریاست عالیه خویش تشریف‌فرما شدند و در جلسه تبادل نظر در مورد گزارش های کمیته های کنفرانس حضور یافتند و در طول جلسه در محلی که برای شرکت کنندگان ترتیب داده شده است ناظر برجریان‌کار کنفرانس بودند .

پیش بینی هوا

هوای کرانه های دریای مازندران صاف‌همراه‌باکمی ابر ـ هوای استان خوزستان و شهرستانهای غربی ایران و شهرستانهای اطراف کویرصاف گاهی غبار آلود ـ هوای تهران صاف و دربعضی ساعات همراه بالکه های ابر و غبار ـ هوای بقیه نقاط صاف همراه باگردو غبار محلی پیش بینی میشود. گرمترین نقطه در ۲۴ ساعت گذشته ایرانشهر با حداکثر۴۲ وخنک ترین نقطه شهر کرد باحداکثر۲۸ و حداقل ۷درجه حداکثر هوای تهران۳۱ و حداقل ۱۹ درجه بوده است.

دنباله‌حوادث

۳ کشته ، ۵ زخمی

نتیجه ۳ تصادف در همدان بود

صبح دیروز، اتومبیل شماره «۶۴۸۲۹ تهران ـ ج» براندگی عبدالله بهرامی،درنزدیکی همدان باشخصی بنام خیرعلی فرزند امین تصادف ، و او را کشت.

همچنین کامیونی براندگی علی کاشانی در محل کوریجان واژگون گردید و داریوش جهانشاهی تنها سرنشین آن کشته شد . آخرین تصادف عصر دیروز ، در پنج کیلومتری همدان اتفاق افتاد ،مینی‌بوسی بااتومبیل کرایه‌ای براندگی علیرضا فرزند غلامعلی تصادف کرد ، و درنتیجه علیرضا کشته شد ، و چهارتن از سرنشینان اتومبیل کرایه به شدت مجروح گردیدند .

(همدان ـ خبرنگار اطلاعات)

انفجار در کارخانه شیمیائی

اهواز : در قسمت گوگردسازی کارخانه شیمیائی بندر شاهپور انفجاری رخ داد و خساراتی به کارخانه وارد آمد .

در این انفجار ، ۵ نفر مجروح شدند و گفته میشود در این‌واقعه چندتن دیگر در چاه اسیدگوگرد ـ سازی کارخانه جان خود را از دست داده‌اند .

تصادف در محوطه بیمارستان

دیروزطاهره عمرانی ۲۷ساله براثر تصادف با اتومبیل جان سپرد .

گویااودر محوطه یکبیمارستان تصادف کرده است .

همه سرنشینان اتومبیل حامل فیلمبرداران تلویزیون کشته شدند

احمد فلاح کمک فیلمبردار ۲۶ ساله تاویزیون ملی ایران (مرکز تبریز) که پیروزدرتصادف‌اتومبیل حامل گروه فیلمبرداران با یک کامیون در راه اردبیل ـ خلخال مجروح شده بود در بیمارستان شیروخورشیدسرخ‌تبریزدرگذشت.

گزارش خبرنگار ما از تبریز حاکیست:پیروز هنگامیکه اتومبیل حامل گروه فیلمبرداران تلویزیون تبریز جهت‌فیلمبرداری از اردبیل، عازم خلخال بود در ۲ کیلو متری اردبیل با یک کامیون کمپرسی تصادف کرد.دراین‌حادثه یارمحمد قنبری فیلمبردار ۲۷ ساله‌تلویزیون تبریز و محمد حسین شیخ عبادی راننده اتومبیل حامل هیئت جان سپردند و احمد فلاح کمک فیلمبردار که مجروح شده بود به بیمارستان منتقل شد.

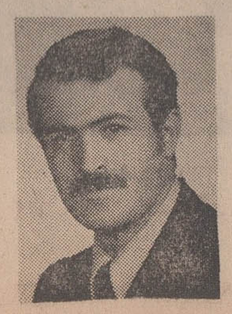

احمدفلاح

یار محمد قنبری‌سه سال پیش به‌استخدام تلویزیون‌ایران درآمده بوددرسال گذشته برای‌فیلمبرداری از جریان مسابقات آسیائی به بانکوك رفته‌بودمرحوم احمد فلاح چند ماهیش بعنوان‌کمک‌فیلمبردار در تلویزیون ملی‌ایران مرکز تبریز مشغول بکار شده بود.

محمد حسین شیخ عبادی (راننده اتومبیل‌حامل دوفیلمبردار) که ۳۰ سال داشت اخیرا با یک دختر نامزد شده بود و قرار بود بزودی باوی ازدواج کند.

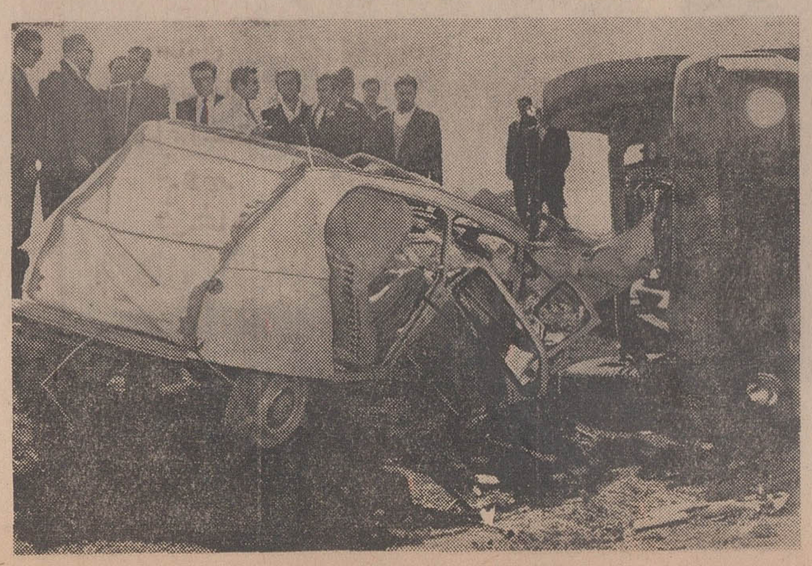

صحنه تصادف ـ در عکس آستاندار آذربایجان شرقی (نفردوم‌ازسمت‌چپ) دیده‌میشود

درگذشت مصباح فاطمی

با کمال تاسف اطلاع یافتیم آقای علینقی مصباح فاطمی (مصباح‌الدوله) در سن ۷۷ سالگی بعلت سکته مغزی درگذشت . آن مرحوم از رجال خدمتگزار بود و در دوره های هفتم و دهم به نمایندگی مجلس شورای ملی انتخاب گردید ، دوسال استاندار مازندران و متجاوز از ۱۶ سال استاندار خوزستان بود .

درگذشت مرحوم مصباح فاطمی موجب تاسف است ،به بازماندگان و بستگان آن‌مرحوم و همچنین‌آقای ناظمی‌دادستان تهران تسلیت میدهیم .

اولین گذرگاه هوائی تهران در چهارراه امیرآباد ساخته‌میشود

طرح اولین گذرگاه هوائی تهران آماده شده است‌این گذرگاه در چهار راه‌امیرآباد، تقاطع پارك وی بوسیله وزارت راه ساخته میشود . وزارت‌راه تاکید کرد که ساختمان این گذرگاه بر روی پارك‌وی‌نهایت اهمیت را دارد و حرکت تند اتومبیل ها دراین راه وجود هر نوع تلاقی را در پارك وی غیر ممکن و خطرناك مینماید.

مهندسان وزارت راه طرح ونقشه و دیگر مشخصات این گذرگاه را آماده کرده‌اند . هزینه ساختمان گذرگاه به وسیله وزارت راه پرداخت می شود و در مدت کوتاهی این گذرگاه ساخته خواهد شد.

وزارت راه اعلام کرد که ساختمان سراسر پارك وی در مدتی کمتر از یکسال ساخته شدو کوشش خواهد شد تااین گذرگاه که در عین حال اولین گذرگاه تهران است در مدت کوتاهی ساخته شود.

تلاقی

گذرگاه تلاقی را دربارك‌وی از میان میبرد و عبور براست در چهار طرف گذرگاه ممکن بوده و گردش به چپ‌نیزضمن گردش روی گذرگاه تامین خواهد شد ساختمان گذرگاه‌و پارك وی‌بزودی‌ازطرف‌مهندسان شروع میشود.

استثنائی‌پیش‌بینی شده است‌که حداکثر اضافه‌کار یک کارمند بیش از چهار ساعت در روز نخواهد بود .

پرداخت فوق‌العاده‌های‌دوری از مرکز، خارج از مرکز، ایاب وذهاب، هزینه نقل مکان به میزانی پرداخت خواهد شد که در آئیننامه‌کارکنان مشمول‌قانو استخدام کشوری منظور شده است .

هریک از شرکتهای دولتی میتوانند درصورت‌داشتن اعتبار در پایان هرسال یکماه حقوق‌و مزایا بکارکنان‌خود بعنوان‌عیدی پرداخت کنند واگر کارمندی با خدمات برجسته خود سبب‌سود بیشتر برای شرکت شودمیتواند پاداشی معادل دوماه حقوق و مزایای مستمر خود یکجا دریافت دارد .

یکی از سئوالهای امتحان نهائی ششم حذف شد

امتحانات نهائی ششم متوسطه درشرف‌پایان است‌این‌امتحانات در رشته طبیعی پس‌فردا و در رشته ادبی شنبه پایان خواهد یافت .

دیروز رشته ادبی که عده داوطلبان‌آن‌نسبت به رشته‌های طبیعی‌وریاضی‌کمتراست‌امتحان «تاریخ» داشتند . بعضی از داوطلبان که کتاب تاریخ خود را از چاپ سال گذشته تهیه کرده بودند می گفتند سئوال هشتم که بارم آن ۳٫۵ نمره است در کتابشان نیست. نمره این سئوال بیش ازسایرسئوالها بود .

این سئوال ازاین قرار بود: «متصرفات انگلیس درجنوب افریقا وتشکیل اتحادیه‌افریقای جنوبی را بیان کنید.»

خبرنگار ما که به کتابهای تاریخ عمومی چاپ سال‌گذشته (۱۳۴۹) و سالهای قبل مراجعه کرده نوشته است: این مطلب درکتابهای چاپ‌سابق درقسمت مستعمرات ومبارزات‌مستعمراتی وجود داشت وبه تفصیل‌ساکنان جنوب افریقا، تسلط انگلستان بردماغه‌امیدنیک(کاپ)،مهاجران هلندی (بوئرها)وتبرد قهرمانانه آنها باقشون انگلستان، تشکیل ایالات ترانسوال، ناتال‌واورانژو تشکیل‌فدراسیون افریقای‌جنوبی راشرح داده بود، ولی درکتاب چاپ سال گذشته حذف شده است و تنها مختصری‌درصفحه ۴۲ (انگلستان در قرن بیستم) درج شده که شامل اشاره به جنگ بوئرها باانگلیسیهاوتصرف ترانسوال و اورانژ است .

گویا طراح سئوال با توجه به کتابهای سابق که از روی برنامه تنظیم شده، پرسش خود را طرح کرده و نمی‌دانسته که در کتابهای چاپ جدید این مطلب حذف شده است .

به‌هرحال مقامات برگزارکننده امتحانات به داوطلبانی‌که کتاب جدیدراخوانده‌اند وعده‌رسیدگی داده‌اند .

خبرنگار ما نوشته است که تصحیح اوراق سریعا ادامه دارد ومصححان بعضی‌ازاوراق را کاملا تصحیح کرده است‌تا نتایج هرچه زودتر اعلام گردد.

*** آخرین خبر**

خبرنگار ما آخر وقت امروز

استقبال از شماره مخصوص ژورنال‌دوتهران در پاریس

بقراریکه از پاریس خبر رسیده شماره مخصوص بیست صفحه‌ای ژورنال دوتهران (نشریه فرانسوی زبان اطلاعات)که‌بمناسبت‌برگزاری «ماه ایران» دربرج «ایفل» چاپ شده و باهواپیما به پاریس‌فرستاده شده بود با استقبال شایان توجه مدعوین و بازدید کنندگان این مراسم در پایتخت فرانسه روبرو گردیده‌است.

مراسم «ماه ایران» در طبقه‌اول برج‌ایفل‌برگزارمیشودومدعوین و بازدیدکنندگان ، طبق سنن ایرانی و با غذا های ایرانی مورد پذیرائی قرار میگیرند ، شماره مخصوص ژورنال دوتهران در۲۰ صفحه با مقالات و تصاویر بسیار جالب ایرانی در تاریخ اول ماه ژوئن (۱۰ خرداد) انتشار یافت وتا آخر این ماه در اختیاربازدید کنندگان مراسم گذاشته خواهد شد.

بامصاحبه‌های شاهنشاه، میلیونها مصرف کنندهٔ نفت از حقایق آگاه شدند و

دیوار تبلیغات غولهای نفتی فروریخت!

بارهبری شاهنشاه ایران، سنگر «اوپک» تسخیر ناپذیر شد

«کارشناسان معتقدندکه موفقیت یاعدم موفقیت هراقدام مشترکی ازطرف کشورهای نفتی خاورمیانه بستگی‌به روش ایران دارد . کنفرانس‌تهران ، صحت‌این‌نظریه‌راتاییدکرد . شاهنشاه ایران درکنفرانس نفت‌تهران، قوی ترین شخصیتها بودند. حتی ممالك عربی چپ افراطی ـ مانندعراق‌ولیبی ـ نیزسیاست شاهنشاه ایران را درمذاکرات نفت ستودند . شاهنشاه ایران ابتکار عمل‌را بدست گرفته باسیاستی مدبرانه درمذاکرات، شرکت‌های نفتی بزرك‌غرب را به تنظیم مجدد قیمت نفت مجبور ساختند.» ـ گزارش‌رادیوکلن بنقل از روزنامه فاینکفورت‌آلمان ـ

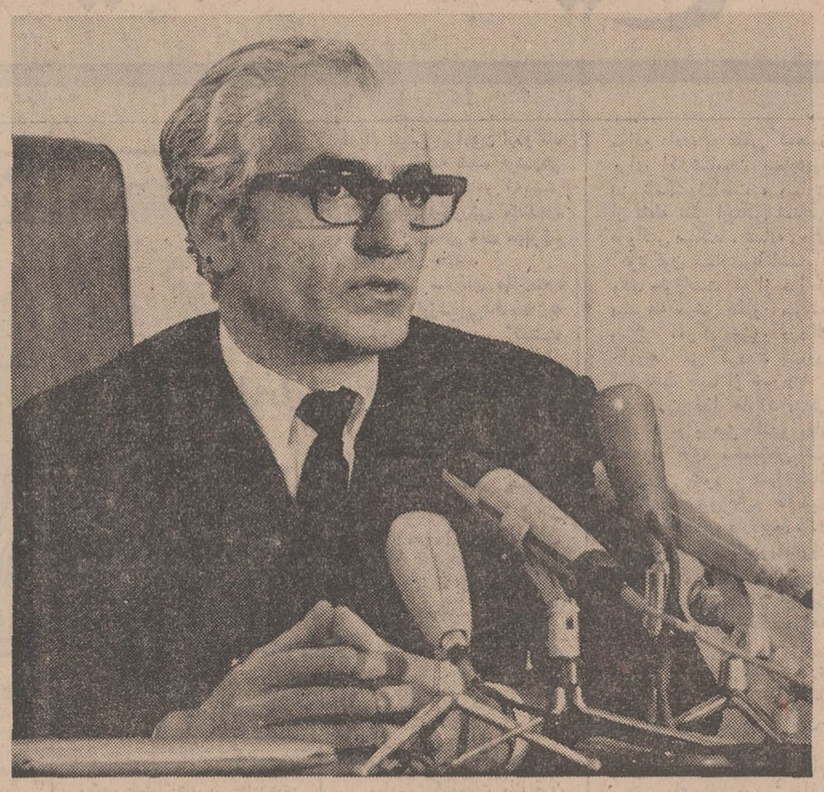

شاهنشاه آریامهر دریك مصاحبه مهم‌مطبوعاتی، میلیونها مصرف‌کننده نفت را در سراسر جهان از واقعیات و حقایق آگاه ساختند.

اما تنها مفسر نفتی روزنامه «فاینکفورت» نیست‌که این‌چنین صریح‌و قاطع‌بیرامون مذاکرات نفتی تهران ، سخن میگوید بلکه به هر نوشته‌یی ـ حتی نوشته‌های جیره‌خواران و وابستگان به کمپانی‌های نفتی غرب ـ نیز مراجعه کنیم ، درمی‌یابیم که مهمترین عامل پیروزی «اوپک» در تهران ، رهبری خردمندانه و استوار شاهنشاه ایران بوده است و بر ارزش این رهبری گرانبها، هرگز نمیتوان حدی قائل شد. ما نیز اکنون نمیتوانیم ، آن چنان که باید و شاید نقش مهم شاهنشاه ایران را در رهبری کشورهای تولید کننده نفت ، تجزیه و تحلیل کنیم .

در گرماگرم مذاکرات نفتی‌تهران، شاهنشاه ایران شخصا در صف اول مبارزه در راه باز ستاندن حق کشور های تولید کننده ، جای گرفتند ، پیشگامی پر سابقه‌ترین ، قدرتمندترین و آگاهترین رهبر کشورهای تولید کننده در مذاکرات تهران . از یکسو تسخیرناپذیرترین سنگرها را برای «اوپک» برپا ساخت و از سوی دیگر، جدی بودن قضیه را به کمپانی های نفتی‌غرب،هشدار داد.رهبری‌شاهنشاه ایران در مذاکرات تهران ، برای کمپانی‌های نفتی‌مفهوم‌روشن وخاصی داشت : زمان آن رسیده است که حق کشورهای تولید کننده ، داده شود، دوران بازیهای سیاسی بپایان آمده است و بالاخره چنانچه کشور های تولید کننده نفت به حق خود نرسند ، مسوولیت هرگونه عاقبت وخیمی ، بر دوش کمپانی‌های نفتی خواهد بود .

همزمان با صدور قطعنامه شماره ۱۲۰ «اوپک» ، کمپانی های نفتی تبلیغات دامنه‌داری را علیه کشورهای تولید کننده آغاز کردند و کوشیدند تا با شوراندن افکار عمومی ملل مصرف کننده ، دولتهای خودرا به ستیز با «اوپک» وادارند و آنها را ناگزیر به پشتیبانی از خود سازند . اما «اوپک» برای آنکه‌بجوابگویی‌این تبلیغات‌ناروا برخیزد ، ناگزیر بود که میلیونها دلار ثروت خود را بسوزاندوتازه آن‌نتیجه دلخواه را بدست نیاورد . اما زمانی‌که شاهنشاه‌ایران در مصاحبه‌های مطبوعاتی از چندوچون ماجرا سخن گفتند ، دیگر نیاز به مبارزه تبلیغاتی علیه کمپانی‌نفتی ازمیان رفت و بدین ترتیب‌دیوار عظیم تبلیغات سنگین و پردامنه کمپانی‌های نفتی بامصاحبه‌های

شاهنشاه ایران‌فروریخت وباین ترتیب ، نه تنها اثر تبلیغات ناروای کمپانی‌های نفتی ازمیان رفت بلکه چشم و گوش میلیونها تن مصرف کننده نفت باز شد و افکار عمومی دنیا به سود «اوپک» تغییر یافت .

مصاحبه‌های شاهنشاه ایران ، سبب شد که پرده‌ها بالا رود و چشم میلیونها تن مصرف‌کننده نفت، حقایق را ببینند . مصرف کنندگان نفت با خواندن متن مصاحبه‌های شاهنشاه ایران، دریافتند که نه‌تنها کشورهای تولید کننده ظلمی رواندا‌شته‌اند بلکه همواره مظلوم هم واقع شده‌اند واگر نفت با قیمت گران بدست آنهامیرسد، بمخاطر سودجوئی کمپانیهای نفتی است نه کشورهای تولید کننده .

مرور مصاحبه های شاهنشاه ایران ، پیرامون مساله نفت ، بروشنی نکاتی را که بدانها اشاره کردیم ، می‌نمایاند :

ساعت ده ونیم صبح ـ چهارم بهمن ماه ۱۳۴۹ ـ دفتر کار شاهنشاه‌آریامهر ـ کاخ نیاوران شاهنشاه ایران ، در این مصاحبه که با حضور مدیران روزنامه های ایران وخبرنگاران و خبرگزاریهای خارجی بر پا شد فرمودند :

«در این اواخر می‌بینیم که دستگاه های بزرك تبلیغاتی بین‌المللی بطرق مختلف میخواهند سعی کنند که حس همدردی یاناراحتی‌را درمصرف‌کنندگان نفت بوجود اورند که کشور های تولید کننده نفت هر روز ، هر آن ، بهانه‌یی میگیرند و باعث گران شدن نفت و در نتیجه پرداخت وجه بیشتری‌ازطرف مصرف کنندگان نفت میشوند . در صورتی که‌در مقابل این وضعیت وبخصوص، جبهه بندی شرکت های نفتی‌و همچنین بخصوص ، حرفی که میشنویم که‌ممالك بزرك‌صنعتی دنیا ، با تصمیم به کمك و حمایت از شرکت های نفتی گرفته‌اند و یا در فکر آنند ، باید وضع را کاملا روشن کنیم .

«برگردیم به تب استیفای حقوق ملت ایران‌از منابع ثروت خودش ـ یا نفت ـ در سالهای ۱۹۴۵ تا ۱۹۵۰ و ببینیم که در آن زمان چه اتفاقاتی افتاد. بگذریم از این که کسانی‌که پرچمدار این کار در اینجا شدند ،مدتهائی‌برای این کار خوب تربیت شده بودند تا کار را خراب بکنند . بهرصورت ، نتیجه این شد که ایران در چاه های خود را بست و سعی کرد که نفت خود را باصطلاح معروف بشکه بشکه با ۵۰ در صد تخفیف به‌دنیا بفروشد .اما یك‌نفر خریدارحاضر نشد ،نفت مارا ببرد .

در چاههای ایران بسته‌شد. ما اسکناس چاپ کردیم‌برای این که حقوق کارگران شرکت ملی نفت ایران را بدهیم و کمپانی‌های نفتی۳۰ یا ۳۱ ـ رقم دقیق را درست بخاطر ندارم ـ ولی بیش از ۳۰ میلیون تون تولید آن زمان ایران را بلافاصله به وسیله عراق و کویت جبران کردند و شاید شرکتها می‌خواستند چنان ضرب شستی نشان بدهند که هیچ‌مملکت دیگری در صدد فضولی‌درین قسمتها پر نیاید . برای این که می‌گفتند نمونه ایران را دیدید ـ ایران که سعی کرد کاری‌بکندچنان بزانو درآمد که وضع نفت دنیا حتی‌برای یك روز هم تهدید نشد.

اما ببینیم که این‌شرکتهای نفتی از آن به‌بعد چه کردند.

اگر بخاطر داشته‌باشم

(از روی کاغذ میخوانم تا هیچگونه تصوراشتباهی نباشد)

قیمت اعلان‌شده درژوئن۱۹۵۷ در خلیج فارس به ۲٫۰۴ دلار تنزل پیدا کرد و در فوریه ۱۹۵۹ به ۱٫۸دلار و ۸۶ سنت‌و بالاخره در اوت۱۹۶۸ به۱٫۷۸ دلارکاهش یافت‌که اگر تفاوت آنرا حساب‌کنیم ، قدری بیش از ۲۲سنت در بشکه‌میشود که با هزینه بارگیری ، ازین هم کمتر میشد .

قیمت اعلان شده در هر بشکه ۱٫۷۹ دلار تثبیت‌گردید و خوب اتفاقا از ۱۹۶۶ ـ که

بقیه درصفحه ۱۶

نودویکمین بخش ازماجراهای خواندنی نفت

از: علیرضا طاهری

توشیبا

پرقدرت وبی صدا

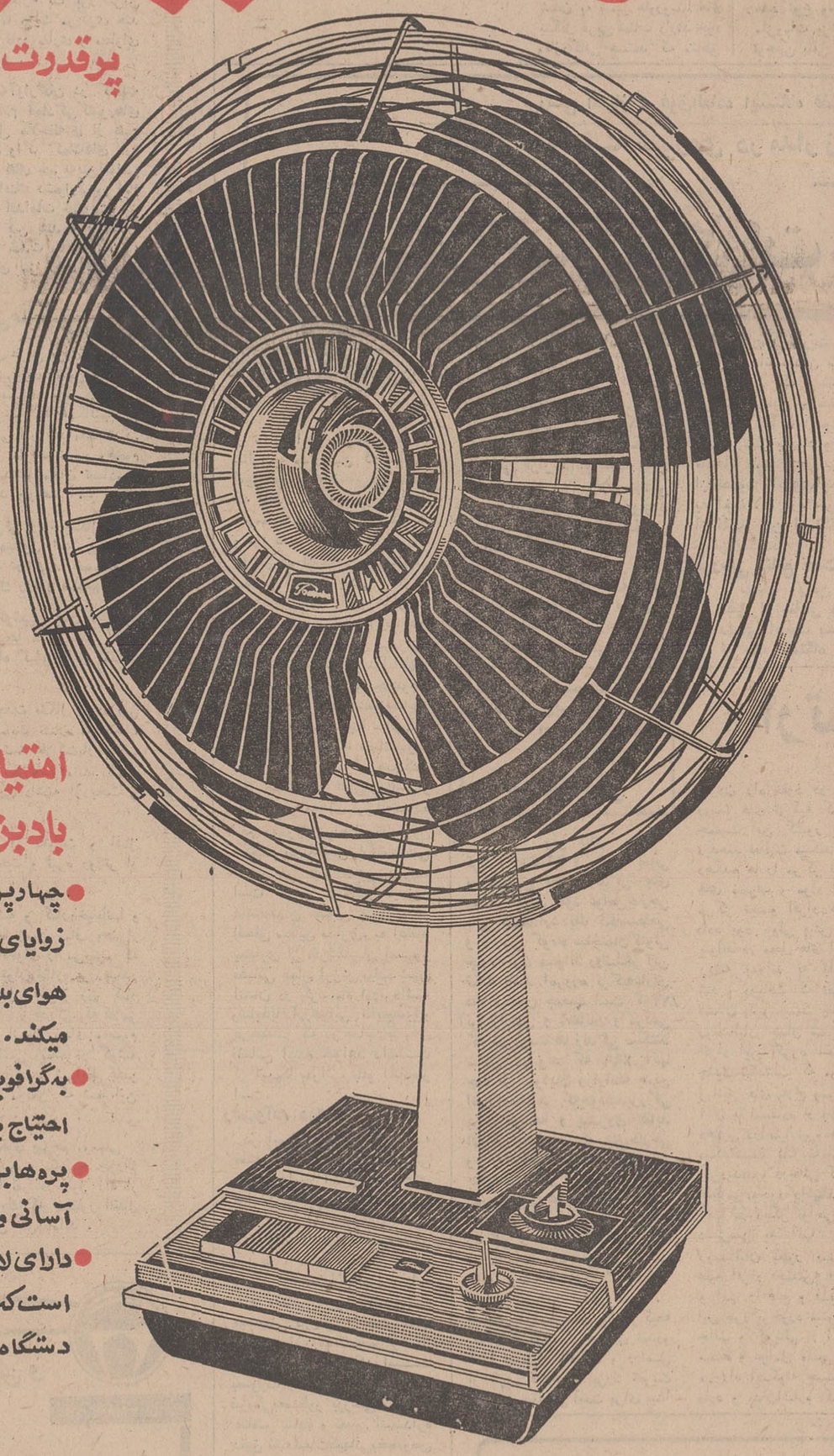

امتیازات بادبزن توشیبا

- چهارپرهٔ یکپارچه، با زوایای مخصوص، جریان هوای بیشتر وطبیعیتری ایجاد میکند.
- به گرافویل مجهز است وهرگز احتیاج بروغنکاری ندارد.
- پره‌ها برای تمیزکردن به آسانی وبادست جدامیشود.
- دارای لامپ مخصوصی است که جریان برق رادر دستگاه نشان میدهد.

Toshiba

توشیبا سازنده بیش از ۶۰۰۰ نوع لوازم الکتریکی و الکترونیکی

جایزه‌ای بزرگ برای خدمتی بزرگ

۷ بار شستر اسکناس و میلیونها ریال جوایز نقدی دیگر در انتظار شماست .

با افتتاح حساب ذخیره وتکمیل موجودی در بانك اصناف ایران

بسوی خوشبختی گام بردارید

برای بدست آوردن جوایز بی نظیر و ارزندهٔ (اولین سری قرعه کشی)

حساب ذخیره بانك اصناف ایران

فقط تا ۵ تیرماه فرصت دارید

۷ بار شستر اسکناس

ضمنا چنانچه موجودی حساب ذخیره برندهٔ جایزه ممتاز ۷ بار شستر اسکناس مبلغ یکصد وپنجاه تومان یا بیشتر باشد علاوه برجایزهٔ مذکور این برنده خوشبخت هموزن خود نیز پول دریافت خواهد داشت

مقالات وگزارشهای سیاسی

هند

عواقب سیاسی یک بلیه طبیعی

پناهندگان در بیابانها با بی‌غذائی بی‌لباسی وبیماری های مختلف روبرو هستند .

در برابر بزرگترین مصیبت تاریخ خود

وبائی ها، شورش میکنند

ایالت بنگال با مصائبی نظیر طاعون از سیصدسال قبل آشنا بوده است اما مقامات حکومت ایالتی بنگال غربی از جانبی‌با نگرانی های روزافزون ،بیماری وباوامکان توسعه آن به دیگر نقاط مواجه شده و از سوئی دیگر از ناحیه مارکسیستها به سقوط تهدید میشوند .

همزمان با هجوم پناهندگان هندو از پاکستان شرقی به بنگال غربی کمونیست‌های مارکسیست ازموقعیت استفاده کرده وارد کلکته میشوند . مارکسیست های بنگالی عموما در طول مرز دو هزار کیلو متری . هند و پاکستان شرقی اردوگاه هائی دارند اما اکنون باآوارگان مخلوط شده و در میان پناهندگان وارد کلکته میشوند.

هم‌اکنون شهر هشت میلیون نفری کلکته باکمبود مواد غذائی روبرو است ، بیماری وبا شیوع یافته و تعداد جنایات و آدم کشی فزونی گرفته است و این شهر بزرگ و پرجمعیت را به اوضاعی سخت متشنج ووخیم‌تر از هر وقت‌دیگر تهدید میکند .

حکومت ایالتی بنگال غربی که با ائتلاف چند حزب تشکیل شده ، چون از سوئی با بحران اقتصادی روبرو شده‌و از طرفی نتوانسته است آرامش و نظم را حفظ‌کند ایک درصدداستعفاء برآمده است.تنها آرزوی‌مارکسیستها نیز واژگون شدن حکومت ایالتی است .ورود پناهندگان هنوز هم ادامه دارد وروزانه در حدود نود هزار تن از مرز پاکستان شرقی وارد بنگال غربی میشوند و اگر دولت مرکزی با سکنی دادن و جابجا کردن این گروه بار را از دوش حکومت محلی برندارد «بنگال» با بزرگترین مصیبت تاریخ روبرو خواهد شد . اما دولت مرکزی هند نیز فقط با کمک های مالی جهانیان قادر بیاری و مداوای میلیونها میهمان ناخوانده خواهد بود .

مسئولین امور کمك به‌آوارگان در کلکته میگویند علیرغم بیانیه‌ها واعلام آمادگی کشورهای (خارجی) هنوز کمکهای قابل ملاحظه‌ای از هیچ کشوری به‌هند نرسیده است واگر کمك‌های لازم ازجانب دول دوست وسازمان های خیریه‌بین‌المللی به‌هند نرسد این کشورکه اینك دشوارترین ایام را میگذراند مجبور به اتخاذ اقدامات خشونت‌آمیز خواهد شد. بیم بروز جنك بین هند و پاکستان دراین ایام بیش از هروقت شدت یافته است ، سیاست داخلی دولت مرکزی نیز تحت فشارقرار گرفته است .

اولین قربانی‌ها

نقل و انتقالات نظامی در بنگال غربی برای مردم‌این توهم را پدید آورده است که بار پیروزی یحیی خان در پاکستان شرقی را آنها باید بدوش بگیرند و ممکن است بانو گاندی دست به اقداماتی بزند که بنگالیها در صف مقدم واقع شوند و اولین قربانی این اقدامات‌باشند. اگر قرار هندوها از پاکستان شرقی متوقف نشود وهجوم پناهندگان به هند ادامه داشته باشد ، امکان تصادمات ناگوار بین دو کشور همجوار پدید خواهد آمد .

آوارگانی که از پاکستان شرقی وارد بنگال غربی میشوند عموما مقامات هندی را مسئول این پریشانی میدانند . آنها میگویند : بما گفتند درهندغذا هست و ما گرسنه نمی‌مانیم ، اما اکنون با مرك روبرو هستیم .

این مطلب محرمانه و یا درگوشی بیان نمی‌شود بلکه از بلندگو هائی که روی جیپها نصب شده پخش میشود . این صدا در یکصد و پنجاه کیلو متری کلکته با خشونت تمام شنیده میشود .

بعضی از پناهندگان آرزوی وحدت بنگال را در سر می‌پرورانند و از این پیش آمد رضایت نشان میدهند ، اما اکثریت آنها از این نوع سرنوشت فلاکت‌بار سخت خشمگین هستند و از اینکه دست بکاری زده‌اند که گرسنگی ، بیماری و دربدری در پی داشته از بخت و اقبال خویش نالانند .

فراری هندی هر پیش‌آمدی را به‌بخت و اقبال وابسته میداند و اینك خود راشوم‌بخت و تیره روزتر از گذشته می‌پندارد .

در نقاط مختلف شهر در گوشه و کنار خیابانها و پیاده‌روها ، اطراف میدان‌ها و هرکجا زمین صاف وهموار است گروهی کوچك از انسان های ناتوان را می‌بینیم که یا از گرسنگی و یا از بیماری تاب‌و توان نظاره بر رهگذر رانیز از دست داده‌است . خانواده‌ها ، مردو زن کنار خیابان افتاده و رمقی که یکی رابنگرد و قدرتی که کلامی بیان کند در او باقی نمانده . این انسان های معصوم و ساده لوح و قربانیان دسائس سیاسی اینك در گوشه و کنار شهر های بنگال غربی افتاده و در شرایط غیر انسانی در انتظار مرك هستند و یا تا موقعی که شما این داستان غم‌انگیز را میخوانید مرده‌اند .

این افراد تیره‌بخت درزیر باران های بیرحم موسمی درانتظار خوراك و پوشاك جان میدهند نیاز به خوراك آنهارا به کلکته میکشاند و صدها نفر در طول راه از «زمزم» تا کلکته درون لوله های بزرك که بمنظور انتقال آب در کنار جاده‌ها قراردارد مسکن گزیده‌اند .

خانم ایندیرا گاندی نخست‌وزیر هندوستان چند روزپیش شخصا به کلکته پرواز کرد قابرای‌العین «داستان غم‌انگیز » مهاجرت دستجمعی پنج میلیون آواره رابه سر ـ زمین هند مشاهده کند .به بانو گاندی در سفر خود به کلکته گزارش داده شد که باوجود شیوع همگانی وبا در بین پناهندگان ، هجوم آوارگان به مناطق مرزی‌هند وپاکستان هنوز باسرعت‌سرسام آور روزانه یکصد هزار تن‌ادامه دارد . آنها باخود نه‌تنهاتنفرو دشمنی‌را به‌میان سا کنان بومی‌و منطقه‌ای و مناطق مرزی هند می آورند بلکه بارگشتن مردم‌هندنیزبمیان وبازدگان در حقیقت به استقبال مرك میروندو ازاین جاست که وظیفه دشوار تیم های‌بهداشتی و امداد گران آشکار می گردد .یك‌پزشك که از منطق مرزی‌پاکستان شرقی به هندوستان پناهنده شده‌است گفت بیماری وبادر میان دست‌کم پنج منطقه پر جمعیت پاکستان شرقی شیوع میبابد .اینان که در پناهنده شدن به شهر هاوروستا های بنگال غربی شتاب دارند خود وبازدگانی هستند که مناطق آلوده نشده رانیز به‌میکرب مهلك آلوده می سازند .

این پزشك که «اشبول ـ هك » نام دارد گفت تقریبا هیچ نوع وسیله درمانی و ملزومات پزشکی درخور توجهی باقی نمانده در برخی از مناطق اجساد مردگان در وسط خیابان‌هاوزیر چادرهای اردوگاه هاافتاده‌است .

گزارشهائی رسیده است که‌دیروز یك ستون ٤هزار نفری از پناهندگان ، حفاظ های آهنی را که از طرف افراد پلیس پیرامون اردوگاه های آنهانصبه شده بوددرهم شکستند و در حالتی که بیشتر به‌اغتشاش وشورش مانندبود به مناطق ومحل های ممنوع‌ـ العبور فروریختند.

مقامات سازمان ملل‌متحد که‌برای ارزشیابی فاجعه به کلکته آمده‌اند گفتند پناهندگان مادام که حفاظجان آنها بوسیله سازمان ملل تضمین نشده‌به‌شهر و دیار خود در پاکستان شرقی باز نخواهندگشت . باران های سیل آسای موسمی همچنان برسروروی‌پناهندگان‌در بنگال غربی فرومیریزد و با وزش باد های شدید که همزمان باباران ها وزیدن می ـ گیردخطربروز بیماریهای مهلك دیگر از قبیل‌تیفوئید وذات‌الریه افزایش یافته است.

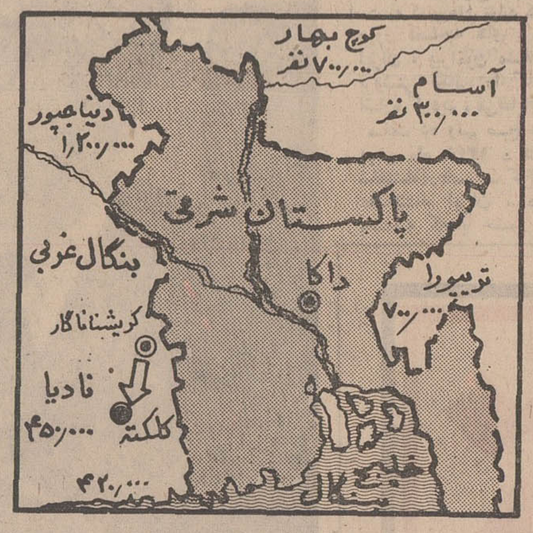

در این نقشه موقعیت جغرافیائی پاکستان شرقی در قبال موقع جغرافیائی وتعداد جمعیت مناطق پناهندگی نشان داده شده است.

سابقه بیماری درشبه قاره هند

وبادست‌کم‌بمدت یك قرن اخیربیماری همیشگی‌ایالت بنگال بوده‌است . حدود ۲ هزار تن هر ساله از این بیماری تنها در کلکته به هلاکت میرسند . لیکن در مواقع عادی به مللی که‌هنوز برای کارشناسان بیماری‌وبا نیز ناشکوف‌است ، بیماری از نقطه نظر اپیدمی شناسی فروکش میکند . نشانه های گوناگون بیماری‌وبا استفراغ وتب ولرزاست که از مراحل پیشرفته مرض بظهور میرسد ومرك ،مرگی‌فجیع‌و دردناك راموجب می گردد . بیماردر این‌حالت باید از خوردن و آشامیدن غذا هاوآشامیدنی های مایع پرهیز کندو به‌او محلول های مخصوص ضد وباتزریق شود . تنها بایك مداوای دقیق‌و رژیم های‌طبی است که امکان داردبیمار‌مبتلا آنهم در صورت نیرومندبودن بنیه‌اش از چنگال بیماری‌جان سالم بدر برده‌و در غیراین صورت مرك او حتمی خواهد بود.

از نقطه نظر جغرافیائی‌بیماری در مسیری که به داخل پاکستان شرقی منتهی می‌شود سیرو جریان دارد . گزارش های‌رسیده از«آسام» و «تریپورا» واقع در منتهی‌الیه ایالت‌بنگال شرقی در مرزهند و پاکستان موید این واقعیت است.

باانتشار گزارش های مربوط به همه‌گیری خطرناك وباسیل کمکهای جهانی‌از جمله محموله های‌عظیم‌داروئی وواکسن اکنون‌به‌طرف‌بنگال سرازیراست .باوجود این ، فقط ماموران بهداشتی و مقامات محلی میدانند که میزان این کمکها هر چه بیشترباشد باز در مقابل عظمت‌فاجعه بی مقدارو اندك است .بطور مثال اکنون سی‌دستگاه خود کار تلقیح برسرراه خود به مناطق وبا زده است . اندك از این‌نظر که در یك منطقه وبا زده هردستگاه فقط برای ده اردوگاه کفایت می کند . علاوه‌براین قلت‌تعدادماموران بهداشتی وپزشکان خودمزید برعلت‌است . اینان بایدضمن مداوای بیماران و جلوگرفتن گسترش اپیدمی ،افراد سالم رانیزواکسینه کنند که در شماره هزاران هزار تن راشامل میگردند.

مشکل بزرك دیگر امداد‌ـ گران وسعت مناطق‌وبازده و پراکندگی بیماران است‌چون وبازدگان در مرز های پاکستان شرقی در منطقه‌ای به‌طول بیش از ۱۶۰۰ کیلو متر پراکنده‌اند که تادامنه های هیمالیا ادامه میابد .

ازساندی تایمز ـ چاپ‌لندن

بررسی امتیازات فوق‌العاده ایستگاه فضائی‌شوروی

باالحاق سه‌سفینه شوروی در مدار زمین

راه سفر انسان به کرات هموار شد

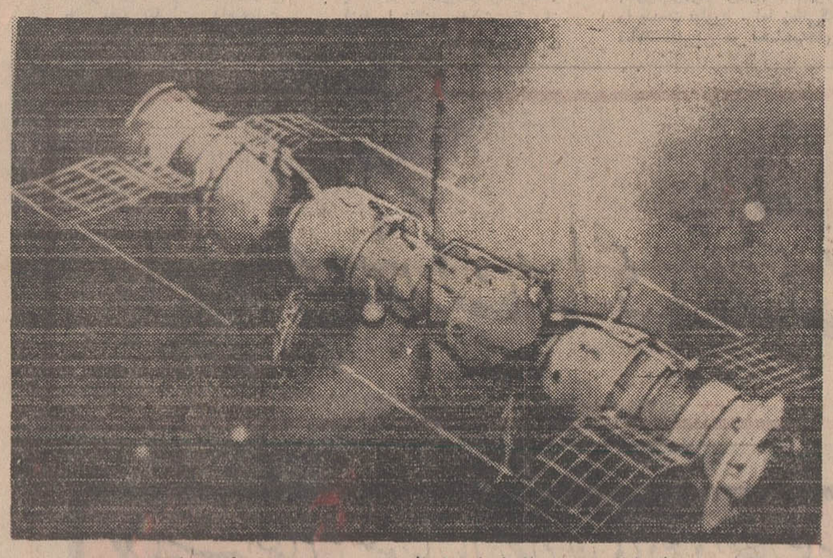

تصور یك نقاش روسی از لحظه اتصال دو سفینه شوروی درفضای کیهانی

بازتر کندحتی به‌آنان‌فرصت و امکان میدهد در باره تئوری نسبیت نیز به تحقیقات پرتمر دست بزنند. برای اینکار لازمست که در ایستگاه مداری یک ساعت اتمی قرار داده شود واین ساعت به بررسی‌های جانبی در باره قوه جاذبه ووجود احتمالی امواج قوه ثقل دست بزند.

تحقیق درباره‌اتمسفرزمین

با اینکه ماهواره‌های فضائی تاکنون کمك‌های ارزنده‌ای‌در زمینه تحقیقات فضائی به دانشمندان و بشریت کرده‌اند معذالك دانشمندان شوروی با قرار دادن یک ایستگاه‌فضائی در مدار زمین براحتی‌میتوانند فعل و انفعالات جوی‌کره‌زمین را زیر نظر بگیرند و به گرد‌ـ بادها، طوفان‌های بزرگ قبل از حدوث آگاهی‌یابند.بی‌بردن به اختلالات کره خورشید نیز از طریق این ایستگاه فضائی میسر میگردد.

بررسی منابع تحت‌الارضی

بدست آوردن تصاویر دقیق از مناطق مختلف‌زمین دارای اهمیت بسزائی‌است. از یک ایستگاه مداری میتوان آن قسمت ازمناطق کره زمین را که مستور از نمك است بدقت تعیین کرد و به دگرگونیهای دیگر معدنی و زیر زمینی آگاهی یافت.

آزمایشات طبی

بررسی تاثیر حالت بیوزنی با قوه جاذبه نسبی روی بدن انسان در ایستگاههای‌فضائی کاملا مقدور است پزشکان میگویند بشر خواهد توانست در آینده بسیاری ازبیماریهای درمان ناپذیر کنونی را در شرایط بیوزنی کاملا درمان کند .

تحول عظیم

باین ترتیب معلوم میگردد که ایستگاههای فضائی چه تحولات شگرفی در پیشرفت بشر در زمینه های علمی، پزشکی،فیزیکی و غیره بوجود خواهد آورد و از اینروست که دانشمندان فضائی ومحافل بین‌المللی به توفیق‌اخیرشوروی در الحاق سفاین‌مداری‌اهمیت فوق‌العاده قائلند .

از همان آغاز پرتاب سفینه سالوت‌به مدارزمین کارشناسان امور فضائی بالاتفاق‌نظر دادند که اتحاد شوروی در یک‌اقدام بیسابقه فضائی پیشقدم گردیده و چه بسا در این راه که برپا داشتن‌یک ایستگاه عظیم فضائی است‌بر امریکا پیشی گرفته است با اینکه انروزها و در آغاز مرحله پرتاب سالوت بدور زمین، نمیشد بوضوح در زمینه اقدام شگفت‌انگیز روسها اظهار نظر کرد، لیکن‌بعدا و بخصوص باالحاق دیروز دو سفینه‌سایوز ده و یازده به سفینه سالوت ، و نقل و انتقال سه فضانورد تقریبا جای تردیدبرای هیچکس باقی نماند که شوروی اسرار یکی از برنامه‌های فوق‌العاده مهم خودرااز پرده استاربیرون افکنده‌و به تاسیس پایگاه‌فضائی مستقر در فضا مبادرت‌ورزیده است. توفیق چشمگیر دیروز دانشمندان فضائی شوروی در الحاق سفاین مداری، به اعتقاد بسیاری از کارشناسان امور فضائی همان ارزش پیاده شدن انسان در کره ماه‌رادربرداشته وشایدبا ارزشیابی نتایج‌عمیق‌و درخشانی که در فعالیت‌های فضائی آینده خواهد داشت از امریکا بمراتب جلو افتاده‌تر است.

رفت‌وآمد درفضا

در آستانه پرتاب سالوت به فضا دانشمندان برجسته‌فضائی شوروی امتیازات و اهمیت‌های فراوان تاسیس ایستگاههای مداری را در مطبوعات علمی شوروی برشمردند . پروفسور پتروف ، عضو آکادمی علوم و یکی از مسئولان اصلی‌برنامه های فضائی شوروی ضمن‌مقاله مبسوطی دریکی از مجلات علمی چاپ مسکوچنین‌نوشت: ایستگاه مداری ممکن است بصورت یک آزمایشگاه عظیم فیزیکی‌به‌منظور بررسی‌دراجزاء عناصر ساده و تعیین اندازه دقیق تشعشعات‌کیهانی‌بخصوص جستجوهای دقیق در باره «کوراك» که هنوز هم جزو عناصر فرضی‌است‌مورداستفاده دانشمندان‌قرارگیردو ازنقطه‌نظر دیگر یکی از آرزوهای دیرینه بشر را که رفت و آمد درفضا و سفر به کرات کیهانی است جامه عمل بپوشاند.

ایستگاه فضائی باوسائل و تجهیزات لابراتواری ، میتواند دست دانشمندان فضائی را در زمینه آزمایش ها و تجسسات دقیق‌کیهانی

از : پرویز پرتو نمایند اعزامی اطلاعات به ترکیه

قسمت آخر

ارتش، افراطیون راسرکوب میکند

تروریسم در ترکیه

ولی بنای جامعه ترك و اعتقادات و مبانی ایمانی و همچنین نحوه زندگی جای وسیعی برای نفوذ عوامل‌خارجی باقی نمیگذارد یك نگه‌سطحی و بررسی کوتاه ساختمان کنونی جامعه ترك میتواند روشنگر این نکته باشد امروزه ترکیه‌دارای ۳۵ میلیون جمعیت است که۷۳٪ آنرا زارعین و دهقانان و مردمی که در روستا ها زندگی میکنند شامل میشوند که ۹۹٪ آنها جدا از یهودیان و ارامنه بدین اسلام‌معتقدند که‌خودسدبزرگی برای توسعه و پیشروی عقاید افراطی بخصوص تز های‌خارجی و وارداتی است محدودیتها وزیر بنای مستحکم و غیرقابل تغییر این‌جوامع‌و همچنین خواستاری یك محیط آرام پر ثبات برای زندگی و دانش و آگاهی که در محدوده معین توسعه میبابد. مانع ریشه‌گیری گروههای افراطی در این نواحی است .

جنبش آزادی‌بخش خلق‌ترکیه» که یك گروه از جوانان تندرو آنرا تشکیل داده‌اند و دراصل از طرف قدرتهای بزرك تقویت میشوند سالیانی است برای پیدا کردن راه نفوذ در بین مردم جمعیت این کشور را تشکیل میدهند فعالیت میکند این‌جنبش دهکده ها را مرکز تجمع‌سلاح های مخرب و مواد انفجاری و مرکز تجمع افراد خود قرار داده بود ولی پیش از اینکه بتواند در محل های اشاره شده ریشه بدواند به تلخی آگاه شد و دریافت که نفوذ در آن امکان پذیر نیست چه بلافاصله روستائیان جدال شدیدی را با افراد این گروه آغاز کردند، چندی نگذشت که مراکزتجمع و انبار های‌سلاح ومواد منفجره آنان با استفاده ار اطلاعاتی که دهقین دراختیارنیرو های‌انتظامی میگذاشتند یك به‌یك کشف گردیدند و درجائی که نیروهای انتظامی وجود داشتند با کمك آنها در دیگر نواحی که‌امکان دسترسی به آنها نبود خود روستائیان بطور دستجمعی بر علیه افراد «جنبش» قیام کردند و آنها را قلع و قمع نمودند . این طرز برخورد میتواند نمودار جالب و گویائی از اثبات وجود سدها و عوامل مانعی باشد که در راه اینگونه جنبش ها قرار دارد و بدان‌اشاره کردیم.افراد نیرو های جنبش که در فعالیت خود برای پاگیری در روستاها ناکام شدند برای نفوذدرشهرها دست بکار گردیدند ، زندگی شهری و روستائی در ترکیه با هم ازهمه‌نظر چه‌از نظراقتصادی، فرهنگی و مذهبی تفاوت کلی دارد. شهرهارو به توسعه‌هستند هر روز تعداد زیادتری از شهرستانها به‌آنها کوچ‌میکنند و جمعیت‌درآنها افزایش‌می‌یابد، گرایش به‌تمدن غربی و میل‌به فراگیری تحصیل شدید است و چون اغلب خانواده ها خود در روستاها زندگی میکنند و فرزندانشان را برای تحصیل به شهرها میفرستند عده جوانان در شهرها زیادتر میباشند ودر نتیجه محیط برای نفوذ تزها و فرقه های افراطی در بین‌جوانان بیش‌از روستاها آماده است .

ولی پای‌بندی به اصول اخلاقی و معرفت انسانی و همچنین پیوستگی و ارتباط مداوم با خانواده جوانان‌ترکیه راشباهت بیشتری به جوانان شرقی‌میدهد تا اروپائی که درسال های زیر بیست سال‌مسئولیتی حس‌نکرده و لجام‌گسیختگی افزونتری‌دارند و کنترل و تسلط خانواده‌ها و ارتباط آنهـا با خانواده ها ناچیز است واین عوامل ازجمله سدهای دیگری برای نفوذ کلی فرقه های افراطی بحساب می‌آیند .

ولی باوجود این گاه از همین گروه افرادی تاثیر می‌پذیرند و به گروه‌های افراطی میپیوندند دولت ترکیه که از این امر مطلع است تلاش بسیار میکند تا با تفهیم مسائل برای جوانان و تشریح مشکلات‌موجود کنترل دانشگاه ها و مراکز تجمع و زیست این افراد راه را بر تحریکات ببندد . یکی دیگر از سلاح‌های قابل حساب دولت ترکیه برای مبارزه با گروه افراطی ارتش آن کشور است. این ارتش از انقلاب ۱۹۶۰ به بعد سازمان و تجهیزات کامل یافته است و بدان توجه‌زیادی مبذول شده است که امروز یك نیروی قابل حساب برای پاسداری از مرز ها و همچنین کنترل امور داخلی در مواقع بحران‌های احتمالی‌است،ولی‌این عوامل برای بستن راه نفوذ عقاید افراطی و جلوگیری از ایجاد آشوب به تنهائی کافی نیستند و دولت ترکیه نیز باین امرواقف است .ترکیه تلاش میکند ، سطح تولید و درآمد سرانه را بالا ببرد . در جهت مکانیزه‌کردن کشاورزی، مبارزه بابیسوادی ، توسعه فرهنگ در روستاها ، بهبود وضع‌بهداشت در دهات بالا بردن قدرت مالی عموم و رفع بیکاری جوانان بخصوص تحصیل کرده‌ها اقداماتی در جریان است که میتوانندبهره‌های مطلوبی‌بدست بدهند . تولید پنبه که یکی از محصولات عمده‌صادراتی ترکیه به حساب می‌آید رو به افزونی است ،دولت باتمام امکانات در توسعه مزارع و بهبودی وضع زارعین آن میکوشد .

کشت غلات دیگر ،ماهیگیری و صنایع داخلی نیز بهمین ترتیب در حال توسعه وتکامل هستند .هرساله هزاران‌دانشجو از طریق استفاده از بورس های متعدد به دانشکده های خارجی فرستاده میشوند تا با اموزش تخصص های متعدد و بازگشت به وطن‌کمبود متخصص ونیروی انسانی مجرب را تامین کنند. افراد گروه جنبش آزادیبخش خلق ترکیه که بنا به اشاره نخست وزیر ترکیه در مصاحبه اخیر همگی در خارج از کشور تعلیمات چریکی دیده‌اند ، به تازگی بحران‌های بین‌المللی شدیدی آفریدند ،آنهابادزدیدن سه خلبان‌آمریکائی، آتش‌زدن اتومبیل کنسول آمریکا در پارکینك دانشگاه آنکارااوبالاخره ربودن کنسول اسرائیل و قتل او بطرزی فجیع دولت ترکیه را دچار دردسر های فراوان کردند ولی روشنی که دولت در مقابل آنها بخصوص در واقعه ربودن کنسول اسرائیل پیش گرفت ثبات حکومت و همچنین تصمیم‌به‌ریشه کن سازی‌اینگونه فرق را ثابت کرد .دولت ترکیه باتمام نیرو به مبارزه باچریکها پرداخت و با اعلام حکومت نظامی راه ریشه کن سازی‌آنها را پیش گرفت درجریان‌ربودن دختر چهارده ساله یك سرگرد ترك مردم‌نیز اقدامات دولت را در جهت قلع و قمع ساختن چریکهاتایید کردند . همه انها گروه گروه بمحلی که دختر ربوده شده و دو چریك درآن بودند روی آوردند و خود داوطلبانه پیشنهاد کردند که با آنها به جدال برخیزند . اینگونه رفتار مینماید که‌ملت ترکیه‌چنین‌روش‌هائی راخواسته‌ار نیست و همچنان که در دهات‌و روستاها زمینه‌ای‌برای گسترش و ریشه گیری چریکها و فرق نظیر آن وجود ندارد در شهرها نیز مردم آنها را نمیپذیرند و راه رسیدن به هدفهایشان بسته است ولی معلوم نیست محرکین این عوامل و خواسته های‌آنها تا چه حد اجازه تفهیم و قبول این اصل را بدهد .

پایان

تیمسار معظم صدری ریاست محترم شهربانی‌کل‌کشور

از وقتی‌که سرکار سرهنك ابراهیم دهمند سرگردنجات و سرگرد تقوی در کلانتری تهران‌نو مامور خدمت‌شده‌اند با اقدامات مجدانه‌ای موجبات‌رفاه عمومی اهالی‌را به عمل‌آورده‌اند بدین‌وسیله مراتب قدردانی خود را اعلام واستدعای تشویق نامبردگان راداریم .

اهالی محل خیابان آریامهر ـ احمدوفادار ـ باقر ـ علی‌نانوا ـ ابوالقاسم سلیمپور

جایزه‌ای بزرگ برای خدمتی بزرگ

از مجموعه معارف عمومی

آموزش و پرورش کهن و نوین

بگاه ترجمه و نشر کتاب

تألیف : ای ـ بی ـ کاسل

ترجمه : مهین میلانی

منتشر شد

مراکزفروش : سازمان فروش بنگاه ترجمه و نشرکتاب

خیابان سپهبدزاهدی ـ چهارراه تخت جمشید شماره ۱۰۲ ـ طبقه پنجم

تلفن : ۳ ـ ۸۲۶۱۰۱

فروشگاه شماره ۱ ـ ساختمان بنیاد پهلوی خیابان پهلوی ترسیده به میدان ولیعهد

فروشگاه شماره ۲ ـ خیابان سپهبدزاهدی شماره ۱۰۲

فروشگاه شماره ۳ ـ خیابان شاهرضا مقابل دانشگاه تهران

درحاشیه
قطعنامه
سمینار
تنظیم
خانواده

زنان

کنجکاوی در زمینه ازدواجهای زودرس

نوشته: جواد مجابی

● چرا دختران زودتر ازسن قانونی ازدواج می کنند ؟
● بهانه‌های عروسان خردسال درپناه علل اجتماعی

درآخرین دهه‌ای که آمارازدواج آن در دست‌است (۴۸ـ۳۸) تعداد همسران کم سن‌وسال‌در مجموع‌زناشوئی های پایتخت ، کمیتی چشمگیر دارد و ۳۴۴۱۷ پسرودختر‌پیش از آنکه به‌سن قانونی ازدواج (۱۸و ۱۶سالگی) برسند ، پیوندزناشوئی بسته‌اند ودرقیاس باتعداد کل ازدواج کنندگان این‌دهسال (۴۰۰۰۳۶ نفر)نسبتی برابر با ۸٫۵ در صد را تشکیل‌میدهند .و دراین میان تعداد دوشیزگانی که به بهانه های مختلف اجازه‌معافیت ازشرط سن‌یافته‌اندیازده برابر پسران‌جوان‌است واین خود معمای ازدواج دختران کم‌رشد راپیش می آورد که چگونه و چرا در سنی‌پائین تر از رشد قانونی به خانه‌بخت میروند ؟

بهانه‌های‌عروسان‌خردسال

بنابه‌تجربه دهساله‌ای که در بررسی‌آمار ازدواج و طلاق شهر تهران داشته‌ام ، اکنون می‌توانم از رابطه دقیقی که بین ازدواجهای زودرس‌و طلاق های نابهنگام وجود دارد به صراحت سخن بگویم بشهادت ارقام و گاهی باتکرار اسامی‌در پرسشنامه ازدواج وپس از چند ماهی در پرسشنامه طلاق‌دیده‌ام که‌تب تند ازدواج ، زودبه عرق می نشیند و حاصل جدائیها ، بیوه زنانی درمانده وبیوه‌مردانی ناشاداست.

چرا دختران زود ازدواج می کنند ؟این سئوال پاسخهای بسیا ردارد .

۱ ـ سنت و عادت

سنت در طبقات متوسط‌تاثیری شگرف داردو غالبا در سطح قضایا شکلی‌سازنده‌دارد گرچه درعمق همواره‌سدی‌برای‌پیشرفت است این که خانواده های کم بضاعت می کوشند دختران را «هر چه‌زودتر ازسرباز کنند» علاوه برریشه های آئینی که ازدواج‌دختران کم سن‌وسال را اجازه میدهد بهانه اخلاقی نیز دارد بدین‌گونه که خانه‌ماندن دختران ننك وعاری‌است ازآنرو که‌دختر زیبا در عرف‌این‌جماعت «خانه نمی‌ماند » و گاهی پیشدستی درکاراست که‌برای دختر هاخواستگاری « بهر نحو که‌شده » پیدا کنیم تابرای‌دختر زشتی وخانه ماندن « عقده » نشود و از طرفی تا «چشم و گوش دختر » بازنشده باید او را بخانه شوهر فرستاد براثر این تفکرات که از عادت وسنت مایه می گیرد دختران روستائی را در « قنداقه » بنام دیگری نامزد می کنندو در شهر پیش از آنکه دختر به شیطنت‌بیافتد ،برایش همسر می جویند .

تنگدستی

تهیدستی ودرویشی ، غالبا راندن فرزند را از خانه پدری اجازه میدهدپدرو مادر در کنار چندفرزند نرینه‌و مادینه دریك اطاق میخورندو می‌خسبند و زندگی می کنند ، بیشك با بزرك شدن فرزندان نه مدارای زندگی بااین کودکان‌آسانست و نه‌سیر کردن شکمشان کاری سهل .

پس شورای خانواده ضرورت ازدواج را با هر که‌وبهر نحو مجاز می‌شناسد . کافیست که مردی باشد نان ده وسربزیر واین نکته که دختر۹ ساله یا ۱۳ساله‌است‌اصلاتاثیری در کار شوراندارد .

هر چه درجه رشد فکری و رفاه مالی‌بالا تر میرود دختر هاامکان بزرك شدن درخانواده ولیاقت تحصیل علم و تعلیم‌هنر رابیشتر می یابند تابجائی که در طبقات مرفه گاهی ازدواج‌در سنین بین ۲۷ تا ۳۰ سالگی مطلوب‌است‌وندرتاازدواج‌نکردن کاری‌خوشایند.

عشق

عشق‌نیز پیوند های شتابزده جوانان را در اولین سال های بلوغ سرعت می بخشد پاره‌ای عروسی هاباعنوان « دوستش دارم هر چه میخواهدبشود » شروع میشودویکماه پس از ازدواج آنچه که‌شده‌است غالبا چیزی‌ناگوار وتحمل‌ناپذیر می‌شود.

گفتیم که فقر طبقات کمسواد و قناعت بیشتر موجب رها کردن دختر در حیطه ازدواجهای غلط میشودوآشکار است که دختر در محیط ناسازگار جامعه فقیر، آسیب پذیر و طعمه‌ای برای انحراف‌است.

امابسیار دیده‌ایم که خانواده های نسبتا مرفه وغالبا درگروه کسبه ، دختروپسررا زود به ازدواج محکوم می کنند تامبادا «منحرف »شوندوشگفتا که‌تضاد موقعیت‌اقتصادی ، غالبا نتیجه‌و نگرشی یکسان می آفریند و این خود نشان دهنده عامل مسلط «روش اخلاقی وبرداشت های اجتماعی یکسان است » که‌بریك‌جامعه حاکم شده‌است در فقیر و ثروتمند بیك نحوه وشباهت عمل می کند .

نگاهی به آخرین آمار

درسال چهل‌و هفت ۱۰۳دختر کمتر از ۱۶سال طلاق گرفته‌اند و۵۹۸ نفر از مطلقه هابین ۱۶ تا۱۹سال داشته‌اند که‌درمجموع ۷۰۱ دوشیزه در پایتخت پیش‌از آنکه‌تحصیلات خودرا تمام کنند و یامساله ازدواج‌برایشان امری جدی‌باشد به خانه‌شوهر رفته‌اند وخیلی زود ـبیشتر به علت ناسازگاری‌ـ بخانه‌پدری عودت داده شده‌اند.

آخرین آمار (سال ۴۸) را مرور کنیم ۱۱۱۷۵ نفر از دوشیزگان تهرانی که به سن ۱۹سالگی نرسیده‌اند در این سال ازدواج کرده‌اند و دراین میان ۳۷۲۶ نفر (درحدودیکسوم اینان)کمتر از ۱۶ سال داشته‌اند و معافیت ازشرط‌سن یافته‌اند .وشوهران خردسال (کمتر از ۱۹ سال)در حدود ۴۵۴نفر بوده‌اند بنابرآنچه که گفتیم دختران بیشتر درشرایط نامساعد فقر ، فقدان رشد فرهنگی و اقتصادی ازدواج کرده‌اندو پسران بیشتر براثر امکانات مالی‌و هوس های‌دوران بلوغ . در همین سال به طلاق هانظری بیافکنیم ۲۶ شوهر که هنوز به‌سن ازدواج دست‌نیافته، زنهاشان را طلاق داده‌اندوچه تجربه تلخی برای آنکس که هنوز به‌سن ازدواج نیافته ، امابرای طلاق اجازه گرفته استو دختران کمتر از ۱۹ سال که ازطریق‌حمایت خانواده حکم‌جدائی گرفته‌اند۶۳۲ نفرند و توجه داشته‌باشیم که دراین میان بیوه‌زنان خردسال (کمتراز ۱۶ ساله)در حدود ۸۰ نفر می‌باشند ودرشهری چون‌تهران این رقم ظاهرا ناچیز استو اگرآمار ازدواج کشور دردست بود ،این مشکل ابعاد خود را نشان میداد.

بقیه درصفحه ۱۲

درمحافل زنان

حراج تابلوهای نقاشی زنان هنرمند

بعد از ظهر روزشنبه بیست‌و دوم خردادسازمان زنان‌پایتخت یک حراج بزرگ‌خواهدداشت. در این‌حراج‌تابلوهای ارزنده‌ای از آثار بانوان هنرمند بفروش میرسد .

ترتیب دهنده حراج جمعیت زنان‌هنرمندوابسته‌بسازمان‌زنان پایتخت استو هدف جمع‌آوری بودجه‌ای برای ایجاد مدرسه بمناسبت جشنهای دو هزار و پانصد ساله شاهنشاهی است .

بازدید فرهنگی

یک گروه سی نفری ازدانش آموزان هرمندتهران که‌دختران در آن اکثریت هستند برای‌یک سفر ۴۵ روزه اول تیرماه‌عازم اروپا میشوند .

این دانش‌آموزان از هشت کشور اروپائی دیدن میکنند و آثار هنری خصوصا موزه‌ها و مراکز فرهنگی شهرهای بزرگ اروپا را مورد بازید قرار می‌دهند .

این سفر که از طرف‌آموزش و پرورش استان تهران ترتیب داده شده با اتوبوس انجام میشود .

فال فردا

فروردین ـ باعادت های بد خود مبارزه کنید. از خود انسانی قابل ستایش بسازید .

اردیبهشت ـ در محیط کار با یك ناراحتی کوچك روبرو میشوید صبور باشید .

خرداد ـ زندگی ارزش آنرا ندارد که بخاطربعضی امتیازات چشم فریب پشت‌پا به‌انسانیت خود بزنید .

تیر ـ موفقیت با شماست خداوند یارافراد ساده دل ودرستکار است .

مرداد ـ خبری می‌شنوید که روح امید و خوشبینی را در شما بارور می سازد .

شهریور ـ از زندگی خود لذت ببرید و فراموش نکنید که لذت زندگی در ساده زیستن و بی‌رنك بودن است .

مهر ـ برای آینده خود فکر اساسی‌تری‌بکنید. روز خوبی در پیش دارید .

آبان ـ خبر نشاط انگیزی بشما میدهند وزندگی بروی شمالبخندمیزند.

آذر ـ روزهای مشغول ـ کننده‌ای درپیش‌دارید کمی محتاط باشید .

دی ـ غم و غصه خوردن جز اینکه سلامتی شما را بخطر اندازد چیزی نصیب شما نمیکند .

بهمن ـ در خانواده خوشرو و مهربان باشید اطرافیان شما توقع محبت بیشتری از شما دارند .

اسفند ـ روز بسیار خوبی در پیش دارید . سعی کنید از فکرنزدیکان و دوستان خود غافل نشوید .

کی میگه کهنه دیگه نونمیشه
روکار های‌آجرو سیمانی‌و سنگی قدیمی وکهنه ساختمان شما بامواد نوظهور (سم‌سی) سریع و ارزان به نمای جدید و نو تبدیل میگردد تلفن ۷۶۳۵۰۰
شرکت ایران اخوان
تخت‌جمشید چهار راه بهار شماره ۳۵۸

گرانیولیت ـ ماپلکسین ـ جی ام ۶
نمای ساختمان را بادوام‌تر و زیباتر میکند
بلوار الیزابت بین کاخ و پهلوی شماره۳۴ تلفن۴۹۱۶۸

برنینا BERNINA
کلیه دختران دبیرستانها وهنرستانهای سرتاسرکشورمنتظریك خبرمهم باشند .

فیلتر آب
شرکت فیلتر
۷۵۵۲۵۲-۷۵۲۳۲۶

اقدام افتخارآمیز
جنرال
۱۰ مدرسه بنام ۱۰ نفر
ازخریداران انواع محصولات
جنرال
نامگذاری میشود
جنرال پیش آهنگ افتخارات صنعتی ایران، بمنظور سپاسگزاری ازهموطنان عزیز ۱۰ مدرسه ازمدارس یادبود رستاخیز فرهنگی جشن شاهنشاهی را بنام ۱۰ نفر ازخریداران محصولات جنرال نامگذاری میکند .
بخریداران هر یك از انواع محصولات جنرال ، یخچال جنرال ، کولر گازی‌جنرال ، کولر آبی جنرال ، آبگرمکن جنرال ، آبسردکن جنرال ماشین‌لباسشوئی‌جنرال و اجاق گاز جنرال کارت مخصوصی تقدیم می‌شود که همزمان با برگزاری جشن با شکوه دوهزارو پانصدمین سال بنیانگذاری شاهنشاهی ایران برروی شماره کارتها قرعه کشی بعمل می آید و ۱۰ نفر از خریداران محصولات جنرال بافتخار بزرگی نائل شده و نامشان بر کتیبه ۱۰مدرسه یادبود ثبت‌خواهد شد
جنرال
افتخار صنایع ایران
50G9

جایزه ای بزرگ برای خدمتی بزرگ

ویگ سربازان
I.B.S.
هیرپیس آقایان
گیسوی بانوان
با اقساط ماهیانه فقط
۲۵ تومان بدون پیش‌قسط
جنب سینما امپایر تلفن۶۲۳۹۰۰

گمشده

جعفر موسوی ۱۲ روزاست که بی خبررفته خانواده‌اش منتظر و نگرانند از مطلعین تقاضا میشود به تلفن ۹۵۸۶۹۵ اطلاع‌دهند .
آ ـ ۷۷۰۱

باکولر ولتا
ازتابستان داغ بهاری دل انگیز بسازید
کولرولتا
قابل نصب درپنجره اطاق
بدون صدا
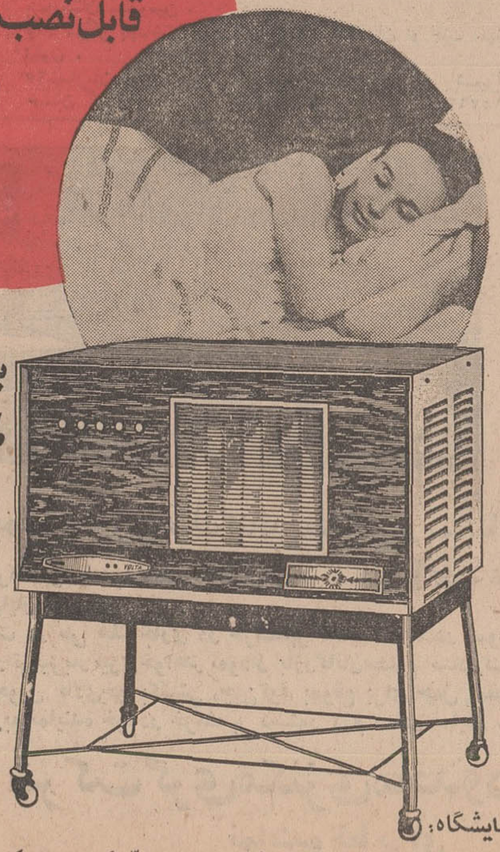
باقدرت خنک کننده
۳۰ تا ۸۰ مترمکعب
باموتور
وستینگهاوس
ساخت آمریکا
مخصوص آب وهوای ایران
نمایشگاه:
خیابان فردوسی مقابل صندوق پس انداز ملی کوچه بلژیک شماره ۲۷و۲۸ تلفن ۷۸۲۰۴۶ ۳۱۰۵۷۲

رئیس کتابخانه
آستانقدس رضوی:

آیات یکی از قرآنهای مسروقه

بر روی پوست آهو نوشته شده..

تالار گنجینه نفائس موزه آستانقدس رضوی توسعه مییابد

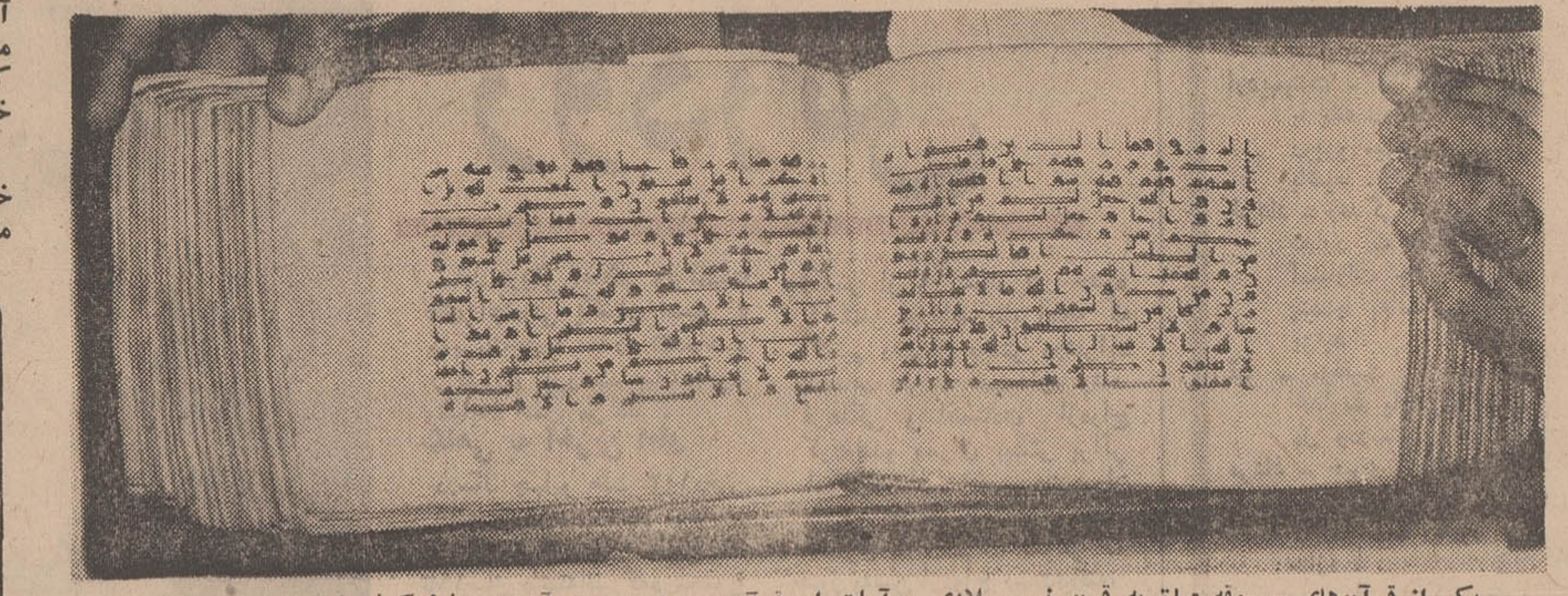

یکی از قرآن‌های مسروقه متعلق به قرن نهم میلادی ، آیات این قرآن برروی پوست آهو و بخط کوفی نوشته شده است .

پس از کشف یك جلد قرآن خطی مسروقه ، که توسط پلیس امریکا به ایران تحویل داده‌شد، آقای کتابداری رئیس کتابخانه آستان قدس رضوی ضمن گفت‌و گوئی‌با خبرنگار ما در مشهد در مورد پیدا شدن این قرآن‌نفیس گفت :

تعداد قرآن های خطی که در سال گذشته از سقف دارالسلام کشف گردید ، در حدود دو هزار جلد بود . این قرآنها که‌کلیه آنها دست‌نویس است ، از آثار باقیمانده قرون سوم تا نهم هجری است .

یکی ازمقامات دادگستری‌خراسان نیز ضمن تماس با خبرنگار ما گفت :

شخصی که در سرقت قرآن هادست داشته است مردی است بنام‌اسدی چراغچی که‌ازمستخدمان آستان قدس رضوی بوده است . وی چند ی‌است که دستگیر و زندانی شده است.

همین مقام‌اضافه کرد :براساس اعترافات متهم تاکنون بیست جلد از قرآن های خطی و گرانبهای مسروقه توسط پلیس کشف ، و به آستان قدس رضوی مسترد شده است .

توسعه تالار

توسعه تالار نفائس و گنجینه قرآن در ضلع شمال شرقی صحن پهلوی آستان قدس رضوی آغاز شد .

ساختمان این تالار که پس از بهره برداری یکی از بزرگترین و مجلل ترین تالار های ایران بشمار خواهد آمد ، تا اوائل‌جشن های فرخنده دو هزار و پانصدمین سال شاهنشاهی‌ایران خاتمه‌خواهد یافت .

بنا به گزارش خبرنگار ما در مشهد : در حال حاضر حفاری‌زیر پایه های تالار به عمق بیست متر ادامه دارد ، و پس از آن بتون‌ریزی پایه ها آغاز ، و دیوارشمالی تالار فعلی تخریب خواهد شد .

سقف این‌تالار توسط هنرمندان با ذوق اصفهان ، بطرز جالبی گچ بری و آئینه کاری خواهد شد وبا افتتاح آن صحن پهلوی دارای‌سه تالار مجلل خواهد گردید .

ده روز دیگر مسابقات قهرمانی دانش‌آموزان کشور شروع میشود

کرمان، شاهد پیکار ۴۰۰۰ ورزشکار خواهد بود

قریب چهار هزار نفر دانش‌آموز ورزشکار دختر و پسر در مسابقات قهرمانی آموزشگاه های کشور که‌امسال در کرمان‌برگزار خواهد شد شرکت میکنند .

این مسابقات از بیست و هشتم خرداد ماه جاری تا دوازدهم تیر ماه آینده در بیش از دوازده‌رشته ورزشی بین دختران و پسران دانش آموز سراسر کشوربرگزار خواهد شد .

سازمان های تربیت بدنی و ورزشی کرمان از هم‌اکنون خود را برای پذیرائی از این گروه عظیم ورزشکار آماده میسازند .

محل برگزاری این مسابقات‌در استادیوم های‌ورزشی کرمان‌خواهد بود واردو های جداگانه دختران و پسران ورزشکار در دبستانها و دبیرستان های این شهر تشکیل میگردد .

خبرنگار ما در کرمان‌گزارش داد: ورزشکاران آموزشگاه های دخترانه و پسرانه استان ها و فرمانداریهای کل کشور بتدریج در روز های بیست وششم و بیست و هفتم خردادماه جاری وارد کرمان شده و در محل های تعیین شده مستقر خواهند شد .

کلیه هزینه رفت و برگشت و اقامت ورزشکاران بعهده سازمان تربیت بدنی و تفریحات سالم‌کشور میباشد و کرمان از هم‌اکنون خود را آماده پذیرائی از قهرمانان آموزشگاه های کشور میسازد .

نمایندگان اطلاعات
درخدمت مردم

جاده شهریار حادثه آفرین شده

براثر کنده شدن قسمت هائی ازاسفالت جاده‌شهریار- تهران این جاده وضع خطرناکی پیدا کرده است و عبور ومرور وسائط نقلیه در آن جاده با دشواری صورت میگیرد .

عبور کامیون های‌سنگین حامل شن در این جاده نیز مزید بر علت شده و هرروز باعث وقوع حوادث رانندگی در این جاده میشود . با فرا رسیدن تابستان عبور و مرور در جاده شهریار ــ تهران افزایش می‌یابد و اگر برای مرمت وبرطرف کردن‌نواقص این جاده اقدامات لازم و اساسی صورت نگیرد احتمال وقوع حوادث ناگوارِرانندگی زیاد خواهد بود ، مطلب بالا را عده‌ای از اهالی شهریار در دفتر نمایندگی [illegible]نامه اطلاعات مطرح کردند .

رئیس اتحادیه خبازان خرمشهر گرانفروشی میکرد!!

عصردیروزبدستور آقای‌مهندس ژاله‌چیان شهردار خرمشهر،پروانه کسب نانوائی‌رئیس صنف واتحادیه خبازان خرمشهر لغو شد و ازکار وی‌جلوگیری بعمل آمد .

لغوپروانه مغازه نانوائی آقای محمود صدرالدینی بعلت گرانفروشی‌صورت گرفت .

آقای صدرالدینی سالها است ریاست اتحادیه و صنف خبازان خرمشهر رابعهده دارد و شهردار بدنبال مبارزه پی گیری که‌جهت ارزان کردن نرخ نان در شهرآغاز کرده است در اجرای این برنامه دستور تعطیل مغازه وی را داد .

مردی درغبار گم‌شد!

چشم چشم را نمیدید وجاده و صحرا بدرستی از یکدیگر تمیز داده نمیشد. در اینحال متصدی ساختمان مدارس پیکار با بیسوادی شادگان ، پس از انجام ماموریت خود ، بی‌اعتناء به ۴۵ درجه گرمای هوا ، وتوفان و گرد وخاك شدید ، تصمیم داشت هرچه زودتر از روستای محل ماموریتش به شادگان برود . وساعتی را در کنار خانواده‌اش بیاساید ... باوجودیکه فاصله بیش از چند کیلومتر نبود متصدی ساختمان به مقصد نمیرسید وبا اینحال بدون هدف پای را برپدال گاز فشار میداد ومیرفت تا به شادگان برسد. سرانجام پس از چند ساعت راه‌پیمائی هنگامیکه گرمای ۴۵ درجه فروکش کرده و توفان دست از لجاجت برداشته ، مرد سرگردان متوجه شد که راه راگم کرده و فرسنگها از خانه و خانواده‌اش دورشده است .

بنا بگزارش خبرنگارما درشادگان: هنگامیکه خانواده این شخص بشدت نگران حال او شده و میخواستند به مامورین انتظامی مراجعه نمایند ، متصدی ساختمان ، پس از ساعتها جستجو و اتومبیلرانی خسته و کوفته به خانه‌اش بازگشت !

عزیمت به «علم کوه»

یکی از مربیان فدراسیون کوهنوردی کشور باتفاق دو تن ازاعضای فدراسیون وارد کلاردشت شد و به همراهی گروهی ازکوهنوردان محلی، با ۳ راس‌قاطر حامل‌خواربار، بیل و کلنگ جهت خارج ساختن ساختمان پناهگاه منهدم شده «علم‌کوه» از زیر بهمن به‌محل پناهگاه عزیمت کرد .

سوغات ولایات
هادی خرسندی

اهالی میگویند به‌سگها مالیات ببندید!

سوغات بندربوشهر

«ریاست محترم اداره شهرداری شهرستان بوشهر
۲۹ــ۲ــ۵۰

محترما ، بعرض می رساند :اینجانب پرویز تاجدینی ساکن بوشهر که چون در منزل قنبر علی‌محمدیان‌سکونت دارم درحوالی ما چندین منزل وجوددارد که‌همه ساکنین آن محل ازسگهای هرزه‌و مزاحم‌ناراحتند وسگها آسایش راازما سلب کرده‌اند.

چه روز وچه‌شب همیشه سگهای مزبور مزاحم اوقات وراحتی ما شده‌اند و هیچگونه راحتی و آسایش نداریم، وچاره‌ای جزاینکه دست توسل بسوی‌آن مقام آورده ، استدعا دارم ترتیبی‌اتخاذ فرمائید که ازشر سگهای مزاحم وازاقدام آن ریاست محترم در آسایش وراحتی بسربریم . بی صبر منتظراقدام بی‌دریغ آن جنا ب‌می باشیم »

«پرویزتاجدینی و۱۵امضای‌دیگر»

«رونوشت بریاست محترم بهداری»

این‌متن‌شکوائیه‌ی عده‌ای‌ازاهالی به‌مقامات مسئول‌بود. تامقامات مسئول‌حساب سگهارابرسند .همانطور که‌ملاحظه می‌فرمائید سگهای‌مزاحم .به هیچکس‌رحم‌نمی کنند و هر کس دم‌دستشان آمد ،پاچه‌اش‌رامی گیرند .اما اهالی هرچه آدرس مقامات مربوطه را به سگهامیدهندوآنها را راهنمائی می کنند که‌بروند سراغ «ازما بهترون» به خرج سگها نمیرود وفقط‌اهالی را گاز می گیرند !

حالا عده‌ای ازاهالی بافرستادن این‌نامه،بامید آن هستند که شاید مقامات مربوطه سری بنواحی« سگدار » بزنند واز نعمت سگهای هاربرخوردار‌گردند. (اهالی پنبه ومرکورکروم‌آماده کرده‌اند !)

درهر حال جادارد که مسئولان محترم شهرداری ــ برای جلوگیری از مزاحمت سگها ،به‌واق‌واق کردن و گاز گرفتن آنها مالیات به ببندند ، و هرسگی که از این قانون تخلف کردومالیاتش‌رانداد،دستگیر کرده وتحویل‌قصابخانه بدهند .

شنهای نرم کویری درحومه فردوس:

۳ دهکده را مورد تهدید قرارداد.!

بعلت ریزش خاك از آسمان فردوس،
شهر بحالت نیمه تعطیل درآمده
است

۴۸ ساعت متوالیست وضع‌هوای شهرستان فردوس و نقاط اطراف منقلب شده و بجای باران از آسمان این شهر خاك می‌بارد ! از طرف دیگر بعلت حرکت شن های نرم کویری‌قراء «سه‌قلعه»، « دوحصاران » و ایك قاسم آباد مورد تهدید قرار گرفته و قسمت زیادی از مزارع کشاورزی دراین قراء از بین رفته است .

باد وتوفان شدید درحومه فردوس علاوه بر تهدید قراء فوق‌الذکر قسمت زیادی از محصولات مس ــ درختی را نیز به زمین ریخته و خسارات قابل توجهی به کشاورزان وارد آورده است .

طبق گزارش خبرنگار ما در فردوس : بعلت ریزش خاك از آسمان غالب مردم بداخل خانه ــ هایشان پناهنده شده‌اند وحرکت وسائط نقلیه در جاده ها وخیابان های شهر با اشکال روبرو شده است .

براساس آخرین گزارش‌رسیده خسارات وارده به مزارع کشوورزی قراء سه قلعه ، دوحصاران وایك قاسم‌آباد زیاد است وکشاورزان وساکنان این منطقه از مقامات مسئول تقاضای کمك کرده‌اند .

پسری که دختری را فراری داد خودکشی کرد !

یک جوان ۱۸ساله‌که پدرش اورا سرزنش کرده بود خودرا کشت .

اوکه عباسقلی نام دارد خود را حلق‌آویز کرده است . گویا عباسقلی باعث فرار دختری از خانواده‌اش شده است ، همین امر علت انتقاد پدر عباسقلی از او شده بود .

این حادثه در (ملککندی) آذربایجان رخ داد .

مدرسه‌ای بنام کارخانه کبریت سازی سه ستاره زنجان

زنجان : بنام کارخانه کبریت سازی‌سه ستاره زنجان ، یکباب دبستان یادبود در حومه این شهرستان ساخته خواهد شد . آقای حاج ابوحسین صاحب و موسس کارخانه مزبور که ۱۵۰۰ برك اوراق مربوط‌بمدرسه را از شعبه‌بازار بانك ملی ایران خریده اظهار داشت : کارخانه‌ام را ده سال پیش ساخته‌ام و طی این مدت برای شصت درصد از کارگران که‌در واقع فرزندان من هستند خانه ایجاد کرده‌ام‌و حالا هم نظر به علاقه‌ای که به گسترش فرهنگ میهن عزیزم دارم اوراق مربوط باحداث یکباب دبستان را خریداری نموده‌ام تا روستا زادگان بیش از پیش از مواهب انقلاب سپید ایران استفاده نمایند . عکس بالا از راست بچپ‌آقایان وفائی‌رئیس شعبه بانك بیمه بازرگانان ،کوچمشکی رئیس حزب ایران نوین ، ابوحسین‌و رستمخانی نماینده اطلاعات را نشان میدهد .

ماماهای بومی نوشهر، دوره تخصصی دیدند...

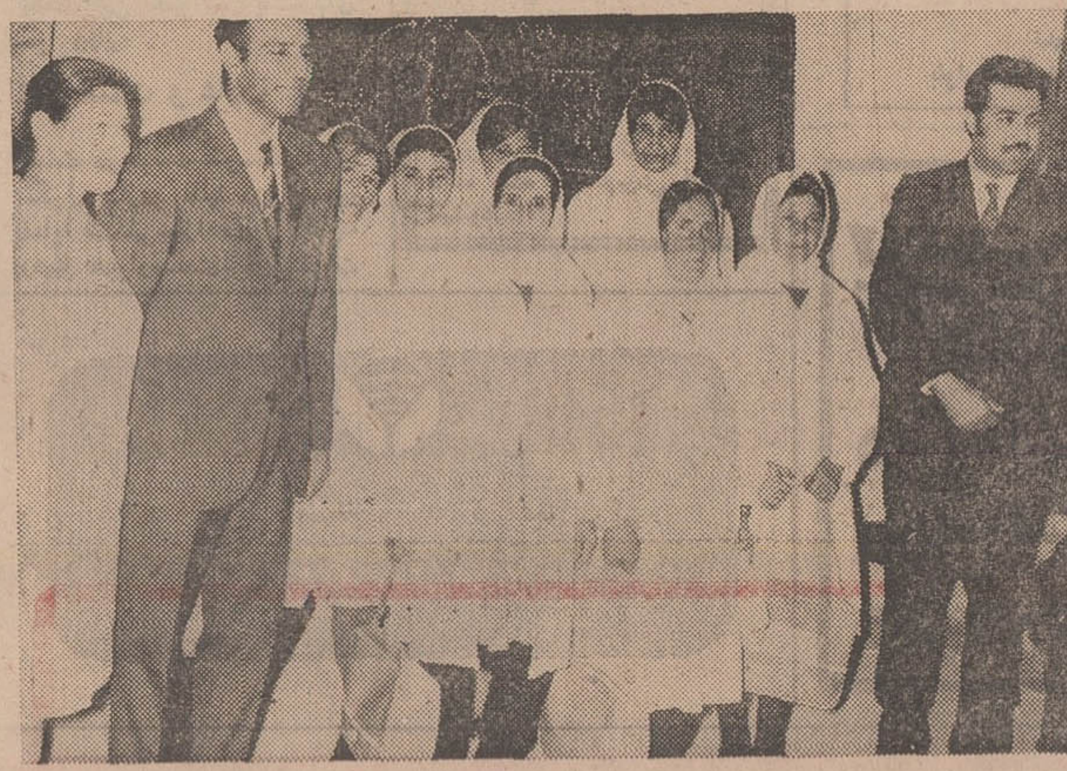

چون اعزام قابله تحصیل ــ کرده به مناطق ییلاقی اطراف «نوشهر» تاآن حدود که نیاز اهالی را برطرف سازد امکان پذیر نبود ، اخیرا بدستور آقای منوچهر حاتمی رئیس بهداری نوشهر گروهی ازماما های محلی این مناطق به زایشگاه نوشهر احضارشدند و یکدوره مامائی را بطورعملی وکامل زیر نظر متخصصین مربوطه گذراندند .

این عده که اولین گروه کارآموزان مامائی بومی می‌باشند روز گذشته با وسائل بهداشتی لازم که تحویل‌آنها شده بود به ییلاقات و روستا های خود بازگشتند .

عکس گروه ماماهای بومی را قبل از عزیمت در کنار رئیس بهداری نوشهر نشان میدهد.

برای کارکنان آستانقدس رضوی درمشهد:

۱۵۸۰ خانه ساخته میشود . . .

پریروز زمینی بمساحت یک میلیون‌و ۲۰۰ هزار متر مربع‌از اراضی‌آستانقدس رضوی واقع در جنوب شرقی مشهد به کارمندان آستانقدس واگذارگردید.

خبرنگار ما در مشهد گزارش داد : زمین مذکور به قطعات ۵۱۰‌متری تقسیم شد تا در این محل برای یکهزار و پانصدو هشتاد نفر از کارمندان آستانقدس خانه ساخته شود.

مخارج ساختمان خانه‌ها بطور اقساط طویل‌المدت از کارمندان‌مذکور دریافت خواهد شد.

یک مقام مطلع به خبرنگار ما در مشهد گفت : بزودی ساختمان۱۵۸۰ دستگاه خانه برای کارمندان آستانقدس رضوی آغاز میشود ودرحوالی زمین‌های واگذار شده به کارمندان ، بلوار ، پارکینگ ، فروشگاه ، مدرسه وزمین‌های ورزشی ایجاد میگردد .

افعی ، معرکه‌گیر را کشت

مار یک معرکه‌گیر در برابر دیدگان تماشاچیان سراز جعبه بیرون آوردو معرکه‌گیر را نقش برزمین کرد .

اسماعیل عازمی ۴۳ ساله که در جاده سرخس ــ مشهد مشغول‌معرکه‌گیری بود، برای یک «چشمه» بازی جعبه ماررا روی دوش خود گذاشت ومارنیز سر از جعبه بیرون آورد و او را نیش زد.

خبرنگارما در مشهد گزارش داد : معرکه‌گیر که‌بحال اغماء بزمین افتاده بود به بیمارستان سوانح مشهد انتقال یافت ولی چون زهرافعی‌در تمام بدنش نفوذ کرده بود ، معالجه موثر نیفتاد و اودرگذشت .

اطلاعیه اداره کل بهداری تهران مربوط به واکسیناسیون وبا

اداره کل بهداری تهران ازان عده از ساکنین محترم‌پایتخت که تابحال موفق بانجام واکسیناسیون برعلیه بیماری وبا نشده‌اند مجددا تقاضا میماید که بعلت اقتضای فصل و منظور پیشگیری از بیماریهای روده‌ای برای انجام واکسیناسیون مربوطه بیکی از مراکز ثابت زیر مراجعه نمایند ، ضمنا موسسات درمانی خصوصی و آقایان پزشکان آزاد میتوانند برای دریافت واکسن مورد احتیاج خود همه‌روزه به اداره کل بهداری تهران واقع‌در خیابان قدیم شمیران شماره ۹۸۳ و یا مرکز درمانی وبهداشتی پارك شهر واقع درخیابان جنوب پارك‌شهر مراجعه نمایند .

۱ـ مرکز بهداشت نمونه فرمانفرمائیان ،خیابان آذربایجان
۲ـ مرکز بهداشتی و درمانی خزانه ، خیابان قزوین ایستگاه‌قپان
۳ـمرکز بهداشتی و درمانی دریفوس ، خیابان شهناز جنب آتش نشانی .
٤ـ مرکز بهداشتی و درمانی مهدیه ، خیابان سپهبدرزم‌آراء
٥ـ مرکز بهداشتی و درمانی همایون ، خیابان مجیده
٦ـ مرکز بهداشتی و درمانی یوسف‌آباد ، خیابان محمد رضا شاه خیابان نیکو
۷ـ مرکز بهداشتی و درمانی غرب هاشمی ، انتهای‌خیابان هاشمی .
۸ـ مرکز بهداشتی و درمانی ۲۵ شهریور ، جنب مرکز پزشگی فیروزگر .
۹ـ مرکز بهداشتی و درمانی نازی‌آباد ، ایستگاه بازار دوم .
۱۰ـ مرکز واکسیناسیون پارك شهر ، خیابان جنوبی پارك‌شهر
۱۱ـمرکز بهداشتی و درمانی گرگان ، خیابان گرگان کوچه سعیدی .
۱۲ـ مرکز بهداشتی و درمانی جی ،خیابان امیری خیابان‌جی
۱۳ـ مرکز بهداشتی و درمانی صلواتی، انتهای خیابان نیروی هوائی جنب سینما "پانوراما"
١٤ـ مرکز بهداشتی و درمانی مختاری ، خیابان شاهپور خیابان مختاری .
۱۵ـ مرکز بهداشتی و درمانی ژاله ، خیابان آب‌سردار
۱۶ـ مرکز بهداشتی‌و درمانی رستم،خیابان آیزنهاور خیابان‌رستم
۱۷ـ مرکز بهداشتی و درمانی شماره ۱ والاحضرت اشرف ، خیابان مولوی .
۱۸ـ مرکز بهداشتی و درمانی هدایت ، اسلامبول .
۱۹ـ مرکز بهداشتی و درمانی ۲۱ فروردین ، خیابان بابائیان .
۲۰ـ مرکز بهداشتی و درمانی ذوالفقاری ، خیابان مسگرآباد خیابان اتابك .
۲۱ـ مرکز بهداشتی و درمانی شبیر ، انتهای خیابان شهناز .
۲۲ـ مرکز بهداشتی و درمانی دلگشا ، خیابان دلگشا .
۲۳ـ مرکز بهداشتی و درمانی موحدی ، خیابان مخصوص مقابل بیمارستان مسمومین .
۲٤ـ مرکز بهداشتی و درمانی احمدی ، تهران نو جنب سینما نپتون .
۲۵ـسازمان‌مشترك بهداشت خواجه نوری ، دروازه شمیران خیابان گرگان

آ ـ۱۵۷۶۲ ۱ـ۳

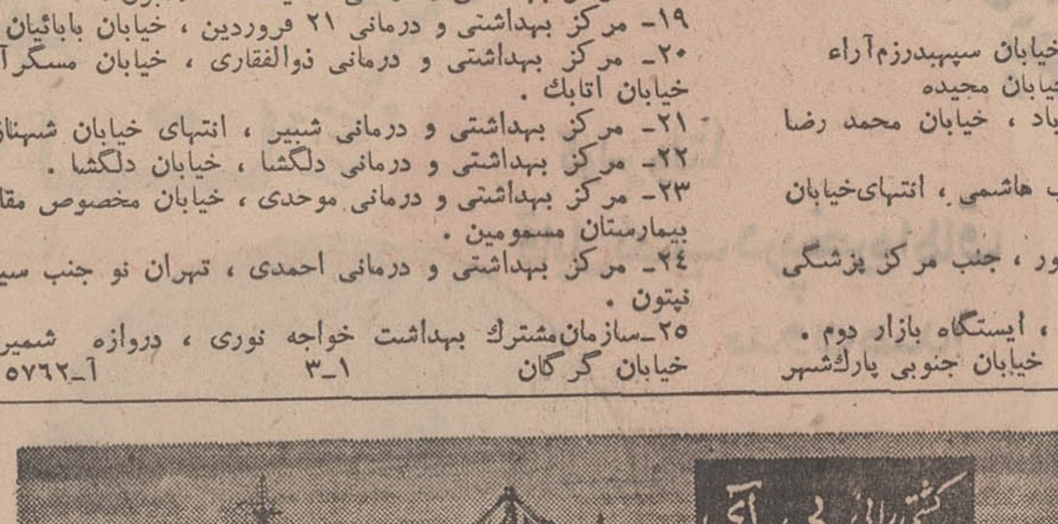

حمل کالای صادراتی بمقصد ژاپن هنگ کنگ ـ سنگاپور ـ پنانگ

کشتی ناردانه هم‌اکنون‌در خرمشهر مشغول تخلیه کالای وارداتی میباشد و تخلیه آن‌تا روز بیستم خرداد ماه بپایان میرسد

کشتی چین کواقرار است در طی هفته‌جاری در خرمشهر تخلیه نماید در صورت تخلیه‌درخرمشهر کالای‌صادراتی نیز بارگیری خواهد نموداز بازرگانان‌محترم صادرکننده خواهشمند است درمورد تحویل کالای‌خود بکشتی «چین‌کوا» بموقع برای حمل بمقصد بنادری که در بالا ذکر شده به نماینده خود در خرمشهر دستور لازم صادر نمایند .

شرکت گری مکنزی محدود
نماینده خط بی آی

اژدها

-۴۰۵-

نوشته :
احمد احرار

تنها یک چیز تفاوت نکردهو آن‌اشتیاق پایان ناپذیر شاه صفی بود به میگساری. باوجود تاکید اطباء که علت العلل‌بیماری او را افراط در شراب میدانستند و صریحا گفته بودند هر قطره شراب‌چون قطره‌یی زهر در مزاجش تاثیر میگذارد. شاه صفی بعادت همیشگی ، هیچ‌فرصتی رابرای باده‌گساری از دست نمیداد . بدن شاه‌صفی تاحدودی‌با بیماری‌مانوس شده بود و بجز مواقعی که بحران‌تبو تاب و توان شاه صفی‌را می‌ربود ومجال حرکتی بوی نمیداد بمحض آنکه میتوانست برسرپا بایستدبساط میگساری را پیش میگشید.

پیش از آن معمول شاه صفی این بوّد که اعاظم مملکت وولاة وامرای قزلباش را در ایوان چهل ستون بحضور می‌پذیرفت و اتباع خارجه را یادر مجالس رسمی و یا بهنگام سوار شدن در میدان نقش جهان . از آن گذشته روزها را کمتر به میگساری میپرداخت و اگر میخواست پیاله‌یی بزند در خلوت میزد . این رسم نیز براثر کسالت صفی ملغی شده بود و شاه صفی که بندرت از عمارت دولتخانه خارج میشد ، شخصیت‌های داخلی و خارجی را در عمارت عالی قاپو بحضور می‌پذیرفت و در حالیکه لباس ساده بتن‌و قدحی‌شراب در مقابل داشت باآنها به گفت وگو می‌نشست .

محتوی این‌قدح شراب ارغوانی شیراز بود که مخصوص پادشاهان صفوی از شیراز به اصفهان ارسال میشد . اندکی آنطرفتر نیز قدح دیگری قرار داشت‌که برحسب اشاره شاه صفی ، ساقی مجلس پیاله‌هایی از آن‌پر میکرد وبدست حاضران میداد . درین ایام پررفائیل یکی از مصاحبان دائمی شاه صفی بود واکثرا درنشست‌های روزانه و مجالس شبانه حضور پیدا میکرد . شاه صفی بوسیله پررفائیل همه روزه از مریم احوال میپرسید و تاکید میکرد که در پذیرائی‌و تهیه‌وسایل آسایش وی‌هیچگونه کوتاهی نشود . گاهگاه نیز هدایائی از جواهر گرفته تا پارچه‌های گرانقیمت و انواع تحفه‌هایی که توسط خارجیان به دربار صفوی تقدیم میشد برای‌مریم ارسال میداشت.

پررفائیل رفته رفته درمی‌یافت که تا مدت نامعلومی باید از شاهزاده خانم گرجی در خانه خود نگهداری کند . زیرا شاه صفی مایل نبود با آن حالت کسالت عروس زیبای خود را به اندرون ببرد و یکی دوبار گفته بود که فصل بهار را برای انجام مراسم مواصلت ترجیح میدهد و تا آن زمان مریم نیز فرصتی خواهد داشت که با اوضاع پایتخت‌ورسوم وآداب‌مملکت قزلباش آشنا شود.

این تاخیر از یکسو مریم را خوشحال میساخت ولی از سوی دیگر سبب‌میشد که دوران غم‌انگیز انتظار وبی‌تکلیفی وی درازتر شود.

آنسال ، برحسب تصادف آغاز سال هجری شمسی و هجری قمری مقارن میشد و بهمین جهت تدارک جشن و سرور نوروزی ، جای خود را به تهیه مقدمات سوگواری ماه محرم داده بود. از آن هیجانی که همه ساله در آستانه تجدید سال و فرا رسیدن نوروز در اصفهان بچشم میخورد اثری نبود و جابجا اهالی به آراستن تکایا وبرپا داشتن چادرها و آماده ساختن مجالس عزاداری مشغول بودند .

درعمارات‌سلطنتی نیزبجای‌آن جوش‌و خروشی که در آخرین ماه سال برای استقبال از عید نوروز آغاز میشد ، سکوت غم‌انگیزی حکومت میکرد وبیماری شاه صفی بیشتر از تقارن ماه محرم با ماه حمل آن سکوت آمیخته به غم را تشدید میکرد.

اواخر زمستان ، بیماری صفی چنان شدت یافت که اطباء به هیات اتفاق تجدید آب وهوا را برای او لازم شمردند و اظهار عقیده کردند که لازم است یکچند شاه صفی در نقطه مرتفعی اقامت و استراحت کند.

براساس این تجویز ، میرزا تقی‌چنین اندیشید که بهتر است شاه صفی بعنوان شکار از پایتخت خارج شود و تاحصول بهبودی در یکی از نقاط کوهستانی نزدیک اصفهان اقامت کند. شاه صفی نیز رای وزیر اعظم را پسندید و به خسرو سلطان میرشکار دستور دادەشد تا یوز وباز وتازی و عمله شکار راآماده ساخته منتظر دستور باشد.

میرزا تقی برای آنکه نشان دهدپادشاه قزلباش سلامتی خود را باز یافته است واز آثار شایعاتی که در باره مرگ قریب‌الوقوع شاه‌صفی برسرزبانها افتاده بود بکاهد ، مخصوصا ترتیبی دادەبود که کاروان شکار صبح روز جمعه و با سرو صدای زیاد از داخل شهر عبور کند . این تمهید موثر واقع شد .مردم که نگران سلامتی شاەوتجدید اغتشاشات داخلی بودند از مشاهده شاه که بعداز مدتها دولتخانه را ترک میگفت و به شکارگاه می‌رفت به وجد آمدند ، خاصه آنکه در مرزهای مملکت نیز آرامشی بچشم میرسید و معلوم نبود که بامرگ شاه صفی این آرامش پایدار بماند و رقبای دیرین دولت قزلباش ، ولیعهد خردسال او را آسوده بگذارند.

مقررات استخدام شرکتهای دولتی

در شماره دیروز ۳۸ ماده از لایحه مقررات استخدامی شرکت های دولتی بنظر خوانندگان محترم رسید. اینك دنباله آن درج میشود.

ماده ۳۹ـ مستخدم شرکت که دراثر حادثه ناشی از کار ازیك دهم تا دو سوم توانائی کارخود را از دست داده باشد استحقاق دریافت غرامت نقص را خواهد داشت.

میزان غرامت مذکور عبارتست از سی و شش برابر مستمری مقرر ضربدر چند در صد از کار افتادگی مستخدم.

ماده ۴۰ـ مستخدمین بیمه شده که حداقل دوسوم توانائی کار خود را از دست داده باشند از کار افتاده شناخته میشوند.

ماده ۴۱ـ مستخدم شرکت که دراثر حادثه ناشی از کار یا بیماری های حرفه‌ای از کار افتاده شناخته شود بدون در نظر گرفتن مدت پرداخت حق بیمه استحقاق دریافت مستمری از کارافتادگی ناشی از کار را خواهد داشت. میزان این مستمری در مورد مستخدمین مجرد از پنجاه در صد و درمورد مستخدمین متاهل یا صاحب فرزند تحت تکفل از هفتاد در صد حداکثر مستمری استحقاقی موضوع ماده ۳۴ کمتر نخواهد بود.

ماده ۴۲ـ مستخدم شرکت که ظرف آخرین ده سال قبل از کار افتادگی لااقل حق بیمه سه سال را بسازمان بیمه های اجتماعی پرداخته باشد درصورت از کار افتادگی غیر ناشی از کار حق استفاده از مستمری از کار افتادگی را خواهد داشت.

میزان مستمری از کارافتادگی غیر ناشی از کار از چهل در صد حداکثر مستمری استحقاقی موضوع ماده ۳۴ کمتر نخواهد بود.

تشخیص از کار افتادگی

ماده ۴۳ تشخیص علت از کار افتادگی ناشی و یا غیر ناشی از کار و تعیین درجه از کارافتادگی وهمچنین نوع بیماریهای حرفه‌ای و تعیین نقاط بدآب وهوا بر اساس مقررات قانون بیمه های اجتماعی با سازمان بیمه های اجتماعی خواهد بود.

شرایط دریافت مستمری

ماده ۴۴ـ درصورتی که مستخدم بازنشسته یا از کار افتاده مستمری بگیر ویا مستخدمی که در ده سال اخیر حق بیمه سه سال را پرداخته باشد و یا مستخدمی که براثر حادثه ناشی از کار یا بیماریهای حرفه‌ای و یا عواقب آنها فوت شود همسر، فرزندان، پدر ومادر او با شرایطی که ذیلا ذکر میشود استحقاق دریافت مستمری را خواهند داشت.

۱ـ عیال دائمی متوفی مادام که شوهر اختیار نکرده باشد.

۲ـ فرزندان متوفی که کمتر از دوازده سال تمام داشته باشند و یا اینکه در صورت اشتغال به تحصیل سن آنان از بیست و یکسال تمام تجاوز نکرده باشد.

ـ پدر ومادر تحت تکفل متوفی که سن پدر از شصت و سن مادر از پنجاه و پنج سال تمام تجاوز کرده و یا آنکه به تشخیص کمیسیون پزشکی سازمان بیمه های اجتماعی از کار افتاده باشند و ازهیچگونه مستمری استفاده ننمایند.

ماده ۴۵ـ میزان مستمری عیال مستخدم بیمه شده متوفی معادل پنجاه درصد مستمری استحقاقی خود مستخدم بیمه شده میباشد و در صورتی که متوفی چند عیال داشته باشد این مستمری به تساوی بین آنان تقسیم خواهد شد.

میزان مستمری هر یك از فرزندان بیمه شده متوفی معادل بیست و پنج در صد مستمری استحقاقی خود او میباشد و در صورتیکه از پدر و مادر هردو یتیم باشند مستمری آنان دو برابر میزان فوق خواهد بود.

میزان مستمری هریك از پدرو مادر مستخدم بیمه شده متوفی معادل بیست در صد مستمری استحقاقی خود او میباشد.

مجموع مستمریهای بازماندگان مستخدم بیمه‌شده متوفی بهرحال از میزان مستمری استحقاقی خود او تجاوز نخواهد کرد. در صورتیکه مجموع مستمریها از این میزان تجاوز کند ازسهم هریك از مستمری بگیران به نسبت کاسته خواهد شد و در اینصورت اگر یکی ازمستمری بگیران فوت‌شود یا فاقدشرایط استحقاق مستمری گردد سهم بقیه آنان با توجه به تقسیم‌بندی فوق افزایش خواهد یافت.

تبصره ـ منظور از مستمری استحقاقی مستخدم بیمه شده مذکور در این ماده مستمری است که در حین فوت مستخدم از آن استفاده میکرده است در مورد مستخدمینی که در اثر بیماریهای حرفه‌ای یا حادثه ناشی از کار فوت شوند مستمری استحقاقی عبارتست ازمستمری که در باره مستخدم بیمه شده از کار افتاده در اثر بیماری حرفه‌ای یا حادثه ناشی از کار برقرار میشود.

در مورد مستخدم بیمه شده‌ای که ببیکی از علل غیر مربوط به کارفوت شود مستمری استحقاقی معادل مستمری است که به مستخدم بیمه‌شده از کارافتاده دراثر حادثه یا بیماری غیرناشی از کار تعلق میگیرد.

ماده ۴۶ـ هرگاه خدمت مستخدم در شرکت خاتمه پذیرد حق بیمه پرداخت شده در سازمان بیمه‌های اجتماعی محفوظ خواهد ماندو درصورت پرداخت مجددحق بیمه با رعایت مقررات قانون بیمه‌های اجتماعی سوابق پرداخت حق بیمه از نظر بازنشستگی قابل احتساب خواهد بود.

فصل ششم

پایان خدمت :

ماده ۴۷ـ در صورتیکه تقلیل فعالیت شرکت یا علل دیگری ایجاب کند که مشاغل شرکت محدود شود و این محدودیت منجر بحذف مشاغلی در شرکت شود و شغلی برای ارجاع به متصدیان این قبیل مشاغل موجود نباشد مستخدمین مشاغل مذکور بحال آماده بخدمت در می‌آیند.

تبصره ۱ـ مستخدمین شرکت که طبق این ماده بحال آماده بخدمت درمی‌آیند تامدت سه ماه تمام حقوق وبمدت سه ماه دیگر نصف حقوق خود را دریافت خواهند کرد.

تبصره ۲ـ در سایر موارد آمادگی بخدمت فقط تا شش ماه نصف حقوق مستخدم‌بوی پرداخت میشود.

خاتمه خدمت

ماده ۴۸ـ شرکت مکلف است در صورتیکه نتواند در مدت شمشماه دوران آمادگی بخدمت شغلی به مستخدمین آماده بخدمت ارجاع کند آنانرا از **خدمت شرکت معاف نماید.**

تبصره ـ در دوران آمادگی بخدمت حق بیمه مقرر برمبنای تمام حقوق پرداخت و این مدت جزو مدت خدمت مستخدم محسوب میشود.

ماده ۴۹ـ هرگاه شرکت منحل شود و امکان انتقال مستخدمین آن بسایر شرکتهای دولتی میسر نباشد حقوق دوران **آمادگی بخدمت بر اساس** تبصره ۱ ماده ۴۷ بطور یکجا به آنان پرداخت خواهد شد.

ماده ۵۰ـ مستخدمی که طبق مواد ۴۸ و ۴۹ از خدمت شرکت **معاف** شوددر صورتیکه شرایط بازنشسته شدن رابرطبق مقررات مربوط دارا باشد بازنشسته خواهد شد ولی در صورتیکه فاقدشرایط بازنشسته شدن باشد مبلغی معادل پانزده روز آخرین حقوق و مزایای مستمر دریافتی ماهانه درازاء هریکسال خدمت در شرکت بعنوان پاداش پایان خدمت بعلاوه حقوق و مزایای مستمر مرخصی استحقاقی استفاده نشده حداکثر بمدت چهار ماه بوی پرداخت میشود.

حداقل احتساب سوابق

تبصره ۱ـ در صورتیکه سابقه خدمت چنین مستخدمی در شرکت کمتر از ده سال باشدده سال تمام محسوب میشود مگر در مورد مستخدم آماده بخدمتی که در دوران آمادگی بخدمت تقاضای معافیت از خدمت کند که در اینصورت بر مبنای سابقه خدمت اودرشرکت پاداش پایان خدمت پرداخت میشود و در هرحال برای مدت خدمت زائد بر بیست سال پاداش پایان خدمت تعلق نمیگیرد.

تبصره ۲ ـ مستخدمی که بعلل غیر ناشی از کار ازکار افتاده شناخته شده و یا فوت شود، در صورتیکه شخصا یا بازماندگان او طبق مقررات مربوط استحقاق دریافت بازنشستگی ووظیفه مستمری را نداشته باشند مشمول مفاد این ماده و تبصره (۱) آن خواهند بود.

استعفا

ماده ۵۱ـ مستخدم شرکت میتواند با اعلام قبلی از خدمت شرکت استعفا کند مدت اعلام قبلی برای قبول استعفای مستخدم با توجه به شغلی که بوی ارجاع شده است توسط شرکت تعیین میشود که در هر حال از سه ماه بیشتر نخواهد بود مگر در مورد متصدیان برخی از مشاغل تخصصی و مسئولان واحدهای شرکت که ممکنست با تصویب هیات مدیره مدت اعلام قبلی قبول استعفا حداکثر تا ششماه تعیین شود.

در هیچ مورد استعفای مستخدم رافع تعهدات او در برابر شرکت نخواهد بود. استعفا از تاریخی تحقق میابد که شرکت کتبا با آن موافقت کند و هر گاه مستخدمی که استعفا داده است در مدت مقرر اعلام قبلی در محل خدمت خود حاضر شود در پایان این مدت استعفای وی قبول شده تلقی میگردد.

به مستخدمی که طبق مقررات فوق مستعفی شناخته شود حقوق و مزایای مستمر مرخصی استحقاقی استفاده نشده حداکثر بمدت چهار ماه پرداخت میشود و استخدام مجدد او درصورت احتیاج در شرکتهای دولتی بلامانع خواهد بود و هرگاه مستخدمی که استعفا داده است در مدت مقرر اعلام قبلی در محل خدمت خود حاضر نشود ترک خدمت محسوب وبا او طبق ماده ۵۲ این مقررات رفتار میشود.

ترك خدمت

ماده ۵۲ـ در صورتیکه مستخدم در محل خدمت خود حاضر نشود شرکت میتواند ازتاریخ ترک خدمت بخدمت او درشرکت خاتمه دهدو استخدام مجدد او بهرعنوان درشرکتهای دولتی ممنوع است مگر اینکه ترک خدمت بتشخیص شرکت با عذر موجه باشد.

ماده ۵۳ـ در صورت عدم رضایت از طرز کار مستخدم شرکت میتواند با یکماه اخطار قبلی یا با پرداخت یکماه حقوق و مزایای مستمر بخدمت مستخدم خاتمه دهد و مبلغی نیز که حداقل آن پنجروز و حداکثر آن معادل پانزده روز آخرین حقوق او خواهد بود در ازاء هر سال خدمت در شرکت بوی پرداخت کند.

فصل هفتم

مقررات مختلف

ماده ۵۴ـ مستخدمین شرکت تبصره ۲ـ مستخدمین شرکت‌های دولتی وابسته به نیروهای مسلح شاهنشاهی ازلحاظ تقصیر و تخلف اداری و قصور تابع مقررات مربوط خواهند بود.

ماده ۵۸ـ مستخدمین شرکت نمیتوانند در غیر ساعات اداری هیچگونه شغلی در موسسات دیگر داشته باشند مگر آنکه قبلا موافقت بالاترین مقام اجرائی شرکت را تحصیل نموده باشند درصورت تخلف بخدمت مستخدم متخلف خاتمه داده خواهد شد.

ماده ۵۹ ـ مستخدمینی که بخدمت زیر پرچم احضار می‌شوند هرگاه ظرف دو ماه پس از پایان خدمت زیر پرچم خود را برای خدمت در شرکت معرفی نمایند مجددا بکار گمارده خواهند شد ولی در صورتیکه شغلی برای آنها موجود نباشد آماده بخدمت خواهند بود.

مدت خدمت زیر پرچم این قبیل مستخدمین بشرطی که حق بیمه سهم خود را پرداخت کنند جزو سنوات خدمت آنان محسوب میشود که دراینصورت شرکت حق بیمه سهم خود را نیز پرداخت خواهد نمود.

ماده ۶۰ ـ شرکت میتواند به تشخیص خود نسبت باخذیا میزان تضمین مستخدمینی که بصاحب جمعی نقدی و یاجنسی شرکت منصوب میشوند تصمیم مقتضی اتخاذ کند.

انتقال بموسسات دیگر

ماده ۶۱ـ انتقال مستخدمین هر شرکت بدیگر شرکتهای دولتی با رعایت مقررات مربوط

بقیه درصفحه ۱۲

تبصره ۲ـ مستخدمین شرکت‌های دولتی وابسته به نیروهای مسلح شاهنشاهی ازلحاظ تقصیر و تخلف اداری و قصور تابع مقررات مربوط خواهند بود.

ماده ۵۸ـ مستخدمین شرکت نمیتوانند در غیر ساعات اداری هیچگونه شغلی در موسسات دیگر داشته باشند مگر آنکه قبلا موافقت بالاترین مقام اجرائی شرکت را تحصیل نموده باشند درصورت تخلف بخدمت مستخدم متخلف خاتمه داده خواهد شد.

ماده ۵۹ ـ مستخدمینی که بخدمت زیر پرچم احضار می‌شوند هرگاه ظرف دو ماه پس از پایان خدمت زیر پرچم خود را برای خدمت در شرکت معرفی نمایند مجددا بکار گمارده خواهند شد ولی در صورتیکه شغلی برای آنها موجود نباشد آماده بخدمت خواهند بود.

مدت خدمت زیر پرچم این قبیل مستخدمین بشرطی که حق بیمه سهم خود را پرداخت کنند جزو سنوات خدمت آنان محسوب میشود که دراینصورت شرکت حق بیمه سهم خود را نیز پرداخت خواهد نمود.

ماده ۶۰ ـ شرکت میتواند به تشخیص خود نسبت باخذیا میزان تضمین مستخدمینی که بصاحب جمعی نقدی و یاجنسی شرکت منصوب میشوند تصمیم مقتضی اتخاذ کند.

انتقال بموسسات دیگر

ماده ۶۱ـ انتقال مستخدمین هر شرکت بدیگر شرکتهای دولتی با رعایت مقررات مربوط

بقیه درصفحه ۱۲

از همین هفته

پس از فیلم «انتظارات بزرگ» و «یتیم» اینك شاهکار فراموش نشدنی مشهور ترین چهره ادبیات انگلیس «چارلز دیکنز» بصورت فیلمی خارق‌العاده به شما تقدیم میشود

شماره جدید تلفنهای

شرکت مطبوعاتی ایران یاد

۸۲۷۶۳۹ - ۸۲۴۸۶۷

آگهی مناقصه

انجمن ملی حمایت کودکان دستمزد پخت وبسته بندی و تحویل حدود دوهزار تن نان روغنی ماشینی (بیسکویت) مورد نیاز برنامه تغذیه سال تحصیلی ۵۱ـ۵۰ را به مناقصه میگذارد. داوطلبان می‌توانند بدفترانجمن واقع در خیابان پهلوی میدان ولیعهد ـ خیابان خسروخاور ـ شماره ۲۷ مراجعه نموده و پاکت برگ شرائط ـ مناقصه، پیشنهادات خود را در پاکت لاك و مهرشده تاساعت ۹ صبح روز سه‌شنبه اول تیر ماه سال جاری بدفترانجمن تسلیم ورسید دریافت دارند. آ ـ ۱۵۸۲۰ ۱ـ۲

هرگز جنك این چنین خشن وبیرحمانه نبوده‌است
هرگز جان انسانها این چنین بی‌ارزش وبی‌اهمیت نبوده‌است.

از فردا صبح در سینماهای

نیاگارا | متروپل | سینه‌موند | سانترال | ب‌ب

۵ روز بعد از جنگ

رنگی

باشرکت : فرانکو نرو . ریچارد جانسن
لاری اوبری . هلموت اشنایدر

آغاز هفته سوم نمایش در

سینما ریولی

مردان «حادثه‌جو» را دیدید وپسندیدید وحالا نوبت «وبلی بوی» است . . . فیلمی خشن‌تر، پرحادثه‌تر، عشقی‌تر وموثرتر ازآن باشرکت دوهنرمند جوان سینمای امریکا

رابرت ردفورد
کاترین راس
در فیلم
رنگی ـ پاناویژن

ویلی بوی

باشرکت
رابرت بلیك ـ سوزان کلارك
باری سولیوان

محصول کمپانی یونیورسال
"TELL THEM WILLIE BOY IS HERE"

جایزه‌ای بزرگ برای خدمتی بزرگ

آغاز هشتمین (۸) هفته نمایش

باموفقیتی خارق‌العاده در

سینما پارامونت

شاهکار شاهکارهای عشقی جهان

مترو گلدوین مایر تقدیم میکند
داستانی از عشق
فیلمی از : **دیویدلین** سازنده آثاری چون
یل رودخانه کوای ـ لارنس عربستان ـ دکتر ژیواگو

از امشب در گروه سینماهای

ری ـ حافظ
فردوسی ـ ستاره

داستانی پر حادثه از دلاوریهای شجاعترین و قویترین مرد تاریخ باستان

گوردون اسکات . یوکوتانی
در فیلم سینماسکوپ و رنگی
هاسیت
در دربار خان

رابرت میچام . سارا مایلز . جان میلز
کریستوفر جونز . تریور هاوارد
لیومك کرن در فیلم

دختر رایان

رنگی ۷۰ میلیمتری
باصدای
استریوفونیك ۶ باندی
موزیك از : موریس ژار
Ryan's Daughter
MGM

مبارك باشد امروز و بهمه روز

جهاد دیروز اختیار

حساب پس انداز خشت اول
بانك رهنی ایران
برای تمام عمر
به شما و افراد خانواده شما
ماهانه ۷ هزار تومان
جایزه میدهد

فقط بانك رهنی ایران
یك درصد بیشتر
از کلیه بانکها به پس انداز شما بهره میدهد

B·11

برندگان جوایز بزرگ بلیطهای اعانه ملی همه خانه میخرند

آقایان محمد مراد خاکساری ، حسین ظفری ، خیرالله قهرمانی و اسدالله تیموری برندگان جایزه ۳۰۰ هزار تومانی

همه هفته تعداد کثیری از هموطنان ،بابدست آوردن‌جوایز ممتاز و بزرگ بلیط های اعانه ملی یکباره مسیر زندگیشان تغییرمی‌یابد وبه پول‌وخوشبختی میرسند . اغلب این برندگان خوش شانس از جوایز خویش برای خریدزمین و خانه استفاده میکنند و باین ترتیب سازمان شاهنشاهی خدمات اجتماعی‌علاوه بر خدمات‌انسانی و عام‌المنفعه‌ای که بسود هم‌میهنان ارجمند ، انجام میدهد بطور غیرمستقیم‌در تهیه مسکن برای هموطنان ما نیز سهم بسزائی دارد .

اینک توجه خوانندگان‌ارجمند را به‌مصاحبه‌هائی که بابرندگان جوایز ممتاز و بزرگ بلیط های ماهانه اعانه ملی (سری ۱۰۶۶) بعمل آمد جلب میکنیم :

جایزه ۳۰۰ هزارتومانی

جایزه ممتاز بلیط های ماهانه اعانه ملی بین چهار دوست و همکار ساکن کرمانشاه تقسیم شد . این چهار نفر که در خرید بلیط‌اعانه‌ملی با یکدیگر شریك شده بودند عبارتند از: آقایان خیرالله قهرمان ، محمد مراد خاکساری ، حسین ظفری‌و اسدالله تیموری‌فر مامورین سازمان آتش نشانی و نجات و امداد کرمانشاه .

آقای ظفری‌یکی‌از چهارشریك خوش اقبال میگفت :

چهارشنبه گذشته ، هنگامی که برای‌تحویل گرفتن کشیك، عازم قسمت خود بودم ، یکبرك بلیط اعانه ملی خریدم . در اداره ، آقای خاکساری علاقمند شد که این‌بلیط‌را با من‌شریك شود منهم پذیرفتم . بعد از ظهر هنگامی که برنامه قرعه کشی بلیط های اعانه ملی از رادیو آغاز شد و آرم برنامه پخش گردید ، دو دوست دیگر ما ، آقایان تیموری‌فرد و قهرمان‌نیز مایل بشرکت‌دراین‌بلیط شدند، قبول کردیم وباین ترتیب هر چهار نفر شریك شدیم و خوشبختانه بلیط‌ما ، ۳۰۰ هزار تومان پول نقد برنده شد .

این چهار نفر شریك‌خوشبخت هرکدام سهم خود را به خرید خانه اختصاص میدهند .

جایزه ۱۵۰ هزار تومانی

جایزه ۱۵۰هزار تومانی(مشابه ۳۰۰ هزار تومانی) نصیب آقای حبیب‌الله نادرلوپیشه‌ور ساکن رامسر شد . آقای نادرلو که به خرید مرکبات از باغداران شمال و حمل و فروش آن در میادین تهران اشتغال دارد می‌گفت :

سه‌شنبه گذشته برای انجام کارهایم‌بتهران‌آمدم روز چهار‌شنبه چند برگ بلیط اعانه ملی خریدم‌و درست‌زمانی که عازم رامسر بودم‌مطلع شدم که‌برنده این جایزه ارزنده شده‌ام .

آقای نادرلو در نظر دارد در رامسر زمین به خرد و آنرا به باغ مرکبات تبدیل سازد .

برنده ۷۰ هزار تومانی

آقایان عزیز شجاعی پیشه‌ور و علی اسلامی کارگر ساکن تهران مشترکا جایزه ۷۰ هزار تومانی را بدست آوردند .

آقای علی اسلامی که پشت سرهم به بنیانگذار سازمان شاهنشاهی خدمات اجتماعی دعا میکرد میگفت :

«با سهم خود میخواهم‌خانه‌ای بخرم تااز اجاره نشینی راحت شوم و علاوه براینکه زن ودو فرزندم نیز استراحت بیشتری بکنند ، پولی را که برای‌اجاره می‌پرداختم برای‌آینده فرزندانم پس‌انداز کنم .»

آقای شجاعی‌از جایزه خویش برای توسعه کسبش استفاده‌می کند .

جایزه ۳۵ هزار تومانی

آقایان سید اسمعیل میرشش پلی کارگر ساکن بابل و شاه مراد صحرانورد فروشنده یك فروشگاه سم نباتی درگرگان، جایزه ۳۵ هزار تومانی (مشابه ۷۰ هزار تومانی) رابدست آوردند .

این دو برنده نیز میگفتند : ما این پولرا از برکت بلیط های اعانه ملی‌بدست آورده‌ایم و امیدواریم که دیگر هموطنان عزیز ماهم‌ازاین جوایزبرخوردار شوند .»

آقای صحرانورد پس ازدریافت جایزه خویش بلافاصله قطعه زمینی بنام دوفرزندش خریداری کرده و آقای میرشش‌پلی‌سهم خود رابرای فرزندانش پس‌انداز نموده است .

جایزه ۳۰ هزارتومانی

آقای محمد نوعی اموزگار ساکن رضائیه که‌برنده جایزه ۳۰ هزار تومانی شده است اظهار داشت : با بزرك شدن فرزندانم حس میکردم که‌دیگر احتیاج مبرم بخانه دارم تا آسایش بیشتری برایشان فراهم کرده باشم . اینك با پولی که

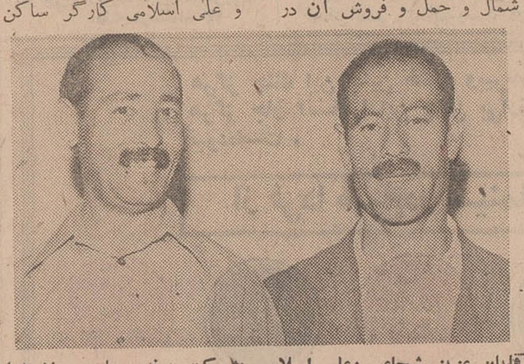

آقایان عزیز شجاعی وعلی اسلامی بشرکت برندم جایزه ۷۰ هزار تومانی شدند

آقایان شاهمراد صحرانورد واسماعیل میرشش‌پلی برندگان جایزه ۳۵ هزار تومانی

آقای حسن ذکاوتی کارمند بازنشسته دولت ساکن تهران علاوه بردریافت یکی از جوایز ۵ هزار تومانی بلیطهای اعانه ملی قهرمان شانس شد ویکدستگاه پیکان اختصاصی نیز تحویل گرفت .

آقای حبیب‌الله نادرلو میوه‌فروش ساکن رامسر برنده جایزه ۱۵۰ هزار تومانی بلیطهای اعانه ملی قهرمان سری ۱۰۶۶

آقای محمد نوعی آموزگار ساکن رضائیه برنده ۳۰ هزار تومان

آقای لطیف گرگانی کشاورز ساکن دشت گرگان برنده ۲۵ هزار تومان

نصیم شده و پس‌اندازی که دارم خانه‌ای خواهم خرید تا به آرزویم تحقق بخشم .

جایزه ۲۵ هزار تومانی

آقای لطیف گرگانی ، جوان کشاورز ساکن گرگان که با پدرش به کار کشت پنبه ـ گندم و جو اشتغال داردبرنده جایزه ۲۵ هزار تومانی (مشابه ۵۰هزار تومانی) شد .

آقای گرگانی گفت : باکمك پدرم و با استفاده از این پول خانه‌ای برای خانواده خود بنا خواهم کرد .

قهرمان شانس

آقای حسن ذکاوتی کارمند بازنشسته سازمان تهران ،قهرمان شانس شد و علاوه بر دریافت یك جایزه پنجهزار تومانی ، یکدستگاه‌پیکان اختصاصی‌مدل ۵۰ تحویل گرفت .

آقای ذکاوتی که اغلب فرزندانش در موسسات‌خصوصی و دولتی‌به خدمت مشغول هستند میگفت :

هر هفته ۶ برك بلیط بشانس ۶ فرزندم‌خریداری میکنم و حالا که این‌دوجایزه بزرك را بدست آورده‌ام تصمیم دارم جایزه‌نقدی را پس‌انداز کنم و پیکان اختصاصی را به‌یکی ازفرزندانم که بلیط برنده به شانس او خریداری شده بود ببخشم .»

آقای سید حسین فتاحی جلال راننده ساکن تهران برنده ۱۵ هزار تومان

خانم شمس‌بزرك عراقی‌فرد کارمند ساکن‌رودهن برنده۱۰ هزارتومان

برندگان ۵هزارتومانی

از راست بچپ آقایان : تیمور بابازاده مقدم استوار شهربانی ساکن تهران ـ محمود خیاطی پیشه‌ور ساکن تهران ـ حسن امینی پیشه‌ور ساکن تهران ـ حسین قدیانی‌پور قهوه‌چی ساکن تهران ـ بهمن مالکی فروشنده مطبوعات ساکن خوی ـ هوشنك پست‌چی حلبی ساز ساکن بندر پهلوی ـ مهدی نگهبان ساکن تهران (شرکتی) ـ علی اکبر پلیس ساکن تهران (شرکتی) ـ جواد اسماعیل زاده کفاش ساکن تهران ـ عزیز ارشدی راننده ساکن اردبیل ـ فیلداوگن هنر پیشه‌ور ساکن تهران ـ فضائل تابنده‌فر کارگر ساکن تهران ـ اصغر مقدم پویا کارمند ساکن شیراز ـ حسن احمدی همدانی درجه‌دار ارتش ساکن ساری ـ صمصام بدروسیان کارمند ساکن تهران ـ احمدحصیم خانی‌پیمانکار ساکن چالوس ـ یوسف رستگار دستفروش ساکن تبریز ـ حسن ذکاوتی کارمند بازنشسته ساکن تهران ـ عباس کریمی‌کتابفروش ساکن مسجد سلیمان .

پذیرش دانشجو برای رشته‌های هنرهای تجسمی وهنرهای نمایشی وموسیقی

دانشکده‌هنرهای زیبا

دانشکده هنر های زیبای دانشگاه تهران برای دوره لیسانس رشته های :

۱ـ هنرهای تجسمی (نقاشی ـ مجسمه سازی)
۲ـ هنر های نمایشی
۳ـ موسیقی

از طریق مسابقه ورودی دانشجو میپذیرد .

شرایط نام‌نویسی و مسابقه ورودی رشته های مذکور بشرح زیر است

الف ـ کسانی میتوانند در رشته های هنرهای تجسمی و هنر های نمایشی ثبت نام کنند که‌متولد ۱۳۲۵ یا بعد از آن باشند .

ب ـ کسانی‌میتوانند منحصرادر رشته‌موسیقی ثبت نام نمایند که متولد ۱۳۲۰ یابعد از آن‌باشند.

ج ـ دارندگان دیپلم کامل متوسطه ـ ریاضی یا طبیعی یا ادبی میتوانند برای یکی از رشته‌های سه گانه داوطلب شوند .

علاوه بر این دیپلمه های هنرستانهای نقاشی و مجسمه سازی هنر های زیبا میتوانند برای‌رشته های تجسمی، ودیپلمه های هنرستان هنرپیشگی برای هنرهای نمایشی ، و دیپلمه های هنرستانهای موسیقی برای رشته موسیقی داوطلب شوند .

تبصره ـ دانش‌آموزان سال ششم متوسطه رشته های مذکور در فوق که هم‌اکنون مشغول تحصیل در سال ششم متوسطه میباشند میتوانند برای شرکت در مسابقه ورودی داوطلب شوند . باین عده در صورتی کارت ورود بجلسه امتحانات داده خواهد شد که جواز قبولی خود در امتحانات نهائی را ارائه دهند.

مواد امتحانی

الف مواد امتحانی رشته هنرهای تجسمی (نقاشی ـ مجسمه‌سازی) بشرح زیر است .

۱ـ زبان فارسی (ضریب ۱)
۲ـ زبان خارجه (ضریب ۲)
۳ـ اطلاعات و معلومات عمومی (ضریب ۱)
۴ـ آگاهی و شناخت هنری مربوط به هنر های تجسمی (ضریب ۲۰)
۵ـ سنجش استعداد و تصور و تجسم اشکال ـ رنگها وحجمها (ضریب ۲)
۶ـ سنجش قدرت در طراحی (ضریب ۲)

ب ـ مواد امتحانی رشته هنرهای نمایشی بشرح زیراست:

۱ـ زبان فارسی (ضریب ۱)
۲ـ زبان خارجه (ضریب ۲)
۳ـ اطلاعات و معلومات عمومی (ضریب ۱)
۴ـ آگاهی و شناخت هنری مربوط به هنرهای نمایشی (ضریب ۲)
۵ـ فن بیان و اجرای نقش (ضریب ۲)

ج ـ مواد امتحانی رشته موسیقی بشرح زیر است«

۱ـ زبان فارسی (ضریب ۱)
۲ـ زبان خارجه (ضریب ۲)
۳ـ اطلاعات و معلومات عمومی (ضریب ۱)
۴ـ آگاهی و شناخت هنری مربوط به موسیقی (ضریب ۲)
۵ـ تئوری موسیقی (دیکته و سلفژ) (ضریب ۲)
۶ـ ساز تخصصی (ضریب ۳)

نحوه ثبت نام

داوطلب باید طبق نمونه ذیل درخواست نام نویسی خود را تنظیم کرده همراه با مدارك زیربا پست سفارشی دوقبضه بدانشگاه تهران دانشکده هنر های زیبا ارسال دارند .

۱ـ قبض رسید بانك ملی ایران دائر به پرداخت پانصد ریال حق‌ثبت نام بحساب ۱۰۸۴ دانشگاه تهران در بانك ملی ایران .

۲ـ چهار قطعه‌عکس ۴×۶ با درج‌مشخصات داوطلب در پشت آن .

داوطلبان باید مدارك خود راحداکثر تا پایان خرداد ۱۳۵۰ به پست تسلیم کنند به تقاضائی‌که پس از تاریخ مذکور به پست‌تحویل شودترتیب‌اثر داده نخواهد شد .

توزیع کارت

کارتهای داوطلبان بعداز ظهر روز پنجشنبه ۱۷ و تمام روز جمعه ۱۸ تیر ماه از ساعت ۷ الی ۱۲و ۱۵ـالی ۱۸ در محل دانشکده هنر های زیبا واقع درخیابان شاهرضا دانشگاه تهران توزیع خواهد شد.

تاریخ امتحان

کلیه امتحانات مسابقه ورودی رشته های مذکور از ساعت هشت‌صبح روز شنبه نوزدهم تیر ماه درمحل دانشکده هنرهای زیبا آغاز شده و ادامه خواهد یافت .

تذکر

۱ـ هر داوطلب فقط یکی از رشته های سه گانه (هنرهای تجسمی ـهنرهای نمایشی ـموسیقی) را میتواند انتخاب کند.

۲ـ زبان خارجه برای مسابقه ورودی یکی‌از زبانهای فرانسه ـ انگلیسی ـآلمانی ـایتالیائی ـ روسی خواهد بود ولی زبان خارجه دوران تحصیل در دانشکده انگلیسی یا فرانسه میباشد .

۳ـ داوطلبانی که مجموع نمره های مسابقه ورودی آنها از ۵۰٪ کل نمره ها (بااحتساب ضریب) کمتر باشد اصولا مردود شناخته میشوند.

۴ـ کسانی که در مسابقه ورودی قبول‌شوند ولی‌زبان‌خارجه آنان براساس‌تست‌زبان خارجه‌مسابقه ورودی ضعیف باشد باید در کلاس‌های فشرده‌زبان در تابستان ۱۳۵۰ شرکت نمایند و شهریه مقررا بپردازند .

۵ـ پذیرفته شدگان در مسابقه ورودی باید در نیمسال اول سال تحصیلی ۵۱ـ۱۳۵۰ ثبت نام کنند و در امتحانات پایان نیمسال شرکت نمایندو میانگین قابل قبول بدست آورند در غیر اینصورت حق قبولی آنان در مسابقه ورودی از بین خواهد رفت کسانیکه در حین انجام خدمت وظیفه هستند و بهمین علت نمیتوانند ثبت نام کنند و در کلاس ها حاضر شوند نباید در مسابقه ورودی شرکت نمایند .

۶ـ داوطلبان رشته های تجسمی (نقاشی ـ مجسمه سازی) لازم است در روز امتحان انواع‌مداد های سیاه ـ جهت ترسیم و طراحی ـ و مداد های قرمز ـآبی‌ـزرد رنك و نیز تخته رسم و یاتخته‌زیر دستی را همراه داشته باشند .

برك درخواست شرکت در مسابقه ورودی رشته‌های سه‌گانه دانشکده هنری های زیبا

محل‌درج حروف الفبای نام خانوادگی بترتیب از راست‌بچپ

اینجانب ـنام‌خانوادگی

محل‌درج حروف الفبای نام بترتیب از راست‌بچپ

نام

نام پدر
دارای دیپلم
مایلم در مسابقه ورودی رشته : هنرهای‌تجسمی ☐ هنرهای‌نمایشی ☐ موسیقی ☐ ثبت نام‌نمایم.

(رشته‌مورد انتخاب را باعلامت × مشخص نمائید)

سال تولد شماره شناسنامه محل صدور

زبان خارجه‌ای را که امتحان خواهم داد زبان است .

بضمیمه این درخواست :

۴ قطعه عکس ۴×۳ که‌مشخصات نام‌ونام‌خانوادگی و شماره شناسنامه‌ام در پشت آن نوشته شده است

ونیز فیش بانك ملی‌ایران شعبه

وشماره بمبلغ ۵۰۰ ریال بحساب ۱۰۸۴ دانشگاه در بانك

مرکزی ارسال میدارم.

نشانی محل اقامت درتهران

نشانی محل اقامت در شهرستان

امضاء

تذکر :۱ـ هیچگونه مدرك تحصیلی نباید همراه این درخواست فرستاده شود.

۲ـ مبلغ حق ثبت نام بهیچوجه‌مسترد نمیشود. م‌الف ۲۲۱۳

آگهی دعوت مجمع عمومی عادی شرکت‌سهامی کارخانجات صنعتی ایران ناسیونال

محترما بدینوسیله از کلیه صاحبان‌سهام شرکت سهامی کارخانجات صنعتی ایران ناسیونال دعوت میشود برای تشکیل مجمع عمومی عادی در ساعت ۱۷ روز پنجشنبه دهم تیر ماه ۱۳۵۰ در محل اداره مرکزی شرکت حضور بهمرسانند .

دستور جلسه :

۱ـ رسیدگی و تصویب ترازنامه و حساب سود و زیان سال ۱۳۴۹
۲ـ انتخاب بازرس برای سال ۱۳۵۰

آ ـ ۱۶۲۵۲

رئیس هیئت مدیره

آگهی مناقصه

وزارت راه خرید ۶۰۰۰ عدد گابیون ۴×۳ با ذرب و ته از مفتول گالوانیزه نمره ۳ بادهانه ۱۲×۱۰ مورد نیاز ادارات راه استان و شهرستان را در سال ۵۰ از کارخانه های سازنده گابیون‌بانباراداره کل‌راهداری واقع در میدان نازی آباد بمناقصه میگذارد.

کارخانه های سازنده که مایل بشرکت در این مناقصه باشند میتوانند باداره کارپردازی وزارت راه واقع در میدان ارك‌مراجعه‌وبرگ‌شرایط مناقصه رادریافت و پیشنهادات خودرا با توجه بشرائط مربوطه تنظیم و تا ساعت ۹ روز دوشنبه ۳۱ خرداد ماه ۵۰ بدبیرخانه اداره کارپردازی تسلیم و رسید دریافت دارند کمیسیون مناقصه برای بازنمودن و رسیدگی به پیشنهادات واصله در ساعت ۱۲ صبح همان روز در دفتر مقام معاونت مالی و اداری وزارت راه تشکیل خواهد شد .

حضورپیشنهاددهندگان در جلسه مناقصه آزاد و کمیسیون در رد یک یا کلیه پیشنهادات مختار است . م الف ۳۴۰۶

رئیس اداره کارپردازی وزارت راه ـ مرتضائی

۱ـ ۲ آ ـ ۱۶۰۷۶

آگهی قبول داوطلب

آموزشگاه‌بهیاری ۲۵ شهریور زاهدان وابسته به اداره کل بهداری استان سیستان و بلوچستان برای سال تحصیلی ۵۰ـ۵۱ از دهم خرداد ماه جاری ثبت نام و از میان داوطلبان تعداد ۲۰ نفر دختر از طریق کنکور انتخاب می نماید .

داوطلبان واجد شرایط ذیل میتوانند همه روزه از ساعت ۸ الی ۱۲ صبح و از ساعت ۴الی ۶ بعد از ظهر بدفترآموزشگاه مراجعه و ثبت نام نمایند دانش آموزان دختر شهرستانها می‌توانند مدارك تحصیلی خود را بوسیله پست به آدرس دفتر آموزشگاه بهیاری ۲۵ شهریور زاهدان واقع در روبروی سیلو خیابان پهلوی ارسال دارند .

شرایط داوطلبان

۱ـ حداقل گواهینامه سوم متوسطه
۲ـ سن داوطلبان بایستی بین ۱۶ الی ۲۴ سال باشد .
۳ـ رضایت کتبی از اولیاء خویش بمنظور اشتغال بتحصیل در آموزشگاه
۴ـ علاوه بر امتحان کتبی که در ساعت ۹ صبح روز ۲۵ مرداد ۵۰ در محل آموزشگاه انجام خواهد شد از داوطلبان مصاحبه حضوری نیز بعمل خواهد آمد
۵ـ آموزشگاه بصورت شبانه روزی است و دوره آن دوسال خواهد بود ضمنا در مدت تحصیل بهر دانش آموز ماهانه مبلغ ۳۰۰ ریال کمک هزینه تحصیلی داده خواهد شد بفارغ‌التحصیلان گواهینامه بهیاری اعطاء خواهد شد .
۶ـ اطلاعات بیشتر در موقع ثبت نام به دانش آموزان داده خواهد شد ضمنا برای ثبت نام فقط تقاضای کتبی برای شرکت در امتحانات رضایت از دبیرستان شش قطعه عکس و عین شناسنامه عکسدار مورد نیاز است بقیه مدارک بعد از انجام امتحانات اخذ خواهد شد م الف ۳۴۱۴

مدیر کل بهداری ـ دکتر حقیقت

آ ـ ۱۵۹۳۰

جایزه‌ای بزرگ برای خدمتی بزرگ

آگهی پذیرش دانشجو در دانشکده هنرهای دراماتیك

دانشکده هنر های دراماتیك وزارت فرهنك و هنر در دوره لیسانس سال تحصیلی ۵۱ـ۵۰ برای چهار رشته تحصیلی زیر :

۱ـ نمایشنامه نویسی و ادبیات دراماتیك ۲ـ هنرپیشگی و کارگردانی ۳ـ سینما و تلویزیون و رادیو ۴ـ دکورسازی و صحنه ارائی از بین دارندگان گواهی نامه های ششم دبیرستان (ادبی ، ریاضی ، طبیعی ، خانه‌داری و سرامیك و گواهی‌نامه های ششم هنرستان های نقاشی وزارت فرهنك و هنر) که متولد سال ۱۳۲۵ به‌بعد باشند ، از طریق امتحان ورودی ، دانشجو میپذیرد.

داوطلبانی که خدمت وظیفه عمومی را انجام داده باشند ،دو سال دوره خدمت آنان جزء حد نصاب سنی منظور خواهد شد.

داوطلبان برای کسب اطلاع بیشتر و ثبت‌نام می‌توانند از تاریخ اول تا پایان خرداد ماه ۱۳۵۰ همه روزه صبحها از ساعت هشت تا دوازده و عصرها از ساعت چهار تا ۶ونیم به دفتر آموزش دانشکده واقع در خیابان ژاله ، چهار راه آب‌سردار ، شماره ۲۹۱ مراجعه یا مکاتبه کنند .

مرحله اول امتحان ورودی در ساعت ۸ صبح سه‌شنبه ۸ تیر ماه ۱۳۵۰ برگزار خواهد شد .

آ ـ ۱۵۸۸۶ دبیرخانه دانشکده هنر های دراماتیك

آگهی مناقصه شماره ۲۵

تاریخ ۱۰ر۳ر۵۰

اداره سررشته‌داری نیروی زمینی شاهنشاهی ۴ قلم اجناس مشروحه زیر را

۱ـ ملافه ورشوئی
۲ـ کفگیر
۳ـ قاشق
۴ـ چنگال

به میزانیکه در برگ شرایط مناقصه قید گردیده است ازطریق مناقصه خریداری مینماید

پیشنهاد دهندگان میتوانند با مراجعه به اداره سررشته‌داری نیروی زمینی شاهنشاهی وملاحظه نمونه اجناس ودریافت برگ شرایط و مشخصات معامله پیشنهاد خود را طبق مفاد مندرج در شرایط معامله تنظیم وتا ساعت ۹ صبح روز ۸ر۴ر۵۰ به‌دفتر اداره سررشته‌داری نیروی زمینی شاهنشاهی تسلیم نمایند .

اداره‌مناقصه‌گذار: اداره سررشته‌داری نیروی‌زمینی شاهنشاهی

۱ـ ۲ آ ـ ۱۶۰۸۰

شرکت ملی دوب آهن ایران

آگهی مناقصه

شرکت ملی ذوب‌آهن ایران ۲ دستگاه اتومبیل سواری بزرك آمریکائی با ظرفیت هر دستگاه۵نفر مدل ۶۸یا۶۹ بدون راننده و بنزین رابرای مدت یکسال از طریق مناقصه کرایه مینماید .

داوطلبان مایل بشرکت در این مناقصه میتوانند اسناد مناقصه را در مقابل پرداخت مبلغ ۵۰ ریال از دبیرخانه قسمت کارپردازی شرکت واقع در خیابان پهلوی نبش خیابان تخت‌جمشید دریافت نمایند . پیشنهادات باید در پاکت لاکو مهر شده با ذکر جمله مربوط بمناقصه کرایه دو دستگاه اتومبیل سواری تاساعت۹ صبح روز ۳۱ر۳ر۵۰درمقابل‌اخذ رسیدبدبیرخانه قسمت کارپردازی شرکت تحویل شود . پیشنهادات واصله در ساعت ۹ر۵ صبح همانروز بازو قرائت میشود . حضور پیشنهاد دهنده درجلسه‌مناقصه آزاد است.

شرکت ملی ذوب آهن دررد و قبول یك‌یا کلیه پیشنهادات مختار است در صورتیکه برنده اول حاضر بعقد قرارداد نشود سپرده او ضبط و از نفر دوم دعوت میشود در صورتیکه‌نفردوم حاضر بعقد قرارداد نشود سپرده وی نیز ضبط خواهد شد . شرکت کننده در مناقصه باید معادل مبلغ ۳۰۰۰۰ ریال تضمین بانکی بعنوان سپرده شرکت‌در مناقصه‌درپاکت جداگانه به‌پیوست پاکت پیشنهاد ارسال نماید . موعد تحویل اتومبیلها بلافاصله پس‌از عقد قرارداد میباشد هزینه سرویس و تعمیر اتومبیل ها بعهده مالك است و در صورتیکه اتومبیل احتیاج به‌تعمیرداشته باشد مالك میبایستی وسیله مشابه دیگری بدون هزینه در اختیار شرکت قراردهد اتومبیلها باید بیمه شخص ثالث باشد محل استفاده از اتومبیلها تهران و حومه آن است ولی ممکن است برای مدت کوتاهی خارج از حومه تهران نیز مورد استفاده قرار گیرد پیشنهاد دهنده باید کرایه ماهیانه هر دستگاه اتومبیل را برای ۴۰۰۰۰ کیلومتر درسال تعیین و برای هر کیلو متر اضافه بر ۴۰۰۰۰ کیلو متر درسال کرایه پیشنهاد دهد .

سایر شرایط در اسناد مناقصه مندرج است . م‌الف ۲۹۷۵

شرکت ملی ذوب آهن ایران

۱ـ ۲ آ ـ ۱۵۰۳۶

گروه فرهنگی فضیلت در ترم تابستانی

برای کلاس های تقویتی ، تجدیدی و تك درس برای دوره کامل دبیرستان ثبت‌نام مینماید .

فضیلت

شماره یك : : امیریه نبش منیریه تلفن ۴۴۶۴۵

شماره دو **ویژه دختران** سیمتری چهار راه لشگر مقابل بیمارستان روزبه تلفن۵۱۰۱۶

آ ـ ۱۶۱۹۶

آخرین سال ششم ابتدائی

با شرکت منظم دو ماه در کلاسهای تابستانی موفق باخذ گواهینامه ششم خواهید شد وازاول‌سال‌درکلاس اول متوسطه ادامه تحصیل خواهید داد برای شرکت در این کلاسها معلوماتی در حدود پنج ابتدائی کافی است .

کلاسها از اول تیر ۱۳۵۰ تشکیل میگردد و شهریه بشرط موفقیت در امتحان نهائی دریافت میشود .

در سال گذشته از صدو چهار نفر شرکت کنندگان دراین کلاسها صدنفر موفق‌باخذ گواهینامه ششم‌شده‌اند.

وقت ثبت‌نام ۸تا۱۲ صبح و ۵ تا ۸ بعد از ظهر

آموزشگاه لوح زرین

امیرآباد شمالی . بعد از پمپ بنزین. کوی زمرد محل محل دبستان لوح زرین تلفن ۶۳۰۸۲۰

دبستان و دبیرستان

(ایران‌فردا)

مخصوص دانش‌آموزانیکه کلاس پنجم دبستان را با معدل خوب گذرانده‌اند از اول تیر ماه زیر نظر دبیران مجرب کلاس فشرده دو ماهه ششم تشکیل و ثبت نام برای کلاس مزبور و تقویتی دبیرستان و استخر شنا و باشگاه تابستانی و کلاس انگلیسی از ۲۰ خرداد شروع میشود.

خیابان بهار : تلفن ۷۵۶۰۱۰ و ۸۲۶۸۲۲
آ ـ ۱۵۶۰۶

باطلاع علاقمندان میرساند

مدارس دخران امامیه

فقط از ۲۵ خرداد تا دهم تیر ماه سال جاری صبحها برای رزرو جا مفتوح است

تلفن ۵۴۷۲۷ و ۲۴۲۳۷

سازمان فرهنگی ابطحی

کلاسهای تضمینی ششم ابتدائی‌وششم‌متوسطه‌رشته‌های **طبیعی، ریاضی، ادبی، خانه‌داری وکنکور**

در سازمان فرهنگی ابطحی‌تشکیل وثبت‌نام‌میکند کلیه

شهریه مردودین

شهریورماه درامتحانات نهائی وکنکوریکجامسترد‌میگردد

نشانی‌ـ فرح جنوبی مقابل پمپ بنزین تلفن۷۵۵۳۴۹

در آموزشگاه خزائلی

برای کلاسهای فشرده کنکور (پزشکی‌ـطبیعی ـ ادبی‌ـ حقوق ـ علوم) که از شنبه ۲۲ خرداد ماه در دو نوبت صبح‌و بعداز ظهر (جداگانه) تشکیل میشود ثبت نام مینماید .

آدرس ـ شاه‌آباد ـ کوچه محمودی ـ آموزشگاه‌پسرانه خزائلی ـ تلفن ۳۹۱۸۸۱

کلاسهای فشرده

کنکور

پزشکی فنی علوم

ششم

ریاضی طبیعی

کلیه وجوه دریافتی بمردودین درکنکور وامتحان نهائی مسترد خواهدشد

برای کلاسهای فشرده کنکور (فنی‌ـ پزشکی‌ـ علوم)
وششم (ریاضی‌ـ طبیعی) در دو نوبت صبح و بعداز ظهر (جداگانه)
باهمکاری مجرب‌ترین دبیران کلاسهای کنکور ثبت‌نام مینماید

داوطلبان میتوانند همه روزه صبحها ازساعت ۸ر۳۰ تا ۱۲ وعصرها از ۴ تا ۹ به نشانی زیر مراجعه نمایند :

دبیرستان زاگرس ـ سیمتری بین‌میدان ۲۴ اسفندو خیابان‌شاه تلفن ۴۰۰۸۲

داوطلبان شهرستانها ـ برای رزروجامبلغ پانصد ریال بحساب شماره ۵۶ بانك‌صادرات شعبه چهارراه کالج منظور و یك برگ حواله آنرا بیکی از نشانی‌های فوق ارسال دارند .

جایزه‌ای بزرگ برای خدمتی بزرگ

آگهی‌اجرای تبصره سوم ماده واحده قانون تبدیل‌باحسن وواگذاری دهات ومزارع موقوفه عام به زارعین صاحب نسق

چون‌بموجب تبصره سوم ماده‌واحده «قانون اجازه تبدیل به احسن‌وواگذاری دهات‌ومزارع موقوفه‌عام به‌زارعین صاحب‌نسق» تازمانی که رقبات مزبور خریداری وبه‌زارعین واگذارنشده اسنادوبرگهای اجاره به قوت خودباقی‌است و زارعین مکلفند مال‌الاجاره مربوطه را درسررسید و برطبق مقررات بپردازند بدین‌وسیله به‌کشاورزان صاحب نسق رقبات موقوفه‌اطلاع‌میدهد که مال‌الاجاره مربوطه را در سررسید معینه پرداخت نمایند تاپس از آگهی های ابلاغی از طریق ادارات تعاون وامورروستا های مربوطه تاخیری در واگذاری نسق‌ایشان فراهم نشود .

سازمان اوقاف

آ ـ ۱۶۱۸۰

Science and Language Teaching Center

پویش امروز

مرکز آموزش علوم وزبانهای خارجی

آگهی ثبت‌نام در

دوره‌های فشرده آمادگی زبان برای داوطلبین شرکت‌در کنکورسراسری دانشگاهها

بمدت یکماه از ۲۲ خرداد تا ۱۷ تیر ماه هر روز دو ساعت ـ ۱۲ ساعت در هفته

امتیازات و مشخصات دوره

- تدریس بوسیله استادان دانشگاه
- ۱۰۰۰ تست پلی کپی شده مشابه با تست‌های مرکز آزمون ـ شناسی بطور رایگان
- شرکت هفتگی دانشجویان در امتحانات مرکز
- تست ها، جداول درج پاسخ‌ها و شرایط فنی وروانی این امتحانات مشابه امتحانات کنکور سراسری دانشگاهها خواهد بود .
- محدود بودن تعداد دانشجویان هر کلاس
- تشکیل دوره صبحها وعصرها برطبق تمایل دانشجو:

نام نویسی همه روزه از صبح تا ۸ شب تا پایان شنبه ۲۲ خرداد

ضمناً ثبت نام ترم تابستانی مرکز برای زبانهای خارجی زیرین :

انگلیسی ، فرانسه ، آلمانی ، ایتالیائی ، اسپانیائی ، سوئدی (دوره های عمومی آموزش زبان ـ دوره های مخصوص مکالمه بوسیله استادان خارجی) از ۱۵ خرداد تا ۱۵ تیرماه .

آدرس : خیابان امیرآباد ـ جنب بولوار الیزابت

شماره ۲۶۷ ـ تلفن ۶۶۵۴۲۸

گروه‌فرهنگی‌هدف

برای کلاسهای‌فشرده(۱۵۰ جلسه) کنکور (پزشکی ـ فنی‌ـ کشاورزی‌ـ علوم) : که از ۲۲ خرداد ماه صبح و بعداز ظهر در دبیرستان شماره ۱ هدف تشکیل می‌شود ثبت‌نام میشماید.

خیابان پهلوی ـ جنب کلانتری مرکز تلفن۶۶۶۸۲۳

نیازمندیها

تلفنهای ۳۱۱۲۲۹ ـ ۳۱۱۲۲۷

استخدام

بیمارستان نوان بخشی

شفا یحیائیان تعداد سه نفر تکنسین اطاق عمل که دارای شرایط زیر باشد از طریق مصاحبه استخدام مینماید :

۱ـ داشتن دیپلم کامل متوسطه در رشته طبیعی یا ریاضی .

۲ـ داشتن سوابق خدمت‌در اطاق عمل .

۳ـ سپردن تضمین برای حداقل سه سال خدمت .

داوطلبان واجد شرایط میتوانند حداکثر تا تاریخ ۵۰ر۳ر۲۵ همه روزه درساعات اداری بکارگزینی بیمارستان واقع در سه راه ژاله مراجعه نمایند.

۱ـ۳ ۱ـ۱۶۱۸۲

یک نفر مستخدم مورد نیاز است ٤تا۷ بعداز ظهر خیابان شاه مقابل سینما نیاگارا ساختمان بیوک یزدی طبقه‌سوم شرکت ایساوو

جویای کار

تکنیسین ساختمان با تجربه کارگاه ـ راهنمای۶۴۰اطلاعات تلفن ۳۱۱۲۳۱

مستخدم با سابقه جهت شرکتهء جویای کاراست تلفن ۳۱۱۲۳۱ راهنمای ۶۳۹ روزنامه اطلاعات

مهندس راه و ساختمان دارای سابقه کار در سدسازی و کانالهای آبرسانی وساختمان های بتونی جویای کار درتهران یا خارج‌ازتهران تلفن۳۱۷۳۹۰

جوانی ۳۷ ساله با ۲۲ سال سابقه آشپزی در خانواده‌ها و موسسات جویای کار است تلفن ۳۱۱۲۳۱ راهنمای ۶۱۲ اطلاعات

جوانی ۲۲ ساله با سواد ،و معافی دائم وضامن‌معتبر جویای کار است تلفن ۹۶۰۵۶۲

جوانی آشنا به زبانهای انگلیسی و آلمانی برای‌نصف روز یا تمام روز جویای کار است. راهنمای ٦٤٣ اطلاعات تلفن ۳۱۱۲۳۱

جوانی ۲۵ ساله متاهل با تصدیق دو شخصی و تخصص در چرخهای دوزندگی جویای کاراست‌تلفن ۳۱۱۲۳۱راهنمای ٦٤٢ اطلاعات

راننده دو شخصی جویای کار است متاهل . با سواد . و ضامن معتبر تلفن ٤٥١٥٣

جوانی متاهل

دیپلمه با گواهینامه رانندگی‌و برگ پایان‌خدمت و ۹ سال‌سابقه خدمت در بانك و یکی از شرکت‌ها آماده کار است راهنمای ٦٤١ اطلاعات تلفن ۳۱۱۲۳۱

جوانی باسوابق بازاریابی‌و دارای ماشین استیشن جویای کار است تلفن ۳۱۱۲۳۱ راهنمای ٦٤٥ اطلاعات .

راننده دو شخصی مجرد با ضامن معتبر تمام وقت جویای کار است تلفن ۳۱۱۲۳۱ راهنمای ٦٤٤ اطلاعات

آموزشگاهها

تعلیم رانندگی

هنرستان فنی پرستو

مرکز آموزش صحیح رانندگی ترافیك مجهز به بهترین و مدرنترین وسایل آموزش به مربیان ورزیده و بدون اتلاف وقت‌به هزینه‌کم نشانی‌چهارراه گمرك شاهپور تلفن ۲۳۹۱۶

تدریس خصوصی

انگلیسی شورت هندماشین نویسی توسط بانوی انگلیسی ٤٧١٤١

درس خصوصی انگلیسی و فرانسه ساعتی ۱۲۰ ریال تلفن ۷۹۳۶۰۷

پانسیون

پانسیون دخترانه وستا

امیرآباد جنوبی کوچه مرعشی شماره ۱۸ تلفن ۴۲۳۰۳

پانسیون میهذیریم تلفن ۸۲۶۰۸۹

آگهیهای متفرقه

اسناد لاوصول خریداریم- ۳۵۱۶۱۷

فیلمهای خانوادگی شما

ناطق میشود خیابان پهلوی مقابل پارك ساعی مازیار تلفن ٦٢٥٥٢١

داروخانه‌ها

داروخانه مهران

خیابان شیروخورشید چهارراه استخر تلفن ۹۵۴۰۰۷

رستورانهای خانوادگی

قابلمه مجانی

چلوکبابی فرد تهران ٤٨٨٦٦ کسانی که روز جمعه ۲۱خرداد از ساعت ۹ صبح تا ۱۱جهت بیك‌نیك چلوکباب خریداری نمایند یك عدد قابلمه مجانی مطالبه نمایند شاه چهارراه اردیبهشت

سالن مجهز سوپر کاخ مخصوص جشنهای عقدوعروسی با شرایط مناسب خیابان کاخ بین شاه و امیراکرم تلفن ـ ٦٦٧٧٨٣

داروخانه‌ها

داروخانه مهران

خیابان شیروخورشید چهارراه استخر تلفن ۹۵۴۰۰۷

استخدام

یك سازمان‌عمرانی‌وساختمانی بعده‌ای‌نمابنده که حداقل میزان تحصیلاتشان‌دیپلم‌کامل‌متوسطه باشد باحقوق ثابت ومزایای کافی نیازمند است. متقاضیان میتوانند ازساعت ۸ تا۱۰ یا ۴ تا۷ بعد ازظهر بساختمان زمردطبقه‌ششم‌واقع‌درعباس‌آباد میدان نفت نبش میرعماد مراجعه نمایند.

ماشین‌آلات تکمیل پشم بفروش میرسد

۱ـ ماشین استنتر آلمانی برای خشک کردن پارچه .
۲ـ ماشین فیکسه کردن‌و خشک کردن پارچه‌های‌پلی‌استر
۳ـ سه دستگاه ماشین موگیری .
٤ـ یکدیگ بخار آلمانی بظرفیت ۵ تن بخار
۵ـ ۱۲ دستگاه بافندگی لنتس بعرض ۱۷۵ سانتیمتر
بنشانی : صندوق پستی ٤ اصفهان مکاتبه فرمائید

سوپاپهائی را انتخاب کنید که سازندگان موتور نیز آنها را در محصولات خود بکار میبرند

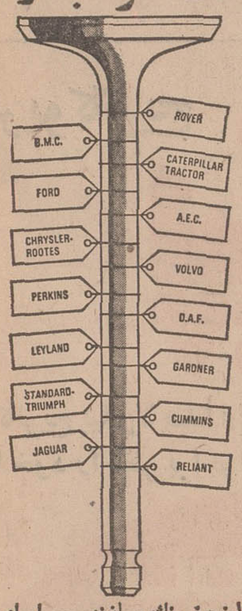

شرکت فارنبورو اینجینیرینك سازنده سوپاپهای ترانکو ، یکی از اجزاء مهم‌وعمده کارخانه‌های سوپاپ سازی گروه کلیفورداست . تولیدکنندگان موتور و وسائط نقلیه‌ای که در بالا به آنها اشاره شد از سوپاپهای ساخت شرکت فارنبورو بعنوان یکی از لوازم اصلی محصولات خود استفاده میکنند . گذشته از این شرکت فارنبورو ، سازنده سوپاپ ، فنر سوپاپ و گیت سوپاپ با نام معروف ترانکو است که بعنوان لوازم یدکی برای بسیاری از مدلهای انگلیسی ، اروپائی و آمریکائی شناخته شده‌اند .

TRANCO

ترانکو سوپاپ ـ گیت ـ فنر

Farnborough Engineering Co. Ltd., Orpington, Kent, England

نماینده فروش انحصاری در ایران شرکت سهامی ایرغرب‌ماشین پارت ساختمان ایران و غرب‌خیابان‌شاهرضا ـ تهران ـ تلفن ۹ ـ ۶۶۱۴۵ تلگرافی ایر پاما ـ تلکس ۲۳۶۸ ایر غرب تهران

انجمن دوستیابی خانوادگی و ازدواج

دوره های فشرده تابستانی

یك ماهه ، دوماهه وسه‌ماهه

خیاطی ، آرایش وزیبائی، آشپزی، ماشین‌نویسی گلسازی ، گل‌آرائی، انگلیسی، فرانسه‌وآلمانی...

زیرنظر بهترین دبیران، حداکثروسایل وشهریه نازل

خیابان بهار ـ شماره ۲۵۴ ـ تلفن : ۸۲۴۸۳۱

به دانشجویان ودانش آموزان، ۱۵ در صد تخفیف داده میشود

SITUATION VACANT

A young lady secretary with a good knowledge of English wanted for a large industrial company. Good salary for full-time or halftime. Those interested may call 311345 on Tuesdays and Thursdays between 5 and 7 p.m.

کنسرت

ارکستر مجلسی تلویزیون ملی ایران

برای بنای یك مدرسه از دو هزار و پانصد مدرسه یادبود جشن شاهنشاهی

برهبری : کریستیان داوید
آثاری از : کورلی ـ بارتوك ـ گریك‌وروسینی
چهارشنبه ۱۹ خرداد ماه ۱۳۵۰ ـ ساعت ۸ بعداز ظهر
تالار فردوسی دانشکده ادبیات ـ دانشگاه تهران .
محل فروش بلیط : روابط عمومی تلویزیون ملی‌ایران خیابان تخت‌جمشید بین فرصت و روزولت شماره ۳۶۵
* انجمن فیلارموئیك تهران ـ خیابان ارفع
* بنگاه بتهوون ـ خیابان پهلوی ـ روبروی بزرگمهر
* خانه کتاب ـ روبروی دانشگاه آ ـ ۱۰۷۳۰

ازجناب آقای دکتر سیدکاظم صباحی‌پزشك‌و جراح‌عالیقدر بیمارستان نامداران در مورد عمل جراحی علی اصغر سیاه منصوری که‌درحادثه تصادف جاده ورامین از ناحیه شکم آسیب سخت دیده بود و با عمل ماهرانه از خطر مرك نجاتش دادند ، تشکر و سپاسگزاری مینمایم .

ازطرف‌خانواده سیاه‌منصوری رمضان سیاه منصوری

اونز کورنینك فیبرگلاس کور پورشن مقیم ترلدو در امریکا صاحب اختراع‌راجع‌به‌تر کیبات چسب عایق جهت درجه حرارت زیاد، که در ایران تحت شماره ٦٢٠٢ به ثبت رسیده‌است‌اجازه بهره‌برداری‌از اختراع مزبوررا باشخاص ذینفع عرضه مینماید. برای کسب اطلاع بیشتر بدفتر حقوقی ر . آقابابیان وهمکاران خیابان شاه کوچه نوبهارشماره ۱۸ مراجعه شود آ ـ ۱۶۱۳۴

تشکراز :

مقام محترم مدیریت عامل سازمان بیمه‌های اجتماعی جناب آقای نیکپور واعضای محترم هیئت‌مدیره

ازمساعی مجدانه انجناب‌و اعضای هیئت مدیره در مورد بهبود درمانی وافتتاح درمانگاه های مجهز از جمله درمانگاه تخصصی شماره ٤ که مورد درخواست سالیان متمادی بیمه شدگان‌شرق تهران بود تشکر مینماید . توفیق آنجناب رادر راه انجام خدمات ملی و میهنی آرزومندیم .

از طرف‌کارگران شرق تهران:حسین کیازال نماینده کارگران کارخانجات صنعتی آزمایش .

آ ـ ۱۵۹۳۴

آگهی دعوت مجمع عمومی عادی صاحبان سهام

بدین وسیله از کلیه اقایان سهامداران شرکت تعاونی تهیه و توزیع گوشت گاو و گوساله تهران و حومه دعوت‌میشود که ساعت ٦ بعداز ظهر روز شنبه ۱۳۵۰ر۳ر۲۹ در محل شرکت واقع در(دروازه شمیران خیابان هدایت) بادر د.ت داشتن کارت عضویت حضور بهمرسانند .

دستور جلسه

۱ـ طرح گزارش ریاست هیئت‌مدیره و بازرسان قانونی
۲ـ تصویب ترازنامه کل و حساب سود و زیان سال ۱۳۴۹
۳ـ تصویب بودجه سال ۱۳۵۰ شرکت

رئیس هیئت مدیره شرکت تعاونی تهیه و توزیع گوشت گاو و گوساله تهران و حومه مرتضی طوسی

آ ـ ۱۴۹۵۶ ۱ـ۲

پشتیبانی از حقوق حقه اعراب

در جلسه روز شنبه مجلس‌سنا سناتور دکتر متین دفتری‌درباره اجلاسیه اتحادیه بین‌المجالس گزارشی داد .

آقای دکتر متین دفتری اظهار داشت: بدواگزارش مختصری از شرکتی که در مسافرت اخیر در دوره اجلاسیه اتحادیه بین‌المجالس در کاراکاس و مجامع دیگر بین‌المللی کرده‌ام بعرض میرسانم ، سپس راجع بجریان دیپلوماسی‌و روابط بین‌المللی ایران در این اواخر اجمالا عرایضی میکنم .

در کنفرانس کاراکاس‌موفقیتی که در نتیجه مجاهدت نصیب هیات نمایندگی ایران شد این بود که پشتیبانی اتحادیه بین‌المجالس از قطعنامه سازمان ملل متحد در خصوص تشکیل لژیون‌خدمتگزاران بشرباصطلاح داوطلبان بین‌المللی برای‌توسعه ابتکار بزرگ شاهنشاه آریامهر ضمن طرحی‌که از طرفشورای بین‌المجالس بکنفرانس آینده بین‌المجالس احاله شد تامین گردید دراین طرح‌ازپارلمانهای کشورهای جهان خواسته شده است که در تامین اجرای قطعنامه تشکیل این لژیون که مستلزم شرکت جوانان همه کشورها در تحقق هدفهای‌عالی این لژیون خواهد بود نفوذ معنوی خود را بکار بندند .

دکتر متین دفتری

عرض‌دیگراینکه رئیس‌جمهوری ونزوئلا در نطق افتتاحیه کنفرانس کاراکاس همکاری کشور شاهنشاهی‌ایران‌رادرحل اختلاف بین کشورهای اوپك و کمپانیهای نفت ستود و از اینکه عناصری‌هنوز اشتباهکاری می‌کنند و می‌گویند ایران و ونزوئلا موجب گرانی‌نفت برای مصرف کنندگان کشورهای‌غربی شده‌اند اظهار تاسف نمود.

از کنفرانس کاراکاس که فراغت حاصل شد، بنده برای شرکت در جشن بیست و پنج ساله تاسیس اتحادیه جهانی جمعیت‌های طرفدار ملل متحد عازم لوگزامبورگ‌شدم . در مجمع عمومی لوگزامبورگ نیز بمناسبت شور در خصوص مسائل مربوط به برنامه‌توسعه دهساله‌دوم‌ملل‌متحد ، موضوع تشکیل لژیون خدمتگزاران‌بشر را که یکی از لوازم پیشرفت این برنامه است پیش کشیدم در عین حال گزارشی که از سازمان لژیون خدمتگزاران‌بشر در ایران راجع بخلاصه‌ای از فعالیت‌های این سازمان در کشور ما بجمعیت ایرانی طرفدار ملل متحد رسیده بود که بسیار جالب و امید بخش بود از جمله اینکه این‌سازمان خدمات ملی خود را با دوپروژه در دودهکده جم و ریز درخلیج فارس آغاز کرده است متن این گزارش‌را به زبان‌انگلیسی بین‌نمایندگان جمعیت‌های‌طرفدار ملل متحددر لوگزامبورگ‌توزیع کردیم که بسیار حسن اثر داشت.

پشتیبانی از حقوق اعراب

اما جریانات اخیردیپلوماسی و روابط بین‌المللی ایران‌از یکطرف پشتیبانی مداوم‌وپی درپی دولت شاهنشاهی از حقوق حقه کشورهای عرب که قسمت معتنابهی از عام اسلام را تشکیل میدهند و تایید اجرای قطعنامه نوامبر ۱۹۶۷ سازمان ملل و لزوم تخلیه کلیه اراضی از نظامیان اسرائیل‌که شاهنشاه قبل از هرکس بلافاصله پس از وقایع جنگ چند روزه اعراب و اسرائیل هرگونه توسل بزور و اشغال‌نظامی را محکوم کردند(صحیح است)و این پشتیبانی که‌چه درتهران بخصوص دردربار شاهنشاهی و چه در خارج در ملاقاتهای وزیر امور خارجه در قاهره و رم و غیره بمنصه ظهور رسیده است از کارهای درخشان و خدمت بسزائی بصلح خاورمیانه محسوب میشود. (صحیح است)ومن اثر نیکوی آنرا در برخورد بیش از پیش دوستانه نمایندگان عرب‌چه‌درکنفرانس کاراکاس و چه در مجمع لوگزامبورگ بامسرت‌احساس میکردم و از طرف دیگر افتتاح روابط سیاسی با کشورهای قاره افریقا از اقدامات مفیدی‌است که‌تاخیر آن بیش از این جائزنبوده و موجب تشیید روابط مابا ملل مبارز و پیشرو آفریقا و بالنتیجه ترقی موقعیت بین‌المللی ایران خواهد شد که مایه خوشوقتی و سپاسگزاری است.

اوراق ۵ مدرسه یادبود ازطرف‌نمایندگان عاملین دخانیات تبریزخریداری شد

نمایندگان عاملین دخانیات تبریزهنگام خرید اوراق مدرسه درحضور آقای استاندار

روز سه‌شنبه ۳٫۱۱ چهارتن نمایندگان عاملین دخانیات تبریز و حومه آقایان : حاج علی‌اکبر قانع ، حاج عبداللهالبیاری ، حاج جلیل آهنگر و حاج معصوم شیخ‌الاسلامی ، در حضور آقای سرلك استاندار آذربایجان شرقی اوراق ۵ مدرسه یادبود را خریداری کردند در این مراسم اعلام گردید که یکی از این ۵ مدرسه بنام آقای قانع و بقیه بنام عاملین دخانیات ثبت خواهدشد.

آقای استاندار ضمن تشکر از نمایندگان عاملین دخانیات تبریز و حومه توفیق کلیه عاملین را در اجرای منویات‌شاهنشاه آریامهر خواستار شد . آقای حاج عبداله اللهیاری عضو هیئت مدیره اظهار داشت انگیزه خرید اوراق ۵ مدرسه یادبود اینست که مانیز توانسته باشیم قدم موثری در راه نجات روستازادگان از جهل و بیسوادی برداریم .

آگهی مناقصه شماره ۶۹و۲۹۰ و ۷۲ر۵۰

راه آهن دولتی ایران ۱۵۵۰ عدد تامپون کامل مخدبه و فنر فلزی بوژی و دو هزار عدد فنر مارپیچ بوژی دوقلو مخازن ویکهزار و دویست عدد تیغه اول فنر یازده لا و فنر تامپون واگن رابرطبق مشخصات و شرایط و نقشه واوراق مربوطه سی‌انداف یکی از بنادر ایران (خرمشهر یا شاهپور) یا مرز جلفای ایران یاایستگاه مرزی راه آهن ایران ترکیه از طریق مناقصه خریداری‌مینماید . داوطلبان شرکت در مناقصه میتوانند درساعت اداری جهت دریافت اسناد مناقصه بابت بهای اسناد مناقصه مبلغ سیصد ریال بصندوق پرداخته و با تسلیم قبض صندوق به اداره‌کل کارپردازی مراجعه نمایند . شرکت کنندگان در مناقصه باید مبلغ ۱۲۰۰۰۰ ریال بعنوان سپرده شرکت در مناقصه به صندوق راه آهن پرداخت و رسید صندوق یا معادل آن ضمانت نامه‌بانکهای مجاز ایران که لااقل دو ماه اعتبار از تاریخ مناقصه داشته باشد بضمیمه پیشنهاد خود تا ساعت ۹ صبح ۶ر۳ر۵۰ مطابق با ۲۵ اگوست ۷۱ در صندوق پیشنهاد ها واقع در اداره کل کارپردازی بیاندازند . پیشنهاد های واصله ساعت ۱۰همان روز باز و قرائت خواهد شد حضور پیشنهاده دهندگان یا نمایندگان مجاز آنان در جلسه مناقصه آزاد است و راه آهن در رد و یا قبول هر یک یا تمام پیشنهاد ها مادامی که قرارداد مبادله نشده است جزا و کلا مختار میباشد به پیشنهاد فاقد سپرده و مشروط و مبهم و پیشنهادی که بعد از موعد مقرر برسد ترتیب اثر داده نخواهد شد سپرده برنده و حائز حداقل درجه‌دوم مناقصه‌نگهداری و در صورت استنکاف از انجام‌معامله بدون هیچگونه تشریفات بنفع راه آهن ضبط خواهد گردید وپرداخت‌مالیاتی‌که درایران نسبت‌بعواید حاصله‌ازاین معامله‌بنابه تشخیص‌وزارت‌دارائی‌تعلق میگیرد بعهده برنده یا برندگان‌مناقصه میباشد راه آهن میتواند صدی بیست و پنج از میزان معامله را کسرباضافه نماید پیشنهاد های واصله از کشورهائیکه با دولت ایران پیمان معاملات تهاتری دارند با شرایط مساوی حق‌تقدم خواهند داشت . م الف ۳۴۰۸

۲ـ۱ راه آهن دولتی ایران

آ ـ ۱۶۰۹۲

جایزه‌ای بزرگ برای خدمتی بزرگ

فقط پان آمریکن
همه‌روزه‌مستقیماً به نیویورك پرواز میکند.

فقط پان آمریکن است که میتواند همه روزهفته پرواز مستقیم از تهران به نیویورك بشما تقدیم کند. ساعت مناسبی را انتخاب کنید مثلا ۷ یا ۷ر۳۰ و با جت ۷۰۷ پان امریکن به هریك از شهرهائی که در خط سیر شما قرار دارد پرواز نمائید . هرقدر میخواهید در این شهرها توقف کنید سپس از پاریس یا لندن . فرانکفورت یا رم ، از جادارترین راه میان بر یعنی ۷۴۷ پان آمریکن برای پرواز به‌نیویورك‌استفاده کنید. از جای وسیع وراحت آن لذت ببرید ودر عین‌حال دروقت هم صرفه‌جوئی کنید و از مزایائی که پرواز ۷۴۷ پان آمریکن را یك پرواز اختصاصی میسازد بهره‌مند شوید .

بزرگترین نمایش در آسمان در انتظار شماست . یکی از دو فیلم اختصاصی را انتخاب کنید: یك فیلم که برای اولین بار نمایش داده میشود یا یك فیلم غیر آمریکائی یا کلاسیك . بعلاوه ۸ کانال برای‌موسیقی از بتهوون تا راك‌اندرول و یك موسیقی مخصوص برای خواب در اختیار شماست .

گوشی برای کلیه برنامه نمایش فقط ۵۰ر۲ دلار است .

تور های ضبط شده برای شهر محل توقف شما در اروپا ، تور های ضبط شده گردش و رانندگی در لندن ، پاریس ، رم و روستاهای اروپائی که میتوانید آنچه را بعدا خواهید دید قبلا بشنوید. زمانی که به‌آنجا میرسید سرفرصت با راهنمای شخصی‌خود گردش را آغاز کنید . بهای هرکاست فقط ۲ر۹۵ دلار.

از پاناماك ، مدرنترین سیستم جهانی ماشین های الکترونیکی خریدن کنید . با این سیستم آژانس مسافرتی شما میتواند رزرواسیون هتل ، کرایه اتومبیل،پروازها، ارتباطها، تورها و تقریبا هرکاری‌را در چند دقیقه ترتیب دهد . پاناماك کلیه برنامه های شمارا بخاطر می‌آورد وبدون اینکه دیناری برای شما هزینه در بر داشته‌باشد .

سرویس بسته بندی «مخصوص بطورقائم» که چمدانهای شمارا در صندوقها ی‌مخصوصی راست نگهمیدارد تا از انباشته‌شدن، خراشیدگی و تو رفتگی جلوگیری شود .

هر هفته پان آمریکن از تهران ۱۰ پرواز به غرب و ۳ پرواز به خاور دور اجرا میکند . در حقیقت پان آمریکن بیش از ۳۰ سال است که از اروپا به نیویورك پرواز میکند و راه خودش را خوب بلد است.

و از اینرو است که مسافرین آنرا«مجرب ترین شرکت هواپیمائی جهان میانمند» سهم خودرا از تجربه آن بدست آورید وبرای اینکار باپان‌آمریکن یاآژانس مسافرتی خود تماس بگیرید .

تهران : خیابان شاهرضا ، نبش ویلا ، تلفن : ۵ ـ ۸۲۶۲۹۱

PAN AM

پان‌آمریکن
مجربترین شرکت هواپیمائی جهان

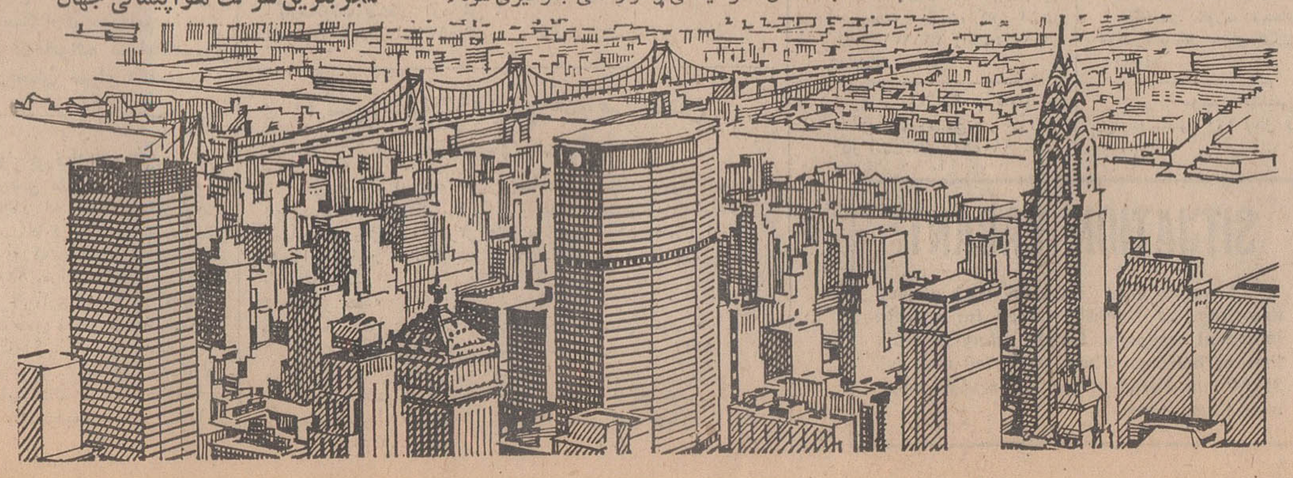

کنجکاوی درزمینه

بقیه ازصفحه ۷

اکنون که افزایش سن ازدواج مطرح شده‌است‌پیش از هرکار باید ازدواج‌دختران خردسال ضابطه‌ای دقیق‌تر، براساس بهداشت ،جامعه ـ شناسی‌واقتصاد خانواده بیابد واز آن پس در کار این باشیم که سودوزیان پیوندو جدائیهایی که بر اثرازدواج زودرس و یا در سنین پائین پیش‌می‌آید در قیاس با ازدواجهای معوقه چه خواهد بود ، آیا با بالابردن سن ازدواج‌می توانیم ترکیب اجتماعی‌را متحول سازیم یا این که‌باید‌ترکیب جامعه ـ ازنظرفرهنك ،درآمدسرانه، دگرگونی های اندیشگی ـ تغییر یابدو بالطبع ازدواج در سنین بالاتر صورت‌خواهد پذیرفت در نظر بگیریم که قانون وبخشنامه آنگاه‌اهمیت منطقی‌و تاثیر می‌یابد که جامعه آنرا درنهادهای‌خویش بضرورت بپذیردو نه این که سطری باشد بر کاغذی و قبول عام نیابد .

اشاره

آنچه که از نظر آماری بدان استنادشد ازسالنامه ازدواج‌وطلاق شهر تهران بوام‌گرفته شد که باهتمام نویسنده‌وآقای فریدون‌فریور ترتیب یافته‌است‌وهنوزصورت طبع‌ونشر بخودنپذیرفته‌است

مقررات استخدام شرکتهای دولتی

بقیه ازصفحه ۹

و رضایت مستخدم مجاز است.

سوابق‌خدمت اینگونه مستخدمین درحکم خدمت در موسسه‌محل خدمت جدید محسوب میشود.

ماده ۶۲ـ اعمال ماده ۴۷این مقررات با سایر مواردی که منجر به آماده به‌خدمت شدن مستخدمین شرکت میشود و همچنین اعمال مواد ۵۲ و ۵۳ در مورد مستخدمین رسمی موضوع ماده۱۴۴قانون‌استخدام کشوری موجب آماده بخدمت شدن آنها میشود و طبق ماده ۱۱۷ قانون استخدام کشوری با مستخدم رفتار و حقوق آنها ازبودجه‌شرکت پرداخت‌خواهد شد .

فصل هشتم

تطبیق وضع مستخدمین شرکت بااین مقررات

ماده ۶۳ ـ شرکت مکلف است رتبه و حقوق مستخدمین خود را که در تاریخ تصویب این مقررات در خدمت شرکت هستند پس از اجرای مواد ۱۱ و ۱۴ این مقررات بترتیب زیر تعیین کند. :

الف ـ مستخدمین شرکت باستناد شغل مورد تصدی در رتبه‌مربوط قرارمیگیرد وحقوق آنان طبق مقررات. مربوط‌تعیین میشود .

فوق‌العاده ترمیم

ب ـ در صورتیکه جمع دریافتی ماهانه مستخدم شرکت بابت حقوق و حق تاهل و مدد معاش اولاد و سایر مزایای مستمر بیش از حقوق موضوع بند الف این ماده باشد مابه‌ـ التفاوت تازمانیکه تصدی شغل مربوط را عهده دار باشد به عنوان فوق‌العاده ترمیم بوی پرداخت میشود و پس از تعیین فوق‌العاده مخصوص موضوع ماده ۱۶ درصورتیکه فوق‌العاده ترمیم‌مستخدم ازمبلغ فوق‌العاده مخصوص که باو تعلق میگیرد کمتر باشد مابه‌التفاوت بعنوان تفاوت تطبیق مزایا پرداخت خواهد شد .

تبصره۱ـ درصورت افزایش حقوق مستخدم بهمان میزان‌از فوق‌العاده ترمیم یا تفاوت‌تطبیق مزایای وی کسر میشود.

تبصره ۲ ـ ادامه اشتغال مستخدمینی که شرایط احراز شغل مورد تصدی را دارا نمی‌ـ باشند با عنوان کفالت بلامانع است .

تبصره ۳ ـ تشخیص مزایای مستمر که باقتضای شغل مورد تصدی در زمان تصویب این مقررات مورد عمل میباشد و به مستخدم پرداخت میشود با مجمع عمومی یاشورای شرکت خواهد بود .

تبصره ٤ ـ مستخدمینی که هنگام اجرای مقررات این‌فصل عهده‌دار شغلی‌نباشند براساس تبصره ۲ ماده ٤۷ این‌مقررات آماده بخدمت میشوند .

ماده ٦٤ ـ شرکت مکلف است حداکثر ظرف یکسال از تاریخ تصویب این مقررات طرحها و آئین‌نامه‌های اجرائی مربوط را تهیه‌و تسلیم مقامات تصویب‌کننده نماید . در این مدت و تا زمانیکه هر یك از طرحها و آئین‌نامه‌های اجرائی مذکوردراین مقررات بتصویب نرسیده‌است‌مقررات‌استخدامی سابق شرکت در آن مورد کماکان معتبر و قابل اجرا خواهد بود .

دستورالعمل‌های اجرائی که در حدود این مقررات تهیه میشود پس از تصویب مجمع عمومی یا شورای شرکت قابل اجرا خواهدبود وشرکت مکلف است مصوبات مجمع عمومی یا شورا را در امور استخدامی بلافاصله برای اطلاع سازمان امور اداری و استخدامی کشور ارسال دارد .

افتتاح دادگاه مستقل شهرری

پیرو آگهی شماره ۶۰۷۷ر٤ـ ۱٤ر۲ر۵۰ دادگاه بخش مستقل شهر ری ازتاریخ ٤ر۳ر۱۳۵۰ افتتاح و از تاریخ مزبور قبول دادخواست مینماید.م‌الف۲٤۰٤

وزیر دادگستری

آ ـ ۱٦۰۸٤

خداحافظ باربارا ـ خداحافظ عشق من

تودیگر زنده نخواهی بود تااز عشق ، زندگی وجوانی خود بهره‌مندشوی میدانی ؟ من تصمیم دارم ترا بقتل برسانم !..

آغاز هفته دوم نمایش درسینما

رادیوسیتی

استریو کاتریج

پیانولا

مخصوص اتومبیل

استریو کاتریج پیانولا صدا را آنچنان صاف و زنده پخش میکند که شما خود را ناظر بر اجرای برنامه اصلی احساس میکنید!

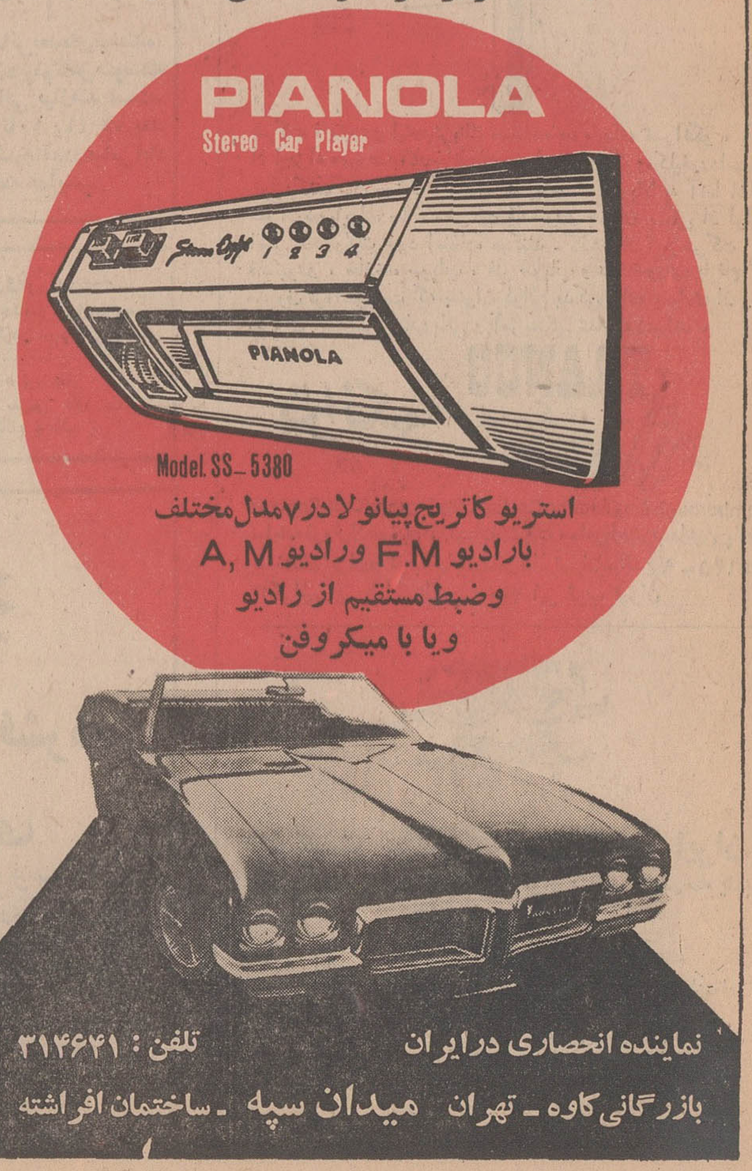

استریو کاتریج پیانولا در ۷ مدل مختلف
با رادیو F.M و رادیو A,M
وضبط مستقیم از رادیو
ویا با میکروفن

نماینده انحصاری درایران
بازرگانی کاوه ـ تهران میدان سپه ـ ساختمان افراشته
تلفن : ۳۱۴۶۴۱

وزیر دربار بسمت ریاست عالیه هیئت مدیره شرکت تجارتی ایران انتخاب شد

چهل سال قبل در همین روز

هیئت مدیره شرکت سهامی تجارتی ایران مرکب از آقایان ذیل : امین‌التجار اصفهانی ، رضا بوشهری ، چاپچی ، یونس وهاب‌زاده ، کاشف ، حسن خان گوروس ، علی وکیلی ، کاشانی ، حاج علی اکبر اخوان ، بهبهانی ، اتحادیه در وزارت دربار حضور یافتند و جلسه باحضور آقای تیمورتاش و آقای‌یاسائی رئیس کل تجارت تشکیل شد.

تیمور تاش

در خصوص انتخاب رئیس و نایب رئیس و دونفر منشی و یک خزانه‌دار اخذ رأی بعمل آمد و در نتیجه آقای تیمور تاش وزیر دربار بسمت ریاست عالیه هیئت مدیره شرکت سهامی تجارتی ایرارو آقای‌امین‌التجار اصفهانی بسمت نیابت ریاست‌و آقایان‌بوشهری و کاشف بسمت منشی‌گری و آقای کوروس بسمت خزانه‌دار تعیین‌گردیدند.

قرار است از طرف هیئت مدیره یک هیئت عامل برای انجام کارهای‌شرکت انتخاب گردد .

عزیمت به اروپا

آقای دکتر لیدن بلات رئیس بانک‌ملی ایران با کسب اجازه بعنوان مرخصی و معالجه باروپا عزیمت کرد . مدت مرخصی ایشان بیش از سه ماه نخواهد بود.

عایدات قانونی بلدیه‌ها

بموجب تصویب نامه‌هیئت‌وزراء وصول وایصال عواید بلدیه‌های ایالات وولایات از این پس توسط مأمورین وزارت مالیه و تحت نظر ادارات مالیه ولایات وایالات انجام خواهد شد که در محل حوزه‌های مأموریت خود تمرکز داده و بمصارف معینه برسانند.

تعطیل‌جلسه علنی‌مجلس

بمناسبت وصول خبرفوت میرزاابراهیم خان ملک آرائی نماینده قزوین جلسه علنی مجلس پس از نطق تأثر آمیزآقای دادگر رئیس مجلس تعطیل شد و همه نمایندگان در مجلس فاتحه آن مرحوم در مسجد سراج‌الملک شرکت کردند .

قند در بنادر شمال‌وجنوب

فروش قند در بنادر شمال و جنوب بشرح ذیل از طرف وزارت مالیه واداره کل تجارت تشخیص و اعلام گردیده است :

در بنادر شمال : جافا ، بندرجز ، باجگیران قیمت قند یکمن ۱۷ ریال و یکشاهی است.

حق انحصار راه‌آهن دوریال گمرک ۱ر۵۵ ریال ـ باج راه ۲۵ دینار ـ صدی ۷۶ اضافه تاکسی گمرکی۶ر۶۸ ریال خواهد بود و بدین ترتیب ۱۰ریال و کسری براصل قیمت افزوده میشود و جمع آن از قرار یکمن ۱۷ر۵۳ ریال میگردد و بندر پهلوی ۳ صدم ریال‌حقوق بندری اضافه میشود که جمع آن‌میشود ۱۷ر۵۶ ریال .

در بنادر جنوب : محمره ، بوشهر ، عباسی قیمت قند ۶ر۵۵ ریال وارد میشود ، حقوق و عوارض ۱۰ر۴۸ریال برآن اضافه میشود . جمع ۱۷ر۰۳ ریال .

تجار باید از قرار یکمن دهشاهی (۵۰دینار) از بابت کرایه از بندر تامحل وحمالی وانبارداری‌و منافع تجارتی‌برآن بیفزایند وباین نرخ فروش کنند.

توزیع پست طهران

تاکنون معمول بوده که پست طهران‌در روز دومرتبه توسط فراشان پست توزیع میشد اخیراً برحسب دستورورزیر پست وتلگراف مقرر گردیده که سه مرتبه پست های وأصله بمرکز و همچنین پست شهری و مراسلات وارده را توزیع‌کنند.

ترقی قیمت غله درهمدان

بقرار خبرتلگرافی واصله از همدان اخیراً قیمت گندم و جو در شهر همدان ترقی کرده است گندم از خرواری ۱۲۰ ریال به خرواری ۱۴۰ ریال و جواز۸۰ ریال به ۸۸ ریال ترقی نموده‌است.

نان وگوشت قزوین

قزوین ـ امروز گوشت را چارکی ۲۰ دینار ارزان کردند . خبازها باداره حکومتی التزام داده‌اند که نان را تاسر خرمن از قرار یکمن تبریز یک ریال و ۲۰ دینار بفروشند .

واریته درهوای آزاد

عموم روزهای جمعه و یکشنبه ازساعت ۷ونیم در محل مخصوص کافه جهان‌نما خیابان پهلوی در هوای آزاد و لطیف آزاد ـ مهمانی‌های بزرگ را ۲۴ ساعت قبل اطلاع فرمائید.

خاك طلا بجای‌هسته زردآلو

مخبر ما دروین مینویسد : یکنفر قاچاقچی خاک طلاباطریش وارد میکرده است تا در مقابل شلینگ اطریش آنرا بفروش برساند و این قاچاقچی یکنفر ایرانی موسوم به یحیی رحیم در اداره پلیس‌وین بارتکاب این جرم محکوم به حبس گردید ،او داخل هسته‌های‌زردآلو خاک طلا وارد میکرد.

جریان از اینقرار بود : هنگامی که پلیس‌ها علی‌الغفله وارد رستورانی شدند که مورد سوء ظن واقع شده بود. و تصور میرفت معاملات پولی غیر قانونی در آنجا میشود . ده عدد صندوق چوبی مشاهده کردند که باسم رحیم اف ثبت گردیده است ، چون گمان میرفت که‌این یک اسم ساختگی است که رحیم تاجر عنوان خود ساخته پلیس او را مجبور کرد که صندوقها را باز کند . وقتی صندوقهارا گشودند دیدند جز زردآلوی خشک چیزدیگری وجود ندارد اما چون عجیب بنظر می‌آمد که صندوق زردآلو را به ثبت برسانند در صورتی که‌مخالفتی باقانون ندارد ، لهذا پلیس‌ها زردآلوها را باز کرده و مشاهده کردند که‌هر یک از هسته‌های آن مرکب است از یک کیسه ململ زرد که از حیث اندازه و شکل و رنگ با هسته زردآلو اندک اختلافی ندارد ، منتهی هسته‌های مصنوعی مزبور پر است از خاک طلا!

(نقل‌از اطلاعات ۱۸ خردادماه۱۳۱۱)

جدال مسیو بیژن وجناب حاشیه نژاد!

از : اشکوری

انتقاد

«جدال مسیو بیژن وجناب حاشیه نژاد» از سحرهای «میرزا حیدرقلی‌بیک‌الدیوان» نویسنده فقید بشمار میرود. این اثر می‌تواند نام«میرزا» را برای همیشه در صفحات تاریخ و احتمالا جغرافیا زنده نخهدارد !

نظر به اینکه امکان‌ندارد تمامی اثر رادراینجانقل‌کنیم، بدین سبب خلاصه‌ای ازمتن اصلی رادراینجامی‌آوریم تا شما هم‌با این شاهکار آشنا شوید .

***

«مسیو بیژن» از جوانان باصطلاح «باسوادرار»است. تحصیلاتش را در چند رشته شروع کرده و در هیچکدام از رشته‌هابه‌پایان نبرده‌است. سفرهای کوتاه و بلندی به خارج از کشور داشته و یکبار هم جایزه کوچکی از دست نویسنده بزرگی‌دریافت کرده است. یکبار هم‌حوالی «سن» سیلی جانانه‌ای از جنس مخالفی ـ به عللی که نمی‌شود در اینجا ذکر کرد ـ نوش جان فرموده و کارش به جاهای باریک کشیده است. که بماند!

مسیو بیژن ترجیح‌می‌دهد در مکالمات روزانه ازواژه‌های بیگانه استفاده کند . دوستان می‌گویند مسیوبیژن وقتی که در فرانسه به سر می‌برد، به علت تعصب و دلبستگی‌زیادبه زبان‌مادریش، همیشه به زبان فارسی صحبت می‌کرد و حالا چرا در کشور خودش ترجیح میدهد دستی به سرو گوش واژه‌های بیخانه بکشد و از آنها در مکالمات روزانه استفاده کند، کسی سر در نیاورده است.

مسیو بیژن می‌گوید «ژورنال دوویاژ» ش را حتما باید خواند و با اودر «ژاردن» های اروپاقدم زد. همیشه«لوب دوژور» ازخواب برخاست ورامخیابان‌ها را در پیش گرفت. مسیو بیژن «بدان‌تیزه» را کسر شان خویش می‌داند اما اصرار دارد که لازم است آدمی تا اندازه‌ای «فلاتور» باشد. آدم «فلاتور»به آسانی‌میتواند گلیمش را از آب‌بیرون‌بکشد و دیگر احتیاجی به «کید» ندارد !

مسیو بیژن معتقد است ، حتی آدمی که لب «ساوان» را یدک می‌کشند مقدار قابل ملاحظه‌ای «فلاتور» تشریف دارند. البته‌این اصطلاحات از آن «مسیو بیژن» است و ما ناچاریم در مورد یکی دوتای انها کمی توضیح‌بدهیم تا سود تفاهمی پیش نیاید.

مثلا به قول مسیو بیژن، «فلاتور» شخصی است که سال‌ها در اروپ به سر برد ولی چهار جمله صحیح‌نتواند بسازد. عبارت« به پای من بنویسید»رابه زبان فرانسوی کمه به کمه برمرداند و «اکریوه آمون‌پیه» بگوید ! در عوض وقتی که به‌وطنش برمیگردد از سوادومعلومات حسب نخرده‌اش دران سامان داد سخن بدهد و در اثر تبعید مدل ان کارخ راه رفتن خودش را هم فراموش‌کند. از زبان فرنگی چهار کلمه برای اظهار فضل یاد بگیرد و در مقابل زبان مادریش‌را ازیاد ببرد. «فلاتور» یعنی «چاخان» ، حقه‌باز، و هزار چیز دیگر. حال که«فلاتور» را شناختیم بازهم به‌سراغ مسیو بیژن می‌رویم .

مسیو بیژن خصوصیات دیگری هم دارد. کلمات فارسی را به درستی‌نمیتواند تلفظ کند. «روزنامه» را «نوزنامه» و «حوض» را «اوض» می‌گوید. افعال را غلط صرف می‌کندوخطرات سفرش را هرگز از یاد نمی‌برد. نام برخی ازبرج‌ها کلیساها و بناهای تاریخی فرنگ را یاد گرفته است و همواره از آنها صحبت به میان می‌آورد. مسیوبیژن چنین ادعی است. ادعی‌که از زبان فارسی چیزی‌سردر نمی‌آورد و دشمن شماره یک زبان فارسی به شمار می‌رود. چهار سطرفارسی درست نمی‌تواند بنویسد ،در عوض چهار تن اعاده‌باخود حمل می‌کند و حدا را بنده نیست.

اما «جناب حاشیه‌نژاد» . فکر می‌کنید جناب حاشیه نژاد وصفی بهتر از «مسیو بیژن» دارد؟ ـ ابدا ! جناب حسنیه نژاد به تصور اینکه در زبان فارسی واژه‌های عربی بسیاری داریم و شبهت‌هائی بین این‌دو زبان دیده می‌شود این حق رابه خودش می‌دهد که بردارد به جای کمات سلیس‌فارسی واژه‌های عربی فرار بدهد. جناب حاشیه نژاد کمات «التفات» ، «تغافل» ،«تعویق» «تغلیط» ، «اقارير»، «صبیه» «عطت» و از این قبیل را همواره بر زبان می‌اورد . «عمده» را جای «بیشتر» می‌گذارد و «صرفه» را جای «سود». کارهائی می‌کند که آدم شاخ در می‌آورد !

اما جناب حاشیه نژادهیچ با مسیو بیژن قابل مقایسه نیست. برای اینکه جناب حسنیه نژاد از «جاجرود» پافراترنگذاشته است و یك حمله هم زبان فرنگی‌ها را نمی‌داند. در عوض« جناب حسنیه نژاد» با زبان‌مادریش آشنا هست و درست و بی غلط می‌نویسد. گاهی‌اظهار فضل می‌کند اما ادعای چندانی ندارد.به نان‌وپنیری قانع است و «دود چراغ خوردن» در مورد او وامثال او صدق می‌کند .

جناب حسنیه نژاد، جمله غلط را از زبان و قلم هیچکس نمی‌پذیرد. گاهی از دست غلط‌های فاحش دستوری و املائی‌نویسندگان فریادش به آسمان می‌رود و گاهی حتی انگشت روی نوشته‌های استادان دانشگاه می‌دارد. همین چندی پیش جزوه‌ای را مطالعه می‌کردو بر ان حاشیه می‌نوشت که بعدها معلوم شد ان جزوه یکی از درس‌های دانشگاهی است و استاد خواسته‌است دانشجویان را با یکی‌کشور آمریکائی آشنا کند. اما چه آشنا کردنی! وقتی‌نوشته‌ای از نظرزبان دارای‌غلط‌هائی باشد آدمی رغبت نمی‌کند آنرا مطالعه کند. وقتی‌آدمی در کتابی بخواند« فلان جا دارای دو نوع دره‌هائی است!» دیگر چگونه‌میتواند مطالعه‌اش را دنبال کند؟

جناب حاشیه نژاد شرح مفصلی‌در باره یکی ازجزوه‌های دانشگاهی نوشته‌است که شاید روزی بتوانیم خلاصه‌ای از آن شرح رابه اصرع عموم برسانیم. این می‌رساند که جذب حاشیه برد آدم دقیق و دلسوزی است. آخر در حجای دیپ دیده شده است که جناب وجزوه دانشگاهی پر ازغلط های محض دستوری‌واملائی باشد؟ در حجای دیپا رسم بر این است ؟

جذب حاشیه نژاد چنین آدمی است:دقیق وپرحوصله اما کمی سهل انگار. سهل انگار از این بابت‌که‌واژه‌های عربی را وارد زبان فارسی می‌کند و بدینوسیله‌متوماتس را به رخ دیگران می‌کشد . در عوض این حسن را هم دارد که زبان مادریش را خوب می‌داند. اگر حمات نامانوس عربی را هم وارد زبان فارسی نمی‌کرد می‌توانستیم بگوئیم جناب حسنیه نژاد لنحه ندارداما.. با اینهمه نمی‌توانیم جناب حاشیه نژاد را تبرئه کنیم ! بدلیل‌اینکه جناب حاشیه‌نژاد هم یمی از دشمن‌های زبان فارسی است. جذب حسنیه نژاد و مسیو بیژن دست به دست هم داده‌اند و روز به روز واژه تازه‌ای از سوی و غرب وارد زبان فارسی می‌کنند. به همین دلیل‌است که حالا دیگر «مرسی»جزئی از زبان فارسی شده است وواژه‌ی بسیری که ازحرد راه می‌رسندو سما بهتر ازما می‌دانید.

باری .. «میرزا حیدرقلی بیک الدیوان» پس از معرفی مسیو بیژن و جناب حاشیه نژاد ، ان دو را با هم روبه رو می‌کند و جدائی بین ان دو درمی‌گیرد که تماشائی است!

«مسیو بیژن» جناب‌حاشیه نژاد را با واژه‌های فرنگی می‌نوازد و سرانجام نتیجه می‌گیرد که «جناب حاشیه نژاد» آدم «انکاپابل»ی است و «جناب حاشیه نژاد» پس ازبحثی طولانی‌با«مسیوبیژن» به این نتیجه می‌رسد که «مسیو بیژن» آدمی «لاابالی» است و شرق و سنت‌هایس را به دی فراموش کرده است.

جدال «مسیو بیژن» و «جناب حاشیه نژاد» ما را سخت به وجد می‌آورد(!) و ما پس از مطالعه اثر به این نتیجه می‌رسیم که این هر دو دشمنان بزرگ زبان فارسی هستند. حق اینست که «مسیو بیژن» یك چند به «اخایر» برود و زبان فارسی یاد بگیردو «جناب حاشیه نژاد» از حاشیه به متن زبان فارسی قدم گذارد و دمی هم آثار نویسندگان معاصر را مطالعه کند.

به هرحال... اثر« میرزا حیدر قلی بیک الدیوان »از جمله آثارخواندنی ومانندنی است. روانش شاد باد !

اطلاعات و مردم

همه روزه ازساعت۶ تا ۷ بعداز ظهر نظریات شما را منعکس میکند

۳۱۱۰۸۰

اتوبوسهای اختیاریه درلویزان !

اتوبوسهای اختیاریه قبلا دوسری بود که یك سری آن تا میدان اختیاریه می‌آمد و سری دیگر تا لویزان میرفت. اکنون مدتی است که بواسطه تعمیر خیابانها مسیر این اتوبوس عوض شده ،بطوریکه اتوبوسهای میدان اختیاریه‌هم به لویزان میروند که البته تا اینجا اشکالی ندارد ، ولی‌مهم اینستکه تمام اتوبوسها در لویزان‌میخوابند و پندرت‌بطرف میدان اختیاریه حرکت میکنند ودر این احوال مسافران‌بسیاری با ناراحتی مدتها باید منتظر اتوبوس‌بشنند.ازمقامات‌شرکت واحد تقاضا داریم باین مسیر سری بزنند و ساکنان میدان اختیاریه را از این ناراحتی نجات دهند .

محمود گلرخی

چاله‌ای بصورت خندق !

نمیدانم کدامیك‌ازسازمانهای آب ، برق ـ تلفن‌و یاشهرداری بود که در اول سال جاری یك خندق بزرگ چند متری عمیق بین خیابانهای نواب ورودکی احداث کرد ،حالا منظور از احداث خندق چیست تاکنون چیزی دستگیرمان نشده است. آنقدر میدانیم که‌فعلا این‌خندق بوسیله زباله و لجن و آب‌های هرز و غیره پر شده وبصورت کانون تولید انواع میکرب درآمده است واز طرف‌دیگر بوی عفن آن آسایش را از ساکنان سلب نموده است . تا آنجا که اطلاع داریم اگر هم هرسازمانی . دست باقدام مزبور زده باشد ، بازهم‌بعهده شهرداری است که‌آنرا اصلاح کند و حالا هم وضع ذکر شده باعث ناراحتی است لطفا در اینمورد هرچه زودتر اقدام کنند .

محمودمنفرد

پیاده روهای مخروبه

از اواخر سال گذشته پس از وصول عوارض نوسازی از خلق‌الله، برنامه جدیدی ازطرف شهرداری بنام «سازمان پیاده‌رو سازی» عنوان گردیده که به علت خراب بودن اکثر پیاده‌روهای شهر تهران ، برنامه جالبی بنظر میرسد . همه‌اهالی تهران منجمله ما ساکنان خیابان امیرکبیر اول خیابان سعدی نیز منتظراجرای برنامه بودیم. خوشبختانه یکماه‌و نیم قبل کارکنان سازمان پیاده‌رو سازی بمحل ما مراجعه ولی چون برنامه کابل کشی شرکت تلفن در پیش بود ، اینکار را گذاشتند برای بعد ، ولی در همین زمان شرکت تلفن‌رسید و عملیات کابل کشی خود را آغاز کرد و پس از انجام کار خرابه‌ها راباقی‌گذاشت‌و رفت، نتیجه‌اینکه شرکت تلفن‌باعتبار اداره آمانی شهرداری محلهای کنده شده در منطقه مذکور را هم صاف نکرد ، زیرا سازمان پیاده‌رو سازی قریبا بایستی کار خود را شروع میکرد . ولی همانطور که گفته شد ، یکماه و نیم است جلوی مغازه کسبه این‌خیابان خراب‌باقی مانده‌واز سازمان پیاده‌روسازی‌هم خبری نمی‌باشد . لذا تقاضا داریم‌اگر قرار است بیایند ، تشریف بیاورند که‌گرد و خاك ساکنان را بشدت ناراحت کرده .

ابراهیم صداقت‌فر

صرف کله‌پاچه !

در انتهای خط ۱۲۲ مهر ـ نارمك یك دكان كله‌پزی‌وجود دارد كه رانندگان اتوبوسها صبح اول جلوی این دكان ، اتوبوسها را پارك میكنند و بصرف كله‌وپاچه‌مشغول‌میشوند از طرف دیگر مسافران در خیابان‌ها بانتظار اتوبوس واقعا صرف صبحانه آقایان منتظر میمانند تاكی صرف‌این‌صبحانه بپایان برسد . جالب اینستكه مسئول كنترل خط هم‌صبحانه را همراه آقایان در همان كله‌پزی صرف میكنند كه غذای دسته جمعی حتما بدل می‌نشیند ! حالا مسافر منتظر است باشد !

رخشنده آموزگار

فقط زیرسازی شده !

چند بار مردم در روزنامه نوشته بودند واز شهرداری‌گله كرده بودند كه چرا خیابانشان اسفالت‌نمی‌گردد ، ولی‌یكبار هم اداره روابط عمومی شهرداری تهران دو كلام جواب به آنان نداده است . مطلب اینستكه سه‌ماه قبل اداره اسفالت شهرداری خیابان مینوی نارمك را برای اسفالت كند و حتی زیرسازی نمود ، ولی هنوز مراجعت نكرده است درحالیكه زیرسازی‌خیابان در حال خراب شدن است ، بهتر است‌زودتر برای تكمیل‌اسفالت‌این خیابان اقدام شود .

علی معتمد

کمبود تمبر های زیر یك ریال

در اكثر باجه‌های پستی‌تمبر ۵۰ دیناری و ۱۰ و ۵ دیناری یافت نمی‌شود و باجه‌های‌پستی معمولا تمبرهائی را كه‌قیمتشان از یك‌ریال بیشتراست دراختیار دارند . عدم وجود تمبرهای موصوف در باجه‌های پستی‌باعث ناراحتی عده‌ای از متقاضیان گردیده و این عده مجبورند برای دریافت تمبرهای زیر یك ریال‌به‌پستخانه مركزی‌مراجعه كنند ، لذا برای جلوگیری‌از اتلاف‌وقت و كمك به متقاضیان شایسته است ، وزارت پست و تلگراف تمبرهای یاد شده را در اختیار تمام باجه‌ها قراردهد كه مردم در زحمت نباشند .

یغمائی

مقدور نیست

بازگشت بشرح مندرج درشماره ۱۳۵۰۱ ـ ۵۰ر۳٫۴ درمورد خط ۱۱۸ تحت عنوان «تجدیدنظرشود» بامضاء مسافر، باستحضارمیرساند كه :

امتداد خط مذكور بعلت طولانی شدن مسیر مقدور نیست ، اما به منظور استفادهٔ ساكنین محل‌مورد نظر، اخیرا ترتیبی داده شده‌كه تعدادی از اتوبوسهای خط ۱۱۹ مسیر خود را تا فلكه فرح ادامه دهند .

دفتر روابط عمومی شركت واحد

چادرنشین شده !

كوچه مهرآبادی ، واقع در ضلع جنوبی خیابان آیزنهاور غرب كارخانه سیمانكو فاقد اسفالت میباشد ومردم‌زمستانها در گل ولای و تابستانها درخاك غوطه میخورند واز اینها گذشته ، عده‌ای نیز در این حوالی چادر زده و درآن‌زندگی میكنند . چرا شهرداری‌ناحیه باسفالت این خیابان و وضع موجود رسیدگی‌نمی كند .

مهرآبادی

باکدام مجوز !

چند سال قبل دولت مقرراتی وضع كرد كه بموجب آن از مالكان داخل محدوده‌شهرها عوارض نوسازی دریافت دارندو اینكار راهم در دوسال اخیر انجام داده اند ، ولی من كه قانون دریافت عوارض نوسازی را مطالعه كردم مادەوتبصره‌ای برای دریافت عوارض نوسازی از خارج از محدوده ندیدم . حال آنكه شهرداری از خارج‌از محدوده نیز عوارض نوسازی دریافت میكند . میخواستم از انجمن شهر و پاشهرداری‌سئوال كنم كه اگر برای اخذ این عوارض در خارج از محدوده مجوزی وجود دارداعلام‌فرمایند.

تهامی

امامزاده لازم‌التکریم

همانطور که احترام امامزاده در دست‌متولی است، احترام‌به مقررات و رعایت قانون نیز در ید قدرت دولت‌ومسئولان مربوط میباشد. اگر متولی حرمت امامزاده رانگه ندارد و دست باعمالی بزند که خلاف شان امامزاده باشد، دیری نخواهد گذشت که‌مراجعن دیگر نیز به متولی تاسی خواهند جست و آنوقت است که امامزاده لازم‌التکریم، مورد کم‌اعتنائی واحیانا بی‌اعتنائی قرار خواهد گرفت وهمین‌طور است‌درمورداجرای مقررات موضوعه در یك اجتمع.حرمت قانون بدست مجریان قانون است واین مجریان هستند که بایستی موبمو مقررات رابموقع اجرابگذارند واگر خدای نخواسته ، سستی و فتوری در انجام آن مقررات رخ‌دهد، آنوقت کسی که بیش از همه متضرر خواهد شد، همان مسئولان میباشند. اگر یکدستگاه دولتی و یا حتی وابسته بدولت درهرموردی مطلبی را عنوان کرد، بایستی کوشا باشد که‌بهمن نحوه معلوم و مشخص آنرا بانجام برساند، زیرامردم اینطور گمان‌میکنند که‌وقتی‌مسئولی و یا دستگاهی مطلبی رابیان میکند ،حتما درمورد آن غوروبررسی کافی بعمل آورده است وخود را آماده انجام‌آن میداند وبدین جهت‌استکه دیگران‌بدان گفته‌و یابدان‌مقررات عمل میکنند و پشتوانه انجام کار نیز همان اعلام مطلب از طرف مقامات مسئول میباشد.

سال ۱۳۴۵ سیاست دولت برای جلوگیری ازافزایش کرایه خانه و انجام پاره‌ای‌مصالح اقتصادی برآن قرار گرفت که اقدام به آپارتمانسازی کند که بقول معروف اینهمه تهران وسیع نشود، بلکه اگر احتیاجی هم هست از طریق ساختن آپارتمانهای رفیع مرتفع گردد. بدین جهت پس از انجام مقدمات کار و اعلام آپارتمانسازی درمناطق مختلف تهران و آگهی آن برای عموم ، عده‌ای متقاضی برای‌دریافت آپارتمان‌مراجعه کردند که ضمن بررسیهای لازم قیمت‌تمام شده آپارتمانها معلوم شد و برای هریك‌از متقاضیان قیمت تمام شده آپارتمان درپرك ساعی و بهجت‌آباد روشن گردید و از آنان درخواست شد، چنانکه با شرایط اعلام‌شده موافقت دارند تا پایان خردادماه ۱۳۴۵ مبلغ پیش‌قسط معین‌شده رابه‌بانك رهنی‌بپردازند و رسیددریافت کنند. کسانی که شرایط‌را پذیرفتند با پرداخت پیش‌قسط، تقاضای آپارتمان با شرایط مذکور کردند . از آن موقع تاکنون چهار سال میگذرد و تازه‌حالا بقول آن نویسنده محترم «دبه» درآورده‌اند که مخارج چنین‌و چنان است و قیمت‌های ذکر شده در نامه‌های قبلی درست نبوده و یکدفعه حدود ۵۵ درصد،به قیمت آپارتمانها افزودند و شرایط آنرا هم عوض کردند و قیمت یك آپارتمان که قبلا حدود ۱۸۵هزار تومان بود به ۲۷۵ هزار تومان رسیاند ! و ضمنا متذکر شدند که بایستی تا اواخر سال جاری «۱۳۵۰» هر متقاضی مبلغ ۱۳۷ هزار و ۵۰۰ تومان نیز به عنوان پیش‌قسط بپردازد !!

مسلم است که‌اگر کسی ۱۴۰ هزار تومان پول نقد داشته باشد، دیگر احتیاجی‌نیست که دولت برایش خانه بسازد ، میرود و منزلی پیدا میکند، با قدری بالا و پائین معامله را انجام میدهد و گریبان خود را از کرایه‌نشینی نجات میدهد، ضمنا سبب خریداران آپارتمانها**باین بی‌حرمتی که‌متولی** (مجری قانون) است برند و سریعتر قبول این شرایط شانه خالی کردند و در جواب شنیدند که اگر قبول نکنید، ناگزیر پیش‌قسط پرداختی چهار سال قبل را عینا مسترد میداریم !! بازهم متقاضیان معترض بودند که پس از اینهمه معطلی و صرف‌وقت اینکار عادلانه نیست و برفرض هم که‌اشتباه در محاسبه قیمت آپارتمان شده‌است، بایستی این اشتباه حداقل ۵ و حداکثر ۱۰ درصد باشد نه‌آنکه ۵۵درصداشتباه‌شده‌باشد. قرار گذاشتند چندتن‌از کارشناسان باین‌موضوع رسیدگی کنند و انجام این درخواست را به‌عهده وزارت آبادانی و مسکن (سازمان مسکن) گذاردند. مسئولان هم گفتند مطالعه میکنیم و راه‌حل پیدا خواهیم کرد. بالاخره بقول معروف نشستندو برخاستند و تصمیمی حادتر از دفعه قبل گرفتند باین معنی که هرکس پول ندارد، بانك رهنی واسطه‌میشود و با بهره ۱۳ درصد دو ساله برایش وام میگیرد تا بتواند، **از آپارتمان استفاده کند**، معنی این مهربانی این‌بود که حدود ۱۵هزار تومان دیگر بر پرداخت کننده بابت بهره تحمیل میکنند، درحالیکه واسطه اینکار یعنی بانك رهنی ایران خودبه دیگران با بهره ۹ درصد وام‌میپردازد، وبرای‌متقاضیان آپارتمان بهره با ۱۳ درصد کارسازی مینماید . مردمی که قبلا نمیتوانستند ۱۴۰ هزار تومان پیش‌قسط و ۵۵ درصد اضافه بهاء را بپردازند حالا هم نمیتوانند ، همان مبالغ رابااضافه۱۰هزار تومان‌اضافی‌بپردازند. واضح است اگر کسی از بین متقاضیان شرایط قبلی و یا این شرط قبول کند، کارش جدا ازسایرمردمی‌است که‌میخواهند خود را از اجاره‌نشینی نجات دهند و چه‌بهتر که چنانکه واقعیتی وجود دارد و چند تن از متقاضیان آپارتمان انتخاب شوند تاهمراه مسئولان امر مخارج آپارتمان را تعیین وبه متقاضیان اعلام دارند تاهمه بدانند که اجحافی درکار نیست . و بالاخره آنطور عمل کنند که‌بی‌حرمتی‌متولی به امامزاده‌تلقی نشود .

عبدالحمید بابك

جدول کلمات متقاطع

شماره ۵۰۵۲

افقی :

۱ـ اولین مرد ایرانی که به دین اسلام ایمان آورد ـ اسب ترکی ـ دریاچه‌ای‌در کشور روسیه ۲ ـ گاهی برگلواندازند! ـ هر چیز که‌روشنائی اندکی داشته باشد ـ لقبی در اروپا ۳ ـ کشیش بزرك ـ زن گندمگون ۴ـ اثر چرکی ـ خانمها ، برای زیبائی به موی رفند ـ مثل ومانند ـ عیب و عار ۵ـ از ورزشهای جمعی ـ مهریه است و برذمه مرد مقرر میشود ! ۶ـ شاداب و تازه ـ خسته مرتب میزند ـ اینهم حیا و آزرم ندارد ـ نفی عربی۷ـ همدم وهمصحبت ـ یکی از پساوندها ـ کوئی نزدیك تهران ـ از اماکن مذهبی ۸ـ دوستش به ارزنی نیارزد !ـ کوزه شراب ـ عزیز و ارجمند ۹ـ در کنارد‌شت جاخوش کرده ـ عزیز عزیزان ـ زیرك وهوشیار ـ پادشاهان ۱۰ـ از کشیدنی‌ها ـ ساکنان یك شهر راگویند ـ در اتومبیل نقش حساسی دارد ـ از رقصهای قدیمی اروپا ۱۱ ـ معروفترین کاخ فرانسه ـ علوفه وخواربازی که برای جنك تهیه میدیدند ۱۲ـ مرك غم و غصه ـ تصدیق روسی ـ الهه‌ای در روم باستان ـ عددیست۱۳ـ درخشان و تابنده ـ از پرندگانیکه به اندازه گنجشك‌است وخاکستری رنك ۱۴ـ قصد و آهنگ ـ یکی از صفات سنگ ـ از برداشتنی های‌هنگامه دعوا ۱۵ـ چندیست برای حج هم براه می‌اندازند ـ از کلمات نفی ـ جای‌بد کاران.

عمودی :

۱ـ بی‌گمان پاداش به سنگ میگیرد! ـ هرروز به رنگی‌پشت ناخن نشیند ۲ـ هدف بوسه شیرین ـ نامه اعمال دانش‌آموز ـ لقب‌پادشاهی درسلسله‌هخامنشی ۳ـ از مارکهای ماشین ـ عملی برای استراحت ـ اگر مصنوعی باشند ، به‌گرد زمین بسیار در حال‌گردشند۴ـ بی‌گمان کارمند است ـ مثل ومانند ـ زائو از آن ترسد ـ گاهی سبب خیر شود۵ـ مظهرحیله‌گری ونیرنگ بازی کوتاه شده ؟ـ ستاره‌ای در آسمان ـ علامت جمع ۶ ـ زن خانه‌دار ـ زیاده براحتیاج ۷ـ خواسته‌ها ـ خالی دروزق ـ زیر پا مانده ـ گاهی با کج نشیند ! ۸ـ شعبه‌ای از دین اسلام ـ نوعی نان باشد ـ خرش که پیدا شود نشان نزدیکی آخرزمان‌است ۹ـ تعجب‌خانمانه ـ لقب چند تن از پادشاهان پیشدادی ـ درخت‌زبان گنجشك ـ تفریح وسرگرمی غالب مردم ۱۰ـ پرده‌ای نازك از آلو ـ از امیران بحری ۱۱ـ مایه حیات ـ نام اسب خسرو پرویز پادشاه ساسانی ـ اسمی از اسامی قمر مصنوعی های شوروی ۱۲ ـ نااميدی ـ دریا ـ پایتختی در اروپا ـ روان ساختن و بردن اتومبیل۱۳ـ شهری درایران ـ از معروفترین شهرهای تکزاس که قتلی موحش در آن اتفاق افتاد ـ برای تقویت گیاه نیکوست ۱۴ـ نام دیگریست برای‌تاب!ـ ازنوشابه‌های گازدار که چیزی به فراموش شدنش نمانده !ـ علامت مفعول‌بیواسطه ۱۵ـ رودی در سیبری ـ نقاشی مضحك و خنده‌دار !

حل جدول شماره ۵۰۵۱

نیازمندیها

تلفنهای ۳۱۱۲۲۰ـ۳۱۱۲۲۴

آگهی در صفحه نیازمندیها باشماره **۳۱۱۲۳۱** قبول میشود

اثاثیه

خرید

بازرگانی فرش کیهان تلفن ۸۲۳۷۷۶ خریدار نقدی همه رقم فرش کهنه و نو جهت صادرات روزولت میدان ۲۵ شهریور

فرش طوسی ۷۵۹۰۲۹ فرشهای کهنه‌و‌نوسنگین قیمت شما را جهت صادرات ازسایرین‌بهتر خریداری مینماید.

فروشگاه فرش صمد تلفن ۴۹۹۸۵ خریدار همه‌نوع فرش‌های نو و کهنه‌وسایر لوازم منزل و اشیاء قدیمی چلچراغ ظروف‌بلوروچینی ورشو

فروشگاه‌آستارا۶۶۶۴۰۲۱ خریدار یخچال برقی و نفتی‌تلویزیون کولرفرش وکلیه لوازم منزل بقیمت عادلانه شاه ۴ راه‌پیروز

فروشگاه مشرق۴۹۳۲۷ بهترین خریدار یخچال های نفتی برقی قالی قالیچه نو و کهنه اثاث منزل و عتیقه

نمایشگاه فرش‌گلشن۶۳۱۴۳۱ همه نوع فرش های کهنه خریداریم وهمه رقم فرش نو موجود میباشد فرش‌های کهنه به نو معاوضه می‌شود خیابان پهلوی بالای‌ایستگاه‌بیمه جنب بانك ملی یوسف‌آباد.

فروشگاه‌آسیا ۶۶۲۸۳۲ خریدار یخچال‌تلویزیون فرش‌و سایر لوازم منزل بقیمت‌عادلانه خیابان‌شاه

فروشگاه‌فرش تهران‌کالا خریدار انواع قالیهای نو و کهنه و لوازم منزل ۶۶۹۲۲۶

فروشگاه ایران فرش تلفن ۷۷۴۹۷۴ کلیه لوازم شما بهر مبلغ باشد بیشتر از سایرین نقد خریداریم.

فروشگاه فرش فروردین خریدار فرش کهنه و نو تلفن ۶۶۱۶۵۵ و۴۳۰۸۵

خواجه نصیر ۷۵۳۶۹۰ بهترین خریدار و معاوضه فرش کهنه ونو جهت صادرات

فروشگاه فرش شایان تلفن ۶۶۳۳۸۱ بهترین خریدار فرش‌ولوازم‌منزل

فروشگاه آرمان‌تلفن ۶۶۹۶۳۴ خریدار یخچال برقی و نفتی و تلویزیون و قالی و قالیچه.

فروشگاه سعیدسرچشمه خرید اثاث خانگی و فرشهای سنگین قیمت ۳۱۸۶۶۷ ۱ـ۵ آـ ۱۸۳

خریدار فوری یخچال‌های نفتی تلفن ۴۹۳۹۳

فروشگاه بختیاری‌تلفن۷۵۹۳۳۹ بهترین‌خریدار کلیه لوازم‌منزل

فروش دست‌دوم

حراج

همه نوع لباسها و پارچه‌های زمستانی و تابستانی با قیمت ارزان در مزون‌میناسیان میدان سنائی کوچه ایران شماره ۳۲ بفروش میرسد تلفن ۸۲۹۳۷۶

بعلت مسافرت مقداری لباس فرنگی و ایرانی بفروش‌میرسد سید خندان خیابان خواجه ـ عبدالله انصاری خیابان ملك ۲۱ر۱ طبقه دوم صبحها از ۹تا ۱۲ وبعدازظهرها از ۴ الی۷ باتلفن ۷۷۵۸۴۵ مذاکره نمایند

فروش دست اول

پیانو فقط پیانوی آلمان ایترپه
EUTERPE
نام الهه‌موسیقی یونان وبهترین پیانو محصول آلمان
شرکت پیانو، اول نادرشاه‌کریمخان زند، تلفن: ۶۲۶۸۰۴

فروشگاه پیمان
تلویزیون ماهیانه ۸۰ تومان با آنتن مجانی نازی‌آباد خیابان چمن تلفن ۵۱۳۵۹

کرایه
کرایه هرنوع ماشین تحریر بنگاه فنی ناصر تلفن۸۲۶۲۰۵ دروازه دولت مقابل سعدی

گاز

شرکت پخش بوتاگاز شرکت بوتاگاز از۷ونیم صبح تا ۸ شب تلفنهای ۳۹۲۳۸۹ و ۳۹۳۲۲۳

پخش گازوسرویس‌آی گاز ۷۵۱۷۴۰ و ۷۵۰۲۳۳

ایران گاز
پخش گاز ۸۳۷۱۳۱
تعمیرات ۸۲۳۰۵۱ـ۵۳
همه روزه ازساعت ۷ صبح الی ۱۱ شب نمایشگاه مرکزی خیابان شاهرضا شماره ۳۳۰

پارس گاز
گازوسرویس
غرب خیابان پهلوی ۹۶۳۰۲۱ الی ۹۶۳۰۲۵ از۷صبح تا۷شب
شرق خیابان پهلوی ۸۲۲۰۲۵ الی ۸۲۲۰۲۱
۸۲۷۹۹۰ـ۸۲۷۲۴۷
از۷صبح تا۱۰شب
تلفن‌مخصوص‌تعمیرات ۸۲۶۲۴۰

BUTANE بوتان
تلفن پخش گاز
شرکت بوتان
از۷صبح تا۹شب
۹۵۳۰۵۱

ارساگاز
پخش گاز
۸۲۴۰۲۱
۸۲۴۰۲۲
۸۲۴۰۲۳
۸۲۴۰۲۴
۸۲۴۰۲۵

مبل ودکوراسیون

پرده دوری ارجمند ۳۱۷۳۷۰
پیراهن مبل: ۳۱۹۵۰۵
تعویض پارچه مبل: ۳۱۹۵۰۵
پرده‌دوزی‌شهرزاد: ۳۱۹۵۰۵

شستشوی مبل وفرش

شستشوی مبل و فرش کلین‌سرویس‌مهر مبتکروپیشرو نظافت مبل و فرش با دستگاه منحصر بفرد تلفن ۹۵۲۵۴۶

قالیشوئی و رفوگری مسعود برای شستشو فرش و رنگ برداری تمام اوقات آماده است تلفن ۹۵۵۱۲۰

دوراکلین سرویس‌آمریکا خشکشوئی مبل و فرش در محل وابسته بتاول‌ماستر ایران تلفن ۷۵۸۳۹۵ ـ ۷۵۸۳۹۶ و ۷۵۳۶۸۳

شستشوی فرش با آب چشمه علی.خریدوفروش فرش تلفن ۳۰۵۰۹۲

کارخانه‌قالیشوئی اطلس با سابقه و مجهز ۹۶۰۲۸۹

آناهیتا سرویس بزرگترین خشکشوئی مبلمان فرش موکت باقیمت عادلانه و ۲۰٪ تخفیف ۷۹۵۳۰۷ آـ۲۵۳۶

تعمیرات

تلویزیون

تعمیرگاه تلویزیون الکترون تلفن ۷۶۳۶۸۳ تعمیر تلویزیونهای R.C.A شاوب‌لورنس. فیلیپس. سیرا تلفونکن و سایر مارکها و سرویس مجهز سیار در شهر شمیرانات.

تحت‌نظر مهندس الکترونیک تعمیر و بیمه تلویزیون شارب لورنس .توشیبا تلفن ۹۵۷۷۶۰

تعمیرگاه مجاز شماره ۱۴ شاوب‌لورنس باسرویس مجهز ،فوری تلفن ۳۱۲۸۸۲و۳۱۲۰۷۲
SCHAUB-LORENZ

شرکت مهندسین تلویزیون ایران **تعمیر تلویزیونهاو تقویت لامپ تصویر ۶۶۱۲۳۴**

تلویزیون فودی در منزل تعمیر میشود ۹۶۰۵۴۶

یخچال

تعمیرگاه سید حسین۸۸۳۴۳۸ تعمیرهرنوع یخچال ،کولر، اجاق گاز رختشوئی،آبگرمکن.

تعمیرگاه یخچال‌کیانوس تعمیر هرنوع یخچال، کولر گازی وآبی، لباسشوئی‌تلفن ۳۱۳۶۳۹

تعمیرگاه‌یخچال‌فریجیدر اسس یدکی موجود است‌تلفن ۷۵۲۳۳۶

کولر

موسسه گاما نصب و تعمیر کولر‌تهویه مطبوع کانال ودریچه تنظیم‌هو فودی تلفن ۷۹۲۶۰۰ و ۷۹۳۸۹۷

جنرال سرویس نصب وسرویس کولرو آبگرمکن تلفن ۷۹۶۱۵۱

کانال شرق تلفن ۶۳۰۴۶۲

موسسه مونت کارلو نصب کولر سازنده کانال دریچه تنظیم‌هوا۷۹۶۱۰۳۱

شرکت نصب کولر سرویس کولر گازی و آبی و گازگیری کولراتومبیل‌ویخچال الکتر وهنری تلفن ۵۷۸۷۳

پوشال مخصوص کولرهای آبی محصول آلمان موجود است تلفن ۷۸۰۱۲۵

موسسه فنی کالج نصب و سرویس کولر آبگرمکن تلفن ۷۵۹۷۵۷

پوشال خارجی انواع کولرها بهر مقدار که لازم بشد موجود است از ۸ صبح تا ۱۹ شب تلفن۲۹۶۳۹

سرویس کولرفوری ۷۹۶۱۰۳

پوشال‌خارجی مخصوص کولر بزرك‌با کارتن ۳۲۰ ریال کوچك‌با کارتن ۲۲۰ ریال تلفن ۷۵۵۹۶۱

فروش اتومبیل

وانت شخصی جمس ۶۰ بدون واسطه بفروش میرسد تلفن ۵۴۲۸۲ و ۲۸۱۲۹

۲ دستگاه اتوبوس موتور عقب دیزل (بنز ۴۵ نفره ساتن مدل ۶۱ وشوژلت ۳۷ نفره مدل ۶۰) بفروش میرسد صبحها بین ساعت ۹ تا۱۱ میدان شاهپور خیابان مهدیخان پلاك ۳۳۳ تلفن ۵۷۴۶۳ ۱ـ۴ آـ۷۷۰۹

فروشگاههای اتومبیل

آریاوشاهین‌وجیپ ژیان نقد و اقساط با شرایط سهل فروشگاه کنکرلو چهار راه سرچشمه تلفن ۳۹۱۰۱۱ و ۳۰۵۱۲۴

موستانك مدل ۶۹ یا ۷۰ تمیز خریداریم ۳۱۲۹۶۲

سیامك سمیع نماینده مجاز فروش اتومبیلهای‌آریا ـشاهین و جیپ تلفن ۶۶۷۵۸۰

برای اتومبیل شما

فروش و نصب کولر
برای همه نوع اتومبیل ۸ سیلندر و ۶ سیلندر و۴ سیلندر خیابان شیخ هادی‌روبروی کوچه‌هاتف تعمیرگاه آمازون تلفن ۶۶۴۲۵۳

فروشگاه لوازم یدکی و تعمیرگاه مجاز شماره ۱۴ پیکاز مجهز بدستگاه الکترونیکی ـ میزاز فرمان و بالانس چرخ در خدمت شماست نواب چهار راه‌ساری اتوسرویس ونوس تلفنهای۹۵۴۰۶۳ الی ۹۵۴۰۶۶

کرایه

ام ـ آـ اس
اتوبوس و مینی‌بوس دربست برای کارخانجات و مسافرت های دستجمعی تلفن ۹۷۰۸۱۴

ازاول تیرماه تعمیرگاه مجهز
برادران گلپایگانی
مجددا افتتاح میشود جهت هرگونه کار اتومبیل در شب وروز بتلفن ۲۷۹۰۰ مراجعه فرمائید

تراس رستوران
چارلی افتتاح شد
خیابان شاه چهارراه فروردین تلفن ۶۶۱۲۸۳

موزائیك سازی
گرانیك
تهیه کننده و سازنده همه نوع موزائیك معمولی وفرنگی ومرمر صنعتی وایتالیائی نشاهی آیزنهاور جاده نظامی اول طوس تلفن ۹۶۲۴۹۲

اتومبیل کرایه
برادران منصوری تلفن۹۵۶۲۲۵
اتومبیلهای آخرین سیستم آریا ـشاهین‌ـپیکان باراننده و بدون راننده در تمام شبانه روزخرید وفروش‌اتومبیل های آخرین مدل آریانا بین چهار راه قصردشت و کارون

کاج بار
بارکشی شهر وحومه وبیمه‌اثاثیه‌منزل
تلفنهای ۶۶۱۱۱۱ ۴۱۱۱۱

اتوشاهپور
اتوبوس‌ومینی‌بوس اجاره‌ای و دربست
تلفن: ۲۶۳۲۷ ۵۰۲۵۳

جرثقیل پارس
تلفن ۷۸۶۶۲و ۷۸۱۱۱۲

جرثقیل بابك‌آیزنهاور تلفن۹۵۹۵۸۸،۹۷۸۰۸۰

جرثقیل و تریلی ملك تلفن۹۵۰۰۶۸و۹۵۴۰۰۰

ماشین آلات

اسپیت
با متد مدرن نصب

چکش بادی ۴۰۷ اسپیت روك شرکت سهامی وارسا خیابان کریمخان‌زند ، کوچه عسجدی شماره ۱۸ تلفن : ۸۳۹۴۷۳ آـ۲۴۴۱

فروش ماشین آلات ۵ دستگاه اسکریپر ۶۲۱ مدل جدید که بوسیله کمپانی کاترپیلار بازدیدو تعمیراساسی گردیده با بولدوزرد ـ۹ یابدون بولدوزرد ـ۹ بفروش میرسد طالبین به آقای محسن‌پور تلفن ۶۶۳۰۱۶ مراجعه فرمایند. ۱ـ۳ آـ۷۷۱۷

املاك ومستغلات

فروش

معاملات تهران‌پارس و نارمك و پول امینی ـ ۷۹۰۰۹۰

برای فروش املاك خود با تلفن ۳۱۹۷۸۴ به ـ بنگاه نوشان توضیحات و قیمت را بفرمائید.

خانه فروشی
منزل شخصی ساز رو بروی دانشکده دامپزشکی سه‌طبقه‌دارای ۱۷اطاق دو اشپزخانه آب و برق و تلفن با کلیه لوازم کاغذ دیواری و مکالئوم . تخلیه بدون واسطه تلفن ۵۴۲۸۲ و ۲۸۲۱۲۹

خانه مدرن بسبك آمریکائی دو طبقه واقع در جاده قدیم شمیران با ۴۰۰ متر زیربنا با شوفاژ و کولر و تلفن آب‌وبرق بفروش و یا با زمین درفرمانیه یا الهیه معاوضه میشود بتلفن ۸۶۶۶۲۵ و ۸۶۵۰۶۱ مراجعه شود. ۱ـ۴ آـ۲۴۰۹

خانه فروشی در قلهك ۶۱۰ متر ۵ اطاق ،استخر، تلفن آب وبرق تلفن۸۶۲۳۰۷ آـ۲۴۶۱

تهران پارس
خانه ویلایی مدرن جهت فروش تلفن ۴۹۳۹۰

در امیرآباد شمالی اوایل خیابان هیراد
خانه‌ای بمساحت ۴۶۰متر ۳طبقه شخصی‌ساز دونبش دو شماره تلفن بعلت مسافرت از ایران از قیمت روز کمتر بفروش میرسد تلفن ۶۳۱۵۲۴

مقابل دانشگاه تهران
خیابان ناهید خانه فروشی به مساحت ۱۴۳ متر دارای ۶اطاق تلفن ۶۶۸۶۱۵

«خانه مستغلاتی» فروشی واقع در سه‌راه ضرابخانه ـ خیابان ضرغام ـ خیابان‌مسجد دست چپ خیابان ده متری هشتم ـ دو طبقه ، هر طبقه شامل ۲ دستگاه سه اطاقی با هال و سرویس‌های‌کامل دارای آب وبرق . زمین ۲۸۰ متر مربع. زیربنا ۴۱۰ متر مربع‌با حیاط و زیرزمین گلخانه ـ قیمت ۲۶۰ هزار تومان ـ تلفن ۴۸۵۵۲

مهندسی شخصی ساز
مستغلات ۳ طبقه بسیار لوکس هرطبقه ۶ اطاق ۳ گاراژ و زیرزمین ، شوفاژ استخر (در اجاره خارجی‌ها) زمین۱۵ × ۳۰ تلفن ۷۷۱۳۹۰

بر خیابان عباس‌آباد جنب روزولت دوازده آپارتمان دارای یکصد اتاق با زیرزمین پانصد و پنجاه متری جهت‌محل کاریکجایاجداگانه باآسانسور تهویه گرم سرد اجاره یا به فروش میرسد به تلفن های ۶۲۱۴۴۹ یا ۷۵۶۷۷۴یا به‌محل ساختمان مراجعه فرمائید. آـ۲۳۰۶

یك موفقیت عالی
درفرح‌آباد ژاله خانه باقساط ۲۴ماهه تلفن ۳۹۱۳۵۶ ۱ـ۱۰ آـ ۱۲۴۰

در تهران پارس
خانه‌های یکطبقه ویلایی و دو طبقه نوساز و لوکس ۵تا۸ اطاقی از ۱۵۰ تا ۲۲۵ هزار تومان نصف تا ۲سوم نقد و بقیه ۴ تا ۱۰ ماهه آژانس (تهران زمین) ۳۹۳۰۵۸ آـ۲۵۱۷

داودیه حوالی خیابان نفت
خانه کاملا شخصی ونوساز ویلائی جنوبی‌مساحت ۵۰۰متر زیر بنا ۴۷۰ متر یکطبقه ۱۷اطاق سرویس کامل لوله‌کشی شوفاژ استخر تلفن آب برق کولر۴۳۰ هزار تومان ۷۷۵۷۲۹ بعد از ظهرها آـ۲۵۰۸

فرح چهارراه تخت طاوس
مستغلات نوساز ۵ طبقه‌و نیم شامل شوفاژ کولر ۳ رشته‌تلفن باعایدی ماهیانه ۱۱ هزارتومان بقیمت یك میلیون‌تومان مقطوع تلفنهای ۶۲۷۰۶۱و ۶۲۶۴۱۶ آـ۲۵۰۳

سه طبقه فروشی
باشوفاژ آماده و تلفن مجزا در خیابان نامجو نزدیک‌پهلوی با چشم انداز وسیع و هرطبقه پنج اطاق با لوازم لوکس و گاراژ مهندسی‌ساز بقیمت‌حدود ۶۰۰ هزار تومان ۳۱۹۷۸۴ بنگاه کوشان آـ۱۶۱۲۲

خانه جنوبی مستغلاتی
در باغ صبا با تلفن وگاراژ جهت سکونت ، مطب ،دفترکار فروشی یا اجاره دفتر کندی ۷۷۶۴۳۵ آـ۲۴۹۵

خانه‌های فروشی و اجاره‌ای
در چالهرزو دروس موجود است دفتر کندی تلفن۷۷۶۴۳۵ ۱ـ۲ آـ۲۴۹۶

مستقل فروشی
به‌قیمت‌پنجاه هزارتومان
با بنای یك طبقه به مساحت ۱۴۴ متر مشتمل بریك باب دکان سنگکی و سلمانی و لبنیاتی که ماهیانه چهارصد و سی تومان اجاره میدهد واقع‌در ابتدای خیابان فرح‌آباد (امتداد ژاله) ۳۱۹۷۸۴ بنگاه کوشان آـ۱۵۸۴۰

خانه بسیار مدرن
خانه‌نوساز دارای ۸ اطاق ویك زیرزمین بزرك . حمام با تمام وسایل به فروش میرسد به خیابان امیر آباد شمالی خیابان کوکب پلاك ۳۲ مراجعه‌نمایند. ۱ـ۲ آـ۲۱۳۲

خانه فروشی کوچك
بمبلغ ۱۶۵ تومان‌با هشت اطاق درسه طبقه و آشپزخانه وحمام و تلفن و کولر در خیابان‌صبای شمالی بمساحت ۱۲۷ متر نزدیك پهلوی ۳۱۹۷۸۴ بنگاه کوشان

عمارت فروشی
در خیابان پهلوی کوچه فرخ‌ارمقابل نمایشگاه‌بین‌المللی بمساحت ۶۰۰ متر دارای‌سالن‌و نهارخوری دفتر پنج اطاق خواب دو حمام‌اطاق خدمه شوفاژآماده و ۳ کولر و تلفن آب تهران حدود قیمت ۶۵۰ هزار تومان ۳۱۹۷۸۴ بنگاه کوشان

خانه فروشی‌ـ اکازیون‌ـ قلهك
پشت فروشگاه فردوسی دو طبقه مستغلاتی ۱۲ اطاق دو تلفن قیمت ۴۵۰ هزار تومان ۸۶۴۵۹۴ آـ۷۵۱۳ ۱ـ۳

ویلا فروشی
چند دستگاه ویلای‌مدرن
شخصی‌ساز به فروش میرسد ۷۶۴۹۷۳

ویلائی و مستغلاتی
در شمال شهر هرنوع ویلائی‌و مستغلات کوچك و بزرگ‌موجود است آژانس ایراندوست تلفن ۸۲۹۳۷۷

ویلای فروشی
دریاکنار (بابلسر) مبله تلفن ۶۶۸۲۰۳

یك‌باب ویلای فروشی‌در پلاژغازیان تلفن۷۵۸۷۲۰

باغ فروشی
باغ دست اول
زمینهای مرغوب بقطعات مختلف در ۲۳ کیلومتری تهران کرج شهریار بفروش میرسد تلفن ۹۵۲۰۸۳ ۱ـ۱۵ آـ ۱۱۲۳

مزرعه فروشی
در لشت‌نشاء گیلان دویست هکتار مزرعه مکانیزه شده با ساختمان اربابی و سیلو های دامداری برای‌فروش آماده است . تلفن ۸۹۱۶۵۱

باغ فروشی
کیلومتر ۱۸تهران‌ساوه
بر۴۵ متری اسفالت به قطعات ۳۰۰۰ و ۵۰۰۰ و ۱۰۰۰۰متری با درختان میوه‌۸ساله‌که دارای محصول میباشدو شامل تعدادی سالن‌های مرغداری با آب و برق بفروش میرسد با تلفن ۶۳۹۸۰۷ مذاکره فرمائید.

زمین زمین
قطعات ۱۲۰ متری واقع درمسعودیه بنقدو اقساط تلفن ۷۸۱۹۴۱

برجاده قدیم کرج کیلومتر ۲۰ زمین ۲۰۰۰۰ هزار متر تفکیکی و ۲۵۰۰و ۵۰۰۰ یکجا فروشی ۸۵۸۲۸ آـ۲۳۹۴ ۱ـ۵

دریابیشه
بین محمودآباد ونوشهر قطعات مشجر با سند ـ مالکیت وتامین آب و برق واسفالت‌وپلاژ اختصاصی تهران خیابان روزولت چهار راه تخت جمشید مشاور املاك شریف . ۸۲۵۱۵۱

زمین براسفالت وکنار دریا ۷ کیلومتری نوشهر ۴۰۰۰ متر کاملاً محصور با آب برق‌و اطاق فروشی تلفنهای ۴۳۸۲۵ و ۴۳۱۰۰ ۱ـ۱۲ ۲۴۹۳

سرحدآباد کرج
زمین با آب نقد واقساط
بر شاهراه اصلی ملارد شهریارجنب‌نیرو گاه‌برق مناسب برای ویلا و باغ بقطعات تفکیکی هزارمتر و بیشتر بنگاه طاهری خیابان نادری اول‌خیابان همایون
تلفن ۳۱۱۸۳۲

نمونه!

اولین و بهترین منطقه‌ای که درحومه‌کرج‌وشهریار باتجربیات کافی‌واسلوبی صحیح در سطحی بی‌همانند ومحلی متناسب بمنظور اجرای طرح و پروژه عظیم شهرسازی و ایجاد منطقه‌ای سرسبز زیر نظر مهندسین مطلع تفکیك وپس از اجرای طرح عمرانی واحداث تاسیسات جامع از قبیل خیابان بندی‌وجدول‌بندی درختکاری ، اسفالت . برق و آب لوله‌کشی و ایجاد مراکز عام المنفعه نظیررستوران‌بیمارستان مراکز بهداشتی‌وفرهنگی بمردم عرضه گردید منطقه‌ای است بنام

ملاردویلا

که در نزدیکترین فاصله از مرکز شهر بین‌دو شاهراه‌تهران کرج در محلی کاملا ییلاقی واقع شده ـ در مدتی کمتراز یکسال که از اجرای پروژه وسیع‌و عملیات عمرانی وفروش آن نمیگذرد بدلیل امتیازاتی مخصوص بخود و ارزانی‌قیمت باتوجه بسند مالکیت جداگانه برای هرقطعه بطور قابل ملاحظه‌ای مورد قبول و خرید طبقات مختلف بوده ومیباشد.

شما نیز ازاین منطقه بازدیدکرده وپس‌ازاثبات مطلب بمنظور تامین آتیه خود واحداث باغ و ویلا از زمین‌های ملارد ویلا خریداری‌فرمائیدتاازترقی سریع آن‌برخوردارشوید

سرویس برای دیدن محل آماده است ـ نماینده فروش زمینهای ملاردویلا و گلستان ـ سازمان املاك شایسته تلفن ۶۲۷۲۵۷ آدرس : از پهلوی اول آریامهر میدان آریامهر سازمان املاك شایسته آـ۲۵۰۶

درالهیه شمیران زمین و باغات مشجر برای‌فروش آماده است تلفن ۸۹۱۶۵۱

اراضی کوی کاروان
جاده خراسان
متری ۲۵۰ تا ۳۵۰ ریال ۵۰۰۰ ریال نقد و بقیه ۲۴ ماهه زمین های‌دیگر مسگرآباد ۱۲۰ متری ۷۰۰۰ ریال وسیله برای رویت موجود آبادانی‌عدل ۷۹۰۳۵۰

زمینهای ارزان
۶ کیلو متری میدان خراسان بر اسفالت متری ۵۰ تومان و غیر اسفالت متری ۲۰ تومان باقساط طویل‌المدت و همچنین قطعات ۱۲۰ متری باسند مالکیت ۸ کیلو متری نقد و اقساط ۹۲۷ تومان بدون خرج محضر سه راه امین‌ـ حضور فروشگاه حاجیاز ۳۵۰۱۴۴ و ۳۵۱۸۳۸

زمین‌های ارزان
قطعات‌جدیدجاده‌خراسان هرقطعه ۱۲۰ متر متری ۸۵ ریال و قطعات دیگر براسفالت‌متری۶۵تومان نقد و اقساط زمینهای کاروان متری ۲۵ تومان وسیله دیدن‌آماده میدان شاه جنب پاسگاه پلیس دفترساختمانی شایسته فرد تلفن ۳۵۶۳۸۷

زمین فروشی فوری
۸۲۰ مترخیابان ظفر نزدیك خیابان شمیران قدیم دوبر ۳۱۹۷۸۴ بنگاه کوشان ۱ـ۲ ۱ـ۱۶۱۲۴

سند
۴۵۰ متر زمین
با ماهی ۳۷۵ تومان
بهترین جهیزیه
بعروس و داماد است
متری ۲۰ تومان در کرج
تلفن ۶۶۷۹۳۸

زمین فروشی یا معاوضه
بایك مستقل مرغوب اجاره بده مساحت زمین مورد معامله ۸۰۰ متر دوبر واقع در خیابان فروغی مقابل‌اداره کل‌شهربانی و ثبت اسناد کل باپروانه ساختمان هتل قیمت زمین یك میلیون و دویست هزار تومان با مستقل معاوضه میشود و اضافه قیمت را نقد میپردازیم ۳۱۹۷۸۴ بنگاه کوشان ۱ـ۲ آـ۱۵۸۳۸

برای پولدار شدن یك سرمایه‌گذاری احتیاج‌دارید
خرید یکقطعه از زمینهای ساختمانی ما با آب بحد وفور در بهترین نقطه کرج
متری ۱۶ تومان
به‌نقد واقساط
سرمایه‌گذاری مورد نظر است
تلفن ۶۲۶۷۶۶

۱۰ رقم زمین
۱۲۰ متری الی ۱۵۰۰ متری کرج ـ ملارد ـ سمنگان‌ـخیابان‌خراسان بر اسفالت غیر اسفالت ارزان ـ اقساط ـ دفتر وحید ۲۴ اسفند بازار ایران تلفن ۴۸۸۳۴

فروش‌سرقفلی
مغازه‌واگذاری
دوباب مغازه واقع درمیدان شاهپور جنب بانك بازرگانی ایران با جواز کسب و تمام وسائل و لوازم مغازه بفروش میرسد لطفا بتلفن ۵۸۱۲۷۵ مراجعه شود. آـ۲۵۰۴

سرقفلی مغازه نزدیك
میدان سپه واگذار میشود رجوع ۳۱۹۷۸۴ : بنگاه‌کوشان ۱ـ۱۶۱۲۶

دو باب مغازه واقع در تقاطع خیابان ایرانشهر و ثریا واگذار میشود. تلفن۸۲۱۱۹۰و۸۲۳۳۲۱

مغازه صفحه فروشی با جواز و بالکن برخیابان طاوس بقیمت ارزان به فروش میرسد . تلفن های ۷۹۵۷۱۴ ـ ۷۹۶۴۶۶

مغازه عکاسی با تلفن واگذار میشود تلفن ۳۱۱۸۳۶

یك قهوه‌خانه با وسائل مدرن و تلفن واقع در خیابان ۲۵ شهریور خیابان دیبا خسروپرویز بفروش میرسد تلفن ۸۲۲۴۲۹

واگذار میشود
فروشگاهی بمساحت۱۰۰ مترمربع دو نبش بدون ستون دارای دفتر و سرویس و۲ انبار وتلفن جهت بانکها و فروشگاه های‌بزرك درمنطقه شمال غربی تهران . تلفن ۶۶۹۹۶۰

مطب با تمام وسائل واگذار میشودتلفن ۴۶۵۴۶ـ از ۵تا ۸ بعد ازظهر . آـ۱۵۹۳۲

انبار و کارگاه اجاره
تعداد ۸ انبار ۲ و۳و۵هزار متری جاده شهر ری برخیابان ۲۵ متری هرکدام دارای آبو برق سه فاز ۳۰ آمپر بدون سرقفلی باجاره واگذارمیشود تلفن ۴۱۸۳۰ قرائیان . آـ۲۵۱۶

کارخانه فروشی و اجاره تلفن ۷۹۲۱۹۳ ازساعت ۴ـ ۷

فروش خشك شوئی
خیابان سلطنت‌آباد در سه‌دهنه مغازه با ماشین‌آلات وامتیازات مربوطه ۳۱۹۷۸۴بنگاه کوشان آـ۱۵۸۴۶ ۱ـ۳

پمپ‌بنزین
خیابان آذربایجان
پمپ بنزین به مساحت هزار و یکصد متر (۱۱۰۰) با کلیه تاسیسات و وسائل مدرن‌بدون واسطه فروخته میشود. برای کسب اطلاع و شرایط معامله به تلفن (۹۶۲۹۷۵) ازساعت۴ الی ۸ بعدازظهر مراجعه‌فرمائید آـ ۲۳۰۱

امتیاز محل آرایشگاه زنانه در شمال شهر در صورت واگذاری‌خریداریم‌تلفن۸۲۲۸۶۰ صبح ۹تا۲ بعدازظهر عصر۵تا۷ آـ۷۷۳۳

بوتیك مشغول بکار با سابقه عالی بعلت مسافرت واگذار میشود تلفن ۷۸۶۰۲ آـ۲۵۳۴

سینما فروشی
یک سینما با ساختمان‌وکلیه اثاثیه بفروش میرسد طالبین با آقای عباس‌زاده مذاکره‌فرمایند تلفن ۳۹۳۴۳۵ آـ۲۵۲۳

توجه
حمامی بمساحت۹۰۰متر دونبش‌جبهه خیابان‌قدیم شمیران‌و خیابان ۸متری ۲۲٫۵ × ۴۰ تماما زیربنا دارای ۲۸ دستگاه‌نمره‌و ۲ دستگاه عمومی و۹باب مغازه بمبلغ ۱۲۰۰۰۰۰ تومان بفروش میرسد . دفتر مسعود تلفن : ۷۷۵۸۲۵و ۷۷۰۲۴۱

اجاره‌داده‌میشود

آپارتمان اجاره
خیابان‌شاهرضا پل‌چوبی‌خیابان گرامی آپارتمان نوساز پنج اطاقه و هال‌وسیع با سرویس کامل‌و تلفن ۷۵۵۷۱۲

آپارتمان اجاره قابل توجه پزشکان مهندسین وشرکتها
تعداد آپارتمان ۳ اطاقه با تهویه مطبوع و آسانسور و تلفن واقع در نبش خیابان ایرانشهر و ثریا جنب بانك اعتبارات ایران اجاره داده میشود . طالبین‌بدفتر ساختمان‌مراجعه فرمایند تلفن ۸۳۱۱۹۰ و ۸۳۳۳۲۱ ۱ـ۶ آـ۲۶۲۰

نبش بلوار امیر آباد
آپارتمان ۴ و ۵ اطاقه با فن‌کوئل سرد و گرم آسانسور وتهویه مطبوع و تلفن‌وزیرزمین ۳۰۰ متری برای مطب یا دفتر کار ویا شرکت‌اجاره‌داده‌میشود به تلفن ۶۶۹۶۳۴ یا به دفتر ساختمان مراجعه نمائید .

آپارتمان اجاره
آپارتمان ۳ـ ۴ـ۵ـ۶ اطاقی طبقه اول و دوم و سوم برای سکونت آماده اجاره است آژانس ایراندوست تلفن ۸۲۹۳۷۷ آـ۲۵۰۲

آپارتمان ۵ اطاقه با دو هال دارای آب و برق و تلفن و کولر و سرویس کامل در داودیه اجاره داده‌میشودتلفن۷۷۰۰۴۱

B.K.D بکد
دربازکن برقی
قیمت یکدستگاه کامل ۲۵۰ تومان
بدون پیش قسط به اقساط ماهیانه ۵۰ تومان بپردازید
بوسیله تلفن سفارش دهید دستگاه درمدت ۳ ساعت نصب و تحویل میشود
شرکت بکد الکتریک تلفنهای ۷۷۲۰۰۸ ـ ۶۲۴۴۱۴

اکازیون
فقط تا ۳۱ خردادماه
شما که مایل بخرید باغ‌و زمین در حوالی کرج هستید کوپن زیر را پرکرده و برای ما ارسال دارید تا اطلاعات لازم در اختیار شما گذارده شود چنانچه پسندید این کوپن بامضای شما به جای ۱۰٫۰۰۰ ریال وجه نقدهنگام انتقال سند مالکیت مورد قبول است همین امروز کوپن زیر راپر کرده‌و بصندوق پستی ۱۱۳۵ تهران ارسال دارید

نام و نام خانوادگی ....
نشانی کامل ....
تلفن ....
تاریخ ....
امضاء

زمین واقعا طلا بقیمت خاك است
هرلحظه از فرصت مناسب برای زندگی بهتر
باخرید **زمینهای خرم‌دشت**
در بهترین نقطه ویلائی تهران در مصفا ترین آب‌و هوا فاصله از اول تهران پارس ۲۶ کیلومتر فقط تا خرم دشت است . زمین مسطح دارای‌آب قنات، چاه‌عمیق برق‌جدول بندی‌خیابانهای ۳۰و۱۵ متری و اسفالت درختکاری خیابان
قطعات ۱۰۰۰ متری تا ۱۵۰۰متری
نقد و اقساط برای توضیح دفتر ساختمانی (اوپاك) اول‌فرح شمالی شماره۱۱ تلفن ۷۵۸۶۶۸

کلاسهای مخصوص محصلین تجدیدی و تقویتی دبستانها و دبیرستانها

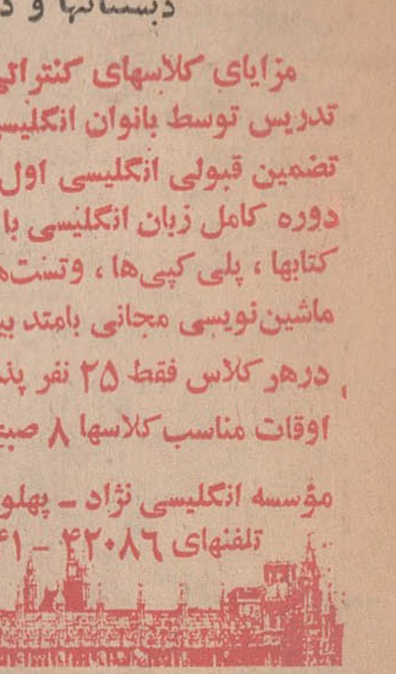

مزایای کلاسهای کنترالی انگلیسی نژاد
تدریس توسط بانوان انگلیسی با تلفظ صحیح
تضمین قبولی انگلیسی اول تاششم درششماه
دوره کامل زبان انگلیسی با تضمین کتبی
کتابها ، پلی کپی‌ها ، وتست‌ها رایگان
ماشین‌نویسی مجانی بامتد بین‌المللی
درهر کلاس فقط ۲۵ نفر پذیرفته میشود
اوقات مناسب کلاسها ۸ صبح الی ۹ شب
مؤسسه انگلیسی نژاد ـ پهلوی مقابل کاخ
تلفنهای ۴۲۰۸۶ ـ ۴۷۱۴۱
مهلت ثبت نام‌تا۲۵ خرداد ماه‌با وسیله رفت وآمد

نیازمندیها

تلفنهای ۳۱۱۲۲۹ـ۳۱۱۲۲۷

ساختمان اجاره

طبقه اول و چهارم ساختمانی در خیابان عباس‌آباد ـ چهارراه پاشا ۲۳۳ با آسانسور ـ شوفاژ ـ کولر و تلفنهای مستقل برای دوایر دولتی و دفاتر خصوصی اجاره داده میشود . آژانس فرشته . تلفن ۶۲۷۰۶۱
آ ـ ۱۵۹۰۶

برای اجاره

ساختمان تمام مبله مدرن با سرویس کامل زیباترین نقطه شمیران تلفن ۸۸۰۵۳۰
آ ـ ۷۶۹۷

خیابان سلطنت آباد

خیابان هرمزان بالای گلستانها طبقه دوم ٤ اطاق خواب سالن نهار خوری هال وتمام سرویس کامل نوساز اجاره داده میشود ۷۷۵۲۰۵
آ ـ ۲۵۱۰

اجازه اکازیون

اول فرح شمالی املاك پایدار ۳ دستگاه ساختمان نوساز مدرن هر طبقه ۵ اطاق باسرویس کامل شوفاژ کولر تلفن یکجا یا جداگانه تلفن ۷۶۳۸٤۵
آ ـ ۲٤۸۳

خانه اجاره

خانه . ویلا . مستغل آماده اجاره می باشد ۸۲۱۸۹۹ و ۸۲۰۹۳۱ دفتر داد و ستد

ویلای اجاره

اجاره ویلای مبله دریا کنار تلفن ۶۲۰۰۳۱
۱ـ۳ آ ـ ۷۳۲۱

معاوضه

دهها خانه وویلائی ومستقلات نوساز و مدرن در شمال شهر جهت معاوضه و فروش آماده میباشد دفتر ساحل تلفن ۶۳۳۲۱۱

ویلای اجاره‌ای

در دریاکنار (بابلسر) مجهز و لوکس به تلفن ۶۲۷۶٤۳ و ۶۲۲۵۲۰

مغازه اجاره

دوباب مغازه نوساز ،مجهز با آب وبرق و تلفن و شوفاژ خیابان تلویزیون داخل خیابان ششم اجاره داده میشود تلفن ۶۲۳۲۲۳
آ ـ ۱۵۷۳۶

نیازمندیهای اجاره

سازمان نیازمندیهای خارجیان خانه‌شما را اجاره میدهد ۸۳۴۹۳۹

اجاره هرنوع مستغلات خود بخارجیان تلفن ۸۲۳۹۶٤ و ۸۲۹۷۱۳

گروه فرهنگی نواندیش

یك محل که در محدوده : شرق روزولت غربا آناتول فرانس ،جنوبا تخت جمشید و شمالا کریمخان زند بوده و حداقل دارای ۱۰ اطاق باشد نیازمند است تلفن ۷۵۲٤۹۰
آ ـ ۲٤٤۵

یک سالن در حدود ۲۰۰ متر برای کارگاه‌مورد نیازاست تلفن ٤۲۲۹۸
آ ـ ۷۷۳۵

خریداری میشود

کوهك کوهك کوهك خریداریم گلکار یزدی ۹۵۶۶۰۶

زمینهای مبارك اباد را نقدا خریداریم آژانس مهر کاشانی تلفن ۷۷۰۲۸۳

دفتر پارس اراضی داخل طرح عباس ابادر، خریدار است تلفن . ۷۶۱۵۵۸

اهواز

زمینهای اهواز وخرمشهر را با قمت حوب خریداریم تلفن ۷۹٤٤۱۸
۱ـ۱۰ آ ـ ۱۸٤۷

۳۰۰ متری عباس‌اباد داخل طرح خریداریم ۶۲۶۲۰۰

خرید اراضی مبارك‌آباد
شمس آباد کاظم آباد مجیدیه ۷۷۰۹۵۹
آ ـ ۵۵۶

خرید اراضی شمس آباد
کاظم آباد مجیدیه مبارك آباد ۷۷۰٤۷۹
آ ـ ۱۶۹۰

زمینهای شمس‌آباد
مبارك‌آباد کاظم‌اباد خریداریم مشاور املاك محمد حسینی‌تلفن ۷۷۵۹۱۰
آ ـ ۱۶۸۹

اطلاعیه

کلیه اراضی اهواز و خرمشهررا خریداریم تلفن ۶۶۸٤۸۷

اراضی لتمال ویسک کن باغات طرشت باغات ومزرعه خرگوش دره حصارکشمیران خریداریم ٤۲۰۸۲۹
آ ـ ۱۲ آ(۲۵۰۰)

اراضی ام .ام سی چینگر تهران بریم ام آراس تهرانسر ورد آورد شرکت شن مونترال کلاک گرمدره خریداریم٤۸٤۶۳
۱ـ۱۲ آ ـ ۲٤۹۹

خرید اراضی سرحدآبادملارد کردان جاده کرج جاده قزوین ٤۸٤۶۳
۱ـ۱۲ آ ـ ۲٤۹۸

خریدار زمین افسریه ۷۹۳۳٤۶

زمینهای افسریه‌خریداریم ۷۹۱۳۵۹

خریدار زمین تهران پارس ۷۹۳۰۲۰

اراضی شمس آباد مجیدیه کاظم آباد خریداریم املاك مرم تلفن ۷۷۳۷۸۷

زمین گیشا خریداریم تلفن ۶۳٤۲٤٤ هجری

خریدار زمین افسریه۷۹۳۷۰۵
آ ـ ۱۷۸٤

خریدار زمین تهران‌پارس ـ ۷۸۱۹۳۶

زمینهای‌عم انیه دره قشلاق مکائیر و سعادت‌آباد و جراد خریداریم بازرگانی جلالی خیابان پهلوی تلفنهای ۶۳۶٤۱۱ و ۶۳٤۱۹۳

اراضی دره قشلاق خریداریم تلفن ۶۲۳٤۰۶

خرید عباس آباد کوهك جنت‌اباد سرحد اباد ملارد کرج ۶۶۶۲۰۳

زمینهای جنت آباد باغ‌فیض یونك حسین آباد حسن آباد حاجی آباد کن کوهك خریداریم ۹۷۰۸۱۸
آ ـ ۱۸۱۲

ولنجك

علی‌آباد محمودیه خریداریم . ۸۹۰۱۵۰ لطفی

بنگاههای معاملات املاك

بورس املاك شمیران دفتر براتی باغ فردوس ۸۵۲۵۷۵
آ ـ ۱۰۱

خرید و فروش و اجاره مستغلات شمال شهر ۸۳۷٤۶۶

بورس اراضی سرحد آباد ٤۶۹۵٤

مشاور املاك کشف خالق ۶۳۳۹۳۱

بورس اراضی شمیران ولنجك اسدآباد املاك براقی ۸۵٤۵۸

املاك تك ۶۳۱۶۰۶

مرکز خرید و فروش اراضی یوسف‌آباد کوی مکائیر .
آ ـ ۱٤۱۸

معادن

خرید وفروش واجاره ۳۰۵۱۶۷
۱ـ٤ آ ۲۱۷۱

برای خرید و فروش اراضی و مستغلات با ما مشورت نمائید تلفن ۸۲۱۱٤۷ ـ ۸۲۳۸۱۵

معاملات اراضی تهران‌پارس پول‌ـ فروش خانه‌های‌ارزان قیمت‌موسسه ۱۱۱ تلفن ۳۹۱۵۰۰
آ ـ ۲۵۱۳

برای ساختمان شما

تلفن ۷۸۱۹۷۷
کاغذ دیواری . باقساط
پرده کرکره . به‌اقساط
کف‌پوش . باقساط
نقاشی‌ساختمان، باقساط
۷۸۱۹۷۷

تخلیه

تخلیه چاه فاضل آب با سیستم موتوری ۵۲۵۵۰

تعمیرات‌ساختمان تلفن ۹۵۳۵۰٤

نقاشی ساختمان‌باقساط
تلفن ۷۹۵۰۵۹
آ ـ ۲٤۱۹

توجه توجه سازمان پیسون پلیس
تعمیرات تزئینات بدغبنی منزل شد را باقساط میپذیرد پهلوی چهارراه امیراکرم ساختمان کاشانی طبقه ششم .
۱ـ۱۰ آ ـ ۲۲۵۲

کارگاه فنی حداد
لوله بازکنی فاضل آب تلفن ۳۱۸۸۹۵
آماده کار در تمام نقاط تهران

تزئینات کارآمد
از امروز تا تاریخ ۲۰ر۳ر۵۰ کاغذ دیواری اطلانتیك خارجی از متری ۲۰ ریال الی ٤۰ ریال ضمنا آگوستیك های تزئینی مدل ۵۰ وارد شد. تلفن ۳۱۸۳۱۵

تزئینات ساختمان باقساط
پرده پارچه . کاغذ دیواری پرده کرکره به اقساط تلفن ۳۱۵۶۸۰

MISCHLER
میشلر
سرما گرماو نور از کرکره چوبی میشلر عبور نمیکند، پرده چوبی میشلر درعین زیبائی درمقابل سرقت‌مقاوم بوده و بصورت حفاظ قفل خواهد شد .

BW
پارکت
فرش چوبی‌ایران بساختمان شما جلوه خاصی می‌بخشد روی‌پارکت B W آتش‌سیگار جوهر اسید و سایر مواد شیمیائی اثر ندارد . نمایشگاه‌پارکت BW وپرده کرکره میشلر خیابان شاهرضا کوچه فتوحی تلفن‌های : ۶۶۹۵۹۶ ۶۶۹۳۹۰ ـ ۶۶۰۳۰۷

لوله بازکنی

لوله بازکنی فاضل آب ۸۲۷٤۰۸ دروازه دولت تلفن:

لوله بازکنی فاضل آب جنرال ۷۹۶۲۵۱

رفع گرفتگی لوله ساختمان در ۲ دقیقه سازمان تراکم تلفن ۸۸۱۶۸۱

لوله بازکنی فاضل آب سرویس منظم مسعود بوق تلفن ۶۶٤٤۸۵

رفع گرفتگی هر نوع لوله ساختمانی با دستگاه تراکم هوا ـ تلفن ۷۸۷۲۷

لوله بازکنی فاضل آب مقدم: ۶۶۵۳۷٤

معاملات پول

پول موجود

پول شرطی موجود ۸۲۲۶۵۹

پول ۵ر۱ شاهی ۶۲٤۸۷۲

ازیك میلیون ریال به‌بالا موجود پاکپور ۶۶٤۶۱۸

پول تومانی دوشاهی همیشه موجود۸۲۸۰۹۰

خانه پول فرح شمالی مرکز معاملات پول تهران . ۷۷۱۳۸۸

پول در مقابل تلفن و اتومبیل فوری تلفن ۵۲۱۰۹

پول‌باسود بانکی ٤۸٤۶۳

پول مورد نیاز

پول‌نیازمندیم ۸۲۶۲۳۰

پول‌شرطی ۱۵٪ نیازمندیم ٤۰۸۲۹

فروشنده تلفن

یك شماره تلفن ۲ و ۵ و۷۹ خریداری میشود ۲۷۹۳۸
۱ـ۱۹ آ ـ ۲۱۳۹

قبوض

فرش کهنه ونو صادراتی وقبوض بانك کارگشائی را موسسه ۱۱۱واقع در بهارستان جنب قنادی یاس خریداری مینماید. تلفن ۳۹۱۵۰۰

۷۰ هزار تومان قبوض اصلاحات اراضی بفروش میرسد تلفن ٤۸۱۵۹ طبقه سوم‌ساعت ۵ تا ۸ بعد از ظهر

خریدار قبوض اصلاحات ۶۶٤۶۱۸
۱ـ۱۲ آ ـ ۲۵٤۲

استخدام

کارمند بنگاه معاملات‌املاك با اطلاع از املاك شهر و شمیرانات ضمن معتبر که از عهده انجام‌معاملات در قیمتهای کلی برآید‌بمنظور تکمیل کادر خود نیازمندیم ـ از پهلوی‌اول آریامهر میدان آریامهر سازمان املاك شایسته

درمانگاه ثروت
یك پزشك عمومی نیازمندیم ۹۶۰۸۲۲

موسسه هنری ژولی به تعدادی هنرپیشه مرد یا زن جهت امور فیلم ، سینمائی . تلویزیون . نیازمند است . خیابان شاه چهارراه‌اسکندری جنب مبل مینا طبقه دوم تلفن ۹۶۲۹۳۷
۱ـ۶ آ ـ ۲۳۹۷

خانم بهیار یا پزشکیار جهت‌درمانگاه نیازمندیم ۷۷۲۹۲۲

به دوشیزه یا بانوی مجردوارد به‌امور سکرتری نیازمندیم تلفن ۳۰۱۳۹۶ بین ۹ تا ۱۲و از ۵ الی ۷ر۳۰ بعد از ظهر.
آ ـ ۲٤۵۹

یك پرستار زن
جهت نگهداری یك بچه یك ساله با سابقه پرستاری ومعرف معتبر و یك نفر آشپز زن یا مرد با سابقه کار نیازمندیم. تلفن ۸۲۲۵۸۲
آ ـ ۲٤۶۸

بانك‌تجارت خارجی‌ایران بچندنفر کارمند به‌واجد شرائط زیر باشند نیازمند است :
۱ ـ دارابودن گواهینامه لیسانس‌یا فوق‌لیسانس در رشته های مدیریت حسابداری ـ علوم اداری ـ اقتصاد .
۲ـ تسلط بزبان‌انگلیسی
۳ ـ انجام خدمت نظام یاداشتن‌برك معافیت‌دائم
٤ ـ صحت مزاج.
۵ ـ حداکثر سن ۳۵ سال .
کسانیکه سابقه خدمت دارند مرجح خواهندبود داوطلبان درساعت‌اداری باداره کارگزینی‌این‌بانك واقع در خیابان سعدی کوچه‌بانك‌مراجعه‌نمایند.

استخدام بشرط۲۵ روز کار آموزی
ماشین نویسی وپاحسابداری را بطور کامل در کلاس‌های فشرده با تضمین بیاموزید و بلافاصله با حقوق‌مکفی‌استخدام شوید. میدان محبر الدوله اول خیابان شاه‌آباد ساختمان ده طبقه شماره ۳۳۳ کانون شهرورو

خانم خیاط
نیازمندیم ۸۹۱۶۶۵
۱ـ۱۰ آ ـ ۲۲۱۳

قابل توجه داوطلبان
استخدام
فقط بانصف شهریه
رادیو، تلویزیون کولر ، یخچال
را درلابراتوار و لوازم مجانی نقشه‌کشی و نقشه برداری وحسابداری، منشی گری ماشین نویسی را تا احد گواهینامه‌رسمی فراگرفته با معرفی ما باحقوق‌مکفی استخدام شویدشاهرضا اول ایرانشهر (نزدیك میدان فردوسی) آموزشگاه آفرین تلفن ٤۲۲۷۲

شرکت پخش‌جمشید
تعدادی ویزیتور مرد راباحقوق مکفی برای فروش شهرستان ها تحت شرایط زیراستخدام مینماید .
۱ـ تحصیلات سیکل تا دیپلم .
۲ـ برك پایان‌خدمت یامعافی دائم .
۳ـ حداقل ۲ سال سابقه‌کار در کادر فروش بصورت‌ویزیتور
٤ـ داشتن گواهینامه‌رانندگی
۵ـ داشتن ضامن معتبر
۶ـ سن بین ۲۰ تا ۳۵سال
واجدین شرایط میتوانند صبح روز چهارشنبه۱۹ر۳ر۵۰ به چهارراه گلوبندك ساختمان بالا مراجعه نمایند .
آ ـ ۲٤۹۰
آ ـ ۲٤۷۲

بدونفر بانو یادوشیزه
یکنفر جهت‌مدیریت دفتر تجارتی و یکنفر برای حسابداری و صندوقداری با حقوق مکفی و پاداش ماهیانه نیازمندیم تلفن ۳۹۲۵۶۶
آ ـ ۳٤۷۹

شرکت غواصی ایران‌بمنظور توسعه کادر غواص خود تعدادی از جوانان داوطلب را که دارای مدرك قبولی سوم متوسطه و برك‌خاتمه خدمت سربازی بوده و از سلامتی کامل‌جسمانی برخوردار باشند پس از تعلیم فن‌غواصی با حقوق مکفی استخدام می‌نماید . داوطلبان میتوانند جهت‌کسب اطلاعات بیشتر با صندوق‌پستی ۱٤ر۱۶۰۶ تهران مکاتبه و یا با تلفن های ٤ـ۸۲٤۳۲۳تماس حاصل نمایند .
آ ـ ۲٤٤۳

شرکت سهامی خوراك‌نماینده کارخانه‌های نستله ـ بوتس و سرل جهت ویزیت‌داروهای‌خود در تهران‌وشهرستانها به‌تعدادی ویزیتور بطور تمام وقت با شرایط ذیل احتیاج دارد .
۱ـ حداقل تحصیلات دیپلم طبیعی .
۲ـ حداکثر سن ۳۰ سال
۳ـ داشتن برك خاتمه‌خدمت یا معافی دائم غیر پزشکی
٤ـ داشتن ضامن معتبر
۵ـ داشتن گواهینامه‌رانندگی
از داوطلبان‌خواهشمند است برای انجام‌مصاحبه روزپنجشنبه بیستم خرداد از ساعت ۸صبح الی ۱۲ به آدرس فردوسی شمالی ، خیابان کوشك،ارباب جمشیدشمالی، کوچه‌خسروشاهی شرکت سهامی خوراك مراجعه نمایند .
۱ـ۲ آ ـ ۱۵۶۶۶

شرکت سهامی لباس مردان
تعدادی دوسیزه یابانوی فروشنده باحقوق‌بیش‌از ۵۰۰۰ ریال استخدام میکند خیابان کاخ‌کوچه هلالی شماره ۱٤ تلفن: ٤۱۷٤۲
۱ـ۳ آ ـ ۲٤۱۱

موسسه خرم بار به چند راننده شخصی‌و همگانی‌نیازمند است سلسبیل چهارراه وثوق
آ ـ ۲۳۰٤

به چند نفر اطوکار ودست‌دوز در قسمت تریکو نیازمندیم نشانی ـ خیابان شاه اول‌خیابان شیخ‌هادی ساختمان شهرزاد طبقه زیر
۱ـ۲ آ ـ ۲۳۹۶

استخدام
به آرایشگر مجرب نیازمندیم تلفن ۶۲۱۷۱۱

استخدام
مانیکوریست نیازمندیم تلفن ۶۲۱۷۱۱

آگهی استخدام
سازمان شکاربانی و نظارت بر صید برای اشتغال در دفتر حقوقی خود به یکنفر لیسانسیه حقوق‌رشته‌قضائی‌احتیاج دارد .
متقاضیان میتوانند برای کسب اطلاع و تنظیم پرسشنامه به کارگزینی سازمان‌شکاربانی‌ونظارت بر صید واقع در تهران اول‌خیابان‌شاه‌عباس کبیر مراجعه نمایند .
۱ـ۲ آ ـ ۱۶۲۵۰

بچند نفر دانشجوی تاسیسات حرارتی‌شبانه یاروزانه‌جهت ویزیتوری نیازمند است تلفن ۶۶٤۱۹۷

بانوئی که سابقه خدمت در منازل یا هتل‌ها برای کارهای اطاق و اطاقداری داشته‌باشد بتلفن ۷۵۱۲۲۲ مراجعه نماید.
۱ـ۱۶۰٤۰ ۱ـ۲

به یکنفر سکرتر
آشنا به تایپ فارسی ولاتین نیازمندیم . تلفن ۸۲۲۸۳٤
آ ـ ۷۶۵۷

پرستار

با سابقه که بتواند زبان انگلیسی صحبت نماید برای نگهداری طفل ۸ ساله با حقوق خوب مورد نیاز است داوطلب لطفا با تلفن ۳۱۶۸٤۵ تماس حاصل نماید.
آ ـ ۶ آ ـ ۷٤۱۵

یک بانوی مجرد و باشخصیت که به مدیریت و امور داخلی آشنائی داشته و باندازه‌احتیاج بیکی از زبانهای انگلیسی یا فرانسه آشنا باشد و آمادگی برای مسافرتهای‌داخله یاخارجه داشته باشد و سن کمتر از ۲۵ سال نباشد و رانندگی هم‌بداند رونوشت شناسنامه و یکقطعه عکس و نشانی صحیح خود را به صندوق پستی ۵۵۶ تجریش ارسال دارند.
آ ـ ۱۶۲۱۲

طبیب داخلی و بهیار
بچند نفر طبیب داخلی با پروانه دائم و بهیار برای درمانگاه جدید التاسیس نیازمندیم تلفن ـ ۷۶۱٤۱۰ بین ساعت ۱۸ـ۲۰
آ ـ ۲۵۰۷

به یکنفر مستخدم با سواد برای تنظیف و امربری تمام‌وقت نیازمندیم تلفن : ۳۱۲٤۱۹
آ ـ ۳ آ ـ ۲۵۰۵

نرس لیسانسیه
شرکت خدمات بهداشتی کمپیوتری‌تعدادی نرس‌لیسانسیه استخدام فوری میکند.
واجدین شرایط با تلفن ۸۲۵۹۹۶ باخانم اسکوئی‌تماس بگیرند .
آ ـ ۷۶۲۳

یک شرکت معتبر تهیه مصالح
آسفالتی و ساختمانی برای اداره امور دفتر فنی خود در تهران و شهرستانها ، یک نفر مهندس ورزیده
Soil Mechanic
که اطلاعات کافی در ماشین آلات تهیه مصالح آسفالت و امور آزمایشگاهی و اجرای عملیات آسفالتی‌و بتونی داشته باشد احتیاج دارد داوطلبان میتوانند تقاضای خود را همراه باسوابق و شرایط استخدامی براهنمای شماره ۶٤۶ اطلاعات ارسال دارند.
۱ـ۳ آ ـ ۷۷۱۷

پزشك برای شب
انتهای بابائیان ۱۶ متری امیری درمانگاه فرهاد ۳ تاه بعداز ظهر .
۱ـ۲ آ ـ ۲۵۲۸

زن ومرد (زن وشوهر)
برای آشپزی وسایر کارهای منزل مورد نیاز است تلفن ـ ٤۵۳۰۳
آ ـ ۲۵۳۲

شرکت سهامی ایرانی تولید اتومبیل های سیتروئن استخدام می نماید
حسابدار صنعتی وبازرگانی با حداقل سه سال سابقه کار در امور مربوطه
متقاضیان میتوانند همه‌روزه از ساعت ۸صبح الی سه‌بعداز ظهر بقسمت حسابداری اداره مرکزی شرکت واقع در خیابان آیزنهاور پلاك ۵۵۳ مراجعه نمایند .
۱ـ۲ آ ـ ۲۵۲۷

شرکت سهامی ایرانی تولید اتومبیل های سیتروئن استخدام می نماید
الف : کارگر خمکار دارای سابقه کار با پرس خم کن.
ب: کارگر سیمکش‌اتومبیل وارد بامور سیمکشی جاده‌کرج کیلومتر ۲۲ (چیت‌گر)از ساعت ۸صبح الی ٤ بعدازظهر غیر از روزهای پنجشنبه و جمعه
۱ـ۲ آ ـ ۲۵۲۶

کانون هنری پاترا
(پاترافیلم) عده‌ای خانم و آقا جهت‌هنرپیشگی برای‌شرکت در فیلم سینمائی میپذیرد علاقمندان همه روزه از ساعت ۱۰ صبح الی۸ بعد از ظهر مراجعه نمایند احمد کاشانی کارگردان تئاتر و سینما.دروازه دولت روبروی پمپ بنزین‌کوچه حمیدالدوله تلفن ۳۱٤۵۳۹

برنامه‌سینماها

★ماجراجویان ـ رنگی ـ کندیس‌برگن ـ ارنست بورگناین
دیاموند (۸۲۸٤۰۰) ۱۱ـ ٤۵ر۲ـ۱۵ر۶ـ٤۵ر۹

★بریستانا ـ رنگی ـ کاترین دونوو ـ فرانکوترو
شهر قصه (۶۲۷۲۹۰) ۱۱ـ۲ ـ٤ـ ۶ـ ۸ـ ۱۰

★درتابش آفتاب یونان ـ رنگی ـ انتونی‌کوئین
امپایر (۶۲۳۹٤۲) ۱۵ر۱۱ـ ۱۵ر۳ـ۳۰ر۵ ـ ۳۰ر۷ـ ٤۵ر۹

★جغد وگربه ملوس ـ رنگی ـ باربرااستریسند
شهرفرنگ (۶۲۷۶۲۸) ۱۱ـ۳۰ر۳ـ ۳۰ر۵ ـ ۳۰ر۷ـ ٤۵ر۹

★ خداحافظ باربارا ـ رنگی دیواسوان
رادیوسیتی (٤۳۳۲۰) ۱۵ر۱۱ـ ۳۰ر۳ ـ۳۰ر۵ـ ۳۰ر۷ـ ٤۵ر۹

★ دراوج سرسختی ـ رنگی ـ سینما سکوپ ـ کن‌کلارك
سانترال (٤۸۶۸۶) ۱۱ـ۱ ـ۳ـ۵ـ ۷ـ۱۵ر۹
متروپل (۳۱۹٤۱۰) ۳۰ر۱۰ ـ۳۰ر۱۲ـ۳۰ر۲ ـ ۳۰ر٤ـ ۳۰ر۶ـ ۳۰ر۸
پسب (۶۶۹۶٤۱)۳۰ر۱۰ر۲ ـ٤ـ۶ـ۸ـ۱۵ر۱۰
نیاگارا (۶۶۵۳۰۷) ۱۵ر۱۱ـ۳۰ر۱ـ ۳۰ر۳ ـ ۳۰ر۵ـ ۳۰ر۷ـ ۳۰ر۹
سینه‌موند (٤۸۳۲۲) ۱۱ـ۳ـ۵ـ۷ـ۹
درایوین ونك (۶۲۲۵۵۷) ۸ـ۱۵ر۱۰

★ دزدان دریائی ـ رنگی ـ چیچو ـ فرانکو
کاپری (٤۸٤۰۱) ۱۱ـ۳ـ ۵ـ ۷ـ ۹
تاج (۳۱۳۸۶٤) ۱۵ر۱۰ ـ ۱۵ر۱۲ـ ۱۵ر۲ـ ۱۵ر٤ ـ ۱۵ر۶ـ ۱۵ر۸ ـ۱۵ر۱۰
پولیدور (٤۲۶۳۱) ۳۰ر۱۱ ـ۳۰ر۳ ـ ۳۰ر۵ـ ۳۰ر۷ـ ۳۰ر۹
ایفل (۳۱۱٤۷۷) ۱۰ـ ۱۲ـ۲ـ٤ـ۶ـ۸ـ۱۰

★ کاکو ـ ملك مطیعی ـ آفرین ـ وثوق
آسیا (٤۲۹۰۹) ۱۱ـ ۱ـ۳ـ۵ـ۱۵ر۷ ـ۳۰ر۹
رکس (۳۱۵۲۹۳) شهوند (۳۵٤۰٤۰) همای (۳۱۱۶۶۹) ژاله (۳۰۵٤۲۰) توسکا (۵۸۵٤٤) چرخ وفلك (۹۵۰۵۵۸) المپیا (۹۵۶۷۹۶) شرق (۵٤۰۲٤) فیروزه (۷۵۷۶۶۹) سیلورسیتی (۸۶۱۲۰۵) ۳۰ر۱۰ ـ ۳۰ر۲ ـ۳۰ر٤ ـ۳۰ر۶ـ ۳۰ر۸
رویال (٤۹۷۸۵) ۱۰ـ۱۲ـ۲ـ٤ـ۶ـ۸ـ۱۰
پاسارگاد (۷۹۲۷۸۲)نپتون (۷۶۰۱۳۶) ۱۱ـ۱ـ۳ـ۵ـ۷ـ۹
رنگین کمان (۷۵۶۷۶۰) ۱۰ـ ۱۲ـ ۲ـ ٤ـ ۱۵ر۶ ـ۳۰ر۸
گلدیس (۶۲۸۷۱۳) ۲ـ ٤ـ۶ـ۸

★ دوحادثه‌جو ـ رنگی ـ جورج اردیسن
مولن‌روژ (۷۵۲۹۲۹) دیانا (٤۷۳۶۵) ۳۰ر۱۱ـ ۳۰ر۲ـ ۳۰ر۵ـ ۳۰ر۷ ـ۳۰ر۹
سهیلا (۳۱۶٤۲٤) کریستال(۳۱۷۶۷۵) ۳۰ر۱۰ ـ ۳۰ر۱۲ـ ۳۰ر۲ـ ۳۰ر٤ـ ۳۰ر۶ ـ۳۰ر۸
مهتاب (٤۷۷۷۷) ۱۱ـ ۳ـ ۵ـ ۷ـ ۹

★ درشگه‌چی ـ شهلا ـ کریمی ـ اسداللهی
کسری (۸۲۶۹۳۹) ۳۰ر۱۰ر۲ـ٤ـ ۶ـ ۸ـ ۱۰

★ دختری درسوپ من ـ رنگی ـ سیترسلزر
بولوار (۶۶۰۲۹۲) ۱۱ـ ۲ـ ٤ـ ۶ـ ۸ـ ۱۰

★ویلی‌بوی ـ رنگی ـ رابرت‌روفورد ـ کاترین راس
ریولی (۷۵۷۷۷۷) ۱۱ـ۳۰ر۳ـ ۳۰ر۵ـ ۳۰ر۷ ـ ۳۰ر۹

★لاله‌زرد ـ رنگی ـ جان میلز ـ لوچاناپاتزی
آتلانتیك (۶۲۷۱۷۱) ۱۵ر۱۱ـ ۳۰ر۳ ـ۳۰ر۵ـ ۳۰ر۷ـ ۳۰ر۹

★ دختر رایان ـ رنگی ـ ۷۰ میلیمتری ـ رابرت میچام
پارامونت (٤۸۳۲۱) ۱۵ر۱۱ـ ۳۰ر۳ـ ۳۰ر۵ـ ۳۰ر۷ـ ٤۵ر۹

★ ماموشونی ـ امیر فخرالدین ـ نازی
اونیورسال (۶۶۶۹۵۳)۱۱ـ۳ـ۵ـ۱۵ر۷ ـ۳۰ر۹
پاسیفیك (۷۳۳۱۱) میامی (۷۵٤۳۲۹) سیلوانا (۳۹۳۷۷۷) پانوراما (۷۹٤۵۷۰) ماریلیک (۹۶۳۶۱۶) ۱۱ـ ۱ـ ۳ـ۵ـ ۷ـ ۹
ایران (۳۱۶۳۵٤) تیفون (۹۵۸۸۸۲) مونت کارلو (۷۹۷٤۱) پرسپولیس (۵۸۱۰۸۳) ساینا (۳۵۲٤٤۲) آستارا (۸٤۰۲۲) ۳۰ر۱۰ ـ ۳۰ر۲ ـ۳۰ر٤ ـ ۳۰ر۶ ـ ۳۰ر۸

★ راه جبهه از کدوم طرفه ـ جری لوئیس
گلدن‌سیتی (۶۶۳۲۶۹) ۱۵ر۱۱ـ ۳۰ر۳ ـ ۳۰ر۵ ـ۳۰ر۷ ـ۳۰ر۹

★ هیاهو برای عشق ـ رنگی ـ جیم براون
ادئون (۳۱۸۱۱۸) ۳۰ر۱۰ ـ ۳۰ر۲ ـ ۳۰ر٤ـ ۳۰ر۶ ـ ۳۰ر۸

★ گلدجینجر ـ رنگی ـ چیچو ـ فرانکو
ماژستیك (۶۶۸٤۶۱) ۱۱ـ۵ـ۷ـ۹

★ ساعت ۲۵ ـ رنگی ـ آنتونی کوئین
پلازا (٤٤۲۵۵) ۱۱ـ ۳ـ ۵ـ ۷ـ ۹

★ ماسیست در دربارخان ـ رنگی ـ گوردن اسکات
فردوسی (۳۱۵۷۸٤) ۸ـ۱۰ـ۱۲ـ ۲ـ٤ـ۶ـ۸ـ
حافظ (۳۱٤۰۷٤) ۳۰ر۱۰ـ ۳۰ر۲ـ ۳۰ر٤ـ ۳۰ر۶ـ ۳۰ر۸
ستاره (۵۸۷۲۱) ری (۲۲۵۷۸) ۹ـ۱۱ـ۱ـ۳ـ۵ـ۷ـ۹

★ راهی برای مردن ـ رنگی ـ کرکداگلاس
پارك (۳۱۹۶۳۷) ۹ـ ۱۱ـ ۱ـ ۳ـ ۵ـ ۷ـ ۹

★ مرد جان سخت ـ رنگی ـ توماس میلیان
برلیان (۳۹۳۵۳۵) ۹ـ ۱۱ـ۱ـ۳ـ ۵ـ ۷ـ۹

★ یاقوت سه چشم ـ فردین
شهرام (۷۷٤۵٤۹) ۱۱ـ ۱ـ۳ـ ۵ـ۷ـ۹

★ نورمن هیپی شده ـ رنگی
کارون (۹۵۵۱۶۵) ۱ـ۳ـ ۵ـ۷ـ۹ـ۱۱

★ دیوانه ـ رنگی ـ سراج کاپور ـ سارابانو
اسکار (۹۵۰۸۹۸) ۱۰ـ ۳۰ر۱۲ ـ۳ـ ۳۰ر۵ـ۸
کیهان (۹۵۷۳۶۰) ۳۰ر۱۰ ـ ۱½ـ ۳¾ـ ۶½ـ ۸¾
ارانوس (۲۷۹۷۱) ۹ـ ۱۱½ـ ۲ـ ٤½ ـ ۷ـ ۹½
ماندانا (۷۹۹۸۲) ۱۰ـ ۳۰ر۱۲ـ ۳ـ ۳۰ر۵ـ۸
مراد (۷۵۳۳۸۲) ۹ـ ۳۰ر۱۱ ـ۲ـ ۳۰ر٤ ـ۷ـ ۳۰ر۹
عصر طلائی (۷۵۹۶۲٤) ۱۰¾ـ ۱½ ـ۳¾ ـ ۶½ ـ۸½
الوند (۳۵۶۵۳۸) ۱۰ ـ۳۰ر۱۲ـ ۳ـ ۳۰ر۵ـ۸
دریا (۷۹۱۷٤۶) ۹ـ۳۰ر۱۱ـ ۳ـ ۳۰ر٤ ـ۷ـ ۳۰ر۹
نادر (۳۱٤۷۹۵) ۳۰ر۸ـ ۱۱ـ ۳۰ر۱ ـ ٤ـ ۳۰ر۶ـ ۹
دنیا (۳۹۳۸۱۲) ۹ـ ۳۰ر۱۱ـ ۲ـ ۳۰ر٤ ـ۷ـ ۳۰ر۹
دروازه طلائی (۳۵۲۱۶۰) ۱۰ـ ۳۰ر۱۲ ـ۳ـ ۳۰ر۵ ـ ۸
آسمان آبی (٤۹۲۶۶۸) ۱۰½ـ ۱½ ـ ۳½ ـ ۶½ ـ ۸¾

★مرد طپانچه طلائی ـ رنگی ـ آنتونی‌کوئین
فری ۳۰ر۱۰ـ۳۰ر۱۲ـ ۳۰ر۲ـ ۳۰ر٤ـ ۳۰ر۶ـ ۳۰ر۸ .

★ زنده‌باد زاپاتا ـ مارلون‌براندو
پردیس (۳۰٤۲۵۹) ۹ـ۱۱ـ ۱ـ۳ـ۵ـ۷ـ۹

★ طناب اعدام ـ امپراطوری سولیوان
البرز (۳۰٤۲۵۸) ۳۰ر۸ـ ۱۲ـ ۳۰ر۳ـ ۷ـ ۳۰ر۱۰

★ رستوران بزرگ ـ رنگی ـ لوئی‌دوفونس
تخت جمشید (٤۳۵۵۰) ۳ـ۵ـ۷ـ۹

سئانس انگلیسی
درایوین ونك ۸ـ۱۵ر۱۰فیلم (در اوج‌سرسختی)
گلدیس ساعت ۱۰ فیلم (در تعقیب خوشبختی)

★ تئاترها
روسری قرمز ـ کارگردان اسلامی باشرکت چهره‌آزاد ـ والامقام ـ اسلامی ـ تالار موزه (۳۱۱۷۷۷) شروع ۱۵ر۸ بعداز ظهر
★ رزق ـ کارگردان جعفر والی باشرکت مهین شهابی ـ ولی شیراندامی ـ دولت‌آبادی تالار ۲۵ شهریور (تلفن ۲۵٤٤٤) شروع ۱۵ر۸

شرکت زرمیان ـ وارد‌کننده قطعات ژیان ـ باتخفیف واقعا نمایان
۴۲۲ خ ست الدوله غربی تلفن ۹۵۰۱۱۱ ـ تعمیرگاه مجاز ـ خیابان شاهپور نرسیده بچهارراه گمرک تلفن ۵۱۵۰٤

برنامه تلویزیون

۰۰ـ۸ مشروح اخبار همراه‌با فیلمهای خبری
٤۵ـ۸ نگاهی بگذشته
۰۰ـ۹ اسرار شهر بزرگ
۰۰ـ۱۰ ایران زمین
۳۰ـ۱۰ فیلم جون‌آلیسون
۰۰ـ۱۱ آخرین اخبار

۱۵ـ۲ رسم فنی
٤۵ـ۲ گریددانگلیش
۰۰ـ۳ فیزیك ششم
۳۰ـ۳ زنك‌تفریح
٤۵ـ۳ گریددانگلیش
۰۰ـ٤ هندسه و مخروطات ششم

کانال ۷

برنامه امشب
۳۰ـ۵ اسلاید وموزیك
۵۰ـ۵ اعلام برنامه
۵۳ـ۵ آموزش روستائی کودکان
۳۰ـ۶ اخبار
٤۵ـ۶ آموزش روستائی
۲۶ـ۷ فیلم روح کاپیتان کرك
٤۱ـ۷ واریته
۰۰ـ۸ مشروح اخبار همراه‌با فیلمهای خبری
۳۸ـ۸ ترانه ایرانی
۵۵ـ۸ سر کار استوار
٤۰ـ۹ چشم انداز
۱۲ـ۱۰ فیلم سینمائی

نیمروز چهارشنبه
٤۵ـ۱۲ اسلاید وموزیك
۰۰ـ۱ اعلام برنامه
۰۲ـ۱ اخبار
۱۵ـ۱ پلیس و راهنمائی
۳۰ـ۱ محله پیتون
۰۰ـ۲ فیلم جولیا
۳۰ـ۲ موسیقی ایرانی
٤۵ـ۲ اخبار

برنامه آموزشی

برنامه امشب
۳۰ـ٤ مکالمه آلمانی
٤۵ـ٤ فارسی ششم
۰۵ـ۵ زنك تفریح
۱۵ـ۵ طبیعی ۵
٤۰ـ۵ ترانه
٤۵ـ۵ شیمی ۶
۱۰ـ۶ فیزیك ۶
۳۵ـ۶ ریاضی ٤
۰۰ـ۷ زنك تفریح
۱۰ـ۷ جبر ششم طبیعی
۳۵ـ۷ برنامه کودکان

برنامه فردا
۳۰ـ۱ ترانه‌ها و چشم‌اندازها
۰۰ـ۲ بخوانیم و بنویسیم

برنامه امریکا

برنامه امشب
۰۰ـ۵ هانی‌وست «تکراری»
۳۰ـ۵ جولیا «تکراری»
۵۵ـ۵ برنامه آگهی
۰۰ـ۶ اخبار
۳۰ـ۶ اطلاعات مخصوص
۰۰ـ۷ اطاق ۲۲۲
۳۰ـ۷ نمایش دوریس‌دی
۰۰ـ۸ جیم نابورز
۰۰ـ۹ گلن کمپیل
۵۵ـ۹ برنامه آگهی
۰۰ـ۱۰ گرفتاری دانته
۳۰ـ۱۰ نمایش دیك کاوت

آنتن فوری تمام کانال ۸۰۰ ریال
خیابان کارون فروشگاه ارمغان تلفن ۹۵۷۸۷۹

آنتن آموزشی ۶۵ تومان
بانصب وتنظیم داخلی تلفن : ۹۷۷۲٤۲

کانال ۳ـ۹

برنامه امشب
۱۵ـ۷ اسلاید وموزیك
۳۰ـ۷ اعلام برنامه
۳۲ـ۷ موسیقی ایرانی

کلاس‌حسابداری ودفترداری دوبل

دوره جدید کلاس حسابداری کاخ دانش زیر نظر استاد محترم آقای اعتمادیه تشکیل میشود در این کلاس فن‌دفترداری و حسابداری را فرا خواهید گرفت .

کلاسهای ماشین‌نویسی‌فارسی و لاتین

شرکت در کلاسهای ماشین‌نویسی کاخ دانش شما رابرای خدمت در موسسات مختلف آماده میسازد.

کلاس خیاطی

دوره جدید کلاسهای خیاطی کاخ دانش تشکیل میشود. کاخ دانش نماینده رسمی مدرسه گرلاوین پاریس در ایران است وبه فارغ‌التحصیلان پس از گذراندن امتحانات دیپلم گرلاوین پاریس داده خواهد شد. قبلا نامنویسی کنید.

قابل توجه علاقمندان
کلاس‌رادیوو تلویزیون

کاخ دانش برای آن عده از فرهنگیان‌و کارمندان‌محترمی که فقط ایام تعطیلات تابستان را میتوانند در تهران باشنداقدام به تشکیل کلاس فشرده سه ماهه رادیو و تلویزیون نموده‌است این کلاس منحصرا صبحها تشکیل و همه‌روزه ادامه خواهد داشت.

کاخ دانش
خیابان نادری . پاساژ معتمد . خیابان فرانسه .کوچه‌مرجان

شرکت سهامی پشم شیشه ایران

برای تکمیل کادر پرسنلی خود به کارگران زیر نیازمنداست.
۱ـ یك‌نفر کارگر فنی با معلومات و اطلاعات در رشته برق و حداقل ۵ سال سابقه کار در یکی از کارخانه‌های معتبر .
۲ـ یکنفر کارگر مکانیك با ۵ سال سابقه کار دریکی از کارخانه‌های معتبر تولیدی
۳ـ یکنفر جوشکار وارد‌به‌امور جوشکاری با حداقل ۵ سال سابقه کار
٤ـ یکنفر کارگر فنی با معلومات و اطلاعات در رشته جوشکاری و لوله‌کشی و سه سال سابقه کار .
۵ـ تعدادی کارگر ساده با سابقه کار درکارخانجات تولیدی .
متقاضیان میتوانند همه روزه بین ساعت ۷ صبح و ۳ بعد ازظهر با در دست داشتن برك خاتمه خدمت نظام وظیفه و یا برك معافی و سوابق‌کار و حتما رضایت‌نامه از آخرین محل‌کار خود به دفتر کارخانجات شرکت سهامی پشم شیشه ایران‌واقع در کیلومتر ۷ جاده قدیم کرج مراجعه نمایند .

SITUATION VACANT

IRANIAN female executive secretary, with excellent knowledge of the English language and typing, is required for immediate employment by a well-established and reputed commercial company. For appointment call 312068. 311942, 312016-18.

تلفن‌های جدیدشرکت‌سهامی مالتای ایران تولید کننده آبجو بین‌المللی پاستوریزه

اسکول

۹۷۷۰۶۳ـ۹۷۷۰۶۲
۹۷۷۰۶۵ـ۹۷۷۰۶٤
۹۷۷۰۶۶
شعبه باغ صباتلفن:
۷۵۵٤۲۶

بقیه آگهی نیازمندی درصفحه ۱۱

ورزش

تیم کشتی کرولالهای ایران درراه افتخاراتی تازه

در مسابقه‌های انتخابی این تیم۷۹ کشتی‌گیر از قزوین ـ همدان ـ اصفهان ـ مشهد و تهران شرکت داشتند

چهره‌های اعزامی به مسابقات جهانی کشتی کرولالهای جهان به فتح جام امید دارند

پیش از ظهرامروز تیم کشتی کرولالهای ایران برای‌شرکت در اولین دور مسابقات جهانی کشتی آزاد و فرنگی کرولالها که در میلان برگزار میگردد، رهسپار ایتالیا شد.

این مسابقات امسال برای اولین بار بصورت جداگانه‌از سایر مسابقات کرو لالها انجام میگردد، قبلا تمام مسابقات در تمام رشته‌ها یکجا برگزار میگردید و مسابقات کشتی امسال برای اولین بار تنها در شش وزن بترتیب در۵۲، ۵۷، ۶۲، ۶۸، ۸۴ و ۷۲ کیلو از بیستم خردادماه در میلان آغاز میگردد.

چهره‌های برگزیده

کشتی‌گیران کرولال ایران که بسرپرستی آقایان دکترمحمد توکل رئیس فدراسیون کشتی کر و لالهای ایران بعنوان سرپرست، محمد اسفندیاری داور و محمد اسفندیاری‌نوری مقدم مربی تیم رهسپار ایتالیا شدند عبارتند از: ابراهیم فراهانی در ۵۲ کیلو، مهدی پاشاو حسین افرازی در ۵۷ کیلو، زین‌العابدین کاظمی در ۶۲ کیلو، مرتضی بنائی در ۶۸ کیلو، عباس نوربهشت در ۷۴ کیلو و بایرام ایمانو- مروی‌پور در ۸۲ کیلو که این عده پس از انجام مسابقات انتخابی که با حضور ۷۹ شرکت‌کننده از شهرستانهای قزوین، همدان، اصفهان، مشهد و تهران برگزار شد، انتخاب گردیده‌اند و فدراسیون کشتی کر ولالها تدارک فراوانی جهت آمادگی کشتی‌گیران دیده که اینک با خصوصیاتی عالی و لازم جهت مسابقات تهران را ترک‌گفتند.

کشتی‌گیران نامبرده در هر دو رشته‌آزاد و فرنگی‌مسابقات حضور خواهند یافت.

آخرین مسابقاتی که کشتی گیران کر ولال ایران در آن شرکت داشتند، مسابقات المپیک کرولالهای جهان در مرداد سال ۱۳۴۸ بود، دراین مسابقات گروه ۱۶ نفری‌ایران با ۱۱ مدال ـ ۵ مدال طلا، سه مدال نقره و سه مدال برنز بین ۳۳ کشور درجمع امتیازات مقام سوم را بدست آوردضمن اینکه کشتی‌گیران آزاد و کرولال ایران با درخششی بی‌نظیر موفق بفتح جام‌قهرمانی مسابقات کشتی گردیدند.

امید فراوان

امسال‌نیزامید فراوان میرود که کشتی‌گیران ایران بار دیگر مقام قهرمانی خود را در مسابقات آزاد تکرار نمایند و این با آمادگی و روحیه‌خوبی که در بین افراد موجود است بعید بنظر نمیرسد و چهره‌های بزرگی که در تیم کشتی‌حضور دارند باین امیدواری میفزایند.

ازجمله امیدهای مسلم‌برای بدست آوردن مدال طلا درتیم کشتی ایران میتوان مهدی‌پاشا کشتی‌گیر ۵۷ کیلوئی ایران که در مسابقات المپیک بلگراد مدال طلای ۵۲ کیلو آزاد را برد نامبرد و دیگر عباس‌نور- بهشت چهره درخشان مسابقات انتخابی که وی در مسابقات یوگسلاوی در ۷۴ کیلو دو مدال طلا درکشتی‌آزاد وفرنگی بدست آورد، میباشد.

ضمن اینکه فراهانی، کاظمی، بنائی و ایمانومروی چهره‌های دیگر تیم کشتی‌ایران باآمادگی فراوانی که دارند بطور مسلم در مسابقات خواهند درخشید.

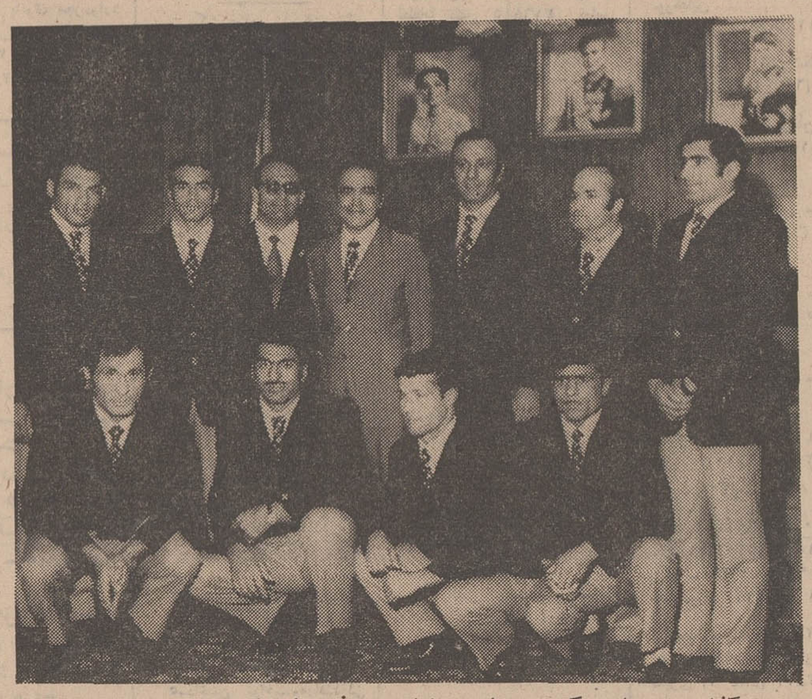

روز گذشته چهره‌های برگزیده و سایر همراهان در دفتر معاون‌نخست‌وزیر و سرپرست سازمان تربیت بدنی بوسیله آقای دکترمحمد توکل رئیس فدراسیون به‌تیمسار سپهبد خسروانی معرفی شدند و سرپرست سازمان ضمن‌آرزوی موفقیت با گروه اعزامی‌عکسی به یادگار گرفت.

اولین قدم برای انتخاب تیم‌ملی بکس ایران

فدراسیون بوکس کشور برای تدارک و آمادگی‌مشت زنان ایرانی که مسابقات مهم آسیائی را در پیش دارند، اولین گام خود را برای شناخت چهره های برتراین ورزش با انجام مسابقات انتخابی تهران برداشت.

این دوره مسابقات که به غلط مسابقات انتخابی تهران نامگذاری شده در حقیقت نخستین مرحله مسابقات انتخابی‌تیم ملی می‌باشد، چه گذشته‌ازمشت زنان برترتهران دو چهره آشنای این ورزش قاسم سلمسدانی وداود بلانش که در مسابقات قهرمانی ایران برای‌تیم مشهد عنوان های اول و سوم را بارمغان‌بردند نیز شرکت دارند و این بخاطر انجام خدمت مقدس سربازی است که این دو راساکن تهران نموده است.

بهترین مبارزه شب نخست

مسابقات مقدماتی‌تیم ملی ایران را ۴۰ مشت زن آغاز کردند که شب گذشته ۱۴ مبارزه بین‌مشت- زنان انجام شد، که جالبترین دیدار را قاسم سلمسدانی قهرمان ۴۸ کیلوی ایران برابرامیرال - بویه برگزار نمود که طی آن سلمسدانی بعد از دوبار ناک‌دان کردن حریف‌بعلت عدم قدرت‌کافی در نزد آل‌بویه بانک‌اوت برنده‌شد.

امید های این مسابقه که فردا شب به آخر میرسد از این‌قرار میباشد.

۴۸ کیلو:
قاسم سلمسدانی ۵۱ کیلو: محمود مساعدیان.

۵۴ کیلو:
داود بلانش، کاظم صنعتی، حسن آقائی.

۵۷ کیلو:
علی بحری، ۶۰ کیلو: عادل طالبی داود قاسمی.

۶۳٫۵ کیلو:
ماسیس میناسیان، گاسپار - سینابیان.

۶۷ کیلو:
رامون بابائی، حسین نهرودی.

۷۱ کیلو:
عبدالله قاسمی، قوکاس - طهماسیان.

۷۵ کیلو:
منصور کشمیری.

۸۱ کیلو به بالا:
حاج رسولی.

نفرات اول ودوم این مسابقه در مرحله اخر که درروز های ۲۵، ۲۶، ۲۷ و ۲۸ خرداد ماه با حضور برگزیدگان شهرستان های ایران انجام میشود بنام تیم ملی ایران رهسپار کشورهای لهستان وورومانی خواهند شد.

در تیم اعزامی گذشته از ۱۱ چهره برگزیده چند امید تیم را همراهی میکنند.

مسابقات مشت زنی آسیا که این بار در تهران برگزار میشود در تاریخ ۲ تا ۱۴ شهریور ماه در تهران خواهد بود.

خبرهای کوتاه‌ورزشی

پایان مسابقات تنیس فرانسه

مسابقات بین‌المللی تنیس حرفه‌ای فرانسه که با حضور جمعی از تنیس بازان مشهور جهان در پاریس برگزار میگردید، پایان پذیرفت و «اوون گولاگونگ» از استرالیا و «جان کودس» از چکسلواکی عنوان های قهرمانی انفرادی بانوان و آقایان را بدست آوردند و در مسابقات دوبل‌مردان آرتورآش و مارتی ریسن بزرگان تنیس آمریکا فاتح مسابقات گردیدند.

در دیدار فینال انفرادی مردان جان کودس که سال گذشته نیز مقام قهرمانی را بدست آورده بود با پیروزی ۱ـ۳ (۵ـ۷)، (۶ـ۲)، (۲ـ۶)، (۸ـ۶) مقابل ایلی‌ناستاس تنیس‌باز معروف رومانی عنوان قهرمانی خود را تکرار کرد.

در انفرادی بانوان اوون گولاگونگ دوشیزه نوزده ساله استرالیائی که برای اولین‌بار در این مسابقات شرکت میکرد بابرتری تمام۰ـ۲ برابرهلن گورلای‌تنیس‌باز هموطنش به پیروزی رسید وفاتح مسابقات شد نتایج ستها «۵ـ۷» و «۳ـ۶» بودند.

د رمسابقات دوبل مردان مارتی‌ریسن (فاتح جام آریامهر) وآرتورآش‌قهرمان سیاهپوست که‌هردو آمریکائی میباشند طی‌دیداری سخت و هیجان‌انگیز مقابل‌هموطنانشان تام‌کورمان و استان اسمیت به‌پیروزی رسیدند، این‌مسابقه که سه ساعت بطول انجامید سرانجام (۲ـ۳) (۸ـ۶)(۶ـ۴) (۳ـ۶) (۴ـ۶۶) (۹ـ۱۱) بسود آش - ریسن خاتمه یافت.

پیروزی قهرمان بکس دسته میان سنگین جهان

کاراکاس: «ویسنت روندون» قهرمان بکس دسته میان سنگین جهان اهل ونزوئلا دریك مبارزه که برای دفاع ار عنوان جهانی خود مقابل «پیرودل پاپا» بکسور ایتالیائی انجام داد، بطرز عجیبی در روند اول موفق به ناك‌اوت کردن حریف گردید و این بدنبال ضربه‌ای که منجر به شکستن فك قهرمان ایتالیائی گردید بدست آمد.

«پیرو» بلافاصله به بیمارستان منتقل گردید وپزشکان در مورد وی اظهار داشته‌اند که آسیب دیدگی فك او سخت شدید میباشد.

دعوت به مجامع عمومی فوق‌العاده وعادی شرکت‌سهامی انجمن دوشیزگان وبانوان

درساعت ۴ بعدازظهر شنبه ۵ تیر ۱۳۵۰ مجمع عمومی فوق- العاده شرکت‌سهامی انجمن دوشیزگان وبانوان ودرساعت ۶ بعدازظهر همان روز مجمع عمومی عادی سالیانه‌شرکت‌سهامی انجمن دوشیزگان و بانوان در محل شرکت‌واقع در خیابان‌بهار محل انجمن دوشیزگان وبانوا ن تشکیل خواهد شد.

از صاحبان سهام دعوت میشودکه‌بارعایت کامل مقررات در جلسات فوق حضورپیداکنند.

دستور مجامع بشرح زیراست.

دستور مجمع عمومی‌فوق‌العاده

۱ـطرح‌وتصویب‌اساسنامه جدیدوتبدیل شرکت بشرکت سهامی خاص

۲ـافزایش سرمایه‌شرکت.

دستور مجمع‌عمومی‌عادی

۱ـرسیدگی به عملیات شرکت در سال ۱۳۴۹ واستماع گزارش مدیر عامل‌و هیئت مدیره و بازرس‌و تصویب ترازنامه‌سال ۱۳۴۹.

۲ـانتخاب هیئت مدیره‌وبازرس واعضاء علی‌البدل آنها طبق مقررات‌جدیدقانون تجارت.

۳ـ تعیین روزنامه کثیرالانتشاری که آگهی های شرکت بایستی در آن درج‌شود.

هیئت مدیره‌و مدیرعامل صد در صد صاحبان‌سهام
آ_۱۶۱۹۸

دیوار تبلیغات غولهای نفتی...

بقیه ازصفحه ۵

سال تاسیس اوپك است ـ در دیگر قیمتهای اعلان شده، هیچگونه تغییری داده نشده است.

حالا این تخفیفاتی که در قیمت نفت دادند، درست مصادف شد با دهه معروف پیشرفت. در سازمان ملل متحد اعلام کرده بودند که دهه ۱۹۷۰ ـ ۱۹۶۰ بایددهه پیشرفت باشد. مطلب‌اساسی اینجااست یعنی پیشرفت‌برای ممالك پیشرفته و حالا ایران درین مدت چه کرده که‌بعد به ارقام میرسیم و بعضی‌ها به آن نام معجزه اقتصادی میگزارند و غیره و غیره ... البته علت اصلیش‌انقلاب سفید ایران و سایر امکانات ایران بود و الا اگر درست مطالعه کنیم، این دهه پیشرفتی که صحبت از آن میشد، درست دهه پیشرفت ممالك پیشرفته بود و دهه درجا زدن ممالك در حال توسعه!

رویه دیگری را که ما ازین حضرات دیدیم می‌خوانم، از اول تا آخر: تنزل نرخ لیره بمیزان ۱۴٫۰۳ در صد در ۱۸ نوامبر ۱۹۶۷ اتفاق افتاد و شرکتهای‌نفتی عضوکنسرسیوم بابت نفتی که از اول اکتبر تا ۱۸ نوامبر۱۹۶۷ ازایران صادر کرده بودند، مبلغی در حدود ۶٫۴ میلیون لیره ـ یعنی ۴٫۶ میلیون لیره بابت مالیات بر درآمدو ۱٫۵ میلیون لیره‌بابت پرداخت مشخص ـ به بهانه تنزل نرخ‌لیره ازسهم پرداختی به ایران کسرکردند، درحالی که نفت‌از ایران صادرشده بود و سهم ایران در واقع بطور امانت ـ بخاطر فاصله‌یی که بین‌تاریخ صدورنفت و پرداخت سهم ایران وجود دارد ـ نزد آنان بود ....

در شماره آینده: تلاشهای امپریالیسم اقتصادی و نئوکلینالیسم.

آگهی تغییر شماره‌های تلفن

بدینوسیله باطلاع میرساند که تلفن های جدید شرکت کنسرسیوم شرق و شرکت سهامی هتل جنوب به آدرس خیابان آبان شماره ۳ به شماره‌های ۸۲۶۹۲۸ و ۸۲۰۶۲۴ و تلفن مستقیم مدیریت عامل سرژ بزرو که به شماره ۸۲۵۱۵۹ تبدیل و تغییر یافته. مراتب جهت اطلاع اعلام میگردد.
آ_۷۵۶۳

آگهی مناقصه شماره ۲۵۵ و ۲۴۴٫۵۰

راه‌آهن‌دولتی ایران پنجهزار متر کابل چهاروشش رشته‌ای زره‌داروسی‌هزار عدد مقره چینی RMS موردنیاز را بر طبق مشخصات‌وشرایط اوراق مربوطه سی‌ائداف‌یکی‌از بنادر ایران (خرمشهر یا شاهپور) یامرز جلفای ایران یاایستگاه راه‌آهن مرزایران‌و ترکیه از طریق مناقصه خریداری می نماید.

داوطلبان شرکت در مناقصه می‌توانند در ساعات‌اداری جهت دریافت‌اسناد مناقصه‌به‌اداره کل کاربردازی مراجعه نمایند. شرکت‌کنندگان در مناقصه باید مبلغ هفتهزار ریال برای‌شماره ۲۵۵ وپانزده هزار ریال برای شماره ۲۴۴٫۵۰ به عنوان‌سپرده شرکت در مناقصه بصندوق راه‌آهن پرداخت‌ورسید صندوق یا معادل آن ضمانت‌نامه بانك های‌مجازایران که لااقل دو ماه اعتبار ازتاریخ مناقصه داشته باشد به ضمیمه پیشنهاد خودتاساعت ۹ صبح روز ۲۰٫۵۰ مطابق با ۱۱ اگوست ۷۱ در صندوق‌پیشنهاد ها واقع‌دراداره کل کاربردازی بیاندازند. پیشنهاد های‌واصله ساعت ۱۰ همان‌روز بازوقرائت خواهدشد حضور پیشنهاد دهندگان یانمایندگان مجاز آنان در جلسه مناقصه آزاداست‌وراه‌آهن در رد یا قبول هر یك یاتمام پیشنهاد ها مادامی که قرارداد مبادله‌نشده است جزاوکلا مختار می‌باشد به پیشنهاد فاقدسپرده ومشروط‌و مبهم وپیشنهادی که بعد از موعد مقررپرسد ترتیب‌اثر داده‌نخواهد شدسپرده برنده وحائز حداقل درجه دو م‌مناقصه نگهداری‌و در صورت‌استنکاف از انجام معامله بدون هیچگونه تشریفات به‌نفع‌راه‌آهن ضبط خواهد گردید وپرداخت‌مالیاتی که‌در ایران‌نسبت بعوایدحاصله ازاین معامله بنابه تشخیص وزارت دارائی‌تعلق میگیرد به عهده برنده مناقصه می‌باشد راه‌آهن می تواندصدی بیست‌وپنج ازمیزان معامله را کسر یا اضافه نماید پیشنهاد های واصله ازکشور هائی که بادولت‌ایران‌پیمان‌معاملات تهاتری دارندباشرایط مساوی حق‌تقدم‌خواهندداشت. م‌الف۲۹۸۷
آ_۱۴۲۱۸ ۱ـ۲ راه‌آهن‌دولتی‌ایران

آگهی استخدام رسمی

هواشناسی کل کشور طبق مفاد قانون استخدام کشوری یک نفر را برای تصدی شغل حسابداری در شهرستان تهران در گروه موقت شغلی چهار استخدام میکند.

الف ـ شرایط داوطلبان

۱ـ دارا بودن گواهینامه کامل متوسطه در رشته‌های ریاضی و طبیعی.

۲ـ دارا بودن گواهینامه قبولی در امتحانات و مسابقات ادواری سال ۱۳۴۹ سازمان امور اداری واستخدامی کشور.

۳ـ گذراندن دوره تخصصی حسابداری

ب ـ ترتیب نامنویسی:

۱ـ داوطلبان واجد شرایط میتوانند فرم زیر این آگهی را تکمیل کرده همراه باعین گواهینامه قبولی در امتحانات‌ومسابقات ادواری سال ۴۹ خودرا بایست سفارشی حداکثر تا تاریخ ۳۰ خرداد ماه جاری باداره کارگزینی هواشناسی کل کشور واقع در میدان محمدرضا شاه ـ انتهای خیابان شاه ارسال دارند به مدارکی‌که‌بعداز این تاریخ به‌پست تحویل داده شود ترتیب‌اثر داده نخواهد شد.

۲ـ داوطلبان بایستی نشانی کامل ونوع دیپلم وشماره ردیف گواهینامه قبولی خود در امتحانات ادواری را باخط خواناپشت پاکت محتوی مدارک بنویسند.

ج ـ ترتیب استخدام:

هواشناسی کل کشور درپایان مهلت نامنویسی گواهینامه‌های داوطلبان واجد شرائط را به‌تعداد کافی و به‌ترتیب تقدم قبولی در امتحانات نگهداری کرده از دارندگان آنها برای اقدامات بعدی بوسیله نامه دعوت بعمل می‌آورد و گواهینامه‌های داوطلبان زائد براحتیاج را برای صاحبان آنها عودت‌میدهد م‌الف ۳۴۱۱

هواشناسی کل کشور

نام	نام خانوادگی
نام پدر	شماره‌شناسنامه
محل صدور	تاریخ تولد
مدرك تحصیلی	رشته تحصیلی
آدرس‌شهر	خیابان
کوچه	شماره تلفن
شماره منزل	امضاء داوطلب

۱ـ۳ آ_۱۶۰۸۶

بهارآفرین کولر اونیورسال
موتور قوی و بی صدا
پوشال بی بو و ممتاز
رنگ مقاوم و ثابت
بدنه از آهن گالوانیزه
شده که هرگز زنگ نمیزند
Universal

جایزه‌ای بزرگ برای خدمتی بزرگ

«من قلبم را در قلب اروپا بجا گذاشتم ...

شروع آن زمانی بود که برای اولین بار بروکسل را همراه شوهرم دیدم. تور و حریرهای بی اندازه زیبا با قیمت‌های مناسب آنجا مرا کاملا غافلگیر ساخت ... از نظر خانم انصاری خرید در پاتختی پرتحرک بلژیك، مرکز بازار مشترک اروپا برای خود عالمی دارد. زیرا بروکسل برای خریدهای عمده تجار بزرگ و خریدهای کوچك برای خانمهای خانه‌دار مناسب‌ترین محل دنیا بشمار میآید.

دوستان ایرانی همراه ما هم باندازه کافی از موقعیت استفاده کرده و از آمدن و ماندن نیز با سابنا دیدن نمودند.

درخواست میکنیم با سابنا تقریبا همه جا پرواز دارد پس شما نیز میتوانید آقا و خانم انصاری پرواز با سابنا را انتخاب کنید و موفقیت و راحتی خود را چه در تعطیلات و چه در سفرهای تجاری تضمین نمائید.

واین است علت مسافرت خانوادهٔ انصاری به اروپا با سابنا
شرکت هواپیمائی جهانی بلژیك

سابنا

IATA

با آژانس مسافرتی خود یا با دفتر سابنا خیابان ویلا شماره ۴۸ تهران تلفنهای ۶۲۲۵۰۹ - ۴۹۶۳۸ و ۴۱۲۵۷ تماس بگیرید.

شرکت ملی نفت ایران

شرکت ملی نفت ایران بدو نفر مهندس برق برای خدمت در عملیات گاز منطقه آغاجاری (بیدبلند) با شرائط‌زیر نیازمند است.

۱ ـ تحصیلات: فارغ‌التحصیل رشته مهندسی برق (الکتریك)
۲ ـ سن: حداکثر ۳۵ سال
۳ ـ وضع خدمت وظیفه: گواهی پایان‌خدمت وظیفه و یا گواهی معافیت دائم غیر پزشکی
۴ ـ مذهب: متدین بیکی‌از ادیان رسمی کشور
۵ ـ شاغل نبودن در موسسات دولتی‌ووابسته بدولت
۶ ـ آشنائی کامل بزبان انگلیسی
۷ ـ کسانیکه دارای سابقه کار و تجربه باشند حق تقدم خواهند داشت

متقاضیان واجد شرائط میتوانند باهمراه داشتن اصل و فتوکپی مدارك مربوطه حداکثر تا ۲۷ خرداد ماه ۱۳۵۰ باداره کل استخدام و کارپابی شرکت ملی نفت ایران ـ شماره ۷۶ خیابان کاخ شمالی بالاتراز بلوار الیزابت همه روزه بغیراز روزهای جمعه‌و تعطیل‌بین ساعت ۸ تا ۱۱ صبح مراجعه فرمایند.

در محافل سیاسی تهران

انعکاس مصاحبه مهم‌شاهنشاه

وزیر خارجه اندونزی کاندیدای ریاست‌دوره آینده مجمع‌عمومی است

از راست به‌چپ زاهدی، مالیک، مهندس‌عبدالله‌ریاضی، رئیس مجلس شورا و دکتر منوچهراقبال مدیر عامل‌شرکت ملی نفت در ضیافت دیشب وزارت خارجه به افتخار وزیر خارجه اندونزی .

مصاحبه‌شاهنشاه‌با نمایندگان رادیو تلویزیون امان که‌دیروز بطور اختصاصی دراطلاعات انتشار یافت دیشب و امروز عنوان‌مهمترین‌مسئله‌موردبحث محافل سیاسی و دیپلماتیک تهران را گرفت .

شاهنشاه دراین مصاحبه به‌بسیاری از مسائل بین‌المللی ومسائل ایران‌اشاره فرمودند. اشاره مجددشاهنشاه به‌مسئله عضویت چین کمونیست در سازمان ملل‌باردیگر لزوم درك وحل هرچه زودتر مسئله چین را در سطح بین‌المللی یادآور بود.

این نخستین بار نبود که شاهنشاه در مصاحبه های مطبوعاتی‌این نکته را که‌جهان باید از فرصت موجود برای به عضویت درآوردن چین کمونیست در سازمان ملل استفاده جوییادآور شده‌اند.

نکته مهمی که شاهنشاه در این زمینه ابراز فرمودند این بود چنانچه دنیا با قدرتی که جمعیت آن یک چهارم افراد بشر را تشکیل میدهد بعنوان افرادی خارج ازجامعه ملتها رفتار کند ، درواقع آنها را مجبور کرده‌است‌که در خارج از اجتماع دنیای امروز رفتار کند . اما در صورت‌پذیرش این اجتماع هشتصد میلیونی آنان محققا خود را درچهار چوب تسلیحاتی ملل متحد خواهند یافت .

فصل جدیدروابط

دیدار آدام مالیک وزیر خارجه اندونزی از تهران هرچند کوتاه‌بودفصل‌نوینی را در روابط و همکاریهای‌ایران با اندونزی ، پرجمعیت ترین کشور مسلمان جهان گشوده است‌واین‌نکته‌ایست که‌وزیران خارجه دو کشور امروز در پایان دیدار رسمی مالیک از تهران نسبت بدان متفق‌القول بودند.

مالیک سحرگاه امروز تهران را در ادامه سفری طولانی به کشور های اروپای شرقی به قصد ورشو ترک گفت و در مهرآباد اردشیر زاهدی ، مقامات‌عالیرتبه وزارت‌خارجه و سفرای کشور های اسلامی مقیم تهران‌اورا به گرمی‌بدرقه کردند .

مالیک دیروزباتفاق زاهدی مدت‌سه‌ساعت شرفیاب حضور شاهنشاه بود و ناهار را نیز درپیشگاه همایونی صرف‌کرد. نزدیکان به مذاکرات وزیران خارجه دو کشور مذاکرات شرفیابی دیروز را مذاکرات فوق‌العاده مفیدعنوان نهادند.

در این‌شرفیابی مالیک پیام مودت و دوستی پرزیدنت «سوهارتو» رئیس جمهوری اندونزی را تقدیم شاهنشاه نمود .

در مذاکرات دیروز در وزارت خارجه‌وزیران خارجه ایران و اندونزی از نظریات یکدیگر نسبت به بسیاری از مسائل جهانی‌آگاه‌شدند و در حالیکه زاهدی‌همکار اندونزی خود را از آخرین تحولات خاور میانه‌آگاه ساخت مالیک یکباردیگر پشتیبانی‌دولت خود را از کوشش های ایران در ترغیب و تشویق طرف های اختلاف‌در بحران خاور میانه به بهره‌برداری از شرایط مناسبات‌موجودصلح‌تاکیدکرد.

در مذاکرات دیروز مسائل آسیای جنوب شرقی ، نقش چین وتحولات اوضاع در اقیانوس‌هندو همچنین مسائل مربوط‌به‌همکاریهای اقتصادی و فنی دو کشور وقت اعظم مذاکرات را بخود گرفت.

مالیك كاندیدای ریاست مجمع عمومی است

مذاکرات زاهدی و مالیک در زمینه شناسائی چین و عضویت این کشوردرسازمان ملل از این جهت مهم بود که مالیک کاندیدای پست ریاست اجلاسیه آیندمجمع عمومی سازمان ملل است .

زاهدی در ضیافت شامی که دیشب به افتخار مالیک در کاخ وزارت خارجه برپا نمود در تجلیل از شخصیت بین‌المللی مالیک این نکته را فاش ساخت که همکار اندونزی او کاندیدای پست ریاست دوره آینده مجمع عمومی سازمان ملل است و با توجه‌به محبوبیتی که شخص مالیک درمیان کشور های آفریقائی وآسیائی‌دارد، انتخاب وی باین‌سمت امری حتمی است . شواهد حکایت میکندکه مسئله عضویت چین کمونیست در اجلاسیه دوره آینده مجمع عمومی سازمان ملل با اکثریت بیشتری تصویب خواهد شد و پکن محتملا بعضویت پارلمان جهانی درخواهد آمد .

مالیک در اظهارات خود از ایران بعنوان کشوری که از موقعیتی ممتاز در آسیا و جهان دیپلماسی برخوردار است یاد کرد و از انقلاب سفید ایران تحت رهبری شاهنشاه تجلیل نمود .

وزیر خارجه اندونزی پیروزی‌اخیراویکرا شاهدی ارزنده از رهبری شاهنشاه ایران در برقراری روابط عادلانه در روابط تجارتی میان‌کشورهای درحال توسعه و پیشرفت عنوان کرد .

زاهدی بنوبه خود از هم‌آهنگی نظریات تهران و جاکارتا نسبت به بسیاری از مسائل سخن گفت و یادآور شد که این هماهنگی در عقاید ، آتمسفرنیکی‌برروابط دو کشور حکمفرما ساخته است .

وزیر پرسفر

«جاکارتا» پایتخت‌اندونزی به لیست پایتخت هائی که اردشیر زاهدی وزیر خارجه در آینده نزدیک ازآنها دیدن خواهدکرد افزوده‌شده‌است. اما هنوز معلوم‌نیست نخستین نقطه بازدید وزیر خارجه ظرف‌دوهفته‌آینده‌کجا خواهد بود .

منابع مطلع میگویند سفر آتی زاهدی به یکی از نقاط مجاور ایران خواهد بود اما هیچکس جز شخص وزیر خارجه ویکی‌دوتن‌ازهمکاران نزدیک او از محل بازدید زاهدی اطلاعی ندارند .

وزیر خارجه در ضیافت شام دیشب در تجلیل از شخصیت و فعالیت های بین‌المللی وزیرخارجه‌اندونزی از سفرهای‌متعدد آدام مالیک به این نقطه و آن نقطه‌جهان بعنوان شاهد زنده‌ای‌ازدرجه فعالیت وزیر خارجه اندونزی یاد کرد وبعد ازپایان‌ضیافت، وزیر خارجه اندونزی خطاب به زاهدی گفت در این مورد قدری شکسته‌نفسی فرمودید، چون این شما هستید که هرروز خبرتان از یک نقطه از جهان به گوش میرسد !

اگر وزیر خارجه حساب سفرهایش از دستش رفته باشد نزدیکان او حساب‌کامل آنرا دارند .زاهدی ازوقتی وزیر خارجه شد مسافتی متجاوز از ۷۶۸۶۷۵کیلومتر مسافرت‌کرده‌است‌که بحساب تقریبی معادل رفت و برگشت به کره ماه است !

آخرین اخبار از شهرستانها

قضات

نباید روزنامه بخوانند !

اصفهان ـ صبح امروزدر دادگاه جنائی اصفهان ، آقای فشارکی وکیل مدافع متهم بقتل شهردار مبارکه ، طی مدافعات خود ، جریان محاکمه قاتلان «شارون تیت» را که هفت ماه طول کشید مطرح کرد و تاکید نمود که قضات حق خواندن روزنامه را ندارند ، زیرا تحت‌تاثیر نوشته‌های آن‌واقع میشوند ! وی درپایان‌ازدادگاه خواست که‌متهم بقتل‌شهردار مبارکه رااز‌مجازات معاف بدارند .

جنازه کودکی در اهواز پیدا شد

جنازه کودك ۹ ساله‌ای‌بنام «فرهاد سلیحپور» که از دو روزپیش دراهوازگم‌شده بود، درنزدیکی‌دروازه‌آبادان(مجاور ساختمان اداره آتش نشانی شهرداری اهواز) پیدا شد .

بنابه گزارش خبرنگار ما دراهواز : پزشك قانونی اهواز ، فعلا نظر خود را در مورد علت مرك‌این‌طفل اعلام نکرده ولی روی گردن جسد آثاری وجوددارد که احتمال می رود یك یا چند نفر او را باطناب خفه کرده باشند. ماموربن برای دستگیری قاتل یاقاتلین دست بتلاش وسیعی زده‌اند .

خسارات‌سیل

ماکو ـ بدنبال طغیان رود ارس درنوار مرزی ایران و شوروی و جاری شدن سیل در قراء جانانلو و شجاع لو که طی آن ۵نفر کشته شدند و خبر آن دیروز درج شد از طرف جمعیت شیرو خورشید سرخ اهر ، کمك های‌لازم برای سیلزدگان این قراء معمول گردید .

بقرار اطلاع براثر طغیان رودخانه «زنگبار» چند قریه درمحاصره سیل قرار گرفته است‌وهنوزاز میزان خسارات و تلفات سیل در این محل اطلاع دقیقی دردست نیست

قربانی دریا

بابلسر : جوان ۲۴ ساله‌ای بنام عین‌الله هنگام شنا در دریای بابلسر غرق شد عین‌الله اولین قربانی امسال دریای بابلسر بود و جنازه وی چند لحظه بعد ، وسیله ناجیان غریق از آب گرفته شد .

موتوسیکلت سوارهای مزاحم تحت تعقیب قرار میگیرند

پنجاه پلیس موتوسیکلت سوار برعده پلیس موتورسیکلت سوار ناظر برامر ترافیک تهران افزوده شد . این مامورین کلیه خیابانهاو نظر خواهند داشت تادرصورت شاهراه های پرتردد تهران را زیر مشاهده رانندگان متخلف آن ها راتحت تعقیب قانونی قرار دهند.

*** مبارزه با موتور سوار های مزاحم**

پرفسور جمشید اعلم رئیس کمیسیون ترافیک مجلس سنا امروز گفت براساس اظهارات‌چند تن از سناتور ها در مورد موتوسیکلت سوار های مزاحم‌که بطرق مختلف مانع و مخل آسایش عابرین میشوند ،کمیسیون ترافیک سنا طی نامه‌ای از پلیس تهران درخواست کرد تابااین‌قبیل افراد متخلف بشدت مبارزه شود.

پرفسوراعلم‌اضافه‌کردبا اجرای قانون جدید عبور ومرور وسایل نقلیه و عابرین‌متخلف دگرگونی در وضع ترافیک پدید خواهد آمد و بامجازات و جرائمی که این قانون برای خلاف ورزان در نظر گرفته ، دیگر کمتر کسی جرات پیدا خواهد کرد که مخل نظم و آسایش عابرین گردد.

*** تعطیل موسسات حمل‌ونقل**

پرفسور جمشید اعلم یاد آور شد براساس ماده۱۲ لایحه امور فنی‌عبورومروروسائل‌نقلیه‌موسسات حمل و نقل ومسافربری که خلاف مقررات وآئین‌نامه ها حمل‌بار و مسافر رفتار نمایند موسسه آنها حداکثر تایک‌ماه‌تعطیل خواهدشد.

متن لایحه «هوای پاك»

*** اماکنی که هوا را بیش از میزان معین آلوده کنند تعطیل میشوند**

*** صدور پروانه برای منابع آلوده کننده هوا موکول به ضوابط خاصی شد**

بدنبال تذکراتی که در جلسه علنی مجلس سنا درخصوص تهیه لایحه هوای پاك داده شد وپیشنهاداتی که‌کمیسیون مبارزه با آلودگی هوا مجلس سنا در این زمینه داد ، لایحه «قانون بهداشت هوا» درهفت ماده تهیه گردید.

این لایحه در یکی از جلسات علنی مجلسین که در هفته آینده تشکیل میشود تقدیم خواهد شد.

*** متن لایحه قانون بهداشت هوا**

متن لایحه بشرح زیر است:

ماده ۱ـ از نظراین قانون هوای آلوده‌بهوائی اطلاق می‌گردد که به سبب عناصر و ترکیبات موجود در آن برای بهداشت عمومی‌و یافردی انسان زیان‌آور بوده یا برای حیوانات و گیاهان مضر باشد.

ماده۲ـ مناطق‌مشمول‌مقررات قانون بهداشت‌هواطبق ضوابطی که‌درآئین نامه اجرائی‌پیش‌بینی خواهد شدوسیله وزارت‌بهداری تعیین واعلام میشود.

ماده ۳ـ فهرست عناصر و منابع آلوده کننده هوا و همچنین مدت‌تولید غلظت‌مجاز برای هر یک ازعناصر مذکور ضمن آئین‌نامه اجرائی قانون تعیین خواهد شد.

ماده٤ـ درمورد منابع آلوده کننده که بیش از مدت و غلظت مجاز ایجادآلودگی درهوانماید در صورتیکه درمحدوده شهرها باشند به ترتیب مقرر در بند ۲۰ اصلاحی و تبصره الحاقی به بند ۲۰ اصلاحی قانون شهرداریها اقدام خواهد شد . وهرگاه‌خارج از محدوده‌شهرها باشند براساس مقررات فوق و طبق‌آئین‌نامه اجرائی این قانون عمل خواهد شد.

ماده۵ـ صدورپروانه تاسیس یا پروانه بهره‌برداری یا تجدید پروانه تاسیسات واماکنی که دارای منابع آلوده کننده هوا هستند در مناطق مشمول این قانون‌وهمچنین‌اجرای طرحهائی که برای ایجاد گسترش شهرها و تاسیس مراکز مسکونی و صنعتی تهیه میشود از طرف شهرداری‌یاهریک‌از سازمانهای دولتی موکول‌به رعایت ضوابط مقرر در آئین نامه اجرائی‌این قانون خواهد بود.

ماده ٦ـ احداث کوره های فخاری و کارخانه ها تا فاصله ۵۰۰ متری پارك های جنگلی ممنوع‌است و درصورت احداث برابر قسمت اخیر ماده ٤ اقدام خواهد شد .

ماده۷ـ آئین‌نامه اجرائی‌این قانون که متضمن ضوابط تعیین مناطق مشمول قانون و فهرست عناصر ومنابع‌آلوده کننده هوا و مدت غلظت‌مجازو مقررات‌راجع به تعطیل موقت منابع مذکور و سایر مسائل‌مربوط خواهد بود وسیله وزارت خانه های دادگستری‌ـ اقتصاد وبهداری و کشور تهیه‌وپس‌از تصویب هیئت وزیران‌بموردا‌جراگذارده خواهد شد.

۹ هتل جدید در تهران شروع بکار میکند

*** جمع اطاق هتل های تهران به ٦۱۹٤ میرسد**

سازمان جلب سیاحان اعلام کرد که عملیات ساختمانی ۹ هتل جدید در تهران باظرفیت ۱۳٤۸ اطاق مراحل نهائی‌خود را می‌پیماید.

هفت هتل نیز مشغول اجرای برنامه های توسعه هستند که به‌موجب آن تعداد اطاق های این هتل هابه۹۰۵ اطاق‌افزایش خواهدیافت.

جلب سیاحان همچنین اعلام کرد میزان سرمایه گذاری برای تاسیس هتل های جدید و توسعه هتل های موجود از۲ر۵ میلیارد ریال متجاوز است و هتل های تهران به کمك این سرمایه گذاری‌جمعاداری‌٦۱۹٤ اطاق خواهندشد و در نتیجه تشکیل هر نوع کنفرانس بین‌المللی در تهران از پائیز آینده به بعد با مشکل مواجه نخواهد بود و مقدار اتاق ها برای جهانگردان خارجی نیز افزایش خواهد یافت .

سخنگوی سازمان جلب سیاحان اضافه کرد در چهار ماهه آخر سال گذشته تعداد جهانگردان خارجی که‌ازایران دیدن کرده‌اند به‌طور متوسط ۳۰درصد افزایش داشته و در ماه های اول سال جاری نیز همچنان بانوسناناتی ادامه داشته است .

*** معرفی**

به دنبال افزایش اطاق هتل ها و ازدیاد ورود جهانگردان این هفته اخرین دسته کار ـ آموزانی که در سال قبل در رشته جهانگردی سازمان جلب سیاحان تعلیم دیده بودند به چند هتل تهران و شهرستان معرفی و مشغول به کار شدند.

با این گروه تعداد کار ـ آموزانی که در کلاس های مرکز آموزش جهانگردی‌تعلیم دیده و در هتل ها مشغول به کار هستند به ۳۲٤۵ نفر بالغ میشوند و تا پایان سال ۱۳۵۱ نیز طبق برنامه ۲۲۱۵ نفر آموزش خواهندیافت .

شرایط تحصیلی درمرکز آموزش جهانگردی سازمان جلب سیاحان داشتن مدرك تحصیلی از ششم ابتدائی تا ششم متوسطه است و دانستن زبان و سابقه کار نیزدرپذیرش داوطلبان موثر است .

افراد بدون سابقه کار نیز می توانند‌دراین مراکز آموزش ببینند.

ریتا جبلی

ریتا جبلی

بقیه از صفحه ۱۸

براساس گزارش‌خبرنگار ما در رضائیه : دختر شایسته ایران که هنرجوی هنرستان دختران رضائیه است ،چندی قبل بایك پزشك ساکن رضائیه نامزدشد و مراسم نامزدی اتان باجلال وشکوه خاصی در رضائیه برپا گردید.

خانواده ریتا جبلی با دامادشان قرار گذاشتندبعد ازاین که امتحانات‌ریتاپایان یافت ، مراسم عقددخترشان با او برگزار شود . ازاینرو، از چند روز قبل خانواده‌داماد و عروس خودرابرای‌برگزاری مراسم عقد کنان مهیا کردند و کارت دعوت چاپ و بین عده کثیری از دوستان و آشنایان خانواده های‌عروس و داماد توزیع شد.

خانواده ریتا ساعت ۱۱ و نیم دیروز از ناپدید شدن‌او آگاه شد. پدر ریتا که از گمشدن‌دخترش‌بشدت‌ناراحت و دچار شگفتی شده بود ابتدا به خانه چندتن از دوستان ریتا رفت و سراغ‌او راگرفت اما چون نتیجه‌ای دستگیرش نگردیدبا‌مراجعه به پلیس و ژاندارمری تقاضا کرده‌است که برای یافتن دخترش اقدام فوری‌وپی گیری بعمل آید.

خبرنگار ما در رضائیه نوشته است : احتمالا ناپدید شدن ریتا جبلی به‌دنبال یك ماجرای عشقی صورت گرفته است همچنین گفته میشودکه او به یکی از شهر های خوزستان رفته‌است.

در بازار تهران

رکود معاملات کاغذ

وضع‌معاملات کاغذ دربازار چندان مطلوب نیست‌ومطلعین امور کاغذمی‌گویند ، با وجودی که در زمینه کاغذضخیم کم‌شده ، معهذا قیمت انواع آن تغییری پیدا نکرده‌است. قیمت محصولات کارخانه‌کاغذ سازی داخلی ظرف چند روز گذشته کاهش‌یافت و مجددا درحد قیمت هائی قرار گرفته و تثبیت شده که از بدو شروع تولید این کارخانه برای آن تعیین شده‌بود.

امروزدربازار گفته‌شد : کاهش قیمت کاغذ داخلی و برگشت آن به سطح اولیه یعنی قیمتی‌که ازهنگام‌شروع بکار کارخانه‌وعرضه کاغذ داخلی ببازار تعیین واعلام شده‌بود ،بدنبال افزایشی صورت گرفته است که از چندی قبل در قیمت های کاغذ داخل‌داده شده بود .

نحوه‌افزایش قیمت بدین شکل بود که برای فروش‌در وزن های مختلف ازیك تن تا ۲۵ تن‌و همچنین از این‌مقدار به‌بالاتاهزار تن قیمت های مختلف تعیین شده‌بود که‌در نتیجه هر کیلو کاغذیك ریال افزایش قیمت پیدا کرد ولی با تصمیم تازه کارخانه‌قیمت‌ها مجددا به‌سطح‌اولیه‌برگشت.

قیمت ها

سطح‌قیمت ها فعلا دربازار بدین شرح‌است : کاغذضخیم داخلی کیلوئی ۳٤ ریال . ضخیم رومانی کیلوئی ۳٦ ریال ، ضخیم یوگسلاوی کیلوئی ۳۵ریال ، ژاپنی کیلوئی ۳۷ر۵ ریال .

روزنامه کیلوئی۲۷ ریال، ورق کیلوئی ۲۰ریال‌بر کاغذ عقاب‌نشان کیلوئی ٦۱ ریال بوی‌یلیج‌الماس کیلوئی۵۷ر۵ ریال

کاغذ گلاسه آلمانی کیلوئی ۵۰ریال ،گلاسه‌ژاپنی کیلوئی ۵۱ ریال ، اتریشی کیلوئی ٤۸ ریال ، کاغذالوان کیلوئی ۳۱ریال ، ماشینی کیلوئی ۵ر۰ ریال گراف‌لوله کیلوئی ۲۵ریال .گراف ورق کیلوئی ۲۷ر۵ ریال

بطور کلی‌زمینه‌انواع کاغذ دربازار زیاد است ولی‌معاملات کم و بیش صورت می‌گیرد وحرارت چندانی ندارد .

توزیع گوشت‌تهران

بعهده بخش خصوصی گذاشته شد

*** سازمان گوشت برای خرید گوسفند زنده قراردادمیبندد**

توزیع گوشت تهران بعهده بخش خصوصی گذاشته شد . و بزودی اتحادیه های مصرف ، سوپرمارکت ها ، قصابی های منفرد ، و صنف قصاب مستقیماکارتوزیع گوشت رابعهده خواهند گرفت وگوشت رابارعایت‌اصول بهداشتی‌توزیع خواهند کرد.

دراجرای این طرح ، سازمان گوشت کشور نظارت مستقیم‌و دقیق خواهد داشت .

سخنگوی وزارت تولیدات کشاورزی‌که امروز این خبر را دراختیارماگذاشت اضافه کرد : سازمان گوشت کشور آماده شده‌است‌تا درمناطق آذربایجان شرقی و غربی و کردستان قراردادخرید گوسفند رادرواحد های بیست هزار راسی با دامداران عمده منعقد نماید .

نرخهائی که برای خرید گوسفند موردتوافق قرار میگیرد برای مدت سه سال اعتباردارد.

سخنگوی مذکور یادآور شد بااجرای طرح جدید درمیادین دام،گوسفند زنده‌وزن وخریداری خواهد شد و دیگر علتی برای شکایت‌دامداران‌ازوزن‌ومحاسبه لاشه گوسفند و تاخیر پرداخت قیمت پیش نخواهد آمد .

یك مقام وزارت تولیدات نیز گفت : روش جدید درخرید گوسفند و توزین زنده آن و همچنین توزیع گوشت گوسفند به وسیله بخش خصوصی ، هزینه توزیع‌را تقلیل خواهدداد وبین مصرف کننده و بازارتولید ارتباط مستقیم برقرار خواهد کرد .

پیشگاه مبارك بندگان اعلیحضرت‌همایون‌شاهنشاه‌آریامهر

شاهنشاها صنف شاهدوست ووطن‌پرست گرمابه‌دار تهران بمناسبت ابلاغ قانون نظام صنفی‌که بامر شاهنشاه آریامهر برای رفاه اصناف ایران تدوین‌گردیده است تبریکات صمیمانه خود را بپیشگاه پدر تاجدار خود معروض داشته واز خداوند بزرگ دوام عمرو بقای سلطنت اعلیحضرتین‌و ولیعهد عزیز را مسئلت‌مینماید .

جان‌نثار سید حبیب مصطفوی رئیس اتحادیه صنف گرمابه‌دار تهران وحومه

آ ـ ۷۷۵۵

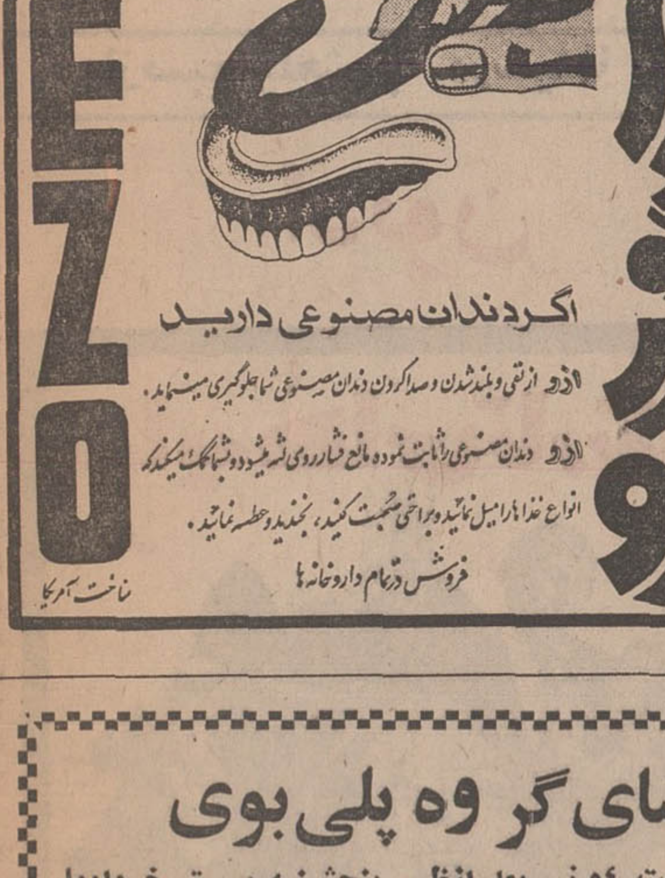

چهار نفر از اعضای گروه پلی بوی

همراه با دو دختر گوگوگرل ساعت ٤و نیم بعد ازظهر پنجشنبه بیستم خردادماه روانه سینك‌سینك میگردند .

وجوانهای تهران بملاقات آنهاخواهندرفت

شهرام بهار مست مبتکر برنامه‌هنری در ایران غولهای موزیك تهران سیاوش قمشی خواننده ـ ارگانیست‌و رهبر گروه‌ربلز رابا کورش یغمائی ملودیست با ارزش ـ کامبیز فرجاد جازیست ـبهادر باهرباسیست گروه ساندی‌پارتمن‌یکجا دعوت نموده تا با دو دختر گوگوگرل برنامه های جالبی را همه روزه از ساعت ٤ر۵ بعد از ظهر در هال سینك سینك هتل ورد.ای که بطرز باشکوهی تزئین یافته اجرا نمایند .

دنباله اخبار خارجه

طرح تازه امریکا برای صلح خاورمیانه

بیروت ـ تل‌آویو ـ قاهره ـ روزنامه «الحیات» چاپ بیروت نقل‌از قول محافل سیاسی‌نوشته است که کاخ سفید واشنگتن و وزارت‌امورخارجه‌امریکا بمنظور حل‌بحران‌خاورمیانه‌سرگرم تهیه طرح جدیدی میباشند.

طبق مندرجات این روزنامه رئوس طرح‌جدید آمریکا از این قرار است :

۱ ـ اسرائیل شرم‌الشیخ را از مصر ۹۹ ساله‌اجاره کند. چگونگی نحوه اجاره و میزان آن توسط مصر تعیین خواهد شد.

۲ ـ مصر و اسرائیل در انتخاب کشور هائی که بمنظور تخلیه سرزمین های اشغالی برای نظارت به خاور میانه نماینده اعزام خواهند داشت‌آزادی‌عمل دارند.

۳ ـ آوارگان فلسطین به تناسب جمعیت کشور های عرب واسرائیل دراین‌کشور ها اسکان داده خواهند شد.

٤ ـ به ناحیه اشغال‌شده (غزه) واردن خود مختاری اعطا شود .

روزنامه مزبور میافزاید که طرح جدید آمریکا براساس نظریات «آباابان» وزیر امور خارجه اسرائیل تهیه شده‌است.

درتل‌آویو محافل مطلع‌اسرائیل اظهار داشتند که پرزیدنت انور السادات در پیامی که برای نیکسون رئیس جمهوری آمریکا فرستاده یادآور شده است که جمهوری متحدعربی‌نه تنها مایل است قراردادی درباره گشایش کانال سوئز امضاء شود بلکه میخواهدکه‌ایالات‌متحده همچنان در اختلافات خاور میانه نقش میانجی‌گری ایفاء کند.

پرزیدنت سادات در پیام‌خود تاکید کرده‌است قراردادشوروی و مصر بهیچ وجه در نظریات سابق مصرتغییری نمیدهد.

تاسیس ایستگاه فضائی

بقیه‌از صفحه ۲

معذلك پرواز ایستگاه فضائی سالیوت در بالای جو زمین‌به فضانوردان اجازه میدهد که علاوه بر آزمایش های تکنیکی و مطالعه در اتمسفر و وضع جغرافیائی زمین از جنبه ستاره شناسی نیز مطالعات دقیق وبا ارزش بعمل آورند ، در آینده با کار گذاشتن دوربین های نجومی‌ودستگاههای دقیق دیگر مطالعات عمیق تری درباره‌کرات منظومه شمسی بعمل خواهد آمد بعلاوه در آینده نزدیك شوروی ها خواهند توانست اکیپ های علمی و فنی دیگری در ایستگاه مداری پیاده کنند.

خبرگزاری تاس گزارش داد که سالیوت از هنگامی که به مدار زمین پرتاب شده تاکنون ۸۰۰ بار به دور زمین گردش کرده و در این مدت تمام دستگاههای آن بدون کوچکترین عیب و نقصی بدقت کار کرده است .

لئونید برژنف دبیرکل حزب کمونیست‌شوروی نیکلاپادگورنی صدر هیئت رئیسه شورای‌عالی شوروی والکسی کاسیگین‌نخست وزیر شوروی این پیام را از جانب حزب ، پارلمان و دولت شوروی امضاء کرده‌اند و متن این پیام از رادیو مسکوانتشار یافت .

در این پیام رهبران شوروی اظهار اطمینان کرده‌اند که فضانوردان با موفقیت کامل وظیفه دشواری را که بعهده آنها گذاشته شده است بخاطر خیر و صلاح ملت شوروی و بشریت انجام دادوسلامت به زمین بازخواهند گشت ، اندکی بعد سه سرنشین ایستگاه‌مداری به پیام رهبران شوروی پاسخ دادند ، فضانوردان شوروی در پاسخ خود اطمینان داده‌اند وظیفه‌ای را که بعهده آنها گذاشته شده است با دقت‌کامل انجام خواهند داد ، سرنشینان ایستگاه فضائی از درود ها و تهنیتهای گرم رهبران شوروی به مناسبت موفقیت در ایجاد نخستین ایستگاه فضائی سپاس گزاری کرده‌اند .

جمع‌آوری اسلحه در مناطق کردنشین

حمله‌شدیدحزب کمونیست عراق بحکومت بعثی

بغداد ـ خبرگزاری فرانسه ـ (کمیته عالی عراق و کرد) که مسئول امور نواحی کردنشین آن کشور می‌باشد اعلام داشت که تمام ساکنان استان های شمالی عراق باید تا بیستم اوت آینده سلاح های خود را به مقامات انتظامی تحویل دهند .

در اعلامیه‌ای که از طرف این کمیته صادر شده و امضای «صدام حسین» معاون رئیس شورای انقلاب و رئیس کمیته علی امور شمال در ذیل آن‌دیده میشود گفته‌شده که کسانی که از تاریخ یاد شده‌به بعد اسلحه حمل کنند تحت محاکمه قرار خواهند گرفت .

کمیته مزبور به منظور اجرای توافق های بین کرد های‌شمال و حکومت عراق یازدهم مارس ۱۹۷۰ تشکیل جلسه‌داد .

سازمان مرکزی حزب کمونیست عراق ضمن اعلامیه‌ای که در شماره امروزروزنامه «الحریه»ارگان سوسیالیست های لبنان‌انتشار داده مخالفت خود را با«رژیم فاشیستی بعثی مزدور و استعمار جدید» تائید کرده است .

این اعلامیه‌در پاسخ‌رساله «افترا ا میزی» است که تحت «عنوان»پیرامون قراردادهیئت نمایندگی «جبهه دموکراتیك خلق برای آزادی فلسطین» توسط کسانی که خود را مسئول رهبری سازمان‌خارجی حزب معرفی می کنندانتشار یافته است .

در اعلامیه سازمان مرکزی حزب کمونیست‌عراق گفته‌شده است که ناشر این رساله‌حزب کمونیست و یاسازمان خارجی این حزب‌نبوده است. دراعلامیه تصریح شده که روش حزب کمونیست‌نسبت‌به رژیم‌فاشیستی مزدور و بعث و استراتژی حزب دائر بر مبارزه مسلحانه ملت‌و تشکیل یك جبهه خلق بمنظور واژگون کردن‌رژیم‌فعلی‌وبرقراری دموکراسی خلق‌تحت رهبری‌طبقه کارگر کاملاروشن‌است‌و نیازی بیادآوری مجدد ندارد .

مردم ترکیه باید سلاحهای خودرا تحویل بدهند

آنکارا ـ خبر گزاری فرانسه‌ـ دولت ترکیه برای جمع آوری اسلحه از میان غیر نظامیان‌یك قانون استثنائی تهیه کرده است که متن آن بزودی به مجلس این کشور تسلیم خواهد شد.

بموجب این قانون از روز تصویب آن به دارندگان اسلحه یك ماه مهلت داده خواهد شد که سلاحهای خود را به‌مقامات موبوطه تحویل دهند و در غیر این صورت باتهام داشتن‌اسلحه غیر مجاز محاکمه خواهند شد قرار است مجازات دارندگان سلاحهای غیر مجاز طبق‌قانون جدیدی تشدید شود .

از طرف دیگر از محافل‌نزدیك به فرمانداری نظامی استانبول کسب اطلاع شده است که در حال حاضر صد و پنجاه نفر به موجب مقررات حکومت نظامی بازداشت شده‌اند و بازجوئی از آنها توسط بازپرس نظامی ادامه دارد ، هفتاد نفر نیز به اتهام‌شرکت درعملیات‌خرابکارانه تحت نظر قرار گرفته‌اند وحکم بازداشت ۲۲ نفر دیگر صادر شده است .

فرماندار نظامی استانبول‌اعلام داشته است که این عده باتهام کوشش برای برهم زدن نظم اجتماعی و سیاسی و واژگون کردن رژیم جمهوری با توسل‌به زور تحت تعقیب هستند .

آخرین قسمت ازگزارش نماینده اعزامی اطلاعات به ترکیه را در صفحه ٦ مطالعه فرمائید

گزارشی درباره ازدواجهای زودرس تهران

در تهران هر روز ۱۰ تا ۱۵ دختر داوطلب از دواج زودرس میشوند

بالا بردن حداقل سن ازدواج برای دختران اینک «موضوع روز» است . سمینار بهداشت و تنظیم خانواده سه روز قبل ضمن قطعنامه‌ای توصیه کرد که حداقل‌سن قانونی ازدواج پس‌از مطالعات کافی‌به میزانی‌که‌باشرایط اجتماعی ایران‌مناسب باشد افزایش یابد .

یکی ازخبرنگاران ما که دراین زمینه بررسیهائی‌به عمل آورده گزارشی را که در زیر ، آمده تهیه کرده است :

سال گذشته پزشکان قانونی تهران ۱۴۹۱ دختر کمتر از ۱۵ سال تمام و بزرگتر از ۱۳ سال تمام را از لحاظ استعداد جسمانی جهت ازدواج معاینه کردند .

این رقم نسبت به‌سال ۱۳۴۵ کاهش یافته است در این سال پزشکان‌قانونی استعدادجسمانی ۱۳۲و۲ دوشیزه کمتر از ۱۵ سال تمام را برای ازدواج مناسب تشخیص دادند .

درحال حاضر هرروز ۱۰ تا۱۵ دختر میان ۱۳ تا ۱۵ سال تمام جهت معافیت از شرط سن به دادسرای تهران مراجعه می کنند .

معمولا سن این دختران ۱۴و یاداخل ۱۵ سال است . شاید ۵ درصد آنها ۱۳ساله باشند .

پزشکان قانونی صلاحیت سی تا هفتاد درصد این دختران را تائید می کنند .

دربعضی ماههای سال عده مراجعان کمودر ماههای دیگر بیشتر است.

معافیت از شرط سن طبق‌ماده ۱۰۴۱ قانون مدنی داده می‌شود این ماده می گوید :

«نکاح اناث ، قبل از رسیدن به سن ۱۵ سال‌تمام و نکاح ذکور قبل از رسیدن به سن ۱۸ سال‌تمام ممنوع است ، معذلك در مواردی که مصالحی اقتضاء کند با پیشنهاد مدعی‌العموم و تصویب محکمه ممکن است ، استثنائا معافیت از شرط سن اعطاء شود ، ولی درهرحال این معافیت نمی‌تواند به اناثی داده شود که کمتر از ۱۳ سال تمام‌و ذکوری را شامل گردد که کمتر از ۱۵ سال تمام دارند.»

هرکس که برخلاف این ماده باکسی که هنوز به سن‌قانونی نرسیده‌است مزاوجت کند بشش ماه تا دو سال حبس محکوم خواهد شد .

درصورتی که دختر به سن ۱۳سال‌تمام نرسیده‌باشد مجازات دوالی ۳ سال حبس خواهد بود .

* عشق یکطرفه

درمیان دخترانی که تقاضای معافشدن از شرط سن دارند از هرطبقه‌ای دیده می شود ، بسیار دیده شده است که این دختران از خانواده های ثروتمندی هستند ، ولی عروسی بعضی‌از این دختران پس‌ازعقد شدن به تعویق میافتد علت آنست‌که یا شوهر قصدمسافرت به خارج جهت ادامه تحصیل دارد و یا ازدواج صورت می گیرد که دختر و پسر محرم هم شوند و بایکدیگر معاشرت‌داشته باشند تادرفرصت مناسب با هم عروسی کنند .

بسیاری از این دختران برای پسران فامیل خود عقد میشوند، دراین‌ازدواج‌هامصالح‌خانوادگی تعصب و رسوم خانوادگی بیش از «عشق» موثر است .

«عشق» دراین ازدواج ها معمولا یکطرفه‌است وازجانب شوهر است . ازدواج های زودرس مخاطره‌آمیزهم‌هستند و چون زنان کم سن وسال احساس‌مسئولیت کمتری‌دارند و زودرنج هستند زندگی خانوادگی‌آنها دربعضی‌موارد طوفانی است.تاکنون پیشنهاد های‌متعدد برای‌محدود شدن «معافیت از شرط سن»مطرح شده‌است . البته هدف قانون گذار هم همین بوده است .

* معافیت

اولیاء دخترانی که داوطلب ازدواج زودرس هستند نخست به معاون دادسرای تهران (فعلا آقای عالی) مراجعه می کنند ، تقاضای خود را تسلیم میدارند وبه‌معرفی وی دختران داوطلب درادارہ پزشکی قانونی معاینه می‌شوند و اگر مستعد تشخیص داده‌شوند دادسرا پیشنهاد لازم را به دادگاه جهت صدور حکم معافیت از شرط سن تسلیم‌می کند و این کار سریعا انجام می شود .

تاچندی پیش دخترانی که با معرفی دادسرای‌تهران، بمنظور معاینه جهت سنجش استعداد جسمانی برای ازدواج به اداره پزشکی قانونی معرفی می گردیدند ، چنانچه درمعاینه رد میشدند چند روز بعد دوباره مراجعه میکردند ، ولی اینك قرار شده است ، که‌این‌دختران شش ماه بعد مراجعه کنند و برای این منظور دفتری به‌وجود آمده است تا اسامی آنها را ثبت کند .

* حداقل سن

یك صاحبنظر گفت : به عقیده او معافیت از شرط سن احتیاج به قانون جدید ندارد ،زیرا ماده ۱۰۴۱نیز این معافیت‌رادر مواردی که «مصالحی‌اقتضا کند»مجازات دانسته‌نه‌هروقت‌که‌تمایل‌وجود داشته باشد ، آنچه که اینك بایدمورد توجه‌قرار گیرد بالا بردن حداقل‌سن ازدواج‌است یعنی‌باید «۱۵ سال تمام» بالا برده شود .

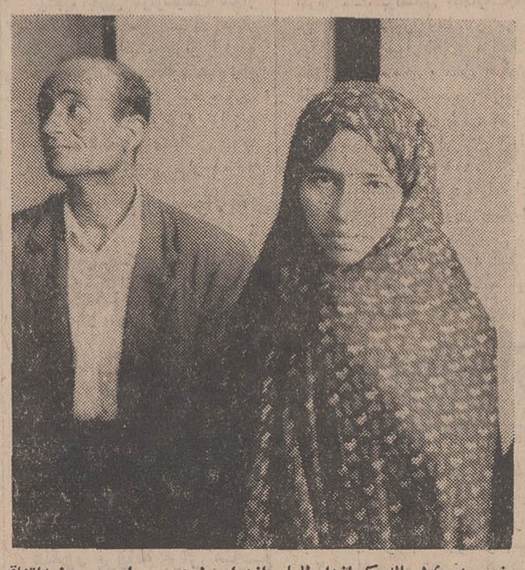

خدیجه ۱۴ساله یکی‌ازداوطلبان ازدواج زودرس .او پریروز به‌اتفاق پدرخود به دادگستری رفته‌بود تا از شرط سن معاف شود .

یك صاحبنظر :

ماده ۱۰۴۱ معافیت از شرط سن‌رادرمواردی که‌مصالحی اقتضا کند اجازه داده است

طبق آمار

ازدواجهای زود رس در تهران روبه کاهش است

دختر فراری خودرا مسموم کرد

یک دختر ۱۷ ساله‌که از آبادان بتهران گریخته است دیروز در پارکشهر خود را مسموم کرد. او به بیمارستان مسمومین منتقل شدو معالجه گردید .

وی گفت که از دست نامادریش فرار کرده است . این دختر به‌دادسرای تهران معرفی شد تا ترتیب اعزام او به آبادان داده شود .

برخورد موتوسیکلت با تیر برق ۲ کشته‌داد

براثر تصادم موتوسیکلتی با تیر چراغ برق در شهرستان «ایذه» ، دوجوان کشته شدند.

یکی از مقتولین علی رضائی نام‌داشت که‌برترك موتوسیکلت سوار شده بود.

بموجب گزارش خبرنگار ما در هفتگل: هنوز هویت راننده موتوسیکلت معلوم نشده است.

جایزه‌ای بزرگ برای خدمتی بزرگ

ریتا جبلی دختر شایسته ایران ناپدیدشد

ریتا قرار بود پنجشنبه این هفته با یك پزشك ازدواج کند

ممکن است ریتا به دنبال یك ماجرای عشقی به خوزستان رفته باشد

ماموران انتظامی در جستجوی ریتا هستند

ریتا جبلی « دختر شایسته ایران در سال ۱۳۴۸ »،که بایك پزشك نامزد شده بودو کارت‌عقد کنان آنان برای‌روز پنجشنبه (پس‌فردا) پخش‌شده بود ، ناگهان ناپدید شد.

از ظهر دیروز ، ماموران پلیس و ژاندارمری رضائیه در جستجوی ریتا هستند.

ریتا جبلی ۱۹ سال دارد و دو سال قبل برای شرکت در فستیوال دختر شایسته جهان از ایران به کشورهای خارج اعزام شده بود.

بقیه در صفحه هفدهم

یك برنامه افتخارآمیز دیگر از

شکوفه‌نو

یکی ازچهار کاباره بزرك جهان

«بلاك‌تأتر» نمایش عروسکی

بعداز موفقیت دوبرنامه قبلی خود درشکوفه نو اینك شاهکار برنامه خویش را بروی صحنه می‌آورد

اردك‌های طلائی

سومین شاهکار نمایش عروسکی در

شکوفه‌نو

بانضمام : تومی بیکر Tommy-Biker

دربرنامه جالب شعبده بازی وتردستی

آغاسی خواننده برگزیده مردم

آی‌فری خواننده حنجره طلائی ترکیه

تریوفوکس ۳ آتشپاره کره‌ای و ....

بالت بلو استار، BLUE STARS

تلفن‌های رزرو ۹۵۴۰۴۴ ـ ۹۵۳۰۳۳

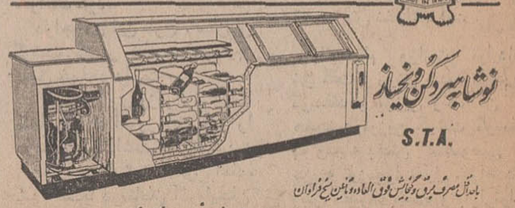

یك فیلم وحشت‌انگیز وترس‌آور برای صاحبان قلبهای قوی واعصاب پولادین

از فرداصبح درسینما

گلدن‌سیتی

وازصبح پنجشنبه درسینما

ادئون

تماشای این فیلم برای اشخاص کمتراز ۱۴ سال ممنوع است

اگه‌میخواهین‌خیلی‌زودپولدارشین شیادان را ببینید

شیادان یك فیلم کمدی انتقادی داغ . داغ. داغ.

از فردا صبح درسینماهای

آسیا ـ رکس

رویال ـ شهوند ـ لیدو ـ نپتون ـ رنگین کمان ـ همای ـ ژاله ـ توسکا

پاسارگاد ـ چرخ‌وفلك ـ المپیا ـ شرق ـ فیروزه ـ و ... سیلورسیتی (قلهك)

رودکس (برای حفظ بهداشت خانواده) با محلول رودکس میوه ها ـ سبزیجات ـ ظروف آشپزخانه و غذاخوری را ضدعفونی کرده آب کشیده و مصرف نمایید Rodex

مجالس ترحیم

مادر عزیزمان دارفانی را بدرود گفت مجلس یادبود مردانه و زنانه روز شنبه ۲۲ خرداد از ساعت ۳ تا ۵ بعدازظهر درخانقاه صفی‌علیشاه برگزار خواهد شد.
مهری آهی . لیلی ایمن . جهانگیر آهی

خویشان و بستگان مرحوم مجید آهی باکمال تاسف درگذشت **بانو رایاآهی** همسر آن مرحوم را باطلاع‌میرسانند.
مجلس یادبود از ساعت ۳ تا ۵ بعداز ظهر روزشنبه ۲۲ خرداد ماه درخانقاه صفی‌علیشاه برگزار میگردد و بنابه وصیت آنمرحومه هزینه برگزاری مراسم هفته صرف‌امور خیریه خواهد شد.
دکتر حمید آهی
۱ـ۲ آـ۷۷۵۳
بخانواده محترم‌آهی‌وعموم بازماندگان آنمرحومه مصیبت وارده را تسلیت میدهیم

بانهایت تاسف درگذشت شادروان **میربابا‌علوی نژاد** پدر گرامی آقای دکتر محسن علوی‌نژاد مدیر گروه آموزشی فیزیک‌دانشسرای عالی را باطلاع میرساند. مجلس ترحیم آن شادروان روز پنجشنبه ۲۰ خرداد ماه ساعت ۵ ونیم تا ۷ بعداز ظهر درخانقاه صفی‌علیشاه برگزار خواهد شد.
آـ۷۵۸۵ **رئیس دانشسرای عالی**

درگذشت پدر آقای دکتر محسن علوی‌نژاد استاد فیزیک دانشسرای عالی و همکار محترم بنیادفرهنگ ایران باکمال تاسف به اطلاع میرسد. مجلس ترحیم روز پنجشنبه بیستم خرداد از ساعت ۵ ونیم تا ۷ ونیم بعداز ظهر درخانقاه صفی‌علیشاه منعقد است.
آـ۷۷۲۹ **بنیاد فرهنگ ایران**

بانهایت‌تاسف وتاثر درگذشت همسر و پدر عزیزمان شادروان **میربابا‌علوی‌نژاد** را باطلاع فامیل و دوستان میرساند مجلس ترحیم زنانه و مردانه فقید سعید روز پنجشنبه بیستم خرداد ماه جاری از ساعت ۵و نیم الی ۷ بعداز ظهر در خانقاه صفی‌علیشاه برگزار میشود.
بتول علوی‌نژاد (طوسیان) . دکتر محسن علوی‌نژاد . هایده علوی‌نژاد . امیرمسعود علوی‌نژاد . امیرمحمودعلوی‌نژاد.

باکمال تاسف درگذشت شادروان **میربابا‌علوی‌نژاد** را باطلاع دوستان و آشنایان میرساند مجلس ترحیم زنانه فقید سعید روز پنجشنبه بیستم خرداد ماه جاری از ساعت ۵ونیم تا۷ بعداز ظهر درخانقاه صفی‌علیشاه برگزار میشود.
دکترمحسن‌علوی‌نژاد .حاج‌جواد طوسیان . فتح‌الله‌کهیائی. محمدرضا ملازمی . حسین اطمینان . محمدباقراطمینان‌مقدم. حاج‌محمدصادق‌اطمینان‌اول . حاج‌حسین‌ماکوئی . علی‌ماکوئی . علی‌عبدالله‌زاده . عبدالله‌علوی‌نژاد . علی‌مرندی . احمدغیاثیان موسوی . علینقی‌معلی . ابوالفضل قاسمزاده . مهندس‌ابراهیم ایمانی . دکتر فریدون مهدیون . مهندس علی‌علیشیری . اصغر میرسعیدی . غلامرضا ظفری . مهندس سعید ظفری .
آـ۷۶۵۵
بعموم‌بازماندگان آنمرحوم مصیبت وارده را تسلیت میدهیم.

بانهایت تاسف درگذشت مرحوم **محمد نکوئی** عضو هیئت مدیره شرکت ذغال سنگ آبیک را باطلاع همکاران و آشنایان می رساند.
مجلس ختم مردانه و زنانه آن مرحوم روز چهارشنبه نوزدهم خرداد ماه جاری از ساعت ۵ونیم تا ۷ونیم بعداز ظهر در مسجد مجد منعقد خواهد بود.
شرکت معادن ذغال سنگ آبیک

بانهایت تاسف و تاثر فوت نابهنگام شادروان **یارمحمد قنبری ـ احمد فلاحزنوز و محمد حسین مشهدی عبادی** کارمندان تلویزیون آذربایجان مرکز تبریزرا به اطلاع میرساند. مجلس ترحیم مردانه روز پنجشنبه بیستم خرداد ماه ۱۳۵۰ از ساعت ۵ تا ۷ بعداز ظهر درمسجد الجواد (میدان ۲۵ شهریور) برگزار میشود. **سازمان تلویزیون ملی ایران**

بانهایت تاسف‌وتاثرفوت نابهنگام شادروان **احمدفلاحزنوز** را به اطلاع میرساند. مجلس ترحیم مردانه روز پنجشنبه بیستم خرداد ماه ۱۳۵۰ از ساعت ۵ تا ۷ بعداز ظهر درمسجد الجواد (میدان ۲۵ شهریور) برگزار میشود.
سیف‌الله فلاحزنوز . سروان اسمعیل فلاحزنوز . سرهنگ محمود سهیلی . سرگرد منوچهر سهیلی . ایرج‌سهیلی . سرهنگ محمدقادری . سرگرد مهدی مه‌نوش . دکترمحسن‌زاده
۱ـ۲ آـ۱۶۳۵۰
بعموم افراد خانواده های عزادار بویژه بازماندگان آن مرحوم مصیبت وارده را تسلیت میدهیم.

با نهایت تاسف بدین وسیله درگذشت مرحومه مغفوره **بانو معصومه رحمان‌خان سوادکوهی** والده آقای حسن نیکو راهنمای تعلیماتی اداره کل تربیت بدنی را باطلاع میرساند.
مجلس ترحیم روز جمعه ۲۱ خرداد از ساعت ۸ تا ۱۰ صبح در محل خانقاه صفی علیشاه برگزار میگردد.
وزارت آموزش و پرورش

با نهایت تاثر درگذشت شادروان **معصومه رحمان‌خان سوادکوهی** والده آقای غلامحسین نیکو رئیس اداره گمرک بندر لنگه را باطلاع میرساند. مجلس ترحیم آن مرحومه روز جمعه ۲۱ خرداد ماه از ساعت ۸ تا ۱۰ صبح در مسجد خانقاه صفی علیشاه برگزار میگردد.
آـ۷۸۳۳ **اداره کل گمرك**

با کمال تاثر فوت مرحومه شادروان **بانو معصومه رحمان خان** والده آقای حسن نیکو داور بین‌المللی و رئیس هیئت بسکتبال استان مرکزی را باطلاع میرساند مجلس ترحیم روز جمعه ۲۱ خرداد از ساعت ۸ تا ۱۰ صبح در محل خانقاه صفی علیشاه برگزار میگردد.
سازمان تربیت بدنی و تفریحات سالم ایران

بانهایت تاسف‌درگذشت مرحومه **بانو معصومه رحمان‌خان** مادر آقای حسن نیکو راهنمای فنی این اداره‌کل را باطلاع میرساند مجلس ترحیم روز جمعه ۲۱ خرداد از ساعت ۸ تا ۱۰ صبح در محل خانقاه صفی علیشاه برگزار میگردد.
اداره کل تربیت بدنی

با کمال تاسف و تاثر درگذشت شادروان **بانو معصومه رحمان‌خان** مادر آقای حسن نیکو رئیس هیئت بسکتبال استان مرکزی را باطلاع میرساند مجلس ترحیم روز جمعه ۲۱ خرداد از ساعت ۸ تا ۱۰ صبح در محل خانقاه صفی‌علیشاه ا برگزار میگردد. **دفتر کل امور مشترک فدراسیونها**

بانهایت تاسف‌و تاثرفوت مرحومه مغفوره **معصومه رحمان خان** والده آقای حسن نیکو داور بین‌المللی و رئیس هیئت بسکتبال‌استان مرکزی را باطلاع میرساند مجلس ترحیم روز جمعه ۲۱ خرداد از ساعت ۸ تا ۱۰ صبح در محل خانقاه صفی‌علیشاه برگزار میگردد.
فدراسیون بسکتبال ایران

با کمال تاسف و تالم درگذشت مادر آقای حسن نیکو سرپرست تربیت بدنی این مدرسه عالی را باطلاع میرساند مجلس ترحیم روز جمعه ۲۱ خرداد ساعت ۸ تا ۱۰ صبح در خانقاه صفی علیشاه برگزار میگردد.
مدرسه عالی بیمه تهران

گروه همت دوستان دیرین آقای حسن نیکو درگذشت مادر معظمله را باطلاع دوستان و همکاران گرامی میرساند مجلس ترحیم روز ۲۱ خرداد ماه از ساعت ۸ تا ۱۰ صبح در خانقاه صفی‌علیشاه برگزار میگردد.
پردیس ـ جلیلوند ـ سکاکی ـ شایسته ـ شکوئی ـ صدقیانی ـ طباطبائی ـ گلستانی ـ ماوندادی ـ محمودیان ـ مدنی ـ مسعودنیا ـ دکتر میرفخرائی ـ یمین

خانواده های نیکو ـ ضرغامی ـ سمیعی ـ عمیم ـ اربابی ـ سپهرنیا ـ پوریائی ـ صالحنیا ـ دکترانکال ـ ایرانناش مهندس محمدی ـ دادگر ـ آدفی‌نژاد ـ افشار
درگذشت شادروان **بانو معصومه رحمان‌خان‌سوادکوهی** را باطلاع دوستان و فامیل میرساند مجلس ترحیم مردانه و زنانه روز جمعه ۲۱ خرداد ماه از ساعت ۸ تا ۱۰ صبح در محل خانقاه صفی‌علیشاه برگزار میگردد.
آ ـ ۷۸۳۳
بعموم افراد خانواده‌های عزادار بویژه بازماندگان آن مرحومه مصیبت وارده را تسلیت میدهیم

بانهایت تاسف درگذشت بانو **حاجیه‌خدیجه مهرعلی‌مادر** آقایان : علی ، احمد ، مهدی و بانوان محترم ، مهرنور مهرعلی را باطلاع بستگان و دوستان میرساند. مجلس ختم زنانه و مردانه آن مرحومه از ساعت ۳ تا ۵ بعدازظهر روز چهارشنبه نوزدهم خرداد ماه جاری در مسجدمجد برگزار خواهد شد.
خانواده های : مهرعلی ، دریابان عمید از شیروانی ، اقبال ، محمد سیگاری ، معین‌زاده ، علی زیبائی ،منشی‌زاده سمیعی ، ایـرج نیك‌نژاد ، رئیس سمیعی ، چهاردهی ، لنکرانیان ، سیگارودی ، عسکری رانکوهی ، زیاری ، نجفی‌نژاد ،احمدی ، کریمی‌پور و خانواده های وابسته
آـ۷۸٤۱
بعموم بازماندگان آن مرحومه مصیبت وارده راتسلیت میدهیم.

خانواده های : خاقانی . توکلیان . مقدم . ناصح.دری. جلی . راسخ . زندپور . سازگار . جعفرزاده . شرف‌پور . مهرجوئی . بهشتی شیرازی . معصومی .
بانهایت تالم و تاثر درگذشت **بانو نصرت‌الزمان خاقانی** راباطلاع میرساند . مجلس ترحیم مردانه آنمرحومه ازساعت ۵ الی ۷ بعدازظهر روز پنجشنبه ۲۰ خرداد ماه‌جاری درمسجد ارك و مجلس ختم زنانه درهمانروز از ساعت ۵ الی ۷ بعداز ظهر درمنزل آن مرحومه واقع درقلهك ـ دروس ـ خیابان طوطی‌غربی ـ پلاك ۳۷ برگزار میگردد.

بانهایت تاثروتاسف درگذشت مادر عزیزمان **نصرت‌الزمان خاقانی** را باطلاع میرساند . مجلس ختم آنمرحومه از ساعت ۵ الی ۷ بعداز ظهر روز پنجشنبه ۲۰ خرداد ماه جاری در مسجد ارك برگزار میگردد.
رحیم مقدم . علی مقدم . حسین مقدم . مهین مقدم .

بانهایت تاسف درگذشت خواهر عزیزمان **نصرت‌الزمان خاقانی** را باستحضار میرسانیم . مجلس ختم آنمرحومه از ساعت ۵ الی ۷ بعداز ظهر روز پنجشنبه ۲۰ خرداد ماه‌جاری درمسجد ارك برگزار خواهد شد.
کوکب خاقانی (ناصح) . محمود میرزا خاقانی

بدینوسیله درگذشت عمه عزیزمان **بانو نصرت‌الزمان خاقانی** را باطلاع دوستان و آشنایان میرساند.مجلس ترحیم از ساعت ۵ الی ۷ بعداز ظهر روز پنجشنبه بیستم خرداد ماه جاری درمسجد ارك برگزار خواهد شد.
رباب‌گلدوز . عبدالعلی خاقانی . حمید خاقانی . نسرین خاقانی . پروین خاقانی . سهیلا فریباعلوی . بدرمیرزارمضانی
آـ۷۷٦۱
بعموم‌بازماندگان آنمرحومه مصیبت وارده راتسلیت میدهیم.

خانواده های : مبین آصف ، آصف نخعی ، معنوی ، خدایار ، فرهمند ، راد ، کوهیار ، نخعی ، منگنه نورائی ، ایروانی ، انیسی ، صبا ، البرز ، محمودی ، بنان ،ساکو داوید خانیان ،آجودانی ، لشگری
باکمال تاسف درگذشت مرحومه‌بانو **عشرت‌الزمان آصف نخعی (معنوی)** صبیه مرحوم آصف‌السلطان نخعی طاب‌ثراه را باطلاع اقوام و دوستان میرساند . مجلس ختم مردانه و زنانه آن مرحومه از ساعت ۵ونیم الی ۷ونیم بعداز ظهر روز چهارشنبه ۱۹ر۳ر۵۰ در خانقاه صفی علیشاه برگـزار خواهد شد.
آـ۷۷۰۷
بعموم بازماندگان آن مرحومه مصیبت وارده را تسلیت میدهیم.

باکمال تاسف فوت مرحوم مغفور **احمد کوچه‌مشگی** را باطلاع مومنین میرساند . مجلس ختم روز چهارشنبه ۱۹ خرداد ماه از ساعت ۹ تا ۱۱ صبح در مسجد آذربایجانی‌ها منعقد است.
الاقل علی‌الحسینی انگجی

درگذشت ناگهانی مرحوم مغفور **احمد کوچه‌مشگی** را باطلاع دوستان و آشنایان میرساند . مجلس ختم مردانه روز چهارشنبه ۱۹ خردادماه‌ازساعت ۹تا۱۱ درمسجدآذربایجانیها انتهای بازار کفاشها و مجلس ختم زنانه همانروز از ساعت ۵تا ۷درمنزل شخصی واقع درخیابان پهلوی جنب کلانتری مرکزی کوچه دهقان پلاك ٤۰ برگزار خواهد شد.
علی‌کوچه‌مشگی . عباس کوچه‌مشگی . رضاابریشمیان . اسماعیل گرگانی . اشرف‌خجسته اقبال . احمد حکم . محمد ابریشمی . جواهری‌تبریزی . شهینی . علی هنگامی . جواد هنگامی . داود هنگامی . فیروز هنگامی . دکتر زهتاب . دکتر جمشیدکوچه‌مشگی . دکتر نصیرزاده . خوشبین . کریم‌مکانیك. موسوی . غفوری . سروان مکی . سروان نویدی . سیروس کوچه‌مشگی . برادران فاضلی . حاج‌غلامحسین فاضلی . رحیم کوچه‌مشگی . مهدی صداقی .
آـ۷۷۳۷
بعموم بازماندگان آنمرحوم مصیبت وارده را تسلیت میدهیم.

یادبود

خانواده های : اقبال و تفضلی از کلیه خانمها وآقایانی که با حضور در مجالس ترحیم مشهد و با ارسال تلگراف و نامه موجبات تسکین آلام بازماندگان شادروان **حاجیه مرضیه تفضلی** همسر بزرگوار آقای صادق تفضلی (موفق‌السلطان) را فراهم ساخته‌اند سپاسگزاری مینمایند و باستحضار خویشاوندان و دوستان میرسانند که از طرف فرزندان آن مرحومه : **مسعود تفضلی ، هما سلطانی ، بانو ایران عماد، مهین تفضلی ، و علی‌اصغر تفضلی** . مجلس یادبود زنانه‌از ساعت ۳ بعداز ظهرتاپنج بعداز ظهرروز پنجشنبه ۲۰ر۳ر۵۰ درخانقاه‌صفی‌علیشاه برگزار خواهد شد.
۲ـ۳ آـ۱٦۰٤٤

یادبود
مراسم چهلمین روز درگذشت شادروان **بانو ملیح‌الزمان معتمدی‌گرجی** درروزچهارشنبه ۱۹ر۳ر۵۰ (فردا) از ساعت ٦ تا ۸بعداز ظهر درمنزل آنمرحومه برگزار میگردد.
بازماندگان و خانواده های وابسته
آـ۱۵۹٦۲

یادبود چهلمین روز درگذشت شادروان سرهنگ علی دربیان روز چهارشنبه (فردا) از ساعت ٦ بعداز ظهر مراسم یادبود درگذشت شادروان **سرهنگ علی دربیان** درمنزل‌شخصی آن مرحوم برقرار است . شرکت دوستان و آشنایان موجب شادی روح آنمرحوم خواهد شد.
خانواده و بازماندگان دربیان
آ ـ ۱٦٤۰۲

تسلیت

درگذشت شادروان آقای محمد نکوئی را بخانواده محترم‌نکوهی‌صمیمانه تسلیت عرض و سلامتی و بقای عمر بازماندگان را از درگاه احدیت مسئلت می نمائیم.
خانواده های: عظیمی ، سرشار ، احمری

آقای حسن نیکو
با اندوه فراوان اعضاء شورای ورزشی آموزشگاه های کشور و کارکنان اداره کل تربیت بدنی مصیبت وارده را به جنابعالی و خانواده محترم تسلیت میگویند.
مدیر کل تربیت بدنی . آقاحسینی
آـ۷۷۹۷

همکاران گرامی آقایان راستی‌نژاد و وزارع‌زاده
مصیبت وارده را تسلیت میگوئیم
مینائی . فلسفی . خرمشاهی . دکتر طوسی . فرزین . مهرائی . کرباسی . وکیلی .
آـ۷۷۹۳

دوست عزیز جناب آقای دکتر محسن علوی نژاد
فوت پدر محترمتان موجب نهایت تاثر است .
دوستان خود را در این ماتم شریک بدانید .
دکتر اهرابی . دکتر تبریزی . دکتر پروچیست‌پارسا . دکترپاکزاد . دکتر جواهری دکتر روحانی . دکتر طاهری دکتر طوفان . دکتر فرخی دکتر قلمسیاه دکتر کاشیگر دکتر نظامی . آـ۷۷۸۳

سپاسگزاری

در مرگ جانفرسا و ناگهانی همسرم **بانو ملک فضائلی** که داغی ناستردنی بردل من و فرزندانم نهاد ، دوستان و سروران با عنایت ، همدردی و محبتهای بیکران ، آنچنان من و فرزندانم و خویشان راغرق در لطف و مکرمت کردند که دور از رسوم و عبارات معمول و مکرر از سپاسگزاری ناتوان هستم.
اشتیاق دارم ، ابتدا از همه دوستان مازندران ، کـه بادلهائی مالامال غم در مراسم تشییع پیکر بیجان همسرم و درمجالس ترحیم شرکت می‌جستند و پس از آن با تبدیل‌لباس وتبسمهائی نوازشگر از من عیادت میکردند تا از این حادثه هولناک آگاه‌نشوم‌شکری عمیق‌بجای‌آرم .آنگاه ازهمه سروران ودوستان بزرگواررا باشرکت در تشییع و خاکسپاری ویادبود هفته درتهران و عیادت در بیمارستان دلداری ازفرزندانم و ارسال‌نامه‌و تلگراف و اظهار مرحمت در روزنامه ها و مجلات، بر قلوب شکسته ما مرهم نهادند سپاسگزاریم.
سلامت همه دوستان و سروران عزیز را از خداوند توانا مسئلت دارم.
محمد فضائلی
آ ـ ۷۷٦۹

از شخصیت های محترم ، خویشاوندان ، دوستان و همکاران ارجمندی‌که در مراسم تشییع جنازه و ترحیم و مراسم شب هفت مادر عزیزمان **فاطمه حسینخانی (آیدین)** شرکت فرموده و یا کتبا و تلگرافا و یا بوسیله جراید اظهار همدردی نموده‌و تسلیت گفته‌اندصمیمانه تشکرمینمائیم وچنانچه بعلت تالمات روحی موفق بعرض تشکر حضوری نشدیم پوزش می‌طلبیم . **دکتر حسین آیدین و برادران حسینخانی**
ـ ۷۷۸۱

از کلیه سروران گرامی و حضرات علماء و روحانیون ـ دوستان و همشهریان محترمی که در مراسم تشییع جنازه و مجالس ترحیم گرامی پدر و عزیز از درست رفته ما شادروان **آقاشیخ حسن اکبرپور** چه در رشت و چه در لشت‌نشاء شرکت نموده و موجب تسلی خاطر ما نیز گردیده‌اند صمیمانه سپاسگزاری مینمائیم.
محمدعلی اکبرپور ، محمدرضا اکبرپور ، محمد مهدی اکبرپور ، حبیب‌الله عطشانی ، نورالله اسکندری ، علی مشفق‌نیا
آـ۱۵۹٦٤

از جناب آقای وزیر محترم و مدیریت کل مالي و سایر مدیران کل و کارمندان وزارت علوم و جناب آقای مدیریت کل تصفیه و قضات و کارمندان اداره مزبور و حجت‌الاسلام جناب آقای حاج سید محمد امامی امام جمعه خلخال و سایر ذوات محترمی که در مجلس ترحیم مرحوم احسن نخستین مرتضوی شرکت کرده و موجب تسلی خاطر شده‌اند سپاسگزار بوده چنانچه بعلت تالمات روحی عرض تشکر حضوری ممکن نشد پوزش میخواهیم .
خانواده نخستن مرتضوی ـ فرحوشی
آـ۷٦۷۱

از بانوان گرامی و سروران ارجمند و دوستان عزیزکه درمراسم‌تشییع‌ومجالس ترحیم وشب‌هفت‌شادروان **معزز جلوه** شرکت یاوسیله تلگرام ، نامه و آگهی درجراید اظهار همدردی فرموده‌اند بدینوسیله تشکر میکنیم و چنانچه بعلت تالمات شدید روحی درعرض تشکر حضوری تاخیری رخ‌دهد پوزش می خواهیم .
خانواده های : جلوه . الماسی و خانواده های وابسته
آـ۷۷۲۳

بانهایت تاسف درگذشت شادروان محمداسماعیل صادق‌زاده را بخانواده های صادق‌زاده و خوانساری بخصوص آقایان کریم خوانساری ـحاج عبدالوهاب خوانساری تسلیت گفته بقای عمر بازماندگان را از خداوند متعال مسئلت داریم.
آـ۱٦۲۰٦ **شرکت‌سهامی کارخانه های صنعتی‌آزمایش**

جنابان آقایان کریم خوانساری و حاج عبدالوهاب‌خوانساری
درگذشت شادروان محمداسماعیل صادق‌زاده عم بزرگوارتان را صمیمانه تسلیت گفته و خود را درغم شما و خانواده های صادق‌زاده و خوانساری شریک میدانم.
آـ۱٦۲۰۸ **قاسم دقیق فکر**

باندوه فراوان درگذشت شادروان محمداسماعیل صادق‌زاده را به خانواده های خوانساری و صادق‌زاده بخصوص آقایان کریم و حاج‌عبدالوهاب خوانساری صمیمانه تسلیت گفته و خود را در غم ایشان شریک میدانم .
آـ۱٦۲۱۰ **غلامرضا نمگی‌زاده**

همکار محترم جناب آقای محسن فلاحتی
دبیران و کارکنان دبیرستان دکتر نصیری خود را در غم مرگ ابوی گرامیتان شریک میدانند .
آـ۷۸۹۹

جناب آقای منیب مدیرمقدم
مصیبت وارده درگذشت خواهر ارجمندتان را صمیمانه تسلیت می‌گوییم .
موسسه ملی روانشناسی
آـ۷۷۸۹

سرکار خانم لیلی ایمن جناب آقای دکتر ایرج ایمن
مفارقت‌اندوه‌بارسرکار خانم رایای‌آهی را باتاسف فراوان صمیمانه تسلیت‌گفته برای بازماندگان شکیبائی آرزو داریم .
کارکنان موسسه ملی روانشناسی
آـ۷۷۸۷

درگذشت ناگهانی سرهنگ دوم احمد معمارزاهدانی‌را بخانواده محترم زاهدانی تسلیت عرض مینمائیم
خرمشهرـ امیرمنصور وثیق. حبیب اناری. احمدمولوی‌امینی
آـ۱۵۹۱۲

سرکار سرهنگ حاجی‌خانزاده
مصیبت وارده را تسلیت عرض میکنم.
آـ۷۵۱۹ **المده ـ عبدالغفور غفوری**

جناب آقای علی‌اصغر تفضلی فرماندار محترم آبادان
باکمال تاسف درگذشت والده گرامی را بجنابعالی تسلیت می‌گوئیم .
خرمشهرـ سرهنگ دکتر یساری . هوشنگ مویدی سرهنگ عبداله‌مرتاضی. فضل‌اله‌مسیح. سرهنگ‌مهدی‌سلطانی. محمود پروین. حسن رجوانی. حسین ایمانی . دکتر منوچهر خرمی. مصطفی یزدیان. سروان مهدی خرمی. دکترحشمت‌اله لامع .
آـ۱۵۹۱٤

جناب آقای مجید نصیری ریاست محترم سازمان تعاون روستائی شیروان
درگذشت پدر ارجمندتان را تسلیت عرض مینمائیم.
کارکنان سازمان تعاون روستائی شیروان
آـ۱۵۹۲۰

دوست عزیز آقا ی‌منصور امین‌صادقیه
درگذشت شادروان قاسم امین‌صادقیه پدرارجمند جنابعالی را تسلیت عرض نموده و خود را در این مصیبت و غم شریک میدانیم .
ممیز مالیاتی حوزه ۲ شهرستان کرج : کریم بادپا
آ ـ ۱۵۹۳۸

بایکدنیا تالم و تاثر درگذشت جانگداز خواهر بسیار عزیز بانو فاطمه نجفی را بهمسر ایشان آقای مهندس تقی سرخوش و فرزندان عزیز و خواهرداغدیده‌اش و خانم انیس نجفی و آقایان عالمزاد و تمام‌فامیل تسلیت عرض نموده واز خدای بزرگ‌برایشان صبرو بردباری را مسئلت مینماید .
از طرف علی طباری ـ گوهر طیاری ـ حسین طیاری وبانوـ بهمن شاهپرست و بانو ـبهروز کریمیان ـ مریم طیاری
آـ۱٦۱۸٦

همکار عزیز سرکار سروان احمد سیدکلال
خبر جانگداز مرك نابهنگام برادر جوانت قلب‌دوستان و همکارانت را آکنده از درد و غم نمود و اشك تاثر از دیده همگان جاری کرد در این پیش‌آمد ناگوار مرهمی جز کلمه تسلیت ندارم تا بردل ریشت گذارم . سلامتی و طول عمر بازماندگان را از درگاه خداوند خواستارم .
آـ۱۵۹۷۸ **سرهنك ۲ ستاد ناظمی**

---

۲ مدرسه بنام شهید راه‌وطن

بقیه‌از صفحه اول

اقتصاد کشاورزی و روستائی است .
آقای خداداد افزود :
ـ برگزاری جشن بزرگ شاهنشاهی بیادبود گذشت ۲۵۰۰سال برجسته ترین مظهر تمدن جهان که در این سرزمین بنیان نهاده شده و پایه‌گزاران آن شاهنشاهان سلحشورومردم دوست‌ایران‌بوده‌اند .افتخارات ملی ما را تائید میکند و وجود تمدنی‌باستانی‌و فرهنگی‌ریشه‌دار را در هزاران سال پیش در کشور ما ، برای مردم عصر حاضر یادآوری میکند .
آقای‌حسین خداداد درپایان گفت : انگیزه نام گذاری دو مدرسه‌از سه مدرسه خریداری شده،بنام شجاعان شهیداستوار آیت‌الله‌لشگری‌و استواربابائیان این است‌که‌جانبازی وفداکاری آنها هرگز از خاطره ملت ایران فراموش نخواهد شد و هر ایرانی احساس احـترام عمیقی نسبت به شجاعان شهید در خود احساس میکند و من نیز همیشه مترصد آن بودم که در فرصتی مناسب بسهم خودم از جانبازی شجاعان شهیددر راه‌استقلال مملکت تقدیس کرده باشم واکنون با انجام این فریضه رضایت خاطر حاصل کرده‌ام

آگهی دعوت

مجمع عمومی عادی سالیانه صاحبان سهام شرکت سهامی سیب‌استاندارد ایران درساعت ۵ بعدازظهرروز سه‌شنبه ۱ر٤ر۵۰ درمحل شرکت واقع درخیابان شاه ـ ساختمان آلومینیم ـ طبقه ششم تشکیل میگردد . از کلیه صاحبان سهام دعوت میشود که درموعد مقرر درمحل شرکت حضور بهمرسانند .
دستور جلسه :
۱ـ استماع گزارش هیات مدیره و رسیدگی و تصویب‌ترازنامه سال ۱۳٤۹ .
۲ـ انتخاب مدیر عامل .
۳ـ انتخاب بازرس قانونی .
٤ـ ازدیاد سرمایه .
۵ـ تغییر نام شرکت .
٦ـ تطبیق شرکت باقانون جدید اصلاح قانون‌تجارت .
آـ۱٦۳۳۸ **هیات مدیره شرکت سهامی سیب استانداردایران**

آگهی مجمع عمومی عادی انجمن آرشیتکتهای ایران

پیرو آگهی قبلی چون در اولین مجمع عمومی عادی اکثریت حاصل نگردید بدین وسیله برای باردوم مجمع عادی انجمن درروز سه‌شنبه ۱ر٤ر۵۰ ساعت ۱٤ و نیم در محل انجمن واقع در جاده پهلوی روبروی هتل میامی تشکیل خواهد شد .
دستور جلسه بقرار زیر است :
۱ـ استماع گزارش هیئت مدیره
۲ـ انتخابات هیئت مدیره و بازرسان
آـ۱٦۳٤٦ **انجمن آرشیتکتهای ایران**

سرکار سرهنگ حاجی‌خان‌زاده
درگذشت برادرعزیزتان تیمسار سرتیپ حاجی‌خان‌زاده را به جنابعالی و فامیل محترم حاجی‌خان‌زاده تسلیت عرض مینماید.
آـ۱٦۱۸٤ **سرتیپ‌پاکجو**

سرکار سرهنگ حاجی‌خانزاده
مصیبت وارده را تسلیت عرض و در غم و اندوه آن خانواده محترم شریکم .
آـ۷٦٦۷ **اصغر غفاری**

سرکار سرهنگ حاجی‌خانزاده
مصیبت وارده را بجنابعالی صمیمانه تسلیت میگویم.
آـ۷٦۸۵ **بدری ملکشاهی**

سرکار سرهنگ حاجی‌خانزاده
با کمال تاسف مصیبت وارده را به‌جنابعالی و فامیل محترم تسلیت عرض‌نموده بقاء عمر وشکیبائی فامیل محترم را از پیشگاه باریتعالی آرزو مینماید
آـ۷٦٦۳ **پاکباز . عقیلی**

جناب آقای مهندس قباد ریاحی
مدیر عامل محترم شرکت سهامی ترگل
بانهایت تاسف درگذشت مادر بزرگ گرامیتان‌راتسلیت عرض نموده وسعادت جنابعالی وخانواده محترم را ازدرگاه ایزد منان خواستاریم .
کارمندان شرکت سهامی ترگل
دفتر مرکزی آـ۷٦٦۱

سرکار سرهنگ حاجی‌خانزاده
بانهایت تاثر درگذشت برادر گرامیتان شادروان‌تیمسار سرتیپ حاجی خانزاده را تسلیت عرض نموده و در غم شما شریک هستیم .
سرگرد علی نوبهار . سرگرد امین‌اله خوئی . سروان مصطفی خالقی. سروان بهمن رهبر . آـ۷٦۹۹

بانهایت تاثر و تاسف درگذشت مرحومه مغفوره بانو ملوک تاج وکیلی‌رابه‌خانواده محترم آن مرحومه وبویژه جناب آقای خسرو وکیلی نایب‌رئیس بانک تسلیت گفته و بقـای عمر بازماندگان را از درگاه ایزد متعال خواستاریم .
هیئت مدیره و کارکنان بانک اعتبارات ایران
آـ۱٦۱۵۲

بانهایت تاسف درگذشت تیمسار سرتیپ رحمت‌اله حاجی خانزاده را به‌سرکار سرهنگ احمد حاجی‌خانزاده و خانواده آن مرحوم تسلیت میگوئیم .
آـ۷٦۹۳ **سرهنگ علی‌اکبر شجاعی**

جناب آقای دکتر علی‌ادیبی
مدیران .مهندسین و کارمندان شرکت ساختمانی یاسامصیبت وارده را به جنابعالی تسلیت‌عرض مینمایند .
آـ۷۷۱۱

جناب آقای فریدون سودآور
درگذشت همشیره گرامتان را تسلیت عرض نموده و بقای عمر جنابعالی و خانواده محترم را از خداوند متعال مسئلت‌دارم.
اسداله آشوب

جناب آقای حسن کی‌آشیان
درگذشت همسر گرامیتان را تسلیت عرض نموده وصبرجمیل جهت جنابعالی و بازماندگان آن مرحوم از خداوند متعال مسئلت داریم
آـ۱٦۱۷٦ **اسداله آشوب و بانو**

جناب‌آقای دکتر موسوی استاد ارجمند
مصیبت وارده را از صمیم قلب تسلیت میگوئیم .
آسیستانهای بخش گوش و حلق و بینی بیمارستان امیراعلم
آـ۷٦۵۹

جناب آقای حسن‌عوضخانی دوست و همکار عزیز
بانهایت تاسف فوت‌پدر گرامیتان را تسلیت گفته بقای عمرو سلامت بازماندگان را آرزو مندیم.
فرهبد . تجلی ـ هنرجو ـ میثمی ـ مخزنی ـ قاسمی ـ بنگری ـ انصاری‌ـ حقیقی‌فرید ـ نظری‌مقدم‌ـ حیدری ـ رفیعی ـ کنگرلو ـ رمضان‌نیا ـ صدیق‌زاده ـ ایزدبخش ـ عباسی ـ علیزاده ـ افشار ـ عارف‌پژوه‌ـ درویش‌زاده زندی ـابریشمی ـ اشتری ـ فاریابی ـ سلطانی . آـ۷۷۵۷

هوالباقی
درگذشت نابهنگام مردنیکوکار مرحوم علی‌اخوان را بکلیه بازماندگان آن فقید سعید تسلیت‌گفته آمرزش روان پاکش را از خداوند متعال مسئلت مینمائیم .
نطنز : اصغر عظیمی ـ جواد عظیمی ـ جلال عظیمی
آـ۱۵۹۵۲

جناب آقای علی باقرزاده همکار گرامی
باندوه فراوان فوت پدر گرامیتان را تسلیت گفته بقای عمر جنابعالی‌و سایر اعضای خانواده محترم را از خداوند متعال خواستاریم .
کارکنان بانک تعاون کشاورزی شهسوار
آـ۱۵۹۵٤

جناب آقای مرتضی اخوان
مصیبت وارده را به‌سرکار و کلیه بازماندگان از صمیم‌قلب تسلیت میگویم .
آـ۱٦۳٤۸ **والاسی**

فقدان اسف‌انگیز شادروان مصطفی کاویانی موجب تاسف و تاثر تمام دوستان گردید. این ضایعه‌غم‌انگیز را بعموم بازماندگان مخصوصا به آقایان علی‌کاویانی ـ کاظم کاویانی ـ صادق‌کاویانی و حشمت‌اله کاویانی تسلیت‌عرض مینمایم .
آـ۱٦۳۳۰ **محمد طاهریان**

همکار گرامی آقای امیر مظاهری
مصیبت وارده را به جنابعالی و فامیل محترمتان تسلیت عرض نموده سعادت و سلامت شما را صمیمانه خواهانیم .
آـ۷۷٤۳ **شرکت تلکم محدود**

بانهایت تاثر و تاسف درگذشت مرحومه خانم عظمی ایروانی را بخانواده های محترم مهدوی ، خسروشاهی . فیض وافشاریه تسلیت عرض می‌نمایم . آـ۱٦۱۱٦ **ساسان حمزه‌تاش**

بانهایت تاثر و تاسف فوت مرحومه خانم عظمی ایروانی را بجناب آقای محسن مهدوی و فامیل محترم مهدوی تسلیت‌عرض می‌کنیم .
آـ۱٦۱۱٤ **معصوم حمزه‌تاش**

جناب آقای مهندس سینائی
سر مهندس گروه مهندسین مشاور همکار مهندسین و کارمندان شرکت ساختمانی ژیان مصیبت وارده را تسلیت عرض نموده سعادت و سلامت شما را از خداوند متعال مسئلت دارند .
شرکت ساختمانی ژیان
آـ۱٦۳۸٦

جناب آقای فریدون سودآور
مصیبت وارده را به آن جناب و فامیل های محترم سودآور ـ کی‌آشیان و مفخم تسلیت عرض مینمایم وسلامتی شما را از درگاه پروردگار خواستار است .
آـ۷۷٦۷ **علی افتخاری**

آقایان برادران پوربرهانی
بانهایت تاسف و تاثر مصیبت وارده را صمیمانه‌تسلیت عرض مینمایند .
ساکنین گالری گلشن ، بانك اعتبارات تعاونی و توزیع شعبه نادری ، فورنیس ، صنایع دستی ، استودیو عصر طلائی ، تاباکو ، کسری ، کفاشی مشرق ، نونهال ، ریو، جهان‌رکورد ، فرانك الیویه ، شادمان ، ژاسمن ،موکت، کیوان ، ۱۷ دی ، عروس .
آـ۷۷۷۵

دوست گرامی جناب آقای دکتر عباس اصلانی‌فر
مصیبت وارده را تسلیت عرض ، بقای عمر جنابعالی و فامیل محترم را خواهانیم .
دکتر رفیعی و بانو
آـ۱۵۹۵۰

جناب آقای منصور امین صادقیه
مصیبت وارده را به آن دوست ارجمند تسلیت عرض مینمایم .
حسین فروزانیان
آـ۷۷۳۱

جناب آقای دکتر اقبال
فقدان سرکار علیه خانم همشیره‌تان سبب تاسف‌فراوان گردید. صبر و عزت و صحت وجود را برای آن سرباز شاه و وطن از پیشگاه قادر متعال مسئلت دارد .
مدیر روزنامه اراده آسیا : منصور تیموریان
آـ۷۷۲۷

سرکار سرهنك احمد حاجی‌خانزاده
از درگذشت نابهنگام تیمسار سرتیپ حاجی‌خانزاده‌برادر گرامی سرکار بی‌نهایت متاثر و خود را دراین اندوه خانوادگی شریك و سهیم میدانیم .
سرلشکر علیرضا قریب و بانو
آـ۷۸۱۱

جناب‌آقای‌دکتر اقبال‌دام‌بقائه
بانهایت تاثر مصیبت وارده را تسلیت عرض نموده اجر جزیل‌وصبر جمیل آن دودمان جلیل و بقاء عمر و عزت آنحضرت و عموم بازماندگان مخصوصا جناب آقای تفضلی و آمرزش‌مرحومه مغفوره رااز دربار لایزال مسئلت مینماید .
حقیر عبدالرحیم هاشمی مرغزارقوچان
آـ۱۵۹۷٤

سرکار سرهنك یزدان‌نیاز
مصیبت وارده را از صمیم قلب تسلیت عرض نموده‌بقاء عمر و عزت بازماندگان را از خداوند متعال مسئلت مینماید
هوشنك گنجی
رئیس اداره تربیت بدنی خوزستان
آـ۱۵۹۷٦

سرکار سرهنك احمد حاجی‌خانزاده
کارکنان اداره وسائل‌وتجهیزات امدادی شیرو خورشید سرخ‌ایران مصیبت وارده را بجنابعالی و خانواده محترم تسلیت عرض مینمائید .
آـ۷۸۱۹

استاد محترم جناب آقای دکتر علوی‌نژاد
با نهایت تاسف مصیبت وارده را به آنجناب وخانواده گرامی تسلیت عرض نموده بقای عمر و سلامت بازماندگان را از خداوند متعال خواستاریم.
دکتر سدا کارامیانس ـ دکتر نصر ـ دکتراوفلیابالیان ستاره سحر ـ افشار ـ ایقانی.
آ ـ ۱٦۳۹۲

دوست و همکار محترم سرکار علیه خانم مهین تفضلی
با کمال تاسف مصیبت وارده را تسلیت عرض می‌کنم.
دکتر سدا کارمیانس
آ ـ ۱٦۳۹۰

سرکار سرهنگ احمد حاجی خانزاده
با قلبی‌اندوهناک درگذشت‌تیمسار سرتیپ حاجی‌خانزاده را بحضور جنابعالی و مادر و خواهر گرامیتان تسلیت عرض نموده صبر و شکیبائی توام بـا سعادت و سلامت برایتان آرزومندیم .
حیدر معمارزاده وبانو
آ ـ ۷٦۷۵

جناب آقای مهندس مینائی
مدیران ، مهندسین و کارمندان شرکت ساختمانی یاسا مصیبت وارده را تسلیت عرض مینمایند
آ ـ ۷۸۰۵

همکار محترم جناب آقای محسن فلاحتی
دبیران و کارکنان دبیرستان آزادی زنان بانهایت تاثر و تاسف مصیبت وارده را صمیمانه تسلیت عرض مینمایند
ماهرخ اسفندیاری
آ ـ ۷۸۱۳

اطلاعات ۱۳۰۴
سه‌شنبه ـ هجدهم خردادماه ۱۳۵۰
چهاردهم ربیع‌الثانی ۱۳۹۱ ـ هشتم ژوئن ۱۹۷۱
شماره ۱۳۵۱۳ ـ سال چهل وپنجم

استخراج دکتر ریاضی کرمانی

ساعات شرعی
اذان صبح . . . . . ساعت ۳ و۵۵دقیقه
طلوع آفتاب . . . . . ساعت ٤ و٤٦دقیقه
ظهر شرعی . . . . . ساعت ۱۲ و ٤ دقیقه
اذان مغرب . . . . . ساعت ۷ و۳٦ دقیقه

استقبال از تأسیس بانک فروش اقساطی

* هفتاددرصد کالاهای مصرفی بادوام بطوراقساطی فروخته میشود .
* متوسط پیش پرداخت کالا های اقساطی بیست درصد است .

علیرغم مخالفت گروهی از صاحبان صنایع با تاسیس بانک فروش اقساطی کالاکه به‌احتمال زیاد«بانک‌تامین‌اعتبارات‌مصرفی» نامیده میشود گروه دیگری از مدیران واحد های صنعتی که تعداد آنها نیز نسبتا زیاداست از طرح ایجاد این بانک‌استقبال کرده‌اند و حتی آمادگی دارند تادرسرمایه‌اولیه و تهیه مقدمات تاسیس آن با بانک مرکزی ایران همکاریهای وسیعی‌رابعمل آورند .

بانک مرکزی ایران از چندی پیش طرح تاسیس یك بانک اعتبارات مصرفی‌را موردبررسی قرار داده است ، تاضمن‌حمایت بیشتراز منافع مصرف کنندگان درکار فروش اقساطی کالا که درحال حاضر وضع نابسامانی پیدا کرده است ، ضوابط و نظام تازه‌ای‌را پایه‌گذاری کند .

بموجب گزارش هائی که توسط کارشناسان‌بانك مرکزی ایران تهیه شده است حجم مامعلات اقساطی‌درمعاملات کالا های مصرفی‌بادوام سیرصعودی دارد و بطورمتوسط در حدود ۷۰ درصدازکل‌کالا های‌مصرفی بادوام که درتهران و سی شهر بزرك ایران مورد معامله قرار میگیرد ، بطریقه‌اقساطی بفروش میرسد .

* کالا ها

کالا های مصرفی بادوام که معاملات اقساطی آنها روزبه‌روز درحال افزایش‌است عبارتند از: یخچال ، رادیو ، چرخ خیاطی، آبگرم کن،تلویزیون، اجاق‌گاز، بخاری ، کولر ، ضبط‌صوت ، جارو برقی و ماشین های لباسشوئی ، مبل ، کمد ، میزتوالت ، قالی وقالیچه ، دوچرخه، موتوسیکلت سنگین.

بموجب بررسی های‌بعمل آمده متوسط تعداد اقساط برای مجموع چهارگروه کالا های مدبور درحدود ٦ قسط است که این متوسط برای کالاهای گران قیمت نظیر یخچال ، کولر ، تلویزیون ، ماشین لباسشوئی و موتوسیکلت بین ۱۰ تا ۱۵ یا ۱٦ قسط و در مورد کالا های ارزان قیمت نظیر رادیو ، گرام ، بخاری در حدود ٤ تا ۸ قسط است .

پیش پرداخت

بررسیهای بعمل آمده نشان میدهد که متوسط مبلغ پیش پرداخت برای‌خرید اقساطی‌کالا های مصرفی بادوام در حدود ۲۰ درصد است .

براساس همین مطالعات‌بهترین وثیقه‌ای که در مقابل خرید اقساطی کالااز جانب‌خریداران به فروشندگان تسلیم میشود ، چک و سفته است و میزان وثیقه‌های دیگر نظیر قبوض عادی و رسمی و اعتبار شخص خریدار رقم بسیار ناچیزی را تشکیل میدهد .

* تاسیس بانک

نتایج‌این بررسیها ومطالعات دیگری که در نحوه فروش اقساطی کالاصورت گرفته،بانك مرکزی ایران را برآن داشته است تا با ایجاد یک بانک مخصوص، صاحبان صنایع را ازفروش اقساطی‌کالا مخصوصا فروش مستقیم باز دارد ودرکار فروش کالا به طریقه اقساطی نیز با توجه به وضع اقتصادی کشوروقدرت خرید مردم‌ضوابط ونظام تازه‌ای راپایه‌گذاری کند

اما این طرح ازجانب‌بعضی از مدیران واحدهای صنعتی‌که مستقیما به کار فروش اقساطی کالا اشتغال دارندونیز ازجانب گروهی از فروشندگان عمده با مخالفت روبرو شده است واین مخالفت نیز دلیلی ندارد جز آنکه با تاسیس بانک مذکور منافع ناشی از فروش اقساطی کالا توسط این عده از میان میرود. زیرا همچنانکه قبلا نیز یادآور شدیم،حداقل نرخ‌بهره‌ای که واحد های صنعتی ازفروش اقساطی کالا تحصیل میکنند‌در حدود ۱۸ درصد است که گاه تاحدود ۲٤ درصد نیزافزایش میابد. حال آنکه‌بهره‌پرداختی آنها به بانکها حداکثر از ۷ الی ۱۲ درصد تجاوز نمیکند و در این میان مابه‌التفاوت ناشی از نرخ دو بهره منبع درآمد هنگفت و قابل توجهی برای صاحبان این قبیل صنایع به حساب می‌آید .

* ضرر

باآنکه این وضع در مورد فروشندگان عمده صادق نیست، ولی آنها نیز از تاسیس بانک اعتبارات مصرفی تا حدودی متضرر خواهند شد که انتظار میرود بانک مرکزی پیش بینی های لازم برای حفظ منافع این گروه را بعمل آورد.

کشتی در هوای آزاد وروی سبزه ها !

گسترش ورزش در روستا های کشور ، یکی از مسائلی است که از چندی پیش مورد توجه قرار گرفته و در این زمینه گام هائی نیز برداشته شده است . انجام مسابقات فوتبال روستائی ، تشکیل تیم‌های مختلف ورزشی‌از اقداماتی است که تاکنون انجام گرفته‌است. علاقه مردم روستا نشین به ورزش باوجود آنکه وسائل مورد نیاز کمتر در دسترس آنهاست ،بیشتر از شهر نشینان است . چه ورزش در این مناطق هم سرگرمی است و هم وسیله‌ای برای سلامت‌ماندن. عکس‌بالاکه یك‌صحنه‌از مسابقات کشتی پهلوانی را در روستای «شانجان» شبستر نشان میدهد ، نشانه‌ای از علاقه و اشتیاق‌فراوان روستائیان است . دو کشتی‌گیر جوان که نه سالن و نه تشك‌کشتی دارند ، در هوای آزاد و روی سبزه ها مشغول‌زورآزمائی هستند و تماشاچیان که زنان و مردان دهکده میباشند ، هردو کشتی‌گیر را تشویق می کنند .

روزنامه دیپلمات
چهارشنبه ها خواندنی است

روزنامه فردا
فردا منتشر میشود

استخدام مستخدم زن
یك نفر مستخدم زن برای اداره منزل با حقوقی‌خوب استخدام میشود . وسائل آسایش‌و اطاق مستقل دراختیار گذاشته میشود .
لطفا بین‌ساعت۲تا٤باتلفن ۸۲۵۹۵٦ تماس بگیرید .

تلفن جدید
دکتر محمدحسین شریف
دکتر شیخ‌الاسلام‌زاده
۸۲۸٦٤۷ ـ ۸۲۷۵۱۱

DISTRIBUTORS COOP. CREDIT BANK
بانک اعتبارات تعاونی توزیع

حساب مشارکت تعاون
باسود تضمین شده بمیزان حداقل ۸ ¼ درصد در
بانک اعتبارات تعاونی توزیع
ابتکاری جالب ومفید

هموطن عزیز! شما اگرپولی دارید وبهرعلتی نمیخواهید یا نمیتوانید آنرا شخصاً درجریان معاملات بازرگانی بگذارید واز اینراه سودی ببرید ویا نمیخواهید درحساب پس انداز بگذارید واز بهره وجوایزآن بهره‌مند شوید، میتوانید آن رابه :
حساب مشارکت تعاون بانک اعتبارات تعاونی توزیع
بسپارید
تمام سرمایهٔ شما دراین حساب باضافه حداقل ۸ ¼ درصد سود سالیانه ازطرف بانك تضمین میشود. شما میتوانید هروقت برای احتیاجات اتفاقی پول لازم داشته باشید تا ۷۰ درصد موجودی خودرا ازبانك وام بگیرید .
شرکت دراین اقدام جالب موجب میشود که پول راکد وبی منفعت شما درفعالیت های تولیدی ـ آبادانی وتعاونی کشور بجریان افتد وشما درتمام این امور سهیم باشید .
حساب مشارکت تعاون
باحداقل ۸ ¼ درصدسود تضمین شده
یکی دیگراز ابتکارات بانك اعتبارات تعاونی توزیع

آقای شهریار نوشادی مرد نیك اندیشی که از صمیم قلب بفرهنك عشق میورزد هنگام خرید یك مدرسه بنام‌همسر ازدست‌رفته‌اش گفت :

اگر نمیتوانستم دراین رستاخیز شرکت کنم
برای بقیه عمر از صمیم قلب متأسف میشدم

آقای شهریار نوشادی

مرد نیك‌اندیشی که ازصمیم قلب به فرهنك عشق میورزد و سخن او نشانه آگاهی عمیقش از ثمرات ایجاد ۲۵۰۰ مدرسه در روستا های ایران است ، با خرید یك مدرسه یادبود به رستاخیز فرهنگی جشن شاهنشاهی ایران پیوست و با نامگذاری مدرسه ، باسم خانم «مروارید نوشادی» ، نام همسر از دست رفته خودرا جاودان ساخت .

آقای شهریار نوشادی هنگام خرید اوراق مدارس یادبود گفت :

ـ اگر نمی توانستم با خرید یك مدرسه در این رستاخیز شرکت کنم ، برای بقیه عمرم از ته دل متاسف میشدم . خوشبختانه موجبات فراهم شد و من اینك باادای سهم‌کوچکی در این‌رستاخیز بزرك‌توانسته‌ام علاوه بر انجام وظیفه ملی ، آرزوی خود را برای نهادن بنای خیری‌بنام همسرم‌شادروان «مرواریدنوشادی» تحقق‌بخشم.

آقای نوشادی افزود :

ـ علاوه‌براین‌با خریداوراق یك مدرسه ، به نهضت مقدسی پیوسته‌ام که آرمان آن‌ریشه‌کن ساختن بیسوادی از روستا هاو افروختن مشعل جاودان علم و فرهنك در ۲۵۰۰ نقطه کشور است و با توجه به این واقعیات است که از کسب چنین افتخار بزرگی بخود میبالم .

تلفنهای جدید گویا
سازمان تبلیغات (شرکت بامسئولیت محدود)
۸۲۳۰۳۱
۸۲۳۰۳۲
خیابان فرصت ـ کوچه نمازی شماره ۱۲ـ۸

دفتر دوم
مقالات و بررسیها
نشریهٔ گروه تحقیقاتی دانشکدهٔ الهیات و معارف اسلامی
منتشر شد
ازدفترانتشارات دانشکده الهیات یاکتابخانه های‌شمس،خوارزمی،امیر کبیر .طهوری تهیه‌فرمائید

اطلاعیه شرکت سهامی تلفن ایران درمورد چاپ راهنمای تلفن تهران

نظر باینکه راهنمای تلفن تهران در دست تهیه و تنظیم میباشد ازکلیه کسانیکه بموجب اسناد رسمی شماره تلفن به ایشان واگذار گردیده است تقاضا دارد برای تغییر نام وثبت شماره در راهنمای تلفن تهران مدارك خود را منتهی تا پایان خرداد ماه جاری به اداره کل امور مشترکین واقع در خیابان تخت جمشید چهارراه بهجت آباد ارسال دارند.
م الف ۲۰۲۵٤
شرکت سهامی تلفن ایران

تاکنون ازهیچ فیلم ایرانی اینچنین استقبال نشده‌است
هفتمین هفته نمایش‌فیلم اصیل
درشکه‌چی
باموفقیتی خارق‌العاده وچشمگیر در
سینماکسری ادامه دارد
سئانسها ۳۰ر۱۰ صبح‌ـ۲ـ٤ـ٦ـ۸ـ۱۰ بعدازظهر

آگهی دعوت از صاحبان سهام

مجمع عمومی عادی سالیانه صاحبان سهام شرکت سهامی کارخانجات کاموای‌ایران درساعت ۷صبح روز پنجشنبه بیستم خرداد ماه ۱۳۵۰ در دفتر شرکت واقع در خیابان امیرکبیر کاشان‌تشکیل خواهد گردید. از عموم دارندگان سهام شرکت دعوت‌میشود بارعایت ماده ۳٦ اساسنامه درروز وساعت مذکور در جلسه شرکت فرمایند .

برنامه مجمع :

۱ـ تطبیق مقررات اساسنامه شرکت با لایحه قانونی اصلاح قانون تجارت مصوب ۲٤ر۱۲ر٤۷ و تبدیل شرکت به شرکت سهامی خاص و تصویب اساسنامه جدید
۲ـ تعیین روزنامه کثیرالانتشار برای درج آگهی های شرکت
۳ـ استماع و تصویب گزارش بازرس و هیئت مدیره
٤ـ تصویب ترازنامه سال۱۳٤۹ و پیشنهادات هیئت مدیره
٥ـ انتخاب اعضای اصلی و علی‌البدل هیئت مدیره و بازرس

از طرف‌شرکت‌سهامی کارخانجات کاموای ایران: محمدفقیهی
آ ـ ۱۵۹٤۸

آگهی

بانک ملی ایران برای تامین کادربهیاری بیمارستان این‌بانک تعداد ۱۰نفردوشیزه که‌دارای‌گواهینامه قبولی‌سوم متوسطه‌بوده ومعدل‌گواهینامه آنها کمتر از ۱۲ نباشد با شرایط‌زیرجهت‌سال‌تحصیلی ۱۳۵۰ـ۵۱ بخدمت میپذیرد.
تابعیت ایران، حداکثرسن ۲۰ سال، نداشتن سابقه محکومیت کیفری به گواهی مراجع‌قضائی، داشتن‌سلامت کامل بگواهی بهداری بانک ملی ایران .
داوطلبان واجد شرایط فوق میتوانند تقاضای خود را حداکثر تا پایان روز ده مرداد ماه ۱۳۵۰ بانضمام مدارک‌زیربسیله‌پست‌سفارشی بدفتر بهداری بانک ملی‌ایران ارسال دارند تقاضای شغر باقید نشانی کامل، در برگ رونوشت مصدق شناسنامه یک برگ فتوکپی گواهینامه سوم متوسطه
بانک ملی ایران

آ ـ ۱۵۷۵٦ ۱ـ۲ ۲ـ۱

۱۲۳۱ مدرسه
از ۲۵۰۰ مدرسه یادبود
نامگذاری شد

در این ستون، با زنان و مردان نیك‌اندیشی آشنا میشویم که با خرید اوراق بنای مدارس یادبود جشن‌شاهنشاهی هزینه ایجاد یك یا چندمدرسه راپرداخته‌اند و نام آنان برکتیبه هرمدرسه و در صحیفه تاریخ ثبت خواهد گردید

- **آموزش و پرورش پشتیبانی تبریز** — ۱مدرسه از بانك سپه ـ شعبه تبریز
- **کارمندان آموزش و پرورش اهواز** — ۱ مدرسه از بانك بیمه‌بازرگانان شعبه اهواز
- **کارکنان آموزش و پرورش و دانش‌آموزان بیرجند** — ۱ مدرسه از بانك ملی ایران شعبه بیرجند
- **اداره کل فرهنگ و هنر و مدیران سینماهای مشهد** — ۱ مدرسه ازبانك پارس ـ شعبه مشهد
- **کارکنان اداره گمرك خرمشهر** — ۱ مدرسه ازبانك بیمه ایران شعبه خرمشهر
- **آقای رضا بیك ایمانوردی** — ۱ مدرسه ازبانك بیمه بازرگانان شعبه مرکزی
- **انجمن خیریه تعاون برای مدارس اتفاق** — ۱مدرسه ازبانك ایران وخاورمیانه شعبه شاه
- **آقای دکتر عباس شهریر ساداتی** — ۱مدرسه از بانك بیمه بازرگانان شعبه مشهد
- **آقای دکتر محمد رضوانی** — بنام آقای حاج رضارضوانی ۱ مدرسه از بانك ملی ایران شعبه کاشان
- **انجمن زرتشتیان** — ۳ مدرسه از بانك بیمه ایران شعبه مرکزی
- **انجمن زرتشتیان تهران** — بنام ارمغان زرتشتیان ۵ مدرسه از بانك بیمه ایران شعبه مرکزی
- **اوقاف بجنورد** — ۱ مدرسه از بانك ملی ایران شعبه بجنورد
- **اوقاف تربت حیدریه** — ۱ مدرسه از بانك بیمه بازرگانان شعبه تربت حیدریه
- **اوقاف سبزوار** — بنام موقوفه عام ۱ مدرسه از بانك ملی ایران شعبه سبزوار
- **اوقاف قوچان** — ۱مدرسه از بانك بازرگانی ایران شعبه قوچان
- **اوقاف مشهد** — ۱ مدرسه از بانك بیمه بازرگانان شعبه مشهد
- **اوقاف نیشابور** — ۱ مدرسه ازبانك ملی ایران شعبه نیشابور
- **کارکنان برق منطقه‌ای کرمانشاه** — ۲ مدرسه از بانك ملی ایران شعبه‌کرمانشاه
- **جمعیت دامداران تهران** — ۱ مدرسه از بانك ملی ایران شعبه دانشگاه
- **کمیته حزب ایران نوین آذربایجان شرقی** — ۱ مدرسه از بانك بیمه بازرگانان شعبه تبریز
- **داروخانه انجمن بهداری کارکنان بهداری گل** — استان ساحلی بنادر وجزایر خلیج فارس و دریای عمان ۱ مدرسه از بانك ملی ایران شعبه‌بندر بوشهر
- **دبیرستان دخترانه شماره ۲ هدف** — ۱ مدرسه از بانك بیمه بازرگانان شعبه مرکزی
- **سندیکای شرکتهای ساختمانی** — ۵ مدرسه ازبانك کار ـ شعبه مرکزی
- **شرکت بیمه آریا شعبه تبریز** — بنام آقای مهندس فرداد ۱ مدرسه ازبانك بیمه بازرگانان شعبه تبریز
- **شرکت سهامی تولیدی صنعتی ایران غرب** — بنام‌آقای محمد مهدی لاری ۱ مدرسه ازبانك ملی ایران شعبه مرکزی
- **شرکت مثال بورس** — ۱مدرسه ازبانك سپه ـ شعبه بازار
- **شرکت مخمل و ابریشم کاشان** — ۲ مدرسه از بانك ملی ایران شعبه کاشان
- **شرکت های ساختمانی تهران جنوب (تکنیکین)** — ۱مدرسه ازبانك سپه ـ شعبه‌شاهرضا
- **شهرداری تربت حیدریه** — ۱ مدرسه از بانك ملی ایران شعبه تربت‌حیدریه
- **شهرداری کرمانشاه** — ۲ مدرسه از بانك ملی ایران شعبه کرمانشاه
- **آقای جواد شهرستانی** — استاندار کرمانشاهان ۱ مدرسه از بانك ملی ایران شعبه کرمانشاه
- **شورای آموزش و پرورش منطقه‌ای آبادان** — ۱ مدرسه از بانك ملی ایران شعبه آبادان
- **عاملین خیابانی قند و شکر آذربایجان شرقی** — ۵ مدرسه از بانك ملی ایران شعبه تبریز
- **آقای عبدالرحمن عامری** — بنام پدرشان آقای لقته عامری ۱مدرسه ازبانك ملی ایران شعبه‌اهواز
- **فرهنگیان بردسیر** — ۱ مدرسه از بانك ملی ایران شعبه بردسیر
- **فرهنگیان ماهان** — ۱ مدرسه از بانك ملی ایران شعبه کرمان
- **آقایان محمد فقیهی و محمد سیدی بازرگان** — ۱مدرسه از بانك ملی‌ایران شعبه کاشان
- **کارخانه قند شیروان** — ۱ مدرسه از بانك سپه ـ شعبه مشهد
- **نمایندگان مجلس شورای ملی** — ۲ مدرسه از بانك ملی ایران شعبه مرکزی
- **آقای مهندس ضیاءالله مسعودی زراقی** — ۱مدرسه ازبانك سپه ـ شعبه‌شاهرضا
- **آقای امیرخوان مظفریان** — ۱ مدرسه از بانك پارس شعبه تخت جمشید
- **آقای حسینعلی منصور** — بنام آقای ابوالحسن (داریوش) منصور ۱ مدرسه از بانك ملی ایران شعبه روزولت
- **آقای شهریار نوشادی** — بنام خانم مروارید نوشادی ۱مدرسه ازبانك اعتبارات تعاونی توزیع ـ شعبه ۲٤ اسفند
- **آقای شهریر یزدانی** — ۱مدرسه از بانك صادرات ایران شعبه بازار

پنجشنبه نامهای جدید