

家兔ニ於ケル熱性呼吸疾患ノ中樞ニ就テ

醫學士 緒方 大象

鳩ノ頭部「ニスタグムス」ニ就テ

醫學士 緒方 大象

「メガタ」ノ體色遺傳ニ就テ

醫學博士 石 原 誠

蓖麻ノ交雜ニ就テ 第一報告

理學士 額 纈理 一郎

裸子植物ノ親縁關係ニ關スル血清學的研究

理學士 額 纈理 一郎

「カプトガニ」ノ分類學上地位ニ就テ

醫學士 緒方 大象

異性溶血素形成ノ抗體亢ニ就テ

醫學士 岩井 誠四郎

同 第四卷第二册

醫學士 三田 源四郎

包蟲知見補遺

醫學士 三田 源四郎

同 第五卷第一册

醫學士 渡邊 信吉

「釀母菌」性腦脊髓膜炎ニ就テ

醫學士 岩崎 德松

胃腸潰瘍ノ原因トシテ肝臟ノ病理的變化ノ價值ニ就テ

醫學士 志村 宗平

無害性テトラゲイナ、アメーバ(新種)ノ存在ニ就テ 第一回報告

醫學士 志村 宗平

試験管内ニ於ケル赤痢アメーバノ嚢子形成ニ就テ

醫學士 吉田 一毅

同 第五卷第二册

七日熱ノ病原、疫學及病理ニ關スル研究

醫學博士 井 戸 泰

醫學士 伊 藤 熙

醫學士 和 邇 秀 恒

醫學士 奥田 喜久三

醫學士 法 貴 六 郎

醫學博士 井 戸 泰

醫學士 伊 藤 熙

醫學士 和 邇 秀 恒

醫學士 問 田 亮 次

醫學士 問 田 亮 次

醫學士 矢 野 雄

日本哺乳兒ノ新陳代謝ニ關スル「エネルギー」的觀察

同 第五卷第三册

良性並ニ惡性鶏腫瘍ノ移植ニ關スル研究

大學院學生 山本耕橋

所謂陰門侵蝕性潰瘍殊ニ其ノ原因ニ就テ

醫學士 楠田彰司

葡萄狀卵巢囊腫ニ就テ

醫學士 楠田彰司

沈降反應ニ於ケル沈澱ノ由來ニ就テ

醫學士 藤原教悅郎

頭部鬱血ニ因ル聽器損傷ノ實驗的研究

醫學士 松井太郎

同 第六卷第一册

關節疾患ノ際筋萎縮知見ニ關スル實驗的研究補遺

ドクトル 溝口喜六

非炎症性膽石ノ實驗的生成ニ關スル疑義

醫學士 岩永仁雄

小兒ノ赤痢用疾患特ニ其病源ニ就テ

醫學士 箕田貢

心筋ノ基本性質ニ關スル分析的研究特ニ心強直ヲ考慮シテ(心臟ノ生理學並藥物學ニ關スル補遺)

醫學士 佐々木喬

双子葉植物及裸子植物間ニ於ケル類縁關係ノ血清學的研究

理學士 小島均

同 第六卷第二册

動物實驗ニ於ケル骨折治療機轉ニ就テ並ニ化生ニ關スル知見補遺

藤木廣

腫瘍殊ニ癌腫及肉腫ノ格子樣纖維網ニ就テ

藤木廣

「パラゴニムス、ウニステルマン」ノ發生ノ知見補遺

醫學博士 宮入慶之助

腺細胞ニ於ケル「コンドリヲソーム」ノ配列ニ就テ(豫報)

醫學士 石澤政男

前房電流曲線ニ於ケルT波ニ就テ

醫學士 小野貞衛

「フリクテン」ノ原因ニ就テ並ニ其病源研究ノ動物實驗的追加

醫學博士 石原誠

同

醫學士 久保木保壽

同 第七卷

膽囊ノ吸收力ニ關スル實驗的研究

醫學士 岩永仁雄

急性出血性脾壞疽及ヒ脾液中毒症ノ原因並ニ其免疫的豫防及ヒ治療法ニ關スル研究

醫學士 大野良藏

腓液殊ニ腓酵素原ノ消化力ニ關スル研究

醫學士 大野良藏

輸血ノ實驗的並ニ臨床的研究

醫學士 鳥居武雄

大腸殊ニ其下行部及S字結腸ノ神經支配ニ關スル實驗的研究

醫學士 石川昇

特發性大腸擴張症ノ原因並ニ本體ニ關スル實驗的及臨床的研究

蓖麻ノ交雜ニ就テ 第二報告

同 第八卷第一冊

結核性股關節炎ノ病理知見補遺

各種ノ精神病者ニ於ケル脈絡叢ノ顯微鏡的檢査

解剖學的竝ニ臨床關係ニ於ケル咽頭壁ニ就テノ注意

可移植性鼠癌ノ感受性及發育ニ對スル生殖腺ノ影響

同 第八卷第二冊

溶血中殊ニ門脈領域ニ侵入セル細菌ニ對スル肝臟機能ノ實驗的研究

先天性正中全開放性頸部瘻管ニ就テ

同 第九卷第一冊

分殖性幼蟲ニ關スル臨床的、病理解剖學的並ニ實驗的研究

管狀骨幹端ニX線像ニ現ハルル並行橫線ノ發生並ニ其意義ニ就テ

- 醫學士 石川 昇
- 理學博士 額頴理一郎
- 醫學博士 藤 木 廣
- 醫學博士 諸 岡 存
- ドクトル ウイルヘルム、クライデウオルフ
- 醫學士 淺 田 爲 義
- 醫學士 楠 正 人
- 醫學士 楠 正 人
- 醫學士 執行 作 彌
- 醫學博士 淺 田 爲 義
- 田代規矩雄

「オステオゲネーシス、イムパーフェクタ」ノ齒牙ノ臨床並ニ組織學的研究、附、所謂「コルツフ氏纖維」及ヒ其齒骨生成ニ際スル意義ニ就テ

劇症小兒赤痢及疫痢ノ腦症狀ニ就テ

所謂人乳中毒症ニ就テ

心臟刺戟傳達系統ノ機能ニ就テ

同 第九卷第二冊

急性腸管閉塞症(イレウス)ノ死因ニ就テ(中毒說)

工 腹膜癒着防止ニ關スル研究

膀胱全横斷ノ豫後及ヒ外科的處置ニ關スル實驗的研究

淋巴球ノ膝液消化力促進機能ト其腸内移行ニ關スル研究

同 第十卷

膽汁ノ十二指腸内排出ニ關スル實驗的研究

特ニ「オッチ氏括約筋」機能ニ就テ

膽汁ノ十二指腸内排出ニ際スル膽囊機能ノ實驗的研究

特ニ「アドレナリン」トノ關係ニ就テ

○出版

- 醫學士 内 藤 三 郎
- 醫學士 田 中 利 雄
- 醫學士 田 中 利 雄
- 醫學士 野 村 精 策
- 醫學博士 杉 戸 清 重
- 醫學博士 窪 田 孝
- 醫學博士 窪 田 孝
- 醫學博士 大 野 良 藏
- 醫學博士 岩 永 仁 雄
- 醫學博士 石 山 福 二 郎
- 醫學博士 限 鎮 雄

手術的肺臟虛脫療法ニ關スル實驗的研究

醫學博士 隈 鎮 雄

動物體温ニ關スル實驗的研究

醫學士 吉 永 萌

鼠腦移植經過中ニ於ケル肉腫發生ニ關スル知見補遺

醫學博士 淺 田 爲 義

「マウス」腫瘍ノ交代移植ニ就テ

醫學士 岡 部 養 逸

所謂麻醉後死ノ死因ニ就テ

醫學士 岡 部 養 逸

工學部ニ於テ大正二年以降出版シタル大學紀要(歐文)ノ所載論題左ノ

如シ

工科大學紀要第一冊第一號

理學士 河 村 幹 雄

造岩礦物ノ干涉圈ニ依ル岩石薄片ノ厚サノ測定

工學博士 大 竹 太 郎

靜電容量ノ計算

工學士 佐 藤 定 吉

同 第二號

澁木色素ノ研究並ニ其「アゾ」硫化及「ニトロ」染料ニ就テ

工學士 佐 藤 定 吉

鑄鐵ノ曲ケ彈性ニ就テ

工學博士 小 野 鑑 正

發電動機ニ於ケル磁線ノ分布

工學博士 大 竹 太 郎

同 第三號

引キ及ヒ振リニ對スル鑄鐵ノ強サニ就テ

工學博士 小 野 鑑 正

同 第四號

彈性地盤上ニ於ケル基礎ノ數學的研究

工學博士 林 桂 一

鋼ノ彈性ニ就テ

工學博士 小 野 鑑 正

同 第五號

荷重ノ變化ニヨリ土壓ヲ受クル二三構造物ノ研究

工學博士 林 桂 一

断面ノ一樣ナラサル長柱ノ安定ニ就テ

工學博士 小 野 鑑 正

同 第二冊第一號

再ヒ彈性地盤上ノ基礎ニ就テ

工學博士 林 桂 一

衝擊試驗ニ就テ

工學博士 小 野 鑑 正



ノ如シ

農學部紀要第一卷第一冊

植物ニ對スル電氣刺戟ノ作用ニ就テ

同 第二冊

家蠶ニ於ケル新シキ伴性突然變異

同 第三冊

組織粉末容積ニヨル植物體內ノ乾燥物質及ヒ灰分含有量測定ニ就イテ

理學博士 額額理一郎

農學博士 田中義麿

理學博士 額額理一郎

福岡醫科大學雜誌

(本雜誌ハ九州帝國大學醫學部ト密接ノ關係アルヲ以テ茲ニ掲ク)

明治四十年六月第一卷第一號ヲ發行シ一年十二冊ヲ以テ一卷トシ本學醫學部各教室ノ學術的報告ヲ蒐集出版シ來リ目下第十八卷第六號發刊中ナリ

○各學部卒業生表

(大正十四年五月末日調)

學科別	卒業年次	工學部							計
		第一類			第二類			第三類	
		土木	採鑛	機械	電氣	造船	應用化學	冶金	
年四	五							五	
一四	九							九	
二四	八							八	
三四	六							六	
四四	五							五	
元大	四							四	
正大	三							三	
正大	二							二	
正大	一							一	
年三	七							七	
年四	六							六	
年五	九							九	
年六	九							九	
年七	八							八	
年八	六							六	
年九	五							五	
年十	六							六	
年十	七							七	
年十	八							八	
年十	九							九	
年十	六							六	
年十	七							七	
年十	八							八	
年十	九							九	
年十	四							四	
年十	五							五	
年十	二							二	
年十	一							一	
計								一、四四九	

○各學部卒業生表



○學生

學科別 入學年別	醫學 醫學ニ關ス	醫學 醫學ニ關ス	醫學 醫學ニ關ス	醫學 醫學ニ關ス	醫學 醫學ニ關ス	醫學 醫學ニ關ス	醫學 醫學ニ關ス	部						計						
								工			農				計	林 學科	農藝 化學科	農學 科	法 文學部	
								第一 部	第二 部	第三 部	第一 部	第二 部	第三 部							
明治四年								探	機	電	應	計								
明治五年								鑛	械	氣	用	計								
明治六年												計								
明治七年												計								
明治八年												計								
明治九年												計								
明治十年												計								
明治十一年												計								
明治十二年												計								
明治十三年												計								
明治十四年												計								
明治十五年												計								
明治十六年												計								
明治十七年												計								
明治十八年												計								
明治十九年												計								
明治二十年												計								
明治二十一年												計								
明治二十二年												計								
明治二十三年												計								
明治二十四年												計								
明治二十五年												計								

備考 本表中○印ハ支那人△印ハ朝鮮第三項第二號ニ依ル學力檢定本表外工學部ニ再入學者三名



○學生生徒學科別入學年別人員表

學年	學生										生徒									
	一	二	三	四	五	六	七	八	九	十	一	二	三	四	五	六	七	八	九	十
大正二年																				
大正三年																				
大正四年																				
大正五年																				
大正六年																				
大正七年																				
大正八年																				
大正九年																				
大正十年																				
大正十一年																				
大正十二年																				
大正十三年																				
大正十四年																				
大正十五年																				
計																				

△支那人 △印ハ朝鮮人 ×印ハ通則第三十五條ニ依ル支那人 □印ハ通則第三十五條ニ依ル朝鮮人 ※印ハ委託學生 ◎印ハ臺灣人 ⊗印ハ本學通則第六條  
 ○ニ依ル學力檢定入學者  
 ○ニ再入學者三名アリ





種別	農學部				計	法文學部	計	大正十年		大正十一年	
	農藝化學科	農學科	林學科	計				入學者	卒業生	入學者	卒業生
醫學部											
醫學部計											
工學部											
工學部計											
農學部											
農學部計											
林學部											
林學部計											
法文學部											
法文學部計											
總計											

備考

本表中▲印ヲ付シタルハ再入學者△印ヲ付シタルハ外國人(支那)※印ヲ付シタルハ海軍委託學生○印ハ本學通則第六條第三項ニ依ル入學學力檢定者○印ヲ付シタルハ本學通則第三十五條ニ依ル入學者×印ヲ付シタルハ聽講生◎印ヲ付シタルハ選科生ナリ

工學部、入學者欄ニ於テ第一部類(土木工學)第二部類(電氣工學)ニ於テハ選拔試驗ヲ行ヒ其結果二十名ハ第一志望第一部類(土木工學)及第二部類(電氣工學)ニ入學十二名ハ第二志望、第三志望學科ヘ入學セリ

農學部、農學科入學者中二名ハ選科ヨリ轉入學ノモノ

農藝化學科入學者中一名ハ選科ヨリ正科ニ轉科セシモノナリ

○學生生徒入學志願者及入學者入學前教育別 (自大正十三年六月至大正十四年五月)

種別	醫學部		工學部			農學部		法文學部	
	醫學部計	醫學部計	第一部類	第二部類	第三部類	農學部計	農藝化學科	林學部計	法文學部計
第一高等學校卒業	入學志願者	入學者							
第二高等學校卒業	入學志願者	入學者							
第三高等學校卒業	入學志願者	入學者							
第四高等學校卒業	入學志願者	入學者							
第五高等學校卒業	入學志願者	入學者							
第六高等學校卒業	入學志願者	入學者							
第七高等學校卒業	入學志願者	入學者							
第八高等學校卒業	入學志願者	入學者							
福岡高等學校卒業	入學志願者	入學者							
佐賀高等學校卒業	入學志願者	入學者							
總計									

○學生生徒入學志願者及入學者入學前教育別

○學生生徒入學志願者及入學者入學前教育別

種別	醫學部		工学部			農學部		法文學部	
	科學計	醫學計	第一類	第二類	第三類	農學	林學	法文學	法文學計
名古屋高等工業學校卒業									
熊本高等工業學校卒業									
秋田鑛山專門學校卒業									
大阪高等工業學校卒業									
廣島高等工業學校卒業									
米澤高等工業學校卒業									
神戸高等學校卒業									
東京高等工業學校卒業									
東京高等工業學校附設工業教員養成所									
明治專門學校卒業									
海軍機關學校卒業									
私立東京工科學校卒業									
私立三菱工業學校卒業									

四〇五

種別	醫學部		工学部			農學部		法文學部	
	科學計	醫學計	第一類	第二類	第三類	農學	林學	法文學	法文學計
弘前高等學校卒業									
新潟高等學校卒業									
松江高等學校卒業									
山形高等學校卒業									
山口高等學校卒業									
松山高等學校卒業									
水戸高等學校卒業									
松本高等學校卒業									
大阪高等學校卒業									
北海道帝國大學豫科									
旅順工科學專門									
元旅順工科學堂卒業									

四〇四

種	別	醫學部			農學部			法文學部					
		醫學	醫計	計	農學	農藝	林學	法學	文學	計			
三重高等農學校卒業	入學志願者												
上田蠶絲專門學校卒業	入學志願者												
東京高等蠶絲學校卒業	入學志願者												
東京農業大學高等科卒業	入學志願者												
金澤高等工業學校卒業	入學志願者												
京都高等蠶絲學校卒業	入學志願者												
東京高等師範學校卒業	入學志願者												
京都藥學專門學校卒業	入學志願者												
東京帝國大學農學部選科一部	入學志願者												
東京農業大學豫科	入學志願者												
東京帝國大學農學實科半途退學	入學志願者												
松江高等學校半途退學	入學志願者												
京都帝國大學經濟學部卒業	入學志願者												
東京帝國大學農學部卒業	入學志願者												
東京帝國大學工學部卒業	入學志願者												
東京帝國大學法學部卒業	入學志願者												

○學生生徒志願者及入學者入學前教育別

種	別	醫學部			農學部			法文學部					
		醫學	醫計	計	農學	農藝	林學	法學	文學	計			
京都帝國大學工學部卒業	入學志願者												
京都帝國大學文學部卒業	入學志願者												
東京帝國大學農學實科卒業	入學志願者												
東京帝國大學林學實科卒業	入學志願者												
東京帝國大學獸醫實科卒業	入學志願者												
北海道帝國大學農學實科卒業	入學志願者												
北海道帝國大學林學實科卒業	入學志願者												
鹿兒島高等農林學校卒業	入學志願者												
盛岡高等農林學校卒業	入學志願者												
鳥取高等農業學校卒業	入學志願者												
千葉高等園藝學校卒業	入學志願者												
水原高等農林學校卒業	入學志願者												

○學生生徒入學志願者及入學者入學前教育別

種別	入學志願者	入學者
關西大學卒業	1	1
明治大學卒業	2	2
眞言宗大學卒業	2	2
會洞宗大學卒業	4	4
東洋大學卒業	3	3
東京商科大學專門部卒業	3	3
日本大學卒業	4	4
大阪外國語學校卒業	8	8
東京外國語學校卒業	8	8
東京商船學校卒業	1	1
奈良女子高等師範學校卒業	1	1
廣島高等師範學校卒業	5	5
高千穂高等商業學校卒業	2	2
大倉高等商業學校卒業	1	1
臺灣高等商業學校卒業	1	1
京城高等商業學校卒業	1	1

四〇九

種別	醫學部	工學部	農學部	法文學部
早稻田大學文學部卒業	1			
早稻田大學商學部卒業	1			
中央大學法學部卒業	1			
法政大學法文學部卒業	1			
同志社大學法學部卒業	1			
長崎高等商業學校卒業	1			
大阪高等商業學校卒業	1			
山口高等商業學校卒業	1			
大分高等商業學校卒業	1			
神戸高等商業學校卒業	1			
小樽高等商業學校卒業	1			
福島高等商業學校卒業	1			
名古屋高等商業學校卒業	1			
醫學部計	38			
工學部計		28		
農學部計			30	
法文學部計				39
總計	38	28	30	39

四〇八

種別	醫學部			工学部			農學部			法文學部		
	科學計	第一部類	第二部類	第三部類	計	學農	學化藝農	學林	計	科經文法	濟學學科	計
龍谷大學卒業	入學志願者											
佛教大學卒業	入學志願者											
早稻田大學高等師範部卒業	入學志願者											
早稻田大學專門部卒業	入學志願者											
千葉醫學專門學校卒業	入學志願者											
同志社大學專門部卒業	入學志願者											
東京女子大學卒業	入學志願者											
日本女子大學卒業	入學志願者											
東亞同文書院卒業	入學志願者											
青山學院卒業	入學志願者											
關西學院卒業	入學志願者											
成溪實業專門學校卒業	入學志願者											
神宮皇學館卒業	入學志願者											

合計	醫學部			工学部			農學部			法文學部		
	科學計	第一部類	第二部類	第三部類	計	學農	學化藝農	學林	計	科經文法	濟學學科	計
海軍兵學校卒業	入學志願者											
陸軍砲工學校卒業	入學志願者											
京城延喜專門學校卒業	入學志願者											
東京商科大學附屬教員養成所卒業	入學志願者											
京城法學專門學校卒業	入學志願者											
千葉醫科大學專門部卒業	入學志願者											
合計	入學者	入學志願者										

備考  
 本表中△印ヲ付シタルハ外國人(支那)□印ヲ付シタルハ本學通則第六條第三項第二號ニ依ル入學學力檢定試驗合格者▲印ヲ付シタルハ本學通則第三十五條ニ依ル入學者※印ヲ付シタルハ海軍委託學生×印ヲ付シタルハ聽講生ナリ又印ヲ付シタルハ選科生  
 尙本年工學部ニ於テ第一部類(土木工學)及第二部類(電氣工學)ニ於テハ收容定員ニ超過シタルニ依リ選拔試驗ヲ行ヘリ其ノ結果土木工學入學志願者二十四名中二十名ハ第一志望土木工學へ入學、一名ハ造船學ニ入學、

○學生生徒入學志願者及入學者入學前教育別





道府縣別	學部別		大正十四年	大正十四年	大正十四年	大正十四年	大正十四年	大正十四年	大正十四年	大正十四年
	學生	生徒								
京都府	大學院	醫學部	工業部	農學部	法文學部	合計	學生	生徒	合計	合計
京都府	1	1	1	4	5	8	1	1	8	1
大阪府	1	5	4	4	9	3	3	3	3	2
兵庫県	1	6	10	3	6	6	4	4	6	2
奈良府	1	1	1	3	3	4	4	4	4	4
和歌山府	1	3	3	4	6	4	4	4	4	4
鳥取縣	1	3	3	4	2	7	3	3	3	3
島根縣	1	8	5	2	1	7	1	1	1	1
岡山府	1	3	※	4	5	3	2	2	3	2
廣島府	2	3	7	1	6	2	2	2	2	2
山口府	1	2	1	6	8	6	6	6	6	6
徳島府	1	9	3	1	2	2	2	2	2	2
香川縣	1	6	3	1	2	2	2	2	2	2
愛媛縣	1	5	6	2	5	2	2	2	2	2
合計	33	87	101	110	101	102	101	101	102	101

道府縣別	學部別		大正十四年	大正十四年	大正十四年	大正十四年	大正十四年	大正十四年	大正十四年	大正十四年
	學生	生徒								
高知縣	大學院	醫學部	工業部	農學部	法文學部	合計	學生	生徒	合計	合計
高知縣	7	7	3	2	2	2	2	2	2	2
福岡府	4	87	90	33	55	257	257	257	257	257
佐賀縣	3	33	24	6	4	79	79	79	79	79
長崎府	2	25	8	6	8	77	77	77	77	77
熊本府	2	19	15	2	2	79	79	79	79	79
大分府	2	26	8	5	7	66	66	66	66	66
宮崎府	2	5	5	6	2	18	18	18	18	18
鹿児島府	2	24	14	1	6	55	55	55	55	55
沖縄府	3	3	2	1	4	4	4	4	4	4
臺灣府	1	1	1	1	1	3	3	3	3	3
朝鮮府	1	1	1	1	1	3	3	3	3	3
支那府	1	8	6	1	4	8	8	8	8	8
合計	33	87	101	110	101	102	101	101	102	101

備考  
 本表中※印ヲ付シタルハ海軍委託學生◎印ヲ付シタルハ專攻生○印ヲ付シタルハ聽講生□印ヲ付シタルハ本  
 學通則第三十五條ニ依ル入學者×印ハ選科生

○學生生徒道府縣別

○各學部學生生徒年齡別

(大正十四年五月調)

種	別	學生年齡		生徒年齡	
		最高	最低	最高	最低
醫 學 部	大正六年入學	三〇、四	三〇、四	三〇、四	三〇、四
	大正八年入學	三三、九	二八、四	三〇、一	
醫 學 部	大正九年入學	二八、五	二六、四	二七、一	
	大正十年入學	二七、二	二三、二	二五、一	
醫 學 部	大正十一年入學	二七、七	二三、四	二五、三	
	大正十二年入學	三〇、三	二三、三	二三、八	
醫 學 部	大正十三年入學	二八、三	二〇、四	二三、二	
	大正十四年入學	二七、六	一九、九	二三、二	
工 學 部	大正十一年入學	二五、五	二五、五	二五、五	
	大正十二年入學	二六、二	二三、三	二四、一	
工 學 部	大正十三年入學	二七、二	二三、四	二三、二	
	大正十四年入學	二五、一	一九、八	二三、〇	

○各學部學生生徒年齡別

工 學 部		醫 學 部	
探 礦	機 械	科 學	醫 學
大正八年入學			
大正九年入學			
大正十年入學			
大正十一年入學			
大正十二年入學			
大正十三年入學			
大正十四年入學			
大正九年入學			
大正十年入學			
大正十一年入學			
大正十二年入學			
大正十三年入學			
大正十四年入學			
大正九年入學			
大正十年入學			
大正十一年入學			
大正十二年入學			
大正十三年入學			
大正十四年入學			

工學部													種 別
金 冶			學 化 用 應				船 造			氣 電			
大正十二年入學	大正十一年入學	大正十年入學	大正十四年入學	大正十三年入學	大正十二年入學	大正十一年入學	大正十四年入學	大正十三年入學	大正十二年入學	大正十一年入學	大正十四年入學	大正十三年入學	
三三、一	二九、二	二五、五	二四、九	※ 三〇、四	二七、六	二五、五	二四、三	二八、一	二五、四	二五、四	二四、八	二四、六	最高學 二四、五
三三、五	二九、二	二五、五	二〇、七	※ 三〇、三	三三、四	二五、五	一九、五	二〇、二	三三、五	二四、七	一九、二	二〇、四	最低年 三三、三
三三、八	二九、二	二五、五	三三、二	※ 三〇、四	三三、七	二五、五	三三、〇	三三、九	三三、八	二四、二	三二、五	三三、七	平均 三三、一〇
													最高生 徒
													最低年 平均

法文學部	農 學 部									工學部			
	科 學 林			科 學 化 藝 農			科 學 農			金 冶			
	大正十四年入學	大正十三年入學	大正十二年入學	大正十四年入學	大正十三年入學	大正十二年入學	大正十四年入學	大正十三年入學	大正十二年入學	大正十四年入學	大正十三年入學		
四〇、六	三三、八	三三、一	二八、七	二四、二	二八、一〇	二八、六	二八、一〇	三五、四	二八、八	二八、三	二五、三	三三、一	二四、三
一九、二	二〇、〇	二二、一〇	二二、〇	一九、九	三三、六	三三、七	二二、六	二〇、四	三三、二	二四、八	二四、四	一九、六	三三、四
三三、六	三三、八	二五、六	二四、二	三三、二	二五、四	二五、二	二六、六	三三、八	二四、一〇	二六、二	二四、九	二五、四	三三、三
					二八、七								
					二八、七								

備考  
本表中※印ヲ付シタルハ海軍委託學生ナリ

大正十一年三月三十一日現在の状況

文部省		文部省		文部省		文部省		文部省	
種別	年次	種別	年次	種別	年次	種別	年次	種別	年次
男子	大正十一年	男子	大正十一年	男子	大正十一年	男子	大正十一年	男子	大正十一年
女子	大正十一年	女子	大正十一年	女子	大正十一年	女子	大正十一年	女子	大正十一年
合計	大正十一年	合計	大正十一年	合計	大正十一年	合計	大正十一年	合計	大正十一年
男子	大正十一年	男子	大正十一年	男子	大正十一年	男子	大正十一年	男子	大正十一年
女子	大正十一年	女子	大正十一年	女子	大正十一年	女子	大正十一年	女子	大正十一年
合計	大正十一年	合計	大正十一年	合計	大正十一年	合計	大正十一年	合計	大正十一年

九州帝國大學一覽終

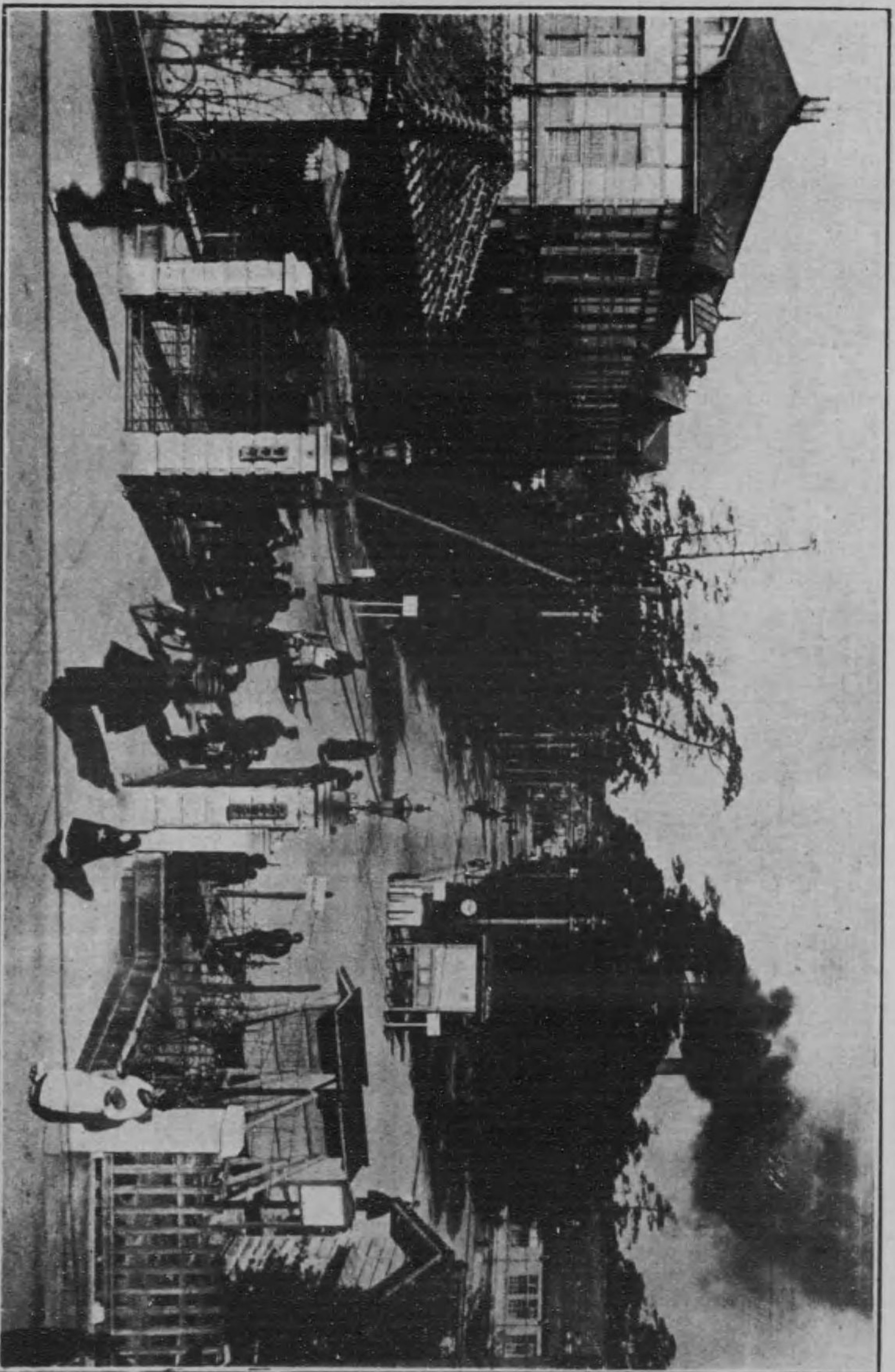

九州帝國大學醫學部

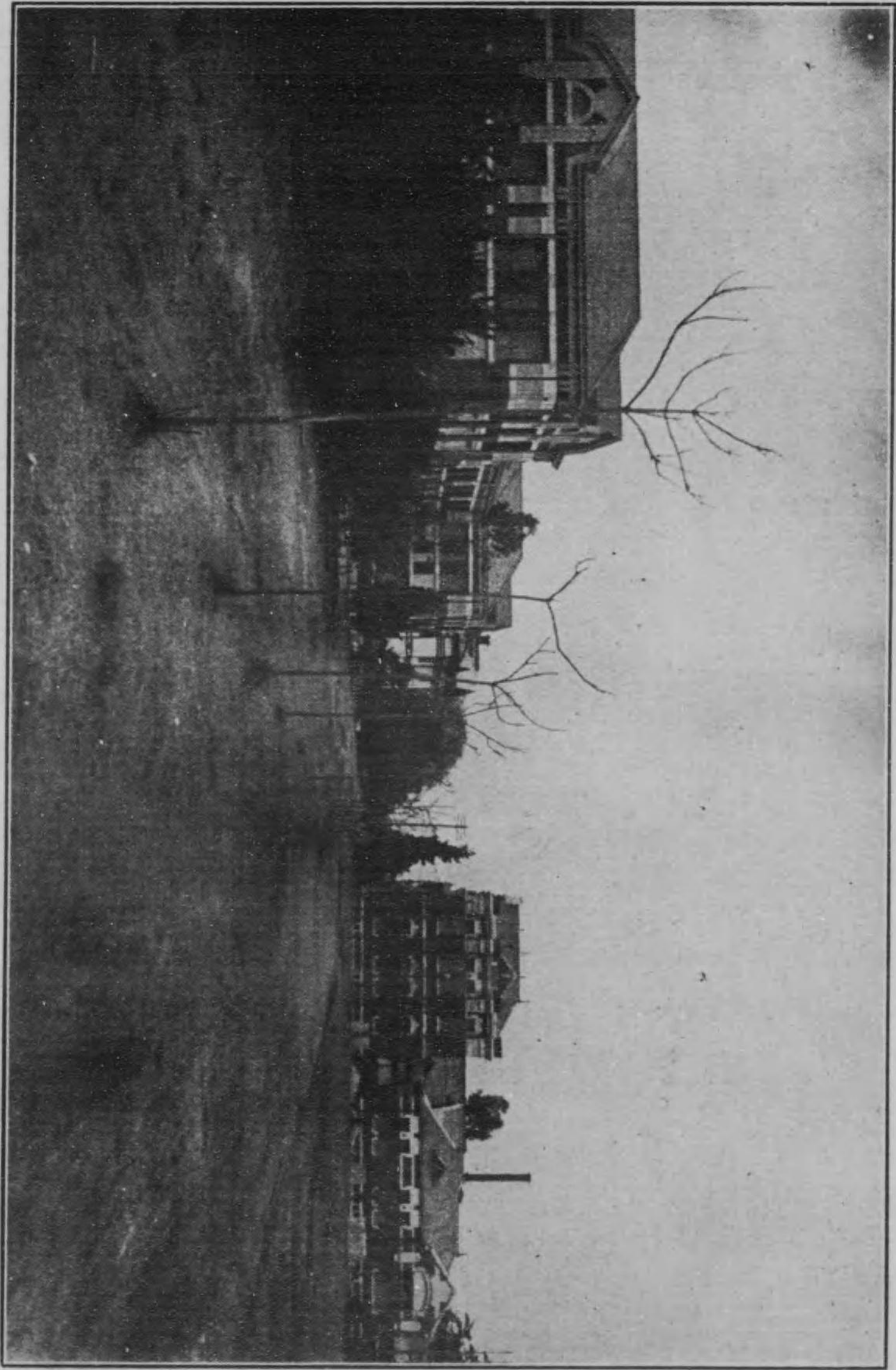

九 州 帝 國 大 學 工 學 部

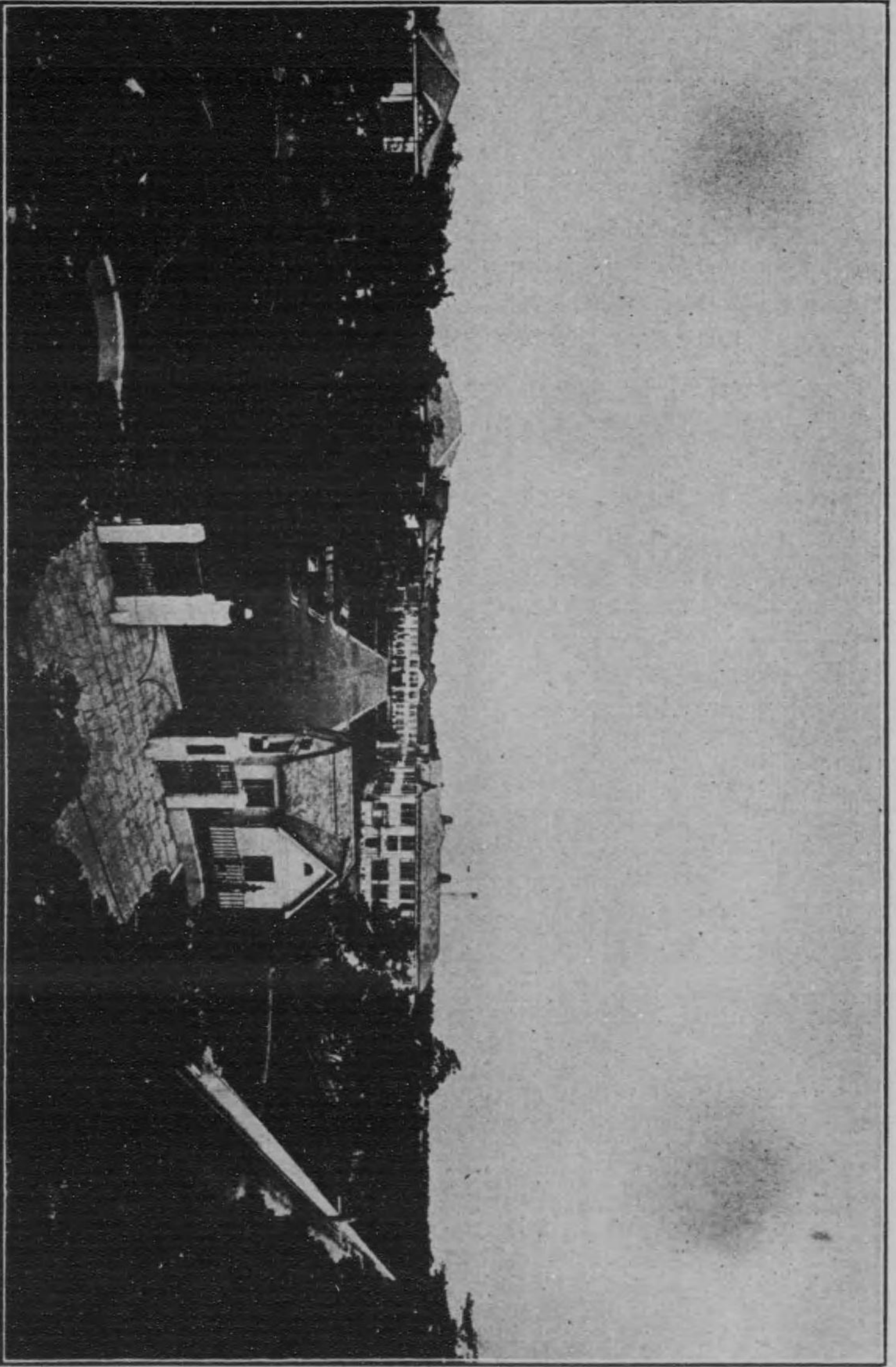

九州帝國農學部



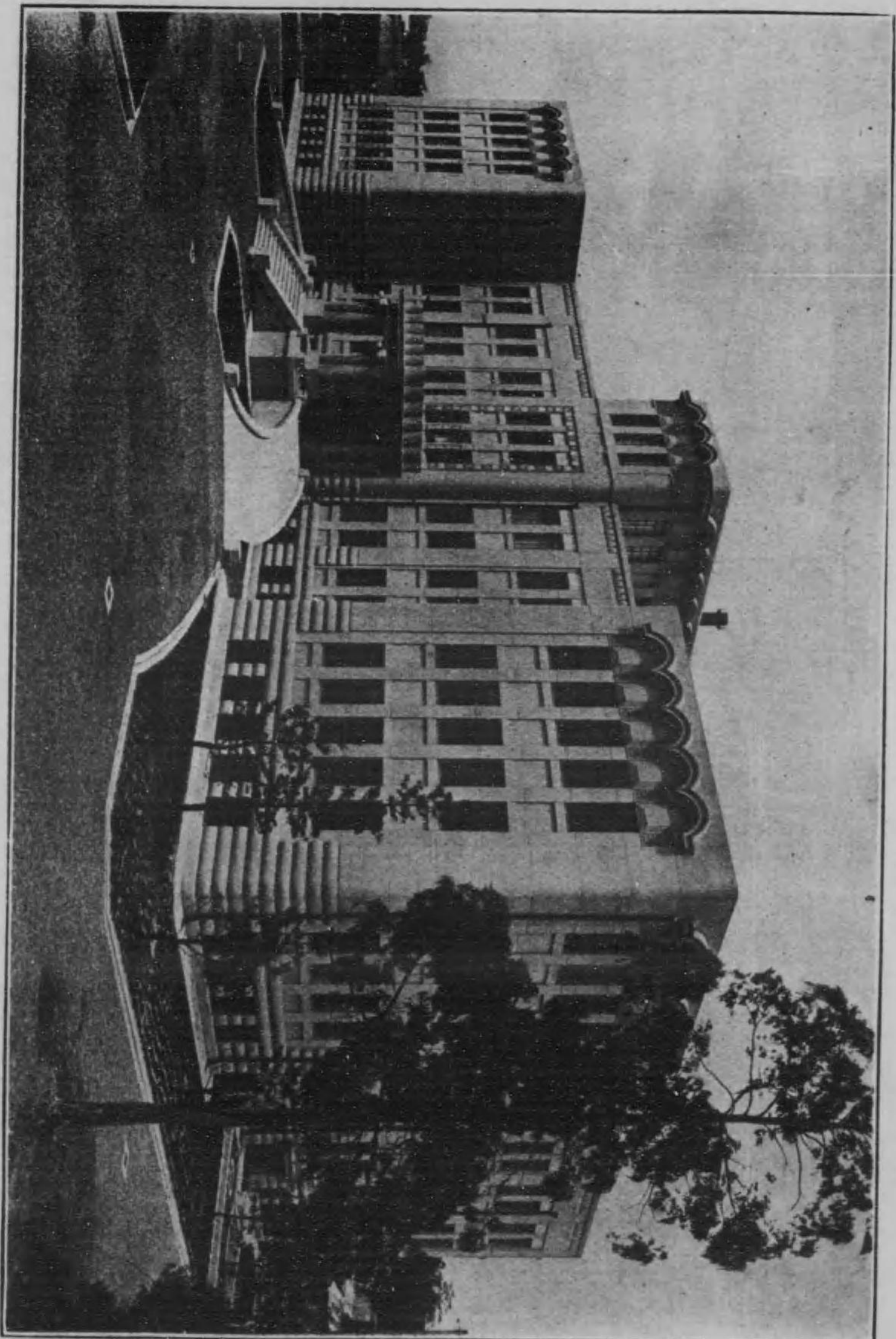

九州帝國大學文學部

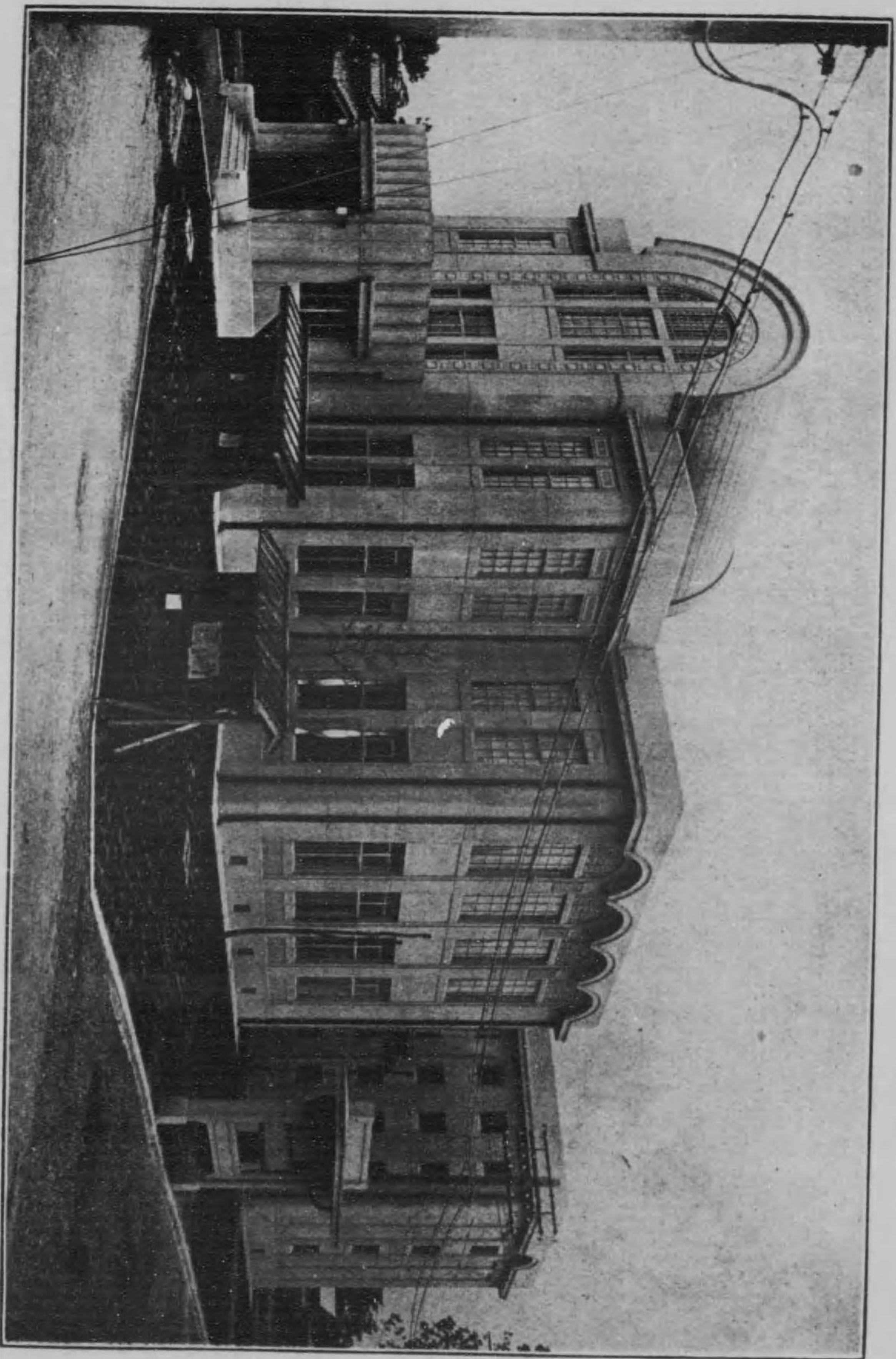

九 州 帝 國 大 學 附 屬 圖 書 館

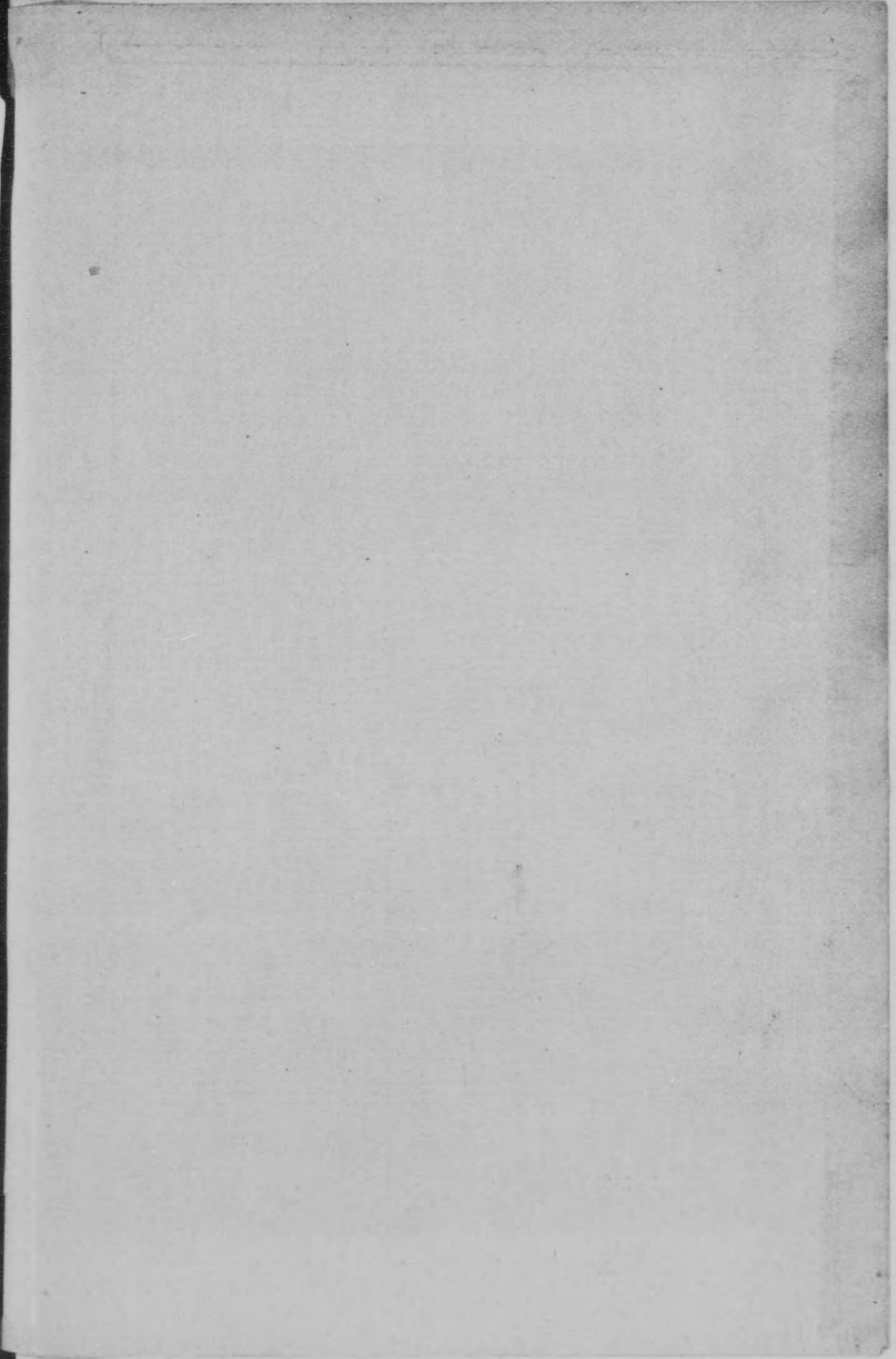
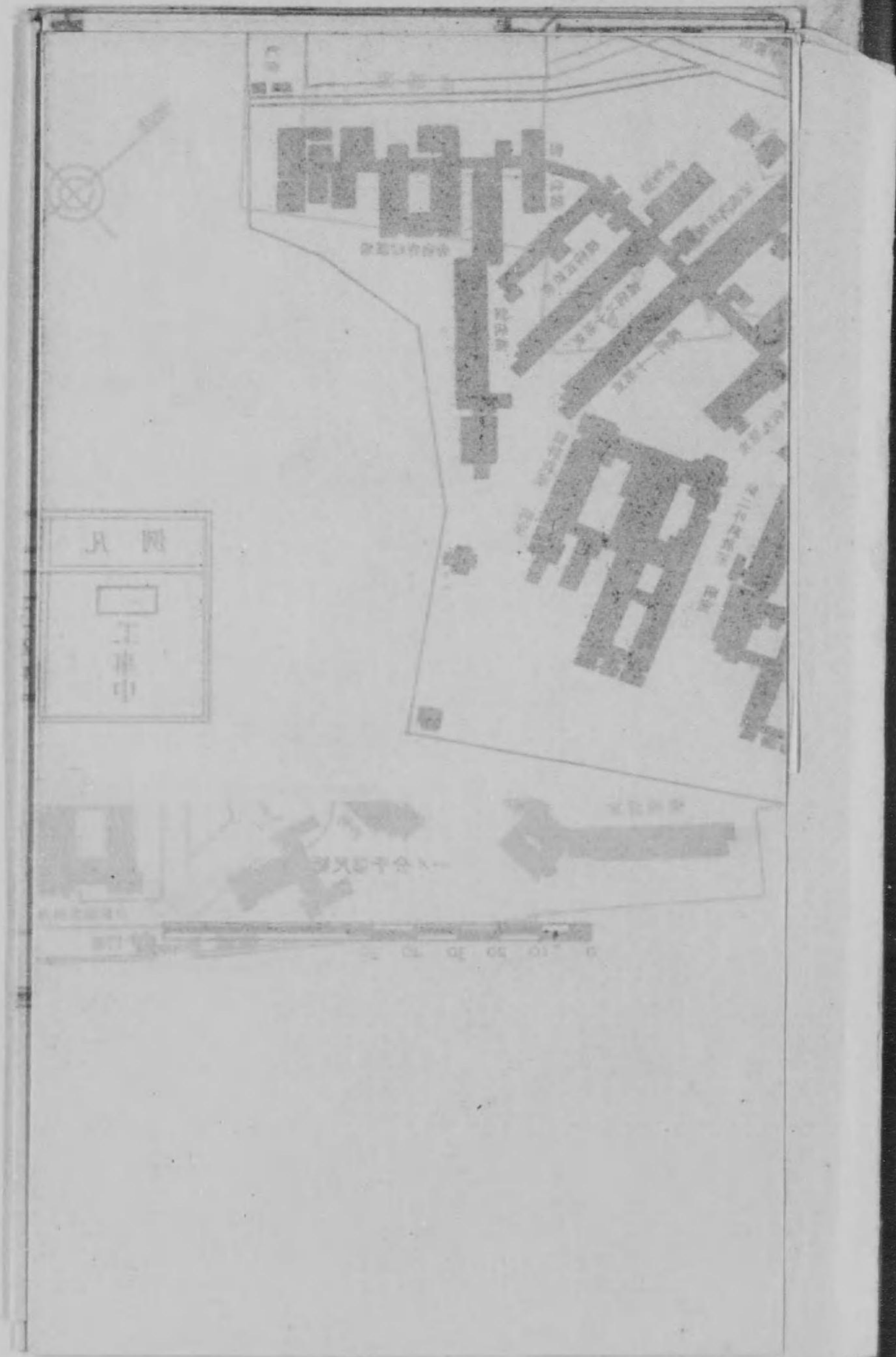

九州帝國大學醫部

地 坪  
建 坪

煉 木 鐵  
鐵 木

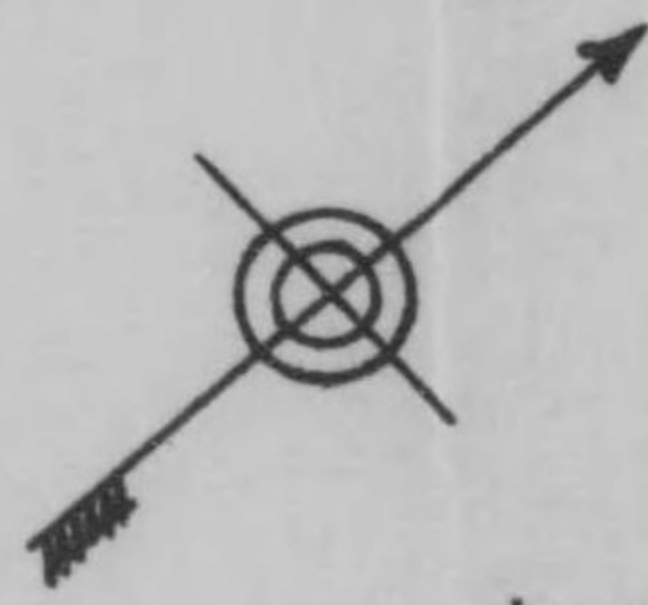

運 動 場

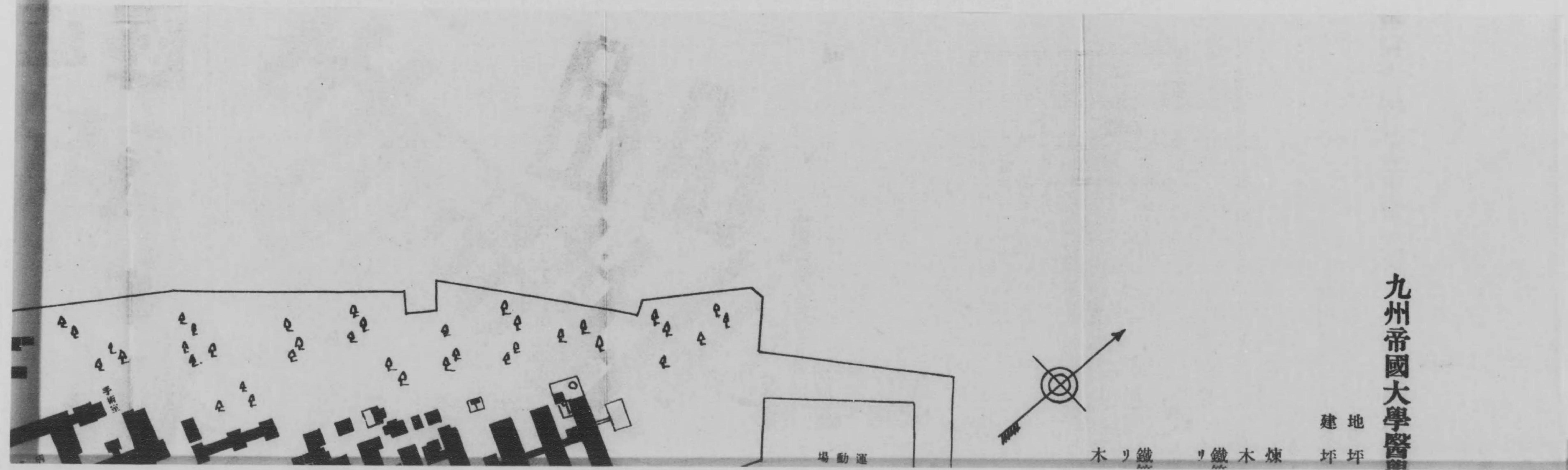

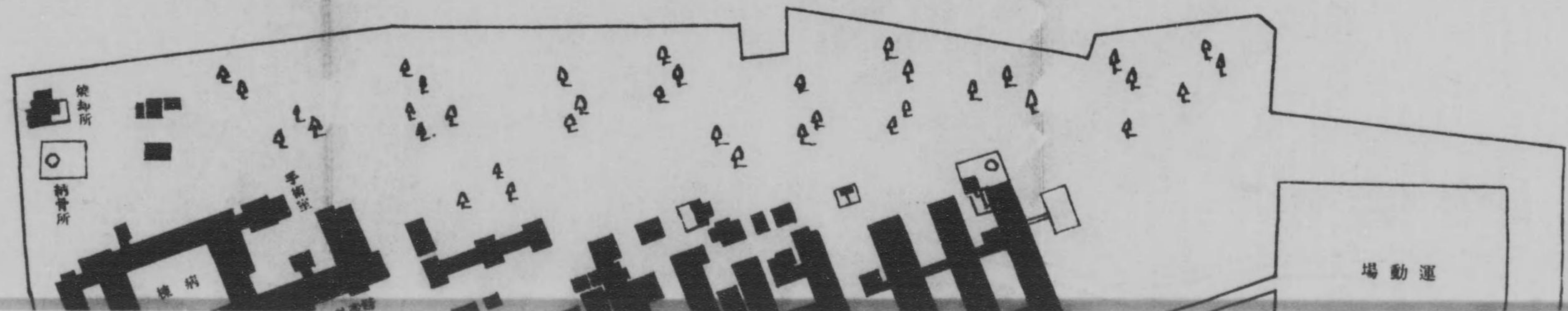

# 國大學醫學部及附屬醫院並二第一學生集會所平面圖

地坪 八萬六千八百八坪餘  
 建坪 壹萬八千參百貳拾六坪餘



內

煉瓦造 六百四拾九坪餘  
 木造 壹萬七千四百貳拾貳坪餘 內 拾五坪土造

鐵筋コンク  
 リート造 貳百五拾五坪餘

工事中ニ屬スルモノ

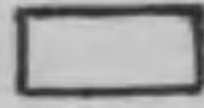
鐵筋コンク  
 リート造 貳百六拾六坪餘  
 木造 百八拾七坪餘

例 凡	例 凡
 工事中	 建物

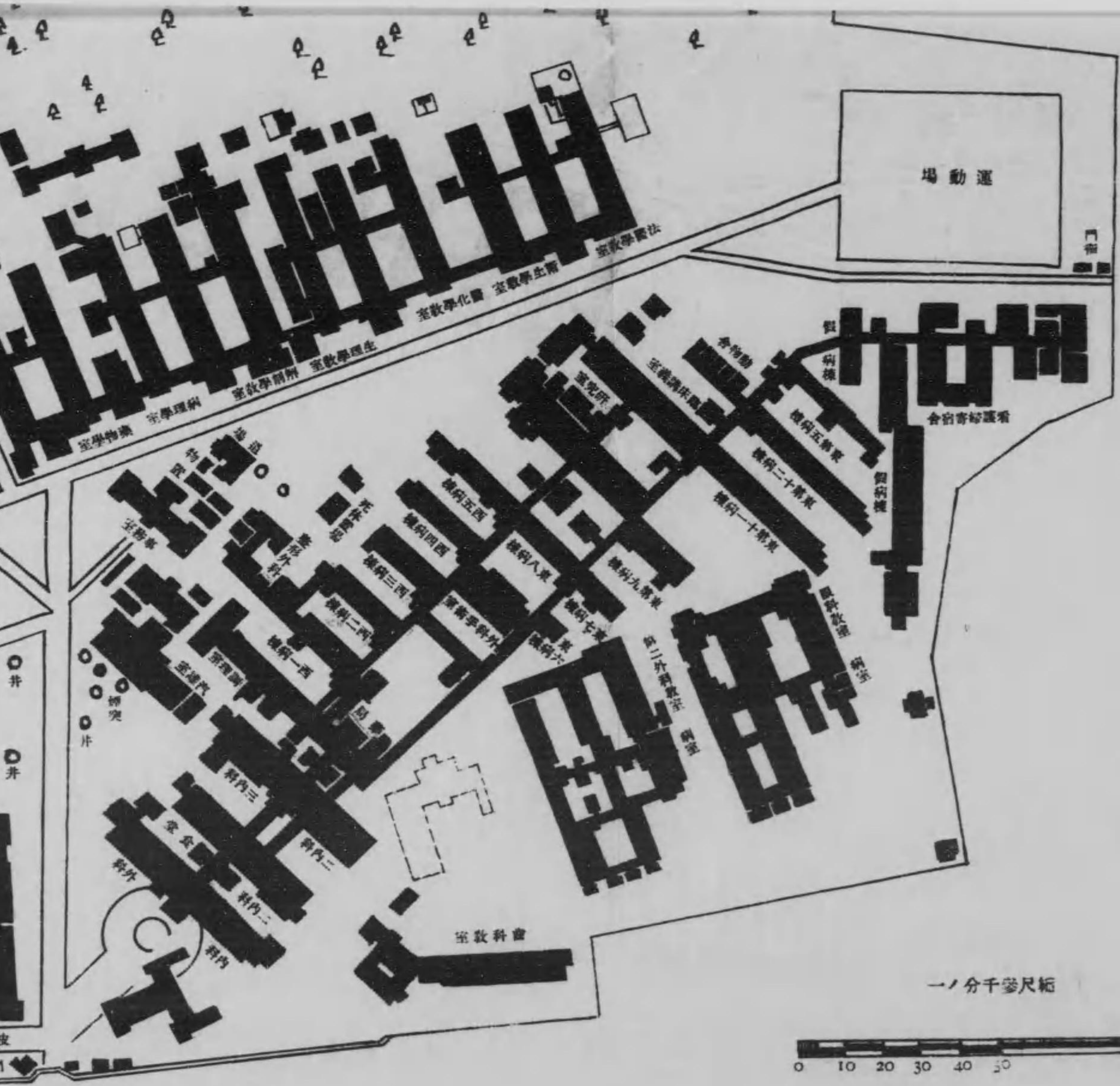

一ノ分千參尺縮

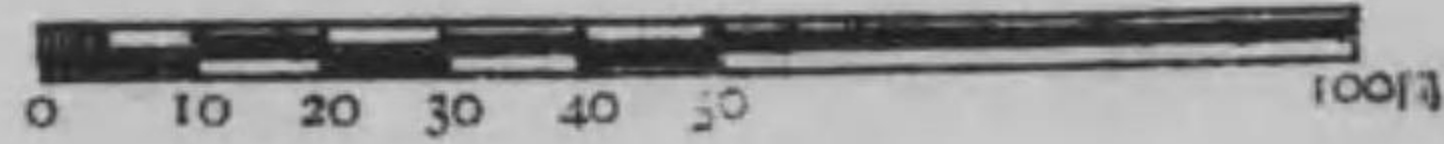



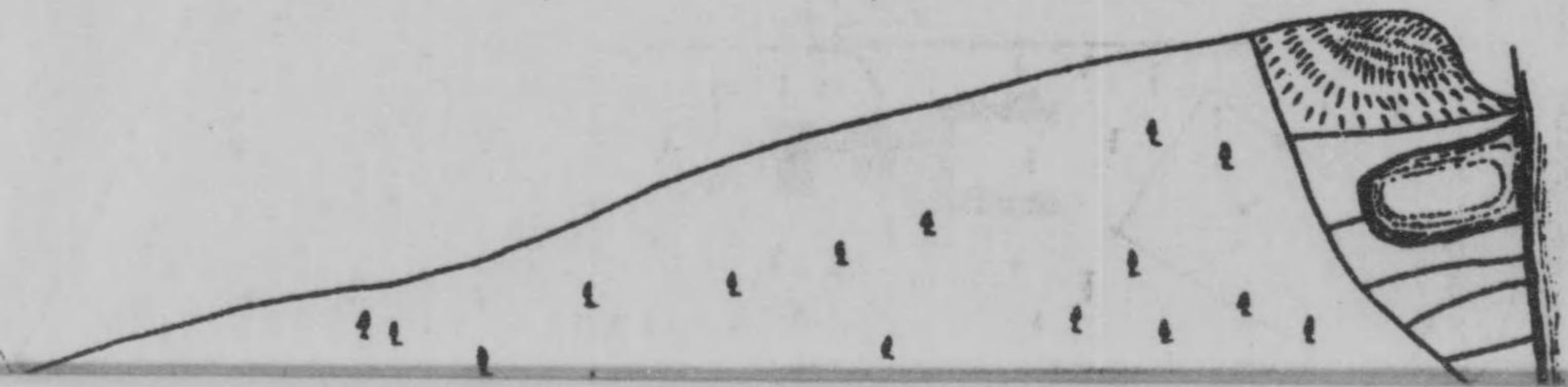

九州帝國大學





川帝國大學醫學部附屬醫院生ノ松原分院平面圖

地坪 四千六百八拾坪

建坪 貳百六拾五坪餘

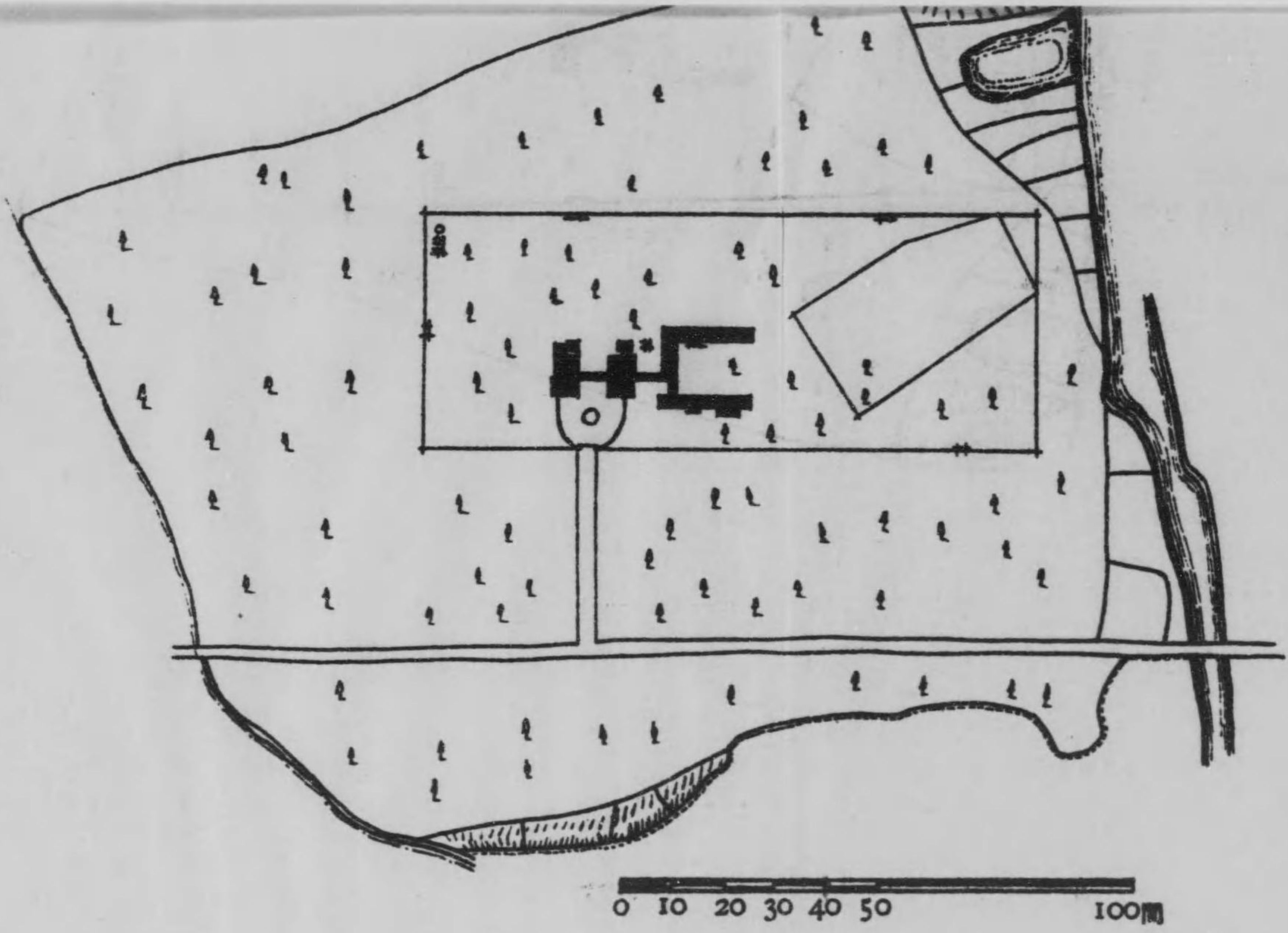

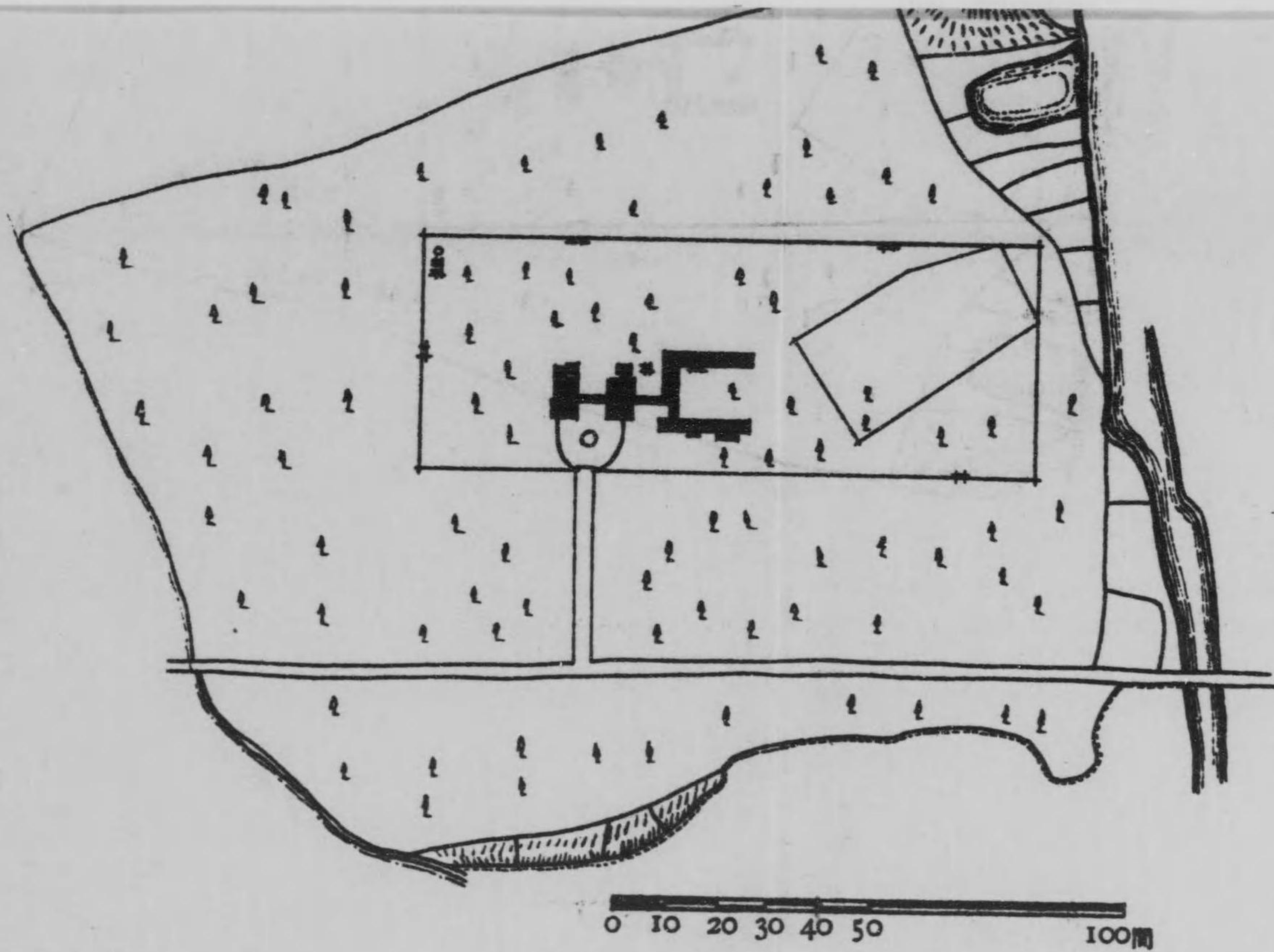

地 坪 四 千 六 百 八 拾 坪  
 建 坪 貳 百 六 拾 五 坪 餘

九州帝國大學工學部

工學部

地學部  
地學部

煉鐵部

木部

法文學部

地學部  
地學部

同鐵部

鐵部

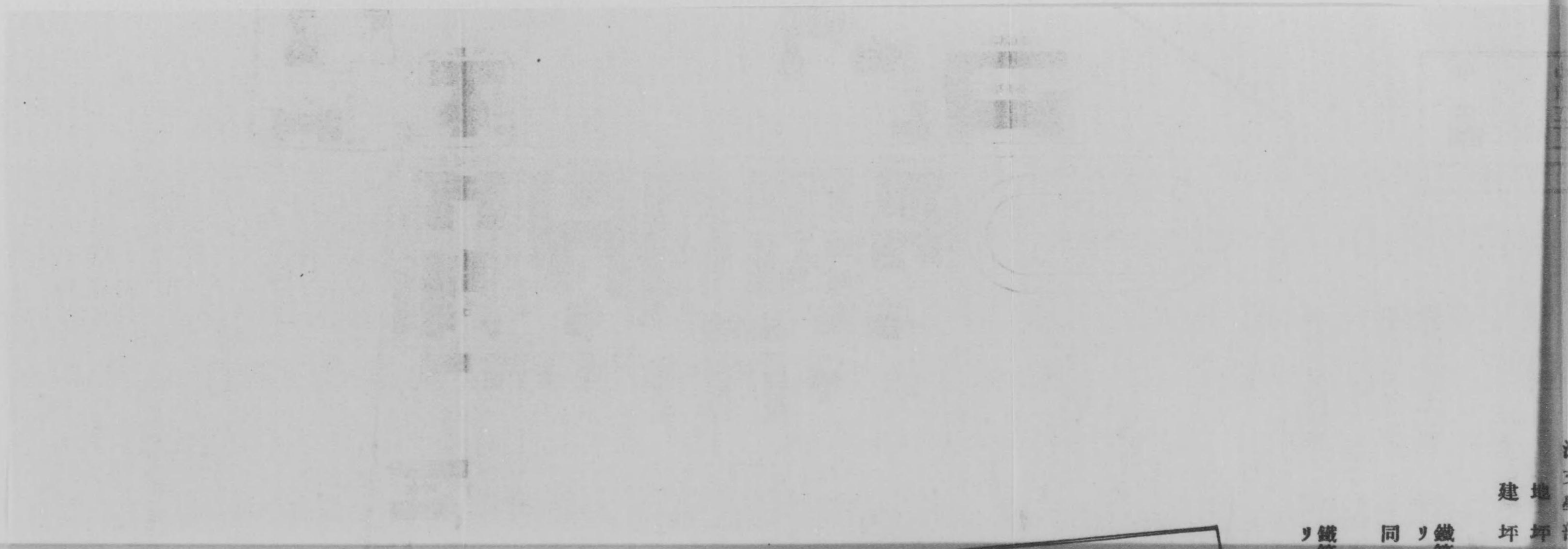

リ鐵 同リ鐵 建地 坪坪



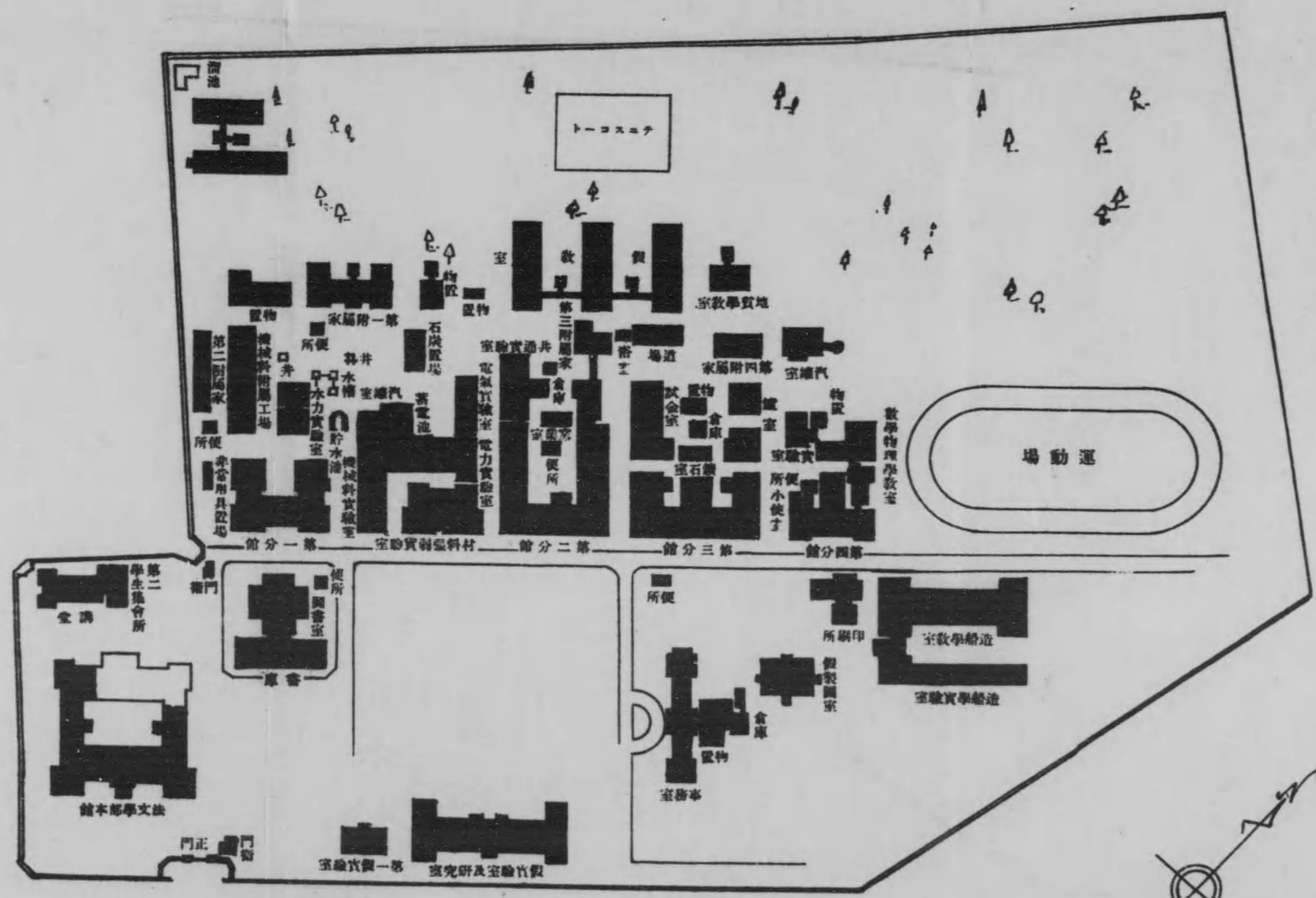

法文學部

- 煉瓦造 貳千四百貳拾八坪餘
- 鐵筋コンクリート造 參拾坪
- 木造 參千四百四拾四坪
- 地坪 參千四百七拾四坪四七〇
- 建坪 七百四拾貳坪

- 鐵筋コンクリート造 四百七拾參坪餘
- 同上 貳百六拾九坪餘
- 工事中ニ屬スルモノ
- 鐵筋コンクリート造 貳百四拾八坪餘

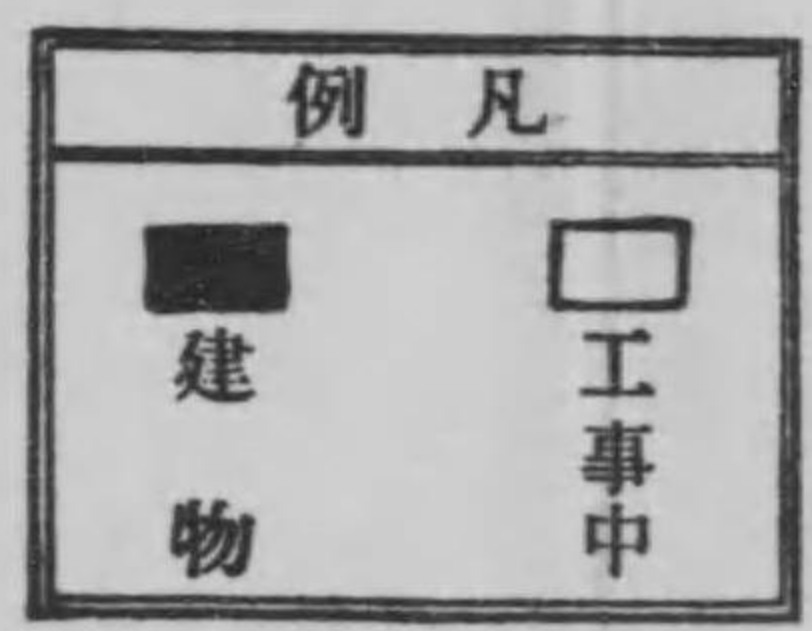

一ノ分千參尺縮

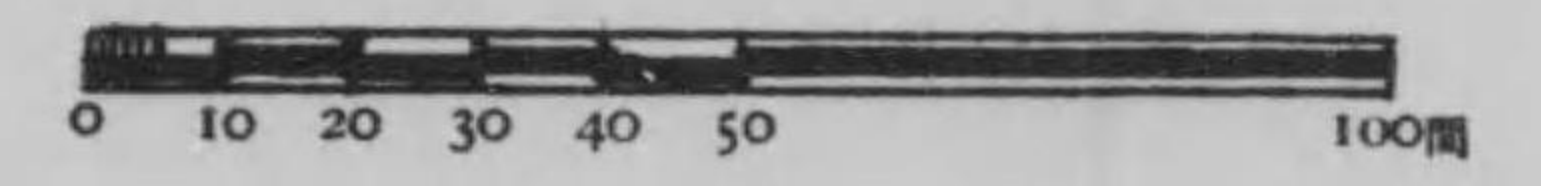

九州帝國大學農

地坪 五萬貳  
建坪 參千百

内

煉瓦造

鐵筋コンク

リート造

木造





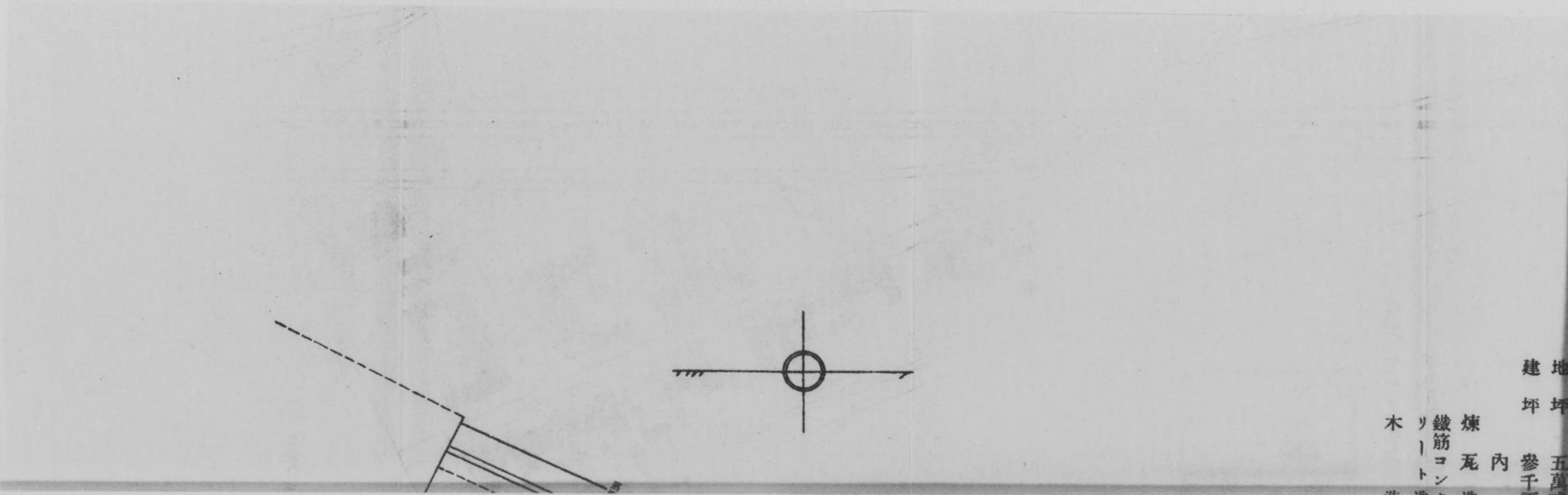

地 坪 五 萬 坪  
建 坪 參 千 坪

煉 瓦 內  
鐵 筋 混 凝 土  
木

# 大學農學部平面圖

五萬貳千八拾參坪  
參千百貳拾九坪餘

內

瓦造 百六坪

鋼筋コンク  
リート造 百八拾七坪餘

木造 貳千八百參拾六坪餘

例	凡
	■
	建物

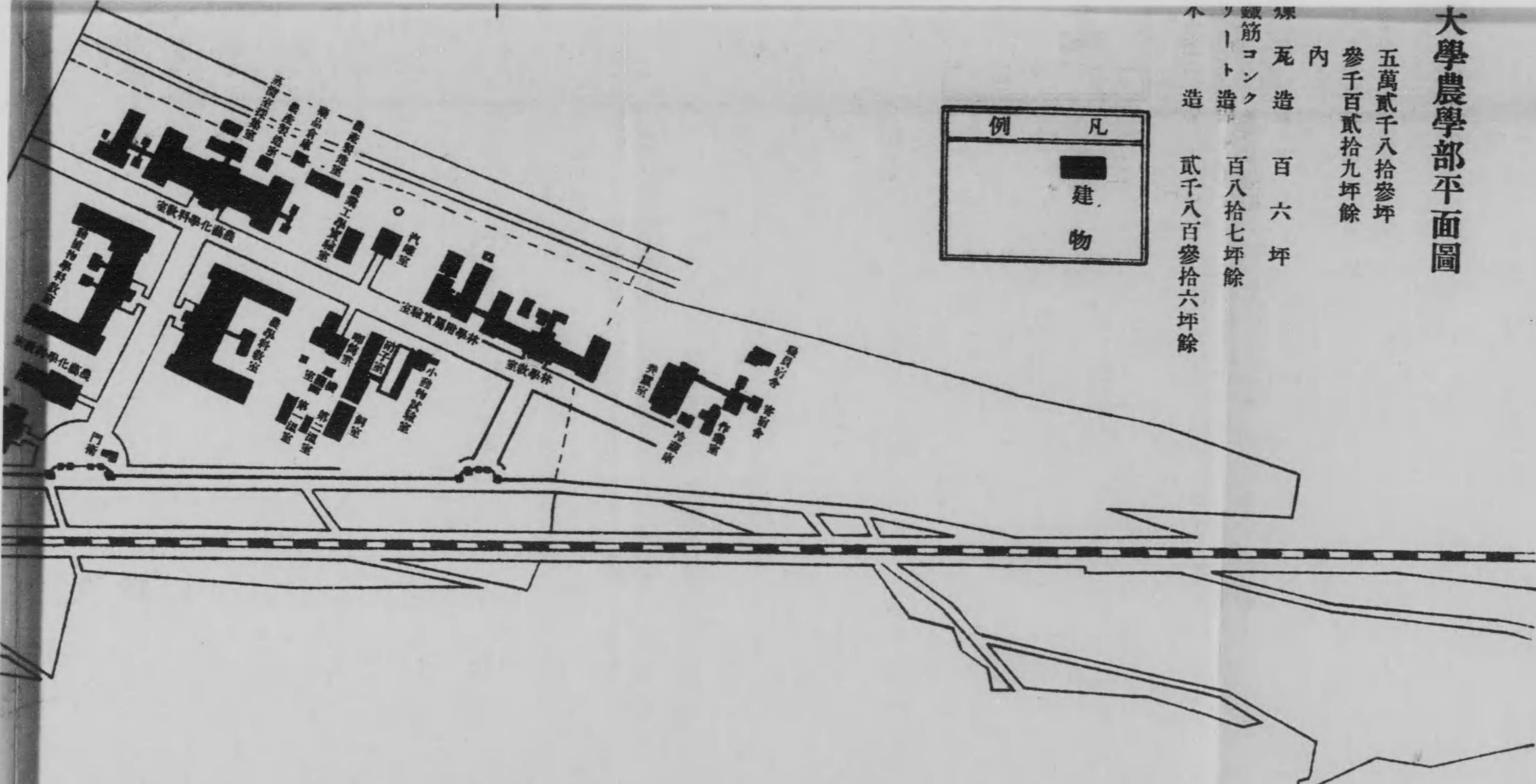

一ノ分千參尺縮

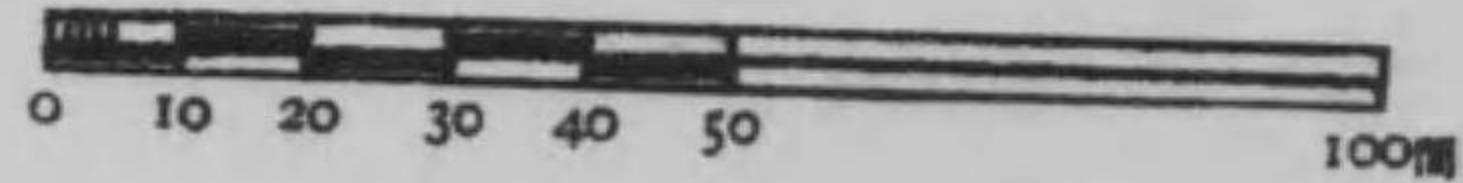

煉瓦造 百六坪  
 鐵筋コンクリート造 百八拾七坪餘  
 木造 貳千八百參拾六坪餘

例	凡
■ 建物	

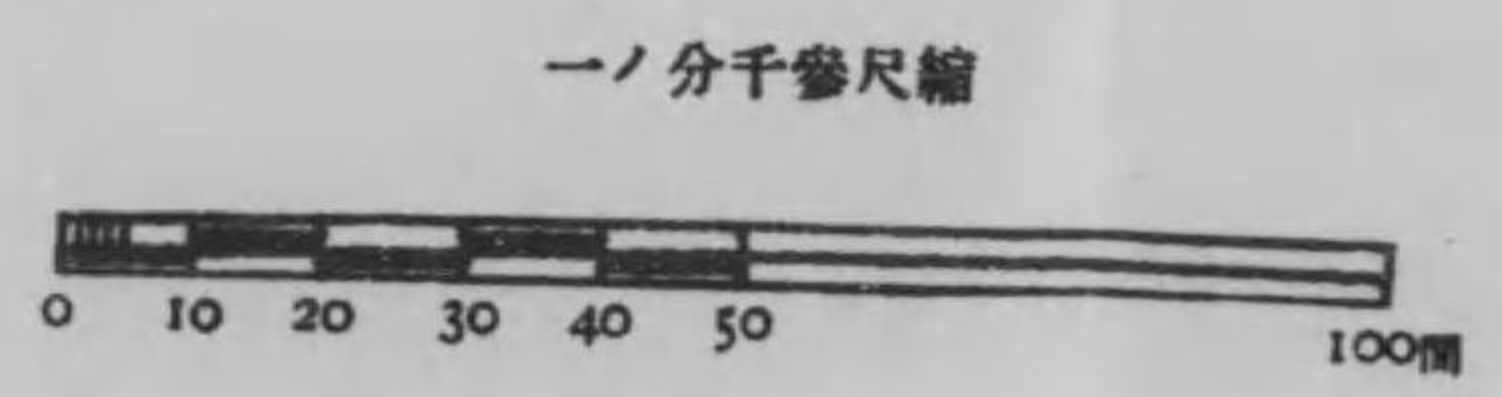
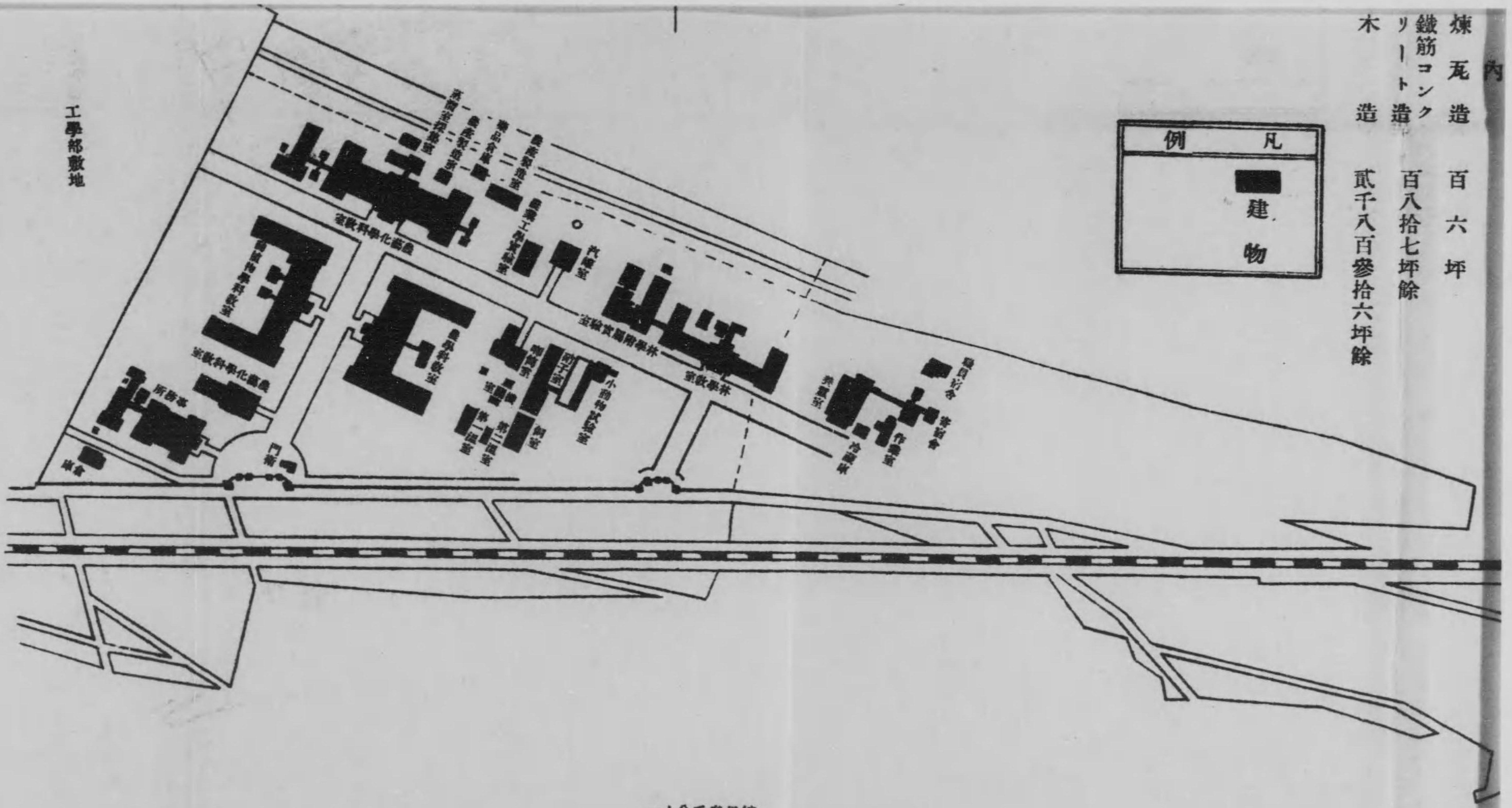

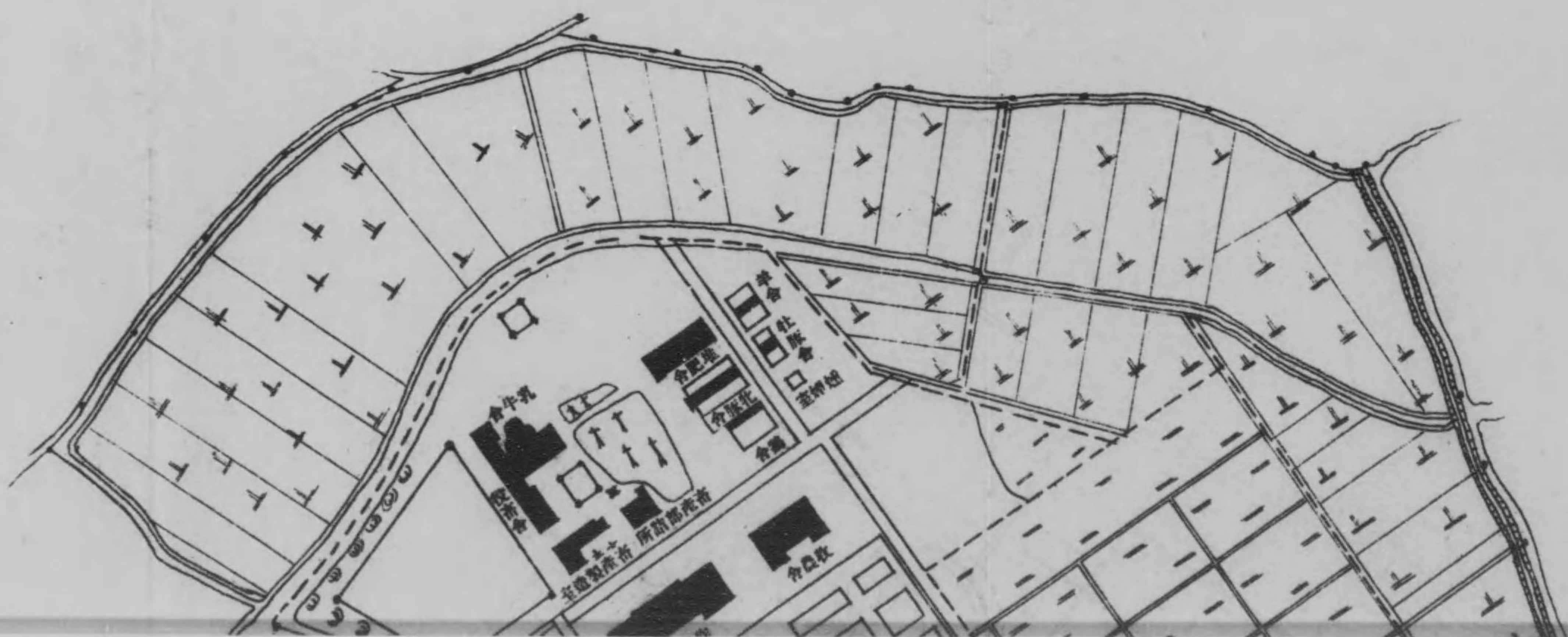

地 坪  
建 坪

九州帝國大學農學部附屬



地 坪 坪  
建 坪 坪  
八 八  
鐵 鐵  
木 木

# 学部附属農場全圖

地 坪 八萬五百四坪餘  
 建 坪 八百參拾參坪餘  
 鐵筋ブロッコ造 參拾貳坪餘  
 木 造 八百壹坪餘

例 凡				
鐵道	池	樹松 木林	水田	建 物

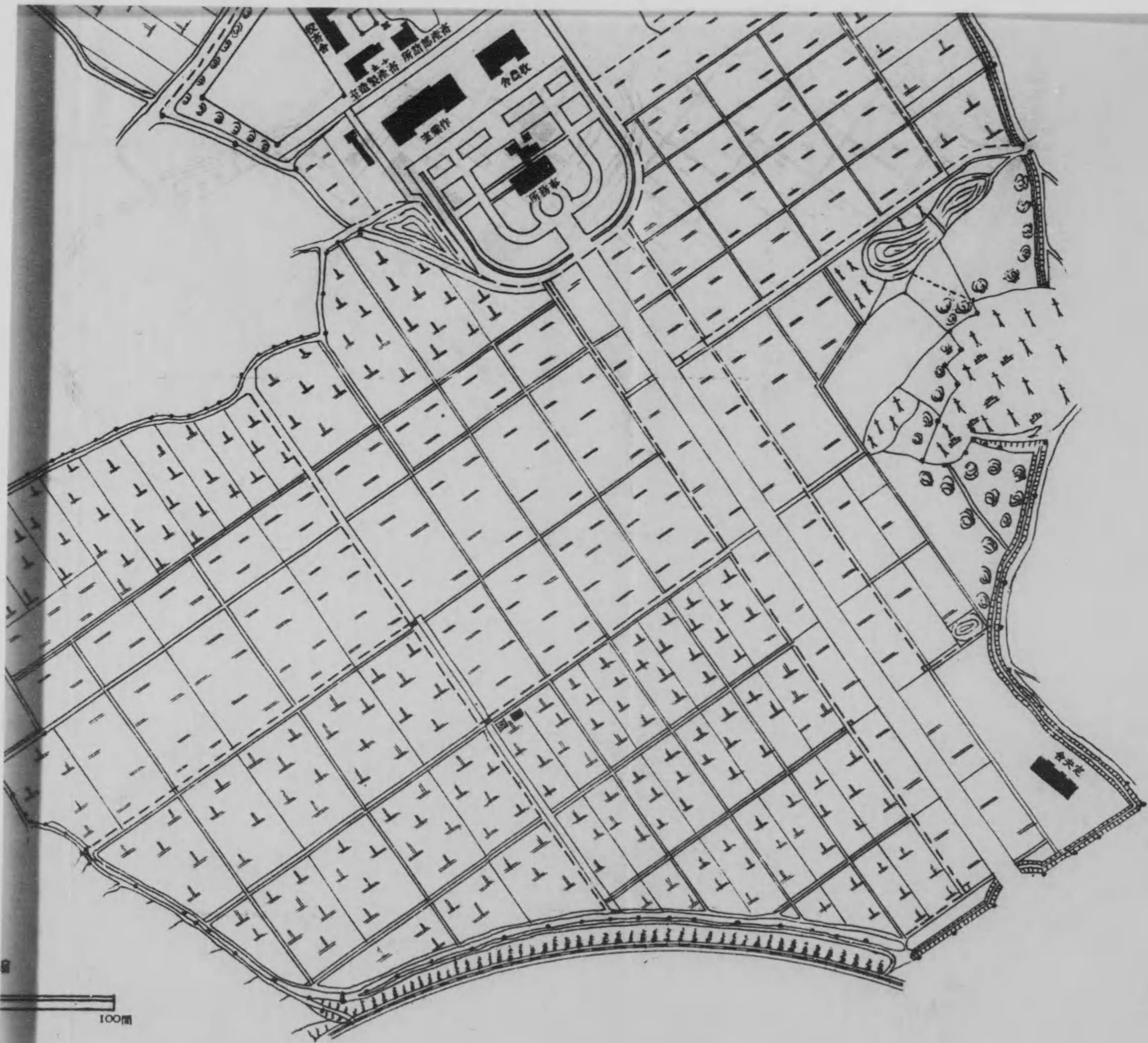

100m

坪 八萬五千餘  
坪 八百參拾參餘  
坪 鐵筋ブロック造  
坪 木造

坪 參拾貳餘  
坪 八百壹餘

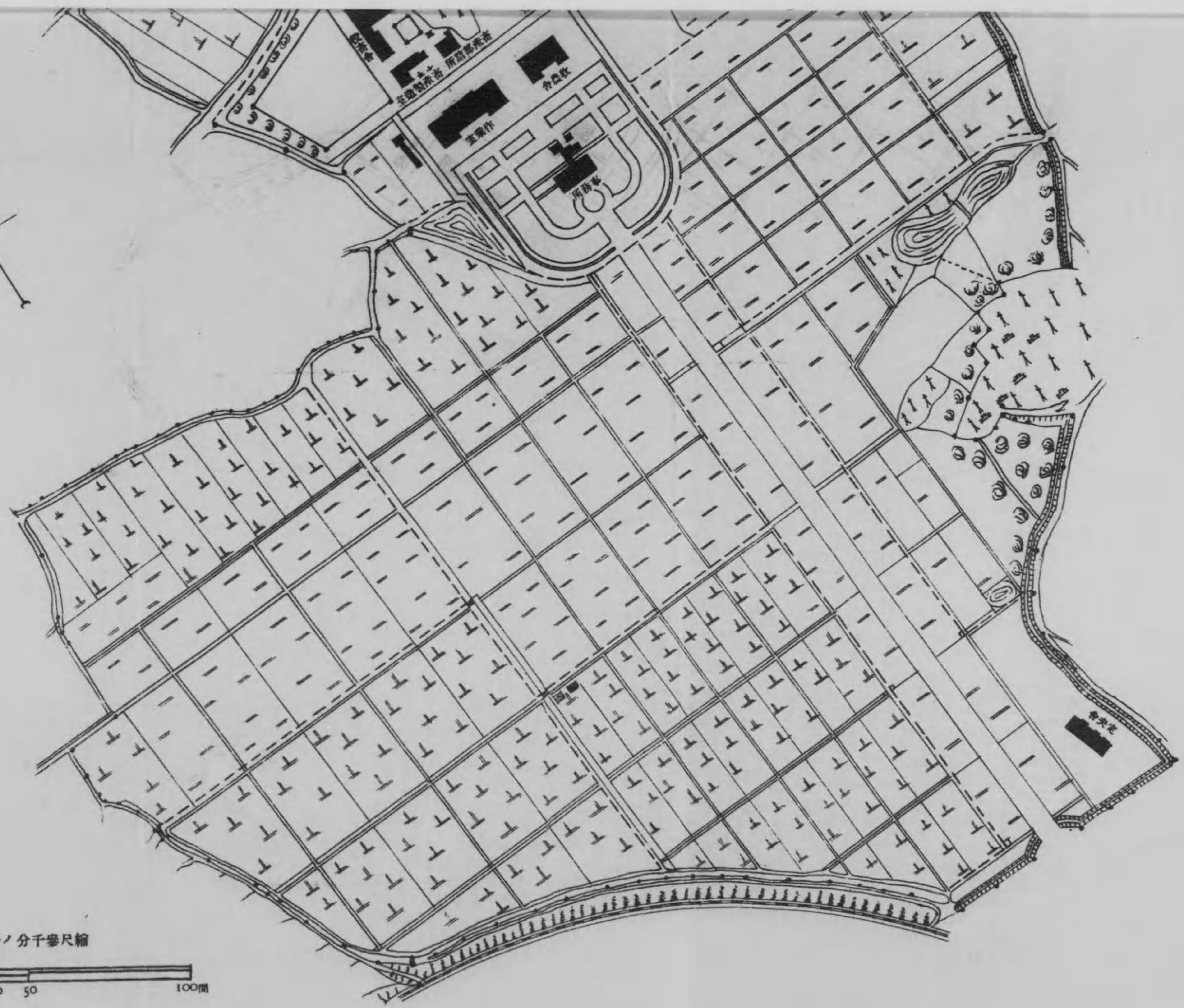

一ノ分千參尺縮

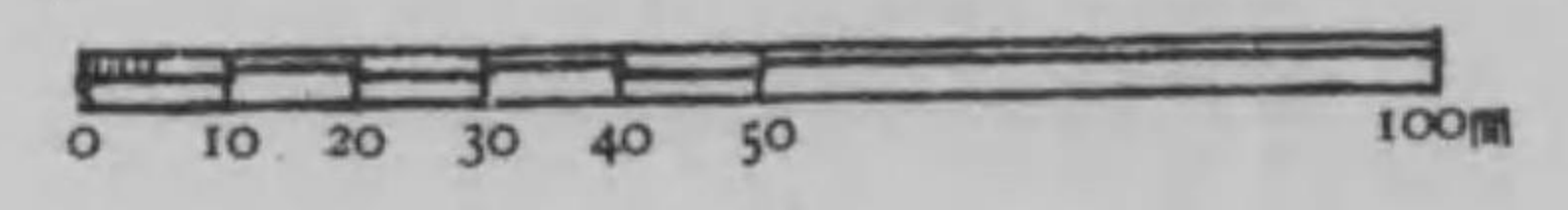

第八臨時教員養成所一覽

大正十四年



第八臨時教員養成所一覽

(大正十四年)

目錄

○沿革略	一頁
○臨時教員養成所ニ關スル法令	二頁
臨時教員養成所官制	二頁
臨時教員養成所規程	三頁
臨時教員養成所管理者職務規程	八頁
臨時教員養成所名稱及學科	八頁
○職員	一一頁
第八臨時教員養成所職員	一一頁
○第八臨時教員養成所規則	一二頁
第一章 學科學科課程及修業年限	一二頁

第二章	學年、學期及休業	一五
第三章	定員、入學、在學及學資	一六
第四章	退學	二〇
第五章	懲戒	二〇
第六章	卒業	二一
第七章	服務義務	二一
第八章	學資及授業費償還	二二
○第八臨時教員養成所生徒學資支給規程		二八
○生徒姓名		二九
○卒業生姓名		三〇
○附表		三〇
生徒府縣別調		三一
生徒出身學校別調		三一
生徒年齡別表		三一

○沿革略

本所ハ大正十二年四月五日文部省告示第二百六十三號ヲ以テ九州帝國大學内ニ第八臨時教員養成所トシテ數學科、物理化學科ヲ置カレ同月ヨリ開始スルコトナレリ同時ニ臨時教員養成所官制ニ據リ九州帝國大學總長眞野文二之カ管理者トナル

同年同月本所規則ヲ制定ス

十二年 五月 生徒各三十名ヲ收容シ授業ヲ開始ス

十四年 三月 生徒學資支給規程中改正ス。第一回卒業證書授與式ヲ舉行ス

四月 數學科生徒三十七名ヲ收容ス

○沿革略

○臨時教員養成所ニ關スル法令

勅令第百號 明治三十五年（明治三十六年一月勅令第二三二號同）三月二十七日（三十九年三月勅令第四二號ヲ以テ改正）

臨時教員養成所官制

- 第一條 臨時教員養成所ハ師範學校、中學校及高等女學校ノ教員タルヘキ者ヲ養成スル所トス
- 第二條 臨時教員養成所ハ文部大臣ノ指定スル帝國大學及直轄諸學校内ニ之ヲ置ク
- 第三條 臨時教員養成所ハ當該帝國大學總長及直轄諸學校長ヲシテ之ヲ管理セシム
- 第四條 臨時教員養成所ニ教授及書記ヲ置ク
- 第五條 臨時教員養成所ニ教授ハ奏任トシ各所ヲ通シ專任六人ヲ以テ定員トス生徒ノ教授ヲ掌ルルハ五十人ニ限リ
- 第六條 臨時教員養成所ニ書記ハ判任トシ各所ヲ通シ專任三人ヲ以テ定員トス上官ノ命ヲ承

之ケ庶務ニ從事ス

臨時教員養成所管理者ハ講師ヲ囑託シ授業ヲ擔任セシムルコトヲ得

第五條 臨時教員養成所ノ名稱ハ文部大臣之ヲ定ム

附 則

本令ハ明治三十五年四月一日ヨリ之ヲ施行ス

文部省令第八號 明治三十五年（明治四十一年省令第三三號同）三月二十九日（三十九年三月省令第一六號ヲ以テ改正）

臨時教員養成所規程

- 第一條 臨時教員養成所ニハ國語漢文科、英語科、數學科、博物科、物理化學科、家事裁縫科、體操家事科、理科家事科、歷史地理科、理科音樂科、體操科ノ一學科若ハ數學科ヲ置ク
- 第二條 前條各學科ノ修業年限ハ二年乃至三年トス

第三條 國語漢文科ノ學科目ハ修身教育國語漢文言語學歷史地理英語(隨意科目)體操トス

第四條 英語科ノ學科目ハ修身教育英語國語及漢文言語學體操トス

第五條 數學科ノ學科目ハ修身教育數學物理簿記英語體操トス

第六條 博物科ノ學科目ハ修身教育動物植物生理及衛生鑛物及地質英語體操トス

第七條 物理化學科ノ學科目ハ修身教育物理化學數學圖書及手工英語體操トス

第七條ノ二 家事裁縫科ノ學科目ハ修身教育家事裁縫國語應用理科

第七條ノ三 體操家事科ノ學科目ハ修身教育家事體操理科國語音樂

第七條ノ四 理科家事科ノ學科目ハ修身教育理科家事數學體操英語

(隨意科目)トス

第七條ノ五 歷史地理科ノ學科目ハ修身教育歷史地理法制及經濟英語體操トス

第七條ノ六 理科ノ學科目ハ修身教育物理化學動物植物生理及衛生鑛物及地質體操英語(隨意科目)トス

第七條ノ七 音樂科ノ學科目ハ修身教育唱歌器樂(オルガン又ハピアノ)國語音樂通論和聲論音樂史英語(隨意科目)トス

第七條ノ八 體操科ノ學科目ハ修身體操柔道又ハ劍道生理及衛生英語(隨意科目)トス

第八條 各學科ノ修業年限及各學科目ノ每週教授時數ハ管理者之ヲ

定メ文部大臣ノ認可ヲ受クヘシ

第九條 特別ノ事情アルトキハ管理者ハ文部大臣ノ認可ヲ受ケ學科

目ヲ加除スルコトヲ得

第十條 學年ハ四月一日ニ始リ翌年三月三十一日ニ終ル學年ハ分テ三學期トシテ第一學期ハ四月一日ヨリ八月三十一日マテトシ第二學期ハ九月一日ヨリ十二月三十一日マテトシ第三學期ハ翌年一月一日ヨリ三月三十一日マテトス

休業日ニ關スル規程ハ管理者之ヲ定ムヘシ

第十一條 入學試験ハ男子ニ在リテハ中學校卒業女子ニ在リテハ修業年限四箇年ノ高等女學校卒業程度ニ依リテ之ヲ行フ但シ中學校高等女學校及師範學校ノ卒業者ニ限り時宜ニ因リ試験ヲ行ハサルコトヲ得

第十一條ノ二 管理者ニ於テ特別ノ必要アリト認メタルトキハ當分ノ内家事裁縫科ニ限リ其ノ生徒ノ一部ノ教育ヲ教員無試験檢定ニ關シ文部大臣ノ許可ヲ受ケタル公立又ハ私立ノ學校ニ委託スルコトヲ得

前項委託ニ關スル細則ハ文部大臣ノ認可ヲ受ケ管理者之ヲ定ムヘシ

第十二條 各學年ノ課程ノ終了又ハ全學科ノ卒業ヲ認ムルニハ平素ノ學業及試験ノ成績ヲ考查シテ之ヲ定ムヘシ

但シ管理者ノ見込ニ因リ某學科目ノ試験ヲ行ハサルコトヲ得

第十三條 管理者ハ全學科ヲ卒業セリト認メタル者ニハ卒業證書ヲ授與スヘシ

管理者ハ前項ノ卒業者ニ對シ教員免許狀ノ授與ヲ文部大臣ニ申請スヘシ

第十四條 管理者ハ成業ノ見込ナシト認メタル者及性行不良ナル者ニハ退學ヲ命スヘシ

第十五條 生徒ハ自己ノ便宜ニ因リ退學スルコトヲ得ス但シ已ムヲ得サル事由ニ因リ管理者ノ許可ヲ受ケタルトキハ此ノ限りニアラ

ス  
 第十六條 管理者ハ教育上必要ト認めタルトキハ生徒ニ懲戒ヲ加フルコトヲ得  
 第十七條 臨時教員養成所ニ於テハ授業料ヲ徴收セス  
 第十八條 臨時教員養成所ニ於テハ入學試験料ヲ徴收スルコトヲ得  
 第十九條 特別ノ必要アリト認めタルトキハ生徒ニ學資ヲ補給スルコトアルヘシ  
 文部省訓令號外 明治三十五年三月二十八日  
 臨時教員養成所管理者職務規程  
 臨時教員養成所管理者職務規程ハ當該直轄學校長ノ職務規程ヲ準用ス

名 稱	學 科	告 示 摘 要
第一臨時教員養成所 (東京高等師範學校内)	國語 漢文 英語 漢文 數學 物理 博物 地理 歷史 體操	大正十一年四月文部省告示第三百四十四號ヲ以テ設置 十二年四月告示第二百六十四號ニテ增置
第二臨時教員養成所 (廣島高等師範學校内)	國語 漢文 英語 漢文 數學 物理 博物 地理 歷史 博	大正十一年四月文部省告示第三百四十四號ヲ以テ設置、十二年四月告示第二百六十四號ヲ以テ增置
第三臨時教員養成所 (奈良女子高等師範學校内)	數理 學科	大正十一年四月文部省告示第三百四十四號ヲ以テ設置
第四臨時教員養成所 (東京音樂學校内)	音 樂 科	大正十一年四月文部省告示第三百四十四號ヲ以テ設置

○臨時教員養成所ニ關スル法令 臨時教員養成所名稱及學科

第五臨時教員養成所 (大阪外國語學校內)	英 語 科	大正十二年四月文部省告示第二 百六十三號ヲ以テ設置
第六臨時教員養成所 (東京女子高等師範學校內)	家事裁縫科 體操家事科 理科 國語漢文科 理科	明治三十九年四月文部省告示第 八十三號設置、四十二年告示第 四十號大正七年告示第二十八號 十年告示第四百四十二號十一年告 示第二百四十五號ヲ以テ改正
第七臨時教員養成所 (京都帝國大學內)	國語漢文科	大正十二年四月文部省告示第二 百六十三號ヲ以テ設置
第八臨時教員養成所 (九州帝國大學內)	數 學 科 物 理 化 學 科	大正十二年四月文部省告示第二 百六十三號ヲ以テ設置
第九臨時教員養成所 (東北帝國大學內)	數 學 科 物 理 化 學 科	大正十二年四月文部省告示第二 百六十三號ヲ以テ設置
第十臨時教員養成所 (第四高等學校內)	物 理 化 學 科	大正十二年四月文部省告示第二 百六十三號ヲ以テ設置

第十一臨時教員養成所 (濱松高等工業學校內)	數 學 科 物 理 化 學 科	大正十二年四月文部省告示第二 百六十三號ヲ以テ設置
○ 職 員		
第八臨時教員養成所	九州帝國大學總長	眞 野 文 二
管 理 者	九州帝國大學教授	桑 木 彥 雄
主 事	九州帝國大學教授	桑 木 彥 雄
教務科長	(九州帝國大學教授)	桑 木 彥 雄
講 師	(主事、教務科長) (福岡高等學校教授) (兼九州帝國大學教授) (九州帝國大學助教授)	桑 木 彥 雄 米 山 國 藏 伊 藤 德 之 助

○職員

(福岡高等學校教授) 光安弘  
 (九州帝國大學助教授) 佐伯功介  
 原富慶太郎  
 (福岡高等學校教授) 本多顯彰  
 (福岡商業學校教諭) 牟田政三  
 (九州帝國大學副手) 綿谷啓太郎

○第八臨時教員養成所規則

- 第一章 學科、學科課程及修業年限
- 第一條 本所ニ數學科及物理化學科ヲ置ク
- 第二條 數學科ノ學科目ハ修身、教育、數學、物理、簿記、英語、體操(隨意科目)トス
- 第三條 物理化學科ノ學科目ハ修身、教育、物理、化學、數學、圖書及手工、英

語、體操(隨意科目)トス

第四條 學科課程左ノ如シ

數學科課程表

學科目	學年		時每 數週
	第一學年	第二學年	
修身	實踐倫理	同上	一
教育	教育史	教育學及教授法	二
數學	算術(數學原論) 初等代數 代數學(行列式、方定式論) 其他 幾何學及解析幾何學 三角法、微積分初步 數學演習	微積分學(微積分、微積分) 方定式、變分法 立体解析幾何學 力學 特別講義 數學演習	二
物理	物理學通論	同上	二
簿記			三

○第八臨時教員養成所規則



學科目	學年	時每 數週	英 語 講 讀	體 操	計	物理化學科課程表								
						第一學年	第二學年	第一學年	第二學年	第一學年	第二學年			
化學	無機化學 分析化學 實驗	四乃至五 四乃至五 六乃至五	二	二	三	物理學通論 實驗	四 六	二	一	同上	同上	二	二	三
物理	物理學通論 實驗	四 六	二	二	三	力學 放射學及輻射學 特別講義 實驗	四 六	二	一	同上	同上	二	二	三
教育	教育史	二	二	二	三	教育學及教授法		二	一	同上	同上	二	二	三
修身	實踐倫理	一	二	二	三	同上		二	一	同上	同上	二	二	三
計			二	二	三			二	一	同上	同上	二	二	三

學科目	學年	時每 數週	英 語 講 讀	體 操	計	物理化學科課程表								
						第一學年	第二學年	第一學年	第二學年	第一學年	第二學年			
數學	代數及幾何補習 解析幾何、微積分	三	二	二	三	有機化學 理論化學 化學工藝學通論 實驗	四乃至五 四乃至五 六乃至五	二	一	同上	同上	二	二	三
圖畫及手工		二	二	二	三	同上		二	一	同上	同上	二	二	三
英語	講讀	二	二	二	三	同上		二	一	同上	同上	二	二	三
體育		二	二	二	三	同上		二	一	同上	同上	二	二	三
計			二	二	三			二	一	同上	同上	二	二	三

○第八臨時教員養成所規則

備考 手工ノ毎週時數ハ特ニ時期ヲ指定シテ教授スルコトアルヘシ

第五條 各學科ノ修業年限ハ二箇年トス

第二章 學年、學期及休業

第六條 學年ハ四月一日ニ始リ翌年三月三十一日ニ終ル

第七條 學年ヲ分チテ左ノ三學期トス

第一學期 四月一日ヨリ八月三十一日ニ至ル

第二學期 九月一日ヨリ十二月三十一日ニ至ル

第三學期 翌年一月一日ヨリ三月三十一日ニ至ル

第八條 休業日ハ左ノ如シ

日曜日

祝日祭日

春季休業 四月一日ヨリ同月十日ニ至ル

夏期休業 七月十一日ヨリ九月十日ニ至ル

冬期休業 十二月二十六日ヨリ翌年一月七日ニ至ル

九州帝國大學記念日 三月一日

第三章 定員、入學、在學及學資

第九條 生徒ノ定員ハ各學科給費生各々三十人私費生各々若干人ト

ス

第十條 入學ヲ許スヘキ者ハ左ノ資格ヲ有スル者ニシテ出身學校長

ノ薦舉ニ依リ管理者ニ於テ品行方正身體健全ニシテ教員タルニ適

當ナリト認ムル者ニ就キ試験ノ上選拔ス但シ第二號中出身學校ヲ

有セサル者ハ薦舉ヲ要セス

一、師範學校、官公立中學校ノ卒業者

二、專門學校入學者檢定規程ニ依ル試験檢定ニ合格シタル者又ハ  
專門學校入學者檢定規程第十一條第二項ニ該當スル者並小學  
校本科正教員免許狀所有者

第十一條 入學志願者ハ左ノ書類ヲ出身學校長ヲ經由(出身學校ヲ有セサル者ハ此ノ限リニアラス)

差出スヘシ

一、出身學校長ノ薦舉書(書式第一號)

一、入學願書(書式第二號)

一、履歷書(書式第三號)

履歷書ニハ寫真手札形半身脫帽提出前三箇月以内ニ單身撮影  
シタルモノヲ臺紙ニ貼付シ裏面ニ志望學科氏名ヲ記入ヲ添付  
スヘシ

一、戶籍謄本

一、所屬長官ノ承認書

現ニ官職ニ在ル者又ハ服務義務年限中ノ者並ニ現ニ在學セル

學校卒業後服務ヲ生スル者ニ限り之ヲ要ス

第十二條 入學試験ハ左ノ科目ニ就キ之ヲ行フ

國語及漢文

英語

數學(算術、代數、幾何、三角)

物理及化學

國語及漢文

英語

數學(算術、代數、幾何)

物理及化學

物理化學科

第十三條 入學ノ許可ヲ得タル者ハ保證人ヲ定メ誓約書(書式第四號)

ヲ差出スヘシ

管理者ニ於テ前項ノ保證人ヲ不適當ナリト認ムルトキハ之ヲ換ヘ

シムルコトアルヘシ

第十四條 保證人死亡シタルトキ又ハ其ノ資格ヲ失ヒタルトキハ遲

滯ナク他人ヲ以テ之ニ換ヘ保證人連署ノ上届出ヘシ

第十五條 生徒族籍又ハ氏名ヲ變更シタルトキハ戶籍抄本ヲ添ヘ其

ノ旨届出ヘシ

第十六條 生徒病氣又ハ己ムヲ得サル事故アリテ遅刻シタルトキ若

クハ早退セントスルトキハ其事由ヲ詳記シ速ニ届出ヘシ引續キ一

週間以上缺席セントスルトキハ日數ヲ定メ疾病ニ係ルモノハ醫師

ノ診斷書ヲ添ヘ豫メ届出ヘシ

第十七條 學資ハ生徒ノ希望ニ基キ學力及履歷ヲ考查シ相當ト認メ

タル者ニ對シ年額金參百圓ヲ支給スルニ付、  
學資支給ニ關スル規程ハ別ニ之ヲ定ム

第十八條 左ノ各號ノ一ニ該當スル者ハ退學ヲ命ス出ヘバ、

一、屢々遅刻早退缺席シ出席不規律ナルトキ

二、成業ノ見込ナシト認メタルトキ

三、各學年ニ於テ成績不良ノ爲進級シ能ハサルトキ

第十九條 疾病又ハ己ムヲ得サル事故ニ依リ退學セントスルトキハ

其ノ疾病ニ係ルモノハ醫師ノ診斷書ヲ添ヘ事故ニ係ルモノハ事由

ヲ詳記シ保證人連署ノ上願出ヘシ

第五章 懲戒

第二十條 本所ノ規則命令又ハ示達ニ悖戾シ若クハ風紀ヲ紊ス等ノ

行為アリタルトキハ其ノ狀情ニ依リ左ノ懲戒ニ處ス

一、警告

二、停學

三、放校

第六章 卒業

第二十一條 生徒ハ第一學年ヨリ順次第二學年ニ至ル課程ヲ履修ス

ヘシ各學年ノ及落ハ該學年間ニ於ケル平素ノ學業及試験ノ成績ヲ

審査シテ之ヲ決定ス但シ管理者ノ見込ニ依リ某學科目ノ試験ヲ行

ハサルコトヲ得

第二十二條 前條卒業者ニ對シテハ卒業證書ヲ授與ス

第二十三條 卒業者ハ卒業證書受得ノ日ヨリ左ノ期間引續キ教育ニ

關スル職務ニ従事スル義務ヲ有ス

學資ノ支給ヲ受ケタル者 修業年限ノ一倍半ニ相當スル期間

學資ノ支給ヲ受ケサル者 修業年限ノ二分ノ一ニ相當スル期間  
 右ノ内最初ノ一箇年ハ文部大臣ノ指定ニ從ヒ奉職スル義務在ルモ  
 ノトス  
 第二十四條 前條ノ外服務ニ關シテハ大正十年四月文部省令第二十  
 九號高等師範學校等卒業生服務規則ニ依ル  
 第八章 學資及授業費償還  
 第二十五條 中途退學ヲ命セラレタル者及己ムヲ得サル事由ニ依リ  
 退學スル者又ハ卒業後所定ノ義務ヲ盡ササル者服務年限中懲戒處  
 分ニ依リ免職又ハ免許狀褫奪ノ處分ヲ受ケタル者ハ支給セラレタ  
 ル學資及授業費ヲ償還スヘシ但シ狀情ニ依リ其ノ全部又ハ一部ノ  
 償還ヲ免除スルコトアルヘシ  
 第二十六條 前條ニ依リ償還セシムヘキ授業費ハ月額金五圓トシテ  
 計算ス

(書式第一號)

山崎 薦 舉 書

右者貴所入學志願ノ處教員タルニ適良ノ者ト被認候ニ付別紙學業成  
 績並人物考定書相添ヘ此段薦舉候也

年 月 日

何々學校長 氏

名 印

第八臨時教員養成所管理者

九州帝國大學總長 何 某 殿

各學年成績調査書

何 某

學 年	修身	國語								各學年 ノ通約	全 人 員 級	各學年 ノ席次	人 物 考 定
第一學年													

○第八臨時教員養成所規則

右證明候也

年月日

何々學校長 氏

名 園

(注意) 人物考定ハ品行、性質、志操、舉動、長所及短所等ヲ記載スル

第八臨時教員養成所

(書式第二號)

入 學 日 願 書 (用紙美濃紙)

志望書附何科ニ志望スル

給費志望 (私費ニテモ可ナリ、又ハ希望セズ) 附給費希望書

私儀第八臨時教員養成所生徒トシテ入學致度ニ付書類相添へ此段願

出候也

(書式第三號) 年月日

第一學年

右證明候也

年月日

何々學校長 氏

名 園

(注意) 人物考定ハ品行、性質、志操、舉動、長所及短所等ヲ記載スル

第八臨時教員養成所

(書式第二號)

入 學 日 願 書 (用紙美濃紙)

志望書附何科ニ志望スル

給費志望 (私費ニテモ可ナリ、又ハ希望セズ) 附給費希望書

私儀第八臨時教員養成所生徒トシテ入學致度ニ付書類相添へ此段願

出候也

(書式第三號) 年月日

現住所

何 某

第八臨時教員養成所管理者

九州帝國大學總長、何 某 殿

(書式第三號)

履 歷 書

原籍 族稱 (寄留者ハ寄留籍ヲ併記スヘシ)

戶主 何某何男或ハ弟等

現住所

所 何 某 (假名ヲ付スヘシ)

生 年 月 日

一、卒業證書、免許狀試驗檢定合格證書

何年何月何日官道廳府縣郡市町村(私)立何學校ニ於テ何學科卒業  
證書ヲ受ク等(證書寫ヲ添フヘシ)

一、學業

何年何月何日ヨリ何年何月何日マテ何所何某ニ就キ何學科ヲ修  
業ス等

一、職業

何年何月何日道廳府縣何々小學校訓導拜命何年何月何日依願免  
官或ハ現今在勤等

一、賞罰

賞ハ特ニ著シキモノニ限リ書スヘシ

右之通相違無之候也

年 月 日

何 某

(書式第四號)

印

參錢收入  
印紙貼用

誓 約 書

私儀今般御所生徒トシテ入學御許可相成候ニ付テハ在學中御所規則  
ヲ遵守スヘキハ勿論卒業後ニ在リテハ高等師範學校等卒業後服務規  
則ヲ服膺可致候也

本籍

住 所

年 月 日

(假名ヲ付スヘシ)

何 某

生 年 月 日

前書之通相違無之仍テ本人身上ヨリ相起リ候事件ニ關シテハ拙者共  
一切引受可申候也

本 籍

住所

職業及本人トノ關係

前年... 月... 日... 保証人 何...

第八臨時教員養成所管理者

九州帝國大學總長 何 某殿

追テ保証人向後轉住改印等ノ異動ヲ生シタル場合ニ於テハ速ニ御届可申候也

第八臨時教員養成所生徒學資支給規程

第一條 第八臨時教員養成所規則第十七條ニ規定スル學資ハ本規程ニ依リ之ヲ支給ス

第二條 學資ハ入學ノ月ヨリ退學又ハ卒業ノ月迄月額金貳拾五圓ヲ

支給ス但シ懲戒ニ依リ退學ヲ命セラレタル者ニハ當月分ヲ支給セ

第三條 學資ハ當月分ヲ翌月十日迄ニ支給ス

但シ卒業當月ニ限り卒業ノ日迄ニ支給ス

第四條 停學期間中ハ學資ノ支給ヲ停止シ其停止ノ月ハ日割ヲ以テ支給ス

○生徒姓名

(大正十四年五月末日調)

數學科

伊藤 嘉之 福岡	井上 智寬 福岡	○井手 利郎 佐賀	○石原 操 島根
砥上 高吉 福岡	○德永 新助 福岡	○大智 三郎 福岡	和田 義雄 福岡
横井 一長 崎	多田 豐 福岡	田中 親 福岡	○武谷 重秀 福岡
○瀧口 金吾 福岡	竜口 英夫 福岡	田代 善二郎 福岡	○中原 勇 佐賀
○仲谷 正巳 福岡	中村 正記 福岡	○中山 繁 福岡	○中島 逸見 大分
永野 輝一 岡山	内川 道朝 福岡	○柳田 富英 福岡	大和 久 福岡
松尾 三人 福岡	○松平 五郎 大分	前田 健吾 熊本	船越 惣兵衛 福岡

○第八臨時教員養成所生徒學資支給規程 ○生徒姓名



淺川 享 福岡 三上三樹雄 福岡 ○三隅二百 福岡 柴田種之 福岡  
 白石茂太 福岡 ○志氣政興 佐賀 ○江崎清吾 福岡 ○森田虎雄 福岡  
 鈴田保佐 賀 備考 ○印ハ給費生

○卒業生姓名

大正十四年三月卒業

數學科

萩原 安貞 鹿兒島 服部 三友 東京 帆足 宜男 福岡 大野 敬三 福岡  
 小野 芳夫 大分 脇山 力雄 佐賀 加藤 清實 大分 吉富 正志 福岡  
 田中 秀一 福岡 安本 量一 大分 辻田 芳美 福岡 中島 時壽 福岡  
 中村 浩 福岡 中村 國吉 福岡 兒玉 治人 島根 後藤 魯一 愛知  
 江崎 政雄 福岡 安部 文雄 福岡 行武 榮 佐賀 白川 宗夫 長崎  
 庄野 周平 福岡 住田 温三郎 愛媛  
 岩熊 虎夫 福岡 堀内 加茂太 岡山 東野 蜂籠 福岡 小野 保 大分  
 小園 齊長 崎 大迫 靜二 鹿兒島 岡留 豊二 宮崎 渡邊 良雄 福岡  
 川波 幸太郎 福岡 河内 清二 山口 高橋 永八 島根 高良 鶴一 長崎

物理化學科

第八臨時教員養成所生徒府縣別調

(大正十四年五月末調)

府縣別	島根	長崎	福岡	大分	佐賀	岡山	熊本	計
數	1	1	27	2	4	1	1	37
學科								
計	1	1	27	2	4	1	1	37

祖慶 剛 沖繩 野見山 正一 福岡 丸山 政利 熊本 眞子 賢一 福岡  
 眞玉橋 長好 沖繩 五島 孝吉 熊本 江副 良之 佐賀 江上 常雄 熊本  
 佐藤 隆二 新潟 木村 利雄 福岡 柴藤 佐俊 福岡 百武 清助 佐賀  
 森田 毅 佐賀

○卒業生姓名

第八臨時教員養成所生徒出身學校別調 (大正十四年五月末調)

出身學校	數	學科	計
中學校卒業	三三		三三
工業學校卒業	二		二
小學校本科正教員	二		二
計	三七		三七

生徒年齡別表 (大正十四年五月末調)

學科別	最長	最	小	平	均
數	三〇、六		一七、二		一九、二

第八臨時教員養成所一覽終

大正十四年九月二十五日印刷  
大正十四年九月三十日發行

定價金 壹圓七拾錢

九州帝國大學

九州帝國大學內

印刷者 寺野寬二

印刷所 九州帝國大學印刷所

賣捌所 丸善株式會社

東京、大阪、京都、名古屋、橫濱、福岡、仙臺

281  
12

終

