اطلاعات
۲۴ صفحه
دوشنبه پنجم‌خردادماه ۱۳۴۸
شماره ۱۲۸۹۷
سال چهل و سوم
تکشماره ۴ ریال

شاهنشاه طی پیامی که به شورای پیمان مرکزی فرستادند اعلام فرمودند

در پیمان مرکزی تحولی تازه بوجود آمده

- پیمان مرکزی توانسته است گام‌های برجسته‌ای در تحقق یافتن برنامه‌های اقتصادی، فنی‌واجتماعی بردارد
- درحالیکه ما به همکاری صمیمانه خود با دوستان هم پیمان ادامه میدهیم، آرزو داریم مفهوم خلع‌سلاح کامل در آینده نزدیک به‌حقیقت بپیوندد

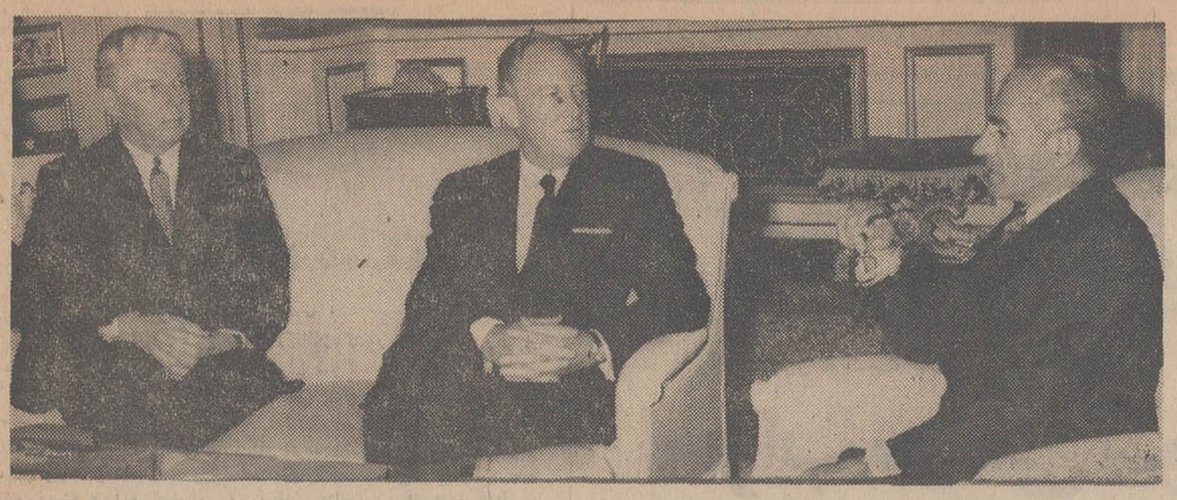

ویلیام‌راجرز وزیر امور خارجه‌امریکادیشب به حضور شاهنشاه آریامهرشرفیاب شددراین شرفیابی ارمین‌مایر(نفرسمت‌چپ) سفیر امریکا در دربار شاهنشاهی نیز افتخار حضور داشت .عکس شرفیابی دیشب‌وزیر امورخارجه‌وسفیر امریکا رانشان میدهد .

کودتای سودان دست‌چپی است

رئیس شورای انقلاب سودان گفت ما با بلوک سوسیالیست روابط اقتصادی نزدیکتری برقرار میکنیم

●

ساعت۲۳ر۸: بازگشت فضانوردان بزمین

استقبال باشکوه زمین‌از قهرمانان‌ماه

فضانوردان مشکل تراشیدن ریش در فضا را حل کردند

در صفحه ۲

مذاکرات مهم پنج کشور در تهران آغاز شد

وزیر خارجه امریکا: صلح ویتنام و بحران خاورمیانه درمذاکرات تهران مطرح میشود

از راست بچپ احسان صبری وزیر خارجه ترکیه ، هویدا نخست‌وزیر ایران، راجرز وزیر خارجه آمریکا اردشیر زاهدی وزیر خارجه‌ایران، مایکل استوارت وزیرخارجه‌انگلیس وشهنواز خان نماینده پاکستان قبل از شروع مذاکرات دیده می شوند .

وزیرخارجه انگلیس :

سنتو به نقش دفاعی خود در مقابل تهدید منطقه نائل گردیده

وزیر خارجه آمریکا :

مذاکرات آمریکا وشوروی درمورد صلح خاورمیانه پیشرفت کرده است

مدیر روزنامه‌الرای‌العام

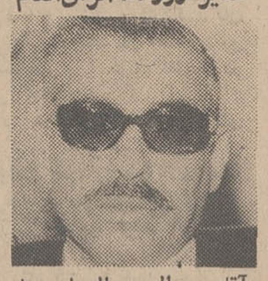

آقای عبدالعزیز المساعیدنماینده مجلس کویت ومدیرروزنامه‌الرای‌العام بدعوت سناتور عباس مسعودی مدیر موسسه اطلاعات دیروز وارد تهران شد ودر فرودگاه از ایشان استقبال بعمل آمد آقای‌المساعید طی چند روز اقامت خود در تهران ملاقاتهائی‌با شخصیت های مملکتی خواهد داشت ومطالعاتی پیرامون مسائل‌جاری میان دو کشور انجام خواهد داد .روزنامه‌الرای العام ، روزنامه انگلیسی دیلی‌نیوز و مجله النهضت چاپ کویت از نشریات موسسه «الرای العام» می‌باشد .

وزیر خارجه ایران :

سیاست‌خشک‌وخشن همیشه بازار مداوم ندارد

وزیر خارجه ترکیه :

حل مشکل شط العرب حائز اهمیت است

سفیر پاکستان :

سنتو باید عمت بحران ها را محو کند

وزیرخارجه‌انگلیس:

تخلیه قوای بریتانیا از خلیج فارس قطعی است

در صفحه بیست‌ویکم

پنجمین شهر شمال عراق سقوط کرد

دولت عراق برای زندانی کردن مخالفان خودجمعی ازایرانیان رااززندانها آزادکرد

وزیر خارجه عراق باسفیرایران دربغداد یکساعت مذاکره کرد

- بین نظامیان و افرادغیر نظامی حزب بعث برای بدست گرفتن حکومت رقابت شدیدی‌ایجادشده است
- جمعی ازکارمندان وزارت خارجه عراق در نتیجه مخالفت با رژیم بعثی دستگیر شدند و عده‌ای زیرشکنجه‌جان‌سپرده‌اند درصفحه پنجم

التکریتی قصد دارد با حمایت طرفداران خود ضربتی به‌نظامیان وارد کند

در کنکور امسال‌دانشگاه هاو مدارس عالی

۲۱۳۵ نفر در رشته‌های پزشکی‌وفنی‌پذیرفته‌میشوند

- آگهی ثبت نام درکنکور اواسط هفته‌آینده‌منتشر میشود
- مواد امتحانی و ضرائب رشته های‌پزشکی ، فنی و مهندسی

در صفحه آخر

قابل توجه کلیه پزشکان محترم کشور

درصفحه ۱۷

اطلاعیه وزارت آبادانی و مسکن

به‌پیروی از نیات ملوکانه وبمنظور همکاری‌باسیاست اقتصادی دولت در جلوگیری از افزایش قیمت ها امضاء کنندگان زیر تعهد می نمایند که کلیه تیرآهن های از شماره ۱۰ تا ۱۶ که موجود دارند یا از اعتبارات سال قبل که در مدت ۲ ماه به ایران خواهد رسید از قرار هرکیلو ۱۶ر۵۰ ریال بمصرف کننده نقد فروش نموده با دریافت هزینه توزین و انبارداری و حمل در محل کارگاه تحویل نمایند . مصرف کنندگان می توانند مستقیما بهریك از امضاء کنندگان زیر مراجعه فرمایند :

۱ـ شرکت سهامی پارس فلز سرای حاجی حسن تلفن۲۴۷۶۷
۲ـ آقای جواد مصطفوی سرای شمس تلفن ۲۱۷۲۵
۳ـ شرکت کی‌آشیان سرای چیت‌ساز تلفن ۵۱۰۱۸
۴ـ شرکت آلیاژ جنوب سرای پاساژ همدانی تلفن ۵۸۱۰۲۲
۵ـ شرکت محسن‌نوشیروانی‌و شرکاءسرای رازی‌تلفن۲۱۷۷۱
۶ـ آقای حاج قاسم همدانی پاساژ همدانی تلفن ۲۳۱۰۰
۷ـ آقای عباس مسفروش خیابان بوذرجمهری سرای حافظ تلفن ۲۱۵۰۹
۸ـ آقای برکت سرای رازی تلفن ۲۰۸۸۰
۹ـ آقای مجید اسماعیل صالحی‌زاده سرای رازی تلفن۲۲۹۹۵
۱۰ـ شرکت کوشا سرای البرز تلفن ۲۱۹۹۱
۱۱ـ آقای مجید قریشی سرای رازی تلفن ۲۳۶۸۳

آگهی انتخاب کارآموزقضائی

چون وزارت دادگستری برای تکمیل و توسعه سازمان قضائی در سال ۴۸ احتیاج بتعدادی کارآموز قضائی دارد که باید طبق قانون راجع باستخدام قضات و شرایط کارآموزی از بین‌لیسانسیه های رشته قضائی دانشکده حقوق داخله و لیسانسیه های حقوق‌از دانشکده های حقوق خارجه و دارندگان درجات بالاتر ازآنها از طریق‌امتحان‌و مسابقه ورودی انتخاب نماید بنابراین مراتب باطلاع دارندگان دانشنامه لیسانس رشته قضائی دانشکده حقوق‌داخله و لیسانس حقوق از دانشکده های حقوق خارجه و درجات بالاتر از آنها میرساند که با دردست داشتن مدارك زیر.

۱ـ اصل دانشنامه لیسانس یا گواهی نامه‌موقت‌پایان‌تحصیلات یا کارنامه قبولی
۲ـ اصل دفترچه پایان خدمت زیر پرچم یا برك معافیت از خدمت وظیفه برای متولدین از ۱۳۱۲ ببعد .
۳ـ یکبرك رونوشت گواهی شده شناسنامه
۴ـ یکبرك گواهی عدم سوءپیشینه
۵ـ معرفی نامه سازمان هدایت فارغ‌التحصیلان کشور
۶ـ دو قطعه عکس ۶×۴

حداکثر تا آخر وقت اداری روز بیستم خرداد ماه سال جاری باداره کارگزینی مراجعه نمایند .

« مواد امتحانات عبارتند از »

۱ـ حقوق مدنی
۲ـ آئین دادرسی مدنی
۳ـ حقوق جزا
۴ـ آئین دادرسی کیفری
۵ـ حقوق تجارت
۶ـ اطلاعات عمومی که بصورت تست بعمل خواهد آمد

ضمنا دانشجویان سال چهارم رشته قضائی دانشکده حقوق هم میتوانند ثبت نام نمایند ولی شرکت آنان در امتحانات مربوطه موکول به ارائه دانشنامه لیسانس و سایر مدارك فوق میباشد.

م‌الف ۲۲۷۶ وزارت دادگستری

تجلیل از یک خدمتگذار به‌صنعت

مدیرعامل گروه تولیدی پارس هنگام‌تجلیل از آقای مهندس خسرو رضوان دراجتماع کارگران اظهار داشت :

کاربهتر برای زندگی بهتر

هدفی است که کارکنان گروه‌تولیدی‌پارس به آن معتقدهستند

آقای مهندس خسرو رضوان که سالها مدیریت فنی کارخانجات تولیدی پارس را عهده‌دار بود بعنوان عضو هیئت مدیره به کارگران معرفی گردید

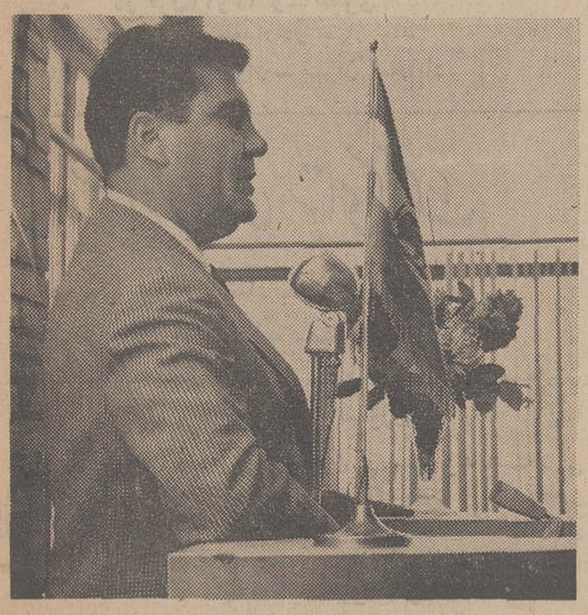

آقای امیرحسین امیرصالح مدیرعامل کارخانجات‌تولیدی پارس بیانات مبسوطی ایرادکرد

در مراسمی که پیش از ظهر دیروز کارگران کارخانجات‌گروه تولیدی پارس درمحل کارخانه برپا داشتند ضمن تجلیل‌ازخدمات گذشته آقای مهندس خسرو رضوان مدیر فنی کارخانجات تولیدی پارس حضور مجددایشان را در کارخانجات تولیدی پارس تبریك گفتند .

حضور آقای مهندس رضوان باتفاق آقای امیر حسین امیرصالح مدیر عامل کارخانجات تولیدی پارس در تالار اجتماعات کارگران با استقبال شورانگیز کارگران روبرو شد و احساسات صمیمانه‌ای که مدیران مسئول ، کارکنان و کارگران گروه تولیدی پارس ابراز داشتند حاکی از قدر شناسی بخاطر همکاری صمیمانه و مجاهدت آقای‌مهندس رضوان در دوران مدیریت فنی کارخانه، برای بنیانگزاری واحد های فنی آن بود و نشان میداد که این گروه از بازگشت یکی از همکاران قدیمی کارخانجات‌تولیدی پارس بمیان خود خوشحالند .

بقیه در صفحه چهارم

اطلاعیه بانك‌عمران

برای امکان شرکت کلیه‌هموطنان عزیز درقرعه‌کشی مجدد

جایزهٔ پایان ناپذیر

مادام‌العمر ماهی ۲هزارتومان

حساب تشکیل سرمایه

کلیه شعب بانك عمران «فرداسه‌شنبه‌ششم‌خرداد» یکسره از ساعت ۷½ صبح الی۸ بعد ازظهر جهت افتتاح حساب وتکمیل‌موجودی آماده خواهند بود .

فروشگاه حریر

انواع پارچه های مردانه و زنانه بطور اقساط در قبال قبض صندوق‌بکلیه کارمندان دولت و بانك ها و موسسات خصوصی داده می شود . جهت اطلاع بیشتر به تلفن ۲۹۲۹۲ فروشگاه حریر چهارراه گلوبندك مراجعه شود .

جناب آقای خسروانی وزیر محترم کشور

آ‌ـ۱۷۱۳۶ شرح در صفحه ۱۶

اطلاعیه

صنف فخار باطلاع‌عامه میرساند که‌طبق توافق‌کچو آهك هر خروار (۳۰۰کیلو) پای کوره بترتیب ۱۱۵و ۱۲۰ ریال تحویلی تخت‌طاوس ۱۴۵ و ۱۵۰ریال ، تحویلی عباس‌آباد ۱۴۸و ۱۵۵ ریال ، تحویلی قلهك ۱۵۳و ۱۶۰ ریال ، تحویلی شمیرانات ۱۶۰ و ۱۶۵ ریال می‌باشد. ازمصرف کنندگان محترم تقاضا میشود از امروز بیش ازاین پرداخت ننمایند ودر صورتیکه فروشندگان گرانتر از نرخهای مذکور مطالبه نمایند، مراتب راباتحادیه صنف فخار شماره تلفن ۳۳۹۰۱۹ اطلاع دهند برای حصول اطمینان از فروش به‌قیمت اعلام شده . صنف فخار موافقت داردبرای یکماه هرآینه مصرف کنندگان مستقیما نیز احتیاجات خود را بدبیرخانه صنف سفارش دهندراسا تامین مینماید .

رئیس اتحادیه صنف‌فخار ـعباس گورنك

آگهی

قابل توجه دامداران تهران

بمنظور تسهیل معاملات دام در میدان کشتارگاه‌تهران ورفاه‌حال‌فروشندگان‌دام‌باطلاع کلیه‌حشم‌داران‌تهران‌میرساند از تاریخ شنبه دهم خرداد جاری کلیه‌دامهای‌خریداری‌شرکت تعاونی تهیه‌وتوزیع گوشت گوسفند تهران و حومه برخلاف معمول گذشته بلافاصله‌پس از تحویل با حضور فروشنده‌و بطوریکجاکشتار و توزیع شده ورسید حاوی‌وزن‌آن‌بلافاصله جهت دریافت وجه به دامداران‌فروشنده تسلیم شده وتقسیم دامها بعد ازکشتار وروی لاشه ها انجام خواهدگرفت.

رئیس سازمان گوشت کشور ـ داراب اسعدی

سرمقاله

صنایع ایران در نمایشگاه مسکو

کاروانی از صاحبان صنایع و بازرگانان کشور امروز صبح رهسپار مسکو شدند تا در نمایشگاه صنعتی ایران شرکت جوید .

نمایشگاه مسکو صبح فردا در مسکو گشایش خواهد یافت و قرار است آلکسی کاسیگین نخست‌وزیر شوروی این نمایشگاه را در استادیوم ورزشی لنین افتتاح کند. نمایشگاه در محوطه‌یی بوسعت ۲۴۵۰ متر مربع ترتیب یافته است و هفتاد و پنج واحد صنعتی محصولات خود را در زمینه صنایع شیمیائی ، نساجی ، دارویی ، فلزی ، غذائی ، ماشینی، گاز ، مصالح ساختمانی ، لوازم الکتریکی و الکترونیکی ، لاستیک ، چرم، پلاستیک، فرآورده های دستی بمعرض نمایش قرار داده‌اند .

این بزرگترین نمایشگاهی است از صنایع ایران که در یک کشور خارجی تشکیل میشود و بدین‌جهت علاوه بر نمایندگان بخش دولتی ، کاروان دویست نفره‌یی از صاحبان صنایع و بازرگانان نیز از بخش خصوصی درمراسم افتتاح و برگزاری نمایشگاه شرکت میکنند و بمناسبت تشکیل کمیته مشترک اقتصادی ایران و شوروی پیرامون بازرگانی دوکشور مذاکراتی بعمل می‌آورند .

روابط تجارتی ایران و شوروی تاریخچه‌ای قطور و قدیمی دارد و پیش‌از آنکه ایران از طریق دریا بامغرب‌زمین ارتباط بازرگانی پیدا کند راه روسیه ، مهمترین وسراست‌ترین راهی بود که دروازه اروپا رابه دروازه آسیا یعنی ایران متصل میساخت . ضمن اینکه معاملات ومبادلات ایران وروسیه ، مستقلا اهمیت بسزا و حجم قابل ملاحظه داشت مع‌الوصف مناسبات اقتصادی و بازرگانی ایران و شوروی را طی سالهای اخیر، فصل‌تازه و متمایزی درین تاریخچه قطور باید به حساب آورد ، همانطور که مناسبات سیاسی ایران وشوروی درین‌چند ساله نسبت به تاریخچه کهن روابط دیپلماسی دوکشور شکلی نو و مشخصاتی کاملا متفاوت بخود گرفته است .

شوروی ، یکی از دوقدرت بزرگ صنعتی دنیای ماست که چون تاسیسات صنعتی خود را هرچه بیشتر در خدمت صنایع سنگین قرار میدهد، ناگزیر درزمره صادرکنندگان صنایع سنگین‌و واردکنندگان صنایع سبک قراردارد وطی سالهای اخیر یکی از مشتریان عمده صنایع ایران، اتحاد شوروی بوده است . صنایعی از آنگونه که‌اینک در نمایشگاه صنعتی مسکو بمعرض نمایش گذارده‌اند .

شک‌نیست که کشور های دیگری نیز در زمینه تسخیر بازار های شوروی و فروختن صنایع سبک باین کشور تلاش میکنند و ایران نه‌فقط مجبور است در میدان رقابت موقعیت خود را حفظ کند بلکه میبایستی توجه واعتماد مردمی را نسبت بصنایع ملی خود جلب‌کند که صاحب پیشرفته ترین‌تکنیک و یکی‌از بزرگترین تولید کنندگان صنایع سنگین این زمانه‌اند .

صنایع جوان ایران ظرف چندسالی که ازشروع فصل جدید در روابط اقتصادی و بازرگانی دوکشور میگذرد خوشبختانه امتحان‌خوبی داده وعموما در گشودن بازار های تازه‌ای بنفع خودموفق بوده‌اند . اما حفظ این‌موقعیت‌و استحکام و توسعه آن محتاج به‌تلاش بیشتری است. چه‌در جهت تبلیغ ومعرفی صنایع صادراتی وچه‌از بابت جلب رضایت و اطمینان مصرف کننده .

درشوروی که‌سیستم معاملات متمرکز برقرار است ابتکار معاملات و بازرگانی خارجی رادولت بدست دارد ، باوجود این ، الان ، مدتی است که‌رفته‌رفته مبادلات پولی در شوروی اهمیت پیدا میکندو باین ترتیب نظرمصرف کننده بیش‌ازپیش برخرید های دولتی تاثیر می‌گذارد. بقسمی که میزان توجه طبقات مصرف کننده نسبت بهر قلم از کالاهای وارداتی در طی سال ثبت ودر کتابچه آمار فروش های سالانه منعکس میشود، نتیجتا دولت کالاهائی‌را بصادر کنندگان خارجی سفارش میدهد که‌بیشتر مورد توجه و استقبال مصرف کنندگان قرار داشته است .

تشکیل نمایشگاه بزرگ صنعتی ایران در مسکو بخاطر آنست که طبقات مصرف کننده رادر اتحاد شوروی با انواع محصولات صنعتی‌ایران ومشخصات و امتیازات آنها آشنا سازند ولی اثرات حاصله از تشکیل این نمایشگاه را صرفا بانمایش امتیازات فرآورده های صنعتی بطبقات مصرف کننده میتوان محفوظ نگهداشت . امیدواریم این نکته را صاحبان صنایع وبازرگانان صادر کننده ما همواره مد نظر داشته باشند .

مشکلات حکومت کودتا

کودتای سودان دست‌چپی است

از سرنوشت رئیس - جمهوری و نخست‌وزیر اطلاعی در دست نیست

احزاب سیاسی سودان در برابر کودتا مقاومت میکنند

دمشق - رویتر - آسوشیتدپرس - خبرگزاری فرانسه - امروز اعلام شد که رژیم کودتای‌سودان کاملا براوضاع این‌کشور مسلط شد وفرماندهان واحد های مختلف ارتش و پلیس‌پیام‌های‌وفاداری برای حکومت جدید فرستاده‌اند .

کودتای دیروز سودان توسط گروهی از افسران جوان دست چپی که‌ازاوضاع ناراضی بودندانجام شد ، رهبری کودتا رایک سرهنگ گمنام بنام «جعفرمحمدالنمیری» که دارای تمایلات افراطی چپ میباشد بعهده‌داشت . سرهنگ «النمیری» بلافاصله بعد از موفقیت کودتا ارتقاء درجه یافت وبه‌فرماندهی کل قوا ووزارت‌دفاع منصوب‌گردید

رژیم کودتا دیروز اعلام حکومت نظامی کرد و قول داد سیاست مبارزانه‌تری در مسائل بین المللی اعراب در پیش گیرد .

در یک سلسله اعلامیه که‌از رادیو «ام‌درمان» پخش شد رژیم جدید قانون اساسی را در حال‌تعلیق اعلام کرد ، شورای دولتی و کابینه را منحل کرد و احزاب سیاسی را ممنوع نمود ، روزنامه‌ها را بست‌و تصفیه در مقامات رهبری ارتش را آغاز نمود .

رهبران کودتا که از نفرت مردم سودان از رژیمهای نظامی، از آن‌قبیل که از۱۹۵۸ تا ۱۹۶۴ برسودان حکومت کرد آگاهی دارند فورا یک کابینه ۲۱ نفری که ۱۹ نفرشان‌غیر نظامی هستند تشکیل دادند که «ابوبکر عوادالله» دادستان سابق در راس آن قرار دارد.

عوادالله ضمن اولین نطق رادیوئی خود گفت که بابلوک سوسیالیست روابط اقتصادی نزدیکتری برقرار میکند و سودان را از صورت بازار امپریالیستها درخواهد آورد .

وی گفت سرمایه‌های خارجی باید در سودان جای خود را به کمپانی های دولتی متعلق به سودان بدهند، وی مخالفت خود را با قرضه های خارجی اعلام کرد .

سرهنگ «نمیری» نیز ضمن نطقی گفت : سودان باید جای خود را در جهان عرب بگیرد و بخاطر فلسطین مبارزه کند و خاک‌سودان را دربرابر نفوذ امپریالیسم‌و صهیونیسم حمایت کند .

از سرنوشت اسمعیل الازهری رئیس جمهوری‌و محمد محجوب‌نخست وزیر اطلاعی در دست نیست .

حکومت قبلی درسال ۱۹۶۴ پس از برکناری ژنرال ابراهیم عبود روی کار آمد . شورای انقلابی کودتای دیروز در اولین‌فرمان خود اعلام کرد: سودان یک جمهوری دمکراتیک است و حاکمیت آن در دست‌مردم است که شورای انقلاب نماینده آن میباشدو طبق قانون اساسی جدیدی که بعدا اعلام خواهد شد تشکیل شده‌است.

رادیو خارطوم خبرداد که مردم شادمان‌ازخبر کودتا درشهر تظاهرات میکنند وپادگان نیل علیای سودان، حمایت خود را از رژیم جدید اعلام داشته است . رادیو به شعار های دست چپی ازقبیل «انهدام مرتجعین» و «نابودی ضد انقلاب» ادامه میدهد.

رادیو «ام‌درمان» خبر تعقیب چهار وزیر سابق سودان را اعلام کرد واز مردم خواست محل آنهارا که مخفی شده‌اند به دولت جدید نشان دهند.

در شورای انقلاب که از دیروز صبح تشکیل شده شش سرهنگ‌دوم و سرگرد عضویت دارند و یکی از اعضای آن در خارج از کشور بسر میبرد . «ابوبکر عوادالله» تنها عضو غیر نظامی آن است .

وزیران فراری محمدداود الخلیفه وزیردفاع، رشیدالطاهروزیردادگستری یحیی فضلی‌وزیر ارتباطات‌وعبدالحمید صالح وزیر بهداری میباشند .

اعلام شدکه‌سایر رهبران‌حکومت سابق نیز توقیف خواهند شد و همه خائنان و مرتجعان محاکمه شده به زندان محکوم خواهند گردید .

ظاهرا افسران کودتاکننده میخواهند یکی دو نفر از افسران عالیرتبه‌ارتش سودان را نیز وارد جمع خود بکنند تا باین ترتیب بتوانند نیرو های مسلح دولت سودان را وادار کنند که به کودتا کنندگان با نظر احترام بنگرند .

افسران جوان سودان بار ها نارضائی خود را از طرز اداره امور کشور و ارتش تعویض دائمی دولت ها ابراز داشته بودند. یکی ازنخستین اقدامات کودتا کنندگان‌تغییر فرماندهان نظامی سودان بود باین ترتیب که سرهنگ هاو سرگرد ها را بجای ژنرال‌ها بفرماندهی برگزیدند و نه سرهنگ و ژنرال را که بازنشسته شده بودند دوباره بخدمت دعوت کردند .

دولت نظامی سودان اعلام داشته است که تصمیم دارد در ارتش سودان بیک تجدید سازمان انقلابی دست بزند .

کودتای نظامی در سودان هنگامی روی داد که دولت و احزاب بزرگ سیاسی کوشش میکردند موج بزرگ نارضائی را که سراسر کشور را فرا گرفته بودفرو نشانند ،دولت مخصوصا درصدد تدوین یک قانون اساسی جدید بود و احزاب سیاسی با یکدیگر درباره تشکیل دولت جدید بمشورت پرداخته بودند .

دولت نظامی‌جدید دربرابر مشکلات بزرگی قرار خواهد داشت و از جمله اینکه باید با اتحاد نیرومند احزاب سیاسی که انحلال آنها را اعلام داشته است‌مقابله کند.

از بامدادروز یکشنبه کلیه فرودگاه های خرطوم بسته شد و ارتباط هوائی پایتخت با خارج قطع شد . از طرف دیگر بعلت‌اعتصاب کارمندان سودانی ارتباط تلفنی با پایتخت قطع گردیده است. اما امروز دولت جدید دستور داد که کلیه فرودگاه ها بروی هواپیما های غیرنظامی باز شوند .

دیروز مصادف با ۷۷ سالگی‌مارشال تیتو رئیس جمهوری یوگسلاوی بودو بهمین مناسبت درمراسمی که انجام شد گروهی از مردم با تیتو ملاقات کردند وباو تبریک گفتند .

یک دختربیشاهنگ ازاولین کسانی بود که سالروز تولد تیتو را باوتبریک گفت درسمت چپ خانم تیتو همسر رئیس جمهوری یوگسلاوی دیده می‌شود .

زمین برای استقبال از قهرمانان ماه آماده‌شد

● سرنشینان آپولو ۱۰ مسئله تراشیدن ریش در فضا را حل کردند

مرکز فضائی هوستون - خبرگزاری فرانسه - رویتر - آسوشیتدپرس - سرنشینان سفینه آپولو ۱۰ که همچنان در راه بازگشت بزمین هستند ساعت هفت بامداد بانواختن صفحه «بیائید با هم پرواز کنیم» بیدار شدن خود را از یک خواب طولانی بمرکز کنترل زمین اطلاع دادندآنها هفت ساعت تمام خواب آرامی کرده بودند .

این صفحه که با آواز « فرانک سیناترا» پر شده از ده سال قبل در امریکا موفقیت بزرگی بدست آورده و بیش از ترانه های دیگر از شبکه های رادیوئی امریکا پخش میشود و یکی از شرکت های هوائی داخلی امریکا از آن بعنوان آگهی تبلیغاتی در شبکه های تلویزیونی استفاده می کند مامورین کنترل مرکز فضائی هوستون نیز بانواختن صفحه موسیقی دیگری‌پسرنشینان سفینه اپولو ۱۰ پاسخ دادند .

پس از آن « یوجین سرنان » شروع به وراجی کرد . ابتدا در باره وضع هوا صحبت کرد و گفت: «در اینجا هوا عالی» است بنظر می رسد که در زمین نیز هوا بسیار خوب باشد .

آن عده از شما که هنوز در خواب هستید خوب است بستر خود را ترک گوئید و بلافاصله اضافه کرد :« یاالله تنبل‌ها» بر خیزید .

پس از «استافورد »فرمانده‌سفینه از «انگل» سخنگوی مرکز فضائی هوستون خواست که کار کوچکی برای او انجام دهد و آن اینکه به کشیش کلیسای«بتدیست‌سی‌برگ» بگوید که در جریان مراسم دعای یکشنبه بعضی از آیات انجیل را که مورد علاقه او است قرائت کند. «انگل» که دوست صمیمی‌استافورد است و اغلب یکشنبه ها با هم به کلیسا میروندوعده‌داد که‌درخواست او را انجام خواهد داد .

پس از آن سرنشینان آپولو مشغول صرف صبحانه شدند دراین حال مرکز کنترل آخرین اخبار وگزارشهای جهان را برای اطلاع فضانوردان پخش میکرد .

سخنگوی سازمان فضائی‌امریکا اعلام داشت که کابین ۱۰ درساعت هشت و بیست و سه دقیقه بعد از ظهر امروز بوقت تهران در نزدیکی جزایر «مساموا» به اقیانوس فرود خواهد آمد . سرعت سیر کابین هنگام برخورد با اتمسفر زمین در حدود ۳۹۸۵۰ کیلو متر در ساعت خواهد بود باین ترتیب سرنشینان وارداتمسفر شوددرلحظه‌ای که کابین فضانوردان در ارتفاع ۱۲۰ کیلو متری بر فراز جزایر «نیجی» به اتمسفر برخورد میکند فشاری‌معادل هفت برابر فشار معمولی به‌آنهاوارد خواهد شد .

مشکل ریش حل شد

فضانوردان آپولو ۱۰- تنها فضانوردانی خواهند بود که با ریش پاک تراشیده به‌زمین باز میگردند . آنها با تیغ‌و خمیر ریش ، ریش ۱۶۸ساعته خود را تراشیدندو مشکل ریش‌تراشی درفضا راحل کردند . قبلا تصور میشد که اگر فضانوردان ریش بتراشند بعلت بروزنی ریزه‌های مو در فضا شناور شده به چشم وگوش آنها خواهد رفت اما امروز استافورد فرمانده آپولو نیمه‌شوخی گزارش داد که ما تکنیک کاملا جدیدی برای‌ریش تراشی باکمک تیغ‌وخمیر ریش کشف کردیم و ریزه مو ها اشکالی برای ما بوجود نیاورد این یک تجربه علمی بود .

سفینه آپولو ۱۰ رکورد سرعت بازگشت ازفضا را خواهندشکست.

سرعت سفینه آپولو ۸ هنگام بازگشت از سفر ماه در اواخر دسامبر سال گذشته ۳۹۷۴۳ کیلو متر در ساعت بود .

در ساعت‌پنج و بیست‌دقیقه‌بامداد امروز سرنشینان آپولو ۱۰ باانجام آخرین مانور خطسیر خود را تصحیح کردند تا سفینه در«دهلیز بازگشت» خود با زاویه شش‌درجه اعلام شد که هوا در منطقه‌ای که قرار است سفینه آپولو ۱۰ فرودآید خوب است . فقط پیش‌بینی میشود که امروز باد خفیفی بسرعت ۱۸ کیلو متر درساعت بوزد و موج های دریا به ارتفاع ۱٫۳ برسند و هوا نیمه ابری شود .

ناو هلیکوپتر بر پرینستون که مامور گرفتن فضانوردان‌ازآب است، افراد خودرابحال‌آماده باش درآورده و آرایش نظامی لازم داده است . فضانوردان درساعت هشت‌و ۲۱ دقیقه بوقت تهران‌فرود خواهند آمد .کیک بزرگ و مراسم کامل برای جشن بازگشت آنان آماده شده است .

آگهی مناقصه

شماره ۱،۲۲۳۸ تاریخ ۱ر۳ر۴۸

اداره سررشته داری ژاندارمری جهت مصرف سه قلم اجناس بشروحه زیر را

۱- پوطین تخت لاستیکی ۵۰۰۰۰ زوج
۲- پوطین تخت چرمی ۵۸۷۹۰ زوج
۳- کفش گماشته ۱۰۰۰ زوج

از طریق مناقصه خریداری مینماید .

پیشنهاد دهندگان میتوانند با مراجعه به شعبه خرید اداره سر رشته داری ژاندارمری کل کشور و ملاحظه نمونه-مشخصات اجناس و دریافت برگ شرایط و مشخصات معامله پیشنهاد خودرا طبق مفاد مندرج در شرایط معامله تنظیم و تا ساعت ۹ صبح‌روز ۱۸ر۳ر۴۸ به دفتر کل ژاندارمری واقع در ستاد ژاندارمری میدان ۲۴ اسفند تسلیم نمایند . م‌الف ۲۳۶۲

آ-۱۷۳۸۸ ۱-۲ سر رشته داری‌ژاندارمری کل کشور

اعتبار ساختمانی دفتر فنی‌ومهندسی نوبام

جهت نوسازی ، تعمیر وتغییرات اساسی منازل‌قدیمی ونصب دستگاههای تهویه مطبوع وکوره هوای گرم و یا شوفاژ اعم ازساختمانهای نوساز یا قدیمی بااقساط طولانی وبهره بانکی است .

برای آگاهی بیشتر وچگونگی کمک‌های مالی ما با تلفن ۳۰۵۱۶۷ تماس حاصل فرمائید .

یک ایمانوردی و بوتیمار در لوطی قرن بیستم برنامه امشب سینما های :
باغ گلستان سه راه سلسبیل تلفن ۹۵۸۲۷۶ و سینمافرحناز میدان بروجردی آ-۱۷۲۷۲

گروه فرهنگی خوارزمی

برای کلاسهای جدید کنکور (فنی - پزشکی - ادبی- علوم - اقتصاد -کشاورزی) که از روزسه‌شنبه ششم خرداد ماه ۴۸ صبح وعصر شروع میشود ثبت نام مینماید .

محل ثبت نام :

۱- گروه فرهنگی خوارزمی ساختمان مرکزی خیابان شاهرضا جنب سینما پلازا تلفن ۴۵۴۴۱- ۴۰۸۳۳ (جهت‌کلاسهای صبح)

۲- گروه فرهنگی خوارزمی شماره ۲ خیابان‌شاه آباد اول بهارستان تلفن ۳۳۸۶۳۳ (جهت کلاسهای عصر)

داوطلبان جهت ثبت‌نام ۲قطعه عکس‌همراه‌داشته باشند . آ-۱۷۰۳۴

شرح حال رجال ایران

در قرن۱۲و۱۳ و ۱۴هجری
نگارش : مهدی بامداد در چهار جلد
کتابفروشی زوار - تهران شاه‌آباد

سرودی برای دستهای کوچک

مجموعهٔ شعراز : شاداب وجدی
کتابفروشی زوار وکلیه‌کتابفروشیها

برای آنکه شما هم صاحب یک خانه زیبا شوید از هم اکنون یک حساب در

صندوق پس انداز مسکن بانک رهنی ایران

افتتاح فرمائید

زیرا آسان‌ترین راه برای خانه‌دارشدن

داشتن حساب در

صندوق پس انداز مسکن بانک رهنی ایران است

۱-۵ آ-۱۷۲۹۴ م. الف ۲۳۸۲

کانون بازنشستگان کشوری

جناب آقای دها رئیس کانون از مسافرت استعلاجی بازگشت روز چهارشنبه هفتم خرداد از ساعت ۵ بعد ازظهر در محل کانون برای دیدار و ملاقات دوستان‌وهمکاران‌گرامی حضور خواهند داشت .

دبیر کانون یگانه افشار

بدینوسیله به‌آگاهی میرساند مجلسی که قرار بود در روز هفتم خرداد جاری بمنظور بزرگداشت‌سخنسرای بزرگ‌و آزاده‌زمان دکتر مهدی حمیدی شیرازی برگزار شود تاآگهی بعدی تاخیر افتاد .

انجمن ادبی سعدی

تشویق بدین اسلام

اینجانب کلاس -اسکار- ایمکاپ تبعه آلمان غربی که مسیحی بودم و دراثر تحصیلات علمی و مراوده با دانشمندان اسلامی بلطف الهی معتقد بحقانیت اسلام و مذهب‌شیعه شده وبرای مزیداطمینان درمحضر حضرت آیت‌الله نوری مشرف و تجدید اقرار بشهادتین و ایمان به مقررات اسلام نمودم وبنام (رضا) تبدیل اسم کرده‌وبرای مزیدافتخار مراتب اعلام میشود .

رضا - اسکار
آ-۷۴۰۱

گزارش وزیر خارجه آمریکا درباره

شروع مذاکرات مستقیم اعراب با اسرائیل

تهران- آسوشیتدپرس = مقامات امریکائی روز یکشنبه گزارش دادند که امریکا وشوروی درتهیه فرمولی برای مذاکرات مستقیم بین اعراب واسرائیل قاحدودی پیشرفت کرده‌اند راجرز وزیر خارجه امریکا، که از پیشرفت این مذاکرات اطلاع کامل دارد ،امروز به وزیران خارجه کشور های عضو سنتو گزارش خواهد داد که از گزارشی که دو هفته پیش می‌توانست بدهد امیدوار کننده‌تر است . راجرز که دیروز وارد تهران شد ، تنها برنامه اش درروز یکشنبه شرفیابی بحضور شاهنشاه ایران در کاخ نیاوران بود .

وی در راس هیئت نمایندگی امریکا درشورای وزیران سنتو قراردارد . بحران خاورمیانه یکی از مهمترین مسائلی است که مورد علاقه وزیران کشور های سنتو می باشد . مسئله دیگر بقول مقامات امریکائی ، اثر دیپلماسی فعالتر چین کمونیست بر ثبات آسیای جنوبی وخاورمیانه می باشد .

در کابل به راجرز گفته شده است که افغانستان از روابط چین کمونیست با پاکستان نگران است و عقیده دارد که ادامه «حضور» امریکا در این منطقه مهم است . دولت هند نیز طی مذاکره با راجرز گفته است که هند از کمک اقتصادی چین کمونیست به نپال نگران می‌باشد .

مقامات امریکائی که از مذاکرات آمریکا وشوروی درمورد خاورمیانه اسرائیل وشوروی با مصر مشورت آگاهی دارند می گویند دوطرف می‌های نزدیک دارند . یک مسئله مهم کوشند نکات خاصی را روشن کنند شرایطی است که طبق آن اسرائیل که به حل و فصل بحران کمک کند. حاضر به بیرون بردن نیروهای خود درجریان این مذاکرات امریکا با از کانال سوئز وشبه جزیره سینا داده اسرائیل را برسمیت بشناسد .

هرمسئله امنیت مرزهای اسرائیل بطوریکه برای اعراب قابل قبول باشد شوروی اخیرا گذشتهائی کرده است زگفته که اعتراضی به تجدید نظر در مرز ها ،بشرطی که مورد موافقت اعراب و اسرائیل قرار بگیرد نخواهد داشت . قبلا شوروی ها اصرار می کردند که اسرائیل باید از همه اراضی اشغال شده بیرون برود .

تغییر روش شوروی امید بخش است وامکان تنظیم مرزها را که قسمتی از حل و فصل کلی بحران خواهد بود ، بیشتر می سازد .

دیروز یک دختر ۱۶ ساله سیاهپوست امریکائی بنام «آلچیانیوبرن» بعنوان ملکه دختران جوان امریکا انتخاب شد .

«الچیا» اولین دختر سیاهپوستی بود که در مسابقات تعیین ملکه دختران جوان شرکت کرد و موفق شد این عنوان را بدست آورد. حال او باید در مسابقات بین‌المللی وبرای تعیین ملکه دختران جوان دنیا شرکت جوید .در این عکس «الچیا» در حالیکه تاج مخصوص را برسر دارد دیده میشود.

عکس رادیوئی اطلاعات

یحیی خان گفت : پاکستان به اسلحه آمریکائی احتیاج دارد

لاهور - آسوشیتد پرس - پرزیدنت یحیی خان به خبرنگاران امریکائی که همراه راجرز وزیر خارجه امریکا به پاکستان آمده بودند گفت از امریکا خواسته است فروش اسلحه به پاکستان را از سر بگیرد، راجرز با همدردی بسخنان من گوش داد و قول داد که درسیاست فعلی منع فروش اسلحه تجدید نظر خواهد کرد .

مقامات پاکستانی تخمین میزنند که ۵۰ درصد تجهیزات نظامی این کشور ، بخصوص تانک و توپخانه و هواپیما باید عوض شود . وی بخبرنگاران توضیح داد که اساس تسلیحات پاکستان در سلاح های امریکائی است و بهمین جهت ما خواستار سلاح و خریدن آن از امریکا هستیم . یحیی خان گفت که راجرز باوجود همدردی قول نداده است که منع فروش اسلحه به پاکستان را لغو کند . راجرز پس از ملاقات با یحیی خان به کابل رفت و با محمد ظاهر شاه پادشاه افغانستان مذاکره کرد و سپس عازم تهران شد .

یحیی خان که کشور او قبلا از شوروی وچین کمونیست نیز اسلحه دریافت کرده گفت پاکستان از کمک نظامی شوروی استقبال کرد، زیرا هر آنچه لازم داشت دریافت میداشت ، اما من ترجیح میدهم که ماسلاح امریکائی داشته باشیم، زیرا اساس استراتژی ما برسیستم سلاح امریکائی است .

وی افزود هند از هرکجا که بتواند اسلحه میگیرد . وی بشوخی افزود گمان میکنید که هند قوایش را در اطراف مرز های ما متمرکز کرده تا ما را در برابر چین کمونیست حفاظت کند ؟ راجرز نیز موقعی که لاهور را بقصد کابل ترک میکرد گفت مذاکراتش با پرزیدنت یحیی خان ثمربخش بود و مسئله تجدید نظر در فروش اسلحه به پاکستان توسط دولت امریکا بررسی میشود . اما ما در موقعیتی نیستیم که بتوانیم در این باره قولی بدهیم یا تعهدی بگردن بگیریم .

میشل عفلق وارد بغداد شد

بغداد - خبرگزاری فرانسه - رادیو بغداد گزارش داد که میشل عفلق بنیانگذار حزب بعث از برزیل وارد پایتخت عراق شده است . روزنامه های عراق ضمن چاپ گزارش ورود او به بغداد از وی بعنوان دبیرکل فرماندهی ملی (بین‌الاعراب) حزب بعث نام برده‌اند.

باید یادآور شد که این عنوان را در سوریه نورالدین اتاسی رئیس جمهوری و نخست وزیر آن کشور دارا میباشد . روزنامه الثوره چاپ بغداد ضمن ابراز خوشحالی از ورود میشل عفلق به پایتخت عراق نوشته است این فرصت خوبی است که رهبران حزب بعث عراق برای ملاقات با مردی که نسبت باو احترام فراوان قائل بوده و دوستش دارند بدست آورده‌اند .

دو مرد - دو رفیق - دو گلوله آتشین در پهنه پر - هیاهوی زندگی تحت شرایطی سخت و دشوار ناچار در مقابل یکدیگر قد علم میکنند.. و آنگاه قویترین درام پرحادثه سال بوجود می آید .

بزودی درسینما

آتلانتیک

آلن دلون
چارلز برونسون در
آخرین سکه رنگی

ملک حسین گفت : اردن دارای یک شبکه نیرومند هوائی شده است

عمان - آسوشیتدپرس - تانک هاو سایر تجهیزات نظامی که جدیدا از انگلیس و آمریکا برای اردن رسیده دیروز در مراسم رژه نظامی بمناسبت روز استقلال اردن در عمان بنمایش گذارده شد. ملک حسین که به این مناسبت نطقی از تلویزیون اردن ایراد میکرد گفت اردن و کشورهای عربی قبل از جنگ ۱۹۶۷ بعلت عدم هماهنگی در وضع وخیمی بودند. اما اکنون ما همه تلاشها را برای تجدید سازمان ارتش های خود و بهره برداری از همه اشتباهات خود بکار می‌بریم ما قبلا فقط دوهواپیمای جت داشتیم، اما اکنون یک شبکه نیرومند دفاع هوائی داریم که بزودی وضعش عالی خواهد شد وی گفت در آینده نیروی هوائی اردن آمادگی بیشتری برای درگیری با اسرائیل خواهد داشت . مادر گذشته از درگیری هوائی با اسرائیل احتراز میکردیم تا نیروی هوائی خود را سازمان بدهیم. مایقین داریم که برادران مادر مناطق اشغال شده منتظر ماهستند و یقین داریم که درپس گرفتن اراضی غصب شده پیروز خواهیم شد .

کارخانه یخ سازی

بظرفیت
۵-۱۰-۱۵-۲۰ تن
موجود و آماده تحویل
تهران- جاده جنوبی کرج مقابل تولید دارو
کارخانه البرز- تلفن ۹۵۳۲۷۵

استخر با آب سالم

برای خرید آخرین مدل دستگاه های تصفیه آب استخر ساخت آمریکا و استفاده از تخفیف مخصوص و مشاوره با متخصصین مربوطه به **شرکت سهامی پاندر** ایرانشهر جنوبی خیابان مهزاد شماره ۱۶ تلفن ٤٦٦٥٤ مراجعه فرمائید .

دسته جات و تشکیلات جهان

دیدار رسمی

دمشق- رادیو بغداد گزارش داد مارشال تکریتی وزیر دفاع عراق برای یک دیدار رسمی از شوروی عازم مسکو شد .

تکریتی بدعوت مارشال اندره گرچکو وزیر دفاع شوروی به آن کشور مسافرت میکند .

شرکت هواپیمائی پان عرب

دمشق- نمایندگان مصر ، سوریه ، عراق ،اردن ، کویت و جمهوری یمن دیروز تشکیل یک شرکت دریانوردی و یک شرکت هواپیمائی پان عرب را تصویب کردند .این عده در یک کنفرانس کمیسیون اقتصادی شورای وحدت اعراب که یک هفته طول کشید شرکت کرده بودند شش کشور عضو از سایر کشور های عرب که عضو کمیسیون نیستند نیز دعوت کردند در تشکیل دو کمپانی سرمایه گذاری کنند .

کمیسیون توصیه کرد که کشور های عضو ارتباط اقتصادی و بازرگانی نزدیکتری با بازار مشترک سوسیالیستی (کومکن) براساس موافقت های دوجانبه برقرار کنند .

چیزی نمیداند

بم- پروفسور کریستیان بارنارد، که زنش دعوای طلاق از اورا مطرح کرده ، گفت درباره این شایعه که قرار است با یک زن ایتالیائی ازدواج کند چیزی نمی‌داند . وی که از بارسلون وارد رم شده بود در فرودگاه می‌کوشید خود را از محاصره خبرنگاران وعکاسان خلاص کند، اما روزنامه نگاران سرراه براو گرفتند . ولی وی جز جواب فوق هیچ جوابی نداد . وی از رم عازم جزیره ایچیا شد و گفت با یک دوست پزشک خود در این جزیره خواهد ماند . بارنارد قبلا بارها به رم سفر کرده و بازنان عالم سینما مثل سوفیالورن و جینالولوبریجیدا حشر و نشر داشته است .

تلاش ویتکنک برای نفوذ در سایگون افزایش یافت

سایگون -رویتر- نیروهای آمریکائی در ۲۴ ساعت اخیر ۲۵۳ نفر سرباز ویت‌نام شمالی و ویت کنگ را کشتند. این تلفات در نبردی شدید در اطراف سایگون بر کمونیستها وارد آمد.

اکثر این عده یکجا در ایالت بین مرز کامبوج وسایگون کشته شدند، فعالیت چریکها برای نفوذ به سایگون افزایش یافته است و فرمانده آمریکائی این شعار را درفرمان خود گنجانده است آنها را بیابید و نابود کنید. از تلفات آمریکائیها فقط در یک نبرد دوساعته اطلاع در دست است که دو کشته و ٤٦ نفر زخمی شده‌اند .

ملوین لرد وزیر دفاع آمریکا انتقادات سناتور ادوارد کندی را از تاکتیک آمریکا در جنگ ویت‌نام رد کرد و از سیاست فعلی آمریکا که «وارد آوردن حداکثر فشار و دادن حداقل تلفات» است دفاع کرد وگفت ما نمیتوانیم توسعه کندی و سایر دمکراتها را برای تغییر این سیاست بپذیریم .

ادوارد کندی سیاست نظامی آمریکا را در ویت‌نام «بی معنی و غیرمسئول» نامیده بود .

مؤسسه انتشارات امیرکبیر
برای خرید هر کتاب در تهران به فروشگاههای مؤسسه انتشارات امیرکبیر و در شهرستانها به نمایندگان این مؤسسه مراجعه فرمائید

تلویزیون پرتو جام جهان نما

با پرداخت مترمربع ۲ ریال
تابستان امسال از گزند حشرات موذی درامان باشید .
سازمان سمپاشی آسا
تلفن ۶۲۵۹۸۵

ترک تریاک و هروئین
بدون هیچ ناراحتی و عوارض بعدی و ایجاد حالت تنفر بماده مخدر در بیمار در یک هفته وروان درمانی بعد ازمرخصی بوسیله روان‌پزشک دکتر طهمورث فروزین خیابان اسلامبول - روبروی بانک عمران - تلفن ۳۳۷۲۲۲ ۵ تا ۸ بعدازظهر

آگهی تاسیس فروشندگی کود شیمیائی
شرکت سهامی پخش کود شیمیائی وابسته بشرکت ملی صنایع پتروشیمی برای توزیع و فروش کودهای شیمیائی در نظر دارد در شهرستانهای قم شمیرانات - محلات - تفرش - گرمسار و خمین فروشندگی تاسیس نماید داوطلبان تقاضای کتبی خودرا باذکر مشخصات وشغل فعلی و تعیین نوع وثیقه تا تاریخ بیستم خرداد ماه ۱۳۴۸ به آدرس تهران خیابان ۲۱- آذر شماره ۲۱ ارسال فرمایند.
رئیس اداره کل امور بازرگانی امامی
۱-۲ آ-۱۶۸۵۶

دستگاه کریر تهویه مطبوع

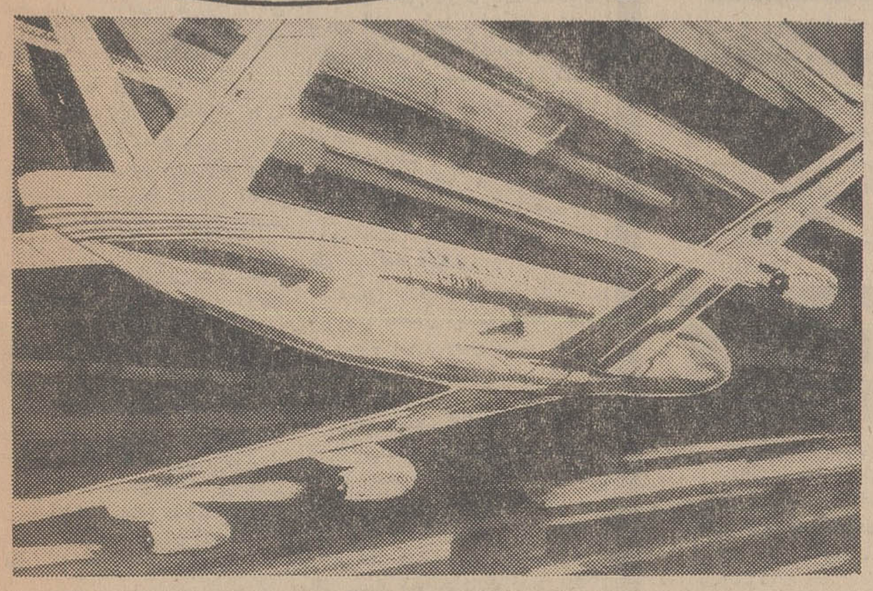

از هواپیماهای غول پیکر تا آسمانخراش های عظیم آمریکا همه جا تأسیسات تهویه مطبوع کریر در خدمت تمدن بشر امروزی است

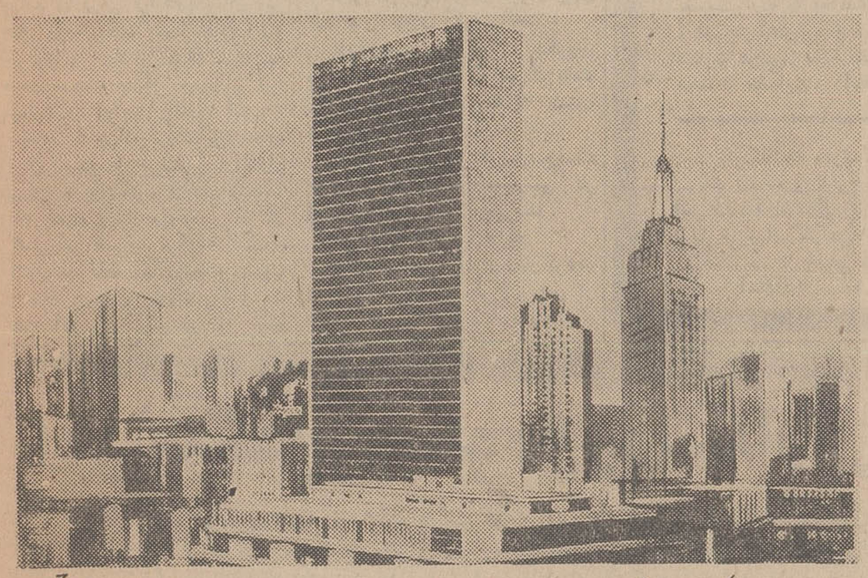

شرکت شعله خاور
تخت جشید - چهارراه بهار - تلفن ۷۵۶۱۴۱-۴۵
6-44
Carrier کارنگی مزیب

آگهی مناقصه

واحد ساختمانی کارخانه آریامهر اصفهان واقع در ٤٥ کیلو متری راه شهرکرد ۲٤٥ ورق آهن مورد احتیاج خود را از طریق مناقصه خریداری مینماید . داوطلبین شرکت در مناقصه میتوانند برگ مشخصات واسناد مناقصه را در تهران از دبیرخانه قسمت تدارکات شرکت ملی ذوب آهن ایران واقع در چهار راه پهلوی تخت جمشید و در واحد از دفتر تدارکات دریافت و مبلغ پنجاه هزار ریال اسناد خزانه بعنوان سپرده شرکت در مناقصه تحویل بانک ملی ایران شعبه اصفهان نموده و پیشنهادات خود را در پاکت لاکو مهر شده حداکثر تا ساعت ۹ روزچهار شنبه ۲۸ خرداد ماه جاری تسلیم دبیرخانه واحد نمایند. پیشنهادات واصله در ساعت ۱۰ همانروز در قسمت تدارکات واحد بازو قرائت خواهد شد .حضور پیشنهاددهندگان در جلسه مناقصه آزاد و واحد ساختمانی کارخانه آریامهر در رد یاقبول هریک ازپیشنهادها مختار میباشد . پیشنهاد فاقد برگ رسید سپرده « اسناد خزانه» و مشروط و مبهم و همچنین پیشنهاداتیکه بعداز موعد مقرر برسد ترتیب اثر داده نخواهد شد. سپرده نفرات اول و دوم برنده مناقصه تا عقد قرارداد نگهداری خواهد شد .

هزینه درج آگهی در جراید و پرداخت هرگونه مالیات و عوارض متعلقه بعهده برنده مناقصه میباشد . واحد ساختمانی کارخانه آریامهر میتواند صدی بیست و پنج از میزان معامله را کسر و یا به آن اضافه نماید . م الف ۲۳۷٤

واحد ساختمانی کارخانه آریامهر اصفهان
۱-۳ آ-۱۶۳۱۸

آگهی تمدید مهلت فروش

برحسب پیشنهاد شماره ۱۳۲۷- ۱۵ر۲ر٤٨ شهردار نیازاهدان و برابر بند ۱۰ از بیست و سومین صورت جلسه انجمن محترم شهر مهلت فروش اراضی کوی کارمندان دولت از تاریخ ۲۸ اردیبهشت ماه جاری بمدت سه ماه (۲۸ مرداد ماه) ٤٨ تمدید گردید تا کسانیکه بعللی تاکنون مراجعه نکرده‌اند از این استمهال استفاده نمائید.

شهردار زاهدان - خواجه نوری
آ-۱۷۱۳۸

سینما امپایر از صبح ۵ شنبه تقدیم میکند

فیلمی جسارت‌آمیز و عریان از حقایقی پیرامون عشق و زندگی ...

برت لنکستر در فیلم رنگی
شناگر
باشرکت: جنت لندگارد - جنیس رول
کارگردان: فرانک پری محصول ۱۹۶۸ کمپانی کلمبیا

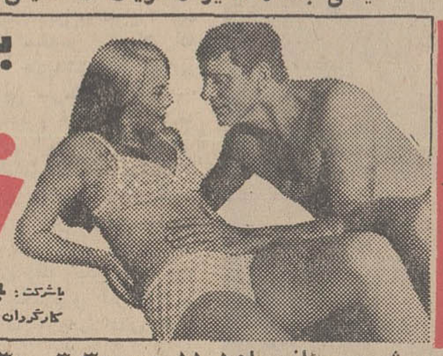

شروع سانسها ۱۵ر۱۱ صبح ۳۰ر۳- ۳۰ر۵- ۳۰ر۷- ۴۵ر۹ بعدازظهر گیشه سینما امپایر همه روزه برای رزرو بلیط آماده است .

از نمایش فیلم آناکارنینا فقط ۳ روز دیگر باقیست

در جلسه امروز سنا گفته شد:

وضع پست خراب است!

نامه‌های سفارشی دوقبضه هم بدست مردم نمیرسد

● سناتور صدیق پیشنهاد کرد رودخانه بهمن‌شیر را بجای اروندرود میتوان برای رفت و آمد کشتی ها آماده کرد

ساعت ده بامدادامروز جلسه علنی مجلس سنا بریاست سناتور جعفر شریف‌امامی تشکیل گردید.

● مربوط بملت عراق نیست

سناتور عیسی صدیق اولین ناطق قبل از دستور جلسه امروز بود وطی سخنانی اظهار داشت:

در آذرماه گذشته موقعی که لایحه موافقت‌نامه فرهنگی ایران و عراق در این مجلس مطرح بود بنده مختصری راجع بعلاقه‌مردم ایران بعراق ومردم آن معروض داشتم. داشتن قریب دو هزار کیلومتر مرز مشترک، سوابق تاریخی دومملکت، وجود اعتاب‌مقدسه درآن سرزمین، خویشاوندی هزاران خانواده ازدو کشور بایکدیگر ازجمله علل‌علاقه مذکور است. بنابراین‌اعمال نابخردانه‌ای که‌از اوایل‌اردیبهشت ماه نسبت بهموطنان مادر خاک‌عراق صورت گرفته مربوط بملت عراق نیست بلکه محرک اصلی آن هیئت حاکمه‌ای است که دراثر کودتای سال گذشته برسر کارآمده است.

● اگر نماینده ملت بود

اگردولت فعلی عراق نماینده ملت عراق بود برادران ایرانی خود رابدون جهت بازداشت نمیکرد. آنهارامورد شکنجه وآزار قرار نمیداد، اموال آنها را ضبط نمیکرد، اعضاءخانواده هاراز هم جدا و تبعید نمیکرد، آنان را در صحرای سوزان رها نمیساخت و بااین اعمال ناهنجار تنفر و انزجارملل متمدن رابرنمی‌انگیخت‌و به‌حیثیت‌عراق در دنیا لطمه وارد نمیکرد.

مگر دولت ایران چه میگوید که هیئت حاکمه عراق چنین رفتاری رابا ایرانیان درپیش گرفته است؟

دولت ایران میگوید قراردادی که در ١٣١٦ درشرایط خاص واوضاع و احوال آنزمان امضاء شده اکنون که آن شرایط اوضاع‌و احوال وجود ندارد بی‌ارزش وبی‌اعتبار است ودولت عراق که ظرف ٢٣ سال گذشته مواد آنرا رعایت نکرده وآنراعملا نقض‌نموده نباید انتظار داشته باشد که دولت ایران برای آن قرارداد اعتبار وارزشی قائل باشد. دولت ایران میگوید که نسبت بمرز مشترک اروندرود حاضر است طبق اصول متداول و حقوق بین‌المللی‌عمومی باعراق‌قراردادجدیدی منعقد سازد که حقوق طرفین در آن رعایت شود. آیا این حرف غیرمنطقی است؟

بمنطق توجه ندارند

متاسفانه هیئت حاکمه عراق توجه بمنطق و استدلال ندارد نظیر اینکونه لجاج‌و عنادنه‌سال قبل برسر امورجزئی درراهنمائی کشتی در آبادان بظهور پیوست ودولت ایران در زمان نخست وزیری جناب‌آقای‌مهندس‌شریف‌امامی چاره‌رفع مناقشه رادراین دید که‌راه حمل‌ونقل محصولات نفتی را از آبادان تغییردهد ودر نتیجه از پالایشگاه به ماه‌شهر بطول ١١٢ کیلومتر لوله‌کشی کردو اکنون تمام فرآورده های نفتی از بندرماه شهر بخارج حمل میشود. و در نتیجه از بی سیاستی هیئت حاکمه عراق و مامورین آن، دو میلیون‌دولار درسال‌بدولت عراق‌ضرر واردآمدو منافع‌عمده نصیب‌خریداران محصولات نفتی و ایران گردید.

● راه حل تازه

با توجه بسابقه مذکور راه حلی برای مسئله اروندرود بنظر بنده‌آمده که میخواهم بدولت مطالعه آن را پیشنهاد کنم.

جلگه عراق در مغرب کوه های مرتفع زاگرس قراردارد و از این جبال رودخانه‌های متعدد چون زاب‌و تازه‌چای و دیاله و کرخه سرچشمه میگیرند و به جلگه میریزند که مهمترین منبع‌آب اروندرود است. رودخانه کارون‌که بزرگترین‌رودخانه ایران است‌و در خرمشهر باروندرود میریزد تا دویست سال قبل مستقیما وارد خلیج فارس میشده و در آن کشتی‌رانی صورت میگرفته است. اکنون دو ثلث آب رودخانه کارون در بندر خرمشهر باروند رود و یک ثلث آن بنام بهمن‌شیر به خلیج فارس میریزد. پیشنهاد بنده این است که با طرح نقشه و عملیات مهندسی بر ظرفیت و گنجایش بهمن‌شیر افزوده شود و تمام آب کارون از راه بهمن شیر وارد خلیج شود و باین ترتیب ارتباط خرمشهر با خلیج از طریق کارون تامین گردد. باین‌ترتیب دیگراحتیاجی باروند رود نخواهیم داشت‌و اصولا باتغییر مسیر کارون ارتفاع آب در اروندرودبحدی خواهد رسید که برای کشتیهای متوسط هم قابل عبور و مرورنخواهد بود.

*** سفر شاهنشاه به‌گرگان**

سناتور موسی نوری اسفندیاری نیزدرنطق قبل‌از دستور خودگزارشی ازسفر شاهنشاه آریامهر به‌گرگان داد (سخنان سناتور اسفندیاری در شماره فردا چاپ میشود).

● وضع پست

در این موقع مجلس واردد‌دستور شد و سئوال سناتور شمس‌الملوک مصاحب از وزارت پست‌و تلگراف در خصوص وضع پست کشور و علت دیررسیدن یا نرسیدن نامه‌ها مطرح گردید.

● افزایش حجم کار

آقای محمد کشاورزیان معاون پارلمانی وزارت‌پست‌و تلگراف‌باین سئوال مفصلا پاسخ داد و ضمن تشریح اهمیت خدمات پست گفت: حجم کار پست ایران در چندسال گذشته بعلت رفورم های اجتماعی و اقتصادی نوین مملکت بسرعت افزایش یافته و نزدیک بدو برابر سال های قبل‌از ١٣٤١ رسیده‌است بطوری که امروز تنها در مواقع عادی حدود چهارصد هزار نامه زمینی و هوائی، مطبوعات، بسته ها و امانات از داخل و یا خارج مملکت بطور روزانه فقط به شهر تهران وارد میشود.

*** اشتباه**

بدیهی است در کاری باین وسعت اشتباه وجود دارد ونمیتوان ادعائی غیراز این داشت.

● نقص آدرس

معاون وزارت پست و تلگراف گفت: روزانه بین ٧٠٠ تا ٨٠٠ هزار مرسوله در سطح مملکت مبادله میشود و برای مبادله آنها ازتمام امکانات‌استفاده‌بعمل می‌آید. وی افزود: ممکن است در موارد بسیار استثنائی نامه یا امانتی‌بعلت نداشتن آدرس گیرنده یافرستنده یا بعلت نقص آدرس‌یابعلت‌ناخوانا بودن آدرس‌یابعلت اینکه‌فرستنده تنها بذکر نام گیرنده باستناد اینکه‌گیرنده شخصیت‌معروفی‌است اکتفا کرده‌ویادراثرپاره شدن‌لفاف دراثر حمل‌ونقل و یا بعلل دیگری ازهمین ردیف یا دیر بمقصد برسد و یا اصولا غیرقابل توزیع بشود و فرستندگان تصور کنند قصوراز پست است.

● برنامه آینده

معاون وزارت پست‌و تلگراف سپس به تفصیل اقدامات انجام‌شده در زمینه بهبود وضع پست کشور را تشریح کرد.

پست‌خراب!

سناتور شمس‌الملوک مصاحب پس‌از شنیدن توضیحات معاون وزارت پست و تلگراف، پشت تریبون قرار گرفت‌وضمن انتقاد از دولت گفت:

من‌قبلا هم‌میدانستم جواب من یك مشت عبارت‌پردازی ودادن‌ارقام درشت است من سئوال می کنم چه می‌شد اگریکبار هم دولت می‌گفت بله این‌عیوب هست و کوشش‌می‌کنیم رفع‌شود.

ناطق سپس‌بار دیگر دیر رسیدن نامه ها را عنوان کرد و گفت:

نامه‌ازپاریس به تهران یکروزه میرسد در حالیکه از تهران هفت روز طول می کشد تا به دست مردم برسد.

بنده صریحا می گویم‌وضع‌پست خراب است نامه‌های سفارشی دو قبضه‌راسند دارم که نمیرسد.

بررسی و تصویب لوایح

آنگاه بررسی لوایح آغاز گردید وپنج لایحه دولت مطرح و پس از مذاکراتی به تصویب رسید.

نخست‌وزیر به اعضای انجمن شهر و انجمنهای محلی گفت:

مشکلات ترافیک بزودی حل میشود

● طرحهای مربوط به حل مسائله‌ترافیك تحت‌بررسی دولت است

سخنگوی انجمن‌شهر تهران‌امروز گفت: آقای نخست‌وزیر در جلسه معارفه دیشب انجمن های محلی و انجمن شهر در مورد نقش انجمن ها برای تعدیل و تثبیت نرخها صحبت کرد و گفت: باید نمایندگان انجمن شهر و انجمن های محلی دست در دست هم داده و کاری کنند که از گرانفروشی جلوگیری بشود.

نخست‌وزیر گفت: برای دولت‌از هرمسئله‌مهمتر موضوع افزایش‌بدون علت و جهت قیمت کالاها اهمیت دارد و من شخصا وقتی میشنوم که فرضا قیمت آهن بالا رفته چون علتی ندارد ناراحت میشوم.

نخست‌وزیر گفت: اعضای انجمن های محلی تهران افراد خبره محلی هستندو دردد مرد م‌محلات و معایب کار دولت و شهرداری‌و توقعات مردم را میدانند. باین دلیل آنها باید با انجمن های شهر همکاری کنند انجمن شهری که قدرت قانونی برای حلو چاره جوئی دردها و مشکلات دارد و برای‌همین منظور تشکیل‌شده است، و روی این اصل دولت علاقه دارد که شما مشکلات مردم رابگوئید و انجمن‌دراین زمینه چاره جوئی کند و سپس به اجرای تصمیمات انجمن شهر شما افراد انجمن های محلی کمك و نظارت بفرمائید.

آقای نخست‌وزیر سپس در باره مشکلات ترافیك تهران صحبت کرد و گفت ما هم‌اکنون سرگرم مطالعه و بررسی طرحهای مربوط به حل مشکل ترافیك پایتخت هستیم و در آینده نزدیك‌راه‌حل عملی واقتصادی رفع این مشکل را تعیین و سپس اجرا خواهیم‌کرد. آقای نخست‌وزیر همچنین یادآوری کرد که مساله ترافیك‌تهران نشانه‌ای‌ازرشداقتصادی مردم این شهر است.

آنگاه آقای حسین فرهودی رئیس انجمن شهر گفت: همکاری انجمن شهر تهران و انجمن های محلی‌شهر ضروری است و اظهار داشت که انجمن شهر تهران در این زمینه‌همه نوع اقدام لازم را معمول داشته است.

پس از رئیس انجمن شهر آقای محسن ویژه رئیس شورایعالی انجمن های‌محلی‌تهران صحبت کرد و گفت: انجمن های محلی تهران خود را از انجمن شهر جدا نمیدانند و دراین مورد آماده همه نوع همکاری‌هستند وسپس‌آقایان محمود سجادی وحسین معیری در همین زمینه بیاناتی کردند.

بزودی ... یك فیلم ایرونی ـ ایرونی ـ ایرونی

سپاسگزاری

بدین وسیله از علمای عظام، روسای مجلسین، وزراء، نمایندگان مجلس سنا و شورای ملی و آقایان و بانوان محترم ـ سروران گرامی دوستان و اقوام ارجمند که در مراسم تشییع و مجلس ختم و شب‌هفت برادرم شادروان **سلطان محمد سلطانی** شرکت فرموده یا وسیله تلگراف اظهار همدردی فرموده‌اند از صمیم قلب سپاسگزاری میکنند. اگر د راظهار تشکر و سپاسگزاری حضوری و یا کتبی بعلت تالمات روحی تاخیری رخ دهد امیدوارم‌با کرم عمیم‌خود عفوم‌فرمائید.

آ ـ ٧٤١٧ حسین سلطانی

یادبود

خواهر بسیار عزیزم صدیقه سوداگر

بااینکه یکسال از مرگ جانسوزت میگذرد خاطره اسفناك دوم خرداد ماه سال گذشته از نظر ما محو نگشته هنوز هم خانواده داغدارت با قلبی اندوهناك در سوگ تو بسر میبرند.

آ ـ ١٧٤٤٠ همدان ـ علی سوداگر

درگذشت نابهنگام راد مرد بزرگ و آزاده مرحوم حاج سید حسین لاجوردی برای خاندان و دوستان آن مرحوم ضایعه دردناکی بشمار میرود من از صمیم قلب مصیبت‌واردره را بخاندان جلیل لاجوردی و دکتررضائی و تیمسار دهش‌پور و سایر فامیل و دوستان آن مرحوم تسلیت عرض نموده بقاء عمرآنانرا ازحضرت رب‌العزت مسئلت مینمایم. آ ـ ٧٥٠٥ حسن عربشاهی

درگذشت بانوی نیکوکار خانم عذرا خلیقی‌موجب نهایت تاسف و تاثرم گردید. برخود واجب میدانم این ضایعه اسفناك را ببازماندگان ارجمند آنمرحومه بویژ فرزندان گرامی ایشان و برادر محترمشان‌سرکار سرهنگ حسین خلیقی صمیمانه تسلیت بگویم.

آ ـ ٧٥١٣ کیومرث مرادی تهرانی

تجلیل از یک خدمتگذار به‌صنعت

گوشه‌ای از اجتماع کارکنان و کارگران کارخانه

بقیه از صفحه اول

دلیل ارتقاء مقام

آقای امیر حسین امیر صالح مدیر عامل کارخانجات‌تولیدی‌پارس درتائید احساسات دوستانه کارگران و تجلیل از زحمات آقای مهندس خسرو رضوان اظهار داشت ارتقاء مقام‌آقای‌مهندس رضوان‌رابعضویت هیئت مدیره شرکت کارخانجات گروه تولیدی پارس نشانه توجه دقیق مسئولان شرکت به پیشرفت کارکنان در سایه جدیت در کار و علاقمندی و همکاری صمیمانه می باشد و کسانی که با صمیمیت علاقمندی بگروه تولیدی پارس خدمت میکنند امیدوار باشند که زمینه ترقی و پیشرفت آنان در مدارج شرکت کاملا مهیاست.

همکاران قدیمی شرکت بخوبی بارزش خدمات وزحمات آقای مهندس‌رضوان‌بکارخانجات تولیدی پارس واقفند و من خیال میکنم همکاران جدید نیز از آن مطلع باشند.

آقای مهندس رضوان یکی از فعالترین و بهترین همکاران گروه تولیدی پارس بوده‌اند و قریب نه سال صمیمیت و علاقمندی کم نظیر برای کارخانه زحمت کشیده‌اند. روزی ٨ و ١٩ ساعت کارکرده‌اند و برای پایه‌گذاری واحد های مختلف کارخانه بذل مجاهدت کرده‌اند در اثر همان کار مداوم وطاقت‌فرساتوام‌با دلسوزی‌وصمیمیت بود که ایشان را برای مدتی از ما دور ساخت زیرا ناچار شدند برای معالجه و استراحت مدتی بخارج از ایران سفر کنند و در انگلستان بمداوا بپردازند و همکاریشان را برای مدتی با ما قطع کنند.

پیشرفت گروه تولیدی‌پارس

همه خرسندیم که در سایه تشریك مساعی سایر همکاران که نظیر آقای مهندس رضوان‌صمیمانه بخاطر پیشرفت و توسعه کارخانه زحمت میکشند امروز گروه‌تولیدی پارس متشکل‌تر بزرگتر شده و صمیمیت بیشتری بین کارکنان آن‌حکمفرماست‌امروزهمه‌خوشحالیم که آقای مهندس رضوان با اعاده کامل سلامت مجددا به جمع همکاران پیوسته‌اند ومن ازایشان خواهش کرده‌ام که همکاری خودشان را در یك سمت بالاتر از ماادامه‌دهندوباسمت عضویت هیات مدیره گروه تولیدی پارس انجام وظیفه نمایند.

شرط ترقی و پیشرفت

این جلسه را همکاران کارگر برای قدردانی و تجلیل از آقای مهندس رضوان ترتیب داده‌اند من از فرصت استفاده میکنم و مایلم یکبار دیگر در این موضوع تاکید نمایم آقای مهندس رضوان که شایسته مقام جدیدشان هستند می توانند بهترین سرمشق برای همه همکاران باشند و همه توجه داشته باشند که در این شرکت شرط رسیدن بمقامات بالاتر صمیمیت و فعالیت‌وزحمت میباشدوامتیازدیگری ملاك نیست و این فرصت برای همه وجود دارد باید بدانیم که برای رسیدن بیك وضع بهتر همه باید زحمت بکشیم و کار کنیم و ارزش وجودی خود را نشان دهیم تا پیش برویم.

● ثمره کار صمیمانه

برای تامین زندگی و آینده‌بهتر همانطور که کشور ما تحت رهبری و هدایت مدبرانه شاهنشاه آریامهر پیش میرود باید دست بدست هم بدهیم و گروه خود را متشکل‌تر بکنیم. کار بهتر انجام دهیم تا بتوانیم از ثمره آن برخوردارشویم آقایان اطلاع دارند که سال گذشته یك میلیون تومان اضافه حقوق به کارکنانیکه در این چهار دیواری کار میکنند پرداخت کردیم اگر امکان پرداخت‌این‌اضافه‌حقوق فراهم گردید در نتیجه صمیمیت‌در کارو علاقمندی یك یك‌همکاران به شرکت و کارشان بود.

کاربهتر برای زندگی بهتر

اخیرا نماینده وزرات اقتصاد که از کارخانجات تولیدی پارس دیدن کرده بود بمن میگفت‌در کارخانجات پارس من دیدم که افراد صمیمیانه میخواهند کار کنند و خودشان را نشان دهند. اینگونه اظهار نظر ها که دیگران میکنند برای همه خوشحال کننده است‌وگواه‌صادقی است برروح صمیمیت و علاقمندی عموم کارکنان گروه تولیدی پارس زیرا در گروه تولیدی پارس برای زندگی بهتر هیچ راهی جز کار بهتر وجود ندارد. برای‌همه‌همکاران عزیز که بمناسبت تجلیل از آقای مهندس رضوان در این محل‌بابتکار خودشان اجتماع نموده‌اند صمیمیانه آرزوی پیشرفت و موفقیت میکنیم.

سخنان آقای امیر صالح مدیر عامل کارخانجات گروه تولیدی پارس با استقبال پرشور و کف ـ زدنهای شدید کارگران روبروشد و این ابراز احساسات چندین دقیقه ادامه داشت.

بازگشت بمیان همکاران

آقای مهندس رضوان برای‌پاسخ به ابراز احساسات همکاران وتشکر از تجلیلی که از ایشان‌بعمل‌آمد پشت تریبون رفته و سخنان خود را اینطور آغاز کرد. با عرض تشکر از لطف و عنایت سروران عزیزم آقایان قاسمیه و امیر صالح و تشریف‌فرمائی دوستان و همکاران ارجمند قبلا باید از خداوندمتعال سپاسگزار باشم که بمن توفیق سلامت داد که بار دیگر چشم بدیدار دوستان و همکاران عزیزم در این محیط آشنا و مانوس‌روشن شود.

ملاقات شما دوستان مرا بیاد خاطره های زیاد میاندازد که در کنار شما برای پایه گذاری یك سازمان‌صنعتی و تولیدی با چه کوشش وفداکاری تلاش کردیم و خوشوقتم که‌امروز ثمره آن همه مجاهدت ایجادچنین دستگاه عظیم و فعالی شده است که در حال حاضر یکی از ارکان صنعتی و تولیدی کشور عزیز بشمار میرود.

● اثر همکاری و معاضدت

وقتی امروز را بادیروز مقایسه میکنیم و میبینیم بر اثر همکاری و معاضدت صمیمیانه در سطح یك زمین بایر و وسیع که در آن علفی نمی روئید و جنبده‌ای در آن نمی زیست امروزه سازمانی بوجود آمده است که از هر طرف‌آن‌بانك فعالیت بگوش میرسد و در زیر سقف ساختمانهای بلند آن ماشین های مختلف بحرکت در آمده و از هرکارگاه محصولی بدست می‌آید که‌خود شاهدزنده‌ایست‌برهمبستگی و تلاش پیگیر شما همکاران عزیز که بهمت والای دو دوست ارجمند جناب آقای قاسمیه و جناب آقای امیر صالح که‌از بانیان اصلی این همه آثار هستند ایجاد شده است دوری از شما برادران در این مدت بمنزله یك قرن دوری از اقوام و بستگان نزدیك من بود ولی این دوری نه تنها نتوانسته است‌اندکی در صمیمیت ما خللی بوجود آورد بلکه امروز من خود را بیش ازپیش آماده همکاری و خدمتگزاری میبینم و همچنین احساس میکنم که‌گرمی معاضدت مادرآینده برای‌نگاهداری این تشکیلات وسیع و افزودن تاسیسات آن بطور روز افزون مضاعف خواهد شد.

● امنیت و ثبات

موقع را برای عرض این مطلب بسیار مناسب میدانم که اگر توفیقی‌نصیب هیئت‌مدیره‌و کارکنان گروه تولیدی پارس شده است همه دز

پنجمین شهر عراق بتصرف «پیش مرگان» درآمد

خبرگزاریها از قول محافل مطلع بیروت گزارش میدهند که دامنه اختلافات در داخل عراق باوج شدت خود رسیده وبین نظامیان و افراد غیرنظامی وابسته به حزب بعث رقابت شدیدی برای دردست گرفتن حکومت درگرفته است در نتیجه این اختلافات موج بازداشت سراسر بغداد و شهرهای دیگر را در برگرفته است .

بموجب بیانیه شورای فرماندهی انقلاب تعداد زیادی از افسران و درجه‌داران و کارمندان عالیرتبه دولت دستگیر و اموال آنها مصادره شده است .

این اختلافات و اغتشاشات داخلی عراق آنقدر شدید است که روزنامه کثیرالانتشار «اخبار الیوم» چاپ قاهره طی مقاله ای درشماره روز گذشته خود نسبت به آن اظهار تاسف نموده ونوشته است :

اختلافات مذهبی ومرامی از هر طرف دولت عراق را تهدید می کند و دولت هم برای فرونشاندن آتش انقلاب ملت را تحت فشار قرارداده است .

درمحافل سیاسی بیروت شایع است که تعداد زیادی از کارمندان وزارت امور خارجه و وزارت کشور عراق در اثر مخالفت با رژیم بعثی دستگیر گردیده و عده ای زیر شکنجه جان سپرده‌اند . گفته می‌شود الکتریتی در نظر دارد بانیروی طرفدار خود ضربتی به نظامیان وارد آورد .

درگذشت بزاز !

روزنامه دیلی‌نیوز چاپ کویت امروز گزارش داد که دکتر عبدالرحمن البزاز نخست وزیر سابق عراق در سلول خود در زندان مرکزی بغداد درگذشته است .

این روزنامه بدون آنکه توضیح بیشتری در مورد چگونگی مرگ و تاریخ در گذشت «البزاز» بدهد نوشته است که نخست وزیر سابق عراق از ماه دسامبر گذشته باتهام توطئه علیه رژیم بعثی عراق زندانی شده بود.

دکتر عبدالرحمن البزاز که از سپتامبر ۱۹۶۵ تا اوت ۱۹۶۶ سمت نخست وزیری عراق را بعهده داشت در ماه دسامبر گذشته باتهام شرکت در فعالیت های جاسوسی بنفع اسرائیل و امریکا دستگیر و زندانی شد .

علاوه بر «البزاز» گروهی دیگر از شخصیتهای عراق از جمله ژنرال عبدالعزیز العقیلی وزیر دفاع پیشین از طرف بعثی‌های عراق دستگیر شده‌اند .

البزاز قبل از احراز پست نخست‌وزیری مدتی در پست های مهم سیاسی و قضائی مشغول کار بود .

● ملاقات باسفیر ایران

رادیو بغداد گزارش داد که ساعت یازده دیروز آقای عبدالکریم شیخلی وزیرامور خارجه عراق در دفتر کار خود آقای عزت‌الله عاملی‌سفیر ایران دربغداد را ملاقات نمود این دیدار مدت یکساعت بطول انجامید .

● ناراحتی برای حضرت آیت‌الله حکیم

چون شایع شده از طرف دولت عراق ناراحتی هائی برای حضرت آیت‌الله حکیم و حضرت آیت‌الله خوئی تولید شده لذا شش نفر از روحانیون اصفهان ضمن مخابره تلگرافی بعنوان حضرات مذکور از اقدامات دولت عراق ابراز نگرانی کرده‌واز سلامتی آنان استفسار نموده‌اند .

کمك شرکت ملی نفت

سخنگوی شرکت ملی نفت ایران اظهار داشت ، بدستور آقای دکتر اقبال رئیس هیئت مدیره ومدیرعامل شرکت ملی نفت ایران ، مبلغ پنج میلیون ریال ، برای کمك بهموطنان رانده شده از عراق در اختیار شیرو خورشید سرخ ایران گذارده شد .

● یکروز حقوق

معاونان و مدیران کل وزارت دادگستری و روسای کل محاکم و دادستان هایك روز حقوق خودرا برای کمك به هموطنان رانده‌شده از عراق اختصاص دادند .

در کمیسیونی که دیروز باحضور این عده در دفتر کار آقای پرتو وزیر دادگستری تشکیل شد ضمن ابراز همدردی باایرانیانی که‌پس‌از تحمل آزار و شکنجه عمال عراقی بایران رانده شده‌اند ، طی‌نامه‌ای خطاب به سازمان های قضائی استان ها و شهرستان ها توصیه شد که در صورت تمایل کارکنان این سازمان ها نیز یك روز حقوق‌خود را برای کمك بهموطنان اخراج شده از عراق اختصاص دهند .

کمك صاحبان صنایع

عصردیروز دراطاق صنایع ومعادن جلسه ای با حضور عده‌ای از صاحبان صنایع تشکیل گردید.

دراین جلسه ضمن‌تائیداقدامات دولت نسبت به لغو قرارداد تحمیلی ۱۳۱۶ دو کمیته «کاریابی» و«مالی» با شرکت صاحبان‌صنایع انتخاب شد تا کمکهای لازم را جهت ایرانیان رانده شده‌ازعراق بعهده گیرد .

کمیته مالی بلافاصله تشکیل جلسه داد و اعلام کرد که مبلغ ۱۳ میلیون و ۳۰۰ هزار ریال بایرانیان رانده شده از عراق توسط‌شیرو-خورشید سرخ کمك مالی خواهد کرد .

● انطباق با حقوق بین‌الملل

دیروز در یك جلسه مصاحبه که با حضور خبرنگاران و گروهی از طبقات مختلف مردم تشکیل گردید آقای دکتر محمد شاهکار دبیر کل انجمن ایرانی‌حقوق بین‌المللی نظرات انجمن را درباره شط‌العرب اعلام کرد و اظهار داشت شط‌العرب یك رود بین‌المللی است که ایران و عراق در آن منافع مشترك دارند .

وی طی سخنان خود افزود : بنظرانجمن اعمال دولت‌عراق ازابتدای عهدنامه مرزی ۱۳۱۶ مغایر مفادوروح عهدنامه بوده‌ومساعی سی ساله‌ایران برای اینکه حکومت عراق را بانجام تعهدات و وفای بعهد وادار کند بجائی نرسید .

انجمن ایرانی حقوق بین‌الملل اقدام‌دولت‌ایران‌رادربی ارزش‌شناختن عهدنامه ۱۳۱۶ منطبق با موازین و اصول حقوق بین‌الملل دانسته است.

● تلگرام هیئت‌علمیه‌تهران

از طرف هیئت علمیه تهران این تلگرام به حضرت آیت‌الله حکیم مخابره شده است :

ساحت‌مرجع‌المسلمین آیت‌اله‌العظمی الحکیم ادام‌الله ظله‌العالی حوادث مولمه مسموعه موجب تاثرات قاطبه روحانیون وجوامع مسلمین بالاخص مقامات روحانیت مرکزشده وقلوب عامه جریحه‌دار عموما منتظر مزید عواطف و بذل توجهات خاصه‌هستم.

از طرف هیئت علمیه تهران الاحقر سیدجلال‌الدین بیوك‌زنجانی، الاحقر حاج‌سیدعلی‌اصغر جزایری، الاحقر الحاج‌سیدعلی علوی قزوینی

● ابراز تنفر

اعضای انجمن محلی حجت شهرستان کرمان تلگرافی دائر برابراز تنفر از روش غیرانسانی دولت عراق بعنوان حضرت آیت‌الله حکیم در نجف‌اشرف مخابره نموده‌اند .

● گوینده رادیوکتك خورد

فریوز داودیان گوینده رادیوفارسی عراق‌وسیله سه‌نفر از جوانان ایرانی مقیم آنکشور در خانقین کتك مفصلی خورد. ولی شرطه های عراقی و بعثی‌ها این سه‌جوان را که‌عبدالله خادمی ، رضاحسین‌زاده و محسن شرفی نام دارند دستگیر وزندانی کردند .

• آزاد شدند

صبح دیروز دولت عراق‌تعداد زیادی از ایرانیان را که‌در زندانهای بغداد و سایر شهر های عراق زندانی هستند آزاد نمود. این‌عده ظرف یکی دوروز آینده بمرزخسروی اعزام‌خواهند شد. اقدام دولت عراق در مورد آزاد کردن ایرانیان مقیم آنکشور باین منظور بوده است که مکان کافی‌برای زندانی کردن مخالفین خود پیدا کند .

اخبارجنك‌عراق

طبق گزارش های رسیده ازنوار مرزی نیمی از شهر «حلیچه» بتصرف پیش‌مرگان کرد درآمده و مدت پنج روز است جنك دراین شهر بین قوای دولتی عراق وشورشیان‌پیش‌مرگ بشدت ادامه دارد و پیش‌مرگان کرد هرگونه تلاش قوای‌ارتش عراق‌را بی‌نتیجه‌می‌گذارند .

پریروز یك تیپ زرهی از ارتش عراق که‌بمنظور کمك بقوای ارتش آن کشور از سیدصادق بمقصد «حلیچه» حرکت کرده‌بود نتوانست وارد «حلیچه» شود زیرا راه‌سید صادق و حلیچه قبلا وسیله پیش‌مرگان کرد قطع شده‌بود.

گردان مهندسی عراق برای ایجادراه بین سیدصادق‌و حلیچه تلاش میکند ولی هربلی‌که احداث میشود وسیله پیش‌مرگان کردمنهدم‌ونابود میگردد.

هم‌اکنون کلیه راههای «حلیچه» بخارج مسدود می‌باشد وامکان ورود قوای کمکی بداخل این‌شهر وجود ندارد .

اکراد پیش‌مرك ازاین موقعیت‌استفاده کرده واطراف وشرق‌این منطقه را متصرف شده‌اند وبرای‌سقوط وتصرف بقیه نقاط شهر بشدت تلاش میکنند .

• تقاضای کمك

فرماندهی ارتش عراق در جبهه حلیچه که با سرتیپ «کاریت - محمدسلیم» می باشد صبح دیروز از ستاد ارتش عراق تقاضای قوای کمکی نمود ولی چون راه زمینی این شهر قطع می باشد نیروی هوائی بکمك آنان‌شتافت ولی‌نیروی هوائی ارتش عراق نیز نتوانست کاری از پیش ببرد و فقط‌قسمتی از اطراف «حلیچه» را بمباران کرد و خسارات مالی زیادی ببار آورد.

● زد و خورد ٤ ساعته

روز گذشته یك‌تیپ ارتش‌عراق برای تصرف تصفیه‌خانه های نفت کرکوك از چنك آکراد با پیش - مرگان بجنك پرداخت و مدت‌چهار ساعت جنك در این شهر ادامه داشت : در این جنك ارتش عراق با تلفات زیادی عقب نشست وفقط سه نفر از پیش مرگان کردزخمی شدند . هم‌اکنون تصفیه‌خانه های کرکوك که نفت کشور عراق از آن محل تامین و بکشورهای‌دیگر صادر میگردید در تصرف اکراد می باشد .

● تصرف شهر بیرکه

پیش‌مرگان شورشی عراق شب گذشته طی یك نبرد طولانی موفق شدند شهر یازده‌هزار نفری «بیرکه» را که پنجمین شهر در شمال عراق میباشد بتصرف خود در آورند .

زد و خورد شورشیان و سربازان ارتش عراق در اطراف شهر بیرکه در حدود دو هفته بطول انجامید .

شب گذشته پیش مرگان بایك هجوم ناگهانی بداخل شهر بیرکه حمله‌ور شدندو سربازان محافظ‌شهر را مجبور به عقب نشینی ساختند.

بقرار اطلاع‌پیش مرگان برای‌حفظ این شهر ازمناطق «هولیر» ورواندوز تقاضای کمك کرده‌اند .

امروز اطلاع حاصل شد که یك لشکر عراقی از جنوب بطرف شمال عراق‌حرکت کرده و نیرو های‌ارتش درشهرهای بغداد ، کاظمین ، نجف و چند شهر دیگر تقویت شده است.

هدف دولت بعثی عراق از تقویت نیرو های نظامی در این شهر ها سرکوبی مخالفان و جلوگیری از کودتای مجدد میباشد .

● در مضیقه ارز

بدنبال محاصره شهر حلبچه مردم این شهر با کمبود غذا و دارو روبرو شده‌اندوچون کلیه راه های‌ارتباطی این شهر توسط پیش مرگان منهدم گردیده است ارتش‌عراق قادر نیست از راه زمین آذوقه و خواربار باین شهر برساند .

نظر گروه پارلمانی ایران

درباره اختلاف ایران وعراق برای اتحادیه بین‌المجالس فرستاده شد

گروه پارلمانی ایران‌عضو اتحادیه بین‌المجالس نامه‌ای بدبیرخانه‌اتحادیه بین‌المجالس در ژنو ارسال داشت‌تا بین کلیه گروه های پارلمانی عضو اتحادیه بین‌المجالس‌در سراسرجهان توزیع شود و همه از حقانیت ایران و ماجرای اختلاف با عراق و رفتارغیر انسانی مامورین دولت عراق آگاه گردند .

• تائید اقدامات دولت

در این نامه گفته شده : گروه پارلمانی ایران‌در اتحادیه‌بین‌المجالس در آخرین اجتماع خود مسائل مربوط به روابط ایران و عراق بخصوص مسئله اروندرود (شط‌العرب) رامورد بررسی قرار داده به نتایج زیررسید:

۱- گروه پارلمانی ایران دولت را تایید مینماید که در مقابل تهدیدات مقامات رسمی عراق مبنی بر پائین آوردن پرچم ایران و خارج ساختن ماموربن نیروی دریائی ایران از کشتی‌هائی که در شط‌العرب تردد میکنند و ممانعت از ورود کشتی‌هائی که مقصد آنها بنادر ایران است‌به شط‌العرب اقدام‌لازم‌بعمل آورده‌است گروه پارلمانی‌ایران ازدولت میخواهد که در مقابل هرگونه تخطی و تجاوز بحقوق حاکمیت ایران در اروندرود (شط‌العرب) و تهدید نسبت به‌حقوق حقه و طبیعی و شرف ملی ایران تدابیر تدافعی لازم را اتخاذ نماید.

۲- گروه‌پارلمانی‌ایران اقدام‌دولت را مبنی بربدون ارزش و کان‌لم‌یکن و منتفی بودن عهدنامه مرزی ایران و عراق مورخ ۱۳۱۶ تایید مینماید زیرا از آغاز سی و دوسالی که از تاریخ انعقاد آن گذشته است‌دولت عراق علیرغم مساعی وتقاضا های‌مکرر دولت شاهنشاهی مواد اصلی این عهدنامه بخصوص مواد ٤ و ٥ ماده ۲ پروتکل ضمیمه آنرا اجرا ننموده و عهدنامه مذکور عملا از طرف‌دولت عراق نقض شده میباشد .

● لزوم مذاکره

۳- گروه پارلمانی ایران ادعای دولت عراق‌را مبنی بر حاکمیت‌مطلق برارونددرود (شط‌العرب) مردودمیداند زیرادر حقوق بین‌المللی سابقه ندارد که رودخانه‌ای مانند اروندرود که‌در فاصله بین دو کشور واقع شده‌است و بیش‌از شصت در صد آبهای آن از بیش از ۳۰ رودخانه واقع در خاك یك کشور سرچشمه میگیرد تماما متعلق بکشور دیگری باشد . مضافا باینکه‌رود کارون که‌یکی از رودخانه های ایران است اگر به شط‌العرب نریزداصولا شط‌العرب قابل کشتیرانی نخواهد بود . گروه معتقد است که بمنظور تثبیت مرز در اروندرود (شط‌العرب) و تامین منافع مشترك ایران و عراق لازم است مذاکراتی بین دو کشور براساس اصول متداول حقوق بین‌الملل که درموارد مشابه خط‌القعر یا خط منصف‌المیاه را مرز دوکشور ساحلی میداند صورت گیرد .

٤- گروه پارلمانی ایران متاسف است که دولت عراق بجای آغاز مذاکره‌براساس اصول متداول‌حقوق بین‌الملل دست به ایذاء و شکنجه و آزار اتباع و زوار ایرانی زده‌است و اموال آنها را مصادره کرده است و ایرانیان مقیم‌عراق راکه سالهای طولانی با در دست داشتن گذرنامه و پروانه اقامت و پروانه کار معتبر در عراق بوده‌اند ، از خانه وکاشانه خود رانده است .

گروه ضمن تقبیح‌و محکوم‌ساختن این اقدامات دولت عراق از دولت خود میخواهد که برای احقاق حق اتباع ایران و خاتمه دادن باین‌رفتار غیر انسانی مقامات عراقی هر اقدامی را که لازم میداند بعمل آوردوتوجه افکار عمومی جهانیان و مراجع بین‌المللی‌را باین وضع ناهنجارجلب نماید .

حمیدحمید
محیط طباطبائی
دکتر رضا براهنی
عبدالعلی دستغیب
دکتر عسگر حقوقی
ابراهیم صفائی
جلیل ضیاءپور
دکتر مهدی فولادوند
ارسلان خلعتبری
حبیب‌الله شاملوئی
... وگروهی دیگر از نویسندگان و مترجمان ایران و جهان این هفته در :

تهران‌مصور

مجله‌ای نو - شایسته انسان اندیشمند زمان‌ما با شما وعده ملاقات دارند .

٤ تابلوی چهاررنك وروی جلدمضاعف

روزسه‌شنبه‌منتشرمیشود

فایزوهکس در خدمت دانش تسخیر فضا

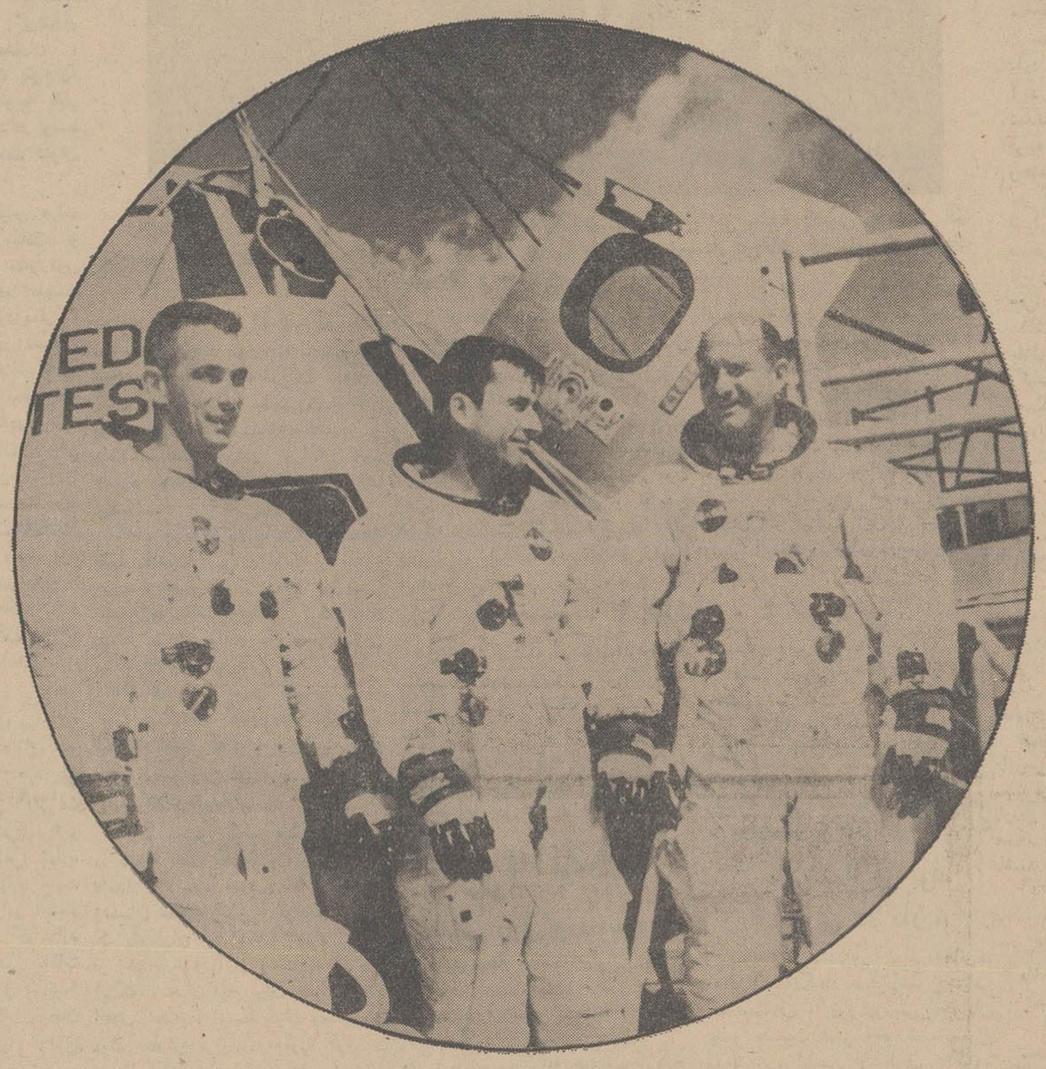

فایزوهکس،محصول لابراتوارهای وینتروپ امریکا بعنوان موثرترین وپرقدرت‌ترین ماده پاك کننده و ضدمیکرب - برای استحمام سرنشینان آپولوی ۱۰ قبل از آغاز پرواز پر مخاطره و هیجان انگیز این سفینه ، مورد استفاده قرار گرفت و باین ترتیب اطمینان‌کامل حاصل شدکه هیچگونه میکربی سلامتی و جان « یوجین سرنان ، توماس استافورد و جان یانگ » راطی سفرفضائی آپولو ۱۰ مورد مخاطره قرار نخواهد داد.

انتخاب فایزوهکس توسط دانشمندان علوم فضائی امریکا برای شستشوی فضانوردان دلیل بارزاطمینان دانش امروز به قدرت ضدمیکربی فایزوهکس است.

فایزوهکس

با اثر ضد میکربی شدید

میکرب راکه عامل اصلی بروزجوش صورت و بو های نامطبوع بدن است ، ازبین برده وروی پوست یك قشرنامرئی ضد میکرب ایجاد میکند . خاصیت ضد میکربی‌فایزوهکس تا ٤ ساعت روی پوست باقی میماند . شستشوی مرتب روزانه بافایزوهکس جوش صورت راازبین برده‌وبوهای نامطبوع بدن رامرتفع‌میکند ومؤثرترین ماده پاك‌کننده وضدعفونی برای‌تأمین بهداشت‌کامل است فایزوهکس ، بهترین وسیله برای استحمام نوزادان است . فایزوهکس بهتر ازصابون تمیز میکند، ضد عفونی مینماید وچون فاقد موادقلیائی است به‌پوست آزار نمیرساند.

فایزوهکس ارمغان پزشکی قرن‌ما در خدمت بهداشت خانواده‌ها

فایزوهکس در تمام داروخانه‌ها موجود است .

کشاورزان ودامداران قوچان نگرانند..

مشکل برق در قوچان هنوز حل نشده واز اعزام چشم پزشك باین‌شهر خبری نیست

*** احتیاجات وخواستهای عمومی مردم قوچان در جلسه‌ای باحضور نماینده قوچان درمجلس‌شورای ملی و شهردار این شهر بررسی شد**

در نوزدهمین جلسه هیئت مشورتی روزنامه اطلاعات در قوچان، که با تعیین وقت قبلی دردفتر نمایندگی اطلاعات تشکیل شد، آقایان بهادری نماینده مردم قوچان درمجلس شورایملی و مهرتاش شهردار قوچان حضور داشتند ...

مسائل مورد بحث این‌جلسه پیرامون مشکلات و دگرفتاری های کشاورزان و دامداران ، اعزام یکنفرچشم‌پزشك بقوچان، گرانی نرخ برق و توجه بامر ورزش دراین شهر بودکه توسط هفت‌تن از اعضای هیئت عنوان گردید .

بدوا ،آقای حیدریان رئیس هیئت مشورتی‌از شرکت آقایان بهادری و مهرتاش در جلسه هیئت مشورتی تشکر کرد و آقای بهادری نماینده مردم قوچان در مجلس شورایملی ، اقدام موثرموسسه‌اطلاعات‌رادر تشکیل هیئت‌های مشورتی‌درنقاط‌مختلف‌کشور ستود. آقای بهادری سپس به‌طرح‌وبرنامه های‌عمرانی زیادی که‌در برنامه چهارم برای شهرستان قوچان در نظر گرفته شده است اشاره کرد وگفت: ازجمله این طرحها ، ایجاد ساختمان جهت فرمانداری ، ساختمان‌تلفنخانه، توسعه دامداری‌وصنایع‌شیرپاستوریزه توسعه امور آموزشی در شهر وروستا ها،ساختمان بخشداری باجگیران و چند فقره‌عملیات عمرانی دیگرراميتوان نام برد .

مشکلات کشاورزان

بعدازخاتمه‌اظهارات آقای بهادری، اعضای هیئت مشکلات باغداران و کشاورزان رابرشمردندوآقای‌حیدریان دراین زمینه گفت : باغات انگور این شهرستان اخیرا به آفات «تریپس» و سفیدك مبتلا گردیده وظاهرا اداره کشاورزی قوچان ، سموم‌لازم جهت مبارزه بااین دونوع آفت رادر اختیار ندارد کشاورزان خواستارند که اداره کشاورزی محل‌برای سمپاشی باغات انگور و کمك بحفظ محصول «سبزه» قوچان‌تجهیز گردد.چغندرکاران‌قوچان نیز بامشکلاتی مواجه هستند و از آن جمله در مقابل تحویل چغندر قند به کارخانه قند شیروان ، بجای وجه‌نقد، براثر سیل‌بکشاورزان‌قراء شمس‌آباد، احشام در این‌شهرستان و دیگرنقاط استان بخصوص مناطق دور افتاده سرخس - درگز و مراوتپه باشند تااز مرك ومیر احشام در زمستان آینده جلوگیری شود . بخصوص که از تعلیف احشام در مراتع شهرستان قوچان ممانعت میشود و کمبودعلیق برای احشام این منطقه ، دامداران را نگران ساخته است.

چشم‌پزشك

نبودن چشم پزشك در قوچان ازهفته‌ها وماهها قبل مورد بحث اعضای هیئت مشورتی قوچان و طبقات مختلف‌مردم این شهرستان است و متاسفانه باهمه وعده و وعیدهائی که برای اعزام‌یکنفر چشم پزشك بقوچان داده شده ،هنوز این شهرستان پر جمعیت فاقد یکنفر چشم پزشك است ! آیا روزی خواهد رسید که مقامات بهداری استان باین مشکل بزرك خاتمه بدهند و یکنفر چشم پزشك بقوچان اعزام‌دارند ؟

توجه به امر ورزش

سپس آقایان حمید زاده ، شکوه علائی ، پزشکی ، دکتر اطمینان و ایوبی اعضای دیگر هیئت پیرامون احتیاجات ورزشی جوانان و نقایص شبکه برق شهر صحبت کردند و از فعالیت و وعلاقمندی آقایان رئیس بیمارستان آریامهرومدیر عامل‌جمعیت شیروخورشید سرخ‌قوچان باموردرمانی وبهداشتی مردم شهر، قدردانی نمودند و پیشنهاد کردندکه در تشکیل جلسه انجمن بهداری تسریع شود.

در مورد نابسامانی وضع برق گفته شد: خاموشیهای مکرر برق قوچان بهنگام شب ،اهالی را خسته کرده و آخرین چاره را در این می‌بینند که از آقای پیرنیا استاندار خراسان تقاضای رسیدگی بنمایند. از طرفی نرخ برق در این‌شهر غیر عادلانه‌است ومشترکین خواستار تجدید نظر در بهای برق هستند.

در مورد ورزش هم باید بگوئیم‌با همه موفقیتهای چشمگیری که نصیب ورزشکاران قوچان میشود، هنوزنسبت بایجاد سالن سرپوشیده ورزشی و استادیوم مجهز در این شهر اقدام

گوشه‌ای از نوزدهمین جلسه هیئت مشورتی روزنامه اطلاعات در قوچان . این جلسه باتعیین وقت قبلی در حضور آقایان بهادری نماینده قوچان در مجلس‌شورای ملی و مهرتاش شهردار قوچان‌در دفترنمایندگی اطلاعات تشکیل شد و حدود دوساعت ادامه داشت .

مواجه هستند از آنجمله در مقابل تحویل چغندرقند بکارخانه قندشیروان بجای وجه نقد ، چك دریافت میدارند آنهم چك بی‌محل ! بدیهی است‌وقتی پولی در بساط نباشد، کشاورز و پیمانکار حمل چغندر از کار خود دلسرد میشود وو فعالیت خود رامتوقف میسازد .

چغندر کاران قوچان نیز با مشکلاتی

پروانه‌ها

به تفرش روی آورده‌اند :

مدت یکهفته است هزاران پروانه رنگارنك در آسمان تفرش بپرواز درآمده و آسمان این‌ناحیه‌رارنگین کرده‌اند ..

داد : چنانچه پروانه های‌مهاجم‌ملخ بودند تمام محصولات کشاورزی‌این منطقه را از بین میبردند .

یك شهر، ۳ حادثه ، ٤ قربانی

: روز گذشته در قریه«لرجینه» واقع در حومه رضائیه دودختربچه باسامی‌شمسی ۸ ساله و بلقیس ۹ ساله که در کنار رودخانه قریه سرگرم بازی بودند ، غفلتا بداخل رودخانه سقوط کردند وخفه‌شدند. اجساد این دو نفر در ٥ کیلومتری قریه از آب گرفته شد .

ضمنا در قریه « ناره » از توابع بخش «مرکور» رضائیه راننده تراکتوری بنام عبداله محمد امین، براثر واژگون شدن تراکتور کشته شد ،همچنین در فلکه شهرداری رضائیه عابر ناشناسی بعلت تصادف با موتوسیکلت جان خود راازدست داد .

جشن سالروز تولد «هانری دونان»

بمناسبت سالروز تولد «هانری دونان» بنیانگزار صلیب‌سرخ‌جهانی که مصادف با روز دوستی جوانان عضو جمعیت شیر وخورشید سرخ میباشد مراسمی از طرف گروه هنرمندان سازمان جوانان جمعیت شیر و خورشید سرخ اصفهان در سالن دبیرستان «امین‌الدوله» این شهر برگزار گردید .

در این مراسم‌مدیر کل‌آموزش وپرورش اصفهان وجمعی از اولیای دانش آموزان شرکت داشتند ودر باره خدمات «هانری دونان» و فعالیتهای سازمان جوانان جمعیت شیر و خورشید سرخ اصفهان سخنرانی‌هائی ایراد شد ودر پایان چند برنامه جالب هنری اجرا گردید .

جشن سالگرد استقلال افغانستان

روز سه شنبه ششم خرداد ماه جاری بمناسبت پنجاه و یکمین سالگرد استقلال افغانستان ضیافت شامی از طرف آقای عبدالغنی کریمی کنسول دولت پادشاهی افغانستان در مشهد ترتیب میبابد .

خبرنگار ما در مشهد گزارش داد: در این ضیافت گروهی از روسای سازمانهای اداری، معاریف شهر و افغانیهای مقیم‌مشهدشرکت خواهند داشت .

اخبار شهرستانها

بالن عظیم فرانسوی

در قائن بزمین فرودآمد ومتلاشی‌شد !

یك بالن عظیم پلاستیکی‌درقریه «آفریز» واقع در ٤٨ کیلو متری شهرستان «قاین» خراسان بزمین فرود آمد و پس از برخوردبازمین منفجر شد !

خبرنگار ما در «قاین» گزارش داد: قبل از آنکه این بالن فرود آید اهالی قریه «آفریز» متوجه شدند که شیئی نورانی در آسمان قریه در حال حرکت است، مردم وحشتزده از منازل خود خارج و سرگرم تماشای شیئی‌مزبورشدند، شیئی نورانی لحظه‌ای بعد در صحرای قریه فرود آمد. مردم که از دور شاهد این جریان بودند ، جرات نزدیك شدن به شیئی را نداشتند و چون خیال می‌کردند بلائی آسمانی نازل شده چندتراس گوسفند نیز قربانی کردند ! تا اینکه چند نفر به جسم مزبور نزدیك شدند و با نهایت تعجب مشاهده شیئی نورانی چیزی جز یك جسم پلاستیکی نبوده است . در داخل جسم پلاستیکی کاغذی بدست آمد وروی آن مطالبی به زبان فرانسوی نوشته شده بود ، پس از ترجمه مطالب آن ، معلوم شد جسم مزبور یك«بالن»فرانسوی بوده که از آن کشور به آسمان پرتاب شده بود .

دز این کاغذ نوشته شده بود «از نزدیك کردن آتش به «بالن» خودداری کنید چون امکان دارد هیدروژن‌متراکم داخل بالن براثر تماس با آتش منفجر شود» بالن هفتاد دست‌لباس، هفتاد جفت‌کفش و هفتاد بسته شیرینی که‌از طرف دانش‌آموزان «سریك» توزیع نخست‌وزیری تهیه شده بود بین گردید .

مزبور هنگام رسیدن بزمین کاملا متلاشی شده ومعادل دهها کیلو پلاستیك ازآن بجا مانده بود !

هدایای نخست‌وزیر به دانش‌آموزان سواحل‌جنوب

بوسیله بازرسان شاهنشاهی توزیع شد

هیات بازرسی شاهنشاهی‌اعزامی به‌استان ساحلی و جزایر و بنادر خلیج فارس و دریای عمان وارد جزیره قشم شد .

اعضای این هیات ضمن‌ملاقات با روسای سازمانهای اداری و معتمدین محلی به بررسی‌خواستها و نیازمندیهای اهالی این جزیره پرداختند .

خبرنگار مادر بندر عباس گزارش داد: بازرسان شاهنشاهی همچنین از قریه «سوزاورمکان» از توابع بخش جزیره قشم بازدیدنمودند .

*** در میناب**

هیات بازرسی شاهنشاهی‌اعزامی باستان ساحلی بسرپرستی تیمسار سرتیپ ابوالقاسم دژبان پس از یکهفته اقامت در منطقه میناب‌عازم «رودان» شد تا بشکایات و درخواستهای اهالی این منطقه رسیدگی کند .

اعضای هیئت مذکور طی‌مدت اقامت خود در میناب باتفاق‌فرماندار میناب از «سریك» ونواحی اطراف آن بازدید کردند. دراین بازدید تماس با آتش منفجر شود» بالن هفتاد دست‌لباس، هفتاد جفت‌کفش

سمینار انقلاب اداری ادارات اصلاحات ارضی فارس

اولین جلسه سمینار انقلاب اداری ادارات اصلاحات ارضی و تعاون روستائی فارس باحضور آقای نراقی مدیرکل اصلاحات ارضی و تعاون روستائی فارس در محل اداره مذکور در شیراز گشایش یافت .

در این‌جلسه‌روسا ومعاونین ادارات اصلاحات ارضی و تعاون روستائی شیراز و شهرستان های تابعه فارس شرکت داشتند و پیرامون سرعت و قاطعیت در انجام وظایف مامورین بحث و تبادل نظر بعمل آمد .

گزارش خبرنگار ما در شیراز حاکیست : جلسات این سمینار هرسه ماه یك‌بار در مرکز استان برگزار خواهد شد .

آسفالت راکندند ! رئیس دانشگاه اصفهان به لندن میرود

آقای غضنفریان شهردار ناحیه دهم شمیران ضمن بازدیدازخیابان «دولت» در قلهك که اخیرا اسفالت آن از طرف سازمانهای آب و برق و تلفن کنده شده است اظهار داشت: شهرداری باصرف هزینه زیادی این خیابان راکه اسفالت آن بعلت بارندگیهای زمستان گذشته ازبین رفته بود مجددا اسفالت نمود ولی بلافاصله‌سازمان آب از یك طرف وسازمانهای‌برق وتلفن ازطرف‌دیگر جهت‌لوله کشی و کابل‌کشی بجان اسفالت‌خیابان افتادند وآنرا کندند !!

آقای دکتر معتمدی رئیس دانشگاه اصفهان بمنظور انجام پاره‌ای امور مربوط بدانشگاه رهسپار تهران گردید .

خبرنگار ما دراصفهان گزارش داد : رئیس دانشگاه‌روز چهارشنبه هفتم خرداد ماه‌جاری بدعوت‌مقامات دانشگاهی انگلیس بمنظور بازدید از دانشگاه های آن کشوررهسپار لندن خواهد شد .

اشیاء مربوط به قبل‌از اسلام در «ملاوی» پلدختر کشف شد

مقدار اشیاء قدیمی که گفته میشود مربوط به‌قبل از اسلام‌می‌باشد در اطراف «ملاوی» پلدختر کشف گردید .

این اشیاء وسیله دونفر باسامی محمد علی نظری‌وعزیزخان‌هنگامی که مشغول پی کنی دیواری درقریه «کاوکالی» از توابع ملاوی بودند کشف گردید .

این اشیاء عبارتست از تعدادی کوزه سفالی، یك دیك بزرك، دو شمشیر و تعدادی مهره .

خبرنگار ما در ملاوی گزارش داد: بااطلاع از جریان مامورین ژاندارمری ملاوی به محل مذکور عزیمت کردند و اشیاء مکشوفه‌با حضور بخشدار ، فرمانده گروهان ژاندارمری و نماینده آموزش و پرورش ملاوی طی صورتجلسه‌ای بنماینده آموزش و پرورش‌پلدختر تحویل گردید .

آموزش امور «بیمه» مربوط بهمکاری عمران منطقه‌ای

در شماره گذشته باطلاع خوانندگان عزیز رسید نخستین دوره آموزشی امور بیمه مربوط به پیمان همکاری عمران منطقه‌ای‌باشرکت سی نفر از اعضای شرکت های بیمه کشورهای ایران ،ترکیه وپاکستان وسیله آقای طه استاندار اصفهان درسالن مهمانسرای‌شاه‌عباس کبیر در اصفهان گشایش یافت .

عکس بالا در اولین جلسه دوره آموزشی‌امور بیمه مربوط به همکاری عمران منطقه‌ای گرفته شده است .

بااستقرار ششصد مامورمایه‌کوبی درنواحی مرزی ایران وافغانستان

پیشگیری از «التور» درخراسان شروع شد

اجرای برنامه واکسیناسیون بهاره علیه بیماری «وبای‌التور» از اول خردادماه جاری در سراسر نوار مرزی ایران و افغانستان (شهرستانهای تربت جام ، تربت حیدریه ، مشهد ، گناباد ،بیرجند و بخشهای قائن ، سرخس و تایباد) آغاز گردید ..

خبرنگار مادر مشهد گزارش داد : این برنامه بمنظور جلوگیری مبارزه با حشرات و جمع‌آوری زباله ها ، بهسازی چشمه ها وقنوات مراقبت دقیق از اغذیه فروشیها ، مسافرخانه ها و هتلها بعمل خواهد آمد هم‌اکنون چهار صدنفر از مامورین‌فنی‌اداره خدمات‌بهداشتی، ریشه‌کنی مالاریا ، سپاه بهداشت و ماموران بهداریکل خراسان در نوارمرزی و شهرستانهای جنوبی و دویست نفر دیگر در مشهد برای اجرای این‌برنامه تلاش‌میکنند.

از شیوع بیماری وبای‌التور در نقاط مرزی صورت میگیرد . مایه‌کوبی علیه وبای التور دردو مرحله بفاصله هشت روز انجام خواهدشدوبموازات آن برنامه های آموزشی بهداشت با نمایش فیلمهای بهداشتی در روستاها ، فعالیت در زمینه بهداشت محیط گندزدائی آبها آشامیدنی ، ایجاد آبریزگاههای بهداشتی ، مبارزه با حشرات و جمع‌آوری

ایستگاه انتقال برق شوشتر ازکار افتاد

بعلت نقص فنی ، یکی‌ازایستگاه های‌انتقال برق سد محمد رضا شاه پهلوی برق شهر شوشتر قطع شد.

خبرنگار مادرشوشتر گزارش‌داد فعالیت‌ماموران سازمان آب وبرق خوزستان برای رفع نقص تاکنون بجائی‌نرسیده است ودر حال حاضر آکیپهای مجهزی از شهر های دزفول ،اهوازو مسجد سلیمان به شوشتروارد و کارخودرا برای رفع نقص‌ایستگاه‌انتقال برق شروع کرده‌اند .

بهار وخون وافیون

نوشته احمد احرار

-٣٦٥-

سخنان ریش سفید چرکس تکان دهنده و عبرت‌انگیز بود . تذکر وی امیر اصلان خان و دیگران را متوجه شباهت عجیبی کرد که میان ماجرای‌مرگ حیدر میرزا و شمخال سلطان وجود داشت . شمخال سلطان درست همانطور کشته شد که حیدر میرزا را کشته‌بود، همانگونه بیدفاع در محاصره دشمنان خویش قرار گرفته و بضربات متعدد کارد و خنجر از پای درآمده بود .

لحظاتی بسکوت گذشت و آنگاه ریش سفید چرکس که فرمان را خوانده و از مضمون آن اطلاع حاصل کرده بود گفت :

- سرکار خان ، شما بوظیفه‌نوکری و صوفیگری عمل کرده‌اید و ما را با شما عداوت یا خصومتی نیست ...

اصلان خان اظهار امتنان کرد و گفت :

- مایلم این معنی بر همگی روسا و کلانتران و کدخدایان و تفرات‌اویماق چرکس معلوم باشد !

مرد ریش سپید سری فرود آورد و گفت :

- چند لحظه‌ای همینجاتامل‌کنید تا من باز گردم ...

او نخستین کسی بود که بعد از حادثه‌قتل‌شمخال سلطان از چادر خارج میشد . آنطرف چادر هیچکس ازوقایعی که روی داده بود خبر نداشت . حادثه چنان سریع و بدون سرو صداروی‌داد که کمترین صدائی‌درخارج‌چادر منعکس نشده بود و افراد چرکس تصورمیکردند شمخال سلطان و میهمان او همچنان مشغول مبادله و مشاهده هدایاهستند .

ریش سپید چرکس در اندك مدتی‌روسای طایفه را از ماجری آگاه و مسبوق‌ساخت که شمخال سلطان بامر شاه کشته‌شده و صلاح در آنست که با عقل و حزم و تدبیر حقیقت را استقبال کنند .

امیر اصلان بملاحظه آنکه مبادا مشاهده اجساد ، عکس‌العمل نامطلوبی در روسای چرکس برانگیزد ابتدادستور داد روی اجساد را بپوشانند و سپس با افراد خویش از چادر خارج شدو درمقابل چادر بانتظار ایستاد . چیزی نگذشت که امرا و ریش سپیدان طایفه چرکس نیز فرا رسیدند و امیر اصلان در حالیکه فرمان شاه را بدست داشت ایشان را مخاطب قرار داده گفت :

- مسلك قزلباش مطلقا بریك اصل مبتنی است و آن اصل نیز بقسمی که همه میدانید چیزی نیست الا اطاعت‌محض و سر سپردگی و اخلاص به‌آستان‌ملایك پاسبان مرشد کامل ... در مقابل مرشد و ولینعمت هیچکدام از ما صاحب جاه‌و مقام و مالك مال‌و جان خودنمیباشیم و صوفی صافی کسی است که بر حسب ضرورت و در مقام اطاعت از ایثار مال و جان مضایقه نکند ... حالیه بنا به مصلحتی که از حدود فهم ماخارج است چنان مقرر و مقدر شده بود که رشته حیات‌شمخال سلطان گسسته و دیگری از دولتخواهان این طایفه ریاست اویماق را عهده‌دار شود ... کار شمخال سلطان را مرشد کامل حسب این منشور ممهور در وظیفه من قرار داده بودند و هرچند باسوابق مودت و اخوت که سالیان دراز میان ما برقرار بود تعهد این وظیفه دشوار و اندکی ناپسند بنظر میرسید چون رای مطاع مبارك جز این رضا نمیداد ناگزیر بوظیفه صوفیگری و دولتخواهی رفتار و این مهم برگزارشد. تاسف شخص من بواسطه واقعه شمخال سلطان از هیچکدام شما کمتر نیست ولی فی‌الحال امریست مختومه و میان ما باشما عقد برادری و دوستی بهمان قوت است که بود ... اینك فرمان قضاجریان رابشما ابلاغ و توصیه میکنم بحفظ مواثیق صوفیگری پایدار باشید و به ترتیبی که از سر مرحمت وشفقت مقرر فرموده‌اند بانتخاب خودتان جانشین شایسته‌ای جهت شمخال سلطان تعیین کنید .

امیر اصلان خان سپس فرمان‌شاه رابه امرای چرکس سپرد . در میان سکوت اندوه‌زا فرمان دست بدست گشت و امرای چرکس یکی بعد از دیگری آنرا بوسیده بدین ترتیب مراتب اطاعت و وفاداری خود را اعلام داشتند .

بعد از آن یکی دو تن از ایشان درپاسخ اظهارات امیر اصلان شرح مناسبی بیان داشتند و تاکید کردندکه‌عهد دوستی خود را با طایفه ارشلو محترم میدارندو موجبی برای نفاق و شقاق نمیشناسند .

بدین کیفیت پیروزی امیر اصلان کامل شدو امرای چرکس را وداع گفته باتفاق باقیمانده یاران خود بسوی قزوین مراجعت کرد .

***

محمد میرزا مدتها بود که درزندگی شخصی طریق زهد و عبادت پیش گرفته و لقب «خدابنده» رابرای خودبرگزیده بود . از همینرو مایل نبود سلطنت وی با خونریزی و بخصوص ریختن خون ارحام و بستگان آغاز شود ، خصوصا که خود او در چنان مرحله‌ای قرار گرفته‌و تلخی و زشتی مرگی را که خویشاوند برانسان تحمیل کند دریافته و شناخته بود .

افغانستان

بمناسبت پنجاه و یکمین سالگرد استقلال افغانستان

در آستانه پنجاه و یکمین سالروز استقلال

اعلیحضرت محمد ظاهرشاه

والاحضرت سردار احمد شاه ولیعهد افغانستان

اعلیحضرت فقید محمد نادر شاه قهرمان استقلال افغانستان

والاحضرت مارشال شاه ولیخان فاتح کابل

فردا ، ششم خرداد برابر با ۲۷ ماه مه ، سالروز استقلال کشور برادر ، هم‌کیش ، همسایه و همزبان ما افغانستان است .

در این روز مردم افغانستان در سراسر این کشور روز ملی خود را با شکوه و سرور [illegible] گیرند .

ملت افغانستان می‌کوشد هر سال این جشن را باشکوه تر از سال پیش برگزار کند . ۵۰ سال قبل (روز ۲۷ ماه مه ۱۹۱۹) بدنبال غلبه ملت افغانستان تحت فرمان رهبران خود برارتش انگلستان ، و فتح دژ «تل» ، افغانستان استقلال خود را بدست آورد و به جرگه کشور های مستقل جهان آن روز که تعدادشان در آسیا ، آفریقا و آمریکای لاتین از تعداد انگشتان دست تجاوز نمی کرد وارد شد .

این آرزو به کوشش مارشال محمد نادر خان پدر اعلیحضرت محمد ظاهر شاه و رشادت مردم افغانستان تحقق یافت . ازاینرو است که ملت افغانستان که استقلال خویش را با فداکاری بسیار و شجاعت سپهسالار خویش محمد نادرخان بدست آورده است این چنین درمیان موجی از شعف و شادی سالروز استقلال این مملکت را جشن می گیرد .

استقلال افغانستان برائر فتنه حبیب‌الله بچه‌سقا به مخاطره افتاد، اما رهبران وطن پرست افغانستان و ملت این کشور ایستادگی کردند و این فتنه را مرتفع کردند .

در این باب لازم است از مارشال شاه ولی خان که در نجات کابل تلاش جانانه کرد نام برده شود .

اعلیحضرت محمد ظاهرشاه فرزند والاتبار محمد نادرشاه ، از سال ۱۹۳۳ رهبری افغانستان را برعهده گرفت. افغانستان تحت رهبری محمد ظاهر شاه و در کف با کفایت معظم‌له به ترقیات بزرگی در همه زمینه ها نائل آمده است . این کشور هم اکنون میکوشد خود را به پایه کشور های مترقی و پیشرفته جهان برساند.

افغانستان سالها است که ازسیاست بی‌طرفی و صلح‌و دوستی با همه ملل پیروی می‌کند . روابط افغانستان با دول مختلف ، براصل احترام متقابل وعدم‌مداخله در امور دیگران استوار است .

قانون آساسی جدید افغانستان که درسال ۱۹۶۴ به تصویب رسید عدالت اجتماعی را در این کشور تعمیم داد آزادیهای دمکراتیک مردم افغانستان را تامین کرد . تبعیض در افغانستان وجود ندارد و سالهاست که بانوان این کشور از همه حقوق سیاسی برخوردار شده‌اند و به پارلمان نیز راه یافته‌اند .

افغانستان؛ کشور برادر، همکیش، همزبان و همسایه ما هر روز گام جدیدی در راه پیشرفت برمیدارد

نوراحمد خان اعتمادی صدر اعظم افغانستان

اعلیحضرت محمد ظاهرشاه‌بادشاه افغانستان که در پانزدهم اکتبر ۱۹۱۴ پابعرصه وجود گذاردند ، رهبری دمکرات و مترقی هستند که همواره با مردم کشور خود در تماسند ودمی از فکر پیشرفت افغانستان غافل نمی‌مانند .

روابط ایران و افغانستان تحت رهبری مدبرانه شاهنشاه آریامهر و اعلیحضرت محمد ظاهر شاه دو رهبر عالیقدر ملتین ایران و افغانستان بر پایه های استواری قرار دارد و حسن مناسبات و دوستی کاملی که هم اکنون میان دولت ایران‌وافغان موجود است موید افق روشن روابط و پیشرفتها و ترقیات سریعی برای هر دو کشور است ایران همیشه می‌خواهد که افغانستان در صلح و سرافرازی بسربرد و مردم افغانستان از همه مزایای تمدن و پیشرفت دنیای جدید بحد کمال برخوردار گردند و شاهد این‌امر، مساعی جمیله شاهنشاه آریامهر در راه تجدید روابط سیاسی و بازرگانی افغانستان و پاکستان در سال ۱۳۴۲ است. دراین سال مناسبات افغانستان وپاکستان برسرپشتونستان تیره شده‌بود ایران از هیچگونه مساعدت با افغانستان دریغ نورزیده و قرار داد ترانزیتی ایران و افغانستان و توسعه مبادلات بازرگانی یکی از دلایل این امر است .

افغانستان هفتصد هزار کیلو متر وسعت و نزدیک به ۱۵ میلیون نفر جمعیت دارد قسمت عمده سطح این

ژنرال سردار اسدالله سراج سفیر افغانستان در تهران

کشور را پستی و بلندی ها پوشانیده است ارتفاع سرزمین افغانستان از مشرق به مغرب بتدریج کاسته می‌شود این کشور از جانب شمال به تاجیکستان ، ازبکستان و ترکمنستان شوروی ، از مشرق به چین‌کمونیست و پاکستان ، از جنوب به پاکستان و از مغرب به ایران محدود است و به دریاراه ندارد .

بلند ترین کوه های افغانستان سلسله جبال هندوکش است که ارتفاع بلند ترین قله آن ۷۴۲۱ متر می‌باشد .

رود جیحون که در شوروی به دریاچه آرال می‌ریزد از کوه های شمالی افغانستان سرچشمه می‌گیرد و قسمتی از مرز افغانستان وشوروی را تشکیل می دهد .

شهر های عمده افغانستان : کابل، قندهار ، هرات ، غزنین ، بلخ ،میمنه و مزارشریف هستند . زبان مردم افغانستان «فارسی» است ، نژاد مردم این کشور آریائی است و عموما مسلمانند ،

آب و هوای افغانستان سه نوع است . در نواحی مجاور سیستان ایران و همچنین جلال آباد ، در تابستان گرم و در زمستان معتدل است . هوای افغانستان شمالی نیز به‌همین نوع است در حالیکه بقیه نقاط افغانستان در تابستان آب و هوای معتدل ودرزمستان سرد دارد مناظر زیبای دره ها و کوهستانها و آبشار های خیال انگیز و گلهای وحشی این سرزمین ، آنرا بصورت سوئیس آسیا درآورده است .

۷۰ درصد مردم افغانستان کشاورزو دامپرورند . افغانستان استعداد قابل ملاحظه‌ای برای پرورش دام دارد . دره هیرمند وحوالی قندهار مناطق فراوانی برای کشت وزرع دارد .

در بعضی از این مناطق اراضی هر سال دوبار محصول غله میدهد. از محصول میوه افغانستان مخصوصا انگور، گیلاس ، آلبالو و سیب معروف است . دولت افغانستان در راه بهبود و افزایش تولیدات دامی و کشاورزی این کشور تلاش بسیار کرده است اصلاح نژاد دامها و طیور و استفاده از اسلوب های جدید کشاورزی ، از جمله این تلاش ها است . دولت افغانستان در راه صنعتی کردن این کشور نیز گام های بلندی برداشته و چندین نوع کارخانه در این کشور هم اکنون مشغول به کار است ، از جمله قندسازی ، سیمان ، نساجی، کبریت سازی و کفشدوزی .

صادرات افغانستان عبارت است از خشکبار ، سنگهای معدنی مانند لعل ولاجورد ، قالی و قالیچه ، پوستین، پوست‌بره قراقال ، پشم ، پرطیور، روغن های حیوانی و پوست .

افغانستان مراکز تاریخی متعددی دارد تقریبا همه شهر های افغانستان سوابق ممتد تاریخی دارند . کابل بیش از هزار سال تاریخ دارد . تاریخ هرات از ۲۰ قرن متجاوزاست. سوابق تاریخی قندهار شهرت جهانی دارد ، مزار شریف که سابقه‌اش به زرتشت میرسد و می گویند که این پیغمبر آریائی های جنوبی ، در این شهر مدتی سکونت داشته شهر غزنین دهها سال مرکز حکومت غزنویان بود +

افغانستان در زمینه فرهنگ نیز پیشرفت های شگرفی کرده و کابل به صورت یك مرکز فرهنگی در آمده است . تحصیلات دانشگاهی بسرعت در افغانستان رونق میگیرد .

افغانستان از نظر معادن نیزفقیر نیست . لعل از کوه های بدخشان استخراج میشود و برای استخراج معادن دیگر افغانستان ، از جمله‌نفت که در ناحیه هرات بوجود آن پی‌برده شده است اقداماتی بعمل می آید. تجارت افغانستان تقریبا بیشتر با ممالك همجوار است ، زیرا این‌کشور به‌دریا راه ندارد .

افغانستان ۲۵ سال پیش قانون‌جلب سرمایه های‌خارجی را بمورد اجرا گذارد و با سیاست خاصی که در پیش گرفته‌وبا همه ملل دوستی‌دارد، موفق شده است از ممالك مختلف بمنظور توسعه این

کشور اعتبار بگیرد +

افغانستان دارای دو فرودگاه بین‌المللی در کابل و قندهار است. ریاست دولت افغانستان را «صدر اعظم نور احمد خان اعتمادی» برعهده دارد. وی که ازشخصیت های معروف افغانستان بشمار می‌رود قبلا نیز سالها وزیر خارجه افغانستان بود هرسال در سالروزاستقلال افغانستان جشن‌باشکوهی در سفارت این کشور در تهران برپا میشود . امسال نیز ژنرال سردار اسدالله سراج سفیر افغانستان در تهران ، از شخصیت ها و معاریف ایران برای شرکت در این جشن که عصر فردا برپا میشوددعوت بعمل‌آورده است. آقای ژنرال سردار اسدالله سراج در دوران تصدی سفارت افغانستان در ایران ، در راه تحکیم هر چه بیشتر روابط‌ملتین کوشش بسیار کرده است .

ما این روز فرخنده را به فرد فرد ملت برادر ، دوست و هم‌کیش و هم‌زبان‌خودافغانستان صمیمانه تبریك و تهنیت می‌گوئیم و صادقانه آرزو داریم کشور افغانستان تحت رهبری اعلیحضرت محمد ظاهر شاه بترقیات شگرفی نائل آید .

شرکت هگالئوم ایران
شاه ساختمان آلومینیوم
تلفن ۶۰۰۳۵ - ۶۴۲۲۴

جنرال
افتخار صنایع ایران

کارخانجات صنعتی جنرال درجریان رشد و تکامل صنعتی‌همواره به‌کیفیت محصولاتش توجه داشته وهمیشه سعی کرده است که در ساخت محصولات خود استانداردهای بین المللی زمان‌را هم‌از نظر تکنیك وهم‌از نظر انتخاب مصالح رعایت کند تا باتولید مصنوعاتی درسطح‌جهانی شایسته‌لقب‌جنرال افتخارصنایع ایران باشد :

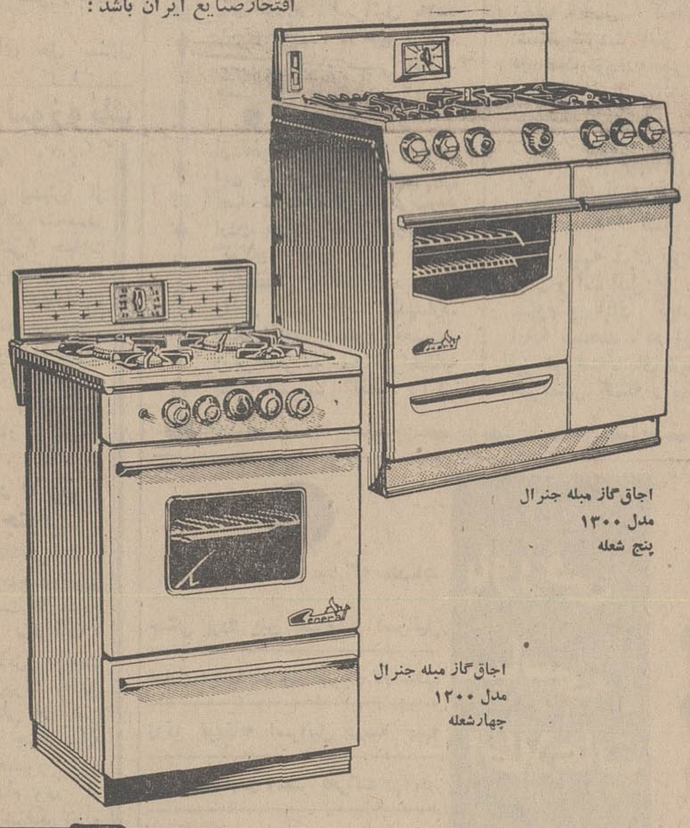

اجاق‌گاز مبله جنرال
مدل ۱۳۰۰
پنج شعله

اجاق‌گاز مبله جنرال
مدل ۱۲۰۰
چهارشعله

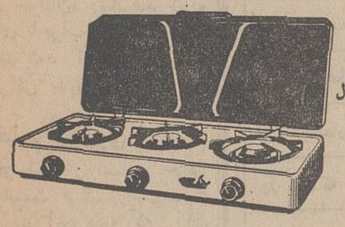

اجاق‌گاز رومیزی جنرال
مدل ۱۰۰۰
سه شعله

اجاق گاز جنرال

اجاق‌گاز ، از نظر کارخانجات صنعتی جنرال ، تنها یك وسیلهٔ پخت و پز نیست بلکه یك اجاق‌گاز ایده‌آل بایستی قبل‌از هرچیز به سیستم ایمنی مجهز باشد واین‌مسئله ایمنی برای طراحان جنرال همواره دردرجهٔ اول اهمیت قرارگرفته زیرا که گاز یك‌عنصر شیمیائی‌بدون رنك‌و بو است که بسرعت‌درفضا پخش میشود وقابلیت‌اشتعال آن‌نیز زیاد است . بهمین‌جهت لوله‌های‌ورود وخروج‌گاز ،کلیدهای تنظیم ، سوپاپها و مشعل اجاق‌گاز جنرال بقدری بادقت واطمینان ساخته میشود که حتی بعداز سالهای متمادی خدمت طی هیچ شرایطی،گاز بصورت غیرعادی از هیچ قسمت آن بخارج نفوذ نمیکند ورعایت همین نکات بااهمیت است که اجاق‌گاز جنرال را از انواع مشابه خود ممتاز میسازد .

کلیدهای قابل تنظیم دقیق ،مشعلهای احتراق که هرذرهٔ‌گاز را بادقیقترین‌شکل ممکنه به‌حرارت تبدیل میکند . ساعت خبراتوماتیك قابل تنظیم .فربا درجه حرارت ملایم وقابل‌کنترل ، بدنه مقاوم باعایقهای‌لازم امتیازات برجسته و مخصوص اجاق‌گاز جنرال است و کارخانجات صنعتی جنرال با توجه بامتیازات فوق و اطمینان به برتری محصولات‌خود توصیه میکند که :

مقایسه کنید، حتما جنرال را انتخاب خواهید کرد

48 G 12

فقط فردا
فقط فردا فرصت دارید
از قیمتهای استثنائی فروش فوق العاده تابستانی
فروشگاه بزرگ ایران
استفاده کنید
ساعات کار : ۹ صبح تا ۱۲½ - ۴ تا ۸½ شب - جمعه ها ۹ صبح تا ۱ بعدازظهر
پارکینگ اختصاصی فروشگاه برای مشتریان عزیز مجانی است .

از : لوموند

رودزیا : اقلیت سفیدپوست رودزیا در تلاش قدرت پایدار است !

پایان امید برای سیاهان!

مسائل روز و مفسران جهان

دولت یان اسمیت اخیرا متن قانون اساسی جمهوری رودزیا را که مـاه آینده به‌رفراندم گذاشته خواهدشد در سالیسبوری منتشر ساخت .

این قانون اساسی همانطور که انتظار میرفت امکان روی کارآمدن یك دولت رااز طرف اکثریت‌سیاه پوست این کشور کاملا از بین می برد و به آخرین امید آنهاپایان میدهد لکن یك جدائی سیاسی دائمی بین جامعه افریقائی و غیر افریقائی را پیش بینی می‌کند باین ترتیب بدون شك روابط لندن و سالیسبوری بطور کامل قطع میشود این مسئله را یان اسمیت نخست وزیر نژاد پرست رودزیا رسمااعلام کرد وی ضمن یك نطق رادیو تله ویزیونی که ۲۵ دقیقه طول کشید گفت امید اینکه مسائل مربوط به استقلال رودزیا از طریق مذاکرات سیاسی با لندن حل و فصل شود بکلی از بین رفته است یان اسمیت همچنین توصیه کرد که دررودزیا یك رژیم جمهوری بوجود آید و روز ۲۰ ژوئن مردم در جریان انتخابات نظریه خودرا نسبت به تاسیس جمهوری یا حفظ رشته‌های موجود باتاج‌و تخت سلطنتی‌انگلیس ابراز دارند .

• اکثریت سفیدپوست

البته در چگونگی تصمیم رای دهندگان که اکثریت عظیم آنهارا سفیدپوستان تشکیل میدهند جای کوچکترین شك و شبهه‌ای نیست محافل رسمی لندن بدنبال تصمیم اخیر یان اسمیت اظهار عقیده می کنند که نخست‌وزیر رودزیا با این اقدام امکان هر گونه مذاکرات با لندن رااز بین‌برده است .

یان اسمیت در نطق رادیوئی خود باردیگر پیشنهاد شش ماده‌ای انگلیس راکه ممکن بود اساس مذاکرات آینده دو کشور راتشکیل دهدرد کرد .

دولت انگلیس برای حل مسائل مربوط به استقلال رودزیا پیشنهاد کرده‌بود که اکثریت سیاه پوستان نیز در اداره امور سهیم شوند .

• تحریم

ازاین رو انتظار می رود که دولت انگلیس مقررات تحریم اقتصادی رودزیا که از طرف‌سازمان های ملل متحد توصیه شده‌است باشدت بیشتری بمورد اجرا بگذارد. شکست مذاکرات انگلیس ورودزیا ممکن‌است جمهوری افریقای جنوبی راکه اکنون حزب ناسیونالیست «جان ورستر»در آنجا بین طرفداران و مخالفین برتری نژادی در گیر است در موقعیت حساسی‌قراردهد .

«ورستر» رهبر حزب ناسیونالیست افریقای جنوبی در جریان کلیه مذاکراتی که سال گذشته بایان اسمیت بعمل آورده پیوسته باو توصیه کرده‌است که در برابر انگلیس‌روش معتدل در پیش‌گیرد معذلك بنظر افریقای جنوبی تبدیل رودزیا بیك جمهوری مستقل نتیجه منطقی تحولاتی است که به دنبال تصمیم دولت افریقای جنوبی درسال ۱۹۶۱ به جدائی کامل‌از تاج‌وتخت انگلیس و کشور های‌مشترك‌المنافع بریتانیا بوجود آمده است از این رو می توان پیش بینی کرد که‌دولت افریقای جنوبی در ماجرای رودریا چاره‌ای دیگری نخواهد داشت جز آنکه بعنوان یك قدرت سفید در بر سیاه از رژیم یان اسمیت پشتیبانی کند

• تعهدات جدید

دولت پرتوریا ممکن است برای‌ابراز همبستگی خود نسبت به رژیم یان اسمیت تعهدات جدیدی را نسبت به سالیسبوری بعهده بگیرد .

در حقیقت پس از آنکه رودزیا در نوامبر ۱۹۶۵ بطور یکجانبه‌استقلال خودرا اعلام داشت توانسته است با کمك افریقای جنوبی بزندگی خود ادامه دهد.

تنور داغ موشك، وسیستم تدافعی ضد موشکی آمریکا ودلارهای خاکستر شده !...

کاریکاتور از: هرالد تریبون

از : سرویس سیاسی خبرگزاری فرانسه

امریکادرانتظار «تابستانی‌داغ»

« رالف آبرتانی » رئیس «کنفرانس رهبران مسیحی جنوب امریکا» و جانشین مارتین لوترکینك پس از ملاقاتی که روز ۱۳ مه با پرزیدنت نیکسون بعمل آورد در حالی‌که آثار یاس و نومیدی در چهره‌اش نمودار بود کاخ سفید واشنگتن را ترك گفت .

او تنهانبود. یازده‌تن‌دیگر از نمایندگان «امریکائیهای فقیر» اعم از سفید پوست ، سیاه پوست ، مهاجرین مکزیکی سرخ پوستان نیز همراه وی بودند .

یکی از زنانی که‌جزواین هیئت بود تنها به‌ابرازنومیدی اکتفا نکرد بلکه مشت گره کرده خود را با یك حالت تهدیدآمیز بسوی کاخ سفید تکان داد .

این وضع همان صحنه‌ای راکه در اکتبر ۱۹۶۸ازطرف هواخواهان «قدرت سیاه» در میدان ورزشی «مکزیکو»برپا شد بخاطرمی‌آورد،قدرت‌سیاه جامعه امریکارا به‌نژادپرستی در روابط انسانی و جنبه‌های مالی متهم میکند و با این سیاست سخت به مبارزه برخاسته است .

«آبرتانی» که طرفدار سیاست عدم خشونت می‌باشد هنگام خارج شدن از کاخ سفید گفت : « این مایوس کننده‌ترین وبی ثمر ترین مذاکراتی بود که تاکنون‌در واشنگتن بعمل آورده‌ایم .» مشت تهدیدآمیزی که‌بسوی کاخ سفید تکان داده شد نشانه خشمی است که ازعدم تفاهم و بی‌اعتنائی رهبران امریکا نسبت بمسائل‌روزمره «مردم فقیر» ناشی میشود .

• تابستان داغ

آیا در این شرایط باید انتظار داشت که‌امریکاامسال از لحاظ شورشهای نژادی «تابستان داغ جدیدی»رابخود خواهد دید ؟

در حال حاضر نمی توان باین سئوال بطور قطع پاسخ داد چه بسیاری از تظاهرات نژادی امریکا با مسائل تظاهراتی که پس از کشته شدن مارتین لوترکینك برپا شد جنبه محلی داشته است.

عجالتا سازمانهای ضد تبعیض‌نژادی‌میانه‌رو تصمیمی دراین باره اتخاذ نکرده‌اندو «رالف آبرتانی» فقط دولت را بیك «مبارزه جدید مردم‌فقیر» در پایتخت متهم می‌کند ولی هنوز تاریخی برای آغاز این مبارزه تعیین نشده است .

«کمیته هماهنگی جوانان سیاه پوست ، و رهبران ۹ سازمان میانه‌رو دیگر عجالتا پشتیبانی خود را از خواستهای چهارصد پرستار سیاه پوست اعتصابی که درخواست‌اضافه حقوق می کنند اعلام‌داشته‌اند مبارزه از نیمه دوم ماه‌مارس آغاز شده و«آبرتانی» دراین مدت یك هفته هم بزندان افتاده است .

«سازمانهای افراطی » نیز تاکنون به‌برپا کردن‌تظاهرات که اغلب جنبه خشنی داشته اکتفا کرده‌اند. گوآنکه‌برخی از خواستهای سیاه‌پوستان از طرف دولت امریکا پذیرفته شد و اکنون عده زیادتری‌از سیاهان وارد خدمات دولتی میشوند وکلاس درس دانش آموزان سیاه پوست و سفید پوست از یکدیگر جدانیست ولی طرفداران «قدرت سیاه» اصولامیخواهند حساب‌خود را از جامعه سفید پوست‌امریکا جدا کنند وحتی بعضی از آنها صحبت از تشکیل یك دولت سیاه پوست از پنج ایالت «میسی‌سی‌پی»،لوئیزیان آلاباما» کارولین شمالی و کارولین جنوبی بمیان آورده‌اند .

در ماههای اخیردر بسیاری از شهرهای‌امریکائی‌تظاهراتی از طرف سیاه پوستان برپاشد ولی بیشتر این تظاهرات زود گذر جنبه محلی داشته است ولی معلوم نیست ازماه ژوئن (تا چند روز دیگر) که تعطیلات مدارس آغازمیشود چه حوادثی در مناطق سیاه پوست نشین روی خواهدداد.

آیا افراطیون سیاه پوست لانه مبارزه‌ای را که از «کامپوس» آغاز شده به خیابانهای محله های سیاه پوست نشین خواهد کشانید یانه ؟

بعقیده کارشناسان‌سیاسی تظاهرات عظیم سیاه پوستان در تابستان امسال‌جنبه‌وخیمی بخود خواهد گرفت زیراآنها میخواهند با برپا کردن تظاهرات صفوف خودرافشرده سازند واگر دولت امریکا روش خورا نسبت به مسئله سیاهان عوض نکند باحتمال زیاد «افراطیون» طرفداران جناح های میانه‌رو را عقب خواهند زد .

از : تایم (چاپ لندن)

خاورمیانه‌عربی : چین کمونیست وارد صحنه‌میشود!

رهبران اسرائیل هیچگاه بطور روشن نگفته‌اند چه مقدار از سر زمین های عربی را که ارتش آنها در جنگ۶ روزه اشغال کرد میخواهند برای خود نگهدارند این‌وضع ابهام‌انگیز بطور آشکارعمدی بوده است و اکنون در مقابل این مسئله کابینه اسرائیل روش سخت تری در پیش گرفته است .

«گلدامایر » نخست وزیر اسرائیل اخیرا گفت « مرز های جدید اسرائیل باید طوری باشند که هیچ برتری استراتژیکی و طبیعی به همسایگان ما ندهند . »

• تهاجم

از نظر نظامی ترجمه و معنی این عبارت اینست که‌اسرائیل قصد دارد قسمتی از غرب‌رود اردن ،حداقل بخشی‌ازارتفاعات گولان ، نوار غزه و قسمت نامشخصی از شبه‌جزیره‌سینا را در دست خود نگهدارد. «یگال‌آلون» معاون نخست‌وزیر اسرائیل نیزاخیراخطاب بمردم اسرائیل گفت : « اگر مرز های ما از لحاظ امنیت تضمین شوند این‌مرز هاسرانجام برسمیت شناخته‌خواهند شد .» و سر انجام‌اخیراموشه دایان وزیردفاع‌اسرائیل‌اخطار کرد که : « اگر دشمنان‌ما به خصومت و حملات خود بمااادامه دهندارتش ما حالت تدافعی خود را رها میکند و دست بجنك تهاجمی میزند .»

اخطار دایان این‌تاثیررارروی اعراب داشته که رهبران‌آنها دست‌کم درظاهر روی‌تقاضای تخلیه کامل کلیه مناطق اشغالی بیشتر اصراربورزند. در جنك توپخانه‌اخیراسرائیل و مصردر کانال سوئز ۵سرباز اسرائیلی کشته و ۱۹ نفر زخمی شدند و اسرائیلی ها نیز آتش توپخانه خود راروی ساختمان های تخلیه شده «پرت سعید » گشودند.

در جبهه شرق نیزنیروهای اردن و اسرائیل به جنك‌های مداوم و پایان ناپذیر خود ادامه میدهند . در این جبهه نیز هر هفته‌عده‌ای ازسربازان اسرائیلی کشته و زخمی می شوند .

هفته گذشته در داخل مناطق اشغالی ،اعراب‌نابلوس به مناسبت بیست‌ویکمین‌سال تاسیس دولت اسرائیل‌بعنوان سوگواری مغازه های خودرا تعطیل کردند .

با این حال مقاومت اعراب مناطق اشغالی تقریبا بهمین جا خاتمه می پذیرد و تمام تلاش فدائیان و کوماندوهای عرب برای آنکه مردم مناطق اشغالی به مقاومت جدی و موثر دست بزنند بی نتیجه مانده است .

در منطقه غزه چند نارنجك در بازار شلوغ شهرمنفجرشد و ۳۶ عرب را مجروح کرد. با این انفجار ظاهرا فدائیان خواسته‌اند از بازاریها که‌با اسرائیل همکاری میکنند انتقام گرفته باشند .

• در لبنان

شکست فدائیان دربرانگیختن مردم مناطق اشغالی آنها را وادار ساخته که حملات خود را از لبنان به اسرائیل پیش از پیش شدت دهند . ماه گذشته کابینه لبنان بر سر همین‌موضوع استعفاءداد.زیرا در کشور تظاهراتی بطرفداری

رهبران پکن تلاش میکنند جای شوروی را در خاورمیانه عربی اشغال کنند

از آزادی عمل چریکهاصورت گرفته بود که به زد و خورد های خونین تبدیل گردید .

از آن هنگام رهبران‌لبنان در جستجوی راه حلی هستند که در عین‌راضی کردن‌چریك ها ،لبنان را از حمله انتقامی اسرائیل در امان‌نگهدارد .

اخیرا یك توافق متزلزل و سطحی بین طرفین حاصل‌شد که هر لحظه ممکن‌است‌برهم بخورد . بموجب این توافق قرار شد که دولت لبنان کماندو های زندانی را آزاد کند و اتهاماتی راکه به‌آنها وارد کرده پس بگیرد و در مقابل چریکها نیزقول‌داده‌اند ازداخل‌لبنان‌بسوی‌اسرائیلی‌ها آتش نگشایند وبحملات‌بزرك علیه اسرائیل از خاك لبنان دست نزنند و باین‌ترتیب‌مانع حملات انتقامی اسرائیل بشوند .

• کنفرانس سران

لبنان در عین حال از همسایگان خود تقاضا کرده که جلسه کنفرانس سران عرب تشکیل شود و باین موضوع رسیدگی کند اما تشکیل چنین کنفرانسی در شرایط امروز بسیاربعیدبنظر میرسد زیرا سایر کشور های عربی نیز مانند لبنان از خطر روز افزون فدائیان برای خودشان آگاه هستند .

• نقش چین

در حال حاضر حتی اگر کشور های عربی دست از حمایت فدائیان بردارند آنها یك حامی قوی خارجی دارند این حامی دولت چین است که « حمایت کامل و بدون قید و شرط » خود را از آنها آشکارا اعلام کرده است.

چین به کوماندو ها اطلاع داده که در صورت لزوم - داوطلبان خود را به کمك‌آنها میفرستد . اخیرا آثار پیدا شدن یك جای پا برای چین در منطقه عربی خاور میانه بیش از پیش ظاهر شد زیرا سوریه که از فشار شوروی برای جلوگیری از مسابقه تسلیحاتی بخشم آمده یك هیات نظامی عالیرتبه به پکن فرستاد شاید یکی از نتایج این سفر تحویل انواع‌سلاح های مدرن چینی به سوریه باشد و این اولین گام بلند در راه تثبیت نفوذ چین دریك کشور عربی است واین‌درست همان راهی است که شوروی در سال ۱۹۵۵ با تحویل اسلحه به مصر رفت .

دو سال پس از بزرگترین جنك اعراب واسرائیل

دنیای بی روزن!

جنگی بزرك که برای میلیونها نفر اندوهی عظیم همراه داشت ، چرا بوجود آمد ؟ چرا هنوز ادامه‌دارد؟ وچرا آنرا پایانی نیست ؟

گزارش : جی- دبی- اف‌جونز
(سردبیر خارجی تایمزمالی)
برگردان فارسی: پرویز ایرانزاد

پاورقی سیاسی اطلاعات

درماه مه ۱۹۶۷ بود که مقدمات جنگی بزرك بین اعتاب و اسرائیل تدارك دیده‌شد ودر سپیده دم ششم ژوئن توپخانه اسرائیل درسه جبهه سوریه - اردن ومصر بحرکت درآمد. بی‌گمان جنك شش روزه نقطه عطفی درتاریخ نظامی وسیاسی خاورمیانه عربی بشمارمیرودزیرادر پایان‌ششمین روز بودکه خاورمیانه چهره دیگری پیدا کرد. هزاران نفر بی‌خانمان‌شدند، خانه وکاشانه بسیاری از اعراب درهم کوفته شدو سرزمین‌های تازه‌ای‌نصیب اسرائیل گردید .

از آنزمان تاکنون قریب دوسال میگذرد . دوسالی که برای میلیونها نفراز اعراب کوچه و خیابان سراسر دردپریشانی و امید به بازستانیدن آنچه ازدست داده‌اند بوده است .

آنچه در پی آمده رپرتاژی بزرك از این روزهای پرالتهاب است .

مترجم

دوسال‌پیش‌مقارن باهمین ایام بود که ارتش جمال عبدالناصر ، دربیابان لم‌یزرع سینا به‌صف‌آرائی پرداخت ، حالت نبرد بخود گرفت ، غافل‌ازاینکه سرنوشت ، یکی ازفاحش‌ترین شکست ها را برجبینش رقم زده است ....

نبرد آنچنانکه گفتند و ماناگزیر از پذیرفتنش هستیم شش روزدوام یافت که‌اگر از دریچه واقع‌بینی به‌اوضاع منطقه عربی خاورمیانه بنگریم جنك شش روزه پایان نیافته و هنوز بطور پراکنده ادامه دارد .پس از آخرین دیدارم که‌از مناطق جنك زده بعمل آوردم لامحاله برای‌خود من جای تردید ونقطه ابهامی باقی نماند که در بیکران افق صحرای سینا ، از اورشلیم گرفته تا قاهره وعمان ودمشق ودیگر قلمرو های درسیطرهٔ جنك و نگرانی وناامنی ، دورنمائی از صلح، مسالمت و زیستن آرام و بی‌دغدغه مشهور و هویدا نیست و ناگزیریم انتظار جنگی مستدام وپایان ناپذیر را داشته باشیم وبر اوضاع دلهره‌زای کنونی گردن نهیم و دم برنیاوریم ...

درآخرین دیدارم به‌مهمترین پدیده‌پس از جنك ۶روزه ژوئن پی‌بردم و دریافتم که اسرائیلی ها اکنون دیگر نیك دریافته و پذیرفته‌اند که‌جنك شش روزه‌گرچه پیروزی چشم‌گیر و غیرمترقبه و بزرگی رابرایشان بارمغان آورد لیکن مشکلات ، معضلات و دردسرهائی درپی داشت . دردسرهائی دست وپاگیر ، عاجز کننده واسرائیلی ها این واقعیت تلخ‌را خود پذیرفته‌اند .

• اطمینان

«ایگال‌آلون» معاون نخست‌وزیر تاکید داشت واصرار میورزید که هنوزجنك اعراب واسرائیل جنگی است محدود و قابل‌کنترل ودلیل می‌آورد که این جنك ، جنگی است که درامتداد خطوط آتش‌بس جریان دارد و بندرت دامنه‌اش به‌داخلهٔ شهر ها ، و مواضع نظامی کشیده میشود و اسرائیلیها از تذکار این نکته ابائی ندارند که«زندگی در داخله خطوط پیکاربطور غیرقابل انکارو برجسته‌ای رضایتبخش است و توریست های انگلیسی نیازی ندارند که بلیط های خود را به‌مقصد تل‌آویو لغو وباطل کنند و مرزها تابدانپایه امن وامان‌اند که احتمال اینکه جهانگردان در بمبارانی و یانبرد سهمگینی گرفتارآیند خیلی اندك و ناچیز و بلکـه صفر است .

• وحشت

اما به‌آنچه که‌اسرائیل میگوید وباورش میدارد کاری نداریم . اگرشما قلمرو ها و مرزهای اشغال شده توسط اسرائیل را برای گشت وگذار برگزینید و به‌آنچه که اسرائیل نوینش مینامند نظر افکنید با تصویری کاملا متفاوت ودگرگونه خویشتن را مواجه وروبرو خواهید یافت .

یعنی اگرچون من‌پای درصحرای سینا نهید، وغرش توپخانه ها رادر امتدادسوئز برای‌العین به‌بینید ویااگر در چهره ووجنات سربازان وحشت‌زده اسرائیل بنگرید که با وجود دارا بودن‌عنوان مدرنترین ارتش های جهان گوئی برای این نوع نبرد ها تعلیم کافی ندارند ویا اگر پای صحبت روستائیان کیبوتزهای دره اردن به‌نشینید ، آنها با شما ازغرش گاه‌و بیگاه توپخانه ها ، صفیر گلوله هاو بمباران‌های ناگهانی سخن‌خواهند گفت‌واز خطوط چهره درهم ، اضطراب‌آمیز آنها باین حقیقت پی‌خواهید برد که درعرض ۲۴ماه گذشته اوضاع این مناطق تاچه حد دستخوش تغییرات و دگرگونیهای شگرف گردیده ،روزی بدوروزی دیگر بدترگردیده است .

اسرائیلی‌ها چنان نومیدانه گزارش های اغراق‌آمیز ماوراءبحار را باور کرده‌اند که من ناگزیرم به‌نکاتی دراین مورد اشاره کنم: اوضاع در قلمرو های اسرائیل عادی است و حتی جای جزئی ترین تردید نیست که ملت اسرائیل ، نظامیان و غیرنظامیان این‌کشور مصممانه قصد دارند این وضع رااگر شده تابه‌ابدحفظ کنند لکن‌در داخله اسرائیل شهرت ومعروفیت‌سازمان تروریستی الفتح رامانند پدیده‌ای اغراق‌آمیز تلقی نمی‌کنند .

• دور از هدف

اما تراژدی اسرائیل‌از اینجا آغازمی‌گردد ،وآن اینکه اسرائیلی ها اکنون بی‌برده‌اند که‌حسابها در مورد هدفهای جنك شش‌روزه جملگی غلط از آب درآمده و حتی حال که‌توفیق‌های آنان درداخله وقلمرو هاومرزهایشان مورد شناسائی قرار گرفته وبااقبال مردم مواجه گشته دولت اسرائیل از هدف‌های جنك تا محدوده های فراوان بدور افتاده است .

اسرائیل احتمالا برتری نظامی خود را براعراب حفظ کرده وبااینکه سلاح های ساخت شوروی نیروی نظامی مصر را نسبت به‌زمان پیش از جنك بطور اساسی افزایش داده بازاسرائیل تفوق نظامی بر اعراب داراست .

• کارشناسان روسی

بطور مثال، ناصرپنجاه درصد بیش‌از میزان دوسال پیش به جنگنده های میك شوروی دست‌یافته ، سه‌هزار روسی هنوز در ارتش مصر مشغول بکارند و وظیفه و کارشان روشن و آشکار ، آنها باید سربازان و افسران مصر را برای کارآئی درمیدان نبرد دیگری با اسرائیل آماده کنند .

درجبهه سوریه، مخالف‌سرسخت اسرائیل، نیزدگرگونیهای عظیمی‌بوقوع‌پیوسته وارتش این‌کشور بمیزان دوبرابر ظرفیت طبیعی‌اش گسترش یافته و تجدید سازمان گردیده است ۶۰۰ روسی مقیم سوریه دراین تجدید سازمان مهمترین نقش هارا بعهده دارند .

اردن ، باکیفیت واوضاع دگرگونه‌ای سخت دست‌اندرکار و در تلاش تقویت و تجدید سازمان ارتش خویش است که این مهم باکمك غرب صورت میگیرد .

واسرائیل تمام این رویداد ها را وتجدید وتقویت ارتش هاوسلاحهارا بااطمینان‌آرامش بخشی نظاره میکند .

ادامه دارد

زیرذره‌بین نیوزویك

• حمله شبانه

هم‌اکنون نیمی بیشتر از گرفتاریهای ایالات متحده‌در دلتای مکونك ناشی‌از حملات چریکهای ویت‌کنك و تروریستهای این کشوراست بهمین دلیل کماندوهاورنجر- های امریکائی بوسیله‌حملات شبانه سعی در تخریب پناهگاههای ویت کنك‌دراین منطقه و گرفتار کردن کمونیستها است .

• تجدیدنظر در قانون اساسی کره جنوبی

پرزیدنت «چانك‌هی‌پارك » رهبر کره جنوبی درصدد‌تغییر قانون اساسی است تا بدین وسیله بتواند در سال۱۹۷۱ مجددا خود را نامزد ریاست جمهوری کند زیرا مطابق قانون اساسی فعلی هر کس بیش از دو دوره چهار ساله نمیتواند رئیس جمهور این کشور باشد. اقدام وی از طرف جوانان، روشنفکران و اعضای احزاب مخالف تقبیح خواهد شد و بعید نیست تظاهراتی بدین مناسبت برپا شود .

• خشم شوروی

کرملین از اعمال حزب کمونیست فرانسه‌راضی‌نیست وخصوصا این دفعه که رای منفی کمونیستها دوگل را وادار به استعفا کرد بشدت عصبانی شده‌است، دشورویها یکی ازطرفداران ژنرال‌دوگل هستند زیرا از همه چیز گذشته، رئیس جمهورمستعفی فرانسه نیروهای فرانسه رااز پیمان آتلانتیك شمالی خارج کرده بود و با قطع صدور اسلحه به اسرائیل در صف دوستان اعراب در آمده بود.

• زیردریائی اتمی

شورویها ساختن زیردریائی- های مجهزبا موشکهای پلاریس (بضم پ) را بشدت دنبال میکنند و قصد دارند تولید سالانه این زیردریائیها رابه هشت عدد درسال برسانند‌در حالیکه ایالات متحده‌هم‌اکنون باداشتن ۴۱ زیردریائی مجهز به موشك پولاریس بر تری قابل توجهی بر شوروی دارد زیرا شورویها در حال حاضر فقط هفت عدد از این زیر- دریائیهارا تکمیل کرده‌اند .

عبور از پنج ستاره

ماموریت سفینه « آپولو ۱۰ » با موفقیت کامل پایان یافت و سفینه ماه نشین « لم» در این تمرین آزمایشی نشان داد که بخوبی می تواند ماموریت مهم تاریخی را که بعهده آن گذاشته شده است انجام دهد و نخستین انسان ها را درکره ماه پیاده کند.

حمل بیست کیلو گرم از سنگهای کره ماه بزمین نخستین ماموریت انسان در کره ماه است

نخستین لحظات ورود انسان بماه

سفینه ماه نشین « لم » به سرنشینی سرنان و استافورد دوبار از فاصله ۱۴ کیلو متری و بیست کیلو متری در اطراف کره ماه گردش کرد و تنها یك بار بطور خطرناك دچار نقص فنی شد ولی استافورد توانست با استفاده از دستگاه های کنترل‌دستی سفینه را از حالت غیر عادی خارج سازد و بعدا سازمان ملی فضائی امریکا اعتراف کرد که یك اشتباه کوچك کارشناسان در زمین موجب بروز این حادثه گردیده است.

حال « لم » اگر از طرف دانشمندان امریکائی اجازه داده میشد می - توانست در سطح کره ماه فرود آید ولی این ماموریت را سفینه «لم» جدیدی که سفینه « آپولو۱۱» در ۲۵ تیر ماه سال جاری بمدار کره ماه خواهد برد انجام خواهد داد.

سفینه ماه نشین «لم» یا«اسنوبی» پس از آن که ماموریت خود را با موفقیت برفراز کره ماه انجام داد با اجرای یك برنامه ملاقات‌فضائی دو سرنشین خود را به کابین‌سفینه آپولو منتقل ساخت. پس از آن فرمانده آپولو بافشار دادن اهرمی آن را از کابین سفینه مادر جدا ساخت و در فضا رها کرد.

در مدت‌هشت ساعتی که سفینه «لم» بطور مستقل پرواز میکرددهانه های آتش فشانی، کوه های کره ماه زیر پای سرنان و استافورد قرار داشت.

دراین مدت آنها از منطقه شماره یك و شماره ۲ در دریای آرامش که برای فرود آمدن نخستین‌انسان در کره‌ماه تعیین‌شده است عکس های زیادی تهیه کردند.

منطقه شماره ۲ برای فرودآمدن سرنشینان سفینه «آپولو ۱۱» از مناطق دیگر مساعد تر است بااین حال نباید تصور کرد که دیگر طبق نخستین گزارش‌فضانوردان هیچگونه خطری در راه سفینه «آپولو ۱۱» وجود ندارد.

● **خطر**

علاوه بوضع خطرناکی که دو سرنشین سفینه « لم » در دومین پرواز خود بر فراز کره ماه با آن روبرو شدند و نزدیك بود کابین «مه نشین»در سطح کره ماه‌متلاشی شود خطر یك برخورد در مدارماه نیز جان سرنشینان آپولو را تهدید میکرد.

پس از انجام ملاقات فضائی و انتقال سرنشین سفینه«لم» به‌کابین «آپولو » هنگامی که سفینه با سرعت شش هزار کیلو متر در ساعت در مدار کره ماه درگردش بود ناگهان جسمی در سر راه‌آنها پیدا شد این سفینه « لم» بود که در ارتفاع کمتری در مدار رها شده بود «لم» ابتدا در جلو سفینه حرکت میکرد و چند دقیقه بعد از آن عقب افتاد و باز دوباره به‌آن نزدیك شد.

«استافورد» که از این برخورد ناگهانی سخت ناراحت شده بود مراتب مرا بیدرنگ بایستگاه کنترل زمین گزارش داد ومامورین‌کنترل بشوخی در پاسخ او گفتند : « این آسنوبی کهنه کار مك شکاری خوبی است و شاید بخواهد تا خانه شما را دنبال کند.»

باوجود این کارشناسان سازمان ملی فضائی امریکا بلافاصله پس از محاسبات دقیق به سرنشینان آپولو اطمینان دادند که سفینه«لم» بزودی ۸۰۰ تا۹۶۰ کیلو متر از آنها فاصله خواهد گرفت.

● **لحظه فرود انسان درماه**

موفقیت کامل ماموریت «آپولو ۱۰» موجب آن گردیده که‌آزمایش های مربوط به فرود انسان در ماه باسرعت بیشتری دنبال شود.

اینك فضا نوردانی که برای نخستین بار در سطح کره ماه گام میگذارند شبانه‌روزمشغول آزمایش جزئیات کار هائی هستند که باید در نخستین لحظات ورود انسان به ماه انجام گیرد.

هنگامی که سفینه «لم » در سطح کره ماه فرود آمد نخستین وظیفه فضا نوردان چیست؟بهنگامی که دریچه «لم» گشوده شد و فضا نورد از آن خارج گردید چه باید بکند؟ تمام این برنامه کاملا طرح شده و اینك جزئیات آن در دست آزمایش است.

در مرکز پرواز های فضائی که در تکزاس درست شده « نیل - ارمسترانك » و « ادوین آلدرین » هر روز تمرین میکنند که وقتی‌در کره ماه پیاده شدند با وسائلی که در دست دارند چگونه قطعه‌سنك هایی را از سطح ماه جدا کرده و آنرا بزمین آورند.

فضانوردان بمحض آن که‌وارد کره ماه شدند مشغول کار می شوند. آنها باید ۲۰ کیلو گرم‌از مواد سطح ماه را برداشته با خود بزمین بیاورند.

وسائلی همراه فضا نوردان است تا اگر احیانا با موجوداتی روبرو شدند و یا خطری برای آنها روی داد بتوانند از خود دفاع کنند.

بهر حال اینك همه مراحل سفر بماه طی شده و دانشمندان‌مشغول تمرین نقطه فرود در ماه هستند.

مطبوعا ت‌جهان

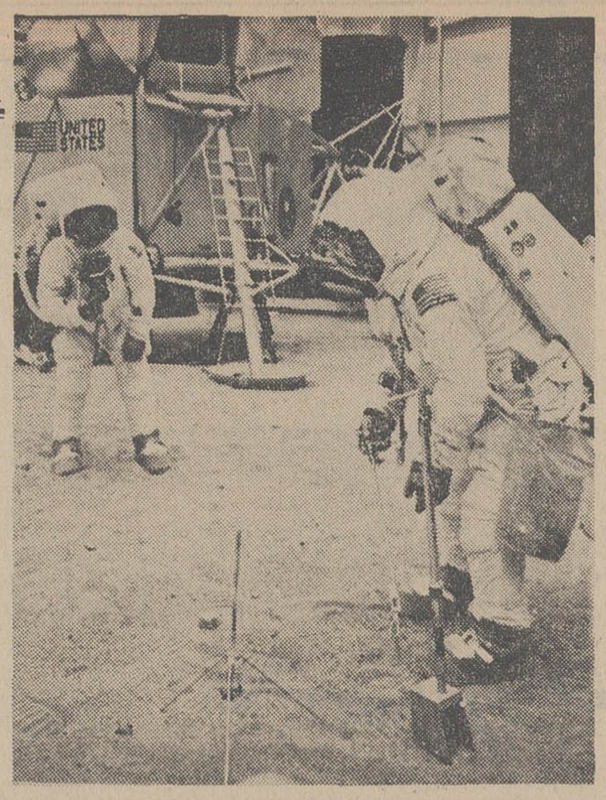

فضانوردان سفینه فضائی آپولو ۱۱- نیل آرمسترانك (سمت چپ) و ادوین‌آلدرین که قرار است در ۲۵ تیر ماه سال جاری در ماه پیاده‌شوند دراین عکس که درمحیطی شبیه کره ماه در روی زمین برای آنها در مرکز پرواز های فضائی در تکزاس‌درست شده است دیده میشوند. در اینجا الدرین با استفاده از وسیله‌ای که در دست دارد سعی میکند قطعه سنك هایی را از سطح کره ماه بردارد و در اینحال آرمسترانك از وی عکسبرداری میکند.

در عقب آنها یك مدل از سفینه آپولو ۱۱-دیده‌میشود. خلاءانداز مخصوصی که در این عکس در سمت راست ملاحظه میکنید آلتی است که قرار است فضا نوردان به وسیله آن مقدار ۲۰ کیلوگرم مواد سطح ماه را برداشته با خود بزمین آورند.

زمین تنها نقطه رنگین در عالم

«فرانك بورمان» فرمانده سفینه فضائی «آپولو ۸» که‌در ۲۴ دسامبر ۱۹۶۸ به اتفاق‌دو فضانورد دیگر امریکائی برفراز کره‌ماه پرواز کرد در کنگره فیزیك دانان امریکائی توضیحات جدیدی درباره این سفر تاریخی دادو گفت: فضانوردی که بین‌زمین وماه قرار گرفته باشد کره زمین رانیز مثل ماه‌درخشان‌ونورانی می‌بیند با این تفاوت که‌جلای زمین‌بیشتر است. رنك زمین اززدیکی های کره ماه‌آبی‌و فوق‌العاده زیبا بنظرمی‌رسد. فرانك‌بورمان گفت: در مسافرت ما بکره‌ماه‌زمین‌تنها نقطه رنگین عالم‌بود برعکس کره‌ماه سیاه و سفیدبنظرمی‌رسد هرقدربه آن‌نزدیك‌شویم درخشندگی خودرا از دست میدهد.

چیزی‌که در کره ماه‌فوق‌العاده شکوه‌وابهت خاصی‌دارد طلوع آفتاب است. این منظره‌بقدری زیبا وخیره‌کننده است که توضیح و تشریح‌آن امکان پذیرنیست.

بورمان درباره بازگشت سفینه به‌زمین گفت:

سفینه هنگام برخورد با اتمسفرزمین بصورت گوی آتشین‌در می آید ودرست‌مثل این‌است که انسان در داخل یك‌لوله نئون پرواز می‌کند. فرانك بورمان‌باردیگر تاکید کرد که در ۴۵ ثوانیه نخستین‌فضانوردان‌امریکائی‌در کره ماه‌پیاده‌خواهند شد.

پس‌از پیروزی بزرك «آپولو ۱۰» و انجام‌ماموریت «آپولو ۱۱» احتمال داردادامنه فعالیت های فضائی امریکا محدود شود.

ضبط صوتهای استریوفونیك
آکائی

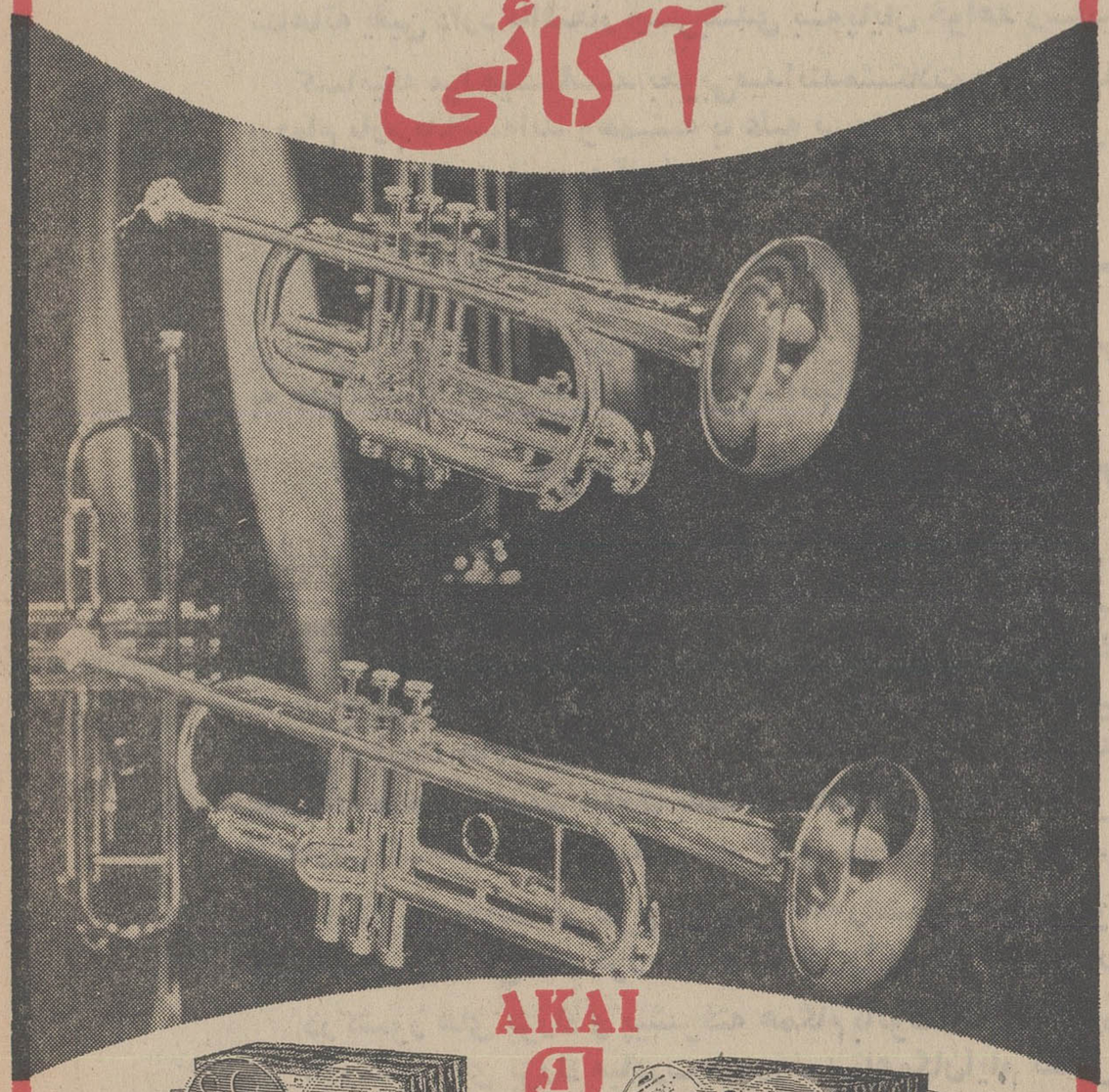

AKAI

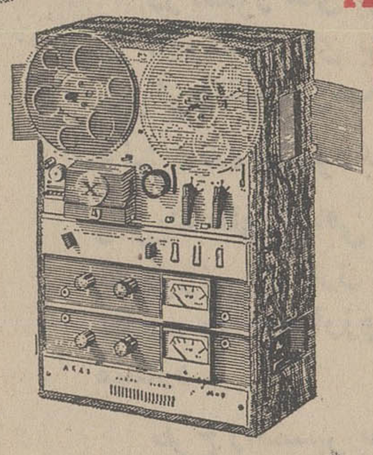

ضبط صوت استروفونیک ـ های فیدلیتی مدل M-9

جهار لبه ـ ضبط بطریقاهای استریوو موتورال ـ دستگاه آمپلی فایر ترانزیستوری تمام سیلیکن بقدرت ۴۰ وات ـ موتور سه سرعته و تنظیم کننده سرعتهای مختلف ـ توقف اتوماتیك. مدل M - 9 درحالتهای افقی و عمودی باولتاژهای ۱۰۰ تا ۲۴۰ ولت کار میکند.

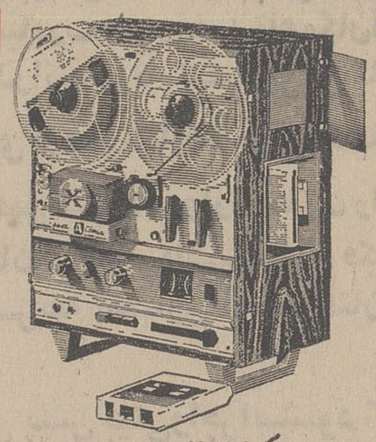

ضبط صوت مویرووکس کارتریج مدل X-1800SD

دارای کارتریج A لبه‌ای ـ ضبط بطریقاهای استریوو موتورال مزیت منحصر بفرد انتقال صدا از نوار به کارتریج ـ کراس فیلدهد. مدل X - 1800SD در حالتهای افقی وعمودی با ولتاژهای ۱۰۰ تا ۲۴۰ ولت کار میکند.

نمایشگاه ومرکز سرویس آکائی ساختمان آلومینیوم. خیابان شاه. تلفن: ۶۱۱۵۳۱-۳

مراکز فروش:

۱ـ **فروشگاه نادری**ـ چهارراه یوسف‌آباد ـ اول خیابان نادری تلفن: ۴۸۰۱۰ ۲ـ **رادیو رادار** ـ خیابان شاهرضا ـ روبروی کالج تلفن: ۴۸۸۷۷ ۳ـ **فروشگاه گیهان**ـ چهارراه یوسف‌آباد ـ جنب پارك‌هتل تلفن: ۴۳۲۸۴ ۴ـ **استریوساند** ـ خیابان بهار شمالی ـ شماره ۹۵ تلفن: ۷۶۲۳۰۸ ۵ ـ **فروشگاه بتهوون** ـ خیابان پهلوی ـ روبروی بزرگمهر تلفن: ۶۹۲۹۹ ۶ـ **استریوال کردوبس** ـ خیابان فرح جنوبی ـ روبروی‌بانك‌صادرات ۷ـ **رادیو کیفام** ـ خیابان‌نادری ـ پاساژ ایفل تلفن: ۳۱۱۵۷۱ ۸ـ **فروشگاه کریستال**ـ خیابان فروردین جنوبی ـ شماره ۲۸۲ تلفن: ۶۶۰۱۴ ۹ـ **فروشگاه الکترو تکنیك** ـ یوسف آباد خیابان محمد رضاشاه تلفن: ۶۲۸۶۶۸ ۱۰ـ **فروشگاه شیراز** ـ خیابان بهجت‌آبادشمالی (شیراز) شماره ۱۴۳ ۱۱ـ **فروشگاه هاله** ـ چهارراه‌دروازه‌شمیران تلفن. ۳۰۴۰۱۹ **فروشگاه برلیان** خیابان شاه چهارراه شیخ‌هادی شماره ۴۱ تلفن ۶۶۳۹۲ ـ **فروشگاه سوپر سرویس** خیابان تخت‌طاوس نرسیده به پهلوی‌شماره ۷۴و۷۲ تلفن ۶۲۴۲۷۳ ـ **فروشگاه رادیو آرام** خیابان نادری جنب خیابان همایون تلفن ۳۱۱۹۸۵ ـ **فروشگاه ایکاروس** خیابان شاهرضا روبروی پمپ‌بنزین دیانا خیابان ابوریحان شماره ۶۹ تلفن ۴۱۲۲۸

فروشگاه صفا خیابان سعدی چهارراه سیدعلی شماره ۱۷۵ تلفن ۳۳۸۱۵۴ ـ **فروشگاه پیکان** خیابان قدیم شمیران ایستگاه داودیه مقابل خیابان ظفر تلفن ۷۷۴۹۲۱ ـ فروشگاه ایران پارس خیابان فرح شمالی ایستگاه‌مدرسه شماره ۹۱ و ۹۳.

الکترومهر، اولین کارخانه پیکه سازی در ایران

محصولات خود را با مارك هما عرضه مینماید

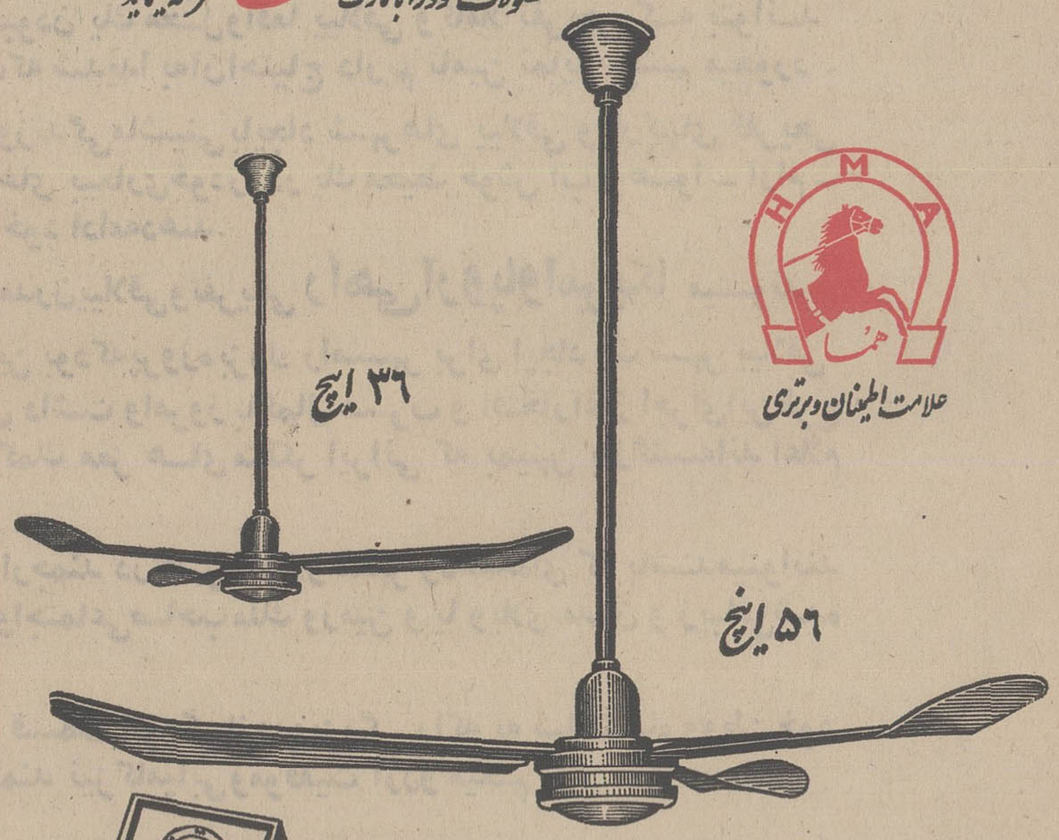

۳۶ اینچ

۵۶ اینچ

علامت اطمینان و برتری

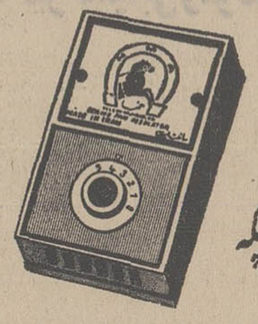

کلید پیکه

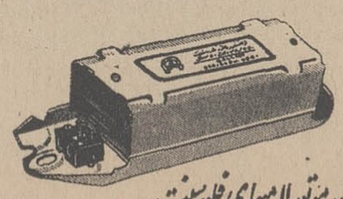

ترانسفورموتور لامپهای فلورسنت

دفتر مرکزی شرکت: خیابان بوذرجمهری سرای چیت ساز تلفن ۲۰۵۴۷ ۲۵۵۸۳

صفحه ۱۰ ـــــــ

اینستر امشهر

راه‌آهن

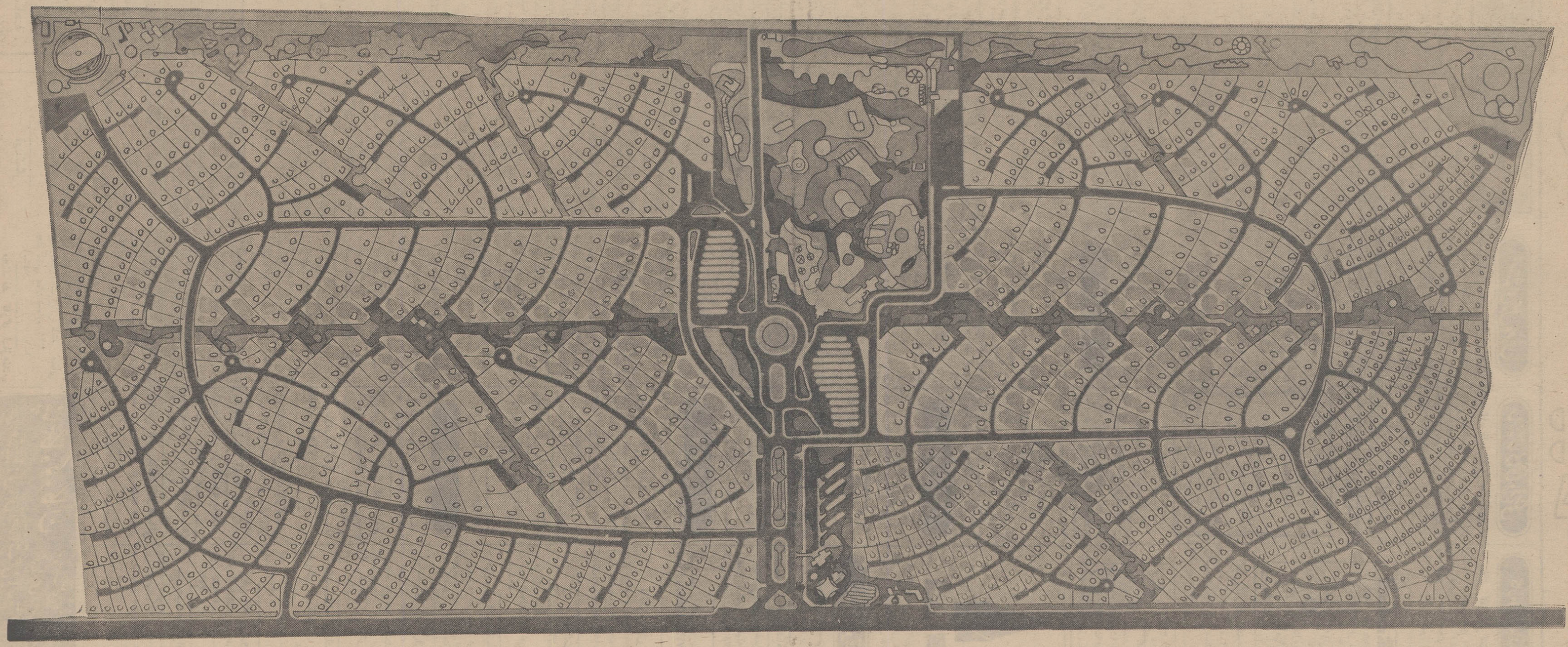

شاهراه کرج - قزوین

پل کردان

۱-پارک تفریحات ۲-پارکینگ ۳-متل ۴-رستوران ۵-پمپ بنزین ۶-ویلاهای ییلاقی

دنا

نیازمندیهای شما

استخدام

قابل توجه دکترهای داروساز فرهنگی

یکنفر داروساز برای مسئولیت داروخانه در شهرستان برای ٤ تا ۸ بعداز ظهرمورد نیازاست .داروسازان فرهنگی که بخواهند خدمت خارج‌از مرکز خودرا بگذرانند مناسب‌ومغتنم است به تلفن ۳۰٤٥٤٤ یا ۳۱۳٤۰۲ مراجعه فرمایند .
۱-۲ آ-۱٦٦٦٤

۱۵ نفر خانم و آقای

تحصیل کرده پس از یکدوره یکماهه کارآموزی حسابداری مشغول بکار خواهند شد تلفن ۳۳۵۰٤۰
آ-۷۲۵ ۱-۵

به یك تلفنچی

که بماشین‌نویسی فارسی آشناباشد نیاز است باصندوق پستی ۵۸۵مکاتبه فرمائید
آ-۱٦۰۹٤ ۱-۳

بیکنفر طبیب برای صبحها

در کلینیکی احتیاج است باتلفن ٦۳۲۸٤۹ بین ساعت ۲تا۳ بعدازظهر تماس بگیرید

به‌یکنفر دوشیزه یا بانو

برای کادر آرایشگاه زنانه مورد نیاز است .
خیابان‌تاج‌دریان‌نو خیابان‌دوازدهم آرایشگاه رزیتا .

آگهی استخدام

فروشگاه آهن محمود حدادزاده اصفهانی بیك نفر حسابدار باسابقه که ازعهده حسابداری کامل دوبل برآید وتسلط کامل بزبان‌انگلیسی داشته باشد برای تمام وقت نیازمند است طالبین میتوانندباتلفن۷۹۱٦۵۲و ۷۹۱٦۲۸ تماس بگیرند
محمود حدادزاده اصفهانی
آ-۷۲۹۱

بانو یا دوشیزه‌ای برای

سرپرستی منزل مورد نیاز است ۳۱۳۵۷۱
آ-۷۳٦۱

یك نفر مستخدم زن‌مورد احتیاج است . روزهای چهارشنبه و پنجشنبه از ساعت ۱۰ تا۱۲ مراجعه‌شود به خیابان ونك مقابل‌باشگاه شهربانی شماره ۷

آ-۱۷۲۷۸ ۱-۲

راننده متاهل باگواهینامه

پایه ۲ ازسی‌وپنجسال ببالا استخدام میشود ۵۰۰۱۱
آ-۱۷۲۲۸ ۱-۲

چندنفر کارگر زن

جوان مورد احتیاج است لطفاهمه‌روزه به‌کمپانی آی بی.اس خیابان پهلوی جنب سینما امپایر مراجعه‌فرمایند
آ-۷۵۲ ۱-۲

عده‌ای فروشنده سیار باسابقه استخدام میشودطالبین‌خیابان‌اسلامبول ساختمان پلاسکو طبقه ٤شماره۳۵٤ پخش محصولات لاو مراجعه نمایند
آ-٦۰۰ ۱-٦

آگهی استخدام

یکی از موسسات به ۵نفر باغبان بامشخصات زیر نیازمنداست:
۱- مدرك تحصیلی ششم ابتدائی
۲- حداکثر سن ۳۰ سال
۳- انجام خدمت زیر پرچم یابرك معافیت سربازی (غیر از معافیت پزشکی)
٤- دارا بودن سابقه کار .
داوطلبان واجد شرایط میتوانند تقاضانامه خودرا باذکر مشخصات فوق‌الذکر و نشانی کامل حداکثر تاتاریخ ۱۵ر۳ر۱۳٤۸ توسط‌پست به‌نشانی تهران صندوق پستی ۱۳۸۷ر۱٤- ارسال دارند.

تحصیلدار باسابقه وکمك

حسابدار باتضمین معتبر موردنیاز است . ۷٦۳۹۰۲ .

آگهی استخدام

شرکت زه دونفر فروشنده مرد باضامن و گواهی‌نامه رانندگی‌جهت شهرستان باحقوق‌وپورسانتاژاستخدام مینماید واجدین شرائط بعداز ظهرها جهت مصاحبه حضوری از ساعت٤الی ٦به‌محل شرکت خیابان‌قدیم‌شمیران شماره ٦۲۳ مراجعه نمایند
شرکت‌زه بامسئولیت‌محدود
آ-۷۰۵۷ ۱-۳

یکنفر نویسنده خوش خط وباسابقه در امور دفتراسناد رسمی

باحقوق کافی‌استخدام‌می‌شودداوطلبان بدفتر اسناد رسمی ۲۷۱ تهران واقع درنازی‌آباد مقابل اداره برق یاتلفن شماره ۵۳۷۸۸ مراجعه نمایند
منصور علوی

پزشك با پروانه دائم

برای کار بعد ازظهرها در کلینیك تلفن ٤۹٦۳۲-۱۱ تا ۱۲ صبح‌مراجعه شود .

به‌چند نفر ویزیتور

نیازمندیم سه‌راه‌شاه کوچه‌سیمرغ کاشی ٦٦ طبقه چهارم به بیمه‌خاور مراجعه شود .
۱-٤ آ-۷٤٤

عده‌ای ویزیتور برای

کار های‌بیمه با حقوق وپورسانتاژ استخدام میشود داوطلبان به تلفن ۷۵٦٦۲۱ مراجعه فرمایند .

چندنفر دوشیزه بازاریاب

مورد احتیاج است‌به‌تلفن ٦۷۲۰۷ مراجعه شود .

به یکنفر راننده و تلفنچی

که بزبان انگلیسی آشنائی کامل داشته باشد باحقوق‌ماهیانه ٤۰۰تومان باناهار وصبحانه‌نیازمندیم‌بهجت‌آباد- خیابان آبان شماره ۲۷ هتل لاترن تلفن ٤٦۲٦۷

آگهی استخدام

تعداد ۱۵ نفر خانم و آقای‌دیپلمه پس از طی دوره‌های حسابداری و یا ماشین‌نویسی باخذ گواهی‌نامه‌رسمی نائل‌واستخدام داوطلبان‌واجدشرایط بامعرفی ماتضمین میگردد . تلفن: ۳۳۵۹۹۳
آ-۷۵۷ ۱-٦

دونفر کارگر چرخکار خیاط

زن و مرد که دارای سابقه‌پیراهن دوزی‌یاتریکودوزی‌باشند مورداحتیاج است به آدرس‌خیابان تیر شماره۱۱۳ مراجعه فرمائید تلفن ٤۱۲۳٦ .

دونفر مرد فعال بازاریاب

مورد احتیاج‌است‌به تلفن ۵۷۳٦۲ صبحها مراجعه شود .
۱-۲ آ-۱٦۸۹٦

آگهی استخدام

شهربانی کل‌کشور بمنظور تکمیل کادر پاسبانی در تهران و شهرستانها تعدادی داوطلب باشرائط زیر استخدام مینماید .
الف -تابعیت ایران -ب- متدین بیکی از ادیان رسمی پ- دارا بودن‌حداقل گواهینامه ششم ابتدائی - ث-سن داوطلب نباید کمتر از ۱۸سال ویا بیشتر از ۲۸سال تمام باشد -ت- حداقل قد ۱٦۵ سانتیمتر ج- انجام خدمت زیر پرچم چ- داشتن‌بنیه‌قوی و تندرستی کامل- تناسب‌اندام - توانائی برای انجام کاریکه بمنظور آن‌استخدام میشوند ح-مبتلا نبودن به‌بیماری روانی خ- عدم اعتیاد بمواد مخدر و الکل د-عدم محکومیت بجنایت و جنحه هائیکه بموجب قوانین‌مستلزم محرومیت ازخدمت دولت میگردد ز-عدم معروفیت به فساد عقیده و اخلاق و داشتن حسن پیشینه ر- تعهد ۵سال خدمت در شهربانی کل -ز- داوطلبان باید دربدو ورود یکنفر معرف و یکنفر ضامن معرفی نمایند و برك‌تعهدخدمت را تکمیل و ارائه نمایند .
امتیازات :
۱-کارآموزان در دوره آموزشگاه شبانه روزی بوده و کلیه هزینه های آنان ازقبیل خوراك. پوشاك‌و مسکن بعهده شهربانی کل کشور می‌باشد ۲- بکارآموزان درمدت کارآموزی کمك هزینه تحصیلی‌نیز پرداخت خواهدشد ۳۰- کارآموزان‌پس‌از خاتمه‌سه ماه دوره‌آموزشگاه وموفقیت درآزمایش های مربوطه بادرجه پاسبان سومی و ماهیانه ٤۵۰۰ ریال حقوق‌و ٦۰۰ریال جیره نقدی استخدام خواهندشد و ترفیعات بعدی آنان تابع مقررات مربوطه خواهد بود .
داوطلبان میتوانند همه‌روزه باستثنای ایام تعطیل قبل‌از ظهر ها در تمام ساعات اداری و بعد ازظهر ها ازساعت ٤تا۷ بادردست داشتن مدارك زیر جهت‌ثبت‌نام بدانشگاه پلیس کمیسیون استخدام واقع‌در جاده قدیم شمیران سه‌راه زندان مراجعه نمایند .
مدارك لازم جهت ثبت‌نام
۱-عین شناسنامه عکس‌دار ۲- حداقل مدارك تحصیلی ششم‌ابتدائی ۳-سه‌برك رونوشت شناسنامه ٤-دو برك رونوشت دفترچه خاتمه‌خدمت زیرپرچم وعین‌دفترچه خاتمه خدمت زیرپرچم ۵-۱۲ قطعه عکس٦×٤ م‌الف ۲۰٤۹
شهربانی کل کشور
آ-۱٤۸٤۲ ۱-۳

متخصص الکترونیك

که بزبان انگلیسی آشنائی داشته باشد برای تعمیر دستگاه های آزمایشگاهی برای تمام وقت مورد نیاز است لطفا به‌راهنمای شماره ٤۸۵ روزنامه اطلاعات مراجعه‌فرمایند

۳ نفر بانو یا دوشیزه

ماشین‌نویس جهت شعبات تهران و شمیران وشهرری مورد نیاز است آدرس - سه‌راه شاه کوچه سیمرغ پلاك ٦٦ طبقه چهارم بیمه‌خاور
آ-۷۵۸

استخدام

تعدادی آقای (۱۸ سال به‌بالا) علاقمند به‌فراگرفتن موسیقی (ساز های ارك‌الکترونیك، گیتارالکترونیك، آکوردئون و جاز) بعد از دیدن ۹ ماه دوره فراگیری استخدام‌میشوند از شرکت کنندگان شهریه دریافت نمیگردد فقط باید تعهد و تضمین مقدار شهریه را برای حداقل سه‌ماه کاربسپارند کلیه وسایل نیزمجانا دراختیار شرکت کنندگان گذارده میشود ، قبلا باتلفن ۷۵۹۱۰۰تماس حاصل نمایند .
آ-۱۷۲۸۲ ۱-۲ ۱

۱۰ نفر خانم وآقای

تحصیلکرده آشنا به امور سلزمن شیب و ۳نفرخانم ماشین‌نویس‌فارسی- لاتین و دفتردار استخدام میشوند. خیابان ۲۱آذر (غرب دانشگاه)خیابان رهنما شماره ۵
آ-۷۳۸۳

متخصص علوم‌آزمایشگاهی

فارغ‌التحصیل خارج‌ازکشور که‌بزبان انگلیسی تسلط کامل داشته باشد برای بعدازظهر ها مورد نیاز است لطفا به‌راهنمای شماره ٤۸٦روزنامه اطلاعات مراجعه فرمائید
آ-۷۳۹۵

آرایشگر

بچندبانو ودوشیزه‌آشنابزبان‌انگلیسی برای آمریکائیها نیازمند است‌تلفن: ٤۵۳٦۷

شستشوی مبل وفرش

شستشوی مبل وفرش‌امین

بانضمام تشك اتومبیل درجای‌خود تمیز مینماید تلفن ۹۵۸۹۵۰

شستشوی مبل وفرش‌ساحل

نظافت مبلمان وپلیش وسیله دستگاه برقی درجای خود تلفن ۹۵٦۵٦۵

شستشوی مبل و فرش‌ادیب

مبل و فرش و تشك های ماشین درجای خودتمیز مینمایدتلفن۹۵۲٤۵٤

کارخانه قالی شوئی داوید

فردوسی ۱۳۱ تلفن ۳۱۲۵٤۲

شستشوی مبل وفرش کلین سرویس مهر مبتکر پیشرو

نظافت مبل و فرش درجای خودبامواد آزمایش شده بادستگاه منحصربفرد تلفن ۹۵۲۵٤٦

دوراکلین‌سرویس بین‌المللی امریکا

خشکشوئی مبلمان، فرش ،موکت واتومبیل‌در محل وابسته بکارخانجات تاول‌ماستر ایران۷۵۸۳۹۵ و۷۵۸۳۹٦ و ۷۳٦۸۳ .

جویای کار

حسابدار دیپلمه باتجربه

جویای کار است ۷۹۳۲۲۲
آ-٦۸۳ ۱-۵

جوانی متاهل وارد

بامور آشپزی ایرانی و فرنگی در جستجوی کار است براهنمای شماره ٤۸٤ روزنامه اطلاعات مراجعه شود.

جوانی با دارا بودن

معلومات سیکل دوم و گواهی‌نامه۲ شخصی حاضر است دریك شرکت یاتجارتخانه بکارهای بانکی باضامن معتبر از ساعت ۸ صبح تا ۲بعدازظهر مشغول کارشود بصندوق پستی۵٤٤ تهرانی‌نژاد مراجعه فرمائید

راننده ۲ همگانی

جوانی باسابقه بعدازظهر ها ازساعت ۳آماده هرنوع کار می‌باشد تلفن ۸۸۰۹٤۳

باغبان (متاهل)

جویای کار است براهنمای شماره ۳٦۸ روزنامه اطلاعات مراجعه شود

کلاس منشیگری

دوره جدید کلاس منشیگری کاخ دانش تشکیل میشود . نامه‌نگاری، حسابداری - بایگانی-ماشین نویسی فارسی و لاتین و قوانین اجتماعی قسمتی از دروس این کلاس‌است .
بلیط تهران شیرازباهواپیمای‌جت بوئینك ۷۲۷ از طرف هواپیمائی‌ملی ایران (هما)به‌یکنفرازفارغ‌التحصیلان داده میشود . قبلانام‌نویسی فرمائید

کاخ دانش

خیابان فرانسه . کوچه مرجان . خیابان نادری . پاساژمعتمد
آ-۱٦۳۵٤ ۱-۳

کارخانجات لیلاند موتور

ایران بافرادی بامشخصات زیر نیاز دارد
۱-مهندس مکانیك باسابقه کار درکارخانجات ماشین‌سازی و مسلط بزبان انگلیسی
۲-دیپلمه فنی باسابقه کار در کارخانجات‌ماشین‌سازی
۳-سوهانکار درجه۱
٤-طراح قالب ونقشه‌کش
واجدین شرایط میتوانندهمه‌روزه بکارگزینی شرکت لیلاند موتور ایران واقع درکیلومتر ۱٤ جاده کرج مراجعه نمایند
آ-۷٤۱۵ ۱-٦

یك شرکت تولیدی

به‌افراد زیر نیازمند است
۱-یك نفرمهندس مکانیك
۲-یك نفر تکنیسین باتجربه در رشته‌ماشین آلات‌ولوله‌کشی
واجدین شرایط همه روزه بین ساعات ۹الی ۱۱ صبح باتلفن شماره ۵۵۵۸۲ مذاکره نمایند

بچندنفر ویزیتور مرد

باحقوق ثابت‌وپورسانتاژمکفی‌نیازمندیم نشانی - خیابان بهار بالاتر از بیمارستان شهربانی طبقه فوقانی چلوکبابی بهار شماره ۳۱۱
آ-۷۵٤ ۱-۲

بچند نفر کارگر نیازمندیم

تهران‌نو ایستگاه مدرسه شماره : ۲ر۸۳۷

سازمانهای فنی وفرهنگی

باشگاه تابستانی مهرمادر

در محیط مشجر استخر شنا زبان انگلیسی‌بامربیان خارجی وسرگرمی های آموزنده شمیران خیابان‌پسیان تلفن ۸۵۵۹٦ .
۱-۵ آ-۷۱۰

برای استخدام فوری

درآموزشگاه فائز ماشین نویسی را بامتدجدید بیاموزید شاه‌آبادروبروی دبیرستان شاهدخت ۳۳۵۷۵۷

دوره‌های کمك مهندسی

رادیو تلویزیون
(برقی ترانزیستوری)
یخچال و کولر
بطور علمی و عملی
بامناسب‌ترین شهریه‌مخصوص فرهنگیان و غیره
کانون فنی بروز نو
اول شاه‌آباد ساختمان ده طبقه شماره ۲۳۳ تلفن ۳۳۵۹۹۳
آ-۷۵٦ ۱-۲ ۱

تعلیم رانندگی هنرستان فنی پرستو

مرکز آموزش صحیح رانندگی - مکانیکی ترافیك مجهز به‌بهترین و مدرنترین وسیله‌آموزش‌تهران‌خیابان شاهپور چهارراه گمرك تلفن:۲۳۹۱٦

آموزشگاه رانندگی و مکانیکی تشکری

باشخاصیکه دراین آموزشگاه‌ثبت‌نام نمایند آئین‌نامه را مجانی می‌آموزد. خیابان خیام بین‌سیدنصرالدین و اعدام تلفن ۲۳۵۵۵

تدریس خصوصی

انگلیسی یا فرانسه

توسط خارجی تلفن ٤۷۱٤۱

برای تدریس خصوصی به

تلفن ۵۲۹۷٤ مراجعه کنید
آ-۷۰٦۳ ۱-۷

فیزیك ، مکانیك ،شیمی،ریاضات ششم (طبیعی و ریاضی) ریاضیات عالی توسط دانشجوی فنی۹۵۳۸۸۷

تدریس ومکالمه انگلیسی

توسط خارجی ساعتی ۱۵تومان ٤۲۵۰٦

معاملات پول

پول تومانی۲ شاهی ۷۳۵٤۱

پول در مقابل املاك شمال

شهر وشمیرانات موجود است‌به‌تلفن های شماره ۳۳۹۰٦۷ و۳۳٦۸۸۵ مراجعه فرمایند

چکهای برگشتی

٦تا۸بعدازظهر ٦۵٤٦٤ - مقدم

پول‌شرطی نیازمندیم ٤۸٤٦۳

پول‌شرطی باسود،بانکی ٤۸٤٦۳

وام درمقابل اتومبیل ۳۳۷٤۳۷

قبوض

قبوض اصلاحات ارضی بیواسطه خریداریم یاکپور ۲۲۷۲۹و ٦۲۷٦۹۷

قبوض قالی بانك کارگشائی

اضافه‌ترازقیمت ارزیابی‌شده خریداری‌میشودفرش‌اردهالی اول‌بازارکفاشها سرای‌مهدیه تلفن ۲۳٤۸۲

وجه‌قبض‌فرش‌بانك‌کارگشائی

را بدون مراجعه بشما بوسیله تلفن درخانه یامحل کارشما خریداری‌و پرداخت‌می‌نمائیم ۲۳٤۸۲

قبوض قالی و قالیچه بانك

کارگشائی رابحداکثرقیمت‌خریداریم سبزه‌میدان اول سرای حاج‌رحیم‌خان خامسی تلفن ۵۸٦٦۰

قبوض قالی بانك کارگشائی

چنددرصد اضافه‌تر از قیمت ارزیابی شده خریداریم
سبزه‌میدان سرای حاج‌رحیم‌خان عباس‌زاده تلفن ۵۱۸۲۰

گازمورد نیازشما

پخش گاز شرکت بوتان

ازساعت ۷ ونیم صبح تا۸ بعدازظهر باتلفن های شماره ۹۵۳۰۵۱ تا : ۹۵۳۰۵۵ و ۳۳۸۲۲۱ و ۳۳۸۲۲۲ و ۳۳۲۹۲٤ آماده قبول سفارشات مشتریان محترم خود درتهران میباشد

ایران گاز

همه روزه از ساعت ۷ صبح الی۱۱شب تلفن‌بخش گازوسرویس ٦۱۱۳۰۱ ۷ شماره

گیتی گاز در خدمت عموم

بتلفن‌های۲۲۹۹۱-۷۹٤۵۰۸-۷۹۳۲۱۱ مراجعه شود از شهرستان هانماینده فعال می‌پذیرد

سرویس پخش گاز جنرال

تلفنهای:
۹۵۸۲۵۲-۹۵۷٦۹۳
۹۵۹۱٦٤-۹۵۷۷۹٤
پخش گاز درتمام ایام هفته

ارساگاز

از ۷ونیم صبح تا۷ونیم شب تلفن پخش گاز و سرویس :
٤٤۸۰۲ - ٤٦۷٦٦ - ٦۹۷٤۵

متفرقه

استودیو عکاسی روحانی

جالبترین عکسهای پرتر رامیتوانید از استودیو روحانی تهیه فرمائید مجسمه اول خیابان‌شاهرضا٤۱٦۱۸

خاکبرداری وخیابان بندی

تسطیح اراضی بوسیله بولدوزر با نازلترین قیمت تلفن ٦۱۱۲۳۸

تلفن شما را نقدا خریداریم‌وباقساط بشما فروشنده‌ایم ۳۳۷٤۳۷

تانکرسازی لوپ

تانکر از ۵۰۰ تا۵۰۰۰۰۰لیتر موجود است سفارشات ٤۸ساعته انجام‌میگردد خیابان قزوین تلفن ۹۵۹٤۱٤

معرفت

سازنده زیورآلات طلا و فیروزه استاندارد شده بازار زرگرها شماره ۳۲ تلفن ۵۸۳۵٤
آ-۵۰٤ ۱-۱۵

مژده - آکوستیك‌های

منظم و غیر منظم کوچك و بزرك کشوئی و غیر کشوئی تا بیست هزار متر وارد شد . تلفن ۳۳۸۳۱۵ .

لباسهای قدیمی‌وازمدافتاده

شمارا با طرحی که متخصصین‌ما میدهند بصورت مدروز درمی‌آوریم آدرس‌روزولت خیابان دیباشماره۱۱۱ تلفن ۷٦۲۵٤٤ پذیرائی از ۲ تا ٦ بعد از ظهر .

یکدستگاه غلطك ویبره

باتراکتور ویکدستگاه ماشین‌تانکر جمس بفروش میرسد خواستاران به تلفن ٦۱۳۲۷۷مراجعه نمایند
آ-۷۳۷۷ ۱-۳

تلفن ۷٦ بر روزولت

بالاتر از ۲۵شهریور بفروش میرسد بتلفن ۷۸۸٤۵ مراجعه شود
آ-۷۵۳ ۱-۲

یك مهندس‌جوان‌انگلیسی

علاقمند است برای مدت لااقل ٦ماه دریك‌خانواده پانسیون شود - محل منزل باید درنزدیکی شمال شهریا قلهك داودیه - یاشمیران باشدتلفن ۳۰۵۲٦۲
آ-۷۳۲۹

پناهگاه کودکان
موسسه علمی ونمونه ایست جهت نگهداری وحمایت ازکودکانیکه دچارعقب ماندگی ذهنی و اختلالات تکلمی و یا عدم سازش با محیط هستند
آدرس خیابان نیاوران ابتدای خیابان جماران تلفن ۸۸۰۱۰۵

راهنمای پزشکی اطلاعات

.فشارخون‌وبیماریهای‌مزمن درمان‌فلج.چپی‌چشم‌ورماتیسم

باروش هموپاتیك بیسابقه در ایران‌دکتر حسن‌بهره‌مند از دانشگاه‌هند با ٤۱ سال سابقه -سعدی شمال بیمه تلفن ۳۰۱٦۱۷و ۸٦۳۲۸

دکتر رضا پروانه باابتکار جدید

دهان ودندانهای شمارا بیمه مینماید . برای اطلاع بیشتر ٤ تا ۸ بعداز ظهر - خیابان شاه‌آباد جنب‌سینمای‌حافظ‌مراجعه فرمائید

متخصص بیماریهای ریوی وسل

دکتر هوشنك طبیب‌زاده -خیابان پهلوی نزدیك سینما مهتاب ٤۰۵۰۲

متخصصین فیزیوتراپی

دکتر قیصر درمان فلجها - دردهای عصبی و عضلانی - رماتیسم و سیاتیك تخت‌جمشید چهارراه بهار کوچه آفتاب تلفن ۷٦۵٦۱٤

متخصصین بیماریهای پوست

دکتر خشنود ، متخصص‌بیماری‌های پوست
شاهرضا مقابل لاله‌زارنو تلفن ٤۹٦۳۲ پذیرائی با تعیین وقت قبلی

دکتر سید محمد کاظم طباطبائی‌تجریش متخصص

واستادیار بیماریهای‌داخلی،میدان‌سرپل اول‌مقصودبك‌تلفن۸۵۳۵٦

متخصص پلاستیك

دکتر علی نبوی جراح و متخصص بیماریهای چشم
خیابان پهلوی پائین چهارراه شاه کوچه ملك ۲تا ۵ بعدازظهر

درمان بواسیر

دکتر عباس نیاك‌نژاد درمان بواسیر بدون عمل جراحی

فیستول وفیسور بامتد موثر و بیماری جهازهاضمه - پذیرائی عصرها در محل جدید : خیابان‌روزولت شمالی‌زیرتخت‌طاووس کوی‌مدائن‌پلاك۳۵

متخصص بیماریهای اطفال

دکتررمضانخانی متخصص بیماریهای‌اطفال قلهك‌دولت‌عصرها۸۱۱۷۰

دکتر حسین رهنما متخصص‌بیماری های کودکان‌ازآلمان تخت جمشید ۳٦۰ چهارراه بهار پذیرائی ۵تا۸ عصر مطب ۷٦۵۵۳۱منزل٦۳۲۵۹۳

متخصص بیماریهای جهاز هاضمه

بیماریهای معده ، کبد وروده ، بواسیر بدون عمل جراحی دکتررفیعی متخصص از دانشگاه‌پاریس -جامی اول کوچه پاریس تلفن ٤۸۱۸۹

متخصص بیماریهای رماتیسمی

دکتر ناصر برجیس صبح و عصر خیابان سپه چهارراه پهلوی

ترك تریاك و هروئین

دکتر صفائی با ۳۰ سال سابقه و متد جدید بستری و سرپائی‌سعدی شمالی جنب بانك بیمه ۳۰٤۱۵۳

دکتر یحیی برجیس متد اختصاصی در ترك اعتیاد

شاهرضا جنب پمپ‌بنزین فوزیه صبح و عصر ۷٦٤۱٤۷

لابراتوار ایران اپتیك تحت نظر متخصص‌اپتومتری‌آ- فولادیان‌دیپلمه سنجش بینائی وسازنده انواع‌عینك های‌طبی از انستیتواپتیك فرانسه - بولوار الیزابت جنب بانك ملی شماره ۵۲تلفن ٦۰٤٦۰

کلینیك شبانه روزی قلهك جنب شهرداری تلفن۸٦٤۷۷

کلینیك شبانه‌روزی و بدون تعطیل دکتر جوانشیر

مجهز به‌آمبولانس آکسیژن - آیروسل
شاهرضامقابل لاله‌زار نو تلفن ٤۹٦۳۲

بیماریهای‌آمیزشی

دکتر یحیی صدری

بیماریهای آمیزشی و مجاری ادرار، میدان بهارستان‌خیابان صفی‌علیشاه

دکتر معانی - بیماریهای آمیزشی ، فردوسی مقابل بانك ملی پس‌انداز

دکتر داوران-مجاری‌ادرار-آمیزشی- دروازه‌دولت صبح‌وعصر ۳۰۲۵٤۸

دکتر دانشگر امراض مقاربتی ومجاری ادرارسپه‌مقابل پستخانه۳۰۲٤۱٦

دکتر فرنوش‌داخلی پوست‌وتناسلی امیریه‌اول‌منیریه صبح‌وعصر٤۸۵۵۵

دکترپولوسا امراض آمیزشی‌اورولژ فردوسی بالاکوچه صادق ۳۱۲۵۸۹

دکتر محمد رضا مسدد - بیماریهای آمیزشی - دروازه دولت ۳۳٤۳۸۹

دکتر جناب‌زاده‌بیماریهای آمیزشی خیابان‌منوچهری مقابل کوچه‌ژاندارك

دکتر اردشیر کوچك پور

بیماریهای آمیزشی و مجاری ادرار چهار راه پهلوی سپه ٤تا۸بعدازظهر

دکتر احتیاطی دیپلمه از آمریکا سپه چهارراه پهلوی تلفن٦۸٤۸۷

داروخانه‌ها

داروخانه شبانه روزی پارس

جاده پهلوی شمال پارك ساعی تلفن ٦۲۰۲۷۹و ٦۲۹٤۹

داروخانه مهران خیابان شیروخورشید چهارراه استخر تلفن ٦۵٤۰۰۷

نمایشگاه بزرك مبل ایتال‌استیل بمناسبت تمام‌شدن‌ایام‌سوگواری محرم و صفر کلیه مبلمان خود را حراج مینماید .

(برای اینکه تمام مردم بیایند و از نزدیك مبلمان و حراج ما را ملاحظه نمایند) .

بهرخانواده‌ایکه از این حراج دیدن نمایند چه‌خریدکنند وچه‌خریدنکنند یك کادوی زیبامجانی تقدیم میگردد .
دراین حراج‌بزرك انواع مبلهای مدرن و سرویس های مجلل‌اطاق‌خواب‌ومیزو صندلی های ناهارخوری وسایرمبلمان دیگر منزل (استیل‌های جدید مدل ٦۹) که شاید شما نظیر آنهارا درجای دیگر ندیده باشید بقیمت‌هائی حراج میگردد که‌هرخانواده‌ای‌باهر بودجه وسلیقه‌ای که داشته باشدمی‌تواند منزل خودرا باسهلترین شرایط مبلمان نماید
شاهرضا - مقابل دانشگاه مبل ایتال‌استیل
تلفن ٦۱۳٦۳٦

دربازکن برقی
بکد
B.K.D
باگوشی رنگی
وتضمین ۵ساله
بدون پیش قسط به اقساط ٦ ماهه
مرکز فروش ونصب شرکت بکد . سفارش تلفنی پذیرفته میشود . تلفن ٦۲۸۷۷٤ ٦۲۷۸۸۲

نیازمندیهای سینما

خرید و فروش اثاثیه

خرید

فرش کیهان تلفن ۷۶۳۷۷۶
خریدارانواع قالی وقالیچه‌های
سنگین قیمت کهنه و صادراتی در منازل می‌باشد لطفا یادداشت فرمائید برای معاملات همه‌نوع فرش باتلفن ۷۶۳۷۷۶ فرش کیهان مکالمه‌فرمائید میدان ۲۵شهریور

فرش رضوی تلفن ۷۶۴۸۰۰
خریدار انواع فرش‌های کهنه و نو صادراتی سنگین قیمت
و فروشنده بهترین فرشهای‌نو کاشان برای هرنوع‌معامله باتلفن ۷۶۴۸۰۰ مکالمه فرمائید روزولت میدان ۲۵ شهریور
آ-۶۰ ۱-۲۶

فروشگاه شریفی ۳۵۱۸۰۳
این موسسه انواع‌و اقسام‌فرشهای کهنه و نو شما را بخصوص‌فرشهای سنگین قیمت و همچنین یخچالهای نفتی و برقی‌وتلویزیون شما راعادلانه خریدار است‌خیابان امیرکبیر سه‌راه امین حضور .

نمایشگاه فرش گلشن
تلفنهای ۶۲۸۳۵۵و۶۲۱۴۲۱
انواع فرشهای نو از تمام‌شهرستان ها موجود می‌باشد قیمت یك کلام‌در ضمن فرش‌نو و کهنه خریداریم.

فرش بهشت
قبل ازخرید هرنوع فرش نو و کهنه ومعاوضه بافرش بهشت‌تماس‌بگیرید. این‌موضوع به‌صرف شماست خیابان فرح شمالی تلفن ۷۵۷۹۲۸

فروشگاه ایران فرش
تلفن ۷۷۴۹۷۲
کلیه لوازم شما بهرمبلغ باشد بیشتر از سایرین نقد خریداریم

فرش تخت طاوس
تلفن ۶۲۷۸۶۵
فرش های کهنه ونونقداخریداریم معاوضه میشود اصغرتوسلی
آ-۵۰۵ ۱-۲۶

فروشگاه خالقی
تلفن های ۳۰۳۰۸۰ و ۳۵۲۰۹۰ فرش کهنه و نو و یخچال ، تلویزیون و لوازم منزل شما را خریداریم

فروشگاه و نمایشگاه‌آسیا
یخچال - تلویزیون - اجاق گاز و فرش عادلانه خریداریم شاه - چهار راه پیروز تلفن ۶۱۲۸۳۲

فرش طوسی تلفن ۷۵۹۰۲۹
قالی و قالیچه کهنه شما رابرای صادرات از سایرین بهتر میخرد

فروشگاه آرمان تلفن ۶۹۶۲۳
بهترین خریدار تلویزیون فرش چراغ‌گاز و هرنوع یخچال نفتی

فرش‌فروردین تلفن ۴۳۰۸۵
بهترین خریدار فرش های کهنه ونو

فرش اردیبهشت‌تلفن۶۸۱۶۴
بهترین خریدار فرشهای‌نوو کهنه

فرش صدری تلفن ۷۶۵۲۹۴
بهار بالاتر ازبیمارستان شهربانی
آ-۴۴۲ ۱-۳۰

فروشگاه نیك تلفن ۷۵۷۵۴۶
منصف‌ترین خریدار کالای دست‌دوم قالی و قالیچه نو و کهنه و غیره

فروشگاه‌بختیاری ۷۵۹۳۲۹
کلیه اثاثه منزل شما را بقیمت عادلانه در محل خریدار است .
۱-۱۵ ۱-۲۹۲

فروش

مقداری اثاثیه
از قبیل یخچال - اجاق گاز - تلویزیون وماشین رختشوئی مونتاژ خارج بعلت مسافرت بخارج بفروش میرسد . تلفن ۶۲۶۷۲۷
آ-۷۷۷ ۱-۴

کولر خرم
زیبا ، محکم باقدرت خنك کننده فوق‌العاده .نسیم بهاری را بخانه‌شما می‌آورد . نمایشگاه خرم فردوسی شمالی شماره ۶۸ تلفن ۳۳۸۶۴۶

اثاثیه دیپلمات
بعلت انتقال بفروش میرسد از طالبین محترم خواهشمند است بین ساعت ۲ و ۷ بعد از ظهر به تلفن شماره ۶۳۱۵۱۱ یا امیرآباد شمالی خیابان رستم غربی کاشی شماره ۱ مراجعه فرمایند .
آ-۲۷۵۳ ۱-۳

اطاق خواب‌امریکائی نو
بانضمام مقداری لوازم منزل‌ولباس بعلت‌مسافرت‌بفروش میرسد .یوسف آباد بالا خیابان محمد رضا شاه‌چهار راه معقول کوچه آزادمردان کاشی۹ منزل برومند تلفن ۶۲۸۲۶۵ .

نمایشگاه های مبل

پرده دوزی ارجمند ۳۳۷۳۷۰

پیراهن مبل ۳۳۹۵۰۵
تعویض پارچه مبل ۳۳۹۵۰۵
پرده دوزی شهرزاد ۳۳۹۵۰۵

تعمیرات

تعمیرگاه تلویزیون الکترون
تلفن ۷۶۳۶۸۲
آماده برای نصب کنورتور جهت فرستنده دولتی و آموزش وپرورش روی‌هرنوع تلویزیون‌وتعمیر تلویزیون آرسی‌ای - شاوب‌لورنس - تلفنکن- سییرا -فیلیپس‌وسایر مارکهاسرویس مجهز و سیار درمنزل‌بویژه‌شمیرانات

تعمیرگاه تلویزیون غرب
۳۰ درصد تخفیف
جهت نصب کنورتور اتوماتیك‌آلمانی وآنتن تمام کانال خارجی-تعمیرانواع مارکهای تلویزیون باسرویس مجهز سیار تلفن ۷۵۴۵۰

سرویس تلویزیون گارانتی
تعمیر تلویزیونهای سییرا R.C.A. اداجنرال‌الکتریك تلفونکن و غیره‌و نصب کنورتور تمام نقاط‌تهران‌بویژه شمیرانات تلفن ۶۲۸۳۷۱

شرکت مهندسین تلویزیون
سرویس سیار درتمام شهرتعمیرات انواع‌تلویزیون‌دستگاههای‌الکترونیك باکارمزدکم ۶۱۱۲۳۴

اهم الکترونیك سرویس
تعمیر تلویزیون های شاوب‌لورنس آر-تی-آی - فیلیپس - تلفنکن - گروندیك ونصب کنورتور ۶۲۴۸۱۷

شرکت تلویزیون سرویس
اسی ا- A.C.A تعمیرانواع تلویزیون ۳۱۳۲۷۸ ,۳۱۳۲۶۲

موسسه فنی نوریکار
نصب و تعمیرات و رنك یخچال- کولر - اجاق‌گاز - آبگرمکن - ماشین لباسشوئی تلفن۴۰۶۶۴

تعمیرگاه فریجیدر تلفن۷۲۳۳۶

تعمیرانواع تلویزیون‌ویخچال
درمنازل باتضمین تلفن ۷۶۱۴۹۵

تعمیرگاه یخچال وازکن
تعمیر یخچال - کولر و سردخانه ۷۶۰۷۹۳

تعمیرگاه دقت
تعمیر انواع درجات اتومبیل شما بامجهزترین دستگاه‌های‌ایتالیائی و آمریکائی ، خیابان عشرت‌آبادخیابان سپاه شماره ۶۲۱۰ تلفن۷۶۵۱۴۳

کارگاه فنی طاهری
نصب و تعمیر کولر و کانال‌کشی ساختمان باتضمین تلفن ۷۶۵۲۶۴

نصب کولر
نصب کولر وکانال‌کشی ساختمان- تعمیر یخچال وآبگرمکن تلفن ۷۹۶۱۰۳

سرویس کولر (فرحی)
باتعویض پوشال دراسرع وقت‌بانهایت دقت تلفن ۳۳۷۷۹۸

نصب کولر (فرحی)
زیرنظر متخصصین فن دراسرع‌وقت تلفن ۳۳۷۷۹۸

لوازم کولر
پمپ آب و کولرآمریکائی
۷۹۵ ریال شرکت‌لمك بامسئولیت محدود خیابان امیر کبیر پلاك ۱۲۲ تلفن ۳۳۵۱۴۲

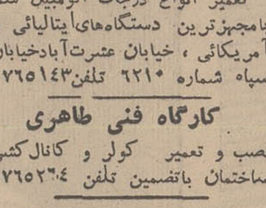

اطلاعات ۱۳۰۴
صاحب امتیاز و مدیر مسئول
عباس مسعودی
خیابان خیام - ایران‌چاپ
تلفنخانه اطلاعات ۳۱۱۰۷۰تا ۳۱۱۰۸۴
شعبه آگهی‌ها ۳۱۱۲۱۳
نیازمندیها ۳۱۱۲۲۰

معاملات املاک و مستغلات و اتومبیل

فروش
خرید و فروش اراضی نارمك
تهران پارس - پول شرطی بازرگانی امینی تلفن ۷۹۰۰۹۰
آ-۱۸۱ ۱-۳۰

چند دستگاه مستغلات وویلا
در شمال شهر بفروش میرسددفتر هدیه تلفن ۷۷۱۵۰۸
۱-۲۶ آ-۴۹۳

پهلوی دره قشلاق داودیه
قیطریه و لنجك عابدی ۸۵۰۰۹۵
۱-۲۶ آ-۳۸۸

دره قشلاق داودیه چالهرز
دروس - قیطریه غروی ۸۶۱۸۱

زمینهای زعفرانیه دره قشلاق مکانیر و سعادت‌آباد ، عباس آباد ، فرحزاد
راخریداریم بازرگانی جلالی خیابان پهلوی تلفن‌های ۶۲۶۴۱۱و ۶۲۴۱۹۳

طالبین باغات اطراف
دماوند بدفتراملاك‌منصور۸۵۱۱۵۳ مراجعه فرمایند

نزدیك میدان ۲۴اسفند
خانه ۲۰۰ متری دوطبقه با تلفن صد هزار تومان تلفن ۶۰۰۸۳ .
۱-۵ آ-۱۶۷۰۴

بهترین موقعیت برای کارگاه و کارخانه
ساختمانی دوطبقه مدرن ونوساز درکمال استحکام مرکب ازدوسالن بزرك هریك به‌وسعت چهارصدوپنجاه متر که قابلیت ساختمان‌طبقات‌فوقانی دیگر دربنای آن پیش بینی شده است واقع درخیابان سعدی باغ سپهسالارآماده‌فروش‌است.خواستاران به‌بنگاه کوشان تلفن۳۳۹۷۸۴مراجعه نمایند
آ-۱۲۴۸۲ ۱-۱۰

یك معامله پرسود
یك قطعه زمین مرغوب‌دونبش‌به مساحت هفتصدمتر مربع دارای ساختمان قدیمی بابرق و آب و تلفن واقع در خیابان بهاراول‌خیابان‌جنوبی امجدیه متناسب باهرگونه ساختمان پاساژ . آپارتمان برای فروش آماده است .خواستاران به‌بنگاه کوشان تلفن ۳۳۹۷۸۴ مراجعه نمایند
آ-۱۲۴۸۰ ۱-۱۰

مستغلات شخصی ساز زیر تخت جمشید ۵۰۰ متر۱۷۰۰ متر بنا ۷۵۰۰ تومان اجاره ماهیانه با کلیه لوازم مدرن بفروش میرسد .
۳۱۰۱۶۸ و ۳۱۰۱۶۹
آ-۶۹۴ ۱-۵

آژانس شهرزاد ۸۸۱۷۰۹
مرکز خرید و فروش اراضی فرمانیه فرمانیه جنب کلانتری ۲
آ-۶۸۸ ۱-۶

زمین فروشی
خواستاران ۳۰۰۰مترزمین در۳کیلو- متری غرب کوی‌نهم‌آبان بتلفن های ۵۲۱۹۵ و۵۳۳۸۳ مراجعه فرمایند
آ-۷۰۹۱ ۱-۵

خانه شخصی ساز اوکازیون بالای پیچ شمیران ۴۰۰ متر تقریبی ۶۰۰ متر بنای‌شخصی سازباکلیه لوازم ۳۱۰ هزار تومان بفروش میرسد تلفن ۳۱۰۱۶۸ و ۳۱۰۱۶۹
آ-۶۹۳ ۱-۵

آژانس شایسته ۳۰۵۳۴۹
فروشنده انواع مختلف
خانه‌های شخصی سازمستغلات محکم وپردرآمد ویلاهای‌مجهزوزیبادرشمال شهر وشمیرانات
و خریدار فوری املاك شخصی ساز

دفتر دکوراسیونی
واقع درمیدان ژاله اول ژاله پاساژ لاله جنب بانك بازرگانی طبقه دوم واگذارمیشود خواستاران از ساعت ۵تا۸بمحل مراجعه فرمایند
آ-۶۸۵ ۱-۳

یك شماره تلفن ۶۲
درخیابان بازرگانان بفروش میرسد بتلفن ۶۲۷۴۷۳ مراجعه شود
آ-۷۵۵ ۱-۲

۱۷۰۰۰ متر زمین
براسفالت جاده علیشاه عوض‌بفروش میرسد تلفن ۳۱۲۴۹۸
آ-۱۷۰۳۲ ۱-۴

خانه کلنگی کوچه نوبهار
۵۰۰متر بنگاه کوشان ۳۳۹۷۸۴
آ-۷۰۱۹۲ ۱-۲

باغ فروشی برخیابان نیاوران
۲۱۰۰ متر باساختمان و تلفن‌اشجار قدیمی ۳۳۹۷۸۴ بنگاه کوشان
آ-۱۷۰۹۰ ۱-۲

برای فروش املاك در هرکجا
کافیست باتلفن یاپست قیمت و مشخصات را به‌بنگاه کوشان لاله‌زار ۳۳۹۷۸۴ اعلام فرمائید
آ-۱۷۰۸۸

زمین فروشی خیابان‌فرانسه
هزارمتر ۳۳۹۷۸۴ بنگاه‌کوشان
آ-۱۷۰۹۸ ۱-۲
آ-۲ ۱-۱۷۰۹۸

عمارت فروشی در منظریه
نهصد متردو طبقه مستقلاتی باهشت اطاق ۳۳۹۷۸۴ بنگاه کوشان
آ-۲ ۱۷۰۹۶

خانه کلنگی خیابان بهار
۶۰۰متر دهاطاق دوطبقه‌لاله‌زار بنگاه کوشان ۳۳۹۷۸۴
آ-۱۷۰۹۴ ۱-۲

فروش ده شش دانگی از توابع شهریار
بمساحت ۱۰۰۰ هکتار که ازلحاظ قوانین جاری بلامعارض - آبادجهت کشت پسته -انگور و بالاخص انارو یونجه - شامل اراضی جهت دامداری مزارع‌آباد وباغات ، سه‌رشته قنات با۱۵سنك آب دائم- چاه عمیق - باغ‌مشجر باساختمان مدرن و موتور برق- آسیاب برقی - کامیون - تراکتور وساختمان های انبارهاوخانه های کارگران روزانه اجیر با۳۰۰ راس گوسفندوسایرلوازمات کشاورزی بفروش میرسد به‌شرکت‌الهام‌روزولت شمالی تلفن ۶۲۷۷۵۶ مراجعه‌فرمائید
آ-۷۶۰ ۱-۳

اغذیه دلپسند بفروش‌میرسد
داخل کوچه فروشگاه فردوسی(معافی)

خریداری میشود

دفترپارس خریدارزمین
و خانه‌های ویلائی مستغلات در عباس‌آباد وشمیرانات ۷۶۱۵۵۸

دفتر براتی شمیران
خیابان پهلوی باغ فردوس ۸۵۲۵۷۵

اراضی عباس‌آباد فوری
خریداریم دفتراندیشه ۷۶۱۷۴۷
آ-۶۶۶ ۱-۲۶

اجاره داده میشود

منازل اجاره وخریداری
شمال شهرموجود تلفن ۴۲۳۸۲.
۱-۵ آ-۷۰۰

مناسب‌جهت هتل-پانسیون وموسسات دولتی وملی
ساختمان ۵ طبقه دارای ۵۲ اطاق هر اطاق با سرویس حمام و تلفن جداگانه‌سالن وسیع‌شوفاژ -آسانسور واقع در خیابان شمیران جنب تخت جمشید آماده اجاره .
آژانس شایسته ۳۰۵۳۴۹
۱-۴ آ-۷۴۲

تعداد شش دستگاه آپارتمان
مدرن‌نوساز چهار اطاقه باهال‌وآبدار خانه و توالت ودستگاه‌شوفاژسانترال و کانال‌کشی و کولر واقع‌در خیابان روزولت روبروی درب خروجی سینما دیاموند جهت استفاده موسسات‌دولتی وملی و دفترکار و شرکت ها ومطب یکجا وبطور مجزا باجاره واگذار میشود خواستاران در محل‌به‌سرایدار آپارتمان مراجعه فرمایند
آ-۷۱۱۳ ۱-۴

تعداد یکباب مغازه دو دهنه
بانیم طبقه داخلی آن واقع درخیابان روزولت جنوب سینمادیاموند ویکباب مغازه سه‌دهنه بانیم طبقه داخلی‌آن واقع درخیابان روزولت‌روبروی‌شرکت ملی‌گاز یکجا و بطور مجزا بادریافت سرقفلی باجاره واگذارمیشود . خواستاران درمحل‌به‌سریدارآپارتمان مراجعه فرمایند
آ-۱۷۰۹ ۱-۴

یکدستگاه زیر زمین آپارتمان
واقع درخیابان روزولت جنوب سینما دیاموند بمساحت تقریبی سیصدمتر بانور و روشنائی کافی مجهزبه‌شوفاژ سانترال و کولر بادریافت سرقفلی باجاره‌واگذار میشودخواستاران به سرایدار آپارتمان مراجعه‌فرمایند
آ-۷۱۱۱ ۱-۴

اجاره میشود

بخارجیان مستغلات مدرن
شما را درشهر وشمیرانات اجاره میدهیم تلفن‌های ۶۱۲۹۶۴ و۴۹۷۱۳

موسسه امور خارجیان
منازل شمارا بخارجیان اجاره میدهد تخت جمشید شرقی ۵۰۳-۷۱۷۸۲

واگذار میشود

یك‌باب مغازه دو دهنه
در بلوار الیزابت با دکوراسیون کامل و مجلل آب‌وبرق و تلفن‌کولر وشوفاژ واگذار میشود تلفن ۴۵۸۱۹
۱-۵ آ-۷۱۸۷

سالن آرایش زنانه درجه۱
درشمال شهرباوسائل کامل ومشتری زیاد بعلت‌مسافرت واگذار می‌شود تلفن ۴۰۷۳۳
آ-۱۶۳۴۸ ۱-۳

گاراژ واگذاری
سرقفلی‌واعیانی اتوسرویس‌وتعمیرگاه مجهزبا چهارباب مغازه بزرك و۴۰متر برخیابان باجواز تجدید شده تخلیه‌و بدون تخلیه واگذارویابا کامیون معاوضه میگرددتلفن۲۹۸۲۵خسمه‌ای

بعلت مسافرت یك مزن
خیاطی باکلیه وسائل واگذار میشود خواستاران بتلفن ۷۵۶۵۳۵ مراجعه فرمایند
آ-۷۳۶۹ ۱-۴

فروش اتومبیل

فروشگاه توکل جیپ‌ولندور
میدان باغشاه سپه تلفن۴۷۰۷۵

انواع‌فولکس واگنهای۱۹۶۹
را ازشرکت سهامی عباد خیابان امیرکبیر خیابان ملت تلفنهای ۳۰۴۱۸۱ و ۳۰۴۴۷۲ خریداری فرمائید

اولین بازار اتومبیل در ایران
خرید و فروش و معاوضه اتومبیل بقیمت روز و عادلانه انجام می‌شود سرچشمه توقفگاه کاروان ۳۰۱۳۲۷

وانت داتسون مدل ۶۸
بفروش میرسد تلفن ۳۳۷۶۲۹
۱-۵ آ-۱۶۲۹۰

مزایده فروش اتومبیل
سفارت کبرای ژاپن یکدستگاه اتومبیل مرسدس بنز ۲۰۰مدل۱۹۶۶ برنك سرمه‌ای که کاملامرتب‌وتمیز می‌باشد بطور مزایده بفروش‌میرساند داوطلبان میتوانند اتومبیل مزبور را همه روزه غیر از ایام تعطیل ازساعت ۸الی یك‌بعدازظهر درمحوطه سفارت کبرای ژاپن واقع درخیابان صبای شمالی شماره ۵۳ رویت نموده و پیشنهادات خودرا تاتاریخ دهم‌خرداد ماه جاری به‌قسمت‌حسابداری‌سفارت- کبرای ژاپن تسلیم‌نمایندسفارتکبرای ژاپن در رد یاقبول یك یاکلیه پیشنهادات مختار است
آ-۱۶۷۵۰

بفروش میرسد
یکدستگاه اتومبیل مرسدس‌بنز ۲۸۰مدل ۱۹۶۹ نوگمرك نشده که فقط ۱۸۰۰ کیلومتر کار کرده به‌رنك نقره‌ای مات‌رل برنك‌عاج‌شیشه های رنگی‌تك صندلی باکمربندایمنی وصندلی وسط درقسمت جلوباتایر دورسفید مجهزبه‌رادیونوع‌باکرگراند وآنتن اتومات و دستگاه ایرکندیشن و بخاری بفروش میرسد . طالبین به تلفن های ۴۴۴۶۱ یا۶۳۰۶۴۷ مراجعه فرمایند
آ-۱۷۲۱۶ ۱-۳

یکدستگاه ماشین شورلت
ایمپلا مدل ۶۴ باکولر فابریك‌رادیو و گرام شیری رنك بعلت مسافرت بدون واسطه بفروش میرسد تلفن : ۶۱۳۲۶۴
آ-۷۳۷۵ ۱-۳

شورلت ۶۶ ایمپالا
باکولر ورادیو بدون واسطه۳۵۵۹۳۲
آ-۷۵۹ ۱-۳

شورلت ایمپالا مدل ۶۴
بارادیو - بخاری وکولر بدون واسطه - مقطوع ۳۶هزار تومان‌تلفن ۶۴۳۹۹
آ-۷۴۰۷

برای اتومبیل شما رحمتیان
مبتکر روکش تشك آماده اتومبیل در ایران
مرکز پخش سبزه میدان سرای خورشید نمایشگاه فروش خیابان فردوسی مقابل صندوق پس‌انداز ساختمان آفتاب‌شرق‌شماره۸-۱۰-۱۲ تلفن ۵۰۵۸۰

کرایه

اتولوکس
اتومبیلهای تشریفاتی‌باراننده‌برای داخل وخارج تهران میدان فردوسی تلفن ۴۴۶۰۵و۶۱۱۳۷۰

شرکت اتوملایر
خیابان خیام تلفن ۵۰۷۹۹ در تمام ساعت روز جهت کرایه اتوبوس دربست برای مدارس و کارخانجات صنعتی درتهران و حومه‌آماده‌میباشد مدیر مسئول قربان پیرسوارانی
آ-۱۵۹۶۴ ۱-۶

کالج بار
بارکش شهر وحومه
بیمه اثاثیه منزل
تلفن
۴۱۱۱۱
۶۱۱۱۱۱

شرکتهای ساختمانی

تهیه نقشه‌ونظارت ساختمان
تلفن ۶۲۱۱۱۰و ۶۲۹۲۲۱

شرکت اتصال
پیمانکار اسکلت فلزی ساختمانهای بزرگ
سالن کارخانه‌ها- اسکله سازی- نصب ماشین و کارخانه
خیابان شمیران- خیابان خواجه نصیر طوسی پلاك ۲۵۷ تلفن ۷۵۶۹۸۱

موسسه تزئیناتی نایت
کف‌پوش پلاستیکی و تزئینات کلیه ساختمان تلفن ۶۹۴۱۱

برای ساختمان شما

نقاشی ساختمانی جانفدا
فوری ارزان باقسط ۷۸۱۹۷۷

رفع گرفتگی لوله ساختمان
در ۲ دقیقه سازمان تراکم
تلفن ۸۸۱۶۸۱

عالی ... ولی ارزان
نقاشی ساختمان بارنگهای‌مدرن و ضد حشره و قابل شستشو فقط متری ۶۶ ریال دفتر نیاکو تلفن ۶۱۲۲۷۷

لوله بازکنی فاضل آب
بادستگاه تراکم هوا
تلفن ۶۴۶۳۵

لوله بازکنی فاضل آب با دستگاه تراکم‌هوا،لوله‌کشی‌آب ونصب‌سرویس‌های‌بهداشتی موسسه‌مسعودتلفن ۶۴۴۸۵

رفع گرفتگی برنوع لوله ساختمانی
بادستگاه تراکم هوا- تلفن ۷۸۷۲۷

اسفالت کاری وقیرگونی‌ساختمانی بااصول فنی تلفن ۷۵۲۳۹
آ-۱۷۰۳۸ ۱-۲۵

لوله بازکنی فاضل آب
بادستگاه تراکم هوا
تلفن ۷۵۶۴۰۸

لوله بازکنی فاضل آب
بادستگاه تراکم هوا
تلفن ۷۶۳۲۸۶

برنامه سینماها

- **مایرلینك** - رنگی - ۷۰ میلیمتری - عمرشریف
شهرفرنك (۶۲۷۶۲۸) ۱۱-۳ر۳۰-۶ر۳۰-۹ر۴۵
- **قلعه عقاب‌ها** - رنگی- ۷۰ میلیمتری- ریچارد برتون-
پارامونت (۴۸۳۲۱) ۱۰ر۴۵-۲ر۴۵-۶-۹ر۱۵
- **آناکارنینا** - رنگی - ۷۰میلیمتری - تاتیاناساموئیلوا
امپایر (۶۲۳۹۴۲) ۱۱-۳ر۳۰-۶ر۳۰-۹ر۳۰
- **جدال درنیمه‌شب** - رنگی- گریگوری پك
دیاموند (۶۲۸۴۰۰) ۱۱-۳ر۳۰-۵ر۳۰-۷ر۳۰-۹ر۳۰
- **جوانان زیر آفتاب** - رنگی - رومیناپاور -ال‌بانو
ریولی (۷۵۷۷۷۷) ۱۱- ۳ر۳۰- ۵ر۳۰- ۷ر۳۰- ۹ر۳۰
- **دکترژیواگو** - رنگی- ۷۰ میلیمتری- عمرشریف
گلدن‌سیتی (۶۱۳۲۶۹) ۱۱-۴ر۳۰-۸ر۳۰
- **سلطان قلب ها** - فردین - آذرشیوا - همایون
آسیا (۴۲۹۰۹) اروپا (۳۰۳۱۷۹) میامی (۷۴۳۲۹) ۱۱-۱ر۳۰ ۴- ۶ر۳۰-۹ سیلوانا (۳۳۳۷۷۷) اسکار (۹۵۰۸۹۸) تیسفون (۹۵۸۸۸۲) ۱۰ر۳۰- ۱- ۳ر۳۰-۶-۸ر۳۰دیانا(۴۷۳۶۵)۱۱-۲ر۴۵ ۵-۷ر۱۵- ۹ر۳۰ کریستال (۳۳۷۶۷۵) ۱۰ر۳۰-۲ -۴ر۱۵ -۶ر۳۰ ۸ر۴۵ الوند (۳۵۶۵۳۸) ۱۰- ۳ر۳۰ ۱۲-۳- ۵ر۳۰ -۸ آستارا (۸۴۰۲۲) ۱۰ر۳۰ -۲- ۴ر۱۵- ۶ر۳۰-۹
- **مردبی‌نشان** - رنگی - مایك‌مارشال - میشل‌ژیراردون
اونیورسال (۶۶۹۵۳)۱۱ر۱۵-۳ر۱۵- ۵ر۱۵- ۷ر۱۵-۹ر۳۰ لیدو (۹۵۱۲۸۲) ۱۰-۱۲-۲-۴- ۶- ۸ر۱۵ نپتون (۷۶۰۱۳۶)۹-۱۱ -۱ ۳-۵-۷-۹ حافظ (۳۳۴۰۷۴)ژاله (۳۰۴۱۲۰) ۱۰ر۳۰- ۲ر۳۰ ۴ر۳۰- ۶ر۳۰- ۸ر۳۰ ساینا (۳۵۲۴۴۲)۱۰- ۱۲- ۲- ۴- ۶ - ۸
- **تندربال** - سینماسکوپ - رنگی - شون‌کانری
مونت‌کارلو (۷۹۷۴۱) ۸ر۳۰-۱۱- ۱ر۳۰- ۴- ۶ر۳۰ - ۹
- **تهران میرقصد** - سهیلا - ایرج رستمی
ادئون (۳۳۸۱۱۸) کیهان (۹۵۷۳۶۰) مراد (۷۳۳۸۲) کارون (۹۵۱۰۶۵) فیروزه ۱۰ر۳۰- ۲ر۳۰- ۴ر۳۰- ۶ر۳۰- ۸ر۳۰ پلازا (۴۴۲۵۵) ۱۱ر۱۵- ۳ر۱۵- ۵ر۱۵- ۷ر۱۵- ۹ر۱۵ ری (۲۲۵۷۸) فردوسی (۳۳۵۷۸۴) پرسپولیس (۵۸۱۰۸۳) ستاره (۵۸۷۲۱) دریا (۷۹۱۷۴۶) ۹- ۱۱- ۱- ۳- ۵- ۷- ۹ ماندانا (۷۹۹۸۲) شرق (۵۴۰۲۴) جهان (۶۰۳۵۰) ۱۰- ۱۲- ۲- ۴- ۶- ۸
- **دره‌گناه** - رنگی - پاتی‌دوك- باربارا‌پرکینز
آریا (۳۳۹۸۸۴) ۹- ۱۱ر۳۰- ۲- ۴ر۱۵- ۶ر۳۰- ۸ر۴۵
- **کمربند عشق** - رنگی - تونی کورتیس
گلدیس (۶۲۸۷۱۳) ۲-۳ر۴۵- ۵ر۳۰- ۷ر۳۰(۹ر۳۰ بزبان‌اصلی)
- **پندلوم** - رنگی - جرج‌پیپارد - جین‌سیبرك
سانترال (۴۸۶۸۶) ۱۱- ۳-۵- ۷- ۹ر۱۵ پولیدور (۶۴۵۸۵)۱۱ر۱۵- ۳ر۳۰- ۵ر۳۰- ۷ر۳۰- ۹ر۴۵
- **مرغ دریائی** - سینماسکوپ - رنگی - الیزابت‌تیلور
ایفل (۳۱۱۴۷۷) ۱۰- ۱۲- ۲- ۴- ۶- ۸- ۱۰
- **حماسه‌کاستر** - رنگی-وین‌ماندر-اسلیم‌پیکنز
متروپل (۳۳۹۴۱۰) ۱۰ر۳۰- ۲ر۳۰- ۴ر۳۰- ۶ر۳۰- ۸ر۳۰ ب.ب (۶۹۶۴۱) ۱۰ر۳۰- ۲- ۴- ۶- ۸- ۱۰ مهتاب (۴۷۷۷۷) ۱۱- ۳- ۵- ۷- ۹
- **موشی در ماه** - رنگی - تری‌توماس - رون‌مودی
کاپری (۴۸۴۰۱) ۱۱- ۳- ۵- ۷- ۹ مولن‌روژ (۷۲۹۲۹) ۱۱ر۱۵- ۳ر۳۰- ۵ر۳۰- ۷ر۳۰- ۹ر۳۰
- **بولت** - رنگی - استیومك کوئین
ماژستیك (۶۸۴۶۱) ۱۱- ۳- ۵- ۷- ۹
- **جهنم سفید** - حبیبی-نیلوفر-ملاقاسمی-داریوش‌طلائی
رز (۷۹۷۹۶) ۲ر۳۰-۴ر۳۰-۶ر۳۰-۸ر۳۰
- **درساحل** - گریگوری‌پك - اواگاردنر
تخت‌جمشید (۴۳۵۵۰) ۳-۵-۷-۹
- **خوشگذران** - رنگی - سینماسکوپ - ژان‌پل‌بلموندو
درایوین (۷۸۱۷۹۵) ۷ر۳۰- ۹ر۳۰
- **رام وشام** - رنگی - دلیپ‌کومار
دنیا (۳۳۳۸۱۲) ۱۰ر۳۰- ۲ر۳۰- ۴ر۳۰- ۶ر۳۰- ۸ر۳۰
- **کلاه‌سبزها** - رنگی - جان‌وین - دیویدجانسون
تاج (۳۱۳۸۶۴) ۱۰- ۱۲ر۳۰- ۳- ۵ر۳۰- ۸- ۱۰ر۱۵
- **۱۲ مرد خبیث** - سینماسکوپ - رنگی - لی‌ماروین
شهرام (۷۷۴۵۴۹) ۱۱- ۱ر۳۰- ۴- ۶ر۳۰- ۹
- **کلانتر و راهزن** - رنگی - سینماسکوپ -
رادیوسیتی (۴۳۳۲۰) ۱۱ر۱۵- ۳ر۳۰- ۵ر۳۰- ۷ر۳۰- ۹ر۳۰ نیاگارا (۶۵۳۰۷) رویال (۴۹۷۸۵) ۱۱- ۳- ۵- ۷- ۹ سهیلا (۳۳۶۴۲۴) ۱۰ر۳۰- ۲ر۳۰- ۴ر۳۰- ۶ر۳۰- ۸ر۳۰
- **عشق دبورا** - رنگی- کارول بیکر- ژان سورل
پردیس ۱۰ر۳۰-۱۲ر۳۰-۲ر۳۰-۴ر۳۰-۶ر۳۰-۸ر۴۵
- **۷ مرد روئین‌تن- سه بمب‌آتشین**
مشعل (۳۳۳۸۲۶) ۹-۱۲-۳-۶-۹
- **با من از گلها بگو** - رنگی - پاتریشیانیل-جك‌البرتسون
آتلانتیك (۶۲۷۱۷۱) ۱۱ر۳۰-۳ر۳۰-۵ر۳۰-۷ر۳۰-۹ر۳۰
- **شکوه علفزار** - رنگی - وارن‌بیتی - ناتالی‌وود
بولوار (۶۰۲۹۲) ۱۱-۲-۴-۶-۸-۱۰
- **اینترلود** - رنگی- اسکار ورنر- باربارافریس
کسری (۷۵۶۹۳۹) ۱۱-۳-۵-۷-۹
- **جادوگر شهرزمرد** - رنگی - جودی‌گارلند- جك‌هیلی
سینه‌موند (۴۸۳۲۲) ۱۱-۳-۵-۷-۹
- **زوربای یونانی** - کازانوسترا
البرز (۳۰۴۲۵۸) ۸ر۳۰ - ۱۲ر۰ - ۴ر۳۰ -۸ر۳۰
- **درمیامی‌اتفاق افتاد** - رنگی - آنتونی کوئین
فری (۹۵۳۳۳۶) ۱۲ر۳۰ -۲ر۳۰ - ۴ر۳۰ - ۶ر۲ - ۸ر۳۰
- **انترلود** - رنگی - اسکارورنر - باربارافریس
پانورکا (۷۹۳۰۷۰) ۱۰ر۳۰ - ۲ر۳۰ - ۴ر۳۰ - ۶ر۴۵ -۹
- **تغییرباسرنوشت** - سینماسکوپ-رنگی-جیمزاستوارت
پارك (۳۳۹۶۳۷) ۹- ۱۱- ۱- ۳- ۵- ۷- ۹

۴۰ سال قبل در همین روز

خدمات قضائی برای لیسانسیه‌های حقوق

آقای داور وزیر عدلیه طی لایحه‌ای که تقدیم مجلس شورایملی نمود متذکر گردید که چون مطابق مقررات قانونی فعلی اشخاصی که دارای لیسانس حقوق میباشند نمیتوانند بسهولت وارد خدمت قضائی شده و یا بشغل وکالت اشتغال ورزند و همچنین نظر باینکه در امور جزائی الزام اتباع خارجه به تعیین وکیل مدافع از میان وکلای رسمی و یاسایر اتباع ایران از حیث عدم شناسائی ممکن است نسبت بآنها تولید تبعیضاتی بنماید لذا دو ماده ذیل پشنهاد و تقاضای تصویب آن میشود .

ماده ۱ ـ اتباع ایرانی که دارای دیپلم لیسانس حقوق از مدارس داخله یا خارجه بوده و واجد سایر شرایط مقرره باشند میتوانند بخدمت قضائی قبول شده و یا تحصیل جواز وکالت نمایند .

ماده ۲ ـ اتباع خارجه که متهم بارتکاب جنحه و یا جنایت باشند میتوانند وکیل مدافع خود را از هموطنان خود و سایر اتباع خارجه معین نمایند مشروط براینکه در مورد اتهام به جنحه وکیل مدافع لیسانسیه حقوق باشد . تبعه خارجه برای هر وکالتی که قبول میکند باید تحصیل جواز نماید. جواز مزبور با ارائه وکالت نامه مصدق وتادیه پنج تومان داده خواهد شد . رئیس الوزراء . وزیر عدلیه

زنجیر عدالت شاه

آقای محمود رضا طلوع نماینده لاهیجان در نطق قبل از دستور خود در مجلس شورایملی اظهار داشت قانون دخانیات که چندی قبل از مجلس گذشت معین کرد که از هر یك من توتون چقدر مالیات باید گرفته شود چند روز قبل که روزنامه البرز ورود هیئت تفتیشیه را برشت درج کرده بود هیئت تفتیشیه را زنجیر عدالت شاه ذکر کرده بود چون این هیئت که بولایات میروند حسب الامر شخص اول مملکت برای رفاه عمومی اعزام میشوند که مامورین سوء استفاده از قانون نکنند و اسباب زحمت نشوند هر قدر مامورین دست و پا کنند ومردم راتهدید وتطمیع کنند بالاخره موثر نیست و حقیقتا میتوان گفت که هیئت تفتیشیه زنجیر عدالت شاه است و من امیدوارم این هیئت بشکایات مردم توجه خواهد کرد لکن لازم دانستم در این جابه آقای وزیر عدلیه که خود دارای مقام شامخی میباشند بگویم که بابت مالیات توتون باید مطابق قانون منی سه تومان و از انواع کاغذ سیگار صدی پنجاه مطابق قیمت تمام شده برای تجار بگیرند متاسفانه باین قانون عمل نمیکنند از توتون منی هشت قران علاوه از میزانی که قانون معین کرده مالیات میگیرند و از کاغذ سیگار هم علاوه بر صدی پنجاه که داده‌اند یك صدی بیست هم میخواهند بگیرند و آنهائی که هم گمرك داده‌اند و هم صدی ۵۰ را پرداخته‌اند چون این صدی ۲۰ را نداده‌اند اجناسشان را بنام قاچاق توقیف کرده‌اند این قضیه باعث میشود که اصل این زراعت ازبین برود این سخت‌گیریها باعث میشود که تجار مساعده به زارع ندهند و بالطبع این محصول نکث پیدا میکند .

کمیسیونها موافقت ندارند

قبل از ظهر کمیسیون بودجه و کمیسیون اقتصاد ملی توام با حضور آقای رئیس الوزراء و وزیر داخله در مجلس شورایملی تشکیل گردید قرارنامه ایران و بانك شاهنشاهی راجع بالغاء امتیاز انتشار اسکناس از طرف آن بانك مطرح شور و مداقه قرار گرفت .

کمیسیونهای مذکور موافقت خود را اعلام داشته و خبر آن تهیه و تنظیم گردیدکه در جلسه علنی مجلس شورایملی فردا مطرح گردد .

صدور جواز مدرسی

۱۲ نفر از طلاب علوم دینی پس از امتحان قبول شدند و دستور جواز مدرسی آنها صادر گردید و ۱۳ نفر آنها که ۸ نفر غائب و ۵ نفر از امتحان کتبی رفوزه‌شده بودند تصدیق درجه ۱۰ را گرفته‌اند که سال آینده پس از دادن امتحان کتبی جواز مدرسی بآنها داده شود .

دوازده نفر قبولشدگان که عبارتنداز آقایان میرزا حسین شهیدی ، میرزا یدالله نظر پاك شیخ خداداد صابر، آقا سید علیمحمد بیدار ، میرزا ابراهیم علومی ، آقا میرزا موسی فنونی، سید ابوالقاسم ادیب ، آقاشیخ احمد ملامحمود میرزا عیسی موید عراقی ، آقا شیخ محمدعلی نجفی . میرزا علی اکبر نادری، شمس .

امشب سینما تهران

در هوای آزاد باغ دلگشا ارکستر ایرانی فیلم باشکوه مجلل اقتباس شده ازحکایات الف‌لیل درهفت‌پرده مفصل خلیفه بغداد یا خلیفه لك‌لك

توسط پیشاهنگان مرکز

بمنفعت زلزله زدگان آذربایجان لیله هفتم خرداد ماه درسالون زردشتیان توسط اکترال پیش‌آهنگان مرکز ویکعده اکتریس درجه‌اول نمایش کمدی یك‌خبط بزرك یك پرده کنسرت پیش‌آهنگی به معرض نمایش گذارده خواهد شد .

(نقل از اطلاعات ۵ خرداد ۱۳۰۹)

جدول کلمات متقاطع شماره ۴۰۴۸

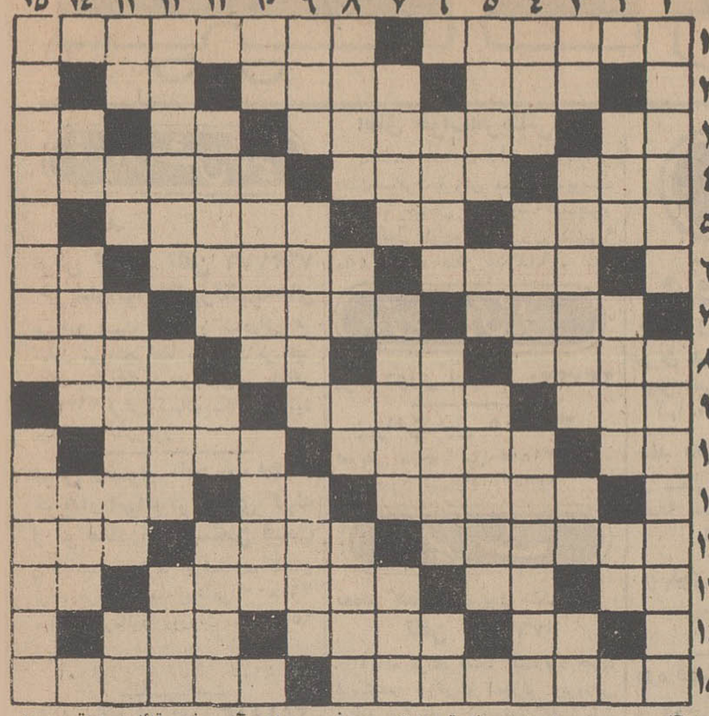

افقی :۱ـ مدتهاست جای مداد و قلم را گرفته ـ شاعر و نویسنده معروف فرانسه و خالق ترانه‌های بیلیتیس ۲ـ امت ها ـ مخلوط میوه و سبزی ۳ـ پاسر که ـ مادر تازی ۴ـ نام قبیله حاتم ـ درخت انگور را روی آن استوار می‌کنند ـ جنس قوی ـ شراب انگوری ۵ـ نگفتنی و نهفتنی ـ هنرش بیش از هر هنری دستخوش تحول قرار گرفته ـ محافظ ونگهبان ۶ـ راحت و سهل ـ زمین بترکی ـ عدم وضد هستی ۷ـ شهری در افغانستان ـ از نوباوه حرفی کمتر دارد ـ هدف بوسه شیرین ۸ـ بعنوان افتخار برسینه می ـ زنند ـ اصلیت داشتن ـ ۹ـ پیغمبر و فرستاده ـ گربه‌موی بلند ـ حرص وطمع ـ زیر پا ماندن ـ عدد واندازه ۱۰ـ گازی است ـ شهری بین اصفهان و شیراز ـ لاشخور ۱۱ـ آفرین کمان نشین ـ عزم خواست ـ آشکار وهویدا ۱۲ـ اثر نویسنده درروزنامه ـ ضمیر مفرد غایب ـ معروفترین آهنگر ۱۳ـ سخن بدروغ و گزاف نمیگوید ـ محل فروش سهام ـ میوه آتشین ۱۴ـ از کمپانیهای نفتی ـ رودی در اروپا ـ از نژاد سیاه نیست بدکار ورسواست ـ آب‌میوه جوشیده ۱۵ـ تصدیق روسی ـ می کنند تا تیر رها شود ـ پاك باخته در قمار ۱۵ـ استانی در شمال ـ نام دبیرستان دارند ـ نام تعزیه‌ای معروف واصطلاحا کنایه از آشفتگی است ـ گل نا امیدی ـ یکی از سبزیها ـ بچه‌دزد بینی گلی ۳ـ داد ناتمام ـ معروفترین مرکز استان بلوچستان وسیستان ـ فلز هادی ـ سدی در جنوب ۴ـ محفظه لباس در اطاق خواب ـ از توابع کاشان است ـ حالت مقارنه ۵ـ می دهند تا دست از یاغیگری بردارند ـ طایفه و خانواده ـ شاعر معاصر فرانسوی ۶ـ بندگی و اسارت ـ صفرابر معروف ـ ناشنوا ۷ـ نژاد و نسب ـ خود را مفید نمیداند ـ آسمان ۸ سئوال ـ فرمان صریح ـ عدد روستا ـ برای آنهم فنی قائلند ۹ـ قسمتی از اوستا ـ غذای شتر ـ آغازو ابتدا ۱۰ـ خرابه های آن نزدیك تهران است ـ جام شراب ـ سیب زمینی پخته و له شده ۱۱ـ باصطلاح عرفان به آنچه مربوط به زمین است گویند ـ زنجمت و رنج ـ آدم کنجکاو میخواهد آنرا بدست بیاورد ۱۲ـ بی نیاز ـ اگر خوب بود خداهم برای خودش پیدا میکرد ـ خزینه حمام فرنگی ماب ۱۳ـ از ضمایر متصل ـ شب گذشته ـ بانمك‌تر از همه ـ نوعی کشتی ۱۴ـ بنده و جنابعالی ـ تن‌پوش ـ مثل و مانند ۱۵ـ نماینده کشوری در کشور دیگر ـ باعاطفه و خوش قلب .

حل جدول شماره ۴۰۴۷

آگهی دعوت

مجمع عمومی عادی شرکت سهامی ایران فولکس در ساعت ۱۱ صبح روز دوشنبه ۴۸٫۳٫۲۶ در محل شرکت خیابان جیحون ساختمان ثابت‌پاسال تشکیل میگردد از کلیه صاحبان سهام دعوت میشود که در تاریخ مقرر در محل شرکت حضور بهمرسانند.

دستور جلسه عبارتست از :

۱ـ تصویب گزارش هیئت مدیره

۲ـ رسیدگی و تصویب ترازنامه عملکرد سال ۱۳۴۷ و حساب سود و زیان .

۳ـ تعیین خط مشی آینده شرکت

۴ـ انتخاب بازرسان قانونی شرکت برای سال ۱۳۴۸ شرکت سهامی ایران فولکس

آ ـ ۷۳۸۹

پرچم

سازمان هنری خواجوی

تهیه وچاپ کلیه پرچمهای ایران وبین‌الملل علائم ارتش شاهنشاهی و وزارتخانه‌ها تلفن ۵۱۶۲۸

آ ـ ۱۳۹۲۸

قصر نور

GHASRE NOOR

جلسه ماهیانه

انجمن پرستاران ایران

در ساعت ۵ بعد از ظهر روز سه شنبه ششم خرداد ماه ۴۸ جلسه انجمن تشکیل میگردد از اعضاء محترم دعوت میشود که در ساعت مقرر حضور بهمرسانند .

خیابان هدایت شماره ۲۸۳

شما هم بهمین راحتی میتوانید باگروه آپادانا سفر کنید

بسوی : هامبورگ ـ کپنهاگ ـ استکهلم ـ اسلو ـ لندن ـ پاریس ـ رم ـ ناپل ـ کاپری و سورنتو

توراسکاندیناوی با همکاری : لوفت هانزا . هما

۳۱ روز گردش در ممالك اسکاندیناوی و باز دید از شهرهای هامبورگ ـ کپنهاگ ـ استکهلم ـ اسلو ـ لندن ـ پاریس ـ رم ناپل ـ کاپری و سورنتو

قیمت ۶۵۰۰ تومان نقد و یا به اقساط ۱۲ تا ۲۴ ما

هزینه دریافت گذرنامه و ۵۰۰ دلار وام مسافرتی آپادانا مانند گذشته در اختیار شماست

شامل : بلیط دو سره هواپیمای جت استقبال و انتقال از فرودگاه به هتل ها و بالعکس . پذیرائی درهتل های خوب اطاق دو نفره باحمام اختصاصی ـ صبحانه ـ ناهار ـ شام در ناپل و چند وعده غذا درهواپیما ـ گردش ـ ورودیه موزه ها ـ حتی عوارض فرودگاهها (در معیت راهنمای مجرب فارسی زبان)

حرکت از تهران هفتم تیرماه

آپادانا

جاده قدیم شمیران ـ چهار راه حقوقی ـ اول ایرج ـ ساختمان آپادانا

تلفنهای ۷۴۸۳۰ و ۷۵۶۲۰۳

ولتا

کولر

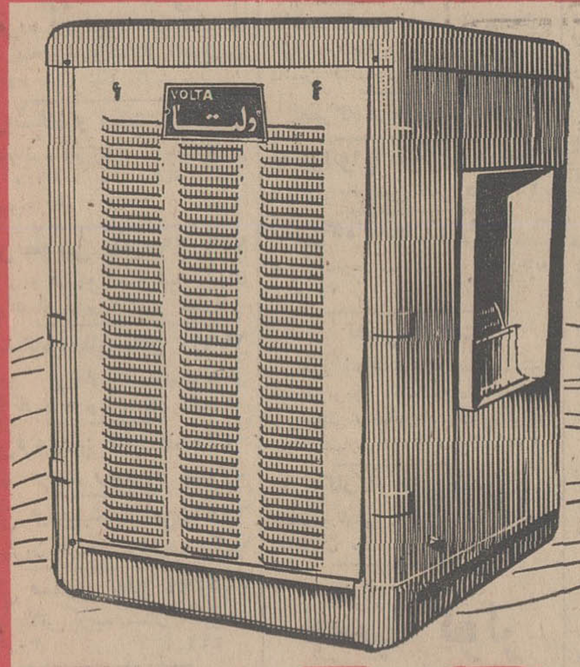

در تابستان گرم و طولانی امسال فقط یك امید وجود دارد :

نصب کولر ولتا مجانی است

کولر ولتا با موتور وستینگهاوس ساخت آمریکا

کولر ولتا با شرایط بسیار سهل و آسان

مرکز پخش : جاده تهران پارس ـ ایستگاه داریوش

شرکت سهامی ولتا ـ تلفن ۷۸۲۰۴۶

PISHRO

نظر نویسندگان اطلاعات

نقش خانواده‌ها در ورزش

بدون تردید خانواده های ما با تمام علاقه و توجهی که به سلامت فرزندان خود دارند راه های اصولی برای رسیدن به این هدف را آنطور که باید تعقیب نمیکنند .

من در گذشته باین امر معتقد بودم ولی بعد از آنکه وزیر آموزش و پرورش با آن آرامش و اعتماد این اصل کلی را مورد بحث قرار داد واقعیت آنرا بیشتر پذیرفتم . وزیر آموزش و پرورش در جلسه‌ای در باره ورزش با چنان روشن‌بینی و تسلطی صحبت کرد که سرشناس‌ترین مفسرین ورزش ما که در این جلسه حضور داشتند متفقا مطالعه و آشنائی ایشان را با آن علاقمندی فراوان ستودند. ولی آنچه گذشته از طرح مسائل فنی ، امکانات موجود و برنامه ما مورد توجه قرار گرفت این بود که وزیر آموزش و پرورش گفت کمتر دیده شده مادر و پدری در باره نحوه برگزاری برنامه ورزش مدارس از مسئولین توضیح بخواهند ولی یك ساعت غیبت معلم فیزیك یاشیمی سیل اعتراض خانواده ها را به دبیرستانها سرازیر میکند . من در این جا نتیجه‌گیری میکنم که اصولا چرا این مسائل بوجود آمده است ولی در این جستجو بی مهری خانواده ها را به امر تربیتی جسمانی فرزندانشان بوضوح می‌بینیم در حالیکه جمیع خانواده ها در جستجوی این هستند که راههای اصولی برای سلامت جسمانی و فکری فرزندان خود را بیابند . با این خصوصیات باید پذیرفت که واقعا خانواده های ما فراموش کرده‌اند با نشویق ، تقویت و تدارك ورزش در مدارس چه گام بزرگی در راه سالم سازی این نسل میتوانند بردارند.

ما در مدارس اجتماعات مختلفی داریم که برای بررسی عوامل مختلف بوجود آمده است از جمله در این راه انجمن خانه و مدرسه که رابط خانواده های ما با دستگاه آموزش و پرورش است میتواند در راه بوجود آوردن تحولات اساسی در کار ورزش خدمتگزار جوانان باشد. من ضمن اینکه تمام برنامه‌های انجام شده و در دست اقدام وزارت آموزش و پرورش برای انقلاب ورزش مدارس را تحسین میکنم اعتقاد دارم تا در این راه خانواده ها با تلاش پی‌گیر و علاقه فراوان چگونگی ورزش مدارس و برنامه سلامت فرزندان خود را سخت تعقیب نکنند . و در این راه یك رابطه معنوی بین اولیاء دانش آموزان و کادر آموزش وزارت آموزش و پرورش بوجود نیاید به آنچه میخواهیم دست نخواهیم یافت .

محسن فتحی

تهران در ساعت ٤ بامداد

ماهها است که ساعت ٤ بامداد به اداره می روم . تهران در این ساعت وضع خاصی دارد که لازم است به آن اشاره شود . خیابانهائی که به حومه شهر می پیوندد به صورت میدان مسابقه کامیون‌های کمپرسی حامل مصالح ساختمانی در میآید . این کامیون ها که یا در حال رفتن و یا در حال بازگشتن هستند با سرعت بیش از حد حرکت می‌کنند . غالب آنها شدیدا دود میکنند و این دود با آن سرعت، کامیون و هر چه را که در اطراف آن قرار دارد در پرده سیاهی می پوشاند و در حقیقت آنرا استتار می کند و همین استتار ممکن است هر آن سبب برخورد اتومبیلی که در پشت سر کامیون در حرکت است با عابری که منتظر تاکسی است ، یا دوچرخه سواری که در حاشیه خیابان حرکت می‌کند بشود .

کمپرسی ها چراغ راهنما و علامت احتیاط و «ایست» را نمی‌شناسند .

دوچرخه سوار ها خود مشکل دیگری در این ساعت هستند ، زیرا دوچرخه بعضی از آنها فاقد چراغ خطر و علامت شبرنك است و به همین جهت برای راننده اتومبیل بسختی از دور قابل رویت می باشند . در این ساعت مسافران تاکسی بجای ایستادن در حاشیه خیابان تقریبا در وسط خیابان می ایستند و هم برای خود و هم برای راننده تولید خطر می کنند .

همچنین غالب اتومبیل ها با نور بالا حرکت می کنند و سرعت بعضی از آنها از میزان اطمینان بخش تجاوز می کند .

در چهار راهها بعضی از رانندگان بوق می زنند با اینکه این بوق ها برای رفت و آمد خطری تولید نمی‌کند ، معذلك باعث ناراحتی ساکنان محل ، بخصوص در فصل تابستان که در تراس یا پشت‌بام می خوابند و یا پنجره های اطاقهایشان را باز می‌گذارند میشود .

رفتگران خطر بزرگی هستند. آنها در این ساعت در میان گردو غباری که در اطراف خود تولید میکنند مشغول جاروکردن کنارهای خیابان هستند و بسختی دیده میشوند . رفتگران نه تنها خودرا در میان گردوغبار حاصله از رفت و روب خوش پنهان می کنند، بلکه تا شعاع وسیعی محوطه ای را در پرده‌ای از غبار می پوشانند و «دید» راننده در این غبار بسیار کم است . لازم است رفتگران ساعت کار خود را عقب بیاندازند و یا قبل از جاروکردن کنار های خیابان با کامیون آب‌پاش مرطوب شود .

مقررات عبور آز میدانها بخصوص میدان بهارستان در این ساعت از طرف همه رانندگان رعایت نمی شود . به این ترتیب پاره‌ای از رانندگانی که می‌خواهند از خیابان ابوعلی‌سینا به خیابان مسجد سپهسالار بروند بجای دور زدن میدان مستقیما آنرا طی می‌کنند . این قاعده در مورد میدان ارك و میدان گمرك نیز همینطور است .

در حومه شهر مخصوصا در نارمك سگهای ولگرد اسباب دردسر مسافران سحرگاهی و اتومبیل‌دار ها میشوند . این سگها پیادگان را میترسانند و بااغلب اوقت اتومبیل ها را تعقیب می کنند و رانندگان را به اصطلاح «دست‌پاچه» میکنند .

از مست های کنار بعضی از خیابانها و تك‌و توکی زنان ولگرد که هنوز در خیابانهای خارج شهر ایستاده‌اند که بگذریم ، خیابان های تهران در این ساعت (٤ بامداد) ایراد دیگری ندارند . در مورد رفتگران و دوچرخه‌سوار ها باید بیش از سایر موارد دقت شود ، زیرا بار ها این دو دسته در این ساعات جان خود را از دست داده‌اند . همچنین بسیار دیده‌شده که کامیون‌های کمپرسی از مسیر خود منحرف شده و تصادف کرده‌اند .

نوشیروان گیهانی‌زاده

روشن شد

عطف بشرح در شماره ۱۲۸۶۶ آن روزنامه گرامی تحت عنوان «لامپ ندارد» اشعار میدارد :

مامورین مسئول برق تهران بمنظور رسیدگی بشکایت شاکی ارجمند و جلب رضایت ایشان اقدامات لازم را بعمل آورده و در حال حاضر روشنائی کوچه صاحب‌الزمان واقع در خیابان دامپزشکی بانصب سه دستگاه چراغ معمولی تامین میباشد .

روابط عمومی برق تهران

پیش‌بینی شده

شرحی باعنوان « تقاضای مردم «تودشك» » در شماره ۱۲۸۸۷ درج شده بود که بدینوسیله توضیح داده میشود :

برای برقراری ارتباط تلگرافی و تلفنی در کلیه دفاتر پستی که در برنامه سوم افتتاح شده‌اند در برنامه چهارم پیش بینی های لازم بعمل آمده که بموقع خود اقدام میشود .

اداره اطلاعات و مطبوعات - وزارت پست و تلگراف و تلفن - فریدون مشیری .

مرمت شد

شرحی در مورد خرابی تلفن بروجن در شماره ۱۲۸۷۷ روزنامه درج شده بود که بدینوسیله توضیح داده میشود :

تلفن کاربر منطقه مذکور همه‌روزه بطور مرتب و منظم مشغول کار می باشد فقط چند ساعتی بعلت تصادف کامیون باتیروپاره‌شدن سیم ها ارتباط قطع گردید که فورا مرمت و ارتباط مجددا برقرار گردیده است .

اداره اطلاعات و مطبوعات فریدون مشیری

شهر است یا بیابان؟

گاهی در این دنیای پرعرض و طول آدمی چیزهائی می بیند که غرق تعجب میشود مثلا جاده مسگرآباد که در عین حال شاهراه جاده تهران مشهد است ، مدت درازی است که مرمتش در بوته فراموشی افتاده است . و روزی نیست که اتومبیلی صحیح و سالم از این جاده عبور می‌کند یافنر میشکند یا از بس دارای گودال های عمیق است کمر مسافرین و رانندگان بدرد می‌آید، عده‌ای شهرداری را وعده‌ای دیگر وزارت راه را مسئول میدانند ، ولی مسافرین میخواهند بدانند که برای یادآوری بکدام سازمان دولتی مراجعه نمایند .

خداداد بخشی

صحرای کربلا!

در ابراهیم‌آباد نارمك خیابان شماره ۱۵ مردم در مضیقه آب آشامیدنی قرار گرفته‌اند .

در این خیابان ۲۵ ماه قبل پول لوله‌کشی آب را گرفته‌اند و هنوز از لوله‌کشی و آب آشامیدنی خبری نیست اگر هم این منطقه را خارج از محدوده گذارده‌اند ، معنایش این نیست که اینجا تبدیل به صحرای کربلا شود و مردم درپی یك قطره آب آشامیدنی باشند .

حسین باقری

٤٠ میلیون تومان کجا میرود ؟

نظرم هست که چند سال قبل یکی از وزراء در نطق خود گفت که دولت سالی ٤٠ میلیون تومان ضرر نان رامیدهد. در آنموقع این گفته باقدری بالا و پائین بودن قضیه درست بود، ولی میدانید که دراین یکی دو سال اخیر قضیه برعکس شده است و سالی ٤٠ میلیون تومانی که باید عاید منافع کشور شود بجیب چه کسانی میرود. درفرزیکی منزل ما یك نانوائی تافتونی ویك نانوائی سنگکی وجود دارد که وقتی میخواستند دکان بازکنند باکمك وسرمایه اهل محل کارشان را روبراه کردند ، ولی حالا ماشاءالله کار هر کدامشان سکه شده ودارای چند مستغلات شده‌اند ودرست که حساب کنیم این ٤٠ میلیون تومان بجیب اشخاصی ازاین قبیل میرود .

رـن

نامه سرگشاده بماه !

صمد رحمان زاده

انتقاد

وقتی که این سطور نوشته میشود ، سه نفر بسوی ماه رفته‌اند، آنرا دور میزنند و با باز بزمین باز میگردند. ماه هم دراین لحظه که شب هنگام است، در صفحه سیاه آسمان، پرتو مهتابی خودرا بسوی زمین میافشاند. باآنکه چندین تصویر تلویزیونی از قیافه زشت و آبله روی ماه دیده‌ام، باز تحت تاثیر احساس شاعرانی که قرنها، درسیمای ماه زیباترین چهره را مجسم کرده‌اند، هنوز نمیتوانم باور کنم که ماه عبارتست ازیك توده خاکی، یاچیزی شبیه آن، که حفره‌های مخوفش برای بلعیدن هر تازه واردی دهان گشوده‌اند. بنظر میاید که ماه چهره زیبا و معصوم یك فرشته است که برصفحه آسمان نقش بسته است . چهره‌ای ماری از گناه و زشتیهائی که در سیرت هر آدمیزادی یافت میشود .

در چنین فرض و تصوری، این فرشته چشم وگوش بسته ، هنوز از نیت مسافرانی که بسوی او میروند ومی‌آیند ، آگاه نیست. او نمیداند این آدمهای جسور ودلیر ، که تحسین آدمیان دیگر را برانگیخته‌اند ، نمایندگان بشری هستند که هزارانگیزه او را بترك این قفس تنك وامیدارد. بشری که در این قفس بیقرار است وهرچه فهم وعقلش کمال می‌یابد ، و دانشش بالا می‌گیرد، بیقرارتر میشود. بشر کنجکاوی که گیج اسرار هستی است و کنجکاوانه میخواهد راز ابدیت را دریابد. می خواهد برود وبرود وبنقطه‌ای برسد که جهان هستی از آنجا راه افتاده ودر نقطه‌ای که این جهان گویا مقرراست درآنجا بایستد ویا روی آن نقطه نابود شود. میخواهد مبد ومقصدرا دریابد وچه پندار خامی! می‌خواهد در قلمرو زمان ومکان پیش بتازد ومنطق سفسطه را بیازماید. بمکانی قدم نهد که مکانی وجود نداشته وبزمانی برسد که زمانی نبوده است. میخواهد فضای صفر تا بینهایت را زیرپا گذارد. میخواهد از فلسفه بودن ونبودن وریاضت هستی سر درآورد . از آن ریاضت جبری، که زندگی بر دوشهای هرکسی میافکند. و از رنجهائی که شادیها در برابرش ناچیزاند .

او نمیداند طبع کنجکاو ، بلندپرواز و ماجراجوی بشر، برای عرصه جولان خود حدو مرزی نمیشناسد. خوی اوست که پا از گلیم خود فراتر گذاردو تاهرجا که بتواند و برسد درازش کند. در طول تاریخ این تجاوز از حریم ، برای او طبیعت ثانوی شده است. همواره چه در دوره جاهلیت وقانون جنگل، وچه در زمان دانش و قانون حقوق بشر، مرزهای دیگران را شکسته ودر حریم آنها پا نهاده است. این حرمت‌شکنی اورا واداشته است که اکنون بجای زیرپا، ببالای سرش نظر بدوزد وحتی از مرزهائی که خدا برایش تعیین کرده است، خارج شود !

او نمیداند مدینه‌های فاضله‌ای که در طول تاریخ برای بشر وعده داده شده، سرابی بیش نبوده است و اینك بشر نومیدانه می‌کوشد تا مگر صورت زنده و واقعی آن وعده های شیرین را در دنیاهای مرده بیابد ویا آنرا بکمك آنها تحقق بخشد !

او نمیداند اراده‌ای که مرکب انسان را بسوی دنیاهای بسته میراند، از نیروی آزاونیزمایه میگیرد . آز به دست آوردن چیزهائی که مانند طلا برایش ارزش و امتیاز واحترام بارآورد! او مانند «جویندگان طلا» که ازدنیای کهنه بسوی دنیای جدیدروان شدند، اینك از دنیای جدید بسوی دنیاهای ناشناخته و سرپوشیده هجوم میبرد!

او نمیداند تعادل وحشتی هم که حاکم بردنیای بشری است، انسان راوامیدارد تا در شعاع اطراف خود نفوذ کندو تا دیر نشده، جای پاهائی بوجود آورد. واز آنطرف، در دنیائی که قوانین غیراخلاقی نظیر « حق باقوی است » واقعیت یافته ، گوئی تعارض منافع، دشمنیها، خودخواهیها، سودجوئیها و برتری طلبیهای روی زمین بحدی رسیده که جنك را موجه گردانیده است واین اعتقاد شوم را که جنك بالایشی برای روح بشر است ! او نمیداند که دنیای بشری ، دنیای گرسنگی ، جهل ، تبعیض ودنیای بردگی جدید است. دنیای تسلط وبهره کشی است که بصورت ناموس تغییر ناپذیر زندگی انسان درآمده

او نمیداند دنیای انسان ، دنیای عقوبت فهمیدن و نفهمیدن است! نمیداند که اینجا، هم آنکه میفهمد درد فهمیدن می‌کشد. دردی که همچون موریانه درونش را میکاود ! نفهم ذیر تازیانه سلطه و بهره‌کشی است وفهیم، که باصالت وجود خویش پی میبرد ومی‌خواهد آگاهانه «طرح زندگی» بریزد، پیوسته از احساس بیهودگی عذاب میبرد !

اما بیهودگی وعقوبتی که زائیده اضداد زندگی ما است، بقلمرو ماه راه ندارد . در قلمرو اواگر زیبائی نیست، زشتی هم نیست واگر شادی نیست، غم هم نیست. بالاخره اگر عشق نیست، از نفرت هم خبری نیست. اگر آنجا درخت وجود ندارد، چوبه‌دار هم وجود نداروا گر مدرسه‌ای بنا نشده، زندان هم بنا نشده است !

اگر درآن سکوت مطلق ، نوای موسیقی بگوش نمیرسد، غرش توپ وتانك هم شنیده نمیشود وچنانچه لفظ اعتباری عدالت مفهومی نیافته ، در برابر، ظلم هم نامفهوم مانده است !

در این شب هنگام ، ماه همچنان بزمین مانظاره میکند ومن نظاره بنظاره ماه! باخود میگویم ای ماه، کاش چشم میداشتی ومیدیدی و گوش میداشتی و میشنیدی وبحکم حواس و ادراکت، بشر کره خاکی را بااین بار سنگینش بحریم خود راه نمیدادی و خویشتن را آلوده زشتیهای زمینی نمیکردی! رخسار پاك ومنزه خودرا از خون بی - گناهان رنگین نمیساختی و آرامش ابدی خویش رابااندیه بینوایان بهم نمیزدی !

بذار طاقچه بالا !

راننده تاکسی : بذار طاقچه بالا که گرفتاری راه بندی ، توقف ممنوع ، عبور یکطرفه وجریمه انحراف بچپ نداری!

سرویس کارمندان

وزارت کار ساختمانی دارد در خیابان آیزنهاور از موقعی که کارمندان بایـن اداره منتقل شده‌اند ، به آنان گفته شده است که چون بعد مسافت وزارت کار با مرکز شهر خیلی زیاد است ، برای کارمندان سرویس خواهیم گذاشت ،ولی هنوزازسرویس کارمندان خبری نیست یك کارمند که بخواهد از میدان شوش خود را به وزارت کار در خیابان آیزنهاور برساند ، با توجه بوسائل نقلیه عمومی، چه ساعتی بایدحرکت کند تا بتواند بموقع سر کار باشد ؟

کارمند

اسفالت نشده

معلوم نیست بچه علت از آذر سال گذشته تا پایان اردیبهشت امسال که مدت پنج ماه میگذرد و هنوز خیابانهای مسعود - والی - نوربخش منشعب از خیابانهای مهران (پشت بی‌سیم پهلوی) را با توجه بزمستان سخت و دشوار سال قبل و کندن این خیابانها بخاطر لوله کشی هنوز مرمت و اسفالت نکرده‌اند . حال آنکه هزینه قبلی اسفالت را خود اهالی قبلا پرداخته‌اند و ازطرف دیگر مبلغی نیز بسازمان آب بابت اسفالت مجدد پرداخت گردیده است .

عبدالرضا کانی

ترقی قیمت لوازم عکاسی

لوازم عکاسی از موقع اعلام مقررات وارده‌ات سال جاری گران شده است. این گرانی روز بروز افزایش می‌یابد . دیروز یکدسته صدبرگی کاغذ کارت پستال را ۱۳۰ ریال تحویل میدادند و امروز همان کاغذ را با همان مشخصات ۱۸۰ ریال میفروشند . جلوی این اجحاف رانگیرند و قیمت محصولات عکاسی را رسما اعلام کنند .

رضا باشماغی

از گوشت گذشتیم

در خیابان ری - جنب خیابان بوذرجمهری - کوچه شهاب - المك دست چپ در نوم یك طویله وجود دارد که در آن گوسفند نگهداری میشود و همانجا هم ذبح میشود و بمردم میفروشند . گو اینکه باین طریق حداقل چندی یکبار گوشت بدست مردم میرسد. ولی وجود این طویله واینگونه کشتار گوسفند باعث تولید میلیونها مگس و پشه می - گردد و بوی ناراحت کننده آن ما را از بدست آوردن گوشت منصرف کرده است وعطایش را به لقایش بخشیدیم. بگوئید دراین طویله را ببینند.

همسایه

تعمیرگاه کوچك

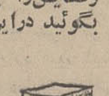

در خیابان هاشمی نرسیده به چهارراه خوش تعمیرگاه اتومبیل ادیب وجود دارد که چون دکان کوچکی است و مراجعه کننده بسیار دارد اتومبیلهای تعمیری را مقابل منازل ساکنین میخوابانند و تعمیر میکنند . از طرفی هنگام تعمیر اتومبیلها علاوه بر سروصدا، میان شاگردان تعمیرگاه و مشتریان کلمات بسیار زشت ردوبدل میشود که باعث ناراحتی خانواده ها گردیده است . از طرفی اهالی جرات هم ندارند که به آقایان از گل بالاتر بگویند لذا از شهرداری تقاضا دریم نسبت به حوزه کار این تعمیرگاه دستور بدهد و مردم راراحت کند.

همسایه

۳۱۱۰۸۰

از ساعت ٦ تا ۷ بعدازظهر نظریات شما را منعکس میکنند

شاگردان ممتاز از روی معدل انتخاب شوند

میخواستم از مسئولین، دانشگاه صنعتی آریامهر که در مورد انتخاب شاگرد ممتاز مقرراتی وضع کرده‌اند، سئوالی کرده باشم. که آیا واقعا این قرار عادلانه و منصفانه است که در یك حوزه امتحانی یك شاگرد با معدل ۱۸ بعنوان شاگرد اول شناخته شود و بتواند در دانشگاه آریامهر بدون کنکور پذیرفته شود ، و در حوزه دیگر شاگرد دیگری فرضا با معدل ۱۸ و ۳ دهم قبول شود ولی بعلت آنکه مثلا شاگرد اول معدلش ۱۸ و ۵ دهم میباشد ، نتواند بعنوان شاگرد ممتاز بدون کنکور وارد دانشگاه صنعتی آریامهر گردد ؟ بنظر میرسد که در این مقررات تجدید نظر شود و بجای انتخاب شاگرد اول و ممتاز از روی تقویم نمره معدل شاگردان ممتاز ، بدون کنکور پذیرفته شوند . ممکن است ، جواب مسئولین این باشد که چون سطح تدریس در بعضی حوزه ها بالا قرار گرفته ، چنین تصمیمی اتخاذ گردیده است که حق افرادیکه در سطح پائین تر درس خوانده‌اند از بین نرود . اگر دلیل مسئولین بطریق بالا باشد ، این خود دلیل برضعف دستگاه آموزش و پرورش میباشد و میتوان اظهار عقیده کرد که قبل از دایر کردن دانشگاه های جدید ،وضع تحصیلی دانش آموزان بخصوص در متوسطه بیشتر مورد توجه قرار گیرد و شاگردان با معلومات یك نواخت درس بخوانند و شرایط تحصیلی آنان از هرلحاظ مساوی باشد . تا در پایان سال تحصیلی درامتحانات نهائی، دانش آموزی به‌عذر نداشتن وسائل کافی تحصیلی، چه از لحاظ معلم و چه از لحاظ وسائل از حق قانونی خود ، معاف نگردد . اگر چنین عمل کردند و از پایه شاگردان را دارای مایه کافی کردند ، آنگاه میتوان همه دانش آموزان فارغ‌التحصیل دیپلمه را در یك سطح ویا یکنوع سئوالات امتحان کرد و بهترین آنان را شاگرد اول و شاگرد ممتاز دانست و در غیر اینصورت ، امتحانات فعلی در موردهمه شاگردان چه درس خوان وبااستعداد وچه کم استعداد یکسان نمیتواند باشد .

شاگرد ششم ریاضی

برنامه‌های امشب

تقویم اطلاعات

دوشنبه - پنجم خرداد ماه ۱۳۴۸ - نهم ربیع‌الاول ۱۳۸۹ - بیست و ششم مه ۱۹۶۹

ساعات شرعی

استخراج دکتر ریاضی کرمانی
اذان صبح ساعت ۳ و ۵۵ دقیقه
طلوع آفتاب ساعت ٤ و ۵۱ دقیقه . ظهر شرعی ساعت ۱۲ و ۱ دقیقه . اذان مغرب ساعت ۷ و ۲٦ دقیقه .

تلویزیون ملی ایران

برنامه امشب

۱۵-۱۷ آهنگهای درخواستی
۱۸-۱۸ اخبار
۱۸٫۰٦-۱۸ کودکان و نوجوانان
۱۹-۱۹ اخبار
۱۹-۱۹ رنگارنگ مجموعه‌ای از رویداد های جهان
۱۹-۱۹ نقد هفته
۲۰- زن مصلحتی
۲۰-۲۰ اخبار توام با فیلم
۲۱-۲۱ آخرین مهلت
۲۱-۲۱ سرکار استوار
۲۲-۲۲ درباره موسیقی

برنامه بامدادی فردا

٦-٦ اعلام برنامه
٦٫۳۲-٦ نیایش
٦٫۳۵-٦ ورزش
٦٫٤۵-٦ مضحك قلمی
۷- اخبار
۷٫۱۵-۷ موسیقی
۷-۷ در نبرد زندگی

کانال ۳

برنامه امشب

۱۸-۱۸ نوجوانان
۱۹-۱۹ شاهراه
۱۹-۱۹ ورزش
۲۰-۲۰ موسیقی اصیل ایرانی
۲۰-۲۰ مشروح اخبار همراه با فیلم های خبری
۲۱-۲۱ دنیای یك زن
۲۱-۲۱ برنامه ادبی
۲۲-۲۲ تابستان گرم وطولانی
۲۳-۲۳ داستان سفر
۲۳-۲۳ آخرین اخبار

نیمروز سه‌شنبه

۱۲-۱۲ آغاز برنامه
۱۲-۱۲ مضحك قلمی
۱۲-۱۲ مردی از آنکل
۱۳-۱۳ خلاصه اخبار
۱۳-۱۳ موسیقی ایرانی

تلویزیون دانشگاهی

برنامه امشب

۱۶-۱۶ موزیك و اسلاید
۱۶-۱۶ برنامه کودکان
۱۶-۱۶ طبیعی دوره اول
۱۷-۱۷ معرفی دانش آموزان هنرمند
۱۷-۱۷ آزمایشگاه شیمی دوره اول
۱۸-۱۸ انگلیسی دوره اول
۱۸-۱۸ کرسی آزاد
۱۸-۱۸ علوم فضائی
۱۹-۱۹ در جهان دانش
۱۹-۱۹ پایان

تلویزیون آمریکا

برنامه امشب

۱۷-۱۷ کاپیتان کانگرو
۱۸-۱۸ اخبار
۱۸-۱۸ برنامه آینده تلویزیون
۱۸-۱۸ اطلاعات مخصوص
۱۸-۱۸ علم در عمل
۱۹-۱۹ نمایش هنرمندان
۱۹-۱۹ اندی گریفیت
۲۰-۲۰ بزرگترین نمایش روی زمین
۲۱-۲۱ محفل هنرمندان
۲۲-۲۲ نمایش جوئی بیشاب

آگهی پذیرش دانشجو

آموزشگاه عالی پرستاری رازی کرمان برای سال تحصیلی ۴۹ـ۴۸ تعدادی دو شیزه دیپلمه با شرایط ذیل می‌پذیرد.

۱ـ سن بین ۱۸ و ۳۰ سال
۲ـ داشتن گواهی تندرستی
۳ـ دارابودن یکی از ادیان رسمی
۴ـ موفقیت در امتحان ورودی
۵ـ رضایت از والدین و مدیر مدرسه
۶ـ معرفی از دوشخص مورد اعتماد
۷ـ سپردن تعهد خدمت
۸ـ تائیدیه دیپلم متوسطه
۹ـ نداشتن سوءپیشینه

علاقمندان میتوانند حداکثر تا اول شهریور ماه همه روزه در ساعات ۸ و ۴ـ۲ باستثنای ایام تعطیل با در دست داشتن مدارك ذیل

۱ـ فتوکپی دیپلم یاگواهی قبولی ششم (طبیعی ـ ریاضی ـ ادبی)
۲ـ عکس ۴×۶ ـ ۶ قطعه
۳ـ رونوشت شناسنامه ۴ برگ
۴ـ حق الثبت ۱۵۰ ریال که در صورت پذیرش یاعدم پذیرش مسترد نخواهد شد.

بدفتر آموزشگاه مراجعه و ثبت نام نمایند.

داوطلبین شهرستانها میتوانند درخواست خودرا مستقیما بدفتر آموزشگاه ارسال دارند تا ترتیب ثبت نام آنها داده شود . م‌الف ۲۳۷۳

مدیر کل بهداری استان کرمان دکتر ضیاء ابراهیمی
۱ـ۱۷۳۲۴ ـ۱

آگهی تاسیس فروشندگی کودشیمیائی

شرکت سهامی پخش کود شیمیائی وابسته بشرکت ملی صنایع پتروشیمی برای توزیع و فروش کودهای شیمیائی در نظر دارد در شهرستانهای گلپایگان نائین و نطنزفروشندگی تاسیس نماید داوطلبان تقاضای کتبی خودرا با ذکر مشخصات و شغل فعلی و تعیین نوع وثیقه تاتاریخ بیستم خرداد ماه ۱۳۴۸ به آدرس تهران خیابان ۲۱ آذرشماره ۲۱ ارسال فرمایند.

رئیس اداره کل امور بازرگانی امامی
۱ـ۲ ۱۶۸۶۰

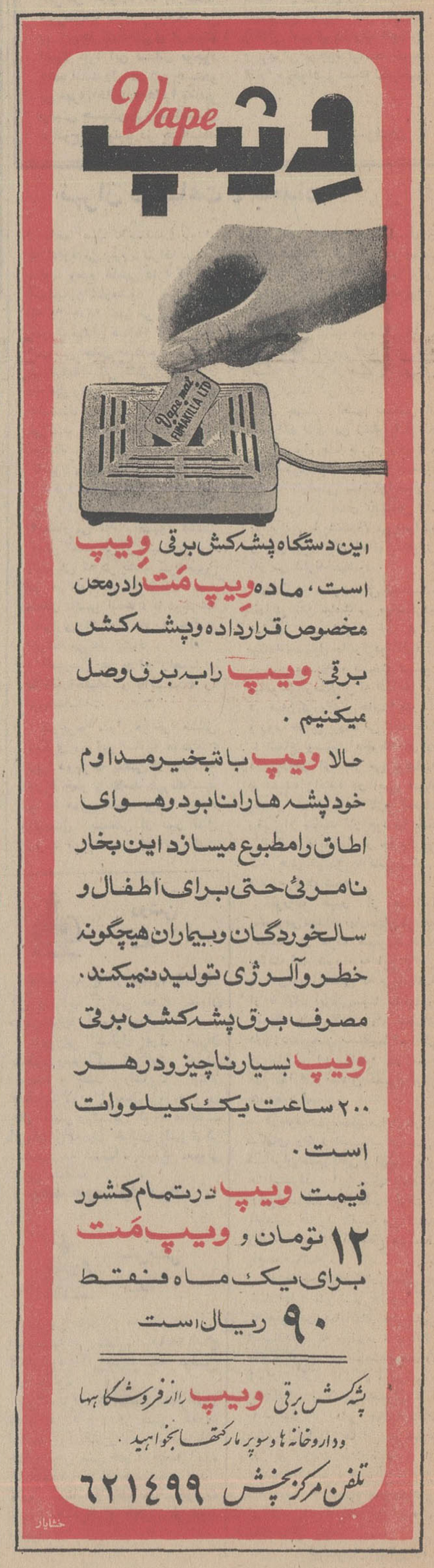

تبریکات

جناب آقای دکتر محمد سام استاندار محبوب ودانشمند گیلان

انتصاب بجای آقای منصور رضائی را بمعاونت فرمانداری شهرستان رشت به آن مقام معظم که سرباز لایق انقلاب شاه و ملت میباشید تبریك عرض مینمایم .

شهردار سنگر ، چمنی

آ ـ ۱۷۱۳۴

جناب آقای دکتر سام استاندار محبوب و معظم گیلان

انتصاب بجای آقای منصور رضائی رابسمت معاونت‌فرمانداری شهرستان رشت به ان مقام محبوب و معظم صمیمانه تبریك و تهنیت عرض مینمایم .

از طرف اهالی قریه پاچکنار ، محمود هوشیار

آ ـ ۱۷۱۳۲

جناب آقای دکتر سام مقام معظم استانداری گیلان

انتصاب شایسته آقای منصور رضائی بمعاونت فرمانداری شهرستان رشت موجب سپاسگزاری کشاورزان قریه سراوان گردید .

توفیق روزافزون ان استاندار محبوب و دانشمند را در راه خدمت بشاهنشاه آریامهر آرزومندم .

از طرف اهالی قریه سراوان ، محمد صادق جدی

آ ـ ۱۷۱۳۶

جناب آقای دکتر سام استاندار محبوب گیلان

اهالی‌قریه‌شهرستان انتصاب‌شایسته‌آقای منصور رضائی‌رابمعاونت فرمانداری شهرستان‌رشت بحضور آنجناب تبریك و تهنیت عرض مینمایند .

از طرف اهالی قریه شهرستان ـ هادی زحمتکش

آ ـ ۱۷۱۲۸

جناب آقای دکتر سام استاندار محبوب و سرباز فداکارانقلاب

انتصاب بجای آقای منصور رضائی را بمعاونت فرمانداری شهرستان رشت به آن مقام محبوب و دانشمند صمیمانه تبریك عرض مینمایم .

از طرف اهالی قریه سروندان ، جواد جوادی

آ ـ ۱۷۱۲۶

جناب آقای دکتر سام استاندار محبوب گیلان

انتصاب شایسته آقای منصور رضائی را بمعاونت فرمانداری شهرستان رشت بحضور آن مقام ارجمند صمیمانه شادباش عرض مینمایم .

نمایندگان کشاورزان قریه شاقاجی ، غلام عابدی ،سیروس وحدانی ، محمد طاهری

آ ـ ۱۷۱۲۳

جناب آقای محمد سام
استاندار محبوب و دانشمند گیلان

انتصاب شایسته آقای منصور رضائی را بمعاونت فرمانداری شهرستان رشت بحضور آنجناب که راهنمای فداکار سربازان انقلاب شاه و ملت میباشید صمیمانه تبریك عرض مینمایم .

از طرف اهالی قریه شاقاجی ، سیف‌اله صادقی

آ ـ ۱۷۱۲۲

جناب آقای منصور رضائی

بایکدنیا خوشحالی و حق شناسی انتصاب شایسته‌حضرتعالی رابسمت معاونت فرمانداری شهرستان رشت‌تبریك‌عرض مینمایم.

از طرف اهالی قریه باز قعله‌ملك ، رضا زارع

آ ـ ۱۷۱۲۰

جناب‌آقای منصور رضائی

انتصاب شایسته حضرتعالی را بمعاونت فرمانداری شهرستان رشت صمیمانه تبریك و تهنیت عرض مینمایم .

از طرف اهالی قریه میشامندان ،رمضانعلی صلاحی

آ ـ ۱۷۱۱۸

جناب‌آقای منصور رضائی

انتصاب شایسته جنابعالی رابمعاونت فرمانداری شهرستان رشت شادباش گفته توفیق خدمتگزاری بیشتری را بشاهنشاه آریامهر و میهن عزیز از درگاه احدیت مسئلت دارم .

از طرف اهالی قریه خشت مسجد ، محمد علیزاده

آ ـ ۱۷۱۰۸

جناب‌آقای منصور رضائی
معاونت‌محترم‌فرمانداری شهرستان رشت

انتصاب بجای حضرتعالی را صمیمانه تبریك عرض نموده توفیق روز افزون آن جناب را در خدمت بشاهنشاه آریامهر آرزومندم .

از طرف اهالی قریه کسار ـ علی کساری

آ ـ ۱۷۱۱۰

جناب‌آقای منصور رضائی

پاسداری انقلاب شاه و ملت بوجود سربازان فداکاری چون جنابعالی احتیاج دارد . انتصاب بجای شما را به معاونت‌فرمانداری شهرستان رشت شادباش عرض مینمایم .

از طرف اهالی قریه ویشکاسوقه ، احمد معدلی

آ ـ ۱۷۱۱۲

جناب‌آقای منصور رضائی

انتصاب بجای جنابعالی بمعاونت فرمانداری شهرستان رشت مایه خوشحالی کشاورزان قریه آقا سید شریف است تبریکات صمیمانه ما را بپذیرید .

از طرف کشاورزان قریه آقا سیدشریف ، میرشجاع‌رفیعی

آ ـ ۱۷۱۱۴

جناب‌آقای منصور رضائی
معاونت محترم فرمانداری شهرستان رشت

انتصاب شایسته حضرتعالی راکه یکی از سربازان صدیق انقلاب شاه و مردم میباشید صمیمانه تبریك عرض مینمایم .

رئیس انجمن ده سروندان ، حاج توکلی

آ ـ ۱۷۱۱۶

جناب آقای مهندس شهرستانی شهردار محترم تهران

انتخاب شایسته آقای احمد ناصر بسمت ریاست اداره کل نان تهران که از صاحب منصبان عالیرتبه شهرداری میباشد . تبریك عرض نموده و توفیق بیشتری برای آنجناب در اجرای منویات شاهنشاه آریامهر از خداوند متعال خواستار است .

دبیر انجمن رادمردان ، قاسم سهرابیان

آ ـ ۷۳۵۳

جناب آقای یحیی منافی

انتصاب بجاو شایسته آنجناب رابه مقام مدیریت کل امور اداری وزارت اقتصاد ، تبریك عرض نموده وموفقیت بیشتر جنابعالی را همیشه آرزومندم .

آ ـ ۱۷۱۴۲

زاهدان ، محمد رضا ، ضیاء بخشی

جناب آقای خسروانی‌وزیرمحترم کشور ـ تهران

رونوشت جناب‌آقای شیبانی استاندار محترم‌مازندران‌ساری رونوشت ریاست محترم بازرسی شاهنشاهی در گرگان . رونوشت فرمانداری محترم شهرستان گرگان . رونوشت تیمسار سرلشگر مزین نماینده مخصوص شاهنشاه‌آریامهر درگرگان ودشت وگنبد وبجنورد . رونوشت روزنامه شمال ایران . گرگان رونوشت روزنامه اطلاعات تهران. رونوشت روزنامه کیهان تهران . رونوشت جناب آقای مهندس قادر پناه نماینده محترم مجلس شورایملی تهران. رونوشت‌آقای سید جلال خاوری شهردار محترم ومحبوب گرگان.

از موقعیکه آقای سید صادق جلال خاوری بسمت شهردار گرگان منصوب و شروع بکار نموده‌اند مشاهده میشود که با فعالیت شبانه روزی در زمینه های عمرانی و تامین خواربار و مایحتاج عمومی قدم های موثر و مثبتی برداشته است خصوصا در این موقع که برنامه تشریف‌فرمائی اعلیحضرتین در شهر منتشر گردید فعالیت بیسابقه و چشم‌گیری در سطح شهر گرگان از طرف شهرداری اجرا گردید و باین ترتیب نامبرده در اجرای منویات مبارك شاهنشاه‌وتحقق‌یافتن‌هدفهای انقلاب‌اصیل‌شاه‌و مردم عملا قدم برداشت بطوریکه امروز قیافه شهر گرگان با گذشته بکلی تغییر محسوس کرده است چون تشویق خادمین همیشه مورد توجه میباشد بدینوسیله رضایت عمومی اهالی شهر گرگان باستحضار میرسد انتظار داریم که بنحو مقتضی نسبت به‌تشویق آقای خاوری شهردار خدمتگزار شهر گرگان اقدام فوری و مثبت بفرمائید .

الاحقر حاجی سید علی اصغر مدنی گرگانی . حاج شیخ‌حسن مهدوی . حاجی سید باقر مدنی . علی اصغر کشاورز . جعفر قاضی اعظمی . حاجی سید محمد هاشمی . حاجی سید صادق میر کریمی . دکتر سید محمد علی عسکری . دکتر قدرت‌اله مقصودلو . دکتر مسعود صفافر . دکتر رهنما . سید علی اکبر طاهری . حاجی سید نصراله قدس مفیدی . حاجی عبدالنبی قدسی .حاجی محمد فاطمی . حاجی محمد ابراهیم خطیری . قربانعلی بیانی . محمد رضا سعادت . حاجی علی اصغر لطیفی‌م حاجی‌سید مصطفی قدس مفیدی.حاجی محمد زمان اسبومحلی عبدالخالق واثقی . حاجی عبداله لطیفی.محمد هادی باقری.باباعلی رضائی .سیدکمال محسن مفیدی .حاجی محمد رجبی . حسین مسکوب . سید حسین مفیدیان . ایرج چنگیزی . اردشیر رضایان . غلامرضا گلدسته . غلامعلی کبودرنگی .قاسم‌عبدالهی. محمد ابراهیم جعفری . منوچهر فرشید . حسن‌احسان زاده . یحیی مقصودلو .حاجی محمد افتخارالدین . عباس مقصود لو . نصرت‌اله نوروزی . علیرضا عشقی. حاجی سید یعقوب مرد مومن. امیر مرد مومن . سید عبدالله طاهری .

سید شمس‌الدین مفیدیان: نقی خلیقی‌سلطان رضائی،حاجی محمد باقری حاجی غلامعلی مرادی، حاجی عبداله رضائی ،حاجی رضا رضائی ،حاجی اسمعیل نیشابوری ، سید تقی قریشی ، حاجی ذبیح‌اله ناظری ، دین العابدین سیدی‌زاده ، سید محمد علی بنی‌کریمی کل‌آقا، میرشبیدی عبدالرحیم رضائی ، حاجی صاحب زاهدی ، حاجی احمد سالك حاجعلی لطیفی ، نصرت‌اله لطیفی ، رضا شکوری ،قدرت معینی ، ضیاءالدین مفیدیان ، علی اکبر اعظمی ، سید محمد میرکریمی قاسم ، مهدی‌پور ابراهیم شیرنکی ،سید جمال الدین مفیدیان، رمضان خراسانی نژاد، سید حسن مفیدیان ،علی‌محمد کاظم نژاد، مظاهر اردشیر خطیری، اسفندیار دوستی ، ناصر مقصودلو ، فاطمه لطیفی ، ام‌البنین رهنما، فریده اسبو محلی، مهین رهنما ، طاهره کشاورز ، عصمت همت نژاد ، منیژه بهرام زاده ،فریده صفافر ماکوئی ، پروین اعتمادی ،فرنگیس روحانی ،پروین بیانی ، بیات صدیقه عارفی شکوه امیر لطیفی صغری نیك نفس ، ایران مقصودلو .

جوجه کباب
در جوجه کبابی چهار فصل
یوسف آباد انتهای خیابان محمدرضاشاه تلفن ۶۲۰۷۰۴

آگهی برای تشکیل مجمع عمومی سالیانه

مجمع عمومی سالیانه شرکت سهامی ریسندگی و بافندگی ری‌در ساعت پنج بعدازظهر روز چهارشنبه بیست و هشتم خرداد ۱۳۴۸ درمحل کارخانجات شرکت واقع در جاده شهرری تشکیل میشود از صاحبان سهام تقاضا دارد بارعایت مفاد اساسنامه در موعد مقرر بدفترمرکزی شرکت مراجعه وبرگ ورودیه برای حضور در مجمع دریافت نمایند.

دستور جلسه

۱ـ استماع گزارش هیئت مدیره و بازرسان شرکت
۲ـ تصویب ترازنامه و حساب سود و زیان سال ۱۳۴۷
۳ـ انتخاب هیئت مدیره برای مدت ۲ سال
۴ـ انتخاب بازرسان برای مدت یك سال

هیئت مدیره شرکت سهامی ریسندگی وبافندگی‌ری
۱ـ۲ ۷۳۵۵

شرکت ملی ذوب‌آهن ایران

تاریخ ۱۰ر۳ر۴۸ شماره ۴۹۶۵
آگهی تجدید مناقصه

واحد ساختمانی کارخانه آریامهر اصفهان واقع در ۴۵ کیلو متری راه شهرکرد دویست و پنجاه تن ورق‌آهن سیاه مورد احتیاج خود را از طریق‌مناقصه خریداری مینماید . داوطلبین شرکت در مناقصه میتوانند برگ مشخصات و اسناد مناقصه را در تهران از دبیرخانه‌قسمت تدارکات شرکت ملی ذوب‌آهن ایران واقع در چهارراه پهلوی تخت جمشید و در واحد از دفتر تدارکات دریافت و مبلغ‌پانصد هزار ریال اسناد خزانه بعنوان سپرده شرکت در مناقصه تحویل بانك ملی ایران شعبه اصفهان نموده و پیشنهادات خودرا در پاکت لاکو مهرشده حداکثر تاساعت ۹روز چهارشنبه ۲۱ خرداد ماه جاری تسلیم دبیرخانه واحد نمایند.

پیشنهادات واصله در ساعت ۱۰ همانروز در قسمت تدارکات‌واحدباز وقرائت خواهد شد. حضور پیشنهاد دهندگان در جلسه مناقصه‌آزاد وواحد ساختمانی کارخانه آریامهر در رد یاقبول هریك از پیشنهادها مختار میباشد. بپیشنهاد فاقد برگ رسید سپرده (اسناد خزانه) ومشروط وهمچنین پیشنهاداتیکه بعد از موعد مقرر برسد ترتیب اثرداده نخواهد شد. سپرده نفرات اول ودوم برنده مناقصه تاعقد قرار داد نگهداری خواهد شد. هزینه درج آگهی در جراید و پرداخت‌هرگونه مالیات و عوارض متعلقه بعهده برنده مناقصه میباشد. واحد ساختمانی کارخانه آریامهر میتواند صدی بیست و پنج از میزان معامله راکسر و یابه‌آن اضافه نماید.

واحد ساختمانی کارخانه آریامهر اصفهان
۱ـ۳ آ ـ ۱۷۱۰۲

بادبزن فوجی بدون صدا
نماینده انحصاری: شرکت سهامی تولیدی فرزین
خیابان فردوسی شماره ۴۴۰

آگهی مناقصه

واحد ساختمانی کارخانه آریامهر اصفهان واقع در ۴۵ کیلومتری راه شهرکرد چهارده‌هزار و ششصد وپنجاه دست لباس کار مورد احتیاج خودرا از طریق مناقصه خریداری مینماید . داوطلبین شرکت در مناقصه تحویل بانك ملی ایران شعبه اصفهان نموده در تهران از دبیرخانه قسمت تدارکات شرکت ملی ذوب‌آهن‌ایران واقع در چهار راه پهلوی تخت جمشید و در واحد ازدفتر تدارکات دریافت و مبلغ یکصدوشصت هزارریال اسناد خزانه بعنوان سپرده شرکت در مناقصه تحویل بانك ملی ایران شعبه اصفهان‌نموده و پیشنهادات خودرا درپاکت لاك و مهرشده حداکثر تاساعت۹ روزدوشنبه بیست‌و ششم خرداد ماه جاری تسلیم دبیرخانه واحد نمایند . پیشنهادات واصله درساعت ۱۰ همانروز در قسمت‌تدارکات واحد باز وقرائت خواهد شد .حضور پیشنهاددهندگان در جلسه مناقصه آزاد وواحد ساختمانی کارخانه آریامهر در رد یا قبول هر یك از پیشنهاد ها مختار میباشد . به پیشنهاد فاقد برك‌رسیده سپرده (اسناد خزانه) و مشروط و مبهم و همچنین پیشنهاداتیکه بعداز موعد مقرر برسد ترتیب‌اثر داده نخواهد شد . سپرده نفرات اول و دوم برنده مناقصه تاعقد قرارداد نگهداری خواهد شد . هزینه درج‌آگهی‌درجراید و پرداخت هرگونه مالیات و عوارض متعلقه بعهده برنده مناقصه میباشد . واحد ساختمانی کارخانه آریامهر میتواند صدی بیست‌و پنج از میزان معامله را کسر و یا به‌آن اضافه نماید.

واحدساختمانی کارخانه آریامهر اصفهان
۱ـ۳

قابل توجه داوطلبان امتحانات شهریورماه

در آموزشگاه های دخترانه و پسرانه خزائلی: برای کلاسهای ابتدائی و دوره اول و دوم متوسطه (ریاضی ، طبیعی ، ادبی ، خانه‌داری) نام نویسی میشود .

کلاسها بتدریج از هفته اول خرداد گشایش مییابند و داوطلبان با استفاده از دبیران مجرب و بابرنامه‌فشرده برای امتحانات شهریور ماه آماده خواهند شد .

نشانی :

۱ـ آموزشگاه دوره دوم و کنکور پسران
خیابان شاه آباد ـ کوچه محمودی تلفن ۳۳۴۸۸۱
۲ـ آموزشگاه دوره اول پسران
خیابان شاه آباد ـ کوچه ممتاز تلفن ۳۳۷۶۴۰
۳ـ آموزشگاه دخترانه
خیابان شاه آباد ـ کوچه ظهیرالاسلام تلفن ۳۳۷۲۶۷

۱ـ۳ آ ـ ۱۵۸۹۴

ورق شیروانی پلاسکوکار
سقفی مدرن ـ محکم ـ زیبا ـ روشن برای پارکینگ عمومی گاراژ ـ گلخانه ـ آسایشگاه و حفاظ منازل و چهارراه
مرکز فروش تهران بازار فروشگاه مرکزی پلاسکوکار
تلفن : ۲۲۲۱۰ ـ ۲۲۵۱۹

آگهی استخدام راننده بطور پیمانی

وزارت دارائی برای تکمیل کادر رانندگی خودروهای واحد خدمات حمل ونقل مرکز ۴۰ نفر راننده پایه دوم همگانی که سن آنان‌از ۳۵ سال تجاوز ننماید وواجد شرائط عمومی استخدامی باشند فعلا بطور موقت باعقد قرار داد استخدام مینماید داوطلبان با در دست داشتن مدارك زیر :

۱ـ اصل دفترچه پایان خدمت وظیفه ویا معافیت دائم غیر پزشکی
۲ـ اصل شناسنامه عکس‌دار
۳ـ اصل گواهینامه رانندگی
۴ـ اصل مدارك تحصیلی که از ششم ابتدائی به بالا باشد .
۵ـ دو قطعه عکس ۴×۳ برقی

میتوانند از تاریخ نشر آخرین آگهی لغایت ۵ روز شخصاز ساعت ۸الی ۱۲ صبح باداره امور استخدامی کل کارگزینی واقع درخیابان باب همایون کاخ وزارت دارائی مراجعه و پس از ارائه مدارك مذکور برگ تقاضانامه را تکمیل و تسلیم نمایند بعد از انقضاء مهلت مزبور از داوطلبان واجد شرط آزمایش لازم وسیله متخصصین فن بعمل خواهد آمد.

قبولشدگان بمحض تسلیم مدارك مورد نیاز بخدمت گمارده خواهند شد و در شرائط مساوی حق تقدم باکسانی خواهد بود که دارای‌مدارك بالاتر بوده و یا در آزمایشات قبلی توفیق حاصل نموده باشند.م‌الف ۲۲۷۲ .

مدیر کل کارگزینی وزارت دارائی ، هوشیدر
۱ـ۲ ۱۶۵۸۲

دبیرستان رازی
کودکستان

نامه‌ای مشعر برتقاضای برداخت شهریه ،بعنوان‌اولیایی که کودکانشان را برای سال آینده در کودکستان ایز موسسه ثبت نام کرده‌اند بایست سفارشی ارسال شد ماست.

تعدادی از این نامه‌ها به علت‌نقص ویابادرسی آدرس باز گردانده شده .از اولیای محترمی که‌نامه مذکور را دریافت نداشته‌اند استدعا دارد برای اینکه ثبت نام فرزندشان ملغی نگردد با فوریت تمام بمدیریت کودکستان‌رجوع فرمایند .

نجف اشرف:
حضرت آیت‌الله العظمی آقای سید محسن‌حکیم دامت برکاته

اخبار وحشت آمیز مبنی بر اذیت و آزار و شکنجه و غارت و توقیف اموال برادران‌وخواهران‌هموطن مسلمان و زوار ایرانی بوسیله حکام عراق موجب خشم وانزجار ملت مسلمان ایران بخصوص جامعه روحانیت گردیده است دراین موقع که دامنه تجاوزات عراق علیه شیعیان و زوار ایرانی روز بروز در حال گسترش است همه‌مسلمین خاصه مسلمین ایران و جامعه روحانیت خواستار است که علمای اعلام و آیات عظمی در اماکن متبرکه عراق صدای اعتراض شدید خود را نسبت به این اعمال که مغایر دین و انسانیت است بهر صورت که لازم میدانند بگوش جهانیان رسانیده و نگذارند بیش از این حکام عراق حقوق حقه مسلمین و زوار ایرانی را مورد تجاوزو تعدی خود قرار دهند تا جهانیان آگاه باشند ملت متدین و مسلمان ایران این همه فشار و شکنجه عراق رافراموش نخواهد کرد.

از طرف صنف حمل‌و نقل شهرکرد و چهار محال بختیاری ستار آذری ، منوچهر فتاحی ، امیر عقیلی ، رحمت‌الله آل ابراهیم ، فرج‌الله قاسمی ، محمد علی طاهریان ، علی آقا حاجعلی .

آ ـ ۱۷۱۸۶

پشتیبانی کارمندان ادارات وکارکنان شرکت های تعاونی روستائی وسایر طبقات مردم تویسرکان

پیشگاه مبارك شاهنشاه آریامهر

باشگاه تاج تویسرکان ـ به پیروی از نیات هموطنان ـ تنفر و انزجار خودرا نسبت به‌رفتار غیر انسانی دولت عراق ابراز داشته ودر راه بشر رساندن هدف شاهنشاه آریامهر تاسرحد جانبازی آمادگی خودرا اعلام میدارد.

هیئت مدیره باشگاه تاج تویسرکان

پیشگاه مبارك بندگان اعلیحضرت شاهنشاه آریامهر

کارمندان اداره اصلاحات ارضی و تعاون روستائی تویسرکان‌فداکاری خودرا در اجرای نیا ت‌عالیه رهبر خردمند ملت ایران اعلام میدارند و آماده‌اند که از هموطنان رانده شده از عراق بانهایت مهربانی‌پذیرائی ونگهداری نمایند.

رئیس اداره اصلاحات ارضی و تعاون روستائی تویسرکان
مهندس رهنمون

پیشگاه مبارك شاهنشاه آریامهر

کارمندان اداره دارائی شهرستان تویسرکان ضمن ابراز تنفر از اعمال خلاف انسانی حکومت عراقو تائید اقدامات دولت شاهنشاهی در مورد قرار داد منحوس ۱۳۱۶ آمادگی کامل خودرا جهت فداکاری در اجرای منویات رهبر عالیقدر خود اعلام میدارند.

از طرف کارمندان اداره دارائی ـ تویسرکان ـ بیگلری

پیشگاه مبارك شاهنشاه آریامهر

جان نثار مباهی و مفتخر است از طرف خود و اعضاء انجمن شهر وقاطبقه اهالی شاهدوست و میهن پرست شهر تویسرکان آمادگی و جان‌بازی خود و مردم شهر را دوشادوش برادران سرباز در راه استیفای حقوق حقه ملت ایراشن در اجراء نیات پاك شاهنشاه آریامهر معروض دارد و اعلام‌نماید که برای پذیرائی از هموطنان رانده شده‌از عراق آماده است .

نایب رئیس انجمن شهر تویسرکان ـ اکبر مقدم

پیشگاه مبارك شاهنشاه آریامهر

کارکنان ثبت اسناد تویسرکان ضمن تقدیس از اقدامات دولت شاهنشاهی در باره لغو قرار داد سال ۱۳۱۶ ایران‌وعراق مراتب‌جانبازی خودرا به خاکپای مبارك ملوکانه معروض میدارند.

از طرف کارکنان ثبت اسناد تویسرکان ـ ستایشی

پیشگاه مبارك شاهنشاه آریامهر

کارمندان شهرداری سرابی تویسرکان و ساکنین شاهدوست این شهر ضمن ستایش فراوان از اقدام دولت درمورد الغاء قرا رداد ۱۳۱۶ ایران و عراق آمادگی خودرا تا نثار آخرین قطره خون خود برای‌هرنوع جانفشانی اعلام میدارند.

از طرف کارمندان و اهالی شهر سرابی ـ محمد رضانوری ـ شهردار

پیشگاه مبارك شاهنشاه آریامهر

کارکنان سازمان تعاون روستائی تویسرکان سپاس خودرا در مورد بی‌اعتبار دانستن قرار داد اروندرود تقدیم و مراتب جان فشانی خودرا اعلام میدارند.

از طرف کارکنان سازمان تعاون روستائی شهرستان تویسرکان
مهدی محمدی

پیشگاه مبارك شاهنشاه آریامهر

مدیران عامل شرکتهای تعاونی روستائی بخش قلقل رود تویسرکان آمادگی خودرا در راه دفاع از میهن و احقاق حق مسلم ایران در مورد اروندرود اعلام میدارند.

بهرامعلی بیات ـ عربعلی سوری ـ علیمراد قلخانی ـ ساری قلخانی ـ حاجی دهقان ـ حسین تکلو ـ سیدمحمدعربی ـ اسدبیات ـ حبیب‌اله‌ضیائی ـ فرج‌اله سلیمانی ـ محمد حسین زنگنه ـ اصغر زنگنه ـ جهانگیر نادری ـ ولی‌اله فقیری علی فلی فقیری ـ محسن‌همافر ـ حیدر بیات ـ عباداله اکبری ـ خسرو ترکاشوند ـ نیازعلی احمدوند ـ حمزه‌محمدی ـ فریدون ترکاشوند ـ حسین ترکاشوند ـ سلیم عبدالمالکی ـ محمد دارائی ـ امان‌اله سوری ـ جعفر کولیوند ـ محمدعلی کولیوند ـ محمد قربان مالمیر .

پیشگاه مبارك شاهنشاه آریامهر

مدیران عامل شرکتهای تعاونی روستائی‌بخش خرم‌رود تویسرکان انزجار خودرا از اعمال غیر انسانی دولت عراق نسبت به ایرانیان‌ابراز، آمادگی و جانبازی خودرا در راه منویات پدر تاجدار بدینوسیله اعلام میدارند.

محسن صالحیان ـ جهانگیر کیانی ـ دوستمراد پیر قلیئی ـ مسلم مستقیمی ـ سید حسین موسوی احمد شهابی ـ علی اصغر شهابی ـ حسینعلی فاضلی ـ شیرعلی قمری ـ علی هدائی ـ حسن مرادآئینه‌وند ـ همت‌علی موسیوند ـ علیمراد سوری ـ لطفعلی ده پهلوان ـ احمدعلی ابراقی ـ محمد رضا حسن گاویار ـ نورعلی موسیوند ـ اسداله‌سوری.

آ ـ ۱۷۱۸۲

پیشگاه مبارك شاهنشاه آریامهر

کارکنان و اعضای کانون متولیان اداره اوقاف‌شهرستان تویسرکان سپاس‌خودرا درموردبی‌ارزش‌دانستن قرار داد اروندرود تقدیم و جانفشانی خود را در این راه اعلام میدارند.

رئیس اوقاف تویسرکان ـ فرخ ملك

آگهی تاسیس فروشندگی

شرکت سهامی پخش کود شیمیائی وابسته به شرکت ملی صنایع پتروشیمی برای‌توزیع وفروش کودهای شیمیائی‌درنظردارد‌درشهرستانهای اهر ـ میانه ـ خلخال ـ مشکین شهر و هشترود فروشندگی تاسیس نماید داوطلبان تقاضای کتبی خودرا باذکر مشخصات وشغل فعلی وتعیین نوع‌وثیقه تاتاریخ سی‌ویکم خرداد ماه ۱۳۴۸ به‌آدرس تهران خیابان ۲۱ آذر شماره۲۱ ارسال نمایند.

رئیس اداره کل امور بازرگانی امامی

۱ـ۲ — ۱۷۰۲۴

ابراز احساسات
طبقات مختلف مردم شهرستانها

پیشگاه شاهنشاه آریامهر

شاهنشاها با قلبی پر از احساسات شاهدوستی و میهن‌پرستی با الهام از نیات آریامهر که خود همواره نگهبان تمامیت‌ارضی میهن و سعادت مردم ایران میباشد آمادگی خود را برای نثار جان و مال در راه منویات آن رهبر عالیقدر دوش بدوش سربازان دلیر ارتش شاهنشاهی در راه حفظ استقلال وطن عزیز اعلام میداریم .

جان‌نثاران . خلف آل‌صفر . یوسف . صالح . جهان . جهانگیر . کاوس . مسعودآل‌صفر . آبادان .

پیشگاه‌مبارك خدایگان شاهنشاه آریامهر

کارمندان و کارکنان اداره اصلاحات ارضی و تعاون روستائی شهرستان جیرفت ضمن تایید احقاق حق حاکمیت ملت ایران در اروندرود هم‌صدا با عموم هم‌میهنان آمادگی خود را برای جانبازی در راه منویات مقدس رهبر بزرك ملت ایران اعلام نموده و هر لحظه در انتظار ابلاغ. وامر شهریار عظیم‌الشان خودهستیم.

صادقپور . شهیدی . صاعدی . سنجری . گوری . علیدائی . ادب . نیکخواه . شریفی . تاج‌الدینی . فرامرز حسینخانی . پورمتعبد ـ ایرج ستوده . چمن خواه . ارجمندی . موسوی . علیرضا ستوده . محمد درینی . ابراهیم رستمی . نواب درینی . پرور . توکلی

آ ـ ۱۷۱۵۸

پیشگاه مبارك شاهنشاه آریامهر

جان‌نثاران سپاس‌بی پایان‌خودرا از بی‌ارزش دانستن قرارداد منحوس ۱۳۱۶ اروندرود بشرف عرض همایونی رسانیده وبدین‌وسیله آمادگی خود را برای جانبازی در راه شاه و میهن عزیز اعلام میداریم .

شاه‌آباد ماکو ـ از طرف خانواده محمدی . عباس محمدی

پیشگاه مبارك شاهنشاه آریامهر

شاهنشاها ، جان‌نثاران فرهنگیان روستا های بخش شاه‌آباد، پلدشت و سیه چشمه که‌افتخار خدمت‌درمنطقه‌مرزی‌میهن گرامی خویش را داریم ضمن ستایش سیاست دولت درمورد لغو قرارداد ۱۳۱۶ ایران و عراق آمادگی و از خود گذشتگی خود را درراه استقلال و تمامیت ارضی ایران عزیز اعلام میداریم .

از طرف آموزگاران روستاهای بخش شاه‌آباد ، پلدشت‌و سپه چشمه . (راهنمایان ، تعلیماتی) .... جعفر فتوت ـ مختار مهدوی ـ هوشنك خاتمی زنوزیان

شرف‌عرض اعلیحضرت همایونی محمد رضا شاه پهلوی شاهنشاه آریامهر

کارکنان دبستان دولتی دخترانه بهار برای گرفتن حق‌مسلم ملت ایران در اروند رود حاضر بفداکاری و جان‌بازی هستیم.

پرویندخت مقیمی . بانو محترم کاظمی . بانو توران‌امیر اصلانی گلچهره‌شیشینه . سرورالزمان موسوی . بانو شمسی مقیمی . بانو مهین بانو فتاحی . بانو عالمتاج پرکاریان . بانو فخرالزمان ایوانی . آقاحسین صابری .

پیشگاه مبارك بندگان اعلیحضرت همایون شاهنشاه آریامهر

کارمندان بهداری و طب پیشگیری و ریشه کنی مالاریا و مهندسی بهداشت و نظارت بر مواد مخدره ضمن سپاسگزاری از بی ارزش شمردن قرارداد متروك و استعماری سال۱۳۱۶ اروندرود پشتیبانی و جانبازی خود را در راه احقاق حقوق حقه ملت ایران و نیات شاهنشاه آریامهر اعلام میدارند.

مدیر عامل انجمن و رئیس بهداری زنجان دکتر یمنی

پیشگاه مبارك شاهنشاه آریامهر

ما آموزگاران و سپاهیان جان برکف انقلاب پشتیبانی خودرا نسبت به بی ارزش شمردن قرارداد ۱۳۱۶ اعلام و آماده‌جانبازی هستیم

اکرم‌السادات شریعتی . ربابه بصیری . قربانعلی خرمی . هوشنك شکری . علی اصغر خانه‌زن . حسن‌الشهد . ایرج‌عندلیب . کارکنان دبستان های خیرآباد سمنان

پیشگاه مبارك شاهنشاه آریامهر

چاکران‌جان‌نثار رسته خرازی فروش شهر یزد ضمن تشکراز بی ارزش شمردن قرارداد جابرانه استعماری ۱۳۱۶ اروند رودو تقبیح از عملیات وحشیانه مامورین عراقی نسبت به‌هم‌میهنان‌عزیز اینك آمادگی و جان‌بازی خود را در راه نیات مقدس ملوکانه و احقاق حق ملت ایران اعلام میداریم .

از طرف صنف خرازی فروش شهر یزد الحاج علی اقابکی

پیشگاه مبارك شاهنشاه آریامهر

شاهنشاها .جان‌نثاران صنف بزاز شهرستان سیرجان هرلحظه مراتب آمادگی خودرا درراه احقاق حقوق و دفاع از ملیت ایران اعلام میداریم . رئیس صنف بزاز. محمد جعفر غفاریزاده لاری

پیشگاه مبارك شاهنشاه آریامهر ارواحنافداه

مفتخرا جان‌نثاران اهالی مرز نشین کومیشان عالیترین‌سپاسها و تشکرات خود را از اقدامات دولت شاهنشاهی که به پیروی‌و متابعت از نیات خداپسندانه نسبت به کان‌لم‌یکن نمودن قرارداد ۱۳۱۶ دولتین ایران و عراق انجام گردیده و همچنین انزجار و تنفر عمیق خویش رانسبت برفتار زننده وظالمانه عمال رژیم عراقی که در باره هموطنان ایرانی مقیم عراق و زائرین اماکن متبرکه عتبات عالیات اعمال میشود بخاکپای‌همایونی عرضه‌داشته تامبین احساسات پاك و بی شائبه مامبنی بر نثار خون خودو فداکاری و جانبازی در راه بقاء سلطنت پیشوای عظیم‌الشان ملت ایران بوده باشد .

جان نثاران نماینده کشاورزان بخش کومیشان پیرقلی کمی. حاج‌محمد صیادی . حاجی امیری ثزاد . قربان‌کمی

پیشگاه مبارك شاهنشاه آریامهر ارواحنافداه

در این موقع که دولت ایران به پیروی از منویات ملوکانه بمنظور احقاق حقوق مسلم خود در اروند رود قرارداد ۱۳۱۶ را بی ارزش اعلام و با این اقدام شجاعانه یکی دیگر از آرمانهای ملت ایران بر آورده شده است ـ جان‌نثار مراتب جانبازی و فداکاری خود را بشرف عرض همایونی تقدیم میدارد .

سیدحسن‌صدر سرپرست شکاربانی گناباد

تاریخ ۴۸/۳/۳۱ شماره ۴۳۴۰

آگهی شهرداری یزد

به‌پیروی از منویات مقدس شاهنشاه آریامهر بمنظور تامین رفاه‌و آسایش‌عمومی‌شهرداری یزددر نظر دارد در اجرای قانون تاسیس اتوبوسرانی عمومی مصوب ۱۷آبانماه ۱۳۳۴ و تصویب انجمن شهر یزد برای اتوبوسرانی و نقل و انتقالات بطور دسته جمعی در شهر و حومه شرکت واحد اتوبوسرانی عمومی یزد و حومه‌تاسیس نماید.

بدینوسیله براساس ماده ۲ آئین‌نامه مصوب‌هیئت وزیران در جلسه مورخ ۱۱ر۱۱ر۳۴ باطلاع صاحبان وسایط نقلیه مجاز در شهر و حومه میرساند که از تاریخ صدور آگهی تا مدت دو ماه میتوانند تا میزان ۴۹ درصد از کل سهام شرکت را طبق مقررات و مفاد اساسنامه شرکت واحد اتوبوسرانی عمومی یزد و حومه خریداری نمایند بنابراین پیشنهاد دهندگان باید برای اطلاع کامل مقدمتا بشهرداری مراجعه واساسنامه را مطالعه و باتوجه بمفاد آن تقاضای خرید سهام‌را کتبا بدفترشهرداری در برابر اخذ رسید تسلیم دارند.

بدیهی است حق تقدم منحصرا بصاحبان وسایط نقلیه مجازموجود درشهر وحومه بوده و ضمنا فروش سهام بترتیب مدت تقاضای‌متقاضیان خواهد بود در صورت عدم مراجعه صاحبان وسایط نقلیه در موعد مقرر شهرداری میتواند راسا مبادرت بفروش ۴۹درصد سهام نماید.

پس از انقضاء مدت اعتراض صاحبان وسایط نقلیه قابل قبول نبوده و حمل ونقل مسافر در داخل شهر و حومه منحصرا بعهده شرکت واحد خواهد بود.

شهردار یزد ـ شریعتی

تلگراف پزشکان بهداری زنجان

پیشگاه مبارك بندگان اعلیحضرت همایون شاهنشاه آریامهر

جان نثاران پزشکان بهداری شهرستان زنجان ضمن سپاسگزاری وتائید لغو قرارداد متروك شده و استعماری سال ۱۳۱۶ اروند رود پشتیبانی وجانبازی خودرا درراه احقاق حقوق حقه ملت ایران ونیات پدر تاجدار خود اعلام می‌داریم ضمنا یکروز حقوق خودرا جهت کمك به رانده شدگان ازکشور عراق اختصاص میدهیم.

دکتر سید عبداله یمنی . دکتر محسن نیکخواه . دکتر حسنعلی اویسی . دکتر نورالدین بقراط . دکتر منوچهر وثوق . دکتر سیداسحق مجتهدی . دکتر عبدالرزاق خالقیان . دکترحسن صباحی . دکترس‌عذرا سخائیان . دکترعبدالحسین معزی . دکتر ناصرالذین حدائق . دکترغلامحسین رئیس زاده . دکتر بهرام شفیعی .

آ ـ ۱۷۱۶۶

ابراز احساسات اعضاءخانه‌های‌انصاف وشورای داوری شهرستان فومن

پیشناه مبارك شاهنشاه آریامهر

جان نثاران اعضاء شورای داوری شهر فومن در تایید اقدامات‌دولت در مورد قرار داد ۱۳۱۶ در مورد اروندرود آماده‌جانبازی در راه‌شاهنشاه عدالت گستر میباشیم .

آ ـ ۱۷۱۴۸

پیشگاه مبارك شاهنشاه آریامهر

اعضاء خانه‌های انصا ف ـ کیکاسر ـ کشت ـ قصبه شفت ـ شمالماو سفید مزکی ـ گوراب پس ـ نصیر محله و جیرده شفت ـ حوزه قضائی شهرستان فومن ضمن سپاسگزاری از اقدام ارزنده دولت در باره‌قرارداد مربوط به اروندرود ایران و عراق بدینوسیله پشتیبانی خودرا ابرازو آماده جانبازی میباشند .

آ ـ ۱۷۱۵۰

پیشگاه مبارك شاهنشاه آریامهر

اعضاء خانه‌های انصاف ـ کلده ـ شکالگوراب ـ ذوالپیران ـ زیده ـ لولمان ـ کمامردخ ـ چنار رودخان ـ حوزه قضائی شهرستان فومن ضمن ابراز سپاسگزاری از استیفای حق ملت ایران در رودخانه اروندرود آمادگی خودرا جهت هرگونه فداکاری در راه بشر رساندن آرمانهای مقدس شاهنشاه آریامهر اعلام میدارند.

آ ـ ۱۷۱۵۲

پیشگاه مبارك شاهنشاه آریامهر

اعضاء خانه‌های انصاف ـ خشکنودهان ـ چماچاه ـ سیاه مزکی ـ گشت رودخان ـ ماسوله ـ احمدسر گوراب ـ چوبرو شولم ـ حوزه قضائی‌شهرستان فومن ضمن ابراز نهایت سپاسگزاری از استیفای حق ملت‌ایران در رودخانه اروندرود آمادگی خودرا جهت‌هرگونه فداکاری در راه بشر رساندن نیات ملوکانه بخاکپای مبارك عرضه میدارند.

آ ـ ۱۷۱۵۴

پیشگاه مبارك شاهنشاه آریامهر

اعضاء خانه‌های انصاف ـ عشاوندان ـ گوراب لیشاوندان ـ سردخه ـ شالده ـ رودپیش ـ خرطوم ـ ماکلوان ـ حوزه قضائی شهرستان فومن‌ضمن سپاسگزاری از اقدامات دولت درباره قرارداد ۱۳۱۶ نموده بدینوسیله آمادگی خود را برای هرگونه فداکاری در راه بشر رساندن نیات‌مبارك شاهنشاه آریامهر نسبت باستیفای حق ایران در اروندرود اعلام‌میدارند.

آ ـ ۱۷۱۵۶

پشتیبانی کارمندان وکارکنان دوایر مختلف شهرستان فردوس

پیشگاه مبارك شاهنشاه آریامهر

احتراما جان‌نثاران کارکنان ثبت فردوس پشتیبانی خود را از سیاست دولت در مورد اروندرود و مراتب جان بازی نسبت‌به شاهنشاه آریامهر دادگستر ملت نواز و میهن عزیز معروض میدارند .

کفیل ثبت فردوس علی هراتی زاده

آ ـ ۱۷۲۰۴

پیشگاه مبارك شاهنشاه آریامهر رهبر خردمند ایران

جان‌نثاران کارکنان اوقاف شهرستان فردوس ضمن ستایش از اقدامات دولت در مورد بی ارزش شمردن قرارداد ۱۳۱۶ آمادگی خود را بمنظور جان‌بازی در واقعه اروندرود اعلام میداریم .

رئیس اوقاف فردوس محمد باقر دانش نجاتی

آ ـ ۱۷۲۰۶

پیشگاه مبارك شاهنشاه آریامهر رهبر خردمند ایران

جان‌نثار از طرف خودو کارکنان دفترخانه اسناد رسمی فردوس بدین وسیله مراتب فداکاری و آمادگی خود را بمنظور جان بازی در واقعه اروند رود اعلام میدارم .

سردفتر اسناد رسمی فردوس ولی‌الله فاتحی

آ ـ ۱۷۱۷۲

پیشگاه مبارك شاهنشاه آریامهر رهبر خردمند ایران

جان‌نثار از طرف خودو کارکنان دارائی بخش بشرویه‌فردوس بدین وسیله مراتب فداکاری و آمادگی خود را بمنظورجان‌بازی در واقعه اروندرود و ستایش از اقدامات دولت اعلام میدارم .

رئیس دارائی بشرویه فردوس مبصری

آ ـ ۱۷۲۱۰

پیشگاه مبارك اعلیحضرت همایون شاهنشاه آریامهر

اعضای حزب ایران نوین فردوس برای پشتیبانی کامل ازلغو قرارداد۱۳۱۶ با عده کثیری از زنو مرد در میدان بزرك شهر اجتماع کردند و باعزمی راسخ و جان بر کف آمادگی خود را در اجرای منویات ذات اقدس همایونی اعلام داشتند .

علی اکبر حایری رئیس کمیته حزب‌ایران نوین فردوس

آ ـ ۱۷۲۱۲

پیشگاه شاهنشاه آریامهر رهبر خردمند ایران

احتراما فدوی بدین وسیله مراتب فداکاری و جانبازی خودرا در تائید اقدامات دولت در باره اروند رود معروض میدارد .

فردوس رئیس هیئت مشورتی روزنامه اطلاعات محمد اکبروضائی

آ ـ ۱۷۲۱۴

American Air Filter

هرنوع کولر آبی به یک فیلتر احتیاج دارد

فروش درکلیه فروشگاههای معتبر

شرکت سهامی صنعتی پهناب ایران

خیابان شاهرضا شماره ۳۳۲

تلفن : ۶۵۹۴۳

ارمغان

نامه‌دانشوران وسخن‌دوستان

دومین شماره دوره سی‌وهشتم ازسال پنجاه‌ویکم منتشر گردید. نویسندگان وگویندگان : پروفسور ریپکا ، جناب زاهد، وحیددستگردی، رفیع ، چهاردهی، دهگان ، محمد وحید، ناعم، انوری‌پور، عنقا شهاب، گلچین ، فروزان ، اسنحر، قوکاسیان .

آ ـ ۷۳۴۹

آگهی احضار

به پاسبان محمد رضا فرزند عطاءاله شهرت فرزانه سیاهگلی که جمعی کلانتری ۱۲ و در خیابان امیریه ایستگاه دلبخواه پلاك ۳۹ اقامت داشته و فعلا مجهول‌المکان است ابلاغ میگردد که باتهام فرار از خدمت در دادگاه عادی شماره یك دادرسی نیرو های مسلح شاهنشاهی تحت بیگرد میباشد چنانچه ظرف مدت دو ماه از تاریخ نشر آخرین آگهی که‌سه نوبت متوالی د رروزنامه رسمی کشور شاهنشاهی و یکی از جرایده کثیر‌الانتشار مرکز درج و منتشرخواهد شد خود را معرفی ننماید برابر مقررات ماده ۲۶۰ قانون دادرسی و کیفر ارتش غیابا بپرونده امر رسیدگی و رای مقتضی‌صادرخواهد شد م‌الف ۲۲۹۱

رئیس دادگاه عادی شماره یك اداره دادرسی نیرو های مسلح شاهنشاهی

۱ـ۳ — آ ـ ۱۶۹۲۲

اطلاعات دختران وپسران در سراسر ایران منتشر شد

بنیاد فرهنگ ایران منتشر می کند

دستور زبان فارسی میانه

تالیف وس . هنینگ ، ترجمه دکتر بهرام فره‌وشی استاد دانشگاه تهران

قطع وزیری ، ۲۵۰ صفحه ، ۳۰۰ ریال

کتاب شناسی ایران

فهرست کلیه کتب و مقالاتی که راجع به ایران در زبانهای اروپائی منتشر شده است ، تالیف دکتر ماهیار نوابی ، قطع وزیری ، ۲۷۲ صفحه ، ۳۰۰ ریال

یونانیان و بربرها .

تالیف امیر مهدی بدیع ، ترجمه احمد آرام ، جلد چهارم ، قطع وزیری ، ۲۵۰ صفحه ، ۱۵۰ ریال

نشریه بنیاد فرهنگ ایران

مجموعه‌ای از مقالات ایران‌شناسی نویسندگان ایرانی و خارجی در زبانهای مختلف جلد اول با یادنامه کوروش ، شامل ۱۴ مقاله ، قطع وزیری ، ۱۷۶ صفحه ، بها ، جلد شمیز ۲۰۰ ریال ، زرکوب ۳۵۰ ریال

نامه‌های شاه اسمعیل

بهمراه مکاتبات تاریخی همراه با یادداشتهای توضیحی ، به اهتمام دکتر عبدالحسین نوائی ، قطع وزیری ، ۴۲۰ صفحه ، ۳۰۰ ریال

رساله طریق قسمت آب قلب

تالیف قاسم بن یوسف ابوحنیفه بصری هروی با مقدمه و تصحیح و تحشیه و تعلیقات هروی ، قطع وزیری ، ۴۸ + ۱۷۶ صفحه ، ۱۵۰ ریال .

التصفیه فی احوال المتصوفه

تالیف قطب‌الدین ابوالمظفر منصور بن اردشیر العبادی به تصحیح دکتر غلامحسین یوسفی ، قطع وزیری ، ۴۴ + ۴۷۰ صفحه ، ۳۵۰ ریال

سمك عیار

تالیف فرامرز بن خداداد بن عبدالله الکاتب الارجانی به تصحیح دکتر پرویز خانلری ، جلد اول ، قطع وزیری ، ۶۶۴ صفحه ، ۲۰۰ ریال

تاریخ گیلان و دیلمستان

تالیف سید ظهیرالدین بن سید نصیرالدین مرعشی ، تصحیح دکتر منوچهر ستوده ، قطع وزیری ، ۳۰ + ۵۶۲ صفحه ، ۲۵۰ ریال

تحفة الاصباح عن اصول صناعة المساح

تالیف ابومنصور عبدالقاهر بن طاهر بن محمد بن عبدالله تمیمی ، ترجمه ابوالفتوح نجم‌الدین اسعد بن محمد اصفهانی ، چاپ عکسی ، جزو زنگ ، قطع وزیری ، ۲۰۰ صفحه ، ۳۰۰ ریال

قابل توجه کلیه پزشکان محترم کشور

بمنظور تامین داروهای ضروری مورد نیاز بیماران، از کلیه پزشکان کشور درخواست میشود که فهرست داروهائی که تاکنون وارد کشور نشده و یا درهر موقع نایاب میگردد در صورتیکه از نظردرمانی ضروری بوده و مشابه نداشته باشد با ذکر مشخصات ونام مواد موثره آنها به‌نشانی ذیل ارسال فرمایند تا مورد بررسی قرار گرفته و برای تامین احتیاجات داروهای ضروری اقدام مقتضی بعمل آید.

اداره کل امو ردارو

آدرس : خیابان سپه ، چهارراه پهلوی ، محل سابق بیمارستان‌نجات اداره کل امور دارو . م‌الف ۲۲۷۷

آگهی تاسیس فروشندگی کودشیمیائی

شرکت سهامی پخش کود شیمیائی وابسته به شرکت ملی صنایع پتروشیمی‌برای توزیع وفروش کودهای شیمیائی‌درنظردارد درشهرستانهای آباده ـ لار فیروز ـ آباد ـ نیریز ـ فسا ـ ممسنی و اصطهبانات‌فروشندگی تاسیس نماید داوطلبان تقاضای کتبی خودرا باذکر مشخصات وشغل فعلی وتعیین نوع‌وثیقه تاتاریخ سی‌ویکم خرداد ماه ۱۳۴۸ به‌آدرس تهران خیابان ۲۱ آذر شماره۲۱ ارسال نمایند.

رئیس اداره کل امور بازرگانی امامی

۱ـ۲ — ۱۷۰۲۸

مؤذن
شما اورا بانام (صفر) می شناسید

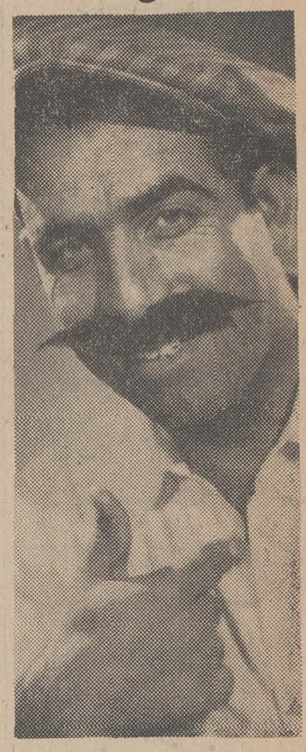

مؤذن در غالب صفری

هنرمندان اصفهانی (گروه آریا) از فردا شب برنامه جالب توجه‌خود (سوغات فرنك) را در تالار انجمن دوشیزگان و بانوان بروی صحنه می‌آورند .

علاقمندان بتاتر اصفهان بخاطر دارند که این گروه در بهمن ماه گذشته نمایشنامه (خانم اروپائی)را باتبحر تمام‌در تالار انجمن‌ارائه‌دادند بطوریکه بعلت استقبال فراوان‌بلیط آن نایاب گردیدو بسیاری‌نتوانستند بدیدن آن بشتابند .

بهرحال (سوغات فرنك) کمدی دیگری است بمراتب برتر از نمایشنامه قبلی که شما از گروه آریا خواهیددید.از جمله‌هنرمندانی که در (خانم اروپائی) بیش از دیگران درخشش داشت مؤذن‌بود که خود از خبرگان تاتر اصفهان است مؤذن اینبار نیز نقش اصلی نمایشنامه رادرقالبی همانند(صفری) نمایشنامه خانم اروپائی در ترازی خنده آورتر بعهده می‌گیرد .

جالب اینکه او در عین اینکه ۱۵ سال‌است‌روی صحنه‌هنرنمائی می‌کند . حال دانشجوی دانشگاه اصفهان‌و ضمنا در اداره امورتربیتی آموزش و پرورش اصفهان نیز کار می‌کند برای تهیه بلیط ورودی این نمایشنامه تسهیلاتی فراهم‌شده است که حتما به آگهی های‌مربوط در روزنامه توجه خواهید کرد .

صفحه هنر و ادبیات

اپرای دولتی وین صدساله‌شد!

اپرای دولتی وین که از معتبرترین و مشهورترین اپراهای جهان است صدسالگه شد واین خود افتخار بزرگی ازنظر هنری برای اطریش بشمار می‌رود .

ساختمان این اپرا همانگونه که در زیر بتفصیل خواهد آمد طی عمر طولانی خود مصائب بسیار دیده ولی خوشبختانه همه را پشت سر گذاشته است .

● **نمایشگاه عکس**

بمناسبت صدمین سال‌تولد اپرای وین عکسهای مستندی تهیه شده و ضمن ترتیب یك نمایشگاه در سرسرای تالار رودکی بمعرض‌تماشای مردم گذاشته شده است .

این نمایشگاه از طرف اداره فرهنك اطریش‌درایران باهمکاری وزارت فرهنك و هنر برپا گشته است .

● **تاریخچه اپرای وین**

وین کدرزمانی پایتخت امپراطوری وسیعی بود پس از خاتمه جنك بین‌الملل اول پایتخت یك کشور۷ میلیون نفری شد که یك چهارم مردم آن‌در شهر کناردانوب‌زندگی میکنند . وین تاکنون اندکی از اهمیت فرهنگی خود را از دست نداده و امروزه این شهر بزرك مرکز فرهنك و بخصوص مرکز موزیك است .

این شهر موسیقیدانهای بزرگی را پذیرفته واز آنها پذیرائی کرده است. موزیسین‌هائی‌نظیر شوبرت، براهمس ، موتزارت ، اشتراوس ، هایدن ، بتهوون و بسیاری دیگر قسمتی از زندگی خود رادروین گذرانده و موفق به خلق آثاری جاودانه شده‌اند .

وین حتی درقرن بیستم‌نیز اهمیت و اعتبار خودرا از نظر موسیقی ازدست‌نداد زیرا آهنگسازانی نظیر «گوستاووالر» ، «آرنولدشوئنبرك»، «آلبان‌برك» و «آنتون‌وبرن» آهنگ‌هائی تصنیف کرده‌اند که میتوان آنرا به «چیزی‌در هوا» تشبیه کرد که مردم رابسوی موزیك جلب میکند .

اپرای دولتی وین قلب این‌شهر موسیقی است که از همه طرف حمایت میشود. مالیات‌مردم‌اطریش آنرا سرپا نگاهمیدارد . تابحال درپارلمان اتریش کوچکترین‌بحثی درمورد هزینهٔ این اپرا بعمل نیامده و احتیاجات مالی آن مرتبا برآورده شده است . درحالیکه بسیاری‌از مردم اصولا نمیتوانند ازآن‌استفاده کاملی کنند و یاممکن است‌اصولا نتوانند ازاپرا بهره‌ای ببرند این عده از کسانی مرکب شده که نه خارج ازوین زندگی میکنند و کسانی که‌بعلت مشکلات موفق‌به خریدن بلیط نمیشوند . مهمانهای خارجی میتوانند بلیط برنامه های اپرا رااز هتل محل اقامت خودویا از دفتر ذخیرهٔ بلیط دریافت کنند ولی‌بقیه‌بلیطها بمجرداینکه‌بمعرض فروش قرار داده میشود نایاب‌می‌گردد بنحوی که‌در شب نمایش نمیتوان آنرا تهیه کرد .

اپرای دولتی وین دارای پانصد محل ویژه است که بلیط آنرا بسیار ارزان میتوان خرید ولی‌اگر کسی بخواهداز اطاقهای مخصوص ان استفاده کند باید قبلا اطلاع دهد . فصل اپرای دولتی وین ازاول سپتامبر اواسط شهریور هرسال شروع و ده ماه بعد یعنی ۳۰ژوئن خاتمه می‌یابد . دراین مدت غروب هرروز برنامه‌ای درسالن اپرا اجرا میشود و بغیر از زمان کریسمس و مواقع استثنائی ، درسایر ایام‌سال هربرنامه‌ای فقط یك روز اجرامی گردد .

درهر فصل حدود ۵ تا ۸برنامهٔ جدید اجرا میشود علاوه براین ظرف ۱۲ تا ۱۴ روز ۱۴ اپرای مختلف بروی صحنه می آید .

بعلت نظام‌نامه حاضر اپرای دولتی وین گاهی اوقات مدیریت آن‌مشکل و گران تمام می شود ولی درهر صورت برای‌بوجود آوردن‌یك‌مرکز فرهنگی هزینه ، چندان اهمیتی ندارد .

در جنك جهانی دوم روز۱۲ مارس این اپرا بمباران شد وخساراتی بسیربیبار آمدواماکانات دولت تا سالها اجازه نداد که بروی خرابه‌های‌آن اپرای‌دیگری برپا شود ولی سرانجام آرشیتکتی موسوم به«اریش‌بولتنسترن» بکمك مردم بسال ۱۹۵۵ اپرای تازه‌ای بروی خرابه‌های اپرای قبلی بنا کرد.

اپرای مذکور برای اولین‌بار در ۴۵ ماه مه ۱۸۶۹ یعنی درست صد سال قبل بااثری از موزارت بنام «دون‌ژوان» افتتاح شد .

ارکستر قدیمی اینك بعنوان ارکستر فیلارمونیك‌وین شناخته میشود . هیچ اپرای دیگری در سراسر جهان دارای ارکستری چنین‌عظیم‌نیست. کلیهٔ آهنگسازان بزرگی که رهبری آنرا برعهده گرفته‌اند از کار ارکستر رضایت کامل داشته‌اند . ازمیان کسانی که رهبری ارکستر مزبوررابرعهده داشته‌اند میتوان از «گوستاومالر»، فلیکس‌وینگارتنر» ، «وازشاك » ، « زیچارد اشتراوس » ، «کلمنز- کروس» ، « کارل‌بوهم » و «هوبرت‌فون کارایان» نام برد که مشهورتر از دیگران هستند.

رهبران ارکستر دیگری هم رهبری ارکستر این اپرا را بطور موقت برعهده گرفتند بدون اینکه متعلق به اپرا باشند.

و امروزه نیز بهترین خوانندگان در این اپرا برنامه اجرا میکنند اشخاصی مانند « لئونی‌ریسانك»، «هیلدگودن» ، «کریستالودویك»، «والدمار سنت» ، «والتربری»و «نیکولای گیاروف» در این اپرا «آواز میخوانند.

بسیاری از اپراهای مشهور، شهرت خود را با اجرا در این اپرا بدست آورده‌اند . اپراهائی نظیر «کارمن» اثر «ژرژبیزه»و «زن‌بدون سایه» اثر «ریچارد اشتراوس» از این قبیل است.

صد سال عمر اپرای دولتی‌وین اهمیت و اعتبار فوق‌العاده به آن بخشیده که بدون شك در آینده نیز همچنان باقی خواهد ماند.

بزرگترین هنرمندان موزیك جهان دراین اپرا برنامه داشته‌اند

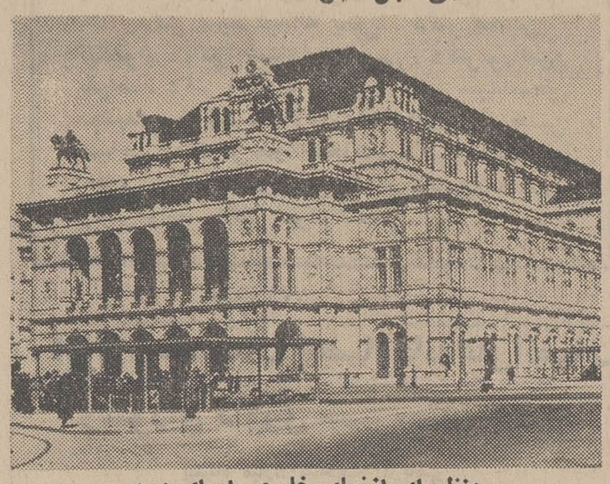

منظره‌ای ازنمای خارجی اپرای وین

آگهی مناقصه شماره ۴۸ر۳۲۳

راه‌آهن دولتی ایران بیست هزار کیلو گریس مختلف رابرطبق مشخصات وشرایط مربوطه از طریق مناقصه تحویل تهران انبارمرکزی «ب» تهران خریداری مینماید .

داوطلبین شرکت در مناقصه میتوانند درساعات اداری جهت دریافت اسناد مناقصه باداره کارپردازی مراجعه فرمایند شرکت کنندگان در مناقصه باید مبلغ ۵۰۰۰۰ ریال اسناد خزانه بعنوان سپرده شرکت در مناقصه از اداره اسناد خزانه وزارت دارائی یا بانکهای عامل خریداری و بصندوق راه‌آهن یایکی از بانکهای مجاز پرداخت ورسید آنرا بضمیمه پیشنهاد خود تاساعت ۹ صبح روز ۴۸ر۱۱ر۴ در صندوق پیشنهادها واقع‌در اداره کارپردازی بیاندازند پیشنهاد های واصله ساعت ده‌روز مزبور بازو قرائت خواهدشد . حضور پیشنهاد دهندگان یانمایندگان مجاز آنها در جلسه مناقصه آزاد است وراه‌آهن دررد ویاقبول هریك یاتمام پیشنهادها مادامیکه قرارداد مبادله نشده است جزاوکالا مختار می‌باشد. به‌پیشنهاد فاقد سپرده و مشروط و مبهم وپیشنهادیکه بعداز موعد مقرر برسد ترتیب‌اثر داده‌نخواهد شد سپرده برنده اول و دوم مناقصه نگهداری ودر صورت استنکاف از انجام معامله بدون هیچگونه تشریفات بنفع راه‌آهن ضبط خواهد شد و مالیات متعلقه وهرگونه عوارض دیگر بعهده برندگان مناقصه میباشد. راه‌آهن میتواند تا صدی بیست‌و پنج از میزان معامله را کسر یا اضافه نمایند .م‌الف ۲۱۹۸

راه آهن دولتی ایران

۱ـ۲ آ ـ ۱۶۱۸۴

آگهی تاسیس فروشندگی کودشیمیائی

شرکت سهامی پخش کود شیمیائی وابسته بشرکت ملی صنایع پتروشیمی برای توزیع و فروش کودهای شیمیائی در نظر دارد در در شهرستانهای بیرجند سبزوار - بجنورد - تربت جام - گناباد - کاشمر -درگز و اسفراین فروشندگی تاسیس نماید داوطلبان تقاضای کتبی خودرا باذکر مشخصات و شغل فعلی و تعیین نوع وثیقه تاتاریخ بیستم خرداد ماه ۱۳۴۸ به آدرس تهران خیابان ۲۱ آذر شماره ۲۱ ارسال فرمایند.

رئیس اداره کل امور بازرگانی امامی

۱ـ۲ آ ـ ۱۶۸۶۴

مسابقه بزرك اتومبیلرانی سال «گراندپری»

ساعت ده جمعه نهم خرداد ماه ۴۸ در فرودگاه قلعه مرغی توسط کمیته ورزشی

کانون جهانگردی و اتومبیل کلوب شاهنشاهی ایران

برگزار میشود

۱ـ۳ آ ـ ۱۶۳۷۲

آگهی بداوطلبان شرکت در کنکور

بدینوسیله باطلاع داوطلبان شرکت درکنکورداشکده طب‌لیون فرانسه که در دانشکده‌افسری ثبت نام نموده‌اند میرساند که جهت آزمایش زبان فرانسه بایستی در ساعت ۸ صبح روز یکشنبه مورخه ۱۱ر۳ر۴۸ خود را به دایره مدارس آجودانی کل‌نیروی‌زمینی‌شاهنشاهی واقع در خیابان سوم اسفند معرفی نمایند . م‌الف ۲۲۹۴

دانشکده افسری

۱ـ۳ آ ـ ۱۶۹۱۶

اطلاعیه شرکت‌سهامی آرزومان

بدینوسیله باطلاع مشتریان گرامی خود میرساند از روز نهم خرداد ماه هزار و سیصد و چهلو هشت مصادف با سی‌ام‌ماه مه هزار و نهصد و شصتو نه فروشگاه آرزومان و اداره‌مرکزی آن روزهای جمعه تعطیل است .

۱ـ۶ ۱۶۳۹۰

بهای کاغذ دیواری

مانیس

۱/۴ قیمت

کاغذ دیواری های دیگر است

دکوراتورهای ما مجانا در اختیار شما هستند

تلفن ۶۲۱۲۴۹ و ۶۲۸۲۳۱

بهترین کولرایران را با تجربه ترین واحد تولیدی یعنی ارج میسازد

ارج برای هر فضائی از ۲۵ تا ۱۱۱۰ مترمکعب کولری مناسب دارد.

کولر ارج بخرید و به صدها هزار نفری که فصل گرم را در کنار آن بسرمیآورند، ملحق شوید.

۳۲ سال تجربه

کولر ارج

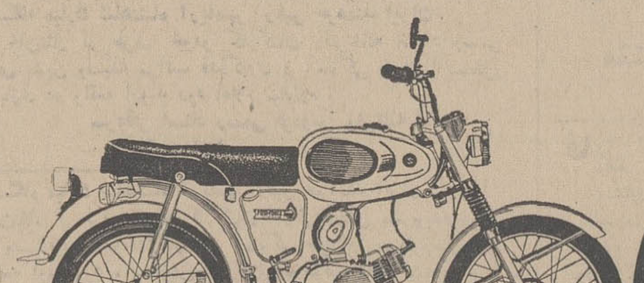

سرعت وزیبائی موتورسیکلت سوزوکی بی نظیر است

استحکام - کمی مصرف سوخت ووجود لوازم یدکی فراوان درتمام نقاط کشور از مشخصات بارز جنسه موتورسیکلت سوزوکی است

نمایندهٔ انحصاری: شرکت سهامی بازرگانی پیروزان خیابان بوذرجمهری جنوبی نبش آذرآهنگرها تلفن ۵۴۲۸۸ ۲۲۲۳۸۶

از شهرستانها نمایندهٔ فعال میپذیریم

از : علی باستانی

مطبوعات آلمان باهیئت اقتصادی ایران برخورد رضایت‌بخشی داشتند

چند شماره قبل اولین قسمت گزارش آقای علی باستانی خبرنگار اطلاعات ازمذاکرات هیئت اقتصادی ایران در آلمان ومشاهدات اورا ازسازمانهای اقتصادی و صنعتی آلمان مطالعه کردید. اینك دومین قسمت این گزارش از نظر شما میگذرد

در مقاله قبل گفتیم : مذاکرات هویدا در «بن» با سه دسته مشخص بود و در همان مقاله جریان مذاکرات با مقامات دولتی و مقامات بخش خصوصی و صاحبان صنایع آلمان را شرح دادیم دسته سوم مطبوعات آلمان بودند که تماس مستقیم باآنها فقط درروز آخراقامت انجام گرفت.

مطبوعات در کشورهای غربی همه مسائل وپیش‌آمدها را براساس منافع ومشی حزب واپسته یا سیاست خاص خود روزنامه مورد تحلیل و تفسیر قرار می دهند بهمین جهت از مسافرت سران کشورهائی مثل امریکا و انگلیس و فرانسه گرفته تا کشور های‌دور ونزدیك افریقا و آسیادر هریك ازروزنامه هایامجلات‌وحتی‌درراديو هاو تلویزیونهای آلمان بر همین مقیاس مورد استقبال یا انتقاد قرارمیگیرد. مسافرت هویداهم مثل‌دیگران درروزنامه‌های‌مختلف‌المسلك بطور مختلف مورد تفسیر قرار گرفت .

رویهمرفته ارزیابی ایرانیهای مقیم بن این بودکه مخالفین دولت که معمولا مخالفین میهمانان دولت‌آلمان‌هم میباشند در باره ایران طرفیت بخرج ندادند . مطبوعات مستقل و احزاب معتبر استقبال کردند و این‌برداشت برای همه «راضی کننده» بود .

در مصاحبه مطبوعاتی که در روز آخر انجام گرفت طبق معمول سئوالات‌متنوعی‌وجودداشت چه‌سئوالاتیکه‌مسئله روز بود مثل اختلاف اعراب و اسرائیل ، وچه سئوالاتیکه برای خود آلمانیها اهمیت‌داشت، مثل مسائل مربوط به آلمان شرقی وحتی آنهائیکه خاص ایران بود مثل‌اختلافات مرزی ایران و عراق در مورد شط‌العرب ، همه اینها بطرق مختلف و حتی باتاکتیك‌خاص‌مطبوعاتی مورد سئوال و جواب قرار میگرفت . معمولا از مطبوعات نمیتوان انتظار تعارفات یا بیانات رسمی و مخصوصا تائید وتصدیق داشت . اماازانعکاس اخبار و تفاسیر میشد استنباط‌کرد که نظرمطبوعات چگونه بود . درآلمان حتی رادیوها وتلویزیونها نیز می‌توانند بامیهمانان دولت آلمان نظر مخالف داشته باشند و اکثر در مسافرتهای شخصیت های مهم بین‌المللی چنین مشکلی پیش می‌آید.

بهرحال کمتر اتفاق میافتد که رادیو و تلویزیون و مطبوعات از میهمانان دولت استقبال یکدست وبدون‌مخالفت بعمل آورند . مصاحبه مطبوعاتی هویداو برخوردمطبوعات آلمان باهیات ایرانی برای مقامات ایرانی مقیم «بن» یك برخورد «رضایت‌بخش» تلقی شد . از مطبوعات مخالف ، مخالفتی دیده نشد .این‌امربسیاری از مقامات دولت آلمان و ایرانیان مقیم بن را راضی میکرد .

نخست‌وزیر پس از ۷۲ ساعت «بن» را بقصد پاریس درمیان استقبال رسمی‌که باحضور «گزینگر» و«اشتراوس» برگزار شد ، ترك کرد اما هیات همراه‌نخست‌وزیر دوروز بعد همان مذاکرات را در آلمان تعقیب نمود . مذاکرات با دولت وسرمایه داران آلمانی را بعد آقای عالیخانی تعقیب نمود . هیات مطبوعاتی ایران نیز بنابدعوت دولت آلمان‌یك هفته از سه‌شهر بزرك آلمان -برلین و هامبورك ومونیخ دیدن کرد . کوشش میهمانداران آلمانی این بود ، که نمایندگان مطبوعات ایران باسازمانهای آلمانی که‌درایران نیز فعالیتی دارند آشنا گردند . در برلین با موسسه‌ایکه برای شرق و افریقا کادر مدیریت تربیت میکرد آشناشدیم. آنها در زمینه های مختلف فنی و اداری با اعزام کارشناس و استاد و نیز از طریق تعلیم کار آموزهائیکه بابورسهای مخصوص به آلمان می‌آیند تسهیلاتی برای‌این‌نوع‌کشورها بوجود می‌آورند . ایران نیز یکی ازکشورهائی است که از این نوع کمك استفاده میکند .

یك روز ناهار را باسه‌نماینده مجلس برلین که از سه حزب تشکیل دهنده دولت آلمان بودند، صرف کردیم. آنها در توضیح نظرات خود معمولا دچار اختلاف و بحث‌های حزبی‌میشدند وبعلت‌نزدیکی انتخابات کم‌وبیش‌باهم‌اختلافات و برخوردهای شدید داشتند .سئوالات‌هیات مطبوعاتی ما هم تشدید کننده این اختلافات بود ! بهمین جهت ماشاهد یك صحنه حقیقی برخورد عقاید این‌سه‌حزب درسرمیز ناهار بودیم .

آگهی دعوت مجمع عمومی عادی شرکت تعاونی کامیونداران ایران

جلسه مجمع عمومی سالیانه در ساعت ۷ بعداز ظهر روزچهار شنبه ۴۸٫۳٫۲۱ در محل شرکت واقع در خیابان قزوین مقابل دخانیات تشکیل میگردد .

از عموم سهامداران محترم دعوت میشود در وقت مقرر شخصا د رجلسه حاضر و یا وکیل قانونی خود را جهت حضور واعلام‌رای بدفتر شرکت معرفی فرمایند

نام‌نویسی از ساعت ۶ بعداز ظهر شروع و تاساعت ۷ بعداز ظهر همان روز که جلسه تشکیل میشود ادامه خواهد داشت.

دستور جلسه عبارتست از :

۱- استماع گزارش هیئت‌مدیره و بازرسان راجع به عملیات سال ۱۳۴۷ .
۲- رسیدگی به ترازنامه و حساب سودوزیان‌و تصویب آن
۳- انتخاب بازرسان قانونی .
۴- تعیین خط مشی آتی شرکت .

خواهشمند است بنکات زیر توجه فرمائید:

الف - جلسه با حضور حداقل نصف بعلاوه یك از اعضاء شرکت رسمیت خواهد یافت .

ب- سهامدارانی که وکیل قانونی معرفی مینمایند بایستی مدارك خود را جهت رسیدگی قبل از روز جلسه بدفتر شرکت ارسال دارند .

ج- نمایندگان شخصیت های حقوقی بایستی معرفی نامه کتبی یا امضاء دارندگان حق‌امضاءمجاز که درآن هویت کامل نماینده قید شده باشد ارائه نمایند.

هیئت مدیره شرکت تعاونی تهیه وسائل حرفه کامیونداران‌ایران
آ-۷۳۴۵

اقتصاد

دو واحد بزرك مرغداری تاسیس میشود

بر اساس پروانه‌هائی که در دو هفته گذشته از طرف اداره صنایع غذائی وزارت اقتصاد صادر شده برای احداث دو واحد مرغداری و همچنین دو کارگاه تهیه خوراك‌دام و طیور متجاوزاز ۳۲۰ میلیون‌ریال سرمایه گذاری خواهد شد و ۸۵ نفر در این واحد ها سرگرم کار خواهند گردید .

طبق پروانه های صادره در یکی از مرغداری ها ۴۰۰٫۰۰۰ریال ۳۰ودردیگری ۱۸ میلیون ریال‌سرمایه گذاری خواهد شد.این دومرغداری سالانه جمعا بالغ بر۴۳میلیون عدد تخم مرغ تولید خواهند کرد و در استان مرکزی تاسیس میشوند . ضمنا میزان سرمایه گذاری درپکی از کارگاههای تهیه خوراك دام و طیور ۲۷۶ میلیون ریال باظرفیت تولید ۲۵۵۰۰ تن و در دیگری۱۸ میلیون ریال سرمایه گذاری با ظرفیت تولید سه هزار تن خوراك دام و طیور میباشد .

علاوه بر این در هفته گذشته پروانه تاسیس یك کارخانه چای سازی در شهرستان لاهیجان به ظرفیت ۵۰ تن در سال صادر شده است .

در این واحد ده میلیون و چهار صدو شصت هزار ریال سرمایه گذاری خواهد شد .

خرید برگ سبز چای

سخنگوی وزارت تولیدات کشاورزی اعلام داشت: از تاریخ ۱۷ تا۲۷ اردیبهشت ماه جاری در حدود ۹ میلیون و ۵۰۰هزار کیلو برگ سبز چای وسیله شرکت سهامی چای ایران از چایکاران شمال خریداری ودر ۷۲ کارخانه چایسازی مورد عمل این شرکت تبدیل به‌چای خشك شده است . بهای هر کیلو برگ سبز خریداری شده درجه یك آن کیلوئی ۲۵ ریال، درجه ۲ آن بالغ بر۲۰ریال میباشد .

در سراسر جهان غیر از روکال هیچ میکرب کشی وجود ندارد که واجد کلیه این امتیازات باشد :

* روکال بدون بو است‌ودر سبزی میوه والبسه هیچگونه بوی نا مطبوع ایجاد نمیکند.
* روکال بدون رنگ است‌ورنگ البسه ومواد غذائی را تغییر نمیدهد.
* روکال ۵۰٪ قوی تر ازمواد ضدعفونی مشابه است .
* روکال باصرفه‌ترین ماده ضد عفونی است.

یك قاشق چایخوری روکال برای یك سطل آب (۴ لیتر) کافیست

بخاطر همین امتیازات است که اکنون هزاران خانواده علاقمند به بهداشت در سراسر جهان از روکال استفاده میکنند

در مورد امتیازات روکال از پزشك خانوادگی خود سئوال کنید

برای کسب اطلاعات بیشتر. خواهشمند است کوپن مقابل را پرکرده بآدرس تهران صندوق پستی ۴۹۳ بفرستید

نام:
آدرس:

روکال برای غرغره واز بین بردن بوی بددهان
برای از بردن میکرب سبزی ومیوه آلوده
روکال برای شستشو وضد عفونی زخم‌ها.
روکال برای ضد عفونی البسه بیمار.
روکال برای ضدعفونی البسه ووسایل نوزاد

روکال میکرب را میکشد وشما را زنده نگهمیدارد

روکال در تمام داروخانه‌ها وسوپر مارکتها موجود است.

شرکت سهامی صنعتی بوخان

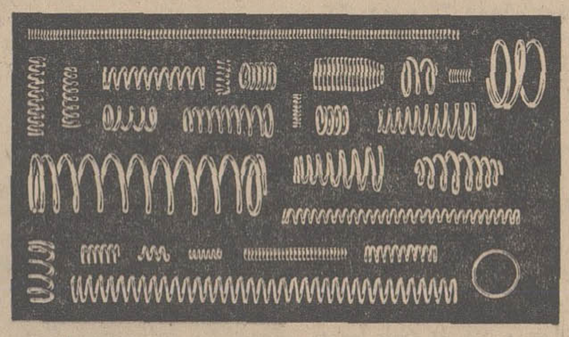

سازنده انواع فنرهای مفتولی

جاده کرج کیلومتر ۱۱ تلفن ۹۵۴۳۹۷

آدرس تلگرافی : بوخان

سخنرانی خانم دکتر SABING STRICH
استاد دانشگاه لندن

روز چهارشنبه هفتم و پنجشنبه هشتم خرداد ماه ساعت ۱۰ صبح در بیمارستان سینا راجع به دو موضوع:
۱- پانولوژی ضایعات مغزی در اثر ضربات وارده به جمجمه .
۲- ضایعات‌پانولوژیك مغزی در نوزادان فوت شده پس از زایمان بترتیب سخنرانی خواهند کرد و سخنرانیها در همان جلسه ترجمه خواهد شد. وورود برای کلیه پزشکان و علاقمندان آزاد است .م‌الف ۲۱۸۸

دانشکده پزشکی . دانشگاه تهران
۱-۱۶۹۸۸ ۱-۲

آگهی مناقصه گاز آشپزخانه

شماره ۳ تاریخ ۴۸٫۳٫۷

رکن ٤ مراکز آموزش پشتیبانی گاز مایع سوخت آشپزخانه‌های پادگان فرح‌آباد و پادگان کرج .

بمقدار ۳۰۰۰۰۰ لیتر
پادگان فرح‌آباد ۱۵۰۰۰۰ لیتر
پادگان کرج ۱۵۰۰۰۰ لیتر

را از طریق مناقصه خریداری می‌نماید.

پیشنهاد دهندگان بامراجعه به‌رکن ٤ مراکز آموزش پشتیبانی‌واقع در انتهای خیابان فرح‌آباد و دریافت برك شرائط و مشخصات پیشنهاد خودرا طبق مفاد مندرج در شرایط معامله تنظیم و تاساعت ۱۰ روز ۴۸٫۳٫۱۹ به دفتر رکن ٤ تسلیم نمایند.

رکن ٤ مراکز آموزش پشتیبانی
آ-۱۷۲۱۸

جناب‌آقای دکترشاهقلی وزیرمحترم بهداری

به‌پیروی از نیات مبارك شاهنشاه آریامهر اینك که پس از سالها اهالی روستای فاضل‌آباد گرگان در اثر کوشش و فعالیت آقای‌مهندس یوسفی رئیس اداره مهندسی بهداشت استان مازندران موفق شدیم از آب لوله‌کشی سالم و بهداشتی استفاده نمائیم بدینوسیله از مساعی نامبرده صمیمانه تشکر وقدردانی نموده ضمن اظهار رضایت کامل از اقدامات موثرو مفیدایشان ، استدعا دارد که از مشارالیه تقدیر و تشویق بعمل آید.

رئیس انجمن روستای فاضل آباد گرگان -حاجی‌جوادنکوب
آ-۱۷۱۴۰

آگهی دعوت مجمع عمومی عادی شرکت سهامی کارخانجات صنعتی ایران ناسیونال

از کلیه صاحبان سهام شرکت سهامی کارخانجات صنعتی ایران‌ناسیونال دعوت میشود که برای تشکیل مجمع عمومی‌عادی شرکت در روز چهارشنبه ۲۱ خرداد ماه ۱۳۴۸ ساعت ۵ بعداز ظهر در محل شرکت حاضر شوند .

دستور جلسه

۱- رسیدگی و تصویب ترازنامه عملیات سال ۱۳۴۷ شرکت
۲- انتخاب بازرس شرکت
۳- بررسی اصلاحیه قانون تجارت و استماع گزارش‌مدیرعامل در باره اقداماتی که در اجرای قانون مزبور ضروری است از جمله انتخاب مدیرانی جهت قسمت های مختلف شرکت .

هیئت مدیره شرکت سهامی کارخانجات صنعتی ایران‌ناسیونال
آ-۱۷۳۶۰

دوره جدید .
مجله هفتگی شفا
برای دوستداران
مدوسینما
منتشر شد
نمایندگان شهرستانها میتوانند به‌آدرس زیرمکاتبه‌نمایند.
شاهرضا-خیابان اردیبهشت -پلاك ۲۹ تلفن ۶۷۶۶۰

آگهی مزایده نوبت نهم

اداره تصفیه تهران بقائم مقامی از آقای شیرمحمد شیخ فیض ورشکسته اعیانی سه فقره پلاکهای ۹۴۷ و۹۴۸ و۹۸۶ ملکی نامبرده واقعه در زاهدان راکه بمبلغ ۲۹۱۴۷۰۰ ریال (دو میلیون ونهصد و چهارده هزاروهفتصدریال)ارزیابی گردیده باشرائط زیر بفروش میرساند ۱- معامله نقدی است و حداکثر سه ماه‌مهلت برای پرداخت ثمن داده میشود ۲-پیشنهاد دهندگان باید ۵٪مبلغ ارزیابی را اسناد خزانه بصندوق اداره کل تصفیه در تهران یا صندوق دارائی محل اقامت خود بسپارند و قبض مربوطه را به پیشنهاد خود ضمیمه نمایند ۳- طالبین باید پیشنهادات خود را تا ساعت ده صبح روز دوشنبه ۴۸٫۶٫۱۰ در تهران باداره تصفیه امور ورشکستگی تهران واقع در خیابان سی متری مقابل ستاد ژاندارمری کل کشور و در زاهدان بدفتر امور سر پرستی در پاکات لاکو مهر شده باقید جمله (برای شرکت در مزایده‌خانه آقای شیر محمد شیخ‌فیض)باتصریح آدرس و مشخصات کامل خود تسلیم دارند ٤- به پیشنهادات فاقد قبض سپرده ومشروط و پیشنهاداتیکه بعداز وقت تعیین شده برسد ترتیب اثر داده نخواهد شد . ۵-اداره تصفیه تهران در رد وقبول کلیه‌پیشنهادات مجاز است ۶- هزینه تنظیم سندو مالیات بر معاملات و عوارض متعلقه از هر قبیل و همچنین اخذ مفاصا حساب بر عهده خریدار است ۷- پیشنهادات روز دوشنبه ۴۸٫۶٫۲۴ ساعت ده صبح در اداره تصفیه تهران بازوقرائت خواهد شد حضورپیشنهادهندگان در جلسه مزایده بلامانع است عنداللزوم در همان جلسه مزایده حضوری نیز بعمل خواهد آمد برنده مزایده ، کسی است که بالاترین قیمت را پیشنهاد کند و در جلسه مزایده تعیین خواهد شد ۸- در صورتیکه برنده مزایده ده روز پس از جلسه مزایده یا انقضاء مهلت از پرداخت ثمن و انجام معامله خودداری نماید مسئول خسارات و کسر قیمت احتمالی ناشی از تجدید مزایده می باشد که بدوا از سپرده او استیفاء خواهد شدطالبین برای کسب اطلاع بیشتر میتوانند بدبیرخانه اداره تصفیه وآقای‌مدیر دفتر سرپرستی زاهدان مراجعه نمایندم‌الف ۲۳۷۹

آ-۱۷۲۹۴ سرپرست اداره تصفیه تهران - ایزدی

آگهی استخدام

نیروی هوائی شاهنشاهی بمنظور تکمیل کادر خود تعدادی غیر نظامی بشرح زیر جهت خدمت در مرکز و خارج‌ازمرکزبا حقوق مکفی استخدام مینماید داوطلبان میتوانند از تاریخ ۴۸٫۳٫۱۰ در روزهای اداری همه روزه از ساعت ۸ صبح الی ۱۱با دردست داشتن فتوکپی مدارك‌تحصیلی وبرك معافیت از خدمت وعین شناسنامه عکس‌دار بستاد فرماندهی نیروی هوائی (کارگزینی) واقع در خیابان فرح‌آباد (دوشان‌تپه) مراجعه‌نمایند.

۱- مهندس برق
۲- مهندس مکانیك
۳- مهندس الکترونیك
٤- مهندس الکترومکانیك
۵- مهندس راه وساختمان
۶- طراح‌و نقاش
۷- خطاط
۸- سکرتر (مسلط بزبان انگلیسی و شورت هند)
۹- کتابدار (که دارای حداقل معلومات دیپلم کامل متوسطه‌بوده ودوره کتابداری دیده باشد)
۱۰- آشپززن یامرد باحداکثر سن ۳۵ سال که آشنائی کامل بخوراك ایرانی و فرنگی داشته باشد. م‌الف ۲۲۸۶

نیروی هوائی شاهنشاهی
۱-۱۶۶۰۲ ۳-۱

آگهی دعوت مجمع عمومی عادی صاحبان سهام شرکت سهامی شیرولبنیات پاستوریزه کرمانشاه

برطبق ماده ۱۲ اساسنامه بدینوسیله از کلیه صاحبان محترم سهام شرکت شیر و لبنیات پاستوریزه کرمانشاه دعوت میشود که ساعت ۱۰ صبح روز پنجشنبه ۲۹ خرداد ماه ۱۳۴۸ در اداره مرکزی شرکت واقع در خیابان تخت جمشید بین بهار و جاده قدیم شمیران شماره ۵۹۳ حضور بهمرسانند.

دستور جلسه

۱- استماع گزارش هیئت مدیره راجع بطرز کار و عملیات شرکت در سال مالی ۴۸ و ۱۳۴۷ .
۲- تصویب ترازنامه و حساب سود و زیان مدت مزبور
۳- تجدید انتخاب دو نفر بازرسان قانونی شرکت

شرکت سهامی شیر و لبنیات پاستوریزه کرمانشاه
مهندس احمد زنگنه

آگهی دعوت

مجمع عمومی عادی شرکت سهامی اتونور در ساعت ۱۰ صبح روز دوشنبه ۴۸٫۳٫۲۶ در محل شرکت خیابان جیحون ساختمان ثابت‌پاسال تشکیل میگردد از کلیه صاحبان سهام دعوت میشود که در تاریخ مقرر در محل شرکت حضور بهمرسانند :

دستور جلسه عبارتست از :

۱- تصویب گزارش هیئت مدیره
۲- رسیدگی و تصویب ترازنامه عملکرد سال ۱۳۴۷ و حساب سود و زیان .
۳- تعیین خط‌مشی آینده شرکت
٤- انتخاب بازرسان شرکت برای سال ۱۳۴۸

آ-۷۳۸۵ شرکت سهامی اتونور

آگهی دعوت مجمع عمومی عادی سالیانه

از صاحبان سهام شرکت سهامی بیمه پارس دعوت میشود که در جلسه مجمع عمومی عادی . سالیانه شرکت که در تاریخ چهار شنبه ۲۷خرداد ۱۳۴۸ ساعت هفت‌و نیم بعد از ظهردرمحل‌شرکت تشکیل میگردد حضور بهمرسانند .

دستور جلسه :

۱- گزارش هیئت مدیره و بازرسان و تصویب ترازنامه‌سال ۱۳۴۷ .
۲- انتخاب بازرسان

آ-۷۳۸۱

آگهی تشکیل مجمع عمومی عادی شرکت سهامی پارس - سرام

از صاحبان سهام شرکت سهامی پارس-سرام دعوت میشود که برای تشکیل مجمع عمومی عادی ساعت پنج بعداز ظهر روز پنج شنبه ۲۲ خرداد ماه ۱۳۴۸ در محل شرکت تهران خیابان دامغان شماره ۱۶ حضور بهمرسانند .

دستور جلسه

۱- تصویب بیلان سال ۱۳۴۷
۲- تجدید نظر در هیئت مدیره و تعیین حق‌الزحمه آنان .
۳- انتخاب بازرس برای سال مالی ۱۳۴۸

آ-۶۵۹۹ شرکت سهامی پارس -سرام

کف‌پوش پلاستیکی یکپارچه
لئولین
مترمربع باهزینه نصب ۱۴۰ ریال
دایره‌فروش تلفن ۶۳۰۰۸۱

وزیر آموزش و پرورش درمصاحبه دیروز گفت :

ورزش مدارس برای دگرگونی محتاج پشتیبانی خانواده‌هاست

بیش از سه هزار دختر و پسر دانش‌آموز بازیهای قهرمانی ایران راازاول تیرماه در تهران آغاز میکنند

۳۲ هزار معلم دبیر در سراسر کشور نیمه‌دوم‌شهریور ماه با نظام جدید تربیت بدنی آشنا خواهندشد

ورزش

پانزدهمین دوره مسابقات قهرمانی آموزشگاههای ایران با حضور ۲۷۷۱ نفر از محصلین برگزیده کلیه استانها وفرمانداری های کل کشور و مربیان وداوران زن و مرد از اول تیرماه در تهران برگزار خواهد شد که در این میان ۶۳۵ نفر درمسابقات دختران و ۱۵۹۴ نفر در گروه پسران‌بازی های آموزشگاهی را آغازخواهند کرد .

رشته‌های مورد مسابقه عبارتست از بسکتبال-والیبال - دوومیدانی- ژیمناستیک و پینگ‌پنگ برای دختران دانش‌آموز و دوچرخه سواری - بکس - پینگ‌پنگ - کشتی آزادوفرنگی- ژیمناستیک- دو ومیدانی -هندبال - فوتبال - والیبال و بسکتبال برای پسران دانش‌آموز .

روز گذشته وزیر آموزش و پرورش در یك مصاحبه مطبوعاتی ضمن آنکه اطلاعات لازم را درباره نحوه برگزاری این مسابقات و اقداماتی که برای توسعه و تعمیم امر ورزش در دبستانها بعمل آمده و اولین برنامه آنرا بنام بازیهای دبستانی در جریان مسابقات‌قهرمانی آموزشگاهها درتهران خواهیم‌دید در باره سازمانهای تازه ورزش مدارس و فلسفه نوین تربیت‌بدنی آموزشگاههای سراسر کشور صحبت کرد .

مصاحبه در کار تربیت بدنی آموزشگاهها نشان داد ، سخت امیدبخش و قابل توجه بودوبدون تردید بابرنامه های اصولی وعمیقی که در این راه بوجود آمده ، پایه های‌استواری‌برای ورزش‌آموزشگاه ها بناخواهد شد .

● **فلسفه کار ورزش‌مدارس**

وزیر آموزش و پرورش ضمن مسائل مختلف یادآور شد فلسفه کار نوین تربیت بدنی مدارس با الهام از فرمایشات عمیق شاهنشاه آریامهر پایه‌گذاری شده است وما میکوشیم بابوجود آوردن یك‌انقلاب واقعی در راه سالم سازی،شرایطی بوجود آوریم که در سالهای آغاز دبستان‌نوآموزان کشوربابرخورداری از پرورش صحیح‌جسمانی آمادگی پذیرش تربیت سالم را بیشتر از گذشته داشته باشند .

تربیت‌بدنی در دبستانها ضمن حرکات «ریتمیك» بیشتر در قالب بازیها تجلی میکند ، بازی هائی که در روح کودکان ایجاد نشاط نماید و حس رقابت و کنجکاوی آنها را درکنار سرعت و نظم تقویت نماید .

به‌این ترتیب درمدارس ابتدائی ضمن تلاشی که برای شکل‌گرفتن عضلات و پیکر محصلین میشود وبا چنین خصوصیاتی کار ورزش رادر رده‌بالاتر یعنی دبیرستانها روی دو اصل کلی متمرکز کرده‌ایم کشف و ارزش‌یابی استعدادها در رشته های مختلف و بعد هدایت وپرورش این استعداد هابابرنامه های‌اصولی، که در ضمن بااجرای برنامه‌های مختلف نیروی جسمانی جوانان را نیز تقویت خواهیم کرد ولی‌مهمترین مسئله دراین گیرودار برای ما «اخلاق» میباشد ، یعنی پرورش صفات عالی ورزش جوانمردی - رعایت عدالت و برخورداری ازنظم و انضباط مطلق .

● **خانواده ها باید مددکار ورزش باشند**

ولی آنچه هست ما تنها در شرایطی میتوانیم دربوجود آوردن این انقلاب ورزشی در مدارس توفیق یابیم که اجتماع ما و در درجه اول خانواده‌ها مشوق و مدد کار ورزش آموزشگاهها باشند ، واقعیت اینست که ورزش مدارس ما باوجود آنکه خانواده هابسلامت و نیرومندی فرزندان خود سخت علاقمند هستند کمتر از طرف آنها و حتی دستگاههای مختلف تشویق شده است ، و در شرایط موجود ورزش مدارس تنها در سایه لطف‌و تشویق شاهنشاه آریامهر و علیاحضرت‌فرح پهلوی شهبانوی ایران ادامه حیات میدهد .

مسئله کمبود مربی - وسیله و اماکن ورزش نمی‌تواند مجوزی برای کم‌کاری باشد ، این امری استکه مادرسایر مواردنیز باآن دست‌بگریبان هستیم،ولی حمایت خانواده‌هاوبا ایمان‌تلاش کردن‌میتواند سازنده راه انقلاب‌باشد . انقلاب یعنی سازندگی «نو» ، یعنی‌نوسازی و برای این امر باید در راه‌بوجود آوردن روحیه قوی مسئولین‌وتکامل دانستنیهای آنها کوشش کرد ،با اخراج و سرزنش دردی درمان نمی‌شود .

● **باشرایط موجود باید بهتر کار کرد**

کمبود مربی و وسائل چیزیست که درکار ما بچشم میخورد ولی راه‌حل ممکن را باشرایط موجود جستجو کرده‌ایم ، ۷۵ نفر ازبانوان فارغ‌التحصیل تربیت معلم را در تابستان برای آموزش ورزش‌تعلیم میدهیم ، ۱۵۰ نفر از مربیان را برای آشنائی با تغییرات تازه رشته های مختلف ورزش در اصفهان گرد میاوریم در تهران ۲۰۰ معلم ورزش در یك دوره تکمیلی‌شرکت خواهند کرد .

در تبریز ۶۰۰ نفر از مسئولین تربیت بدنی مدارس سراسر کشور یکدوره کلاس تازه خواهند دید گذشته ازاین ۳۲ هزار نفر معلم و دبیر مشغول بخدمت در نیمه‌دوم شهریور ماه در محل کار خود کلاسهای مخصوص تربیت بدنی خواهند داشت . بعلاوه برای تهیه اماکن ورزشی و وسائل بیشتر برنامه های فراوانی تدارك دیده‌ایم که‌امیدواریم قادر به انجام آن باشیم .

در کار ورزش مدارس ما انتقاد فراوان وجود دارد ، ماميپذیریم‌و از یادآوری آن باارائه طرح های اصولی برای‌رفع‌آنها سپاسگزاریم ولی برای آنکه به‌آنچه‌میخواهیم دست یابیم محتاج زمان‌و پشتیبانی و کمك تمام سازمانها و خانواده‌ها می‌باشیم .

● **قانون ورزش اجباری در مدارس**

به‌این ترتیب میتوان پیش‌بینی کرد ، قدمهای اولیه برای ورزش در نظام جدید آموزش و پرورش برداشته شده است و باآنچه وزیر آموزش و پرورش دراین مصاحبه یادآور شد بدون تردید ، این‌دوره مسابقات قهرمانی نقطه عطفی در ورزش مدارس ایران خواهد بود .

مسابقات ورزشی مدارس ازسال ۱۳۰۶ که قانون ورزش اجباری‌در آموزشگاهها به تصویب مجلس رسید کم‌و بیش در داخل مدارس و خارج بین دو تاچند دبیرستان آغاز گردید ، ولی نخستین‌بار در سال ۱۳۳۳ باحضور ۲۰۰ محصل پسر از سراسر کشور بازیهای آموزشگاهی شکل گرفت و دراین دوره تنها در رشته بسکتبال مسابقات برگزار گردید ،ولی طول زمان این اجتماع هرروز پرشورتر گردید ، تا آنجا که در این دوره مسابقات نزدیك به ۳۵۰ تیم دختر و پسر در دوازده رشته دیدارخواهند داشت .

کاریست دشوار که برگزاری آن باامکانات موجود به‌یك‌شکل دلپذیر تلاش وتحرك‌فراوان می - خواهد و ما امیدواریم مسئولین علاقمند تربیت بدنی آموزشگاههای سراسر کشور با موفقیت این مهم را به پایان برسانند .

امشب نامزدهای تیم‌ملی دوچرخه‌سواری معرفی میشوند

صبح امروز بابرگزاری مسابقه ۱۲۰ کیلومتر تهران سد کرج و بالعکس ، آخرین آزمایش چهره‌های نامزد برای تیم ملی دوچرخه سواری که‌در اوایل تیر ماه عازم ترکیه خواهند شد، قادر مسابقات بین‌المللی دوردریای مرمره‌شرکت نمایند به‌پایان رسید .

فدراسیون دوچرخه سواری‌ایران قبل‌از انجام این برنامه اعلام‌داشت، رویهم از چهره‌های امید تهران و شهرستانها درسه‌رشته صد کیلومتر جاده تهران قم ، سی کیلومتر تایم تریل درجاده اتوبان و صدو بیست کیلومترتهران-سد کرج وبالعکس، آزمایش خواهیم کرد و در پایان این دیدار ها هشت دوچرخه‌سوار برتر برای تیم ملی نامزد خواهند شد که‌در اردوی آمادگی باتمرینات منظم زیرنظر خواهند بود ، واواخر خرداد ماه ۵ چهره شایسته‌تر را بعنوان نفرات تیم ملی برای اعزام به ترکیه انتخاب خواهیم کرد.

به‌این‌ترتیب بااعلام نتایج‌مسابقه امروز چهره‌های نامزد برای تیم ملی شناخته خواهند شد .

تیم ملی دوچرخه سواری ایران طول‌چهار سال گذشته یعنی‌اززمان آغاز مسابقات دوچرخه سواری دور دریای مرمره ، یکی‌از تیمهای‌ثابت مسابقات بود ، و این پنجمین‌بار است که برای حضور درآن تدارك میشود، بهترین عنوان بدست‌آمده طول این چهار سال مقام نخست تیمی‌دراولین سال‌مسابقات میباشد.

● **سال نخست ایران قهرمان شد**

تیم ایران درسال نخست‌قهرمان مسابقات شناخته شد و دررده بندی انفرادی نیز ماباوجود «اسماعیل حسینی» یك‌عنوان‌دوم‌داشتیم‌درحالیکه این مقام در رقابتی سخت با «چالیشگان» قهرمان معروف‌ترکیه بدست آمد و اگر «حسینی» کمی از نعمت شانس برخوردار بودمی‌توانست درصدر رده بندی انفرادی قرار گیرد .

مسابقات دوچرخه سواری دور دریای مرمره دردومین سال با استقبال تیمهای بزرك اروپائی این مسابقات دشوار و فشرده‌تر گردیده‌و ما با همه امید و تلاش نتوانستیم روی سنکوی عنوانها جائی داشته باشیم .

امسال فدراسیون دوچرخه‌سواری طول فصل گذشته باتدارك برنامه‌های‌فراوان تلاش کردتادر آستانه مسابقات انتخابی‌آمادگی نسبی‌برای قهرمانان بوجود آورد تااین‌آمادگی دراردوی تدارکاتی به اوج برسد، ولی‌آنچه‌بابررسی رکوردهای‌بدست آمده در دومسابقه مرحله‌اول‌ودوم که به ترتیب روز های شنبه‌و یکشنبه انجام شد و حد نصابهای گذشته در همین جاده ها بررسی کنیم ، نشان میدهد برای آنکه چهره های امید ما قادر به تکرار پیروزی بزرك گذشته باشند،هنوز راه درازی در پیش داریم . نفراول سی کیلو متر «تایم‌تریل» با زمان ۶-۳۷٫۵۶ ثانیه این مسافت را به پایان رسانیده ورکورد نفر ششم از یکساعت گذشته ، در حالیکه مسابقه‌صد کیلومترانفراول بازمان دوساعت و ۲۷ دقیقه‌و ۲۳ ثانیه طی کرده است .

بهرحال اگر فدراسیون دوو میدانی محتاج بررسی دیگری نباشد و چهره های امید بعداز این سه آزمایش برگزیده شده باشند در شماره فردا ضمن‌معرفی نفرات پیروز در آخرین آزمایش چهره های نامزد برای تیم ملی‌را معرفی خواهیم کرد ، نتایج‌بدست آمده در دو رشته صد کیلو مترو سی کیلو متر تایم تریل به این شرح میباشد .

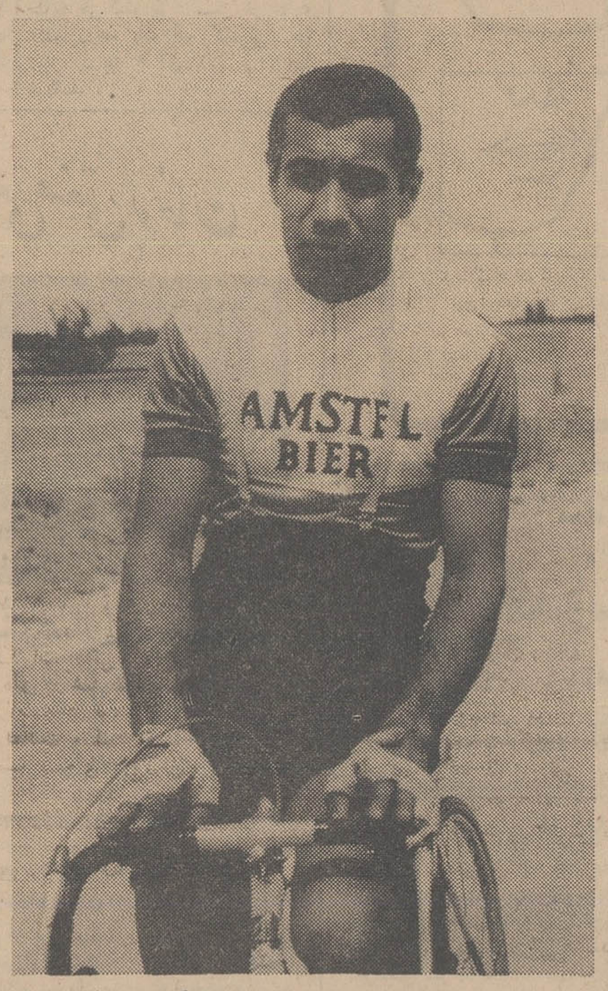

منوچهر دانشمند بازمان۶-۳۷٫۵۶ دقیقه در ۳۰ کیلومتر تایم تریل علی تنکابنی وعلی دوستی‌به‌ترتیب اول شد .

● **۱۰۰ کیلو متر تهران-قم**

۱-اصغر درورودی بازمان۲ساعت و۲۷ دقیقه و ۲۳ ثانیه۲- حسن‌فرد بارکورد ۲ ساعت و ۲۷ دقیقه‌و۲۴ ثانیه ۳- داود اخلاقی با زمان دوساعت و ۳۰ دقیقه و سه ثانیه ۴- احمدرستم‌زاده بازمان۲ ساعت و۳۲ دقیقه‌و ۷ ثانیه ۵- مصطفی شاه‌چرائی بارکورد ۲ساعت‌و ۲۴ دقیقه و ۱۳ ثانیه ۶- منوچهر دانشمند بازمان ۲ ساعت و ۴۹ دقیقه و ۱۵ ثانیه ابوالفضل‌جباری- علی رعیت - علی تنکابنی و داود جلیل نژاد بعداز منوچهر دانشمند به خط پایان رسیدند و عنوانهای هفتم تادهم را به ترتیب بدست آوردند.

● **۳۰کیلومتر تایم‌تریل**

۱- منوچهر دانشمند با زمان ۶-۳۷٫۵۶ دقیقه ۲- اکبر پوده‌با ۱-۴۱٫۵۶ دقیقه ۳- حسن فرد با ۴-۲۳٫۵۷ دقیقه ۴- داود اخلاقی با ۲۰۳٫۵۸ دقیقه ۶- اصغر درودی با ۷-۴۵٫۵۹ دقیقه ۶- عطاءهاشمی بازمان یکساعت و ۵ دقیقه و سه دهم .

بعداز این شش نفر به ترتیب حسین بهارلو -احمد رستم زاده- علی تنکابنی وعلی دوستی‌به‌ترتیب هفتم تا دهم شدند .

کلاسهای اختصاصی برای کنکور

مدرسه عالی دختران موسسه‌حسابداری-اقتصاد

دانشگاه ملی در شرف تشکیل است -آموزشگاه ذره

سه راه تخت‌جمشید جاده شمیران نبش شمالی

آ-۱۶۸۸۲

آگهی شماره ۱۱۷ قبول درخواست انشعاب آب تصفیه شده

سازمان آب منطقه‌ای تهران از ساکنان و مالکان واقع در محدوده زیر :

شمالا :

الف -بر جنوبی خیابان جنوبی گیشا(مسیل) بین‌خیابان سپهبد کیا و برشرقی اراضی گیشا

ب- برشرقی اراضی گیشا بین خیابان جنوبی گیشا (مسیل) تا قسمتی از حد مصوبه نقشه شهر تهران

ج- بر جنوبی قسمتی از حد مصوبه نقشه شهرتهران بین شرق اراضی گیشا و امتداد خیابان امیرآباد شمالی بسمت شمال در تاسیسات موسسه ژئوفیزیك دانشگاه (منتهاالیه تاسیسات شمالی ژئوفیزیك)

شرقا :

الف - برشرقی تاسیسات ژئو فیزیك دانشگاه(یابر امتداد غربی امیرآباد شمالی بسمت‌شمال درتاسیسات ژئوفیزیك) و برغربی امیرآباد شمالی بسمت جنوب‌تانقطه ۱ (نقطه‌ایست روی محور خیابان امیر آباد‌بفاصله ۲۰۰ متر از خیابان شیراز غربی بسمت شمال)

جنوبا :

الف - برشمالی خط فرضی بین‌نقطه ۱(نقطه‌ایست‌روی محور خیابان امیرآباد بفاصله ۲۰۰ متر ازخیابان شیراز غربی بسمت شمال) و نقطه ۲ (نقطه‌ایست روی‌محور خیابان ۱۵ متری قلعه نو بفاصله ۲۰۰ متر از خیابان شیراز غربی بسمت شمال)

ب- برشرقی خیابان ۱۵ متری قلعه نو بین نقطه۲(نقطه‌ایست روی محور خیابان ۱۵ متری قلعه‌نوبفاصله ۲۰۰ متر از خیابان شیراز غربی بسمت شمال)ونقطه۳ (نقطه‌ایست روی محور خیابان ۱۷ متری قلعه نوبفاصله ۲۸۰ متر از خیابان شیراز غربی بسمت شمال)

ج- بر جنوبی خط فرضی بین نقطه ۳(نقطه‌ایست‌روی محور ۱۵ متری قلعه‌نو بفاصله ۲۸۰ متر از خیابان شیراز غربی بسمت شمال) تا محل تلاقی شمال‌خانه‌های‌سازمانی‌ارتش باامتداد خیابان شرقی پادگان جمشیدیه

د- بر غربی امتداد خیابان شرقی پادگان‌جمشیدیه بین شمال خانه‌های سازمانی ارتش و خیابان امیر صادقی (خورشید).

هـ- برشمالی خیابان امیر صادقی (خورشید)بین‌خیابانهای شرقی پادگان جمشیدیه و نواب (کندی).

غربا :

الف - برشرقی حد غربی زمینهای محصور پادگان‌جمشیدیه بین خیابان شمالی آموزشگاه پرستاری ارتش (امتداد خیابان خورشید) و خیابان خرم (سیم‌خاردار)

ب- برشرقی حد شرقی اراضی قلقلی سفلی بین‌خیابانهای خرم و دهمتری جدید

ج- برشمالی خیابان ۱۰ متری‌جدیدبین حدشرقی اراضی قلقلی سفلی و خیابان ۸متری قلقلی

د- برشرقی ۸ متر قلقلی بین خیابان دهمتری جدیدوخیابان ۱۰ متری

هـ -برشمالی خیابان ۱۰ متری بین خیابان۸متری‌قلقلی و خیابان ۱۶ متری

و -برشرقی حد شرقی اراضی شهر آرابین خیابان۱۶ متری و خیابان فرخ‌زاد

ز- برشمالی خیابان فرخ‌زاد بین‌حد شرقی‌اراضی‌شهر آرا و خیابان سپهبد کیا

طبق نقشه‌های موجود در امور بهره‌برداری شبکه‌وانشعاب سازمان درخواست انشعاب آب تصفیه شده میپذیرد. متقاضیان میتوانند در صورت تمایل باتوجه‌بنکات زیر و رعایت مقررات درخواست انشعاب آب نمایند.

۱- ودیعه برای هر متر مربع مساحت مستغل‌تادوهزار متر مربع از قرار متر مربعی ۱۲۵ ریال‌دریافت میشود

۲- در صورتیکه تعداد متقاضیان بحدکافی‌برسد مدت انجام کارهای ساختمانی ولوله گذاری ۲۴ ماه‌از تاریخ تصفیه حساب‌و دیعه و هزینه‌انشعاب پیش‌بینی میشود.

۳- مدت قبول درخواست انشعاب از تاریخ ۴۸٫۳٫۴ تاآخر وقت اداری روز ۴۸٫۴٫۴ تعیین میشود .بنابر این مالکان و ساکنان محترم محدوده فوق‌الذکر میتوانند برای تسلیم برگ اعلام تمایل و انجام تشریفات و پرداختهای لازم به امور بهره برداری شبکه وانشعاب‌این سازمان واقع در خیابان آریامهر نبش شمال غربی سازمان آب منطقه‌ای تهران مراجعه نمایند.

بدیهی است درخواست کنندگانیکه بعداز فرصت‌مقرر مراجعه نمایندازتسهیلات وحق‌اولویت‌متقاضیانیکه در مهلت مذکور مراجعه کرده‌اند بهره‌مند نخواهندشد. ۴- اگر تعداد متقاضیان برحد کافی نرسد سازمان مراتب را به مشترکان اطلاع خواهد داد تا درصورت‌تمایل وجوه پرداختی را مسترد دارند.

آ-۱۶۸۶۸ ۱-۲ سازمان آب منطقه‌ای تهران

آگهی مزایده فاضل آبهای کوی مهناز و خزانه واقع در غرب جاده قلعه‌مرغی‌جنوب خط تهران تبریز

شهرداری پایتخت فاضل آبهائی را که‌از کوی‌مهناز و خزانه بوجود میاید و از زیر خط تهران خرمشهر عبور مینماید و ارتباطی بفاضل آبهای‌فیروز آباد و جوادیه وفاضل‌آب شمال خط تهران تبریز ندارد و شمالا محدود است بخط تهران‌تبریز از محل تقاطع خیابان قلعه مرغی با راه‌آهن تهران تبریز در امتداد خط آهن‌مذکور تا تقاطع‌جاده اسفالته تهران ساوه و شرقا از محل تقاطع خیابان قلعه مرغی و خط تهران تبریز تا محل‌تقاطع خیابان قلعه مرغی با خط‌تهران خرمشهر وجنوبا از محل تقاطع خیابان قلعه مرغی و خط تهران‌خرمشهر در امتداد خط مذکور تاتقاطع جاده‌اسفالته تهران ساوه و غربا از محل تقاطع خط آهن تهران‌تبریز با جاده اسفالته ساوه در امتداد جاده‌مذکور تا محل‌تقاطع خط آهن تهران خرمشهر از طریق مزایده با حداقل اجاره بهای سالیانه ۲۵۰۰۰۰ریال برای مدت سه سال باجاره واگذار مینمایدداوطلبان شرکت در مزایده بایستی باداره کل حوائج‌عمومی شهرداری پایتخت واقع در خیابان شاه رضا کوی‌اسکو پلاك ۳۷ مراجعه و با دریافت برگ شرایط مزایده پیشنهاد های خودرا بانضمام قبض سپرده‌وجه نقد در حسابداری شهرداری و با اسناد خزانه که حداقل صدی پنج مبلغ برآورد شده کمتر نباشد تاساعت ۱۰٫۵ صبح روز سه شنبه بیست مرداد ماه ۴۸ بصندوق‌مزایده و مناقصه شهرداری پایتخت واقع در خیابان ایرانشهر عمارت شهرداری پایتخت بیندازند پیشنهاد های رسیده ساعت ۱۱ صبح همان روز باز و قرائت خواهد شدو شهرداری در رد یك یاکلیه پیشنهاد ها مختار است . وهرگاه برندگان اول و دوم و سوم مزایده حاضر برای انعقاد قرارداد نشوند سپرده آنان به ترتیب ضبط‌خواهد شد. م‌الف ۲۰۶۰

۱-۲ آ-۱۵۲۴۷ قائم مقام شهردار پایتخت

آگهی دعوت

از سهامداران محترم شرکت سهامی برق اراك دعوت میشود برای جلسه مجمع عمومی فوق‌العاده شرکت سهامی برق اراك‌در ساعت ۴ بعداز ظهر روز سه‌شنبه بیستم خرداد ماه۱۳۴۸ درسالون دبیرستان صمصامیه بیات حضور بهمرسانند .

دستور جلسه :

۱- استماع گزارش هیئت سه نفری که برای فروش تاسیسات انتخاب شده بوده‌اند .

۲-اتخاذ تصمیم در مورد بقاء یاانحلال شرکت

۳- در صورت بقاء شرکت اصلاح‌وتعیین بعضی از مواداساسنامه

۴- انتخاب هیئت تصفیه با توجه بمواد ۶۰۴۵۸ اساسنامه .

شرکت سهامی‌برق اراك

اطلاعیه

قابل توجه ساکنین محترم دریان‌نو واقع درمحدوده زیر :

شمالا: بر جنوبی حد مسیل بین خیابان های اول دریان نوو تاج .

شرقا :

الف - بر غربی خیابان تاج‌بین مسیل وخیابان دوازدهم دریان‌نو

ب- برغربی خیابان دوازدهم دریان‌نو بین خیابان های تاج‌و اول دریان‌نو .

جنوبا : بر شمالی خیابان اول دریان‌نو بین خیابان دوازدهم دریان‌نوو حد مسیل

پیرو آگهی شماره ۹۷ مربوط بقبول درخواست انشعاب آب مجددا باستحضار میرساند .

با آنکه نصب انشعابات این‌محدوده شروع‌وقریبا خاتمه خواهد یافت ومهلت قبول درخواست انشعابات نیز دراین ناحیه منقضی گردیده و بلحاظ رعایت کسانیکه‌بجهاتی تاکنون‌برای‌درخواست انشعاب مراجعه ننموده‌اند و یا بعلت عدم پرداخت بدهی بابت اقساط معوقه از نصب انشعاب مستغلات آنان خودداری شده‌است مدت قبول درخواست انشعابات تا تاریخ۴۸٫۳٫۲۵ تمدید میگردد.

بنابراین کسانیکه تاکنون دراین ناحیه ازآب‌تصفیه‌شده بهره‌مند نشده‌اند میتوانند با استفاده ازاین مهلت درتصفیه حساب گذشته اقدام و یادر این‌فرصت مراجعه و درخواست انشعاب نمایند .

بدیهی است چنانچه تا ساعت ۱۴ روز یکشنبه بیست‌و پنج خردادماه ۴۸ بامور بهره‌برداری شبکه و انشعاب سازمان آب منطقه‌ای تهران واقع درخیابان آریامهر نبش شمال غربی‌سازمان آب منطقه‌ای تهران مراجعه ننمایند این ناحیه مشمول مقررات خارج از نوبت که مستلزم پرداخت مخارج اضافی و تحصیل پروانه حفاری از شهرداری ناحیه مربوطه است میگردد.

ضمنا نصب انشعابات خارج از نوبت زودتر ازسه‌ماه‌بعداز تقاضا مقدور نخواهد بود .

۱-۲ آ-۱۷۰۸۰ سازمان آب منطقه‌ای‌تهران

پیشگاه مبارك شاهنشاه آریامهر

جان نثار بدینوسیله افتخار داردکه مراتب جانبازی خود واعضای انجمن همکاری خانه ومدرسه دبیرستان علامه تهران را به پیشگاه مبارك ملوکانه معروض داشته آمادگی خودرا در راه اجرای منویات پدر تاجدار اعلام میدارد .

رئیس انجمن همکاری خانه ومدرسه دبیرستان علامه

تهران - حاج احمد علی رهنما آ-۷۳۴۳

آگهی استخدام

شرکتهای عامل نفت ایران برای‌عملیات‌خود به خدمات یکنفر مشاور حقوقی که دارای یکی از درجات تحصیلی ذیل باشدنیازمند است .

۱- لیسانس حقوق ازدانشگاه‌تهران‌وفوق لیسانس ویادکترا ازیکی ازدانشگاه های معتبر انگلستان ویاامریکا

۲- لیسانس حقوق ازیکی‌ازدانشگاه‌های معتبر انگلستان ویا امریکا زبان - تسلط کامل به انگلیسی و فارسی

سن - کمتر از ۳۵ سال

متقاضیان واجد شرایط میتوانند بادر دست داشتن مدارك مذکور در روزهای اداری بین ساعات ۸ الی۱۲ باداره‌استخدام‌شرکت ملی نفت‌ایران واقع در خیابان سپهبد زاهدی (فیشرآباد) کوچه شریف‌مراجعه فرمایند . ۱-۲

مذاکرات مهم ۵ کشور در تهران آغاز شد

خبرهای روز

شرفیابی سفیر ژاپن

در ساعت یازده بامداد امروز سفیر کبیر دولت ژاپن در ایران برای کسب اجازه مرخصی و بسبب پایان ماموریت خود در تهران بحضور شاهنشاه آریامهر شرفیاب شد .

بازدید دانش‌آموزان و آموزگاران از سیرك مسکو

امروز اعلام شد که شهبانو مقرر داشتند ترتیبی فراهم آید تا دانش- آموزان دبستانهای جنوب پایتخت باتفاق آموزگاران خود از برنامه سیرك بزرك مسکو در تهران دیدن کنند .

کمك کارکنان وزارت فرهنك و هنر

بامداد امروز ۴۴۶ نفر از کارکنان وزارت فرهنك و هنر کمکهای نقدی خودرا برای ایرانیان رانده شده از عراق دراختیار جمعیت شیروخورشید سرخ ایران قرار دادند . کمك مزبور به حساب ۷۷۷۷۷ که بهمین منظور اختصاص یافته است گذاشته شد .

ملك حسین فردا به تهران می‌آید

اعلیحضرت ملك‌حسین ، پادشاه اردن هاشمی فردا برای یك دیدار سه روزه بتهران وارد خواهدشد.

رادیو کلن گزارش داد در عمان رسما اطلاع داده شد که ملك‌حسین پادشاه اردن روز سه‌شنبه برای مذاکره با شاهنشاه ایران بتهران عزیمت خواهد کرد.

رادیو کلن در گزارش خود می- افزاید : در محافل مطلع گفته شد که پادشاه اردن قصد دارد به شاهنشاه ایران پیشنهاد نماید که حاضر است در اختلاف ایران و عراق برسر حقوق کشتیرانی در شط‌العرب میانجی شود .

وزیر علوم به فرانسه رفت

شب گذشته آقای مجید رهنما وزیر علوم و آموزش عالی بفرانسه مسافرت نمود .

در فرودگاه مهرآباد جمعی از شخصیت های مملکتی و وزارت‌علوم از وزیر علوم مشایعت کردند .

امتحانات نهائی ششم ابتدائی آغاز شد

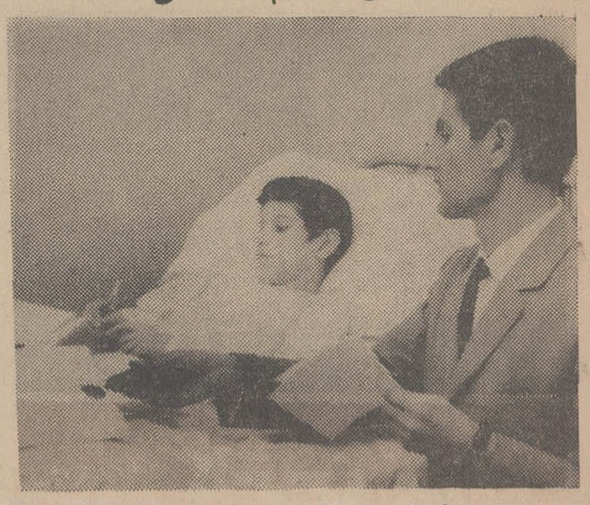

در امتحانات نهائی ششم دبستانها که امروز انجام شد یکی از دانش- آموزان دربیمارستان امتحان داد این دانش‌آموز کیوان جدی نام دارد که به‌علت بیماری «آنروفی» عضلات‌پا در بیمارستان بستری می‌باشد و بدستور آقای نخست‌وزیر در بیمارستان از او امتحان بعمل آمد . نفری که در کنار تختخواب کیوان ایستاده ممتحن این دانش آموزاست .

ساعت ۸ و نیم صبح امروز امتحانات ششم نهائی دبستان های تهران و شهرستان های شمیران و شهر ری با شرکت ۶۹۸۳۰ دانش آموز آغاز شد .

طبق گزارش خبرنگار ما ساعت ۵ و نیم صبح امروز وزیر آموزش و پرورش از محل تکثیر سئوالات امتحانی دردبستان نظامی بازدید کرد

در این بازدید آقایان مدیر کل آموزش و پرورش استان مرکز ، فصیحیان رئیس بازرسی و نگهبان رئیس اداره امتحانات حضور داشتند.

خبرنگار ما درگزارش خوداضافه میکند در امتحانات امروز دانش - آموز معلولی شرکت کرده بود که از وی در بیمارستانی که بستری شده بود امتحان بعمل آمد .

ورود

آیت‌الله آقای سید حاجی علی بهبهانی به قصد تشرف به ارض اقدس از اهواز به تهران وارد شد.

دو نفر بدار مجازات آویخته شدند

مقارن ساعت پنج صبح امروز با حضور قاضی عسکر و نماینده دادستان استان کرمانشاه دو نفر قاتل باسامی حسن صفریان و علی‌اکبری در محوطه زندان شهربانی کرمانشاه بدار مجازات آویخته شدند .

بنابگزارش خبرنگار ما در کرمانشاه : ایندو نفر در تاریخ ۴۵۷٫۲ با همدستی شخصی بنام حاج‌صفر صفریان بقصد دستبرد بخانه های دو زن باسامی زرین‌تاج حمیدی ۶۰ ساله و شومان طاهری ۵۵ ساله در همدان واردشدندو پس‌ازاینکه با مقاومت آنان روبرو شدند آنها رابقتل رساندندو متواری گردیدند.

ایجاد مزاحمت برای فرزندان آیت‌الله حکیم

روز ۴۸٫۲٫۳۰ سید مهدی‌حکیم فرزند حضرت آیت‌الله سیدمحسن حکیم که از بغدادعازم نجف‌اشرف بوده درطی راه در محلی بنام «الحسوه» توسط مامورین دولت عراق دستگیر و بمدت چهارساعت بدون جهت بازداشت میشود باتوجه باینکه چندی قبل نیز یکی دیگر از فرزندان آیت‌الله حکیم بنام عزیز حکیم از طرف مامورین عراقی بازداشت شده بود معلوم میشود که منظوردولت‌عراق ازاین اقدامات اذیت و آزار شیعیان حتی فرزندان آیت‌الله حکیم می باشد .

مدیرعامل شرکت تعاونی گوشت

بعد از ظهر دیروز پس از یك جلسه طولانی که با حضورسهامداران شرکت تعاونی گوشت و مسئولان امور شهر تشکیل شده بود در سازمان شرکت تعاونی گوشت گوسفند تغییراتی داده شد و بمنظور اجرای اصول جدید دراین شرکت آقای تاجور بسمت مدیرعامل جدید شرکت گوشت تعیین و شروع بکار کرد .

بامداد امروز مدیر عامل شرکت تعاونی گوشت به کشتارگاه رفت‌و اداره امور شرکت را بدست گرفت.

مدیر عامل جدید شرکت گوشت سالهای سال امر کشتار ارتش را بعهده داشت

یك‌مقام در شهرداری امروز گفت درشرکت گوشت براساس طرحی که از طرف اداره بررسی های شهرداری داده شده اصلاحاتی بعمل آمد و جوخه کشتار آزاد واصل تبعیض درامر توزیع گوشت میان دکان‌های قصابی بکلی از میان خواهد رفت.

شرکت در زمینه ادغام دکانهاو از میان بردن نظام قصابی موجود که تعداد قابل‌توجهی از دکان‌های‌قصابی متعلق به معدودی افراد صنف قصاب میباشد اقدام خواهد کرد .

پیش‌بینی هوا

هوای کرانه های دریای مازندران ابری گاهی همراه با بارندگی ، هوای استان های آذربایجان ، کردستان، لرستان وفرمانداری کل همدان ابری دربعضی‌نقاط همراه با رگبار هوای تهران صاف بتدریج قسمتی‌ابری وبقیه نقاط ایران صاف گاهی همراه بالکه های ابرپیش‌بینی می شود .

ضمنا حداکثردرجه‌حرارت امروز تهران نسبت‌بروز گذشته تغییری‌نکرده است گرمترین نقطه در ۲۴ ساعت گذشته آبادان با حداکثر ۴۲ وحداقل ۲۶ سردترین نقطه‌شهر کرد با حداکثر ۲۶ وحداقل ۷- تهران باحداکثر ۳۳ وحداقل ۱۸ درجه بود .

شانزدهمین اجلاسیه شورای‌وزیران سازمان پیمان مرکزی پیش ازظهر امروز با پیام شاهنشاه باشرکت‌وزیران خارجه ترکیه، انگلستان، ایالات متحده ، ایران‌و رئیس‌هیئت نمایندگی پاکستان در کاخ وزارت خارجه گشایش یافت .

پیام شاهنشاه

آقای هویدا نخست‌وزیر دراغاز این جلسه پیام شاهنشاه را بدین شرح قرائت کرد :

با کمال‌مسرت شادباشهای گرم‌و صمیمانه خود را برای‌نمایندگان برجسته کشور های متفق ایران که درشانزدهمین‌شورای وزیران‌سازمان پیمان مرکزی گرد آمده‌اند می فرستم .»

این چهارمین بار است که تهران افتخار میزبانی شورای وزیران سازمان پیمان مرکزی‌را پیدامیکند ودر دوازده سال اخیر این یازدهمین کنفرانس بین المللی است که در پایتخت کشور ایران برگزار میشود ، هر بار که میگردد این واقعیت برای ما مسلم و مسجل می کند که چگونه مبادله عقاید و نظرات ، و بحث و مشورت روی اطلاعات و معلومات فنی ، و اتحاد و انتخاب سیاست های مشترك ، و توجه به ارجحیت ها و اولویت هائی که حائز و شایان توجه میباشند ، در مناسبا تروزمره بین‌المللی میان ملل دوست ومتحد جنبه عادی و همگانی پیدا کرده‌است .»

«شکی نیست که هر کنفرانس در نفس خود در تعیین و اتخاذ روشها ، و پیگیری نتیجه بخش انها ، کمك قابل توجهی عرضه میدارد و بخودی خود درشکل‌یابی بافت جامعه بین‌المللی نقش‌برجسته و ممتازی را ایفا میکند ، ایمان واطمینان‌فراوان دارم که کنفرانس جاری شورای سازمان پیمان‌مرکزی از این امر مسلم و خصائص و مختصات سودمند مستثنی نیست .»

«چهارده سال پیش ایران ، ترکیه و پاکستان که منافع‌مشترك و عوامل و انگیزه های مشابه واحساسات و هدفهای یکسان و یکنواخت دارند و هر یك بتنهائی بنقش و وظیفه خطیری که در جامعه ملل به عهده دارد ، کاملا واقف و مستحضر است بمنظور ایجاد و تاسیس این پیمان دفاعی بدوکشور متفق غربی خود پیوستند .»

«پیمان مرکزی در طول حیات خود ماهیت واقعی خود را بعنوان‌یك دستگاه مطلقا دفاعی بثبوت‌رسانید. بعلاوه در اثنای همین مدت ناشاهد وناظر این‌واقعیت بوده‌ایم که‌پیمان مرکزی صرفا یك سازمان تدافعی نیست ، و بلکه بیش از آنچه که اصولا تصور میرفت دامنه فعالیت خود را در شئون اقتصادی ، فنی و همکاری‌ارتباطی‌وموا صلاتی گسترش داد و با پیشرفت مداوم و مستمر ، نتایج ثمربخشی عاید کشور های عضو آن نمود . لازم نمیدانم این نکته مسلم را بازگو کنم که همه کشور های عضو پیمان از تحول تازه‌ای که در فعالیت های پیمان بوجود آمده است نهایت استقبال را بعمل آورده‌اند ، و این پیمان بدون‌شك توانسته است گام های برجسته‌ای در تحقق یافتن برنامه های‌اقتصادی، فنی‌واجتماعی بردارد.»

«درحالی که ما به همکاری صمیمانه خود با دوستان هم پیمان خویش ادامه میدهیم آرزوی قلبی ما اینست‌که مفهوم خلع‌سلاح کامل و همگانی در آینده نزدیك به‌حقیقت گراید و درعین‌حال سازمان ملل متحد بصورت یك مرجع موثر و قاطع در حفظ و استقرار صلح و امنیت جهانی در آید تا همه ملل بتوانند بدون هیچ‌گونه قید و احتیاط تمامی منابع موجود و ابتکارات ذاتی و فطری خود را در راه تامین رفاه و سعادتمندی همه ملل در همه نقاط جهان صرف کنند . ما نه‌تنها در تامین این‌هدفها ابراز امیدواری صمیمانه مینمائیم بلکه در اجرا و تحقق یافتن آن عملا فعالیت میکنیم .»

«در خاتمه امیدوارم که شانزدهمین اجلاسیه شورای وزیران پیمان مرکزی با موفقیت های کامل‌روبرو شود .»

افتتاحیه شورای وزیران سنتو رشته سخن را بدست‌گرفت و طی سخنانی از پیام الهام‌بخش شاهنشاه تشکر کرد و گفت‌مطمئنا این پیام الهام‌بخش ، راهنمای مادر این اجلاسیه خواهد بود .

رئیس هیئت نمایندگی پاکستان افزود: دولت و ملت پاکستان‌معتقد به صلح‌جهان‌وروابط نیك‌همسایگی هستند و بطور عمیقانه‌ای خواستار تامین صلح و امنیت در منطقه خود هستیم زیرا این‌مسئله عامل‌اساسی کشور های درحال توسعه‌ای است که مصمم‌اند تمام توجهات و منابع خود را مصروف‌بهترساختن اوضاع اقتصادی و اجتماعی مردم خود بنمایند .

شرفیابی‌وزیرامورخارجه ترکیه بحضور شاهنشاه

شاهنشاه آریامهر بعداز - ظهر امروزآقایان‌احسان‌صبری وزیر خارجه ترکیه‌وسفیر کبیر ترکیه در تهران را بحضور پذیرفتند . در این شرفیابی مذاکراتی صورت گرفت .

وزیر خارجه ترکیه و سفیر این کشور با پیمان آقای من‌منجی اوغلو دبیر کل سازمان پیمان مرکزی که افتخار شرفیابی حاصل کرده بود ، ناهار رانیز باشاهنشاه صرف کردند .

در این مراسم آقایان اسدالله‌علم وزیردربارشاهنشاهی اردشیر زاهدی وزیر خارجه ، عباس خلعتبری معاون‌سیاسی وزارت خارجه افتخار حضور داشتند .

درراه تحقق این‌آمال مانیازمند به کمك تمام کشور های دوست‌و همعقیده هستیم .

آقای شهنوازخان در ادامه سخنان خود ازکشورهای عضوسنتوخواست که تمام کوشش های خود را برای محو علت بحران ها مصروف‌دارند.

● سخنان وزیرخارجه‌ترکیه

آقای احسان صبری چاگلایانگیل وزیر خارجه ترکیه بعنوان سومین سخنران اجلاسیه صحبت کرد .

احسان صبری چاگلایانگیل وزیر خارجه ترکیه‌درسخنان‌خوددرجلسه افتتاحیه شورای وزیران سنتو به اهمیت حل مسئله کشتیرانی در شط‌العرب اشاره نمود و گفت‌عدم وجودکشتیرانی ازاددر شط‌العرب مسائلی‌را بوجود اورده‌است که اهمیت حل آن‌را نمی توان نادیده گرفت .

وزیرخارجه ترکیه به مسائل‌قبرس واقدام دولتهای پیمان ورشو علیه چکسلواکی اشاره کرد و گفت تا موقعی که این مسائل حل نشده دولت های پیمان مرکزی بایستی همیشه هوشیار وآماده باشند وزیر خارجه ترکیه گفت‌درسال گذشته هیچ نوع پیشرفتی در حل مسئله اعراب و اسرائیل بدست نیامده و این مسئله هنوز صلح جهانی را تهدید می کند وبا اینکه در چهار- چوب سازمان ملل متحد کشورهای بزرگی‌سعی‌نموده‌اندمسئله‌خاورمیانه حل شود معذالك به هیچگونه ، توافقی‌نرسیده اند وزیر خارجه ترکیه همچنین درباره اوضاع‌ویتنام ابراز نگرانی کرد و گفت‌با اینکه اقداماتی اخیرا در زمینه محدودیت جنك ویتنام بعمل آمده است هنوز هیچگونه صلح پایدار بوجودنیامده است .

● سخنان استوارت

مایکل استوارت وزیر خارجه انگلستان در سخنان خود که‌بدنبال بیانات وزیر ترکیه ایراد کرد گفت پیمان مرکزی یك اتحادیه فوق- العاده‌ای نیست و هدف آن یك تفاهم کامل بین کشور های دشمن یکدیگر نبوده . ما نیاز باین نداشتیم که ازطریق مذاکرات‌به یکدیگر بپیوندیم یك علت مشترك در سال ۱۹۵۵ مارا بیکدیگرپیوست و مادر سیزده سال گذشته‌تغییرات در موقعیت ها را در توافق آرامی مشاهده کردیم و من‌مطمئنم‌خواهیم توانست به آن توافق در این جا هم نائل شویم .

وزیر خارجه انگلستان سپس به تاریخ گذشته‌سازمان‌پیمان مرکزی اشاره کرد و گفت آنچه که بنظر فوق‌العاده میرسد تفاوت بین‌اوضاع در منطقه پیمان مرکزی و دیگر مناطق در آسیا است .

مشکل استرقیاتی را که این منطقه بدان نائل گردیده نادیده گرفت . البته ما نمیتوانیم تفاهم این ترقیات را مرهون وجود پیمان مرکزی بدانیم و این مسئله می تواند موضوع بحث یك سمینار سیاسی گردد که روشن سازدآیا دراین‌اتحادیه‌این دلیل بوجود آمد که اعضای آن دیدوعلاقه‌به‌پیشرفت را داشته‌اند یا اینکه این ترقیات تا حدودی از سنتو مشتق گردیده است . همانطوریکه ما درانگلستان میپرسیم چه‌چیزی اول آمد ، مرغ یا تخم مرغ ، من این مسئله رابه آن کسانی که مثل خودم از دنیای علم به دنیای سیاست کشانده شده‌اند برای مطالعه بیشتر پیشنهاد میکنم .

استوارت در دنباله سخنان خود به نقش‌دفاعی سنتو اشاره کرد و گفت سنتو توانسته‌است به نقش دفاع از منطقه خود در مقابل تهدید نائل گردد وشواهدی‌برای‌مشاهده وجود دارد ودر عین حال سنتواز ایجاد روابط جدید و نمونه های تازه‌درساختمان سیاست جلوگیری نکرده‌است . ما می توانیم‌در مورد گذشته سنتوبخود تبریك بگوئیم ومشتاقانه به نقشی که سنتومیتواند درآینده بازی کند بنگریم .ما می توانیم بدنیا نشان دهیم‌که از طریق همکاری و صلح بیشتر می توان‌به هدف هایمان نائل شویم .تااز طریق تهدید و خونریزی .اتفاقات ناگوار دراروپای شرقی‌خاطر نشان میسازد که هنوز به هوشیاری نیازمندیم و مناسب است که ما توجهات خود رامعطوف این حوادث آگاه کننده وتاسف آورنمائیم .

● سخنان راجرز

ویلیام‌راجرز وزیر خارجه آمریکا درسخنان خودگفت‌ایالات متحده‌مصمم است که هرگونه اقدامات عاقلانه را برای بهبود روابط بااتحاد شوروی دنبال کرد. «امروز دردنیای امیدوار کننده‌تری زندگی میکنیم‌و همانطوری که پرزیدنت نیکسون گفته است ما از دوران مقابله درراه دوران مذاکرات حرکت میکنیم . این امید ما است‌و ما تمام کوشش های خود رادراین راه خواهیم کرد و خود را برای مذاکره برای تجدید کسب‌اسلحه اتمی در تابستان امسال آماده میکنیم . ما با همکاری متحدین اروپائی سرگرم هستیم بحران اروپا را کاهش دهیم و مشکلات اساسی‌را حل کنیم. ضمنا مذاکرات مهم‌خودرابااتحادشوروی‌درباره خاورمیانه دنبال میکنیم . معذلك‌این کوشش هامعنی‌اش‌این نیست‌که دنیای غیر کمونیست میتواند مثل گذشته هوشیار نباشد وزیر خارجه آمریکا گفت درسنتو آنچه مورد توجه ماست مشکلات مربوط به‌خاورمیانه وخاوردور است معذلك حوادث در نقاط دیگر جهان نیز بدون تاثیر درما نیست .

درخاورمیانه وقایعی که‌هرروز اتفاق میافتد این‌حقیقت را آشکار میسازد که‌برای تامین یك صلح پایدار مانیاز به‌یك دیپلماسی فعال داریم . ایالات متحده سرگرم مذاکرات‌مهمی‌با دیگر قدرت‌های بزرگ‌درواشنگتن‌و درسازمان ملل می‌باشد واین مذاکرات به‌مراحل جدی‌تری رسیده است، اختلافات‌اولیه هنوز باقی است ولی پیشرفت هائی حاصل گردیده است .

وزیر خارجه آمریکا سپس به نقش اقتصادی و فنی سنتواشاره کرد واین ترقیات‌رامیان کشور های‌منطقه‌ای سنتو ستود .

● سخنان زاهدی

آقای اردشیرزاهدی وزیر خارجه بعنوان آخرین سخنران اولین جلسه شورای وزیران پیمان مرکزی چنین گفت :

دراین لحظات که ما در اینجا دور هم گرد آمده‌ایم اوضاع عمومی جهان بهتراز یکسال گذشته‌نیست مخاصمات ومنازعات نه‌تنها در آستانه خانه های مابلکه دراین منطقه و تقریبا درهمه نقاط جهان جریان دارد. ایجادمنابع جدید خطر وآشفتگی‌جنبه روزمره‌پیدا کرده است اغراض شخصی و ملاحظه منافع فردی ودید تنك‌دربسیاری از کشور ها جانشین قانون و منطق‌شده است و جهان هنوز از هدف‌خلع‌سلاح مانند همیشه بسیار دوراست. سازمان ملل‌متحد همچنان در تامین انتظارات‌و توقعات ملل‌جهان ناتوان مانده وامید های مارا برآورده نمیسازد .

بادرنظر گرفتن این‌سوابق وحقایق این‌اصل مسلم‌میگردد که‌مفاهیم اصلی واساسی سازمان‌پیمان مرکزی‌همچنان صادق ومعتبراست احتیاط ودوراندیشی بماحکم میکند که همواره آمادگی و هشیاری خودرا حفظ کنیم به‌همکاری خویش بادوستان هم پیمان خود ادامه دهیم .

مسئله ادامه اشتراك مساعی‌مادراین پیمان وتعقیب اصل وحدت‌ویگانگی منطقه ای‌برای بیان همه واقعیت ها کافی نیست .

پیمان مرکزی زائیده شرایط و اوضاعی است که چهارده سال پیش حکمفرما بوده وبدیهی‌است‌سازمانی بشکل‌پیمان مرکزی نمی توانست نسبت باین قبیل شرایط‌واحوالات بی‌اعتنا وبی تفاوت باقی‌بماند ودر عین‌حال ادعا کند که با تحولات تازه همگام وهم‌قدم شده است .

درگذشته بنای سازمان ناشی‌از وجود ترس وخوف از تسلط واعمال زورازناحیه دیگران بوده است در آن‌سالهای بدفرجام سپری که‌پیمان مرکزی بوجود آورد برای همه سودمند واقع شد و سهمی که‌این پیمان‌در برقراری صلح و ثبات در این منطقه بعهده داشت برای همه مسلم و غیرقابل انکار بود ولی شرائطی که در آن زمان بسبب پیدایش پیمان مرکزی شد امروزه بحد زیاد تغییر کرد و جای خودرا به شرایط نوینی داده است .

این شرایط نوین فرصتها و زمینه های تازه‌ای برای همکاری بیشتر ووسیعتر بما داده است‌بعلاوه در چند سال گذشته نه تنها ما توانسته ایم از طریق گفتگو های سیاسی مناسبات خودرا با کشورهائی که دارای روش های مسلکی مختلفی هستند عادی کنیم بلکه در توسعه مناسبات به‌پیشرفت هائی نیزنائل شویم البته همه‌مسائل ومشکلاتی که کشور های منطقه باآن‌روبرو هستند یکسان و مشابه نیست خاصه اینکه یك عده مسائل تازه‌ای نیز بوجود آمده است .

سیاست خشك و خشن همیشه بازار مداوم ندارد سنتو نمی تواند همواره نسبت به منابع خطری که صلح و ثبات و منطقه را تهدیدمی کند حالت وروش یکنواخت داشته باشد .

وزیر خارجه ایران افزود : تغییراتی که در حوزه فعالیت پیمان سنتو ظاهر شده است غیر قابل انکار است در دهسال گذشته پاکستان - ترکیه و ایران درنتیجه رهبری خردمندانه رهبران خود اقدامات وسیعی در زمینه توسعه اقتصادی - اجتماعی و صنعتی بعمل آورده‌اند .

همزمان با تغییر شرائط در منطقه پیمان اعتماد جدیدی در این منطقه بوجود آمده وانتظارات بیشتری از پیمان مرکزی میرود .

در حالیکه ما امتیاز فراوانی‌برای موفقیت های پیمان مرکزی قائل هستیم و اطمینان داریم که استمداد و قدرت رشد آن کماکان حفظ خواهد شد ما انتظار داریم که‌این پیمان خود را باشرائط و اوضاع واحوال جدید متناسب سازد وبرای نیل به این مقصود ما باید هدفهای فعلی را وسیعتر ساخته و افق فکری خود را گسترش دهیم .

پس از پایان‌سخنان آقای زاهدی جلسه افتتاحیه شورای‌وزیران‌پیمان مرکزی پایان یافت ووزیران‌خارجه ۵ کشور عضو ، ساعت ۳ بعدازظهر امروز مذاکرات سری خود را آغاز کردند .

وزیر خارجه آمریکا هنگام ورود به تهران گفت :

صلح ویتنام و بحران خاورمیانه در مذاکرات تهران مطرح میشود

محافل‌سیاسی تهران برای مذاکرات وزیران خارجه ایران ، ترکیه ، پاکستان ، انگلستان ، بریتانیا در اجلاسیه سنتو و مذاکرات دو جانبه و چند جانبه وزیران خارجه در خارج از اجلاسیه سنتو اهمیت فراوانی قائل‌اند .

اظهارات وزیرخارجه ایالات‌متحده هنگام ورود به تهران دائر بر اینکه مسائل مربوط به صلح ویت‌نام و حل بحران خاورمیانه در مذاکرا تی‌در تهران مطرح میشودوهمچنین‌اظهارات وزیر خارجه انگلیس در باره تصمیم قاطع انگلستان به‌تخلیه فوا ازخلیج فارس در تاریخ مقرر ، بر اهمیت مذاکرات تهران‌افزوده میکندوناظران سیاسی معتقدند که نتایج مذاکرات تهران‌در سرنوشت‌مسائل فوق اثرات قابل توجهی خواهد داشت .

* ورود بتهران

ویلیام راجرز وزیر خارجه ایالات متحده ،مایکل استوارت وزیرخارجه بریتانیاو احسان صبری چاگلایانگیل وزیر خارجه ترکیه عصر دیروز و دیشب بفاصله چندساعت از یکدیگر وارد تهران شدند و مورد استقبال آقای اردشیر زاهدی وزیر خارجه و سفیران و اعضای سفارت های خود در تهران قرار گرفتند .

وزیر خارجه‌ایالات‌متحده درساعت پنج بعد از ظهر با یك هواپیمای اختصاصی ، وزیر خارجه بریتانیا در ساعت هفت و پنجاه دقیقه با یك هواپیمای نظامی‌متعلق به نیروی‌هوائی بریتانیا ووزیر خارجه ترکیه ساعت نه‌و بیست دقیقه وارد تهران شدند.

● شرفیابی وزیر خارجه آمریکا

ویلیام راجرز وزیر خارجه ایالات متحده بلافاصله پس از ورود به‌تهران با هلیکوپتر به آرامگاه اعلیحضرت رضاشاه کبیر رفت و بانثار تاج‌گل ادای احترام نمود وی سپس افتخار شرفیابی بحضور شاهنشاه را حاصل کرد در این شرفیابی آرمین مایر سفیر ایالات متحده در تهران و معاونان کل و سیاسی وزارت خارجه افتخار حضور داشتند .

وزیر خارجه امریکا هنگام ورود به تهران طی سخنانی از مناسبات ایران و امریکا سخن گفت وافزود مشاوره‌با شاهنشاه ایران همیشه‌برای پرزیدنت نیکسون مغتنم است .

وزیر خارجه‌امریکاگفت اجلاسیه وزیران سنتو بامریکا اجازه خواهد داد که همکاری دیرین خود باکشور های عضو سنتو را که از مختصات مناسبات‌آن‌طی سالیان گذشته‌است ادامه دهد .

راجرزافزودامریکا شدیدامیکوشد مسئله ویت‌نام را از طریق مذاکرات مسالمت‌آمیز حل کند و صلح را به این ناحیه‌بازگرداند. امریکاهمچنین از طریق دیپلماتیك جدا میکوشد تا راه حلی برای صلح‌پایدار در منطقه خاورمیانه که قابل قبول برای‌طرفین باشد پیدا کند و تردیدی نیست‌که این مسائل در جریان مذاکرات من در تهران مطرح خواهد شد .

* تصمیم قاطع

محافل سیاسی درتهران دیشب اظهارنظر کردند که مایکل استوارت وزیر خارجه انگلستان با تصمیم‌قاطع انگلستان در تخلیه قوا از خلیج‌فارس تاپایان سال ۱۹۷۱ وارد تهران شده است .

وزیر خارجه انگلستان قبل ازترك فرودگاه لندن بخبرنگاران گفت که تامین جریان سالم نفت خاورمیانه منحصرا به‌وجود قوای انگلیس در خلیج فارس منوط نیست . استوارت گفت این مسئله به‌اتحاد بزرگتر و بیشتری‌بین کشور های خلیج فارس بستگی دارد .

استوارت ادعای ادوارد هیث رهبر محافظه‌کاران را که گفته است : «بعضی از کشور های‌خلیج فارس‌مایل نیستند انگلستان قوای خود را از خلیج فارس تخلیه کند» رد کرد و گفت‌اومیبایستی‌این اطلاعات‌رابدرستی دریافت نکرده باشد زیرا این ادعا بااطلاعاتی که ما داریم مغایرت دارد. او مزاحمت ایجاد میکند و فکر میکنم اشتباه کرده است .

● اهمیت سنتو

وزیر خارجه انگلستان هنگام ورود بتهران با خبرنگاران مطبوعات سخن گفت ولی از پاسخ‌به پرسش های آنان خودداری کرد و انجام آنرا به مصاحبه مطبوعاتی روز پنج‌شنبه‌موکول نمود . وزیر خارجه انگلستان گفت که همین حضور وی در تهران برای شرکت دراجلاسیه‌وزیران سنتواهمیتی راکه انگلستان برای این پیمان قائل است خاطرنشان میسازد . وی گفت درجریان کنفرانس او فرصت خواهد داشت که باشاهنشاه و نخست‌وزیر و وزیر خارجه و دیگر مقامات دولت ایران پیرامون مسائل مورد علاقه دو کشور تبادل نظر کند .

● تمام مسائل

وزیر خارجه ترکیه نیز هنگام ورود بتهران به خبرنگاران گفت که در جریان کنفرانس‌سنتوهرگونه‌مسئله‌ای که‌مورد علاقه اعضای این پیمان باشد مورد بحث قرار خواهد گرفت .

وزیر خارجه امریکا بعداز ظهرفردا به‌اصفهان میرود وعصربتهران مراجعت خواهدکرد .

وزیر خارجه امریکا ، قبل از ظهر دوشنبه پس از شرکت دریك جلسه مصاحبه مطبوعاتی تهران را در پایان یك سفر طولانی به کشورهای خاوردور وخاور میانه بسوی ایالات متحده‌ترك خواهد گفت .

● ملاقات باوزیر خارجه

آقای ویلیام راجرز وزیر خارجه امریکا امروز پیش‌از آغاز اجلاسیه وزیران سنتو مدت نیم‌ساعت با آقای اردشیر زاهدی وزیر خارجه ملاقات کرد دراین ملاقات سفیر امریکاء آقای عباس خلعتبری معاون سیاسی‌وزارت خارجه و چند تن از مقامات عالیرتبه وزارت خارجه و همچنین یك‌تن از همراهان برجسته‌راجرزحضور داشتند.

---

* خوش‌آمد نخست‌وزیر

آقای هویدا نخست وریر پس‌از قرائت پیام شاهنشاه طی سخنانی از جانب دولت ایران به روسای هیئت های نمایندگی ترکیه ، پاکستان ، انگلستان و امریکا خوش‌آمد گفت و برای آنان آرزوی موفقیت کرد .

● سخنان دبیرکل

پس از پایان قرائت پیام شاهنشاه آقای «تورکوت منمنجی اوغلو» دبیر کل سنتوطی‌بیانات مشروحی ازتوجه شاهنشاه آریامهر تشکر کرد و به هیئت های نمایندگی‌کشور های‌عضو خوش آمد گفت .

دبیر کل‌سنتوبا اشاره به اجلاسیه چهار سال قبل سنتو که در تهران تشکیل شد ، گفت از آن هنگام تاکنون کشمکش‌های سیاسی‌ونظامی بخصوص در منطقه پشت سنتو مارا در برگرفته است ولی خوشبختانه کشور های ما از صلح و امنیت برخوردار بودند و کوشش های خود را در راه ترقیات اقتصادی و اجتماعی مصروف داشته و در این مدت کشور های ترکیه ، پاکستان و ایران به کسب بالاترین توسعه های اقتصادی در منطقه نائل شده‌اند .

دبیر کل سنتو افزود کشور های ما همچنین که از این ترقیات بخود میبالند ، در عین حال آگاهند که کوشش های دامنه‌دار و هوشیاری برای دفاع‌ازاستقلال و تمامیت‌ارضی و همچنین آسایش و رفاه مردم کشورهایشان لازم است زیرا امنیت این منطقه برای صلح جهانی امری حیاتی است .

دبیر کل سنتو سپس به همکاری های‌کشورهای‌عضو سنتو و بخصوص اجرای موفقیت‌آمیز طرح‌های‌اقتصادی و فنی میان ایران و ترکیه و پاکستان اشاره کرد و گفت تحکیم مناسبات میان کشور های عضو سنتو برای تحکیم بیشتر صلح‌وامنیت این‌منطقه لازم است و این همکاری یك پل کلاسیك بین شرق و غرب محسوب میشود .

● امیدواری پاکستان

آقای شهنوازخان سفیر پاکستان در تهران که در عین حال ریاست هیئت نمایندگی پاکستان را در شانزدهمین اجلاسیه‌وزیران بر عهده دارد بعنوان دومین سخنران جلسه

مجله پست ایران منتشر شد

مجله پست ایران این شماره جامع تر ، کامل‌تر و پرمطلب تر از هر شماره با مطالب جالبی ، پیرامون سقوط دوگل ، عقاید اساتید زن دانشگاه ، خواسته های دانش آموزان و دانشجویان ، بیوگرافی ملك‌الشعرا بهار و جنجالی که سیاه پوستان برسر سیاه پوست بودن‌بتهوون برپا کرده‌اند و دهها رپرتاژ و داستان و مطالب انتقادی و کاریکاتور های دیدنی و عکس های زیبا منتشر گردید.

مجله پست ایران بمدیریت بانو سپهرخادم در ۷۲ صفحه به بهای ۱۵ ریال .

آ-۱۷۴۳۰

فرماندار اصفهان

آقای علی نگهبان بسمت معاون استانداری و فرماندار اصفهان منصوب شد .

نایب‌التولیه دانشگاه صنعتی آریامهر باطریش رفت

صبح‌امروز آقای دکتر محمدرضا امین‌نایب‌التولیه عظمی دانشگاه صنعتی آریامهر بدعوت‌دولت‌اطریش جهت‌بازدیداز مراکز علمی‌وصنعتی آن کشور عازم وین گردید .

سفر به آمریکا

آقای ابوالقاسم تفضلی نایب‌رئیس انجمن شهر تهران بمنظور مطالعه درامور شهرداریها به امریکا سفر کرد .

متهم به‌قتل نزد بازپرس اعتراف کرد!

● اکبر توکلی» متهم به قتل «محمد روشنائی» مدعی است که شاهرگ مقتول ناگهان به‌چاقوی من اصابت کرد!

آخر وقت دیروز بازپرس قرار بازداشت متهم به قتل را صادر کرد

پرونده قتل «محمدروشنائی» تا آخر وقت دیروز در شعبه ۲۸ دادسرای تهران تحت رسیدگی بود و اکبر توکلی متهم بقتل از طرف بازپرس مربوط بازجوئی شد.

اکبر توکلی جریان بروز حادثه را برای بازپرس اینطور تعریف کرد: در محله سرآسیاب عده‌ای از جوانهای محله «شیوا» برای یکی از دختران دبیرستانی بنام «احترام» ایجاد مزاحمت میکردند «اتی» (احترام) که از این مزاحمتها ناراحت شده بود، جریان رابرای نامزدش «ابراهیم» تعریف کرد. «ابراهیم» هم به محله سرآسیاب آمد و با آنعده از جوانها که‌برای «اتی» ایجاد مزاحمت میکردند، مشاجره نمود و بالاخره کار آنها به نزاع کشید ولی مامورین سر رسیده آنها را به کلانتری بردند ودر کلانتری ظاهرا صلح بین آنها برقرار شد.

عصر همان‌روز، ابراهیم به «محمد روشنائی» (مقتول) گفت بچه های سرآسیاب او را زده‌اند و محمد هم به اتفاق چهار نفر ازبچه های محل برای تلافی به سرآسیاب آمد و سر کوچه‌بامن(اکبرتوکلی) مصادف شد. محمد یقه مرا گرفت و گفت: تو هم در دعوا با ابراهیم بوده‌ای یا نه؟ من گفتم: نبوده‌ام. ولی محمد قانع نشد و یك مشت حواله صورت من کرد و من عکس‌العملی نشان ندادم و حتی صورت او را بوسیدم. ولی رفقای محمد باو گفتند: او را بزنیم و اگر دوستانش هم آمدند آنها را هم میزنیم!

● چاقوی ضامن‌دار

محمد مجددا شروع به‌زدن من با مشت کرد. من هم که ناراحت شده بودم او را زدم و در این موقع او بزمین افتاد و چاقوی ضامن‌دار دسته سفید خودش را از جیب‌در آورد و بمن حمله کرد و دست چپ مرا زخمی کرد. (در اینموقع اکبر آستین پیراهن خود را بالازده و جای زخم را به بازپرس نشان داد).

اکبر ادامه داد: منهم که سخت ناراحت شده بودم، دست بجیب‌بردم و چاقوئی را که همان روز خریده بودم، در آوردم که او رابترسانم. ولی محمد باز بطرف من حمله کرد وقتی خواستم خودم را عقب بکشم، گردن او به چاقوی من اصابت کرد وشاهرگ او پاره شد!

با این پیشامد رفقای او که جمشید و مجید و دو نفر دیگر بودند، پا بفرار گذاشتند.

منهم که ترسیده بودم، شروع بدویدن کردم و بین راه چاقو از دستم بزمین افتاد. این‌بود خلاصه‌ای از بازجوئی بازپرس از اکبر توکلی متهم بقتل محمد روشنائی.

بطوریکه دیروز اطلاع دادیم، مامورین انتظامی اکبرتوکلی را در خیابان فیشرآباد، هنگامیکه از یکی از بستگانش صد تومان پول گرفته بود و در صدد بود که تهران را ترك کند دستگیر کردند.

آخر وقت دیروز آقای رفاهی بازپرس شعبه ۲۸ قرار بازداشت اکبر توکلی را باتهام قتل محمد روشنائی صادر نمود.

پس‌از این حادثه، بلافاصله ازاین عکس «اکبر توکلی» صدها نسخه چاپ وبه سراسر ایران فرستاده شد، تاوی را هرجادیدند، دستگیر کنند.

۲ سرهنگ زخمی شدند

خبرنگار اطلاعات در کرج امروز اطلاع‌داد که‌شب گذشته کامیون شماره ۷۴۱۹ رشت ۷۶ که از کرج عازم قزوین بود، با اتومبیل سواری‌شماره ۵۳۳۵۲ تهران. ب بسرنشینی دوسرهنگ بازنشسته باسامی «پیرزاده»و «ذکائی» تصادف کرد ودراین حادثه سرنشینان اتومبیل سواری مجروح‌شدند ودربیمارستان کمالی کرج‌تحت درمان قرار گرفتند.

«ضربه‌بیل» قتل آفرید!

علی‌داود آبادی بجرم کشتن امیرداود آبادی درشعبه‌چهارم دادگاه جنائی مرکز به‌دوازده سال حبس‌بااعمال شاقه‌محکوم گردید. قاتل ومقتول‌با اینکه دارای نام خانوادگی‌مشابه‌بود، معذالك هیچگونه نسبتی با یکدیگر نداشتند.

جریان حادثه از این قراراست که‌در حدود یکسال پیش‌در قریه داودآباد نزاعی‌بین‌ابندو در مورد آب زراعتی در گرفت و علی‌بابیلی که دردست داشت بسر امیر کوبید ودر نتیجه امیر مجروح شدوبداخل جوی آب افتاد.

قاتل پس‌از مجروح ساختن امیر فرارنمودونزدیکان‌امیر که‌متوجه‌واقعه شده‌بودند، امیررا از درون جوی بیرون کشیدند. ولی تلاش پزشکان برای‌نجات امیر به نتیجه نرسید و پس‌از مدتی درگذشت. گواهان واقعه جریان‌راباطلاع‌مقامات‌انتظامی رسانیدند و مامورین ژاندارمری برای بررسی علل واقعه به قریه مزبور آمدند و تحقیقات‌خودرا آغاز نمودند و متهم رانیزبازداشت کردند متهم‌در تحقیقات اولیه منکر قتل امیر شد و گفت‌که اورا نکشته است‌وامیر شخصی معتاد و ضعیف‌البنیه ای بود و دیروز در مزرعه آبیاری می کرد. شاید در اثر ضعف‌بداخل جوی آب‌افتاده ومرده باشد.

محتویات پرونده حاکیست که امیر قبل از فوت خود به طوری همسرش‌که بالای سراو بوده گفته است. «علی»مرا زده‌است.

پزشك قانونی علت مرك امیر را دراثر برخوردضربه سختی به‌جمجمه تشخیص داد.

● دیوانه است

وکیل علی قبلا ازدادگاه خواسته‌بود که‌پزشکان‌قانونی‌موکل ویرامعاینه کنند چون او مدعی‌بود که علی دیوانه است ولی پزشکان پس‌از معاینه اعلام داشتند که او دیوانه نیست..

درحین محاکمه‌رئیس دادگاه را که علی بوسیله آن امیررا بقتل رسانیده بود، باو نشان‌داد ودرمورد خونی‌که برروی بیل خشك شده‌بود ازاو سئوالاتی‌نمود. علی‌در جواب گفت که این خون نیست و زنگ زدگی می‌باشد!

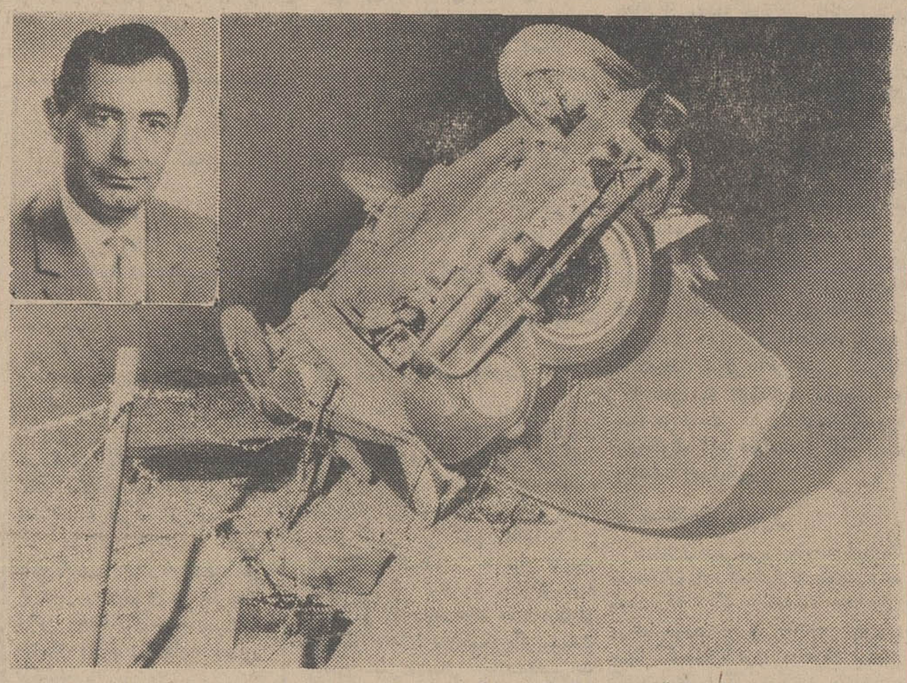

صحنه‌ای‌از تصادف‌دیشب‌اتوبان‌و عکس مرحوم «تاج‌زاده»در بالادیده میشود

در اتوبان کرج یک‌نفر کشته شد

ساعت ۷ بعدازظهر دیروز هنگامیکه اتومبیل سواری شماره ۹۶۸۸ تهران ۲۹ برانندگی همردیف ستوان دوم علی تاج‌زاده و پسرنشینی اسمعیل فهیم که‌از طریق «اتوبان» از کرج به طرف تهران در حرکت بود، نزدیکی کاروانسرا سنك ناگهان بسمت راست جاده منحرف‌شدواز بالای‌تپه‌ای بداخل گودالی سقوط کرد.

دراین حادثه همردیفا ستوان دوم علی‌تاج‌زاده که‌مامور کلانتری ۷ تهران بود، در دم کشته شد و اسمعیل فهیم که‌بازرس شهرداری است مجروح گردید.

اتومبیلهای رهگذر بمحض مشاهده این صحنه به‌کمك شتافتند و اسمعیل فهیم رابه بیمارستان سینا رساندند.

اسمعیل فهیم دیشب در بیمارستان بخبرنگار ما گفت: من‌ودوستم ستوان تاج‌زاده دیروز برای انجام کاری به کرج رفته بودیم. هنگام مراجعت از «اتوبان» می‌آمدیم که در نزدیکی کاروانسرا سنك دوست من خواست از اتومبیل دیگری سبقت بگیریم که ناگهان بطرف‌سمت‌راست‌جاده منحرف شدو اتومبیل واژگون شدو من دیگر چیزی نفهمیدم و از هوش رفتم ووقتی چشمم‌را باز کردم، خودم راروی تخت بیمارستان دیدم.

بی‌پروا ـ گستاخ ـ پرغوغا ـ بیسابقه
تجسمی از سرکشی‌های نسل جوان ... نسلی بی‌امان که لذت را در سرعت میجوید وفراموشی‌را درعشق
بزودی

فرانکی اوالون. انت فونتیلو. فابیان. چیل ویلز در فیلم
قهرمانان جهنم
پاناویژن و رنگی FIREBALL 500

امشب در
دراویین سینما
DRIVE-IN CINEMA
تهران پارس
خوشگذران
سینماسکوپ ـ رنگی
باشرکت: ژان پل‌بلموندو میلن دومونزو
سئانسها ۷ر۳۰ ـ ۹ر۳۰

برنامه آینده سینماهای
ادئون ـ ب.ب نیاگارا ـ رادیوسیتی و.. آستارا (تجریش)
اثر طنز آمیز «برناردشاو» نویسنده شوخ طبع انگلیسی برپرده سینما شمارا مسحور میکند.

پیتر اوتول. ژان مورو. بگ ها کینز
زرد موستل. اکیم تامیروف در فیلم رنگی

کاترین بزرگ
GREAT CATHERINE
محصول برادران وارنر ـ سون‌آرتز

بزودی در سینما
گلدن‌سیتی
خشم خدایان
پاناویژن ورنگی

باشرکت: گارین دور
پیربرت‌لوم. او بایر
رولف هینگر. ماریو جیروتی
بخش از متروگلدوین‌مایر
باصدای استروفونیك شش باندی

بعداز شاهکارهائی چون «وقت» و «مادر هند» اینك یك جواهرگرانبها ویك پدیده جاویدان وفراموش نشدنی دیگر از سینمای هندوستان
برنامه آینده سینماهای
اروپا ـ میامی ـ دیانا ـ ایران
الوند ـ آسیا ـ تیسفون ـ اسکار
آشوك کمار ـ سونیل دات
نوتان ـ محمود درفیلم رنگی (ایستمن کالر)

مهربان

از صبح چهارشنبه در سینماهای
پولیدور ـ ایفل ـ رویال
مولن‌روژ ـ مهتاب
سانترال ـ متروپل
حمله ـ کشتار ـ انفجار ـ عشق ـ سکس ـ شورش
دریك وسترن جدیدکه اعتبار هالیوودراصدچندان کرده‌است
فوکس قرن بیستم تقدیم میکند
جیم براون ـ راکل ولش ـ برت رینولدز
در فیلم
صد اسلحه
پاناویژن ورنگی

100 RIFLES

20 CENTURY FOX
باشرکت: فرناندولاماس ـ دان‌اوهرلیهی
بکارگردانی: تام‌گریز موزیك از: جری‌گلد اسمیت

ازصبح ۵ شنبه درسینماهای
اونیورسال ـ رکس
همای ـ حافظ ـ لیدو ـ ساینا ـ ژاله
پاسارگاد ـ نپتون ـ مونت کارلو ـ داریوش
پرفروش ترین محصول سینمای‌هندکه مدت ۵۰ هفته‌روی اکران بوده است در موفق‌ترین گروه سینماهای نمایش دهنده بمعرض نمایش در می‌آید
برنده ۵ جایزه ـ فیلم فیر ـ برای بهترین کارگردان ـ بهترین فیلمبرداری سال

دارمندرا. صالاسینها. محمود. سوجیت کمار. کوم کوم در
چشمان
رنگی ایستمن‌کالر
موزیك: راوی

برنده‌دوجایزه «فیلم فیر»۱۹۶۸ برای بهترین کارگردانی و بهترین فیلمبرداری

مجالس ترحیم

بانهایت تاثر درگذشت پدر بزرگوارمان آقای تقی مشیری یزدی را باستحضار میرساند .
مجلس ختم مردانه ساعت ۹ تا ۱۱ روز سه‌شنبه ۶ خرداد ماه در مسجد مجد و ختم زنانه بعداز ظهر همان روز از ساعت ۳ تا ۵ بعد از ظهر در خانقاه صفی‌علیشاه برگزار میگردد .
دکتر احمد مشیری یزدی ، محمد مشیری یزدی، ابراهیم مشیری یزدی ، علی مشیری یزدی ، دکتر رضا مشیری یزدی

خانواده های :مشیری یزدی ، افخمی ، جلیلی یزدی ، نوری ، اعتبار موسوی ، افخم ابراهیمی ، شه‌ملکی ، بقائی یزدی ، عسکری کامران یزدی ، اشتری یزدی ، مستوفی یزدی ، کریمی ، قائمان .

باکمال تاسف درگذشت شادروان میرزاتقی‌خان مشیری یزدی را باطلاع میرسانند . مجلس ترحیم مردانه ساعت ۹ تا ۱۱ صبح سه‌شنبه ۶ خرداد در مسجد مجد و ختم زنانه از ساعت ۳ تا ۵ بعداز ظهر همان روز در خانقاه صفی‌علیشاه برگزار خواهد شد .
۲ـ۲ آ ۱۶۷۱۴

شرکت سهامی شیلات ایران با کمال تاسف درگذشت شادروان پوراندخت جهانشاهی همسر جناب آقای یحیی جهانشاهی‌رئیس هیئت مدیره و مدیرعامل اسبق این شرکت را باطلاع دوستان و آشنایان می رساند .
مجلس ترحیم آن فقیده سعیده از ساعت ۸ونیم‌تا ۱۰و نیم روز سه شنبه ۶ر۳ر۴۸ در خانقاه صفی‌علیشاه برگذار خواهد گردید.
هیئت مدیره شرکت سهامی شیلات ایران
آ ـ ۷۴۷۵

کفی بالموت واعظا

ریزه‌خواران دربار حضرت سیدالشهداء (ع) با نهایت تاسف درگذشت ثقةالمحدثین آقای حاجی سید علی‌اصغر مشکوةالواعظین را بعموم علاقمندان به آن حضرت ضمن عرض تسلیت اطلاع و حضور علماءاعلام و اهل‌منبر و تجار و هیئت حسینی وسایر طبقات را در مجلس تذکری که در صبح روز شنبه ۱۰ ربیع‌الاول مطابق ۶ خرداد از ساعت ۸ الی ۱۱ در مسجد فخریه واقع در خیابان امیریه برپاست آرزو داریم .
جامعه مداح تهران
آ ـ ۷۴۲۳
بجامعه مداح تهران بویژه خانواده‌و بازماندگان آن مرحوم مصیبت وارده را تسلیت میدهیم

در مسجد کولانج همدان

هیئت‌مدیره و کارکنان‌و کارگران شرکت سهامی هکمتان بانهایت تاسف فوت نابهنگام مهندس هوشنگ دواچیان مهندس کارخانه قند همدان را تسلیت عرض و مجلس تذکری از ساعت ۵ تا هفت بعداز ظهر روز سه‌شنبه ۶ر۳ر۴۸ در مسجد کولانج همدان برپامینماید.
شرکت سهامی هکمتان
آ ـ ۷۴۱۳

با کمال تاسف درگذشت دوشیزه عالیه قدس عمه‌زاده خود و خواهر زاده آقایان سیدنورالدین وسید حسن و سید حسین مقدس را باطلاع فامیل و دوستان وآشنایان میرساند . مجلس ختم مردانه روزچهارشنبه ۷خرداد از ساعت ۵تا۷ بعداز ظهر درخانقاه‌صفی‌علیشاه منعقد می‌باشد.
دکتر جواد صدر

با نهایت تاسف و تاثر درگذشت دوشیزه ناکام عالیه‌قدس فرزند آقای حبیب‌اله قدس وخواهر زاده عزیزمان را باطلاع کلیه فامیل و دوستان وآشنایان میرساند . مجلس ختم مردانه روز چهارشنبه ۷خرداد ماه از ساعت ۵تا۷ بعداز ظهر و ختم زنانه‌ازساعت۳تا۵ بعداز ظهر همانروز در خانقاه صفی‌علیشاه برگزار میگردد .
سیدنورالدین مقدس . سید حسن مقدس .سید حسین مقدس

خانواده های : قدس . مقدس . صدر.کشاورز. صدر. نصیری .شریف.سعیدائی .صدری .صدرالغروی. احمدی .بروجردی . انصاری . شمس‌احمدی .صدرائی. اسمعیلی . ترابی . توسلی

با نهایت تاثر درگذشت دوشیزه ناکام‌عالیه‌قدس را باطلاع فامیل و آشنایان میرساند . مجلس ختم مردانه روز چهار شنبه ۷خرداد ماه از ساعت ۵تا۷بعداز ظهر و مجلس ختم زنانه ازساعت ۳ تا۵ بعداز ظهر همانروز در خانقاه صفی‌علیشاه بر قرار میباشد .
۲ـ۱ آ ـ ۷۴۸۱
بعموم بازماندگان آنمرحومه مصیبت وارده‌را تسلیت میدهیم .

با نهایت تاسف وتاثر فوت مرحوم مغفور حاج سید حسین لاجوردی ابوی اینجانبان سید علی اکبر و سید ابراهیم لاجوردی را باطلاع کلیه فامیل‌ودوستان میرساند . مجلس ختم زنانه روز سه شنبه ششم‌خرداد ماه جاری از ساعت ۳ونیم تا۶ بعدازظهر در منزل ان مرحوم واقع در خیابان قدیم شمیران خیابان‌زبرجد کاشی ۴۳ و مجلس ختم مردانه روز چهار شنبه هفتم خردادماه جاری از ساعت ۴تا۶ بعدازظهر در مسجد ارک منعقد است.
خانواده های نورالدین طاهری . لاجوردی .رضاعی. شاکری . دهش پور . سعادت. رستگار . حاجیها . رفیعی . دستغیب . نامی . کامیاب . حسینی . خرازی. طاهری. صالحین .شیخ‌الاسلامی . توکل . سلطانی. داوری . نجاتی . اثنی عشری. عربشاهی . تقی زاده. فائزی‌پور. اعتماد .
آ ـ ۱۷۴۰۴
بعموم بازماندگان بویژه فرزندان‌آنمرحوم‌مصیبت وارده را تسلیت میدهیم .

بانهایت تاسف و تاثر مرگ ناگهانی پدر عزیزمان آقای حسینعلی چگنی‌فرد را در عتبات عالیات باطلاع خویشان ودوستان میرساند . مجلس ترحیم آن فقید سعید روز سه‌شنبه ۶ خرداد ماه از ساعت ۳تا۶ بعداز ظهر در مسجد باب‌الحوائج واقع در میدان فوزیه‌خیابان همایون (داخل خیابان اقبال) و ختم زنانه در همان روز و همان ساعت در منزل شخصی آن مرحوم واقع در خیابان همایون منعقد میباشد .
عبدالله صامت ، رضا چگنی‌فرد ، هوشنگ چگنی‌فرد
آ ـ ۷۴۷۹
بعموم بازماندگان آن مرحوم مصیبت وارده را تسلیت میکوئیم

یادبود

باطلاع‌اقوام ودوستان میرساند مراسم‌شب‌هفت یادبود مرحومه‌مغفوری بانوحاجیه‌میرزین‌العابدینی روزسه‌شنبه ۶خرداد ازساعت ۳الی۶ بعدازظهر مسجدجامعه قریه‌درکه شمیران‌برگزار میگرددامیدداست باشرکت‌دراین‌مجلس وطلب‌مغفرت‌روح آنمرحومه‌را شاد فرمائید .
سیدمصطفی، سیدمجتبی، سیدقاسم، سیدجمال ، سیدمنصور، سیدابراهیمی ،سیداودمیرمهدی، عبدالله بحرینی، حاج سیدحسین میرزین‌العابدینی .

مجلس یادبود در گلپایگان

بانهایت تاسف و تاثر درگذشت شادروان پدر بزرگوارمان مرحوم محمداعظمی را باطلاع کلیه‌دوستان و آشنایان و بستگان میرسانیم مراسم یادبودشب‌هفت از ساعت ٤ تا ۷ بعداز ظهر روز پنجشنبه هشتم خرداد ماه د رامامزاده سیدالسادات گلپایگان برروی مزار آن مرحوم برگزار میباشد .
گلپایگان : مرتضی اعظمی ، محمدرضا اعظمی، فضل‌الله اعظمی ، نصرت‌الله اعظمی، حمیدرضا اعظمی، محسن اعظمی
۱ـ۲ آ ـ ۱۷۲۲۰

بمناسبت هفتمین شب درگذشت اسماعیل‌جانسپار مجلس یادبودی روز سه‌شنبه ششم خرداد از ساعت ٤تا ٦ بعداز ظهر در ابن‌بابویه آرامگاه بهمن برگزار میشود .
خانواده جانسپار
آ ـ ۷۴۳۳

روز پنجشنبه ۸ خرداد چهل روز از درگذشت مادر عزیزم شادروان بانو اشرف تسبیحی میگذرد ، هزینه برگزاری شب چهلم بمصرف امورخیریه خواهد رسید .
حسین قاسمی‌نژاد
آ ـ ۷۴۳۵

تسلیت

جناب آقای فعالی

مصیبت ناگهانی و تاسف انگیزی که برای شما اتفاق افتاده بشما تسلیت گفته و خود را در غم شما شریك میدانم .
اقلیمی

کارکنان اداره روابط عمومی بانك عمران

مصیبت وارده را به جناب آقای ابوالقاسم‌رحیمی صمیمانه تسلیت میگویند .
آ ـ ۷۳۹۰

جناب آقای دکتر احمد مشیری یزدی

درگذشت پدر بزرگوارتان را تسلیت عرض‌نموده و خود را درغم شماشریك دانسته بقاء عمر جنابعالی و خاندان جلیل راآرزومندیم .
دکتر ناصر اتفاق . دکتر مهدی اخوین . دکتر مرتضی بدیعی . دکتر امامی.دکتر ابوالقاسم مستوفی.
آ ـ ۷۳۹۷

جناب آقای دکتر احمد مشیری یزدی .

پرستاران ، کارمندان و کارگران بیمارستان‌البرز درگذشت پدر بزرگوارتان را تسلیت عرض نموده و خودرا شریك غم شما میدانند .
آ ـ ۷۳۹۷

جناب آقای ابوالفتح آتابای معاون محترم وزارت دربارشاهنشاهی و جناب آقای کامبیز آتابای

با اندوهی بی‌پایان مصیبت تاثر انگیز را به آنجنابان تسلیت گفته سلامت و سعادت آن خاندان محترم و شادی روان فقید سعید را ازایزد یکتا مسئلت مینمایم .
شهردار کتالم و سادات محله پرویز حسنی
آ ـ ۱۷۳۴۶

کارکنان شرکت سهامی شیلات ایران با کمال تاسف درگذشت شادروان پوراندخت جهانشاهی همسر جناب آقای یحیی‌جهانشاهی رئیس هیئت‌مدیره و مدیر عامل اسبق این‌شرکت‌رابعموم بازماندگان آن فقیده سعیده و بخصوص جناب آقای جهانشاهی تسلیت گفته از خداوند برای بازماندگان صبر وشکیبائی خواستارند .
هیئت‌مدیره شرکت سهامی شیلات ایران
آ ـ ۷۳۹۱

جناب آقای خواجه‌نوری ریاست‌محترم ثبت‌احوال‌رودبار

مصیبت وارده رابجنابعالی‌و خانواده محترم‌تسلیت عرض نموده بقاء و سلامت بازماندگان را از درگاه خدای بزرگ مسئلت داریم .
طالش : والی‌زاده ، سید ولی‌الله شفیعی ، محمدرضا والی‌زاده ، یعقوب لطیفی ، فاضل مینائی ، خیرالله نوری ، ،،صدرالله صادقی ، علیرضا والی‌زاده، سیدعلی قریشی ، حاجی غلامرضا سرابی
آ ـ ۱۷۴۰۲

وزارت علوم و آموزش عالی جناب آقای عبدالوهاب خواجه‌نوری

باکمال تاسف و تاثر مصیبت وارده را تسلیت میکوئیم .
محمد کیمیائی و بانو
آ ـ ۷۴۸۳

باکمال تاسف مصیبت وارده را به خانواده های فعالی ـ محدث تسلیت‌عرض نموده‌وبرای بازماندگان آنها صبری جمیل از درگاه ایزد متعال مسئلت‌داریم.
مدیر و کارمندان شرکت سهامی پوتلیران
آ ـ ۷۴۶۵

جناب آقای فعالی

بانهایت تاسف مصیبت جانگداز درگذشت همسر عزیزتان را بشما و فامیل محترمتان تسلیت میکوئیم .
سازمان کاسپین
آ ـ ۱۷۲۸۴

جنابان آقایان سیدعلی‌اکبر و سیدابراهیم‌لاجوردی

باکمال تاسفو تاثر فوت نابهنگام مرحوم ابوی را تسلیت عرض نموده و بقای عمر و سلامت آن‌خانواده محترم را از درگاه ایزد متعال خواستارم .
محمداعتماد
آ ـ ۷۴۶۳

سرکار علیه خانم پرتو اعظم

کارکنان مرکز نمونه شماره ۳ خدمات اجتماعی با اندوه فراوان فوت جانگداز دختر خاله گرامتان را بشما و خاندان محترمتان تسلیت عرض مینمایند .
آ ـ ۷۴۴۷

جناب آقای دکترعطاءالله اقراری

دوستان همدوره‌ای فوت جانگداز خواهر جوان و عزیزتان را صمیمانه تسلیت گفته ودر اندوه شماشریك میباشند .
انجمن پزشکان فارغ‌التحصیل سال ۱۳۳۳ دانشگاه تهران
آ ـ ۷۴۴۱

دوست ارجمند آقای عباس بهشتی

مصیبت وارده راتسلیت عرض نموده سلامتی‌بقاء عمر جنابعالی و سایر بازماندگان را از درگاه احدیت خواستاریم .
ناصر آزردگان ـ دکتر نفیسی
آ ـ ۷۴۴۹

جناب آقای عباس بهشتی

هیئت مدیره و کارکنان شرکت سهامی لپتی ایران فوت پدر بزرگوار آن همکار گرامی را تسلیت عرض نموده بقاء عمر بازماندگان را از خداوند مسئلت می‌نمایند .
آ ـ ۷۴۵۱

جناب آقای دکتر مسعود صفافر

باقلبی آکنده از تاثر و تالم درگذشت ابوی گرامیتان را به جنابعالی خصوصا و بکلیه فامیل محترم عموما تسلیت عرض می نمائیم .
دکتر فریدون دلاوری ـ حبیب یعقوب‌نیا
آ ـ ۱۷۴۱۰

همکار ارجمند جناب آقای علی‌اکبر فعالی مدیریت محترم شرکت پذیره

جانسوز خبری بود ـ در سوك درگذشت‌همسر محترمت شریکیم و اندوهگین و حیرت‌زده که چه ناباورحادثه‌ای .
مدیران و کارکنان شرکت تبلیغاتی کارنك
آ ـ ۱۷۴۰۸

جناب آقای محمد رضا یونسیان

مصیبت وارده رابه سرکار و فامیل محترم تسلیت میکوئیم .
آ ـ ۷۴۷۳ محمد علی شفیعی وبانو

جناب آقای دکتر عطاءالله اقراری ـ جناب آقای دکتر روح‌الله اقراری

پزشکان و کارکنان بیمارستان‌وزایشگاه میثاقیه مصیبت وارده را بشما تسلیت عرض نموده طول عمر سرکار و خاندان محترمتان را از درگاه خداوند خواهانند .
آ ـ ۷۴۲۷

دوستان ایران‌جوان از مصیبت وارده بخاندان جهانشاهی متاسف و متاثرند وبابازماندگان بانوی‌مرحوم مخصوصا به جناب آقای یحیی جهانشاهی عضو محترم کانون تسلیت میگویند .
هیئت مدیره کانون فرهنگی ایران‌جوان
آ ـ ۷۴۲۵

جناب آقای مهدی رستم‌زاده

بااندوه فراوان مصیبت وارده را صمیمانه تسلیت گفته و از قادر یکتا صبر و شکیبائی بیشتر برایمان آرزو میکنم .
رشت ـ نصرت‌الله صادقی
آ ـ ۱۷۳۶۸

جناب آقای علی مشیری یزدی

کارکنان شرکت سهامی پخش تراکتور وماشین های کشاورزی مصیبت‌واردهرابه‌آن جناب تسلیت‌عرض نموده بقای عمر جنابعالی را از درگاه خداوند مسئلت دارند .
آ ـ ۷۴۰۳

جناب آقای علی مشیری یزدی

مصیبت وارده را به آن دوست گرامی تسلیت عرض مینمایم .
ابوالفضل حصیری
آ ـ ۷۴۰۵

جناب آقای دکتر عطاءالله اقراری و جناب آقای دکتر روح‌الله اقراری

مصیبت وارده را به‌آن جنابان‌و فامیل محترمتان تسلیت گفته و خود را در غم شما شریك میدانیم .
پروانه و ایوب یوسف‌زاده
آ ـ ۷۴۳۱

سپاسگزاری

از کلیه ذوات محترم و دوستان و فامیل که در فوت جانگداز برادر عزیزمان دکتر محمد دفتری از ابراز تفقد و تسلیت دریغ‌نفرموده و با ما صمیمانه همدردی فرموده‌اند بدینوسیله تشکر نموده و چنانچه بواسطه تالمات روحی درشرفیابی تاخیری روی دهد امید عفو دارد .
فخرالملوك‌دفتری ـ قدسی اعتبار
آ ـ ۷۴۶۱

ازسروران گرامی که بمناسبت درگذشت فرزند عزیزم سیاوش میرزائی در مراسم تشییع و مجالس ترحیم و شب‌هفت درتهران ورشت شرکت فرموده و یا باارسال تلگراف‌ونامه و یادرج درجراید بذل عنایت فرموده‌و برای تسلی‌خاطر بازماندگان رنج‌سفر به‌تهران ورشت رابه‌خود هموار کرده‌اند بخصوص ازعنایات‌جناب آقای محمد ظهیری معاونت محترم پارلمانی و اداری وزارت آب و برق و مدیران و روسای ادارات‌و کارمندان آن وزارت و همچنین گیلانیان مقیم پایتخت صمیمانه سپاسگزاری نموده سلامت آنان را از درگاه باریتعالی مسئلت دارم وچنانچه درعرض تشکر حضوری بعلت تالمات روحی قصوری روی داده است پوزش طلبیده و امید عفو خواهد داشت .
عباس میرزائی
آ ـ ۱۷۲۷۴

از جناب آقای دکتر علیقلی لقمان ادهم مدیر عامل محترم و کارمندان انجمن ملی حمایت کودکان که در کلیه مراسم فوت جانگداز دائی عزیزم دکتر محمددفتری ابراز تفقد وهمدردی نموده‌اند صمیمانه تشکر مینماید .
مینا ـ ملکزاده
آ ـ ۶۴۶۱

اظهار تشکر و قدردانی

از عموم سروران گرامی و آقایانی که در مراسم تشییع جنازه و ختم مرحوم حاجی‌سید محمود اسحاقی حسینی شرکت و روح آن مرحوم را شاد فرموده‌اند کمال تشکر داریم و از خداوند بزرگ‌بقای عمر همه را خواستاریم .
دکتر محسن صادقی و فامیل های ، صادقی ،، اسحاقی حسینی ، زجاجی ، فتوره‌چی .
آ ـ ۱۷۳۷۸

بدینوسیله به استحضار کلیه دوستان و آشنایان می‌رساند مراسم شب‌هفت شادروان حاج‌سیدتقی بهشتی ازساعت ۳ونیم الی ۵ونیم بعدازظهر روز سه‌شنبه ۶ خردادماه در آرامگاه خاندان فتوحی واقع در امامزاده عبدالله برگزار خواهد شد .
خانواده بهشتی
آ ـ ۷۴۵۹

بدین وسیله از جناب آقای دکتر عبدالحسین سمیعی پزشك معالج و جناب آقای دکتر توران ریاست محترم بیمارستان پارس و گروه پزشکی و کارکنان بیمارستان مذکور که طی دو سال گذشته بخصوص روز های آخر زندگی برادرم شادروان سلطان محمد سلطانی برای معالجه وی نهایت محبت و کوشش را مبذول فرموده‌اند تشکر و سپاسگزاری می نماید .
حسین سلطانی
آ ـ ۷۴۱۹

از کلیه سروران گرامی که باشرکت درمراسم تشییع ، مجلس ترحیم و هفته پدر عزیزمان شادروان دکتر محمد دفتری ابراز همدردی و تفقد فرموده و با ارسال تلگرام و نامه موجبات تسلی خاطر بازماندگان را فراهم نمودند صمیمانه تشکروسپاسگزاری مینمائیم.
بیژن دفتری ، فرهاد دفتری ، هایده دفتری ، (قاسمی) ، پرویز دفتری
آ ـ ۷۴۸۹

کانون پرورش فکری کودکان و نوجوانان برگزار می‌کند :

نمایشات سیرک بزرگ مسکو

پارك فرح ـ بلوار الیزابت ۴ خرداد ۱۳۴۸

جایزه هر بلیط ۲ آدم برفی ـ همه جیز مجانی با

محل فروش بلیط : شعب بانك ملی در باغ فردوس ـ پاچنار خیابان خیام میدان شهناز ـ پاچه فروشگاه فردوسی ـ امیر آباد شمالی ـ میدان ژاله سه راه‌لاله‌زار نو (شاهرضا) ـ پاچه فروشگاه بزرك ایران و در محل برگزاری نمایشات سیرك

هر روز از ساعت ۷/۵ بعدازظهر ـ یکشنبه‌ها و پنج شنبه ها ساعت ۴ و ۸ بعدازظهر جمعه‌ها ۱۰ صبح و ۲ و ۸ بعدازظهر

اطلاعیه

قابل توجه ساکنین محترم تهران ویلا واقع درمحدوده‌زیر:

شمالا بر جنوبی خیابان ۱۶ متری حد مصوبه نقشه شهر تهران از تلاقی امتداد خط فرضی بر غربی خانه های ساخته شده انتهای کوچه های بن‌بست منشعب از برغربی خیابان سپهبد کیاء بر غربی محدوده شهرآراء »
شرقا :
۱ـ برغربی خیابان سپهبد کیا بین خیابان ۱۶ متری حد مصوبه نقشه شهر تهران تا خیابان شمال شرقی بیمارستان حضرت ابوالفضل .
۲ـ بر جنوبی خیابان شمال شرقی بیمارستان حضرت ابوالفضل بین خیابان های سپهبد کیاو بیستمتری نیایش .
جنوبا :
۱ـ بر شمالی خیابان نیایش بین خیابان‌های شرقی بیمارستان حضرت ابوالفضل و تاج «آلستوم»
۲ـ بر شرقی خیابان تاج« آلستوم» بین‌خیابان های نیایش و مسیل « مسیل دریان‌نو»
۳ـ بر شمالی مسیل « مسیل دریان‌نو » بین خیابان تاج و خیابان ۱۰ متری جوادی .
غربا :
۱ـ برشرقی خیابان ۱۰ متری جوادی بین‌مسیل «مسیل‌دریان‌نو» و کوچه ۸ متری .
۲ـ برشمالی کوچه ۸متری بین خیابان ۱۰ متری جوادی و کوچه ۸ متری «بفاصله ۴۰ متر بسمت غرب»
۳ـ برشرقی کوچه ۸متری بین کوچه ۸متری وخیابان ۱۶ متری «شرقی‌ـغربی»
۴ـ برشمالی خیابان ۱۶ متری «شرقی ـغربی» بین کوچه ۸متری و خیابان ۱۶ متری «شمالی‌ـ جنوبی «بفاصله ۹۵ متر بسمت غرب»
۵ـ برشرقی خیابان ۱۶متری «شمالی‌ـجنوبی» بین خیابان ۱۶ متری «شرقی‌ـغربی» و کوچه ۸ متری
۶ـ برشمالی کوچه ۸ متری بین خیابان ۱۶ متری « شمالی . جنوبی » و خیابان ۱۰ متری مهر
۷ـ بر شرقی خیابان ۱۰ متری‌مهربین کوچه ۸ متری تاج «آلستوم »
۸ـ بر شمالی خیابان تاج « آلستوم » بین خیابان ۱۰ متری مهر و خط فرضی « خطی است در امتداد بر غربی خانه های ساخته شده واقع‌در بن‌بست های منشعب از بر غربی خیابان سپهبر ».
۹ـ بر شرقی خط فرضی « خطی است‌درامتداد برغربی خانه های ساخته شده واقع در بن بست‌های منشعب‌از برغربی خیابان سپهبر» بین خیابان‌تاج «آلستوم» و خیابان ۱۶ متری حد مصوبه نقشه‌شهر تهران .

پیرو اطلاعیه محدوده تهران ویلا مربوط به قبول درخواست انشعاب آب مجددا باستحضارمی رساند . باآنکه نصب انشعابات این محدوده شروع و قریبا خاتمه خواهد یافت و مهلت قبول درخواست انشعابات نیز در این ناحیه منقضی گردیده بلحاظ رعایت کسانیکه بجهاتی تاکنون برای درخواست انشعاب مراجعه ننموده‌اند و یا بعلت عدم پرداخت بدهی اقساط معوقه از نصب انشعاب مستغلات آنان خودداری شده است مدت قبول درخواست انشعاب تا تاریخ ۲۵ر۳ر۴۸ تمدید می گردد.
بنابراین کسانیکه تاکنون در این ناحیه از آب تصفیه شده بهره‌مند نشده‌اند میتوانند با استفاده از این مهلت در تصفیه حساب گذشته اقدام و یا در این فرصت مراجعه و درخواست انشعاب نمایند بدیهی است چنانچه تا ساعت ۱۴ روز یکشنبه بیست‌و پنج خرداد ماه ۴۸ باموربهره برداری شبکه و انشعاب سازمان آب منطقه‌ای‌تهران واقع در خیابان آریامهر نبش شمال غربی سازمان آب منطقه‌ای تهران مراجعه ننمایند این ناحیه مشمول مقررات خارج از نوبت که مستلزم‌پرداخت مخارج اضافی و تحصیل پروانه حفاری از شهرداری ناحیه مربوطه است میگردد.
ضمنا نصب انشعابات خارج از نوبت زودتراز سه ماه بعداز تقاضا مقدور نخواهد بود و آب خصوصی ناحیه مذکور پس از خاتمه در تاریخ ۲۵ر۳ر۴۸ بکلی قطع خواهد گردید .

۱ـ۳ آ ـ ۱۷۰۸۶ سازمان آب منطقه‌ای تهران

اطلاعات ۱۳۰۴

دوشنبه

● نهم ربیع‌الاول ۱۳۸۹
● بیست و ششم مه ۱۹۶۹
● شماره ۱۳۸۹۷
● سال چهل وسوم

امروز با حضور بیش از ۶۰ تن کارشناسان

کمیسیون همکاری ایران و شوروی در مسکو تشکیل شد

● صبح فردا نمایشگاه ایران بوسیله نخست‌وزیر شوروی در مسکو افتتاح خواهد شد

صبح امروز بیش از صدنفر از صاحبان صنایع و بازرگانان ، و یك هیئت مطبوعاتی باهواپیمای ملی برای شرکت در بزرگترین نمایش ایران ، بمسکو عزیمت کردند .

بهمین مناسبت در فرودگاه از صاحبان صنایع بدرقه بعمل آمد . این هیئت مقارن با افتتاح دومین جلسه هیئت مشورتی وارد فرودگاه مسکو میشوند.

صبح فردا طی یك مراسم رسمی نمایشگاه ایران توسط نخست وزیر شوروی «الکسی کاسیگین» افتتاح خواهد شد . نمایشگاه مسکو هم از نظر وسعت و بزرگی ، وهم از نظر تعداد واحدهای صنعتی شرکت کننده، بزرگترین نمایشگاه ایران در خارج از کشور محسوب میشود .

● کمیسیون همکاری

صبح امروز دومین جلسه کمیسیون دائمی همکاری اقتصادی شوروی و ایران در مسکو تشکیل شد . دراین جلسه نزدیك سی‌نفر از کارشناسان اقتصادی ایران و بهمین تعداد از کار شناسان شوروی شرکت داشتند ریاست هیئت ایرانی با آقای دکتر عالیخانی وزیر اقتصاد است که روز گذشته وارد مسکو شد . آقای عالیخانی هنگام ورود به مسکو مورد استقبال رسمی «نیکلای پاتولیچف» وزیر بازرگانی خارجی اتحاد شوروی و عده‌ای از مقامات عالی رتبه کمیته دولتی اقتصادی ، اعضای سفارت ایران درشوروی قرار گرفت آقای عالیخانی درفرودگاه مسکو اظهار داشت :

من خیلی خوشحالم که برای بار سوم باتحاد شوروی می‌آیم و درعرض چندسال اخیر تصمیمات بزرگی که رهبران دوکشور گرفته بمقدار قابل توجهی پیشرفت کرد وما باتوجه به خطوط کلی که از طرف رهبران دوکشور ترسیم شده سعی میکنیم که دراین کمیته باز درجهت توسعه هرچه بیشتر روابط اقتصادی ایران و شوروی قدم برداریم، طرح های متعددی داریم که با همکاری آنرا بمرحله عمل درخواهیم آورد .

هنرمندان اصفهانی امشب «سوغات فرنگ» را در تالار انجمن روی صحنه می‌آورند

ساعت ۸ بعد از ظهر امشب ، هنرمندان اصفهانی گروه هنری آریا ، نمایشنامه « سوغات فرنگ » را در تالار انجمن دوشیزگان و بانوان روی صحنه می آورند .

بدنبال استقبال پرداممنه دوستداران هنر تئاتر از نمایشنامه « خانم اروپائی» ، سازمان هنری انجمن برای اجرای برنامه دیگری از هنرمندان اصفهانی دعوت بعمل آورده ودر نمایشنامه سه پرده ای کمدی انتقادی « سوغات فرنگ » علاوه بربازیگران نمایش «خانم اروپائی» چند چهره تازه از هنرمندان باذوق اصفهانی خواهند درخشید .

درضمن ، علاوه بر مراکز اعلام شده فروش بلیت ، در صورتیکه بوسیله تلفن شماره ۳۱۱۲۱۷ تقاضای بلیت بشود ، تعداد بلیت‌های مورد تقاضا ، برای شب دلخواه بنشانی دفتر یا موسسه ویا خانه درخواست کننده فرستاده می‌شود .

جلسه مالیاتی دندانپزشکان

بابتکار جامعه دندانپزشکی ایران و با استفاده از حسن نیت مقامات وزارت دارائی جلسه‌ای با حضور نمایندگان آن وزارتخانه در ساعت ۸ـ۳۰ بعد از ظهر روز سه شنبه ۱۳۴۸ر۳ر۶ «پس فردا» در محل هیپرخانه جامعه «۸۲ خیابان حافظ» منعقد خواهد بود .

یقینا کلیه همکاران که عملا در امر مالیات ذینفع هستند در این جلسه شرکت خواهند نمود .

آ ـ ۱۶۹۶۲

در کنکور امسال دانشگاه‌ها ومدارس عالی

۲۱۳۵ نفر در رشته‌های پزشکی وفنی پذیرفته میشوند

● در رشته پزشکی ورشته های وابسته ۱۰۷۵ نفر در دانشگاه‌ها ومدارس عالی قبول میشوند

● مواد امتحانی و ضرائب رشته های پزشکی ،فنی و مهندسی

درسال جاری در رشته پزشکی دانشگاههای دولتی سراسر مملکت جمعا ٤٦٥ دانشجو پذیرفته میشوند

تعداد پذیرفته شدگان در رشته های وابسته به پزشکی از این قرار است تکنولژی پزشکی ٦٠ نفر ، داروسازی ٦٠ نفر دامپزشکی ٧٠ نفر، دندانپزشکی ١١٥ نفر پرستاری ٨٥ نفر ، علوم دارائی ١١٠ نفر ، علوم آزمایشگاهی ١١٠ نفر که جمع کل قبولشدگان در پزشکی ورشته های وابسته باین ترتیب به ١٠٧٥ نفر میرسد .

کلیه این داوطلبان باید در امتحان گروه سیزده مواد درسی شرکت کنند .

مواد امتحانی این گروه وضرایب هریك بدین شرح است .

زبان فارسی، زبان خارجی(با ضریب یك) فیزیك ،شیمی ، فیزیولوژی جانوری و گیاهی « با ضریب۲)

دانشگاههای تهران ، تبریز، جندی‌شاپور ،اصفهان ومشهد دارای رشته پزشکی و رشته های وابسته هستند ودر همه این دانشگاهها داوطلبانی که دارای دیپلم طبیعی یا ریاضی باشند می توانند داوطلب ورود به رشته پزشکی و رشته های وابسته آن شوند .

* رشته های فنی ومهندسی

تعداد پذیرفته شدگان در رشته های فنی ومهندسی در دانشگاه و موسسات آموزش عالی دولتی که در کنکور سراسری شرکت دارند جمعا بالغ بر ١٠٦٠ نفراست .

دانشگاههای تهران و تبریز ، هنرسرایعالی تهران ودانشکده صنعتی (پلی تکنیك تهران) برای این رشته دانشجو بادیپلم ریاضی می پذیرند.

ازمیان این موسسات تنها هنرسرایعالی دانشجویان مورد نیاز خودرا ازبین داوطلبانی که دارای دیپلم طبیعی هستند انتخاب میکنند که باید در امتحان مواد گروه چهارم شرکت کنند .

مواد امتحان این گروه وضرایب آن عبارتست از زبان فارسی ، زبان خارجی جبرو مثلثات . حساب استدلالی ، مکانیك وشیمی باضرایب یك و فیزیك با ضریب ٢.

بقیه داوطلبان ورود به رشته‌های فنی ومهندسی باید دیپلمه ریاضی باشند ودر امتحان مواد گروه ٢ که عبارت از زبان فارسی و زبان خارجی باضریب یك ،جبرو مثلثات حساب استدلالی هندسه ومخروطات مکانیك، رسم فنی ، فیزیك وشیمی باضریب٢ شرکت نمایند .

● سئوالات داوطلبان

امروز نیزعده‌ای ازداوطلبان شرکت درکنکور دانشگاه ها و مدارس عالی دولتی سئوالاتی درباره نحوه کنکور از ماندند که جواب جمعی از این عده شرح داده شده است .

ازجمله کسانی که امروز از سرویس دانشگاهی روزنامه اطلاعات در مورد کنکور سئوال کردند خانم ها کیوان دهقان ، بهروز منفرد ، واعظی، سیماهوشیار ، آذرگراکوئی ، مهناز دهدشتی ، علی‌اکبر مشرقی ، محسن و آقایان هدی صدقدار، شهلا صفائی، قندی، ربانی ، شریفه تقی‌زاده ، محمدرضا محمدخاکزاد ،کریم بینا ، قندچی ، مهرناز نمازی مژده، فریده عظیمی ، طاهره شهابی ، محمدفائزی، پرویز امینی ،فرخنده داودی ،سلیمان دردشتی ،عیسی‌نصیری ،نسرین کریمی ورضاسبحانی رامیتوان برد .

آگهی ثبت نام

قسمت دیگر از پاسخهای سئوالات داوطلبان کنکور چنین است .

آگهی ثبت‌نام اواسط هفته آینده منتشر میشود .

امتحانات چهارروز صبح و بعدازظهر ادامه دارد ووقت هر جلسه در تمام ایران یکنواخت است و بطور متوسط یك‌ساعت ونیم می‌باشد .

* کلاسهای شبانه

کلاسهای شبانه دانشگاه تهران دارای رشته های متعددی است که لیسانس میدهد و یك نوع هم کلاس هائی هم برای ازدیاد معلومات وجود دارد که مدرك تحصیلی نمیدهد .

حداقل فرصت برای لیسانس شدن در کلاسهای شبانه شش سال است و کنکور آن نیز در شهریور ماه برگزار میشود .

کسانیکه در کنکور سالهای قبل قبول شده و ثبت‌نام نموده باشند و در کلاس شرکت نکرده‌اند تادوسال حق ثبت‌نام رادر دانشکده مربوطه خواهند داشت .

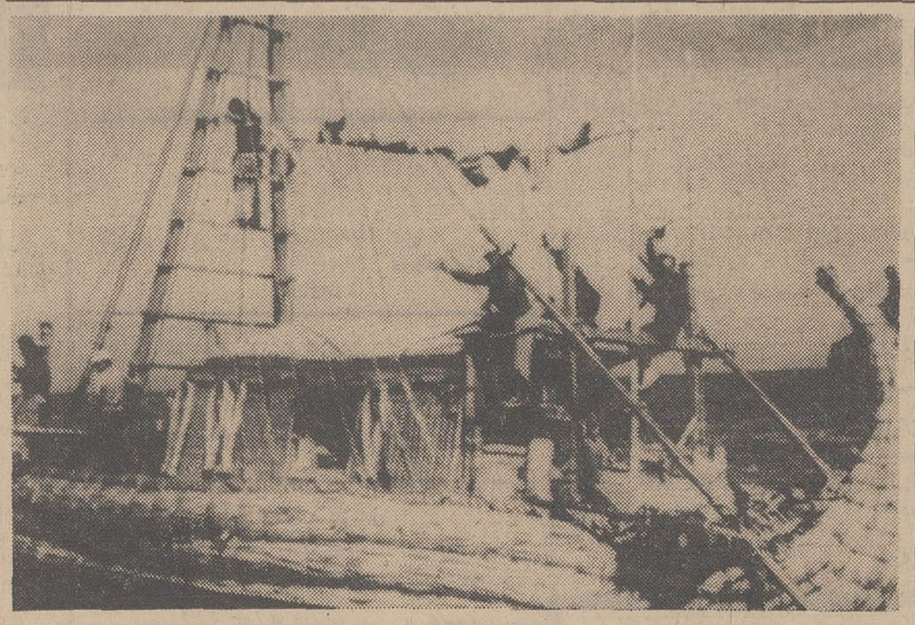

۷مرد شجاع وماجراجو از ۷ملیت مختلف برای آنکه ثابت کنند امریکای شمالی ۳هزار سال قبل توسط افریقائیان کشف شده یك کار بزرك دست‌زدند . باین معنی که این عده با یك قایق که از الیاف «پاپیروس» ساخته شد امروز از ساحل افریقا در مراکش راه دریا رادر پیش گرفتند تا با گذشتن از اقیانوس اطلس خودرا به امریکا برسانند .

این قایق «کاغذی» که از روی نمونه قایقهای مصر باستان ساخته شده درست نظیر همان قایق هائی است که ۳هزار سال پیش افریقائیان برای دریانوردی از آن استفاده می کردند .

سرنشینان می گویند مردم دنیا باید بدانند که افریقائیان ۳هزار سال پیش می توانسته اند با این قایقها اقیانوس اطلس را طی کنند وخودرا به امریکا برسانند وبدون تردید اینکار را هم کرده‌اند وخیلی قبل از کریستف کلمب امریکا را کشف کرده‌اند «تورهیردال» رئیس گروه سرنشین این قایق درلحظه ایکه سوار قایق می‌شد تا سفر تاریخی خودرا آغاز کند گفت خیلی ها گمان میکنند که قایق « کاغذی» نمیتواند ماموریت خودرا انجام دهد علائم کشورهای شوروی ، امریکا، چاد ، مصر ،ایتالیا و مکزیك در قایق نصب شده‌است

این عکس هنگامی برداشته شده که سرنشینان قایق به عنوان خداحافظی دستمال خودرا بسوی مشایعت کنندگان تکان میدهند .

عکس رادیوتی اطلاعات

شرکت سهامی سیمان شمال
sscs
تهران ـ ایران
۱۳۳۳
سیمان شمال

کاغذدیواری دوبله برجسته و قابل شستشوی
دکورا
مترمربعی ٤٠ ریال
دفتر کارخانه بوذرجمهری غربی
ساختمان حمیدین ـ تلفن ٢٤٠٨٠ـ٥٠١٨٥
آ ـ ٧١٤٥

لوله کشی گاز منازل و موسسات
طبق استانداردهای شرکت ملی گاز ایران
شرکت زلال تلفن ٧٦٣٣٥٢

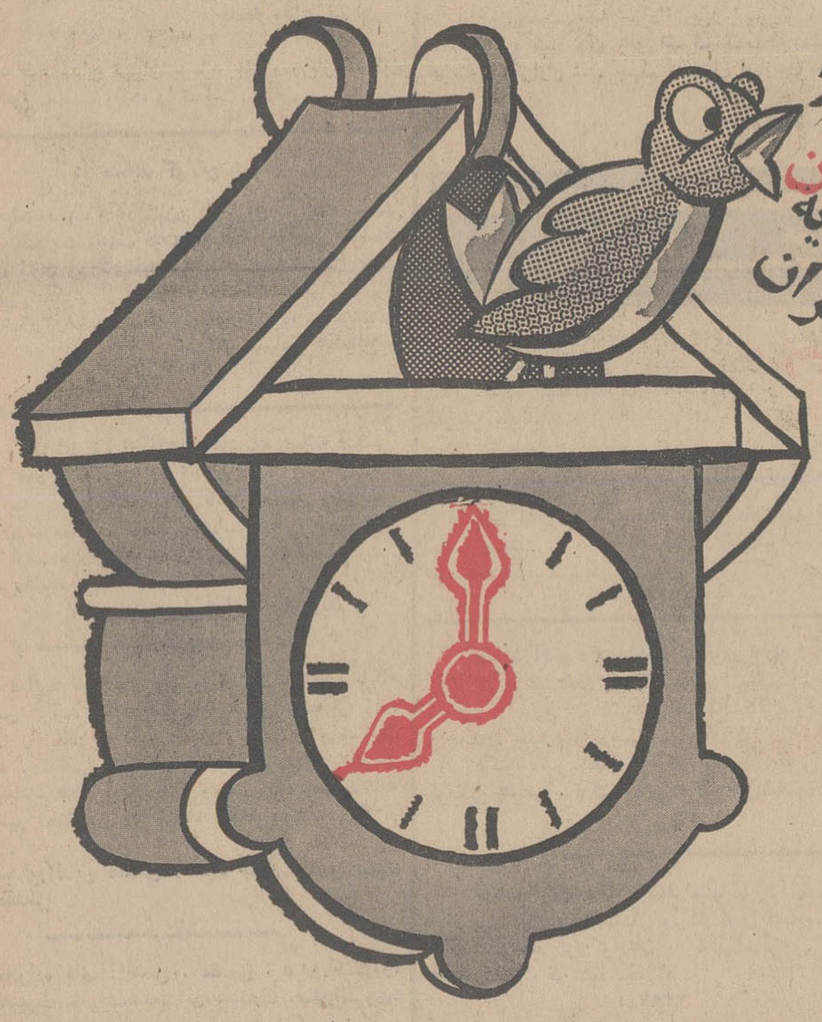

جایزه پایان ناپذیر
مادام العمر
ماهی دو هزار تومان
حساب تشکیل سرمایه
بانك عمران

فقط تا ساعت هشت بعدازظهر فردا فرصت دارید تا با افتتاح حساب در بانك عمران در این قرعه کشی بزرگ شرکت نمائید

ماهی دو هزار تومان مادام العمر
جایزه ای است پایان ناپذیر

فردا از ساعت ۷ صبح تا ساعت ۸ بعدازظهر کلیه شعب بانك عمران جهت افتتاح حساب و تکمیل موجودی یکسره باز خواهند بود

هنرمندان اصفهانی
ازامروز دومین برنامه خودرا تقدیم میکنند:
سوغات فرنگ
هنرمندان اصفهانی گروه هنری آریا (اجراکنندگان برنامه خانم اروپائی) دومین برنامه خود کمدی انتقادی « سوغات فرنگ » را از روز ۵ خرداد ماه در تالار انجمن دوشیزگان و بانوان روی صحنه میاورند . نقش آفرینان این برنامه « خانم دیانا » موذن بیات ، خانم سهیلا ، اسکندر رفیعی ، بهروز فرحناك ، رافت ، فهرمانی ، خانم پروانه رشیدی و ایرج حبیب هستند که دربرنامه «خانم اروپائی » خیلی خوب درخشیدند .
« سوغات فرنگ » بمدت یك هفته بکار گردانی محمد رفیعی « اجرا خواهد شد و علاقمندان میتوانند برای دریافت کارت ورودی بدبیرخانه انجمن دوشیزگان و بانوان (خیابان بهار شمالی) مراجعه فرمایند .

شرکت فنی و تجارتی تبرید
«با مسئولیت محدود»
مشاورفنی: طرح و نصب وتعمیرات، سردخانه، یخسازی ، کولر ،شوفاژ تهویه : فروشنده . کلی و جزئی ،کمپرسور، درایر «خشك کن» روغن کمپرسور و کلیه .قطعات و لوازم یدکی یخچال و کولر :
خیابان قدیم شمیران ، نرسیده به چهارراه حقوقی :
پلاك ۱۰۹ ـ تلفن ۷۵۹۲۵۵