اطلاعات

دوشنبه ۱۸ مردادماه ۱۳۵۰ ـ شماره ۱۳۵۶۶ سال چهل‌وششم ـ تکشماره ۵ ریال

۱۳۵۰ سال جشنهای دوهزار وپانصد ساله شاهنشاهی ایران

زلزله شدید امروز

★ کانون این زلزله درشمال ایران بود وقسمتی از مازندران بشدت لرزید دریکی از دهات حومه بابل ده نفر زن ومرد براثر زلزله مجروح شدند

★ در حومه بابل زلزله صدها خانه را ویران کرد

ارتعاشات زلزله درظرف ۳۱ ثانیه ازشمال بتهران منتقل شد

درورسك وبهشهر بعضی دیوارها شکاف برداشتند

شیروخورشید آماده باش اعلام کرد تا در صورت لزوم به کمك آسیب دیدگان بشتابد در صفحه ٤

پلیس، آماده اجرای آئیننامه جدید تخلفات رانندگی میشود

* قبل ازاجرای آئین‌نامه جدیدکه دیروز بطور اختصاصی دراطلاعات انتشار یافت پلیس‌مردم را بمواد آن آشنا می‌کند
* توقف درایستگاه اتوبوس وتاکسی طبق آئین‌نامه جدید یکهزار ریال جریمه دارد
* روز اجرای این آئین‌نامه ازطرف پلیس طی اطلاعیه‌ای اعلام می‌شود

در صفحه ۱۳

شوروی با هند قرارداد نظامی امضاء کرد

اگر پای یك سرباز چینی به هند برسد شوروی به چین حمله میکند

قضانوردان بمیان خانواده‌های خود رفتند

در عکس از چپ براست «دیوید اسکات» ، «الفرد وردن» و «جیمز ایروین» سرنشینان آپولو ۱۵ پس از پیاده شدن از هلیکوپتری که آنها را از آب گرفته بود و وارد شدن درعرشه کشی‌اوکی‌ناوا دیده میشوند .

عکس رادیوئی اطلاعات

● نیمی از سنك وخاکی که سرنشینان آپولو ۱۵ به زمین آورده‌اند برای آزمایش به‌هوستون‌منتقل شد درصفحه ۲

حمله عظیم دیپلماتیک شوروی علیه چین وامریکا

طبق تصمیم کمیسیونی مرکب از چند نفر ازوزیران و مسئولان امر

دولت احداث سد لار را لازم دانست

در صفحه آخر

نخست‌وزیر دراجتماع اصناف وصاحبان صنایع گفت:

دولت نمیتواند شاهد ترقی قیمتها باشد

● کمیته مشترکی از اطاق بازرگانی و دولت مامور بررسی قیمت‌ها شد

* عوامل ترقی قیمت‌ها درخارج که مسائل کارگری و اجتماعی است درایران وجود ندارد
* سازمانهائی هستند که بین خودشان خرید و فروش مصنوعی کرده و قیمت‌هارا بالا میبرند

نخست‌وزیر از بازرگانان و صاحبان صنایع که در کاخ نخست وزیری اجتماع کرده بودند خواست که بنوبه خود اقداماتی بعمل آورند تا از افزایش نامعقول قیمت ها جلوگیری شود در صف جلو آقایان اکبر محلوجی رئیس اطاق بازرگانی وصنایع ومعادن تهران وسلمان پور معاون وزارت اقتصاد و دکتر تدین معاون نخست وزیر دیده میشوند.

سود جویان ازجامعه بازرگانان باید طرد شوند

در صفحه ٤

اوضاع مرز های هندو پاکستان بشدت بحرانی شد

خطر جنگ بین هند و پاکستان ومداخله شوروی

هند اعلام کرد : یك هواپیمای نظامی به‌فضای هند تجاوز کرد .

پاکستان به تظاهرات ضد پاکستانی در هند شدیدا اعتراض کرد درصفحه ۳

ارتش سرخ درمرزهای رومانی دست به نقل و انتقالات وسیعی زد

برژنف

خانم گاندی

شوروی در جنك احتمالی هند و پاکستان مداخله میکند

درصفحات ۳ و ٤

سپیده دم امروز در رضائیه

یك قاچاقچی هروئین تیرباران شد

دادگاههای نظامی ۹ قاچاقچی دیگر از جمله‌دو زن را به زندان محکوم کردند در صفحه حوادث

مکتوب

ا . خواجه‌نوری

درصفحه هفتم

برای جلوگیری از معاملات نیمه شب

درهای میدان تره‌بار از امشب بسته میشود

کمیته‌اصناف‌قیمت‌پیشنهادی کافه رستورانها را ردکرد درهای بزرگ میدان بزرگ ترمبار تهران، شب هنگام بسته خواهد شد. این تصمیم دیشب در جلسه کمیته اصناف اتخاذ گردید واجرای آن‌به‌بارفروشان توصیه شد . همچنین از طرف

بقیه در صفحه ٤

تغییرات درسازمان مرکزی دانشگاه تهران

تغییرات در کادر سازمان مرکزی دانشگاه تهران آغاز گردید ودر اولین روز سه اداره کل دبیرخانه در یکدیگر ادغام شده و بصورت یک اداره کل در آمد و یکی از مدیران کل این سه‌اداره‌را سرپرستی‌میکند

اداره کل کارگزینی ، دفترو امور حقوقی دانشگاه تهران به صورت اداره کل اداری در آمد وآقای‌مهندس هاشم فیاض مدیر کل دفتر دانشگاه تهران که چندین سال در این پست بود به سمت مدیر کل جدید اداری دانشگاه تهران انتخاب شد و آقایان اسدالله کارشناس معاون سابق مدیر کل کارگزینی به سمت رئیس کارگزینی و آقای عباس‌ایرج‌پناه‌معاون‌مدیرکل‌دفتر به سمت رئیس اداره دبیرخانه و آقای دکتر محمد رضاجلیلی مدیر کل سابق دفتر دانشگاه پهلوی نیز به سمت رئیس‌دفتر دانشگاه‌تهران‌منصوب گردیدند.

ضمناآقای‌دکتر ابراهیم‌کوهستانی دانشیار تمام وقت دانشکده کشاورزی و مدیر کل اسبق کارگزینی دانشگاه و دبیر اول یونسکوبسمت رئیس هیات‌مدیره و مدیر عامل سازمان انتشارات و چاپ دانشگاه انتخاب‌گردید.

خبرنگار دانشگاهی ما مینویسد دکتر نهاوندی رئیس دانشگاه تهران در مصاحبه قبل خود گفته بود که سازمان مرکزی دانشگاه تهران تقلیل میابد و قسمتی از اختیارات سازمان مرکزی‌دانشگاه نیز به دانشکده ها داده میشود .

خبرنگارما میافزاید تغییرات در سازمان مرکزی دانشگاه تهران ادامه خواهد یافت و تغییرات در سطح سایر ادارات کل‌سازمان‌مرکزی خواهد بود .

صنعت قند برای اقتصاد خراسان حیاتی است

مراسم سالروز درگذشت جانگداز شادروان مسیح‌عطارد فردا از ساعت ۱۸ الی ۲۰ در منزل برقرار است .

آ ـ ۱٤۳٤۱ **منظر عطارد**

* درآمد هیچ صنعتی باندازه صنف قند به جیب ایرانی نمیرود
* برای ادامه کار این صنعت باید چاره‌اندیشی کرد

دردنباله بحث پیرامون صنعت قند، باین حقیقت میرسیم که کارخانه‌های قند در اقتصاد کشور دارای نقش و اهمیت فراوانند .

در این زمینه آمار وارقام به بهترین وجهی از این حقیقت دفاع میکنند .

صنعت قند از نظر ارزش افزوده، از جهت ایجاد کار ثابت واز همه مهمتر چون در کشاورزی کشور ایجاد تحرك میکند و درآمد بیشتر نصیب کشاورز مینماید در خوراهمیت است .

بقیه در صفحه ۱۳

اطلاعیه مرکز آزمون‌شناسی

درباره اعلام نتایج مسابقه ورودی تحصیلات مکاتبه‌ای

نتایج مسابقه ورودی «دوره تحصیلات مکاتبه‌ای» در اختیار دانشسرای عالی‌سپاه دانش گذاشته شده است تاریخ و شرایط ثبت نام از طرف واحد آموزش مکاتبه‌ای‌به آدرس پذیرفته شدگان ارسال خواهد شد.

م‌الف ٦۳۹۰ ۱ـ۳ آ ـ ۳۲۲۹۸

سازمان مدیریت صنعتی

برای کلاسهای زیر که در تاریخ بیستم مردادماه ۱۳۵۰ شروع میگردد نام‌نویسی مینماید

دوره عمومی مدیریت ، آشنائی با ماشین های محاسب الکترونیك (Computer) برنامه‌نویسی کامپیوتر (Fortran, R.P.G. Cobol) سیستم کنترل پروژه ، برنامه ریزی و کنترل تولید، آمار ،اقتصاد صنعتی ، مدیریت نوین و تئوری های انسانی ، سرپرستی ،ارزیابی و طبقه‌بندی مشاغل مدیریت کارگزینی ، بایگانی ، مدیریت اسناد ، حسابداری مدیریت ، حسابرسی ، حسابداری بازرگانی و صنعتی ،نگهداری و تعمیرات وایمنی، سیستم کنترل انبار ، فروشندگی،تحقیق بازاریابی، مدیریت مارکتینك .

آدرس : خیابان تخت جمشید ـ نبش‌ملك الشعرای بهار ـ سازمان مدیریت‌صنعتی

شماره ٤۳۵ تلفن : ۷۹ ـ ۸۲۰۰۷۱ م . الف ۵۹۹۲

از صبح چهارشنبه در ۳۵ سینمای تهران‌وشهرستانها

فیلمکوفیلمز تقدیم میکند

بهروز وثوقی

در فیلمی از جلال مقدم

هزار آتش

داود رشیدی

نیلوفر

ناظری

جلال

شهرزاد

شرح در صفحه آخر

آبجو بین‌المللی توبورگ درایران ببازار آمد

آبجو توبورك که دارای شهرت ومعروفیت جهانی است اینك در ایران نیز تولیدمیشود

قطعی است که این نوشابه در ردیف عالیترین نوشابه‌های بین‌المللی موجود در ایران قرار خواهد گرفت .

شرح درصفحه ۱۲

TUBORG

توبورگ

حج عمره وجهانگردی اسلامی

گامی که حسینیه ارشاد در راه انجام سنت‌بزرك حج عمره وسنت جهانگردی وبازدید و شناخت ملت‌های اسلامی برمیدارد

شرح درصفحه ۱۳

آگهی ثبت‌نام مسابقات ورودی کلاس‌های ٤۲۰ ساعته شبانه دانشسرای راهنمائی تحصیلی ۵۱ ـ ۱۳۵۰

را درصفحه ۵ مطالعه‌فرمائید

تاریخ امتحانات وتوزیع کارت مسابقه ورودی

مؤسسه‌عالی حسابداری

کارت ورود بجلسه امتحان داوطلبان دیپلمه‌ریاضی روز دوشنبه ۸ شهریور ماه بین ساعات ۸ تا ۱۲ صبح‌و داوطلبان دیپلمه طبیعی درهمان روز بین ساعات ۳ تا ۷ بعداز ظهر درمحل جدید موسسه عالی حسابداری واقع در : خیابان پهلوی ـ میدان ونك ـخیابان جنوبی‌هتل ونك (بین فانفارو هتل ونك) توزیع خواهد شد .

داوطلبان باید شخصاوبادردست داشتن اصل‌شناسنامه و قبض رسید پستی برای دریافت کارت مراجعه نمایند .

امتحان مسابقه ورودی روز سه‌شنبه ۹ شهریور بعمل خواهد آمد . محل و ساعت انجام آن‌درموقع‌توزیع کارت به‌اطلاع داوطلبان خواهد رسید .

موسسه عالی حسابداری

آ ـ ۳۲۵۵٦

رئیس سازمان برق لندن به تهران آمد

آقای فنتن‌رئیس سازمان‌برق‌لندن برای بازدید از تاسیسات و مذاکره بامقامات شرکت برق منطقه‌ای تهران از لندن وارد تهران شد .

نامبرده ظرف چهار روز اقامت خود از تاسیسات برق تهران بازدید و بامقامات شرکت برق منطقه‌ای تهران درباره طرح‌توسعه برق تهران و همکاریهای سازمان برق لندن و شرکت برق‌منطقه‌ای تهران مذاکره خواهد کرد .

اخطار شدید انور سادات به امریکا

سرمقاله

قفس شیشه‌ای!

انجمن آرشیتکت های ایران روش ساختمانی تمام پنجره را در تهران و سایر شهر های آفتابگیر کشور ممنوع اعلام کرد.

شما اگر خودتان گرفتار ساختمان های تمام پنجره نباشید حتما دیده‌اید که ساختمان اینجور خانه ها چه می کشند زمستان را انسان از شدت سرما قادر نیست‌در این ساختمان‌ها زندگی کند، تابستان را از فرط گرما در تابستان پنکه و کولر حریف گرمای آن نمی شود، درزمستان‌کرسی و بخاری و شوفاژ.

متاسفانه نمونه های این قسم ساختمان در تهران فراوان است و بخصوص دربین خانه های معروف به «معمارساز» کمتر میتوان سراغ کرد خانه‌ای را که از این قاعده مستثنی باشد. این سبك خانه سازی یك مدت درازی در تهران مد بود و اشخاصی که‌کارشان ساختن و فروختن خانه بود چون احتیاج روزافزون شهر تهران را به واحد های مسکونی میدیدند، باغ ها و خانه های بزرك قدیمی را یکی بعد از دیگری می خریدند، رویهم میکوبیدند، زمین آنرا به قطعات کوچك‌تقسیم میکردند و از شکم هرکدام یك ردیف خانه های نسبتا ارزان درمی آوردند و واگذار میکردند به خلق خدا. خانه هائی که بدین کیفیت ساخته میشد معروف بود به معمار ساز و سازنده چون از ابتداء خانه را میساخت که بفروشد و منفعتی ببرد مقید به زیرکاری محکم نبود. بلکه سبك ترین مصالح را بکار میبرد و بعد هم رنك و لعابی روی آن میمالید و درمعرض‌فروش می گذاشت.

خانه های معمار سازی را از مشخصات آن بسهولت میتوان باز شناخت و شما هرجا یك ردیف ساختمان چسبیده بهم دیدید بادر های بزرك آهنی، حیاطی باندازه یك قفس و ساختمان دو طبقه یا سه طبقه سراپا شیشه و پنجره شك نکنید که آنجا روزگاری باغی. زمینی، خانه وسیعی بوده و بوسیله معماران «بساز و بفروش» تبدیل به اقبح شده است یعنی به خانه هائی که اگر یك همسایه میخی به دیوار خود بکوبد از اتاق همسایه دیگر سردرمی‌آورد و اگر در طبقه بالا کسی پایش را روی زمین بکوبد سقف طبقه زیرین فرو میریزد خانه هائی که نه خصوصیات منزل شخصی را دارد و نه امتیازات آپارتمان را. اگر کسی در خانه‌اش آفتابه بردارد هفت خانه آنطرفتر، همسایه‌ای که در اتاق خود نشسته است جزئی ترین حرکات او را می بیند اگر کسی در خانه خودش بلند بخندد خانه هفت همسایه میلرزد!

البته مابین هزار عیب شرعی‌وعرفی که ابتدا در ساختمان اینجور خانه های «معمار ساز» تهران متداول شد و بعد به شهرستان ها سرایت کرد و عده زیادی از مردم در تهران و ولایات با مشکلات ناشیه از آن دست بگریبانند همین شیوه «تمام پنجره» است شیوه‌ای که هیچ تناسبی با هوای تهران و نقاط آفتابی ندارد.

سبك های معماری در هر شهری باید متناسب با آب‌و هوا و مقتضیات محیط باشد. سابق براین خانه هائی که در تهران میساختند هر جزء آن حکمتی و علتی داشت هیچ امکان نداشت کسی سقف شیروانی بزند چون آهن هم مثل شیشه گرما و سرما را جذب و مضاعف میکند. اتاق ها را طوری میساختند که گرما و سرما کمتر در آن نفوذ کند. برای ساختن زیرزمین از کاشی های مشبك معروف به «بادگیر» استفاده می کردند تا هوای زیرزمین دم نکند. پشت‌بام را با کاهگل اندود میکردند. به مسئله «فضای سبز» که حالا اینهمه اهمیت داده میشود چقدر توجه داشتند. درحالی که طی چندین سال‌براثر هجوم جمعیت مهاجر به تهران و بی‌توجهی‌وبی‌اطلاعی مسئولین امور شهر همه آن سنت ها متروك شد. هرجا درختی بود انداختند و باغ و باغچه را درهم کوبیدند تا چند وجب زمین بیشتر بدست آورند و برای سکونت مردم لانه بسازند.

خوشبختانه این اواخر که نسبت به مسائل شهری و حفظ اصول فنی و رعایت زیبائی های شهر توجه بیشتری مبذول میشود و باید نقشه های ساختمانی قبلا بتصویب مراجع ذیصلاحیت برسد. وضع خانه سازی هم بطور محسوس تفاوت کردو نکاتی که‌متروك ومهجور شده‌بود دوباره درساختمانها رعایت میشود. البته وجود آرشیتکت های تحصیل کرده و صاحب قریحه کمك موثر باین مقصود کرده است و تصمیم اخیر انجمن آرشیتکت ها نیز بنوبه خود قدمی است درجهت خاتمه دادن به یك شیوه نامتناسب و ناجور و مزاحم که‌بدون هیچ علت منطقی وارد معماری ایران شده بود.

قاهره ـ خبرگزاری فرانسه

بدنبال شکست آخرین تلاش ایالات متحده برای رفع بحران خاورمیانه عربی فعالیت سیاسی شدیدی در قاهره آغاز شده است ولی در جبهه های جنك همچنان آرامش کامل حکمفرما است. روزنامه الاخبار چاپ قاهره در شماره امروز خود نوشته است که محمود ریاض وزیر امور خارجه جمهوری متحد عربی پس از اطلاع از شکست ماموریت جوزف‌سیسکو درتل‌آویواکنون سرگرم بررسی سیاست جدیدی است که جمهوری متحد عربی باید در قبال اختلافات اعراب و اسرائیل درپیش گیردپرزیدنت سادات دیشب درنخستین جلسه کمیته مرکزی جدید حزب اتحادیه سوسیالیست بار دیگر روش اصلی سیاست دولت خود را برای نمایندگان تشریح کرد. وی پس‌از ستایش فراوان‌از کمك‌های نظامی‌اقتصادی وسیاسی اتحاد جماهیر شوروی به‌مصر سیاست جمهوری متحد عربی را در قبال اختلافات اعراب و اسرائیل بطور خلاصه چنین تشریح کرد:

۱ـ جمهوری متحد عربی حاضر است کانال‌سوئزرا برای‌کشتی‌رانی بین‌المللی باز کند.

۲ـ افتتاح کانال سوئز مستلزم حل‌وفصل اختلافات موجود اعراب و اسرائیل و تخلیه‌کلیه سرزمین‌هائی است که پس از چهارم ژوئن اشغال شده است.

۳ـ جمهوری متحد عربی با امضای یك قرارداد محدود درباره کانال سوئز مخالف است. این قرارداد باید جزئی از راه حل کلی اختلافات باشد.

۴ـ پایان دادن به اشغال ساحل شرقی کانال سوئز از طرف نیروهای اسرائیلی و برقراری یك آتش‌بس شش‌ماهه بطوریکه گونارپارینگ بتواند برای حل قطعی اختلافات مذاکرات خود را دنبال کند. پس از انقضای این مدت جمهوری متحد عربی حق خواهدداشت سرزمین‌های اشغالی را با توسل به زورآزاد کند.

۵ـ جمهوری متحد عربی با قبول آتش بس غیر محدود مخالف است و تا وقتی که حتی یك سرباز در سرزمین ملی عرب باقی مانده است‌آتش بس‌دائمی برقرار نخواهد شد.

۶ـ جمهوری متحد عربی باهرگونه مذاکره‌درباره مرزهای‌بین‌المللی خود مخالف است و حتی ازیك وجب از سرزمین ملی خود چشم نخواهد پوشید.

پرزیدنت سادات ضمن اشاره به سیاست آمریکا در اختلافات اعراب و اسرائیل گفت واشنگتن همچنان‌به پشتیبانی‌خود ازاسرائیل ادامه میدهد. رئیس جمهوری مصر پس از یادآوری مذاکراتی که بین آمریکا و جمهوری متحد عربی بعمل آمده باردیگرازایالات متحده خواست که سیاست خود را در اختلافات اعراب و اسرائیل بدون کوچکترین ابهام روشن کند.

سال قاطعیت

سادات باردیگر تاکید کرد که سال ۱۹۷۱یك سال قطعی خواهد بود و باید تکلیف صلح یا جنگ در این چند ماه که به آخر سال مانده است روشن شود زیراوضع فعلی نمی‌تواند پیش از این ادامه پیدا کند.

در اورشلیم گلدامایر نخست‌وزیر اسرائیل گفت: برای یك کشور کوچك بسیار مشکل است که بیك کشور بزرگ پاسخ‌منفی بدهد ولی از آنجا که «بله» گفتن برای ما خطرناك است باید بگوئیم «خیر». بدون تردید گلدامایر با این‌سخنان خود به مذاکرات اخیر زمامداران اسرائیل با جوزف سیسکواشاره میکرد.

نخست وزیر اسرائیل گفت من دوست ندارم‌با بهترین دوستان‌مان در جهان اختلافات عقیده پیداکنیم ولی وقتی بین ما اختلاف عقیده وجود داشته‌باشدباید این‌اختلافات را از راه دوستانه حل کنیم.

«رابین» سفیر اسرائیل در ایالات متحده نیز قبل از آنکه تل‌آویو را بسوی واشنگتن ترك کند با اشاره به شکست مذاکرات سیسکو گفت «گونارپارینگ» دیگر نمی‌تواند به ماموریت میانجی‌گری خود در اختلافات اعراب و اسرائیل ادامه دهد زیراوی‌با پرسش‌نامه۸ماده‌ای خود ثابت کرد که در اختلافات اعراب و اسرائیل‌جانب کشورهای عربی را گرفته است.

رابین ضمن اشاره به کمك های آمریکا گفت ایالات متحده سال گذشته معادل ششصد میلیون دلار به اسرائیل وام داده است که از این مبلغ پانصد میلیون دلار آن صرف خرید سلاح‌های آمریکائی شده است.

در واشنگتن ده تن از اعضای کمیسیون امور خارجی مجلس سنای آمریکا از دولت خواستندکه بااعطای دویست میلیون‌دلار کمك درخواستی اسرائیل برای‌نیازمندی های دفاعی این‌کشور موافقت‌کند. ده سناتور آمریکائی که چهارنفر آنها جمهوریخواه‌و شش نفر دیگر دموکرات هستند متن نامه‌ای راکه دراین‌باره برای ویلیام راجرز فرستاده‌اند انتشار دادند. سناتور های آمریکائی در نامه خود خاطر نشان کرده‌اند که خودداری‌آمریکا از کمك به اسرائیل‌باین معنی‌است که این کشورنمی‌خواهد به‌تعهدات خود درمورد حفظ موازنه قوا در خاورمیانه عمل کند. ادموند موسکی‌جاکوب جاویتس‌واستوارت سایمنگتون از جمله سناتورهائی هستند که این نامه را امضاء کرده‌اند.

اخطار

ناظران سیاسی‌امروز باتوجه باظهارات سادات گفتند رئیس جمهوری مصردرحقیقت بامریکا اخطار کرده است که قبل از روشن شدن آتش جنك تکلیف خود را روشن کند و اگر می خواهد جلوی جنگ گرفته‌شود ازدادن امتیازات‌تازه به‌اسرائیل خودداری نماید. سادات گفته است که تردیدی نباید داشت که در چندماه آینده بایدهمه‌چیز روشن شود و اراضی اشغالی بزور یا به مسالمت پس داده شود.

اسرار طول عمر از زبان شیرعلی

شیرعلی مسلم‌اوف

مسکو ـ شیر علی مسلم‌اوف کهنسال‌ترین مردجهان، امروز بار دیگر برای چندمین بار به علل طول عمر خویش اشاره کرد و دوری گزیدن از الکل‌را عامل مهم دیرپائی عمر و زندگی خود بر شمرد.

مسلم اوف که اینک ۱۶۶ سال دارد هنوز از زندگی احساس شعف می‌کند، چون حاضر است سوگند بخوردبجز یکبار آنهم در اوان جوانی دیگر حتی یک قطره مشروب الکلی با لبهایش آشنا نشده است.

شیر علی برای کسانیکه می‌خواهند چون او، عمر طولانی داشته باشند شیر وآب سرد بهاران را توصیه می‌کند. سیگار کشیدن‌و مشروب‌خوردن را دو عادت ضد طول عمر میداند. شیرعلی مشروب‌خوری ودود کردن سیگار را به ۷۶ فرزند، نوه و نتیجه خودنیز قدغن کرده است.

شیر علی مسلم اوف اهل آذربایجان شوروی است. گرجستان و آذربایجان دو منطقه وسیع در خاک اتحاد شوروی‌اند که به داشتن‌مردان کهنسال از قبیل مسلم اوف شهرت فراوان دارد.

مسلم اوف به مردم سراسر جهان توصیه می‌کند برای گذراندن یک زندگی طولانی، سرشار و شاد تا می‌توانندشیر بخورند و از آب‌تنی با آب سرد بخصوص در فصل بهار حذر نکنند، به سیگار ومشروب لب نزنندواز ورزش، بخصوص کوهنوردی در سراسر عمر غافل نمانند.

پزشکان اسرائیلی به حبس تهدید شدند

اورشلیم ـ دولت اسرائیل اطبای بیمارستانهای اسرائیل را تهدید کرد اگر بی‌درنگ به اعتصاب خود که زندگی‌بیماران را به مخاطره افکنده پایان ندهند، آنها رابه زندان خواهد افکند.

پزشکانی که اینک در حال اعتصاب بسر می‌برند قریب به ۳۰۰ نفرند واز چندی پیش به منظور بدست آوردن‌حقوق ومزایای کاری بیشتر دست از کار کشیده‌اند.

تهدید زندان دولت اسرائیل کارکنان شرکت‌های‌الکتریکی را نیز شامل میشود. کارکنان شرکت‌های الکتریکی در بندر الیات نیز به همین منظور هرچند یکبار دست از کار می‌کشند و ساکنان مناطق بندر الیات و بخصوص هتل‌های توریستی‌را از لحاظ آب و برق در مضیقه قرار می‌دهند.

دولت اسرائیل تهدید کرده است اگر اعتصابیون تاپایان امروز به اعتصاب خود پایان ندهند قوانین شدید ضداعتصاب را که اخیراازتصویب کابینه گذشته بمورد اجرا خواهدگذارد. اطبای بیمارستانهای اسرائیل مدت یک هفته است سر خدمت حاضر نمی‌شوند.

★

شوروی ۸۰ سیلوی جدید برای انبار کردن موشکهای خودساخت

واشنگتن ـ روزنامه «واشنگتن‌پست» از قول منابع رسمی و مطلع آمریکا نوشته است که شوروی‌ها سرگرم احداث‌هشتاد سیلوی جدید برای انبار کردن موشکهای عظیم قاره‌پیماهستند. از این هشتاد سیلو که ماهواره‌های جاسوسی آمریکا محل‌آنها را کشف کرده‌اند ده سیلو پس از ۲۰ مه، روزی که رسما اعلام شد آمریکا و شوروی درباره محدود کردن سلاحهای استراتژیکی به توافق نزدیك میشوند ساخته شده است.

محافل واشنگتن همچنان به موافقت آمریکا و شوروی در امضای یك قرارداد قطعی دراین مورد خوش‌بین هستندولی ابتکار جدید شوروی ممکن است سبب شود که ایالات متحده در روش خود تجدید نظر کند.

آمریکائی‌ها می‌خواهند قبلا دو دولت درمورد تاریخی که از آن پس هیچیك از طرفین به تولید سلاحهای استراتژیکی اقدام نکنند به توافق برسند. هدف آمریکا این است که در درجه اول ساختن موشکهائی که باکلاهکهای‌اتمی مجهز هستند ممنوع شود درحالیکه بیشتر سیلوهائی که اکنون شوروی‌ها در دست ساختمان دارند مخصوص آخرین مدل موشك های اتمی است.

واشنگتن‌پست درپایان نوشته است که شوروی با تولید سریع موشکهای «اس. اس ۹»باحتمال زیاد از لحاظ تسلیحات موشکی ازآمریکا جلو افتاده است.

★

جنگنده‌های اروپائی باهواپیمای مسافری تمرین جنگی میکنند!

لندن ـ بهترین و ساده‌ترین‌هدف تمرینی‌برای هواپیماهای جنگی آلمان غربی و فرانسه ضمن تمرینات نظامی هواپیماهای حمل و نقل انگلستان است، زیرا طبق ادعای خلبانان خطوط هوائی بریتانیا این هواپیماها از طرف جنگنده‌های دو کشور مزبور پیوسته مورد هدفگیری قرار می‌گیرند.

چندی قبل گزارشی نیز دراین مورد در روزنامه «ساندی اکسپرس» چاپ شده بود که خلبانان انگلیسی نیز طی یك مصاحبه مطبوعاتی آنرا تایید کردند.

اعضای اتحادیه خلبانان خطوط هوائی انگلستان شدیدا نسبت به این موضوع اعتراض و ابراز نگرانی کرده‌اند که هواپیماهای جنگی اروپائی با هدفگیری هواپیماهای مسافری تمرین می‌کنند.

فضانوردان بمیان خانواده‌های خود رفتند

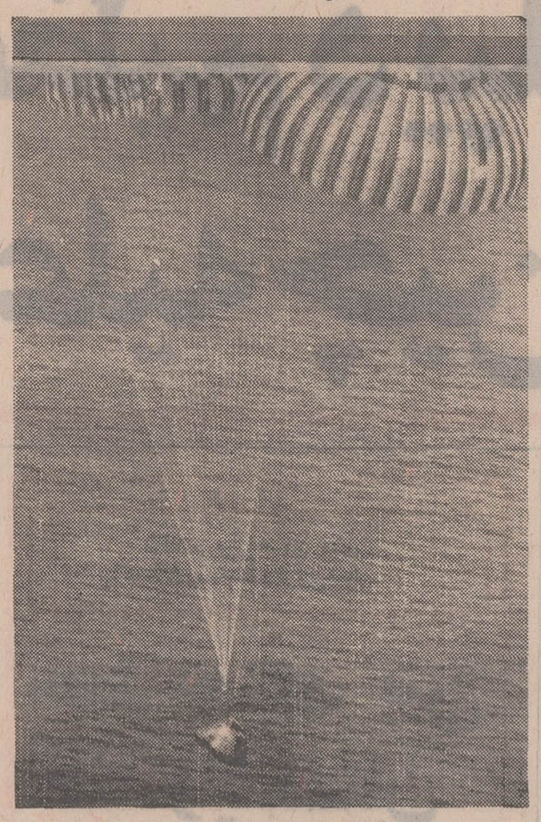

کپسول حامل فضانوردان فقط‌با دوچتر از ۳ چتر اصلی در اقیانوس آرام فرود آمد. یکی ازچترهای اصلی بعلت نامعلومی از کار افتاد و بهمین دلیل کپسول‌به‌شدت باسطح آب برخورد کرد.
عکس رادیوئی اطلاعات

هوستون ـ خبرگزاریها ـ فضانوردان امریکائی که پس از یك سفر۱۲ روزه به ماه اوایل بامداد یك‌شنبه در اقیانوس آرام فرود آمدند بامداد امروز از هونولولو وارد هوستون شدندو باخانواده‌های خود ملاقات کردند. ضمنا نیمی ازسنگ و خاك ماه که توسط فضانوردان بزمین آورده شده نیز به هوستون منتقل شد. نیم دیگر هنوز در ناو «اوکی‌ناوا» قرار دارد.

«دیوید اسکات»، «جیمزایروین» و «الفردوردن» دیروز از محل فرود خود وارد هونولولو مرکز هاوائی شدند و مورد استقبال گرم قرار گرفتند. گروه زیادی از نمایندگان مجلس، سناتورها و شخصیت‌های امریکائی و هزاران نفر از مردم در مراسم استقبال حضور داشتند.

نیکلای پادگورنی صدر هیئت رئیسه شورای عالی شوروی ضمن تلگرامی‌بازگشت سرنشینان‌سفینه آپولو ۱۵ را به‌پرزیدنت نیکسون شادباش گفت.

پادگورنی در پیام خودازرئیس جمهوری آمریکادرخواست کرده است‌که بهترین تهنیت و آرزوهای او را به دیویداسکات، الفرد وردن و جیمز ایروین ابلاغ کند.

دستگاههای خراب برق، سربازان امریکائی را به کشتن میداد

واشنگتن ـ بزودی جنجال بزرگ دیگری در ارتش‌امریکا به‌پا خواهد شد.

یک کمیته فرعی مجلس نمایندگان آمریکا امروز به تحقیقات خود درباره مقادیر زیادی دستگاه های مولدبرق که به نیروهای مسلح امریکا تحویل داده‌شده وموجب‌مرگ عده زیادی از سربازان آمریکائی گردیده است پایان داد.

به موجب تحقیقاتی که بعمل آمده معلوم شده است که همه این «ژنراتور» ها خراب بوده است.

این ژنراتورها مخصوص بکار انداختن سه رادار نیرومند برای پیدا کردن‌محل خمپاره‌اندازهای ویت‌کنگ در ویت‌نام بوده است و تحقیقات سوکمیسیون نشان می‌دهدکه همه این ژنراتورها خراب بوده و دستگاههای رادار را بکلی از حیز انتقاع انداخته است.

«دونیس‌پیک» رئیس‌کمیسیون مجلس نمایندگان آمریکا که مامور بررسی این موضوع بود به خبرنگاران گفت که بزودی از وزارت دادگستری خواهد خواست که مسببین خرابی دستگاههای مولدبرق تحت تعقیب قرار گیرند.

★

«زائر صلح» از ایران وارد بغداد شد

بغداد ـ «رافراهای‌بدروهی» «زائر صلح» که پنج ماه قبل پیاده‌ازهند براه افتاده‌است وارد بغداد شد.

او که در جستجوی یك صلح پایدار در جهان است تصمیم دارد براه خود تا مرکز سازمان ملل متحد در نیویورك ادامه دهد.

«زائر صلح» هند پس از ملاقات با بانو گاندی در دهلی‌نو پایتخت هند را ترك گفته و پس از عبور ازکشور های پاکستان، افغانستان‌و ایران اکنون‌وارد بغداد شده واز آنجا به سوریه، لبنان، رم، پاریس و لندن خواهد رفت.

هنرستان صنعتی حرفه

زیر نظر مهندسین فارغ‌التحصیل آلمان برای رشته های کمك مهندسی ساختمان ـ معماری ـ نقشه برداری ـ برق ـ وصنایع فلزی در دوره های روزانه‌وشبانه تعدادی هنرجوی دختروپسر واجد شرایط میپذیرد.

فارغ‌التحصیلان و تجدیدی های سال سوم متوسطه یاآموزشگاه‌های‌حرفه‌ای میتوانندهمه روزه صبح از ساعت ۸ ـ۱۲ و عصراز ۴ـ۷ برای‌ثبت نام مراجعه نمایند.

جنوب دانشگاه تهران خیابان سزاوار (بین خیابان دانشگاه و خیابان ابوریحان) پلاك ۱۳۶ تلفن ۴۲۵۵۱

کلاسهای راهنمائی مدرسه نمونه الوند

مجهز بتمام وسائل آزمایشگاهی زیر نظر مربیان دوره دیده همه روزه برای ثبت نام آماده است.

مدرسه نمونه الوند
تلفن ۸۷۳۳۱۵ ـ ۸۷۴۸۸۹

دوره راهنمائی دبستان مرز دانش

باآماده شدن کارگاه و ازمایشگاه مجهز مرز دانش علاوه بر دوره ابتدائی جهت دوره راهنمائی ثبت نام مینماید.

نشانی خیابان پهلوی جنب بیمارستان شماره یك ارتش ـ تلفن ۶۲۰۳۱۶

زبان انگلیسی را در کوتاهترین مدت بیاموزید

با ۲۲۷ لیره در مدت دوازده هفته با غذا اطاق و روزانه پنج ساعت درس بدون محدودیت سن برای شاگردان. این مؤسسه ازطرف وزارت‌آموزش و پرورش برسمیت شناخته شده است. امتحانات آموزش دوره مقدماتی کمبریج Lower Cambridge آزمایش مهارت در زبان Proficiency لطفا با نشانی زیر مکاتبه فرمائید.
Ian Josephs M. A.
The Regency School of English, Ramsgate, Kent, England.

گروه‌فرهنگی دکتر اقبال

برای کودکستان ـ دبستان راهنمائی تحصیلی دوره کامل متوسطه (ریاضی ـ طبیعی) در محلهای زیر صبح وعصر ثبت نام میکند.

۱ـ دبیرستان شماره یك (آرین) میدان ۲۵ شهریور خیابان بختیار تلفن ۸۲۰۸۲۶

۲ـ دبستان دختران و پسران ـ میدان ۲۵ شهریور کوچه جاز تلفن ۸۲۶۷۳۷

گروه‌فرهنگی پیمان شمیران

۱ـ دبیرستان شماره یك تجریش ـ خیابان شهرداری ـ کوچه ناهید برای دوره اول و دوم

۲ـ دبیرستان شماره دو تجریش ـ انتهای کوچه صالح فقط برای کلاسهای اول‌ودوم دبیرستان و کلاس اول دوره راهنمائی تحصیلی

۳ـ دبستان ایمان تجریش ـ انتهای کوچه اسدی.

ثبت‌نام‌همه‌روزه‌صبحها ـ وسیله ایاب و ذهاب آماده است

تلفن های ۸۷۲۰۷۷ ـ ۸۷۳۷۴۷ ـ ۸۷۳۱۵۶

دنیای ورزش با مطالب متنوع

شنبه‌ها منتشر میشود

دبیرستان راه بهتر

خیابان تخت جمشید اول ایرانشهر شمالی ۸۲۳۷۴۵

ریاضیات باهمکاری آقایان بهشتی ـ مدغم. کرباسی. صیامی. دقیق
فیزیك و شیمی با همکاری آقایان ـ رسولی. هنردان. دکتربابا‌پور. کاکیان
طبیعی‌با همکاری‌آقایان ـ دکتر بابا‌پور ـ دکتر فاتح. دکترصابری
ادبیات فارسی با همکاری آقایان ـ مشیریان. منصور موید
زبان با همکاری آقایان معتمدزاده. معظمی.

تعداد محدودی دانش آموزبرای کلاسهای دوره راهنمائی ودورهٔ اول‌ودوم (طبیعی و ریاضی) میپذیرد

آگهی حراج مورخه ۹ر۵ر۵۰ وسایل فرسوده فلزی

دانشکده افسری ۷ قلم وسایل فرسوده فلزی و چوبی خود را با شرایط زیرین حراج مینماید. داوطلبین میتوانند ازتاریخ انتشاراین‌آگهی تاتاریخ۳۱ر۵ر۵۰درساعات‌اداری بسررشته‌داری دانشکده افسری مراجعه و ضمن اخذ صورت اشیاء مورد بحث وسایل مذکور را باز دید نمایند.

۱ـ محل حراج ـ دانشکده افسری واقع در خیابان سپه روبروی مجلس سنا و اقدسیه.

۳ـ برنده حراج ملزم خواهد بود ظرف یکهفته کلیه اجناس دریافت خواهد شد.

۳ـ برنده حراج ملزم خواهد بود ظرف یکهفته کلیه اجناس فروخته شده را از دانشکده افسری خارج در غیر اینصورت این یکان در قبال هر روز تاخیر مبلغ ۱۰۰۰ ریال جریمه‌دریافت خواهد نمود.

۴ـ اشخاصیکه مشمول قانون مصوبه ۲۲ دیماه ۱۳۳۷میباشند حق شرکت در حراج مزبور را نخواهند داشت.

۵ـ کلیه هزینه‌های متعلقه و حمل اجناس بعهده برنده حراج میباشد.

۶ـ کمیسیون حراج در ساعت ۹ صبح روز ۳۱ر۵ر۵۰ در دانشکده افسری تشکیل خواهد شد.

م‌الف۶۳۸۵
آ ـ ۳۲۴۹۶ سررشته‌داری دانشکده افسری

آگهی مناقصه

وزارت تولیدات کشاورزی مواد مصرفی حمل ماشین آلات موجود در جلفا بسیاری شهرستانهای اهر، گرمادوز. شاه آباد غرب. کنگاور. بهبهان مهاباد. سقزرا بمناقصه میگذارد داوطلبان حمل میتوانند بدفتر اجرای طرح ساختمان سیلوها واقع در خیابان ملک کاشی ۳۲ مراجعه و با اطلاع از شرایط مناقصه حمل پیشنهاد خود را حداکثر تا تاریخ ۱۳ر۶ر۱۳۵۰ تسلیم و رسید اخذ نمایند. ـ م‌الف ۶۳۸۶

مرتضی آل‌احمد
معاون وزارت تولیدات کشاورزی و مواد مصرفی

پیانوی یاماها

را برای کوک فقط بدست متخصص بسپارید

آقای ویگن هوانسیان متخصص‌تنظیم وکوك‌پیانو از کارخانجات معظم یاماها سازنده معروفترین و پرفروش‌ترین پیانوی جهان برای تنظیم وکوك پیانوهای یاماها وارد تهران شد.

از دارندگان پیانوی یاماها متمنی‌است برای تعیین وقت با تلفن‌های ۳۱۵۲۶۶ و ۳۱۵۲۷۶ تماس‌حاصل فرمایند.

یاماها بزرگترین سازنده پیانودر جهان

شمع بوش
باشهرت جهانی
سرآمد شمعهای دنیاست
نماینده انحصاری در ایران
شرکت سهامی دیزل الکتریک
BOSCH
فروشگاه واداره مرکزی: تهران ـ خیابان امیرکبیر ـ شماره ۱۸۰ تلفن: ۳۰۸۲۰ الی ۳۰۸۱۱

داروخانه شبانه روزی شهره ـ داروخانه شبانه روزی‌شهره

داروخانه ودراگ‌استورشبانه روزی
شهره
در تمام مدت ۲۴ ساعت آماده خدمت بشماست
امیرآبادشمالی نبش‌هیراد تلفن: ۶۳۰۳۰۸

داروخانه شبانه روزی شهره ـ داروخانه شبانه روزی‌شهره

تلفن جدید ۸۲۵۲۸۹
فارسیت
FARSIT
تولیدکننده انواع لوله‌های آزبستی تحت فشار
تهران ـ خیابان تخت‌جمشید چهارراه بهار
شماره ۴۹۵

تظاهرات ۵۰۰ هزار نفری در هند علیه پاکستان

کشمیر ـ رویتر ـ دولت هندوستان امروز پاکستان را متهم کرد کمیك هواپیمای وابسته به نیروی هوائی پاکستان به قلمرو هوائی هند در منطقه مورد منازعه کشمیر تجاوز کرده است .

منابع دولتی در کشمیر گفتند هواپیمای پاکستانی برفراز منطقه هندی بمدت پانزده دقیقه بپرواز درآمد . بنا بادعای مقامات هندی این چهارمین بار است که هواپیما های پاکستانی به حریم فضائی هندوستان تجاوز میکنند .

دولت پاکستان ضمن صدور یادداشت اعتراضیه‌ای از هندوستان خواست درباره حفظ جان دیپلمات های پاکستانی در دهلی‌نو تضمین هائی بدهد .

در یادداشت پاکستان بتظاهراتی که دیروز مقابل ساختمان کمیسری عالی پاکستان در دهلی‌نو برپاشد، شدیدا اعتراض شده است .

در دهلی‌نو آنده گرومیکو وزیر امور خارجه شوروی با همکار هندی خود سواران سینگ ملاقات و مذاکرات مفصلی با وی به عمل آورد .

ناظران سیاسی در دهلی‌نو گفتند قسمت اعظم مذاکرات وزرای خارجه شوروی و هند درباره بحران پاکستان شروقی دور زده است .

مقامات هندی در دهلی‌نو قبلا خاطرنشان کرده بودند که وزرای خارجه دو کشور بطور مقدماتی با یکدیگر مذاکره کرده و برنامه و دستور کار مذاکرات کامل را که قرار است از امروز در دهلی‌نو آغاز شود ، تعیین کرده‌اند .

این مقامات گفتند وزرای خارجه دو کشور برسرسه مسئله گنجانده شده در برنامه مذاکرات موافقت کرده‌اند که عبارتند از : همکاری دوجانبه هند و شوروی بررسی مسائل بین‌المللی وآخرین تحولات شبه قاره هند .

مقامات هندی خاطرنشان ساختند وزرای خارجه دو کشور مسئله بنگال‌وش و پناهنده شدن میلیونها آواره پاکستانی به هند را مورد مذاکره قرار ندادند لیکن این دو مسئله مهم قرار است درمذاکرات امروز آنده گرومیکو با رهبران هندوستان دقیقا مورد بررسی قرار گیرد .

ناظران سیاسی در دهلی‌نو میگویند سفر وزیر امور خارجه شوروی به هند امیدهای هند را در پشتیبانی بیشتر شوروی از هند درقبال مسئله پاکستان شرقی افزایش داده است .

تظاهرات

از سوی دیگر هزاران تن از طرفداران حزب کنگره بانوگاندی وارد دهلی‌نو شدند ، این عده دهها هزار نفری قرار است امروز اجتماع عظیمی در جانبداری از بانو گاندی و سیاست او درباره بنگال‌وش (ایالت بنگال) تشکیل دهند انتظار میرود نیم میلیون در این اجتماع عظیم شرکت جویند و در بزرگترین تظاهراتی که هندیس از اخذ استقلال در ۱۹۴۷ به‌خود میبیند در خیابانهای دهلی‌نو رژه روند .

سانجی وایا رئیس حزب کنگره هند این جماعت عظیم را درراهروی پانزده کیلومتری رهبری کرده و پیشاپیش دسته‌های بزرگ حرکت خواهد کرد . راهروی تا مقابل ساختمان محل ادارات حزب کنگره ادامه می‌یابد .

جنك

نایب رئیس پارلمان آلمان باختری دیروز نسبت به اوضاع مرزهای هند و پاکستان اظهار نگرانی کرد و گفت هم اکنون بحران شدیدی برمناطق مرزی دو کشور هندوپاکستان حکفرماست که ممکن است به جنك میان این دو کشور منجر شود .

نایب رئیس پارلمان آلمان باختری این اظهارات را درپایان سفر چهار روزه خود بپاکستان شرقی بزبان آورد و گفت برای جلوگیری از جنك در شبه قاره هند ضرورت فوری دارد اقداماتی صورت گیرد .

وی گفت یحیی خان بمن گفته است حاضر است جهت اخذ تفاهم با کلیه محور های ذینفع وارد گفتگو شود .

کمك امریکا

ویلیام راجرز و کارشناسان امور آسیای جنوبی وخاورمیانه‌ای وزارت خارجه آمریکا ازامروز مذاکرات خود را با اوتانت دبیر کل سازمان ملل متحد بر سر مشکل آوارگان پاکستان شرقی آغاز کردند .

درباره کوشش آمریکا نسبت به حل مشکل آوارگان پاکستان شرقی، منابع مطلع در واشنگتن گفتند پرزیدنت نیکسون راجرز را مامور کرده است ضمن ملاقات و مذاکره با اوتانت امکانات کمك آمریکا را مورد مطالعه قرار دهد و از سوئی از سازمان ملل بخواهد برای کمك به اوارگان نقش فعالتری را بعهده بگیرد .

مقاله‌ای در باره بحران هند و علل سفر گرومیکو به هند در صفحه ٦ چاپ شده است .

سربازان ویتنام جنوبی با کامبوجیها بدرفتاری میکنند

«رولان پیرپارین گو»، خبرنگار ویژه خبرگزاری فرانسه در کامبوج امروز در یك گزارش اختصاصی شواهد تازه‌ای از رفتار خصمانه ارتش ویتنام جنوبی با مردم کامبوج ارائه داد .

در مطلع این گزارش گفته شده که غارت شهر ها وآبادی های جنوب شرقی کامبوج به وسیله بعضی از واحد های ارتش ویتنام جنوبی و رفتاربی‌رحمانه این نیرو ها که دائما مانند لشکریان فاتح درکشور مغلوب با کامبوجیها رفتار می کنند ادامه دارد .

خبرنگار فرانسوی آنگاه مشاهدات خود را در روستای «کل کرو» ، یکی از آبادی‌هائی که در سرراه جاده شماره یك کامبوج قرار دارد نقل کرده ونوشته است: روزجمعه گذشته سربازان ویتنام جنوبی اندك خواربار و پوشاکی را که صلیب سرخ بین‌المللی بعنوان کمك میان آوارگان روستای مذکور توزیع کرده بود بزور گرفتند و سپس بسیاری از آنها را مجبوربه ترك اردوگاه آوارگان کردند .

طبق مشاهدات خبرنگار اعزامی خبرگزاری فرانسه به کامبوج نزدیك به ششهزار نفر آوارگانی که در آبادی های ویران شده در امتداد شاهراه یکم کامبوج زندگی میکنند تاکنون ده‌ها بار گرفتار یورش و غارت سربازان ویتنام جنوبی شده‌اند و تقریبا تمام اموال محقرشان را از دست داده‌اند .

ارتش ویتنام جنوبی قریب ۱۰ روز پیش نیروی ۳ هزار و ۵۰۰ نفری تازه نفسی به‌جنوب و شرق کامبوج فرستاد تاراه های رخنه ویت کنگها را بین کامبوج وویتنام جنوبی قطع کنند. اما عملیات این نیروی نسبتا بزرگ صرف نظر از ضعف آشکارش در هرمواجهه‌ای با افراد ویتکنك یا سربازان ویتنام شمالی ، منحصربه غارت کردن روستاها واردوگاههای آوارگان جنك در کامبوج است .

نومیری گفت: روابط سودان با چین وامریکا رو به بهبود است

نیویورك ـ خبرگزاری فرانسه ـ ژنرال جعفر نومیری رئیس شورای انقلاب سودان در یك مصاحبه اختصاصی با خبرنگار مجله تایم اظهار داشت که بدنبال حوادث اخیر روابط سودان با جمهوری خلق‌چین و ایالات متحده روبه بهبود میرود . نومیری گفت که مناسبات چین و سودان «عالی» است و ما خوشوقتیم که بین خرطوم و پکن همکاری نزدیك برقرار شده است .

در موردآمریکا نومیری گفت که مناسبات اقتصادی‌وفرهنگی ما با ایالات متحده پایدار است وامیدوارم باز هم این روابط توسعه یابد . با اینحال تاوقتی که آمریکااز پشتیبانی‌اسرائیل دست‌برنداشته روابط سیاسی بین دو کشور برقرار نخواهد شد . نومیری ضمن اشاره به قطع روابط سیاسی باشوروی گفت: ملت ما حزب کمونیست وافکار کمونیستی را طردمیکند و حوادث اخیرنشان داد که کمونیسم در کشور ما طرفدار ندارد .

ناظران سیاسی اظهارمیدارند که با وجود موج اعتراض که پس از کشتار کمونیست ها علیه نومیری در سراسر جهان بوجود آمده قدرت و محبوبیت رئیس شورای انقلابی سودان پیوسته روبه‌افزایش می رود و اکنون جای تردید نیست که نومیری در انتخابات آینده بار دیگر به‌ریاست جمهوری این کشور برگزیده خواهد شد .

بازداشت کمونیست‌ها

بنابه‌مندرجات یك بیانیه رسمی که در خرطوم منتشر شد بیش از ۷۰۰ نفر از کمونیستها در استان «نیل‌ابی» در جنوب « خرطوم» بازداشت شدند . تاکنون بر اساس بیانیه های رسمی مقامات انتظامی سودان مجموعا یکهزار و ۴۰۰ نفر باتهام شرکت در توطئه کودتای نافرجام این کشور بازداشت‌شده‌اند که برخی از آنها پس از بازجوئی آزاد شده‌اند.

عده‌ای از افراد برجسته حزب کمونیست سودان‌از جمله رهبر ان «عبدالخالق محجوب» که درآخرین انتخابات عمومی‌سال ۱۹۶۸ سودان بیش از ۳۸ هزار رای آورد ، اعدام شدند.

حزب کمونیست‌سودان که اینك غیر قانونی اعلام شده دو سال پس از روی کار آمدن نمیری مجددا فعالیت خودرا از سر گرفت و طرفداران بسیاری در بین افراد تحصیل کرده و افسران ارتش بدست آورد ، تاجائی که بعضی از افسرانی که در سال ۱۹۶۸ باتفاق نمیری رژیم را بدست گرفتند از عناصر حزب کمونیست بودند . این عده نمیری راوادار کردند تا باوارد کردن چند نفر از کمونیست ها به کابینه خود پشتیبانی حزب مزبور را بدست آورد.

ولی در حال حاضر همه چیز فرق‌کرده است.کمونیستهای سودان سرکوب شده‌اندو مناسبات شوروی وسودان نیز به سردی و تیرگی کامل گرائیده است.

اعتراض اردنی‌ها

گروهی از وکلای دادگستری اردن ضمن ارسال تلگرافی به نمیری از وی خواستند تا به موج بازداشتها واحکام‌اعدام در آنکشور پایان دهد. در تلگرام مزبور که‌در مطبوعات اردن نیزچاپ‌شد وکلای مزبور از نمیری خواسته‌اند که بازداشت شدگان‌وقایع اخیرسودان را آزاد کند.

مقاله‌محمد حسنین‌هیکل درباره روابط اعراب و شوروی درصفحه ٦ چاپ شده است

اخبار کوتاه جهان

۲۱ نفر کشته شدند

● آکرا ـ درتصادفشدیدی که بین یك کامیون ویك اتوبوس مسافری دریکی از جاده های آکرا واقع در غنا رخ داد ۲۱ تن بهلاکت رسیدند . و عده زیادی‌مجروح شدند.

پرتاب نارنجك

● سایدون ـ پایتخت ویتنام جنوبی یك مردموتورسوار نارنجکی را به دفتر یك روزنامه چاپ سایگون پرتاب‌کرد . پلیس‌سایگون در باره این حادثه گفت به کسی آسیب نرسیده‌و به ساختمان‌اداره روزنامه زیان چندانی وارد نیامده است . موتور سوار پس از پرتاب نارنجك‌متواری شد و کوشش های‌پلیس برای دستگیری وی به نتیجه نرسیده است .

روزنامه‌ای که اداره‌اش هدف نارنجك قرار گرفت یك‌روزنامه کاتولیك‌است و در میان کاتولیك هائی که از ویتنام شمالی به ویتنام جنوبی پناهنده شده‌اندخوانندگان فراوان دارد .

پیاده روی ۲۳۰۰ کیلومتری

لندن ـ فارغ‌التحصیل ۲۱ ساله‌ای بنام‌مارك شارمان درحالیکه مشعلی دردست و چادری را پشت خود حمل میکرد پیاده روی ۲۳۰۰ کیلو متری خود را ازلندن‌به اورشلیم‌آغاز کرد.

شارمان گفت از پیاده‌روی طولانی هیچگونه قصدی جزجمع آوری اعانه‌برای سازمان‌های خیریه‌ندارد. وی نخست به کلیسای وست مینسترفت ونیایش مخصوصی را برای‌جلب یاری خداوند و مسیح روح‌القدس بجای آوردو آنگاه سفر طولانی خود را به اورشلیم که شش ماه طول خواهد کشید آغاز نمود . شارمان گفت درطول راه برای‌آوارگان پاکستانی و نیجریه‌ای اعانه جمع آوری خواهد کرد

آزمایش اتمی

● پاریس ـ وزارت دفاع فرانسه امروز اعلام کرد که دولت فرانسه دیروز بمب اتمی دیگری را از سری بمب های آزمایشی تابستانی ، در «موروآلا ـ گون» واقع در جنوب اقیانوس آرام منفجرکرده است . هدف از این آزمایش تهیه بمب های اتمی با حجم کم‌بود.

تیرباران دربرابرمردم

● لاگوس ـ شش سارق‌مسلح امروز در برابر هشتاد هزار نفر در شهر «پرت هارکورت» تیرباران‌شدند، این نخستین بار است که تیرباران مجرمین‌در برابر جمعیت انجام میشود . از هنگام تشکیل دادگاه های ویژه پنجاه و دو نفر به اتهام سرقت مسلحانه در «پرت هارکورت» اعدام میشوند

شناسائی دولت سیهانوك

● هنگ‌کنگ ـ جمهوری آفریقای سنگال تصمیم دارد دولت تبعیدی پرنس سیهانوك رابعنوان یگانه حکومت‌قانونی‌مردم‌کامبوج بمرسمیت بشناسد، خبرگزاری رسمی کره شمالی ضمن‌اعلام این مطلب‌متن چند پیام مبادله شده بین پرنس سیهانوك‌و پرزیدنت لئوپولد سنگور رئیس جمهوری سنگال راانتشار داد .

دریکی از پیام هاپرزیدنت سنگور ازپرنس سیهانوك دعوت کرده تا سفارت ـ خانه‌ای در داکرا پایتخت سنگال تاسیس کند

افزایش بیماری کری

ژنو ـ سرو صدا های‌ناشی اززندگی ماشینی‌و تمدن‌جدید موجب افزایش بیماری کری در جهان شده و این مرض روز بروز روبه توسعه است.

یك‌گروه‌علمی درپاریس‌ضمن انتشار آماری در این مورد اعلام کرد که هم‌اکنون در جهان بیش از ۳۵ میلیون‌نفر انسان کر زندگی می کنند و توسعه‌زندگی‌ماشینی‌در ازدیاد این‌بیماری‌نقش اساسی‌دارد.

الیزابت تیلور که با تولدنوه‌اش عنوان زیباترین مادر بزرگ جهان را بدست آورده درمجلس ضیافتی که‌در کازینوی مونت‌کارلودرموناکو ترتیب یافته بود بیش از پیش‌مورد توجه قرار گرفت. این ضیافت یك میهمانی سالانه است که از طرف سازمان صلیب سرخ برپا میشود. دراین میهمانی الیزابت تیلورگردن بندی اززمرد والماس‌های گرانبها به‌گردن داشت و همانطور که در عکس دیده میشود تمام مدت در کنار «پرنس رینر» سلطان موناکو بسر می‌برد .

عکس رادیوئی اطلاعات

بوربا مینویسد :

شوروی ، رومانی را تحت فشار نظامی قرار داده است

بلگراد ـ خبرگزاری‌فرانسه ـ روزنامه «بوربا» چاپ بلگراد در شماره امروز خود مانور نظامی کشورهای عضو پیمان ورشورا بشدت موردانتقاد قرار داده است .

این مانورها که نیروهای نظامی رومانی در آن شرکت نداشتند در مجارستان و چکسلواکی انجام شد .

بوربا نوشته است هدف این مانورهای بزرگ‌نظامی‌دربالکان تحت فشار قرار دادن کشور های این منطقه بوده است .

بوربا نوشته‌است این‌مانورها به منزله تجاوز علنی به‌استقلال ملی کشور های منطقه بالکان و توهین بزرگی نسبت به آنها است وگزارشهای‌رسیده حاکی است که نیروهای شوروی و بلغارستان بزودی به مانورهای نظامی جدیدی در مرزهای رومانی دست خواهند زد .

اتحاد شوروی امروز پکن‌را متهم کرد که با توسل شوونیزم حقوق اقلیتهای غیرچینی را پایمال‌میکند . حمله‌شدید اتحاد شوروی به چین در روزنامه «سوتیسکایاروسیا» اتحاد شوروی چاپ‌شده، سوتیسکایا ـ روسیا نشریه رسمی حزب کمونیست شوروی است .

پراودا و روزنامه ستاره سرخ دو نشریه مهم شوروی‌نیز در مقالات اخیر خود حکومت پکن را شدیدا مورد انتقادقرار داده‌اند. مبارزات شوروی‌برای بی‌اعتبار کردن چین کمونیست توسط مطبوعات شوروی و روزنامه های متحدین اروپای شرقی شوروی دنبال میشود .

منابع کمونیستی در مسکو این روزها از ناشکیبائی‌کرملین نسبت به روش رومانی حرف میزنند . بخارست اخیرا بدون موافقت شوروی اقداماتی در بهبود مناسبات خود با چین کمونیست بعمل آورده است .

روزنامه سوتیسکایا در یکی‌از مقالات خود از چین کمونیست بعنوان یک کشور فرصت طلب نام برده است .

منابع سیاسی غربی میگویند شوروی‌خواهد کوشید در راه «ماه عسل مناسبات رومانی و چین» موانعی بوجود آورد از جمله موانع‌اینکه شوروی‌خواهد کوشید نگذارد متحدین دیگر اروپای شرقی از رژیم بخارست پشتیبانی اخلاقی بعمل آورند.

مقاله شدید اللحن روزنامه رسمی حزب کمونیست شوروی علیه‌چین، تحت‌عنوان «زیر یوغ شوونیسم قدرت بزرگ» بچاپ رسیده و طی آن چین‌کمونیست به پایمال کردن حقوق ملیتهای غیرچینی از طریق بازداشتها ، اشغال نظامی وشکنجه وتجدید سازمان دولتی متهم شده‌است .

سلیمان دمیرل به‌شناسائی چین کمونیست حمله کرد

آنکارا ـ آسوشیتدپرس ـ سلیمان دمیرل نخست وزیر پیشین ترکیه و رهبربزرگترین حزب سیاسی این کشور ، دیروز دولت فعلی ترکیه را بخاطر شناسائی چین کمونیست و قطع روابط دیپلماتیك با چین ملی مورد حمله قرار داد .

دمیرل در اعلامیه‌ای که بدین منظور منتشر ساخت گفت: ترکیه در این ۲۵ سالی که چین کمونیست رابرسمیت نمی‌شناخته چه چیزی را از دست داده است؟ دمیرل از از قطع روابط ترکیه با چین ملی اظهار تاسف کرده و خاطرنشان ساخت : ترکیه چیزی ندارد بچین‌کمونیست بفروشد و پکن نیزچیزی‌برای عرضه بترکیه ندارد .

ترکیه‌پریروز .چین‌کمونیست را برسمیت شناخت و اعلام شد که بزودی بین آنکارا و پکن سفیر کبیر مبادله می‌شود .

اخراج

یت مقام عالیرتبه وزارت خارجه کویت امروز گفت دولت کویت به سازمان ملل فشار خواهد آورد تا چین ملی راازسازمان ملل‌اخراج کند .

عیسی‌الاحمد کفیل وزارت خارجه کویت گفت دولت متبوع وی‌بااین تصمیم‌آمریکا که ادامه عضویت یااخراج چین ملی به رای اکثریت گذارده شود نیز مخالفت خواهد کرد .

وی گفت بنظر کویت جمهوری خلق چین تنها نماینده قانونی مردم چین است و باید کرسی خود را در سازمان ملل احرازکند.

چوئن‌لای گفت: تنها راه صلح آسیا، خروج قوای نظامی امریکا است

پاریس ـ خبرگزاری‌فرانسه ـ چوئن‌لای نخست‌وزیرچین‌در یك مصاحبه اختصاصی به خبرنگار مجله اکسپرس چاپ پاریس گفت تنها راه برقراری صلح‌در جنوب شرقی آسیا این است که آمریکا نیروهای خود را از لائوس، ویتنام و کامبوج خارج کند . و کشور های هندوچین در تعیین سرنوشت خود آزاد باشند .

چوئن‌لای گفت تخلیه‌هندو چین جنبه فوری و حیاتی دارد. آمریکا همچنین باید تمام نیرو های خود را از تایوان و تنگه فرمز فرا خواند .

نخست‌وزیر چین باردیگر باتز «دوچین» بایك‌چین ویك«تایوان» مخالفت کرد و گفت آمریکا باید به غیرقانونی بودن قرارداد اتحاد خودباچانکای شك‌اعتراف کند . و کلیه نیرو های خود را از این جزیره خارج کند . و ناوگان آن نیز بیدرنك تنگه فرمز را ترك کند . آمریکائی ها باید اعتراف کنند که مسئله تایوان یك مسئله داخلی چین است در مورد عضویت چین در سازمان ملل‌متحد مسئله‌مربوط به‌اخراج‌بدون قیدوشرط‌چانکای شك ازاین سازمان است .

چوئن‌لای ضمن بحث از مسئله کره گفت : چین کشوری را که در سال ۱۹۵۰ در آنجا نبرد کرده کاملا تخلیه نموده‌است و آمریکا نیز باید از روش ما پیروی کند .

نخست‌وزیر چین ضمن بحث اززاپن گفت‌دولت ژاپن بسرعت خود را مسلح می کند و مقامات آمریکائی نیز ازمیلیتاریست‌های توکیو پشتیبانی می کنند. نطق اخیرملوین‌لرد وزیردفاع آمریکا این‌مسئله را ثابت می کند.

تلویزیون بهر جام جهان نما
مجهز به ماسك مخصوص که چشم‌ها را خسته نمیکند

ویلای ییلاقی
ویلای ییلاقی برای زمین شما فقط با ۴۳ هزار تومان در مدت ۴۵ روز در هر کجای ایران
تهران ـ سیمتری عباس‌آباد شماره ۲۷۱ تلفن ۷۵۰۳۱۹ ـ ۷۶۳۱۳۸

نوارکاست ۲۵۰ ریال نوارکارتریج ۴۵۰ ریال
باضبط بهترین آهنگهای انتخابی روز جهان
مراکز فروش:
فروشگاه کالای صوتی: خیابان قدیم شمیران ایستگاه داودیه تلفن ۷۷۷۳۲۹
استریو دیکو: خیابان روزولت بالاتر از میدان ۲۵ شهریور جنب بانك رهنی

سینما دیاموند
برنامه آینده خود را معرفی میکند
در آن پائیز زیبا و رویاانگیز بین این زن زیبا و آن‌جوانك پرحرارت چه‌گذشت ؟!...
جینا لولو بریجیدا در فیلم رنگی پائیز زیبا
باشرکت گابریل فرزتی آندره لورنی
پخش از یونایتد آرتیست

از فردا صبح درگروه سینماهای
کاپری تاج پولیدور
«سنت» جوانی خوش سیما ، کارآگاهی زبردست ، عاشق پیشه‌ای بی‌رقیب ، بزن بهادری چیره دست که‌هزاران‌ماجرا در پشت سردارد . بار دیگر وارد میدان شده است تا پرده از روی نقشه های شیطانی باندی جنایتکار بردارد ... و بیائید و ببینید که چکار میکند !!
راجر مور (در نقش سنت) درفیلم رنگی
حادثه سازان
باشرکت : سیلویا سیدنی ـ ژوستین لرد ـ کنت وارن
"THE FICTION-MAKERS"

انجمن محترم شهر قزوین
روزنوشت وزارت محترم کشور
رونوشت فرمانداری محترم شهرستان قزوین
رونوشت سازمان اطلاعات و امنیت شهرستان قزوین
رونوشت انجمن محترم شهرستان قزوین
رونوشت شهرداری قزوین
همانطوری که استحضار دارند پانزده سال پیش برای احداث خیابان سپه به مولوی شهر قزوین که از خواسته های دیرین مردم شهر بوده از طرف مقامات مسئول دستوراتی صادر شده بود ولی شهرداری قزوین به علت عدم امکانات مالی و علل‌دیگر موفق به احداث این خیابان نشده بود و پرونده متشکله در شهرداری نیز گویای این حقیقت است، از زمان تشکیل‌انجمن شهر قزوین که یکی از مراحل دموکراسی در مملکت ما، بشمار میرود وبنابامر شخص اول مملکت‌بوجود آمده اهالی‌شهر قزوین بار دیگر لزوم ایجاد خیابان مذکور را یادآور شدند . خوشبختانه حسن نظر اعضای انجمن شهر و علیرغم عدم وجود امکانات مالی و فنی شهرداری باسعی‌و کوشش بیدریغ جناب آقای شاهرخ معروفخانی شهردار جوان و فعال شهر ایجاد خیابان در مسیر مناسبات جامه‌عمل‌پوشیده و اخیرا اطلاع‌حاصل شده که برای پرداخت پیش‌قسط خانه های واقع در مسیر با تحمل زحماتی فراوان تصمیماتی در راه‌رفاه‌اهالی قزوین‌مخصوصا اشخاصی که خانه و ملك آنها در مسیر خیابان مذکور قرار می گرفت گرفته شده است لذابرخود واجب می داند که از زحمات شبانه روزی این شهردار جوان سپاسگزاری نموده و موفقیت ایشان رادر اجرای سایر طرحهای عمرانی که یکی‌پس ازدیگری به مرحله عمل در می‌آید از خداوند متعال‌خواستاریم ودور از انصاف می دانیم که حسن انتخاب اعضای انجمن شهر قزوین را در مورد انتخاب شهردار تحصیلکرده و جوان‌تبریك نگوئیم .
حسن‌زرگر ، حسن فتح‌اله پور ، سید علی خانی ، غلامرضا فتح‌الله پور ، رمضانعلی تغانی ، علی اکبر فتح‌الله پور ،سید علی اکبر مجابی ، سید رضا حسینی ، عباس یعقوبی ، آشتیانی، یدالله گرامی ،قدیر پور ، قاسمی ، مرادی ، علی میرزا اکبری کلانتری ، غلامحسین سبزعلی ، مهدی لباسچی ، حاج علی لباسچی ، اشراقی و چندین امضای دیگر ... آ ـ ۳۲۴۹۸

«آگهی مزایده»
سازمان قند و شکر تعداد پنجاه و هفت دستگاه کامیون‌های ازنوع‌مان مدل ۱۹۵۴ را که فهرست مشخصات ان در اداره کل باربری موجود است از طریق مزایده کتبی به فروش می رساند .
داوطلبانی که مایل به شرکت در مزایده‌م میباشند می توانند همه‌روزه از تاریخ نشر این آگهی به استثنای ایام تعطیل در ساعات اداری به اداره کل باربری واقع درجاده آرامگاه‌خیابان چهارصد دستگاه مراجعه و پس از ملاحظه فهرست مشخصات کامیون ها را بازدید و پیشنهادات خود را بانضمام برك شرایط و مشخصات که تکمیل و به امضای پیشنهاد دهنده رسیده‌باشد به ضمیمه فیش بانك به میزان ده درصد نرخ پیشنهادی که‌به حساب شماره ۱۱۶۲ سازمان قند و شکردربانك مرکزی ایران پرداخت شده باشد حداکثر تا پایان روز ششم شهریور ماه۵۰ لاك و مهر شده به‌اداره دبیرخانه سازمان قندو شکر واقع در خیابان ارك روبروی کاخ دادگستری تسلیم‌نموده و رسیددریافت دارند .
پیشنهادات واصله در ساعت ده صبح روز هفتم شهریور ماه سال جاری با حضور کمیسیونی باز و قرائت خواهد شد .حضور پیشنهاد دهندگان در جلسه کمیسیون مزایده آزاد و سازمان قند و شکر در رد یا قبول کلیه پیشنهادات واصله مختار است.
م‌الف ۶۳۵۰
محمدجزایری : مدیر کل سازمان قندو شکر
آ ـ ۳۲۲۸۶

آگهی دعوت مجمع عمومی عادی وفوق‌العاده شرکت سهامی آبادانی جهان
از کلیه صاحبان سهام شرکت سهامی آبادانی جهان دعوت میشود تا در جلسه مجمع عمومی عادی و فوق‌العاده شرکت که‌در تاریخ چهارم شهریور ماه ۱۳۵۰ ساعت۱۰صبح در محل‌شرکت واقع در حاجی آباد کرج (جهان شهر) تشکیل میشود حضور بهمرسانند .
دستور جلسه :
۱ـ تبدیل نوع شرکت به شرکت سهامی خاص
۲ـ تغییر و اصلاح پاره‌از مواد اساسنامه یا تنظیم اساسنامه جدیدو تصویب آن
۳ـ انتخاب هیئت مدیره و بازرسان شرکت
٤ـ تعیین روزنامه کثیرالانتشار برای‌درج آگهی‌های شرکت
۵ـ در صورت لزوم تغییر و تبدیل نام شرکت .
هیئت مدیره شرکت سهامی آبادانی جهان
آ ـ ۳۲٤۵٦

دولت حاضر نیست شاهد ترقی قیمت‌ها باشد

امروز نخست‌وزیر به اعضای اتاق بازرگانی و صنایع ومعادن تهران گفت : دولت راجع‌به قیمتها حساسیت خاصی دارد و حاضر نیست‌شاهد رشدنامعقول و غیر اقتصادی قیمتها باشد . ضرر این گاربیش ازهمه‌متوجه خود شما است . رشد غیر اقتصادی قیمتها اقتصاد مملکت را دچار مشکلات میسازد و شما که عامل صنعتی و تجاری این اقتصاد هستید متضرر می‌شوید به همین جهت شما بیش از همه باید به آثار نامطلوب ترقی قیمت ها آشنا و آگاه باشید .

نخست وزیر افزود : قیمتها در غرب و کشور های پیشرفته هم ترقی میکند ، اما عوامل ترقی در انجا باکشورما فرق میکند، آنها دچار مشکلات اجتماعی و کارگری هستند عامل مهم و بزرگ ترقی قیمت در این کشور ها نارسائی های اجتماعی است. بالا رفتن مداوم دستمزددراین کشور ها قیمتها هر روز دست‌خوش تغییر میشود ، شما که با آنها در معامله هستید می بینید که بسیاری از کارخانه‌ها نمیتوانند جنس را بموقع بشما تحویل دهند .علت همه این مسائل بحرانهای اجتماعی و کارگری‌در این کشورهااست، اما آیا شما در ایران هم دچار این مشکلات هستید ؟ جواب قطعا منفی است ، این عامل در زندگی صنعتی شما بارامـ حلهای ایرانی و موثر حل شده است . در ایران مسائل کارگری در قالب اصول‌انقلاب و سهیم کردن کارگر در سود کارخانه حل شده است و بنابراین عوامل ترقی قیمت که درخارج مسائل کارگری و اجتماعی است در ایران اصولا وجود ندارد . در خارج امروز دستمزد بالا میرود ولی فردابا تورم و ترقی قیمت ها دستمزد اضافی‌از دست حقوق بگیر و دستمزد بگیر بیرون کشیده میشود، غرب‌دچار تزلزل‌فراوان است و با همه متخصصین و اساتید بزرگ پولی که دارد معهذا بحران پولیش دنیاگیر شده است .

شما میبینید که پول‌یك‌کشور دائما میرقصد و کشور دیگر آماده نیست پولش را باوضع بازار تطبیق دهد .

ارزش دلار

نخست‌وزیر که در اجتماع صاحبان صنایع و بازرگانان عضو اتاق تهران در کاخ نخست وزیری صحبت می ـ کرد در دنبال اظهارات خود افزود دلار هر روز ارزش‌دائی خود رااز دست میدهد. گروهی به کشورهای در حال‌رشدایراد میگرفتند که ذخایر ارزی لم دارند و هرروز ذخایرارزی‌خود را از دست میدهند ، امامروز خودشان وضع بدتری پیدا کرده‌اند . امار منتشره‌از طرف خودشان حاکی است که‌ذخایر ارزی بسیاری از این کشورهای پیشرفته‌سیزلزولی سرسام اوری دارد. این‌مقایسه محتصربخاطر آن بود که شما را به مواهبی که دارید توجه بدهم و میدانم که از ان آگاه هستید ،معهذا یادآوری آن لازم است .

من‌هیچوقت‌صحبت‌ازپائین‌آوردن قیمت نمیکردم من میدانم که‌در یك اقتصاد شکوفان و درحال رشد ، قیمت هم یك سیرطبیعی ورشد معقول دارد ، اما این امر نباید بهانه ترقی غیرطبیعی و غیراقتصادی قیمت بشود . دولت با این پدیده مبارزه می کند و با ان چه در بخش صنعتی وچه در بخش کشاورزی و چه در بخش خدمات که‌متکی بهیچ‌عاملی اقتصادی‌نیست‌مبارزه خواهد کرد .

بخش خصوصی وعمومی

در اینجا نخست‌وزیر بتقسیم ـ بندی بخش خصوصی و بخش عمومی اشاره کرد و گفت :این یك تقسیم بندی بودجه‌ایست . خدمتگزاری ، بخش عمومی و خصوصی وجود ندارد ما قیمت زیربنائی اقتصاد را که بهره دهی مستقیم ندارد‌بعهده گرفتیم و قسمت روبنائی اقتصاد را که بهره‌دهی آن مستقیم‌و احساسی است بشما واگذار کرده‌ایم‌و حالا لازم و ملزوم یکدیگربرای پیشرفت‌و خدمت مملکت‌هستیم.

(در اینجا نخست‌وزیر بکتابی بنام «انقراض غرب » که در سال۱۹۳۸دردانشگاه‌خوانده‌بود اشارمکرد و گفت : چندی قبل که همین کتاب را دوباره مرور میکردم دیدم واقعا غرب بطرف انقراض پیش میرود . برای انقراض یك سال و دوسال و دهسال زمان کوتاه است شاید برای انقراض صد و دویست سال زمان لازم باشد . منتهی اهمیت قضیه دراین است که‌ـ حرکت بسوی انقراض شروع شده است . این مسئله‌برای ما باید سرمشق باشد و امراضی که اقتصاد ما را تهدید میکند بشناسیم و از هم‌اکنون برای آن واکسن معالجه تهیه‌کنیم.

پیشنهاد راه حل

من از شما میخواهم که خودتان تمام مسائل‌و مشکلات خودتان را بشناسید و برای‌آن راه حل پیشنهاد کنید وجلوی هرکار بی‌رویه‌وغیراقتصادی را بگیرید و بامتخصصین خودمان مطالعه کنیدونگذارید ما دخالت کنیم . شما باید مرزی برای خودتان تعیین کنید و الا این کار بعهده ما خواهد افتاد . شما دیگرآن‌اطاق کوچك هفت سال ونیم پیش را که من برای اولین‌باربه‌آنجا آمدم ندارید ، شما هم مثل دیگر مجامع‌این مملکت‌رشدو توسعه پیدا کرده و باید حرف های قدیمی را که‌حرف‌های‌شخصی‌وخصوصی بود کنار بگذارید و حرف های مربوط به کلیات و اصول را که شامل همه می شود مطرح سازید . یادم هست از روزی که‌نخست‌وزیر شدم همیشه می شنیدم‌که«بازار ، بی‌پول است» از مسئولان بانك مرکزی واز همین آقای خوش‌کیش که در بانك ملی ایران عمر نوح پیدا کرده می پرسیدم ، آنها می گفتند : پول‌هست اما برای‌چه کاری است ؟ راست هم می گفتند . اگر قرار باشد پول‌را ۸ درصدازبانك بگیرند و باآن اوراق قرضه با ۹ درصد بهره بخرندالبته پول‌نیست . این‌کار هانباید بشود . اتاق بازرگانی و صنایع و معادن باید مرجع حل‌مسائل و مشکلات تجارت‌و صناعت‌باشد . باید قدرت تفکر داشته‌باشید . باید متخصصین اقتصادی‌رادرکنار خود وادار به طرح و بررسی نمائید . خوشبختانه وضع‌مالی شما هم خوب است‌بجای یک ساختمان دو ساختمان دارید و حالا که وضع مالی خوبی داریدبروید دستگاههای‌مطالعاتی‌درست‌کنید و خودتان مشکلات خودتان را پیدا کنید . و راه‌حل آنرا بما توصیه‌نمائید. ما دیگر مشکلات از مرحله مدیریت تا توزیع را نمی پذیریم این مشکلات نباید عامل ترقی قیمت بشود .

سودجویان

نخست وزیر افزود «هستند دستگاههائی که سازمان خرید مواد اولیه و سازمان فروش‌و توزیع‌مالی خودشان باخودشان خرید وفروش میکنند و قیمت‌را باین ترتیب مرتب بالا میبرندو اسمش را هم میگذارند عرضه‌و تقاضا . ما این نوع مدیریت و این سیستم تجارت و صنعت را محکوم میکنیم‌ومایلیم خودتان نقص را پیدا کنید و از بین ببرید». آقای هویدا در اینجا بمطالب خود پایان داد ، ولی جلسه پایان نیافت .

آقای‌نخست وزیر وبازرگانان مذاکرات خود را در یک جلسه خصوصی ادامه دادند . در این جلسه طرفین نقطه نظر های خود را صریح تر بیان کردند . در این جلسه صحبت از یک برنامه صحیح و مدرن پیش آمد و همچنین گفته شد. متخلفین وسودجویان که منافع ملی و وظیفه اجتماعی خود را درک نمیکنند باید از جامعه بازرگانان و صاحبان صنایع طرد بشوند و کارت بازرگانی آنها لغو گردد .

کمیته مشترك

در ابتدای جلسه امروزآقای اکبرمحلوجی‌رئیس اتاق‌بازرگانی و صنایع‌و معادن تهران از طرف‌اعضای‌این شعبه ومسئولین خدمات بازرگانی صحبت کرد وازآقای نخست وزیر خواست که اجازه بدهد تا یک کمیته مشترک اتاق و مسئولین‌دولتی موضوع‌عوامل مالیاتی ، گمرکی نرخ بهره ، توزیع ، حمل و نقل ، دستمزد ، ارزش مواد اولیه ، مسکن وسطح‌تولیدات کشاورزی‌رادراتاق موردبررسی قرار دهد و پیشنهادات این کمیته ها بعنوان توصیه‌تسلیم دولت شود .

درجلسه‌خصوصی این‌مطلب مورد تایید نخست وزیر قرار گرفت و قرار شد که موردعمل قرار گیرد . در پایان جلسه آقای اکبر محلوجی رئیس و اکبر لاجوردیان نایب رئیس به اتفاق‌آقایان‌شهبازی و دکترتدین معاونین نخست وزیر جلسه مشترکی تشکیل دادند . دراین جلسه قرار بوجود آوردن‌یک کمیته مشترک اتاق و دولت و طرح و بررسی مسائل مطروحه گذارده شد .

این کمیته بزودی مسئله‌قیمت ها را در سطح تولید و واردات و امور بازرگانی مورد ارزیابی قرار خواهد داد و پیشنهادات لازم‌را به دولت «توصیه»خواهد کرد .

خبرهای روز

سمینار مسکن

آقای هویدا نخست وزیر صبح فردا سمینار مسکن را دروزارت آبادانی و مسکن افتتاح میکند .

دراین سمینار که نمایندگان شرکت های‌تعاونی مسکن، سرمایه گذاران بانك ها ، مقاطعه‌کاران وشرکت های ساختمانی و مقامات وزارت آبادانی و مسکن شرکت خواهندداشت درباره اجرای طرح های ساختمانی و سیاست مسکن دولت به تفصیل صحبت خواهد شد .

سازمان رفاه نابینایان

بامداد امروزطی مراسمی تعداد ٤٥٠ عصای مخصوص نابینایان در دفتر خانم‌معارفی معاون امور اجتماعی‌وزارت کار تسلیم نماینده سازمان رفاه نابینایان گردید . دراین مراسم‌نماینده سازمان مطالبی دراطراف بهبودوضع‌نابینایان نسبت بگذشته اظهار داشت و بعد خانم معارفی اوامر مخصوص شهبانو را در مورد توجه بوضع نابینایان یادآور شد و گفت در این مورد اقدامات جدی انجام شده است .

بازرسان قضائی درکرمانشاه

هیات بازرسی قضائی اعزامی به استان کرمانشاه پس از بازرسی دادگاه‌بخش و اداره ثبت هرسین برای بازرسی ادارات دادگستری و ثبت و شورا های داوری به‌کرمانشاه وارد شدند .

دکتراقبال در باکو

آقای دکتر اقبال رئیس هیئت مدیره و مدیر عامل شرکت نفت ایران که بدعوت وزارت نفت اتحاد جماهیر شوروی از این کشور بازدید می کند ، امروز برای بازدید از تاسیسات و فعالیت های مربوط به عملیات و اکتشاف و تولید نفت و گاز در دریای خزر عازم شهر باکو مرکز جمهوری آذربایجان شوروی شد .

لباس رسمی نمایندگان مجلسین

از طرف مجلس شورای ملی طی نامه‌ای بنمایندگان ابلاغ گردید که‌لباس رسمی گشایش مجلسین «فراك» خواهد بود.

شرکت ایران‌درکنفرانس «یونیدو»

مدیران بیش ازچهل‌واحد صنعتی تولید مواد غذائی باتفاق نمایندگان سازمان برنامه،اتاق‌بازرگانی وصنایع ومعادن و بانکهای اعتبارات صنعتی‌وتوسعه‌صنعتی ومعدنی ایران در جلسه‌ای که دیروز در وزارت‌تولیدات کشاورزی برای بررسی‌شرکت صاحبان صنایع غذائی در کنفرانس «یونیدو» تشکیل شده بود شرکت کردند. در این جلسه که‌ریاست آنرا دکتراردوبادی معاون وزارت تولیدات کشاورزی بعهده داشت ، چگونگی شرکت بخش خصوصی ایران در این کنفرانس که در آبان ماه امسال در سنگاپور برگزار خواهد شد،مورد بررسی‌قرار گرفت. و قرار شد ایران‌بنحو موثری درآن شرکت کند

بیست ودومین سال مجله فردوسی

فردوسی این هفته وارد بیست و دومین سال انتشار خود شد و آقای جهانبانوئی صاحب امتیاز و مدیر آن نیز قدم در آستانه پنجاهمین سال زندگی گذاشت .

ما سالگرد این مجله را به آقای جهانبانوئی که نیمی از عمر خودرادر خدمات‌مطبوعاتی گذرانیده است و همچنین سردبیر جوان و دانشمند آن آقای عباس پهلوان و سایر نویسندگان‌وکارکنان آن‌صمیمانه تبریک میگوئیم و درسال‌آینده موفقیت بیشتری را برای آن خواهانیم .

هیئت مدیره انجمن توان بخشی

بنابه پیشنهاد وزرای کار و امور اجتماعی و بهداری و تصویب هیئت وزیران آقایان دکتر شجاع‌الدین شیخ‌الاسلام زاده و دکتر محمد مسعود و عبدالحسین قدوس به سمت اعضاء هیئت مدیره انجمن توان‌بخشی منصوب شدند . ضمنا اعضای هیات مدیره‌انجمن آقای دکتر شیخ‌الاسلام زاده را بسمت رئیس‌هیئت مدیره‌و مدیرعامل انجمن‌انتخاب کردند.

اخطار شدید شوروی به رومانی

مسکو ـ بنظر میرسد که روابط شوروی‌و رومانی‌بیش‌از پیش روبه تیرگی می رود . ناظران سیاسی‌اعلامیه اخیر کنفرانس رهبران کشور های عضو پیمان ورشو را در کریمه شوروی که بدون حضور چائوشسکو رهبررومانی تشکیل شد بمنزله اخطار شدیدی به دولت رومانی میدانند . دراین کنفرانس مسئله نزدیکی چین به امریکا و عواقب آن دردنیای کمونیسم مورد بررسی قرار گرفت ولی چائوشسکو بخاطر روابط نزدیکش با چین دراین کنفرانس شرکت نداشت . در اعلامیه کنفرانس به فرصت‌طلبان دست‌راستی و دست‌چپی در دنیای کمونیسم شدیداخطار شده است .

بدنبال این اخطار ها ،نیرو های ارتش سرخ و واحد های نظامی کشور های عضو پیمان ورشو در مرز های رومانی‌یکی از بزرگ‌ترین مانورها را ترتیب دادند .

فضانوردان امریکا امروز از هونولولو وارد هوستون شدند وبا اعضای خانواده های خودملاقات کردند . این اولین‌بار است که سرنشینان یکی از آپولو هابعداز برگشت از ماه در قرنطینه قرار نمی گیرند . در عکس سه فضانورد و «مویل‌وردن» پدر و سازنده‌سفینه ماه نشین درحالی‌که‌ازیك شوخی اسکات بخنده افتاده‌اند دیده می شوند . ضمنا چند تن ازکودکان فضانوردان هم در عکس دیده می شوند که‌ظاهراز شوخی«اسکات» چیزی دستگیرشان نشده و قیافه هایشان جدی است .
عکس رادیوئی اطلاعات

فروشگاه«تاج»اصفهان تعطیل شد

کارخانجات تاج اصفهان ۷۰ میلیون‌تومان‌بدولت‌بدهکار است

باشگاه بانك ملی ایران از طریق اداره اجرائیات ثبت منطقه‌ای اصفهان فروشگاه «تاج» این شهر را تعطیل‌کرد. و کلیه اجناس آن باحضور نماینده دادستان‌وسیله مامورین کلانتری یك اصفهان صورت برداری و توقیف شد .

خبرنگار ما در اصفهان‌گزارش داد : کارخانجات‌تاج اصفهان بوسیله هیات پنج نفری حمایت صنعتی اداره می شود و کارخانجات تاج‌بابت اداره‌امور کارخانه ، مبلغ ۷۰ میلیون تومان به دولت بدهکار است و توقیف اجناس فروشگاه تاج اصفهان بمنظور تامین قسمتی از بدهی مذکور صورت‌گرفت.

بعلت افزایش صادرات وتقلیل واردات

کسری‌موازنه بازرگانی کشور کاهش‌یافت

وزارت دارائی تراز تطبیقی بازرگانی خارجی کشور را در چهار ماهه اول سال جاری منتشر نمود براثر افزایش صادرات و کاهش واردات کسری موازنه‌بازرگانی خارجی کشور در چهار ماهه اول‌سال ۵۰ نسبت بمدت مشابه سال۴۹ بیش از سه میلیاردو نهصد میلیون ریال کاهش دارد .

بموجب آمار منتشره صادرات کشور درچهارماهه اول امسال ٤٤٥ هزارتن‌کالا بارزش‌بیش‌از هفت میلیاردو یکصدو پنجاه میلیون ریال میباشد که این رقم بزرك ترین‌رقم‌صادرات‌از لحاظ ارزش در ده ساله اخیر بوده است . میزان صادرات نسبت به سال گذشته از حیث وزن هشتادویك هزار تن و از نظر ارزش بیش‌از یك‌میلیاردویکصد میلیون ریال افزایش نشان می دهد .

در مسابقه فوتبال

زندانیان پیروزشدند

مسابقات فوتبال دوره‌ای کانون کار و آموزش (زندان قزلحصار) با تیم فوتبال شهرستان کرج‌برگزار ونتیجه ٤برهیچ بنفع تیم کانون خاتمه یافت

شوروی وهند قرارداد نظامی امضاء کردند

دنباله اخبار خارجه

شوروی درچند جبهه علیه نزدیکی چین وامریکا دست به حمله زد

دهلی‌نو- خبرگزاری‌ها شوروی وهند امروزیک قرارداد مهم‌نظامی وسیاسی امضاء کردند که‌بموجب آن هرگاه یکی از دو کشور مورد حمله نظامی خارجی قرار گیرد طرف دیگر فورا بنفع آن کشور وارد عمل میشود، امضای این قرارداد که حائزاهمیت فوق‌العاده است اولین عکس‌العمل جدی شوروی در برابر نزدیکی ودوستی چین و امریکا است . از طرف دیگر اخطار شوروی و متحدین آن به رومانی و مانورهای بزرگ نظامی ارتش سرخ و چند کشور دیگر عضو پیمان ورشو در مرزهای رومانی نشان میدهدکه شوروی و متحدین آن در پیمان ورشو در چند جبهه حمله بزرگی را علیه نزدیکی‌چین‌به‌امریکا آغازکرده‌اند.

قراردادی که امروز در دهلی‌نو بین گرومیکو وزیر خارجه‌شوروی و سواران سینگ» وزیر خارجه هند امضاءشدیک قرارداد دوستی وهمکاری وعدم تجاوز است که توصیه میکند دو کشور در مواقع بحرانی بایکدیگر مشورت کنند . بلافاصله بدنبال امضای این قرار دادبانوگاندی اعضای‌کابینه‌خود را بیکجلسه فوق‌العاده‌دعوت کرد و گفته‌شد که پس‌از پایان‌مذاکرات خود با گرومیکو وزیر خارجه شوروی امضای این قرارداد را رسما به پارلمان اطلاع خواهد داد .

هنگامیکه رهبران احزاب ازدفتر کار بانو گاندی خارج میشدند گرومیکو برای آخرین گفتگوهای قبل از امضای قرارداد بدفترکار خانم گاندی وارد شد. عصرامروز پانصد هزار نفر از مردم هند یک میتینگ عظیم در دهلی‌نو بر پا میکنند.

بانو گاندی دراین میتینگ نطق مهمی ایراد خواهد کرد وامضای قرارداد دفاعی‌باشوروی راباطلاع مردم خواهد رساند.

سفرصلح

گرومیکو روز یک شنبه (دیروز) وارد دهلی‌نو شد. او هنگام‌ورود گفت‌هدف از سفر او تحکیم‌صلح در آسیا است . رهبران هندی نیز گفتند گرومیکو برای آن‌به‌هند آمده است‌که جلوی عملیات جنگی پاکستان‌علیه هند را بگیرد . گرومیکو امروز پس از امضای قرارداد گفت واقعه بزرگی در روابط هندو شوروی‌روی داد . وشوروی برای این قرارداداهمیت فوق‌العاده قائل است .

باانحال ناظران سیاسی اظهار میدارند که مسئله اصلی که فکر رهبران شوروی و هند را بخود مشغول داشته سیاست تازه چین در نزدیکی به امریکا است زیرا این سیاست هردو کشورشوروی‌و هند را تهدید میکند.

ناظران سیاسی باین نکته اشاره میکنند که بموجب این قرارداداگر بین‌هندوپاکستان جنگ روی دهد شوروی در صورت لزوم در آن مداخله میکند ولی در مورد حمله احتمالی چین به هند ویامداخله چین در جنگهای احتمالی هند و پاکستان ،شوروی سیاست سخت‌ـ تری در پیش‌خواهد گرفت بطوری که کوچکترین حرکت نظامی چین علیه هند با پاسخ فوری شوروی روبرو میشود و حتی اگر پای‌یک سرباز چینی به هند برسدشوروی وارد جنگ میشود و احتمالا خاک چین را مورد حمله قرار میدهد .

هندبه‌پاکستان‌اخطار کرد

دهلی نو- آسوشیتدپرس ـ سواران‌سینگ وزیرامورخارجه هندوستان اندکی پس از امضای پیمان دفاعی بین شوروی و هند ضمن‌یک‌اخطار شدید اللحن‌رهبران پاکستان را از دست زدن به محاکمه نظامی شیخ مجیب الرحمن رهبر حزب عوامی لیگ پاکستان شرقی برحذر داشت. و گفت به محاکمه کشیدن شیخ مجیب عواقب خطرناکی‌برای پاکستان‌دربرخواهد داشت.

«سینگ» که در پارلمان هند صحبت میکرد گفت محاکمه شیخ مجیب تخلف کامل‌ازاصول وحقوق بشری است و درخور این هست که بوسیله ملل سراسر جهان مورد تقبیح قرار گیرد.

درهای میدان تره‌بار از امشب بسته میشود

بقیه از صفحه اول

کمیته اصناف شرکت ایران سوپر بعنوان یک کاسب‌گران‌ـ فروش معرفی شد و به‌مدیراین واحداخطار گردید که‌درصورت ادامه گرانفروشی این مرکز تعطیل خواهد شد .

کمیته اصناف امروز جهت آگاهی عموم کسبه و پیشه‌وران تهران اعلام داشت که طبق تصمیم متخذه کلیه پیشه‌وران باید روی کالاهای خودبرچسب بگذارند. کمیته اعلام کرد که قرار ندادن برچسب روی کالا دلیل گرانفروشی صاحب مغازه تلقی شده واز طرف کمیته در مورد ادامه کسب صاحب‌پیشه تصمیم لازم گرفته خواهد شد.

کمیته اعلام داشت که به درخواست اصناف، شهردار تهران‌موافقت خود راباهمکاری بازرسان شهرداری با اصناف اعلام داشته و این افراد در اختیار کمیته قرار گرفته‌اند . امنای‌اصناف همراه‌این‌بازرسان ازدکانهابازرسی کرده‌وبراجرای مقررات نرخ نظارت خواهند کرد .

دیشب جلسه کمیته اصناف در محل شورای عالی اصناف تشکیل شد . در این جلسه فروشندگان خواربار و اغذیه‌ـ فروشان‌ومدیران کافه‌رستورانها شرکت داشتند . عمده فروشان خواربار در این جلسه . اعلام کردند که برای فراوان شدن عرضه خواربار دولت باید صادرات‌لوبیا و نخود و لپه را ممنوع کرده وورود‌اقلام‌حبوبات را آزاد کند. عمده‌فروشان‌گفتند که نرخ اعلام شده هفته پیش راهمچنان اجرا خواهند کرد بهنگام بررسی‌نرخ اغذیه‌فروشی و کافه رستوران‌ها کمیته بااین نرخها که از طرف صنف داده شده مخالفت کردوبه‌آنها تاکید نمود که تاآخر وقت امروزنرخ دیگری با توجه به مقتضیات‌روز بدهند اگر افراد این صنف از دادن نرخ مورد نظر کمیته خودداری کنند کمیته راسا نسبت به این موضوع تصمیم گرفته و خود نرخها را تعیین خواهد کرد .

امشب نرخ جدید غذا در رستورانهای درجه یک و دو و سه‌بوسیله اتحادیه صنف‌مربوط به‌کمیته ارائه خواهد شد ودر صورتیکه این نرخ موردموافقت قرار گیرد فردا برای اطلاع عموم اعلام میشود.

دلالها

کمیته اصناف از ماموران انتظامی و شهرداری برای‌دفع ایادی واسطه ودلال درمیدان کمک خواست. باکمک ماموران درهای میدان از امشب بسته میشود و هیچکس حق ندارد پیش از ساعت چهار بعد از نیمه شب وارد میدان بشود . اجرای این تصمیم برای آنست که دلالها نتوانند کالاهارا پیش از شروع داد وستد درمیدان سلف خرید و نسیه بفروشند.

درباره خسوف

در دو شماره پیش‌که‌مطلبی درمورد گرفتگی ماه‌در اطلاعات چاپ شد، اشاره شد که این خسوف در تقویم نجومی ذکر شده است‌ولی خبرنگارما اطلاع یافت که خسوف مزبوردرکلیه تقویم‌های آقای دکتر عباس ریاضی کرمانی نیز پیش بینی شده بود .

تصادف قطار

اهواز : درتصادف یک قطار باری‌باتراکتور ، راننده تراکتور بنام«صالح شوهانی» کشته شد. این‌قطار با ۱۲ واگن از سوی کارخانه نیشکر «هفت تپه» به اهوازمیرفت که تراکتوری بدون توجه به نزدیک شدن قطار به‌خط سررسید و با آن‌تصادف کرد . مقتول کارگر کارخانه «هفت‌تپه»بود و ۲۹ سال‌داشت. حادثه درمحوطه کارخانه‌مذکور بوقوع پیوست .

پیش بینی هوا

هوای کرانه های دریای مازندران ابری‌گاهی همراه‌با بارندگی ـ هوای استان‌های آذربایجان کمی تاقسمتی ابری‌ـ هوای‌استان‌خوزستان صاف گاهی‌همراه‌با بادنسبتا شدید و گردو خاك ـ هوای تهران و بقیه نقاط ایران صاف همراه باگردو غبار پیش‌بینی میشود .

گرمترین نقطه در ۲٤ ساعت گذشته اهواز باحداکثر ٤۷ حداقل ۳٦ ـ خنك ترین نقطه زنجان با حداکثر ۲۷ و حداقل ۱۳ درجه‌ـهوای تهران‌باحداکثر ۳۵ وحداقل آن ۲۰ بوده است .

کانون زلزله شدید تهران در شمال بود

سحرگاه امروز زمین در تهران لرزید ، این تکان زمین رابسیاری از زنان و مردان سحرخیز شهر احساس کردند وقوع زلزله را موسسه ژئوفیزیك نیز تایید کردو کارشناسان‌این موسسه اعلام‌کردند که لرزش زمین در پایگاه زلزله‌ـ شناسی تهران ثبت شده است .

موسسه ژئوفیزیك اعلام کرد که زلزله در ساعت شش و بیست و چهار دقیقه و نوزده ثانیه بوقت تهران روی داده ، پایگاه زلزله‌ـ شناسی مرکز زلزله را در دویست کیلومتری شمالشرق تهران اعلام کرد .

ژئوفیزیك تاکید کرد که مگنتود زلزله حدود پنج و نیم و شدت‌آن در محل وقوع و مرکز زلزله‌محدود هفت بوده است .

پایگاه زلزله‌شناسی تهران این زلزله را بساعت شش و بیست و چهار دقیقه و پنجاه ثانیه بوقت تهران ثبت کرده یعنی ۳۱ ثانیه طول کشیده که ارتعاشات زلزله از کانون آن‌بتهران منتقل شده است. کارشناسان اظهار نظر کردند که مرکز زلزله در شهرهای مازندران و حدود شهر ساری و احتمالاقعر دریای خزر میباشد .

برای تعیین مختصات جغرافیائی مرکز زلزله ژئوفیزیك‌منتظر وصول اطلاعات‌از پایگاههای زلزله‌شناسی ایران است و با استفاده از این اطلاعات مختصات جغرافیائی مرکز زلزله مشخص خواهدشد .

در مدت‌بیست‌سال گذشته‌گاهیگاه زمین در مناطق نزود اطراف شاهرود ، مازندران ، فارسینج ، لار ، دشت‌قزوین‌و خراسان‌بشدت لرزیده. زلزله‌های قزوین‌وخراسان در شهریور ماه اتفاق افتاده‌است. در سال گذشته زمین در آستانه شهریورماه لرزید و امسال نیز باز بهنگام فرارسیدن ماه شهریورزمین در سواحل دریای شمال تکان خورده است .

موسسه ژئوفیزیك‌امروز اطلاع‌داد که مشخصات جغرافیائی مرکز زلزله امروز را با محاسبه‌مشخص کرده است .

این مرکز در منطقه‌ای بین بابل و ساری واقع بوده ودرصورتیکه مسکون باشد وارد آمدن خسارات در آن منطقه قطعی است .

گزارش از شهرستانها

بامداد امروز زلزله های‌شدید سراسر شمال را تکان داد . در بعضی از شهرها چند ساختمان اسیب دید و خسارتی به بار امد .

در «ورسك» مازندران زلزله دوبار بوقوع پیوست و دیوار بعضی از ساختمانها شکاف عمیقی برداشت .

ساعت شش و بیست وچهار دقیقه صبح امروز اولین زلزله در ورسك‌بوقوع پیوست‌و دومین زمین لرزه بفاصله ۲ ساعت و ده دقیقه بعد از زلزله اولی حادث شد .

اهالی بهنگام وقوع زلزله به خیابانها و کوچه های شهر ریختند و تا چند ساعت جرات نزدیك شدن بخانه‌های خود را نداشتند .

در گرگان

وقوع زلزله در گرگان ساعت شش وبیست و هفت دقیقه‌بامداد بود و اکثر اهالی که بهنگام وقوع زمین لرزه در رختخواب های‌خود بسرمیبردندسراسیمه رختخوابهایشان راترك کردند خوشبختانه در زلزله اخیرتلفات جانی و زیان‌های مالی ببارنیامد.

در بهشهر

صبح امروززلزله‌بهشهر وحومه را نیز تکان داد . زمین لرزه ساعت ۲۵ر٦دقیقه بامداد حادث شد و حدودپنج‌ثانیه ادامه یافت در خود شهر زلزله خسارتی نداشته واز میزان خسارت و تلفات احتمالی زلزله در حومه بهشهر گزارش دقیقی بدست نیامده است .

زلزله درفیروزکوه

در فیروز کوه زمین لرزه شدیدتر از سایر نقاط بود . زلزله ساعت ۲۵ر٦ دقیقه بامداد بوقوع پیوست و حدود ده ثانیه فیروز کوه را تکان داد .

بدنبال وقوع زمین لرزه اهالی وحشت زده خانه های خود را ترك کردند وبه کوچه ها و خیابان‌های شهرپناهنده شدند.

در جریان زلزله ساختمان دبستان«امیر کبیر» واقع‌درخیابان (تهران‌ـ مازندران) فیروز کوه آسیب دید و یکی از ساکنان این دبستان بهنگام فرار زمین خورد و دستش شکست .

درساری

همزمان با وقوع زلزله در تهران و سایر شهرستان های شمالی ، زمین لرزه شدیدی در ساری و حومه بوقوع پیوست. زلزله بمدت چند ثانیه ادامه داشت و تکان های ان شدید بود .

در شمیران

ساعت ۱۵ر٦ دقیقه صبح‌امروز زلزله شدیدی دوبار بفاصله‌چند ثانیه شمیران را تکان داد .

اهالی شمیران بدنبال وقوع زلزله ، از ترس ریزش اوار خانه های خود را ترك کردند .

درشهرستانهای دیگر

گزارش خبرنگاران ما از شهرستان های دامغان ، امل و کلاردشت نیز حاکی است که در ساعت ٦ و ۲۷ دقیقه بامداد امروز زلزله شدیدی روی داد و بمدت چند ثانیه ادامه داشت و موجب وحشت اهالی گردیدو خوشبختانه خسارت و تلفاتی نداشت .

بازدید از خط آهن

ساعت۲۷ر٦ دقیقه‌بامداد امروز درپل‌سفیدواطراف زلزله‌شدیدی روی داد وبمدت چند ثانیه‌ادامه یافت .

بدستور رئیس ناحیه راه‌آهن شمال از طول خط‌آهن شمال بازدید شد . زلزله به خط‌آهن اسیبی نرسانده ولی در چند ساختمان مسکونی شکاف های عمیقی ایجاد کرده است .

بنا به اظهارمقامات بخشداری سوادکوه ، در اطراف شیرگاه وزیر اب خساراتی به‌بار آمده و دفتر پست و تلگراف شیرگاه براثر تکان های شدید زلزله خراب شده است .

در بابلسر

زلزله در بابلسر ۷ ثانیه زمین را بشدت تکان داد .

زلزله ساعت ۲۷ر٦ دقیقه‌بامداد امروز در بابلسر روی داد و در جریان این زلزله یك ساختمان قدیمی واقع در نزدیکی بانك ملی بابلسر ویران شد ودیوار خانه‌ای در مقابل ساختمان شهربانی این‌شهر ترك‌برداشت. همچنین سقف دو خانه دیگر فرو ریخته است .

خوشبختانه در جریان این زلزله تلفات جانی به‌بار نیامد .

خسارت در بابل

زلزله گلدسته معروف بابل‌را که در «بیدآباد»قرار داردویران کرد .

زلزله در بابل ساعت ٦و۲۷ دقیقه صبح امروز بوقوع‌پیوست و سقف چند خانه در بابل‌فرو ریخت .

در بخش«راسته‌بازار» زلزله شیشه های درو پنجره چند ساختمان را خرد کرد .

گفته میشود در امیرکلا و بندپی زلزله خسارت زیادی‌ببار آورده است . صبح امروز از طرف جمعیت شیرو خورشید سرخ و ژاندارمری بابل اکیپی با آمبولانس به این مناطق‌اعزام شد . هنوز از میزان تلفات احتمالی زلزله در نقاط زلزله زده بابل گزارشی‌نرسیده است.

اطلاعیه شیروخورشید

سخنگوی شیرو خورشید سرخ ایران امروز اعلام کرد .بدنبال وقوع زلزله‌ای که در ساعت ٦و۲٤دقیقه‌بامداد امروزهمزمان با تهران در مناطق گنبد ، گرگان ، بهشهر ،ساری ، بابل، بابل‌کنار ، بابلسر ، دماوند و فیروز کوه حادث گردید، گروه های امدادی و تجسسی از جمعیت های شیرو خورشید سرخ نواحی‌مذکور برای‌بررسی میزان خسارات‌و تلفات‌احتمالی اقدامات خود را آغاز کرده‌اند. سازمان امداد مرکزکلو عوامل امدادی‌جمعیت‌در سراسرمناطق مذکوربحال‌آماده‌باش‌درآمده‌اند تا بمحض وصول گزارش‌های قطعی نسبت به انجام وظایف تکمیلی خود اقدام نمایند .

۸ نفر زخمی شدند

صبح امروز بدنبال وقوع زلزله در بابل و نواحی اطراف اکیپ امدادی جمعیت شیر و خورشید سرخ بابل باتفاق نمایندگان فرمانداری،ژاندارمری و شرکتهای تعاون‌روستائی به قراء «شیردارکلا» و «گاومنگاه» و «درازکلا» از توابع این شهرستان عزیمت کرد .

در «درازکلا» براثر زلزله نسبتا شدید ساختمان تعدادی از خانه‌ها ترک برداشت وچند خانه فروریخت‌بعلت ریزش‌آوار دراین قریه۸نفرزخمی‌گردیدند. درمیان مجروحین دوتن‌سپاهی دانش‌پسر هستندکه درروستای مذکور خدمت میکنند .

براساس گزارش‌های رسیده از بابل و روستاهای اطراف : چند نفر از مجروحین نیز زن میباشند که به بیمارستان «زایشگاه فرح» بابل انتقال یافتند .

در قریه «درازکلا» بالغبر۸ هزار نفر سکونت دارندوبامداد امروز با کسب اطلاع ازحادثه وقوع زلزله ، یک آمبولانس مجهز به وسایل اولیه به این روستا اعزام شد .

مدیر عامل «زایشگاه فرح» بابل باتفاق دو نفر از کارکنان زایشگاه به «درازکلا » رفته است و تا این ساعت اطلاع صحیحی‌از تلفات احتمالی و خسارات زلزله بدست نیامده است .

خرابی صدها خانه

براساس گزارشی که ساعت یک بعدازظهر امروز از بابل به تهران مخابره شدزلزله در اطراف بابل خصوصا دربخش «بندپی» واقع در ۲۵ کیلومتری بابل خسارات‌زیادی واردساخته است. در بخش مذکور وقراء «درازکلا»، کبریاکلا، امیرکلا ، کاردیکلا، گاون‌کلا، قران‌کلاو وحاجی‌کلا،درون‌کلا ورئیس‌کلا صدهاخانه منهدم شده است .

طبق این گزارش تعداد مجروحین در مناطق یاد شده تاکنون به ده نفر رسیده‌است .

همچنین زلزله‌در «درازکلا» ساختمانی را که در

مسائل موجر و مستاجری: موضوع روز

از : محمود تربتی

باتوجه به تلاشی که دولت برای اجرای یك برنامه مفصل خانه‌سازی بعمل می‌آورد و موضوع تجدیدنظر در قانون موجر و مستاجر مورد توجه قرار گرفته است، مسئله قدیمی روابط موجر و مستاجر این روز ها بار دیگر «موضوع روز» شده است . در این گزارش نظر چند صاحبنظر و موجر ومستاجر پیرامون این مسئله آمده است :

چندموجر ومستاجر و صاحبنظر درباره مسئله موجر ومستاجر اظهارنظر میکنند:

دولت بزرگترین مستاجر ایران باید قانون جامع موجر و مستاجر تدوین شود

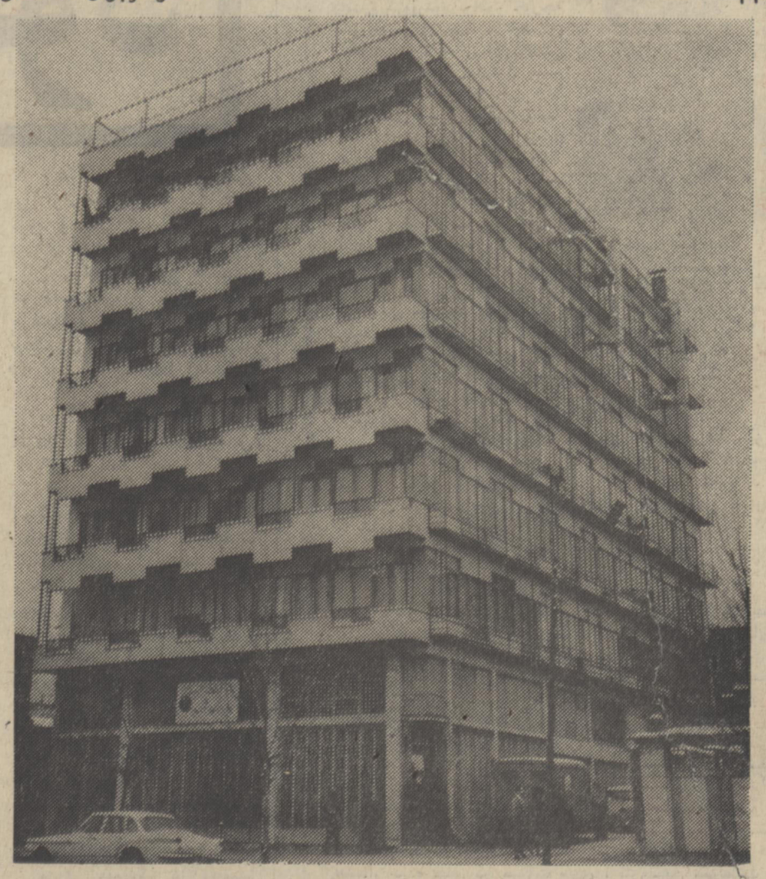

آقای دکتر راد کارشناس اقتصادی که خود مستاجراست میگوید:

در قانون موجر ومستاجر که گویا در صددا صلاح آن هستند باید هدف اصلی تعدیل اجاره بها باشدوجلوی نفع بدون تناسب از اجاره دادن منزل که باعث بوجود آمدن یك طبقه جدیدمی گردد گرفته شود . یکی از مضار عمده اقتصادی این وضع این‌است که چنانچه تعدیلی در اجاره‌بهاصورت نگیرد اشخاص ترجیح میدهندسرمایه خود را صرف خریدو یاساختن خانه و اجاره دادن به قیمت گران به دیگران کنند در نتیجه‌سرمایه‌گذاری‌بخش خصوصی ازتولیدبه زمینه های غیر تولیدی منحرف میشود واین‌امر به‌رشداقتصادی مملکت صدمه میزند . بنظر من در قانون جدید که باید بسود طرفین ـموجر و مستاجر ـباشد دولت‌باید تشریفات زائدی‌را که گویا در مراجع قضائی درمورد دعوای مربوط به موجرومستاجر بوجود می آید حذف کند و تکلیف موجرومستاجر و حدود حقوق هریك از آنها صریحا ومنجزا معین گردد شنیده‌ام در حال حاضر موجران که ممکن است‌بعضی از آنها فقط صاحب یك خانه باشندویك طبقه از آن را اجاره دهند چنانچه دعوای تخلیه اقامه کنند تشریفات آن شاید ماه ها بطول انجامد ، حال آنکه در کشورهای‌پیشرفته معمولا مستاجرین بایك اخطار قبلی موجر وقائل شدن «مهلت معقول »خانه را تخلیه می ـ کنند.

* لوکس

دکتر نرخ کارشناس اقتصادی نیز عقیده دارد که گرانی اجاره خانه هایکی مربوط به بالابودن قیمت‌تمام شده ساختمان ودیگر معلول عرضه ساختمان به‌صورت نامتناسب است ، بدین معنی که آپارتمان ها وساختمان های موجود با احتیاجات مردم تطبیق نمیکند ، به عبارت‌دیگر یك‌سری از ساختمان‌ها خیلی لوکس‌تر از احتیاجات ساخته می شوند وروی چشم وهم چشمی‌ورقابت مردم حاضر میشوند بیش ازآن چه که منطقا بایدپرداخت کنند برای جنبه نمایشی ساختمان از درآمدخود اجاره بها بپردازند و این تمایل غیرمنطقی‌وظاهر نمائی موجب شده که یك بازار سیاه برای اجاره آپارتمان‌های‌لوکس پیداشود مثلا افرادی‌وجوددارند که دارای خانه‌راحت میباشند ، معهذامبادرت به خرید یـك آپارتمان لوکس و حتی« مافوق لوکس » کرده‌اند.

این‌هزینه‌های‌اضافی‌وغیر منطقی است که‌باعث شده همانطور که گفتم فکرایجاد ساختمان های لوکس تقویت شود . از طرف دیگر عده‌ای از موجران درصدد ایجادساختمان هائی بر می‌آیند که میخواهند در حداقل مکان حداکثر آدم را جا دهند. این گروه موجران ، آپارتمان های ارزان عرضه میکنند،ولی بـه اندازه‌ای نامتناسب است که باز به‌اجاره‌اش نمی‌ارزد و یك نوع اجحاف محسوب میشود برای اینکه دولت‌بتواند مسئله‌روابط موجرومستاجررا براصول‌صحیحی استوار سازد اولا سیاست ساختمانی وایجاد مسکن راباید تقویت کند ثانیا دراصلاح‌قانون روابط‌موجرومستاجر بایدضوابط طوری باشد که موجر قادرباشد به‌اجاره‌ای که میگیرد برای نگهداری‌وبازده سرمایه گذاری که‌انجام داده باتوجه به عمر ساختمان که لااقل ۲۰سال‌است وبایدبه‌حساب آید درنظر گرفته شودوازطرفی دولت‌بایدتسهیلاتی برای‌ایجاد نوسازی وتعمیربرای موجر فراهم آورد تاوی بتواند ملك‌خود را بااجاره‌منطقی‌عرضه کند. ضمنا دولت می تواند از اجاره های گران بانرخ‌تصاعدی مالیات اخذ کند.

* یك سوم حقوق

آقای اکبر زاهد کارمنددولت درباره اصلاح قانون موجر و مستاجر میگوید : من بیش از یك سوم حقوق خود را بابت اجاره‌یك آپارتمان سه اطاقه‌می پردازم واگریکماه پرداخت‌اجاره عقب‌افتد ، بلافاصله یك اخطار از طرف موجر بمن ابلاغ‌میشود. وی عقیده دارد که قانون‌جامعی برای‌روابط موجرمستاجرنوشته شود.

دو طبقه‌اند

آقای پورشریف‌مدیر یك‌بنگاه معاملات ملکی عقیده دارد : موجران دوطبقه‌اند یك طبقـه موجران بزرك که دارای ده‌ها دستگاه خانه‌وآپارتمان هستندو طبقه دیگرکه یك دستگاه یا دو دستگاه بیشترندارند . در حال حاضر منافع موجران طبقه دوم تومانی یك شاهی هـم دستشان را نمیگیرد . اگـر اجاره خانه‌گران است تقصیر موجرنیست‌امروزه یك‌ساختمان متوسط با توجه به گرانی‌قیمت زمین ، قیمت تیرآهن ومصالح ساختمانی و مزد کارگر حداقل متر مربعی ۴۰۰ تومان آب‌می خورد .. تازه این ساختمان عوارض نوسازی، مالیات وهزار خرج دیگر دارد وقتی درست حساب کنید می بینید موجر هم چندان گناهی ندارد در هر صورت بنظر من بایدیك‌قانون جدید نفع هردو طبقه را با شرایط موجود در نظربگیرد.

آقای محمدتقی جعفری‌یکی از موجرین اظهار می کند: ما وقتی ملك خود را اجاره‌دادیم مثل این است که دیگر مالك آن نیستیم . اگر ده سال قبل مستاجری آپارتمانی را چهارصد تومان اجاره کرده باشد بعد از این مدت حاضر نیست صد تومان به اجاره اضافه کند . بعضی ازمستاجرین‌حتی اجازه ورود موجر را به ملك خودنمی دهند وقتی اجاره آنها چند ماه عقب می‌افتد و اخطاریه برای آنان فرستاده میشود، ازبیدادگری موجرین دم میزنند . تازه پس از مدتی دوندگی که حکم تخلیه این قبیل مستاجرین گرفته میشود موجر نمی تواند به حقوق خودبرسددر حالی که باید بابت اجاره‌ای که سوخت شده مالیات بپردازد .

اختلافات مستاجرو موجر

اختلافات موجر و مستاجر پرونده های متعددی در دادگستری دارد . در سال های اخیر به‌بیشتر این‌پرونده هادرشوراهای داوری‌رسیدگی میشود و مسائل از طریق کدخدامنشی حل میگردد . اختلافات موجر و مستاجر بیشتر مربوط به منازلی‌است که موجر و مستاجر باهم زندگی می کنند .

دراین پرونده ها ازعشق‌و عاشقی دختر و پسر موجر و مستاجر هم‌دیده میشودتاچشم و همچشمی همسرانشان .

بسیار دیده شده که‌موجر برای اخراج مستاجر آب و برق او را قطع کرده حتی‌در «دستشوئی» را تیغه کرده‌ویا مهمانهای مستاجر و حتی پستچی را جواب گفته و اورا به دردسر انداخته است .

در تابستان معمولااختلافات جزئی موجر ومستاجرانی که دریك خانه زندگی می کنند بیشتر است ، زیرا ساکنان خانه بیشتر از فصول دیگردر خارج از اطاق هستند و خانه شلوغ میشود .

بزرگترین مستاجر

بزرگترین اجاره نشین دولت است . سازمان های دولتی در سراسر کشور هر ماه پنج میلیون‌و هفتصدهزار تومان اجاره محل می دهند قسمت اعظم این پرداخت در تهران‌صورت میگیرد تعدادی از عمارات وزارتخانه ها در حال حاضر استیجاری است حتی «سازمان مسکن»وابسته به دولت در یك عمارت استیجاری فعالیت می کند .

بزرگترین مستاجر تهران آموزش و پرورش‌است‌وبرای نجات خود ازاین‌وضع برنامه های متعددی‌تنظیم کرده‌است از جمله شورای آموزش و پرورش منطقه تهران تصمیم گرفته است با دریافت وام‌از بانك ها مدرسه بسازد و به تدریج مدارس استیجاری‌را تخلیه کند و از محل اجاره بهاآن اقساط‌بانك هارابدهد. در تهران کسانی هستند که دراراضی‌ارزان قیمت‌ساختمان های بزرك ساخته‌اند وآنهارا به دولت جهت مدرسه اجاره داده‌اند و چون جمعیت در نقاط ارزان بیشتر است اجاره این مدارس نسبتازیاد است.

از صبح چهارشنبه فقط در
سینما ونک
اولین سینمای مبله و ممتاز ایران
ـ سکس آنچنان داغ‌وپرحرارت که نظیرش را ندیده‌اید
ـ هیجان آنچنان کوبنده که تاب تحملش را ندارید
ـ داستان آنچنان‌پرکشش که شمارابدنبال‌خودخواهد کشید
سوزان اسکات . داگمار لاساندر
سیمون اندرو درفیلم تکنی‌استوپ رنگی

تصویر گناهکاران

B.F.Goodrich
بی.اف.گودریچ
پیشرو صنعت لاستیك سازی درایران
پل
با هنرمندی ناصرملك‌مطیعی
وآفرین در باغ گلستان تهران
آ ـ ۳۱۷۵۸

آگهی قبول داوطلب طی دوره کمك پرستاری (کد ۹۱۱) ارتش شاهنشاهی

لشگر پیاده گارد تعدادی داوطلب جهت طی دوره آموزشگاه کمك پرستاری (کد۹۱۱) با شرایط زیر استخدام مینماید که پس‌از اتمام دوره دریگانهای تابعه لشگر و ارتش شاهنشاهی بکار گمارده شوند .

شرایط

الف.

۱ـ تابعیت دولت شاهنشاهی ایران .
۲ـ متدین بیکی از ادیان رسمی کشور .
۳ـ دارابودن گواهینامه قبولی سوم متوسطه .
۴ـ داشتن صحت مزاج بگواهی پزشکان اداره بهداری نیروی زمینی شاهنشاهی .
۵ ـموفقیت در آزمایش ورودی .
۶ـ داشتن سن حداقل ۱۸ سال تمام وحداکثر ۲۵ سال تمام .
۷ـ حداقل قد برای داوطلبان ۱۶۰ سانتیمتر میباشد .
۸ـ داشتن‌صلاحیت خدمت در ارتش شاهنشاهی‌بگواهی‌مقامات مربوطه .
۹ـ سپردن تعهد خدمت برابر مقررات جاری ارتش شاهنشاهی وداشتن ضامن معتبر .

ب ـ مزایا :

۱ـ دانش‌آموزان در مدت تحصیل در آموزشگاه سال اول شبانه‌روزی بوده و هزینه تحصیل و غذا و لباس آنان بعهده ارتش شاهنشاهی خواهد بود .و به‌دانش‌آموزان مبلغ (۱۲۵۰) ریال بعنوان کمك هزینه تحصیلی پرداخت خواهد شد . و در پایان سال اول در صورت موفقیت در آزمایشهای نهائی بدرجه گروهبان دومی مفتخر و از مزایای درجه مربوطه استفاده خواهند نمود و ترفیعات بعدی آنان برابر قانون استخدام نیرو های‌مسلح شاهنشاهی‌خواهدبود ضمنابه فارغ‌التحصیلان‌آموزشگاه ۳۰٪ در مرکز و۶۰٪ حقوق ومزایای درجه‌مربوطه‌درشهرستانها غیراز مرکز استانها بعنوان حق فنی پرداخت خواهد شد.

۲ـ خواستاران میتوانند از تاریخ ۱۵ر۵ر۵۰ الی ۱۵ر۶ر۵۰ همه‌روزه از ساعت ۱۰ صبح الی ۱۳ بادر دست داشتن عین مدارك تحصیلی و ۱۶ قطعه عکس ۴×۶ و شش برك رونوشت شناسنامه و عین شناسنامه عکس‌دار جهت ثبت‌نام به آجودانیکل لشگر پیاده گارد واقع در جاده قدیم شمیران چهارراه قصر خیابان قصر مراجعه نمایند .

م الف ۶۳۳۴

لشگرپیاده گارد
۱ـ۳ آ ـ ۳۱۸۵۰

* اگرفیلم کمدی دوست‌دارید، این‌فیلم‌مطابق‌سلیقه‌شماست
* اگرفیلم حادثه‌ای را می‌پسندید، این‌فیلم باب‌طبع‌شماست
* اگرفیلم‌کمدی حادثه‌ای را یکجاترجیح میدهید این‌فیلم مال شماست .
آغاز پنجمین هفته نمایش
با موفقیتی خارج از حد و خیره کننده در
سینما ریولی

آگهی ثبت‌نام مسابقات ورودی کلاس‌های ۴۲۰ ساعته شبانه دانشسرای راهنمائی تحصیلی ۵۱ ـ ۱۳۵۰

اداره کل آموزش و پرورش تهران از بین معلمان دیپلمه شاغل در تهران اعم از ابتدائی و متوسطه که در استخدام وزارت آموزش و پرورش می‌باشند از طریق امتحان ورودی در رشته های علوم انسانی ، علوم تجربی و ریاضیات و زبان انگلیسی ثبت‌نام مینماید .

داوطلبان واجد شرط از تاریخ ۹ مردادماه ۱۳۵۰ لغایت ۲۴ مردادماه می‌توانند با دردست داشتن مدارك زیر به اداره‌آموزش و پرورش نواحی هفده‌گانه تهران مراجعه و برك درخواست‌ثبت نام را دریافت و پس‌از تکمیل و تنظیم تسلیم نمایند .

مدارك ثبت‌نام عبارتست از :

۱ـ فتوکپی دیپلم کامل متوسطه و یا تائیدیـه آن یکبرك
۲ـ عکس ۴×۳ ۳قطعه
۳ـ معرفی‌نامه از آموزشگاهی که در آن بتدریس اشتغال‌دارند با تایید اداره آموزش و پرورش مربوطه .
۴ـ فیش بانکی مبنی بر پرداخت و حواله مبلغ ۵۰۰ ریال وجه حق‌الثبت امتحانات ورودی بحساب جاری ۲۰۰۳ تربیت معلم در بانك مرکزی ایران .
۵ـ از معلمان سپاهی که کمتر از پنجسال سابقه خدمت‌داشته باشند و آموزگاران پیمانی موقت ثبت‌نام بعمل نخواهد آمد .
۶ـ دارندگان گواهی‌نامه کامل متوسطه ریاضی و طبیعی و ادبی در رشته علوم انسانی و دارندگان گواهینامه کامل‌متوسطه ریاضی و طبیعی در علوم تجربی و ریاضیات‌و دارندگان گواهینامه کامل متوسطه اعم از ادبی .طبیعی . ریاضی و غیره دررشته زبان انگلیسی میتوانند ثبت‌نام نمایند .
۷ـ کلاسهای مزبور بطور شبانه اداره خواهد شد و به کارآموزانی که در امتحان پایان دوره کارآموزی توفیق حاصل نمایند صلاحیت تدریس در مدارس راهنمائی تحصیلی داده خواهد شد .

امتحان مسابقه ورودی ساعت ۱۶ (۴بعدازظهر) روز یکشنبه ۳۱ مردادماه برگزار و محل امتحان از طریق آموزش وپرورش محل ثبت‌نام باطلاع داوطلبان خواهد رسید . م‌الف ۶۳۴۹

مدیرکل آموزش و پرورش تهران .رکنی
آ ـ ۳۲۱۸۶ ۱ـ۲

بانك مرکزی ایران باطلاع میرساند

درروز سه‌شنبه نوزدهم امرداد ماه جاری اوراق‌قرضه‌یك ساله بابهره ۸درصد درسال وسه‌ساله بابهره ۹درصد درسال از محل اوراقی‌که بانك مرکزی ایران در روز انتشار (پنجم امردادماه ۱۳۵۰) به حساب خود خریداری نموده بود برای فروش عرضه میشود و در موقع فروش بهره متعلقه از تاریخ انتشار تا تاریخ فروش به بهای اسمی اوراق اضافه شده و از خریداراخذ میگردد.بهره اوراق قرضه از مالیات بردرآمد معاف و هرشش ماه یکبار پرداخت میگردد .

مبلغ اضافی که درتاریخ نوزدهم امرداد برای فروش هر۱۰٫۰۰۰ریال اوراق‌قرضه یکساله وسه ساله‌دریافت میشود بترتیب ۳۱٫۱۰ ریال و ۳۵٫۰ ریال میباشد . بدین ترتیب برای مثال یکبرك قرضه ده هزار ریالی‌سه ساله منتشره درتاریخ پنجم امردادماه ۱۳۵۰درتاریخ نوزدهم امرداد ماه بمبلغ ۱۰٫۰۳۵ ریال بفروش خواهد رسید .

علاقمندان بخرید اوراق قرضه می‌توانند در روز سه‌شنبه مذکور به بانك مرکزی ایران و یا هر یك از بانکهای اعتبارات ،ایرانیان، بازرگانی ، بیمه ، بیمه بازرگانان ، تهران ، تجارت خارجی،پارس،رفاه‌کارگران سپه ، صادرات ، کشاورزی و ملی مراجعه نمایند .

شمع بوش
باشهرت جهانی
سرآمد شمعهای دنیاست
نماینده انحصاری درایران
شرکت سهامی پیزل الکتریك
BOSCH
فروشگاه واداره مرکزی : تهران ـ خیابان امیرکبیر ـ شماره ۱۸۰ تلفن : ۳۰۸۲۰ الی ۳۰۸۱۱

گیشه سینما امپایر برای رزرو بلیط آماده‌است
سئانسها ۱۵ر۱۱ صبح ۳۰ر۳ـ ۳۰ر۵ ـ ۳۰ر۷ـ۳۰ر۹
بعدازظهر
او بهرقیمتی‌بود میخواست برنده باشد . . . چه در مسابقات ، چه در زندگی وچه در عشق
سینما امپایر
ازامشب فقط در
پل نیومن - جوآن وود وارد
رابرت واگنر در فیلم پاناویژن و رنگی
برنده
WINNING
بکارگردانی :
جیمز گلدستون

محصول کمپانی یونیورسال

محمدحسنین هیکل سیمای امروز دنیای عرب را ترسیم میکند

دوستی اعراب و شوروی باید تقویت شود

باید اعتراف کنم که نسبت‌به رویداد های جهان عرب در این دوره‌باریك‌از تاریخ علاقه‌زیادی ندارم . بخصوص در مورد رویداد هائی که در سودان رخ میدهد و اثر مستقیمی‌درسیاست اعراب دارد :

این رویداد ها در سودان‌روی داد و روی میدهد :

۱ـ حزب کمونیست سودان با حمایت خود از کودتا دچار اشتباه بزرگی شد . این کودتا همانگونه که پیش بینی میشد با شکست مواجه گشت . و همانطور که هر عملی عکس ـ العملی دارد . این کودتا عکس‌ـ العمل داشت . ولی محیط اب و هوای گرم خرطوم باعث شد که این‌عمل و عکس‌العمل‌شدت زیادی به خود گیرد .

۲ـ در نتیجه این رویداد ، انشعاب بزرگی میان عناصرملی بوقوع پیوست و یا در حال‌رخ دادن است ـ در صورتی که‌این نیرو های ملی گرچه اختلافاتی درروشها دارند ومی بردو اصل زیر متفق‌القول هستند .

الف ـ عداوت با امپریالیسم و اسرائیل .

ب‌ـ پذیرفتن راه سوسیالیسم جهت پیشرفت بسوی آینده .

نتیجه انشعاب میان عناصرملی سودان آن است که اجازه داده میشود تا اختلافات عاری از دشمنی میان این عناصربصورت اختلافات توام با عداوت و چه بسا به اختلافات خونینی درآید.

نتیجه دیگرش ان است که اختلافات واقعی توام با عداوت را که میان ما از یکطرف و امپریالیسم و اسرائیل ازطرف دیگر وجود دارد بخاطر مسائلی که آنرا مهم جلوه میدهیم بدست فراموشی میسپاریم .

۳ـ در نتیجه این رویداد ها بود که بحران شدیدی میان مسکو و خرطوم بوقوع پیوست و منجر به مبادله پیامهای تند واخطارهای شدیداللحن‌واحضار سفرا گردید . در حالی که میدانیم سودان ازیکطرف ،عضو پیمان تریپولی که شامل‌تعدادی از کشور های عربی است و نیروی بزرك مبارزه را تشکیل میدهند ، میباشد ، و از طرف دیگر ،اتحادشوروی بزرگترین حامی بین‌المللی این پیمان از لحاظ سیاسی‌ونظامی واقتصادی بشمار میرود .

* تیرگی روابط

اختلافات میان مسکو وخرطوم بجائی رسید که ابوالهاشم‌قاسم عضو شورای‌انقلاب‌سودان سفیر شوروی در خرطوم را بحضور طلبید و پیامی بوی تسلیم کرد که پایانش چنین است :

«شورای انقلاب سودان بطور قطعی از دولت شوروی میخواهد که حملات‌خودرا که بعلت‌اعدام تنی‌چندازرهبران‌حزب کمونیست و سندیکای کارگری سودان آغاز شده متوقف سازد ، با در نظر گرفتن اینکه ادامه این حملات‌اثرنامطلوبی درسرنوشت روابط سودان و شوروی خواهد داشت .

ضمنا شورای فرماندهی‌انقلاب سودان این حق را بخودمیدهد که چنانچه ظرف ۲٤ ساعت پاسخ لازم را دریافت ندارد هر اقدامی را که برای حفظ‌آبروی خود لازم بداند ، اتخاذنماید.»

بدنبال ان ، سفیر سودان در مسکو بوزارت خارجه شوروی احضار شد تا پاسخ پیام بالا را بشرح زیر دریافت دارد :

« ما پیام شورای انقلاب‌سودان را مورد بررسی‌قرار خواهیم داد ولی تاپایان این بررسی ، توجه را باین مسئله جلب میکنیم که اخطار شورای فرماندهی‌سودان، از لحاظ متن و مضمون ، تحریك‌امیز میباشد و اتحاد شوروی این مسئله‌رابطور کلی رد میکند . اتحاد شوروی به هیچکس اجازه نمی‌دهد که با چنین لحنی انرا مخاطب قرار دهد ... دشمنان ما در بلوك امپریالیسم این حقیقت را از مدتها قبل درك کردند و ازاین درشگفتیم که فرماندهی‌سودان چگونه متوسل به چنین روشی شده است » .

***

در سخن هفته گذشته قسمت هائی از این مسئله را مورد بررسی قرار دادمو بقرار اطلاع نتوانستم کسی را راضی کنم :

۱ـ آنطور که مطلع شدم ، دولت سودان‌ازچند نکته‌نوشته‌ام ناراضی شده است .

۲ـ روزنامه «یونیتا» ارگان حزب کمونیست ایتالیا حمله شدیدی به من کرده و انچه را نوشته‌ام «افترا»و «وقاحت»نامیده و مرا چنین معرفی کرده که «نقش‌فیلسوف‌روش های‌اغراضی و ارتجاعی را بازی میکنم .»

با تمام‌محبتی که بدولت‌سودان دارم باز هم بحرفم تکیه کرده و به مثال معروف«دوستت کسی است که بتوراست بگوید نه اینکه باورت نماید» اشاره می‌ـ نمایم .

و با احترام به حزب کمونیست ایتالیا و سایراحزاب کمونیستی جهان به باناماریف رئیس‌هیئت نمایندگی کمیته مرکزی حزب کمونیست شوروی که در هفته گذشته ازمصردیدن کرد گفتم:

ـ «من از هیچکس گواهی‌نامه وطن پرستی نمیخواهم » .

***

از پنجم ژوئیه ۱۹٦۷ که در بحران‌بزرگی قرار گرفتیم و این بحران را بعنوان بحران خاورمیانه نامیدند ، ما تلاش میکنیم تا روش و راه خود را مشخص نموده و از این بحران و گرفتاری و اثارآن‌با استفاده از نیرو های سیاسی زیر ،رهائی یابیم :

۱ـ اتحاد تمام نیروهای ملی‌در جهان عرب که در پیشاپیش ان ایستادگی ستایش انگیز ملت مصر قراردارد .

۲ـ حمایت شوروی که نتایج سیاسی و نظامی‌و اقتصادی‌مهمی ببار اورد .

نیازداشتیم که مقدارافزون تری از کمك هابویژه از لحاظ‌نظامی بماداده شود .خواستیم وشوروی هم پذیرفت . و اگر باز هم بخواهیم شوروی‌خواهد پذیرفت زیرا اگر اجاره داده شود امپریالیسم و اسرائیل پیروزی های دیگری بدست اورند ، این شکست نه فقط متوجه ما است ، بلکه متوجه کلیه نیروهای مخالف امپریالیسم خواهد شد.

۳ـ درنتیجه‌فعالیت های‌سیاسی ما ، حمایت‌بین المللی ازاعراب روزبروز گسترش می یابد واین حمایت هم اکنون از جانب کلیه نیروهای انقلابی در جهان و کشور های بیطرف و همچنین عناصر مختلف در اروپای‌غربی و حتی داخل امریکا دیده می شود .

این است جبهه‌ای که می‌توانیم دران برای صلح عادلانه و یا جهت جنك عادلانه تلاش کنیم .

***

اینك سئوالی مطرح است :

آیا اجازه میدهید این جبهه‌ای که با خون دل و تلاش زیاد بوجود اورده‌ایم فرو ریزد ؟ به موارد زیر نظر بیندازیم :

۱ـ پس از درهم کوبیدن چریك هادراردن دیگرامیدی به جبهه‌شرقی رودخانه‌اردن نیست .

۲ـوضع سیاسی اعراب به قدری اسف‌باراست که‌بعضی ازمطبوعات‌غربی نوشتند‌کشور های عربی بیش از آنچه‌آماده جنك بااسرائیل باشند،آماده «جنك با خود هستند ».

۳ـ ما می گوئیم که سال ۱۹۷۱ باید سال « قاطعیت» باشد و همینطور هم خواهد بود .

٤ـ نزدیکی آمریکا و چین نمونیست ، تعادل جهانی را در هم خواهد ریخت‌و اثر مهم ان درسازمان ملل‌متحد هویدا خواهد گشت‌و ما ناچار خواهیم بود که باین‌سازمان مراجعه نمیم‌و از ان‌بخواهیم که خود برای حل بحران خاورمیانه از طریق قدرت قانون استفاده نمایدو یااینکه خودمان قانون قدرت رابکار خواهیم برد .

۵ـ هم اکنون تماس‌هائی با موفقیت میان آمریکا و شوروی جریان‌دارد که‌مسائل حیاتی مهم رادربر می گیرد از قبیل محدودیت اسلحه هسته‌ای ،آینده امنیت اروپا و مشکل برلن .

۷ـ نقش اروپای غربی افزایش می یابد ،وانگلستان که همیشه بصورت جزیره‌ای در مقابل این قاره ، اکنون چنان به فعالیت افتاده که نه فقط بصورت اسکله این‌قاره درآمده بلکه بزودی بعنوان قسمت جدانشدنی اروپا به ان ملحق خواهد شد .

آیا حالا وقت ان است که اجازه دهیم عوامل گوناگون در این جبهه وسیع که‌پیمان بزرك خود را برآن‌بستیم اثر گذارد؟ آیا حالا وقت ان است ؟

* اختلاف‌اعراب‌وشوروی

بابی‌پردگی بیشتربگویم : آیا حالا وقت ان است که اجازه دهیم یك اختلاف عربی،شوروی با هر علتی که داشته باشد بوجود اید ؟

مابلا هم با شوروی در سال ۱۹۵۸ اختلافی‌پیدا کردیم . جمال عبدالناصر شخصا رهبری مارا در این اختلاف به عهده گرفت . این‌اختلاف نیز به‌علت اشتباه تاریخی بزرگی که یك حزب کمونیست‌عربی یعنی‌حزب کمونیست عراق‌مرتکب‌شدبوجود آمد .

ولی اوضاع و احوال آنروز با امروز بعلل زیر فرق می کند :

الف ـ اختلاف ما باشوروی در ان سال پس از یك پیروزی بزرك یعنی پیروزی کانال‌سوئز روی داد در صورتی که اینك‌ما روی خرابه های یك شکست اسف‌انگیز هستیم‌و قسمت های عمده‌ای ازسرزمین‌های‌مادر دست دشمن می باشد .

ب‌ـ ان اختلاف قبل از سال ۱۹٦۱ یعنی قبل از بموقع‌اجرا گذاشتن قوانینی که راه تحول رابسوی سوسیالیسم نه فقطدر جمهوری متحده عربی بلکه در سایر کشور های عربی هموار ساخت بوقوع پیوست .

ب ـ ان اختلاف قبل از پیوستگی نیروهای مختلف ملی بود . از جمله تشکیلات مارکسیستی مصر و سایر نیروها . خود را در رهبری واحدی زیر نظرجمال‌عبدالناصر قرار دادند .

البته بررسی بالا این معنی را نمیدهد که احتمال بروز اختلاف میان ما و شوروی وجود ندارد ولی در هر صورت از دو مورد باید خودداری کرد :

۱ـ اینکه میان اختلافات دوستانمان و اختلافات‌دشمنان فرق بگذاریم .

۲ـ اینکه زمان را بدقت مورد بررسی قرار دهیم و به بینیم آیا مناسب است یاخیر. واگر اجازه دادیم که اختلافی از حدود خود تجاوز نماید ، و در زمان مناسبی روی‌دهد « جایگزین» را چگونه باید انتخاب نمائیم

***

آیا جایگزین آمریکائی وجود دارد ؟

من اولین کسی بودم که خواهان برقراری تماس‌باآمریکا شدم و هنوز هم در همین‌عقیده هستم ، زیرا این روش بهترین و مناسب ترین محیط را برای نبرد سیاسی و نظامی ما علیه اسرائیل فراهم میسازد.

ولی در هرحال ، در عین اینکه گفتگوهای خود را با آمریکا ادامه میدهیم ، نباید واقعیت نقش آمریکا رافراموش کنیم .

واقعیت نقش آمریکارابه‌آسانی میتوان خلاصه کرد. آمریکا، میخواهد برای‌بحران‌خاورمیانه یک راه حل « آمریکائی»بموقع اجرا گذارد تا خواسته هائی برای آن (آمریکا) تحقق یابد که مهمترین آنها بشرح زیر است :

۱ـ میخواهد بهر قیمتی شده شوروی را از منطقه بیرون راند زیرا افزایش موجودیت شوروی در این منطقه خطر بزرگی است که این بحران را از چها. چوب محلی بیك بحران جنگی جهانی تبدیل میکند .

۲ـ قصد دارداسرائیل‌بصورت یک دولت قوی درآید تا ازآن بعنوان « چوب تنبیه دیگران» استفاده نماید . البته مسئله عوامل سیاسی و عاطفی‌موجود آمریکا و اسرائیل را نیزنباید فراموش کرد .

۳ـ میخواهد مصر ضعیف و یا حداقل در داخل مرزهای خود محصور بماند .

٤ـ میخواهد جهان عرب ،در اختلاف و تفرقه و ستیز باشند تا بتوان به آسانی درآن‌نفوذ کرد .

این‌هست‌آنچه‌آمریکامیخواهد. آیا ایالات متحده آمریکا این خواسته خود را تغییر داده و یا اینکه ما توانسته‌ایم آنرا وادار به تغییر آن سازیم.

پس « جایگزین» چه شد ؟

« جایگزین» چه شد ، بویژه اینکه آنچه باآن روبروهستیم. فقط نبرد نیست . بلکه‌زمان پس از نبرد است که میبایستی در آن باجهش بسوی تحول و بطور اخص تحول صنعتی پیش‌برویم،وهیچ نیروی بزرگی در جهان‌نمیتواند آنطور که شوروی بما کمک میکند ، دست کمک بسوی ما دراز نماید .

***

شاید عده‌ای بپرسند که‌ایالات متحده آمریکا بیش از آنچه شوروی در اختیار اعراب میگذارد باسرائیل کمک‌میکند. امکان دارد که این نظریه تا حدودی صحیح باشد ولی بایدهمیشه سه موضوع رااز نظر دور نداریم .

۱ـ وظیفه ما آن است که همیشه تلاش نمائیم تا آنچه آمریکا باسرائیل میدهد کمتر و آنچه شوروی به ما میدهد بیشتر باشد .

۲ـ و در بدترین شرایط ، آن کمتری را که شوروی بما میدهد همان باشد که در دست داریم و حداقل تضمین را در برابر حداکثری که آمریکا به اسرائیل میدهد تشکیل‌دهد.

۳ـ این نبرد آغاز و پایان نبرد ما است . زیرا ما هستیم که باید سرزمینهای اشغالی را آزاد سازیم چه بما کمک شود و چه اینکه کمک آنها حداقل باشد .

من از جمله کسانی هستم که معتقدم پیمان اخیر دوستی و همکاری اتحاد شوروی و جمهوری متحده عربی‌هیچگونه ارزشی ندارد بجز آنچه عبارت از تصمیم مشترکی‌است برای یک هدف که آنهم« بر طرف ساختن آثار تجاوزسال ۱۹٦۷» میباشد .

***

بالاخره چه ؟..

قبل از پایان این بررسی مطلب دیگری را اضافه میکنم و اصرار میورزم که بر طرف ساختن آثار تجاوز دارای سه تضمین زیر است که بجز آن در وقت حاضر راهی نداریم :

۱ـ اتحاد کلیه نیروهای ملی در سرزمینهای عربی.

۲ـ حفظو تقویت‌دوستی با شوروی .

۳ـ داشتن یک مصر قوی و رهبر در چهار چوب یک استراتژی عربی عمومی برای ایستادگی در مقابل دشمن زیرا مصر بارسیاسی و نظامی سنگین تری را در این نبرد بدوش کشیده‌است

و بالاخره اگر مطلب زیرارا مطرح سازم آیا از حد خود تجاوز کرده‌ام ؟ .

ـ اگر به منطق ، مرخصی تابستانی داده‌ایم باید فورا مرخصی آنرا لغو کنیم . باید بسرعت آنرا از استراحت کنار دریا و پشتک و واروزدن در امواج فرا خوانیم . باید به آن بگوئیم :

فورا باز گرد ووظیفه خود را بعهده بگیر، و با تمام نیرو نرمزها رافشاربده تا سریعتر از آنچه خود میخواهد و بیشتر از آنچه همه ما میخواهیم بجلو نرود ..

پایان

یکسال آتش بس درکانال سوئز

این یکی‌از سربازانی است که‌دهها هزار نفرمانند او در دوسوی کانال سوئز بحال آماده‌باش جنگی بسر می برند او به مناسبت آغاز دومین سال آتش‌بس در ساحل کانال سوئز کبوترسفیدی‌رهاکرده‌اما آیا بزودی شاهین جنك‌جای‌کبوتر صلح را نخواهد گرفت ؟

روز هفتم اوت ۱۹۷۰ یعنی تقریبا یکسال پیش‌برای نخستین بار پس ازجنك شش‌روزه ژوئن توپها در امتداد کانال سوئز از غرش افتادندویك محیط‌خوش‌ـ بینی‌بوجود آمد.

در آن هنگام مصر آتش‌بس را که بابتکار ویلیام راجرز بین دو طرف‌برقرار شده‌بود بعنوان «نخستین قدم درراه‌رفع اختلافات موجود و برطرف شدن‌بحران» تلقی‌می کرد.

ژنرال دایان نیز بنوبه خود برقراری آتش‌بس را مرحله‌بسیار مهم‌درراه‌امضای یك قرارداد بین اعراب واسرائیل می‌ـ دانست.

اکنون که یکسال از تاریخ برقراری آتش‌بس گذشته‌است‌تهیه‌یك بیلان‌دقیق درباره ان کار آسانی نیست .اگرهدف ابتکار امریکا را پایان دادن به‌نبرددر منطقه کانال سوئز بدانیم بایدبگوئیم که واشنگتن دراین راه موفقیت کامل‌بدست آورده‌است .در عوض اگر هدف ازآتش بس ، همانطور که در آن موقع گفته میشدبرقراری یك صلح«عادلانه‌وپایدار» درخاورمیانه‌بوده در شکست آن‌نمی ـ توان تردید کرد . زیرا اختلافات اصلی هنوز بحال خودباقی مانده است باوجود تلاش هائی که‌گونارپارینك دراین‌مدت بخرج داده نتوانسته‌است اسرائیل را از مخالفت با بازگشت به خطوط آتش‌بس ٤ژوئن ۱۹٦۷و جمهوری متحده عربی را از پافشاری در پس گرفتن کلیه‌سرزمین های اشغالی‌باز دارد . مسئولیت این شکست در درجه اول متوجه رهبران اسرائیل است که حاضرنشدند بااسترداد سرزمین های اشغالی باعراب یك قرارداد صلح با قاهره امضاء کنند . آنها در پاسخ پرسش‌نامه‌ای که گونارپارینك‌به اورشلیم فرستاده بود رسما تاکید کردند که‌قصد دارندحتی پس از امضای‌قرارداد صلح‌با اعراب قسمت‌هائی ازسرزمین های مصر را تصاحب کنند.

بااینحال مصری ها پیوسته امتیازات جدیدی به‌اسرائیل دادندوبار ها آمادگی خود را برای امضای قرارداد صلح در صورت استرداد سرزمین های عربی اعلام داشتند.

ویلیام راجرز برای خارج کردن مذاکرات از بن‌بست‌روز ۱٦ مارس ۱۹۷۱ ضمن‌پیامی ازاسرائیل‌خواست تانیروهای خود رابمواضعی که قبل‌ازجنك ژوئن ۱۹٦۷ اشغال کرده بود عقب‌بکشد و امنیت‌اسرائیل بوسیله نیروئی که از واحد های نظامی کشور های عضودائمی شورای امنیت تشکیل میشود تضمین‌شود ولی‌این پیشنهادوزیر امور خارجه امریکا نیز ردشد . مسافرت راجرز در کشور های‌عربی خاورمیانه وسفراخیرسیسکوبه به‌اسرائیل نیزنتوانست گرهی ازمشکل اعراب‌واسرائیل باز کند.

اکنون یك سال پس از برگزاری آتش‌بس در کانال سوئز اوضاع دراین منطقه همچنان بحرانی و اشفته‌است .

اگراظهارات رسمی مقامات مصرو بویژه سخنرانی های پرزیدنت سادات‌و ژنرال محمدصادق وزیردفاع جدید جمهوری متحدعربی را در نظربگیریم‌باید بگوئیم که‌یکسال پس از برقراری‌اتش‌ـ بس اوضاع از هرلحاظ به‌نفع مصرتغییر یافته‌است . دراین مدت جمهوری متحده عربی نیرو های خود را تجدید سازمان کرده‌وانها را با مدرنترین سلاحهای جنگی الکترونیکی مجهز کرده‌است .

بااینکه ماهیت سلاحها وتجهیزاتی که‌ارتش مصر با انهامسلح‌شده‌بطوردقیق معلوم نیست‌ولی روزنامه های جمهوری متحدعربی نوشته‌اند که شوروی مدرن‌ـ ترین تسلیحات جنگی خود را ازهواپیما های‌شکاری ، بمب‌افکن ، و هواپیماهای حمل‌و نقل گرفته تا موشکهای آخرین مدل توپ وتانك در اختیار ارتش مصر گذاشته است . هنگام امضای قرارداد دوستی شوروی و مصر در ۲۷ماه مه گذشته در قاهره شایع شد که شوروی تصمیم گرفته‌است تعدادی ازهواپیماهای «میك ۲۳» راکه به هواپیما های میك ۲۱وفانتوم های امریکا برتری‌دارند در اختیار متفق مصری خود بگذارد اماهنوز این‌شایعات تائید یا تکذیب‌نشده‌است. بطور کلی پس از توطئه ۱۳ مه ارتش مصر مورد تجلیل واحترام فراوان قرار می‌گیرد مثل‌این‌است پرزیدنت سادات میخواهدکاری کند که افسران ارتش ماجرای بازداشت ژنرال فوزی وزیر جنك سابق را از یادببرند و از این‌روباافزایش

بقیه درصفحه ۱۲

آیا درمقابل نزدیکی امریکا به چین :

محور مسکو ـ دهلی نو بوجودمیآید؟

آندره گرومیکو

بازگشت ناگهانی و شتابزده سفیر سابق هند ، در شوروی به مسکو که تازه یك هفته‌است ماموریتش در پایتخت شوروی پایان گرفته ، سبب شد که آندره گرومیکووزیرامور خارجه شوروی برای مذاکره‌با رهبران هند در زمینه‌مسائل مهم جهانی از جمله مشکل آوارگان به هندوستان سفر کند .

بررسی مسائل مربوط به پاکستان شرقی البته بدون‌تردید در دستور مذاکرات گرومیکوبا رهبران هند قرار دارد ، لیکن خطاست پنداشته شود که مقام عالیرتبه اتحاد شوروی صرفا برای گفتگو درباره «بنگال‌وش» به هندوستان سفر کرده است.

ناظران سیاسی‌در هند معتقدندکه نگرانی عمیق شوروی وهند از نرمش میان پکن ، واشنگتن‌و سفر آینده نیکسون به چین کمونیست گرومیکو را به هند کشیده تا با همفکری رهبران این کشور ، هند و شوروی نیز موضع مستحکمی درقبال این نرمش نگرانی‌آفرین بین آمریکا و چین بخود گیرند .

بررسی نزدیکی ایالات متحده‌و چین سرخ بسیاری ازوقت گرومیکو را در سفر هند بخود اختصاص میدهد .

برخی از روزنامه‌های دست چپی هند چندی است از تز یك پیمان سیاسی تازه میان هند و شوروی شدیدا هواداری میکنند . لیکن با این‌وجود احتمال نمیرود هند که خود از مخالفان سرسخت پیمانهای رسمی است زیر بار پیمان جدیدی با شوروی برود .

اما بی‌تردید گرومیکو نیاز همکاریهای بیشتر و نزدیکتر میان دو کشور را باردیگر گوشزد خواهد کرد . و هند نیز از آن حسن استقبال بعمل خواهد آورد .

برسر مسئله عاجل «بنگال‌وش» اقدامات و ابتکارات هند، نیازمند دوستی و همکاری نزدیك با شوروی است . در دهلی‌نو پنداشته میشود که اظهارات اخیر یحیی‌خان در تهدید جنگ پاکستان ـ هند برای این به عمل آمده تا نظرها از مسئله «بنگال‌وش» منحرف شود و از سوئی پای سازمان ملل رابرای مداخله بمیان کشد .ناظران دهلی‌نو میگویندما استفاده‌شوروی از حق «وتو» خودبخود مسئله را خنثی میکند و این بهترین کمکی است که درصورت لزوم شوروی میتواند به هندوستان بکند .

بعلاوه‌هند میخواهداز گرومیکو تضمین بگیرد که‌درصورت بروز جنگی میان هند و پاکستان ، شوروی لامحاله‌ازهندوستان پشتیبانی معنوی خواهد کرد بخصوص آمریکا اخیرا به هند هشدار داده حتی در صورت یاری ارتش چین کمونیست به پاکستان ایالات متحده در منازعه احتمالی میان هندوپاکستان به‌مداخله برنخواهد خاست .

هدف عمده رهبران هند جلب پشتیبانی شوروی از ایالت بنگال‌وش و اتخاذ روشی است که مالا به شناسائی این ایالت درآینده منجر شود . دهلی‌نو این امکان را نیز رد نمیکند که برخی از کشورهای آسیائی از جمله اندونزی ممکن است در شناسائی ایالت «بنگال‌وش» به هندوستان تاسی کنند .

اگر کشورهای دیگر آسیائی‌به هند در شناسائی‌بنگال‌وش ملحق شوند این کشور در اقدام به‌این امر درنگ نخواهدکرد، درغیر این‌صورت به طرفداران جدائی پاکستان شرقی همه نوع کمك خواهد داد و دراین صورت روابط هند با پاکستان‌وخامت بیشتری خواهد یافت .

تاکنون چکوسلواکی از موقع هند پشتیبانی کرده است . آلمان شرقی ممکن است به یك معامله سیاسی دست بزند : شناسائی بنگال‌وش در ازای مورد شناسائی قرار گرفتن از طرف هندوستان .

بدینسان سفر گرومیکوبه هندوستان حائز اهمیت فراوان است و پس از این سفر است‌که‌سیاست صریح و روشن‌شوروی درقبال هندوستان رخ خواهد نمود .

بانو گاندی نیز ممکن است در بیست و چهارمین سالگرد استقلال هند که روز پانزدهم او ت برگزار میشود سیاست‌جدید هند را به‌اطلاع مردم این کشور برساند .

رم، پاریس و لندن در انتظار شما

یکی از این سه را که در زمرهٔ زیباترین شهر های جهان میباشند انتخاب کنید . ما میتوانیم شما را هر روزی که بگوئید از تهران بآنجا ببریم . نظرتان دربارهٔ نیویورك، فرانکفورت یا استانبول چیست ؟ هر موقع که عزم رفتن کنید در اختیار شما هستند . ما هر هفته از تهران ۱۳ پرواز بشرق وغرب داریم . اکنون شما می‌توانید در رم ، پاریس یا لندن سوار یکی از جتهای ۷۴۷ ما شوید و به مقصد نیویورك یا لوس‌آنجلس حرکت کنید . با اینکه با جت۷۰۷ بهریك از۱۹ شهر بزرگ ایالات متحده مسافرت کنید . اما از هر راهی که بروید بوسیله مهمانداران از سراسر جهان پذیرائی خواهید شد . و در هر صورت ما مسافرت را با شکوهتر خواهیم کرد . کافیست با آژانس مسافرتی‌خودیا پان‌آمریکن تماس‌بگیرید . این‌کار آسانتر از آنست که تصور می کنید .

تهران : خیابان شاهرضا ، نبش ویلا ، تلفن : ۵ ـ ۸۲۶۲۹۱

خاطره پروانه ، (خواننده)
پریوش ، (خواننده)
پروین سلیمانی ، (هنرپیشه)

زنان

چند دانشجو و بانوی خانه‌دار درباره اشیاء زینتی با شما صحبت میکنند

نسل جوان، جواهرات را کنار میگذارد

دختران متجدد ایرانی کمتر به جواهرات اصلی علاقه دارند خانمهای شهرستانی بیشتر از تهرانیها به زینت و جواهرات علاقه دارند

دیگر زنان و دختران ایرانی‌مثل سالهای پیش به‌طلاو جواهرات‌به عنوان زینت علاقمند نیستند .

در حدود ۲۰۰ نفربانو ودوشیزه از طبقات مختلف اجتماع به این پرسش ما که شما بچه نوع‌اشیاء تزیینی علاقه دارید و سالیانه چه مبلغی برای خرید جواهر وطلا می‌پردازید چنین جواب داده‌اند ؟

★دوشیزه م ـ فکری دانشجوی سال سوم رشته حقوق سیاسی از دانشگاه ۲۱ ساله :

من زیاد به جواهرات و تزئینات علاقه‌ای ندارم . و جواهرات من عبارت ازیك‌ساعت است اشیاء تزئینی مصنوعی‌هم‌بکارنمی‌برم. اصولا دختران دانشجو کمتر به اشیاء تزئینی علاقه دارند .

من شیك پوشی رادوست دارم وخیلی هم در این مورد سختگیر هستم. ولی از لوازم تزئینی کمتر استفاده می‌کنم .

★خانم خاطره پروانه خواننده و نویسنده معروف :

اکثر لباسهای من طوری طرح ودوخته میشودکه احتیاج بگردن بند و وسائل زینتی ندارد . ولی من طرفدار وسائل تزئینی باارزش و چشمگیر هستم . و عقیده دارم زیبائی لباس هر زنی باتزئینات هنرمندانه‌ای که در آن بکار می‌رود خیلی بیشتر می‌شود .

★دوشیزه منیژ‌مصبحی آموزگار ۲۲ساله از سیرجان:

دختران و زنان شهرستانی زیاد به‌طلا و جواهر علاقه دارند به طوریکه دریك میهمانی و جشن عروسی تشخص وثروت و قدرت هرکس رامی‌توان‌ازمقدارجواهرات او معین کرد .

زنهای ثروتمند شهرستانی بخصوص سیرجان حتما در بین اشیاء تزئینی‌یک گردن بندمروارید یایک انگشتر برلیان و الماس و همچنین مقداری طلا و فیروزه دارند . طلا مال خانواده های متوسط است و هر زن و دختر نوجوان یک دست‌بند و یا انگشتر طلائی همیشه باخود دارد .

خود این دختر خانم‌هم سه‌النگو و یک ساعت وانگشتری از طلا و فیروزه بدست داشت .

★خانم پریوش خوانندهٔ‌تلویزیون وهنرمند هنرهای زیبا :

طلا و جواهر از قدیم مترادف با ثامزن بوده‌است من هم‌به‌جواهرات زیاد علاقه دارم ولی ترجیح می‌دهم یکبار خودم را بامقداری‌زیاد از این وسائل نیارایم . ودر بین همه‌اشیاء تزئینی به‌انگشتر بیشتر از همه علاقه‌دارم . کمتر از لوازم تزئینی مصنوعی استفاده می‌کنم.

★خانم ف ـ الف ۲۶ ساله مادر ۲ فرزند :

این خانم در جواب پرسش ما گفتند : من اصلا به‌لوازم تزئینی و جواهرات علاقه‌ای ندارم . یک گوشواره مصنوعی دارم که ۱۵۰ ریال خریده‌ام با یک حلقه طلای ارزان قیمت .این‌ساعت هم که بدستم می‌بینید هدیه شوهرم است. درجواب این‌پرسش‌که پولهایشان را پس چکار می‌کنند ؟

گفتند : همه‌را جمع میکنم ، برای یک هدف خانوادگی که در سالهای‌بعد می‌خواهیم‌آن وجوهات رابه‌مصرف برسانیم اصولا زندگی ما خیلی ساده است . بدون تجمل وبدون دیگر اشیاء تجملی !

★ خانم پروین سلیمانی خواهر قمرخانم در نمایشنامه قمرخانم:

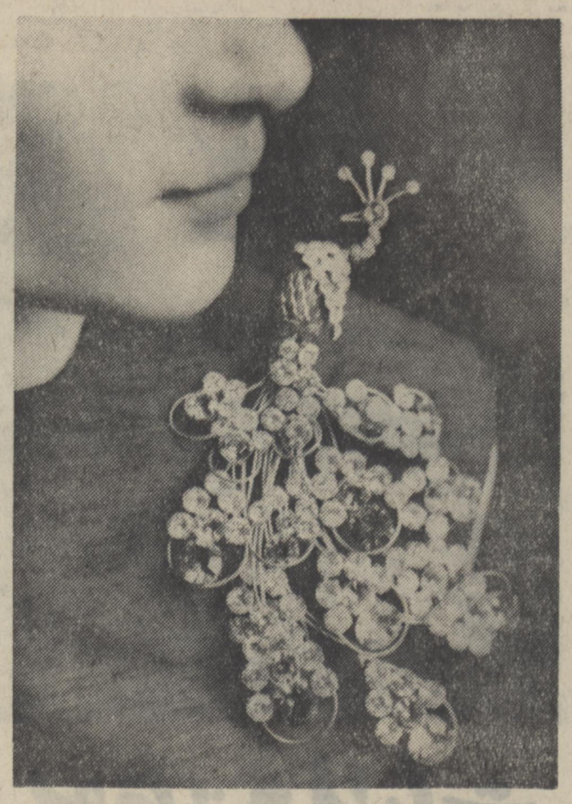

اکنون اشیاء بدلی جای‌جواهرات‌را گرفته است آنچه که امروزبرای دختران اهمیت دارد طرحهای زیبا و چشمگیر است نه‌قیمت آنها که موجب تفاخر بین سرو همسر شود اما انصاف‌بدهید گل سینه این خانم کمی بزرگ‌نیست ؟

خاطره پروانه :
من طرفدار وسائل تزئینی باارزش وچشمگیر هستم

در خانواده ما طلا و جواهرات زیاد مرسوم است و برادر من که زرگر است در خیابان لاله‌زار این انگشتر برلیان را اختصاصا برای من طرح کرده و ساخته است (انگشتری بود بسیار زیبا وجالب و چشمگیر) سئوال شد سالیانه چقدر پول طلا و جواهرمی‌دهید؟ گفت : معلوم نیست زیرا ممکن است چند سال اصلا جواهرنخرم ودر عرض یکماه چند صد تومان‌و یا بیش از یک هزار تومان پول طلا والماس بدهم .

دربیشتر مراسم و جشنهای رسمی و غیررسمی اکثر خانمهای ۳۰ سال به‌بالا از اشیاء تزئینی اصل نظیر الماس وزمردوبرلیان استفاده می‌کنند .

در انگشت هر خانم متشخصی لااقل یک انگشتر گرانقیمت و چشمگیر دیده میشود .

ولی نسل جوان ترجیح می‌دهند از لوازم تزئینی مصنوعی استفاده کنند و بیش از همه بوضع مد لباس خود توجه دارد .

بالاخره عده‌ای از خانمها که‌طلا و جواهر زیادی می‌خرند عقیده دارند :

طلا و جواهر همیشه پول‌است. می‌شود هنگام احتیاج‌آنرا فروخت و بریال تبدیل کرد .

من به اشیاء تزئینی علاقه دارم ولی نه‌اینکه دیوانه‌وار هر چه‌دارم بدهم طلا بخرم.

همه اشیاء تزئینی من عبارت از چند قطعه طلا و جواهر است‌که دو انگشتر در بین آنها از همه برای من‌عزیزتر است .یکی یادگار مادر بزرگم هست و دیگری هدیه دخترم که همیشه آنرا در انگشت های خود دارم والان هم میبینید.

★ خانم پروین ش ۲۵ ساله :

من لوازم زینتی را تا آنجا که بزیبائی و آراستگی من کمک کند دوست دارم . ولی از هر وسائل زینتی مصنوعی‌که مدشود استفاده نمی‌کنم . در خانواده‌ما رسم است که هرزنی لااقل‌یک انگشتر الماس ویا برلیان و یک گردن‌بند مروارید داشته باشد .این‌رسم خوبی‌نیست باوجود این هرکس از زنهای خانواده آنها را نداشته باشدبی‌سلیقه وندار شمرده میشود .

من از اشیاء تزئینی فقط نظیر گل سینه استفاده میکنم . ترجیح میدهم از الماس ویابرلیان استفاده کنم.

وده نفر دختر خانم از ۱۷ ساله تا ۲۲ ساله نیز گفتند :

مازیاد به طلا و جواهر علاقه نداریم و اشیاء مصنوعی‌را ترجیح میدهیم و اصولا یک دختر جوان احتیاج به‌طلا و جواهرندارد .

یک خانم ۳۰ ساله که در حدود ۷۰ هزار تومان الماس و برلیان بدستهایش دارد و آنها از کار آشپزی منزل‌پراز لکه و رنگ شده است . در داخل‌یک‌تاکسی گفت:

فال فردا

فروردینـ برای‌موفق شدن‌سعی کنید قبل از همه چیز آداب معاشرت‌را خوب‌بلد باشید .

اردیبهشتـ برای‌بهتر زیستن عقل و متانت را بر همه چیز ترجیح دهید .

خردادـ روز نشاط انگیزی را پشت سر گذاشته و به زندگی امیدوارتر می ـ شوید .

تیرـ از نومیدی بپرهیزید . برنامه‌های دقیقی برای پیشرفت خودتان تنظیم کنید .

مردادـ سعی کنید از بد دلی و بدخواهی بپرهیزید . دوست داشتن دیگران خوشبختی بزرگی است.

شهریورـ از دودلی‌و شك‌دوری کنید زیرا بدین ترتیب نمی‌توانید برای هیچ‌چیز تصمیم عاقلانه‌ای بگیرید.

مهرـ از بداخلاقی و خشم نسبت به‌دیگران‌خودداری کنید. خبر خوبی‌خواهید شنید .

آبانـ فکرهای غم‌انگیز و کسالت آور را از ذهن خود دور کنید .

آذرـ با زیردستان خودملایم‌تر باشید .با مهربانی همه‌را بهتر میتوان رام کرد .

دی ـ روز خوبی در پیش دارید . به فکر خانواده خود باشید .

بهمن ـ در خانه احساس آسایش خواهید کرد . قدر زندگی‌خود رابدانید.

اسفندـ با اطرافیان خود زیاد شوخی و بحث نکنید . کمی جدی باشید .

برنینا ۲۵۰۰ جایزه برای ۲۵۰۰ دختر ایرانی BERNINA
هدیه برنینا بمناسبت جشنهای ۲۵۰۰ ساله شاهنشاهی
ازشهرستانها به آدرس ما برنینا چهارراه شاه شماره ۲۴ مکاتبه فرمائید

جناب آقای دکتر MAXIMEN.KOV.VASILY
جراح چشم پزشك بیمارستان شوروی
بمصداق من‌لم‌یشکرالمخلوق لم‌یشکرالخالق علاقه بی شائبه که برای مداوای عموم بیماران چشم ابراز میفرمائید موردتصدیق همگان است.
واز زحمات مداومی که جهت روشنائی چشم اینجانب معمول فرموده‌اید سپاسگزارم . از ریاست عالیه بیمارستان تشویق و تقدیر این دکتر عالیقدر مورد استدعا است.
جعفر ناهیدی
آ ـ ۱۴۳۰۹۰

جان تامپسون کاترن
بزرگترین سازنده انواع دیگ بخار
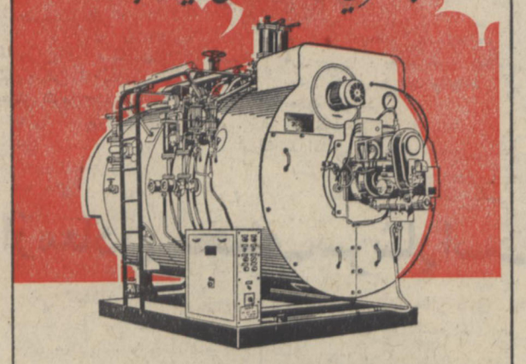
تحویل فوری
شرکت ایران ساتوبا
خیابان سعدی ـ شماره ۵۸۸ تلگرافی «ایران ساتوبا» تلفن ۹ـ۳۰۳۲۰۷

فیبر رویال ایران
دوبیال ایران
فیبر رُویال ایران تهیّه شده از بهترین انواع چوبهای جنگلی
وسیله ای محکم وباصرفه برای تهیّه انواع درب های ساختمانی
آماده برای انواع روکش های گردو ، آکاژو ، رنگ روغنی
IRAN ROYAL BOARD
فیبر رویال ایران
با همکاری فنی کارخانه فیبر رویال سوئد
نشانی دفتر مرکزی شرکت سهامی تولیدی فیبر ایران تهران ـ خیابان فردوسی کوچه بلژیک ـ ساختمان مسعود ـ تلفن ۳۱۳۲۹۳ ۳۰۳۴۲۲

مکتوب

پانصد و دوم

دوست گرامی

چند روز قبل‌وقتی تحول اساسی سیاست امریکا را ، از زبان نیکسون در جرائد خواندم‌که گفته بود «هم خودش بملاقات مائوتسه تونگ خواهد رفت ، وهم با ورود چین کمونیست‌ها بجامعه ملل موافقست » چند نکته مهم و ظاهرا بی‌تناسب با یکدیگر ، در نظرم نقش بست . یکی اینکه دلم خواست قدرتی داشتم که بتوانم این دو ضرب‌المثل مضر و یاس‌آور و فلج‌کننده را از ذهن تمام هموطنانم بشویم : اینکه میگویند « یک دست صدا ندارد » ـ و اینکه «از یک گل بهار نمیشود» .

ممکن است بنظرتان بیاید که ، تداعی معانی گفته نیکسون و این دو ضرب‌المثل ، بکلی نامربوطند . ولی ما میدانیم که هیچ تداعی معانی ، هرچند بظاهر از یکدیگر دور بنظر بیایند ، هرگز نامربوط نیستند . در این مورد بخصوص ، آنچه بنظر من رسید ، این بود که اولا اگر پروفسور الز برگ اسناد محرمانه پنتاگون را بجرائد نداده بود ، و تصمیمات یک جانبه و ناروای جنگ افروزان افشا نشده بود ، و در نتیجه افکار و احساسات مردم هشیار و عدالت طلب‌امریکا ، برعلیه سیاست ده‌ساله‌گذشته نشوریده بود ، باحتمال قوی دستگاه نیکسون بیک چنین چپ گرد اساسی و عظیمی مبادرت نمیکرد ـ یا اگر هم میلش را داشت و برای انتخابات آتیه‌اش مفید میدید باز جرات نمی‌نمود .

پس ملاحظه میفرمائید ـ و سراسر تاریخ پراز نظائر آنست ـ که چطور فقط یک عمل بسیار مفید (و ظاهرا خلاف قانون) فقط یک معلم گمنام ، موجب یک‌چنین تحول عظیمی ، که اثرات بین‌المللی آن چشمگیر است ، میتواند بشود . بنظر من اگر ده‌سال پیش دکتر الزبرگ‌های دیگری در شش گوشه جهان پیدا میشدند ، و منشاء بعضی از تصمیمات حیاتی را که حاکم برسرنوشت ملل است ماش میکردند ، چه بسا از جنگها و میلیاردها دلار و بخاك و خون افتادن صدها هزار برادران و خواهران ما جلوگیری بعمل می‌آورد . نکته دیگری که بخاطرم آمد ، این بود که هنوز هم متاسفانه با تمام کوشش هائیکه برای اجرای‌شعار مقدس «حکومت مردم برمردم، وبرای مردم ، وبدست مردم» شده و میشود ، سیستم دموکراسی حتی پیشرفته ترین کشورها ، نواقصی دارد که قادر بجلوگیری از اعمال نفوذ جاه طلبان و سود پرستان نیست . و این خود میرساند که چقدر ضروری و عاجل است که دانشمندان جامعه شناس دنیا گرد هم آیند ، و چاره جوئیهائی (که خیلی هم مشکل نیست) برای رفع نواقص اساسی دموکراسی بنمایند ...

★★★

دیگر اینکه باز کمیته های تعدیل نرخ و جلوگیری از گرانفروشی ، باکمال حسن نیت در تلاشندکه برای صدمین بار دست بکار محالی بزنند . از چهل سال پیش تاکنون ، آنچه من بخاطر دارم ، هرچند صباح بکبار ، شورا یا کمیته هائی مامور شده‌اند که این غیرممکن را با شیوه‌های غیرعملی ممکن سازند. صدبار این موضوع به‌تجربه رسیده است که ، هروقت نرخ اجباری برفروشندگان تحمیل شود، فورا اجناس مرغوب در زیرزمین‌ها مخفی و قیمت آنها مضاعف میگردد . واین‌دلائل منطقی و اجتماعی واقتصادی محرز و مسلمی دارد ، که هیچ قدرتی قادر به تخلف ازآن نیست ـ مگر در موقع جنگ یا قحطی ، آنهم بوسیله جیره بندی شدید ـ اصولا در هرمعامله‌ای که قانون عرضه و تقاضا حاکم برآنست ، فقط بیک شرط میشود قیمتها را مناسب و معتدل کرد (نه ارزان) و آن شرط عبارت از اینست که ، طبق اصول رقابت مشروع ، باید بهای‌فروش برای فروشنده صرف کند ـ و این خیلی ساده است . باین منا که اگر من پرتقال را دو تومان بفروشم ، و دکان همسایه یک تومان ، طبعا مشتریان به مغازه همسایه رفیم هجوم میکنند ، و من به میل خود ، و بدون امر اصناف و شهرداری ، ناچار میشوم بهای جنس خود را تعدیل کنم .

در شهرهای بزرگ سایر جاها ، و همچنین دربعضی از شهرهای کوچک خودمان (از قبیل گیلان) ، مراکزی بنام «هال» درست کرده‌اند ، که اجناس ـ بخصوص احتیاجات اولیه مردم ـ تقریبا به قیمت تمام شده ، بطور فراوان عرضه میشود ، تا هرکس زحمت سحرخیزی ورفتن به «هال» یا «یکشنبه بازار» خودمان را بخود داد ، بتواند مایحتاج خود، را پنجاه درصد و گاهی صد در صد ، ارزانتر از مغازه های لوکس وسط شهر بخرد .

این تدبیر ساده ، باضافه برچسب قیمتها برتمام کالاها ، و باضافه جرائم جدی برای اجناس تقلبی ، خود بخود ـ بحکم قانون رقابت مشروع ـ قیمتها را تعدیل میکند ، و دیگر هیچ لزومی ندارد که اجبارا و مصنوعا و غیرمنصفانه ، قیمت پرتقال را در مغازه لوکس اسلامبول همانقدر معین کنند که ، دریک دکان مفلوک ته خیابان اسماعیل بزاز ... فعلا تا هفته آینده خدا نگهدار .

دوستدار شما

ا . خراسانی

آگهی سازمان سپاه دانش
بدینوسیله باطلاع میرساند آنعده از فارغ التحصیلان سال جاری دوره لیسانس دانشسرایعالی سپاه دانش که تاکنون محل خدمت آنان تعیین نگردیده است . روز چهارشنبه دهم شهریور ماه ۵۰ در محل سازمان حضور بهمرسانند . افرادیکه در روز مقرر حاضر نشوند . غیابا به محل های مورد نیاز این سازمان اعزام خواهند شد . سازمان سپاه دانش
۱ـ۲ آ ـ ۲۷۱۶۲

ماهنامه رودکی
فرهنگی هنری
نشریه‌ای برای نوآندیشان
مرداد ماه ۱۳۵۰
منتشر شد

یك قطعه چك
بشماره ۲۹۱۳۳۹ سررسید ۱۷ر۵ر۵۰ بانك ملی شعبه‌امیریه بمبلغ بیست و پنجهزار ریال متعلق به‌آقای‌حاج جعفرمهتدی در وجه علیمراد بهاردل مفقود شده از درجه اعتبار ساقط‌است مراتب باطلاع بانك رسیده‌است.
آ ـ ۳۲۴۱۲

بدینوسیله باطلاع میرساند
یك فقره چك‌بشماره ۸۰۱۱۹۲ بمبلغ ۲۳۵۰۰ ریال از حساب جاری اعتماد زاده بانك صادرات ملارد شهریار بسرقت رفته واز درجه اعتبار ساقط است .
آ ـ ۲۴۰۸ ۳

گمشده

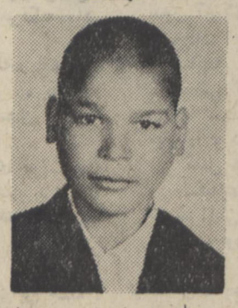

پسربچه‌ای‌بنام‌عباس‌عباسی فرزند ابراهیم ساکن شاهسواران اراك مدت ۲۰ روز است که از خانه خارج شده از کسانی که‌از نامبرده خبری دارند لطفا بتلفن شماره ۷۶۴۵۰۸ آقای صفریان و یا بنشانی‌انتهای‌نظام‌آبادخیابان دهند .
طاوسی کارگاه عباسی اطلاع

۳ شناگر آبادانی ۳ ماه از شرکت در مسابقات محروم شدند!

تیم بسکتبال پسران مازندران از ادامه مسابقات قهرمانی کشور محروم گردید

بنا بر تصمیم فدراسیون شنای کشور سه تن از شناگران برجسته آبادانی بمدت سه ماه از شرکت در مسابقات محروم شدند .

این سه نفر عبارتند از حسین نسیم رکورددار شنای ۱۰۰ و ۲۰۰ متر پشت کشور ، امیر جوشن پوش قهرمان یکصد ، دویست و ۴۰۰ متر آبادان و احمد عین‌الحیات قهرمان شیرجه ا موزشگاه های کشور . علت محرومیت این سه برهم زدن آرامش مسابقات شنای ا موزشگاهی کشور در امجدیه و در هفته پیش بوده است !

بعلت محرومیت همین سه نفر تیم شنای آبادان که قرار بوده برای مسابقات شنای قهرمانی ایران رهسپار شیراز شود تاکنون بشیراز عزیمت نکرده است !

مسابقات بسکتبال

بعد از ظهر دیروز در دنباله مسابقات بسکتبال قهرمانی کشور در کرمانشاه ، قبل از مسابقه دو تیم مازندران و کرمانشاه ، تیم مازندران بجهت در خدمت داشتن یك بازیکن قرضی از انجام این مسابقه وادامه مسابقات محروم گردید .

بازیکن قرضی تیم مازندران حمیدرضا منصوریان بازیکن تیم بسکتبال باشگاه ایران ما درتهران می‌باشد که با تقاضای تلگرافی سرپرست تیم کرمانشاه ،مسئولان باشگاه ایران ، بعد از ظهر دیروز تلگرافا این مساله را تایید کردند و کمیته اجرائی مسابقات نیز با توجه به این مساله تیم مازندران را از ادامه مسابقات حذف کرد.

روز گذشته مسابقات پنالتی پسران نیز انجام گرفت و سلیم شبیه از تیم خوزستان با ۴۴ گل از ۵۰ پرتاب بمقام قهرمانی رسید . محسن خلخالی از تهران با ۴۳ گل از ۵۰ پرتاب دوم شد . در قسمت تیمی تیم مازندران با ۱۹۵ گل از ۲۵۰ گل پرتاب اول شد و تیمهای خراسان و خوزستان به ترتیب دوم و سوم شدند .

در قسمت مسابقات دختران نیز دیروز این نتایج بدست آمد : مازندران ۴۴ ـ خراسان ۲۶ ، اصفهان ۶۸ ـ گیلان ۳۰

اخبار شهرستانها

برای جلب اعتماد مردم

استاندار فارس خطاب به شهردار

شیراز را محله تکانی کنید!

استاندار فارس در جلسه‌ای به شهردار شیراز گفت :

خوب است که روز های جمعه تمام رفتگران ومامورین فنی را جمعا به یکی از محله های شهر برد ، تا به مصداق خانه تکانی شب عید ، محله تکانی کنند و مشکلاتی مانند نصب پل ، نظافت عمومی ، شستشوی درختها و تعمیر و لکه گیری اسفالت را رفع کنند . آنوقت مردم که می بینند در یکروز دو هزارنفر رفتگر با وسائل گوناگون به نظافت محله آنها پرداخته‌اند به نواحی شهرداری اعتماد پیدا می کنند .

در این جلسه استاندار فارس دستورداد تعدادی ماشین های کوچك اسفالت دراختیار نواحی شهرداری گذاشته شود که به لکه گیری خیابان ها بپردازند .

نمایندگان اطلاعات در خدمت مردم

مسیر شهرها را معین کنید

اینروز ها مسافرین زیادی از چنك گرمای طاقت فرسای نقاط گرمسیر فرار کرده و راهی خوی وشهر های اطراف آن میشوند . متاسفانه اکثر مسافرینی که با اتومبیل از این شهر عبور می کنند ، بعلت مشخص نبودن مسیر شهر ها مدتی سرگردان می شوند و سرانجام پس از پرس و جوی زیاد باراهنمائی عابران راه خود را باز می یابند .حال اگر مسافری نیمه‌شب بخواهد از این شهر عبور کند و عابری در مسیر وی نباشد حسابش باکرام‌الکاتبین است. گروهی از مردم خوی به نماینده اطلاعات گفتند :بجا دارد که ادارات راهنمائی و رانندگی در مسیر شهر های همجوار اتیکت هائی نصب کنند ، تا وقت مسافرین بیهوده تلف نشود .

«جداقیه»

بازدر «ماکو» وحشت آفرید!

زلزله دیروز ماکو، باردیگر درسراسر این شهر کوهستانی یك «کلمه» را بر سر زبانها انداخت ... کلمه‌ای که برای اکثریت مردم ماکو . دنیائی ترس ووحشت در بردارد ..

ـ« جداقیه ».

جداقیه ، صخره عظیمی که سالها است از بلند ترین قله کوه ، سایه وحشت بر قسمتی از شهر ماکو گسترده ،اینك برای مردم این دیار مظهر وحشت و نگرانی عمیقی است. با هر زمین لرزه ، هزاران چشم مضطرب و نگران به «جداقیه » دوخته میشود ودلها از بیم فروریختن آن بسختی می تپد ، زیرا که اگر « جداقیه » از کوه درغلطد، صد ها خانه که در مسیر آن روی‌دامنه کوه قرار داردبکلی منهدم و با خاك یکسان خواهد شد . اگر چه تابحال زلزله های شدیدی در ماکو رخ داده و «جداقیه »همچنان بر سرپا ایستاده است . اماهنوز این نگرانی برای مردم ماکو باقی است که مبادا این احتمال .. احتمال سقوط صخره «جداقیه » صورت وقوع یابد و آنوقت فاجعه‌ای رخ دهد که حتی تصورش غم‌انگیز استو تلخ...

صخره عظیم جداقیه که با علامت «فلش » مشخص شده، در زیر این صخره ،روی‌دامنه کوه صد ها خانه قرار دارد.

فارغ التحصیلان پزشکی در دانشگاه تبریز دوره تخصصی می بینند

یك مقام مطلع به خبرنگار مادر تبریز گفت : امسال دانشگاه تبریز در رشته های اطفال ، داخلی ، اعصاب و روانی ، پوست ، گوش و حلق وبینی ، چشم ، جراحی عمومی، ارتوپدی ورادیولوژی اقدام به گشایش کلاسهای تخصصی کرده است.

مسابقه ورودی این کلاس ها در شهریور ماه انجام خواهدشدو داوطلبین از بین فارغ التحصیلان پزشکی کشور ، و خارج از کشور پر گزیده میشوند.

مقام مذکور در پایان سخنانش افزود : فارغ التحصیلانی که موفق بدیدن این دوره شوند ، ماهیانه کارمزد کافی دریافت خواهند داشت.

نام کلاسهای شبانه دانشگاه تبریز تغییر میابد

«کانون کار و آموزش» یک نام موقتی است!

«کانون کار و آموزش» نام موقتی است که برای کلاس های شبانه دانشگاه تبریز در نظر گرفته شده و این نام در آینده نزدیك به دانشکده شبانه تبدیل خواهد شد .

این مطلب را یك مقام مطلع در دانشگاه تبریز به خبرنگار ما اظهار داشت . وی گفت : عده‌ای معتقد بودند که نام «کانون کار و آموزش » برای کلاس های شبانه دانشگاه تبریز مناسب نیست ..در این مورد باید گفت که چون در این اواخر کلاس های شبانه دانشگاه تبریز توسعه یافته و تعداد دانشجویان این کلاس ها به ۸۵۰ نفر رسیده بود و می بایستی امور درسی شبانه بصورت یك موسسه مستقل اداره شود .بدین جهت تا تصویب دانشکده مستقل برای کلاس های شبانه قرار براین شد که کلاس های شبانه بنام کانون کار و آموزش نامیده شود ، زیرا دانشجویان این کلاس‌ها هم کارمند موسسات دولتی و ملی هستند وهم در دانشگاه تحصیل می کنند .

سوغات ولایات

هادی خرسندی

ولایتی بنام «کله‌خر»!

سوغات ولایت کله خر !

این تابلوی انجمن ده ولایت «کله‌خر» است که توجه مسئولین به آن جلب میشود

سوغاتچی ، با عرض معذرت از خوانندگان عزیز، میخواهد توجه آنان را بسوغات ولایت «کله‌خر» جلب کند !

البته سوغاتچی تاکنون از وجود چنین ولایتی اطلاع نداشته و در حقیقت کاشف این ولایت آقای حسینعلی معتمدی، همکار سوغاتچی در ولایت گرگان هستند که اخیرا ، همانطور که مثل کریستف کلمب در دهات تابعه ،گرگان گردش میکرده‌اند ،موفق به کشف ولایت «کله‌خر » گردیده‌اند .

البته ایشان بهیچوجه قصد کریستف کلمب شدن نداشته‌اند ، منتهی دفعتا چشم ایشان به تابلوئی افتاده که رویش نوشته :

«انجمن ده کله‌خر » !!

فرستاده سوغاتچی مدتی عقب رفته و به‌تابلو نگاه کرده .مدتی چشم‌هایش را مالیده و به‌تابلو نگاه کرده، بعد هم برای اطمینان خاطر ، عکس آنرا گرفته تادر ولایت بدیگران نشان دهد و خاطرش جمع شود.

سوغاتچی هم از آنجا که برای سوغاتهای عکس‌دار حق‌تقدم قائل‌است ،این عکس را چاپ میکند ، البته‌صرفا بعنوان یك‌تابلو جالب ،و امیدوار است اعضای محترم‌انجمن ده کله‌خر ،اولین تصمیمی که در انجمن خواهند گرفت تعویض اسم ولایت باشد .

در خاتمه توجه مسئولین مربوطه را به تعویض این نام جلب می کندو امید است پس از تعویض‌نام .تابلو مربوطه را بفرستند برای سردر سوغاتخانه !

با همت مردم

ساختمان نیمه‌تمام دروازه قرآن یزد تکمیل میشود

ارتفاع این دروازه ۲۹ متر و دهانه آن یازده متر میباشد

رئیس هیئت‌بانیان ساختمان دروازه قرآن یزد ، در جلسه‌ای با حضور فرماندار و شهردار این شهر گفت :

تاکنون یک میلیون وهشتصدو پنجاه هزار ریال هزینه ساختن دروازه شده است و حداقل یک میلیون و پانصد هزار ریال دیگر خرج دارد که امید است از طرف افراد نیکوکار ، این پول تامین شود .

در این جلسه سیصدوپنجاه هزار ریال توسط نیکوکاران پرداخت شد ، وبلافاصله‌دراختیار پیمانکاری قرار گرفت تا ساختمان دروازه‌قرآن ادامه یابد .

رئیس هیئت بانیان دروازه‌قرآن یزد ضمن سخنانی به خبرنگار ما گفت : با احداث این دروازه به یمن وبرکت قرآن، جان مسافرین با ایمانی که ازاین‌راه‌عبورمی‌کنند، در امان خواهد بود .

ارتفاع دروازه‌قرآن یزد ۲۹متر است و دهانه آن ۱۱ متر میباشد.

همسر «محمدفرشی‌داد» ازدادگاه تقاضای طلاق کرد

صبح امروز دوشیزه‌شمسی شفاعت ۱۷ ساله‌همسر عقدکرده آخرین جنایتکار حادثه خونین «قزل‌قشلاق» بنام «محمد فرشی داد»که دادگاه اورامحکوم بمرك ساخته است .با مراجعه بدادگاه حمایت خانواده تبریز تقاضای طلاق کرد تا با خیال راحت و بدون ترس و لرز به زندگیش ادامه دهد .

«محمد فرشی‌داد» که ناحیه ژاندارمری آذربایجان برای دستگیری وی مبلغ پنجاه هزار ریال جایزه نقدی تعیین کرده است ، قریب دو سال پیش با چهار تن از همدستانش در راه سد «ارس» آذربایجان به‌اتومبیل حامل ماموران سازمان آب و برق آذربایجان حمله‌ور شد . این ۵ جنایتکار با شلیك گلوله دو تن از ماموران سازمان آب و برق را بقتل رسانیدندو ۲۱۰ هزار تومان موجودی آنها را که حقوق کارکنان این سازمان در سد «ارس» بود ،بسرقت بردند .

دوتن از این متهمان باسامی احد رضائی و ابراهیم خبازی محاکمه و سپس تیرباران شدند و دو تن دیگر بزندان های طویل‌المدت محکوم گردیدند .

طبق گزارش خبرنگار ما در تبریز :پدرهمسر «محمدفرشی‌داد» دو روز پیش از زندان آزاد شد . این مرد که باتهام پناه دادن به «فرشی‌داد» دستگیر و زندانی شده بود خود نیز به دادگاه آمد و تقاضای طلاق دخترش را از «فرشی‌داد» از دادگاه خواستار شد .

دوشیزه شمسی ، قبلا بعقد فرشی‌داد درآمده ولی هنوز رسما با اوازدواج نکرده است.

۲ قلوزائی

درغرق آباد مد شده !

دیروز دوزن بنام های گل‌اندام و جهان‌خانم در غرق آباد دوقلو زائیدند.

ظرف ماه های گذشته این چندمین باری‌است که در این بخش زنی دوقلومیزاید . گویا زنهای این‌بخش‌باهم‌قرارگذاشته‌اند که از این پس دوقلوبزایند . بنابگزارش خبرنگار مادرغرق‌آباد : دوقلو های اخیر و مادر هایشان کاملاسالم‌وسرحال هستند.

بعلت عدم رعایت مقررات بهداشتی

۲۰ مغازه چلوکبابی در تبریز تعطیل شد

مامورین اداره مهندسی بهداشت تبریز پس از بازدیدچلوکبابیهای بازار تبریز ، قریب ۲۰ باب از آنها را که غیر بهداشتی بودند ، تعطیل کردند .

مامورین مذکور در بازدید از مغازه های « بندرشرفخانه » و سرعین بیست مغازه خواربار فروشی را ، بعلت غیر بهداشتی بودن تعطیل کردند واجناس آنها معدوم گردید .

بنابگزارش خبرنگار ما درتبریز: به اماکن بسته‌شده‌درصورتی‌اجازه کسب مجدد داده میشود که بهداشت را کاملا رعایت کنند .

جنوب خراسان از معادن مختلف سرشار است

استان وسیع خراسان برروی دریائی از معادن مختلف قراردارد. معادن اورانیوم ، سرب، روی، کرومیت از جمله معادنی‌است که در جنوب خراسان کشف شده است .

آقای مهندس سلطان پورمدیر کل اقتصادخراسان‌در یك گفتگوی اختصاصی به خبرنگار ما درمشهد گفت :

طی یکسال گذشته متجاوز از شصت پروانه اکتشاف معادن‌در خراسان صادر شده و سالانه بین سه‌الی چهار معدن جدید در این استان کشف و مورد بهره‌برداری قرار می گیرد . شناسائی این معادن توسط هیئتی از زمین شناسان و متخصصین انجام می ـ گیرد .

در حال حاضر استخراج معادن سرب‌در جنوب خراسان‌ادامه دارد و همه ساله مقدارزیادی سرب از این معادن به کشور های خارج صادر میشود .

اکتشافات این معادن اکثرا از طرف بخش های خصوصی صورت می گیرد .

ضمنا استخراج معدن فیروزه نیشابور که یکی از بزرگترین معادن فیروزه جهان بشمار می‌آید پس ازگذشت سالیان درازهمچنان دامه دارد .

قدردانی وتشکر ازپزشکان دلسوز بهداری پادگان جلدیان وپیرانشهر

حال که‌پس از تصادف سلامتی خود را بازیافته‌ام جا دارد در درجه اول ازآقای دکتر علی‌اکبر اولیائی که‌یك پزشك دلسوز واقعی است و در مداوای اولیه من‌اقدام عاجلی مبذول فرمودند و همچنین ازکلیه پزشکان پادگان پیرانشهر بخصوص سرکار سرهنك دکتر بزمی که‌یك پزشك‌حاذق است تشکروسپاسگزاری نمایم. از فرماندهان مربوطه استدعا دارم برای رضای یك‌سرباز بهرنحوی که مقتضی بدانند از نامبرده تقدیر و قدردانی بعمل آورند .

پادگان ژاندارمری جلدیان : ستوان یکم بهزاد سروآزاد
آ ـ ۳۲۳۶۲

جناب آقای دکتروحیدی وزیر محبوب وزارت کشاورزی

در این‌موقع که با توجه آنجناب و مساعی اولیاء امور سازمان دامپزشکی کل کشور به‌تصویب رسید و برای دامپزشکان امکانات بیشتری در جهت اجرای اصول انقلاب شاه و مردم‌فراهم شده‌است بدینوسیله تشکرات قلبی کلیه کارکنان دامپزشکی استان مازندران را تقدیم وتوفیق بیشتر آنجناب را درراه خدمت به میهن مسئلت دارد .

از طرف کلیه کارمندان‌دامپزشکی مازندران دکترپورسیروس
آ ـ ۳۲۳۵۲

اظهار تشکر وقدردانی

بدینوسیله از زحمات رئیس وکلیه‌اطباء و کارکنان بیمارستان مخصوصا آقای دکتر آریانی جراح بیمارستان چالوس که‌دربهبود مادرم نهایت کوشش و فداکاری نموده‌اند اظهار تشکر نموده موفقیت روزافزون آنان را ازخداوند متعال خواستارم .

آ ـ ۳۲۴۱۴ چالوس : کیومرث کیانی

چراغ خوراکپزی خانه‌ئی‌را به‌آتش کشید

خانه‌ای در « چای‌کنار » تبریز آتش گرفت و دختر « حاج‌قاسم » صاحبخانه بنام فهیمه (۶ ساله) دچار سوختگی شد .

آتش‌سوزی بعلت واژگون‌شدن چراغ خوراکپزی روی‌داد و در اندک مدتی توسعه یافت و کلیه اسباب و اثاثه خانه بکام آتش افتاد .

طبق گزارش خبرنگارما‌درتبریز، آتش‌سوزی وسیله ماموران آتش‌نشانی تبریز خاموش گردید .

راننده فرانسوی محکوم شد

شعبه یك دادگاه جنائی دادگستری استان آذربایجان‌شرقی یك راننده فرانسوی بنام «ایو» را به شش ماه حبس و پرداخت ده هزار ریال جریمه نقدی و دو سال محرومیت‌ازرانندگی محکوم کرد. این شخص‌چندی قبل‌درراه‌عزیمت به‌تهران‌سبب مرك عابری شده‌بود.

قابل توجه کلیه فروشگاههای بزرك پوشاك شهرستانها

فروشگاه گیشاروپوش‌های‌دبیرستانی ودبستانی کلیه مدارس کشور را طبق‌نمونه تصویب شده وزارت‌محترم‌آموزش‌وپرورش دوخته وآماده بقیمت تجارتی وبطور عمده در دسترس شما قرار میدهد سفارشات فقط تا تاریخ پانزدهم شهریورماه پذیرفته خواهد شد . آدرس : تهران چهارراه شاه پاساژ آزاد تلفن ۶۶۸۵۸۲ آ ـ ۳۲۳۲۲

GOOD PAY AND CHALLENGE

THE IRANIAN OIL OPERATING COMPANIES have immediate well-paid openings for experienced female secretaries and stenos who seek an interesting and challenging career.

IF YOU ARE an Iranian citizen, not liable for military service, professing one of the recognized religions of Iran, 22-35 years of age, with a minimum 12th grade diploma, not a government employee, and having an excellent command of the English language, typing speed of 35-40 WPM, shorthand speed of 80 WPM, (to pass the companies' standard test) Then —

APPLY IN PERSON with educational certificates and two photographs to:

NATIONAL IRANIAN OIL COMPANY Recruitment & Redeployment Division, No. 76, Kakh-e-Shomali, Sat., to Wed., between 8 a.m. and 11 a.m.

آگهی استخدام رسمی

اداره کل تصفیه امور ورشکستگی وزارت دادگستری طبق مفاد قانون استخدام کشوری ۲ نفر را برای شغل کارمند دفتری در گروه موقت شغلی ۲ جهت خدمت در شهرستان تبریز که حداقل دارای گواهینامه سال سوم متوسطه‌باشند از بین قبولشدگان امتحانات ادواری سال۱۳۴۹ سازمان امور اداری و استخدامی استخدام میکند.

داوطلبان واجد شرایط میتوانند فرم‌زیراین آگهی را تکمیل کرده همراه‌باصل گواهینامه قبولی در امتحانات ادواری سال ۴۹ (فتوکپی پذیرفته نخواهد شد) با پست سفارشی حداکثر تا تاریخ ۳۱ر۵ر۵۰ به نشانی :

تهران میدان ۲۴ اسفند روبروی ستاد ژاندارمری کل کشور . کارگزینی اداره کل تصفیه امور ورشکستگی ارسال دارند . داوطلبان باید نشانی کامل خود را پشت گواهینامه قبولی در امتحانات ادواری قید کنند از واجدین شرایط بترتیب تقدم نمرات گواهینامه قبولی در امتحانات ادواری برای مصاحبه دعوت بعمل خواهد آمد و گواهینامه های زائد بر احتیاج به نشانی‌داوطلبان عودت داده خواهد شد . م‌الف۶۳۲۵

فرم درخواست

نام — نام خانوادگی — نام پدر

شماره‌شناسنامه‌و محل‌صدور — تاریخ تولد

آخرین مدرك تحصیلی — وضع نظام‌وظیفه

نشانی کامل پستی

امضاء داوطلب

اداره کل تصفیه امورورشکستگی

واترلو: دروازه سرنوشت

نوشته جرجت‌هایر
ترجمه علیرضا طاهری

کلنل «آدلی » گفته‌او را برید:

ـاما او از هم اکنون مراخوشبخت کرده‌است.

ـآن زن یك شیطان است‌چارلز. اوفقط به فریفتن مردان میندیشد .

کلنل «آدلی » باکلماتی آرام و شمرده شمرده و لحنی که به‌لیدی «جودیت »اعلام خطر میکرد گفت:

ـجودیت ، توبباید چنین‌چیزی‌را بگوئی.

«ارل‌ورث» که باورود برادرش روزنامه را پائین آورده‌بود ، آن را بکناری گذاشت‌و بالحن‌آرام‌همیشگی خودپرسید:

ـ چارلز ،این خبر کاملاناگهانی وغیر مترقبه‌است . یعنی‌واقعا تو و «باربارا »تصمیم قطعی به‌ازدواج‌دارید؟

ـبله.

لیدی «جودیت »میخواست چیزی بگوید که «ارل ورث»بایك نگاه او رابه‌سکوت دعوت کرد وخود گفت:

ـبنابراین ، مرانیز در شادی‌خود شریك‌بدان ...خوب ، چه موقع میخواهید ازدواج کنید ؟

ـهنوز دراین موردتصمیم‌نگرفته‌ایم. من بایدقبل از هر چیز پدر بزرگش را ملاقات وازو اجازه بگیرم .

لیدی «جودیت »که‌سخت آشفته بود ، گفت:

ـتو از سر «باربارا » خیلی زیادی .

کلنل «آدلی » لبخند زنان‌بسوی «جودیت»روکرد :

ـنه «جودیت»عزیز . درست بر عکس آنست که‌گفتی . تو وقتی خوب باربارا را شناختی ، به‌این‌نکته‌خواهی رسید.

لیدی «جودیت »که‌دریافته بود سرسختی سودی ندارد ، به خود فشارآورد تاتوانست لبخندی بزند و بگوید:

ـ پس مرا هم‌درشادی خودشریك بدان . آرزوی خوشبختی برای تو دارم چارلز وسعی میکنم که‌لیدی «باربارا » را آنطور که تو میخواهی بشناسم.

لیدی «جودیت »درپی‌این جمله ، دیگر تاب نیاوردو از اتاق بیرون‌رفت.

کلنل« آدلی »درراپشت سر اوبست وبه‌سرمیز بازگشت تا صبحانه‌بخورد. «ارل‌ورث» پس از آنکه‌چند دقیقه‌پی درسکوت برادر خود را برانداز کرد، پرسید:

ـچارلز ، آیااشکالی ندارد که خبرتصمیم شما به ازدواج اعلام شود ؟

ـنه ، چه‌اشکالی می‌توانداشته باشد ؟ دراین مورد نکته راز آمیزی نیست که مابخواهیم پرده‌پوشی کنیم

ارل«ورث» گفت:

ـفکرمیکنی چه چیز تو نظر لیدی «باربارا » رابخود جلب کرده باشد ؟

«کلنل»آدلی جواب داد :

ـاین را باید از خودش پرسید:

ارل «ورث»گفت:

ـصراحت لهجه مرا ببخش‌چارلز اماآیافکر میکنی لیدی« باربارا » بر سرپیمان خود بایستد ؟کلنل «آدلی » بدون آن که حتی دمی هم بیندیشد، پاسخ‌داد:

ـالبته . . .

ـحتی‌اگر آتش جنك بابوناپارت درینجا شعله‌ورشود باز هم لیدی «باربارا » در کنارتو خواهدبود ؟

کلنل «آدلی »آهی کشید:

ـفکرمیکنم اوبرای همیشه ودر هر شرایطی ، کنار من بماند .آیا تابحال «جووانا »همسر «هری‌اسمیت» رادیده‌ای ؟

ـ من نه «جووانا» را دیده‌ام و نه‌اصلا «هری‌اسمیت» را میشناسم .

کلنل «آدلی» توضیح داد :

ـ هری اسمیت یکی از تفنگچی های ما است. او با سپاه «بکن‌هام» به‌امریکا رفت ودر آنجا با یک دختر اسپانیائی به‌اسم«جووانا» عروسی کرد.«جووانا» ، هری‌رادوست داشت ودیگر برایش مهم نبود که‌او تیرانداز است و هر آن‌امکان دارد اورا بکشند. اگر «هری» اجازه میداد ، همسرش حتی همراه او به میدان جنگ نیز می‌امد . باربارا هم درست مثل «جووانا» است . او همه‌جا در کنار من خواهد بود .

ارل «ورث» که نمیتوانست تصویر چنان زنی رادر لیدی «باربارا» ببیند . گفت:

ـ امیدوارم همینطور باشد که میگویی.

★★★

در منزل «ویدال»نیز صحبت ازازدواج لیدی «باربارا» و کلنل «آدلی» بمیان کشیده شد. باورود «باربارا» . لیدی «ویدال» دریافت که اتفاقی افتاده است. ازینرو پرسید :

ـچه خبر شده باربارا که اینقدرشاد و سرحال بنظر میرسی ؟

«باربارا» باشادی پاسخ داد :

ـ بله ، من کاملا شاد و سرخوشم. من‌نصیحت‌ترا بالاخرشنیدم «اگوستین» عزیزم !

لیدی «اگوستین ویدال» که چیزی از حرفهای «باربارا» نفهمیده بود ، با کنگی به‌او زل زد و «باربارا» افزود:

ـمن قرار ازدواج گذاشته‌ام .

لرد «ویدال» که مشغول صرف صبحانه بود ، مثل برق گرفتگان تکانی خورد ، فنجان قهوه‌اش را روی میز گذاشت و پرسید :

ـ چه‌گفتی ؟ قرار ازدواج گذاشته‌ای؟ مزخرف میگوئی !

آیا امسال هم مثل سال گذشته دچار کمیابی ذغال هستیم؟

چهل سال قبل در همین روز

تهرانی

پس ازرسیدن یافتن جلسه علنی مجلس و طرح بودجه جنگلبانی که در بودجه ۱۳۱۱ کل فلاحت به مبلغ سی وچهارهزار تومان تصویب شده ، آقای شیخ حسین طهرانی گفت : بنده نه ملکی در مازندران دارم ونه جنگلی در حیطه تصرف من می‌باشد ، اما وضعیت سال گذشته مرامجبور کرد که از آقای رئیس کل فلاحت توضیحی بخواهم که آیا امسال هم مثل سال گذشته دوچار گرفتاری و کمیابی ذغال هستیم یا خیر ؟ الان یك عده مردم هستند مراجعه میکنند که آیا فکری نسبت به تهیه ذغال شده یا اینکه سال آینده هم همان وضعیت ایجاد خواهد شد.اساساً بنده‌نمیدانم از اوایل مشروطیت تابحال یعنی از دوره دوم مجلس اقدامات زیادی‌برای حفظ جنگل ها شده ، متخصص آورده‌اند که حفظ اشجار صنعتی بشود ، البته هیچکس مخالف این اصل نیست ولی یك درخت هائی هست که‌صنعتی نیست و برای‌مصرف عامه میباشد و بایستی از آن‌ذغال تهیه نمود ، خانه ساخت و سایر احتیاجات را رفع نمود چرا باید باز هم مردم گرفتار باشند ،خوب است آقای فرخ توضیحاتی در این باره بدهند که‌چه اقدامی میخواهندبکنند و آیا باز هم مردم مثل سال گذشته گرفتار خواهند بود و وضعیت ذغال بهمان ترتیب خواهد بود ؟

فرخ

آقای فرخ رئیس کل صناعت و فلاحت توضیح داد که نسبت به ذغال و سوخت اقدامات‌لازمه شده و نماینده هم فرستاده‌ایم وامیدواریم امسال با اقداماتی که شده مثل سال‌گذشته پیش‌نیاید واما وظایف مأمورین جنگلبانی بر طبق نظامنامه‌ای که تدوین شده اجرامیشود و مطابق آن عمل میکنند و در هر صورت با ترتیبی که در نظر گرفته شده آسایش عمومی تامین خواهد شد .

نمایش عباسه درشعبه جهان‌نما

شهاب خسروانی

با امضای مستعار نویسنده‌ای می‌نویسد: چندی قبل در خیابان اسلامبول کافه‌ای بنام شعبه کافه جهان‌نما‌از طرف آقای شهاب خسروانی مدیر کافه جهان نما باز شده و برای‌اولین‌دفعه نمایش وکنسرتی در آنجاداده خواهد شد. اعلانات مکرر جراید مرا تشویق کرد که با تماشای این نمایش ضمناً محل تازه شعبه‌جهان‌نما را تماشا کنم . با اشتیاق کامل‌حضور یافتم، متأسفانه پس‌از آنکه ازشریك گروهان کنترولرهای سمج خلاص شدم در حیاط مواجه با غوغائی گردیدم که شاید در تعزیه های سابق فقط نظیر پیدا میکرد . نه فقط صندلی خالی پیدا نمیشد بلکه یك عده‌مردم پلیط بدست‌سرگردان بودند .

این قسمت انتظامات بود ، اما موضوع تئاتر حقیقتاً تاسف‌آور است. مملکتی که محتاج به ارائه طریق اجتماعی و اخلاقی است ، ملتی که تازه چشم خودرا باز کرده ونمیتواند راه را از چاه‌تشخیص دهد ،بدبختانه طبقه منور مملکت بجای اینکه راه راست را نشان بدهند مردم رابوادی ندامت و بدبختی سوق میدهند پیس‌عباسه خواهرهارون‌الرشید یك‌داستان تاریخی است ولی نویسنده پیس‌آنرا بصورت عشقی و عاشقی و طرزی که بکلی با اخلاق اجتماعی امروزه مردم مغایرت دارد روی صحنه آورده بود و بقدری کسل کننده بود که مردم استرحاماً تقاضای ختم آنرا در بین نمایش مینمودند .

مهرتاش

خوشبختانه پرده دوم کنسرتی بود از طرف جامعه باربد مخصوصاً تار آقای مهرتاش تاثرات روحی حضار را از بین برد . این قسمت‌راناگفته نگذارم که بازی کنندگان پیس عباسه که اعضای کانون صنعتی بودند همه خوب بازی کردند و افسردگی مردم از موضوع پیس خسته‌کننده بود .

یك پرده‌هم کمدی اعلان شدکه پیس غربی بود و بهیچوجه تناسب با روحیات و ذوق جامعه نبود ویکساعت بعد از نصف شب مردم با خستگی و کوفتگی از یك طرف و گرسنگی و بی خوابی از طرف دیگر از شعبه جهان‌نما خارج شدند .

معاملات اسعار و نرخ بعضی اجناس

معاملات اسعار خارجی تفاوت مختصری کرده است باین ترتیب که پوند ۱۰۸٫۵ ریال و دولار ۳۱٫۷ ریال الی ۳۱٫۷۵ ریال است .

مظنه اجناس انحصاری بقرار ذیل میباشد : قند کلوخه یکمن شاه چهل ریال‌واین‌ترقی قیمت قند کلوخه بمناسبت کم بودن‌زمینه آن درطهران است واز قرار معلوم درگمرکات هم زمینه‌اش کم است‌قندریزه یکمن‌شاه ۳۷٫۲ ریال در صورتیکه قندریزه مرغوبتر از قند کلوخه میباشد و این تفاوت بواسطه خالی بودن زمینه قند کلوخه است .

قندابوکلا هم یکمن شاه ۴۲٫۵ ریال است . کبریت هر صندوقی ۱۲۰ ریال میباشد و اصولا معاملات در بازار بواسطه کسادی شدید و بی پولی انجام نمیشود .

ذغال سیاه رود

شرکت تجارتی ذغال سیاه رود متعهد رفع‌احتیاجات۱۲ ماهه‌ساکنین طهران میشود .مؤسسه‌جدید شرکت تجارتی ذغال‌سیاه رود با خانواده‌های محترم طهران و کلیه فروشندگان جزئی و کلی‌ذغال چوب تعهدمیکند که بهترین ذغال سرندی و غیر سرندی رشت را به نازلترین قیمت به نرخ تجارتی بفروش برساند .

برای اینکه تمام ساکنین محترم طهران و فروشندگان در هر نقطه شهر بتوانند از ذغال های رشت رفع احتیاجات خود رابنمایند از این‌تاریخ اعلان مینماید که در قیمت فوق‌العاده تخفیف داده شده ودرضمن هیچگونه مخارجی بعنوان‌قپانداری و عوارض از مشتریان اخذ نخواهد شد ـ آدرس خیابان‌یوسف آباد جنب‌اداره اطفائیه.

(نقل از اطلاعات ۱۸ مرداد ماه۱۳۱۱)

از : محمدپور ثانی

مقام ریاست عصبانی است!

انتقاد

نگارنده لازم میداند در ابتدای مقاله فرق میان میز ریاست را با میز سایر کارمندان باختصار توضیح بدهد . چه اشاره باین‌مسئله جهت‌روشن‌شدن‌اذهان‌ضرورت دارد.

اصولادر اطاقهای‌موسسات دولتی میزی که از سایر میز هابزرگتر وزرق‌وبرقش بیشتر باشد از آن مقام ریاست است ، بااین توضیح که عده‌ای از روسا میز کذائی رابنابه‌سلیقه ذاتی بر بالای اطاق قرار داده‌وپاره‌ای نیز آن را در کنج اطاق به صورت مورب میگذارند.

یکی‌دیگر از خصوصیات میز ریاست وجود مقادیری دشت‌وفنك زائدروی ان است که‌اکثرفقط جنبه‌دکوروتزئین دارد. این‌لوازم‌معمولاعبارتست از چند جا قلمی به رنگها و ابعاد مختلف ولواگر کسی که پشت آن جلوس می‌فرماید اصولا دستش با قلم آشنانباشد .

بانضمام تزئینات دیگری‌از قبیل قطب نما و فندك پایه‌دار و مجسمه های اسب‌وفیل‌و... وایضاکره‌جغرافیائی گردان، حالاوجود این کره جغرافیا بچه دردفی‌المثل رئیس‌کار ـ پردازی فلان موسسه میخورد مسئله‌ایست که بایستی رفت ازخود ایشان سئوال کرد ، شاید هم وجود «خط استوا» ورنك آبی دریای مدیترانه تسهیلاتی درکار مقام‌ریاست فراهم می کندو ما از آن بی‌خبریم !بهر حال نگارنده در هفته‌گذشته گذارش‌بیکی از دوائر دولتی افتاده‌بود که به‌سیاق‌سابق رئیس‌و مرئوس در یك سالن به رتق‌و فتق امور می پردازند و از همان فرق میان میز ها معلوم بود کدام یك از پشت‌میز نشین هابردیگران ریاست می ـ کند.

مقام ریاست که حداکثر بیست‌و هفت‌سال از سن مبارکشان می‌گذشت و روی پیراهن ارغوانی رنگی که به تن‌داشت کراوات آبی رنگی بسته بود یکی‌از مرئوسین خود را که مرد پنجاه وچهار پنج‌ساله‌ای بود کشیده بود تحت محاکمه و در حضور سایر کارمندان وارباب رجوع اوراسرزنش می کرد . . . البته سرزنش که چه عرض کنم تحقیرش می‌کرد . مردك بیچاره نه ازحرکات وسکناتش معلوم بود دریك خانواده اصیل تربیت شده و پدر چند تا فرزند بسن‌وسال رئیس خود می‌باشد هر چه سعی میکرد با گفتن جملاتی از قبیل اطاعت میشه قربان . . .چشم ...قربان خاطرجمع باشین ، تکرار نمیشه غائله رابخواباند موفق نمیشد .بلکه رئیس جوان که بطور حتم بخاطر داشتن چند کلاس سواد کلاسیك بیشتر وایضا داشتن سمبه‌ای پر زورتر موفق شده‌بود پشت‌بزرگترین میز اطاق بنشیند از حالت تمکین و تسلیم جری تر شده با صدای بلند که‌بیشتر به پرخاش واهانت شباهت داشت می گفت آخه شما ها (باصطلاح به در می‌گفت‌که دیوارگوش کنه . . .یعنی سایرین نیز هوای کار را خودشان داشته باشند) کی میخواین آدم بشین ؟کی میخواین کار یاد بگیرین ؟ من جواب‌مدیر کل‌اداره روچی بدم ؟بهش بگم کارمندان‌من گیج‌وسربهوا هستن ، آخه من به چه زبونی بهتون بگم مرئوس یدوبی‌اصباط‌نمیخوام!

عاقبت مقام ریاست وقتی دید کارمند خاطی (یعنی همان عاقله مرد دائی)سرش را همانند محکومین پائین انداخته ودیگران نیز ماست هاراکیسه کرده‌اند با زشت مخصوصی از پشت میزبلند شد آمدوسط سالن ،درحالی که باانگشت‌سبابه‌دست‌راست به‌متهم اشاره می کرد فریاد برآورد : من یکدفعه به تمامتون گفتم که‌کارمند«بد» نمیخوام، الانه هم‌برای‌آخرین بار بهتون تذکر میدم که در صورت تکرار اشتباهاتی نظیر اشتباه امروز یك نوبیخ‌وبعدا هم‌میذارمتون در اختیار کارگزینی !

توضیح‌اینکه وقتی مقام‌ریاست تشریف آوردند وسط اطاق نگارنده متوجه‌گشادی‌خارج‌از اندازه پاچه های‌شلوار ایشان شدوتنگی بی حد قسمت «ران »و«باسن » که فی ـ الواقع هرلحظه بیم آن‌میرفت درز شلوار پاره بشود !

مضافا اینکه دکمه های فلزی وکفش پاشنه‌بلندسگك دار از جنس ورنی براق و کمربندپهن نامبرده نیز توی ذوق‌میزد .

بهر حال مقام ریاست‌پس از اینکه تا حدود امکان به عاقله مرد خاطی (کارمندی که مرتکب اشتباه شده‌بود) پرخاش کردو او را درانظار کوچك کرد با عصبانیت از در اطاق خارج شدو در این موقع‌مرئوسین ایشان‌همانند شاگردان کلاسی که دبیر بداخلاقشان از کلاس بیرون رفته‌باشد ، سر ها را بلند کرده نفس راحتی کشیدندو خانم ماشین نویس نوی‌دستمال کاغذی چنان «فین» کرد که معلوم بود طفلکی لااقل نیم ساعت خودش را نگاه داشته است!

در حالی که عاقله‌مردتحقیر شده باسری افکنده میرفت تاپشت میز کوچکش بنشیند بنده از کارمنددیگری‌پرسیدم این‌شخص مرتکب‌چه‌اشتباهی شده‌که مقام ریاست اینهمه اوراخجالت داد ؟

آن کارمند یابقول مقام ریاست‌یکی از مرئوسین در حالی که معلوم بود ازداشتن چنین رئیسی دلخوراست‌سری جنبانده گفت : موضوع‌خطا واشتباه مطرح نیست .این رئیس جدید و تازه بدوران رسیده مابرای آنکه نمایش قدرت بدهد وریاستش را به رخ دیگران بکشدداائم‌مترصد است‌که بهانه‌یی بدست‌آوردو چنین قشقرقی بپاکند . پرسیدم رئیس جوان وعصبانی مزاج شما چند کلاس درس خوانده ؟!

گفت: باصطلاح لیسانس داره‌ولی بجان‌شما بلدنیست چهار کلمه «مینوت »بنویسه، همون بابائی که الساعه نیم ساعت فحش خورد جواب مکاتبات را تهیه میکند وپس ازاینکه ماشین شد ایشان‌یك امضاء خرچنك‌تورباغه‌میگذاره پای آن .والله اینطور که میگویند مقام ریاست چون از لحاظ خط وربط وکاردانی و کاربری درامورجاری‌اداری کسری‌دارد وخودش هم می‌داند، از لوازم ریاست دادو فریاد و هارت‌وپورت و خودنمائی وتحقیرکردن دیگران رافراهم ساخته است .بالاخره بایدیکجوری به مردم‌فهمانید که‌دراین‌دایره کی‌رئیس‌است، کی‌مرئوس ؟!

اغلب‌خانمها در میهمانی مجلس سنا می‌خواستندبا هویدا «تنها» عکس بگیرند

ـ مگر نشنیدی خانم گفتند تنهامی‌خواهند عکس بگیرند !...

فروش چرخ‌فلك مراجعه کردم و گفتم : دیگر از بنده گذشته که سوار چرخ‌فلك بشوم وچون مقررات شما اجازه نمیدهد ، لطفابلیطهای‌خودرا پس‌بگیرید. فروشنده بلیط گفت : بلیط فروخته شده پس گرفته‌نمیشود به دفتر مراجعه کنید . صحبت بین من و فروشنده بلیط «گل» انداخت و کم کم صداها بلند و بلندتر شد تا یکنفر از دفترآمد و قضیه را فیصله داد و بچه ها را سوار چرخ‌فلك کرد . وبهر صورت حال شب جمعه را ازما گرفت سئوال من اینست که آیا اینگونه موسسات که بلیط ورودی وغیره‌دارند سهم‌عوارض شهرداری‌راچگونه میپردازند، آیامیزان فروش این‌موسسات مقطوع است ، از کجا میدانند که هرشب چقدر بلیط ورودی و غیره بفروش میرود ! من که سر درنیاوردم اگر مطلعی‌هست اعلام کند تا همه بدانند .

پدر

بلیط ها وعوارض شهرداری

خوشبختانه من و خانواده‌ام طوری خود را عادت داده‌ایم که برای‌زندگی‌خود برنامه‌ای‌داشته باشیم و برهمین منوال قرار گذاشته‌ایم که شب جمعه را برای رفتن به سینما و یا خوردن شام در خارج از منزل اختصاص بدهیم و روز قبل بچه‌ها التماس کردند که ما را ببرید «فانفار» قبول کردم . البته میدانید که برای ورود پول میگیرند و در داخل هم برای استفاده از هر سرگرمی پول جداگانه گرفته میشود . بچه‌ها هوس سوارشدن چرخ فلك کردند و بلیط‌خریدیم رفتند سوار شوند . مسئول چرخ‌فلك‌میگوید بایدیك‌بزرگتر با شما باشد (یك‌بلیط دیگر حداقل فروش میرود) به بلیط ـ دارد که صرفا از مواردتبلیغاتی آنها استفاده میشود و این‌طرح ها عبارتند از طرح گودها ،طرح سنگلج ، طرح محله عربها ، طرح‌بازار و غیره که تاکنون جز تهیه نقشه روی کاغذ نتوانسته است اقدامی بعمل‌آورد و اکنون طرح عباس‌آباد هم ضمیمه این طرحها شده است . مثلی است معروف، میگویند : سنك بزرك علامت نزدن است! درحالیکه شهرداری‌اینهمه طرح برای خود دردست‌اقدام گذارده شش سال است که مالکین اراضی عباس‌آباد نیز بخاطر همین طرحها در بلاتکلیفی بسر برده‌اند و روزشماری می کنند. درحالیکه دراین مدت وزارت اصلاحات‌ارضی‌چندین میلیون‌متر اراضی مالکین را طبق قانون به زارعین انتقال داده و کلیه مراحل اصلاحات ارضی را نیز پایان داده است، ولی شهرداری تهران نتوانسته تکلیف ده‌هزار مالك اراضی عباس‌آباد راتعیین نماید . تنها تصویب قانون‌در مجلس شورای‌ملی و سنا کافی نیست ، بلکه باید کسی باشد که قانون را به‌مرحله اجرا بگذارد زیرا از مرحله حرف تا عمل راه بسیار است .

سنك بزرك علامت چیست؟

سال گذشته که دولت طرح نوسازی عباس‌آباد را به‌مجلس تقدیم کرد و اجرای طرح را به عهده شهرداری تهران قرارداد، همه میدانستند که شهرداری نمیتواند چنین طرحی را بموقع اجرا گذارد زیرا مقدوراتش اجازه اجرای‌این‌طرح رانمیداد.

اکنون مدت دو ماه است که از تصویب این قانون گذشته وشهرداری نتوانسته کوچکترین اقدامی درموردمرحله یکم(خرید اراضی) بعمل آورد ، درصورتی که‌برای خرید اراضی هیچگونه احتیاجی به پول نبود و صرفا اراضی با قرضه‌ملی معامله‌می‌شود .

بطور کلی شهرداری تهران چندین طرح در دست اقدام دارد که‌ظاهرا بنفع مردم است ولی‌در عمل مردم را بدبخت میکند .

صندوق رابرداشته‌اند

یکی از پرجمعیت‌ترین خیابان های تهران خیابان‌هاشمی‌است که سابقا در ایستگاه ۱۲متری این خیابان صندوق پست وجود داشت ولی مدتی است صندوق مزبور را برداشته‌اند . باتوجه به کثرت مردم دراین نقطه و احتیاجات پستی مجددا صندوق مزبور گذارده شود و با انجام این تقاضاموجبات دعاگوئی‌مردم را فراهم سازند .

غلامرضا قدرتی

ازخاموشی استفاده میکنم

ولتاژ برق در کوی گلستان و کن بسیار نامطلوب است . چندی قبل مطلب را باطلاع مقامات مسئول رساندیم و امیدوار بودیم که به‌آن ترتیب اثر بدهند ، ولی‌حالا متوجه شده‌ایم که برنامه خاموشی برای منطقه گذاشته‌اند بدین‌ترتیب که علاوه برآنکه‌ولتاژ تقویت نشده ۲۴ ساعت تا ۴۸ساعت از خاموشی بدون اطلاع‌قبلی استفاده میکنیم !!! و تمام خوردنیها در یخچالها فاسد میگردد .

مرتضی پرتو مقدم

۳۱۱۰۸۰

همه روزه ازساعت۶ تا ۷ بعداز ظهر نظریات شما را منعکس میکند

دوماجرا در کنار هم !

تاکنون درموردپزشکان‌مطالب بسیاری خوانده‌اید ، ولی بد نیست که این دو مورد یاد شده را هم به آن مجموعه اضافه کنید .

چندی قبل‌یکی‌از خویشاوندان را دردی شدید عارض شد و نزدیکانش اورابطبیب رساندند پس از معاینه و نوشتن نسخه هنگامی که می خواهند ویزیت را پرداخت کنند ، متوجه می‌شوند که به سبب عجله‌ای که داشته‌اند ،پول بقدر کافی‌همراه نیاورده‌اند . ناگزیر با عرض معذرت‌مطلب را به طبیب می‌گویند که ناگهان پزشك‌معالج از کوره درمیروند و خشماگین نسخه را از دست صاحب بیمار می گیرد وآنرا پاره کرده در سبد میاندازد .صاحبان بیماریك انگشتری نزد طبیب به عنوان گرو می گذارند و با خواهش‌و التماس و عرض معذرت مجدد نسخه دیگری می‌گیرند و میروند .

مطلب دوم اینکه چند روزپیش به توصیه یکی از اشنایان‌برای مداوای‌دردی که بصورت مزمن مرا ازار می داد نزد طبیبی رفتم که ایشان پس از معاینه دقیقی که به عمل اورد حتی از شغلم جویا شد . موقع نوشتن نسخه بایشان گفتم که اگر ممکنست نسخه را سبك بنویسند ، چون باشرایطی که دارم نمی توانم نسخه سنگین قیمت تهیه کنم . طبیب معالج با خوشروئی‌پذیرفت و در موقع خروج از دریافت ویزیت استنکاف نمود . از من اصرار و از ایشان امتناع ولی چون بالاخره متوجه شد که ممکنست من‌ازاین بابت‌احساس شرمندگی کنم ،گفت:چون‌شما درآمد زیادی ندارید از شما ویزیت نمی گیرم. یادان دکتر و این دکتردر مغزم غوغائی‌بپا کرده‌است .

ع‌ـ معصومی

اطلاعات مردم

تقاضای اهالی‌خیابان پارك ولیعهد

۳۱۱۰۸۰

اهالی خیابان پارك ولیعهد (بیسیم نجف‌آباد) طی طوماری که به روزنامه ارسال داشته‌اند، تقاضا کرده‌اند که :

۱ـ وزارت بهداری در چنین محل پرجمعیتی یك درمانگاه شبانه‌روزی دایر کند و گرفتاری های درمانی این منطقه وسیع را مرتفع نماید .

۲ـ شهرداری تهران محل اطراف پارك ولیعهد را چند متر خیابان دایره‌مانند باز کند تا اتوبوسهای شرکت‌واحد اطراف باغ دور نزنند و مسافران ضلع جنوب شرقی باغ بتوانند از پیاده‌روی ممتد پارك که خستگی فوق‌العاده می‌آورد آسوده‌شوند و ضمنا جویهای اطراف پارك سرپوشیده‌شود که‌اینهمه کثافات لجن‌دراطراف پارك وجودنداشته باشد .

۳ـ تقاضا میشود در محلی مناسب در داخل پارك جایگاه ماموران انتظامی باشد تا با وجود آنان از تخلفات اشخاص کاسته شود .

بامضای اهالی‌خیابان پارك‌ولیعهد

چراخودکشی میکنند؟

آیا خودکشی داروی دردهاست ؟

آیا خودکشی راه حل اصولی‌ومنطقی می باشد ؟

آیا کسی که اقدام به خودکشی می نماید فکر می کند که پس از مرك آزادی عمل‌بیشتری بدست خواهدآورد؟ متاسفانه تمام پاسخها در یك کلمه«نه» خلاصه میشود .

زیرا خودکشی عملی است که یك انسان واقعی و به تمام معنا آنرا مطرود می داند .

بجز آنعده معدودی که یارای‌ورود به اجتماع را ندارند و با برخورد بایك مسئله کوچك چون قادر به حل آن نیستند دست به این عمل وحشیانه وغیرانسانی میزنند . البته عده‌ای از والدین جوانانی که خودکشی می کنند در این امر مقصر هستند که نمونه‌ای از آن محض اطلاع ذیلا عرض میشود .

در حدود پنج سال قبل‌یکی از دوستانم اقدام به انتحار نمود که با تمام تلاشی که توسط‌پزشکان‌صورت گرفت‌متاسفانه معالجات موثر واقع نشد و ساعتی بعد دارفانی را وداع گفت .درباره علت این خودکشی تصمیم به‌تحقیق گرفتم که عین واقعیت رابرای‌خوانندگان‌عزیز نقل کرده و قضاوت را به عهده خودشان می گذارم دوست از دست رفته‌ام چند ماه قبل ازخودکشی‌به اتفاق خانواده‌اش سفری بیکی ازشهرستان های جنوبی نمود چند روزی که در این شهرستان اقامت داشت با تعدادی از جوانان هم سن و سال خود آشنا شد و هنگام خداحافظی از دوستان‌خود دعوت کرد که اگر گذارشان به تهران‌افتاد سری باو بزنند . و پس از دادن ادرس به دوستانش راهی تهران‌شد. از این‌جریان مدتی گذشت تا این که یك روز در حدود ساعت چهار بعد از ظهر زنك در منزل بصدا درمی‌آید دوستم در بازمی کند و یکی از دوستانی را که در آن شهرستان با او آشنا شده‌بود در مقابل خود می‌بیند. او را به درون منزل‌دعوت می کند . ساعتی می گذرد. دوستش تصمیم به خداحافظی می گیرد ولی‌با اصرارزیاد از او می خواهد که شام را مهمانشان باشد .دوستش این دعوت‌را می پذیرد .دوست جوان به اطاق مجاور رفته و از پدر و مادرش می خواهد که برای شام غذائی آماده کنند . دراین لحظه پدرش برآشفته میشود و بدون مقدمه یك سیلی محکم برگوش پسرش میزند و با صدای بسیار بلند می گوید با اجازه چه کسی مهمان دعوت کردی ؟ «پالا» زود مهمانت را از منزل بیرون کن.

من در آن لحظه در کنار دوستم‌نبودم تا متوجه شوم به او چه می گذرد ولی خودتان بهتر می توانید قضاوت کنید. دوستم وقتی با این مخالفت روبرو شداز اطاق خارج ویکراست‌به‌طبقه دیگرمنزل میرود وبدون مقدمه و بدون اینکه با کسی بحثی کند با خوردن مقداری سم به زندگی خود خاتمه‌می دهد. نمی‌توانم وضع پدرو مادرش را در بیمارستان برایتان شرح دهم ولی افسوس ها دردی را درمان نمی کند فقط به‌این نکته اکتفا می کنم زمانی که جنازه دوستم را از بیمارستان خارج می کردند پدرش دست در جیب می‌برد و مشتی‌از پول را به هوا بلند می کرد و می گفت بلند شو پسرم... بلند شو.. این همه پول مال تو..هرچه میهمان‌میتوانی دعوت کن .. بلند شو پسرم ...

دردل خود گفتم‌پدر عزیز حالا چرا؟ چرا آن لحظه‌ای که فرزندت از توبه خاطر آماده کردن شام التماس می کرد جواب مثبتی به‌اوندادی..حالا که فرزندت دراثر اشتباه‌بزرگی که مرتکب شدی اشتباه بزرگتری مرتکب شده و خودرا کشته اقدام به این عمل مینمائی ...

محمد نیرومندی

مذاکره باآقای «ج» عضوانجمن‌شهر

دریای خزر با امواج خروشان و کف آلودش بسیار زیبا و نشاط‌انگیز است . واین زیبائی هنگامی باوج خود میرسد که خورشید در اوایل غروب ، چون طشت زرینی به انتهای افق نزدیک میشود وانوار طلائی خود را بر سطح آبهای نیلگون میافشاند . و گاهی نیز مرغک زیبائی با بالهای سپید خود برروی آب می نشیند .

ولی آنهائیکه در ایام تابستان‌به بندرپهلوی رفته‌اند و چند روزی در یکی از پلاژها اقامت نموده‌اند . قطعا به این نکته توجه داشته‌اند که در قبال این منظره زیبا و فرح‌بخش ، منظره دیگری وجود دارد که بسیار زننده و مشمئزکننده میباشد !

در سراسر ساحل مخصوصا مقابل پلاژها، چوب بلال ، پوست خربزه ، کاغذپاره و صدها (چیز !) دیگر بچشم میخورد که هربیننده‌ای پس از مشاهده این منظره ، چهره‌درهم میکشد و اظهار تاسف مینماید و ناگهان از خود میپرسد ؟ آیا شهرداری این شهر نمیتواند با استخدام چندکارگر موقت و کرایه یک وانت ، این کثافات را جمع‌آوری کند ؟!

آیا این یک کار مهم و دشواری است که شهرداری باهمه امکانات خود از انجام آن عاجز میباشد ؟

اتفاقا در همان روزها این مساله را با آقای (ج) عضو انجمن شهر در میان نهادم ولی وی اظهار داشت‌که شهرداری‌بندرپهلوی در ماه فقط ۲۰۰ هزار تومان اعتبار دارد که با کسر بدهی کشتارگاه و ده‌ها بدهی دیگر ، مبلغ ناچیزی باقی میماند که آنهم حتی تکافوی پرداخت حقوق کارکنان شهرداری را نمی نماید ، بدلیل اینکه اغلب ۲ تا ۳ ماه در پرداخت حقوق آنان‌تاخیر میشود !

به عقیده نگارنده ، این قلت اعتبار و مشکلات مالی که فعلا شهرداری با آن‌دست بگریبان است نمیتواند برای عدم نظافت و وجود اینهمه کثافت . دلیل قانع کننده‌ای باشد . واستخدام چند کارگر . اختلالی در بودجه روزانه آن ایجاد نماید .

واگر هم واقعا شهرداری اعتباری برای استخدام‌چند کارگر ندارد . میتواندصاحبان پلاژها را متعهد سازد که در مقابل درآمدی که هرسال از این پلاژها تحصیل مینمایند ، جلو پلاژهای خود را تمیز کنند .

رعایت بهداشت وظیفه هر فردی است و هرکسی باید جلو مغازه و محل کسب خود را نظافت نماید . واگر این مقررات از طرف صاحبان پلاژها عملی شود و یا شهرداری بحکم قانون آنها را به اجرای این نکات موظف سازد ،تصورنمیرود برای شهرداری ایجاد خرج نماید .

بهرحال وزارت کشور و سازمان جلب سیاحان باید از نظر جلب توریست به این مسائل توجه کنند و ضمن بازدید های هفتگی ترتیبی دهند که مسافرین خارجی و داخلی با این مناظر روبرو نشوندوهمیشه از شهرهای ساحلی با خاطرات خوشی باز گردند کمیابی یخ و اسفالت نیمه تمام خیابان ولیعهد وگلستان ووضع کشتارگاه از مسائلی است که حل آن مورد علاقه وتقاضای‌اهالی میباشد و امیدوار است مسئولین امر با افزایش اعتبار و اقدامات ثمربخش دیگر بر زیبائی و جلوه این شهر ساحلی بیفزایند .

علی معصومی

جدول کلمات متقاطع

شماره ۵۱۰۵

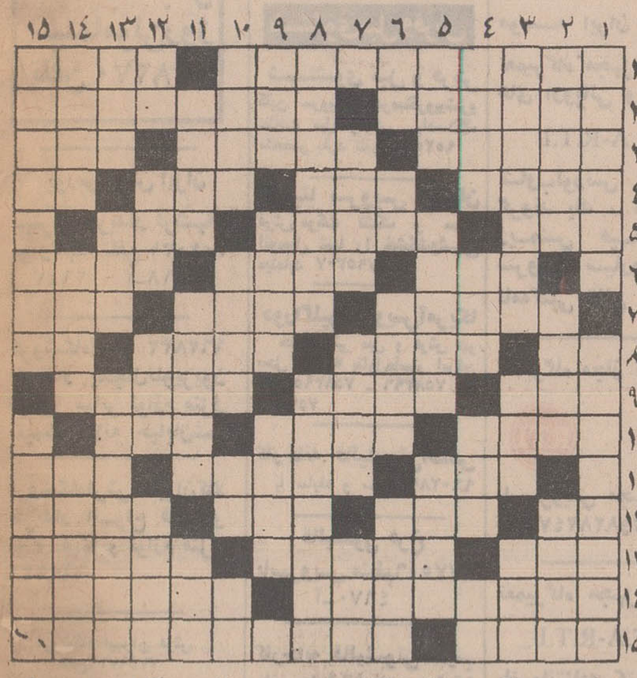

افقی :

۱ـ امور فضائی و فضانوردی امریکا را به‌عهده‌اش گذارده‌اند! ـ اگر خندان باشد، پسندیده‌تر است ۲ـ وقتی که پیش آید ، راه مطب در پیش باید گرفت ـ با تقوی است و لاجرم‌پاکدامن ۳ـ موضوع و طرح مسئله‌یی ـ پرستاری‌و مراقبت از حیوان ـ آماس ۴ـ راضی و خوشنود از بهره خویش ـ بوقلمون ، درعوض کردنش‌استاد است ـ جوانمرد ـ ضمیر جمع ۵ـ می گویند کشیدنش کله را پوك می کند ! ـ طایفه و عشیره ـهنوز پشت‌کوهش را کسی ندیده ۶ـ در هنگام دعوا می‌گیرند ـلوله هائی که شیره گیاه در آن جریان دارد ـ آبستن ، بسیار بدان ویارمیکند ۷ـ نگهبان است و مواظبت کننده ـ دین‌داری ـ مزه‌خوش آیند ۸ـ رایحه ـ نصیب‌وقسمت ـ شاعر، زیبایش را نشان‌آدمیت ندانسته ـ حرف حسرت ۹ـ برای احترام به‌جلوی اسم‌مردان نشیند ـ خرمن ماه ـ بهر کجا که روی همین رنك است !۱۰ـ آبکش را باآن سروکار است ـ غذا برآن سرخ توان کرد ـ معشوق رامین ۱۱ـ میوه‌ایست ـ در قدیم ، نامی برای زنگیان بود !ـپرواز کردن ۱۲ـ بادش، برگلو افتد ـ بردرخت توان‌دید ـ گاهی ، روی‌آب می‌افتد ـ مقصود و منظور ۱۳ـ واحددست ـ نه شخصی است و نه‌تاکسی‌ـ مکار و فریبکار ۱۴ـ سبکی در ادبیات ـ بزرگی و مهتری قوم ۱۵ـ طولانی‌ترین شب سال ـ بر رودخانه کرج بسته‌اند !

عمودی :

۱ـ از پرندگان لباس‌دار وحشی ـ از انواع نابینائی چشم ۲ـ در دل کافر نتوان یافت ـ سنگین و باوقار ـ کلام مختصر و کوتاه ۳ـ پیر که سخت‌بیمار شود ، احتمال چنین حالتی دراو میرود! ـ علاقه و الفت ـ از وزیدنی‌ها ۴ـ جلوگیر ـ ظرف پلو ـ در جا های شلوغ زود خالیش کنند ـحرف نفی ۵ـ حرف تصدیق ـ خنده به‌صدای بلند ـ باحرکت از خدا بدست توان آورد ۶ـ از آلات طرب ـ نوعی چاشنی غذاست ـ ازاسناد بهادار ـ از فرآورده های نفتی ۷ـ نوعی انگل در معده ـ نیست و نابود شدن ـ از برج های دوازده‌گانه ۸ـ تیغه غضروفی‌ای در گلو که مانع ورود غذا به نای میشود ـ اکنون ملخ‌دارش را کمتر به‌کار گیرند ۹ـگاهی حکم غذا را برای بیمار دارد ـ تاچندی پیش وسیله‌ئی برای روشن کردن اتومبیل بود ـ آخرش ، به جمعه ختم میشود ۱۰ـ به پارچه می‌دهند تاراست ایستد ـ از انواع پارچه‌ابریشمی ـ حرف شگفتی ـ بلی به زبان ایتالیائی ۱۱ـ زین و برك‌اسب ـ زخم دستکاری شده ـ از درخت پرید ۱۲ـ از سرنخوت میدهند !ـ وسیله‌یی برای درو کردن ـ زهرآلوده !ـ صاحب ۱۳ـ در قدیم ، بردر خانه هامی ساختند ـ ریخت و شکل ـ وسیله‌یی برای کار رمال ۱۴ـ گنبد و سراپرده ـ بزرك وتناور ـ مددکاری و مساعدت ۱۵ ـ از نویسندگان مشهور آلمانی که‌جایزه نوبل‌رابرد و«گرترود» از آثار زیبای اوست ـمنطقه‌یی که گرما بدان راه ندارد !

حل جدول شماره ۵۱۰۴

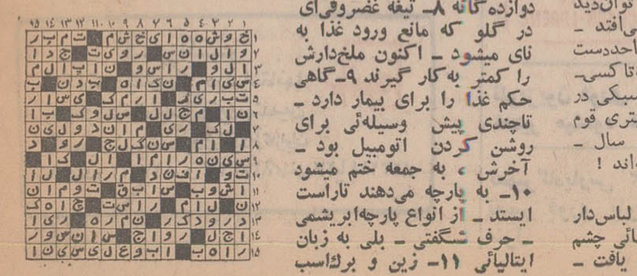

نیازمندیهای شما

آگهی تلفنی در صفحه نیازمندیها
باتلفن‌های: ۳۱۱۲۲۰ ۳۱۱۲۲۴ ۳۱۱۲۲۷ ۳۱۱۲۲۹ ۳۱۱۲۳۰ ۳۱۱۲۳۱
قبول میشود

اثاثیه

خرید

بازرگانی فرش کیهان ۸۳۰۹۰۴و۸۲۳۷۷۶

خریدار نقدی همه رقم فرش کهنه و نو جهت صادرات۱ روزولت میدان ۲۵ شهریور

فرش طوسی ۷۵۹۰۲۹ فرشهای کهنه‌ونوسنگین قیمت شما را جهت صادرات‌از سایرین‌بهتر خریداری مینماید .

فروشگاه فرش صمد تلفن ۴۹۹۸۵ خریدار همه‌نوع فرش‌های نو و کهنه‌وسایر لوازم منزل و اشیاء قدیمی چلچراغ ظروف‌بلوروچینی ورشو

فروشگاه‌آستارا۶۶۶۴۰۲۱ خریدار یخچال برقی و نفتی‌تلویزیون کولرفرش وکلیه لوازم منزل بقیمت عادلانه شاه ٤ راه‌پیروز

نمایشگاه گلشن ۶۲۱۴۲۱ همه نوع فرش های کهنه خریداریم و همه رقم فرش نو موجود میباشد فرش های‌کهنه با نو معاوضه می‌شود خیابان پهلوی بالای ایستگاه بیمه جنب بانک ملی یوسف‌آباد .

فرش‌های کهنه از متری ۳۰۰ تومان به بالا خریداریم‌فرش اعتماد مقابل سینمامولن‌روژ تلفن ۷۵۸۲۷۰

بورس فرش ایران
بهترین خریدار فرشهای نو وکهنه تلفن ۳۰۱۰۳۱
۱ـ۲۶ آـ۴۵۱۸

فروشگاه‌آسیا ۶۶۲۸۳۲ خریدار یخچال‌تلویزیون فرش‌و سایر لوازم منزل بقیمت‌عادلانه خیابان‌شاه

فروشگاه‌فرش تهران‌کالا خریدار انواع قالیهای نو و کهنه و لوازم منزل ۶۶۹۲۲۶

فروشگاه ایران فرش تلفن ۷۷۴۹۷۲ قالیه وازم شما هر مبلغ باشد بیشتر از سایرین نقد خریداریم

فروشگاه فرش فروردین خریدار فرش کهنه و نو تلفن ۶۶۱۶۵۵ و۴۳۰۸۵

فروشگاه فرش شایان تلفن ۶۶۳۳۸۱ بهترین خریدار فرش‌ولوازم‌منزل

فروشگاه آرمان تلفن ۶۶۹۶۲۴ خریدار یخچال برقی و نفتی و تلویزیون و قالی و قالیچه

فروشگاه بختیاری‌تلفن۷۵۹۳۲۹ بهترین خریدار کلیه لوازم منزل

خریدارفوری یخچال‌های نفتی تلفن ۴۹۳۹۳

فرش کاشان

متری ۳۷۰۰ تا ۴۷۰۰ ریال با اقساط ۲۰ ماهه میدان فردوسی اول فیشرآباد فروشگاه‌فرش ریتس

فروش دست اول

فروشگاه پیمان
فرش و تلویزیون ماهیانه ۸۰ تومان با آنتن مجانی نازی‌آباد خیابان چمن تلفن ۵۳۱۳۵۹
آـ ۴۳۲۱

مبل‌ودکوراسیون

پرده دوزی ارجمند۳۱۷۳۷۰

پیراهن مبل : ۳۱۹۵۰۵
تعویض‌پارچه‌مبل: ۳۱۹۵۰۵
پرده‌دوزی‌شهرزاد: ۳۱۹۵۰۵
۱ـ۲۶ آـ۴۰۳۱

توجه توجه

نمایشگاه مبل استیل

کیومرثی

بهترین مبلمان وسرویس اطاق خواب بدون پیش قسط به اقساط طویل‌المدت تهران دروازه ـ شمیران هدایت تلفن

۷۵۸۶۸۵

شستشوی‌مبل وفرش

شستشوی مبل و فرش
کلین سرویس مهرمبنکروبیشرو نظافت مبل وفرش بادستگاه منحصر بفرد تلفن ۹۵۲۵۴۶

آناهیتا سرویس مبلمان
فرش موکت تشک و سقف اتومبیل شما را خشکشوئی مینماید ۷۹۵۳۰۷

دوراگلین‌سرویس‌آمریکا
خشکشوئی مبل و فرش در محل وابسته بتاول‌ماسنو ایران تلفن ۷۵۸۳۹۵ ـ ۷۵۸۳۹۶ و ۷۵۳۶۸۲

کارخانه قالیشوئی‌اطلس
با سابقه و مجهز ۹۶۰۲۸۹

قالیشوی فرخ
باسرویس منظم۹۷۷۵۰۶
آـ۴۶۷۰

کارخانه قالیشوئی ادیب بانضمام‌شستشوی مبلمان درجای‌خودتلفن۹۵۲۴۵۴

قالی شوئی تاج
رفوگری و شستشوی قالی شما را با دستگاه های مدرن‌تمام اتوماتیک در اسرع وقت انجام میدهد بازار عباس آباد سرای‌حمید‌تلفن۲۱۳۴۴ـ ۵۳۳۲۶۲

کواکو
لوله‌کشی‌گاز دقیقترین کار در ساختمانها
وکارخانجات توسط باسابقه‌ترین مهندسین
ومتخصصین طبق استانداردهای شرکت ملی گاز ایران
تلفنهای: ۸۲۷۲۲۲ و ۸۲۷۳۲۳ داخلی ۲۳ یا ۸۲۲۲۸۸

گاز

BUTANE بوتان
تلفن پخش گاز
شرکت بوتان
از ۷ صبح تا ۹ شب
۹۵۳۰۵۱

ایران‌گاز
پخش گاز
۸۲۷۱۳۱
تعمیرات
۸۲۳۰۵۱ـ۵۳
همه روزه از ساعت ۷ صبح الی ۱۱ شب
نمایشگاه مرکزی خیابان شاهرضا شماره ۳۳۰

پرسی گاز
گازوسرویس
غرب خیابان پهلوی ۹۶۳۰۲۱ الی ۹۶۳۰۲۵
از ۷ صبح تا ۷ شب
شرق خیابان پهلوی ۸۲۲۰۲۵ الی ۸۲۲۰۲۱
۸۳۰۰۳۳ الی ۸۳۰۰۳۱
از ۷ صبح تا ۱۰ شب
تلفن مخصوص تعمیرات ۸۲۶۲۴۰

اساگاز
۸۲۴۰۲۱

شرکت پخش بوتاگاز
شرکت بوتاگاز از۷ویم صبح تا ۸ شب تلفنهای ۳۹۳۲۸۹ و ۳۹۳۲۲۳

تعمیرات

تلویزیون

تعمیرگاه‌تلویزیون الکترون
تلفون ۷۶۳۶۸۲
تعمیر تلویزیونهای R.C.A
شاوب لورنس. فیلیپس. سیرا تلفونکن وسایرمارکها باسرویس مجهز سیار در شهرشمیرانات.

موسسه ایران تلویزیون
تعمیرگاه مجهز تلویزیون های اروپائی و امریکائی
R.C.A-R.T.I
شاوب‌لورنس ، دمونت، گروند یك ، تلفونکن ، زیمنس فیلیپس با سرویس سیارو ضمانت نامه‌کتبی تلفن ۷۶۰۷۶۴

تعمیرگاه مجاز تلویزیون
RCA RTI
با سرویس مجهز فوری تلفن ۸۲۸۲۴۷و۳۱۲۸۸۲

تعمیرگاه مجهز فیلیپس
R.C.A-R.T.I
باضمانتنامه کتبی‌یکساله تلفونکن دمونت شاوب لورنس نصب آنتن تمام کانال با سرویس سیار در منازل تلفن ۷۷۶۹۴۴

تعمیرگاه‌شمیرانات
تعمیرگاه مجاز شماره ٦
شاوب‌لورنس
جاده قدیم شمیران ۲ راهی قلهک
تلفن: ۸۶۳۸۵۵ ۸۶۶۷۸۶
SCHAUB-LORENZ

تلویزیون فوری در منزل تعمیر میشود ۹۶۰۵۴۶

تعمیرگاه‌پارس ۳۵۴۴۴۲
تعمیر فوری تلویزیون‌در منزل

یخچال

تعمیرگاه سید حسین۸۸۲۴۳۸
تعمیر هرنوع یخچال ، کولر ، اجاق گاز وختشوئی، ابگرمکن

تعمیرات یخچال فوری ۷۹۱۳۷۷ و۷۹۳۸۹۷گاما
۱ـ۲۳ آـ۴۴۳۰

تعمیرگاه یخچال
کولر ـ رختشوئی ـ ابگرمکن
منطقه تهران‌ویلا ۹۷۳۰۴۷
منطقه قلهک ۸۶۲۵۸۱
منطقه تهران‌پارس ۷۸۰۰۶۸
منطقه جنوب ۵۳۲۵۵۰
آـ ۴۳۱۸

تعمیرگاه یخچال‌فریجیدر
اساس یدکی موجود است‌تلفن ۷۵۲۳۳۶

جنرال سرویس
یخچال ـ کولر ـ ابگرمکن ـ بخاری ـ اجاق گاز
تلفن ۸۲۱۰۶۱

کولر

موسسه گاما نصب و تعمیرات کولر تهویه شوفاژ کانال کشی ساختمان فوری۷۹۱۳۷۷ و ۷۹۳۸۹۷
آـ۴۴۳۱

جنرال سرویس
نصب و سرویس کولر وآبگرمکن تلفن۷۹۶۱۵۱

نصب وتعمیر کولرفوری ۷۹۶۱۰۳

سرویس مجاز ۱۱۹
ارج ARJ
نصب و سرویس کولر ابکرمکن قطعات یدکی موجود است تلفن ۷۷۴۹۹۵

فروش اتومبیل

اپل
مدل ٦۷
اپل رکورد در وضع بسیار مرتب بعلت مسافرت بخارج بفروش میرسد تلفن ۳۹۱۹۶۷
۱ـ۳ آـ ۴۸۵٤

پیکان ٤۸ شیری
بعلت اتمام کار در ایران‌بدون واسطه مقطوع ۱۸ هزار تومان تلفن ۸۲۰۸۹۸ ـ ۵ الی ۷بعداز ظهر دوشنبه .
آـ ۱٤۳۷۵

هوندا اسپورت‌ـ شیری‌رنگ مدل٦۹
بسیار تمیز فقط ده هزار کیلومتر کار کرده با رادیو و بخاری نقدا سی و سه هزار تومان مقطوع از ٦ تا ۸ بعداز ظهر تلفن ٦٦۳۷۹۸
آـ ۱٤۲۹۷

فروشگاههای اتومبیل

ژیان‌ومهاری
نماینده رسمی تلفن ـ ٦۲۹۱۲۵

اتومبیل چرخ طلائی
پیکان سواری پیکان وانت باقساط همه نوع موجود است ۷۹۰۰٦۳
۱ـ۳ آـ ٤٦۸۹

ژیان ۵۰
نقدواقساط
آماده برای تحویل
نمایشگاه اتومبیل امیر
میدان محمدرضاشاه
تلفنهای ۹۵۰۰۹۰ و ۹۵۹٦٦٦

کرایه

کاج بار
بارکش شهر وحومه وبیمه اثاثیه منزل
تلفنهای ٦٦۱۱۱۱ ٤۱۱۱۱

اتو بوکس
اتومبیلهای تشریفاتی با راننده برای داخل و خارج‌از تهران میدان فردوسی تلفن ۸۲۱۲۷۰ و ۸۲٦٦۰۵

ام ـ آـ اس
اتوبوس و مینی بوس دربست‌برای‌کارخانجات و مسافرت های دسته‌جمعی تلفن : ۹۷۰۸۱٤و ۹۷۸۸۱۵

اتوشاهپور
اتوبوس‌ومینی‌بوس اجاره‌ای و دربست
تلفن ۲٦۳۲۷ ۵۳۰۲۵۳

جرثقیل پارس
تلفن ۷۸٦٦۳۲و ۷۸۱۱۱۲

جرثقیل بابك‌آیزنهاور
تلفن۹۷۸۰۸۰،۹۵۹۵۸۸

ماشین آلات

FOR INDUSTRY AGRICULTURE AIRCRAFT
SPECIFY
LONGER LASTING
STRATOFLEX
FLEXIBLE HOSE & FITTINGS

شیلنك‌وسرشیلنك هیدرولیك مخصوص
ماشین‌آلات صنعتی وراهسازی
شرکت متالیکان
خیابان ملت پلاك ۸۸
تلفن ۳۰٤۷۲۹

شرکت
تکنوماشین
خیابان ملت سه راه وزارت آموزش‌شماره ۲۸ تلفن ۳۱۵۹۸۰ ـ ۳۱۵۲۱٦
۱ـ تلمبه‌های فلوی
Floway
ساخت آمریکا
۲ ـ تلمبه‌های شناور ساخت بهترین کارخانجات اروپا و آمریکا
۳ـ دیزل صنعتی بودوئن
Baudouin
برای چاههای عمیق به قدرتهای ۵۰ الی ۱۵۰اسب
٤ـ سمپاشهای تراکتوری شیرون
CHIRON
ساخت آلمان ـ سمپاشهای موتوری پشتی
KING
ساخت هلند
۵ـ تلمبه های سانتریفوژ برقی و دیزلی

املاك ومستغلات

فروش

سازمان املاك شایسته
تلفن ٦۲۷۲۵۷
موسسه‌ای رسمی‌با سوابقی‌ممتد کادری مجهز و حسن شهرت مرکز عمده معاملات‌املاك آماده انجام امور ملکی شما آدرس ـ از پهلوی اول‌آریامهر میدان آریامهر سازمان املاك شایسته
آـ ٤۷۸۲ ۱ـ۲٦

معاملات تهران‌پارس و نارمك و پول امینی ـ ۷۹۰۰۹۰

خانه فروشی

خانه فروشی شاه آباد بقیمت ۹۰ هزار تومان
۱۵۲ متر با تلفن و آب و برق و هفت اطاق در دو طبقه برای دیدن از میدان سپه‌اول لاله‌زار ۳۱۹۷۸٤ رجوع فرمائید به : بنگاه کوشان
آـ ۳۲۲٤۸ ۱ـ۲

خانه فروشی
خیابان پهلوی کوچه عدل روبروی کاخ مرمر . بمساحت ٤۳۰ متربا دو دستگاه‌ساختمان دو طبقه دارای ۱۱ اتاق با تلفن مقطوع ۲۸۵ هزار تومان تلفن ٦٦۵۹۹۷
آـ ۱٤۲٤۷ ۱ـ۳

یکدستگاه ساختمان مجهز
نوساز بمساحت ۳۲۰ متر دو طبقه زیربنا۵۷۰ متر درشمیران تلفن ۸٦٦۵۹۰ از ٤ الی ٦ بعد از ظهر
آـ ٤۷۹۰

آپارتمان فروشی
طبقه‌همکف آپارتمان ٤ طبقه شخصی‌ساز بمساحت ٤٦۰ متر و۳۷۰ متر زیربنا ۵ اطاق و سایر ملزومات واستخر وتلفن در بهترین نقطه خیابان پهلوی ۲٦۰ هزار تومان‌تلفن ٦۲٤۷٦۵
۱ـ۳ آـ ٤۸۵٦

آپارتمان فروشی
یک آپارتمان در طبقه دوم ساختمان ٤ طبقه جنوب تخت طاوس نزدیک پهلوی‌با ۳ اطاق وکلیه ملزومات و فیش تلفن ۹۲ هزار تومان تلفن ٦۲٤۷٦۵
۱ـ۳ آـ ٤۸۵۷

منزل فروشی بمساحت۱۸۷ متر مربع شمالی دارای۷ اطاق‌باآب وبرق و تلفن واقع‌در خیابان پهلوی اول خیابان تخت طاوس با تلفن ٦۲۱۷۹۷ بین ۳تا٦بعد ازظهر تماس گیرید .
آـ ٤۸٤۵

خانه فروشی تهران‌نو
۷۰۰ متر مشجر با دوساختمان جداگانه نه اطاق دو زیر زمین تلفن و آب و برق قیمت حدود ۲۵۰ هزار تومان رجوع‌فرمائید اول لاله‌زار میدان‌سپه۳۱۹۷۸٤ به بنگاه کوشان
۱ـ۲ آـ ۳۲۰۰۷

منزلی شمالی نوسازسیصد متر با ۷ اطاق بفروش میرسد ۹۷۱۳٤۸
۱ـ۱۰ آـ٤٦۷۳

مستقل فروشی در محل مرغوب شخصی‌ساز به‌قیمت ٤۷۷ هزار تومان با ٤۷۷۰ تومان اجاره
نزدیک میدان ۲۵ شهریورماه مشتمل بردکاکین‌وشش‌آپارتمان رجوع فرمائید لاله‌زار نزدیک توپخانه ۳۱۹۷۸٤ به : بنگاه کوشان .

یك ساختمان نوساز
یک طبقه مهندسی ۷۵٤متر‌زمین دوبر با ۵۰۰ متر بنا و آب و برق و شوفاژ کانال‌کشی کولرو استخر واقع‌درونك‌نقدواقساط بفروش میرسد ۸ تا ۱۲ بتلفن‌ ۳۱۱۳۳۷ مراجعه شود .
آـ ٤۷۵٤ ۱ـ۳

برخیابان دربند
سربندباغ مسکونی ۹۲۰ متر آب و برق و تلفن ٦ اطاق۲۷۰ هزار تومان تلفن ۸۷۱۰۲۰
آـ ٤۷۵٦

مستغل فروشی در شمیران‌با۱۰ هزارتومان اجاره ماهیانه ۸۹۲۸۵۲

داودیه مستغلاتی با عایدی چهار هزار تومان در ماه ۳ طبقه هر طبقه ٦ اطاق با تلفن ۳۸۰هزار تومان تلفن٦۲٦٤۱٦
۱ـ۲ آـ ٤٦۹۵

مابه‌حسن عمل خود اطمینان داریم
ویقین داریم بایکبار معامله باما آنقدر سودخواهید برد که درتمام پروژه‌های عمرانی‌ماشرکت‌خواهید نمود .منطقه‌ای وسیع حوالی‌کرج ونقشه‌ای‌جامع وکامل در حدپروژه های‌بزرك‌دنیا قطعات تفکیکی کوچك و بزرك متناسب باهر بودجه .
خیابانهای عریض جدول‌بندی اسفالت ـآب‌وبرق وعملیات عمرانی بیشماری که در هیچ کجا نظیر آنرا نخواهید دید .
سندمالکیت فورا انتقال‌داده‌میشود
از نزدیك با فعالیت عمرانی ما آشنا شوید
کوپن زیر را که‌ارزش ۱۰هزارریال دارد پر نموده به صندوق پستی ۱۱۳۵ ارسال دارید تااطلاعات‌کامل در اختیارشما گذارده شودچنانچه پسندیدید درموقع اخذسند مالکیت نقدا بحساب شما منظور میگردد .

نام و نام خانوادگی
آدرس
تلفن امضاء

۶۰۰ متر زمین ۹۰۰ متر بنا شخصی نو سه طبقه با سرویس کامل شمال میدان‌ونک خیابان‌دریانی شماره ۷ بفروش میرسد تلفن ۸۲۷۲۰۱

یکدستگاه مستقل چهار طبقه
در یوسف‌آباد بفروش میرسد تلفن ۲۳٤٤۵
۲ـ۱۵ ۱ـ ٤۵۸۱

خانه‌های ویلائی‌باقساط‌یکساله در تهران‌پارس و همچنین در بهترین نقاط نیروی هوائی و تهران‌نو خانه های نوسازمدرن دوطبقه و یکطبقه ویلائی ۳ تا٦ اطاقی از ۹۵ تا ۲۰۰هزار تومان نصف نقد بقیه ٦ تا ۱۲ ماهه که از بانك بگیرید ـ ۳۹۳۰۵۸

آپارتمان فروشی
آپارتمان ٤ و ۵ اطاقه نقد و اقساط با سند مالکیت با تمام وسایل فروشی شمال شهر تلفن ٦۲۰۲۵۲

ساختمان مدرن ۱۵۰ متر ۷ اطاق دوبر با تلفن و آب و برق ۱٤۲ هزار تومان دفتر شهشهانی تلفن ٤۷۹۲۷

ویلا فروشی
چند دستگاه‌ویلا مدرن شخصی ساز بفروش میرسد ـ ۷٦٤۹۷۲

باغ فروشی
۱٦۰۰متر باغ‌مشجر میوه با چشمه آب واقع در راه اوشان ایستگاه کمرخاکی‌بعلت نیاز فوری بقیمت ارزان بفروش میرسد ۷٦۲۱۲۱ عصرها

زمین فروشی

سهیل
در خدمت شما
باتوجهی که به‌کرج‌و مخصوصا ملارد میشود بزودی
ملارد
یکی از ییلاقات باصفای تهران‌ـ کرج خواهدشدو ویلادشت
دربهترین نقطه ملارد واقع شده .وجود دهها هکتار باغ‌و فضای سبز در محدوده و باغات تفکیك شده
ویلادشت
لطف خاصی به این منطقه داده است ما مطمئن هستیم‌که بازدید از
ویلادشت
وخیابانهای در دست آسفالت آن باتوجه به قیمت فوق‌العاده ارزان متری ۵ تا۸ تومان وشرایط سهل یك سوم نقد و
بقیه باقساط طولانی
شما هم یکی‌از مشتریان
ویلادشت
خواهید سد خواهشمند است‌جهت ملاحظه‌نقشه ورزرو جا در سرویس های‌مجانی‌به دفترمرکزی ویا نمایندگان فروش مراجعه فرمائید .
دفتر مرکزی ویلادشت خیابان شاه‌مقابل سینما نیاگارا پاساژ یزدی‌طبقه دوم‌دفتر ساختمانی‌سهیل
تلفن ٤۲۳۹۰
نمایندگان فروش : دفتر منصوری خیابان سعدی جنوبی پاساژ سعدی تلفن ۳۱۵۲۱۲ موسسه جهان سه‌راه تهران‌ویلا طبقه فوقانی تلفنهای ۹۷۱۸۷۱ و ۹۷۱٤۲۸
دفتر پزشکیان خیابان شاه چهار راه باستان تلفن ۹۵۱۷۷۹

مصرف زمین
چیست؟
آیا جز خانه‌سازی مصرف دیگری میتواند داشته باشد ؟
هدف از خریدزمین‌تولید مسکن است ومحلی راکه انتخاب میکنید الزاما باید دارای مزایای زیر وآماده خانه سازی و سکونت باشد تا موردقبول‌وتائید واقع شود
۱ـ موقعیت محلی فاصله و ارتباط آن بامرکز شهر .
۲ـ وسعت منطقه و نحوه تفکیك آن مطابق بانقشه‌صحیح بمنظور خانه‌سازی .
۳ـ تاسیسات‌احداثی‌ازقبیل: خیابانهای وسیع اسفالته ـ جدول‌بندی ودرختکاری شده ـ بلوار های زیبابا میادین وسیع لوله‌کشی‌آب سرتاسری(بشرط موجود بودن در محل نه وعده به آینده) .
٤ـ پیش‌بینی واحداث تاسیسات عمومی بهداشتی ـ فرهنگی ـ رستوران بازار و غیره که بتواند جوابگوی احتیاجات ساکنین محل‌باشد .
۵ـ پذیرش و تصویب‌تفکیك محل و صدور سند مالکیت جداگانه برای هر قطعه‌وتحویل آن بخریدار محترم ضمن‌انجام معامله .
٦ـ استقبال و خرید قبلی و فعلی اکثریت مردم و بخصوص شروع عملیات ساختمانی‌وخانه سازی موجود و احداث ویلا های متعدد که متضمن ایجاد فوری مسکن و اطمینان به‌آینده درخشان و ثبات همیشگی‌باشد
منطقه مشهور
ملاردویلا
پیشقدم و پیشرو درامر خانه وویلا سازی بقیمت ارزان واقع دربین‌شاهراه های‌تهران کرج درمحیطی وسیع سرسبز و ییلاقی باطرح عظیم انجام شده که روز بروز در حال توسعه بیشتروبنازلترین قیمت (مبلغی معادل‌خرج تاسیسات) نقد واقساط وباشرایط سهل درحال فروش میباشد .
باسرویس مجانی ماازاین منطقه ، تاسیسات ، عملیات عمرانی و خانه‌سازی موجود آن‌بازدید و نسبت به موقعیت ، پیشرفت و موفقیت این محل و تفاوت آن خود قضاوت فرمائید .
نماینده انحصاری فروش منطقه ملاردویلا ـ سازمان املاك شایسته تلفن ٦۲۲۲۵۷
آدرس ـ از پهلوی اول آریامهر میدان آریامهر سازمان املاك شایسته .
آـ ٤۸٤۱

سهیل
درخدمت شما
به‌افسران و کارمندان دولت که مسکن ندارند زمین ساختمانی بقطعات ۳۱۵متر باشرایط بسیار سهل نقد و اقساط واگذار میگردد .
خواهشمند است افرادی که دارای مسکن شخصی هستند مراجعه نفرمایند چون تحقیق خواهد شد.
خیابان شاه مقابل سینما نیاگارا پاساژ یزدی‌طبقه دوم دفتر ساختمانی سهیل ٤۲۳۹۰

برشمالی جاده مخصوص کرج کیلو متر ۲۲ زمین دو نبش به مساحت ۹۳۰۰ متر محصور با برق سه فاز بفروش می رسد تلفن ٦٦۲۰۲۰

شرکت افزون در زمین شما با شرایط سهل و باقساط ساختمان مدرن احداث مینماید . تلفن ۸۳۳۸۱۵ ـ ۸۳۱۱٤۷

زمینهای مجانی

قطعات ۱۲۰ متری جاده خراسان متری ۷۵ ریال باسند مالکیت بدون خرج محضر و کیلومتر۵ پشت بانك صادرات متری ٤۵ تومان نقد و اقساط خریدار هر ۲۰ قطعه زمین یك قطعه بعنوان کادو و سرویس مجانی سرچشمه اول سیروس پائین قنادی بهار بنگاه ماه تلفن ۳۹۱۸۹٦

بزودی
تکخال
سهیل

فروش سرقفلی

مغازه واگذاری
چند باب مغازه دوطبقه بارتفاع ٦ متر مجهز به شوفاژ ـ برق ـ آب‌وسرویس‌کامل‌درخیابان‌نمونه پلاك۷۷ شمال‌میدان۲۵ شهریور واگذار میشود . توضیح بیشتر وسیله تلفن۸۳۰۹۷۰ داده‌میشود
آـ ٤۸۰۳

یکباب مغازه صفحه فروشی در شاهرضا ـ شادمان فوری بفروش میرسد تلفن ۹۷۰۱۷۷
آـ٤٦۲۱

دوباب مغازه واقع در تقاطع خیابان ایرانشهر وثریا هر دستگاه تلفن مستقل واگذار میشود تلفن ۸۲۱۱۹۰و۸۲۳۳۲۱

٤ مغازه بزرك نزدیك دانشگاه ملی ۸۹۲۸۵۲

یکباب مغازه خواربارفروشی ۳ دهنه ۲ نبش واگذار میشود ۳۱۷۱۹٤
۱ـ۲ آـ ۱٤۳۵۹

حدود خیابان‌تخت‌طاوس دوباب مغازه و یك زیر زمین‌مناسب‌برای احداث کافه تریا، سوپرمارکت دراك استور و یا فروشگاه بدون واسطه‌با شرایط سهل واگذار میشود تلفن ۸۲۱۱۳۵ و ۸۲۱۱۳٤

انباری در خیابان ارامگاه ٦۷۰۰ متر ٤بر ٤باب مغازه برق سه‌فاز با ۲ شماره تلفن بدون واسطه بفروش میرسد تلفن ۳۱٦۹٦۵
۱ـ۸ آـ ٤٦۱۷

خرید و فروش داروخانه با موقعیت های مختلف تلفن ۳۱٦٤۵۰
۱ـ۱۰ آـ٤۵۷۳

مطب واگذاری
در خیابان کاخ جنوبی مطب دندانپزشکی با تمام تجهیزات مدرن بفروش میرسد تلفن ٦۲۷۹۹ از ۹ تا ۱۲ واز ۵ تا ۸

مطب واگذاری
مطبی در خیابان آیزنهاورنبش جیحون‌طبقه فوقانی کفش ملی واگذار میشود تلفن ۹۷۱۲٦۷
۱ـ۲ آـ ٤۸۵۲

مطبی با سابقه در خیابان کاخ با ٤ اطاق که ۲ اطاق آن در اختیار طبیب میباشد، دو اطاق دیگر آن نیز به طبیبی واگذار میشود طالبین از ساعت ۵تا۸ بعدازظهر بتلفن٤٦۵٤٦ مراجعه نمایند .

اجاره‌داده‌میشود

اپارتمان اجاره
چند دستگاه آپارتمان ۳ و ۵ اطاقه خیابان ارباب جمشید اجاره داده میشود تلفنهای ٦۳ـ۸۲٦۰٦٤
۱ـ۲۰ آـ ٤۵۲۸

چندین دستگاه
آپارتمان مبله و غیر مبله‌برای اجاره یا فروش موجود است تلفن ٦۳۵۵٦۱

طبقات سوم و چهارم
آپارتمانی شامل چهار دستگاه پنج اتاقه با سرویس های مجزا ، کولر، شوفاژ،آسانسور و چهارشماره تلفن واقع در خیابان شیراز (بهجت‌آباد) شماره ۱٤۳ یکجا ویا درطبقات جداگانه برای شرکتها و دفاتر تجارتی اجاره داده میشود تلفن ۷٦٤۸۸۰

قابل نوجه پزشکان مهندسین و شرکتها
تعدادی اپارتمان ۳ اطاقه با تهویه مطبوع و آسانسور تلفن مستقل برای هر دستگاه واقع در نبش خیابان ایرانشهر وثریا جنب بانك‌اعتبارات‌ایران‌اجاره داده میشود . طالبین بدفتر ساختمان مراجعه فرمایند تلفن ۸۲۱۱۹۰ و ۸۲۳۲۲۱
آـ ٤۲۸۳

خیابان‌پهلوی سه‌راه‌ونك ۳دستگاه آپارتمان‌نوساز ٦ اطاقه لوکس باشوفاژ و سرویس کامل اجاره داده میشود . تلفن های: ۸۲٦۰٤٦ـ٦۳
۱ـ۳۰ آـ٤۵۲۹

محل کار یا سکونت‌داشجو اپارتمان مجزا اجاره موجود ٤۸۵۸۳
۱ـ۱۰ آـ٤٦۵۰

خانه اجاره
خانه مدرن ۳ طبقه حوالی سینما نیاگارا دارای ده اطاق و زیرزمین و گاراژ و تلفن و آب و برق تلفن ۷٦٤۲۰٤
آـ ٤٦٦۰

منزلی ٤ طبقه در حوالی‌خیابان کاخ با ۳۲۰۰ تومان اجاره ماهیانه ۲٦۵ هزار تومان بین٤ تا ٦ بعدازظهر تلفن٤۹۹۵۸
۱ـ۵ آـ ٤۸۵۵

خریداری‌میشود

زمینهای‌اقسر به‌خریداریم ۷۹۱۳۵۹

خریدار زمین تهران‌پارس ـ ۷۸۱۹۲٦

زمینهای زعفرانیه دره قشلاق مکانیر و سعادت‌اباد عرجزاد خریداریم بازرکانی جلالی خیابان پهلوی تلفنهای٦۲٦٤۱۱ و٦۲٤۱۹۳

دفتر پارس اراضی داخل طرح عباس ابادرا خریدار است تلفن . ۷٦۱۵۵۸

اراضی عباس‌آباد وحومه تهران‌خریداریم۷٦۵۱۹۹
آـ٤۲۱٦

اراضی تهران‌پارس راه‌آهن شرکت نفت خریداریم تلفن ـ ۷۸٤۸۵
آـ ٤٤۷٦

بر خیابان تهران نو زمین خریداریم لطفا با۳۱۹۷۸٤ تماس‌بگیرید

نیازمندیهای اجاره

سازمان نیازمندیهای خارجیان
خانه‌شما را اجاره میدهد ۸۲۳۹۳۹

چند دستگاه
ویلا و آپارتمان مبله و غیر مبله جهت اجاره بخارجیان نیازمندیم تلفن ٦۳۵۵٦۱
۱ـ۳ ن۲۸۵

مورد نیاز برای اجاره
یکباب خانه دریست با حداقل ده اطاق و حیاط بزرگ وتلفن واقع در محدوده خیابان کریم‌خان‌زند ، میدان ونك ، خیابان پهلوی و خیابان فرح برای کودکستان و سکونت‌مورد نیاز است بین ساعات یك تا ۵ بعد از ظهر با تلفن ۷۷۷۲٤۹ مراجعه فرمایند .
۱ـ۲ آـ ٤۷٦۹

منزلی با دو اتاق خواب ، شوفاژ ، کولر و تلفن درحوالی تخت‌طاووس مورد نیاز است با تلفن ۸۲۵٤۱۳ تماس گرفته‌شود
۱ـ۲ آـ ٤۷۸۱

بنگاههای معاملات املاك

بورس املاك شمیران دفتر براتی باغ فردوس ۸۷۲۵۷۵

خرید و فروش‌واجاره‌مستغلات شمال‌شهر ۸۲۷٤٦٦
۱ـ۱۳ آـ ٤۲۳۰

B.K.D
بکد
در بازکن برقی
قیمت یکدستگاه کامل ۲۵۰ تومان
بدون پیش قسط به اقساط ماهیانه ۵۰ تومان بپردازید
بوسیله تلفن سفارش دهید دستگاه در مدت ۳ ساعت نصب وتحویل میشود
شرکت بکد الکتریک تلفنهای ۷۷۲۰۰۸-٦۲٤٤۱٤

نیازمندیهای شما

برای ساختمان شما

تلفن ۷۸۱۹۷۷

کاغذ دیواری باقساط
پرده کرکره باقساط
کفپوش باقساط
نقاشی ساختمان باقساط

۷۸۱۹۷۷

تزئینات ساختمان باقساط

پرده پارچه کاغذ دیواری پرده کرکره به اقساط تلفن ۳۱۵۶۸۰
آ ـ ۴۲۳۸

تعمیرات ساختمان ۹۵۳۵۰۴
۱ـ۶ آ ـ ۴۴۴۲

تخلیه
تخلیه چاه فاضل آب و توالت باسیستم موتوری
۵۳۲۵۵۰

فروشگاههای
فرزانه
بورس
رنك . ابزار . یراق . لوازم ساختمانی
میدان تجریش تلفن های ۸۷۳۳۵۲ ـ ۸۷۵۳۶۴ ـ ۸۷۲۰۵۰

فروشگاه پمپ آب
انواع تلمبه های برقی
ساخت پمپ آب گل کش
تلفن: ۴۵۵۱۹

MISCHLER
میشلر
سرما گرما و نور از کرکره چوبی میشلر عبور نمیکند. پرده چوبی میشلر در عین زیبائی درمقابل سرقت مقاوم بوده و بصورت حفاظ قفل خواهد شد
BW
پارکت
فرش چوبی ایران بساختمان شما جلوه خاصی می بخشد روی پارکت BW آتش سیگار جوهر اسید و سایر مواد شیمیائی اثر ندارد .
نمایشگاه پارکت BW کرکره میشلر خیابان شاهرضا کوچه فتوحی تلفنهای ۸۲۹۳۹۰ و ۸۲۹۵۹۶ و ۸۲۴۳۰۷

لوله بازکنی
لوله بازکنی فاضل آب
۵۳۲۵۵۰

لوله بازکن فاضل آب بادستگاه تراکم هوا سازمان رفاه ۸۲۲۲۸۶

لوله بازکنی فاضل آب
سرویس منظم مسعود
بلوار تلفن ۶۶۴۴۸۵

لوله بازکنی فاضل آب
مقدم: ۶۶۵۳۷۴

لوله بازکنی فاضل آب
صادق تلفن: ۸۲۷۴۰۸

رفع گرفتگی هر نوع لوله ساختمانی
باد دستگاه تراکم هوا ـ تلفن ۷۸۷۲۷

لوله بازکنی فاضل آب
قدیمی تلفن ۹۵۵۱۱۶

رفع گرفتگی لوله ساختمان
در ۲۴ ساعت سازمان تراکم
تلفن ۸۸۱۶۸۱

معاملات پول

پول موجود وام ارزان
در مقابل تلفن و ماشین وخانه باشرایط سهل و مدت دلخواه شما فورا داده میشود ۴۵۰۵۷
چهارراه یوسف‌اباد اول نادری پلاك ۳۰۰ جنب عکاسی هلن موسسه تعاون

قلك وام میدهد
درمقابل مبیع ارزنده قلك فورا وام میدهد تلفن ۷۶۵۷۴۵
۱ـ۱۶ آ ـ ۳۶۳۴

پول تومانی دوشاهی همیشه موجود ۸۲۸۰۹۰

پول ۱ر۵ شاهی ۶۲۴۸۷۳

پول باسود بانکی ۴۸۴۶۳

خانه پول فرح شمالی مرکز معاملات پول تهران ـ ۷۷۱۳۸۸

پول با سود منصفانه ۴۸۵۸۳
آ ـ ۴۲۱۲۸

پول شرطی موجود ۸۲۲۶۵۹
آ ـ ۴۲۳۸

ازیك میلیون ریال ببالا موجود پاکپور ۶۶۴۶۱۸

مورد نیاز

پول بیواسطه نیازمندیم موسسه تعاون ۴۵۰۵۷

پول شرطی ۱۵٪ نیازمندیم ۴۰۸۲۹

پول شرطی نیازمندیم تلفن ۴۸۵۸۳
۱ـ۲۶ آ ـ ۳۱۴۰

پول بی واسطه نیازمندیم ۶۶۴۶۱۸

پول نیازمندیم ۸۲۶۲۳۰

قبوض

اژاس ۱۱۱
فرش کهنه رو صادراتی و قبوض بانک کارگشائی را خریداری مینماید بهارستان جنب قنادی یاس تلفن ۳۹۱۵۰۰

موسسه تك
خریدار فوری قبوض فرش بانك کارگشائی خیابان شاه ـ روبروی ۲۰ متری اول تلفن ۴۵۱۶۸
۱ـ۲۶ آ ـ ۴۶۰۰

معاملات تلفن

خرید فروش هرنوع تلفن ـ ۸۲۰۸۴۱
۱ـ۲۶ آ ـ ۴۲۲۹

استخدام

بانوئی چهل ساله جهت نگهداری کودکی در منزل مورد نیاز است داوطلبین بشماره تلفن ۳۱۱۲۳۱ مکالمه نمایند .

قابل توجه داوطلبان استخدام
فقط بانصف شهریه
در کلاسهای صبح یا بعدازظهر عمومی و یا کلاس مخصوص فرهنگیان و دانشجویان دوره کامل کمك مهندسی
رادیو، تلویزیون کولر، یخچال
را در لابراتوار با لوازم
مجانی
نقشه کشی و
نقشه برداری
حسابداری منشیگری وماشین نویسی را
تا اخذ گواهینامه رسمی فرا گرفته با معرفی ما با حقوق مکفی استخدام شوید شاهرضا اول ایرانشهر (نزدیك میدان فردوسی)
آموزشگاه آفرین تلفن ۸۲۴۲۷۲
آ ـ ۴۳۷۴

بیك دوشیزه یابانو که بماشین نویسی فارسی تسلط داشته باشد برای بعد ازظهرها نیازمندیم آدرس شرکت ایمو خیابان شاهرضا روبروی دانشگاه تهران ساختمان کتابی طبقه سوم از ساعت ۲ بعد از ظهر به بعد مراجعه شود .
آ ـ ۴۷۸۷

یك شرکت بزرگ تولیدی به افراد زیر نیازمند است .
۱ـ کارمند با سابقه کار در پانچ با ماشینهای ABM و ماشین نویسی
۲ـ کارمند باسابقه کار در گاردکس و ماشین نویسی
۳ـ دیپلمه فنی رشته برق با حداقل شش ماه سابقه کار
واجدین با تلفنهای ۵ـ۷۹۶۵۵۱ تماس حاصل نمایند .
۱ـ۶ آ ـ ۳۰۹۶۴

بتعدادی هنرپیشه زن و مرد نیازمندیم . داوطلبان به‌نشانی: خیابان اریامهر روبروی پارك فرح طبقه فوقانی نمایشگاه اتومبیل کنتیانتال طبقه سوم مراجعه نمایند .

کارخانه پپسی کولای تهران
عده‌ای جوان فعال و آراسته باداشتن گواهینامه پایه دوم همگانی جهت فروشنده و رانندگی با ضمانت استخدام مینماید حداکثر سن ۳۵ سال دارا بودن معافی نظام وظیفه غیر از معافی پزشکی و داشتن مدرك حداقل دوم متوسطه واجدین شرایط میتوانند همه روزه از ساعت ۱۰ صبح الی ۱۲ با در دست داشتن مدارك فوق به کارگزینی شرکت سهامی زمزم واقع در خیابان آیزنهاور مراجعه نمایند .
۱ـ۵ آ ـ ۴۶۵۲

نقشه‌کش با سابقه کار مورد نیاز تلفن ۸۲۱۳۵۹
۱ـ۳ آ ـ ۱۳۹۹۹

آگهی استخدام
یك واحد بزرك صنعتی جهت تکمیل کادر خود احتیاج بافراد زیر دارد:
۱ـ مهندس مکانیك موتور های دیزل سن ۲۵ تا ۳۵ سال با ۵ سال سابقه کار
۲ ـ مسئول تدارکات خارجی
لیساسیه بازرگانی یا اقتصادآشنابزبان آلمانی یا انگلیسی ، سن ۲۵تا ۳۵ سال با۵ سال‌سابقه کار
۳ـ مسئول تدارکات داخلی
حداقل تحصیلات دیپلم با۴سال سابقه کار،سن ۲۵ تا ۳۵ سال
۴ـ مامور خرید داخلی
سن ۲۵ تا ۳۵ سال ،، حداقل تحصیلات سیکل اول دبیرستان با تضمین ملکی پانصد هزار ریال
۵ـ سکرتر با حداقل دو سال سابقه کار
داوطلبان میتوانند تقاضای خود را به پیوست مشخصات سجلی وآدرس رونوشت مدرك تحصیلی معافی نظام ،و سابقه کار بصندوق پستی شماره ۱۵۶۹ تهران ارسال دارند .

درمانگاه ثروت
احتیاج به مستخدم دارد تلفن ۹۶۰۸۲۲
۱ـ۲ آ ـ ۴۷۷۰

بتعدادی دوشیزه یابانو که‌آشنائی کامل‌به ماشین نویسی فارسی داشته باشند مورد نیاز است نشانی : خیابان آریامهر روبروی پارك فرح‌طبقه‌فوقانی نمایشگاه اتومبیل کنتیانتال‌طبقه سوم آ ـ ۴۴۹۹

بتعدادی دوشیزه و یا بانوکه وارد به امور دوزندگی تریکو باشند نیازمندیم تلفن ۶۶۴۰۸۷

بیك پرستارکه بزبان‌انگلیسی هم آشنائی داشته باشداحتیاج است بشماره ۷۵۷۲۲۱ تلفن شود
۱ـ۲ آ ـ ۴۷۸۱

آگهی استخدام
کارخانه تراکتورسازی‌ایران در تبریز به ۳ نفر متخصص راه اندازی و بهره‌برداری‌دیگ بخار صنعتی احتیاج دارد از واجدین شرایط زیر تقاضا میشود حداکثر تا تاریخ ۲۵ مردادماه سال جاری بدفتر تهران خیابان تخت جمشید شماره ۴۳۵ مراجعه نمایند .
۱ـ تابعیت دولت‌شاهنشاهی ایران
۲ـ انجام خدمت نظام یا معافیت دائم
۳ـ آشنا بزبان انگلیسی
۴ـ مدرك تحصیلی‌درحدود دیپلم متوسطه
۵ـ داشتن ۵ سال تجربه کاری مفید
۶ـ سن بین ۲۵ تا ۴۰سال
۱ـ۳ آ ـ ۳۱۸۳۴

بتعدادی خانم ویا آقا که وارد بامور برش کاری تریکو باشند نیازمندیم تلفن ۶۶۴۰۸۷

درمانگاه ورامین بیکنفر ماما قبل ازظهرها و یکنفر پزشك با پروانه موقت برای شرکت یا روزمزد احتیاج دارد .
آدرس : ورامین . درمانگاه شبانه .
آ ـ ۱۴۲۳۷ ۱ـ۳

یکنفر آقائی
که دارای‌اتومبیل شخصی‌باشد بعد از ظهرها از ساعت ۴ الی ۹ استخدام میشود با تلفن شماره ۶۶۱۴۶۹ تماس حاصل فرمائید .
۱ـ۲ آ ـ ۳۲۶۱۲

یکنفر ماشین نویس فارسی،و تعدادی بازار یاب باسابقه‌وارد به‌امور تزئینات با حقوق ثابت‌و پورسانت‌نیازمندیم‌نادری اول قوام‌السلطنه فروشگاه پاریس .
آ ـ ۱۴۲۵۹

یکنفر تکنیسین با تجربه یکنفر مهندس ساختمان
برای کار های نظارت ومتره در تهران استخدام میشوند داوطلبان بتلفن ۸۲۵۸۸۶ مراجعه فرمایند .
۱ـ۳ آ ـ ۴۸۵۰

۳ نفر کارگر زن یا دختر و سه نفر پسر (۱۲تا۱۶ ساله) استخدام میشوند (محل کار شمیران) . طالبین وسیله ولی قانونیشان با تلفن : ۸۷۱۱۴۸ تماس بگیرند
آ ـ ۴۸۵۴

SITUATIONS VACANT
Towlid Rowghan Refining Company has vacancies for:
1 — Accountant with experience in supervisory position.
2— Bookkeeping Machine Operator.
3— Female English typist. Good working knowledge of the English language is required for above vacancies. Please call 59641-7 to 13.

استخدام
یکنفر راننده با سابقه کارو دارای تضمین معتبر استخدام میشود طالبین از ساعت ده صبح تا یکبعدازظهربکارگزینی شرکت‌سهامی‌تهران‌فارماخیابان تخت جمشید غربی ۴ رامسهیل مراجعه نمایند .
۱ـ۲ آ ـ ۴۸۴۲

شرکت پخش جمشید
تعدادی فروشنده و کمك فروشنده‌باشرایط زیراستخدام مینماید .
۱ـ سپردن تضمین معتبر
۲ـ حداقل سن ۲۲ سال
۳ـ داشتن دفترچه پایان خدمت یا معافی غیر پزشکی .
۴ـ برای کمك فروشندگان حداقل تحصیلات ششم ابتدائی
۵ـ برای فروشندگان حداقل تحصیلات سوم متوسطه و یک سال تجربه به شغلی .
واجدین شرایط میتوانند بچهارراه گلوبندك ساختمان بلا مراجعه نمایند .
۱ـ۲ آ ـ ۴۸۳۸

آموزشگاه‌بهیاری‌میثاقیه
برای دوره دهم‌کلاسهای‌بهیاری تعدادی‌داوطلب از طریق‌مسابقه ومصاحبه میپذیرد . داوطلبانی که گواهی قبولی دوره اول متوسطه را داشته و سن آنها بین ۱۶ و ۲۵ باشد پذیرفته میشوند .
برای ثبت نام و کسب اطلاعات بیشتر روزانه ازساعت ۹ الی ۱۲ بدفتر آموزشگاه‌واقع درخیابان ایتالیاجنب‌بیمارستان وزایشگاه میثاقیه مراجعه نمائید
۱ـ۲ آ ـ ۱۴۲۸۷

شرکت فنی دیاکو
بیک‌نفر سرویسمند ـ شوفاژ و تهویه برای تمام وقت احتیاج دارد تلفن : ۷۶۳۸۲۱

دست دوز زن نیازمندیم تلفن ۳۹۲۰۴۳

بتعدادی خانم وزیتور نیازمندیم
عصرها به خیابان تخت‌جمشید بین روزولت وبهار طبقه فوقانی بانک تجارت خارجی ایران شماره ۳۰۴ مراجعه نمائید .

استخدام سکرتر
بیک دوشیزه که بزبان‌انگلیسی آشنا باشد برای سکرتری‌مطب صبح وعصر (تمام وقت) با حقوق مکفی استخدام میشود . طالبین به خیابان ایرانشهر شمالی نرسیده به چهل متری کریمخان زند روبروی سفارت پاکستان شماره ۲۸۴ بین‌ساعت ۱۰ تا ۱۲ر۵ صبح و ۵ر۵ تا ۷ر۵ بعدازظهربه‌کلینیک‌مراجعه نمایند .

شریک

برای تهیه فیلم بیک یاچند شریک احتیاج است . راهنما ۸۷۲ روزنامه اطلاعات
آ ـ ۱۴۳۶۱

شریك
آژانس مسافرتی هوائی مایل به شرکت با یکی از بانکها و یا موسسات واجد شرایط و علاقمند بامور مسافرتی میباشد. تلفن ۴۳۹۱۵

جویای کار

صندوقدار
جوانی دیپلمه دارای برگ معافی و ضامن جویای کار است تلفن ۳۱۱۲۳۱ راهنمای ـ ۷۷۱ روزنامه اطلاعات
۱ـ۲ آ ـ ۱۴۳۱۷

امور حسابداری و تشکیل‌دفاتر با بیست‌سال سابقه واطلاعات کافی برای شرکتهای بازرگانی وتعاونی حاضر بانجام کار تلفن ۹۵۱۴۰۹
آ ـ ۱۴۳۳۳

مهندس محاسبات فنی ساختمان دارای فوق‌لیسانس‌از آلمان و با سه سال سابقه‌کار آماده کار است از ۹ تا یک بعدازظهر تلفن های ۲۶۵۱۰ و ۲۹۲۵۸
۱ـ۲ نـ ۱۴۳۶۵

دوشیزه‌ای ۲۲ ساله با داشتن دیپلم فنی و ماشین‌نویسی لاتین وفارسی جویای کار است برای موسسات راهنمای ۷۷۳ تلفن ـ ۳۱۱۲۳۱ اطلاعات
۱ـ۳ آ ـ ۱۴۱۴۹

جوانی با اتومبیل ازساعت۵ بعدازظهر آماده کار می باشد لطفا به تلفن ۳۵۶۰۱۹ مراجعه فرمایند .
۱ـ۴ آ ـ ۳۲۵۲۴

حسابدار فعال مبتکر واردبکلیه امور بازرگانی جویای‌کاراست راهنمای ۷۵۸ اطلاعات تلفن ـ ۳۱۱۲۳۱
۱ـ۳ آ ـ ۱۴۳۷

دیپلمه‌حسابداری‌باسابقه جویای کار است تلفن۳۱۵۰۴۰
۱ـ۴ آ ـ ۴۵۵۳

گمشده

چکهای شماره ۷۷۶۰۲۲ تا ۷۷۶۰۲۵ از حساب‌شماره۲۱۶ بانک پارس شعبه اکباتان‌وچک از شماره ۶۷۹۴۹۶ تا۶۷۹۵۰۰ ازحساب ۴۵۶۶۵بانک‌بازرگانی شعبه مرکزی بنام شرکت‌گوبند بسرقت رفته واز درجه اعتبار ساقط است .

دسته چک شماره ۱۰۷۶۱۳ الی ۱۰۷۶۲۵ بشماره حساب ۱۱۱۲۰ بانک بیمه ایران شعبه مرکز در تاریخ ۱۵ر۵ر۵۰ مفقود گردیده و از درجه‌اعتبارساقط است .
آ ـ ۱۴۲۸۵

چک‌شماره۷۳۷۶۱۶ه ـ ۲۴ بسررسید ۳۰ر۴ر۵۰بانک‌پارس شعبه جمشیدآباد که آقای دادگریان در وجه اینجانب نوشته بودگم شده و از درجه اعتبار ساقط است .
میرزا آقا سبزعلی
آ ـ ۱۴۲۹۱

دفترچه عضویت سهمیه آرد شماره ۷۶۷ ـ ۶ ـ س شرکت تعاونی نانوایان تهران و حومه بنام عباحبیبی‌راد مفقود شده یابنده بشرکت بالا واقع درباغ صبا بدهد ومژدگانی دریافت دارد .
آ ـ ۱۴۳۶۷

آموزشگاهها

کلاس رقص
سالن رقص‌روزیتا
رقصهای مدرن را با کمترین قیمت و کوتاهترین مدت زیر نظر مادموازل روزیتا بیاموزید ـ نادری روبروی کوچه شاهرخ کانون هنر تلفن ۶۶۵۷۴۷
۱ـ۱۴ آ ـ ۴۷۴۶

آموزشگاه رانندگی
آموزشگاه رانندگی‌تشکری‌خیام تلفن ۲۳۵۵۵

هنرستان فنی پرسو
مرکز آموزش‌صحیح‌رانندگی میکانیکی ترافیك مجهز به بهترین و مدرنترین وسایل آموزش با مربیان ورزیده و بدون اتلاف وقت با هزینه کم نشانی چهارراه گمرک شاهپور تلفن ۲۳۹۱۶

تدریس خصوصی

انگلیسی بوسطاسناد امریکائی MRS.K.HALL در سطح عالی ۹۵۰۵۸۲

تدریس کلیه دروس‌دبیرستانی توسط دانشجویان علوم تلفن ۷۶۳۴۶۲
۱ـ۲ آ ـ ۴۶۲۶

ریاضی . طبیعی . ادبی. زبان . امور دانشجوئی دانشگاه تهران ۴۷۰۶۷

ریاضیات فیزیك شیمی توسط‌دانشجو دانشگاه آریامهر ۶۶۱۶۹۸

ریاضیات ـ فیزیک ـ شیمی ـ مکانیک . توسط دانشجوی سال چهارم دانشگاه آریامهر با تضمین قبولی ۸۶۶۵۴۰
۱ـ۲ آ ـ ۱۴۲۸۱

معلم خصوصی انگلیسی خارجی تلفن ۶۳۰۴۲۹

پانسیون

پانسیون میپدیریم ۸۲۶۰۸۹
آ ـ ۴۳۴۹

آگهیهای متفرقه

سك پودل سفید
یک دست سن یک سال و نیمو دوسال از انگلستان وارد شد وبطرز صحیح نیز تربیت شده هریک بمبلغ یکهزار و پانصد تومان بفروش میرسد تلفن ـ ۷۷۲۴۵۶
۱ـ۵ آ ـ ۴۷۴۷

موتور مولد برق تلمبه آب برای اجاره موجود است تلفن ۸۶۴۸۴۷ و ۷۷۲۳۸۱
۱ـ۸ آ ـ ۴۳۳۵

میتسوبیشی
هواکش هیتاچی

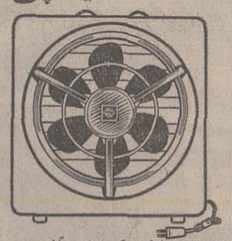

بورس هواکش ـ مانکی ـ دروازه دولت تلفن ۸۲۵۵۸۷
هواکش هیتاچی ومیتسوبیشی ۶ساعت پس از اطلاع تلفنی شما نصب میشود

استاد لاوصول خریداریه ۳۵۱۶۱۱

رستورانهای خانوادگی

سوپر سالن مجلل چلوکبابی مسعود
با سرویس مجهز آمادگی خود را با تعیین وقت‌قبلی‌جهت برگزاری کلیه‌جشنها‌وعروسی‌ها اعلام میدارد .
تلفن ۳۱۵۲۷۰ ـ ۳۱۹۵۳۹
۱ـ۳ آ ـ ۴۷۳۴

داروخانه‌ها

داروخانه مهران
خیابان شیروخورشید چهارراه استخر تلفن ۹۵۴۰۰۷

BRAND MANAGERS

WE ARE a leading Iranian producer and distributor of different consumer goods products both for the domestic market and for exports.
WE ARE now building up a marketing organization to fill the needs for our future expansion.
WE ARE looking for young and dynamic men with the following attributes:
1. Maximum age - 35
2. Holding a university degree, preferably in a business subject.
3. Previous business experience in the field of marketing or sales desirable, but not essential.
4. Fluency in spoken and written Farsi and English.
5. The applicant must have completed his military service or must hold permanent exemption not granted on medical grounds.

The employment will be on full time basis. The task of a brand manager is to handle the marketing of the brand or products assigned to him from the time the product is produced until it reaches the consumer. The task contains questions on packaging material, advertising, promotion, budgeting and sales forecasts.
The successful applicants will be trained over a period of six months.
Please send your applications in English, enclosing a recent photograph, giving full details of education and previous experience to:
P.O. BOX 3009, TEHERAN

یك جوان که بزبان‌انگلیسی بروانی تکلم نماید استخدام میشود . باصندوق‌پستی ۱۲۹۴ تهران‌مکاتبه نمائید .

خم کاری وبرش
هر نوع ضخامت
تهران نوقاسم‌آباد کوچه خسروی خم کاری‌لئون تلفن ۷۹۱۵۸۱

برنامه سینماها

★پشیمانها.رنگی ـ بریژیت‌باردو ـ آنی‌ژیراردو دیاموند (۸۲۸۴۰۰) ۱۵ر۱۱ ـ ۳۰ر۳ ـ ۳۰ر۵ ۳۰ر۷ ـ ۴۵ر۹
★ آنها به اسب‌ها شلیک می‌کنند ـ رنگی ـ جین فاندا
شهر قصه (۶۲۷۲۹۰) ۱۱ ـ ۲ ـ ۴ ـ ۶ ـ ۸ ـ ۱۰
★ در انتظار غروب ـ رنگی ـ مایکل‌کین ـ جین فاندا
امپایر (۶۲۳۹۴۲)۱۱ ـ ۳۰ر۲ ـ ۵ـ۳۰ر۷ـ۱۰
★ رومئو و ژولیت ـ رنگی ـ اولیویاهوسی تراس امپایر ۴۵ر۷ ـ ۴۵ر۹
★ میشل استروگف ـ رنگی ـ جان فیلیپ‌لا شهر فرنگ (۶۲۷۶۲۸) ۱۵ر۱۱ ـ ۳۰ر۳ ـ ۳۰ر۵ ـ ۳۰ر۷ ـ ۴۵ر۹
★ چیچو و فرانکو درآفریقا ـ رنگی ـ سینما سکوپ
سانترال (۴۸۶۸۶) ۱۱ ـ ۱ ـ ۳ ـ ۵ ـ ۷ ـ ۱۰ر۹
نیاگارا (۶۶۵۳۰۷) ۳۰ر۱۱ ـ ۳۰ر۱ ـ ۳۰ر۳ـ ۳۰ر۵ ـ ۳۰ر۷ ـ ۴۵ر۹
رادیوسیتی (۴۳۳۲۰) ۱۵ر۱۱ ـ ۳۰ر۳ ـ ۳۰ر۵ ـ ۳۰ر۷ ـ ۳۰ر۹
رویال (۸۲۹۷۸۵) ۳۰ر۱۰ ـ ۲ ـ ۴ ـ ۶ ـ ۸ ـ ۱۰
★ کمان و آتش ـ رنگی ـ سینما سکوپ ـ جولیا نوجما
متروپل(۳۱۹۴۱۰)۳۰ر۱۰ـ۳۰ر۲ـ۳۰ر۴ـ۳۰ر۶ ۳۰ر۸
پانوراما (۷۹۴۵۷۵) ۳۰ر۹ ـ ۳۰ر۱۱ ـ ۳۰ر۱ـ ۳۰ر۳ ـ ۳۰ر۵ ـ ۳۰ر۷ ـ ۳۰ر۹
گلدن سیتی (۶۶۳۲۶۹) ۱۵ر۱۱ ـ ۳ ـ ۱۵ر۵ ۳۰ر۷ ـ ۴۵ر۹
ادئون(۳۱۸۱۱۸) ۳۰ر۱۰ ـ ۳۰ر۲ ـ ۳۰ر۴ ۳۰ر۶ ـ ۳۰ر۸
★ ساتی ـ راجندراکمار ـ ویجنتی‌مالا کارون (۹۵۵۱۶۵) ۲ ـ ۳۰ر۴ ـ ۳۰ر۶ ـ ۹
★ شوهر پاستوریزه ـ وحدت ـ ارحام صدر تراس اوتیورسال ۳۰ر۷ ـ ۴۵ر۹
★ فشار روی ماشه ـ رنگی ـ سینما سکوپ آریا (۳۱۹۸۸۴) ۹ـ۱۱ـ۱ـ۳ـ۵ـ۷ـ۹
★ تعلیم رانندگی ـ رنگی ـ چیچو ـ فرانکو ماندانا (۷۹۹۸۲) ۳۰ر۱۰ ـ ۳۰ر۲ ـ ۳۰ر۴ـ ۳۰ر۶ ـ ۳۰ر۸
★سارا ـ رنگی ـ کلیفت‌ایستوود ـ شرلی‌مکلین برلیان (۳۹۳۵۳۰) ۹ـ۱۱ـ۱ـ۳ـ۵ـ۷ـ۹
★ قلاب ـ بیک ایمانوردی ـ مرجان شهرام (۷۷۴۵۴۹) ۹ـ۱۱ـ۳ـ۵ـ۷ـ۹
★ قلعه عقابها ـ رنگی ـ ریچاردبرتن فردوسی (۳۱۵۷۸۴)۳۰ر۸ ـ ۳۰ر۱۱ ـ ۳۰ر۲ ۳۰ر۵ ـ ۳۰ر۸
★ کتاب آفرینش ـ رنگی ـ پیتراوتول ستاره (۵۸۷۲۱) ۹ ـ ۱۲ ـ ۳ ـ ۶ ـ ۹
★کلبه‌ای آن‌سوی رودخانه ـ ملک مطیعی ماژستیک (۶۶۸۴۶۱) ۳۰ر۱۰ ـ ۲ ـ ۴ ـ ۶ ـ ۸ ـ ۱۰
★ مهاجمین آلمان ـ رنگی ـ لوچانوپالوزی پارک (۳۱۹۶۳۷) ۹ ـ ۱۱ ـ ۱ـ ۳ـ ۵ـ ۷ـ۹
★ گله جینجر ـ رنگی ـ چیچو و فرانکو گلدیس (۶۲۸۷۱۳) ۳ر۳ ـ ۳۰ر۵ ـ ۳۰ر۷
★ فستیوال فیلمهای چیچو و فرانکو دنیا (۳۹۳۸۱۲) ۹ ـ ۱۱ ـ ۱ ـ ۳ ـ ۵ ـ ۷ ـ ۹
★ نوداسمیت ـ رنگی ـ استیومک‌کوئین دریا (۷۹۱۷۴۶) ۹ ـ ۱۱ ـ ۱ ـ ۳ـ ۵ ـ۷ـ۹
★ مغز متفکر ـ رنگی ـ ژان پل بلموندو پردیس (۳۰۴۲۵۹) ۹ـ ۱۱ـ ۱ـ ۳ـ۵ ـ۷ـ۹
★ دو میهن‌پرست ـ بعضی ازدخترها میتونن البرز (۳۰۴۲۵۸) ۳۰ر۸ـ۱۲ـ۳۰ر۳ـ۷ـ۳۰ر۸
★ ژاندارم نیویورک ـ لوئی‌دوفونس سینما فروشگاه فردوسی(۳۰۱۶۴۱) ۳۰ر۱۰ ـ ۳۰ر۵ ـ ۷
★جیچوو فرانکو علیه‌اس‌اس‌ـ رنگی‌ـ سینماسکوپ تخت‌جمشید (۴۳۵۵۰) ۳ ـ ۵ ـ ۷ ـ ۹

سانس انگلیسی
گلدیس ۳۰ر۹ فیلم (سوئینگر)
درایوین ۸ـ۱۰ فیلم (آوازخوان، نه آواز)

★ تاترها
نمایشنامه کمدی باقر و بی قر بانضمام کنسرت آغاسی و ناهید
تئاتر پارس (۳۱۸۸۱۱) ۵ ـ ۸ بعدازظهر

برنامه تلویزیون

کانال ۷

برنامه امشب
۵ـ۳۰ اسلاید و موزیك
۶ـ۰۰ اعلام برنامه
۶ـ۰۴ کارتون
۶ـ۳۰ اخبار
۶ـ۴۵ توسن
۷ـ۰۷ برنامه مخصوص از تلویزیون رضائیه بمناسبت سالگرد تاسیس تلویزیون رضائیه
۷ـ۳۰ دانش
۸ـ۰۰ فیلم دور دنیا
۸ـ۳۰ مشروح اخبار همراه‌با فیلمهای خبری
۹ـ۲۰ فیلم تفنگدار
۹ـ۵۰ هفت‌شهر عشق
۱۰ـ۲۵ فیلم سازمان اس

برنامه نیمروز سه‌شنبه
۱ـ۰۰ اسلاید وموزیك
۱ـ۱۵ اعلام برنامه
۱ـ۱۷ کانون خانواده
۱ـ۳۰ سفرهای‌جیمی‌مك‌فیترز
۲ـ۳۰ واریته
۲ـ۴۵ اخبار

کانال ۳ـ۹

برنامه امشب
۷ـ۱۵ اسلاید و موزیك
۷ـ۳۰ اعلام برنامه
۷ـ۳۴ ادبیات جهان
۸ـ۰۰ واریته
۸ـ۳۰ مشروح اخبار همراه‌با فیلمهای خبری
۹ـ۰۰ فیلم کلینیس
۹ـ۳۰ فیلم ویژه
۱۰ـ۳۰ موسیقی ایرانی

برنامه آموزشی

برنامه صبح سه‌شنبه
۸ـ۰۰ ترانه‌ها و چشم‌اندازها
۸ـ۳۰ اعلام برنامه
۸ـ۳۵ برنامه کودکان و نوجوانان
۹ـ۱۵ شیمی ششم
۹ـ۴۰ انگلیسی دوره دوم
۹ـ۵۵ ادبیات ـ فارسی سال ششم
۱۰ـ۲۰ زنك تفریح
۱۰ـ۳۰ مسابقه علم و تجربه
۱۰ـ۵۵ مکالمه فرانسه
۱۱ـ۱۰ مسابقه ریاضی
۱۱ـ۳۵ زنك تفریح
۱۱ـ۵۰ فیزیولوژی جانوری ششم
۱۲ـ۲۰ هندسه ترسیمی و رقومی ششم
۱۲ـ۴۵ زنك تفریح
۱۳ـ۰۰ فیزیك ششم
۱۳ـ۲۵ علوم دبستانی
۱۳ـ۴۵ فیلم داستانی

برنامه امریکا

برنامه امشب
۵ـ۰۰ اطاق ۲۲۲
۵ـ۳۰ برنامه مخصوص
۶ـ۰۰ اخبار
۶ـ۱۵ برنامه اکهی
۶ـ۳۰ جولیا
۷ـ۰۰ نمایش دوریس دی
۷ـ۳۰ نمایش بار بارامك‌نیر
۸ـ۳۰ افراد جسور
۹ـ۳۰ رداسکلتون
۹ـ۵۵ برنامه اکهی
۱۰ـ۰۰ آنطور که اتفاق‌افتاد
۱۰ـ۳۰ مسابقه بکس

هرگونه تغییری در برنامه هابعدا بوسیله تلویزیون اعلام میشود .

آنتن فوری تمام کانال ۸۰۰ ریال
آنتن آموزشی ۵۵۰ ریال ۹۷۷۲۴۲

ورزش

تفسیری در پایان مسابقات انتخابی تیم ملی کشتی ایران

تصمیم کمیته فنی باروشن بینی صورت نگرفته است!

رمضان خدر چیزی کمتر از عبدالباقر نشان نداد، همچنانکه فرهنگدوست برتر از برزگر نبود!

درحالیکه به پایه های استوار در کشتی نیاز داریم و کشتی فرنگی میکوشد ده شرکت کننده داشته باشد چرا آزاد ۲ مهره ذخیره وامید همراه نداشته باشد؟

صبح روز گذشته کمیته فنی فدراسیون کشتی آزاد ایران ضمن بررسی مبارزات چهره‌های برگزیده کشتی ایران اعلام داشت نفرات منتخب وزنهای ۴۸ ، ۵۲ ، ۶۲ ، ۶۸، ۸۲ ، ۹۰ ، ۱۰۰و۱۰۰ کیلو بیالا بعنوان چهره های ملی پوش در مسابقات جام جهانی حضور خواهند داشت و برای شناخت نفرات برتر وزنهای ۵۷ و ۷۴ کیلو مبارزاتی بین جهانگیر عبدالباقر ـ رمضان خدروابوطالب طالبی در ۵۷ کیلو ومنصوربرزگر ـ محمد فرهنگدوست در ۷۴ کیلو انجام خواهد شد .

تکرار مبارزات دووزن یادشده‌از هرنظر بصواب نزدیک است چه گذشته از اینکه فرهنگدوست‌هیچ برتری نسبت به‌برزگرطول‌مسابقات ارائه نداد پیروزی عبدالباقر نیز مشکوك بود .

کمیته فنی که درباره دعوت ابوطالب‌طالبی تصمیم گرفته ضمن شانس‌بخشیدن به طالبی‌موجودیت رمضان خدررا بفراموشی سپرده، درحالیکه خدر براستی این بار از پیش آمادمتر و جنگنده‌تر طول مبارزات ظاهر شد و در پایان تنها بخاطر مغلوب شدن ! دربرابر عبدالباقر در مکان دوم رده‌بندی قرار گرفت طالبی که در روز وزن‌کشی بخاطر حادثه‌ایکه برای خانواده‌اش پیش آمدکرد سر وزن‌کشی حاضر نشد طبق تصمیم کمیته فنی چنانچه تاروز۲۱مرداد ماه یعنی پنجشنبه آمادگی مبارزه داشته باشد با خدر روبرومیگردد و در صورت پیروزی برای تعیین سرنوشت ۵۷ کیلو بدیدارجهانگیر عبدالباقر خواهد رفت .

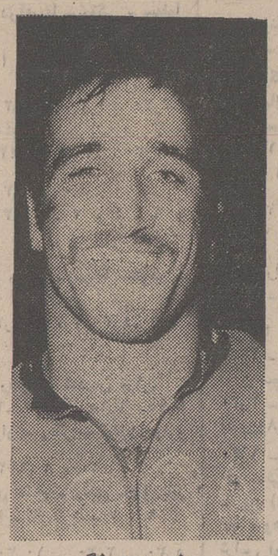

منصور برزگر

*** شانس خدر چیست ؟**

در صورتیکه برای خدر هیچ شانسی در این میان وجود ندارد، چه اگر مغلوب طالبی گردد ، بطور طبیعی از دیدار با عبدالباقر محروم است و چنانچه‌برطالبی‌نیز پیروز شود هیچ شانسی برای او در نظر گرفته نشده، درحالیکه اگر موجودیت خدر را دراین‌دوره مسابقات بررسی کنیم ، او رابرتر از عبدالباقر خواهیم دید یاحداقل مساوی و سزاوار نیست این چهره امید شهرستانی را بخاطر شهرستانی بودن محکوم کنیم! چه خدر ـ عبدالباقر و حسین حیدری که دیدار اوج ۵۷ کیلورا در شب نهائی‌مسابقات‌انجام‌دادند، به‌سه‌نتیجه متفاوت‌دسترسی‌پیدا کردند .

عبدالباقر ابتدا در حالتی برابر خدر پیروز شد که اختلاف امتیاز آن دو یک بود و براستی اگر مبارزه این دو بطور حقیقی‌پایان میافت بخاطرکنار کشیدن‌عبدالباقر دراواخر مبارزه اخطار برای او ضروری بود ولی چون این اخطار برای عبدالباقر اخطار سوم بود ، داوران از دادن آن طفره رفتندو بهر حال عبدالباقر صاحب پیروزی ۱ـ۲شد ،بعدازاین مبارزه‌عبدالباقر در آخرین دیدار خودمقابل حریف دیرینه حسین حیدری قرار گرفت حیدری که در مسابقات انتخابی جام دان‌کولف باسه امتیاز مغلوب عبدالباقر شده بود،این‌بار آگاهانه بااو مبارزه کرد و در یک موقعیت خوب صاحب ۲ امتیاز شد که این دو امتیاز برتری تا آغاز سه دقیقه‌سوم‌ادامه داشت‌ولی دراین لحظه«پیچ‌پیچك»سریع عبدالباقر حیدری را بی‌تعادل کرد وداوران حاضر در این مبارزه بدون هیچ مطالعه ۲ امتیاز برای عبدالباقر درجدول منظور داشتند که این باعث شد عبدالباقر از شکست رهائی یابد .

*** دیدار عبدالباقر ـ حیدری**

در حالیکه بطور حقیقی فن پیچ پیچك عبدالباقر هیچ‌امتیازی دربر نداشت و تنها اجرای فن بود و حیدری که تا آستانه پل رفتن به خطر افتاده بود بدون آنکه در خطر قرار گیرداز این دام‌گریخت ولی بهرای داوران ۲ امتیاز بسود عبدالباقر در ورقه داوری ثبت شده بود ! واین دیدار مساوی‌به پایان رسید ، در حالیکه پیروزی حیدری در پایان خدر را درراس این وزن قرار میداد .

سومین مبارزه را خدر وحیدری برگزار کردند و طی آن خدردر ثانیه های‌پایان باضربه فنی‌حیدری رامغلوب کردوحالا بدون‌آنکه برای خدر شانسی درنظر گرفته باشند اورا برای مبارزه با طالبی نامزد کرده‌اند ،در حالیکه این سئوال پیش میاید که اگر طالبی بخاطر حادثه یاد شده قادر نباشد در روز پنجشنبه برای مبارزه باخدر حاضر شود سرنوشت ۵۷ کیلو بکجا خواهد انجامید؟آیا عبدالباقر انتخاب شده مسلم است یا اینکه خدر را با چاشنی شانس نامزد مبارزه با عبدالباقر خواهندکرد ؟ این ها مسائلی است‌که بعداروشن خواهد شد .

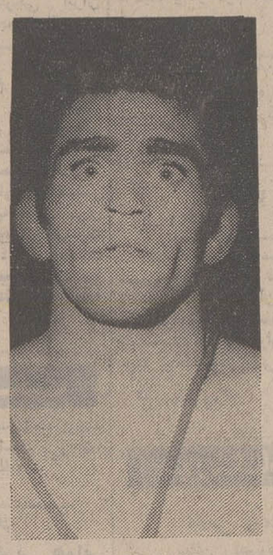

رمضان خدر

دومین وزنی که هنوز نفر ملی پوش آن مشخص نیست . ۷۴ کیلوست که دونامزد بنامهای‌محمد فرهنگدوست‌ومنصور برزگر دارد.

*** برزگر یا فرهنگدوست ؟**

برزگر چنانچه این بار نیز در مبارزه‌روز جمعه‌برابر فرهنگدوست به‌نتیجه مساوی برسد شانس‌صدر نشینی ۷۴کیلو رااز دست خواهد دادو تنهادرصورتی صاحب‌پیراهن ملی ۷۴ کیلو خواهد شد که مقابل دارنده مدال نقره جام جهانی ۱۹۷۰ ادمونتون کانادا باپیروزی صحنه مبارزه را ترک کند و این شانس تنها بلطف عنوان اولی فرهنگدوست برای او منظور شده است .

در حالیکه نیکو بود نفر برنده این مبارزه بعضویت تیم ملی انتخاب میشد ، در حالیکه فرهنگدوست با ۳٫۵ امتیاز منفی بلطف پیروزی با ضربه فنی مقابل علی اسماعیلی‌صاحب عنوان نخست شد ، برزگر با ۳ امتیاز منفی در جای دوم قرار گرفت و این نشانه‌ای است از کیفیت خوب برزگر طول این دوره مسابقات که‌تمام مبارزات را با برتری‌فراوان‌برد و حالا دور از انصاف است که این سد را مقابل او قرار دهند ، شایسته ترین مشکل انتخاب یکی از این دو برتری یکی از آنها در مبارزه آینده است .

باین ترتیب با برگزاری این مبارزات تیم ملی ایران کامل خواهد شد، در حالیکه‌ضروری است در این دوره مسابقات بخاطر امید بخشیدن‌بیشتر به چهره‌های جوان ، چهره های پرتوان و جوانیکه طول مسابقات درخشان ظاهرشدند جمعی را بعنوان چهره‌های ذخیره بمسابقات جهانی اعزام داریم .

محمد خرمی یکی از این امیدهاست که در این شرائط وجود او برای دیدن‌مسابقات جهانی ضروری است وقتی می‌بینیم تیم کشتی فرنگی‌احتمالا با ترکیبی ، کامل درمسابقات حاضر خواهد شد ، بردن دو یا سه چهره ذخیره در رشته آزاد کاملا حساب شده‌می‌باشد و نباید از آن بی تفاوت گذشت اسدی در ۵۲ کیلو ، محمد خرمی در ۶۸ کیلو و منصور برزگر در ۷۴ کیلودر صورت عدم موفقیت در برابر فرهنگدوست حضورش در جام جهانی صوفیه برای تماشانیز خالی از استفاده نیست‌بگذشته نگاه کنیم در مسابقات انتخابی ۱۹۶۲ محمد علی صنعت‌کاران صاحب عنوان جهانی در تیم ملی قرار گرفت و عبداله موحد که نو رسیده‌ای بحساب‌میامد که ، با تشخیص خوب‌مسئولین بعنوان چهره ذخیره محمدعلی صنعت کاران روانه مسابقات جهانی تولیدو شد و دیدیم که موحد از این سفر چه نتایجی برای تیم ملی بدست آورد و حالا برای اینکه موجودیت این ورزش را در نزد جوانان از گذشته بیشتر اعتباربخشیم به امیدها بیشتر توجه کنید و به آنها شانس بدهید که مسابقات جهانی بلغارستان را از نزدیک تماشا کنند تا با بهره‌گیری از این موهبت جانشینانی شایسته برای‌کشتی گیران صاحب نام خود ذخیره کنیم ، این را بیاد داشته باشید و بپذیرد تصمیم کمیته فنی در باره مساوی‌فرهنگدوست مقابل برزگر و ندادن شانس‌به رمضان خدر با روشن بینی صورت نگرفته و اگرنپذیرید بعد از جام جهانی به رای‌العین خواهید دید.

جم آبادان ، پاس و تاج تهران فاتحین مسابقات فوتبال منطقه‌ای باشگاه های ایران

بعد از ظهر دیروز با انجام دیدار های نهائی مسابقات فوتبال منطقه‌ای باشگاههای ایران در دو منطقه رشت وکرمان، این مسابقات پایان یافت و بترتیب تیم های جم آبادان ، پاس‌تهران‌وتاج‌تهران بعنوانهای قهرمانی گروه‌های خود دست یافتند .

اولین عنوان قهرمانی در این مسابقات روز شنبه‌بعدازظهر در استادیوم باغ همایون اصفهان در منطقه دوم نصیب تیم فوتبال پاس تهران شد . پاس در دیدار فینال توفیق پیدا کرد حریف میزبان‌خود سپاهان اصفهان را با نتیجه‌حیرت‌انگیز ۰ـ۶ شکست دهد . نتیجه وقت اول این مسابقه ۰ـ۱ بسود پاس بود .

روز گذشته در منطقه چهارم کرمان نیز مسابقات پایان یافت و تیم جم‌آبادان با شکست ۱ـ۲ تیم عقاب تهران فاتح مسابقات این منطقه شد .

دردیدار جم و عقاب که سه هزار تماشاگر حضور داشتند تیم جم در دقیقه ۲۱ بوسیله ملکزاده وروی همکاری سعدونی‌ـ محمدی اولین گل را بثمررسانید . در دقیقه ۵۱فریبرزاسماعیلی گل مساوی را زد ولی در دقیقه ۶۵ روی پاس عزیزی ، بهاریان گل پیروزی تیم خود را بثمر رسانید و با همین نتیجه جم فاتح مسابقات این گروه شد .

در منطقه اول در رشت تیم تاج تهران با شکست ۰ـ۵ تاج‌نوشهردرفینال‌قهرمان مسابقات این منطقه شد .

مسابقات فوتبال منطقه سوم در کرمانشاه از روز جمعه این هفته آغاز خواهد شد . تیم پرسپولیس نایب قهرمان مسابقات باشگاههای تهران نماینده پایتخت در این منطقه است .

از صبح چهارشنبه در سینماهای
میامی ـ ادئون
پلازا و سیلوانا

پل
با هنرمندی ناصر ملك‌مطیعی
وآفرین در باغ گلستان تهران

یك سال آتش‌بس در کانال سوئز

بقیه از صفحه ۶

حقوق‌ودادن امتیازات دیگر از آنها دلجوئی می‌کند.

*** نگرانی**

پرزیدنت سادات در عین‌حال کوشش میکندروحیه افسران و سربازان را با سخنرانی های خود تقویت کند . وی در ۲۳ژوئیه رسماوعده داد که‌درسال ۱۹۷۱تکلیف جنك یا صلح را بطور قطع روشن کند.

دراسرائیل برقراری آتش‌بس با تسکین خاطر وخوشحالی عمیق تلقی شد.

معذلك طولی نکشید که این خوشحالی جای خود را به نگرانی و اضطراب‌شدید دادواین هنگامی‌بود که‌مصری‌ها موشکهای شوروی را در ساحل غربی کانال‌سوئز جلو کشیدند واین‌اقدام بعنوان نقض مقررات‌آتش‌بس مورد اعتراض شدید اسرائیلی هاقرار گرفت امابسیاری از سیاستمداران چون بن گوریون عقیده داشتند که‌سرانجام گلدامایر در برابر فشار های دوستانه امریکا و روش‌تهدید آمیز شوروی تسلیم خواهدشدونیرو های اسرائیلی را به خطوط آتش‌بس ژوئن عقب خواهد کشید ولی‌این پیش بینی ها به تحقق نپیوست و پرزیدنت نیکسون به‌نخست‌وزیر اسرائیل اطمینان داد که نباید از ابتکار وزیر امور خارجه اوترس و واهمه‌ای داشته‌باشد . در تمام این مدت امریکا از تهدید اسرائیل به قطع کمکهای نظامی‌و اقتصادی خودداری کردباین‌ترتیب آتش‌بس یکساله‌باسرائیل امکان دادکه‌از لحاظ نظامی و اقتصادی نفسی‌تازه کند .

از طرف دیگر اردوگاه عرب‌جمال عبدالناصر رهبر خود را از دست دادو دچار دودستگی واختلاف نظر شدید شد. نیرو های اسرائیل ومصر طی یکسال اخیربطور قابل توجه تقویت‌شده‌اند .

در حال حاضر اسرائیل در حدود دویست هواپیمای جنگی مدرن ازنوع فانتوم وسوپرسوئیك و دویست هواپیمای مشقی کمکی ، پنجاه‌هواپیمای‌حمل ونقل‌و یکصدهلیکوپتر از انواع مختلف دراختیار دارد.

ارتش زمینی اسرائیل بیشتر باسلاح های‌ساخت فرانسه مسلح‌است‌واسرائیلی ها می‌توانند سیصد هزارنفر رابفاصله‌چند ساعت بزیرپرچم فراخوانند.

نیروی دریائی اسرائیل از سه‌زیر دریائی دو رزمناو ۲۲ ناوچه ، اژدرافکن ویك کشتی مخصوص عملیات گشتی تشکیل شده‌اند . **نیروی هوائی مصر در حال حاضر حداقل‌چهارصدهواپیمای‌جنگی در اختیار دارد .**

تعدادی از آخرین هواپیما های‌میك ۲۱نیز در نیروی هوائی این کشورخدمت میکند ارتش زمینی‌مصرازدویست‌وپنجاه هزارمرد جنگی تشکیل میشود که‌تانك های‌ساخت‌شوروی و فرانسه مجهز به‌زره‌ـ پوش های انگلیسی میباشد و درصورت لزوم می‌تواند صد هاهزارنفر را نیز به خدمت زیرپرچم احضار کند نیروی‌دریائی مصر از دوازده زیردریائی ساخت‌شوروی وتعدادزیادی ناوچه‌های‌موشك‌انداز تشکیل شده‌و بیشتر این موشك‌انداز ها از نوع «اوزا» یا«کمار » هستند.

آیا همه این سلاحها که در دوسوی کانال سوئز متمرکز شده‌اند بزودی‌وارد میدان نبرد میشوند ؟

از : لوموندچاپ‌پاریس

آبجو بین‌المللی توبورگ در ایران ببازار آمد

آبجوتوبورگ که دارای شهرت ومعروفیت جهانی است اینک در ایران نیز تولید میشود

قطعی است که‌این نوشابه درردیف عالیترین نوشابه های بین‌المللی موجوددر ایران قرارخواهد گرفت

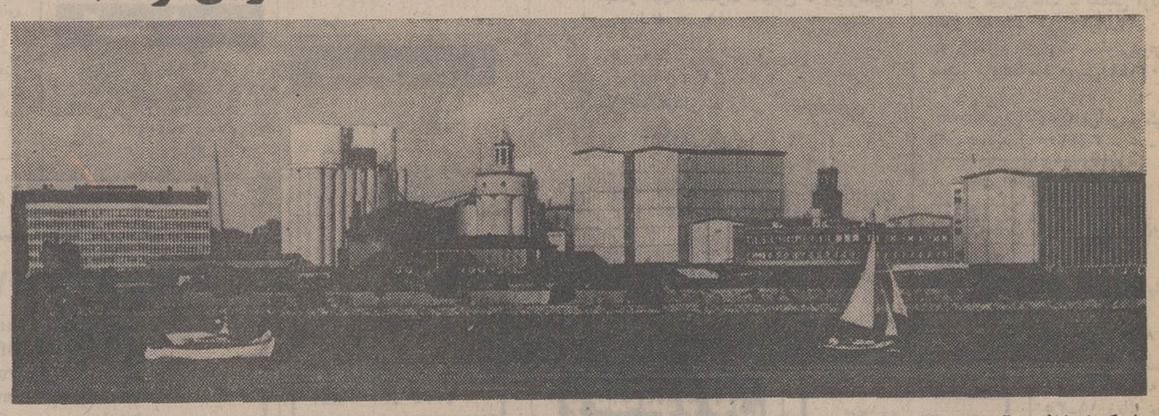

منظره‌ای از کارخانه آبجوسازی توبورك دانمارك که‌در بندر اختصاصی‌توبورك قرار دارد و مساحت آن برابر با ۴۱۱۰۰۰ یارد مربع میباشد، این‌کارخانه ۳۵۰۰نفر کارمند و کارگر در استخدام خود دارد .

تولید آبجو توبورك در ایران ادامه سیاست توسعه و گسترش فرآورده‌های‌توبورك دربازار های‌بین‌المللی است، چه‌اینکه تهیه و عرضه این محصول بین‌المللی در کشور همسایه ما ترکیه نیز سالیان دراز با موفقیت های فراوانی همراه بوده است .

در حال‌حاضرفعالیتهای دامنه داری در دست انجام است که امسال همزمان با شروع تولید آبجو توبورك درکشور انگلستان و یوگسلاوی ، تولیدات توبورك در سطح بین‌المللی‌با امتیازات‌بیشتری عرضه گردد .

چنانکه هدف اصلی کمپانی عظیم توبورك که‌در سال۱۸۷۳ در کشور دانمارك تاسیس گردید همواره طی سالیان دراز ارائه محصول عالی در آخرین حد مرغوبیت واز این طریق بدست آوردن شهرت و معروفیت هرچه بیشتر در بازار های بین‌المللی بوده است .

اکنون برمبنای چنین هدف‌و سیاست است که کمپانی توبورك توانسته با صدور آبجو به ۱۶۰ کشور مختلف جهان دانمارك را در راس صادر کنندگان آبجودر اروپا قرار دهد .

یکی از دلائل بارز موفقیت چشم‌گیر آبجوتوبورك کیفیت ممتاز آن میباشد و بدیهی است که‌در این مورد در تمام محصولات این کمپانی مورد نظر قرار داشته و مصرف کنندگان آبجو توبورك در سراسر جهان از این کیفیت ممتازبطورمتساوی برخوردار میباشند .

متخصصین دانمارکی‌درتولید آبجو توبورك با متخصصین ایرانی همکاری نزدیك داشته و این گروه کلیه تجربیات و اطلاعات خود را در خدمت مرغوبیت و شهرت آبجو توبورك قرار داده‌اند .

همچنین در زمینه پخش و سرویس‌متخصصینی‌دراختیار توبورك ایران قرار گرفته‌اند که کار پخش آبجو توبورك در ایران نیز طبق استاندارد بین‌المللی کمپانی توبورك انجام پذیرد .

برای بوجود آوردن آبجوهای جدید و تغییر در مراحل ساخت قبلا در کارخانه های کوچك آزمایشات لازم انجام گردیده و سپس در کارخانه های‌اصلی فرآورده های‌جدید تولید میگردند .

نمونه‌هائی از بطریهای پر شده آبجو توبورك که مرتبا به لابراتوار کنترل مرغوبیت آبجوبرده میشودتا مرغوبیت و استاندارد آبجو توبورك مورد آزمایش قرار گیرد .

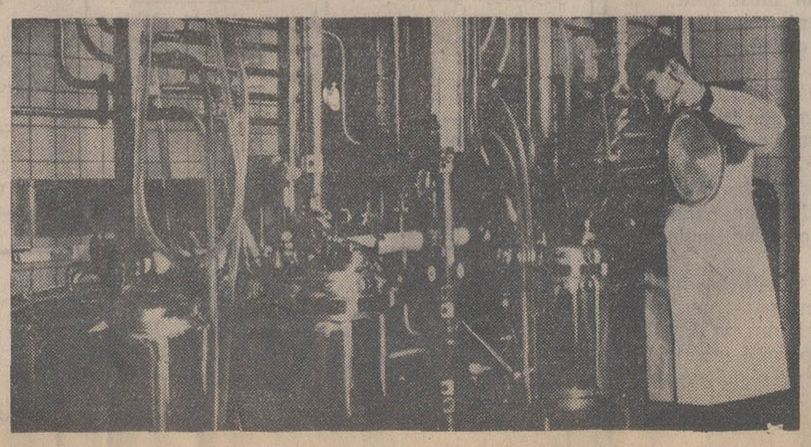

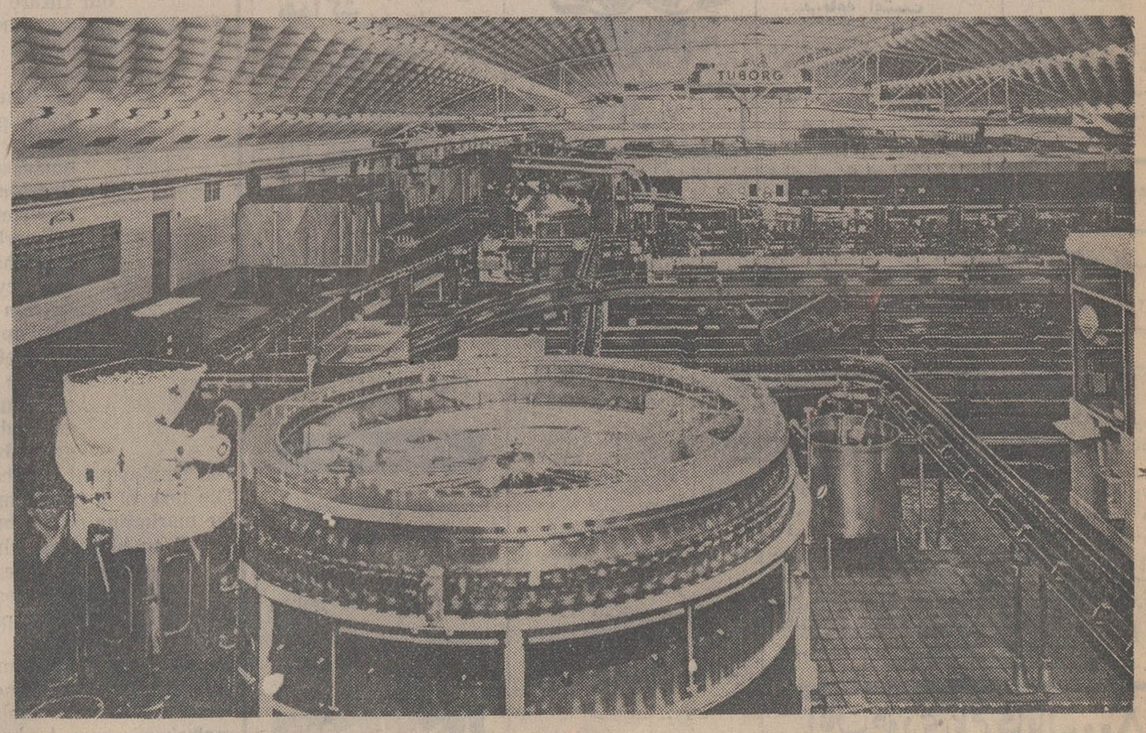

منظره‌ای‌از قسمت شیشه پرکنی آبجو توبورك در کپنهاك ، میزان فروش آبجوتوبورك در کپنهاك در سال گذشته به ۵۰۰ میلیون بطر رسیده است.امروز کارخانه آبجو سازی توبورك کپنهاك قادر به پر کردن ۳۰۰۰ بطر آبجودردقیقه‌میباشدودر سال آینده نیز یك قسمت مخصوص‌پرکردن بطری‌آبجو درکپنهاك‌قابل‌بهره‌برداری‌خواهدشد.

در محافل سیاسی تهران

هنگام ورود به تهران وزیرخارجه کویت گفت:

انگلیس باید از خلیج فارس خارج شود

ایران و کویت برای حل اختلافات خود کوشش خواهند کرد

رئیس مجلس به مسافرت رفت

شیخ صباح احمد الجابر الصباح وزیر امور خارجه کویت نیمه شب گذشته با این امیدکه‌سفررسمی دو روزه‌اش به ایران به رفع اختلافات موجود میان‌دوکشور بیانجامد وارد تهران شد .

در فرودگاه مهرآباد آقای اردشیر زاهدی وزیر امور خارجه ، معاون اطلاعات و مطبوعات ، مدیر کل امور خاورمیانه وزارت خارجه ، سفیر ایران در کویت وسفیر کویت در ایران و سفرای کشور های عرب و مسلمان مقیم‌دربار شاهنشاهی ازوزیر خارجه کویت استقبال‌کردند.

شیخ صباح که بسیار خوشحال بنظر می آمد گفت به تهران آمده است تا در باره «تمام مسائل مورد علاقه دو کشور» با وزیر خارجه ایران گفتگو کند .

شیخ الصباح تایید کردکه در مورد خروج نیرو های انگلیس از خلیج فارس با ایران‌وحدت‌نظر «کامل»دارد.

وزیر خارجه کویت حاضر نشد از جزئیات مذاکراتی که ازامروزدروزارت امورخارجه شروع میشود سخن بگوید ولی افزود « ما در باره تمام مسائل مورد علاقه مذاکره خواهیم کرد.»

در مورد مذاکراتی که‌هفته گذشته در کویت با آقای عبدالکریم‌شیخلی وزیرخارجه عراق بعمل آورده است ، شیخ‌جابرگفت: «حل‌اختلافات ارضی» در راس این گفتگو هاقرارداشته است وبلافاصله افزود : «اینگونه اختلافات بین تمام همسایگان وجود دارد ، همین‌طور که با ایران نیز برسر مسئله آب های فلات قاره اختلافات کوچکی داریم‌که‌امیدواریم‌حل شود .» وزیر خارجه کویت امروز ناهار را میهمان آقای‌اردشیر زاهدی خواهد بود و بعد از ظهر مذاکرات خود را دنبال خواهد کرد و شام را به اتفاق‌آقای زاهدی درضیافتی که از طرف شیخ ناصرمحمد احمد الجابر الصباح سفیر کویت در هتل هیلتون ترتیب یافته است شرکت‌میجوید.

آقای اردشیر زاهدی و شیخ صباح احمد الجابر الصباح ... خنده و تعارف ... و مذاکرات برای آینده‌ای بهتر ....

درمحافل پارلمانی

★ مهندس عبدالله ریاضی رئیس مجلس شورای ملی که از نه سال قبل تاکنون‌ریاست مجلس‌شورایملی‌رابعهده‌دارد، این روز ها برای استراحت باتفاق اهل و عیال به کنار دریا رفت .

این اولین باری است که رئیس مجلس حتی در ایام تابستان و تعطیلات تابستانی مجلس حاضر شد چند روزی به مرخصی برود . تاکنون حتی در ایام تعطیل نیز رئیس مجلس از ساعت ۷ صبح تا یک بعد از ظهر در مجلس حضور داشت .

★ با اینکه بیش از چند روز به‌گشایش پارلمان نمانده است‌هنوز فرمان انتصابسی تن سناتور انتصابی صادر نگردیده . در محافل پارلمانی گفته میشود فرمان انتصاب سناتور های انتصابی چند روز قبل از گشایش دوره جدید مجلسین صادر و به آنان ابلاغ میگردد .

★ اعتبارنامه های اغلب نمایندگان‌مجلس شورای ملی به دبیرخانه مجلس تسلیم گردیده و فقط ده نفرتاکنون موفق نشدند اعتبارنامه های خود را تسلیم دفتر خانه مجلس کنند .

گفته میشود سه نفر از این ده نفر بیمار و سه نفر دیگر نیز در مسافرت‌آمریکا هستند .

آخرین اخبار از شهرستانها

جوانی غرق شد

مظفر زمانی ۱۶ ساله در استخر یک کوره آجر پزی در نزدیکی رضائیه غرق شد. مظفر برای آب تنی وارد استخر شده بود.

جسدی در رودخانه !

جسد مرد مجهول‌الهویه‌ای در نزدیکی‌معدن سنگ «بامشاد» رودخانه کرج پیدا شد .

ماموران ژاندارمری کرج جسد این مرد را از آب‌گرفتند و فعلا برای کشف هویت‌این شخص تحقیق میشود .

براثر تصادف ۲ کامیون در جاده ورامین ۲ نفر کشته و مجروح شدند

صبح امروز هنگامیکه کامیون شماره ۱۵۵۷۳ تهران الف به رانندگی رضا سامانی‌در حوالی ایستگاه بهرام جاده ورامین حرکت میکرد با کامیون‌شماره ۱۴۸۲۳ تهران برانندگی علی راضی‌پور تصادف کرد .

در این حادثه علی‌راضی پور کشته شد و رضاسامانی راننده کامیون شماره ۱۵۵۷۳ تهران بسختی آسیب دید .

کاردان فنی علت بروز حادثه را انحراف بچپ‌کامیون شماره ۱۵۵۷۳ تشخیص داد

عابر ۱۰ ساله کشته شد

دیروز هنگامی که اتومبیل شماره ۳۱۵۹۸تهران برانندگی کمال‌الدین عدلی از بابل بطرف آمل درحرکت بود با عابری‌بنام سید رضا رضائی ده ساله اهل روستای، علیشاه، تصادف کرد و اورا بسختی مجروح‌ساخت. سید رضا به بیمارستان منتقل شد ولی معالجات درباره وی موثر نیفتاد ودرگذشت .

کامیون دختربچه را کشت

کامیون‌کمپرسی شماره«۱۵۱۸۷ تهران» برانندگی‌مهدی مهرداد، در یکی از خیابان های قزوین با دختربچه شش ساله‌ای بنام اعظم کبابیان تصادف کرد واو را کشت .

پایان اردوی دانشسراها

اردوی تربیتی و آموزشی دانش آموزان‌ممتاز دختروپسر دانشسراهای‌مقدماتی وروستائی و عشایری سراسر کشور که برای اولین‌بار بطور مستقل تشکیل شده بود پایان یافت. سرپرستی اردوی مزبور بعهده خانم طیبه محمدزاده گذاشته شده بود. خانم شیبانی مدیر کل تربیت معلم اظهار داشت چون نتایج‌حاصله رضایت‌بخش بوده است در سالهای آینده اردوی دانشسراها با شرکت تعداد بیشتری از دانش‌آموزان و با برنامه متنوع‌تر تشکیل خواهد شد .

برای رفاه سالخوردگان اقداماتی میشود

وزیر کار وامور اجتماعی در مصاحبه دیروز خود به رفاه پیران اشاره کرد و گفت که به این منظور طرحها و برنامه‌هائی در دست مطالعه است.

رفاه پیران از چندی پیش مورد توجه وزارت کار و امور اجتماعی قرار گرفته استو کمیسیون های مختلفی دروزارتخانه مزبور این مسئله را مورد توجه قرار داده‌اند.

عده‌ای از صاحبنظران رفاه اجتماعی در وزارت کار معتقدند که برای پیران خانه‌یا حتی شهری بوجود آید که این دسته از افراد اجتماع بتوانند در این محیطها با یکدیگر رفت وآمد داشته باشند و سالهای بازنشستگی‌خودرا در کنار هم به‌آرامی و دور از جنجالهای سختی زندگی شهری بگذرانند .

عده‌ای دیگر نظریاتی برعکس عنوان کرده و مخالفت خودرا با کسانی که معتقد به تجمع پیران و سالخوردگان بازنشسته در یک محیط هستند ابراز داشته‌اند.

دسته دوم معتقدند ایجاد مراکز مخصوص برای پیران باعث میشود این گروه اجتماعی که عمری را به خدمت گذرانده‌اند و باید دوران پیری خودرا در رفاه و آسایش بگذرانند حس کنند که از جامعه طرد شده‌اند.

این گروه معتقدند که پیران باید درکنار جوانان و دیگر طبقات اجتماعی باشند ولی دولت رفاه‌آن ها را تامین و تضمین کند.

نظریات این دو دسته اکنون در کمیسیونهای مختلف مورد رسیدگی است.

در کشور های مترقی جهان به پیران و بازماندگان از کار بر اثر سالخوردگی توجه فراوان میشود و اغلب کشور ها برای تامین راحتی وآسایش‌آنها اقداماتی‌انجام‌داده‌اند ودر خانه های مختص به پیران وسالخوردگان که ازکلیه وسائل زندگی‌مدرن‌بهره‌مند است ومایحتاج عمومی آنهارا زیر نظر سرویسهای متعدد تامین مینمایند از آن ها نگهداری میشود در آمریکا شهری در فلوریدا به پیران و بازنشستگان اختصاص دارد این شهر که‌بتدریج براثر ازدیاد خانه های متعدد پیران بطور کامل در اختیار آن ها قرار گرفته است از سرو صدا های ترافیک و شتاب زدگی های مختص زندگی پر سرو صدای شهر های امروزی بدور است . و پیران و سالخوردگان میتوانند در کمال آسایش در آنجا زندگی کنند و باانجام امور مختلف و عهده داری قسمتی از وظایف مربوط به اداره شهر خودرا مشغول و سرگرم دارند.

کلیه امور این شهر توسط خود سالخوردگان انجام‌و سرپرستی می شودوبطور کلی از نسل جوان در آنجا خبری نیست.

پیران کشورمانیز در انجام طرح های جدید از چنین زندگی و آسایش بهره خواهند گرفت و آنها که اغلب از خدمتگزاران دیروز جامعه ما بودندو عمری را در راه خدمتهای مختلف‌بسرآورده‌اند بحق شایستگی داشتن سالهای آرام و بدون دغدغه‌ای را در آخر عمر دارند و به‌پیروی از همین نظراست که وزارت کار و امور اجتماعی طرحهائی فراهم کرده است تا پس از بررسی کاملی‌بهترین‌و جامعترین آنها را که باوضع کشور ما و شرایط خانوادگی سالخودگان هماهنگی داشته باشد پیاده کرده واجرا نمایند.

پلیس آماده اجرای آئین نامه جدید تخلفات رانندگی میشود

امروز کسب اطلاع شد که پلیس قبل از اجرای آیین نامه تخلفات رانندگی کلیه مواد آن رابه مردم‌ورانندگان آموزش خواهدداد.

متن کامل این آئین نامه که در جلسه اخیر هیات وزیران به تصویب‌رسیددیروز بطوراختصاصی در روزنامه اطلاعات چاپ شد.

آئین نامه جدید میزان جریمه پاره‌ای از تخلفات را که جلوگیری ازآنها به اجرای طرح ویژه‌ترافیک تهران کمک میکند افزایش داده است.

ازجمله‌تخلفاتی که در آئین نامه قبلی جرائمی کمتر از یکهزار ریال داشت و در این آئین نامه جرائم آن به یکهزار ریال افزایش یافته است تعویض پلاك شهربانی ، عدم توجه به تابلوی ایست، استفاده از شماره های غیر مجاز وتوقف در ایستگاه های اتوبوس و تاکسی می باشند.

آئین‌نامه‌جدید پس از طی‌مراحل قانونی قابل اجرا است و پلیس تهران قبل‌ازاجرای آن یک برنامه وسیع آموزشی برای آشنائی کلیه طبقات اجتماعی باآن تدارک دیده است.

براساس‌این برنامه‌پلیس‌راهنمائی ورانندگی از طریق وسائل ارتباط جمعی از قبیل رادیو تلویزیون و مطبوعات مردم را به موارد تخلف آشنا میکند.

همچنین‌در چهار راههای تهران اوراق چاپی بین رانندگان و مردم توزیع میشود که آنان قبلا باکلیه مواد آئین نامه آشنا شوند .

پس از آشنائی کامل مردم و رانندگان باآئین نامه جدید پلیس روز معینی را به عنوان تاریخ اجرا تعیین خواهد کرد واز روز تعیین شده کلیه متخلفین جریمه میشوند.

از طرف دیگر قبوض جدید جریمه هنوز به چاپ نرسیده و در چندروزآینده وزارت دارائی اقدام به‌چاپ وانتشار آنها خواهد کرد.

در مورد اجرای طرح ویژه ترافیک تهران پلیس برنامه های دیگر در دست دارد. هفته آینده‌در چهار راههائی که در محدوده طرح ویژه ترافیک تهران قرار دارند پلاکاردهای‌عرضی نصب‌می شود و دستورالعمل انتخاب مسیر پیش از رسیدن به تقاطعها در روی پرده های بزرگ نوشته میشود و پس از نصب این پرده ها افسران پلیس از رانندگان اجرای دقیق این دستور العمل ها را خواهندخواست وپلیس راهنمائی و رانندگی تهران امیدواراست با اجرای طرح جدید ترافیک بمقدار زیادی از مشکلات موجود ترافیک تهران کاسته شود وسرعت و تسهیلات افزونتری در این امر بوجود آید.

بزرگ راه تهران پارس امروز برای عبور اتومبیلها باز شد

ساختمان یک طرف راه بزرگ تهران‌پارس پایان یافت و دیروز اتومبیلها از این راه عبور کردند . ساختمان این راه قرار بود اول شهریور ماه خاتمه پذیرد .

امروز شهردار تهران از «بزرگ راه تهران پارس» دیدن کرد.پس از این بازدید ، آقای نیکپی به خبرنگاران گفت : بزرگ راه «فرسیو» اولین راه پنج خطی در تهران است که درهر طرف آن پنج اتومبیل میتواند بموازات هم حرکت نماید.

طول راه ده کیلومتر است وتمام این مسافت را میشود در شش دقیقه طی کرد.

شهردار اظهارداشت‌که ساختمان بزرگ راه تهران پارس در وضع ترافیک شرق و شمالشرق تهران تحول بیسابقه‌ای بوجود خواهد آورد و عبور اتومبیل‌ها از این‌راه موجب خلوت‌شدن خیابان تهران‌نو وکاسته شدن فشار ترافیک در میدان شهناز خواهد شد.

این راه که از طریق تهران‌پارس به راه هراز متصل گردیده ازسمت غرب به خیابان سید خندان‌منتهی میشود که پس‌از امتداد بزرگ راه در منطقه عباس آباد و اتصال‌این راه به شاخه دوم اتوبان موجب به وجودآمدن یکراه کمربندی در تهران شده و در نتیجه اتوبان کرج به راه هراز متصل خواهد شد.

اتوبان

شهرداری همچنین اعلام کردکه ساختمان اتوبان در داخل تهران روبه‌پایان است و تا چندی دیگر عملیات ساختمانی در این راه‌نیز پایان یافته واتومبیلها از اتوبان بطور مستقیم بداخل‌تهران خواهند آمد اکنون عملیات ساختمانی در انتهای اتوبان واقع در اراضی طرشت ومسیر خیابان ایوبی ادامه دارد و پس از پایان عملیات ساختمانی رفت وآمد وسایط نقلیه در این راه آغاز میشود.

همزمان با آماده شدن امتداد اتوبان در داخل تهران برای‌عبور اتومبیلها و اتصال«بزرگ راه‌تهران پارس» به راه‌هراز ، بین مهرآباد ومیدان شهید نیز یک پارک وی ساخته میشود و عملیات‌ساختمانی این راه نیز در دست اتمام است. همچنین عرض راه مخصوص‌کرج افزایش داده میشودواین اقدامات موجب تسهیل ترافیک در تهران خواهد شد .

میدان ۲۵ شهریور

بامداد امروز مهندسان شهرداری عملیات نقشه برداری از بزرگراه شاهنشاهی را در منطقه میدان۲۵ شهریور شروع کردند . در این منطقه کلیه ساختمانهای جنوب غربی میدان تخریب شده و در مساحت میدان گسترش فوق ـ العاده‌ای داده میشود . پس از تعریض میدان بیست وپنج شهریور خیابانهای تخت طاووس وروزولت و نمونه در یک نقطه باهم تماس داشته و حرکت در هر سه‌خیابان از میدان آغاز خواهد شد.

بزرك راه شاهنشاهی

شهرداری اعلام داشت که بزرگ راه شاهنشاهی امکانات فراوانی برای ترافیک مسدود خیابانهای روزولت و چهل متری ایرانشهر ایجاد خواهد کرد و این راه که از یکطرف به شاخه دوم اتوبان وپارک وی هیلتون متصل شده و از سمت دیگر به جردن مربوط گردیده واز سمتی نیز به بزرگراه قوچک راه خواهد داشت‌در شمار بهترین‌راههای‌تهران درخواهدآمد.

قیمت غذای کودك به‌یك چهارم قیمت فعلی خواهد رسید

بهره‌برداری از کارخانه تهیه غذای کودك که‌بوسیله وزارت تولیدات کشاورزی احداث میشود بزودی شروع خواهد شد . غذائی که بوسیله این کارخانه تهیه میشود بصورت پودر قابل حل در آب بوده و در بسته بندیهای ۴۵۰ گرمی توزیع میگردد .

بموجب مطالعاتی که در این زمینه انجام گرفته یك بسته ۴۵۰ گرمی غذای کودك حداکثر به قیمت ۱۲ریال به‌دست مصرف کننده‌خواهد رسید و این رقم حداکثر معادل یك چهارم قیمت غذا های مشابهی است که در حال حاضر بمصرف کننده عرضه میشود .

بموجب طرحی که بوسیله وزارت تولیدات کشاورزی و مواد مصرفی به موقع اجراء درآمده‌است‌عملیات ساختمانی کارخانه تهیه غذای کودك با ظرفیت سه هزار تن در سه شیفت کار که قادر خواهد بود غذای ۲۰۸ هزار کودك را در سال تامین کند ازچند ماه قبل آغاز شده‌است

دولت احداث سد لار را لازم دانست

بقیه از صفحه آخر

از منابع «مقدور» و «موجود» بود . وزارت آب و برق معتقد بود که در اواخر سال ۱۳۵۲ و اوایل سال ۱۳۵۳ کمبود آب قطعی است . سد لار که میتوانست قریب یکصد میلیون مترمکعب آب بتهران برساند بعلت محدودیت اعتبار بموقع شروع نشد .

سازمان برنامه بنوبه خود اعتبار لازم را برای تسریع در احداث سد لار تامین میکند و سازمان آب منطقه‌ای تهران همباید ازمنابع‌موجود وازطریق انتقال آب از طالقان به اراضی کرج و احداث چاههای عمیق و مهمتر از همه با بوجود آوردن صرفه‌جوئی درمصرف آب‌اهالی تهران مشکل دو سال آینده را رفع کند .

جبران کمبود

در مورد صرفه جوئی ممکن است قیمت آب تا یک حد که احتیاجات شرب را تامین سازد با همین قیمت باقی بماند، اما قیمت مازاد برآنرا که مصارف‌نیمه‌ضروری‌وغیرضروری تلقی میشود افزایش دهند ، تا قسمتی از آب اضافی بمصرف ضروری منتقل گردد و کمبود نیز جبران گردد .

عده‌ای ازکارشناسان‌معتقدند با همه این تدابیر «کمبود» از بین نمیرود بلکه کمتر میشود، راه حل اصلی همان راه حل اولی و ایجاد موانع برای‌توسعه جمعیت تهران است که هنوز تصمیم اجرائی برای آن اتخاذ نگردیده است .

قابل توجه تولیدکنندگان وواردکنندگان همه نوع لوازم خانگی

چون شرکت سهامی پلاسکو در نظر دارد اجناس مورد احتیاج فروشگاه‌های خود را از طریقه مناقصه خریداری نماید لذا خواهشمند است داوطلبان روز های چهارشنبه ۲۰ و پنجشنبه ۲۱ مرداد ماه جاری از ساعت ۱۰ صبح الی ۱۲٫۳۰ برای دادن هرگونه پیشنهاد در محل شرکت واقع در خیابان بلوار الیزابت نبش کاخ شمالی شماره ۳ طبقه سوم حضور بهمرسانند .

صنعت قند برای اقتصاد خراسان حیاتی است

بقیه از صفحه اول

در صنعت قند از همه نیروها وامکانات‌وسرمایه های داخلی استفاده میشود واگرازتاسیسات اولیه و مختصری موادشیمیائی ودیگر مواد خارجی مورد نیاز بگذریم ، آنچه در این صنعت مورداستفاده قرار می گیرد از داخل کشور تهیه‌میشود .

مواد اولیه که همان‌چغندرباشد درایران‌تولید میگردد وسپس با بازوی کارگر وفکر مهندس ایرانی تبدیل به قندوشکرمی‌شود و به مردم ایران‌عرضه‌می گردد.

باین‌ترتیب شاید کمتر صنعتی رابتوان یافت که درآمد آن تا این‌حد به جیب ایرانی برود .

صنعت‌حیاتی

درخراسان ، صنعت قندصنعت حیاتی‌استان است‌وبنا به دلایل مختلف‌ازجمله‌استعداد کشاورزی آن، هیچ صنعتی بجز صنعت‌قند وصنایع کوچك‌دیگری مانند کمپوت سازی که آنهم به کشاورزی متکی‌است پانگرفته است.

درحالی که‌اکنون در اکثر استان های مستعد ما صنایع اساسی‌بوجود آمده‌اندو یادرحال احداث آن هستند.

آذربایجان‌بزودی‌مرکز ماشین سازی‌وتراکتور سازی‌و موتور سازی خواهدشد ،استان‌مرکزی علاوه برتهران که‌صنایع‌متعددی درخودجای داده‌است در اراك نیز صنایع مهم‌دیگری را مانند ماشین سازی مخصوص ساخت جرانقالهای بزرك وپلهای فلزی عظیم وکارخانه ذوب آلومینیوم تدارك می بیند.

اصفهان مرکز صنعت ذوب ـ آهن میشود ، فارس در راه صنعت‌ساختن تلفن وصنایع‌برقی گام برمیدارد ، خوزستان مرکز صنعت نفت کشور و صنایع وابسته دیگراست . در گیلان و مازندران که‌استعداد کشاورزی و باغداری آن برای وطن ما ارزنده و مهم‌است صنایع کونی بافی ، چیت‌سازی وحتی صنایع برقی مستقر گردیده است .در حالی که خراسان همچنان‌متکی به صنعت قند خود می‌باشد .

اهمیت کارخانه‌ها

کارخانه های قند خراسان سالیانه قسمت عمده‌ای از نیاز قندوشکرایران‌راتامین میکنند. این کارخانجات به حدود یك میلیون وهشتصد تا دو میلیون تن چغندر نیاز دارند که هرگاه بطور متوسط قیمت هر تن‌چغندر را ۱۴۰ تومان محاسبه کنیم ، کارخانجات خراسان سالیانه‌بین ۲۵۲ تا ۲۸۰ میلیون تومان‌پول چغندر به کشاورزان این‌استان میدهند.

بعلت‌وجود کارخانجات قند در استان خراسان ،سالیانه حدود سه هزار دستگاه کامیون ، چند ماه از سال را برای حمل چغندر وقندوشکر تولیدی کارخانجات کار می کنند.

دلایل‌وعوامل پراکنده دیگری که‌ارزش و اهمیت وجود کارخانجات‌قندرادراستان‌خراسان نشان میدهند نیزوجود دارد که شاید ذکر همه آنها در این مقال میسرنباشد .

لزوم حمایت

بهر حال بابررسی این حقایق لزوم حمایت بیشتراز کارخانجات قنداین‌استان بیشتر روشن‌میشود کارخانجات خراسان که چهار واحدآن بوسیله بخش خصوصی تاسیس شده‌واکنون اداره‌میشود باوجود مشکل گران تمام شدن قیمت‌تمام شده ، بسختی قادرند که در چنین شرایطی بفعالیت مفیدوارزنده خود ادامه دهند.

دراینجا لازم‌است باین نکته اشاره شود که قیمت‌فروش‌قند وشکربوسیله کارخانجات در سراسر کشور ثابت‌است‌وسالهای طولانی است که در میزان‌آن هیچگونه تغییری داده نشده ، درحالی که کلیه‌عوامل تولید در جهت‌ترقی سیرخود را طی کرده‌اند وباین‌جهت دولت‌باید چاره اندیشی کندواز طرق‌مختلف به‌کمك این‌واحد های صنعتی بشتابد.

ولتکن منکم امة یدعون الی الخیر

«حسینیه ارشاد»

حج عمره وجهانگردی اسلامی

افلم یسیروا فی‌الارض فینظروا کیف کان‌عاقبة‌الذین‌من‌قبلهم کانوا اکثر منهم‌قوة

نظام عقیده‌ما واژگون شده‌است همچون‌بنائی که‌وارونه‌شود. بسیاری از پایه‌ها جای حاشیه‌ها را گرفته و بسیاری فرع‌ها جای پایه ها را و چه بسا که اساسانهادی از بنا بیرون افتاده است .

اگر همه فرمان های قرآن راپیش روی خود جمع کنیم‌و گروه‌بندی نمائیم با شگفتی خواهیم دید که یکی از اصولی که امروز حتی وجهه مذهبی و رنك اسلامی‌نیز ندارد اصلی است که بیش از همه کتاب وحی بر آن تکیه دارد و مردم را با لحنی قاطع و موکد بدان فرمان‌میدهدو این فرمان راهمه‌جا تکرار میکندو حتی ازاینکه مردم بدان عمل نمیکنند با بیانی آمیخته با شگفتی وسرزنش باز خواست مینماید و آن از چهار چوب‌زمان و مکان خود بدر آمدن است ودرحصارهای تنك شهرو دیار خویش محصور نماندن‌و حرکت‌و هجرت وسیر در زمین و نگریستن در آثار گذشته ها و گذشتگان وشناختن اقوام‌و ملل‌و تامل درسر گذشت و سرنوشت قدرت هاوتمدن هاونظام های دیگران‌ودر نتیجه‌آشنائی باسیر زمان‌وبازی تاریخ‌وعبرت گرفتن از آنچه‌ملت‌ها را نابود کرده و قدرتها را در هم ریخته است .

همین فرمانها بود که مسلمانان را از قالب های تنك‌جغرافیائی محیط خویش بیرون آورد و در سراسر زمین به تلاش و تحرك کشاندویك‌تمدن عظیم بین‌المللی‌و جهان‌بینی گسترده و متحرکی رادر امت اسلامی‌پدید آورد. و امروزه نیز می‌بینیم که از آن هنگام که اصل‌جستجو و حرکت و سیر و سفرهای علمی و اجتماعی را ما کنار گذاشتیم و غرب برگرفت و چگونه مابه‌انحطاط و تنك اندیشی افتادیم و آنان به پیشرفت و دانش و قدرت رسیدند.

موسسه علمی ، تحقیقی و آموزشی حسینیه ارشادکه‌همواره‌در اندیشه آن‌است تا سنت‌های اصیل و مترقی اسلامی را که غالبا از یاد رفته و یا مسخ شده است‌تا آنجا که در توان دارد احیا کند و از این طریق هم در احیای حقایق حیات بخش اسلام گامی بردارد وهم‌درراه‌آگاهی‌وروشن بینی‌وگسترش‌اندیشه وبخصوص خود آگاهی فرهنگی و بازگشت به اصالت های معنوی‌و شناخت سرمایه‌ها و ارزش‌های تاریخی و انسانی جامعه خدمتی کند تصمیم گرفته است که همگام بافعالیتهای علمی و تحقیقی و آموزشی خویش برای آشنائی علمی‌و عینی‌مردم مسلمان ایران بابرادرانشان‌در دنیای اسلامی‌و دیدار و شناخت کشورهائی مسلمان و مطالعه در آثار درخشان هنر و تمدن و تاریخ عظیم‌اسلام و تماس با موسسات و دانشگاهها و مجامع مذهبی و علمی ممالك اسلامی:

یك‌برنامه مسافرت علمی‌و اسلامی رااز ایران تااسپانیا اعلام نماید .

این تور در ماه رجب انجام میشود تا یکی از آرزوهای بزرك هر مسلمانی تحقق یابد و در عین حال یکی از سنت‌های اصیل مذهبی نیز انجام گیرد و آن برگزاری‌مراسم حج عمره و زیارت مدینه مقدس است .

برای آنکه‌این تورهم‌از نظرمعنوی و فکری‌و هم از جهت نظم کار و آسایش سفر با آخرین وسایل مدرن و به بهترین شکل ممکن عملی شود برنامه مذهبی و علمی وبازدیدهای‌مطالعاتی‌آن تحت‌نظر مستقیم‌موسسه‌ارشادو برنامه سفر ووسائل حرکت و پذیرائی و هتل وانجام‌امور توریستی آن به عهده شرکت جهانگردی مهاجری انجام میگیرد .

لطفا برای نام نویسی به حسینیه ارشاد جاده قدیم شمیران مراجعه فرمائید .

تلفن ۷۷۴۶۵۱ ، ۷۷۳۹۹۹ ، ۷۷۱۶۷۴

مؤسسه علمی ، تحقیقی‌وآموزشی حسینیه ارشاد

مهاجری وشرکاء مسافرت هوائی بین‌المللی جهانگردی

برنامه مسافرت ۲۸ روزه اروپا. شمال آفریقا وشرکت درمراسم حج، عمره

تاریخ حرکت ۲۷ امرداد

بازدید ازشهرهای استانبول‌ـمادرید‌ـسویل‌ـ گرانادا ـ مالاگا ـ کازابلانکا ـ الجزیره ـ قاهره ـ جده ـ مکه ـ مدینه‌و دمشق

قیمت ۷۸۰۰ تومان‌شامل‌ـبلیط هواپیمارفت وبرگشت هتلهای درجه یك‌باحمام اختصاصی ـ صبحانه نهار وشام ـ راهنمای فارسی زبان وراهنمای‌مراسم حج وعوارض فرودگاهها

برای نام‌نویسی به آژانس جهانگردی مهاجری در تهران وشهرستانها مراجعه فرمائید

تهران خیابان‌ویلا شماره ۳و۳۷ تلفن ۷۷تا۸۲۴۰۷۴

موتورپمپ دیزل

مارگو

قوی ـ ساده ـ ارزان

موتورپمپ دیزلی «مارگو» باصرفه‌ترین ومحکمترین پمپ برای آبیاری است. موتورپمپ دیزلی «مارگو» به صورت ثابت و سیار ، دراندازه وقدرت های مختلف وبالوازم یدکی فراوان وارزان وسرویس سیار ، درتمام نقاط ایران دردسترس شماست.

با داشتن موتورپمپ «مارگو» هرگز نگران کم‌آبی نخواهید بود.

انواع مختلف موتورپمپهای دیزلی «مارگو»

ساخت کارخانجات معظم :

کرلوسکار اویل انجینز ـ لیمیتد ـ پونا ـ ایندیا

برای استفادهٔ مقاطعه کاران نیزموجود است

نماینده انحصاری :

Kirloskar

شرکت ایران مارگو محدود

خیابان آیزنهاور ـ شماره ۲۲۲

بین چهارراه اسکندری وکندی

ایران مارگو ساختمان مارگو ـ تلفن ۹۵۵۷۷۸ـ۹۶۰۳۶۳

(Issued in conjunction with the Engineering Export Promotion Council, Calcutta INDIA)

مردی نامادری خود را مقابل چشم پدرش کشت

علت این حادثه بدگوئی نامادری از مادر قاتل بود

دیشب یك مرد ۲۵ ساله که دارای همسر و دو فرزنداست نامادری خود را مقابل چشمان پدرش کشت .

این واقعه دیشب در ساعت ۲۰ در یکی‌ازخانه‌های مهرآباد (حدود ایستگاه حسینی) روی داد .

قاتل محمدرضا رحیم‌زاده و مقتوله ستاره نام دارد .

طبق گزارش خبرنگار ما ، محمدرضا ازنامادری خود ٤ هزار و پانصد تومان طلبکاربود و دیشب برای وصول طلب‌خود به خانه پدرش رفت‌ستاره‌ضمن صحبت درباره مادر او «حرف بدی» زدو چون‌مادر محمدرضا فوت‌کرده است ناراحت شد و مقابل چشم پدرش دو ضربه چاقو به ستاره زد که مجروح شد و در بیمارستان سینا درگذشت .

محمدرضا پس از چاقو زدن نامادریش خود را به پاسگاه ژاندارمری‌مهرآباد معرفی کرد.

خبرنگار ما نوشته است مشاجره ستاره که‌زن جوانی بود با محمدرضا ، هنگامی‌به اوج شدت خود رسید که محمدرضا از ستاره خواست چرخ گلدوزی پدرش را به او تحویل دهد . ستاره گفت که هنوز کسی فوت نکرده است که موضوع ارث و میراث مطرح شود و در همین جرو بحث نام مادر محمدرضا به میان آمد و ستاره درباره وی حرفی زد که بر محمدرضا گران آمد و دست به چاقو برد . ستاره ازپدر محمدرضا دارای فرزنداست او علاوه‌بر اداره امور خانه روز ها در منزل گلدوزی می کرد . محمدرضا دیشب‌باتفاق همسر خود به منزل پدرش رفته‌بود.

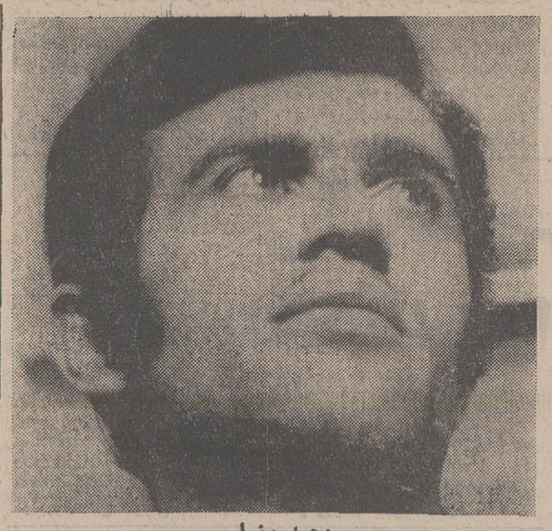

محمد رضا

محمد رضا آخر وقت امروز ازپاسگاه ژاندارمری مهرآباد جنوبی به دادسرای تهران تحویل داده شد .

ستاره (مقتوله)

از یک خانواده آمریکائی پنجاه کیلو حشیش کشف شد

مامورین گمرك تایباد از یك خانواده آمریکائی پنجاه کیلو حشیش کشف کردند .

عصر دیروز مامورین گمرك ضمن بازرسی یك استیشن که از افغانستان وارد ایران شده بود پنجاه کیلو حشیش کشف کردند .

حشیش مکشوفه متعلق به یکنفر آمریکائی است که باتفاق‌همسر و فرزندش قصد ورود به‌ایران را داشت .

تصادف درراه شیراز

اتومبیل شماره ۱٤۱۱٦ به رانندگی عبدالمجید نیازی در جاده اکبرآباد ـ شیراز، با مرد پنجاه ساله‌ای بنام ماشاءاله مسعودی که با گاری دستی مشغول حمل آب بود، تصادف کرده واو را کشت .

حوادث و تصادفات کشور

خفگی دراستخر

* داود رضائی دیروز در استخر خرم غرق شد .

سوختگی

* عزیزه شهریاری ۱٦ساله براثر سوختگی درگذشت .

شکستگی

* محمد حاتمی ۵۰ ساله براثر شکستگی سرو گردن جان‌سپرد .

تصادف

* یك ناشناس عصر دیروز در خیابان سپه با اتوبوس شماره ۷٤۳۳۸ تصادف کرد و درگذشت .

سقوط مرك آور

مقنی ٤۵ ساله‌ای بنام اکبر کلانتری در قریه « شاهیجان » شیراز بدرون چاه سرنگون شد وبعلت خونریزی مغزی جان سپرد. اکبرهنگام مسدود کردن دهانه چاه، بدرون آن سقوط کرد.

خودکشی بخاطر مرك برادر

یك مرد جوان که برادرش‌فوت کرده است دیشب به قصد خودکشی خود را مسموم کرد، او که حسن یوسفی نام دارد هنگام فوت برادرش در تهران‌نبود . پس از اینکه به تهران آمد و اعضای خانواده را عزادار دید و متوجه قضیه‌شد خود را مسموم کرد . حسن‌در بیمارستان مسمومین بستری‌شده است.

تصادف در جاده اوشان ـ فشم

دیروز در یك حادثه رانندگی در جاده اوشان ـ فشم‌سه نفربسختی مجروح شدند .

این حادثه بعلت برخورد اتومبیل شماره ۷۰۱۸۷۱به رانندگی کیهان مدنی با یك اتومبیل «بنز» روی داد و راننده اتومبیل «بنز» به نام سیف‌اله رضائی و دو سرنشین اتومبیل دیگر باسامی عباس و عزیزاله عباسی مجروح گردیدند . مجروحین در بیمارستان « رضا پهلوی» شمیران بستری هستند .

با تیر و کمان چشم کودکی هدف قرار گرفت

مهندس حفیظی بربالین‌فرزندش که چشم راست او براثر اصابت‌تیرکمان آسیب دیده است

دیروز درتهران پارس چشم یك کودك ۸ ساله هدف تیرکمان قرار گرفتو شدیدا آسیب دید .

مجروح شهرام حفیظی‌نام دارد و اینك دربیمارستان فارابی بستری است .

چشم راست شهرام دراین حادثه آسیب دیده است .

آقای مهندس حفیظی پدر شهرام دراین‌باره گفت منزل مادرخیابان۱۳۸ تهران‌پارس واقع است ، پسرم جلوی منزل ایستاده بود که علی فاطمی ۱٦ ساله از بالکن منزلشان باتیرکمان به چشم او آسیب میزند یعنی تیری که‌ازکمان علی خارج میشود وارد چشم راست شهرام‌می گردد .

آقای‌مهندس‌حفیظی‌اضافه‌کرد که علی از چند روز قبل به تیراندازی باکمان مبادرت کرده بود .

علی که بوسیله ماموران پاسگاه تهران پارس تحت بازجوئی قرار گرفته گفته است کمان را شهرام از من خواست آنرابه سویش‌افکنم که به چشمش اصابت کرد.

اظهار نظر درباره چشم شهرام میسر نیست . پدراو می گفت که ممکن است فرزندش را جهت معالجه به اروپا ببرد .

سپیده دم امروز در رضائیه

یک قاچاقچی هروئین تیرباران شد

سپیده‌دم امروز یک قاچاقچی هروئین درمیدان تیرپادگان رضائیه تیرباران شد او عبدالله صمدی نام داشت و معروف به «قهرمان» بود .

طبق پرونده:

بمامورین‌دایره آگاهی‌شهرستان رضائیه اطلاع میرسدکه عین‌اله بهرامزاده‌فرزند ابراهیم‌و عبداله صمدی فرزند نورالله مقداری هروئین‌از شهرستان شاهپوربه رضائیه‌وارد و قصد فروش‌آنرا دارند یکنفر باآنان واردمذاکره وقرارمیگذارند درمقابل‌دریافت مبلغ ۲ هزار تومان مقدار ۵۰ گرم هروئین بخریدار تحویل نمایند .

درساعت معین درمحل خیابان نادری خریدار بمعیت یکی از مامورین پس‌ازتحویل اسکناس ها یك بسته هروئین دریافت و بلافاصله توسط مامورین محاصره و فروشندگان را که قصد فرار داشته‌اند دستگیر و هروئین مکشوفه که ٤۸ گرم بوده است ضبط میگردد .

بانوگوهر

عبدالله صمدی

پرونده متشکله پس‌از سیر مراحل قانونی بدادگاه تجدید نظر شماره ۵ رضائیه احاله و پس‌از رسیدگی و احرازبزه بموجب رای صادره متهم‌ردیف یکم به حبس دائم بااعمال‌شاقه و متهم‌ردیف‌دوم به اعدام‌محکوم گردیده‌اند که سحرگاه امروز حکم اعدام‌صادره درباره‌عبداله بموقع‌اجراء گذاشته شده‌است.

دادگاه های نظامی همچنین ۸ قاچاقچی دیگراز جمله‌دوزن رابه‌زندان های طولانی محکوم کردند .

زن

یکی‌ازاین دو زن که گوهر پیرسلامی‌نام دارد درشیرازدر امرقاچاق تریاك مداخله‌داشت او به شش ماه حبس محکوم شده است .

پیدا شده

یك زنجیر ومدال طلا پیدا شده به‌تلفن۸۲۷۱۸٦ مراجعه شود .

عارف درانجمن

سه‌شنبه (فردا) عارف هنرمند معروف و محبوب نسل‌جوان از ساعت ۵ ونیم بعداز ظهر درانجمن برنامه اجرا میکند . خوانندگان مجله اطلاعات بانوان باارائه آخرین شمارمجله‌واعضای انجمن باارائه کارت عضویت می‌توانند کارت رایگان شرکت‌درجشن راازدبیرخانه‌انجمن (بهار شمالی ـ شماره ۲۵٦ ـ تلفن ۸۲٤۸۳۱) دریافت دارند .

ازصبح چهارشنبه

فقط درسینما

بولوار

پرنده‌ای با بالهای بلورین

رنگی

باشرکت: سوزی کندال
تونی سوانته
انریکو ماریا سالرنو
ماریو آدورف
اوارنزی

سپید و سیاه

شماره مخصوص سال نوزدهم

مجله سپیدوسیاه

فردامنتشرمیشود

۳ تابلوی رنگی بزرك

۲ پاورقی جدید و چندین رپرتاژ اختصاصی عکسبرداری از جنین وسیله دوربینی باندازه هسته گیلاس وفلاشی بقدر ته سنجاق از عجایب علمی جهان است که چاپ آن‌از این هفته در سپیدوسیاه شروع میشود .

هروقت این زن حامله سیگار میکشید جنین در شکم او سرفه میکرد اینها و دهها مطلب جالب دیگر را در شماره مخصوص سال ۱۹ سپیدو سیاه بخوانید .

۱۰٤ صفحه ۲۰ ریال

چراجوانان میخوانند؟

پاسخ به این سئوال مشکل نیست ، فقط کافی است شما هم این‌هفته «جوانان» را برای مطالعه انتخاب کنید .

دهها رپرتاژ و داستان همراه عکس های‌رنگی جباری فوتبالیست ، آلن‌دلون هنرپیشه خارجی‌و زری خوشکام هنرپیشه‌ایرانی

دوشنبه ها هیچکس در شهر پیر نیست چون همه جوانان میخوانند

ترکیات

جناب آقای دکتر نصرت‌اله منتظری

انتخاب شایسته‌آن همسلک محترم را بنمایندگی مجلس شورای ملی تبریک عرض میکنم و توفیق جنابعالی را در راه خدمت به شاهنشاه آریامهر و ملت ایران از درگاه ایزد توانا خواستارم .

داود ـ آذرتاش نمین

جناب‌آقای دکترزعفرانلو

انتخاب بجاو شایسته آن جناب را بنمایندگی مجلس شورایملی تبریک عرض نموده از خداوند متعال موفقیت شمارا در نیل بهدف های‌ملی‌وخدمت‌به شاهنشاه آریامهر و افراد ملت ایران مسئلت دارم .

آغاجاری : ابراهیم خمامی

آ ـ ۳۲۳٤۵

جناب‌آقای دکترزعفرانلو

انتخاب مجدد جنابعالی را بنمایندگی مجلس شورای ملی صمیمانه تبریک عرض مینمایم .

آغاجاری : بهرام نکوئی

آ ـ ۳۲۳۵٦

سرکار خانم طباطبائی

انتصاب جنابعالی را بمقام مدیریت کل تبریک عرض میکنم .

ناصری

آ ـ ۱٤۳۰۵

سرکار سرهنگ یدالله مصطفوی

انتصاب شایسته جنابعالی را بریاست اداره بازرسی پلیس‌تهران بشما تهنیت و تبریک عرض نموده موفقیت همیشگی شما را از صمیم قلب آرزو مینماید .

عضوهیئت مدیره اتحادیه جواهر ـ طلا ـ ساعت و نقره

محمد اشتری

آ ـ ۱٤۳۰۱

تیمسار سرلشگر عباس رئیس‌شقاقی

ارتقاء درجه را تبریک عرض نموده موفقیت روزافزون تیمسار را در اجرای نیات عالیه خدایگان شاهنشاه آریامهر بزرگ ارتشتاران آرزومندم .

خرمشهر ـ ستوان یکم سپهری

آ ـ ۳۲٤۱۰

جناب آقای دکتر آرمین ریاست محترم دانشکده پزشکی دانشگاه تهران

انجمن آسیب شناسان ایران باکمال مسرت و خوشوقتی انتصاب جنابعالی را بریاست دانشکده پزشکی تهران تبریک عرض نموده موفقیت روزافزون دانشمند فرزانه را از درگاه ایزد متعال مسئلت میدارد .

دکتر حسین رحمتیان

آ ـ ۳۲٤۲۸

جناب آقای محمدرضا سعادت‌فرد

انتخاب جنابعالی را بنمایندگی مجلس شورایملی تبریک گفته موفقیت هرچه بیشتر سرکار را در پیشبرد مقاصد انقلاب سفید آرزومندیم .

علی اخوان ـ حسن اخوان

آ ـ ۱٤۳٤۵

تیمسار سرلشگر عباس شقاقی

بانهایت مسرت ، ضمن عرض تبریک توفیق روزافزون تیمسار را درراه خدمتگزاری به‌خدایگان معظم شاهنشاه آریامهر و میهن عزیز از ایزد متعال خواستاریم .

مهندس جمال‌الدین عزیزی ـ سرهنگ ۲ستاد گیلانشاه

پل

با هنرمندی ناصرملك‌مطیعی وآفرین در باغ گلستان تهران

آ ـ ۳۱۷۵۸

آنها قهرمانان نسل‌گذشته نیستند . . .

آنها به نسل امروز تعلق دارند

ازصبح پنجشنبه فقط درسینما

گلدن سیتی

دوجوان ناآرام ، دوجوان سرکش ازنسل حاضر . . . قهرمانانی بی‌نام ونشان که درجنگل تمدن امروزی‌حادثه آفرین ماجراهائی تازه هستند . . .

فاس کوچک و هالسی بزرگ

LITTLE FAUSS AND BIG HALSY

باشرکت : لورن هوتن ـ نوآبیری ـ لوسیل‌بنسون

بکارگردانی : سیدنی جی‌فیوری

محصول کمپانی پارامونت

آهنگهای این فیلم را «جانی‌کش» خوانده است

ازفرداصبح درسینماهای

سانترال — مترو پل — رویال — نیاگارا — درایوین ونک — رادیو سیتی

درشهری که تبهکاران قبضه‌اش کرده بودند، درشهری که همه علیه قانون قیام کرده بود ، او تنها نماینده و مرد قانون بود .. با ششلولی‌پر واراده‌ای پولادین .

مرد قانون

برت لنکستر درفیلم رنگی

باشرکت: رابرت رایان . لی جی‌کاب . شری نورث

محصول کمپانی یونایتدآرتیست

مجالس ترحیم

بسمه‌تعالی‌شانه

ارتحال ثقة المحدثین مروج احکام سید المرسلین وائمه طاهرین مرحوم مغفور **حاج سید مصطفی سرابی (سجادی)** را که سالیان متمادی به نشر علوم و معارف اسلامی اشتغال داشتند باطلاع‌میرساند مجلس ترحیم مردانه آن سید جلیل‌القدر در روز چهارشنبه ۲۰ر۵ر۵۰ برابر با ۱۹ جمادی الثانیه از ساعت ٤ونیم الی ٦ونیم بعد از ظهر در مسجد ارك منعقد است از عموم طبقات خاصه آقایان علماء اعلام تمنی میشود دراین مجلس شرکت فرمایند.

الاحقر بهاءالدین النوری . الاحقر عبداله‌بن مسیح تهرانی

آ ـ ۱٤۳۸۳

درگذشت خطیب دانا و گوینده توانا **آقای سید مصطفی سرابی (سجادی)** را باطلاع میرساند مجلس ترحیم مردانه آن مرحوم روز چهارشنبه ۲۰ر۵ر۵۰ از ساعت ٤ونیم الی ٦ ونیم بعد از ظهر در مسجد ارك منعقد خواهد بود. شرکت آقایان روحانیون ووعاظ و سایر طبقات باعث تسلیت خاطر بازماندگان گرامی آنمرحوم خواهد بود.

محمد تقی فلسفی

آ ـ ۱٤۳۸۳

درگذشت شادروان **سید مصطفی سرابی سجادی** قاضی‌بازنشسته وزارت دادگستری را باطلاع میرساند.
مجلس ختم آنمرحوم روز چهارشنبه ۲۰ر۵ر۵۰ از ساعت٤ونیم الی ٦ونیم بعد از ظهر در مسجد ارك‌برگزار میگردد

وزارت دادگستری

آ ـ ۱٤۳۸۳

باکمال‌تاسف درگذشت‌شادروان **سید مصطفی سرابی(سجادی)** پدر گرامی آقای‌رضاسجادی کارمندوزارت کشور را باطلاع‌میرساند. مجلس ترحیم آن مرحوم روز چهارشنبه بیستم مرداد ماه از ساعت ٤ونیم الی ٦ونیم بعد از ظهر در مسجد ارك برگزار میشود.

وزارت کشور

آ ـ ۱٤۳۸۳

باکمال تاسف فوت واعظ و سخنران مذهبی رادیو ایران **سید مصطفی سرابی (سجادی)** پدر آقای ضیاء الدین سجادی بزرگ دبیر رادیو ایران را باطلاع میرساند مجلس ختم مردانه‌روز چهارشنبه ۲۰ر۵ر۵۰ از ساعت ٤ر۳۰ تا ٦ر۳۰ بعد ازظهر در مسجد ارک و مجلس زنانه در همانروز از ساعت ٦ تا ۸ بعد از ظهر در خانقاه صفی علیشاه منعقد خواهد بود .

وزارت اطلاعات

آ ـ ۳۲۵۸۲ ۱ـ۲

باتاثر فراوان درگذشت واعظ دانشمند عالیقدر **سید مصطفی سرابی (سجادی)** طاب ثراه، پدر بزرگوار هم مسلک گرامی آقای رضا سجادی نماینده مجلس شورای ملی را باطلاع عموم‌میرساند مجلس ختم مردانه روز چهارشنبه ۲۰ر۵ر۵۰ از ساعت ٤ونیم الی ٦ونیم بعد از ظهر در مسجد ارك و مجلس ختم زنانه در همانروز ساعت ٦تا۸ بعد از ظهر در خانقاه صفی علیشاه منعقد خواهدبود.

حزب ایران نوین

آ ـ ۱٤۳۸۳

باتاثر فراوان درگذشت واعظ دانشمند عالیقدر **سید مصطفی سرابی (سجادی)** طاب ثراه پدر بزرگوار هم مسلک گرامی آقای رضا سجادی نماینده مجلس شورای ملی را باطلاع عموم میرساند مجلس ختم مردانه روز چهارشنبه ۲۰ر۵ر۵۰ از ساعت ٤ونیم الی ٦ونیم بعد از ظهر در مسجد ارك و مجلس ختم زنانه در همانروز ساعت ٦ تا۸ بعد از ظهر در خانقاه صفی علیشاه منعقد خواهدبود.

رئیس فراکسیون حزب ایران نوین در مجلس شورای ملی ـ مصطفی الموتی

آ ـ ۱٤۳۸۳

باکمال تاسف، درگذشت خطیب دانشمند و ادیب‌معروف **سیدمصطفی سرابی سجادی** پدر آقای ضیاءالدین سجادی استاد دانشکده ادبیات و علوم انسانی، دانشگاه تهران را به اطلاع عموم می‌رساند، مجلس ختم مردانه روز چهارشنبه ۲۰ر۵ر۵۰ از ساعت ٤ر۳۰ تا ٦ر۳۰ بعدازظهر در مسجد ارک و مجلس زنانه همان روز از ساعت ٦تا۸ بعداز ظهر در خانقاه صفی علیشاه منعقد خواهد بود .

رئیس دانشکده ادبیات وعلوم انسانی سید حسین نصر

آ ـ ۱٤۳۸۳

بانهایت تاسف درگذشت واعظ دانشمند و خطیب و ادیب معروف **سید مصطفی سرابی سجادی** پدر بزرگوارآقای ضیاءالدین سجادی استاد و مدیر گروه آموزشی زبان و ادبیات فارسی دانشسرای عالی را به اطلاع میرساند مجلس ختم مردانه روز چهارشنبه ۲۰ر۵ر۵۰ از ساعت ٤ر۳۰ تا٦ر۳۰ بعدازظهر در مسجد ارک و مجلس ختم زنانه در همان روز از ساعت ٦ تا۸ بعداز ظهر در خانقاه صفی علیشاه منعقد خواهد بود .

رئیس دانشسرای عالی

آ ـ ۱٤۳۸۳

گروه ادبیات فارسی دانشکده ادبیات دانشگاه تهران درگذشت خطیب دانشمند وادیب معروف **آقای سید مصطفی سرابی سجادی** پدر آقای ضیاءالدین سجادی استاد دانشکده ادبیات و علوم انسانی ، دانشگاه طهران را به‌اطلاع عموم میرساند. مجلس ختم مردانه روز چهارشنبه ۲۰ر۵ر۵۰ از ساعت ٤ر۳۰ تا ٦ر۳۰ بعدازظهر در مسجد ارک و مجلس زنانه در همان روز از ساعت ٦ تا ۸ بعدازظهر در خانقاه صفی علیشاه منعقد خواهد بود .

دکتر ناصرالدین شاه‌حسینی. دکترمهدی‌محقق. دکتر خطیب رهبر . دکتر هدایت نیرسینا . دکتر مصفا . دکتر بحرالعلومی. دکتر حاکمی. دکتر شفیع کنی .

آ ـ ۱٤۳۸۳

درگذشت روحانی ارجمند شادروان **سید مصطفی‌سرابی سجادی** پدر استاد گرانمایه جناب آقای دکتر ضیاءالدین سجادی رئیس گروه زبان وادبیات فارسی همکاران‌وشاگردان استاد را نیز غمگین کرده است .
روز چهارشنبه ۲۰ر۵ر۱۳۵۰ از ساعت ٤½ الی ٦½ بعدازظهر ما نیز بدین‌سوک در مسجد ارک خواهیم نشست .

محمدجعفر محجوب. یحیی قریب. سید ضیاء صدوقی خسرو شاهی. محمد استعلامی. احمد رنجبر.

آ ـ ۱٤۳۸۳

با نهایت تاثر و تاسف فوت دانشمند محترم و خطیب شهیر ثقةالمحدثین مرحوم **سید مصطفی سرابی سجادی** برادر فاضل ارجمند آقای سید حسین سجادی و پدر آقایان دکتر ضیاءالدین سجادی استاد دانشگاه و رضا سجادی نماینده مجلس شورای ملی که از محترمین و معاریف خراسان‌بوده‌اند باطلاع میرساند ، مجلس ختم مردانه آن مرحوم روزچهارشنبه ۲۰ر۵ر۱۳۵۰ از ساعت ٤ و نیم الی ٦ و نیم در مسجد ارک و ختم زنانه در همانروز از ساعت ٦ تا ۸ بعد از ظهر درخانقاه صفی علیشاه منعقد خواهد بود از کلیه خراسانیهای مقیم‌تهران برای شادی روح آن مرحوم وتسلیت به‌بازماندگان‌انتظارشرکت در مجلس ختم را دارد .

عماد تربتی ـ محمد قریشی ـ دکتر محمود ضیائی ـ دکتر خلیل‌ضیائی. دکتر محمدحسین‌اسدی ـ دکترغنی‌خانلرشادلو. دکتر حمید کفائی ـ اعتماد شهابی ـ هوشنگ صمصام ـ هرمز احمدی بختیاری ـ محمدعلی مسعودی ـ احمدعلی بیات ـ ابوالقاسم تفضلی .

آ ۱٤۳۸۳

با قلبی اندوهناک رحلت جانگداز حجةالاسلام ثقةالمحدثین واعظ دانشمند و خطیب ارجمند و ادیب مرحوم **سید مصطفی سرابی سجادی** بزرگ خاندان را باطلاع دوستان و خویشان میرساند .
مجلس ختم مردانه روز چهارشنبه ۲۰ر۵ر۵۰ از ساعت ٤ و نیم الی ٦ و نیم بعد از ظهر در مسجد ارک ومجلس زنانه در همانروز ساعت ٦ تا ۸ بعد از ظهر در خانقاه صفی علیشاه منعقد خواهد بود .
خانواده‌های سجادی ـ سرابی ـ شریعتمداری ـ شیخان ـ اتابکی تهرانی ـ پروانه ـ بنائی ـ میرصدرائی ـ طبرسی ـ میرفندرسکی ـ فارسیان ـ بهادری ـ طالبیان ـ افخم بطحائی. صدراعظمی ـ عادلی ـ کریمی ـ حاجبی ـ شهیدی ـ جعفری. منشی‌زاده ـ محمودیان ـ رستگار رازی ـ کنگرلو .

آ ـ ۱٤۳۸۳

بعموم‌افراد خانواده های عزادار بویژه فرزندان و سایر بازماندگان آنمرحوم مصیبت وارده را تسلیت میدهیم .

باکمال تاسف‌فوت مرحومه **بانو حلیمه جمالی** مادر هم‌مسلک آقای محمد جمالی آشتیانی مسئول حوزه ۲۰۸ و عضو مشورتی سازمان جوانان را باطلاع عموم هم مسلکان میرساند مجلس ختم مردانه و زنانه آنمرحومه روز ۳شنبه ۱۹ مرداد ماه از ساعت ٤ونیم الی ٦ونیم در خیابان ارامنه مسجد حاج حسن منعقداست.

حزب ایران‌نوین

درگذشت **بانو حلیمه جمالی** مادر آقای محمد جمالی آشتیانی صاحب امتیاز دبیرستان شاه عباس کبیر را باطلاع عموم فرهنگیان‌میرساند مجلس ختم مردانه و زنانه آن‌مرحومه روز سه‌شنبه ۱۹ مرداد از ساعت ٤ر۳۰ الی ٦ر۳۰ بعد از ظهر در مسجد حاج حسن خیابان ارامنه منعقد خواهد بود .

وزارت آموزش و پرورش

آ ـ ۰۹۸۷٦

باکمال تاسف و تاثر درگذشت **بانو حلیمه جمالی** مادرآقای محمد جمالی آشتیانی مدیر روزنامه خدنگ را باطلاع همکاران گرام میرساند مجلس ختم مردانه و زنانه آنمرحومه روز سه‌شنبه ۱۹ مرداد از ساعت ٤ر۳۰ تا ٦ر۳۰ در مسجد حاج حسن خیابان ارامنه منعقد خواهد بود.

جامعه مطبوعات

باکمال تاسف و تاثر فوت **بانو حلیمه جمالی** مادر آقای‌محمد جمالی آشتیانی دبیر شورایعالی انجمنهای محلی پایتخت راباطلاع عموم انجمنهای محلی میرساند مجلس ختم مردانه و زنانه‌آنمرحومه روز سه‌شنبه ۱۹ مرداد از ساعت ٤ونیم تا٦ونیم در مسجد حاج حسن خیابان ارامنه منعقد خواهد بود .

رئیس شورایعالی انجمنهای محلی پایتخت سید محسن ویژه
مسئول انجمن‌های محلی حزب ایران نوین سرتیپ نصراله حکیمی

هیئت مدیره انجمن ادبی نصر فوت **بانو حلیمه جمالی** مادر آقای محمد جمالی آشتیانی رئیس انجمن ادبی نصر را باطلاع عموم شعرا و انجمنهای ادبی پایتخت میرساند . مجلس ختم‌مردانه وزنانه آنمرحومه روز ۳شنبه ۱۹ مرداد از ساعت ٤ر۳۰ تا٦ر۳۰ در مسجد حاج حسن خیابان ارامنه منعقد خواهد بود.

از طرف هیئت مدیره انجمن ادبی نصر علی اصغر خطابخش

انجمن محلی بخش ٤ فوت **بانو حلیمه‌جمالی** مادر آقای محمد جمالی آشتیانی رئیس انجمن محلی بخش ٤ تهران را باطلاع عموم اعضاء انجمن محلی و دوستان و ساکنین‌امیریه و شاهپور میرساند مجلس ختم مردانه وزنانه آنمرحومه روز ۳شنبه ۱۹ مرداد از ساعت ٤ونیم تا ٦ونیم در مسجدحاج‌حسن خیابان ارامنه منعقد خواهد بود .

از طرف هیئت مدیره انجمن محلی بخش ٤
سرتیپ مصطفی امیررحیمی

فرهنگیان متحد ایران فوت **بانو حلیمه جمالی** مادر آقای محمد جمالی آشتیانی دبیر فرهنگیان متحد ایران را باطلاع عموم فرهنگیان میرساند مجلس ختم مردانه و زنانه آنمرحومه روز ۳شنبه ۱۹مرداد از ساعت ٤ونیم تا ٦ونیم در مسجد حاج‌حسن خیابان ارامنه منعقد خواهد بود .

از طرف فرهنگیان متحد ایران
جعفر خسروشاهی

باکمال تاسف درگذشت **بانو حلیمه جمالی** مادر همکار محترم آقای محمد جمالی آشتیانی صاحب امتیاز دبیرستان شاه‌عباس کبیر را باطلاع همکاران گرامی میرساند مجلس‌ختم مردانه وزنانه آن‌مرحوم روز سه‌شنبه ۱۹ امرداد ماه ازساعت ٤ر۳۰ تا ٦ر۳۰ در مسجد حاج‌حسن واقع در خیابان ارامنه منعقد است .

طاهره ـ صدوقی
رئیس اداره آموزش وپرورش ناحیه۸تهران

اتحادیه مدارس ملی تهران فوت **بانو حلیمه جمالی** مادر آقای محمد جمالی آشتیانی دبیر اتحادیه مدارس ملی تهران را باطلاع عموم مدارس ملی میرساند مجلس ختم مردانه و زنانه آنمرحومه روز ۳شنبه ۱۹ مرداد از ساعت ٤ر۵ تا ٦ر۵ درمسجد حاج‌حسن خیابان ارامنه منعقد خواهد بود .

اتحادیه مدارس ملی‌تهران

کارکنان و عموم دانش آموزان دبیرستان شاه‌عباس کبیر

باکمال تاسف درگذشت **بانو حلیمه جمالی** مادر آقای‌محمد جمالی آشتیانی صاحب امتیاز دبیرستان شاه عباس کبیر را باطلاع همکاران و دوستان و فرهنگیان گرام میرساند ختم مردانه وزنانه آنمرحومه روز ۳شنبه ۱۹ مرداد از ساعت ٤ر۳۰ تا ٦ر۳۰ در مسجد حاج‌حسن خیابان ارامنه منعقد خواهد بود .

دبیرستان شاه‌عباس کبیر
محمود میلانی‌زاده

درگذشت مادر دوست عزیز و ارجمندمان آقای **محمد جمالی آشتیانی** را باطلاع میرسانیم . مجلس ختم آنمرحومه سه‌شنبه از ساعت ٤ ونیم تا ٦ ونیم درمسجد حاجی‌حسن خیابان ارامنه منعقد است .

آ ـ ۱٤٤۸۱ **جلال‌الدین اعتمادی . فرهاد صفانیا**

خانواده‌های جمالی آشتیانی. جمالی. حمیدی‌آشتیانی. معصومی. اعتمادی. سرهنگ امین. مسعود. سرهنگ‌عزت‌اله امیر رحیمی. احسانی. قیصر. فضیلی. مسعودی آشتیانی. بیات. حقیری. شکوهیده. اسلامی. عبدالمجیدی . خدابنده. آشتیانی. رضازاده .

باکمال تاسف درگذشت بانوی نیکوکار و ارجمند **بانو حلیمه جمالی** بزرگ خاندان جمالی آشتیانی‌راباطلاع‌منسوبین ودوستان میرساند. مجلس ختم مردانه وزنانه آنمرحومه روز ۳شنبه ۱۹ مرداد ازساعت ٤ر۳۰ تا ٦ر۳۰ بعدازظهر درمسجد حاج‌حسن خیابان ارامنه منعقد خواهد بود .
درگذشت بانوی نیکوکار را بعموم افراد خانواده‌های عزادار بویژه آقای جمالی آشتیانی مدیر روزنامه خدنگ و سایر بازماندگان آنمرحومه تسلیت میدهیم .

خانواده های : خیلتاش . رضا . تقی‌نظری . نورعلیان. اسدی . آقاسی اصفهانی . کاظمی اصفهانی . جلالی . ذوالفنون . رزمجو . مرتضائی . قاجار قوانلو . سبقتی . امیرعراقی . کجوری . افشار . نصیری صفت . مشایخی . دربندی . ذوالفقاری . صفرزاده .

درگذشت جانگداز **حاج‌علی‌اکبر خیلتاش و حاجیه‌فاطمه تقی‌نظری** را که درسانحه اتومبیل بسرای باقی شتافتند به اطلاع میرسانند . مجلس ترحیم مرحومین روز سه‌شنبه ۱۹ر۵ر۵۰ از ساعت ٤ تا ٦ بعداز ظهر درمسجد امام‌حسین (میدان شهناز) و مجلس ختم‌زنانه درهمانروز و ساعت در منزل آنمرحومین‌واقع‌درخیابان شاهرضا ـ چهارراه نظام‌آباد پلاک ۱۳۳۵ منعقد خواهد بود .

آ ـ ۱٤٤۳۱

بعموم بازماندگان آنان‌حادثه تاثرانگیز راتسلیت‌میگوئیم.

خانواده های : ستوده . صالحی . معتمدی . پیروز. عالمزاده. ارگانی، سنجر. لشکری . سلیم زاده . موسوی . اسدی . اژدری . دیبا. باصفا، فرهند. رهوری . شجاعی . فروغی . سلاحی. فردوس. علوی . صحت پور. ذبیحی . حجت. جهانی

باکمال تاسف درگذشت ناگهانی شادروان **ماشاءاله ستوده** کارمند بازنشسته وزارت پست و تلگراف و تلفن را باطلاع میرسانند. مجلس ترحیم و شب هفت زنانه و مردانه آن مرحوم توأما روز سه شنبه ۱۹ مرداد ماه جاری از ساعت ٥ تا۷ بعد از ظهر درسالن شماره ۲ بهشت زهرا منعقد است.
وسیله ایاب‌وذهاب بنشانی خیابان ثریا خیابان خاقانی‌بن‌بست کریمی ساعت ٤ بعد از ظهر آماده است.

آ ـ ۱٤۳۲۱

بعموم بازماندگان آنمرحوم مصیبت وارده را تعزیت میدهیم

بانهایت تاسف و تاثر درگذشت مرحوم **محمد جعفر نیکزاد شیرازی** را باطلاع اقوام و دوستان میرساند .
مجلس ترحیم آن فقید سعید روز چهارشنبه ۲۰ر۵ر۵۰ از ساعت ٤ تا ٦ بعد از ظهر در مسجد فخرالدوله واقع در دروازه شمیران برگزار خواهد شد . ضمنا ترحیم زنانه روز سه‌شنبه ۱۹ر۵ر۵۰ از ساعت ٥ بعد از ظهر در منزل آنمرحوم منعقد خواهد بود .
خانواده های : نیکزاد . حلمی . فطانت . امینی . نراقی . فیروز کوهی . جواهری . مشفق . شهلائی . برج‌پور . موحد . متحدان . صرافپور . کاظمی . گرامی . محاسب . هل‌فروش .

آ ـ ۱٤٤۱۳

بعموم بازماندگان آن مرحوم مصیبت وارده را تسلیت میدهیم .

بانهایت تاسف درگذشت شادروان **آقای افتخاراشتیانی** فرزند شادروان حجت‌الاسلام شهید میرزا مصطفی آشتیانی وپدر بانو بهجت سجادی همسر جناب آقای سناتور دکترسید محمد سجادی و پسر عموی جناب آقای سناتور دکتر جواد آشتیانی را باطلاع عموم میرساند .
مجلس ترحیم مردانه وزنانه روز سه‌شنبه نوزدهم‌مرداد از ساعت ½٥ تا ½۷ بعداز ظهر در مسجد مجد منعقد خواهد بود .

رئیس مجلس سنا. مهندس جعفر شریف‌امامی

بانهایت تاسف درگذشت شادروان **آقای افتخاراشتیانی** فرزند شادروان حجت‌الاسلام شهید میرزا مصطفی آشتیانی را که از کارمندان عالیرتبه وزارت راه بوده‌اند باطلاع عموم میرساند. مجلس ترحیم مردانه وزنانه روز سه‌شنبه نوزدهم مرداد از ساعت ½٥ تا ½۷ بعدازظهر در مسجدمجد منعقد خواهد بود .

وزیر راه

بانهایت تاسف درگذشت شادروان **آقای محمدباقرافتخار آشتیانی** فرزند شادروان حجت‌الاسلام شهید میرزا مصطفی آشتیانی را که از کارمندان عالیرتبه و صدیق کشوری‌بوده‌اند باطلاع دوستان میرساند .
مجلس ترحیم مردانه وزنانه روز سه‌شنبه نوزدهم‌مرداد از ساعت ½٥ تا ½۷ بعدازظهر در مسجد مجد منعقد خواهد بود .

رئیس کانون بازنشستگان کشوری ـ سیدحسین‌دها

بانهایت تاسف وتاثر فوت پسر عموی گرامم **آقای‌افتخار آشتیانی** فرزند شادروان حجت‌الاسلام شهید میرزا مصطفی آشتیانی را باطلاع کلیه منسوبین و دوستان‌میرساند. مجلس ختم مردانه وزنانه آنمرحوم از ساعت ½٥ تا ½۷ بعداز ظهر روز سه شنبه نوزدهم مرداد ماه در مسجد مجد برقرار خواهد بود .

حاج ابراهیم آشتیانی ـ حاج محمدباقر آشتیانی

خاندان‌های آشتیانی. بهبهانی . سجادی . عاضدی جمارانی. میرمطهری. قدمیان. جنیدی. نقشینه‌پور .

درگذشت شادروان **آقای محمدباقر افتخار آشتیانی** فرزند شادروان حجت‌الاسلام شهید میرزا مصطفی آشتیانی راباطلاع عموم میرساند مجلس ختم مردانه وزنانه روزسه‌شنبه نوزدهم مرداد ماه از ساعت ½٥ تا ½۷ درمسجد مجد منعقد خواهد بود .

۲ـ۲ آ ـ ۳۲۳۲۸

بمناسبت رحلت حضرت حجت‌الاسلام مرحوم‌مغفور خلدآشیان **آقای حاج شیخ محمد باقر آیت‌اللهی** در یزد از عموم یزدیهای‌مقیم تهران ودوستان گرامی دعوت میشود در مجلس ترحیمی که روز سه‌شنبه ۱۹ر۵ر۵۰ از ساعت ٤ر۳۰ الی ٦ر۳۰ بعد ازظهر در مسجد ارک منعقد است شرکت فرمایند.

الاحقر حاجی سید مرتضی آیت‌اللهی

بانهایت تاسف وتاثر درگذشت مرحوم حضرت آیت‌الله‌حاج **شیخ محمد باقر آیت‌اللهی** پدر آقایان رضا ومحمد تقی آیت‌اللهی (فرزین یزدی) اعضاء این اتحادیه را در یزد باستحضار همکاران گرامی میرساند مجلس ترحیم فقید سعید از ساعت ٤ر۳۰الی٦ر۳۰ بعد ازظهر سه شنبه ۱۹ر۵ر۵۰ در مسجد ارک منعقد میباشد.

هیئت مدیره اتحادیه و شرکت تعاونی صنف شیرینی‌فروش و کافه قنادی تهران و حومه

العلماء باقون مابقی‌الدهر

بانهایت تاسف و تاثر رحلت عالم ربانی حضرت حجت‌الاسلام والمسلمین مرحوم **حاج شیخ محمد باقر آیت‌اللهی اعلی‌اله مقامه** بزرگ خاندان آیت‌اللهی را در یزد باطلاع عموم میرساند مجلس ترحیم از ساعت ٤ر۳۰ الی ٦ر۳۰ روز سه‌شنبه ۱۹ر۵ر۵۰ درمسجد ارک واقع در میدان ارک برگزار میگردد .
ومجلس ترحیم زنانه در همین ساعت در نیاوران پشت‌منظریه جنب بیمارستان دکتر رضائی منزل آقای سپهر منعقد میباشد .
خانواده‌های آیت‌اللهی . سپهر . فرزین . واعظی . شریعتی. کرامتی . کوچکزاده . کامران . امامی . منتظری . کلانتر . رضوی‌فر . نجم‌الهدا . بستهٔی. حسینی . عبادی . هاشمی .نیاز.

آ ـ ۳۲۵۷٤

بعموم افراد خانواده‌های عزادار بویژه فرزندان آنمرحوم مصیبت وارده را تسلیت میدهیم.

بانهایت تاسف درگذشت شادروان **جلال آزرم‌گین** رابه اطلاع میرساند . مجلس ترحیم مردانه و زنانه روزسه‌شنبه ۱۹ مرداد از ساعت ٦ الی ۸ بعداز ظهر درخانقاه‌صفی‌علیشاه منعقد خواهد بود .
خانواده‌های : آزرم‌گین . نورنفیسی . وحدتی . شیرعلی بیك‌لو . شیرزاد . یکرنگی . کامیار .

آ ـ ۱٤٤۳۷

بعموم‌بازماندگان آنمرحوم مصیبت وارده را تسلیت میدهیم .

باکمال تاثر و تاسف درگذشت **خانم‌ام‌البنین فرهنگ** مادر گرامی آقای دکتر منوچهر فرهنگ همکار عزیز دانشگاهی را باطلاع میرساند : مجلس ختم آن شادروان از ساعت ٥ تا ۷ بعد از ظهر روز سه‌شنبه ۱۹ مرداد ماه ۱۳۵۰ در مسجد الجواد (واقع در میدان ۲۵ شهریور) منعقد خواهد بود .

رئیس دانشگاه ملی ایران

۲ـ۲ آ ـ ۳۲۲۱٤

باندوه فراوان فوت **بانو عظمت طالبی** مادر عزیزم را باطلاع دوستان و آشنایان میرسانم طبق وصیت آن مرحومه مجالس ختم برگزار نمیشود و هزینه‌های مراسم صرف امور خیریه میگردد .

آ ـ ۱٤٤٤۱ **ابراهیم حاج‌سید هاشمی**

خانواده‌های حاج‌سیدهاشمی. محلوجی.طالبی. عالمشاهی. بگانگی . جلیل‌زاده . لطفی. صدیقی. رستاخیز. فوت **بانو عظمت طالبی (هاشمی)** راباطلاع دوستان وآشنایان میرسانند بنابروصیت آن‌مرحومه هزینه‌های مجالس ختم وغیره بمصرف امور خیریه خواهد رسید .

آ ـ ۱٤٤٤۱

بعموم بازماندگان آنمرحومه مصیبت وارده را تسلیت‌میدهیم

وزارت آب و برق باکمال‌تاسف درگذشت یکی‌ازکارمندان عالی‌رتبه و شایسته خود مرحوم **سید احمد داعی** سرپرست دفتر حقوقی سازمان آب و برق خوزستان را باطلاع عموم میرساند مجلس ترحیم آنمرحوم از ساعت چهار ونیم‌الی شش و نیم بعد از ظهر روز سه‌شنبه ۱۹ر۵ر۵۰ درمسجد فخرالدوله برگزار خواهد شد .

وزیر آب و برق

آ ـ ۱٤٤۷٥

بانهایت تاسف و تالم درگذشت‌ناگهانی ونابهنگام‌شادروان **سید احمد داعی** رئیس اداره حقوقی سازمان‌آب‌وبرق‌خوزستان و وکیل پایه یک دادگستری اهواز را باطلاع عموم بخصوص خانواده های خوزستانیهای مقیم تهران و بالاخص دوستان آنمرحوم میرساند مجلس ترحیم آن شادروان روز سه‌شنبه ۱۹ر۵ر۵۰ از ساعت ٤ر۳۰ الی ٦ر۳۰ بعد از ظهر در مسجد فخرالدوله واقع در دروازه شمیران برگزار میشود ونیزمجلس ختم زنانه در همانروز وساعت در منزل آقای‌حاج‌سیدمحمدباقر اعتماد زاده واقع در خیابان ایران کوی سقاباشی کوچه اول پلاک ۸ منعقد است .

خاندان سادات داعی و علم‌الهدائی و اعتماد زاده . امیرمعزی

آ ـ ۱٤٤۷٥

بعموم بازماندگان آنمرحوم مصیبت وارده را تسلیت میدهیم

در مسجد جامع اهواز

باکمال تاسف و تاثر درگذشت نابهنگام آقای **سید احمدداعی** سرپرست دفتر حقوقی سازمان آب و برق خوزستان را باطلاع میرساند بهمین مناسبت از ساعت ٥تا۷ بعد ازظهر روز سه‌شنبه ۱۹ مرداد ماه جاری مجالس ختم در مساجد جامع اهواز ودزفول منعقد است شرکت در این مجالس موجب شادی روح آن فقید سعید و تسلی بخش خاطر خانواده داغدار و همکاران آن مرحوم خواهد بود.

سازمان آب و برق خوزستان

جناب آقای حاج محمدحسین جابر انصاری
جنابان آقایان حکمتی

مصیبت وارده را بشما و سایر بازماندگان تسلیت گفته بقاء عمر شما را از قادر متعال خواستارم .

کارمندان و کارگران شرکت سهامی دژپاد

آ ـ ۱٤۳۷۹

هوالباقی

بمناسبت‌ارتحال‌خلد مقام حجت‌الاسلام عالم‌ربانی **حاج شیخ حسین حکمتی** طاب ثراه عصر روز سه‌شنبه ۱۸جمادی الاخری مجلس ترحیمی در حسینیه بنی فاطمه واقع در سرچشمه‌خیابان امیرکبیر منعقد است . انشاء الله عموم‌طبقات محترمین‌بالاخص آقایان علماء اعلام برای تکریم مقام روحانیت آن مرحوم و بازماندگان محترم شرکت فرمایند .

الاحقر بهاء الدین نوری ـ الاحقر سید حسین شجاع. الاحقر علی اکبر جباری ـ الاحقر علی اصغر وحید ـ الاحقر سیدحسین‌کاظمینی بروجردی ـ الاحقر سید بیوک‌شربیانی ـ الاحقر سید محمود آشکوری ـ الاحقر علی کاظمی

کل نفس ذائقةالموت

هیئت بنی فاطمه ضمن عرض تسلیت به آقای حاج محمد حسین جابر انصاری بمناسبت ضایعه اسف انگیز ابوالزوجه ایشان مرحوم خلد آشیان حضرت آیت الله **حاج شیخ حسین حکمتی** روز سه شنبه ۱۹ مرداد از ساعت ٤ الی ٦ر۳۰ بعد از ظهر مجلس ختمی در حسینیه بنی فاطمه واقع در سرچشمه خیابان امیرکبیر منعقد و از برادران دینی بخصوص افراد هیئت دعوت میشود در مجلس مزبور شرکت نمایند .

هیئت بنی فاطمه

بانهایت تالم و تاسف رحلت عالم ربانی **حضرت آیت‌اله حاج شیخ حسین حکمتی** راباطلاع‌دوستان و آشنایان‌میرساند مجلس ختم روز سه‌شنبه ۱۹ مرداد ماه جاری در حسینیه بنی‌فاطمه واقع در سرچشمه جنب مسجد محمودیه برقرار میباشد .

شرکت سهامی کارخانجات دنیای فلز

بمناسبت ضایعه اسف‌انگیز رحلت روحانی جلیل القدر **حضرت آیت اله حاج شیخ حسین حکمتی** مجلس ختم روز سه شنبه ۱۹ مرداد ماه جاری در حسینیه بنی فاطمه واقع در سرچشمه جنب مسجد محمودیه از ساعت ٤ الی ٦ر۳۰ بعد از ظهر منعقد است .

شرکت سهامی دژپاد

ضایعه دردناک رحلت حجت‌الاسلام مرحوم **حاج شیخ حسین حکمتی** ابوی خانم آقای حاج محمد حسین جابر انصاری را باطلاع عموم میرساند مجلس ختم روز سه‌شنبه نوزدهم مرداد ماه جاری از ساعت ٤ الی ٦ر۳۰ بعد از ظهر در حسینیه بنی فاطمه واقع در سرچشمه خیابان امیرکبیر منعقد میباشد .

شرکت سهامی صنعتی و زراعی محمد آباد

خانواده های حکمتی جابر انصاری ـ پور اصغری ـ خوش‌نیتی ـ صالحی ـ الهی ـ خلیل‌احمدی ـ بنولی ـ طاهباز اباسهل‌نقرچی ـ منعم ـ شاهرودی ـ بلخی ـ جابر ـ زنجانی بلال‌گیلانی و خانواده های وابسته .

باقلبی آکنده از غم درگذشت حجت‌الاسلام خلد آشیان **حاج شیخ حسین حکمتی** بزرگ خاندان حکمتی را باطلاع دوستان و آشنایان میرسانند . مجلس ختم روز سه‌شنبه ۱۹ مرداد ماه جاری از ساعت ٤ الی ٦ر۳۰ بعد از ظهر در حسینیه بنی فاطمه واقع در سرچشمه خیابان امیرکبیر و ختم زنانه همانروز و ساعت در منزل شخصی آنمرحوم در خیابان خراسان خیابان زیبا کوچه فرید منعقد میباشد .

آ ـ ۱٤۳۷۹

ضایعه‌ناگوار را بعموم افراد خانواده های عزادار بویژه بازماندگان آن مرحوم تسلیت میدهیم .

یادبود

بدین وسیله باستحضار اقوام و آشنایان میرساند بمناسبت چهلمین روز درگذشت شادروان **بانو زهرا فرحروی مقدم** از ساعت ۷ بعد از ظهر روز سه شنبه ۱۹ر۵ر۵۰ مراسمی در مسجد آشتیانیها واقع در خیابان شهباز ایستگاه ناصری برگزار و نیز مجلس زنانه همانروز و ساعت در منزل شخصی آنمرحومه واقع در خیابان‌شهباز روبروی ورزشگاه کوی قاسمی برگزار میگردد. حضور بانوان و آقایان دراین مجلس موجب شادی روح آنمرحومه وامتنان‌بازماندگان خواهد بود.

آ ـ ۱٤۳٥٥ **شریفنیا**

بمناسبت چهلمین روز درگذشت جوان ناکاممان **علیرضا (بهرام) صبا** مجلس یادبودی از ساعت ٥ الی ۷ بعد از ظهر روز سه‌شنبه ۱۹ مرداد ماه جاری در سالن شماره یک بهشت زهرا منعقد است .

خانواده های صبا ـ فاموری ـ موسوی ـ فیض ـ کیانی و سایر فامیلهای وابسته

آ ـ ۱٤۳۷۷

روز شنبه ۱۹ مرداد مصادف با دومین سال درگذشت شادروان مهندس **یزدان ملازال** میباشد .
تشکیل مراسم یادبود صرف امور خیریه خواهد شد.

آ ـ ۱٤٤۰۳

سپاسگزاری

از سروران مکرم و دوستان محترم و اقوام ارجمند که در مصیبت‌وارده ابراز مرحمت فرموده‌ودر مراسم تشییع و مجلس ختم وشب هفت وجود عزیز از دست رفته مرحوم **رحمت‌اله قوامی** شرکت وبا الطاف حضوری و عنایات تلگرافی خود ابراز همدردی فرموده‌اند صمیمانه سپاسگزاری و تشکر مینمائیم چنانچه بعلت تالمات روحی موفق بشرفیابی و عرض تشکر حضوری نشده پوزش خواسته سلامت وسعادت همگان را خواستار است

سلی قوامی . قمرالملوک قائم مقامی . علی اصغر قوامی . عزت‌اله قوامی. ابوالفتح فانی . آلبریک خاچاطوریان . الک‌ابراهیمیان

آ ـ ۱٤۳۲۹

بدینوسیله از شخصیتهای ارجمند ،دوستان گرامی ، بستگان محترم ، هنرمندان بویژه هنرمندان ارزشمند وزارت فرهنگ‌وهنر که رنج سفر را تحمل فرموده‌اند ، آقایان افسران ارتش شاهنشاهی ، دانشجویان ، ارباب جراید و مطبوعات ، کفالت تلویزیون ملی ایران که درمراسم مرك جانگداز **هنرمند ارزنده استادسیدعلی‌محمدرجائی** شرکت‌نموده‌یابوسیله نامه و تلگراف و درج آگهی ابراز همدردی فرموده‌اند سپاسگزاری مینمائیم و چنانچه بعلت تالمات روحی موفق بعرض تشکر حضوری نشده‌ایم پوزش خواسته سلامت و سعادت همگی را از خداوند متعال مس

اطلاعات ۱۳۰۴

دوشنبه ـ هجدهم مرداد ماه ۱۳۵۰
هفدهم جمادی‌الاخر ۱۳۹۱ ـ نهم اوت ۱۹۷۱
شماره ۱۳۵۶۶ ـ سال چهل وششم
استخراج دکتر ریاضی کرمانی

ساعات شرعی

اذان صبح . . . . . ساعت ۳و۳۴ دقیقه
طلوع آفتاب . . . . . ساعت ۵و۱۷ دقیقه
ظهرشرعی . . . . . ساعت ۱۲ و ۱۱ دقیقه
اذان مغرب . . . . . ساعت ۷و۲۰ دقیقه

طبق تصمیم کمیسیونی مرکب از چند نفر از وزیران و مسئولان امر

دولت احداث سد لار را لازم دانست

* کم آبی تهران از دو سال دیگر شروع میشود
* برای محدود کردن مصرف آب، قیمت آب ممکن است افزایش یابد
* دولت طرح‌هائی تنظیم می کند که جمعیت تهران از پنج میلیون تجاوز نکند

برای مقابله با کم‌آبی شهر تهران ، دولت احداث سریع سد لار را لازم‌دانست وسازمان برنامه این فوریت را تایید کرد وبه وزارت آب و برق‌که مجری طرح سد میباشد ابلاغ نمود .

کم‌آبی تهران که از دو سال آینده شروع خواهد شد ، مسئله‌ای بود که از چند ماه قبل بین وزارت آب و برق و سازمان برنامه مورد بررسی و بحث بود و هردو دستگاه به اصل کمبود آب در تهران معتقد بودند، اما هریک‌راههای مختلفی را برای مقابله پیشنهاد میکردند ، همین اختلاف نظر کارشناسان موجب شدکه دولت هیاتی از وزراء و مسئولین‌امر را مامور بررسی نهائی کند .

این کمیته در بررسیهای‌خود دو راه حل اساسی را که قبلا هم از طرف وزارت آب و برق و سازمان برنامه گفته شده‌بود مورد تایید قرار داد .

جمعیت

راه حل اصلی اینست که باید با تدابیر اقتصادی وشهری و نظایر آن از هجوم جمعیت به تهران جلوگیری کرد و شهر تهران را در مرز پنج میلیون و نیم نفر متوقف ساخت ، چون اگر جمعیت از این عده بیشتر شود اصولا آبی در هیچ جای تهران و اطراف آن وجودندارد تا احتیاجات جمعیت بیش از ۵ و نیم میلیون نفر را تامین کند دراین زمینه وزارتخانه‌های‌آب و برق و کار و بخصوص شهرداری تهران وظیفه اصلی را بعهده گرفتند .

سد لار

راه حل دوم ، تامین کم‌آبی

بقیه در صفحه ۱۳

صادرات فرش خراسان کاهش یافت

* قیمت فرش خراسان متری صد تادویست ریال تنزل کرد

صادرات فرش خراسان بخارج از کشور بطور محسوسی کاهش یافت.

بنا بگزارش خبرنگار ما درمشهد: طی‌یکی دو هفته اخیر بعلت کاهش صادرات فرش ، قیمت فرش مشهد وسایر شهرستانهای‌استان خراسان متری صد تا دویست ریال تنزل کرد.

بیشتر فرش خراسان به کشور های آمریکا-آلمان‌غربی-انگلستان-فرانسه- وسایر کشورهای اروپائی صادر میشود. همچنین کویت و عربستان سعودی‌ازجمله خریداران فرش خراسان هستند.

یک مقام مطلع در این باره بخبرنگار ما گفت: بعلت رکود صادرات فرش‌به کشور های‌خارج، قیمت فرش روز بروز بیشتر تنزل خواهد کردوچنانچه‌مقامات مسئول دراین زمینه کوشش نکنند،تعطیل شدن بعضی‌ازکارخانجات فرش‌بافی خراسان قطعی است.

تزئینات میدان ۲۴ اسفند

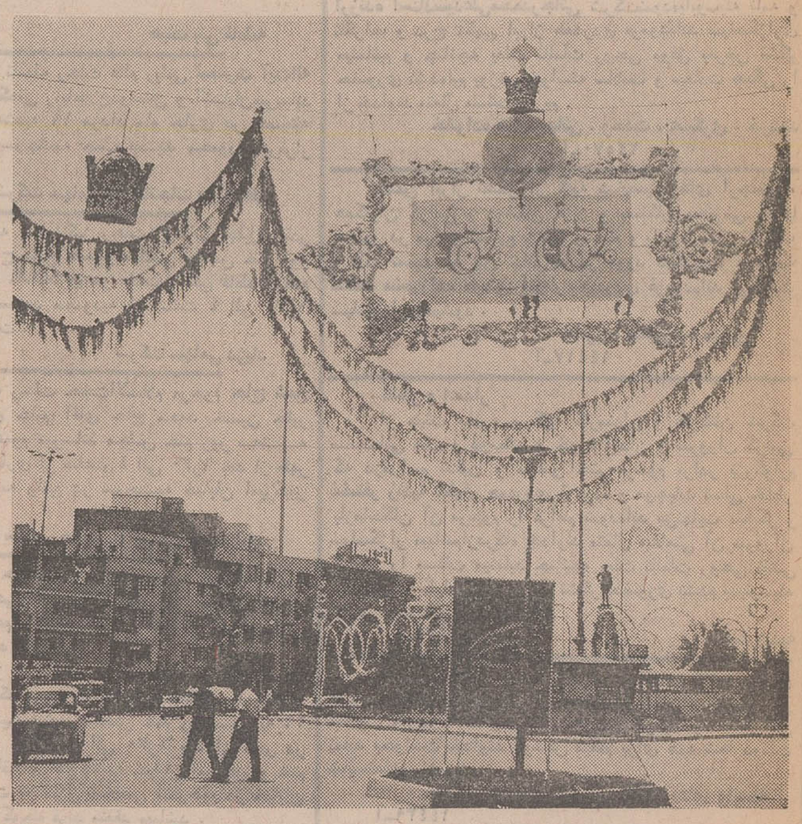

برنامه تزئین و چراغانی خیابانهای تهران بمناسبت جشنهای بزرگداشت شاهنشاهی ایران با موفقیت ادامه دارد. شهرداری اعلام داشت که هر یک از معابر تهران بسبک خاصی تزئین یافته و برای جشنهای بزرگ آماده میشوند. دیروز برنامه تزئین میدان بیست و چهار اسفند بمرحله اجرا درآمد و اطراف این میدان با تزئینات وآویزها و آرمهای‌اصلاحات ارضی بصورت‌زیبائی آرایش داده شد .

تزئین و چراغانی چند خیابان بزرگ تهران پایان یافته و دیشب درچند منطقه به‌این تزئینات بطور آزمایشی نور وروشنائی دادند.تزئینات و چراغان خیابان پهلوی که بصورت طاوس ساخته شده دیشب پس از روشن شدن مورد بازدید مسئولان امور جشنها قرار گرفت .

این عکس نمونه‌ای از تزئینات میدان ۲۴ اسفند را نشان می‌دهد .

گچ تهران

مرغوبترین و باصرفه‌ترین گچ هاست

شرکت سهامی گچ تهران ـ خیابان ارباب جمشید ـ ساختمان سیان تهران ـ تلفن ۳۰۱۱۱۲ ـ ۳۱۵۷۹۱

آگهی استخدام

شرکت بزرگ تولیدی به یك نفرمدیر فروش برای تمام وقت که سابقه کار درمدیریت‌فروش وتحصیلاتش‌مافوق‌دیپلم (آقایانی که دوره مدیریت فروش و بازاریابی‌را دریکی‌از دانشکده ها و موسسات آموزشی به پایان رسانده باشند حق تقدم خواهند داشت) نیازمند است.

از داوطلبین تقاضا میشود شرح سابقه کار و مشخصات کامل خود را بایك قطعه عکس باذکر آدرس کامل و شماره تلفن‌به صندوق پستی ۶۱۹۸ـ۸ تهران ارسال دارند .

آ ـ ۳۲۲۹۲ ۱ـ۲

پیشگاه مبارك شاهنشاه آریامهر

برای جامعه ورزشی کشور بزرگترین افتخار است که شاهنشاه باعنایات خاص که به‌جوانان و ورزشکاران مبذول میفرمایند، بعد از توشیح قانون سازمان تربیت بدنی کماکان ریاست عالیه سازمان را قبول فرمودند .

۱ـ رئیس تربیت بدنی مشهد جعفریان
۲ـ « « « اصفهان تاکی
۳ـ « « « اهواز گنجی
۴ـ « « « شیراز صدری
۵ـ « « « رضائیه طاهری
۶ـ « « « تبریز ملکزاده
۷ـ « « « کرمانشاه محمودی
۸ـ « « « کردستان کیانفر
۹ـ « « « رشت دهقان
۱۰ـ « « « کرمان رشیدفرخی

تجدید خاطره‌ای شورانگیز
با اولین فیلم رنگی موزیکال سینمای ایران

حسن کچل

اولین فیلم رنگی کمدی موزیکال سینمای ایران

بزودی در بزرگترین سینماهای تهران

از صبح چهارشنبه در سینماهای

اونیورسال ـ پاسیفیک ـ ایران

ساینا ـ تیسفون ـ موناکو ـ پرسپولیس ـ مارلیک

مونت کارلو پانوراما ـ و... آستارا (تجریش)

نیلوفر . فرخ ساجدی

درفیلم

شراره

بهمنیار . کهنموئی
اشرف کاشانی . شهباز
دیحانه . ساغر
و ثریا بهشتی
مرتضی احمدی

کارگردان : احمد نجیب زاده
فیلمبردار: ابراهیم دیلمانی

بمناسبت نخستین سالگرد فاجعه جانکاه درگذشت پدر ـ مادر و یگانه خواهرمان در سانحه اتومبیل روز بیست و یکم مردادماه از طرف خود و همه خویشاوندان و دوستان اشگ پاك را بر تربت تابناکشان در سنندج نثار مینمائیم .

ناصر . محمد مهدی. امیر هوشنگ. فرهنگ.خسرو. بهروز خسروی کردستانی

از صبح چهارشنبه در گروه سینماهای

آسیا ـ رکس ـ شهوند ـ لیدو ـ نپتون ـ رنگین کمان

همای ـ ژاله ـ پاسارگاد ـ توسکا ـ المپیا ـ چرخ وفلك ـ شرق ـ فیروزه وسیلورسیتی (قلهك)

نخستین اثر بزرك و بی‌همتای سینمای فارسی در طلیعه فصل سینمائی امسال

فیلم‌کو فیلمز تقدیم میکند

بهروز وثوقی درفیلمی از جلال مقدم

دارا

داود رشیدی
نیلوفر
ناظری
جلال
شهرزاد

فیلمبردار : نعمت‌اله کنی
موزیك متن: مرتضی حنانه

همزمان باتهران در شهرستانهای زیر نیز نمایش داده‌میشود:
● مشهد (سینماهای شهر فرنك ـ فردوسی ـ هما) ● اصفهان (سینماهای نقش‌جهان ـ همایون ـ مهر) ● اهواز (سینما آپادانا) ● شیراز (سینماهای پرسپولیس ـ مترو ـ کاپری)
● آبادان (سینماهای‌ایران ـ شیرین ـ متروپل) ● رشت (سینماهای سپیدرود ـ نیاگارا) ● کرمانشاه (سینما آتلانتیك) ● ساری (سینماهای ایران ـ مولن‌روژ)
● تبریز (سینماهای متروپل ـ دیانا)