اطلاعات

چهارشنبه ۱۷ آذر ماه ۱۳۵۰ ـ شماره ۱۳۶۶۷ تکشماره ۵ ریال

شهرهای بزرگ پاکستان شرقی پی در پی سقوط میکند

ارتش هند
به «داکا» نزدیک شد

یك چریك دولتی پاکستانی که باسلاح اتوماتیك خود درجنگهای منطقه «جسور» شرکت دارد .

★ در بمباران داکا ، قسمتی از شهر آتش گرفت و گروهی از مردم سوختند

★ فرمانده ارتش هند از ارتش پاکستان خواست تسلیم شود

- فرمانده ارتش پاکستان شرقی اعلام کرد بدون کمك مقاومت بیفایده است
- مقامات آمریکائی گفتند چین سقوط پاکستان شرقی را تحمل نمی کند

در صفحات ۲ و ٤

در ۲۴ صفحه امروز :

- اخبار خارجی صفحات ۲ و ٤
- خبرهای کشور صفحات ۳ و ٤ و ۲۱ و آخر
- دراینجا تاریخ ورق نخورده است صفحه ٥
- سرمقاله ـ مقالات ـ گزارشات صفحه ٦
- مصاحبه باپرویز کاردان ـ رادیو ـ تلویزیون صفحه ۷
- چهل سال قبل درهمین روز ـ جدول ـ پاورقی صفحه ۸
- انتخابات پرسروصدای سازمان زنان ایران صفحه ۹
- گفتگوی تلفنی ـ نامه ها ـ کاریکاتور صفحه ۱۰
- برف در آذربایجان و کردستان (خبرهای تهران وشهرستانها) صفحه ۱۱
- تیم شطرنج ایران قهرمان عمران منطقه‌ای (ورزشی) صفحه ۱۲
- دزدهای زمستانی ـ حاشیه پرداز (زیر آسمان کبود) صفحه ۱٦
- دربازار تهران ـ تفسیر و گزارشات اقتصادی صفحه ۱۷
- تهرانی‌ها گازسمی تنفس می کنند ـ انتقاد ـ الوآقای ورزیر ـ چهره آشنا ـ یک خاطره صفحه ۲۰
- ۱۲ سال زندان ، مجازات مردی که زنش راکشت (حوادث) صفحه ۲۲

لیبی شرکت نفت انگلیسی را ملی کرد

- در ابوظبی و شارجه تظاهرات علیه ایران ممنوع شد
- در کویت علیه ایران تظاهراتی برپا شد

قذافی ناگهان بخلیج فارس آمد

جامعه عرب قطعنامه‌های محرمانه‌ای درباره استقرار نیروهای ایران در جزائر تنگه هرمز صادر کرد

عراق در واردساختن اعراب به قطع رابطه با ایران شکست سختی خورد

اینجا یك دهکده پاکستان شرقی است که ساکنانش آن را ترك کرده‌اند . این دهکده در نزدیکی شهر «هیلی» و در ۷ کیلومتری داخل مرز پاکستان شرقی قرار دارد .
گروهی از سربازان پیاده نظام هندی در حال حرکت بسوی مواضع مقدم جنك دیده میشوند . دراین منطقه تلاش هندیها برای تصرف ایستگاه راه‌آهن «هیلی» بامقاومت سرسختانه پاکستانی ها روبرو شد .
عکس رادیوئی اطلاعات

قذافی

قذافی با حاکم راس‌الخیمه درباره استقرار نیروهای ایران مذاکراتی انجام داد در صفحات ۲ و ٤

خبرنگار اطلاعات به جبهه‌های جنگ هند و پاکستان اعزام شد

علیرضا طاهری
خبرنگار اطلاعات

اولین گزارش از افغانستان :
راههای هوائی پاکستان و هند بسته است و من با اتومبیل بطرف پاکستان حرکت کردم

●

در آسمان هندوپاکستان فقط جنگنده های بمب افکن و شکاری پرواز میکنند

در صفحه آخر

انتخابات پرسروصدای سازمان زنان ایران

- از هیجان و غوغای این انتخابات رئیس سنی جلسه چهار درجه فشار خونش بالا رفت
- زنان شهرستانی برای عضویت در شورای مرکزی سازمان زنان در مقابل تهرانیها مقاومت کردند!
- کاندیداهای تهرانی و شهرستانی به نحوهٔ انتخابات اعتراض کردند

در صفحه ۹

تعیین قیمت منطقه‌ای اراضی و ساختمانهای تهران وحومه

قیمتهای تعیین شده از طرف کمیسون مخصوص از اول سال ۱۳۵۱ باجرا درمی‌آید

در صفحه آخر

آگهی احضار مشمولان قانون خدمات اجتماعی زنان

در صفحه ۱۲

مجله دنیای ورزش روز های شنبه هر هفته بطرز زیبا منتشر میشود

هفته آینده سمینار زیل‌های جهان در تهران

جناب آقای دکتر محمدرضا تهرانی
انتصاب شایسته آنجناب رابسمت مدیریت عامل بانك بیمه ایران تبریك عرض نموده موفقیت شما را درراه خدمت به شاهنشاه آریامهر آرزومندیم . محمدتقی‌تدین‌فر

IRAN CENTER FOR MANAGEMENT STUDIES
MODELED AFTER AND ASSISTED BY THE FACULTY OF HARVARD BUSINESS SCHOOL
INVITES APPLICATIONS
For the 1972-1973 MASTERS PROGRAM

Notice on page 12

قابل توجه مردهای محترم ایران
خانم «فرشته جنابی» راجع به آگهی دیروز اطلاعات و کیهان اشتباه فرموده‌اند !!..
چنانچه از فیلم «زن یك شبه» دیدن فرمائید تصدیق خواهید فرمود که مقصر خانمهای محترم هستند
تقی‌مختار

جناب آقای مهندس شریف امامی
با نهایت تاثر درگذشت شادروان دکتر عبداله معظمی را بحضور عالی و خانواده محترم تسلیت عرض مینماید
مهندس عنایت بهبهانی

از ذوات محترم و دوستان ارجمندی که بمناسبت فوت شادروان سید ابوالحسن حائری‌زاده باشرکت در مجالس ختم تهران، اصفهان، مشهد، کرمان، یزد یاآگهی در جراید یا ارسال تلگراف و نامه ابراز عنایت فرموده‌اند صمیمانه تشکر نموده واگر تاخیری در شرفیابی حضوری یا جواب تلگرافات و نامه‌ها پیش‌آید معذرت میخواهیم.
خاندان حائری‌زاده

بمناسبت شهادت مهناوی مرحوم حبیب سلکی کهریزی فرزند آقای عسگر کهریزی کارگر محترم کارخانجات شرکت سهامی کف (داروگر) مجلس یادبودی در مسجدالجواد روز پنجشنبه هجدهم آذر ماه از ساعت ۳ تا ٥ منعقد است .
از هم میهنان گرامی ، خاصه کارگران عزیز تقاضا میشود در این مجلس که بمنظور تجلیل از یك سرباز دلیر تشکیل میشود حضور بهمرسانند .
سازمان کارگران شهرستان تهران

Dargan داروگر
شهادت در راه میهن
مرحوم حبیب سلکی کهریزی ، مهناوی دلیر و فداکار ، فرزند آقای عسگر کهریزی کارگر شریف و محترم کارخانجات شرکت سهامی کف (داروگر)، در راه حفظ حدود و ثغور کشور و اعمال حق حاکمیت ایران در جزایر ایرانی خلیج فارس بشهادت رسیده است .
مدیران و کارمندان و کارگران شرکت سهامی کف (داروگر) بمناسبت این شهادت افتخار آفرین مجلس یادبودی در مسجدالجواد روز پنجشنبه هجدهم آذر ماه از ساعت ۳ تا ٥ بعد از ظهر منعقد مینمایند .
شرکت هم میهنان گرامی (بانوان و آقایان) در این مجلس ، نشانه تعظیم و تجلیل جانبازان میهن میباشد .
هیئت مدیره شرکت سهامی کف

درگذشت دوست عزیزم آقای صادق نواب را به اطلاع دوستان و آشنایان میرساند . مجلس ترحیم آن مرحوم از ساعت ٤ تا ٦ بعد از ظهر روز پنج شنبه ۱۸ آذر ماه در خانقاه صفی‌علیشاه منعقد میباشد .
وزیر دربار شاهنشاهی ـ اسدالله علم

S.T. Dupont
ORFÈVRES A PARIS

اس . ت . دی پون
جواهری پاریس
باخوشوقتی باطلاع میرساند که مرکز تعمیرات فندک‌های دوپون در تهران دفتر نمایندگی خود را تاسیس و برای سرویس و تعمیرات آماده و مفتوح است .
خیابان شاه ـ پاساژ روبال طبقه دوم
پاصندوق پستی ۲۶۴۳ ـ تهران
تلفن ۴۶۰۸۵

آگهی استخدام کارآموز قضائی

چون وزارت دادگستری برای تکمیل و توسعه سازمان قضائی در سال ۱۳۵۰ احتیاج بتعدادی کارآموز قضائی دارد که باید طبق قانون استخدام قضات وشرایط کارآموزی ازبین لیسانسیه‌های رشته قضائی دانشکده حقوق داخله و لیسانسیه های حقوق از دانشکده های حقوق خارجه ودارندگان درجات بالاتر از آنها از طریق امتحان و مسابقه ورودی انتخاب نماید بنابراین مراتب باطلاع دارندگان دانشنامه لیسانس رشته قضائی دانشکده حقوق داخله و لیسانس حقوق از دانشکده های حقوق خارجه ودرجات بالاتر از آنها میرساند که با دردست داشتن مدارك زیر .
۱ـ اصل دانشنامه لیسانس یا گواهینامه موقت پایان تحصیلات یا کارنامه قبولی
۲ـ اصل دفترچه پایان خدمت زیر پرچم یا برك معافیت از خدمت وظیفه برای متولدین از ۱۳۱۳ ببعد
۳ـ اصل شناسنامه
٤ـ یکبرك گواهی عدم سوءپیشینه
٥ـ معرفینامه سازمان هدایت فارغ‌التحصیلان کشور
٦ـ دو قطعه عکس ٤×٦
حداکثر تا آخر وقت اداری روز چهارشنبه ۸ دیماه ۱۳۵۰ برای ثبت‌نام باداره کارگزینی مراجعه نمایند .
(مواد امتحانات عبارتند از)
۱ـ حقوق مدنی
۲ـ آئین دادرسی مدنی
۳ـ حقوق جزا
٤ـ آئین دادرسی کیفری
٥ـ حقوق تجارت
٦ـ اطلاعات عمومی که بصورت تست بعمل خواهد آمد .
وزارت دادگستری
۱ـ۲ ٦٤۰۹٤ آ ۱۱٦۹٤ الف۴

اطلاعیه بانك عمران

بقیه در صفحه ۱۷

ازما بپرسید !

- اطلاعات مربوط به واحدهای مسکن بانك رهنی ایران ....
- چگونگی تسهیلاتی که برای تهیه مسکن فراهم شده ....
- گمهائی که بانك رهنی ایران ، برای صاحبخانه شدن در اختیار شما قرار میدهد

همه را با تلفن ۳۱۱۵۸۵ ازما بپرسید

اگر امروز هم به فکر تهیه خانه نیستید ، این شماره را برای فردا یادداشت کنید
بانك رهنی ایران

آگهی

چون بهره دوره اول اوراق حرصه اراضی عباس‌آباد که در تاریخ ۱۵ ـ مرداد ۱۳۵۰ منتشر گردیده است از تاریخ سررسید (۱۵ بهمن ماه ۱۳۵۰) قابل پرداخت میباشد لذا بمنظور ایجاد تسهیل بیشتر برای مراجعین ترتیبی داده شده که وجه کوپنهای مزبور علاوه بر بانك مرکزی ایران درهر یك از بانکهای اعتبارات ، ایرانیان ، بازرگانی ، بیمه ، بیمه بازرگانان ، پارس ، تجارت خارجی ، تهران ، رفاه کارگران ، سپه ، صادرات ، کشاورزی و ملی نیز پرداخت شود .
مراتب بدینوسیله باطلاع دارندگان اوراق مزبور میرسد .
بانك مرکزی ایران

دومین هفته نمایش فیلم مخصوص جوانان
بخاطر عشق سینماسکوپ ـ رنگی
باشرکت : هل خواننده محبوب نسل جوان در
سینماریولی باموفقیت ادامه دارد
هر صاحبدلی که قلبش به خاطر عشق می طپد این فیلم را باید به بیند

اطلاعیه راجع به بیمه خطر جنك برای محمولات از پاکستان و هندوستان به مقصد ایران و بالعکس

سندیکای بیمه‌گران ایران از طرف همه شرکت‌های بیمه که عبارتند از :
شرکت سهامی بیمه ایران ـ شرکت سهامی بیمه آریا ـ شرکت سهامی بیمه آسیا ـ شرکت سهامی بیمه البرز ـ شرکت سهامی بیمه امید ـ شرکت سهامی بیمه پارس شرکت سهامی بیمه ساختمان وکار ـ شرکت سهامی بیمه شرق ـ شرکت سهامی بیمه ملی ـ نمایندگی شرکت بیمه یورکشایر ـ نمایندگی کل اینگستراخ .
بدینوسیله باطلاع موسسات و تجار و بازرگانانیکه کالاهای خود را از هندوستان و پاکستان بمقصد ایران و بالعکس بیمه حمل و نقل شامل خطر جنگ دریائی نموده‌اند می‌رساند :
از ساعت ۱۸ روز ۱۷ر۹ر۱۳۵۰ بمدت ٤۸ ساعت بیمه خطر جنگ معتبر خواهد بود و پس از گذشتن ٤۸ ساعت مزبور بیمه خطر جنگ نسبت به کالاهائی که حمل نشده است بلااثر وباطل تلقی میشود .
از صاحبان کالا که مایل هستند بیمه خطر جنگ نسبت به محمولات مزبور معتبر تلقی گردد خواهشمنداست به شرکتهای بیمه مربوط مراجعه فرموده و ترتیب بیمه خطر جنگ را باپرداخت حق بیمه رایج دربازار بین‌المللی که ذیلا ذکر میشود بدهند :
برای محمولات از بنادر پاکستان و هندوستان شرقی (خلیج بنگال) و بالعکس :
ده درصد مبلغ بیمه شده
برای محمولات از بنادر پاکستان و هندوستان غربی و بالعکس: پنج درصد مبلغ بیمه شده
بدیهی است نرخ‌های مذکور در بالا در وضع فعلی بازار بین‌المللی بیمه ملاك کار می‌باشد درصورتیکه تغییری در نرخ‌ها پدید آید بیمه خطر جنگ طبق نرخ روز
سندیکای بیمه‌گران ایران

شعله آبی ـ حرارت زیاد و سوخت بی بو ـ تنها با فتیله علاءالدین ALADDIN میسر است

شهرهای بزرگ پاکستان شرقی سقوط کردند

از سرویس خارجه روزنامه اطلاعات

پس از شکست تلاش های شورای امنیت برای فراهم‌کردن مقدمات اعلام آتش بس درشبه قاره هند دامنه جنگ بین‌نیرو های هند و پاکستان در مغرب و مشرق طی ۲۴ ساعت بیش از پیش گسترش یافته ، معذلك فعالیت های سیاسی برای پایان دادن به کشت و کشتار دراین قسمت از جهان ادامه دارد. اینك مجمع عمومی سازمان ملل متحد میکوشد تا هرچه زودتر راه حلی برای صدور آتش‌بس پیدا کند .

از مطالعه گزارشها واعلامیه های دو طرف چنین بر می آید در حالی که پاکستان درکشمیر و پنجاب نیرو های هندی را بشدت زیر فشار قرار داده است قوای هند در مشرق به پیشروی خود بسوی مناطق سوق‌الجیشی ادامه میدهد .

سخنگوی نظامی پاکستان اظهار داشت نبردی‌که درپنجاب بین واحد های مسلح دوطرف درگرفته بنفع نیروهای‌پاکستانی ادامه دارد و سربازان هندی پیوسته در این منطقه‌عقب‌نشینی میکنند ، واحد های موتوریزه پاکستان ضمن پیشروی سریع خود ، شهر هندی «مندیالا» در منطقه «چاهب» را اشغال‌کرده‌اند: در سمت جنوب در منطقه «سیالکوت» ارتش پاکستان به واحد های پیاده نظام هندی که واحد های تانك از آنها پشتیبانی میکند برخوردکرده و نبرد شدیدی بین آنها درگرفته است .

سخنگوی نظامی هند اعلامیه های فرماندهی پاکستان راتائید کرده و گفته است که ارتش پاکستان با حملات همه جانبه در کشمیر هندیها را مجبور به عقب نشینی کرده‌اند و اکنون سربازان پاکستانی خطوط ارتباطی کشمیر را بشدت‌تهدید می کنند . وی همچنین به سقوط شهر «مندیالا» بدست نیرو های پاکستانی اعتراف کرد و گفت در عوض نیرو های‌هندی در داخل پاکستان شرقی به سرعت پیشروی میکنند، گزارش های رسیده حاکی است‌که دو شهر «جسور» و «سیلهت» که ازمهمترین شهرهای‌استراتژیکی پاکستان شرقی است بدست نیرو های هندی اشغال شده است .

رادیو دهلی نو گفت که نیرو های هندی در منطقه «تریپورا» به ۲۵ کیلومتری مغرب شهر مهم «لاکشام» رسیده‌اند .

در سراسر جبهه های شرقی نیروهای‌آزادی بخش«بنگلادش» با قوای هندی همکاری می - کنند و هدف آینده آنها شهر «داکا» پایتخت پاکستان شرقی است .

درمنطقه «مپاح بازار» تقریبا همه افسران یك هنگ‌پاکستانی که شامل یك سرهنگ ، یك سرگرد ، یك سروان ، دو ستوان و چند افسریار است بدست نیرو های هندی اسیر شده‌اند . یك سرگرد و یك ستوان پاکستانی نیز در منطقه پنجاب اسیر گردیده‌اند .

شهر «جسور» که فرودگاه و اردوماه نظامی آن بدست نیرو های هندی افتاده مهمترین مانع پیشروی هندیها بسوی داکا بود ، با سقوط اردوگاه این شهر سربازان هندی تمام مناطق شمال غربی‌بنگال‌باختری را تحت‌کنترل‌خود درآورده‌اند. در بیست» و چهار ساعت اخیر حمله هوائی بمب افکن های دو طرف به مناطق استراتژیکی و شهر های بزرگ همچنان ادامه داشت . رادیو راولپندی گزارش میدهد که در جریان سومین بمباران شهر کراچی ۱۲ نفر کشته شده‌اند درحالیکه هندیها شش کشتی بازرگانی را تصرف کرده و به بنادر خود برده‌اند .

گزارش های منابع پاکستانی حاکی است که از آغاز نبرد های شبه قاره تاکنون نزدیك یکصد هواپیمای هندی توسط شکاریها یا آتشبار های ضد هوائی‌پاکستان سرنگون‌شده‌اند. فرمانده نیرو های هندی در پیامی که خطاب به سربازان پاکستانی در پاکستان شرقی فرستاده ازآنها درخواست‌کرده است که خود را به نیرو های بنگلادش تسلیم کنند .

در این پیام گفته میشود : جنگجویان‌آزادی‌بخش بنگلادش شما را از هر سو محاصره کرده‌اند. آنهاهرلحظه آماده‌اند از عملیات وحشیانه‌ای که‌شما مرتکب شده‌اید انتقام بگیرند . شما چاره دیگری جزاینکه‌سلاح های خود را بزمین بگذارید و به نیرو هائی که پیوسته بشما نزدیك میشوند تسلیم شوید بگشتن بدهید؟ چرا نمی‌خواهید برای چه میخواهید خود را بخانه های خود باز گردید و فرزندان خودرابه بینید ؟ برای سرباز تسلیم شدن عار نیست، مانیزباشما مانند سربازان رفتار خواهیم کرد .

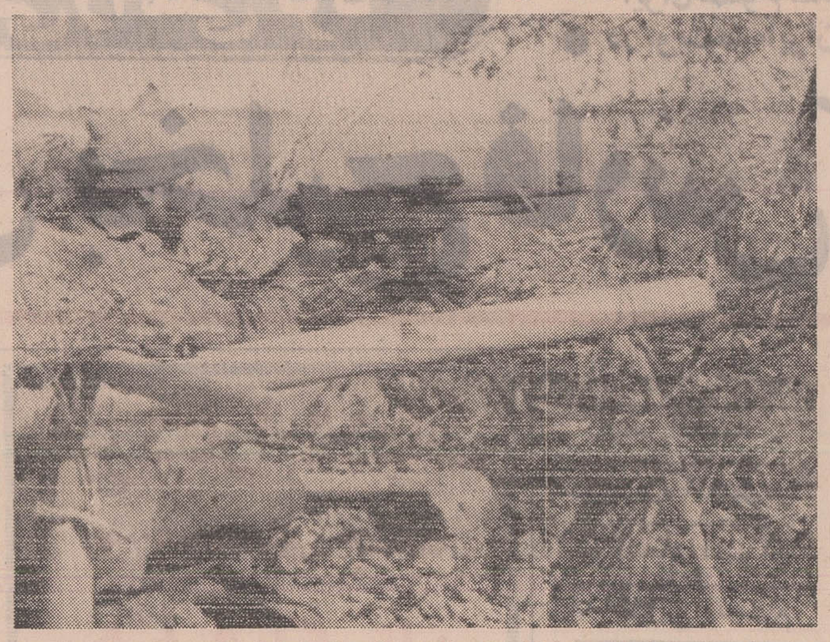

این عکس چند سرباز هندی رادر داخل یک سنگر درخاک پاکستان شرقی نشان میدهد . سربازان هندی از این سنگر مواضع پاکستان‌را با مسلسل و توپ زیر آتش گرفته‌اند . عکس رادیوئی اطلاعات

سازمان‌ملل تقاضای آتش بس فوری کرد

سازمان ملل متحد ـ مجمع عمومی سازمان ملل متحد سحرگاه امروز درخواست کرد که بیدرنك بین هند و پاکستان مقررات آتش‌بس اعلام شود .

مجمع عمومی سازمان ملل متحد پس از شکست تلاش‌های شورای امنیت رای رسیدگی به جنگ شبه‌قاره هند تشکیل جلسه‌داده‌بود . در آغاز جلسه « کارلوس‌دوساس»نماینده‌آرژانتین قطعنامه‌ای را که قبلا بشورای امنیت تسلیم کرده بود بمجمع عمومی ارائه داد . در این قطعنامه از دولتهای هند و پاکستان درخواست میشود که بیدرنگ مقررات آتش‌بس اعلام کرده و نیروهای خود را بمواضعی که قبل از آغازجنگ اشغال کرده بودند عقب بکشند در این قطعنامه همچنین درخواست شده بود که‌اقدامات سریع برای فراهم ساختن شرایط لازم بمنظور بازگشت پناهندگان پاکستان شرقی بکانون زندگی خود بعمل‌آید.

این قطعنامه را نمایندگان دوازده کشور آرژانتین ، بلژیك ، برونزی ، سنگال، غنا، اندونزی ، ایتالیا ، ژاپن ، نیکاراگوئه، سیرالئون، سومالی و تونس امضاء کرده بودند .

پس از آن نماینده‌آمریکا در سازمان ملل متحد ضمن نطق کوتاهی از مجمع عمومی درخواست کرد که این قطعنامه هرچه زودتر تصویب شود .

سپس نماینده شوروی طرح قطعنامه دیگری را به مجمع عمومی تسلیم کرد که در آن درخواست شده بین نیرو های هند وپاکستان بیدرنگ‌آتش‌بس اعلام شود و از دولت پاکستان درخواست میشود که برای‌پیدا کردن یک راه حل سیاسی برای مسئله پاکستان شرقی «براساس خواست مردم این منطقه که در انتخابات دسامبر ۱۹۷۰ ابراز شده است» اقدام سریع بعمل آورد . در جریان بحث مجمع عمومی سازمان‌ملل متحد عده زیادی از نمایندگان از جمله فریدون هویدا نماینده ایران و نمایندگان الجزایر ، سیلان، هند، پاکستان، برزیل، ساحل عاج ، چین ، آلبانی سخنرانی کردند .

آقای فریدون هویدا در نطق خود گفت فاجعه پاکستان شرقی منشاء عملیات هند را در پاکستان تشکیل میدهد ، وی درخواست کرد که گروهی از ناظران سازمان به منطقه نبرد اعزام شوند .

«چیائو کوان هوا» نماینده جمهوری خلق چین در نطق خود گفت که مجمع عمومی سازمان ملل متحد باید بشدت حمله هند را به پاکستان که با کمك «امپریالیسم شوروی» صورت گرفته است محکوم کند . نماینده چین هند را متهم کرد که میخواهد بصورت یک دولت «فوق بزرگ» درآید در عین حال اتحاد شوروی میخواهد کنترل شبه قاره و اقیانوس هند را تحت کنترل خود درآورد .

نماینده چین افزودازهنگامی که دار و دسته زمامداران شوروی بمارکسیسم و لنینیسم خیانت کرده و راه تجدید نظر طلبی را در پیش گرفته‌اند در همه جا بحمله خرابکاری و مداخله در امور کشور های دیگر دست میزنند درپایان‌بحث مجمع عمومی قطعنامه‌ای راکه درآن درخواست میشود بین هند و پاکستان مقررات‌آتش‌بس اعلام شود و طرفین نیرو های خود را متقابلا بپشت مرزهای قبلی عقب بکشند باکثریت ۱۰۴ رای موافق در برابر یازده رای مخالف تصویب کرد . ده نفر از نمایندگان از جمله نمایندگان انگلیس و فرانسه از دادن رای خودداری کردند .

دولت‌کره شمالی اعلام کرد :

کره‌جنوبی قصدشروع جنگ برضدکره‌شمالی را دارد

هنك‌كنك- کره شمالی امروز اقدام رئیس جمهوری‌کره‌جنوبی را در اعلام وضع فوق‌العاده بشدت مورد حمله قرار داد و اظهارات رئیس جمهوری کره جنوبی را در مورد قصد کره شمالی برای حمله به‌کره‌جنوبی تکذیب کرد .

در اعلامیه‌ای که از طرف وزارت خارجه کره شمالی‌صادر شده گفته شده است که اقدام «پارك- چونگ- هی» رئیس جمهوری کره جنوبی یك‌تصمیم جنایتکارانه برای شروع جنگ علیه‌کره شمالی است. دراعلامیه وزارتخارجه کره‌شمالی‌گفته‌شده است‌که‌کره‌شمالی بهیچوجه‌قصد حمله به کره جنوبی را ندارد و نمی‌تواند چنین قصدی داشته باشد .

ناظران امور اسیا اظهار داشتند که اقدام رئیس‌جمهوری کره جنوبی در اعلام وضع فوق‌العاده قسمتی از برنامه‌کار متحدین امریکا در اسیا بعد از اعلام دکترین جدید نیکسون و خروج نیروهای امریکا از ویتنام وورود چین به‌سازمان ملل‌متحد است. این کشورها که تاکنون به حمایت قاطع امریکا ودشمنی چین وامریکا متکی بودنداکنون باید خود را با شرایط جدید تطبیق دهند .

گزارش‌های کوتاه ازشبه قاره هند

دهلی‌نو ـ کشور کوچك بوتان امروز اعلام کرد که حکومت شورشیان بنگلادش را بعنوان حکومت قانونی پاکستان شرقی برسمیت شناخته‌است .

بوتان بین هند و تبت قراردارد وجمعیت آن کمتر از یك‌میلیون نفر است ،این کشورعضوسازمان ملل‌است ، امادرسیاست‌خارجی بیشتربوسیله هند رهبری می - شود.

چند نماینده و روزنامه چین ملی نیز امروز از دولت خود خواستند که حکومت شورشی بنگلادش را به رسمیت‌بشناسد.

دهلی نو ـ «شیندە »وزیر خواربار هندامروز گفت قطع کمکهای اقتصادی آمریکا ما را نمی‌ترساند زیرا هند به میزان کافی گندم ومواد غذائی برای سال جاری ذخیره دارد .

کراچی ـ چند نماینده پارلمان پاکستان امروز از دولت‌پاکستان خواستند برای‌ایجاد یك‌حکومت مستقل از «سیك »ها در پنجاب هنددست باقدام بزند . این اقدام تلافی‌اقدام هند درشناسائی حکومت مستقل «بنگلادش »

دهلی‌نو ـ سی نفرازنمایندگان پارلمان‌هنداز جمله نمایندگان کمونیست‌واعضای پارلمانی‌حزب کنگره بانوگاندی در مقابل ساختمان سفارت آمریکا در دهلی‌نو تظاهراتی‌برضد آمریکا برپا کردند.

نمایندگان فریاد می زدند : نیکسون دست از سیاست ضد هندی بردار .

دهلی‌نو- مقامات هندی امروز گفتند که‌هواپیمای سازمان‌ملل که‌مامور تخلیه غیرنظامیان داکا بوده در آسمان داکا مورد‌هدف قرار گرفته و صدمه دیده است مقامات هندی این شایعه راکه هواپیما های هندی در این کار دخالت‌داشتند ، تکذیب کردند، این مقامات گفتند از مقامات سازمان ملل خواسته‌اند مسئول این‌واقعه را معرفی کند.

اخطار برژنف : دستها از هندکوتاه !

ورشو ـ لئونید برژنف دبیرکل حزب کمونیست شوروی امروز اخطار کرد که کشور های خارجی باید از مداخله در جنگ شبه قاره هند خودداری کنند ، برژنف‌ضمنا تقاضا کرد که بحران کنونی از راه مسالمت‌آمیزحل شود ، برژنف که در جلسه افتتاحیه ششمین کنگره حزب کمونیست لهستان سخنرانی میکرد گفت : اتحاد شوروی طرفدار پایان دادن خونریزی وحل مسالمت‌آمیزبحران شبه قاره هند با توجه به حقوق عادلانه ملتها بدون هرگونه‌مداخله نیرو های خارجی است . برژنف گفت جنگ کنونی نتیجه‌خونریزی بزرگی است که قبلا در پاکستان شرقی روی داده بود . ناظران سیاسی امروز ضمن اظهارنظر درباره نطق برژنف گفتند منظور برژنف از حل مسلمت‌آمیز مسئله جنگ خارج شدن نیرو های هندی از پاکستان شرقی نیست .

همچنین ناظران گفتند برژنف هنگام اخطار « دستها ازهندکوتاه» اشاره‌اش به احتمال مداخله‌نظامی چین بوده است .

بوتوونورالامین کابینه جدید پاکستان را تشکیل میدهند

رادیو پاکستان گزارش داد که پرزیدنت یحیی خان از ذوالفقار علی‌بوتو رهبرحزب‌مردم‌ونورالامین رهبر حزب « ائتلاف متحده » درخواست کرده است کیکدولت ائتلافی مرکزی دراسلام‌آبادتشکیل دهند .

نورالامین یک سیاستمدار دست- راستی پاکستان شرقی است ، در انتخاباتی که چندی قبل در پاکستان انجام گرفت حزب خلق وابسته به ذوالفقار علی‌بوتواکثریت آراء را در پاکستان غربی بدست آورد . یحیی‌خان از نورالامین خواسته است که نخست‌وزیری کابینه جدید را بعهده‌بگیرد.دراین کابینه بوتو وزیر خارجه خواهد بود ، رادیو پاکستان‌گفت‌یحیی‌خان باتوجه به مسئله جنگ با هند ومشکلاتی که در ارتباط با پاکستان شرقی بوجود آمده تصمیم گرفته است یک حکومت‌غیر نظامی تشکیل دهد .

خبرگزاری پاکستان گزارش داد که ذوالفقار علی‌بوتومعاون نخست‌وزیر و وزیرامور خارجه جدید پاکستان ریاست هیئت نمایندگی این کشوررا درمجمع عمومی سازمان ملل‌متحد هنگام بحث از اختلافات هندوپاکستان بعهده خواهد گرفت.

بوتو امروز کراچی رابسوی نیویورك ترك می‌کند. بوتو در جریان جنگ ۱۹۶۵ هند و پاکستان نیز ریاست هیئت نمایندگی پاکستان را هنگام‌بحث درباره جنگ شبه قاره هندبعهده داشت .

تخلیه زنان از جبهه‌های مقدم جنگی در مصر آغاز شد

دمشق ـ ژنرال حافظ اسد رئیس جمهوری سوریه گفت‌که درجنگ‌آینده اعراب بااسرائیل، سوریه علیرغم‌افزایش کمك‌های سیاسی و اقتصادی آمریکا به تل‌آویو ، بیرحمانه پیکارخواهد کرد تا اعراب سرزمین های اشغالی خود را از اسرائیل پس بگیرد .

ژنرال‌اسدکه در یکمین‌کنگره «فدراسیون جوانان انقلاب» صحبت می‌کرد گفت سرزمین های ما دراشغال است ودشمن هرروز گستاخی خود را برای ادامه اشغال وبه هیچ گرفتن افکار و آمال ملت های عرب و افکار عمومی جهانی‌می‌افزاید .

ژنرال اسد که نطق او از رادیوی دمشق‌بطور زنده پخش می‌شد گفت ما هرگز تسلیم نخواهیم شد و به پیکار عظیم خود برای رسیدن به هدف‌های آزادسازی سرزمین‌های‌اشغالی اعراب و احقاق حقوق مردم فلسطین ادامه خواهیم داد .

رئیس جمهوری سوریه خاطرنشان ساخت ما هیچ دشمنی و خصومت با مذهب یهود و یهودیان نداریم ، دشمن ما صهیونیسم و مقاصد توسعه طلبی بین‌المللی آن است .

محافل سیاسی در قاهره گفتند عملیات تخلیه زنان از شهرهای جبهه های مقدم جنگ آغاز گردیده . تا در صورت بروز ناگهانی مخاصمات با اسرائیل ، جان این عده در مخاطره نیفتد . این‌محافل‌گفتند این تصمیم بخاطر به حداقل رساندن میزان تلفات جانی در صورت آغاز جنگ مصر با اسرائیل اتخاذ گردیده ، چون بدنبال نطق اخیر پرزیدنت نورسادات و اعلام تصمیم جنگ با اسرائیل ، ساکنان شهرهای خطوط مقدم جبهه های جنگ بسیار آسیب‌پذیر تشخیص‌داده شده‌اند .

بنا به اطلاع این محافل ، زنان شهرهای پورت سعید ، اسمعیلیه و منطقه کانال سوئز از پیش تخلیه‌گردیده وباقیمانده آنها در هفته اول نوامبر از مناطق یاد شده خارج خواهند شد .

در تل‌آویو روزنامه «یدیوت آهارونوت» نوشت که بانو گلدامایر از پاسخ مساعد آمریکا به درخواست تحویل فانتوم‌های بیشتر اطمینان یافته و از اینروست که شتابی‌در بازگشت به کشور خود ندارد . این روزنامه در گزارشی از قول خبرنگار خود در واشنگتن نوشته است‌که بانو مایراطمینان خود از پاسخ مساعد آمریکا را در ملاقاتی با برخی از شخصیت های آمریکائی ، با آنها در میان گذارده است .

بانو مایر به شخصیت های یهودی آمریکا گفته است از اینرو تصمیم نهائی را در زمینه تاریخ قطعی بازگشت به‌اسرائیل اتخاذ نمی‌کند که هرروز و هرلحظه منتظر است که واشنگتن سخن آخر را درباره سرنوشت‌فانتوم‌های درخواستی بوی بگوید .

اسرائیل قطعنامه مجمع‌عمومی سازمان ملل را که طی آن احترام به حقوق حقه مردم فلسطین مهمترین عامل حل صلح‌آمیز بحران خاورمیانه تلقی‌شده ، پوچ وبی‌ثمر خواند، مجمع عمومی این قطعنامه‌را با ۵۳ رای موافق ، ۲۳ مخالف و ۴۲ ممتنع تصویب کرد .

نماینده اسرائیل در سازمان ملل این قطعنامه‌را تخلف‌آشکار از حق و قانون خواند و گفت در این قطعنامه سرنوشت اسرائیل در نظر قرار نگرفته است و لذاتاثیرسیاسی وحقوقی ندارد .

رد پیشنهاد

موشه‌دایان وزیر دفاع اسرائیل درپارلمان آن کشور فاش کرد که‌چستین‌هیکل سردبیر روزنامه الاهرام پیشنهاد ملاقات‌با او را رد کرده است . دایان پیشنهاد کرده بود که همراه دو نفر از وزیران کابینه اسرائیل باوزیر اطلاعات سابق‌مصرملاقات کند.

وزیر دفاع اسرائیل این مطلب را درپاسخ نمایندگانی که ادعا می کردند اسرائیل تاکنون اقدامی برای‌اخذ تماس باافکار عمومی کشور های همسایه‌خود بعمل نیاورده است عنوان کرد.

دایان نام وزیرانی را که‌قرار بود همراه وی باهیکل ملاقات کنند فاش نکرد و همینقدرگفت که سردبیر الاهرام پیشنهاد او را باخشونت رد کرده است.

مناهیم‌بگین رهبر حزب دست راستی «هرودت» و رهبر اقلیت پارلمانی‌اسرائیل‌دریك کنفرانس مطبوعاتی گفت اگر اعراب بار دیگر بااسرائیل‌وارد جنك‌شوند اسرائیل آنها را محو و نابود خواهد کرد .

وی افزود که بازگشت بمرز های‌قبل‌ازجنك ژوئن خودکشی است .

ویتنام جنوبی اسرای کمونیست را آزاد میکند

سایگون- ویتنام جنوبی اماده شده است که بمناسبت عید کریسمس گروهی از اسرای ویت‌کنك و ویتنام شمالی را آزاد کند باین امید که ویتنام شمالی نیز اسرای امریکائی را آزاد کند .

منابع رسمی سایگون گفتند که دولت ویتنام جنوبی تعدادی از اسرای جنگی ویتنام شمالی را آزاد میکند و سه روز نیز بمناسبت سال‌نو آتش‌بس اعلام میکند این منابع گفتند آزاد کردن اسرای ویتنام شمالی و ویت‌کنك یک اقدام یک جانبه است و مشروط برآزادی‌اسرای امریکائی نیست.

پیروزی تازه دانشمندن شوروی

سفینه‌علمی شوروی به‌آرامی در سطح مریخ نشست

دانشمندان شوروی یك سفینه حاوی دستگاههای علمی را از سفینه مارس ۳ جدا کردند و به‌آرامی‌درسطح‌مریخ‌فرودآوردند، فرود آرام سفینه مذکور به وسیله چتر مخصوصی صورت گرفته است . این‌سفینه‌بلافاصله پس از نشستن در سطح مریخ شروع به‌فرستادن‌عکس وگزارش بزمین کرد. سفینه مریخ نشین شوروی اطلاعات و عکس های خود را به مارس ۳دادو مارس ۳ آنها را بوسیله تلویزیون مخصوصی بزمین فرستاد .

خبرگزاری تاس اعلام کرد پس از آنکه سفینه مریخ‌نشین شوروی‌مقداری خبر و عکس به زمین فرستاد از فعالیت باز ایستاد ولی بعدا دوباره به فعالیت پرداخت . این دومین وسیله ساخت بشر است که‌در سطح مریخ فرود آمده است هفته گذشته سفینه مارس ۲که با مارس ۳ در مدار مریخ قرار گرفته یك پلاك حاوی‌پرچم شوروی را به سطح مریخ پرتاب کرد .

روسها مارس ۲ و مارس ۳ را ماه مه گذشته بفاصله نه روز از هم به مریخ فرستاده‌اند اعلامیه رسمی۳۰نوامبر شوروی اطلاع داد که مارس ۲ وارد مدار مریخ گردیده است . در اعلامیه اشاره‌ای به برنامه‌فرود آمدن سفینه مریخ‌نشین بعمل نیامد .

سفینه «مریخ نشین» که تاس‌از آن بنام «ایستگاه فضائی» نام برددر۴۵ درجه موقع‌جغرافیائی جنوب و ۱۵۸ درجه موقع جغرافیائی غرب مریخ فرودآمده است .

ایالات متحده نیز یك سفینه مریخ نورد بنام مارینر ۹ در مدار مریخ قرار داده لیکن سفینه مریخ نشین شوروی‌اولین سفینه ساخت دست بشر است که در سطح کره سرخ نشسته است .

بدنبال اعلام‌فرودآمدن کپسول مریخ نشین در سطح مریخ ، دانشمندان امریکائی‌در موسسه پژوهش های فضائی کالیفرنیا اظهار نظر کردند که این کپسول حاوی وسائل وابزاری است که مستقیما از سطح‌مریخ اطلاعات خودرابه زمین خواهد فرستاد.

خبرگزاری تاس اعلام کرد که این پیروزی تازه دانشمندان شوروی دورنمای پژوهش در باره کرات منظومه شمسی را بوسیله سفاین خودکار روشن کرده است . هدف تحقیقات دانشمندان شوروی پی بردن به اسرار مریخ و وجود حیات در این کره است .

اخبار کوتاه جهان

سفر نیمه‌تمام کاسیگین

اسلو-نروژ- الکسی کاسیگین نخست‌وزیر شوروی بعلت ابتلای به آنفلوآنزا سفر خودرا در نروژ قطع کردو دوروز پیش ازپایان سفررسمی به مسکو بازگشت .

دراعلامیه‌ای که پیش‌از پرواز کاسیگین به مسکو در اسلو انتشاریافت گفته شد که دوکشورخواستار تشکیل کنفرانس امنیت اروپادر سال آینده مسیحی هستند .

قبلا شایع‌شده‌بود که شدت بحران و جنك در شبه قاره‌هند سبب‌خواهد شد که نخست وزیر شوروی سفرخود را در کشورهای‌اسکاندیناوی ناتمام گذارده و باشتاب‌به مسکوباز گردد .

برژنف و کاهش نیرو ها

ورشو ـ لئونیدبرژنف دبیر کل حزب کمونیست‌شوروی خواستار کاهش نیرو های‌مسلح درارویاشد وازغرب‌خواست که در کنفرانس امنیت‌اروپا شرکت کند . برژنف گفت تردید نیست که بهبود اوضاع سیاسی و حل اختلافات در اروپا به‌سود بشریت‌خواهد بود . سخنرانی‌برژنف‌درششمین کنگره حزب کمونیست لهستان‌انجام گرفت لیکن‌دبیر کل حزب‌کمونیست شوروی پیشنهاد بخصوصی در زمینه میزان کاهش نیروها دراروپا به عمل نیاورد وفقط گفت نتایج کنفرانس وزرای «ناتو»دربرکسل‌نشان‌خواهد داد که‌کشور های غربی تاچه‌حد به‌اراده صلحدوستی مردم اروپااحترام قائل‌اند .

ارتش چین و بحریه شوروی

بن- «هلموت شمیدت» وزیر دفاع آلمان باختری در بن گفت که‌اتحاد شوروی به منظور مقابله با افزایش روزافزون قدرت ارتش زمینی چین کمونیست در شرق دور قدرت‌دریائی خود را در این منطقه گسترش‌میدهد.

شمیدت که تازگی از سفر دوهفته‌ای به جنوب شرق آسیا و اقیانوس آرام به بن بازگشته گفت در این سفر حضور فزاینده بحریه شوروی را در اقیانوس‌های عالم- بویژه در اقیانوس هند شخصا مشاهده کرده است. وی گفت تصمیم شوروی مبنی‌برتقویت نیروی دریائی خود در حقیقت مقابله با نفوذ روزافزون چین در آبهای جهانی بخصوص در شرق دور است .

بیوژن کود اورگانیك «آلی»
دارای موادی است که :
۱ـ بافت‌خاك را اصلاح میکند و مانع سله‌بندی خاك میگردد .
۲ـ مصرف آب‌را کم میکند.
۳ـ از مصرف کود های شیمیائی میکاهد .
۴ـ باتقویت باکتری ها و افزایش موادآلی حاصلخیزی خاك را زیادتر مینماید .
۵ـ نباتات را در مقابل آفات مقاوم میکند .
بیوژن دارای خواص متعدد دیگری است که پس از آزمایش برای مصرف کننده مشخص خواهد گردید .
برای اطلاعات بیشتر و کاملتر به آدرس زیرو تلفن ۸۲۴۹۶۰ مراجعه فرمائید .
خیابان روزولت بعد از میدان ۲۵ شهریور ـ خیابان شهامی پلاك ۱۹ شرکت خاکساز .
۶۳۹۱۸ـ۱

مؤسسهٔ انتشارات امیرکبیر
هرکس که آرزوی یك زندگی آرام در سر می‌پروراند نمی‌بایست در قرن بیستم زاده شود
لئون تروتسکی
بررسی مهمترین مسائل جهان امروز :
دموکراسی ـ توتالیتریزم، تعادل قوا، مرگ امپراطوریها ، جهان سوم ، نژاد پرستی ، انترناسیونالیزم
در جهان عصرما
نوشتهٔ : جان میجر
ترجمهٔ : محمود جزایری

یك کتاب از سه هزار سال قبل
کتاب تلمود
مجموعه‌ای از دانش گذشتگان . در باره ، خدا و کائنات، جهان هستی ، پیدایش عالم و انتظام آن وحی‌والهام جهان آینده و پیشگوئی علائم آن ، دنیای ارواح و فرشتگان ، و سرانجام انسان .
این کتاب که تاکنون به کلیه زبانهای دنیا ترجمه شده و شهرت عالمگیر دارد و اکنون به زبان‌شیرین فارسی ترجمه شده است .
فروش در کلیه فروشگاههای امیرکبیر (این کتاب را از تلفن ۳۱۶۹۳۵ بخواهید ، تا به نشانی شما ارسال‌شود.) و کتابفروشی نسترن خیابان نادری . کتابفروشی تهران مقابل‌دانشگاه وفروشگاه کهن . خیابان شاه ـ مقابل سینما نیاگارا کتابخانه بروخیم خیابان فردوسی شهرستانها : کتابفروشی های معتبر .

قابل‌توجه کشاورزان و باغداران
کود آلی اصفهان در ایران منحصر بفرد است توجه فرمائید با علامت ثبت شده‌مقابل‌ودرکیسه‌های ۲۵ کیلوئی پلاستیکی با دستور مصرف خریداری فرمائید .
برای صیفی‌کاری ـ درختان‌میوه مخصوصا مرکبات‌وپسته سبزیکاری . برنجکاری ـ گلکاری و چمن و سایر انواع گیاهان غذای کاملی است .

دارای خاصیت کودهای حیوانی‌و خاك‌برك‌یکجا با درجه ممتازتر ـ بدون تخم علف ـ کاملا بهداشتی
نماینده انحصاری پخش
تهران سرای چیت ساز تلفن ۲۵۸۷۴
اصفهان میدان پهلوی تلفن ۲۴۲۰۸
نشانی کارخانه ـ اصفهان خیابان آبشار کیلومتر ۶ تلفن ۲۵۸۱۵

آگهی دعوت برای مصاحبه

بدینوسیله به آقایان مشروحه زیر .
۱ـ آقای سید اکبر کاظمی ـ نفراصلی برای‌خدمت‌در قزوین
۲ـ آقای‌صداقت برخی ـ نفرذخیره برای خدمت در قزوین
۳ ـ آقای بهمن اصلانی ـ نفر اصلی برای خدمت در ساری
۴ـ آقای عبداله کرمله ـ نفر ذخیره‌برای خدمت در ساری
۵ـ کریم بهرامی نو ـ نفر اصلی برای خدمت دراهر
۶ـ آقای‌مصطفی مصطفی‌زاده عسگری- نفرذخیره‌برای‌خدمت‌دراهر
۷ـ محمود سیفی ـ نفر اصلی برای خدمت در اردبیل
۸ـ آقای فتح‌اله وقفی ـ نفر ذخیره برای خدمت در اردبیل
۹ـ آقای‌محمدابراهیم اکبری‌نژاد-نفراصلی برای‌خدمت‌درشیراز
۱۰ـ آقای اسمعیل شکوهی ـ نفر ذخیره برای‌خدمت در شیراز
۱۱ـ آقای مهدی افشاری ـ نفر اصلی برای خدمت در مشهد
۱۲ـ آقای نصراله باسفهرجانی-نفر ذخیره برای‌خدمت‌درمشهد
۱۳ـ آقای ابراهیم فدائی تهرانی-نفراصلی برای‌خدمت‌درفریدن
۱۴ـ آقای‌محمودحیدری اناری ـ نفرذخیره‌برای‌خدمت‌درفریدن
۱۵ـ آقای هرمز موسیوند ـ نفر اصلی‌برای خدمت در بانه
۱۶ـ آقای یوسف کریم زاده ـ نفر ذخیره‌برای خدمت در بانه
۱۷ـ آقای محمدقاسم غرقی -نفراصلی‌برای خدمت در زنجان
۱۸ـ آقای محمدرضا حیدری‌اشترینانی- نفرذخیره‌برای‌خدمت‌در زنجان

اعلام میشود که ساعت ۹ صبح روز ۲۴و۲۵و۲۶ جهت‌مصاحبه در سازمان حفظ نباتات وزارت کشاورزی واقع در تهران - خیابان پهلوی - دوراهی‌یوسف‌آباد کوچه عبده پلاك ۳۱حضور بهمرسانند.

چنانچه نفرات اصلی در روز مقرر در جلسه مصاحبه شرکت ننمایند از نفرات ذخیره به ترتیب حق تقدم استفاده خواهد شد . م‌الف۱۱۷۸۴

سازمان حفظ نباتات
۱ـ۲ آـ۶۴۶۳۴

خبرهای کشور

عکس‌العمل های دنیای عرب در مورد استقرار نیروهای ایران‌درجزایر تنگه‌هرمز

تصمیمات محرمانه اتحادیه عرب درباره خلیج فارس

دولت بعثی عراق بدنبال‌شکست دیگری در اجلاسیه فوق‌العاده اتحادیه عرب درتحمیل سیاست خود برکشور های عربی درقطع روابط با ایران اینک به‌مانور سیاسی تازه‌ای برای ایجاد دودستگی درمیان اعراب و همچنین دامن زدن به آتش اعتراضات‌اعراب به اقدام‌ایران در استقرار نیرو در جزایر تنگه هرمز دست زده است .

اجلاسیه فوق‌العاده اتحادیه عرب همانطور که دیروز اشاره رفت با پیشنهاد عراق دائر بـه قطع روابط اعراب با ایران مخالفت کرد وبدنبال این‌تصمیم بغداد دست به مانور سیاسی تازه‌ای زد و شرایطی را برای شناسائی فدراسیون تازه‌تاسیس یافته امارات ، از جمله لغو قرارداد ایران‌وشارجه درمورد جزیره ابوموسی عنوان کرد .

قطعنامه‌های محرمانه

قاهره ـ خبرگزاری‌فرانسه ـ نماینده دائمی مصردراتحادیه عرب اعلام‌داشت که شورای جامعه عرب در دومین جلسه خود قطع نامه های متعددی درمورداشغال جزایرابوموسی و تنب بزرگ و تنب کوچک تصویب کرده است وی‌افزود که مفاد این قطعنامه‌ها فاش نخواهد شد و متن آنها بـه دولتهای عربی تسلیم میشـود و سپس در باره اجرای‌آنها مذاکراتی بین دولتهای‌ذینفع به عمل خواهد آمد .

سیاستمداران بغداد از ترس آن که مبادا این طرح آنان‌نیز با شکست مواجه شود این‌بار آن را در قالب یک بادکنک سیاسی بهوا پرتاب کرده و آن را بـرای عنوان غیر رسمی به روزنامه الثوره‌داده‌اند .شرایط عراق برای شناسائی فدراسیون بدین شرح عنوان شده :

۱ـ لغو رسمی قرارداد ایران و شارجه درباره ابوموسی .

۲ـ انتشار اعلامیه‌ای‌از طرف فدراسیون دایربرد این‌قرارداد و مخالفت با استقرار نیرو های ایران در جزایر تنگه هرمز .

۳ـ موکول کردن استقرار روابط سیاسی بین فدراسیون‌و ایران به اجرای شرط تخلیه جزایر مذکور از قوای ایران .

۴ـ اتخاذ تصمیمات جدی‌از طرف فدراسیون امارات برای تصفیه مراکز فعالیت‌های مظنون ایران در منطقه خلیج فارس .

۵ـ جلوگیری از مهاجرت ایرانیان به شیخ‌نشین ها .

رد مجدد پیشنهاد

همزمان با عنوان پیشنهادات تازه عراق در محافل سیاسی قاهره و نزدیك به مذاکرات اتحادیه عرب گفته شد که‌کشور های عربی عضو اتحادیه این پیشنهادات عراق‌رانیزردخواهند کرد و بالعکس طرفین را به حل مسالمت آمیز اختلافات دعوت می کنند . یک کارشناس امور خاورمیانه گفت اعراب بخوبی میدانند که در قطع مناسبات و تیره ساختن‌روابط،ایران‌بازنده نخواهد بود .. کارشناس‌دیگری اظهار عقیده کرد که با تغییر سیاستی که شیخ صقر حکمران راس‌الخیمه درپیش گرفته نتایج مذاکرات جاری اتحادیه عرب نیز به دعوت به حل اختلافات‌در محیط آرام و صلحجویانه ختم خواهد شد .

در شورای امنیت

در قاهره منابع مطلع بدنبال مذاکرات‌دیروزاجلاسیه اتحادیه عرب گفتند که بعداز رد تقاضای عراق دائر به قطع مناسبات‌با ایران و انگلیس ، نماینده عراق ازاتحادیه خواست‌که‌از پیشنهاد ارجاع مسئله به شورای امنیت پشتیبانی کنند . حتی سوریه، لیبی و الجزایر که‌با تصویب‌یک قطعنامه شدیداللحن علیه‌ایران و انگلیس موافقت کرده‌اند بـه پیشنهاد قطع روابط‌روی خوش نشان ندادند .

بموجب گزارش خبرگزاری خاورمیانه نماینده شارجه در اجلاسیه دیروزبه‌اتحادیه اطلاع داد که قرارداد ایران و شارجه که قبل از تشکیل فدراسیون بامضاء رسیده به قوت خود باقیست . این مقام گفت این مسئله در قانون اساسی‌اتحادیه پیش‌بینی شده است و تاکید کرد مسئله بکار بردن زور در مورد جزایر مطرح نیست .

تظاهرات کویت

کویت‌ـ خبرگزاری فرانسه‌ـ بدرخواست سازمان‌های ملی و انجمن آموزگاران بامداد روز سه شنبه تظاهراتی علیه اشغال جزایر تنگه هرمز توسط نیرو های ایرانی در کویت برگزار شد.

تظاهرکنندگان‌درساعت ۹ و نیم بامدادازمرکزانجمن آموزگاران در حالی‌که‌عکسهای امیر کویت پرچمهای کویت و شعار هائی بر ضد اقدام ایران در دست داشتند براه‌افتادند . عده‌ای از ماموران نیرو های امنیتی نیز همراه آنها حرکت میکردند.

در جلو مجلس ملی ، خالد؛ صالح رئیس مجلس همراه بـا نایب‌رئیس‌و عده‌ای ازنمایندگان ازتظاهر کنندگان استقبال کرد. پس‌ازآن هیئتی‌ازجانب تظاهر‌ـ کنندگان یادداشتی‌درباره‌دعاوی اعراب نسبت‌به‌جزایر تنگه‌هرمز به‌رئیس مجلس تسلیم کردند ، خالد صلاح ضمن نطقی خطاب بـه جمعیت گفت مجـلس ملی کویت‌در جلسه روز شنبه آینده به این دعاوی رسیدگی خواهد کرد .

بسیاری ازنمایندگان مجلس نیز بنوبه‌خود نطقهائی خطاب‌به تظاهر کنندگان در مخالفت با تصرف جزایرتنگه‌هرمزایراد کرده وجنبه عربی‌بودن این جزایررا تاکید کردند ، تظاهر کنندگان در حدود ساعت یازده و سی دقیقه بدون آنکه حادثه‌ای روی دهد متفرق‌شدندو فعالیت عادی در پایتخت کویت ازسر گرفتـه شد.

تظاهر کنندگان‌در قطعنامه‌ای که به رئیس مجلس ملی تسلیم کرده‌اند درخواستهـای زیر را عنوان کرده‌اند.

★منافع ایران‌درکلیه کشور های عربی منطـقه خلیـج ملی شود.

★روابط سیاسی باایران و انگلیس قطع شود.

★از ایران به سازمان ملل متحد و سایر مراجع بین‌المللی شکایت شود.

کشور گشائی ایران !

دمشق‌ـ خبرگزاری فرانسه‌ـ حافظ‌اسدرئیس جمهوری‌سوریه ضمن نطقی که در کنفرانـس جوانان انقلابی سوریه ایراد کرداقدام ایران را بشدت مورد حمله قرارداد و گفت سرزمین های عربی دراین روز ها هدف کشور گشائی‌جدیدی‌قرار گرفته که مقدمات‌آن‌توسط ایران‌تهیه و به مورد اجرا گذاشته شده است . باین ترتیب ایران رشته های تاریخی عمیقی را که بین ایران وملت‌عرب ریشه دوانیده منکر شده و سه جزیره عربی را اشغال کرده است.

حافظ اسد اضافه کرد که ملت ما که مطلقا بااین کشور‌ـ گشائی‌مخالف‌است‌با همه‌امکانات ووسائل باآن‌مبارزه‌خواهد کرد، ایران در برابر جهـان آزاد مسئولیت این«تجاوز»را به‌عهده خواهد گرفت .

نظر یمن شمالی

درصنعادولت جمهوری‌عربی یمن‌اعلام داشت که یمن شمالی اقدام ایران را «در اشغال سه جزیره عربی» محکوم میکند و معتقداست‌که«اشغال» این‌جزایر به منزله‌یک اقدام تجاوزآمیز و نقض‌علنی‌حقوق بین‌المللی‌است.

جلوگیری از تظاهرات

در دوبی حکمرانان ابوظبی وشارجه‌ضمن نطق های‌رادیوئی مردم این امارات را ازتظاهرات غیر قانونی برحذر داشتند و اخطار کردند هرگونه اجتماعات در خیابانها قدغن است و ماموران‌پلیس‌تظاهر کنندگان را متفرق‌خواهندساخت و اقدامات شدیدی علیه آنها بعمل خواهد آورد .

این اخطار بدنبال اعتصاباتی است که در کشور های عربی به عنوان اعتراض نسبت به تصرف سه جزیره تنگه هرمز روی داده در سراسر امارات عربی متحده تظاهراتی برای روز های آینده پیش‌بینی شده است .

با اینکه در دوبی روز سه شنبه‌بعضی مغازه ها پرده آهنی خود را پائین کشیده بودندولی هیچگونـه اغتشاشی در ایـن امیرنشین‌روی‌نداد و کار روزانه بطور عادی جریان داشت .

رعایت منافع ایران

در آنکارا سخنگوی وزارت خارجه ترکیه در یک مصاحبه مطبوعاتی اظهار داشت ، از هرگونه کوششی برای کمک به حل و فصل مسالمت آمیز مسئله سه جزیره کوچک تنگه هرمز مضایقه نخواهد کرد . دولت ترکیه عقیده دارد کـه مسائل مربوط به منطقه خلیج فارس برای حفظ صلح وثبات اوضاع در این منطقه باید براساس روح همکاری و حسن تفاهم متقابل بین کشور های ساحلی بدون مداخله خارجی و رعایت منافع قانونی ایران حل شود .

تقاضای قطع رابطه

بغداد ـ خبرگزاری فرانسه‌ـ خبرگزاری عراق گزارش داد که دولت عراق بدنبال اشغـال تنگه هرمز از جانب نیرو های ایرانی باردیگر از کشور هـای عربی خواسته است که روابط سیاسی خود را با ایران و انگلیس قطع کنند .

درجریان‌بحث دیروز شورای اتحادیه عرب سفیر عراق ایـن مطلبرا عنوان کرد وی همچنین درخواست‌کرد که اتحادیه عرب با تصویب قطعنامه‌ای دولت ایران‌رامحکوم کند و درخواست نمایند که نیرو های مهاجم از سه جزیره خلیج فارس خارج شود .

عراق تنها کشور عربی است که پس از اشغال جزایر تنگه هرمز روابط خود را با ایران و انگلیس قطع کرده است .

قذافی به خلیج فارس آمد

ابوظبی ـ خبرگزاری‌فرانسه ـ سرهنگ معمرقذافی رئیس شورای انقلاب لیبی عصر دیروز در راه خـود بسوی دوبی مدت کوتاهی در فرودگاه ابوظبی توقف کرد .

از منابع رسمی کسب اطلاع میشود که پرزیدنت قذافی دردوبی با حاکم راس‌الخیمه شیخ صقربن‌محمد‌ـ القاسمی ملاقات‌ودر باره اشغال جزایر تنگه هرمزتوسط نیروهای ایرانی باوی مذاکره خواهد کرد .

دیدار ناگهانی پرزیدنت قذافی همزمان با تصمیمی است که لیبی برای خارج کردن ذخایر ارزی خود از بانکهای‌انگلیس و ملی کردن کمپانی نفت«بریتیش‌پترولیوم» اتخاذ کرده است . قراراست قذافی امروز واردابوظبی شود .

به‌تلافی استقرارنیروهای‌ایران‌در جزایر تنگه‌هرمز

لیبی شرکت نفت انگلیسی را ملی کرد

قاهره ـ دولت لیبی دارائی شرکت نفت انگلیس «بریتیش پترولیوم» را ملی کردوتصمیم گرفت این‌شرکت ملی شدمرا بنام (کمپانی خلیج عـربی) بنامد .

خبرگزاری الجزایر گزارش داد که کمیسیون ویژه‌ای‌برای بررسی مسئله‌پرداخت غرامت کمپانی انگلیسی تشکیل شده است. اساسنامه شرکت جدید که شامل ۲۱ ماده است نیز توسط رادیو تریپولی‌انتشار یافت. رادیو تریپولی اضافه کرد که عبدالرحیم به ریاست کمپانی جدید برگزیده شده است. شرکت نفت «بریتیش پترولیوم» یک‌کمپانی انگلیسی است که‌توسط دولت بریتانیا کنترل می‌شود و ۴۸٫۶درصد سهام آن متعلق بدولت است و مهمترین کمپانی نفتی‌غربی است که در لیبی فعالیت می کند .

شرکت‌بریتیش پترولیوم‌دارای دو منطقه امتیاز نفتی‌درلیبی است که یکی در جنوب سیرنائیک و دیگری درمرکز این منطقه قرار دارد ولی‌در حال حاضر تنها از یک‌منطقه بهره‌برداری میشود.

دولت لیبی همچنین تصمیم گرفت که کلیه سرمایه های خود را از بانکهای انگلیسی خارج کند .

این اقدام پاسخ متقابل است که‌لیبی‌به تصمیم دولت‌انگلیس در مورد واگذاری سه جزیره تنگه هرمز به ایران داده است .

محافل مطلع در نیویورک اظهار داشتند که سپرده‌های پول لیبی به لیره استرلینگ در بانك‌های انگلیس رقم مهمی را تشکیل نمی دهد و این اقدام در ذخیره پولی بانکهای انگلیسی تاثیر زیادی نخواهد کرد .

طبق امار صندوق پـول بین‌المللی ذخایر پولی لیبی در ۳۰ ژوئن گذشته بـالغبر دو میلیارد و پانصد میلیون دلار بود .

دانشجوی دانشگاه تبریز جدول مخصوص معدلگیری تهیه کرد

خبرنگار ما از تبریز گزارش داد آقای منصور سمراد شاد دانشجوی سال اول ریاضی دانشکده علوم تربیتی دانشگاه تبریز یک جدول معدل گیـری تهیه کرده که با استفاده‌از آن میتوان در مدت ۳۰ ثانیه‌معدل کثیرترین نمرات دانشگاهـی دبیرستانی و دبستانی را گرفت و این مدت ۱۵ ثانیه کمتر از وقتی است که ماشین حساب همین‌معدل را محاسبه میکند .

در شهرداری ناحیه ٤

بمناسبت استقرار نیرو های مسلح شاهنشاهی ایران در جزایر تنگه هرمز جلسه‌ای بـا حضور آقای ابطحی شهردار ناحیه ٤ و روسای انجمن های محلی و آقای الیاسوند نماینده انجمن شهر در دفتر شهردار ناحیه تشکیل شد .

در این جلسه شهردارناحیه ٤ و آقای مرزدشتی موفقیت دولت ایران‌رابه حاضران‌تبریک گفتند و ضمن سخنان خود از عملیات اعضای حزب‌بعث‌عراق ابراز انزجار کردند.

در پایان مراسم نیایش‌برای سلامتی شاهنشاه انجام‌گردید.

پایان کلاس کارآموزی

کلاس کار آموزی روسا و مسئولان و متصدیـان ادارات راهنمائی تحصیلی شهرستانها که با شرکت۱۳۵ نفر به مدت ۱۲ روز در باشگاه معلمان تهران‌تشکیل شده بود امروز بکار خـود پایان داد و مسئولان‌مربوط به شهرستانهای‌محل‌خدمت خود مراجعت کردند .

نام خانوادگی اینجانب‌از گیوه‌چیان به همایون‌بد تغییر یافت .
علی همایون بد

برای اتومبیل شما

پخش صوت استریو ۸ تراك استریو بارادیودوموج AM - FM استریو و لوازم و آنتن و نصب

فقط ۱۱۰۰ تومان

پخش صوت استریو ۸ تراك برق‌وباطری برای منزل

فقط ۷۵۰ تومان

نوار کاست پرشده ۲۵ تومان نوار کارتریج‌پرشده‌٤٥تومان

استریودیسکو

روزولت‌شمالی‌بالای میدان ۲۵ شهریور جنب بانك رهنی فروشگاه صفحه دیسکو

الکتروپمپ های لووارا

برای مصارف

دیگ های بخار، منبع های تحت فشار، چاه های آب و انتقال نفت وگازوئیل .

فروشگاه برسفورد ـ خیابان سعدی

تلفنهای : ۳۱۵۸۱۵ ـ ۳۰۵۰۱۹ ـ ۳۱۴۲۳۱

آگهی مناقصه شماره ۱۹۹۸ر۵۰

راه‌آهن دولتی ایران دویست و هفتاد دستگاه تلفن صحرائی جلد فلزی یا پلاستیکی نشکن مورد نیاز رابر طبق شرایط مربوطه سی‌انداف‌یکی‌از بنادر ایران «خرمشهر یا شاهپور» یامرز جلفای ایران یا ایستگاه راه‌آهن مرز ایران و ترکیه از طریق مناقصه خریداری مینماید .

داوطلبان شرکت در مناقصه میتوانند در ساعت اداری جهت دریافت اسناد مناقصه باداره کل کارپردازی مراجعه‌نمایند . شرکت کنندگان در مناقصه‌باید مبلغ ۲۰۰۰۰۰ریال بعنوان‌سپرده شرکت در مناقصه بصندوق راه‌آهن پرداخت و رسید صندوق یا معادل آن ضمانت‌نامه بانکهای مجاز ایران که لااقل دو ماه اعتبار از تاریخ‌مناقصه داشته باشد بضمیمه پیشنهاد خود تا ساعت ۹ صبح روز ۳۰ر۱۱ر۵۰ مطابق با ۱۹ر۲ر۷۲ در صندوق‌پیشنهادها واقع در اداره کل کارپردازی بیاندازند . پیشنهاد های واصله ساعت ۱۰ همان روز باز و قرائت‌خواهدشد حضورپیشنهاددهندگان یا نمایندگان مجاز آنان در جلسه مناقصه آزاد است و راه آهن در رد و یا قبول هریك یا تمام پیشنهاد ها مادامی که قرارداد مبادله نشده است جزاو کلا مختار میباشد به پیشنهاد فاقدسپرده و مشروط و مبهم و پیشنهادی که بعد از موعد مقرر برسد ترتیب اثر داده نخواهد شد سپرده برنده و حائز حداقل درجه دوم‌مناقصه نگهداری و در صورت استنکاف از انجام معامله بدون هیچگونه تشریفات بنفع راه آهن ضبط خواهد گردید پرداخت مالیاتی که در ایران نسبت بعواید حاصله از این معامله بنابه تشخیص وزارت دارائی تعلق میگیرد بعهده برنده یا برندگان مناقصه می باشد راه‌آهن میتواند صدی بیست و پنج از میزان معامله راکسر یا اضافه نماید پیشنهاد های واصله از کشور هائیکه با دولت ایران پیمان معاملات تهاتری دارند با شرایط مساوی حق‌تقدم خواهند داشت . م الف ۱۱۷۸۳ .

راه‌آهن دولتی ایران
۱ـ۲ آ ـ ٦٤٦١٨

مراسم قرعه کشی جوایز دورهٔ دوم

۵ وام خانه ۱۰ ساله

بدون بهره

بانك اعتبارات تعاونی توزیع

ساعت ۲۱ ۳/۴ بعدازظهر روز پنجشنبه ۱۸ آذرماه

از تلویزیون ملی ایران، برنامهٔ اول پخش میشود .

برنامه امشب سینماهای

تاج
سهیلا

دختری زیبا ووحشی در جنگلی مخوف پرورش یافته‌وبا چنان‌ماجراهائی روبرو میشود که هرصحنه‌آن‌قلب‌تماشاچی را بلرزه درمی‌آورد

براد هاریس
اسمرالدا باروس
درفیلم رنگی
ایوا
ملکه وحوش

قابل توجه داوطلبان ماشین نویسی

از خانمها و آقایانی که برای شغل ماشین‌نویسی ثبت نام کرده‌اند تقاضا میشود برای دریافت کارت ورود به جلسه آزمایش در روز های بیستم ، بیست و یکم وبیست و دوم آذرماه جاری به کارگزینی سازمان رادیوتلویزیون ملی ایران مراجعه کنند .

آ ـ ٦٤٣٢٨ ۱ـ۲

۱۴ روز دیگر

چهارشنبه اول دیماه ۱۳۵۰

برای کلیه دارندگان حساب پس انداز

درسراسرکشور

خبری تازه داریم

از فردا صبح در

مولن روژ ـ دیانا
مهتاب ـ کریستال ـ اسکار

«جرج‌سی اسکات» برنده جایزه اسکار ۱۹۷۱ تنها آکتوری در تاریخ سینما که از قبول جایزه اسکار خودداری کرده درمحصولی کوبنده از کمپانی متروگلدوین‌مایر تماشاچی را غرق در هیجان والتهاب مینماید .

جرج . سی . اسکات

درمحصول ۱۹۷۱ متروگلدوین‌مایر

رنگی ـ پاناویژن

آخرین فرار

با شرکت

تونی موزانته
تریش وان دور

"THE LAST RUN" محصول : مترو گلدوین مایر

۳۷ زبان زنده دنیارا بشما می‌آموزد

لینگافن

برای کسب اطلاع بیشتر کوپن مربوطه راپر کرده وارسال فرمائید آدرس تهران خیابان فردوسی مقابل صندوق ـ پس‌انداز ساختمان امینی شرکت ترانزیت آسیا
تهران صندوق پستی ۴۶۳
تلفن ۳۱۰۵۹۴

۳
نام — نام خانوادگی
آدرس — شهر
زبان — شغل
تلفن

خبرهای روز

هیات پارلمانی شوروی بایران آمد

بعد از ظهر امروز بدعوت روسای مجلسین ایران آقای «روبن» معاون صدر هیات رئیسه اتحاد جماهیرشوروی در راس یک هیات پارلمانی بتهران آمد و مورد استقبال آقایان مهندس شریف امامی و مهنـدس ریاضی روسای مجلسین‌قرارگرفت . اعضای این هیات تا روز پنجشنبه آینده در ایران خواهند بود و براساس برنامه‌ای‌که برای آنهـا تدوین شده ، ضمن بازدید ازنقاط‌مختلف تهران و ملاقات و مذاکره بامقامات مختلف مملکتی از شیراز و اصفهان نیز دیدن خواهنـد کـرد .

بازگشت وزیر دارائی

آقای جمشید آموزگار وزیر دارائی نیم بعد از ظهر از ابوظبی بتهران بازگشت وی که در کنفرانس اوپک در ابوظبی شرکت کرده بود در فرودگاه مهرآباد به خبرنگار ما گفت از نتایج کنفرانس راضی هستیم وزیر دارائی بلافاصله برای تسلیم گزارش کنفرانس ابوظبی فرودگـاه مهرآباد را ترک کرد .

دستمزدانجام اموردفتری مدارس

مدیـران مدارس دولتـی اجازه یافتند چنانچه دفتر داران‌آن‌مدارس‌به‌کادرآموزش منتقل شوند ، انجام امـور دفتری خودرادر قبال‌پرداخت دستمزد به معلـمان و در صورتیکه در بین آنها کسی داوطلب نباشد ، به افـراد آزاد واگذار کنند .

این اجازه بموجب بخش‌نامه‌ای امروز به مـدیـران مدارس داده شد و در آن گفته شده است دستمـزد معلمان و یا افراد آزاد بابت انجام امور دفتری از ۲۵۰ تومان نباید تجاوز کند .

بازدید وزیر کارشوروی از شیلات ایران

آقای ولکف وزیر کار اتحاد جماهیر شوروی در سفر خود به رشت از تاسیسات شرکت سهامی شیلات ایران در بندر پهلوی و اردوگـاه تابستانی کارگران دیدن کرد .

سمینار بین‌المللی کنترل جمعیت در تهران

۲۲ کارشناس امور کنترل جمعیت کشور های اروپائی و آسیائی از ۲۰ تا ۳۰آذر در تهران اجتماع میکنند تا روش تحقیقات کلینیکی برای استفاده از وسائل جلوگیری از حاملگی و کنترل جمعیت‌را بررسی‌کنند.

در این سمینار نمایندگان دانشگاه های ایران و سازمان هائی که در امر تنظیم امـور خانواده فعالیت دارند ، شرکت خواهند داشت .

جشن داوطلبان لژیون بشر

سالروز تشریف فرمائی‌شاهنشاه آریامهر بمنطقه جهوریز در جنوب کشور(که‌نخستین حوزه فعالیت داوطلبان لژیون خدمت‌گزاران بشراست) دیروز بـا شرکت بیش از پنج هزار نفر از اهالی جم وریز جشن‌گرفته شد . دراین مراسم مدیر کل وزارت دربـار شاهنشاهی ـ نماینده مردم‌بندر لنگه درمجلس شورایملی‌واعضای هیئت‌اجرائی لژیون خدمتگزاران بشر حضور داشتند .

نماینده اهالی این منطقه و همچنین نماینده روحانیون‌بلوک جم وریز ضمن سپاسگزاری از مراحم شاهنشاه و تقدیر از زحمات داوطلبان‌لژیون خدمت‌گزاران بشرموفقیت تازه‌سیاست مستقل ملی ایران را تبریک گفتند و از روش حکومت‌بمعنی عراق بشدت انتقادکردند .

سخنرانی رئیس‌کل بانک مرکزی ایران

بعد از ظهر امروز آقـای دکتر جهانشاهی رئیس بانک مرکزی ایران که بدعـوت رئیس دانشگاه پهلوی بـه شیراز رفته است در بـاره رشد اقتصادی و پیشرفتهای کشور برای دانشجویان و دانشگاهیـان دانشگـاه پهلوی شیراز سخنرانـی خواهد کرد .

پیش‌بینی هوا

هوای استانهای آذربایجان و شهرستانهای غربی ایران و سواحل دریای مازندران نیمه ابری در بعضی نقاط گاهی ابری همراه با رگبارو بادنسبتا شدید در سطح زمین هـوای استانهای خوزستان فارس و شهرستانهای مرکزی ایران و شهرستانهای شمالـی استان خراسان کمی تا قسمتی ابـری هوای تهران صاف گاهی‌همراه بامقداری ابر و باد نسبتاشدید در سطح زمین هوای بقیه نقاط صاف تاکمی ابری پیش بینی میشود .

اسامی گروه‌دوم‌راهنمایان حج جمعه منتشر میشود

مهلت مراجعه زائران‌خانه خدا برای تسلیم مدارک خود به اداره گذرنامه فردا پایان می‌یابد . در بعداز ظهرامروز و فردا زائـران مـدارک و اسناد خود را جهت صـدور گذرنامه باید به کلانتریهـا بدهند . یک مقام‌رسمی‌امروز اظهار داشت که روز جمعـه اسامی راهنمایان جدید از طرف شهربانی منتشرخواهد شد وبا انتشار این اسامی تعداددیگری به‌هیئت‌راهنمایان اضافه میشود .

ملاقات با وزیر خارجه

دبیر کل اتحادیه جهـانی جمعیت‌های طرفدار ملل‌متحد و جلال عبده سفیر شاهنشاه آریامهر در رم رئیس‌جمعیت ایرانی طرفدار ملل متحد که برای شرکت‌در سمینارآموزش اصول ملل متحد به ایـران آمده‌اند بعداز ظهر دیروز با عباس خلعتبری وزیر امـور خارجه ملاقات کردند.

رئیس دانشگاه‌بخارست در دانشگاه تهران

ساعت ۱۰ بامداد امروز آقای ژان لیوسپـو رئیس دانشگاه بخارست با آقـای دکتر هوشنگ نهاوندی رئیس دانشگاه تهران ملاقات و پیرامون مسائل دانشگاهـی مذاکراتی انجام داد .

رئیس دانشگاه بخارست سپس از کتابخانه مرکـزی دانشگاه ، مرکز طبی‌کودکان و راکتوراتمی دانشگاه‌بازدید کرد.

دبیر کل جدید سازمان زنان

سخنگوی دفتر والاحضرت شاهدخت اشرف‌پهلوی‌ریاست عالیه سازمان زنان ایران‌قبل از ظهر امروز اعلام کـرد : بفرمان والاحضرت ، خانم مهناز افخمی بسمت دبیرکل دوره دوساله آینده سازمـان زنان منصوب شد .

بانوان: دکتر مهری‌راسخ، کوکب معارفی ، فخری‌امین، پروین بوذری وشمسی‌حکمت نیـز از طرف والاحضـرت بعضویت شورای مرکـزی سازمان زنان منصوب شدند.

خانم مهنازافخمی دبیرکل جدید سازمان زنان ایران ، جوانترین دبیرکل این‌سازمان است . سی سال دارد وفوق لیسانس‌زبان وادبیات‌انگلیسی از دانشگـاه کلرادو است ، ازدواج کرده و دارای یک فرزند است وی رئیس بخش زبان انگلیسی دانشگاه ملی میباشد .

کمیسیون مشترک فرهنگی ایران و بلژیک

کمیسیون مشترک فرهنگی ایران‌وبلژیک رکب‌ازهشت نفر نماینـدگان دولت بلژیک دیروز با حضور سفیربلژیک درایران در کاخ وزارت‌امور خارجه تشکیل گردید.

گشایش فستیوال فیلم های ایرانی در مسکو

رادیو مسکو ـ هفته فیلم‌ایرانی در یک‌ی‌از بهترین سینماهای مسکو دیروز گشایش یافت اهالی مسکو و میهمانان این شهر چهار فیلم ایرانی بنام طلوع ـ درشگه‌چی ـ داش‌آکل ـ پنجره را خواهند دید مراسم با شکوهی برای هفته فیلم‌های ایرانی برگزار شد

اخطار به بدهکاران موقوفات مشهد

از طرف سازمان اوقاف دیرون به متولیان ومستاجرین موقوفات اوقاف در مشهـد ابلاغ شد ، که ظرف ده روز نسبت به ترتیب پرداخـت اجاره های عقب افتاده‌خود اقدام کنند . در اخطاریـه‌ای که برای این قبیل متولیـان و مستاجرین فرستاده شده خاطر نشان‌شده درصورتیکه نسبت به این امر ظرف‌مدت مذکور اقدامی از طـرف مستاجرین بعمل نیاید بدهـی آنان بلافاصله به اجـرا گذاشته خواهد شد .

آئیننامه جدید کنترل صفحه

آئین‌نامه جدید کنتـرل صفحه گرامافون تسلیم‌هیات دولت شد .

براساس آئین‌نامه جدیـد تمبر مخصوص صفحـه گرامافون « لیبل» فقط در اختیار تولید کنندگان قـرار می‌گیرد و مالیات دولت بـا برچسب تمبرمخصوص‌وصول خواهد شد .

الجزایر ولیبی کنفرانس اوپک را تحریم کردند

کنفرانس اوپک به کمپانیهای نفتی مهلت داد

کنفرانس اوپک دیروز بعداز موافقت با ادامه مذاکره دره‌دت محدود برای دوموضوع کاهش ارزش دلار و مشارکت‌با کمپانی های نفتی به جلسه خود پایان داد . جلسه بعدی در ۲۶ژوئن خواهد بود . اما قبل از آن دو جلسه برای مذاکره با کمپانی ها در ۱۰ و ۲۰ ژانویه در وین تشکیل خواهد شد .

قطعنامه اوپک

ابوظبی‌ـ‌خبرگزاری فرانسه‌ـ کشور های صادر کننده نفت در خاورمیانه در پایان بیست و ششمین کنفرانس عادی خـود اعلامیه‌ای انتشار دادند که در آن گفته شده است نمایندگان شرکت کننده در این کنفرانس درباره پیشرفتهائی که درمسئله مربوط به کاهش ارزش برابری دلار آمریکا حاصل شده گفتگو و تبادل نظر کردند .

نمایندگان همچنین مسئلـه شرکت دولتهای صادر کـننده نفت را در سرمایه کمپانیهای نفتی مورد بررسی قرار دادند . وزیران کشور های عضو اوپک روز ۱۰ ژانویه ۱۹۷۲ برای حل وفصل قطعی مسئله کاهش ارزش برابری دولار آمریکا در برابر پول کشور های صنعتی بزرگ و روز ۲۰ ژانویه ۱۹۷۲ برای مذاکره در باره شرکت کشور های صادر کننده در سرمایه کمپانیهای نفتی بـا نمایندگان‌شرکت های نفتی‌گفتگو خواهند کرد .

اگر این مذاکرات به نتیجه نرسد اوپک یک جلسه فوق ـ العاده تشکیل خواهد داد تـا تصمیم‌مشترکی برای بکار بستن مفاد قطعنامه های شماره ۱۳۹ ۱۴۰ اتخاذ کند . در اعلامیه درباره درخواستهای کشورهای عضواوپک در کنفرانسی که‌در ژنو تشکیل خواهد شدتوضیحی داده نشده است .

در جریان بیست و ششمین کنفرانس اوپک که تنها یک روز طول کشید ندیم پاچه‌چی‌یار دیگر تا تشکیل جلسه های آینده اوپک (۲۶ ژوئن ۱۹۷۲) دبیر کلی انتخاب شد .

تحریم لیبی والجزایر

خبرهای‌دیگر خارجی‌پیرامون این اجلاسیه حاکی است : لیبی و الجزایر کنفرانس نفتی ابوظبی را بعلت شرکـت ایران در این کنفرانس تحریم کردند . خبرگزاری رسمی لیبی ضمن اعلام این خبر اعلام نمود که معمر القذافی رهبر لیبی و بومدین رئیس جمهوری الجزایر دیشب‌بوسیله تلفن مشورت هائی درزمینه‌های مسائل جاری‌اعراب و اسلام بایکدیگر انجام دادند.

بنابه گزارش خبرگزاری ، مشورت های رهبران دو کشور لیبی و الجزایر پیرامون تسلیم جزایر اعراب به ایران و نیاز برداشتن گام های لازم در این زمینه صورت گرفت .

جنگ هند و پاکستان نیزاز جمله مسائل مورد بحث رهبران دو کشور در مکالمه تلفنی بوده

دکتر «ندیم الپاچه چی»دبیر کل‌سازمان اوپک گفت کنفرانس همچنین قطعنامه هائی را از تصویب گذرانده .

تهدید

بیروت‌ـ‌خبرگزاری فرانسه ـ وزیر نفت و صنعت ابوظبی در یک مصاحبه اختصاصی بـه خبرنگار روزنامه لبنانی النهار گفت شرکت های نفتی باید در برابر درخواستهای کشور های صادر کننده نفت سرتسلیم فرود آورندودر غیر این صورت‌کشور های صادر کننده تهدید خود را در مورد خودداری از تحویل نفت باین شرکت ها بمورد اجرا در خواهند آورد .

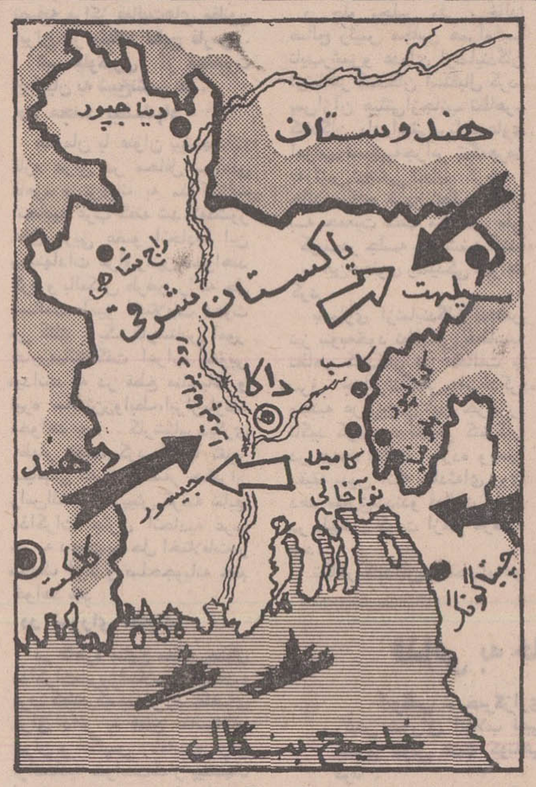

در این نقشه موقعیت جنگی پاکستان‌شرقی‌وشهر های«جیسور» و سیلهت که‌بدست نیروهای‌هندی افتاده‌اند و همچنین خلیج بنگـال که جنگ دریائی بزرگی در آن روی داده مشخص شده است.

فرمانده‌ارتش پاکستان‌شرقی تقاضای کمک‌فوری کرد

دهلی نو ـ رادیو هند اعلام کرد که سربازان هندی پس‌از تصرف شهر های‌بزرگ سیهلت وجیسور پاکستان شرقی حلقـه محاصره بدور «داکا» را هر لحظه تنگتر می کنند. سربازان هندی از سه جهت غرب،شمال‌و شرق بسوی‌داکادرحال پیشروی هستند . رادیو هند گفت‌چریک های«موختی‌باهینی» (چریک‌های بنگلادش) تمام‌منطقه بین‌رودخانه «تیستا» و نقاط مرزی را ازوجود سربازان پاکستانی پاک‌کرده‌اند.

فرمانده نیروهای‌هند که‌عملیات جنگی در پاکستان شرقی را رهبری می کند‌امروز بار دیگر از سربازان پاکستانی خواست برای جلوگیری از خونریزی بیشتر تسلیم شوند . وی‌گفت نیروهای‌مابزودی‌به داکاخواهند رسید وهرگونه مقاومت‌بی‌نتیجه است . فرمانده نیرو های پاکستانی در پاکستان شرقی‌نیز طی‌پیامی‌ازدولت مرکزی‌تقاضای کمک فوری کرده است. بنا به گزارش های رسیده فرمانده پاکستانی‌به‌دولت پاکستان‌اخطار کرده‌است که اگر فورا به او کمک نرسد‌مقاومت بیشترامکان پذیر نخواهد بود .

امروز هواپیماهای هندی بار دیگر کراچی و داکا را بشدت بمباران کردند.منابع پاکستانی گفتند‌دربمباران‌داکا هواپیماهای هندی بمب های «تش‌زا «ناپالم» فرو ریختند و قسمتی ازشهر آتش گرفت و تعدادی ازمردم را سوزاندند . در کراچی نیز بمباران های پیاپی خسارات و تلفات زیادی وارد کرده‌است .

پاکستان از ترکیه کمک خواست

آنکارا ـ خبرگزاری فرانسه ـ از یک منبع موثقی کسب اطلاع شد که دولت پاکستان برای مقابله با وضع تهدیدآمیزی که براثر حمله هند در این کشور بـوجود آمده است از دولت ترکیه تقاضای کمک کرده است. این درخواست بصورت یک پیام شفاهی پرزیدنت یحیی‌خان توسط سفیر پاکستان به دولت ترکیه ابلاغ شده است .

گفته می‌شود هدف پرزیدنت یحیی‌خان «از هرگونه‌کمک‌ممکنه» تحویل مهمات و آذوقه بموجب قرارداد‌بازرگانی ترکیه‌وپاکستان است .

برف‌سنگین در آذربایجان

راه‌های روستائی را بست

بعلت‌ریزش برف سنگین در آذربایجان غربی،راه‌های‌ارتباطی ۱۵روستا دراطراف تکاب ، شاهیندژوبو کان ، بسته‌شد .

ارتفاع برف در رضائیه به ده سانتیمتر میرسد ولی در نقاط کوهستانی این‌شهربرف‌سنگینی بزمین نشسته است.

توفان در چالوس ،به‌سردرختی هاخسارت زیادی‌وارد آورد و مرکبات را به زمین ریخت . بعلت‌وزش باد شدید ، برق‌شهر چالوس نیز چند بار خاموش‌شد ودر هر نوبت ،خاموشی‌نیمساعت ادامه‌داشت.

توفان رشت ، آرامش شهر را بهم ریخت‌و بدنبال آن باران شدیدی شروع‌به‌ریزش کرد . این‌وضع ازساعت ۸دیشب تـا صبح امروز در رشت ادامه‌داشت طبق اظهار معمرین رشت ، این توفان طی ۵۰سال اخیر سابقه نداشته‌است.

برق خوزستان قطع شد

توفان ، رگبار شدید ورعدو برق، یکی از برق‌گیر های‌خط ۲۳۰هزار ولتی سازمان آب و برق خوزستان را از ناحیه سد محمدرضاشاه پهلوی از کـار انداخت.

خبرنگار مادر اهواز گزارش داد: بهمین‌علت‌بعدازظهر دیروز برق سرتاسری خوزستان‌بمدت چند‌دقیقه قطع‌شد.

اتباع‌آلمانی مقیم‌پاکستان بتهران منتقل شدند

سیصد و پنجاه نفر از اتباع دولت‌آلمان‌مقیم‌پاکستان بعـد از ظهر امـروز بااستفاده ازیک‌آتش‌بس‌کوتاه به تهران منتقل شدند .

آلمانی‌های‌مقیم پاکستان‌پس از ورود به تهران به کلوب آلمانی‌ها منتقل شدند و در آنجامیان‌خانواده های‌آلمانی مقیم تهران تقسیم خواهنـد شد .

هداخله چین

محافل دیپلماتیک غیرروسی‌در مسکواظهار میدارنـد چیـن کمونیست اشغال نظامی‌پاکستان شرقی را تحمل نخواهدکرد .

این منابع که بایکن درتماس دایم هستند از افشای نام خود خودداری کردند لیکن خاطـر نشان نمودند مادام که‌پاکستان خودبتواند به جنگ ادامه دهد، چین از مداخله نظامی‌خودداری خواهد کرد.

لیکن اگرپاکستان نشان دهد که‌قادر نیست در برابر جنگ با هند که مورد پشتیبانی شوروی است ، پایداری ورزد ، آنگاه چین به کمک پاکستان‌خواهد شتافت . این‌منابع تاکید‌کردند که چین به هیچ روی پاکستان رابحال خود رهانخواهد کرد و گرچه جزئیات کمک چین به پاکستان افشانگردیده لیکـن ممکن‌است اینکشور با اعزام چریک ، پاکستان شرقی را به ویتنام دیگری تبدیل کند.

چین کمونیست از آغاز جنگ جاری هندوپاکستان بار هـا پشتیبانی خود را از پاکستان اعلام‌داشته واتحادشوروی را به همدستی با «توسعه طلبان‌هندی» متهم‌ومحکوم کرده‌است .

این منابع گفتند‌معلوم نیست کمکی راکه‌شوروی به هندداده یامیدهد یکن نسبت به‌پاکستان جبران نکرده باشد با در نظر گرفتن اینکه‌پاکستان با یکن در تماس ومشورت دایم‌است و کلیه‌تحولات جنگ به یکـن گزارش داده می شود .

کرملین نیز نگرانی خود را از احتمال مداخله ناگهانی‌چین ابراز کرده‌است

تجار قیمت عمده فروشی قماش‌نخی را تقلیل دادند

صبح امروز ۲۵تن‌ازبازرگانان عمده فروش انواع قماش نخی و الیاف مصنوعی با هوشنگ انصاری وزیر اقتصاد ملاقات کردند . دراین ملاقات‌بازرگانان عمده فروش‌اعلام‌داشتند بسهم خود در تقلیل قیمت این‌کالاها در سطح عمده فروشی‌صمیمانه همکاری خواهند کرد . در این جلسه همچنین اعلام شد کـه قیمت عمده فروش ، کدری‌گلدار متری یک ریال، ساتن گلـدار متری ۱ر۵ ریال ، سابله متری ۱ر۵ ریال ، پوپلین متری ۲ر۵ ریال ، فاستونی متری ۸ ریال والژورژت متری ۱ر۵ ریال ، والشهناز متری یکریال‌کاهش داده شده است .

وزیر اقتصاد ضمن تشریح سیاست دولت در مقابلـه بـا افزایش بی‌رویـه قیمت گفت : اگـر همانطور کـه در مورد کارخانه های نساجی عمل شد در سطح قیمت عمده فروشـی منسوجات نخی والیاف‌مصنوعی تقلیل لازم داده نشود واردات قماش نخی و الیاف مصنوعـی کـه بوسیله شرکت معاملات خارجی صورت میگیرد‌مستقیما به قیمتهای مورد نظر از طریق هـای دیگری کـه در اختیـار شرکتهای تعاونی و فروشگـاه سازمانهای دولتی است در دسترس مصرف کننده‌قرارداده خواهد شد .

آقای ناصر اولیاء شیرازی عضو اتاق بازرگانی و صنایع و معادن ایران اطمینان داد که بازرگانان عمده فروش قمـاش در مورد خودداری از افزایش بی‌رویه قیمت منسوجات نخی و الیاف مصنوعی نهایت دقت را خواهندکرد

حریق در جنگلهای چالوس وآمل

چالوس (خبرنگار اطلاعات) جنگل « مرتاهو» چالوس از دیشب آتش گرفته و این‌آتش سوزی ادامه دارد .

مامورین گارد جنگل ، منابع طبیعی ، سربازان پادگان‌مرزان آباد هم اکنون با کمک اهالی مشغول خاموش کردن آتش جنگل هستند .

گرچه بعلت آفتابی بودن هوا و وزش باد شدید ، هنوزموفق به خاموش کردن آتش‌نشده‌اند اما ماموران موفق شده‌اند ، آتش را مهار کـرده و از سرایت آتش به سایر مناطق جنگلی جلوگیری کنند .

در آمل

جنگـل «پلاپشته کرسنک» واقع در ۲۰ کیلومتری‌آمل‌آتش گرفت ودرختان جنگل همچنان می‌سوزد .

جریان آتش‌سوزی ساعت۴ و۳۰ دقیقه صبح امروز به‌آقای زندیان رئیس منابع‌طبیعی‌اطلاع داده شد و وی باعده‌ای مامور به محل عزیمت کرد .

جنگل «پلاپشته کرسنک» که در مجاورت یک معدن زغـال سنگ واقع شده ، در سه نقطه آتش گرفته که با سرعت بهـم نزدیک میشوند ... علت آتش‌ـ سوزی معلوم نیست .

سرکار سرلک رئیس پاسگاه مرکزی ژاندارمری آمل کـه بامداد امروز بـا اتومبیلهـای آتش‌نشانی شهرداری آمل از محل حریق به آمل بازگشت به خبرنگار ما گفت که حریق بـا سرعت جنگل را دربرگرفته و برای اطفای آن از ژاندارمری کل کشور درخواست هواپیمـا است ..

طبق آخرین خبر ، آتش‌ـ سوزی از قله کوه تا دره هراز امتداد پیدا کرده و بـالغ بریک کیلومتر بنظر میرسد ..

۴شکارچی‌مرغابی درمرداب غرق شدند

بندر فرحناز (خبرنگاراطلاعات) قایق شکارچیان مرغابی ، در مرداب «بندر فرحناز» غرق شد و سرنشینان آن که ٤ نفر بودند ، ناپدید شدند .

این عده استوار عزیزی‌رئیس آگاهـی آستانه اشرفیـه ، استوار یوسف جلالی معاون گروهان ژاندارمری لاهیجان ، پاسبان دوم فرامـرز محمدی مامور شهربانی آستانه‌اشرفیه ویکی از شکارچیان این شهر بنام ابوالقاسم صادقی بودند . خبرنگار ما در بندر فرحناز گزارش داد : این چهار نفر دیشب بایک قایق پاروئی برای شکار مرغابی به مرداب بندر فرحناز رفتند ولی توفان ،قایق آنان را در بندرفرحنازواژگون ساخت .

قایق صبح امروز روی‌مرداب مشاهده شد ولی از سرنشینان آن خبری بدست نیامده است.

تصادف قطارمسافری تهران ـ مشهد

ساعت ۹و٤٥دقیقه بامدادامروز قطار مسافربری تهران ـ مشهد باکامیونی که از عرض ریلهـا میگذشت بشدت تصادم کردو کامیون را که‌حامل چغندر بود، در هم کوبید . در اثنای وقوع حادث راننده کامیون میان‌آهن پاره های متلاشی‌شده جان‌خود را از کف داد .حادثه‌درایستگاه «نادر »۱۶ کیلومتری مشهد رخ داد ،

براثر این تصادف قطار مذکور درایستگاه نادری متوقف گردید. قراربود قطارمسافری تهران ـ مشهدساعت ۱۰و ۳۰دقیقه صبح امروز به مشهد برسد ،

درشیراز«منارجنبانک» ساخته شد !

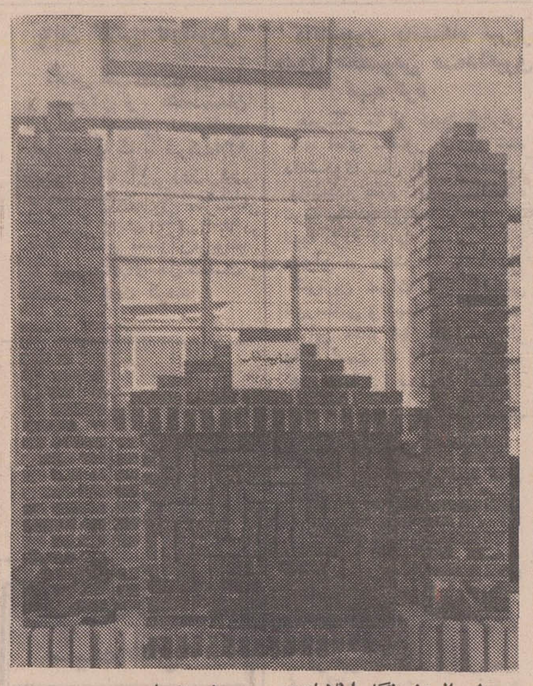

دیوار فاصله‌ی بین دو منار تکان نمی خورد و ثابت است.

«شیراز :خبرنگار اطلاعات»: دو مهندس جوان شیرازی که تحصیلات دانشگاهی خودرا در ایران به پایان رسانیده‌اند، موفق‌شده‌اند یك«منار جنبانك» بسازند ..!

سازندگان منار جنبانك که از نظر حرکت و نوسان نظیر «منارجنبان» اصفهان است ، آقایان مهندس‌علی اکبر زارعی فرد و مهندس محمد علی بهمن پور خالص هستند که هردو در هنرستان نمازی شیراز تدریس می کنند و با همکاری استاد محمد حسین آگاه ضمیر معمار شیرازی موفق به ساختمان«منار جنبانك» شده‌اند .

دو مهندس جوان ابتدا «منار جنبانك» را باملات‌جرزی‌ساخته بودند و بعد از اینکه از نظر مقاومت‌روی‌منار جنبانك مطالعاتی کردند ، دیدند ، منار‌مستحکم بوده و خراب نمیشود !

مهندسین جوان ضمن‌گفتگوئی به خبرنگار ما گفتند چنانچه وسایل‌و لوازم مجهزو موردلزوم را داشته باشند،نظیر منارجنبان اصفهان را در شیراز خواهند ساخت که از نظر زیبائی و معماری نیز دست کمی از منار جنبان اصفهان نداشته باشد .

جالب اینکه ، بالای یکی‌از منار جنبانك های شیراز یـك زنك نصب شده که‌با تکان‌دادن مناره دیگر ، بصدا درآمده و منارنیز حرکت می کند . اما

افزایش حق‌التدریس بتصویب نرسیده

سخنگوی وزارت آمـوزش و پرورش اعلام کرد کـه طرحی در باره افزایش‌حق‌ـ التدریس دبیران به تصویب نرسیده است .

دیروز گزارشی انتشار یافته بود که پس از پیاده شدن مرحله دوم قانـون استخدام،حق‌التدریس‌دبیران افزایش می‌یابد.

یادداشت‌های سیاسی روز

شورای امنیت سازمان ملل متحد تقاضای عراق و چهار کشور دیگر عربی را برای تشکیل جلسه فوری و بحث در اطراف‌اقدام ایران به پیاده کردن نیرو در جزایر تنگـه هرمز به چند روز دیگر موکول‌کرد. شورای امنیت قرار بود دیشب برای این بحث‌تشکیل جلسه دهد اما بعلت نامعلومی تشکیل جلسه مورد بحث را به‌آینده موکول کرد. هنـوز معلوم نیست تعویق جلسه شورای امنیت به چه علت بوده. عده‌ای ازناظران سیـاسی آنرا نتیجه بحران شبه قاره هند و عده‌ای تصمیم به تعویق جلسه را ناشی از تقاضای خود اعراب می‌دانند. این عده معتقدند که اعراب در انتظار پایان مذاکرات اجلاسیه جاری اتحادیه عرب‌اند تا باتوجه به نتایج آن خط‌مشی و سیاست خود را در بحث شورای امنیت تعیین و مشخص کنند .

شورای امنیت از نمایندگان ایران نیـز برای شرکت در بحث شورا دعوت کرده و بموجب‌یک گزارش موثق تهران‌به امیرخسرو افشار سفیر ایران در لندن دستور داده به نیویورک رفته ودر بحث شورا شرکت جوید. افشار که قبل از انتصاب به‌سفارت لندن سمت قائم‌مقام وزیرخارجه و قبل‌از‌آن‌معاونت سیاسی وزارت خارجه را برعهده داشت از جمله افرادی است که در جریان مذاکرات حساس و سری ایران و انگلیس طی چند سال گذشته قرار داشته. اظهارات او د شورای امنیت نخستین عکس‌العمل ایران‌به اعتراضات ، حملات و واکنش های منفی است‌که از هنگام اقدام ایران در پس گرفتن جزایر تنگه هرمز از جانب اعراب سرازیر گشته است. محافل سیاسی تهران اظهار نظر می‌کنند که چنانچه بحث های شورای امنیت به جاهای باریک کشیده شود و بعضی‌ها بخواهند پای خود را از تفـاهم مربوط به حقانیت ایران نسبت به جزایر بیرون‌بکشند‌ایران‌به‌اتخاذ خط‌مشی‌استواری در رسوائی آنان اقدام خواهد کرد.

امیرخسرو افشار سفیر ایران در لندن‌مامور شرکت‌دربحث‌شورای‌امنیت‌گردید

تهران آماده‌جوابگوئی درشورای امنیت شد

رای موافق ایران

ایران از جمله یکصد و چهار کشوری بود که به قطعنامه دیشب مجمع عمومی سازمان ملل برای برقراری آتش بس درجبهه های‌جنگ هندو پاکستان رای موافق داد . در حالیکه رای پاکستان به این قطعنامه مثبت ، رای‌هند بدان منفی بود . شوروی ، بلغارستان ،روسیه سفید«بیلوروسی» کوبا،چکسلواکی ،مجارستان، لهستان، اکرائین ، رای مخالف و افغانستان شیلی ، فرانسه ، دانمارک ، مالاوی نپال سنگال ، سنگاپور ، عمان و انگلیس بدان رای ممتنع دادند . توسعه جنگ هندو پاکستان طی ۲٤ ساعت گذشته همچنان از مسائل مهم مورد بحث محافل سیاسی ودیپلماتیک تهران بشمار میرفت ولحن اغلب مطبوعات پایتخت پیرامون اقدام هند بمثابه‌ناشناخت حکومت خودمختارپاکستان شرقی با تاسف ، تعجب ، نگرانی و حمایت وتفاهم با پاکستان که اینک ایام سختی را می‌گذراند توام بود . نتیجه‌گیری مقالات اساسی مطبوعات تهران این است که هند با شناخت حکومت خودمختاراقدام بیزرگترین خبط سیاسی بعد از سالهای استقلال کرده وسردار شهنواز خان سفیر پاکستان در گفتگو با خبرنگار تهران جرنال ، روزنامه انگلیسی زبان اطلاعات ،ایام کنونی را ایام تاریخی در سرنوشت شبه قاره هند قلمداد کرد و هشدار داد زمامداران هند قبل از اتخاذ هر تصمیمی بایستی متوجه عواقب وخیم آن گردند .

اعضای جدیددفتر سیاسی حزب اکثریت؟

شش نفر همکار جدیدآقای هویدانخست وزیر و رئیس دفتر سیاسی وهیات اجرائی حزب ایران نوین چه کسانی هستند ؟

این سئوالی است که حتی مقامات موثر حزب‌اکثریت نیزنمیتوانند به‌آن پاسخ‌دهند. همکاران جدیـد نخست وزیـر ، اعضاء دفتر سیاسی حزب‌اند که تا ده روز دیگـر انتخاب خواهند شد . طبق اساسنامه‌جدید حزب اکثریت ، ۹ نفر عضو دفتر سیـاسی حزب به ۱۱ نفر افزایش یافته‌اند . از این تعداد عضویت ۵ نفر از آنها «بدون انجام انتخابات» قطعی است .

این پنج‌نفرعبارتند از : امیرعباس هویدا نخست‌وزیر ـ منوچهرکلالی‌دبیرکل، روسای فراکسیونهای پارلمانی (سناتور صفاری و مصطفی الموتی) و رئیس شورای مرکـزی حزب (ناصر یگانه) . اما شش عضو دیگـر دفتر سیاسی حزب که در کنار نخست وزیر خواهنـد نشست چه کسانی هستند . هنوز معلوم نیست .

در اهمیت دفتر سیاسی حزب اکثریت کافی است که گفته شود مهمترین مسائل مملکتی در این دفتر طرح و مورد بحث و تجزیه و تحلیـل قرار میگیرد . بنابراین عضویت در چنین دفتری‌که کاملا «دربسته» است شایان اهمیت خاصی است .

پس از انجام انتخابات اعضاء هیـات اجرائی حزب ایران نوین که روز بیست و چهارم آذر ماه انجام میپذیرد ، اعضـاء جدید هیات اجرائی در اولین اجلاسیه‌خود یازده نفر عضو دفتر سیاسی حزب‌راکه پنج نفرآنهابطور قطعی‌تعیین شده‌اند ، انتخاب خواهند کرد . برای انتخابات هیات‌اجرائی حزب اکثریت از هم‌اکنون ، مبارزات خفیف در داخل حزب اکثریت بچشم میخورد . و کاندیداها فعالیتهائی میکنند ولی در مورد عضویت در دفتر سیـاسی سکون و سکوت همچنان برقرار است .

محافل سیاسی و حزبی هم‌اکنون ازخود سئـوال میکنند آیا جواد منصور ، فرخ‌رو پارسای ، امیرقـاسم معینـی و یزدانپناه ـ چهار عضو دیگر دفتر سیاسی یکبار دیگر بعضویت این دفتر انتخاب خواهند شد یا چهره های جدید ، جای آنان را خواهنـد گرفت .

گنجینه بزرگی که اطلاعات معرفی میکند

در دل کوه ۲۵۰۰ نفر درخانه‌هائی که چهارهزار ساله است زندگی میکنند

رپرتاژ از : سیاوش بشیری

میمند: در اینجا تاریخ ورق نخورده است

«اطلاعات» ،در روز سه شنبه دوم آذرماه ، گزارشی از عزیمت یك هیئت تحقیقاتی دانشگاه تهران به «میمند»ـ آبادی عجیبی که خانه های آن‌دردل سنك‌و کوه‌سنگی کنده شده‌ـ بچاپ رسانید و بطور اختصاصی و برای‌اولین بار «میمند» را معرفی کرد .

اینك که گروه تحقیقاتی دانشگاهی از میمندبازگشته است ،فرصت را غنیمت شمرده‌ایم و با آقای دکتر محمود روح‌الامینی مردم شناس دانشگاه تهران در باره میمند که بروایتی یك آبادی ۴۰۰۰ ساله است به‌گفتگو نشسته‌ایم‌ـ بدنیست بدانیم‌که اعضای گروه را آقایان مستوفی ـ روح‌الامینی وهمایون تشکیل میدادند .ده‌نفر ازدانشجویان دانشکده هنرهای زیبا نیز همراه گروه بودند .دانشجویانی که براں کشف گنجینه های تاریخ ایران رنجهای فراوانی میکشند و امید های تابناك فردای ما هستند .

این مرد خسته است . همه مردانی که از سفربرمیگردند خسته‌اند اما این یکی بیشتر ، چراکه ازشهر سنگها،زندگی‌ـ نامه عصر حجر را در توماری از هزاران سال حیات‌بی‌فرسودگی صخره ها ، بارمغان آورده است . ناباوریم را پنهان‌میکنم تا خود بگوید ، چرا که باهمه آن خستگیها شوق گفتن‌دارد:

* تو میتوانی باورکنی که من ده روز تمام از دنیای موشکها ، از خبر های داغ دست اول ، از پیروزی های علم‌برجهل ، از تسخیر کرات آسمانی و از عصر ماشینها و کامپیوتر ها جدا شده بودم و در عصر حجر زندگی می‌ـ کردم ؟

میگویم :«نه» و میبینم که سگرمه هایش در هم‌میرود اما آرام میگوید :

* حق داری . آن جا که من از آن برگشته‌ام ـ و یارانم نیز ـ ،شهر خانه های سنگی است . مردمش هنوز به زندگی چوپانی چسبیده‌اند . در آنجا از عصر حجر تا بامروز تاریخ تکان نخورده است و همه چیزبر مدار صخره ها وسنك ها است .

میدانم که از«میمند»خبرمیدهد. همین چند روز پیش گزارشی‌از این روستای سنگی‌در«اطلاعات» بچاپ رسیده بود و در آن اشارتی داشت که گروهی از محققان دانشگاه برای مطالعه به آن سامان رفته‌اند .پس‌پای صحبت این مرد که درمیمندبه بررسی مسائل انسانی ومردم‌ـ شناسی پرداخته است نشستن غنیمتی است که کمتر دست‌می دهد .

می گوید :

میمند از توابع شهر بابك است .درست تریگویم‌در۶ فرسخی شهر بابك قراردارد. شهر بابك‌که اردشیربابکان آن را ساخته است ، بطور متوسط تایزد و کرمان و شیراز ۵۰ فرسخ فاصله‌دارد. تاریخ ، ایستاده است .

چرافکرمیکنیم‌در زمان اردشیر بابکان آدم ناباب نبوده است ؟ اینها هر که بودند و بهر جرمی مطرود شده بودند ، از شهر های مختلف جمع شدند و به دره «میمند» تبعید گردیدند.

روزی که وسائل‌ابتدائی‌حجاری در اختیارشان گذاشته شد تازه فهمیدند باید کوه را بشکافند و در دل صخره ها مسکن برای خود بسازند کاری که آنها بزودی آغاز کردند دیرماند و تابامروز ماند وروستای میمند شد که همه خانه های آن در دل کوه‌سنگی ساخته شده است :

این شاید یك افسانه باشد ولی چندان هم از حقیقت دور

دکترمحمود روح‌الامینی ، مردم شناس دانشگاه‌تهران: میمند میتواند بصورت یك قطب جلب ـ توریست درآید .

نیست چون آنچه که من دیدم خانه هائی بود که در دل کوه کنده شده بود و گاه تا ۱۰ متر در شکم کوه پیش میرفت جدید ترین ساختمان میمند مسجدی‌است که «حاج محمد مسیحا» آن را پرداخته ووقف کرده است وتاریخ ایجاد آن ، باستناد وقفنامه ، ۲۵۰ سال پیش است . ارتفاع خانه های سنگی به زحمت به ۲ متر میرسد و نکته جالب آنکه دیوارها و سقف خانه هاصاف و مسطح است .

جمعیت میمند ۲۵۰۰ نفر است . من در آنجا بچه ها را دیدم و پیرها را . تقریبا میشود گفت که در میمند از جوانان ۱۴ تا ۲۵ ساله پیدا نمیشوند . آنها به‌شهر بابك رفته‌اند یا به تهران‌آمده‌اند و بهیچ روی حاضر نیستند به‌قبیله‌خودبرگردند برعکس پیر ها زندگی سنگی را دوست دارند . من مردانی را دیدم که ۱۰۰ تا ۱۱۰ سال عمرداشتند .باورنکردنی است ، ولی در میمند معیار تولد ها ، مرك نسل پیشین است . از پیر مردی که ادعا میکرد ۱۰۱ سال دارد ، پرسیدم آنوقت ها شناسنامه نبود ! از کجا یادت مانده که ۱۰۱ سال داری ؟ دستم را گرفت بگورستان بزرك میمند برد . سنك قبر پدرش را نشان داد و بااشاره به تاریخ درگذشت پدر گفت وقتی که پدرم مرد من ۸ سال داشتم‌وحالادرست ۱۰۱ سال دارم .

تاکید دکتر محمود روح ـ الامینی ، مردم شناس دانشگاه تهران بر «گورستان بزرك» میمند میتواند انگیزه‌ای باشد برای طرح این پرسش که‌چرا یك‌روستای‌سنگی‌باید گورستانی به این بزرگی داشته باشد؟

دکتر روح الامینی‌می گوید:

این گورستان « تاریخ » است . گورستان نسلهای میمندی است . ولی جالبتر از این اینکه این گورستان قسمتی از اعقاب زرتشتی میمندی ها را در خود دفن کرده است .

با مطالعاتی که کردم تردیدی ندارم که مردم این منطقه زرتشتی بوده و در حدودسیصد سال است که مسلمان شده‌اند .

بهر حال خود مردم‌میمند این حقیقت را باور ندارند و با تعصبی که نسبت به مذهب دارند بی آنکه از ماوقع‌باخبر باشند میگویند: ما اسلام را از همان سال اول هجری پذیرفته‌ایم .

ده داروغه زن

جامعه میمند چوپانی است . زمستان که تمام میشود اقامت چهار ماهه آنها در میمند تمام میشود ودر جستجوی هوای‌تازه کوچ میکنند . ولی بشنویداین را که جالب است . در غیبت آنها ، ۱۰ داروغه زن که‌اکثر آنها بعلت کهولت قادر به راه رفتن نیستند ، وظائف پاسداری از میمندرابعهده میگیرند .

مهربانی در میمند آنقدر سنتی شده که شعر بر همه زبانها جاری است. آنها تاریخ میمند را هم به شعر گفته‌اند . ادبیات ، چوپانی است و ادیب فراوان است . مرحوم محمد میمندی ۱۵۰ قرآن خطی نوشته است که اکثر آنها هنوز در میمند است . آنها که سواد دارند خطاط های خوبی هستند و آنهائی که از میمند بیرون آمده‌اند مردانی نام‌آور شده‌اند .

میمند مدرسه دارد.پیش ازآنکه «مدرسه یادبود» در این روستا ساخته شود ، روستا صاحب مدرسه‌ای بود که آنهم در دل کوه قرار داشت و هنوزهم این مدرسه بی آنکه دیگر کسی درآن‌درس بخواند وجود دارد ، که سالها بوده و سالها نیز خواهد بود .

هی... تمدن کجائی؟

در میمند از آلات و ادوات پلاستیکی خبری نیست .ظرف های مسین ـ همینهائی را که در تهران پشت ویترین عتیقه فروشی ها می‌بینیم ـ دست‌افزار کار آنها است جالب‌است‌اگر بدانیددراین‌روستای ۲۵۰۰ نفری فقط ۱۴ نفر رادیوترانزیستوری دارند که تازه آن‌هم به‌هنگام پخش اخبار مورد استفاده قرار میگیرد . حتی نوع غذا در میمند چوپانی است. «قورمه»و «نان» به‌صورت های گونه‌گون مصرف غذائی پیدا میکند .

«رحیمی» بخشدار میمند که خود لیسانسیه امور اجتماعی است و با گروهی ازفرهنگیان آن سامان ، گروه تحقیقاتی‌ما را یاری میدادند ، میگفت : دراین روستای سنگی، مردها کار نمی کنند . این زنها هستند که از راه قالی‌بافی به معیشت خانواده کمك میکنند .

مردم شناسه دانشگاه به عنوان حرف آخر میگوید :

میمند میتواند یك قطب جلب توریست باشد ، این دهکده سنگی در تمام دنیا استثنائی است . باید بفکر راه وآب برای آن بود .اگر میمند راه داشته باشد ، توریست ها به آنجا کشانده میشوند . وسوسه غریبی در این روستای سنگی است که آدمی را پا بند میکند .

باید رفت و دید . ولی این هشدار لازم است که نباید دلبستگی ها را از مردم این سامان گرفت . تمدن‌را به آنها بشناسانیم، وسائل مدرن امروزی‌را دراختیارشان بگذاریم ولی حتی فکرش‌را هم نکنیم که به دلائل‌زشت، آنها راازخانه‌های سنگی‌شان بیرون بیاوریم ... مبادا ... مبادا ..

پایان

نمایی از میمند آبادی یگانه‌ای که تاریخ‌درآن‌متوقف‌شده است. خانه در دل کوه سنگی حالتی غریب و وسوسه‌آمیز به آبادی میدهد .

سه تن از ده دانشجوئی که همراه گروه تحقیقاتی به میمند رفته بودند . دکتر روح‌الامینی از اشتیاق به‌تحقیق و رفتار تحسین‌آمیز همه دانشجویان ، در این سفر ماجرا ها برای بازگفتن دارد .

دکتر رضا مستوفی‌باستان‌ـ شناس

هشدار به‌وزارت فرهنك وهنر

اعضای گروه تحقیقاتی دانشگاه تهران از وجودآثار و اشیاء تاریخی جالبی در میمند کرمان خبر میدهندو بیم آن دارند که با چاپ‌این رپرتاژ دلالهای اشیاء عتیقه در صدد فریب اهالی این روستا برآیند و با بهائی اندك آثاری را در یداختیار بگیرند که چه بسا ارزش بسیار داشته باشد .

اعضای این گروه از مقامات مسئول میخواهند که پیش‌از بروز چنین فریبکاری سوداگرانه‌ای درصدداقدامات لازم برآیند .

میمند، پیش از ساسانیان ساخته شده است

آقای دکتررضا مستوفی (باستانشناس) از طرف‌دانشکده ادبیات و علوم انسانی همراه با هیات تحقیقاتی دانشگاه تهران به «میمند» مسافرت کرده‌بود .

دکتر رضا مستوفی که در این سفر در زمینه باستان‌ـ شناسی تحقیق کرده است ، طی دیداری با نویسنده این گزارش گفت :

ـ با آنکه تحقیقات ما در باره میمند پایان نیافته است اما بجرات میتوان گفت که خانه های سنگی‌روستای میمند سالها پیش‌از آغاز سلطنت ساسانیان ساخته شده است .نوع سنك‌کوه از سنك سخت‌است و کلیه لوازم خانه ، مثل طاقچه ها ، جالباسی و اجاقهاعینا باحجاری و کندن سنگهای سخت کوه ، ایجاد شده است .

به فاصله دو کیلو متر از راه میمند آثار باستانی جالبی دیده میشود که نقوش مختلفی بر آن حجاری شده است . قبور گورستان بزرك میمند از قبور قبل از اسلام است ..

۱۴ روز دیگر
چهارشنبه اول دیماه ۱۳۵۰
برای کلیه دارندگان حساب پس انداز
درسراسرکشور
خبری تازه داریم

صبح همین جمعه در انجمن
نمایش فیلم موزیکال تمام رنگی و سینما اسکوب
یک خوشگل وهزار مشکل
باشرکت : فردین ـ پوری بنائی ـ آرمان ـ علی تابش‌وحسن‌خیاطباشی
همراه با برنامه هنرمندان جوان :
ایرج مهدیان ـ یاسین
و با حضور هنرمندان ارزنده کشور : علی تابش ـ آرمان و حسن خیاط باشی
برای تهیه کارت ورودی از امروز و همچنین صبح جمعه میتوانید به دبیرخانه انجمن خیابان بهار شمالی نبش نامجو شماره ۲۵۶ مراجعه فرمائید .

تاکورشود هر آنکه نتواند دید
درود به رهبر خرداندیش ومقتدرما که بازیاب افتخارات معنوی وارضی گذشته ما است .
مرکز صوت ایران

ازامشب در سینماهای اونیورسال پاسیفیک ایران ساینا تیسفون مراد موناکو پرسپولیس داریوش کارون مونت کارلو دریا پانوراما و آستارا تجریش
زن یك شبه برای هرمرد ایرانی ـ زن‌یك‌شبه برای هرزن ایرانی ـ زن یك شبه زن یك شبه برای هرفرد ایرانی ـ محصول ممتاز ۱۹۷۰ ـ زن یك شبه یك اثر کمدی

پوری بنائی . مختار . بهمن مفید
زن یک شبه
میری . عقیلی و بامعرفی: فرشته
کارگردان: محمود کوشان
تهیه‌کننده: دکتر اسمعیل کوشان
محصول پارس فیلم

همزمان باتهران درمشهد (سینماهای آسیا ـ سانترال) ● شیراز (سینماهای ● پارس ـ پارامونت) ● اهواز (سینما دنیا) ● تبریز (سینماهای متروپل ـ تخت‌جمشید)

سرمقاله

سم در فضا

خواندید که کارشناس آلودگی هوا چه نظریه جالبی در باره وضع هوای تهران اظهار داشته است !

پروفسور «الایسن» رئیس مهندسی بهداشت دانشگاه استانفورد که طبق دعوت ودرخواست سازمان برنامه راجع به هوای تهران مطالعه میکند، گزارش داده است که آلودگی هوا در تهران به سه‌برابرمیزان قابل تحمل از لحاظ معیارهای بهداشتی رسیده است .

مفهوم دیگر این گزارش آنست که اگر یک انسان سالم بخواهد در تهران تنفس کند، بایاید هوا را سه‌بار تصفیه کرد یا ریه‌های او را سه مقابل قویتر ساخت والا مسموم میشود و از پای در می‌آید .

نظیر این فاجعه تا بحال در چند نقطه دنیا برای ماهی‌ها و حیوانات «آبزی» پیش آمده که براثر بالا رفتن میزان آلودگی آب رودخانه یا دریاچه‌یی ، بناگاه احساد هزاران ماهی و خرچنگ و آبزیان دیگر سطح آب را پوشانده است.

لابد میپرسید اگر چنین چیزی صحت دارد پس چرا تابحال کسی براثر مسمومیت ناشی از آلودگی هوا نمرده است ؟ جوابش اینست که چون ما هیچکدام از لحاظ معیارهای علمی «انسان سالم» شمرده نمیشویم و جهاز تنفسمان بدین هوای آلوده و مسموم معتاد شده‌است. بعکس، اگر محیط تنفس ما عوض شود و مجبورباشیم در هوای پاک وسالم نفس بکشیم احتمال خطر برایمان وجود خواهد داشت . حکایت آن دباغ را شاید شنیده باشید که روزی از راسته عطر فروشان میگذشت ، چند قدمی‌بیشتر نرفته بود که سرش گیج رفت و مدهوش روی زمین افتاد .اتفاقا حکیمی از آنجا میگذشت ، بوی جامه‌های دباغ او را متوجه فضیه ساخت . دستور داد هرچه زودتر مردک را از آن بازار خارج کنند و به راسته دباغها ببرند تابحال عادی برگردد!

این ابتلاء منحصر به شهرما وخود ما نیست . جوامع صنعتی عموما دچار این مشکلند و هرجا صنعت و مظاهر صنعت گسترش بیشتری دارد طبعا این دشواری محسوستر و جدیتر است . بطوریکه موضوع آلودگی آب و هوا در کنار مباحثی چون افزایش نفوس و گرسنگی ، بعنوان یک عامل تهدید برای بقای حیات مورد توجه دولتها و کارشناسان و دانشمندان قرار دارد .

گروه قابل ملاحظه‌یی از دانشمندان و کارشناسان ، سالهاست تلاش میکنند تا خطرات ناشی از آلودگی آب و هوا را گوشزد کنند وابناء بشر را متوجه سازند که موضوع کاملا جدی و اساسی است . خوشبختانه این تلاش ثمرات خود را ببار آورده و در بیشتر جوامع صنعتی ، دولتها مساله مبارزه با آلودگی‌آب وهوا را جدا مورد توجه قرار داده‌اند.

در ایران ، باوجود اینکه ما نخستین قدمهای صنعتی شدن را برمیداریم و هنوز جامعه ما کاملا شکل صنعتی بخود نگرفته ، معهذا موضوع آلودگی آب وهوا حائز آندرجه از اهمیت هست که کاملاجدی گرفته شود. بجهت اینکه اولا منابع آب در کشورما محدود است و همانطور که مکرر رهبر مملکت اظهار فرموده‌اند هریک قطره آب برای ایران ارزش دارد وبراستی آنقدر ما از حیث آب دست تنگ وگرفتاریم که جابرای مشکل تازه‌یی بنام «آلودگی آب» نمیماند.

از لحاظ هوا نیز ، متاسفانه ایران یک منطقه خشک بشمار می‌اید وعواملی مثل رطوبت هوا و جنگل و بطور کلی فضای سبز بقدر کافی نداریم. بنابراین مقاومت طبیعی کشور ما در مقابل موجبات آلودگی هوا نسبت به اروپا و امریکا و بسیاری از نقاط دنیا بمراتب کمتراست، همچنانکه «پروفسورالایسن» در گزارش خود راجع به تهران اشاره میکند «مشکل دیگری هوای تهران کمک میکند و آن وجود کوههای مرتفع در شمال تهران است‌که مانع‌از سرعت حرکت بادهاست وگاه هوای آلوده ، مثل سرپوشی روی تهران و حومه قرار میگیرد».

برای اندازه‌گیری کثافت هوای تهران- این لفظ بیشتر از آلودگی مناسب هوای تهران است- کافیست شما یکروز صبح با پیراهن سفید ازخانه خارج شوید و ظهر به یقه وسرآستین‌های آن نگاهی‌بیندازید. با این مقدمات جادارد تا میزان آلودگی هوا به پنج وشش برابر قدرت تحمل انسان نرسیده است برای مبارزه جدی باعوامل آلودگی آب و هواجه در تهران ، چه در ولایات اقدامات اساسی صورت بگیرد.

از: لوموند

جنگ: عقب‌ماندگی وخشونت

هند و پاکستان که در میان پر جمعیت ترین و فقیر ترین کشور های روی زمین قرار گرفته‌اند ، اینک بار دیگر در حال جنگ هستند . انتظارمیرفت که دولتهای شبه قاره هند ملت های خود را که در فاصله کمتر از یکسال با مصائب هولناك، گردباد . وطوفان ، جنگ‌داخلی بنگال ، صدمات وبا، مهاجرت های‌دستجمعی بناهندگان ،قحطی و گرسنگی دست‌بگریبان‌بودند وارد این ماجرای جدیدنخواهند کرد .

متاسفانه از مدتها قبل تجربه ثابت کرده است عقب‌ماندگی یك‌واکنش‌موثر برای‌جلوگیری از خشونت های جنگی نیست بلکه برعکس خود موجدخشونت و جنك است : هند به تنهائی‌پس از اعلام استقلال این کشور در کمتر از یك ربع قرن اکنون در ششمین جنك درگیر شده است .

سخنان بانو گاندی در جریان سفر اخیر او به کشور های غربی نشان میداد که وی از دست زدن باقدامی که نتایج جبران ناپذیری ببار آوردودرشك و تردید است و می خواهد بیشتر در این مورد تامل کند. بنظر میرسید که مارشال‌یحیی خان نیز برای توسل بزوروقوه قهریه شتاب نخواهد کرد .ولی هیچیك از آنها نتوانستند خودرا از جریان سیل حوادث کنار کشیده و تصمیم شجاعانه تری که ممکن بود برفع اختلافات از راههای مسالمت‌آمیز منجر شود اتخاذ کنند .سرانجام‌منطق راه حل مایوسانه پیروز شد.

مارشال یحیی‌خان که ازیانزده روز قبل نیرو های هندی ایالت شرقی او را تهدید میکردند سخت در تنگنا قرار گرفته بودو ناچار با دست زدن به عملیات نظامی در جبهه غرب که تا روز جمعه گذشته در آرامش بسرمی برد دامنه نبرد را گسترش داد. افکار عمومی و بویژه نظامیان هند که انتظار چنین پیش‌آمدی راداشتنداز فرصت‌برای‌تصفیه ـ حساب‌بادشمن‌دیرین‌استفاده‌کردند و باین ترتیب نه تنها روش احتیاط آمیزی‌که تا آنموقع فرمانده نیرو های هندی در بنگال در برابر پاکستان شرقی اتخاذ کرده بود بلکه همزیستی طرفین کم وبیش از سال ۱۹۴۷ پس‌از تقسیم شبه قاره‌هندوستان بین هند و پاکستان بوجودآمده بود ـ از بین رفت .

آیا پرزیدنت یحیی خان‌می خواهد تا پایان ، این ماجرارا دنبال کند یا هدف اصلی او این است که دولتهای بزرك را وادار نماید راه حلی به طرفین تحمیل کنند ، تاقدرت خود را در داکا حفظ کند ؟

ظاهرا هدف رئیس جمهوری پاکستان همان شق دوم است ولی دلیلی در دست نیست که نشان بدهد وی در حساب خود دچار اشتباه نشده است .جنك ۱۹۶۵ که‌جنبه‌محلی‌خودرا حفظ کرد ، براثر مساعی دیپلماتیك و موثر کشور های بزرك‌بویژه اتحاد جماهیر شوروی پایان یافت ولی اکنون اوضاع با سال ۱۹۶۵ تفاوت‌زیادی دارد. هند اکنون بمراتب بیش از ۵ سال قبل به شوروی نزدیك شده است . در این نزدیکی تنها امضای قرار داد دوستی و همکاری بین مسکو و دهلی نو موثر نیست بلکه عوامل متعدد دیگری دو کشور را بیکدیگر پیوند میدهد .

قدر مسلم این است که کرملین باین ترتیب خواسته است بطور غیر مستقیم به‌چینی ها درس عبرت بدهد و از این رو دهلی را از ادامه یك « جنك اعلان نشده »دریاکستان شرقی باز نداشته است .بنابر این کاسیگین دیگر نمی تواند همان نقشی را که در سال ۱۹۶۶ بعهده گرفته بود این بار نیز ایفاء کند . از طرف دیگر امریکا نیز بهای بی ـ تحرکی و عدم فعالیت خود را که در سالهای اخیر در این منطقه در پیش گرفته بود می پردازد .

درست است که امریکا تحویل سلاحهای جنگی را به هند متوقف ساخت ولی دیگر خیلی دیر شده بود .

در این میان جمهوری خلق چین سخت دچار دستپاچگی شده است «آتو» های‌دیپلماتیك چین که‌اکنون بتصویب‌سازمان ملل متحد و شورای امنیت برگزیده شده مهم تر از اتو های شش سال قبل است ولی در آنموقع چین بافشار نظامی در مرزهای چین‌وهند براوضاع مسلط شد و دولتهای بزرك را وادار کرد که راه‌حلی‌بطرفین تحمیل کنند .

ولی آیا در حال حاضر میانجی‌گری دولت های بزرك دست کم بدون رضایت ضمنی پکن امکان پذیر خواهد بود ؟ در هر حال اگر یك راه حل دیپلماتیك سریع برای پایان دادن به جنك در شبه قاره هند پیدا نشود ، بطور قطع کنترل نبرد از دست دهلی‌نو درراولپندی خارج خواهدشد .

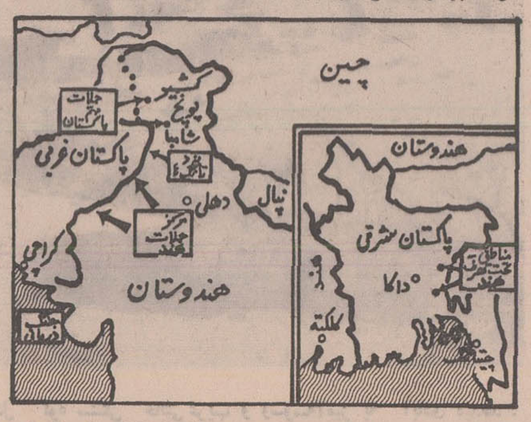

در این نقشه جبهه‌های جنگ هند و پاکستان نشان داده شده‌است

این عکس درنزدیکی شهر «هیلی» در پاکستان شرقی گرفته شده است و سربازان و بیادهنظام هندی را در جبهه مقدم جنگ نشان میدهد که‌در یک سنگر بسوی مواضع پاکستانی که بشدت در مقابل پیشروی آنها مقاومت میکنند تیراندازی میکنند. عکس رادیوئی اطلاعات

مقایسه نیروهای هندوپاکستان

هند:

جمعیت :	۵۵۷٫۰۰۰٫۰۰۰ نفر
جمع کل افراد نظامی :	۹۸۰۰۰۰ نفر
نیروی زمینی :	۸۶۰٫۰۰۰+۶۰۰هزار ذخیره
نیروی دریائی :	۴۰٫۰۰۰ نفر
نیروی هوائی	۸۰۰۰۰ نفر

آرایش جنگی

۱ لشکر
۲ تیپ
۱۳ لشکر پیاده‌نظام
۱۰ لشکر سواره نظام
۶ تیپ مستقل پیاده‌نظام
۲ تیپ چترباز
۳۵ اسکادران جنگنده و دفاعی

سلاحها

۲۰۰ هواپیمای حمل ونقل
۶۴۵ هواپیمای جنگی
۱۲۰۰ تانک
۳۰۰۰ دستگاه توپخانه
۱ هوایپمابر
۴ زیردریائی
۱۳ کشتی جنگی
۱۰ قایق گشتی
۸ مین جمعکن

پاکستان:

جمعیت :	۱۲۶٫۳۰۰٫۰۰۰ نفر
جمع کل افراد نظامی :	۳۹۲۰۰۰
نیروی زمینی :	۳۶۵۰۰۰ + ۲۵۰ هزار نفر ذخیره
نیروی دریائی :	۱۰۰۰۰ نفر
نیروی هوائی	۱۷۰۰۰ نفر

آرایش جنگی

۲ لشکر
۱۲ لشکر پیاده‌نظام
۱ تیپ مستقل
۱ تیپ دفاع هوائی
۱۹ اسکادران جنگنده و دفاع

سلاحها

۱۰ هواپیمای حمل‌ونقل
۲۸۵ هواپیمای جنگی
۵۷۵ تانک
۱۱۰۰ دستگاه توپخانه
۴ زیر دریائی
۸ کشتی جنگی
۴ قایق گشتی
۸ مین جمعکن

نگاهی به‌جراید جهان

تایمزلندن : پرزیدنت انورالسادات رئیس جمهوری مصر در مصاحبه‌ای با خبرنگار تایمز چاپ لندن گفت : آمریکائیها در تلاش های صلح خود در خاورمیانه کوشیدند تا امتیازاتی از جمهوری‌عربی مصربدست آورند لیکن در مورد اسرائیل بطور مشابه عمل نکردند و این کشور را نیز وادار به دادن امتیازات در حل بحران خاورمیانه نکردند .

در این مصاحبه ، سادات بار دیگر تاکید کرده است که با خودداری اسرائیل از قبول همه پیشنهاد های مصر و انعطاف ناپذیری این کشوردر قبال تلاش های صلح‌آمیز امیدی به صلح‌ومسالمت در جنك خاورمیانه باقی نمانده است .

دیلی‌تلگراف : نشریه محافظه کار لندن (دیلی‌تلگراف)در شماره امروز خود نوشت که شوروی‌و دست کم‌یك کشور اروپای شرقی موجودیت دولت بنگلادش‌رابه رسمیت خواهند شناخت .

این روزنامه نوشته است ازقرائن‌برمی‌آید که شوروی بدنبال هند ، به شناسائی بنگلادش اقدام خواهدکرد و یك کشور اروپای شرقی که طرفدار سیاست خارجی شوروی است ، موجودیت بنگلادش را به رسمیت خواهند شناخت .

روزنامه محافظه کار آنگاه بموقع ویژه چین در بحران شبه‌قاره اشاره کرده نوشته است چین گرچه از پاکستان حمایت می کند لیکن نخواهد توانست موجودیت بنگلادش را انکار کند چون این حکومت زیر لوای دولت آزادی‌بخش مردم پاکستان شرقی ، مبارزه می‌کند و چین به‌طرفداری از این جنبش‌ها شهرت دارد .

گاردین : روزنامه دیگر انگلیس (گاردین) درباره‌بحران هند و پاکستان مینویسد : که هدف نهائی هند از دست‌زدن به‌جنك جداکردن دوایالت شرق وغرب پاکستان بود و اکنون چنین بر می‌آید که هند به این هدف خود نزدیکتر شده است .

این روزنامه می‌افزاید : باوجود پشتیبانی‌هائی که از حکومت تازه تشکیل شده بنگلادش به عمل می‌اید ، بنگلادش که از خون و باروت زاده شده، نخواهد توانست به آسانی براه خود ادامه دهد و ممکن است کشمکش بر سر مسئله آن تازمان های دراز بطول انجامد .

رادیوهای خارجی چه گفتند

***رادیو انکارا :** باتوجه بوضاع سیاسی این کشور گفت : رئیس جمهوری ترکیه تماسهای خود را بمنظور تشکیل دولت جدید ادامه میدهد .

رئیس جمهوری ترکیه در تماسهائی که بهمین‌منظور انجام داده است نظرات خود را اظهار کرده است .رئیس جمهوری ترکیه کوشش میکند دولت جدید ، دولتی‌متکی به پارلمان باشد .

رئیس جمهوری ترکیه از احزابی که امکان‌داردد دولت جدید شرکت جویند خواسته است که میان آنها یك پروتکل کتبی امضا شود .

رادیو آنکارا افزود که روزنامه ها عقیده دارند نخست وزیرسابق ترکیه برای تشکیل کابینه جدید ، شانس بیشتری دارد .

* **رادیو کلن :** در سرویس خبری خود گفت : عبدالظاهر ، نخست وزیر افغانستان در پارلمان این کشور گفته است که افغانستان دفاع از حقوق مردم «پشتو»را در مناطق شمال غربی پاکستان وظیفه خود میداند .

افغانستان حوادث جنگی هند و پاکستان را بدقت مطالعه خواهد کرد تا در این گیرودار به ملت‌پشتو صدمه‌ای وارد نشود .

اشپیگل

بحرانهای کارگری امریکا

پس از آن که مرحله مخالفت با افزایش قیمت ها و دستمزدهابپایان رسید ، اکنون کار فرمایان واتحادیه های کارگری آمریکا دوباره منحنی‌قیمت ودستمزدرابصعود می کشانند و بدین ترتیب برنامه مبارزه با تورم‌پرزیدنت نیکسون را به خطر می ـ افکنند .

مدیر یك فروشگاه‌بزرك درباره مراقبت نیکسون از قیمت ها و دستمزد ها به تمسخر گفت : «عینا یك فروشگاه خوب است،هرکس هرچه دلش خواست ، گیرمی آورد .»

زیر فشار خواست های سندیکا ها و کارفرمایان ، مقاومت کمیسیون دستمزدها وقیمت ها ـ که می بایست در مرحله به اصطلاح دوم‌برنامه اقتصادی نیکسون کار قیمت ها و دستمزد ها را رتق وفتق کنند ـ چندین بار درهم شکسته است .

کارشناسان‌اقتصادی‌واشنگتن اگر چه ضابطه هائی دقیق به مقامات مسئول بثبت قیمتها و دستمزد ها داده‌اند وگفته‌اند که دستمزد ها می تواند به میزان ۵٫۲ درصد وقیمتهابه میزان ۵٫۲ درصد افزایش یابد ، لکن در عمل ، این مراقبان ، افزایشهائی را تصویب می کنند ، که از حد ضابطه ها بسیار فراترمی رود .

بدین‌ترتیب بود که کمیسیون ۱۵ نفری دستمزد ، در همان نخستین تصمیم گیری خودبا افزایش دستمزد ها به‌میزان ۱۶درصد معادن زغال‌سنك موافقت کرد . بنابر اراده سندیکا ها اضافه‌دستمزدهای کارگران معدن نباید یك مورد استثنائی باشد . پس کارگران راه‌آهن و کارگران صنعت هواپیما نیز خواستار افزایش دستمزد شده‌اند .

جرج مینی ، رهبر یکی‌از سندیکاها که در عین حال عضو کمیسیون دستمزد نیز هست ،گفت :«اگر پرزیدنت همراهی نکند ، باید بدون‌ما به راه خود ادامه دهد . » این واقعیت که برای«جرج مینی» در کنگره سندیکاها ۲۹درصد اضافه‌حقوق‌تصویب شد و درآمد سالانه‌اش از این راه به ۹۰۰۰۰ دلار رسید، نشان می دهد که رئیس سندیکا خود تا چه‌حد می خواهد پیشروی کند .

اگر مراقبان دستمزد ، به خواست «مینی» اعتنانکنند ، ممکن است به علت‌بی‌اعتنائی به تصمیمات کنگره ، خشم سندیکا ها را برانگیزند . از سوی دیگر اگر تمکین کنند ، آنگاه ـ به قول‌یکی از اعضای کمیسیون مربوط ـ «حد درخواست اضافه‌دستمزد بعدی آسان است . »

اما نه فقط سندیکا ها خواست هائی بی‌پروا عنوان می کنند ، بلکه کارفرمایان نیز در قیمت های خودتجدید نظر کرده‌اند . بلافاصله پس از آن که افزایش دستمزد برای معدنچیان تصویب‌شد ، شرکت زغال «اولدبن» از کمیسیون درخواست ۷درصد افزایش قیمت کرد . مجله آمریکائی «تایم» نوشت : «در آینده برای کمیسیون قیمت‌ها راهی جز آن باقی نخواهد ماند که کمیسیون دستمزدهارا به‌اعتدال‌وادارد.»

جریمه مصرف کننده

در این اثنا کمیسیون‌قیمت ها که اعضای آن را به قول پرزیدنت نیکسون « هفت همشهری محترم » تشکیل می دهند ، خود را با خواست ۱۶۰ شرکت روبرو می‌بینند. هم‌اکنون افزایش تصویب شده‌قیمت هادرصنعت‌اتومبیل می تواند گرانیهائی رافی‌ـ المثل در امور حمل و نقل، به دنبال آورد .

از سوی دیگر کارخانه های‌فولاد سازی‌اجازه‌یافته‌اند که قیمت قوطی های حلبی خود را به میزان ۷ در صد افزایش بخشند . اما قوطی های حلبی گرانتر ، یك سلسله واکنش زنجیری از افزایش قیمت درتمامی‌صنایع خوراك به وجود خواهدآورد، وبه قول مجله «تایم»سرانجام «این مصرف‌کننده است که بایدتاوان همه اینهارابدهد.»

بسیاری از شرکت های کوچکتر ، راه تازه‌ای برای افزایش قیمت پیدا کرده‌اند: اینان ، به ازای همان قیمت قدیمی ، کالا وخدمات کمتری عرضه می دارند .

فی المثل قیمت یك‌ساندویچ دررستورانی‌درسان‌فرانسیسکو مانند گذشته یك دلار است، اما اکنون صاحب رستوران آن سیب‌زمینی‌سرخ کرده‌ای را که همیشه به همراه ساندویچ می‌داد ، دیگرنمی‌ـ دهد .

البته در این‌جریان‌افزایش قیمتها ، چند شرکت بزرك آمریکائی نمی توانند سهیم باشند. طبق مقررات جاری ، کمیسیون قیمت ها فقط به شرکت هائی اجازه گرانتر فروختن می دهد که میزان سودشان طی سال جاری کمتر ازدو سال گذشته بوده‌باشد.

یکی از مدیران می گفت: «در دوره اول که دستمزدها وقیمت ها ثابت بود ، تکلیف خودمان را می دانستیم . اما این دوره دوم کار همه مارا به‌روانپزشك می کشاند .»

مسائل ایران

مغز تهران ودست شهرستانها

باوجود تلاش دولت برای جاذبه انگیز کردن شهرستان ها و تحقق برنامه های عدم تمرکز ، هنوز هم تهران قطب مهم‌ـاری مهمترین‌قطب‌ـ جاذبه است .

باوجود آن که دیگر وزارت اقتصاد اجرای بسیاری از طرحهای صنعتی را در تهران و پیرامون‌نزدیك آن اجازه نمیدهد تهران همچنان مرکز ستاد فرماندهی عملیات‌صنعتی ایران است و خواهد بود . تقریبا هیچ موسسه مهم صنعتی نیست که گرچه کارخانه یا مرکز عملیاتش در شهرستان ها باشد ، ولی مرکز اداری و اقامتگاه قانونی خود را در تهران مستقر نکرده باشد .

بهمین دلیل مالیاتی که این موسسات می‌پردازند (یانمی‌پردازند) به صندوق تهران‌ریخته میشود ،برای تهران خرج میشود و نیروی جاذبه مراکز بزرك جذب سرمایه ها ونیروی انسانی در می‌آیند . این شاید از فشاری که بر تهران وارد می‌اید ، تا حدی بکاهد ، لکن مساله تراکم‌انبوه جمعیت را در شهر ها از یك سو و روستا گریزی را از سوی دیگر حل نخواهد کرد .

امروز هیچ چیز خوبی درشهرستانها نیست که در تهران نشود بهترش را پیدا کرد . حال آنکه در تهران بسیاری چیزها هست که در هیچ شهرستانی نمیتوان یافت .

خدمات پزشکی ، خدمات آموزشی، ورزشی ، تفریحی ، کوتاه سخن ،همه جاذبه های زندگی در تهران‌متمرکز گردیده است .

اگر بخواهی بی نام و نشانی خود را در جمعه انبوه نگهداری ، و گمنام زندگی کنی ، تهران بهترین و مناسبترین مکانهاست . اگربخواهی به شهرتی و نامی برسی ، باز هم تهران بهترین و مناسبترین شهر است .

آیا باید این جریان را که برای اقتصاد و بهداشت و اموزش کشور ما ناتندرستی می‌آورد به حال خود گذاشت ؟ باید گذاشت تا تهران اشباع شود و به نقطه‌ای برسد که دیگر قابل زیستن نباشد تا به جای نیروی جاذبه یك نیروی گریز از مرکز در آن پدید آید ؟

میگویند نیویورك همچو حالتی پیدا کرده است .اگربتوان درمورد آنهائی که در تمدن صنعتی پیشگام بوده‌اند گفت که از عواقب بلاخیز آن نمی‌توانستند باخبر باشند ، این در مورد ما که تازه کاریم و تجربه های دیگران را در دسترس داریم ، درست نیست . ما میدانیم که سوخت صنعتی ، پیرامون‌را می‌آلاید ،میدانیم تراکم شدید جمعیت، مشکل‌ابرسانی، آلودگی رسانی،تامین‌بهداشت وآموزش را چنان با خودمی‌آورد که دربسیاری موارد حل کردنی نیست .

ما میدانیم که بیماریهای جور واجورعصبی ،تصلب شرائین، سکته های قلبی ، فشار خون و ... و ... به میزانی وسیع باگسترش تمدن صنعتی پیوندی مستقیم و نا مستقیم دارد . چون همه اینها را میدانیم‌اگر از هم‌اکنون چاره‌ای برای‌پیشگیری نیندیشیم ، مرتکب تقصیری بزرگتر شده‌ایم .

این پذیرفتنی نیست که تهران تصمیم بگیرد ، شهرستان ها اجرا کنند ، تهران مغزی باشد که طرح میدهد و شهرستان ها دستی باشند که اجرا میکنند .

باید برنامه عدم تمرکز رابهمه قلمروها گسترد . عدم تمرکز صنعتی و اقتصادی اگربایك عدم‌تمرکزاداری و مالی همراه نباشد نتایج مورد انتظار را بار نمی‌آورد .

تفسیر سیاسی

نابودی آخرین شانس

آخرین شانس متوقف‌شدن جنگ در شبه قاره هند و عقب نشینی سربازان هندی‌به پشت مرز های پاکستان شرقی ، باشناسائی حکومت «جمهوری خلق «بنگلادش» توسط هند از میان رفت و اکنون جز در صورت‌شکست و عقب نشینی سربازان پاکستان از پاکستان شرقی و استقرار حکومت تجزیه طلبان در داکا یا دخالت‌فوری و موثر کشور های خارجی مسیر جنگ را نمی توان تغییر داد . مسیر جنگ‌اکنون روشن است . اشغال داکا و شهر های بزرگ دیگر پاکستان شرقی و استقرار حکومت تجزیه‌طلبان درداکا.

پس از آن هند امیدوار است که حکومت جدید راه بازگشت فوری ده میلیون پناهنده را به پاکستان‌شرقی و عقب نشینی سربازان‌هندی را به پشت مرز های بنگال شرقی هموار کند .

ظرف ماههای اخیر که برای حل مسالمت آمیز مسئله پناهندگان تلاش هائی بعمل می آمد و با شکست هر یك ازانها خطر جنگ نزدیك ترمیشد ، این شانس وجود داشت که با آزادی شیخ مجیب و با گفتگو با همفکران او و بازگرداندن پناهندگان (هر چند که پیمودن این‌راه مستلزم مخاطرات بزرگ برای تمامیت پاکستان بود) ازآنچه روی داده و میرود تاتکمیل شود اجتناب کرد اما در تمام مدت هشت ماهی که‌از جنگ داخلی پاکستان شرقی گذشت نه در شبه قاره هند و نه از سوی سازمان ملل و کشور های بزرگ گامی موثر برداشته نشد هنگامیکه خانم گاندی تصمیم گرفت با توسل بزور مسئله پناهندگان را حل کند قبلا از حمایت قاطع شوروی مطمئن شده بود . باین حمایت ، هند بخصوص در مقابل مداخله نظامی احتمالی چین و در سازمان ملل و شورای‌امنیت نیازمند است .

در شورای امنیت ، شوروی دوبار قطعنامه هائی را که توقف فوری جنگ و بازگشت نیرو های هند و پاکستان‌را به پشت مرز ها توصیه می‌کرد وتو کرد و در مقابل مطالب تهدید آمیز رادیو ها و مطبوعات پکن ، به چین اخطار کرد که در اندیشه مداخله در جنگ شبه قاره هند نباشد .

اخطار شوروی یك تهدید میان تهی نیست ، زیراآنچه در شبه قاره هند روی داده و هند در صدد پایان دادن به آن‌است یك‌پیروزی بزرگ برای دیپلماسی منطقه‌ای و جهانی شوروی نیز بحساب می آید . با سقوط حکومت پاکستان شرقی ، در این سرزمین با۷۵ میلیون جمعیت یك حکومت «دوست هند» برسرکار می آید که قرار است در زمینه مسائل داخلی و خارجی از همان شیوه‌های مرسوم در هند پیروی کند

البته این امر هند را با مشکلاتی تازه روبرو می کند که تقویت هواخواهان استقلال بنگال هند مهمترین آنست .

اما آنچه مسلم است برای آینده نزدیك ، دست هند را در مقابل چین قوی‌تر خواهد کرد و آنچه را که هندیها «تهدید نظامی » پاکستان نامیده‌اند از میان برخواهد داشت .

تضعیف پاکستان که‌مورد حمایت چین است و تقویت هند در مقابل چین و تشکیل یك کشور جدید ۷۵میلیونی که رهبرانش تا حد زیادی موجودیت حکومتشان را مدیون مسکو خواهند دانست بزرگترین پیروزی است که‌از آغاز مناقشات چین وشوروی نصیب شوروی میشود .

این یك پیروزی است که چینی ها جز با تقبل خطر درگیری مستقیم با ارتش شوروی نمی توانند آن را خنثی کنند و پاکستانی ها که در دو جبهه در مقابل ارتش قویتر هند و شورش دامنه دار تجزیه طلبی می‌ـ جنگند اگر با همه شهامت و جسارتی که در جنگ نشان داده‌اند امید به پیروزی و حفظ پاکستان شرقی را از دست بدهند بحتمل تمام نیروی خود را بکجا بکار خواهند برد تا در مقابل از دست دادن پاکستان شرقی «کشمیر هند» را تصرف‌کنند

جعفر مدنی

کاردان :

اجرای « شو »
بزرگترین اشتباه من بود

محمد ابراهیمیان

باپرویز کاردان به گفتگو نشستیم باتوجه به کار هائی که کاردان ارائه داده‌است، میگویم: خوبست در مورد تئاتر سنتی ایران، تعزیه و نمایش روحوضی حرفهایی داشته باشیم. ومیپرسم، به‌چه نحو می‌توان این هنر ها را زنده کرد ؟

میگوید : وقتی صحبت ازاحیای یك سنت میشود ، من فکرمی‌کنم یك شخص نمی‌تواند بطور کامل برای احیای این سنت راهی‌بگشایدو یا کاری بکند. باکار نمایش اروپایی که‌سی ، چهل سال قبل بوسیله گروهی فرنك‌رفته بایران آمدوتئاتر اروپایی درایران مد شد ،کار نمایش های قدیمی‌ایران بکلی از یادرفت . تعزیه ممنوع شدو تئاتر روحوضی بزحمت خودش‌را نگه میدارد ،شاید با مرگ چند نفر از پیش‌کسوتان مسنی که اکنون در تئاتر روحوضی هستند این هنر به‌کلی فراموش شودو این‌جای کمال تاسف است .

من فکر می کنم‌این وظیفه وزارت‌فرهنگ‌و هنراست که‌برای پابرجاماندن سنت‌های نمایشی اقدام کند ،البته تلاشهایی‌می شودولی اگرنظر مرا بخواهید این کوشش ها خیلی‌جدی‌نیست.

می‌گویم : فکر نمی‌کنید کمبودنمایشنامه نویس خوب هم در انحطاط این گونه‌نمایش های سنتی موثرباشد ؟

میگوید : جایی که‌تئاتر حرفه‌ای وجودندارد نمایشنامه خریداری نمیشود اکثرا روی دستشان‌می‌ماندو چون اجرا نمی شود نمایشنامه نویس هم پختگی لازم را در نوشتن نمایشنامه‌پیدا نمی‌کند ،نمایشنامه ها بیشتر یك اثرادبی هستندتایك اثر نمایشی ، بنابراین باید برای بوجود آمدن‌نمایشنامه نویس ، کارگردان و بازیگرتئاتر قبل‌از هرچیز تئاترحرفه‌ای‌داشت.

ـ می‌پرسم چطور شد که تئاتر را کنار گذاشتیدو به تلویزیون رفتید ؟

میگوید : تئاتری وجود نداشت که ما رهایش کنیم وبه تلویزیون برویم ، من خودم کارمند وزارت فرهنگ‌و هنربودم و در همان موقع‌هم جدی‌ترین کار های اداره تئاتر وزارت فرهنگ‌و هنر برنامه های نمایشی تلویزیون بودوامروزه بسیاری‌ازبازیگران خیلی خوب و معروف وزارت فرهنگ‌و هنر به نظرمن‌شهرت وتجربه‌شان رامدیون همان کار های نمایشی تلویزیون هستند ـ از وقتی که من و به‌سریال می‌پردازیدواشکالات کارچیست چرانمایش های کوتاه مثلا یك ساعته نمی‌گذارندو مساله مهمتراین که چرا مبادرت به اجرای شو کرده‌بودید ؟

میگوید : برنامه های‌سریال تلویزیون سری برنامه هائیست که‌اکثرا برای سرگرمی تماشاچیان ساخته‌میشود من‌فکر میکنم‌اگر هدف صرفا سرگرمی باشد« سرکاراستوار » ماموفق ترین‌است . ، در مورد نمایش سینمابدنبال من‌است بخاطر کار های تلویزیونی است.

می‌پرسم در مورد خودتان و حتی دوستان تئاتری که به‌سینما رفته‌اند فکر نمی‌کنیداگر به‌این ترتیب که‌پیش میرویدو موفق‌هم شوید در حدیکی ازهنرپیشگان فعلی‌سینمای‌فارسی قرارمیگیرید؟ آیااین‌کافیست یااینکه باید موجودیت‌بازیگران تئاتر ،سینما را تکان بدهیدوسینما را تحت تاثیرقرار دهید ؟

میگوید : اگر یك‌بازیگر

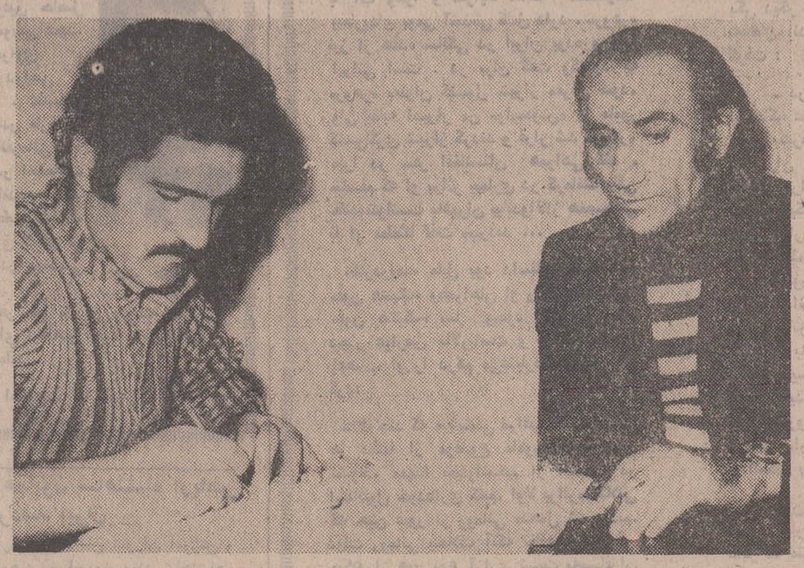

چندنفر دیگر تصمیم گرفتیم بدون گرفتن حقوق از دولت کار نمایش را دنبال کنیم اجبارا همه به‌تلویزیون‌رفتیم زیرا تلویزیون موقعیتی بود که‌بشود کار حرفه‌ای نمایشی کرد ، تلویزیون احتیاج به خوراك داشت و مایك سری برنامه سرگرم کننده خوب ساختیم . بهر حال فراموش نکنید که حرفه اصلی من کارگردانی تلویزیون است . می‌پرسم ، به چه ترتیب کوتاه تصدیق می‌کنید که امکان داشتن نمایشنامه خوب یکساعته در هفته همانطور که اول گفتم بانبودن نمایشنامه نویس کار بسیار مشکلی‌است‌و امادرموردبرنامه‌ای باسم« شو » ماکار تلویزیونی را به صورت حرفه‌ای دنبال میکنیم ، بنابراین یك سری برنامه‌هایی که‌بتواند پاسخگوی مخارج گروه ماباشد درست کردیم‌والبته‌درموردبرنامه «شو» بخاطرکم تجربگی مادر این‌جوربرنامه ها ضرر کردیم ولی‌اگرضرر هم نمی‌کردیم باید اقرار کنم برنامه «شو» یکی‌از اشتباهات‌شخص من بود و من فکر نمی‌کنم «بد » نباشد اگر آدم‌بگوید اشتباه کرده‌ام ... در مورد پولی که ازسریال‌ها میگیرندمی‌پرسم‌واصولادرآمدش چقدراست .

میگوید : باور کنیددرآمد ما از نظرسریال هاچندان‌تعریفی ندارد ، شاید گاهی ضرر هم میکنیم ، البته‌این‌درآمدبادرآمد سینما متفاوت است .مثلادرآمد من‌از فیلمی که برای سینما ساخته‌ام خیلی‌بیشترازتلویزیون است‌ولی‌بااین‌وصف من هیچوقت تلویزیون را رها نمی‌کنم زیرا باید منصف باشم علت‌اینکه تئاتر صرفا به خاطردستمزد به‌سینمابرود و یااین که بخواهد بابازیگران حرفه‌ای سینمارقابتی داشته باشدنمی تواند دردی راازسینمای‌ایران دواکند. دردسینمای امروز صرفا نداشتن بازیگرنیست ، سینمای‌حرفه‌ای‌ایران‌سینمائی است که جای سینمای هندوستان ومصر را دربازار اشغال کرده‌است بنابراین میکوشد فیلم هایی بسازدکه تقریبا در همان سطح فیلم های هندی باشد.

البته اگر سینمابخواهد یکباره راهش را عوض کند تماشاچیانش را ازدست‌خواهد دادو تماشاچی نم که نباشد فیلمهای فارسی جای خودش را دوباره به فیلم های‌هندی‌و عربی میدهد.

بنابراین بازیگر تئاتر یا تلویزیون که به سینما میرود باید روی‌تهیه کنندگان تاثیربگذارد ولی متاسفانه بسیار اتفاق می افتد که بازیگران تئاتر و تلویزیون تحت تاثیر تهیه کنندگان حرفه‌ای قرار می گیرندشاید هم تاحدی خود من‌ولی این کار از روی ناچاری‌است .

چهارفیلم ایرانی درفستیوال مسکو

رادیو مسکو : امروز فستیوال فیلم‌های ایرانی در مسکو آغاز میشود علاقمندان سینما در مسکو در انتظار دیدن فیلم‌های ایرانی بسر میبرند . در جریان فستیوال چهار فیلم داش آکل ـ درشکه‌چی ـ طلوع و پنجره نمایش داده‌خواهد شد . این بار اول نیست که فیلم‌های ایرانی در کشور شوروی نمایش داده میشود . هیئت سینمائی ایران بارها درفستیوال فیلم در شوروی شرکت داشتند .

رادیو ـ تلویزیون

برنامه اول (کانال ۷)

۱۷ـ۰۰ اسلاید و موزیک
۱۷ـ۳۰ سلام شاهنشاهی و اعلام برنامه
۱۷ـ۳۴ تدریس زبان فرانسه
۱۸ـ۰۰ برنامه زنان روستائی
۱۸ـ۳۰ کودکان ـ آقای جدول

در مسابقه آقای جدول این هفته دو گروه سه نفری شرکت نموده‌اند که هرگروه جدول مخصوص بمخود دارند. این‌جداول دارای شش ستون و شش ردیف است . شرکت کنندگان بعد از دیدن تصاویری که در اختیار آنها گذارده می‌شود باید جواب ستون یا ردیف مربوطه را پیدا کنند . بدینصورت‌بچه‌ها جواب سئوالها را با همکاری هم پیدا میکنند. کودکانی که در منزل هستند باید طرح جدول را قبلا آماده کنند تا با تصاویری که نشان داده میشود کار خود را آغاز کنند . پس از حل جدول میتوانند به تلویزیون بفرستند وجوایزی‌دریافت دارند .

همایون‌هوشیارنژادمجری برنامه آقای جدول‌است.

۱۹ـ۰۰ برنامه موزیکال
۱۹ـ۵۲ مسابقه هما

مسابقه هما که درگذشته بنام «برخورد اندیشه‌ها» از تلویزیون ملی ایران اجرا میشد اکنون بنام مسابقه هرهفته در این روز پخش میشود . در این مسابقه دوگروه‌وچهار نفری شرکت دارند.

۲۰ـ۳۰ مشروح اخبار همراه با فیلمهای خبری
۲۱ـ۲۵ پاسداران :

در پاسداران داستان به آنجا رسید که خواهر فردریک ربوده شد و فردریک برای نجات خواهرش اقدام کرد تا او را پیدا کند . امشب فردریک با یک نشانی احتمالی به‌نجات‌خواهرش میرود ..... و اتفاقاتی می‌افتد .

۲۱ـ۴۵ دنیای براکن

در این فیلم ازماجراهای پشت پرده هالیوود آگاه میشوید و دنیای براکن گوشه‌ای از ماجراهای این شهر افسانه‌ای و بزرگترین شهر سینمائی جهان را برای علاقمندان آن نشان میدهد . دراین هفته نیز شاهد یکی از ماجراهائی که اتفاق می‌افتد خواهیم بود .

۲۲ـ۴۰ روکامبول

این هفته روکامبولو ژرژ استیو باهم گفتگو میکنند وقرارمیگذارند که‌مخالفت و مبارزه بایکدیگر راکنار بگذارند ولی بعللی به توافق نمیرسند .

ژرژ استیو و دستیارش برای‌ربودن «باکارا»نقشه میکشند و با نقشه‌ای که ماهرانه او را میربایندکه روکامبول ازجریان مطلع میشود و بدنبال آنها می رود . . . .

۲۲ـ۵۵ موسیقی ایرانی

درموسیقی ایرانی امشب گروه هنرمندان وزارت فرهنگ‌وهنر شرکت‌دارند «افخم» و «تورج» (دیده دریا کنم) را در شور میخوانند . آهنگ از عبدالکریم مهرافشان و تکنوازان رضا وجدانی‌و آبتین هستند .

افخم

۱۲ـ۴۵ اسلاید و موزیک
۱۳ـ۰۰ سلام شاهنشاهی و اعلام برنامه
۱۳ـ۰۲ خلاصه اخبار
۱۳ـ۱۵ بهداشت
۱۳ـ۳۰ کشتی بیکاردی
۱۴ـ۰۰ دانش
۱۴ـ۳۰ واریته
۱۴ـ۴۵ خلاصه اخبار

فردا نیمروز

برنامه دوم (کانال‌های ۳ و ۹)

۱۹ـ۱۵ اسلاید و موزیک
۱۹ـ۳۰ سلام شاهنشاهی و اعلام برنامه
۱۹ـ۳۴ خلاصه اخبار
۱۹ـ۵۰ مشترک خط یو
۲۰ـ۰۳ فیلم کلاسیک کمدی

نام فیلم این‌هفته کلاسیک کمدی «جوانان مشت‌زن» است . در این فیلم دانشجویان دانشگاه‌تایلور را درحال مشت‌زنی‌نشان میدهد که بین دو نفر از آنها اختلافاتی بوجودمی آید و این دو تصمیم می گیرند که‌بمبارزه خود در اردو ادامه دهند . برای اردو براه می‌افتند و....

۲۰ـ۳۰ مشروح اخبار همراه با فیلمهای خبری
۲۱ـ۱۵ موسیقی کلاسیک

ارکسترمجلسی هامبورگ کنسرتوگروسوایوس ۶ شماره ۵ در ماژور اثر هندل و دیورتیمنتو در لاماژور ۱۳۸ کا اثر موتسارت رااجرا میکنند. این ارکستر را فردریک ووهر رهبری‌میکندو خود

منفردزاده

تکنواز این ارکستراست.

۲۱ـ۴۵ درباره سینما

در این برنامه گفتگوئی با اسفندیار منفردزاده‌در باره موسیقی‌متن‌فیلم‌انجام میگیرد وسپس قسمتهائی از موزیک متن قیصر و داش‌آکل پخش میشود.

۲۲ـ۱۵ فیلم سینمائی

تلویزیون آموزشی

قسمت‌دوم برنامه روزچهارشنبه
۱۰ـ۵۵ گرامر انگلیسی
۱۷ـ۱۰ علوم پنجم دبستان
۱۷ـ۳۰ آئین نگارش
۱۷ـ۵۰ مسابقه طبیعی
۱۷ـ۰۰ خانواده ادامس
۱۷ـ۳۰ برنامه بیل‌کازبی
۱۸ـ۰۰ اخبار
۱۸ـ۱۵ زنگ تفریح
۱۸ـ۲۵ مسابقه شیمی
۱۸ـ۵۵ فیزیک پنجم
۱۹ـ۲۰ ریاضی پنجم
۱۹ـ۴۵ شیمی ششم
۱۸ـ۱۵ اعلام برنامه‌های مخصوص
۱۸ـ۳۰ شو گلمن‌کمپبل
۱۹ـ۳۰ برنامه کمدی مردان و مارتین
۲۰ـ۳۰ ریچارد دایاموند
۲۰ـ۱۰ هندسه و مخروطات
قسمت اول برنامه روزپنجشنبه
۲۰ـ۱۳ ترانه‌ها و چشم‌اندازها
۲۰ـ۰۰ سلام شاهنشاهی‌اعلام برنامه
۲۱ـ۰۰ نمایش فیلم سینمائی
۲۳ـ۰۰ نمایش دومین فیلم سینمائی
۱۴ـ۰۵ گریدد انگلیش
۱۴ـ۲۰ رسم فنی
۱۴ـ۴۵ ایمنی و تندرستی
۱۵ـ۰۰ مکانیک ششم
۱۵ـ۲۵ روش تدریس ریاضی
۱۶ـ۰۰ جبر و مثلثات ششم
۱۶ـ۳۰ کودکان و نوجوانان
۱۶ـ۵۵ گرامر انگلیسی
پنجم
۱۵ـ۴۵ گریدد انگلیش

برنامه تلویزیون آمریکا

جمال وفائی

برنامه سوم رادیو (اف. ام)

۲۱ـ۰۰ ارکسترهای بزرگ جهان :
لیونیک استرینگز
۲۱ـ۳۰ موسیقی جاز :
هنگ مابلی
۲۲ـ۰۰ موسیقی ایرانی ـ ارکستر برنامه سوم :
۲۲ـ۳۰ موسیقی کلاسیک :
برنامه شماره ۱۱۹ آواز وفائی
بارتوک : کنسرتو ویلن شماره ۱ـ۲ راپسودی دورژاک سنفونی شماره ۳ درمی‌بمل‌ماژوراپوس۱۰

آغاز هفته دوم نمایش موفق‌ترین فیلم کمدی امسال در

کاپری ـ نیاگارا ـ اروپا ـ میامی ـ الوند ـ کیهان ـ
ری ـ فردوسی ـ مارلیک ـ ارانوس ـ و... سیلورسیتی (قلهک) ـ و... سیلوانا

یك فیلم برای خنده ـ تفریح و شادی شما و تمام افرادخانواده‌تان ـ فیلمی‌که بارها از آن دیدن خواهید کرد

سازمان سینمائی چهلستون تقدیم میکند

ظهوری . مختار درفیلم بده در راه خدا

کتایون . میری . لیلا بهاران . آراسته . نوشین . کهنوئی
جنتی . صابر آتشین . ایران قادری

نوشته شاعر محبوب : مهدی سهیلی

کارگردان : رضا صفائی
فیلمبردار : حمید مجتهدی

چهل سال قبل در همین روز

انعکاس الغای امتیاز دارسی در ولایات

کلیه تلگرافاتی که این روز ها از ولایات میرسد حاکی‌ازمسرت وخشنودی عمومی است از الغای امتیازنامه دارسی و برای نمونه تلگرافی که از اهواز واصل گردیده انتشار یافته مبنی بر اینکه‌عموم طبقات از محترمین ستجار و توده ملت را شعف و سرور فوق‌العاده فرا گرفته و مانند بزرگترین اعیاد ملی در خیابان و بازار بیکدیگر تبریک گفته روبوسی می‌نمایند . امروز سه ساعت بعداز ظهر برحسب اعلاناتی که متوالیا از طرف وجوه طبقات اهالی منتشر شده جمع کثیری متجاوز از چندین هزارنفر در باغ ملی مقابل مجسمه اعلیحضرت همایونی تجمع نموده واز طرف چندنفر از تجارو منوران .خوزستان نطق های مفصلی مبنی بر سپاسگذاری از اراده سنیه شاهنشاه عظیم‌الشان در الغاء امتیاز نفت جنوب‌ایراد گردیده وجمعیت احساسات شورانگیزی ابراز میداشتند .

جمع کثیری‌از شیوخ و طوایف با سازو دهل در خیابانها وباغ ملی گردش نموده سروروشادمانی خود را ابراز داشته ضمنا به اداره پست و تلگراف آمده تقاضا نمودند تشکرات صمیمانه آنها حضور شاهنشاه معروض گردد .

نظیر همین تلگرافات از نقاط دیگر ولایات واصل گردیده است

انتخاب نمایندگان مجلس برای دوره نهم

ازمشهد : آقایان امیرتیمور کلالی ، یونس‌آقا وهابزاده ، نظام‌الدوله ، مهدوی‌رئیس‌التجار، از کرمان آقایان موید احمدی ـ دهستانی از جیرفت ، آقای عطاءالملک روحی از کردستان آقایان فرج‌الله خان‌آصف ، محمد خان وکیل ،ار سراب ، میرزاعلی خان‌مولوی از رضائیه ، آقای حسین خان‌افشار . از شاهرود : آقای دکترامیراعلم از بوشهر آقایان دشتی ، حاج محمدرضا بهبهانی، از کرمانشاه آقایان امیرکل، مشکوةالدوله‌دولتشاهی، مرآتی‌قزوینی از

امیرتیمور کلالی

عطاءالملک روحی

حاج محمدرضا بهبهانی

عراق: آقایان مرتضی‌علی‌خان بیات،حاج آقا اسمعیل عراقی ، ازاهواز آقای‌شیخ محمد جواد ارکانی .

عملیات راه‌آهن در شمال

پیشرفت راه‌آهن در شمال از بندرشاه بسمت طهران سریعتر است عملیات ساختمانی از زیراب رو به عباس آباد بجدیت در جریان است و چهاردسته مهندس‌و مامورین فنی‌باعده لازم‌عملجات درطول خط مذکور بجدیت مشغول‌کار هستند مقدمات حفر تونل فراهم‌گردیده است .

برای اینکه عملیات خط آهن از شمال زودتر متصل بخط مرکزی طهران شود مقرر گردیده است که از طهران هم شروع بکار نمایند و بطوریکه پیش‌بینی میشود هر گاه سختی زمستان امسال اجازه بدهد با جدیتی که برای اتمام خط آهن ازشاهی تا عباس‌آباد بعمل می‌آید تا آخر سال‌جاری خط مزبور تکمیل خواهد شد .

جمعیت و ساختمان های شاهی در توسعه است

شهرشاهی که علی‌آباد سابق نامداشت بواسطه موقعیت مخصوصی که از نظر کارخانه بزرگ نساجی‌ووجود استاسیون راه‌آهن پیدا کرده روز بروز درتوسعه میباشد جمعیت این محل که‌دو سه‌هزار نفر بود هم اکنون به بیست هزار نفر رسیده است . برای ساختمان‌مریضخانه در شهر شاهی از طرف وزارت داخله اقدام شده همچنین از طرف وزارت پست و تلگراف بساختمان عمارت‌بزرگی مبادرت گردیده و باین ترتیب روزبروز بروسعت و ساختمانهای جدید آن‌افزوده میشود .

یخچالها را از خاك و خاشاك تمیز کنید

چون فصل زمستان فرا رسیده و باید برای گرفتن یخ در یخچالها اقدام شود از طرف بلدیه طهران واداره صحیه و معاونت عمومی بادی اقدام لازم برای تنظیف یخچال‌ها بعمل آمده این چند روزه صاحبان یخچال احضار شده و از آنها تعهد گرفته شد که فورا اقدام به تنظیف یخچالهای خود از خاک و کثافات بنمایندوضمنا مفتشین مخصوصی برای رسیدگی و تفتیش در اجرای‌تعهد مزبور گماشته‌اند .

راپرت جدید ازامتحانات محصلین اعزامی

اداره سرپرستی پاریس راپرت ذیل را راجع بامتحانات محصلین اعزامی را اخیرا بوزارت معارف ارسال داشته است .

آقایان محصلین دولتی که امتحانات آنها بماه اکتبر موکول شده بود و در این جلسه‌امتحانیه توفیق حاصل‌نموده‌اند بقرار ذیل میباشند:

احمددانشور

طب : آقایان‌محمدعلی ملکی ، محسن مظاهر، محمد مجال ، نوح خراسانی ،فتح‌الله‌فرزد، غلامعلی بینش‌ور ،احمد دانشور ، نورالدین پزشکی ، امیرکیا ـ کجوری ، احمدشفائی، کریم جمشیدی، محمد حسن شریف‌امامی .

بیطاری : محمود یزدی زاده محصل سال سوم مدرسه بیطاری .

حقوق : آقایان تقی نصر، علی‌اصغرخشایار، حسین نوائی، رحمت‌اله آشوب ، زین‌العابدین شیدفر، عزیزالله ملک‌اسمعیلی ، مهدی حسابی، ناصر وثیق ، محمدعلی حکمت .

قسمت معلمی ریاضی : آقایان محمد آجودانی ، علی افضلی‌پور ، حسین انصاری، محمدعلی جلالی،رضا رادمنش، محسن زاهدی ، عبدالحسین رحیمی ، جمشید فربودی .

قسمت فیزیک : امانت‌الله روشن زائر دارای دیپلم لیسانس از علوم شده است، شیمی و تاریخ طبیعی : آقایان حسن تقوی ، عزت‌الله خبیری ، حاجی‌فرشاد ، رحمت‌الله مرشد زاده،فضل‌الله شیروانی، میرزا آقا شهیدزاده .

قسمت فنی : علی‌اکبر شروقی ، حسین مفتاح ، باقر پزشکیان ، آقاخان‌مشیری.

آقایان : مفصله‌الاسامی ذیل هم بعد از تعطیل تابستان در امتحانات باکالورئا توفیق حاصل کرده‌اند : موسی عمید، محمد شعراوی ، غلام‌عباس دواچی ، محمدجاوید ، عباسقلی آقاخان، عباس فاروقی، محمود فرمانفرمائی .

کسانیکه در امتحانات موفق نشده‌اند : درطب ۵ نفر در طبیعیات یک نفر در حقوق ۷ نفر در معلمی ۸نفردر مهندسی دونفر .

شش نفر هم بایران عودت داده شده‌اند برای اینکه‌دو نوبت درامتحانات رفوزه شده‌اند .

دکتر عمید

(نقل از اطلاعات ۱۷ آذر ۱۳۱۱)

احمد احرار

توفان در ایران

ـ۱۶ـ

ـ مسیو «فون هنتیک» نایب سفارتخانه ما در ایران و افغانستان است و فعلا بقصد انجام ماموریتی مهم و محرمانه قصد سفر به افغانستان دارد ... این مسافرت باتوجه به مراقبت شدید روسها و انگلیسها در مرز افغانستان بسیار دشوار و مخاطره‌انگیز است و اگر حریفان حس کنند یک آلمانی میخواهد از مرز افغان عبور کند فاجعه‌یی بوقوع خواهد پیوست ...

«فون هنتیک» گفت :

ـ بهمین دلیل بود که جز «دکتر بکر» و «والتر روهر» بقیه همراهان را از دوستان هندی انتخاب کردم. دکتر «بکر» دو سال در مریضخانه آلمانی تهران خدمت کرده و علاوه برانکه فارسی را خوب حرف میزند ، با آب وهوا و شرایط منطقه مخصوصا بیماریهای بومی آشنائی کامل دارد . «روهر» نیز از هفده سالگی در ایران بوده و یکپا ایرانی است . در برلن گفت وگوبود که «روهر» بعنوان کنسول شیراز معرفی شود، ولی بنابه اصرار من «واسموس» را مامور کنسولگری شیراز کردند و قرار شد «روهر» مارا در سفر افغانستان همراهی کند ، متاسفم که او براثر بیماری در کرمانشاماقی ماندونتوانست بتهران بیایدوالااز همصحبتی با او مطمئنا لذت میبردید ...

«کاردروف» مایل بود داستان ناتمام سفر «فون هنتیک» وهمراهان او رابشنود،ازینرو «فون هنتیک» با وجود آنکه‌یدا بود دچار عوارض مالاریاست و ضعف شدیدی اعصاب او را درهم می‌فشارد ، چنین نقل کرد:

ـ هرچند که میبایستی مراقب باشیم عثمانی ها مطلقا از موضوع ماموریت ما مطلع نشوند، معهذا نمیتوانستیم از اقامت در استانبول خودداری کنیم. اولا براثرمشکلاتی که حین عبور از رومانی متحمل شده‌بودیم. دولت رومانی بخلاف آنکه تظاهر به‌بیطرفی میکند از هیچ نوع آزاری نسبت به‌مسافران آلمانی مضایقه نمی‌ورزد . آنها کیسه‌گشادی برای سروکیسه کردن ما دوخته‌اند . به کوچکترین بهانه‌یی اسباب زحمت میشوند و تا رشوه چشمگیری دریافت نکنند دست برنمیدارند . من ، علاوه بر آنکه میبایستی همراهان خود را از خاک رومانی عبوردهم وظیفه داشتم وسایل استخلاص یک سیرک سیار آلمانی را فراهم آورم . این سیرک برای ماموریت ما فوق‌العاده اهمیت داشت ، چون قسمت مهمی از اسناد و سلاحها و لوازم ما در لابلای وسایل‌سیرک پنهان شده بود و خود سیرک را مامورین دولت رومانی توقیف کرده بعنوان «کاروان جاسوسی» در مطبوعات معرفی کرده بودند. بهرحال پیش از آنکه «سیرک»به بخارست منتقل شود و در آنجا همه چیز را بیرون بکشند لازم بود آنرا از چنگال مامورین خارج ساخته سیرک دیگری با وسایل بی‌اهمیت بجایش قرار دهیم ...هرطور بود این ماموریت را هم با موفقیت به‌پایان‌آوردیم وبه استانبول رسیدیم ، اما خسته ونیمه‌جان. علت دیگر اقامتمان در استانبول این بود که استانبول‌این ایام‌بزرگترین پایگاه‌مجاسوسی و فعالیت‌های سری است و ظرف همان چند روز اقامت میتوانستیم اطلاعات بسیاری در باره اوضاع شرق و غرب حاصل کنیم ، بعلاوه میبایستی در آنجامنتظر بمانیم تا «سیرک سیار» برسد و همینطور قسمتی از باروبنه و لوازم خودمان که بوسیله قطار حمل میشد .. ما در آنجا کلمه‌یی در باره ماموریت اصلی هیات و سفر افغانستان‌به زبان نیاوردیم و دوستان عثمانی مطمئن شدند که هدفما «تهران» است و قصدداریم وظایفی را که در سفارتخانه خودمان‌داریم، بعهده بگیریم.

«فون‌هنتیک» برای مقابله‌با حمله مالاریا، یکی دیگر از قرصهایی‌را که درجیب داشت به‌دهان انداخت و دنبال سخنان خود را گرفت :

ـ در برلن بمن گفته بودند ضمن‌عبور از خاک عثمانی با «یندرمایر» و «واسموس» تماس بگیرم و نظریات آنها را جویا شوم تا از تهران به اطلاع مقامات وزارت امور خارجه «رایش» برسد . یکی از مسائلی‌که ایجاب میکرد به تهران بیایم تهیه وارسال همین گزارش است ... رفقای ما ازهمکاری مقامات عثمانی کاملا مایوس شده‌اند وعقیده دارند «انوریاشا» آنها را در بغداد و حلب مشغول داشته است تا هیاتی که خودشان مامور تماس و مذاکره با امیر حبیب‌الله‌خان کرده‌اند به افغانستان برسد . این هیات قاعدتا بایستی‌تاکنون به‌تهران رسیده باشد و من عقیده دارم اعزام چنین هیاتی نه‌تنها منافی شروط اتحاد همکاری است ، حتی احتمال دارد مقاصد اصولی مارادرین‌منطقه با اشکال و شکست روبرو سازد ....

«فون‌هنتیک» بدنبال این‌سخن‌لحظه‌یی در چشمان «کاردروف» نگریست و شارژه دافر که متوجه مقصود وی شده بودبعلامت تفهیم سری تکان داد . ساعتی به نیمه‌شب مانده بود . قیافه رنجور و رنگ پریده‌«فون هنتیک» نشان میداد که قادر نیست بیش‌از آن در مقابل بیماری مقاومت کند و سخت به استراحت نیاز دارد . «فون کاردروف» گفت :

ـ شب خوبی بود .... قطعا شما هم مثل‌من‌مایلیدهرچه بیشتراین جلسه‌گرم ادامه پیدا کند ولی تصورمیکنم موقع خوابرسیده باشد ، خصوصا که مسیو «هنتیک» هم خسته و بیمار است !

ساعتی بعد ، فروغ آخرین چراغ در پشت پنجره‌های عمارت‌سفارتخانه جای‌خود را به تاریکی سپرد .

★ ★ ★

★

طراح جدول : ف ـ جلوه

جدول کلمات متقاطع

شماره ۵۲۰۲

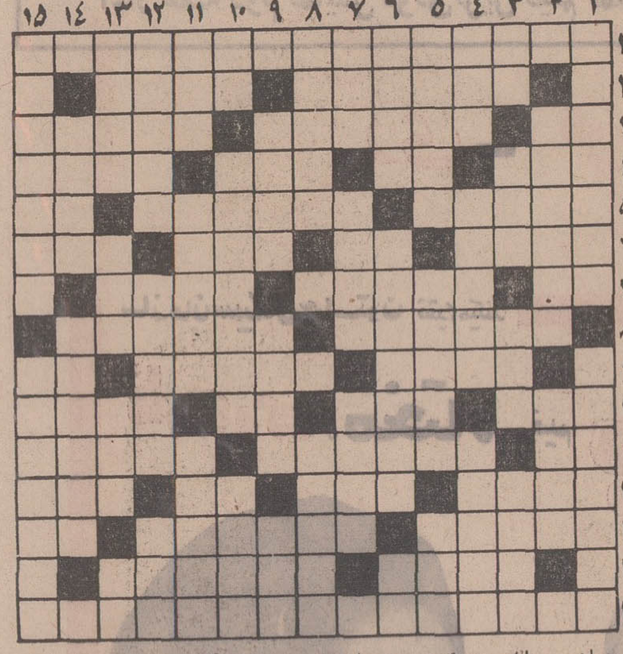

افقی :
۱ـ خالق کنت مونت کریستو ۲ـ اگر هم‌عشق کنده‌شهرتش را فرهاد برده است ـ فرمان مغولی ـ ۳ـ یازده ـ از کلاسهای تازه درآمد ـ پرا کنده ۴ـ زبر نباشد ـ جای وارونه ـ آزاد ـ عنوانی برای آنکه نخواهند اسمش را ببرند ۵ـ برآن هم عوارض دسته‌اند ـ اهلک‌ساز یهودی‌الاصل آلمانی که نغمه های دل‌انگیز و لطیفی دارد ـ اگر باشد ۶ـ فرزندان ـ حرف قصدیق ـ آغاز و ابتدا ـ ازمحصولات مرغوب فائین ۷ـ شیره ـ واحد مسافت ـ از منابع مهم درآمد مملکت ۸ـ فنی که آموختنش برای دعوا کردن جان میدهد ـ فی‌الواقع اینهم نوعی معاشقه است ۹ـ روکش دندان طبیعی ـ همیشه همه از آن شکوه دارند ـ چراغ شب ۱۰ـ قصه و افسانه شبانه را گویند ـ گنجه لباس ـ از صورتهای‌فلکی صغیر و کبیر ـ داخلی ۱۱ـ خواه تیر باشد خواه تیغ هردو شکسته است ـ بیچاره عقل ندارد ولش کنید ـ مطیع ۱۲ـ ناخنک زدن ـ وافوری که داشته باشد نزد این منقل محبوبتر است ـ ضمیرفرنگی ـ ازشهرهای آسیا ۱۳ـ دلبری و طنازی و عشوه گری ـ خانه جغد است ـ از هیچ هم چیزی کمتر است ۱۴ـ ـ ازبی حرکت آید ـ مرشد سعدی از آن سرزمین برخاسته بود ۱۵ـ بزرگترین آهنگ ساز عالم که زندگیش درسی از مقاومت و سربلندی نیز هست .

عمودی :
۱ـ تاچند سال پیش در تهران خانه‌ای نبود که نداشت ـ دلیل آوردن ۲ـ از حرکات زیبای بالله ـ معروفترین مجسمه ونوس را در آنجا یافتند ۳ـ برآب بگذارید تاکباب شود ـ کلاه هندوانه‌ای ـ فرمان ـ اگرهفت تا باشد مال نظامی است ۴ـ از سازمانهای معروف جاسوسی و ضد جاسوسی ـ شاعر وفادار رنجیدن را نوعی از آن میداند ـ فیلسوف و نویسنده بزرگ فرانسوی ۵ـ شاعر بلندپرواز عظمت آنرا هم به چیزی‌نخریده است ـ بودادنش کنایه از کج بودن بالأن است ـ یکی بیش نیست ۶ـ نوزاد چهار پایان ـ به پرنده اهلی وانس گرفته‌گویند ۷ـ لوله پیمای آسمان نورد ـ از نقاشان بزرگ‌فرانسه درمکتب امپرسیونیسم ـوسیله درمان۸ـ سفید و سیاه نیست ـ از موسیقی‌دانان بنام ایران ۹ ـ شبی سیاه و دراز چون زلف‌دلبر قدیم ـ دم‌در کشیده ـ گروه۱۰ـ ضمیر ـ بعنوان تعارف و هدیه می‌برند ـ سبیل آب صاف کن ۱۱ـ برای ازبین بردن بوی‌بدن نیز بکار می برند ـ مظهرپاکی و صداقت و امانت ـ پیش نویس اداری ۱۲ـ از کارخانه های اتومبیل سازی اروپا ـ شیوه حیوانات وحشی غیر درنده ـ از اصطلاحات بنائی ۱۳ـ لقب‌ترکی ـدوربین میگیرد ـ عدد را هم گویند ـ عددی است۱۴ـ خاك پیوسته ۱۵ـ سالن غذا است اما در خارج منزل ـ سرزمین آتش و خون در آسیا .

حل جدول شماره ۵۲۰۲

ابراز احساسات فرهنگیان گرگان

بمناسبت پایان‌عمر استعمار در خلیج‌فارس

پیشگاه مبارک اعلیحضرت همایون شاهنشاه آریامهر
پیروزی ملت ایران را بمناسبت بازگشت جزایر خلیج فارس به آن رهبر بزرگ وعالیقدر تبریک عرض مینماید .
از طرف دانش آموزان و کارکنان دبستان دقیقی گرگان‌ـ مهدی قانع
آ‌ـ۶۴۲۱۲

پیشگاه مبارک اعلیحضرت همایون شاهنشاه آریامهر
جان نثار افتخار دارد از طرف‌خود و کارکنان و آموزگاران و دانش آموزان دبستان فرح پهلوی پیروزی بزرگ ارتش شاهنشاهی را در باز گردانیدن جزایر خلیج فارس که برهبری خردمندانه شاهنشاه آریامهر پدید آمده به پیشگاه رهبر عالیقدر تبریک عرض مینماید .
گرگان ـ مدیر دبستان فرح پهلوی ـ خورشیدی
آ‌ـ۶۴۲۱۴

پیشگاه بندگان اعلیحضرت همایون شاهنشاه آریامهر
موفقیت بازگشت جزایر خلیج فارس را بکشور ایران که نتیجه رهبری و افکار عالیه آن اعلیحضرت میباشد از صمیم قلب تبریک عرض مینماید .
از طرف کارکنان دبستان ملی اندشه نوین گرگان ـ بنی کریمی
آ‌ـ۶۴۲۱۴

پیشگاه اعلیحضرت همایون شاهنشاه آریامهر
افتخار دارد بنمایندگی از طرف آموزگاران دبستان سیروس‌پیروزی بزرگ ارتش دلیر ایران درتصرف جزایرایرانی خلیج فارس رابه پیشگاه اقدس شهریاری تبریک عرض نماید.
مدیر دبستان سیروس ـ یحیائی
آ‌ـ۶۴۲۱۸

پیشگاه مبارک پدر تاجدار شاهنشاه آریامهر
کارکنان و آموزگاران دبستان امیر کبیر گرگان‌پشتیبانی و از خرد گذشتگی خود را در راه بثمر رسانیدن هدف مقدس پدر تاجدار و پیاده نمودن قوا در سه جزیره خلیج فارس اعلام و تا آخرین قطره خون ایستادگی خواهند کرد.
از طرف آموزگاران دبستان امیر کبیر جان نثار ـ محمد اسماعیل قاسمی
آ‌ـ۶۴۲۲۰

پیشگاه مبارك شاهنشاه آریامهر
جان نثار افتخار دارد بنمایندگی از طرف کارکنان و دانش آموزان و اعضای انجمن همکاری خانه و مدرسه دبیرستان پروین اعتصامی پیروزی عظیم ارتش نیرومند شاهنشاهی ایران را در جزایر خلیج فارس به پیشگاه همایونی تبریک عرض میتماد
رئیس دبیرستان پروین اعتصامی گرگان‌ـ فرح‌انگیز آهنی آذری
آ‌ـ۶۴۲۲۲

موفقیت بازگشت جزایر ایرانی خلیج فارس را به کشور ایران که نتیجه رهبری و افکار عالیه ان اعلیحضرت می‌باشد از صمیم قلب تبریک عرض‌می نماید .
از طرف کارکنان دبستان فردوسی گرگان‌ـ میرکریمی
آ‌ـ۶۴۲۳۸

پیشگاه مبارک اعلیحضرت همایون شاهنشاه آریامهر رهبر خردمند ایران
افتخار دارد از طرف دبیران ، کارکنان و دانش آموزان آموزش و پرورش ناحیه ۳ تهران استقرار نیروهای مسلح ونیرومند شاهنشاهی ایران در جزایر ابوموسی و تنب بزرگ وکوچک را بپیشگاه مبارک ذات اقدس شهریاری تهنیت و تبریک عرض نماید .
جان‌نثار ـ ابراهیم بهتاش
رئیس اداره آموزش و پرورش ناحیه ۳ تهران
آ‌ـ۲۶۰۶۳

پیشگاه مبارك شاهنشاه آریامهر رهبر محبوب ایران
با کمال افتخار وسربلندی پیروزی بزرگ ودرخشانی‌را که‌درجزایر ایرانی دهانه خلیج فارس در سایه رهبری خردمندانه شهریار عالیقدر نصیب ملت ایران گردیده بپیشگاه ملوکانه تبریک عرض مینمایم.
رئیس انجمن محلی تهران ویلا سرهنك ستاد سید جعفر میرفخرائی
آ‌ـ۲۶۰۶۹

پیشگاه مبارك بندگان اعلیحضرت همایون شاهنشاه‌آریامهر
شهریارا پس‌از هشتاد سال جدائی جزایر خلیج فارس تنب‌بزرگ و کوچك و ابوموسی به تدبیر آن پیشوای عالی‌قدر بوطن اصلی خود ایران و به اهتزاز درآوردن پرچم ایران د رآن جزایر بدینوسیله تبریکات صمیمانه خود و صنف گرمابه‌دار تهران و حومه را به پیشگاه شاهنشاه و ارتش دلیر ایران تقدیم داشته مجد وعظمت سلطنت شهریار بزرك‌وعلیاحضرت شهبانوی نیکوکار و والاحضرت ولایتعهد عظمی نورچشم ملت ایران را از خداوند بزرك مسئلت دارم .
رئیس اتحادیه صنف گرمابه‌دار تهران وحومه جان‌نثار سید حبیب مصطفوی
آ‌ـ۶۴۳۲۸‌ـ۱

پیشگاه مبارك شاهنشاه آریامهر
موفقیت ارتش شاهنشاهی برهبری خردمندانه شاهنشاه‌آریامهر در پس‌گرفتن جزایر خلیج‌فارس آرزوی هر ایرانی میهن‌پرست بود . در نهایت شادی و شعف از خداوند متعال مسئلت داریم وجود عزیز و گرامی شاهنشاه آریامهر را در پرتو عنایات خاصه خود از گزند حوادث مصون بدارد .
از طرف کارکنان و دبیران و دانش آموزان دبیرستان دشتستانی ناحیه ۳ ـ رئیس دبیرستان ـ فاطمه دشتستانی
آ‌ـ۶۴۳۴۴‌ـ۱

پیشگاه مبارك اعلیحضرت همایون شاهنشاه آریامهر
جان‌نثاران و جانبازان اعضاء حزب ایران‌نوین ـ کشاورزان ، کارگران ، زنان و جوانان وابسته بحزب ایران نوین کمیته‌بهار افتخار دارند بایك دنیا مسرت و شادمانی استقرار نیرو های‌مسلح شاهنشاهی ایران را در جزایر ۳گانه خلیج‌فارس به پیشگاه‌مبارك آن شهریار عظیم‌الشان و ملت ایران تبریك و تهنیت عرض نموده سلامت و کامیابی شاهنشاه‌آریامهر و دودمان جلیل‌سلطنت و پیروزی‌های درخشان‌تری را برای ارتش شاهنشاهی ایران از خداوند متعال مسئلت دارند .
جان‌نثار و جانباز عباس یوسفی ـ رئیس کمیته حزب ایران نوین بهبهان
آ‌ـ۲۵۹۷۳

پیشگاه مبارك شاهنشاه آریامهر رهبر خردمند ملت ایران
بازگردانیدن جزایر تنگه هرمز بخاك ایران عزیز و استیفای حقوق از دست رفته ایران رادر خلیج فارس و استقرار نیروی ارتش شاهنشاهی ایران در جزایر ابوموسی تنب بزرگ . تنب کوچک اشک شوق در چشم هرایرانی جاری ساخته و قلب کارگران و کلیه کارکنان شرکت سهامی نساجی مازندران را بهیجان آورد این پیروزی بزرگ را که در عصر انقلاب شاه و مردم انجام گرفته بپیشگاه ذات مبارک شاهنشاه آریامهر از صمیم قلب تبریک گفته مجدو عظمت سلطنت جلیل پهلوی را از درگاه احدیت خواستاریم.
شرکت سهامی نساجی مازندران
آ‌ـ۶۴۴۲۸

پیشگاه مبارك شاهنشاه آریامهر
موفقیت ارتش شاهنشاهی برهبری خردمندانه شاهنشاه‌آریامهر در پس‌گرفتن جزایر خلیج‌فارس آرزوی هر ایرانی میهن‌پرست بود . در نهایت شادی و شعف از خداوند متعال مسئلت داریم وجود عزیز و گرامی شاهنشاه آریامهر را در پرتو عنایات خاصه خود از گزند حوادث مصون بدارد .
از طرف کارکنان و دبیران و دانش آموزان دبیرستان دشتستانی ناحیه ۳ ـ رئیس دبیرستان ـ فاطمه دشتستانی
آ‌ـ۶۴۳۴۴‌ـ۱

پیشگاه مبارك اعلیحضرت همایون شاهنشاه آریامهر
جان‌نثاران و جانبازان اعضاء حزب ایران‌نوین ـ کشاورزان ، کارگران ، زنان و جوانان وابسته بحزب ایران نوین کمیته‌بهار افتخار دارند بایك دنیا مسرت و شادمانی استقرار نیرو های‌مسلح شاهنشاهی ایران را در حزایر ۳گانه خلیج‌فارس به پیشگاه‌مبارك آن شهریار عظیم‌الشان و ملت ایران تبریك و تهنیت عرض نموده سلامت و کامیابی شاهنشاه‌آریامهر و دودمان جلیل‌سلطنت و پیروزی‌های درخشان‌تری را برای ارتش شاهنشاهی ایران از خداوند متعال مسئلت دارند .
جان‌نثار و جانباز عباس یوسفی ـ رئیس کمیته حزب ایران نوین بهبهان
آ‌ـ۲۵۹۷۳

پیشگاه مبارك شاهنشاه آریامهر رهبر خردمند ملت ایران
بازگردانیدن جزایر تنگه هرمز بخاك ایران عزیز و استیفای حقوق از دست رفته ایران رادر خلیج فارس و استقرار نیروی ارتش شاهنشاهی ایران در جزایر ابوموسی تنب بزرگ . تنب کوچک اشک شوق در چشم هرایرانی جاری ساخته و قلب کارگران و کلیه کارکنان شرکت سهامی نساجی مازندران را بهیجان آورد این پیروزی بزرگ را که در عصر انقلاب شاه و مردم انجام گرفته بپیشگاه ذات مبارک شاهنشاه آریامهر از صمیم قلب تبریک گفته مجدو عظمت سلطنت جلیل پهلوی را از درگاه احدیت خواستاریم.
شرکت سهامی نساجی مازندران
آ‌ـ۶۴۴۲۸

آگهی انتخاب اعضاء هیئت مدیره‌و بازرسان و تعیین روزنامه کثیرالانتشار در شرکت سهامی خاص صادرات جهان ثبت شده بشماره ۱۳۵۴۶

برابر تصمیم مورخ ۱۲ر۸ر۵۰ مجمع عمومی عادی تغییرات زیر در شرکت مذکور بعمل آمد . ۱ـ آقایان محمد علی غضنفر و احمد غضنفر و مهدی سعیدی برای مدت دو سال به عضویت هیئت مدیره انتخاب گردیدند . ۲ـ آقای ضیاءالدین‌مدرسی‌بسمت بازرس اصلی و آقای‌سید محمد حمزویان بسمت بازرس‌علی‌البدل برای مدت یکسال تعیین گردیدند .۳ـ روزنامه اطلاعات جهت درج آگهی های مربوط بشرکت تعیین شد . ۴ـ طبق تصمیم مورخ ۱۲ر۸ر۵۰ آقای محمد علی غضنفر بسمت رئیس هیئت مدیره و آقای احمد غضنفر بسمت نایب رئیس هیئت مدیره و آقای مهدی سعیدی بسمت مدیر عامل شرکت انتخاب گردیدند . حق‌امضاء چك و کلیه اوراق بهادار با هر یك از اعضاء هیئت مدیره به تنهائی با مهر شرکت میباشد . م الف ۱۱۷۶۸
رئیس اداره ثبت شرکت ها و مالکیت صنعتی . مهدی نراقی
آ‌ـ۶۴۶۰۸

مطب دندانپزشك آ . بابایان به خیابان بخارست کوچه هفدهم روبروی سوپر مارکت انتقال یافت .
تلفن ۶۲۷۸۴۲

آگهی دعوت

مجمع عمومی فوق‌العاده و مجمع عمومی عادی بطورفوق‌العاده شرکت سهامی نیکنوش رشت ساعت ۵ بعد از ظهر روز دوشنبه ششم دیماه یکهزار و سیصد و پنجاه در محل شرکت واقع در محل شرکت واقع در رشت مقابل فرستنده رادیو گیلان کارخانه کانادادرای تشکیل میگردد . از کلیه صاحبان سهام شرکت بدینوسیله دعوت‌میشود که در روز و ساعت مقرر در مجمع حضور بهمرسانند .

دستور جلسه :
۱ـ اخذتصمیم نسبت به خط مشی آینده شرکت
۲ـ اصلاح بعضی یا کلیه مواد اساسنامه شرکت و تطبیق آن با مقررات‌قانون اصلاحی قسمتی از قانون تجارت مصوب ۲۴ اسفند ماه سال ۱۳۴۷ .
۳ـ انتخاب هیئت مدیره شرکت و انتخاب بازرس یا بازرسان اصلی و علی‌البدل بر اساس اساسنامه جدید شرکت
۴ـ تعیین روزنامه کثیرالانتشار برای درج آگهی‌های شرکت .
شرکت سهامی نیکنوش
آ ـ ۶۴۱۳۰

آگهی شهرداری تویسرکان

بدین‌وسیله باطلاع‌عموم مالکین املاك شهرتویسرکان میرساند که‌باستناد اعلام شماره ۳ر۱۴۷۴۵۹ـ۲۵ر۸ر۵۰ وزارت کشور ماده ۲ قانون‌نوسازی وعمران شهری (برقراری عوارض نوسازی)ازاول سال ۱۳۵۱در شهر تویسرکان بمرحله اجرا درخواهدآمد.
شهردار تویسرکان ـ فرهی
آ‌ـ۶۴۱۲۶

شماره ۳۲۶۴ تاریخ ۹ر۹ر۵۰

آگهی ازشرکت سهامی تلفن ایران

شرکت سهامی تلفن ایران ازهرگونه ناراحتی که‌در نتیجه برگردان کابل طبعا متوجه مشترکان محترم میشود قبلا تاسف خودرااابراز داشته وبدینوسیله‌باطلاع میرساند، قسمتی از کابلهای منطقه زیر :
۱ـ شمالا به خیابان الهیه
۲ـشرقا به خیابان ۲۰ متری
۳ـ جنوبا به خیابان میرمیران
۴ـ غربا به خیابان سلطنت‌آباد
بعلت ضرورت فنی از تاریخ ۱ر۹ر۵۰ برگردان میشودوناگزیر اختلالاتی‌بمدت محدود در ارتباط تلفنی مشترکان محترم روی خواهد داد . م‌الف ۱۱۶۹۰
اداره نصب شبکه شرکت سهامی تلفن ایران

گزارش ازسیما دبیرآشتیانی

انتخابات پر سرو صدای سازمان زنان ایران

سیصد خانم‌تهرانی وشهرستانی عصر دیروزبرای‌انتخاب اعضای شورای مرکزی سازمان زنان ایران در هتل اوین چنان شور و هیجانی نشان دادند که در تاریخ فعالیت اجتماعی زنان ایران بی سابقه بود.

پس از آنکه سرکار علیه‌خانم فریده دیبا به سالن آمدند پیام والاحضرت شاهدخت اشرف پهلوی قرائت شد.

در پیام والاحضرت به اهمیت نقش شعب سازمان زنان در شهرستان ها اشاره شده بود و همین‌به نمایندگان شهرستانی دل و جرات داد که در مقابل تهرانی ها برای شرکت در انتخابات اظهار علاقه کنند.

دکتر سیمین رجالی دبیر کل سازمان زنان با گزارش مفصلی آنچه را که مرکز برای شهرستانیها انجام داده بود یك به یك شمرد که خدمات‌چندان جزئی و بی قدری هم نبود.

سازمان زنان در این دوره دو ساله تعداد شعب خود را در شهرستانها و روستا هاگسترش داده و با بنای خانه های زن مراکزرفاه خانواده‌به‌شهرستانها توجه فوق‌العاده‌ای کرده است.

بعد ازیك تنفس چنددقیقه‌ای جلسه برای اخذ رای تشکیل شد. طبق اساسنامه رئیس‌سنی جلسه برگزیده شد و هیئت رئیسه در محل خود قرارگرفت. هیئت رئیسه همه از خانمهای شناخته شده‌ای بودند که سال هاست در تشکیلات زنان در گوشه و کنار دیده میشوند.

نامزدها

از چند روز قبل تعدادی از خانم ها برای انتخاب‌درشورای مرکزی دست به تبلیغات وسیعی زده بودند و کم و بیش با خوشروئی سعی داشتند که به خانم های شهرستانی که اکثریت قاطعی در این‌مجمع داشتند نزدیك شوند و بقول یکی از خانمهای شهرستانی در سلام و علیك هم پیشقدم شده بودند ولی زنان شهرستانی این‌بار بیشتر از آنچه که پیش‌بینی میشد برای مقابله با تهرانیها مصمم بودند ولی متشکل نبودند!.

هیئت رئیسه پیشنهاد کرد که اعضای شورای مرکزی سازمان زنان بر روی تخته نوشته شود نام ده خانم عضو شورا را روی تخته سیاه پشت سرهم نوشتند. در بین رای دهندگان همهمه آغاز شد خانمها یك‌یك کاندیدا معرفی میکردند و روی تخته باین ده نفر نام چهار نفر اضافه شد که در بین این گروه‌فقط نام یك زن شهرستانی مقیم تهران دیده میشد، (مریم مزارعی) طبق‌اساسنامه سازمان زنان ایران کاندیدا باید خود را معرفی کند و هرکدام در خصوص فعالیتهائی که انجام داده‌اند مطالبی بگویند، در حقیقت رای دهنده باید کاندیدا را بدرستی بشناسد. ولی وقت کم مانع از آن شد که بکاندیدا ها این فرصت داده شود فقط نماینده زنان کارمند پشت میکروفن رفت و اعلان کرد که جمعیت های زنان کارمند به همان گروه قبلی رای میدهد.

رئیس سنی

وقتی قرار باشد در یک مجلس زنانه رئیس سنی انتخاب کنند، خدارا شکر هیچکس داوطلب نیست، چون خانمها قبول ندارند که از یکدیگر بزرگترند ولی دیروز برای انتخاب رئیس سنی جلسه از دوره‌های قبل توافق شده بوعد و خانم سناتور تربیت برای این سمت دعوت شده بود ولی کسی‌جرات نکرد که اعلام کند خانم تربیت رئیس سنی جلسه هستند.

خانم هاجر تربیت پشت میکروفن از خاطرات دوران قبل از آزادی زنان تعریف کرد و خطاب به جوانان گفت: آنوقت که ما برای کسب آزادی تلاش میکردیم وسائل کم بود وموانع معدود. خانمها که هیجان انتخابات داشتند اکثرا توجهی به نطق و نصیحت نداشتند، خانم تربیت چندبار تذکر داد ولی وقتی دید که سالن باز هم شلوغ است گفت: خانمها بنده پیر قوم هستم و نفس زیادی هم ندارم که بگویم خانمها ساکت، خانمها ساکت ....

خانم تربیت در پایان جلسه مجمع عمومی به خانمی میگفت امشب از عصبانیت چهار درجه فشار خونم بالا رفت.

سرکار علیه خانم فریده دیبانیابت ریاست عالیه سازمان زنان ایران در ششمین مجمع عمومی سازمان زنان ایران شرکت کردند. عکس گوشه‌ای از مجمع را نشان میدهد.

در مجمع عمومی سازمان زنان برای انتخاب پنج‌عضو شورای‌مرکزی همه میخواستند زودتر دستشان به این صندوق برسد و رای خود را بصندوق بریزند و همین ازدحام مانع از آن بود که حتی بدانند به‌چه‌کسی رای داده‌اند!.....

شهرستانیها‌بحساب نیامده‌اند و خانمهای شهرستانی درحالیکه نسبت به او ابراز احساسات میکردند دورش را گرفته‌بودند.

اعتراض شهرستانیها

صندوقها را روی میز ها گذاشتند که هجوم خانمها و سرو صدای صندلیها سالن را گرفت خانمهای شهرستانی باین وضع‌معترض بودندخانم مزارعی خود را پشت میکروفن رساند و به نحوه انتخابات اعتراض کرد و گفت: در این انتخابات زنان از ابتدای رای‌گیری اعلام کردکه درانتخابات شرکت‌نخواهد کرد ولی نمایندگان شهرستانها ملاقمند بودندکه وی نمایندگی‌آنها را بپذیرد.

با تلاش هیئت رئیسه خانمها از اطراف صندوق رای متفرق شدند و برروی صندلی‌ها نشستند تا ببینند که نتیجه اخذ رای چه میشود.

اعلام شد که جمعا ۲۶۵ رای در سالن توزیع شده ووقتی آراء را شمردند ۲۶۶ برگ در صندوق بود که یکی از اوراق سفید بود و ورقه رای نبود.

فوغای سالن هنوز تمام نشده بود خانمها بسکوت دعوت شدند تا آراء خوانده شود.

خانمهای شهرستانی اکثرا جلسه را ترك کرده بودند وبا آرامش‌نسبی‌قرائت‌آراء‌آغازشد.

ترك جلسه

خانم هورآسا شکوه، یکی دیگر از کاندیدا ها به نحوه انتخابات اعتراض کرد و یکی دو نفر ازخانمهای عضوشورای مرکزی سازمان زنان معترضانه از جلسه بیرون رفتند.

اما رای گیری همچنان ادامه داشت و خانمها برای آنکه زودتر آرای خودرا به صندوق بریزند سرو دست میشکستند. درسالن وهرگوشه خانمها به دور هم جمع شده بودند و بحث‌میکردند فقط زنان اصفهان با همان زیرکی خاص خودشان یك گوشه ساکت و آرام‌نشسته بودند و اوراق رای بدست در انتظار فرصتی بودند که پای صندوق خلوت شود تا آرای خود را بصندوق بریزند.

آرامش نسبی

دکتر رجالی دبیر کل سازمان

اعضای انتخابی

بعضی از آراء فقط یک اسم بود و بعضی بیش از پنج‌نفر. داشت. بعضی از آراء سفید اسامی بعضی از کاندیداها، غلط نوشته شده بود و خط تعدادی از خانمهاناخوانا.

شمارش آراء به پایان رسید و نتیجه چنین بود:

خانم دکتر سیمین رجالی۱۷۹ رای

خانم حشمت یوسفی سرپرست سازمان زنان پایتخت ۱۷۴ رای

خانم هما روحی ۱۶۸ رای

خانم دکتر ایران اعلم ۱۱۳رای

خانم پروین‌مویدثابتی ۷۹ رای

خانم دکتر رجالی که قبلااعلام کرده بود کاندیدا نیست ازخانمها تشکر کرد و کنار رفت درنتیجه نفر ششم موید ثابتی بجمع پنج نفراعضای‌انتخابی شورای مرکزی اضافه شد.

مشاوره بخت شما

فروردین ـ بخاطر آنچه که گذشته متاسف نباشید. حرفهای او امیدوارکننده است. در محیط خانه از احترام فوق‌العاده برخوردار هستید.

اردیبهشت ـ در عشق، تنها گفتن کلمات محبت‌آمیز کافی نیست. با متولدین دی ماه در تفاهم هستید.

خرداد ـ بخاطر مسائل‌پیش‌پا افتاده عصبانی نشوید. در مورد مسائل‌خانوادگی با او بتوافق میرسید. درخانه آرامش برقرار است.

تیر ـ به شخص مورد علاقه معرفی می شوید. یکی‌از ازاطرافیان بشما حسادت می کند ولی‌نگران‌نباشید. بطور کلی روز خوبی را میگذرانید.

مرداد ـ سعی کنید درآنچه که می گوئیدصادق‌باشید. باعث خوشحالی همسریا نامزد خود می شوید در مورد یک کار پردرآمد پیشنهادی بشما می شود. بحث وجدل با متولد آبان‌ماه بی فایده است.

شهریور ـ عیب دوستان را برخشان نکشید. با متولدین اردی بهشت‌ماه درتفاهم کامل هستید.

مهر ـ سعادت و خوشبختی تنها با پول بدست نمی آید. برای شرکت در جشنی دعوت می شوید. یکی از دوستان برای شما فداکاری می کند.

آبان ـ در تصمیماتی که برای آینده گرفته‌اید، موفق‌می شوید، بااطرافیان صمیمی‌تر باشید حادثه غیر منتظره‌ای در پیش نیست.

آذر ـ عشق او را سرسری نگیرید، آینده روشنی‌در انتظار شماست. ممکن است با یکی از اقوام بگومگو داشته باشید،

دی ـ از ابتکار وکاردانی شما قدردانی می شود. با افراد خانواده در تفاهم کامل بسر می برید شخصی همیشه بشما فکر می کند، بولی‌که احتیاج داشتید بدست میاورید.

بهمن ـ لجبازی وعناد کاری‌از پیش نمی برد. تصمیمی که می‌گیرید شما را به آرزوهایتان نزدیکتر می‌کند. فرصت خوبی است تا حسن‌نیت خودرا ثابت کنید.

اسفند ـ درکناراوروزپرنشاطی را میگذرانید. بدگوئی دیگران در موقعیت شما تاثیری ندارد. درمخارج روزانه اعتدال را رعایت کنید، با متولد آبان ماه سازش کنید.

ازامشب درگروه ممتاز سینماهای
آسیا ـ رکس ـ شهوند ـ لیدو ـ رنگین کمان
ـ همای ـ ژاله ـ پاسارگاد ـ توسکا ـ المپیا ـ چرخ‌وفلك ـ شرق فیروزه ـ ماندانا

گفتگوی تلفنی

۳۱۱۰۷۱

بعداز ظهر ازساعت ۵ تا ۹

● آقا سلام ، من «معزی» یکی از ساکنین خیابان ۲۹ (آریاشهر) هستم . در این خیابان منازل شماره‌گذاری نشده‌اند . بدین‌سبب از لحاظ پستی ودریافت نامه‌هایمان‌دچار مشکلاتی هستیم .

● آقا سلام ، من « ایرج » فروشنده صفحه هستم... هفته قبل مطالبی در روزنامه اززبان‌خوانندگان ترانه‌ها چاپ شده‌بود بنظر من اگر بخواهیم‌نظر هنرمندان عزیز رامراعات کنیم باید از وارد کردن ضبط صوت بایران جلوگیری کرد !

● سلام ، من‌حسین‌علیزاده... خردادماه امسال در امتحانات ششم متفرقه تربت‌جام شرکت کردم ، باوجوداینکه ششماه از آن زمان میگذرد هنوز نتایج اعلام نشده ، اداره آموزش وپرورش ناحیه می گوید از مرکز پاسخی نرسیده است، این منطقی است ؟!

● سلام ، هادی‌جوادیان صحبت میکند حالا که جزایر تنگه‌هرمز بایران پیوسته پیشنهاد می کنم یک روز درآمد عمومی موسسات دولتی و خصوصی برای نوسازی این مناطق استعمارزده اختصاص یابد .

● سلام ، من مریم‌فرزامی حتی از کوچه کرجی خیابان دولت تبدیل به آبریزگاه عمومی شده و معلوم نیست چه مقامی مسئول رسیدگی باین نوع مشکلات شهری است ؟

● نام من مهین سعادتیان... ساختمان‌های اطراف منزل ما تازگی صاحب دستگاه حرارت مرکزی (شوفاژ) شده‌اند ، دود آتشخانه این دستگاهها فضا را آلوده وتنفس را برامشکل‌کرده است وسایل زندگی ماراهم قشری از دوده پوشانیده است . چرا شهرداری واداره‌بهداشت برای رفع این مزاحمت‌ها اقدامی نمی کنند ؟

● آقا سلام، من‌جعفرشاملو... باورکنید یک ربع است که موفق نمیشوم راهنمای تلفن (۱۱۸) را بگیرم . مگر شرکت تلفن اعلام نکرده بود که‌دستگاههای جدید آورده و در قسمت راهنمائی نصب کرده است . پس معجزه این تحول چه وقت ظهور می‌کند ؟

● سلام، من پزشک یکی از درمانگاههای تهران هستم ... کم‌وبیش روزی ۴۰ بیمار بمن مراجعه میکنند که حداقل ده‌نفر از آنها بیماران ناقصی هستند که قبلانزد شکسته‌بندهای غیر مجاز تحت درمان بوده‌اند.

مسئول این آشفتگی در زمینه امور پزشکی کیست ؟

● من د ـ مقدسیان ... مدتهاست که طراحان جاده‌سازی در جواب ما برای اسفالت‌راه‌تهران ـ سمنان می گویند حالا مشغول « پل‌سازی » هستیم‌واسفالت‌ریزی «در دست‌اقدام»است، چه‌کسی می تواند بگوید این جاده سرانجام کی اسفالت خواهد شد ؟

● الو . سلام : من «مهندس کمالی »

پاره‌ای ازصاحبان ساختمان های در دست بنای خیابان «دروس» شبها کارگرانشان را بکار میگمارند و با سر و صدای زیاد و رفت و آمد کامیونهای حامل آجر و مصالح دیگر آرامش مردم‌را برهم میزنند .

● آقا سلام، من «بقائی» ـ من کارشناس اقتصادی نیستم ولی معتقدم شهرداری درگران‌شدن قیمت‌هاچندان هم‌بی‌تقصیر نیست نمونه‌اش گران‌شدن «پارکومتر» است که بهانه‌ای‌شده‌برای‌صاحبان پارکینگ‌ها که مبلغ بیشتری مطالبه کنند !

● الو .. من تنکابنی ظروف لعابی و پلاستیکی بعضی ازلبنیات فروشی‌های تهران غیربهداشتی و آلوده است برای نمونه . بد نیست بازرسان شهرداری سری هم به خیابان مهناز ـ داریوش بزنند .

نامه بروز نامه

توسعه میدان سپه

آقای سردبیر ، برای جلوگیری از وخیمتر شدن ترافیك تهران پیشنهاد میکنم : از ساختن‌بانك مرکزی درمیدان سپه خودداری شود ، میدان سپه از شمال تا خیابان اسلامبول توسعه یابد بطوری که لاله‌زار و فردوسی درضلع شرقی و غربی آنرا تشکیل دهند .

کاظم افشین

مسابقه شعر

اقای سردبیر، من‌و بیست و دو نفر دیگر ، براساس آگهی شهرداری‌رامسر ، دریك‌مسابقه شعر سرایی بمناسبت جشن‌های بیست‌وپنجمین سده شاهنشاهی ایران شرکت نمودیم و حاصل تلاش من حماسه‌ای‌بودبا ۲۵۰۰ بیت شعر که بسبك شاهنامه فردوسی سرودم و باسیصدقطعه عکس آنرا تزئین و آماده کردم .

باآنکه مسابقه می بایست همزمان باجشنهای شاهنشاهی برگزارشود و جوایز سرایندگان ممتاز به آنها داده شود ، هنوز ازبرگزاری مسابقه‌موعود خبری نیست .

ستوانیکم ماشاءالله هداوند

کوچه بی‌نام

آقای سردبیر ، کوچه‌ای با ده پلاك ، واقع در چهار راه مختاری ، کوچه یخچال ،فاقد «نام» است . در مکاتبات‌پستی با اشکال روبرو میشویم .

ع‌ـ خدایار

نیاز به تابلو

اقای سردبیر ، این نامه را بلافاصله‌بعداز رانندگی درپزرك راه تهران ـ کرج برایتان می فرستم . اجرای این طرح‌کار بی‌اهمیتی نیست‌که‌از نظر مردم پنهان بماند چون این بزرك راه درحقیقت دو قسمت پرجمعیت شهر از جاده شمیران ، میدان ونك تاشهباد را بهم متصل‌می کند و یك موفقیت بزرك در امر ترافیك بشمار می آید . ولی دراین طرح عظیم بنکات کوچك کمتر توجه شده است. مثلا درمیدان شهباد که چند راه فرعی از ان جدا میشود ، هنگام شب تشخیص تابلو های راهنمای این بزرك راه غیر ممکن است حال آنکه با نصب چندتابلوی شب‌نما میتوان این نقص را رفع کرد .

بهروز پارسا

مهر روز

آقای سردبیر ، اداره‌پست‌و تلگراف‌روزی که‌تمبر یادگاری منتشر میکند ، جان علاقمندان تمبر را از انتظار بلب می‌رساند،چون‌اول باید« مهر روز» به تمبر «دوستان » بخورد تا آنرا از «اندرون» برای عموم خریداران تمبر به « بیرون » آورند .

مهندس فریدون امروز و فردا

آقای سردبیر ، متصدیان فروش تمبر یادگاری تاریخ انتشار آنرا صحیح اعلام نمی ـ کنند ، چون همیشه یکی دو روز پس از انتشار تمبر های یادگاری را «رو» می کنند .

داود فروقی

توسل بنشاه چراغ

آقای سردبیر ، وجود کتل های : رودك ، ملو ، و فلفلی در راه شیراز ـ بوشهر ، سفر های زمستانی را در این مسیر هراس انگیز می سازد . بطوری که مسافران‌این‌راه‌به‌شاهچراغ متوسل میشوند .

احمد شاهمیری

وعده کمك

آقای سردبیر ، دراسفندماه ۴۹ بود که به یکصد نفر از خدمتگزاران‌جزء پست وتلگراف تبریزوعده پرداخت یکهزار ریال بعنوان کمك داده شده بود . متاسفانه تاکنون که ده ماه‌از آن تاریخ میگذرد ، خبری از پرداخت نشده است

بیوك‌نهال‌بار

علت تصادف جاده‌ها

آقای سردبیر ، باپانزده‌سال سابقه رانندگی در بیابان ها ، برای جلوگیری از تصادف در جاده ها نکاتی برای گفتن دارم :

۱ـ جاده ها را باریختن قبرزیاد لغزنده نسازند .

۲ـ اغلب رانندگان بعلت ناوارد بودن به وضع جاده‌ها تصادف می کنند ، لذا بایدقبلا یك‌دوره پنجساله کمك‌رانندگی را بگذرانند .

۳ـ شرکت های مسافربری دردادن مسافر به اتوبوس ها تبعیض قائل‌می‌شوند . اتوبوسی که مسافر کمتری به ان میرسد تند میراند تا «توراهی» سوار کند، لذا، خوبست «فئودالیسم» درمسافربری هم از بین برود تا خرده مالکین اتوبوسها دچار شتابزدگی و خطر نشوند .

آرامرز زحمتکش

آبادان و تخم‌مرغ

آقای‌سردبیر،مسئله گرانفروشی را نباید فقط بچهار چوب تهران محدودکرد زیرا در شهرستان ها هم گرانفروشی رایج‌است. مثلا درابادان تخم مرغ کیلوئی ۸۵ ریال است . بعلاوه بهای پوشاك و لوازم التحریر دراین شهر بی‌اندازه گران است .

آبادان ـ محمدرضا گرجی

دبیر و پزشك

آقای سردبیر ، در جاجرم بجنورد ، در سال اول و دوم دبیرستان و دوره راهنمایی در واقع دبیر نداریم . چون‌دبیران بطور مرتب در کلاس حاضر نمیشوند ، پخش جاجرم از لحاظ پزشك نیز در مضیقه است .

جاجرم ـ احمد فروتن

گله شیرازیها

آقای سردبیر ، در خیابان دولت، چهار راه‌نشاط کوچه‌ای است که نام زیبای « شیراز » را بر ان نهاده‌اند . اگر مردم خوش ذوق شیراز آگاه شوند که نام شهر ذوق پرور انها روی چه کوچهٔ کثیفی نهاده شده ازشهرداری ناحیه ده‌گله خواهند کرد .

عباس کیهانی

در میدان شهناز ساختمان پل هوائی آغاز می‌گردد

پرسش وپاسخ

● آقا ، خواندم که شخصی ، بدون آنکه امتیاز تاسیس مدرسه داشته باشد ، از عده‌ای شهریه گرفته ونامشان را در دفتر مدرسه بی‌امتیازخودثبت‌کرده‌است. بنظر شما با این شخص چه خواهند کرد ؟

ـ لابد همان کاری را خواهند کرد که باکلاهبرداران دیگر کردند !

***

● آقا ، من احمد ـ پ ، شنیدم یکی از صاحب‌منصبان، ازطرز کار چند دستگاه دولتی بشدت انتقاد کرده است . این آقا اگر راست میگوید ، چرا از دستگاهی که زیرنظر خودش است انتقاد نمی‌کند ؟

ـ برای اینکه چاقو دسته خودش رانمی‌برد !

آگهی استخدام در نیروی هوائی شاهنشاهی

۱ ـ نیروی هوائی شاهنشاهی بمنظور تعلیم و تربیت درجه‌داران فنی‌تعدادی داوطلب برای تحصیل در آمورشگاه گروهبانی فنی‌با شرایط زیر می پذیرد .

الف ـ تابعیت دولت شاهنشاهی ایران

ب ـ متدین بیکی از ادیان رسمی کشور (اسلام ـ مسیحی کلیمی ـ زرتشتی)

پ ـ سن بین ۱۷ تا ۲۴ سال تمام ،

ت ـ دارابودن حداقل گواهینامه قبولی سوم دبیرستان(دارندگان مدرك تحصیلی بالاتر حق تقدم دارند).

ث ـ داشتن صحت مزاج و تناسب اندام بر طبق گواهی بهداری نیروی هوائی شاهنشاهی .

ج ـ نداشتن پیشینه بد .

ح ـ نداشتن کسان تحت تکفل .

۲ـ مدت تحصیل در آمورشگاه مزبور حداقل یکسال و هنر‌آموزان در مدت تحصیلی شبانه روزی بوده و هزینه ریست و پوشاك آنها بعهده نیروی هوائی می باشد و ماهیانه مبلغ ۱۸۷۵ ریال بعنوان حقوق‌وفوق‌العاده سختی خدمت‌دریافت خواهند داشت .

۳ـ داوطلبان پس از خاتمه دوره و احراز موفقیت در آزمایشات بدرجه گروهباندومی مفتخر و بر طبق مقررات‌قانون استخدام نیروهای مسلح شاهنشاهی از حقوق و مزایای مربوطه استفاده خواهند نمود .

٤ـ داوطلبان می توانند برای کسب اطلاعات بیشتر و ثبت‌نام با در دست داشتن یك نسخه فتو کپی گواهینامه تحصیلی . عین شناسنامه (بعرم جدید عکس‌دار) ۲۲ قطعه عکس ۳×٤ از تاریخ نشر این آگهی تا تامین احتیاج باستثنای روز های تعطیل و پنجشنبه ها از ساعت ۸ الی ۱۲ به مرکز آمورش های هوائی واقع در خیابان تهران‌نو ایستگاه فرودگاه مراجعه نمایند م الف ۱۰۲٦۱ نیروی هوائی شاهنشاهی

آگهی مناقصه شماره ٤۸

نیروی‌هوائی شاهنشاهی‌مقداری کابل شیلدداروجعبه ترمینال روی‌کار مورد نیاز خود را از طریق مناقصه خریداری مینماید . پیشنهاد دهندگان می‌توانند با مراجعه بستادفرماندهی نیروی‌هوائی (خیابان‌فرح‌آباد) ودریافت برك شرائط‌و مشخصات‌پیشنهادات خود را بر طبق مفاد مندرج در برك شرائط تنظیم نموده و تاساعت ۱٤روز دوشنبه ۲۹ر۹ر۵۰بدفتر آجودانی کل‌ستاد فرماندهی تسلیم نمایند. م الف ۱۱٦۸۵

۱ـ۲ آـ٦٤۰۹۰ نیروی هوائی شاهنشاهی

ازفردا صبح فقط در

سینما بولوار

آگهی دعوت مجمع عمومی سازمان مسکن

مجمع عمومی سازمان مسکن در ساعت۱۰صبح روز سه‌شنبه ۳۰ آذرماه ۵۰ در دفتر مرکزی سازمان مسکن واقع درخیابان شاهرضا ابتدای لاله‌زار کوچه مفخم تشکیل میشود .

از سهامداران محترم خواهشمند است در جلسه مذکور حضور بهمرسانند :

دستور جلسه :

۱ـ اجرای مفاد قسمت اول ماده ٦ و بند ۱ ماده ۷ اساسنامه

۲ـ طرح و بررسی و اتخاذ تصمیم درباره سایر امور .

م الف ۱۱۷۸۲

آ ـ ٦٤٦۱۰

آگهی فروش نهال

بمنظور تشویق‌و ترغیب هر چه بیشتر هموطنان علاقمند بامر درختکاری وتوسعه سریع سطح‌فضای سبز درسراسر کشور،مقداری ازنهالهای غیر مثمر (سوزنی‌برگان و پهن‌برگان)موجوددرنهالستان های‌استان‌ها رابقیمت نازل همراه با نظارت مستقیم‌وراهنمائی های فنی ماموربن‌مربوطه در امرکاشت و داشت‌بفروش میرساند . طالبین می‌توانند در مرکز باداره کل منابع طبیعی ناحیه یك‌ودر شهرستان ها بسرپرستی های منابع‌طبیعی مربوطه مراجعه نمایند. م‌الف ۱۱٦۸۲

وزیر کشاورزی وسرپرست وزارت منابع طبیعی

آـ٦٤۱۰۰

آگهی مترجمی رسمی زبان های انگلیسی و ایتالیائی

اداره فنی‌وزارت‌دادگستری‌ازکلیه کسانی که‌داوطلب‌مترجمی رسمی زبانهای انگلیسی‌و ایتالیائی هستند و تقاضای خودرا به اداره فنی تسلیم داشته‌اند دعوت می نماید که حداکثر تا آخر آذرماه سال جاری مدارك زیررا با پست سفارشی‌به اداره فنی‌واقع درساختمان شماره یك وزارت دادگستری خیابان جنوبی پارك شهر ارسال دارند :

۱ـ تقاضانامه با ذکر نشانی کامل وشماره تلفن

۲ـ عکس ٤×۳ برقی‌دو قطعه

۳ـ فتوکپی آخرین مدرك تحصیلی

٤ـ مدارك مربوط به سابقه درآمترجمه

۵ـ گواهی عدم سوءپیشینه (برای کارمندان دولت‌و موسسات وابسته به دولت گواهی اشتغال کافی‌است) . م الف ۱۱٦۹۳

رئیس‌اداره‌فنی وزارت‌دادگستری ـ غلامعلی‌وحدتی

۱ـ۲ آـ٦٤۳۰٦

آگهی مناقصه شماره ٤۹

نیروی هوائی شاهنشاهی تکمیل وسائل تفریحی مهرآباد را از طریق مناقصه خریداری مینماید. پیشنهاد دهندگان می‌توانند بامراجعه بستاد فرماندهی نیروی هوائی (خیابان‌فرح آباد)ودریافت برك شرایط و مشخصات پیشنهادات خود را بر طبق مفاد مندرج دربرك شرایط تنظیم نموده‌وتاساعت ۱٤روز دوشنبه ۱۳ر۱۰ر۵۰ بدفترآجودانی ستاد فرماندهی تسلیم نمایند . م‌الف ۱۱٦۸٤

نیروی هوائی‌شاهنشاهی

۱ـ۲ آـ٦٤۰۸٤

نوشته‌خوانندگان

از: کیومرث عباسی

چگونه باتغییر خط فارسی مخالف شدم!؟

دیروز ، وقتی پس از هفت‌ساعت کار یکنواخت وخسته کننده بامید خوردن یك شکم غذای‌سیر واردخانه شدم‌دیدم عیالم‌وسط اتاق ، بروی شکم افتاده ، پاهایش را مثل دم کژدم‌به‌پشت‌برگردانده ومثل بچه‌های دبستانی ، چند تا کتاب ودفترچه و مدادو مدادپاك کن جلو خود ریخته‌است وطوری که گوئی اصلا دراین عالم نیست ، قندقند مینویسدو پاك می‌کند.

بطرفش خم شدم وسلام دادم .اماا‌و، انگار که اصلاصدای‌مرا نشنیده کوچك ترین حرکتی نکرد . بار دیگر سلام‌دادم، وباز اوساکت ماند ،این بار دیگرعصبانی شدم ، دست هایم را دور دهانم گذاشتم‌و باتمام نیروئی که داشتم فریاد زدم :سلام!

ناگهان مثل‌فنراز جا پریدوگفت :

ـسلام‌وزهر مار ! این چه جور سلام کردن‌است ؟!

گفتم:

ـآخر ، خانم‌جان ، من دارم ازگرسنگی ضعف میکنم‌وتو اینجا افتاده‌ای که هیچ، جواب سلام مرا هم نمیدهی . . .لااقل بلندشو ناهار بیاور . .

بی آنکه سرش را بلندکند ، با خونسردی گفت:

ـناهار نداریم !

من که‌دیگر خون در رگهایم‌داشت منجمد میشد ، بازفریاد زدم :

ـجارو که‌نکرده‌ای، گردگیری که نکرده‌ای ، ناهار هم که نپخته‌ای ، پس از صبح تا حالا داشتی چه کار می ـ کردی ؟

باهمان‌خونسردی گفت:

ـداشتم روی نامه های تو کارمیکردم.

باحیرت گفتم:

ـنامه های من ؟! کدام نامه ها ؟ ..

ـهمان نامه هائی که در دوران‌عشق وعاشقی وروزهای نامزدی برایم نوشته بودی . . .

ـخوب ، داشتی با این‌نامه ها چه میکردی ؟

ـداشتم آنها را به خط لاتین‌بر می‌ـ گرداندم..

درحالی که حس‌می‌کردم عنقریب دوتاشاخ گاوی روی سرم سبز خواهد شد گفتم:

ـآخر این کار چه لزومی دارد ؟

باخنده‌ای فاتحانه گفت:

ـمگرنمیدانی این‌روز ها سرو صدا بلندشده که باید خط فارسی تغییر کند ولاتین شود ؟ خوب ،منهم پیشدستی کردم وشروع به‌برگرداندن نامه های عاشقانه توکردم که این‌اسناد افتخار آمیز روز های‌خوش ما، برای فرزندان و نوه ها ونبیره‌هامان ، قابل‌استفاده باشد.

مایوسانه سرم را تکان دادم‌وچون چاره‌دیگری نداشتم گفتم :

ـخوب ، بالاخره تکلیف ناهار چه میشود ؟

ـمن چه میدانم . حالا امروز راناهار حاضری بخور ...

چاره‌ای‌نبود . رفتم بیرون و از اغذیه فروش‌سر کوچه مقداری کالباس وخیار شوروناں سفید خریدم‌و برگشتم . عیال ، هنوز مشغوم‌برگرداندن نامه بود . کنارش نشستم‌و گفتم:

ـبسم‌الله !..

بی آنکه سرش را برگرداند گفت:

ـخودت بخور . من ، تا همه نامه ها رابرنگردانم ، ناهار نخواهم خورد . . .

همانطور که مشغول فرو دادن لقمه‌ها بودم گفتم:

ـمیدانی چندسال قبل‌از نامزدی‌عاشق هم‌بودیم ومن‌برایت نامه می‌نوشتم ؟

ـهفت‌سال.

ـمیدانی مدت نامزدی‌ماچندسال طول کشید؟

ـسه‌سال .

ـمیدانی ده سال ،چندروزاست ؟

ـ۳۶۵۲روز .

ـمیدانی روزی چند نامه برایت می‌ـ نوشتم ؟

ـروزی‌دوتا...

ـخب ، پس حالا برایت‌بگویم که مجموع‌این‌نامه ها میشود ۷۳۰٤ نامه ،و چون هر نامه بطور متوسط ۸ صفحه‌بوده رویهم میشود ۵۸٤۳۲ صفحه ، و چون هرصفحه ۲۰سطراست ، مجموعا میشود ۱۱٦۸٦٤۰سطر .. خب ، تو از صبح تاحالا چندنامه را به لاتین برگرداندی؟ وآخرین لقمه را فرو دادم .واوخندید و گفت:

ـفقط‌یك‌سطر..

گفتم: پس‌این کار را ول کن ،چون عمرمن‌وتو کفاف آنرا نمیدهد.

باحیرت گفت : چرا ؟

گفتم : چون با این‌وضعی که تو پیش‌میروی ، برگرداندن همه این‌نامه‌ها حدود ۳۱۷۲سال طول می کشد ...

چندلحظه با خود فکر کرد وناگهان درحالی که های‌های گریه می کرد گفت:

ـای‌وای . . .توراست میگوئی ، من اصلا حسابش را نکرده‌بودم . ..

بعد ، باچشمان گریان ، نامه هاو دفترودستك خود را جمع کرد و غمزده در کنارم نشست و گفت:

ـخوب ، پس حالا به‌منهم بده ...

ـچی‌بدهم ؟

ـخوب معلوم‌است ، قسمتی کالباس‌و خیارشورم را ...

ـخیالت‌راحت باشد ... تمام‌شد ...

فریاد کشید:

ـپس من چی بخورم ؟

به لاتین نوشتم AD (باد) ناگهان برخاست دو دستی به‌فرقم کوبید و فریادزد : «ای شکمو !»و با شکم گرسنه وچشمان نمناك ، به مدرسه رفت تابه بچه های‌بیگناه مردم ، درس بدهد. آخر، عیال‌مربوطه ، ناسلامتی «معلم»است !

ابراز احساسات وتبریکات طبقات مختلف مردم شهرستانها

پیشگاه مبارک شاهنشاه آریامهر

فرهنگیان قوچان مفتخرند که عرض سپاس و تشکر خودرا در حفظ حاکمیت ملت ایران بر جزایر گلوگاه خلیج فارس که بنا به اراده شاهنشاه اریامهر انجام گردیده بخاکپای مبارک همایونی تقدیم و مراتب آمادگی و جانبازی خودرا اعلام مینمایند.

جان نثار ـ جواد عاملی رئیس آموزش و پرورش قوچان

آـ٦۳۷۰۲

کارمندان و کارکنان اداره آمار و ثبت احوال شهرستان قم

باافتخار و سربلندی استقرار ارتش دلیر ایران در جزایر خلیج فارس را به پیشگاه مبارک شاهنشاه آریامهر تبریک عرض مینمایند.

آـ٦۳۷٦٤

بیشگاه مبارک اعلیحضرت همایون شاهنشاه آریامهر

جان نثار افتخار دارد پیروزی درخشان در استقرارنیروهای مسلح شاهنشاهی ایران در سه‌جزیره ایرانی تنب‌کوچک و بزرگ و ابوموسی را که بمناسبت سیاست مدبرانه رهبر عالیقدر ایران جامه عمل‌بخود پوشیده است ازطرف قاطبه‌اهالی شهر بندرماهشهر به پیشگاه شاهنشاه آریامهر تبریک عرض نماید

شهردار ماهشهر ـ فکری

آـ٦۳۷٦٦

بیشگاه مبارک اعلیحضرت همایون شاهنشاه آریامهر

مفتخرا پیروزی درخشان‌و تاریخی ایران را در استقرار حاکمیت ملی بر جزایر تنب بزرگ و تنب کوچک و ابوموسی به رهبری خردمندانه آن مقام عظیم‌الشان بحضور مبارک تبریک و تهنیت عرض نموده مراتب جانبازی خود را در راه خدمت بوطن و شاهنشاه آریامهر اعلام میدارد .

از طرف اهالی مرز نشین‌قصبه گرگر ـ میرمحسن موسوی ـ حبیب‌اله شاهپوری ـ فتاح فرزین ـ احمد شفیعی ـ اسدعلیزاده ـ حاجی یداله ملکی ـ ابوالحسن مهدی‌نژاد .

آـ٦۳۷٦۸

بیشگاه مبارک اعلیحضرت همایون محمدرضاشاه پهلوی شاهنشاه آریامهر

کارکنان شهرداری جلفا با غرور و افتخار پیروزی ارتش ایران را بمناسبت طرد آخرین آثار استعمار در منطقه خلیج‌فارس که تحت رهبری داهیانه شاهنشاه معظم نصیب ملت ایران‌گردیده به پیشگاه مبارک شاهنشاه آریامهر تهنیت عرض مینماید .

از طرف کارکنان شهرداری جلفا ـ خسرو نیکروش

آـ٦۳۷۷۰

پیروزی حق بر باطل امریست اجتناب‌ناپذیر

با استقرار نیروهای مسلح شاهنشاهی در جزایر دهانه‌خلیج فارس بعمر استعمار در این منطقه پایان داده شد .

روز بیست و یکم آذرماه نیز آذربایجان‌عزیز بفرمان‌شاهنشاه آریامهر بوسیله نیروهای رزمنده ایران نجات یافت و بدین ترتیب نیروهای مسلح شاهنشاهی ایران در طول تاریخ همواره نقش بزرگ خود را در مورد تامین استقلال و حاکمیت ایران نشان داده است و بار دیگر این حقیقت ثابت شده که حق همیشه پیروز است افتخار دارم این روز پرشکوه تاریخی رابخاکپای همایونی و کلیه افراد مسلح شاهنشاهی و ملت ارجمند ایران تبریک عرض کنم و بروان شهدای وطن درود بفرستم و از خداوند بزرگ مسئلت‌نمایم که شاهنشاه آریامهر را در پناه خود مصون و سلامت بدارد تا تا در پرتو آن ایران پیوسته‌درجمیع مراحل‌سیاست داخلی وجهانی به پیروزیهای درخشانتری نائل گردد .

جان‌نثار ـ دکترفریدون اسدی

آـ٦۳۷۷۲

بیشگاه مقدس شاهنشاه آریامهر

جان‌نثار افتخار دارد که‌عزت نفس وسرافرازی در این‌هنگام که ارتش نیرومند شاهنشاهی بقدرت اراده وروشن فکری آن شاهنشاه عظیم‌الشان موفق گردیده قوای خود را در جزایرسه‌گانه بپاده کنند و پرچم پر افتخار ایران را برفراز کوه حلوا باهتزاز در آورد که فریاد پرافتخار همه ملت جانباز بزنده‌باد شاهنشاه و پیروز باد ارتش دلیر ایران بلند گردد این پیروزی بزرگ را ازطرف خود وعموم همکاران فرهنگی سازمان جوانان تهنیت عرض نموده از خداوند بزرگ بقای سلطنت و سلامت شاهنشاه آریامهر را خواستار شود .

جان نثار معاون اداره آموزش و پرورش شهرستان‌بهبهزاد زاده

آـ٦۳۷۷۸

انجمن شهرستان شاهی از طرف خود واهالی غیور ووطن پرست شهرستان شاهی افتخار دارد پیروزی ایران رادرخلیج‌فارس برهبر بزرگ ایران شاهنشاه آریامهر صمیمانه تبریک عرض‌نموده و اعلام دارد برای به ثمر رساندن هدف مقدس رهبر اندیشمند خود از هیچگونه فداکاری و جانبازی دریغ نخواهد نمود.

رئیس انجمن شهرستان شاهی ـ محمد یوسف مقصودی

آـ٦۳۷۷٦

بیشگاه مبارک اعلیحضرت همایون شاهنشاه آریامهر

با نهایت افتخار پیروزی عظیم و تاریخی ایران را در حل مسئله جزایر که با سربلندی و حسن تدبیر زائدالوصف تحقق‌یافت به پیشگاهتان تهنیت میگوئیم .

اصفهان ـ از طرف کارکنان و دانش‌آموزان دبستان شیخ لطف‌اله ـ فرودستان

آـ٦۳۷۷٤

بیشگاه مقدس شاهنشاه آریامهر

استقرار ارتش ایران برهبری خردمندانه شاهنشاه دردهانه خلیج فارس برگزرین دیگری برافتخارات کشور ما افزود مراتب جانبازی دبیران و دانش آموزان دبیرستان افخم را به خاکپای همایونی تقدیم میدارد .

رئیس دبیرستان افخم شهرستان بم یداله غضنفری

آـ٤۳۷۸۰

افتخار دارد بنمایندگی از طرف ساکنین میدان شهرداری موقوفه آستانه مقدسه قم پیروزی ارتش دلیر ایران را به پیشگاه مبارک شاهنشاه آریامهر تبریک عرض نماید.

قم ـ میدان بارفروشی احمد دانش‌پور

آـ٦۳۷۸۲

بیشگاه مبارک اعلیحضرت همایون شاهنشاه آریامهر

پیروزی بزرگ‌و درخشان استقرار نیروهای مسلح شاهنشاهی در جزایر تنب بزرگ و کوچک‌و جزیره ابوموسی که تحت رهبری خردمندانه آن شاهنشاه عظیم‌الشان بدست آمده از طرف خود و کارکنان سازمان آب قم و هیجده هزار مشترکین این سازمان‌به پیشگاه مبارک تبریک عرض می‌نماید دوام و بقای سلطنت آن شهریار دادگستر را از خداوند متعال مسئلت می‌نماید.

سرپرست سازمان آب قم ـ سرهنگ‌سراک

آـ٦۳۲۸٤

بیشگاه مبارک اعلیحضرت همایون شاهنشاه آریامهر

افتخار دارد از طرف خود و کلیه کارکنان اداره پست و تلگراف و تلفن قم و نقاط تابعه پیروزی درخشان ایران را درمورد جزایر ابوموسی و تنب بزرگ و کوچک که پس از هشتاد سال بادرایت و رهبری خردمندانه آن پدر تاجدار و صلحدوست از سلطه استعمارگران خارج و به وطن عزیز پیوست تبریک وتهنیت عرض نماید.

چاکر جان نثار محسن اسدی راد رئیس اداره پست و تلگراف و تلفن قم

آـ٦۳۷۸٦

اهتزاز پرچم ایران برفراز قله‌های خلیج فارس افتخارتازه‌ای است که ملت ایران تحت رهبری خردمندانه شاهنشاه اریامهر بدست آورده است ، این موفقیت بزرگ را به پیشگاه ملوکانه تبریک میگوئیم.

هیئت مدیره و کارکنان و کارگران شرکت سهامی پشمبافی ایران

آـ٦۳۷۸۸

بیشگاه اعلیحضرت همایون شاهنشاه آریامهر

خبر مسرت اثر فرمان جهانمطاع همایونی دائر بر استقرار نیروهای مسلح شاهنشاهی در جزایر تنب بزرگ و کوچک واهتزاز پرچم پرافتخار ایران برفراز جزیره ابوموسی مردم وطمیرست نیشابور را غرق در سرور وشادمانی نموده پس از هشتاد سال تضییع حق مسلم ملت اعمال مجدد حق حاکمیت ایران برجزایر ایرانی خلیج فارس ایرانی را سربلند و خطوط زرین دیگری‌برصفحه تاریخ تابناك سلطنت آن رهبر اندیشمند نقش بست از صمیم قلب مراتب سپاس و جانبازی خود را در راه تحقق بخشیدن‌آرمانهای عالی شهریار عالیقدر بخاکپای مبارک تقدیم میدارد .

جان نثار ابراهیم مقیمان عضو انجمن‌شهرنیشابور

آـ٦۳۷۹۰

برف در آذربایجان و کردستان

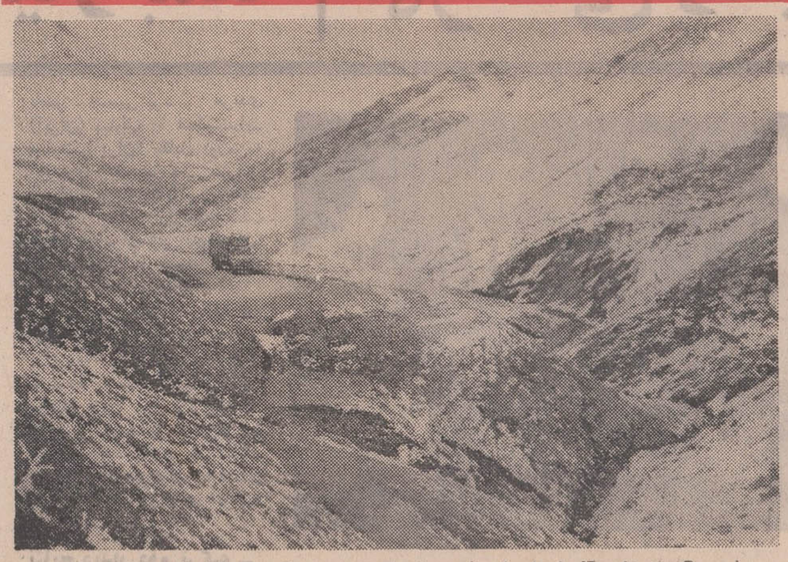

برف ، گردنه های آذربایجان را سفید پوش کرده و حرکت وسائط نقلیه در این گردنه ها بدون زنجیر چرخ امکان پذیر نیست. این عکس ازگردنه‌فوشچی آذربایجان گرفته شده است .

وضع هوا دراکثر شهرهای مختلف کشور همچنان منقلب است و ریزش برف ، باران و تگرگ ادامه دارد .

دیروز بدنبال ریزش تگرگ کم سابقه در سنندج و اطراف آبرودخانه هابالا آمدبارندگی در سنندج باعث طغیان اب رودخانه های «زاوه‌رود» و «کاورود» گردید و براثرجاری شدن سیل در حومه سنندج قسمت وسیعی‌ازمزارع کشاورزی بزیر آب فرو رفت . سیل همچنین دهها راس ازاحشام را که در اطراف سنندج‌سرگرم چرا بودند با خود برد .

خبرنگار اطلاعات در سنندج گزارش میدهد : برف‌سنگینی در گردنه های صلوات آباد ، اوباتو ، گاوان و سروارید به زمین نشسته و رفت و آمد وسائط نقلیه در این گردنه‌ها با اشکال روبرو شده است .

ریزش آوار

ریزش ۳۶ ساعته باران در مهاباد ، خانه های خشت و گلی این شهر را در معرض انهدام قرار داده است .

ریزش تگرگ و باران در مهاباد و حومه دیشب نیز ادامه داشت در ارتفاعات این شهر برف سنگینی نیز بزمین نشسته است .

شب گذشته یك تریلرغول پیکر ترکیه بعلت یخبندان شدید جاده‌در گردنه « شیلی » بین راه تبریز ـ و تهران واژگون شد و رفت امد در این راه را بمدت یکساعت‌قطع کرد .

خبرنگار اطلاعات در تبریز گزارش داد : دیشب در شهر های خوی ، میاندوآب ،بوکان پیرانشهر و نقده ریزش برف و باران ادامه داشت‌در پیرانشهر ارتفاع برف به بیش از سی سانتیمتر رسیده و هوا در این منطقه بطور کم سابقه‌ای سرد شده است .

راههای اهر ـ کلیبر ،سراب ـ بستان آباد ، سراب ـ اردبیل و گردنه حیران بین اردبیل ـ آستارا زیر پوشش ضخیم‌ازبرف فرو رفته است .

سیلاب در کوچه ها

در رضائیه نیز بدنبال‌ریزش باران شدید سیلاب در کوی (کریلائی چراغ مسجد)واقع در خیابان شاهپور ،میدان‌دواب و فرودگاه قدیم رضائیه و کوچه عرب جاری شد اب همچنین خانه های واقع در محله عسگرخان ، هفت‌اسیاب و شترپان رضائیه‌را فراگرفت.

بارپزش باران بر ارتفاع آب رودخانه های شهر چای ، نازلو و باراندوز چای افزوده شده است .

در تربت حیدریه

خبرنگار اطلاعات در تربت حیدریه تلفنی‌به تهران‌گزارش داد : ریزش ۹ ساعته برف در منطقه «نسر» تربت حیدریه باعث سرد شدن هوا در این نقطه شده است .

طوفان در خراسان

خبرنگار اطلاعات ، مشهد : از بعدازظهر دیروز توفان‌شدید وکم سابقه‌ای درمناطق جنوبی خراسان بخصوص شهر های قاین ، فردوس و خواف وزیدن گرفت و بجای باران از آسمان این شهر ها خاك بارید !.

در بخش وسیع «کدکن» از توابع تربت حیدریه براثروزش بادوسرمای شدید خسارات‌قابل توجهی به کشاورزان چغندرکار وارد آمد . از عصر دیروز بدنبال تغییرهوای تربت حیدریه اکثر کشاورزان بجمع اوری محصول چغندر پرداختند .

برعکس‌دیگرشهر های خراسان دیروز هوای مشهد آفتابی و معتدل بود .

در خرمشهر و آبادان

توفان شدیدی که از صبحروز گذشته در شهر های مختلف خوزستان شروع شده بود تا اخر وقت دیروز بطور متناوب ادامه داشت . در شهر های آبادان و خرمشهر دهها اصله درخت تنومند از ریشه کنده‌شد.

برف در بیجار

دیروز شهر بیجار در زیر شلاق برف و باران و توفان بخود می پیچید و قیافه این شهر ظرف چند ساعت بکلی عوض شد . نزول برف‌سنگینی در بیجار تا آخرین ساعت دیشب بطور متوالی‌ادامه‌داشت و کلیه معابر عمومی و خیابان های شهر در زیر پوششی از برف سنگین فرورفت ...

در جلسه هیئت مشورتی روزنامه اطلاعات گفته شد :

اهالی شمیران، جریمه بیگناهی میدهند!

در اخرین جلسه هیات مشورتی روزنامه اطلاعات ، در شمیران ، مشکلات و نیازمندیهای اهالی شمیران و حومه مورد گفتگو و بحث قرار گرفت‌واز بی‌توجهی مسئولان ، باین مشکلات و نیازمندیها ، انتقاد شد .

در اغاز جلسه، اقای‌سهرابیان گفت :

در اغلب درمانگاه های حومه شهرستان‌شمیران ،بجای‌پزشك، پزشکیار به معالجه و مداوای بیماران می‌پردازد .

ازطرفی چون شمیران‌شهرستان است و فرماندار هم دارد ،باید دراین شهرستان نظام صنفی تشکیل شود تا اصناف‌شمیران، برای انجام کار های جزئی ، مجبور نباشند به تهران بروند و وقت خود را بیهوده تلف کنند.

مساله دیگری که موجب‌ناراحتی اهالی شده‌اینست که کارخانجات نجاری و چوب بری که درمرکز شهر قرار دارند ، با ایجاد سروصدا، ازاهالی سلب‌آسایش میکنند .

در ضمن باین نکته هم باید توجه داشت که جوانان این شهرستان باندازه کافی زمین و وسایل ورزشی ندارند .

مدعی زمین ورزش

تیمسار سرلشکر معزی گفت:

ـ دو سال پیش ، سازمان تربیت بدنی ، در قطعه زمینی به مساحت۶۰ هزار متر مربع، اقدام به ساختمان یك ـ زمین ورزشی کرد ،ولی مدتی بعد این کار ناتمام ماند . قطعه زمین دیگری که در رستم‌آباد قراردارد و موقوفه است ، با بودجه سازمان‌تربیت‌بدنی،ساخته و اماده بهره برداری شد ، اما ناگهان خانمی ادعای مالکیت زمین مزبور را کرد واز ان‌به بعد ، این زمین ورزشی ، با وجود امکانات و تجهیزاتی که دارد بلاتکلیف مانده و کلید های آن در دست همان خانمی است که ادعای مالکیت بنا را دارد !

طویله ها را منتقل کنید !

دکتر وصالی ، عضو دیگر هیات گفت :

ـ شهرداری شمیران مدتی پیش اعلام کرد که طویله‌ها را به خارج شهر منتقل‌خواهد کرد ، ولی هنوز این کار انجام نشده است .

جریمه بیگناهی !

چهارمین ناطق، آقای تدین بود که گفت :

ـ لازم است مسئولین راهنمائی و رانندگی ، یك یا دوپاسگاه در « پارك وی »ایجاد کنند ، تا بهنگام بروز تصادفات‌مرگبار مصدومین و مجروحین‌را بتوان بموقع ، به‌پزشك رساند . وی افزود : ماموران برق‌شمیران، بدون جهت برق مشترکین را قطع می کنند و بعد توضیح‌می دهند که اشتباه کرده‌اند و بجای قطع برق مشترك بد حساب ، برق همسایه‌اش را قطع کرده‌اند . بعد هم ، به کسی که برقش اشتباهی قطع شده میگویند « شما باید مبلغ ۷۰ ریال به صندوق اداره برق بپردازید ، تا برق‌تان را وصل کنیم ! » آیا این صحیح‌است که شخصی،جریمه بیگناهی‌اش را بپردازد ؟

خانم عزت اکبر گفت :

ـ برای اداره مهدکودك که اخیرا در چیذر شمیران ایجاد شده ، هزینه‌هائی لازم است‌که باید بمصرف تهیه خواربار ، حقوق پرستاران و سایر کارکنان ، و مخارج دیگر برسد .

زباله ، بجای برق !

اخرین ناطق جلسه ، اقای فلاح ، گفت :

ـ ۱۴ ماه پیش ، از طرف اداره برق آمدند و برای‌نصب تیرهای سیمانی برق ، چند چاله در کوچه های امامزاده قاسم کندند ، اما هنوز ازتیر های برق ، خبری نشده است‌و چاله‌ها مرکز زباله شده است!

بنابه قولی که مقامات شهربانی و شهرداری داده‌اند

گاراژها تا آخر اسفند بخارج شهر منتقل میشوند

کلیه گاراژ های مسافربری تا پایان‌اسفند ماه‌بخارج‌شهر‌منتقل خواهند شد .

بنابه پیشنهاد کمیسیون‌ترافیك مجلس سنا و مذاکراتی که با مقامات شهربانی و شهرداری پایتخت به عمل آمده است‌مقرر گردیده تا موجبات انتقال گاراژ های مسافربری از خیابانهای مرکزی شهر به خارج‌از شهر بعمل آید .

در اجرای‌این برنامه‌شهرداری تهران قسمتی ازاراضی گودهای جنوب شهر را «خزانه» به‌ایجاد توقفگاه بزرك برای اتوبوسهای مسافربری « باس‌ترمینال » اختصاص داده است و نقشه‌های اجرائی آن آماده می باشد.یك مقام مطلع به خبرنگار ما اظهار داشت :

مسئولین شهربانی وشهرداری تهران قول داده‌اند تا پایان اسفند ماه سال جاری کلیه گاراژ ها به محل ساخته شده در خارج شهر انتقال یابند . البته دفاتر بنگاههای مسافربری هم‌چنان‌برای فروش‌بلیط‌مسافرت در شهرباقی خواهند ماند .

کارشناسان ترافیك اظهارنظر میکنند : پس از اجرای‌برنامه انتقال گاراژها به خارج شهر وضع عبور و مرور در تهران‌به خصوص در خیابانهای مرکزی شهر بهبود خواهد یافت .

خبرنگار اطلاعات در گزارش خود اضافه کرده است اکثر صاحبان گاراژ های مسافربری با اجرای این برنامه مخالفمی باشند ولی مقامات مسئول‌لزوم انتقال گاراژها را بخارج شهر ضروری و قطعی میدانند .

درهیئت مشورتی شهرستانها

مسجد سلیمان: آب ، برق لار: بدی راه، خشکسالی و تامین آب

تامین آب مشروب لار،بدی وضع راههای لار ـشیراز ، و لار ـبندرعباس خطر از میان رفتن باغات روستا های اطراف این شهرستان‌براثر خشکسالی، در بیست و نهمین جلسه انجمن شهرستان لار مورد بحث‌وتبادل نظر اعضای انجمن قرار گرفت.

در این جلسه گفته شد ،برای تامین آب منطقه «اوز» مطالعاتی صورت گرفته و بودجه‌ای معادل بیست و هفت میلیون برای این منظور اختصاص داده‌شده‌است.

یك عضو انجمن اظهار داشت کرارا در باره خرابی راهها در تمام منطقه «لارستان»در جلسات انجمن گفتگو شده است ولی متاسفانه اولیاء ادارات راه‌استان و راه‌ساحلی‌وبنادر باین موضوع کمترین توجهی نکرده‌اند .

مسجدسلیمان

تهیه نقشه جامع شهر مسجد سلیمان ، اگو سازی و ایجاد مهمانسرا،احداث‌گورستان‌مدرن لوله کشی کامل آب آشامیدنی شهر، تامین برق و تلفن‌شهری، مبارزه با بیماری سل ، تامین آب آشامیدنی روستا های‌اطراف مسجد سلیمان ،ایجادبیمارستان یکصد و بیست تختخوابی از جمله مطالبی‌بود‌که دربانزدهمین جلسه انجمن شهرستان‌مسجد سلیمان مطرح ومورد بررسی قرار گرفت . در این جلسه چند تن‌ازروسای ادارات دولتی‌حضور داشتند و در پاسخ به ایرادات اعضای انجمن توضیحاتی‌دادند.

حوادث در گوشه و کنار ایران

گنبد کاوس ـ اختلافات خانوادگی‌موجب شد مردی‌بنام عبدالهادی‌حقیقت ساکن‌گنبدکاوس با سم خودکشی کند .

رضائیه ـ زنی۳۲ساله بنام سکینه‌پورعابد از پشت بام سقوط کرد و درگذشت .

قم ـ در ۵۰ کیلومتری قم اتوبوس شماره ۱۴۸۴۸ واژگون شد ، در این حادثه زن ناشناسی جان سپرد و ٤ نفر مجروح‌گردیدند .

جهرم ـ عوض رحمانی در جهرم باهمسرش نزاع کرد و درحالیکه بشدت مجروح شده بود برای درمان به بیمارستان منتقل شد .

معمولان ـ یک کارگر معدن سنگ ناحیه «افرینه» معمولان ، موسوم به رستم احمدپور از ارتفاع ۲۰۰ متری سقوط کرد و جان سپرد.

جهرم ـ زن حامله‌ای بعد از مشاجره با همسرش بقصد انتحار خود را بچاه انداخت و درگذشت . این زن ۳۸ ساله بود و احترام خندانی نام داشت .

تایباد ـ گروهی از جهانگردان دانمارکی که با اتوبوس شماره ۲۹۳۷٤ عازم مشهد بودند در ۱۵ کیلومتری تایباد بعلت تصادفبا کمپرسی شماره ۲٤۵۸۹ مجروح گردیدند .

تعداد مصدومین اتوبوس ۷ نفر وزخمی شدگان کمپرسی سه نفر اعلام شده که سلامت سه تن از دانمارکی‌ها در خطر است.

رانندگی اتوبوس با «سامسون» تبعه‌دانمارک و هدایت کمپرسی بعهده «سراج احمدی» بوده و مجروحین در بیمارستان تایباد بستری هستند .

بندرعباس ـ یک وانت بعلت سرعت‌زیاد در ۳۰ کیلومتری بندرعباس واژگون شد و یکی از سرنشینان آن بنام محمد اکبری درگذشت‌و ٤ نفر دیگر مجروح گردیدند .

بندرعباس ـ حوالی یک آب‌انبار متروک برفراز تپه‌های شمالی شهربندرعباس جسد مرد ناشناسی کشف شد . هنوز علت مرگ وهویت مقتول مشخص نشده است .

بجنورد ـ تصادم‌یکتاکسی‌بار بامینی‌بوس شماره ۷٤۷٦۱ در کیلومتر ۸٤ جاده تهران ـ بجنورد بمرگ «حسین توکلی» راننده تاکسی‌بار انجامید . راننده مینی‌بوس بازداشت شد.

بندرپهلوی ـ تانکر نفتکش شماره۱٦۹۲ اردبیل در اثر لغزندگی جاده بندرپهلوی‌رشت از مسیر منحرف شد و در گودالی سرنگون گردید .

راننده تانکر بنام «آقاداده» در این حادثه مجروح شد .

رشت ـ ۹ تن ازسرنشینان یک مینی‌بوس در یک حادثه بین رشت و بندرپهلوی بسختی آسیب دیدند .

شماره مینی‌بوس ۷۲۹٦٤ تهران بود و راننده آن «محمد حسین مطری واحدی» نام داشت .

همدان ـ یک اتومبیل جیپ هنگام عبور از پیچ جاده قروه ـ همدان ، بعلت سرعت‌زیاد واژگون شد و یکی از سرنشینان آن بنام‌محمد مراد» ۵۰ ساله جان سپرد .

راننده جیپ شماره ۲۷۷۲۳ تهران چ‌بنام محمدعلی زندی و سرنشین دیگر بعلت آسیب دیدگی به بیمارستان انتقال یافتند .

کشف اسلحه

قصر شیرین ـ دیروز تعدادی اسلحه قاچاق کمبقرار اطلاع از عراق به ایران حمل میشد در مرز خسروی کشف شد .

سلاحهای قاچاق بوسیله عمال بعثی‌عراق برای خرابکاری بخاك ایران ارسال شده بود که توسط مامورین ژاندارمری قصرشیرین‌کشف شد ، تعداد سلاح‌های بدست آمده ۱۱ قبضه بود و ٤ نفر تحویل دهنده و تحویل گیرندگان سلاح دستگیر شدند .

اصفهان ـ همسر یکشکارچی درروستای «کرچگان» اصفهان هنگام تحویل تفنگشکاری بشوهرش با فشار خفیفی که به ماشه وارد ساخت گلوله‌ای شلیك شد و بمرگ شکارچی انجامید .

زن «شهربانو شیروانی» نام دارد و این تصادف غیرعمد اعلام شده است .

تبریز ـ پایگاه زلزله شناسی تبریز وابسته به موسسه ژئوفیزیک دانشگاه (۱۵آذر) وقوع زمین‌لرزه‌ای را در هفتاد کیلومتری این شهر ثبت کرد .تاکنون گزارشی مبنی‌برخسارت و یا مرگ از این نقطه مخابره نشده است.

اصفهان ـ با تلاش پزشکان ، «زهرا» نوعروس روستای «ارزو» اصفهان که بقصد خودکشی سم خورده بود از مرگ نجات‌یافت. علت انتحار ازدواج اجباری ذکر شده است.

آبادان ـ هنگام بازبینی یک موتورلنج در «خشک آباد» آبادان تعدادسیصدبطری ویسکی کشف شد . مامورین ژاندارمری مانع فرار قاچاقچیان شدند و آنها را بازداشت کردند .

توسط وزارت آموزش و پرورش

چهارهزار کارگر استخدام میشود

وزارت آموزش و پرورش‌برای تنظیف مدارس چهار هزار کارگر را بصورت پیمانکار به‌خدمت خواهد گمارد .

بموجب تصمیمی که وزارت آموزش و پرورش گرفته وجهت اجرا به مدارس ارسال داشته است، در حدود اعتبارات‌موجود، روسای مدارس می توانند قسمتی از کار تنظیف مدارس خود را به صورت مقاطعه به اشخاص حقیقی و یا حقوقی واگذارکنند.

عده مستخدمین رسمی هر مدرسه بستگی به‌عده‌شاگردان دارد وکار تنظیف باید میان‌انها بطور متساوی تقسیم‌شود وانچه که باقی ماند به پیمانکارواگذار گردد .

پیمانکار میتواند خود، راسا کار تنظیف را انجام دهد و یا بوسیله دیگران به اجرای‌تعهد خویش بپردازد، اجرت تنظیف از محل اعتبارات عمومی و یا عواید حاصل ازدرآمدشهریه پس از تصویب شورای منطقه‌پرداخت می‌شود .

حداکثر مبلغی که برای «خدمات جایگزین یک مستخدم براساس ضوابط درجه بندی مدارس» می توان پرداخت کرد ۲ هزارریال در ماه است. عده خدمتگزاران مدارس دولتی ایران در حدود ۱٤ هزار نفر است.

اوراق قرضه عباس‌آباد

برای فروش و یا خرید اوراق قرضه عباس‌آباد به بهترین نرخ روز به تالار بورس اوراق بهادار واقع در خیابان سعدی جنوبی ساختمان تقی‌نیا مراجعه فرمائید .

تلفن : ۳۱۱۱۵۰ و ۳۱۱۱۴۹

کاروان حج محمود خدابخش

با غرورو سرافرازی پیروزی ارتش دلیر ایران رادر جزایر خلیج فارس‌به پیشگاه مبارك شاهنشاه آریامهر تبریك و تهنیت عرض نموده ضمنا آمادگی خودرا برای ثبت نام زائران خانه خدا اعلام میدارد

نشانی ـ سرچشمه اول سیروس مقابل بانك عمران

تلفن ۳۰۲۷٤٦ ـ ۳۵٦۱۲۸

سرپرست ، حاج محمود خدابخش

تبریکات

جناب آقای احمد علی ملك‌زاده

انتصاب جدید جنابعالی را بمدیریت کل کارگزینی وزارت کشور صمیمانه تبریك میگوئیم .

ا. ه . مهروژان وبانو

آ ـ ٦۳۹۳٤

جناب آقای محمد سرتیبی

باکمال مسرت انتصاب شایسته شما را صمیمانه تبریك میگوئیم .

احمد یوردخانی غضنفر ثامنی

آ ـ ٦۳۳٤٦

جناب آقای مهندس بیدگل

انتصاب شایسته شما را بریاست هنرستان صنعتی نراقی که نتیجه حسن انتخاب ریاست محترم آموزش وپرورش کاشان میباشد . بجنابعالی و آن ریاست محترم تبریك عرض مینماید .

مهندسین و تکنیسین های کارخانجات مخمل و ابریشم کاشان .

مهندس خوئی ـ مهندس جعفری ـ مهندس صادقی ـ اصغر خیاطان ـ اکبر انصاری .

جناب اقای مهندس سرودی

با اظهار مسرت انتخاب‌بجا وشایسته جنابعالی را بسمت رئیس هیئت مدیره و رئیس کارخانه نساجی شاهی‌صمیمانه تبریک و تهنیت عرض نموده ، امید است در اجرای منویات شاهنشاه آریامهر درکلیه‌شئون زندگی ما کارگران تحول و دگرگونی حاصل گردد .

شاهی ـ میرآقا حسینی ، اسماعیل‌ناصری، علی‌محمودی، یارعلی‌کبیری، حسین‌قربانی ، نورالله فلاحی ، سیدحبیب‌الله رزاقپور ،اسماعیل فلاحتی ، غلام محمودی ، محمد جان کاظمی ، عباس‌خندانی ، رمضان محمودی ، هوشنك معتمدی، سید جعفر هاشمی عزیزالله حبیب‌پور ، نورعلی کبیری .

جناب آقای محمد ریاضی

انتصاب شایسته جنابعالی را بسمت ریاست وذیحسابی اداره دارائی شهرستان دامغان صمیمانه تبریك عرض می نمائیم .

کارمندان اداره دارائی شهرستان دامغان

جناب آقای دکتر پرویز مهربانی

انتصاب شایسته آنجناب را بسمت مدیریت کل سازمان بیمه های اجتماعی استان مرکز تبریك عرض مینمایم.

آبادان ـ دکتر شالچی

شرکت نفت پارس

PARS OIL CO.

شرکت سهامی نفت پارس تهران خیابان تخت جمشید خیابان بندر پهلوی شماره ۲۷

تلفن ۴۳۸۸۷ ـ ۶۶۹۸۲ ـ ۴۳۶۶۸ ـ ۴۲۶۰۶ ـ ۴۰۵۳۱ تلگرافی پارس اویل

آگهی جهت اطلاع صاحبان سهام شرکت سهامی کاغذسازی پارس

طبق اجازه و اختیاری که مجمع عمومی‌فوق‌العاده سهامداران شرکت‌سهامی کاغذپارس در تاریخ نهم آذرماه ۱۳۵۰ به هیئت مدیره‌شرکت داده است بدینوسیله هشتاد و سه‌هزار سهم‌عادی‌ده‌هزار ریالی بانام‌شرکت‌برای‌فروش‌به‌صاحبان سهام شرکت سهامی کاغذ پارس از این تاریخ تاحداکثر پانزدهم بهمن ۱۳۵۰ تحت‌شرائط زیر عرضه میشود :

۱ـ هر سهم به قیمت اسمی یعنی ده هزار ریالی فروخته میشود .

۲ـ هر صاحب سهمی میتواند فقط تا میزان‌سهامی که در تاریخ مجمع عمومی مذکور بنام او در دفاتر شرکت ثبت بوده است خرید سهم نماید .

۳ـ قیمت اسمی سهامی که خریداری میشود باید در مواعد زیر به نقد پرداخت شود.

الف ـ سی و پنج‌در صدهنگام امضای‌ورقه تعهد سهم در بانك ملی ایران.

ب ـ سی و پنج درصد حداکثر تا تاریخ‌تیرماه ۱۳۵۱ که تاریخ قطعی‌آنراهیئت مدیره شرکت تعیین و آگهی خواهد نمود .

ج ـ سی‌درصد بقیه حداکثر تا تاریخ دیماه ۱۳۵۱ که تاریخ قطعی آنرا هیئت‌مدیره‌شرکت تعیین و آگهی خواهد نمود .

٤ـ گواهی‌نامه سهام وقتی بخریداران داده‌خواهد شد که صددرصد قیمت سهام موردتعهد به ترتیب مذکور در بند (۳) بالاوبدون تاخیر و تخلف پرداخت شده باشد .

۵ـ تعهد کنندگان سهام که قیمت‌سهام‌مورد تعهد خود را در مواعد پیش‌بینی شده در بند (۳) این‌آگهی تماما پرداخت‌نکنند طبق‌اساسنامه شرکت و قانون تجارت با آنان رفتار خواهد شد .

٦ـ سهامدارانی که طی مهلت مذکوردراین آگهی از حق خود نسبت بخرید سهام‌تحت شرایط مذکور در فوق‌استفاده نکنندحق‌اولویت آنها خود بخود از بین خواهدرفت و هیئت‌مدیره سهام باقیمانده را باشخاص دیگرخواهدفروخت‌اینك از صاحبان سهام شرکت دعوت میشود که با رعایت نکات وشرایط فوق حداکثر تا تاریخ‌پانزدهم بهمن ماه ۱۳۵۰ به بانك ملی ایران شعبه مرکزی مراجعه وسی وپنج درصد قیمت‌سهامی راکه حق‌خرید دارند به‌حساب شماره ۷۸۳٤۱ شرکت سهامی کاغذ پارس نزد شعبه‌مرکزی بانك ملی‌ایران نقدا پرداخت وورقه تعهد سهم راکه نزدهمان بانك موجود است‌امضاء نمایند .

هیئت مدیره شرکت سهامی کاغذ پارس

شرکت ملی‌نفت ایران برای خدمت‌درشرکتهای عامل نفت ایران‌در مناطق نفتخیز جنوب به عده‌ای مهندس زمین‌شناس با شرایط زیر نیازمند میباشد:

۱ ـ ملیت ایرانی

۲ ـ متدین بیکی از ادیان رسمی کشور ۳ ـ شاغل نبودن در سازمانهای دولتی و موسسات وابسته به آن

٤ ـ تحصیلات : فارغ‌التحصیل رشته مهندسی زمین شناسی از دانشگاههای معتبر (کسانیکه درجه فوق لیسانس و درجه دکتراداشته باشند ارجح خواهند بود)

۵ ـ تجربیات : کسانیکه تجربیاتی درزمینه های زمین شناسی نفت ، بررسی های تحت الارضی شامل کنترل حفاری‌چاههای نفت‌داشته باشندارجح خواهند بود .

٦ ـ ارائه گواهی پایان خدمت وظیفه عمومی و یا گواهی معافیت دائم

۷ ـ تسلط کامل بزبان انگلیسی

۸ ـ سن حداکثر ٤۰ سال

متقاضیان واجدشرایط میتوانندهمراه بامدارك مربوطه ویك قطعه عکس ٤×٦ همه روزه باستثنای روز های جمعه و تعطیل حداکثر تا تاریخ پنجشنبه ۲ر۱۰ر۱۳۵۰ از ساعت ۸ تا ۱۱ صبح به اداره کل استخدام و کاریابی شرکت ملی نفت ایران ـ خیابان کاخ شمالی شماره ۷٦ تهران مراجعه فرمایند .

آ ـ ٦۳۸٦۲ ۱ـ۲

دومین دوره مسابقات شطرنج جام عمران منطقه‌ای

تیم ملی شطرنج ایران با ۱۳ر۵ امتیاز بمقام قهرمانی رسید

مهرشاد شریف شطرنجباز ۱۹ ساله ایرانی با ٤ پیروزی از ٤ مسابقه ستاره این دوره از مسابقات بود

تیم‌های شطرنج پاکستان و ترکیه به ترتیب با ۱۱ر۵ و ۱۱ امتیاز مقام های دوم وسوم را بدست آوردند

شب گذشته در حضور والاحضرت شاهرور غلامرضا پهلوی ریاست عالیه کمیته ملی المپیک ایران ، مراسم اختتام مسابقات شطرنج قهرمانی جام عمران منطقه‌ای در سالن شمشیربازی استادیوم‌امجدیه انجام شد و جوایز قهرمانان‌بوسیله والاحضرت اهدا گردید.

این دوره از مسابقات شطرنج قهرمانی جام عمران منطقه‌ای‌صبح روز گذشته پایان یافت که تیم ملی شطرنج ایران بابیروزی۱ر۵ ـ٤ر۵ در آخرین دیدار برابرتیم پاکستان بمقام قهرمانی دست یافت .

مسابقات شطرنج جام عمران منطقه‌ای از سال ۱۹۶۹ آغاز شد ودر اولین دوره مسابقاتکه در شهر استانبول ترکیه انجام گرفت، تیم ملی شطرنج پاکستان فاتح عنوان قهرمانی شد.

در مسابقات امسال گذشته از تیم‌های ملی ترکیه و پاکستان ،دو تیم از ایران بنام‌های مای و تهران شرکت داشتند که امتیازات تیم تهران بحساب نیامد و تنها برای آمادگی بیشتر گروهی از جوانان، تیمی با این نام در مسابقاتشرکت داده شده بود.

بازیها در دو مرحله برگزار گردید . باین ترتیب که هرکشور دوبار بایکدیگر روبرو شدند و در پایان تیم ایران‌بدون شکست‌بعنوان قهرمانی دست یافت .

افتتاح مسابقات جهارشنبه هفته گذشته در سالن شمشیر بازی استادیوم امجدیه‌بنام نامی‌شاهنشاه آریامهرتوسط تیمسار سپهبدامجدی معاون نخست وزیرو رئیس‌سازمان تربیت بدنی ایران انجام پذیرفت و بدنبال آن بادیدار ترکیه و ایران بازیها آغاز گردید که در پایان‌دو تیم ایران و ترکیه با دو پیروزی و دو مساوی به نتیجه مساوی ۳ـ۳ رسیدند .

نتایج دیدار اول ایران و ترکیه

ناصر حمصی (ایران) برابر ابراهیم اوغلو (ترکیه) به نتیجه مساوی رسید ـ خسرو هرندی (ایران) با حریف خود بیلیاپ مساوی شد ـ خسرو شهسوار (ایران) اونات را شکست داد ـ کامران شیرازی (ایران) از سوئر شکست خورد.

اوزمن (ترکیه) از صفوت(ایران) برد. مهرشاد شریف (ایران) بر اوزکایا غلبه کرد.

در دومین دیدار تیمهای ترکیه و پاکستان بایکدیگر روبرو شدند که ترکیه باسه پیروزی و دو مساوی ویک شکست ۲ـ٤ پاکستان را شکست داد .

نتایج دیدار اول‌ترکیه و پاکستان

فاروقی (پاکستان) برابر ابراهیم اوغلو از ترکیه به نتیجه مساوی رسید ـ ستار (پاکستان) از جاوید (ترکیه) شکست خورد ـ افتخار (پاکستان) با اوزکایا (ترکیه) مساوی کرد ـ اونات (ترکیه) بر کلیم (پاکستان) پیروز شد ـ سوئر (ترکیه) برابر دهالوی (پاکستان) مغلوب گشت.

کانیوری (پاکستان) از آیدین (ترکیه) شکست خورد.

آخرین دیدارمرحله اول‌مسابقات بین ایران و پاکستان برگزار گردید که حاصل آن نتیجه‌مساوی ۳ـ۳ بود.

نتایج اولین دیدار ایران و پاکستان

ستار (پاکستان) خسرو هرندی را مغلوب کرد ـ فاروقی (پاکستان) مقابل ناصر حمصی به پیروزی رسید ـ صفوت (ایران) مقابل احمد به نتیجه مساوی رسید ـ شهسوار (ایران) با دهالوی مساوی کرد ـ کامران شیرازی (ایران) کانیوری را شکست داد ـ شریف (ایران) کلیم را مغلوبکرد.

باین ترتیب ترکیه با یکپیروزی ویک مساوی ، ایران با دو مساوی و پاکستان با یک شکست و یک مساوی مرحله اول را پشت سرگذاردند .

در مرحله دوم اولین دیدار بین ایران و ترکیه انجام شد که شطرنج‌بازان ایرانی با درخشش دلیذیری حریف بزرگ خود را با نتیجه ۲ر۵ ـ ۳ر۵ پشت سر گذاردند.

نتایج دومین دیدار ایران وترکیه

ابراهیم اوغلو (ترکیه) از ناصر حمصی برد ـ هرندی (ایران) بیلیاپ را شکست‌داد ـ صفوت (ایران) مقابل اوزمن‌به پیروزی رسید ـ مهرشاد (ایران) بر اوزکایا پیروزشد ـ شهسوار(ایران) ازاونات‌شکست خورد ـ کامران شیرازی(ایران) مقابل سوئر به نتیجه مساوی رسید .

در دومین دیدار مرحله دوم ترکیه و پاکستان در حالی برابر یکدیگر قرار گرفتند که با توجه به شکست پاکستان‌در مرحله اول برابر ترکیه ، پیش‌بینی میشداین‌بار نیزترکها پیروزی خود را تکرار نمایند ولی در میان‌حیرت تمام‌پاکستان با برتری تمام ۱ر۵ ـ ٤ر۵ ترکیه را شکست داد !

نتایج دیدار دوم ترکیه ـ پاکستان

فاروقی (پاکستان) برابر ابراهیم اوغلو به نتیجه مساوی رسید ـ ستار (پاکستان) بر بیلیاپ پیروز شد ـ جاوید (ترکیه) مغلوب افتخار احمد شد ـ اونات (ترکیه) برابر کلیم به پیروزی رسید ـنظیر (پاکستان) آیدین را شکست داد ـ دهالوی (پاکستان)سوئر را مغلوب کرد .

باین ترتیب ایران‌وپاکستان هر یك با ۹ر۵ امتیاز برای تعیین سرنوشت‌عنوان قهرمانی برابر یکدیگر قرار گرفتند ضمن اینکه ترکیه با ۱۱ امتیاز به انتظار دیدارپاکستان وایران نشست و سرانجام ایران با پیروزی جالب ۱ر۵ ـ ٤ر۵ که بلطف درخشش قهرمانان خود بدست آورد فاتح عنوان‌قهرمانی دومین دور مسابقات شطرنج جام عمران منطقه‌ای گردید .

نتایج دومین دیدار ایران وپاکستان

ناصر حمصی (ایران) برابر فاروقی مغلوب شد ـ هرندی (ایران) با ستار مساوی گردید ـ احمد (پاکستان) از صفوت (ایران) شکست خورد ـ شریف (ایران) از کلیم برد ـ شهسوار (ایران) مقابل دهالوی به پیروزی‌رسید ـ نظیر (پاکستان) و کامران شیرازی مساوی شدند .

در پایان مسابقات مهرشاد شریف چهره جوان تیم ملی شطرنج ایران بعنوان ستاره مسابقات شناخته شد ، شریف در چهار دیداری که طول بازیها انجام داد در تمام آنهابه پیروزی دست یافت .

سوئر بازیکن صاحب نام ترکیه در مورد شریف عقیده داشت‌با استعدادی که این چهره جوان ایرانی دارد قادر است از بزرگترین شطرنج‌بازان جهان گردد .

رده بندی تیمی مسابقات :

۱ـ ایران با ۱۳ر۵ امتیاز (قهرمان مسابقات) ۲ـپاکستان با ۱۱ر۵ امتیاز ۳ـ ترکیه با ۱۱ امتیاز .

تیم ملی شطرنج ایران فاتح دومین دور مسابقات شطرنج جام‌عمران منطقه‌ای از راست به چپ : مهرشاد شریف ، سانور ، حمصی، شیرازی ، هرندی ، خسرو شهسوار

صحنه‌ای از مسابقات شطرنج جام عمران منطقه‌ای که در محل سالن شمشیربازی استادیوم‌امجدیه انجام شد .

IRAN CENTER FOR MANAGEMENT STUDIES

MODELED AFTER AND ASSISTED BY THE FACULTY OF HARVARD BUSINESS SCHOOL

INVITES APPLICATIONS
For the 1972-1973 MASTERS PROGRAM

IRAN CENTER for Management Studies (ICMS) is an independent graduate school of management, governed by a Board of Trustees whose members have been appointed by Royal Decree and established in cooperation with Harvard Business School. Below is a brief description of the Masters Program and the Admission Procedure.

1. The language of instruction is English
2. Length of the Program is eleven months. The first Masters Program begins in October of 1972 and ends in August of 1973
3. The ICMS Masters Program is intensive and residential. The amount of time necessary for individual and group study is between twelve to fourteen hours per day. Therefore, no student can hold a job for the duration of the program and all unmarried students are required to live in the living quarters on campus.
4. The curriculum is practioner-oriented and the principle method of teaching is the case method. ICMS believes that the most important attribute of an administrator is judgement and that judgement can be developed only through practice. Therefore, from the outset the students at ICMS discuss cases i.e. description of real administrative situation in which executives take action and are responsible for the results.
5. The ICMS faculty is chosen with the same standards as that of the Harvard Business School and will include members of the Harvard Business School faculty, as well as Harvard trained Iranian Professors.
6. Because of the low student to faculty ratio (7 to 1) and a small student body (about 50), actual cost of operating the school is estimated at 650,000 rials per student. Since a major portion of the cost will be covered by the income of an endowment fund, students applying individually will be expected to cover only a sixth of the cost or 100,000 rials for the eleven-month academic year. Organizations supporting participants shall be expected to bear less than half of the actual cost or 300,000 rials.

Total cost per student, therefore, will be as follows:

	Sponsored students	Individuals
Tuition	300,000 rials	100,000 rials
Room	9,000 rials	9,000 rials
Board	40,000 rials	40,000 rials
Total Cost	349,000 rials	149,000 rials

Individuals may pay their expenses and fees in four instalments.

7. It is a basic policy of ICMS that no qualified student from Iran shall be denied entrance because of lack of funds. To this end, ICMS offers two categories of Financial Aid: a loan program (two year repayment after leaving ICMS at low interest rate) and a scholarship program.
8. It is important to note that the Admissions Board will process admission applications without reference to the applicants' ability to meet ICMS expenses.
9. The Admission Prerequisites are as follows:
   a) A Bachelor's degree - no particular field is precluded. (Those with two or more years of experience will be given preference).
   b) Ability to speak and write English fluently
   c) Exemption from military service or eligibility for student deferment (for Iranian students).
10. In addition to completing the application forms and providing ICMS with the appropriate data, all applicants are required to take the Admission Test for Graduate Study in Business (ATGSB) administered by the Educational Testing Service, Princeton, New Jersey. In 1972 the test will be given on February 5 and April 15. This test is given at many educational centers all over the world, including the Community School in Tehran. Applicants are urged to take the test given on February 5

In order to register for the February 5 test, applications must be filed directly with the Educational Testing Service before December 25, 1971 (4th of Dey 1350).

11. ADMISSION PROCEDURE

Eligible candidates may follow the procedure outlined below:

a) Complete the perforated portion of this notice.
b) Deposit an application fee of 1,000 rials in Iran Center for Management Studies' (مرکز مطالعات مدیریت ایران) Account No. 78180 at any branch of Bank Melli Iran. This application fee is non-refundable.
c) Mail in the application request form along with the bank receipt of the application fee to: Iran Center for Management Studies, P.O. Box No. 11-1573, Tehran.

The ICMS catalog, application material and forms, and the ATGSB registration form will be sent to you by return mail.

APPLICATION MATERIAL

Request Form

Please send me the ICMS catalog and the application materials. Enclosed you will find bank receipt of the application fee.

Name.....
First Middle Last
Present Mailing Address.....
Telephone No.....
College where degree received.....
Degree and Year.....
Age..... Single ☐ Married ☐
Name of Present Employer.....
Address.....
Military Status: Have performed ☐ Am permanently exempt ☐
State Military Status if none of above apply.....

اخبار کوتاه ورزشی

رکورد جدید دسته میان وزن وزنه برداری جهان

مسکو «شوروی» ـ والری شاری وزنه‌بردار دسته میان وزن شوروی شب گذشته ۲ر۵ کیلو رکوردجهانی مجموع دسته خود را شکست .

شاری که ۲٤ سال دارد و در حال حاضر درمینسك دوران خدمت سربازی خود را می گذراند موفق شد۵۱۰ کیلو وزنه بلند کند .

رکورد قبلی جهان ۵۰۷ر۵ کیلو از آن‌بوریس پاولف وزنه‌بردار دیگر روسی بود . تك حرکات شاری در مجموع ۵۱۰ کیلو ، ۱۷۰ کیلو در پرس ، ۱۵۰ کیلو در یکضرب و ۱۹۰ کیلو در دو ضرب بود .

آگهی ازشرکت سهامی تلفن ایران

شرکت سهامی تلفن ایران ازهرگونه ناراحتی که‌در نتیجه برگردان کابل طبعا متوجه مشترکان محترم میشود قبلا تاسف خودرا ابراز داشته وبدینوسیله‌باطلاع میرساند، قسمتی از کابلهای منطقه زیر :

۱ـ شمالا به خیابان شهناز
۲ـ شرقا به خیابان کورش کبیر
۳ـ جنوبا به کوچه مهندسین
٤ـ عربا به مسیر

بعلت ضرورت فنی ازتاریخ ۲۰ر۹ر۵۰ برگردان میشودوناگزیر اختلالاتی‌بمدت محدود در ارتباط تلفنی مشترکان محترم روی خواهد داد.م‌الف ۱۱۶۸۹

اداره نصب شبکه شرکت سهامی تلفن ایران
آ_٦٤٣٠٢

آگهی احضار مشمولان قانون خدمات اجتماعی زنان

بفرمان مطاع مبارك شاهنشاه آریامهر و در اجرای قانون خدمات اجتماعی زنان بکلیه زنان‌ودوشیزگان دیپلمه ولیسانسیه و بالاتر که از اول شهریور تا اخر سال ۵۰ فارغ‌التحصیل میشوند و بتحصیلات‌رسمی ادامه نمیدهند اطلاع داده میشودکه بمنظور تامین احتیاجات دولت در فروردین‌ماه ۱۳۵۱ و روشن نمودن وضع مشمولی خود از شانزدهم آذر تا آخر اسفند ماه‌سال‌جاری با دردست داشتن مدارك زیر :

۱ـ مدرك تحصیلی و فتوکپی آن
۲ـ شناسنامه عکس‌دار
۳ـ سه قطعه عکس ٤×۳

در تهران بسازمان سپاه دانش و در شهرستانها بادارات آموزش و پرورش مراجعه‌وثبت‌نام‌این‌قبیل فارغ‌التحصیلان‌الزامی است و افرادیکه در مدت فید شده در این آگهی خود را معرفی نکنند غایب‌شناخته میشوند و باستناد تبصره ماده۲۰ آئین‌نامه اجرائی‌قانون‌مذکور غائبین‌بمنزله کسانی هستند که از انجام خدمت مقرردر قانون خدمات اجتماعی زنان سرباززده‌اند.

ضمنا عین ماده ۱۲ قانون خدمات اجتماعی زنان برای اطلاع سازمان ها و موسسات دولتی و غیر دولتی و مشمولان‌قانون مذکور ابلاغ میگردد :

«از تاریخ تصویب این قانون پس از اعلام احتیاجات دولت براساس ماده ۳ این قانون هیچیك از سازمانهای دولتی یا غیردولتی حق ندارد زنانی را که دارای گواهینامه‌کامل متوسطه‌ویامدارك تحصیلی بالاتر میباشند و طبق‌این قانون موظف به انجام خدمت هستند و برك معافیت یابرك‌عدم اصابت قرعه یا انجام خدمات مذکور در این قانون را در دست ندارند استخدام کنند » م‌الف ۱۱۶۹۵

۱ـ۳ آ_٦۲۹۰۸ وزیر آموزش و پرورش

شرکت ملی نفت ایران

شرکت ملی نفت ایران برای خدمت در شرکتهای عامل نفت ایران بافرادی باسرایط زیر نیازمند میباشد :

۱ـ ملیت ایرانی
۲ـ متدین بیکی از ادیان رسمی کشور
۳ـ شاغل نبودن در سازمان های دولتی و موسسات‌وابسته به‌آن
٤ـ ارائه گواهی پایان خدمت وظیفه عمومی و یاگواهی‌معافیت دائم غیر پزشکی
۵ـ تحصیلات و تجربیات

عنوان سمت	تحصیلات	تجربیات	زبان خارجی
مهندس گروه مخازن زیر زمینی	فارغ‌التحصیل دانشکاهی در رشته ریاضیات ـفیزیك یا تکنو لوژی نفت	۱۵سال سابقه کار درمهندسی نفت‌که حداقل ٦سال ار آن بعنوان مهندس ارشد ذخائر نفتی باشد .	تسلط کامل بزبان انکلیسی
متخصص گروه مهندسی مخازن زیر زمینی	فارغ‌التحصیل دانشکاهی در رشته ریاضیات ـ فیزیك یا علوم نفت	۱۲ سال‌سابقه‌کار درمهندسی نفت که حداقل ٦ سال از آن در مطالعات مخازن زیر زمینی با استفاده از کامپیوتر باشد	تسلط کامل بزبان انکلیسی
مهندس گروه تولید	فارغ‌التحصیل در رشته مهندسی از دانشگاههای معتبر	حداقل ۱۵ سال سابقه کاردر مهندسی تولید که ٦ سال از آن بسمت سرپرست ارشد بوده باشد .	تسلط کامل بزبان انکلیسی
متخصص مهندسی تولید	فارغ‌التحصیل در رشته مهندسی یا تکنولوژی نفت	حداقل ۱۲ سال سابقه کار د رمهندسی تولیدات مرجحا در امر شروع و تهیه و تدارك امور مربوط به چاه های‌نفتی	تسلط کامل بزبان انکلیسی

متقاضیان واجد شرایط می‌توانند همراه با مدارك مربوطه و یك قطعه عکس ٤×٦ همه‌روزه باستثنای‌روز های‌جمعه‌و تعطیل حداکثر تا تاریخ ۳۰ آذر ماه ۱۳۵۰ از ساعت ۸ تا ۱۱ صبح به اداره‌کل‌استخدام‌وکاریابی شرکت ملی نفت‌ایران ـ خیابان کاخ شمالی‌شماره ۷٦ تهران مراجعه فرمایند .

آ_٦۲۷٤۲ ۱ـ۳

آگهی استخدام رسمی

وزارت تولیدات کشاورزی و موادمصرفی طبق مفاد قانون استخدام کشوری ٥٤ نفر را جهت مشاغل زیر در گروه موقت شغلی یك برای خدمت در تهران از طریق امتحان و مسابقه استخدام میکند.

ردیف	عنوان شغل	حداقل شرط تحصیلی لازم	تعداد مورد نیاز
۱	الکتریسین	داشتن گواهینامه ششم ابتدائی یا دوره اول متوسطه	۱
۲	پیشخدمت	» »	۲۱
۳	متصدی چاپ و تکثیر	» »	۲
٤	تلفنچی	» »	٥
٥	نامه‌رسان	» »	٤
٦	راننده	» »	۲۱

کسانی که دارای حداقل ششماه‌سابقه خدمت‌پیمانی در وزارت تولیدات کشاورزی و مواد مصرفی باشند بر سایرین حق تقدم دارند .

داوطلبان بایستی فرم زیر را تکمیل کرده‌با فتوکپی مدرك تحصیلی و دو قطعه‌عکس٤×۳ و فتوکپی برك انجام خدمت وظیفه یا معافیت دائم حداکثر تا تاریخ ۳۰ر۹ر٥۰ به نشانی صندوق‌پستی شماره ۱۲۸۹ر۱۳ با پست سفارشی ارسال دارندبه مدارکی که‌بعداز تاریخ مذکور به پست داده شود ترتیب اثر داده نخواهد شد .

پروانه ورود بجلسه امتحان و مسابقه که‌درآن تاریخ و محل برگزاری امتحان مندرج است در تاریخ هفتم دیماه ٥۰ بنشانی فوق تسلیم خواهدشد. مالف ۱٦۹۱

وزارت تولیدات کشاورزی ومواد مصرفی

برك درخواست

نام — ونام خانوادگی — نام پدر

شماره شناسنامه — محل صدور — تاریخ تولد

آخرین مدرك تحصیلی — وضع خدمت وظیفه

داوطلب شغل (فقط یك شغل)

نشانی

امضاء داوطلب

دانشگاه تهران ـ دانشکده علوم تربیتی

پذیرش دانشجو برای دوره‌های فوق لیسانس علوم تربیتی و کتابداری

دانشکدهٔ علوم تربیتی در نیمسال دوم ٥۱ـ٥۰ طبق اصول کلی دوره‌های فوق‌لیسانس برای دوره های فوق لیسانس علوم تربیتی و کتابداری ازطریق مسابقه ورودی تعدادی دانشجو میپذیرد .

دورهٔ فوق لیسانس علوم تربیتی :

دارندگان درجهٔ لیسانس علوم تربیتی ، فلسفه، روانشناسی ، علوم اجتماعی ، علوم اداری یـا دارندگان لیسانس از رشته‌های مختلف دانشسرای عالی و نیز لیسانسیه های رشته‌های دیگر در صورتی که دارای حداقل دو سال سابقه فعالیت های آموزشی باشند و سوابق مذکور موردتائید کمیته پذیرش دانشکده واقع شود میتوانند برای شرکت در مسابقه ورودی دورهٔ فوق‌لیسانس علوم تربیتی داوطلب شوند .

تبصره : معدل کل لیسانس داوطلبان‌نباید اصولا از ۳ و یا معادل آن در نظامهای دیگرنمره گذاری کمتر باشد . کسانیکه معدل انان از ۳ کمتر و از ۲ر٥ بیشتر باشد در صورتی میتوانند در مسابقه شرکت کنند که شرکت آنان مورد تائید کمیته پذیرش دانشکده قرار گیرد .

۲ـ دورهٔ فوق لیسانس کتابداری :

دارندگان درجه لیسانس با موافقت گروه اموزشی کتابداری دانشکده میتوانند برای‌شرکت در مسابقه ورودی دورهٔ مذکور داوطلب‌شوند .

داوطلبان واجد شرائط میتوانند برای‌تسلیم مدارك لازم و کسب اطلاع بیشتر از مقررات‌مسابقه ورودی و تاریخ برگزاری ان از ساعت ۹ تا ۱۲ و ۱٥ تا ۱۸ روزهای نهم تا بیست‌وهشتم آذرماه جاری به خدمات آموزشی دانشکده خیابان کندی شماره ۳٥ر۷ مراجعه کنند . م الف ۱۱۰۷٤

دانشکده علوم تربیتی ـ دانشگاه تهران

۱ـ۳ ۱ـ٦۱۱۰٤

آگهی مزایده فروش انواع آلایش گوسفندی وبزی درسال ۱۳٥۱

سازمان گوشت کشور انواع محصول آلایش دم کارد حاصله از کشتار روزانه سازمان کشتارگاه تهران را طبق عرف معمول برای یکساله ۱۳٥۱ بشرح زیر :

ردیف نوع آلایش	مبلغ سپرده
۱ ـ کله و پاچه گوسفندی و بزی	سه میلیون و پانصد ریال
۲ ـ سیراب و شیردان گوسفندی وبزی	سیصد هزار ریال
۳ ـ سیراب و شیردان بره و بزغاله	ده هزار ریال
٤ـ جگر ـ دل ـ قلوه	یکمیلیون و پانصد هزارریال
٥ ـ دنبلان و پستان	ششصد هزار ریال
٦ ـ پیه خام	یکمیلیون ریال
۷ ـ روده گوسفندی و بزی	چهار میلیون ریال
۸ ـ پوست و روده بره و بزغاله	دویست هزار ریال
۹ ـ پوست تودلی	چهارصد هزارریال

از طریق مزایده بفروش رسانیده و در محل کشتارگاه تحویل خواهد داد .

شرکت کنندگان و خریداران هر یك از انواع آلایش می توانند بااخذ برگ شرایط عمومی (که جزءلاینفك پیمان محسوب میشود) از دفتر سازمان واقع در خیابان تخت جمشید جنب شرکت ملی نفت ایران شماره ۸۰ و امضاء آن در صورت قبول ضمن تودیع مبلغ سپرده مربوطه وجه نقد بحساب جاری شماره ٦۹۲۷ سازمان نزد بانك مرکزی ایران و یا تسلیم ضمانتنامه بانکی معادل آن از یکی از بانکهای مجاز ایران بمدت یکماه پیشنهاد های خود را در پاکت لاك و مهر شده با ذکر مربوط بمزایده آلایش (مورد پیشنهاد) تا آخر وقت اداری روزیکشنبه ٥ر۱۰ر٥۰ با اخذ رسید تسلیم اداره دبیرخانه نمایند .

در صورتیکه برنده مزایده برای عقد پیمان در مدتیکه سازمان مقرر میدارد مطابق برگ شرایط و نرخ پیشنهادی حاضر نشود سپرده او بنفع سازمان ضبط خواهد شد همچنین سپرده اشخاصیکه بعد از برنده اول حائز حداکثر نرخ باشند و سازمان عقد پیمان را با آنان بمصلحت بداند و امتناع ورزند ضبط میگردد . کمیسیون رسیدگی به پیشنهاد ها از ساعت ۸ صبح روز دوشنبه ٦ر۱۰ر٥۰ در محل سازمان تشکیل گردیده وبترتیب شروع بقرائت پیشنهادهاخواهد نمود حضور پیشنهاد دهندگان در جلسات مزایده آزاد و سازمان در رد یا قبول یك یا کلیه پیشنهاد ها مختار خواهد بود . به پیشنهاد های مشروط و مبهم و فاقد قبض سپرده یا برگ ضمانتنامه ترتیب اثر داده نمی شود و کلیه هزینه های مزایده و پرداخت مالیات و هرگونه عوارض متعلقه بعهده برنده یا برندگان مزایده می باشد . مالف ۱۱۷۸۰

سازمان گوشت کشور

آ ـ ٦٤٦۱٤

آگهی تغییرات شرکت سهامی خارکو ثبت شده بشماره ۸۲٦۳

طبق تصمیم مورخ ۲۹ر۲ر٥۰ مجمع عمومی فوق‌العاده و عادی تغییرات زیر در شرکت مذکور بعمل امد .

۱ـ نوع شرکت از سهامی خاص و نام ان شرکت خارکو (سهامی خاص) تبدیل گردید .

۲ـ اساسنامه جدید شرکت مشتمل بر ٦۱ ماده و یك تبصره تصویب و جایگزین اساسنامه قبلی شرکت گردید .

۳ـ روزنامه اطلاعات جهت درج اگهی های شرکت تعیین گردید .

٤ـ کلیه سهام بی نام شرکت با نام تبدیل گردید

٥ـ آقای مهندس عبدالحمید قدیمی نوائی بسمت رئیس هیئت مدیره و افای مهندس رضا نیلفروشان بسمت نایب رئیس هیئت مدیره و آقای مهندس علی نیلفروشان بسمت مدیر عامل‌شرکت برای مدت ۲ سال انتخاب گردیدند .

٦ـ آقای مهندس مجید اردلان بسمت بازرس اصلی وخانم کارولین اردلان بسمت بازرس علی‌البدل برای مدت یکسال انتخاب گردیدند .

۷ـ باستناد صورتجلسه مورخ ۱ر٤ر٥۰ هیئت مدیره کلیه اسناد واوراق بهادار بامضاء افایان مهندس عبدالمجید قدیمی نوائی و مهندس علی نیلفروشان متفقاو به مهر شرکت ممهور خواهد بود .

۸ـ موضوع شرکت عبارتست از انجام کلیه امور مربوط به مقاطعه کاری . راه . ساختمان . تاسیسات کارخانه . سد . پل . تونل از هر قبیل . م الف ۱۱۳۷

رئیس اداره ثبت شرکتها و مالکیت صنعتی . مهدی نراقی

۱ـ٦٤٦۰۲

آگهی استخدام رسمی

ژاندارمری کل کشور براساس مفاد قانون استخدام کشوری ۱٤ نفر ماشین‌نویس فارسی از بین دارندگان مدرک تحصیلی سال سوم متوسطه ببالا در گروه موقت شغلی دو از طریق امتحان و مصاحبه برای خدمت در تهران بطور رسمی‌استخدام می‌نماید .

داوطلبان میتوانند فرم زیر را تکمیل نموده همراه با دو قطعه مدرک تحصیلی و فتوکپی گواهینامه ماشین‌نویسی تاپایان روز ۳۰ر۹ر۱۳٥۰ با پست سفارشی بنشانی ستاد ژاندارمری کل کشور آجودانی کل ـ شعبه استخدام غیر نظامیان ارسال دارند بتقاضاهائیکه ناقص باشد ترتیب اثر داده نخواهد شد تاریخ و محل امتحان بوسیله مقتضی باطلاع خواهد رسید.

مستخدمین دولت در صورتی میتوانند درامتحان مذکورشرکت نمایند که موافقتنامه سازمان متبوع خود را همراه تقاضا ارسال دارند مالف ۱۱٦۸۷

برك درخواست

نام — نام خانوادکی

نام پدر

تاریخ تولد

شماره شناسنامه‌ومحل‌صدور

مدرك تحصیلی — وضع خدمت وظیفه

آدرس — محل امضاء

آگهی

جسد مرد مجهول‌الهویه‌ای در تاریخ ۷ر۳ر٤۸ در آب سفیدرود پیدا شده مشخصات آن سن در حدود چهل سال چاق بوده و بلحاظ ماندن در آب متعفن و گندیده شده و بحکایت پرونده از لباس‌متوفی فقط یک پاکت پستی کاغـذ تلگراف شیراز رشت شماره ۱۱٤٤ر۱۷ر۱٤ر۲ر٤۸ رشت بیستون روبروی گاراژ ناطقی آقای‌هاتفی بورحسین جان‌نثار امروز گواهی‌حقوقی نیامد امضاء ناخوانا بادرج عکس متوفی درمطبوعات مراتب دراجرای ماده ۸۸قانون آئین‌دادرسی کیفری اعلان میشود تا هرکس از هویت متوفی اطلاعی دارد بشعبه ۳ بازپرسی لاهیجان مراجعه نماید .

بازپرس شعبه ۳ لاهیجان ـ قدیمی

آ ـ ٦۳۱٥٦ م الف۱۱٥٥۳

برنده جایزه یکصد هزار ریالی جایزه خود را دریافت داشت

آقای عرشی وجدانی ساکن گنبد کاوس که باخرید اوراق مدارس یادبود جشنهای دو هزارو پانصد ساله شاهنشاهی‌ایران از بانك سپه شعبه پهلوی گنبد کاوس از برندگان‌جایزه های یکصد هزارریالی این بانك گردیده که توسط آقای محمد جعفر بیگی رئیس شعبه پهلوی گنبدکاوس دفترچه حساب پس انداز مبلغ یکصد هزار ریال بنامبرده تسلیم گردید .

عکس بالا این مراسم‌را نشان میدهد .

بانك سپه اولین بانك تاسیس یافته در ایران

آگهی استخدام

شرکت سهامی چای ایران یکنفر تکنیسین نقشه برداری که دوره مقدماتی مدرسه عالی نقشه برداری کشور را با موفقیت بپایان رسانیده باشد ، بطور پیمانی استخدام مینماید .

داوطلبانی که سن آنان از ۲۲ سال کمتر و از ۲۸ سال‌بیشتر نباشد و خدمت وظیفه عمومی را انجام داده و یا دارای معافیت دائم باشند میتوانند فرم ذیل را تکمیل نموده بضمیمه دوقطعه عکس ٤×٦ و فتوکپی مدرك تحصیلی و تخصصی و فتوکپی دفترچه خاتمه خدمت یا معافیت دائم حداکثر تا روز چهارشنبه هشتم دیماه ۱۳٥۰ بنشانی تهران خیابان وصال شیرازی ـشرکت سهامی چای ایران ـ اداره کارگزینی ارسال دارند . درخواست های واصله رسیدگی و از واجدین شرایط برای امتحان‌و مصاحبه دعوت خواهد شد . م الف ۱٤٥۱

نام — نام خانوادگی

تاریخ تولد — شماره‌و محل‌صدور شناسنامه

نشانی کامل برای‌مکاتبه

امضای داوطلب

شرکت سهامی چای ایران

ا ـ ٥۹۰۱٤

گمشده

چکهای سفید بـه شماره ۹٥۳٦۳۸ و ۹٥۳٦٤۰بانك بیمه بازرگانان شعبه هاشمی ـ از حساب شماره ۹٥٥٦٦ به نام سجاد خمسه‌ای به سرقت رفته وازدرجه اعتبار ساقط است

آ ـ ۲٥۸٤۱

چك شماره ٤٥۲٦٦۸ از بانك‌صادرات شعبه‌بازار آهنگرها اول چهل تن‌به مبلغ ۱۹۷۰۰ ریال در تاریخ ۱٤ر۹ر٥۰ مفقود گردیده‌بدین وسیله‌اعلام میشود که چك مذکوراز درجه اعتبارساقط است یابنده با تلفن ۷۹۷۹٤ اطلاع‌و مژدگانی دریافت دارد

دسته چك ۲٥ برگی اینجانب طبری ازشماره ۸۷۱٥۲٦ الی ۸۷۱٥٥۰ صادره از بانك پارس شعبه خیابان شاه به سرقت‌رفته واز درجه اعتبار ساقط است.

آ ـ ۹۲۸٤

لیسانس موقت اینجانب معصومه جاهد پیکانی از دنشکده ادبیات دانشگاه ملی ایران مفقود گردیده بدیهی است‌برای یابنده ارزش نداشته و ازدرجه اعتبار ساقط است

داروخانه‌ها

داروخانه مهران

خیابان شیروخورشید چهارراه استخر تلفن ۹٥٤۰۰۷

تسلیت

همکار محترم سرکار خانم مهین دخت وثوقی

مصیبت وارده را بشما و خانواده محترمتان تسلیت‌عرض مینمایم .

رئیس دبیرستان دشتستانی ـ فاطمه دشتستانی

آ ـ ٦٤۳٤۲

سرکار خانم ضیائی

مصیبت وارده را به شما و خانواده محترمتان تسلیت عرض نموده و بقای عمر بازماندگان آن مرحوم را از خداوند مسئلت داریم .

رانندگان طرح شاملوله گاز

آ ـ ٦٤۳٥٦

درگذشت ناگهانی دوست و همکار عزیز دکتر فـرخ کوچکپور را به همسر و فرزندان و بازماندگان آن سعید فقید تسلیت عرض می‌نمائیم .

از طرف فارغ‌التحصیلان سال ٤۱ دانشکده پزشکی دکتر علی اکبر رحمیتان

آ ـ ۲٦۰۲۷

آقای عبدالله نادری

مصیبت وارده را تسلیت میگوئیم .

از طرف کارکنان کارگاه اسفالت شرکت آرمه: مهندس منوچهر اقتصادی . مهندس محمد سرخو . حسین ملک . علی لاری . طاهر عبدلی . پرویز قیصری . کاظم قاضی .

آ ـ ۲٥۹٦۹

سرکار سرهنگ اردوبادی

مصیبت واردەرا از سوی خود و کلیه همکارانم صمیمانه تسلیت گفته بقای عمر بازماندگان آن مرحوم را از ایزد یکتا حواهانم

سرلشگر پاکجـو

همکار محترم جناب آقای مجید شریعتی

هیئت مدیره شرکت تعاونی کارخانه سیمان تهـران‌از طرف خود و کارمندان سهامداران شرکت مصیبت وارده را بجنابعالی و خانواده محترمتان از صمیم قلب تسلیت میگویند .

آ ـ ۲٥۹۷۷

همکار گرامی خانم فرحناز بحرینی

کارکنان صندوق توسعه کشاورزی ایران با کمال تاسف درگذشت آقای سید مرتضی بحرینی بزرگ خاندان بحرینی را صمیمانه بشما و فامیل محترم تسلیت عرض مینمایند .

صندوق توسعه کشاورزی ایران

آ ـ ۲٥۹۸۳

سرکار خانم دکتر خدیجه هادی
سرکار خانم دکتر رقیه‌هادی
جناب آقای دکتر نصرت اله رهگذر

از طرف هیئت تحریریه ماهنامه دارو پزشکی مصیبت وارده را به آن همکاران محترم و خانواده های محترم هادی و رهگذر صمیمانه تسلیت میگویم .

دکتر عبد ربانی

آ ـ ۲٥۹۸۷

خانم فهیمه نوابی

مصیبت وارده را تسلیت عرض نموده بقاء عمر سرکار وفامیل محترم را از درگاه خداوند مسئلت دارم.

مهوش مژدهی ـ ترانه نو

آ ـ ٦٤٤۰۰

جناب آقای عصام الدین بیان

مصیبت وارده را صمیمانه تسلیت عرض مینماید .

مهدی بیانی

آ ـ ۲٦۰۳۱

درگذشت جانگداز دوست گرامی دکتر فرخ کوچکپور را بخانواده و فامیل محترم کوچکپور تسلیت میگوئیم .

اصفهان ـ مهندس دانائی

آ ـ ٦٤۱۲۸

جناب آقای تراب مهندسی رئیس دبیرستان ملی آریا ـآبادان

بانهایت تاسف و تاثر فوت مرحوم مغفور سرکارسرهنگ علی اکبر مهندسی عموی گرامیتان را به جنابعالی و بازماندگان آن مرحوم تسلیت عرض می نمائیم .

کارکنان دبیرستان ملی آریا

آ ـ ٦٤۱۳٤

آقای نادر دیبائی

درسوک تو شریکیم .

دانشجویان سال دوم زبان انگلیسی مدرسه عالی ادبیات و زبان های خارجه شبانه .

آ ـ ٦۳۳٦٤

جناب آقای مهندس معاونی
مدیریت اداره کل شهرسازی

باکمال‌تاسف‌مصیبت وارده را حضور آنجناب و خانواده محترم تسلیت عرض می‌نمائیم .

واحد شهرسازی ناحیه ٤

آ ـ ۲٥٤۷۱

بانهایت تاثر مصیبت وارده را بخانواده محترم اتابکی بویژه سرکار سرهنگ فولاد اتابکی و سرکار سرهنگ محمد اتابکی تسلیت عرض مینمائیم .

سرهنگ ستاد نجف زاده . سرهنگ ستاد امیرحمزه

آ ـ ۲٥۹۹۹

سرکار علیه بانو بتول خاکپور افشار

مصیبت‌وارده را به‌آن‌بانوی گرامی تسلیت عرض مینماید

ابوالقاسم قاسم و بانو . محمد حسین ایزدفر و بانو

آ ـ ۲٥۹۹۱

فوت نابهنگام دوست عزیز آقای فیروز حیات روشنائی طاقت فرساست . بدینوسیله به برادران و فرزندان و فامیل آن مرحوم تسلیت می گوئیم .

بهرام پور ، خدادوست ، عسکری ، مظاهری ، کوکبی ، محمودی ، رهبر ، کلانتری .

آ ـ ۲٥۹۹۳

آقای نادر دیبائی

دانشجویان سال دوم انگلیسی مدرسه عالی ادبیات و زبانهای خارجی خود را در غم شما شریک میدانند .

آ ـ ۲٦۰۰٥

جناب آقای حسن توسلی

مصیبت وارده را تسلیت عرض نموده و خود راشریک غم شما میدانم .

مهندس غلامحسین میلانی‌نیا ـ مهندس ویلیام عزیزیانس مهندس یوسف‌ابدیشو .

آ ـ ۲٦۰۲۳

جناب آقای یدالله مترجمی

بانهایت تاسف درگذشت بانو سکینه ورزنده خاله گرامی شما را بجنابعالی و خانواده ارجمندتان صمیمانه تسلیت میگوئیم .

شرکت سهامی کارخانجات تولیدی فیلور

آ ـ ٦٤۳۸۲

اعضاء کادر آموزشی و اداری دانشکده داروسازی‌با کمال تاسف و تاثر درگذشت شادروان معصومه هادی مادر گرامی سرکار خانم دکتر خدیجه هادی مدیر گروه داروسازی صنعتی را به معظمله و خانواده محترم و همکار گرامی آقای دکتر رهگذر دانشیار و رئیس اداره آموزش دانشکده تسلیت گفته و خود را در این مصیبت شریک میدانند .

رئیس دانشکده داروسازی ـ دکتر عباس خدابنده

آ ـ ٦۳۹۹۰

همکار عزیز جناب آقای یدالله مترجمی

باتاسفی فراوان درگذشت بانو سکینه ورزنده خاله گرامیتان را بشما و خانواده محترمتان تسلیت میگویم و برای شما بقاء و دوام عمر آرزو میکنیم .

اسکندر قانع

آ ـ ٦٤۳۸٤

باکمال تاسف مصیبت وارده را به همکار گرامی آقای مسیح شهنائی دبیر ریاضیات و خانواده محترم ایشـان‌تسلیت گفته سلامت آن خاندان را مسئلت داریم .

دبیرستان البرز

آ ـ ۲٦۰۰۱

جناب آقای هوشنگ آهن کوب

درگذشت اندوهبار شادروان حاج غلامرضا آهن‌کوب پدر اجمندتان را تسلیت عرض نموده بقای عمر و سعـادت سرکار را از خداوند بزرگ خواهانم .

قم ـ سرگرد کاویانی

آ ـ ٦٤۱٤۰

بانهایت تاسف درگذشت شادروان ابوالحسن البرز عضو عالی رتبه و صاحب منصب بانک سپه را باولیاء محترم مرکز بانک و بازماندگان آن مرحوم تسلیت عرض مینمائیم .

کارکنان : بانک سپه زابل

آ ـ ٦٤۱٤۲

سرکاران دکتر رقیه هادی و دکتر خدیجه هادی

بانهایت تاسف مصیبت وارده را بشما و خانواده محترم تسلیت عرض مینمائیم .

دکتر هما آزاده ـ دکتر پروانه آزاده

آ ـ ٦٤۱٤۸

جناب آقای علی اکبر خسروی

فوت‌مرحوم علی اصغر قوامی را به جنابعالی وبازماندگان آن مرحوم تسلیت میگوئیم .

کارمندان شرکت سهامی تامین برق و آب ایران

آ ـ ۲٦۰۱٥

بانهایت تاسف درگذشت جناب آقای عبدالله معظمی را بخاندان آن مرحوم بویژه سرکار محترم خانم شهلا معظمی، دکتر رضا معظمی و دکتر هوشنگ معظمی تسلیت عرض نموده و بقای عمر آن خانواده محترم را از درگاه احدیت مسئلت مینماید

دکتر عبدالحسین شیخ . دکتر محمد علی شیخ . دکتر جلال وثیق . دکتر پرویز سنگ . دکتر قائمیان . دکتر قاسم بهزادی . دکتر مجتبی فاطمی . دکتر مستشار .

آ ـ ۲٦۰٤۱

جناب آقای پرویز نصیرپور

بانهایت تاسف و تاثر فوت پدر بزرگوارتان را بشماوخانواده محترمتان از صمیم قلب تسلیت عرض نموده بقای عمر وشکیبائی بازماندگان را از خداوند بزرگ مسئلت دارم .

شرکت ایران کمپرسور ـ موسی میکائیل

آ ـ ٦٤٤۱۸

همکار گرامی جناب آقای یدالله مترجمی

باتاسف فراوان درگذشت خاله گرامی شما را به آنجناب و خانواده محترمتان تسلیت می‌گوئیم و برای شما وبازماندگان آن فقید سعید سلامت و طول عمر آرزو می‌کنیم.

شرکت تبلیغاتی سینه

آ ـ ٦٤٤۲۰

آقای مهندس منوچهر معتمدی کردستانی

بانهایت تاسف مصیبت وارده را از طرف کلیه کارکنان کارخانه قند یاسوج به جنابعالی و خانواده محترم تسلیت عرض مینماید.

محمد حکیمی

آ ـ ٦٤۱٦۲

آقایان دانیل گورگیز و مرتضی رحمانی قهرمانان وزنه برداری کشور

بانهایت تاسف و تاثر درگذشت مادران عزیزتان را از طرف خود و هیئت رئیسه فدراسیون وزنه‌برداری کشورتسلیت گفته واز خداوند متعال سلامت بازماندگان را مسئلت دارد .

رئیس فدراسیون وزنه برداری و پرورش اندام آماتور ایران دکتر رهنوردی

آ ـ ٦٤٤٦٤

خانواده محترم مهدی

باکمال تاسف درگذشت پدر بزرگوارتان را تسلیت عرض میکنیم .

لاهیجان ـ عبدالحسین رجبی وبانو

آ ـ ٦٤۱۹۰

سرکار سنوان یکم اسدیان

باکمال تاسف و تالم مصیبت وارده را بسرکار تسلیت گفته بقاء و تندرستی جنابعالی وخاندان محترم را از درگاه کردگار توانا مسئلت دارد.

تبریز ـ سرلشکر نعیمی و بانو

آ ـ ٦٤۱۸٤

سرکار سنوان یکم اسدیان

باکمال تاسف و تالم درگذشت ابوی گرامی را از سوی خود و عموم افسران و درجه‌داران مراکز آموزش پشتیبانی‌بسرکار تسلیت گفته سلامت و سعادت آن خانواده محترم را از درگاه پروردگار توانا مسئلت مینمایم.

تبریز ـ سرلشکر نعیمی

آ ـ ٦٤۱۸۲

سرکار سنوان یکم اسدیان

باکمال تاسف و تالم مصیبت وارده را بسرکار تسلیت گفته بقاء و تندرستی جنابعالی وخاندان محترم را از درگاه کردگار توانا مسئلت دارد.

تبریز ـ سرتیپ نیکیار

آ ـ ٦٤۱۸۰

جناب آقای کوچکپور رئیس دادگستری بهشهر

از وصول خبر درگذشت مرحوم دکتر کوچکپور برادر جوان سرکار بی‌اندازه متاثرم . از جانب کلیه همکاران اداری بمناسبت این واقعه تسلیت عرض نموده و برای جنابعالی وخاندان محترم صبر مسئلت دارم.

مجید پاشا ابراهیمی فرماندار بهشهر

جناب آقای ابراهیم موسی‌زاده حزانی

باکمال تاسف و تاثر فوت مادر گرامیتان را به جنابعالی و خانواده محترمتان از صمیم قلب تسلیت عرض نموده بقای عمر و شکیبائی بازماندگان را از خداوند بزرگ مسئلت داریم.

شرکت ایران کمپرسور موسی میکائیل و بانو

آ ـ ٦٤٤۱٦

سپاسگزاری

از آقایان و بانوان محترمیکه در فوت جانگداز یگانه برادر عزیزم شادروان **دکتر حبیب‌الله موید (رفیع‌الممالک)** در تهران و کرمانشاه کتبا و حضورا ابراز همدردی و دلجوئی فرموده‌اند صمیمانه تشکر و سپاسگزاری مینماید .

مهری مجـد

آ ـ ٦٤۱۳۲

عرض تشکر و سپاسگزاری

از ذوات محترم و دوستان و بستگان و اعـضای سندیکای بلورسازان و هیئت مدیره صاحبان صنایع بلورسازی و سایر سروران معظمی که در مراسم تدفین و ختم و هفته شادروان **حاجی علینقی امیر احمدی** شرکت فرموده و یا بوسیله درج در جراید و یا کتبا و تلگرافا ابراز همدردی فرموده‌وموجب تسلی خاطر بازماندگان گردیده‌اند ،سپاسگزاری نموده از خداوند متعال برای عموم سروران سعادت و سلامتی خواستار است . ضمنا چنانچه براثر تالمات روحی موفق بعرض تشکر حضوری نشود پوزش میطلبیم .

همسر و فرزندان مرحوم حاجی علینقی امیر احمدی ـ خانواده ها ی‌امیر احمدی ـ زهر ـ مقیمی و سایر خانواده های وابسته .

آ ـ ۲٥۹۹۷

بدینوسیله از کلیه سروران ارجمند و دوستان گرام‌که در مراسم تشییع و ترحیم و شب هفت مرحوم **سرهنگ ایرج رادپی** شرکت فرموده و یابوسیله نامه و تلگراف و جرایدموجب تسکین آلام ما شده‌اند سپاسگزاری مینمائیم .

خانواده های رادپی ـ مجلسی . خان افشار .

آ ـ ۲٦۰۳٥

از کلیه شخصیت‌های محترم ، دوستان و سروران ارجمندکه باحضور در مراسم تشییع ، ختم و شب هفت مرحوم**عبدالوهاب معاونی** و یا باارسال نامه ، تلگراف ودرج آگهی در جرایدموجبات تسلی خاطر بازماندگان آن فقید سعید را فراهم نموده‌اند ، کمال تشکر و امتنان را دارد و اگر بعلت تالمات روحی، عرض تشکر حضوری میسر نگردید ، امید عفو داشته ، سعادت و سلامت‌کلیه بانوان و آقایان محترم را از درگاه احدیت مسئلت مینماید.

خانواده‌های معاونی . لطفی . غفاری . دهقانپور . مهدی‌پور.

آ ـ ۲٦۰٤٥

تشکر و سپاسگزاری

بدینوسیله از کلیه سروران عزیز بخصوص مقامات محترم وزارت پست و تلگراف و تلفن و شرکت دخانیات ایران وراه‌آهن دولتی ایران که در مراسم تشییع وترحیم و شب هفت عزیزان‌از دست رفتما مرحومین خلیل ـ عذرا ـ مهدی و مسعود توجه در تهران و شهرستانهای اراک ـ زنجان ـ میانه ـ قزوین و مراغه شرکت و یابوسیله جراید و تلگراف ونامه با ما همدردی فرموده‌اند بی‌نهایت سپاسگزار و تشکر مینمائیم چنانچه بعلت تالمات روحی نتوانستیم مراتب امتنان و سپاس خود را حضورا تقدیم نمائیم پوزش طلبیده واز خداوند بزرگ طول عمر و سلامت همگان را مسئلت داریم.

خانواده توجه و خانواده‌های وابسته

آ ـ ۲٦۰٦۷

نیازمندیهای شما

کاروان حج آتم
بسرپرستی حاج حسین آتم
بمعاونت حاج مهدی امینیان
انجام مناسک حج زیر نظر جناب آقای حاج سید احمد میرخانی و باهمکاری چند تن از روحانیون مشهور تهران بازار سرا یبوعلی تلفن های : ۵۳۰۰۱۷ ـ ۵۳۵۵۸۲

کاروان حج درجه یك اثنی‌عشری
بسرپرستی حاج علی اصغر اثنی‌عشری
بمعاونت حاج جعفر دانش پوش
انجام مناسک حج زیر نظر چند تن از علماء طراز اول تهران و بویژه جناب آقای حاج دشتیانی . نشانی بازار پاچنار تلفن های : ۳۱۹۸۸۸ ـ ۲۳۲۸۱

کاروان حج درجه یك طریقت
بسرپرستی حاج رضا طریقت
انجام مناسک حج زیر نظر جناب آقای حاج سید یحیی اسلامبولچی‌وباهمکاری چند تن از علماء برجسته. خیابان لاله زار اول کوچه برلن تلفن های : ۳۱۳۱۱۹ـ ۳۵۱۲۵۲

کاروان حج درجه یك پناهی
انجام مناسک حج زیر نظر آیات عظام وباهمکاری چند نفر از روحانیون تهران : بازار عباس‌آباد سرای مجتبائی تلفن ۵۳۶۶۱۷ ـ ۲۷۱۳۰
تبریز : سرای امید تلفن ۲۴۱۲۲

کاروان حج اخوان
بسرپرستی حاج سید اسداله قمصری
بمعاونت حاج سید عبداله قمصری
انجام مناسک حج تحت نظر حضرت‌حجت‌الاسلام والمسلمین آقای حاج‌سید احمد تهرانی . سرچشمه‌پاساژ کبیر تلفن های : ۳۱۹۰۶۸ ـ ۳۱۷۰۲۳ ـ ۳۰۳۰۲۶

کاروان حج احدزاده
بسرپرستی حاج برانعلی احدزاده
انجام مناسک حج تحت نظر علماء اعلام وبا همکاری چند تن از روحانیون معروف . نشانی انتهای آریاشهر نبش کوی فردوس تلفن : ۹۵۲۷۱۰

کاروان حج آل سجاد
بسرپرستی حاج سید موسی شفیعی
انجام مناسک حج زیر نظر چند تن از روحانیون برجسته تهران نشانی انتهای خیابان سینا مقابل مسجد زینبیه تلفن های : ۹۵۶۱۰۳ ـ ۹۶۲۴۵۶ ـ ۹۶۳۲۱۵

کاروان حج آل رسول
بسرپرستی حاج سید جواد حسینی
انجام مناسک حج زیر نظر علماءاعلام‌و با همکاری چند تن از روحانیون مطلع . خیابان بوذرجمهری پاساژ نادری طبقه فوقانی تلفن : ۵۳۹۷۵۶

کاروان حج اسلام
بسرپرستی حاج حسین ضرغامیان
انجام مناسک حج تحت نظر آیات‌عظام وباهمکاری چند نفر از روحانیون طراز اول . خیابان بوذرجمهری نو تلفن های : ۷۷۱۲۶۷ ـ ۳۵۶۹۸۳

کاروان حج آهی
بسرپرستی حاج علی آهی
بمعاونت محمد آهی
انجام مناسک حج زیر نظر جناب آقای سید حسن طاهری و همراهی خواننده مذهبی علی بهاری و با همکاری چند نفر از روحانیون . تهران ـ خیابان کرمان جنب مسجد آهی تلفن ۳۵۵۵۳۴

کاروان حج پسران محمودی
بسرپرستی حاج محمود دمیرچی محمودی
بمعاونت محمد رضا دمیرچی محمودی
انجام مناسک حج زیر نظر جناب آقای حاج سید اسماعیل طاهری ودکتر مهدی صراف . بازارکفاشها اول تیمچه حاجب‌الدوله تلفن : ۵۳۸۱۶۲

کاروان حج محمودی‌زاد
بسرپرستی حاج سید علی محمودی مداح
بمعاونت حاج سیدرضا علمدار
انجام مناسک حج تحت نظر آیات عظام و چندتن از روحانیون برجسته تهران چهار راه گلوبندك سرای فردوس طبقه فوقانی تلفن : ۲۴۶۸۰

کاروان حج مهدوی کرمانی
بسرپرستی سید محمد تقی مهدوی
بمعاونت حاج اسمعیل ترابی
انجام مناسک حج زیر نظر آیات عظام و جناب آقای حاج سید محمد تقی واحدی « امام جمعه مسجد جامع نارمک» خیابان دلگشا ـ میدان کلانتری تلفن : ۳۱۵۵۸۹ ـ ۳۵۰۶۵۲

کاروان حج سادات غروی وبرقعی
بسرپرستی حاج برقعی و حاج غروی
انجام مناسک حج تحت نظر آیات عظام وچند نفر از روحانیون مشهور تهران ناصر خسرو مسجد شاه الکتریکی کیان تلفن : ۵۳۲۱۷۵ ـ و چهاره راه مولوی بازار حضرتی حجره غروی تلفن : ۲۷۱۱۶

کاروان حج ذاکر
بسر پرستی حاج منصور ذاکر
بمعاونت حاج سید محمد علی سید مکارمی
انجام مناسک حج زیر نظر جناب آقای حاج شیخ بروج آقا خلیل زاده (مروج) و با همکاری چند تن از روحانیون اردبیل دفتر مرکزی‌خیابان سپه مقابل اداره پست مسافربری ایران ترانزیت تلفن : ۳۰۳۵۱۴

کاروان حج روشنفکر
بسرپرستی حاج حسین روشنفکر
انجامناسک حج زیر نظر آیت... حاج رضاحجتی خیابان مختاری چهارراه سلیمانخانی تلفن ۲۱۰۹۷

اثاثیه

خرید
بازرگانی فرش کیهان ۸۳۰۹۰۴ و ۸۲۳۷۷۶ خریدار نقدی همه رقم فرش کهنه و نو جهت صادرات روزولت میدان ۲۵ شهریور

فرش طوسی ۷۵۹۰۲۹ فرشهای کهنه‌وبوسنکین قیمت شما را جهت صادرات ازسایرین بهتر خریداری مینماید .

فروشگاه‌فرش صمدتلفن ۴۹۹۸۵ خریدارهمه‌نوع فرشهای نو و کهنه و لوازم‌منزل‌و اسباءقدیمی چلچراغ ، ظروف بلور و چینی‌ورشو

فروشگاه‌آستارا۶۶۶۴۰۲۱ خریدار یخچال برقی‌و نفتی تلویزیون کولرفرس و کلیه‌لوازم منزل بسعر عادلانه شاه ٤ راه پیروز

نمایشگاه گلشن ۶۲۱۴۲۱ همه نوع فرش های کهنه خریداریم و همه رقم فرش نو موجود میباشد فرش های‌کهنه بانو معاوضه می شود خیابان پهلوی بالای ایستگاه بیمه جنب بانك ملی یوسف‌آباد .

فروشگاه آسیا۶۶۲۸۳۲ خریدار یخچال تلویزیون فرش و سایر لوام منزل بقیمت عادلانه‌خیابان‌شاه

فروشگاه ایران فرش تلفن ۷۷۴۹۷۲
کلیه لوازم منزل شما را بهر مبلغ باشد بیشتر از سایرین نقد خریداریم.

فرش‌خواجه‌نصیر
بهترین خریدار فرش کهنه و نو معاوضه جهت صادرات ۷۵۲۶۹۰

فروشگاه آرمان تلفن ۶۶۹۶۲۳ خرید یخچال برقی و نفتی و تلویزیون قالی قالیچه

فروشگاه مشرق ۴۹۳۲۷ بهترین خریدار قالی ، قالیچه لوازم منزل یخچال نفتی

فروشگاه فرش فروردین خرید فرش کهنه و نو تلفن ۶۶۱۶۵۵و ۴۳۰۸۵

فروشگاه فرش شایان تلفن ۶۶۳۳۸۱ بهترین خریدارفرش‌ولوازم‌منزل

فروشگاه بختیاری‌تلفن۷۵۹۳۲۹ بهترین خریدار کلیه لوازم منزل

فرش رضوی ۸۲۵۸۰۰

فرش اردیبهشت تلفن ۶۶۸۱۶٤

خریدارفوری یخچال‌های نفتی تلفن ۴۹۳۹۳

فرش شمال (پیران‌عقل) ۷۵۷۹۳۹

فروشگاه‌فرش تهران‌کالا خریدار انواع قالیهای نو و کهنه ولوازم منزل ۶۶۹۲۲۶

فروشگاه پورنیک ۷۵۷۰۴۶ خریدار کلیه لوازمات منزل
آـ ۸۷۸۸

فرشهای کهنه رامتری ۳۰۰ تومان به بالا خریداریم فرش اعتماد مقابل سینما مولن‌روژ تلفن ۷۵۸۲۷۰

فروش دست دوم
تلویزیون گروندیك نو خارجی بفروش میرسد در ساعت ۱۷ ـ تلفن ۷۵۹۸۲۷
۱ـ۳ آـ ۹۲۲۴

فروش‌دست‌اول
مقداری لباس زنانه‌فرانسوی کرك ـ آنگورا ، کشمیر برای فروش تلفن ۸۸۲۶۰۸
۱ـ۱۰ آـ ۹۱۱۲

مبل‌ودکوراسیون
پرده دوزی ارجمند ۲۱۷۳۷۰

پیراهن مبل : ۳۱۹۵۰۵
تعویض پارچه مبل: ۳۱۹۵۰۵
پرده‌دوزی شهرزاد۳۱۹۵۰۵

شستشوی مبل وفرش

کارخانه‌قالیشوئی ماژیک
تلفن جاده کرج ۶۶۱۸۲۲ تلفن شعبه جمشیدآباد ۶۶۱۸۲۳ تلفن تهران‌نو ۷۹۸۸۱
آـ ۸۹۱ ۱

کارخانه قالیشوئی‌ادیب باـضمام شستشوی مبلمان در جای خودتلفن ۹۵۶۵۶۵

کارخانه قالیشوئی برف
سریع ومنظم۳۱۰۷۸۲

کارخانه قالیشوئی‌اطلس باسابقه و مجهز ۹۵۲۵۴۶
آـ ۸۳۲۱

آناهیتا سرویس
بزرگترین‌خشکشوئی مبلمان فرش موکت کف پوش موزائیك با ۲۰٪تخفیف درمحل۷۹۵۳۰۷

شستشوی مبل فرش
کلین‌سرویس مهر میتکروبیشرو نظافت مبل و فرش با دستگاه منحصر بفرد تلفن ۹۵۲۵۴۶

یخچال
کارخانجات شمس

سازنده انواع یخچالهای مارك شمس، فانتزی، لبنیاتی،قصابی، کبابی ، قنادی ، سردخانه ، فریزر ، در اندازه‌های مختلف و قیمت مناسب (پنج سال ضمانت با سهلترین اقساط و سرویس منظم سیار در تهران و تمام نقاط ایران در دسترس شما مشتریان گرامی است .
آدرس : مرکز فروش تهران شاه‌آباد خیابان ظهیرالاسلام پلاك ۱۰۲ تلفن فروشگاه ۳۱۱۴۸۸ و ۳۱۲۲۱۵ کارخانه ۷۵۸۲۵۱
آـ ۹۲۸۰

تعمیرگاه سید حسین ۸۸۲۴۳۸ تعمیرگاه هرنوع یخچال، کولر رختشوئی ، آبگرمکن بخاری ورنگ .
آـ ۸۶۳۱

تعمیرگاه یخچال فریجیدر
اساس یدکی موجود است تلفن ۷۵۲۳۳۶
آـ ۸۶۳۸

تعمیرات یخچال فوری ۷۹۳۸۹۷

تعمیرات

تلویزیون
تعمیرگاه تلویزیون الکترون تلفن ۷۶۳۶۸۲
تعمیرگاه تلویزیونهای R.C.A شاوب لورنس فیلیپس . سییرا تلفونکن‌و سایر مارکهاباسرویس مجهز سیاردر شهر وشمیرانات
آـ ۸۸۵۸

موسسه ایران تلویزیون تعمیرگاه مجهز تلویزیون های اروپائی و آمریکائی
R.C.A., R.T.I.
شاوب لورنس ، دمونت، گروندیك ، تلفونکن ژیمنس فیلیپس وستینگهاوس باسرویس سیار وضمانت نامه‌کتبی تلفن ۷۶۰۷۶٤

شرکت‌مهندسین تلویزیون پیمان
تعمیر کلیه تلویزیونهای اروپانی و آمریکانی و ژاپنی‌بویژه‌شاوب‌لورنس
گراندیك ـ بلر
امپریال ، فیلیپس ، R.T.I و وستینگهاوس، موتورلا ، دمونت‌وسانیو زیر نظر متخصصین مجرب و تحصیل کرده‌با سرویس مجهز سیار وضمانتنامه‌کتبی
تلفن ۳۰۳۹۶۲

تعمیرگاه مجازشماره۱۵ شاوب‌لورنس
سرویس سیار فوری عباس آباد سیمتری نظامی
تلفن ۷۶۴۲۵۱

SCHAUB-LORENZ

RCA RTI
تعمیرگاه شماره یك R.T.I وشاوب‌لورنس مجهز به سرویس سیار تلفن ۷۷۱۹۷۷

RTI RCA تعمیرگاه مجاز تلویزیون آر.تی.آی
تلفن : ۷۹۰۶۵۱ نارمك فلکه پست و تلگراف
آـ ۷۷۷۵

تعمیرگاه‌تلویزیون‌دولت
تعمیر انواع تلویزیون فوری در محل ۸۸۳۲۶۲ و ۸۸۳۵۵۱
آـ ۹۰۹۰

RCA RTI
تعمیرگاه‌مجازشماره ۲ تلویزیون آر تی ای تلفن ۹۶۲۳۸۸

شرکت‌مهندسین تلویزیون ایران
تعمیر تلویزیونهاو تقویت لامپ تصویر ۶۶۱۲۳۴

تلویزیون فوری در منزل تعمیر میشود ۹۶۰۵۴۶

شرکت تلویزیون سرویس
R.C.A.-R.T.I.
آماده تعمیر تلویزیون های شاوبلورنس ـ گراندیک ـ
بلر ـ تمپ
وستینگهاوس جنرال الکتریک امرسون ـ صبامدیاتور تلفونکن وسایر مارکهای اروپائی و آمریکائی با سرویس سیار در تمام ساعات هفته .
تلفن ۷۶۵۰۲۷
آـ ۹۲۷٤

تلویزیون‌سرویس شاد
تعمیرگاه مجهز همه نوع تلویزیون‌های امریکائی ـ اروپائی ـ ژاپنی آر.تی.آی ـ شاوب لورنس ـ فیلیپس ـ تلفونکن‌ـ وستینگهاوس بلر زیر نظر مهندسین با تجربه
با سرویس سیار
تعمیر در محل
تلفن : ۷۶۴۵۴۱

کولر
روکش‌برزنتی کولرفودی تعمیرات و رنك بخاری آبگرمکن‌وشوفاژ۸۹۳۸۹۷

روکش کولر ۹۶۲۳۳۶

سازمان فنی رفاه مرجان سرویس و رنگ کولر یخچال بخاری لباسشوئی آبگرمکن آب سردکن و اجاق گاز ۹۵۱۲۵۴
۱ـ۲۶ آـ ۹۲۲۹

روکش‌کولر سونا
نصب‌مجانی
تلفن ۳۱۹۳۴۰

بخاری
تکنیسین آریا
تلفن ۷۶۴۶۰۸
سرویس آبگرمکن و بخاری کولر و روکش کولر رنك پخته بخاری

سرویس مجاز شماره ۱۰۴
ارج
تعمیر یخچال بخاری‌وابگرمکن انتهای‌نظام‌آباد‌ـ خیابان سبلان تلفن ۷۹۱۷۶۱
آـ۶۰۱۱۶ ۱ـ۱۰

سرویس مجاز ۱۰۳
ارج
رنگ آمیزی . نصب ،سرویس، تعمیر و پخش لوازم یدکی یخچال . کولر . بخاری و آبگرمکن .
خیابان شاه چهارراه پیروز تلفن ٤٠٦٦٤

سرویس‌مجاز شماره۱۱۳
ارج
نصب . رنگ و سرویس بخاری کولر آبگرمکن ـ کانال‌کشی کولر در ساختمان و پخش قطعات یدکی جاده‌قدیم شمیران جنب شماره گذاری ـ تلفن ۷۵۵۴۷۵

موسسه‌فنی رحمتی
شبانه روز در خدمت شماست سرویس شوفاژ کولر و تهویه حرارت مرکزی کانال کشی ساختمان دریچه تنظیم هواتلفن ۷۶۵۹۸۶

سرویس بخاری‌آبگرمکن شوفاژ ۷۹۶۱۰۳

شوفاژ
ترموکو
۶۶۵۲۹۶
سرویس ـ نصب‌وتعمیر شوفاژ ـ تهویه مطبوع

سرویس شوفاژ وازکن ۷۶۰۷۹۳

سرویس‌شوفاژ۸۸۳۱۲۲

فروش‌اتومبیل

اپل مانتا
مدل ۷۱
اپل مانتابه فروش میرسد ۹۵۹۶۷۸
آـ ۲۵۶۶۵ ۱ـ۶

فورد موکت ۶۱
تمیز و مرتب ۱۲ هزار تومان آماده فروش‌است تلفن۸۹۱۸۲۱
۱ـ۲ آـ۹۱۸۶

اپل رکورد
مدل ۶۲
اپل رکورد مدل ۶۲ سفید رنگ بارادیو گرام بسیار تمیز فروشی ۴۰۸۲۹
۱ـ۳ آـ ۹۲۰۳

خرید اتومبیل
اتومبیلهای مدل بالارا بدون ناراحتیهای‌متداول در محل کار یا منزلتان بازدید نموده منصفانه فوری و نقدخریداری یا با اتومبیل دلخواهتان معاوضه میکنیم لطفا با تلفن ۶۲۶۳۱۳ حکیمی تماس بگیرید

فروشگاههای اتومبیل
زیان ۵۰
نقدواقساط

آماده‌برای‌تحویل
نمایشگاه اتومبیل امیر
میدان محمدرضاشاه
تلفنهای ۹۰ـ۹۵ ، ۹۵۹۶۶۶

کرایه
اتو لوکس
اتومبیلهای تشریفاتی با راننده برای داخل و خارج ازتهران میدان فردوسی تلفن ۸۲۱۲۷۰و ۸۲۶۶۰۵
آـ ۹۱۷۲

M.A.S
ام.آ.اس
اتوبوس‌ومینی‌بوس‌دربست
۹۷۰۸۱۴
۹۷۸۸۱۵

کاج بار
بارکش شهر وحومه
حمل بار بتمام نقاط ایران
۶۶۱۱۱۱
۴۱۱۱۱

اتوبار فرح شمالی
شهر و حومه و شهرستانها
۷۶۵۲۳۵
۷۵۱۲۷۸

جرثقیل بابك ایرنهاور تلفن۹۷۸۰۸۰ و۹۵۹۵۸۸

اتو سهیل اتومبیل ۲۴ ساعت۸۰۰ ریال۴۴۲۸۴

املاك‌ومستغلات

فروش
معاملات تهران پارس نارمك وپول ـ امینی ۷۹۰۰۹۰
آـ۷۶۸۸

خانه فروشی
خانه‌ویلائی‌در شمال‌شهر جهت فروش موجود ۶۲۰۴۹۲

خانه ۲۱۰ متری‌در نارمك سمنگان ـ چمن غربی بدون واسط بفروش می رسد ۴۸۰۴۵

منزل شخصی‌ساز ۱۱۰ متر زمین دارای ۷ اطاق تمیزشمالی ماشین‌رو قیمت ۱۳۰ هزارتومان بفروش میرسد خیابان‌ایران‌مهر خیابان ابوحسین بتلفن۸۲۷۶۲۱ مراجعه شود .
۱ـ۱۰ آـ ۹۰۲۵

خانه فروشی سه طبقه نزدیك سفارت فرانسه
بنای تازه‌ساز ۲۰۴ مترزمین با یازده اطاق سه حمام سه آشپزخانه ـ سه هال هر طبقه مجزا کماهیانه دو هزار تومان در اجاره میباشد به قیمت ۲۴۰ هزار تومان با تخفیف جزئی میفروشیم برای دیدن رجوع فرمائید ۳۱۹۷۸۴ به : بنگاه کوشان
۱ـ۲ آـ ۶۳۳۷۶

امیرآباد شمالی خانه‌ای شمالی به مساحت ۲۱۴ متربا آب و برق ، کولر و تلفن نقد ۲۰۵ هزار تومان صبحها بتلفن ۲۸۹۶۹ و عصرها ۶۳۱۹۷۱ مراجعه شود.
آـ ۹۲۴۹

یك باب خانه مستغلاتی جنوبی ۳۲۲ متر دو طبقه واقع در امیرآباد کوچه شهریور هر طبقه شامل پنج اطاق زیرزمین و انبار کولر و تلفن قیمت ۳۲۰ هزار تومان به تلفن ۶۳۱۶۹۹ مراجعه فرمایند.
آـ ۲۵۸٤۵ ۱ـ۲

باماهی ۸۰۰تومان‌صاحب خانه شوید
خیابان وثوق چند دستگاه ساختمان مستغلات ۱۶۰ هزار تومان ۶۰ هزار تومان نقدبقیه ماهی ۸۰۰ تومان ۷۶۱۷۴۷
۱ـ۵ آـ ۱۸۱ ۹

منزلی ۳ طبقه شخصی‌ساز ۲۲۰ متر خردمند جنوبی که دو طبقه آن جهت سکونت یك خانواده ، تخلیه و طبقه‌سوم‌آن در اجاره میباشد با دو شماره تلفن و گاراژ مبلغ ۳۳۰ هزار تومان تلفن ۸۲۵۴۸۷
آـ ۹۱۱۳

دو طبقه مجزا
صددرصد مهندسی‌ساز
بهترین نقطه پهلوی جنب هتل ونك
بمساحت ۵۵۰متر۳۹ × ۱۴ هر طبقه ۶ اطاق هال وکلیه لوازم با شوفاژ سانترال‌وکولر در نقشه‌ای بسیار زیبا ومدرن بامصالحی‌عالی‌بگواهی‌خودشما
سازمان املاك شایسته
تلفن های ۶۲۵۷۴۱ و ۶۲۷۲۵۷
۱ـ۶ آـ ۸۹۱۷

یك باب منزل‌مسکونی دارای باغچه ـ برق ـ آب ـ تلفن ـ بمساحت کمی بیش از هزار متر مربع در ابتدای خیابان امیرآباد جنوبی ـ حدود ۳۲متر طول بر خیابان امیرآباد وصد متر فاصله ازبلوار الیزابت مناسبترین محل برای تاسیس سینما ـ فروشگاه بزرگ و یا احداث آپارتمانهای متعدد در طبقات‌متعددبدون دخالت‌واسطه بفروش میرسد طالبین فقط بعد ازظهرها باتلفن۷۷۴۹۱۰ تماس حاصل فرمایند.
۱ـ۳ آـ ۶۲۷۴۸

تهران‌نو اول فرح‌آباد مستغلات‌شخصی نوساز دوطبقه هر طبقه ۵ اطاق باسرویس مجزا به قیمت مناسب نقد و معاوضه بفروش میرسد تلفن ۷۹۶۲۴۸
۱ـ۲ آـ۹۲۲۷

باغ فروشی
یك قطعه باغ بر خیابان پیراسته‌شمیران‌بمساحت ۱۱۷۰ متر بعلت مسافرت به فروش میرسد بتلفن ۶۲۶۴۱۱ ـ ۶۲۴۱۹۳ مراجعه فرمائید .
۱ـ۳ آـ ۲۵۵۱۱

باغ ویلائی
کرج

در تامین مسکن
زیبائی پائیز زیبادشت کمتر از شکوفه‌های بهاریش نیست‌برای انتخاب یك قطعه باغ محصور به مساحتهای مختلف جهت مسکن از زیبادشت دیدن فرمائید .
تلفن ۵۳۹۹۸۹ ـ ۲۳۷۰۰ بعداز ظهر ۴۴۳۱۱
نشانی: اتوبان را ادامه داده خروجی جاده شاهدشت ۹ کیلو متر بطرف جنوب
زیبادشت

۵ طبقه آپارتمان
در خیابان عباس‌آباد چهار راه پاشا ۲۳۳ جنب بانك ملی با سی وپنج اطاق و آسانسور ، شوفاژ ، کولر و چهار شماره تلفن مناسب برای دوایر دولتی و موسسات ملی یکجا اجاره داده میشود تلفن ۷۶۴۱۲۶
۱ـ۶ آـ ۶۱۸۰۰

زمین فروشی
دو قطعه زمین
تفکیك شده هرکدام به مساحت ۵۰۰ متر واقع در جاده پهلوی بر خیابان فرشته بدون واسطه فوری به فروش میرسد تلفن ۸۳۸۷۹۰
۱ـ۲ آـ ۹۲۵۱

فروش زمین ساختمانی
بقطعات کوچك‌و بزرگ‌از ۱۰۰ متری تایك میلیون متر حاج خداداد تلفن ۷۵۷۷۱۶

ازمنظریه
کرج دیدن کنید
میروی چون شمع و جمعی از پس و بیشت روان .
نی غلط گفتم نباشد شمع راخود پیش‌وپس
اراضی منظریه به قطعات ۶۰۰ تا ۷۰۰ متر تفکیك شده‌با آب لوله‌کشی از چاه عمیق و درختهای‌ثمر دهنده نقد واقساط به فروش میرسد اراضی‌منظریه به قدری مرغوب و قابل‌استفاده است‌که ازهرنقطه‌اش خریداری کنید خوب است
خیابان کندی مقابل فرصت غربی شماره ۴۵ تلفن۹۶۳۲۹۶ نصراله اهورهوش شیرازی
۱ـ۱۰ آـ۹۱۷۶

معاوضه ۹۵۷۹۶۸ یك قطعه زمین با اتومبیل

فروش سرقفلی
مغازه واگذاری
سرقفلی مغازه دو طبقه با انباری در بهترین نقطه بهجت آبادجنب‌بانك صادرات بفروش میرسد بتلفن ۸۲۷۶۲۱ مراجعه شود .
۱ـ۱۰ آـ ۹۰۲۶

یکباب مغازه دو دهنه با زیر زمین واقع در عباس آبادچهارراه پاشاواگذار میشود تلفن ۷۵۲۴۳۰

یك باب مغازه مدرن ـ با آب و برق و تلفن‌خیابان تاج جنب دریانو واگذار میشود تلفن ۹۷۱۴۱۳ و ۹۷۶۷۵۸

یکباب‌مغازه‌دو دهنه‌واقع در خیابان تریا چهارراه ایرانشهر با تلفن یکجا و یابطور جداگانه‌واگذار میشود ۸۲۱۱۹۰ و ۸۲۳۳۲۱

یك باب مغازه با آب و برق و تلفن میدان بهارستان واگذار میشود به‌تلفن ۳۰۴۴۸۷مراجعه فرمائید .
آـ ۹۲۰۷

ششدانگ چهارباب مغازه و یکدستگاه آپارتمان ویکدستگاه ساختمان‌و حیاطجمعا ۱۰ اطاق و ۳ هال و سرویس ایرانی فرنگی و حمام برق آب تلفن واقع در میدان شاهپور بعلت مسافرت فوری به فروش میرسد لطفا بین ساعت ۹ تا ۱۲ و ۵ تا ۷ بعد از ظهر با تلفن های ۶۶۸۴۶۵ و ۶۶۱۵۴۱ تماس بگیرید .
۱ـ۳ آـ ۹۲۶٤

انبار
انبار سرپوشیده بمساحت ۳۵۰ متر در خیابان شوش غربی واگذار میشود ۲۹۳۰۹۰
۱ـ۵ آـ ۹۲۷۹

مطب واگذاری
قابل توجه دندانپزشکان
یکباب مطب دندانپزشکی با سابقه زیاد و باکلیه وسائل واگذار میگردد متقاضیان می توانند همه روزه ازساعت ۵الی ۷ بعد ازظهر به آدرس‌ـخیابان فردوسی ـ کوچه بانك‌پارکینگ فروشگاه فردوسی پلاك ۲۰ یا تلفن ۳۹۳۴۷۹ مراجعه نمایند.
۱ـ۵ آـ ۹۱۹۸

لطفا در موقع خرید به مارک بکد روی کلیه دستگاه توجه فرمائید .
B.K.D
بکد
دربازکن برقی
قیمت یکدستگاه کامل ۲۵۰ تومان
بدون پیش قسط به اقساط ماهیانه ۵۰ تومان بپردازید
بوسیله تلفن سفارش دهید دستگاه در مدت ٤ ساعت نصب و تحویل میشود .
شرکت بکد الکتریک تلفنهای ۷۷۲۰۰۸ـ۶۲۴۴۱۴
فروش درکلیه فروشگاههای لوازم برق و الکتریکی ها
برای اخذ نمایندگی فروش باتلفن شرکت تماس بگیرید

اطلاعیه
رستوران سورن
هرهفته روزهای پنجشنبه و جمعه ناهار بوفه انواع خوراکهای خارجی و ایرانی با دسر هر نفر ۲۵۰ ریال گوساله توفری با سوس گریوی ، رولت‌فیله،ماهی توفری،جوجه پرس رزبیف ، بوقلمون ، اردك باسوس پرتقال ، بیف‌استروگانف،شریمپ کوکتل ، شیرین پلو با مرغ ، ته‌چین بره، باقلاپلو با گوشت بره، سبزی پلو با ماهی سفید ، زرشك پلو با مرغ ، خورشت کاری ، انواع‌دلمه، شامی ، انواع سالاد .
آدرس : خیابان بهجت آبادنرسیده به کریمخان زند پلاك ۲۷۳ تلفن‌رزرو ۸۲۶۸۶۸ پارکینك اختصاصی .

نسمه‌نقاله استارانگلیسی
بعرض ۳۰۰ تا ۳۰۰۰ میلیمتر
بارزانترین قیمت ممکن موجوداست
نماینده انحصاری : شرکت جنرال فولاد
خیابان اکباتان ـ روبروی وزارت آموزش و پرورش
تلفن : ۳۱۵۹۱۶ ـ ۳۱۵۸۷۱

کاروان حج اخوان
به‌سرپرستی حاج سیداسداله قمصری
از حجاج محترمی که با این کاروان عازم بیت‌الله‌الحرام میباشند خواهشمند است برای عقد قرارداد به دفتر کاروان مراجعه کنند.
نشانی : سرچشمه پاساژکبیر ـ تلفن های ۳۱۹۰۶۸ ـ ۳۱۷۰۲۳ ـ منزل ۳۰۳۰۲۶

فرش‌ماشینی در رنگهای متنوع‌و دلپذیر جلوه‌گر زیبائی‌اطاقهای ساختمان شما در اندازه های دلخواه‌باقیمتهای بسیار ارزان عرضه میگردد ـ دوخت و نصب پرده انواع کاغذ دیواری و پرده‌کرکره آمریکائی .
نشانی چهارراه امیرآباد اریامهر . آریامهر غربی مقابل درب‌پادگان‌جمشیدیه‌تلفن ۶۶۲۰۸۴ **تزئینات‌افغانی**

نیازمندیهای شما

آگهی تلفنی در صفحه نیازمندیها
با تلفن‌های: ۳۱۱۲۲۰
۳۱۱۲۲۴
۳۱۱۲۲۷
۳۱۱۲۳۰
۳۱۱۲۳۱
قبول میشود

اجاره داده میشود

آپارتمان اجاره
میدان فردوسی بر شاهرضا
آپارتمانهای ۳ اتاقه با هال روی نمایشگاه ایران گازمجهز بتلفن. آسانسور و شوفاژ جهت اطباء و موسسات تجاری اجاره داده میشود تلفن ۴۹۱۲۳ ۴۹۱۲۴

یک طبقه آپارتمان
۶ اطاق باسرویس مجهز با حیاط و تلفن مستقل در خیابان کندی .تلفن ۷۶۰۰۴۸

آپارتمان اجاره
سه دستگاه آپارتمان واقع در خیابان پاریس هردستگاه دارای سه اطاق و یک هال باسرویس کامل اجاره داده میشود . به تلفن ۳۱۱۶۴۳ مراجعه شود.
۱ـ۲ آـ ۶۳۵۹۰

۱۵۰۰ دستگاه
آپارتمان - خانه - ویلا جهت اجاره موجود است
دفتر: اریامهر روبروی سازمان آب ساختمان دکتر عمید طبقه چهارم (رضا) تلفن ۶۳۵۵۶۱
۱ـ۳ آـ ۸۶۶۲

آپارتمان شش اطاقه باهال سرویس آسانسور شوفاژ با تلفن اختصاصی مناسب شرکت های تجاری خیابان ویلا جنب هواپیمائی روبروی خیابان دامغان شماره ۴۸
آـ ۹۰۰۶ ۱ـ۴

قابل توجه اطباء محترم و موسسات مختلف
چند دستگاه اپارتمان نوساز و نبش ومدرن با موقعیت عالی مجهز به شوفاژ کولر تلفن و آسانسور واقع در خیابان قدیم شمیران شهناز پنجم ساختمان کوروش که از هرنظر برای محل کار مناسب میباشد اجاره داده میشود طالبین میتوانند به تلفنهای ۷۵۳۹۵۸ و ۷۵۰۰۸۴ یا محل مراجعه نمائید .
۱ـ۱۰ آـ ۰۳۵ ۹

نیازمندیهای اجاره

سازمان نیازمندیهای خارجیان
خانه شما را اجاره میدهد ۸۳۳۹۳۹

در شمال شمیران
آپارتمان ویلا اجاره موجود است ۷۶۴۹۷۳
۱ـ۱۰ آـ ۹۱۲۳

تهیه مسکن تلفن ۷۷۳۲۸۵
مرکز اجاره ویلا و آپارتمان

آپارتمان ۲و۳ اطاقه نیازمندیم ۷۵۹۶۱۳

آپارتمان ۲ و۳ اطاقه نیازمندیم ۸۳۸۸۷۱
آـ ۵۷۸ ۸

موسسه نیازمندیهای هیلتون اجاره به خارجیان ۸۳۴۶۳۷
آـ ۸۸۴۸۱

منازل شما را در شهر و شمیران اجاره میدهیم ۸۲۳۷۹۰
۱ـ۲۰ آـ ۹۱۹۶

ساختمان برای مدرسه
خارجی در شمال شهر ۳ الی ۶ هزار تومان تلفن ۳۱۹۷۸۹ ساعات اداری
آـ ۹۲۸۳

بنگاههای معاملات املاکی

خریدوفروش زمین، خانه
مستغلات شهر و شمیرانات .
۸۳۳۳۰۲ ۸۳۳۳۰۱

زمینهای یافت‌آباد را خریداریم و فروشنده‌ایم ۹۶۳۴۳۲

بورس املاک شمیران دفتر براتی باغ فردوس ۸۷۲۵۷۵

کارخانه و انبار خریدار و فروشنده‌ایم ۹۵۲۵۴۵

مسکن و زمینهای ارزان
جنوب و شمال شهر متری ۴۵ـ۸۵ـ۲۵۰ ریال باقساط طویل‌المدت تلفن ۴۸۸۳۴ دفتر وحید .
آـ ۹۲۵۹

(دفتر ۲۶)
برای اجاره و خرید و فروش خانه زمین . مستغلات وتهیه پول با مامشورت فرمائید
شاهرضا مقابل کوچه فتوحی ساختمان معنوی طبقه سوم تلفن ۳۱۱۸۳۶
آـ ۸۹۱۲

اراضی تهران بریم
ام. ام. سی. ام ار. اس طرشت خریداریم ۴۴۱۴۱

اراضی گیشا و ا،ام،سی وزمینهای اراضی طرشت شمال دانشگاه آریامهر ومشهدی کاظمی خریدار وفروشنده‌ایم ۹۷۱۷۷۱

خریداری میشود

زمینهای اقسریه خریداریم ۷۹۱۳۵۹

خرید اقسریه ۷۹۳۳۴۶

زمینهای زعفرانیه‌دره قشلاق مکانیر سعادت‌اباد فرحزاد خریداریم بازرگانی جلالی خیابان پهلوی تلفنهای ۶۲۶۴۱۱ با ۶۲۴۱۹۳

اراضی تهران‌پارس و سازمان چای خریداریم موسسه ایران زمین ۷۸۴۸۵

خریدار زمین تهرانپارس ۷۸۱۹۲۶

برای ساختمان شما

تلفن ۷۸۱۹۷۷

کاغذ دیواری باقساط
پرده کرکره باقساط
کفپوش باقساط
نقاشی ساختمان باقساط
۷۷۵۷۲۴

۷۷۵۷۷۱

تعمیرات ساختمان ۹۵۳۵۰۴
۱ـ۲۵ ا ـ ۷۸۲۳

حراج - حراج
ایران نزئین
کاغذ مخملی انگلیسی قابل شستشو متری ۴۵ ریال تلفن ۷۷۷۲۰۵ ـ ۷۷۲۹۱۳
۱ـ۵ آـ ۹۲۷۳

آگهی استخدام

یکی از موسسات بزرگ نساجی در شهرستان کاشان تعدادی حسابدار با شرایط زیر استخدام مینماید :
۱ - دارابودن دانشنامه لیسانس در رشته حسابداری یا بازرگانی و اقتصاد
۲ - آشنائی بزبان انگلیسی
۳ - دارابودن برگ خاتمه خدمت نظام وظیفه عمومی یا معافیت دائم غیر پزشکی
۴ - حداکثر سن ۳۵ سال
داوطلبان میتوانند تقاضا های کتبی خود را با ذکر مشخصات کامل‌و آدرس دقیق‌و شماره تلفن حداکثر تا آخر آذر ماه ۱۳۵۰ بنشانی صندوق پستی شماره ۱۷۹۴ـ۱۱ ارسال دارند .
افراد با تجربه ارجحیت خواهند داشت .

لوله‌کشی ساختمان و نصب سرویس و شوفاژ و لوله‌کشی شهر شامل لوله چدن‌وفارسیت و گالوانیزه با تمام اتصالات سیم‌کشی ساختمان شامل‌جریان قوی و ضعیف و کابل‌کشی و غیره و تنظیم پذیرفته میشود تلفن ۹۵۷۷۲۳
آـ ۹۲۶۹

MISCHLER
میشلر
سرماگرما ونور از کرکره چوبی میشلر عبور میکند پرده چوبی میشلر در عین زیبائی درمقابل سرقت مقاوم بوده وبصورت حفاظ قفل خواهد شد

BW
پارکت
فرش چوبی ایران بساختمان شما جلوه خاصی می‌بخشد روی پارکت BW آتش سیگار جوهر اسید و سایر مواد شیمیائی اثرندارد نمایشگاه پارکت BW کرکره میشلر خیابان شاهرضا کوچه فتوحی تلفنهای ۸۲۹۳۹۰و ۸۲۹۵۹۶ و ۸۲۴۳۰۷

کاشی
سرامیک
تهران نقش
سازنده مرغوبترین سرامیک با فرم و رنگهای مختلف خیابان حضرت عبدالعظیم خیابان برج‌اباد سرای حاج حسنعلی تلفن ۲۷۱۶۴

شرکت ساختمانی آسیا
خانه شمارا باقساط میسازد باطرح و نقشه و نظارت خیابان عباس‌آباد چهارراه فرح جنب سوپرآریا شماره ۲۷۱ تلفنهای ۷۵۰۳۱۹ ـ ۷۶۳۱۳۸
۱ـ۶ آـ ۶۳۴۸۲

ویترای سفارشی
بهرمقدار در اسرع وقت پیسارو تلفن ۹۷۰۱۴۸

لوله بازکنی
مرکز شمیرانات ۸۷۰۶۱۹

واتر رام
موسسه لوله‌بازکنی در ایران تلفن ۸۳۲۰۱۰

لوله بازکنی فاضل آب
سرویس منظم مسعود
بلوار تلفن ۶۶۴۴۸۵

لوله بازکنی فاضل آب
قدیمی تلفن ۹۵۵۱۱۶

رفع گرفتگی هرنوع لوله ساختمانی
بادستگاه تراکم هوا تلفن ۷۸۷۲۷

لوله بازکنی
لوله بازکنی فاضل‌اب و نعمیرات ۳۰۰۰۳

تخلیه چاه و مخازن
۸۳۲۰۱۰

لوله بازکنی فاضل آب
بادستگاه تراکم هوا
تلفن جدید سازمان رفاه
۸۲۲۲۸۶

لوله بازکنی فاضل آب
سازمان دولت تلفن: ۸۲۷۴۰۸

لوله بازکنی فاضل آب
۶۶۴۶۳۵
مقدم ۶۶۵۳۷۴

رفع گرفتگی لوله ساختمان در ۲ دقیقه سازمان تراکم
تلفن ۸۸۱۶۸۱

معاملات پول

پول موجود
وام اقساطی
در مقابل
خانه و اتومبیل و تلفن بمدت دلخواه و باشرایط سهل فورا داده میشود تلفن ۴۹۰۵۰
۱ـ۱۰ آـ ۹۲۳۸

وام ارزان
در مقابل تلفن و اتومبیل و خانه وام با ارزانترین بهره فورا داده میشود.
تلفن ۴۹۰۵۰
آدرس- خیابان حافظ جنب پارک هتل پلاک ۱۹۴ موسسه تعاون
۱ـ۱۰ آـ ۹۲۴۰

وام در مقابل
مازاد قبوض فرش بانک کارگشائی و ماشین تلفن ۴۵۱۶۸
آـ ۹۱۳۲

قلک وام میدهد
درمقابل مبیع ارزنده فوری وام میدهد تلفن ۷۶۵۷۴۵
آـ ۹۱۳۱

پول شرطی تا یکمیلیون تومان موجود تلفن ۶۲۰۴۹۲

وام فوری در مقابل اتومبیل و تلفن ۶۶۶۶۶۵

پول درمقابل مبیع شمال شهر و شمیرانات موجود است تلفن ۳۱۹۰۶۷ و ۳۱۶۸۸۵ مراجعه شود .
آـ ۹۱۶۸

پول شرطی یک میلیون ریال ببالا موجود است ۶۶۷۳۴۳

پول باسود بانکی ۴۸۴۶۳

از یکمیلیون ریال ببالا موجود پاکپور ۶۶۶۲۶۳

خانه پول - فرح شمالی
مرکز معاملات پول تهران ۷۷۱۳۸۸

اگر از میزان درامد کارخانه یا موسسه خود ناراضی هستید فورا با ما مذاکره کنید
دفتر مشاوران
تلفن ۶۶۰۸۵۱

پول فوری با اصل و فرع باقساط ۶ ساله در مقابل خانه و مستغلات موجود ۴۰۸۲۹
۱ـ۱۵ آـ ۹۲۰۲

وام ارزان
با اتومبیل و تلفن و شرایط قابل اعتماد تلفن ۴۲۹۷۶

پول شرطی یک میلیون ریال به بالا موجود درمقابل سند داده میشود ۸۲۶۹۵۶ ـ ۸۳۶۹۵۷
آـ ۸۷۹۳

پول موجود ۳۰۲۴۱۵

پول تومانی دو شاهی همیشه موجود ۸۲۸۰۹۰

پول سود ۱۰٪ ۴۴۳۴۱

پول ۵ر۱ شاهی ۶۲۴۸۷۳

مورد نیاز

پول شرطی بیواسطه نیازمندیم .تلفن ۴۹۰۵۰
۱ـ۱۰ آـ ۸۵۹۵

پول شرطی ۱۵٪ نیازمندیم ۴۰۸۲۹

پول نیازمندیم ۸۲۶۲۳۰

پول نیازمندیم ۶۲۳۶۶۹

پول جهت معاملات سودمند
۲۷۹۴۳

پول بیواسطه نیازمندیم ۶۶۴۶۱۸

پول شرطی نیازمندیم ۶۶۷۳۴۳

قبوض

موسسه تک
قبوض فرش - طلا و جواهر بانک کارگشائی را فورا بقیمت عالی خریدار است خیابان شاه بالاتر از سینما نیاگارا طبقه دوم تلفن ۴۵۱۶۸

فرش پارسا
خریدار قبوض بانک کارگشائی بقیمت عادله
چهارراه گمرک شاهپور نبش کوچه باغ وزیردفتر
تلفن ۵۳۷۰۶۰و۵۳۰۱۸۰

قبض ۷ ساله عباس اباد و اصلاحات ارضی واوراق بهادار بیواسطه خریدار . پاکپور تلفن ۶۶۴۶۱۸ و ۶۶۶۲۶۳
۱ـ۲۵ آـ ۸۶۴۶

اوراق قرضه ۷ ساله از همه بهتر خریداریم ۶۲۰۴۹۲

آژانس ۱۱۱
فرش کهنه و نو صادراتی قبوض بانک کارگشائی را خریداری مینماید بهارستان جنب قنادی یاس تلفن ۳۹۱۵۰۰

اوراق قرضه
عباس‌آباد خریداریم ۳۱۳۱۷۵
۱ـ۶ آـ ۹۱۳۲

معاملات تلفن

خرید و فروش هرنوع شماره تلفن ۸۴۰۸۴۱

تلفن ۹۷
خریداریم تلفن ۹۵۱۷۷۹
۱ـ۳ آـ ۹۲۴۲

دو شماره تلفن ۷۸ خریداریم بعدازظهرها تلفن ۷۵۵۱۴۸
۱ـ۲ آـ ۹۲۶۱

استخدام

۳ نفر راننده که قادر بتکلم کامل زبان انگلیسی باشند مورد نیاز میباشد تلفن ۸۳۲۷۹۰
۱ـ۵ آـ ۹۱۴۹

دو نفر آشپز با تجربه برای خدمت دربیمارستان توان‌بخشی شفاییحیائیان مورد احتیاج میباشد داوطلبان میتوانند همه روزه در ساعات اداری به کارگزینی بیمارستان واقع در سه‌راه ژاله مراجعه نمایند.
۱ـ۲ آـ ۶۳۹۸۲

بیک ماشین نویس فارسی و لاتین و یک تلفنچی زن نیازمندیم تلفن ۴۵۱۶۸
۱ـ۵ ا ـ ۹۱۹۷

جهت نظافت مطب یک بانو احتیاج است تلفن ۷۰۴۸۱۱
آـ ۹۲۴۰

عده‌ای خواننده و نوازنده آماتور پذیرفته میشود بین سه‌راه شاه و چهارراه کاخ ساختمان بانک سپه طبقه اول کانون هنرمندان
۱ـ۶ آـ ۹۲۰۶

یک زن و شوهر جوان(بدون بچه) برای خدمت در منزل مورد احتیاج است آدرس خیابان شاه چهارراه کاخ ساختمان صبوحی طبقه سوم شرکت سوژه مراجعه شود.
۱ـ۳ آـ ۶۳۹۵۴

ارج ARJ
استخدام میکند
۱ـ پانچیست با سابقه کار در منگنه‌زنی حروف و اعداد فارسی
۲ـ طراح و نقشه‌کش قالب با داشتن تحصیلات درحدود دیپلم و سابقه کار
۳ـ بازاریاب با داشتن تحصیلات در حدود دیپلم متوسطه و سابقه کار
آدرس کیلومتر ۱۲ جاده کرج شرکت سهامی ارج تلفن ۹۶۲۰۳۱

گوشت
شیر - تخم مرغ
بیشتر با
ملاس کارخانه قند کرج
برای رفاه حال دامداران و مرغداران محترم
ملاس بشکه شده
موجود گردیده از موقعیت
استفاده فرمائید

یک شرکت تولیدی جهت معرفی و فروش کالای تولیدی خود احتیاج بچند جوان تحصیلکرده (حدود دیپلم) که در اموربازاریابی و فروش تسلط داشته باشند نیازمنداست چهار راه امیراکرم بازار شانزلیزه تلفن ۶۶۲۱۱۱۶

شرکت پرخواب
مورد نیاز جهت کارهای آزمایشگاهی
جوانی باحداقل دیپلم فنی یا ریاضی آشنا به امور آزمایشگاهی و برق باسابقه کار سن بین ۲۵ تا ۳۰ سال دانستن زبان انگلیسی ازشرایط لازم است لطفا واجدین شرایط رجوع نمایند تلفن ۵ـ۷۹۶۵۵۱
۱ـ۲ آـ ۶۳۵۹۲

بیک نفر مهندس نقشه‌کش نیازمندیم تلفن ۷۵۷۶۷۴
آـ ۹۲۵۲

سکرتر
یک دوشیزه یا بانوی جوان دیپلم یا لیسانس آشنا بزبان انگلیسی موردنیاز است تلفن ۸۳۷۰۰۲

آشپز
مرد متاهل بطور شبانه‌روزی مورد نیاز است تلفن ۸۹۱۶۱۰
آـ ۲۵۶۴۳

به دونفر دوشیزه یا بانوجهت دفترداری وسکرتر نیازمندیم شاهرضا نرسیده به لاله‌زارنو ساختمان ۶۰۹ طبقه چهارم سازمان بازاریابی وفروشندگی رموند .
آـ ۹۲۷۸

AEG · TELEFUNKEN IRAN sucht zum sofortigen Eintritt deutschsprachige Sekretaerin mit iranischer Staatsangehoerigkeit, gute Englischkenntnisse erforderlich Tel: 827143-7, 830341-5 k-457

بازاریاب
آشنا بزبان انگلیسی برای تهران و مسافرت بشهرستانها موردنیاز است زمینه تحصیلات شیمی ارجح میباشد تلفن ۸۳۷۰۰۴

دوشیزه دیپلمه خوش‌خط که‌دارای معافی باشد برای تمام‌وقت استخدام میشود تلفن ۸۳۷۰۰۴

یک شرکت تولیدی جهت کادر فروش خود فروشنده زن که حداکثر سن آن ۳۵ سال باشد استخدام مینماید تلفن ۶۶۲۲۶۲

یک بانوی ۵۰ـ۴۰ ساله با هوش و علاقمند به بچه برای نگهداری ۲ کودک خردسال در آمریکا لازم است با شماره تلفن ۸۹۲۳۸۹ تماس بگیرید .
۱ـ۲ آـ ۲۶۰۳۹

استخدام
۲۵ نفر برای کار رادیو تلویزیون نقشه‌کشی برق وفشار قوی و ۲۰ نفر ماشین نویس پس از یکدوره آموزش فشرده استخدام میشود.
کار و آموزش
پهلوی نبش بهرامی فوقانی فروشگاه خردسالان ۴۹۴۹۴

جنرال
جنرال استخدام مینماید
متصدی سفارشات خارجی که تسلط کامل به مکالمه زبان انگلیسی داشته و با مدرک تحصیلی لیسانس حداقل دو سال و یا مدرک دیپلم پنج‌سال سابقه، تجربه کافی دارا باشد تلفن ۹۹ـ۹۶۱۰۹۵

یک خدمتکار زن
که سنش از ۴۰ سال کمتر باشد استخدام میشود . تلفن صبح‌ها ۷۷۱۳۳۲
آـ ۲۶۰۶۱ ۱ـ۲

آموزشگاه رانندگی تشکری
تعداد ۵ نفر مربی با سابقه با گواهینامه پایه یکم و دوم همگانی نیازمند است.
۱ـ۲ آـ ۶۴۱۷۸

خدمتکار زن بطور شبانه روزی استخدام میشود تلفن ۴ و ۸۳۸۷۵۳

یکنفر آشنا بامور انبارداری که بتواند تضمین ملکی بسپارد با حقوق مکفی استخدام‌میشود. واجدین شرائط میتوانند به شرکت ایران وسوئد خیابان سوم اسفند - شماره ۲۹ـ قسمت فاسیت مراجعه‌نمایند.
آـ ۲۵۹۸۱

به یکنفر (زن یامرد) ۲۰ تا ۲۵ ساله دیپلمه مسلط به ادبیات فارسی که خدمت‌نظام را انجام ویا معافیت دائم‌باشد برای قسمت سفارشات (مدیا) یک آژانس تبلیغاتی با سابقه برای تمام وقت احتیاج است کسانی که به امور تبلیغات و زبان انگلیسی آشنا باشندامتیاز بیشتری خواهند داشت‌واجدین شرایط با ذکر سوابق ومیزان حقوق درخواستی با صندوق پستی ۱۹۳ تهران‌مکاتبه‌فرمایند.
آـ ۶۴۳۵۸

شرکت‌سهامی تولیددارو
به یکنفر اپراتورماشین محاسب الکترونیکی مدل ۳۶۰ر۲۰ با شرایط زیر نیازمنداست .
۱ـ تحصیلات دیپلم کامل متوسطه .
۲ـ حداقل یکسال تجربه .
۳ـ داشتن دفترچه پایان خدمت یا معافیت دائم .
دواطلبان می توانند با در دست داشتن مدارک فوق به کارگزینی شرکت در خیابان نادری پلاک ۲۴۹ مراجعه فرمایند .
آـ ۶۴۰۸۸

جویای کار

دکتر داروساز با پروانه‌دائم
برای بعدازظهرها آماده‌کار است تلفن ۷۷۱۳۳۰ بین ۵تا۷

جوانی باسابقه ۱۰ سال کار در امور مختلف خیاطی زنانه و آشنا به برش و سرپرستی کارگاه آماده کار در یک‌کارگاه زنانه میباشد اوقات تماس‌ساعت ۲۰ الی ۲۲ و روزهای تعطیل همه وقت تلفن ۴۲۱۱۰
آـ ۹۲۱۸

راننده ۲ همگانی
باسواد ومتاهل جویای کار است تلفن ۳۰۳۷۲۰
آـ ۲۵۹۴۱ ۱ـ۲

دکتر در طب با پروانه آماده‌در یکی از درمانگاههای شرکت‌راه سازی خارج‌از تهران استخدام شود تلفن ۳۱۱۲۳۱
۱ـ۲ آـ ۲۵۳۱۹

جوانی آشنا به زبانهای انگلیسی و آلمانی با سابقه کار در هتل و رستوران جویای کار میباشد راهنمای ۹۷۱ اطلاعات تلفن ۳۱۱۲۳۱
آـ ۲۶۰۵۷ ۱ـ۵

آموزشگاهها

کلاس درس
برای استخدام‌فوری
در آموزشگاه فائز مرکزآموزش ماشینهای ای بی‌ام (مغز الکترونیک) وماشین نویسی‌با متد جدید شاه‌آباد رو بروی دبیرستان شاهدخت ۳۰۲۱۳۵
آـ ۸۶۴۱

آموزشگاه رقص آلیس
بمناسبت فرا رسیدن ژانویه با ۵۰٪ تخفیف و دو رقص مجانی می‌آموزد جنوب شرقی میدان ۲۴ اسفند
۱ـ۱۳ آـ ۹۲۰۱

تعلیم رانندگی
اموزشگاه رانندگی تشکری خیابان خیام - تلفن ۲۳۵۵۵
۱ـ۶ آـ ۶۲۸۱۴

تدریس خصوصی

انگلیسی والمانی
ساعتی ۵۰ ریال تلفن ۶۶۳۷۶۰

فیزیک - شیمی - ریاضیات دانشجوی چهارم فنی ۴۷۳۱۷
۱ـ۲ آـ ۲۶۰۱۷

ریاضیات ، فیزیک‌وشیمی‌توسط دانشجویان دانشگاه صنعتی آریامهر لطفا صبح‌ها از ساعت ۸½ الی ۱۲ به تلفن ۹۷۲۰۱۴ داخلی ۳۳۶ مراجعه فرمایند.
۱ـ۲۳ آـ ۵۹۱۳۸

جوانی دیپلمه آماده تدریس برای کلاس هفتم و هشتم تلفن ۶۲۶۱۶۵
۱ـ۳ ا ـ۹۱۸۷

ریاضیات ، فیزیک،شیمی دانشجوی چهارم فنی ۶۶۳۴۴۳

ریاضی . طبیعی . ادبی زبان ، امور دانشجوی دانشگاه تهران ۴۷۰۶۷

انگلیسی درمنزل توسط MISS-CANNON تلفن ۹۵۰۵۸۲

پانسیون

میپدیریم تلفن ۸۲۵۴۰۰۵

پانسیون بانوان در خانواده ۹۷۱۸۴۸
آـ ۹۱۳۱

دختران در خانواده - عصرها ۹۷۱۸۴۸
۱ـ۷ ا ـ ۸۹۱۹

دفتر ساختمانی دوام
که قبلا در خیابان شمیران باغ صبا دائر بود اینک بمحل‌جدید نارمک‌شمال غربی‌میدان‌تلفنخانه انتقال یافته است و آماده هرگونه سفارشات ساختمانی بانازلترین قیمت میباشد و بهترین نقشه های ساختمانی راازاین‌دفتر ابتیاع فرمائید

کاردکس من
با سابقه حداقل ۳ سال کار زن یا مرد برای تمام وقت استخدام میشود تلفن ۸۳۷۰۰۴

گاز

ایران گاز
پخش گاز ۸۲۷۱۳۱
تعمیرات ۸۲۳۰۵۱ـ۵۳
همه روزه ازساعت ۷ صبح الی ۱۱ شب
نمایشگاه مرکزی خیابان شاهرضا شماره ۳۲۰

BUTANE
بوتان
تلفن پخش گاز
شرکت بوتان
از ۷ صبح تا ۹ شب
۹۵۲۰۵۱

اساگاز
۸۲۴۰۲۱

پرسی گاز
گازوسرویس
غرب خیابان پهلوی
۹۶۳۰۲۱ الی ۹۶۳۰۲۵
از ۷ صبح تا ۷ شب
شرق خیابان پهلوی
۸۲۲۰۲۱ الی ۸۲۲۰۲۵
۸۴۰۰۳۱ الی ۸۴۰۰۳۵
از ۷ صبح تا ۱۰ شب
تلفن مخصوص تعمیرات ۸۲۶۷۴۰

رستورانهای خانوادگی

وعده ما در
تریا رستوران زنگوله

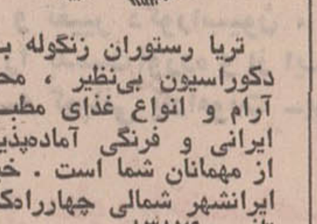

تریا رستوران زنگوله با دکوراسیون بی‌نظیر ، محیطی آرام و انواع غذای مطبوع ایرانی و فرنگی آماده‌پذیرائی از مهمانان شما است . خیابان ایرانشهر شمالی چهارراه‌کامیار تلفن ۸۳۸۷۹۰
۱ـ۲ آـ ۹۲۵۰

آگهیهای متفرقه

باصرف ۵ دقیقه
ازسه‌راه آذری تاباغ گل و با پول کم انواع درختهای دلخواه خودراتهیه فرمائید اول جاده ساوه - وصفنارد - جنب‌شرکت تولیما - باغ گل
۱ـ۵ آـ ۲۵۶۳۷

اسنادلاوصولی خریداریم ۳۵۱۶۱۷
آـ ۸۸۸۹

دارالترجمه رسمی فوری ایرانشهر جنوبی شماره ۲۷ تلفن ۸۲۰۷۵۱ ـ ۸۲۳۲۹۹

میتسوبیشی
هواکش هیتاچی

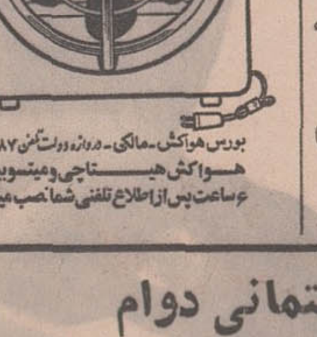

بورس هواکش - مالکی - دروازه دولت تلفن ۸۲۵۵۸۷
هواکش هیتاچی ومیتسوبیشی
۶ ساعت پس از اطلاع تلفنی شما نصب میشود

برنامه سینماها

★ **نوری بر فراز ۷ دریا - رنگی - کرددا ملاس- یول برینر**
آتلانتیک (۶۲۷۱۷۱) ۱۱ـ ۳ـ ۱۵ر۵ ـ ۳۰ر۷ ـ ۴۵ر۹
★ **تلاش تا آخرین لحظه- رنگی - سیدنی پواتیه**
رادیوسیتی (۴۳۳۲۰) ۱۵ر۱۱ـ ۳۰ر۳ـ ۳۰ر۵ـ ۳۰ر۷ ـ۴۵ر۹
★ **قصه‌عشق - رنگی-رایان‌اونیل -الی‌مک‌گراو**
دیاموند (۸۲۸۴۰۰) ۱۵ر۱۱ـ۳۰ر۳ـ۳۰ر۵ـ ۳۰ر۷ـ۴۵ر۹
★ **ترافیک - رنگی - ژاک‌تاتی - ماریاکیمبرلی**
شهر قصه (۶۲۷۲۹۰) ۱۱ـ ۲ـ ۴ـ ۶ـ ۸ـ ۱۰
★ **شاهدی در تاریکی - رنگی - میافارو**
امپایر (۶۲۳۹۴۲) ۱۵ر۱۱ـ ۳۰ر۳ ـ ۳۰ر۵ـ ۳۰ر۷ـ ۴۵ر۹
★ **حقه بسبک آمریکائی - رنگی -والترمانیو**
شهر فرنگ (۶۲۷۶۲۸) ۱۵ر۱۱ـ ۳۰ر۳ ـ۳۰ر۵ـ ۳۰ر۷ـ ۴۵ر۹
★ **سرسره - رنگی - مارک‌لستر - جک‌وایلد**
سینه‌موند (۴۸۳۲۲۲) ۱۱ـ۳ـ۵ـ۷ـ۹
★ **کورباری - سینماسکوپ-رنگی - جولیانوجما**
سانترال (۴۸۶۸۶) ۱۱ـ۱ـ۳ـ۵ـ۷ـ۱۵ر۹
متروپل (۳۱۹۴۱۰) ۳۰ر۱۰ـ۳۰ر۱۲ـ۳۰ر۲ـ۳۰ر۴ـ ۳۰ر۶ ـ۳۰ر۸
گلدن‌سیتی (۶۶۳۲۶۹) ۱۵ر۱۱ـ۳۰ر۳ـ ۳۰ر۵ـ ۳۰ر۷ـ۳۰ر۹
رویال (۸۲۹۷۸۵) ۱۰ـ۱۲ـ۲ـ۴ـ۶ـ۸ـ۱۰
★ **جوانی وجنون سرعت - رنگی - پاول‌نیومن**
بولیدور (۴۲۶۳۱) ۳۰ر۱۱ـ ۳۰ر۳ـ۳۰ر۵ـ۳۰ر۷ـ ۴۵ر۹
★ **زیبای می‌سی‌سی‌پی - رنگی - ژان‌پل بلموندو**
ب . ب (۸۲۹۶۴۱) ۳۰ر۱۰ ـ ۲ـ ۴ـ ۶ـ ۸ـ ۱۰
★ **دختری در سوپ من - رنگی پیترسلرز**
تخت جمشید - (۴۳۵۵۰) ۳ـ ۵ـ ۷ـ ۹
★ **آوائی در تاریکی - رنگی آناکارنیا**
کسری (۸۲۶۹۳۹) ۳۰ر۱۰ ـ ۲ـ ۴ـ ۶ـ ۸ـ۱۰
★ **فرار از سیاره‌وحشی‌ها-رنگی - رادی‌مکداول**
مولن‌رور (۷۵۲۹۲۹) ۱۱ ـ ۳۰ر۳ ـ ۳۰ر۵ ـ ۳۰ر۷ ـ ۳۰ر۹
دیانا (۴۷۳۶۵) ۱۱ ـ ۳۰ر۳ ـ ۳۰ر۵ ـ ۳۰ر۷ ـ ۳۰ر۹
کریستال (۳۱۷۶۷۵) ۳۰ر۱۰ـ ۳۰ر۲ـ ۳۰ر۴ ـ۳۰ر۶ ـ ۳۰ر۸
مهتاب (۴۷۷۷۷) ۳۰ر۱۰ ـ ۳ ـ ۵ ـ ۷ ـ ۹
اسکار (۹۵۰۸۹۸) ۱۰ ـ ۳۰ر۲ ـ ۳۰ر۴ ـ ۳۰ر۶ ـ ۳۰ر۸
★ **بده در راه خدا - ظهوری - میری -کتایون**
کاپری (۴۸۴۰۱) ۱۱ـ ۱ـ ۳ـ ۱۵ر۵ـ ۳۰ر۷ ـ ۴۵ر۹
نیاگارا (۶۶۵۲۰۷) ۱۱ـ ۱ـ ۳ـ ۵ـ ۱۵ر۷ـ ۳۰ر۹
اروپا (۳۰۳۱۷۹) ۳۰ر۱۰ ـ ۴۵ر۲ـ۴۵ر۴ـ۴۵ر۶ـ۹
میامی (۷۰۴۳۲۹) ۱۱ـ ۱ـ ۳ـ ۱۵ر۵ـ ۱۵ر۷ ـ ۴۵ر۹
الوند (۳۵۶۵۳۸) ۱۰ـ۱۲ـ۲ـ۴ـ۶ـ۱۵ر۸
کیهان (۹۵۷۳۶۰) ۳۰ر۹ ۳۰ر۱۱ـ ۴۵ر۱ ـ ۴ـ ۱۵ر۶ ـ۱۵ر۸
ری (۲۲۵۷۸) ۹ـ ۱۵ر۱۱ـ ۳۰ر۱ ـ ۴۵ر۳ـ ۶ـ ۱۵ر۸
فردوسی (۳۱۵۷۸۴) ۸ـ ۱۰ـ ۱۲ـ۲ـ ۱۵ر۴ ـ ۱۵ر۶ـ۳۰ر۸
مارلیک (۹۶۳۶۱۶) ۱۵ر۱۰ ۳۰ر۱۲ـ ۴۵ر۲ـ۵ـ ۱۵ر۷ ـ ۳۰ر۹
ارانوس (۲۷۹۷۱) ۱۰ ـ ۱۵ر۱۲ ـ ۳۰ر۲ ـ ۴۵ر۴ ـ ۷ـ ۹
سیلورسیتی (۸۶۱۲۰۵) ۳۰ر۱۰ـ ۳۰ر۲ـ ۳۰ر۴ـ ۳۰ر۶ـ۳۰ر۸
سیلوانا (۳۹۳۷۷۷) ۳۰ر۱۱ـ ۴۵ر۱ـ ۴ـ ۱۵ر۶ـ ۳۰ر۸
قصر طلایی (۷۵۹۶۲۴) ۱۰ـ ۱۲ـ ۱۵ر۲ـ ۳۰ر۴ ـ۴۵ر۶ـ ۸
★ **خوشگل محله - فروزان - ظهوری - وثوق**
آسیا (۴۲۹۰۹) ۱۱ـ۱ـ۳ـ۵ـ۷ـ۱۵ر۹
رکس (۳۱۵۲۹۳) ۳۰ر۱۰ـ۳۰ر۱۲ـ۳۰ر۲ـ۳۰ر۴ ـ۳۰ر۶ـ۳۰ر۸
شهوند (۳۵۴۰۴۰) ۳۰ر۱۰ ـ۳۰ر۱۲ـ ۳۰ر۲ـ ۳۰ر۴ ـ ۳۰ر۶ ـ ۳۰ر۸
لیدو (۹۵۱۲۸۲) ۹ـ ۱۱ـ ۱ـ ۳ـ ۵ـ ۷ـ ۹
رنگین کمان (۷۵۶۷۶۰) ۹ـ ۱۱ـ۱ـ ۳ـ ۵ـ ۷ـ ۹
همای (۳۱۱۶۶۹) ۱۰ـ ۱۲ ـ ۲ـ ۴ـ ۶ـ ۸
ژاله (۳۰۴۱۲۰) ۹ـ ۱۱ـ ۱ـ ۳ـ ۵ـ ۷ـ ۹
پاسارگاد (۷۹۲۷۸۲) ۱۰ـ ۱۲ـ ۲ـ ۴ـ ۱۵ر۶ـ ۳۰ر۸
توسکا (۵۸۵۴۴) ۱۰ـ ۱۲ـ ۲ـ ۴ـ ۶ـ ۸
المپیا (۹۵۶۷۹۶) ۴۵ر۱۰ـ ۱ـ۳ـ۵ـ۷ـ۹
چرخ و فلک (۹۵۰۵۵۸) ۱۰ ۱۲ـ ۲ـ ۴ـ ۶ـ ۸
شرق (۵۴۰۲۴) ۹ـ ۱۱ـ ۱ـ ۳ـ ۵ـ ۷ـ ۹
فیروره (۷۵۷۶۶۹) ۳۰ر۱۰ ـ۳۰ر۲ ـ ۳۰ر۴ـ ۳۰ر۶ـ ۳۰ر۸
ماندانا (۷۹۹۸۲) ۱۰ ـ۱۲ـ ۲ـ ۴ـ ۶ـ ۸
★ **گربه ۹ دم - رنگی - گازترین اسپاک**
ادئون (۳۱۸۱۱۸) ۳۰ر۱۰ ـ ۲ ـ ۱۵ر۴ ـ ۳۰ر۶ ـ ۴۵ر۸
★ **چشمان طوفان زده - رنگی - ژان سورل**
بلوار (۶۶۰۲۹۲) ۱۱ـ۲ـ۴ـ۶ـ۸ـ۱۰
★ **پرده پاره - رنگی - پل‌نیومن - جولی‌اندروز**
درایوین ونک (۶۲۲۵۵۷) ۶ـ ۸ـ ۱۰
★ **ماجراجویان - رنگی کندیس برگن**
پلازا (۴۴۲۵۵) ۱۱ـ ۳۰ر۲ـ ۶ـ ۱۵ر۹
بخاطر عشق - رنگی-سینماسکوپ-مل-جیناهرا
ریولی (۷۵۷۷۷۷) ۱۱ـ ۳۰ر۳ـ ۳۰ر۵ـ ۳۰ر۷ ـ ۳۰ر۹
★ **حادثه‌اندرسون - رنگی - شون‌کانری**
پارامونت (۴۸۳۲۱) ۱۱ـ۳۰ر۳ـ ۳۰ر۵ـ ۳۰ر۷ـ۳۰ر۹
★ **خدمتکار - رنگی - اولاپاکوبسون-دانیل‌ژلن**
سینما ونک (۶۲۹۰۱۶) ۱۱ـ ۱۵ر۳ـ ۴۵ر۵ـ ۷ـ۱۰
★ **زن یک‌شبه- پوری بنائی- مختار- بهمن‌مفید**
اونیورسال (۶۶۶۹۵۳) ۱۱ـ ۱ـ ۳ـ ۵ـ ۱۵ر۷ـ ۳۰ر۹
پاسیفیک (۷۵۳۲۱۱) ۳۰ر۱۱ـ ۳۰ر۳ـ ۳۰ر۵ـ ۳۰ر۷ـ ۳۰ر۹
ایران (۳۱۶۳۵۴) ۳۰ر۱۰ ـ ۳۰ر۲ ـ ۳۰ر۴ـ ۳۰ر۶ـ ۳۰ر۸
تیسفون (۹۵۸۸۸۲) ۹ـ ۱۱ـ ۱ـ ۳ـ۵ـ۷ـ۹
ساینا (۳۵۲۴۴۲) ۱۰ـ ۱۲ـ ۲ـ ۴ـ ۶ـ ۸
مراد (۷۵۳۳۸۲) ۳۰ر۱۰ـ ۳۰ر۲ـ ۳۰ر۴ ـ ۳۰ر۶ـ ۳۰ر۸
موناکو (۷۹۵۵۷۶) ۱۰ـ ۱۲ـ ۲ـ ۴ـ ۶ـ ۸
داریوش (۲۶۲۶۵) ۹ـ ۱۱ـ ۱ـ ۳ـ ۵ـ ۷ـ ۹
آستارا (۸۷۴۰۲۲) ۳۰ر۱۰ـ ۳۰ر۲ـ ۳۰ر۴ـ ۳۰ر۶ـ ۳۰ر۸
پانوراما (۷۹۴۵۷۰) ۹ـ ۱۱ـ ۱ـ ۳ـ ۵ـ ۷ـ ۹
پرسپولیس (۵۸۱۰۸۳) ۱۰ـ ۱۲ـ ۲ـ ۴ـ ۶ـ ۸
کارون (۹۵۱۰۶۵) ۱۰ـ ۱۲ـ ۲ـ ۴ـ۶ـ۸
مونت کارلو (۷۹۷۴۱) ۳۰ر۱۰ ـ۳۰ر۲ـ ۳۰ر۴ـ ۴۵ر۶ ـ۹
★ **زنان ماقبل تاریخ - رنگی-مارتین**
پردیس (۳۰۴۲۵۹) ۹ ـ ۱۱ ـ ۱ ـ ۳ ـ ۵ ـ ۷ ـ ۹
★ **چنگیزخان-رنگی -سینماسکوپ -عمرشریف**
ستاره (۵۳۹۷۲۱) ۹ـ ۱۱ـ ۱ـ ۳ـ ۵ـ ۷ـ۹
★ **ایوا ملکه وحوش - رنگی - برادرهاریس**
سهیلا (۳۱۶۴۲۴) ۳۰ر۱۰ ـ ۳۰ر۲ ـ ۳۰ر۴ ـ ۳۰ر۶ـ ۳۰ر۸
تاج (۳۱۳۸۶۴) ۳۰ر۱۰ ـ۲ـ ۴ـ ۶ـ ۸ـ ۱۰
★ **آخرین نارنجک - رنگی - استانلی‌بیکر**
برلیان (۳۹۳۵۳۰) ۹ـ ۱۱ـ ۱ـ ۳ـ ۵ـ۷ـ۹
★ **ملاقات در شب - عشوه‌گر**
دنیا (۳۹۳۸۱۲) ۹ـ ۱۱ـ ۱ـ ۳ـ ۵ـ ۷ـ۹
حیدر - فروزان - بیک ایمانوردی
ماژستیک (۶۶۸۴۶۱) ۱۱ـ ۳ـ ۵ـ ۷ـ ۹
خورشید نو (۳۹۳۵۷۸) ۹ـ۱۱ـ۱ـ۳ـ۵ـ۷ـ۹
★ **رومئوژولیت- رنگی - سینما سکوپ- دوبله بفارسی**
گلدیس (۶۲۸۷۱۳) ۲ـ ۴ـ ۷
★ **تورا- تورا - تورا- رنگی -ای- جی-مارشال**
پارک (۳۱۹۶۳۷) ۹ـ ۱۱ـ ۱ـ ۳ـ ۵ـ ۷ـ ۹
★ **ویلهلم‌تل - رنگی - سینماسکوپ**
سینما فروشگاه فردوسی (۳۰۱۶۴۱) ۳۰ر۱ـ ۵ـ۳۰ر۶
★ **۳۹۵۵ سال بعد ازمیلاد -هنرپیشه بدلی**
البرز (۳۰۴۲۵۸) ۳۰ر۸ ـ ۱۲ ـ ۳۰ر۳ ـ ۷ ـ ۳۰ر۸

★ **سانس‌انگلیسی**
گلدیس ساعت ۳۰ر۹ فیلم (رومئوژولیت)
درایوین ونک ۶ـ ۸ـ ۱۰ فیلم (پرده پاره)
★ **تئاترها**
★ **تابستان : اتروومان‌گارتن**
باشرکت : هنرمندان گرو هنر ملی
محل اجرا: خانه نمایش (میدان فردوسی خیابان‌پارس- پلاک ۳۲ اداره برنامه های تئاتر) شروع ۸ بعد از ظهر تلفن رزرو ۳۱۰۵۳۶ـ ۳۱۰۷۲۷
★ **سنک‌و سرنا - نوشته بهزاد فراهانی**
کارگردان نصرت پرتوی
تالار ۲۵ شهریور (۲۵۴۴۴) شروع ۸ بعدازظهر
★ **نمایش کمدی‌خانه بی‌صاحب‌و کنسرت آغاسی**
تئاتر پارس (۳۱۸۸۱۱) ۵ ۸ بعدازظهر

مناره دزدی که چاه نکنده بود!

گالیکش (خبرنگار اطلاعات)

ازقدیم گفته‌اند « اول‌چاه‌بکن ، بعد مناره‌بدزد !» وهرکس این گفته قدما را آویزه گوش نکند ، براو همان رود که بر بهرامقلی سعیدی رفت ...

چند روز پیش بهرامقلی‌خان که به اصل «نمک خوردن ونمکدان شکستن » با تمام وجود اعتقاد دارد، ازمیان شتر های یکی از دوستان خود ، که مدتها از او پذیرائی کرده بود ، شتر تنومندی را دزدید وپاشنه کفشش را ورکشید وپا بفرار گذاشت ...

اما ، چند ساعتی که از این سرقت « عظیم ! » گذشت ، بهرامقلی خان چنان مستاصل و درمانده شد که خدانصیب گرگ بیابان نکند ... بهرامقلی‌خان‌حساب همه چیز را کرده بود ، غیراز این یکی را که وقتی شتر را دزدید آنرا کجاپنهان کند وبعد چطور این‌مال مسروقه را بفروش برساند ...

بهرامقلی‌خان ، در اطراف گالیکش سرگردان و بلاتکلیف مانده بود وبدنبال مخفی‌گاه امنی میگشت که ... ماموران باو مشکوک شدند وهردونفرشان(شترو شتردزد) را به پاسگاه بردند ...

ودر آنجا معلوم شد که:بله .. طرف چاه‌نکنده مناره دزدیده است .. یکی از ماموران بشوخی گفت : چرا قبلا جائی را برای اختفای شتر در نظر نگرفتی ؟

بهرامقلی‌خان ، با حسرت سرش را تکان‌داد و گفت :

ـ واله ، به‌پیر ، به پیغمبر ، من‌دزد نیستم واین اولین‌بار است که دست به دزدی میزنم ... حالا شما این‌دفعه ناشیگری مرا ببخشید ، قول میدهم دفعه بعد چنان کارم رایادبگیرم که یک شتر که سهل است ، صدتاشتر راهم دریک چشم‌بهم‌زدن طوری پنهان کنم که‌اصلا انگار از مادرمتولد نشده‌اند !

یک بام‌ودوهوا

کرمانشاه (خبرنگاراطلاعات): خیال نکنید که فقط تهرانی‌ها با مساله‌ای بنام « تاکسی » و مشکلات عدیده آن روبرو هستند ، خیر ، این‌درد ، دردی است همگانی که حتی گریبان‌هموطنان کرمانشاهی راهم گرفته است ...

البته مدتی است که اداره راهنمائی ورانندگی کرمانشاه، بطور جدی سعی دارد مشکل تاکسی را بکلی حل کند و برای رسیدن به مقصود ، از نقره‌داغ‌کردن رانندگان تاکسی وصدور جریمه های ۵۰ تومانی‌هم ابائی نکند ، اما ... رانندگان تاکسی هم در این میان بیکار ننشسته‌اند ، وبا جدیت تمام ، سعی می‌کنند هرجا که زورشان رسید ، جبران مافات کنند ... واتفاقا ، دربیشتر موارد ، زور آنها می‌چربد ! مساله اینجا است که این مقررات و سختگیریها ، فقط در چند خیابان مرکزی‌شهر اجرا وانجام میشود ، در حالیکه در خیابان های دور از مرکز ، خیال رانندگان تاکسی ، از بابت سختگیری و جریمه ، کاملا آسوده است . بعنوان مثال از جاده بلوار طاق بستان تا میدان پهلوی بایدنام برد که در سراسر طول ۵ـ۴ کیلومتری آن ، از آنهمه ماموران جریمه کننده که در مرکزشهر مستقرند ، خبری نیست ورانندگان تاکسی در طول این مسیر، می‌توانند با خیال راحت « مسافران محترم» را روی هم تلنبار کنند وبا سرعت دلخواهشان برانند ، و خدا را شکر کنند که در کرمانشاه‌هم قضیه « یک‌بام‌ودوهوا » مصداق دارد . باین معنی که اگر در مرکز شهر هوا پس است، در چند قدم آنطرفتر . همه چیز بروفق مراد است !

حاشیه پرداز

هادی خرسندی

سرنوشت قلمزنی

مدتها تصمیم گرفته بودم خود را لاغر کنم . لاغـری توی این روزگار ، مزایای زیادی دارد . اولا آدم ، براحتی میتواند از لای نرده هائی که وسط خیابان ها می گذارند ، رد شود . البته بنده آدم خلافکاری نیستم ، اگرهم‌گاهی‌از لای نرده یک خیابان رد می شوم ، علت اینست که دربعضی خیابان ها ، امتداد نرده‌گذاری وسط خیابان ، به محل خط کشی عابر پیاده هم رسیده ، و آدم ، نصف خیابان را که از خط کشی میگذرد ، تازه میرسد به نرده ! (کسانی که شك دارند ، تشریف بیاورند باتفاق برویم خیابان آیزنهاور ، تا یک نمونه را نشانشان دهم .)

از مزایای دیگـر لاغری ، امکان‌سوار شدن به تاکسی بار هائـی است که یک مسافر هم قبلا سوار کرده‌اند . بهمین‌دلیل، امروز ، آدمهای چاق ، بیشتر از آدمهای لاغر ، مشکل ترافیك را حس میکنند . و بنده،شخصا امیدوارم سناتور ها و وکلای محترمی که بازرس ترافیك تهران شده‌اند، از بین چاق و چله ها ، انتخاب شده باشند ، که اکثریت هم دارند .

سابقا اعتقاد داشتم که آدم قلمزن، اصولا ، خودش هم باید نازك و «قلمی» باشد، اصلا مثل اینکه ، سرنوشت قطعی قلمزن ها ، همین است . تمام قلمزن های باسابقه‌ای را که میشناسم ، عاقبت «قلمی» از آب درآمده‌اند . اما ، نظر به اینکه نوشته های بنده ، اغلب «مضحك» از کار درمی آید ، ترسیدم اگر «قلمی» هم بشوم ، اسمم را بگذارند «مضحك قلمی» که همان«موسی قلمو» باشد ! و بهمین دلیل ، از تمام‌مزایای قلمی بودن ، چشم پوشیدم و تصمیم گرفتم روز بروز ، برچاقی خویش بیفزایم ، بااین حال ، نظر به عبرتی که از عاقبت همکاران قلمزن گرفته بودم ، شعر معروف شاعر را ، باینصورت اصلاح کردم :

قلم‌گفتا که من ، شاه جهانم
قلمزن را به «توئیکی» برسانم !

کشف آثار تازه باستانی

شهداد :

درحفاریهائی که تاکنون در حاشیه غربی دشت‌لوت ، در ناحیه چاله های حاشیه « شهداد » صورت گرفته ، بقایائی از آثار یک تمدن بزرگ ، که در حدود هزاره پنجم ، وجود داشته بدست آمده است .

ظروف سفالی وسنگی ومسی ، اشیاء فلزی گوناگون ، دوکهای مسی ، قبور متعدد بقایائی از یک راه ارتباطی . تکه حصیر های بافته شده از شاخه های خرما ، وحتی قطعاتی از پارچه ، مجموعه آثـاری است که تاکنون به دست آمـده است .

ظرافت اشیاء مکشوفه وبخصوص پیداکردن ، ۳۶۰علامت وحروف نشانه ، که در زیرظرفها حک شده ، حاکی از وجود بازرگانی ونشانی از ارتباط بین تمدنهای جلگه‌سندوبین‌النهرین میباشد .

زنجان :

بقایای یک کاخ‌قدیمی وباستانی در دامنه تپه«آفتاب » واقع در قسمت جنوبی سلطانیه زنجان کشف شد .

برروی دیواره های این کاخ باعظمت بفواصل مختلف « کنده‌کاری » شده وسنگهائی که برای ایجاد این کاخ بکار رفته در نوع خود بی‌نظیر است .

بقایای کاخ مکشوفه در داخل یک غار بزرگ قرار دارد واین غار درقسمت شمال شرقی سلطانیه در محلی بنام«داش‌کن» واقع شده‌است .

برق رابگیرید پزشک رابدهید!

برازجان (خبرنگار اطلاعات)

قریه مزارعی برازجان ، درمانگاه دارد ، اما درمانگاه ندارد ! تعجب نکنید ، موضوع اینست که چند سال پیش ، دراین قریه یک درمانگاه ساخته شد وموجب خوشحالی اهالی گردید . اما مدتی است که این درمانگاه بعلت نبودن پزشگ تعطیل شده است . از روزی‌که درمانگاه تعطیل شده اهالی قریه بهنگام بیماری ناچارند با تحمل هزینه های سنگین و مشکلات فراوان ، همراه چندنفر از اعضای خانواده خود به برازجان بیایند واین مساله موجب میشود که بیماری یکنفر چندنفر از افراد خانواده او را نیز از کار وزندگی بازدارد . اهالی این قریه که از مدتی پیش صاحب برق شده‌اند ، میگویند :

ـ با آنکه برق از لوازم اولیه زندگی است وما بشدت به آن احتیاج داریم ، ما حاضریم برقمان را از ما بگیرنـد وبجای آن یک پزشگ باینجااعزام کنند ...

دزدهای زمستانی!

شوشتر : (خبرنگار اطلاعات)

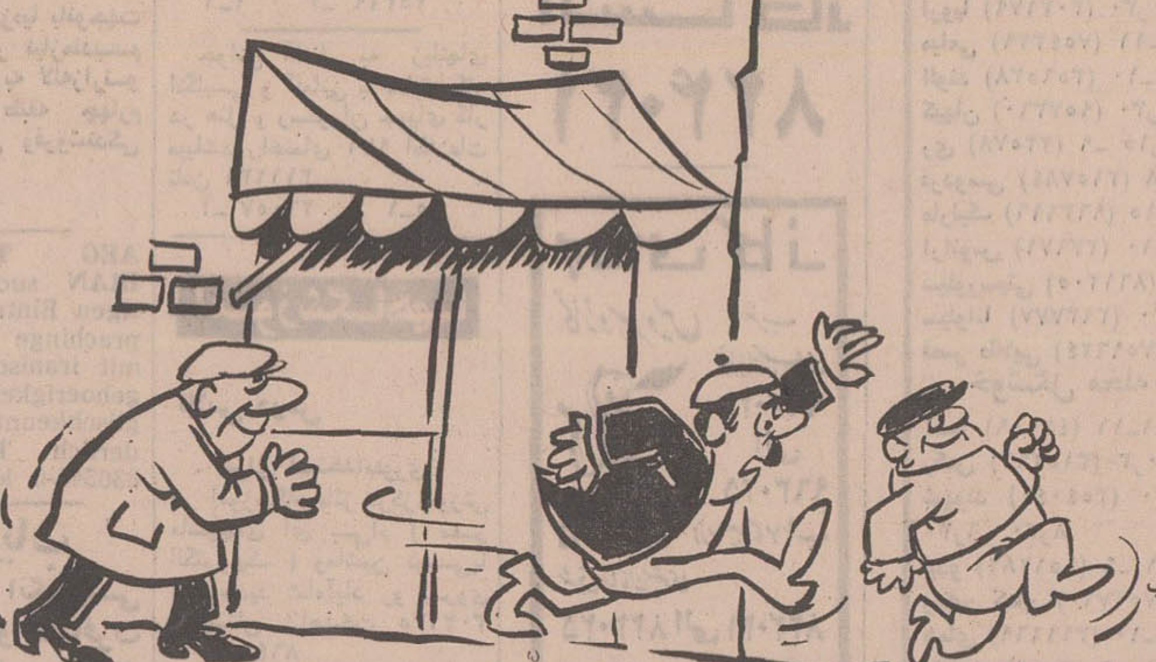

هرسال ، زمستان که میشود ، همراه سوز و سرما ، بلای دیگری هم براهالی شهرشوش‌نازل‌میشود، واین بلا ، سیل گدایان است که به شوش‌هجوم می‌آورد .

گداهای این شهر هم گداهای جالب وعجیب وغریبی هستند ! اگر مردم را بحد کافی سرکیسه کنند وباصطلاح « دخل»شان جور شود که هیچ ، وگرنه ناگهان تصمیم به جبران کمبود « دخـل» میگیرند ، ودر طرفةالعینی جیب اهالی ، خانه ها ، یا دخل‌مغازه‌ها را خالی میکنند ... اما نه خیـال کنید که نوع سرقت آنها ، ازهمین انواع معمولی سرقت هاست . خیر ، آنها در سرقت های خود نیز هزارجور ابتکار وابداع‌دارند. یکی از این انواع سرقت هـای ابتکاری ، همین چند روزپیش اتفاق افتاد ، باین ترتیب که : یکی از این آقایان آلیاژ « گدا ـ دزد» وارد مغازه‌ای شد و یك قطعه اسکناس‌ده تومانی‌را به صاحب مغازه داد تا برایش خرد کند . صاحب مغازه بی خبرهم در ازای اسکناس ، ده تومان پول‌خرد شمرد وبه «آقاددزه» داد وآقای « گدا ـ دزد » از مغازه خـارج شد ...

درهمین موقع ، شخصی وارد مغازه شد وبه صاحب مغازه گفت: « این‌کسی که‌الان از مغازه‌ات خارج شد ، کلاهبردار است. او همیشه دونصف از دواسکناس مختلف رابهم می چسباند و بـه خلق‌الله میدهد و در عوض ، ده تومان پول خرد میگیرد. » صاحب مغازه فی‌الفور اسکناس را از کشو بیرون آورد ودید، ای‌دل غافل ، طرف درست میگوید ... ودیگر درنگ را جایز ندانست و باعصبانیت از مغازه خارج شد و به حالت « دو » به‌تعقیب«آقادزده» پرداخت ...

ولی ، چند دقیقه بعد . دست‌ازپا درازتر به مغازه برگشت و متوجه شد که ... «بعله » ... حقه را خورده است ... ونفر دوم ، که همدست نفر اول بوده ، از غیبت موقت او استفاده کرده‌ودخل‌مغازه را کاملا خالی کرده است !

حالا چه کسی باید اهالی شوش را از دست این «گدا ـ دزد»ها نجات دهد ، خدا میداند !

مشکل تاکسی درساری حل می‌شود

ساری (خبرنگار اطلاعات)

مشکل کمبود تاکسی که از مدتها پیش موجب ناراحتی اهالی ساری شده است ، بزودی حل خواهد شد . زیرا پس‌از درگیری های چند ساله بین اداره راهنمائی ، وشهرداری ساری ، سرانجام شهربانی مازندران با صدور امتیاز برای ۲۰ دستگاه تاکسی موافقت کرد واین موافقت طی آگهی هـائی به اطلاع متقاضیان واهالی شهر رسید .

درحال‌حاضر تعداد متقاضیان خیلی بیشتر از ۲۰نفر است وبهمین علت قرار است بین آنان قرعه‌کشی شود . این، تنها قرعه‌کشی این استان است که نتیجه‌اش هرچه باشد بسود اهالی ساری است !

چون درهمه حـال یك ماشین حساب فاسیت‌نیازخواهیدداشت چه در موقع تنظیم حسابهـای فشردهٔ پایان سال وچـه بهنگام محاسبات‌عادی روزمره ،فاسیت همیشه مؤثرتریـن و بهترین ماشین حساب است .

انواع گوناگون‌ماشین‌های‌حساب فاسیت ، ازماشین‌های مکانیکی ساده مخصوص محاسبات‌معمولی تا انواع تکامل‌یافته الکترونیك برای عملیات پیچیده ریاضی ، میتوانند همه نوع نیاز شما را رفع نمایند وشمامیتوانیدبآسانی ماشین دلخواه خواه خود را از میان آنها انتخاب‌کنید . مثلا مـاشین حساب فاسیت دستی ۱۳ رقمی را در نظر بگیرید درمیان انواع مشابـه آن شمـا هرگز نخواهید توانست ماشین حساب دیگـری را با این‌کیفیت مرغوب پیدا کنید .

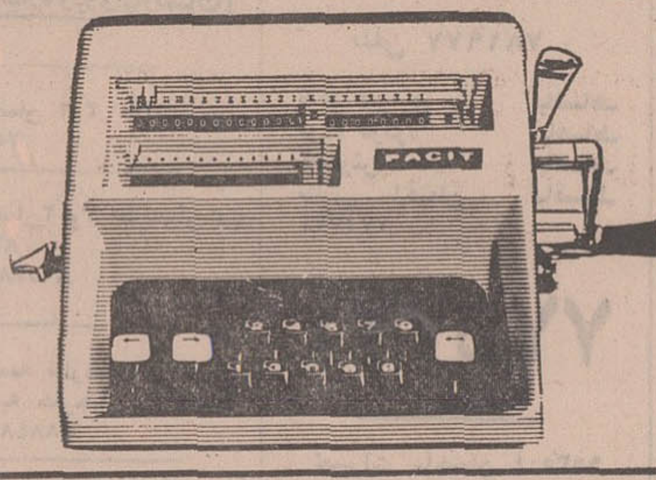

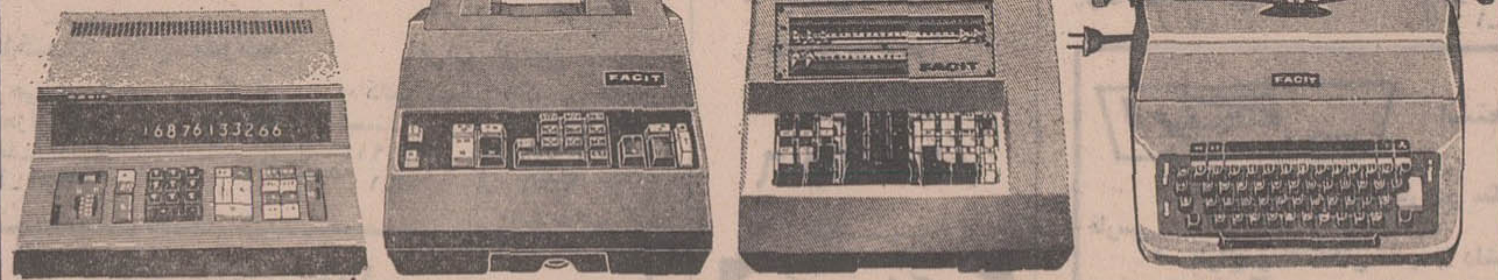

ماشین تحریر برقی‌فاسیت
ماشین تحریر برقی فاسیت مجهز بـه عالی‌ترین مکانیزم است . تغییر ولتاژبرق در آن‌تاثیری‌ندارد خوش‌خط و خوانااست ، اتوماتیك و فوق‌العاده‌سریع است .

فاسیت ۰۷ ـ ۱۰
ماشین حساب ۱۶ رقمی برقی برای محاسبات پیچیده بکار میرود و در حقیقت دوماشین جداگانه میباشدکه دریك دستگاه ادغام شده‌است .

فاسیت ۵۱ ـ ۱۰
فاسیت مـدل ۵۱ ـ ۱۰ فوق‌العاده سریع است ودر حین‌کـار میتواند اعداد جدیدی راکـه وارد ماشین می‌کنید پذیرفته و بی‌وقفه بکارخود ادامه دهید .

فاسیت ۳۲ ـ ۱۱
کم حجم ومخصوص محاسبات‌پیچیده ریاضی است . این ماشین‌تنها ماشین حساب الکترونیکی است ، که بغرنج ترین محاسبات را با سرعت بسیار زیاد انجام میدهد وکاملاً بی‌صدا است .

FACIT

شرکت ایران وسوئد خیابان سوم اسفند ـ شمارهٔ ۲۹ ـ تلفن : ۶۹ ـ ۳۱۴۱۶۰
فروشگاه شماره ۲ شرکت ارقام ـ خیابان کریمخان زند شمارهٔ ۵/۸ تلفن ۸۱ـ۸۲۳۸۸۰

نمایندگان فروش در شهرستانها :
اهواز فروشگاه شاوردی ،اصفهان کانون وحدت ،آبادان فروشگاه هوشیار، بروجرد چاپخانه سعادت ،بابل کتابفروشی تابان ،بندرعباس موسسه نادری بندر بوشهر تجارتخانه ایرانی ،تبریز فروشگاه کرمانشاهچی ،خرم آباد فروشگاه دارائی زاده،رشت شرکت فنی و بازرگانی مهر،رضائیه کتابفروشی حجازی رفسنجان فروشگاه مهتاب،زاهدان فروشگاه ماه، سنندج فروشگاه اردلان،سبزوار آقایان مجیدی ـ کرامتی،شیراز فروشگاه نیك‌اختر، شاهی فروشگاه رنجبر کرمان موسسه گلبهار ،کرمانشاه کتابفروشی علمی ،گنبدکاوس فروشگاه صیامی ،کازرون بنگاه هوشداران ،گرگان چاپخانه گرگان ،همدان کتابفروشی بوعلی سینا مشهد فروشگاه مهاجر ، یزد فروشگاه روحانیان

آغاز هفته چهارم نمایش‌در

سینما ونک

اولین سینمای مبله و ممتاز ایران

فرانس آنگلاد آشوبگر نوخاسته سینمای فرانسه
اولایا توبسون زیبای هنرمند سینمای سوئد
دربی‌پرواترین وجسارت‌آمیز ترین
فیلم فصل

فرانس انگلاد ـ اولایاکوبسون
دانیل ژلن
ژیزلاهان
در فیلم

خدمتکار LA SERVANTE
رنگی ـ ایستمن کالر

سانسها ۱۱٫۱۵ صبح ـ ۳٫۱۵ ـ ۵٫۳۰ ـ ۷٫۴۵ ـ ۱۰
بعد از ظهر گیشه سینما ونك همه روزه برای رزرو بلیط آماده است

تماشای این فیلم برای اشخاص کمتراز ۱۸ سال ممنوع است

سینمارادیوسیتی

پس از تعمیرات اساسی و تغییر دکوراسیون ، بار دیگر شکوه و جلال گذشته را بدست‌آورده و از این بـعد برجسته‌ترین محصولات سه کمپانی پارامونت ـیونایتدـ آرتیست و یونیورسال را

به‌تنهائی و بطور اختصاصی

بمعرض نمایش و قضاوت همگان خواهد گذاشت

آغاز سومین هفته نمایش
اولین برنامه ممتاز غیرقابل رقابت

اثری کوبنده ، پرتحرك ، طوفانزا از بزرگترین و محبوب ترین هنرمند سیاه سینمای امریکا

سیدنی پوآتیه
در فیلم رنگی
تلاش تاآخرین لحظه

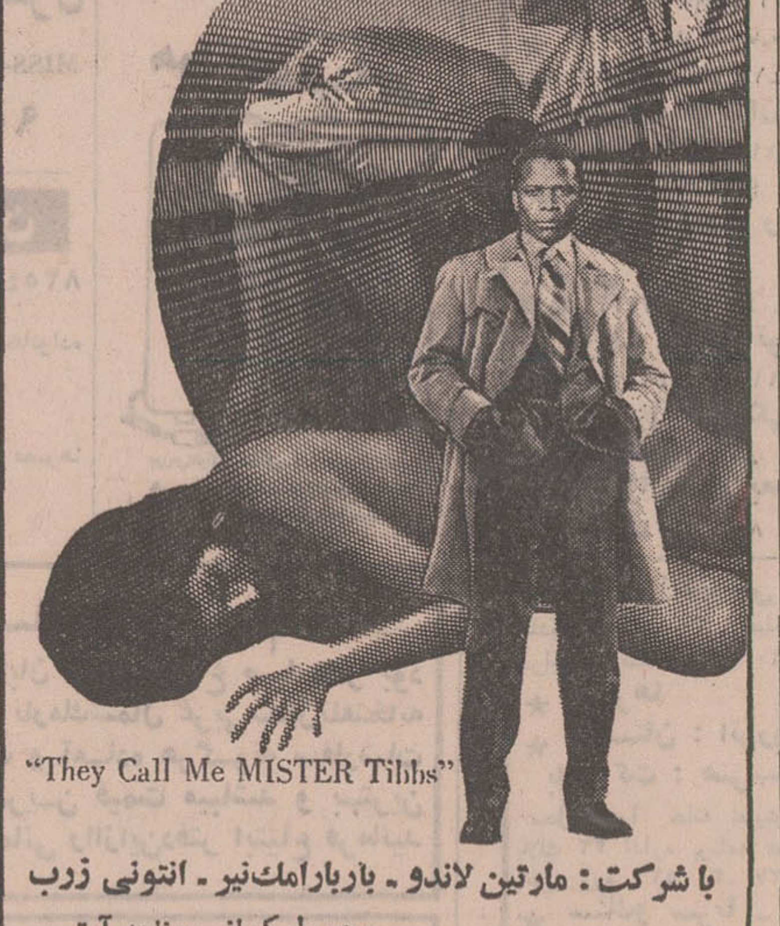

با شرکت : مارتین لاندو ـ باربارامك‌نیر ـ انتونی زرب
محصول کمپانی یونایتد آرتیست

گیشه سینما رادیوسیتی همه روزه بلیط رزرو میکند
سانسها ۱۱٫۱۵ صبح ـ۳٫۳۰ ـ۵٫۳۰ ـ۷٫۳۰ ـ۹٫۴۵
بعد از ظهر

صفحات آموزشی
گریدد انگلیش
برای دانش‌آموزان دبیرستانها
و دوره راهنمائی تحصیلی

مطابق کتابهای درسی
وزارت آموزش و پرورش
Graded ENGLISH

آموزش مکالمه
و
تلفظ صحیـح
زبان انگلیسی
با
گریدد انگلیش
قیمت ۵۵ ریال
فروش در کتابفروشیها وصفحه فروشیها
استدیو طرحها و درسهای آموزشی
میماکس

آغازچهارمین هفته

نمایش موفق ترین و جالب ترین فیلم در سینما

پولیدور

فیلمی اعجاب انگیز از شورو هیجان جوانان امروز

فوکس قرن بیستم
تقدیم میکند

تفسیر اقتصادی

نگاهی به بورس تهران

دکتر منوچهر کیانی

عرضه اوراق عباس‌آباد در بورس اوراق بهادار تهران سبب شد که بعضی از جراید کشور بار دیگر اسمی از بورس ببرند و وجود چنین بازار سرمایه را دوباره در اذهان زنده کنند.

اکنون چند سال از ایجاد بورس تهران میگذرد و علیرغم امیدی که در آغاز تاسیس این بازار سرمایه وجود داشت نه فقط هنوز بورس رونقی نگرفته، بلکه دچار مشکلات ونقائصی شده است که اگر فکر اساسی برای آن نکنیم وضع بورس بهمین نحو «کجدار و مریز» ادامه خواهد داشت.

بورس، بازار سرمایه‌ایست که در آن پس‌اندازهای‌مردم به کانالهای سرمایه‌گذاری هدایت‌میشود. هدایت پس‌انداز بدینطریق صورت میگیرد که‌افراد ناشناس باپس‌اندازهای خود سهام یک شرکت آشنا را که دربورس‌معامله میشودوباسهامی را که برای اولین بار برای فروش عرضه میگردد میخرند. صاحب کارخانه با پول سهامی که در بورس بفروش رسیده است میتواند سرمایه‌گذاری‌های دراز مدت از قبیل خرید ماشین‌آلات و غیره انجام دهد.

پس بنابراین برای رونق بورس وجود دو عامل مهم‌شرط اساسی است. اولا اینکه در اجتماع پس‌اندازی برای خرید سهام وجود داشته‌باشد، ثانیا شرکتهائی یافت شوند که سهام خود را در بورس بمعرض فروش گذارند و از این راه مبلغی از سرمایه خودرا تامین کنند. عامل‌سومی که در حیات و رونق بورس خیلی مهم است اعتماد مردم‌به‌ارزش‌سهام‌شرکتها و امید به ترقی آنها و درنتیجه بالارفتن قیمت اسمی سهام می‌باشد.

منظور از رونق و پیشرفت بورس این نیست که تعداد سهامی که ظرف هفته خرید و فروش میشود افزایش یابد یعنی فقط حجم معاملات بالا رود، رواج و پیشرفت بورس در اینست که هر هفته یا هرماه سهام تازه‌ای در این بازاربفروش برسد و پول‌های پس‌انداز یا احتکار شده مردم تبدیل بسهام گردد و اشخاص با این سرمایه‌ها بتوانند سرمایه‌گذاری نوینی نمایند و یا سرمایه‌شرکتشان راافزایش دهند. درغیراینصورت ازدیاد حجم معاملات بورس فقط دست به دست گشتن سهام شرکتهاست.

چون میزان پس‌انداز، محدود میباشد پس باید تمام سیاستهای بانک مرکزی، سازمان برنامه، بانکها و دولت باهم در نحوه استفاده از این مقدار پس‌انداز هم‌آهنگ باشد و نه اینکه علیه یکدیگر اعمال گردد.

انتشار و فروش اوراق قرضه از طرف دولت حرکتی را که امکان داشت در بازار بورس اوراق بهادار بوجود آورد ،از جهت خود منحرف ساخت و بسوی خرید این اوراق کشانید.

خرید این اوراق قرضه که دارای بهره معینی است برای اشخاصی که پس اندازی دارند جالب‌تر از سهام شرکتهاست که معلوم نیست سود تقسیم شده آنها چیست؟ خرید سهام شرکتها همیشه برای خریداران یک نوع استقبال از خطر میباشد چون هیچ کس از وضع و آینده شرکتی با خبرنیست، بخصوص در ایران که‌اخبار شرکتها ووضع‌ترازنامه آنها بیشتر مکتوم میماند و بانکهای کشور، هنوز سرویسی ندارند که بوسیله آن مشتریان خود را مثلا از میزان سرمایه و فروش فلان شرکت باخبر سازند و یا آینده شرکتی را که تازه وارد بورس میشود، بدرستی پیش‌بینی کنند.

شرط اساسی دیگر اینست که باید دید چه شرکتهائی حاضرند سهامشان را در بورس بمعامله بگذارند. اگر صورت سهام شرکتهائی را که فعلا در بورس عرضه میشود ملاحظه کنیم خواهیم دید که سهام بیش از چند شرکت معین در بورس معامله نمیشود. مقدار فوق‌العاده کمی از سرمایه این شرکتها، بوسیله فروش سهام در بورس تهران بدست آمده است، و غالبا بجای ورود پس اندازهای تازه ببازار بورس، اوراق سهام همین شرکتها دست بدست و خرید و فروش میشود

از طرف دیگر باید توجه داشت که شرکتهای موفقی که دراین چند ساله در ایران بوجود آمده‌اند و محصولاتشان در بازار فروش خوبی داشته است یاشرکتهای مختلط ایرانی وخارجی هستند و یا شرکتهائی که سرمایه آنها متعلق بیک نفر بیک خانواده و یا چند دوست و رفیق است که مشترکا شرکت را اداره میکنند و در صورت احتیاج به پول یا از بانکها قرض میگیرند یا از بازار. متاسفانه صاحبان این شرکتها که‌سهامشان میتواند در بورس خریدار پیدا کند اصلا حاضر نیستند که سهامشان را برای‌فروش عرضه کنند و یا اجازه دهند مجمع عمومی سهامداران در کار شرکت مداخله کنند.

اینها اشکالات اساسی عدم رواج و پیشرفت بازارمتشکل سرمایه میباشد، معایب و نواقص کوچک دیگری نیز که‌اکثرا از طرف علاقمندان به رونق بورس تذکر داده میشود، همچون لزوم اصلاح قانون تجارت، ضرورت اجازه ورود کارگزاران خصوصی وغیره، وجود دارد.

برای رونق بخشیدن به بورس تهران باید معایب اصلی را از میان‌برد، مقررات بورس‌راسهلتر ساخت‌واز بوروکراسی دور نگاهداشت. برخلاف وضع فعلی که بورس درکنار بانکها قرار گرفته است باید بورس را بوسط بانکها کشانید.

یک کنسرسیوم بانکی باید فروش سهام یک شرکت جدید را بعهده بگیرد، بدون همکاری صمیمی وجدی بانکها واولیای بورس امکان هیچ نوع موفقیتی برای بازار سرمایه ما وجود ندارد. در عین حال بانک مرکزی باید بانکها را که فعلا مشغول خرید و فروش سفته هستند متوجه امکانات پرسودتر دیگری یعنی مشارکت در امور سرمایه‌گذاری کند.

بمناسبت تشکیل کنفرانس بین‌المللی کاردر تهران سازمان ملل اعلام داشت:

آسیا فقیرترین قاره جهان است

میلیونها نفر در آسیا بین مرگ و زندگی دست و پا میزنند

امروز گزارش دبیرخانه سازمان بین‌المللی کار بمناسبت تشکیل هفتمین کنفرانس منطقه‌ای آن سازمان در تهران انتشار یافت. این گزارش که از طرف کارشناسان سازمان ملل تهیه شده است تماما بمسائل آسیا اختصاص دارد.

در این گزارش کارشناسان سازمان ملل اعلام داشته‌اند که آسیا هنوز فقیرترین منطقه روی زمین است. در این قاره سطح زندگی میلیونها تن از مردم بنحو غم‌انگیزی پائین است. آنها تغذیه کافی ندارند، نیمه گرسنه‌اند و یا در حد فاصل گرسنگی و مرگ‌دست وپا میزنند. میلیونها نفر بیسوادند واز آموزش و فرهنگ بهره‌ای ندارند و یا فاقد مسکن هستند میلیونها نفر بیکار و سرگردان‌اند.

در حالیکه در همان حال در قسمت دیگری از جهان مردم از آسایش زیاد و وفور نعمت برخوردار هستند. شهرهای آسیا از لحاظ کمیت بزرگ میشوند و از نظر کیفیت زوال میپذیرند.

البته پیشرفتهائی نیز در کشورهای آسیائی‌حاصل شده است. ولی ثمره این پیشرفتها بیشتر نصیب کسانی گردیده است که قبلا نیز از سطح زندگی‌بهتری برخوردار بودند. در مناطق آسیائی رشد اقتصادی‌هم بچشم میخورد، ولی این رشد، چندان گشایشی در زندگی کسانیکه نیازمند کمکهای مفرطی هستند بار نیاورده است.

گزارش کارشناسان سازمان ملل همچنین حاکی است، درآمد سرانه در آسیا و میزان تقریبی کالاها وخدمات تولید شده، بادرآمد سرانه مناطق پیشرفته جهان غیر قابل مقایسه است.

شاید در مجموع درآمد سرانه مردم آسیا از سالیانه ۱۰۰ دلار تجاوز نکند. این میزان، نه تنها از درآمد متوسط مناطق درحال رشد جهان کمتراست بلکه بین یک بیستم تایکسی‌ام درآمد سرانه کشورهای بیشرفته محسوب میشود. در این میان درآمدمتوسط ژاپن ۱۵۰۰ دلار ودرآمد متوسط استرالیا وزلاند جدید از این رقم‌هم افزونتر است. واین ارقام از یکطرف نشان دهنده شکاف عظیم بین سطح زندگی مردم‌مناطق مختلف و نارسائی رشد اقتصادی مناطق عقب مانده آسیا است.

تاسف اینجا است امکانات افزایش سطح زندگی در اغلب کشورهای آسیائی بسیار محدود است در چنین وضعی اقداماتی نظیر تعدیل ثروت موکول‌باینست که درآمد و ثروتی بوجود آمده باشد.

حداقل دستمزد

گزارش کارشناسان در مورد وضع کار و حداقل دستمزدها حاکی است که‌بعلت فقدان امکانات کافی برای تولید، نیروی کار میلیونها تن از مردم آسیا تلف میشود. وقتی زمینه کار برای اکثریت کارگران آسیائی محدود باشد، امید بافزایش سطح زندگی در فقیرترین مناطق جوامع آسیائی بحدکافی غیر قابل تحقق است.

در این گزارش تاکید شده است عامل مهم‌حصول بیک سطح زندگی مطلوب در کشورهای مختلف تامین اجتماعی است، ولی علیرغم پروژه‌های در دست اجرا، هنوز اکثریت عظیمی از مردم آسیا از امنیت و حمایت اجتماعی لازم برخوردار نیستند.

گزارش مزبور بعد بمساله مهم افزایش جمعیت میپردازد و تاکید میکندکه‌شک نیست افزایش روزافزون جمعیت درآسیا موانع بزرگی در راه ارتقاء سطح‌زندگی و ارتقاء درآمد سرانه مردم این سامان بوجود می‌آورد.

در بازار تهران

معاملات قماش نخی

بازار عمده فروشی قماش نخی‌با وجوداعلام نرخهای‌تازه هنوز شکل نگرفته و انتظار هم نمی‌رود تا ورود مقداری قماش نخی ازخارج وضع قماش نخی داخلی روشن شود قیمت‌ها تغییر چندانی نکرده و جریان معاملات از حد متعارف مصرفی نیز پائین‌تر است. بنکدارها در خرید کلی و انعقاد قرارداد احتیاط می‌کنند.

اعلام آزادی واردات قماش نخی در سطح خرده فروشی نیز اثر گذارده است. و بیرون برها(بازار شهرستانها) ظرف یکی دو هفته گذشته چندان رغبتی بخرید قماش نخی نشان نداده‌اند و رویهمرفته بازار قماش نخی سست شده‌است. ولی قیمت‌ها هنوز بالا است و مطلوب مصرف کننده نیست. در بازار گفته شد باوجودیکه تولید کنندگان قیمت‌ها را کمی پائین آورده‌اند معهذا قیمت انواع قماش از دوتا هفت ریال نسبت بابتدای سال جاری گرانتر است و برای مثل قیمت کودری که قبلا متری ۲۳ ریال بود اکنون باتمام تخفیفی که کارخانه‌ها در نظر گرفته‌اند. متری ۲۷٫۵ ریال عرضه میشود. در هر صورت قیمت‌ها هنوز بالا است.

اخبار اقتصادی ایران

ایران در راس صادر کنندگان فرش

در نیمه اول سال ۱۹۷۱ مسیحی ۱۸۵۳۴۰ متر مربع فرش به آلمان غربی صادر شده است. این مقدار نسبت به سال قبل ۳۴٫۷ بیشتر است مقامات آلمان غربی‌یادآورشده‌اند که ایران همچنان در راس ممالك صادر کننده فرش دست بافت به آلمان غربی قرار دارد.

صادرات برگه زردآلو به‌آلمان

امسال بعلت تولید کم برگه زردآلو در کشور های تولید کننده این محصول،بخصوص‌ایران وترکیه، قیمت برگه در بازار های آلمان افزایش یافته است.

قیمت برگه زردالو ایران در حال حاضر در هامبورك برای هریك صد کیلو ۳۴۵۰تا۳۶۰۰ ریال میباشد این قیمت در مقایسه با قیمت سال قبل ۱۵ تا ۲۰ درصد گرانتر است.

افزایش قیمت علوفه در سقز

سقز ـ در حال حاضر قیمت یونجه در سقز که تنی ۲۵۰۰ ریال‌بود به تنی ۴۵۰۰ ریال رسیده و بهای کاه که تنی ۵۰۰ ریال بود به قیمت هر تن ۲۵۰۰ ریال خرید و فروش میشود.

این افزایش قیمت نتیجه کمی بارندگی دربهار گذشته‌است‌وچنانچه برف نازل شودقیمت علوفه باز هم‌ترقی خواهد کرد.

گرانی علوفه در سقز که یك منطقه دامداری است باعث نگرانی دامداران این منطقه شده است.

کاهش قیمت برنج در رشت

نرخ انواع برنج در رشت بعلت عدم توازن‌عرضه‌و تقاضا همچنان‌قوس نزولی دارد. در این هفته قیمت انواع برنج و شلتوك نسبت‌به هفته گذشته ارزانتر شد. ارزان شدن برنج در رشت طی هفته جاری نتیجه تمایل کشاورزان به فروش محصول است.

قیمت برنج صدری درجه یك در حال حاضرهر کیلو ۳۲ ریال درجه ۲ کیلوئی ۲۹ ریال و درجه ۳ هر کیلو ۲۸ ریال است برنج صدری ماشینی از کیلوئی ۲۶٫۲۵ تا ۲۴ ریال‌وبرنج چمپا هر کیلو ۱۸٫۹ ریال در رشت خرید و فروش میشود.

پرداخت وام به کشاورزان

بانك تعاون کشاورزی ایران در هفت ماه اول امسال بیش از صد هزار فقره وام برای مصارف مختلف کشاورزی به شرکت‌ها، اتحادیه‌ها و سازمان های تعاونی و کشاورزان پرداخت کرده است میزان وامهای مذکور بالغ بر دو میلیارد و ۲۹۱ میلیون ریال میباشد.

اخبار اقتصادی جهان

افزایش قیمت اتومبیلهای امریکائی

مارپیچ مزد و قیمت در صنایع اتومبیل سازی امریکا هنوز ادامه دارد. تدابیر اقتصادی مرحله اول واقدامات مرحله دوم نتوانسته است جلوی افزایش مزد و قیمت را بگیرد.

پس از آنکه کارگران صنایع اتومبیل سازی در۲۲ نوامبر ۳درصد مزد بیشتر دریافت کردند حالا تقاضای۳٫۲ درصد مزد برای جبران افزایش سطح زندگی دارند. مطابق‌محاسبات بعضی از کارخانه های ماشین سازی‌هزینه های کار نه فقط بعلت افزایش مزد بلکه بخاطر اموری نظیر بیمه کارگران و کمك های دیگری در حدود ۸تا۹ درصد افزایش خواهد یافت.

این افزایش مزدها سبب شده است که صنایع اتومبیل سازی قیمت محصولات خود را ترقی دهند.

دستگاه تصفیه مجدد روغنها

یکی از شرکت های ژاپنی اعلام نمود که بزودی دستگاههائی خواهد ساخت که میتوانند روغن های صنعتی مصرف شده را مجددا تصفیه کنند و برای مصرف‌دراختیار صنایع قرار دهند.

این دستگاهها در سوئد طراحی شده و در آینده در واحد های صنعتی بکار انداخته میشود. هرواحد صنعتی میتواند صد هزار تن از روغنهای مصرف شده را تصفیه کرده روغن پاك و مواد دیگر تولید کند.

مخارج ساختن هر واحد تبدیل کننده روغن مصرف شده به روغن پاك بالغ بر ۲۲٫۵۰۰٫۰۰۰ ریال خواهدبود ضمنا باقیمانده روغنها طوری سوزانده میشود که خطر آلودگی هوا نداشته باشد.

اهمیت نفت خاورمیانه برای‌اروپا

مدیر موسسه تحقیقات صنایع نفت اخیرا در جلسه مشترك کمیته امور خاورمیانه و کمیته امور اروپائی در مجلس ملی امریکا اظهار داشت که تا سال ۱۹۸۰ نسبت واردات اروپا از نفت خاورمیانه بعلت افزایش‌تولید نفت در دریای شمال و افریقای غربی از ۸۰ در صد به ۷۰ در صد کاهش خواهد یافت.

وی همچنین گفت: کشور های اروپائی‌بایدذخیره نفت خود را به ۹۰ روز برسانند ولی اگر صدور نفت خاورمیانه متوقف شود این افزایش ذخیره بیفایده‌خواهد بود.

وی در باره مشارکت دولتها با شرکتهای نفت‌اظهار داشت که بعضی از کشور ها در نظر دارند پس از تطبیق مشارکت سهم نفت خود را بقیمت بیشتری به شرکتهای نفت بفروشند و لذا ممکن است اختلافاتی بین طرفین پیش بیاید.

«جان‌لیخنبلا» مدیر موسسه تحقیقات صنایع نفت در مورد شرکتهای نفت گفت:

در آینده شرکتهای نفت خواهند توانست باآزادی بیشتری بکار خود ادامه دهند و بعلت در دست‌داشتن تاسیسات پالایش و پخش مرکز خود را در خاورمیانه از دست نخواهند داد.

تجلیل اتاق بازرگانی وصنایع از استقرار ارتش شاهنشاهی درجزایر تنگه هرمز

عصر ۳شنبه جلسه فوق‌العاده اتاق بازرگانی صنایع و معادن شعبه تهران بمنظور ابراز حق شناسی و سپاس جامعه بازرگانان و صاحبان صنایع و معادن‌پایتخت بمناسبت استقرار کامل نیروهای ارتش‌شاهنشاهی ایران در جزایر تنگه هرمز تشکیل گردید آقای علی‌اکبر محلوجی رئیس اتاق اظهار داشت استقرار حاکمیت ایران در جزایر تنب بزرگ و کوچك و ابوموسی پس از ۸۰ سال استعمار با توجه به اهمیت استراتژیکی این جزایر افتخار بزرگ دیگری است که در نتیجه سیاست مدبرانه و رهبری خردمندانه شاهنشاه آریامهر نصیب ملت ایران گردیده است.

آقای محلوجی در توضیح‌این مطلب که شاهنشاه آریامهر همیشه پرچمدار صلح بوده‌اند و با هرگونه تجاوزی مخالف بوده‌اند گفتند استقرار حاکمیت ایران در جزایر تنگه هرمز در حقیقت استیفای حقوق حقه و مسلم ایران است و نمایشگر اصالت سیاست خارجی دولت خدمتگزار شاه و ملت است.

اتاق بازرگانی و صنایع و معادن تهران همصدا با آحادو افراد ملت ایران این موفقیت بزرگ را به پیشگاه شهریار دادگستر تبریك و تهنیت عرض نموده، دوام مجد و عظمت و سلامت شاهنشاه آریامهر راکه ضامن استقلال و تمامیت ارضی است از درگاه خداوند متعال مسئلت می نماید.

بروان پاك شهدای راه احقاق حق ایران در پس‌گرفتن قسمتی از خاك وطن که نام آنهاهمیشه با افتخار در تاریخ ایران ثبت خواهد شد درود فراوان باد

آنگاه مسائل اقتصادی مطرح شد رئیس اتاق گزارشی در مورد صنایع نساجی ومذاکرات اخیر صاحبان صنایع نساجی با وزیر اقتصاد در مورد قماش نخی داد و از اقدامات آقای هوشنگ انصاری وزیر اقتصاد در این زمینه سپاسگزاری‌کرد.

نمایندگی یکی از بانکهای آمریکا در تهران گشایش خواهد یافت

آقای اسکادر مرسمان

آقای کورت کارلسون

بانك‌او امریکا در تاریخ پنجشنبه ۱۸ آذر ۱۳۵۰ (۹دسامبر) اداره نمایندگی جدیدی در تهران خواهد گشود. شخصیتهای دولتی و رهبران محافل مالی و بازرگانی درضیافتی که بدین مناسبت پنجشنبه شب در هتل هیلتن بر گزارمی ـ گردد، شرکت خواهند نمود.

میزبانان ضیافت نامبرده، آقای اسکادرمرسمان‌نایب رئیس اول بانك برای اروپا، خاورمیانه و افریقا و آقای کورت. ت. ال. کارلسون، نماینده بانك در ایران خواهند بود. آقای مرسمان برای این مورد خاص به تهران می آید.

آقای کارلسون ٤٤ سال دارد و چندین سال صاحبمنصب بانك‌آو امریکا در خاورمیانه بوده است. وی در سال ۱۹۶۲ بسمت نماینده در بیروت بخدمت بانك مذکور درآمد و بعدا به نیابت ریاست شعبه آن در بیروت منصوب گردید. تا عزیمت به تهران بمنظور تاسیس اداره نمایندگی تهران در اوائل سال جاری، در سمت نامبرده انجام وظیفه میکرد. بهنگام ماموریت بیروت، وی سفرهای متعدد به ایران نمود.

قبل از پیوستن به بانك او امریکا، آقای کارلسون که اهل سوئد است. فیلا در خدمت وزارت خارجه سوئد و سپس یك کارخانه اتومبیل سازی سوئدی بوده است.

اداره نمایندگی تهران دومین فعالیت سازمان بانك آوامریکا در ایران میباشد. طی ۱۱ سال گذشته، بانك مذکور بگونه محدود در بانك بازرگانی خارجی ایران ذینفع بوده است.

بانك آو امریکا که اداره مرکزی آن در سانفرانسیسکوقرار دارد، بزرگترین بانك تجاری جهان است و جمع منابع آن موازی ۳۳ میلیارد دلار اقازونی است و دارای شعبات ونمایندگی و موسسات وابسته در ۷۸ کشور میباشد.

SIEMENS

اطلاعیه

شرکت سهامی زیمنس ایران مفتخرا باطلاع میرساند بمنظور ایجاد تسهیلات بیشتردراستان خوزستان اقدام به تاسیس دفتر فنی در اهواز نموده است.

جهت کسب اطلاعات بیشتر متمنی است به تلفن ٦٢٨٥ یا صندوق پستی شماره ۱ر۲مراجعه فرمائید.

زیمنس ایران ـ شرکت سهامی

آگهی دعوت مجمع عمومی فوق‌العاده

مجمع‌عمومی فوق‌العاده شرکت درخانه‌قندقزوین «سهامی خاص» ساعت ۹ صبح روز شنبه یازدهم دی ماه ۱۳۵۰ در محل شرکت واقع در خیابان ا کباتان شماره ۲۰۹ تشکیل میشود. ازصاحبان محترم سهام خواهشمند است در جلسه مزبور شرکت‌فرمایند.

دستور جلسه:

تغییر نام شرکت

شرکت کارخانه قند قزوین «سهامی خاص»

بقیه از صفحه اول

اطلاعیه بانك عمران

طرح دامداری خیرآباد و خانلق وابسته‌به‌بانك عمران تاسیسات و ماشین آلات کشاورزی و هم چنین وسائل دامداری را بشرح زیر بفروش میرساند:

۱ ـ پنج حلقه چاه عمیق و نیمه عمیق با کلیه متعلقات آن که آماده بکار میباشد.

۲ ـ دو دستگاه موتور برق

۳ـ سه دستگاه تراکتورباکلیه وسائل مربوطه

٤ ـ دو دستگاه مجهز باران مصنوعی با کلیه لوازم.

۵ ـ دو ایستگاه مرکز پرواربندی بظرفیت ۲۰ هزار گوسفند.

٦ ـ سایر وسائل و لوازم‌مربوط به کشاورزی و دامداری.

۷ ـ مقداری اثاثیه و لوازم اداری.

داوطلبان میتوانند جهت کسب اطلاعات بیشتر تا روز شنبه بیستم آذرماه جاری از ساعت ۹ الی ۱۲ با تلفن شماره ۲۱۹۰٦ تماس حاصل نمایند.

بانك عمران

- اگربه‌سرمایه خود علاقمندهستید ● اگرصرفه جوهستید
- اگربه‌حفظ ثروت اقتصادی مملکت علاقه دارید
- وسیله نقلیه ای راانتخاب کنیدکه‌دوام‌زیادداشته وسالیان دراز برای شما کار کند

LAND-ROVER

انواع ماشینهای لندرور

(همه مدل های شهری و بیابانی)

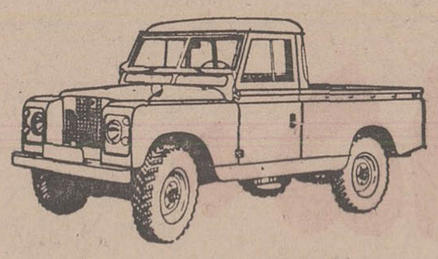

وانت یك تن ـ شش سیلندر

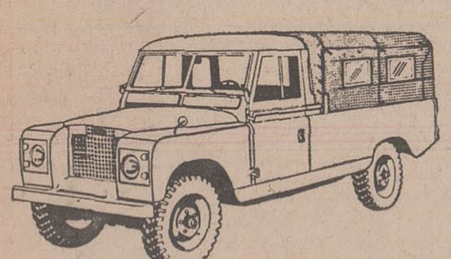

وانت یك تن ـ شش سیلندر ـ با کروك

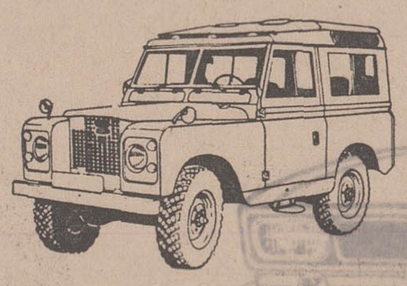

لندرور اطاق فلزی ۷ نفری ـ چهار سیلندر

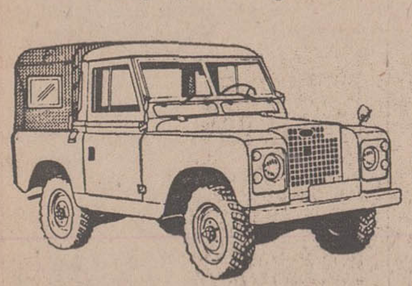

وانت نیم تن ـ چهار سیلندر ـ با کروك

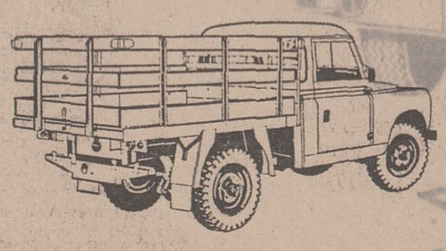

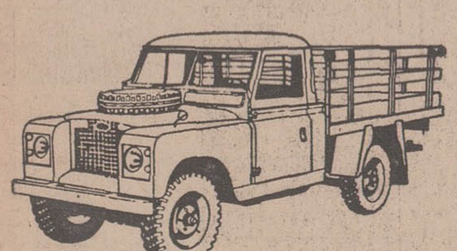

وانت لندرور یك تن ـ شش سیلندر ـ مدل پلات فرم (سکوب).

- دو دیفرنسیال ـ پر قدرت
- مستحکم ـ با دوام ـ مطمئن ـ رقابت ناپذیر
- موتورهای ٤ و ٦ سیلندر، پر قدرت و کم مصرف

شرکت سهامی صنعتی تولیدی مرتب

خیابان شاه، چهار راه شیخ هادی، شماره ۲۹

تلفن مستقیم دایره فروش ۶۶۰۰۷۳ (شماره های تلفنخانه شرکت ۶۶۵۶۸۴ ـ ۴۸۱۴۹ ـ ۶۶۴۲۰۳)

اکثریت نمایندگان فروش لندرور درتهران وشهرستانهادرصورت لزوم تسهیلات نقد واقساط رانیز در اختیار مشتریان خود میگذارند.

باخرید بلیطهای

اعانه ملی

مخصوص روز مادر

من ۱۲۵ کیلو وزن دارم
همسرم ۱۰۵ کیلو
پدرم ۱۴۰ کیلو
مادرم ۱۳۰ کیلو
دو فرزندم ۱۴۰ کیلو
شش برادر و پنج خواهر نیز دارم که روی هم ۹۸۰ کیلو هستند

با این حساب خانواده ما جمعا

۱۶۲۰ کیلو
وزن دارد

من ۷۱ کیلو وزن دارم
همسرم ۸۵ کیلو
مادرم ۶۸ کیلو
پدرم ۸۳ کیلو
چهار برادر و سه خواهرم جمعا ۲۹۰ کیلو
سه دختر و یک پسرم ۱۶۰ کیلو

با این حساب خانواده ما جمعا

۹۵۷ کیلو
وزن دارد

من ۷۱ کیلو هستم
همسرم ۵۸ کیلو
دخترم ۱۸ کیلو
پدرم ۸۸ کیلو
مادرم ۶۳ کیلو
شش برادر و یک خواهر دارم که روی هم ۳۹۰ کیلو هستند

با این حساب خانواده ما جمعا

۶۸۹ کیلو
وزن دارد

من ۳۲ کیلو وزن دارم
مادرم ۶۷ کیلو
پدرم ۸۲ کیلو
۵ خواهر و ۷ برادرم روی هم ۶۰۰ کیلو وزن دارند

با این حساب خانواده ما جمعا

۷۹۱ کیلو
وزن دارد

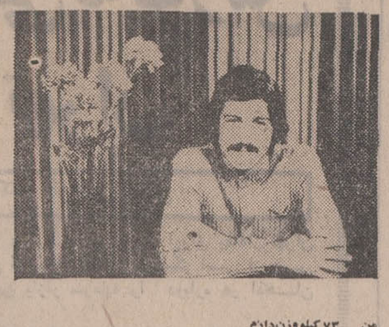

من ۷۳ کیلو وزن دارم
مادرم ۶۸ کیلو
پدرم ۸۵ کیلو
زن ندارم بچه ندارم در عوض ۱۲ خواهر و برادر دارم که جمعا ۹۸۰ کیلو وزن دارند

با این حساب خانواده ما جمعا

۱۲۰۶ کیلو
وزن دارد

همو زن خانواده خود پول بگیرید

اولین قهرمان شانس بلیطهای اعانه ملی مخصوص روز مادر همو زن خود، همسر، پدر، مادر، خواهران، برادران و فرزندان خود پول میگیرد

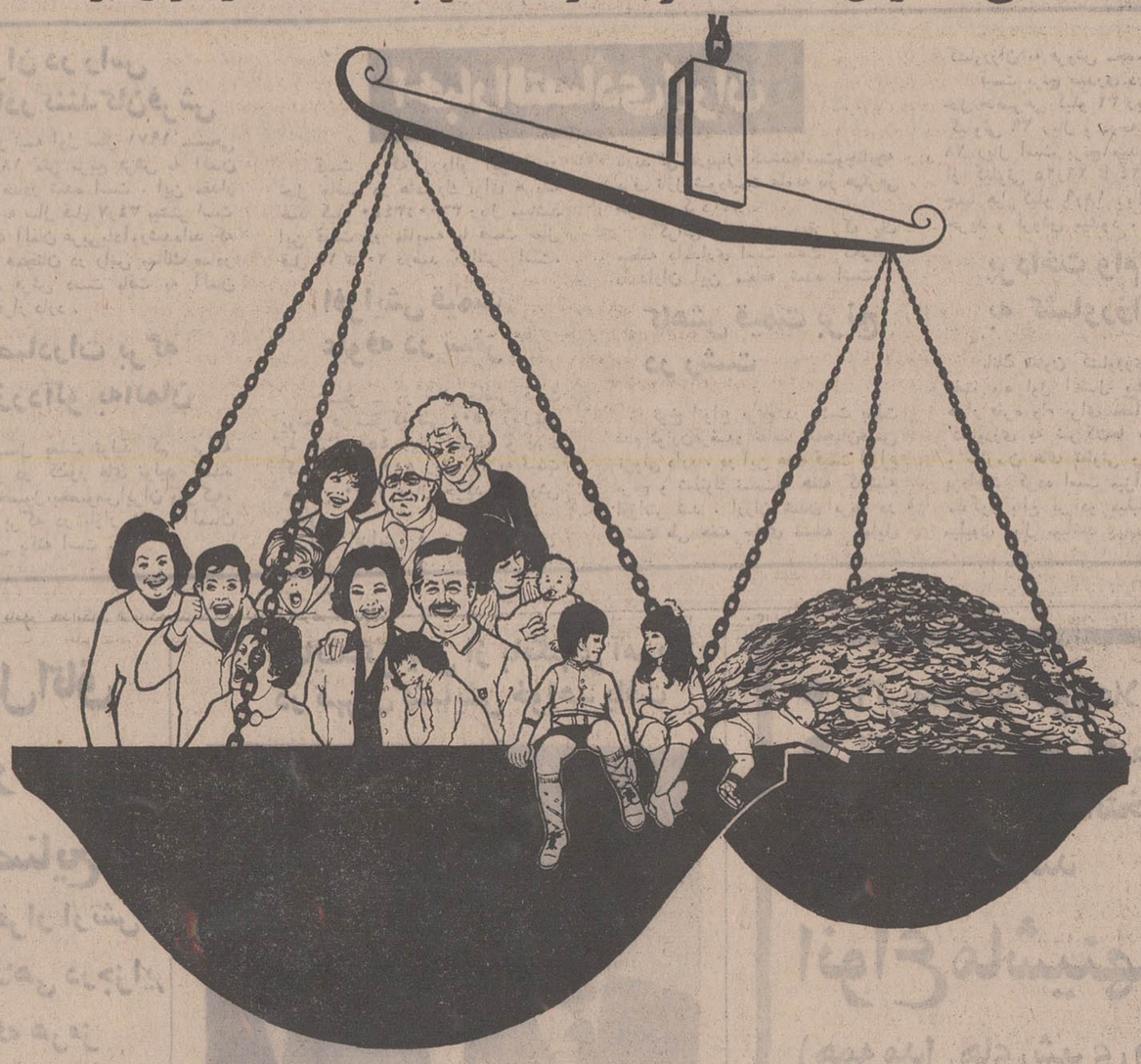

جایزه ممتاز

۱۵۰ هزار تومان

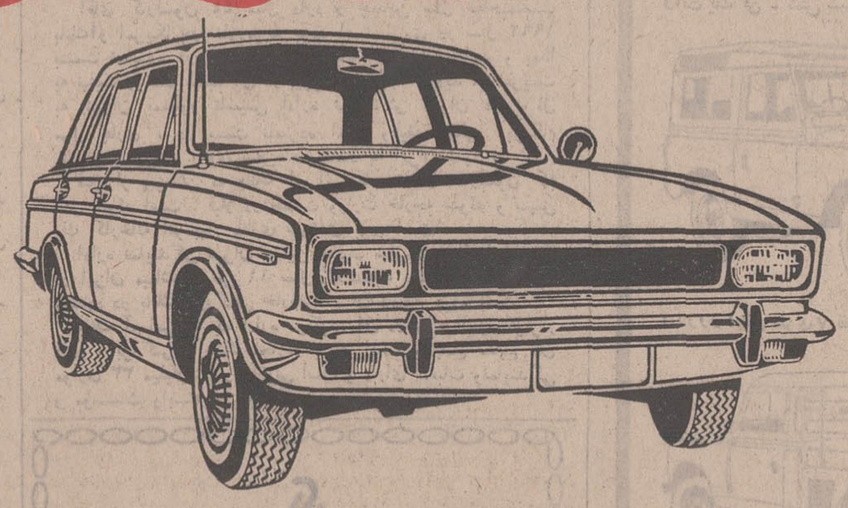

جایزه دومین قهرمان شانس

یکدستگاه پیکان ۵۰

تبریکات طبقات مختلف مردم بندرعباس

درمورد استقرار نیروهای مسلح شاهنشاهی در تنگه هرمز

پیشگاه مبارک شاهنشاه آریامهر

باشادمانی بسیار پیروزی بزرگ وتاریخی ایران را در خلیج فارس به پیشگاه مبارك شاهنشاه آریامهراحیاء کننده مجد و عظمت شاهنشاهی ایران و پیروزمند نبرد آرام با استعمار و هم میهنان عزیز تهنیت میگوید .

بندرعباس ـ غلامعباس جعفری از طرف صنف خرازی

آ ـ ۶۳۷۰۴

پیشگاه مبارك شاهنشاه آریامهر

باشادمانی بسیار پیروزی بزرگ وتاریخی ایران را در خلیج فارس به پیشگاه مبارك شاهنشاه آریامهراحیاء کننده مجد و عظمت شاهنشاهی ایران و پیروزمند نبرد آرام با استعمار و هم میهنان عزیز تهنیت میگوید .

بندرعباس ـ شعبان‌زاده ـ از طرف صنف رنگ فروشان

آ ـ ۶۳۷۰۶

استقرار نیرو های مسلح و دلیر شاهنشاهی ایران را که تحت فرماندهی عالی شاهنشاه مفخم بزرگ ارتشتاران ایران‌درجزایر خلیج فارس صورت گرفته به پیشگاه‌شاهنشاه آریامهر و ملت صلحدوست ایران تبریك میگوید .

بندرعباس ـ استاد عزیز احمد نژاد ازطرف صنف‌نجار

آ ـ ۶۳۷۰۸

پیروزی درخشان ایران را در دهانه خلیج فارس که در سایه رهبری شاهانه و فداکاری ارتش غیور ایران بدست آمده تبریك عرض نموده و مراتب تنفر و انزجار خود را از رفتار دولت بعثی کثیف عراق اعلام میدارد .

بندرعباس ـ عبدالله قدهاری از طرف صنف میوه فروش

آ ـ ۶۳۷۱۰

پیروزی غرور آمیز و افتخار آفرین نیروی دریائی شاهنشاهی ایران را در فتح جزایر غصب شده خلیج فارس بحضور پیشوای عالیقدر و اندیشمند خود تبریك عرض نموده بهروزی و پیروزی شاهنشاه بزرگ را از خداوند متعال آرزو دارند .

بندرعباس ـ حاج علی سلیمی از طرف صنف بقال

آ ـ ۶۳۷۱۲

پیشگاه مبارك شاهنشاه آریامهر

با قلبی مملو از مهر شاه و وطن پیروزی درخشان ارتش دلاور ایران در بازستاندن مقداری از خاك وطن تبریك و تهنیت عرض می نماید .

بندرعباس ـ حاج مایل نورانی از طرف صنف بزاز

آ ـ ۶۳۷۱۴

پیشگاه مبارك شاهنشاه آریامهر

پیروزی درخشان ایران همیشه پایدار در جزایرایرانی خلیج فارس و بازستاندن مقداری از خاك‌وطن با شادی و سرور تبریك عرض می نماید

بندرعباس ـ سید عبدالله اقبال از طرف صنف حق‌العمل‌کار

آ ـ ۶۳۷۱۶

استقرار نیرو های مسلح و دلیر شاهنشاهی ایران را که تحت فرماندهی عالی شاهنشاه مفخم بزرگ ارتشتاران ایران‌درجزایر خلیج فارس صورت گرفته به پیشگاه‌شاهنشاه آریامهر و ملت صلحدوست ایران تبریك میگوید .

بندرعباس ـ هزکنده نظری کرمانی ـ ماشاالله نظری

آ ـ ۶۳۷۱۸

پیروزی درخشان ایران را در دهانه خلیج‌فارس که در سایه رهبری شاهانه و فداکاری ارتش غیور ایران بدست آمده تبریك عرض نموده و مراتب‌تنفر و انزجار خود را ازرفتار دولت بعثی کثیف عراق اعلام میدارد .

بندرعباس ـ فروشگاه کانال ـ حسن خدابنده‌لو

آ ـ ۶۳۷۲۰

پیروزی غرورآمیز وافتخارآفرین نیروی دریائی‌شاهنشاهی ایران‌را درفتح جزایر غصب‌شده‌خلیج‌فارس بحضورپیشوای عالیقدر و اندیشمند خود تبریك عرض نموده‌بهروزی و پیروزی شاهنشاه بزرك را از خداوند متعال آرزو دارند .

بندرعباس ـ سوپرمارکت آسیا ـ موسی حیدری

آ ـ ۶۳۷۲۲

پیشگاه مبارك شاهنشاه آریامهر

باقلبی مملو از مهرشاه و وطن پیروزی درخشان ارتش دلاور ایران دربازستاندن مقداری از خاك وطن تبریك‌وتهنیت عرض مینماید .

بندرعباس ـ سوپرمارکت ساحل ـ مرتضی مصفا

آ ـ ۶۳۷۲۴

پیشگاه مبارك شاهنشاه آریامهر

پیروزی درخشان ایران همیشه پایدار در جزایر ایرانی خلیج فارس و بازستاندن مقداری از خاك‌وطن با شادی وسرور تبریك عرض مینماید .

بندرعباس ـ فروشگاه دانشمند ـ دانشمند

آ ـ ۶۳۷۲۶

استقرار نیروهای مسلح و دلیر شاهنشاهی ایران را که تحت فرماندهی عالی شاهنشاه مفخم بزرك ارتشتاران ایران در جزایر خلیج‌فارس صورت گرفته به پیشگاه شاهنشاه آریامهر و ملت صلحدوست ایران تبریك میگوید .

بندرعباس ـ فروشگاه ارمغان ـ سیداحمد طباطبائی

آ ـ ۶۳۷۲۸

پیشگاه مبارك شاهنشاه آریامهر

ضمن قدردانی از تجدید استقرار و حاکمیت ایران که تحت رهبری خردمندانه شاهنشاه آریامهر بانجام رسیده ، مراتب تنفرو انزجار خود را از روش دولت کثیف بعثی عراق اعلام میدارد.

بندر عباس : مدیر شرکت مسافربری اتوبنز ـ احمدی

پیروزی غرورآمیزو افتخار آفرین نیروی دریائی شاهنشاهی ایران رادرفتح جزایر غصب‌شده خلیج‌فارس‌بحضور پیشوای عالیقدر و اندیشمند خود تبریك عرض نموده بهروزی و پیروزی شاهنشاه بزرك را از خداوند متعال آرزو دارند .

بندرعباس ـ فروشگاه طاهری ـ شعبان طاهری

آ ـ ۶۳۷۳۲

پیشگاه مبارك شاهنشاه آریامهر

باقلبی مملو از مهرشاه و وطن پیروزی درخشان ارتش دلاور ایران دربازستاندن مقداری از خاك وطن تبریك وتهنیت عرض مینماید .

بندرعباس ـ فروشگاه ایران ـ شجاعی

آ ـ ۶۳۷۳۴

پیشگاه مبارك شاهنشاه آریامهر

مفتخرا پیروزی عظیمی را که با الحاق مجدد جزایر ایرانی خلیج فارس نصیب ملت ایران شده است تبریك عرض نموده دوام سلطنت و مجدد عظمت شاهنشاهی ایران را تحت رهبری شاهنشاه معظم مسئلت دارد .

بندرعباس ـ حسین خیراندیش ـ بازرگان

آ ـ ۶۳۶۹۴

پیشگاه مبارك شاهنشاه آریامهر

باقلبی مملو از مهر شاه و وطن پیروزی ارزشمند ایران را در جزایر ایرانی خلیج فارس تبریك عرض مینماید و مراتب تنفر خود را از رفتار دولت بعثی عراق اعلام میدارد .

بندر عباس ـ محمد بدری از طرف بازرگانان

آ ـ ۶۳۶۶۰

پایان استعمار خلیج فارس افتخار تازه‌ایست که نصیب کشور ما گردید. این موفقیت عظیم را به پیشگاه شاهنشاه آریامهر تبریك عرض مینماید.

بندر عباس ـ رئیس بانك بازرگانی : عباس ملك شامران‌ـ از طرف کلیه کارکنان و کارمندان .

آ ـ ۶۳۶۶۲

اهتزاز پرچم ایران در جزایر خلیج فارس موجب مسرت عموم افراد ملت ایران است این موفقیت بزرگ را به پیشگاه شاهنشاه آریامهر شادباش عرض مینماید.

بندر عباس ـ شرکت مسافربری گیتی نورد ـ افندی

آ ـ ۶۳۶۶۴

پیشگاه مبارك شاهنشاه آریامهر

پیروزی عظیم و تاریخی ایران را در تصرف جزایر ابوموسی و تنب بزرگ و کوچک پس از ۸۰ سال جدائی از میهن عزیز به پیشگاه معظم آن رهبر عظیم‌الشان ملت ایران تهنیت عرض مینماید.

بندر عباس ـ مدیر شرکت مسافربری میهن‌تور : شفاعتی

آ ـ ۶۳۶۷۲

پیشگاه مبارك شاهنشاه آریامهر

باشادمانی بسیار پیروزی بزرگ و تاریخی ایران رادر خلیج فارس به پیشگاه مبارك شاهنشاه آریامهر احیاء کننده مجدوعظمت شاهنشاهی ایران و پیروزمند نبرد آرام با استعمار و هم‌میهنان عزیز تهنیت میگوید.

بندر عباس ـ مدیر شرکت مسافربری لوان‌تور

آ ـ ۶۳۶۶۶

پیشگاه مبارك شاهنشاه آریامهر

باشادمانی بسیار پیروزی بزرگ و تاریخی ایران رادر خلیج فارس به پیشگاه مبارك شاهنشاه آریامهر احیاء کننده مجدوعظمت شاهنشاهی ایران و پیروزمند نبرد آرام با استعمار و هم‌میهنان عزیز تهنیت میگوید

بندر عباس ـ مدیر شرکت مسافربری اتوتاج ـ زمانی

آ ـ ۶۳۶۷۶

باقلبی آکنده از غرور و افتخار بازگرداندن جزایر ابوموسی و تنب بزرگ و کوچك را بمام میهن به پیشگاه ناجی ملت ایران شاهنشاه آریامهر خدایگان فرمانده تبریك و تهنیت عرض‌مینماید.

بندر عباس ـ مدیر شرکت مسافربری ایران‌پیما

آ ـ ۶۳۶۶۸

پیشگاه مبارك شاهنشاه آریامهر

ضمن قدردانی از تجدید استقرار و حاکمیت ایران که تحت رهبری خردمندانه شاهنشاه آریامهر بانجام رسیده ، مراتب تنفرو انزجار خود را از روش دولت کثیف بعثی عراق اعلام میدارد.

بندر عباس ـ مدیر شرکت مسافربری تی‌بی‌تی‌ـ احمدی

آ ـ ۶۳۶۷۰

پیروزی درخشان ایران را در دهانه خلیج فارس که در سایه رهبری شاهانه و فداکاری ارتش غیور ایران بدست آمده تبریك عرض نموده و مراتب تنفر و انزجار خود را از رفتار دولت بعثی کثیف‌عراق اعلام میدارد .

بندرعباس ـ فروشگاه عابدینی ـ محمدنور عابدینی

آ ـ ۶۳۷۳۰

پیشگاه مبارك شاهنشاه آریامهر

پیروزی عظیم و تاریخی ایران را در تصرف جزایر ابوموسی و تنب بزرگ و کوچك پس از ۸۰ سال جدائی از میهن عزیز به پیشگاه معظم آن رهبر عظیم‌الشان ملت ایران تهنیت عرض مینماید .

بندرعباس ـ مدیر شرکت باربری توکل ـ فرح‌بخش

آ ـ ۶۳۶۸۰

پیشگاه مبارك شاهنشاه آریامهر

مفتخرا پیروزی عظیمی را که با الحاق مجدد جزایر ایرانی خلیج فارس نصیب ملت ایران شده است تبریك عرض نموده دوام سلطنت و مجدد عظمت شاهنشاهی ایران را تحت رهبری شاهنشاه معظم مسئلت دارد

بندرعباس ـ مدیر شرکت باربری متحده ـ شریف

آ ـ ۶۳۶۸۲

تسلط ایران برکلید امنیت خلیج فارس‌راکه با رهبری‌شاهنشاه آریامهر در جهت اعتلای عظمت شاهنشاهی ایران پدید آمده است به پیشگاه رهبر عالیقدر ایران تبریك میگوید .

بندرعباس ـ مدیر شرکت باربری ایران ـ مرشد زاده

آ ـ ۶۳۶۸۴

پایان استعمار خلیج فارس افتخار تازه‌ایست که نصیب کشور ما گردید این موفقیت عظیم‌را بهپیشگاه شاهنشاه‌آریامهر تبریك عرض مینماید .

بندرعباس ـ ازطرف اعضای انجمن شهر حسین فرحبخش رئیس انجمن شهر

آ ـ ۶۳۶۸۶

تسلط ایران برکلید امنیت خلیج فارس را که با رهبری شاهنشاه‌آریامهر در جهت اعتلای عظمت شاهنشاهی ایران پدید آمده است به پیشگاه رهبر عالیقدر ایران‌تبریك میگوید.

بندرعباس ـ رئیس اطاق بازرگانی ـ میرحاجی صدیق

پیاده شدن نیروهای مسلح ایران در قلمرو جدا افتاده کشور با رهبری شاهنشاه آریامهر پرچمدارانقلاب سفیدتحقق یافته است واین‌پیروزی را به پیشگاه آن رهبر عظیم‌الشان تبریك عرض مینماید .

بندرعباس ـ رئیس سازمان زنان : روح‌انگیز بوستچی

آ ـ ۶۳۶۹۰

پایان استعمار خلیج فارس افتخار تازه‌ایست که نصیب کشور ما گردید این موفقیت عظیم‌را بهپیشگاه شاهنشاه‌آریامهر تبریك عرض مینماید .

بندرعباس ـ مدیر عامل جمعیت شیر و خورشید سرخ : عبدالله پاك روان

آ ـ ۶۳۶۹۲

پیشگاه مبارك شاهنشاه آریامهر

پیروزی درخشان ایران همیشه پایدار در جزایر ایرانی خلیج‌فارس و بازستاندن مقداری از خاك وطن با شادی‌و سرور تبریك عرض مینماید .

بندرعباس ـ سوپرجنوب ـ محمداقبالی

آ ـ ۶۳۶۵۸

پیاده شدن نیروهای مسلح ایران در قلمرو جدا افتاده کشور بارهبری شاهنشاه آریامهر پرچمدار انقلاب سفید تحقق یافته است و این پیروزی را به پیشگاه آن رهبر عظیم‌الشان تبریك عرض مینماید

بندر عباس ـ شرکت پاسالاری ـ یاوری

آ ـ ۶۳۶۹۶

باهتزاز درآمدن پرچم ایران را برفراز جزایر تنب بزرگ و کوچك و ابوموسی از صمیم قلب بهپیشگاه شاهنشاه آریامهر و ملت و ارتش دلیر ایران تهنیت عرض مینماید.

بندر عباس ـ محمد هادی بازرگان‌ـ شرکتشمیل

آ ـ ۶۳۶۹۸

باهتزاز درآمدن پرچم ایران را برفراز جزایر تنب بزرگ و کوچك و ابوموسی از صمیم قلب بهپیشگاه شاهنشاه آریامهر و ملت و ارتش دلیر ایران تهنیت عرض مینماید.

بندر عباس ـ اسکله جنوب : سید مسلم قریشی

آ ـ ۶۳۷۰۰

باهتزاز درآمدن پرچم ایران را برفراز جزایر تنب بزرگ و کوچك و ابوموسی از صمیم قلب بهپیشگاه شاهنشاه آریامهر و ملت و ارتش دلیر ایران تهنیت عرض مینماید.

بندر عباس ـ ذیل وجدانی بازرگان

آ ـ ۶۳۷۳۶

باهتزاز درآمدن پرچم ایران را برفراز جزایر تنب بزرگ و کوچك و ابوموسی از صمیم قلب به پیشگاه شاهنشات آریامهر و ملت و ارتش دلیر ایران تهنیت عرض مینماید.

بندر عباس ـ از طرف شورای داوری ـ حسن نیاقت

آ ـ ۶۳۷۴۰

پایان استعمار خلیج فارس افتخار تازه‌ایست که نصیب‌کشور ما گردیده این موفقیت عظیم را به پیشگاه شاهنشاه آریامهرتبریك عرض مینماید.

بندر عباس ـ عبدالرسول کبابی ـ بیمانکار

آ ـ ۶۳۷۳۸

با قلبی آکنده از غرور و افتخار بازگرداندن جزایر ابوموسی و تنب بزرگ وکوچك را به مام وطن به پیشگاه ناجی ملت ایران شاهنشاه آریامهر خدایگان فرمانده تبریك و تهنیت عرض مینماید .

بندر عباس ـ مدیر شرکت مسافربری ترانسپورت ـ سلطانی

آ ـ ۶۳۶۷۸

ایجاد محیط دوستی با همسایگان خلیج فارس که با حل مسئله‌جزایر بارهبری شاهنشاه آریامهر بوجود آمده افتخار تازه‌ای برای ملت ایران است این موفقیت را به پیشگاه شاهنشاه آریامهر رهبر عالیقدر ایران صمیمانه تبریك عرض مینماید.

بندر عباس ـ از طرف کارمندان و کارکنان بانك رفاه‌کارگران‌ـ کاظمی رئیس بانك رفاه کارگران

آ ـ ۶۳۷۴۲

ایجاد محیط دوستی با همسایگان خلیج فارس که با حل مسئله‌جزایر بارهبری شاهنشاه آریامهر بوجود آمده افتخار تازه‌ای برای ملت ایران است این موفقیت را به پیشگاه شاهنشاه آریامهر رهبر عالیقدر ایران صمیمانه تبریك عرض مینماید.

بندرعباس ـ رئیس بانك تهران : محمدحسین محمدی ـ از طرف کلیه کارکنان و کارمندان

آ ـ ۶۳۷۴۴

اهتزاز پرچم ایران در جزایر خلیج فارس موجب مسرت عموم افراد ملت ایران است این موفقیت بزرگ را به پیشگاه شاهنشاه آریامهر شادباش عرض مینماید.

بندر عباس ـ رئیس بانك بیمه : بیژن سرباز ـ از طرفکلیه کارمندان و کارکنان

آ ـ ۶۳۷۴۶

افتخار دارد پیروزی و موفقیت ایران را در حل مسئله جزایر که بارهبری خردمندانه شاهنشاه آریامهر نصیب ملت ایران گردیده است به پیشگاه شاهانه تبریك گفته و همصدا با دیگر مردم ایران از این چنین‌رهبری افتخارآفرین احساس غرور و سربلندی کند .

بندر عباس ـ رئیس بانك اصناف : مهدی توکلی ـ از طرف کلیه کارمندان و کارکنان .

آ ـ ۶۳۷۴۸

اهتزاز پرچم ایران در جزایر خلیج فارس موجب مسرت عموم افراد ملت ایران است این موفقیت بزرك رابه‌پیشگاه شاهنشاه آریامهر شادباش عرض مینماید .

بندر عباس ـ رئیس بانك اعتبارات تعاون و توزیع : رضا آریائی پورـ از طرف کلیه کارمندان و کارکنان .

آ ـ ۶۳۷۵۰

ایجاد محیط دوستی با همسایگان خلیج فارس که با حل مسئله جزایر با رهبری شاهنشاه آریامهر بوجود آمده افتخار تازه‌ای برای ملت ایران‌است‌این‌موفقیت را به پیشگاه شاهنشاه آریامهر رهبر عالیقدر ایران صمیمانه تبریك عرض مینماید .

بندر عباس ـ رئیس بانك ایران و انگلیس : محمد مهرورز ـ از طرف کلیه کارمندان و کارکنان .

آ ـ ۶۳۷۵۲

افتخار دارد پیروزی و موفقیت ایران را در حل مسئله جزایر که با رهبری خردمندانه شاهنشاه آریامهر نصیب‌ملت ایران گردیده است به پیشگاه شاهانه تبریك گفته و همصدا با دیگر مردم‌ایران ازاین چنین رهبری افتخار آفرین احساس غرور و سربلندی کند .

بندرعباس ـ رئیس بانك صادرات : محمود فریبزاده‌ـ از طرف کلیه کارکنان و کارمندان .

آ ـ ۳۶۷۵۴

افتخار دارد پیروزی و موفقیت ایران را در حل‌مسئله جزایر که با رهبری خرمندانه شاهنشاه آریامهر نصیب ملت ایران گردیده است به پیشگاه شاهنه تبریك گفته و همصدا بادیگرمردم ایران ازاین‌چنین‌رهبری افتخارآفرین احساس غرور و سربلندی کند .

بندرعباس ـ رئیس بانك پارس : امیری ـ از طرف‌کلیه کارمندان و کارکنان .

آ ـ ۶۳۷۵۶

اهتزاز پرچم ایران در جزایر خلیج فارس موجب مسرت عموم افراد ملت ایران است این موفقیت بزرك را بهپیشگاه شاهنشاه آریامهر شادباش عرض مینماید .

بندر عباس ـ رئیس بانك ملی محمد بدیعی ـ از طرف کارمندان و کارکنان .

آ ـ ۶۳۷۵۸

ایجاد محیط دوستی با همسایگان خلیج فارس که با حل‌مسئله جزایر بارهبری شاهنشاه آریامهر بوجود آمده افتخار تازه‌ای برای ملت ایران است این موفقیت را به پیشگاه شاهنشاه اررپامهر رهبر عالیقدر ایران صمیمانه تبریك عرض مینماید .

بندر عباس ـ رئیس بانك سپه: رحیم کریم از طرف کلیه کارمندان و کارکنان .

آ ـ ۶۳۷۶۰

افتخار دارد پیروزی و موفقیت ایران را در حل مسئله جزایر که بارهبری خردمندانه شاهنشاه آریامهر نصیب‌ملت ایران گردیده است به پیشگاه شاهانه تبریك گفته وهمصدا بادیگر مردم ایران از این چنین رهبری‌افتخارآفرین احساس غرور و سربلندی کند .

بندرعباس ـ رئیس بانك رهنی : محی‌الدین از طرف کلیه کارکنان و کارمندان .

آ ـ ۶۳۷۶۲

آدمك

فیلمی از:

خسرو پرستش

آگهی مزایده

شرکت تعاونی تهیه و توزیع گوشت گاو و گوساله تهران‌و حومه کلیه سیراب و شیردان گاو و گوساله و گاومیش محصول کشتار روز کشتارگاه تهران «دم‌کارد» برای مدت یکسال از تاریخ ۵۰/۹/۱ لغایت آبانماه ۱۳۵۱ با شرایط زیر بفروش میرساند .

۱ـ پیشنهاد دهندگان‌بایستی در موقع تسلیم پیشنهاد مبلغ پنجاه هزار ریال بحساب ۸۰۰ شرکت دربانك اعتبارات‌تعاونی شعبه کشتارگاه پرداخت‌ورسید آنرا پیوست پیشنهاد خود بدفتر شرکت تسلیم نمایند و چنانچه پس از اصابت مزایده ازانعقاد قرارداد امتناع نمودند مبلغ سپرده مزبور بسود شرکت ضبط خواهد شد .

۲ـ داوطلبان شرکت‌درمزایده بایستی در ساعات اداری «صبح و عصر» برك شرایط مزایده را از دفتر شرکت دریافت پس از امضاء بضمیمه پیشنهاد خود تسلیم نمایند و پیشنهاد دهندگان بایستی پیشنهاد خود را از تاریخ نشر این آگهی تا تاریخ شنبه بیستم آذرماه ۵۰ لاك و مهر شده بدفتر شرکت واقع در خیابان هدایت دروازه شمیران تسلیم و رسید دریافت نمایند

۳ـ پیشنهادات رسیده در روز یکشنبه ۵۰/۹/۲۱ ساعت پنج بعداز ظهر در محل شرکت باز و قرائت خواهد شد حضور پیشنهاد دهندگان در جلسه مزایده آزاد خواهد بود و شرکت در رد و قبول یك یا کلیه پیشنهادات مختار است .

شرکت تعاونی تهیه و توزیع گوشت گاو تهران وحومه

آ ـ ۶۴۳۶۸ ۲ـ ۲

اصلاح پست و تلگراف

دو ماه است آقای سعادت بریاست پستو تلگراف و تلفن‌ـ تربت حیدریه منصوبشده در این مدت کوتاه اقدامات همه جانبه‌در بهبود وضع پستی بعمل آمده که قیافه‌اش بکلی تغییر کرده ازجمله گیشه پست و تلگراف از ۷ صبح تا ۷ عصر یک سره باز است ـ تحویل نامه‌ها و تلگرافات سریع شده ـ نظم‌کامل در دستگاه‌اداری برقرار شده ـ تلفن کاریر زود جواب مردم را میدهد ـ خطوط تلگرافی و تلفنی که خیلی خراب بود اصلاح شده ، اهالی از این اصلاحات اساسی فوق‌العاده خوشحالند .

بامضای عده‌ای از اهالی

آ ـ ۶۴۱۷۲

ازامشب درسینما

گلدیس

یوسف‌آباد ـ خیابان محمد رضا شاه

اولیویاهوسی

لئوناردوایتینگ

در فیلمی بکارگردانی

فرانکوزفیرلی

رومئو و ژولیت

(رنگی) محصول پارامونت

سئانسها ۲ ـ ۴٫۳۰ ـ ۷ بزبان فارسی ۹٫۳۰ بزبان انگلیسی

شرکت سهامی جنرال تایر ورابر ایران

بدینوسیله باطلاع میرساند که آقای فریدون‌حسینی مجلل‌کارمند سابق اداره فروش از تاریخ ۱۴ آذرماه جاری خدمت این شرکت را ترك نموده است .

آ ـ ۶۴۳۲۶

پمپ صنعتی

برای مواد غلیظ و غلیائی ومداب وغیره تهروپ

۳۱۲۴۸۳

مرکاند کمپانی اینك مالك اختراع شماره ۶۵۱۱ مربوط به «طرق شیمیائی»

میل دارد با صاحبان صنایع در ایران برای بهره‌برداری از اختراع خود وارد مذاکره شود برای اطلاع بیشتر به دفترحقوقی دکتر آقایان و همکاران خیابان سوم‌اسفند ۱۴۹ مراجعه فرمائید .

آ ـ ۲۶۰۲۱

مرکاند کمپانی اینك مالك اختراع شماره ۴۸۷۱ مربوط به «طریقه تهیه مواد ضد ورم»

میل دارد با صاحبان صنایع در ایران برای بهره‌برداری از اختراع خود وارد مذاکره شود برای اطلاع بیشتر به دفترحقوقی دکتر آقایان و همکاران خیابان سوم‌اسفند ۱۴۹ مراجعه فرمائید .

آ ـ ۲۶۰۲۱

مرکاند کمپانی اینك مالك اختراع شماره ۴۸۸۳ مربوط به «طریقه جدید برای ساختن مشتقات‌دی‌بنزوسیکلوهپتنس

میل دارد با صاحبان صنایع در ایران برای بهره‌برداری از اختراع خود وارد مذاکره شود برای اطلاع بیشتر به دفترحقوقی دکتر آقایان و همکاران خیابان سوم‌اسفند ۱۴۹ مراجعه فرمائید .

آ ـ ۲۶۰۲۱

مرکاند کمپانی اینك مالك اختراع شماره ۴۸۶۷ مربوط به «طریقه ساختن دینزو سیکلوهپتنس»

میل دارد با صاحبان صنایع در ایران برای بهره‌برداری از اختراع خود وارد مذاکره شود برای اطلاع بیشتر به دفترحقوقی دکتر آقایان و همکاران خیابان سوم‌اسفند ۱۴۹ مراجعه فرمائید .

آ ـ ۲۶۰۲۱

مرکاند کمپانی اینك مالك اختراع شماره ۴۸۶۹ مربوط به «طریقه تهیه دی‌بنزوسیکلو هپتنس »

میل دارد با صاحبان صنایع در ایران برای بهره‌برداری از اختراع خود وارد مذاکره شود برای اطلاع بیشتر به دفترحقوقی دکتر آقایان و همکاران خیابان سوم‌اسفند ۱۴۹ مراجعه فرمائید .

آ ـ ۲۶۰۲۱

انجمن دوشیزگان و بانوان

نام‌نویسی دوره جدید

کلاسهای:

خیاطی ـ آشپزی ـ ماشین نویسی ـ آرایش‌و زیبائی ـ زبان انگلیسی ـ فارسی

برای نام نویسی صبح و عصر به دبیرخانه انجمن دوشیزگان و بانوان (خیابان بهار شمالی شماره ۲۵۶ ـ تلفن ۸۲۴۸۳۱) مراجعه فرمائید

وزارت جنك

آگهی مناقصه خرید نخ ۱۸ لای نمره ۱۰ وطناب شماره ۴۲ تاریخ ۵۰/۹/۶

فرماندهی اداره مهندسی نیروی‌زمینی شاهنشاهی دوقلم اجناس مشروحه‌زیررا

ردیف	نوع	مقدار
۱	نخ۱۸لای‌نمره۱۰	۷۰تن
۲	طناب‌مطابق‌نمونه	۱۰تن

ازطریق مناقصه خریداری مینماید .

پیشنهاددهندگان می‌توانند با در دست داشتن معرفی‌نامه به دایره تهیه وپیمان اداره فرماندهی مهندسی ارتش‌واقع درخیابان امیرآباد چهارراه آریامهر مراجعه و با ملاحظه نمونه‌و مشخصات اجناس‌ودریافت برك شرائط ومشخصات معامله پیشنهاد خود را طبق‌مفاد مندرج درشرایط معامله تنظیم وتاساعت ۱۲روز۵۰/۹/۲۸ بدفترتوزیع فرماندهی مهندسی نیروی زمینی شاهنشاهی تسلیم نمایند. م‌الف۱۱۶۵۶

فرمانده اداره مهندسی نیروی زمینی شاهنشاهی

آ ـ ۶۳۸۲۴ ۱ـ ۲

(آگهی استخدام)

نیروی هوائی شاهنشاهی تعدادی داوطلب جهت طی دوره دانشکده افسری (خلبانی) با شرایط زیر استخدام مینماید .

الف ـ شرایط نامنویسی :

۱ـ تابعیت دولت شاهنشاهی و متدین بیکی از ادیان رسمی کشور (اسلام ـ مسیحی ـ کلیمی ـ زرتشتی) .

۲ـ دارابودن حداقل دیپلم کامل متوسطه رشته های (ریاضی یا طبیعی)

۳ـ قبولشدن از معاینه جسمی و ازمایش استعداد خلبانی و زبان انگلیسی در حدود معلومات دبیرستان و داشتن حداقل قد ۱۶۳ سانتیمتر .

۴ـ حداقل سن ۱۸ سال تمام و حداکثر ۲۴ سال تمام و برای کسانیکه خدمت زیر پرچم را انجام داده‌اند ۲۵ سال میباشد .

۵ـ نداشتن عیال و اولاد ، کسان تحت تکفل .

ب ـ مدت تحصیل ـ حقوق و مزایا :

۱ـ مد تحصیل در دانشکده اسری خلبانی حداقل دو سال در داخل یا خارج بوده و هزینه زیست و لباس بعهده نیروی هوائی شاهنشاهی است

۲ـ دانشجویانیکه دوره تحصیلی رابا موفقیت‌طی نمایند بدرجه

۲ـ دانشجویان سالهای یکم و دوم قبل از پرواز ماهانه۴۳۶۰ ریال و پس از شروع پرواز ۸۱۱۰ ریال و دانشجویان سال سوم ۱۰۲۰۰ ریال حقوق دریافت میدارند ضمنا چنانچه دانشجویان برای ادامه تحصیل بخارج اعزام شوند علاوه بر حقوق مذکور از فوق‌العاده تحصیل در خارج از کشور نیز استفاده خواهند کرد .

۳ـ دانشجویانیکه دوره تحصیلی را با موفقیت طی نمایند بدرجه ستوان‌دومی مفتخر و اولین حقوق آنان معادل ۲۲۶۵۰ ریال میباشد .

داوطلبین میتوانند برای کسب اطلاع بیشتر و ثبت نام بادردست داشتن فتوکپی گواهینامه تحصیلی عین شناسنامه (بفرم‌جدیدعکس‌دار) و ۲۲ قطعه عکس ۴ × ۳ تا تامین‌احتیاج همه‌روزه باستثنای روزهای پنجشنبه وتعطیل صبحها از ساعت ۷ الی ۱۲ بمرکز اموزشهای هوائی واقع در خیابان تهران‌نو ایستگاه فرودگاه مراجعه نمایند

نیروی هوائی شاهنشاهی

م الف ۱۵۹۸۳ ـ۱ـ آ ـ ۶۱۸۵۲

آگهی معرفی دارندگان حق امضاء در شرکت سهامی خاص تولیدی آزبست سیمان ایران‌پرسیت ثبت شده بشماره ۱۵۱۲۳

باستناد صورتجلسه مورخ ۵۰/۹/۶ هیئت مدیره شرکت مذکور حق امضاء کلیهٔ اوراق و اسناد بهادار و چکها و سفته ها و بروات و قرار دادها و تعهدات شرکت با مدیر عامل (اقای دکتر محمد علی بهنیا تهرانی) باتفاق رئیس هیئت‌مدیره (اقای مهندس ایرج آزرم) متفقا و با مهر شرکت و نامه‌های اداری‌و مراسلات عادی شرکت با مدیر عامل بتنهائی و مهر شرکت میباشد .

م الف ۱۱۷۶۷

رئیس اداره ثبت شرکتها و مالکیت صنعتی .

۱ـ ۶۴۶۰۶

آگهی استخدام

مرکزپزشکی فیروزگر جهت خدمت در بیمارستان چالوس یك نفر تکنیسین آزمایشگاه طبق مقررات استخدام پیمانی استخدام می نماید داوطلبین که دارای مدرك فوق دیپلم کمك آزمایشگاهی باشند میتوانند همه روزه در ساعات اداری‌جهت ثبت نام و کسب اطلاع بکارگزینی مرکز پزشکی فیروزگرمراجعه نمایند .

نشانی :

بهجت آباد ـ خیابان زاهد ، مرکز پزشکی فیروزگر .

م‌الف ۱۱۷۹۰

تجدید آگهی مزایده بشماره ۵۰٫۴

شرکت سهامی تلفن ایران اجازه جمع آوری و قبول آگهی های تبلیغاتی قابل درج و انتشار در یک دوره دفتر راهنمای تلفن خودکار سال ۵۱ چهل و سه شهرستان کشور را بشرح اسامی زیر : آبادان ـ اراك ـ اردبیل‌ـ‌اصفهان ـ آمل‌ـ‌اهواز‌ـ بابل ـ‌بروجرد ـ بندرپهلوی ـ بندر عباس ـ بهبهان ـ تبریزـ چالوس ـ خرم‌آباد ـ خرمشهر ـ دزفول ـ رشت ـ رضائیه رفسنجان ـ زاهدان ـ زنجان ـ ساری‌ـ سبزوار ـ سمنان ـ سنندج ـ شاهرود ـ شاهی ـ شیراز ـ شهسوار ـ قزوین ـقم‌ـ کاشان ـ کرج‌ـکرمان ـ کرمانشاه ـگرگان‌ـگنبد قابوس‌ـلاهیجان مراغه ـ مشهدـ ملایر ـ همدان ـ یزد رابارعایت مفاد شرایط عمومی و طرح قرارداد بمزایده میگذارد :

داوطلبان شرکت در مزایده بایستی خرید کاغذ و شمیز و حروف چینی ـکلیشه‌سازی ـ تصحیح‌ـ صحافی‌ـ تجلید ـطبعو تحویل دفاتر راهنما را در قبال اجازه مزبور علاوه بر مبلغ پیشنهادی به هزینه خود تقبل و تعهد نمایند .

داوطلبان شرکت در مزایده میتوانند همه روزه بجز ایام تعطیل و در ساعت اداری در تهران باداره تدارکات شرکت سهامی تلفن ایران واقع در خیابان تخت جمشید چهار راه شیراز مراجعه و با پرداخت یکهزار ریال شرایط عمومی و طرح قرارداد و مشخصات فنی مربوطه و دفتر راهنمای تلفن مشهد سال ۱۳۴۸ را دریافت و با توجه کامل بمندرجات آن را امضاء نموده بضمیمه پیشنهادخوددر دو پاکت (الف) و(ب) بوصف مشروحه در شرایط عمومی تا آخر وقت اداری روز دوشنبه ششم دیماه ۱۳۵۰ بدبیرخانه کل شرکت سهامی تلفن ایران بنشانی‌تهران‌خیابان تخت جمشید چهار راه شیراز تسلیم و رسید دریافت دارند

پیشنهاد های رسیده تا موعد مقرر در ساعت ده صبح روز سه شنبه هفتم دیماه ۱۳۵۰ در محل شرکت باز و خوانده خواهد شد .

حضور پیشنهاد دهندگان یا نماینده مجاز آنها در کمیسیون مزایده آزاد و شرکت سهامی تلفن ایران در رد هر یک و یا تمام پیشنهاد های رسیده مختار است . م‌الف۱۱۶۶۸

آ ـ ۶۳۸۴۸ شرکت سهامی تلفن ایران ۱ـ ۲

تهرانیها

گزارش پروفسور آلایسن کارشناس مسائل آلودگی هوا

گاز سمی تنفس میکنند!

★ هوای تهران سه برابر بیشتر از حد مجاز آلوده است

★ کوره‌های آجرپزی درجاده تهران ـ ساوه وشهرری هـوای تهران را آلوده کرده است

هوای تهران سه برابر بیشتر از حد مجاز آلوده است ! . ازدیاد روز افزون وسائل نقلیه ، احداث‌ساختمان های مسکونی، ادارات ، موسسات عمومی ، گرمابه‌ها،نانوائیها و کارخانجات بزرگ و کوچک صنعتی عامل مهم این آلودگی هوا هستند .

٤ سال مطالعه

جمعیت تهران مانند سایر شهر های بزرگ جهان رو به افزایش است و فعالیت هـای بازرگانی و صنعتی آن با چنان سرعتی گسترش میابد کـه آلودگی هوا تدریجا بشکل یک مسئله و مشکل بزرگ خود ـ نمائی میکند از آغاز سال ۱۳٤٦ تاکنون مطالعات و گزارش های متعددی‌توسط مشاوران‌سازمان بهداشت جهانی و کارشناسان ایرانی پیرامون آلودگی هوای تهران تهیه شده که پاره‌ای از پیشنهادهاوتوصیه های‌مشاوران نامبرده نیز تا کنون اجـرا شده است‌از جمله تخریب کوره های آجرپزی ، گچ و آهک و انتقال آنها بنقاط دوراز پایتخت موجب شده است که از آلودگی هوای تهران بمیزان قابل ملاحظه‌ای کاسته شود .

با توجه به اهمیت موضوع آلودگی هوا در شهر تهران ، چندی قبل سازمان برنامه از پروفسور الایسن کـارشـناس آلودگی هوا و رئیس اداره مهندسی بهداشت دانشگاه استانفوردآمریکا دعوت کرد که ازنزدیک موضوع آلودگی هوای تهران را بررسی کرده پس از مطالعات‌لازم با همکاری‌مسئولین و کارشناسان ایرانی طرح لازم جهت اجرای برنامه مبارزه بـا آلودگی هوای‌تهران پیشنهادکند. پروفسور«آلایسن» درپیشنهاد خود می نویسد :

وجود کوه های مرتفع در تازه‌ای که برای از بین بردن آلودگی‌های هوا لازم است کاسته مشود .

بازگشت جریان باد ها از شمال و شمال شرق به جنوب و جنوب‌غرب‌که معمولا در ساعات اول روز صورت میگیرد و نیز بازگشت هوا در جهت معکوس که معمولا هنگام غروب روی می‌دهد و سپس مدتی آرامش و سکون در نوسانات هوائی سبب میشودکه‌هر روز دوبار و شاید چند بار توده هوای معینی از روی شهر عبور کند و درنتیجه میزان آلودگی هوا بالا رود .

آسمان صاف تابستان معمولا کرده‌است‌که درراه‌های‌پررفت‌وآمد شهرکربن‌مونوکسید بمقدار ۱۰۰ قسمت در هر میلیون قسمت هوا وجود دارد واز لحاظ معیارهای بهداشتی این مقدار سه‌برابرمیزان مجاز وقابل تحمل میباشد .

تولید سیمان درری بطریق‌خاصی سبب آلودگی زیاد هوا میشود دودی که‌از دود کشهای این کارخانه و همچنین کارخانجات آجر ، گچ،آهک در محدوده‌تهران بیرون می‌آید بایستی بدقت مورد تجزیه قرار گیردتاانواع‌آلودگیهای آن مشخص گردد . همچنین این عمل در مورد کارخانجات ذوب مس ـ ریخته‌گری وصنایع دیگـر نیز بایستی صورت گیرد .

تاچندی قبل روزانه در حدود سوزانیدن زباله‌ها در هوای آزاد کاسته خواهد شد .

مبارزه باآلودگی‌هوا

اهمیت حیاتی کنترل آلودگی هوا ایجاب میکند که یک سازمان برنامه‌ریزی مرکزی مسئولیت این کاررا بعهده بگیرد. چنین‌سازمانی موظف و مسئول خواهد بود که هدفهای‌مربوط به شناخت‌موضوع آلودگی هوا و طرح وبرنامه‌ریزی واجرای برنامه ونظارت برعملیات **مبارزه‌باآلودگی‌هوابطرزهماهنگ** انجام پذیرد .

زمینه مساعدی برای پیدایش حرارت‌زیاد و عدم تغییر حالات جوی است و این خود نیز عامل جلوگیری از جریان عمودی هوا شده و منجر به افزایش سطح آلودگی هوا میشود .

در مورد انواع عوامل و عناصر شیمیائی که توسط وسائط نقلیه هوای تهران را آلوده‌میسازدمیتوان برآوردهای تقریبی کرد . وزارت بهداری هوای نواحی آلوده تهران رامورد‌آزمایش‌قرارداده ومشخص

۱۵۰۰ تن زباله درگودالهای بزرگ که تاشهر ۲۵ کیلومتر فاصله دارد سوزانیده میشد ولی این کاراخیرا موقوف گردیده است ـ وبزودی یک کارخانه دفع زباله بطرفیت روزانه ۵۰۰ تن بنا خواهد شد . زباله‌ها ضمن یک سری فعل و انفعالات شیمیائی و خمیر که بمدت۷ روز بطول‌میانجامدبصورت کودقابـل مصرف در اراضی کشاورزی اطراف تهران درخواهد آمد . بدیهی است با این عمل مقدار زیادی آلودگی هوا ناشی از

کوره های آجرپزی و آهک‌پزی در جاده تهران ـ ساوه و کارخانه سیمان شهرری هوای‌تهران رابسختی آلوده می کنند.

یک خاطره

توپهای نادرشاه درراس‌الخیمه

آقای سید محمدعلی امام شوشتری باقتضای مشاغلی‌که داشته بارها به نقاط مختلف خلیج فارس سفر کرده است و از این سفرها خاطـرات جالبی دارد .

امام شوشتری طی گفتگوئی با خبرنگار اطلاعات در باره جزایر تنب و ابوموسی گفت:

ـ شاید ندانید که ایـن جزیره ابوموسی نام‌باستانیش «خین» بوده است و هنوز هم جمعی‌ازمردم ساحلی‌ابوموسی رابه‌این اسم ایرانی‌میشناسند، در مورد «تنب» باید بگـویم «تنب» یک واژه فارسی است ومعنای آن «برآمدگی»است. از واژه «تنب» در الت ضربی موسیقی‌ایرانی «تنبک»استفاده شده و در ضمن درنـزدیکی بوشهر بندر «تنبک» وجـود دارد .

تنب کوچک را که درگویش جنوب ایران به «تنب مارو» معروف است، معنی « تنب ماردار» میدهد و علت اطلاق این اسم به این جزیره وجود تعداد زیادی مار است.

من در سال ۱۳۱۸ به تنب مسافرت کردم. در تنب بزرگ بهنگام مسافرت من ، کسی ساکن نبود و شنیدم که چند ماهیگیر محلی ششماه از سال را در تنب هستند وفصل صید ماهی که تمام‌شداز آنجا میروند .

نکته‌ای که جالب است‌اینکه جزیره«سری» در عرض‌جزیره ابوموسی واقع است . ایـن سه جزیره همیشه در تصرف دولت ایران بوده است و استعمار نتوانسته در آن‌نفوذ کند .

چطور امکان دارد این جزیره «سری» که نزدیک بیست‌کیلو متر، جنوبی‌تر از تنب بزرگ و تنب کوچک است متعلق به ایران باشد و آن دو جزیره دیگر عربی، از آب‌دراید . واما راجع به راس‌الخیمه... همانطور که نوشته بودیـد نیروهای‌نادرشاه دراین‌جزیره مستقر بودند و برعبورکشتیها از خلیج فارس نظارت مـی کردند. هنـوز هم توپ هـای معروف نادری در راس‌الخیمه دیده میشوند .

چهره آشنا

یادی از :

یاور ابراهیم خان سرباز قدیمی

یاور ابراهیم‌خان: لباس سربازی، زره پولادین، کفن من است

یاور ابراهیم خان چهره شناخته شهر درگذشت . او که‌سالها پس ازبازنشستگی با کسب اجازه مخصوص می توانست لباس فرم نظامی بپوشد هر وقت که درخیابان ها ظاهر میشد نگاه تحسین و تعجب‌آمیز همه را بخود مـی کشید .

یاورابراهیم‌خان در ۷۵ سالگی به سکته قلبی زندگی را وداع گفت .

خبرنگار اجتماعی «اطلاعات» برحسب تصادف چهار روز پیش از مرگ یاورابراهیم‌خان، چون او را در خیابان خیام مقابل موسسه اطلاعات دید، گفت و شنید کوتاهی با این سرباز قدیمی ترتیب داد .در این گفت وشنید یاورابراهیم خان تاکید کرد : «**تا پای مرگ لباس مقدس سربازی را ترک نخواهم کرد .**»

سرباز پیر هم چنین از خاطرات جالبش از زمان رضا شاه کبیر حرف زد و به جنگ هایی که در آنها شرکت جسته بود اشارتها کرد .

او میگفت : من سالیان‌ـ دراز در سرباز خانه ها و لشگر گاهها و سنگر هـا بوده‌ام . سربازی در خون‌من است . من چگونه میتوانـم لباس دیگری جز لباس پر‌ـ افتخار سربازی بر تن کنم.

اینك دیگر یاور ابراهیم خان نیست . تهران چهره دوست داشتنی و آشنایی‌را از دست‌داده است .این‌عکس را که می بینید آخرین‌عکس یاور است . چهار روز پیش از مرگش برداشته شد واگر نگاهی باین عکس انداختید ، بخاطر داشته باشید که‌دیگر این چهره آشنا را، که‌یادآور گذشته ها بود، درشهرباز‌ـ نخواهید دید .

تازه چه‌خبر؟

اتحاد

جواد مجابی

کلاغ بر شاخه نشسته بود و مشغول تناول پنیربود. روباه مشهور از زیر درخت رد میشد ، ایستاد ، به سابقه در پنیر طمع کرد . پرسید تازه چه خبر ؟

کلاغ خبرچین ، نتوانست تازه‌ترین حبررا تا آخر برای روباه تعریف کند چرا که روباه پنیر بدهان دور شده بود.

★★★

سردبیر غرق‌بررسی اخبار جنگ ، حکومت ، طاعون و استقلال است به محض اینکه مرا می‌بیند از روی عادت می‌گوید : تازه چه خبر؟

★★★

در کافه نشسته‌ام ، سهوه می‌آشامم زنی می‌آید یک آشنای قدیمی است زیر بغلش مشتی کتاب و روزنامـه است با صدای خدشه‌دارش حرف میزند از همه‌کس و همه‌جا وقتی که از نفس افتاد نفسی چاق میکند می‌پرسد خوب ، تازه چه خبر ؟

★★★

گنجشگ روی شاخه نشست ، شاخه تکان خورد ، برگها همه یکصدا گفتند ، تازه خبر؟

★★★

کلاغ خبرچین روی آنتن می‌نشیند آنتن بزبانحال می‌پرسد تازه چه خبر ؟ کلاغ به تواضع میگوید : قار، قار.

★★★

خبری بود که به نجوا از دهان این بگوش آن میرسید خبر یکبار دور مجلس بین حاضران رد و بدل‌شد. آخرین نفر کر بود ، بیطاقت شد با صدای بلندگفت تازه چه خبر ؟

★★★

یک ویت‌کنگ‌به خبرنحار امریکائی میرسد ، خبرنگار شتابزده می‌پرسد از جبهه ویت‌کنگها چه خبر ؟ ویت‌کنگ با خونسردی نارنجکی را بسوی او پرتاب میکند.

★★★

جلوی سینما مردی جویم سبز شد . چیز هائی می‌فروخت . فندک و آدامس حاضر داشت و چیز های دیگری هم داشت که حاضر میکرد.

یک آدم کار کشته‌بود، خودمانی و زرنگ . حرکاتش آشنا بود گفتم حسن کوچیکه !

گفت بله . رفیق سابق همکلاسی‌ام بود .

گل از گش شکفت گفت شما هستید ؟ مرا ببین که داشتم جنس قالب میکردم . خوب رفیق تازه چه خبر؟

★★★

مزاحم همیشگی می‌آمد ، پلک فشرده چین بـر پیشانی افکنده ، انگار یک مامور مخفی . بدیدن من به علامت پرسش ابروهایش را بالا میبرد دهانش را برای تلفظ حرف «ت»باز میکند که من‌امان نمیدهم میگویم رفیق تازه چه خبر؟

★★★

دومیز روبروی هم قرار دارد آقای الف دهن دره‌ای میکند و می‌پرسد تازه چه خبر ؟ اما مخاطب او آقای ب در خواب است . آقای الف روزنامه ها را بدقت ورق میزندخسته‌میشود لم میدهد ، چرت‌میزند. آقای «ب» بیدار میشود دهن‌دره‌ای میکند چای سرد را سر میکشد شنگول میشود به ساعتش نگاه میکند بیهوا میبرسد تازه چه خبر؟ اما آقای الف درخواب است.

نیمساعت بعد هردو با زنگ رئیس از خواب میپرند، بهم نگاه میکنند ، دستپاچه میشوند با هم : تازه چه خبر؟

★★★

مردی از کوچه روبرو درآمد ، لباسش آتش گرفته بود ، بسرعت می‌دوید نزدیک من که رسید قدمهایش را کند کرد و بالحن عجولانه‌ای پرسید تازه چه خبر؟

★★★

مردی که عادت‌داشت اخبار روزنامه رابرای دیگران بازگو کند یکروز غافلگیر شد پیش از آنکه روزنامه بخواند یابه رادیو گوش بدهد کسی از او پرسید تازه چه خبر؟

★★★

صبح زودرئیس موسسه همینطور که به گوشه سقف خیره شده بود ولنگارانه از منشی خود پرسید تازه چه خبر؟

منشی این سئوال را در دستور کار خود گذاشت، سئوال سلسله مراتب را طی کرد ، تا رسید به دربان موسسه !

دربان یکبار دیگر سئوال را پیش خود تکرار کـرد و متفکرانه گفت خبری نیست .

وقتی که جواب سئوال طی سلسله مراتب به‌رئیس موسسه رسید ازاینکه خبری نیست نگران شد و از حالت ریاست بدر آمد.

★★★

این دو نفر نیمساعت است روبروی هم نشسته‌اند ، دست راستی با انگشتهایش روی میزضرب گرفته ودیگری با «خودکار» به پیشانیش میزند با هم حرفی نمیزنند ، تعجب میکنم چرا از هم نمی‌پرسند تازه چه خبر؟

دوستم توضیح میدهداینهادو خبرنگار از دوروزنامه رقیب هستند.

آلو... آقای وزیر

آقای مجیدی ، وزیر کار و امور اجتماعی

★ در گفتگوئی که با رئیس هیئت نمایندگی فرانسه داشتم وی وضع کارگری ایران رادر آسیادرخشان و استثنائی خواند و از آن بعنوان نمونه درمنطقه آسیا یاد کرد . آیا این نکته را شما هم تائیدمی‌ـ کنید و اگر تائید میکنید پیشرفت های ژاپن را چگونه توجیه میکنید ؟

ـ ژاپن با ما تفاوت‌دارد. ژاپن باسابقه صنعتی‌خود از نیرو هـای انسانی کشورش استفاده کامـل کرده وبمرحله«اشتغال‌تام» رسیده است ، در حالیکه کشور ایران چند سال است به گروه کشور های صنعتی پیوسته و منابع انسانی دست نخورده‌ای دارد که شانس وی رادر امکان بهره گیری ازنیرو های انسانی به صد در صد میرساند. این‌موقعیت امکان میدهدکه باپیشرفت صنعت در ایران بـرای همه مردم کار ایجادشود.

★ از لطفتان سپاسگزارم ـ منهم متشکرم

ایران از چه قرار است ـ اکثر آنها ، پیشرفت های صنعتی ایران را درخشان‌و استثنائی می‌ـ دانند، بقیه هم طی این چند روز آنقدر گرفتار کار کنفرانس بوده‌اند که فرصت دیدار از سازمان های‌صنعتی رانداشته‌اند. البته برنامه‌ای آماده شده که روز جمعه شرکت کنندگان در کنفرانس‌از نمایشگاه پیشرفت استانها دیدار بعمل آورند و با پیشرفت های صنعتی ایران آشنا شوند .

کنفرانس کار و ۵۸۰ میلیون‌اضافه‌جمعیت

★ ساعت ۳ بعد از ظهر روی خط وزارت کار)

★ معذرت میخواهم خانم ، ممکنه باآقای دکترمجیدی وزیر کار وامور اجتماعی صحبت کنم .

ـ شما ؟

★از روزنامه اطلاعات صحبت میکنم .

ـ پس، لطفا گوشی را نگاهدارید .

(پس از چند لحظه)

ـ سلام آقا ـمن مجیدی وزیر کار . حال شما چطوره ؟

★خیلی متشکرم. خسته‌نباشید آقای وزیر

ـ از چه بابتی ؟

★ از بابت فعالیت هائی که برای کنفرانس کارتهران دارید . ـ متشکرم

★ میخواستم سئوال کنم در کنفرانس تهران ـ چـه مسائلی در دستورکارقرار دارد ؟

ـ مسائل و موضوعهائی که دردستورکار کنفرانس قـرار دارد ، مسائـل منطقه‌ای است و اهم آن پیشرفت طرح آسیائی در زمینه نیروی انسانی ، بررسی وضع حداقل مزد و حداقل رفـاه طبقات کارگر ، مساله آزادیهای فعالیت های سندیکائی ، و نقش‌سازمانهای کارگری و کارفرمائی در پیشرفت سطح کاردرمنطقه است.

★اگر اشتباه نکنم، درکنفرانس باندونگ تصمیم گرفته‌شد که مساله افزایش میزان جمعیت در آسیا ،در دستورکارکنفرانس تهران قرار گیرد ، در این مورد چه اقداماتی انجام شده است .؟

ـ مساله طرح نیرو های انسانی در آسیا که در کنفرانس روی آن مطالعه میشود ، در همین زمینه است . در دهه ۱۹۷۰ بطوری که پیش‌بینی شده ۵۸۰ میلیون نفربرجمعیت آسیا افزوده میشود که باید برای ۳۰۰ میلیون نفر کار فراهم گردد.روی این موضوع‌در کنفرانس تهران بررسیهائی انجام میشود .

★ نمایندگان دولت های منطقه و همـچنین نمایندگـان سازمان های کارگری و کارفرمائی نظرشان‌درباره پیشرفت هـای صنعتی

تبریکات کارکنان هتلها ومسافر خانه‌های بندر عباس بمناسبت احقاق حق ملت ایران در جزایر خلیج فارس

پیشگاه مبارک بندگان اعلیحضرت همایون شاهنشاه‌آریامهر

بمناسبت استقرار نیروی شاهنشاهی ایران بـرهبری پیشوای عالیقدر در جزایر دهانه خلیج فارس عالیترین تبریکات را بـه پیشگاه ملوکانه تقدیم داشته دوام‌سلطنت و مجد و عظمت دودمان جلیل پهلوی را از درگاه ایزد متعال خواستاریم .

بندرعباس ـ مدیر مسافرخانه اسلامی ـ حاج‌اصغر ربیعی از طرف کارکنان . آ ـ ٦۳۷۹٤

پیشگاه مبارک اعلیحضرت همایون شاهنشاه آریامهر

پیروزی بزرگ ارتش شاهنشاهی ایران را تحت رهبری خردمندانه شاهنشاه آریامهر در بازگرداندین جزایر تنب بزرگ و کوچک و ابوموسی بمقام میمن به پیشگاه مبارک ملوکانه تهنیت عرض کرده دوام‌سلطنت و مجد و عظمت خاندان جلیل پهلوی‌را از قادر متعال خواهانم .

بندرعباس ـ مدیر مسافرخانه چهار فصل ـ محمدامین عزیزی از طرف کارکنان آ ـ ٦۳۷۹۲

موفقیت افتخارآمیز نیروهای مسلح شاهنشاهی رادر جزایر دهانه خلیج فارس که برهبری پیشوای عالیقدر ملت ایران انجام شد و به تجاوز ۸۰ ساله استعماردر این نواحی خاتمه داد به پیشگاه ذات اقدس‌شهریاری تبریک و تهنیت‌عرض نموده دوام سلطنت و مجدو عظمت خاندان جلیل پهلوی و شاهنشاهی ایران را از خداوند بزرگ مسئلت دارد .

بندرعباس ـ مدیر هتل‌ناز ـ میرزا محمود اسماعیلی از طرف کارکنان آ ـ ٦۳۷۹٦

پیشگاه مبارک اعلیحضرت همایون شاهنشاه آریامهر

باکمال افتخار و مباهات پیروزی عظیم و تاریخی ایران را در حل مسئله جزایر دهانه خلیج‌فارس که با حسن تدبیر رهبر عالیقدر تحقق‌یافت به پیشگاه معظم شاهنشاه آریامهر شادباش و تهنیت‌عرض نمود برای پیشوای خردمند ایران و خاندان جلیل سلطنت آرزوی سلامت ازدرگاه قادر متعال مینماید .

بندرعباس ـ مدیر هتل ایران ـ غلامحسین مختاری از طرف کارکنان

پیشگاه مبارک اعلیحضرت همایون شاهنشاه آریامهر

باکمال افتخار و مباهات پیروزی عظیم و تاریخی ایران را در حل مسئله جزایر دهانه خلیج فارس که باحسن تدبیر رهبر عالیقدر تحقق یافت به پیشگاه معظم شاهنشاه آریامهر شادباش و تهنیت عرض نموده برای پیشوای خردمند ایران و خاندان‌جلیل سلطنت آرزوی موفقیت و عظمت از درگاه قادرمتعال مینماید .

بندرعباس ـ مسافرخانه بوشهر ـ حاج عباس روزرخ مدیر مسافرخانه از طرف کارکنان

پیشگاه مبارک بندگان اعلیحضرت همایون شاهنشاه‌آریامهر

باکمال افتخار و مباهات پیروزی عظیم و تاریخی ایران را در حل مسئله جزایر دهانه خلیج فارس که با حسن تدبیر رهبر عالیقدر در جزایر دهانه خلیج فارس عالیترین تبریکات را بـه پیشگاه ملوکانه تقدیم داشته دوام‌سلطنت و مجد و عظمت دودمان جلیل پهلوی را از درگاه ایزد متعال خواستاریم .

بندرعباس ـ مدیر هتل یاس از طرف کارکنان

پیشگاه مبارک بندگان اعلیحضرت همایون شاهنشاه‌آریامهر

پیروزی عظیم ارتش شاهنشاهی ایران را تحت رهبری خردمندانه شاهنشاه آریامهر در جزایر تنب بزرگ و کوچک و ابوموسی و توفیق درباز گرداندین این جزایر بعد از ۸۰ سال به پیکرمیمن به پیشگاه ملوکانه تبریک و تهنیت عرض نموده دوام سلطنت شاهنشاه عظیم‌الشان و عظمت خاندان جلیل سلطنت را از درگاه خداوند متعال مسئلت دارد .

بندرعباس ـ مدیرهتل بلوار ـ محمدابراهیم ستوده از طرف کارکنان آ ـ ٦٤۲۰۸

پیشگاه مبارک اعلیحضرت همایون شاهنشاه آریامهر

بمناسبت استقرار نیروی شاهنشاهی ایران‌به رهبری پیشوای عالیقدر در جزایر دهانه خلیج فارس عالیترین تبریکات را بـه پیشگاه ملوکانه تقدیم داشته دوام‌سلطنت‌و مجد وعظمت دودمان جلیل پهلوی را از درگاه ایزد متعال خواستاریم .

بندر عباس ـ مدیر هتل یاس از طرف کارکنان

پیشگاه مبارک اعلیحضرت همایون شاهنشاه آریامهر

ضمن ابراز تنفر از عمل وحشیانه دولت بعثی عراق نسبت‌به ایرانیان مقیم آن کشور پیروزی ملت ایران را به رهبری قائد عظیم‌الشان در جزایر تنب بزرگ و کوچک و ابوموسی به‌پیشگاه مبارک شاهنه تبریک و تهنیت عرض نموده دوام‌سلطنت خاندان جلیل پهلوی را آرزومند است.

بندرعباس ـ مدیر هتل رویا ـ حسین زارعی ـاز طرف کارکنان آ ـ ٦٤۲۰۲

پیشگاه مبارک اعلیحضرت همایون شاهنشاه آریامهر

پیروزی عظیم ارتش شاهنشاهی ایران را تحت رهبری خردمندانه شاهنشاه آریامهر در جزایر تنب بزرگ و کوچک و ابوموسی و توفیق دربازگرداندین این جزایر بعد از ۸۰ سال به‌پیکر میهن به پیشگاه ملوکانه تبریک و تهنیت عرض نموده دوام سلطنت شاهنشاه عظیم‌الشان و عظمت خاندان جلیل سلطنت را از درگاه خداوند متعال مسئلت دارد .

بندرعباس ـ مدیر هتل کسری ـ جعفر بهرامی از طرف

قبل از هر چیز

شرکت سینما امپایروکمپانی‌کلمبیا ازتماشاگران محترم فیلم «شاهدی در تاریکی» تقاضادارند که از بازگو کردن پایان هیجان‌انگیز فیلم بـرای دوستان و آشنایان خودداری فرمایند .

آغاز هفته دوم نمایش در

سینما امپایر

چشم همه وقایعی را که اتفاق میافتد می‌بیند بجز چشمهای او ـ .و این سئوال دلهره‌انگیز مطرح میشود که آیا این دختر قربانی بعدی «او» خواهد بود ؟ !

میافارو

درفیلم رنگی

شاهدی درتاریکی

Blind Terror

بکارگردانی : ریچارد فلایشر

محصول کمپانی کلمبیا

نمایش این فیلم برای اشخاص کمتر از ۱۸ سال ممنوع اعلام شده است

برای رزرو بلیط به‌گیشه سینما امپایر مراجعه‌فرمائید

آغاز هفته دوم نمایش در سینما

شهر قصه

نمایش دهنده آثار سینمائی برتر

(خیابان عباس‌آباد ـ تلفن ٦۲۷۲۹۰)

اثری انتقادی و طنزآلود از برخورد انسانهای ساده با تمدن ماشینی امروز ـ مسئله‌ای حاد که در پنج قاره عالم بشر با آن روبرو است

پیام والاحضرت شاهدخت اشرف پهلوی

به‌ششمین مجمع عمومی سازمان زنان ایران

بعد ازظهر دیروز ششمین مجمع عمومی سازمان زنان ایران باپیام والاحضرت شاهدخت اشرف پهلوی در مثل اوین گشایش یافت آقای عبدالرضا انصاری قائم‌مقام والاحضرت در امور اجتماعی، فرهنگی‌و اقتصادی‌پیام والاحضرت را قرائت کرد.

درپیام والاحضرت به پیشرفتهای زنان و اهمیت وظائف زنان در شئون اجتماعی اشاره شده است. والاحضرت خطاب به مجمع‌عمومی خاطرنشان کرده‌اند:

آنچه مایه امیدواری ونمودار استعداد ذاتی هموطنان ما است، اینست که زنان ایرانی نه تنها دوش بدوش برادران خود در مشاغل مختلف خدمات اجتماعی، هر روز بیشتر لیاقت و شایستگی خویش را بظهورو ثبوت میرسانند و باگامهای سریع‌عقب ماندگی‌های گذشته را جبران میکنند، بلکه‌هر روز در کشورما نقش زن در بهره‌مندی وبهره‌رسانی از آموزش وپرورش بطور محسوسی دامنه گسترده‌تری پیدا میکند و زنان ایران با تصنیف و تالیف وترجمه کتب و تحقیقات ارزنده علمی در میدان دانش و فرهنگ افتخارات بزرگی‌نصیب‌جامعه خویش‌میسازند.

زنان تحصیل کرده

البته زنان‌تحصیل کرده وپیشرفته ایرانی باید توجه داشته باشندکه بهیچوجه ما نباید فعالیت‌های خود را در چهار دیوار شهرهامحدود سازیم واز نتایج حاصله آن‌خشنود باشیم بلکه چون با اجرای منشور انقلاب کشور ما یک دوران‌حساس انتقالی را طی میکند وملت ما برهبری برادر تاجدارم زنجیر نظامات کهن و فرسوده را از پای خود برداشته و بسوی یک نظام نوین با هدف‌عدالت اجتماعی گام برمیدارد و در این تحول زنان یک نیروی محرکه مهم بحساب می‌آیند. یکی از برنامه‌های عمده‌ما باید این باشد که این ترقی‌وتحول راهرچه بیشتر بروستاهای کشور بکشانیم‌و بیاری خواهران‌روستائی خود بشتابیم تا همانطور که سپاهیان انقلاب در راه سواد آموزی و بهداشت و آبادانی و

ترویج روستاها در تلاش وکوشش هستند و شرکت‌های تعاونی بنیان اقتصادی بهتری را برای آنها پی ریزی میکنند، مانیز سعی کنیم روش بهتر زیستن وبهره‌مندی از مزایای دانش و هنر را هرچه بیشتر به زنان روستانشین‌بیاموزیم واین وظیفه مهمی است که من انتظار دارم سازمان زنان اجرای آنرا نصب‌العین خود قرار دهد که البته نیل باین هدف مستلزم‌یک برنامه ریزی وسیع و فعالیت‌پی‌گیر میباشد که نباید از توجه به آن غفلت کرد.

همکاری در برنامه تنظیم خانواده

همکاری‌و فعالیت سازمان‌زنان در اجرای برنامه تنظیم و بهداشت خانواده درحدی که توجه مقامات برنامه ریزی داخلی و بین‌المللی‌را جلب کرده است‌از اقدامات مفیدی است که شروع گردیده ولی باید توجه داشت‌که این برنامه‌مهمترین نقش را در توسعه اقتصادی‌کشور بازی میکند و باید خیلی به آن اهمیت داده شود. انتظار دارم تمام شعب سازمان این کار مهم‌را در سرلوحه برنامه‌های خودقرار دهند و من هنگامی راضی خواهم بود که دامنه این فعالیت‌ها نیز تا دور افتاده‌ترین روستاها گسترش یابد.

ساختمان خانه زن

خوشوقتم که ساختمان خانه های زن در ۱۴ شهرستان پایان پذیرفته، مجهز شده و مورد استفاده و بهره برداری قرار گرفته است و در ۲۰ شهرستان ساختمان باتمام‌رسیده و در ۲۲ شهر دیگر در دست تکمیل میباشد.

این برنامه باید با جدیت دنبال گردد تا در تمام شهر های کشور ساخته شود وخانه هائی که در دست ساختمان است باید تاسال آینده در یك چنین روزی پایان پذیرفته‌ومورد استفاده واقع شده باشد.

گسترش فعالیت

سازمان زنان ایران در سال آینده باید در توسعه فعالیت های شعب شهرستانی خود با برنامه صحیح‌وبه کار واداشتن عوامل مجرب و علاقمند کوشش بیشتری بنماید و از توسعه جمعیت های وابسته و جلب همکاری آنها بهره گیری‌بیشتری بعمل آورد.

هدفهای سازمان زنان

بعضی از شعب سازمان زنان با انجام فعالیت هائی از نوع کارهای خیریه‌آنهم با امکانات محدود تکالیف اجتماعی خود را انجام شده می‌پندارند و من ذکر این نکته را مجددا لازم ومفید میدانم که سازمان زنان یك موسسه خیریه نیست، موسسات مجهز دیگری هستند که در سراسر کشور بابرنامه صحیح ودر سطح بسیار وسیع به امور خیریه می‌پردازند و سازمان زنان برای هدف های دیگری تشکیل گردیده وباید از اقدامات پراکنده و کم اثر خودداری شود و تمام شعب بایدهم خود را در راه توسعه دانش و فرهنگ و فراهم آوردن شرایط زندگانی بهتر برای زنان کشور مصروف سازند و تمام نیرو های خود را متمرکز کنند تابهدفهای‌اساسی سازمان نزدیکتر شویم. والاحضرت در پایان پیام خود از فعالیت های سازمان زنان در سال گذشته ابراز خرسندی‌کرده و پیروزی بیشتر سازمان را آرزو کرده‌اند.

نماینده هند در کنفرانس بین‌المللی کار:

کشورهای آسیا باید نظر کشورهای غرب‌را محکوم کنند

★ این فقط کافی نیست که کشور های آسیا فقط‌مواد خام صادر کنند

★ ایران در ردیف کشورهای رشد یافته است نه درحال رشد

«نظر کشور های غرب آن است که کشور های آسیائی باید کالا های اولیه را تولید کنند و تهیه کالا های مرحله بعدی بعهده آنان باشد. کشور های آسیاباید این سیاست را محکوم کنند فقط کافی نیست که مواد خام صادر کنیم.»

این مطلب را آقای «ناول‌تاتا» یکی از اعضای نمایندگی هندوستان‌درکنفرانس بین‌المللی کار که دیروز در یك کنفرانس مطبوعاتی شرکت جست اظهار داشت «تاتا» درابتدای کنفرانس مطبوعاتی اشاره به ترقیات ایران نمود و گفت جمعیت ایران متناسب است و بهمین مناسبت مشکلات ایران‌درمسائل کمتر است. ایران محله فقیر نشین ندارد دولت شما بمسائل کارگری توجه کرده و قوانین و ضوابط کارگری کشور شما پخته تر از قوانین کارگری ما است. بنظر میرسد که ایران درباره حداقل دستمزد وقوانین کاربواقعیت‌کار وعرضه و تقاضا توجه نموده نه‌به ایدئولوژی. کشور شما در ردیف کشورهای رشد یافته است نه‌درحال‌رشد.

*** حداقل دستمزد**

«تاتا» سپس افزود قانون حداقل دستمزددر آسیابواسطه اینکه مشاغل بتعداد افراد نیست بسختی عمل میشود در هندوستان کارگران صنعتی وضعشان بهتراز دیگر کارگران است.

«تاتا» یادآور شد که بیکاری مشکل مهم هندوستان است در دهسال اخیر در هندوستان تمام تلاش صرف ایجاد زیربنا بوده است.

تاتا در پایان سخنان خودگفت که سیاست دروازه های بسته کشور شما نقش مهمی دررونق اقتصادی کشور شما داشته است.

دانشگاه تهران برای دورشته جدیددانشجومی پذیرد

۲رشته جدید روستاشناسی و اداره امور روستا ها در موسسه آموزشی و تحقیقات تعاونی دانشگاه تهران ایجاد خواهد شد.

شورای دانشگاه در هفتصد و نهمین جلسه‌خودموضوع‌تغییرات بنیادی موسسه آموزشی و تحقیقات تعاونی را مورد مطالعه وبررسی قرارداد و تصمیماتی بشرح زیر اتخاذ کرد:

۱ـ اصل استقلال آموزشی و اداری موسسه و لزوم وجود گروههای مختلف آموزشی در چهار چوب اداری موسسه که جوابگوی مسائل روستائی کشور باشد.

۲ـ ایجاد رشته های مربوطبه تخصص در روستاشناسی‌واداره امور روستاها.

بدین ترتیب موسسه علاوه بر رشته های تعاون در آینده ۲ رشته اساسی جدید بشرح‌فوق خواهد داشت و میتواندبرای‌این ۲ رشته دانشجو بپذیرد.

موسسه آموزش و تحقیقات تعاونی بعدا علاوه بر کارشناسان تعاون به تربیت روستاشناسان ومدیران روستا و متخصصانی که از هر حیث صلاحیت‌برنامه ریزی ملی روستائی را خواهند داشت اقدام خواهد کرد.

نان خرج اول روستاها

خرج یك خانوار روستائی در سال ۱۳۴۹ قریب ۶ر۵ درصد بیشتر از سال ۱۳۴۸ بود و بطورمتوسط هرخانواروروستائی در یکسال گذشته ۵۰ هزارو ۱۵۰ ریال هزینه زندگی داشت.

این اولین بررسی آماری از زندگی مردم روستا ها میباشد و از این پس دستگاههای‌آماری کشور شقوق مختلف زندگی اقتصادی خانوار های‌روستائی را مورد مطالعه و بررسی‌قرار خواهند داد.

نان خرج اول

در هفته گذشته مرکز آمار ایران نتایج آمارگیری ازمصرف خانوار های روستائی در سال ۱۳۴۹ را منتشر ساخت این آمار از ۳ هزار و ۷۷۲خانوار روستائی به روش نمونه جمع آوری شد.

از ۵۰ هزار و ۱۵۰ ریال هزینه های خانوار روستائی ۶۶ر۸ درصد بمصرف خوراک و دخانیات رسید ۳۳ر۲ درصد هم بمصرف پوشاك و مسکن و سرگرمیها و سایر هزینه‌های مشابه.

در تفکیك مخارج خوراك‌نان اولین رقم را بعهده دارد ۳۶ر۸ درصد هزینه خوراك را بعهده دارد اقلام بعدی بترتیب قندو شکر و چای ۱۴ر۱ درصد، گوشت ۱۴ر۴ درصد، لبنیات ۱۲ر۲ درصد، میوه‌جات ۹ر۴ درصد است.

در اینجا باید به نکته‌ای‌اشاره کرد، وآن اینست که آمار فوق منطقه‌ای عنوان نشده‌است آماری است از متوسط هزینه روستا ها از سراسر کشور. چه بسا قند و شکر و چای در شمال زیادتر ولی نان کمتر مصرف بشود چون اکثرزارعین مازندران و گرگان قسمتی از برنج محصول سالانه خود را مصرف میکنند بهمین جهت آمار فوق را باید یك آمارنمونه وآنهم بطور متوسط برای‌زارعین همه نقاط دانست.

بازگشت از امریکا

آقای عادل خلعتبری رئیس انجمن دانشوران ایران که ۶ ماهقبل بدعوت مجامع بین‌المللی به آمریکا و کانادا مسافرت نموده‌بود بادریافت مدال صلح ونشان‌برادری جهانی‌به‌تهران بازگشت.

اخبار احزاب

*رهبران و مقامات موثر احزاب، ظرف هفته آینده‌برای شرکت در تظاهرات وسیع‌مردم شهر های مختلف به چنداستان کشور مسافرت خواهند کرد

گروههای آموزشی

*بدنبال‌اعزام دوگروه‌آموزشی از طرف حزب ایران نوین به آذربایجان غربی وبویراحمد در روز های آینده اکیپ های دیگری بهمین منظور به شهر ها اعزام خواهند شد.

سفر دبیر کل حزب مردم

*دبیر کل‌حزب مردم‌مقدمات یك سفر چند روزه به استان آذربایجان شرقی را فراهم کرده است این مسافرت هفته آینده انجام میپذیرد. همراه دبیر کل حزب مردم چند تن‌از مقامات این حزب خواهند بود اولین برنامه دبیر کل حزب مردم شرکت در اجتماع حزبی مردم تبریز میباشد.

سفر رهبر حزب پان‌ایرانیست

* رهبر حزب پان‌ایرانیست، در پایان هفته جاری بمنظور شرکت در میتینك های حزبی رهسپار استان خوزستان‌خواهد شد و در شهر های‌آبادان اهواز ـ خرمشهر ـ شوشتر و گچساران در اجتماع پان ـ ایرانیست ها سخنرانی خواهد کرد.

بموجب همین برنامه دکتر طالع به شمال اعزام میشود تا در میتینك پان ایرانیست های رودسر شرکت کند و دکتر اسماعیل فریور نیز به مناطق شمال غربی ایران سفر خواهد کرد و دکتر عاملی نیز به آذربایجان شرقی خواهد رفت.

سناتور دکتر طاهر ضیائی رئیس اتاق ایران در کنفرانس بین‌المللی کار:

اقتصاد ایران پس‌ازسالها رشدآرام و ملایم درزمانی کوتاه جهش‌و پیشرفت سریعی یافت

آقای سناتور دکتر طاهر ضیائی رئیس اتاق بازرگانی و صنایع و معادن ایران هنگام ایراد نطق در هفتمین کنفرانس سازمان بین‌المللی کار برای منطقه آسیا و آقای دکتر مجیدی وزیر کار و امور اجتماعی نفر دوم سمت چپ نیز در عکس مشاهده میگردند.

★ برنامه‌هائی درجهت‌افزایش درآمد سرانه مردم، بالا بردن سطح زندگی، تعمیم عدالت اجتماعی و توزیع عادلانه‌تر ثروت و درآمد بین طبقات ملت ایران تنظیم‌و بمورد اجرا گذارده شده است

آقای سناتوردکتر طاهرضیائی رئیس اتاق صنایع و معادن ایران در هفتمین دوره اجلاسیه کنفرانس منطقه‌ای کار برای آسیا سخنرانی مهمی ایراد کردند که متن آن ذیلا نقل می‌شود.

قبل از هر چیز لازم میدانم تشکیل هفتمین اجلاسیه کنفرانس منطقه‌ای سازمان بین‌المللی کار برای آسیا را در تهران از طرف خود و قاطبه بازرگانان و مدیران صنایع و معادن ایران تبریك بگویم و بمناسبت فرصتی‌که باینجانب داده شده تا در این مجلس محترم شرح مختصری در باره مسائل مندرج در دستور کار کنفرانس بیان کنم مراتب‌امتنان خود را ابراز نمایم.

پیام حکیمانه شاهنشاه آریامهر که درآغاز این‌دوره اجلاسیه توسط جناب آقای علم وزیر محترم دربار شاهنشاهی قرائت گردید و با کمال افتخار آنرا اصغاء نمودیم خطوط اصلی کار کنفرانس را مشخص نمود و محققا هادی و راهنمای ما در مذاکرات و مباحثات جلسات عمومی و گروههای بحث و بررسی خواهدبود. پیام مذکور بخودی خود مبین اهمیت این کنفرانس و در عین حال حاکی از وظیفه سنگینی میباشد که بعهده آن محول است.

حضور و مشارکت نمایندگان عالیقدر بخشهای‌مختلف اقتصاد کشور ها و کارفرمایان ـ کارگران‌ـ سازمانهای بین‌المللی و متخصصین عالیمقام دفتر بین‌المللی کار و همچنین شخصیتهای مهم مملکتی در این کنفرانس نیز مبین اهمیت خاص آن از نظرملی وبین‌المللی است.

گزارش مفید و آموزنده‌مدیر کل محترم دفتر بین‌المللی کار که در اغلب موارد علیرغم در دست نداشتن آمار و اطلاعات لازم و کافی با استادی کامل تهیه‌شده‌و بین‌شرکت کنندگان محترم توزیع گردیده از هر جهت قابل تقدیر و ستایش است. گزارش مذکور متضمن تصویر گویا و روشنی ازوضع کارگران و طبقات کم‌درآمددر کشور های عقب مانده یا در حال رشد آسیا میباشد در این گزارش ضمن تشریح‌اهم‌مسائل و ابتلائات کارگران کشورهای مذکور و بیان آثار و عواقب آن نظریات عمیق و اطلاعات جالب ارائه گردیده و برخی‌راه حلهائی عنوان شده که کارما را تسهیل مینماید و محققا نه تنها در حل مشکلات کشور های عقب مانده و در حال‌توسعه این قاره موثر خواهد بود بلکه مورد استفاده محققان و صاحب نظران سایر قاره ها نیز قرار خواهد گرفت.

اینجانب که گزارش مورد بحث را مورد بررسی و امعان نظر دقیق قرار داده‌ام ناگزیر باید اضافه نمایم که مسائل و ابتلائات مورد بحث در گزارش در صنایع ومعادن‌و کارخانجات وسایر بخشهای اقتصاد کشور من ایران بطور کامل مصداق ندارد. زیرا در نتیجه پیشرفت های اقتصادی واجتماعی شگرفی که درسالهای اخیر بالاخص پس از انقلاب سفید ششم‌بهمن ۱۳۴۱ تحت هدایت وارشاد اعلیحضرت همایون شاهنشاه آریامهر در ایران‌صورت‌گرفته تغییرات بنیادی عظیمی دراین کشور بوقوع پیوسته وزیربنای محکم برای ساختمان جامعه‌ای سالمتر و نیرومندتر و تامین عدالت اجتماعی از طریق‌توزیع عادلانه درآمد و تامین رفاه و خدمات اجتماعی و شرایط و زمینه لازم برای رشد سریع اجتماعی و اقتصادی و صنعتی وکشاورزی‌ایران فراهم گردیده است ـ تغییرات بنیادی مزبور موجب شده که اقتصاد ایران پس از سالها رشد آرام و ملایم درزمانی کوتاه شاهدچنان‌جهش و پیشرفت سریعی شود که در کمتر کشور دیگری نظیرآن دیده شده است.

سطح زندگی

یقینا حضار محترم استحضار دارند که تاکنون چهار برنامه عمرانی در ایران تنظیم و بمورد اجرا گذارده شده و هم‌اکنون پنجمین برنامه عمرانی ایران‌در دست تهیه است.

درست است که هدف برنامه های مزبور تامین رشد سریع اقتصادی و اجرای برنامه های عظیم عمرانی بوده لیکن در واقع این برنامه ها در جهت افزایش درآمد سرانه مردم ـ بالابردن‌سطح‌زندگی تعمیم‌عدالت اجتماعی وتوزیع عادلانه تر‌ثروت و درآمد بین عموم طبقات ملت ایران تنظیم‌وبمورد اجراگذارده شده است.

در اینجا بی مناسبت نیست اشاره نمایم که با اجرای‌قوانین اصلاحات ارضی از اول‌مهرماه سال جاری دیگر زارعی دراین کشور یافت نمیشود که مالك زمین ونسق زراعتی خود نشده باشد. البته در این موردصرفا به وضع قوانین لازم و انجام اصلاحات ارضی اکتفانشده‌بلکه برای تهیه و تامین نیازمندی‌های مالی و فنی کشاورزان ومتشکل کردن آنهادر شبکه های‌تعاونی های روستائی نیز تدابیری‌اتخاذ و بمورد اجرا گذارده شده و از هر حیث موجبات افزایش درآمد سرانه کشاورزان و بهبودشئون مختلف‌زندگی‌آنان‌فراهم گردیده و از آن‌جمله است ایجاد و گسترش شبکه شرکت ها و اتحادیه های تعاونی روستائی و تشکیل شرکت های سهامی زراعی‌وخانه های فرهنگ‌روستائی واجرای تدریجی‌بیمه‌های‌اجتماعی روستائیان و توسعه و ترویج فعالیت های کشاورزی وصنایع دستی روستائی وتعلیم و تربیت مدیران عامل‌حرفه‌ای برای‌اداره امور شرکتها و اتحادیه های تعاونی روستائی و غیره.

دراینجا باید این‌نکته‌را تاکید نمایم که کمال مطلوب اینست که نه تنها عموم از حداقل زندگی برخوردارند بلکه عدم تساویها از بیخ‌و بن بکل محو و نابود گردد و سطح زندگی طبقات مختلف پیوسطه بیش از پیش بالاتر رود و عدالت‌اجتماعی کامل در ایران مستقر شود.

بدیهی است اقدامات‌وتدابیر سازمان بین‌المللی کار و نیز بررسی های این قبیل کنفرانس های منطقه‌ای در ارائه طرق متناسب جهت بالا بردن سطح زندگی عموم طبقات و تامین‌رفاه آنان بسیار مفید و موثر بوده و خواهد بود.

اشتغال و حداقل درآمد

واضح است سیاست اجتماعی صحیح در هر کشور متضمن‌یك سیاست دقیق اشتغال یعنی‌تامین کار و بالنتیجه درآمد برای همگان است.

در ایران خوشبختانه با اجرای برنامه های عظیم توسعه‌اقتصادی و اجتماعی و بکارافتادن‌سرمایه های بزرك در راههای تولیدی‌و عمرانی‌از این‌حیث اصولاچندان جای بحث‌و نگرانی نیست.بلکه برعکس گاهی کمبود نیروی انسانی لازم که دارای تخصص و مهارت مورد نیاز باشد محسوس است.

البته همانطور که‌در گزارش مدیر کل محترم‌دفتر بین‌المللی کار عنوان‌گردیده اشتغال کامل وقتی‌معنی و مفهوم دارد که کارگر در ازاء نیروی کار خود مزد کافی‌دریافت دارد بطوریکه لااقل ازحداقل زندگی‌برخوردار گردد. در ایران بالاخص در صنایع و کارخانجات وسندیکا های بازرگانی این‌مقصود کاملا حاصل است. زیرا اولا نیروی کار اصولا مانند هر عامل یا کالای‌دیگری‌تابع میزان عرضه و تقاضا میباشد و در ایران بنا بجهاتی که قبلا اشاره شد تقاضای نیروی انسانی دراغلب موارد برعرضه آن فزونی دارد.

شرایط کار

راجع به شرایط کار باید تاکید نمایم که در اینمورد خوشبختانه نه‌تنهامقررات‌صریح وروشنی‌طبق‌ضوابط واستاندارد های بین‌المللی در ایران‌تصویب گردیده و در کارخانجات و موسسات دقیقا اجرا میشودبلکه اساسا کارفرمایان و صاحبان صنایع و کارخانجات خود به اهمیت و نقش شرایط ومحیط مناسب در تقویت روحیه‌کارگر و بهبود حاصل و بازده کار وقوف کامل دارند و تصور نمی رودکه دراینجا توضیح بیشتری در اینمورد ضرورت داشته باشد. معذلك باید متذکر بود که سرایط کار افراد در صنایع و موسسات کوچك و مراکزکار خصوصی و انفرادی خود موضوعی قابل بحث است و شایسته استدراینموردمطالعات جامع الاطرافی با توجه به شرایط و مقتضیات خاص‌کشور ها صورت گیرد و تصمیمات عملی‌مناسبی در هرمورد اتخاذ گردد.

سناتور ضیائی در مطالب مبسوط خود به مسکن، تامین اجتماعی، سیاست های مربوط به تنظیم خانواده کارگران اشاره کرد.

وی سپس در باره روابط کار گفت: ضرورت برقراری ارتباط حسنه بین کارگر و کارفرما و تاسیس سندیکا های‌مسئول که آزادندبرای‌حفظ‌وحمایت‌ازمنافع حرفه‌ای اعضاء و بهبود شرایط کار آنان تشکیل شده وعضویت در آنها آزاد باشدازنظرمدیران صنایع و کارخانجات ونیز از نظر دولت و اولیای‌وزارت کارو امور اجتماعی ایران که‌راهنمای کارگران و کارفرمایان وحافظ حقوق و منافع هر دو دسته و مجری سیاست کلی دولت است امری بدیهی بوده و تصور نمی رود نیازی به تاکید داشته باشد.

در زمینه تشکیل انجمنها و اجتماعات حرفه‌ای اصول و مقررات صریح وقاطعی درقانون اساسی ایران‌مصوب ۱۲۸۶بیان شده است.

در قانون کارایران نیز باتوجه به لزوم تاسیس و گسترش سازمان های‌کارگری‌وکارفرمائی شرایط و کیفیات مربوط به تشکیل این قبیل سازمانها پیش‌بینی گردیده است. آئین نامه های اجرائی خاصی نیزدر اجرای مقررات قانون کارتنظیم و بمورد اجراء گذارده شده است.

صرفنظر از مقررات مزبور اساسا کارفرمایان و صاحبان صنایع ایران ایمان و اعتقاد کامل دارند که‌حل مسائل‌مبتلابه کارگران و کارفرمایان و بهبود شرایط کار آنان مستلزم همکاری وهمفکری موثر ومستمر بین کارگران و کار فرمایان می باشد. علاوه براین اصولا فعالیت موثر اقتصادی با تنظیم عاقلانه روابط کاربین طرفهای ذیربط مغایرتی ندارد.

شهر کاشان باردیگر شاهد عظیم‌ترین ابراز احساسات نسبت بشاهنشاه آریامهر بود

هزاران نفر ازکارگران زحمتکش کارخانجات ریسندگی وبافندگی‌ومخمل‌وابریشم کاشان پیکره شاهنشاه آریامهر را گلباران نمودند

ساعت۳ بعدازظهردیروز بمناسبت استقرار غرور آفرین نیروهای‌دلیر ارتش شاهنشاهی ایران در جزایر ایرانی دهانه خلیج فارس مراسم جشن پرشکوهی از طرف کارگران کارخانجات ریسندگی‌وبافندگی ومخمل و ابریشم کاشان در محل سندیکای کارگران برپا بود در این مراسم آقایان ظفری فرماندار ـ سرهنگ سازگاری رئیس شهربانی نوائی فرد شهردار ـ تفضلی مدیر عامل کارخانجات کاشان و جمع کثیری ازروسای ادارات نمایندگان طبقات مختلف شهر اعضاء انجمن شهر نمایندگان‌کارگران‌ـ مهندسین وتکنیسین‌ها و کارمندان دفتری کارخانجات‌ونمایندگان‌وخبرنگاران جرائد مرکز حضور داشتند.

در این مراسم پرشکوه آقایان ـ ابراهیم سیاح ـ ولی‌اله سالم ـ حسین مجدالاشرافی نمایندگان کارخانجات ریسندگی و بافندگی ومخمل وابریشم کاشان بتفصیل پیرامون پیروزی تحسین انگیز و استقرار غرور آفرین نیروهای‌دلیر ارتش شاهنشاهی در جزایرایرانی خلیج فارس سخنرانی نمودند.

ناطقین در سخنرانیهای پرشور و مستدل خود اعمال غیر انسانی و شرم‌آور حکومت بعثی عراق و رفتار ناجوانمردانه آنان را نسبت به هموطنان ایرانی مقیم عراق تقبیح و جانبازی خودرا دراجرای نیات خردمندانه شاهنشاه آریامهر اعلام داشتند.

آنگاه کارگران در حالیکه دسته های گل در دست داشتند عازم میدان ششم بهمن شدند غریو شادی و فریادهای زنده باد شاهنشاه آریامهر میدان ششم‌بهمن را بلرزه در آورده بود. در پای پیکره شاهنشاه آریامهر و درمیان ابراز احساسات عظیم وبی‌شائبه کارگران نسبت‌به شاهنشاه‌آریامهر آقایان وثوقی نایب رئیس انجمن شهر کاشان و محمد عدالتی‌رئیس امور تربیتی اداره آموزش و پرورش کاشان در باره استقرار نیروهای دلیر ارتش شاهنشاهی ایران در جزایر خلیج فارس و عکس‌العمل بوشالی عمال استعمار ورفتار غیر انسانی و ناجوانمردانه حکومت بعثی عراق و دشمنی بهموطنان ایرانی مقیم عراق را تشریح و تقبیح نمودند.

سپس پیکره شاهنشاه آریامهر رهبر خردمند خود را غرق درگل نمودند پس از گلباران نمودن پیکره شاهنشاه آریامهر توسط کارگران آقای‌ابراهیم سیاح‌نماینده کارگران کارخانجات ریسندگی و بافندگی کاشان از آقای ظفری فرماندار این شهرستان خواست‌تا آمادگی آنان را در راه جانبازی و فداکاری‌در اجرای نیات‌خردمندانه شاهنشاه آریامهر ودفاع از مام میهن بشرفعرض پدر تاجدار خود برساند.

آقای ظفری فرماندار کاشان‌ضمن تشکر و سپاسگزاری از کارگران گفت: امروز من شاهد عظیمترین ابراز احساسات شما برادران کارگر نسبت بشاهنشاه آریامهر بودم من از شما و از کارفرمای شما نهایت تشکر و سپاسگزاری‌را دارم شما کارگران نجیب و شریف بمنظور حقشناسی از شاهنشاه‌خود وبرای تجلیل از جانبازانیکه در راه مجد و عظمت میهن عزیزجان خود را فدا نمودند و برای سپاس وتکریم از نیروی دلیر و پیروز ارتش شاهنشاهی ایران که با استقرار در جزایر خلیج فارس برای یکایک شما کسب غرور و افتخار کرده‌اند بعد از ظهر امروز کلیه قسمتهای کارخانجات راتعطیل نموده و در سندیکا ودر میدان ششم بهمن در پای پیکره مبارك شاهنشاه آریامهر اجتماع نموده مکنونات قلبی خود را که حاکی‌از شاهدوستی و میهن‌پرستی بودبیان نمودید حق هم چنین است. من در مقابل اینهمه ابراز احساسات شما نسبت بشاهنشاه آریامهر و میهن عزیز سرتعظیم و تکریم فرود آورده مراتب عبودیت و آمادگی شما را در راه دفاع از تمامیت ارضی مملکت‌و جانبازی وفداکاری در اجرای‌نیات‌خردمندانه شاهنشاه آریامهر بشرفعرض بندگان اعلیحضرت همایون شاهنشاه آریامهر میرسانم.

این مراسم که از ساعت ۳بعداز ظهردرسندیکای‌کارگران‌کارخانجات ریسندگی و بافندگی کاشان آغاز گردیده بود در ساعت ۷ بعداز ظهر در میان ابراز احساسات بی‌شائبه کارگران نسبت بشاهنشاه آریامهر پایان یافت.

گوشه‌ای از اجتماع عظیم‌کارگران کارخانجات ریسندگی و بافندگی و مخمل وابریشم کاشان در پای‌پیکره شاهنشاه آریامهر در میدان ششم بهمن این شهرستان

غلامرضا سروردی (بلبل)

۱۲ سال زندان مجازات مردی که همسرش را در یک گردش تابستانی کشت

غلامرضا سروردی به‌اتهام قتل همسرش عذرا کشاورز به ۱۲ سال زندان محکوم شد . وی در شعبه ۵ دادگاه جنائی تهران محاکمه شد و قضات دادگاه با رعایت تخفیف در مجازات ،او را محکوم کردند. دادستان برای وی تقاضای مجازات اعدام کرده بود .

غلامرضا که در کرج عکاسخانه داشت و به «بلبل» معروف بود ، تابستان امسال هنگامی که باهمسر ودوفرزندش برای گردش به‌حوالی دریاچه سد کرج رفته بود گرفتار این ماجرا شد .او میگوید : با جمعی از بستگانم به گردش رفته بودیم ، دربازگشت اتومبیل من روشن نشد لذا از کاروان آنها عقب افتادم و چون برای روشن کردن اتومبیل تلاش شدیدی کرده بودم در کنار دریاچه متوقفشدم تا رفع خستگی کنم با اینکه هنگام صرف ناهار «ودکا» خورده بودم، دراین محل‌نیز به نوشیدن‌مشروب الکلی پرداختم .

دختر ۸ ساله‌ام‌رویا شیطنت می‌کرد مادرش ازجای‌خود برخاست تااو را ساکت کند که کودک با به‌فرار گذارد و همچنانکه عقب ، عقب میرفت به دریاچه آفتاد .با وجود مستی ، خودرا به دریاچه افکندم تا او را نجات دهم ، اما میسر نشد.در بازگشت ازدریاچه، به‌همسرم شدیدا اعتراض کردم. سکوت او مرا ناراحت کرد،کاردی که‌باآن خربزه می‌خوردیم بسویش پرتاب کردم که گلویش را پاره‌کرد و دیگر نفهمیدم چه‌شد .

غلامرضا اظهار داشت ماجرای آن روز «دست تقدیر» بود ، زیرا اراده من در بوجود آوردنش مدخلیت نداشت .

قضات دادگاه هنگام شور قبول کردند که «بلبل» با تصمیم قبلی همسر خود را به قتل نرسانده و عواملی که خارج از اراده او بود باعث این قتل شده است واین عوامل عبارتند از: خراب شدن اتومبیل،کشته شدن فرزند و بی‌ثمر ماندن‌تلاش بلبل برای نجات او قضات با توجه به این عوامل واینکه‌متهم جوان و دارای فرزند است مجازات او راچند درجه‌تخفیف دادند .

ریاست دادگاه را آقای پور سرتیپ برعهده داشت .

قاتلان پیرزن محکوم شدند

چهار متهم‌در جلسه دادگاه

یک شعبه دادگاه جنائی تهران چهار مرد را که متهم به قتل یک زن هفتاد ساله هستند هر یک به دو سال زندان محکوم کرد .

این چهار تن علی‌اوسط رحیمی، محبتعلی خالقی ، مروتعلی رستمی و قدرت رجبی نام دارند .

حادثه در فروردین ماه امسال‌در یکی از روستاهای زنجان روی داد . جمعی از ساکنان این‌روستا میخواستند کدخدای ده را تغییر دهند و شخص لایق‌تری‌را بجای او برگزینند ،ولی با مخالفت بقیه اهالی ده‌روبرو شدند و در زد و خوردی که میان طرفین روی‌داد، مادر هفتاد ساله کدخدا به نام زینب رحیمی کشته شدوعلی‌اوسط، محبتعلی ، مروتعلی و قدرت به اتهام قتل او دستگیر شدند .

دادستان زنجان برای این چهار تن کیفرخواست جنائی صادر کرد و شعبه ٤ دادگاه جنائی مرکز به ریاست آقای دکتر صفی‌نیا آنهارا محاکمه کرد و محکوم ساخت .

دختران جوان درخدمت دزدان اتومبیل

امروزاعلام‌شد که ۳جوان به اتهام سرقت اتومبیل در تهران دستگیر شده‌اند .

اداره روابط عمومی شهربانی کل در باره فعالیت این سه تن میگوید که :

ماموران اطلاع حاصل کردند سیروس یوسفی که در سرقت سابقه دارد با سرو وضعی بیسابقه وقیافه‌ای شبیه هیپی ها ، عده‌ای از نوجوانان زود باور را به سرقت لوازم اتومبیل وادار می کند .

اوخود را «استیفن»معرفی میکند و برای اینکه باند وی مورد سوء ظن ماموران‌قرار نگیرد ، همیشه با دخترانی که فریب او را خورده‌اند در خیابان ها حرکت میکند .

ماموران آگاهی با این اطلاع ، سیروس را مورد تعقیب قرار دادند و متوجه شدند که وی ضمن گردش با اتومبیل در خیابان ها در حالیکه چند دختر و پسر در اتومبیل او هستند ، اتومبیل هائی را که میخواهد سرقت کند انتخاب میکند و به استفاده از دسته کلیدی که همراه دارد ، خود و یا همدستانش اتومبیل را می‌دزدند و پس از باز کردن رادیو، گرامافون و لوازم لوکس آن ، اتومبیل مسروقه را در گوشه خلوتی رها می کنند و میروند.

باتوق این باند در یکی از کافه تریا های خیابان منوچهری بود .

ماموران منزلی را که این عده در آنجا جمع میشدند ، در خیابان آمل پیدا کردند و هر سه را با یکی ازدختران فریب‌خورده، دراین خانه دستگیر کردند.

اعضای باند با هم قرار گذارده بودند که هنگام ورود به خانه خیابان آمل چنانچه چراغ اطاق متصل به کوچه روشن‌باشد متوجه خطرشوند و از وارد شدن به خانه خودداری ورزند .

ساده‌ترین دلیل خودکشی

یك مرد ٤٠ ساله که در اجاره دادن‌خانه‌اش‌درتهران کلاه‌سرش رفته‌است خودرا مسموم کرد .

این ساده ترین علت خودکشی تشخیص داده شده است .

او گفت ۸ سال است که از تهران خارج شده‌ام در این مدت خانه‌ام ماهانه ۳۰۰ تومان اجاره بود .

اخیرا مستاجر آنرا تخلیه کرد . من به تهران آمدم و آنرا به اولین مشتری به همین مبلغ اجاره دادم بعدا که تحقیق کردم گفتند اجاره چنین خانه‌ای ماهانه ٦۰۰ تومان است و از اینکه کلاه سرم‌رفته دست بخودکشی زدم

زنش را کشت و به ۸ سال زندان محکوم شد

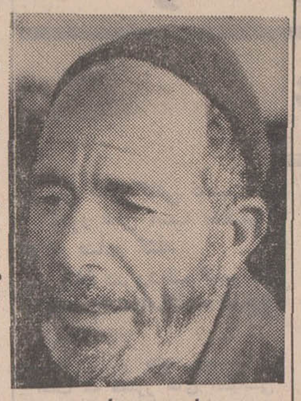

حاجی میرحاجی

یک مرد ٤۸ ساله به‌اتهام خفه کردن همسر ٤۰ ساله‌اش به‌هشت سال زندان محکوم شد .

متهم حاجی‌میرحاجی نام‌دارد و جنایت دریکی‌از روستاهای‌ورامین رخ داد .

طبق کیفرخواست ، حاجی متهم است که باهمسرش کبری بر سر مسائل خانوادگی اختلاف داشت و در مهرماه پارسال که‌اختلاف زن و شوهر به‌اوج شدت خود رسیده بود ، شب هنگام حاجی کبری را خفه کرد .

در جلسه محاکمه ، حاجی‌گفت: کبری به علت‌بیماری قلبی‌درگذشت واو ، وی را نکشته است .متهم ازرای صادره تقاضای فرجام‌کرده است .

دختری با چمدان

این دختر ۱٦ ساله که با برادرش از بابل به تهران آمده است او راگم کرده و برای نجات از سر گردانی به‌مددکاران‌اجتماعی دادسرای تهران‌متوسل شده است .

او خود را صدیقه‌عباسی معرفی کرده و گفته است: مادرم مرا همراه برادرم که در تهران زندگی می‌کند به این شهر فرستاد ، ولی در اینجا او را گم کردم و سرم‌رفته‌دست بخودکشی‌زدم. را هم نمی‌دانم ! این دختر که چمدانی همراه دارد به شهرداری تهران فرستاده‌شد تا وسائل بازگشتش را به بابل فراهم سازد و این عکس در شهرداری از او گرفته شده است .

گشت و گذاری در کاخ عدالت

چگونه دزد شدم

★ مردی‌که به‌اتهام‌سرقت تحت تعقیب قرار گرفته بود تاکید کرد : چند سال قبل یک روز جیب پدرم را زدم تا به سینما بروم او فهمید و خواست مرا کتک بزند که از خانه فرار کردم و دیگر به خانه نرفتم و پس از مدتی سرگردانی دزد شدم .

متهمان جنایت قم

•محاکمه متهمان «جنایت قم» به علت عدم حضور وکیل مدافع آنان به تعویق افتاد. متهم اصلی علیمراد سعادتی دراردیبهشت‌ماه امسال‌مردی به نام «یحیی جعفری» را به تشویق بانو تاجماه همسر یحیی به قتل رسانید .

تاجماه نیز به اتهام‌معاونت در قتل زندانی است و با علیمراد محاکمه می شود. این محاکمه‌در شعبه ۵جنائی صورت خواهد گرفت .

جعل گذرنامه

دیروز در راهروهای‌دادسرای تهران گفته میشد که ماموران آگاهی ضمن‌دستگیری افرادیک باندکلاهبردار، تعدادی‌گذرنامه جعلی‌بدست آورده‌اند که‌معلوم شده است بیشتر آنها متعلق به اشخاص بوده که سرقت شده و مشخصات آنها تغییر یافته است . جاعل دستگیر شده است .

پیشنهاد درباره تعدد زوجات

دیروز مردی که به دادگستری آمده بود تا از دادگاه اجازه بگیرد دو زنه شود میگفت : میخواهم یک زن بیوه ٤۰ساله را برای اینکه سر و سامانی داشته‌باشدبگیرم این مردعقیده داشت: اینک که قانون حمایت خانواده در دست بررسی‌جهت اصلاح است ، خوب است شرایط ازدواج « مرد زندار» با زن دوم ، در صورتیکه‌این زن بیوه ویامطلقه باشدسهل‌تر شود و دیگر نیازی به‌رضایت همسر اول نباشد .

چند حادثه

★ یک دوچرخه سوار به‌نام حیدر بر اثرتصادف بااتومبیل کرایه‌شماره ۳۹۳۵۲ برانندگی ولی‌اله رهگذر کشته شد ، هویت بیشتر دوچرخه سواربه دست‌نیامده است .

★ یعقوب‌قاسمی ٤۰ ساله‌در گرمابه‌ای واقع در غرب تهران بر اثر برق گرفتگی کشته شد.

● حاج کاظم شاکر زاده که بااتومبیل ۲۹۹۹٤ تهران الف تصادف کرده بود دربیمارستان درگذشت .

نوبل

رپورتاژهای اختصاصی این شماره اطلاعات بانوان

★ این زن ، برای نجات زندگی خود ، کلیه‌خود را میفروشد .
★ یک زن ، پاسدار گنجینه های شهیاد است .
پیشخدمت مخصوص اوناسیس ، اسرار زندگی خصوصی او و ژاکلین را فاش میکند .
زنی که با نیروئی جادوئی ، سرطان را درمان میکند .

دومجله ، بجای یک مجله !

اطلاعات بانوان با یك بخش مستقل آرایش و زیبائی زیر نظر دوسردبیر برجسته،دریك شماره دو مجله بشما تقدیم میکند . . .

اطلاعات بانوان این شماره مجموعه‌ای است‌از زبده رپورتاژها ، مقالات و داستان های خواندنی و عکس های تمام رنگی دیدنی . . .

تورسیل TORSEAL
خمیر عایق رطوبت
برای پشت‌بام و هر نوع عایق کاری
مقاوم به سرما گرما ـ قابل‌انعطاف باتضمین طولانی بطور سرد عایق بندی میشود
تلفن: ۸۲۳۵۹۱ - ۸۲۲۲۹۳
۸۲۲۹۹۱
خیابان تخت جمشید چهارراه روزولت کوچه هتل سمیرامیس شماره ۳٤

استثنائی‌ترین حراج
فقط درفروشگاه لباده
یك قواره فاستونی انگلیسی
۱۱۰ تومان
لباده پهلوی روبروی سینما اتلانتیك

از فردا صبح فقط در
سینما پارامونت
بزرگترین شاهکار فراموش نشدنی سینمای آمریکا
ماجرای حقیقی زندگی ومبارزات «راکی‌گراتسیانو» قهرمان معروف بوکس آمریکا درقالب داستانی شیرین وپرانتریك
پل نیومن • پیرانجلی
در فیلمی بکارگردانی : رابرت وایز
آن بالاکسی مرادوست دارد
باشرکت : سال هینو • آیلین هکارت

از امشب فقط در
درایوین سینماونک
باهوای گرم و مطبوع برای هر اتومبیل بطور اختصاصی
پل نیومن و جولی اندروز
در آخرین فیلم
آلفرد هیچکاک
پرده پاره
رنگی • محصول یونیورسال
TORN CURTAIN
سئانسها ٦ـ۸ ـ ۱۰ بعد از ظهر
نمایش بزبانهای فارسی و انگلیسی در یك زمان

«هانری شاریر» ملقب به «پاپیون» زندانی سابق‌جزایر «گویان» که کتاب سرگذشت او شهرت جهانی کسب کرده است برای اولین بار داستان یك فیلم پرهیجان و پرکششی را نوشته و خود نقش مهمی از آنرا ایفا کرده است .
از فرداصبح در گروه‌سینمائی
گلدن سیتی · رویال · سانترال · متروپل
کلودیا کاردینالە • استانلی بیکر
• هانری شاریر (قهرمان داجرای حقیقی پاپیون)
درفیلم
پاپیون در جزیره الماس
رنگی

برنامه آینده سینما
ریولی
قدرتمندترین و محبوبترین‌چهره خشن سینما «چارلز ـ برونسون» مردیکه‌درسراسر دنیا میلیونها طرفدار دارد ، در آخرین شاهکار خود غوغا میکند .
چارلز برونسون
درفیلم رنگی ایستمن‌کالر
مردی پشت در
باشرکت : انتونی پرکینز • جیل ایرلند
بکارگردانی : فیکولد گستر
محصول ممتاز سال ۱۹۷۱
فیلمی که چندین بارازآن دیدن‌خواهید کرد

مجالس ترحیم

باندوه فراوان درگذشت شادروان سرهنگ آجودانی احمد سیگارودی را اعلام و بدین مناسبت مجلس‌ترحیمی از ساعت ۱۲ ونیم تا ۱۴ونیم دوشنبه ۵۰ر۹ر۲۰ درمسجد الجواد واقع درمیدان ۲۵ شهریور منعقد میگردد .
سرلشگر دکتر صفائی‌نیلی

بانهایت تاسف و تالم فوت شادروان سرهنگ آجودانی احمد سیگارودی را باطلاع بستگان‌ودوستان‌ارجمند میرساند. مجلس ترحیم مردانه و زنانه از ساعت ۱۲ ونیم تا ۱۴ ونیم روز شنبه ۵۰ر۹ر۲۰ درمسجد الجواد واقع درمیدان ۲۵ شهریور برگزار میگردد .
نسرین ارشد . عالیه مستوفی . فاطمه . معصومه . عبدالباقی . عبدالوهاب . سرگرد حسن سیگارودی . سیاوش. سیامك . شیرین . نازنین . همایون سیگارودی . خانواده های : سیگارودی‌وارشد . اخوان . بابائیان . داودی‌صوفی. شبان . صحت‌بخش . احتیاط کار . رئوفی . سرهنگ‌دکتر رحمن‌پرست . وخانواده های وابسته .
آ ـ ۲۶۱۴۵
بعموم افراد خانواده های عزادار بویژه فرزندان آن مرحوم مصیبت وارده را تسلیت میدهیم .

بانهایت تاسف‌درگذشت مرحوم علی‌شهداد کارمندبازنشسته بانك ملی ایران را باطلاع میرساند .
مجلس ترحیم روز شنبه بیستم آذرماه ۱۳۵۰ از ساعت ۳ الی ۵ بعداز ظهر درمسجد الجواد ، میدان بیست وپنجم شهریور منعقد میباشد . **بانك ملی ایران**

باکمال تاسف فوت آقای علی شهداد نائینی پدربزرگوار آقای مهندس برومند شهداد را باطلاع همکاران میرساند . مجلس ختم آن مرحوم روز بیستم آذرازساعت ۱۵ تا ۱۷ درمسجد الجواد منعقد خواهد بود .
دانشگاه صنعتی آریامهر

باتاثر بی‌پایان‌فوت‌همسر عزیزم علی شهداد راباستحضار اقوام و بستگان میرساند . مجلس ترحیم زنانه و مردانه آن مرحوم از ساعت ۳ الی ۵ بعداز ظهر روز شنبه ۲۰ آذر ماه درمسجد الجواد منعقد خواهد بود .
سکینه پیرنیا (شهداد)

باکمال تاسف درگذشت پدر عزیزم علی شهداد را باستحضار دوستان و آشنایان میرساند . مجلس‌ترحیم آن فقید سعید روز شنبه ۲۰ آذر ماه از ساعت ۳ الی ۵ بعداز ظهر درمسجد الجواد منعقد خواهد بود .
برومند شهداد

خانواده های : شهداد . پیرنیا . پیرزاده . احمدی نائینی . قاضی نوری . عربشاهی . میرفخرائی .
بانهایت تاسف درگذشت مرحوم علی شهداد را باطلاع اقوام و بستگان و دوستان میرساند . مجلس ختم زنانه و مردانه آن مرحوم روز شنبه ۲۰ آذرماه درمسجد الجواد از ساعت ۳ الی ۵ بعداز ظهر منعقد خواهد بود .
آ ـ ۲۶۰۸۹ ۱ ـ ۲
بعموم بازماندگان آنمرحوم مخصوصا خانواده های‌عزادار مصیبت وارده را تسلیت میگوئیم .

بانهایت تاسف و تاثر درگذشت ناگهانی شادروان محمدعلی رسول‌زادگان افسر عالیرتبه بازنشسته بانك ملی ایران را باطلاع دوستان و آشنایان میرسانیم . مجلس ترحیم مردانه و زنانه آن فقید سعید درروز جمعه ۱۹ آذرماه از ساعت ۴ تا ۶ درخانقاه صفی‌علیشاه برگزار خواهد شد .
خانواده های : رسول‌زادگان . احمدزاده . کاتبی‌کاشی. چیت‌ساز . فعال‌اصلی . سیف‌الله . شاکرین . کامرانی . عباس‌زادگان . عزیزی . غفاری کاشانی . بهروز . کریمیان. گواهی . عباسیان . کاشانچی . صدائی . رادمردان . جعفرزاده . نوری‌افشار . صرافی . اسبقی . چهاربخشی . مهاجران . معنوی . معینی . سلطانی . آنالوئی . سجادی و خانواده های وابسته .
آ ـ ۲۶۰۷۱
بعموم بازماندگان آنمرحوم مصیبت وارده را تسلیت میدهیم .

خانواده های : تمجیدی . صالحی . فرهید . حسابی. میرشکرائی . هاشمی . هاشمی‌نژاد . قربانخانی .
بانهایت تاثروتاسف درگذشت شادروان سیدعلی‌تمجیدی کارمند محترم وزارت بهداری ، پدر عطاءالله ، معصومه ، شهرام تمجیدی را باطلاع دوستان و آشنایان میرسانند . مجلس ترحیم زنانه و مردانه روز جمعه ۱۹ آذر ماه از ساعت ۹ تا ۱۱ صبح درمسجد حاج‌حسن واقع در خیابان شاهپور منعقد است .
آ ـ ۲۶۱۲۱
بعموم بازماندگان آنمرحوم مصیبت وارده را تسلیت میدهیم .

بسمه تعالی
بمناسبت درگذشت‌مرحوم‌مغفور حاج‌مصطفی‌کاظمی طاب‌ثراه اخوی آقای حاج‌مرتضی کاظمی و آقایان حاج‌باقر و حاج محمدتقی سوداچی که از مردان شریف بوده مجلس‌تذکری دریوم پنجشنبه بیستم شوال مطابق ۵۰ر۹ر۱۸ از ساعت ۹ تا ۱۱ درچهل ستون مسجد جامع منعقد میباشد شرکت عموم طبقات درمجلس مزبور موجب تسلی بازماندگان وشادی روح آن مرحوم خواهد بود .
عبدالله‌بن‌مسیح‌طهرانی . علینقی‌الموسوی طهرانی . الاثم‌محمدصادق لواسانی .

خانواده های : کاظمی . سوداچی . جلالی‌تهرانی . مسیح‌تهرانی . خوانساری . طباطبائی قمی .
درگذشت مرحوم مغفور حاج‌مصطفی کاظمی را باطلاع دوستان و اقوام میرسانند . مجلس تذکر آنمرحوم دریوم‌شنبه ۵۰ر۹ر۲۰ ازساعت ۹ تا ۱۱ درچهل‌ستون مسجد جامع برقرار میباشد شرکت درمجلس مزبور موجب شادی‌روح آن مرحوم خواهد بود . ضمنا مجلس تذکر زنانه عصرروز مزبور درمنزل حاج‌محمدتقی سوداچی منعقد خواهدبود.
آ ـ ۲۶۱۱۷
بعموم بازماندگان آن مرحوم مصیبت وارده را تسلیت میدهیم .

خانواده های حکیمیان . سعیدحکیمیان . بحرینی . سلیمی. مجدپزشکی.امینیان.شائقی. اسکندریون. رستمخانی. مهدیون . احمدزاده . چوپان . طاتعه . زنجانی‌نژاد.
بانهایت تاسف و تالم درگذشت مرحوم کریم حکیمیان را باستحضار میرسانند . مجلس ترحیم مردانه و زنانه روز پنجشنبه ۵۰ر۹ر۱۸ ازساعت دو ونیم تا چهارو نیم بعدازظهر درمسجد توتونچی واقع درخیابان غفاری منعقد خواهدبود.
آ ـ ۲۶۱۳۱
بعموم‌بازماندگان آنمرحوم مصیبت وارده را تسلیت میدهیم

بانهایت تاثروتاسف درگذشت ناگهانی و جانگداز ابراهیم افشانی را باطلاع فامیل ود وستان میرساند .
مجلس ختم شادروان روز جمعه ۱۹ آذرماه جاری‌از ساعت۱۰صبح‌تا۱۲ (ظهر) درکنیسای حئیم خیابان قوام‌السلطنه کوچه سیمی برگزار می شود .
خانواده های : افشانی . مرغزار . پتری . اعتمادپور. ابرار . معطر . سوسی . لعلی . پرتیلی . پری . پزشکداد . لاریان . شمسی . رضوانی .
آ ـ ۲۶۱۰۷ ۱ ـ ۲
بعموم‌بازماندگان آنمرحوم مصیبت وارده را تسلیت میدهیم

بانهایت تاسف درگذشت شادروان معصومه هادی مادر خانم دکترخدیجه هادی مدیر گروه داروسازی صنعتی‌دانشکده داروسازی را باطلاع میرساند . مجلس ترحیم آن مرحوم از ساعت ۴ تا ۶ بعداز ظهر روز چهارشنبه ۱۷ آذرماه ۱۳۵۰ درمسجد مجد برگزار خواهد شد .
آ ـ ۶۳۹۹۲ **دانشگاه تهران**

بانهایت تاسف درگذشت مرحوم پدرمان آقای حسین بالائی را باطلاع میرساند . مجلس ختم مردانه‌وزنانه آنمرحوم درخانقاه صفی‌علیشاه روز جمعه ۱۹ آذرماه از ساعت ۹ الی ۱۱ برقرار خواهد بود .
عباس‌بالائی . پری‌بالائی . مینو بالائی . فریده بالائی .
خانواده‌های : فندی . مختار . کردبچه . قاسملو . دانش‌زاده. نجف‌آبادی. قائد . توسرکانی . مصدق. صداقت‌نژاد . سرور. حلق . فر . سعید . ملك‌خسروی . ریان . فرهنگی‌فر . افضل. عسگری. سیف. غفاری. نوریان . فریدفر. مروتی . عسگرزاده. کرمانشاهی .
آ ـ ۲۶۱۷۷
بعموم بازماندگان آن مرحوم مصیبت وارده را تسلیت میدهیم .

باکمال تاسف درگذشت مرحومه مغفوره بانو فخرالتاج مهدسلطانی را باطلاع بستگان و دوستان محترم میرسانیم . مجلس ختم آنمرحومه از ساعت ۱۲٫۳۰ الی ۱۴٫۳۰ بعداز ظهر پنجشنبه ۵۰ر۹ر۱۸ درمسجد الجواد واقع در میدان ۲۵ شهریور برگزار میشود .
حسن زندی‌نژاد . مهندس رضازندی‌نژاد . سروان هوشنگ زندی‌نژاد . منصور زندی‌نژاد . گرکانی‌نژاد . علی اسکندری . سرهنگ جمال‌پاد . محمدآشوری . امینی . دکتر مصطفی مافی . مهندس مجید شارمهد . سرهنگ مهاجر . حاج‌عباسی . مهدسلطانی . خانواده پورنیك . خانوادهجناب.
آ ـ ۲۶۱۴۱
بعموم خانواده های عزادار بویژه بازماندگان آنمرحومه مصیبت وارده را تسلیت میدهیم .

باندوه فراوان فوت شادروان حاج‌عبدالعلی نصیرپور پدر بزرگوار جناب آقای پرویز نصیرپور را باطلاع میرساند مجلس ترحیم مردانه و زنانه فقید سعید ساعت ۱۴ تا ۱۶ روز پنجشنبه ۵۰ر۹ر۱۸ درمسجد مجد برگزار خواهد شد.
دکتررضا رستگار . مهندس مرتضی رستگار . اسکندر یمینی . محلاتی . پرتو . شمخانی . همدانچی . صادقی . توتونچیان . پیروزی . جزایری . طبیب‌زاده . رضائی . پویانی . عابدینی . بهبهانی . بهلولی .

باندوه فراوان فوت شادروان حاج‌عبدالعلی نصیرپور پدر بزرگوارجناب آقای پرویز نصیرپور را باطلاع میرساند .مجلس ترحیم مردانه و زنانه فقید سعید ساعت ۱۴ تا ۱۶ روز پنجشنبه ۵۰ر۹ر۱۸ درمسجد مجد برگزار خواهدشد.
کارمندان و کارکنان کارخانجات گروه صنعتی‌رنا

بانهایت‌تاسف درگذشت شادروان حاج‌عبدالعلی نصیرپور پدر گرامی‌جناب آقای پرویز نصیرپور عضو هیئت مدیره سندیکا را باطلاع شرکتهای عضو میرساند . مجلس ترحیم مردانه و زنانه فقید سعید ساعت ۱۴ تا ۱۶ روز پنجشنبه ۵۰ر۹ر۱۸ درمسجد مجد برگزار خواهد شد .
سندیکای صنایع فلزی ایران
آ ـ ۲۶۲۱۳

باندوه فراوان فوت شادروان حاج عبدالعلی نصیرپور پدر بزرگوار جناب آقای پرویز نصیرپور مدیر عامل شرکت سهامی زامیاد را باطلاع میرساند . مجلس ترحیم مردانه و زنانه فقید سعید ساعت ۱۴ تا ۱۶ روز پنجشنبه ۵۰ر۹ر۱۸ درمسجد مجد برگزار خواهد شد .
شرکت سهامی زامیاد . شرکت سهامی رنا . شرکت سهامی‌زر. شرکت‌سهامی رادیاتورایران. شرکت‌سهامی‌شهوند

باندوه فراوان فوت شادروان حاج عبدالعلی نصیرپور پدر بزرگوار جناب آقای پرویز نصیرپور مدیر عامل شرکت سهامی زامیاد را باطلاع میرساند . مجلس ترحیم مردانه و زنانه فقید سعید ساعت ۱۴ تا ۱۶ روز پنجشنبه ۵۰ر۹ر۱۸ درمسجد مجد برگزار خواهد شد .
آ ـ بی ـ ولووسوئد

باندوه فراوان فوت شادروان حاج‌عبدالعلی نصیرپور بزرك خاندان نصیرپورراباطلاع دوستان و آشنایان میرساند. مجلس ترحیم مردانه و زنانه فقیدسعید ساعت ۱۴ تا ۱۶روز پنجشنبه ۵۰ر۹ر۱۸ درمسجد مجد برگزار خواهد شد.
خانواده های : نصیرپور . بدیع . سروش . مهاجر . سالمی . عطارزاده . فولادی . سلامت . فتحی . باستانی . محمدیان . ناخدازاده . عدیلی . دادگر . تیمسار رحیمی . لاریجانی . توفیق . آتشکدی . مستوفی . پاسدار . پورتیمور . دواچی . اشرف . عدل‌پرور . سالاری . نجفی . نراقی.
آ ـ ۲۶۱۲۵

قمرطلعت‌شفیعی . رحمت‌الله شفیعی . سرگرد قدرت‌الله شفیعی . اسمعیل شفیعی . محسن شفیعی .
فوت نابهنگام مادر گرامی خود را باطلاع میرسانند .
مجلس ختم زنانه و مردانه روز جمعه ۱۹ آذر ماه ۵۰ درخانقاه صفی‌علیشاه‌از۲الی ۴ بعداز ظهر منعقد خواهدبود.
خانواده‌های: اصغرشفیعی . بهشتی . ارسلان شفیعی. مهندس حسین شفیعی . سرهنگ تورج‌امین . امیربدیعی . بهشتی وزیری . شفیعی کرمانی . جباری. هوشور . نظری محمدزاده . ورشك . افشین .
آ ـ ۶۴۷۹۶
بعموم فرزندان و سایر بازماندگان آنمرحومه مصیبت وارده را تسلیت میدهیم .

اناللهوانااليه‌راجعون
باکمال‌تاثروتاسف رحلت مرحوم مغفور جنت‌مکان فردوس وساده دانشمند گرامی استاد جلال‌الدین‌بیان اعلی‌الله‌مقامه‌که از بیت‌علمو تقوی و فضیلت بوده و سال ها خود افتخارترویج دین مبین اسلام و خدمت بساحت مقدس ولایت وائمه‌اطهار را داشته است و پدربزرگوار آقای عصام‌الدین‌بیان وسرهنگ دکتر حسام‌الدین‌بیان و اقای نوشیروان بیان وعموی گرامی آقای محمدحسین روحی را باطلاع بستگان و دوستان و علاقمندان میرساند . مجلس ترحیم آن فقید سعید روز جمعه (۵۰ر۹ر۱۹) از ساعت ۲٫۳۰ تا ۴٫۳۰ بعداز ظهر درمسجد الجواد واقع درمیدان ۲۵ شهریور برگزار میشود . شرکت آیات‌عظام و حجج‌اسلام ودوستان باعث شادی روح آنمرحوم و تسلیت بازماندگان خواهد بود .
العبدمحمدتقی آملی . احمدالحسینی الشهرستانی . نجفی‌الموسوی شهرستانی . السیدمحمدتقی واحدی . محمد الموسوی النوری . محمدرضاالنوری .

هـوالباقـی
بانهایت تاثر درگذشت شادروان دانشمند گرامی استاد جلال‌الدین بیان عموی ارجمند آقای محمدحسین روحی‌مدیر عامل این موسسه را باطلاع دوستان و علاقمندان میرساند . مجلس ترحیم فقید سعید روز جمعه (۵۰ر۹ر۱۹) از ساعت ۲ ونیم تا ۴ ونیم بعداز ظهر درمسجد الجواد منعقد است.
موسسه اسلامی نارمك

باقلبی آکنده از تاثر درگذشت بزرك خاندان و شمع فروزان محفل فامیل ، دانشمند گرانمایه عالم بافضیلت استاد جلال‌الدین بیان را که عمری درراه ترویج‌علم‌ودانش و خدمت به فرهنگ و معارف اسلامی به پایان رسانده است باطلاع کلیه فامیل و بستگان ود وستان میرساند . مجلس ترحیم مردانه و زنانه آن فقید سعید روز جمعه ۵۰ر۹ر۱۹ از ساعت۲ونیم تا ۴ونیم بعدازظهر درمسجد الجواد واقع درمیدان ۲۵شهریور برگزار میشود .
خانواده های : بیان . روحی . روحی‌لاریجانی . متین روحانی . روحانی. بیانی . فصیحی. جعفرزاده . جهانگیری. نوری . عباسیان . عالیزاد . جوادی . ابطحی . طاهری . شریف‌زاده . یحیوی . فیطاسی . اسعدی . افشار. نیکو . فوائدی . باکوچی . مهاجر . اوصیاء . شریفی . صبحی . رستاقی .
آ ـ ۲۶۱۴۷

بانهایت تاثر و تالم فوت پدر بزرگوارمان دانشمندعالیقدر استادجلال‌الدین بیان را باطلاع دوستان و بستگان میرساند مجلس ختم مردانه و زنانه آنمرحوم روز جمعه ۵۰ر۹ر۱۹ از ساعت ۲ ونیم تا ۴ ونیم بعدازظهر درمسجد الجواد برگزار میشود .
عصام‌الدین بیان . سرهنگ ستاد دکتر حسام‌الدین بیان. نوشیروان بیان .
آ ـ ۲۶۱۴۷
ضایعه ناگواررابعموم افراد خانواده های عزادار بویژه بازماندگان آنمرحوم تسلیت میدهیم .

باستحضار میرساند مجلس‌ختم‌شادروان میرزاآقای‌ایثاری ابوی آقای محمدایثاری رئیس ثبت دماوند روز جمعه ۱۹ آذرماه از ساعت ۲ ونیم الی ۴ ونیم بعداز ظهر درمسجد فخرالدوله برگزار خواهد شد .
آ ـ ۲۶۱۹۷ **ثبت دماوند**

بانهایت تاسف و تاثر درگذشت جانگداز بانو عفت‌الزمان اردوبادی (منتجب) همسر سرکار سرهنگ اردوبادی را به اطلاع کلیه دوستان و آشنایان میرساند .
مجلس ترحیم آنمرحومه روز جمعه ۵۰ر۹ر۱۹ از ساعت ۱۲ ونیم تا ۱۴ درمسجد الجواد واقع درمیدان ۲۵ شهریور برگزار خواهد شد .
سرهنگ رحیم اردوبادی . دکتر کریم فتح‌اردوبادی . ابراهیم منتجب . حسین منتجب . سعید فتح‌اردوبادی . سیروس‌فتح‌اردوبادی . عظیم فتح‌اردوبادی . محمدعلی‌منتجب. غفارفتح‌اردوبادی . حبیب‌طایفه‌ابراهیمی . مهندس ضیاءالله قاسمی نوبخت . رامزقاسمی . نوبخت . وخانواده های : امینی‌نژاد . رسول‌امینی . ابرارحامد . صالحی . رجائی . داودی. جودت . منتظمی. رضاخانی. قدسیان . اسلامبولچی. صدیق . طالشی . حسین‌زاده . یثربی . عرب . پرتوی .
آ ـ ۲۶۲۰۱ ۱ ـ ۲
مصیبت وارده را بعموم بازماندگان آنمرحومه تسلیت‌میدهیم

بدینوسیله درگذشت شادروان علی‌اصغر قوامی کارمند بازنشسته و صدیق ثبت‌احوال کل را باستحضار میرساند . مجلس ختم آن مرحوم روزپنجشنبه هیجدهم‌آذرماه‌ازساعت ۲ تا ۴ بعداز ظهر درخانقاه صفی‌علیشاه برگزار میشود .
مدیرکل ثبت‌احوال کل کشور ـ حمید ـ اسعدرزم‌آرا

باکمال تاسف‌درگذشت همکار عزیزمان روانشاد علی‌اصغر قوامی را باستحضار میرساند . مجلس ترحیم آن شادروان روز پنجشنبه ۱۸ آذرماه از ساعت ۱۴ الی ۱۶ درخانقاه صفی‌علیشاه برقرار میشود .
شرکت نسبی جمشید یگانگی و شرکاء

شرکتهای‌سهامی تامین‌برق‌وآب ایران ـ ایران‌سوئیچ‌نوافرم
بدینوسیله فوت ناگهانی شادروان علی‌اصغر قوامی پدر بانو زیبنده قوامی همسر آقای علی‌اکبر خسروی عضو هیئت مدیره شرکتهای تامین برق و آب ایران و ایران سوئیچ را باطلاع دوستان و آشنایان میرساند . مجلس ترحیم زنانه ومردانه‌روزپنجشنبه۱۸آذرماه‌ازساعت ۲ تا ۴ بعدازظهر درخانقاه صفی‌علیشاه منعقد است .
مهندس فرهاد اسکندری . مهندس فریدون ربیعی . مهندس جواد مفاره . مهدی زربافی .

خانواده هـای : قوام . قوامی . صاحب دیوانی . مغروری . هدایت . اسکندری . دانش . اکتائی . قزل‌ایاغ. وثوق . پاریا . دارائی . موثقی قائم‌مقامی . فانی . بهروزی. ارم . صوفی . دبیرعلائی . عمیدی . امامی . ایروانی . حکیمی . مقدم . نواب‌صفوی . آرچین . اشتری . الهی . خاچاطوریان . ابراهامیان . ربیعی . بامداد . کامبیز ، خسروی .
بانهایت تاسف و تاثر درگذشت ناگهانی شادروان علی اصغر قوامی افسر عالیرتبه بازنشسته وزارت کشوررا باطلاع خویشان و آشنایان میرسانند .
مجلس ختم مردانه و زنانه روز پنجشنبه ۱۸ آذرماه از ساعت ۲ تا ۴ بعداز ظهر درخانقاه حضرت صفی‌علیشاه منعقد خواهد بود . حضور خویشان و دوستان دراین‌مجلس باعث شادی‌روح‌آنمرحوم و تسلی خاطر بازماندگان‌خواهدبود.

باکمال تاسف و تاثر درگذشت ناگهانی مرحوم علی‌اصغر قوامی را باطلاع خویشان و دوستان میرساند .
مجلس ختم مردانه و زنانه آنمرحوم روز پنجشنبه ۱۸ آذرماه از ساعت ۲ تا ۴ بعداز ظهر درخانقاه صفی‌علیشاه منعقد خواهد بود .
پروین‌الدوله مغروری . قمرالملوك قائم‌مقامی . سلی‌قوامی. اخترالملوك‌قوامی . عزت‌الله‌قوامی . پروانه قوامی . علی‌اکبر تابنده . زیبنده و نفیسه‌قوامی .
آ ـ ۲۶۰۳۷
بعموم بازماندگان آنمرحوم مصیبت وارده را تسلیت میدهیم .

باکمال تاسف درگذشت ناگهانی آقای محمدصادق نواب رئیس هیات نظارت وزارت کشور و فرماندارکل اسبق را که از خدمتگزاران صدیق بودند باطلاع میرساند .
مجلس ختم فقید سعید از ساعت ۴ تا ۶ بعداز ظهر روز پنجشنبه ۱۸ آذر ماه درخانقاه صفی‌علیشاه منعقد خواهد بود .
وزارت کشور

باکمال تاسف درگذشت جناب آقای‌صادق نواب یزدی صاحب‌منصب عالی‌رتبه وزارت کشور و همسر خواهر جناب آقای حسن صدرمعاون وزارت آموزش و پرورش و برادر آقای یحیی‌نواب عضو هیات پی‌گیری و نظارت را به اطلاع میرساند .
مجلس ترحیم مردانه و زنانه فقید سعید از ساعت ۴ تا ۶ بعداز ظهر روز پنجشنبه ۱۸ آذرماه درخانقاه‌صفی‌علیشاه برگزار میگردد .
وزیر آموزش و پرورش

نمایندگان یزد درمجلسین سنا و شورا بانهایت تاسف بدینوسیله فوت نابهنگام جناب آقای صادق نواب را باطلاع میرسانند .
مجلس ترحیم‌فقیدسعید ساعت ۴ بعدازظهر روز پنجشنبه ۱۸ آذرماه درخانقاه صفی علیشاه منعقد است.
اعزازنیك‌پی . سیدمحمود جلیلی . دکتررشتی . حکمت . ملك‌افضلی .
آ ـ ۲۶۱۶۹

بانهایت تاسف و تاثر درگذشت ناگهانی ونابهنگام‌جناب آقای‌صادق‌نواب را باطلاع میرساند .
مجلس ترحیم فقید سعید ساعت ۴ بعداز ظهر پنجشنبه ۱۸ آذرماه درخانقاه صفی‌علیشاه منعقد میباشد.
صراف زاده . لاری . مشیری‌یزدی . دکترحسن‌مرشد. هراتی . ادیب رضوی . افشاریزدی . تدین . شهملکی . سرلشکرژیان . سرتیپ‌توفیق . سعیدی فیروزآبادی . حافظی یزدی . رحیمی یزدی . دکتر آزما . دکترپویا . توکلی . همدانی . علوی‌یزدی . ادیب بافقی . هاتفی . منشی‌زاده . ناصر افشار . مهندس موید .

بادلی پر از خون درگذشت ناگهانی فرزند دلبندم صادق نواب را باطلاع دوستان و آشنایان میرساند . مجلس ترحیم ساعت ۴ تا شش بعد از ظهر روز پنجشنبه هیجده آذر ماه در خانقاه صفی علیشاه منعقد میباشد . **محمد حسین نواب**

بانهایت تاسف و تاثر درگذشت نابهنگام از دست رفته عزیز خود آقای صادق نواب را باطلاع دوستان و آشنایان میرسانیم . مجلس ترحیم زنانه و مردانه ساعت ۴ تا شش بعد از ظهر روز پنجشنبه هیجده آذر ماه در خانقاه صفی‌علیشاه منعقد میباشد .
خانواده های نواب یزدی ـ صدر ـ عسگری ـ کامران‌ـ خوشنویس ـ اکرمی ـ نوابی ـ نواب پور ـ حائری زاده ـ بقائی یزدی ـ نواب صدری ـ افضلی ـ شریفی ـ زرکش ـ عامری ـ طباطبائی ـ افتخارزاده ـ حائری ـ بزرگپور ـ ناصر ـ جناب زاده ـ معتمدی ـ صالحی ـ صرام ـ ضیائی.
آ ـ ۶۴۱۵۶ ۲ ـ ۲

باکمال تاسف‌درگذشت شادروان مصطفی‌پیکرآرا کارمند بازنشسته و صدیق این وزارت را باطلاع میرساند .
مجلس ترحیم آن مرحوم از ساعت ۱۰ الی ۱۲ روز جمعه ۵۰ر۹ر۱۹ درمسجد الجواد منعقد میباشد .
وزارت پست و تلگراف و تلفن

کارکنان موسسه اتوصبا بانهایت تاثر درگذشت ناگهانی شادروان مصطفی پیکرآرا مدیر داخلی و همکار عزیز و صمیمی خود را ضمن عرض تسلیت به‌بازماندگان فقید سعید باستحضار دوستان‌گرام‌میرساند . مجلس ترحیم آنمرحوم روز جمعه۱۹ آذرماه جاری‌ازساعت ۱۰ الی ۱۲ درمسجد الجواد منعقد میباشد .
هرمز خاقانی

خانواده های : پیکرآرا . مخبری . برازنده . کافی . ایران‌دوست . ولیخانی . مظهری . امیربیگی . بهرامی . اصفهانیان . مخملی‌مهرام . اشتری . پرسنگی . نایب‌باقر . کندك‌لو. شاه‌محمدی. بدیعی . همدانی . زاهدی. خوارزمی. بزرگمهر .
بانهایت تاثر و تالم درگذشت ناگهانی شادروان مصطفی پیکرآرا را باطلاع بستگان و آشنایان میرساند . مجلس ترحیم مردانه و زنانه از ساعت ۱۰ الی ۱۲ روز جمعه ۵۰ر۹ر۱۹ درمسجد الجواد و مراسم هفته آنمرحوم ازساعت ۲ تا ۴ بعداز ظهر روز شنبه ۵۰ر۹ر۲۰ درسالن شماره ۲ بهشت‌زهرا برگزار خواهد شد .
آ ـ ۲۶۱۹۵ ۱ ـ ۲
بعموم افراد خانواده های عزادار بویژه بازماندگان‌آن مرحوم مصیبت وارده را تسلیت میدهیم .

یادبود

یك هفته از درگذشت مرحوم حاج‌حسین ملی نعمتی گذشت . پنجشنبه شب از ساعت ۱۷ مراسمی درمنزل‌آن فقید سعید واقع درخیابان پهلوی خیابان الدرادور کاشی ۲۱ منعقد است .
طوبی نعمتی (صالحی) رخساره احمد وزیری
آ ـ ۲۶۱۱۹

بمناسبت چهلمین روز درگذشت شادروان تیمسارسرتیپ علی‌میرفندرسکی مراسمی از ساعت ۳تا۵بعداز ظهر پنجشنبه ۱۸ آذرماه درسالن شماره یك بهشت‌زهرا برگزارمیشود.
خاندان میرفندرسکی
آ ـ ۲۶۱۲۹

مراسم چهلمین‌روزدرگذشت شادروان دکترمحمود بامداد از ساعت ۳ ونیم تا ۵ بعداز ظهر جمعه ۱۹ آذرماه درامامزاده عبدالله‌آرامگاه پورممتاز برگزار میشود . تشریف فرمائی‌دوستان و اقوام موجب شادی روح آنمرحوم و تشکر بازماندگان خواهد بود .
خانواده های : بامداد و خانواده های وابسته
آ ـ ۲۵۸۵۹

باطلاع خویشاوندان گرامی‌ودوستان و آشنایان محترم میرساند که هزینه برگزاری سالروز درگذشت شادروان بانو نصرت فروتن همسر فقیدم که مصادف با جمعه ۱۹ آذرماه ۱۳۵۰ جاری خواهد بود بمصرف امور خیریه میرسد .
یوسف فروتن
آ ـ ۲۶۰۱۱

تسلیت

باندوه‌عمیق درگذشت دوست‌بسیار عزیز سرکارسرهنگ احمد سیگارودی را تسلیت میگوئیم و برای عموم دوستان و مخصوصا خانواده گرامی آن شادروان شکیبائی و بردباری آرزو میکنیم .
بیژن‌باور. علی‌گراهکی. بهرام‌پیربازاری . منوچهرپارسادوست
آ ـ ۶۴۷۷۴

سرکار خانم زیبنده‌قوامی ـ جناب آقای علی‌اکبر خسروی
باقلبی آکنده از تاثر مصیبت وارده را از صمیم قلب تسلیت عرض میکنیم .
جعفر اسماعیلی و بانو . منوچهر و ایرج و حبیب‌الله شیخ‌الاسلامی ملایری .
آ ـ ۲۶۱۳۷

باندوه فراوان ، از سوی خود و همکارانم ضایعه درگذشت شادروان جناب‌آقای علی‌شهداد پدر همسرگرامی جناب سرهنگ غلامحسین عربشاهی را به همکار ارجمند و همسر مکرمه ایشان تسلیت گفته ضمن طلب مغفرت برای فقید سعید شکیبائی بازماندگان‌رااز‌خداوند متعال مسئلت‌دارد.
سرهنگ محمدرضا نعمتی
آ ـ ۲۶۰۹۱

اعضاء انجمن خانه و مدرسه دبیرستان عاصمی
درگذشت نابهنگام سرکار سرهنگ دکتر سیدحسین ریاضی را صمیمانه به بازماندگان تسلیت گفته وشادی روح آنمرحوم را ازدرگاه باریتعالی مسئلت مینمایند .
از طرف انجمن خانه ومدرسه دبیرستان عاصمی ـ فرهنگی
آ ـ ۶۴۶۵۴

جناب آقای مهندس مسعود درویش
مصیبت وارده را بجنابعالی و خانواده محترم تسلیت عرض مینمائیم .
نوشهر ـ ولی‌الله صالحی . یدالله اسلامی
آ ـ ۶۴۱۹۴

جناب آقای مهندس مسعود درویش
مصیبت وارده را بجنابعالی و خانواده محترم تسلیت عرض مینمایم .
نوشهر ـ علیرضا اسلامی
آ ـ ۶۴۱۹۲

آقای ابوالفضل حجازی رئیس دبیرستان حافظ
از صمیم قلب مصیبت وارده را تسلیت گفته بقای عمر آن جناب و خاندان محترم را از خداوند مسئلت دارد .
دبیران و کارکنان دبیرستان حافظ
آ ـ ۶۴۶۶۰

همکار محترم آقای مرتضی تهرانی
بانهایت تاسف درگذشت آقای روح‌الله آذری رابشما و خانواده محترم آن مرحوم تسلیت عرض نموده بقاء عمر شما و بازماندگان را آرزومندیم .
کارمندان بانك تهران ـ بازار
آ ـ ۲۶۰۹۹

جناب آقای عصام‌الدین بیان معاونت محترم دفتر نظارت و همکاریهای اجتماعی نخست وزیری
بانهایت تاسف اینجانب و اعضای انجمن ادبی حافظ فوت پدر بزرگوارتان را بجنابعالی و خانواده محترم تسلیت عرض نموده بقای عمر جنابعالی و بازماندگان محترم را از خداوند متعال خواستاریم .
رئیس انجمن ادبی حافظ ـ حاج‌سیدذبیح‌الله ملك‌پور
آ ـ ۲۶۰۹۷

جناب آقای پرویز نصیرپور
فوت پدرگرامتان را تسلیت میگویم .
مهندس ایرج پورتیمور
آ ـ ۲۶۰۹۵

جناب آقای پرویز نصیرپور
باکمال تاسف درگذشت پدر بزرگوارتان را بجنابعالی و تمام خانواده نصیرپور تسلیت عرض نموده سلامتی و بقاء بازماندگان را از خداوند متعال خواستاریم .
شرکت سهامی فولاد سازی سوئد ایران
آ ـ ۲۶۰۹۳

آقای محمدعلوی طباطبائی
مصیبت وارده‌راازطرف خود و عموم کارکنان بیمارستان مفرح به جنابعالی و خاندان محترم علوی طباطبائی تسلیت گفته از خداوند متعال بقاء و شیکبائی برای بازماندگان آن فقید سعید مسئلت مینماید .
محسن مفرح
آ ـ ۲۶۰۸۷

سرکار سرگرد روحبانی
مصیبت وارده را از سوی خود و همکارانم صمیمانه تسلیت میگویم .
سرلشگر کیومرث صالح
آ ـ ۲۶۰۸۳

جناب آقای‌مهندس شریف امامی ریاست محترم مجلس سنا
مصیبت وارده را به آن جناب تسلیت عرض نموده بقاء عمر و سلامت خود و خانواده گرام را از خداوند متعال خواهانیم .
دکتر سیدمحمدحسین فتوحی ـ داروساز
آ ـ ۲۶۰۷۹

سرکار دانشجو مصطفی بحیرائی
باندوه فراوان درگذشت‌پدرگرامیتان را تسلیت میگوئیم.
فرمانده‌کادردانشجویان گروهان ۴ گردان ۳ دانشکده‌افسری
آ ـ ۲۶۰۷۳

سرکاردانشجو مصطفی بحیرائی
بانهایت تاسف و تاثر درگذشت پدر عزیزتان را تسلیت می گوئیم .
دانشپایه ۲۰ سال دوم دانشکده افسری
آ ـ ۲۶۰۷۵

جناب آقای نصیرپور مدیرعامل محترم شرکت زامیاد
مصیبت وارده را بجنابعالی و خانواده محترم تسلیت می گویم .
فروشگاه کوروش ـ احمد عدل‌پرور
آ ـ ۲۶۱۰۳

آقای مهندس رضا ایمانی‌راد
مصیبت وارده را تسلیت میگویم .
آ ـ ۲۶۱۱۱ **لئون‌بیت‌بابا**

خانواده محترم حبیب‌زاده (حبیبی)
باندوه فراوان مصیبت وارده را تسلیت گفته بقاء عمر بازماندگان را آرزومندیم .
احمد آرون‌و بانو . منوچهر اشکوری و بانو . محمد دولت‌آبادی وبانو . محمد آرون .
آ ـ ۲۶۱۳۵

سرکار سرهنگ دکترفاموریان
پزشکان و کارمندان بیمارستان ۵۰۴ بانهایت تاسف درگذشت مادر گرامی سرکار را تسلیت عرض نموده سلامتی شما و خانواده محترم‌را‌از درگاه خداوند متعال مسئلت‌دارد.
سرتیپ دکتر حسام‌الدین‌خرمی
آ ـ ۶۴۷۰۶

مجالس وعظ و سوگواری

ولتکن منکم امة یدعون الی الخیر
«حسینیه ارشاد»

... برنامه تبلیغات دینی و آموزشی علمی **حسینیه‌ارشاد** دراین هفته برای اطلاع عموم ، باین شرح اعلام میگردد :
۱ـ شب جمعه ادامه برنامه درس تاریخ اسلام توسط جناب آقای دکتر محمد اسمعیل رضوانی تحت عنوان «پس از پیغمبر (ص)»
۲ـ شب شنبه سخنرانی استاد محمدتقی شریعتی تحت عنوان «نیاز فکری نسل جوان» .
۳ـ برنامه تلاوت و ترجمه قرآن توسط شاگردان مکتب قرآن و معارف منظوم کماکان اجرا خواهد شد .
شروع برنامه ۷ ونیم بعداز ظهر .
جمعه ۲ ونیم بعداز ظهر ادامه درسهای «تاریخ وشناخت ادیان» توسط جناب آقای دکتر علی‌شریعتی . شرکت دراین کلاس ویژه دانش پژوهانی است که رسما نام‌نویسی کرده‌اند و کارت عضویت دارند .
موسسه‌خیریه تعلیماتی وتحقیقات‌علمی‌و دینی حسینیه ارشاد
تلفن ـ ۷۷۳۹۹۹ ـ ۷۷۴۶۵۱ ـ ۷۷۱۶۷۴
آ ـ ۲۶۱۲۹

فبشر عباد الذین یستمعون القول فیتبعون احسنه
«مسجد جواد (ع)»

برای اطلاع برادران و خواهران گرامی برنامه شب جمعه و شب شنبه را اعلام میدارد .
شب جمعه ، تفسیر قرآن کریم کماکان ادامه دارد .
شب شنبه ، جناب آقای ابوالقاسم خزعلی پیرامون **ژرفای‌جهان بینی اسلام** سخن خواهند گفت درپایان بسئوالات دانشجویان پاسخ داده خواهد شد .
شروع ۷ ونیم‌بعداز ظهر تلفن ـ ۸۲۲۷۵۶ ـ ۸۲۳۷۳۷
آ ـ ۲۶۱۶۱

پیشوای مذهب جعفری
روز بیست وپنجم ماه شوال مصادف باروز شهادت رئیس مذهب ششمین پیشوای شیعیان جهان امام بحق ناطق جعفربن‌محمدالصادق (ع) میباشد لذا از روز پنجشنبه (شب جمعه) بعداز نماز مغرب‌وعشاء مجلس ذکر فضائل ومصائب آن امام همام دربنده‌منزل منعقد است امیداست مومنین خاصه سلسله جلیله علماء اعلام و خطباء عظام برای بزرگداشت شخصیت آن پیشوای عظیم‌الشان شرکت فرموده حقیر را مورد لطف و محبت خویش قرار دهند .
محمدتقی مجتهدزاده
آدرس : خیابان‌مولوی‌مقابل‌خانی‌آباد کوی شهاب‌الدوله
آ ـ ۲۶۰۴۳

بمناسبت تصادف شهادت حضرت صادق علیه‌السلام باآغاز ششمین سال فوت مرحوم‌والدعلیه‌الرحمه ازلیله جمعه ۲۱ شوال تا ده شب مجلس توسل درمنزل فقید سعید درپامنار کوی نهاوندی برقرار است .
فرزندان مرحوم حاج‌سیف‌الاشراف‌افجه
آ ـ ۲۵۹۹۵

سخنرانی اسلامی

بمناسبت‌ایام‌ماتم‌اندوهبار ششمین پیشوای معظم اسلامی امام‌بحق‌ناطق حضرت‌ابی‌عبدالله جعفرابن‌محمدالصادق رئیس زنده و ارزنده شیعه صلوات‌الله علیه‌جلسه تبلیغ و سوگواری درمسجد حضرت سیدالشهدا (ع) از ساعت ۶ ونیم تا ۸ شب جمعه ۲۱ شوال مطابق ۱۹ آذر تا ۱۰ شب دیگر برپاست و خطیب اسلامی جناب آقای فخرالدین حجازی درباره نقش ائمه‌طاهرین درهدایت انسانی سخنرانی میکند . از عموم شیفتگان حقیقت خاصه طبقه جوان دعوت میشود که دراین سوك بزرك اسلامی شرکت فرمایند .
سیدیونس عرفانی
نشانی : سلسبیل خیابان هاشمی ایستگاه ۱۲ متری مسجد سیدالشهداء .
آ ـ ۶۴۷۰۲

سپاسگزاری

بدینوسیله از ذوات معظم و سروران ارجمند که در مصیبت درگذشت پدر بزرگوارم **سرهنگ حسین مادنیا** اظهار لطف فرموده و باشرکت درمراسم تشییع و ترحیم و هفت و ارسال نامه و تلگراف موجب تسلی خاطر بازماندگان را فراهم نموده‌اند سپاسگزاری نموده و اگر بواسطه تالمات روحی درعرض تشکر و ارسال جواب تاخیری پیش آید امید عفو دارم .
از طرف خاندان مادنیا و فامیل های وابسته . مظفرمادنیا
آ ـ ۲۶۰۸۵

سپاسگزاری
بدین وسیله از عموم تیمساران معظم و همقطاران و سروران و دوستان و آشنایان عزیز که درمراسم تشییع و مجالس ترحیم‌وشب‌هفت شادروان مهندس حبیب‌الله گرانپایه برادربزرگوارم درتهران شرکت و یابوسیله نامه و تلگراف اظهار همدردی فرموده‌اند صمیمانه سپاسگزاری نموده‌وسلامت و طول عمر همگی سروران گرام را از درگاه ایزدمتعال خواستارم . چنانچه بعلت تالمات روحی و حرکت فوری بمحل ماموریت قصوری درشرفیابی و عرض تشکر حضوری‌رخ‌دهد ، پوزش میطلبد .
اهواز ـ سرهنگ نصرالله گرانپایه
آ ـ ۶۴۵۱۰

سپاسگـزاری
وظیفه‌خود میدانم که‌ازهمه‌دوستان و آشنایان بخصوص جناب آقای دکتر مهدی فروغ استاد و رئیس محترم دانشکده هنرهای دراماتیك و استادان ارجمند و عموم همکاران گرامی و دانشجویان عزیز آن دانشکده که دراندوه درگذشت دائی اینجانب‌به‌نحوی از انحاء موجب تسلای خاطر من گردیده‌اند بدینوسیله تشکر و سپاسگزاری کنم .
احمد محمدی
آ ـ ۲۶۱۹۹

بقیه آگهی تسلیت و تشکر
در صفحه ۱۳ چاپ شده است

شماره ۱۳۶۶۷ ـ سال چهل و ششم

اطلاعات

چهارشنبه ـ هفدهم آذرماه ۱۳۵۰
نوزدهم شوال ۱۳۹۱ ـ هشتم دسامبر ۱۹۷۱

ساعات شرعی — استخراج دکتر ریاضی کرمانی

اذان صبح	ساعت ۵ و ۲۴ دقیقه
طلوع آفتاب	ساعت ۶ و ۵۹ دقیقه
ظهر شرعی	ساعت ۱۱ و ۵۷ دقیقه
اذان مغرب	ساعت ۵ و ۸ دقیقه

تعیین قیمت منطقه‌ای اراضی و ساختمانهای تهران و حومه

کمیسیون تعیین ارزش اراضی و ساختمانهای تهران وحومه در وزارت دارائی شروع بکار کرد.

این کمیسیون همه ساله قیمت رسمی ساختمان و اراضی داخل و خارج از محدوده تهران را تعیین می کند. و همین قیمت ملاك معاملات در دفاتر اسناد رسمی است و به قیمت منطقه‌ای معروف می باشد و در معاملات بر اساس آن مالیات پرداخت میشود. ارزشی که این کمیسیون تعیین کند از اول سال ۱۳۵۱ باجرا گذارده خواهد شد. در کمیسیون تعیین ارزش موضوع گسترش محدوده پنج ساله اول تهران نیز مورد بررسی قرار خواهد گرفت ودر صورتی که شهرداری پایتخت رسما میزان گسترش محدوده تهران را به این کمیسیون اعلام نماید قیمت اراضی جدید که وارد محدوده خواهد شد افزایش زیادی پیدا خواهد کرد.

این کمیسیون که با شرکت نمایندگان انجمن شهر، ثبت کل و وزارت دارائی تشکیل شده قبل از پایان امسال ارزش رسمی ساختمانی و اراضی را برای سال ۱۳۵۱ تعیین و اعلام مینماید.

در جلسات اخیر انجمن شهر تهران پیشنهاد شد که محدوده تهران ۶۰ کیلومتر مربع گسترش یابد.

«پست» به‌ماشینهای الکترونیک مجهز میشود

پنجشنبه این هفته کارساختمان مرکز مکانیزه پست ایران شروع میشود. در این مرکز نامه‌های پست‌شده بوسیله ماشین های الکترونیك وچشمهای الکترونیك تفکیك میشودوسهم نامه‌رسانها در صندوق های مخصوصی بطور خودکار جمع خواهدشد.

بااین اقدام چند صد نفر تفکیك کنندگان کنونی نامه ها ازاین کار فارغ می‌شوند و به‌امرتوزیع خواهندپرداخت مرکز مکانیزه پست‌درزمینی بمساحت بیست هزار متر مربع قرار خواهد داشت‌وقرارداد ساختمان‌و خرید ماشین‌آلات آن آماده شده است.

هشت منطقه

وزارت پست‌و تلگراف اعلام داشت که شهر تهران به هشت منطقه وشصت‌وچهار بخش و پانصد ودوازده واحد پستی‌تقسیم گردیده و باستفاده از این تقسیم‌بندی ظرف یکسال‌و نیم آینده تفکیك وتوزیع نامه ها درکمترین‌مدت انجام میشود.

نامه هائی که مردم پست می‌کنندشماره های پستی را باید روی‌پاکت بنویسند این شماره هابس از جمع‌آوری در اداره پست‌وبوسیله اپراتور ها کد گذاری میشود وسپس برای توزیع تحویل ماشین خواهد شدوباین‌ترتیب هر نامه رسان هرروزه بدون دردسرنامه های منطقه خود را که در یك‌واحد کوچکترقرار دارد از صندوق خودش تحویل و بمقصد خواهد رسانید.

دنیای ورزش شنبه‌ها منتشر میشود

فتوکپی جدید 3M مدل 051 ۱۴۵۰۰ ریال

پیشرفتی باور نکردنی در تکنیك جدید

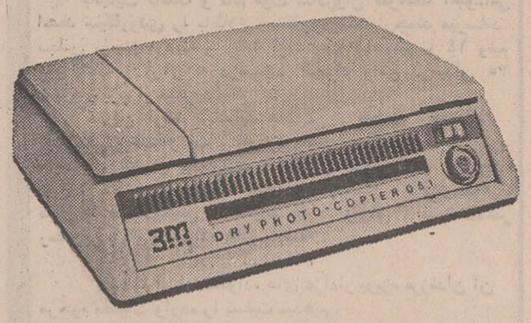

ماشین کپی مدل 051 (۳-اِم) کم قیمت‌ترین ماشین کپی کاملا خشك است که با تکنیك تکامل یافته در جهان عرضه شده است.

از تمام رنگها، جوهرها، خودکار، نوشته‌های دستی مهر، خطوط ریز و عکسهای تمام رنگی، حتی از روی کتاب کپی عالی میدهد.

کارکردن با آن بسیار آسان و بهیچ نوع مواد شیمیائی احتیاج ندارد فقط آنرا به برق وصل کنید و دکمه را بزنید.

THE 3M 051 DRY COPIER ONLY 3M CAN DO IT

شرکت شبرنگ

تخت جمشید مقابل سفارت امریکا ـ تلفن ۸۲۸۰۴۵

این مدل در فروشگاههای لوازم‌التحریر در دسترس است

انواع مختلف فتوکپی (۳-ام)

نوع ۰۵۱ : برای همه
نوع ۱۵۱ : برای مؤسسات کوچك
نوع ۲۵۱ : برای مؤسسات بزرگ
نوع اتوماتیك «۲۷۱» برای مؤسساتی‌که حجم‌کارشان زیاد است

افتتاح مطب

دکتر امیر هوشمند ممتاز دارای دیپلم تخصص دربیماری های پوست و آمیزشی از امریکا.

آدرس ـ اصفهان فلکه شاه عباس ابتدای خیابان فردوسی تلفن ۲۵۳۷۰ ـ ساعات پذیرائی ۵ الی ۸ بعد از ظهر

ایران پیما شرکت

اطلاعیه

قابل توجه اهالی محترم میاندوآب ـ مهاباد

بمنظور رفاه و آسایش مسافرین محترم‌ازتاریخ ۱۸ر۹ر۱۳۵۰توبوسهای دولوکس ومجهزشرکت ایران پیمامستقیما ازتهران به میاندوآب ـ مهابادو و بالعکس رفت و آمد خواهد نمود.

شرکت ایران پیما

تهران : خیابان سوم اسفندشماره تلفن۳۱۶۳۶۴ ـ ۳۱۶۳۵۶ ـ ۳۱۷۴۱۲
تهران :خیابان امیر کبیر ۳۱۲۱۷۱ ـ ۳۱۲۱۷۲ ـ ۳۱۲۱۷۳ ـ ۳۱۰۸۱۸
تبریز : نمایندگی ایران پیما ۲۶۳۶۳
نماینده مهاباد ـ تلفن ۸۲۸

همو جبرای قطعی شورای سازمان امور اداری واستخدامی کشور

به‌عذر نداشتن اعتبار نمیتوان از پرداخت مزایای کارمند شانه خالی کرد

وزارتخانه ها و موسسات‌مشمول قانون استخدام کشوری نمی‌توانند به‌عذر نداشتن بودجه از پرداخت مزایای کارمندان شانه خالی‌کنند.

براساس مقررات آئیننامه مزایای قانون استخدام، مزایای قانونی کارمندان دولت معلوم و مشخص شده است و کارمند محق بدریافت حق قانونی خود میباشد، نهایت آنکه اگر دربودجه دستگاه‌مشمول قانون استخدام اعتبار کافی وجود نداشت بایستی با مقداری از پرداخت مزایای کارمند موافقت و پس ازصدور حکم‌نسبت به‌برقراری مزایای مزبور اقدام نماید.

شورای سازمان امور اداری و استخدامی کشور بر این حق کارمندان دولت صحه گذاشت و بر اساس رای قطعی صادره پرداخت مزایای کارمند، را با توجه بمقررات آئیننامه مزایای قانونی اعلام داشت ونظرداد اگر پرداخت تمام مزایا امکان پذیر نباشد، قسمتی از آن حتما باید پرداخت شود.

بموجب شکایتی که یکی از کارمندان دولت‌تسلیم دفتر شورای سازمان امور اداری و استخدامی کشور کرد اعلام داشت که فوق‌العاده خارج از مرکز وی در مدت ۱۸ماه گذشته پرداخت نشده است.

هیات رسیدگی شورای سازمان امور اداری عین درخواست‌شاکی را جهت جوابیه وزارتخانه طرف شاکی ارسال و وزارتخانه مزبور پاسخ داد که فوق‌العاده دوری از مرکز کارمند مزبور بعلت کمبود اعتبار، پرداخت نگردیده واینکار نیز براساس‌مقررات پیش‌بینی شده در آئیننامه مزایا میباشد ولذا تقاضای رد ادعای شاکی را نمود.

رای شورا

شورای سازمان امور اداری و استخدامی کشور در جلسه اخیر خود با توجه به محتویات پرونده چنین رای‌داد:

«بموجب مقررات آئیننامه مزایا به مامورین غیر بومی در نقاط خارج از مرکز فوق‌العاده اشتغال خارج از مرکز تعلق میگیرد ودر تبصره ۳ماده ۱۶ اصلاح آئیننامه مزایا هم تصریح شده است که‌در صورت کمبود اعتبار وزارتخانه‌ها میتوانند آنرا بمیزان کمتری تعهد و پرداخت نمایند، نه‌اینکه اساسا از پرداخت خودداری شود چون به حکایت پرونده ولوایح جوابیه وزارتخانه طرف شکایت استحقاق شاکی تایید گردیدبنابر این‌شکایت وارد است و فوق‌العاده اشتغال خارج ازمرکز مورد مطالبه او باید بانوجه به‌تبصره۳ماده ۱۶اصلاحی آئیننامه مزایا طبق مقررات مالی باتامین اعتبار تادیه شودو این‌رای قطعی و لازم‌الاجرا میباشد.

خبرنگار اطلاعات به‌جبهه‌های هند و پاکستان اعزام شد

بامداد امروز علیرضا طاهری خبرنگار روزنامه اطلاعات رهسپار جبهه‌های جنك هند و پاکستان شد تا از جنك بزرك شبه‌قاره هند، برای شما خوانندگان گرامی، گزارشهای اختصاصی تهیه کند. در حال حاضر کلیه راههای هوایی هندوستان و پاکستان بسته است و در آسمان هردو کشورپروازی جز پرواز جنگنده های بمب‌افکن، صورت نمیگیرد و حتی پرواز های داخلی نیز تعطیل شده است. دوروز پیش یك هواپیمای‌پاکستانی که در خطوط داخلی این کشور کار میکرد، ناچار شد که در فرودگاه زاهدان فرود آید. سرنشینان این هواپیما گروهی‌دانش‌آموز خردسال بودند که از یك گردش علمی باز میگشتند.

علیرضا طاهری اولین روزنامه‌نگار ایرانی‌است که‌به جبهه های جنك کنونی‌شبه قاره هند «مروا»سفیرپرخطری را در پیش دارد.

او امروز از کابل گزارش داد:

«پرواز به خاك هندوستان و پاکستان کاملا غیرممکن است. گزارشهای رسیده نشان میدهد که‌آسمان‌شهر های هندوستان و پاکستان، حتی یك دم هم آرام نمی‌گیرد و جنگنده های غول پیکر مرتبا غرش‌کنان در پروازند. بهرحال، من ناگزیرم که از تماشای‌شهر زیبای کابل چشم بپوشم و بیدرنگ راه خودرا به سوی جبهه‌های جنك، بوسیله اتومبیل ادامه بدهم.

دراینجا متاسفانه اتومبیلی هم که عازم پاکستان‌باشد دیگر پیدا نمیشودومن‌بناچار بایـرداخت دستمزدی سه برابر حد معمول، اتومبیلی زاکرایه کرده‌ام تا مرا به پاکستان ببرد. هاشم‌خان راننده این اتومبیل ـ به من گفت:

ـ هیچکس جرات سفر به‌پاکستان راندارد. گلوله دوست و دشمن نمیشناسد. من سه‌روز پیش هم یـك مسافر داشتم که‌ازخبرنگاران امریکائی بود. او برای‌رفتن به‌پاکستان حتی حاضر بود که اتومبیل مرابخرد!

علیرضا طاهری درپایان گزارش تلفنی کوتاه خود اضافه کرد:

«باید هرچه زودترحرکت کنم. من در پاکستان، لباس مخصوص خبرنگاران جنگی را خواهم پوشید و یکراست به‌قلب جبهه‌خواهم رفت.

بیمه خبرنگار

از آنجا که در جبهه‌های جنك خطراتی برای‌خبرنگاران وجوددارد، موسسه‌اطلاعات ترتیب بیمه علیرضا طاهری راداده است.

بازگشت اعضای سفارت ایران در بغداد

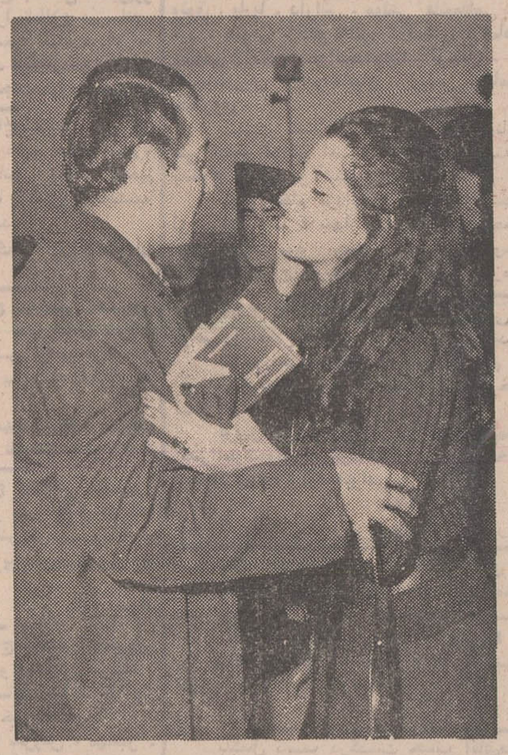

عده‌ای از اعضاء، همسران وفرزندان کادر دیپلماتیك ایران مقیم عراق دیروز با پرواز عادی‌بغداد ـ تهران «هما» به تهران بازگشتند. بقیه اعضای هیئت‌سیاسی مقیم عراق تا روز یکشنبه آینده فرصت‌دارند خاك این کشوررا ترك گویند. عکس همسر یکی از دیپلمات های ایران را درمهرآباد درحالی که مورد استقبال‌یکی از بستگان خود قرار گرفته نشان میدهد.

در دادگاه تجدید نظر نظامی

محکومیت زن امریکائی از ۳ سال به ۶ ماه تقلیل یافت

شارون‌لابرکینك

خانم شارون لابرکینگ تبعه امریکا که به اتهام جاسوسی واقدام‌علیه امنیت داخلی‌مملکت، و همکاری‌با دانشجویان‌منحرف ایرانی، ماه گذشته در دادگاه عادی محکوم به سه سال حبس گردیده بود، در دادگاه‌تجدید نظر محکومیت وی با توجه به علل مخففه به ۶ ماه حبس تادیبی تقلیل یافت.

دادرسان دادگاه با توجه به جوانی، نداشتن محکومیت، و اعتراف باشتباه ازطرف متهمه، محکومیت‌وی را کاهش دادند.

شارون در دهه آخر آبان ماه به اتهام جاسوسی واقدام علیه امنیت داخلی مملکت در دادگاه عادی شماره ۳دادرسی نیروهای مسلح شاهنشاهی محاکمه شد در آن دادگاه از اتهام جاسوسی تبرئه و اتهام دیگرش مطابق با ماده ۵ مقدمین بود و محکوم به سه سال زندان گردید و بلافاصله تقاضای تجدید نظر نمود.

دادگاه تجدید نظر از هفته گذشته تشکیل گردید ازاستماع آخرین دفاع متهم بکار خود خاتمه داد و وارد شورگردید و پس از پنج ساعت رای‌صادر کرد.

منو

شرکت سهامی خوراك وابسته بگروه صنعتی مینو

برای تکمیل کادر فروش خود بچند نفر فروشنده مرد با شرایط ذیل احتیاج دارد.

۱ـ حداقل تحصیلات سیکل
۲ـ حداکثر سن ۳۰ سال
۳ـ داشتن برك خاتمه خدمت یا معافی دائم غیر پزشکی
۴ـ داشتن ضامن معتبر
۵ـ خوش برخورد و علاقمند بکار فروش

کسانیکه در فروشندگی تجربه داشته باشند حق تقدم خواهند داشت.

به اشخاصیکه استخدام میشوند حقوق مکفی پرداخت خواهد شد و از مزایای آئین‌نامه های بازنشستگی و بهداشت ووام برخوردار خواهند گردید. داوطلبان می توانند برای انجام مصاحبه روز ۲۱ر۹ر۵۰ از ساعت ۸ صبح الی ۱ و از ساعت ۳ الی ۷ بعدازظهر به فردوسی شمالی ـ کوشك ـ ارباب جمشید ـ کوچه خسروشاهی **شرکت سهامی‌خوراك** مراجعه نمایند.

۱ـ۶۳۹۲۶ ۱ـ۲

آگهی استخدام

مراکز آموزش و پایگاه دریائی بندرپهلوی بمنظور تکمیل کادر غیر ارتشیان خود به تخصصهای موتورچی برق ـ متصدی پمپ آب ـ تکنسین تهویه مطبوع ـ تکنسین دستگاه بی سیم‌ـ تکنسین دستگاه تله‌تایپو تلفن‌خودکار ـ سیم کش وتعمیر کار خط ـ معمار ـ با مدرك تحصیلی قبول سوم متوسطه و به تخصصهای آرایشگر ـ خیاط ـ باغبان ـ شیشه بر ـ خمیرگیر وچانه‌گیر ـ آشپز ـ پرسی کارد دستگاه خشك‌شوئی ـ متصدی آبدارخانه ـ پیشخدمت با مدرك تحصیلی قبولی ششم ابتدائی نیازمند میباشد که از طریق آزمایش و مسابقه بسمت افزارمند استخدام مینماید.

داوطلبان واجد شرایط میتوانند تقاضای خود را با ذکر تخصص مربوطه همراه با چهار قطعه عکس ۴×۶ و فتوکپی شناسنامه و مدرك تحصیلی و دفترچه پایان خدمتی یا معافیت از خدمت زیر پرچم حداکثر تا تاریخ ۳۰ر۹ر۵۰ بستاد مراکز آموزش چمبره پرسنلی تحویل و در مقابل رسید دریافت نمایند. به تقاضائی که بعد از تاریخ مذکور واصل شود ترتیب اثر داده نخواهد شد. ضمنا حداقل سن برای استخدامیان ۱۸ سال و حداکثر ۲۵ سال میباشد.

مراکز آموزش و پایگاه دریائی بندرپهلوی
آ ـ ۶۴۱۴۶

بانك اصناف ایران

جوایز بزرگ

دومین سری حساب ذخیره بانك اصناف ایران

در انتظار شماست تا فرصت باقیست در **بانك اصناف ایران**

حساب ذخیره بازکنید

برنامه کنفرانس هفتگی مرکز پزشکی فیروزگر

پنجشنبه ۱۸ر۹ر۵۰ ساعت ۱۱ صبح سالن کنفرانس موضوع: منحنی رنگها در تشخیص بیماریهای قلبی
بحث کننده: دکتر منوچهر ندیمی م الف ۱۱۷۸۹
آ ـ ۶۴۴۹۴

آگهی معرفی نماینده شخصیت حقوقی در شرکت ماهی قزل‌آلا (سهامی خاص) ثبت شده بشماره ۱۴۹۰۵

بموجب نامه شماره ۳ر۴ـ۱۰۰۵ر۴۷۰۱ ـ ۸ر۹ر۵۰ صندوق‌توسعه کشاورزی ایران و تائید شماره ۲۰ ـ ۸ر۹ر۵۰ شرکت‌نامبرده آقای مانکجی‌آبادی بجای آقای ایرج اوصیاء بنمایندگی صندوق مذکور در شرکت تعیین گردید. م الف ۱۱۷۶۶
رئیس اداره ثبت شرکتها و مالکیت صنعتی. مهدی نراقی
۱ـ۶۴۶۰۴

منو

شرکت سهامی‌خوراك وابسته‌بگروه صنعتی‌مینو

جهت مدیریت داخلی مراکز پخش خود در استان هابافرادی‌با مشخصات زیراحتیاج‌دارد:

۱ـ حداکثر سن ۳۰سال.
۲ـ حداقل تحصیلات سیکل.
۳ـ دارابودن برك خاتمه خدمت یا معافی دائم غیر پزشکی.
۴ـ داشتن تضمین یاضامن معتبر و حسن شهرت
۵ـ سپردن تضمین کار در شهرستان مربوطه‌بمدت سه‌سال.
۶ـ داشتن حداقل سه سال سابقه کار درحسابداری.

کسانی که سابقه مدیریت در حسابداری داشته باشند حق‌تقدم خواهندداشت.

داوطلبان پس‌از دیدن یکدوره تعلیماتی که بین ۶ تا۹ماه طول خواهد کشید (در مدت تعلیمات حقوق‌پرداخت خواهدشد) در شهرستان مورد نظر باحقوق مکفی بکار مشغول خواهندشد.

داوطلبان واجد شرایط میتوانند جهت انجام مصاحبه روز پنجشنبه ۱۸ر۹ر۵۰ بین ساعت ۸صبح تا۲ بعداز ظهر **اداره مرکزی‌مینو**واقع در کیلو متر ۱۴ جاده‌شمالی کرج مراجعه نمایند.

فروشگاه فردوسی در خدمت مردم

بفروشگاه فردوسی اطمینان کنید
وقبل از هر خرید
ازفروشگاه فردوسی دیدن کنید بصرفه‌شما است.

فروشگاه فردوسی در خدمت مردم

آقایان شیك پوش همیشه لباسهای‌خودرابفروشگاه فردوسی سفارش میدهند.
دوزندگان‌با تجربه‌ماسفارشات مشتریان‌محترم را در کوتاهترین مدت طبق مدل های روز آماده و تحویل مینمایند.

فروشگاه فردوسی در خدمت مردم

خانمهای‌شیك‌پوش‌تهرانی لباسهای‌خودرا ازبوتیك‌فروشگاه‌فردوسی‌تهیه مینمایند.
ازبوتیك زیبای‌فروشگاه فردوسی مرکزدر طبقه سوم دیدن فرمائید.

فروشگاه فردوسی در خدمت مردم

صرفه جویان تهرانی میوه مورد احتیاج‌خود را از فروشگاه های فردوسی مرکز بهجت‌آباد، میدان ونك‌وفلیك خریداری‌میکنند برای مبارزه با گران فروشی با ما همکاری کنید.

شرکت ملی نفت ایران برای خدمت‌درشرکتهای عامل نفت ایران در مناطق نفتخیز جنوب به عده‌ای مهندس برای‌سمتهای زیر نیازمند است.

۱ ـ مهندس تعمیرات ابزار دقیق
۲ ـ مهندس تعمیرات مکانیك
۳ ـ مهندس تعمیرات برق
۴ ـ مهندس تعمیرات و تولید نیرو
۵ ـ مهندس تعمیرات خطوط لوله
۶ ـ مهندس استاندارد ها

شرایط:

الف ـ ملیت ایرانی
ب ـ متدین بیکی از ادیان رسمی
ج ـ شاغل نبودن در سازمانهای دولتی‌و موسسات وابسته به آن
د ـ ارائه گواهی پایان خدمت وظیفه‌عمومی و یا گواهی معافیت دائم
ه ـ حداکثر سن ۴۰ سال
و ـ تحصیلات: فارغ‌التحصیل از یکی‌از دانشگاه های معتبر در رشته های ابزار دقیق، مکانیك، برق، راه و ساختمان.
ز ـ تجربیات: ۶ تا ۸ سال تجربه در کارهای مهندسی بعداز اتمام تحصیلات دانشگاهی که۲ سال از تجربیات مزبوردر رشته های مربوط به صنایع نفت باشد.
ح ـ تسلط کامل بزبان انگلیسی

متقاضیان واجد شرایط میتوانند همراه بامدارك مربوطه ویك قطعه عکس ۴×۶ همه روزه باستثنای روز های جمعه و تعطیل حداکثر تا تاریخ پنجشنبه ۲ر۱۰ر۱۳۵۰ از ساعت ۸ تا ۱۱ صبح به اداره کل استخدام و کاریابی شرکت ملی نفت‌ایران خیابان‌کاخ شمالی شماره۷۶ تهران مراجعه فرمایند.