本居宣長集

元

和書門
類 三四三八八
號
函 一〇九
架 四
冊 五

内閣文庫
和書
類 三四三八八
號
冊 五
函 一七〇
架 一二

内閣文庫
番號 和 34388
冊數 5 (2)
函號 170 93

共五

四四六九

国立公文書館
National Archives of Japan

落穂集　第四

一天正十四年正月秀吉公織田信雄卿[illegible]を大坂城へ
招き申されけるハ當年中[illegible]　家康と源の縁を結ひ度と之
と[illegible]被申候ハ其方　家康方へ我か妹を嫁せしめ縁
者と罷成[illegible]入魂ニ[illegible]と被申候由　信雄卿の[illegible]
[illegible]秀吉公の[illegible]
[illegible]
[illegible]内證[illegible]
外[illegible]
[illegible]
[illegible]秀吉公[illegible]

ハ小輸入輸出の
第三條

前ハ不得共ニ有之候ニ付而縁組之事ハ少々異儀ニ及はれ
一 同年二月十日北条氏直殿江督姫君御入輿ありて 其節
ノ御縁父氏政も同年の冬ニ至りて 家康公へ
氏政より使者として [illegible] 御目見ニ [illegible] 御礼を
のへられ 安文通寺ハ [illegible] 対面ありて [illegible]
御家老も [illegible] ニ [illegible] なりし [illegible] 御礼と [illegible]
御使 氏政より [illegible] 仰下 [illegible] 付 [illegible] 御礼
ねかひ [illegible] 宇の [illegible] 本多 [illegible]
ニ [illegible] なり 信 家康公 [illegible] 本多
同 [illegible] の [illegible] 溝口 [illegible]
も [illegible] の [illegible] 家 [illegible]
出 [illegible] 二 [illegible] 御旅館の [illegible]

[illegible] 酒井左衛門尉
[illegible] 合せて [illegible] 大久保 [illegible]
御 [illegible] 氏政 [illegible]
今 [illegible] 出 [illegible]
[illegible] 三 [illegible]
御 [illegible] 小笠原
旗下 [illegible]
[illegible]
[illegible] 御 [illegible]
[illegible] 氏政 [illegible] 遠藤 [illegible]
の [illegible] 家康公 [illegible] 御 [illegible]
[illegible] 三 [illegible] 氏政 [illegible] 御 [illegible]

[illegible]

一 [illegible]

一 [illegible]

先御年寄政略を以て女中を表と同様
後の為に人数有婢妾を設け金人を
遣わし酒井新蔵を遣わしと
右の趣相違無御座候て
ふと

一同年七月信州上田城主
松平伊賀守殿信濃国
上田城を攻
上田城の軍勢を
加賀守殿
加州
上田城滅亡
顛末

上田城の小笠原大軍と
上田城攻戦
元和
出馬の
先鋒
信濃
帰陣
上田城攻
八月初旬
上田城の
小笠原の
記録の中
信濃守殿
信濃守
軍勢

一同年秋羽柴下総ハ秀吉　信雄両人の内意ニ依し
在洛と云て京都ニ有けれしも　家康卿ハ岡崎の居
城ニ有けれハ自ら下総守使として御対面有し
前後の御物語有りて御申上ニ上京の事を申
出けれハ　家康卿ハ少しも御合点なく　中国上方
より追々上京の御催促有けれハ　秀吉ハ又下向
の法ニ無して御不快ニ思召けれハ　下総殿も
なくてハ叶ましく上京も有へきと申ニ
なし　家康卿も御心も仲々御了簡有るへき様に
の御心とや申けれハ何とも御返事なく　秋中上京
後ハ下総守も有へき事と申されけれハ　其
中ニも家康卿の御前にて御申し　家康の

疑心ハ多くの不足とも必ず迎の使ニ遣し候て
なれハ織田信雄の羽柴殿も御同事之事ニ候
されハ此の義ニ付なく人々ハ退出の以後秀吉ハ
使者ニ小袖を送り被下候て今の御状とも有
右の趣ハ使者の御礼とて御請有て委細を
聞て被申候事ハ宜しく取計ひ候へと申
ニ家康上京上京とて被申候事ニ候と云
共十分の御事かなハす被申候て内府殿ハ
め々殿の心中も存候て秋の母も御下向し
しても左ハ無之や　家康の疑心の有けれハ
と御内意の内府殿ハ御返事も感心有て
退去の後ニ下総守ハ思召さへきと御入ありけれハ

のわ佐ゝなく浅井備前守まいらせ候か 柳本小子を心細く持清
すく 平野太郎左衛門尉を召つれ 家康公も同道
以上京への首途として越前の宮 井伊兵部少輔 柳本
康政 右三人の親族の内 名ある人々 従人として上方へ参る
也けり

一 同年十月四日 家康公 於中国 住吉に 今月十八日
大坂面図浅之 [illegible] 御着 [illegible] 待給 [illegible]
其以上京の首途として淀川の [illegible] 八木[illegible]
大蔵 柳本康政 酒井右衛門尉 永井[illegible] 本多[illegible]
右三 [illegible] と 太郎左衛門 [illegible]
以城中之 [illegible] 国 井伊兵部少輔 本多佐渡守
是人 [illegible] 本多 御 [illegible] 大坂当

其子ハ江戸へ早々上洛のよし聞ゆ 年ゝ不 [illegible] 細
ハ上方衆ハ何某有所存 [illegible]
其志 [illegible] と [illegible] 太郎左衛門 [illegible]
[illegible] 新井 [illegible] 左衛門 [illegible]
大蔵 [illegible] 城中 [illegible] 大津の [illegible]
所々 [illegible] 家康公 [illegible]
[illegible] 大坂 [illegible] の [illegible]
今の [illegible] 御 [illegible]
御 [illegible] 御 [illegible]
以城 [illegible] 太郎左衛門 [illegible] 此 [illegible]
以路 [illegible] 御 [illegible]
[illegible] 御中 [illegible]

家康ニても太閤ニハ始めて此対面なれは　此度ハ上京あり
ける器量と此云はれて　本多作左衛門ハ留守居
承りて井伊兵部と談合　太閤〇御母大政所のまはり
山のことく積置　[illegible]　母公[illegible]の[illegible]
[illegible]　井伊兵部　[illegible]あの家
薪ハ何の為にや人目[illegible]と母[illegible]頭[illegible]
[illegible]大閤
の様[illegible]　[illegible]
も[illegible]
[illegible]家康
[illegible]　[illegible]
[illegible]の[illegible]　[illegible]

兼て此度の大政所[illegible]　[illegible]焼殺して下さる[illegible]
[illegible]本多作左衛門　仕業の由　風聞を[illegible]　母の事出し
後にハ[illegible]　太閤[illegible]の心の遠慮し　[illegible]
[illegible]　[illegible]　[illegible]となり
太閤[illegible]　[illegible]本多作左衛門[illegible]　家康公の
[illegible]死罪[illegible]　[illegible]家康[illegible]
[illegible]
[illegible]
作左衛門ハ上方[illegible]
[illegible]
[illegible]　子息[illegible]譜代
[illegible]出世の[illegible]出入の事[illegible]

のれ候ゟ御内々の家老 御断申遣し候処 程なく御推量被成候

なされ候ハ 秀吉何様にも家康公次第に可仕と仰入

ととのへ 名をも遣し候へと 御申候 其上御上洛あらは

候ハヽ御所へ 御使者を以 此旨御内意の上にて被仰遣候

御尋の事を御心得 [illegible] 家康公へ御返事被申

一 同年十月廿六日 家康公大坂へ御着被成 大和大納言秀長

其夜秀長の旅館へ御見舞の様にて秀長 案内申候

ありける所に秀吉公御忍にて御旅館へ御出 家康公と

語り合ひ如何にも心易く御懇に被成 [illegible]

御物語の体 一入御休息の為を 打とけ御馳走被成

御出被成候 持合とても御帰参 [illegible]

あり 翌廿七日 家康公大坂の城へ御登城 秀吉公式三献

一 出仕の日は [illegible] 御信雄 [illegible] 出仕 [illegible] 秀

吉公の 家康公へ御対面 [illegible] 諸大名 [illegible]

[illegible] 中納言殿 [illegible] 家康公 [illegible]

[illegible] 内府 [illegible] 御 [illegible] 家康公

[illegible] 家康公の [illegible] 家康公 [illegible] 秀

[illegible] 信雄 [illegible] 秀

吉公の家臣 [illegible] 秀

の [illegible] 後 秀吉公 [illegible] 天

下 二 [illegible] の [illegible] 秀吉公の [illegible] 家康公の [illegible]

[illegible] 家康公 [illegible]

の [illegible]

[illegible] 一 秀吉公 [illegible] の

為ス一向徹候の者ニて是れにハ何者佐倉氏如くハ
候ふ事ミえの御新政を以て子息天下諸国今川家表一戦
の外ハ皆川計死と覚候し兵を以て私きんは勝力と以て湯を
のかさるも後悔してと東常にはいかにも有之有事と存る計
ごとくとも其許の事に於てハ君ヤありて相終ニ御しん
座すみなとも候はと信雄公にし秀吉公の計一戦と候に
ならわかりにて　家康公の事と申さ御事と存候へく
ニ候後しかし今程御心ハ候得共利ニ付てハ兵の故相ゑへ
家康公ハ千言家康公ニも上ハ業を以て御事御相なる時
旧もなや其言に御用は御而て存し候領の後秋元康
既と以改めて在けれ共何ら紙大坂御進み候内秀吉公
気の美意に而信長公御秀吉公大ハ公

刑部殿ハ御旅館ニ於て後々又其何申承候
ところで随意其時に御記き家康公には一旦三方原叙
せらる八秋元小早川義信長以故諸浦住書御面
家の御家人住友の初めにし後家康公大坂と以後
かゝる京都御出向為し大和大河之も何に御
上りて是は此以後上京の時の御為に栗栗
の路の部内に於て岩為とも御家旅御相の
居つ遠く建てと称し寺七を建
申出御成候而何御市の坊なども割役
さハ御家康公の御事ハ以御参勤以人祗御住
ある為まに秋元大坂に於て其御よ右淡清く
なる事其代の後と表し世上流布の書所にかく

松遠江ゟ一門秋山岩手ゟ浦野周防家康公え使者
今ハ小牧ハ名古屋ゟ山名ハ岩倉と長久手ニ浦野深江
右何れ之戦ニ而も立申候て八十五歳の時ゟ申合仕候
雲林と申たる老人の覚書にて承候、是を書とゝめ申候
一同年同月十日 家康公岡崎より御帰陣被成候、其後大政所
御名乗お信様御上洛被遊候、御縁組ハ秀吉公より
御承知ありて御座候て御使として井伊直政とに而御添
の後大政所と始め御供之女中衆共に直政の供を
まて申候へ共秀吉公より御懇之御馳走ニ付と
御ちそう被成候ての送り御座候て後ニ大政所
帰洛ニ付而直政ハ御供申候、石川伯耆守数正と秀吉公ハ
兼々御懇意ニ而、直政ハ一番入魂の様ニ無之

御上洛之後ハ秀吉公の御旗本へ被仰
出候と成申候へ共、家康公ハ何とも御返事
被遊候ハす候て直政を誉申候と也
右之趣も今ニ於て覚書之内ニ何故世上ニ流布の事ハ
ましく候へとも秀吉公の家康公へ対し入魂の心ハ
いにしへの御事ハ去年之御和議以後あらハれ申候
殊の外御内証ハ清き御事ニ候と云
一同年十二月 家康公ハ浜松より駿府え御移り被成候、今年ハ
同年乃此迄の家康公の御威勢相勝れ御座候、駿府ハ諸
士御住居
一天正十八年四月秀吉公三河より家康公ハ軍勢と共
ニ北条征伐として小田原え出陣之御人数は凡

寿きも加勢として陣中へ酒[illegible]を送りきたる是
府の旗本の備へ岩崎の城を攻[illegible]陣中に備を立
いと秀吉へ一戦をさせんとの所存にて蒲生氏郷[illegible]
利家二万余にて三河の国を秀吉の頼みの勢を
長谷川[illegible]堀[illegible]池田[illegible]
勝入[illegible]羽柴秀次[illegible]森[illegible]
しかるに[illegible]家康公[illegible]の上[illegible]
とも[illegible]秀康[illegible]初陣の事[illegible]
[illegible]の[illegible]とも[illegible]家
[illegible]の[illegible]とある[illegible]成
小児の事[illegible]なくさみにて[illegible]
[illegible]と秀吉[illegible]新[illegible]御[illegible]

以下秀吉[illegible]にして[illegible]家康
の[illegible]神[illegible]武
[illegible]家康
[illegible]家康[illegible]際
の[illegible]
一 同年八月八日 家康公[illegible]
[illegible]となり

一 天正十三年[illegible]秀吉 秀吉姓改豊臣 [illegible]
行幸[illegible] 後陽成院 人皇百代 [illegible]
中将[illegible]家康[illegible]
[illegible]
子[illegible]の[illegible]

然とも聚楽清右衛門年中ゆゑや能中に於て丹羽
五郎左衛門長重宮内の御城に住居仕　右ゆゑを以
家康公の御蔵米を被遣候の方七千石於て被下候を
一同年八月小田原氏政氏直父子関白秀吉公への使
者として小幡若狭守後藤兵庫上にて内證を言まいらせ候て
榊原康政御取次ニ而有之を承り為其と上洛候を
子細は先者有北条氏政と秀吉公の和睦被仰出候家
家康公御仕置と以て扱如く和睦被御調之有之ありかた
若狭守大坂上京名代御目見に而秀吉公へは若狭守共榊原康政
あへ人其城中に招き對面有之若狭守申候は氏直御礼
以て上京から御總立は以來迄由安房守殿知行被
上州沼田領之事　家康公と御談の上まとむ沼田領

江沼田領之儀一旦御扱付候處秀吉公ゟ五ヶ条あとへ
家康公と氏直回答御沙汰被成候の由御取扱ひ
候ゆゑと家康公被仰出候之事候真田安房守ゟ之
小田原へ申候由御内證之事ハ右之通二ヶ条
之趣也御沙汰合申事候旨相承り候と申す品承候
斯様成事存知候由に申候にて御座候由大坂
出之其年臘月初め比氏直上京候ひとの御礼被遣由
迄候之其申渡候上京候之事也御返事沼田城之事
其心得候て御上ハ上別沼田の内小田原之
如何様に為申上候居其年中氏直上京御出仕あるへく
との意見之由申候小田原に以此事を御旨
のち御中に家康公大坂表の首尾被仰遣候　家康公

[illegible]

一[illegible]

[illegible]

一天正十七年四月十九日 [illegible]

[illegible]

[illegible]

一同年七月 [illegible]

[illegible]

[illegible]

[illegible]

[illegible]

一同年九月 京庫之甲斐の内郡留守中[illegible]

[illegible]

一日付十二月小糸兵庫殿ヘ

[illegible]

[illegible]

[illegible]

[illegible]

[illegible]

一 [illegible]

一 天正[illegible]月 三日 [illegible]

[illegible]

[illegible]

[illegible]

[illegible]

一同二月十日　高麗高麗国王より使者を以て書を[illegible]

[illegible]

一同年三月　郡秀吉の先鋒[illegible]

[illegible]

一同月の[illegible]

[illegible]

[illegible]

[illegible]

[illegible]

[illegible]

[illegible]

[illegible]

[illegible]

[illegible]

[illegible]

[illegible]

[illegible]

[illegible]

[illegible]

一十月九日ハ[illegible]小田原城ヲ囲ミ攻ル[illegible]
[illegible]

[illegible]

一四日ニ[illegible]
[illegible]
軍陣ヲ[illegible]
[illegible]
[illegible]

三人共に初め[illegible]
[illegible]
[illegible]

[illegible]

[illegible]

[illegible]

[illegible]

一 [illegible]

[illegible]

[illegible]

[illegible]

[illegible]

[illegible]

[illegible]

[illegible]

[illegible]

[illegible]

[illegible]

[illegible]

国立公文書館
National Archives of Japan

落穂集　卍

一　[illegible]

薩摩、北郡、城と氏郎と同名にて小田原城主の後
裔吉左衛門より初て薩摩に来り薩摩の
内蔵三左衛門、次郎、次郎左衛門
一日に付七月五日より西郷城中に於て氏郎人相
と記録に ヶ月 京屋
吉兵衛と姓名城中に於て氏郎人相
次郎左衛門と姓名城中に於て
と一所に
吉兵衛、吉兵衛、
後新兵衛と吉兵衛 氏郎人相
京屋吉兵衛、極楽寺、
甲斐守 無法 相違 相違

所に居る 七月 九日 三日 小竜城の法人
氏郎 新の人相 相違 相違 服 相
吉兵衛 氏郎 氏郎 氏郎 氏郎 氏郎
京屋吉兵衛 氏郎 氏郎 氏郎 氏郎
氏郎 氏郎

[illegible]

[illegible]

[illegible]

[illegible]

一 [illegible]

一 [illegible]

一 [illegible]

[illegible]

[illegible]

[

[illegible]

[illegible]

[illegible]

当家ハ元ハ三方ヲ領シ[illegible]
[illegible]方ヲ[illegible]秀吉ニ[illegible]
[illegible]ハ今ハ立花帽子[illegible]細川氏ノ領[illegible]
[illegible]ハ今ハ[illegible]
[illegible]ハ今ハ[illegible]
[illegible]ハ今ハ[illegible]
[illegible]ハ[illegible]
[illegible]ハ[illegible]
[illegible]

[illegible]

三山中[illegible]の[illegible]田[illegible]柳[illegible]

[illegible]

[illegible]

[illegible]

[illegible]

[illegible]

加賀事ハ[illegible]
六事[illegible]
[illegible]
[illegible]

[illegible]

又秀吉の知恵、京庫[illegible]

[illegible]

[illegible]

[illegible]

[illegible]

六 秀吉公箱根山の陣所より江戸へ

家康公信濃路の行[illegible]

[illegible]

家康公と[illegible]信濃へと[illegible]

家康公其[illegible]側[illegible]信濃[illegible]秀吉[illegible]

[illegible]

[illegible]

家康公信濃[illegible]

中[illegible]

[illegible]

[illegible]

[illegible]

七月廿 家康ハ信州[illegible]

[illegible]

[illegible]

[illegible]

八　秀吉の陣所ハ野営にて[illegible]

[illegible]

九　奥列参陣[illegible]

[illegible]

[illegible]

[illegible]

[illegible]

[illegible]

[illegible]

割を高下に[illegible]割[illegible]や[illegible]の[illegible]の[illegible]
知[illegible]割[illegible]い大形一[illegible]切又は[illegible]一[illegible]
[illegible]

十一 小条[illegible]

[illegible]

山中用生の[illegible]
[illegible]
[illegible]
[illegible]
[illegible]
[illegible]
[illegible]
[illegible]

国立公文書館
National Archives of Japan

[illegible]

[illegible]

[illegible]

[illegible]

一

[illegible]

一

[illegible]

無之候へ共別条の四月に[illegible]
[illegible]
[illegible]

件の筋と特出し政宗おそれ申候間秀吉様ハ[illegible]
の地いまだとゝのハず[illegible]方相[illegible]
[illegible]
[illegible]
[illegible]政宗件の筋と相[illegible]
[illegible]
[illegible]

[illegible]

[illegible]

[illegible]

[illegible]

三浦半島と伊豆国の[illegible]

[illegible]

[illegible]

[illegible]

一ツ書ハ[illegible]

〈の所ハ[illegible]

別あり法[illegible]

ハ法ト[illegible]

[illegible]

[illegible]

[illegible]

[illegible]

[illegible]

一小田原藩知行割の儀（中略）
[illegible]八日[illegible]
[illegible]
[illegible]

毎月宜しく使水金ふ[illegible]
為ようて升仕多銀出し上列算盤に於て十二万石余
いの算盤の池に上置とうて仕れ[illegible]
桝京沢帳庫改上列銭桝十万石余平均方桝太銀
上仕四小[illegible]十万石余いの三人の外に別出京方
[illegible]
[illegible]の人数に於て二万の方人桝京の帳桝
三万石[illegible]
[illegible]桝京と[illegible]
関東出人四の[illegible]三人の内[illegible]
上京[illegible]
京仕と[illegible]

他国出生会[illegible]
多桝京と　徒川京の三人[illegible]
升仕桝京[illegible]
[illegible]
場地[illegible]
[illegible]
[illegible]

[illegible]城中に於て秀吉への[illegible]
[illegible]
[illegible]

一秀吉〜江川の沼津宿に帰陣ある事
夫人浅野氏改名高台院三人〜ゟ選ばれ
給ふ様子にて御ゟ御ゟ
ゟ御ゟ持合せ人数ゟ
百姓市ゟ
上方ゟ
多の人と
ゟ
別ゟ人
接ゟ
大略の事ゟ

夫人の力ゟ
下ゟ
ゟ
有ゟ
多ゟ
ゟ
ゟ
人の
合ゟ
ゟ
ゟ
と

一
日ゟ九月朔日秀吉〜小田原ゟ

[illegible]

[illegible]

[illegible]

[illegible]

一
十月十日異列に於て正行陣を立ル
西の坂に姉小路宰相を
[illegible]
[illegible]
[illegible]
[illegible]
[illegible]

の[illegible]
[illegible]
[illegible]
[illegible]

[illegible]
の場合に[illegible]天が出来[illegible]
一二日以後第[illegible]
[illegible]
[illegible]
出馬[illegible]
[illegible]
[illegible]

[illegible]

[illegible]

[illegible]

甲斐信濃両国の土地不して信濃の方へ
奥列一揆の事を聞て天正元年九月廿日
て　京屋の但馬と云家へ内々に信濃へ
の証拠として二十人の信濃の者共
を先立て信濃へ出張仕候　栗田寺の浦と云所
へ　信濃衆　諸方へ人を遣し
土地の者を有り合せ
と信濃衆　武田勝頼公の信濃へ
為と云て　奥列一揆申談
信濃へ　中間を遣し
信濃へ　奥列一揆
四月　京屋の少将
　　　

[illegible]

[illegible]

[illegible]

[illegible]

[illegible]

[illegible]

序禮集

第六

一 京庫院三月下旬後廣瀬知六月初の法要分南
紙大徳受信自筆紙 京都九戸條門寺主人信
自筆 遺言と企る日九戸一味の族多くして信自自
力と法力の法の同中あり信 奥分 御教の第三
居士号 法名 法号 法位 今度出家 御
結縁 寺庫 桃京 庫 お法号 御法名
紙表の裏 京都 おすすめ 信 信
出陣 おくり中 先達分中 御言葉 御
法名 蒲生氏 第四日 の多 法 こ
ろ 信 時と 多 の 今 法 下 御 出 御

[illegible]
の京を関[illegible]
[illegible]に[illegible]
七月十九日[illegible]
七月廿四日[illegible]
の[illegible]
[illegible]
[illegible]

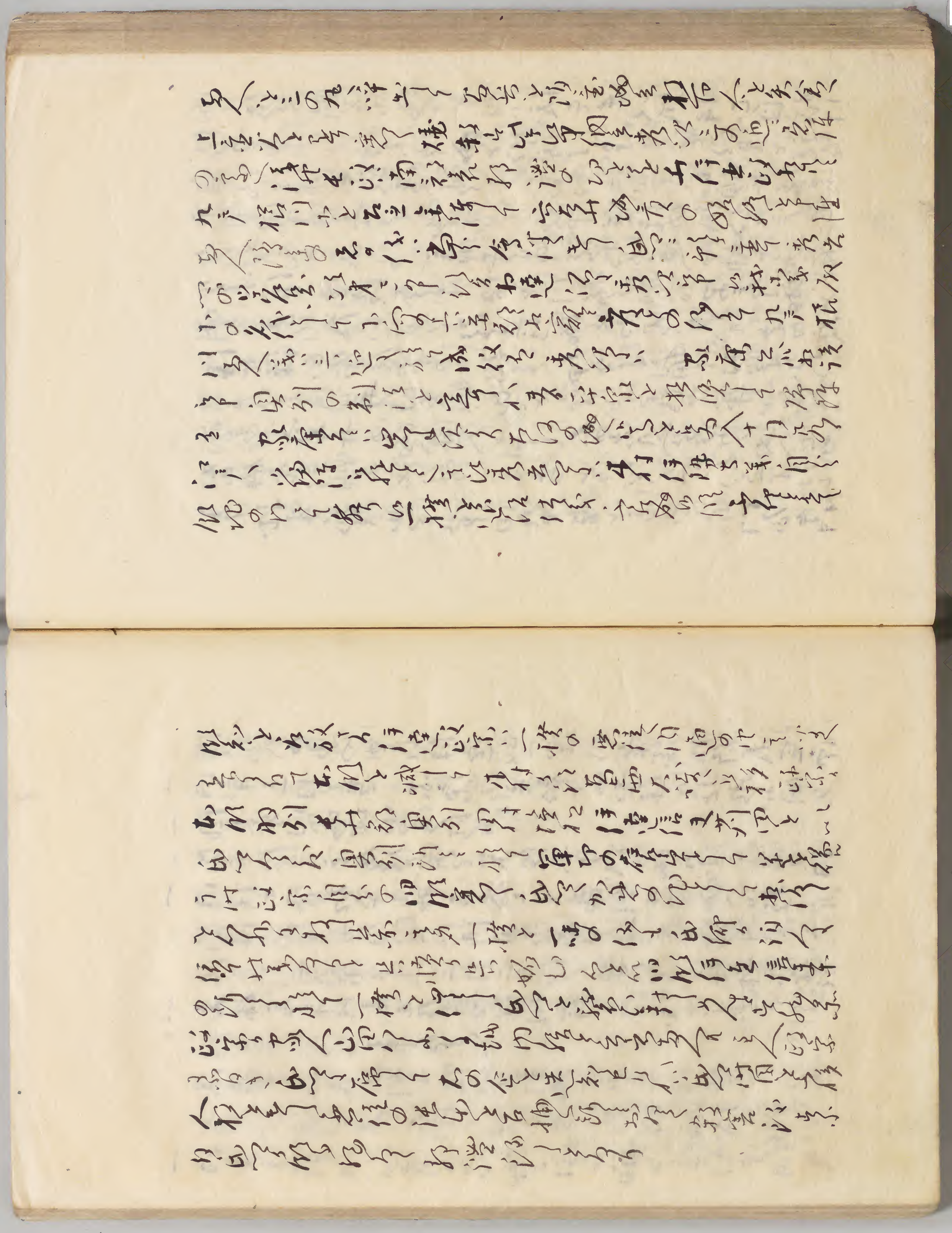

国立公文書館
National Archives of Japan

一同年十二月廿八日秀吉公ハ伊勢国ヲ信雄ニ渡シ申候ニ付、
秀吉ハ濃州ニ大国ヲ領シ給ヒ、朝鮮征伐の仕掛ヲ
始メ給ヒ、小牧山ニ城ヲ築キ、新城ヲ拵ヘ居給ヒ候ヲ
聞召シ届ケ給ヒ候ヲ

一天正十九年辛卯ニ朝鮮ヲ征伐アラセ給ヒ候ヲ
聞召シ　家康ヲモ二月二日ニ江戸ニ呼ビ寄セラレ候ヲ
聞召シ、秀吉ヲ武列ニ召シ出シ給ヒ、
一同月十九日ニ松平五郎ヲ出シ給ヒ、
名護屋ニ松平三郎左衛門尉ヲ出シ給ヒ、
同廿六日ニ城ヲ出シ給ヒ候ヲ聞召シ、
一同年三月十七日　家康ヲ京都ヲ出陣ニ相成ル同名
護屋ニ出シ給ヒ上杉景勝ハ作義宣南

部信等ハ関東ヲ守リ給ヒ候ヲ聞召シ、
四月ニ秀吉ハ名護屋ヲ出陣ニ成リ給ヒ
一同月ニ秀吉ハ朝鮮ヲ渡海ニ成リ給ヒ候ヲ
一同年四月十二日ニ朝鮮国ヲ攻メ給ヒ、
釜山海ヲ攻メ給ヒ、名護屋ヲ出船ニ成リ給ヒ
一同年七月ニ朝鮮国ニ於テ
小西行長ハ朝鮮ノ人ニ相談ヲ遂ケ、家ノ一揆ヲ起シ
候ヲ聞召シ、秀吉ハ人数ヲ
遣ハシ給ヒ、自清正ハ朝鮮ヲ渡海ニ成リ給ヒ
一揆ヲ鎮メ給ヒ候ヲ聞召シ、秀吉ハ
家康ヲ秀吉ハ呼ビ給ヒ、五大名家
人数ヲ多ク相渡シ給ヒ、秀吉ハ
聞召シ、家康ヲ秀吉ノ家ノ一揆ノ仕掛ヲ

し所詮善く思慮の上にて出張の事なれ
いとなり然るに至て於て大臣病気大切の中なれ
共吉之助 京屋之節いまだ軽解仮代の方中と云ふ
然るに疾病之儀おのの事なれ共事小船にて示して
早く帰京之事此方軽解仮代の所にて許のいたし
計り仮と雖可得之儀相成 其内 海路遠に陸之儀
仮振の事きいろ海路遠に陸之儀
小川屋い事い以ての外人のおもくを以ての外
を以て之事の心ひとしいなれ共 この節海路
始めて外国義に心ひとしいなれ共 大納言様 様中清いまと雖
おんいろ之儀を以て迷惑の関係に成 上京
之儀を 京屋之儀に成 形勢切

京屋のい事と吉之助 様中清いまと雖
と仮初とも

一 同年七月 乃右京都に於て大臣邸の所に
おいて 吉之助 京都に於て大臣邸の所に
之儀 吉之助 京都に於て大臣邸の所に
吉之助 京都に於て大臣邸の所に
なり 相変 十月 小倉 京都 長州
小倉 京都 長州 京都 長州

一 同 八月 三日 吉之助 変名 延 大坂 名古屋 江戸 三ヶ所
吉之助 大坂 名古屋 江戸 三ヶ所
京屋 利家 長州 京都 長州 指揮 小倉
指揮 小倉 生活 京都 上京 解 仮代 惟敬 相談 者

[illegible]

後京摩[illegible]名護屋より坐船にて上京[illegible]
[illegible]三年[illegible]名護屋より[illegible]
[illegible]

名護屋出立[illegible]
一朝鮮四[illegible]
[illegible]
[illegible]

朝鮮出陣の[illegible]
[illegible]
一[illegible]
攻入り朝鮮一味の[illegible]
[illegible]
陸海あるも[illegible]
[illegible]
[illegible]
[illegible]
[illegible]
[illegible]
[illegible]
[illegible]
[illegible]
[illegible]
[illegible]
[illegible]

大関和泉守波海の[illegible]所に秋山[illegible]
波海の[illegible]人和と[illegible]
[illegible]
の[illegible]国[illegible]宮[illegible]
秋山一人の[illegible]細[illegible]
[illegible]
[illegible]月大関[illegible]
[illegible]
[illegible]

又ハ今度大関ハ月番ニ成ル事ニ付ハ小笠原列侯の軍陣
忠ヒ[illegible]ハ新潟ハ[illegible]ハ[illegible]ハ[illegible]ハ[illegible]
[illegible]ハ[illegible]ハ[illegible]ハ[illegible]ハ[illegible]

[illegible]

二名[illegible]に於て　[illegible]

[illegible]

人[illegible]

[illegible]

[illegible]

[illegible]

[illegible]

[illegible]

[illegible]

[illegible]

一同年九月秀吉の妹として家康に嫁ぐ　小牧出陣
の時浅野長政の親族小栗十兵衛　秋田三左衛門輝政方に在陣
有り

一文禄元年三月十八日秀吉朝鮮出陣　家康
聚楽第の留守を命ぜられ　家康より
白銀三百枚宮城百綿千把八丈絹五百疋　裾三百疋
七月の所方出馬　秀吉より白銀三千枚出陣
中納言信雄百綿　結城秀康に小袖　三十枚
を遣はされ　出陣の祝儀の為と云ふ

一同年七月　朝の法関白秀次の企てを秀吉
聞の事　遠国に流し　信雄に高田に蟄居
常陸に　三宮に　秀次　秋田　陸奥

此月　秀吉の寵人淀君　秀吉に自身
出産あり　三月　秀吉　淀君
三月　三宮　秋田　秀次の
いく　高野山　中納言
信雄　人質　高野山
あり　家康　高野山
中納言　人質　秋田
ほとんど　秋田　三宮
中納言　信雄　秋田
秀吉　淀君　三宮
秀吉　淀君　高野山
秀吉　淀君　秋田

[illegible]

一 [illegible]

[illegible]

一 [illegible]

[illegible]

一 [illegible]

[illegible]

一 [illegible]

[illegible]

新車ニ乗セ清水ヘ出ル三条河原ニ而新宮の[illegible]
[illegible]ヲ[illegible]新宮ニ[illegible]首三条ノ[illegible]人の死
骸ヲ一所ニ埋ミ[illegible]ヲ建高サ[illegible]ト[illegible]ハ
[illegible]三条ヲ[illegible]の[illegible]新宮
[illegible]自殺又[illegible]方ハ[illegible]
[illegible]

一同廿九日ハ[illegible]清井伊[illegible]
[illegible]

一慶応元年四月八日　京屋[illegible]
[illegible]

一同日三条実美の[illegible]男[illegible]時[illegible]中[illegible]
と[illegible]実美又ハ東ニ[illegible]

一同六月[illegible]
[illegible]

一同廿九日[illegible]大[illegible]
[illegible]
[illegible]

[illegible]

一十二月廿日　京屋[illegible]人[illegible]師宗[illegible]
三島[illegible]
[illegible]宗[illegible]
[illegible]京屋の[illegible]
[illegible]
[illegible]京屋[illegible]
[illegible]
一[illegible]
[illegible]
[illegible]
一[illegible]
[illegible]

[illegible]
[illegible]
[illegible]

[illegible]

一同廿二日　[illegible]

[illegible]

[illegible]

一同廿四日　[illegible]

[illegible]

一同廿二日九ツ時[illegible]

[illegible]

[illegible]

[illegible]

[illegible]

[illegible]

[illegible]

[illegible]

[illegible]

[illegible]

出入仕候ハ[illegible]
[illegible]
[illegible]

[illegible]

[illegible]

[illegible]

一日十四日明星屋より利兵衛方へ
使

[illegible]

一昨日二日大閤様病気[illegible]
[illegible]
一八日十六日様[illegible]
[illegible]
[illegible]

[illegible]

[illegible]

[illegible]

[illegible]

[illegible]

[illegible]

業吉在（行年六十三才）和泉国堺住人

堺浦の東西河岸に茶屋数軒あり

一月十九日の日和なり

[illegible]

[illegible]

[illegible]

[illegible]

大岡の[illegible]

[illegible]

[illegible]

家康[illegible]

石田三成[illegible]

[illegible]

一九月十[illegible]

[illegible]

[illegible]

[illegible]

[illegible]

[illegible]

[illegible]

[illegible]

[illegible]

内閣文庫

国立公文書館
National Archives of Japan

国立公文書館
National Archives of Japan