326
408

大阪工業大學一覽

昭和四年度

0051549000

0051549-000

特208－498

大阪工業大学一覧

大阪工業大学

昭和４年度

昭和４

AHN

326
405

大阪工業大學一覽

昭和四年度

特208
498

(北)

(西)

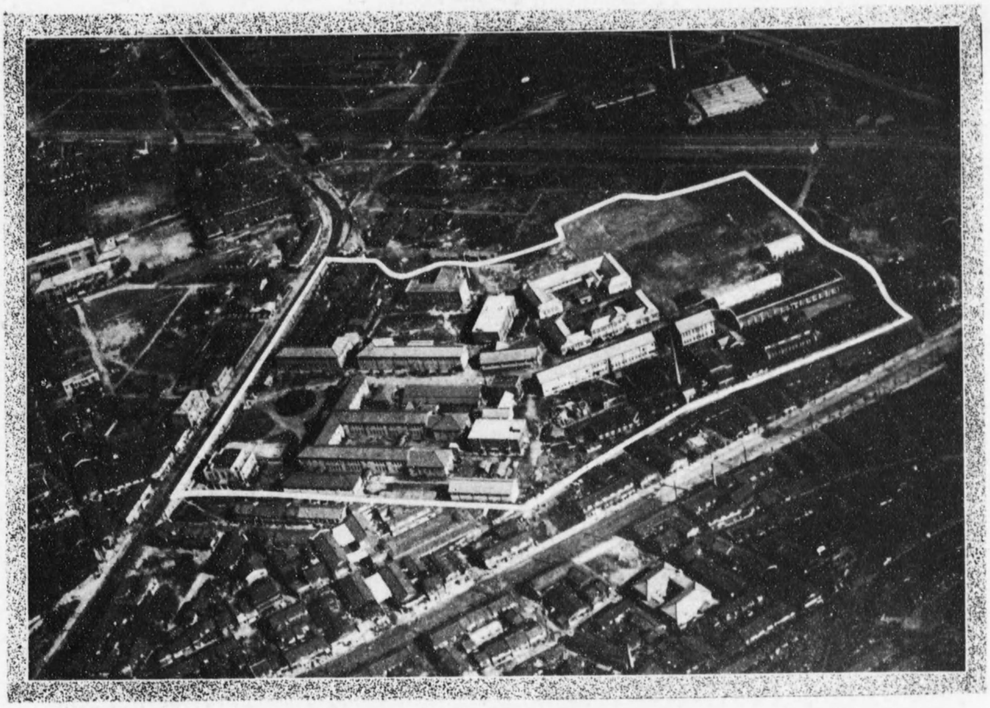

(東)

(南)

大阪工業大學鳥瞰圖

大阪工業大學前面圖

化學分析室

造船學科

船舶抵抗試驗水槽

機械工場

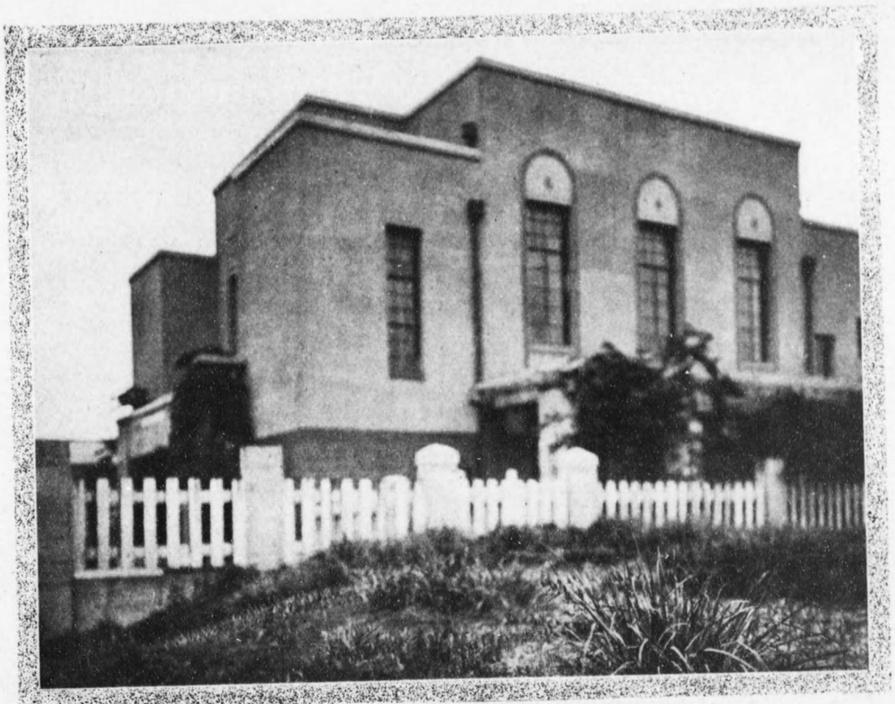

大阪工業倶樂部記念館前面圖

凡例

本部

機　機械工學科及專門部機械科
化　應用化學科及專門部應用化學科
醸　醸造學科及專門部醸造科
冶　冶金學科及專門部採鉱冶金科
船　造船學科及專門部造船科
電　電氣工學科及專門部電氣科
舶　專門部舶用機關科
図　附屬図書館
工　機械工場
(イ)　生徒便所
(ロ)　蓄電池室
(ハ)　患者休養室
(ニ)　硫化水素發生室

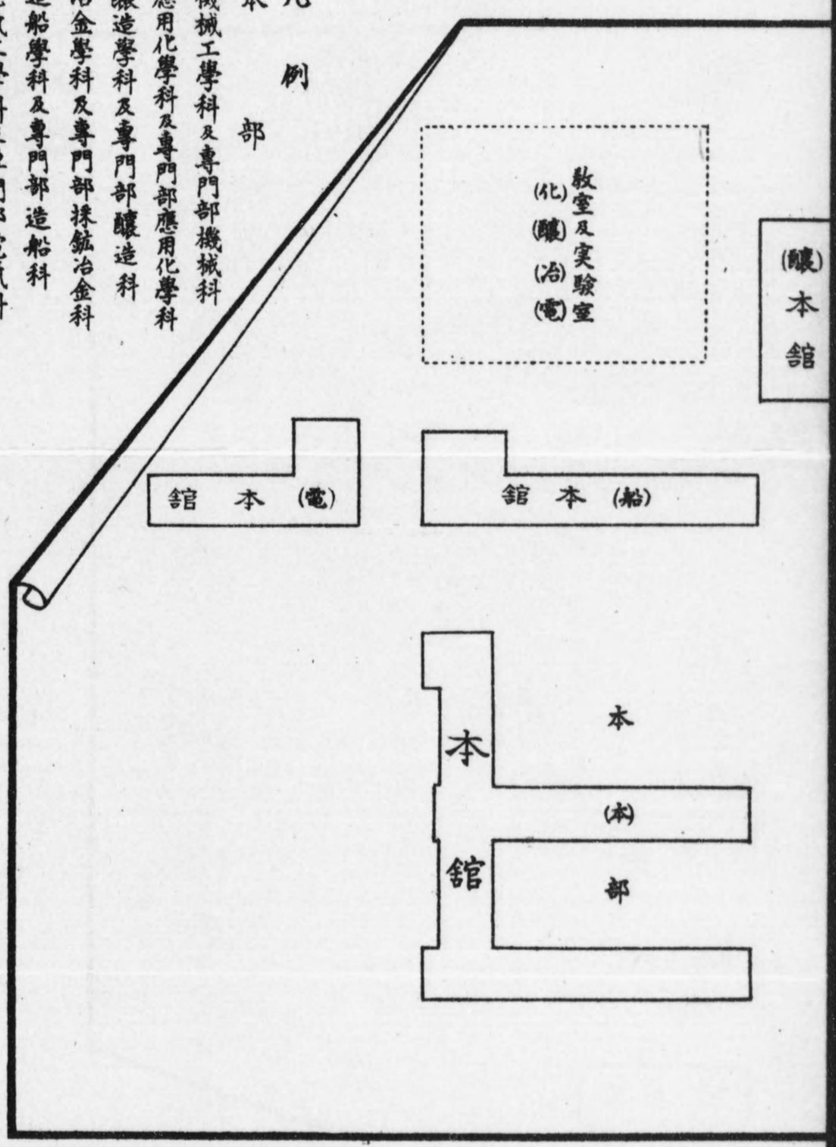

注意　點線ハ工事中ヲ示ス

敷地及階下平面

西平下階及地敷

庭築
本館
事務室
教部
教場
學生控所
本館
(電)工場
(電)本館
(化)(鐵)(冷)(電)教室及実験室
(鐵)本館
(木)倉庫
(木)倉庫
(木)倉庫

大阪工業大學平面圖

縮尺壹千貳百分之壹

階上平面

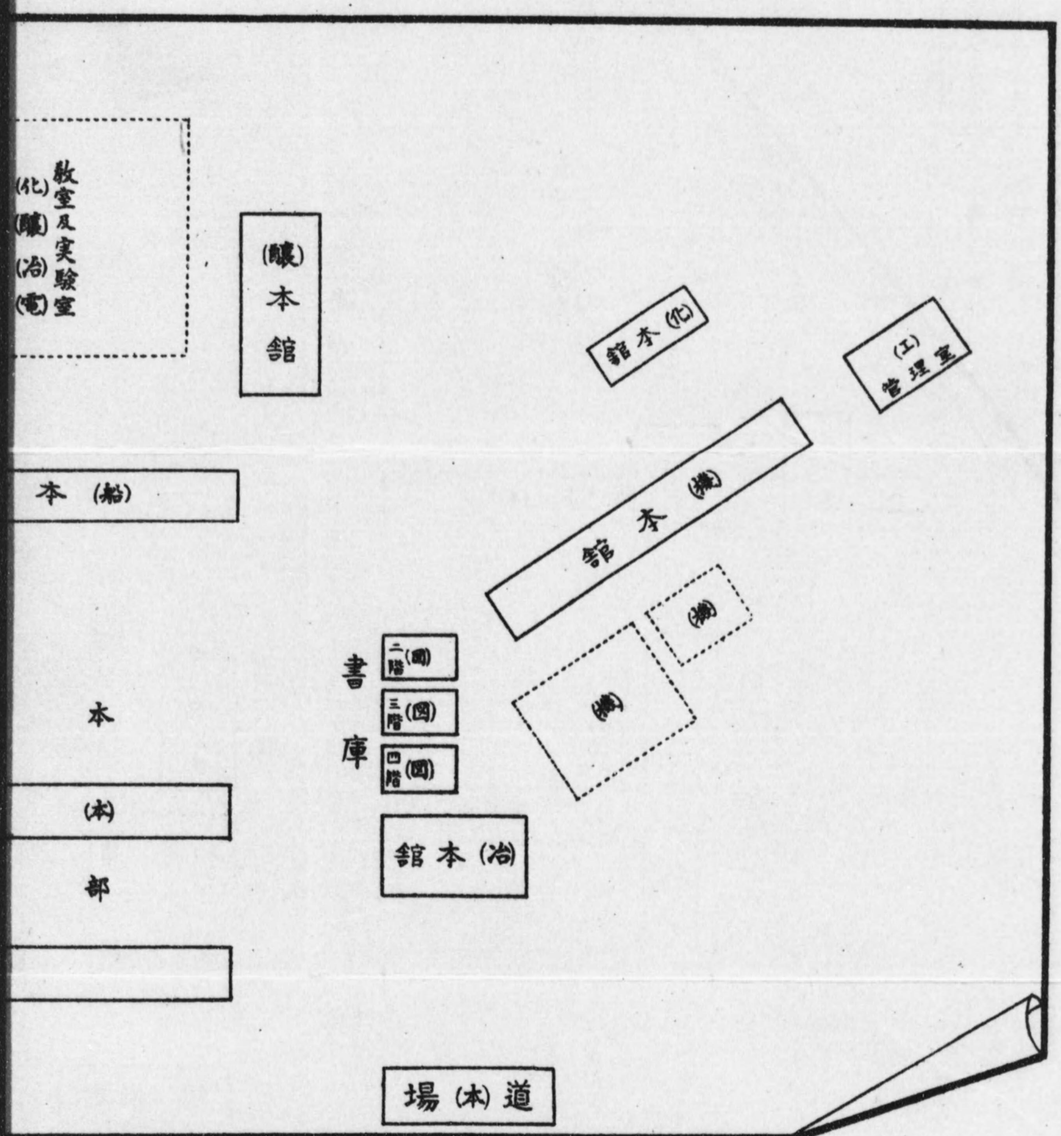

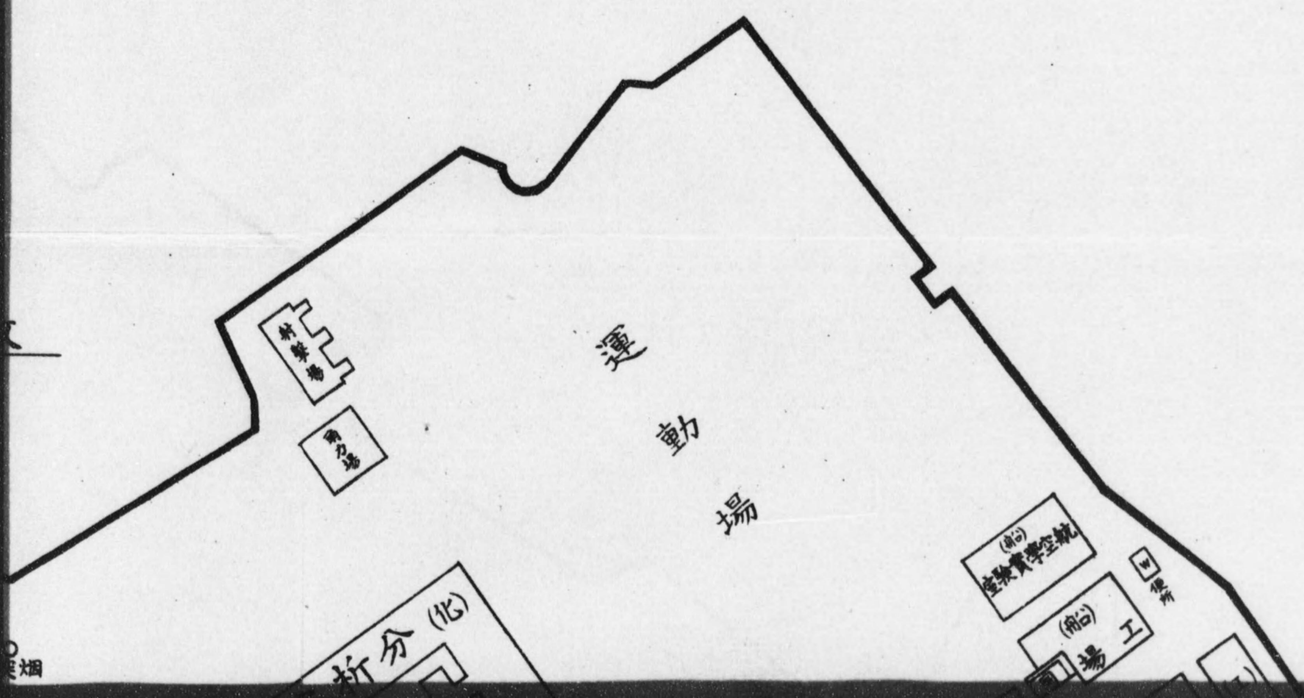

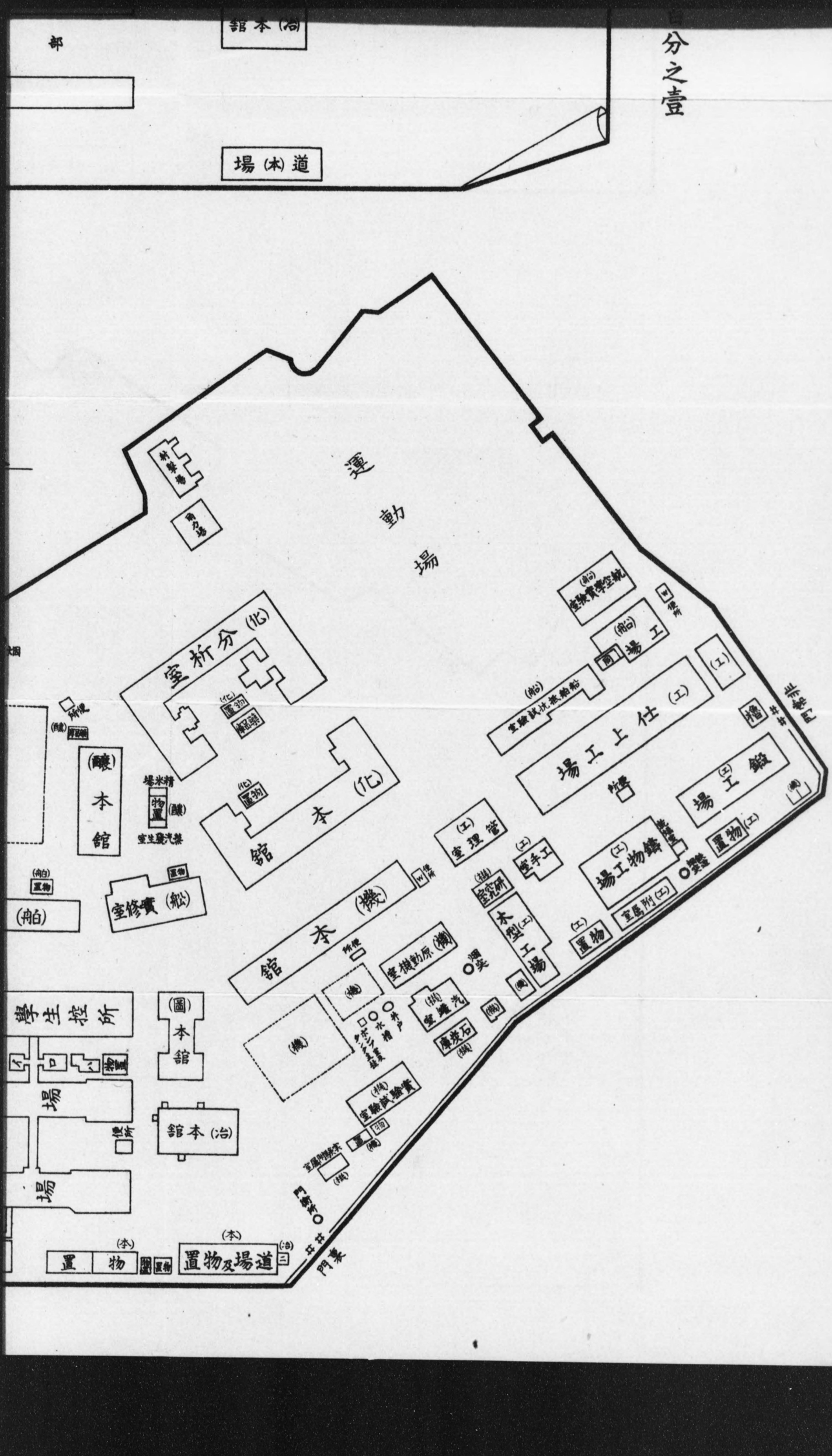
分之壹
運動場
場工上仕(工)
場工鍛(工)
場工物鑄(工)
館本(化)
室析分(化)
館本(機)
館本(船)
室修實(船)
館本(治)
館本(圖)
所生控學
道場及物置
館本(醸)
館本(冶)
館本(船)
館本(機)
館本(化)
館本(圖)
館本(治

大阪工業大學一覽

昭和四年四月度

發行所寄贈本

目次

第一　學年歷　一
第二　沿革略　二
第三　大學ニ關スル法令　三七
一　大學特別會計法　三七
二　大學令　四〇
三　大學規程　四五
四　學位令　五〇
五　官立大學長職務規程　五三
第四　本學官制及諸規程　五五
一　官立工業大學官制　五五

二　大阪工業大學學則　六〇
三　元大阪高等工業學校規程　一〇五
四　元大阪高等工業學校規則　一二四
五　本學學生服制ニ關スル規程　一四〇
六　入學著誓詞　一四三
第五　關係法規　一四四
一　帝國大學名譽教授、官立大學名譽教授、高等師範學校名譽教授及文部省直轄諸學校名譽教授ノ待遇ニ關スル件　一四四
二　帝國大學、官立大學、高等師範學校及文部省直轄諸學校雇外國人ニ關スル件　一四四
三　陸軍現役將校學校配屬令　一四五
四　學校醫、幼稚園醫及青年訓練所醫令　一四五
五　高等師範學校及文部省直轄諸學校生徒他ノ直轄諸學校ヘ入學方　一四六
六　行幸啓ノ節學生生徒ノ敬禮方　一四八
七　高等學校令(抄)　一四八
八　高等學校規程(抄)　一四九
九　高等學校高等科學力檢定規程(抄)　一五一
一〇　專門學校令(抄)　一五五
一一　專門學校入學者檢定規程(抄)　一五五
一二　實業學校令(抄)　一五六
一三　實業學校教員養成規程　一五六
一四　公立、私立實業學校教員資格ニ關スル規程(抄)　一五八
一五　公立、私立實業學校教員タルコトヲ得ル者ノ指定(抄)　一五八
一六　教員免許令　一六一
一六二

發行所藏書館本

一七　教員檢定ニ關スル規程(抄)　一六三
一八　教員無試驗檢定ニ關スル指定學校名及學科目(抄)　一六五
一九　高等學校教員規程抄)　一六六
二〇　文部省直轄實業專門學校委託生規程　一六八
二一　文部省直轄學校外國人特別入學規程　一七〇
二二　臺灣人若ハ朝鮮人ニ文部省直轄學教外國人特別入學規程準用ノ件　一七一
二三　海軍軍醫學生、藥劑學生、主計學生、造船學生、造機學生、造兵學生命　一七二
二四　高等試驗令(抄)　一七三
二五　高等試驗令第七條及第八條ニ關スル件(抄)　一八〇
二六　大正七年文部省令第四號第二條第四號ニ依リ高等學校大學豫科ト同等以上ト指定學校　一八一

二七　兵役法(抄)　一八二
二八　兵役法施行令(抄)　一八二
二九　陸軍補充令(抄)　一八三
三〇　文官任用令(抄)　一八四
三一　高等試驗委員及普通試驗委員官制(抄)　一八六
三二　文官懲戒令(抄)　一八八
三三　文官普通懲戒委員會設置ノ件　一九一
第六　職員　一九二
第七　學生　二一二
一　大學部　二一二
二　附屬工學專門部　二一二
三　附屬工業教員養成所　二一四
第八　篤志家ノ寄附　二二一
二二三

第九　土地及建物　二二五
第十　附表　二三〇
一　在學生學年別入員表　二三〇
イ　大學部　二三〇
ロ　附屬工學專門部　二三一
ハ　附屬工業教員養成所　二三一
二　在學生府縣別入員表　二三一
イ　大學部　二三二
ロ　附屬工學專門部　二三四
ハ　附屬工業教員養成所　二三七
三　入學前出身學校別入員表　二三九
四　在學生年齡表　二四〇
五　在學生身體檢查統計表　二四一
六　在學生體格比較表　二四二
七　入學志願者及入學者學科別表　二四二
八　入學志願者入學者及不入學者百分比例表　二四三
九　卒業者等年別入員表　二四三
イ　元大阪高等工業學校　二四三
ロ　元大阪高等工業學校附設工業教員養成所　二四七
一〇　卒業者等府縣別入員表　二四八
イ　元大阪高等工業學校　二四八
ロ　元大阪高等工業學校附設工業教員養成所　二五二
一一　經費額累年表　二五四
第十一　卒業者等氏名　二五五
第十二　附錄　一
一　大阪工業大學學友會會則　一

目次

二　大阪工業大學役員 …… 八
第十三　大阪工業倶樂部規則 …… 九五

大阪工業大學一覽

（自昭和四年四月一日 至昭和五年三月三十一日）

第一學年歷

昭和四年

四月一日　學年、第一學期及春期休業始
四月三日　休　業(神武天皇祭)
四月七日　春期休業終
四月二十九日　休　業(天長節)
五月十八日　休　業(創立記念日)
七月十一日　夏期休業始
八月三十一日　第一學期終
九月一日　第二學期始
九月十日　夏期休業終

秋分日　休業(秋季皇靈祭)
十月十七日　休業(神嘗祭)
十一月三日　休業(明治節)
十一月二十三日　休業(新嘗祭)
十二月二十五日　休業(大正天皇祭)
十二月二十五日　冬期休業始
十二月三十一日　第二學期終

昭和五年

一月一日　休業(四方拜)　第三學期始
一月七日　冬期休業終
二月十一日　休業(紀元節)
春分日　休業(春季皇靈祭)
三月三十一日　學年及第三學期終
以上ノ外日曜日　休業

第二　沿革略

大阪工業大學ハ大學令及官立工業大學官制ニ依リ昭和四年四月一日開設セラレタル單科大學ニシテ元大阪高等工業學校ノ組織ヲ變更シテ成レルモノナリ今學校創立以來ノ沿革ヲ略叙スレハ左ノ如シ

大阪高等工業學校ハ初メ大阪工業學校ト稱シ明治二十九年五月十八日勅令第二百二十六號ヲ以テ文部省直轄諸學校官制ノ改正ト共ニ創設セラルル是ヨリ先キ大阪市會ハ關西ノ中心タル同市ニ國費ヲ以テ工業學校設置ノ必要ヲ認メ其創立費ノ豫算ヲ約拾萬圓ト假定シ其半額卽チ五萬圓迄ヲ前納センコトヲ議決シ明治二十六年六月二十三日之ヲ文部大臣ニ建議セリ文部省ニ於テモ本校設立ノ必要ヲ認メ其創立費ヲ明治二十七年度豫算ニ計上シ之ヲ帝國議會ニ提出セシモ決議ニ至ラサリシヲ以テ更ニ明治二十八、九兩年度ニ亘ル繼續費トシテ之ヲ議會ニ提出シ其協賛ヲ經校舍ヲ大阪

市北區玉江町一丁目及中之島五丁目ニ設ケ明治二十九年十月ヨリ授業ヲ開始セリ同所ハ市ノ殷賑區域ニ位シ交通等最モ便ナルモ敷地狹隘而モ時價貴ク擴張困難ナルヲ以テ大正七年三月同所ヲ賣却シ同區東野田町ニ移轉地ヲ求メ翌年以降引續其接續地中野町等ニ於テ土地ヲ增購並移管及寄附ヲ受ケタリ

爾來校舍建築ニ着手シ大正十年三月校舍ノ一部落成セシヲ以テ應用化學科及醸造科以外ハ同所ニ移轉セリ

爾後校舍落成ニ從ヒ應用化學科及醸造科モ亦大正十一年三月移轉セリ

本校東野田町中野町及澤上江町敷地ハ壹萬九千三百五拾參坪五合參勺ニシテ內壹萬四千九百九拾九坪ハ大正七年三月玉江町及中之島本校敷地並建物賣却代ノ一部ヲ以テ千八百參拾坪ハ大正八年三月文部省ニ於ケル資金ヲ以テ百參拾四坪壹勺ハ大正十年三月本校資金ヲ以テ購入シ拾六坪五合貳勺ハ同年二月內務省ヨリ移管シ參百貳拾壹坪ハ北區東野田町外八箇町區ヨリ寄附シ七百拾四坪ハ大正十二年三月本校資金ヲ以テ購入シ九拾貳坪ハ大正十四年三月大藏省ヨリ移管シ千貳百四拾七坪ハ昭和三年三月本校資金ヲ以テ購入シタルモノナリ

明治三十四年五月校名ヲ大阪高等工業學校ト改稱セリ

本校ノ目的ハ始メ上等職工及職工長ノ養成ニアリシカ明治三十二年六月之ヲ工業ニ從事スヘキ者ノ養成ニ改メ明治三十六年更ニ之ヲ工業ニ從事スヘキ者ニ必要ナル高等ノ學術及技藝ヲ教授スルコトニ改正セリ

學科ハ始メ機械工藝科ノ二科ナリシカ明治三十年五月之ヲ機械工藝部化學工藝科ノ二部ト、機械工藝部ニ機械科ヲ化學工藝部ニ應用化學、染色、窯業、醸造、冶金ノ五科ヲ置キ明治三十二年六月造船部ヲ增設シ之ニ船體、機關ノ二科ヲ置ク明治三十六年六月學部ヲ廢シ船體科ヲ造船科ニ機關科ヲ舶用機關科ニ明治三十九年五月冶金科ヲ採鑛冶金科ニ改メ同年九月染色科ヲ廢シ明治四十一年二月電氣科ヲ置キ大正三年九月窯業科ヲ

廢ス

修業年限ハ始メ四ケ年ニシテ入學程度ハ修業年限四ケ年ノ高等小學校卒業以上ナリシカ明治三十二年修業年限ヲ三ケ年ニ入學資格ヲ中學校卒業程度ニ改正セリ

本大學ハ前記ノ如ク創立以來高等工業學校トシテ專ラ實業專門ノ教育ヲ行ヒタリシカ大正十一年中橋文部大臣ノ諮詢ニ對シ教育評議會ノ致セル答申ニ基キ學校ノ組織ヲ變更シテ大學設置ノ議ヲ決セラレタルモノナリ

大正十二年度豫算ヲ計上シ大正十六年度ヨリ之カ開校ノ豫定ナリシカ關東大震火災及行政整理ノ爲繰延トナリ昭和二年度ニ至リ工業大學創立委員ノ任命ヲ見同年七月十四日ノ會合ヲ初メトシ爾來昭和三年十二月二十四日ニ至ル間數次ノ會合審議ノ結果組織ノ綱要ヲ決定シ昭和四年四月一日ヨリ其實現ヲ見ルニ至レルナリ

卽昭和四年四月一日勅令第三十六號ヲ以テ官制公布ト共ニ名稱ヲ大阪工業大學ト改メ其分科ヲ機械工學科、應用化學科、釀造學科、冶金學科、造船學科、電氣工學科ノ六學科トシ修業年限ヲ三ケ年入學程度ハ高等學校又ハ高等工業學校卒業ノ程度ニ改正シ學生定員ヲ約四百五十名トセリ

同年同日勅令第四十號ヲ以テ文部省直轄諸學校官制改正セラレ昭和四年三月三十一日限リ大阪高等工業學校ハ廢止セラレ當分ノ內附屬工學專門部及附屬工業教員養成所ヲ置カルヽコトヽナレリ

尙更ニ創立以來ノ沿革概要ヲ年次順ニ列擧スレハ左ノ如シ

明治二十九年

五月十八日　勅令第二百二十六號ヲ以テ大阪工業學校官制發布

同　日　勅令第二百二十七號ヲ以テ職員定員ヲ定ム

六月十日　東京工業學校教授伊藤新六郎校長ニ任セラル

七月一日　文部省告示第九號ヲ以テ本校ノ位置ヲ大阪市北區玉江町一丁目二番地ニ定メ同日ヨリ事務ヲ開始ス

七月二十一日　文部省告示第十二號ヲ以テ本校總則ヲ定ム
八月三日　本校規則ヲ制定ス
十月八日　授業ヲ開始ス
十一月廿六日　天皇、皇后兩陛下ノ御眞影ヲ下賜セラル

明治三十年

五月二十日　機械工藝科ヲ機械工藝部化學工藝科ヲ化學工藝部トシ機械工藝部ニ機械科ヲ化學工藝部ニ應用化學、染色、窯業、醸造、冶金ノ五科ヲ置ク
九月二十日　教育ニ關スル　親署ノ　勅語ヲ下賜セラル
十一月十五日　商議委員會規程ヲ定ム

明治三十一年

十一月八日　大阪府書記官西澤正太郎、大阪府立商品陳列所長工學博士平賀義美、正四位勳三等西村捨三、從五位工學博士山口半六、外山脩造、前川槇造、山邊丈夫、田邊貞吉、工學士桑原政ニ商議委員囑託

明治三十二年

四月四日　勅令第百十七號ヲ以テ官制改正
六月五日　造船部ヲ設ケ之ニ船體、機關ノ二科ヲ置キ明治三十三年ヨリ之ヲ實施ス

明治三十三年

三月三十日　勅令第八十六號ヲ以テ職員定員改正
七月十五日　第一回卒業證書授與式ヲ擧行シ樺山文部大臣臨場
八月二十三日　商議委員從五位工學博士山口半六逝去

明治三十四年

二月二十日　學科課程改正
二月二十五日　從四位小山健三ニ商議委員囑託
三月三十一日　勅令第二十號ヲ以テ職員定員改正

五月十日　勅令第九十九號ヲ以テ本校々名ヲ大阪高等工業學校ト改稱

七月十五日　第二回卒業證書授與式ヲ擧行シ文部大臣代理上田專門學務局長臨場

十一月十一日　文部省令第十五號ヲ以テ文部省直轄學校外國人特別入學規程ヲ定ム

明治三十五年

三月二十七日　勅令第九十八號ヲ以テ官制改正

同　日　勅令第九十九號ヲ以テ職員定員令發布

六月二十一日　商議委員大阪府書記官西澤正太郎兵庫縣ヘ轉任ニ付任期了

大阪府書記官山田新一郎ニ商議委員囑託

七月十二日　商議委員前川槇造逝去

七月十五日　第三回卒業證書授與式ヲ擧行シ岡田文部省總務長官臨場

十一月七日　校長伊藤新六郎依願免本官　教授工學博士安永義章校長心得ヲ命セラル

明治三十六年

三月二十六日　勅令第六十一號ヲ以テ專門學校令發布同六十二號ヲ以テ實業學校令中改正實業學校ニシテ高等ノ教育ヲナスモノハ同年四月一日ヨリ實業專門學校ト汎稱ス

六月十九日　勅令第百三號ヲ以テ職員定員令中改正

六月二十四日　文部省令第二十七號ヲ以テ本校規程ヲ定ム

同　日　學部ヲ廢シ船體科ヲ造船科ニ機關科ヲ舶用機關科ニ改メ授業料ヲ拾五圓トシ新ニ選科生ヲ置ク

七月八日　從四位松本重太郎ニ商議委員囑託

七月十五日　第四回卒業證書授與式ヲ擧行シ菊池文部大臣臨場

明治三十七年

一月二十五日　商議委員大阪府書記官山田新一郎東京府ヘ轉任ニ付任期了

三月十日　大阪府書記官岡喜七郎ニ商議委員囑託

三月三十一日　商議委員大阪府立商品陳列所長工學博士平賀義美同所長辭職ニ付任期了

四月十八日　教授工學博士安永義章校長ニ任セラル

六月二十五日　商議委員松本重太郎依願解囑

七月十五日　第五回卒業證書授與式擧行

八月八日　商議委員會規程改正

十月三日　工學博士平賀義美ニ商議委員囑託

十一月十七日　商議委員大阪府書記官岡喜七郎秋田縣ヘ轉任ニ付任期了

明治三十八年

一月二十日　大阪府書記官平岡定太郎ニ商議委員囑託

三月二十七日　本科生授業料ヲ貳拾圓ニ改正

三月二十八日　勅令第九十七號ヲ以テ職員定員令中改正

七月七日　第六回卒業證書授與式擧行

九月十三日　文部省令第十四號ヲ以テ本校規程中改正

明治三十九年

三月二十九日　勅令第四十一號ヲ以テ官制ヲ同第四十六號ヲ以テ職員定員令中改正

五月四日　商議委員外山脩造依願解囑

五月九日　文部省令第八號ヲ以テ本校規程中冶金科ヲ採鑛冶金科ニ改正

七月十五日　第七回卒業證書授與式擧行

八月二十二日　文部省令第十四號ヲ以テ實業學校教員養成規程中ヲ改メ官立實業專門學校生徒ニシテ卒業後實業學校ノ教職ニ從事スヘキ者

ニ學資補給ノ件發布

九月十三日　文部省令第十五號ヲ以テ本校規程中染色科削除

十一月七日　商議委員大阪府書記官平岡定太郎福島縣へ轉任ニ付任期了

大阪府事務官青木良雄ニ商議委員囑託

十二月八日　勅令第三百十號ヲ以テ海軍造兵生徒條例ヲ海軍造船生徒及造兵生徒條例ニ改メ該生徒ハ官立高等工業學校生徒ヨリ採用ノ件發布

明治四十年

七月十日　第八回卒業證書授與式擧行

十二月十八日　本科生授業料ヲ貳拾五圓トシ保證人ヲ廢止セリ

同　日　外國人特別生入學細則中授業料ヲ五拾圓ニ改正

明治四十一年

一月十七日　商議委員正四位勳三等西村捨三逝去

二月二十五日　電氣科ヲ置ク

三月三十一日　勅令第六十九號ヲ以テ職員定員令中改正

七月十日　第九回卒業證書授與式擧行

十月五日　商議委員大阪府事務官青木良雄奈良縣へ轉任ニ付任期了

大阪府事務官平田武二ニ商議委員囑託

十一月二十日　小松原文部大臣來校講堂及工場ヲ巡視其際職員及生徒ニ對シ戊申詔書ニ關シ訓示セルラ

十二月卅一日　商議委員山邊丈夫、田邊貞吉、桑原政、小山健三及平賀義美任期了

明治四十二年

一月四日　從四位勳四等小山健三、正六位勳六等工學博士平賀義美、山邊丈夫及桑原政ニ商議委員囑託

二月八日　各學科課程中ニ倫理ヲ加ヘ又卒業ノ格ニ合ハサル者ニ修

了證書授與ノ規程ヲ設ク

四月六日　勅令第八十八條ヲ以テ職員定員令中改正

四月十九日　從四位勳三等中橋德五郎、正六位鈴木馬左也ニ商議委員囑託

七月十日　第十回卒業證書授與式擧行

明治四十三年

三月二十六日　勅令第六十七條ヲ以テ職員定員令中改正

七月十日　第十一回卒業證書授與式擧行

十二月九日　無試驗檢定ニ關スル規程ヲ設ク

明治四十四年

二月十四日　本科生ノ授業料ヲ參拾圓ニ改ム

三月二十七日　倫理ヲ修身ニ改ム

三月三十一日　勅令第七十五條ヲ以テ職員定員令中改正

七月十日　第十二回卒業證書授與式擧行

明治四十五年

三月二十八日　商議委員大阪府事務官平田武二任期了

四月十九日　大阪府事務官堀内秀太郎ニ商議委員囑託

五月二十九日　勅令第百三十條ヲ以テ職員定員令中改正

七月十日　第十三回卒業證書授與式擧行

七月二十五日　天皇陛下御不例ニ付御平癒祈禱式擧行

七月三十日　天皇陛下崩御

同　日　大正天皇踐祚大正ト改元

大正元年

八月一日　奉悼式擧行

九月九日　商議委員桑原政逝去

九月十三日　明治天皇靈柩御發輿ニ付遙拜式擧行

大正二年

六月十三日　勅令第百八十三號ヲ以テ職員定員令中改正

商議委員大阪府事務官堀内秀太郎任期了

七月三日　大阪府内務部長士岐嘉平ニ商議委員囑託

七月十日　第十四回卒業證書授與式擧行

十二月卅一日　商議委員小山健三、工學博士平賀義美、山邊丈夫、中橋德五郎及鈴木馬左也任期了

大正三年

三月三十一日　採鑛冶金科學科課程中及特別入學細則中改正

六月九日　商議委員大阪府内務部長士岐嘉平任期了

七月十日　第十五回卒業證書授與式擧行

九月五日　窯業科廢止

十一月十七日　小山健三、工學博士平賀義美、山邊丈夫、中橋德五郎鈴木馬左

也及大阪府内務部長木間瀬策三ニ商議委員囑託

十一月十八日　勅使原侍從臨校講堂及工場ヲ巡視セラル

大正四年

三月二十八日　一木文部大臣來校敎室及工場巡視終テ第一講堂中庭ニ於テ學生ニ對シ訓示セラル

五月十一日　校則ヲ改正シ學年ヲ變更セリ

同　日　外國人特別入學細則ヲ改メ授業料ヲ六拾圓ニ增額セリ

五月十二日　文部省令第九號ヲ以テ本校規程中改正

七月十日　第十六回卒業證書授與式擧行

八月十二日　商議委員大阪府内務部長木間瀬策三任期了

九月十六日　大阪府内務部長鈴木邦義ニ商議委員囑託

十月十五日　高田文部大臣來校講堂及工場巡視終テ第一講堂中庭ニ於テ學生ニ對シ訓示セラル

十二月廿七日　勅令第二百三十六號ヲ以テ職員定員令中改正

大正五年

四月一日　第十七回卒業證書授與式擧行

五月四日　商議委員大阪府内務部長鈴木邦義任期了

五月三十日　大阪府内務部長柴田善三郎ニ商議委員囑託

大正六年

三月三十日　第十八回卒業證書授與式擧行

四月十七日　商議委員山邊丈夫依願解囑

九月二十二日　勅令第百六十一號ヲ以テ職員定員令中改正

大正七年

三月二十五日　第十九回卒業證書授與式擧行

四月二十六日　校長工學博士安永義章依願免本官

四月二十六日　名古屋高等工業學校長士井助三郎校長ニ任セラル

十月十八日　商議委員中橋德五郎依願解囑

十二月卅一日　商議委員小山健三、工學博士平賀義美、鈴木馬左也任期了

大正八年

三月十一日　小山健三、工學博士平賀義美、鈴木馬左也、山岡順太郎ニ商議委員囑託

三月二十三日　第二十回卒業證書授與式擧行

五月二十七日　中橋文部大臣來校敎室及工場巡視終テ第一講堂中庭ニ於テ學生ニ對シ訓示セラル

八月二十日　商議委員大阪府内務部長柴田善三郎任期了

十月二十日　校則及特別生規則中ヲ改正、授業料等ノ金額改正

十月二十日　大阪府内務部長上田萬平ニ商議委員囑託

十一月一日　北白川宮成久王殿下臺臨各科御巡覽アラセラル

十二月九日　中橋文部大臣來校第一講室中庭ニ於テ學生ニ對シ訓示セ

ラル

大正九年

三月二十五日　第二十一回卒業證書授與式擧行
四月十七日　勅令第百十號ヲ以テ官制中一部改正(工業教員養成所附設)
五月三十一日　勅令第百八十號ヲ以テ職員定員令中改正
十二月十日　文部省令第三十號ヲ以テ本校規程中改正

大正十年

三月二十二日　第二十二回卒業證書授與式擧行
四月十九日　文部省告示第三百十八號ヲ以テ本校ノ位置ヲ北區東野田町ニ變更セリ
五月二十七日　商議委員大阪府内務部長上田萬平任期了
十月十五日　大阪府内務部長小幡豐治ニ商議委員囑託
十一月廿八日　本校規則中改正、授業料等ノ金額改正

大正十一年

一月二十五日　特別生規則中改正、授業料等ノ金額改正
十月十六日　商議委員大阪府内務部長小幡豐治任期了
十一月廿五日　商議委員鈴木馬左也逝去
十一月廿九日　鎌田文部大臣來校第八教室ニ於テ學生ニ對シ訓示セラル

大正十二年

三月十七日　ヨリ二十二日ノ間ニ入學試驗ヲ行ヒ二十三日入學許可者發表
三月二十八日　第二十四回卒業證書授與式擧行
五月三十日　大阪府内務部長平賀周ニ商議委員囑託
十一月三日　ヨリ二日間當校創立記念トシテ學校ヲ公開ス
十二月廿一日　商議委員小山健三逝去
十二月卅一日　商議委員工學博士平賀義美、山岡順太郎任期了

大正十三年

三月十六日　ヨリ二十一日ノ間ニ入學試驗ヲ行ヒ二十二日入學許可者ノ發表

三月十七日　第二十五回卒業證書授與式擧行

五月二十二日　江木文部大臣來校校内巡視セラル

十月七日　工學博士平賀義美、山岡順太郎、中田錦吉及永田仁助ニ商議委員囑託

十一月一日　ヨリ二日間當校創立記念トシテ學校ヲ公開ス

十一月十一日　本校並附設工業教員養成所規程中改正

十二月十二日　校長士井助三郎依願免本官　工學博士堤正義校長事務取扱ヲ命セラル

十二月十九日　商議委員大阪府内務部長平賀周任期了

大正十四年

一月二十日　元校長士井助三郎名譽教授ノ名稱ヲ授ケラル

二月十五日　名譽教授士井助三郎薨去

三月七日　大阪府内務部長吉村哲三ニ商議委員囑託

三月十六日　ヨリ二十一日ノ間ニ入學試驗ヲ行ヒ二十二日入學許可者ノ發表

三月二十四日　第二十六回卒業證書授與式擧行

四月一日　本校規則改正、授業料等ノ金額改定

同日　勅令第八十一號ヲ以テ職員定員令中改正

六月三日　勅令第二百十六號ヲ以テ職員定員令中改正

同日　校長事務取扱工學博士堤正義校長ニ任官

九月二十一日　文部省令第三十九號ヲ以テ本校規則中學科課程改正

十月三十一日　ヨリ二日間當校創立記念トシテ學校ヲ公開ス

十一月十九日　商議委員中田錦吉依願解囑

十二月十四日　湯川寛吉ニ商議委員囑託

大正十五年

一月二十二日　教練査閲官、第四師團長、第七旅團長等來校生徒ニ對シ査閲ヲ行フ

二月四日　本校資金ヲ以テ外國人官舍敷地トシテ兵庫縣川邊縣西谷村切畑字長尾山ニ百二十坪ヲ購入シ官舍建物ハ大正十四年十二月二十五日工事ニ着手シ大正十五年三月三十一日竣工セリ

三月二十日　第二十七回卒業證書授與式擧行

三月二十一日　ヨリ二十六日ノ間ニ入學試驗ヲ行ヒ二十七日入學許可者發表

十月三十日　ヨリ二日間當校創立記念トシテ學校ヲ公開ス

十一月三日　職員生徒一同野外行軍ヲ行フ

十一月十日　松浦文部次官來校々内巡視セラル

十一月廿四日　ヨリ二日間當校ニ於テ文部省直轄工業專門學校長事務打會合ヲ開ク

十二月四日　教練査閲官等來校生徒ニ對シ査閲ヲ行フ

十二月十三日　天皇陛下御不例ニツキ天機並皇后陛下、東宮、東宮妃殿下ノ御機嫌奉伺狀ヲ奉呈ス

十二月十七日　天皇陛下御大事ニツキ天機並皇后陛下、東宮、東宮妃殿下ノ御機嫌奉伺ノ電報ヲ發ス

十二月十八日　天皇陛下御不例ニツキ御平癒祈禱ノ主旨ヲ以テ御眞影奉拜ヲ行フ

十二月廿五日　天皇陛下葉山御用邸ニ於テ崩御

同　日　今上天皇陛下踐祚昭和ト改元

同　日　遙拜式擧行、高等官連署ヲ以テ天機並皇后陛下、皇太后陛下ノ御機嫌奉伺狀奉呈及判任官一同ノ天機並御機嫌奉伺言上書ヲ

進達ス

御大喪ニ付休業

昭和元年

十二月廿七日　堤校長宮城ニ參内シテ大喪ニ付天機竝　皇后陛下、皇太后陛下ノ御機嫌ヲ奉伺ス

昭和二年

一月二十二日　堤校長宮城ニ參内　大行天皇ノ殯宮祇候ヲナス

二月七日　大正天皇大葬儀當日ニツキ靈柩御發輌ノ時刻午後六時校庭ニ於テ遙拜式ヲ行ヒ松田教授ハ校長代理ヲナス、當日堤校長ハ在京大葬儀ニ參列シタル外ニ生徒總代二名ハ職員一名引卒上京奉送ヲナス

二月八日　大葬儀ニ付休業

三月七日　午後六時半頃激烈ナル地震アリ震源地ハ北丹地方ナリ、本校々舍ノ一部ニ若干ノ被害アリ

三月十日　商議委員永田仁助逝去

三月十五日　第二十八回卒業證書授與式擧行

三月十六日　ヨリ二十日ノ間ニ入學試驗ヲ行ヒ二十二日入學許可者發表

五月二十一日　職員生徒一同野外行軍ヲ行フ

七月十四日　工業大學創立委員會第一回ヲ文部省ニ於テ開會セラル

八月二十日　水野文部大臣來校々内巡視セラル

九月二十七日　ヨリ十二月十四日迄文部省ノ委囑ニヨル成人教育講座ヲ開設ス

十月二十五日　體育デートシテ職員生徒一同野外行軍ヲ行フ

十一月二日　ヨリ二日間當校創立記念トシテ學校ヲ公開ス

十一月三日　商議委員大阪府内務部長吉村哲三青森縣へ轉任ニ付任期

了

十二月七日　教練査閲官、第七旅團長等來校生徒ニ對シ査閲ヲ行フ

十二月廿四日　大阪府内務部長小栗一雄ニ商議委員囑託

十二月廿七日　本校規則中一部改正、本校外國人特別入學規程細則改正許可

十二月廿七日　勅令第三百六十號ヲ以テ官制中一部改正(助手設置)

同日　勅令第三百六十六號ヲ以テ職員定員令中一部改正(助手定員)

昭和三年

三月六日　久宮内親王殿下御不例ニツキ天機並御機嫌奉伺狀ヲ奉呈ス

三月八日　久宮内親王殿下薨去ニツキ天機並御機嫌奉伺ノ電報ヲ發ス

三月二十日　第二十九回卒業證書授與式擧行

三月二十二日　ヨリ二十七日ノ間入學試驗ヲ行ヒ二十九日入學許可者發表

三月三十一日　昭和二年三月七日ノ地震ノ被害ノタメ釀造科、採鑛冶金科新築中ノトコロ本日竣工セリ

四月二十九日　職員一同記念撮影ヲ行フ

同　日　天長節拜賀式ノ際式後本校御下賜ノ　勅語原本ヲ生徒ニ拜觀セシム

五月十一日　職員生徒一同野外行軍ヲ行フ

五月二十九日　商議委員大阪府内務部長小栗一雄退官ニツキ任期了

九月二十八日　秩父宮殿下御結婚ニ付祝電ヲ奉ル

十月五日　元校長伊藤、安永、土井三氏ノ肖像寫眞ヲ完成ス

十月十日　天皇、皇后兩陛下ノ御眞影奉戴式擧行

本日ヨリ本校大禮記念映畵ノ作製ニ着手ス

十月二十九日　勅令第二百五十六號ヲ以テ官制中一部改正(生徒主事、生徒主事補設置)

十一月三日　明治節ニ付拜賀式ヲ行フ

十一月三日　ヨリ二日間大禮奉祝記念トシテ學校ヲ公開ス

十一月十日　卽位令當日ニ付拜賀式擧行、堤校長ハ京都御所ノ大禮儀參列ニ付今川敎授校長代理ヲナス

十一月廿四日　勝田文部大臣來校々内巡視セラル

十一月廿六日　工學博士片岡安來校講演セラル

同　日　商議委員山岡順太郎逝去

十二月七日　職員生徒一同京都大禮式場拜觀ヲナス

十二月十七日　久邇宮邦彥王殿下薨去セラル

昭和四年

一月二十七日　久邇宮邦彥王殿下薨去ニ付天機並御機嫌奉伺ノ電報ヲ發ス

一月二十八日　久邇宮邦彥王殿下薨去ニ付天機並御機嫌奉伺ノ電報ヲ發ス

二月一日　來ル四月ヨリ開設豫定ノ大阪工業大學々生募集入學願書ノ受理ヲ開始ス

三月一日　文部省普通學務局菊地書記官、木下、野口兩侍從來校々内參觀セラル

三月十三日　第三十回卒業證書授與式擧行

三月十五日　ヨリ二十日迄來ル四月ヨリ開設豫定ノ大阪工業大學入學志願者ノ入學檢定ヲ行ヒ二十日入學許可候補者氏名發表

三月二十二日　野口侍從來校

四月一日　勅令第三十六號ヲ以テ官立工業大學官制公布ト共ニ大阪工業大學開設、當分ノ内附屬工學專門部ヲ存置セラル

同　日　勅令第四十號ヲ以テ大阪高等工業學校廢セラル

同　日　元大阪高等工業學校長工學博士堤正義大阪工業大學長ニ任セラル

四月十一日　ヨリ附屬工學專門部授業ヲ開始ス

四月十五日　大學部入學及宣誓式擧行

四月十六日　大學部授業ヲ開始ス

同　日　西山專門學務局長來學

同　日　附屬工學專門部教授今川一ハ附屬工學專門部主事兼附屬工業教員養成所主事ニ補セラル

四月二十九日　天長節拜賀式ヲ擧行

五月十一日　職員學生生徒一同野外行軍ヲ行フ

六月六日　天皇陛下大阪府ニ行幸アラセラレシ際本學ニ山縣侍從ヲ御差遣學內ヲ巡覽セラル

八月二十日　小橋文部大臣來學々內ヲ巡視セラル

本學沿革中附屬工業教員養成所ニ關スル事項ヲ摘記スレハ概ネ左ノ如シ

大正九年

五月四日　本校附設工業教員養成所規程ヲ制定許可

十月八日　右規程中一部改正

大正十二年

三月二十八日　第一回卒業證書授與式擧行

大正十三年

三月十七日　第二回卒業證書授與式擧行

十一月十一日　本所規程中一部改正

大正十四年

三月二十四日　第三回卒業證書授與式擧行

大正十五年

三月二十日　第四回卒業證書授與式擧行

昭和二年

三月十五日　第五回卒業證書授與式擧行

十二月廿七日　本所規程中一部改正

昭和三年

三月二十日　第六回卒業證書授與式擧行

昭和四年

三月十三日　第七回卒業證書授與式擧行

四月一日　勅令第三十一號ヲ以テ當分ノ内大阪工業大學附屬工業教員養成所トシテ存置セラル

第三　大學ニ關スル法令

一　大學特別會計法

（大正十年三月二十九日法律第十一號）（爾後大正十四三月法律第十七號改正ヲ含ム）

第一條　帝國大學及其ノ他ノ官立大學ハ各之ヲ通シテ一ノ特別會計ヲ立テ資金ヲ所有シ政府ノ支出金、資金ヨリ生スル收入、授業料、寄附金其ノ他ノ收入ヲ以テ其ノ一切ノ歲出ニ充テシム

第二條　前條ノ政府支出金ハ每年度豫算ノ定ムル所ニ依リ一般會計ヨリ之ヲ繰入ルヘシ

第二條ノ二　帝國大學ノ資金及歲入歲出ハ帝國大學每ニ區分シ之ヲ整理スヘシ

第三條　帝國大學及官立大學ノ資金ハ政府ヨリ交付シ又ハ他ヨリ寄附シタル動產及不動產並歲入殘餘ヨリ成ル但シ官立大學ニ在リテハ第七條ノ施行豫算ノ歲入殘餘ニシテ資金ニ編入シタルモノハ官立大學每ニ區

分シ之ヲ整理スヘシ

第四條　大學ノ歳出ニ充ツル爲必要アルトキハ其ノ資金ヲ支消スルコトヲ得但シ用途指定ニ係ル資金ニ付テハ用途指定者ノ同意ヲ得ルコトヲ要ス

策五條　政府ハ毎年帝國大學及官立大學ノ特別會計ノ歳入歳出豫算ヲ調製シ歳入歳出ノ總豫算ト共ニ之ヲ帝國議會ニ提出スヘシ

第六條　削除

第七條　文部大臣ハ歳入歳出豫算決定ノ後各大學毎ニ歳入歳出ノ施行豫算ヲ調製シ當該大學ノ總長又ハ學長ヲシテ之ヲ施行セシムヘシ

文部大臣ハ勅令ノ定ムル所ニ依リ前項以外ノ者ヲシテ歳入歳出豫算ノ一部ヲ施行セシムルコトヲ得

第八條　大學ニ於テ外國ヨリ直接ニ圖書、機械、標本又ハ實驗用材料ノ買入ヲ爲ス場合ニハ前金拂ヲ爲スコトヲ得

第九條　寄附金ニシテ特ニ用途ヲ指定シタルモノハ其ノ條件ニ從ヒ之ヲ使用スヘシ

第十條　奬學ヲ目的トスル寄附金ハ之ヲ當該大學ニ交付シ總長又ハ學長ニ經理ヲ委任スルコトヲ得

第十一條　委任經理ニ係ル會計ノ檢査ハ會計檢査院法第十六條ノ規定ニ依ル

第十二條　大學ニ屬スル收入ヲ以テ其ノ歳出ヲ支辨シ別ニ政府支出金ヲ要セサルニ至リタルトキハ當該大學ノ爲ニ特別會計ヲ設クルモノトス

第十三條　大學特別會計ノ收入支出ニ關スル規定ハ勅令ヲ以テ之ヲ定ム

第十四條　官立大學ノ創設費ハ第一條ノ規定ニ拘ラス一般會計ノ所屬トス

第十五條　官立大學特別會計ノ設置及官立大學ノ創設ニ付一般會計及學校及圖書館特別會計ニ關渉シ必要ナル規定ハ勅令ヲ以テ之ヲ定ム

附則

本法ハ大正十四年度ヨリ之ヲ施行ス

大正八年法律第十二號ハ之ヲ廢止ス

本法施行ノ際ニ於ケル各帝國大學ノ資金及大正十三年度各帝國大學特別會計ノ歲入殘餘ハ之ヲ帝國大學資金ニ編入スヘシ本法施行ノ際ニ於ケル學校及圖書館資金ニシテ京都帝國大學及東北帝國大學ノ用ニ供スルモノハ之ヲ帝國大學資金トシテ區分整理スヘシ

大正十三年度各帝國大學特別會計歲入歲出豫算中翌年度ニ繰越ヲ要スルモノハ之ヲ帝國大學特別會計ニ繰越使用スヘシ

二　大學令

大正七年十二月五日勅令第三百八十八號（爾後昭和三年十二月勅令第七號改正ヲ含ム）

第一條　大學ハ國家ニ須要ナル學術ノ理論及應用ヲ教授シ竝其ノ蘊奧ヲ攻究スルヲ目的トシ兼テ人格ノ陶冶及國家思想ノ涵養ニ留意スヘキモノトス

第二條　大學ニハ數個ノ學部ヲ置クヲ常例トス但特別ノ必要アル場合ニ於テハ單ニ一個ノ學部ヲ置クモノヲ以テ一大學ト爲スコトヲ得

學部ハ法學、醫學、工學、文學、理學、農學、經濟學及商學ノ各部トス

特別ノ必要アル場合ニ於テ實質及規模一學部ヲ構成スルニ適スルトキハ前項ノ學部ヲ分合シテ學部ヲ設クルコトヲ得

第三條　學部ニハ研究科ヲ置クヘシ

數個ノ學部ヲ置キタル大學ニ於テハ研究科間ノ聯絡協調ヲ期スル爲之ヲ綜合シテ大學院ヲ設クルコトヲ得

第四條　大學ヲ帝國大學其ノ他官立ノモノノ外本令ノ規定ニ依リ公立又ハ私立ト爲スコトヲ得

第五條　公立大學ハ特別ノ必要アル場合ニ於テ北海道、府縣及市ニ限リ之ヲ設立スルコトヲ得

第六條　私立大學ハ財團法人タルコトヲ要ス但特別ノ必要ニ因リ學校經營ノミヲ目的トスル財團法人カ其ノ事業トシテ之ヲ設立スル場合ハ此ノ限ニ在ラス

第七條　前條ノ財團法人ハ大學ニ必要ナル設備又ハ之ニ要スル資金及少クトモ大學ヲ維持スルニ足ルヘキ收入ヲ生スル基本財產ヲ有スルコトヲ要ス

基本財產中前項ニ該當スルモノハ現金又ハ國債證券其ノ他文部大臣ノ定ムル有價證券トシ之ヲ供託スヘシ

第八條　公立及私立ノ大學ノ設立廢止ハ文部大臣ノ認可ヲ受クヘシ學部ノ設置廢止亦同シ

前項ノ認可ハ文部大臣ニ於テ勅裁ヲ請フヘシ

第九條　學部ニ入學スルコトヲ得ル者ハ當該大學豫科ヲ修了シタル者、高等學校高等科ヲ卒リタル者又ハ文部大臣ノ定ムル所ニ依リ之ト同等以上ノ學力アリト認メラレタル者トス

入學ノ順位ニ關スル規程ハ文部大臣之ヲ定ム

第十條　學部ニ三年以上在學シ一定ノ試驗ヲ受ケ之ニ合格シタル者ハ學士ト稱スルコトヲ得

前項ノ在學年限ハ醫學ヲ修ムル者ニ在リテハ四年以上トス

第十一條　研究科ニ入ルコトヲ得ル者ハ醫學ヲ修ムル者ニ在リテハ四年以上其ノ他ノ者ニ在リテハ三年以上當該學部ニ在學シ其ノ他相當ノ學力ヲ具ヘタル者ニシテ當該學部ニ於テ適當ト認メタルモノトス

第十二條　大學ニハ特別ノ必要アル場合ニ於テ豫科ヲ置クコト得

大學豫科ニ於テハ高等學校高等科ノ程度ニ依リ高等普通教育ヲ爲スヘシ

第十三條　大學豫科ノ修業年限ハ三年又ハ二年トス

修業年限三年ノ大學豫科ニ入學スルコトヲ得ル者ハ中學校第四學年ヲ修了シタル者又ハ文部大臣ノ定ムル所ニ依リ之ト同等以上ノ學力アリト認メラレタル者トス

修業年限二年ノ大學豫科ニ入學スルコトヲ得ル者ハ中學校ヲ卒業シタ

ル者又ハ文部大臣ノ定ムル所ニ依リ之ト同等以上ノ學力アリト認メラレタル者トス

第十四條　大學豫科ノ設備、編制、教員及教科書ニ付テハ高等學校高等科ニ關スル規定ヲ準用ス

第十五條　大學豫科ノ生徒定數ハ毎年ノ豫科修了者ノ員數カ其ノ年當該大學ニ收容シ得ル員數ヲ超過セサル程度ニ於テ之ヲ定ムヘシ

第十六條　大學及大學豫科ノ學則ハ法令ノ範圍內ニ於テ當該大學之ヲ定メ文部大臣ノ認可ヲ受クヘシ

第十七條　公立及私立ノ大學ニハ相當員數ノ專任教員ヲ置クヘシ

第十八條　私立大學ノ教員ノ採用ハ文部大臣ノ認可ヲ受クヘシ公立大學ノ教員ニシテ官吏ノ待遇ヲ受ケサル者ニ付亦同シ

第十九條　公立及私立ノ大學ハ文部大臣ノ監督ニ屬ス

第二十條　文部大臣ハ公立及私立ノ大學ニ對シ報告ヲ徵シ檢閱ヲ行ヒ其ノ他監督上必要ナル命令ヲ爲スコトヲ得

第二十一條　本令ニ依ラサル學校ハ勅定規程ニ別段ノ定アル場合ヲ除クノ外大學ト稱シ又ハ其ノ名稱ニ大學タルコトヲ示スヘキ文字ヲ用ウルコトヲ得ス

附　則

本令ハ大正八年四月一日ヨリ之ヲ施行ス

本令施行ノ際現ニ大學ト稱シ又ハ其ノ名稱ニ大學タルコトヲ示スヘキ文字ヲ用ウル學校ニハ當分ノ內第二十一條ノ規定ヲ適用セス

三　大學規程

（大正八年三月二十九日　勅令第九十一號）
（爾後昭和四年六月二十四日　文部省令第三十一號改正ヲ含ム）

第一條　公立又ハ私立ノ大學ノ設立ニ付認可ヲ受ケントスルトキハ左ノ事項ヲ具シ文部大臣ニ申請スヘシ

一　大學ノ名稱

二　學部ノ種類及名稱
三　大學院及大學豫科ノ設否
四　學則
五　位置及校地
六　校舍ノ圖面及建設ノ設計
七　各學部及大學豫科在學者定數
八　各學部專任敎員數
九　學部、學科又ハ大學豫科開設ノ期日
十　經費及維持ノ方法

前項第五號ニ關シテハ校地ノ地質及面積竝附近ノ情況ヲ記載シタル圖面及飮用水ノ定性分析表ヲ添付スヘシ

第一項各號ノ變更ハ文部大臣ノ認可ヲ受クヘシ

第二條　公立又ハ私立ノ大學ノ廢止ニ付認可ヲ受ケントスルトキハ其ノ事由及在學者ノ處分方法ヲ具シ文部大臣ニ申請スヘシ學部ノ廢止ニ付亦同シ

第三條　大學ハ其ノ目的及規模ニ應シ敎授上及研究上必要ナル設備ヲ爲スヘシ

第四條　學部ノ入學ニ關シ高等學校高等科ヲ卒リタル者ト同等以上ノ學力アリト認ムヘキ者ハ當該大學ニ於テ文部大臣ノ認可ヲ受ケ之ヲ定ムヘシ

第五條　高等學校高等科ニ入學スル資格ヲ有スル者ハ大學豫科ノ入學ニ關シ中學校第四學年ヲ修了シタル者ト同等以上ノ學力アリト認ム

第六條　左ノ各號ノ一ニ該當スル者ハ大學豫科ノ入學ニ關シ中學校ヲ卒業シタル者ト同等以上ノ學力アリト認ム

一　專門學校入學者檢定規程ニ依ル試驗檢定ニ合格シタル者
二　文部大臣ニ於テ一般專門學校ノ入學ニ關シ中學校ヲ卒業シタル者

ト同等以上ノ學力アリト指定シタル者

三　文部大臣ニ於テ特種ノ專門學校ノ入學ニ關シ中學校ヲ卒業シタル者ト同等以上ノ學力アリト指定シタル者

前項第三號ニ該當スル者ノ進入シ得ヘキ大學ノ學部又ハ學科ニ關シテハ大學ニ於テ學則中ニ之ヲ定ムヘシ

第七條　大學ハ學則ニ於テ學部ニ入學スル資格ヲ有スル者ニ就キ入學ノ順位ヲ定ムルコトヲ得

第八條　同順位ニ在ル學部入學志願者ノ數收容シ得ヘキ人員ニ超過スル場合ニ於テ行フヘキ選拔ノ方法ニ關シテハ大學ニ於テ學則中ニ之ヲ定ムヘシ

第九條　大學令第十八條ノ規定ニ依リ教員ノ採用ニ付文部大臣ノ認可ヲ受ケントスルトキハ其ノ申請書ニ擔任學科目ヲ記載シ本人ノ履歷書及戸籍抄本ヲ添付スヘシ

第十條　大學ハ教育上必要ト認メタルトキハ在學者ニ懲戒ヲ加フルコトヲ得

第十一條　學則中ニ規定スヘキ事項凡左ノ如シ

一　學部及大學豫科ノ學科課程ニ關スル事項

二　研究科及大學院ニ關スル事項

三　學部ノ在學年限竝大學豫科ノ修業年限ニ關スル事項

四　學士ノ稱號ニ關スル事項

五　試驗竝課程修了ノ認定ニ關スル事項

六　學年、學期及休業日ニ關スル事項

七　入學、退學及懲戒ニ關スル事項

八　授業料、入學料等ニ關スル事項

第十二條　大學ニ於テハ別段ノ規定アル場合ヲ除ク外左ノ表簿ヲ備フヘシ

一　學則及教授時間配當表
二　職員ノ名簿及履歷書
三　在學者學籍簿及入營延期又ハ徵兵猶豫ニ關スル書類
四　試驗ノ問題及成績表

在學者學籍簿ニハ在學者ノ氏名族籍、居所、生年月日、入學前ノ學歷、入學轉學退學ノ年月日及試驗合格ノ年月日、徵兵事故、保證人ノ氏名及居所等ヲ記載スヘシ

第十三條　私立ノ大學ニ關シ文部大臣ニ提出スヘキ文書ハ地方長官ヲ經由スヘシ

附　則

本令ハ大正八年四月一日ヨリ之ヲ施行ス

四　學位令

大正九年七月五日勅令第二百號

第一條　學位ハ博士トス
第二條　學位ハ大學ニ於テ文部大臣ノ認可ヲ經テ之ヲ授與ス
第三條　博士ノ種類ハ大學ニ於テ之ヲ定メ文部大臣ノ認可ヲ受クヘシ
第四條　學位ヲ授與セラルヘキ者ハ大學學部研究科ニ於テ二年以上研究ニ從事シ論文ヲ提出シテ學位ヲ請求シ學部教員會ノ審査ニ合格シタル者又ハ論文ヲ提出シテ學位ヲ請求シ學部教員會ニ於テ之ト同等以上ノ學力アリト認メタル者トス
第五條　學部教員會ハ前條ノ論文審査ニ付其ノ提出者ニ對シ試問ヲ行フコトヲ得
第六條　大學ニ於テ學位授與ノ認可ヲ申請スルトキハ論文及其ノ審査ノ要旨ヲ添附スヘシ
第七條　學位ヲ授與セラレタル者ハ授與ノ日ヨリ六月內ニ其ノ提出ニ係ル論文ヲ印刷公表スヘシ但學位授與前既ニ印刷公表セラレタルモノナ

務ヲ三

ルトキ又ハ文部大臣ニ於テ其ノ印刷公表ヲ相當ナラスト認メタルモノ

ナルトキハ此ノ限ニ在ラス

第八條　大學ハ論文ノ審査ニ付手數料ヲ徵收スルコトヲ得

第九條　學部教員會ニ於ケル論文審査ノ手續其ノ他學位ニ關スル規程ハ

大學ニ於テ之ヲ定メ文部大臣ノ認可ヲ受クヘシ

第十條　學位ヲ有スル者其ノ榮譽ヲ汚辱スル行爲アルトキハ大學ニ於テ

學位ニ關スル規程ニ依リ文部大臣ノ認可ヲ經テ學位ノ授與ヲ取消スコ

トヲ得

附　則

本令ハ公布ノ日ヨリ之ヲ施行ス

明治三十一年勅令第三百四十四號學位令及博士會規則ハ之ヲ廢止ス但舊令ニ依リ授與シタル學位ハ仍其ノ効力ヲ有ス

本令施行前論文ヲ提出シテ學位ヲ請求シタル者ニ對シテハ舊令ニ依リ學位ヲ授與ス

舊令ニ依ル學位ヲ有スル者其ノ榮譽ヲ汚辱スル行爲アルトキハ文部大臣其ノ

五　官立大學長職務規程

大正九年四月二十一日
文部大臣訓令第二號外

第一條　高等官ノ除服出仕、暇願及高等官任地外居住、他官廳其ノ他ノ事業囑託ニ應スルノ願及高等官ヲ內地ニ出張セシムルハ大學長ノ判行ニ任ス

第二條　大學長ハ高等官ニ事務分課ヲ命スルコトヲ得

第三條　大學長事故アルトキハ文部大臣ノ許可ヲ經テ高等官ヲシテ其ノ事務ヲ代理セシムルコトヲ得

第四條　左ノ事項ハ文部大臣ノ許可ヲ受ケテ後施行スヘシ

第一　學科課程ノ設定及變更ニ關スルコト

第二　規則ノ設定及變更ニ關スルコト

但既定規則ノ範圍內ニ於テ其ノ細則ヲ設クルハ此ノ限ニアラス

第三　授業料、試驗料、其ノ他諸收入金ノ定率ヲ定ムルコト

第四　本學官制及諸規程

一　官立工業大學官制

（昭和四年四月一日勅令第三十六號）

第一條　官立工業大學ハ左ノ如シ

東京工業大學

大阪工業大學

第二條　官立工業大學ニ左ノ職員ヲ置ク

大學長

教授

助教授

事務官

學生主事

助手

第三　大學ニ關スル法令　五、官立大學長職務規程

第四　外國人ヲ雇入レ其ノ契約ヲ定メ若ハ契約期間內ニ雇ヲ止ムルコト

第五　歲入歲出豫算ニ依ルノ外新ニ義務ヲ負擔シ及權利ヲ棄却スルコト

第六　學科課程ニ關係シ又ハ規則ノ設定變更ヲ要スル事項ヲ條件トスル寄附ヲ受クルコト

第七　八日以上臨時休業スルコト

第八　右ノ外例規ナキ重大ノ事件ヲ處理スルコト

書記
司書
技手

第三條　大學長ハ勅任トス文部大臣ノ監督ヲ承ケ官立工業大學一般ノ事ヲ掌リ所屬職員ヲ統督ス

大學長ハ高等官ノ進退ニ關シテハ文部大臣ニ具狀シ判任官ニ關シテハ之ヲ專行ス

第四條　教授ハ勅任又ハ奏任トス學生ヲ教授シ其ノ研究ヲ指導ス

第五條　助教授ハ奏任トス教授ヲ助ケテ授業及實驗ニ從事ス

第六條　事務官ハ奏任トス大學長ノ命ヲ承ケ庶務會計ヲ掌理ス

第七條　學生主事ハ教授又ハ助教授ノ中ヨリ文部大臣之ヲ補ス大學長ノ命ヲ承ケ學生及生徒ノ指導監督ヲ掌ル

第八條　助手ハ判任トス教授又ハ助教授ノ指揮ヲ承ケ學術ニ關スル職務ニ服ス

第九條　書記ハ判任トス上官ノ命ヲ承ケ庶務會計ニ從事ス

第十條　司書ハ判任トス上官ノ命ヲ承ケ附屬圖書館ニ於ケル圖書記錄ノ整理、保存及閱覽ニ關スル事務ニ從事ス

第十一條　技手ハ判任トス上官ノ命ヲ承ケ技術ニ從事ス

第十二條　大學長ハ必要アル場合ニ於テハ講師ヲ囑託スルコトヲ得

第十三條　官立工業大學ニ教授會ヲ置キ教授ヲ以テ之ヲ組織ス

大學長ハ教授會ヲ召集シ其ノ議長ト爲ル

第十四條　教授會ハ左ノ事項ヲ審議ス

一　學科課程ニ關スル事項

二　學生ノ試驗ニ關スル事項

三　學位ニ關スル事項

四　文部大臣又ハ大學長ノ諮詢シタル事項

第十五條　大學長ハ必要アリト認ムルトキハ助教授、學生主事又ハ講師ヲ教授會ニ列席セシムルコトヲ得

第十六條　官立工業大學ノ專任職員ノ定員ハ別表ニ依ル

第十七條　官立工業大學ニ功勞アリ又ハ學術上效績アル者ニハ勅旨ニ依リ名譽教授ノ名稱ヲ與フルコトアルヘシ

第十八條　官立工業大學ニ附屬圖書館ヲ置ク

圖書館ニ圖書館長ヲ置ク教授又ハ助教授ノ中ヨリ文部大臣之ヲ補ス

圖書館長ハ大學長ノ監督ヲ承ケ圖書館ノ事務ヲ掌理ス

別表

官立工業大學職員定員表

	大學長	教授	助教授	事務官	助手	書記	司書	技手
東京工業大學	一人	十四人	十四人	一人	三十三人	十五人	一人	二人
大阪工業大學	一人	十三人	十三人	一人	三十人	十四人	一人	二人

附則

本令ハ公布ノ日ヨリ之ヲ施行ス

當分ノ內東京工業大學及大阪工業大學ニ附屬工學專門部及附屬工業教員養成所ヲ置ク

工學專門部ニ教授及助教授ヲ置ク教授ハ奏任、助教授ハ判任トス生徒ノ教育ヲ掌ル

東京工業大學附屬工學專門部教授ハ專任二十九人、同助教授ハ專任二十二人、大阪工業大學附屬工學專門部教授ハ專任二十三人、同助教授ハ專任二十一人、ヲ以テ定員トス

工學專門部ニ主事ヲ置ク工學專門部教授ノ中ヨリ文部大臣之ヲ補ス大學長ノ命ヲ承ケ工學專門部ノ事務ヲ掌理シ職員ヲ監督ス

工業教員養成所ニ主事ヲ置ク工學專門部教授ノ中ヨリ文部大臣之ヲ補ス大學長ノ監督ヲ承ケ工業教員養成所ノ事務ヲ掌理ス

本令施行ノ際現ニ東京高等工業學校又ハ大阪高等工業學校ノ教授又ハ助教授ノ職ニ在ル者別ニ辭令ヲ發セラレサルトキハ各東京工業大學附屬工學專門部又ハ大阪工業大學附屬工學專門部ノ教授又ハ助教授ニ同官等俸給ヲ以テ任セ

ラレタルモノトス

本令施行ノ際現ニ東京高等工業學校又ハ大阪高等工業學校ノ助手又ハ書記ノ職ニ在ル者別ニ辭令ヲ發セラレサルトキハ各東京工業大學又ハ大阪工業大學ノ助手又ハ書記ニ同俸給ヲ以テ任セラレタルモノトス

本令施行ノ際現ニ東京高等工業學校名譽教授タル者ニハ本令施行ノ際ニ限リ勅旨ニ依リ東京工業大學名譽教授ノ名稱ヲ與フルコトアルヘシ

二　大阪工業大學學則

昭和四年四月一日制定許可

第一章　學年、學期及休業

第一條　學年ハ四月一日ニ始リ翌年三月三十一日ニ終ル

學年ヲ分チテ左ノ三學期トス

第一學期　四月一日ヨリ八月三十一日迄

第二學期　九月一日ヨリ十二月三十一日迄

第三學期　一月一日ヨリ三月三十一日迄

第二條　休業日ハ左ノ如シ

一　祭日、祝日

二　日曜日

三　春季休業　四月一日ヨリ四月七日迄

四　夏季休業　七月十一日ヨリ九月十日迄

五　冬季休業　十二月二十五日ヨリ翌年一月七日迄

六　創立記念日　五月十八日

臨時休業日ハ其ノ都度之ヲ定ム

第二章　分科及授業

第三條　本學ニ左ノ六學科ヲ置キ學生ヲシテ各其ノ一學科ヲ專修セシム

機械工學科

應用化學科

釀造學科

冶金學科
造船學科
電氣工學科

第四條　各學科ノ授業科目ヲ分チテ必修科目、選擇科目及隨意科目トス

第五條　各學科ノ授業科目ハ三學年ニ配當ス
其ノ科目ハ別表ニ依ル

第六條　學生ニハ其ノ入學前ノ學歷ニヨリ前條ノ規定ニ依ラス特ニ授業科目ノ一部ヲ增減シテ課スルコトアルヘシ

第七條　學生ハ第五條ニ定ムル各學科ノ授業科目中選擇科目及隨意科目ニ付テハ任意ニ選定シテ履修スルコトヲ得但授業開始前豫メ學科主任教員ノ許可ヲ受クルヲ要ス
他ノ學科ニ屬スル授業科目ニ付テモ前項ニ準ス但當該學科所屬學生ニ履修ノ先取權ヲ與フ

第三章　入學、在學、休學、退學、轉學及除籍

第八條　入學期ハ每學年ノ始トス但研究科ハ此ノ限ニ在ラス

第九條　入學ヲ許可スヘキモノハ左ノ如シ
一、高等學校高等科理科ヲ卒業シタル者
二、高等工業學校ヲ卒業シタル者
三、元東京高等工業學校附設工業教員養成所及元大阪高等工業學校附設工業教員養成所ヲ卒業シタル者

第十條　左ニ揭クル者ハ前條ノ入學志願者ヲ收容シ仍缺員アル場合ニ限リ詮衡ノ上入學ヲ許可スルコトアルベシ
一、高等學校高等科文科ヲ卒業シタル者
二、大學豫科ヲ修了シタル者又ハ之ト同等以上ノ學力アリト檢定セラレタル者
三、前條第二號以外ノ專門學校令ニ據ル專門學校ヲ卒業シタル者

四、高等師範學校ヲ卒業シタル者

第十一條　入學志願者ニ對シテハ身體檢査ヲ行フ

入學志願者ノ數收容スヘキ人員ヲ超過スルトキハ高等學校高等科理科ノ授業科目中ニ付選拔試驗ヲ行ヒ詮衡ニ依リテ其ノ入學ヲ許可ス但詮衡ノミニ依リテ全部又ハ一部ノ入學者ヲ選拔スルコトアルヘシ

第十二條　左ニ揭クル資格ヲ有スル者ハ缺員アル場合ニ限リ前三條ノ規定ニ拘ハラス敎授會ノ議ヲ經テ相當學年ニ入學ヲ許可スルコトアルヘシ

身體檢査、前項ノ選拔試驗及第十條第二號ノ檢定試驗ニ付テハ其ノ日割、試驗科目等ヲ豫メ本學內ニ揭示シ且ツ官報ヲ以テ公告ス

一、止ムヲ得サル事故ニ因リ退學シタル者ニシテ更ニ同一學科ニ入學ヲ望ム者

二、學士ノ稱號ヲ有スル者

第十三條　入學志願者ハ履歷書、學業成績證明書、卒業又ハ修業證明書、手札形寫眞及檢定料ヲ添ヘ出身學校ヲ經由シテ願出ツヘシ

入學ニ關スル出願期限等ハ其都度之ヲ定メ官報ヲ以テ公告ス

入學ヲ許可セラレタル者ノ氏名ハ官報ニ公告ス

第十四條　入學者ハ本學所定ノ方式ニ依リ宣誓ヲ爲シ且ツ保證人一名ヲ立テ指定ノ期日迄ニ誓書ヲ差出スヘシ之ヲ爲ササル者ニ對シテハ入學ノ許可ヲ取消ス

第十五條　他ノ大學生ニシテ同一學科又ハ適當ト認ムル他ノ學科ニ轉學ヲ望ム者ハ缺員アル場合ニ限リ詮衡ノ上之ヲ許可スルコトアルヘシ轉學ノ志願者ニ對シテハ入學志願者ニ關スル總テノ規定ヲ準用ス但ソノ轉學願書ニ付テハ第十三條第一項ニ定ムル書類ノ外現ニ在學スル大學ノ總長又ハ學長ノ許可證ヲ添付スヘシ

第十六條　保證人ハ成年ノ男子ニシテ本學所在地又ハ其ノ附近ニ於テ一

家ヲ立テ學生ノ身分ニ關シ一切引受クルニ足ルヘキ關係及資力ヲ有スル者ニ限ル

保證人ニシテ氏名變更、轉籍、轉居、死亡等ノ異動アルトキハ遲滯ナク其ノ旨ヲ届出テ且ツ場合ニヨリテハ誓書ノ差換ヲ爲スヘシ

第十七條　學生ノ最短在學期間ハ三年トス

第十八條　學生ノ在學期間ハ六年ヲ、同一學年ノ在學期間ハ二年ヲ超ユルコトヲ得ス但休學ヲ許可シタル期間ハ之ヲ算入セス

第十九條　學生疾病又ハ避ク可カラサル事由ニ依リ缺席スルトキハ其ノ事由ヲ具シ届出ツヘシ

第二十條　學生疾病其ノ他ノ事故ニヨリ二月以上修學スルコト能ハストト認ムルトキハ許可ヲ得テ休學スルコトヲ得此ノ場合ニ於テハ醫師ノ診斷書ヲ添ヘ願出ツヘシ

休學ハ一年以上ニ亘ルコトヲ得ス但特別ノ事情アリト認ムルトキハ尚引續キ之ヲ許可スルコトアルヘシ

休學期間ハ通シテ三年ヲ超ユルコトヲ得ス但兵役ニ服スル場合ヲ除ク

休學期間内ニ於テ其ノ事故止ミ復學セムトスルトキハ其ノ旨届出ツヘシ

第二十一條　學生退學セムトスルトキハ保證人連署ノ上其ノ事由ヲ具シタル願書ヲ提出シ許可ヲ受クヘシ

他ノ大學ニ轉學セムト欲スル者ハ其ノ事由ヲ詳記シタル願書ヲ提出シ許可ヲ受クヘシ

第二十二條　學生ニシテ左記各號ノ一ニ該當スルトキハ之ヲ除籍ス

一、前條各項ノ許可ヲ與ヘタルトキ

二、缺席久シキニ亘リ又ハ疾病及其ノ他ノ事由ニ因リ成業ノ見込ナキトキ

三、授業料又ハ研究料ノ納付ヲ怠リ督促ヲ受ケテ仍納付セサルトキ

第四章　學士試驗及稱號

第二十三條　學士試驗ハ第一學年、第二學年、第三學年ノ課程ヲ履修シ其ノ科目試驗ニ合格シタル者ニ對シ之ヲ行フ

第二十四條　學士試驗ハ論文、計畫、實驗報告ノ審査及口頭試問トス

學士試驗ヲ受ムトスル者ハ豫メ研究題目ヲ定メ所屬學科主任教員ヲ經テ學長ニ申出ツヘシ

學生ハ研究題目ニ關スル指導教員選定ニ付其ノ希望ヲ申出ツルコトヲ得

指導教員選定ハ教授會ノ議ヲ經テ學長之ヲ行フ

第二十五條　學士試驗ニ合格シタル者ハ工學士ト稱スルコト得

第五章　檢定料、入學料、授業料及研究料

第二十六條　第十三條第一項ニ規定スル檢定料ハ選科生ニ付テハ金拾圓其他ニ付テハ金五圓トシ、第四十三條第二項及第四十七條第二項ニ規定スル檢定料ハ金貳拾圓トス

第二十七條　入學ヲ許可セラレタル者ハ入學料金拾圓ヲ納付スヘシ

第二十八條　授業料ハ總テ一學年金百貳拾圓トシ各學期分ヲ左ノ三期ニ納付スヘシ

第一學期分　四月　金四拾圓

第二學期分　九月　金四拾圓

第三學期分　一月　金四拾圓

第二十九條　研究科學生ノ研究料ハ一學年金百貳拾圓トシ每學年ノ初ニ前納スヘシ但學年ノ途中ニ入學ヲ許可セラレタル者ノ研究料ハ月割金十二圓トシテ之ヲ前納スヘシ

第三十條　一旦納付シタル檢定料、入學料、授業料又ハ研究料ハ之ヲ返付セス

第三十一條　聽講生ニシテ特定ノ學期間ノミ聽講セムトスル者ノ授業料ハ其ノ學期分ノミヲ納付スヘシ

第三十二條　休學全學期ニ亘ルトキハ當該學期分ノ授業料ハ詮議ノ上之ヲ免除スルコトアルヘシ

第二十條第四項ニ該當シ學期ノ途中ニ復學シタル者ノ授業料ハ月割金拾貳圓トシテ之ヲ前納スヘシ

第三十三條　入學料ヲ納付セサルモノニ對シテハ其ノ入學許可ヲ取消ス

授業料又ハ研究料納付ノ義務ヲ怠ル者ハ其ノ間講義實習ニ出席シ及圖書ヲ閲覽スルコトヲ停止ス

第六章　選科生

第三十四條　本學所定ノ科目中其ノ一科目又ハ數科目ノ選修ヲ出願スル者アルトキハ學生ノ學修ニ妨ナキ場合ニ限リ選科生トシテ入學ヲ許可スルコトアルヘシ

第三十五條　選科生ハ其ノ選擇科目ヲ學修スルニ足ル學力ヲ有スヘキモノトス

前項ノ學力ハ試驗檢定又ハ無試驗檢定ニ依リ之ヲ認定ス

第三十六條　選科生ノ在學ハ一年トス但更ニ在學ヲ繼續セムト欲スル者ハ延期ヲ願出テ許可ヲ受クヘシ

第三十七條　選科生ハ其ノ學修セシ科目ニ付試驗ヲ受クルコトヲ得試驗ニ合格シタル者ニハ願ニ依リ證明書ヲ付與ス

第七章　聽講生

第三十八條　本學所定ノ科目中ニ付聽講ヲ出願スル者アルトキハ學生ノ學習ニ妨ナキ限リ詮議ノ上聽講生トシテ之ヲ許可スルコトアルヘシ聽講ハ學期又ハ學年毎ニ之ヲ許可ス

第三十九條　聽講生ハ聽講スヘキ學科目ヲ學修スルニ足ル學力ヲ有スルモノトス

第四十條　聽講生ニ對シテハ試驗ヲ行ハス

第四十一條　聽講生ニシテ第五十條ニ該當スルトキハ之ヲ除名ス

第八章　外國學生

第四十二條　外國人ニシテ第三章ノ規定ニ依ラスシテ本學ニ入學ヲ志願スルモノアルトキハ明治三十四年文部省令第十五號ノ定ムル所ニ依リ之ヲ許可スルコトアルヘシ

第四十三條　前條ノ規定ニ依リ入學シタル外國學生ニシテ本學ニ三年以上在學シ且ツ本人ノ志望ニ依リ學力ヲ檢定シテ高等學校高等科理科卒業者ト同等以上ノ學力アリト認メラレタル者ハ本學所定ノ學士試驗ヲ受クルコトヲ得

前項ノ檢定試驗ヲ受ケムトスル者ハ檢定料ヲ添ヘ願出スヘシ

第九章　委託生

第四十四條　官廳公共團體ヨリ一年以上ヲ在學期間トシ履修スヘキ科目ヲ定メ入學ヲ願出ツルトキハ學生ノ學修ニ妨ナキ場合ニ限リ詮議ノ上之ヲ許可スルコトアルヘシ

第四十五條　委託生ハ其ノ履修スヘキ科目ヲ學修スルニ足ル學力ヲ有スヘキモノトス

第四十六條　委託生ハ其ノ學修セシ科目ニ就キ試驗ヲ受クルコトヲ得

試驗ニ合格シタル者ニハ願ニ依リ證明書ヲ付與ス

第四十七條　委託生ニシテ本學ニ三年以上在學シ且志望ニヨリ學力ヲ檢定シテ高等學校高等科理科卒業者ト同等以上ノ學力アリト認メラレタル者ハ本學所定ノ學士試驗ヲ受クルコトヲ得

前項ノ檢定試驗ヲ受ケムトスル者ハ檢定料ヲ添ヘ願出ツヘシ

第四十八條　委託生ノ授業料及實修實驗ニ要スル費用ハ委託者ヨリ納付スルモノトス

第十章　服　裝

第四十九條　學生ハ本學所定ノ制服制帽ヲ着用スヘシ

第十一章　懲戒

第五十條　學生本學ノ學規ニ違背シ又ハ學生ノ本分ニ反スル行爲アリタルトキハ之ヲ懲戒ス

懲戒ハ譴責、停學及放學トス

第十二章　研究科

第五十一條　研究科學生ハ本學指導教員ノ指導ヲ受ケテ學術ヲ研究スルモノトス

第五十二條　研究科ニ入學ヲ許可スヘキモノハ左ノ如シ

一、本學ヲ卒業シタルモノ

二、前號以外ノ入學志願者但其ノ學力ヲ檢定シ教授會ニ於テ適當ト認メタルモノニ限ル

第五十三條　研究科入學志願者ハ其ノ研究セムトスル事項ヲ具シ履歷書ヲ添ヘ願出ツヘシ

前項ノ入學願書ニハ指導教員ノ選定ニ付希望ヲ記載スルコトヲ得

本學卒業者以外ノ者ハ第一項ノ書類ノ外ニ檢定料ヲ添付スヘシ

研究科入學ノ許可ハ教授會ノ議ヲ經テ學長之ヲ定ム

第五十四條　研究科學生ノ在學期間ハ二年トス但仍引續キ在學セムトスル者ニ對シテハ教授會ノ議ヲ經テ一年毎ニ之ヲ許可スルコトアルヘシ

第五十五條　研究科學生ノ指導教員ハ教授會ノ議ヲ經テ學長之ヲ定ム

第五十六條　研究科學生ハ指導教員ノ承認ヲ得テ本學ノ講義、實驗又ハ演習等ニ出席スルコトヲ得

第五十七條　研究科學生ニハ學長ハ教授會ノ議ヲ經テ研究料ノ免除、其ノ他適宜奬勵ノ方法ヲ講スルコトアルヘシ

第五十八條　研究科學生ハ毎學年ノ終ニ於テ其ノ研究事項ヲ記載シタル報告書ヲ指導教員ヲ經テ學長ニ差出スヘシ

第五十九條　研究科ニアリテ相當ノ研究ヲ爲シタリト認ムヘキ者ニハ願ニ依リ證明書ヲ授與スルコトアルヘシ

第六十條　研究科學生ニシテ二年以上研究ニ從事シタル者ハ其ノ研究シタル事項ニ付論文ヲ學長ニ提出シテ學位ヲ請求スルコトヲ得

第六十一條　研究科學生ハ研究ニ要スル費用ヲ負擔スルモノトス

第六十二條　研究科學生ハ本學所在地以外ニ居住シ又ハ他ノ業務ニ從事スルコトヲ得ス但學長ニ於テ教授會ノ議ヲ經テ特ニ許可シタルトキハ此限ニアラス

第六十三條　研究科學生ニシテ前二條又ハ第五十八條ノ規定ニ反シ若ハ研究ノ實ナシト認ムルトキハ學長ハ教授會ノ議ヲ經テ退學ヲ命スルコトアルヘシ

第十三章　特選給費學生

第六十四條　研究科ニ特選給費學生ヲ置クコトアルヘシ

特選給費學生ハ研究科學生中學力操行優秀志操堅固ニシテ永ク學術ノ攻究ニ從事セムトスル者ヨリ之ヲ選拔シ研究料ヲ免除シ且學資ヲ給與ス

第六十五條　特選給費學生トナスニ適當ナル者アルトキハ學長ハ教授會ノ議ヲ經テ之ヲ命ス

第六十六條　特選給費學生ニシテ休學又ハ其ノ資格ニ缺クル者アルトキハ學長ハ教授會ノ議ヲ經テ之ヲ免ス

第六十七條　特選給費學生ニ給與スヘキ學資ハ一人月額五拾圓以內トシ期間ヲ定メテ之ヲ給ス

但休學期間ハ之ヲ除ク

第六十八條　特選給費學生ニ付テハ本章ニ規定スルモノノ外ハ總テ第十二章ノ規定ニ依ル

第十四章　奬學資金及貸給費

第六十九條　本學學生及研究科學生ニ給費又ハ貸費ヲ爲シ若ハ金員又ハ物品ヲ賞與其ノ他奬學ノ爲ニ資金ヲ寄附セムトスルモノアルトキハ之ヲ許可スルコトアルヘシ

前項ノ寄附金ハ總テ奬學資金トス

第七十條　寄附者ハ奬學資金ニ一定ノ名義ヲ付スルコト、給費貸費又ハ賞與ヲ付スヘキ學科及其ノ他特別ノ希望條件ヲ指定スルコトヲ得

第七十一條　給費及貸費ハ學力操行優秀思想堅固ニシテ學資支辨ノ困難ナル學生ニ支給スルモノトス但寄附者ニ於テ特別ノ希望條件ヲ指定シ學長ノ許可アリタルモノハ此限ニ在ラス

給費、貸費及賞與ヲ付スヘキ學科之ヲ受クヘキ者並其ノ金額及期間ハ前項ノ規定ヲ參酌シ教授會ノ議ヲ經テ學長之ヲ定ム

第七十二條　給費又ハ貸費ヲ受ケムト欲スル者ハ其ノ理由ヲ具シ願出ツヘシ

前項ノ許可ヲ受ケタルトキハ身元確實ナル保證人二名ト連署ノ上別ニ定ムル書式ニ依リ誓約書ヲ差出スヘシ但保證人中一名ハ第十六條第一項ニ規定スル資格ヲ具備スルヲ要ス

第七十三條　貸費ヲ受ケタル者ハ卒業後一年ヲ經過シタル時ヨリ起算シ其ノ貸與ヲ受ケタル月數ノ二倍ニ等シキ期間ニ月賦ヲ以テ元金ヲ返納スヘシ但一時ニ全部ヲ返納シ又ハ月賦額以上ノ割合ヲ以テ返納スルコトヲ得

己ヲ得サル事情ニ因リ貸費返納ノ延期ヲ願出ツル時ハ詮議ノ上之ヲ許可スルコトアルヘシ

貸費ヲ受ケタル者死亡シ又ハ不治ノ疾病ニ罹リタルトキハ願ニ依リ貸費ノ全部又ハ一部ノ返納ヲ免除スルコトアルヘシ

第七十四條　給費又ハ貸費ヲ受クル者休學シタルトキハ其ノ期間之カ支給ヲ停止ス但事情ニヨリ特ニ之ヲ繼續スルコトアルヘシ

學業ヲ怠リ品行不良ニ流レ成業ノ見込ナシト認定シタルトキ若ハ停學ニ處セラレタルトキハ以後之カ支給ヲ廢止ス

貸費ヲ受クルモノ放學ニ處セラレタルトキ又ハ前項ニヨリ其ノ支給ヲ廢止セラレタルトキハ卽時其ノ元金全額ヲ返納セシム

願ニ依リ退學シタルトキ亦前項ニ同シ但事情ニ因リ前條ノ規定ヲ準用スルコトアルヘシ

第七十五條　官廳公共團體又ハ個人ヨリ本章ノ規定ニ基キ學生ヲ指定シテ學資ノ貸給方ヲ本學ニ依賴スルトキハ之ニ應スルコトアルヘシ

第七十六條　奬學資金ノ管理ニ關スル細則ハ別ニ之ヲ定ム

第十五章　副手

第七十七條　學長ハ必要ニヨリ副手ヲ囑託スルコトアルヘシ

副手ノ職務ハ助手ニ同シ

副手ハ無給トス但時宜ニ依リ手當ヲ給スルコトアルヘシ

第七十八條　副手ハ研究科學生、大學令ニ據ル學士ノ稱號ヲ有スル者若ハ學士ト同等以上ノ學力アリト認メタル者ニ限ル

第七十九條　副手トシテ二年以上服務シタル者ニハ願ニヨリ證明書ヲ付與スルコトアルヘシ

第十六章　雜則

第八十條　選科生、聽講生、外國學生、委託生及研究科學生ニハ各其ノ章ノ規定ニ抵觸セサル限リ學生ニ關スル規定ハ總テ之ヲ準用ス但第四十九條ノ規定ニ付テハ之ニ依ラサルコトヲ得

第十七章　附則　附屬工學專門部

第八十一條　附屬工學專門部ニハ總テ元大阪高等工業學校規則ヲ準用ス

附屬工業教員養成所ニハ總テ元大阪高等工業學校附設工業教員養成所規程ヲ準用ス

第八十二條　昭和四年三月大阪高等工業學校本科第一學年及第二學年ヲ

修了シタル生徒並大阪高等工業學校附設工業教員養成所生徒ハ左ノ通リ本學附屬工業教員養成所ニ編入ス

大阪高等工業學校
本科第一學年ヲ修了シタル者　大阪工業大學附屬工學專門部第二學年
本科第二學年ヲ修了シタル者　附屬工學專門部第三學年
附設工業教員養成所第一學年ヲ修了シタル者　附屬工業教員養成所第二學年
附設工業教員養成所第二學年ヲ修了シタル者　附屬工業教員養成所第三學年

（別表）

各學科授業科目及毎週時間配當表

凡例

一、記號中［選］トアルハ選擇科目［隨］トアルハ隨意科目ニシテ其ノ他ハ總テ必修科目トス

二、記號中［一］トアルハ第一種學生ニ限リ［二］トアルハ第二種學生ニ限リ課スルモノニシテ孰レモ必修科目トス第九條第一號ニ該當スル學生ヲ第一種トシ其ノ他ノ學生ヲ第二種トス

三、應用化學科及冶金學科ニアリテハ第二學年及第三學年ニ於テ專修ヲ二種ニ區別シ第二學年ノ初ニ於テ孰レカ其ノ一ヲ選擇セシムルモノトス仍テ各科目ハ其ノ專修別ニヨリテ各必修科目トス從テ［選］ノ記號ヲ付セス

機械工學科

科目番號	記號	科目名	第一學年 第一學期	第一學年 第二學期	第二學年 第三學期	第三學年 第一學期	第三學年 第二學期	備考
1		數學第一部	3	3	3			
2	㊀	數學第二部	2	2	2			
3		實驗物理學	3					
4		物理學實驗				3	3	

5		力學第一部		2	2							
6	㊁	力學第二部	2	1								
7		氣體力學						4				
8		水力學	2	2	2							
9		水力學演習	1	1	1							
10		熱、熱力學	2	2	2							
11		熱、熱力學演習	1	1	1							
12		機械力學				2	2	2				
13		機械力學演習				1	1	1				
14		材料强弱學	2	2	2							
15		材料强弱學演習	1	1	1							
16		材料試驗法		1	2							
17		構造强弱學				2	2					
18		蒸汽及蒸汽罐		2	3							
19		機械工作法	2	2								
20	㊀	機械工作法實習	3	3	3							
21		機械設計法第一部	2	2	2							
22		機械設計法第一部演習	1	1	1							
23		機械設計法第二部				2	2	2				
24		機械設計法第二部演習				1	1	1				
25		機械工學實驗第一部				3	3	3				
26		機械工學實驗第二部							3			
27		電氣理論	2	2	2							
28		電氣工學第一部				2	2	2				
29		電氣工學第二部							2	2		
30		電氣工學實驗							3	3		
31		鐵冶金學概論	2	1								
32		非鐵金屬材料				2	2					
33		金屬加工法							2	2		
34		燃料及燃燒學	2	2								

35		非金屬材料				2	1					
36		工場建築							2	2		
37		工業經濟							2	2		
38		工場管理法							2			
39	㊀	獨乙語	4	4	4							
40	㊀	製圖	10									
41	㊀	機械設計製圖第一部		6	9							
42		機械設計製圖第二部				10	10	11				
43		機械設計製圖第三部							9	10	27	
44		學外實習										
45		卒業論文										
46	選	(甲) 蒸汽原動機				2	2	2				(甲)ヨリ其二科目ヲ選ブモノトス
47	選	(甲) 內燃機關				4	4	4				
48	選	(甲) 水力原動機及唧筒				2	3	3				
49	選	(乙) 起重機及運搬機				2	2	2				(乙)ヨリ其一科目ヲ選ブモノトス
50	選	空氣壓縮機				2	2	2				
51	選	(丙) 工作機械							2	2	2	(丙)ヨリ其三科目ヲ選ブモノトス
52	選	(丙) 煖房及冷凍							2	2	2	
53	選	(丙) 紡織機							2	2	2	
54	選	(丙) 船用機關							2	2	2	
55	選	(丙) 船用補助機關								2	2	
56	選	(丙) 造船學概論								2	2	
57	選	(丁) 鐵道車輛							2	2		(丁)ヨリ其二科目ヲ選ブモノトス
58	選	(丁) 自動車							2	2		
59	選	(丁) 航空機							2	2		

應用化學科

科目番號	記號	科目名	第一學年 第一學期	第一學年 第二學期	第一學年 第三學期	第二學年 無機化學 第一學期	第二學年 無機化學 第二學期	第二學年 無機化學 第三學期	第二學年 工業專修 第一學期	第二學年 工業專修 第二學期	第二學年 工業專修 第三學期	第三學年 無機化學 第一學期	第三學年 無機化學 第二學期	第三學年 無機化學 第三學期	第三學年 工業專修 第一學期	第三學年 工業專修 第二學期	第三學年 工業專修 第三學期	備考
1		應用數學	3	3	3													

| | | |

| | | |

9		分析化學	2	2								
10	㊀	化學分析實驗第一部	12	14	13							
11	㊁	化學分析實驗第二部	8	10	9							
12		有機工業化學大要				3	3	4				
13		化學工學				2	2	2				
14		菌學及醱酵生理學	3	4	4							
15		菌學及醱酵生理學實驗			3	18						
16		酵素論							2			
17		生物化學				2	2	2				
18		生物化學實驗							6			
19		釀造學				5	6	6				
20		釀造學實驗					13	17				
21		榮養學大要					2	2				
22		燃料及燃燒學				2	2					
23		機械工學大要	3	3	3							
24		機械工學實驗				3						
25		電氣工學大要	3	3	3							
26		電氣工學實驗					3					
27		工場建築							2	2		
28		工業經濟							2	2		
29		工場管理法							2			
30		特別講義										
31	㊁	獨乙語	4	4	4							
32		稅法							2			
33		機械設計及製圖	3	3	3							
34		釀造學設計及製圖					3	3	6			
35		學外實習										
36		卒業論文										
37	隨	澱粉及砂糖							3			
38	隨	油脂							2			

39	隨	非鐵金屬材料								2	2			
40	隨	無機工業化學大要								2	2	3		

冶金學科

科目番號	記號	科目名	第一學年			第二學年						第三學年						備考
						鐵冶金專修			非鐵冶金專修			鐵冶金專修			非鐵冶金專修			
			第一學期	第二學期	第三學期	第一學期	第二學期	第三學期	第一學期	第二學期	第三學期	第一學期	第二學期	第三學期	第一學期	第二學期	第三學期	
1		應用數學	3	3	3													第二學年ニ於テ初メテ專修スルモノヲ選ブノ中ニ冶金學ノ種別ヲ定メ課シテ印ヲ附シタルモノハ時間數ヲ示ス
2		物理學實驗				3			3									
3		無機化學	2	2	2													
4	㊀	化學分析實驗第一部	14	9	12													
5	㊁	化學分析實驗第二部	10	5	8													
6		化學分析實驗第三部				×	×	×	×	×	×							
7		鐵物學	2	1														
8		鐵物學實驗	2	2														
9		地質及鑛床學大要			3													
10		地質及鑛床學實驗			2													
11		燃料及燃燒學	2	2														
12		燃料及燃燒學實驗		3														
13		選鑛學				2	2		2	2	2							
14		選鑛學實驗						3			3							
15		採鑛學大要							2	2	2							
16		冶金學總論	2	2	2													
17		冶金學實驗		3	3													
18		冶金機械學					2	2		2	2							
19		鐵冶金學				3	3	3										
20		鐵冶金學概論							2	1								
21		非鐵冶金學第一部				2	2	2	2	2	2							
22		非鐵冶金學第二部							2	2	2							
23		非鐵冶金學實習								7	4							
24		電氣冶金學				2	2		2	2	2							

| | | |

55		機械設計及製圖	6	6	6													
56		設計及製圖				7	8	7	7	6	6							
57		學外實習																
58		卒業論文																

造船學科

科目番號	記號	科目名	第一學年			第二學年			第三學年			備考
			第一學期	第二學期	第三學期	第一學期	第二學期	第三學期	第一學期	第二學期	第三學期	
1		數學第一部				3	3	3				
2		數學第二部	2	2	2							
3		實驗物理學	3									
4		物理學實驗		3	3							
5		力學第二部	2	1								
6		力學第三部				2	2	2				
7		力學第三部演習				1	1	1				
8		水力學	2	2	2							
9		喞筒									3	
10		流體力學						4				
11		熱力學及熱機關	2	2	2							
12		材料强弱學	2	2	2							
13		材料試驗法		1	2							
14		材料試驗法實習						3				
15		構造强弱學				2	2					
16		機構學	1	1	1							
17		船舶算法	1	1	1							
18		造船幾何學	1	1	1							
19		造船幾何學實習	1	1	1							
20		鋼船一般構造	2	2	2							
21		造船材料及造船施工法				2	2	2				
22		造船施工法實習									3	
23		商船設計構造及艤裝				2	2	2	2	2	2	

24		軍艦設計構造及艤裝				2	2	2	2	2	2	
25		船舶復原性				1	1	1				
26		船舶抵抗及推進							2	2	2	
27		船舶動搖							1	1	1	
28		船體構造理論							2	2	2	
29		理論造船學演習及實驗				3	3		3	3	3	
30		航空機及航空船第一部				2	2	2				
31		起重機							2	2		
32		舶用機關學大要				2	2	2				
33		兵器及火藥大要								2	2	
34		電氣工學大要	3	3	3							
35		電氣工學實驗				3	3					
36		鐵冶金學概論	2	1								
37		非鐵金屬材料				2	2					
38		航海術及運用術大要							2			
39		工場建築							2	2		
40		工業經濟							2	2		
41		工場管理法							2			
42		輪講（又ハ特別講義）							3	3	3	
43	㊁	獨乙語	4	4	4							
44		構造强弱學演習及製圖						3				
45		機械設計及製圖	3	3	3							
46	㊀	船舶計算及製圖第一部	12	13	14							
47	㊁	船舶計算及製圖第二部	8	9	10							
48		舶用機關設計及製圖				3	3	3				
49		艦船設計及製圖				9	9	9	10	12	12	
50		學外實習										
51		卒業論文										
52	選	（甲）特種船設計								2	2	選擇科目ハ（甲）又ハ（乙）ヲ選ブ
53	選	（甲）船舶法規							2			

54	選	(乙)	船舶美學(意匠及裝飾)						2	2	2	モノトス
55	選	(乙)	船舶及航空機第二部						4	4	4	

電氣工學科

科目番號	記號	科目名	第一學年			第二學年			第三學年			備考
			第一學期	第二學期	第三學期	第一學期	第二學期	第三學期	第一學期	第二學期	第三學期	
1	㊀	數學第一部	3	3	3							
2	㊁	數學第一部				3	3	3				
3	㊁	數學第二部	2	2	2							
4	㊁	物理學		2	2							
5		物理學實驗	3									
6	㊁	化學		2	2							
7	㊀	力學第一部		2	2							
8	㊁	力學第一部					2	2				
9	㊁	力學第二部	2	1								
10		水力學及水力機				3	2					
11		熱力學及熱機關	2	2	2							
12		材料强弱學	2	2	2							
13		測量	2									
14		測量實習	4									
15		機械工作法	2	2								
16		機械工作法實習			3							
17		電氣理論及演習第一部	4	4	2							
18		電氣理論及演習第二部			2	2						
19	㊀	電氣磁氣測定法	2	2								
20	㊀	直流機器		2	3							
21		交流機器第一部				3	3	2				
22		交流機器第二部						3	3	2		
23		電氣工學實驗第一部		9	9							
24		電氣工學實驗第二部				9	9	9				
25		電氣工學實驗第三部							9	9	6	

| | | |

| | | |

應用化學科

學科目	學年	第一學年每週教授時數			第二學年每週教授時數			第三學年每週教授時數		
	學期	第一學期	第二學期	第三學期	第一學期	第二學期	第三學期	第一學期	第二學期	第三學期
修身		一	一	一	一	一	一	一	一	一
英語		五	五	五	三	三	三			
數學		四	四	三						
物理學		五	五	四						
物理學實驗					一、五	一、五	一、五			
無機及物理化學		三	三	三						
有機化學		三	三	三						
機械工學										
電氣工學										
鍊物學		三	三							
試金術					二					
有機合成化學										
電氣化學										
應用化學第一（油脂、油脂應用、工業香料）										
應用化學第二（纖維素、纖維工業、紙類、澱粉）										
應用化學第三（製革、膠、ゴム、染料、顏料、油料）										
應用化學第四（酸、アルカリ、肥料、工業藥品、爆發物、マツチ）										
應用化學第五（乾留工業、燃料、瓦斯、窯業）										
細菌學										
製圖		三	三	三	二	二	二	二	二	二
化學分析	講義	二	二		二	二	二	二	二	二
	實修	八	八	一五	九、五					
製造實驗					七、五	九、五		一五	一八	一八
工業經濟								一	一	一
工場建築法								一	一	一

釀造科

學年 / 學科目 / 學期	第一學年每週教授時數			第二學年每週教授時數			第三學年每週教授時數		
	第一學期	第二學期	第三學期	第一學期	第二學期	第三學期	第一學期	第二學期	第三學期
修身	一	一	一	一	一	一	一	一	一
英語	五	五	五	三	三	三	二	二	二
數學	四	四	三						
物理學	五	五	四	一、五	一、五	一、五			
物理學實驗							二	二	二
無機及物理化學	三	三	三						
有機化學	三	三	三	一	一	一	一	一	一
機械工學									
工業簿記									
體操	二	二	二	二	二	二	二	二	二
合計	三九	三九	三九	三九	三九	三九	三九	三九	三九

學年 / 學科目 / 學期	第一學年每週教授時數			第二學年每週教授時數			第三學年每週教授時數		
	第一學期	第二學期	第三學期	第一學期	第二學期	第三學期	第一學期	第二學期	第三學期
電氣工學							二	二	二
應用化學							一	一	一
蛋白質化學							二	二	二
含水炭素化學							二	二	二
細菌學				六	五	五			
釀造學第一（酒）				二	二	二			
釀造學第二（醬）				二	二	二			
釀造學第三（酒）							二	二	二
釀造學第四（醬油、味噌）							二	二	二
釀造學第五（果實酒、其他）							二	二	二
秘法									
顯微鏡使用法	二								
製圖	四	四	四						
化學分析及生理化學實驗 講義	二	二	七、五						
化學分析及生理化學實驗 實修	一〇	一〇	一二						

學年	第一學年每週教授時數			第二學年每週教授時數			第三學年每週教授時數		
學科目 / 學期	第一學期	第二學期	第三學期	第一學期	第二學期	第三學期	第一學期	第二學期	第三學期
修身	一	一	一	一	一	一	一	一	一
英語	五	五	五	三	三	三			
數學	四	四	三						
物理學	五	五	四						
細菌學實驗					八、五	八、五			
製造實驗							二五	二五	三三
工業經濟							一	一	一
工場建築法							一	一	一
工業簿記							一	一	一
體操	二	二	二	二	二	二	二	二	二
合計	三九	三九	三九	三九	三九	三九	三九	三九	三九

採鑛冶金科

學年	第一學年每週教授時數			第二學年每週教授時數			第三學年每週教授時數		
學科目 / 學期	第一學期	第二學期	第三學期	第一學期	第二學期	第三學期	第一學期	第二學期	第三學期
修身	一	一	一	一	一	一	一	一	一
英語	五	五	五	三	三	三			
數學	四	四	三						
物理學	五	五	四						
物學實驗				一、五	一、五	一、五			
無機及物理化學	三	三	三						
有機化學		二	二						
機械工學				三	三	三			
電氣工學				二	二	二			
土木工學							二	二	二
工業化學							二	二	二
耐火材料及燃料							三	三	二
鑛物學 講義	三	三							
鑛物學 鑑定			二						
地質及鑛床學			二	二	二				
吹管分析 講義		一							
吹管分析 實修			二						
試金術（工業及坑內瓦斯分析ヲ含ム） 講義				二	一	二			
試金術（工業及坑內瓦斯分析ヲ含ム） 實修					三、五	四、五	八		

學年	第一學年			第二學年			第三學年		
學期	第一學期	第二學期	第三學期	第一學期	第二學期	第三學期	第一學期	第二學期	第三學期
測量學 講義									
測量學 實修									
火藥學 講義									
火藥學 實修									
採鑛學			二	二	二	二			
選鑛學									
冶金學（電氣冶金學ヲ含ム） 講義			一	三	三	三	三	三	三
冶金學（電氣冶金學ヲ含ム） 實修				三	三	三	三	三	三
鐵冶金學						二			
物理冶金學									
工作機械									
鑄造實修									
鐵業法令									
化學分析 講義	二	二				二			
化學分析 實修	一一	八	七	六、五					

學年	第一學年			第二學年			第三學年		
學期	第一學期	第二學期	第三學期	第一學期	第二學期	第三學期	第一學期	第二學期	第三學期
製圖	三	三	三	四	四	四			
工業經濟							一	一	一
工場建築法							一	一	一
工業簿記							一	一	一
體操	二	二	二	二	二	二	二	二	二
合計	三九	三九	三九	三九	三九	三九	三九	三九	三九

造船科

學年	第一學年			第二學年			第三學年		
學期	第一學期	第二學期	第三學期	第一學期	第二學期	第三學期	第一學期	第二學期	第三學期
修身	一	一	一	一	一	一	一	一	一
英語	五	五	五	三	三	三			
數學	五	五	五	三	三	三			
物理學	五	五	四						
物理學實驗							一、五	一、五	一、五

應用力學	材料强弱學	造船學第一					造船學第二			造船學第三	造船學第四			造船學第五		
		木船	鋼船	造船强弱論	造船材料	排水量、メタセンター等	復原性振搖	量噸、乾舷、進水	抵抗、推進、造船設計	軍艦	艤裝	造船幾何	施工	造船所		
三		二				一					一					
三		一	一			一					一					
											一					
三		一				二					二					
			一								一					
											二					
		二	三								二	一				
											二					
			三								二					
											二					
			三								二					
											二					
											二					

舶用機關科

學科目＼學年學期	第一學年　每週教授時數			第二學年　每週教授時數			第三學年　每週教授時數			合計
	第一學期	第二學期	第三學期	第一學期	第二學期	第三學期	第一學期	第二學期	第三學期	
修身	一	一	一	一	一	一				三九
英語	五	五	五	三	三	三				三九
數學	五	五	五	三	三	三				三九
物理學	五	五	四	一、五	一、五	一、五				三九
物理學實驗										
應用力學	三	三								三九
材料强弱學										
機構學										
熱機關（蒸汽機關、蒸汽機關車）第一							一	一	一	三九
熱機關（內燃機關）第二										

學科目＼學年學期	第一學年　每週教授時數			第二學年　每週教授時數			第三學年　每週教授時數			合計
	第一學期	第二學期	第三學期	第一學期	第二學期	第三學期	第一學期	第二學期	第三學期	
熱機關（蒸汽タービン）第三										
舶用機關（舶用汽機）第一										
舶用機關（舶用汽罐）第二										
舶用機關第三（舶用內燃機關）										
舶用機關第四（舶用補助機械）										
熱力學										
特別講義（軍艦用機械、航空原動機、製氷冷凍機械、空氣機械、起重機等）										
水力學及水力機										
實驗工學　講義										
實驗工學　實驗										
電氣工學　講義										
電氣工學　實驗										
造船學										
工業化學										
設計及製圖　講義	一	一	一	一	一	一	一	一	一	三九
設計及製圖　實驗	二	二	二	二	二	二	二	二	二	三九

電氣科

學年 / 學科目 / 學期		第一學年 每週教授時數			第二學年 每週教授時數			第三學年 每週教授時數		
		第一學期	第二學期	第三學期	第一學期	第二學期	第三學期	第一學期	第二學期	第三學期
修身		一	一	一	一	一	一	一	一	一
英語		五	五	五	三	三	三			
數學		五	五	五	三	三	三			
物理學		五	五	四						
物理學實驗					一、五	一、五	一、五			
應用力學		三	三	二						
材料強弱學					二	二	二			
機械製作法		二	二							
熱力學及熱力原動機					二	二	二	一	一	一
水力學及水力原動機								一	一	一
電氣磁氣學		三	四							
交流理論					二	二	二	一	一	一
電氣磁氣測定					二	二	二	一	一	一
直流電氣機械					二	二	二	一	一	一
交流電氣機械 第一					二	二	二	一	一	一
交流電氣機械 第二					二	二	二	一	一	一
電燈及照明					二	二	二	一	一	一
電氣鐵道					二	二	二	一	一	一
設計及製圖	製圖									
材料及工作法		三	三							
工場實修		一三								
工業經濟										
工場建築法										
工業簿記										
體操		二	二	二	二	二	二	二	二	二
合計		三九	三九	三九	三九	三九	三九	三九	三九	三九

一二	一三	九、五	九、五					一二		一六

| | | |

本令ハ明治三十六年九月十一日ヨリ施行ス

附　則　（大正十四年九月文部省令第三十九號）

本令ハ公布ノ日ヨリ之ヲ施行ス

本令施行ノ際現ニ在學スル生徒ニ課スヘキ學科目及其ノ程度ニ關シテハ新舊學科課程ヲ斟酌シテ學校長之ヲ定ム

四　元大阪高等工業學校規則

明治二十九年八月三日制定認可（爾後昭和二年十二月改正ヲ含ム）

第一章　總　則

第一條　本校ハ工業ニ從事スヘキ者ニ須要ナル高等教育ヲ授クルヲ以テ目的トス

第二條　本校ニ左ノ七科ヲ置ク

機械科　應用化學科　釀造科　採鑛冶金科

造船科　舶用機關科　電氣科

第三條　各科ノ修業年限ハ三箇年トス

第二章　學科課程

第四條　各科ノ學科課程左ノ如シ（學科課程ハ大阪高等工業學校規程第一條ニ同シキヲ以テ省略ス同條參照）

各學科目ノ毎週授業時數ヲ變更セサル範圍ニ於テ臨時之ヲ伸縮スルコトアルヘシ

休業中其他便宜ノ時ニ於テ臨時講義又ハ校外實修ヲ課スルコトアルヘシ

第三章　學年、學期及休業日

第五條　學年ハ四月一日ニ始リ翌年三月三十一日ニ終ル

第六條　學年ヲ分チ第一學期、第二學期及第三學期トス

第一學期ハ四月一日ヨリ八月三十一日マテ第二學期ハ九月一日ヨリ十二月三十一日マテ第三學期ハ翌年一月一日ヨリ三月三十一日マテトス

第七條　休業日ハ左ノ如シ

一、大祭日、祝日

一、日曜日

一、春期休業　四月一日ヨリ　同月十日マテ

一、本校記念日　五月十八日

一、夏期休業　七月十一日ヨリ　九月十日マテ

一、冬期休業　十二月廿五日ヨリ　翌年一月七日マテ

第四章　入學、在學、休學及退學

第八條　入學期ハ毎學年ノ始トス

第九條　入學ヲ許可スヘキ者ハ品行善良志操鞏固ナル男子ニシテ左記各號ノ一ニ該當シ且學力檢定及身體檢査ニ合格スルヲ要ス

一　中學校ヲ卒業シタル者

二　專門學校入學者檢定規程ニ依ル試驗檢定ニ合格シタル者

三　專門學校入學者檢定規程第十一條ニ依リ一般專門學校入學ニ關シ無試驗檢定ノ指定ヲ受ケタル者

第十條　學力檢定ヲ別チテ試驗檢定及無試驗檢定ノ二トス

第十一條　試驗檢定ハ第十二條第一項ニ該當セサル志願者ニ對シ左ノ學科目ニ就キ中學校卒業ノ程度ニ依リ本校ニ於テ之ヲ行フ

一、英　語　和文英譯、英文和譯

一、數　學　算術、代數、幾何、三角法

一、物理學

一、化　學

第十二條　無試驗檢定ハ本校ニ於テ適當ト認メタル中學校ヲ卒業シタル者ニシテ第三學年及第四學年ノ成績及第者全數ノ各十分ノ二卒業成績首位ヨリ卒業者全數ノ十分ノ一以内ニアリテ無試驗檢定ヲ出願シタル者ニ對シ卒業ノ翌年迄之ヲ行フ其ノ入學ヲ許スヘキ人員ハ各科募集人

員ノ半數以内トス

前項檢定ノ選ニ漏レタル者ニシテ身體檢査ニ合格シタル者ニハ試驗檢定ヲ行フ但此場合ニ於テハ更ニ檢定料ヲ納ムルヲ要セス

第十三條　入學檢定ヲ受ケントスル者ハ檢定料トシテ金五圓ヲ納付スヘシ但納付後ハ之ヲ還付セス

第十四條　入學ヲ願出ツル者ハ入學願書（書式第一號）ニ檢定料及寫眞ヲ添ヘ本校ニ差出スヘシ

第十五條　入學ヲ願出ツル者ハ第二條ノ七科中ニ就キ一科ヲ選定スヘシ但第二志望トシテ更ニ一科ヲ限リ選定スルコトヲ得

第十六條　入學者ハ入學許可ノ日ヨリ二週日以内ニ卒業又ハ合格證明書（書式第二號甲號又ハ乙號）親權者又ハ近親者ノ保證書（書式第三號及戸籍謄本ヲ差出スヘシ但保證人ニ異動ヲ生シタル場合ハ其都度保證書ヲ改ムヘシ

第十七條　學生ハ本校所定ノ制服制帽ヲ着用スヘシ

第十八條　族籍又ハ氏名ヲ變更シタルトキハ戸籍抄本ヲ添ヘ其旨直ニ届出ツヘシ

第十九條　幹部候補生トシテ入營スル者ハ許可ヲ得テ其間休學スルコトヲ得

第二十條　疾病又ハ止ヲ得サル事故ニ依リ引續キ三ケ月以上修學シ能ハスト思料スル者ハ其疾病ニ係ルトキハ醫師ノ診斷書事故ニ係ルトキハ詳細ナル事由書ヲ添ヘ願書ヲ差出シ許可ヲ得テ該學年間休學スルコトヲ得但同一學年ニ於テ二回以上休學スルコトヲ得ス

第二十一條　學生左記各號ノ一ニ該當スルトキハ學籍ヲ除ク

一　學業ヲ怠リ若ハ性行不良ニシテ改善ノ見込ナシト認メタル者

二　同一學年ニ在ルコト二回ヲ超ユル者但休學期間ヲ除ク

三　引續キ缺席一箇年ヲ超ル者但モ尚之ヲ納付セサル者

四　授業料納付ノ催告ヲ受ルモ

第二十二條　疾病又ハ止ヲ得サル事故ニ依リ退學セントスル者ハ其疾病ニ係ルトキハ醫師ノ診斷書ヲ添ヘ事故ニ係ルトキハ事由ヲ詳記シ保證人連署ノ上願出ツヘシ

第五章　卒業、修業及修了

第二十三條　學生ハ第一學年ヨリ順次各學年ノ課程ヲ履修スヘシ

第二十四條　三學年間ニ所定ノ學科目ヲ修了シ且卒業論文ノ考査ニ合格シタル者ニハ卒業證書ヲ授與ス

第二十五條　三學年間所定ノ學科ヲ修メ前條ニ該當セサル者ニハ修業證書ヲ授與ス

第二十六條　修業證書ヲ授與セラレタル者ハ爾後三ケ年以內ノ一定ノ期日ニ於テ未修了ノ學科目ノ再試驗及卒業論文ノ再考査ヲ受ルコトヲ得前項ニヨリ未修了學科目ノ再試驗及卒業論文ノ再考査ニ合格シタル者ニハ卒業證書ヲ授與ス

第二十七條　各學科目ノ修了未修了ハ各學年末ニ於テ該學年間平素ノ勤惰及學業成績ヲ考査シテ之ヲ定ム但學年末前ニ完了シタル學科目ニ對シテハ其學期末ニ之ヲ定ムルコトアルヘシ

第二十八條　前條ニヨリ未修了ノ學科目多クシテ次學年ノ課程ヲ履修スルニ不適當ト認メタル者ハ次學年ノ始メヨリ原學年ノ課程ヲ再修セシムルコトアルヘシ

第二十九條　未修了ノ學科目ニ就テハ在學中一定期日ニ於テ再試驗ヲ受クルコトヲ得

第三十條　學業成績考査ニ關スル細則ハ別ニ之ヲ定ム

第六章　賞罰

第三十一條　一學年間ノ學業成績優秀ニシテ品行善良ナルモノハ次學年間特待生ニ選定ス

第三十二條　特待生ニシテ其資格ニ缺クル所アリト認ムルトキハ直ニ特

待生タルコトヲ止ム

第三十三條　品行方正ニシテ成績佳良ナル者又能ク紀律ヲ守リ誠實ニ學業ヲ勵ミタル者ニハ賞品又ハ賞狀ヲ授與スルコトアルヘシ

第三十四條　校規命令又ハ告示ニ悖戻シ若ハ風紀ヲ紊ス等ノ行爲アリタルトキハ其情狀ノ輕重ニ依リ譴責停學又ハ放校ニ處ス

第七章　授業料及實修資料

第三十五條　授業料ハ一學年金六拾五圓ト定ム左ノ割合ヲ以テ每學期始業後一週日以內ニ納付スヘシ但納付後ハ之ヲ還付セス

第一學期　金貳拾貳圓
第二學期　金貳拾貳圓
第三學期　金貳拾壹圓

第三十六條　實修ニ要スル藥品及材料ハ各自ヲシテ支辨セシムルコトアルヘシ

第三十七條　病氣或ハ自己ノ都合ニ依リ缺席久ニ亘リ又ハ半途退學スルモ該學期間ノ授業料ハ之ヲ徵收ス但始業日前ニ退學願ヲ受理シ之ヲ許可シタルトキハ此ノ限ニアラス

第三十八條　特待生及休學ヲ許可セラレタルモノニ對シテハ授業料ヲ徵收セス但始業日以後ニ休學願ヲ受理シ之ヲ許可シタルトキハ其願書ヲ受理シタル學期ニ屬スル授業料ハ之ヲ徵收ス

第三十九條　特待生ニシテ其資格ヲ失ヒタル時又ハ休學者ニシテ學期ノ中途ヨリ出席シタル時ハ一ヶ月金六圓五拾錢ノ割ヲ以テ其月ヨリ該學期間ノ授業料ヲ指定ノ期日內ニ納付スヘシ

第八章　研究生

第四十條　卒業生ニシテ品行善良學業熱心ノ者ハ志願ニ依リ研究生トシテ二箇年以內在學ヲ許可スルコトアルヘシ

第四十一條　授業料ハ第七章ノ規程ニ依ル但場合ニ依リ特ニ之ヲ免除スルコトアルヘシ

第四十二條　研究ヲ了リタルトキハ其成績ヲ考査シ良好ナルモノニハ證明書ヲ與フ

第四十三條　研究生ニハ本章ニ抵觸セサル限リ各章ノ規程ヲ準用ス

第九章　選科生

第四十四條　各科ノ學科目中ニ就キ特修セントスル者ハ選科生トシテ入學ヲ許可スルコトアルヘシ

第四十五條　選科生トシテ入學ヲ許可スヘキ者ハ左ノ資格ヲ有シ且試驗檢定ニ合格スルヲ要ス但本校卒業生ハ試驗檢定ヲ要セス

一　品行善良身體强健ナル者

二　年齡滿十七歲以上ノ男子

三　二箇年以上當該工業ニ從事シタル者又ハ工業學校ヲ卒業シタル者

第四十六條　（削除）

第四十七條　修業年限ハ三箇年以內トス

第四十八條　試驗檢定ハ其所選ノ學科目ヲ學修スルニ必要ナル程度ニ於テ之ヲ行フ

第四十九條　檢定料ハ金五圓ト定ム但無試驗入學ノ資格ヲ有スル者ハ檢定料ヲ要セス

第五十條　入學志願者ハ入學願書ニ履歷書第四十五條第三號ニ關スル證明書及檢定料ヲ添ヘ本校ニ差出スヘシ

第五十一條　授業料ハ一學年金六拾五圓ト定ム左ノ割合ヲ以テ每學期始業後一週日以內ニ納付スヘシ

第一學期　金貳拾貳圓　第二學期　金貳拾壹圓

第三學期　金貳拾壹圓

學期ノ中途ヨリ入學シタル者ハ一ヶ月ニ付金六圓五拾錢ノ割ヲ以テ其月ヨリ該學期間ノ授業料ヲ指定ノ期日內ニ納付スヘシ

第五十二條　特修ヲ了リタルトキハ其成績ヲ考査シ良好ナル者ニハ證明

書ヲ與フ

第五十三條　選科生ニハ本章ニ抵觸セサル限リ各章規程ヲ準用ス

附　則

第三十五條第三十九條及第五十一條ハ大正十四年四月一日ヨリ之ヲ施行ス但本條施行前ニ在學スル者ノ授業料ニ關シテハ仍從前ノ規程ニ依ル

書　式

第一號（用紙美濃白紙）

入學願書（無試驗檢定出願者ハ書式第二號）（甲號學業成績表ヲ添付スベシ）

氏名（片假名ヲ付スヘシ）	
生年月日	
志望科	第二志望科
卒業又ハ在學校名	
卒業又ハ卒業見込年月日	
現住所（通知ヲ受クヘキ）	
本籍地及族稱	
家業	
學校卒業後ノ略歷	

私儀御校ヘ入學前記ノ學科履修致度候ニ付試驗（無試驗）檢定ノ上入學御許可相成度此段相願候也

年　月　日

右　何　某　㊞

大阪高等工業學校長何某殿

第二號（甲號）

證明書（試驗檢定ノ上入學許可ノ者ハ學業成績表ヲ要セス）

廳、府、縣、華（士）族、平民	
何	某
年月日生	

右ハ何年何月本校第何學年ニ入學何年何月本校卒業ノ者タルコトヲ證明ス

年　月　日

何地官公私立學校長　何　某　㊞

學業成績表

試驗科目	何々	何々	何々	何々	何々	何々	何々	計	平均	席次	氏名
第三學年成績										何人中第何番	
第四學年成績										何人中第何番	何　某
卒業成績										何人中第何番	

注意（卒業セシ學校ト第三學年又ハ第四學年ヲ修了セシ學校トヲ異ニセルトキハ各學校長ノ證明ヲ要ス）
（在學中ノモノハ卒業成績ニ代フルニ第一、第二兩學期ノ成績ヲ以テス而シテ卒業ノ上ハ直ニ卒業成績ヲ提出スヘシ）

（乙號）

同

證明書

縣、府、縣、（華）士族、平民

何　某

年　月　日生

右ハ何年何月本校ニ於テ施行シタル專門學校入學者試驗檢定ニ合格シタルコトヲ證明ス

年　月　日

何地官公私立學校長　何　某　㊞

第三號（用紙美濃白紙）

印紙　保證書

縣、府、縣、華（士）族、平民

右者今般御校某科ヘ入學御許可相成候ニ付テハ本人在學中ニ係ル一切ノ事件ハ擔者ニ於テ引受可申仍テ證書如件

現住所
本籍地

族稱職業右何某（續柄ヲ詳親權者又ハ近親者ニ記スヘシ）

何　某　㊞

年　月　日生

年　月　日

大阪高等工業學校長何某殿

五　學生服制ニ關スル規程

昭和四年四月一日制定

第一條　本學學生ノ制服制帽ハ左記ニヨルモノトス（圖式參照）

名稱	區分	要項
制帽	地質	黑絨
	制式	角帽
	徽章	「大學」ノ二字（圖式ノ通眞鍮製金色トシ正面ニ附ス）
略帽（夏帽）	地質	麥桿製
	制式	普通（帽帶ノ地質及色ハ隨意トス）
	徽章	正帽ノ徽章ニ同シ（帽帶結目ニ附ス）
制衣	地質	適宜、色濃紺又ハ黑
	制式	立詰襟背廣服形
	襟章	「T」ノ文字（圖式ノ通眞鍮製金色トシテ左襟ニ附ス）
	釦	眞鍮製中空金色圓形ニシテ櫻花ヲ組ミタル上部ニ「大」ノ字ヲ表ス胸釦徑七分、袖釦徑五分（圖式ノ通トシ胸ニ五個、袖ニ貳個宛附ス）
服袴	地質	衣ニ同シ
	制式	普通
服靴	地質	黑革
	制式	短靴編上又ハ深護謨

圖式別記ノ通

第二條　已ムヲ得サル事由ニヨリ所定ノ服裝ヲナスコト能ハサルトキハ其ノ旨學生課ニ願出テ許可ヲ受クヘシ

第三條　工場實習室ニ於テハ實習服ヲ着用スルモノトス但實習服ニ關スル詳細ハ各學科教室ニ就キ指揮ヲ受クヘシ

（服制圖式）

帽徽章

釦

制帽

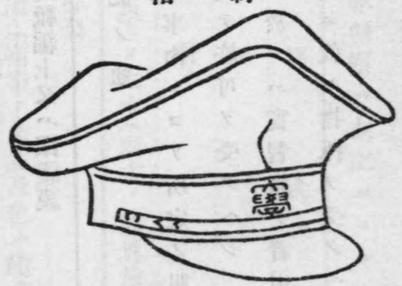

略帽

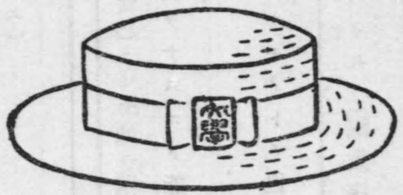

襟章

袴

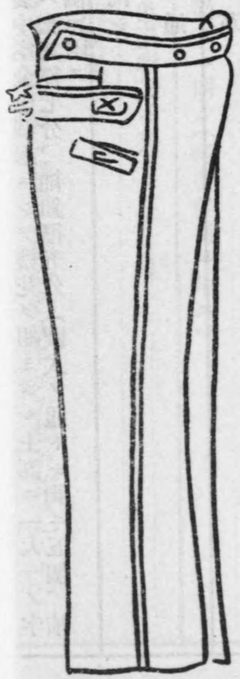

衣（前面）

衣（背面）

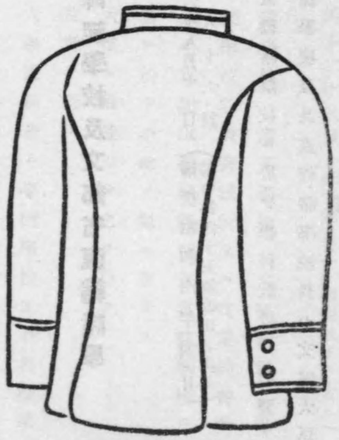

六　入學者誓詞

生謹テ規則ヲ遵守シ品行ヲ正シ學業ヲ勉メ本學ノ恩徳ニ答ヘンコトヲ誓フ

依テ茲ニ姓名ヲ自記ス

第五　關係法規

一　帝國大學名譽教授、官立大學名譽教授、高等師範學校名譽教授及文部省直轄諸學校名譽教授待遇ニ關スル件

大正四年八月十日
勅令第百五十二號
（爾後昭和四年四月勅令第四十四號改正ヲ含ム）

帝國大學名譽教授、官立大學名譽教授、高等師範學校名譽教授ハ勅任官ヲ以テ待遇ス

二　帝國大學、官立大學、高等師範學校及文部省直轄諸學校雇外國人ニ關スル件

明治二十六年九月十一日
勅令第九十六號
（爾後昭和四年四月勅令第四十五號改正ヲ含ム）

帝國大學、官立大學、高等師範學校及文部省直轄諸學校ニ於テ學科教授ノ必要アルトキハ帝國大學總長、官立大學長、高等師範學校長及直轄諸學校長ハ文部大臣ノ許可ヲ受ケ雇外國人ヲシテ教官ノ職務ニ當ラシムルコトヲ得

三　陸軍現役將校學校配屬令

大正十四年四月十一日
勅令第百三十五號
（爾後昭和四年五月勅令第百三十四號改正ヲ含ム）

第一條　官立又ハ公立ノ師範學校、中學校、實業學校、高等學校、大學豫科、專門學校、高等師範學校、臨時教員養成所、實業學校教員養成所又ハ實業補習學校教員養成所ニ於ケル男生徒ノ教練ヲ掌ラシムル爲陸軍現役將校ヲ當該學校ニ配屬ス但戰時事變ノ際其ノ他已ムヲ得サル場合ニ於テハ此ノ限ニ在ラス

前項ノ規定ニ依ル將校ノ配屬ハ陸軍大臣文部大臣ト協議シテ之ヲ行フ

配屬將校ハ教練ニ關シテハ當該學校長ノ指揮監督ヲ受ク

第二條　私立ノ中學校、高等學校、大學豫科若ハ專門學校又ハ兵役法施行令第百三條第三號ノ規定ニ依ル認定ヲ受ケタル私立學校ニ於ケル男生徒ノ教練ヲ掌ラシムル爲當該學校ノ申請ニ因リ陸軍現役將校ヲ之ニ配屬スルコトヲ得

前項ノ規定ニ依リテ將校ヲ配屬スル場合ニ於テハ前條ノ規定ヲ準用ス

大學學部ノ申出アルトキハ前二項ノ規定ニ準シテ陸軍現役將校ヲ之ニ配屬スルコトヲ得

第三條　陸軍大臣及文部大臣ハ特別ノ事由アルトキハ本令ニ依ル將校ノ配屬ヲ止ムルコトヲ得

第四條　陸軍大臣ハ現役將校ヲシテ本令ニ依リテ將校ヲ配屬シタル學校ニ於ケル教練實施ノ狀況ヲ査閲セシムルコトヲ得

第五條　官立又ハ公立ノ商船專門學校及商船學校ニハ第一條ノ規定ニ拘ラス將校ヲ配屬セサルコトヲ得

尋常小學校卒業程度ヲ以テ入學資格トスル修業年限五年ノ實業學校又ハ之ト同等以上ノ實業學校以外ノ實業學校、修業年限二年未滿ノ實業補習學校教員養成所及夜間ニ於テ教練ヲ課スル學校ニ付テハ第一條及第二條ノ規定ヲ適用セス

第六條　配屬將校傷痍疾病其ノ他已ムヲ得サル事故ニ因リ服務シ難キトキハ陸軍大臣ハ文部大臣ト協議シテ他ノ現役將校ヲシテ其ノ職務ヲ代理セシムルコトヲ得

附　則

本令ハ公布ノ日ヨリ之ヲ施行ス（大正十四年四月十三日官報）

第一條又ハ第二條ニ規定スル學校ニシテ大正十四年二月一日以後ニ於テ設立シタルモノニハ當分ノ內將校ヲ配屬セサルコトヲ得

四　學校醫、幼稚園醫及青年訓練所醫令

昭和四年三月十八日勅令第九號

第一條　各學校ニ學校醫ヲ置ク

第二條　學校醫ハ學校衛生ニ關スル職務ニ服ス

第三條　學校醫ハ官立ノ學校ニ在リテハ地方長官、私立ノ學校ニ在リテハ設立者之ヲ囑託ス學校醫ハ醫師タルコトヲ要ス

第四條　學校醫ハ學校衛生ニ關シ監督官廳、市町村長又ハ學校長ニ建議スルコトヲ得リテハ町村長ニ準スヘキ者トス、以下同シ）又ハ學校長ノ諮問アルトキハ意見ヲ答申スヘシ

學校醫ハ學校衛生ニ關シ監督官廳、市町村長又ハ學校長ニ建議スルコトヲ得

第五條　學校醫ニハ當該學校ノ經費ヨリ相當ノ手當ヲ給スヘシ但特別ノ事情アル場合ニ於テハ此ノ限リニ在ラス

第六條　本令ニ定ムルモノノ外學校醫ノ執務其ノ他ニ關シ必要ナル規程ハ文部大臣之ヲ定ム

第七條　各幼稚園ニ幼稚園醫、各青年訓練所ニ青年訓練所醫ヲ置ク

第二條乃至前條ノ規定ハ幼稚園醫及青年訓練所醫ニ付之ヲ準用ス

附　則

本令ハ昭和四年四月一日ヨリ之ヲ施行ス

特別ノ事情アル場合ニ於テハ當分ノ內學校醫、幼稚園醫及青年訓練所醫ヲ置カサルコトヲ得

五　高等師範學校及文部省直轄諸學校生徒他ノ直轄諸學校ヘ入學方

明治三十八年十月二十八日　文部省令第十八號（爾後昭和四年四月文部省令第二十一號改正ヲ含ム）

高等師範學校及文部省直轄諸學校ノ生徒ニシテ豫メ學校長ノ許可ヲ受ケス他ノ文部省直轄諸學校ノ入學試驗ヲ受ケタルトキハ其ノ入學試驗ハ無効トス

六　行幸啓ノ節學生生徒ノ敬禮方

明治四十三年八月二十六日　文部省訓令第十八號（爾後大正五年十月文部省訓令第五號改正ヲ含ム）

一、武裝携銃ノ場合

學校長及職員ハ全隊ノ右翼ニ指揮者ハ各中隊ノ右翼ニ位置シ豫メ劍ヲ銃ニ裝セシメ前驅ノ見エタルトキ「氣ヲ付ケ」ノ號令ヲ下シ直立不動ノ姿勢ヲ取ラシム御車カ中隊ノ右翼約十歩ニ近ツキタルトキ「捧銃」ノ號令ニテ一齊ニ捧銃ヲナサシメ御車カ中隊ノ左翼約十歩ヲ過キタルトキ元ノ姿勢ニ復セシム

御車カ中隊ノ左翼ヨリ通過スルトキハ學校長、職員及指揮者ハ左翼ニ位置ス

二、武裝セサル場合（女生徒ヲ含ム）

學校長及職員ハ全列ノ右翼ニ指揮者ハ各組ノ右翼ニ位置シ前驅ノ見エタルトキ「氣ヲ付ケ」ノ號令ヲ下シ直立不動ノ姿勢ヲ取ラシム御車カ指揮者ノ前ニ達シタルトキ「禮」ノ號令ニテ敬禮セシメ（證ノ上部ヲ約三十度前方ニ屈シ）「直レ」ノ號令ニテ元ノ姿勢ニ復セシム

御車カ組ノ左翼ヨリ通過スルトキハ學校長、職員及指揮者ハ左翼ニ位置ス

七　高等學校令（抄）

大正七年十二月五日　勅令第三百八十九號

第一條　高等學校ハ男子ノ高等普通教育ヲ完成スルヲ以テ目的トシ特ニ國民道德ノ充實ニ力ムヘキモノトス

第二條　高等學校ハ官立、公立又ハ私立トス

第六條　公立及私立ノ高等學校ノ設立廢止ハ文部大臣ノ認可ヲ受クヘシ

第七條　高等學校ノ修業年限ハ七年トシ高等科三年尋常科四年トス

高等學校ハ高等科ノミヲ置クコトヲ得

第八條　高等學校高等科ヲ分チテ文科及理科トス

第九條　高等學校ニハ高等科ヲ卒リタルモノノ爲ニ專攻科ヲ置クコトヲ得其ノ修業年限ハ一年トス

專攻科ヲ卒リタル者ハ得業士ト稱スルコトヲ得

專攻科ニ關スル規程ハ文部大臣之ヲ定ム

第十條　高等學校ニハ特別ノ必要アル場合ニ於テ豫科ヲ置クコトヲ得但シ第七條第二項ノ高等學校ニ付テハ此ノ限ニ在ラス

高等學校豫科ニ關スル規程ハ文部大臣之ヲ定ム

第十二條　高等學校高等科ニ入學スルコトヲ得ル者ハ當該學校尋常科ヲ修了シタル者、中學校第四學年ヲ修了シタル者又ハ文部大臣ノ定ムル所ニ依リ之ト同等以上ノ學力アリト認メラレタル者トス

第十四條　高等學校ニ於テハ同科同學年ノ生徒ヲ以テ學級ヲ編制スヘシ

二學級ノ生徒定數ハ四十人以内トス

第十六條　高等學校ノ教員ハ文部大臣ノ授與シタル高等學校教員免許狀ヲ有スル者タルコトヲ要ス但シ文部大臣ノ定ムル所ニ依リ免許狀ヲ有セサル者ヲ以テ之ニ充ツルコトヲ得

高等學校教員免許狀ニ關スル規程ハ文部大臣之ヲ定ム

第十七條　高等學校ノ設備、編制、學科目及其ノ程度、教科書並生徒ノ入學退學及懲戒、授業料入學料等ニ關スル規程ハ文部大臣之ヲ定ム

第十八條　公立及私立ノ高等學校ハ文部大臣ノ監督ニ屬ス

第二十條　本令ニ依ラサル學校ハ勅定規程ニ別段ノ定アル場合ヲ除クノ外高等學校ト稱シ又ハ其ノ名稱ニ高等學校タルコトヲ示スヘキ文字ヲ用ウルコトヲ得ス

附　則

本令ハ大正八年四月一日ヨリ之ヲ施行ス

明治二十七年勅令第七十五號高等學校令及高等中學校令ハ之ヲ廢止ス

舊令ニ依ル高等學校ハ之ヲ本令ニ依ル高等學校トス

前項ノ高等學校ニハ當分ノ内第十三條ノ規定ヲ適用セス

高等學校大學豫科ハ大正十年八月三十一日マテ之ヲ存置ス

八　高等學校規程(抄)

大正八年三月二十九日　文部省令第八號（爾後昭和四年六月文部省令第二十二號改正ヲ含ム）

第一章　學科課程及教科書

第一節　尋常科（略）

第二節　高等科

第四條　高等科文科ノ學科目ハ修身、國語及漢文、第一外國語、第二外國語、歷史、地理、哲學概說、心理及論理、法制及經濟、數學、自然科學、體操トス

高等科理科ノ學科目ハ修身、國語及漢文、第一外國語、第二外國語、數學、物理、化學、植物及動物、鑛物及地質、心理、法制及經濟、圖畫、體操トス

外國語ハ英語、獨語又ハ佛語トス

第二外國語ハ隨意科目トス

第七條　外國語ハ英語、獨語又ハ佛語ヲ了解シ且之ニ依リテ思想ヲ表ハスノ能力ヲ得シメ兼テ智德ノ增進ニ資スルヲ以テ要旨トス

外國語ハ發音、綴字、讀方、譯解、話方、作文、書取及文法ヲ授クヘシ

第十二條　數學ハ數理ヲ會得セシメ計算應用ニ熟セシメ思考ヲ精確ナラシムルヲ以テ要旨トス

數學ハ文科ニ在リテハ數學諸論ノ大要ヲ授ケ理科ニ在リテハ代數、立體幾何、三角法、初等解析幾何、初等微分積分及初等力學ヲ授クヘシ

第十三條　自然科學ハ天然物及自然ノ現象ニ關スル知識ヲ與ヘ其ノ法則ヲ理會セシムルヲ以テ要旨トス

自然化學ハ生物、地質、物理、化學等ニ關スル主要ナル事項ヲ授クヘシ

第十四條　物理、化學ハ自然ノ現象ニ關スル知識ヲ與ヘ其ノ法則ヲ理會セシメ之カ應用ヲ示シ兼テ觀察工夫ノ力ヲ養フヲ以テ要旨トス

物理ハ力學、物性、音響、熱、光、磁氣、電氣ヲ授ケ又主要ナル實驗ヲ課スヘシ

化學ハ無機化學及有機化學ヲ授ケ又主要ナル實驗ヲ課スヘシ

第十五條　植物及動物、鑛物及地質ハ天然物ニ關スル知識ヲ與ヘ之カ應用ヲ示シ兼テ觀察ヲ精確ナラシムルヲ以テ要旨トス

植物及動物ハ生物ノ形態、生理、分類、進化ニ關スル知識ヲ授ケ又主要ナル實驗ヲ課スヘシ

鑛物及地質ハ鑛物ノ產狀、性質、用途、地球ノ構成及其ノ變遷ニ關スル知識ヲ授ケ又便宜主要ナル實驗ヲ課スヘシ

第十六條　法制及經濟ハ法制及經濟ニ關スル事項ニ就キ國民生活ニ必要ナル知識ヲ得シムルヲ以テ要旨トス

法制及經濟ハ帝國憲法ノ大要及日常ノ生活ニ適切ナル法制上及經濟財政上ノ事項ヲ授クヘシ

第十七條　圖畫ハ形體ヲ正確且自由ニ畫クノ能力ヲ得シメ意匠ヲ練リ思考ヲ精確ナラシムルヲ以テ要旨トス

圖畫ハ自在畫、平面幾何畫、立體幾何畫ヲ授クヘシ

第十八條　體操ハ身體ヲ健全ニシ動作ヲ敏活ナラシメ剛健ノ精神ト規律ヲ守リ協同ヲ尙フノ習慣トヲ養フヲ以テ要旨トス

體操ハ教練及體操ヲ授クヘシ又劍道、柔道及弓道ヲ加フルコトヲ得

第二十條　理科ノ各學年ニ於ケル各學科目ノ每週教授時數ハ左表ニ依ルヘシ

學科目＼學年	第一學年	第二學年	第三學年
修身	一	一	一

國語及漢文	四										
第一外國語	八										
第二外國語	（四）										
數學	四										
物理											
化學											
植物及動物	二										
鑛物及地質	二										
心理											
法制及經濟	二										
圖畫	二										
體操	三										
計	二八（三二）	二八（三二）	二八（三二）	二八（三二）	二八（三二）	二八（三二）	二八（三二）	二八（三二）	二八（三二）	二八（三二）	二八（三二）

第三學年ノ數學（二）及圖畫（二）ト第三學年ノ植物及動物（講義二實驗二）トハ生徒ヲシテ其ノ一ヲ撰擇セシムルモノトス

第一外國語ハ尋常科又ハ中學校ニ於テ生徒ノ履修シタル外國語トス但生徒ノ志望ニ依リ第一外國語ノ種類ヲ轉換スルコトヲ得シム此ノ場合ニ於テハ各學年ニ於ケル第一外國語及第二外國語ノ毎週教授時數ハ左表ニ依ルヘシ

學科目＼學年	第一學年	第二學年	第三學年
第一外國語	一〇	九	九
第二外國語	（三）	（三）	（三）
計	一〇（三）	九（三）	九（三）

第二外國語ヲ修メサル者ニ對シテハ其ノ教授時數ヲ便宜他ノ學科目ニ配當スルコトヲ得

九　高等學校高等科學力檢定規程（抄）

（大正十年十一月二日文部省訓令號外）

第一條　高等學校高等科學力檢定試驗ハ帝國大學學部又ハ官立大學ヨリ其ノ入學志願者ノ學力檢定試驗施行ノ通告アリタル場合ニ限リ高等學校ニ於テ施行ス

第二條　試驗ハ高等學校高等科卒業ノ程度ニ依リ之ヲ行フヘシ高等學校高等科ニ入學スル資格ヲ有セサル者ニハ先ツ中學校第四學年迄ノ必修各學科目ニ就キ第

四學年修了ノ程度ニ依ル學力檢定試驗ヲ行フヘシ

一〇　專門學校令(抄)

明治三十六年三月二十七日　勅令第六十一號　(爾後昭和三年一月勅令第八號改正ヲ含ム)

第一條　高等ノ學術技藝ヲ教授スル學校ハ專門學校トス

專門學校ニ於テハ人格ノ陶冶及國體觀念ノ養成ニ留意スヘキモノトス

專門學校ハ特別ノ規定アル場合ヲ除クノ外本令ノ規定ニ依ルヘシ

第五條　專門學校ノ入學資格ハ中學校若ハ修業年限四箇年以上ノ高等女學校ヲ卒業シタル者又之ト同等ノ學力ヲ有スルモノト檢定セラレタル者以上ノ程度ニ於テ之ヲ定ムヘシ但美術、音樂ニ關スル學術技藝ヲ教授スル專門學校ニ就テハ文部大臣ハ別ニ其ノ入學資格ヲ定ムルコトヲ得

前項檢定ニ關スル規程ハ文部大臣之ヲ定ム

一一　專門學校入學者檢定規程(抄)

大正十三年十月十一日　文部省令第二十二號　(爾後昭和四年一月文部省令第一號改正ヲ含ム)

第一條　專門學校ノ本科ニ入學セントスル者ニシテ中學校若ハ修業年限四年以上ノ高等女學校ヲ卒業セサル者ハ本令ニ依リ學力ノ檢定ヲ受クヘシ

第二條　檢定ヲ分チテ試驗檢定及無試驗檢定トス

第三條　試驗檢定ハ毎年少クトモ一回之ヲ行フ

試驗檢定ノ出願期限、試驗施行ノ期日及場所ハ豫メ官報ヲ以テ之ヲ告示ス

第四條　試驗檢定ノ學科目及其ノ程度ハ中學校若ハ修業年限四年ノ高等女學校ノ各學科目及其ノ卒業程度トス但中學校若ハ高等女學校ニ於テ加除シ又ハ課セサルコトヲ得ル學科目ハ之ヲ省ク

第七條　試驗檢定ニ合格シタル者ニハ合格證書(第三號書式)ヲ交付ス

試驗檢定ヲ受ケタル者ニシテ之ニ合格セサルモ受驗學科目中合格點ヲ得タルモノアルトキハ其ノ證明書(第四號書式)ヲ交付ス

前項ノ證明書ヲ有スル者ニシテ試驗檢定ヲ出願シタルトキハ當該學科目ノ試驗ヲ免除ス

前項ノ規定ハ大正七年文部省令第三號第六條第二項ニ依ル證明書ヲ有スル者ニ付之ヲ準用ス

第十一條　無試驗檢定ハ當該專門學校ニ於テ入學ノ際之ヲ行フ

無試驗檢定ヲ受クルコトヲ得ル者ハ文部大臣ニ於テ專門學校入學ニ關シ中學校若ハ修業年限四年ノ高等女學校卒業者ト同等以上ノ學力ヲ有スルモノト指定シタル者ニ限ル

前項ノ指定ニ關スル規程ハ別ニ之ヲ定ム

一二　實業學校令（抄）

明治三十二年二月七日勅令第二十九號（爾後大正九年十二月勅令第五百六十四號改正ヲ含ム）

第一條　實業學校ハ實業ニ從事スル者ニ須要ナル智識技能ヲ授クルヲ以テ目的トシ兼テ德性ノ涵養ニ力ムヘキモノトス

第二條　實業學校ノ種類ハ工業學校農業學校商業學校商船學校水產學校其ノ他實業教育ヲ爲ス學校及實業補習學校トス

獸醫學校ハ農業學校ト看做ス

第二條ノ二　實業學校ニシテ高等ノ教育ヲ爲スモノヲ實業專門學校トス

實業專門學校ニ關シテハ專門學校令ノ定ムル所ニ依ル

一三　實業學校教員養成規程

大正四年三月三十一日文部省令第七號（爾後昭和四年四月文部省令第十九號改正ヲ含ム）

第一條　東京帝國大學農學部附屬農業教員養成所、東京商科大學附屬商業教員養成所、東京工業大學附屬工業教員養成所、名古屋高等工業學校附設工業教員養成所、大阪工業大學附屬工業教員養成所、横濱高等工業學校附設工業教員養成所及横濱高等工業學校附設工業教員養成所ノ生徒ニハ一箇月貳拾五圓以内ノ學資ヲ補給スルコトアルヘシ

前項養成所ノ生徒ニハ一箇月貳拾五圓以内ノ學資ヲ補給スルコトアルヘシ

帝國大學、官立大學及文部省直轄諸學校ノ學生生徒ニシテ卒業ノ後實業學校ノ教職ニ從事セントスル者ニハ授業料ヲ免除スルコトヲ得

第二條　前條養成所ノ生徒及前條第三項ニ依リ授業料ヲ免除セラレタル者ハ卒業ノ日ヨリ左ノ期間文部大臣ノ指定ニ依リ實業學校ノ教職ニ從事スヘキ義務ヲ有ス但必要ノ場合ニ於テハ文部大臣ハ他ノ教職ニ從事スルノ義務ヲ負ハシムルコトアルヘシ

一　養成所ノ生徒ハ其ノ在學期間ノ二分ノ一

二　養成所ノ生徒ニシテ學資ノ補給ヲ受ケタル者ハ其ノ補助ヲ受ケタル年限ニ第一號ノ期間ヲ加ヘタル期間

三　授業料ヲ免除セラレタル者ハ其ノ免除セラレタル期間ノ二分ノ一

第三條　前條ノ義務期間内ニ於テ學校ニ入學シ若ハ外國ニ留學セントスル者アルトキハ文部大臣ハ時宜ニ依リ之ヲ許可スルコトアルヘシ

前項ニ依リ許可ヲ受ケタル者ノ當該學校ニ在學中若ハ外國留學中ノ期間ハ前條ノ義務期間ニ算入セス

第四條　第二條ノ義務期間内ニ於テ文部大臣ノ指定ヲ受ケサルカ爲任意就職シタル者ハ其ノ旨直ニ文部大臣ニ届出ツヘシ其ノ就職ヲ罷メ又ハ之ヲ變更シタルトキ亦同シ

第五　關係法規　一三、實業學校教員養成規程

前條ノ許可ヲ受ケタル者學校ヲ卒業又ハ退學シ若ハ歸朝シタルトキハ直ニ文部大臣ニ届出ツヘシ

第五條　第一條養成所ノ生徒及同條第三項ニ依リ授業料ヲ免除セラレタル者左ノ各號ノ一ニ該當スルトキハ授業費學資又ハ授業料ヲ償還セシム但文部大臣ハ事情ヲ酌量シテ其ノ全部又ハ一部ノ償還ヲ免除スルコトアルヘシ

一　退學ヲ命セラレ又ハ自己ノ便宜ニ依リ退學シタルトキ

二　實業學校教員タルノ志望ヲ變更シタルトキ

三　第二條ノ義務ヲ盡サス又ハ第三條第一項ノ許可ヲ受ケスシテ入學若ハ留學シタルトキ

前項授業費ノ額ハ文部大臣ノ許可ヲ受ケ各教員養成所ニ於テ之ヲ定ム

第六條　地方長官ニ於テ文部大臣ノ指定ニ依リ教職ニ從事スル者ニ其ノ義務期間内轉任、退職若ハ休職ヲ命セントスルトキハ事由ヲ具シ豫メ文部大臣ノ指揮ヲ受クヘシ但陸海軍現役ニ服シ又ハ戰時事變ニ際シ召集セラレタルカ爲當然休職トナリタル者アルトキハ其ノ旨直ニ文部大臣ニ報告スヘシ休職期間滿了ノ爲退職者トナリタル者アルトキ若ハ休職期間中復職ヲ命シタルトキ亦同シ

第七條　各養成所ニ募集スヘキ生徒ノ員數ハ文部大臣之ヲ定ム

第八條　大學及專門學校ノ學生生徒ニシテ卒業ノ後實業學校ノ教職ニ從事セントスル者ニハ一箇月貳拾五圓以内ノ學資ヲ補給スルコトアルヘシ

前項ノ規定ニ依リ學資ノ補給ヲ受クル者將來教員タルニ適當セサルモノト認メタルトキハ文部大臣ハ學資ノ補給ヲ止ムルコトヲ得

前項ノ場合ニ於テハ既ニ支給シタル學資ヲ償還セシム但文部大臣ハ事情ヲ酌量シテ其ノ全部又ハ一部ノ償還ヲ免除スルコトアルヘシ

第九條　前條ノ規定ニ依リ學資ノ補給ヲ受ケタル者ハ其ノ補給ヲ受ケタル年限ノ一倍半ニ相當スル期間文部大臣ノ指定ニ依リ實業學校ノ教職ニ從事スル義務ヲ有ス但必要ノ場合ニ於テハ文部大臣ハ他ノ教職ニ從事スルノ義務ヲ負ハシムルコトアルヘシ

第三條乃至第六條ノ規定ハ前條ノ規定ニ依リ學資ヲ補給スヘキ學生生徒ニ關シ之ヲ準用ス

附　則

本令ハ公布ノ日ヨリ之ヲ施行ス

本令ハ施行前各教員養成所ニ入學シタル者若ハ帝國大學及文部省直轄諸學校ノ學生生徒ニシテ學資ノ補給ヲ受ケタル者ニ關シテハ仍從前ノ規程ニ依ル

一四　公立私立實業學校教員資格ニ關スル規程（抄）

明治四十年九月二十一日　勅令第二十八號（爾後大正十三年十二月文部省令第三十三號改正ヲ含ム）

第一條　左ノ各號ノ一ニ該當スル者ハ實業學校ノ教員タルコトヲ得

一　學位ヲ有スル者

二　大學ヲ卒業シタル者、大學ニ於テ試驗ニ合格シ學士ト稱スルコトヲ得ル者又ハ官立學校ノ卒業者ニシテ學士ト稱スルコトヲ得ル者

三　文部大臣ノ指定シタル者

四　教員免許令ニ依リ教員免許狀ヲ有スル者

一五　實業教員タルコトヲ得ル者ノ指定

大正八年七月八日　勅令第百九十二號（爾後大正十一年一月文部省告示第十八號改正ヲ含ム）

明治四十年文部省令第二十八號公立實業學校教員資格ニ關スル規程第一條第三號ニ依リ指定スルコト左ノ如シ（明治三十六年四月以前ノ卒業者トス）

一　官立公立實業學校本科卒業者

大阪高等工業學校卒業者

元大阪工業學校卒業者

大阪高等工業學校附設工業教員養成所卒業者

一六　教員免許令

明治三十三年三月三十一日　勅令第百三十四號（爾後昭和二年十二月勅令第三百五十五號改正ヲ含ム）

第一條　特別ノ規定アル場合ヲ除クノ外本令ニ依リ免許狀ヲ有スル者ニ非サレハ教員タルコトヲ得ス但文部大臣ノ定ムル所ニ依リ免許狀ヲ有セサル者ヲ以テ教員ニ充ツルコトヲ得

第二條　特別ノ規定アル場合ヲ除クノ外教員免許狀ヲ授與スルハ本令ノ定ムル所ニ依ル

第三條　教員免許狀ハ教員養成ノ目的ヲ以テ設置シタル官立學校ノ卒業者又ハ教員檢定ニ合格シタル者ニ文部大臣之ヲ授與ス

第四條　教員檢定ハ試驗檢定トシ教員檢定委員之ヲ行フ

第五條　左ノ各號ノ一ニ該當スル者ハ教員檢定ヲ受クルコトヲ得ス

一　禁錮以上ノ刑ニ處セラレタル者

二　破產者ニシテ復權セサル者又ハ身代限リノ處分ヲ受ケ債務ノ辨償ヲ終ヘサル者

第六條　教員檢定ヲ出願スル者ハ手數料トシテ一學科目毎ニ金七圓ヲ納付スヘシ

第七條　教員檢定ニ關スル規程ハ文部大臣之ヲ定ム

第八條　教員免許狀ヲ受ケタル者ノ氏名族籍及免許ノ學科ハ官報ヲ以テ之ヲ公告スヘシ

第九條　教員免許狀ヲ有スル者其ノ氏名族籍ヲ變更シ又ハ免許狀ヲ毀損亡失シタルトキハ其ノ事由ヲ記シ免許狀ノ書換若クハ再渡ヲ文部大臣ニ出願スルコトヲ得前項ニ依リ免許狀ノ書換若クハ再渡ヲ出願スル者ハ手數料金壹圓ヲ納付スヘシ

第十條　教員免許狀ヲ有スル者第五條各號ノ一ニ該當シタルトキハ免許狀ハ其ノ効力ヲ失フ

第十一條　教員免許狀ヲ有スル者不正ノ所爲其ノ他教員タルヘキ體面ヲ汚辱スルノ所爲アリテ其ノ情狀重シト認ムルトキハ文部大臣ハ其ノ免許狀ヲ褫奪ス

第十二條　本令ニ依リ納付スヘキ手數料ハ收入印紙ヲ用キ之ヲ願書ニ貼付スヘシ其ノ既ニ納メタル後ハ何等ノ事情アルモ之ヲ還付セス

附　則

第十三條　本令ハ明治三十三年四月一日ヨリ之ヲ施行ス

第十四條　本令施行前文部大臣ニ於テ授與シタル師範學校、中學校、高等女學校ノ教員免許狀及舊東京師範學校ニ於テ授與シタル中等師範學科卒業證書ハ本令ニ依リ授與シタル教員免許狀ト同一ノ効力ヲ有ス

附　則（昭和二年勅令第三百五十五號）

本令ハ昭和三年一月一日ヨリ之ヲ施行ス

一七　教員檢定ニ關スル規程（抄）

明治四十一年十一月二十六日　文部省令第三十二號（爾後昭和四年六月文部省令第三十五號改正ヲ含ム）

第一條　教員檢定ハ受驗人ノ學力、性行、身體ニ就キ之ヲ行フ

第三條　試驗檢定ハ毎年少クトモ一回之ヲ行ヒ無試驗檢定ハ隨時之ヲ行フ

試驗檢定ノ出願期限及試驗ヲ爲スヘキ學科目ハ文部大臣ニ於テ之ヲ公告ス

施行ノ期日ハ教員檢定委員會長ニ於テ之ヲ告示シ試驗

第四條　檢定ヲ受ムトスル者ハ第一號書式（書式略）ノ願書ニ左ノ書類ヲ添ヘ試驗檢定ニ在リテハ豫備試驗ヲ受クヘキ者ハ其ノ受驗地ノ地方廳其ノ他ノ者ハ便宜ノ地方廳ヲ經由シ無試驗檢定ニ在リテハ地方廳若ハ當該學校ヲ經由シテ文部大臣ニ出願スヘシ

一　第二號書式（書式略）ノ履歷書及受驗資格ニ關スル學校卒業證書若ハ教員免許狀ノ寫

三　第七號書式（書式略）ノ學校醫ノ身體檢査書但學校醫ノ設置ナキ地ニ在リテハ醫師法ニ依ル醫師ノ身體檢査書ヲ以テスルモ妨ナシ

地方長官又ハ當該學校長ハ本人ノ性行ニ就キ意見ヲ具申スルコトヲ要ス

第七條　左ノ各號ノ一ニ該當スル者ハ文部大臣ノ適當ト認メタル學科目ニ關シ無

試驗檢定ヲ受クルコトヲ得

一　文部大臣ノ指定シタル學校ノ卒業者及選科修了者

二　第五條第一號乃至第八號ニ該當スル者ニシテ卒業者ノ教員無試驗檢定ニ關シ文部大臣ノ許可ヲ受ケタル公立、私立學校ニ入リ三箇年以上在學シテ卒業シタル者但體操科ヲ修ムル者ニ在リテハ二箇年以上トシ修業年限四箇年ノ高等女學校、高等女學校實科若ハ實科高等女學校ノ卒業者竝第五條第三號ニ該當スル者及第四號中修業年限四箇年ノ高等女學校卒業者ニ在リテハ家事、裁縫、體操、手藝ノ一科目又ハ數科目ヲ修ムル場合ノ外四箇年以上トス

三　高等學校高等科教員免許狀ヲ有スル者

四　第五條第一號乃至第八號ニ該當スル者ニシテ外國ノ大學又ハ之ニ準スヘキ學校ニ於テ修學シ學位若ハ卒業證書ヲ受領シタル者

五　相當ノ學歷ヲ有シ師範學校、中學校、高等女學校及之ト同等以上ノ學校ニ於テ五箇年以上檢定ヲ受ケントスル學科目ノ教授ヲ擔任シ其ノ成績優良ナル者

一八　教員無試驗檢定ニ關スル指定學校名及學科目(抄)

(明治三十六年二月十八日文部省告示第三十號)

明治三十三年文部省令第十號及明治三十六年同省令第二號教員檢定ニ關スル規程第五條第一項第一號ニ依リ明治三十六年三月一日以後行フ處ノ無試驗檢定ニ關シ指定スルコト左ノ如シ

學校名	檢定學科目	
大阪高等工業學校		
機械科	數學	(當該學科目成績優等ナル者ニ限ル)
應用化學科	化學	(同　前)
元染色科	化學	(同　前)
元窯業科	化學	(同　前)
釀造科	化學	(同　前)
元冶金科	化學	(同　前)
採鑛冶金科	鑛物	(同　前)
造船科	數學	(同　前)
舶用機關科	數學	(同　前)
電氣科	數學	(同　前)
附設工業教員養成所	數學	(同　前)

(大阪高等工業學校各學科ニ準ス)

一九　高等學校教員規程(抄)

（大正八年三月廿九日文部省令第十號）（爾後大正十五年八月文部省令第二十九號改正ヲ含ム）

第一條　高等學校高等科教員免許狀ハ本令ノ定ムル所ニ依リ教員檢定ニ合格シタル者ニ之ヲ授與ス

第二條　第九條第二號ニ該當スル者ニシテ高等學校高等科教員養成ニ關スル規定ニ依リ教員タルノ義務ヲ有スル者ハ教員檢定ニ合格シタル者ト看做ス文部省外國留學生規程ニ依リ高等學校高等科教員タルノ義務ヲ有スル者亦同シ

第三條　第一條ノ免許狀及中學校教員免許狀ハ當該學科目ニ關シ高等學校尋常科教員免許狀タルノ効力ヲ有ス

第四條　教員檢定ハ受驗者ノ學力、性行、身體ニ就キ之ヲ行フ

第七條　試驗檢定ハ每年少クトモ一回之ヲ行ヒ無試驗檢定ハ隨時之ヲ行フ

試驗檢定ノ出願期限及試驗ヲ行フヘキ學科目ハ文部大臣之ヲ告示シ試驗施行ノ期日及試驗ヲ行フヘキ場所ハ教員檢定委員會長之ヲ公告ス

第八條　檢定ヲ受ケムトスル者ハ願書ニ左ノ書類ヲ添ヘ試驗檢定ニ在リテハ住居地ノ地方廳ヲ經由シ無試驗檢定ニ在リテハ住居地ノ地方廳若ハ當該學校ヲ經由シ文部大臣ニ出願スヘシ

一　履歷書及學業證書若ハ免許狀ノ寫

二　第九條第二號乃至第五號ニ該當スル者ニ在リテハ當該學校長ノ證明書

三　醫師ノ身體檢査書

四　戸籍抄本

地方長官又ハ當該學校長ハ本人ノ性行ニ就キ意見ヲ具申スルコトヲ要ス

第九條　左ノ各號ノ一ニ該當スル者ハ試驗檢定ヲ受クルコトヲ得

一　學位ヲ有スル者

二　大學ヲ卒業シタル者又ハ大學ニ於テ試驗ニ合格シ學士ト稱スルコトヲ得ル者

三　高等師範學校ヲ卒業シタル者但修業年限二年ノモノヲ除ク

四　專門學校本科又ハ神宮皇學館本科ヲ卒業シタル者

五　高等學校、大學豫科又ハ學習院高等科及元高等學科ヲ卒業シタル者

六　當該學科目ニ關シ中學校教員免許狀ヲ有スル者

七　外國ニ於テ高等學校ニ準スヘキ學校ヲ卒業シタル者

八　外國ニ於テ大學若ハ之ニ準スヘキ學校ノ教員タリシ者

九　五年以上大學、大學豫科、高等學校、專門學校又ハ之ニ準スヘキ學校ノ教員タリシ者

前項第九號專門學校ニ準スヘキ學校ハ文部大臣之ヲ指定ス

第十條　左ノ各號ノ一ニ該當スル者ハ文部大臣ノ適當ト認メタル學科目ニ關シ無

試驗檢定ヲ受クルコトヲ得

一　前條第一項第一號、第二號及第九號ニ該當スル者

二　高等師範學校專攻科若ハ之ニ準スヘキ學校ヲ卒業シタル者

三　元東京高等商業學校專攻部ヲ卒業シタル者

四　本邦ニ於テ高等學校若ハ之ニ準スヘキ學校ヲ卒業シ又外國ニ於テ高等學校ニ準スヘキ學校ヲ卒業シ更ニ外國ニ於テ大學若ハ之ニ準スヘキ學校ニ入リ學位又ハ卒業證書ヲ有スル者

附　則

本令ハ大正八年四月一日ヨリ之ヲ施行ス

二〇　文部省直轄實業專門學校委託生規程

（明治四十年七月廿五日文部省令第二十三號）

第一條　北海道府縣郡市町村其ノ他ノ公共團體及私人ハ文部省直轄實業專門學校生徒ニシテ卒業後其ノ公共團體又ハ私人ノ設置セル實業學校ノ教職ニ從事スヘキ者ニ學資ヲ補給シ委託生トシテ在學セシムルコトヲ得

第二條　公共團體又ハ私人ハ委託生ノ選定ヲ當該學校長ニ委囑スルコトヲ得

第三條　公共團體又ハ私人ヨリ委託生ニ補給スヘキ學資ハ一箇月拾圓以上トス

第四條　委託生ニハ授業料ヲ徵收セス

第五條　委託生ハ卒業ノ日ヨリ學資ノ補給ヲ受ケタル期間ニ一箇年ヲ加ヘタル期間當該公共團體又ハ私人ノ設置セル實業學校ノ教職ニ從事スヘキ義務ヲ有ス

第六條　委託生ニシテ在學中半途退學シ又ハ委託生タルコトヲ止ムルトキ若ハ卒業後左ノ各號ノ一ニ該當スルトキハ其ノ補給ヲ受ケタル學資ヲ當該公共團體又ハ私人ニ償還スヘシ但當該公共團體又ハ私人ニ於テ酌量スヘキ情況アリト認メタルトキハ其ノ全部又ハ一部ノ償還ヲ免除スルコトヲ得

一　前條ノ義務ヲ盡サヽルトキ

二　懲戒免職ニ處セラレタルトキ

三　免許狀褫奪ノ處分ヲ受ケタルトキ

第七條　學校長ハ本令ニ關シ必要ナル細則ヲ設ケルコトヲ得

二一　文部省直轄學校外國人特別入學規程

（明治卅四年十一月十一日文部省令第十五號）

第一條　外國人ニシテ文部省直轄學校ニ於テ一般學則ノ規定ニ依ラス所定ノ學科ノ一科若ハ數科ノ教授ヲ受ケムトスル者ハ外務省、在外公館又ハ本邦所在ノ外國公館ノ紹介アルモノニ限リ特ニ之ヲ許可スルコトアルヘシ

第二條　前條ニ依リ教授ヲ受ケムトスル外國人ハ前條ノ紹介書ヲ添ヘ帝國大學總長若クハ學校長ニ願出ツヘシ

第五　關係法規　二二、臺灣人若ハ朝鮮人ニ文部省直轄學校外國人特別入學規程準用ノ件

第三條　帝國大學總長若ハ學校長ニ於テ前條ノ出願ヲ受ケタルトキハ相當ノ學力アリト認メタル者ニ限リ之ヲ許可スヘシ但學校ノ設備上差支アル場合ハ此ノ限ニアラス

第四條　本令ノ規定ニ依リ入學シタル外國人ニシテ學科修了ノ證明書ヲ受ケントスル者ニハ試驗ノ上之ヲ附與スヘシ

第五條　本令ノ規定ニ依リ入學シタル外國人ニハ入學試驗料、入學料及授業料ヲ徵收セサルコトヲ得

第六條　帝國大學總長及學校長ハ文部大臣ノ認可ヲ受ケ本令ニ關シ必要ナル細則ヲ設クルコトヲ得

附　則

第七條　本令施行ノ際文部省直轄學校ニ於テ一般學則ノ規定ニ依ラス在學スル外國人ハ本令ニ依リ入學シタルモノト看做ス

第八條　明治三十三年文部省令第十一號文部省直轄學校外國委託生ニ關スル規程ハ本令施行ノ日ヨリ之ヲ廢止ス

二二　臺灣人若ハ朝鮮人ニ文部省直轄學校外國人特別入學規程準用ノ件

明治四十四年四月四日
文部省令第十六號

文部省直轄學校外國人特別入學規程ハ臺灣人若ハ朝鮮人ニ之ヲ準用ス但其ノ入學ニ關シテハ臺灣總督府又ハ朝鮮總督府ノ紹介ヲ要ス

二三　海軍軍醫學生、藥劑學生、主計學生、造船學生、造機學生、造兵學生令

明治三十年十一月一日
勅令第三百九十號
（爾後大正十五年五月勅令第百九號改正ヲ含ム）

本學學生生徒ニシテ卒業後海軍服務ヲ志願スル者ハ左ノ規定ニ依リ採用セラルヘコトアルヘシ

1　海軍軍醫學生、藥劑學生、主計學生、造船學生、造機學生、造兵學生令（抄）

第一條　海軍ニ軍醫科、藥劑科、主計科、造船科、造機科、造兵科士官ト爲ルヘキ學生ヲ置キ軍醫學生、藥劑學生ハ大學令ニ依ル大學ノ醫學部附屬藥學專門部、官立醫學專門學校醫師法第二條第二項第一號ノ規定ニ依リ文部大臣ノ指定シタル學校ニ於テ、主計學生ハ大學令ニ依ル大學ノ法學部、經濟學部、商學部附屬商學校專門又ハ高等商業學校ニ於テ造船學生、造機學生、造兵學生ハ大學令ニ依ル大學ノ工學部又ハ理學部ニ於テ各其ノ專門學科ヲ修メシム

第二條　軍醫學生、藥劑學生ハ大學令ニ依ル大學ノ醫學部學生附屬藥學專門部生徒、官立醫學專門學校生徒又ハ藥劑師法第二條第二項關係法規　二三、海軍軍醫學生、藥劑學生、主計學生、造船學生、造機學生、造兵學生令

第五　關係法規　二三、海軍軍醫學生、藥劑學生、主計學生、造船學生