

法令全書目錄

訓令

內閣

- 第一號 馬匹改良ニ付キ地方長官留意方
- 第二號 種馬牧場種馬育成所種馬所處務規程

七月 一五三頁
 (一〇) 二七一

內務省

- 第一號 明治二十四年訓令第十四號(官有土地水面ニ關スル處分委任條件)中改正
- 第二號 明治三十八年訓令第十九號(北海道森林監守ノ冬服ニ關スル件)廢止
- 第三號 明治二十九年度歲入科目表
- 第四號 明治二十九年度歲出科目表
- 第五號 眞言律宗管長缺職ニ付キ管長事務取扱ノ件
- 第六號 渡船業許否並其他ノ事務ニ關スル主管事項
- 第七號 街路使用許否ニ關スル取扱方
- 第八號 警視廳主管事項中東京府ニ合議スヘキ件
- 第九號 警視廳並ニ東京府ニ於ケル事務取扱方留意ノ件

三 五
 三 七
 四 六九
 四 六九
 四 六九
 四 六九
 四 七〇
 四 七〇
 四 七〇

| | | |
|-------|---------------------------------|---------|
| 第十九號 | 鹽代金延納擔保額證明取扱手續 | (五) 一〇一 |
| 第二十號 | 鹽務局事務取扱手續中改正追加 | (五) 一〇六 |
| 第二十一號 | 收納鹽等級記號著方中加除 | (五) 一〇八 |
| 第二十二號 | 名古屋本金庫領收印章 | (五) 一〇八 |
| 第二十三號 | 恩賞諸祿仕拂取扱順序第四條中改正 | (五) 一〇九 |
| 第二十四號 | 鹽專賣費科目中追加 | (五) 一〇九 |
| 第二十五號 | 鹽價制限ニ關シ注意方 | (五) 一〇九 |
| 第二十六號 | 鹽專賣費科目中追加 | (五) 一一〇 |
| 第二十七號 | 鹽專賣費科目中追加 | (六) 一四二 |
| 第二十八號 | 明治三十九年度歲入科目表中追加 | (六) 一四二 |
| 第二十九號 | 煙草專賣局作業歲出支辨旅費支給規則中改正 | (六) 一四三 |
| 第三十號 | 帝國鐵道及同用品資金會計規則ニ依ル歲入歲出金ノ出納標準方 | (六) 一四四 |
| 第三十一號 | 韓國ニ於テ帝國ノ經營スル鐵道會計歲入歲出金ノ出納整理方標準ノ件 | (六) 一四五 |
| 第三十二號 | 樟腦統計臺帳調製規程 | (七) 一五四 |
| 第三十三號 | 樟腦統計臺帳謄本提出期限 | (七) 一九六 |
| 第三十四號 | 明治三十九年度歲入科目表中追加 | (七) 一九七 |
| 第三十五號 | 明治三十九年度煙草專賣局作業歲入歲出科目表中改正 | (七) 一九七 |
| 第三十六號 | 明治三十九年度歲入科目表中追加 | (八) 二二三 |
| 第三十七號 | 鹽專賣費科目中追加 | (八) 二二三 |

| | | |
|-------|--|----------|
| 第三十八號 | 明治三十九年度歲入科目表中追加 | (九) 二三七 |
| 第三十九號 | 鹽製造ノ出願ハ當分許可セサル件 | (九) 二三七 |
| 第四十號 | 明治三十五年訓令第十八號(賣藥營業免許鑑札料トシテ納ムル登記印紙貼用方)改正 | (九) 二三七 |
| 第四十一號 | 鹽回送賣渡事務取扱手續 | (九) 二三八 |
| 第四十二號 | 稅務統計臺帳目錄及樣式中改正加除 | (一〇) 二七三 |
| 第四十三號 | 稅務統計臺帳謄本提出期限改正 | (一〇) 二九三 |
| 第四十四號 | 明治三十二年訓令第六十號(租稅ノ現況報告樣式)中改正 | (一一) 三一一 |
| 第四十五號 | 明治三十九年度歲入科目表中追加 | (一一) 三一一 |
| 第四十六號 | 明治三十九年度歲入科目表中追加 | (一一) 三二七 |
| 第四十七號 | 鹽務統計臺帳調製規程 | (一一) 三二九 |
| 第四十八號 | 鹽務統計臺帳謄本提出期限表 | (一二) 四四三 |
| 第四十九號 | 明治三十九年度煙草專賣局作業歲入歲出科目表中追加 | (一二) 四四六 |

陸軍省

| | | |
|------|-------------------|-------|
| 丙第一號 | 明治三十八年度歲入歲出科目表中增設 | (一) 三 |
| 丙第二號 | 明治三十八年度歲入歲出科目表中增設 | (一) 三 |
| 丙第三號 | 明治三十九年度歲入歲出科目表 | (三) 五 |
| 丙第四號 | 明治三十八年度歲入歲出科目表中增設 | (三) 五 |

第六號乃至第八號
第十號乃至第十二號
第十三號乃至第十五號
第十七號乃至第十九號
第二十一號乃至第二十三號
第二十五號乃至第二十七號
第二十九號乃至第三十一號
第三十三號乃至第三十五號
第三十七號乃至第三十九號

| | | | |
|--------|-------------------------|---|-----|
| 丙第五號 | 明治三十八年度歲入歲出科目表中增設 | 四 | 七三 |
| 丙第六號 | 明治三十九年度歲入歲出科目表中增設 | 四 | 七四 |
| 丙第七號 | 明治三十八年度及三十九年度歲入歲出科目表中增設 | 四 | 七六 |
| 丙第八號 | 明治三十九年度歲入歲出科目表中增設 | 四 | 七六 |
| 丙第九號 | 明治三十八年度歲入歲出科目表中增設 | 五 | 一〇 |
| 丙第十號 | 明治三十九年度歲入歲出科目表中增設 | 五 | 一一 |
| 丙第十一號 | 明治三十九年度歲入歲出科目表中增設 | 五 | 一一 |
| 丙第十二號 | 明治三十九年度歲入歲出科目表中增設 | 五 | 一二 |
| 丙第十三號 | 明治三十九年度歲入歲出科目表中增設 | 六 | 一四六 |
| 丙第十四號 | 臨時軍事費特別會計歲入歲出科目表中增設 | 六 | 一四七 |
| 丙第十五號 | 明治三十九年度歲入歲出科目表中增設 | 六 | 一四七 |
| 丙第十六號 | 臨時軍事費特別會計歲入歲出科目表中增設 | 六 | 一四八 |
| 丙第十七號 | 明治三十九年度歲入歲出科目表中增設 | 七 | 一九八 |
| 丙第十八號 | 明治三十九年度歲入歲出科目表中增設 | 七 | 一九八 |
| 丙第十九號 | 明治三十九年度歲入歲出科目表中增設 | 八 | 二二三 |
| 丙第二十號 | 明治三十九年度歲入歲出科目表中增設 | 八 | 二三五 |
| 丙第二十一號 | 臨時軍事費特別會計歲入歲出科目表中增設 | 八 | 二三五 |
| 丙第二十二號 | 明治三十九年度歲入歲出科目表中增設 | 八 | 二二六 |
| 丙第二十三號 | 明治三十九年度歲入歲出科目表中增設 | 八 | 二二六 |

| | | | |
|--------|-------------------|----|-----|
| 丙第二十四號 | 明治三十九年度歲入歲出科目表中增設 | 一〇 | 二九八 |
| 丙第二十五號 | 明治三十九年度歲入歲出科目表中增設 | 一〇 | 二九八 |
| 丙第二十六號 | 明治三十九年度歲入歲出科目表中增設 | 一〇 | 二九九 |
| 丙第二十七號 | 明治三十九年度歲入歲出科目表中增設 | 一〇 | 二九九 |
| 丙第二十八號 | 明治三十九年度歲入歲出科目表中增設 | 一〇 | 三〇〇 |
| 丙第二十九號 | 明治三十九年度歲入歲出科目表中增設 | 一〇 | 三二八 |
| 丙第三十號 | 明治三十九年度歲入歲出科目表中增設 | 一〇 | 三二八 |
| 丙第三十一號 | 明治三十九年度歲入歲出科目表中增設 | 一一 | 三二九 |
| 丙第三十二號 | 明治三十九年度歲入歲出科目表中增設 | 一一 | 四四六 |
| 丙第三十三號 | 明治三十九年度歲入歲出科目表中增設 | 一一 | 四四七 |

司法部

| | | | |
|-----|---|----|-----|
| 第一號 | 在監人賞譽規程第三條中追加 | 一一 | 三一九 |
| 第二號 | 明治二十六年訓令第二十九號(名籍原簿囚人身份帳在監人名目錄放免曆簿出監簿死亡帳假出獄票樣式)中改正 | 一一 | 四四八 |

文部省

| | | | |
|-----|------------------------------------|----|-----|
| 第一號 | 學生生徒風紀取締ニ關スル留意方 | 一二 | 一四八 |
| 第一號 | 農商務省 明治三十八年度歲入歲出及森林資金歲入歲出科目表中追加 | 一三 | 四 |

第六號ヲ以テ削
除第九號第二十
三號第二十七號
第二十八號第三
十號第三十號第
三十一號第三十
九號ヲ以テ追加
九號ヲ以テ追加

明治三十九年 訓令 目錄 農商務省

| | | | |
|------|-----------------------------------|---|-----|
| 第二號 | 此馬臨時貸下規程ニ據リ貸下馬匹斃死ノトキ屍體處分方 | 三 | 五 |
| 第三號 | 會計事務規程中追加 | 三 | 五二 |
| 第四號 | 明治三十九年度歲入歲出及森林資金歲入歲出科目表 | 三 | 五二 |
| 第五號 | 大林區署分課規程 | 三 | 六六 |
| 第六號 | 此馬臨時貸下規程ニ據リ貸下馬匹斃死ノトキ屍體處分方中削除 | 四 | 七八 |
| 第七號 | 國有林施行案編成規程中改正追加 | 四 | 七八 |
| 第八號 | 蠶病豫防事務取扱規程中改正削除 | 四 | 八七 |
| 第九號 | 明治三十九年度歲入歲出及森林資金歲入歲出科目表中追加 | 四 | 八八 |
| 第十號 | 工業試驗所處務規程 | 四 | 八八 |
| 第十一號 | 保安林臺帳規程中樣式改正 | 五 | 一一二 |
| 第十二號 | 國有林野地籍臺帳規程第四條中追加 | 五 | 一一四 |
| 第十三號 | 森林手簿攜帶心得中改正追加 | 五 | 一一五 |
| 第十四號 | 大林區署會計事務章程第五十條中改正 | 五 | 一一五 |
| 第十五號 | 基本財產林模範林學校演習林學校樹栽林樹苗圃及林業講習ノ狀況報告樣式 | 五 | 一一六 |
| 第十六號 | 林區署旅費規則中改正追加 | 五 | 一二二 |
| 第十七號 | 糖業改良事務局處務規程 | 五 | 一二三 |
| 第十八號 | 特別經營造林成績報告樣式中追加 | 五 | 一二四 |
| 第十九號 | 林野整理支局統計報告調製手續中削除 | 五 | 一二五 |

八

第四十號ヲ以テ
追加

| | | | |
|-------|---|---|-----|
| 第二十號 | 經常部造林統計報告樣式準據方 | 五 | 一二五 |
| 第二十一號 | 大林區署管内監督規程制定小林區署監督規程廢止 | 五 | 一二六 |
| 第二十二號 | 國有林野境界標保存規程 | 五 | 一二八 |
| 第二十三號 | 明治三十九年度歲入歲出及森林資金歲入歲出科目表中追加 | 五 | 一三〇 |
| 第二十四號 | 大林區署圖書會計規程中改正 | 六 | 一四九 |
| 第二十五號 | 大林區署會計事務章程第二百二十條中加除 | 六 | 一五〇 |
| 第二十六號 | 明治三十九年度歲入歲出及森林資金歲入歲出科目表中追加 | 六 | 一五〇 |
| 第二十七號 | 明治三十九年度歲入歲出及森林資金歲入歲出科目表中追加 | 六 | 一五〇 |
| 第二十八號 | 會計事務規程第一條ノ二中加除 | 六 | 一五〇 |
| 第二十九號 | 明治三十九年度歲入歲出及森林資金歲入歲出科目表中追加 | 六 | 一五一 |
| 第三十號 | 明治三十九年度歲入歲出及森林資金歲入歲出科目表中追加 | 七 | 一九九 |
| 第三十一號 | 沖繩縣國有林野整理處分調查規程 | 七 | 一九九 |
| 第三十二號 | 農商務省所管經費取扱手續 | 八 | 二二七 |
| 第三十三號 | 國有林野處分調查規程第五十一條改正 | 八 | 二二七 |
| 第三十四號 | 製材職工定夫規則 | 九 | 二二三 |
| 第三十五號 | 道廳府縣郡市農業工業林業水產各技師技手設置心得制定明治二十七年訓令第二十八號(農事工事及水產巡迴教師設置ニ就キ心得方)同三十四年同第十九號(北海道地方費ヲ以テ農事巡迴教師ヲ設置スルトキ準據ノ件)廢止 | 九 | 二五〇 |

明治三十九年 訓令 目錄 農商務省

九

- 第三十六號 大林區署會計事務章程中加除 (一〇) 三〇一
- 第三十七號 森林主事教習規則制定林務講習規則廢止 (一一) 四五〇
- 第三十八號 明治三十九年度歲入歲出及森林資金歲入歲出科目表中追加 (一二) 四五三
- 第三十九號 明治三十九年度歲入歲出及森林資金歲入歲出科目表中追加 (一三) 四五四
- 第四十號 製材職工定夫規則第四十九條中追加 (一四) 四五五
- 第四十一號 國有林事業豫定案規程制定國有林事業豫定案編製規程及森林事業及收支豫算概定順序廢止 (一五) 四五五
- 第四十二號 明治四十一年度以降歲入概算書及歲出概算書差出期日 (一六) 五二六
- 第四十三號 蠶絲業ノ改善ニ關シテ產業組合設立獎勵ノ件 (一七) 五二六

遞信省

- 第一號 船舶檢查手續中改正加除 (一八) 五二六

統監府

- 第一號 理事廳出納官吏及物品會計官吏ノ件 (一九) 九〇
- 第二號 統監府及理事廳物品會計規程 (二〇) 九一
- 第三號 統監府及理事廳警察官ノ禮式等姑ク廳府縣警察官ノ例ニ依ルノ件 (二一) 一三〇
- 第四號 理事廳警察署及警察分署門標ノ件 (二二) 一三〇
- 第五號 統監府及理事廳諸收入取扱規程 (二三) 一三三

第二十五號以下
改正

- 第六號 護照下付及查證心得 (二四) 一三一
- 第七號 普通警察報告例 (二五) 一三四
- 第八號 (闕號) (二六) 一五二
- 第九號 統監府勸業模範場處務規程 (二七) 二〇六
- 第十號 統監府勸業模範場長ノ專行處理スルコトヲ得ル主管事務 (二八) 二〇九
- 第十一號 巡查教習規程 (二九) 二一一
- 第十二號 統監府鐵道管理局出納官吏及出納員任命規程 (三〇) 二一三
- 第十三號 統監府鐵道管理局分課規程 (三一) 二二二
- 第十四號 統監府執務時間當分延長ノ件 (三二) 二二二
- 第十五號 居留民團法施行規則實施心得 (三三) 二二二
- 第十六號 帝國鐵道官署會計事務取扱規程外ニ件ヲ統監府鐵道管理局ニ準用ノ件 (三四) 二二二
- 第十七號 居留民團ニ關スル名稱 (三五) 二二二
- 第十八號 統監府及理事廳巡查部長選任規程 (三六) 二二二
- 第十九號 統監府法務院分課規程 (三七) 二二二
- 第二十號 統監府鐵道管理局臨時鐵道建設部分課規程 (三八) 二二二
- 第二十一號 統監府鐵道管理局臨時鐵道建設部出納官吏及出納員任命規程 (三九) 二二二
- 第二十二號 統監府鐵道管理局ノ保管金現在高報告ハ提出ニ及ハサル件 (四〇) 二二二
- 第二十三號 統監府及理事廳物品會計規程ヲ統監府勸業模範場及統監府法務院ニ準用ノ件 (四一) 三〇二

第二十七號以下
追加

第二十四號 會計規則ニ依リ現金前渡ヲ受ケタル官吏ノ提出スヘキ仕拂計算書送

付方

第二十五號 統監府及所屬官署諸收入取締規程改正 (一〇) 三〇三

第二十六號 (闕號) (一〇) 三〇三

第二十七號 統監府鐵道管理局臨時鐵道建設部出納官吏及出納員任命規程中追加 (一〇) 三〇三

第二十八號 統監府通信管理局分課規程改正 (一〇) 三〇四

第二十九號 刑ノ執行猶豫事件取扱規程 (一〇) 三一九

第三十號 歳入ノ徴收歳入歳出現金ノ出納及物品ノ出納ヲ取扱フ官吏ニ關スル (一三) 五二九
件

達

法令全書目錄

達

內閣

七月十日 諸官員暑中休暇ノ件

宮内省

- 甲第一號 皇族職員官等中追加
- 甲第二號 華族就學規則改正
- 甲第三號 華族女學校ヲ學習院ニ併合ス
- 甲第四號 學習院學制
- 甲第五號 學習院官制改正明治十九年達第二號(華族女學校職員及官等俸給)廢止
- 甲第六號 宮内省官制第四十二條中改正
- 甲第七號 膳部長小禮服制
- 甲第八號 御料局甲府支廳設置
- 甲第九號 宮内省官制第二十四條中改正
- 甲第十號 爵位局高等官禮服制

七月 九頁

三 一
 四 一
 四 一
 四 三
 四 三
 四 五
 四 五
 四 七
 七 五
 九 七
 九 七
 一 三 五

乙第五號ニ依リ
消滅
同上
同上
乙第六號ヲ以テ
加除

- 甲第十一號 皇族職員官等中追加 (一一) 一七九
- 甲第十三號 宮内省官制中改正加除 (一一) 一七九
- 甲第十四號 東宮御所御造營局官制廢止 (一一) 二〇三
- 甲第十四號 内匠寮ニ臨時職員増置ノ件 (一一) 二〇三
- 乙第一號 學習院學則中改正加除 (一一) 一三
- 乙第二號 華族女學校規則中改正 (一一) 一六
- 乙第三號 華族女學校幼稚園規則中改正 (一一) 一七
- 乙第四號 華族世襲財產法施行手續第二十二條中改正 (一一) 一八
- 乙第五號 學習院規則制定學習院學則、華族女學校規則及華族女學校幼稚園規則廢止 (四) 四七
- 乙第六號 學習院規則中加除 (八) 一一九

陸軍省

- 陸達第一號 陸軍大學校學生候補名簿進達期一時變更ノ件 (二) 一
- 陸達第二號 明治三十九年陸軍大學校學生入學人員及試驗科目 (二) 一
- 陸達第三號 雇員備人給料支給規則第八條改正 (二) 二
- 陸達第四號 明治三十九年陸軍大學校學生候補者中戰時在職者撰拔方 (二) 三
- 陸達第五號 各隊ノ復員完結後増加徵集ノ現役兵等被服給與ニ關スル手續準據方 (二) 三
- 陸達第六號 在臺灣、樺太、清國及韓國部隊所屬軍人殘留希望者ノ除隊ニ關ス (二) 七

ル件

- 陸達第七號 陸軍砲工學校閉鎖解除ノ件 (三) 八
- 陸達第八號 乘馬本分タル上長官下級職ヲ執ル者ノ乘馬心得方 (三) 八
- 陸達第九號 本年定期ノ馬匹補充ヲ停止ス (三) 八
- 陸達第十號 師團、旅團及要塞ノ副官タリシ尉官ハ今回ノ戰役間ノ服務期日ヲ隊附年月ニ計算スルコトヲ得ル件 (三) 八
- 陸達第十一號 陸軍糧秣廠大阪派出所移轉改稱 (三) 九
- 陸達第十二號 陸軍戸山學校外三校開始兵器取扱規則附表中改正 (三) 九
- 陸達第十三號 陸軍運輸部本部出張所設置 (三) 九
- 陸達第十五號 本年入校スヘキ陸軍戸山學校戰術科學生ノ修業期間 (三) 〇
- 陸達第十六號 在滿韓地方部隊附砲工兵科將校ノ砲工學校入校者ハ其現所屬隊ヨリ入校セシム (三) 一八
- 陸達第十七號 築城部由良支部及澎湖島支部廢止 (三) 一九
- 陸達第十八號 陸軍電信教導大隊士官學生本年ニ限リ修學期短縮及入隊期日 (三) 一九
- 陸達第十九號 陸地測量部修技所生徒募集 (三) 一九
- 陸達第二十號 陸軍軍人軍屬日本郵船及大阪商船株式會社ノ船舶乘込賃金減額期間繼續 (三) 一九
- 陸達第二十一號 陸軍運輸部本部出張所設置 (三) 一九

陸達第二十二號 明治三十七年陸達第四十八號(各隊ニ於テ附與シ得ヘキ勳功章ノ員數)中改正 (三) 二〇

陸達第二十三號 軍馬檢疫所閉鎖後滿韓地方ヨリ内地ニ歸還スル馬匹檢疫ノ件 (三) 二〇

陸達第二十四號 明治三十七年陸達第二十八號(仕拂命令官歳入徵收官及其所管區分表)中追加 (三) 二〇

陸達第二十五號 明治三十九年度中衛戍病院條例ニ依ル治療費定額 (三) 二二

陸達第二十六號 在韓國、關東、樺太憲兵將校以下及其馬匹補充ニ關スル件ヲ定メ (三) 二一

明治三十七年陸達第百三號(戰時編制又ハ臨時ノ編成ニ依リ成立シタル諸部團隊所屬憲兵將校以下ノ缺員補充ニ關スル規定)廢止 (三) 二一

陸達第二十七號 滿韓及樺太駐劄陸軍部隊ニ於ケル看守、警守及備人ニ係ル被服給與方 (三) 二二

陸達第二十八號 清國駐劄陸軍部隊給與令細則中加除 (三) 二三

陸達第二十九號 明治三十年陸達第九十七號(裝蹄及剔毛器械定數表)中追加 (四) 五二

陸達第三十號 陸軍服裝規則中改正加除 (四) 五二

陸達第三十一號 刑ノ執行猶豫ニ關スル法律實施ノ儀ニ付キ陸軍軍人軍屬ニ關スル取扱手續 (四) 五四

陸達第三十二號 滿洲及韓國駐劄諸部隊ニ屬スル馬匹ノ糧秣並其定額及代用飼料ノ換算率 (四) 五五

第八十一號(依) 清減

陸達第三十三號 陸軍武官進級取扱規則中拔擢期等本年ニ限リ變更ノ件 (四) 五六

陸達第三十四號 砲工兵科士官ノ陸軍大學校學生候補者タル資格ニ關スル件 (四) 五六

陸達第三十五號 陸軍運輸部本部青森出張所移轉 (四) 五七

陸達第三十六號 三八式歩兵銃及同騎銃ノ制式 (五) 六九

陸達第三十七號 工科及理科大學陸軍砲工學校員外學生修學規則中改正加除 (五) 六九

陸達第三十八號 本年度ニ限リ衛生隊演習ニ豫後備役下士兵卒ヲ召集セス (五) 七〇

陸達第三十九號 下士以下著裝被服ニ關スル件 (五) 七〇

陸達第四十號 陸軍平時備人定員表中追加 (五) 七一

陸達第四十一號 當分ノ内滿韓及樺太在劄ノ團隊附陸軍武官ハ家族ヲ携行スルヲ得ス (五) 七二

陸達第四十二號 軍馬管理規則 (五) 七二

送乙第八七六號 樺太ニ居住スル豫後備役將校以下當分勤務演習召集及簡閱點呼ヲ施行セス (五) 七二

陸達第四十三號 戰役中特別補充ノ陸軍經理部士官ヲ臨時學生ト爲スノ件 (六) 七六

陸達第四十四號 臨時陸軍似島檢疫所服務規則 (六) 七六

陸達第四十五號 陸軍所轄船舶及人馬物件檢疫規則 (六) 七七

陸達第四十六號 陸軍運輸部運輸規程改正 (六) 八一

陸達第四十七號 馬政局職員タル陸軍現役將校同相當官ハ軍馬補充本部ノ定員外トス (六) 八六

第五十三號(依)

陸達第四十八號 電信教導大隊ノ要塞砲兵科士官學生教育修了後電燈ニ關スル學
術ヲ修習セシム 八六

陸達第四十九號 在臺灣樺太清國、韓國ノ團體附下士兵卒ノ兵籍及身上異動ニ關
スル取扱準據方ヲ定メ明治三十四年陸達第六十二號(同伴)ヲ廢
ス 八七

陸達第五十號 陸軍糧秣廠門司派出所閉鎖 八七

陸達第五十一號 軍用通信所發著軍事電報取扱規程制定在韓國軍用通信所發著電
報取扱規則外二件廢止 八八

陸達第五十二號 陸軍運輸部本部兵庫出張所改稱 八九

陸達第五十三號 三八式及三十年式步兵銃制式中削除 八九

陸達第五十四號 明治三十八年入隊ノ主計候補生入校期日 九〇

陸達第五十五號 駐節部隊還送患者取扱規則制定明治三十二年陸達第三十三號
(臺灣及海外駐節部隊ヨリ 廣島衛戍病院へ航送スル患者ノ取扱
方)外二件廢止 九〇

陸達第五十六號 陸地測量部修技所生徒募集ノ件 九一

陸達第五十七號 陸軍平時備入定員表中追加 九二

陸達第五十八號 陸軍經理學校學生採用規程 九二

陸達第五十九號 廢兵院基金整理規程 九二

陸達第六十號 師團長管理事項ノ件 九三

陸達第六十一號 裝飾及別毛器械定數表中追加 九三

陸達第六十二號 明治三十五年陸達第六十三號(檢査及責任解除委託ノ件)中追加
理事理事試補及陸軍監獄長服裝規則制定理事理事試補服裝規則
廢止 九三

陸達第六十四號 明治三十二年陸達第五百十九號(臂章圖)中追加 九四

陸達第六十五號 明治三十四年陸達第七十號(入學及分遣派遣者俸給其他給與
方ノ件)中改正 九四

陸達第六十六號 陸軍將校同相當官准士官用靴留草拍車及脚絆制式ヲ定メ明治十
九年陸達第五號(將校並相當官用靴拍車下襟脚絆制式)廢止 九五

陸達第六十七號 滿洲、韓國、樺太駐節陸軍部隊給與令細則制定明治三十二年陸達
第六十六號(韓國駐節陸軍部隊給與ニ關スル件)廢止 九五

陸達第六十八號 陸軍給與令細則中改正削除 九六

陸達第六十九號 後備步兵聯隊第三大隊旗制定明治三十年陸達第六十三號
(步兵大隊旗)中削除 九六

陸達第七十號 陸軍善行證書附與規則中改正削除 九七

陸達第七十一號 明治三十二年陸達第三百二十四號(隊附現役下士及現役兵卒中營
外居住又ハ外泊セシムヘキ人員ノ件)中改正追加 九七

陸達第七十二號 見習醫官見習藥劑官見習獸醫官ノ軍事學術教育規程 九八

陸達第七十三號 臺灣島及澎湖島駐節陸軍部隊給與規則及清國駐節陸軍部隊給與 九八

- 陸達第七十四號 令ニ依ル旅行手當ノ件 (一) 一八二
- 陸達第七十五號 雇員備人給料支給規則第一條中追加 (二) 一八二
- 明治二十八年陸達第八十號(臺灣其他海外派遣者ノハ病院船乘組ヲ命シタル看病人給料ノ件)中追加
- 陸達第七十六號 陸軍監獄看守宿料支給規則第一條中追加 (二) 一八二
- 陸達第七十七號 繙帶包ノ製法並其取扱手續ヲ定メ明治二十七年陸達第二號(同件)ヲ廢ス (二) 一八三
- 陸達第七十八號 衛生材料取扱規則中追加 (二) 一八四
- 陸達第七十九號 陸軍傳染病豫防ニ關スル清潔方法及消毒方法 (三) 二〇三
- 陸達第八十號 明治四十年陸軍大學校學生入學人員及試驗科目 (三) 二〇九
- 陸達第八十一號 陸軍服裝規則制定明治三十四年陸達第五十九號(同規則)廢止 (三) 二一〇
- 陸達第八十二號 樺太守備步兵大隊ノ下士卒ニ付與スヘキ射擊徽章章員數 (三) 二二五
- 陸達第八十三號 雇員備人給料支給規則第一條中改正 (三) 二二六
- 陸達第八十四號 明治四十年陸軍大學校學生候補者選拔方 (三) 二二六

海軍省

- 第一號 艦艇類別等級別表中追加 (二) 四
- 第二號 艦營備品經理規程中改正追加 (二) 四
- 第三號 海軍各屬附屬雜役船ノ種類及定數表中追加 (二) 五

- 第四號 海軍軍醫官服務規則中改正加除 (二) 五
- 第五號 海軍武官階中改正ニ付キ諸法令中ノ機關官ニ關シ新官名通用方 (二) 五
- 第六號 艦隊職員勤務令第五條中改正 (二) 六
- 第七號 帝國軍艦韓國領海ニ在ルトキ軍艦外務令等ニ依リ統監又ハ理事官ニ對スル心得方 (二) 六
- 第八號 軍艦香取外六隻信號符字點附 (三) 〇
- 第九號 捕獲汽船「インダストリー」命名及其本籍 (三) 〇
- 第十號 汽船板橋丸信號符字點附 (三) 〇
- 第十一號 海軍軍人軍屬休暇規則中追加 (三) 一
- 第十二號 汽船藻寄丸本籍變更 (三) 一
- 第十三號 艦船造修試驗檢査規則第六十二條中追加 (三) 一
- 第十四號 艦艇類別等級別表中追加 (三) 一
- 第十五號 海軍工廠資金取扱規程第八條中改正追加 (三) 二
- 第十六號 明治三十六年達第百二十四號(委任仕拂命令官歳入徵收官收入官吏ノ件)別表中改正 (三) 二
- 第十七號 汽船國後丸本籍變更 (三) 二
- 第十八號 海軍敬禮式中改正追加 (三) 二
- 第十九號 紀念軍艦旗規則 (三) 二
- 第二十號 海軍上長官士官任用進級取扱規則別表中追加 (三) 二

| | | |
|-------|---|----|
| 第二十一號 | 海軍武官考課表規則別表中改正加除 | 二六 |
| 第二十二號 | 海軍准士官下士任用進級取扱規則第一條中改正 | 二七 |
| 第二十三號 | 海軍武官增俸規則第一條中改正 | 二八 |
| 第二十四號 | 海軍武官考課表規則第四條中追加 | 二八 |
| 第二十五號 | 下士卒定員補充交代規則第五條中改正 | 二八 |
| 第二十六號 | 捕獲汽船「エカテリノスラブ」外一隻及戰利汽船「スンガリー」外一隻ヲ帝國軍艦トシ命名ス | 二八 |
| 第二十七號 | 軍艦韓崎外三隻信號符字點附 | 二九 |
| 第二十八號 | 明治三十八年達第十四號、第十五號、第八十六號、第八十七號(捕獲戰利汽船命名、其本籍及信號符字點附)廢止同年達第七十一號、第七十二號、第八十九號及第九十號(同伴)中削除 | 二九 |
| 第二十九號 | 艦艇類別等級別表中追加 | 二九 |
| 第三十號 | 艦艇類別等級別表中追加 | 三〇 |
| 第三十一號 | 艦團部隊金錢出納規程第十九條中削除 | 三〇 |
| 第三十二號 | 明治三十四年達第三十號(砲術、水雷術練習所ノ會計經理所屬ノ件)中削除 | 三〇 |
| 第三十三號 | 明治三十六年達第百二十四號(委任仕拂命令官歳入徵收官收入官吏ノ件)中追加 | 三〇 |
| 第三十四號 | 艦艇類別等級別表中追加 | 三一 |

第百七十一號ヲ以テ本號中改正

| | | |
|-------|-------------------------------|----|
| 第三十五號 | 兵器經理規程中改正加除 | 三一 |
| 第三十六號 | 雇員備人規則中改正 | 三七 |
| 第三十七號 | (闕號) | 三三 |
| 第三十八號 | 歳入歳出取扱規程書式中加除 | 三三 |
| 第三十九號 | 艦營需品經理規程第二條改正 | 三四 |
| 第四十號 | 艦艇類別等級別表中追加 | 三四 |
| 第四十一號 | 海軍給與令施行細則中改正追加 | 三四 |
| 第四十二號 | 望樓手當ヲ支給スヘキ場所及金額 | 三五 |
| 第四十三號 | 捕獲汽船廣南命名及其本籍 | 三五 |
| 第四十四號 | 汽船廣南九信號符字點附 | 三五 |
| 第四十五號 | 教育圖書供給規程中削除 | 三六 |
| 第四十六號 | 艦艇類別等級別表中追加 | 三七 |
| 第四十七號 | 雇員備人規則中改正加除 | 三七 |
| 第四十八號 | 雇員備人規則表中追加 | 五七 |
| 第四十九號 | 明治三十七年達第八十一號(軍人恩給法ニ依ル賑恤金表)中改正 | 五九 |
| 第五十號 | 丑號裝甲巡洋艦命名 | 六一 |
| 第五十一號 | 艦艇類別等級別表中追加 | 六一 |
| 第五十二號 | 艦艇類別等級別表中追加 | 六一 |
| 第五十三號 | 海軍砲術練習所規則外二件中改正 | 六一 |

| | | | |
|-------|---|---|----|
| 第五十四號 | 海軍水雷術練習所規則第三條改正 | 四 | 六二 |
| 第五十五號 | 各艦艇兵器簿中大砲用空包ヲ削除ス | 四 | 六二 |
| 第五十六號 | 海軍艦團隊下士卒教育規則第三十八條中追加 | 四 | 六二 |
| 第五十七號 | 海軍通常物品會計規程中削除 | 四 | 六三 |
| 第五十八號 | 刑ノ執行猶豫中ノ者海軍軍人軍屬ト爲リタル場合ニ於ケル取扱ニ關スル件 | 四 | 六三 |
| 第五十九號 | 刑ノ執行猶豫中ノ者海軍軍人軍屬ト爲リタル場合ニ於ケル取扱手續 | 四 | 六四 |
| 第六十號 | 驅逐艦夕立外六隻信號符字點附 | 四 | 六五 |
| 第六十一號 | 三等筆記教育規則中加除 | 四 | 六五 |
| 第六十二號 | 海軍艦船條例第三十七條ニ依リ乘員ヲ置キタル運送船病院船工作船ニ關スル諸般ノ取扱準據ノ件 | 四 | 六六 |
| 第六十三號 | 職工人夫給與規則第四條中改正 | 四 | 六六 |
| 第六十四號 | 職工賃額等級表中改正 | 四 | 六六 |
| 第六十五號 | 明治三十一年達第百四十一號ハ海軍團ニ於テ新兵教員奉職ノ下士卒ニ適用ス | 四 | 六七 |
| 第六十六號 | 海軍官印規程第三條中追加 | 四 | 六七 |
| 第六十七號 | 四季及小演習用消耗兵器年額表中改正 | 四 | 七二 |
| 第六十八號 | 海軍上長官士官任用進級取扱規則第七條中改正 | 四 | 七三 |
| 第六十九號 | 海軍武官考課表規則第三條中改正 | 四 | 七三 |

| | | | |
|-------|------------------------|---|----|
| 第七十號 | 雇員傭人規則第三條中改正 | 五 | 七三 |
| 第七十一號 | 艦艇類別等級別表中追加 | 五 | 七四 |
| 第七十二號 | 艦艇類別等級別表中追加 | 五 | 七四 |
| 第七十三號 | 軍艦筑紫除籍 | 五 | 七四 |
| 第七十四號 | 艦艇類別等級別表中削除 | 五 | 七四 |
| 第七十五號 | 艦艇類別等級別表中追加 | 五 | 七四 |
| 第七十六號 | 艦艇類別等級別表中追加 | 五 | 七四 |
| 第七十七號 | 汽船歴山丸木籍變更 | 五 | 七四 |
| 第七十八號 | 汽船國後丸本籍削除及信號符字廢止 | 五 | 七八 |
| 第七十九號 | 泥浚船浮橋丸信號符字點付 | 五 | 七八 |
| 第八十號 | 五等卒教育規則及五等卒教育要旨改正 | 五 | 八八 |
| 第八十一號 | 海軍四等木工練習生規則 | 五 | 九一 |
| 第八十二號 | 海軍軍樂練習生規則中改正追加 | 五 | 九三 |
| 第八十三號 | 艦營需品經理規程第三條中追加 | 五 | 九四 |
| 第八十四號 | 海軍警査及海軍監獄看守採用規則中改正追加 | 五 | 九四 |
| 第八十五號 | 海軍ニ於テ使用スル復水器管竝ニ備帶抑ヘノ寸法 | 五 | 九五 |
| 第八十六號 | 海軍給與令施行細則第二百二十六條中追加 | 五 | 九五 |
| 第八十七號 | 海軍職工規則中追加 | 五 | 九六 |
| 第八十八號 | 海軍戰時旅費規則第七條中追加 | 五 | 九九 |

| | | |
|-------|--|----------|
| 第八十九號 | 海軍軍人軍屬以外ノ者關東州樺太島及在韓國海軍ノ部隊官衙所在地等ニ旅行スルトキ旅費支給ノ件 | 七 一〇〇 |
| 第九十號 | 韓國、關東州及樺太島北緯五十度以南ノ地各沿岸測量ノタメ出張スル者ニ明治三十七年達第六十號(同件)準用ノ件 | 七 一〇一 |
| 第九十一號 | 明治三十八年達第三十三號(水路測量ノタメ韓國及清國盛京省ニ出張スル者旅費支給ノ件)廢止 | 七 一〇一 |
| 第九十二號 | 海軍監獄領置物品取扱手續 | 七 一〇一 |
| 第九十三號 | 沒收及領置金錢出納規程 | 七 一〇二 |
| 第九十四號 | 沒收及領置金錢物品出納規程廢止 | 七 一〇五 |
| 第九十五號 | 鎮守府會計監督規程中第十條改正 | 七 一〇五 |
| 第九十六號 | 汽船襟裳丸外三隻ノ本籍ヲ除キ信號符字廢止 | 七 一〇六 |
| 第九十七號 | 通常物品出納命令官會計官吏表中改正創除 | 七 一〇六 |
| 第九十八號 | 汽船第二舞鶴丸外十一隻信號符字點付 | 七 一〇六 |
| 第九十九號 | 海軍里程表中改正 | 七 一〇七 |
| 第一百號 | 艦艇類別等級別表中追加 | 八 一一八 |
| 第一百一號 | 海軍下士卒身上取扱規則中改正 | 八 一二八 |
| 第一百二號 | 艦營需品經理規程表中追加 | 八 一二九 |
| 第一百三號 | 水路圖誌水路測器經理規程中改正追加 | 八 一二九 |
| 第一百四號 | 技術獎勵金品出納規程 | 八 一二九 |

| | | |
|---------|--------------------------|----------|
| 第一百五號 | 第二號淺喫水砲艦命名 | 八 一三一 |
| 第一百六號 | 軍艦伏見信號符字點付 | 八 一三一 |
| 第一百七號 | 雇員備人規則表中追加 | 八 一三一 |
| 第一百八號 | 艦艇類別等級別表中追加 | 八 一三一 |
| 第一百九號 | 艦營需品中艦船附屬ニ編入スヘキ物件 | 八 一三一 |
| 第一百十號 | 艦艇類別等級別表中追加 | 八 一三一 |
| 第一百十一號 | 戰利軍艦「ノ」ヴ「シ」命名 | 八 一三一 |
| 第一百十二號 | 軍艦鈴谷信號符字點附 | 八 一三一 |
| 第一百十三號 | 海軍給與令施行細則中追加 | 八 一三三 |
| 第一百十四號 | 艦艇類別等級別表中追加 | 八 一三三 |
| 第一百十五號 | 艦艇類別等級別表中追加 | 八 一三三 |
| 第一百十六號 | 雇員備人規則別表中追加 | 九 一四〇 |
| 第一百十七號 | 職工人夫給與規則別表中追加 | 九 一四〇 |
| 第一百十八號 | 海軍港務部處務規程第一條中追加 | 九 一四一 |
| 第一百十九號 | 艦船造修試驗檢查規則第十條改正 | 九 一四一 |
| 第一百二十號 | 艦營需品經理規程中改正追加 | 九 一四二 |
| 第一百二十一號 | 明治三十八年達第七十二號(船舶信號符字點附)創除 | 九 一四二 |
| 第一百二十二號 | 艦艇類別等級別表中追加 | 九 一四三 |
| 第一百二十三號 | 治療品經理規程第二十五條中改正加除 | 九 一四三 |

| | | | |
|---------|---|------|-----|
| 第二百二十四號 | 歲入歲出取扱規程第六十二條改正 | (九) | 一四三 |
| 第二百二十五號 | 明治三十六年達第三百二十四號(委任仕拂命令官歲入徵收官收入官吏ノ件)中改正追加 | (九) | 一四三 |
| 第二百二十六號 | 委任仕拂命令官代理規程別表中改正追加 | (九) | 一四四 |
| 第二百二十七號 | 雇員備入規則中改正追加 | (一〇) | 一六三 |
| 第二百二十八號 | 海軍兵備品會計規程第三條別表中改正追加 | (一〇) | 一六三 |
| 第二百二十九號 | 通常物品出納命令官會計官吏表中改正追加 | (一〇) | 一六四 |
| 第二百三十號 | 驅逐艦疾風外六隻信號符字點附 | (一〇) | 一六五 |
| 第二百三十一號 | 旅順鎮守府處務規程 | (一〇) | 一六五 |
| 第二百三十二號 | 旅順海軍港務部處務規程 | (一〇) | 一七〇 |
| 第二百三十三號 | 旅順海軍工作部處務規程 | (一〇) | 一七一 |
| 第二百三十四號 | 旅順敷設隊職員勤務令 | (一〇) | 一七二 |
| 第二百三十五號 | 旅順海軍病院規則準據ノ件 | (一〇) | 一七三 |
| 第二百三十六號 | 旅順海軍經理部處務規程準據ノ件 | (一〇) | 一七三 |
| 第二百三十七號 | 海軍望樓規則中改正追加 | (一〇) | 一七三 |
| 第二百三十八號 | 海軍給與令施行細則第三十條中改正追加 | (一〇) | 一七四 |
| 第二百三十九號 | 明治三十八年達第三百二十八號(汽船補保丸信號符字點附ノ件)廢止 | (一〇) | 一七四 |
| 第二百四十號 | 軍艦天龍除籍 | (一〇) | 一七四 |
| 第二百四十一號 | 艦艇類別等級別表中削除 | (一〇) | 一七四 |

| | | | |
|---------|---|------|-----|
| 第二百四十二號 | 關東州在勤者海軍給與令施行細則 | (一〇) | 一七四 |
| 第二百四十三號 | 二十坪未滿ノ各廳所屬建設物大破シ解毀ヲ要スルトキハ所管長官決行スルヲ得 | (一〇) | 一七六 |
| 第二百四十四號 | 二十坪未滿ノ家屋營造物ノ移轉及變用ハ所管長官決行スルヲ得 | (一〇) | 一七七 |
| 第二百四十五號 | 明治二十四年達第四百四十七號(各廳所屬建物中大破シ解毀ヲ要スルトキ届出方)及同二十五年達第十一號(十坪未滿ノ家屋移轉及變用ハ所管長官決行スルヲ得ル件)廢止 | (一〇) | 一七七 |
| 第二百四十六號 | 海軍煉炭製造所採炭及煉炭製造規程 | (一一) | 一八四 |
| 第二百四十七號 | 軍艦筑波及生駒信號符字點附 | (一一) | 一八六 |
| 第二百四十八號 | 艦艇機關高力運轉規則第三條中追加 | (一一) | 一八六 |
| 第二百四十九號 | 橫須賀海軍工廠ニ於テ製造ノ乙號戰艦命名 | (一一) | 一八六 |
| 第二百五十號 | 艦艇類別等級別表中追加 | (一一) | 一八七 |
| 第二百五十一號 | 海軍軍人軍屬以外ノ者關東州樺太島及在韓國海軍ノ部隊官衙所在地等ニ旅行スルトキ旅費支給ノ件中削除 | (一一) | 一八七 |
| 第二百五十二號 | 會計規則ニ依リ調製スヘキ檢定書書式 | (一一) | 一八七 |
| 第二百五十三號 | 明治三十六年達第九十號(海軍各廳附屬雜役船ノ種類及定數表)中追加 | (一一) | 一八八 |
| 第二百五十四號 | 艦團部隊金錢出納規程中改正 | (一一) | 一八八 |
| 第二百五十五號 | 艦團部隊金錢出納規程第七條中改正 | (一一) | 一八八 |

| | | | |
|---------|-----------------------------------|-----|-----|
| 第五百五十六號 | 歲入歲出取扱規程書式中改正 | (二) | 一八九 |
| 第五百五十七號 | 艦艇類別等級別表中追加 | (二) | 一八九 |
| 第五百五十八號 | 要港部處務規程中改正追加 | (二) | 一八九 |
| 第五百五十九號 | 水雷團職員勤務令改正 | (二) | 一九一 |
| 第六十號 | 驅逐隊艇隊及驅逐艦水雷艇職員勤務令制定驅逐隊及驅逐艦職員勤務令廢止 | (二) | 一九三 |
| 第六十一號 | 敷設隊職員勤務令 | (二) | 一九六 |
| 第六十二號 | 海軍上長官士官任用進級取扱規則別表中改正追加 | (二) | 一九七 |
| 第六十三號 | 停年計算規則第六條中改正追加 | (二) | 一九八 |
| 第六十四號 | 海軍武官考課表規則別表中改正追加 | (二) | 一九九 |
| 第六十五號 | 海軍下士卒善行章狀條例施行細則中改正 | (二) | 二〇〇 |
| 第六十六號 | 海軍給與令施行細則第三表中改正 | (二) | 二〇〇 |
| 第六十七號 | 汽船長山丸外五隻除籍 | (二) | 二〇〇 |
| 第六十八號 | 汽船吉林丸外二隻所管變更 | (二) | 二〇一 |
| 第六十九號 | 海軍兵備品會計規程第三條別表中改正追加 | (二) | 二〇一 |
| 第七十號 | 汽船由長川丸本籍地變更 | (二) | 二〇七 |
| 第七十一號 | 海軍給與令施行細則中改正追加 | (二) | 二〇八 |
| 第七十二號 | 軍艦職員勤務令第五條ノ二追加 | (二) | 二〇八 |
| 第七十三號 | 海軍兵學校規則第九條改正 | (二) | 二〇九 |
| 第七十四號 | 海軍機關學校規則第八條改正 | (二) | 二一〇 |
| 第七十五號 | 艦艇類別等級別表中追加 | (二) | 二一〇 |

會計検査院

| | | | |
|-----|--|-----|-----|
| 第一號 | 租稅徵收額證明規程中改正加除 | (三) | 三六 |
| 第二號 | 鹽專賣法第四十四條ニ依ル鹽稅徵收額證明方 | (三) | 四〇 |
| 第三號 | 帝國鐵道官署現金出納證明規程 | (七) | 一〇七 |
| 第四號 | 韓國ニ於ケル鐵道出納官吏ノ現金出納證明ハ帝國鐵道官署現金出納證明規程ヲ準用ス | (七) | 一一一 |
| 第五號 | 租稅外歲入徵收額證明規程中追加 | (七) | 一一一 |

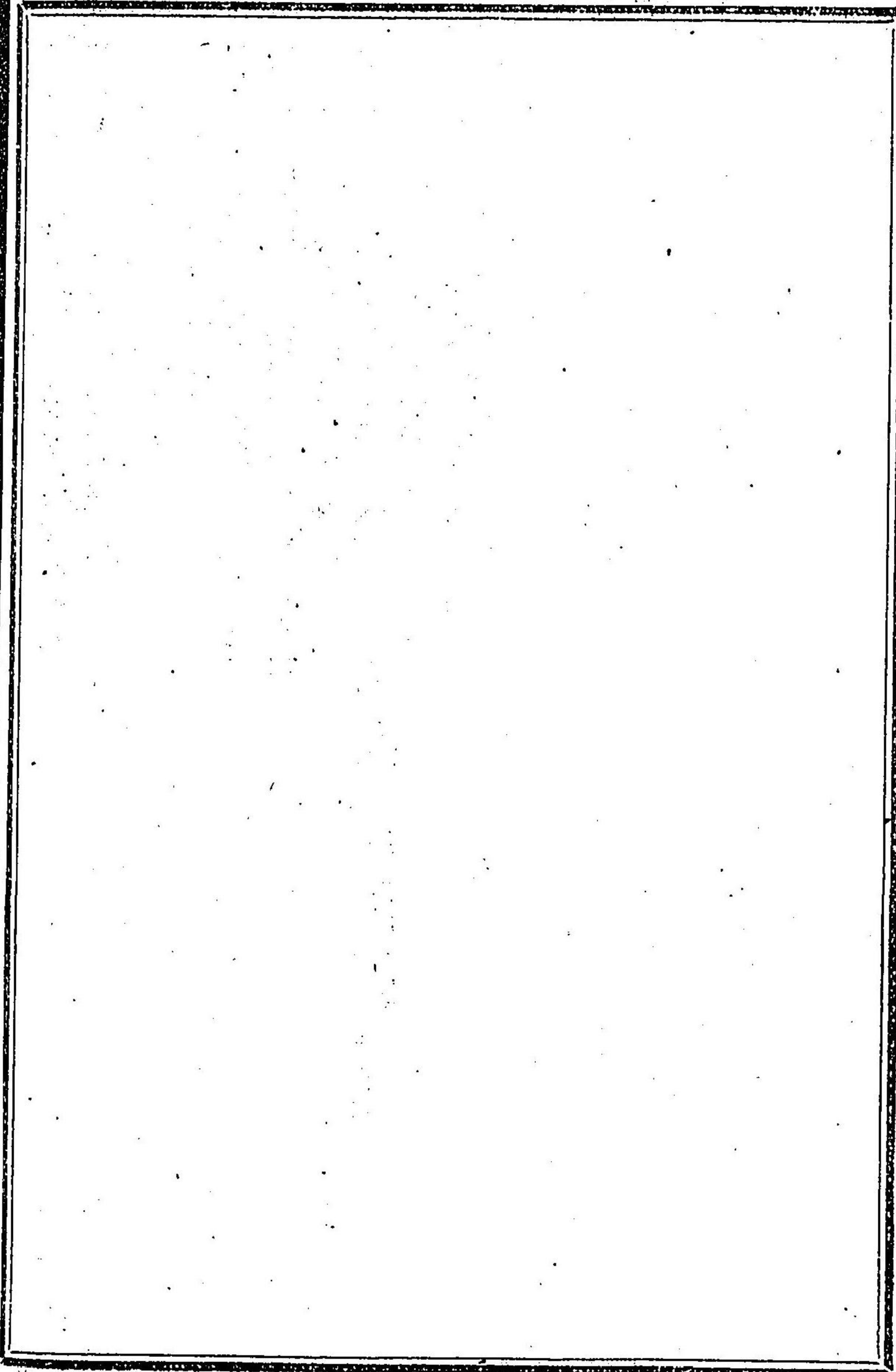

告示

法令全書目錄

告示

內閣

- 第一號 靖國神社臨時大祭ニ付キ休暇ノ件
- 第二號 種馬牧場及種馬所ノ名稱位置
- 第三號 馬匹ニ關スル監督ノタメ馬政管區ヲ定ム
- 第四號 長野種馬所設置

宮内省

- 第一號 從一位大勳位公爵九條道孝薨去ニ付キ皇太子妃殿下御服喪
- 第二號 皇太子妃殿下御喪期中伺候ノ向喪服着用方
- 第三號 明治三十一年告示第十一號(拂下豫定御料地箇所表中拂下停止ノ件)中解除
- 第四號 載仁親王妃殿下御分媛王女子御誕生
- 第五號 載仁親王妃殿下王女子御命名
- 第六號 鳩彦王殿下ニ朝香宮、恆久王殿下ニ竹田宮ノ稱號ヲ賜フ
- 第七號 菊馨王妃殿下御分媛王男子御誕生

明治三十九年 告示 目錄 內閣 宮内省

| | |
|----------|---|
| 月 | 頁 |
| (四) 一六七 | |
| (六) 一七三五 | |
| (七) 一九五三 | |
| (一) 二五一九 | |
| (二) 一九七 | |
| (三) 一九八 | |
| (三) 一九八 | |
| (三) 一九八 | |
| (三) 四九七 | |
| (四) 一六七 | |

- 第八號 菊宮王殿下ノ王男子御命名 (四二一六七)
- 第九號 邦彦王妃殿下御分嬖王女子御誕生 (九二二二九)
- 第十號 邦彦王殿下ノ王女子御命名 (九二二二九)
- 第十一號 篤子女王殿下王生基義ニ歸嫁 (一〇三四二一)
- 第十二號 稔彦王殿下ニ東久邇宮ノ稱號ヲ賜フ (一二二五一九)
- 第十三號 帝國議會開院式日 (一二二六一九)
- 第十四號 明治四十年新年式 (一二二六一九)

外務省

- 第一號 在伯林帝國公使館ヲ帝國大使館ニ改ム (二二七)
- 第二號 在華盛頓帝國公使館ヲ帝國大使館ニ改ム (二二七)
- 第三號 在巴里帝國公使館ヲ帝國大使館ニ改ム (三一九八)
- 第四號 在オテッサ帝國領事館開館 (四二一六七)
- 第五號 清國盛京省安東ニ帝國領事館設置 (五二四四五)
- 第六號 在浦潮斯德帝國貿易事務館開館 (五二四四五)
- 第七號 清國盛京省奉天ニ總領事館設置 (六二七三五)
- 第八號 明治三十六年告示第六號(移民ヲシテ保證人ヲ定メシムヘキ地)中刪 (八二二二七)
- 第九號 在清國奉天帝國總領事館鐵嶺分館開館 (九二二二九)

第十號 明治三十三年告示第四十一號(領事館ノ徵收スル手數料及出張費用) (一〇二四二一)

ニ對シ收入印紙ヲ以テ納付セシムル地方指定)中追加

第十一號 清國廣東省廣東ニ領事館設置 (一二三五一九)

第十二號 在清國奉天帝國總領事館新民府分館及長春分館開館 (一二三五一九)

內務省

- 第一號 出版物一種發賣頒布禁止 (二二七)
- 第二號 出版物一種發賣頒布禁止 (二二七)
- 第三號 出版物二十八種發賣頒布禁止 (三二七)
- 第四號 出版物四種發賣頒布禁止 (三二七)
- 第五號 出版物十一種發賣頒布禁止 (三二七)
- 第六號 出版物一種發賣頒布禁止 (三二七)
- 第七號 出版物一種發賣頒布禁止 (三二七)
- 第八號 出版物二種發賣頒布禁止 (三二七)
- 第九號 出版物二種發賣頒布禁止 (三二七)
- 第十號 出版物二種發賣頒布禁止 (三二七)
- 第十一號 出版物一種發賣頒布禁止 (三二七)
- 第十二號 出版物一種發賣頒布禁止 (三二七)
- 第十三號 出版物一種發賣頒布禁止 (三二七)

| | | |
|-------|-----------------------|------|
| 第十四號 | 出版物八種發賣頒布禁止 | 三二〇〇 |
| 第十五號 | 郡市ノ區域ニ依ラサル警察署管轄區域表中改正 | 三二〇〇 |
| 第十六號 | 郡市ノ區域ニ依ラサル警察署管轄區域表中改正 | 四九七 |
| 第十七號 | 出版物一種發賣頒布禁止 | 四九七 |
| 第十八號 | 出版物一種出版差止 | 四九八 |
| 第十九號 | 出版物二種發賣頒布禁止 | 四九八 |
| 第二十號 | 出版物二種發賣頒布禁止 | 四九八 |
| 第二十一號 | 出版物六種發賣頒布禁止 | 四九八 |
| 第二十二號 | 郡市ノ區域ニ依ラサル警察署管轄區域表中改正 | 四九九 |
| 第二十三號 | 砂防設備ヲ要スル土地指定 | 四九九 |
| 第二十四號 | 大井川筋ニ河川法施行 | 五〇〇 |
| 第二十五號 | 出版物一種發賣頒布禁止 | 五〇〇 |
| 第二十六號 | 出版物一種出版差止 | 五〇〇 |
| 第二十七號 | 府縣檢疫官廢止ノ件 | 五〇一 |
| 第二十八號 | 郡市ノ區域ニ依ラサル警察署管轄區域表中追加 | 五〇一 |
| 第二十九號 | 出版物六種發賣頒布禁止 | 五〇一 |
| 第三十號 | 出版物二種發賣頒布禁止 | 五〇二 |
| 第三十一號 | 出版物一種發賣頒布禁止 | 五〇二 |
| 第三十二號 | 新潟縣長岡町ヲ市制施行地ニ指定 | 五〇二 |

| | | |
|-------|-----------------------|------|
| 第三十三號 | 歸化允許ノ件 | 三三〇三 |
| 第三十四號 | 出版物二種發賣頒布禁止 | 三三〇三 |
| 第三十五號 | 檢疫官設置ノ縣指定 | 四一六六 |
| 第三十六號 | 郡市ノ區域ニ依ラサル警察署管轄區域表中追加 | 四一六七 |
| 第三十七號 | 出版物九種發賣頒布禁止 | 四一六八 |
| 第三十八號 | 古社寺保存法ニ依リ特別保護建造物指定 | 四一六八 |
| 第三十九號 | 古社寺保存法ニ依リ國寶物件指定 | 四一七二 |
| 第四十號 | 砂防設備ヲ要スル土地指定 | 四一七七 |
| 第四十一號 | 砂防工事ヲ施行スヘキ土地指定 | 四一七七 |
| 第四十二號 | 河川法ニ依リ遠賀川改修工事施行區域 | 四一七八 |
| 第四十三號 | 東京府下ニ於ケル警察署及其管轄區域 | 四一七八 |
| 第四十四號 | 警視廳高等官俸給令ニ依ル警察署長俸給區別 | 四一八〇 |
| 第四十五號 | 出版物六種發賣頒布禁止 | 四一八〇 |
| 第四十六號 | 出版物七種發賣頒布禁止 | 四一八一 |
| 第四十七號 | 出版物四十一種發賣頒布禁止 | 四一八五 |
| 第四十八號 | 歸化允許ノ件 | 四一八五 |
| 第四十九號 | 砂防設備ヲ要スル土地指定 | 四一八五 |
| 第五十號 | 出版物十種發賣頒布禁止 | 四一八六 |
| 第五十一號 | 出版物十一種發賣頒布禁止 | 四一八七 |

- 第五十二號 出版物一種發賣頒布禁止 (四)四七七
- 第五十三號 出版物二種發賣頒布禁止 (四)四五七
- 第五十四號 出版物一種發賣頒布禁止 (四)四五八
- 第五十五號 內務省土木出張所名稱及分掌區域中改正 (五)一四五八
- 第五十六號 出版物二十九種發賣頒布禁止 (五)一四五八
- 第五十七號 北海道移住民ニ對スル汽車汽船ノ特別取扱方改正 (五)一四五九
- 第五十八號 出版物二種發賣頒布禁止 (五)一四六八
- 第五十九號 出版物一種發賣頒布禁止 (五)一四六八
- 第六十號 衛生試驗所検査印紙種類改正 (六)一七三五
- 第六十一號 明治三十一年告示第七十四號(砂防設備ヲ要スル土地指定ノ件)中變更 (六)一七三六
- 第六十二號 歸化允許ノ件 (六)一七五七
- 第六十三號 三重縣宇治山田町ヲ市制施行地ニ指定 (七)一九五三
- 第六十四號 愛知縣豐橋町ヲ市制施行地ニ指定 (七)一九五三
- 第六十五號 出版物一種發賣頒布禁止 (七)一九五四
- 第六十六號 出版物一種出版差止 (七)一九五四
- 第六十七號 郡市ノ區域ニ依ラサル警察署管轄區域表中改正 (七)一九五四
- 第六十八號 明治三十二年告示第六十九號(府縣制及郡制規定ノ直接稅ノ種類)及 (七)一九五四
- 同三十四年告示第二十六號(北海道法第十五條直接國稅ノ種類)中追加

- 第六十九號 明治二十九年告示第三十號(沖繩縣ニ於ケル直接稅間接稅類別ノ件) (七)一九五五
- 及同三十二年告示第九十六號(北海道區制第一百七條 北海道一級町村制第百二十三條及北海道二級町村制第七十條直接稅間接稅ノ類別ノ件)中追加
- 第七十號 出版物一種發賣頒布禁止 (七)一九五五
- 第七十一號 出版物一種出版差止 (七)一九五五
- 第七十二號 砂防設備ヲ要スル土地指定 (八)二一二七
- 第七十三號 出版物一種發賣頒布禁止 (八)二一二七
- 第七十四號 郡市ノ區域ニ依ラサル警察署管轄區域表中改正 (八)二一二七
- 第七十五號 郡市ノ區域ニ依ラサル警察署管轄區域表中追加 (八)二一二八
- 第七十六號 出版物一種發賣頒布禁止 (八)二一二八
- 第七十七號 古社寺保存法ニ依リ國寶物件指定 (九)二二二九
- 第七十八號 郡市ノ區域ニ依ラサル警察署管轄區域表中追加 (九)二二三四
- 第七十九號 郡市ノ區域ニ依ラサル警察署管轄區域表中追加 (九)二二三四
- 第八十號 出版物一種發賣頒布禁止 (九)二二三五
- 第八十一號 出版物一種出版差止 (九)二二三五
- 第八十二號 出版物一種發賣頒布禁止 (九)二二三五
- 第八十三號 出版物一種發賣頒布禁止 (九)二二三五
- 第八十四號 出版物一種發賣頒布禁止 (九)二二三六
- 第八十五號 明治三十八年末調査北海道區制及北海道一級町村制施行地ニ於ケル (一〇)二四二一

現住人口

- 第八十六號 出版物一種發賣頒布禁止 (一〇三四三)
- 第八十七號 出版物一種發賣頒布禁止 (一〇三四二)
- 第八十八號 郡市ノ區域ニ依ラサル警察署管轄區域表中追加 (一〇三四一)
- 第八十九號 出版物五種發賣頒布禁止 (一〇三四〇)
- 第九十號 出版物一種發賣頒布禁止 (一〇三三九)
- 第九十一號 郡市ノ區域ニ依ラサル警察署管轄區域表中改正追加 (一〇三四三)
- 第九十二號 郡市ノ區域ニ依ラサル警察署管轄區域表中改正追加 (一〇三四二)
- 第九十三號 出版物一種發賣頒布禁止 (一〇三四一)
- 第九十四號 出版物一種發賣頒布禁止 (一〇三四〇)
- 第九十五號 出版物一種發賣頒布禁止 (一〇三三九)
- 第九十六號 明治三十二年告示第百號、同三十四年告示第四十六號及同三十五年告示第五十三號(砂防設備ヲ要スル土地指定)中解除 (一〇三四五)
- 第九十七號 砂防設備ヲ要スル土地指定 (一〇三四四)
- 第九十八號 治水上砂防ノタメ一定ノ行爲ヲ禁止制限スヘキ土地指定 (一〇三四三)
- 第九十九號 出版物一種發賣頒布禁止 (一〇三四二)
- 第一百號 出版物一種發賣頒布禁止 (一〇三四一)
- 第一百二號 出版物一種發賣頒布禁止 (一〇三四〇)

- 第一百三號 出版物一種發賣頒布禁止 (一〇三四七)
- 第一百四號 出版物一種發賣頒布禁止 (一〇三四六)
- 第一百五號 出版物一種發賣頒布禁止 (一〇三四五)
- 第一百六號 出版物一種發賣頒布禁止 (一〇三四四)
- 第一百七號 出版物一種發賣頒布禁止 (一〇三四三)
- 第一百八號 出版物一種發賣頒布禁止 (一〇三四二)
- 第一百九號 出版物一種發賣頒布禁止 (一〇三四一)
- 第一百十號 出版物一種發賣頒布禁止 (一〇三三九)
- 第一百十一號 砂防設備ヲ要スル土地指定 (一〇三三〇)
- 第一百十二號 治水上砂防ノタメ一定ノ行爲ヲ禁止制限スヘキ土地指定 (一〇三二九)
- 第一百十三號 出版物一種發賣頒布禁止 (一〇三二八)
- 第一百十四號 出版物一種發賣頒布禁止 (一〇三二七)
- 第一百十五號 出版物一種發賣頒布禁止 (一〇三二六)
- 第一百十六號 砂防設備ヲ要スル土地指定 (一〇三二五)
- 第一百十七號 出版物一種發賣頒布禁止 (一〇三二四)
- 第一百十八號 出版物一種發賣頒布禁止 (一〇三二三)
- 第一百十九號 出版物一種發賣頒布禁止 (一〇三二二)
- 第一百二十號 出版物一種發賣頒布禁止 (一〇三二一)
- 第一百二十一號 出版物一種發賣頒布禁止 (一〇三二〇)

| | | |
|---------|-------------------------|--------|
| 第二百二十二號 | 出版物一種發賣頒布禁止 | (三)二六三 |
| 第二百二十三號 | 出版物二種發賣頒布禁止 | (三)二六三 |
| 第二百二十四號 | 出版物八種發賣頒布禁止 | (三)二六三 |
| 第二百二十五號 | 出版物二種發賣頒布禁止 | (三)二六三 |
| 第二百二十六號 | 出版物一種發賣頒布禁止 | (三)二六三 |
| 第二百二十七號 | 出版物一種發賣頒布禁止 | (三)二六四 |
| 第二百二十八號 | 出版物一種發賣頒布禁止 | (三)二六四 |
| 第二百二十九號 | 出版物一種發賣頒布禁止 | (三)二六四 |
| 第二百三十號 | 出版物一種發賣頒布禁止 | (三)二六四 |
| 第二百三十一號 | 出版物一種發賣頒布禁止 | (三)二六五 |
| 第二百三十二號 | 郡市ノ區域ニ依ラサル警察署管轄區域表中改正追加 | (三)二六五 |

大藏省

| | | |
|-----|---------------------------|-------|
| 第一號 | 明治三十九年二月中内外貨幣比較表 | (一)一〇 |
| 第二號 | 大藏省證券盜難ノ件 | (二)一一 |
| 第三號 | 臺灣事業公債法ニ由リ種類交換ノタメ回收シタル原證券 | (二)一一 |
| 第四號 | 臺灣事業公債法ニ由リ種類交換ノタメ回收シタル原證券 | (二)一三 |
| 第五號 | 代公債證書交付ノ件 | (二)一四 |
| 第六號 | 代公債證書交付ノ件 | (二)一五 |

第三百三十五號
ノ以テ見

| | | |
|-------|--------------------------------|-------|
| 第七號 | 公債證書及國庫債券樣式中改正 | (二)一五 |
| 第八號 | 大藏省證券發行 | (二)一六 |
| 第九號 | 中ノ島稅務署保存ノ書類燒失ノ件 | (二)一七 |
| 第十號 | 折尾稅務署移轉 | (二)一七 |
| 第十一號 | 第五回國庫債券償還ノ件 | (二)一七 |
| 第十二號 | 日本銀行ニ交付シタル大日本帝國政府五分利公債證書ノ額面金額等 | (二)一八 |
| 第十三號 | 日本銀行ニ交付シタル國庫假債券ノ額面金額等 | (二)一八 |
| 第十四號 | 日本銀行ニ交付シタル國庫債券ノ額面金額等 | (二)一九 |
| 第十五號 | 明治三十八年告示第二百五號(國庫假債券紛失及消滅ノ件)中更正 | (二)二二 |
| 第十六號 | 國庫假債券ノ紛失及消滅ノ件 | (二)二二 |
| 第十七號 | 國庫假債券紛失ノ件 | (二)二二 |
| 第十八號 | 代國庫假債券交付ノ件 | (二)二四 |
| 第十九號 | 代國庫假債券交付ノ件 | (二)二五 |
| 第二十號 | 國庫債券種類交換ニ由リ回收シタル原債券 | (二)二六 |
| 第二十一號 | 國庫債券種類交換ニ由リ回收シタル原債券 | (二)二六 |
| 第二十二號 | 國庫債券種類交換ニ由リ回收シタル原債券 | (二)二六 |
| 第二十三號 | 國庫債券種類交換ニ由リ回收シタル原債券 | (二)二六 |
| 第二十四號 | 國庫債券種類交換ニ由リ回收シタル原債券 | (二)二六 |
| 第二十五號 | 國庫債券種類交換ニ由リ回收シタル原債券 | (二)二六 |

第二十六號 國庫債券種類交換ニ由リ回收シタル原債券 〇 五四
第二十七號 國庫債券種類交換ニ由リ回收シタル原債券 〇 六〇
第二十八號 明治三十八年告示第五十五號第百四號(國庫假債券紛失及消滅ノ件) 〇 六五
中更正

第二十九號 代國庫債券交付ノ件 〇 六六

第三十號 代國庫假債券交付ノ件 〇 六六

第三十一號 代國庫債券交付ノ件 〇 六六

第三十二號 國庫假債券紛失ノ件 〇 六七

第三十三號 國庫假債券紛失ノ件 〇 六八

第三十四號 國庫假債券紛失及消滅ノ件 〇 六九

第三十五號 國庫假債券紛失及消滅ノ件 〇 六九

第三十六號 國庫假債券紛失ノ件 〇 七一

第三十七號 國庫假債券紛失ノ件 〇 七一

第三十八號 國庫債券種類交換ニ由リ回收シタル原債券 〇 七二

第三十九號 國庫債券種類交換ニ由リ回收シタル原債券 〇 七三

第四十號 國庫債券種類交換ニ由リ回收シタル原債券 〇 七八

第四十一號 國庫債券種類交換ニ由リ回收シタル原債券 〇 八二

第四十二號 國庫債券種類交換ニ由リ回收シタル原債券 〇 八四

第四十三號 國庫債券種類交換ニ由リ回收シタル原債券 〇 八九

第四十四號 國庫債券種類交換ニ由リ回收シタル原債券 〇 九四

第四十五號 國庫債券種類交換ニ由リ回收シタル原債券 〇 一〇二

第四十六號 國庫債券種類交換ニ由リ回收シタル原債券 〇 一〇四

第四十七號 國庫債券種類交換ニ由リ回收シタル原債券 〇 一〇五

第四十八號 國庫債券種類交換ニ由リ回收シタル原債券 〇 一〇六

第四十九號 國庫債券種類交換ニ由リ回收シタル原債券 〇 一一二

第五十號 國庫債券種類交換ニ由リ回收シタル原債券 〇 一一三

第五十一號 國庫債券種類交換ニ由リ回收シタル原債券 〇 一一三

第五十二號 國庫債券種類交換ニ由リ回收シタル原債券 〇 一一一

第五十三號 國庫債券種類交換ニ由リ回收シタル原債券 〇 一一一

第五十四號 國庫債券種類交換ニ由リ回收シタル原債券 〇 一一三

第五十五號 國庫債券種類交換ニ由リ回收シタル原債券 〇 一二四

第五十六號 國庫債券種類交換ニ由リ回收シタル原債券 〇 一二五

第五十七號 國庫債券種類交換ニ由リ回收シタル原債券 〇 一二九

第五十八號 國庫債券種類交換ニ由リ回收シタル原債券 〇 一三二

第五十九號 國庫債券種類交換ニ由リ回收シタル原債券 〇 一三六

第六十號 國庫債券種類交換ニ由リ回收シタル原債券 〇 一四〇

第六十一號 國庫債券種類交換ニ由リ回收シタル原債券 〇 一四〇

第六十二號 國庫債券種類交換ニ由リ回收シタル原債券 〇 一四一

| | | |
|-------|--------------------------------|----|
| 第六十三號 | 國庫債券種類交換ニ由リ回收シタル原債券 | 二二 |
| 第六十四號 | 國庫債券種類交換ニ由リ回收シタル原債券 | 二二 |
| 第六十五號 | 國庫債券種類交換ニ由リ回收シタル原債券 | 二二 |
| 第六十六號 | 國庫債券種類交換ニ由リ回收シタル原債券 | 二二 |
| 第六十七號 | 國庫債券種類交換ニ由リ回收シタル原債券 | 二二 |
| 第六十八號 | 日本銀行ニ交付シタル大日本帝國政府五分利公債證書ノ額面金額等 | 二二 |
| 第六十九號 | 日本銀行ニ交付シタル公債證書ノ額面金額等 | 二二 |
| 第七十號 | 日本銀行ニ交付シタル公債證書ノ額面金額等 | 二二 |
| 第七十一號 | 日本銀行ニ交付シタル國庫假債券ノ額面金額等 | 二二 |
| 第七十二號 | 日本銀行ニ交付シタル國庫債券ノ額面金額等 | 二二 |
| 第七十三號 | 明治三十九年三月中内外貨幣比較表 | 二二 |
| 第七十四號 | 長野外三鹽務局内出張所開廳 | 二二 |
| 第七十五號 | 國庫債券種類交換ニ由リ回收シタル原債券 | 二二 |
| 第七十六號 | 國庫債券種類交換ニ由リ回收シタル原債券 | 二二 |
| 第七十七號 | 國庫債券種類交換ニ由リ回收シタル原債券 | 二二 |
| 第七十八號 | 國庫債券種類交換ニ由リ回收シタル原債券 | 二二 |
| 第七十九號 | 國庫債券種類交換ニ由リ回收シタル原債券 | 二二 |
| 第八十號 | 國庫債券種類交換ニ由リ回收シタル原債券 | 二二 |
| 第八十一號 | 國庫債券種類交換ニ由リ回收シタル原債券 | 二二 |

| | | |
|-------|---|----|
| 第八十二號 | 國庫債券種類交換ニ由リ回收シタル原債券 | 二二 |
| 第八十三號 | 國庫債券種類交換ニ由リ回收シタル原債券 | 二二 |
| 第八十四號 | 國庫債券種類交換ニ由リ回收シタル原債券 | 二二 |
| 第八十五號 | 國庫債券種類交換ニ由リ回收シタル原債券 | 二二 |
| 第八十六號 | 國庫債券種類交換ニ由リ回收シタル原債券 | 二二 |
| 第八十七號 | 國庫債券種類交換ニ由リ回收シタル原債券 | 二二 |
| 第八十八號 | 三田尻鹽務局管内小野田出張所開廳 | 二二 |
| 第八十九號 | 明治三十八年告示第五十五號、第二百二十號及第二百八十一號(國庫假債券紛失及消滅ノ件)中更正 | 二二 |
| 第九十號 | 明治三十八年告示第五百十九號(代國庫假債券交付ノ件)中更正 | 二二 |
| 第九十一號 | 明治三十八年告示第二百五號及第五百二十九號(國庫假債券紛失及消滅ノ件)中更正 | 二二 |
| 第九十二號 | 明治三十八年告示第六十六號(代國庫假債券交付ノ件)中更正 | 二二 |
| 第九十三號 | 明治三十八年告示第九十號(代國庫假債券交付ノ件)中更正 | 二二 |
| 第九十四號 | 國庫債券種類交換ニ由リ回收シタル原債券 | 二二 |
| 第九十五號 | 國庫債券種類交換ニ由リ回收シタル原債券 | 二二 |
| 第九十六號 | 國庫債券種類交換ニ由リ回收シタル原債券 | 二二 |
| 第九十七號 | 國庫債券種類交換ニ由リ回收シタル原債券 | 二二 |
| 第九十八號 | 國庫債券種類交換ニ由リ回收シタル原債券 | 二二 |

| | | |
|--------|--|------|
| 第九十九號 | 國庫債券種類交換ニ由リ回收シタル原債券 | 〇二二四 |
| 第一百號 | 國庫債券種類交換ニ由リ回收シタル原債券 | 〇二二七 |
| 第一百一號 | 國庫債券種類交換ニ由リ回收シタル原債券 | 〇二三〇 |
| 第一百二號 | 國庫債券種類交換ニ由リ回收シタル原債券 | 〇二三三 |
| 第一百三號 | 國庫債券種類交換ニ由リ回收シタル原債券 | 〇二三六 |
| 第一百四號 | 國庫債券種類交換ニ由リ回收シタル原債券 | 〇二三七 |
| 第一百五號 | 國庫債券種類交換ニ由リ回收シタル原債券 | 〇二四〇 |
| 第一百六號 | 國庫債券種類交換ニ由リ回收シタル原債券 | 〇二四二 |
| 第一百七號 | 國庫債券種類交換ニ由リ回收シタル原債券 | 〇二五〇 |
| 第一百八號 | 國庫債券種類交換ニ由リ回收シタル原債券 | 〇二五三 |
| 第一百九號 | 國庫債券種類交換ニ由リ回收シタル原債券 | 〇二五四 |
| 第一百十號 | 國庫債券種類交換ニ由リ回收シタル原債券 | 〇二五六 |
| 第一百十一號 | 大日本帝國政府五分利公債證書種類交換ニ由リ回收シタル原債券 | 〇二五七 |
| 第一百十二號 | 明治三十七年告示第八十一號及同三十八年告示第八十號(國庫假債券紛失及消滅ノ件)中更正 | 〇二六一 |
| 第一百十三號 | 長崎稅務署及長崎鹽務局移轉 | 〇二六二 |
| 第一百十四號 | 國庫債券種類交換ニ由リ回收シタル原債券 | 〇二六二 |
| 第一百十五號 | 國庫債券種類交換ニ由リ回收シタル原債券 | 〇二六三 |
| 第一百十六號 | 國庫債券種類交換ニ由リ回收シタル原債券 | 〇二六七 |
| | | 〇二六九 |

| | | |
|---------|---------------------|------|
| 第一百十七號 | 國庫債券種類交換ニ由リ回收シタル原債券 | 〇二七二 |
| 第一百十八號 | 國庫債券種類交換ニ由リ回收シタル原債券 | 〇二七六 |
| 第一百十九號 | 國庫假債券紛失ノ件 | 〇二七七 |
| 第一百二十號 | 國庫假債券紛失ノ件 | 〇二七八 |
| 第一百二十一號 | 國庫假債券紛失及消滅ノ件 | 〇二七九 |
| 第一百二十二號 | 國庫假債券紛失ノ件 | 〇二八〇 |
| 第一百二十三號 | 國庫假債券紛失ノ件 | 〇二八〇 |
| 第一百二十四號 | 國庫假債券紛失及消滅ノ件 | 〇二八一 |
| 第一百二十五號 | 國庫假債券紛失及消滅ノ件 | 〇二八三 |
| 第一百二十六號 | 國庫假債券紛失及消滅ノ件 | 〇二八四 |
| 第一百二十七號 | 國庫假債券紛失及消滅ノ件 | 〇二八四 |
| 第一百二十八號 | 國庫假債券紛失ノ件 | 〇二八六 |
| 第一百二十九號 | 國庫假債券紛失ノ件 | 〇二八六 |
| 第一百三十號 | 代舊公債證書交付ノ件 | 〇二八七 |
| 第一百三十一號 | 代國庫債券交付ノ件 | 〇二八七 |
| 第一百三十二號 | 代國庫債券交付ノ件 | 〇二八八 |
| 第一百三十三號 | 代國庫債券交付ノ件 | 〇二八八 |
| 第一百三十四號 | 國庫假債券紛失ノ件 | 〇二八九 |
| 第一百三十五號 | 國庫假債券紛失ノ件 | 〇二八九 |

第七百三十二號參看

| | | |
|---------|--------------------------------|------|
| 第三百二十六號 | 國庫假債券紛失ノ件 | 三二九〇 |
| 第三百二十七號 | 國庫假債券紛失ノ件 | 三二九〇 |
| 第三百二十八號 | 國庫假債券紛失及消滅ノ件 | 三二九一 |
| 第三百二十九號 | 國庫假債券紛失及消滅ノ件 | 三二九一 |
| 第三百四十號 | 代國庫假債券交付ノ件 | 三二九四 |
| 第三百四十一號 | 國庫債券種類交換ニ由リ回收シタル原債券 | 三二九四 |
| 第三百四十二號 | 國庫債券種類交換ニ由リ回收シタル原債券 | 三二九七 |
| 第三百四十三號 | 國庫債券種類交換ニ由リ回收シタル原債券 | 三二九八 |
| 第三百四十四號 | 國庫債券種類交換ニ由リ回收シタル原債券 | 三三〇〇 |
| 第三百四十五號 | 國庫債券種類交換ニ由リ回收シタル原債券 | 三三〇六 |
| 第三百四十六號 | 國庫債券種類交換ニ由リ回收シタル原債券 | 三三一〇 |
| 第三百四十七號 | 國庫債券種類交換ニ由リ回收シタル原債券 | 三三一五 |
| 第三百四十八號 | 代國庫債券交付ノ件 | 三三一九 |
| 第三百四十九號 | 國庫假債券紛失ノ件 | 三三一九 |
| 第三百五十號 | 國庫假債券紛失ノ件 | 三三二一 |
| 第三百五十一號 | 明治三十八年告示第五十五號(第一回國庫假債券紛失及消滅ノ件) | 三三二二 |
| 第三百五十二號 | 國庫假債券紛失及消滅ノ件 | 三三二二 |
| 第三百五十三號 | 國庫假債券紛失ノ件 | 三三二四 |

第三百四十一號參看
第四百八十四號

中更正

第七百六十六號參看

| | | |
|---------|---------------------|------|
| 第五百五十四號 | 國庫債券種類交換ニ由リ回收シタル原債券 | 三三二六 |
| 第五百五十五號 | 國庫債券種類交換ニ由リ回收シタル原債券 | 三三二七 |
| 第五百五十六號 | 國庫債券種類交換ニ由リ回收シタル原債券 | 三三三一 |
| 第五百五十七號 | 國庫債券種類交換ニ由リ回收シタル原債券 | 三三三六 |
| 第五百五十八號 | 粗製樟腦樟腦油ノ補償金額中改正 | 三三三七 |
| 第五百五十九號 | 國庫債券種類交換ニ由リ回收シタル原債券 | 三三三七 |
| 第五百六十號 | 國庫債券種類交換ニ由リ回收シタル原債券 | 三三五六 |
| 第五百六十一號 | 國庫債券種類交換ニ由リ回收シタル原債券 | 三三六二 |
| 第五百六十二號 | 國庫債券種類交換ニ由リ回收シタル原債券 | 三三六五 |
| 第五百六十三號 | 國庫債券種類交換ニ由リ回收シタル原債券 | 三三七〇 |
| 第五百六十四號 | 代國庫假債券交付ノ件 | 三三七五 |
| 第五百六十五號 | 國庫債券種類交換ニ由リ回收シタル原債券 | 三三七六 |
| 第五百六十六號 | 國庫假債券紛失ノ件 | 三三八一 |
| 第五百六十七號 | 國庫假債券紛失及消滅ノ件 | 三三八二 |
| 第五百六十八號 | 代公債證書交付ノ件 | 三三八二 |
| 第五百六十九號 | 代國庫債券交付ノ件 | 三三八二 |
| 第五百七十號 | 代公債證書交付ノ件 | 三三八三 |
| 第五百七十一號 | 代國庫債券交付ノ件 | 三三八三 |
| 第五百七十二號 | 葉煙草賠償價格表 | 三三八四 |

| | | |
|---------|---------------------|-----|
| 第三百七十三號 | 國庫假債券紛失ノ件 | 三三六 |
| 第三百七十四號 | 國庫假債券紛失ノ件 | 三三六 |
| 第三百七十五號 | 國庫假債券紛失ノ件 | 三三七 |
| 第三百七十六號 | 臺北本金庫所屬臺南支金庫移轉 | 三三七 |
| 第三百七十七號 | 國庫債券種類交換ニ由リ回收シタル原債券 | 三三七 |
| 第三百七十八號 | 國庫債券種類交換ニ由リ回收シタル原債券 | 三三八 |
| 第三百七十九號 | 國庫債券種類交換ニ由リ回收シタル原債券 | 三三八 |
| 第三百八十號 | 國庫債券種類交換ニ由リ回收シタル原債券 | 三三八 |
| 第三百八十一號 | 國庫債券種類交換ニ由リ回收シタル原債券 | 三三九 |
| 第三百八十二號 | 國庫債券種類交換ニ由リ回收シタル原債券 | 三三九 |
| 第三百八十三號 | 國庫債券種類交換ニ由リ回收シタル原債券 | 三三九 |
| 第三百八十四號 | 國庫債券種類交換ニ由リ回收シタル原債券 | 三三九 |
| 第三百八十五號 | 國庫債券種類交換ニ由リ回收シタル原債券 | 三三九 |
| 第三百八十六號 | 國庫債券種類交換ニ由リ回收シタル原債券 | 三三九 |
| 第三百八十七號 | 國庫債券種類交換ニ由リ回收シタル原債券 | 三三九 |
| 第三百八十八號 | 國庫債券種類交換ニ由リ回收シタル原債券 | 三三九 |
| 第三百八十九號 | 國庫債券種類交換ニ由リ回收シタル原債券 | 三三九 |
| 第三百九十號 | 國庫債券種類交換ニ由リ回收シタル原債券 | 三三九 |
| 第三百九十一號 | 國庫債券種類交換ニ由リ回收シタル原債券 | 三三九 |

| | | |
|---------|---------------------------------|-----|
| 第三百九十二號 | 國庫債券種類交換ニ由リ回收シタル原債券 | 三四〇 |
| 第三百九十三號 | 國庫債券種類交換ニ由リ回收シタル原債券 | 三四〇 |
| 第三百九十四號 | 國庫債券種類交換ニ由リ回收シタル原債券 | 三四〇 |
| 第三百九十五號 | 煙草元賣捌人へ賣渡ス刻煙草ノ定價割引歩合改正 | 三四一 |
| 第三百九十六號 | 日本銀行ニ交付シタル大日本帝國政府五分利公債證書ノ額面金額等 | 三四一 |
| 第三百九十七號 | 日本銀行ニ交付シタル舊公債證書ノ額面金額等 | 三四一 |
| 第三百九十八號 | 日本銀行ニ交付シタル國庫假債券ノ額面金額等 | 三四一 |
| 第三百九十九號 | 日本銀行ニ交付シタル國庫債券ノ額面金額等 | 三四一 |
| 第四百〇〇號 | 明治三十八年告示第四百四十號(國庫假債券紛失及消滅ノ件)中更正 | 三四一 |
| 第四百〇一號 | 代公債證書交付ノ件 | 三四一 |
| 第四百〇二號 | 國庫債券種類交換ニ由リ回收シタル原債券 | 三四一 |
| 第四百〇三號 | 國庫債券種類交換ニ由リ回收シタル原債券 | 三四一 |
| 第四百〇四號 | 國庫債券種類交換ニ由リ回收シタル原債券 | 三四一 |
| 第四百〇五號 | 國庫債券種類交換ニ由リ回收シタル原債券 | 三四一 |
| 第四百〇六號 | 國庫債券種類交換ニ由リ回收シタル原債券 | 三四一 |
| 第四百〇七號 | 國庫債券種類交換ニ由リ回收シタル原債券 | 三四一 |
| 第四百〇八號 | 國庫債券種類交換ニ由リ回收シタル原債券 | 三四一 |
| 第四百〇九號 | 國庫債券種類交換ニ由リ回收シタル原債券 | 三四一 |
| 第四百一〇號 | 國庫債券種類交換ニ由リ回收シタル原債券 | 三四一 |
| 第四百一一號 | 國庫債券種類交換ニ由リ回收シタル原債券 | 三四一 |
| 第四百一二號 | 國庫債券種類交換ニ由リ回收シタル原債券 | 三四一 |

| | | |
|---------|---------------------|-----|
| 第二百九號 | 國庫債券種類交換ニ由リ回收シタル原債券 | 四二二 |
| 第二百十號 | 國庫債券種類交換ニ由リ回收シタル原債券 | 四二三 |
| 第二百十一號 | 國庫債券種類交換ニ由リ回收シタル原債券 | 四二六 |
| 第二百十二號 | 國庫債券種類交換ニ由リ回收シタル原債券 | 四二八 |
| 第二百十三號 | 國庫債券種類交換ニ由リ回收シタル原債券 | 四二九 |
| 第二百十四號 | 國庫債券種類交換ニ由リ回收シタル原債券 | 四三〇 |
| 第二百十五號 | 國庫債券種類交換ニ由リ回收シタル原債券 | 四三一 |
| 第二百十六號 | 國庫債券種類交換ニ由リ回收シタル原債券 | 四三五 |
| 第二百十七號 | 國庫債券種類交換ニ由リ回收シタル原債券 | 四三七 |
| 第二百十八號 | 國庫債券種類交換ニ由リ回收シタル原債券 | 四三九 |
| 第二百十九號 | 國庫債券種類交換ニ由リ回收シタル原債券 | 四四〇 |
| 第二百二十號 | 國庫債券種類交換ニ由リ回收シタル原債券 | 四四一 |
| 第二百二十一號 | 國庫債券種類交換ニ由リ回收シタル原債券 | 四四二 |
| 第二百二十二號 | 國庫債券種類交換ニ由リ回收シタル原債券 | 四四三 |
| 第二百二十三號 | 大阪本金庫所屬神戸支金庫移轉 | 四四三 |
| 第二百二十四號 | 姫路稅務署移轉 | 四四四 |
| 第二百二十五號 | 大藏省證券發行 | 四四四 |
| 第二百二十六號 | 門司本金庫所屬小倉支金庫移轉 | 四四四 |
| 第二百二十七號 | 明治三十八年度罹災救助基金補助額ノ件 | 四四四 |

| | | |
|---------|--------------------------------------|------|
| 第二百二十八號 | 高須稅務署移轉 | 四四六 |
| 第二百二十九號 | 松江稅務監督局及松江鹽務局移轉 | 四四六 |
| 第二百三十號 | 代公債證書交付ノ件 | 四四六 |
| 第二百三十一號 | 代公債證書交付ノ件 | 四四六 |
| 第二百三十二號 | 明治三十九年四月中内外貨幣比較表 | 四四六 |
| 第二百三十三號 | 國庫假債券紛失ノ件 | 四四六 |
| 第二百三十四號 | 國庫假債券紛失ノ件 | 四四六 |
| 第二百三十五號 | 盜難ニ罹リタル大藏省證券發見ノ件 | 四四六 |
| 第二百三十六號 | 代國庫債券交付ノ件 | 四四六 |
| 第二百三十七號 | 大藏省證券發行 | 四四六 |
| 第二百三十八號 | 國庫假債券紛失ノ件 | 四四七 |
| 第二百三十九號 | 國庫假債券紛失ノ件 | 四四七 |
| 第二百四十號 | 明治三十八年告示第四百五十八號(國庫假債券紛失及消滅ノ件) 中更正 | 四四七 |
| 第二百四十一號 | 明治三十八年告示第四百五十三號(國庫假債券紛失及消滅ノ件)中 刪除 | 四四七 |
| 第二百四十二號 | 明治三十九年告示第四百四十九號(國庫假債券紛失ノ件)中刪除 | 四四九 |
| 第二百四十三號 | 代國庫債券交付ノ件 | 四四九 |
| 第二百四十四號 | 五分利付金祿公債償還ノ件 | 四五一〇 |

| | | | |
|---------|---------------------|---|-----|
| 第三百四十五號 | 名古屋鹽務局管内吉田出張所移轉 | 〽 | 五一〇 |
| 第三百四十六號 | 國庫債券種類交換ニ由リ回收シタル原債券 | 〽 | 五一〇 |
| 第三百四十七號 | 國庫債券種類交換ニ由リ回收シタル原債券 | 〽 | 五一〇 |
| 第三百四十八號 | 國庫債券種類交換ニ由リ回收シタル原債券 | 〽 | 五一〇 |
| 第三百四十九號 | 國庫債券種類交換ニ由リ回收シタル原債券 | 〽 | 五一〇 |
| 第三百五十號 | 國庫債券種類交換ニ由リ回收シタル原債券 | 〽 | 五一〇 |
| 第三百五十一號 | 國庫債券種類交換ニ由リ回收シタル原債券 | 〽 | 五一〇 |
| 第三百五十二號 | 國庫債券種類交換ニ由リ回收シタル原債券 | 〽 | 五一〇 |
| 第三百五十三號 | 國庫債券種類交換ニ由リ回收シタル原債券 | 〽 | 五一〇 |
| 第三百五十四號 | 國庫債券種類交換ニ由リ回收シタル原債券 | 〽 | 五一〇 |
| 第三百五十五號 | 國庫債券種類交換ニ由リ回收シタル原債券 | 〽 | 五一〇 |
| 第三百五十六號 | 國庫債券種類交換ニ由リ回收シタル原債券 | 〽 | 五一〇 |
| 第三百五十七號 | 國庫債券種類交換ニ由リ回收シタル原債券 | 〽 | 五一〇 |
| 第三百五十八號 | 國庫債券種類交換ニ由リ回收シタル原債券 | 〽 | 五一〇 |
| 第三百五十九號 | 國庫債券種類交換ニ由リ回收シタル原債券 | 〽 | 五一〇 |
| 第三百六十號 | 國庫債券種類交換ニ由リ回收シタル原債券 | 〽 | 五一〇 |
| 第三百六十一號 | 國庫債券利札消滅ノ件 | 〽 | 五一〇 |
| 第三百六十二號 | 國庫債券種類交換ニ由リ回收シタル原債券 | 〽 | 五一〇 |
| 第三百六十三號 | 國庫債券種類交換ニ由リ回收シタル原債券 | 〽 | 五一〇 |

| | | | |
|---------|--------------------------------|---|-----|
| 第三百六十四號 | 日本銀行ニ交付シタル舊公債證書ノ額面金額等 | 〽 | 五五九 |
| 第三百六十五號 | 日本銀行ニ交付シタル整理公債證書ノ額面金額等 | 〽 | 五五〇 |
| 第三百六十六號 | 日本銀行ニ交付シタル軍事公債證書ノ額面金額等 | 〽 | 五五〇 |
| 第三百六十七號 | 日本銀行ニ交付シタル大日本帝國政府五分利公債證書ノ額面金額等 | 〽 | 五五〇 |
| 第三百六十八號 | 日本銀行ニ交付シタル國庫債券ノ額面金額等 | 〽 | 五五一 |
| 第三百六十九號 | 代國庫債券交付ノ件 | 〽 | 五五三 |
| 第三百七十號 | 代公債證書交付ノ件 | 〽 | 五五四 |
| 第三百七十一號 | 國庫債券種類交換ニ由リ回收シタル原債券 | 〽 | 五五四 |
| 第三百七十二號 | 國庫債券種類交換ニ由リ回收シタル原債券 | 〽 | 五五五 |
| 第三百七十三號 | 國庫債券種類交換ニ由リ回收シタル原債券 | 〽 | 五五五 |
| 第三百七十四號 | 國庫債券種類交換ニ由リ回收シタル原債券 | 〽 | 五五六 |
| 第三百七十五號 | 國庫債券種類交換ニ由リ回收シタル原債券 | 〽 | 五五六 |
| 第三百七十六號 | 國庫債券種類交換ニ由リ回收シタル原債券 | 〽 | 五五七 |
| 第三百七十七號 | 國庫債券種類交換ニ由リ回收シタル原債券 | 〽 | 五五七 |
| 第三百七十八號 | 國庫債券種類交換ニ由リ回收シタル原債券 | 〽 | 五五八 |
| 第三百七十九號 | 國庫債券種類交換ニ由リ回收シタル原債券 | 〽 | 五五八 |
| 第三百八十號 | 名古屋鹽務局管内東黒部出張所移轉 | 〽 | 五五八 |
| 第三百八十一號 | 國庫債券種類交換ニ由リ回收シタル原債券 | 〽 | 五五九 |

| | | |
|---------|---------------------|-----|
| 第三百八十二號 | 國庫債券種類交換ニ由リ回收シタル原債券 | 五六九 |
| 第三百八十三號 | 國庫債券種類交換ニ由リ回收シタル原債券 | 五七〇 |
| 第三百八十四號 | 國庫債券種類交換ニ由リ回收シタル原債券 | 五七一 |
| 第三百八十五號 | 國庫債券種類交換ニ由リ回收シタル原債券 | 五七二 |
| 第三百八十六號 | 國庫債券種類交換ニ由リ回收シタル原債券 | 五七三 |
| 第三百八十七號 | 國庫債券種類交換ニ由リ回收シタル原債券 | 五七四 |
| 第三百八十八號 | 國庫債券種類交換ニ由リ回收シタル原債券 | 五七五 |
| 第三百八十九號 | 國庫債券種類交換ニ由リ回收シタル原債券 | 五七六 |
| 第三百九十號 | 國庫債券種類交換ニ由リ回收シタル原債券 | 五七七 |
| 第三百九十一號 | 日出稅務署移轉 | 五七八 |
| 第三百九十二號 | 京都市金庫所屬綾部支金庫移轉 | 五七九 |
| 第三百九十三號 | 國庫債券種類交換ニ由リ回收シタル原債券 | 五八〇 |
| 第三百九十四號 | 國庫債券種類交換ニ由リ回收シタル原債券 | 五八一 |
| 第三百九十五號 | 國庫債券種類交換ニ由リ回收シタル原債券 | 五八二 |
| 第三百九十六號 | 國庫債券種類交換ニ由リ回收シタル原債券 | 五八三 |
| 第三百九十七號 | 國庫債券種類交換ニ由リ回收シタル原債券 | 五八四 |
| 第三百九十八號 | 國庫債券種類交換ニ由リ回收シタル原債券 | 五八五 |
| 第三百九十九號 | 國庫債券種類交換ニ由リ回收シタル原債券 | 五八六 |
| 第四百號 | 國庫債券種類交換ニ由リ回收シタル原債券 | 五八七 |

第六百九十八號
ヲ以テ追加

| | | |
|--------|---------------------|-----|
| 第四百一號 | 國庫債券種類交換ニ由リ回收シタル原債券 | 六〇八 |
| 第四百二號 | 國庫債券種類交換ニ由リ回收シタル原債券 | 六〇九 |
| 第四百三號 | 國庫債券種類交換ニ由リ回收シタル原債券 | 六一〇 |
| 第四百四號 | 國庫債券種類交換ニ由リ回收シタル原債券 | 六一一 |
| 第四百五號 | 國庫債券種類交換ニ由リ回收シタル原債券 | 六一二 |
| 第四百六號 | 國庫債券種類交換ニ由リ回收シタル原債券 | 六一三 |
| 第四百七號 | 國庫債券種類交換ニ由リ回收シタル原債券 | 六一四 |
| 第四百八號 | 國庫債券種類交換ニ由リ回收シタル原債券 | 六一五 |
| 第四百九號 | 公債證書ノ種類 | 六一五 |
| 第四百十號 | 國庫債券種類交換ニ由リ回收シタル原債券 | 六一六 |
| 第四百十一號 | 國庫債券種類交換ニ由リ回收シタル原債券 | 六一七 |
| 第四百十二號 | 國庫債券種類交換ニ由リ回收シタル原債券 | 六一八 |
| 第四百十三號 | 國庫債券種類交換ニ由リ回收シタル原債券 | 六一九 |
| 第四百十四號 | 國庫債券種類交換ニ由リ回收シタル原債券 | 六二〇 |
| 第四百十五號 | 國庫債券種類交換ニ由リ回收シタル原債券 | 六二一 |
| 第四百十六號 | 國庫債券種類交換ニ由リ回收シタル原債券 | 六二二 |
| 第四百十七號 | 國庫債券種類交換ニ由リ回收シタル原債券 | 六二三 |
| 第四百十八號 | 國庫債券種類交換ニ由リ回收シタル原債券 | 六二四 |

| | | |
|---------|---------------------|-----|
| 第四百十九號 | 國庫債券種類交換ニ由リ回收シタル原債券 | 六三〇 |
| 第四百二十號 | 國庫債券種類交換ニ由リ回收シタル原債券 | 六三一 |
| 第四百二十一號 | 國庫債券種類交換ニ由リ回收シタル原債券 | 六三二 |
| 第四百二十二號 | 國庫債券種類交換ニ由リ回收シタル原債券 | 六三三 |
| 第四百二十三號 | 國庫債券種類交換ニ由リ回收シタル原債券 | 六三四 |
| 第四百二十四號 | 國庫債券種類交換ニ由リ回收シタル原債券 | 六三五 |
| 第四百二十五號 | 國庫債券種類交換ニ由リ回收シタル原債券 | 六三六 |
| 第四百二十六號 | 國庫債券種類交換ニ由リ回收シタル原債券 | 六三七 |
| 第四百二十七號 | 國庫債券種類交換ニ由リ回收シタル原債券 | 六三八 |
| 第四百二十八號 | 國庫債券種類交換ニ由リ回收シタル原債券 | 六三九 |
| 第四百二十九號 | 大藏省證券發行 | 六四一 |
| 第四百三十號 | 國庫債券種類交換ニ由リ回收シタル原債券 | 六四一 |
| 第四百三十一號 | 國庫債券種類交換ニ由リ回收シタル原債券 | 六四二 |
| 第四百三十二號 | 國庫債券種類交換ニ由リ回收シタル原債券 | 六四三 |
| 第四百三十三號 | 國庫債券種類交換ニ由リ回收シタル原債券 | 六四四 |
| 第四百三十四號 | 國庫債券種類交換ニ由リ回收シタル原債券 | 六四五 |
| 第四百三十五號 | 國庫債券種類交換ニ由リ回收シタル原債券 | 六四六 |
| 第四百三十六號 | 代公債證書交付ノ件 | 六六一 |
| 第四百三十七號 | 代公債證書交付ノ件 | 六六一 |

| | | |
|---------|----------------------------|-----|
| 第四百三十八號 | 國庫債券種類交換ニ由リ回收シタル原債券 | 六六三 |
| 第四百三十九號 | 國庫債券種類交換ニ由リ回收シタル原債券 | 六六三 |
| 第四百四十號 | 國庫債券種類交換ニ由リ回收シタル原債券 | 六六四 |
| 第四百四十一號 | 國庫債券種類交換ニ由リ回收シタル原債券 | 六六五 |
| 第四百四十二號 | 明治三十八年第二十八號(代國庫假債券交付ノ件)中刪除 | 六九〇 |
| 第四百四十三號 | 國庫債券種類交換ニ由リ回收シタル原債券 | 六九一 |
| 第四百四十四號 | 國庫債券種類交換ニ由リ回收シタル原債券 | 六九九 |
| 第四百四十五號 | 輸入製造煙草定價及賣渡價格 | 七一〇 |
| 第四百四十六號 | 國庫債券種類交換ニ由リ回收シタル原債券 | 七一〇 |
| 第四百四十七號 | 臺灣事業公債法ニ由リ回收シタル原債券 | 七一五 |
| 第四百四十八號 | 臺灣事業公債法ニ由リ回收シタル原債券 | 七一六 |
| 第四百四十九號 | 國庫債券種類交換ニ由リ回收シタル原債券 | 七一八 |
| 第四百五十號 | 大日本帝國政府五分利公債假證書六種見本ノ件 | 七二六 |
| 第四百五十一號 | 國庫債券消滅ノ件 | 七二六 |
| 第四百五十二號 | 代公債證書交付ノ件 | 七二六 |
| 第四百五十三號 | 代國庫債券交付ノ件 | 七二七 |
| 第四百五十四號 | 國庫假債券紛失ノ件 | 七二七 |
| 第四百五十五號 | 安塚稅務署移轉 | 七二九 |
| 第四百五十六號 | 國庫債券種類交換ニ由リ回收シタル原債券 | 七三〇 |

| | | |
|---------|----------------------|--------|
| 第四百五十七號 | 明治三十九年五月中内外貨幣比較表 | (四)一八一 |
| 第四百五十八號 | 代公債證書交付ノ件 | (四)一八二 |
| 第四百五十九號 | 代公債證書交付ノ件 | (四)一八二 |
| 第四百六十號 | 長崎稅務監督局及長崎鹽務局移轉 | (四)一八三 |
| 第四百六十一號 | 國庫債券利札消滅ノ件 | (四)一八二 |
| 第四百六十二號 | 輸入製造煙草定價及賣渡價格 | (四)一八三 |
| 第四百六十三號 | 代公債證書交付ノ件 | (四)一八三 |
| 第四百六十四號 | 代公債證書交付ノ件 | (四)一八四 |
| 第四百六十五號 | 代公債證書交付ノ件 | (四)一八四 |
| 第四百六十六號 | 代國庫債券交付ノ件 | (四)一八四 |
| 第四百六十七號 | 代國庫債券交付ノ件 | (四)一八五 |
| 第四百六十八號 | 國庫債券種類交換ニ由リ回收シタル原債券 | (四)一八五 |
| 第四百六十九號 | 國庫債券種類交換ニ由リ回收シタル原債券 | (四)一八五 |
| 第四百七十號 | 國庫債券種類交換ニ由リ回收シタル原債券 | (四)一八九 |
| 第四百七十一號 | 國庫債券種類交換ニ由リ回收シタル原債券 | (四)一九一 |
| 第四百七十二號 | 國庫債券種類交換ニ由リ回收シタル原債券 | (四)一九三 |
| 第四百七十三號 | 輸入製造煙草定價及煙草賣捌人ヘノ賣渡價格 | (四)一九五 |
| 第四百七十四號 | 國庫債券種類交換ニ由リ回收シタル原債券 | (四)一九七 |
| 第四百七十五號 | 國庫債券種類交換ニ由リ回收シタル原債券 | (四)一九八 |

| | | |
|---------|---|--------|
| 第四百七十六號 | 代國庫債券交付ノ件 | (四)二〇四 |
| 第四百七十七號 | 新大橋稅務署移轉 | (四)二〇四 |
| 第四百七十八號 | 福島本金庫所屬三春支金庫移轉 | (四)二〇五 |
| 第四百七十九號 | 日本銀行ニ交付シタル大日本帝國政府五分利公債假證書ノ額面金額等 | (四)二〇五 |
| 第四百八十號 | 國庫假債券紛失及消滅ノ件 | (四)二〇五 |
| 第四百八十一號 | 國庫假債券紛失及消滅ノ件 | (四)二〇七 |
| 第四百八十二號 | 尾道鹽務局管内廿日市及福知山出張所移轉 | (四)二〇九 |
| 第四百八十三號 | 大藏省證券亡失ノ件 | (四)二〇九 |
| 第四百八十四號 | 明治三十八年告示第八號第二百八十一號同三十九年告示第四百十九號(國庫假債券紛失ノ件)中更正 | (四)二〇九 |
| 第四百八十五號 | 國庫假債券紛失及消滅ノ件 | (四)二〇九 |
| 第四百八十六號 | 國庫假債券紛失及消滅ノ件 | (四)二一〇 |
| 第四百八十七號 | 笠岡稅務署移轉 | (四)二一一 |
| 第四百八十八號 | 國庫債券利札消滅ノ件 | (四)二一一 |
| 第四百八十九號 | 國庫債券利札消滅ノ件 | (四)二一一 |
| 第四百九十號 | 國庫假債券紛失及消滅ノ件 | (四)二一一 |
| 第四百九十一號 | 臺灣事業公債法ニ由リ種類交換ノタメ回收シタル原證券 | (四)二一二 |
| 第四百九十二號 | 臺灣事業公債法ニ由リ種類交換ノタメ回收シタル原證券 | (四)二一二 |

| | | |
|---------|--------------------------------|---------|
| 第四百九十三號 | 國庫債券種類交換ニ由リ回收シタル原債券 | (四)二二一五 |
| 第四百九十四號 | 國庫債券種類交換ニ由リ回收シタル原債券 | (四)二二一六 |
| 第四百九十五號 | 國庫債券種類交換ニ由リ回收シタル原債券 | (四)二二一七 |
| 第四百九十六號 | 國庫債券種類交換ニ由リ回收シタル原債券 | (四)二二一九 |
| 第四百九十七號 | 明治三十八年告示第九十二號(鹽賠償價格表)中追加 | (四)二二二〇 |
| 第四百九十八號 | 代公債證書交付ノ件 | (四)二二二〇 |
| 第四百九十九號 | 國庫債券種類交換ニ由リ回收シタル原債券 | (四)二二二一 |
| 第五百號 | 國庫債券種類交換ニ由リ回收シタル原債券 | (四)二二二二 |
| 第五百一號 | 國庫債券種類交換ニ由リ回收シタル原債券 | (四)二二二三 |
| 第五百二號 | 國庫債券種類交換ニ由リ回收シタル原債券 | (四)二二二五 |
| 第五百三號 | 國庫債券種類交換ニ由リ回收シタル原債券 | (四)二二二六 |
| 第五百四號 | 國庫債券種類交換ニ由リ回收シタル原債券 | (四)二二二九 |
| 第五百五號 | 國庫債券種類交換ニ由リ回收シタル原債券 | (四)二二三二 |
| 第五百六號 | 國庫債券種類交換ニ由リ回收シタル原債券 | (四)二二三三 |
| 第五百七號 | 國庫債券種類交換ニ由リ回收シタル原債券 | (四)二二三五 |
| 第五百八號 | 國庫債券種類交換ニ由リ回收シタル原債券 | (四)二二三七 |
| 第五百九號 | 日本銀行ニ交付シタル整理公債證書ノ額面金額等 | (四)二二四〇 |
| 第五百十號 | 日本銀行ニ交付シタル軍事公債證書ノ額面金額等 | (四)二二四〇 |
| 第五百十一號 | 日本銀行ニ交付シタル大日本帝國政府五分利公債證書ノ額面金額等 | (四)二二四一 |

| | | |
|---------|-------------------------------|---------|
| 第五百十二號 | 額等 日本銀行ニ交付シタル國庫債券ノ額面金額等 | (四)二二四二 |
| 第五百十三號 | 國庫債券種類交換ニ由リ回收シタル原債券 | (四)二二四六 |
| 第五百十四號 | 國庫債券種類交換ニ由リ回收シタル原債券 | (四)二二四七 |
| 第五百十五號 | 國庫債券種類交換ニ由リ回收シタル原債券 | (四)二二五〇 |
| 第五百十六號 | 大藏證券發見ノ件 | (四)二二五三 |
| 第五百十七號 | 國庫債券種類交換ニ由リ回收シタル原債券 | (四)二二五三 |
| 第五百十八號 | 國庫債券種類交換ニ由リ回收シタル原債券 | (四)二二五四 |
| 第五百十九號 | 國庫債券種類交換ニ由リ回收シタル原債券 | (四)二二五六 |
| 第五百二十號 | 國庫債券消滅ノ件 | (四)二二五八 |
| 第五百二十一號 | 國庫假債券紛失ノ件 | (四)二二五八 |
| 第五百二十二號 | 國庫假債券紛失ノ件 | (四)二二五九 |
| 第五百二十三號 | 國庫債券併合ニ由リ回收シタル原債券 | (四)二二五九 |
| 第五百二十四號 | 國庫債券併合ニ由リ回收シタル原債券 | (四)二二六一 |
| 第五百二十五號 | 國庫債券併合ニ由リ回收シタル原債券 | (四)二二六三 |
| 第五百二十六號 | 公債證書利札消滅ノ件 | (四)二二六三 |
| 第五百二十七號 | 公債證書利札消滅ノ件 | (四)二二六四 |
| 第五百二十八號 | 國庫假債券紛失ノ件 | (四)二二六四 |
| 第五百二十九號 | 明治三十八年告示第六十六號 第二百八十七號及第三百一號(國 | (四)二二六五 |

庫假債券紛失及消滅ノ件(中更正)

| | | |
|---------|-------------------|--------|
| 第五百三十號 | 國庫假債券消滅ノ件 | (四)二六五 |
| 第五百三十一號 | 國庫假債券消滅ノ件 | (四)二六六 |
| 第五百三十二號 | 國庫假債券消滅ノ件 | (四)二六七 |
| 第五百三十三號 | 國庫假債券消滅ノ件 | (四)二六八 |
| 第五百三十四號 | 國庫假債券紛失ノ件 | (四)二六九 |
| 第五百三十五號 | 國庫假債券紛失ノ件 | (四)二七〇 |
| 第五百三十六號 | 代國庫債券交付ノ件 | (四)二七一 |
| 第五百三十七號 | 代國庫債券交付ノ件 | (四)二七二 |
| 第五百三十八號 | 代國庫債券交付ノ件 | (四)二七三 |
| 第五百三十九號 | 國庫債券併合ニ由リ回收シタル原債券 | (四)二七四 |
| 第五百四十號 | 國庫債券併合ニ由リ回收シタル原債券 | (四)二七五 |
| 第五百四十一號 | 國庫債券併合ニ由リ回收シタル原債券 | (四)二七六 |
| 第五百四十二號 | 國庫債券併合ニ由リ回收シタル原債券 | (四)二七七 |
| 第五百四十三號 | 國庫債券併合ニ由リ回收シタル原債券 | (四)二七八 |
| 第五百四十四號 | 國庫債券併合ニ由リ回收シタル原債券 | (四)二七九 |
| 第五百四十五號 | 國庫債券併合ニ由リ回收シタル原債券 | (四)二八〇 |
| 第五百四十六號 | 仙臺煙草製造所及同販賣所移轉 | (四)二八一 |
| 第五百四十七號 | 國庫債券併合ニ由リ回收シタル原債券 | (四)二八二 |

| | | |
|---------|---------------------|--------|
| 第五百四十八號 | 國庫債券併合ニ由リ回收シタル原債券 | (四)二八三 |
| 第五百四十九號 | 國庫債券種類交換ニ由リ回收シタル原債券 | (四)二八四 |
| 第五百五十號 | 國庫債券種類交換ニ由リ回收シタル原債券 | (四)二八五 |
| 第五百五十一號 | 國庫債券種類交換ニ由リ回收シタル原債券 | (四)二八六 |
| 第五百五十二號 | 國庫債券種類交換ニ由リ回收シタル原債券 | (四)二八七 |
| 第五百五十三號 | 國庫債券種類交換ニ由リ回收シタル原債券 | (四)二八八 |
| 第五百五十四號 | 國庫債券種類交換ニ由リ回收シタル原債券 | (四)二八九 |
| 第五百五十五號 | 國庫債券種類交換ニ由リ回收シタル原債券 | (四)二九〇 |
| 第五百五十六號 | 國庫債券種類交換ニ由リ回收シタル原債券 | (四)二九一 |
| 第五百五十七號 | 代公債證書交付ノ件 | (四)二九二 |
| 第五百五十八號 | 代國庫債券交付ノ件 | (四)二九三 |
| 第五百五十九號 | 代國庫債券交付ノ件 | (四)二九四 |
| 第五百六十號 | 代國庫債券交付ノ件 | (四)二九五 |
| 第五百六十一號 | 國庫債券種類交換ニ由リ回收シタル原債券 | (四)二九六 |
| 第五百六十二號 | 國庫債券種類交換ニ由リ回收シタル原債券 | (四)二九七 |
| 第五百六十三號 | 國庫債券種類交換ニ由リ回收シタル原債券 | (四)二九八 |
| 第五百六十四號 | 國庫債券種類交換ニ由リ回收シタル原債券 | (四)二九九 |
| 第五百六十五號 | 國庫債券種類交換ニ由リ回收シタル原債券 | (四)三〇〇 |
| 第五百六十六號 | 國庫假債券紛失ノ件 | (四)三〇一 |

第五百六十七號 國庫假債券紛失ノ件

第五百六十八號 明治二十八年告示第二十九號及第二百八十號(國庫假債券紛失ノ件)中更正

第五百六十九號 明治二十八年告示第百八十三號(國庫假債券紛失ノ件)中更正

第五百七十號 宮津稅務署移轉

第五百七十一號 釧路稅務署及札幌鹽務局管内釧路出張所移轉

第五百七十二號 國債證券買入銷却金額及價格

第五百七十三號 國庫債券併合ニ由リ回收シタル原債券

第五百七十四號 國庫債券併合ニ由リ回收シタル原債券

第五百七十五號 國庫債券併合ニ由リ回收シタル原債券

第五百七十六號 國庫債券併合ニ由リ回收シタル原債券

第五百七十七號 國庫債券併合ニ由リ回收シタル原債券

第五百七十八號 國庫債券併合ニ由リ回收シタル原債券

第五百七十九號 國庫債券併合ニ由リ回收シタル原債券

第五百八十號 國庫債券種類交換ニ由リ回收シタル原債券

第五百八十一號 國庫債券種類交換ニ由リ回收シタル原債券

第五百八十二號 國庫債券種類交換ニ由リ回收シタル原債券

第五百八十三號 國庫債券種類交換ニ由リ回收シタル原債券

第五百八十四號 國庫債券種類交換ニ由リ回收シタル原債券

四二二九三
四二二九四
四二二九四
四二二九四
四二二九四
四二二九五
四一三〇〇
四一三〇〇
四一三〇〇
四一三〇〇
四一三〇一
四一三〇一
四一三〇二
四一三〇二
四一三〇三
四一三〇四
四一三〇五
四一三〇五
四一三〇六
四一三〇六
四一三〇七

第五百八十五號 國庫債券種類交換ニ由リ回收シタル原債券

第五百八十六號 國庫債券種類交換ニ由リ回收シタル原債券

第五百八十七號 國庫債券併合ニ由リ回收シタル原債券

第五百八十八號 國庫債券併合ニ由リ回收シタル原債券

第五百八十九號 國庫債券併合ニ由リ回收シタル原債券

第五百九十號 國庫債券併合ニ由リ回收シタル原債券

第五百九十一號 國庫債券併合ニ由リ回收シタル原債券

第五百九十二號 國庫債券併合ニ由リ回收シタル原債券

第五百九十三號 國庫債券併合ニ由リ回收シタル原債券

第五百九十四號 國庫債券併合ニ由リ回收シタル原債券

第五百九十五號 國庫債券併合ニ由リ回收シタル原債券

第五百九十六號 大藏省證券發行

第五百九十七號 明治二十九年六月中外貨幣比較表

第五百九十八號 國庫債券併合ニ由リ回收シタル原債券

第五百九十九號 國庫債券併合ニ由リ回收シタル原債券

第六百號 國庫債券併合ニ由リ回收シタル原債券

第六百一號 國庫債券種類交換ニ由リ回收シタル原債券

第六百二號 國庫債券種類交換ニ由リ回收シタル原債券

第六百三號 整理公債證書及軍事公債證書見本ノ件

四一三〇八
四一三〇八
四一三〇九
四一三〇九
四一三〇九
四一三〇一
四一三〇一
四一三〇二
四一三〇二
四一三〇三
四一三〇四
四一三〇五
四一三〇五
四一三〇六
四一三〇六
四一三〇七

| | | |
|--------|---------------------|---------|
| 第六百四號 | 國庫債券種類交換ニ由リ回收シタル原債券 | (五)一四八三 |
| 第六百五號 | 國庫債券種類交換ニ由リ回收シタル原債券 | (五)一四八四 |
| 第六百六號 | 國庫債券種類交換ニ由リ回收シタル原債券 | (五)一四八六 |
| 第六百七號 | 國庫債券種類交換ニ由リ回收シタル原債券 | (五)一四八八 |
| 第六百八號 | 國庫債券種類交換ニ由リ回收シタル原債券 | (五)一四八九 |
| 第六百九號 | 國庫債券種類交換ニ由リ回收シタル原債券 | (五)一四九二 |
| 第六百十號 | 國庫債券種類交換ニ由リ回收シタル原債券 | (五)一四九三 |
| 第六百十一號 | 國庫債券種類交換ニ由リ回收シタル原債券 | (五)一四九四 |
| 第六百十二號 | 國庫債券種類交換ニ由リ回收シタル原債券 | (五)一四九六 |
| 第六百十三號 | 國庫債券種類交換ニ由リ回收シタル原債券 | (五)一四九七 |
| 第六百十四號 | 國庫債券種類交換ニ由リ回收シタル原債券 | (五)一四九八 |
| 第六百十五號 | 國庫債券種類交換ニ由リ回收シタル原債券 | (五)一五〇〇 |
| 第六百十六號 | 國庫債券種類交換ニ由リ回收シタル原債券 | (五)一五〇一 |
| 第六百十七號 | 國庫債券種類交換ニ由リ回收シタル原債券 | (五)一五〇二 |
| 第六百十八號 | 國庫債券種類交換ニ由リ回收シタル原債券 | (五)一五〇五 |
| 第六百十九號 | 國庫債券種類交換ニ由リ回收シタル原債券 | (五)一五〇六 |
| 第六百二十號 | 國庫債券種類交換ニ由リ回收シタル原債券 | (五)一五〇七 |

| | | |
|---------|-------------------|---------|
| 第六百二十三號 | 國庫債券併合ニ由リ回收シタル原債券 | (五)一五〇八 |
| 第六百二十四號 | 國庫債券併合ニ由リ回收シタル原債券 | (五)一五〇九 |
| 第六百二十五號 | 國庫債券併合ニ由リ回收シタル原債券 | (五)一五一一 |
| 第六百二十六號 | 國庫債券併合ニ由リ回收シタル原債券 | (五)一五一五 |
| 第六百二十七號 | 國庫債券併合ニ由リ回收シタル原債券 | (五)一五一六 |
| 第六百二十八號 | 國庫債券併合ニ由リ回收シタル原債券 | (五)一五一七 |
| 第六百二十九號 | 國庫債券併合ニ由リ回收シタル原債券 | (五)一五一八 |
| 第六百三十號 | 國庫債券併合ニ由リ回收シタル原債券 | (五)一五二二 |
| 第六百三十一號 | 國庫債券併合ニ由リ回收シタル原債券 | (五)一五二七 |
| 第六百三十二號 | 國庫債券併合ニ由リ回收シタル原債券 | (五)一五二九 |
| 第六百三十三號 | 國庫債券併合ニ由リ回收シタル原債券 | (五)一五三二 |
| 第六百三十四號 | 國庫債券併合ニ由リ回收シタル原債券 | (五)一五三五 |
| 第六百三十五號 | 國庫債券併合ニ由リ回收シタル原債券 | (五)一五二六 |
| 第六百三十六號 | 國庫債券併合ニ由リ回收シタル原債券 | (五)一五二七 |
| 第六百三十七號 | 國庫債券併合ニ由リ回收シタル原債券 | (五)一五二七 |
| 第六百三十八號 | 國庫債券併合ニ由リ回收シタル原債券 | (五)一五二七 |
| 第六百三十九號 | 國庫債券併合ニ由リ回收シタル原債券 | (五)一五二八 |

明治三十七年告示第百三十三號、同三十八年告示第百六號、第八十號、第二百七十四號及第三百七十六號(國庫假債券紛失及消滅ノ件)中更正

| | | |
|---------|--|---------|
| 第六百四十號 | 國庫債券併合ニ由リ回收シタル原債券 | (五)一五二八 |
| 第六百四十一號 | 國庫債券併合ニ由リ回收シタル原債券 | (五)一五二九 |
| 第六百四十二號 | 輸入製造煙草ノ定價及賣渡價格 | (五)一五三〇 |
| 第六百四十三號 | 代國庫債券交付ノ件 | (五)一五三〇 |
| 第六百四十四號 | 代公債證書交付ノ件 | (五)一五三一 |
| 第六百四十五號 | 明治三十八年告示第九十二號(鹽專賣法ニ依リ鹽ノ百斤當賠償價格表)中改正加除 | (五)一五三一 |
| 第六百四十六號 | 國庫債券併合ニ由リ回收シタル原債券 | (五)一五三一 |
| 第六百四十七號 | 公債證書利札消滅ノ件 | (五)一五三三 |
| 第六百四十八號 | 明治三十七年告示第百七十八號、同三十八年告示第三十七號(代國庫假債券交付ノ件)中更正 | (五)一五三三 |
| 第六百四十九號 | 國庫債券併合ニ由リ回收シタル原債券 | (五)一五三三 |
| 第六百五十號 | 國庫債券併合ニ由リ回收シタル原債券 | (五)一五三八 |
| 第六百五十一號 | 輸入製造煙草定價及煙草賣捌人ヘノ賣渡價格 | (五)一五四一 |
| 第六百五十二號 | 國庫假債券紛失及消滅ノ件 | (五)一五四一 |
| 第六百五十三號 | 國庫假債券紛失ノ件 | (五)一五四二 |
| 第六百五十四號 | 國庫債券併合ニ由リ回收シタル原債券 | (五)一五四二 |
| 第六百五十五號 | 國庫債券併合ニ由リ回收シタル原債券 | (五)一五四四 |
| 第六百五十六號 | 國庫債券併合ニ由リ回收シタル原債券 | (五)一五四七 |

| | | |
|---------|--|---------|
| 第六百五十七號 | 明治三十八年告示第五百八十二號(鹽ノ包裝ニ以テ使用スルノ件)第一條中改正加除 | (五)一五五〇 |
| 第六百五十八號 | 國庫債券併合ニ由リ回收シタル原債券 | (五)一五五〇 |
| 第六百五十九號 | 國庫債券併合ニ由リ回收シタル原債券 | (五)一五五二 |
| 第六百六十號 | 國庫債券併合ニ由リ回收シタル原債券 | (五)一五五四 |
| 第六百六十一號 | 國庫債券併合ニ由リ回收シタル原債券 | (五)一五五四 |
| 第六百六十二號 | 日本銀行ニ交付シタル整理公債證書ノ額面金額等 | (五)一五五七 |
| 第六百六十三號 | 日本銀行ニ交付シタル軍事公債證書ノ額面金額等 | (五)一五五八 |
| 第六百六十四號 | 日本銀行ニ交付シタル大日本帝國五分利公債證書ノ額面金額等 | (五)一五五八 |
| 第六百六十五號 | 日本銀行ニ交付シタル國庫債券ノ額面金額等 | (五)一五五九 |
| 第六百六十六號 | 國庫債券消滅ノ件 | (五)一五六一 |
| 第六百六十七號 | 國庫假債券消滅ノ件 | (五)一五六一 |
| 第六百六十八號 | 代國庫債券交付ノ件 | (五)一五六一 |
| 第六百六十九號 | 國庫債券併合ニ由リ回收シタル原債券 | (五)一五六二 |
| 第六百七十號 | 國庫債券併合ニ由リ回收シタル原債券 | (五)一五六四 |
| 第六百七十一號 | 大藏省證券發行 | (五)一五六六 |
| 第六百七十二號 | 公債假證書紛失ノ件 | (五)一五六六 |
| 第六百七十三號 | 國庫假債券紛失及消滅ノ件 | (五)一五六七 |
| 第六百七十四號 | 國庫假債券紛失及消滅ノ件 | (五)一五六七 |

第六百七十五號 北條稅務署移轉

第六百七十六號 國庫債券併合ニ由リ回收シタル原債券

第六百七十七號 國庫債券併合ニ由リ回收シタル原債券

第六百七十八號 國庫債券併合ニ由リ回收シタル原債券

第六百七十九號 刻煙草定價及煙草元賣捌人へノ割引歩合中追加

第六百八十號 川本稅務署移轉

第六百八十一號 國庫債券併合ニ由リ回收シタル原債券

第六百八十二號 國庫債券併合ニ由リ回收シタル原債券

第六百八十三號 國庫債券併合ニ由リ回收シタル原債券

第六百八十四號 國庫債券併合ニ由リ回收シタル原債券

第六百八十五號 國庫債券併合ニ由リ回收シタル原債券

第六百八十六號 國庫債券併合ニ由リ回收シタル原債券

第六百八十七號 國庫債券併合ニ由リ回收シタル原債券

第六百八十八號 國庫債券併合ニ由リ回收シタル原債券

第六百八十九號 國庫假債券消滅ノ件

第六百九十號 國庫債券併合ニ由リ回收シタル原債券

第六百九十一號 國庫債券併合ニ由リ回收シタル原債券

第六百九十二號 國庫債券併合ニ由リ回收シタル原債券

第六百九十三號 國庫債券併合ニ由リ回收シタル原債券

(五)一五六八

(五)一五六八

(五)一五七二

(五)一五七四

(五)一五七八

(五)一五七八

(五)一五七九

(五)一五七九

(五)一五八〇

(五)一五八一

(五)一五八一

(五)一五八三

(五)一五八四

(五)一五八五

(五)一五八六

(五)一五八六

(五)一五八六

(五)一五八九

(五)一五九〇

(五)一五九一

第六百九十四號 國庫債券併合ニ由リ回收シタル原債券

第六百九十五號 大日本帝國政府五分利公債證書六種見本ノ件

第六百九十六號 金澤鹽務局管内輪島出張所開廳

第六百九十七號 國庫債券併合ニ由リ回收シタル原債券

第六百九十八號 國庫債券分合規則ニ依リ分割若ハ併合ヲ請求スルコトヲ得ヘキ公債證書ノ種類中追加

第六百九十九號 代軍事公債證書交付ノ件

第七百號 代國庫債券交付ノ件

第七百一號 國庫假債券紛失ノ件

第七百二號 明治三十八年告示第四百八十二號、同第四百九十一號、同二十九

年告示第三百二十六號(國庫假債券紛失ノ件)中更正

第七百三號 代國庫債券交付ノ件

第七百四號 國庫假債券紛失ノ件

第七百五號 岩川稅務署移轉

第七百六號 國庫假債券紛失ノ件

第七百七號 國庫假債券紛失ノ件

第七百八號 名古屋本金庫所屬高濱支金庫移轉

第七百九號 國庫債券併合ニ由リ回收シタル原債券

第七百十號 國庫債券併合ニ由リ回收シタル原債券

(五)一六〇三

(五)一六〇三

(五)一六〇三

(五)一六〇四

(五)一六〇四

(五)一六〇四

(五)一六〇五

(五)一六〇五

(五)一六〇六

第九百四十七號
正ヲ以テ本號中改

- 第七百一十一號 國庫債券併合ニ由リ回收シタル原債券 (五)一六〇七
- 第七百一十二號 國庫債券併合ニ由リ回收シタル原債券 (五)一六〇七
- 第七百一十三號 國庫債券併合ニ由リ回收シタル原債券 (五)一六〇八
- 第七百一十四號 國庫債券併合ニ由リ回收シタル原債券 (五)一六〇九
- 第七百一十五號 名古屋鹽務局管内神社出張所移轉 (五)一六一〇
- 第七百一十六號 大藏省證券四種見本ノ件 (六)一七五七
- 第七百一十七號 大藏省證券發行 (六)一七五八
- 第七百一十八號 明治三十九年七月中内外貨幣比較表 (六)一七五八
- 第七百一十九號 國庫債券併合ニ由リ回收シタル原債券 (六)一七五九
- 第七百二十號 國庫債券併合ニ由リ回收シタル原債券 (六)一七六〇
- 第七百二十一號 國庫債券併合ニ由リ回收シタル原債券 (六)一七六一
- 第七百二十二號 國庫債券併合ニ由リ回收シタル原債券 (六)一七六二
- 第七百二十三號 國庫債券併合ニ由リ回收シタル原債券 (六)一七六二
- 第七百二十四號 國庫債券併合ニ由リ回收シタル原債券 (六)一七六四
- 第七百二十五號 國庫債券併合ニ由リ回收シタル原債券 (六)一七六五
- 第七百二十六號 國庫債券併合ニ由リ回收シタル原債券 (六)一七六六
- 第七百二十七號 國庫債券併合ニ由リ回收シタル原債券 (六)一七六七
- 第七百二十八號 國債規則ニ於ケル國債ノ種別及國債證券ノ名稱 (六)一七六九
- 第七百二十九號 國庫債券併合ニ由リ回收シタル原債券 (六)一七七〇

第八百五十五號
第十八九號
正加ヲ以テ本號中改

- 第七百三十號 國庫債券併合ニ由リ回收シタル原債券 (六)一七七二
- 第七百三十一號 國債登錄簿様式 (六)一七七二
- 第七百三十二號 代公債假證書交付ノ件 (六)一七七七
- 第七百三十三號 代公債證書交付ノ件 (六)一七七七
- 第七百三十四號 代公債證書交付ノ件 (六)一七七七
- 第七百三十五號 國庫假債券紛失ノ件 (六)一七七九
- 第七百三十六號 國債事務取扱店位置及名稱 (六)一七七九
- 第七百三十七號 乙種國債登錄簿ヲ備フル取扱店 (六)一八〇四
- 第七百三十八號 代公債證書交付ノ件 (六)一八〇四
- 第七百三十九號 代公債證書交付ノ件 (六)一八〇五
- 第七百四十號 代國庫債券交付ノ件 (六)一八〇五
- 第七百四十一號 國庫假債券紛失ノ件 (六)一八〇六
- 第七百四十二號 國庫假債券紛失及消滅ノ件 (六)一八〇六
- 第七百四十三號 國庫假債券紛失ノ件 (六)一八〇六
- 第七百四十四號 國庫債券消滅ノ件 (六)一八〇七
- 第七百四十五號 國庫假債券消滅ノ件 (六)一八〇七
- 第七百四十六號 代公債證書交付ノ件 (六)一八〇八
- 第七百四十七號 代國庫債券交付ノ件 (六)一八〇八

| | | |
|---------|----------------------------------|---------|
| 第七百四十八號 | 福島本金庫所屬三春支金庫移轉 | (六)一八〇九 |
| 第七百四十九號 | 代公債證書交付ノ件 | (六)一八〇九 |
| 第七百五十號 | 代公債證書交付ノ件 | (六)一八〇九 |
| 第七百五十一號 | 國庫債券消滅ノ件 | (六)一八〇九 |
| 第七百五十二號 | 國庫假債券紛失ノ件 | (六)一八一〇 |
| 第七百五十三號 | 明治三十八年告示第百九十號(代國庫假債券交付ノ件)中更正 | (六)一八一〇 |
| 第七百五十四號 | 代國庫債券交付ノ件 | (六)一八一〇 |
| 第七百五十五號 | 代公債證書交付ノ件 | (六)一八一〇 |
| 第七百五十六號 | 代國庫債券交付ノ件 | (六)一八一〇 |
| 第七百五十七號 | 日本銀行ニ交付シタル整理公債證書ノ額面金額等 | (六)一八一〇 |
| 第七百五十八號 | 日本銀行ニ交付シタル軍事情債證書ノ額面金額等 | (六)一八一〇 |
| 第七百五十九號 | 日本銀行ニ交付シタル大日本帝國政府五分利公債證書ノ額面金額等 | (六)一八一〇 |
| 第七百六十號 | 日本銀行ニ交付シタル國庫債券ノ額面金額等 | (六)一八一〇 |
| 第七百六十一號 | 煙草專賣法ニ依ル交付金ノ變更ニ由リ回收シタル國庫債券ノ額面金額等 | (六)一八一〇 |
| 第七百六十二號 | 國庫假債券消滅ノ件 | (六)一八一七 |
| 第七百六十三號 | 國庫假債券紛失ノ件 | (六)一八一七 |
| 第七百六十四號 | 國庫假債券紛失ノ件 | (六)一八一七 |

| | | |
|---------|--|---------|
| 第七百六十五號 | 明治三十九年大藏省令第二十六號ニ依リ發行スル大日本帝國政府五分利公債證書様式 | (六)一八一八 |
| 第七百六十六號 | 明治三十九年告示第百六十七號(國庫假債券紛失及消滅ノ件)中更正 | (六)一八一八 |
| 第七百六十七號 | 代假公債證書交付ノ件 | (六)一八一八 |
| 第七百六十八號 | 國庫債券消滅ノ件 | (六)一八一八 |
| 第七百六十九號 | 大藏證券發行 | (六)一八一八 |
| 第七百七十號 | 公債假證書消滅ノ件 | (六)一八一八 |
| 第七百七十一號 | 國庫假債券紛失ノ件 | (六)一八一八 |
| 第七百七十二號 | 代公債證書交付ノ件 | (六)一八一八 |
| 第七百七十三號 | 名古屋本金庫所屬桑名支金庫移轉 | (六)一八一八 |
| 第七百七十四號 | 代公債證書交付ノ件 | (六)一八一八 |
| 第七百七十五號 | 長崎鹽務局管内早岐出張所移轉 | (六)一八一八 |
| 第七百七十六號 | 代國庫債券交付ノ件 | (六)一八一八 |
| 第七百七十七號 | 代國庫債券交付ノ件 | (六)一八一八 |
| 第七百七十八號 | 明治三十九年八月中内外貨幣比較表 | (七)一九五六 |
| 第七百七十九號 | 代國庫債券交付ノ件 | (七)一九五七 |
| 第七百八十號 | 代國庫債券交付ノ件 | (七)一九五七 |
| 第七百八十一號 | 阪出鹽務局管内牟禮出張所移轉 | (七)一九五八 |

- 第七百八十二號 函館本金庫所屬網走支金庫移轉 (七一九五八)
- 第七百八十三號 代國庫債券交付ノ件 (七一九五八)
- 第七百八十四號 代公債證書交付ノ件 (七一九五九)
- 第七百八十五號 京都本金庫移轉 (七一九五九)
- 第七百八十六號 國庫債券消滅ノ件 (七一九五九)
- 第七百八十七號 國庫假債券消滅ノ件 (七一九六〇)
- 第七百八十八號 名古屋本金庫移轉 (七一九六〇)
- 第七百八十九號 國庫假債券紛失ノ件 (七一九六〇)
- 第七百九十號 國庫假債券紛失ノ件 (七一九六一)
- 第七百九十一號 代國庫債券交付ノ件 (七一九六一)
- 第七百九十二號 國庫假債券消滅ノ件 (七一九六一)
- 第七百九十三號 國庫假債券消滅ノ件 (七一九六一)
- 第七百九十四號 國庫假債券消滅ノ件 (七一九六一)
- 第七百九十五號 代公債假證書交付ノ件 (七一九六二)
- 第七百九十六號 國庫假債券紛失ノ件 (七一九六二)
- 第七百九十七號 明治二十一年第九十五號(市制町村制中ノ直接稅種目)中追加 (七一九六三)
- 第七百九十八號 代公債證書交付ノ件 (七一九六三)
- 第七百九十九號 代國庫債券交付ノ件 (七一九六三)
- 第八百號 明治三十八年告示第十三號(代國庫假債券交付ノ件)中更正 (七一九六四)

- 第八百一號 名古屋鹽務局管内半田出張所移轉 (七一九六四)
- 第八百二號 公債假證書紛失ノ件 (七一九六五)
- 第八百三號 國庫假債券消滅ノ件 (七一九六五)
- 第八百四號 煙草專賣局ニ於テ製造スル煙草ニ使用貼付スル商標及證票 (七一九六五)
- 第八百五號 國債事務取扱店中位置移轉 (七一九八二)
- 第八百六號 代公債假證書交付ノ件 (七一九八三)
- 第八百七號 大藏省證券發行 (七一九八三)
- 第八百八號 國債事務取扱店ノ位置及名稱中追加 (七一九八四)
- 第八百九號 代國庫債券交付ノ件 (七一九八四)
- 第八百十號 國庫債券利札消滅ノ件 (七一九八五)
- 第八百十一號 國庫債券消滅ノ件 (七一九八五)
- 第八百十二號 國庫假債券消滅ノ件 (七一九八五)
- 第八百十三號 谷村稅務署移轉 (七一九八六)
- 第八百十四號 明治三十九年九月中内外貨幣比較表 (八二二二八)
- 第八百十五號 製造煙草定價及煙草元賣捌入ノ割引歩合 (八二二二九)
- 第八百十六號 函館本金庫所屬江差支金庫移轉 (八二二二九)
- 第八百十七號 國庫假債券紛失ノ件 (八二二三〇)
- 第八百十八號 國庫假債券紛失ノ件 (八二二三〇)
- 第八百十九號 代國庫債券交付ノ件 (八二二三一)

| | | |
|---------|---------------------------------|--------|
| 第八百二十號 | 那霸本金庫所屬八重山支金庫移轉 | (八二二一) |
| 第八百二十一號 | 金庫位置及出納區域表中改正 | (八二二二) |
| 第八百二十二號 | 熊本鹽務局管内津屋崎出張所移轉 | (八二二三) |
| 第八百二十三號 | 日本銀行ニ交付シタル海軍公債證書ノ額面金額等 | (八二二四) |
| 第八百二十四號 | 日本銀行ニ交付シタル整理公債證書ノ額面金額等 | (八二二五) |
| 第八百二十五號 | 日本銀行ニ交付シタル軍事情債證書ノ額面金額等 | (八二二六) |
| 第八百二十六號 | 日本銀行ニ交付シタル大日本帝國政府五分利公債證書ノ額面金額等 | (八二二七) |
| 第八百二十七號 | 日本銀行ニ交付シタル大日本帝國政府五分利公債假證書ノ額面金額等 | (八二二八) |
| 第八百二十八號 | 日本銀行ニ交付シタル國庫債券ノ額面金額等 | (八二二九) |
| 第八百二十九號 | 國債事務取扱店ノ位置及名稱中改正 | (八二三〇) |
| 第八百三十號 | 乙種國債登錄簿ヲ備フル取扱店中改正 | (八二三一) |
| 第八百三十一號 | 國庫假債券紛失ノ件 | (八二三二) |
| 第八百三十二號 | 國庫假債券紛失ノ件 | (八二三三) |
| 第八百三十三號 | 國庫假債券紛失ノ件 | (八二三四) |
| 第八百三十四號 | 國庫假債券紛失ノ件 | (八二三五) |
| 第八百三十五號 | 日本銀行ニ交付シタル大日本帝國政府五分利公債證書 | (八二三六) |
| 第八百三十六號 | 日本銀行ニ交付シタル國庫債券 | (八二三七) |

| | | |
|---------|--------------------------------|--------|
| 第八百三十七號 | 明治三十八年告示第二百八十四號(代國庫假債券交付ノ件)中更正 | (八二三八) |
| 第八百三十八號 | 大藏省證券發行 | (八三三九) |
| 第八百三十九號 | 國債事務取扱店ノ内小樽支店札幌派出所位置變更 | (八三四〇) |
| 第八百四十號 | 大藏省證券發行 | (八三四一) |
| 第八百四十一號 | 代國庫債券交付ノ件 | (八三四二) |
| 第八百四十二號 | 代公債證書交付ノ件 | (八三四三) |
| 第八百四十三號 | 製造煙草定價及煙草元賣捌人ヘノ割引歩合 | (八三四四) |
| 第八百四十四號 | 明治三十九年十月中内外貨幣比較表 | (八三四五) |
| 第八百四十五號 | 國債事務取扱店ノ位置及名稱中追加 | (八三四六) |
| 第八百四十六號 | 國庫假債券紛失ノ件 | (八三四七) |
| 第八百四十七號 | 名古屋本金庫所屬武生支金庫移轉 | (八三四八) |
| 第八百四十八號 | 大日本帝國政府五分利公債證書樣式改正 | (八三四九) |
| 第八百四十九號 | 製造煙草定價並煙草賣捌人ヘノ賣渡價格 | (八三五〇) |
| 第八百五十號 | 製造煙草定價並煙草賣捌人ヘノ賣渡價格 | (八三五一) |
| 第八百五十一號 | 代國庫債券交付ノ件 | (八三五二) |
| 第八百五十二號 | 代公債證書交付ノ件 | (八三五三) |
| 第八百五十三號 | 製造煙草ノ定價及煙草賣捌人ヘノ賣渡價格 | (八三五四) |
| 第八百五十四號 | 大日本帝國政府五分利公債證書買入銷却ノ件 | (八三五五) |

| | | |
|---------|-------------------------------------|----------|
| 第八百五十五號 | 代國庫債券交付ノ件 | (九二二五六) |
| 第八百五十六號 | 須崎稅務署移轉 | (九二二五六) |
| 第八百五十七號 | 大藏省證券發行 | (九二二五七) |
| 第八百五十八號 | 日本銀行ニ交付シタル大日本帝國政府五分利公債證書 | (九二二五七) |
| 第八百五十九號 | 日本銀行ニ交付シタル國庫債券 | (九二二五八) |
| 第八百六十號 | 大藏省證券發行 | (九二二五八) |
| 第八百六十一號 | 阪出鹽務局管内引田出張所移轉 | (九二二五九) |
| 第八百六十二號 | 大藏省證券發行 | (九二二五九) |
| 第八百六十三號 | 明治三十八年告示第五百八十二號(鹽ノ包裝ニ以テ使用スルノ件)中改正追加 | (九二二五九) |
| 第八百六十四號 | 明治三十八年告示第九十二號(鹽專賣法ニ依リ鹽ノ百斤當賠償價格表)中改正 | (九二二六〇) |
| 第八百六十五號 | 金庫常設派出所設置 | (九二二六一) |
| 第八百六十六號 | 韓國内ニ本支金庫設置 | (一〇二四二七) |
| 第八百六十七號 | 高松本金庫所屬長尾支金庫移轉 | (一〇二四二八) |
| 第八百六十八號 | 明治三十九年十一月中外貨幣比較表 | (一〇二四二八) |
| 第八百六十九號 | 清國內及樺太ニ中央金庫常設派出所設置 | (一〇二四二九) |
| 第八百七十號 | 橫濱鹽務局管内靜波出張所移轉 | (一〇二四二九) |
| 第八百七十一號 | 三田尻鹽務局管内小松志佐出張所移轉 | (一〇二四二九) |

| | | |
|---------|--------------------------|----------|
| 第八百七十二號 | 製造煙草定價並煙草賣捌人へノ賣渡價格 | (一〇二四三〇) |
| 第八百七十三號 | 國庫假債券紛失ノ件 | (一〇二四三〇) |
| 第八百七十四號 | 國庫假債券紛失ノ件 | (一〇二四三〇) |
| 第八百七十五號 | 熊本鹽務局管内高田出張所移轉 | (一〇二四三一) |
| 第八百七十六號 | 日本銀行ニ交付シタル大日本帝國政府五分利公債證書 | (一〇二四三一) |
| 第八百七十七號 | 日本銀行ニ交付シタル國庫債券 | (一〇二四三一) |
| 第八百七十八號 | 國庫假債券紛失及消滅ノ件 | (一〇二四三一) |
| 第八百七十九號 | 赤穂鹽務局管内新湊出張所移轉 | (一〇二四三一) |
| 第八百八十號 | 國庫假債券紛失ノ件 | (一〇二四三一) |
| 第八百八十一號 | 代國庫債券交付ノ件 | (一〇二四三三) |
| 第八百八十二號 | 敦賀稅務署移轉 | (一〇二四三三) |
| 第八百八十三號 | 製造煙草定價並煙草賣捌人へノ賣渡價格 | (一〇二四三三) |
| 第八百八十四號 | 代公債證書交付ノ件 | (一〇二四三四) |
| 第八百八十五號 | 代公債證書交付ノ件 | (一〇二四三四) |
| 第八百八十六號 | 代公債證書交付ノ件 | (一〇二四三五) |
| 第八百八十七號 | 國庫假債券紛失ノ件 | (一〇二四三五) |
| 第八百八十八號 | 大曲稅務署移轉 | (一〇二四三六) |
| 第八百八十九號 | 金澤鹽務局管内敦賀出張所移轉 | (一〇二四三六) |
| 第八百九十號 | 大藏省證券發行 | (一〇二四三六) |

| | | |
|---------|--------------------|----------|
| 第八百九十一號 | 撫養稅務署移轉 | (10)二四三六 |
| 第八百九十二號 | 鹿兒島鹽務局管内西市來出張所移轉 | (10)二四三七 |
| 第八百九十三號 | 尾道鹽務局管内廿日市出張所移轉 | (10)二四三七 |
| 第八百九十四號 | 仙臺鹽務局管内渡波出張所移轉 | (10)二四三七 |
| 第八百九十五號 | 製造煙草定價並煙草賣捌人への割引歩合 | (10)二四三七 |
| 第八百九十六號 | 國庫假債券紛失ノ件 | (10)二四三七 |
| 第八百九十七號 | 製造煙草定價及煙草賣捌人への賣渡價格 | (10)二四三八 |
| 第八百九十八號 | 大藏省證券發行 | (10)二四三九 |
| 第八百九十九號 | 大曲稅務署移轉 | (10)二四四〇 |
| 第九百號 | 大口稅務署移轉 | (10)二四四〇 |
| 第九百一號 | 製造煙草定價並煙草賣捌人への賣渡價格 | (10)二四四〇 |
| 第九百二號 | 明治三十九年十二月中内外貨幣比較表 | (10)二四三一 |
| 第九百三號 | 國庫假債券紛失ノ件 | (10)二四三三 |
| 第九百四號 | 國庫假債券紛失ノ件 | (10)二四三三 |
| 第九百五號 | 公債假證書紛失ノ件 | (10)二四三三 |
| 第九百六號 | 代公債證書交付ノ件 | (10)二四三三 |
| 第九百七號 | 七尾稅務署移轉 | (10)二四三三 |
| 第九百八號 | 金澤鹽務局管内七尾出張所移轉 | (10)二四三四 |
| 第九百九號 | 撫養鹽務局管内見能林出張所移轉 | (10)二四三四 |

| | | |
|---------|--------------------------|----------|
| 第九百十號 | 撫養鹽務局管内德島出張所移轉 | (10)二五三四 |
| 第九百十一號 | 製造煙草定價並煙草賣捌人への賣渡價格 | (10)二五三四 |
| 第九百十二號 | 製造煙草定價並煙草賣捌人への賣渡價格 | (10)二五三五 |
| 第九百十三號 | 國庫假債券紛失ノ件 | (10)二五三五 |
| 第九百十四號 | 代公債證書交付ノ件 | (10)二五三六 |
| 第九百十五號 | 能代稅務署移轉 | (10)二五三六 |
| 第九百十六號 | 日本銀行ニ交付シタル大日本帝國政府五分利公債證書 | (10)二五三六 |
| 第九百十七號 | 大藏省證券發行 | (10)二五三七 |
| 第九百十八號 | 能代稅務署移轉 | (10)二五三七 |
| 第九百十九號 | 製造煙草定價並煙草賣捌人への賣渡價格 | (10)二五三八 |
| 第九百二十號 | 平稅務署及仙臺鹽務局管内平出張所移轉 | (10)二五三八 |
| 第九百二十一號 | 國庫假債券紛失ノ件 | (10)二五三八 |
| 第九百二十二號 | 大藏省證券發行 | (10)二五三八 |
| 第九百二十三號 | 製造煙草定價並煙草賣捌人への賣渡價格 | (10)二五三九 |
| 第九百二十四號 | 淀橋稅務署移轉 | (10)二五三九 |
| 第九百二十五號 | 名古屋鹽務局管内吉田出張所移轉 | (10)二五四〇 |
| 第九百二十六號 | 名古屋鹽務局管内東黒部出張所移轉 | (10)二五四〇 |
| 第九百二十七號 | 製造煙草定價並煙草賣捌人への割引歩合 | (10)二五四〇 |
| 第九百二十八號 | 葉煙草賠償價格表 | (10)二五四一 |

| | | |
|---------|-------------------------------------|----------|
| 第九百二十九號 | 橫濱鹽務局管内静岡出張所開廳 | (一一)二五四三 |
| 第九百三十號 | 製造煙草定價及煙草賣捌人への賣渡價格 | (一一)二五四三 |
| 第九百三十一號 | 明治四十年一月中内外貨幣比較表 | (一一)二六二五 |
| 第九百三十二號 | 名古屋本金庫所屬山田及豐橋支金庫位置改正 | (一一)二六二六 |
| 第九百三十三號 | 熊本鹽務局管内水俣出張所移轉 | (一一)二六二六 |
| 第九百三十四號 | 明治三十八年告示第五百八十二號(鹽ノ包裝ニ込ヲ使用スルノ件)第五條追加 | (一一)二六二七 |
| 第九百三十五號 | 代公債證書交付ノ件 | (一一)二六二七 |
| 第九百三十六號 | 代公債證書交付ノ件 | (一一)二六二七 |
| 第九百三十七號 | 製造煙草定價及煙草賣捌人への賣渡價格 | (一一)二六二七 |
| 第九百三十八號 | 大藏省證券發行 | (一一)二六二八 |
| 第九百三十九號 | 日本銀行ニ交付シタル大日本帝國政府五分利公債證書ノ額面金額等 | (一一)二六二八 |
| 第九百四十號 | 屋代稅務署移轉 | (一一)二六二九 |
| 第九百四十一號 | 仙臺鹽務局管内中村出張所移轉 | (一一)二六二九 |
| 第九百四十二號 | 公債證書發行金額及價格 | (一一)二六三〇 |
| 第九百四十三號 | 國庫假債券紛失ノ件 | (一一)二六三〇 |
| 第九百四十四號 | 熊本鹽務局管内東大分出張所移轉 | (一一)二六三〇 |
| 第九百四十五號 | 大阪鹽務局管内紀三井寺出張所移轉 | (一一)二六三〇 |
| 第九百四十六號 | 國庫假債券紛失ノ件 | (一一)二六三一 |

| | | |
|---------|--------------------------|----------|
| 第九百四十七號 | 國債規則ニ於ケル國債ノ種別及國債證券ノ名稱中改正 | (一一)二六三一 |
| 第九百四十八號 | 名古屋鹽務局管内蒲郡出張所移轉 | (一一)二六三一 |
| 第九百四十九號 | 名古屋鹽務局管内豐橋出張所移轉 | (一一)二六三一 |
| 第九百五十號 | 赤穂鹽務局管内網干出張所移轉 | (一一)二六三一 |
| 第九百五十一號 | 熊本鹽務局管内杵築出張所移轉 | (一一)二六三二 |
| 第九百五十二號 | 大藏省證券ノ主任局長契印改定 | (一一)二六三二 |
| 第九百五十三號 | 大藏省證券發行 | (一一)二六三二 |
| 第九百五十四號 | 厩橋稅務署移轉 | (一一)二六三三 |
| 第九百五十五號 | 阪出鹽務局管内土庄出張所移轉 | (一一)二六三三 |
| 第九百五十六號 | 撫養鹽務局管内三里出張所移轉 | (一一)二六三三 |
| 第九百五十七號 | 國庫假債券紛失ノ件 | (一一)二六三四 |
| 第九百五十八號 | 熊本鹽務局管内阿村出張所移轉 | (一一)二六三四 |
| 第九百五十九號 | 羽咋稅務署移轉 | (一一)二六三四 |
| 第九百六十號 | 大藏省證券發行 | (一一)二六三四 |

陸軍省

海軍省

二月二十二日 明治三十七八年戰役ニ於テ戰死者ノハ戰傷後死没シタル軍人軍屬
靖國神社へ合祀ノ件 (三) 四四七

陸軍省

- 第一號 陸軍戸山學校軍樂生徒召募 (一) 一六二
- 第二號 陸軍砲兵工長候補者召募 (三) 四四七
- 第三號 陸軍恤兵部閉鎖 (三) 四四七
- 第四號 臨時陸軍檢疫部本部出張所開設 (三) 四四八
- 第五號 臨時陸軍檢疫部青森及室蘭出張所閉鎖 (三) 七三六
- 第六號 明治三十七八年戰役ニ從事シ戦死若クハ負傷後死没シタル者靖國神社ニ合祀ノ件 (三) 七三六
- 第七號 明治三十七八年戰役陸軍凱旋觀兵式委員事務所開設 (四) 一三一九
- 第八號 明治三十七八年戰役ニ從事シ戦死若クハ負傷後死没シタル者靖國神社ニ合祀ノ件 (四) 一三三〇
- 第九號 明治三十七八年從軍記章授與調査手續 (五) 一六一一
- 第十號 明治三十七八年戰役陸軍凱旋觀兵式委員事務所閉鎖 (五) 一六一六
- 第十一號 樺太島出入船舶及渡航者規則第四條中改正 (五) 一六一七
- 第十二號 樺太島マッカ港ニ船舶ノ出入ヲ許ス (五) 一六一七
- 第十三號 特別賜金賜與手續中追加 (七) 一九八六
- 第十四號 癩兵院設置 (八) 二一五一
- 第十五號 癩兵院寄附金錢物件取扱手續 (八) 二一五一

第十號ヲ以テ閉鎖

- 第十六號 大連灣出入船舶及渡航者規則廢止 (八) 二一五六
- 第十七號 癩兵院收容規則ニ依リ入院許可人員數及其願出期日 (九) 二二六三
- 第十八號 明治四十年召募スヘキ士官候補生、主計候補生、中央幼年學校豫科生徒、地方幼年學校生徒ノ人員及志願者心得 (九) 二二六三
- 第十九號 明治三十六年告示第三號(私設鐵道乘車手續)中改正 (一〇) 二四四一
- 第二十號 明治三十九年徵集ノ現役兵入營期日 (一〇) 二四四一

海軍省

- 第一號 海軍兵學校生徒召募及志願者心得 (三) 一〇四四
- 第二號 明治三十七八年戰役ニ從事シ戦死若クハ負傷後死没シタル者靖國神社ニ合祀ノ件 (三) 一〇五四
- 第三號 海軍中少主計採用ノ件 (四) 一三三三
- 第四號 海軍機關學校生徒召募及同志願者心得 (五) 一六一七
- 第五號 採炭事業請負規則中改正 (六) 一八二一
- 第六號 技術獎勵金品取扱規程 (八) 二一五六
- 第七號 明治三十二年告示第三號(海軍兵學校生徒志願ニ付キ卒業學校ノ學科程度認定出願方)廢止 (九) 二二七一
- 第八號 海軍少主計候補生採用ノ件 (九) 二二七一
- 第九號 海軍中軍醫採用ノ件 (九) 二二七二

第十四號ヲ以テ追加

- 第十號 海軍少軍醫候補生採用ノ件 (九二二七三)
- 第十一號 旅順口臨時海軍軍法會議及旅順口臨時海軍監獄廢止 (九二二七四)
- 第十二號 旅順鎮守府軍法會議及旅順海軍監獄設置 (九二二七四)
- 第十三號 海軍軍人軍屬私設鐵道乘車並物品輸送手續中改正削除 (九二二七四)
- 第十四號 技術獎勵金品取扱規程第二條中追加 (二二二六三五)

司法省

- 第一號 愛知縣丹羽郡幼村戸籍役場保存ノ戸籍簿等燒失ノ件 (二一六二)
- 第二號 愛知縣丹羽郡幼村役場備付ノ出入寄留等燒失ノ件 (二一六二)
- 第三號 大津地方裁判所管内大津區裁判所保存ノ登記簿轉寫ノ件 (二一六三)
- 第四號 千葉地方裁判所管内八日市場區裁判所多古出張所保存ノ登記簿轉寫ノ件 (二一六三)
- 第五號 指定倉庫營業者廢業ノ件 (二一六三)
- 第六號 奈良縣北高城郡當麻村戸籍役場保存ノ戸籍簿減失ノ件 (二一六三)
- 第七號 愛知縣海西郡八輪村戸籍役場保存ノ登記簿等燒失ノ件 (三二〇五六)
- 第八號 愛知縣海西郡八輪村役場備付ノ出入寄留簿燒失ノ件 (三二〇五七)
- 第九號 德島縣名西郡浦庄村戸籍役場保存ノ戸籍簿及身分登記簿等燒失ノ件 (四一三三三)
- 第十號 德島縣名西郡浦庄村役場備付ノ出入寄留簿燒失ノ件 (四一三三四)
- 第十一號 德島地方裁判所管内脇町區裁判所芝生出張所保存ノ公證割印簿減失 (四一三三四)

- 第十二號 島根縣知夫郡知夫村戸籍役場保存ノ戸籍簿等燒失ノ件 (五二六二七)
- 第十三號 島根縣知夫郡知夫村役場備付ノ出入寄留簿燒失ノ件 (五二六二八)
- 第十四號 新潟縣南蒲原郡鹿時村役場備付ノ出入寄留簿燒失ノ件 (五二六二八)
- 第十五號 沖繩縣宮古郡間切戸籍役場保存ノ戸籍簿一部減失ノ件 (五二六二八)
- 第十六號 宮城縣亙理郡坂元村戸籍役場保存ノ身分登記簿等燒失ノ件 (五二六二八)
- 第十七號 千葉縣印旛郡富里村役場備付ノ出入寄留簿燒失ノ件 (五二六二九)
- 第十八號 福島縣石城郡赤井村戸籍役場保存ノ戸籍簿等燒失ノ件 (五二六二九)
- 第十九號 福島縣石城郡赤井村備付ノ出入寄留簿燒失ノ件 (五二六三〇)
- 第二十號 那霸地方裁判所管内那霸區裁判所具志川出張所ノ登記事務假廳舎ニ於テ取扱フ (六二八二二)
- 第二十一號 佐賀地方裁判所管内武雄裁判所下宿出張所保存ノ登記申請書減失ノ件 (六二八二二)
- 第二十二號 京都府天田郡上夜久野村戸籍役場保存ノ身分登記簿等燒失ノ件 (六二八二二)
- 第二十三號 青森縣南津輕郡柏木町村戸籍役場保存ノ身分登記簿等燒失ノ件 (六二八二二)
- 第二十四號 札幌地方裁判所管内小樽區裁判所假廳舎へ移轉 (七二九八七)
- 第二十五號 土地登記簿ヲ調製スルコトヲ得ル村及大字指定 (八二二五九)
- 第二十六號 松山地方裁判所管内松山區裁判所中山出張所保存ノ土地登記簿轉寫ノ件 (九二二七四)

- 第二十七號 大分縣南海部郡西中浦村戸籍役場保存ノ身分登記簿滅失ノ件 (九)二二七五
 - 第二十八號 供託法ニ依リ倉庫營業者指定 (九)二二七五
 - 第二十九號 岡山地方裁判所管内岡山區裁判所味野出張所保存ノ土地登記簿轉寫ノ件 (一〇)二四四二
 - 第三十號 愛知縣春日井郡大野村戸籍役場備付ノ身分登記簿紛失ノ件 (一〇)二四四二
 - 第三十一號 指定倉庫營業者解散ノ件 (一〇)二四四二
 - 第三十二號 山口地方裁判所管内赤間關區裁判所瀧部出張所保存ノ土地登記簿等轉寫ノ件 (一〇)二四四二
 - 第三十三號 供託法ニ依リ倉庫營業者指定 (一一)二五四三
 - 第三十四號 茨城縣久慈郡世矢村戸籍役場保存ノ登記簿滅失ノ件 (一一)二六三六
 - 第三十五號 指定倉庫營業者改稱ノ件 (一一)二六三六
 - 第三十六號 札幌地方裁判所管内小樽區裁判所移轉 (一一)二六三六
- 文部省**
- 第一號 專門學校入學者檢定規定ニ依リ無試驗檢定ヲ受クルコトヲ得ル者指定 (一)一六四
 - 第二號 巖手縣水澤町臨時緯度觀測所ニ正式警報信號標設置 (二)一六四
 - 第三號 岡山縣西大寺町立高等女學校ノ設置開校認可 (二)一六五
 - 第四號 東京府私立東京學院ヲ徵兵令ニ依リ認定 (二)一六五

- 第五號 兵庫縣町立村岡圖書館ヲ同町立村岡小學校ニ附設認可 (二)一六五
- 第六號 清國人ヲ入學セシムル公私立學校ニ關スル規程ニ依リ紹介委任ノ清國官吏氏名 (二)一六五
- 第七號 福岡縣石城郡ニ設置ノ縣立正式警報信號標破損 (二)一六五
- 第八號 大分縣立農林學校ヲ文官任用令ニ依リ認定 (二)一六六
- 第九號 明治三十五年告示第百九十二號(大分縣立農林學校ヲ徵兵令ニ依リ認定)中追加 (二)一六六
- 第十號 東京府私立日本大學ニ對スル徵兵令ニ依リ認定效力ノ件 (二)一六六
- 第十一號 長野縣立長野中學校飯山分校ノ獨立改稱及開校認可 (二)一六六
- 第十二號 新潟縣立高田中學校系魚川分校ノ開校認可 (三)四四八
- 第十三號 奈良縣二階堂村立農學校及同女子技藝學校ノ設置開校認可 (三)四四八
- 第十四號 長野縣學校組合立篠ノ井農業補習學校ノ組織變更改稱及開校認可 (三)四四八
- 第十五號 岡山縣兒島郡山田村ニ私立正式警報信號標設置 (三)四四八
- 第十六號 長野縣西筑摩郡立甲種木曾山林學校ヲ縣立ト爲シ改稱ノ件認可 (三)四四九
- 第十七號 新潟縣私立有恆學舎ヲ徵兵令ニ依リ認定 (三)四五〇
- 第十八號 鹿兒島縣立鹿兒島中學校ノ改稱認可 (三)四五〇
- 第十九號 鹿兒島縣立鹿兒島中學校分校ノ獨立改稱及開校認可 (三)四五〇
- 第二十號 師範學校中學校高等女學校教員試驗檢定施行 (三)四五〇
- 第二十一號 北海道廳立根室實業學校ノ設置開校認可 (三)四五一

- 第二十二號 北海道廳立小樽高等女學校ノ設置開校認可 (三) 四五二
- 第二十三號 兵庫縣立蠶業學校ニ農業學校規程乙種程度ニ依ル乙種本科併置開校認可 (三) 四五二
- 第二十四號 兵庫縣立蠶業學校ニ對スル徵兵令及文官任用令ニ依ル認定ノ效力ノ件 (三) 四五二
- 第二十五號 奈良縣立戰捷紀念圖書館ノ設置認可 (三) 四五二
- 第二十六號 鳥取縣鳥取市私立鳥取文庫ヲ同市立鳥取高等小學校内ニ設置ノ件 (三) 四五二
- 第二十七號 東京府私立淨土宗第一教區宗學教校ヲ徵兵令ニ依リ認定 (三) 一〇五七
- 第二十八號 大阪府私立淨土宗第六第七教區聯合教校ヲ徵兵令ニ依リ認定 (三) 一〇五七
- 第二十九號 專門學校入學者檢定規程ニ依リ無試験檢定ヲ受クルコトヲ得ル者指定 (三) 一〇五七
- 第三十號 專門學校入學者檢定規程ニ依リ無試験檢定ヲ受クルコトヲ得ル者指定 (三) 一〇五八
- 第三十一號 愛媛縣立商業學校ノ改稱認可 (三) 一〇五八
- 第三十二號 香川縣市立丸龜高等女學校ヲ縣立ト爲シ改稱開校ノ件認可 (三) 一〇五八
- 第三十三號 熊本縣立熊本中學校玉名分校ノ獨立改稱及開校認可 (三) 一〇五八
- 第三十四號 京都府私立第五教區宗學教校ヲ徵兵令ニ依リ認定 (三) 一〇五八
- 第三十五號 專門學校入學者檢定規程ニ依リ無試験檢定ヲ受クルコトヲ得ル者指定 (三) 一〇五九

- 第二十六號 德島縣那賀郡宮濱村私立宮濱文庫ヲ同村立櫻谷尋常小學校内ニ設置ノ件 (三) 一〇五九
- 第二十七號 新潟縣立高等女學校外三校ノ改稱認可 (三) 一〇五九
- 第二十八號 大阪府立島之内高等女學校ノ設置開校認可 (三) 一〇五九
- 第二十九號 福岡縣朝倉郡立實業補習學校ノ組織變更改稱及開校認可 (三) 一〇六〇
- 第四十號 岡山縣私立關西中學天城分校ノ設置開校認可 (三) 一〇六〇
- 第四十一號 大阪府立池田中學校ノ廢止認可 (三) 一〇六〇
- 第四十二號 專門學校入學者檢定規程ニ依リ無試験檢定ヲ受クルコトヲ得ル者指定 (三) 一〇六〇
- 第四十三號 宮崎縣美々津町立正式警報信號標破損 (三) 一〇六一
- 第四十四號 大阪府立今宮中學校ノ設置開校認可 (三) 一〇六一
- 第四十五號 香川縣木田郡立甲種農林學校及三豐郡立栗島航海學校ヲ縣立ト爲シ改稱ノ件認可 (三) 一〇六一
- 第四十六號 靜岡縣女子師範學校ノ設置開校認可 (三) 一〇六一
- 第四十七號 佐賀縣佐賀郡立甲種商船學校ヲ縣立ト爲シ改稱及佐賀縣立佐賀工業學校ヲ其分校ト爲スノ件認可 (三) 一〇六一
- 第四十八號 宮崎縣東諸縣郡高岡村立女子職業學校ノ設置開校認可 (三) 一〇六二
- 第四十九號 沖繩縣那霸區立那霸商業學校ヲ徵兵令ニ依リ認定 (三) 一〇六二
- 第五十號 和歌山縣私立耐久學舎ヲ徵兵令ニ依リ認定 (三) 一〇六二

- 第五十一號 千葉縣立銚子中學校及千葉中學校松戸分校廢止ノ件認可 (三一〇六二)
- 第五十二號 明治三十九年度工業農業教員養成所ニ募集スヘキ生徒ノ員數 (三一〇六三)
- 第五十三號 東京府私立淨土宗大學ノ入學ニ關シ無試験檢定ヲ受クルコトヲ得ル者指定 (三一〇六三)
- 第五十四號 東京府私立芝中學校ノ設置開校認可 (三一〇六三)
- 第五十五號 東京府私立淨土宗第一教區宗學教校ニ對スル徵兵令認定ノ效力移轉ノ件 (三一〇六三)
- 第五十六號 千葉縣學校組合立銚子中學校ノ設置開校認可 (三一〇六四)
- 第五十七號 新潟縣郡立能生水產學校ノ組織變更開校認可 (三一〇六四)
- 第五十八號 新潟縣私立柏崎圖書館設置 (三一〇六四)
- 第五十九號 愛知縣立農林學校ニ對スル文官任用令及徵兵令ニ依ル認定效力ノ件 (三一〇六四)
- 第六十號 大阪府私立相愛高等女學校設置開校認可 (三一〇六四)
- 第六十一號 東京府私立第一佛教中學改稱中學令ニ依ルノ件認可 (三一〇六五)
- 第六十二號 奈良縣添上郡立農林學校及同分校設置開校認可 (三一〇六五)
- 第六十三號 奈良縣生駒郡立農業學校及同第一、第二分校設置開校認可 (三一〇六五)
- 第六十四號 愛媛縣西宇和郡立八幡濱商業學校ヲ縣立ト爲シ改稱ノ件認可 (三一〇六五)
- 第六十五號 岡山縣立戰捷紀念圖書館ノ設置認可 (三一〇六五)
- 第六十六號 東京府私立淨土宗大學ノ入學ニ關シ無試験檢定ヲ受クルコトヲ得ル者指定 (三一〇六六)

- 第六十七號 京都府私立吉田中學校ヲ徵兵令ニ依リ認定 (三一〇六六)
- 第六十八號 第一臨時教員養成所國語及漢文科第四及第五臨時教員養成所廢止 (三一〇六六)
- 第六十九號 新潟縣女子師範學校改稱認可 (三一〇六六)
- 第七十號 東京府私立海城中學校ノ設置開校認可 (三一〇六六)
- 第七十一號 東京府私立青山學院神學部ヲ徵兵令ニ依リ認定 (三一〇六七)
- 第七十二號 東京府私立日本橋高等女學校ノ設置開校認可 (三一〇六七)
- 第七十三號 大阪府私立大阪城南商業學校ノ移轉認可 (三一〇六七)
- 第七十四號 宮城縣黒川郡立黒川農學校分校ノ廢止認可 (三一〇六七)
- 第七十五號 栃木縣下宇都宮市立商業學校ノ改稱認可 (三一〇六八)
- 第七十六號 東京府私立東洋商業學校ノ設置開校認可 (三一〇六八)
- 第七十七號 神奈川縣橫須賀町豊島町組合立高等女學校ノ設置開校認可 (三一〇六八)
- 第七十八號 靜岡縣私立周智農林學校ノ設置開校認可 (三一〇六八)
- 第七十九號 京都府私立日蓮宗大學林高等科第一部教場ノ廢止認可 (三一〇六八)
- 第八十號 愛媛縣宇摩郡立農業學校ノ組織變更改稱及開始認可 (三一〇六八)
- 第八十一號 京都府與謝郡立高等女學校ノ設置開校認可 (三一〇六八)
- 第八十二號 京都府私立京都淑女學校ノ改稱及高等女學校令ニ依ルノ件認可 (三一〇六八)
- 第八十三號 第六臨時教員養成所設置ノ件 (三一〇六八)
- 第八十四號 東京府私立淨土宗大學ノ入學ニ關スル無試験檢定ヲ受クルコトヲ得ル者指定 (三一〇六八)

- 第八十五號 愛知縣私立豐橋商業學校ノ設置開校認可 (四一三三五)
- 第八十六號 京都府私立清和中學校ノ設置開校認可 (四一三三六)
- 第八十七號 沖繩縣那覇區字西那覇正式警報信號標揚卸中止 (四一三三六)
- 第八十八號 東京府私立聖學院中學校ノ設置開校認可 (四一三三六)
- 第八十九號 長野縣小諸町立小諸商工學校ノ設置開校認可 (四一三三六)
- 第九十號 沖繩縣學校組合立東具農業補習學校ノ組織變更改稱及開校認可 (四一三三六)
- 第九十一號 東京府私立慶應義塾ニ對スル徵兵令ニ依ル認定效力ノ件 (四一三三七)
- 第九十二號 岐阜縣中津町立中津高等女學校ノ設置開校認可 (四一三三七)
- 第九十三號 私立三方郡教育會附屬圖書閱覽所設置 (四一三三七)
- 第九十四號 福岡縣企救郡立農學校開校 (四一三三七)
- 第九十五號 埼玉縣川越町立川越高等女學校ノ設置開校認可 (四一三三七)
- 第九十六號 京都府私立京都中學校ノ設置開校認可 (四一三三七)
- 第九十七號 千葉縣學校組合立銚子中學校ヲ徵兵令ニ依リ認定 (四一三三八)
- 第九十八號 鳥取縣岩美郡立邑美農業學校、同法美農業學校、同岩井農業學校及同浦富水產學校ノ設置開校認可 (四一三三八)
- 第九十九號 私立尾道圖書館設置 (四一三三八)
- 第一百號 和歌山縣新宮町立高等女學校ノ設置開校認可 (四一三三八)
- 第一百一號 新潟縣東蒲原郡立東蒲原實業補習學校ノ組織變更、改稱及開始認可 (四一三三八)
- 第一百二號 福島縣石城郡江名村縣立正式警報信號標移轉 (四一三三九)

第二百二十七號

- 第二百三號 三重縣阿山郡私立教育會附屬圖書館ヲ郡立ト爲シ改稱ノ件認可 (四一三二九)
- 第二百四號 石川縣金澤市立女子職業學校ノ設置開校認可 (四一三三〇)
- 第二百五號 長野縣下高井郡立乙種農藝學校及同農林學校ノ設置開校認可 (四一三三〇)
- 第二百六號 東京府私立東洋殖民學校ノ移轉認可 (五一六三〇)
- 第二百七號 福井縣敦賀町立商業學校ノ設置開校認可 (五一六三〇)
- 第二百八號 北海道廳立水產學校ヲ徵兵令及文官任用令ニ依リ認定 (五一六三〇)
- 第二百九號 大阪府私立大阪城南商業學校ノ改稱認可 (五一六三一)
- 第一百十號 大阪府私立大阪城南商業學校ヲ徵兵令ニ依リ認定 (五一六三一)
- 第一百十一號 長野縣松代町立乙種農業學校ノ設置開校認可 (五一六三一)
- 第一百十二號 長野縣私立飯山漆器徒弟學校ノ設置開校認可 (五一六三一)
- 第一百十三號 鹿兒島縣揖宿村立工業徒弟學校ノ設置開校認可 (五一六三一)
- 第一百十四號 青森縣弘前市立弘前圖書館設置認可 (五一六三一)
- 第一百十五號 滋賀縣私立彦根工藝學校愛知川分校ノ設置開校認可 (五一六三一)
- 第一百十六號 長野縣松本町立高等女學校ノ改稱認可 (五一六三一)
- 第一百十七號 東京府私立聖學院中學校ノ開校延期認可 (五一六三一)
- 第一百十八號 德島縣板野郡立蠶業學校ノ設置開校認可 (五一六三一)
- 第一百十九號 愛知縣私立愛知淑德高等女學校ノ設置開校認可 (五一六三一)
- 第一百二十號 明治三十九年各高等學校入學試驗ニ關スル件 (五一六三三)
- 第二百二號 岡山縣勝田郡英田郡組合立農林學校ヲ徵兵令及文官任用令ニ依リ認 (五一六三四)

定

- 第百一十二號 千葉縣私立松戸中學校ノ設置開校認可 (五)一六三四
- 第百一十三號 山梨縣立山梨縣第一中學校外四校ノ改稱認可 (五)一六三四
- 第百一十四號 明治三十九年開設スヘキ師範學校中學校高等女學校教員等夏期講習會ニ關スル件 (五)一六三五
- 第百一十五號 愛知縣西加茂郡立農學校ノ設置開校認可 (五)一六四二
- 第百一十六號 香川縣立農林學校ヲ徵兵令及文官任用令ニ依リ認定 (六)一八二三
- 第百一十七號 福島縣石城郡江名村縣立正式警報信號標ノ移轉延期 (六)一八二三
- 第百一十八號 福岡縣浮羽郡立工業徒弟學校ノ設置開校認可 (六)一八二三
- 第百一十九號 大分縣東國東郡奈狩江村立正式警報信號標破損 (六)一八二三
- 第百二十號 奈良縣學校組合立宇智郡女子手藝學校ノ組織變更改稱認可 (六)一八二三
- 第百二十一號 福井縣武生町立武生女子實業學校ノ設置開校認可 (六)一八二四
- 第百二十二號 明治三十九年第二回定期醫術開業試驗施行地及期日 (六)一八二四
- 第百二十三號 明治三十九年第二回藥劑師試驗施行地及期日 (六)一八二五
- 第百二十四號 奈良縣奈良市立奈良商業學校ノ位置變更認可 (六)一八二五
- 第百二十五號 東京府私立國學院ノ改稱認可 (六)一八二六
- 第百二十六號 專門學校入學者檢定規程ニ依リ無試驗檢定ヲ受ケルコトヲ得ル者指定 (六)一八二六
- 第百二十七號 富山縣新湊町立新湊甲種商船學校ノ設置認可 (六)一八二六

第百七十二號ヲ以テ修繕

- 第百二十八號 兵庫縣學校組合立上郡乙種農業學校ノ設置開校認可 (六)一八二六
- 第百二十九號 德島縣德島町ニ設置ノ縣立正式警報信號標破損 (六)一八二六
- 第百四十號 明治三十九年開設スヘキ實業學科教員夏期講習會ニ關スル件 (六)一八二七
- 第百四十一號 宮崎縣美々津町ニ設置ノ町立正式警報信號標修繕竣工 (六)一八二八
- 第百四十二號 熊本縣私立熊本醫學專門學校ヲ醫師免許規則ニ依リ指定 (六)一八二八
- 第百四十三號 奈良縣私立中學文武館ヲ徵兵令ニ依リ認定 (六)一八二九
- 第百四十四號 新潟縣立新潟中學校卷分校ノ設置開校認可 (六)一八二九
- 第百四十五號 東京府私立帝國植民學校ノ設置開校認可 (六)一八二九
- 第百四十六號 福井縣學校組合立小濱女子技藝學校ノ設置開校認可 (六)一八二九
- 第百四十七號 新潟縣出雲崎町大字住吉町ニ縣立正式警報信號標設置 (六)一八二九
- 第百四十八號 和歌山縣私立山田春秋園圖書館設置 (六)一八三〇
- 第百四十九號 東京府私立哲學館大學改稱認可 (六)一八三〇
- 第百五十號 兵庫縣立第二神戶中學校ノ設置開校認可 (七)一九八七
- 第百五十一號 愛知縣私立日露戰役紀念黒川圖書館設置 (七)一九八七
- 第百五十二號 愛媛縣宇和郡三崎村ニ私立正式警報信號標設置 (七)一九八七
- 第百五十三號 新潟縣直江津町立正式警報信號標燒失 (七)一九八八
- 第百五十四號 愛知縣豐橋町立高等女學校ノ位置變更認可 (七)一九八八
- 第百五十五號 佐賀縣藤津郡八本木村ニ縣立正式警報信號標設置 (七)一九八八
- 第百五十六號 東京府立工藝學校ノ設置開校認可 (七)一九八九

第五百五十七號 福島縣私立松塚圖書館設置

(七)一九八九

第五百五十八號 山口縣私立瀧城學校ヲ徵兵令ニ依リ認定

(七)一九九〇

第五百五十九號 愛媛縣町立大洲高等女學校ノ設置開校認可

(七)一九九〇

第五百六十號 山口縣私立瀧城學校ノ改稱及中學校令ニ依ルノ件認可

(七)一九九〇

第五百六十一號 岡山縣勝田郡英田郡組合立農林學校ニ對スル徵兵令及文官任用令ニ依ル認定效力ノ件

(八)二一五九

第五百六十二號 山口縣私立西岐波文庫設置

(八)二一五九

第五百六十三號 富山縣東岩瀬町縣立正式警報信號標燒失

(八)二一五九

第五百六十四號 熊本高等工業學校ノ入學ニ關シ無試験檢定ヲ受クルコトヲ得ル者指定

(八)二一五九

第五百六十五號 富山縣伏木町縣立正式警報信號標破損

(八)二一五九

第五百六十六號 佐賀縣小城郡芦外村ニ私立正式警報信號標設置

(八)二一六〇

第五百六十七號 宮崎縣私立延岡女子職業學校ノ設置開校認可

(八)二一六〇

第五百六十八號 東京府私立東京二一神學校ノ改稱認可

(八)二一六一

第五百六十九號 山口縣私立大内校友會圖書閱覽所設置

(八)二一六一

第五百七十號 宮崎縣私立延岡高等女學校ノ設置開校認可

(八)二一六一

第五百七十一號 明治三十七八年戰役紀念町立加茂圖書館ノ設置認可

(九)二二七五

第五百七十二號 德島縣德島市大字德島町ニ設置ノ縣立正式警報信號標修繕竣工

(九)二二七六

第五百七十三號 沖繩縣中頭郡各間切組合立農學校ノ設置開校認可

(九)二二七六

第五百七十四號 大阪府私立關西大學ノ移轉認可

(九)二二七六

第五百七十五號 山口縣興風中學校ノ設置開校認可

(九)二二七六

第五百七十六號 福島縣喜多方町立女子技藝學校ノ設置開校認可

(九)二二七六

第五百七十七號 長崎縣立農學校ノ設置開校認可

(九)二二七六

第五百七十八號 清國人ヲ入學セシムル公私立學校ニ關スル規程ニ依リ紹介委任ノ清國留學生監督ノ異動

(九)二二七七

第五百七十九號 愛知縣私立名古屋中學校ノ設置開校認可

(九)二二七七

第五百八十號 東京府私立專修學校ニ對スル徵兵令ニ依リ認定效力ノ件

(九)二二七七

第五百八十一號 臨時醫術開業後期實地試驗執行ノ件

(九)二二七七

第五百八十二號 大分縣速見郡別府濱脇町學校組合立工業徒弟學校ノ組織變更及改稱認可

(九)二二七八

第五百八十三號 石川縣町立美川圖書館ヲ同小學校ニ附設認可

(九)二二七八

第五百八十四號 翻刻發行ヲ許可スヘキ小學校教科用圖書ノ定價

(一〇)二四四三

第五百八十五號 滋賀縣私立^{戰役}紀念東淺井圖書館設置

(一〇)二四四四

第五百八十六號 山口縣明木村立明木圖書館ヲ同小學校ニ附設認可

(一〇)二四四四

第五百八十七號 京都府愛宕郡立農林學校ノ設置開校認可

(一〇)二四四四

第五百八十八號 東京府私立聖教社神學校ヲ徵兵令ニ依リ認定

(一〇)二四四四

第五百八十九號 北海道函館區高砂町ニ設置ノ道廳立正式警報信號標破損

(一〇)二四四四

第五百九十號 福島縣石城郡江名村縣立正式警報信號標移轉

(一〇)二四四五

第五百九十一號 京都府私立吉田中學校ニ對スル徵兵令ニ依リ認定效力ノ件

(一〇)二四四五

第五百九十五號ヲ以テ修繕

- 第九十二號 京都府私立吉田中學校閉鎖 (一〇二四四五)
- 第九十三號 新潟縣佐渡郡小木村ニ正式警報信號標設置 (一〇二四四五)
- 第九十四號 千葉縣市原郡立市原染織學校ノ位置變更認可 (一〇二四四五)
- 第九十五號 北海道函館區高砂町道廳立正式警報信號標修繕竣工 (一〇二四四六)
- 第九十六號 沖繩縣私立國頭圖書館設立 (一〇二四四六)
- 第九十七號 富山縣岩瀨町及同伏木町縣立正式警報信號標修繕竣工 (一〇二四四六)
- 第九十八號 佐賀縣唐津町公園內縣立正式警報信號標破損 (一〇二四四六)
- 第九十九號 岐阜縣岐阜市立岐阜商業學校ヲ徵兵令及文官任用令ニ依リ認定 (一〇二四四三)
- 第一百號 和歌山縣日高郡御坊町縣立正式警報信號標移轉 (一〇二四四四)
- 第一百一號 群馬縣日露交 碓氷教育圖書館設置 (一一二五四四)
- 第一百二號 滋賀縣 滋賀縣教育會 日野文庫設置 (一一二五四五)
- 第一百三號 高知縣久禮町ニ設置ノ縣立正式警報信號標破損 (一一二五四五)
- 第一百四號 東京府私立天台宗東部中學ノ改稱認可 (一一二五四五)
- 第一百五號 東京市立日比谷圖書館ノ設置認可 (一一二六三六)
- 第一百六號 東京府私立慶應義塾商工學校ヲ徵兵令ニ依リ認定 (一一二六三六)
- 第一百七號 群馬縣群馬郡教育會附屬圖書館廢止 (一一二六三六)
- 第一百八號 靜岡縣立農學校ノ位置變更認可 (一一二六三七)
- 第一百九號 三重縣九柱村立陶器徒弟學校廢校認可 (一一二六三七)
- 第二百號 宮崎縣宮崎町縣立正式警報信號標破損 (一一二六三七)

- 第二百一十一號 京都府私立修道兒童文庫設置 (一一二六三七)
- 第二百一十二號 東京府私立淑德高等女學校ノ設置開校認可 (一一二六三七)
- 第二百一十三號 千葉縣鴨川町立鴨川水産補習學校ノ組織變更、改稱及開校認可 (一一二六三七)
- 第二百一十四號 德島縣那賀郡見能林村縣立正式警報信號標破損 (一一二六三八)
- 第二百一十五號 明治四十年第一回定期醫術開業試驗施行地及期日 (一一二六三八)
- 第二百一十六號 明治四十年第一回藥劑師試驗施行地及期日 (一一二六三九)
- 第二百一十七號 東京府私立東洋殖民學校ノ移轉認可 (一一二六三九)
- 第二百一十八號 青森縣南津輕郡立農學校ヲ徵兵令及文官任用令ニ依リ認定 (一一二六三九)
- 第二百一十九號 山形縣米澤市立商業補習學校ノ組織變更及改稱開校認可 (一一二六四〇)
- 第二百二十號 神奈川縣學校組合立橫須賀高等女學校ノ位置變更認可 (一一二六四〇)
- 第二百二十一號 廣島縣吳市立吳中學校ノ設置、開校認可 (一一二六四〇)
- 第二百二十二號 京都府加佐郡立高等女學校ノ設置開校認可 (一一二六四〇)

農商務省

- 第一號 保安林解除ノ件 (一一一六六)
- 第二號 保安林解除ノ件 (一一一六七)
- 第三號 保安林解除ノ件 (一一一六七)
- 第四號 保安林解除ノ件 (一一一六七)
- 第五號 滋賀縣農會ハ農會令第六條第三項ノ條件ヲ具備スルノ件 (一一一六八)

| | | |
|-------|------------------------------|---------|
| 第六號 | 第四十回獸醫免許試驗並第二十回蹄鐵工免許試驗舉行地及期日 | (一) 一六八 |
| 第七號 | 保安林解除ノ件 | (二) 一六八 |
| 第八號 | 保安林解除ノ件 | (二) 一六九 |
| 第九號 | 保安林解除ノ件 | (二) 一六九 |
| 第十號 | 保安林解除ノ件 | (二) 一六九 |
| 第十一號 | 保安林解除ノ件 | (二) 一六九 |
| 第十二號 | 保安林解除ノ件 | (二) 一七一 |
| 第十三號 | 保安林解除ノ件 | (二) 一七一 |
| 第十四號 | 保安林解除ノ件 | (二) 一七二 |
| 第十五號 | 保安林解除ノ件 | (三) 四五二 |
| 第十六號 | 保安林解除ノ件 | (三) 四五二 |
| 第十七號 | 保安林解除ノ件 | (三) 四五二 |
| 第十八號 | 保安林解除ノ件 | (三) 四五二 |
| 第十九號 | 保安林編入ノ件 | (三) 四五三 |
| 第二十號 | 大分縣農會ハ農會令第六條第二項ノ條項ヲ具備スルノ件 | (三) 四六五 |
| 第二十一號 | 保安林解除ノ件 | (三) 四六五 |
| 第二十二號 | 保安林解除ノ件 | (三) 四六五 |
| 第二十三號 | 鑛業法ニ依ル鑛產稅賦課ノ標準トスル鑛產物ノ價格 | (三) 四六七 |
| 第二十四號 | 保安林解除ノ件 | (三) 四六八 |

| | | |
|-------|----------------------------|----------|
| 第二十五號 | 保安林編入ノ件 | (三) 四六九 |
| 第二十六號 | 保安林解除ノ件 | (三) 四六九 |
| 第二十七號 | 保安林解除ノ件 | (三) 四六九 |
| 第二十八號 | 保安林解除ノ件 | (三) 四六九 |
| 第二十九號 | 巖手縣農會ハ農會令第六條第二項ノ條項ヲ具備スルノ件 | (三) 四七〇 |
| 第三十號 | 保安林解除ノ件 | (三) 四七〇 |
| 第三十一號 | 保安林解除ノ件 | (三) 四七〇 |
| 第三十二號 | 保安林解除ノ件 | (三) 四七一 |
| 第三十三號 | 保安林解除ノ件 | (三) 四七一 |
| 第三十四號 | 保安林解除ノ件 | (三) 四七一 |
| 第三十五號 | 保安林解除ノ件 | (三) 四七二 |
| 第三十六號 | 保安林解除ノ件 | (三) 四七二 |
| 第三十七號 | 保安林解除ノ件 | (三) 四七四 |
| 第三十八號 | 保安林解除ノ件 | (三) 四七四 |
| 第三十九號 | 保安林解除ノ件 | (三) 四八二 |
| 第四十號 | 和歌山縣農會ハ農會令第六條第二項ノ條項ヲ具備スルノ件 | (三) 四八二 |
| 第四十一號 | 保安林解除ノ件 | (三) 四八二 |
| 第四十二號 | 保安林解除ノ件 | (三) 四八二 |
| 第四十三號 | 山形縣農會ハ農會令第六條第二項ノ條項ヲ具備スルノ件 | (三) 一〇六九 |

- 第四十四號 新潟縣農會ハ農會令第六條第二項ノ條件ヲ具備スルノ件 (三)一〇六九
- 第四十五號 愛知縣農會ハ農會令第六條第二項ノ條件ヲ具備スルノ件 (三)一〇六九
- 第四十六號 保安林解除ノ件 (三)一〇六九
- 第四十七號 保安林解除ノ件 (三)一〇七〇
- 第四十八號 保安林解除ノ件 (三)一〇七〇
- 第四十九號 保安林解除ノ件 (三)一〇七〇
- 第五十號 保安林解除ノ件 (三)一〇七〇
- 第五十一號 保安林解除ノ件 (三)一〇七一
- 第五十二號 京都府農會ハ農會令第六條第二項ノ條件ヲ具備スルノ件 (三)一〇七一
- 第五十三號 神奈川縣農會ハ農會令第六條第二項ノ條件ヲ具備スルノ件 (三)一〇七一
- 第五十四號 靜岡縣農會ハ農會令第六條第二項ノ條件ヲ具備スルノ件 (三)一〇七一
- 第五十五號 保安林解除ノ件 (三)一〇七一
- 第五十六號 保安林解除ノ件 (三)一〇七二
- 第五十七號 保安林解除ノ件 (三)一〇七二
- 第五十八號 保安林解除ノ件 (三)一〇七二
- 第五十九號 保安林解除ノ件 (三)一〇七三
- 第六十號 保安林解除ノ件 (三)一〇七三
- 第六十一號 保安林解除ノ件 (三)一〇七四
- 第六十二號 保安林解除ノ件 (三)一〇七五

- 第六十三號 保安林編入ノ件 (三)一〇七六
- 第六十四號 保安林解除ノ件 (三)一〇七八
- 第六十五號 岐阜縣農會ハ農會令第六條第二項ノ條件ヲ具備スルノ件 (三)一〇八〇
- 第六十六號 福岡縣農會ハ農會令第六條第二項ノ條件ヲ具備スルノ件 (三)一〇八〇
- 第六十七號 福井縣農會ハ農會令第六條第二項ノ條件ヲ具備スルノ件 (三)一〇八〇
- 第六十八號 宮城縣農會ハ農會令第六條第二項ノ條件ヲ具備スルノ件 (三)一〇八〇
- 第六十九號 栃木縣農會ハ農會令第六條第二項ノ條件ヲ具備スルノ件 (三)一〇八〇
- 第七十號 富山縣農會ハ農會令第六條第二項ノ條件ヲ具備スルノ件 (三)一〇八一
- 第七十一號 岡山縣農會ハ農會令第六條第二項ノ條件ヲ具備スルノ件 (三)一〇八一
- 第七十二號 德島縣農會ハ農會令第六條第二項ノ條件ヲ具備スルノ件 (三)一〇八一
- 第七十三號 保安林解除ノ件 (三)一〇八一
- 第七十四號 保安林解除ノ件 (三)一〇八一
- 第七十五號 保安林編入ノ件 (三)一〇八一
- 第七十六號 小林區署名稱位置及管轄區域表中改正 (三)一〇八二
- 第七十七號 保安林解除ノ件 (三)一〇八二
- 第七十八號 保安林解除ノ件 (三)一〇八五
- 第七十九號 保安林解除ノ件 (三)一〇八五
- 第八十號 保安林解除ノ件 (三)一〇八五
- 第八十一號 保安林解除ノ件 (三)一〇八五

| | | |
|-------|----------------------------------|-------|
| 第八十二號 | 保安林解除ノ件 | 三二〇八五 |
| 第八十三號 | 保安林解除ノ件 | 三二〇八六 |
| 第八十四號 | 保安林解除ノ件 | 三二〇八六 |
| 第八十五號 | 奈良縣農會ハ農會令第六條第二項ノ條件ヲ具備スルノ件 | 三二〇八七 |
| 第八十六號 | 鳥取縣農會ハ農會令第六條第二項ノ條件ヲ具備スルノ件 | 三二〇八七 |
| 第八十七號 | 保安林解除ノ件 | 三二〇八七 |
| 第八十八號 | 保安林編入ノ件 | 三二〇八八 |
| 第八十九號 | 保安林解除ノ件 | 三二〇八八 |
| 第九十號 | 保安林解除ノ件 | 三二〇九三 |
| 第九十一號 | 保安林解除ノ件 | 三二一二四 |
| 第九十二號 | 保安林解除ノ件 | 三二一二四 |
| 第九十三號 | 保安林解除ノ件 | 三二一二四 |
| 第九十四號 | 千葉縣農會ハ農會令第六條第二項ノ條件ヲ具備スルノ件 | 三二一二五 |
| 第九十五號 | 島根縣農會ハ農會令第六條第二項ノ條件ヲ具備スルノ件 | 三二一二七 |
| 第九十六號 | 長野縣農會ハ農會令第六條第二項ノ條件ヲ具備スルノ件 | 三二一二七 |
| 第九十七號 | 佐賀縣農會ハ農會令第六條第二項ノ條件ヲ具備スルノ件 | 三二一二七 |
| 第九十八號 | 宮崎縣農會ハ農會令第六條第二項ノ條件ヲ具備スルノ件 | 三二一二七 |
| 第九十九號 | 明治三十五年告示第五百五號(漁業ニ關スル願書、申請書及屆書書式) | 三二一二七 |
| 中改正追加 | | |

| | | |
|--------|-------------------------------|-------|
| 第一百號 | 兵庫縣農會ハ農會令第六條第二項ノ條件ヲ具備スルノ件 | 三二一三〇 |
| 第一百一號 | 長崎縣農會ハ農會令第六條第二項ノ條件ヲ具備スルノ件 | 三二一三〇 |
| 第一百二號 | 三重縣農會ハ農會令第六條第二項ノ條件ヲ具備スルノ件 | 三二一三一 |
| 第一百三號 | 福島縣農會ハ農會令第六條第二項ノ條件ヲ具備スルノ件 | 三二一三一 |
| 第一百四號 | 山梨縣農會ハ農會令第六條第二項ノ條件ヲ具備スルノ件 | 三二一三一 |
| 第一百五號 | 高知縣農會ハ農會令第六條第二項ノ條件ヲ具備スルノ件 | 三二一三一 |
| 第一百六號 | 熊本縣農會ハ農會令第六條第二項ノ條件ヲ具備スルノ件 | 三二一三一 |
| 第一百七號 | 鹿児島縣農會ハ農會令第六條第二項ノ條件ヲ具備スルノ件 | 三二一三一 |
| 第一百八號 | 保安林解除ノ件 | 三二一三一 |
| 第一百九號 | 保安林解除ノ件 | 三二一三一 |
| 第一百十號 | 保安林解除ノ件 | 三二一三一 |
| 第一百十一號 | 保安林解除ノ件 | 三二一三一 |
| 第一百十二號 | 保安林解除ノ件 | 三二一三四 |
| 第一百十三號 | 明治三十六年告示第二百十三號(御獵場ノ名稱及所在地)中削除 | 三二一三五 |
| 第一百十四號 | 大阪府農會ハ農會令第六條第二項ノ條件ヲ具備スルノ件 | 三二一三〇 |
| 第一百十五號 | 保安林解除ノ件 | 三二一三〇 |
| 第一百十六號 | 北海道農會ハ農會令第六條第二項ノ條件ヲ具備スルノ件 | 三二一三〇 |
| 第一百十七號 | 東京府小笠原島ニ於テ鶯等ノ捕獲禁止ノ件 | 三二一三一 |
| 第一百十八號 | 保安林解除ノ件 | 三二一三一 |

| | | |
|---------|---------------------------------------|---------|
| 第一百十九號 | 在東京市財產火災保險株式會社ニ對シ新締約停止ノ件 | (四)一三三五 |
| 第一百二十號 | 保安林解除ノ件 | (四)一三三五 |
| 第一百二十一號 | 保安林解除ノ件 | (四)一三六四 |
| 第一百二十二號 | 群馬縣農會ハ農會令第六條第二項ノ條件ヲ具備スルノ件 | (四)一三六五 |
| 第一百二十三號 | 秋田縣農會ハ農會令第六條第二項ノ條件ヲ具備スルノ件 | (四)一三六五 |
| 第一百二十四號 | 東京府農會ハ農會令第六條第二項ノ條件ヲ具備スルノ件 | (四)一三六五 |
| 第一百二十五號 | 保安林編入ノ件 | (四)一三六五 |
| 第一百二十六號 | 保安林解除ノ件 | (四)一三六五 |
| 第一百二十七號 | 保安林解除ノ件 | (四)一三六六 |
| 第一百二十八號 | 保安林解除ノ件 | (四)一三六六 |
| 第一百二十九號 | 保安林解除ノ件 | (四)一三六七 |
| 第一百三十號 | 保安林解除ノ件 | (四)一三六七 |
| 第一百三十一號 | 保安林解除ノ件 | (四)一三六八 |
| 第一百三十二號 | 保安林解除ノ件 | (四)一三六九 |
| 第一百三十三號 | 保安林解除ノ件 | (四)一四〇三 |
| 第一百三十四號 | 保安林解除ノ件 | (四)一四〇三 |
| 第一百三十五號 | 漁業法施行規則ノ規定ニ依リ下付スヘキ專用漁業免許狀及入漁登 録證雛形 | (四)一四〇三 |
| 第一百三十六號 | 漁業免許狀雛形中削除 | (四)一四一〇 |

第百三十六號ヲ以テ本號中削除

| | | |
|---------|---------------------------|---------|
| 第一百三十七號 | 保安林解除ノ件 | (四)一四一〇 |
| 第一百三十八號 | 露病豫防心得中改正 | (四)一四一一 |
| 第一百三十九號 | 廣島縣農會ハ農會令第六條第二項ノ條件ヲ具備スルノ件 | (四)一四一一 |
| 第一百四十號 | 青森縣農會ハ農會令第六條第二項ノ條件ヲ具備スルノ件 | (四)一四一三 |
| 第一百四十一號 | 保安林編入ノ件 | (四)一四一三 |
| 第一百四十二號 | 保安林解除ノ件 | (四)一四四二 |
| 第一百四十三號 | 保安林編入ノ件 | (四)一六六九 |
| 第一百四十四號 | 保安林解除ノ件 | (四)一六七〇 |
| 第一百四十五號 | 保安林解除ノ件 | (四)一六七〇 |
| 第一百四十六號 | 小林區署名稱位置及管轄區域表中改正 | (四)一六七一 |
| 第一百四十七號 | 保安林解除ノ件 | (四)一六七一 |
| 第一百四十八號 | 保安林解除ノ件 | (四)一六七二 |
| 第一百四十九號 | 保安林解除ノ件 | (四)一六七二 |
| 第一百五十號 | 糖業改良事務局設置 | (四)一六七二 |
| 第一百五十一號 | 保安林解除ノ件 | (四)一六七二 |
| 第一百五十二號 | 保安林解除ノ件 | (四)一六七二 |
| 第一百五十三號 | 保安林解除ノ件 | (四)一六七二 |
| 第一百五十四號 | 保安林解除ノ件 | (四)一六七三 |
| 第一百五十五號 | 保安林解除ノ件 | (四)一六七三 |

明治三十九年 告示 目錄 農商務省

- 第五百五十六號 保安林編入ノ件 (五)一六七五
- 第五百五十七號 保安林解除ノ件 (五)一六七六
- 第五百五十八號 保安林解除ノ件 (五)一六七七
- 第五百五十九號 保安林解除ノ件 (五)一六七八
- 第五百六十號 保安林解除ノ件 (五)一六七八
- 第五百六十一號 保安林編入ノ件 (五)一六七九
- 第五百六十二號 保安林解除ノ件 (五)一六七九
- 第五百六十三號 保安林編入ノ件 (五)一六八一
- 第五百六十四號 保安林解除ノ件 (五)一六八一
- 第五百六十五號 保安林編入ノ件 (五)一六八一
- 第五百六十六號 保安林解除ノ件 (五)一六八二
- 第五百六十七號 保安林編入ノ件 (六)一八三〇
- 第五百六十八號 保安林解除ノ件 (六)一八三二
- 第五百六十九號 保安林編入ノ件 (六)一八三三
- 第五百七十號 保安林解除ノ件 (六)一八四〇
- 第五百七十一號 保安林解除ノ件 (六)一八五九
- 第五百七十二號 保安林解除ノ件 (六)一八五九
- 第五百七十三號 保安林解除ノ件 (六)一八六〇
- 第五百七十四號 保安林解除ノ件 (六)一八六〇

- 第五百七十五號 山口縣農會ハ農會令第六條第二項ノ條件ヲ具備スルノ件 (六)一八六〇
- 第五百七十六號 茨城縣農會ハ農會令第六條第二項ノ條件ヲ具備スルノ件 (六)一八六〇
- 第五百七十七號 (闕號) (六)一八六一
- 第五百七十八號 保安林編入ノ件 (六)一八六一
- 第五百七十九號 保安林解除ノ件 (六)一八六一
- 第五百八十號 保安林解除ノ件 (六)一八六二
- 第五百八十一號 保安林解除ノ件 (六)一八六二
- 第五百八十二號 保安林解除ノ件 (六)一八六二
- 第五百八十三號 保安林解除ノ件 (六)一八六三
- 第五百八十四號 保安林解除ノ件 (六)一八七一
- 第五百八十五號 保安林解除ノ件 (六)一八七一
- 第五百八十六號 保安林解除ノ件 (六)一八七一
- 第五百八十七號 保安林解除ノ件 (六)一八七二
- 第五百八十八號 保安林解除ノ件 (六)一八七二
- 第五百八十九號 保安林解除ノ件 (六)一八七六
- 第五百九十號 保安林解除ノ件 (六)一八七七
- 第五百九十一號 保安林解除ノ件 (六)一八七七
- 第五百九十二號 保安林解除ノ件 (六)一八七七
- 第五百九十三號 月塞種牛牧場設置 (六)一八七七

| | | |
|--------|---------------------------|-------|
| 第九十四號 | 佛教生命保險株式會社ニ對シ新締約停止ノ件 | 六一八七八 |
| 第九十五號 | 保安林解除ノ件 | 七一九九〇 |
| 第九十六號 | 埼玉縣農會ハ農會令第六條第二項ノ條件ヲ具備スルノ件 | 七一九九〇 |
| 第九十七號 | 保安林解除ノ件 | 七一九九一 |
| 第九十八號 | 保安林解除ノ件 | 七一九九一 |
| 第九十九號 | 保安林編入ノ件 | 七一九九三 |
| 第一百號 | 保安林解除ノ件 | 七二〇一六 |
| 第一百一號 | 保安林解除ノ件 | 七二〇二五 |
| 第一百二號 | 保安林編入ノ件 | 七二〇二五 |
| 第一百三號 | 保安林編入ノ件 | 七二〇二六 |
| 第一百四號 | 保安林解除ノ件 | 七二〇六二 |
| 第一百五號 | 保安林解除ノ件 | 七二〇六二 |
| 第一百六號 | 保安林編入ノ件 | 七二〇六三 |
| 第一百七號 | 保安林編入ノ件 | 七二〇六四 |
| 第一百八號 | 保安林解除ノ件 | 七二〇六八 |
| 第一百九號 | 保安林解除ノ件 | 七二〇六九 |
| 第一百十號 | 保安林解除ノ件 | 七二〇六九 |
| 第一百十一號 | 保安林解除ノ件 | 七二〇七〇 |
| 第一百十二號 | 保安林解除ノ件 | 七二〇七一 |

| | | |
|---------|------------------|-------|
| 第一百十三號 | 保安林編入ノ件 | 八二二六一 |
| 第一百十四號 | 保安林解除ノ件 | 八二二六二 |
| 第一百十五號 | 保安林編入ノ件 | 八二二六二 |
| 第一百十六號 | 保安林解除ノ件 | 八二二六七 |
| 第一百十七號 | 保安林解除ノ件 | 八二二六八 |
| 第一百十八號 | 保安林解除ノ件 | 八二二六八 |
| 第一百十九號 | 保安林解除ノ件 | 八二二六八 |
| 第一百二十號 | 保安林解除ノ件 | 八二二六九 |
| 第一百二十一號 | 保安林解除ノ件 | 八二二六九 |
| 第一百二十二號 | 保安林解除ノ件 | 八二二六九 |
| 第一百二十三號 | 特許局移轉 | 八二二六九 |
| 第一百二十四號 | 保安林解除ノ件 | 八二二七〇 |
| 第一百二十五號 | 保安林解除ノ件 | 八二二七〇 |
| 第一百二十六號 | 保安林解除ノ件 | 八二二七〇 |
| 第一百二十七號 | 免許漁業原簿ニ登錄セシ專用漁業權 | 八二二七〇 |
| 第一百二十八號 | 保安林解除ノ件 | 八二二八九 |
| 第一百二十九號 | 保安林解除ノ件 | 八二二七八 |
| 第一百三十號 | 保安林解除ノ件 | 八二二八〇 |
| 第一百三十一號 | 保安林解除ノ件 | 八二二八一 |

- 第二百三十二號 保安林編入ノ件 (九)二二八一
- 第二百三十三號 保安林解除ノ件 (九)二二八六
- 第二百三十四號 保安林編入ノ件 (九)二二八六
- 第二百三十五號 保安林解除ノ件 (九)二二八七
- 第二百三十六號 專用漁業權登錄ノ件 (九)二二八七
- 第二百三十七號 保安林解除ノ件 (九)二二八一
- 第二百三十八號 保安林編入ノ件 (九)二二八一
- 第二百三十九號 保安林解除ノ件 (九)二二一三
- 第二百四十號 專用漁業權登錄ノ件 (九)二二一四
- 第二百四十一號 專用漁業權登錄ノ件 (九)二二二七
- 第二百四十二號 保安林解除ノ件 (九)二二三六
- 第二百四十三號 保安林解除ノ件 (九)二二三六
- 第二百四十四號 保安林解除ノ件 (九)二二三六
- 第二百四十五號 保安林編入ノ件 (九)二二三八
- 第二百四十六號 保安林解除ノ件 (一〇)二四四六
- 第二百四十七號 保安林編入ノ件 (一〇)二四四七
- 第二百四十八號 保安林解除ノ件 (一〇)二四四七
- 第二百四十九號 札幌商業會議所ノ設立認可 (一〇)二四四七
- 第二百五十號 保安林解除ノ件 (一〇)二四四七

- 第二百五十一號 保安林解除ノ件 (一〇)二四四八
- 第二百五十二號 保安林編入ノ件 (一〇)二四四八
- 第二百五十三號 保安林解除ノ件 (一〇)二四四九
- 第二百五十四號 保安林解除ノ件 (一〇)二四五二
- 第二百五十五號 保安林編入ノ件 (一〇)二四五二
- 第二百五十六號 保安林解除ノ件 (一〇)二四五二
- 第二百五十七號 保安林編入ノ件 (一〇)二四五二
- 第二百五十八號 保安林編入ノ件 (一〇)二四五三
- 第二百五十九號 保安林解除ノ件 (一〇)二四五三
- 第二百六十號 保安林解除ノ件 (一一)二五四五
- 第二百六十一號 保安林解除ノ件 (一一)二五四六
- 第二百六十二號 保安林解除ノ件 (一一)二五四六
- 第二百六十三號 保安林解除ノ件 (一一)二五四七
- 第二百六十四號 保安林解除ノ件 (一一)二五四七
- 第二百六十五號 保安林解除ノ件 (一一)二五四七
- 第二百六十六號 保安林編入ノ件 (一一)二五四八
- 第二百六十七號 保安林解除ノ件 (一一)二五四八
- 第二百六十八號 保安林解除ノ件 (一一)二五四八
- 第二百六十九號 保安林解除ノ件 (一一)二五四九

- 第二百七十號 保安林解除ノ件 (一一)二五四九
- 第二百七十一號 高山小林區署位置變更 (一一)二五四九
- 第二百七十二號 保安林解除ノ件 (一一)二五五〇
- 第二百七十三號 保安林解除ノ件 (一一)二五五〇
- 第二百七十四號 保安林編入ノ件 (一一)二五五二
- 第二百七十五號 保安林解除ノ件 (一一)二五五二
- 第二百七十六號 保安林解除ノ件 (一一)二六四〇
- 第二百七十七號 保安林解除ノ件 (一一)二六四一
- 第二百七十八號 保安林編入ノ件 (一一)二六四一
- 第二百七十九號 保安林解除ノ件 (一一)二六四四
- 第二百八十號 保安林解除ノ件 (一一)二六四六
- 第二百八十一號 保安林解除ノ件 (一一)二六四七
- 第二百八十二號 保安林解除ノ件 (一一)二六四七
- 第二百八十三號 保安林解除ノ件 (一一)二六四八
- 第二百八十四號 保安林編入ノ件 (一一)二六五三
- 第二百八十五號 保安林解除ノ件 (一一)二六五三
- 第二百八十六號 保安林解除ノ件 (一一)二六五三
- 第二百八十七號 保安林解除ノ件 (一一)二六五四
- 第二百八十八號 石川縣農會ハ農會令第六條第二項ノ條件ヲ具備スルノ件 (一一)二六五四

第三百六十二號
ヲ以テ陸置

遞信省

- 第二百八十九號 保安林解除ノ件 (一一)二六五四
- 第一號 尾張國知多郡野間村中新田沖海底電信線浮標漂流 (一一)一七二
- 第二號 根室國花咲電信局設置 (一一)一七二
- 第三號 韓國釜山鎮及東萊郵便受取所電話通話事務開始 (一一)一七二
- 第四號 明治三十八年告示第三百四十二號(韓國內電話呼出地域)中追加 (一一)一七二
- 第五號 外國爲替金ノ換算ニ適用スヘキ外國貨幣換算割合 (一一)一七三
- 第六號 外國電報料金表中改正 (一一)一七四
- 第七號 聖比得堡ヨリ歐羅巴露西亞各地宛電信線開通ノ件 (一一)一七四
- 第八號 外國爲替金ノ換算ニ適用スヘキ外國貨幣換算割合 (一一)一七四
- 第九號 統監府通信官署官制ニ依ル郵便局所事務繼承ノ件 (一一)一七五
- 第十號 駿河國國吉田郵便局改稱 (一一)一七五
- 第十一號 安藝國廣島大手町七郵便局電信事務開始 (一一)一七六
- 第十二號 北見國稚内燈臺ノ霧笛吹鳴開始 (一一)一七六
- 第十三號 肥前國平戸島伏瀬礁舊立標ノ北方ニ浮標碇置 (一一)一七六
- 第十四號 越後國柏尾郵便局改稱 (一一)一七六
- 第十五號 安藝國瀬戸島郵便局改稱 (一一)一七六
- 第十六號 周防國中關新前町郵便局設置 (一一)一七七

- 第十七號 天鹽國增毛郵便局電話交換業務開始 (一七七)
- 第十八號 外國爲替金ノ換算ニ適用スヘキ外國貨幣換算割合 (一七七)
- 第十九號 武藏國東京日本橋駿河町郵便局ノ等級改定 (一七八)
- 第二十號 長崎及浦鹽斯德間海底線開通ノ件 (一七八)
- 第二十一號 聖比得堡ヨリ歐羅巴露西亞ニ至ル電信線開通ノ件 (一七八)
- 第二十二號 南亞米利加洲ウエネズエラ國トノ電氣通信不通ノ件 (一七九)
- 第二十三號 明治三十三年告示第六十四號(諸外國ヘノ郵送禁制品目表)中追加 (一七九)
- 第二十四號 浦鹽斯德ヨリ樺太ニ至ル電信線開通ノ件 (一七九)
- 第二十五號 外國小包郵便料金表中改正追加 (一七九)
- 第二十六號 小包郵便物交換條約實施ニ關シ聯合各國隨意規定事項摘要中改正 (一八三)
- 第二十七號 本邦ト外國郵便及電信爲替ヲ交換スル國名表中削除 (一八四)
- 第二十八號 本邦ト外國郵便及電信爲替ヲ交換スル國名表中改正 (一八四)
- 第二十九號 濠洲聯邦政府ノ規則ニ依リタツテサルニ宛テ郵便爲替ハ振出スコトヲ得ス (一八四)
- 第三十號 肥前國長崎稻佐郵便局電信事務開始 (一八五)
- 第三十一號 外國代金引換郵便物交換國名表中追加 (一八五)
- 第三十二號 萬國郵便條約施行細則第四條中改正 (一八五)
- 第三十三號 北京キアクタヲ經テイルクックニ至ル電信線等ニ關スル件 (一八五)
- 第三十四號 外國爲替金ノ換算ニ適用スヘキ外國貨幣換算割合 (一八五)

第二百六十二號
ニ依リ消滅
上

第四十八號參看

第二百六十二號
ニ依リ消滅
第五十八號ヲ以
テ廢止

- 第三十五號 明治三十三年告示第三百四十四號(肥前肥後國中八箇所水底電線敷設)中改正 (一八六)
- 第三十六號 南亞米利加洲ウエネズエラ國トノ電氣通信不通中同國宛電報ニ關スル件 (一八八)
- 第三十七號 郵便局所貯蓄債券購買媒介期限 (一八八)
- 第三十八號 郵便切手貯金臺紙様式改正 (一八八)
- 第三十九號 信濃國富士見郵便局電報配達事務開始 (一八八)
- 第四十號 船拍信號符字點附 (一八九)
- 第四十一號 明治三十六年告示第五百九十六號(下關海峽外八箇所水底電線線路區域圖ノ件)中改正 (一九三)
- 第四十二號 外國爲替金ノ換算ニ適用スヘキ外國貨幣換算割合 (一九四)
- 第四十三號 郵便振替貯金ニ要スル拂込書及拂出書用紙價格 (一九五)
- 第四十四號 長崎及浦鹽斯德間海底線經由亞細亞露西亞及歐羅巴露西亞各地電信線開通ノ件 (一九六)
- 第四十五號 外國小包郵便料金表中改正 (四八三)
- 第四十六號 攝津國和田岬司令部内郵便局設置電信事務取扱開始 (四八四)
- 第四十七號 陸奥國青森ヲ船拍檢査臨時執行地トス (四八四)
- 第四十八號 北京キアクタ經由亞細亞露西亞及歐羅巴露西亞宛電信線開通ノ件 (四八四)
- 第四十九號 トリニダント經由南亞米利加洲ウエネズエラ國宛電報送達ノ途ナキ件 (四八四)

- 第五十號 長門國下關海峽ノ西口六連島沖ニ挂燈浮標碇置ノ件 四八四
- 第五十一號 外國爲替金ノ換算ニ適用スヘキ外國貨幣換算割合 四八五
- 第五十二號 山城國京都今出川郵便局改稱 四八六
- 第五十三號 越後國直江津ヲ船舶検査臨時執行地トス 四八六
- 第五十四號 在韓國及樺太軍隊宛郵便物ニハ所在地名ヲ記載シ軍事郵便ト爲スヲ要セス 四八六
- 第五十五號 軍艦香取外六隻及海軍所屬汽船板橋丸信號符字點附 四八六
- 第五十六號 外國電報料金表中追加 四八七
- 第五十七號 外國爲替金ノ換算ニ適用スヘキ外國貨幣換算割合 四八七
- 第五十八號 トリニダツ下經由南亞米利加洲ウエネズエラ國宛電報送達方ノ件 四八八
- 第五十九號 長門國下關海峽ノ西口六連島沖挂燈浮標碇置 四八八
- 第六十號 電話通話開始ノ件 四八九
- 第六十一號 外國爲替金ノ換算ニ適用スヘキ外國貨幣換算割合 四八九
- 第六十二號 大家商船合資會社日本海線汽船ニ設置ノ函館郵便局郵便取扱所當分閉鎖 四九〇
- 第六十三號 石狩國濱益郵便局電話交換業務開始 四九〇
- 第六十四號 武藏國東京麹町六郵便局移轉改稱 四九〇
- 第六十五號 萬國郵便條約施行細則第四十條中追加 四九一
- 第六十六號 紀伊國日ノ御崎海軍望樓電信取扱所電報配達事務取扱廢止 四九一
- 第六十七號 本邦ト外國郵便及電信爲替ヲ交換スル國名表中改正追加 四九二

- 第六十八號 肥前國長崎稻佐郵便局電信事務廢止 四九一
- 第六十九號 武藏國東京芝赤羽郵便局電信電話通話事務ヲ取扱フ 四九一
- 第七十號 武藏國東京芝赤羽電信局廢止 四九二
- 第七十一號 本邦ト外國郵便及電信爲替ヲ交換スル國名表中追加 四九二
- 第七十二號 外國爲替金ノ換算ニ適用スヘキ外國貨幣換算割合 四九二
- 第七十三號 薩摩國鹿兒島港甲突川口ニ浮標碇置 四九三
- 第七十四號 常陸國石岡電信取扱所設置 四九三
- 第七十五號 周防國中關新前町郵便局電信事務開始 四九五
- 第七十六號 外國爲替金ノ換算ニ適用スヘキ外國貨幣換算割合 四九六
- 第七十七號 安藝國海田市電信取扱所設置 四九七
- 第七十八號 明治三十三年告示第六十四號(外國ニ郵送シ得サル物品ノ件)中追加 四九七
- 第七十九號 外國電報料金表中改正 四九七
- 第八十號 肥前國佐賀共進會内郵便局設置電信事務取扱開始 四九八
- 第八十一號 安藝國阿賀郵便局電報配達事務開始 四九八
- 第八十二號 外國代金引換郵便物交換國名表中改正 四九八
- 第八十三號 美濃國釜戸電信取扱所設置 四九八
- 第八十四號 外國爲替金ノ換算ニ適用スヘキ外國貨幣換算割合 四九九
- 第八十五號 攝津國大阪西濱郵便局電信事務開始 四九九

第二百六十二號
ニ依リ消滅

- 第八十六號 明治三十三年告示第六十四號(外國へ郵送シ得サル物品ノ件)中
追加 (三)一四〇
- 第八十七號 外國電報料金表中追加 (三)一四〇
- 第八十八號 筑前國博多東公園郵便局電信事務開始 (三)一四〇
- 第八十九號 軍艦韓崎外三隻信號符字點附 (三)一四一
- 第九十號 筑前國八幡郵便局電話通話事務開始 (三)一四一
- 第九十一號 電話呼出地域中追加 (三)一四一
- 第九十二號 外國電報料金表中改正 (三)一四二
- 第九十三號 武藏國東京御茶ノ水及下總國野田、柏電信取扱所設置 (三)一四二
- 第九十四號 外國爲替金ノ換算ニ適用スヘキ外國貨幣換算割合 (三)一四二
- 第九十五號 磐城國金山本郷郵便局電信事務取扱開始 (三)一四四
- 第九十六號 トリニダット經由南亞米利加洲ヴェネズエラ國宛電報不通ノ件 (三)一四四
- 第九十七號 三等郵便局設置ノ件 (三)一四四
- 第九十八號 伊勢國津下部田郵便局移轉改稱 (三)一四六
- 第九十九號 遠江國濱松田町及攝津國神戸中山手郵便局改稱 (三)一四六
- 第一百號 外國電報料金表中改正 (三)一四七
- 第一百一號 山城國上狛電信取扱所設置 (三)一四七
- 第一百二號 攝津國大阪萬載橋郵便局電信事務開始 (三)一四七
- 第一百三號 外國小包郵便料金表中改正 (三)一四七

- 第一百四號 三等郵便局設置ノ件 (三)一四八
- 第一百五號 郵便局郵便物集配事務廢止ノ件 (三)一四八
- 第一百六號 郵便局郵便物集配事務開始ノ件 (三)一四八
- 第一百七號 周防國外入及肥前國唐房郵便局改稱 (三)一四九
- 第一百八號 豐後國原尻及飛騨國今見郵便局移轉改稱 (三)一四九
- 第一百九號 飛騨國在家郵便局改稱 (三)一五〇
- 第一百十號 郵便局廢止ノ件 (三)一五〇
- 第一百一號 郵便局電信事務開始ノ件 (三)一五〇
- 第一百十二號 電信取扱所設置ノ件 (三)一五〇
- 第一百十三號 武藏國高輪郵便局電報配達事務廢止 (三)一五一
- 第一百十四號 石狩國祕布郵便局改稱 (三)一五一
- 第一百十五號 外國爲替金ノ換算ニ適用スヘキ外國貨幣換算割合 (三)一五一
- 第一百十六號 長門國生雲郵便局電信事務開始 (三)一五二
- 第一百十七號 武藏國東京橋越前堀郵便局設置 (三)一五三
- 第一百十八號 三等郵便局設置ノ件 (三)一五三
- 第一百十九號 下野國宇都宮新石町郵便局移轉改稱 (三)一五三
- 第一百二十號 肥前國喜々津、山本及大隅國吉松電信取扱所設置 (三)一五三
- 第一百二十一號 伊豫國九龜中府郵便局移轉 (三)一五三
- 第一百二十二號 美濃國新加納及三河國形原郵便局電信事務開始 (三)一五四

- 第三百二十三號 美濃國鵜沼郵便局電報配達事務開始 (三二一五四)
- 第三百二十四號 出雲國片江及赤屋郵便局設置 (三二一五四)
- 第三百二十五號 後志國野塚郵便局郵便物集配事務廢止 (三二一五五)
- 第三百二十六號 後志國入舸郵便局郵便物集配事務並ニ電信事務開始 (三二一五五)
- 第三百二十七號 豐後國中山香郵便局電信事務開始 (三二一五五)
- 第三百二十八號 郵便局所リ號貯蓄債券購買媒介取扱期間 (三二一五五)
- 第三百二十九號 郵便局電話加入申込ヲ受理スルノ件 (三二一五五)
- 第三百三十號 電信取扱所設置ノ件 (三二一五六)
- 第三百三十一號 常陸國大甕電信取扱所設置 (三二一五六)
- 第三百三十二號 長距離電話開始ノ件 (三二一五六)
- 第三百三十三號 特別長距離電話開始ノ件 (三二一五七)
- 第三百三十四號 土佐國柏島郵便局電信事務開始 (三二一五八)
- 第三百三十五號 上總國長志及甲斐國黒野田郵便局廢止 (三二一五八)
- 第三百三十六號 遠江國久根郵便局移轉 (三二一五八)
- 第三百三十七號 船泊信號符字點附 (三二一五八)
- 第三百三十八號 三河國豐橋及岡崎郵便局電話通話事務開始 (三二一六一)
- 第三百三十九號 明治三十三年告示第三百三十四號(電話呼出地域)中追加 (三二一六一)
- 第三百四十號 鐵道作業局大貨物運賃割戻規程中改正 (三二一六一)
- 第三百四十一號 肥前國早津江郵便局郵便物集配事務開始 (三二一六一)

第三百三十四號

- 第三百四十二號 鐵道作業局急行列車券規程 (四一四一四)
- 第三百四十三號 外國爲替金ノ換算ニ適用スヘキ外國貨幣換算割合 (四一四一五)
- 第三百四十四號 越後國安田、宮内及羽生田電信取扱所設置 (四一四一六)
- 第三百四十五號 備前國日生郵便局電信事務開始 (四一四一六)
- 第三百四十六號 備中國湛井及稻荷電信取扱所設置 (四一四一六)
- 第三百四十七號 攝津國天保山燈臺燈光ノ著色變更ノ件 (四一四一六)
- 第三百四十八號 長門國下關海峡ノ西口六連島沖挂燈浮標移轉ノ件 (四一四一七)
- 第三百四十九號 海軍所屬汽船廣南丸信號符字點付 (四一四一七)
- 第三百五十號 船舶信號符字點附 (四一四一七)
- 第三百五十一號 外國新聞電報料金表中改正 (四一四二〇)
- 第三百五十二號 外國爲替金ノ換算ニ適用スヘキ外國貨幣換算割合 (四一四二〇)
- 第三百五十三號 本邦ノ外國郵便及電信爲替ヲ交換スル國名表中改正 (四一四二一)
- 第三百五十四號 東海道線清洲停車場移轉改稱並旅客賃金及哩程 (四一四二二)
- 第三百五十五號 武藏國東京市靖國神社大祭紀念郵便局臨時設置 (四一四二三)
- 第三百五十六號 萬國郵便條約施行細則第四條中改正 (四一四二三)
- 第三百五十七號 尾張國清洲及枇杷島電信取扱所移轉改稱 (四一四二四)
- 第三百五十八號 信濃國長野大門郵便局電信事務開始 (四一四二四)
- 第三百五十九號 石川縣七尾南灣租濱出礁森田グリ及七甲礁浮標變更ノ件 (四一四二四)
- 第三百六十號 根室國花咲郵便局廢止 (四一四二四)

第三百九十七號

第六百六十一號 萬國郵便條約施行細則第四條中改正

第六百六十二號 郵便局設置ノ件

第六百六十三號 外國爲替金ノ換算ニ適用スヘキ外國貨幣換算割合

第六百六十四號 明治三十八年告示第七十四號(通信官署經費渡切規則ニ依ル交付區別ノ件)別表中追加

第六百六十五號 出雲國松江末次本町郵便局改稱

第六百六十六號 尾張國枇杷島電信取扱所電報配達事務廢止

第六百六十七號 播磨國竹田及和田山電信取扱所設置

第六百六十八號 外國電報料金表中改正

第六百六十九號 外國新聞電報料金表中改正

第六百七十號 外國電報料金表中改正

第六百七十一號 船舶信號符字點附

第六百七十二號 長門國下關海峽ノ西口六連島沖挂燈浮標移轉

第六百七十三號 備中國津山電信取扱所電報配達事務開始

第六百七十四號 北米合衆國サンフランシスコ宛電報ニ關シテハ其責ニ任セサル件

第六百七十五號 筑前國博多新川端郵便局移轉

第六百七十六號 外國爲替金ノ換算ニ適用スヘキ外國貨幣ノ換算割合

第六百七十七號 外國小包郵便料金表中改正

第二百三十二號
ニ依リ消滅

第二百六十二號
ニ依リ消滅

(四一四二四)

(四一四二五)

(四一四二六)

(四一四二七)

(四一四二八)

(四一四二九)

(四一四三〇)

(四一四三一)

(四一四三二)

(四一四三三)

(四一四三四)

(四一四三五)

(四一四三六)

(四一四三七)

(四一四三八)

(四一四三九)

(四一四四〇)

第七百七十八號 武藏國東京牛込原町郵便局改稱

第七百七十九號 武藏國東京麹町富士見町郵便局改稱

第七百八十號 岩代國若松新横町郵便局移轉改稱

第七百八十一號 伊豆國神津島郵便局設置

第七百八十二號 但馬國和田山電信取扱所電報直配達ノ取扱ヲ爲サス

第七百八十三號 外國新聞電報料金表中追加

第七百八十四號 豐後國中真玉郵便局電信事務開始

第七百八十五號 筑前國中津屋郵便局郵便物集配事務開始

第七百八十六號 筑前國山家郵便局郵便物集配事務廢止

第七百八十七號 渡島國函館港不動紅色假燈明點火

第七百八十八號 京釜鐵道買收期日

第七百八十九號 外國爲替金ノ換算ニ適用スヘキ外國貨幣換算割合

第七百九十號 外國代金引換郵便物交換國名表中改正

第七百九十一號 肥前國佐賀共進會内郵便局廢止

第七百九十二號 北米合衆國カリフォルニア外三州宛電報ニ關スル件

第七百九十三號 武藏國東京麻布飯倉町郵便局改稱

第七百九十四號 明治二十三年告示第六十四號(外國ニ郵送シ得サル物品ノ件)中追加

第七百九十五號 外國爲替金ノ換算ニ適用スヘキ外國貨幣換算割合

(五一六八四)

第二百十五號
看

第二百三十二號

第九十六號 鐵道作業局大貨物運賃手數料及等級表中加除 (五)一六八五
第九十七號 北米合衆國サンフランシスコ及米國各地宛電報傳送スルコトヲ得ル件 (五)一六八五

第九十八號 萬國郵便條約施行細則第四十條中削除 (五)一六八五
第九十九號 外國代金引換郵便物交換國名表中削除 (五)一六八六

第一百號 外國宛價格表記郵便料金表中削除 (五)一六八六
第一百一號 軍艦夕立外六隻信號符字點附 (五)一六八六

第一百二號 外國郵便料金表中改正加除 (五)一六八六
第一百三號 本邦ト外國郵便及電信爲替ヲ交換スル國名表中削除 (五)一六八八

第一百四號 陸奥國根岸郵便局電信事務開始 (五)一六八八
第一百五號 外國爲替金ノ換算ニ適用スヘキ外國貨幣換算割合 (五)一六八九

第一百六號 明治三十三年告示第六十四號(外國ニ郵送シ得サル物品ノ件)中追加 (五)一六八九
第一百七號 肥前國嚴原郵便局移轉 (五)一六八九

第一百八號 明治三十三年告示第六十四號(外國ニ郵送シ得サル物品ノ件)中追加 (五)一六八九

第一百九號 在滿洲韓國及樺太野戰郵便局普通事務取扱ノ件 (五)一六九〇
第二百十號 東京灣水先區水先人試驗執行 (五)一六九一

第二百十一號 外國爲替金ノ換算ニ適用スヘキ外國貨幣換算割合 (五)一六九一

第二百四十五號

第二百十二號 長門國下關海峽門司洲上ニ碇置セル挂燈浮標移轉ノ件 (五)一六九二
第二百十三號 羽後國本莊郵便局移轉 (五)一六九二
第二百十四號 明治三十八年遞信省告示第五百七十號コルサコフ軍用通信所公衆電報取扱開始(中改正追加 (五)一六九三

第二百五號 渡島國函館港函館燈船假燈點火 (五)一六九三
第二百十六號 武藏國東京海灣川崎浮標ノ破損 (五)一六九三
第二百十七號 船舶信號符字點附 (五)一六九三

第二百十八號 武藏國東京日本橋本材木町郵便局設置 (五)一六九八
第二百十九號 武藏國東京日本橋大傳馬町及淺草田島町郵便局設置 (五)一六九八
第二百二十號 外國爲替金ノ換算ニ適用スヘキ外國貨幣換算割合 (五)一六九八

第二百二十一號 筑前國鯉田郵便局郵便物集配事務開始 (五)一六九九
第二百二十二號 筑前國幸袋郵便局郵便物集配事務廢止 (五)一六九九
第二百二十三號 肥後國吉田郵便局電信事務開始 (五)一七〇〇

第二百二十四號 改正增補萬國船舶信號書第一編中改正 (五)一七〇〇
第二百五號 大阪築港南北兩突堤ニ燈臺建設 (五)一七〇五

第二百二十六號 臨時鐵道國有準備局開廳 (六)一七八八
第二百二十七號 攝津國大阪市安治川口遮斷工事中浮標碇置 (六)一七八八

第二百二十八號 外國電報料金表中追加 (六)一七八八
第二百二十九號 攝津國兵庫柳原郵便局移轉 (六)一八七九

第二百六十八號

第二百三十三號 羽後國本莊郵便局移轉 (五)一六九二
第二百三十四號 明治三十八年遞信省告示第五百七十號コルサコフ軍用通信所公衆電報取扱開始(中改正追加 (五)一六九三

第二百五號 渡島國函館港函館燈船假燈點火 (五)一六九三
第二百十六號 武藏國東京海灣川崎浮標ノ破損 (五)一六九三
第二百十七號 船舶信號符字點附 (五)一六九三

第二百十八號 武藏國東京日本橋本材木町郵便局設置 (五)一六九八
第二百十九號 武藏國東京日本橋大傳馬町及淺草田島町郵便局設置 (五)一六九八
第二百二十號 外國爲替金ノ換算ニ適用スヘキ外國貨幣換算割合 (五)一六九八

第二百二十一號 筑前國鯉田郵便局郵便物集配事務開始 (五)一六九九
第二百二十二號 筑前國幸袋郵便局郵便物集配事務廢止 (五)一六九九
第二百二十三號 肥後國吉田郵便局電信事務開始 (五)一七〇〇

第二百二十四號 改正增補萬國船舶信號書第一編中改正 (五)一七〇〇
第二百五號 大阪築港南北兩突堤ニ燈臺建設 (五)一七〇五

第二百二十六號 臨時鐵道國有準備局開廳 (六)一七八八
第二百二十七號 攝津國大阪市安治川口遮斷工事中浮標碇置 (六)一七八八

第二百二十八號 外國電報料金表中追加 (六)一七八八
第二百二十九號 攝津國兵庫柳原郵便局移轉 (六)一八七九

第三百四十八號
第三百四十九號
第三百五十號
第三百五十一號

- 第二百二十號 外國爲替金ノ換算ニ適用スヘキ外國貨幣換算割合 (六)一八七九
- 第二百二十一號 外國電信取扱制限表中追加 (六)一八八〇
- 第二百二十二號 北米合衆國サンフランシスコ市宛電報ハ何等ノ制限ナク取扱 (六)一八八一
- 第二百二十三號 長門國下關海峽門司洲上兩挂燈浮標移轉 (六)一八八一
- 第二百二十四號 攝津國天保山燈臺ノ著色變更 (六)一八八一
- 第二百二十五號 墨西哥國宛小包郵便物指定留置局表記ノ件 (六)一八八二
- 第二百二十六號 能登國七尾南灣和歌出礁「トリグリ」及大瀬礁浮標流失 (六)一八八二
- 第二百二十七號 中央東線岡谷鹽尻間運輸營業開始 (六)一八九二
- 第二百二十八號 鐵道作業局大貨物運賃割戻規程中改正追加 (六)一八九五
- 第二百二十九號 武藏國東京京橋郵便局移轉 (六)一八九五
- 第二百四十號 武藏國東京京橋郵便局電信及電話通話事務開始 (六)一八九五
- 第二百四十一號 武藏國東京京橋木挽町電信局廢止 (六)一八九五
- 第二百四十二號 薩摩國片浦郵便局電信事務開始 (六)一八九五
- 第二百四十三號 出雲國揖屋郵便局電信事務開始 (六)一八九六
- 第二百四十四號 明治三十八年告示第百七十四號(通信官署經費渡切規則ニ依ル (六)一八九六
- 交付區別ノ件)中削除
- 第二百四十五號 東海道線舞坂鷺津間ニ辨天島停車場設置 (六)一八九六
- 第二百四十六號 外國爲替金ノ換算ニ適用スヘキ外國貨幣換算割合 (六)一八九七

第三百三十八號
第三百三十九號
第三百四十號
第三百四十一號
第三百四十二號
第三百四十三號
第三百四十四號
第三百四十五號
第三百四十六號
第三百四十七號
第三百四十八號
第三百四十九號
第三百五十號

- 第二百四十七號 外國代金引換郵便物國名表中追加 (六)一八九八
- 第二百四十八號 本邦ト外國郵便及電信爲替ヲ交換スル國名表中追加 (六)一八九八
- 第二百四十九號 伊勢國栗生郵便局改稱 (六)一八九八
- 第二百五十號 三等郵便局設置ノ件 (六)一八九八
- 第二百五十一號 武藏國橫濱山下郵便局電話通話事務開始 (六)一八九八
- 第二百五十二號 武藏國木村通電話所廢止 (六)一八九九
- 第二百五十三號 海軍所屬泥浚船浮橋丸信號符字點附 (六)一八九九
- 第二百五十四號 豐後國中村郵便局電信事務開始 (六)一八九九
- 第二百五十五號 萬國電信條約附屬細目規則中各國隨意規定事項ニ關スル外國電信主管廳及電信會社ノ決定事項中加除 (六)一八九九
- 第二百五十六號 本邦ト外國郵便及電信爲替ヲ交換スル國名表中改正 (六)一九〇〇
- 第二百五十七號 外國爲替金ノ換算ニ適用スヘキ外國貨幣換算割合 (六)一九〇一
- 第二百五十八號 外國代金引換郵便物交換國名表中追加 (六)一九〇二
- 第二百五十九號 船舶信號符字點附 (六)一九〇二
- 第二百六十號 外國電報料金表中追加 (六)一九〇六
- 第二百六十一號 渡島國函館港函館燈船假燈撤去 (六)一九〇六
- 第二百六十二號 外國小包郵便料金表ヲ定メ明治三十七年告示第五百四十三號 (六)一九〇六
- (同件)外二件ヲ廢ス
- 第二百六十三號 外國爲替金ノ換算ニ適用スヘキ外國貨幣換算割合 (六)一九〇三

- 第二百九十七號 信濃國和田郵便局改稱 (七二〇八一)
- 第二百九十八號 船舶信號符字點附 (七二〇八一)
- 第二百九十九號 明治三十七年告示第三百二十一號(外國電報ノ本邦首尾料及本邦中繼料ノ件)廢止 (七二〇八一)
- 第三百號 外國電報料金表中追加 (七二〇八一)
- 第三百一號 外國新聞電報料金表中追加 (七二〇九一)
- 第三百二號 小笠原島郵便局電信事務開始 (七二〇九九)
- 第三百三號 電話料ノ件中追加 (七二〇九九)
- 第三百四號 船舶信號符字點附 (七二一〇〇)
- 第三百五號 電話加入申込ヲ受理スル郵便局ノ件 (七二一〇四)
- 第三百六號 電話料ノ件中追加 (七二一〇四)
- 第三百七號 電話加入區域中追加 (七二一〇四)
- 第三百八號 外國電報料金表中追加 (七二一〇五)
- 第三百九號 樺太九春古丹ノ北西高地ニ燈竿建設 (七二一〇五)
- 第三百十號 鹿兒島縣鹿兒島一丁臺場ノ南端ニ燈竿建設 (七二一〇六)
- 第三百十一號 駿河國富士山郵便局設置 (七二一〇六)
- 第三百十二號 東海道線岐阜大垣間ニ穗積停車場新設運輸營業開始 (七二一〇七)
- 第三百十三號 武藏國東京神田元柳原町郵便局設置 (七二一〇八)
- 第三百十四號 陸中國津輕石郵便局電信事務開始 (七二一〇八)

第三百八十四號
ヲ以テ廢止

- 第三百十五號 越中國富山中野町郵便局移轉 (七二一〇九)
- 第三百十六號 外國爲替金ノ換算ニ適用スヘキ外國貨幣換算割合 (七二一〇九)
- 第三百十七號 三河國平坂郵便局電信事務開始 (七二一一〇)
- 第三百十八號 在紐育州「ロツチエスタ」等宛郵便爲替拂渡禁止ノ件 (八二一九〇)
- 第三百十九號 外國電報料金表中追加 (八二一九〇)
- 第三百二十號 郵便局電話加入申込受理ノ件 (八二一九〇)
- 第三百二十一號 電話料ノ件中追加 (八二一九〇)
- 第三百二十二號 明治三十年告示第三百五十七號(電話加入區域)中追加 (八二一九〇)
- 第三百二十三號 筑後國大牟田郵便局電話交換業務開始 (八二一九一)
- 第三百二十四號 筑後國大牟田郵便局電話加入者ノ電線託送電報取扱開始 (八二一九一)
- 第三百二十五號 電話料ノ件中追加 (八二一九一)
- 第三百二十六號 外國新聞電報料金表中加除 (八二一九二)
- 第三百二十七號 肥前國島原櫻町郵便局電報配達業務開始 (八二一九二)
- 第三百二十八號 外國電報料金表中追加 (八二一九二)
- 第三百二十九號 武藏國東京四谷永住町郵便局設置 (八二一九二)
- 第三百三十號 外國爲替金ノ換算ニ適用スヘキ外國貨幣換算割合 (八二一九三)
- 第三百三十一號 郵便局電話交換業務取扱時間ノ制限ヲ廢スルノ件 (八二一九四)
- 第三百三十二號 外國電報料金表中追加 (八二一九四)
- 第三百三十三號 上野國伊香保及澁川郵便局電話通話事務開始 (八二一九四)

第四百四十二號
ヲ以テ廢止

第三百五十六號
ヲ以テ廢止

- 第三百二十四號 明治三十三年告示第三百十四號(電話呼出地域)中追加 (八二一九四)
- 第三百二十五號 電話料ノ件中追加 (八二一九五)
- 第三百二十六號 磐城國坂ノ下郵便局電信事務開始 (八二一九五)
- 第三百二十七號 外國電報料金表中削除 (八二一九六)
- 第三百二十八號 外國小包郵便料金表中改正追加 (八二一九八)
- 第三百二十九號 明治三十八年告示第三百八十八號(郵便貯金規則ニ依リ郵便官署ニ於テ購入及保管スヘキ證券種類)中追加 (八二一九九)
- 第三百四十號 外國爲替金ノ換算ニ適用スヘキ外國貨幣換算割合 (八二二〇〇)
- 第三百四十一號 軍艦伏見信號符字點附 (八二二〇〇)
- 第三百四十二號 武藏國池上郵便局特設電話加入申込ヲ受理ス (八二二〇〇)
- 第三百四十三號 石狩國北海道共進會郵便局設置電信事務取扱開始 (八二二〇〇)
- 第三百四十四號 外國電報料金表中改正 (八二二〇〇)
- 第三百四十五號 在滿洲及樺太野戰郵便局普通事務取扱ノ件ヲ定メ明治三十八年告示第六百二十九號及同三十九年告示第二百九號(同件)ヲ廢ス (八二二〇〇)
- 第三百四十六號 普通事務ヲ取扱フ野戰郵便局軍人軍屬ノ振出ス通常爲替ノ取扱ヲ爲ス (八二二〇一)
- 第三百四十七號 外國爲替金ノ換算ニ適用スヘキ外國貨幣換算割合 (八二二〇二)
- 第三百四十八號 墨西哥國宛小包郵便物指定留置局表記ノ件中追加 (八二二〇三)
- 第三百四十九號 震災ノメ、南亞米利加亞耳然丁共和國トテリ國及ペル國間 (八二二〇三)

第三百八十一號
ヲ以テ廢止

第五百四十六號
ヲ以テ廢止

- 陸上電話不通ノ件 (八二二〇三)
- 第三百五十號 軍艦鈴谷信號符字點附 (八二二〇三)
- 第三百五十一號 本邦ト外國郵便爲替及電信爲替ヲ交換スル國名表中改正 (八二二〇三)
- 第三百五十二號 萬國郵便條約施行細則第四條中削除 (八二二〇三)
- 第三百五十三號 在アドゥアン、ペイ那威郵便局本年夏期中業務取扱ノ件 (八二二〇四)
- 第三百五十四號 肥前國長崎港口大會根礎上大會根浮標流轉 (八二二〇四)
- 第三百五十五號 船舶信號符字點附 (八二二〇四)
- 第三百五十六號 南亞米利加テリ國及ペル國電信線復舊ノ件 (八二二〇七)
- 第三百五十七號 外國電報料金表中削除 (八二二〇七)
- 第三百五十八號 武藏國東京五二共進會郵便局設置電信事務ヲ取扱フ (八二二〇八)
- 第三百五十九號 山城國京都本派本願寺郵便局移轉 (八二二〇八)
- 第三百六十號 南亞米利加テリ國及ペル國宛電報ヲ取扱フ (八二二〇八)
- 第三百六十一號 外國爲替金換算ニ適用スヘキ外國貨幣換算割合 (八二二〇九)
- 第三百六十二號 尾張國知多郡野間村中新田沖海底電線浮標舊位置ニ碇置 (八二二〇九)
- 第三百六十三號 小笠原島母島郵便局電信事務開始 (八二二〇九)
- 第三百六十四號 外國電信取扱制限表中削除 (八二二一〇)
- 第三百六十五號 本邦ト外國郵便及電信爲替ヲ交換スル國名表中改正追加 (八二二一〇)
- 第三百六十六號 肥後國熊本出町郵便局移轉 (八二二一一)
- 第三百六十七號 外國電報料金表中改正加除 (八二二三八)

第三百六十八號 外國新聞電報料金表中改正追加

(九)三三四〇

第三百六十九號 外國電信取報制限表中削除

(九)三三四一

第三百七十號 明治三十八年告示第二百四十九號(郵便局所ニ於テ外國郵便局ニ對シ萬國聯合郵便爲替並立香港及其媒介爲替ノ振出拂渡業務開始ノ件)中改正

(九)三三四二

第三百七十一號 備後國宮内及安藝國坂部郵便局改稱

(九)三三四一

第三百七十二號 外國電報料金表中追加

(九)三三四二

第三百七十三號 安藝國鞆屋郵便局郵便物集配事務開始

(九)三三四二

第三百七十四號 外國爲替金ノ換算ニ適用スヘキ外國貨幣換算割合

(九)三三四二

第三百七十五號 萬國郵便條約施行細則第四條中改正

(九)三三四三

第三百七十六號 信濃國長野及播磨國姫路郵便局電話加入申込受理ノ件

(九)三三四三

第三百七十七號 電話料ノ件中追加

(九)三三四三

第三百七十八號 明治三十年告示第三百五十七號(電話加入區域)中追加

(九)三三四四

第三百七十九號 外國小包郵便料金表中改正追加

(九)三三四四

第三百八十號 郵便局所ノ號貯蓄債券購買媒介取扱期限

(九)三三四五

第三百八十一號 肥前國長崎港口大會根浮標舊位置ニ碇置

(九)三三四五

第三百八十二號 武藏國久良岐郡金澤村長濱消毒所附近富岡鼻沖及小柴崎沖浮標沈没並流失

(九)三三四五

第三百八十三號 羽後國秋田中谷地町郵便局移轉改稱

(九)三三四六

第三百八十四號 駿河國富士山郵便局廢止

(九)三三四六

第三百八十五號 薩摩國坊郵便局電信事務開始

(九)三三四六

第三百八十六號 後志國岩内郵便局電話加入者ノ託送電報取扱開始

(九)三三四六

第三百八十七號 筑前國八幡郵便局電話交換業務開始

(九)三三四七

第三百八十八號 筑前國八幡郵便局電話加入者ノ託送電報取扱開始

(九)三三四七

第三百八十九號 豐後國中真玉郵便局改稱

(九)三三四七

第三百九十號 尾張國熱田築港西突堤へ燈臺建設

(九)三三四七

第三百九十一號 外國爲替金ノ換算ニ適用スヘキ外國貨幣換算割合

(九)三三四八

第三百九十二號 外國小包郵便料金表中追加

(九)三三四九

第三百九十三號 玖巴共和國ニ於ケル小包郵便物取扱地

(九)三三四九

第三百九十四號 東京灣小笠原島父島間、同父島グワ、島間及小笠原島父島母島間海底電信線路區域指定

(九)三三四九

第三百九十五號 越後國三條三ノ町及小出島郵便局改稱

(九)三三五七

第三百九十六號 外國代金引換郵便物交換國名表中追加

(九)三三五七

第三百九十七號 肥後國高橋郵便局電話通話事務開始

(九)三三五七

第三百九十八號 樺太ノスナナ軍用通信所公衆電報取扱開始

(九)三三五七

第三百九十九號 武藏國東京淺草藏前郵便局設置

(九)三三五八

第四百號 鐵道作業局大貨物運賃低減ノ件

(九)三三五八

第四百一號 外國爲替金ノ換算ニ適用スヘキ外國貨幣換算割合

(九)三三五九

第四百八號第五
百六十七號ヲ以
テ追加

第四百二號 信越線熊ノ平停車場旅客取扱開始

第四百三號 上野國新羽郵便局移轉改稱

第四百四號 上野國新羽郵便局設置

第四百五號 明治三十年告示第三百五十七號(電話加入區域)中改正

第四百六號 本邦ト外國郵便及電信爲替ヲ交換スル國名表中改正

第四百七號 外國電報料金表中追加

第四百八號 明治三十八年告示第五百七十號(コルサコフ軍用通信所公衆電報取扱開始)及同三十九年告示第三百九十八號(樺太「クスンナ

イ軍用通信所同上ノ件)中追加

第四百九號 甲斐國甲府共進會郵便局設置

第四百十號 日向國東臼杵郡土々呂港へ燈臺建設

第四百十一號 清國牛莊郵便局電信爲替事務ヲ取扱フ

第四百十二號 武藏國横濱石川町及長島町郵便局移轉改稱

第四百十三號 伯耆國米子畜産共進會郵便局設置

第四百十四號 伯耆國後藤電信取扱所設置

第四百十五號 萬國電信條約附屬細目規則中各國隨意規定事項ニ關スル外國電信主管廳ノ決定中改正

第四百十六號 外國電信取扱制限表ヲ定メ 明治三十年告示第二百六十三號(北

部太平洋各海底線經由ノ電報取扱ニ關スル件)及同三十五年告

第四百九十六號
ヲ以テ廢止

第四百四十三號
ヲ以テ廢止

第四百五十五號
第四百九十五號
第五百九十二號
第六百七十一號
第六百六十七號
改正加除
ヲ以テ

第六百二十五號(外國電信ニ關シ本邦及外國ニ於テ定メタル取扱上ノ制限)ヲ廢ス

第四百十七號 萬國電信條約附屬細目規則中各國隨意規定事項ニ關スル外國電信主管廳ノ決定中追加 (九二二六六)

第四百十八號 本邦ト外國郵便及電信爲替ヲ交換スル國名表中追加 (九二二六六)

第四百十九號 本邦ト外國郵便及電信爲替ヲ交換スル國名表中改正 (九二二六六)

第四百二十號 尾張國與町郵便局電信事務開始 (九二二六六)

第四百二十一號 甲斐國甲府郵便局電話交換業務開始 (九二二六六)

第四百二十二號 鐵道國有法ニ依リ買收シタル鐵道ニ於ケル旅客及貨物運賃並運送條件ニ關スル準據方 (九二二六六)

第四百二十三號 外國電報料金表中改正追加 (九二二六九)

第四百二十四號 外國新聞電報料金表中追加 (九二二六九)

第四百二十五號 外國爲替金ノ換算ニ適用スヘキ外國貨幣換算割合 (九二二七〇)

第四百二十六號 外國電報料金表中追加 (九二二七〇)

第四百二十七號 船泊信號符字點附 (九二二七一)

第四百二十八號 薩摩國中甌及手打郵便局電信事務開始 (九二二七四)

第四百二十九號 武藏國東京牛込拂方町及原宿千駄ヶ谷郵便局設置 (九二二七五)

第四百三十號 紀伊國三尾川郵便局電信事務開始 (九二二七五)

第四百三十一號 外國發著郵便端書ニ通信文ヲ記載スルコトヲ得ルノ件 (九二二七五)

第四百四十一號
第四百五十三號
第四百五十七號
ヲ以テ追加

第四百九十六號
ヲ以テ廢止

| | | |
|---------|----------------------------------|----------|
| 第四百二十二號 | 公務ヲ以テ往復スル陸海軍軍人軍屬及警察官吏等官設鐵道運賃半減ノ件 | (九)三三六 |
| 第四百二十三號 | 本邦ト外國郵便及電信爲替ヲ交換スル國名表中追加 | (九)三三七 |
| 第四百二十四號 | 甲斐國甲府共進會郵便局電話通話事務開始 | (一〇)二四五九 |
| 第四百二十五號 | 外國爲替金ノ換算ニ適用スヘキ外國貨幣換算割合 | (一〇)二四五九 |
| 第四百二十六號 | 上野國伊香保郵便局特設電話加入申込ヲ受理ス | (一〇)二四六〇 |
| 第四百二十七號 | 明治三十三年告示第六十四號(外國ニ郵送シ得サル物品ノ件)中追加 | (一〇)二四六一 |
| 第四百二十八號 | 磐城國江名郵便局電信事務開始 | (一〇)二四六一 |
| 第四百二十九號 | 軍艦疾風外六隻信號符字附 | (一〇)二四六一 |
| 第四百四十號 | 明治三十三年告示第六十四號(外國ニ郵送シ得サル物品ノ件)中追加 | (一〇)二四六一 |
| 第四百四十一號 | 外國發著郵便繪端書ニ關スル件中追加 | (一〇)二四六一 |
| 第四百四十二號 | 石狩國北海道共進會郵便局廢止 | (一〇)二四六一 |
| 第四百四十三號 | 伯耆國米子畜産共進會郵便局廢止 | (一〇)二四六一 |
| 第四百四十四號 | 伯耆國後藤電信取扱所廢止 | (一〇)二四六一 |
| 第四百四十五號 | 羽後國酒田ヲ船舶検査臨時執行地トス | (一〇)二四六一 |
| 第四百四十六號 | 外國爲替金ノ換算ニ適用スヘキ外國貨幣換算割合 | (一〇)二四六一 |
| 第四百四十七號 | 山城國宇治郵便局電話通話事務開始 | (一〇)二四六四 |

| | | |
|---------|-------------------------------|----------|
| 第四百四十八號 | 丹波國福知山郵便局電話通話事務開始 | (一〇)二四六四 |
| 第四百四十九號 | 明治三十三年告示第二百十四號(電話呼出地域)中追加 | (一〇)二四六四 |
| 第四百五十號 | 電話料ノ件中追加 | (一〇)二四六四 |
| 第四百五十一號 | 外國爲替金ノ換算ニ適用スヘキ外國貨幣換算割合 | (一〇)二四六五 |
| 第四百五十二號 | 外國小包郵便料金表中改正 | (一〇)二四六六 |
| 第四百五十三號 | 外國發著郵便繪端書ニ關スル件中追加 | (一〇)二四六九 |
| 第四百五十四號 | 外國小包郵便料金表中改正 | (一〇)二四六九 |
| 第四百五十五號 | 外國電信取扱制限表中追加 | (一〇)二四七七 |
| 第四百五十六號 | 肥前國杵島郡福富村ニ浮標設置 | (一〇)二四七七 |
| 第四百五十七號 | 外國發著郵便繪端書ニ關スル件中追加 | (一〇)二四七七 |
| 第四百五十八號 | 丹後國中濱郵便局電信事務開始 | (一〇)二四七七 |
| 第四百五十九號 | 加賀國金石郵便局電話通話事務開始 | (一〇)二四七八 |
| 第四百六十號 | 明治三十三年告示第二百十四號(電話呼出地域)中追加 | (一〇)二四七八 |
| 第四百六十一號 | 電話料ノ件中追加 | (一〇)二四七八 |
| 第四百六十二號 | 鐵道國有法ニ依リ日本鐵道株式會社ノ兼業ニ屬スル資産買收ノ件 | (一〇)二四七八 |
| 第四百六十三號 | 外國爲替金ノ換算ニ適用スヘキ外國貨幣換算割合 | (一〇)二四七八 |
| 第四百六十四號 | 鐵道作業局大貨物運賃低減ノ件 | (一〇)二四七九 |
| 第四百六十五號 | 紀伊國新鹿郵便局電信事務開始 | (一〇)二四八〇 |

- 第四百六十六號 船泊信號符字點附 (一〇二四八一)
- 第四百六十七號 郵便局所を號貯蓄債券購買媒介取扱期間 (一〇二四八三)
- 第四百六十八號 能登國羽咋郡福浦港口福浦燈臺(村立)點燈停止期間 (一〇二四八三)
- 第四百六十九號 萬國電信條約附屬細目規則ニ依ル本邦隨意規定事項中追加 (一〇二四八四)
- 第四百七十號 石狩國電話通話事務開始 (一〇二四八四)
- 第四百七十一號 明治三十三年告示第三百十四號(電話呼出地域)中追加 (一〇二四八四)
- 第四百七十二號 電話料ノ件中加除 (一〇二四八四)
- 第四百七十三號 外國電報料金表中改正追加 (一〇二四八五)
- 第四百七十四號 外國新聞電報料金表中追加 (一〇二四八六)
- 第四百七十五號 筑前國今宿及周船寺郵便局電信事務開始 (一〇二四八六)
- 第四百七十六號 佐渡國鷲崎郵便局電信事務開始 (一〇二四八六)
- 第四百七十七號 萬國郵便條約施行細則第四條中改正 (一〇二四八六)
- 第四百七十八號 外國爲替金ノ換算ニ適用スヘキ外國貨幣換算割合 (一〇二四八六)
- 第四百七十九號 武藏國大森郵便局電話通話事務開始 (一〇二四八八)
- 第四百八十號 歐羅巴露西亞宛西比利亞經由指定外郵便物遞送方 (一〇二四八八)
- 第四百八十一號 武藏國濱川郵便局設置 (一〇二四八八)
- 第四百八十二號 墨西哥國宛小包郵便物指定留置局表記ノ件中追加 (一〇二四五三)
- 第四百八十三號 外國電報料金表中削除 (一〇二四五三)
- 第四百八十四號 外國新聞電報料金表中削除 (一〇二五五三)

第五百六十四號
第五百六十八號
第五百八十四號
ヲ以テ改正加除

- 第四百八十五號 山城國京都寺町丸太町郵便局移轉 (一一二五五三)
- 第四百八十六號 肥前國佐賀郵便局電話加入申込受理ノ件 (一一二五五四)
- 第四百八十七號 電話料ノ件中追加 (一一二五五四)
- 第四百八十八號 明治三十年告示第三百五十七號(電話加入區域)中追加 (一一二五五四)
- 第四百八十九號 外國爲替金ノ換算ニ適用スヘキ外國貨幣換算割合 (一一二五五四)
- 第四百九十號 八丈島三宅島及新島郵便局電信事務開始 (一一二五五五)
- 第四百九十一號 外國宛價格表記信書及箱物ノ郵便料及價格表記ヲ定メ明治三十五年告示第五百四十六號及同三十七年告示第三百四號(同件)ヲ廢ス (一一二五五六)
- 第四百九十二號 外國電信取扱制限表中追加 (一一二五六九)
- 第四百九十三號 萬國電信條約附屬細目規則ニ依ル本邦隨意規定事項中追加 (一一二五七〇)
- 第四百九十四號 外國爲替金ノ換算ニ適用スヘキ外國貨幣換算割合 (一一二五七〇)
- 第四百九十五號 外國電信取扱制限表中削除 (一一二五七一)
- 第四百九十六號 甲斐國甲府共進會郵便局廢止 (一一二五七一)
- 第四百九十七號 越前國田所郵便局移轉改稱 (一一二五七一)
- 第四百九十八號 軍艦筑波及生駒信號符字點附 (一一二五七二)
- 第四百九十九號 本邦ト外國郵便及電信爲替ヲ交換スル國名表中改正 (一一二五七二)
- 第五百百號 明治三十一年告示第三百四十二號(萬國郵便條約國中書留郵便物ノ亡失ニ對シ賠償無責任ノ件)中削除 (一一二五七二)

第五百四十八號
ヲ以テ竣工

- 第五百一號 武藏國池上郵便局電話交換業務開始 (一一)三五七二
- 第五百二號 能登國七尾南灣森田グリ浮標(町立)破損 (一一)三五七三
- 第五百三號 相模國浦賀郵便局電話通話事務開始 (一一)三五七三
- 第五百四號 明治三十三年告示第三百十四號(電話呼出地域)中追加 (一一)三五七三
- 第五百五號 電話料ノ件中追加 (一一)三五七三
- 第五百六號 外國爲替金ノ換算ニ適用スヘキ外國貨幣換算割合 (一一)三五七四
- 第五百七號 豐後國守江郵便局電信事務開始 (一一)三五七五
- 第五百八號 本邦沿海浮流水雷發見ノトキ取扱心得 (一一)三五七五
- 第五百九號 萬國郵便條約施行細則第四十條中追加 (一一)三五八一
- 第五百十號 阿波國板東郵便局電信事務開始 (一一)三五八一
- 第五百十一號 羽後國棒中濱郵便局設置 (一一)三五八二
- 第五百十二號 外國電信取扱制限表中削除 (一一)三五八二
- 第五百十三號 伊勢國水澤郵便局集配事務廢止 (一一)三五八二
- 第五百十四號 伊勢國小山田郵便局郵便物集配事務開始 (一一)三五八二
- 第五百十五號 長門國本山挂燈浮標流失 (一一)三五八二
- 第五百十六號 越中國富山郵便局電話交換業務開始 (一一)三五八三
- 第五百十七號 越中國富山高岡及岩瀨郵便局電話通話事務開始 (一一)三五八三
- 第五百十八號 電話料ノ件中追加 (一一)三五八三
- 第五百十九號 明治三十三年告示第三百十四號(電話呼出地域)中追加 (一一)三五八四

第五百二十七號
ヲ以テ設置

第五百八十二號
ヲ以テ設置

- 第五百二十號 羽後國船川灣船川浮標(縣立)流失 (一一)三五八四
- 第五百二十一號 鐵道作業局大貨物運賃低減ノ件 (一一)三五八四
- 第五百二十二號 根室國水晶島郵便局閉鎖 (一一)三五八五
- 第五百二十三號 亞米利加合衆國ニ航海スル帝國旅客汽船ノ船長、所有者又ハ代理人注意事項ノ件 (一一)三五八六
- 第五百二十四號 外國爲替金ノ換算ニ適用スヘキ外國貨幣換算割合 (一一)三五八六
- 第五百二十五號 鐵道國有法ニ依リ西成鐵道株式會社ノ兼業ニ屬スル資産買收ノ件 (一一)三五八七
- 第五百二十六號 鐵道國有法ニ依リ山陽鐵道株式會社ノ兼業ニ屬スル資産買收ノ件 (一一)三五八七
- 第五百二十七號 長門國本山挂燈浮標舊位置ニ破置 (一一)三五八八
- 第五百二十八號 近江國大津郵便局電話交換業務開始 (一一)三五八八
- 第五百二十九號 明治三十三年告示第三百九十號(年賀狀ニ到着日附印ヲ押捺セサル件)廢止 (一一)三五八八
- 第五百三十號 外國代金引換郵便物交換國名表中追加 (一一)三五八八
- 第五百三十一號 加那太ニヨリ地方各地宛郵便物航海停止中配達シ得ヘキモノノ件 (一一)三五八八
- 第五百三十二號 長門國見島及出雲國宇龍郵便局電信事務開始 (一一)三五八九
- 第五百三十三號 船舶信號符字點附 (一一)三五九〇

第五百二十四號 下野國足尾鑛業特設電話所設置 (一一)二五九二

第五百二十五號 播磨國姫路京口郵便局移轉 (一一)二五九二

第五百二十六號 武藏國東京赤阪溜池郵便局移轉 (一一)二五九三

第五百二十七號 後志國稻穗岬燈臺ノ明弧變更 (一一)二五九三

第五百二十八號 外國電報料金表中追加 (一一)二六五四

第五百二十九號 本邦ト外國郵便及電信爲替ヲ交換スル國名表中追加 (一一)二六五五

第五百四十號 大阪築港南突堤燈臺及同北突堤燈臺(市立)ノ位置等變更 (一一)二六五五

第五百四十一號 外國爲替金ノ換算ニ適用スヘキ外國貨幣換算割合 (一一)二六五五

第五百四十二號 紀伊國和歌山郵便局電話交換業務開始 (一一)二六五六

第五百四十三號 攝津國岸和田、八尾及紀伊國和歌浦郵便局電話通話事務開始 (一一)二六五六

第五百四十四號 明治三十三年告示第三百十四號(電話呼出地域)中追加 (一一)二六五七

第五百四十五號 電話料ノ件中追加 (一一)二六五七

第五百四十六號 武藏國東京五二共進會郵便局廢止 (一一)二六五八

第五百四十七號 外國電報料金表中改正 (一一)二六五八

第五百四十八號 能登國七尾南灣森田グリ浮標(町立)修繕竣工 (一一)二六五八

第五百四十九號 能登國七尾南灣鹽礁、トリグリ、大瀬礁及和歌出礁浮標(町立)變更 (一一)二六五八

第五百五十號 外國爲替金ノ換算ニ適用スヘキ外國貨幣換算割合 (一一)二六五九

第五百五十一號 廣東郵便局設置 (一一)二六六〇

第五百五十二號 外國小包郵便料金表中削除 (一一)二六六〇

第五百五十三號 明治二十八年告示第二百四十九號(郵便局所ニ於テ外國郵便局ニ對シ萬國聯合郵便爲替並香港及其媒介爲替ノ振出拂渡業務開始ノ件)中改正 (一一)二六六一

第五百五十四號 外國郵便爲替事務ノ件)中改正 (一一)二六六一

第五百五十五號 本邦ト外國郵便及電信爲替ヲ交換スル國名表中改正追加 (一一)二六六一

第五百五十六號 明治二十八年告示第七十四號(通信官署經費渡切規則ニ依ル交付區別ノ件)中追加 (一一)二六六一

第五百五十七號 明治三十年告示第三百五十七號(電話加入區域)中改正 (一一)二六六二

第五百五十八號 明治三十三年告示第三百十四號(電話呼出地域)中改正 (一一)二六六二

第五百五十九號 備前國倉敷郵便局電話通話事務開始 (一一)二六六三

第五百六十號 明治三十三年告示第三百十四號(電話呼出地域)中追加 (一一)二六六三

第五百六十一號 電話料ノ件中追加 (一一)二六六三

第五百六十二號 鐵道作業局大貨物運賃手數料及等級表中低減運賃ノ件 (一一)二六六四

第五百六十三號 大隅國尾之間郵便局電信事務開始 (一一)二六六四

第五百六十四號 外國宛價格表記信書及箱物郵便料金表中改正追加 (一一)二六六五

第五百六十五號 薩摩國鹿兒島郵便局電話交換業務開始 (一一)二六六五

第五百六十六號 薩摩國鹿兒島郵便局電話通話事務開始 (一一)二六六五

- 第五百六十七號 樺太クヌナイ軍用通信所公衆電報取扱開始ノ件中追加 (一一三)二六六六
- 第五百六十八號 外國宛價格表記信書及同箱物郵便料金表中削除 (一一三)二六六六
- 第五百六十九號 外國電報料金表中改正 (一一三)二六六六
- 第五百七十號 外國新聞電報料金表中改正 (一一三)二六六六
- 第五百七十一號 外國電信取扱制限表中改正 (一一三)二六六七
- 第五百七十二號 外國小包郵便料金表中改正 (一一三)二六六七
- 第五百七十三號 外國爲替金ノ換算ニ適用スヘキ外國貨幣換算割合 (一一三)二六六八
- 第五百七十四號 明治三十三年告示第六十四號(外國ニ郵送シ得サル物品ノ件)中追加 (一一三)二六六九
- 第五百七十五號 越後國長岡郵便局電話交換業務開始 (一一三)二六六九
- 第五百七十六號 伊豆國三ツ根及中ノ郷郵便局電信事務開始 (一一三)二六六九
- 第五百七十七號 丹後國宮津郵便局電話通話事務開始 (一一三)二六七〇
- 第五百七十八號 明治三十三年告示第三百十四號(電話呼出地域)中追加 (一一三)二六七〇
- 第五百七十九號 電話料ノ件中追加 (一一三)二六七〇
- 第五百八十號 日本帝國遞信省及濠洲聯邦郵政廳間小包郵便物交換ニ關スル約定ノ施行細則 (一一三)二六七一
- 第五百八十一號 外國小包郵便料金表中加除 (一一三)二六八五
- 第五百八十二號 羽後國船川灣船川浮標(縣立)舊位置ニ礎置 (一一三)二六八六
- 第五百八十三號 明治三十三年告示第六十四號(外國ニ郵送シ得サル物品ノ件)中追加 (一一三)二六八六

追加

- 第五百八十四號 外國宛價格表記信書及同箱物郵便料金表中追加 (一一三)二六八六
- 第五百八十五號 萬國郵便條約施行細則第四十條中改正 (一一三)二六八六
- 第五百八十六號 備後國尾道郵便局電話通話事務開始 (一一三)二六八七
- 第五百八十七號 明治三十三年告示第三百十四號(電話呼出地域)中追加 (一一三)二六八七
- 第五百八十八號 電話料ノ件中追加 (一一三)二六八七
- 第五百八十九號 備中國倉敷郵便局特設電話加入申込受理ノ件 (一一三)二六八八
- 第五百九十號 伊太利殖民地「エリトリア」華盛頓締結價格表記信書及同箱物交換約定ニ加盟 (一一三)二六八八
- 第五百九十一號 奧羽線峠關根間大澤停車場運輸營業開始 (一一三)二六八八
- 第五百九十二號 船泊信號符字點附 (一一三)二六八九
- 第五百九十三號 內國郵便用郵便切手帖賣捌郵便局ノ件 (一一三)二六九二
- 第五百九十四號 讚岐國鹽飽瀬戸廣島ノ南東沖ノ洲浮標流失 (一一三)二六九二
- 第五百九十五號 外國電報料金表中改正 (一一三)二六九二
- 第五百九十六號 外國電報料金表中改正 (一一三)二六九三
- 第五百九十七號 根室國花咲電信局設置 (一一三)二六九三
- 第五百九十八號 外國爲替金ノ換算ニ適用スヘキ外國貨幣換算割合 (一一三)二六九三
- 第五百九十九號 明治三十三年告示第三百十四號(電話呼出地域)中追加 (一一三)二六九四
- 第六百號 加賀國金澤片町郵便局電話通話事務廢止 (一一三)二六九四

- 第六百一號 丁抹國領イストランド萬國電信條約ニ加入 (三三二六九五)
- 第六百二號 萬國電信條約附屬細目規則中改正追加 (三三二六九五)
- 第六百三號 下野國宇都宮及上野國高崎郵便局電話交換業務開始 (三三二六九五)
- 第六百四號 信濃國長野郵便局電話交換業務開始 (三三二六九五)
- 第六百五號 信濃國長野郵便局電話通話事務開始 (三三二六九六)
- 第六百六號 外國電信取扱制限表中追加 (三三二六九六)
- 第六百七號 筑前國久留米郵便局電話加入申込受理ノ件 (三三二六九六)
- 第六百八號 電話料ノ件中追加 (三三二六九六)
- 第六百九號 明治三十年告示第三百五十七號(電話加入區域)中追加 (三三二六九六)
- 第六百十號 旅順港外ルンペン岩立標ノ位置構造 (三三二六九七)
- 第六百十一號 後志國余市郵便局特設電話加入申込受理ノ件 (三三二六九七)
- 第六百十二號 本邦ト外國郵便及電信爲替ヲ交換スル國名表中削除 (三三二六九八)
- 第六百十三號 代金引換郵便物交換國名表中削除 (三三二六九八)
- 第六百十四號 陸前國牡鹿郡石卷燈竿(縣立)破損 (三三二六九八)
- 第六百十五號 武藏國川崎及相模國國府津郵便局特設電話申込加入受理ノ件 (三三二六九八)
- 第六百十六號 上野國桐生郵便局特設電話加入申込受理ノ件 (三三二六九八)
- 第六百十七號 外國小包郵便料金表中削除 (三三二六九九)

統監府

- 第一號 在韓國郵便局所ヲ統監府通信官署官制ニ依ル郵便局所トス (二一九六)
- 第二號 統監府及理事廳事務開始 (三) 四九四
- 第三號 韓國嶺南浦郵便局電話交換業務並電話通話事務開始 (四) 四四五
- 第四號 韓國平壤郵便局電話通話事務開始 (四) 四四五
- 第五號 韓國嶺南浦及平壤郵便局電話呼出區域 (四) 四四五
- 第六號 韓國嶺南浦郵便局電話加入者ノ電線託送電報取扱開始 (四) 四四五
- 第七號 韓國城津郵便局慶典出張所設置 (四) 四四六
- 第八號 郵便局及郵便出張所電信事務開始 (四) 四四六
- 第九號 韓國密陽及黃州郵便受取所ヲ郵便電信受取所トス (四) 四四六
- 第十號 韓國新義州郵便局龍岩出張所設置 (四) 四四六
- 第十一號 韓國絡東電信受取所設置 (四) 四四七
- 第十二號 軍用通信所公衆電報取扱事務繼承ノ郵便局所 (四) 四四七
- 第十三號 郵便電信受取所電信受取所電報配達事務ヲ取扱フ (四) 四四七
- 第十四號 郵便局出張所電信事務開始ノ件 (四) 四四七
- 第十五號 軍用通信所公衆電報取扱事務繼承ノ郵便局所 (四) 四四八
- 第十六號 郵便局出張所設置ノ件 (四) 四四八
- 第十七號 韓國惠山鎮電信受取所設置 (四) 四四八
- 第十八號 韓國安州郵便局元一里出張所廢止 (四) 四四九
- 第十九號 臨時郵便所設置ノ件 (四) 四四九

- 第二十號 渡切ヲ以テ經費ヲ交付スル統監府通信官署指定 (四一四四九)
- 第二十一號 新義州郵便局龍岩浦出張所郵便、小包郵便、郵便爲替及郵便貯金事務開始 (五一七〇六)
- 第二十二號 統監府郵便局及同出張所陸軍凱旋式紀念郵便切手類賣捌ヲ取扱フ (五一七〇六)
- 第二十三號 鐘城臨時郵便所普通及書留通常郵便物並集配事務ヲ取扱フ (五一七〇六)
- 第二十四號 赤登津郵便受取所移轉改稱 (五一七〇七)
- 第二十五號 加德島郵便受取所設置 (五一七〇七)
- 第二十六號 猪島郵便受取所廢止 (五一七〇七)
- 第二十七號 郵便電信受取所郵便受取所ニ於テ郵便集配事務ヲ取扱フ (五一七〇七)
- 第二十八號 群山郵便局及同江景出張所電話通話事務開始 (五一七〇七)
- 第二十九號 群山郵便局及同江景出張所ノ電話呼出區域 (五一七〇八)
- 第三十號 城津郵便局輪城同北其坪及同雄基出張所郵便、小包郵便、郵便爲替及郵便貯金事務開始 (五一七〇八)
- 第三十一號 蕙山鎮及洛東電信受取所ヲ郵便電信受取所ニ改定 (五一七〇八)
- 第三十二號 新義州郵便局龍岩浦出張所ニ於テ軍人軍屬ノ振出ス通常爲替ヲ取扱フ (五一七〇八)
- 第三十三號 馬山郵便局電話交換業務及電話通話事務開始 (五一七〇八)
- 第三十四號 馬山郵便局電話呼出地域 (五一七〇九)
- 第三十五號 馬山郵便局電話加入者ノ電線託送電報ヲ取扱フ (五一七〇九)

- 第三十六號 巨文島郵便受取所設置 (六一九三七)
- 第三十七號 郵便局設置ノ件 (六一九三七)
- 第三十八號 郵便局出張所廢止ノ件 (六一九三七)
- 第三十九號 水原及晉州郵便受取所改稱 (六一九三八)
- 第四十號 八浦郵便受取所廢止 (六一九三九)
- 第四十一號 茂山郵便電信受取所設置 (六一九三九)
- 第四十二號 城津郵便局茂山出張所廢止 (六一九三九)
- 第四十三號 元山郵便局電話交換業務及電話通話事務開始 (六一九三九)
- 第四十四號 元山郵便局電話加入者ノ電線託送電報ヲ取扱フ (六一九三九)
- 第四十五號 元山郵便局電話呼出地域 (六一九四〇)
- 第四十六號 城津郵便局富居鐘城慶源穩城出張所郵便、小包郵便、郵便爲替及貯金事務ヲ取扱フ (六一九四〇)
- 第四十七號 珍島郵便受取所設置 (六一九四〇)
- 第四十八號 統監府勸業模範場ヲ韓國京畿道水原ニ置ク (六一九四〇)
- 第四十九號 水浦巡邏船内郵便受取所巨文島碇泊中郵便物ノ集配事務ヲ取扱ハス (六一九四〇)
- 第五十號 成歡郵便受取所ヲ郵便電信受取所トス (六一九四〇)
- 第五十一號 麻浦郵便電信受取所設置 (六一九四一)
- 第五十二號 京城郵便局稷山及同麻浦出張所廢止 (六一九四一)
- 第五十三號 統監府通信官署徽章 (六一九四一)

| | | |
|-------|--------------------------------------|-------|
| 第五十四號 | 鏡城郵便局諺文電報取扱 | 六二九四一 |
| 第五十五號 | 大邱郵便局電話交換業務及電話通話事務開始 | 六二九四二 |
| 第五十六號 | 大邱郵便局電話加入者ノ電線託送電報取扱 | 六二九四二 |
| 第五十七號 | 大邱郵便局電話呼出地域 | 六二九四二 |
| 第五十八號 | 電話通話開始ノ件 | 七二一一〇 |
| 第五十九號 | 春川郵便局諺文電報ヲ取扱 | 七二一一〇 |
| 第六十號 | 京釜鐵道買收後旅客及貨物運賃並運送條件準據方 | 七二一一〇 |
| 第六十一號 | 統監府鐵道管理局設置 | 七二一一一 |
| 第六十二號 | 郵便受取所設置ノ件 | 七二一一一 |
| 第六十三號 | 郵便受取所郵便集配事務ヲ取扱ハサル件 | 七二一一一 |
| 第六十四號 | 大邱郵便局移轉 | 七二一一二 |
| 第六十五號 | 電信線電話建築官吏及郵便電信電話料金滯納者財産差押官吏證書ノ 雛形 | 七二一一二 |
| 第六十六號 | 電話通話開始ノ件 | 七二一一三 |
| 第六十七號 | 鑛業法 | 七二一一三 |
| 第六十八號 | 移民保護法 | 七二一一七 |
| 第六十九號 | 巨文島 松真及鬱陵島郵便受取所ヲ郵便電信受取所トス | 七二二一〇 |
| 第七十號 | 元山郵便局松田出張所設置 | 七二二一〇 |
| 第七十一號 | 統監府通信管理局移轉 | 八二二一一 |

| | | |
|-------|---------------------------|--------|
| 第七十二號 | 砂鑛採取法 | 八二二一一 |
| 第七十三號 | 鑛業法施行細則 | 八二二一四 |
| 第七十四號 | 移民保護法施行細則 | 八二二一一 |
| 第七十五號 | 平壤理事廳移轉 | 八二二二五 |
| 第七十六號 | 京城外四居留民團設立 | 八二二二五 |
| 第七十七號 | 郵便局電話加入申込書受理ノ件 | 八二二二五 |
| 第七十八號 | 郵便局電話加入區域ノ件 | 八二二二六 |
| 第七十九號 | 郵便局出張所廢止ノ件 | 八二二二六 |
| 第八十號 | 大邱西門外郵便受取所位置變更 | 八二二二六 |
| 第八十一號 | 平壤及水浦居留民團設立 | 八二二二六 |
| 第八十二號 | 鑛業法施行細則樣式 | 八二二二六 |
| 第八十三號 | 砂鑛採取法施行細則 | 八二二二七 |
| 第八十四號 | 砂鑛採取法施行細則樣式 | 八二二二七 |
| 第八十五號 | 在外指定學校職員退職料及遺族扶助料法ニ依リ指定ノ件 | 八二二二九 |
| 第八十六號 | 元山居留民團設立 | 八二二四〇 |
| 第八十七號 | 光化門郵便局移轉 | 八二二四一〇 |
| 第八十八號 | 蔚山 釜山鎮及東萊郵便受取所ヲ郵便電信受取所トス | 八二二四一〇 |
| 第八十九號 | 釜山郵便局尙州出張所電信事務開始 | 八二二四一一 |
| 第九十號 | 馬山居留民團設立 | 八二二四一一 |

- 第九十一號 在外指定學校職員退隱料及遺族扶助料法ニ依リ指定ノ件 (九二四一一)
- 第九十二號 京城郵便局諺文電報取扱フ (九二四一一)
- 第九十三號 永登浦、水原郵便局及龍山郵便電信受取所電話加入者ノ電線託送電報取扱フ (九二四一一)
- 第九十四號 龍山郵便電信受取所歐文電報ヲ取扱フ (九二四一一)
- 第九十五號 殷山郵便電信受取所設置 (九二四一一)
- 第九十六號 平壤郵便局殷山出張所廢止 (九二四一一)
- 第九十七號 土城郵便受取所設置 (九二四一一)
- 第九十八號 助浦郵便受取所廢止 (九二四一一)
- 第九十九號 韓國國庫金ノ出納ヲ取扱フ統監府通信官署及其出納受持區域 (九二四一一)
- 第百號 郵便及電信取扱所取扱事務ノ件 (二〇二四八八)
- 第一百一號 郵便電信取扱所及郵便取扱所設置ノ件 (二〇二四九六)
- 第一百二號 郵便取扱所ニ於テ當分小包郵便物ノ配達等ヲ取扱ハス (二〇二五〇〇)
- 第一百三號 郵便局所廢止ノ件 (二〇二五〇〇)
- 第一百四號 密陽郵便電信及沃川郵便受取所改稱 (二〇二五〇〇)
- 第一百五號 臨時郵便所廢止ノ件 (二〇二五〇〇)
- 第一百六號 臨時郵便所改稱ノ件 (二〇二五〇〇)
- 第一百七號 渡切ヲ以テ經費ヲ交付スル統監府通信官署指定ノ件中追加 (二〇二五〇七)
- 第一百八號 清道郵便受取所改稱 (二〇二五〇八)

第百二十一號第百三十號第百四十八號ヲ以テ改正加除

第百十九號第百三十一號參看

第百三十一號參看 第百十九號參看

- 第一百九號 韓國發外國宛郵便繪端書ノ表面記載方 (二〇二五〇八)
- 第一百十號 水原城外郵便受取所郵便物集配事務取扱開始 (二〇二五〇八)
- 第一百十一號 水浦郵便局濟州出張所電信事務開始 (二〇二五〇八)
- 第一百十二號 在外指定學校職員退隱料及遺族扶助料法ニ依リ指定ノ件 (二〇二五〇八)
- 第一百十三號 在外指定學校職員退隱料及遺族扶助料法ニ依リ指定ノ件 (二〇二五〇九)
- 第一百十四號 在外指定學校職員退隱料及遺族扶助料法ニ依リ指定ノ件 (二〇二五〇九)
- 第一百十五號 軍人軍屬ノ振出ス通常爲替ヲ取扱フ郵便局所ノ件 (二〇二五〇九)
- 第一百十六號 水原城外郵便受取所改稱 (二〇二五〇九)
- 第一百十七號 在外指定學校職員退隱料及遺族扶助料法ニ依リ指定ノ件 (二〇二五一一〇)
- 第一百十八號 大邱居留民國設立 (二〇二五一一〇)
- 第一百十九號 郵便取扱所及郵便所ノ位置名稱變更 (二〇二五九三)
- 第一百二十號 郵便局所ノ位置名稱變更 (二〇二五九四)
- 第一百二十一號 統監府通信官署韓國國庫金出納受持區域指定表中改正加除 (二〇二五九五)
- 第一百二十二號 扶桑郵便受取所廢止 (二〇二五九六)
- 第一百二十三號 若木郵便受取所設置 (二〇二五九六)
- 第一百二十四號 黃州郵便電信受取所廢止 (二〇二五九六)
- 第一百二十五號 郵便電信取扱所及郵便取扱所設置ノ件及郵便取扱所ニ於テ當分小包郵便物ノ配達等ヲ取扱ハサル件中改正削除 (二〇二五九六)
- 第一百二十六號 韓國政府ノ發布ニ係ル土地家屋證明規則及同施行細則ノ譯文 (二〇二五九六)

- 第二百二十七號 電信取扱所設置ノ件 (一一)三五九八
- 第二百二十八號 新義州理事廳及理事廳支廳ノ事務取扱廳ノ件 (一一)三六〇〇
- 第二百二十九號 韓國發布ニ係ル土地家屋證明規則ノ施行ニ關スル訓令ノ譯文 (一一)三六九九
- 第二百三十號 統監府通信官署韓國國庫金出納受持區域指定表中加除 (一一)三七〇一
- 第二百三十一號 郵便電信取扱所及郵便取扱所設置ノ件及臨時郵便所廢止ノ件中削除 (一一)三七〇一
- 第二百三十二號 龍川臨時郵便所廢止 (一一)三七〇一
- 第二百三十三號 龍山郵便局設置 (一一)三七〇二
- 第二百三十四號 龍山郵便電信受取所改稱 (一一)三七〇二
- 第二百三十五號 巡邏船内郵便受取所普通集配區ノ港灣ニ碇泊中郵便物集配事務ヲ取扱ハス (一一)三七〇二
- 第二百三十六號 郵便局所設置ノ件 (一一)三七〇二
- 第二百三十七號 韓國國庫金ノ出納及保管事務ヲ取扱ハサル郵便電信取扱所及郵便取扱所ノ件 (一一)三七〇四
- 第二百三十八號 郵便局所廢止ノ件 (一一)三七〇四
- 第二百三十九號 郵便所廢止ノ件 (一一)三七〇五
- 第二百四十號 龍山郵便電信受取所改稱ノ件中改正 (一一)三七〇六
- 第二百四十一號 光化門郵便局及京城東大門通郵便受取所軍人軍屬ノ振出ス通常爲替ヲ取扱フ (一一)三七〇六
- 第二百四十二號 京城理事廳水原支廳事務開始 (一一)三七〇六

第四百十號ヲ以テ本號中改正

- 第四百二十三號 仁川理事廳海州支廳事務開始 (一一)三七〇七
- 第四百二十四號 城津理事廳鏡城支廳事務開始 (一一)三七〇七
- 第四百四十五號 元山理事廳咸興支廳事務開始 (一一)三七〇七
- 第四百四十六號 群山理事廳公州支廳事務開始 (一一)三七〇七
- 第四百四十七號 馬山理事廳晉州支廳事務開始 (一一)三七〇七
- 第四百四十八號 統監府通信官署韓國國庫金出納受持區域指定表中改正削除 (一一)三七〇七
- 第四百四十九號 興陽郵便受取所及樂安郵便所設置 (一一)三七〇九
- 第四百五十號 樂安郵便取扱所及興陽郵便所廢止 (一一)三七〇九
- 第四百五十一號 郵便受取所設置ノ件 (一一)三七一〇
- 第四百五十二號 絕影島郵便受取所郵便集配事務ヲ取扱ハス (一一)三七一〇
- 第四百五十三號 韓國内電報別便配達料及解船配達料 (一一)三七一〇
- 第四百五十四號 仁川及釜山郵便局電報直配達區域編入地ノ件 (一一)三七一一
- 第四百五十五號 龍山元町郵便受取所軍人軍屬ノ振出ス通常爲替ヲ取扱ハス (一一)三七一一
- 第四百五十六號 龍山郵便局軍人軍屬ノ振出ス通常爲替取扱開始 (一一)三七一一

臺灣總督府

- 第一號 臺灣總督府郵便及電信局出張所名稱位置中改正 (一)一九六
- 第二號 彰化廳北濁水停車場設置運輸營業開始 (一)一九六
- 第三號 北濁水停車場貸切車取扱貨物ノ取扱ヲ爲サス (三)四九四

- 第四號 粗製樟腦樟腦油補償金改正 (三) 四九四
- 第五號 彰化ニ地方税金取扱所設置 (三) 一六二
- 第六號 鹿兒島縣大島島廳火災ニ罹リタルニ付手續方 (三) 一六二
- 第七號 明治三十五年告示第七十二號(基隆及澎湖島國防用防禦營造物區域) 中變更 (三) 一六二
- 第八號 基隆廳基隆港「インフレキンプル」礁浮標交換設置 (三) 一六五
- 第九號 臺中及烏日停車場構内ニ電信取扱所設置公衆電報取扱開始 (三) 一六五
- 第十號 明治三十七年告示第二百一十七號(臺灣發清國牛莊ニ至ル電報傳送方 及其料金ノ件) 中改正同第四百四十九號(清國牛莊宛至急電報料金ノ 件) 廢止 (三) 一六五
- 第十一號 停車場内郵便出張所開設ノ件 (三) 一六五
- 第十二號 臺灣總督府郵便及電信出張所名稱位置中改正追加 (三) 一六六
- 第十三號 斗六郵便電信局濁水定期郵便出張所開設 (三) 一六六
- 第十四號 烏日郵便電信出張所廢止 (三) 一六六
- 第十五號 恆春廳大板埤鷺巒鼻間及其附近暗礁發見ニ付キ注意ノ件 (三) 一六六
- 第十六號 蘇澳郵便電信局廢止 (四) 一四五〇
- 第十七號 臺灣總督府郵便及電信出張所名稱位置中追加 (四) 一四五一
- 第十八號 明治三十七年告示第六十一號(教科用圖書採定及其拂下價格) 中加除 (四) 一四五一
- 第十九號 震災ニ付キ御救恤ノ件 (四) 一四五二

- 第二十號 臺灣旗後及鹽埕電話所電話通信取扱開始 (四) 一四五二
- 第二十一號 電話通信開始ノ件 (四) 一四五二
- 第二十二號 外國電報料金表中改正 (四) 一四五二
- 第二十三號 明治三十四年告示第四百四十三號(臺灣總督府專賣局臺南出張所設置) 中追加 (四) 一四五二
- 第二十四號 德島縣下名西郡浦庄村役場火災ニ罹リタルニ付キ手續方 (四) 一四五三
- 第二十五號 牛罵頭郵便電信局直配達區域内編入地域 (四) 一四五三
- 第二十六號 宜蘭廳下蘇澳警報信號標掲示ノ件 (四) 一四五三
- 第二十七號 外國電報料金表中改正 (五) 一七〇九
- 第二十八號 外國郵便爲替金ノ換算ニ適用スヘキ香港洋銀ノ換算割合 (五) 一七〇九
- 第二十九號 臺灣總督府專賣局臺南支局出張所設置 (五) 一七〇九
- 第三十號 民政部殖産局出張職員度量衡器檢定ノ外修覆等事務分掌ノ件 (五) 一七一
- 第三十一號 電話通信開始ノ件 (五) 一七一
- 第三十二號 度量衡及衡器一部修覆材料ノ賣下價格 (五) 一七一
- 第三十三號 度量衡及衡器修覆種別並ニ其修覆料 (五) 一七二
- 第三十四號 梧棲郵便出張所廢止 (五) 一七三
- 第三十五號 梧棲郵便受取所設置 (五) 一七三
- 第三十六號 牛罵頭郵便電信局沙轆郵便出張所設置 (五) 一七三
- 第三十七號 新竹苗栗濁水及嘉義電信取扱所設置 (六) 一九四二

- 第三十八號 外國電報料金表中改正削除 (六)一九四二
- 第三十九號 震災ニ付キ御救恤ノ件 (六)一九四八
- 第四十號 明治三十九年度糖業獎勵金歩合 (六)一九四九
- 第四十一號 臺灣總督府鐵部彰化出張所廢止 (六)一九四九
- 第四十二號 分析試驗出願者心得廢止 (六)一九四九
- 第四十三號 外國電報料金表中追加 (六)一九四九
- 第四十四號 電話通信開始ノ件 (六)一九四九
- 第四十五號 學務課出版圖書拂下定價ノ件中改正 (六)一九五〇
- 第四十六號 外國電報料金表中改正 (六)一九五一
- 第四十七號 分析試驗鑑定出願方 (六)一九五一
- 第四十八號 五堵停車場ニ於ケル旅客及通常貨物ノ取扱廢止 (六)一九五一
- 第四十九號 宜蘭外六電話所所屬變更 (六)一九五二
- 第五十號 露國政府臺灣ヲ「ベスト」流行地下認定ノ件 (七)二二二二
- 第五十一號 臺灣特設電話加入規則第一條ノ郵便電信局及電話所ノ名稱、位置及同
第二條ノ指定區域 (七)二二二三
- 第五十二號 臺灣總督府農事試驗場獸醫講習生規程 (七)二二二三
- 第五十三號 學務課出版圖書拂下定價ノ件中改正 (七)二二二三
- 第五十四號 郵便電信局所ノ名稱並其位置及指定區域中追加 (七)二二二三
- 第五十五號 臨時臺灣糖務局糖業試驗場設置 (七)二二二三

第五十四號第七
第十號第八十五號
第九十五號ヲ以テ
テ追加

第九十八號ヲ以テ
第九十九號ヲ以テ

第九十六號參看

- 第五十六號 苗栗廳伯公坑葫蘆墩兩輕便線停車場廢止 (七)二二二四
- 第五十七號 火災ニ付キ御救恤ノ件 (七)二二二四
- 第五十八號 基隆港內浚渫船操業ニ付キ附近通過ノ船舶注意方 (七)二二二四
- 第五十九號 基隆港浚渫區域識別用C浮標撤去 (七)二二二五
- 第六十號 明治二十九年告示第十二號(基隆川筋砂金採取出願方)廢止 (八)二二二七
- 第六十一號 粗製樟腦樟腦油ノ補償金中改正 (八)二二二七
- 第六十二號 外國電報料金表中追加 (八)二二二七
- 第六十三號 臺灣發小笠原線經過水ノル、宛外國電報料金 (八)二二二八
- 第六十四號 中港郵便電信局及頭份郵便出張所廢止 (九)二四一三
- 第六十五號 中港郵便電信局出張所設置 (九)二四一三
- 第六十六號 頭份郵便受取所設置 (九)二四一三
- 第六十七號 學務課出版圖書拂下定價ノ件中追加 (九)二四一三
- 第六十八號 學務課出版圖書拂下定價ノ件中追加 (九)二四一四
- 第六十九號 臺灣總督府彩票局設置 (九)二四一四
- 第七十號 鳳山郵便電信局指定區域內追加 (九)二四一四
- 第七十一號 鹽水港廳布袋嘴ニ建設セル警報信號標破損 (九)二四一四
- 第七十二號 暴風雨被害ニ付キ御救恤ノ件 (九)二四一四
- 第七十三號 璞石閣花蓮港郵便出張所及吳全城郵便受取所改稱並ニ電信事務開始 (九)二四一四
- 第七十四號 第一次臺灣彩票ノ様式 (九)二四一五

- 第七十五號 北投及葫蘆電話所公衆電話通信取扱開始 (一〇)二五二〇
- 第七十六號 明治三十七年告示第四百四十五號(電話呼出地域)中追加 (一〇)二五二〇
- 第七十七號 新營庄電信取扱所設置公衆電報取扱開始 (一〇)二五一〇
- 第七十八號 郵便及電信局所廢止ノ件 (一〇)二五一一
- 第七十九號 枋橋郵便電信出張所設置 (一〇)二五一二
- 第八十號 新營庄停車場郵便出張所設置 (一〇)二五一三
- 第八十一號 嘉義郵便電信局竹頭崎定期郵便出張所開設 (一〇)二五一四
- 第八十二號 濁水定期郵便出張所開設期日改正 (一〇)二五一五
- 第八十三號 電話通信開始ノ件 (一〇)二五一六
- 第八十四號 外國電報料金表中削除 (一〇)二五一七
- 第八十五號 特設電話事務取扱ヲ爲ス郵便電信局及電話所ノ名稱、位置及指定區域中追加 (一〇)二五一八
- 第八十六號 官幣大社臺灣神社例祭當日參列ヲ許サル、者 (一〇)二五二一
- 第八十七號 明治三十七年告示第四百四十五號(電話呼出地域)中追加 (一〇)二五二三
- 第八十八號 鹿港、員林及北斗電話所公衆電話通信取扱開始 (一〇)二五二五
- 第八十九號 電話通信開始ノ件 (一〇)二五二七
- 第九十號 明治三十七年告示第四百四十五號(電話呼出地域)中追加 (一〇)二五二九
- 第九十一號 新竹及斗六電話所公衆電話通信取扱開始 (一〇)二五三一
- 第九十二號 電話通信開始ノ件 (一〇)二五三三

第二百二十三號ヲ以テ確定シテ第九十九號ヲ以テ確定

第二百二十九號ヲ以テ確定

第二百二十八號ヲ以テ確定

- 第九十三號 淡水港外ノ北門洲浮標流失 (一〇)二五三四
- 第九十四號 淡水港口ノ「ハ一ホル」浮標流轉 (一〇)二五三四
- 第九十五號 郵便電信局及電話所ノ名稱並其位置及指定區域中追加 (一〇)二五六二
- 第九十六號 明治三十九年告示第四號及同第六十一號(粗製樟腦樟腦油ノ補償金)中追加 (一〇)二五六二
- 第九十七號 外國電報料金表中改正 (一一)二六一三
- 第九十八號 基隆港浚渫區域識別日浮標撤去 (一一)二六一三
- 第九十九號 斗六廳湖口港警報信號標破損 (一一)二六一三
- 第一百號 明治三十八年告示第七十號(官鹽賣捌所業務擔當人)中變更 (一一)二六一三
- 第一百一號 淡水港外南門洲浮標流失 (一一)二六一三
- 第一百二號 明治三十八年告示第八十四號(土地登記ノ囑託ニ就キ官吏指定)中追加 (一一)二六一四
- 第一百三號 學務課出版圖書拂下定價ノ件中追加 (一一)二六二四
- 第一百四號 葉煙草賠償價格表 (一一)二六二四
- 第一百五號 特ニ指定シタル郵便遞送線路沿道ノ在住者宛料金完納普通郵便物配達方 (一一)二七一
- 第一百六號 鼻頭角燈臺本燈明撤去假燈點火ノ件 (一一)二七一
- 第一百七號 嘉義廳下東石港警報信號標破損 (一一)二七一
- 第一百八號 基隆港浚渫區域識別用C浮標舊位置ニ碇置 (一一)二七二

- 第九號 大租權補償金額 (一三二七二)
- 第十號 新庄郵便受取所設置 (一三二七三)
- 第十一號 第二次發行臺灣彩票ノ様式 (一三二七三)
- 第十二號 彩票抽籤ノ方法 (一三二七四)
- 第十三號 明治三十七年告示第四百四十五號(電話呼出地域)中追加 (一三二七五)
- 第十四號 明治三十七年告示第四百四十五號(電話呼出地域)中追加 (一三二七五)
- 第十五號 鹽水港電話所公衆電話通信取扱開始 (一三二七五)
- 第十六號 金包里電話所公衆電話通信取扱特設電話加入者ノ電話通信取扱開始 (一三二七六)
- 第十七號 電話通信開始ノ件 (一三二七六)
- 第十八號 電話通信開始ノ件 (一三二七六)
- 第十九號 淡水港口「ハール」浮標舊位置礎置 (一三二七六)
- 第二十號 基隆港内浚渫區域識別用發公島立標撤去 (一三二七六)
- 第二十一號 第一次發行臺灣彩票抽籤期日 (一三二七七)
- 第二十二號 船舶信號符字點附 (一三二七七)
- 第二十三號 淡水港外ノ北門洲浮標舊位置ニ礎置 (一三二七七)
- 第二十四號 大阪巡查退隱料及遺族扶助料受領者心得ノ件 (一三二七七)
- 第二十五號 北海道廳貸付地豫定存置規則ノ件 (一三二七八)
- 第二十六號 沖繩縣牛馬炭疽發生ノ件 (一三二七〇)

- 第二十七號 第一次臺灣彩票當籤番號 (一三二七〇)
- 第二十八號 鼻頭角燈臺本燈明撤去假燈點火 (一三二七一)
- 第二十九號 明治三十七年告示第四百四十五號(電話呼出地域)中追加 (一三二七一)
- 第三十號 明治三十八年告示第六十五號(電話規則ニ依ル電報取扱局)中追加 (一三二七一)
- 第三十一號 明治三十七年告示第四百四十五號(電話呼出地域)中追加 (一三二七一)
- 第三十二號 瑞芳頭圍及羅東電話所公衆電話通信取扱開始 (一三二七一)
- 第三十三號 電話通信開始ノ件 (一三二七一)
- 第三十四號 明治三十七年告示第四百四十五號(電話呼出地域)中追加 (一三二七一)
- 第三十五號 鳳山電話所公衆電話通信取扱開始 (一三二七一)
- 第三十六號 電話通信開始ノ件 (一三二七一)
- 第三十七號 新竹鹽水港及鳳山郵便電信局特設電話加入者ノ通信取扱開始 (一三二七三)
- 第三十八號 明治三十八年告示第六十五號(電話規則ニ依ル電報取扱局)中追加 (一三二七三)
- 第三十九號 淡水港外南門洲浮標舊位置ニ礎置 (一三二七三)
- 第四十號 電話通信開始ノ件 (一三二七三)
- 第四十一號 粗製樟腦樟腦油ノ補償金中改正 (一三二七四)
- 第四十二號 明治三十七年告示第四百四十四號(電話交換加入區域)中追加 (一三二七四)
- 第四十三號 明治三十八年告示第三十三號(官鹽賣捌所ノ名稱位置)中改正 (一三二七四)
- 第四十四號 第三次發行臺灣彩票ノ様式 (一三二七四)

關東都督府

- 第一號 關東都督府郵便電信局官制施行ノ際滿洲ニ現在スル野戰郵便局所及
軍用通信所ノ事務繼承ノ件 (九二四一六)
- 第二號 關東都督府郵便電信局位置及取扱事務 (九二四一六)
- 第三號 郵便電信局支局設置ノ件 (九二四一九)
- 第四號 測候所名稱位置 (九二四一九)
- 第五號 關東都督府高等法院同地方法院金州出張所ノ事務取扱所 (九二四二〇)
- 第六號 郵便電信局支局取扱事務中改正追加 (九二四二〇)
- 第七號 關東都督府民政部監獄署及同支署ノ名稱及位置 (九二四二〇)
- 第八號 殘留財產調査ノタメ渡航スヘキ露國人ノ渡航許可ハ外務省ニ於テ取
扱 (九二四二〇)
- 第九號 關東都督府地方法院金州出張所事務開始 (九二四二〇)
- 第十號 倉庫使用規程廢止 (九二四二〇)
- 第十一號 關東都督府郵便電信局ニ於テ大連公衆電話交換取扱業務開始 (二〇二五二四)
- 第十二號 關東都督府郵便電信局大牛園支局廢止 (二〇二五二四)
- 第十三號 大連民政署管轄區域内ニ於テ漁業出願方 (二〇二五二四)
- 第十四號 當分ノ内西旅順ニ關東都督府郵便電信局分室設置 (二〇二五二五)
- 第十五號 明治三十九年關東州民政署告示第十六號中追加 (二〇二五二五)

第六號ヲ以テ改
正追加
第六號ヲ以
テ追加

第十六號ヲ以テ
廢止

第三十號第三十
四號ヲ以テ追加

- 第十六號 關東總督府告示第三號但書削除、殘留財產調査ノタメ渡航スヘキ露
國人ノ渡航許可ハ外務省取扱ノ件廢止 (二〇二五二五)
- 第十七號 大連灣内海軍專有區域 (二〇二五二五)
- 第十八號 關東都督府郵便電信局中固支局廢止 (二〇二五二七)
- 第十九號 民政部ニ監獄署事務取扱所ノ件 (二〇二五二七)
- 第二十號 關東都督府郵便電信局及同支局事務取扱時間 (二〇二五二七)
- 第二十一號 關東都督府郵便電信局支局廢止ノ件 (二〇二五二八)
- 第二十二號 警務署名稱及位置 (二〇二五二八)
- 第二十三號 關東都督府地方法院事務取扱所ノ件 (二〇二五二八)
- 第二十四號 警務署管轄區域 (二〇二五二八)
- 第二十五號 關東都督府郵便電信局寬城子支局郵便、郵便爲替、郵便貯金事務取扱
開始 (二〇二六二五)
- 第二十六號 測候所名稱位置中追加 (二〇二六二五)
- 第二十七號 金州南門外官有地ヲ民政部庶務課用地トス (二〇二六二五)
- 第二十八號 奉天警務署管内支署ノ名稱位置及管轄區域 (二〇二六二六)
- 第二十九號 關東都督府郵便電信局昌圖城内支局ニ於ケル電話交換業務廢止 (二〇二六二七)
- 第三十號 關東都督府郵便電信局及同支局事務取扱時間ノ件中追加 (二〇二六二七)
- 第三十一號 關東都督府農事試驗場ノ名稱及位置 (二〇二六二七)
- 第三十二號 關東都督府高等法院ノ事務取扱地ノ件 (二〇二六二七)

- 第三十三號 徵兵適齡者及徵集猶豫許可者届出ノ件 (一三)三七三六
- 第三十四號 關東都督府郵便電信局同支局事務取扱時間ノ件中追加 (一三)三七三六
- 第三十五號 關東都督府通信官署徽章 (一三)三七三六
- 第三十六號 關東都督府文官以下防寒外套腕章 (一三)三七二六
- 第三十七號 關東都督府警察官防寒外套制式 (一三)三七二七
- 第三十八號 關東都督府郵便電信局東大連支局廢止 (一三)三七三一
- 第三十九號 關東都督府郵便電信局大連支局設置 (一三)三七三一
- 第四十號 關東都督府郵便電信局郵便物集配及電話交換事務ヲ大連支局ニ於テ取扱フ (一三)三七三二
- 第四十一號 關東都督府郵便電信局大連支局岩代町出張所設置 (一三)三七三三
- 第四十二號 郵便電信支局廢止ノ件 (一三)三七三三
- 第四十三號 關東都督府郵便電信局支局ヲ出張所ニ變更改稱ノ件 (一三)三七三三
- 第四十四號 給水停止ノ件 (一三)三七三三
- 第四十五號 關東都督府郵便電信局大連支局及同安東縣支局電話加入者ノ託送電報取扱開始 (一三)三七三三
- 第四十六號 大連大廣場及市場所在給水所使用者許可ノ件 (一三)三七三三
- 第四十七號 關東都督府郵便電信局支局及支局出張所ニ於テ取扱フ事務ノ件 (一三)三七三三
- 第四十八號 關東都督府郵便電信局支局電話交換事務取扱ノ件 (一三)三七三四
- 第四十九號 關東都督府郵便電信局寬城子支局長春出張所設置 (一三)三七三四

- 第五十號 關東都督府郵便電信局總子窩支局電信事務取扱開始 (一三)三七三四
- 第五十一號 普通郵便物ニ到着日附印ヲ押捺セサル期間 (一三)三七三五
- 第五十二號 關東都督府郵便電信局撫順支局廢止 (一三)三七三五
- 第五十三號 關東都督府郵便電信局仙金寨支局電信事務取扱開始 (一三)三七三五

諭告

臺灣總督府

- 第一號 土地典權者胎權者及贖耕者登記ニ關スル留意方 (三) 一
- 第二號 樟腦樹保護ニ關スル件 (六) 三

附
錄

七三-八三

明治三十九年 附錄 目錄 文部省 會計検査院

山口縣照會 韓國露領沿海州同薩哈噠清國香港澳門ニ在ル者徵集猶豫願出ノ
件 (三) 一五

文部省

二月二十二日 通俗教育獎勵ニ關スル件 (三) 一

會計検査院

德島縣照會 過年度支出證明方ニ關スル件 (二〇) 一三

六月十三日 人口動態統計概數 (六) 九

十二月四日 臺灣住居所帶及人口 (三) 一五

