

(明治八年十二月九日太政官達第二百號)

婚姻又ハ養子養女ノ取組若クハ其離婚縁仮令相對熟談ノ上タリトモ雙方ノ戸籍ニ登記セサル内ハ其妨ナキ者ト見做スヘク候條右等ノ届方等開ノ所業無之様精々説諭可致置此旨相達候事

第二款 雜 則

郵便稅摘要

書 狀

目方二匁迄 貳錢 全貳匁以上四匁迄 四錢 全四匁以上六匁迄 六錢

以上右ノ割合ヲ以テ目方貳匁迄ヲ増ス毎ニ税金貳錢ツ、ヲ増シテ納ムヘシ

葉書及往復葉書

一葉書一葉 壹錢 一往復葉書 全貳錢 一萬國聯合郵便葉書 二錢

一全 全 全三錢 全郵便往復葉書全四錢 一全 全 全 六錢

書籍類並ニ見本品

目方三十匁迄 貳錢 全三十匁以上六十匁迄 四錢

全六十匁以上九十匁迄 六錢

以上右ノ割合ヲ以テ目方三十匁迄ヲ増ス毎ニ税金貳錢ツ、ヲ増シテ納ムヘシ

但書籍ハ一個ノ目方三百匁迄見本及雛形ハ一個ノ目方百匁迄ニ限ルヘシ

官併ニ遞信省認可文字アル新聞雜誌類

一號一個ニテ差出スモノハ 目方十六匁迄 五厘 全十六匁以上卅二匁迄 壹錢

全三十二匁以上四十八匁迄 壹錢五厘

以上右ノ割合ヲ以テ目方十六匁ヲ増ス毎ニ税金五厘ツ、ヲ増シテ納ムヘシ

但一個ノ重量三百匁ヲ過タルヘカラス

二號又ハ二個以上一束ニシテ差出スモノハ

目方十六匁迄 壹錢 全十六匁以上三十二匁迄 貳錢

全三十二匁以上四十八匁迄 金三錢

以上右ノ割合ニテ目方十六匁迄ヲ増ス毎ニ税金壹錢ツ、ヲ増シテ納ムヘシ

但一束ノ重量前全斷

小包郵便料

第一條 小包郵便料ハ小包郵便物ノ重量及其差立郵便局 配達郵便局ヨリ郵便

配達郵便局ノ里程ニ從ヒ別項ニヨリ之レヲ徵收ス

第二條 小包郵便物ノ容積及重量ハ左ノ制限ヲ超過スルコトヲ得ス

容 積

長 曲 二 尺  
幅 全 二 尺  
厚 全 二 尺

但シ幅及厚各五寸以内ノモノハ長三尺ヲ限り差出スコトヲ得  
重量一貫五百匁

第三條 小包郵便物ノ登記價格ハ金百五十圓ヲ經過スルコトヲ得ス

第四條 價格登記小包郵便物ノ保險料ハ登記金額壹圓マテ金七錢トシ壹圓以上ハ壹圓迄毎ニ金壹錢ヲ加フ

第五條 通常小包郵便ノ損害ニ對シテハ重量百匁ニ付金十錢ノ割合ヲ以テ之ヲ賠償シ其一部分ノ損害ニ對シテハ其制限内ニ於テ其損害ノ多少ニ從ヒ之ヲ賠償ス

第六條 價格登記小包郵便物ノ損害ニ對シテハ其登記金額迄之ヲ賠償シ其一部分ノ損害ニ對シテハ登記金額内ニ於テ其損害ノ多少ニ從ヒ之レヲ賠償ス

小包郵便料ハ左ノ通り相定ム

二百匁迄	四百匁迄	六百匁迄	八百匁迄	一貫匁迄	一貫二百匁迄	一貫五百匁迄
五錢	七錢	九錢	拾壹錢	拾三錢	拾五錢	拾七錢
八錢	拾貳錢	拾六錢	貳拾錢	貳拾四錢	貳拾八錢	參拾貳錢
拾六錢	貳拾四錢	參拾貳錢	四拾錢	四拾八錢	五拾六錢	六拾四錢
十里マテ	百里マテ	百里以外				
五錢	八錢	拾六錢				
七錢	拾貳錢	貳拾四錢				
九錢	拾六錢	參拾貳錢				
拾壹錢	貳拾錢	四拾錢				
拾三錢	貳拾四錢	四拾八錢				
拾五錢	貳拾八錢	五拾六錢				
拾七錢	參拾貳錢	六拾四錢				

本令ハ明治二十九年七月一月ヨリ施行ス

◎郵便爲替差出方及受取方心得

第一 通常爲替差出方

一 爲替證書一枚ノ金高ハ三十圓ヲ限り端數ハ厘位ヲ限ルヘシ

二 爲替料ハ路程ノ遠近ニ拘ハラズ左ノ割合ニ從ヒ郵便切手ヲ以テ納ムヘシ  
爲替金五圓迄 四錢 全拾圓迄 六錢

全 貳拾圓迄 拾錢 全參拾圓迄 拾五錢

清國上海ト内地間ニ受授スル爲替料ハ左ノ如シ  
爲替金拾圓迄 拾錢 全貳拾圓迄 貳拾錢

全 參拾圓迄 參拾錢

三 爲替ヲ差出スモノハ爲替ヲ取扱郵便局ニテ爲替願書ノ用紙ヲ申受ケ之ニ爲替金高年月日爲替金ヲ拂渡スヘキ郵便局名及ヒ差出人受取人ノ宿所氏名ヲ認メ印ヲ押シ之ニ爲替料トシテ納ムヘキ郵便切手ヲ貼付シ爲替金トトモニ郵便局ニ差出シ爲替證書及ヒ受取證ヲ受取ルヘシ但爲替證書ハ差出人ヨリ自費ニテ受取人ニ送ルヘシ

四 差出人爲替證書ヲ受取人ニ送ルトキハ爲替願書ニ認メタル差出人受取人ノ住所氏名其他ヲ漏レナク受取人ニ通知スヘシ此通知スキ書面ト爲替證書トハナルヘク別封ニテ送ルヘシ

五 差出人爲替證書ヲ受取リタル後若シ其爲替無用トナリタルトキハ拂出局ニ爲替金ノ返戻ヲ請フヲ得ヘシ

第二 通常爲替受取方

六 受取人爲替金ヲ受取ルトキハ爲替證書ノ表面受取人記名調印ノ部ニ氏名ヲ書シ印ヲ押シ拂渡局ニ行キテ其證書ヲ差出シ郵便局ニテ尋ル差出人受取人ノ宿所氏名其他爲替願書ニ書キ入レタル諸件ヲ皆克ク明カニ答ヘ爲替金ヲ受取ルヘシ

七 差出人爲替金ノ返戻ヲ受クルトキハ前項ノ受取人ト同ク爲替證書ニ氏名ヲ書スヘシ印ヲ捺シ受取證書トトモニ振出局ニ差出シ爲替金ヲ受取ルヘシ

第三 電信爲替差出方

八 電信爲替證書一枚ノ金尙ハ參拾圓迄ヲ限り壹圓ニ滿タサル端數ヲ差出スヘカラス

九 爲替料ハ路程ノ遠近ニ拘ハラス左ノ割合ニ從ヒ郵便切手ヲ以テ納ムヘシ  
爲替最金高五圓迄 貳拾八錢 全 拾圓迄 參拾錢  
全 貳拾圓迄 參拾五錢 全參拾圓迄 四拾錢

十 電信爲替ノ差出方ハ通常爲替ト同様郵便局ニテ爲替證書ノ用紙ヲ申受之ニ金高其他差出人受取人ノ住所氏名等ヲ認メ其差出人受取人ノ宿所氏名ニハ片假

名ヲ付ケ爲替料ト、モニ郵便局ニ差出シ受領證書ヲ受取ルヘシ

第四 電信爲替受取方

十一 電信爲替證書ハ拂渡局ニテ調製爲替金高其他ヲ受取人ニ通知スルモノナレハ受取人ハ其通知書ノ日付ヨリ七日内ニ拂渡局ニ到リ通知書ニ差出人ノ宿所氏名等ヲ明カニ認メ之ヲ差出シ爲替金ヲ受取ルヘシ

十二 受取人爲替金ヲ受取トキハ又ハ差出人爲替證ノ返戻ヲ受ルトキハ澤テ通常爲替同様ノ手續ヲ爲スヘシ

十三 拂渡局ニテ爲替證書ヲ受取人ニ渡シ難キトキハ振出局ヲ經テ差出人ニ之ヲ渡スヘシ

十四 差出人前項ノ通り振出局ヨリ爲替證書ヲ渡サレタルトキ尙其爲替證書ヲ受取人ニ送ラントスルトキハ通常爲替ト同様ノ手續ニテ送ルヘシ

第五 小爲替差出方

十五 爲替證書一枚ノ金高ハ三圓迄ヲ限リ端數ハ厘位ヲ限ルヘシ

十六 爲替料ハ爲替證書一枚ニ付金三錢郵便切手ヲ以テ納ムヘシ

十七 爲替ヲ差出スモノハ爲替金爲替料ト、モニ爲替ヲ取扱郵便局ニ差出シ爲替證書及ヒ受領證書ヲ受取ルヘシ  
但爲替金ヲ拂渡スヘキ郵便局ヲ指シ定メ爲替證書ニ其局名ノ記入ヲ受クヘシ

十八 差出人ハ爲替證書ノ表面受取人ノ部ニ受取人ノ宿所氏名ヲ明カニ認メ自費ニテ受取人ニ送ルヘシ若シ自身ニテ認メ難キトキハ振出局ニ其認メ方ヲ請フヘシ

第六 小爲替受取方

十九 受取人爲替金ヲ受取トキハ爲替證書ノ裏面ニ設ケアル受取人ノ部ニ宿所氏名ヲ書シ印ヲ押シ之レニ拂渡局ニ差出シ爲替金ヲ受取ルヘシ

二十 差出人爲替金ノ返戻ヲ要スルトキハ爲替證書ノ裏面ニ設ケアル受取人ノ部ニ宿所氏名ヲ書シ印ヲ押シ之レニ受領證書ヲ添ヘ何地ニテモ其受取方ニ便利ナル爲替ヲ取扱フ郵便局ニ差出シ爲替金ヲ受取ルヘシ

第七 爲替金渡濟通知

二十一 差出人爲替金ヲ受取人ニ渡濟トナリタルコトヲ承知シタルトキハ爲替ヲ差出ストキ振出局ニ通知料ヲ納メ豫テ其由ヲ申立置クヘシ

二十二 爲替金渡濟ノ通知料ハ爲替證書一枚ニ付金二錢トス其通知料ハ郵便切手ニ換テ納ムヘシ

二十三 通知料納濟ノ爲替ニハ必ラス振出局ニテ爲替證書電信爲替ハ受領證書ニ通知料納濟ノ印ヲ押シテ渡スヘキニ付篤ト其印ヲ改メ受取ルヘシ

二十四 受取人渡濟通知ヲ要スル爲替ヲ受取ルトキハ拂渡局ノ求ニ從ヒ同局ニ備

スアル通知書ニ氏名ヲ認メ印ヲ押シ又小爲替ナルトキハ差出人ノ宿所氏名ヲモ申述ヘシ

第八 爲替證書拂渡請求方

二十五 爲替證書ヲ失ヒ又ハ證書ノ金高印章番號ノ類ヲ郵便局ニテ調ヘ難キ程ニ破損シ又ハ汚シタルトキ又ハ爲替金ノ拂渡期限ヲ過キ又證書(小爲替ヲ除ク)ニ記シアル拂渡局ニテ爲替金ニ受取ニ不便ナルトキハ次ノ定メニ從ヒ郵便爲替金局ニ再渡ノ證書又ハ書替ヲ請求スヘシ

二十六 爲替證書ノ書替又ハ再度ノ證書ヲ要スルトキハ最寄ノ爲替ヲ取扱フ郵便局ニテ請求書ノ用紙ヲ申受ケ之レニ書替又ハ再度ノ證書ヲ要スル譯柄等ヲ認メ郵便局ニ差出シ預書ヲ請取ルヘシ

但再度ノ證書ハ差出人ヨリ請求スヘシ

二十七 郵便局ニテ受取タル預リ書ハ新證書ヲ渡ストキ之レト引換ニ納ムヘキモノニ付大切ニ保存シ置クヘシ

二十八 爲替證書ノ書替又ハ再度ノ證書ヲ請求スルモノハ更ニ爲替料ヲ郵便局ニ納ムヘシ

二十九 小爲替證書ヲ失ヒ證書再渡ヲ請求シタルモノハ其證書ノ日付ヨリ百二十日ヲ經タル上ナラテハ證書ヲ渡サ、ルヘシ

第九 雜則

三十 爲替ヲ差出ストキ振出局ヨリ渡シタル受領證書ハ後日其爲替金ノ返戻又ハ再渡ノ證書ヲ請求スルトキ等ノ證據トナスヘキモノニ付キ其證書ニ設ケアル差出人受取人宿所氏名ノ部ヘ其差出人及受取人ノ宿所氏名ヲ書入レ之レヲ大切ニ保存シ置クヘシ

三十一 通常爲替電信爲替ハ其證書ノ日付ヨリ百二十日又小爲替證書ハ六十日以内ニ爲替金ヲ受取ルヘシ

三十二 代人ニテ爲替金ヲ受取ルトキハ爲替證書ノ裏面ニ代人某受取方ヲ委任セシ旨ノ文言及ヒ自己ノ氏名ヲ認メ印ヲ押シ其代人ニ自己ノ受取ルトキト同様ノ手續ヲナサシム但委任書ハ別紙ニ認メ差出ストモ妨ケナシトス

三十二 爲替金ノ渡シ方ヲ申出テタルトキ左ノ事故アルトキハ爲替金ノ拂渡ヲ停延シ郵便局ヨリ受取人ニ拂渡停延書ヲ渡スヘシ

一 規則ノ通り爲替證書調製ナキカ又ハ拂出局ヨリ爲替ノ報知達セサルトキ又ハ受取人ノ答辨拂出局ノ報知ニ不符合ノトキ

一 爲替資金殘少ニテ補充金ノ達セサルトキ

三十四 郵便局ノ許可ヲ受ケスシテ小爲替證書ニ指定シタル拂渡局又ハ受取人ノ宿所氏名ヲ變ヘ又ハ其宿所氏名ヲ書キ直シタルハ爲替金ヲ拂渡サルヘシ

三十五 小爲替證書ヲ認メタル受取人ノ宿所氏名ヲ變ヘ又ハ之ヲ書キ直ストキハ差出人ヨリ爲替ヲ受取フ郵便局ニ其事由ヲ申立爲替證書ノ裏面ニ許可ノ證書ヲ受クヘシ

但受領證書ヲ示シ差出人タルコトヲ證明スヘシ

三十六 爲替取扱ノ休日ハ左ノ通り

一月一日	二年	三年	新年宴會	孝明天皇祭
紀元節			春季皇靈祭	神武天皇祭
秋季皇靈祭			神宮神嘗祭	天皇節
新嘗祭			日曜日	

◎郵便貯金條例

第一條 郵便貯金ノ事務ハ逓信大臣之ヲ管理ス

第二條 郵便貯金ハ逓信大臣ノ指定スル郵便電信局郵便局ニ於テ其預入拂渡取扱ヲナスモノトス

逓信大臣ニ於テ必要ト認ム場所ニハ特ニ郵便貯金預所ヲ設置シ郵便貯金ノ預入ヲ取扱ハシムルコトアルヘシ

第三條 郵便貯金ノ預入ハ貯金通帳ヲ以テ證トシ其拂戻ハ拂戻證書ヲ以テ證トス

第四條 郵便貯金一人一度ノ預金ハ拾錢以上トシ端數ハ厘位ニ限ル一人一日ノ預金ハ五十圓以下トス

郵便貯金一人ノ預金總額ハ元利合セテ五百圓ニ超過スルコトヲ得ス

第五條 郵便貯金利子ノ割合ハ勅令ヲ以テ之ヲ定ム

郵便貯金ノ利子ハ毎年三月三十一日ヲ期トシ之ヲ計算シ元金ニ加ヘ四月ヨリ更ニ利子ヲ付スヘシ

郵便貯金ハ之ヲ預リタル月及拾錢未滿ノ端數ニハ利子ヲ付セス

郵便貯金拂戻ノ請求アリタルトキハ拂戻證書發付ノ月ヨリ利子ヲ付セス

郵便貯金ノ利子計算上厘位未滿ノ端數ヲ生シタルトキハ之ヲ除棄スヘシ

第六條 郵便貯金預ケ人ハ何時ニテモ郵便貯金ノ全額又ハ其幾分ノ拂戻ヲ請求スルコトヲ得但幾分拂戻ノ場合ニハ中未タ元金ニ加サル利子ハ拂戻ヲ請求スルコトヲ得ス

第七條 郵便貯金預ケ人ハ其貯金ノ幾分ヲ以テ公債證書ノ購入保管ヲ請求スルコトヲ得但其公債證書ノ額面五十圓又ハ五十圓ヲ超加シタルモノニ限ル

郵便貯金預ケ人ハ何時ニテモ前項保管ニ係ル公債證書ノ下渡ヲ請求スルコトヲ得郵便貯金預ケ人貯金全額拂戻ヲ請求スルトキハ保管ニ係ル公債證書モ全時ニ其下渡ヲ請求スヘシ

第八條 郵便貯金ノ預ケ金額第四條ノ制限ニ超過シタルトキハ其旨ヲ貯金預ケ人ニ通知シ預ケ金額ヲ制限以內ニ引直サシムヘシ

前項ノ通知ヲ發シタル後六十日以内ニ引直ヲ爲ササルトキハ貯金預ケ人ノ爲メ其貯金ヲ以テ公債證書ヲ購入スルモノトス但此場合ニ於テ購入スル公債證書ハ額面五十圓ヲ超過スルコトヲ得ス

第九條 郵便貯金通帳ハ一人一冊ヲ限リトス若シ二冊以上ノ通帳ヲ受領シテ貯金預入ヲ爲シタルモノアリタルトキハ最初受領セシ通帳ニ記載セル貯金ノ外利子ヲ付セスシテ拂戻ヲ爲サシム若シ二冊以上ノ通帳ノ日附同一ナルトキハ其貯金最多額ノモノニ利子ヲ付シ其他ノモノニ總テ利子ヲ付セスシテ拂戻ヲ爲サシム

第十條 郵便貯金預ケ人ハ最初貯金ノ預入ヲ爲シタル月ヨリ滿一年毎ニ其通帳ヲ遞信省ニ差出シ前期間利子ノ記入ヲ受クヘシ但一年ノ終期四月又ハ五月ニ當ルモノハ之ヲ六月ニ差出スヘシ

第十一條 郵便貯金ハ其預ケ入最後ニ貯金預入ヲ爲シタル日又ハ通帳ヲ遞信省ニ差出シ其書換又ハ利子ノ記入ヲ受ケタル日又ハ拂戻ヲ請求シタル日ヨリ起算シ十年間預入ヲ爲サス又ハ拂戻ヲ請求セス又ハ通帳ヲ遞信省ニ差出ササルトキハ滿期ノ翌月ヨリ利子ヲ付セス但保管ニ係ル公債證書ノ利子ハ此限ニアラス  
尙二十年間貯金ノ預入ヲ爲サス又ハ拂戻ヲ請求セス又ハ通帳ヲ遞信省ニ差出ササ

ルトキハ其貯金ハ政府ノ所得トス  
 前項貯金ヲ政府ノ所得トスル場合ニ於テ保管ニ係ル公債證書アルトキハ其公債證  
 書モ併テ政府ノ所得トス  
 若シ第二項ノ期限内ニ貯金ノ預入ヲ爲シ又ハ拂戻ヲ請求シ又ハ通帳ヲ遞信省ニ差  
 出シタルトキハ其翌月ヨリ利子ヲ付ス  
 第十二條 郵便貯金ノ拂戻金又ハ下渡ヲ請求シタル公債證書ハ拂戻證書又ハ下渡證  
 書ノ日附ヨリ一箇年以内ニ受取ルヘシ若シ此期限内ニ受取ラサルトキハ之ヲ供託  
 所ニ寄託スヘシ  
 第十三條 郵便貯金預ケ人ハ郵便貯金ヲ家督相續人ニ讓與スル場合ヲ除クノ外其名  
 前書換テ請求スルコトヲ得ス  
 第十四條 郵便貯金預ケ人ハ損害ヲ蒙ラシメ政府其辨償ノ責ニ任スヘキ場合ニ於テ  
 ハ郵便貯金預ケ人ハ其事故ノアリタルコトヲ知リタル日又之ヲ知リ能ハサルトキ  
 ハ次期ノ利子記入期限ヨリ一箇年以内ニ其辨償ノ請求ヲ爲スヘシ若シ其期限内ニ  
 請求ヲ爲シサルトキハ政府其責ヲ免カルモノトス  
 第十五條 郵便貯金事務ニ關スル郵便物ハ郵便稅ヲ免除ス  
 第十六條 郵便貯金ノ受渡ニ關スル書類ハ證券印稅ヲ免除ス  
 第十七條 本條例施行ノ細則ハ遞信大臣之ヲ定ム

附 則

明治十五年十二月第五十九號布告郵便條例第百五十七條乃至第二百二條及第二百四  
 十二條第二項ハ本條例施行ノ日ヨリ廢止ス

●諸印紙貼用規定

證書帳簿ヲ分チ二類ト爲シ其稅率ハ左ノ如シ

第一類

左ニ掲ケル所ノ證書帳簿ハ金高ノ有無多寡ニ拘ハラヌ下ニ定ムル所ノ印紙ヲ貼用ス  
 ヘシ但當座預リ金引出小切手ハ大藏省ニ印稅ノ押捺ヲ請フコトヲ得

一 當座預リ金引出小切手	印 稅	五 厘
一 委任狀全	全	五 厘
一 金高記載ナキ約定證文	全	壹 錢
一 遺金(物)證文	全	壹 錢
一 跡式讓證文	全	壹 錢
一 讓與證文	全	壹 錢
一 期限ヲ定メサル預リ金證文	全	壹 錢
一 耕地小作證文	全	壹 錢

一 雇人請合狀	全	壹錢
一金高記載ナキ諸物品預リ證文	全	壹錢
一金高記載ナキ諸物品借用證文	全	壹錢
一地所家屋預リ證文	全	壹錢
一諸物品切手	全	壹錢
一借地(借家)證文	全	壹錢
一賣買仕切書	全	壹錢
一保險證文	全	壹錢
一諸會社株券	全	壹錢
一送金手形	全	壹錢
一金錢諸物品通帳 (一年以内一冊ニ付)	全	壹錢
一金錢諸物品判取帳 (一年以内一冊ニ付)	全	壹錢
一結社約定書	全	壹錢

但シ結社約定書ニ金圓授受貸借ニ係ル條項アリテ之カ効力ヲ確定スル證書帳簿ハ金高記載ナシト雖モ第二類金高記載アル諸般ノ契約書ニ準シ印紙ヲ貼用スヘシ

左ニ掲グル證書ハ金高五圓以上ノモノニ限り下ニ定ムル所ノ印紙ヲ貼用スヘシ

一 營業ニ關スル送狀	印 稅	壹錢
一 營業ニ關スル請取書	印 稅	壹錢

右諸證書ヲ通帳ト爲ストキハ總テ一年以内一冊ニ付壹錢ノ印紙ヲ貼用スヘシ

第二類

左ニ掲グル所ノ證書ハ金高ノ多寡ニ隨ヒ下ニ定ムル所ノ割合ヲ以テ印紙ヲ貼用スヘシ但シ爲替手形約束手形ハ用紙ヲ用フヘシ

一 金錢借用證文	同	六錢
一 地所家屋賣買證文	同	四錢
一 金高記載アル諸物品預リ證文	同	四錢
一 金高記載アル諸物品借用證文	同	四錢
一 諸物品賣買證文	同	四錢
一 金錢定期預リ證文	印 稅	壹錢
一 金高記載アル諸般ノ契約書	印 稅	壹錢
一 金高壹圓以上貳拾圓未滿	同	貳錢
一 金高貳拾圓以上五拾圓未滿	同	貳錢
一 金高五拾圓以上百圓未滿	同	四錢
一 金高百圓以上百五拾圓未滿	同	六錢



金高百五十圓以上貳百圓未滿	同	八錢
金高貳百圓以上參百圓未滿	同	拾壹錢
金高參百圓以上四百圓未滿	同	拾四錢
金高四百圓以上六百圓未滿	同	貳拾錢
金高六百圓以上八百圓未滿	同	貳拾六錢
金高八百圓以上千圓未滿	同	參拾貳錢
金高千圓以上千四百圓未滿	同	參拾八錢
金高千四百圓以上千七百圓未滿	同	四拾四錢
金高千七百圓以上貳千圓未滿	同	五拾錢
金高貳千圓以上貳千五百圓未滿	同	六拾錢
金高貳千五百圓以上參千圓未滿	同	七拾錢
金高參千圓以上參千五百圓未滿	同	八拾錢
金高參千五百圓以上四千圓未滿	同	九拾錢
金高四千圓以上	同	壹圓
右諸證書ヲ通帳トナスルハ其附込見積金高ニ隨ヒ下ニ定ムル所ノ印紙ヲ貼用スヘシ	印稅	四錢
金高百圓未滿	同	四錢

一金錢當座預リ證書	印稅	壹錢
一質物(預リ書小札)	同	貳錢
金高壹圓以上貳拾圓未滿	同	貳錢
金高貳拾圓以上	同	貳錢
右諸證書ヲ通帳ト爲ストキハ其附込見積金高ニ隨ヒ下ニ定ムル所ノ印紙ヲ貼用スヘシ	同	貳錢
金高百圓未滿	同	貳錢
金高百圓以上	同	四錢
一爲替手形	同	四錢
一荷爲替手形	同	四錢
一約束手形	同	四錢
金高五拾圓未滿	印稅	壹錢
金高五拾圓以上百圓未滿	同	貳錢
金高百圓以上貳百圓未滿	同	四錢
金高貳百圓以上五百圓未滿	同	八錢
金高五百圓以上千圓未滿	同	拾五錢
金高千圓以上貳千圓未滿	同	貳拾五錢

金高貳千圓以上

全 五拾錢

◎民事訴訟用紙貼用規則

凡ノ民事訴訟ノ書類ニハ此規則ニ從ヒ印紙ヲ貼用スルモノトス  
訴狀ニハ正本一通ニ付請求ノ金額若クハ價格ニ應シ左ノ區別ニ從ヒ其受付ノ時ニ於  
テ印紙ヲ貼用スヘシ

金額	五圓迄	貳拾錢
全	拾壹圓迄	三拾錢
全	貳拾圓迄	六拾錢
全	五拾圓迄	壹圓五拾錢
全	七拾五圓迄	貳圓貳拾錢
全	百圓迄	三圓
全	貳百五拾圓迄	六圓五拾錢
全	五百圓迄	拾圓
全	七百五拾圓迄	拾三圓
全	千圓迄	拾五圓
全	貳千五百圓迄	貳拾圓

全 五千圓迄

貳拾五圓

全 五千圓以上千圓毎ニ貳圓ヲ加フ

控訴ニ於テハ右半額上告ニ於テハ全額ノ印紙ヲ加貼スヘシ  
人事其他金額ニ見積ル可カラサルモノハ三圓ノ印紙ヲ貼用ス可シ其控訴上告ニ於テ  
ハ加貼スルハ前項ニ同シ  
但シ人事ニ於テハ極貧ノ者ニシテ市町村長ノ證明書ヲ所持スル者ハ裁判官ニ於テ  
印紙ノ貼用ヲ免スルコトアルヘシ

◎聯隊區司令部條例並ニ配置

明治二十九年 三月廿五日

(勅令第五十六號)

第一條 各聯隊區ニ司令部ヲ置ク其ノ職員左ノ如シ

司令官

佐官

副官

大(中)尉

軍醫

軍吏

書記

司令部以下ハ現役、豫備、後備ノモノヲ以テ充ツルコトヲ得其ノ豫備、後備ノモ  
ノハ身分取扱ハ召集中ノ者ニ同シ

第二條 司令官ハ師團長ニ隸シ聯隊區徵兵事務及召集事務ヲ掌ル  
第三條 司令官ハ聯隊區内ニ現在スル在郷陸軍人及各補充兵役ニ在ル者ノ身上異動  
其ノ他願届ニ關スル事ヲ掌ル

第四條 副官ハ司令部一般ノ事務ニ服ス

第五條 軍醫ハ徵兵、志願兵及諸生徒志願者ノ身體檢査ニ從事シ且之ニ關スル事務  
ヲ管理ス

第六條 軍吏ハ會計一般ノ事ニ服ス

第七條 書記ハ上官ノ指揮ヲ受ケ記注計算ノ事ニ從フ

第八條 各聯隊區司令部ノ位置ハ左ノ如シ

本郷	宇都宮	佐倉	水戸
麻布	横濱	高崎	長野
仙臺	福島	新發田	柏崎
名古屋	津	豐橋	静岡
大阪	和歌山	大津	京都
廣島	尾道	山口	濱田
熊本	大村	鹿児島	宮崎
札幌	函館	根室	十勝

弘前	盛岡	秋田	山形
金澤	富山	敦賀	岐阜
福知山	神戸	姫路	岡山
丸龜	徳島	松山	高知
小倉	大分	久留米	佐賀

附 則

第九條 濱田、大村、弘前、敦賀、久留米各聯隊區司令部ハ常分其ノ区内ニ於ケル從前  
ノ大隊區司令部所在地ニ置クコトヲ得

第十條 本條例ハ明治二十九年四月一日ヨリ施行ス

第十一條 大隊區司令部條例ハ本條例施行ノ日ヨリ之ヲ廢止ス

◎海軍區鎮守府配置ノ地

第一海軍區	横須賀鎮守府	相模國三浦郡横須賀港
第二海軍區	吳鎮守府	安藝國安藝郡吳港
第三海軍區	佐世保鎮守府	肥前國東彼杵郡佐世保港
第四海軍區	舞鶴鎮守府	丹後國加佐郡舞鶴港(未開港)
第五海軍區	室蘭鎮守府	膽振國室蘭郡室蘭港(同上)

●內國諸港へノ航海里程

自橫濱	至駿河清水	五十海里
全	至伊勢四日市	百九十九海里
全	至攝津神戸	三百三十三海里
全	至長門馬關	五百六十六海里
全	至肥前長崎	七百〇七海里
自橫濱	至薩摩鹿兒島	五百六十五海里
全	至琉球那覇	千〇二十五海里
全	至陸前秋ノ濱	二百七十海里
全	至陸奥青森	百六十二海里
全	至島渡函館	五百十八海里
全	至後志小樽	八百十海里
全	至根室根室	八百海里
全	至越中伏木	八百三十九海里
全	至越後新潟	七百三十八海里
自神戸	至備後尾道	百〇八海里
自長崎	至筑前博多	九十六海里

全	至肥前島原	五十五海里
全	至對馬嚴島	百十海里
自長崎	至薩摩鹿兒島港	百五十二海里
自新潟	至長門馬關	四百九十三海里
全	至越前敦賀	二百三十海里
全	至越中伏木	百二十二海里
全	至羽後酒田	六十八海里
全	至越後直江津	六十三海里
自函館	至陸奥青森	五十九海里
全	至羽後酒田	百十九海里
全	至根室根室	二百九十五海里

●外國有名諸港へノ航海里程

自橫濱	至香港	千三百五十六海里
全	至柴棍	二千二百四十九海里
全	至新嘉坡	二千八百六十三海里
全	至錫蘭	四千三百七十三海里



全助助役 大金 茂雄  
 全内村役長 代田 平録  
 全山田村役長 佐藤 忠吉  
 全那珂村役長 笹沼 右衛門  
 全湯津上村役長 佐藤 本富  
 全川西村役長 永井 秀夫  
 全羽町助役長 矢野 匡保  
 全須賀川村役長 須賀 哲之助  
 全兩郷村役長 大塚 英吾  
 全伊野村役長 關戸 清太郎  
 全那野村役長 加藤 佐三郎  
 全那須村役長 鈴木 貞次郎  
 全鍋掛村役長 高久 新五郎  
 全村助役 菅村 貞吉  
 全金田村役長 松田 正義  
 全東那須野村役長 矢吹 銚太郎  
 全東那須野村役長 相馬 千代吉  
 全那野村役長 狩野 吉次郎  
 全西郡須野村役長 品川 貞進  
 全高林村役長 高林 貞五郎  
 全村助役 全村 助役

●第貳款

縣廳 郡役所 登記所 町役場  
 要スル諸願届書式

●出産届

何郡何町村何番地族籍

何之誰何男

何年何月何日生

右頭書之通出生仕候間此段御届申候也

年月日

右 何之誰

何(町)(村)長氏名宛

●入籍届

縣郡(町)(村)番地族籍

何之誰何男女(又ハ何々)名

何年何月何日生

右私(妻)子(入籍)候間此段御届申候也

右

町村番地

何之誰

年月日

(本人不在ナレハ親族二人以上ヨリ届出ヘシ)

町村長宛

●轉住入籍届

縣郡町村番地族籍

戸主氏名

何年何月何日生

妻 名

何年何月何日生

長男 名

何年何月何日生

右何町何番地へ(全戸轉住、分家、復歸、分家別立)致候間此段御届申候也

右

年月日 何之誰

町村長宛

●死亡届

何町番地族籍誰何男女

何年何月何日午前第何時死亡

名

何年何月何日午前第何時埋葬

何年何月何日生

右死亡候ニ付埋葬認許證御下附被下度醫師(診斷)書相添此段御届申候也

師(診斷)書相添此段御届申候也

右

年月日 何之誰

町村長宛

●死亡届

縣郡町村番地(宿留)返留

縣郡町番地族籍何之誰何男女

何年何月何日午前第何時死亡

名

何年何月何日午前第何時埋葬

何年何月何日生

右之者死亡候ニ付何町何處共有墓地へ埋葬致度候間埋葬認許證御下付被下度醫師(診斷)書相添此段御届申候也

師(診斷)書相添此段御届申候也

何(町)村(長)宛

右死亡人戸主又ハ親族)

年月日 何之誰

家主 何之誰

何(町)村(長)宛

●送籍届

町村番地族籍氏名何男女

年月日生

右之者何縣何郡(町)村(番地)族籍何某方(妻縁女養)子相續人ニ遣シ候間此段御届申候也

右

年月日 何之誰

町村長宛

●失踪(復歸)届

(町)村(番地)族籍氏名何男女

名

年月日生

右之者(年月日)家出候儘于今歸宅不致候ニ付失踪ト見認(年月日)失踪之處年月日歸宅ニ候間此段御届申候也

右(戸主)

何之誰

町村長宛

●復姓(改名其)他何々)届

何之誰

町村長宛

町番地族籍氏名何男女 舊姓(名)

名

右復姓(改名)之義出願致候處月日御許可相成候ニ付此段御届申候也

右(戸主)

何之誰

年月日 何之誰

町村長宛

●(家督相續)(結婚)(離婚)届

(町)村(番地)族籍 氏名

戸主氏名長女(二女) 名

右ハ何年何月何日(家督相續)(誰ト結婚)(妻離婚)致候間此段御届申候也

何之誰

年月日 何之誰

右

町村長宛

(相續ノ并)前戸主  
何之誰

町村長宛  
◎附籍届

縣郡(町)(村)番地  
族籍何之誰何女男  
名

年月日生

右何町村何番地何之誰方へ附籍候間此段  
御届申候也

右

年月日

附籍主

何之誰

何之誰

町村長宛

◎出寄留届

町番地族籍氏名(何男何女)  
父兄弟名

右何年何月何日ヨリ縣郡町村番地何之誰  
方へ寄留致候間此段御届申候也

右

年月日

何之誰

(家主)(地主)(管理者)  
何之誰

町村長宛

◎入寄留届

縣郡町村番地族籍戸主氏名  
父名幾男女  
名

年月日生

右何年何月何日ヨリ何町村何番地(誰方)  
(持家)(借家)(全戸)寄留致候間此段御届  
申候也

年月日

何之誰

(家主)(地主)(某管理者)  
何之誰

◎結婚入籍届

何郡何村大字何々番地  
族氏名妻(婦)  
(何男名妻)

名

右ハ何縣何郡何々町何番地族氏名何女ヲ  
娶リ候ニ付入籍相成度此段御届申上候也  
(以下出生届ニ全シ)

◎養子(女)入籍届

何郡何村大字何々番地  
族氏名養子(女)  
名

右ハ何縣何郡何村何番地族氏名何男女ヲ  
貰受候間入籍相成度此段及御届候也  
(以下全上)

◎離婚復籍届

何郡村何番地  
族氏名何女  
名

右者何縣何郡何村何番地族氏名夫(妻)離  
婚復歸ニ付入籍相成度此段及御届候也  
(以下全上)

◎流産届

何郡何村大字何々番地  
族氏名妻名  
流産

埋葬地(死亡届)  
(例ニ依ル)

在胎何ヶ月

右何月何日流産致候間別紙醫証(産婆)流  
産證相添此段及御届候也

右

明治年月日

氏名

町村長氏名殿

◎縁入夫妻  
女送籍届

何郡何村大字何々番地  
族氏名何兄弟姉妹  
(亡)(父名何男女)  
氏名

右者何縣何郡何村何番地族氏名入夫(妻)



縁女養子女)ニ差遣候間送籍相成度此段及御届候也 (以下全上)

●(入夫(妻)離婚)養子女(離婚)送籍届  
相續人縁離

何郡何村何番地  
族氏名 入夫妻  
養子女相續人

右者何縣何郡何村大字何々番地族氏名方  
へ離婚(縁離)復歸爲致候間送籍相成度此  
段御届候也 (以下出生届ニ全シ)

●退隠跡相續届

何郡何村何番地  
族氏名 氏名

右父名退隠長男相續致候間此段及御届候  
也

明治年月日

右 氏名 氏名

村長宛

●亡籍相續届

何郡何村何番地  
族亡父氏名何男

右父名何月何日死亡ニ付親族協議ノ上何  
男名相續爲致候間此段及御届候也

明治年月日

親族亡父名 氏名  
何郡何村何番地 氏名  
親族相續柄何々 氏名

●分家送籍届

何郡何村何番地  
族氏名何(男女兄弟姊妹)  
(亡父名何男女) 氏名

右ハ何縣何郡何村何番地ニ分家爲致候間  
送籍相成度此段御届申上候也

右(戸主)

明治年月日

村長宛

何 某

●分家入籍届

何郡何村何番地  
族氏名 氏名  
妻 氏名

右ハ何縣何郡何村何番地族氏名何男(兄)  
弟)分家致候ニ付入籍相成度比段及御届候也

明治年月日

村長宛

地主 氏名 氏名  
氏名 氏名

●管内分家属

何郡何村何番地  
族(亡)父名何男  
氏名 氏名

右者本郡本村大字何番何族氏名兄弟分家  
致候間編籍相成度此段及御届候也

年月日

右戸主 氏名 氏名  
(是ハ分家地ノ地主ナリ)

村長宛

右地主 氏名

●離婚縁復歸ニ付携帶者入籍届

何郡何番地  
族氏名孫(甥(姪))  
(父)(母)名何男女 氏名

右ハ何縣何郡何村何番地族氏名(男女)ヲ  
(父母名)兄弟姊妹名(離婚縁)復歸ニ  
付携帶致候間入籍相成度此段及御届候也

(以下出生届ノ例ニ全シ)

●(入夫妻離婚)養子女(離婚)ニ付携帶者送籍届  
相續人縁離

何郡何村何番地  
族氏名何男女(孫)  
(養氏名何男女) 氏名

右者何縣何郡何村何番地族氏名方へ(離  
婚縁)復歸ニ付何名ヲ携帶爲致候間送  
籍相成度此段及御届候也

(以下出生届ノ例ニ全シ)

●管内結婚届

何郡何村何番地

族氏名 妻 婦 入夫

何男名 妻 名

右者本郡何村何番地族氏名(何女子娶リ)  
(何男子貰受)候間戸籍加除相成度双方連  
署此段及御届候也

年月日

氏氏 名名

村長氏名宛

●管内(離婚)(離縁)届

何郡何村何番地

族氏名(入夫、妻、養、嗣  
子(何男女)縁女(婿) 名

右者本郡何村何番地族氏名方(離婚)離  
縁)復歸爲致候間戸籍加除相成度双方連

署此段及届候也

年月日

右

氏氏 名名

村長氏宛

●携帶者入籍届

何郡何村何番地

族氏名 入夫 名何男 妻 名何女

右者何縣何郡何村何番地族氏名 孫 弟 父 結  
婚ニ付携帶致候間人籍相成度此段及御届  
候也 (以下出生届ノ例ニ全シ)

●轉住送籍届

何郡何村何番地

族氏名方全居 族

何妻母父氏 何男 名名名名

右者何縣何郡何番地へ轉住致候間送籍相  
成度此段及御届候也

年月日

戸主 氏 氏 名 名 名  
右地主 氏 名 名

村長氏宛

●管内縁組届

何郡何村何番地

族氏名 養子何女名婿 何男何縁女 名

右ハ本郡何村何番地族氏名何(男女)ヲ貰  
受候間戸籍加除相成度双方連署此段及御  
届候也

年月日

右 氏氏 名名

村長氏宛

●管内轉住届

何郡何村何番地

族氏 父 母 妻 名 名 名 名

右者ハ本郡何村何番地ヨリ轉住致候間戸籍  
加除相成度此段及御届候也

右

右地主氏 元地主氏 名 名 名

村長氏宛

●失踪届

失踪全戸ナルトキハ親  
戚ヨリ戸主ナルトキハ  
家族親戚ヨリ届出ヘシ  
何郡何村何番地  
族(氏名)(何男兄弟) 氏 名

右何月何日(家出ノ儘何旅行地へ何月何  
日何地ヨリ音信ノ儘)所在不相分依テ失  
踪ノ義ト存候間此段及御届候也

年月日

右 氏 名

右名何男  
氏名

村長宛  
◎寄留者退去届

何郡何村何番地(借家、被雇)

寄留何縣族(氏名何男女)

氏名 妻名

右ハ何月何日退去致候間此段及御届候也

右

(地主、家主、雇主、地所家屋管理人)

年月日 氏名

村長宛

◎改名届

何郡何村何番地

族

改氏名

右何月何日願濟前書之通り改名致候間此段及御届候也

(以下出生届ノ例ニ全シ)

◎廢嫡届

何郡何村何番地

族氏名何男女

右者廢嫡ノ儀何月何日願濟ニ付此段及御届候也

(以下出仕届ノ例ニ全シ)

◎廢戸主届

何郡何村何番地

族

氏名

右何月何日廢戸主願濟ニ付此段及御届候也

年月日 何郡何村何番地

親族續柄何々氏名

村長宛

◎私生子引受入籍届

何郡何村何番地

族氏名子

何年何月何日生

右何縣何郡何村何番地族氏名何女名私生

何男、女ヲ實子ニ付引受ケ候間入籍届成

度此段及御届候也

年月日 氏名

村長宛

◎後見人届

何郡何村大字番地

族

氏名

右氏名幼年(瀧顯)(白南)ニ付親族協議ノ

上何郡何村大字何々番地族氏名ヲ以テ後

見人ト相定メ候ニ付此段及御届候也

郡村大字番地

親族續柄何々氏名

明治年月日

郡村大字番地

親族續柄何々氏名

備考

一 全家族内ニ於テ實父ノ後見ヲ爲ス場合

ニ於テハ親族ノ協議ヲ要セス

一 後見人變換届ハ(右氏名後見人某ヲ解

除シ更ニ親族協議ノ上)ト記スヘシ次

ニ元后見人ヲモ連署スル者ナリ

一 後見人解除届ハ(右氏名後見ノ處本月

氏名丁年ニ至リ候ニ付後見解除致候間

此段及御届候也)ト被后見人及ヒ後

見人共連署スヘシ

◎印鑑届(家族ノ内印鑑ハ戸主必ス連署スヘシ)

郡村大字番地

(印)印鑑 族 氏 名

右印鑑及御届候也

年 月 日 右 氏 名

村長氏名殿

紛失又ハ遺失ノ節ハ警  
●改印届 察署へ願濟ノ旨ヲ連署  
スヘシ

何郡村大字番地

(印)印鑑 族 氏 名

右ハ舊印欠損、紛失、焼失、磨滅、遺失、  
付印鑑ノ通り改刻致候間此段及御届候也

年 月 日 右 氏 名

村長氏名殿

●改肉届

郡村大字番地

印鑑 族 氏 名

右ハ黒肉ヲ朱肉ニ改メ候間此段及御届候  
也

右 氏 名

年 月 日 氏 名

村長氏名殿

●代納人届

縣郡村大字何字何々何番

一 地目反別何程 郡村大字番地 誰

(以下做之) 所有者 郡村大字番地 誰

代納人 何 之 誰

右之地所私所有ニ有之候處該地所ニ係ル  
地租ハ勿論其他ノ諸稅等前記某ヲ以テ納  
稅爲致候間徵稅傳令書今人方へ御配達相  
成度連署ヲ以テ此段及御届候也

年 月 日 右

何々村長何之誰殿 何 之 誰

徵兵適齡御届(用紙半紙)

何郡村大字番地住族籍職業  
戸主又ハ某何男若クハ

(兄)(弟)

何 誰

年月日生

右本年何月滿二十歳ニ相成候ニ付此段御

届申上候也

(右戸主又ハ家族親族)

何 誰

明治年月日

何町村長姓名殿

何 誰

●徵兵異動御届(用紙半紙)

町村大字番地住族籍職業

戸主又ハ何男(弟)

何 誰

右私義明治何年徵兵ノ事何々ノ事故ヲ以

テ徵集延期(又ハ猶豫)相成居リ候處何年

何月何日該事故止ニ候間此段御届申上候  
也

年 月 日 右 何 誰

町村長宛

●徵兵検査期日延届(用紙半紙)

私義本年徵兵ニ有之來ル何月何日(又ハ

本日)身体受検査ノ爲メ(若クハ検査所

へ)出頭可仕御達相成候處(何月何日ヨリ  
疾病ニ罹リ)又ハ何々罪ニヨリ當今在監

中ニ有之)又ハ一年志願兵出願中)ニ付

御指定ノ検査當日出頭仕兼候間別紙診斷

書(又ハ監獄若クハ警察署ノ證明書)相添

へ此段御届申上候也

年 月 日 何郡村大字番地住族籍職業

何 誰

前書ノ通り相違無之ニ付與書證印候也

備考 年 月 日 何町村長 何 誰

一 醫師診斷書用ハ次葉招集不參ノ例ニ據

ルヘシ

○豫備後備下士兵卒歸休兵願届

一大隊區司令官宛ノ願届共監視區長ヲ經

テ差出スヘシ

一 願届ノ書体ハ階行ニ限リ又登通タルへ

一用紙ハ半紙一ツ折タルヘシ  
一近衛師團豫備後備下士兵卒ニ在リテハ  
願届書中年度兵種ノ上ニ近衛ノ四字ヲ冠  
スヘシ

◎結婚願

何縣郡市町村大字番地  
住族籍職業  
何某女(姉)(妹)  
年號月日生  
年號月何年何ヶ月  
某 殿

今般熟談ノ上右ニ記載ノ者ト(ハ入夫)  
(ハ娶養子)結婚致度依テ別紙身元證書相  
添へ指出候間御許可被下度此段奉願候也

縣郡市町村大字住  
明治何年徵兵々種番號  
何年豫備(後備)役何等卒  
年 月 日  
何大隊區司令官姓名殿 某

◎身元證書

何縣何郡村大字番地  
族籍職業何某何女  
年 月 日 生  
年 月 日 何年何ヶ月  
右ハ行狀端正ノ者ニ有之候間此段致候  
候也

◎婚姻届

何(縣)郡(市)町(村)  
市(町)(村)長姓名  
何縣郡村大字番地  
住族籍職業何某何女  
年 月 日 生  
年 月 日 何年何ヶ月

明治何年月日御許可相成候ニ付何年月日  
(入夫)(娶養子)婚姻相整へ候間此段御届  
申上候也

縣郡村大字番地住  
明治何年徵兵々種番號  
何年豫備(後備)役何等卒  
年 月 日  
何 某

何々聯隊區司令官姓名殿

備考  
豫備后備下士ニ在リテモ此書式ニ據ルヘ  
市町村長ヲ經テ届出ヘシ

◎離婚届

何縣國郡村大字番地住  
族籍職業  
何某何女  
年 月 日 生

右ハ何年月日婚姻濟ノ處今般双方示談ノ  
上致離婚候間此段御届申候也

何縣郡村大字番地住  
明治何年徵兵々種番號  
何年豫備(後備)役何等卒  
年 月 日  
何々聯隊區司令官姓名殿 某

豫備后備下士及ヒ飯休兵ニアリテモ此書  
式ニ據ルヘシ

市町村長ヲ經テ届出ヘシ

◎勤務演習召集猶豫(簡閱點)願

今般勤務演習召集(簡閱點呼)御達相成候  
處何々候間今回ノ演習召集猶豫(簡閱點  
呼免除)御許可被下度此段奉願候也

何縣郡村大字番地住  
明治何年徵兵々種番號  
何年豫備(後備)役何等卒  
年 月 日 何 某

何々聯隊區司令官姓名殿  
備考

一豫備后備下士ニ在リテモ此書式ニ據ル  
ヘシ  
一市町村長ノ與書調印ヲ要ス

◎寄留地簡閱點呼及ヒ諸召集願  
明治何年月何日迄何縣何郡村大字番地  
何某方へ寄留中該地ニ於テ簡閱點呼及ヒ

同地ヨリ諸召集ニ應度候間此段奉願候也

縣郡町村大字番地住

明治何年徴兵々種番號

何年豫備(後備)役何等卒

年月日

何々大隊區司令官姓名殿

○備考 一豫備後備下士ニ在リテモ此書式ニ據ル

一本籍市町村長ノ與書證印ヲ要ス

一寄留地ヨリ應召ノ許可ヲ得タルトキハ

出發ニ先チ旅費受領人ヲ定メ豫メ委任狀

ヲ渡シ置キ其人名ヲ大隊區司令官ヘ届出

ヘシ

◎旅費受領人届

某 儀

寄留地ヨリ召集ニ應スル事ヲ許可相成候

ニ付テハ其年限中召集ノ際出發旅費受領

人ハ何郡村大字番地住何某ヘ委任致置候

間此者ヘ御渡シ相成度此段御届申候也

縣郡村大字番地住

明治何年徴兵々種番號

何年豫備(后備)役何等卒

年月日

何々大隊區司令官姓名殿

○備考 一豫備后備下士ニ在テモ此書式ニ據ル

一市町村長ヲ經テ監視區長ニ差出ヘシ

◎勤務演習召集願

某 儀

明治年月日迄縣郡村大字番地何某方ヘ寄

留中同師管(同旅管)ニ於テ勤務演習召集

ニ應度候間此段奉願候也

縣郡村大字番地住

明治何年徴兵々種番號

何年豫備(后備)役何等卒

年月日

何々大隊區司令官姓名殿

○備考 一豫備后備下士ニ在リテモ此書式ニ據ル

ヘシ

一本籍市町村長ノ與書調印ヲ要ス  
一師管外(歩兵ハ旅管外)ニ寄留ノ者ニ限

◎召集不参届

何 某

今般召集(簡閱點呼)御達相成候處目下疾

病ニ罹リ治療中ニ付召集ニ應シ難ク候間

別紙診斷書相添ヘ此段御届申上候也

何縣郡村大字番地住

明治何年徴兵々種番號

何年豫備(後備)役何等卒

年月日

何監視區長姓名殿

○備考 一豫備後備下士及ヒ飯休兵ニ在リテモ此

書式ニ依ルヘシ

一市町村長ノ與書調印ヲ要ス

◎診斷書

何縣郡村大字番地住

何年豫備(後備)役何等卒

何 某

年月日生

右ハ天質強實或ハ何々ニシテ嘗テ病ニ罹

リシ事ナシ或ハ病ニ罹ル云々何年何月日

來何症ヲ發シ發來何々ノ症候(現症候ヲ

細密ニ記入スヘシ)アルヲ以テ何症ト診

斷シ何々劑ヲ與ヘ何々ノ法ヲ施シ已ニ何

週ヲ經セシ處何症増加スルニ由リ或ハ何

々症ヲ遺スニ由リ遂ニ危篤ニ陥ル者或ハ

所詮治スヘカヲサル者或ハ爾后何ヶ月ヲ

終サレハ治療セサル者ト及診斷候也

何縣何郡何村大字番地住

內務省醫術開業免狀所持醫

年月日

◎召集不参届

何縣郡村大字番地

明治何年徴兵々種番號

何年豫備(後備)役何等卒

何 某

右之者今般召集(簡閱點呼)御達相成候處

何年月日ヨリ失踪(逃)ニ犯シヨリ處

刑中ニ付招集ニ應シ難ク警察署證明書相添へ此段御届申上候也

何縣郡村大字番地住  
戸主(本人戸主ナレハ其親族)

年月日

何監視區長姓名殿

○備考

- 一證明ハ警察ナキ地ニ在テハ警察分署若クハ巡查駐在所ノ證明書ヲ添附スヘシ然ルトキハ文中警察署アルチ訂正スヘシ
- 一豫備後備下士及飯休兵ニ在テモ此書式ニ據ルヘシ
- 一市町村長ノ奥書調印ヲ要ス

●歸郷届

何隊ニ於テ服役罷在候處何月何日現役満期(願(病)ニヨリ現役免除(何飯休)被申付何月何日飯宅致候間此段御届申候也

何縣郡村大字番地住

明治何年徴兵々種番號

何年豫備(後備)何等卒

年月日

何監視區長姓名殿

○備考

- 一豫備後備下士飯休兵ニ在ツテモ此書式ニ據ルヘシ
- 一演習招集解散、寄留、旅行(逃亡、失踪等ノ者飯宅セントキハ何隊以下被申付迄ヲ(演習招集應徴ノ處解散)(何府縣郡村大字某寄留(旅行)ノ處何年月日ヨリ失踪逃亡ノ處)ト記スヘシ
- 一逃亡失踪ノ者飯宅セントキハ始末書ヲ添へ届ケ出ヘシ
- 一市町村長ヲ經テ届出ヘシ

●轉住(轉籍)(養子)(相續人)届

明治何年何月何日何縣郡村大字番地某養子(相續人)ニ相成候間新戸籍寫相添へ此

段御届申候也

縣郡村大字番地住

明治何年徴兵々種番號

年月日

何監視區長姓名殿

○備考

- 一豫備後備下士及飯休兵ニ在テモ此書式ニ據ルヘシ
- 一轉住轉籍分家ノ者ハ(其養子以下相成)迄ヲ削リ(全戸轉住)(轉籍(分家)ト記スヘシ但シ轉住轉籍ハ戸籍寫ヲ要セス
- 一市町村ヲ經テ届出ツヘシ

●出産届

何月何日(弟)(妹)(何男)(何女)出生某ト命名致候間此段御届申候也

縣郡村大字番地住

明治何年徴兵々種番號

何年豫備(後備)役何等卒

年月日

何

何監視區長姓名殿

○備考

- 一豫備後備下士及ヒ飯休兵ニ在テモ此書式ニ據ルヘシ
- 一市町村長ヲ經テ届出ヘシ

●死亡届

(某備父母兄弟姉妹妻子)何某何月何日死亡致候間此段御届申候也

縣郡村大字番地住

明治何年徴兵々種番號

年月日

何監視區長姓名殿

○備考

- 一豫備後備下士飯休兵ニ在テモ此書式ニ據ルヘシ
- 一市町村長ヲ經テ届出ヘシ

●復籍届

何縣郡村某養子(智養子)相續人ノ處離縁何月何日縣郡村大字番地何某何男(兄弟

ニ復籍致候間新戸籍寫相添へ此段御届申候也

縣郡町村大字番地住

明治何年徴兵々種番號

何年豫備(後備)役何等卒

年月日 何 某

何監視區長姓名殿

○備考 豫備後備下士及歸休兵ニ在テモ此書式ニヨルヘシ

一市町村長ヲ經テ届出ヘシ

○寄留(旅行)届

今般何々ノ爲メ何年何月何日ヨリ何年何月何日マテ縣郡町村大字番地某方へ全戸(單身)寄留(旅行)職候間何郡村大字番地何某ヲ以テ通達人ニ相定メ此段御届申上候也

縣郡村大字番地住

明治何年徴兵々種番號

何年豫備(後備)役何等卒

年月日 何 某

○備考 豫備後備下士ニ在テモ此書式ニヨルヘシ

一市町村長ヲ經テ届出ヘシ

○寄留(旅行)届

今般何々ノ爲メ何年何月何日ヨリ何年何月何日マテ縣郡町村大字番地某方へ全戸(單身)寄留(旅行)職候間何郡村大字番地何某ヲ以テ通達人ニ相定メ此段御届申上候也

縣郡村大字番地住

明治何年徴兵々種番號

何年豫備(後備)役何等卒

年月日 何 某

何監視區長姓名殿

○備考 豫備後備下士及ヒ歸休兵ニ在テモ此書式ニヨルヘシ

一市町村長ヲ經テ届出テヘシ

○届

何月何日縣郡村(村長助役)(何職員)ニ推撰セラレ就職致候間此段御届申候也

縣郡村大字番地

明治何年徴兵々種番號

何年豫備(後備)役何等卒

年月日 何 某

○備考 解職届ハ最初ノ月日ヲ除キ(致候間)ノ三字ヲ(之處)何月何日解職ニ付ト記スヘシ

一豫備後備下士ニ在テモ此書式ニヨルヘシ

一市町村長ヲ經テ届出ツヘシ

○處刑届

何縣郡村大字番地住

明治何年徴兵々種番號

何年豫備(後備)役何等卒

年月日 何 某

○備考 右之者何罰ヲ犯シ何月何日何裁判所ニ於テ(何々)刑名及ヒ刑期ヲ記スヘシ(ニ)處セラレ候間此段御届申候也

何縣郡村大字番地

明治何年徴兵々種番號

何年豫備(後備)役何等卒

年月日 何 某

一市町村長ヲ經テ監視區長ニ届出ヘシ

○死亡届

何縣郡村大字番地住

明治何年徴兵々種番號

何年豫備(後備)役何等卒

年月日 何 某

右之者何々ニヨリ何月何日死亡致候間此段御届申上候也

何縣郡村大字番地住

戸主(本人)戸主ナレハ親族)

年月日 何 某

○備考 何監視區長姓名殿

一豫備後備下士及ヒ歸休兵ニ在テモ此書式ニ據ルヘシ

一市町村長ヲ經テ届出ツヘシ

○逃亡(失踪)届

何縣郡村大字番地住

明治何年徴兵々種番號

何年豫備(後備)役何等卒

年月日 何 某

右之者何月何日家出ノ儘今ニ歸宅不致候

何縣郡村大字番地

明治何年徴兵々種番號

何年豫備(後備)役何等卒

年月日 何 某



○監視區長姓名殿

一豫備后備下上及ヒ歸休兵ニ在テモ此書式ニヨルヘシ

一市町村長ヲ經テ届出ヘシ

郡役所及稅務署ニ要スル諸願書式 (〇ハ朱書)

●地所開墾届

大字何々

何番 (全筆開墾ノ例) 郡(市)町村

字何々 山林反別何程畑ニ開墾何 地主 某

地價金何程 地租金何程 但明治何年何月ヨリ着手

何番 (一筆ノ内幾分ヲ點々開墾ノ例)

字何々 原野反別何程 地價金何程 何等町金何程 地主 某

地租金何程

反別何程

地價何程

反別何程

地租何程

反別何程

地價何程

但明治何年何月ヨリ着手

(素地据置地價地租ヲ算出シ)本反別地價地租ノ内ヨリ据置ノ地價地租ヲ引去リ殘ル地價地租ヲ開墾地ノ地價地租トス

總計 (二筆以上ニ涉ルトキハ此式) (ニ做ヒ總計ヲ付スヘシ)

原野	山林	地目	反別地價地租	開墾	着手年月
		畑			何年何月
		田			

原野

畑

計

右者 般開墾可仕候ニ付圖面相添へ此段御届仕候也

年月日

右地主

何何 某某

知事宛

●開墾(開拓) 墾下年期明地地價修正届

大字何々 (全筆地價修正ノ例)

何番 郡 村

字何々 〇元山林反別何程 目的畑

明治何年ヨリ全何年迄(何々年)

〇地價何程

地主

一畑反別何程

何何 / 誰

地價何程

地租何程

何等何 反金何程

標準地

何番何畑

何番合併 (合併修正ノ例)

何番

〇原野反別何程

地價何程

〇何番

〇原野反別何程

地租何程

〇合反別何程 目的田

地價何程

〇地價何程

地租何程

一田反別何程

地主

何何

〇地價何程

地租何程

外畦反別何程

何等何

反金何程

右者開墾(開拓) 墾下年期明ニ付類地相當

地價取調丈量野取圖相添御厨仕候也  
 年 月 日 何 某  
 縣知事姓名殿  
 ◎拂下(下渡)地届 郡 村  
 大字何々 何 某  
 何番 (拂下地ノ例)  
 〇元何々反別何程 (拂下當時ノ地目)  
 一田反別何程 何 某  
 内反別何程 丈量増  
 外畦畔反別何程  
 地價何程 何等何反金何程  
 地租何程  
 内何程 (何年何月許可ニ付其  
 翌月ヨリ十二月迄何  
 ケ月分月割納租額)  
 外何程 次年ヨリ増スヘキ分  
 標準地(何番)田  
 是レ、拜借ノ緣故ニヨリ明治何年何月何日  
 第何號ヲ以テ御許可ニ付何年何月何日地

代金納入済  
 何番ノ内ニ (下渡地ノ例)  
 字何々 〇元無番  
 舊道敷反別何程 地主  
 一原野反別何程 何 某  
 内反別何程 丈量増  
 地價何程 何等町金何程  
 地租何程  
 内何程 (何年何月許可ニ付)  
 其翌月ヨリ十二月迄何ケ月分月割納租額  
 外何程 次年ヨリ増スヘキ分  
 標準地 何等原野  
 是レハ道路代地トシテ明治何年何月何日  
 第何號ヲ以テ御下渡  
 何番ノ内ニ  
 字何々〇元無番 (直チニ宅地ニ請願ス  
 ルトキノ例)  
 〇舊道敷反別何程 地主  
 一宅地反別何程 何 某  
 地價金何程 何等反金何程

地價金何程  
 内何程 (何年何月許可ニ付其  
 翌月ヨリ十二月迄何  
 ケ月分月割納租額)  
 外何程 次年ヨリ増スヘキ分  
 標準地(何番)宅地  
 是レハ道路代地トシテ何年何月何日第何  
 號ヲ以テ御許可  
 總計

計	田	田	田	田	田	田	田	田

地又也〇月割次年ニ涉  
 別價地地租ル地租  
 許可  
 年月

(畑以下做之)  
 右ハ今般御拂下(御下渡)ニ付類地相當ノ  
 地價取調丈量野取圖相添へ御届仕候也

年 月 日 右地主 何 某  
 縣知事宛  
 ◎畦畔新設本地減(廢除本地増届  
 何番 (新設ノ例) 郡 村  
 大字何々  
 〇田反別何程  
 〇地租何程  
 〇地價何程  
 〇田反別何程  
 一田反別何程 畦畔成地 地主 何 某  
 地價何程  
 地租何程  
 更正  
 田反別何程  
 外畦畔反別何程 何等何程  
 地價何程 反金何  
 地租何程  
 何番 (廢除ノ例)  
 一田反別何程 〇地價何程

○地租何程  
 元非畔反別何程 地主 何 某  
 一田反別何程 內反別何程 丈量增  
 地價何程 地租何程 標準地 本番  
 更正 田反別何程 地價何程 地租何程  
 畑ノ畦畔モ之レニ準ス  
 總計 (貳筆以上ニ涉ルトキハ此式) (ニ做ヒ總計ヲ付スヘシ)  
 地目反別地價地租摘要  
 右ハ今般畦畔新設本地減(廢除本地増)ニ付丈量野取圖相添へ御届仕候也  
 年月日 右地主 何 某  
 知事宛  
 ◎地目變換屆

大字何々 (字全筆變換ノ例) 村  
 何番 何  
 ○元畑反別何程 地價何程 地主 何 某  
 ○地租何程 地租何程  
 一田反別何程 內反別何程 丈量增  
 地價何程 地租何程 標準地 何等甲(乙)(丙)  
 何番 (分裂變換ノ例)  
 ○畑反別何程 地價何程 地租何程  
 ○地租何程 地租何程  
 何番ノ内 據置地 何等何反金何程  
 ○反別何程 地價何程  
 ○地租何程 土地台帳首卷ニ掲ケル反金ヨリ地價地租ヲ算定ス  
 ○地租何程

○殘畑反別何程  
 ○地價何程 (元反別地價地租ノ内) ヨリ据置地ニ對スル分ヲ控据セシ額ヲ記載ス  
 ○地租何程  
 何番ノ内 地主 何 某  
 字何々 一田反別何程 內反別何程 丈量增  
 地價何程 地租何程 標準地 (何等) 田  
 一何番(變換地ヲ分裂シ接續地合併ノ例)  
 字何 畑何反步  
 ○地價金何圓何錢  
 ○地租金何圓何錢 地主 何 某  
 一田反別何反畝步 丈量增  
 地價金何圓何錢 地租金何圓何錢

壹番ノ内壹 反別何畝何步三番田地へ合併分  
 地價金何圓何錢 地租金何圓何錢  
 (何等乙) 反金何圓何錢何厘  
 壹番ノ内貳 反別何畝何步何番田地へ合併ノ分  
 內反別何畝何步 丈量增  
 地價金何圓何錢 地租金何圓何錢  
 (何等乙) 反金何圓何錢何厘  
 標準地 (何等乙) 田  
 何番 外  
 一反別何畝何步 地價金何圓何錢 地租金何圓何錢  
 (何等乙) 反金何圓何錢何厘  
 地主 何 某

何番 字何 一田反別何畝步		持主 何 某		田反別何畝步 全 人	
地價金何圓何錢 地租金何圓何錢 (何符甲 反金何圓何錢何厘)		地價金何圓何錢何厘 地租金何錢何厘 壹番ノ内貳四番 (各併) 字何 田反別何反何畝步 全 人		更正 三番壹番ノ内壹 (各併) 地主	
總計 (總計ノ部ヘハ全ク變換ニ對スル元地ノミヲ記載スヘシ○第 類地ヨリ) (第 類地ヘ變換ノ分ハ別冊ニ取調總計式ハ之レニ準ス)					
增之部			減之部		
變換 地目反	別丈量 ○增 ○減	地價 地租	元地目反	別地價 地租	
田	田	田	田	田	田
計	田	田	田	田	計
			○堀場畑	○畑	○宅地
					○計

何番 字何 一田反別何畝步		持主 何 某		田反別何畝步 全 人	
地價金何圓何錢 地租金何圓何錢 (何符甲 反金何圓何錢何厘)		地價金何圓何錢何厘 地租金何錢何厘 壹番ノ内貳四番 (各併) 字何 田反別何反何畝步 全 人		更正 三番壹番ノ内壹 (各併) 地主	
總計 (總計ノ部ヘハ全ク變換ニ對スル元地ノミヲ記載スヘシ○第 類地ヨリ) (第 類地ヘ變換ノ分ハ別冊ニ取調總計式ハ之レニ準ス)					
增之部			減之部		
變換 地目反	別丈量 ○增 ○減	地價 地租	元地目反	別地價 地租	
田	田	田	田	田	田
計	田	田	田	田	計
			○堀窪田	○田	○宅地
					○計

(宅地モ之レニ做ヒ列記シ末尾ニ合計ヲ付スヘシ)

右者今般變換候ニ付類地相當ノ地價取調丈量野取圖相添へ御届仕候也

年月日 郡村右地主 何 何 某 某

縣知事宛

◎土地分裂(合併)届  
 大字何々 郡 村  
 何番 (分裂ノ例)  
 字何々  
 ○田反別何程  
 ○外畦畔反別何程  
 ○地價金何程 何等何反金何程

○地租金何程 (此分裂)  
 何番ノ内 反別何程 地主 何 某  
 外畦畔反別何程  
 地價金何程  
 地租金何程  
 何番ノ内 反別何程  
 外畦畔反別何程  
 地價金何程  
 地租金何程  
 内反別何程 分裂増

計									
---	--	--	--	--	--	--	--	--	--

(畑以下之ニ做フ)

右分裂(合併)仕度候ニ付御認可被下度丈量野取圖相添此段御届仕候也

右地主

年 月 日 何 某  
縣知事宛

●丈量野取圖調製心得

一丈量野取圖ハ先ツ本地所屬ノ郡市町村名ヲ標記シ次ニ大字、番地、字、地目、反別(地目反別等ノ變更ニ係ルトキハ元地目反別トモ又殘地或ハ丈量上ヨリ生スル増減アルトキハ其反別トモ)及地主ノ氏名ヲ記載シ次ニ本地ノ形狀ヲ寫シテ各丈量シタル箇所及其間數坪數ヲ記入シ仍ホ隣地ノ地番地目及地付等級等ヲ附記スルモノトス 二凡ソ分裂ニ係ルトキハ圖中其

田	地目反別地價地租	地目反別地價地租
	増之部	減之部

地價金何程  
地租金何程  
(合併ノ例)

何番  
畑反別何程  
○地價何程  
○地租何程  
右合併

何番  
畑反別何程  
○地價金何程  
○地租金何程  
右合併

何番何番  
畑反別何程  
地價金何程  
地租金何程  
内反別何程  
地價金何程  
地租金何程

合併  
何  
某

何等何反金何程  
何等何反金何程

區別ヲ明カニシテ各要領(何地成又ハ据置地ノ類)ヲ記入スルモノトス  
三實際ニ就キ前各項ノ要件ヲ欠カサル様調製スルヲ要ス

●官有地拜借願

何國何郡何町村大字何字番  
何地元反別若干  
一實測反別若干  
此拜借料一ケ年(一ケ月)金若干  
但反金若干

何地元反別若干  
一實測反別若干  
此拜借料(一ケ年)(一ケ月)金若干  
但反金若干  
類地何程何等乙比較

合反別若干  
此拜借料金若干  
但シ何ケ月 季拜借  
右地所何々用ノ爲メ書面ノ料金ヲ以テ拜借仕度御許可之上ハ御規則遵守可仕候ハ

勿論拜借料金期限通り上納可仕候依之實測地圖並ニ何々書類相添へ此段奉願候也

年 月 日 何縣何郡何村大字何番地  
願人 何 何 某 某 某  
保證人 何 何 某 某 某  
全

縣知事氏名殿

前書願出候ニ付調印候也

年 月 日 (身元)町村長何之誰  
年 月 日 (地元)町村長何之誰

●官有森林原野拂下願

何國何郡何町村大字何字番

何地元反別若干  
一實測反別若干

此拂下代金若干 但反金若干

右地所何々ノ爲メ(拂下)要スル事由ヲ記明スヘシ)書面ノ代金ヲ以テ御拂下被成下度明治二十四年九月農商務省告示官有森林原野及產物特賣規程ヲ遵守シ此段奉願候也

以下官有地拜借願書体ニ全シ  
◎立木竹拂下願

何國何郡何町村大字何番  
何地内

一立木(竹)若干

此拂下代金若干 種類長目通ノ寸尺異ナル毎ニ如此記スヘシ

何木若干 (但シ長向間何 目通り)

此代金若干

(一)立竹若干

此拂下代金若干

何竹若干

此代金若干 (但シ何尺何寸廻リ)

右立木(竹)何々ノ爲メ(拂下ヲ要スル事由ヲ明記スヘシ(御拂下被成下度界圖)地所ニ付帶シ出願スルモノハ之ヲ要セス)

相添ヘ(以下官有森林(原野)(拂下願ニ全シ)

◎生草拂下願

何國何郡何町村大字何字番  
何地内

一生草若干 (駄敷又ハ束數ヲ掲クヘシ)

此拂下代金若干 (但シ一駄或ハ一束ニ付金若干)

(魚鳥拂下モ之ニ準ス但シ魚ハ貫目ヲ以テシ鳥ハ羽數ヲ以テスヘシ)

右何々ノ爲メ(拂下ヲ要スル事由ヲ明記スヘシ) 以下立木竹拂下願書式ニ準據スヘシ

◎官有原野豫約拂下願

何國何郡何町村大字何番

何地元反別若干

一實測反別若干 此拂下代金若干 但反金若干

何地元反別若干

一實測反別若干 此拂下代金若干 但反金若干

此地所開墾(牧畜)用ニ付事業成功ノ上前

記素地代價ヲ以テ御拂下被下度御許可ノ上ハ御規則遵守仕可ハ勿論豫定ノ通り事業成功可仕候依之事業方法書收支豫算書實測地圖成功豫定區畫圖木竹調書相添ヘ此段奉願候也

何國何郡何村大字番地

願入 何 某

年月日 全保證人何 某

保證人 何 某

何縣知事氏名殿

本願ハ地元及ヒ身元役場町村長ノ與書調印ヲ要ス

◎地種組替願 (民有地第種)ニ組換ノ例

大字何々(何番)字何々 何郡何村

一田反別何程 地主 何 某

外何程 畦畔

(他ノ地目モ之ニ倣ヘ列記スヘシ)

右ハ公立學校地(鄉村社地)(墳墓地)(用惡水路)(溜池)(堤塘)(井溝)(鐵道用地)(禁伐林)(公衆ノ用ニ供スル道路)ノ義出願何年月何日御許可(命令)ニ付民有地第二種ニ組替相成度圖而相添ヘ此段相願候也

右

年月日 管理者村長 某

(地主) 某

縣知事宛

◎凡例

一公立學校ハ本願書式文中(出願何年月何日)(御許可命令)トアルヲ(校舍建築準備整ヒ候)トシ又敷地ノ區域取廣等ニ係ルモノハ其實事ヲ明記スヘシ  
一用惡水路溜池堤塘井溝鐵道用地及ヒ公衆ノ用ニ供スル道路ハ工事着手ノ際本願手續ヲナスヘシ

一禁伐林ハ本願書式文中出願ノ二字ヲ除キ其命令ノ年月日ヲ記載スヘシ  
 一用惡水路道路等ニシテ數筆ニ係ルモノハ其連直セル圖形ヲ一紙ニ調製シテ之ニ四圍接續ノ地目及ヒ地番ヲ記載スヘシ  
 一壹筆ノ内幾部分ニ掛ルモノハ土地分裂届出認可後本願ノ手續ヲナスヘシ  
 ◎民有地第一種ニ組替ノ例  
 大字何々  
 何番、字何々 何郡何村  
 一公立學校地(鄉村社地)(地主)村持(溜池)(井溝)(何々) 反別何程  
 又ハ  
 右ハ何々(廢止スヘキ事故ヲ記載ス)ノ爲メ使用廢止ノ儀出願何年何月何日(御許可命令)ニ付(出)畑(何々)ニ變換仕度候間民有地第一種ニ組替相成度圖面相添ヘ此段相願候也  
 右(管理者)地主

年月日 市町村長何 某  
 縣知事宛 又ハ 何  
 ◎土地臺帳謄本下附願  
 縣郡町村大字 縣郡町村大字番地  
 番字 所有者 何之 誰  
 一地目反別  
 (以下備之)  
 右地所ニ對スル土地臺帳謄本御下付被成下度手數料相添ヘ此段奉願候也  
 年月日 右 何ノ 誰  
 縣知事宛  
 ◎自家用料酒製造届  
 縣郡町村大字番地 何ノ 誰  
 一濁酒何斗 何ノ 誰  
 此自米何斗 汲水何斗  
 燒酎何斗 此酒糠何貫目  
 右ハ明治何年度自家用料酒シテ製造仕候依テ種目前石數見込相立此段御届仕候也

年月日 右 何ノ 誰  
 縣知事宛  
 ◎自家用料酒製造御届  
 第何號  
 一自家用料酒製造免許 何之 誰  
 右製造能仕候處今般廢造仕候間鑑札相添ヘ此段御届候也  
 年月日 右 何ノ 誰  
 縣知事宛  
 ◎賣藥請賣願  
 縣郡町村大字番地  
 一明瞭丹 右營業人 何之 誰  
 一何々  
 一何々  
 右賣藥何方今般受賣仕度依テ別紙營業者免許ノ指令寫並約定書相添此段奉願候也  
 年月日 縣郡町村大字番地 誰  
 縣知事宛 請賣願人

年月日 右 何ノ 誰  
 縣知事宛  
 ◎耕作車御檢印願  
 縣郡町村大字番地  
 一耕作車壹輛 何之 誰  
 一耕作車ノ義ハ車稅則ヲ遵守シ農具及肥料ヲ自宅ヨリ耕地ヘ又耕地ヨリ諸作物農具等自宅ニ運搬スル外他ニ一切使用不仕候間免稅御檢印御打渡被成下度此段奉願候也  
 年月日 右 何ノ 誰  
 縣知事宛

◎船舶御鑑札御下渡願  
縣郡町村大字番地  
一浮漁船 何艘 何  
但シ長サ何間 定盤場何々 誰  
右ハ新規合船仕候間御鑑札御下渡被成下  
此段奉願候也

年月日 右 何ノ誰

縣知事宛  
◎解船解車御用

第何號 郡町村大字番地  
一浮漁船 (第何號) 荷積車 何ノ誰  
右ハ今般(解船)仕候ニ付(御鑑札)相添此  
段御届仕候也

年月日 右 何ノ誰

縣知事宛  
荷積馬車(人力車)讓受渡名願  
荷積車(義更正)願  
縣郡町村大字番地

一荷積馬車一輛 渡渡人何ノ誰  
縣郡町村大字番地  
右荷積車讓受渡之義熟談相整へ候間名義  
更正被成下度此段連署ヲ以テ奉願候也

年月日 右 何ノ誰

縣知事宛  
◎煙草營業願

一煙草製造  
一煙草仲買  
一煙草小賣  
右營業仕度候間免許鑑札御下渡被成下度  
此段相願候也

年月日 縣知事某殿 何ノ誰

(製造營業ニハ請約狀ヲ添願出ヘシ)  
◎煙草 仕入 出賣 鑑札下附願  
縣郡町村大字番地

製造 仲買營業人何ノ誰  
小賣  
一煙草 仕入 出賣 鑑札 何枚 何ノ誰  
此攜帶人  
右鑑札御下渡被成下度此段奉願候也

年月日 願人 何ノ誰

縣知事宛

◎菓子營業願  
縣郡町村大字番地  
營業場

一菓子 小賣  
一菓子 卸賣  
一菓子 製造  
右營業仕度候間免許鑑札御下渡被成下度  
此段相願候也

縣郡町村大字番地

年月日 願人 何ノ誰

◎菓子 仕入 出賣 鑑札御下渡願  
縣郡町村大字番地  
何ノ誰  
一菓子 仕入 出賣 鑑札 何枚 何ノ誰  
此攜帶人  
右御鑑札御下渡被成下度此段奉願候也

年月日 縣知事宛 何ノ誰

第一號書式 地方稅營業規則第ニ  
寸法堅式ハ五寸横七寸  
用材適宜

何々營業 姓 名  
□ 郡市町村番地  
何々營業 業 業  
何々營業 業 業  
何々營業 業 業  
(何々トハ營業稅雜種稅賦課ノ業目ナ云)



(數種營業ノ者ハ如斯)  
(列記スヘシ)  
(第二號書式)

◎開業届

何郡何村大字何々番地  
一何々 何 某

何々トハ酒類受卸小賣、卸小賣、仲買  
商、米雜穀商、質屋古物商、芝居其他  
興行料理店、旅人宿、飲食店、又ハ鍛  
治職、大工職、左官等ノ業名ヲ云フ

但シ一ケ年間見積リ(商金高)高何又此  
(資本金何程)(何斗絞幾柄)(弟子又ハ  
雇人幾人使用)(幾幾個)(網長幾間)(乘  
組人員何人)(何々)

右ハ今般開業仕候候間此段御届仕候也

年月日 右 何 某

郡市長宛  
(第三號書式)

◎興行御届

何郡何村大存何々番地  
一演劇(又ハ何々興行) 何 某

但シ木戸錢(大人何錢)中錢何錢  
右ハ來ル何月何日ヨリ願書ノ興行仕候間  
此段御届申上候也

年月日 右 何 某

郡市長宛  
(第四號)

◎移轉廢業御届

一何々 何郡何村大字何番地

〔何々トハ卸小賣商又ハ  
ハ職工ノ業名ヲ云フ〕 何 某

右ハ從來願書ノ營業仕居リ候處今回何々  
(何々トハ轉居先ノ前名又ハ廢業ノ事故  
ヲ云フ)轉居(廢業)候ニ付此段御届仕候  
也

年月日 右 何 某

郡市長宛  
(第五號)  
◎行商鑑札御下付願

一何々行商

何郡何村大字何々番地

營業人何 某  
携帶人何 某

(何々トハ行商スヘキ種目ヲ云フ)

右ハ來ル何日ヨリ頭書ノ行商仕候間該鑑  
札御下付被成下度此段奉願候也

年月日 右 何 某

郡市長宛  
(第六號)

◎鑑札書換(再渡願)

何郡何村大字何々番地

一何々免許鑑札 何 某  
右頭書ノ御鑑札相受營業仕居候今回何々  
(何々トハ改名轉居失却毀損等ノ事故ヲ  
云フ)御書換(御渡)被成下度此段奉願候  
也

年月日 右 何 某

郡市長宛

◎質屋營業又ハ改名、代ノ義御届  
替、轉居

郡町村大字番地身分  
何之 誰

右ハ質屋營業又ハ(從來質屋營業罷在候  
處今般嗣子某(家名相續仕)又ハ(某ト  
改名)又ハ(何所ヨリ肩書ノ地ハ轉居營  
業)仕度段何警察署へ出願候處別紙寫ノ  
通り御許可相成候間此段御届申上候也

年月日 右 何ノ 誰

郡市長宛

◎水車新設ノ義願

何郡何村大字何地内 郡村大字番地

番一地名反別 願人 何ノ 誰

此内敷地何拾坪 据付ノ見込  
但シ搗臼何箇 (新挽器械壹組又ハ何組)

右地内ニ水車新設仕度候ニ付隣地へ協議  
ニ及ヒ候處聊カ支障ノ筋無之候ニ付別紙  
繪圖相添へ此段奉願候也

年月日

右

願人 何  
 隣地主 何  
 全保人 何  
 全保人 何  
 誰 誰 誰 誰

備考 郡長宛  
 一本願ハ水利上最モ影響チ及ホス事件ニ付大字部内一同ヨリ異議ナシトノ上申書ヲ郡長ヘ捧呈スヘシ

◎種穀料御給與願

一町村長ノ奥書調印ヲ要ス  
 郡町村大字番地  
 一金何圓 何ノ誰  
 一人員何人 男何人 十五才以上 女何人 十五才以上  
 一耕耘地反別 何程  
 畑反別何程 但一反何歩ニ付何斗時  
 此種麥何斗 但上等一石ニ付金何程  
 此代金何程

田反別何程

此代金何程 但一反歩ニ付何斗時  
 但上等一石ニ付金何圓

一地方稅何程  
 一所有地反別  
 一地價金何圓  
 一小作反別何程

右ハ何月何日火災(或ハ水難)ニ罹リ種穀悉皆燒失シ播種差支難澁罷在候間前記之種穀料御給與被成下度保證人連署此段奉願候也

◎小屋掛料御給與願

年月日 右  
 保證人 何ノ誰  
 郡長宛  
 縣郡町村大字番地  
 一金何圓 何ノ誰  
 一人員何人 男何人 十五歲以上 女何人 十五歲以上  
 一地方稅金何程

被成下度保證人連署此段奉願候也

年月日 右  
 保證人 何ノ誰

◎農具料御給與願

縣郡町村大字番地  
 何ノ誰  
 一金何圓 何ノ誰  
 一内講  
 金何程 畑  
 金何程 田  
 金何程 萬  
 金何程 山  
 金何程 草  
 金何程 土  
 金何程 ト  
 金何程 フ  
 金何程 ミ  
 金何程 白  
 金何程 柀  
 (一必用ノ農具以下做之)  
 一人員何人 男何人 十五才以上 女何人 十五才以上  
 一所有地反別 何程

右ハ何月何日火災ニ罹リ所有ノ家屋悉皆燒失シ雨露ヲ凌ク能ハス難澁罷在候間前記小屋掛料御給與被成下度保證人連署此段奉願候也

年月日 右  
 保證人 何ノ誰

◎食料御給與願

縣郡町村大字番地  
 何ノ誰  
 一白米何斗何升 但何々相場下白米  
 此代金何圓 何ノ誰  
 一人員何人 男何人 十五歲以上 女何人 十五歲以上  
 一地方稅金何程  
 一所有地反別何程  
 一地價金何程  
 右ハ何月何日火災ニ罹リ家屋悉皆燒失シ目下凍餒ニ差迫リ取續ヘキ目途無之難澁罷在候間日數二十日間前記之食料御給與

一耕耘地反別

何程

小作反別 右ハ何月何日火災ニ罹リ農具悉皆燒失シ農事難相成難澁罷在候間前記ノ農具料御給與被成下度保證人連署此段奉願候也

年月日

何ノ誰 保證人何ノ誰

郡長宛

◎入社申込書 用紙半紙

責社報國恤兵ノ主義ニ協同入社致度候條宜シク御取斗ヘ有之度候也

年月日

現住所何縣何郡村大字番地

日本赤十字社御中

追テ本文入社ノ上ハ本社保續金トシテ壹ケ年金何圓ツツ出金可致候也

警察署及裁判所ニ要スル諸願届書式

◎告訴狀

何縣市(郡町村)番地

告訴人 何 某

何縣市(郡)町(村)番地

被告 何 某

(何々事件ノ告訴何々トハ罪名ニ云)

事實

一何年何月何日被告何人某ハ何々ノ場所ニ於テ某ニ向ヒ何々ノ兇行ヲナシタリ(若クハ何所ニ於テ加害者ハ何々ト言ヒ自分カ所持セシ棍棒ヲ強奪シ頭部及ヒ右肩胛骨中部ヲ乱打シタリ(凡テ加害ノ模様原因等詳記スヘシ)

證據

一右等ノ證據ハ犯罪ノ用ニ供シタル棍棒(或ハ何々等犯罪ノ用ニ供シタル物件アラハ各明示スヘシ)若クハ右ノ現場ヲ目撃シタル某々及ヒ兇行者ヲ引連レ去リシ某々ノ類)及ヒ別紙醫師診斷書ニ依リ證

據充分ナル者ト被存候

右等ノ事實ト證據トニ依リ刑事訴訟法第四十九條ニ依リ此段告訴仕候也

年月日

何 某

何裁判所檢事(何警察署長)

官姓名殿

備考

一前項ノ被告アリシトキハ其現場ヨリ直接又ハ代人ヲシテ口述若クハ書面ニテ最寄リ巡查駐在所或ハ警察署ヘ申報スレハ現行犯トシテ取扱ヲナス故急遽申報スル方得策ナリ何トナレハ現行犯ハ證據明白ニシテ殊ニ犯人モ現場ニ存在スル故ニ機ニ臨ミ變ニ應シ速カニ之ヲ逮捕スルヘカラサルニ反シ多少ノ時間經過スレハ事既往ニ屬シ非現行犯タルヲ以テ事實ヲ探シ然ル後犯罪ノ證據明白トナル時ヲ持ツテ之ヲ逮捕スヘキ等緩急ノ區別アリ但

シ取扱ハ緩急アルト雖モ刑罰ニ輕重ナシ看客行フ専門ノ書ニ繕テ参照アレヨ

◎診斷書

何縣郡町村大字番地身分職業

何

年 某 齡

右ノ者何年何月何日何所ニ於テ診斷ヲ遂クル所何々傷何ヶ所(顛頂骨ノ縫合面ニ於テ長サ何寸深サ骨ニ達スルノ突傷何ヶ所)又ハ何所何部ニ於テ長サ何寸巾何寸刀傷壹ヶ所)而シテ患者ハ人事不肖ニシテ前後時ノ自覺ヲ開診スル能ハサルモ出血多量脈損沈靜体温高進加之何傷ハ致命傷ナルヲ以テ全愈期シ難キモノ(或ハ何週日引續キ治療セハ全癒スル者)ト及診斷候也

年月日

縣郡町村大字番地

醫士 何

某

告發狀

何縣何郡何村番地身分職業  
 告發人 何 某  
 何縣郡村大字番地身分職業  
 被告人 何 某  
 右被告人何某ハ何々ノ規則ニ違背シ何罪ヲ犯シタルニ依リ左ノ事實ヲ摘記シ告發仕候  
 一 何年何月何日被告人某ハ何所ニ於テ何々ノ所爲ヲナシタリ又(ハ被告人某ハ狩獵規則第四條ニ違犯シ御獵場者クハ墓地公園、社寺、境内ニ於テ狩獵シタリ)ノ類等犯罪ノ原因模様等詳細明記スヘシ  
 右等ノ事實ナルヲ以テ刑事訴訟法第五十三條ニ依リ及告發候也  
 年月日 告發人 何 某  
 何裁判所檢事(警察署長) 官氏名殿

盜難申報書

縣郡町村大字番地身分職業 何 某  
 一金何圓  
 內 壹圓紙幣何枚壹錢鋼貨何枚五錢白銅何枚等詳細記載スヘシ  
 一 絹 又ハ木綿等ノ男單衣物或ハ何枚但シ何色何編新古其他袖口襟又ハ裏等ノ種類紋アレハ紋等詳細ニ記載スヘシ  
 一 器物 何々  
 此代金何圓何拾錢  
 一米穀 此代金 何斗何升  
 通計代金何拾圓  
 右ハ何年何月何日用向有之家内一同何所某方へ罷越シ同日何時頃歸宅)或ハ何月何日何時頃家内一同寐臥翌朝起見レハ何々々)候處勝手口、錠ヲ捻切り(或ハ玄關

ノ戸ヲ外シ何々々)開放シ有之ニ付不審ト存シ家内取調候處何々ニ入置タル前書ノ品々見當リ不申候間盜賊ノ所爲ト存シ候ニ付此段申報仕候也

年月日 何 某  
 警察署長宛

強盜申報書

縣郡町村大字番地 何 某  
 一金品目錄 (盜難申報書ニ全シ)

右ハ何年何月何日午后(午前)何時頃私宅へ面部ヲ何ニテ包ミ拔刀(或ハ出刀)庖丁竹木棒何々ヲ携ヘタル男何何勝手口(或ハ表雨戸ヲ毀シ又ハ壁ヲ切り或ハ錠ヲ捻切り)ヨリ押入私(或ハ妻子又ハ雇人來客等)ノ寐間ニ至リ聲立候ハ、可切殺ト申威シ何々ノ越ヲ申聞(其言舌何國言葉ト思料セシテ認ムヘシ)家中ヲ搜シ何々ニ

入置タル前書ノ物品(或ハ金錢米穀等ノ類)ヲ奪去リ候間(若シ賊ノ棄置品アラハ其品相添フヘシ)別紙人相書相添ヘ此段申報仕候也

年月日 何 某  
 警察署長宛

人相書

男或ハ女 何年位  
 丈 何尺位  
 肉 太シ或ハ瘦セタル方  
 顔 丸キ或ハ長キ方  
 色 青或ハ赤黒或ハ何々  
 頭 結髮或ハ散髮  
 眼 細ク或ハ尖キ何々  
 眉 細ク或ハ太ク何々  
 鼻 高ク或ハ低シ  
 口 大或ハ何々  
 齒 揃ヘタル或ハ何々  
 耳 前或ハ何々  
 音聲 サヒレ或ハ高シ又ハ國ナマリ又ハ何々

一 疵所 有無 但シ有之片ハ  
 一 痘痕 全上 其ヶ所  
 一 着用衣類 色編柄其品ノ種類或ハ  
 性質ハ何々  
 一 特徴 有之 但シアル時ハ  
 其ヶ所  
 右之通りニ御座候也

◎失火申報書

縣郡町村大字番地身分職業

一 居宅壹棟(或ハ何棟)燒失 何 某  
 但間口何間與行何間

一 類燒 何戸

右ハ何年何月何日午前(後)何時頃家内一  
 同寐臥居候處居宅何ノ方向ニ火聲相聞ハ  
 驚キ起出見タルニ家屋一圓火焰ニ相成リ  
 (或ハ何所ヨリ何所ヘ燃ヘ移リ)候ニ付高  
 聲ニ呼立タルニ家内ノ者ハ勿論近隣ノ者  
 打寄リ消防致シ候ヘ共遂ニ難消止前書ノ  
 通り燒失仕リ(或ハ消止)候依テ火災ノ原

因取調候處居宅ニ接シタル物置ヨリ(或  
 ハ何ノ所ヘ)差置タル藁灰ヨリ發火致シ  
 候義ト被存候尤モ人畜死傷無御座(或ハ  
 何死傷有之)此段申報候也

年月日

何 某

何警察署長

官氏名殿

備考

右ノ外各種ノ災害ニ罹ルル片モ此書式ニ倣  
 フヘシ

宅地境界線ヲ引キ家屋ノ有形ヲ明記シ燒  
 失ト半燒或ハ不燒等明細圖ヲ添付スヘシ

◎旅人宿又ハ下宿屋 宿營業願

私義何郡何町村大字何々番地ニ於テ旅人  
 宿營業仕度候間御免許被成下度別紙建物  
 坪數及ヒ間取明細圖相添ヘ此段奉願候也  
 原籍寄留身分

年月日

姓名

營業者未丁年ナルトキハ後見人連署スヘシ

警察署長宛

◎飲食店營業願

何郡何村大字何々番地 身分職業

何 某

私義肩書ノ地ニ於テ飲食店營業致度候ニ  
 付御許可被成下度此段奉願候也

年月日

何 某

所轄警察署宛

◎質屋營業又ハ取締鑑札

御書換御下附ノ儀願

郡町村大字番地身分

何 誰

右ハ質屋取締條例及ヒ本縣質屋取締細則  
 ナ遵守シ質屋營業仕度候間願意御聞届質

物臺帳へ御認印ノ上取締鑑札御下付被下  
 度此段奉願候又ハ(從來質屋營業罷在候  
 處今般嗣子某へ家名相續仕リ)又ハ(某ト  
 改名)又ハ(何所ヨリ肩書ノ地ニ轉居)又  
 ハ(何年月日何々ノ事由ヨリ取締鑑札  
 亡失)候間御鑑札御書換又ハ御下附被下  
 度(鑑札書換ノ節ハ舊鑑札返納ト記ス)此  
 段奉願候也

年月日

右

何 誰

何 誰

◎古物商營業願

郡村大字番地身分

一何々營業

何 某

兼業スル者ハ其種類ヲ列記スヘシ  
 右ハ古物商取締條例及本縣古物商取締細  
 則ヲ遵守シ前書ノ通り古物商營業仕度候  
 間願意御聞届ノ上取締鑑札御下渡被下度

此段奉願候也

年月日

右

警察署長姓名殿  
取締 何 某某

古物商行商ノ義願  
郡村大字番地身分

一何々營業

右者私雇人ニ有之候處古物商取締條例及  
ヒ本縣古物商取締細則ヲ遵守シ古物行商  
致度候間取締鑑札御下渡被下度此段奉願  
候也

年月日 郡村大字番地身分  
右雇 主古物商何ノ某  
取締何ノ某

警察署長姓名殿

演劇(其他何々)興行願  
何郡何村大字番地身分  
職業興行主或ハ興行總代

何 某  
年 齡

右者當大字部落風祭り(鎮守祭典)ノ爲メ  
字何々何地ニ於テ(或ハ鎮守社内)本月何  
日午前何時ヨリ午后何時迄放樂芝居(木  
戸)興行仕度候間御許可被成下度別紙併  
優鑑札寫シ及ヒ興行仕組書相添へ此段奉  
願候也

年月日 右 何 某

所轄警察署長姓名殿  
備考

一放樂芝居ノ如キハ免稅トス木戸興行ハ  
其木戸錢高ニ依テ課稅ス所轄警察署ノ許  
可ヲ得テ後都市役所へ開業届ヲナスヘシ

銃砲買取手續

●獵銃器買取ノ手續ハ第一號書式ノ如キ  
賣渡人ヨリ賣渡證書ニ受取リ其寫シ及ヒ  
第二號書式ノ如キ獵銃買取届ヲ地方長官  
宛ニテ所轄警察署へ差出シニナレハ夫レ

ニテ買取手續ハ濟ムナリ何人ナリトモ他  
ニ面倒ナル手續更ニナク買受能フ者ナリ  
且ツ一人ニテ何挺ナリトモ買受得ルモノ  
ナリ

●第一號書式ハ銃籍ニシテ從來ノ證トナ  
ルヘキ者ハ藏シ置クヘシ

●護身用拳銃買入ノ節ハ第三號以下ノ書  
類ニテ所轄警察署(或ハ分署)へ出願スレ  
ハ免許手形及ヒ彈藥買入證ヲ財產ノ有無  
身分ノ高下ニ拘ラス誰人ヘモ直チニ下附  
サル、モノ、ユヘ右ノ許可證ニ通トモ銃砲  
賣捌店へ差遣シ買受ルモノナリ

●彈藥ハ附屬ノ外餘分ニ入用ナルトキハ  
火藥取締規則第十條ニヨリ一回五百  
八彈藥ハ彈藥中最大ナルモノナレトモ  
其火藥容量五百發ニテ百發内外ナリ  
發マテハ許可ニナルナリ其以下ハ買取人  
ノ隨意トス

●第四號書式彈藥買取願ニ火藥容量ヲ要  
スル節ハ五十發ニ付貳拾發(二發四分)ノ  
割合ヲ以テ記スヘシ

(第一號書式)

●銃砲賣渡證 何 挺

一何々國製何々獵銃 名稱何々獵  
右銃砲正ニ御賣渡申候也

年月日 何 某 殿  
何縣何郡何村大字番地  
銃砲火藥免許商何ノ誰

(第三號書式)

●獵銃買取御届

一何々獵銃 何 挺  
右ハ今般縣何郡何村何番地銃砲火藥免許  
商何某ヨリ買取候間此段連署ヲ以テ及御  
届候也

年月日 住所族籍  
府(縣)知事何某殿 姓 名

但、東京府ハ警視總監北  
海道ハ長官宛  
(第三號)

●銃砲買取願

一外國製ピストル銃 何挺  
右ハ今般護身用ノ爲メ何縣何郡何村何番  
地銃砲免許商何某ヨリ買取度候間何卒御  
許可ノ上免許手形御下附被成下度此段奉  
願上候也

年月日 住所族籍 姓名 年令

縣知事何某殿  
(第四號)

●彈藥買取願

一外國製ピストル銃用彈藥 何發  
右ハ今般護身用ノ爲メ何縣何市何番地火  
藥免許商何某ヨリ買取度候間何卒御許可  
被成下度此段奉願候也  
住所族籍

年月日 姓名 年令

何々警察署御中

●狩獲免狀下付願

郡村大字番地 身分職業 何 年 某 令  
一散彈銃 壹挺  
一火繩銃 壹挺  
但シ玉匁何匁  
右銃砲ヲ以テ(乙種獵獲)乙種遊獵仕度候  
ニ付御許可被下度最モ狩獵規則第廿壹條  
ノ御處分相受候事無之候間鑑札御下渡被  
下度此段奉願候也

年月日 姓名 年令

知事何ノ誰

備考  
一本願ハ所轄警察署へ捧呈スルモノナリ  
免許料金壹圓ハ願書へ登記印紙ヲ帖用納

付スヘシ散彈銃ハ玉匁ヲ要セス狩獵規則  
第二十一條ノ處罰ヲ受ケタルトキハ其年  
月日ヲ詳記スヘシ同條ノ處罰ヲ受ケタル  
者ハ其效力ヲ失ス

●銃砲讓與御届

何郡何村何平民何 其  
讓與人 何  
何郡何村何平民何 某  
讓受人 何 挺  
一散彈銃(火繩銃) (但シ玉匁何匁)

右讓與人某ニ於テ是迄所持致シ來リ候處  
今般讓受ノ義約束相整へ本月何日讓受仕  
候間此段以連署及御届候也

年月日 右 何 某

知事宛 備考

一此届書ハ所轄警察署へ捧呈シ銃籍ノ書

替テ求ムヘシ讓受渡テ締結シタル日ヨリ  
十日以内ニ届出サルモノハ科料ニ處セラ  
ル讓受渡人所轄警察署ヲ異ニスルトキハ  
双方へ届出ヘシ

●威銃免許願

何郡何村大字番地身分  
一和銃 何挺 何ノ誰  
一洋銃 何挺 何ノ誰

右ハ私所有(小作)田或ハ畑地鳥獸ノ被害  
不少ニ付何月ヨリ何月迄何ヶ月間威銃御  
許可被成下度依テ別紙被害地反別及植物  
鳥獸名調書並ニ圖面相添へ此段奉願候也

年月日 郡長宛 何ノ誰

●被害地反別及植物鳥獸名調書

何郡何村大字何 番字  
一田反別何反何畝歩

是ハ何月中旬中稻或ハ陸稻播種爾後何月間何々鳥獸害ヲ爲ス又ハ結實ノ候何月ヨリ收穫ノ候何月迄何々鳥獸害ヲ爲スノ類都テ植物及ヒ鳥獸名並ニ被害ノ季節等ヲ詳記スヘシ

何番字何  
一林反別何町何反步

是ハ何月中旬ヨリ天蚕飼育又ハ杉檜苗等播種以下同上

以下如斯一筆限リ記載スヘシ  
右之通りニ候也

年月日 何 某

◎實地畧圖

南私林

東何番

田何反何畝步

野原

何々播種

田 西

北官林

南私林

東何番

田林何町步

田

天蚕飼育

田 西

北官林

此圖面ハ可成四隣ノ景況ヲ模寫スヘシ

遺失物御届

何郡何村大字何々番地

身分職業

一黒皮墓口 一ヶ 何 某

但シ紐付左ノ物件在中

壹圓紙幣何枚

貳拾錢銀貨何枚

何證 何通

右者何地某方へ用向有之候ニ付右墓口懷中ノ上明治何年何月何日何時頃ヨリ出頭

中何地ニ於テ風ト懷中ヲ探リ見ルニ幾キニ懷中シタル墓口無之ニ付早速立戻リ捜

索スルニ更ニ見當リ不申右ハ自宅ヨリ何

地ノ間ニ於テ遺失仕候モノニ御座候間此段御届申上候也

年月日 何 某

警察署長宛

◎紛失御届

何郡何村大字何々番地

身分職業

一實印 壹個 何 某

但シ水牛丸印ニシテ自分姓名彫刻

右ハ本年何月何日ノ内ナリキ何々用ノ爲

メ使用候儘自宅勝手座敷單笥(又ハ何箱)

ニ入レ置候處本日使用ニ際シ右ノ個所開

キ見ルニ斗ヲスモ右印影ハ現存セサルニ

依リ若シモ他ニ入レ置キタルニハ非サル

カト篤ト取調候へ共見當不申紛失候モノ

ニ相違無之候間此段御届申上候也

右

年月日 何 某

◎得遺物御届

何郡何村大字何々番地

身分職業

一黒皮墓口 壹個 何 某

但シ紐付左ノ物件在中

壹圓紙幣何枚

貳拾錢銀貨何枚

何證 何通

右ハ明治何年何月何日何地へ用向有之出

頭ノ途次何村大地何々ト稱スル道路ノ片

側ニ於テ發見拾得候ニ付現品相添へ此段

及御届候也

年月日 何 某

◎家出人搜索御願

何郡何村大字何々番地

身分職業



某ノ妻又ハ長男長女雇人ノ類

何 某

右ハ何年何月何日夜何時頃近隣某方へ用事有之候ニ付書狀ヲ持參爲致(又ハ入浴致サントテ罷出)候處全夜歸宅不致候故不審ト存シ心當リ今日迄相尋子候へ共見當リ不申就テハ失踪候儀ト被考候(又ハ本人ハ平常出京云々ノ事友人間ニ於テ相話シ居リ候哉ニ付同地方ニ徘徊スルヤトモ存知出京仕リ相尋子候へ共見當リ不申)本人人歸宅不致候テハ家政上困難ノ点不勘サルノミナラス金錢取引上實ニ差支候間御搜索被下度別紙人相書相添へ此段奉願候也

年月日 警察署長宛

人相書

何郡何村大字何々職業

何 某

一身丈ケ何尺位 肉太リタル方 頭散髪又ハ結髪ニテ少シク白毛ヲ生ス 目耳口並 顔九キ方痘痕少シアリ 色白キ方齒白ク又ハ染アリ 特徴左ノ足脛ニ何疵アリ

出立當時ノ着衣及ヒ所持品

一黃堅縮八丈袴、越後糸織蠶豎縞袴、博多黒無地帶、黒八丈丸ニ三ツ柏ノ紋壹ツ付羽織、黒山高帽子、甲斐絹蝙蝠傘、龍頭巻金皮時計星印一八六五號 等各壹点金參百五拾參圓但シ壹圓五圓拾圓紙幣取集ノ其他カハシ風呂敷等モ持參セシモノト思料ス 右之通り相違無之候也

◎人力車營業願

私義何郡何町村大字何々番地ニ於テ人力車營業仕度候間御免許被成下度身元保證金並ニ上納書相添へ此段奉願候也

年月日 原籍寄留身分 姓名 年齢

營業者未了年ナルトキハ後見人連署ノ事

何組人力車營業取締 姓名

警察署長宛

◎身元保證金上納書

一金何圓

右ハ人力車營業仕度候ニ付身元保證金トシテ上納仕候也

族籍寄留身分

年月日 何組人力車營業取締 姓名

縣知事宛

◎人力車輓子届

右ハ規則第二十條第二十一條ニ抵觸セサル者ニ付私方輓子ニ相抱候間御鑑札御下附被成下度此段御届仕候也

年月日 何組人力車營業人 姓名 全上取締 姓名

警察署長宛

◎營業者 自ラ輓子トナルトキ 鑑札届書式

私義人力車營業仕居候處規則第五條ニ從ヒ輓子稼業仕度候間御下附被成下度此段御届仕候也

年月日 肩書前ニ全シ

警察署長姓名殿 姓名 姓名

◎廢業届

私義人力車營業仕居候處今般廢業(又ハ廢車若クハ車ヲ賣渡シ讓渡シ)候ニ付免許證(車体檢査證)相添へ此段御届仕候也

年月日

警察署長姓名殿

◎轆子解備 又ハ失踪 逃亡死去届

原籍寄留身分

姓名

右ハ私方轆子ニ相抱置候處何月何日解雇(又ハ失踪逃亡死去)致候ニ付鑑札相添へ此段御届仕候也

何組合人力車營業人

年月日

全上取締人 姓名

警察署長姓名殿

◎碑表建設願

郡市町村大字何々番地

身分 氏名

右ハ祖父又ハ親戚若クハ舊友某何所何墓地ニ埋葬有之處今般該墓地へ(又ハ某ノ事蹟ヲ表スル爲メ墓地外何所へ)別紙碑表建設致シ度候間此段奉願候也

年月日

警察署長姓名殿

前書之通り願出ニ付調査候處相違無之ニ付與書調印候也

村長 何 某

◎碑表 縦何尺何寸 横何尺何寸

誌銘傳贊等其碑表ニ刻スル全文ヲ表裏左右ニ別テ記載スヘシ

◎騎馬御届

何郡何村大字番地

一牡馬一頭

何 某

右者農馬(又ハ乘馬)トシテ蓄養致シ來リ

候處何日ヨリ發病ノ徵候ニ付治療差加へ居リ候處今何日何時斃馬候ニ付別紙獸醫ノ診斷書相添へ此段及御届候也

右

年月日

何 某

何警察署長官氏名殿

備考

埋没若クハ燒棄解体前獸醫ノ診斷書ヲ添へ所轄警察署へ届出サルモノハ五貳錢以上壹圓九拾五錢以下ノ利料ニ處セラル但シ傳染病ハ同則ニ依ル

◎瘋癪人届

何郡何村大字何々番地

身分 戸主同某(續柄)

何 某

年月日

右者何年何月頃ヨリ發狂之徵有之候ニ付種々治療差加へ來リ候處漸々全治ノ模様

相見へ候間益々病疫仕候處昨今ニ至リ再發仕候間明治何年何月縣令甲第何號瘋癪人取締規則第何條ニヨリ別紙醫師診斷書相添へ最近ノ親戚以連署御届申上候也

右

年月日

(戸主) 何 某

親戚 何 某

親戚 何 某

所轄警察署長氏名殿

◎診斷書

何郡何町村大字何々番地

平民農某何男

何 某

年月日

右ハ後天性瘋癪症ニシテ其發作時ニ當テハ自他ノ危害ヲ來スナキヲ保シ難シ依テ豫メ之レカ適當ノ處置ヲ要スヘキ者ト及

診斷候也

何郡何村大字何番地  
年 月 日  
醫士 何 某

●變死人届

何郡何村何々番地  
(身分(職業)  
(戸主)何某何女

何 某 年 令

右何某儀ハ明治何年何月頃ヨリ發狂候ニ付爾來何郡村大字何々番地醫士何ノ誰ノ治療相受居候處目下農業繁多ノ秋ヨ付看護ノ儀ハ妻某ニ申聞ケ自分ハ早朝ヨリ家族一同ト俱ニ大字何々字何ト稱スル田地ニ罷越シ耕耘シ居リ候處明治何年何月何日午后何時妻某何處ニ馳セ來リ實父母兄弟姉妹某儀自殺傷セシ旨申聞ルニ依リ直チニ歸宅候處某儀咽喉ニ突傷ヲ負ヒ身体

血ニ塗レ變死云々致居ルニ付直チニ抱キ上ケ疵口ハ有合セタル手拭ニテ括リ猶ホ介抱致シ居リ候處隣家某等馳セ來リ候ニ付不取敢同人ヲシテ御届申上候也

明治年月日 右 何 某  
何警察署長殿

●檢案書

何郡何村何番地  
族籍職業

何 某 年

一創傷壹ヶ所

但第三頸椎ノ部位ニ於テ

氣管食管及ヒ右側總

頸動脈ヲ切斷ス

右被命檢案何年何月何日何郡何村何番地何ノ某方コ於テ檢案ヲ遂クル所傷所ハ前記ノ致命傷ニシテ看護人參考上ノ間診及

ヒ傷狀ヲ診查スルニ發狂ノ爲メ自殺シタルモノニ相違無之ト及檢案候也

何縣何郡何村大字何番地  
醫士 何 某

明治年月日午前八時始メ  
何年何月何日午後九時終ル

何警察署長(何裁判所)  
官氏名殿

●始末書

一自分儀何ノ誰妻ニ有之候處夫ノ實父母兄弟姉妹某儀何年何月何日ノ頃ヨリ發狂候ニ付爾來醫員某ノ治療相受居候處目下農業繁多ノ折柄故夫某儀ハ早朝ヨリ外家族ト俱々何所耕地ヘ農業ニ罷越シ候コ付自分一人コテ某ヲ看護罷在候處午后何時頃ヨリ某儀無余念体ニ午睡致候間此際患者ノ汚穢物ヲ洗濯可致ト存シ郵約井戸端ニ至リ汚物ヲ洗濯致居候處某ノ音聲コテ

怪シキ聞アルヲ聞キ付候間直チニ家内ニ至リ見ルニ某儀鎌ヲ以テ咽喉ヲ突キ身体血塗レ倒レ居ルニ付不取敢鎌ヲ取揚ケ見ルニ早ヤ既ニ呼吸云々ニ付直チニ夫某カ農業致シ居ル場所ニ馳セ行キ右ノ始末相報シ俱々版宅介ニ盡力致居處隣家某等馳ヒ付來リ吳レ候間不取敢右ノ始末同人ヲシテ御署ヘ御届申上候處御檢視トシテ御出張相成リ御取調ノ上某ノ自傷セシ鎌ノ出所等御尋子ニ有之處夫某ヨリ申立候如ク從來自宅ニ有合セタル鎌ニ相違無之候右尋問ニ付始末有体申立候也

檢視官姓名殿

●人殺傷申報書

縣郡村大字番地身分職業

右ハ何年何月何日午前(后)何時頃家族一同寐臥(或ハ夜業致シ居リ又ハ何々)候處何郡何村何某(或ハ何人トモ知レサル年令何才位ノ男一人又ハ何人)門戸ヲ押開ケ白刀ヲ携ヘ突然這入り來ルヤ否無言(或ハ何々ト申聞ク)ニテ長女某ヲ或ハ女子雇人ヲ殺害シ(或ハ負傷セシメ)逃走候ニ付入相書相添ヘ此段申報仕候也

年月日 警察署長宛 何 某

人相書ハ強盜申報書ニ付帶セル書目ニ做

◎民事訴訟書類ハ凡テ用紙美濃紙トス

◎貸金支拂命令申請書

債權者 縣郡町村番地身分職業 債務者 縣郡町村番地身分職業 氏 名

印紙

一金何圓何拾錢 元金  
 明治何年何月ヨリ何年何月マテ 利子  
 一金何拾錢 書記料金何錢 日常金何錢  
 内金何錢 印紙料金何錢 手数料金何錢 送達費

合計金何圓也 支拂命令請求品  
 債務者ハ明治何年何月何日限り右金額ヲ辨償スヘキ處期日ニ至リ支拂ヲナササルニ依リ支拂命令ヲ發セラレ度候也

年月日 債權者 氏 名 何區裁判所 判事何某殿

一支拂命令申請人ニ於テ債初ヨリ異儀ノ申立アリタルトキハ左ノ式ニ做ヒ名刺ニ訴訟物ニ相當スル訴訟印紙ヲ貼用シテ差出ニヘシ

◎名刺式

民事第何部 何縣何郡村番地身分職業 年度(ハ)何號 原告 氏 名印

印紙

被告何縣何郡町村番地身分職業何某外何人ニ係ル何々ノ事由(訴ヲ起ス事由ヲ明ラカニ記ス例令ハ何年何月ニ金何圓ヲ貸與シ返済期日ナル何年何月何日ヲ過キ返済セサルノ類)ニ基キ何々(請求ノ目的物ヲ掲ケ例令ハ元利金何程ノ類)ヲ請求スル貸金事件ニ付年月日出頭

◎仮執行宣言申請書

債權者及債務者記載例 (支拂命令ニ全シ) 貳拾錢 印紙 請求金額 支拂命令申請書

一金何圓

一金何圓 仮執行申請費請求

内譯 何錢日當或ハ書犯料ノ類  
 借金何圓錢 何仮執行請求高  
 債務者ハ年月日送達ノ資金支拂命令ニ對シ相當ノ期日内ニ異議ノ申立ヲナサス亦タ辨償セナササルニ依リ仮執行ノ宣言被成下度此段申請仕候也

年月日 何 某 何裁判所 判事某殿 備考

本願ハ支拂命令ヲ送達後裁判所ヨリ下付セラル執行命令ヲ添ヘ出願スヘシ  
 ◎有体動産差押 申請書  
 不動産仮處分 申請書  
 ◎原告被告記載ノ例ハ認狀ニ全シ  
 仮處分ノ物件 何郡何村大字何番字何々

一 地目反別 何程 持主 何 某  
(以下做之)

右被告某ニ對シ、何年何月何日賣渡シ全年  
何月何日迄ニ金圓調達スルトキハ之レヲ  
買戻シ得ルノ約ナルニ被告ハ該買戻シヲ  
肯シサルニヨリ本日地所買戻ノ訴ヲ御  
廳ヘ提起仕候ヘ共若シ該地ヲ公賣等被致  
候テハ訴訟ノ目的ヲ失シ候ニ付(若クハ  
債務者ハ他ノ負債ノ爲メ財產隠匿ノ模様  
有之候間)本訴訟結了ニ至ル前記ノ地所  
仮處分ノ御命令相成度(債務者所有ノ有  
体動産差押ノ御命令相成度)此段申請仕  
候也

右原告(若クハ)  
年月日 代理人 何 某

何裁判所  
判事何ノ誰殿  
強制競賣申立書

貳拾錢  
印紙

(債權者及ヒ債務者記)  
裁例支拂命令ニ全シ

請求書金額

一金何圓 支拂命令申請高  
一金何圓 仮執行申請費用  
一金何圓 強制競賣費用  
合計金何圓何錢 請求高  
何郡何村大字何地内 強制競賣物件ハ左ノ如シ  
字番一 地目反別何程 持主 何 某  
若クハ

一 何々 (衣類器物何々ノ類)何点  
右ハ債權者某ヨリ債務者某へ係ル貸金催  
促ノ事件ニ對シ附屬申渡號證ノ如ク執行  
命令書下付相成タルニ付至急競賣相成度  
此段奉願候也

年月日 債權者 何 某  
何裁判所  
判事某殿

一 備考 本文ハ三通ヲ要ス

● 濟口届

何年 何縣郡町村大字番地  
(印) 債權者 何 某  
何 債務者 何 某

右者何々事件今般示談濟口相成候間差押  
物件御解放相成度此段御届申候也

年月日 債權者 何 某  
何區裁判所

執達史氏名殿  
和解申立書

何郡村大字番地 何 某  
申立人 何 某  
何郡村大字番地 何 某  
相手方 何 某

● 養子送籍請求願

請求ノ目的

一 本人族籍氏名年齢

右本人ノ送籍アラン事ヲ請求ス

右者何年何月何日何郡村大字番地何某ノ  
媒介ヲ以テ申立人方ノ養子ニ貰受タルモ  
未タ相手方ニ於テ送籍ナサハルニヨリ速  
ニ送籍アランコトヲ請求仕候也

年月日 申立人 何 某  
何區裁判所  
判事某殿

● 旅費(日當)(止宿料)請求書

一金何圓何錢 旅費(日當)(止宿料)  
内譯  
金何錢  
右ハ何年何月何日證人トシテ出頭日當  
一度分但シ一度金五拾錢  
金何錢  
右ハ醫師(鑑定人)(通辨人)(翻譯人)ト  
シテ出頭日當一度分(此金高ハ裁判所  
ニ於テ定ム)

金何圓何錢  
 右ハ御呼出ニ付何年何月何日何縣何郡何町(村)大字何出發何日何郡何町村大字何所着里程何町一里ニ付金拾錢  
 金何錢  
 右ハ居村ヨリ何郡何町村大字何所迄里程八里外ニ付何月何日何處止宿一泊金五拾錢  
 右ハ某何々被告事件ニ付證人(參考人)トシテ出頭ノ旅費(日當)(止宿料)及請求候也  
 何縣郡町村大字番地  
 年 月 日  
 何區裁判所  
 判事氏名宛  
 此請求書ハ三通ヲ差出スヘシ  
 一法律ニヨリ止宿料ヲ給スル場合ハ日當ヲ給セス  
 代人願

何郡村大字番地 何 某  
 何郡村大字番地 何 某  
 右代人 何 某  
 右者被告何郡町村大字番地何ノ誰ハ係ル何々(貸金)請求事件ニ付出廷可致ノ處何々ノ事故之有候間出廷致兼候ニ付右代人親族(若クハ雇人)何之誰ヲ以テ訴訟ニ關スル一切ノ件ヲ代理爲致度然ル上ハ令人ヨリ申立候事柄ハ後日ニ至リ決シテ異議申間敷候ニ付御認可被成下度別紙親族證明書相添へ此段以連署奉願候也  
 年 月 日 右  
 何 某  
 何 某  
 何裁判所  
 官氏名殿  
 ●親族證明願  
 何郡何村大字何々番地

身分職業  
 何ノ誰  
 右者私義何郡村大字番地何某ノ父(若クハ兄弟其續柄)ニ相違無之候ニ付御證明被成下度此段奉願候也  
 年 月 日 右  
 何ノ誰  
 市町村長氏名殿  
 ●委任狀  
 拙者義事故有之出廷成相難候ニ付何縣何郡何村大字何々番地何ノ誰ヲ以テ部理代人ト爲シ左ノ權限ノ事ヲ代爲理致候事  
 一何郡村大字番地何ノ誰ニ對シ年月日金何圓ヲ貸與シタルモ返済期日ヲ過キ償還セサルニヨリ何裁判所ニ出頭其貸金請求ノ訴ヲ提起シ及ヒ該件ニ關シ和解或ハ金錢授受ヲ爲ス一切ノ件

右代理ノ委任狀依テ如件  
 何郡何村大字番地 何ノ誰  
 年 月 日 何ノ誰  
 ●御請書  
 何郡村大字番地 何某代人  
 何某代人  
 何ノ誰  
 右者私事原告某ヨリ被告何ノ誰ニ係ル何々事件ニ付(原告)某代人ノ備御認可相成候ニ付テハ左ノ條項ニ違背不致候  
 一貳人以上ヨリ二件以上ノ事柄ハ受任致サス候  
 一身代限リ、處分ヲ請フ事無之候  
 右正ニ御請申候也  
 右原告若クハ被告誰  
 代理人 何ノ誰  
 年月日  
 何裁判所官氏名殿

◎訴狀

縣市(郡)町(村)番地身分職業  
 原告 氏 名  
 縣市(郡)町(村)番地身分職業  
 右訴訟代理人氏 名  
 縣市(郡)町(村)番地身分職業  
 被告 氏 名

(裁判所ヨリ四里以外ナ  
 ルトキハ距離幾里)

何々事件ノ訴

請求ノ目的

一何々(例令ハ元金何圓何錢)  
 一何々(例令ハ利金何圓何錢)

請求ノ原因

何々(例令ハ明治何年何月何日被告ニ金  
 何圓ヲ貸與シ利子ハ百圓ニ付一ヶ月幾錢  
 返済期日ハ全年何月何日ト定メタリ然ル  
 ニ被告ハ返済期日ヲ經過スルモ義務ヲ果

サス

一定ノ申立

右ノ次第ナルヲ以テ被告ハ原告ニ對シ何  
 々(例令ハ金何圓ヲ辨濟シ)且ツ訴訟入費  
 ヲ負擔スヘシトノ判決相成度候也

證據方法

一何々(例令貸金證書)  
 付屬書類表示

一訴訟代理ノ委任狀

一法律上代理受權ノ證

一證書ノ謄本若クハ抄本

壹通

壹通

幾通

年月日

原告若クハ  
 訴訟代理人 氏 名  
 何地方裁判所長(若クハ何區裁判所)  
 判事某殿

◎控訴狀

(裁判所ヨリ八里以外ナ  
 ルトキハ距離幾里ト明  
 示スヘシ)

何縣何郡村大字何々番地  
 身分職業  
 控訴人 氏 名  
 何縣何市町村番地  
 身分職業  
 右訴訟代理人氏 名  
 何縣何郡村大字番地  
 身分職業  
 被控訴人氏 名

何々事件ノ控訴

判決ノ表示

何裁判所何部ニ於テ明治何年何號何々  
 事件ニ付何年何月何日何々トノ判決言渡  
 アリ何年何月何日該判決ノ送達ヲ受タリ  
 一定ノ申立

右判決ノ全部若クハ何々部分ヲ廢棄シ何  
 ヲト判決相成度候也

不服ノ程度及控訴ヲ爲ス旨ノ陳述

右裁判所ハ何々ノ事實ヲ何々ト誤認シ(一  
 何々ノ訴訟手續又ハ何々ノ法則ニ違背シ  
 一何々ト判決シタルハ不當ナリ依テ控訴

人ハ右何々ニ付テハ服從スルヲ得サルヲ  
 以テ控訴ニ及ヒ候也(若シ不服ノ事項數  
 多アルトキハ條項ヲ分子之ヲ記載スヘシ  
 新事實(新ニ主張スル事實アルトキ)  
 一何々  
 新證據方法(新ニ提出スル證據アル  
 トキ)

一何々(證人何某ト記スルノ類)  
 付屬書類ノ表示

一訴訟代理ノ委任狀

一法律上代理受權ノ證

但本項ハ控訴ニ至リ法律上代理ノ變  
 更アリタル場合  
 一證書ノ謄本若クハ抄本

一證書ノ謄本若クハ抄本

年月日

控訴人(訴訟代理人)  
 氏 名  
 東京控訴院 何地方裁判所長)  
 判事某殿

◎答辨書

(氏名記載ノ例ハ控訴狀ニ同シ)  
 何々控訴事件ノ答辨  
 一定ノ申立  
 控訴人ノ申立ハ其理由ナキヲ以テ控訴棄却相成度候也

新事實(新ニ主張スル事實)アルトキ

新證據方法(新ニ提出スル證據方法アルトキ)

一何々(附帶控訴ヲ提起スルトキハ控訴狀ノ例ニ準ス)

附屬書類ノ表示

一訴訟代理委任狀

一通

一法律上代理受權ノ證

一通

但シ本項ハ控訴ニ至リ法律上代理ノ變更アリタル場合

一證書ノ謄本若クハ抄本 何通

右 控訴人

(代理人)氏 名

東京控訴院民事第何部長

(若クハ何地方裁判所何部長)

判事某殿

◎上告狀

何市(郡)町(村)番地

身分職業

上告人 氏 名

(裁判所ヨリ九里以外)ナルトキハ距離何里

何縣何市何町何番地

右訴訟代理人氏 名

縣市(郡)町(村)番地

身分職業

被上告人氏 名

何々事件ノ上告

判決ノ表示

何裁判所何部ニ於テ明治何年(何)第何號何々事件ニ付何年何月何日何々ノ判決言渡アリ何年何月何日該判決ノ送達ヲ受ケタリ

一定ノ申立

右第二審判決ノ全部若クハ何々ノ部分ハ不服ナルニヨリ之ヲ破毀セラレン事ヲ請求ス

理由

第二審裁判所カ何々ト判決シタルハ何々ノ法則ヲ適用セス若クハ不當ニ通用セシテ違法ノ判決ナリ(又該判決中何々ハ民事訴訟法第何條ノ規定ニ違背シタル違法ノ判決ナリ)又該判決中何々ハ何々ノ法律ニ違背シテ事實ヲ確定シ若クハ遺限シ若クハ提出シタリト看做シタル違法ノ判決ナリ(若シト告ノ理由數点アルトキハ條

項ヲ分チ之ヲ記載スヘシ)右及上告候也

附屬書類ノ表示

一訴訟代理ノ委任狀 登通

一法律上代理受權ノ證 登通

(但シ本項ハ上告ニ至リ法律上代理ノ變更アリタル場合)

右

上告人(若クハ訴訟代理人

年月日 氏 名

東京控訴院長

判事某殿

◎答辨書

(氏名肩書記載方上告狀ニ同シ)何々上告事件ノ答辨

一定ノ申立

本件上告ハ之ヲ棄却セラレン事ヲ請求ス



理由

何々(附帶上告ヲ提起スルトキハ上告狀ノ例ニ準ス)右及答辨候也

右

被上告人(若クハ訴訟代理人)

年月日 何 某

東京控訴院民事第何部長

判事某殿

登記ニ要スル諸願届書式

●名刺

何郡何村大字何

地所登記簿閲覧願

此手數料金何錢

何郡何村大字番地

年月日 願人 何之誰

●改印届

郡村大字番地

何ノ誰

印鑑

右ハ是迄使用致候印鑑欠損(磨滅)仕候間前印鑑ノ通り改刻本月何日ヨリ使用仕候ニ付此段御届申上候也

年月日 右 何ノ誰

郡村大字番地

保證人 何ノ 某

全上 何ノ 某

何區裁判所(何々出張所)

御中

備考

一 本文ノ場合ニ於テハ保證人二名以上ノ連署ヲ要シ其保證人ハ必ス其登記役所ニ印鑑審査ヲ受ケ捧呈シアル者ニ限ル一新

彫刻ノ印鑑モ最初ノ印鑑ヲ届グルト同様身元役場ヨリ審査ヲ經タル際五寸ノ紙片ヲ添付スヘシ

●名刺

郡村大字番地

(賣) 渡人何ノ誰

(讓) 郡村大字番地

右代人 何 某

地所(賣買)登記願

(讓與)

此(賣買代)金何圓

此登記料金何圓

町村大字番地

年月日 (買) 受人 何之誰

郡村大字番地

右代人 何之誰

備考

一 讓受渡人共本人ナルトキハ各自認印捧

呈スル者ナリ

一 代人ナルトキハ此書式ニ依リ本人ノ調印ヲ要ス(凡テ代人ノ認メ方同シ)

一 印鑑ハ身元役場ヨリ横一寸五寸(曲尺)ノアット紙ニ左ノ式ノ如ク審査ヲ乞ヒ所轄登記役所ヘ捧呈シ置ヘシ其後改印スルトキハ次頁改印届ノ書式ニ據ルヘシ

五寸

身元郡村大字番地

役場(印鑑) 何之誰

之印 一 寸

●委任狀

拙者義地所賣買(讓與)登記請求事件ニ付郡村大字番地何ノ誰ヲ以テ部理代人ト相定メ左ノ權限ノ事ヲ代理爲致候事 國郡町大字地内

字一何反別何步  
番一何反別何步  
右地所國郡村大字番地何某へ(又ハ何某ヨリ)明治年月日金何圓ヲ以テ賣渡シ(讓渡シ)買受(讓受)候ニ付何區裁判所(何々出張所)ニ出頭其登記願ニ關スル一切ノ件

右代理ノ委任狀仍テ如件

年月日

何之誰

備考

一壹筆ノ地所ヲ二名以上ニテ共同賣買讓與ヲスルトキハ本文ノ始メ拙者義ヲ拙者共ト記載シ未文ノ氏名ヲ各自住所共明記スヘシ

一出願ノ地所書入(質入)中ナルトキハ何反歩ノ左方ニ右地所ハ何郡何某へ書入中ト記載シ調印ヲ買受人又ハ讓受人ニ在リ

テハ書入アルコトヲ了知スト認メ調印スヘシ以上做之

◎地所賣渡(讓渡)證

國郡村大字番地

番一地目反別

持主

何 某

每筆共列記スヘシ

(右地所郡村某へ書入中承諾)(買受人印)

此賣渡代金何圓也

右地所何筆代金何圓ニテ賣渡シ其代金正ニ受取申候(又ハ地所何筆無代價ニテ正ニ讓渡シ)後日ノ爲メ證書仍如件

町村大字番地

年月日

賣渡人 何ノ誰

何郡村大字番地

何ノ誰殿

備考

此賣買(讓渡)證書原本ハ正本ノ通リ騰寫

シ印紙ヲ貼用シタル個所ハ印紙ノ形式ニ書シ何ノ誰殿ノ次ニ(右正本ニ依リ騰寫仕候也)ト認メ其次ニ賣買人双方ニテ署名押印スル者ナリ  
一凡テ登記願ノ原本ハ右ノ如ク認ムヘシ  
質入書入ノ如キモ勿論其證書ヲ其儘騰寫シ本文ノ如ク認ムヘシ

◎名刺

郡村大字番地

負債主(質入主)何ノ誰

地所書入(質入)ニ付登記願

貸借金何圓

此登記料何圓

郡村大字番地

年月日

債主(質取主)何ノ誰

◎委任狀

五厘印紙

拙者義地所書入(質入)登記請求事件ニ付

何郡何村大字何番地何某ヲ以テ部理代人

ト爲シ左ノ權限ノ事ヲ代理爲致候事

國郡村大字地内

字番地目反別何反歩

右地所(書入トシテ)何國何郡何村大字何

々番地何某方ヨリ(又ハ何某方へ)明治何

年何月何日金何圓借受(又ハ貸與)若クハ

質入質取ノ類候ニ付何々區裁判所(何々

出張所ニ)出頭其登記願ニ關スル一切ノ

件

右代理ノ委任狀仍テ如件

郡村大字番地

年月日

何ノ誰

備考

一連借人在ルトキ、地目反別ノ下ニ持主

記入スヘシ(證書モ做之)

一初行目拙者ノ下ニ其ノ一字ヲ加フ  
●地所書入〔質入〕金圓借用證  
一金何圓也 但年利何割何分  
此入地左ノ如シ

國郡村大字番地  
番一何反別何反步

印紙

右地所書入トシテ〔質入トシテ〕頭書之金  
何百圓正ニ受取借用仕候處明確也御返金  
ノ期限ハ來ル明治何年何月何日ト定メ右  
利子ハ歲々年永ニ無相違濟方仕リ期限ニ  
相成リ候ハ、元金及ヒ利子等聊カ無相違  
皆濟可仕候若シ萬々一ニモ本人ニ於テ儀  
務相盡シ兼候節ハ保證人ニ於テ悉皆引受  
辨償仕リ貴殿ハ聊カ御損害相掛ケ不申候  
爲後日證書如件

年月日 町村大字番地  
借用人 何ノ誰

縣郡村 保證人 何ノ誰  
何ノ誰殿

備考

一證書謄本作製方前葉買賣證書ノ書式ニ  
依ル其他凡テ參照  
一質入ハ地所質地證トシ双方ノ契約ノ締  
結シタル條件ヲ記載スル者ナルハ勿論ナ  
ルカ故ニ茲ニ其大要ヲ示セリ

●名刺

郡村大字番地  
負債主 何ノ誰  
地所書入〔質入〕登記取消願  
此手數料金五錢

年月日 郡村大字番地  
備考 債主 何ノ誰

一本文取消願ハ其雙方本人出頭スレハ此  
名刺ニ證書〔先ニ登記濟アル書〕證ノ表面  
ニ〔表書ノ金額元利正ニ受取候也〕ト記シ  
年號月日債權者ノ署名押印シタルモノ、  
ミ證書ヲ捧呈スレハ可ナリ

●委任狀

拙者義地所書入〔質入〕登記取消請求事件  
ニ付何郡何村大字何番地何ノ誰ヲ以テ部  
理代人ト相定メ左ノ權限ノ事ヲ代理爲致  
候事

國郡村大字地内

番一地目反別

右地所〔書入〕質入トシテ郡村大字番地何  
ノ誰方ハ〔若クハ何某方ヨリ〕明治年月日  
金何圓貸與〔借用〕候處明治年月日元利〔  
質地ニ在リテハ元利ノ文字ヲ削除ス〕返  
金濟ニ付何々區裁判所〔何々出張所〕ニ出

頭其登記取消願ニ關スル一切ノ件ヲ處辨  
スル事

右代理ノ委任狀依テ如件

年月日 郡村大字番地  
備考 何ノ誰

備考

連借人アルトキハ地所ノ下ニ持主記入ノ  
事一初行拙者義ヲ拙者共義ト改メ連署ス  
ル事

●名刺

地所變更登記願

此手數料金五錢

年月日 何郡村大字番地  
備考 願人 何 某

●委任狀

○ハ朱書  
拙者義地所變更登記請求事件ニ付郡村大  
字番地何某ヲ以テ部理代人ト相定メ左ノ

權限ノ事ヲ代理爲致候事

何縣何郡何村大字何々地内

○二千五百番 一畑八反七畝拾三步  
○字何

二千五百番 一畑九反二畝拾五步  
字何

内反別五畝貳步 丈量増

右地所私所有ニシテ既ニ朱書ノ通り登記  
相成候處明治二十一年十月二十二日地押  
調査上前書墨書ノ通り訂正相成候ニ付何  
區裁判所何々出張所ニ出頭其變更願ニ關  
スル一切ノ件ヲ處辨スル事  
右代理ノ委任狀仍テ如件

何郡村大字番地

年月日 何 某

◎地所變更登記願

何國何郡村大字何々番地内

○二千五百番 一畑八反七畝拾三步  
○字何

二千五百番 一畑九反二畝十步  
字何

内反別五畝二步 丈量増

右地所私所有ニシテ既ニ朱書ノ通り登記  
相成候處明治二十一年十月二十二日地押  
調査上前書墨書ノ通り訂正相成候ニ付變  
更ノ登記被成下度此段奉願候也

何郡村大字番地

年月日 何 某

何區裁判所

何々出張所御中

◎名刺

何郡何村大字何々番地

遺産人 亡 何ノ誰

地所 遺産相續ニ付登記願

建家 此筆數何筆

此建物價格金何圓

此登記料金何圓

何郡村大字何番地ノ實父

何誰亡跡

年月日 相續人 何ノ誰

◎死亡及相續證明願

何郡何村大字何々番地

年月日死亡 亡 何ノ誰

年月日相續 相續人 何 某

右御證明被成下度奉願候也

右 何 某

年月日 何 某

村長氏名殿

◎委任狀

五厘印紙

拙者義遺產相續登記請求事件ニ付何郡何  
村大字何々番地何某ヲ以テ部理代人ト爲  
シ左ノ權限ノ事ヲ代理爲致候事  
何縣村大字番地内

何番字何々

一何反別何步

外何筆

右地所建物何郡何村大字何々番地亡父何  
ノ誰所有ノ處明治何年何月何日死亡候ニ  
付全年全月何日私義遺跡相續隨テ前記ノ  
地所相續致候間何々區裁判所何々出張所  
ニ出頭其登記願ニ關スル一切ノ件  
右代理ノ委任狀仍テ如件

何郡何村大字何々番地

年月日 何 某

◎遺產相續ニ付登記願

何郡何村大字何

何番 一地目反別何程

(以下此式ニ依リ列記スヘシ)

右地所建家何郡何村大字何々番地亡父何  
之誰所有ノ處全人義ハ明治何年何月何日

死亡候ニ付親族協議ノ上今年全月何日私  
義遺跡相續隨テ前記ノ地所致相續候間遺  
産相續ノ登記被成下度親戚連署ヲ以テ此  
段奉願候地

年月日

何縣何村大字何々番地  
相續人 何ノ誰  
何郡何村大字何々番地

亡何某從弟〔甥〕

何 某

何郡何村大字番地

亡何之誰從弟

何 某

何々區裁判所

(何々出張所)御中

◎名刺

何郡何村大字何々番地

讓渡人 何之誰

地所 家督相續ニ付登記願

此筆數何筆

此建物價格金何程

此登記料金何圓

年月日 何郡何村大字何々番地  
讓受人 何之誰

◎退隱跡相續證明願

何郡何村大字何々番地

何年何月何日相續 何 某

何年何月何日退隱 何 某

右御證明被成下度奉願候也

右

年月日 何 某

何 某

村長氏名殿

◎委任狀

拙者義家督相續登記請求事件ニ付何郡何  
村大字何々番地何之誰ヲ以テ部理代人ト

爲シ左ノ權限ノ事ヲ代理爲致候事

何郡何村大字何地内

字何 一地目反何程

外何筆

右地所建物何郡何村大字何々番地何之誰

〔又ハ私〕所有之處全人義ハ明治何年何月

何日退隱全年全月全日私義家督相續致候

〔又ハ何ノ誰〕〔家督相續爲致〕隨テ前記ノ

地所讓受〔讓渡〕候ニ付何々區裁判所〔何

々出張所〕ニ出頭其登記願ニ關スル一切

ノ件

右代理ノ委任狀依テ如件

何郡何村大字何々番地

年月日 何ノ誰

備考

此外地所讓渡證ヲ正副貳通ヲ要スレトモ  
前葉賣買〔讓與〕ノ證書ト同様ノ書体ニ依

リ該文ニ依リ作製スヘシ

家屋ハ宅地境界線及ヒ建家ノ圖形ヲ記載

シタル繪圖ヲ付スヘシ

證書文中無代價ト明示スヘシ

◎名刺

何郡何村大字何登記第何號

地所 建物登記簿謄本下付願

此手數料金拾五錢

何郡何村大字何々番地

年月日 何ノ誰

備考

一本願ハ右名刺ノミニテ其謄本下付セラ

ル但シ登記番號管號ニ付金拾五錢トス

〔以下撰舉有權者〕

# 特別賛成員

## 衆議院議員

藤田吉亨君

星亨君

新井章吾君

田村順之介君

田中正造君

## 縣會議員

三浦小平太君

石塚留吉君

檜山六三郎君

石川庄一郎君

石川庚君

長谷川千二郎君

佐伯有敦君

植田竹太郎君

福島一造君

## 常置委員

持田若佐君

衆議院議員撰舉  
被撰舉權ヲ有スル人員並ニ納稅額一覽

### 第三款

#### 第四區

鹽谷郡  
那須郡

#### ○鹽谷郡

##### ◎矢板町

金參拾七圓九拾壹錢七厘

印南菊次

金拾八圓參拾錢五厘

小川彦太郎

金貳拾五圓九拾貳錢九厘

全市三郎

金拾八圓貳拾三錢

和氣未吉

金貳拾圓拾六錢五厘

磯初太郎

金拾七圓貳拾四錢貳厘

全彦三郎

金拾九圓拾六錢五厘

印南長次郎

金拾五圓四錢壹厘

全健平

金三拾壹圓貳拾九錢五厘

小野崎德四郎

金四拾四圓參拾壹錢四厘

加藤源香

金參拾圓九拾九錢八厘

全吉太郎

金四拾八圓貳拾七錢八厘

川上久四郎

金貳拾八圓六拾五錢五厘

全作四郎

金貳拾六圓貳拾七錢六厘

加藤國松

金貳拾參圓七拾壹錢參厘

全兼三郎

金貳拾參圓九拾八錢六厘

兼崎五郎

金貳拾三圓六拾貳錢六厘

小川仁三郎

金拾六圓六拾六錢壹厘

兼崎藤太郎

金貳拾圓七錢壹厘

小野崎嘉吉

金拾五圓貳拾錢八厘

河井長吉

金四拾九圓拾六錢七厘	高柳才三郎	金四拾壹圓八拾壹錢參厘	植木庄十郎
金參拾九圓拾貳錢六厘	高柳宇多次	金參拾貳圓五拾壹錢八錢	薄井熊三郎
金貳拾八圓五厘	高橋	金拾七圓七拾九錢	白井辰二郎
金貳拾貳圓九拾七錢六厘	瀧本新次郎	金貳拾六圓參拾四錢六厘	井上源七郎
金貳拾壹圓四拾九錢四厘	高瀬長次郎	金貳拾四圓參拾貳錢參厘	井上榮造
金貳拾圓七拾壹錢壹厘	田代千平	金貳拾四圓貳拾壹錢七厘	全善造
金拾八圓八拾九錢七厘	高橋鶴彌	金五拾八圓參拾四錢貳厘	大樋直一郎
金拾七圓三錢五厘	高橋新一郎	金四拾九圓六拾壹錢七厘	大澤幸七
金拾五圓六拾錢五厘	高橋仲一郎	金參拾七圓九拾四錢參厘	大森林
金貳拾壹圓貳拾八錢四厘	坪山拾次郎	金參拾參圓六拾四錢五厘	大島平三郎
金拾九圓六錢五厘	全平重郎	金參拾壹圓貳拾七錢參厘	大樋利三郎
金拾八圓六拾貳錢四厘	全平四郎	金貳拾九圓八拾五錢	全由郎
金貳拾壹圓貳拾錢貳厘	中村鐵造	金貳拾九圓四拾九錢貳厘	大谷津喜一郎
金拾九圓七拾四錢七厘	全安三	金貳拾六圓九拾五錢壹厘	大貫角一郎
金拾八圓四拾六錢壹厘	全彌平	金貳拾五圓八拾五錢參厘	大樋新吉
金拾六圓四拾六錢八厘	全彌三郎	金貳拾五圓貳錢參厘	大澤寅平
金三拾五圓參拾貳錢七厘	村上宇三郎	金貳拾貳圓五拾九錢參厘	大島喜四郎
金拾九圓六拾貳錢三厘	室井金次郎	金貳拾圓九拾七錢	大樋德三郎
金拾八圓四拾六錢七厘	全龜次郎		

金拾八圓拾五錢四厘	大桶松太郎	金參拾參圓五拾六錢	五味源平四郎
金拾七圓五拾八錢壹厘	大谷兵三郎	金貳拾八圓貳拾參錢六厘	小堀猪吉
金拾七圓拾八錢壹厘	大澤惣次郎	金貳拾四圓參拾四錢參厘	小田部政吉
金拾六圓八拾六錢參厘	大島金五郎	金拾五圓貳拾九錢	全庄吉
金拾五圓八拾壹錢壹厘	全次郎平	金參拾四圓九拾九錢四厘	寺島作平
金拾五圓四拾七錢參厘	全伴吉	金貳拾五圓五拾錢六厘	阿久津慶二郎
金四拾貳圓八拾貳錢七厘	黑崎仁平	金貳拾貳圓七拾參錢六厘	淺野勝三郎
金貳拾壹圓拾壹錢壹厘	全長三	金拾九圓八拾壹錢六厘	阿久津久四郎
金二百拾七圓九拾四錢參厘	矢板武	金拾八圓參拾四錢貳厘	赤羽定次
金貳拾八圓五拾六錢	山口左一郎	金拾五圓四拾參錢九厘	青木喜一郎
金貳拾四圓七拾貳錢八厘	入木澤要作	金參拾八圓拾六錢六厘	三堂地善平
金貳拾貳圓七拾七錢貳厘	山口庫七	金貳拾七圓拾五錢九厘	全兼松
金貳拾圓貳拾六錢八厘	全太郎平	金貳拾四圓七錢八厘	全長三郎
金八拾六圓四拾參錢貳厘	福島與八郎	金拾九圓六拾七錢九厘	全注三郎
金貳拾貳圓貳拾壹錢貳厘	藤田佐太郎	金拾八圓八拾參錢五厘	坂主利郎
金貳拾壹圓八拾五錢貳厘	福田道次郎	金拾七圓七拾參錢九厘	坂卷市郎
金拾九圓六拾四錢六厘	全久	金拾五圓七拾六錢五厘	佐藤傳
金拾八圓四拾五錢五厘	福島作次郎	金拾五圓八拾八錢七厘	齊藤岸太
金拾七圓拾九錢四厘	藤田常三郎	金貳拾九圓六拾八錢參厘	木村陸

金貳拾七圓七錢五厘	君島長吉	金貳拾九圓四拾七錢五厘	石下健七郎
金拾八圓五拾八錢壹厘	木村太平	金拾五圓七拾貳錢七厘	全嘉吉
金拾八圓六拾貳錢壹厘	湯澤辰治	金貳拾貳圓七拾貳錢壹厘	池田茂吉
金五拾貳圓七拾四錢九厘	三浦小半太	金拾六圓九拾壹錢貳厘	伊東治郎平
金拾五圓四錢四厘	全次助	金拾九圓拾錢四厘	石崎拾次郎
金貳拾圓拾六錢壹厘	鹽野武治	金參拾八圓六拾四錢貳厘	石下彌五平
金拾九圓參錢六厘	平山茂平	金拾九圓六拾四錢四厘	伊東善吉
金拾八圓貳拾參錢	東泉金五郎	金拾五圓貳拾參錢八厘	石下彌五平
金拾五圓六拾九錢六厘	平山源松	金貳拾圓七拾八錢貳厘	橋本元吉
金拾五圓五錢七厘	平野伊八郎	金拾五圓七拾錢五厘	伴內萬平
金參拾七圓四拾八錢五厘	鈴木市五郎	金拾七圓貳錢七厘	全清次郎
金參拾圓貳拾五錢七厘	全新五郎	金參拾貳圓七拾壹錢四厘	二戶爲次
金貳拾四圓七拾錢五厘	菅沼利平	金拾八圓參拾七錢	細川重作
金貳拾圓參拾錢五厘	鈴木半三郎	金貳拾貳圓壹錢貳厘	小川丈太郎
金拾七圓四拾五錢九厘	菅沼平太	金拾五圓四拾五錢	小野崎四郎
金拾七圓貳拾錢貳厘	鈴木子之吉	金貳拾壹圓九錢	小川捨次郎
金拾五圓八拾五錢八厘	全金平	金貳拾六圓七錢五厘	小川利平
金拾五圓參拾錢七厘	伊藤七郎平	金貳拾壹圓貳拾六錢五錢	小川太平
金貳拾四圓八拾四錢六厘	伊東七郎平	金拾七圓五拾九錢	大木德松
		金四拾四圓六拾五錢參厘	渡邊善吉

金貳拾五圓參錢四厘	和地半三郎	金拾八圓拾八錢壹厘	柳田名男二郎
金拾九圓四拾六錢貳厘	渡邊玉三郎	金四拾九圓貳拾六錢	山口太郎三郎
金貳拾參圓拾錢	全新三郎	金貳拾圓八拾七錢參厘	山口鶴松
金拾五圓參拾參錢五厘	全彌吉	金拾五圓拾八錢七厘	山口太郎次
金參拾七圓八錢貳厘	格和與市郎	金貳拾壹圓參拾參錢七厘	松田牧平
金貳拾貳圓七拾六錢四厘	加藤四郎	金拾八圓貳拾參錢壹厘	藤本三郎
金拾六圓拾六錢六厘	格和富三郎	金拾八圓拾六錢七厘	福田喜政
金貳拾貳圓參拾七錢參厘	吉田文吾	金拾八圓四拾錢三厘	全淺次郎
金五拾八圓九拾七錢參厘	瀧田定七	金五拾六圓貳拾五錢壹厘	高野竹三郎
金參拾五圓五錢四厘	高顯仙多	金拾六圓六拾八錢八厘	高野啓七郎
金拾七圓貳錢四厘	全定吉	金拾五圓貳拾四錢五厘	古西平吉
金拾五圓八拾九錢九厘	高橋寅松	金拾六圓五拾三錢七厘	五味淵喜三郎
金貳拾參圓貳拾四錢參厘	津久井福太郎	金貳拾五圓四拾六錢五厘	籠谷卯之吉
金貳拾貳圓參拾錢貳厘	全歌三郎	金拾八圓貳拾錢五厘	手塚重平
金拾七圓四拾八錢	全恒三郎	金拾七圓四拾七錢四厘	全甚七
金貳拾圓貳錢七厘	全松吉	金拾六圓四拾壹錢三厘	全長松
金拾五圓九拾五錢參厘	成瀬兼吉	金拾五圓五拾五錢	全小重
金拾七圓五拾八錢壹厘	蒲井房次	金貳拾四圓九拾貳錢	赤塚縫多
金貳拾八圓參拾壹錢五厘	野澤八郎平	金貳拾貳圓五拾五錢五厘	荒井市平
金貳拾六圓九拾五錢四厘	久我勝次	金貳拾壹圓七拾七錢四厘	荒井權一郎



金貳拾五圓三拾五錢七厘	全	岸太	金貳拾壹圓六拾三錢六厘	全	吉三郎
金貳拾貳圓貳拾八錢壹厘	天野	啓次郎	金拾五圓參拾壹錢貳厘	全	宗平
金拾六圓九拾五錢九厘	青木	金松	◎帶根村		
金拾六圓四圓五拾貳錢壹厘	齋藤	半次郎	金三拾五圓六拾錢三厘	印南	菊次郎
金拾五圓四拾五錢四厘	佐藤	德次郎	金貳拾八圓七拾壹錢貳厘	全	金太
金拾五圓三拾貳錢六厘	佐山	覺治	金參拾參圓參拾五錢參厘	全	東
金拾六圓五拾壹錢六厘	佐藤	利四郎	金貳拾六圓拾貳錢八厘	全	東
金貳拾四圓四拾三錢壹厘	彌地	善太	金貳拾五圓拾錢	全	東
金貳拾三圓貳拾四錢三厘	彌谷	弘	金拾八圓貳拾八錢四厘	和氣	岸之助
金貳拾四圓八拾六錢六厘	肥後	友三郎	金拾六圓八拾五錢六厘	全	由之助
金貳拾八圓八拾壹錢五厘	東泉	清次郎	金四拾七圓拾貳錢六厘	和氣	由之助
金拾五圓拾七錢四厘	森木	金吾	金貳拾貳圓五錢四厘	全	新源太
金三拾壹圓五拾貳錢貳厘	關谷	彌八郎	金拾八圓貳拾壹錢貳厘	吉田	君治
金貳拾八圓八拾貳錢三厘	全	龍平	金拾八圓五拾錢壹厘	吉澤	惣四郎
金三拾貳圓三拾壹錢貳厘	關谷	久平	金三拾九圓拾錢	全	太郎
金六拾貳圓五拾六錢三厘	鈴木	金四郎	金貳拾五圓九拾錢貳厘	全	太郎
金貳拾七圓四拾五錢三厘	全	源平	金貳拾壹圓拾五錢四厘	全	太郎
金三拾圓九拾五錢五厘	全	源平	金拾七圓七拾三錢八厘	白井	重郎
金貳拾貳圓五拾九錢九厘	鈴木	森吉	金貳拾四圓八錢六厘	全	重郎
			金拾八圓六拾四錢八厘	全	重郎

六

金拾五圓貳拾六錢貳厘	全	榮治	金拾五圓拾錢四厘	齊藤	廣治
金貳拾八圓拾壹錢	山本	經雄	◎船生村	全	源八
金貳拾圓貳拾四錢壹厘	松本	亥之松	金貳拾參圓八拾錢九厘	今倉	喜一郎
金拾五圓拾錢	全	吉壹郎	金拾七圓九拾壹錢四厘	高橋	五郎平
金拾六圓八拾六錢七厘	藤田	關重	金貳拾貳圓貳拾八錢九厘	高橋	武平
金拾六圓六拾七錢貳厘	同	金治郎	金拾六圓貳拾貳錢七厘	塚原	彦作
金拾五圓九拾七錢三厘	福原	平吉	金七拾圓四拾參錢七厘	植木	四郎
金參拾圓四拾六錢七厘	藤田	定吉	金貳拾圓四拾參錢壹厘	植木	文平
金拾五圓貳拾壹錢五厘	同	六郎平	金五拾六圓五拾八錢參厘	手塚	榮治
金拾五圓四拾錢七厘	藤田	治郎平	金參拾四圓七拾五錢九厘	齊藤	榮治
金拾六圓九拾七錢四厘	小林	初彌	金拾六圓參拾參錢參厘	同	治郎三郎
金拾六圓三錢三厘	同	吉三郎	金貳拾四圓九拾五錢參厘	同	治郎三郎
金貳拾七圓五拾三錢三厘	江連	富之助	金拾六圓四拾壹錢五厘	同	孫一郎
金拾六圓貳拾六錢貳厘	同	歌治	金拾六圓四拾壹錢五厘	同	孫一郎
金貳拾參圓五拾六錢	同	灘平	金拾六圓九拾八錢六厘	同	長一郎
金貳拾圓三拾九錢三厘	同	勘治	金拾五圓四拾九錢五厘	同	長一郎
金拾九圓六拾三錢三厘	同	伊平	金拾七圓參拾錢八厘	同	長一郎
金拾九圓三拾八錢五厘	同	直次郎	金拾八圓參錢貳厘	同	長一郎
金拾九圓八錢三厘	同	梅太郎	◎玉生村	同	長一郎
金拾九圓七拾參錢九厘	江連	運平	金拾八圓六拾九錢九厘	石下	安三郎

七

金貳拾七圓六拾八錢四厘	石下寅松	金拾六圓四拾錢貳厘	大竹仁三郎
金拾八圓七拾八錢參厘	石下龜松	金貳拾六圓參拾五錢六厘	和氣戶三郎
金拾七圓九拾六錢	石下留松	金拾六圓五拾九錢壹厘	全勇治
金拾九圓四拾參錢貳厘	江面與十郎	金五拾壹圓六拾錢	全玄兵
金拾五圓七拾六錢貳厘	石下留造	金貳拾五圓七拾壹錢壹厘	全八三郎
金貳拾六圓六拾錢七厘	花塚金五郎	金參拾圓參拾六錢五厘	全由次郎
金貳拾七圓七拾七錢八厘	花塚繁次	金貳拾九圓六拾參錢七厘	全定吉
金貳拾壹圓拾八錢貳厘	沼尾治五平	金拾五圓貳錢	全久三郎
金拾七圓八拾四錢六厘	小野崎伊三郎	金拾五圓九拾五錢貳厘	全新八
金參拾圓八拾九錢九厘	全伊勢吉	金貳拾五圓八拾壹錢七厘	若目出久三郎
金貳拾九圓貳拾四錢六厘	全治平	金拾九圓貳錢四厘	柿沼新香
金拾七圓六拾五錢六厘	小野崎十郎	金參拾六圓九拾錢五厘	柿沼佐吉
金拾七圓六拾參錢九厘	全岸三郎	金貳拾七圓七拾貳錢七厘	同六市郎
金拾五圓六拾六錢壹厘	大島金三郎	金拾六圓貳拾貳錢七厘	同與吉
金貳拾八圓八拾四錢八厘	大島市三郎	金拾七圓五拾四錢五厘	同源作
金拾九圓七拾貳錢八厘	大島初太郎	金拾六圓七拾六錢四厘	同森三郎
金拾九圓六拾四錢六厘	大島源七郎	金貳拾七圓六拾參錢七厘	同年平
金貳拾壹圓參拾貳錢四厘	大島貞次	金貳拾五圓壹錢	同源吉
金參拾六圓八拾八錢貳厘	大島五郎次	金拾八圓八拾七錢九厘	風見常治
金拾五圓拾六錢八厘	大島梅太郎	金貳拾四圓貳錢貳厘	川上藤吉

金百壹圓四拾貳錢貳厘	玉生理一郎	金七拾圓拾六錢壹厘	石川庄一郎
金拾六圓九拾八錢	玉居子房治	金拾六圓九拾九錢參厘	石川藤二郎
金貳拾八圓九拾五錢參厘	田代金次郎	金拾六圓六錢七厘	磯兵彌
金拾七圓參拾八錢七厘	同岩三郎	金拾五圓九拾參錢貳厘	同初吉
金貳拾九圓九拾五錢四厘	高橋欣作	金三拾四圓八拾四錢六厘	石岡長三郎
金拾六圓六拾九錢四厘	同長四郎	金貳拾參圓拾六錢七厘	石下彦次
金拾九圓六拾貳錢七厘	塚田利平	金四拾二圓拾八錢壹厘	同清太郎
金貳拾九圓五拾四錢七厘	植木勘郎	金貳拾四圓六拾五錢參厘	晴山政吉
金拾六圓拾九錢七厘	上野庄吉	金拾五圓參拾八錢八厘	細澤延平
金拾七圓參拾六錢	船山榮二郎	金貳拾圓拾六錢參厘	小川治平
金拾五圓貳拾九錢參厘	同德三郎	金貳拾四圓四拾八錢壹厘	大鹽常吉
金拾五圓五拾四錢九厘	手塚幾重	金拾五圓貳錢六厘	大鹽常吉
金拾六圓四拾九錢五厘	青木四郎三郎	金四拾貳圓七拾錢	小島光永
金拾五圓八拾壹錢	青木市一郎	金拾八圓貳拾錢	若井田仁八
金拾九圓拾六錢七厘	全瀧次郎	金拾九圓九拾錢六厘	同文次郎
金拾八圓貳拾八錢六厘	全文吉	金六拾四圓五拾壹錢九厘	渡部新作
金拾五圓參拾錢五厘	赤塚市五郎	金拾五圓七拾六錢參厘	和氣善太郎
金拾八圓拾五錢壹厘	赤羽庄吉	金拾七圓貳拾貳錢七厘	同又四郎
金拾五圓七錢八厘	迴谷伴次	金貳拾參圓拾六錢壹厘	同佐市
金拾六圓八拾八錢貳厘	見形金太郎		

●大宮町

金六拾圓拾九錢九厘	渡部源吉	金參拾六圓四拾錢九厘	同	鴻三郎
金貳拾六圓五拾參錢壹厘	和氣熊太郎	金拾五圓參拾八錢八厘	吉田常三	
金拾九圓九拾九錢六厘	若井田德太郎	金拾八圓八拾四錢五厘	吉田誠三郎	
金貳拾貳圓參拾壹錢貳厘	神長清治郎	金拾壹圓貳錢七厘	高橋庄七郎	
金拾七圓九拾九錢六厘	神沼仙重郎	金貳拾三圓六拾五錢四厘	全	
金拾五圓壹錢貳厘	柿沼源郎	金拾八圓六拾壹錢八厘	全	
金拾六圓九拾六錢八厘	同	金拾五圓七拾八錢貳厘	全	
金參拾七圓六拾錢九厘	神長啓太郎	金貳拾壹圓三拾壹錢六厘	竹澤彌三郎	
金貳拾五圓六拾七錢	吉成八郎	金拾八圓五拾九錢七厘	全	
金拾六圓九拾九錢	同	金拾五圓七拾九錢九厘	高野澤桂三郎	
金拾八圓四拾貳錢	同	金拾九圓貳拾七錢壹厘	武田萬彌	
金拾七圓八拾六錢	吉成	金貳拾八圓九拾貳錢七厘	村上新平	
金貳拾參圓七拾五錢七厘	同	金拾七圓九拾五錢七厘	漆原清六郎	
金貳拾壹圓八拾六錢四厘	同	金貳拾壹圓五拾五錢七厘	黑田春吉	
金拾五圓拾五錢貳厘	同	金拾六圓三錢壹厘	久保井源作	
金拾九圓八拾四錢五厘	同	金貳拾圓九拾六錢	山下喜重	
金參拾參圓拾四錢貳厘	同	金拾九圓八拾錢三厘	谷仲兵吉	
金貳拾貳圓四拾貳錢壹厘	同	金拾八圓	八木澤平介	
金拾九圓六拾七錢貳厘	同	金拾五圓貳錢	全	
	吉田吉三郎	金拾八圓六拾四錢四厘	全	
	同		常治	

金拾七圓九錢六厘	松島猪之吉	金拾六圓拾九錢六厘	同	友吉
金貳拾參圓拾六錢九厘	古澤吉太郎	金貳拾四圓參拾參錢貳厘	同	齊藤繁三郎
金拾九圓四拾六錢	古澤六平	金貳拾八圓四拾四錢貳厘	全	齊藤源三郎
金拾八圓七拾七錢七厘	全	金貳拾九圓貳拾七錢九厘	全	齊藤源三郎
金參拾參圓五拾五錢九厘	全	金拾九圓貳拾七錢貳厘	全	齊藤源三郎
金拾五圓七拾錢五厘	全	金拾六圓九拾壹錢參厘	全	齊藤源三郎
金貳拾四圓參拾五錢	石久保量一郎	金拾七圓七拾八錢九厘	同	齊藤源三郎
金貳拾六圓參錢四厘	古岩井吉一郎	金拾五圓拾貳錢貳厘	同	齊藤源三郎
金貳拾參圓七拾四錢壹厘	手塚佐吉	金貳拾四圓拾五錢五厘	同	齊藤源三郎
金拾七圓九拾參錢九厘	全	金貳拾圓四拾六錢八厘	同	齊藤源三郎
金拾五圓貳拾五錢六厘	全	金參拾五圓八拾六錢八厘	同	齊藤源三郎
金參拾參圓九拾五錢貳厘	全	金拾七圓參拾六錢九厘	同	齊藤源三郎
金貳拾七圓貳拾五錢	手塚龜吉	金百四拾貳圓參拾貳錢參厘	同	齊藤源三郎
金貳拾貳圓拾錢九厘	全	金拾七圓拾五錢六厘	同	齊藤源三郎
金拾五圓貳錢七厘	全	金參拾六圓七拾五錢壹厘	同	齊藤源三郎
金貳拾五圓參拾貳錢參厘	赤羽權七郎	金貳拾壹圓參拾錢七厘	同	齊藤源三郎
金拾七圓拾參錢	青木寅吉	●氏家町		
金貳拾壹圓拾錢七厘	齊藤專吉	金五拾七圓四拾錢八厘	石井信六	
金貳拾八圓參拾錢	全	金三拾五圓八拾貳錢四厘	一條勝七	
	全	金參拾參圓九拾九錢四厘	伊藤重吉	

金三十拾壹圓五拾九錢七厘	五十嵐清吉	金貳拾六圓八拾貳錢貳厘	渡邊幸藏
金貳拾六圓六拾貳錢	伊藤善十郎	金拾五圓參拾錢六厘	和田六郎
金拾七圓參拾參錢壹厘	猪齋拾二郎	金五百貳拾圓壹厘	瀨澤喜平次
金拾六圓八拾七錢五厘	石井作平	金七拾八圓拾五錢	瀨澤菊三郎
金拾五圓六拾五錢五厘	磯田喜三郎	金四拾五圓參拾四錢八錢	田藤榮吉
金八拾貳圓壹錢貳厘	富田久作	金貳拾壹圓七拾七錢貳厘	高橋忠太郎
金五拾四圓六拾壹錢八厘	大橋又七	金貳拾圓七拾壹錢貳厘	高齊清藏
金四拾五圓參拾貳錢貳厘	大野民藏	金貳拾圓七錢八厘	高瀬德三郎
金參拾圓四拾壹錢四厘	大橋伊平	金拾九圓參拾四錢八厘	高瀬啓次郎
金貳拾七圓九拾錢九厘	大澤米吉	金拾八圓九拾五錢壹厘	田口貞七
金貳拾六圓四拾四錢貳厘	岡村藤平	金拾九圓八拾壹錢七厘	高瀬彌平
金貳拾五圓貳拾錢九厘	大堀金彌	金拾七圓九拾七錢七厘	同藤七
金貳拾四圓八拾錢	落合秀七	金五拾四圓七拾五錢貳厘	長島源平
金拾九圓九拾參錢壹厘	大橋長吉	金貳拾七圓七拾五錢九厘	同久次
金貳拾壹圓九拾四錢參厘	大伴保十郎	金貳拾四圓五拾錢七厘	同七郎
金貳拾貳圓貳拾參錢壹厘	大木仲三郎	金拾八圓八拾九錢四厘	同惣太郎
金貳拾壹圓六拾貳錢六厘	大野安平	金貳拾參圓七拾錢九厘	同利平
金拾七圓九拾七錢九厘	大澤新吉	金貳拾壹圓拾七錢五厘	永井德治
金拾九圓六拾九錢七厘	大橋龍次郎	金貳拾圓九拾錢壹厘	長島榮藏

金拾八圓參拾參錢八厘	同常吉	金四拾貳圓五拾九錢九厘	小竹彌吉
金拾八圓九拾參錢貳厘	全鶴吉	金參拾四圓七錢九厘	小菅金次
金拾五圓八拾四錢九厘	同灘三郎	金拾九圓七拾八錢四厘	小堀春吉
金貳拾八圓拾五錢六厘	村上謙吉	金拾九圓拾壹錢壹厘	小堀捨松
金五拾四圓八拾八錢九厘	同秀四郎	金拾六圓六錢壹厘	小室德松
金參拾貳圓六拾七錢九厘	薄井仙平	金拾五圓貳拾貳錢壹厘	小塚庄吉
金參拾四圓貳拾參錢壹厘	久保井太平	金七拾貳圓八拾貳錢九厘	手塚新五平
金貳拾四圓拾六錢九厘	栗橋定平	金四拾圓八拾參錢九厘	同房吉
金拾七圓六拾八錢參厘	窪井岩吉	金參拾五圓貳拾參錢八厘	同會藏
金拾五圓七拾參錢壹厘	栗橋藤內	金參拾壹圓五拾參錢五厘	手塚梅吉
金拾五圓五拾七錢七厘	同留五郎	金參拾圓參拾錢七厘	手塚新一郎
金參拾八圓參拾九錢八厘	矢澤孫平	金貳拾貳圓參拾七錢貳厘	手塚常吉
金拾八圓四拾六錢九厘	山口金十郎	金拾六圓七拾五錢五厘	手塚芳藏
金拾六圓拾九錢貳厘	牧直平	金拾五圓壹錢壹厘	手塚庄吉
金貳拾五圓七拾八錢八厘	見目金三郎	金貳拾壹圓六拾四錢貳厘	阿波新之次
金拾八圓七拾壹錢四厘	見目忠平	金參拾五圓貳拾錢八厘	秋元庫十郎
金九拾七圓參拾錢八厘	福田藤七	金貳拾參圓拾九錢壹厘	栗倉新作
金貳拾參圓參拾貳錢壹厘	福田常作	金拾六圓四拾錢九厘	秋元平治
金拾五圓八拾九錢八厘	福田喜美三郎	金拾四圓參拾參錢四厘	櫻井謙吉
金六拾圓六拾五錢七厘	小菅勇太郎		

金參拾九圓九拾六錢	櫻井兵三郎	金貳拾參圓九拾九錢壹厘	石岡備八
金參拾貳圓七拾九錢六厘	佐藤房吉	金百五拾壹圓貳拾錢九厘	永倉彌平
金貳拾四圓八拾八錢七厘	櫻井惣吉	金貳拾圓五拾九錢參厘	石塚竹七郎
金貳拾貳圓八拾貳錢六厘	櫻井大吉	金貳拾六圓四拾四錢六厘	全清三郎
金貳拾圓七拾錢六厘	齊藤五平	金拾六圓參拾六錢	本田一郎
金拾九圓參拾四錢八厘	櫻井彦次郎	命貳拾貳圓參拾九錢五厘	落台彦左衛門
金拾六圓九拾八錢	佐藤吉藏	金拾七圓貳拾貳錢七厘	大橋與吉
金貳拾壹圓參拾貳錢九厘	同新吉	金貳拾圓七拾錢五厘	岡本鐵藏
金貳拾貳圓五拾錢	穴戶仙吉	金四拾貳圓七拾六錢六厘	小川多三郎
金九拾四圓貳拾七錢五厘	檜山六三郎	金貳拾七圓貳拾九錢九厘	小川德次
金四拾七圓五拾六錢貳厘	同隆平	金七拾參圓八拾七錢參厘	若目晉三郎
金參拾貳圓六拾七錢壹厘	平石清四郎	金拾七圓八拾九錢參厘	金枝文吉
金貳拾九圓五拾錢五厘	檜山兼吉	金四拾貳錢六拾參錢五厘	加藤長三郎
金貳拾六圓參拾九錢九厘	平出新吉	金八拾六圓貳拾八錢四厘	同秋三郎
金拾六圓參拾七錢五厘	檜山利三郎	金四拾參圓四拾貳錢	加藤作一郎
金拾五圓貳拾錢八厘	人見長次	金拾六圓三拾六錢壹厘	全梅政吉
金貳拾七圓六拾五錢四厘	鈴木長次	金八拾九圓七拾五錢	全寬治
金拾五圓拾參錢	全七平	金貳拾壹圓四拾八錢五厘	全初太郎
金拾六圓六錢八厘	全源次	金拾五圓七拾七錢貳厘	橫塚留吉

●阿久津村

金拾九圓參拾五錢八厘	吉永長重	金貳拾圓四拾五錢六厘	全清作
金二拾九圓六拾六錢	灘久吉	金拾八圓六拾四錢九厘	野中清一郎
金參拾八圓五拾八錢四厘	全寅平	金拾七圓貳拾四錢五厘	野口定次
金貳拾圓八拾五錢六厘	全八郎	金貳拾四圓五拾錢七厘	國友半六郎
金四拾五圓貳拾錢壹厘	鵜岸次郎	金拾九圓八拾壹錢五厘	黑內長吉
金拾五圓八拾六錢九厘	五月女吉松	金拾六圓貳拾壹錢	山崎榮次郎
金拾七圓九拾壹錢壹厘	網川多平	金拾九圓貳拾貳錢壹厘	山本已代作
金貳拾貳圓參拾貳錢貳厘	根岸和重郎	金貳拾七圓八拾五錢五厘	矢田部房一郎
金四拾壹圓八拾五錢八厘	中山玄曹	金貳拾圓貳拾八錢四厘	增淵豐平
金拾八圓參拾六錢參厘	永島市造	金參拾圓四拾八錢參厘	全安次
金六拾貳圓四拾參錢貳厘	野中啓三郎	金貳拾參圓九拾九錢五厘	全與平
金貳拾參圓貳拾七錢四厘	同政一郎	金貳拾壹圓八拾八錢壹厘	全常吉
金貳拾壹圓五拾貳錢參厘	全喜四郎	金拾八圓五拾壹錢八厘	眞壁角次
金貳拾參圓五拾貳錢七厘	全鶴吉	金拾五圓壹錢八厘	見目嘉一郎
金拾六圓貳拾七錢九厘	野中新三郎	金拾六圓八拾六錢參厘	見目榮吉
金拾六圓參拾九錢五厘	全春吉	金拾七圓九拾八錢五厘	全寅吉
金拾六圓八拾四錢貳厘	全喜代造	金拾六圓壹錢七厘	全元吉
金貳拾貳圓四拾貳錢六厘	全庄三郎	金拾六圓六拾五錢參厘	全捨藏
金貳拾九圓五拾參錢四厘	野澤辰之助	金拾六圓五拾參錢八厘	全捨藏
		金拾五圓參拾貳錢七厘	福田喜平

金貳拾七圓六拾四錢九厘	全	又吉	金參拾四圓五拾六錢	全	孫太郎
金貳拾貳圓拾九錢九厘	全	新三郎	金貳拾四圓八拾八錢	全	阿久井捨八
金貳拾七圓拾壹錢參厘	全	全次郎左衛門	金拾六圓六拾四錢九厘	全	喜三郎
金貳拾貳圓壹錢六厘	小池	六郎	金參拾貳圓八拾貳錢	全	阿久津青珉
金五拾圓七拾八錢六厘	小池	與一郎	金六拾五圓貳厘	阿久津	彌一郎
金拾五圓九拾五錢貳厘	出口	國吉	金四拾貳圓拾六錢五厘	全	孝吉
金拾九圓五拾七錢九厘	阿久津	長七郎	金拾六圓參拾錢貳厘	全	八郎
金貳拾九圓五拾七錢九厘	全	周藏	金拾六圓五拾八錢	全	伊勢松
金四拾四圓八拾五錢四厘	全	兵庫	金貳拾貳圓六拾錢七厘	全	齊藤與平
金貳拾圓八錢七厘	赤羽	作藏	金拾九圓貳拾七錢九厘	全	茂平
金參拾壹圓八拾八錢	阿久津	雄三郎	金拾七圓參拾參錢九厘	全	彌七
金九拾貳圓八拾壹錢九厘	全	唯四郎	金參拾壹圓五拾壹錢	全	菊池傳三郎
金四拾七圓九拾七錢九厘	全	嘉一郎	金拾六圓八拾四錢壹厘	全	常藏
金百四拾五圓四拾五錢四厘	全	勝太郎	金拾六圓九錢七厘	全	勇吉
金貳拾圓貳拾七錢參厘	阿久津	健吉	金拾九圓八拾錢貳厘	全	菊池源七
金六拾貳圓五拾八錢	全	菊平	金拾六圓九拾九錢四厘	全	岩三
金拾五圓拾七錢四厘	全	治三郎	金六拾四圓拾壹錢八厘	水沼	岩三
金貳拾壹圓七拾壹錢	相吉	澤要三	金拾五圓四拾五錢六厘	檜原	常松
金參拾壹圓參拾貳錢	阿久	留三郎	金貳拾六圓四錢七厘	全	常吉
金五拾圓貳拾貳錢	阿久津	強平	金貳拾七圓參拾參錢參厘	平石	治三郎

金拾七圓七拾五錢貳厘	鈴本	初太郎	金拾五圓四拾五錢壹厘	萩原	藤七
金四拾八圓四拾六錢	岩本	吉內	金七拾八圓參拾壹錢壹厘	渡部	貞作
金參拾八圓五拾九錢七厘	磯	市郎平	金五百四拾四圓五拾錢八厘	加藤	太平
金三拾七圓九拾五錢五厘	全	清一郎	金百參拾四圓貳拾六錢壹厘	加藤	幹實
金貳拾九圓四拾壹錢貳厘	磯	角造	金五拾壹圓參錢貳厘	川又	秀次郎
金貳拾九圓貳拾八錢六厘	岩原	孫作	金參拾參圓參拾參錢八厘	加藤	善平
金貳拾五圓六拾錢八厘	岩本	五一郎	金拾九圓貳拾四錢五厘	全	勇
金參拾壹圓拾參錢壹厘	全	勝四郎	金拾八圓四拾八錢壹厘	加納	繁三郎
金貳拾圓九拾參錢貳厘	全	藤三郎	金貳拾參圓拾八錢貳厘	加藤	庄平
金貳拾圓八拾參錢	岩原	淺吉	金拾八圓七拾壹錢	全	嘉一郎
金貳拾七圓八拾錢七厘	西村	鉄治	金參拾五圓貳拾九錢八厘	全	善吉
金貳拾六圓六拾六錢	戶井田	貞三郎	金貳拾圓拾六錢九厘	全	孫作
金六拾五圓貳拾六錢四厘	岡本	彌七郎	金拾五圓八拾貳錢六厘	全	程一
金五拾壹圓六拾九錢	全	五郎平	金拾四圓六拾九錢貳厘	全	富三郎
金拾六圓六拾五錢八厘	岡本	久四郎	金拾九圓七拾五錢壹厘	加藤	淺次郎
金四拾貳圓四拾錢參厘	全	勘三郎	金五拾壹圓六拾四錢貳厘	全	勝一郎
金貳拾圓貳拾七錢	岡田	源造	金貳拾四圓七拾參錢八厘	龜田	茂三郎
金貳拾參圓七拾貳錢	全	仔吉	金貳拾六圓六拾九錢參厘	加藤	將
金拾六圓四拾貳錢五厘	小川	西吉	金貳拾參圓六拾九錢參厘	橫須賀	武平
金拾五圓拾六錢五厘	大森	喜四郎	金拾六圓四拾八錢壹厘	全	武一

金拾七圓九拾參錢貳厘	金拾八圓六拾參錢八厘	金拾六圓貳錢八厘	金拾七圓貳拾五錢五厘	金貳拾參圓八拾五錢七厘	金貳拾圓五拾九錢九厘	金拾九圓七拾壹錢貳厘	金拾七圓參拾六錢	金貳拾圓七拾七錢參厘	金貳拾四圓九拾參錢四厘	金貳拾參圓六拾錢七厘	金拾六圓四拾八錢貳厘	金拾六圓四拾四錢九厘	金拾八圓八拾四錢四厘	金拾八圓八拾參錢貳厘	金拾八圓八拾錢九厘	金拾五圓五拾貳錢參厘	金貳拾九圓九拾參錢壹厘	金拾九圓參拾壹錢壹厘	
吉葉寅吉	瀧田德次郎	高瀬源八	田口文治	田代吉平	全源五郎	直井庄吉	仲山德三郎	村上惣一	村上與三郎	同庄吉	宇津越藏	全誠四郎	宇塚五平	植木新市	薄井文五郎	野中要吉	全清七	黑崎國三郎	山本惣七
金貳拾四圓九拾九錢參厘	金貳拾四圓六拾五錢	金拾八圓貳拾四錢九厘	金拾五圓拾壹錢八厘	金貳百九拾參圓六拾錢七厘	金貳拾七圓七拾九錢五厘	金拾五圓五錢貳厘	金六拾圓九拾六錢八厘	金五拾圓七拾五錢九厘	金六百參拾七圓壹錢九厘	金貳拾圓拾九錢壹厘	金拾七圓參錢壹厘	金六拾圓四拾四錢九厘	金貳拾參圓拾壹錢參厘	金拾九圓參拾七錢六厘	金拾九圓八拾九錢參厘	金拾七圓七拾八錢五厘	金拾八圓七拾參錢壹厘	金貳拾圓拾六錢五厘	金貳拾六圓四拾九錢貳厘
全惣平	全德三郎	全菊三郎	矢野善吉	矢口長右衛門	全縫太郎	全山本惣七	全見目清平	全繁三郎	全林清	全與三郎	全小堀勝造	全小堀安平	全小堀伊平	全古口藤吉	全軍平	全幸八	全岸三郎	全善四郎	全善四郎

金拾八圓五拾四錢參厘	金貳拾五圓六拾四錢九厘	金拾六圓八拾七錢八厘	金四拾六圓七拾貳錢五厘	金貳拾九圓四拾參錢貳厘	金貳拾四圓拾壹錢	金拾九圓六錢壹厘	金四拾壹圓四拾貳錢壹厘	金貳拾七圓九拾壹錢五厘	金拾七圓四拾四錢六厘	金八拾四圓貳拾八錢四厘	金白七拾六圓拾八錢	金八拾七圓七拾五錢	金參拾壹圓七拾七錢九厘	金貳拾九圓五拾七錢	金拾五圓拾七錢九厘	金拾六圓六拾錢貳厘	金貳拾九圓九拾錢六厘	金拾七圓七拾四錢參厘	金參拾六圓七拾五錢九厘
全兼吉	小堀久吉	古口新松	全太三郎	古口勇吉	小松彌次右衛門	小池源三郎	小林正齊	小林幸三郎	越川安五郎	阿久津茂三郎	全德重	全條五郎	全金次郎	阿久津益作	全宗一	全半三郎	赤羽宥松	全太八郎	全治三郎
金拾八圓七拾八錢	金四拾貳圓拾五錢	金貳拾四圓九拾貳錢六厘	金拾九圓八拾六錢參厘	金拾五圓六拾八錢七厘	金貳拾九圓六錢貳厘	金拾五圓五錢八厘	金貳拾五圓六拾五錢四厘	金貳拾八圓拾四錢六厘	金拾七圓七拾貳錢四厘	金拾七圓四拾八錢壹厘	金貳拾貳圓四拾七錢六厘	金參拾六圓七拾六錢貳厘	金四拾八圓五拾四錢六厘	金貳拾貳圓參拾七錢六厘	金貳拾貳圓貳錢壹厘	金參拾貳圓五拾貳錢七厘	金貳拾壹圓四拾九錢五厘	金拾八圓四拾七錢五厘	金拾九圓參拾五錢八厘
全樹四郎	阿久津福次郎	全定三郎	荒井源四郎	阿久津孝作	荒井藤一	全德重	全赤羽清吉	全彌市郎	全孫左衛門	荒井作松	全齊藤金治郎	全佐藤喜三郎	全佐間田藤十郎	全佐藤千代吉	全齊藤秋平	全人見兼松	全平野今平	全丑三郎	全丑三郎

金拾八圓七拾七錢四厘	全	寅吉	金拾八圓貳厘	全	新助
金拾七圓拾參錢	全	源傳吉	金拾六圓六拾錢四厘	全	泰作
金參拾壹圓六拾參錢貳厘	關	清三郎	金拾五圓四圓貳拾九錢八厘	全	重三郎
金貳拾八圓參錢貳厘	關	安吉	金參拾七圓貳拾九錢五厘	全	久市
金參拾壹圓七拾九錢參厘	鈴	善造	金貳拾六圓貳拾九錢參厘	鈴	榮三郎
金貳拾參圓參拾九錢參厘	全	常三郎	金貳拾五圓九拾四錢八厘	菅	又吉松
金貳拾壹圓七拾四錢九厘	菅	直右衛門	● 金貳拾貳圓八錢八厘	石	塚忠吾
金貳拾參圓九拾九錢	全	富三	金貳拾圓貳拾五錢四厘	猪	頤茂八郎
金貳拾五圓四拾四錢四厘	鈴	木元造	金貳拾六圓四拾四錢八厘	全	砂岡作吉
金貳拾壹圓七拾貳錢	全	金作	金貳拾四圓貳拾七錢八厘	全	砂岡峯造
金拾五圓六拾壹錢八厘	全	左重	金拾六圓六拾參錢七厘	全	鉢村與三郎
金百七拾圓八錢參厘	全	朔平	金拾五圓九錢六厘	全	堀江新三郎
金六拾九圓貳拾錢七厘	全	九平	金拾七圓五拾五錢參厘	全	堀江重吉
金拾九圓四拾八錢九厘	全	庄吉	金拾八圓七拾參錢貳厘	全	富田與八
金四拾七圓九拾參錢九厘	鈴	木常三郎	金拾七圓七拾貳錢參厘	全	富田與八
金參拾參圓六拾壹錢	全	榮八郎	金拾六圓九拾七錢九厘	全	竹三郎
金拾七圓貳拾五錢	全	昌司	金拾七圓貳拾七錢八厘	全	大谷角次
金貳拾圓四拾貳錢貳厘	菅	又茂一郎	金五拾貳圓八拾六錢八厘	大	木重次郎
金拾七圓九拾九錢四厘	鈴	木源六	金四拾四圓八拾錢	大	木重次郎
金拾九圓貳拾五錢參厘	全	角三郎			

金參拾貳圓五錢四厘	小	野仁平	金拾八圓九拾七錢四厘	全	綱川勘吉
金四拾壹圓貳拾五錢六厘	全	彌平	金貳拾四圓九拾九錢七厘	全	塚原貞二郎
金參拾參圓九拾參錢貳厘	全	源七郎	金拾五圓五錢壹厘	全	綱川仙吉
金貳拾貳圓六錢八厘	全	嘉平	金貳拾五圓七拾參錢九厘	全	植木又七郎
金拾八圓五拾四錢貳厘	小	野喜七	金拾八圓七錢九厘	全	上野彦興
金拾八圓八拾五錢六厘	全	卯之吉	金貳拾參圓拾九錢六厘	全	野中長平
金拾七圓四拾壹錢六厘	大	木清十	金八拾圓貳拾參錢七厘	全	增形與市
金拾五圓壹錢壹厘	小	野源平	金參拾貳圓拾六錢九厘	全	與左衛門
金拾八圓九拾五錢壹厘	全	幸三郎	金拾八圓參拾八錢四厘	全	小堀淺吉
金貳拾參圓拾參錢九厘	柄	木田午吉	金拾五圓五拾五錢貳厘	全	五味田岸郎
金貳拾八圓參拾貳錢貳厘	高	垣清三郎	金拾六圓九拾七錢九厘	全	小林初吉
金貳拾六圓拾參錢參厘	高	橋真吉	金拾七圓七錢六厘	全	手塚善吉
金貳拾壹圓九拾五錢二厘	田	代與市	金百九拾參圓六拾貳錢八厘	全	青木六頁
金貳拾四圓五拾四錢參厘	全	彌作	金貳拾五圓參拾七錢壹厘	全	阿見長吉
金拾五圓五拾四錢九厘	高	橋菊次	金貳拾七圓五拾參錢	全	青木利八
金貳拾六圓八厘	添	田金二	金拾九圓四拾五錢四厘	全	阿久津庄平
金貳拾貳圓貳拾參錢四厘	全	清三郎	金拾五圓六拾五錢九厘	全	坂本將作
金貳拾壹圓四拾九錢五厘	全	吉二郎	金七拾壹圓拾貳錢六厘	全	齊藤貞吉
金貳拾九圓九錢七厘	土	屋英雄	金參拾六圓六錢六厘	全	齊藤貞吉



金貳拾七圓參拾八錢貳厘	坂本清吉	金拾八圓九拾參錢壹厘	全	常松
金貳拾八圓四拾四錢參厘	佐藤藤吉	金拾五圓六拾五錢	全	栗松
金拾八圓四拾八錢	齊藤富吉	金拾六圓七錢	全	誠一郎
金拾五圓五拾九錢	坂本辰之助	金拾六圓九拾四錢五厘	全	全
金拾五圓貳錢九厘	齊藤清市郎	金貳拾參圓四拾壹錢九厘	全	全
金拾五圓五錢六厘	佐々木藤一郎	金拾五圓八錢九厘	全	鈴木房吉
金拾八圓八錢	菊地小三郎	◎喜連川町		
全拾七圓四拾四錢八厘	全	金拾五圓貳拾四錢	全	稻見貞吉
金參拾六圓五拾壹錢參厘	藤井繼作	金拾八圓六拾貳錢八厘	全	池田長十郎
金貳拾五圓五拾六錢參厘	篠崎藤性	金參拾圓貳拾貳錢八厘	全	全
金貳拾參圓六錢壹厘	全	金拾九圓五拾七錢八厘	全	岩崎安吉
金貳拾圓九錢參厘	芝兼吉	金拾七圓四拾七錢貳厘	全	飯島永治
金拾八圓貳拾七錢貳厘	物井彌六	金參拾五圓拾貳錢五錢	全	花塚銀三
金百九拾貳圓九拾九錢參厘	鈴木庄一	金貳拾八圓拾壹錢貳厘	全	伴田源太郎
金四拾四圓拾八錢九厘	全	金拾九圓六拾七錢參厘	全	大金徳太郎
金參拾七圓四拾錢貳厘	鈴木岩三郎	金九拾貳圓貳拾五錢貳厘	全	大山兵吉
金參拾六圓八拾錢八厘	全	金貳拾貳圓拾錢七厘	全	小川爲三郎
金貳拾貳圓四拾九錢貳厘	菅保彌六	金貳拾九圓參拾九錢九厘	全	大貫與市
金拾七圓九拾九錢七厘	鈴木半次	金貳拾八圓六拾六錢貳厘	全	大貫龍内
金貳拾圓貳拾四錢貳厘	全	金參拾參圓九錢九厘	全	

金拾七圓六拾八錢壹厘	岡田岸五郎	金拾七圓八拾五錢四厘	全	辰吉
金拾六圓拾八錢四厘	大草育太郎	金拾八圓四拾六錢九厘	全	武平
金拾五圓七錢參厘	小川金八郎	金貳拾貳圓九拾七錢四厘	全	全
金拾五圓六拾七錢五厘	大貫勝四郎	金拾六圓六拾六錢四厘	全	全
金拾五圓四錢四厘	渡邊文次郎	金拾八圓七錢六厘	全	全
金拾五圓九拾四錢九厘	金子喜惣次	金九拾八圓拾六錢八厘	全	全
金貳拾貳圓貳拾六錢	金子半十郎	金七拾參圓八拾五錢	全	村上富五郎
金拾六圓七拾六錢九厘	全	金拾五圓七拾壹錢四厘	全	全
金貳拾圓參拾六錢八厘	高久留吉	金貳拾貳圓貳拾參錢壹厘	全	全
金百拾九圓七拾六錢九厘	高瀬留吉	金參拾四圓五拾六錢壹厘	全	全
金拾八圓九拾七錢四厘	田口岸彌	金四拾參圓四拾六錢壹厘	全	全
金貳拾八圓四拾六錢七厘	田代代吉	金貳拾圓六拾參錢貳厘	全	全
金九拾七圓三拾四錢六厘	全	金貳拾四圓六錢壹厘	全	全
金拾六圓八錢九厘	全	金貳拾貳圓拾參錢六厘	全	全
金拾五圓參拾貳錢壹厘	高瀬與作	金拾九圓壹錢四厘	全	全
金拾九圓參拾四錢四厘	中里鶴吉	金拾八圓參拾錢四厘	全	全
金貳拾圓五拾錢五厘	七久保啓作	金參拾參圓四拾貳錢參厘	全	全
金貳拾圓參拾四錢八厘	村上清吉	金五拾貳圓拾八錢參厘	全	全
金參拾七圓貳錢	全	金七拾五圓九拾八錢壹厘	全	全
金參拾四圓五拾錢五厘	全	金貳拾壹圓九拾四錢四厘	全	全

金拾五圓七拾九錢貳厘	見目拾三郎	金參拾五圓八拾壹錢四厘	齊藤仁重郎
金拾六圓參拾九錢七厘	福田紋四郎	金貳拾圓四拾七錢貳厘	笹沼峰作
金拾九圓六拾五錢貳厘	小島善次	金參拾參圓六拾八錢七厘	笹沼半三郎
金參拾六圓六拾壹錢九厘	小關小門太	金拾七圓七拾七錢壹厘	全親次郎
金貳拾圓五拾七錢四厘	小峰長右衛門	金拾八圓貳拾壹錢五厘	佐瀨善四郎
金貳拾八圓參拾貳錢五厘	全銀次郎	金拾七圓八拾壹錢九厘	酒井啓次郎
金拾七圓六拾貳錢參厘	小森鐵之助	金貳拾貳圓五拾四錢八厘	齊藤午三郎
金拾九圓七拾貳錢	小嶋惣十郎	金八拾四圓五拾錢貳厘	佐野又三郎
金拾六圓拾八錢八厘	小山留吉	金拾八圓六拾六錢貳厘	柴山源治
金拾六圓拾參錢六厘	小森谷喜平	金拾八圓貳拾八錢	清水彌吉
金拾五圓五拾貳錢七厘	小澤常吉	金拾九圓貳拾六錢壹厘	平山鐵五郎
金九拾圓五拾五錢九厘	手塚字三郎	金貳拾圓四拾貳錢四厘	關常吉
金拾六圓九拾錢壹厘	秋元重光	金五拾壹圓五拾八錢參厘	全三郎
金貳拾參圓參拾四錢八厘	青木吉三郎	金貳拾七圓八拾六錢四厘	鈴木節三
金拾五圓拾五錢七厘	赤羽平四郎	金拾五圓九錢貳厘	全久造
金拾九圓八厘	荒井清吉	金拾九圓六拾貳錢六厘	全勝次郎
金拾五圓九錢八厘	阿久津甚平	●片岡村	
金七拾九圓拾九錢九厘	齊藤幸吉	金拾六圓四拾八錢九厘	市村新吉
金六拾貳圓九拾八錢參厘	笹沼伴四郎	金拾七圓參拾五錢六厘	全文彌
金五拾六圓五拾壹錢八厘	全治助	金拾六圓四拾八錢五厘	池田松三郎

金參拾八圓七拾壹錢貳厘	羽吉末一郎	金貳拾六圓九拾壹錢貳厘	全長次郎
金貳拾五圓九拾五錢貳厘	富川浩介	金拾五圓參拾壹錢四厘	全諒一郎
金貳拾圓拾參錢四厘	全安平	金拾九圓五拾貳錢四厘	全勇造
金拾六圓四拾參錢貳厘	全藤三郎	金參拾七圓九拾八錢六厘	全彌十郎
金貳拾三圓四拾六錢參厘	全八郎	金貳拾貳圓參拾錢貳厘	全金田福松
金拾九圓九拾錢	大澤八郎	金拾七圓五拾四錢八厘	全田文吉
金拾七圓五拾七錢七厘	大氣鶴吉	金貳拾七圓四拾壹錢壹厘	根本新三郎
金拾八圓七拾五錢八厘	大楠久三郎	金拾六圓七拾四錢三厘	永井吉三郎
金拾八圓八拾六錢五厘	大氣章香	金貳拾四圓六拾八錢九厘	中野敬次
金貳拾九圓八錢五厘	大楠彌十郎	金拾六圓六拾五錢六厘	永井要平
金參拾貳圓貳拾錢八厘	大谷又吉	金拾六圓八拾錢四厘	村上萬平
金拾五圓六拾六錢貳厘	全兼次郎	金參拾參圓七拾壹錢壹厘	全六郎
金參拾四圓四拾八錢貳厘	全勘一郎	金拾五圓八拾八錢	全庄平
金拾五圓九拾錢貳厘	岡田安五郎	金拾六圓拾八錢九厘	全繁一郎
金拾五圓五錢	岡本喜三郎	金拾五圓參拾五錢貳厘	全薄井和三郎
金拾五圓拾七錢貳厘	岡田豐吉	金三拾四圓貳拾七錢壹厘	全植木延吉
金拾六圓七拾九錢參厘	渡邊又七	金參拾四圓參拾五錢	全黑崎龍作
金八拾九圓參拾四錢六厘	全市次郎	金貳拾四圓七拾錢貳厘	全築瀬清次郎
金貳拾圓六拾八錢七厘	全要造		

金拾六圓四拾貳錢參厘	樂瀬喜太郎	金拾六圓拾壹錢參厘	篠江藤四郎
金參拾六圓七拾五錢壹厘	小瀧瀬左衛門	金拾五圓八拾九錢貳厘	澁澤房吉
金拾九圓貳拾七錢九厘	江連庄作	金四拾參圓參拾五錢貳厘	平塚丹次
金拾九圓參拾五錢八厘	江面彌八郎	金拾九圓四拾參錢六厘	關谷格三郎
金拾五圓六拾四錢六厘	手塚三郎平	金貳拾參圓七拾貳錢參厘	鈴木富三郎
金拾七圓七拾七錢四厘	阿見直右衛門	金參拾四圓七拾五錢七厘	鈴木藤次郎
金參拾六圓七拾貳錢九厘	齊藤	金拾八圓八拾四錢五厘	鈴木八十吉
金拾八圓五拾六錢四厘	齊藤角次郎	金貳拾壹圓七拾五錢壹厘	鈴木熊吉
金拾五圓五拾九錢六厘	齊藤清一郎	○那須郡	
金拾七圓四拾六錢貳厘	笹沼真平	○太田原町	
金拾九圓拾九錢五厘	笹沼國三郎	金貳拾參圓八拾九錢七厘	印南兼太
金貳拾壹圓九拾參錢七厘	佐藤富次	金貳拾貳圓七錢五厘	飯村峯
金拾八圓四拾貳錢五厘	齊藤半重郎	金拾五圓四拾貳錢五厘	稻村三代
金參拾貳圓參拾九錢四厘	相馬勝造	金貳拾七圓五拾貳錢八厘	星野半六
金參拾八圓五拾九錢七厘	齋藤四郎平	金拾九圓七拾貳錢六厘	大高文七
金拾八圓	君島徳右衛門	金四拾五圓拾四錢貳厘	若林謙次郎
金五拾貳圓九拾六錢七厘	木下泰三郎	金貳拾七圓參拾六錢	若林五郎平
金拾五圓六拾壹錢八厘	木川角三郎	金貳拾六圓七拾六錢八厘	渡邊
		金貳拾七圓參拾八錢	川上武平
		金參拾貳圓五拾錢五厘	田代太郎三郎

金拾九圓四拾壹錢七厘	田部初吉	金貳拾貳圓五拾壹錢九厘	伴榮吉
金拾七圓參拾貳錢貳厘	津久井新一郎	金貳拾八圓參拾七錢五厘	渡邊金次郎
金貳拾四圓拾參錢六厘	成田茂吉	金拾六圓貳錢七厘	渡邊金三郎
金拾八圓九拾貳錢七厘	植田竹太郎	金參拾八圓九拾五錢參厘	高瀬彌八郎
金拾八圓七拾四錢九厘	山田武	金拾九圓九拾四錢	高柳竹松
金拾六圓貳拾七錢九厘	益子甚四郎	金拾九圓七拾九錢九厘	高橋安魯
金貳拾七圓五拾九錢九厘	福原平七	金貳拾七圓七拾六錢壹厘	高橋勇治
金貳拾貳圓五拾壹錢六厘	藤原宇八	金貳拾貳圓九拾九錢五厘	高瀬豐松
金拾八圓四錢八厘	藤原新八郎	金拾八圓拾壹錢五厘	室井泷一郎
金拾九圓五拾六錢七厘	藤田吉亨	金貳拾圓八拾壹錢八厘	大島金太郎
金六拾四圓九拾壹錢六厘	權田等	金拾六圓七拾參錢壹厘	遲澤若次郎
金拾九圓九錢壹厘	阿久津修齋	金貳拾圓七拾貳錢四厘	國井澤吉
金貳拾貳圓參拾六錢六厘	佐藤幸次郎	金八拾五圓參拾九錢貳厘	全重平
金拾五圓六拾八錢壹厘	櫻岡作太郎	金拾七圓六拾六錢五厘	全源五郎
金貳拾七圓七拾七錢八厘	瀬尾兼吉	金貳拾五圓八拾貳錢	全萬三郎
○親園村		金拾五圓七拾七錢九厘	郡司鐵吉
金拾七圓參拾七錢貳厘	磯信八	金拾八圓貳拾壹錢八厘	增淵源十郎
金參拾六圓五拾六錢七厘	伊藤又治	金拾六圓貳錢	福原龜次郎
金拾五圓五拾貳錢參厘	伊藤熊吉	金拾五圓九拾壹錢九厘	全久三郎
金參拾貳圓四拾七錢壹厘	伴榮三郎	金拾五圓八拾四錢四厘	藤田利平

金拾九圓六拾五錢四厘	小林 武平	金拾五圓六拾八錢八厘	印南 倉次
金貳拾圓八拾壹錢	全 兼太郎	金拾五圓拾貳錢八厘	全 安太郎
金拾七圓貳拾壹錢九厘	越井 庄造	金貳拾七圓九拾五錢九厘	伊藤 文次
金拾五圓五錢參厘	手塚 榮太郎	金拾五圓拾錢七厘	服部 眞佐吉
金拾七圓貳拾七錢四厘	荒井 清一郎	金貳拾九圓四拾壹錢六厘	蓮見 市郎平
金拾八圓貳錢七厘	荒井 規矩	金拾五圓七拾七錢	橋本 久一
金貳拾參圓參拾壹錢貳厘	赤羽 米三	金拾九圓五拾六錢貳厘	芳澤 長七郎
金貳拾五圓貳拾貳錢九厘	河久津孫四郎	金貳拾圓九拾六錢參厘	大田原 彌太郎
金拾六圓貳錢九厘	佐藤 未松	金拾五圓八拾錢參厘	全 春吉
金貳拾貳圓五拾貳錢四厘	佐藤 初太郎	金六拾圓六拾九錢六厘	大貫 與三郎
金貳拾八圓六拾五錢貳厘	澁井 善市	金貳拾六圓四拾五錢貳厘	大貫 初一郎
金拾六圓拾錢八厘	志島 只市	金貳拾八圓九拾九錢八厘	全 榮作
金貳拾參圓七拾壹錢六厘	平山 寅之助	金四拾參圓四拾貳錢五厘	小川 榮次
金參拾七圓參拾五錢九厘	森 與平	金四拾圓九拾參錢七厘	小野崎 藤悟
金貳拾圓貳拾錢五厘	關谷 源作	金拾七圓八拾九錢六厘	全 八郎平
金貳拾參圓貳拾貳錢	全 平作	金貳拾四圓五拾七錢壹厘	全 善平
金參拾六圓七拾五錢六厘	鈴木 周作	金貳拾四圓貳拾六錢四厘	小川 善平
◎野崎村		金貳拾參圓參拾貳錢四厘	若目田 健三郎
金拾六圓五拾九錢九厘	江面 與平	金拾九圓六拾八錢六厘	全 又平
金貳拾四圓拾錢壹厘	伊東 喜一郎	金參拾圓貳拾五錢貳厘	渡部 勇三

金拾七圓七拾六錢九厘	渡部 鉄彌	金拾五圓參拾貳錢壹厘	薄井 石平
金拾五圓五拾八錢參厘	全 松三郎	金拾六圓九拾貳錢八厘	白井 龍太
金拾五圓九拾壹錢壹厘	全 勇二郎	金四拾四圓八拾錢參厘	山本 留吉
金拾五圓參拾貳錢參厘	全 市三	金拾五圓參拾參錢六厘	松本 祐吉
金拾八圓七拾七錢	全 庄平	金拾九圓參拾八錢九厘	松本 德平
金四拾七圓四拾壹錢	全 瀬平	金拾七圓參拾參錢六厘	町井 金次郎
金貳拾九圓六拾六錢八厘	若目田 辰三郎	金貳拾貳圓五拾參錢九厘	藤田 貞吉
金拾九圓四拾七錢四厘	全 利平次	金貳拾貳圓拾五錢壹厘	藤田 宗七郎
金拾五圓六拾九錢四厘	金澤 文吉	金拾六圓五拾八錢四厘	藤田 源三郎
金參拾貳圓六拾貳錢參厘	川上 二二郎	金拾五圓九拾六錢九厘	藤田 吉六
金拾五圓九拾九錢壹厘	唐橋 伊平	金拾五圓九拾錢六厘	藤田 吉六
金貳拾貳圓拾八錢六厘	唐橋 金五郎	金貳拾八圓五拾壹錢九厘	手塚 又平
金貳拾九圓八拾七錢六厘	吉澤 治郎平	金拾五圓四拾五錢八厘	手塚 直吉
金拾八圓七拾六錢壹厘	羅野 彦三郎	金拾六圓六拾八錢四厘	青木 助二郎
金拾七圓壹錢六厘	塚原 龜三郎	金拾五圓七拾貳錢七厘	全 源太
金拾五圓七錢六厘	中山 菊次郎	金貳拾五圓參拾壹錢貳厘	齊藤 金平
金貳拾八圓九拾錢七厘	長島 安十郎	金貳拾五圓拾壹錢七厘	全 津守
金貳拾壹圓七錢壹厘	長島 富三	金貳拾六圓拾壹錢七厘	白石 久作
金拾八圓四拾壹錢八厘	長島 宇作	金參拾四圓拾六錢參厘	蛭田 健平
金參拾六圓參拾參錢四厘	長島 岸平	金貳拾七圓參拾參錢七厘	全 初太郎

金貳拾五圓七錢九厘	蛭田米吉	金五拾九圓五拾參錢六厘	八木澤喜作
金參拾四圓壹錢壹厘	全嘉七	金拾七圓九拾壹錢參厘	柳田豐次郎
金拾九圓九拾六錢參厘	森藤五郎	金拾六圓五拾錢九厘	小河原半再
金拾五圓拾五錢七厘	橋本新平	金拾五圓拾八錢	後藤三郎
◎佐久山町		金貳拾參圓四拾七錢壹厘	荒井啓三郎
金拾五圓七拾錢參厘	石崎長吉	金拾五圓貳拾七錢參厘	青木作二郎
金八拾圓八拾六錢八厘	池田新次郎	金拾五圓六錢四厘	柴田辰二郎
金拾六圓參錢九厘	石崎四郎平	金貳拾圓五拾參錢六厘	平井平次郎
金參拾圓拾七錢貳厘	伊藤登一郎	金貳拾貳圓拾五錢八厘	本橋謙次郎
金貳拾八圓參錢五厘	全真作	◎上江川村	
金參拾四圓貳拾六錢四厘	池田多一郎	金八拾參圓六拾四錢八厘	稻澤德一郎
金參拾六圓壹錢四厘	萩原新吾	金五拾參圓拾九錢八厘	磯清一郎
金貳拾圓六拾參錢參厘	西村勘一郎	金參拾貳圓四拾錢壹厘	全與一郎
金貳拾五圓貳拾錢貳厘	小宅鑄次郎	金拾九圓七拾壹錢八厘	磯川伊八郎
金拾八圓四拾參錢四厘	渡邊嘉平	金拾六圓八錢八厘	石井源十郎
金拾八圓參拾四錢壹厘	田口藤造	金拾五圓九拾五錢六厘	石井八三郎
金拾五圓四拾四錢壹厘	高久喜二	金拾五圓貳拾七錢貳厘	石田德三郎
金拾六圓四拾八錢八厘	高橋市太郎	金拾六圓六拾錢貳厘	蓮實八郎
金拾七圓貳拾壹錢四厘	永井初次郎	金拾九圓八拾九錢九厘	戶村喜代松
金百五拾五圓六拾七錢貳厘	村上勘次郎	金參拾四圓六拾八錢	小川金平
金拾五圓參拾九錢七厘	全三		

金拾八圓四錢八厘	小川兵右衛門	金拾九圓拾參錢壹厘	見山傳十郎
金貳拾壹圓八拾四錢	加藤岩吉	金拾六圓拾五錢	蛭田初吉
金拾七圓貳拾九錢七厘	全傳平	金四拾八圓五拾七錢七厘	森吉三郎
金拾六圓六拾七錢八厘	輕部榮一郎	金拾六圓參拾參錢	全磯吉
金拾九圓參錢壹厘	薄井浪吉	◎下江川村	
金參拾六圓四拾六錢四厘	黑尾森三郎	金拾五圓八拾九錢貳厘	稻澤喜佐次
金貳拾四圓參拾五錢貳厘	手塚與五郎	金拾八圓參拾八錢	糸井安三郎
金貳拾壹圓八拾九錢參厘	全清平	金拾五圓六拾錢八厘	橋本源內
金五拾四圓五拾七錢七厘	全代作	金拾七圓五拾五錢貳厘	全常三郎
金貳拾圓參拾八錢	阿久津與三郎	金拾八圓六拾七錢七厘	星彦四郎
金參拾圓參拾四錢八厘	網彌一郎	金貳拾四圓八拾七錢五厘	星官彌助
金拾八圓七拾九錢四厘	荒卷利左衛門	金拾八圓四拾七錢	堀江濱吉
金拾七圓五錢四厘	淺野久十郎	金五拾壹圓五拾六錢壹厘	富田仙吉
金貳拾五圓拾壹錢參厘	網藤四郎	金拾六圓九錢九厘	小野寺清藏
金八拾壹圓參拾九錢參厘	荒卷利三郎	金貳拾圓八錢	岡本伊藏
金貳拾貳圓拾六錢八厘	佐沼友三郎	金拾九圓九拾貳錢九厘	小島榮次郎
金拾七圓六拾七錢八厘	齊藤武平	金拾七圓拾八錢壹厘	小貫角次
金拾七圓五錢五厘	笹沼寅吉	金拾七圓拾七錢	和久鐵三郎
金貳拾壹圓貳錢參厘	全岸三郎	金拾五圓貳拾八錢	吉成吉平
	宮崎常吉	金拾六圓拾錢九厘	横山久吉

金貳拾參圓拾壹錢八厘	瀧口 鐵次郎	金參拾五圓五拾四錢	見月 豐次
金拾五圓九拾八錢	全 健藏	金拾五圓六拾七錢八厘	深澤 定吉
金拾五圓四拾壹錢五厘	瀧 己之吉	金貳拾壹圓壹錢	小林 仲三郎
金拾八圓參拾貳錢八厘	高野 富重	金貳拾五圓九拾五錢參厘	相田 三郎
金拾八圓六拾五錢六厘	曾山 松吉	金五拾七圓五拾六錢貳厘	相田 耕平
金拾八圓七拾錢	露久保 米吉	金拾八圓七拾貳錢七厘	相田 米吉
金貳拾壹圓九拾參錢壹厘	全 角十郎	金五拾圓四拾九錢壹厘	相田 勇
金拾九圓貳拾八錢五厘	中山 清太郎	金貳拾壹圓七拾貳錢九厘	相吉澤 喜一郎
金拾八圓七拾五錢六厘	中山 伊八	金拾五圓參拾七錢八厘	荒井 直吉
金貳拾壹圓拾四錢六厘	中山 小平	金參拾七圓拾五錢九厘	荒井 仙吉
金拾五圓七拾貳錢七厘	中山 由吉	金拾六圓貳拾壹錢壹厘	相田 松藏
金拾六圓七拾錢九厘	全 源吾	金貳拾圓六拾四錢八厘	笹崎 金作
金五拾參圓四拾錢貳厘	野尾 榮吉	金貳拾五圓九拾八錢壹厘	笹崎 貞次郎
金貳拾六圓五拾六錢八厘	熊田 幸吉	金四拾圓貳拾七錢	齊藤 藤多
金參拾參圓九拾貳錢壹厘	黑尾 辰之助	金五拾七圓六拾參錢七厘	佐藤 邦壽
金拾七圓參拾貳錢貳厘	八板 伊平	金拾六圓八拾四錢九厘	全 藤一郎
金拾九圓五拾六錢貳厘	八板 傳三郎	金拾七圓拾壹錢九厘	菊地 善三郎
金貳拾壹圓四拾九錢八厘	全 存次	金拾六圓八拾參錢	全 源四郎
金貳拾圓五拾四錢六厘	全 要作	金貳拾參圓九拾五錢	木島 藤一郎
金拾五圓參拾四錢貳厘	矢板 倉藏	金貳拾五圓六拾貳錢壹厘	全 金三郎

荒川村

金拾九圓四拾七錢參厘	掃野 真吉	金貳拾四圓七拾四錢貳厘	谷口 昇一郎
金拾六圓拾四錢五厘	全 卯三郎	金四拾貳圓拾九錢九厘	高田 文四郎
金五拾八圓拾四錢九厘	柴山 鎬一郎	金拾六圓四拾五錢	全 新吉
金貳拾圓拾八錢七厘	須藤 新吾	金貳拾八圓參拾錢貳厘	高田 林平
金拾六圓貳拾五錢六厘	全 平吉	金貳拾六圓八拾八錢壹厘	高久 東一郎
金拾六圓四拾貳錢八厘	全 卯之四郎	金拾六圓六拾四錢七厘	谷口 文五郎
金貳拾參圓九拾八錢九厘	鈴木 平吉	金拾九圓九拾六錢貳厘	玉造 重一郎
金貳拾參圓五拾貳錢八厘	入江 德三郎	金拾七圓六錢五厘	全 清七
金拾七圓九錢	全 文三	金拾七圓六拾四錢九厘	田村 源吾
金拾六圓四拾八錢七厘	石島 木三郎	金拾五圓五拾九錢七厘	高田 甚吉
金拾七圓五拾參錢壹厘	全 伊勢松	金拾九圓九錢四厘	武井 與作
金拾六圓參拾參錢六厘	石崎 幸作	金拾六圓四拾貳錢貳厘	中山 甚一郎
金拾八圓拾錢	羽石 幸三郎	金拾五圓七拾參錢七厘	全 幸藏
金拾八圓貳拾七錢四厘	大谷 龍平	金貳拾八圓八拾九錢八厘	中山 久平
金拾七圓八拾九錢參厘	全 與平二	金拾七圓九拾九錢八厘	室崎 森吉
金參拾參圓五拾四錢	岡崎 孫一	金拾八圓八拾四錢壹厘	全 金吾
金拾六圓貳拾參錢九厘	岡本 寅吉	金七拾八圓參拾貳錢	植村 益吉
金拾五圓參拾八錢九厘	川俣 賢二	金拾六圓拾壹錢壹厘	全 傳十郎
金拾六圓貳拾錢九厘	吉成 四郎平	金參拾五圓拾錢四厘	碓氷 平次

金拾六圓四錢八厘  
金參拾八圓參拾八錢參厘  
金拾六圓九拾五錢貳厘  
金貳拾四圓九拾四錢  
金貳拾壹圓五錢參厘  
金六拾七圓五拾貳錢六厘  
金貳拾參圓八拾錢貳厘  
金拾五圓八拾四錢  
金貳拾五圓九拾六錢壹厘  
金貳拾參圓六拾七錢八厘  
金貳拾貳圓貳拾錢四厘  
金拾五圓四拾六錢六厘  
金拾五圓壹錢七厘  
金拾五圓九錢參厘  
金拾六圓七拾參錢八厘  
金貳拾圓八拾八錢四厘  
金貳拾五圓參拾壹錢五厘  
金拾七圓九拾九錢九厘  
金拾八圓六拾貳錢七厘

黑須惣五郎  
久保居久大郎  
久郷茂一郎  
久郷勝次郎  
柳田利十郎  
增淵國十郎  
全誠太郎  
藤田庄十郎  
船山己之吉  
小堀幸吉  
小池澤次郎  
小池嘉平  
小池覺市郎  
荒井音二  
青木岩吉  
佐藤年三  
全善八  
全金作  
坂本元吉  
櫻井重次郎

金拾六圓五拾四錢  
金拾六圓四拾六錢六厘  
金拾八圓五拾壹錢八厘  
金拾九圓七拾九錢四厘  
金拾六圓貳拾壹錢  
金貳拾五圓壹錢六厘  
金貳拾五圓貳拾錢七厘  
金拾五圓四拾參錢九厘  
金貳拾九圓七拾七錢壹厘  
金拾八圓七拾七錢  
金拾五圓六拾五錢四厘  
金拾六圓參拾七錢五厘  
金拾七圓七拾五錢  
金拾五圓七拾貳錢五厘  
●向山村  
金參拾六圓七拾九錢  
金四拾圓九拾參錢  
金貳拾八圓六拾八錢八厘  
金拾六圓五拾貳錢  
金拾七圓四拾七錢九厘

齊藤駒吉  
菊地鐵三郎  
全政一郎  
興野敬二  
菊池銀平  
堀谷道博  
全仙太郎  
芝沼重吉  
平野常三郎  
人見善平  
鈴木源吾  
全石太郎  
全丑之助  
平野龜八郎  
石川太郎治  
羽石廣右衛門  
全三之丞  
全熊吉  
與畑平次郎

金拾七圓九拾貳錢八厘  
金拾五圓七拾貳錢  
金五拾五圓貳拾壹錢  
金貳拾壹圓參拾四錢  
金貳拾七圓九拾七錢  
金四拾七圓貳拾四錢  
金拾八圓六拾壹錢  
金貳拾圓參拾貳錢  
金拾六圓參拾參錢  
金拾七圓六拾七錢貳厘  
金參拾五圓拾貳錢九厘  
金貳拾圓  
金六拾參圓八拾壹錢壹厘  
金拾七圓九拾六錢參厘  
金拾七圓九拾九錢八厘  
金貳拾壹圓八拾錢  
金拾七圓九拾貳錢參厘  
金貳拾八圓參拾七錢八厘  
金拾五圓七拾五錢五厘  
金拾五圓五拾五錢壹厘

大鐘秀之助  
岡本健藏  
横山半一郎  
高德力之助  
寺門藤郎  
澤村熊藏  
樋山久治  
全秋之助  
平野半藏  
大木久治  
大橋清吉  
大谷菊太郎  
永山幾松  
永山儀兵治  
矢野初太郎  
山村重三郎  
全籠太郎  
淺野藤四郎  
齊藤松壽  
佐藤金五郎

●鳥止町  
金拾六圓八拾八錢五厘  
金參拾肆圓八拾貳錢四厘  
金貳拾參圓拾壹錢壹厘  
金四拾七圓七拾壹錢參厘  
金拾七圓拾八錢  
金拾六圓六拾貳錢五厘  
金拾七圓八拾九錢九厘  
金參拾七圓六拾七錢八厘  
金拾六圓五拾六錢壹厘  
金貳拾參圓八拾九錢七厘  
金拾五圓五拾錢八厘  
金拾九圓四拾貳錢  
金拾八圓四拾錢九厘  
●七會村  
金四拾貳圓七拾七錢九厘  
金拾九圓拾壹錢參厘  
金拾五圓七拾九錢五厘  
金拾五圓四拾壹錢四厘  
金拾八圓四拾錢五厘

鹽野目慶次  
管谷幸助  
大久保登  
勝木辰吉  
益子嘉吉  
小堀武四郎  
後藤兼三郎  
新井萬吉  
阿久津幸左衛門  
全幸平  
全彌太郎  
關泉七郎  
全雄之輔  
石塚宗七郎  
石川彌松  
全松三郎  
全兵治  
豐田熊太郎

金拾七圓壹錢九厘	全	孫平	金拾五圓五拾貳錢參厘	山澤	甚次郎
金拾八圓拾錢參厘	大野	房吉	金貳拾參圓貳拾四錢六厘	關根	平藏
金拾七圓貳拾九錢	大森	初太郎	金拾六圓拾八錢	鈴木	啓太郎
金拾五圓壹錢七厘	和久	久次郎	金拾五圓八拾錢九厘	全	豐之丞
金參拾圓七拾壹錢九厘	高野	桑重	◎武茂村		
金貳拾九圓參拾八錢參厘	全	久吾	金貳拾參圓六拾貳錢九厘	磯野	元之助
金貳拾圓六錢七厘	田島	市太郎	金拾八圓九拾四錢參厘	小幡	平左衛門
金拾八圓七錢參厘	高久	幸吉	金拾八圓七拾九錢六厘	小幡	勇次郎
金拾七圓四拾錢參厘	田島	辰次郎	金拾八圓拾七錢參厘	大金	豐之助
金拾七圓拾七錢六厘	高野	文平	金四拾參圓五拾七錢五厘	益子	貢
金拾六圓九拾貳錢四厘	全	市三郎	金參拾壹圓四拾錢參厘	全	金四郎
金拾六圓五拾貳錢八厘	瀧田	熊太郎	金貳拾八圓七拾五錢五厘	平塚	藤之助
金拾八圓四拾錢四厘	小口	熊藏	◎馬頭町		
金拾八圓四拾錢參厘	全	庄太郎	金五拾圓參拾五錢九厘	飯塚	彌兵衛
金拾九圓五拾貳錢貳厘	青木	勘三郎	金貳拾圓七拾六錢參厘	全	廣吉
金拾六圓七拾七錢六厘	荒井	藤助	金拾五圓參拾六錢五厘	星	長太郎
金拾五圓四拾九錢八厘	荒井	新平	金貳拾貳圓拾壹錢壹厘	大金	茂雄
金貳拾壹圓貳拾七錢七厘	佐藤	夏之助	金拾五圓六拾七錢參厘	大武	右衛門
金貳拾圓拾貳錢參厘	全	小平	金百參拾七圓六拾壹錢六厘	大金	誠六
金貳拾參圓五拾參錢	山本	藤吉	金拾五圓拾貳錢貳厘	大金	常之助

金四拾七圓壹錢八厘	全	久左衛門	金拾五圓七拾錢九厘	木村	宇兵衛
金貳拾七圓九拾六錢參厘	太內	源藏	金百六拾五圓貳拾壹錢四厘	鈴木	三代吉
金拾五圓七拾錢九厘	小川	惣衛門	◎大内村		
金拾六圓七拾四錢五厘	小高	金太郎	金拾五圓八拾壹錢四厘	磯野	富三郎
金貳拾五圓六拾參錢六厘	金子	倉五郎	金參拾貳圓四拾四錢六厘	戶部	四郎
金拾九圓八拾貳錢壹厘	神岡	三之助	金貳拾參圓六拾八錢八厘	全	末吉
金拾八圓五拾四錢貳厘	田村	子之助	金貳拾貳圓參拾壹錢七厘	全	留吉
金拾五圓四拾錢參厘	薄井	資松	金貳拾八圓參拾四錢八厘	岡田	喜樂
金拾七圓五拾七錢六厘	栗田	佐次衛門	金貳拾九圓四拾三錢九厘	全	政之
金貳拾圓參拾錢六厘	橫山	瀬左衛門	金拾六圓四拾九錢五厘	岡谷	四郎
金參拾圓四拾七錢貳厘	山田	祐吉	金貳拾圓拾五錢	露久	保伴之助
金貳拾貳圓五拾壹錢五厘	藤田	利平	金拾五圓三拾貳錢三厘	滑川	吉藏
金拾九圓貳拾參錢參厘	全	忠藏	金拾五圓貳拾八錢參厘	全	善右衛門
金拾五圓六拾貳錢四厘	全	興七郎	金貳拾貳圓九拾六錢	內田	初吉
金貳拾參圓五拾錢五厘	全	銀次郎	金貳拾五圓六拾九錢五厘	大金	菊之助
金拾六圓九拾四錢八厘	村田	六郎兵衛	金貳拾圓四拾貳錢三厘	郡司	兵右衛門
金參拾四圓六拾參錢九厘	佐藤	眞平	金拾五圓五拾九錢二厘	全	德次郎
金拾五圓五拾壹錢五厘	笹沼	巳之助	金拾九圓壹錢七厘	佐藤	祐吉
金拾八圓七拾參錢八厘	菊池	甚太郎	金貳拾五圓參拾錢九厘	植澤	常藏
金拾五圓四拾錢六厘	全	武夫	◎大山田村		



金貳拾六圓參拾七錢四厘	石井金太郎	金參拾圓八拾錢九厘	笹沼政右衛門
金拾六圓五拾九錢參厘	橋本政右衛門	金參拾壹圓拾八錢貳厘	全 三五郎
金貳拾七圓四拾錢參厘	長谷川千次郎	金貳拾參圓五錢四厘	三浦熊吉
金貳拾五圓九拾貳錢九厘	堀江孫兵衛	金拾五圓參拾八錢貳厘	三木安之助
金貳拾壹圓六拾貳錢壹厘	大金 兼助	◎那 何 村	
金拾六圓四拾壹錢壹厘	全 兼助	金拾八圓七拾錢九厘	遠藤健吉
金貳拾四圓八拾九錢六厘	全 保之助	金拾六圓四拾六錢四厘	石井金太郎
金拾六圓九拾四錢貳厘	橫山梅吉	金貳拾圓參拾錢四厘	石澤善平
金貳拾圓六錢七厘	長山長右衛門	金拾五圓七拾錢七厘	板橋庄藏
金參拾八圓四拾壹錢八厘	長山榮三	金貳拾參圓參拾九錢八厘	全 願左衛門
金貳拾圓四拾錢參厘	屋代喜一郎	金拾五圓貳拾五錢九厘	全 久吉
金拾五圓八拾壹錢六厘	矢內卯之吉	金貳拾圓拾五錢參厘	杉山興惣平
金拾八圓七拾四錢四厘	益子德左衛門	金貳拾四圓七拾八錢四厘	伊藤米吉
金參拾貳圓四錢三厘	全 善三郎	金貳拾參圓參拾壹錢八厘	全 熊太
金拾八圓六拾四錢參厘	全 善三郎	金拾五圓拾八錢五厘	橋本彌七
金參拾五圓拾八錢貳厘	藤田半平	金拾六圓拾五錢四厘	全 龜三郎
金貳拾八圓拾錢八厘	深澤竹之助	金拾九圓參拾五錢八厘	長谷川清重
金拾九圓四拾參錢壹厘	藤田太郎兵衛	金四拾貳圓八錢四厘	全 萬吉
金拾五圓六拾壹錢	全 龜吉	金拾七圓七拾八錢九厘	全 縫七
		金拾八圓六拾壹錢壹厘	全 久內

金拾七圓九拾六錢壹厘	全 寅吉	金拾六圓六錢五厘	上杉孫八郎
金拾六圓六拾九錢七厘	岡上源吉	金拾九圓九拾五錢壹厘	郡司七藏
金貳拾七圓四拾四錢	川上源七	金拾五圓九拾參錢貳厘	全 捨藏
金參拾貳圓拾九錢參厘	全 米作	金貳拾圓六拾六錢五厘	全 爲吉
金貳拾圓壹錢六厘	全 平三郎	金拾六圓參錢四厘	山口辰吉
金貳拾八圓四拾五錢參厘	全 菊四郎	金拾九圓九拾七錢八厘	全 善十郎
金貳拾五圓七拾貳錢貳厘	全 幸吉	金拾六圓八拾五錢四厘	船見傳吾
金貳拾八圓拾貳錢參厘	全 源四郎	金拾七圓九拾貳錢七厘	福島一造
金拾九圓貳拾六錢	笠井爲藏	金貳拾六圓八錢貳厘	小泉一造
金拾六圓六拾錢六厘	玉川桂次郎	金拾八圓五拾九錢	小口與惣平
金拾五圓九拾壹錢壹厘	田代久一郎	金拾五圓拾五錢八厘	小森平作
金拾六圓貳拾貳錢參厘	全 欣作	金貳拾壹圓貳拾六錢七厘	小口藤平
金貳拾參圓七拾錢七厘	全 吉作	金貳拾圓七拾六錢	小森幸齊
金拾八圓九拾九錢參厘	瀧澤又三郎	金拾五圓四拾九錢壹厘	小杉惣次郎
金拾六圓六拾錢參厘	高杉政六	金拾八圓五拾八錢壹厘	秋元國松
金拾五圓六拾六錢六厘	塚原金太郎	金貳拾四圓六拾九錢九厘	青柳早一郎
金拾五圓八拾七錢六厘	角田八郎平	金六拾貳圓九拾六錢六厘	全 源內
金貳拾貳圓八拾八錢五厘	永森吉藏	金拾五圓六錢貳厘	社元市五郎
金拾五圓六拾錢	薄井常三郎	金拾七圓七錢	穴山竹三郎

金貳拾圓貳拾壹錢壹厘	齊藤 兵吾	金拾六圓拾七錢六厘	全 中四郎
金拾五圓五拾參錢貳厘	佐藤 甚内	金拾六圓貳拾五錢四厘	稻澤 勘三郎
金拾六圓七拾參錢	全 金三郎	金拾七圓七拾五錢七厘	稻村 要三郎
金拾八圓五拾七錢壹厘	全 幸三郎	金拾九圓九錢五厘	長谷澤 善九郎
金拾五圓八拾貳錢八厘	菊地 常吉	金貳拾五圓七拾四錢八厘	長谷川 又吉
金拾五圓貳拾七錢	岸 久三郎	金百貳圓參拾九錢參厘	蜂巢 伊造
金拾九圓九拾九錢五厘	全 辰吉	金貳拾八圓參拾五錢七厘	全 金市
金貳拾參圓六拾四錢八厘	興野 秀吉	金拾六圓六拾參錢九厘	花塚 宗吾
金拾七圓七拾六錢七厘	白桐 文吉	金貳拾五圓七拾貳錢參厘	大武 久平
金拾八圓貳拾九錢五厘	全 勘三郎	金拾八圓參錢六厘	大金 龜吉
金參拾壹圓七錢七厘	森島 勇次郎	金貳拾壹圓參拾八錢五厘	大野 三子
金拾六圓七拾六錢九厘	關谷 藤作	金貳拾七圓六拾八錢	大野 重次郎
金拾六圓貳拾六錢五厘	鈴木 市三郎	金貳拾九圓四拾四錢	大久保 萬治
金拾五圓八拾錢六厘	杉本 顯壽	金拾八圓七拾四錢壹厘	大川 謙四郎
金拾五圓六拾參錢五厘	全 金吾	金拾九圓四拾六錢四厘	金森 治郎吉
金拾五圓貳拾錢	佐藤 富四郎	金拾九圓九拾九錢貳厘	吉成 庄太郎
●湯津上村		金拾五圓四拾六錢八厘	全 兼太郎
金貳拾六圓九拾七錢六厘	江崎 宗三郎	金拾九圓拾四錢	全 周平
金拾七圓貳拾五錢壹厘	全 金吾	金拾五圓六拾錢	田中 八十吉
金拾六圓參拾五錢八厘	全 源吾	金拾五圓八拾九錢四厘	竹熊 長三郎

金拾五圓六錢七厘	溜口 留吉	●川 西 町	飯島 元兵衛
金拾五圓五拾七錢九厘	高瀬 兼太郎	金貳拾七圓八拾九錢	猿股 慎之助
金拾五圓五拾四錢九厘	高久 彌三郎	金六拾圓貳拾壹錢參厘	池澤 久之丞
金拾七圓拾貳錢四厘	永山 秀夫	金拾五圓貳拾壹錢六厘	蓮實 金藏
金拾五圓七拾八錢六厘	全 熊吉	金六拾壹圓八拾九錢八厘	落合 欣一郎
金貳拾六圓貳拾錢四厘	生田 目嘉平	金拾五圓七拾錢七厘	植竹 三右衛門
金貳拾圓拾八錢九厘	全 新八	金六百九拾參圓貳拾五錢六厘	黑田 金香
金拾九圓四錢七厘	植竹 鉄藏	金貳拾五圓貳拾四錢壹厘	全 市部衛門
金拾七圓五拾壹錢	全 虎平	金拾五圓拾九錢五厘	柳 哲吉
金拾六圓拾九錢七厘	薄井 平四郎	金貳拾圓五拾七錢貳厘	松本 兼藏
金貳拾四圓四拾參錢參厘	郡司 貞次郎	金拾七圓六拾八錢	後藤 兼助
金貳拾圓參拾四錢五厘	全 倉之助	金拾六圓七拾五錢四厘	阿久津 吉左衛門
金貳拾四圓貳拾六錢六厘	深澤 政十郎	金拾六圓參拾參錢七厘	佐藤 龜三郎
金參拾六圓五拾五錢六厘	五味 銀次郎	金拾五圓四拾八錢六厘	羽池 清藏
金拾五圓四拾五錢八厘	天沼 忠助	金貳拾六圓七拾六錢七厘	全 政三郎
金拾八圓拾貳錢九厘	全 友吉	金四拾八圓貳拾六錢九厘	全 春之助
金拾七圓貳錢	森島 伊十郎	金貳拾六圓六拾六錢七厘	全 秀勝
金參拾七圓貳拾參錢八厘	鈴木 章四郎	金六拾九圓貳拾壹錢五厘	須藤 忠藏
金五拾八圓六拾九錢九厘	全 治三郎	金貳拾七圓七錢七厘	全 忠五郎
金貳拾參圓參拾九錢		金貳拾貳圓拾五錢九厘	

● 羽 町

金拾六圓六錢九厘	稻野恒右衛門	金拾五圓貳拾貳錢壹厘	黑澤 好松
金貳拾圓九拾四錢九厘	伊藤 辨治	金拾五圓參拾壹錢參厘	矢野 保
金貳拾四圓貳拾貳錢	蓮實 鐵三郎	金拾六圓五拾九錢	丸山 彌三郎
金拾七圓四拾參錢參厘	蓮實 三治郎	金拾五圓拾八錢九厘	松本 正慶
金貳拾六圓七拾九錢	花塚 六八	金參拾六圓四拾壹錢六厘	益子 竹次郎
金拾六圓四拾壹錢貳厘	蓮實 寅吉	金百七拾貳圓九拾七錢四厘	增田 新七
金拾七圓四拾參錢參厘	小山 壽介	金拾六圓六拾八錢	益子 弘治
金貳拾四圓六錢貳厘	小山 忠錄	金拾八圓參拾九錢四厘	藤田 寅之助
金拾七圓四拾七錢七厘	大金 億太郎	金貳拾貳圓九拾六錢六厘	深澤 和吉
金貳拾貳圓七拾貳錢八厘	全 三四郎	金貳拾四圓六拾六錢	小室 馬之助
金貳拾六圓參拾九錢五厘	全 常吉	金貳拾參圓六拾壹錢六厘	古森 喜十郎
金貳拾圓五拾壹錢	大塚 寅壽郎	金貳拾貳圓七拾九錢六厘	五味 淵豐造
金拾八圓六拾壹錢壹厘	川島 倉之助	金拾五圓八拾七錢五厘	安藤 辨之助
金貳拾四圓六拾九錢八厘	川上 清	金貳拾壹圓六拾貳錢參厘	阿見 市太郎
金拾六圓七拾參錢九厘	吉成 金次郎	金拾五圓六拾八錢六厘	齊藤 善兵衛
金拾八圓四拾貳錢九厘	高橋 介九郎	金貳拾參圓拾四錢四厘	齊藤 喜惣太
金貳拾壹圓四拾參錢	田代 八十松	金拾八圓貳錢六厘	佐藤 謙助
金貳拾七圓九拾五錢	五月女 惣助	金參拾壹圓七拾七錢六厘	齊藤 伊之助
金拾八圓七拾八錢八厘	中條 安之助	金拾七圓貳拾參錢九厘	全 兼吉
		金百七拾四圓四拾貳錢九厘	須藤 慶藏

金四拾壹圓七拾錢貳厘	全 捨次郎	金拾九圓八拾參錢	松浦 政太郎
金拾六圓四拾壹錢	興野 隆政	金貳拾貳圓六拾壹錢	福田 留吉
金拾五圓九拾八錢七厘	全 清八郎	金參拾壹圓九拾五錢五厘	佐藤 善右衛門
金貳拾七圓四拾八錢七厘	三森 初太郎	金貳拾九圓七拾貳錢四厘	全 治右衛門
金貳拾圓貳拾六錢五厘	淨法寺	金貳拾八圓拾貳錢壹厘	全 善次郎
金拾六圓六拾七錢七厘	全 龍江	金貳拾壹圓八拾六錢九厘	佐藤 市左衛門
金拾七圓壹錢九厘	關 傳平	金貳拾八圓四拾貳錢五厘	全 龜次郎
金拾八圓六拾九錢壹厘	齊藤 西之助	金拾五圓八拾壹錢八厘	全 龜吉
◎ 須賀川村		金拾六圓拾貳錢八厘	全 武雄
金貳拾五圓拾錢壹厘	石川 禪雄	金四拾圓五拾七錢壹厘	菊地 芳之助
金四拾四圓五拾貳錢貳厘	戶村 嘉右衛門	金貳拾四圓九拾四錢九厘	全 金太郎
金拾六圓九拾八錢壹厘	金澤 金太郎	金三拾壹圓七拾八錢五厘	全 庄太郎
金參拾六圓七拾參錢	屋代 常之助	金拾七圓四錢四厘	全 善次郎
金三拾貳圓五拾三錢貳厘	全 三郎右衛門	金拾六圓拾錢六厘	全 喜作
全 三拾五圓七拾九錢五厘	全 瑞穂	金參拾四圓六拾九錢五厘	全 平久江新之助
金貳拾六圓四錢八厘	全 金太郎	金五拾八圓八拾壹錢貳厘	全 須藤 政之助
金貳拾三圓六拾九錢九厘	全 房之助	金貳拾七圓五拾五錢七厘	全 政右衛門
金貳拾壹圓參錢三厘	全 忠吾	金拾五圓拾五錢壹厘	全 鈴木傳治右衛門
金拾六圓貳拾七錢貳厘	全 丈助	金拾五圓拾錢貳厘	全 須藤 慶藏
金拾五圓四拾六錢三厘	全 治左衛門		

金拾九圓拾貳錢參厘	石川 慶助	金拾七圓六拾九錢七厘	小泉 庄松
金貳拾四圓六拾四錢四厘	全 文右衛門	金拾六圓參拾五錢貳厘	手塚 留次郎
金拾八圓九拾七錢九厘	石塚 鐵之助	金拾六圓六拾五錢八厘	全 武右衛門
金拾五圓拾壹圓五厘	井上 初太郎	金拾五圓五拾九錢參厘	笹沼 彌惣次
金參拾五圓七拾參錢四厘	全 鐵之助	金拾六圓拾六錢壹厘	菊池 辨次郎
金拾五圓五厘	蓮實 武一	金貳拾參圓四拾壹錢六厘	菊池 島之助
金貳拾六圓七拾五錢八厘	星田 兼藏	金拾五圓四拾七錢九厘	矢板 丈之助
金參拾圓八拾壹錢參厘	富永 柔之助	◎伊王野村	
金貳拾壹圓五錢壹厘	全 常右衛門	金拾五圓拾錢七厘	沼井 貞次郎
金拾五圓八拾貳錢九厘	落合 庄助	金參拾貳圓參拾七錢六厘	河島 文彌
金四拾參圓七拾貳錢參厘	渡部 喜久治	金貳拾四圓九拾八錢四厘	長尾 盛一
金貳拾參圓四拾參錢	全 政 郎	金拾六圓五拾錢參厘	全 幾 郎
金拾八圓四拾四錢貳厘	吉成 峯之助	金貳拾四圓七拾六錢九厘	薄葉 金五郎
金拾五圓參錢參厘	竹橋 金之助	金拾九圓五拾貳錢六厘	松本 政武
金拾七圓五拾參錢四厘	高崎 文一郎	金拾七圓六拾四錢七厘	鮎 顯 淳一郎
金拾七圓拾錢七厘	室越 利平	金參拾八圓五拾六錢壹厘	藤田 喜惣治
金拾六圓四拾壹錢壹厘	益子 捨次郎	金拾五圓六拾壹錢	三 森 一平治
金貳拾壹圓貳拾八錢壹厘	藤田 兼太郎	金四拾七圓六拾壹錢四厘	三 森 久之助
金拾七圓四拾七錢	小河原 福之助	金參拾八圓拾四錢九厘	全 清 彌
	小室 常吉		全 錠之助

金貳拾圓九拾壹錢	全 儲 平	金拾六圓六拾參錢	全 志 鞠
金拾八圓六拾錢八厘	全 籠之函	金拾八圓貳拾壹錢	全 佐太郎
金拾五圓貳拾錢四厘	全 源 藏	金拾九圓八拾參錢	全 惣兵衛
金拾六圓九拾四錢四厘	全 作兵衛	金貳拾七圓六拾八錢	全 熊八郎
金拾八圓拾錢五厘	全 直 一	金拾五圓六拾壹錢	全 高 齋
金參拾壹圓八拾貳錢九厘	全 忠五郎	金拾六圓參拾八錢	全 田 代 穆
金參拾參圓六拾七錢六厘	全 禎之助	金拾五圓五拾參錢	全 高 齋
金拾十圓七拾壹錢五厘	全 彌十郎	金貳拾參圓參拾壹錢	全 田 代 穆
金三拾八圓九拾錢	全 萬次郎	金拾八圓五拾四錢	全 益子己之次郎
金拾五圓七拾貳錢六厘	關戶 清太	金拾九圓七拾四錢	全 松本 延太
●蘆 野 町	山口 金太郎	金拾九圓六拾九錢	全 藤田 和三郎
金拾五圓五拾九錢	印南 聰 慎	金拾六圓拾七錢	全 後藤 德三郎
金貳拾壹圓貳拾四錢	井上 新之助	金拾六圓九錢	全 佐藤 源三郎
金參拾壹圓參拾七錢	大島 豐平	金拾五圓四拾四錢	全 木山 謙三
金拾六圓九拾九錢	大越 兼吉	金貳拾貳圓五拾壹錢	全 三 森 長三郎
金百六圓五拾七錢	大島 德之助	金五拾貳圓五拾壹錢	全 三 森 庄藏
金拾九圓貳拾八錢	大島 四郎兵衛	金拾八圓參拾九錢	全 三 森 金之助
金五拾貳圓參拾錢	渡部 彦兵衛	金貳拾圓五拾六錢	全 二 森 利左衛門
			全 長太郎

金貳拾圓四拾七錢  
 全 白井 馬藏 金貳拾四圓七錢六厘  
 全 長四郎  
 金拾八圓拾九錢  
 全 金五郎 金貳拾圓參拾貳錢六厘  
 全 藤吉  
 金參拾貳圓八拾錢  
 全 治兵衛 金拾八圓八拾五錢八厘  
 全 嘉三郎  
 金拾七圓八拾參錢  
 全 丑太郎 金參拾六圓八拾六錢貳厘  
 全 高橋 泰安  
 金拾七圓七拾六錢  
 全 初太郎 金參拾壹圓參拾貳錢貳厘  
 全 津久井 鶴次  
 金拾六圓九錢  
 全 平久江 八藏 金貳拾參圓拾九錢六厘  
 全 植木 長八  
 金拾六圓拾貳錢  
 鈴木清次郎 金貳拾六圓五拾五錢八厘  
 全 松本 鉄之助  
 金貳拾四圓五拾四錢四厘  
 磯 平太郎 金貳拾貳圓四拾貳錢五厘  
 全 藤田 勇馬  
 印 南 嵐 金拾七圓參拾壹錢七厘  
 全 古內 民之助  
 磯 喜代藏 金拾六圓九錢貳厘  
 全 福田 隨平  
 發田 要助 金拾五圓九拾七錢  
 全 藤田 保三郎  
 星野仙右衛門 金參拾九圓參拾參錢貳厘  
 全 小林 平治  
 戶上 兼藏 金拾八圓八拾九錢九厘  
 全 手塚 米吉  
 大野 源内 金拾五圓壹錢四厘  
 全 安在 惣左衛門  
 全 勝藏 金拾八圓六拾八錢九厘  
 全 秋元 倉吾  
 小貫 安藏 金百貳拾七圓八拾參錢八厘  
 全 齊藤 淺次郎  
 渡邊 宇平 金貳拾八圓九拾錢壹厘  
 全 淺右衛門  
 渡邊 六郎 金拾六圓八拾錢八厘  
 全 佐藤 與一郎

●東郡須村

金拾七圓拾九錢五厘 齊藤 淺十郎  
 金拾六圓五拾六錢參厘 櫻岡 久馬  
 金拾五圓七拾七錢 齊藤 元吉  
 金貳拾六圓參拾貳錢貳厘 白井 八郎  
 金拾九圓四拾參錢九厘 全 平三郎  
 金拾五圓四拾八錢九厘 白石 重太郎  
 金拾五圓七錢四厘 室井 祐之丞  
 金拾八圓九拾八錢參厘 平山 助之丞  
 金拾五圓五拾九錢六厘 鈴木 勘六  
 ●東郡須村  
 金貳拾參圓參拾參錢參厘 本澤 佐内  
 金拾五圓五拾貳錢貳厘 和室 伊七郎  
 金拾五圓五拾壹錢參厘 吉成 八十治  
 金拾七圓貳拾貳錢六厘 室井 八郎  
 全 七郎平  
 手塚 兼吉  
 全 留吉  
 白石 清一郎  
 大武 與手吉  
 金拾五圓八拾八錢參厘

●鍋掛村

金貳拾五圓六拾錢七厘 後藤 源五郎  
 金貳拾七圓參拾參錢八厘 熊久保 龍太  
 金貳拾四圓八拾五錢四厘 藤田 市五郎  
 金八拾四圓四拾七錢參厘 菊地 庸一郎

明治廿九年十二月卅一日印刷  
明治二十九年十二月十四日發行

著作人  
柴謙吉

發行所  
柴謙吉

印刷人  
市川卯之太郎

茨城縣水戸市大字上  
市南三ノ丸二番地

印刷所  
弘文社  
同市同字同番地

栃木縣公民寶典附錄  
贊成員姓名 (いろは順)

●那須郡

池澤 房太郎君  
池澤 藤一郎君  
石川 新次郎君  
石川 友吉郎君  
全 市太郎君  
蓮見 龍藏君  
蓮見 初吉君  
萩原 一初吉君  
堀江 千代郎君  
堀江 友五郎君  
全 松太朗君  
全 友太朗君  
大貫 三玄郎君  
大野 政次郎君  
大野 銀之助君  
大森 兼吉君  
大關 廣之助君  
大谷 菊太郎君

和久 竹次郎君  
川保 政五郎君  
川原 善重君  
永山 祐太郎君  
永山 幾太郎君  
永山 平次郎君  
栗田 鐵藏君  
矢野 初太郎君  
矢野 降太郎君  
小森 源次郎君  
小森 義樹君  
小室 萬吉君  
小室 留吉君  
小室 喜十郎君  
阿久津 元吉君  
阿久津 藤四郎君  
淺野 金五郎君  
佐藤 新藏君  
佐藤 傳四郎君  
佐藤 銀太郎君  
佐藤 次郎君  
鹽野 富次郎君  
平沼 藤五郎君  
菱沼 藤五郎君

●宇都宮郡

關谷 源四郎君  
向田 直吉君  
磯石 新吉君  
羽本 廣美君  
岡本 長夫君  
大鐘 勝助君  
大鐘 金平君  
大鐘 兼吉君  
岡崎 力吉君  
岡崎 彥太郎君  
大森 芳三郎君  
大森 慶治君  
橫山 忠三郎君  
橫山 進三郎君  
高沼 之吉君  
高沼 三郎君  
高沼 今吉君  
小島 彌八郎君  
小島 千吉君  
寺門 幸吉君  
寺門 謙治君  
荒井 太四郎君  
荒井 鶴四郎君  
水井 定次郎君  
水井 勇次郎君  
樋山 定次郎君

●足尾町

樋山 民彌君  
樋山 久治君  
菅澤 久太郎君  
荒川 小八郎君  
泉岡 清三郎君  
富岡 三太郎君  
興野 賢次郎君  
岡崎 孫次郎君  
岡崎 賢一郎君  
大成 常三郎君  
大成 岸三郎君  
加藤 周郎君  
吉成 八郎君  
吉成 彦郎君  
玉造 一龜郎君  
玉造 仙吉君  
高田 善吉君  
高田 甚三郎君  
武井 與三郎君  
高井 與三郎君  
植村 傳十郎君  
谷口 傳十郎君  
增淵 鹿國助君

附錄









齋藤	安藤	阿部	國府	五江	小峯	小森	後藤	舟井	濱野	村野	野村	中井	瀧口	吉原	神原	大鐘	岡安	小野	大野	落合	大輪	本田	北條	飯村	
秀太郎	榮三郎	平次郎	松太郎	門三郎	關三郎	金三郎	兼三郎	重次郎	卓次郎	久雄	了次郎	幸次郎	吉兵衛	三之助	三之助	三之助	謙二	金彌	善吉	山三郎	德治	留吉	鶴吉		
永山	高山	高橋	吉成	川上	渡邊	渡邊	渡邊	大野	大河	大原	尾部	江部	印南	磯南	磯南	磯南	金山	鳥山	平野	島崎	三宅	菊地	菊地		
光壽	駒吉	泰安	幸三郎	佐助	佐助	藤吉	寅吉	多吉	榮三郎	金三郎	國三郎	銀三郎	惣三郎	好吉	與平	平太郎	捨七郎	捨七郎	熊三郎	直吉	源兵衛	源兵衛			
西藤	藤田	木村	楠野	大野	鍋野	阪野	小野	小野	藤田	福田	藤田	松田	松田	山田	矢吹	矢吹	郡司	郡司	室井	村井	永山	永山			
富之助	貞吉	貞吉	貞吉	貞吉	貞吉	貞吉	貞吉	貞吉	貞吉	貞吉	貞吉	貞吉	貞吉	貞吉	貞吉	貞吉	貞吉	貞吉	貞吉	貞吉	貞吉	貞吉			
藤田	藤田	薄井	全井	八井	室井	月井	全井	高根	全根	田代	川代	全代	太原	磯原	高林	高林	室林	那須	後藤	仲丸	相馬	龜屋	狩野	狩野	關口
豐松	貞治	附陸	安太郎	子藏	龜吉	晉吉	龜吉	龜吉	龜吉	甚三郎	仙三郎	留次郎	福治	岸藏	留吉	留吉	留吉	留吉	留吉	留吉	留吉	留吉	留吉	留吉	留吉

# 賣藥廣告

胃病肺病の大妙藥	かさの大妙藥	りん病の大妙藥	しつひせんの大妙藥	あほたんちあをの大妙藥	ちのくすりの大妙藥	牛馬ないらの大妙藥
一週リニ付 金三十五錢	一週リニ付 金五十錢	一週リニ付 金五十錢	壹回リニ付 金五十錢	十日分 金二拾錢	一週リニ付 金拾五錢	五日分 金貳拾錢
用法一回ニ一包ツ、一日三回清水ニテ用ヘシ	用法一回ニ一包ツ、一日三回さゆニテ用ヘナサレ	用法一回ニ壹包ツ、一日三回さゆニテ用ヘナサレ	用法あらじきれり袋へ入湯の中いれをくへし	用法一回一包ツ、一日三回さゆニテ用ヘナサレ	用法いかなるをもいやまいでもなほる一回一包ツ、一日三回さゆニテ用ユ	用法さゆ又ハ白砂糖水ニテねり一回一包ツ、一日三回ニ用ナサレ

小沼 龜太郎君  
河久津 末吉君  
全長 十郎君  
安達 龜吉君  
櫻井 又治君  
君島 榮治君

菊地 巳之吉君  
全地 爲次郎君  
菊地 貞介君  
人見 久平君  
植心 都

喜連川町 海老名辰次郎君  
佐野 快應君  
菊地 貞吉君  
向田 貞吉君  
田澤 貞吉君

附録

諸病毒下し  
大 妙 藥  
五日分  
金五錢

たんせきの  
大 妙 藥  
三日分  
金拾錢

せんきすぼこの  
大 妙 藥  
三分  
金拾錢

癩病の大妙藥  
二拾口分  
金參圓

右ノ藥ハ世界無類ノ良藥ニシテ實ニ有効ナル予カ保證スルナリ依テ御需用諸君ノ便  
利ヲ計リ御購求ノ際ハ郵便切手ニテ御送附被下候共郵券代用ノ増申受致サス郵便切  
手ハ對書ノ中加入被下候ハ直ニ御送附申上候

下野國佐久山仲町

免 有名賣藥  
許 千龍丸 大販賣所  
赤玉本家

村上久彌

用法一回ニ付參拾粒ツ、さゆニテ用ヘ  
ナサレ一日一回ニ限る

用法壹回壹々ツ、一日三回ともニ月  
ヘナサレ

用法壹包ニ付水筒合ユウヲ壹合ニせん  
ト用ヘナサレ

用法壹回壹包ツ、一日參回さゆニテ用  
ヘナサレ

4772-34

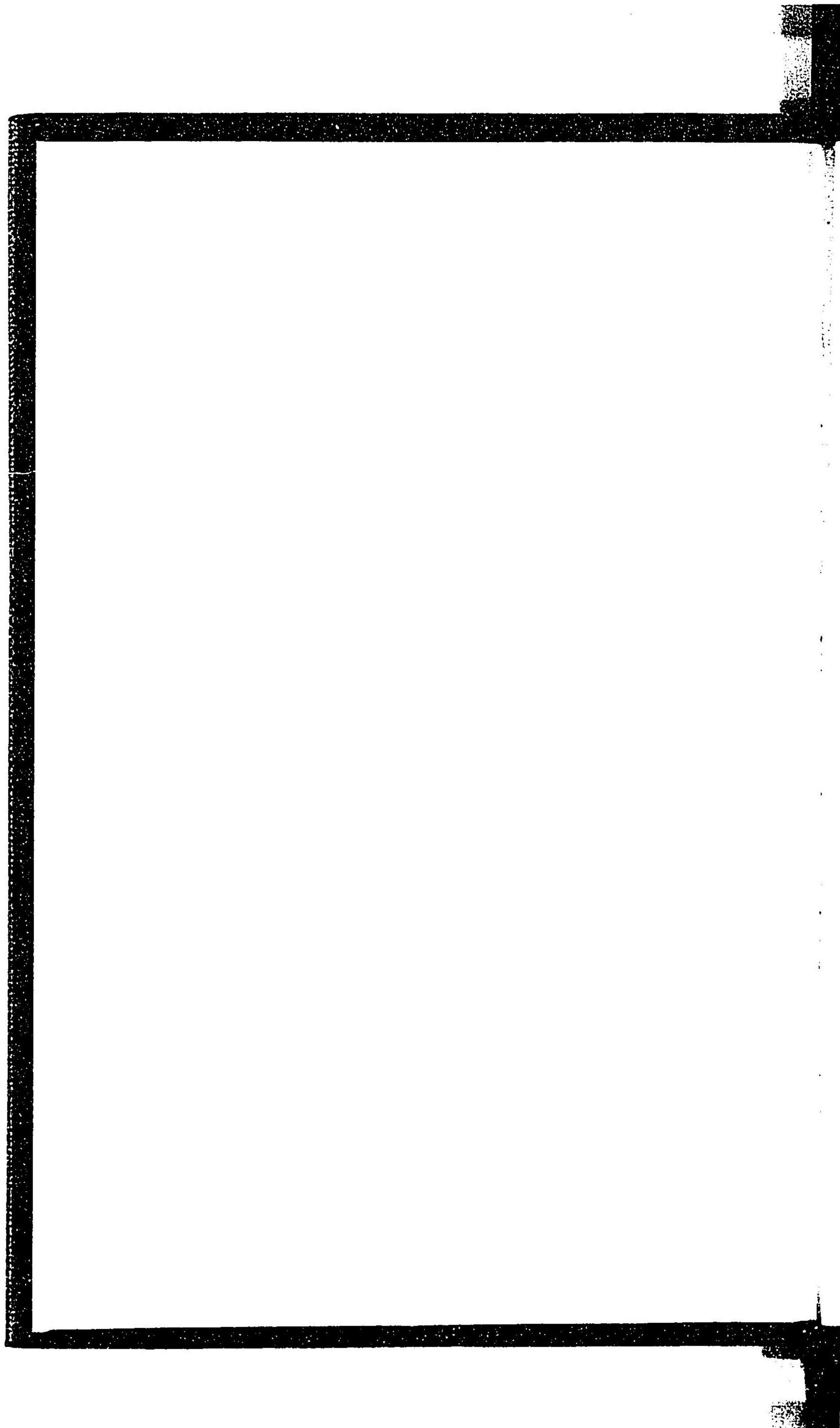

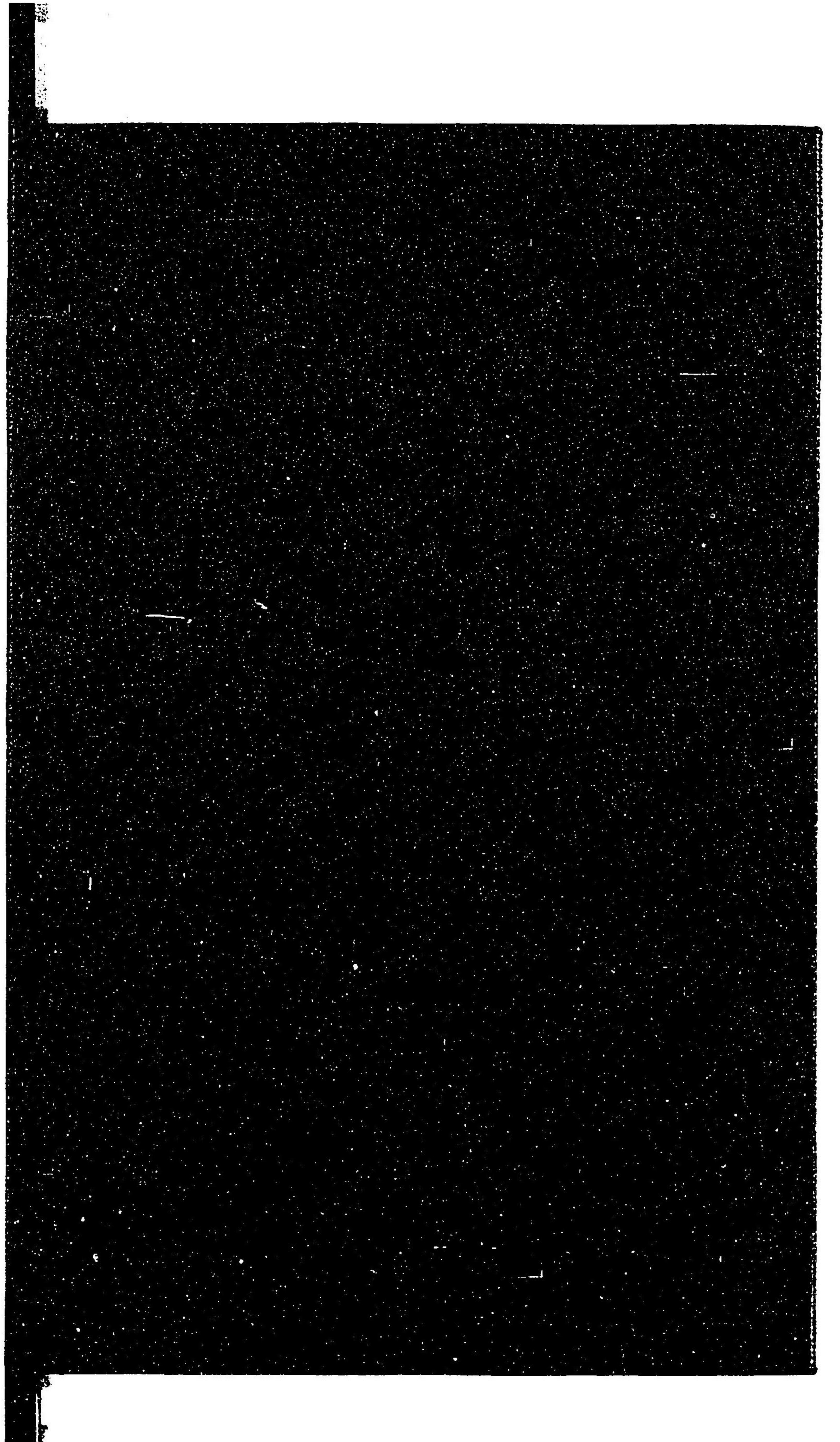

禁電子式複写

031339-000-7

CZ-1113-28-02

栃木県公民宝典

柴 謙吉/著

M29

BBD-0532



