BnF Gallica

« Livro em que se mostra / a descripçao de toda acos/ta do estado do Brasil e seus / portos, barras e sondas delas / [...]

Source gallica.bnf.fr / Bibliothèque nationale de France. Département des Manuscrits. Portugais 6

{BnF Gallica

. « Livro em que se mostra / a descripçao de toda acos/ta do estado do Brasil e seus / portos, barras e sondas delas / Feito Por João teixeira Albernaz moço da camara de sua Magestade / e seu cosmographo Em Lixboa Anno de 1627 ». 1627.

1/ Les contenus accessibles sur le site Gallica sont pour la plupart des reproductions numériques d'oeuvres tombées dans le domaine public provenant des collections de la BnF. Leur réutilisation s'inscrit dans le cadre de la loi n°78-753 du 17 juillet 1978 :
- La réutilisation non commerciale de ces contenus ou dans le cadre d'une publication académique ou scientifique est libre et gratuite dans le respect de la législation en vigueur et notamment du maintien de la mention de source des contenus telle que précisée ci-après : « Source gallica.bnf.fr / Bibliothèque nationale de France » ou « Source gallica.bnf.fr / BnF ».
- La réutilisation commerciale de ces contenus est payante et fait l'objet d'une licence. Est entendue par réutilisation commerciale la revente de contenus sous forme de produits élaborés ou de fourniture de service ou toute autre réutilisation des contenus générant directement des revenus : publication vendue (à l'exception des ouvrages académiques ou scientifiques), une exposition, une production audiovisuelle, un service ou un produit payant, un support à vocation promotionnelle etc.

CLIQUER ICI POUR ACCÉDER AUX TARIFS ET À LA LICENCE

2/ Les contenus de Gallica sont la propriété de la BnF au sens de l'article L.2112-1 du code général de la propriété des personnes publiques.

3/ Quelques contenus sont soumis à un régime de réutilisation particulier. Il s'agit :

- des reproductions de documents protégés par un droit d'auteur appartenant à un tiers. Ces documents ne peuvent être réutilisés, sauf dans le cadre de la copie privée, sans l'autorisation préalable du titulaire des droits.
- des reproductions de documents conservés dans les bibliothèques ou autres institutions partenaires. Ceux-ci sont signalés par la mention Source gallica.BnF.fr / Bibliothèque municipale de ... (ou autre partenaire). L'utilisateur est invité à s'informer auprès de ces bibliothèques de leurs conditions de réutilisation.

4/ Gallica constitue une base de données, dont la BnF est le producteur, protégée au sens des articles L341-1 et suivants du code de la propriété intellectuelle.

5/ Les présentes conditions d'utilisation des contenus de Gallica sont régies par la loi française. En cas de réutilisation prévue dans un autre pays, il appartient à chaque utilisateur de vérifier la conformité de son projet avec le droit de ce pays.

6/ L'utilisateur s'engage à respecter les présentes conditions d'utilisation ainsi que la législation en vigueur, notamment en matière de propriété intellectuelle. En cas de non respect de ces dispositions, il est notamment passible d'une amende prévue par la loi du 17 juillet 1978.

7/ Pour obtenir un document de Gallica en haute définition, contacter
utilisation.commerciale@bnf.fr.

Source gallica.bnf.fr / Bibliothèque nationale de France. Département des Manuscrits. Portugais 6

PORT.
6

A chepre à Paris
en 1772. pour la
Bibliotheq. du Roy

Fol. 1°

Bibliotheca Regia.

8372.2.

BIBLIOTHEEK

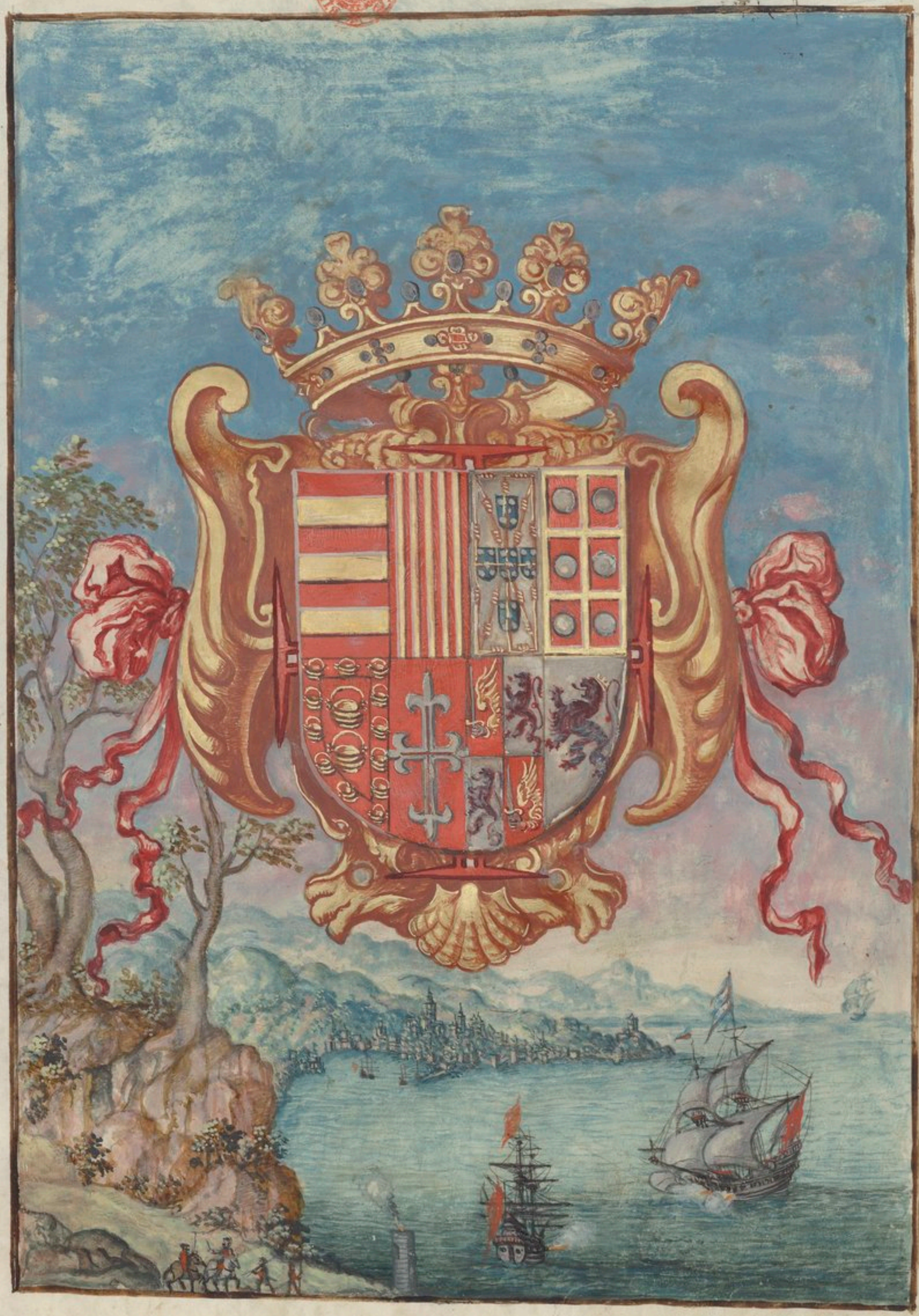

LIVRO EM Q̃ SE MOSTRA A DESCRIPÇÃO DE TODA A COSTA DO ESTADO DO BRASIL E SEVS PORTOS BARRAS E SONDAS DELAS

Feito Por Ioão teixeira Albernas moço da camara de Sua Mag.de eseu cosmographo Em lixboa Anno de 1627.

8

CARIBANA
RIO PARÁ
LINHA ÆQVINOCIAL
TAPVYAS
PETIOVARES
OCEANO ÆTHIOPICO
Rio Meary
Rio Tapocoru
Minas de Ouro
BRASIL
Rio de São Fr.
TVPINANBAS
MINAS DE OVRO
CHARCAS
Valle de mizque
Chiriguana
Serra de Esmeraldas
TAMOIOS
Serro de Potossi
Chuquisaca ad esti la chancelleria Real de la provincia de las charcas Ciudad de la plata y piscopal
Puebla
Asunsion
Potossi
Tarixa
Talina
Madrid
Xuxuy
Salta
Lerma
Ciudad Real
Orgãos
Tropico de Capricornio
Londres
TVCVMAN
Cordova
Chana
Gavoto
Mendosa
Buenos Aires
RIO DA PRATA
CHILE
OCEANO MERIDIONAL
LEGOAS Anuociais
TERRA DO FOGO
Mostrace na pezente Carta a descripção de todo o estado do Brasil que polla parte do Norte com esa no grande Rio Pará cuja entrada fica debayxo da Equinocial. e acaba polla parte do Sul em 35 grãos na boca do Rio da prata. e pola parte do occidente cõfina cõ a provincia do Piru ou parte do Mundo novo. polla parte oriental lava suas ribeiras o oceano Æthiopico. Nella se mostrão as verdadeiras alturas de todos seus portos os quais nas tavoas seguintes vão mais em particular cõ todas as sondas e sorgidouros Povoações e fazendas cithios e fortificações na melhor forma que foy posivel. Feitas em lixboa Anno do Snor de 1627 - Por Ioão teixeira Moço da Camara de Sua Magestade e seu cosmographo No Reinos de Portugal.

9

2

SERRA DE PARANAPIA CAVA.
Rio yboipitive
Rio Aravungua
Rio yrousangua
Rio buacan
VPAVA
Ilha de Santa Caterina
Rio da Cananea
Rio Tanhaem
N. S. da cõçeição
Pinaba
Eras mojo
S. V.
Barra de São Viçente
Legoas
OCEANO MERIDIONAL.
Mostraçe a Costa que vay do porto de São Viçente pera o Rio da prata na qual está hũ bõ porto a que chamão Vpava he toda esta terra baixa ao lõgo do mar fertil de Gãdos e mantimentos os abitadores desta terra he gente domestica a q̃ chamão os Patos.

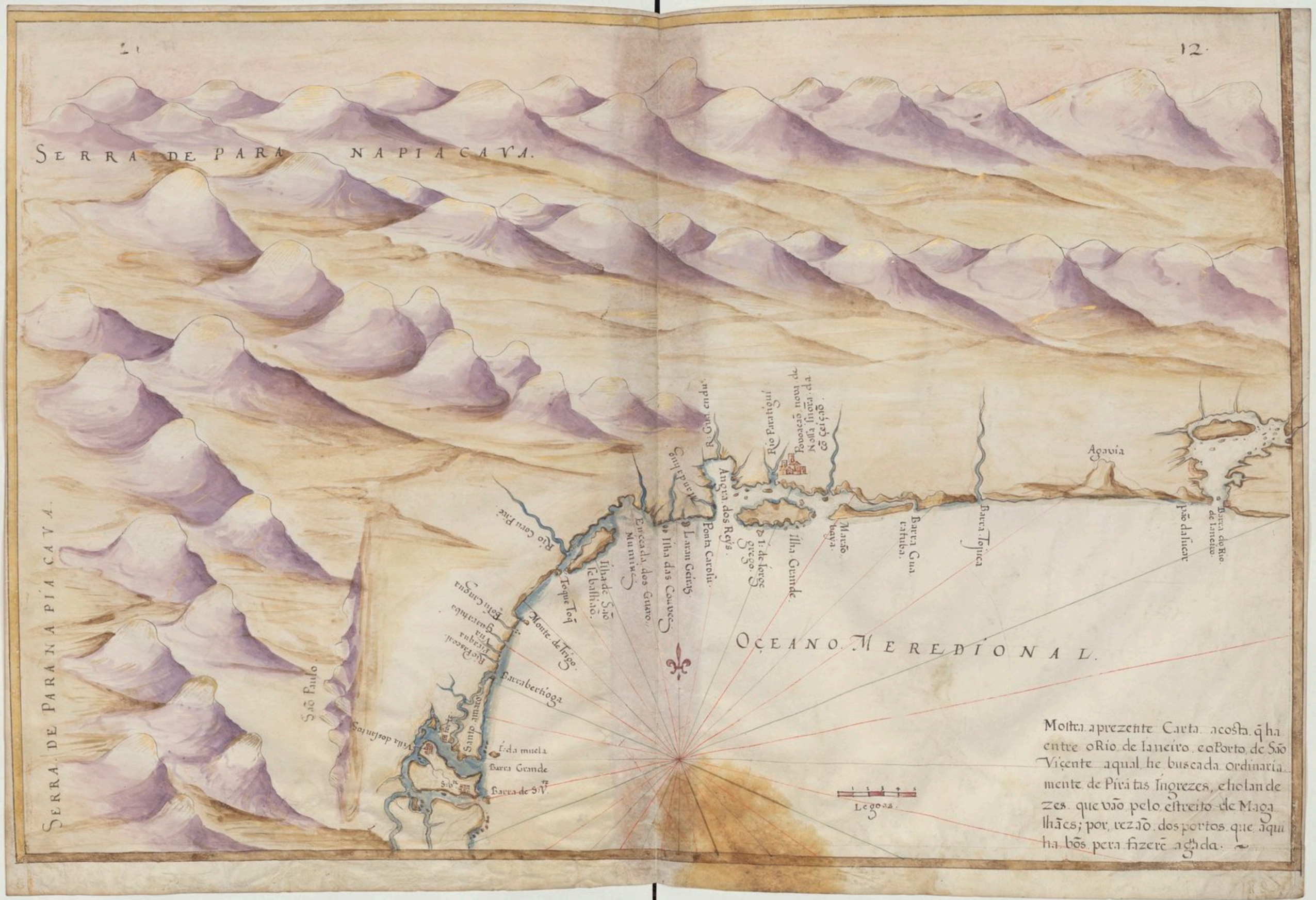
SERRA DE PARA NAPIACAVA.
SERRA DE PARANAPIACAVA.
OCEANO MEREDIONAL.
Agavia
Barra do Rio de Ianeiro
pão da Sucar
Barra Tojuca
Barra Guaratuba
Marão baya
Ilha Grande
I. de Iorge grego
Ponta Carolu
Angra dos Reys
Laran Geiras
Ilha das Couves
Enceada dos Guaro Mumins
Ilha de São Sebastião
Toque Toq
Monte de Trigo
Barrabertioga
Santo amaro
I. da muela
Barra Grande
Barra de S. V.
Villa dos Santos
São Paulo
Rio Coru Pire
Rio Paratigui
Povoação nova de Nossa Snora da Cõceição
Legoas
Mostra a prezente Carta a costa q̃ ha entre o Rio de Ianeiro e o Porto de São Viçente a qual he buscada ordinariamente de Piratas Ingrezes, e holandezes que vão pelo estreito de Magalhães; por rezão dos portos que aqui ha bõs pera fazerẽ agada.

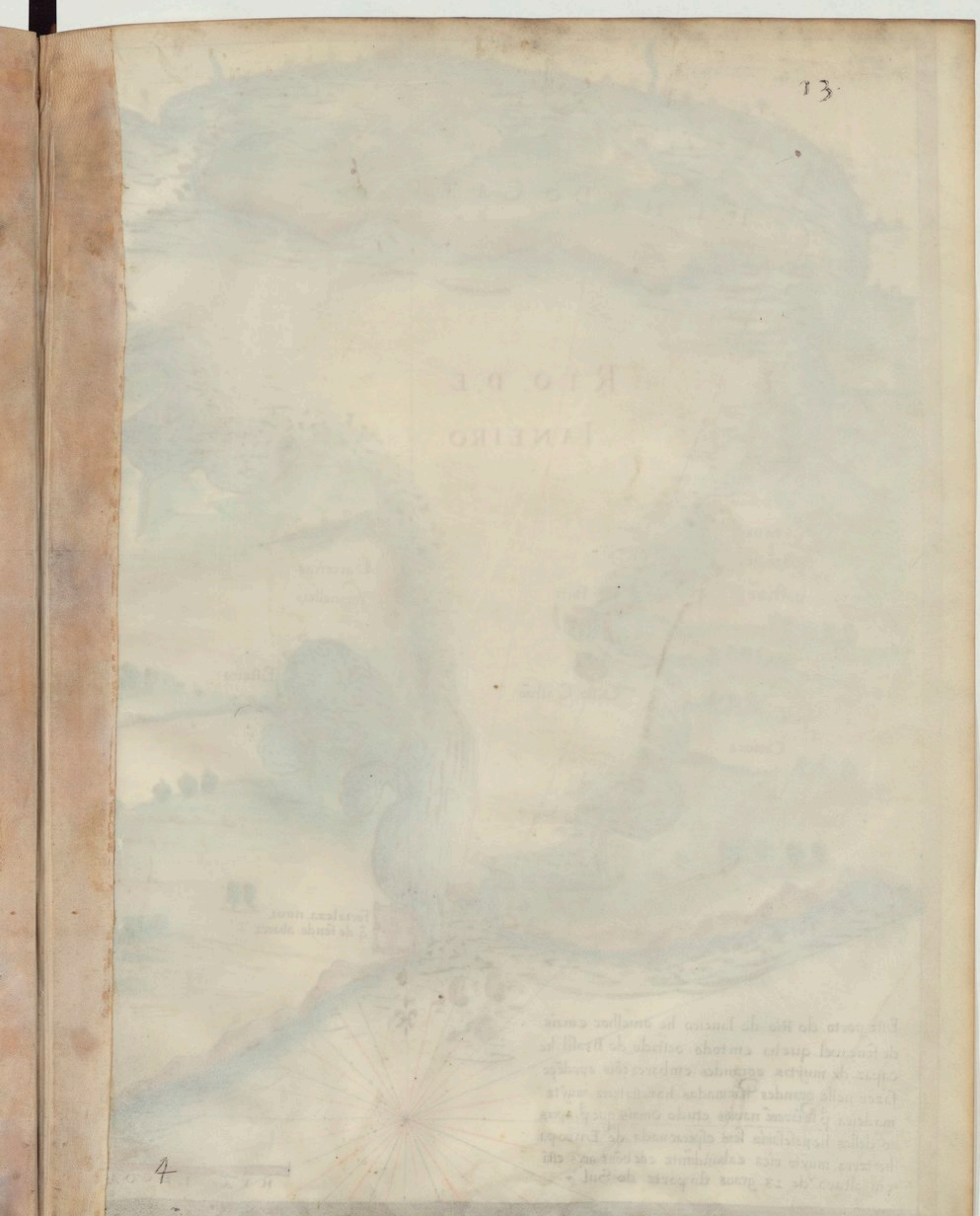

14
Ilha do Gato
Rio de Ianeiro
Paco coy
Rio Macuco
Trajuba
Sibento
Cidade de Saõ, se bastiaõ
Porto
Forte
Villa Galhão
Carioca
Barreiras Vermelhas
Esteiro
Fortaleza nova q̃ defende abarra
Serra de Pirâ Tiningua
Serra de Maricaha
Ilhas de Maricaha
Este porto do Rio de Ianeiro he omelhor emais defençavel queha emtodo oestado do Brasil he capaz de muytas egrandes embarcaçõis epodẽçe fazer nelle grandes Armadas hanestaterra muyta madeira p.a se fazerẽ navios etudo Omais que p.a apresto delles henesesario sem esperar nada de Europa he terra muyto rica eabundante edebõns ares estã em altura de 23 graos daparte do Sul
Hvã Legoa

16
Cabo de São thomé.
Enceada dos Guaitacases
Porto dos buzios
I. de S. Anna.
Bahia fermosa
Ilha dan Cora.
Ilhas dos papagayos
Caza da pedra.
Rio Ierohic
OCEANO MERIDIONAL
Ilhas de Pero de Gois
Ilha do Cabo frio.
Enceada Sacorema.
Ilhas de Maricaha.
Ponta sacorema.
Mostraçe na prezente tavoa a costa que vai das Ilhas de Maricaha atê o Cabo de São thomé, em que a muitos portos em que Françezes e Hollandezes resgatão cõ os Indios principal mente do Cabo Frio atê o cabo de São thome he toda esta terra abundate de muito pao Brasil e não á nella povoação de portugezes
1 2 3 4 5
LEGOAS.

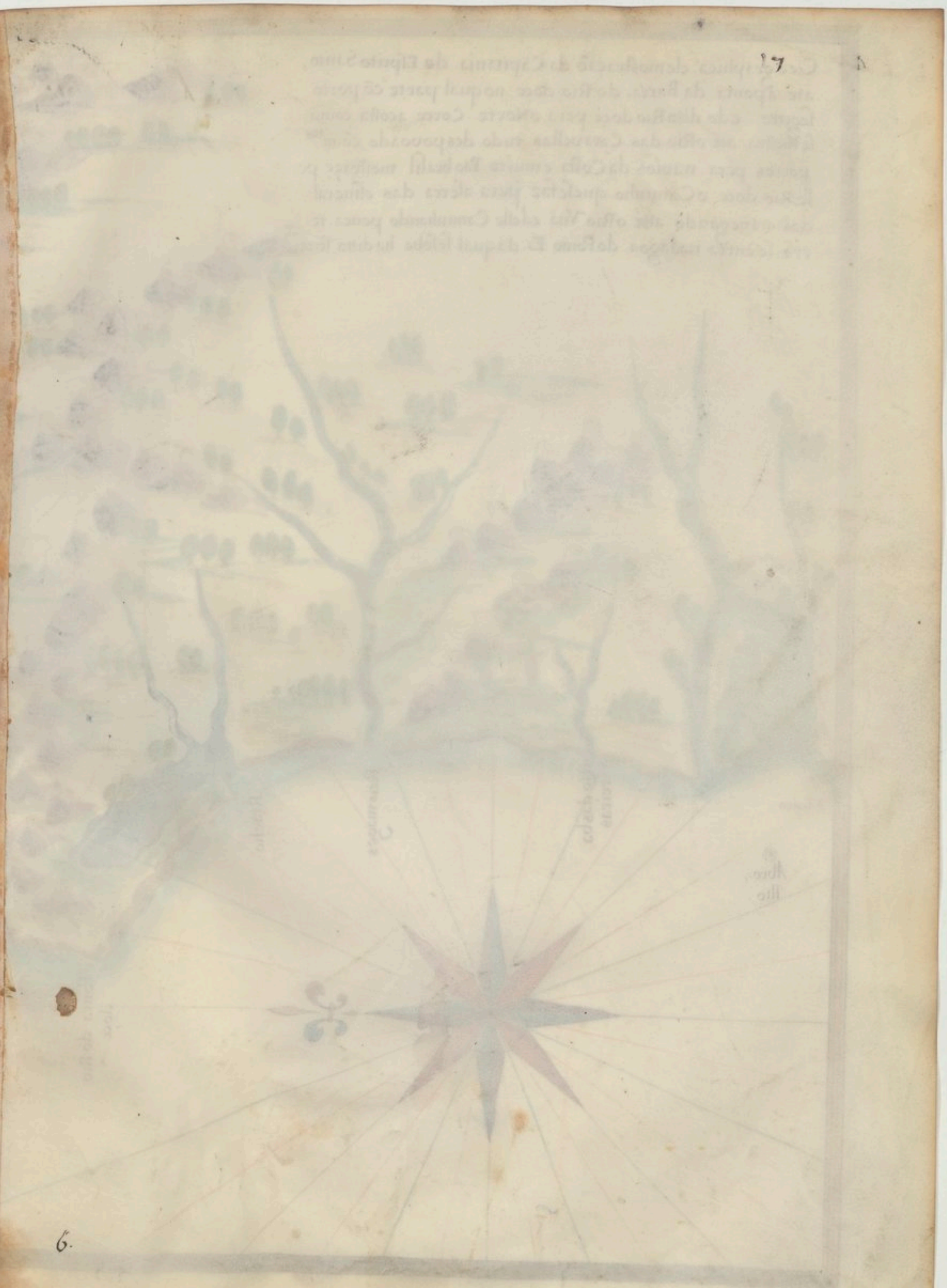

Geographica demostraçaõ da Capitania do Esprito Santo
atê a ponta da Barra do Rio doçe no qual parte cõ porto
seguro e do dito Rio doçe pera o Norte Corre a costa como
se mostra atê o Rio das Caravellas tudo despovoado cõ m^tos
portos pera navios da Costa e muyto Pao brasil mostraçe pe
lo Rio doçe o Caminho que se faz pera a serra das esmeral
das navegando attê o Rio Vna e delle Caminhando pouca te
rra se entra na lagoa do Ponto E da qual se sobe ha ditta serra
Serra de Esmeraldas
LAGOA
R. Vna
R. Guasisimiry
R. Gualiçi
SPV. SANTO
Rio das barreiras
Reis magos
Riacho
Ponta do Rio doçe
Rio doçe
Rio de Cricare
Rio Guaxinduba
Rio Macuripe
Abrolho
Baixo

Deligentissima de mostraçaõ da sonda dos Abrolhos na costa do Brasil desdo Rio dos frades e ponta de Corinbabo atê o Rio das Caravellas. Feita por mandado do Gouernador Dõ dioguo de Menezes o Anno de 1610.
Todas as letras de Arismetica valem braças de sonda e em todos os Reçifes q̃ se mostraõ descubertos Rebenta e desflora o mar a todas as oras debaixamar de agoas viuas e todos por muytas partes se descobrem ficando cõ laga mares na forma q̃ se mostra. No ponto B se mostraõ as barreiras vermelhas. No ponto A as Ilhas de Santa barbora e o ponto G mostra seis palmos dagoa.

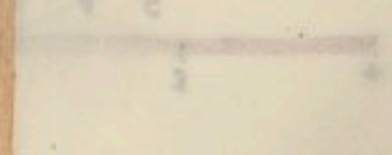

Porto Seguro

No ponto A se mostra a povoação de Porto Seguro cõ poucas cazas e mui desbaratadas. no ponto B se mostra a barra cõ 5 braças apancada do mar: e dentro senpre duas braças. no ponto C a barra e povoação velha onde Entrarão naos da India cõ suas sondas de 10 e 9 braças e mais avante a barra de Santa cruz cõ 8 braças entre os recifes q̃ todos de baixa mar ficão sobre aguados e em partes descubertos e mais nas agoas vivas como aqui se mostrão cõ todos os mais çitios e fazendas e conheçenças do Rio dos frades atê o Rio de Santo Antonio tanbem se mostra a caza milagrza de N. S. da Iuda e Santo Amaro onde ja ouve povoação de Iuizes e uereadores.

Vai Taracas
PAO BRASIL
S: Ana
Tangerepe
Rio da Esperança
Rio Cororu ype
S: Fr.co
Tanbepe
Barra de Taype
Lagoa de Taype
ILHEOS
CAPITANIA. DOS. ILHEOS.
A. mostrace. avilla. de Saõ Iorge. B. odesenbarcadouro. de Taõ bepe. C. olugar. onde surgem. naos. grandes. D. entrada. da barra. cõ. 2. braças. E. engenho. de Taype. F. caminho. de tanbepe. pera. avilla. G. Lagoa. de taype. H. barra de Taype. cõ. 6. palmos. dagoa. I. çithio da. aldea. dos. Indios. L. nossa. snorã. da vitoria fora. da villa. M. engenho. de Santa. anna. N. engenho. de Saõ fr.co. O. engenho da esperança. P. as pitangoas. Q. paço de Camaro pins. R. posto de maria. jape.
1
2
LEGOAS.

RIO DAS CONTAS CAMAMV E MORRO DE SÃO PAVLO.

A o Rio das contas cõ quatro e seis braças he bõ porto esta des povoado; B barra do Camamu cõ 10 braças e 7 e 6 pelo Rio asima como mostra a sonda; C a Ilha de quiepe despovoada e de pouca sustançia D mostra a barra de boipeua emque a muitos moradores ate qui he terra dos padres da Com panhia mos traçe a barra de Iaguaripe onde a Caba, a capitania dos Ilheos e Começa, a da bahia, de todos os Santos mostrando a ponta de Santo Antonio cõ a ponta de taparica cõ sua sonda na entrada, da barra advertindo a respondençia q̃ toda esta enceada, dos Ilheos atẽ a ponta de Santo Antonio tem de huũs p̃tos, pera outros e como pera guarda da ditabahia he muy cõ viniente estarẽ povoados e defendidos os Ilheos o Rio, das Conta e o morro, de S. paulo.

TERRA DE
TAÇVA
Rio de Paia
PINA
Terra de Tamaryó
Terra de Mayrapé
Rio do Iriqype do Conde
TERRAS
DO CONDE
DE LINARES
Vaçy
Vape
Ry
Arayó
Arayó
Arayó
Villoa
Villoa
Villoa
Peró
Delaf Lopes
Dem Dias
Adeante
Bernardim Fez
TERRA
Illa de Tapanica
Barra de Iapuaripe
Torre
IRA RIABA
Ilha de Maré
Tapiranga
Coupoa
Arahama
Paraiba
Loronha
Rio de Iosne
Rio Iacuype
Torre de Garcia d'Avila
Rio Tapocoru
WALO
Praya do Zinbo
R. doce
R. Vermelho
Cidade do Salvador
Barra de S. Anr
Ponta de S. Anr
Tapoam
Tapoipe
Ilha dos Frades
Ilha de Itaparica
Ilha de Tapoam
Ilha de Maré
Ilha dos Porcos
Ilha Redonda
Ilha Grande
Ilha Pequena
Ilha Redonda
Ilha Redonda
Ilha Redonda

RIO DE SÃO FR.co
A Barra do Rio de São Fr.co
B Baixos de Dõ Rodrigo.
C Barreiras vermelhas.
D Porto dos Franceses.
E Barra da lagoa de S: Miguel
F Porto de Iaragua.
G Lagoa do Norte cõ dous Engenhos
H Villa noua de Santa luzia.
I Lagoa do Sul cõ m.tas Canas da suçar.
L Rio de S: Miguel.
M Cazas e engenho dos Rochas.
N Lagoa de Iuquiviau.
O Rio Ipochi.
P Rio Coruruy.
Q Rio Ipeba.
R Lagoa piagui.
S Apasagem no Rio de S: fr.co
T Lagoa garatuba.
V Paravna Lagoa.
X Rio ypochi.
Sumidouro do Rio de S: fr.co
Rio das conchas.
Segunda Cachoeira.
S: gregorio
Primeira Cachoeira.
Rio de Cabaços.
Salitre.
Caminho do
Rio Corimatavgo.
Ilha dos Tapuias.
Porto de Iasuava
Serras de Taban
goa
Rio Vpanema
Rio taraguaipu.
Serra de Arum nu.
Porto do Cavalo.
Aldea
Penedo de São pedro.
forte
LEGOAS.

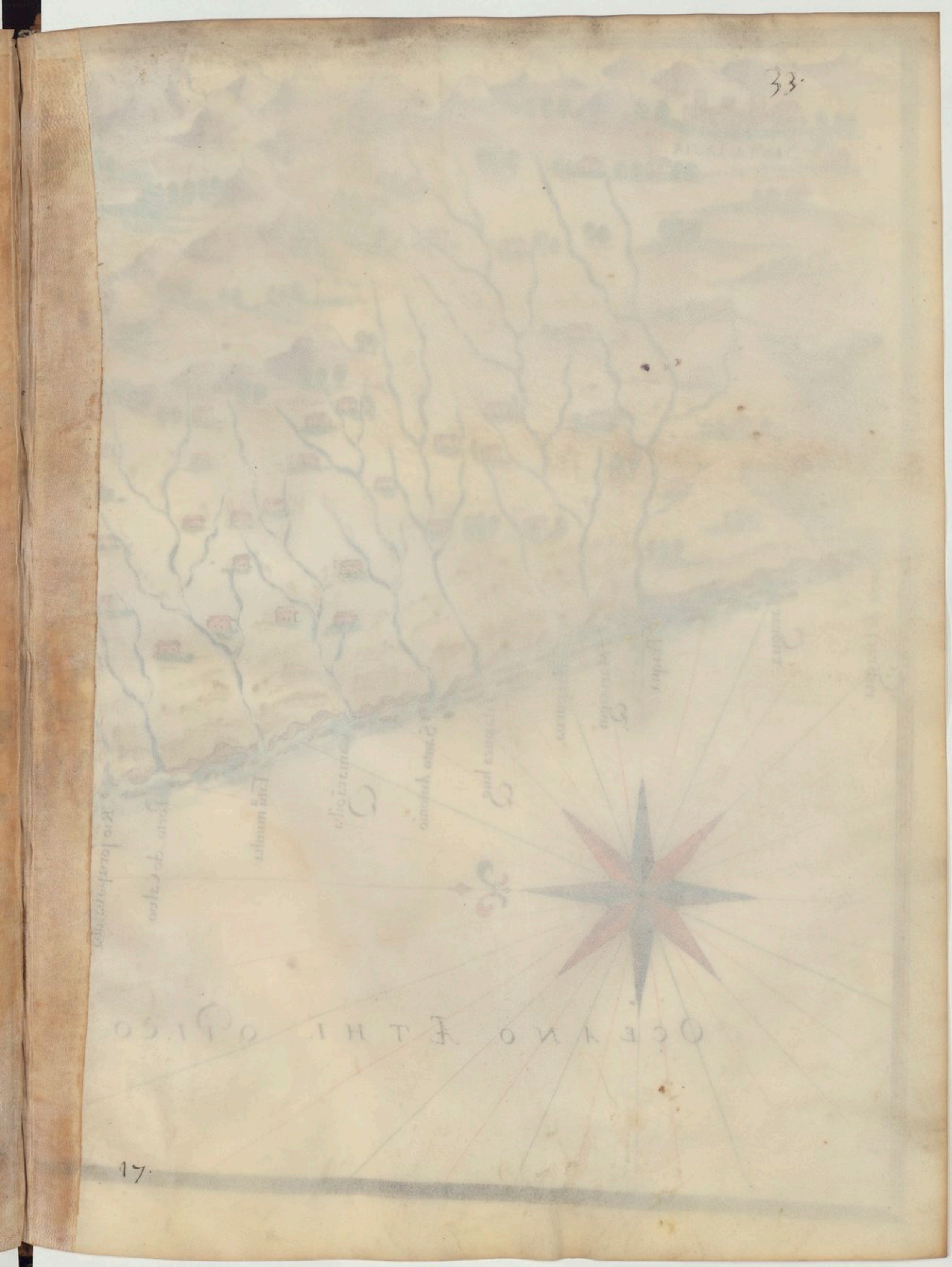
OCEANO ÆTHIOPICO

34
SANTA LVZIA
Barra de Iaragua
Iaragua
Praqua
Marixiqui
Peripurva
Iasapuca huq
Santo Antonio
Camarãgiba
Tatuamunha
Porto do Calvo
Rio Jorupavatuba
Rio de Piçunhagua
Rio de Vna
Rio Fermozo
Rio Serinhaem
Santo Aleixo
Macahuq
Rio taquabatingoa
R. pojuca
Cabo de Santo Agostinho
Rio Paran putingoa
Porto Caba rigo
Barretta
Barra do Reçife
Ponta de Santo Antonio
Villa de olinda
OCEANO ÆTHI OPICO.
CAPITANIA DE PERNAÕ BVCO.
Mostrãose todos os Rios e os asentos das fazendas e sua separação e como demorão e o modo em que corre a costa, cõ suas mais nesesarias conhesensas e advertimentos. Começa na barra de Iaragua e acaba em olinda mais a o norte.
1 2 3 4 5
LEGOAS.

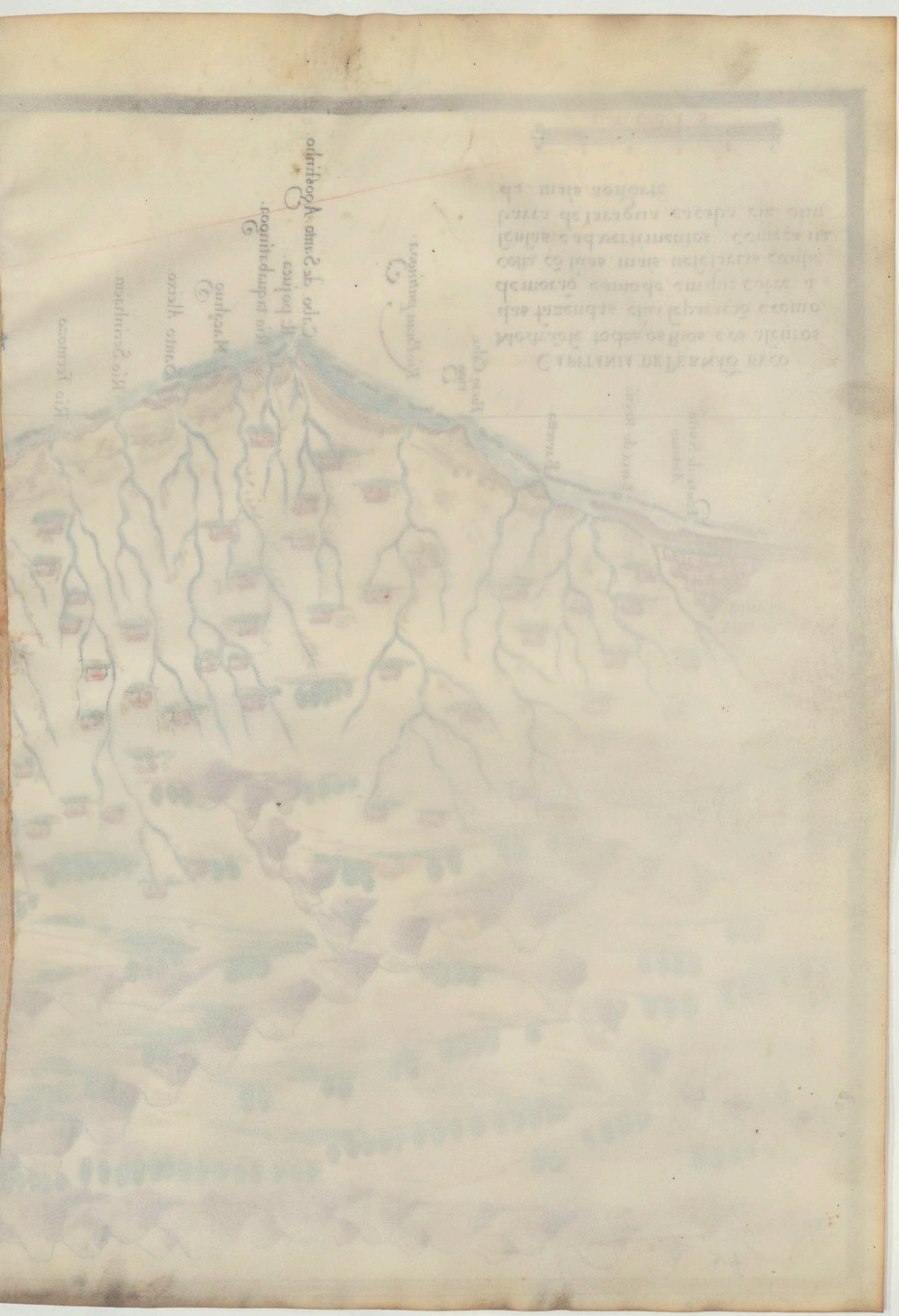

36
Villa de olinda
Rio do Varadouro
R. dos Vaqueiros
Rio da Figeira
Rio dos Afogados
R. q̃ chamão da Barreta
Barreta
São Bento
O Carmo
S. Fr.co
Fortaleza da terra
Reli fe
Poço
BARRA
R E S I F E
PERNAÕ BVCO.

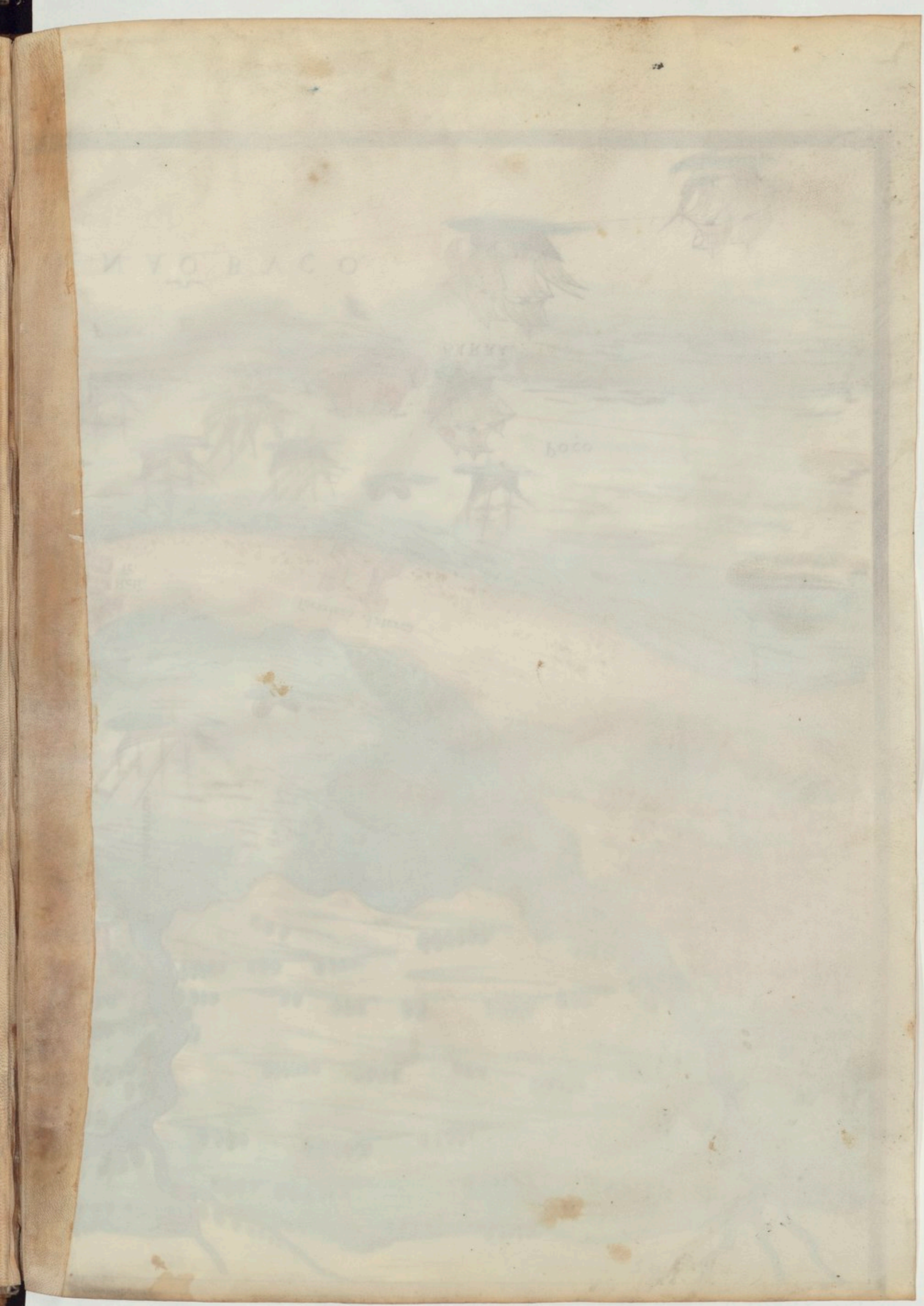

ILHA. DE. TAMARACA.

CARTA. GEOGRAPHICA. DACOSTA QVE VAI, DA BARRA. DO PAO. AMARELO. E SE CONTINVA. ATÊ. O RIO. DA PARAÍBA. NELA. SEVE. A BARRA. DA ILHA. DE. TAMARACA. CÕ. SVA SONDA. E A ENTRADA. DO PORTO. DOS FRANCEZES. TAÕ. BEM. CÕ SVA SONDA.

IGVA ROSV

Rio Guaiacu

Rio Tracunhaem

Rio Itapessoca

Rio Itapirema

Rio Itapicuru

Rio Jtapessoca

Rio Jtapicuru

Rio Jtapessoca

Rio Jtapicuru

Rio Jtapessoca

Rio Jt

PARA.IBA. OV.RIO. DE SAÕ. DOMĨGVOS
A. Abarra. do Norte. Cõ. quatro braças
B. Abarra do Sul. boa pera barcos.
C. baixo. de area. q̃ des cobre as mares
D Çitio onde esteve, o pro Forte.
E. Forte, q̃ chamaõ do Cabedelo;
F. Caminho, pelo rio, atẽ o ancora (doiro
G. Çida de filipea, de Nossa snorã das neves
H. Caza. q̃ foy Forte. do Imobo.
I. Caminho das fronteiras.
L. Omosteiro, de N. S. do Carmo.
M. omosteiro dos Capuchos.
N. Ajgreia. matriz.
O. A caza. da Miziricordia.
P. A caza de Saõ bento.
HVÃ. LEGOA.

41

17

PRANTA DO FORTE DO RÍO GRANDE
Petipec. de 100 braças Cerveiras
42.
Rio piquintinga
Moro gua
Aldea do Camarão
Rio Iacua hug
Rio Putigi
Rio coma puta
Rio Pirangi
Barra do Rio grande
Ponta negra
Porto dos Buzios
Rio Tobatinga
Aldea de Antonia
GUARAIRA
R. Toreirabo
Paranapue
R. Subavna
Rio Curimato hug
R. Guaijahug
Rio Camaratuba
R. Canha hug
Rio mogõ goape
Bahia da treição
Bahia Fermosa
Barra
CANAL
BAIXOS DE SÃO ROCHE
OCEANO MEREDIONAL
LEGOAS

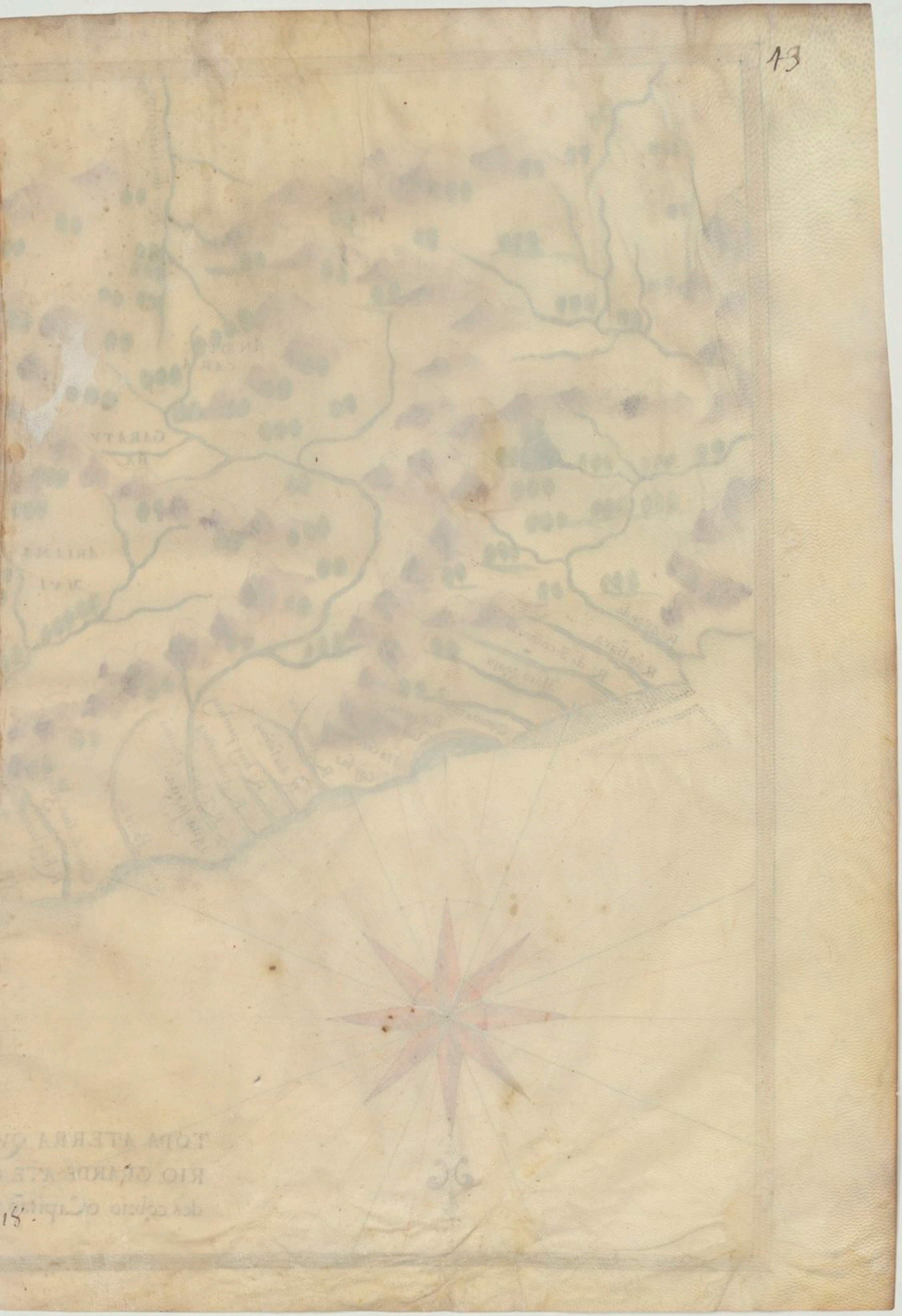

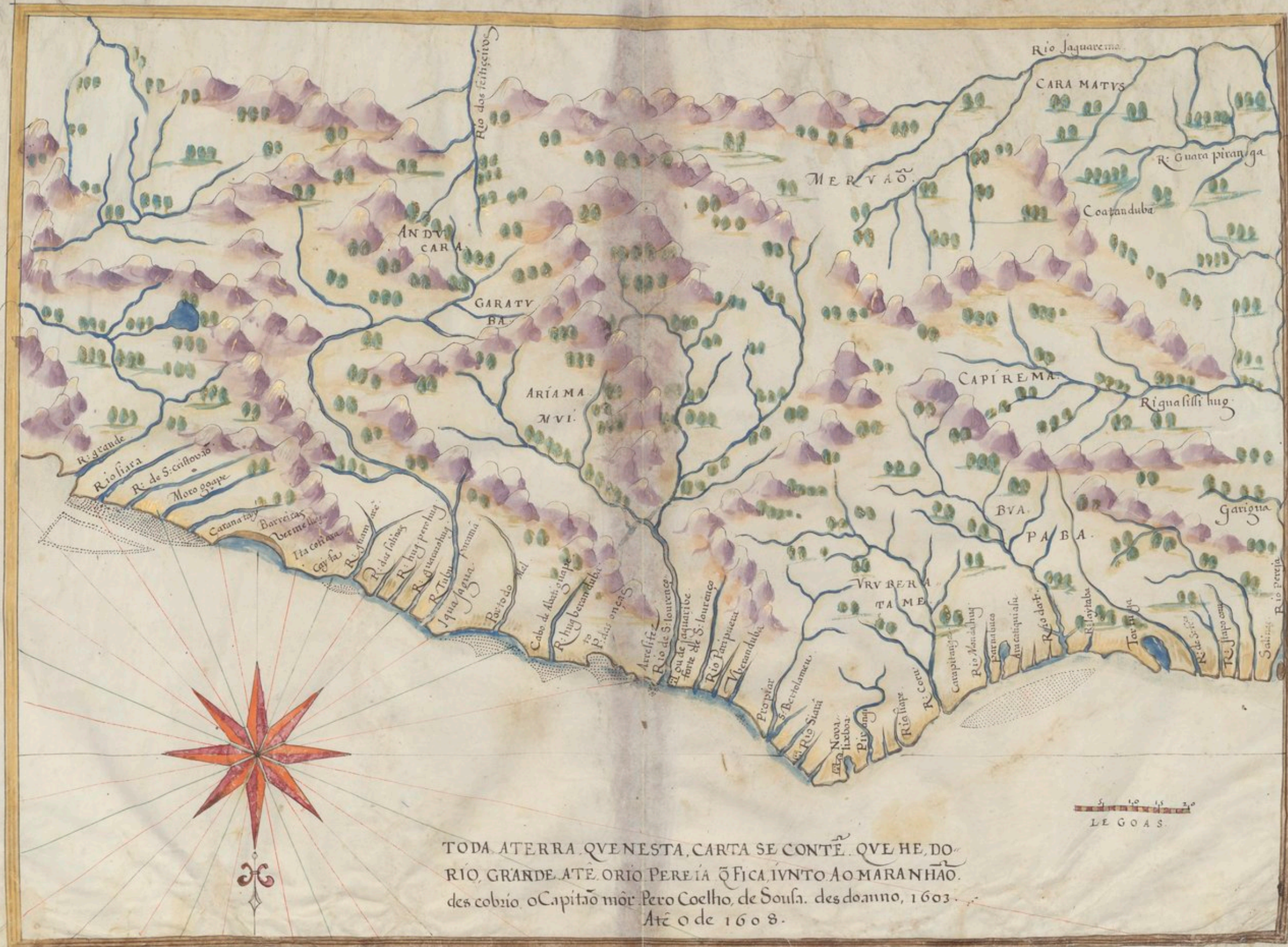

TODA A TERRA QVE NESTA CARTA SE CONTẼ QVE HE DO RIO GRANDE ATÉ O RIO PEREIA Q̃ FICA IVNTO AO MARANHÃO des cobrio o Capitão môr Pero Coelho de Sousa des do anno 1603 Até o de 1608.

MARANHÃO.
Rio Pereja
Rio Tapocaru
Rio Maradý
Rio Meary Navegavel. 300. legoas.
Guarapitã
Taperolu
Geniparan
Pecurin
Mortiepe
Posche
Tabapia
Orapira
Forte
Migaõvile
Rio Muny
Forte de S.ma
Guaxindoba
Rorui port
Itapari
Forte de Caur
Terreto Roxo
Araju
I. do Sorigiaõ
I. das pacas
I. de São luig.
SALINAS.
Rio Tapitã Pera
Aldeya.
Cuma
Fonte
Quartel de São Tiago
Grandança
Barra do pereja
BARRA
OÇEANO. MERIDIONAL
1 2 3 4 5 6 7
LEGOAS.

BIBLIOTHECA REGIA