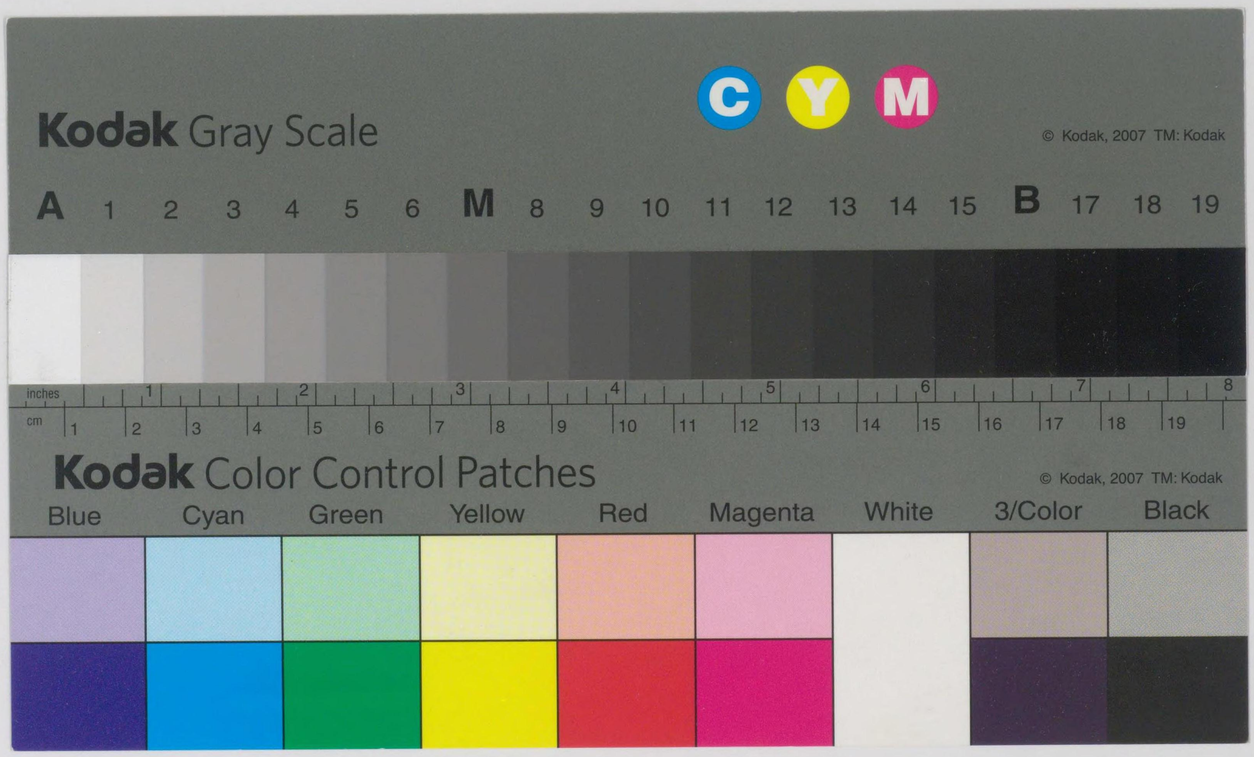
Kodak Gray Scale
C Y M
© Kodak, 2007 TM: Kodak
A 1 2 3 4 5 6 M 8 9 10 11 12 13 14 15 B 17 18 19
inches 1 2 3 4 5 6 7 8
cm 1 2 3 4 5 6 7 8 9 10 11 12 13 14 15 16 17 18 19
Kodak Color Control Patches
© Kodak, 2007 TM: Kodak
Blue Cyan Green Yellow Red Magenta White 3/Color Black

第十六次農林省統計表正誤表

頁	欄	行	誤	正
3	(23)	23	53.5	43.5
4	(25)	6	14 520.8	14 502.8
〃	(34)	5	3 084.7	3 048.7
26	(31)	1	8 451 150.0	845 515.0
31	(1)		円	戸
〃	〃	2	1 011 325	1 011 324
33	(7)	41	2 822 297	2 822 395
43	(39)	23	23 081	230 081
48	(26)	56	358	258
73	(4)	35	33 050	330 050
〃	(10)	38		—
74	備考		グラム 9.37	グラム 9.375
77	(10)	4	10 177 560	11 177 560
78	(28)	16		—
86	(22)	16	795	793
125	(19)	2	237 216	287 216
〃	〃	4	876 158	376 158
179	(51)	4	483	488
182	(28)	55	2.0	—
〃	〃	56	—	2.0
184	(46)	54	2.3	2.8
185	(64)	2	108.4	103.4
187	(22)	5	11.2	13.2
198	(3)	38	8 330	8 380
200	(27)	34	66 251	66 250
201	(36)	44	426 8 8	426 878
〃	(37)	32	1 664 104	1 664 140
〃	〃	33	1 462 320	1 462 302
〃	〃	34	1 234 305	1 234 350
〃	〃	36	552 131	552 113
208	(117)	18	28 800	23 800
222	(38)	28	89 5	8 915
245	(2)	17	464 828	264 828
〃	〃	22	262 205	462 205
249	(14)	19	356.1	356.2
256	(9)	5	6 937.7	6 937.4
263	(37)	5	843 389	848 389
〃	(28)	*	丁〔* 19 540.97	* 19 450.97
264	(34)	2	433 394.50	433 394.20
〃	(36)	10	445 981	14 445 981
265	(48)	5	15 094	15 064
269	(97)	12	164 796.04	164 796.00
〃	〃	13	2 400.3	2 400.31
〃	〃	14	4 621.93	4 621.95
〃	〃	15	2 919.69	2 919.63
〃	〃	16	2 326.5	2 326.59
〃	〃	41	487. 0	487.20
287	御料(1)	本 4	967.9	967.8
〃	國有(1)	11	※ 5 382 152.16	※ 5 382 752.16
299	(3)	11	※ 23 891	※ 23.881
302	(1)	9	※ 119 954.7	119 954.70
312	(16)	16	1.00	0.00
〃	〃	53	1.00	0.00
318	(11)	14	2	0.2
349	(3)	19	142 809	142 309
378	(102)	1	50 663	50 963
406	(2)	11	1 625 421箇	16 254.21箇
〃	〃	12	以下月別ヘ記載ノ單位ニ同ジ	
413	(14)		石	尾
419	(37)	53	9 079	90 791
425	(2) (6)		人	ナシ
427	(1)	11	653	656
436	(20)		購買價額	供給價額
446	(23)	32	4 483	4 433
453	(14)	2	1 663	1 668
474	2	1	66	99
477	上段 3	19	135 533	135 933
487	4	16	505 859	504 859
488	5	10	292 478	192 478
493	7	41	29 013	29 313
497	3	51	350	340
501	6	2	549 050	7 549 050
〃	〃	3	7 231 089	231 089
〃	〃	39	38 013	38 012
505	4	40	19 183	19 188

エト 6Q 90

昭和十四年

第十六次農林省統計表

農林大臣官房統計課

昭和十五年十二月刊行

605.9
N955n

國立國會
26. 4. -1
圖書館

贈呈
映画連合会

230395

序

茲ニ第十六次農林省統計表ヲ公刊ス　本書主トシテ我國農林水産業ニ關スル昭和十四年ノ道府縣別統計ナリ併載セル過去十箇年ノ全國統計ハ事變前ト後ニ於ケル我國生産力ノ推移ノ一面ヲ示スモノナリ

農林統計ハ原則トシテ市町村長及其ノ許ニ在ル十二萬八千人ノ農林統計調査員ノ調査蒐集ニ係ル所ナルガ輓近時局ノ影響ヲ受ケ一般公務繁劇ヲ加ヘ殊ニ調査員市町村吏員ノ移動多ク調査上ノ困難勘カラザルニ拘ラズ各員ノ献身的努力ニ依リ調査ハ概ネ圓滑ナル進捗ヲ見タリ

時局下各般統制ノ強化ニ伴ヒ農林統計ヲ整備シ農林水産業ニ關スル基礎的事實ヲ適確迅速ニ示スノ必要彌々大トナレル現狀ニ鑑ミ嚮キニ農林統計月報ノ刊行ヲ開始シ農林統計ノ調査集計成ルニ從ツテ之ニ掲載シ部内ノ利用ニ便シタリ　更ニ調査項目・調査方法等ノ改正ヲ爲サントシテ昭和十四年六月農林統計整備委員會ヲ設ケテ考究シ該委員會ハ資源調査法ニヨツテ調査規則ヲ定ムベキコト　ソノ具體案ヲ作製シ其ノ任務ヲ完

了シテ解散シタリ　法令上ノ手續ヲ經テ新シキ規定ニヨル調査ハ昭和十六年ヨリ實施スル豫定ナリ

昭和十五年十二月

農林大臣官房統計課長　近藤康男

凡例

一、本書ハ大正十四年農林省令第二十五號農林省統計報告規則ニ依リ市町村長ノ調査シタルモノヲ道府縣ニ於テ取纏メテ報告シタルモノヲ主トシ之ニ米穀統制法、農會法等ノ農林關係諸法令ニ基キ調査シタルモノ及其ノ他本省各部局ニ於テ調査シタルモノヲ加ヘテ之ヲ編纂ス

但シ次ノ諸表ハ夫々記載ノ各省局ノ調査報告ニ基キ作成シタルモノナリ

6　內地人口……內閣統計局調査

27　工藝農產物中甘蔗ノ作付段別及收獲高
128　類別輸出入品表
129　輸出入品表
130　重要輸出入品國別表
……大藏省調査

27　工藝農產物中葉煙草　91　鹽……專賣局調査

126　全國勞働者賃銀指數
127　全國卸賣物價指數
……商工省調査

47　緬羊　48　山羊ノ各表中官有家畜……關係各廳調査

62　林野面積中御料　67　林野新植中御料
68　森林補植中御料　71　森林伐採面積中御料
72　用材伐採中御料　73　薪炭材伐採中御料
74　竹伐採中御料　78　林野被害中御料
……帝室林野局調査

97　朝鮮出漁　99　臺灣出漁
100　樺太出漁　102　南洋群島出漁
……拓務省調査

101　關東州出漁……關東局調査

二、林業關係ノ統計ニ於テ總數ノ記載方法從來ト異リタルモノ又ハ全然揭載セザルモノアルハ御料林野ノ調査樣式變更アリタルニ因ル

三、國有林野關係ノ統計ニ付テハ國有林野關係者ノ利用ニ便スル爲特ニメートル法單位ノ分ヲモ併記ス

四、馬ノ統計ハ軍用資源秘密保護法等ノ關係ニ因リ掲載セズ

五、累年比較表末行**ゴシツク**ノ數字ハ下段道府縣別ノ計ナリ

六、本書各表中事實無キモノニ付テハ「—」ヲ、事實不詳ナルモノ又ハ調査ヲ缺クモノニ付テハ「…」ヲ、數ガ單位ニ滿タザルモノニ付テハ「0」ヲ附ス

七、本書各表中道府縣名又ハ所定調査事項ヲ記載セザルモノアルハ全然揭記スベキ事實無キニ依リ之ヲ省略シタルモノトス

目　次

I. 耕地及農家

頁

1 耕地面積……1
2 耕地擴張及潰廢面積……2
3 耕地整理……5
4 耕地整理施行前後地目別面積比較……6
5 農家戸數……8
6 內地人口……10
7 耕地所有者戸數……12
8 自作農創設維持……13
9 小作爭議……14
10 小作調停……15
11 地主小作人組合……17

II. 農作物

12 稻作付面積……18
13 米收穫高……19
14 米穀現在高……21
15 米穀販賣高……24
16 道府縣產米管外移出高……28
17 米輸移出入高……30
18 藁製品……31
19 大　麥……32
20 稞　麥……33
21 小　麥……34
22 燕　麥……35
23 食用農產物……36
總數、大豆、小豆、アワ、キビ、ヒエ、トウモロコシ、ソバ、サツマイモ、ジヤガイモ、サツマイモ切干
24 果　樹……40
總數、ウメ、モモ、オウトウ、ビハ、日本梨、西洋梨、リンゴ、生柿、ブドウ、ミカン、ネーブルオレンヂ、ナツミカン、其ノ他ノ柑橘類、干柿
果實罐詰ハ第56罐詰製品ニ揭グ
25 果樹苗生產……44
生產戸數、總數、桃苗、梨苗、リンゴ苗、柿苗、柑橘苗、ブドウ苗、其ノ他ノ果樹苗
26 蔬菜及花卉……46
總數、エンドウ、ソラマメ、インゲンマメ、キウリ、シロウリ、カボチヤ、スイカ、マクワウリ、ナス、トマト、ハナユリ、生大根、カブラ、ニンジン、ゴボウ、サトイモ、レンコン、ネギ、タマネギ、キヤベージ、ツケナ、ラクカセイ、切干大根、
蔬菜罐詰ハ第56罐詰製品ニ揭グ
27 工藝農產物……54
總數、ナタネ、ゴマ、タイマ、ラミー、アマ、アマ種子、イチビ、ホ、シチトウホ、ヘチマ、ハアイ、ジョチウギク、コンニヤクイモ、ミツダ、コリヤナギ、ハクカ、ヤクヨウニンジン、カンショ、ハタバコ、ハゼ、コウゾ、ミツマタ
28 綠肥用作物……62
總數、レンゲ、モクシユク、エンドウ、青刈大豆、其ノ他
29 青刈飼料作物……66
總數、永年性牧草、モクシユク、レンゲ、青刈ソラマメ、青刈大豆、青刈燕麥、青刈トウモロコシ、ザートウイツケン
30 茶　畑……69
31 製　茶……70

III. 養蠶及製絲

32 桑　畑……71
33 桑苗生產……73
34 蠶　種……74
35 養　蠶……76
養蠶戸數、蠶種掃立數量、繭產額
(1) 總　數……76
(2) 春　蠶……79
(3) 夏秋蠶……82

頁

36 製　絲……85
製絲場數、繰絲釜數、職工數、生絲及屑物生産高
(1) 總　數……85
(2) 器械絲……90
(3) 座繰絲……95
(4) 玉　絲……98
37 生絲製造高……102
38 眞　綿……105
39 天蠶及柞蠶……106
40 天蠶絲及柞蠶絲……107
41 蠶網製造……108

Ⅳ. 肥　料

42 販賣肥料製造……109
製造營業者、總價額、動物質肥料
植物質肥料、鑛物質肥料、調合肥料、雜肥料

Ⅴ. 家　畜

43 牛……116
(1) 年末現在飼養戶數及頭數……116
(2) 年內生産頭數……118
(3) 年內斃死頭數……118
44 牛　乳……120
45 種牡牛……121
46 豚……123
(1) 年末現在飼養戶數及頭數……123
(2) 年內生産頭數……125
(3) 年內斃死頭數……125
47 緬　羊……126
(1) 年末現在飼養戶數及頭數……126
(2) 年內生産頭數……128
(3) 年內斃死頭數……128
48 山　羊……129
(1) 年末現在飼養戶數及頭數……129
(2) 年內生産頭數……131
(3) 年內斃死頭數……131
49 家　兎……132
(1) 飼養戶數及頭數……132
(2) 兎毛、兎肉、兎毛皮生産高……133
50 屠　殺……134
(1)總數 (2)成牛 (3)犢 (4)馬
(5)豚 (6)緬羊 (7)山羊
51 鷄……140
飼養戶數、羽數、産卵
52 鶩……142
飼養戶數、羽數、産卵
53 蜜　蜂……144
飼養戶數、箱數、生産高
54 乳製品……145
製造場數、人造バター、チーズ、其ノ他
55 肉製品……147
製造場數、ハム、ベーコン、其ノ他
56 罐詰製品……148
製造場數、牛肉、豚肉、其ノ他ノ獸鳥肉
サケ、マス、カニ、イワシ、サバ、カツヲ、クヂラ、
アハビ、サバエ、カマボコ、果實、蔬菜其ノ他
57 家畜市場……152
58 家畜傳染病發生頭數……154
59 畜牛結核檢査成績……155
60 獸醫師……156
61 蹄鐵工……156

Ⅵ. 林　業

62 林野面積……157
立木地、無立木地、樹種別
(1) 總　數……157
(2) 御　料……157
(3) 國　有……158
(4) 公　有……160
(5) 社寺有……164
(6) 私　有……167
63 保安林……168
總數、土砂扞止林、水源涵養林、水害防備林、雪崩
防止林、頽雪防止林、防風林、飛砂防止林、潮害防
備林、魚附林、航行目標林、公衆衛生林、風致林
(1) 總　數……168
(2) 御　料……174
(3) 國　有……176
(4) 公　有……181
(5) 社寺有……186
(6) 私　有……190
64 林野開墾制限禁止地面積……195
65 荒廢林地復舊面積……195
66 造林用苗木……196
苗圃面積、苗木數
(1) 國　有……196
(2) 北海道國有……197
(3) 公有林野官行造林……197
(4) 公私有……198
67 林野新植……210
樹種別
(1) 總　數……210
(2) 御　料……210
(3) 國　有……210
(4) 公有林野官行造林……216
(5) 公　有……219
(6) 社寺有……232
(7) 私　有……234
68 森林補植……237
樹種別
(1) 總　數……237
(2) 御　料……237
(3) 國　有……237
(4) 公有林野官行造林……237
(5) 公　有……238
(6) 社寺有……244
(7) 私　有……245
69 林野竹新植(總數)……247
70 林野天然造林……248
樹種別
(1) 國　有……248
(2) 公　有……250
(3) 社寺有……255
(4) 私　有……256
71 森林伐採面積……257
用材、薪炭材、竹林
(1) 總　數……257
(2) 御　料……257
(3) 國　有……257
(4) 公　有……258
(5) 社寺有……258
(6) 私　有……259
72 用材伐採……260
樹種別
(1) 總　數……260
(2) 御　料……260
(3) 國　有……261
(4) 公　有……270
(5) 社寺有……276
(6) 私　有……281
73 薪炭材伐採……287
74 竹伐採……289
75 木炭生産高……294
白炭、黑炭別

76 林野副産物……295
總數、造林用種子、樹實、樹皮、竹皮、柴草、蔓及莖、五倍子、マツタケ、シイタケ、タケノコ、ワサビ、マツヤニ、木タール、醋酸石灰、ハゼハ第27工藝農產物ニ揭グ

77 林野放牧……301
面積、放牧頭數
(1) 總　數……301
(2) 御　料……301
(3) 國　有……301
(4) 公　有……303
(5) 社寺有……308
(6) 私　有……309

78 林野被害……310
火災、風害、病虫害、水害、雪害別
(1) 總　數……310
(2) 御　料……310
(3) 國　有……310
(4) 公有林野官行造林……316
(5) 公　有……318
(6) 社寺有……321
(7) 私　有……323

79 狩獵免狀下付數……326

80 狩獵免許者ニ依ル重要鳥獸捕獲員數…329

81 養殖毛皮獸……330

Ⅶ. 水　産　業

82 水產業者……331
本業、副業別、業主被傭者別、男女別
(1) 總　數……331
(2) 漁　撈……334
(3) 養　殖……336
(4) 製　造……338

83 漁　船……340
動力、噸數別、年末現在船數及新造廢用船數

84 沿岸漁獲物……344
(1) 總價額……344
(2) 魚　類……344
總數、ニシン、イワシ、カツヲ、サバ、マグロ、カヂキ、ブリ、タラ、フカ、タヒ、クロダヒ、カレヒ、ヒラメ、サハラ、アヂ、トビウオ、サンマ、ボラ、コノシロ、サケ、マス、ワカサギ、コヒ、ウナギ、其ノ他
(3) 貝　類……349
總數、アワビ、カキ、ハマグリ、サザエ、トリガヒ、ホクキガヒ、アサリ、其ノ他
(4) 其ノ他ノ水產動物……351
(5) 藻　類……352
總數、コンブ、アマノリ、ワカメ、テングサ、フノリ、其ノ他

85 遭難漁船……354
(1) 種類別漁船數……354
(2) 乘組員……359
(3) 損害高……360

86 水產養殖孵化場禁漁場及漁梯其ノ他…362

87 水產增殖種苗放流高……363

88 水產養殖……364
コヒ、ウナギ、ボラ、キンギヨ、マス、カキ、アサリ、シンジユ貝、アマノリ、其ノ他
(1) 養殖場數……364
(2) 養殖場面積……365
(3) 收獲高……366

89 水產製造物……369
水產罐詰ハ第56罐詰製品ニ揭グ
(1) 總價額……369
(2) 食料品……369
節類、素乾、鹽乾、煮乾、燻乾、鹽藏別
(3) 肥　料……379
ニシン粕、イワシ粕、タラ粕、クヂラ粕、カレヒ粕、アラ粕、ホシカ、ドウニシン、其ノ他
(4) 魚　油……380
イワシ油、ニシン油、タラ油、クヂラ油、フカ油、其ノ他
(5) スキフノリ……381

90 寒　天……382

91 鹽……382

92 內地沖合遠洋漁業……383
漁船、乘組員、漁獲高
(1) 總　數……383
(2) 旋網漁業……386
(3) 沖曳漁業……389
(4) 刺網漁業……392
(5) 延繩漁業……395
(6) 一本釣漁業……398
(7) 鰹釣漁業……401
(8) 其ノ他ノ漁業……403

93 汽船トロール漁業……406
漁船、乘組員、漁獲高

94 汽船捕鯨漁業……408

95 母船式漁業……410
(1) 鮭鱒漁業……410
(2) 鯨漁業……410
(3) 蟹漁業……410

96 北千島出漁……411

97 朝鮮出漁……411

98 露領極東州出漁……412

99 臺灣出漁……414

100 樺太出漁……414

101 關東州出漁……414

102 南洋群島出漁……414

Ⅷ. 農林水產關係諸團體

103 農　會……415

104 產業組合……416
(1) 種類別組合數……416
(2) 資金及事業成績……418

105 產業組合組合會……420

106 產業組合聯合會系統諸機關……420

107 農業倉庫及聯合農業倉庫……422

108 茶業組合及同會議所……425

109 蠶絲業組合及同聯合會……426

110 畜產組合及同聯合會……427

111 森林組合……429

112 山林會……432

113 水產會……433

114 水產組合及同聯合會……434

115 漁業組合及同聯合會……435

116 漁業組合及同聯合會共同施設事業別…438

117 重要物產同業組合及同聯合會……440
(1) 組合及聯合會數……440
(2) 豫算及決算……440

118 負債整理組合……442

Ⅸ. 保　　險

119 農業保險……444

120 家畜保險……448

121 森林火災國營保險……452

122 漁船保險……454

Ⅹ. 賃銀、物價及貿易

123 農作傭賃銀……458
(1) 賃　銀……458
(2) 指　數……460

124 養蠶傭賃銀……462
(1) 賃　銀……462
(2) 指　數……462

125 製絲職工賃銀……464
(1) 賃　銀……464
(2) 指　數……466

126 全國勞働者賃銀指數……468

127 全國卸賣物價指數……472

128 類別輸出入品表……476

129 輸出入品表……478
(1) 輸出品表……478
(2) 輸入品表……496
130 重要輸出入品國別表……504
(1) 仕向地別輸出品表……504
(2) 仕出地別輸入品表……516

XI. 農林省所管豫算及決算

131 一般會計……520
132 特別會計……524

XII. 附　　錄

市町村農林統計從事員選奬者氏名……526
度量衡比較表……529
農林省刊行主要統計書目錄……530

終

統　　計　　表

I. 耕地及農家……1
II. 農作物……18
III. 養蠶及製絲……71
IV. 肥料……109
V. 家畜……116
VI. 林業……157
VII. 水產業……331
VIII. 農林水產關係諸團體……415
IX. 保險……444
X. 賃銀、物價及貿易……458
XI. 農林省所管豫算及決算……520
附錄……526

Ⅰ 耕地及農家　　1. 耕地面積

年次及び地方	総数			田			畑		
	総数	自作	小作	総数	自作	小作	総数	自作	小作
	(1) 町	(2) 町	(3) 町	(4) 町	(5) 町	(6) 町	(7) 町	(8) 町	(9) 町
昭和 4	5 897 434.3	3 084 922.0	2 812 512.3	3 192 555.5	1 480 387.9	1 712 167.6	2 704 878.8	1 604 534.1	1 100 344.7
〃 5	5 915 993.6	3 091 698.2	2 824 295.4	3 204 230.8	1 483 879.3	1 720 351.5	2 711 762.8	1 607 818.9	1 103 943.9
〃 6	5 954 137.2	3 146 761.5	2 807 375.7	3 211 907.7	1 497 070.2	1 714 837.5	2 742 229.5	1 649 691.3	1 092 538.2
〃 7	5 992 036.4	3 164 154.2	2 827 882.2	3 219 935.4	1 502 829.1	1 717 106.3	2 772 101.0	1 661 325.1	1 110 775.9
〃 8	6 028 764.4	3 185 682.1	2 843 082.3	3 225 628.3	1 508 835.0	1 716 793.3	2 803 136.1	1 676 847.1	1 126 289.0
〃 9	6 037 645.4	3 199 018.1	2 838 627.3	3 218 440.3	1 505 964.4	1 712 475.9	2 819 205.1	1 693 053.7	1 126 151.4
〃 10	6 058 753.0	3 220 465.0	2 838 288.0	3 219 325.7	1 517 112.9	1 702 212.8	2 839 427.3	1 703 352.1	1 136 075.2
〃 11	6 085 886.8	3 253 719.7	2 832 167.1	3 217 685.5	1 526 759.9	1 690 925.6	2 868 201.3	1 726 959.8	1 141 241.5
〃 12	6 098 435.3	3 266 045.6	2 832 389.7	3 217 928.6	1 538 051.2	1 679 877.4	2 880 506.7	1 727 994.4	1 152 512.3
〃 13	6 078 282.5	3 248 301.5	2 829 981.0	3 208 254.3	1 527 149.0	1 681 105.3	2 870 028.2	1 721 152.5	1 148 875.7
〃 14	**6 078 729.5**	**3 297 345.6**	**2 781 383.9**	**3 209 199.9**	**1 547 855.7**	**1 661 344.2**	**2 869 529.6**	**1 749 489.9**	**1 120 039.7**
1 北海道	978 469.6	516 044.2	462 425.4	205 763.5	83 560.6	122 202.9	772 706.1	432 483.6	340 222.5
2 青森	136 701.2	73 041.5	63 659.7	73 067.0	32 500.2	40 566.8	63 634.2	40 541.3	23 092.9
3 岩手	146 523.2	97 111.4	49 411.8	67 534.0	39 757.3	27 776.7	78 989.2	57 354.1	21 635.1
4 宮城	148 315.2	68 210.8	80 104.4	103 030.1	42 221.7	60 808.4	45 285.1	25 989.1	19 296.0
5 秋田	143 808.4	65 241.7	78 566.7	115 352.9	47 306.2	68 046.7	28 455.5	17 935.5	10 520.0
6 山形	142 191.0	66 672.4	75 518.6	101 380.9	41 272.2	60 108.7	40 810.1	25 400.2	15 409.9
7 福島	192 315.0	107 001.4	85 313.6	103 930.4	49 595.6	54 334.8	88 384.6	57 405.8	30 978.8
8 茨城	223 944.0	107 552.0	116 392.0	96 370.6	43 357.1	53 013.5	127 573.4	64 194.9	63 378.5
9 栃木	144 860.4	76 715.5	68 144.9	78 191.7	39 221.0	38 970.7	66 668.7	37 494.5	29 174.2
10 群馬	116 322.1	64 951.3	51 370.8	34 722.0	17 378.4	17 343.6	81 600.1	47 572.9	34 027.2
11 埼玉	162 777.5	81 984.2	80 793.3	68 310.0	28 874.6	39 435.4	94 467.5	53 109.6	41 357.9
12 千葉	195 318.2	94 646.3	100 671.9	110 621.1	53 839.3	56 781.8	84 697.1	40 807.0	43 890.1
13 東京	43 257.1	22 963.5	20 293.6	8 711.4	3 932.3	4 779.1	34 545.7	19 031.2	15 514.5
14 神奈川	66 262.0	34 755.0	31 507.0	19 936.2	9 794.7	10 141.5	46 325.8	24 960.3	21 365.5
15 新潟	244 783.7	110 225.0	134 558.7	184 182.9	75 349.2	108 833.7	60 600.8	34 875.8	25 725.0
16 富山	91 184.6	41 625.1	49 559.5	81 414.9	35 439.9	45 975.0	9 769.7	6 185.2	3 584.5
17 石川	72 078.3	39 353.5	32 724.8	55 630.4	28 733.1	26 897.3	16 447.9	10 620.4	5 827.5
18 福井	61 155.7	34 782.1	26 373.6	50 250.0	27 391.3	22 858.7	10 905.7	7 390.8	3 514.9
19 山梨	53 573.3	27 058.7	26 514.6	18 637.2	7 501.5	11 135.7	34 936.1	19 557.2	15 378.9
20 長野	173 187.5	103 801.2	69 386.3	73 859.0	40 519.0	33 340.0	99 328.5	63 282.2	36 046.3
21 岐阜	102 970.1	58 552.6	44 417.5	65 390.1	33 231.2	32 158.9	37 580.0	25 321.4	12 258.6
22 静岡	131 980.4	73 764.5	58 215.9	60 124.0	29 917.7	30 206.3	71 856.4	43 846.8	28 009.6
23 愛知	159 435.4	91 395.2	68 040.2	97 671.2	52 156.4	45 514.8	61 764.2	39 238.8	22 525.4
24 三重	103 249.9	63 971.0	39 278.9	71 116.4	41 567.5	29 548.9	32 133.5	22 403.5	9 730.0
25 滋賀	78 053.6	44 230.8	33 822.8	67 836.6	36 808.1	31 028.5	10 217.0	7 422.7	2 794.3
26 京都	59 640.7	34 196.5	25 444.2	42 520.8	21 877.0	20 643.8	17 119.9	12 319.5	4 800.4
27 大阪	54 213.5	23 372.0	30 841.5	44 343.8	17 870.6	26 473.2	9 869.7	5 501.4	4 368.3
28 兵庫	127 720.3	67 721.3	59 999.0	105 973.1	53 781.3	52 191.8	21 747.2	13 940.0	7 807.2
29 奈良	44 222.9	24 740.0	19 482.9	32 753.9	16 675.0	16 078.9	11 469.0	8 065.0	3 404.0
30 和歌山	49 436.0	30 988.6	18 447.4	30 522.3	16 720.1	13 802.2	18 913.7	14 268.5	4 645.2
31 鳥取	50 595.4	22 187.1	28 408.3	33 737.9	13 771.8	19 966.1	16 857.5	8 415.3	8 442.2
32 島根	82 229.9	41 849.8	40 380.1	56 055.1	25 404.2	30 650.9	26 174.8	16 445.6	9 729.2
33 岡山	123 819.1	72 155.8	51 663.3	88 600.7	47 862.1	40 738.6	35 218.4	24 293.7	10 924.7
34 広島	109 748.0	68 441.4	41 306.6	76 391.7	44 078.0	32 313.7	33 356.3	24 363.4	8 992.9
35 山口	104 177.6	63 773.9	40 403.7	80 057.6	46 113.2	33 944.4	24 120.0	17 660.7	6 459.3
36 徳島	53 100.7	32 610.4	20 490.3	28 435.5	14 923.0	13 512.5	24 665.2	17 687.4	6 977.8
37 香川	52 162.2	21 352.1	30 810.1	39 407.1	14 001.3	25 405.8	12 755.1	7 350.8	5 404.3
38 愛媛	91 779.7	52 739.6	39 040.1	45 402.8	20 762.7	24 640.1	46 376.9	31 976.9	14 400.0
39 高知	67 624.4	42 531.1	25 093.3	34 638.4	18 025.8	16 612.6	32 986.0	24 505.3	8 480.7
40 福岡	142 720.4	74 967.7	67 752.7	111 349.4	55 329.5	56 019.9	31 371.0	19 638.2	11 732.8
41 佐賀	72 274.6	41 345.6	30 929.0	55 350.2	29 341.1	26 009.1	16 924.4	12 004.5	4 919.9
42 長崎	88 563.3	57 092.7	31 470.6	34 112.4	18 263.8	15 848.6	54 450.9	38 828.9	15 622.0
43 熊本	160 311.1	82 476.0	77 835.1	80 520.6	34 817.1	45 703.5	79 790.5	47 658.9	32 131.6
44 大分	92 286.4	54 285.1	38 001.3	53 698.9	31 556.5	27 142.4	33 587.5	22 728.6	10 858.9
45 宮崎	93 955.9	54 245.0	39 710.9	47 921.5	26 136.4	21 785.1	46 034.4	28 108.6	17 925.8
46 鹿児島	184 797.4	116 818.4	67 979.0	62 824.7	33 730.6	29 094.1	121 972.7	83 087.8	38 884.9
47 沖縄	60 632.6	51 804.6	8 828.0	6 547.0	5 588.5	958.5	54 085.6	46 216.1	7 869.5

1. 田、畑ノ各總數及其ノ總數ハ農林省統計報告規則ニ基キ市町村ニ於テ調査セルモノニシテ其ノ自作、小作別面積ハ農會調査ノ自作、小作別割合ニ依リ按分算出セリ

2. 耕地擴張及潰廢面積

年次又ハ地方	擴												張			潰			廢						年次又ハ地方
	總數			開墾			埋立及干拓			荒地復舊			地目變換			總數			宅地竝工場及建物敷地			道路、鐵道、軌道河川及水路敷地			
	總數	田	畑	總數	田	畑	總數	田	畑	總數	田	畑	總數	田	畑	總數	田	畑	總數	田	畑	總數	田	畑	
	(1) 町	(2) 町	(3) 町	(4) 町	(5) 町	(6) 町	(7) 町	(8) 町	(9) 町	(10) 町	(11) 町	(12) 町	(13) 町	(14) 町	(15) 町	(16) 町	(17) 町	(18) 町	(19) 町	(20) 町	(21) 町	(22) 町	(23) 町	(24) 町	
昭和 4	73 077.2	20 577.0	52 500.2	56 136.1	11 567.8	44 568.3	760.8	662.1	98.7	5 670.8	3 177.4	2 493.4	10 509.5	5 169.7	5 339.8	101 025.6	15 217.8	85 807.8	8 243.8	3 767.5	4 476.3	6 555.2	2 604.0	3 951.2	4
〃 5	51 235.3	11 664.6	39 570.7	37 285.2	5 569.7	31 715.5	554.8	468.4	86.4	3 606.9	1 933.6	1 673.3	9 788.4	3 692.9	6 095.5	33 844.1	11 095.9	22 748.2	7 041.2	2 840.4	4 200.8	3 185.5	1 526.9	1 658.6	5
〃 6	59 078.8	8 285.9	50 792.9	48 664.6	4 299.7	44 364.9	619.9	454.3	165.6	3 390.6	1 591.4	1 799.2	6 403.7	1 940.5	4 463.2	21 464.0	8 338.2	13 125.8	3 609.4	1 681.2	1 928.2	3 873.9	2 099.9	1 774.0	6
〃 7	59 210.7	10 204.3	49 006.4	50 529.3	5 974.0	44 555.3	795.3	403.8	391.5	4 394.9	2 575.6	1 819.3	3 491.2	1 250.9	2 240.3	21 356.9	7 886.9	13 470.0	3 360.2	1 483.8	1 876.4	5 160.6	2 503.5	2 657.1	7
〃 8	60 232.2	11 761.0	48 471.2	51 260.6	6 751.1	44 509.5	1 042.3	941.6	100.7	4 319.5	2 655.5	1 664.0	3 609.8	1 412.8	2 197.0	29 366.0	11 283.9	18 082.1	4 245.9	2 238.9	2 007.0	8 723.8	4 906.0	3 817.8	8
〃 9	49 405.4	9 226.8	40 178.6	42 052.5	5 012.3	37 040.2	639.9	559.3	80.6	3 367.8	1 984.6	1 383.2	3 345.2	1 670.6	1 674.6	38 993.8	19 073.9	19 919.9	5 141.5	2 753.8	2 387.7	7 452.3	4 160.5	3 291.8	9
〃 10	54 396.5	13 500.9	40 895.6	41 869.7	4 566.7	37 303.0	659.8	555.6	104.2	8 831.2	7 021.8	1 809.4	3 035.8	1 356.8	1 679.0	33 641.1	14 331.3	19 309.8	4 641.3	2 417.2	2 224.1	6 278.9	3 214.7	3 064.2	10
〃 11	50 925.8	10 326.7	40 599.1	39 620.8	3 226.4	36 394.4	934.4	889.6	44.8	7 609.5	5 015.3	2 594.2	2 761.1	1 195.4	1 565.7	24 828.9	9 400.2	15 428.7	4 891.0	2 416.8	2 474.2	5 430.5	2 911.4	2 519.1	11
〃 12	38 130.3	7 247.0	30 883.3	30 512.6	2 618.6	27 894.0	372.3	343.6	28.7	5 298.9	3 417.4	1 881.5	1 946.5	867.4	1 079.1	23 874.5	9 105.4	14 769.1	6 741.8	3 317.4	3 424.4	5 339.1	2 417.5	2 921.6	12
〃 13	32 345.9	6 490.0	25 855.9	25 654.6	2 960.3	22 694.3	655.4	546.6	108.8	3 867.6	2 140.6	1 727.0	2 168.3	842.5	1 325.8	46 977.6	18 119.5	28 858.1	12 614.6	5 190.8	7 423.8	4 751.1	2 367.0	2 384.1	13
〃 14	**31 721.2**	**8 293.0**	**23 428.2**	**21 750.9**	**2 410.2**	**19 340.7**	**515.9**	**449.7**	**66.2**	**7 346.3**	**4 543.6**	**2 802.7**	**2 108.1**	**889.5**	**1 218.6**	**30 951.8**	**11 168.0**	**19 783.8**	**9 722.5**	**4 806.1**	**4 916.4**	**3 862.4**	**2 069.5**	**1 792.9**	14
1 北海道	8 741.9	396.5	8 345.4	7 949.6	319.2	7 630.4	7.8	0.4	7.4	596.2	38.4	557.8	188.3	38.5	149.8	11 284.7	1 033.4	10 251.3	1 165.4	294.4	871.0	873.1	214.2	658.9	1
2 青森	886.3	150.4	735.9	674.2	96.4	577.8	0.4	0.2	0.2	67.0	38.7	28.3	144.7	15.1	129.6	249.2	61.8	187.4	21.5	3.7	17.8	66.4	53.5	22.9	2
3 岩手	527.4	204.3	323.1	442.6	170.3	272.3	1.2	1.2	—	45.1	21.7	23.4	38.5	11.1	27.4	306.8	118.9	187.9	142.8	42.2	100.6	83.3	52.6	30.7	3
4 宮城	362.5	210.1	152.4	258.5	130.8	127.7	61.7	61.0	0.7	30.1	15.7	14.4	12.2	2.6	9.6	332.7	252.8	79.9	50.5	32.3	18.2	55.3	40.4	14.9	4
5 秋田	493.4	214.2	279.2	347.7	123.6	224.1	54.2	54.2	—	40.2	24.7	15.5	51.3	11.7	39.6	322.7	233.4	89.3	77.1	61.4	15.7	55.2	33.9	21.3	5
6 山形	242.9	86.5	156.4	192.3	50.4	141.9	0.1	0.1	—	45.5	33.5	12.0	5.0	2.5	2.5	178.6	82.9	95.7	58.0	22.4	35.6	28.9	18.9	10.0	6
7 福島	555.4	190.2	365.2	439.1	145.6	293.5	6.3	5.9	0.4	82.7	21.6	61.1	27.3	17.1	10.2	436.8	232.9	203.9	119.6	92.2	27.4	60.9	20.7	40.2	7
8 茨城	2 383.0	722.2	1 660.8	1 603.9	122.2	1 481.7	17.7	17.7	—	716.2	560.3	155.9	45.2	22.0	23.2	644.8	168.0	476.8	295.2	23.0	272.2	51.6	26.1	25.5	8
9 栃木	724.6	315.2	409.4	451.8	84.4	367.4	1.6	1.2	0.4	255.5	224.7	30.8	15.7	4.9	10.8	175.0	99.1	75.9	36.7	12.0	24.7	30.2	14.9	15.3	9
10 群馬	754.7	45.4	709.3	632.5	2.4	630.1	12.7	12.5	0.2	103.1	29.9	73.2	6.4	0.6	5.8	260.6	72.8	187.8	191.8	49.8	142.0	23.6	13.8	9.8	10
11 埼玉	969.9	230.7	739.2	583.8	34.2	549.6	2.8	2.6	0.2	361.2	189.5	171.7	22.1	4.4	17.7	445.3	150.3	295.0	311.4	75.9	235.5	96.8	64.3	32.5	11
12 千葉	1 219.7	226.7	993.0	1 043.9	68.3	975.6	4.1	4.0	0.1	157.8	147.8	10.0	13.9	6.6	7.3	568.2	205.9	362.3	197.5	44.4	153.1	43.4	26.1	17.3	12
13 東京	318.2	4.1	314.1	308.9	0.7	308.2	—	—	—	4.4	2.8	1.6	4.9	0.6	4.3	1 473.2	172.2	1 301.0	1 082.2	119.9	962.3	181.5	31.3	150.2	13
14 神奈川	441.1	156.4	284.7	109.4	7.3	102.1	9.4	1.8	7.6	331.8	142.3	159.5	20.5	5.0	15.5	883.1	375.3	507.8	637.3	264.1	373.2	53.0	27.8	25.2	14
15 新潟	661.2	483.0	178.2	321.6	240.5	81.1	1.9	1.6	0.3	170.1	118.1	52.0	167.6	122.8	44.8	584.1	274.3	309.8	124.9	81.8	43.1	136.0	76.4	59.6	15
16 富山	89.9	75.9	14.0	22.6	10.0	12.6	—	—	—	46.9	46.1	0.8	20.4	19.8	0.6	139.5	118.1	21.4	92.4	81.5	10.9	24.1	18.8	5.3	16
17 石川	202.5	48.6	153.9	59.2	6.4	52.8	0.2	—	0.2	128.6	37.6	91.0	14.5	4.6	9.9	223.0	140.1	82.9	70.6	57.9	12.7	61.7	44.1	17.6	17
18 福井	98.0	72.9	25.1	32.9	17.7	15.2	4.1	4.1	—	23.8	22.8	1.0	37.2	28.3	8.9	188.2	123.8	64.4	72.7	63.2	9.5	34.8	20.3	14.5	18
19 山梨	244.6	35.9	208.7	209.5	22.7	186.8	2.2	0.6	1.6	28.3	11.0	17.3	4.6	1.6	3.0	87.8	34.6	53.2	43.0	28.2	14.8	8.5	3.5	5.0	19
20 長野	454.7	190.4	264.3	249.4	87.2	162.2	—	—	—	197.8	100.0	97.8	7.5	3.2	4.3	334.6	134.5	200.1	66.9	26.4	40.5	52.2	18.1	34.1	20
21 岐阜	397.4	217.6	179.8	169.0	90.7	78.3	64.2	40.4	23.8	92.0	45.5	46.5	72.2	41.0	31.2	309.9	119.1	190.8	84.8	51.1	33.7	81.6	43.6	38.0	21
22 靜岡	877.4	292.2	585.2	453.8	52.4	401.4	7.4	—	7.4	301.0	214.4	86.6	115.2	25.4	89.8	763.6	368.3	395.3	310.5	145.0	165.5	72.5	27.4	45.1	22
23 愛知	246.6	42.0	204.6	194.3	23.3	171.0	2.2	0.9	1.3	44.6	17.6	27.0	5.5	0.2	5.3	858.7	595 5	263.2	540.8	361.9	178.9	234.2	173.5	60.7	23
24 三重	263.6	158.0	105.6	110.4	18.5	91.9	0.6	0.5	0.1	138.4	131.3	7.1	14.2	7.7	6.5	557.0	454.7	102.3	412.5	351.8	60.7	45.0	23.7	16 3	24
25 滋賀	83.0	68.1	14.9	11.2	5.8	5.4	0.7	0.7	—	66.3	59.5	6.8	4.8	2.1	2.7	122.3	91.5	30.8	32.7	22.7	10.0	40.8	34.2	6.6	25
26 京都	217.9	167.4	50.5	44.8	4.9	39.9	66.5	66.5	—	99.3	94.2	5.1	7.3	1.8	5.5	346.0	241.4	104.6	175.9	128.4	47.5	88.2	70.3	17.9	26
27 大阪	181.5	141.7	39.8	18.0	0.9	17.1	3.8	3.7	0.1	114.7	101.1	13.6	45.0	36.0	9.0	938.1	688.1	250.0	536.3	390.9	145.4	84.2	65.6	18.6	27
28 兵庫	537.2	292.1	245.1	186.1	46.3	139.8	4.9	4.4	0.5	271.0	217.4	53.6	75.2	24.0	51.2	1 086.4	807.5	278.9	567.8	462.5	105.3	173.9	137.6	36.3	28
29 奈良	184.2	68.9	115.3	135.5	25.8	109.7	0.4	0.4	—	20.3	18.1	2.2	28.0	24.6	3.4	266.9	137.9	129.0	93.6	57.9	35.7	90.8	46.0	44.8	29
30 和歌山	221.0	25.2	195.8	191.9	4.9	187.0	0.2	—	0.2	15.3	12.2	3.1	13.6	8.1	5.5	154.6	99.0	55.6	41.7	22.7	19.0	17.4	14.7	2.7	30
31 鳥取	272.7	106.3	166.4	145.4	9.0	136.4	8.1	4.1	4.0	91.9	77.2	14.7	27.3	16.0	11.3	232.4	95.7	136.7	65.3	21.2	44.1	50.4	40.5	9.9	31
32 島根	158.9	50.4	108.5	98.3	7.8	90.5	4.6	4.6	—	39.5	24.0	15.5	16.5	14.0	2.5	232.0	154.0	78.0	23.7	14.6	9.1	16.9	11.8	5.1	32
33 岡山	387.8	210.4	177.4	171.6	43.2	128.4	98.1	96.7	1.4	92.5	54.7	37.8	25.6	15.8	9.8	294.8	150.5	144.3	82.9	57.0	25.9	33.4	24.1	9.3	33
34 廣島	180.5	75.2	105.3	87.3	26.7	60.6	2.2	1.5	0.7	43.7	29.2	14.5	47.3	17.8	29.5	381.1	212.6	168.5	191.8	117.2	74.6	105.4	60.3	45.1	34
35 山口	330.3	35.0	295.3	145.3	4.2	141.1	0.1	—	0.1	127.9	20.8	107.1	57.0	10.0	47.0	1 445.9	973.8	472.1	747.4	551.4	196.0	183.5	155.1	28.4	35
36 德島	196.6	54.0	142.6	137.6	6.6	131.0	3.9	3.8	0.1	34.1	29.4	4.7	21.0	14.2	6.8	99.0	59.7	39.3	22.9	13.6	9.3	35.4	29.6	5.8	36
37 香川	528.1	73.4	454.7	432.9	3.3	429.6	0.4	0.4	—	62.4	41.0	21.4	32.4	28.7	3.7	77.1	40.4	36.7	31.8	21.1	10.7	11.6	8.9	2.7	37
38 愛媛	807.5	165.3	642.2	542.2	13.8	528.4	2.7	2.1	0.6	126.9	90.0	36.9	135.7	59.4	76.3	286.7	120.8	165.9	60.7	36.7	24.0	65.6	46.7	18.9	38
39 高知	278.8	52.8	226.0	209.8	10.4	199.4	2.2	0.8	1.4	49.7	32.5	17.2	17.1	9.1	8.0	190.3	49.8	140.5	24.5	15.9	8.6	21.8	13.7	8.1	39
40 福岡	591.7	136.0	455.7	410.7	34.4	376.3	17.9	13.7	4.2	72.1	39.6	32.5	91.0	48.3	42.7	722.7	436.3	286.4	357.7	224.2	133.5	106.5	73.5	33.0	40
41 佐賀	117.2	27.3	89.9	61.0	5.4	55.6	0.5	0.4	0.1	25.7	4.2	21.5	30.0	17.3	12.7	107.6	79.6	28.0	35.9	29.6	6.3	29.7	25.4	4.3	41
42 長崎	229.1	52.3	176.8	154.6	24.3	130.3	0.7	0.6	0.1	48.5	18.3	30.2	25.3	9.1	16.2	343.3	149.8	193.5	149.3	88.2	61.1	57.2	34.3	22.9	42
43 熊本	718.1	218.1	500.0	326.3	43.2	283.1	32.3	32.2	0.1	169.6	68.7	100.9	189.9	74.0	115.9	419.8	119.6	300.2	53.9	17.3	36.6	78.6	37.7	40.9	43
44 大分	256.1	58.8	197.3	165.2	34.8	130.4	0.3	0.2	0.1	43.3	5.6	37.7	47.3	18.2	29.1	210.9	135.5	75.4	96.5	72 2	24.3	25.2	14 7	10.5	44
45 宮崎	761.3	192.0	569.3	614.0	100.1	513.9	0.9	0.4	0.5	84.4	65.5	18.9	62.0	26.0	36.0	776.5	562.5	214.0	56.4	24.2	32.2	41.8	20.3	21.5	45
46 鹿兒島	2 151.6	1 229.5	922.1	482.0	15.7	466.3	1.7	1.6	0.1	1 615.9	1 194.5	421.4	52.0	17.7	34.3	548.0	136.3	411.7	63.7	29.9	33.8	38.8	19.9	18.9	46
47 沖縄	173.2	23.4	149.8	118.3	13.5	104.8	—	—	—	53.0	9.9	43.1	1.9	—	1.9	61.3	3.0	58.3	4.0	0.2	3.8	11.5	1.7	9.8	47

耕地擴張及潰廢面積

年次又ハ地方	潰廢						田ヲ畑ト	畑ヲ田ト	實測ノ結果等ニ依ル增減面積			
	荒地			地類及地目變換					增		減	
	總數	田	畑	總數	田	畑	セル面積	セル面積	田	畑	田	畑
	(25) 町	(26) 町	(27) 町	(28) 町	(29) 町	(30) 町	(31) 町	(32) 町	(33)	(34)	(35) 町	(36) 町
昭和 4	18 374.1	3 126.0	15 248.1	67 852.5	5 720.3	62 132.2	9 492.9	15 823.1	131.6	449.1	206.4	419.6
〃 5	4 049.5	2 066.3	1 983.2	19 567.9	4 662.3	14 905.6	2 177.4	12 508.7	1 337.7	1 527.7	705.8	1 253.7
〃 6	4 089.5	2 139.3	1 950.2	9 891.2	2 417.8	7 473.4	2 018.4	9 425.2	1 326.2	1 565.9	1 018.7	1 413.3
〃 7	3 741.7	2 038.8	1 702.9	9 094.4	1 860.8	7 233.6	1 515.6	7 222.8	1 303.5	1 638.1	1 302.4	1 606.2
〃 8	4 248.3	1 657.3	2 591.0	12 148.0	2 481.7	9 666.3	4 991.8	5 120.9	8 997.7	3 084.7	3 910.3	2 274.2
〃 9	14 520.8	10 256.0	4 246.8	11 897.2	1 903.6	9 993.6	3 922.7	5 491.7	4 619.1	3 143.7	3 528.9	5 763.9
〃 10	11 073.7	6 023.8	5 049.9	11 647.2	2 675.6	8 971.6	3 754.8	4 683.4	2 240.7	1 901.1	1 453.4	2 335.6
〃 11	5 360.5	2 143.3	3 217.2	9 146.9	1 928.7	7 218.2	7 538.8	3 838.5	3 015.7	3 305.2	1 881.7	3 402.0
〃 12	3 917.2	1 879.3	2 037.9	7 876.4	1 491.2	6 385.2	1 567.9	2 826.5	1 999.4	2 772.0	1 157.2	5 322.8
〃 13	14 118.1	8 536.4	5 581.7	15 493.8	2 025.3	13 468.5	1 000.5	4 110.0	3 505.2	4 893.1	4 714.6	9 065.5
〃 14	**4 846.2**	**2 294.1**	**2 552.1**	**12 520.7**	**1 993.3**	**10 522.4**	**979.4**	**2 874.4**	**3 920.2**	**2 426.3**	**1 835.2**	**4 061.1**
1 北海道	1 393.4	195.4	1 198.0	7 852.8	329.4	7 523.4	501.6	1 071.6	235.6	438.1	96.3	2 360.4
2 青森	43.4	8.2	35.2	117.9	6.4	111.5	—	1.8	429.1	81.2	267.2	204.9
3 岩手	25.7	9.5	16.2	55.0	14.6	40.4	3.7	177.7	107.7	107.4	59.4	50.0
4 宮城	83.1	57.3	25.8	143.8	122.8	21.0	1.8	69.5	1 666.5	27.1	82.3	2.5
5 秋田	137.7	107.9	29.8	52.7	30.2	22.5	4.1	84.1	10.1	8.6	14.7	6.7
6 山形	51.5	37.3	14.2	40.2	4.3	35.9	3.5	71.2	92.1	64.1	200.9	106.6
7 福島	167.2	105.2	62.0	89.1	14.8	74.3	9.0	62.5	263.8	214.2	186.0	280.2
8 茨城	157.3	88.9	68.4	140.7	30.0	110.7	0.5	11.8	27.9	75.6	29.1	31.6
9 栃木	66.6	42.8	23.8	41.5	29.4	12.1	0.1	3.1	11.8	12.8	21.2	1.6
10 群馬	20.0	6.3	13.7	25.2	2.9	22.3	12.5	47.3	59.9	357.6	—	—
11 埼玉	15.6	6.6	9.0	21.5	3.5	18.0	6.9	32.1	—	—	7.5	—
12 千葉	12.9	7.9	5.0	314.4	127.5	186.9	10.5	29.4	52.9	1.1	20.7	12.7
13 東京	30.0	10.8	19.2	179.5	10.2	169.3	—	17.1	8.6	0.2	13.2	104.4
14 神奈川	68.6	48.3	20.3	124.2	35.1	89.1	1.1	2.8	77.3	358.1	15.2	9.2
15 新潟	117.4	73.3	44.1	205.8	42.8	163.0	5.7	70.0	28.8	1.4	3.9	1.6
16 富山	7.5	6.1	1.4	15.5	11.7	3.8	11.2	7.8	98.9	6.0	59.1	13.0
17 石川	62.7	19.9	42.8	23.0	13.2	9.8	—	3.9	22.5	—	—	—
18 福井	9.2	1.3	7.9	71.5	39.0	32.5	1.7	14.4	11.7	33.1	94.8	34.2
19 山梨	3.0	1.8	1.2	33.3	1.1	32.2	45.3	15.4	11.4	27.2	11.2	20.4
20 長野	80.9	44.3	36.6	134.6	45.7	88.9	16.0	160.2	50.5	67.7	24.3	68.8
21 岐阜	27.0	10.7	16.3	116.5	13.7	102.8	4.0	146.1	128.7	24.2	9.7	17.7
22 静岡	88.2	66.4	21.8	292.4	129.5	162.9	6.5	13.3	33.1	18.3	30.9	65.3
23 愛知	43.7	29.5	14.2	40.0	30.6	9.4	112.3	84.4	53.7	38.5	41.6	13.4
24 三重	58.6	56.3	2.3	40.9	17.9	23.0	24.6	65.4	52.7	6.4	5.7	16.1
25 滋賀	23.7	22.1	1.6	25.1	12.5	12.6	0.7	12.4	6.0	17.8	18.1	4.0
26 京都	36.5	21.9	14.6	45.4	20.8	24.6	17.8	93.1	60.3	37.5	24.1	11.4
27 大阪	76.3	68.9	7.4	241.3	162.7	78.6	0.4	5.6	44.2	17.3	89.7	34.4
28 兵庫	231.2	164.6	66.6	113.5	42.8	70.7	4.8	13.2	3.2	3.5	0.3	2.0
29 奈良	42.5	22.5	20.0	40.0	11.5	28.5	6.6	4.0	—	0.4	—	0.1
30 和歌山	67.2	46.6	20.6	28.3	15.0	13.3	14.9	20.5	12.3	22.3	47.4	38.6
31 鳥取	53.6	16.7	36.9	63.1	17.3	45.8	4.6	30.7	41.3	49.4	6.8	236.0
32 島根	114.0	83.6	30.4	77.4	44.0	33.4	0.6	0.1	14.2	101.5	40.5	0.1
33 岡山	126.1	54.9	71.2	52.4	14.5	37.9	31.8	57.3	45.2	22.8	99.2	24.2
34 廣島	22.1	7.8	14.3	61.8	27.3	34.5	3.0	3.0	12.7	18.7	5.6	21.4
35 山口	262.9	51.5	211.4	252.1	215.8	36.3	0.2	0.2	1.1	—	3.8	1.3
36 徳島	30.4	13.4	17.0	10.3	3.1	7.2	10.7	168.2	—	—	—	—
37 香川	3.6	0.9	2.7	30.1	9.5	20.6	—	—	16.0	0.3	1.1	—
38 愛媛	57.8	10.9	46.9	102.6	26.5	76.1	2.6	21.3	41.0	20.4	40.8	13.1
39 高知	23.2	7.5	15.7	120.8	12.7	108.1	11.6	19.3	6.1	4.1	4.1	2.1
40 福岡	86.9	66.3	20.6	171.6	72.3	99.3	39.1	23.8	47.5	9.3	44.5	18.5
41 佐賀	22.2	18.4	3.8	19.8	6.2	13.6	9.6	4.3	—	—	—	—
42 長崎	73.8	10.1	63.7	63.0	17.2	45.8	14.5	2.3	—	—	9.0	5.5
43 熊本	78.5	25.5	53.0	208.8	39.1	169.7	18.7	9.8	4.0	105.4	34.0	1.9
44 大分	24.3	20.6	3.7	64.9	28.0	36.9	0.4	74.0	—	—	—	—
45 宮崎	533.0	470.8	62.2	145.3	47.2	98.1	2.4	4.3	27.4	26.7	71.3	169.3
46 鹿兒島	68.4	46.5	21.9	377.1	40.0	337.1	0.1	24.0	—	—	—	—
47 沖繩	16.8	0.1	16.7	29.0	1.0	28.0	1.7	20.1	2.4	—	—	55.9

3. 耕地整理

年次又ハ地方	設立施行認可			工事完了		換地處分		事業終了	
	地區數	面積	整理費	地區數	面積	地區數	面積	地區數	面積
	(1)	(2) 町	(3) 円	(4)	(5) 町	(6)	(7) 町	(8)	(9) 町
自明治 33年至昭和 5年末	20 559	947 182	536 626 929	11 870	480 506	9 931	423 323	5 758	226 252
〃 6	22 957	995 232	569 361 154	12 494	500 342	10 454	441 548	6 165	244 880
〃 7	25 274	1 031 237	597 044 948	13 363	525 239	10 860	457 454	6 511	256 638
〃 8	28 625	1 073 315	617 810 974	14 166	549 399	11 298	474 993	6 771	263 250
〃 9	30 692	1 100 221	633 781 671	15 226	572 406	11 944	491 534	6 164	280 003
〃 10	31 718	1 127 020	651 093 382	16 540	603 021	13 069	513 808	7 779	298 708
〃 11	32 498	1 149 304	672 361 809	17 527	626 755	14 000	534 400	8 303	314 211
〃 12	33 296	1 177 505	687 125 372	18 245	652 431	14 691	558 913	8 686	329 062
〃 13	33 860	1 198 577	698 728 934	19 014	674 751	15 271	577 357	9 175	347 254
〃 14	**34 194**	**1 211 600**	**708 601 457**	**19 685**	**699 286**	**15 808**	**596 143**	**9 664**	**363 308**
1 北海道	4	758	675 825	4	758	4	758	3	366
2 青森	441	20 791	11 125 490	221	7 752	123	4 785	17	758
3 岩手	1 727	17 422	18 047 393	215	3 448	184	3 045	14	942
4 宮城	743	73 209	17 902 312	606	52 327	506	47 500	332	32 149
5 秋田	681	38 993	16 499 662	438	27 344	393	27 627	160	15 590
6 山形	390	43 318	21 005 817	204	29 287	194	27 580	130	21 118
7 福島	2 321	48 540	18 496 889	1 175	31 552	559	29 974	511	17 131
8 茨城	409	28 842	18 462 295	190	17 093	156	14 499	57	5 711
9 栃木	898	29 967	9 887 877	601	23 956	469	20 782	170	6 056
10 群馬	701	24 356	8 553 107	337	14 942	229	10 418	130	7 235
11 埼玉	452	40 028	11 479 509	331	27 059	288	25 025	131	15 445
12 千葉	909	51 334	15 469 347	423	27 710	281	20 318	61	3 315
13 東京	240	10 275	8 950 385	169	7 138	146	7 114	99	3 926
14 神奈川	538	24 546	17 322 010	297	15 345	303	11 753	159	6 334
15 新潟	720	69 685	32 428 422	616	45 538	588	46 060	418	31 574
16 富山	805	25 169	20 574 660	291	8 114	254	6 520	166	3 204
17 石川	902	34 337	16 176 251	553	23 514	532	23 623	451	19 779
18 福井	434	12 995	8 642 578	158	3 946	156	4 091	69	1 793
19 山梨	304	7 581	5 065 476	88	2 569	66	1 946	31	930
20 長野	692	27 893	22 067 862	476	12 876	470	12 953	296	7 910
21 岐阜	367	14 107	13 875 352	239	9 334	241	10 223	169	7 153
22 静岡	627	25 420	16 471 234	593	22 358	452	16 080	303	11 907
23 愛知	462	37 492	25 390 116	265	18 946	245	18 223	165	12 734
24 三重	481	25 117	14 752 911	269	11 081	244	9 556	118	8 355
25 滋賀	380	18 868	16 160 211	192	8 149	128	4 610	82	3 693
26 京都	553	15 688	15 836 333	369	6 764	308	5 723	222	3 704
27 大阪	328	15 317	10 021 047	242	9 244	200	6 797	147	7 150
28 兵庫	846	26 158	25 594 525	480	14 071	381	9 870	314	9 756
29 奈良	440	13 738	6 387 316	124	2 916	92	2 020	30	855
30 和歌山	392	6 479	4 197 119	183	3 221	103	1 260	27	557
31 鳥取	455	22 544	15 294 506	222	8 430	183	7 584	130	4 441
32 島根	1 241	13 460	7 464 116	607	7 064	518	6 468	232	2 910
33 岡山	941	24 747	15 292 583	539	11 057	226	5 283	213	5 441
34 廣島	1 900	31 835	21 492 131	1 387	13 731	913	9 837	860	7 934
35 山口	1 065	35 020	16 831 269	833	20 964	674	17 313	556	10 973
36 徳島	396	6 974	6 986 607	190	3 702	151	2 970	27	1 261
37 香川	534	14 967	7 055 346	199	3 992	91	1 537	42	1 018
38 愛媛	451	20 319	9 263 379	266	10 752	188	8 341	127	4 761
39 高知	644	17 101	12 554 357	401	9 120	156	4 080	44	1 838
40 福岡	1 584	43 813	40 687 531	1 244	32 887	1 102	26 954	863	18 268
41 佐賀	563	16 494	25 698 097	414	9 852	385	7 766	242	4 938
42 長崎	1 550	13 488	15 428 531	589	4 492	397	2 001	170	1 170
43 熊本	606	19 646	17 619 315	466	14 081	443	13 805	253	5 477
44 大分	697	17 889	17 687 999	399	7 022	393	6 807	134	2 135
45 宮崎	1 044	30 446	12 776 913	504	15 352	431	12 854	173	4 735
46 鹿兒島	1 200	45 834	14 775 840	969	32 476	917	30 326	581	18 067
47 沖繩	136	8 600	4 173 606	107	5 960	45	1 484	35	751

1. 明治三十三年ハ耕地整理法初メテ施行セラレタル年トス
2. 工事ノ完成ニ至ラズシテ施行廢止、設立施行認可取消、事業廢止又ハ組合解散ヲ爲シタルモノヲ除外セリ
3. 設立及施行認可並工事完了ノ面積ハ臺帳面積又ハ實測面積ニ依リ其ノ他ノ面積ハ確定面積ヲ計上セリ
4. 整理費ハ工事費其ノ他一切ノ費用ヲ含ミ決算ニ依リ得ルモノノ外ハ總テ豫算ニ依リ計上セリ
5. 事業終了中ニハ事業完了及組合解散ヲ爲シタルモノヲ含ム
6. 換地交付ヲ行ハザル地區ニシテ事業終了セルモノハ換地處分欄ニ計上セリ

4. 耕地整理施行前

年次又ハ地方	總地區數	總數 整理前	總數 整理後	田 整理前	田 整理後	畑 整理前	畑 整理後
	(1)	(2) 町	(3) 町	(4) 町	(5) 町	(6) 町	(7) 町
自明治 33年 至昭和 4年末	19 306	912 037	955 217	567 288	715 986	153 728	116 195
〃 5	20 559	947 182	992 984	588 011	740 859	159 614	123 921
〃 6	22 957	995 232	1 046 922	614 199	773 370	167 043	137 661
〃 7	25 274	1 031 237	1 087 659	633 453	799 768	172 274	147 765
〃 8	28 625	1 073 315	1 130 950	660 698	830 893	178 058	156 163
〃 9	30 692	1 100 221	1 159 361	675 806	849 069	181 542	164 257
〃 10	31 718	1 127 020	1 187 690	695 096	868 359	184 041	169 607
〃 11	32 498	1 149 304	1 211 217	711 140	887 119	186 586	171 998
〃 12	33 296	1 177 505	1 240 133	730 791	908 094	189 533	177 164
〃 13	33 860	1 198 577	1 262 230	744 451	925 054	193 461	179 995
〃 14	34 194	1 211 600	1 276 241	754 023	936 090	195 348	181 673
1 北海道	4	758	758	157	376	488	379
2 青森	441	20 791	23 312	5 711	14 832	3 964	5 926
3 岩手	1 727	17 422	22 263	9 670	19 151	4 329	1 398
4 宮城	743	73 209	73 209	44 325	59 019	5 343	6 757
5 秋田	681	38 993	41 127	29 720	34 305	2 922	1 507
6 山形	390	43 318	46 263	28 775	38 007	6 633	2 664
7 福島	2 321	48 540	48 543	27 462	33 135	8 832	9 230
8 茨城	409	28 842	30 188	14 102	19 393	5 789	6 377
9 栃木	898	29 967	30 881	14 275	22 361	6 270	4 854
10 群馬	701	24 356	25 112	9 833	12 047	6 683	9 107
11 埼玉	452	40 028	41 800	21 746	23 133	12 114	13 165
12 千葉	909	51 334	52 917	35 235	38 381	7 927	7 820
13 東京	240	10 275	10 972	3 741	3 033	4 028	5 454
14 神奈川	538	24 546	25 307	13 023	13 592	6 829	7 756
15 新潟	720	69 685	76 262	53 879	64 359	9 172	4 626
16 富山	805	25 169	27 703	18 954	23 624	1 327	796
17 石川	902	34 337	38 021	26 530	31 304	3 358	1 924
18 福井	434	12 995	14 186	8 670	11 592	2 560	976
19 山梨	304	7 581	7 945	3 013	4 456	2 564	2 317
20 長野	692	27 893	29 590	15 169	19 560	5 481	7 380
21 岐阜	367	14 107	15 364	5 818	9 008	2 772	2 485
22 静岡	627	25 420	27 638	15 178	16 888	3 699	4 774
23 愛知	462	37 492	39 685	18 797	23 110	9 503	10 314
24 三重	481	25 117	26 372	18 097	19 949	2 571	3 672
25 滋賀	380	18 868	19 182	12 756	16 512	1 365	736
26 京都	553	15 688	16 754	11 465	13 549	1 566	1 371
27 大阪	328	15 317	15 651	12 041	12 468	1 818	1 785
28 兵庫	846	26 158	27 229	18 436	21 614	2 382	2 415
29 奈良	440	13 738	14 473	10 447	10 740	1 206	2 030
30 和歌山	392	6 479	6 680	4 717	4 959	248	1 284
31 鳥取	455	22 544	22 803	13 081	14 137	3 844	4 194
32 島根	1 241	13 460	14 132	9 586	11 108	1 652	1 521
33 岡山	941	24 747	26 129	18 387	21 287	2 025	1 109
34 廣島	1 900	31 835	32 928	24 764	27 804	1 953	1 955
35 山口	1 065	35 020	35 249	25 221	27 217	3 757	2 447
36 德島	396	6 974	7 427	2 896	5 236	2 261	1 505
37 香川	534	14 967	15 186	10 119	11 077	942	1 895
38 愛媛	451	20 319	21 159	15 374	16 663	1 810	1 463
39 高知	644	17 101	17 218	12 816	13 603	1 263	1 022
40 福岡	1 584	43 813	49 538	30 015	41 172	6 062	4 764
41 佐賀	563	16 494	16 494	7 338	13 083	2 237	1 139
42 長崎	1 550	13 488	13 493	7 863	10 232	2 021	1 883
43 熊本	606	19 646	21 041	8 835	17 213	3 069	1 538
44 大分	697	17 889	17 889	7 034	11 936	4 629	1 754
45 宮崎	1 044	30 446	33 315	19 001	26 383	6 465	3 853
46 鹿兒島	1 200	45 834	48 110	28 050	31 587	13 191	12 727
47 沖縄	136	8 600	8 643	1 901	1 895	4 424	5 577

1. 明治三十三年ハ耕地整理法初メテ施行セラレタル年トス

後地目別面積比較

山林、原野、雜種地 整理前	山林、原野、雜種地 整理後	池沼、湖海 整理前	池沼、湖海 整理後	宅地、墓地、外書畦畔等 整理前	宅地、墓地、外書畦畔等 整理後	道路、溝渠、堤塘、溜池等 整理前	道路、溝渠、堤塘、溜池等 整理後	年次又ハ地方
(8) 町	(9) 町	(10) 町	(11) 町	(12) 町	(13) 町	(14) 町	(15) 町	
85 202	27 048	13 695	4 840	37 791	14 906	54 333	76 242	4
90 562	28 558	14 283	4 940	38 640	15 728	56 072	78 978	5
100 841	30 899	14 695	5 142	40 195	16 993	58 259	82 857	6
108 239	31 632	15 699	5 361	41 668	17 692	59 904	85 441	7
114 200	32 532	15 954	5 539	42 929	18 126	61 476	87 697	8
120 403	33 147	16 381	5 672	43 570	18 176	62 519	89 040	9
122 912	34 011	16 867	5 858	44 586	19 210	63 518	90 645	10
124 304	34 385	17 016	6 028	45 592	19 474	64 666	92 213	11
127 052	34 783	17 758	6 502	46 615	19 744	65 716	93 846	12
129 389	35 340	17 875	6 576	46 937	20 048	66 464	95 217	13
129 888	35 445	17 975	6 634	47 399	20 354	66 967	96 045	14
102	—	—	—	11	3	—	—	1
10 437	692	12	25	19	54	648	1 783	2
2 383	156	9	10	367	565	664	988	3
6 615	713	2 401	132	11 696	964	2 829	5 624	4
2 278	531	137	25	485	321	3 451	4 438	5
4 920	1 339	60	17	529	588	2 401	3 648	6
3 802	1 047	528	45	5 471	533	2 445	4 553	7
4 184	916	2 004	81	397	280	2 366	3 141	8
6 537	677	39	27	466	433	2 380	2 529	9
5 831	1 498	8	10	554	647	1 447	1 803	10
2 977	735	164	74	927	945	2 100	3 748	11
4 194	2 499	518	239	659	367	2 801	3 611	12
986	254	23	7	778	814	719	1 410	13
2 206	991	38	31	988	927	1 462	2 010	14
2 117	534	472	106	390	394	3 655	6 243	15
1 108	218	45	33	2 475	1 016	1 260	2 016	16
1 119	365	112	108	737	804	2 481	3 516	17
504	102	31	11	331	335	899	1 170	18
1 144	367	16	18	300	100	544	687	19
6 185	989	42	47	520	584	496	1 030	20
4 129	2 282	350	157	356	376	682	1 056	21
3 638	2 265	183	122	700	750	2 022	2 839	22
5 434	1 410	809	352	1 058	1 116	1 891	3 383	23
2 623	347	285	228	388	460	1 153	1 716	24
802	351	235	214	2 842	334	868	1 035	25
590	227	611	284	321	154	1 135	1 169	26
341	108	539	370	184	164	394	756	27
2 751	291	468	606	1 157	660	964	1 643	28
977	391	419	432	32	112	657	788	29
1 147	33	102	116	76	46	189	242	30
4 044	2 700	44	5	57	197	1 474	1 570	31
1 090	345	16	23	472	246	644	889	32
2 238	985	459	408	629	891	1 009	1 450	33
2 409	681	257	185	993	490	1 459	1 812	34
2 200	1 548	833	722	856	892	2 153	2 423	35
1 217	28	115	30	128	103	357	524	36
2 524	535	366	540	39	41	977	1 098	37
797	274	335	380	784	835	1 219	1 539	38
984	560	134	106	102	98	1 802	1 909	39
4 435	68	848	16	663	560	1 790	2 958	40
1 315	290	922	41	1 894	106	2 788	1 838	41
1 772	525	510	113	899	114	423	621	42
3 070	312	2 244	41	1 400	321	1 028	1 556	43
2 546	2 848	74	30	2 675	237	931	1 084	44
2 732	219	35	14	341	187	1 872	2 661	45
2 797	846	81	53	209	122	1 506	2 781	46
1 657	353	42	—	44	68	532	757	47

5. 農　家

戸　数

年次又ハ地方	総数	専業兼業別		自作小作別			耕作別		耕地別		広狭別		年次又ハ地方
		専業	兼業	自作	小作	自作兼小作	五段未満	五段以上一町未満	一町以上二町未満	二町以上三町未満	三町以上五町未満	五町以上	
	(1)	(2)	(3)	(4)	(5)	(6)	(7)	(8)	(9)	(10)	(11)	(12)	
	戸	戸	戸	戸	戸	戸	戸	戸	戸	戸	戸	戸	
年末現在 昭和 4	5 575 583	3 990 135	1 585 448	1 737 438	1 478 214	2 359 931	1 938 155	1 899 842	1 220 132	318 037	130 169	69 248	4
〃 5	5 599 670	4 041 682	1 557 988	1 742 993	1 486 133	2 370 544	1 939 404	1 916 367	1 227 417	316 525	129 056	70 901	5
〃 6	5 633 800	4 090 585	1 543 215	1 756 399	1 495 310	2 382 091	1 941 488	1 933 172	1 236 380	319 747	130 078	72 935	6
〃 7	5 642 509	4 116 678	1 525 831	1 754 537	1 498 596	2 389 376	1 936 419	1 933 219	1 242 863	324 294	129 523	76 191	7
〃 8	5 621 535	4 126 052	1 495 483	1 745 847	1 499 855	2 375 833	1 920 643	1 927 660	1 247 517	319 351	129 529	76 835	8
〃 9	5 617 486	4 144 218	1 473 268	1 740 219	1 508 319	2 368 948	1 918 507	1 921 420	1 250 818	321 088	129 209	76 444	9
〃 10	5 610 607	4 164 035	1 446 572	1 732 086	1 518 181	2 360 340	1 908 642	1 919 073	1 254 817	322 583	127 920	77 572	10
〃 11	5 597 465	4 176 422	1 421 043	1 731 139	1 517 701	2 348 625	1 896 357	1 914 018	1 262 106	320 615	126 540	77 829	11
〃 12	5 574 879	4 180 672	1 394 207	1 733 997	1 500 994	2 339 888	1 884 575	1 905 425	1 262 814	318 182	125 539	78 344	12
〃 13	5 519 480	3 704 316	1 815 164	1 695 884	1 462 276	2 361 320	1 869 752	1 806 751	1 329 216	314 004	123 302	76 455	13
〃 14	**5 491 838**	**3 685 637**	**1 806 201**	**1 699 526**	**1 460 953**	**2 331 359**	**1 853 610**	**1 799 840**	**1 325 805**	**314 405**	**122 065**	**76 113**	14
1 北海道	191 495	144 620	46 875	69 011	85 064	37 420	32 855	12 195	15 848	21 020	43 561	66 016	1
2 青森	92 874	64 966	27 908	25 728	31 351	35 795	26 683	23 965	24 129	12 512	4 839	746	2
3 岩手	112 212	43 897	68 315	41 990	24 560	45 662	30 811	31 121	33 299	12 090	4 312	579	3
4 宮城	107 048	79 657	27 391	21 107	42 236	43 705	31 063	26 995	28 839	13 010	5 752	1 389	4
5 秋田	96 729	61 067	35 662	17 906	34 863	43 960	23 714	24 111	30 070	13 751	4 709	374	5
6 山形	103 163	67 330	35 833	21 941	35 415	45 807	28 622	25 743	30 128	11 497	6 236	932	6
7 福島	144 575	108 068	36 507	43 988	41 004	59 583	35 630	40 002	46 070	16 971	5 277	625	7
8 茨城	185 639	129 430	56 209	45 855	63 092	76 692	45 356	51 207	60 633	22 463	5 553	427	8
9 栃木	112 067	86 435	25 632	29 712	36 373	45 982	26 826	30 368	32 147	15 808	6 110	808	9
10 群馬	120 554	92 889	27 665	31 260	34 823	54 471	36 832	41 536	31 824	8 210	1 886	266	10
11 埼玉	162 583	117 021	45 562	39 469	52 513	70 601	49 297	49 119	50 548	11 775	1 745	99	11
12 千葉	159 480	123 853	35 627	41 928	54 750	62 802	35 174	42 346	56 292	20 790	4 392	486	12
13 東京	56 777	39 254	17 523	17 188	16 755	22 834	23 532	15 635	13 084	2 958	1 320	248	13
14 神奈川	72 717	44 783	27 934	20 512	21 809	30 396	24 345	22 789	21 844	3 134	489	116	14
15 新潟	205 078	155 658	49 420	48 276	64 327	92 475	54 119	59 944	65 631	20 264	4 849	271	15
16 富山	75 367	52 904	22 463	16 988	20 353	38 026	15 645	23 155	28 194	7 276	1 038	59	16
17 石川	76 812	34 455	42 357	24 173	14 944	37 695	26 603	27 630	18 801	3 357	406	15	17
18 福井	65 858	41 444	24 414	24 501	17 094	24 263	22 217	22 354	18 638	2 427	215	7	18
19 山梨	79 905	41 543	38 362	19 359	23 927	36 619	34 776	30 545	12 717	1 164	644	59	19
20 長野	206 419	144 805	61 614	65 072	50 569	90 778	73 043	78 010	47 719	6 399	1 134	114	20
21 岐阜	135 446	98 139	37 307	44 454	30 132	60 860	54 322	53 927	25 818	1 200	140	39	21
22 静岡	160 372	113 771	46 601	50 378	35 481	74 513	56 065	59 728	37 212	5 949	1 236	182	22
23 愛知	178 002	108 148	69 854	55 143	35 901	86 958	52 884	70 388	50 749	3 636	315	30	23
24 三重	121 253	71 918	49 335	45 616	21 770	53 867	44 191	40 891	31 977	3 721	419	54	24
25 滋賀	85 368	53 116	32 252	28 378	18 442	38 548	26 593	30 836	26 764	1 115	54	6	25
26 京都	76 127	54 932	21 195	26 761	15 369	33 997	28 450	31 855	14 844	854	112	12	26
27 大阪	75 593	43 718	31 875	18 477	32 617	24 499	32 894	28 341	13 209	987	143	19	27
28 兵庫	174 123	104 520	69 603	47 748	46 908	79 467	69 714	73 347	29 235	1 646	165	16	28
29 奈良	60 623	36 917	23 706	21 348	15 972	23 303	26 434	23 980	9 761	381	58	9	29
30 和歌山	76 948	41 979	34 969	29 404	17 913	29 631	35 072	28 615	11 692	1 238	288	43	30
31 鳥取	55 615	44 529	11 086	11 791	19 413	24 411	17 686	23 223	12 702	1 872	119	13	31
32 島根	100 187	63 104	37 083	29 550	25 625	45 012	37 009	37 835	23 787	1 431	121	4	32
33 岡山	152 877	108 924	43 953	46 395	29 459	77 023	55 608	60 135	34 500	2 336	262	36	33
34 広島	175 945	116 177	59 768	65 294	34 581	76 070	87 590	61 956	24 799	1 355	218	27	34
35 山口	111 199	63 019	48 180	42 972	22 088	46 139	39 142	37 531	30 535	3 630	354	7	35
36 徳島	80 982	59 980	21 002	33 144	13 668	34 170	34 721	31 571	12 876	1 476	312	26	36
37 香川	85 174	59 929	25 245	15 210	31 776	38 188	40 651	36 347	7 949	186	40	1	37
38 愛媛	126 209	78 752	47 457	45 040	31 970	49 199	53 720	48 337	20 682	2 656	624	190	38
39 高知	77 019	29 338	47 681	29 474	15 344	32 201	33 533	22 566	17 107	2 975	705	133	39
40 福岡	139 765	61 749	78 016	39 267	42 118	58 380	43 509	45 990	41 305	7 753	1 101	107	40
41 佐賀	63 694	49 938	13 756	18 826	12 734	32 134	16 270	19 771	21 507	5 083	1 041	22	41
42 長崎	104 914	62 275	42 639	40 628	16 832	47 454	44 646	34 882	21 351	3 224	712	99	42
43 熊本	140 116	101 941	38 175	39 680	36 946	63 490	41 447	45 306	37 695	11 849	3 296	523	43
44 大分	116 407	78 650	37 757	41 479	24 514	50 414	42 096	48 757	22 961	2 237	316	40	44
45 宮崎	84 122	64 762	19 360	26 606	18 266	39 250	25 549	26 584	24 196	6 079	1 584	130	45
46 鹿児島	216 425	168 215	48 210	81 568	39 846	95 011	88 955	72 052	42 827	9 681	2 463	447	46
47 沖縄	89 981	73 118	16 863	58 931	9 446	21 604	47 716	26 314	11 310	2 979	1 400	262	47

6. 内　　地

年次又ハ地方	推計人口十月一日	出生兒 總數	出生兒 男	出生兒 女	死亡者數 總數	死亡者數 男	死亡者數 女	自然增加數	婚姻件數
	(1) 人	(2) 人	(3) 人	(4) 人	(5) 人	(6) 人	(7) 人	(8) 人	(9) 件
昭和 3	62 122 000	2 135 852	1 090 702	1 045 150	1 236 711	639 214	597 497	899 141	499 555
〃 4	62 938 200	2 077 026	1 058 666	1 018 360	1 261 228	645 994	615 234	815 798	497 410
〃 5	64 450 005	*2 085 101	1 069 551	1 015 549	*1 170 867	603 995	566 871	914 234	506 674
〃 6	65 366 500	2 102 784	1 073 385	1 029 399	1 240 891	642 146	598 745	861 893	496 574
〃 7	66 296 000	2 182 742	1 117 954	1 064 788	1 175 344	607 267	568 077	1 007 398	515 270
〃 8	67 238 600	2 121 253	1 087 688	1 033 565	1 193 987	618 496	575 491	927 266	486 058
〃 9	68 194 900	2 043 783	1 042 736	1 001 047	*1 234 684	639 098	595 507	809 099	512 654
〃 10	69 254 148	*2 190 704	1 122 867	1 067 836	*1 161 936	603 566	558 367	1 028 768	556 730
〃 11	70 258 200	2 101 969	1 076 197	1 025 772	*1 230 278	637 854	592 421	871 691	549 116
〃 12	71 252 800	2 180 734	1 116 154	1 064 580	1 207 899	625 625	582 274	972 835	674 500
〃 13	72 222 700	1 928 321	990 888	937 433	1 259 805	652 936	606 869	668 782	538 831
十四年推計	72 875 800								
1 北海道	3 261 200	105 309	53 848	51 461	52 077	27 963	24 114	29 876	25 433
2 青森	1 032 900	36 559	18 695	17 864	19 415	10 067	9 348	9 454	8 176
3 岩手	1 099 100	38 628	19 973	18 655	21 375	10 877	10 498	10 090	8 978
4 宮城	1 304 200	41 323	21 202	20 121	20 826	10 806	10 020	11 961	9 408
5 秋田	1 075 500	37 470	19 075	18 395	19 580	10 172	9 408	9 896	8 797
9 山形	1 144 600	36 442	18 503	17 939	20 673	10 553	10 120	10 552	9 022
7 福島	1 636 900	51 421	26 202	25 219	28 549	14 761	13 788	15 065	12 810
8 茨城	1 595 600	47 305	24 099	23 206	29 725	15 285	14 440	14 697	11 273
9 栃木	1 235 300	36 107	18 542	17 565	21 315	10 973	10 342	11 371	9 056
10 群馬	1 284 900	37 921	19 404	18 517	22 465	11 464	11 001	11 828	9 015
11 埼玉	1 581 400	45 960	23 760	22 200	31 027	15 697	15 330	14 556	11 540
12 千葉	1 603 900	43 178	22 082	21 096	31 697	16 426	15 271	14 756	11 423
13 東京	7 094 600	157 466	81 715	75 751	94 202	50 015	44 187	64 486	42 307
14 神奈川	2 006 200	50 026	26 033	23 993	30 776	16 542	14 234	18 300	14 001
15 新潟	2 042 900	63 459	32 486	30 973	38 299	19 536	18 763	18 839	15 751
16 富山	813 900	23 052	11 644	11 408	18 487	9 087	9 400	7 512	6 858
17 石川	777 100	19 664	10 091	9 573	18 168	8 977	9 191	7 182	6 256
18 福井	668 200	16 982	8 642	8 340	14 722	7 252	7 470	6 151	5 039
19 山梨	658 500	19 652	10 105	9 547	11 330	5 797	5 533	6 078	5 206
20 長野	1 711 600	47 859	24 599	23 260	28 532	14 547	13 985	15 854	12 963
21 岐阜	1 261 500	36 380	18 515	17 865	25 099	12 607	12 492	11 622	9 457
22 静岡	2 046 900	56 902	29 279	27 623	38 931	17 772	16 159	18 776	14 111
23 愛知	3 085 300	80 507	41 382	39 125	52 344	26 734	25 610	28 199	20 040
24 三重	1 187 600	32 627	16 666	15 961	24 413	12 536	11 877	10 975	9 413
25 滋賀	726 400	17 590	9 062	8 528	14 428	7 358	7 070	6 701	5 080
26 京都	1 815 300	36 982	19 084	17 898	28 604	14 847	13 757	16 622	10 790
27 大阪	4 868 000	95 184	49 350	45 834	66 409	35 274	31 135	44 124	28 695
28 兵庫	3 132 000	69 424	35 779	33 645	51 522	27 038	24 484	28 654	21 475
29 奈良	638 700	14 614	7 512	7 102	11 437	5 889	5 548	5 884	5 364
30 和歌山	889 200	20 519	10 519	10 000	14 554	7 581	6 973	8 192	7 222
31 鳥取	491 400	12 799	6 503	6 296	9 344	4 766	4 578	4 548	4 209
32 島根	752 900	19 489	9 934	9 555	16 430	8 346	8 084	6 962	6 178
33 岡山	1 369 300	32 051	16 446	15 605	25 458	13 217	12 241	12 619	11 263
34 廣島	1 889 900	44 515	22 830	21 685	33 727	17 633	16 094	17 359	15 134
35 山口	1 231 900	28 794	14 714	14 080	24 198	12 618	11 580	11 339	9 980
36 徳島	737 900	20 594	10 594	10 000	14 755	7 628	7 127	6 818	5 796
37 香川	760 600	19 789	10 078	9 711	14 302	7 495	6 807	7 023	6 494
38 愛媛	1 182 100	32 674	16 771	15 903	21 057	10 817	10 240	10 917	10 011
39 高知	712 600	16 876	8 671	8 205	13 327	6 935	6 392	6 602	5 974
40 福岡	2 928 200	73 619	37 866	35 753	53 874	28 678	25 196	26 827	22 106
41 佐賀	682 000	19 050	10 015	9 035	13 601	7 036	6 565	6 322	6 327
42 長崎	1 344 800	37 924	19 514	18 410	25 258	13 255	12 003	12 372	10 622
43 熊本	1 412 000	38 179	19 386	18 793	25 542	12 740	12 802	13 033	12 230
44 大分	1 006 600	27 449	13 983	13 466	20 014	10 319	9 695	9 278	8 684
45 宮崎	872 700	25 172	12 993	12 179	14 351	7 442	6 909	8 001	7 096
46 鹿兒島	1 617 700	46 480	24 352	22 128	28 874	14 608	14 266	14 936	15 040
47 沖縄	603 800	16 355	8 390	7 965	9 712	4 970	4 742	5 573	6 728

1. * 男女ノ計ガ總數ニ符合セザルハ總數中ニ男女不詳ヲ含ムニヨル
2. 昭和5年及同10年ハ國勢調査人口トス
3. (1)ノ道府縣別ハ昭和十四年十月一日ノ推計人口ナリ

人　　口

離婚件數	死産胎數 總數	死産胎數 男	死産胎數 女	死産胎數 男女不詳	人口千人ニ付出産ノ割合	人口千人ニ付死亡ノ割合	人口千人ニ付增加ノ割合	人口千人ニ付婚姻ノ割合	人口千人ニ付離婚ノ割合	人口千人ニ付死産ノ割合	年次又ハ地方
(10) 件	(11) 胎	(12) 胎	(13) 胎	(14) 胎	(15) 人	(16) 人	(17) 人	(18) 件	(19) 件	(20) 胎	
49 119	120 191	65 339	54 432	420	34.38	19.91	14.47	8.04	0.79	1.93	3
51 222	116 971	63 553	52 992	426	33.00	20.04	12.96	7.90	0.81	1.86	4
51 259	117 730	63 955	53 282	493	32.35	18.17	14.19	7.86	0.80	1.83	5
50 609	116 509	63 614	52 463	432	32.17	18.98	13.19	7.60	0.77	1.78	6
51 437	119 579	64 932	54 192	455	32.92	17.73	15.20	7.77	0.78	1.80	7
49 282	114 138	62 080	51 521	537	31.55	17.76	13.79	7.23	0.73	1.70	8
48 610	113 043	61 374	51 075	594	29.97	18.11	11.86	7.52	0.71	1.66	9
48 528	115 593	62 508	52 410	675	31.63	16.78	14.85	8.04	0.70	1.67	10
46 167	111 056	60 425	50 008	623	29.92	17.51	12.41	7.82	0.66	1.58	11
46 500	111 485	60 578	50 214	693	30.61	16.95	13.65	9.47	0.65	1.56	12
44 656	**99 528**	**54 079**	**44 873**	**576**	**26.70**	**17.44**	**9.26**	**7.46**	**0.62**	**1.38**	**13**
1 894	4 442	2 409	2 026	7	32.64	16.14	16.50	7.88	0.59	1.38	1
847	1 459	804	654	1	35.81	19.02	16.29	8.01	0.83	1.43	2
783	2 034	1 095	934	5	35.45	19.62	15.83	8.24	0.72	1.87	3
738	2 080	1 170	906	4	31.99	16.12	15.87	7.28	0.57	1.61	4
956	1 875	1 023	845	7	35.06	18.32	16.74	8.23	0.89	1.75	5
757	1 677	896	778	3	31.98	18.14	13.84	7.92	0.66	1.47	6
893	2 853	1 582	1 251	20	31.61	17.55	14.06	7.87	0.55	1.75	7
562	2 757	1 517	1 227	13	29.80	18.73	11.07	7.10	0.35	1.74	8
595	2 160	1 171	986	3	29.40	17.36	12.04	7.37	0.48	1.76	9
605	2 283	1 251	1 024	8	29.69	17.59	12.10	7.06	0.47	1.79	10
706	2 780	1 553	1 221	6	29.24	19.74	9.50	7.34	0.45	1.77	11
806	2 269	1 205	1 055	9	27.10	19.89	7.21	7.17	0.51	1.42	12
3 496	9 277	5 142	4 091	44	22.61	13.53	9.08	6.08	0.50	1.33	13
1 023	3 065	1 656	1 402	7	25.31	15.57	9.74	7.08	0.52	1.55	14
1 580	2 934	1 586	1 341	7	31.19	18.83	12.36	7.74	0.78	1.44	15
632	898	471	422	5	28.42	22.79	5.63	8.45	0.78	1.11	16
643	1 001	535	455	11	25.35	23.42	1.93	8.07	0.83	1.29	17
531	787	439	346	2	25.56	22.16	3.40	7.59	0.80	1.18	18
344	981	535	444	2	29.94	17.26	12.68	7.93	0.52	1.49	19
754	2 525	1 389	1 174	12	27.95	16.66	11.29	7.57	0.44	1.47	20
750	1 621	863	749	9	28.99	20.00	8.99	7.53	0.60	1.29	21
1 280	3 047	1 594	1 429	24	28.06	16.73	11.33	6.96	0.63	1.50	22
1 748	4 118	2 275	1 810	33	26.44	17.19	9.25	6.58	0.57	1.35	23
694	1 418	799	615	4	27.53	20.60	6.93	7.94	0.59	1.20	24
375	847	461	383	3	24.31	19.94	4.37	7.02	0.52	1.17	25
907	2 026	1 127	876	23	20.60	15.94	4.66	6.01	0.51	1.13	26
2 479	6 973	3 766	3 098	109	19.98	13.94	6.04	6.02	0.52	1.46	27
1 866	4 610	2 418	2 159	33	22.44	16.65	5.79	6.94	0.60	1.49	28
362	919	536	376	7	23.00	18.00	5.00	8.44	0.57	1.45	29
597	1 104	596	500	8	23.19	16.45	6.74	8.16	0.67	1.25	30
362	667	354	307	6	26.06	19.02	7.04	8.57	0.74	1.36	31
549	889	467	415	7	25.92	21.85	4.07	8.22	0.73	1.18	32
888	1 874	997	861	16	23.52	18.68	4.84	8.27	0.65	1.38	33
1 572	2 289	1 257	1 009	23	23.75	17.99	5.76	8.07	0.84	1.22	34
936	1 389	771	610	8	23.51	19.76	3.75	8.15	0.76	1.13	35
484	1 135	611	503	21	27.97	20.04	7.93	7.87	0.66	1.54	36
650	873	491	364	18	26.09	18.86	7.23	8.56	0.86	1.15	37
1 063	1 309	711	590	8	27.71	17.86	9.85	8.49	0.90	1.11	38
644	786	428	351	7	23.67	18.69	4.98	8.38	0.90	1.10	39
1 908	4 355	2 319	2 015	21	25.41	18.60	6.81	7.63	0.66	1.50	40
515	688	366	321	1	27.90	19.92	7.98	9.27	0.75	1.01	41
986	1 511	841	669	1	28.38	18.90	9.48	7.95	0.74	1.13	42
849	1 142	617	525	—	27.13	18.15	8.98	8.69	0.60	0.81	43
697	1 078	588	481	9	27.40	19.98	7.42	8.67	0.70	1.08	44
484	1 137	595	542	—	29.13	16.61	12.52	8.21	0.56	1.32	45
1 042	1 585	852	732	1	28.82	17.90	10.92	9.32	0.65	0.98	46
824	1	—	1	—	27.18	16.14	11.04	11.18	1.37	0.00	47

7. 耕地所有者戸数

年次又ハ地方	總數	五段未滿	五段以上一町未滿	一町以上三町未滿	三町以上五町未滿	五町以上十町未滿	十町以上五十町未滿	五十町以上
	(1) 戸	(2) 戸	(3) 戸	(4) 戸	(5) 戸	(6) 戸	(7) 戸	(8) 戸
年末現在								
昭和 4	5 040 649	2 508 933	1 246 245	899 560	222 984	113 425	45 445	4 057
〃 5	5 064 945	2 524 633	1 256 899	895 932	224 844	112 941	45 812	3 884
〃 6	5 095 447	2 535 438	1 273 214	899 128	224 983	112 869	46 052	3 763
〃 7	5 120 338	2 546 089	1 286 050	903 415	222 327	112 449	46 270	3 738
〃 8	5 119 936	2 550 437	1 284 076	899 506	222 779	113 104	46 400	3 634
〃 9	5 096 195	2 519 322	1 289 449	900 677	223 977	112 681	46 542	3 547
〃 10	5 147 412	2 555 398	1 304 482	905 956	221 245	111 128	45 788	3 415
〃 11	5 150 220	2 556 630	1 305 400	909 933	218 851	110 549	45 580	3 277
〃 12	5 141 968	2 550 259	1 304 924	909 035	219 346	109 799	45 353	3 252
〃 13	5 089 348	2 475 141	1 307 577	927 548	221 994	109 973	43 914	3 201
〃 14	**5 031 874**	**2 440 427**	**1 329 483**	**937 408**	**220 884**	**107 848**	**42 790**	**3 034**
1 北海道	169 940	30 690	12 354	30 266	37 971	38 062	19 313	1 284
2 青森	76 858	29 705	20 437	18 095	6 050	1 869	631	71
3 岩手	102 300	39 523	27 697	26 922	5 711	1 880	525	42
4 宮城	83 797	37 527	20 575	16 783	5 390	2 418	978	126
5 秋田	83 659	38 641	18 766	17 828	4 742	2 404	1 114	164
6 山形	81 810	37 950	16 892	17 682	5 378	2 691	1 093	124
7 福島	133 837	48 490	35 129	37 257	9 542	2 607	761	51
8 茨城	160 985	66 783	38 785	38 681	10 505	4 449	1 672	110
9 栃木	95 375	35 830	25 182	22 721	7 575	3 072	947	48
10 群馬	106 208	44 830	32 491	21 410	4 831	2 022	593	31
11 埼玉	143 926	74 123	29 761	28 498	6 920	3 310	1 245	69
12 千葉	132 929	50 180	37 160	31 526	9 173	3 739	1 102	49
13 東京	51 334	26 337	12 691	8 902	2 219	957	219	9
14 神奈川	69 167	32 478	17 810	14 808	2 532	1 124	395	20
15 新潟	192 990	103 644	38 482	36 763	8 638	3 644	1 606	213
16 富山	77 178	38 866	16 550	15 574	3 731	1 748	663	46
17 石川	76 075	37 102	21 456	13 223	3 208	826	251	9
18 福井	64 054	32 485	16 499	11 953	2 107	811	189	10
19 山梨	62 842	34 258	18 274	7 519	1 823	712	240	16
20 長野	181 723	80 898	57 564	34 800	6 091	1 870	483	17
21 岐阜	123 207	70 689	32 142	16 915	2 100	971	369	21
22 静岡	166 839	94 651	43 262	23 029	3 942	1 470	467	18
23 愛知	175 943	83 479	54 119	32 696	3 892	1 309	426	22
24 三重	120 193	60 716	34 236	22 109	2 247	664	215	6
25 滋賀	87 027	40 878	24 481	18 949	1 995	584	137	3
26 京都	72 349	39 482	19 133	11 642	1 437	516	137	2
27 大阪	71 117	41 565	17 423	9 270	1 761	818	272	8
28 兵庫	174 584	97 391	48 216	23 922	3 350	1 253	431	21
29 奈良	54 666	29 735	15 242	8 212	1 057	323	94	3
30 和歌山	73 504	42 072	20 493	9 245	1 171	399	113	6
31 鳥取	44 443	23 690	10 885	7 183	1 612	792	261	20
32 島根	88 141	48 583	20 788	14 916	2 400	1 015	412	27
33 岡山	161 875	78 699	51 870	27 681	2 354	907	325	39
34 廣島	167 779	100 835	43 711	20 408	1 931	676	207	11
35 山口	115 817	54 629	31 271	25 438	3 211	973	282	13
36 德島	76 830	41 227	24 340	9 146	1 368	514	219	16
37 香川	69 110	45 336	14 746	6 853	1 254	572	304	45
38 愛媛	123 374	68 258	34 383	15 860	3 515	1 019	321	18
39 高知	73 587	34 928	18 240	15 121	3 497	1 249	540	12
40 福岡	134 061	63 968	35 220	27 504	4 743	1 977	592	57
41 佐賀	61 009	24 749	17 885	14 773	2 602	757	233	10
42 長崎	105 625	54 274	30 158	17 889	2 336	729	221	18
43 熊本	125 594	54 862	35 503	25 180	6 702	2 466	816	65
44 大分	113 567	52 253	38 365	18 834	2 801	1 042	254	18
45 宮崎	76 415	30 185	21 755	19 350	3 557	1 200	343	25
46 鹿兒島	194 528	98 484	53 093	31 862	7 600	2 769	699	21
47 沖縄	83 703	44 469	23 963	12 210	2 312	669	80	—

8. 自作農創設維持

年次又ハ地方	總數 戸數	總數 面積	既墾地購入ニ依ル自作農創設又ハ自作農地維持 戸數	既墾地購入ニ依ル自作農創設又ハ自作農地維持 面積	既墾地購入ニ依ル自作農創設又ハ自作農地維持 融通資金	未墾地開發自作農創設 戸數	未墾地開發自作農創設 面積	融通資金 總額
	(1) 戸	(2) 町	(3) 戸	(4) 町	(5) 円	(6) 戸	(7) 町	(8) 円
昭和 2	11 904	4 310.3	11 904	4 310.3	10 100 000	—	—	10 100 000
〃 3	16 184	6 130.4	16 184	6 130.4	14 480 000	—	—	14 480 000
〃 4	16 611	6 758.2	16 611	6 758.2	15 000 000	—	—	15 000 000
〃 5	18 230	7 932.7	18 230	7 932.7	16 200 000	—	—	16 200 000
〃 6	20 059	9 504.8	20 059	9 504.8	15 641 357	—	—	15 641 357
〃 7	23 460	10 798.8	23 460	10 798.8	16 608 800	—	—	16 608 800
〃 8	18 683	8 948.3	18 683	8 948.3	14 292 300	—	—	14 292 300
〃 9	20 603	17 731.1	20 603	17 731.1	17 127 000	—	—	17 127 000
〃 10	21 027	19 119.0	21 027	19 119.0	17 692 200	—	—	17 692 200
〃 11	20 922	17 607.8	20 922	17 607.8	17 570 100	—	—	17 570 100
〃 12	**22 460**	**21 805.8**	**21 174**	**14 128.5**	**18 508 046**	**1 286**	**7 677.3**	**19 093 290**
1 北海道	1 996	14 929.7	1 389	7 419.1	2 800 000	607	7 510.6	3 347 690
2 青森	295	216.5	295	216.5	380 000	—	—	380 000
3 岩手	435	206.5	435	206.5	380 000	—	—	380 000
4 宮城	458	237.3	458	237.3	550 000	—	—	550 000
5 秋田	434	230.5	434	230.5	480 000	—	—	480 000
6 山形	193	98.1	193	98.1	180 000	—	—	180 000
7 福島	353	329.6	353	329.6	600 000	—	—	600 000
8 茨城	96	69.4	96	69.4	117 200	—	—	117 200
9 栃木	359	221.9	359	221.9	300 000	—	—	300 000
10 群馬	787	233.4	787	233.4	490 000	—	—	490 000
11 埼玉	428	98.4	428	98.4	230 000	—	—	230 000
12 千葉	104	52.0	104	52.0	90 000	—	—	90 000
13 東京	—	—	—	—	—	—	—	—
14 神奈川	144	40.4	144	40.4	100 000	—	—	100 000
15 新潟	784	318.2	784	318.2	640 000	—	—	640 000
16 富山	519	126.8	385	105.0	300 000	134	21.8	300 000
17 石川	242	90.6	242	90.6	250 000	—	—	250 000
18 福井	207	58.5	207	58.5	200 000	—	—	200 000
19 山梨	829	155.7	829	155.7	430 000	—	—	430 000
20 長野	703	203.2	703	203.2	500 000	—	—	500 000
21 岐阜	361	93.6	333	88.6	200 000	28	10.0	200 000
22 静岡	899	259.0	762	198.8	468 746	137	60.2	500 000
23 愛知	228	84.5	228	84.5	200 000	—	—	200 000
24 三重	1 190	267.3	1 029	241.0	637 700	161	26.3	640 000
25 滋賀	579	117.3	508	112.6	390 000	71	4.7	390 000
26 京都	376	89.9	376	89.9	260 000	—	—	260 000
27 大阪	399	103.5	399	103.5	400 000	—	—	400 000
28 兵庫	978	172.7	978	172.7	700 000	—	—	700 000
29 奈良	152	38.3	152	38.3	116 000	—	—	120 000
30 和歌山	428	97.0	402	93.1	300 000	26	3.9	300 000
31 鳥取	679	139.4	679	139.4	380 000	—	—	380 000
32 島根	440	356.1	440	356.1	400 000	—	—	400 000
33 岡山	780	177.4	780	177.4	600 000	—	—	600 000
34 廣島	533	151.5	533	151.5	510 000	—	—	510 000
35 山口	554	201.6	483	175.3	440 000	71	26.3	440 000
36 德島	588	108.0	588	108.0	320 000	—	—	320 000
37 香川	468	125.2	417	111.7	370 000	51	13.5	370 000
38 愛媛	515	131.2	515	131.2	380 000	—	—	380 000
39 高知	10	3.4	10	3.4	8 400	—	—	8 400
40 福岡	560	182.3	560	182.3	510 000	—	—	510 000
41 佐賀	174	50.9	174	50.9	200 000	—	—	200 000
42 長崎	344	105.7	344	105.7	260 000	—	—	260 000
43 熊本	315	161.1	315	161.1	430 000	—	—	430 000
44 大分	226	77.1	226	77.1	250 000	—	—	250 000
45 宮崎	400	211.5	400	211.5	300 000	—	—	300 000
46 鹿兒島	630	283.9	630	283.9	360 000	—	—	360 000
47 沖縄	288	94.7	288	94.7	100 000	—	—	100 000

1. 昭和 12 年度以降ハ施設ノ内容ヲ擴充シ、從來ノ事業ノ外(イ)團體ガ自作農創設ノ爲一時的ニ土地ヲ所有スル場合 (ロ)個人及團體ガ未墾地開發ニ依リ自作農ヲ創設スル場合ニ對シテモ資金ヲ貸付ケ且ツ助成金ヲ交付スルコトトナレリ
2. 依ツテ昭和 12 年度以降ノ融通資金總額(8)中ニハ既墾地ノ自作農創設維持ニ對スル貸付分ノ外ニ未墾地開發ニ對スル貸付分(素地代及開墾費)ヲ含ム
3. 未墾地開發ニ依ル自作農創設戸數及面積ハ創設完了セル分ノミヲ揭グ

9. 小 作 爭 議

年次又は地方	原因別爭議件數 總數	小作地上權消滅及存續期	不作	高率不統一	物品賣渡代金關係	收支不償	穀類檢査關係	小作地引上	區劃變更ニ關スル爭議	小作料滯納	其ノ他	參加人員 地主	小作人	關係土地面積 總數	田	畑	其ノ他
	(1)	(2)	(3)	(4)	(5)	(6)	(7)	(8)	(9)	(10)	(11)	(12)	(13)	(14)	(15)	(16)	(17)
														町	町	町	町
昭和 4	2 434	72	1 232	115	3	25	25	704	9	97	152	23 505	81 998	56 830.5	49 115.5	7 435.7	279.3
〃 5	2 478	90	567	124	285	43	37	1 002	8	135	187	14 159	58 565	39 799.0	28 426.7	10 359.8	1 012.5
〃 6	3 419	122	1 171	98	240	58	9	1 307	24	174	216	23 768	81 135	60 364.7	49 231.8	10 258.3	874.6
〃 7	3 414	85	1 057	76	50	14	26	1 520	21	313	252	16 706	61 499	39 027.6	31 693.5	7 030.0	304.1
〃 8	4 000	105	646	103	18	22	57	2 275	20	485	269	14 312	48 073	30 595.9	23 412.8	6 284.7	948.4
〃 9	5 828	134	1 940	85	31	19	74	2 704	16	505	320	34 035	121 031	85 838.0	73 923.3	9 374.3	2 540.4
〃 10	6 824	135	2 451	66	12	6	8	3 031	14	734	367	28 574	111 164	70 745.1	64 181.0	6 063.6	500.5
〃 11	6 804	227	1 373	155	4	15	84	3 644	11	871	420	23 293	77 187	46 420.1	41 255.2	3 656.1	1 508.8
〃 12	6 170	237	1 116	139	1	10	36	3 575	3	621	432	20 236	63 246	39 582.4	35 290.1	3 518.4	773.9
〃 13	4 615	146	896	96	2	5	18	2 562	4	553	333	15 422	52 817	34 358.8	29 134.9	4 536.9	687.0
〃 14	3 578	142	563	135	—	47	18	1 752	9	554	358	9 065	25 904	16 622.9	12 619.5	2 853.4	1 150.0
1 北海道	177	12	27	6	—	3	—	70	—	16	43	186	686	3 592.4	1 590.9	1 482.4	519.1
2 青森	162	9	4	—	—	—	—	110	—	12	27	181	347	265.6	152.8	110.2	2.6
3 岩手	52	4	—	10	—	1	—	34	—	3	—	253	136	113.9	104.4	7.9	1.6
4 宮城	88	1	3	2	—	—	—	73	2	3	4	120	448	191.5	139.3	10.0	42.2
5 秋田	290	5	32	7	—	—	—	126	1	106	13	367	507	309.5	298.6	8.3	2.6
6 山形	330	2	4	—	—	28	—	194	—	76	26	344	425	179.0	163.5	12.2	3.3
7 福島	230	11	28	9	—	—	2	140	—	20	20	454	974	315.9	275.3	30.8	9.8
8 茨城	74	8	5	—	—	—	—	46	—	8	7	80	209	65.7	29.0	35.0	1.7
9 栃木	113	7	18	2	—	—	—	63	—	16	7	117	156	65.6	38.5	16.0	11.1
10 群馬	46	2	1	—	—	—	—	40	—	1	2	52	88	24.1	17.2	5.7	1.2
11 埼玉	50	6	11	—	—	—	—	25	—	4	4	83	444	128.7	74.2	53.9	0.6
12 千葉	21	4	2	1	—	—	—	8	—	5	1	44	60	47.8	9.1	38.5	0.2
13 東京	10	—	2	—	—	—	—	8	—	—	—	18	30	3.2	1.9	1.3	—
14 神奈川	20	1	1	—	—	—	—	14	—	2	2	173	315	175.3	50.2	124.7	0.4
15 新潟	36	2	13	3	—	—	—	11	—	4	3	100	525	349.7	332.1	17.1	0.5
16 富山	64	1	7	3	—	—	2	29	1	10	11	133	430	407.2	400.9	5.5	0.8
17 石川	8	—	2	3	—	—	—	3	—	—	—	45	96	64.6	64.2	0.3	0.1
18 福井	6	—	3	2	—	—	—	1	—	—	—	54	211	302.9	287.9	14.2	0.8
19 山梨	271	9	79	14	—	7	—	124	—	22	16	511	2 625	788.8	458.8	327.7	2.3
20 長野	86	2	2	1	—	—	—	52	—	17	12	273	426	77.7	13.9	62.0	1.8
21 岐阜	49	2	12	3	—	1	1	19	2	7	2	207	654	381.5	345.3	33.3	2.9
22 靜岡	20	1	—	—	—	—	—	18	—	—	1	76	416	127.2	113.6	9.8	3.8
23 愛知	55	6	11	2	—	1	3	17	—	4	11	536	1 983	921.8	781.9	118.4	21.5
24 三重	91	1	33	4	—	1	—	28	—	15	9	601	1 741	1 245.9	1 115.7	62.9	67.3
25 滋賀	49	2	15	—	—	—	—	20	—	9	3	330	852	660.2	659.8	0.1	0.3
26 京都	16	—	4	1	—	—	1	9	—	1	—	114	337	172.8	154.3	18.5	—
27 大阪	69	2	47	2	—	—	—	15	1	—	2	609	2 793	1 438.4	1 406.9	31.5	—
28 兵庫	109	2	25	5	—	1	—	59	—	9	8	471	1 350	562.1	550.0	6.0	6.1
29 奈良	19	—	19	—	—	—	—	—	—	—	—	208	650	421.0	420.8	0.2	—
30 和歌山	27	—	4	—	—	—	—	19	—	2	2	36	81	14.5	12.1	1.8	0.6
31 鳥取	91	—	23	3	—	—	—	15	—	48	2	391	1 182	611.8	526.8	83.6	1.4
32 島根	58	1	18	6	—	—	—	17	—	10	6	240	544	371.1	363.2	2.2	0.7
33 岡山	63	5	14	—	—	—	6	22	—	7	9	249	1 057	311.2	291.4	18.5	1.3
34 廣島	49	6	9	2	—	1	—	20	—	1	10	221	289	626.2	196.8	39.4	390.0
35 山口	38	2	15	9	—	—	—	10	—	—	2	131	297	129.0	128.7	0.3	—
36 德島	73	2	8	—	—	—	2	30	—	22	9	196	381	155.0	134.0	10.5	10.5
37 香川	90	4	8	3	—	1	—	43	—	11	20	105	261	60.0	40.4	8.5	11.1
38 愛媛	28	1	2	4	—	—	1	7	—	6	7	58	130	69.1	68.1	0.8	0.2
39 高知	44	1	12	—	—	—	—	17	—	14	—	67	119	53.5	48.2	0.1	5.2
40 福岡	144	2	19	3	—	—	—	75	2	10	33	203	458	336.4	333.9	2.3	0.2
41 佐賀	57	2	6	1	—	—	—	28	—	15	5	107	121	70.2	69.4	0.7	0.1
42 長崎	10	1	—	2	—	—	—	5	—	2	—	19	49	26.2	24.5	1.7	—
43 熊本	47	3	4	14	—	2	—	17	—	2	5	92	463	138.4	128.0	10.3	0.1
44 大分	50	4	—	3	—	—	—	33	—	8	2	74	130	66.8	55.9	10.8	0.1
45 宮崎	16	1	—	1	—	—	—	12	—	—	2	24	38	10.0	9.3	0.7	—
46 鹿兒島	80	5	11	4	—	—	—	24	—	26	10	110	383	172.7	132.4	16.5	23.8
47 沖繩	2	—	—	—	—	—	—	2	—	—	—	2	7	0.8	0.4	0.3	0.1

本表ハ翌年六月三十日迄ニ到達セル報告書ニ基キ作成セルモノナリ

10. 小 作 調 停

年次又は地方	受理件數	爭議單位件數	受理別件數 地主申立	小作人申立	合意申立	双方申立	小作官申立	裁判所職權	種別件數 小作料支拂	小作料支拂地返還	土地返還	小作料減免	小作料減免小作繼續	小作繼續	小作權讓渡ノ承諾	物ノ給付ノ爭議	小作件確定	條件其ノ他
	(1)	(2)	(3)	(4)	(5)	(6)	(7)	(8)	(9)	(10)	(11)	(12)	(13)	(14)	(15)	(16)	(17)	
昭和 4	3 657	1 583	556	937	80	10	—	—	192	89	145	487	166	341	19	—	144	
〃 5	2 838	1 638	543	1 016	63	16	—	—	158	108	151	439	113	407	41	—	221	
〃 6	3 361	1 703	660	942	93	8	—	—	126	187	184	372	105	411	37	122	159	
〃 7	3 212	2 020	721	1 168	119	12	—	—	184	194	198	365	151	570	53	178	127	
〃 8	4 888	2 853	993	1 750	88	22	—	—	259	300	277	438	186	987	41	182	183	
〃 9	5 013	3 323	1 074	2 125	94	30	—	—	279	260	369	498	179	1 221	47	188	282	
〃 10	6 777	4 274	1 441	2 658	124	51	—	—	427	473	388	731	319	1 362	46	242	286	
〃 11	7 472	4 249	1 452	2 670	91	36	—	—	353	437	458	600	289	1 512	64	260	276	
〃 12	5 717	3 750	1 225	2 394	110	21	—	—	291	352	428	497	152	1 374	86	244	326	
〃 13	5 256	3 105	1 027	1 964	84	25	—	5	306	311	270	440	109	1 101	58	234	276	
〃 14	3 466	2 592	851	1 641	61	17	1	21	275	210	266	432	74	795	65	159	316	
1 北海道	150	126	11	110	2	1	—	2	1	3	6	34	1	40	13	—	28	
2 青森	109	98	23	74	—	1	—	—	2	4	14	3	—	51	1	—	23	
3 岩手	32	22	1	21	—	—	—	—	1	—	—	2	—	16	—	—	3	
4 宮城	146	99	13	85	—	1	—	—	1	6	6	5	—	76	1	—	4	
5 秋田	286	177	67	109	—	1	—	—	35	13	18	58	3	33	2	1	14	
6 山形	265	180	86	88	—	3	—	3	23	45	20	20	3	59	1	2	7	
7 福島	108	106	26	80	—	—	—	—	5	3	17	22	1	54	—	1	3	
8 茨城	91	84	10	72	1	—	—	1	2	3	5	14	2	47	—	1	10	
9 栃木	30	27	8	18	—	1	—	—	1	2	3	7	11	—	—	3	—	
10 群馬	28	28	11	17	—	—	—	—	3	2	6	—	1	16	—	—	—	
11 埼玉	29	24	6	18	—	—	—	—	5	1	—	2	—	12	—	—	4	
12 千葉	40	16	5	11	—	—	—	—	3	1	—	6	1	3	—	—	2	
13 東京	25	14	1	13	—	—	—	—	—	—	1	2	—	8	3	—	—	
14 神奈川	9	9	3	6	—	—	—	—	—	1	1	—	—	3	3	—	1	
15 新潟	273	197	79	114	—	2	—	2	18	16	27	29	6	57	—	19	25	
16 富山	47	43	11	30	1	—	—	1	7	1	3	4	1	16	—	—	11	
17 石川	14	8	—	7	—	—	—	1	1	—	—	—	—	3	2	—	2	
18 福井	8	7	2	3	1	—	—	1	1	—	1	2	1	—	—	1	1	
19 山梨	310	256	96	109	48	—	1	2	18	35	27	36	5	42	2	64	27	
20 長野	82	79	20	59	—	—	—	—	9	1	7	11	1	33	1	2	14	
21 岐阜	37	36	13	23	—	—	—	—	1	2	8	9	1	5	4	2	4	
22 靜岡	24	23	1	22	—	—	—	—	—	—	1	1	2	13	3	—	3	
23 愛知	22	21	8	12	—	—	—	1	5	1	2	2	—	5	2	—	4	
24 三重	53	42	14	27	—	1	—	—	6	6	2	10	2	10	—	1	5	
25 滋賀	32	31	11	19	—	—	—	1	3	4	3	5	—	6	—	1	9	
26 京都	23	13	6	7	—	—	—	—	—	4	—	4	—	1	1	—	3	
27 大阪	92	74	34	38	—	1	—	1	9	3	8	8	7	13	5	15	6	
28 兵庫	78	60	23	34	—	1	—	2	7	2	13	7	2	18	5	2	4	
29 奈良	20	20	8	11	1	—	—	—	5	—	1	7	1	1	—	1	4	
30 和歌山	48	25	9	16	—	—	—	—	4	4	3	3	7	—	—	1	3	
31 鳥取	164	73	35	32	4	1	—	1	31	2	3	17	5	10	—	3	2	
32 島根	24	14	5	9	—	—	—	—	4	1	—	3	—	5	—	—	1	
33 岡山	51	32	6	24	2	—	—	—	3	2	—	10	—	8	1	2	6	
34 廣島	22	15	—	15	—	—	—	—	2	2	—	—	—	5	1	—	5	
35 山口	18	9	2	7	—	—	—	—	1	1	—	3	—	3	1	—	—	
36 德島	81	74	28	46	—	—	—	—	11	7	9	9	2	22	5	—	9	
37 香川	84	79	33	44	1	—	—	1	7	5	14	15	1	14	5	7	11	
38 愛媛	56	48	13	34	—	—	—	1	8	3	—	10	2	3	1	—	21	
39 高知	32	31	11	20	—	—	—	—	7	3	—	9	1	7	—	—	4	
40 福岡	219	116	65	49	—	2	—	—	8	14	21	18	6	20	—	25	4	
41 佐賀	50	40	16	24	—	—	—	—	4	1	8	1	—	18	—	2	6	
42 長崎	21	13	3	10	—	—	—	—	1	—	2	4	—	2	1	1	2	
43 熊本	26	25	4	21	—	—	—	—	2	1	1	5	—	11	—	—	5	
44 大分	26	25	6	19	—	—	—	—	3	1	2	5	1	9	1	—	3	
45 宮崎	6	5	1	4	—	—	—	—	1	—	—	—	—	3	—	—	1	
46 鹿兒島	61	44	17	26	—	1	—	—	10	4	2	8	1	7	—	2	10	
47 沖繩	4	4	—	4	—	—	—	—	—	—	—	2	—	—	—	—	2	

1. 本表ヶ小作調停法及界地調整法ニ依ル調停條件ノ内小作關係ノ爭議ニ關スルモノニ付調査セルモノナリ尙小作調停條件トシテハ本表ニ掲ゲタルモノノ外農地調整法第十三條ノ規定ニ依ル小作關係以外ノ農地ノ利用ニ關スル爭議ノ調停事件モアリテ其ノ受理件數ハ昭和十三年ハ二十一件(爭議單位件數二十件)昭和十四年ハ百八件(爭議單位件數五十五件)アリコレラノ調停事件ノ大部分ハ農業水利ノ爭議ニ關スルモノニシテ其ノ他耕地境界確定樹蔭關係惡水ニヨル被害等ノ爭議ニ關スルモノモ夫々數件アリ
2. 本表ハ其ノ年ノ申立ニ付調査シタルモノニシテ翌年六月三十日(大正十四年ハ翌年九月三十日　昭和二年ハ翌年八月三十一日)迄ニ到達セル報告書ニ基キ作成セルモノナリ
3. 爭議單位件數トハ受理件數中同一爭議ニ屬スルモノヲ併合計上シタルモノナリ
4. 本表ハ爭議單位件數ニヨリ作成セリ
5. 受理別件數欄中双方申立トアルハ同一爭議ニ付地主小作人トノ双方ヨリ調停ノ申立ヲ爲シタルモノナリ

小作調停

年次又ハ地方	結果別件數						關係土地	關係人員			
	既濟					未濟	面積	總員數	當事者數		利害關係人
	總件數	成立	不成立	取下	却下				地主	小作人	
	(18)	(19)	(20)	(21)	(22)	(23)	(24) 町	(25)	(26)	(27)	(28)
昭和 4	1 455	989	90	351	25	128	7 260.8	24 293	5 807	18 274	212
〃 5	1 535	1 109	62	350	14	103	9 616.2	24 722	5 331	19 004	387
〃 6	1 594	1 206	44	331	13	109	8 398.3	23 489	5 341	17 810	338
〃 7	1 961	1 430	38	474	19	59	7 764.9	23 583	5 682	17 503	398
〃 8	2 779	2 182	46	531	20	74	10 491.4	27 996	7 032	20 397	567
〃 9	3 244	2 609	29	587	19	79	11 000.1	30 468	7 921	21 793	754
〃 10	4 216	3 351	48	802	15	58	13 015.6	31 971	9 620	22 069	282
〃 11	3 927	3 143	21	749	14	322	11 971.0	37 255	9 185	27 517	553
〃 12	3 531	2 812	35	676	8	219	10 950.5	28 008	7 910	19 530	568
〃 13	2 927	2 369	10	541	7	178	7 914.9	25 794	6 698	18 661	435
〃 14	2 394	1 902	16	471	5	198	9 498.6	14 544	3 987	10 178	379
1 北海道	121	89	—	32	—	5	2 874.4	721	153	480	88
2 青森	96	82	—	14	—	2	128.1	295	122	171	2
3 岩手	22	20	—	2	—	—	47.9	94	31	58	5
4 宮城	99	70	—	29	—	—	131.5	392	126	237	29
5 秋田	148	126	—	22	—	29	223.8	564	221	313	30
6 山形	177	140	3	34	—	3	155.7	604	237	307	60
7 福島	94	74	1	19	—	12	85.5	440	178	258	4
8 茨城	82	67	—	15	—	2	110.4	463	101	358	4
9 栃木	27	16	1	10	—	—	117.5	131	28	102	1
10 群馬	28	18	—	10	—	—	10.5	85	29	38	18
11 埼玉	19	13	—	6	—	5	23.2	160	33	126	1
12 千葉	16	14	—	2	—	—	55.2	90	32	55	3
13 東京	10	7	—	1	2	4	11.3	66	30	36	—
14 神奈川	9	9	—	—	—	—	16.0	166	20	136	10
15 新潟	177	140	1	36	—	20	442.8	1 305	323	979	3
16 富山	38	27	2	9	—	5	30.7	130	57	71	2
17 石川	8	5	2	1	—	—	3.8	54	22	31	1
18 福井	7	5	2	—	—	—	35.3	115	14	101	—
19 山梨	238	205	—	32	1	18	2 940.4	1 088	252	825	11
20 長野	75	58	—	17	—	4	33.4	213	80	103	30
21 岐阜	33	20	—	13	—	3	24.8	211	45	165	1
22 静岡	18	11	—	7	—	5	38.9	126	59	66	1
23 愛知	20	14	—	5	1	1	67.3	409	100	304	5
24 三重	40	33	—	7	—	2	61.0	206	56	150	—
25 滋賀	29	26	—	3	—	2	113.4	379	101	278	—
26 京都	11	10	—	1	—	2	79.9	353	109	243	1
27 大阪	67	54	2	11	—	7	401.7	1 552	241	1 311	—
28 兵庫	60	45	—	15	—	—	48.6	282	76	201	5
29 奈良	17	12	—	5	—	3	73.7	362	44	318	—
30 和歌山	22	20	—	2	—	3	11.1	89	33	53	3
31 鳥取	68	56	—	12	—	5	196.6	1 013	189	822	2
32 島根	12	8	—	4	—	2	18.9	106	28	78	—
33 岡山	28	21	—	7	—	4	68.8	334	86	247	1
34 廣島	9	5	2	2	—	6	395.9	62	25	37	—
35 山口	8	8	—	—	—	1	39.0	91	18	73	—
36 徳島	66	49	—	17	—	8	66.9	252	121	127	4
37 香川	73	62	—	11	—	6	46.1	218	87	118	13
38 愛媛	43	32	—	11	—	5	30.0	201	79	113	9
39 高知	31	29	—	2	—	—	13.4	69	32	34	3
40 福岡	102	88	—	14	—	14	135.0	503	178	317	8
41 佐賀	39	30	—	9	—	1	16.2	145	44	96	5
42 長崎	13	6	—	7	—	—	12.2	31	13	18	—
43 熊本	24	21	—	3	—	1	18.3	127	40	82	5
44 大分	19	14	—	4	1	6	6.4	56	26	27	3
45 宮崎	5	4	—	1	—	—	3.1	16	8	7	1
46 鹿兒島	42	35	—	7	—	2	33.1	165	55	103	7
47 沖縄	4	4	—	—	—	—	0.9	10	5	5	—

11. 地主小作人組合

年次又ハ地方	小作人組合		地主組合		協調組合	
	組合數	組合員數	組合數	組合員數	組合數	組合員數
	(1)	(2)	(3)	(4)	(5)	(6)
昭和 4	4 156	315 771	655	55 138	1 986	244 943
〃 5	4 208	301 436	640	53 278	1 980	247 880
〃 6	4 414	306 301	645	50 556	2 047	255 088
〃 7	4 650	296 839	662	50 454	2 098	258 613
〃 8	4 810	302 736	686	49 645	2 309	279 431
〃 9	4 390	276 246	633	48 836	2 219	271 434
〃 10	4 011	242 422	531	38 172	1 748	202 785
〃 11	3 915	229 209	513	35 703	2 878	254 907
〃 12	3 879	226 919	497	35 054	2 849	251 056
〃 13	3 643	217 883	473	31 902	3 158	263 071
〃 14	3 509	210 208	474	32 595	3 152	251 313
1 北海道	31	1 159	9	4 110	19	2 377
2 青森	61	2 050	14	1 560	2	301
3 岩手	1	142	1	44	5	380
4 宮城	43	1 124	3	84	25	4 278
5 秋田	83	3 592	10	429	65	5 785
6 山形	45	2 733	9	261	10	1 271
7 福島	103	6 345	9	1 331	15	1 862
8 茨城	46	3 469	11	661	7	967
9 栃木	54	3 414	32	4 611	15	1 085
10 群馬	79	7 438	5	340	1 908	67 933
11 埼玉	85	9 087	22	2 151	80	37 128
12 千葉	152	9 804	10	693	73	3 766
13 東京	21	1 430	—	—	1	70
14 神奈川	48	2 968	—	—	—	—
15 新潟	471	23 392	33	1 451	98	8 760
16 富山	118	5 477	2	20	73	7 449
17 石川	43	2 140	3	88	4	374
18 福井	45	1 565	13	876	4	125
19 山梨	245	16 027	6	644	62	5 577
20 長野	108	8 358	1	6	6	615
21 岐阜	181	11 206	25	1 065	56	5 415
22 静岡	109	9 816	13	418	8	1 557
23 愛知	134	13 241	23	960	33	4 510
24 三重	57	2 964	5	323	10	1 611
25 滋賀	68	4 412	7	353	35	3 564
26 京都	92	5 988	12	569	47	5 659
27 大阪	119	4 028	17	1 956	28	2 151
28 兵庫	190	12 886	32	1 419	144	11 988
29 奈良	43	1 829	29	329	6	1 520
30 和歌山	35	1 151	5	164	1	50
31 鳥取	91	3 069	9	739	54	5 068
32 島根	64	3 202	10	276	25	1 602
33 岡山	62	5 487	25	890	71	11 809
34 廣島	18	749	3	131	1	161
35 山口	5	226	4	241	4	573
36 徳島	65	3 449	5	92	55	5 002
37 香川	2	132	5	237	17	6 646
38 愛媛	17	2 136	7	332	18	4 398
39 高知	29	1 488	3	75	13	1 213
40 福岡	199	7 105	19	1 761	22	5 982
41 佐賀	7	689	4	82	8	544
42 長崎	—	—	3	47	1	352
43 熊本	8	444	—	—	6	616
44 大分	14	1 049	2	140	2	504
45 宮崎	11	1 332	10	481	8	3 260
46 鹿兒島	7	416	4	155	16	15 455
47 沖縄	—	—	—	—	—	—

1. 本表ハ翌年一月十日迄ニ到達シタル報告書ニ基キ作成シタルモノナリ
2. 地主組合中ニハ土地會社ヲモ含ム

II 農作物

12. 稲作付面積

年次又は地方	総数	水稲			陸稲		
		総数	粳米	糯米	総数	粳米	糯米
	(1) 町	(2) 町	(3) 町	(4) 町	(5) 町	(6) 町	(7) 町
昭和 4	3 210 604.1	3 074 955.6	2 806 091.9	268 863.7	135 648.5	59 792.7	75 855.8
〃 5	3 239 321.6	3 104 787.0	2 838 279.8	266 507.2	134 534.6	60 402.5	74 132.1
〃 6	3 248 719.5	3 114 676.0	2 848 709.1	265 966.9	134 043.5	59 286.8	74 756.7
〃 7	3 257 009.4	3 122 686.8	2 847 674.7	275 012.1	134 322.6	59 355.0	74 967.6
〃 8	3 173 203.3	3 047 589.2	2 791 434.8	256 154.4	125 614.1	57 986.9	67 627.2
〃 9	3 172 810.6	3 047 195.1	2 808 266.6	238 928.5	125 615.5	62 912.4	62 703.1
〃 10	3 204 178.9	3 069 113.8	2 823 354.7	245 759.1	135 065.1	69 630.9	65 434.2
〃 11	3 206 963.0	3 066 957.9	2 815 249.4	251 708.5	140 005.1	72 097.0	67 908.1
〃 12	3 217 051.5	3 069 523.3	2 824 950.8	244 572.5	147 528.2	79 619.2	67 909.0
〃 13	3 220 729.4	3 073 364.2	2 831 535.1	241 829.1	147 365.2	80 129.0	67 236.2
〃 14	**3 192 703.0**	**3 040 906.7**	**2 796 278.5**	**244 628.2**	**151 796.3**	**81 559.6**	**70 236.7**
1 北海道	185 999.2	185 996.5	166 998.2	18 998.3	2.7	2.0	0.7
2 青森	69 808.4	69 776.8	65 200.2	4 576.6	31.6	14.9	16.7
3 岩手	62 507.4	62 356.9	57 039.0	5 317.9	150.5	22.2	128.3
4 宮城	97 980.2	97 816.7	91 001.9	6 814.8	163.5	41.1	122.4
5 秋田	107 620.5	107 366.5	100 863.0	6 503.5	254.0	57.0	197.0
6 山形	95 450.4	94 612.0	88 170.7	6 441.3	838.4	586.8	251.6
7 福島	102 932.9	101 490.5	91 352.1	10 138.4	1 442.4	737.6	704.8
8 茨城	134 445.4	95 296.6	89 297.0	5 999.6	39 148.8	16 075.0	23 073.8
9 栃木	95 616.8	75 891.7	71 868.5	4 023.2	19 725.1	10 717.7	9 007.4
10 群馬	44 508.7	34 128.3	32 053.1	2 075.2	10 380.4	5 880.0	4 500.4
11 埼玉	79 389.5	67 375.4	58 643.6	8 731.8	12 014.1	6 915.0	5 099.1
12 千葉	115 135.9	105 841.9	97 171.1	8 670.8	9 294.0	5 271.5	4 022.5
13 東京	12 547.3	8 083.1	6 916.1	1 167.0	4 464.2	2 382.6	2 081.6
14 神奈川	26 217.9	19 008.0	16 694.0	2 314.0	7 209.9	4 404.1	2 805.8
15 新潟	180 540.3	179 369.8	163 015.2	16 354.6	1 170.5	540.5	630.0
16 富山	79 828.4	79 681.9	71 735.9	7 946.0	146.5	16.7	129.8
17 石川	53 868.6	53 824.8	47 544.6	6 280.2	43.8	9.1	34.7
18 福井	48 418.4	48 400.9	44 913.1	3 487.8	17.5	4.2	13.3
19 山梨	18 001.9	17 613.9	16 062.1	1 551.8	388.0	88.5	299.5
20 長野	69 664.0	68 851.9	61 671.0	7 180.9	812.1	373.2	438.9
21 岐阜	63 960.5	63 247.5	58 382.8	4 864.7	713.0	186.0	527.0
22 静岡	61 648.1	57 812.6	52 037.7	5 774.9	3 835.5	1 386.3	2 449.2
23 愛知	94 534.8	93 764.3	86 580.3	7 184.0	770.5	311.2	459.3
24 三重	70 117.7	69 868.0	64 236.2	5 631.8	249.7	33.3	216.4
25 滋賀	63 685.7	63 674.5	58 141.9	5 532.6	11.2	3.9	7.3
26 京都	39 782.8	39 762.4	37 207.1	2 555.3	20.4	2.4	18.0
27 大阪	38 823.0	38 821.3	37 041.8	1 779.5	1.7	1.1	0.6
28 兵庫	98 101.6	97 949.7	91 306.7	6 643.0	151.9	48.8	103.1
29 奈良	29 650.7	29 560.1	27 565.8	1 994.3	90.6	20.4	70.2
30 和歌山	28 701.4	28 689.3	27 161.4	1 527.9	12.1	2.1	10.0
31 鳥取	32 386.9	31 823.1	29 346.9	2 476.2	563.8	279.2	284.6
32 島根	50 430.4	50 384.0	46 895.9	3 488.1	46.4	25.1	21.3
33 岡山	82 276.8	81 729.9	76 048.0	5 681.9	546.9	181.7	365.2
34 広島	70 143.7	69 951.4	65 342.6	4 608.8	192.3	43.0	149.3
35 山口	65 320.0	65 295.3	60 458.2	4 837.1	24.7	5.1	19.6
36 徳島	28 088.5	27 744.9	24 757.4	2 987.5	343.6	54.8	288.8
37 香川	36 571.0	36 541.8	34 160.5	2 381.3	29.2	12.7	16.5
38 愛媛	43 631.4	43 029.9	39 247.3	3 782.6	601.5	109.1	492.4
39 高知	38 344.8	38 101.0	35 585.7	2 515.3	243.8	77.5	166.3
	(4 413.6)	(4 413.6)	(4 089.4)	(324.2)	(—)	(—)	(—)
40 福岡	104 680.6	104 087.5	97 526.8	6 560.7	593.1	151.4	441.7
41 佐賀	53 816.2	53 754.1	47 376.3	6 377.8	62.1	11.0	51.1
42 長崎	31 737.3	31 420.3	28 660.8	2 759.5	317.0	124.1	192.9
43 熊本	83 676.2	77 359.8	72 617.3	4 742.5	6 316.4	2 498.0	3 818.4
44 大分	57 497.2	55 410.1	51 634.1	3 776.0	2 087.1	538.0	1 549.1
45 宮崎	53 295.6	47 576.8	44 325.6	3 251.2	5 718.8	4 430.9	1 287.9
46 鹿児島	82 230.7	62 029.1	56 649.5	5 379.6	20 201.6	16 553.2	3 648.4
	(266.1)	(266.1)	(255.0)	(1.1)	(—)	(—)	(—)
47 沖縄	9 087.3	8 733.9	7 773.5	960.4	353.4	329.6	23.8
	(2 976.0)	(2 976.8)	(2 686.4)	(289.4)	(0.2)	(0.2)	(—)

1. 昭和八年ヨリ米生産統計調査方法ヲ全國統一調査ニ改メタリ
2. 括弧内ノ數字ハ第二期作ノ分ニシテ内書ナリ

13. 米収穫高

年次又は地方	総数		水稲玄米					
			総数		粳米		糯米	
	数量	価額	数量	価額	数量	価額	数量	価額
	(1) 石	(2) 円	(3) 石	(4) 円	(5) 石	(6) 円	(7) 石	(8) 円
昭和 4	59 557 694	1 584 729 848	58 679 722	1 562 531 742	53 887 621	1 425 442 973	4 792 101	137 088 769
〃 5	66 875 535	1 117 951 548	65 263 821	1 094 480 958	60 040 169	1 003 349 674	5 223 652	91 131 284
〃 6	55 215 263	913 181 567	53 988 762	894 600 346	49 639 359	813 593 180	4 349 403	81 007 166
〃 7	60 390 098	1 235 023 997	59 014 696	1 208 385 870	54 148 425	1 093 680 485	4 866 271	114 705 385
〃 8	70 829 117	1 433 590 419	69 596 512	1 411 591 431	64 194 365	1 300 215 481	5 402 147	111 375 950
〃 9	51 840 182	1 384 621 928	50 894 934	1 361 627 213	47 274 010	1 261 673 652	3 620 924	99 953 561
〃 10	57 456 976	1 611 331 932	56 092 053	1 575 093 802	52 020 170	1 447 129 863	4 071 883	127 963 939
〃 11	67 339 699	1 865 268 551	65 572 219	1 820 903 668	60 632 114	1 677 947 095	4 940 105	142 956 573
〃 12	66 319 764	2 071 839 318	65 104 325	2 036 744 057	60 335 953	1 880 396 323	4 768 372	156 347 734
〃 13	65 869 092	2 172 706 376	64 189 488	2 118 811 086	59 590 785	1 949 470 437	4 598 703	169 340 649
〃 14	**63 964 468**	**2 874 384 376**	**67 015 274**	**2 791 319 278**	**62 016 624**	**2 548 684 470**	**4 998 650**	**242 634 808**
1 北海道	3 428 458	132 302 184	3 428 432	132 301 314	3 095 897	117 751 957	332 535	14 549 357
2 青森	1 626 881	66 794 061	1 626 512	66 779 738	1 534 980	62 531 918	91 532	4 247 820
3 岩手	1 407 635	58 245 780	1 405 716	58 163 241	1 302 633	53 390 018	103 083	4 773 223
4 宮城	2 371 294	96 504 173	2 369 233	96 418 883	2 218 078	89 305 348	151 155	7 113 535
5 秋田	2 457 949	100 993 483	2 455 755	100 907 976	2 324 887	94 957 400	130 868	5 950 576
6 山形	2 411 355	97 468 896	2 404 417	97 215 578	2 260 605	90 788 575	143 812	6 427 003
7 福島	2 365 487	95 865 535	2 350 146	95 258 939	2 135 378	85 339 514	214 768	9 919 425
8 茨城	2 571 365	108 075 689	2 083 985	86 875 761	1 962 259	80 832 394	121 726	5 993 367
9 栃木	1 842 011	78 616 061	1 583 296	67 050 503	1 508 282	63 082 654	75 014	3 967 849
10 群馬	1 128 507	47 061 727	948 491	39 387 867	894 428	36 710 090	54 063	2 677 777
11 埼玉	1 831 792	77 901 762	1 630 838	69 522 835	1 430 923	59 638 613	199 915	9 884 222
12 千葉	2 659 434	111 214 756	2 512 972	105 079 201	2 324 584	95 681 773	188 388	9 397 428
13 東京	270 851	11 593 653	193 387	8 324 352	168 094	7 061 226	25 293	1 263 126
14 神奈川	619 422	26 731 577	504 058	21 787 313	448 327	18 998 661	55 731	2 788 652
15 新潟	4 289 797	170 656 607	4 282 984	170 387 198	3 916 892	153 213 469	366 092	17 173 729
16 富山	1 948 425	79 070 628	1 947 577	79 033 634	1 769 291	70 169 519	178 286	8 864 115
17 石川	1 336 930	53 818 718	1 336 741	53 810 903	1 193 430	46 804 414	143 311	6 916 489
18 福井	1 182 409	48 791 393	1 182 289	48 787 066	1 105 987	45 013 826	76 302	3 773 240
19 山梨	510 337	21 407 658	503 992	21 130 197	463 775	19 174 703	40 217	1 955 494
20 長野	1 792 597	74 335 515	1 783 753	73 968 280	1 622 352	66 004 764	161 401	7 963 516
21 岐阜	1 605 184	68 689 605	1 595 431	68 260 007	1 484 106	62 707 451	111 325	5 552 556
22 静岡	1 522 778	64 504 018	1 465 585	62 079 456	1 327 151	55 325 002	138 434	6 754 454
23 愛知	2 263 936	97 806 431	2 253 312	97 339 404	2 088 054	88 913 226	165 258	8 426 178
24 三重	1 568 705	67 683 642	1 566 412	67 578 927	1 447 919	61 566 506	118 493	6 012 421
25 滋賀	1 569 671	68 042 386	1 569 616	68 040 131	1 443 024	61 539 234	126 592	6 500 897
26 京都	939 329	40 437 073	939 284	40 435 058	884 379	37 656 344	54 905	2 778 714
27 大阪	984 595	43 044 225	984 571	43 043 314	941 839	40 845 749	42 732	2 197 565
28 兵庫	2 004 330	87 656 476	2 003 751	87 632 462	1 870 668	80 895 220	133 083	6 737 242
29 奈良	663 322	28 739 320	662 673	28 708 600	619 130	26 518 725	43 543	2 189 875
30 和歌山	699 768	29 043 160	699 640	29 037 591	667 852	27 467 518	31 788	1 570 073
31 鳥取	716 850	29 411 410	716 032	29 379 530	664 081	26 922 523	51 951	2 457 007
32 島根	819 148	33 927 656	819 085	33 925 094	765 008	31 276 906	54 077	2 648 188
33 岡山	1 476 558	63 732 455	1 475 779	63 699 745	1 380 605	58 871 579	95 174	4 828 167
34 広島	1 012 855	42 785 375	1 012 655	42 777 196	946 849	39 538 093	65 806	3 239 103
35 山口	876 508	37 040 603	876 441	37 037 277	811 223	33 740 656	65 218	3 296 621
36 徳島	603 435	25 779 569	601 544	25 697 424	538 843	22 676 090	62 701	3 021 334
37 香川	497 643	21 616 943	497 613	21 615 699	463 223	19 833 676	34 390	1 782 023
38 愛媛	858 113	36 732 559	855 123	36 596 562	783 958	33 021 439	71 165	3 575 123
39 高知	750 134	31 228 091	747 266	31 100 818	702 114	28 922 950	45 152	2 177 868
	(57 770)	(2 389 474)	(57 770)	(2 389 474)	(53 640)	(2 195 545)	(4 130)	(192 928)
40 福岡	2 223 565	93 879 007	2 221 309	93 777 411	2 095 671	87 302 134	125 638	6 475 277
41 佐賀	1 249 291	53 030 480	1 249 148	53 023 731	1 101 722	45 567 074	147 426	7 456 657
42 長崎	422 722	17 980 380	422 406	17 965 348	387 931	16 219 190	34 475	1 746 158
43 熊本	1 805 079	75 448 544	1 768 994	73 946 702	1 679 681	69 620 000	89 313	4 325 702
44 大分	1 372 566	58 719 779	1 352 404	57 810 536	1 275 815	54 005 664	76 589	3 804 872
45 宮崎	962 729	40 423 017	893 252	37 629 793	834 221	34 848 868	59 031	2 780 930
46 鹿児島	1 308 228	55 237 125	1 098 883	46 732 621	1 012 927	42 543 207	85 956	4 189 414
	(2 314)	(82 730)	(2 314)	(82 730)	(2 303)	(82 285)	(11)	(445)
47 沖縄	134 490	4 315 191	132 491	4 258 056	117 548	3 748 610	14 943	509 446
	(38 579)	(1 424 341)	(38 577)	(1 424 260)	(34 446)	(1 269 463)	(4 131)	(154 797)

1. 昭和八年ヨリ米生産統計調査方法ヲ全國統一調査ニ改メタリ
2. 括弧内ノ數字ハ第二期作ノ分ニシテ内書ナリ

米收穫高

年次又は地方	陸稻玄米 總數 數量	陸稻玄米 總數 價額	陸稻玄米 粳米 數量	陸稻玄米 粳米 價額	陸稻玄米 糯米 數量	陸稻玄米 糯米 價額	一段歩收穫高 水稻玄米 粳米	水稻玄米 糯米	水稻玄米 平均	陸稻玄米 粳米	陸稻玄米 糯米	陸稻玄米 平均	總平均
	(9) 石	(10) 円	(11) 石	(12) 円	(13) 石	(14) 円	(15) 石	(16) 石	(17) 石	(18) 石	(19) 石	(20) 石	(21) 石
昭和 4	877 972	22 198 106	427 498	10 227 890	450 474	11 970 216	1.920	1.782	1.908	0.715	0.594	0.647	1.855
〃 5	1 611 714	23 470 590	736 116	10 608 320	875 598	12 862 270	2.115	1.960	2.102	1.219	1.181	1.198	2.064
〃 6	1 226 501	18 581 221	576 689	7 829 473	649 812	10 751 748	1.743	1.635	1.733	0.973	0.869	0.915	1.700
〃 7	1 375 402	26 638 127	637 558	11 179 965	737 844	15 458 162	1.901	1.769	1.890	1.074	0.984	1.024	1.854
〃 8	1 232 605	21 998 988	623 668	11 106 386	608 937	10 892 602	2.300	2.109	2.284	1.076	0.900	0.981	2.232
〃 9	945 248	22 994 715	441 418	10 526 661	503 830	12 468 054	1.683	1.515	1.670	0.702	0.804	0.752	1.634
〃 10	1 364 923	36 238 130	707 547	17 824 621	657 376	18 413 509	1.842	1.657	1.828	1.016	1.005	1.011	1.793
〃 11	1 767 480	44 364 883	921 968	22 974 509	845 512	21 390 374	2.154	1.962	2.138	1.279	1.245	1.262	2.100
〃 12	1 215 439	35 145 261	690 613	19 574 000	524 826	15 571 261	2.136	1.950	2.121	0.867	0.773	0.824	2.062
〃 13	1 679 604	53 895 290	934 077	28 296 208	745 527	25 599 082	2.105	1.902	2.089	1.166	1.109	1.140	2.045
〃 14	1 949 194	83 065 098	1 075 764	42 372 249	873 430	40 692 849	2.218	2.043	2.204	1.319	1.244	1.284	2.160
1 北海道	26	870	19	601	7	269	1.854	1.750	1.843	0.950	1.000	0.963	1.843
2 青森	369	14 323	163	5 365	206	8 958	2.354	2.000	2.331	1.094	1.234	1.168	2.330
3 岩手	1 919	82 539	339	13 505	1 580	69 034	2.284	1.938	2.254	1.527	1.231	1.275	2.252
4 宮城	2 061	85 290	661	24 581	1 400	60 709	2.437	2.218	2.422	1.608	1.144	1.261	2.420
5 秋田	2 194	85 507	483	17 649	1 711	67 858	2.305	2.012	2.287	0.847	0.869	0.864	2.284
6 山形	6 938	253 318	5 046	179 328	1 892	73 990	2.564	2.233	2.541	0.860	0.752	0.828	2.526
7 福島	15 341	606 596	7 877	290 228	7 464	316 368	2.338	2.118	2.316	1.068	1.059	1.063	2.298
8 茨城	487 380	21 199 928	203 589	7 823 336	283 791	13 376 592	2.197	2.029	2.187	1.266	1.230	1.245	1.913
9 栃木	258 715	11 565 558	142 821	5 897 731	115 894	5 667 827	2.099	1.865	2.086	1.333	1.287	1.312	1.926
10 群馬	180 016	7 673 860	103 913	4 053 780	76 103	3 620 080	2.790	2.605	2.779	1.767	1.691	1.734	2.535
11 埼玉	200 954	8 378 927	116 870	4 588 041	84 084	3 790 886	2.440	2.290	2.421	1.690	1.649	1.673	2.307
12 千葉	146 462	6 135 555	84 381	3 252 532	62 081	2 883 023	2.392	2.173	2.374	1.601	1.543	1.576	2.310
13 東京	77 464	3 269 301	41 749	1 629 333	35 715	1 639 968	2.414	2.259	2.392	1.752	1.716	1.735	2.159
14 神奈川	115 364	4 944 264	70 914	2 916 827	44 450	2 027 437	2.686	2.408	2.652	1.610	1.584	1.600	2.363
15 新潟	6 813	269 409	3 813	141 960	3 000	127 449	2.403	2.239	2.388	0.706	0.476	0.582	2.376
16 富山	848	36 994	114	4 266	734	32 728	2.466	2.244	2.444	0.683	0.565	0.579	2.441
17 石川	189	7 815	45	1 573	144	6 242	2.510	2.282	2.484	0.495	0.415	0.432	2.482
18 福井	120	4 327	30	1 000	90	3 327	2.462	2.188	2.443	0.714	0.676	0.686	2.442
19 山梨	6 345	277 461	1 770	69 214	4 575	208 247	2.887	2.592	2.861	2.000	1.528	1.635	2.835
20 長野	8 844	367 235	4 390	165 228	4 454	202 007	2.631	2.248	2.591	1.176	1.015	1.089	2.573
21 岐阜	9 753	429 598	2 521	99 058	7 232	330 540	2.542	2.288	2.523	1.355	1.372	1.368	2.510
22 靜岡	57 193	2 424 562	21 724	849 678	35 469	1 574 884	2.550	2.397	2.535	1.567	1.448	1.491	2.470
23 愛知	10 624	467 027	3 910	151 151	6 714	315 876	2.412	2.300	2.403	1.256	1.462	1.379	2.395
24 三重	2 293	104 715	358	14 110	1 935	90 605	2.254	2.104	2.242	1.075	0.893	0.918	2.237
25 滋賀	55	2 255	38	1 463	17	792	2.482	2.288	2.465	0.974	0.233	0.491	2.465
26 京都	45	2 015	15	592	30	1 423	2.377	2.149	2.362	0.625	0.167	0.221	2.361
27 大阪	24	911	21	780	3	131	2.543	2.401	2.536	1.909	0.500	1.412	2.536
28 兵庫	579	24 014	193	7 177	386	16 837	2.049	2.003	2.046	0.395	0.374	0.381	2.042
29 奈良	649	30 720	150	6 096	499	24 624	2.246	2.183	2.242	0.735	0.711	0.716	2.237
30 和歌山	128	5 569	22	800	106	4 769	2.459	2.081	2.439	1.048	1.060	1.058	2.438
31 鳥取	818	31 880	560	21 047	258	10 833	2.263	2.098	2.250	0.201	0.091	0.145	2.213
32 島根	63	2 562	20	727	43	1 835	1.632	1.550	1.626	0.080	0.202	0.136	1.624
33 岡山	779	32 709	249	9 628	530	23 081	1.815	1.675	1.806	0.137	0.145	0.142	1.795
34 廣島	200	8 179	53	2 023	147	6 156	1.449	1.428	1.448	0.123	0.098	0.104	1.444
35 山口	67	3 326	6	258	61	3 068	1.342	1.348	1.342	0.118	0.311	0.271	1.342
36 德島	1 891	82 145	215	8 183	1 676	73 962	2.176	2.099	2.168	0.392	0.580	0.550	2.148
37 香川	30	1 244	2	81	28	1 163	1.356	1.444	1.362	0.016	0.170	0.103	1.361
38 愛媛	2 990	135 997	848	33 207	2 142	102 790	1.997	1.881	1.987	0.777	0.435	0.497	1.967
39 高知	2 868	127 273	934	37 493	1 934	89 780	1.973	1.795	1.961	1.205	1.163	1.176	1.956
	(—)	(—)	(—)	(—)	(—)	(—)	(1.312)	(1.274)	(1.309)	(—)	(—)	(—)	(1.312)
40 福岡	2 256	101 596	492	18 410	1 764	83 186	2.149	1.915	2.134	0.325	0.399	0.380	2.124
41 佐賀	143	6 749	12	482	131	6 267	2.325	2.312	2.324	0.109	0.256	0.230	2.321
42 長崎	316	15 032	80	3 391	236	11 641	1.354	1.249	1.344	0.065	0.123	0.100	1.332
43 熊本	36 085	1 501 842	17 580	671 065	18 505	830 777	2.313	1.883	2.287	0.704	0.485	0.571	2.157
44 大分	20 162	909 243	6 444	256 242	13 718	653 001	2.471	2.028	2.441	1.198	0.886	0.966	2.387
45 宮崎	69 477	2 793 219	53 506	2 077 728	15 971	715 491	1.882	1.816	1.877	1.208	1.240	1.215	1.806
46 鹿兒島	209 345	8 504 504	174 984	6 972 935	34 361	1 531 569	1.788	1.598	1.772	1.057	0.942	1.036	1.591
	(—)	(—)	(—)	(—)	(—)	(—)	(0.869)	(1.000)	(0.870)	(—)	(—)	(—)	(0.870)
47 沖繩	1 999	57 135	1 840	52 366	159	4 769	1 512	1.556	1.517	0.558	0.668	0.566	1.480
	(2)	(81)	(2)	(81)	(—)	(—)	(1.282)	(1.427)	(1.296)	(1.000)	(—)	(1.000)	(1.296)

14. 米穀現在高

年次又は地方	三月一日現在 總數	內地米	朝鮮米	臺灣米	外國米	五月一日現在 總數	內地米	朝鮮米	臺灣米	外國米
	(1) 石	(2) 石	(3) 石	(4) 石	(5) 石	(6) 石	(7) 石	(8) 石	(9) 石	(10) 石
昭和 4	..	...	...	...	...	33 239 158.0 (2 722 515)	32 010 357.0	872 030.0	139 013.0	217 758.0
〃 5	...	...	...	...	...	31 877 835.0 (3 273 637)	31 037 146.0	588 254.0	90 849.0	161 586.0
〃 6	...	...	...	...	...	36 553 644.0 (4 302 472)	35 625 670.0	747 078.0	106 491.0	74 405.0
〃 7	42 346 573.0	40 870 847.0	1 151 239.0	278 145.0	46 342.0	32 877 975.0 (3 914 901)	31 489 842.0	1 081 153.0	145 534.0	161 446.0
〃 8	46 426 906.0 (4 185 254)	44 822 339.0	939 981.0	523 699.0	140 887.0	36 131 074.0 (2 916 780)	34 891 184.0	807 145.0	374 510.0	58 235.0
〃 9	54 066 007.0 (2 451 081)	52 533 508.0	1 095 962.0	397 076.0	39 461.0	45 676 831.0 (13 781 920)	43 533 791.0	1 792 408.0	323 071.0	27 561.0
〃 10	46 487 031.0 (11 724 180)	44 498 179.0	1 621 441.0	366 283.0	1 128.0	37 422 914.0 (3 474 977)	35 590 165.0	1 598 372.0	220 404.0	13 973.0
〃 11	43 686 071.0 (9 944 045)	42 302 905.0	1 041 107.0	280 562.0	61 497.0	34 898 633.0 (6 375 917)	33 697 711.0	967 905.0	204 546.0	28 471.0
〃 12	46 875 849.0 (5 931 854)	45 856 116.0	572 168.0	402 094.0	45 471.0	37 403 154.0 (4 532 648)	36 409 421.0	650 352.0	318 903.0	24 478.0
〃 13	45 454 403.0 (4 675 688)	45 257 361.0	855 704.0	323 584.0	17 754.0	37 180 662.6	35 911 482.2	1 000 018.8	241 532.5	27 629.1
〃 14	46 481 777.9	45 436 647.1	661 882.6	374 975.5	8 272.7	36 398 556.0	35 520 387.0	601 512.6	261 553.9	15 097.5
1 北海道	2 312 316.3	2 310 684.9	1 631.4	—	—	1 773 475.0	1 755 352.5	18 122.5	—	—
2 青森	970 928.9	970 928.9	—	—	—	730 925.8	730 925.8	—	—	—
3 岩手	851 339.0	848 979.8	—	2 359.2	—	662 928.5	660 465.0	—	2 463.5	—
4 宮城	1 340 346.4	1 340 334.4	—	12.0	—	965 958.0	965 809.8	—	148.2	—
5 秋田	1 578 491.5	1 577 794.6	—	696.9	—	1 213 100.3	1 212 956.7	—	143.6	—
6 山形	1 766 591.5	1 766 382.2	—	209.3	—	1 390 442.7	1 390 336.7	—	106.0	—
7 福島	1 210 828.5	1 210 600.3	—	228.2	—	918 525.8	918 200.2	—	325.6	—
8 茨城	1 079 433.2	1 071 056.8	646.4	7 379.2	350.8	800 141.4	796 280.0	20.0	3 379.1	462.3
9 栃木	871 911.2	871 134.6	—	776.6	—	644 694.3	644 382.8	—	311.5	—
10 群馬	615 351.3	611 919.3	246.9	3 185.1	—	482 345.4	480 219.6	162.6	1 963.2	—
11 埼玉	873 775.8	867 453.0	1 455.9	4 823.7	43.2	662 896.4	658 083.4	1 722.9	3 034.7	55.4
12 千葉	1 206 412.2	1 204 170.0	88.0	2 154.2	—	878 098.4	876 348.5	87.7	1 549.7	112.5
13 東京	1 097 459.7	849 454.7	134 931.5	113 073.5	—	1 020 080.6	837 499.5	132 581.6	49 999.5	—
14 奈川	723 282.5	670 774.6	23 861.7	26 790.1	1 856.1	600 998.1	574 980.6	14 736.9	10 625.4	655.2
15 新潟	2 462 531.2	2 456 940.4	—	5 188.3	402.5	1 828 657.9	1 822 808.3	1.2	5 141.5	706.9
16 富山	956 125.2	955 560.0	—	565.2	—	705 477.0	705 329.0	—	148.0	—
17 石川	688 895.7	688 626.0	—	269.7	—	528 556.8	527 818.1	124.8	613.9	—
18 福井	594 219.8	593 956.8	149.2	113.8	—	461 027.2	460 439.2	152.0	436.0	—
19 山梨	243 330.9	236 067.0	1 435.1	5 828.8	—	182 935.2	178 318.8	1 426.2	3 190.2	—
20 長野	1 016 099.0	1 009 440.5	2 179.3	4 330.5	148.7	785 363.7	780 269.5	2 192.7	2 901.5	—
21 岐阜	1 012 577.9	1 006 756.7	2 547.2	3 274.0	—	824 126.5	819 500.0	3 048.6	1 577.9	—
22 靜岡	917 234.0	885 095.3	6 891.7	25 247.0	—	686 625.4	667 420.7	8 841.1	10 363.6	—
23 愛知	1 894 442.1	1 823 426.9	35 960.3	34 910.9	144.0	1 543 831.9	1 495 899.6	17 535.3	29 875.0	522.0
24 三重	971 397.6	958 594.5	5 658.9	6 481.3	662.9	773 552.3	762 355.1	6 196.8	4 240.6	759.8
25 滋賀	1 054 649.0	1 049 144.1	3 014.9	2 490.0	—	808 589.0	805 013.2	2 497.6	1 078.2	—
26 京都	746 856.3	707 218.7	31 818.6	7 657.7	161.3	629 122.8	588 034.1	35 387.8	5 554.1	146.8
27 大阪	1 228 370.5	1 067 586.1	143 927.6	16 846.0	10.8	1 090 794.2	938 178.7	133 306.9	19 297.8	10.8
28 兵庫	1 798 085.2	1 585 310.5	148 215.3	61 040.6	3 518.8	1 539 278.9	1 341 958.7	116 422.0	73 249.3	7 648.4
29 奈良	516 983.9	510 726.1	5 548.2	709.6	—	382 342.7	378 010.8	3 781.1	550.8	—
30 和歌山	379 674.2	368 436.0	10 130.8	1 107.4	—	298 594.2	285 891.9	12 193.6	508.7	—
31 鳥取	439 379.3	439 367.3	—	12.0	—	348 174.0	348 134.0	—	40.0	—
32 島根	743 882.6	743 718.5	114.1	50.0	—	560 019.9	559 897.5	71.6	50.8	—
33 岡山	1 253 105.9	1 248 429.6	3 295.0	1 381.3	—	997 310.5	994 426.3	2 403.2	481.0	—
34 廣島	940 715.5	910 942.6	27 479.3	2 293.6	—	747 291.0	719 273.0	25 147.2	2 870.8	—
35 山口	1 060 005.6	1 038 347.6	17 292.7	4 365.3	—	820 526.0	801 218.5	14 917.4	4 073.3	316.8
36 德島	337 289.7	333 206.7	2 119.3	1 963.7	—	260 416.4	257 733.3	1 903.5	779.6	—
37 香川	696 985.6	695 641.1	1 035.3	309.2	—	570 698.4	569 787.1	722.5	188.8	—
38 愛媛	586 518.9	582 521.5	3 725.3	272.1	—	467 898.9	464 913.1	2 763.6	222.2	—
39 高知	339 560.6	328 173.0	2 691.6	8 696.0	—	243 563.4	237 500.3	2 606.6	3 456.5	—
40 福岡	1 855 304.2	1 812 882.6	34 872.8	7 548.8	—	1 456 654.9	1 420 992.3	31 576.6	3 761.8	324.2
41 佐賀	1 007 803.9	1 007 577.0	—	226.9	—	775 078.9	775 018.4	—	60.5	—
42 長崎	451 586.1	443 299.2	5 982.9	2 304.0	—	327 446.2	321 325.8	5 088.6	1 031.8	—
43 熊本	1 172 279.2	1 169 718.6	255.6	2 305.0	—	922 709.6	918 750.6	333.2	3 525.8	100.0
44 大分	926 277.1	923 411.6	2 558.0	307.5	—	750 771.4	747 142.5	3 158.2	470.7	—
45 宮崎	778 644.1	778 644.1	—	—	—	617 197.0	617 197.0	—	—	—
46 鹿兒島	892 738.8	890 563.4	—	1 254.8	920.6	705 151.2	701 107.7	—	1 664.9	2 378.6
47 沖繩	19 760.3	15 649.0	121.8	3 936.5	53.0	14 161.9	6 882.8	278.5	6 102.8	897.8

1. 本表ハ米穀統制法ニ依リ調査セルモノナリ
2. 括弧内ノ數字ハ政府所有米ニシテ內書ナリ
3. 昭和十三年五月一日現在ヨリ斗單位迄調査スルコトトセリ

米穀現在高

年次又ハ地方	七月一日現在					八月一日現在				
	總數	內地米	朝鮮米	臺灣米	外國米	總數	內地米	朝鮮米	臺灣米	外國米
	(11) 石	(12) 石	(13) 石	(14) 石	(15) 石	(16) 石	(17) 石	(18) 石	(19) 石	(20) 石
昭和 4	23 668 361.0	22 717 265.0	619 793.0	108 370.0	222 933.0	…	…	…	…	…
〃 5	21 852 683.0 (3 432 040)	21 217 575.0	401 736.0	85 595.0	147 777.0	…	…	…	…	…
〃 6	26 142 033.0 (3 253 959)	25 475 287.0	508 416.0	52 960.0	105 370.0	…	…	…	…	…
〃 7	23 795 362.0 (3 956 169)	22 697 550.0	916 404.0	88 200.0	93 208.0	19 494 891.0	18 464 331.0	760 887.0	167 074.0	102 599.0
〃 8	27 477 660.0 (3 886 420)	26 342 858.0	799 854.0	283 559.0	51 389.0	22 230 926.0 (4 015 303)	21 018 919.0	731 543.0	437 373.0	43 091.0
〃 9	35 507 221.0 (2 984 010)	33 816 717.0	1 416 899.0	254 412.0	19 193.0	30 090 314.0 (2 899 084)	28 482 672.0	1 144 401.0	454 121.0	9 120.0
〃 10	27 131 238.0 (13 637 902)	25 919 196.0	1 018 769.0	188 010.0	5 263.0	22 366 698.0 (13 602 135)	21 207 634.0	770 054.0	385 607.0	3 403.0
〃 11	25 592 886.0 (8 844 045)	24 366 512.0	1 000 826.0	213 018.0	12 530.0	20 420 545.0 (8 121 241)	19 267 798.0	662 661.0	483 592.0	6 494.0
〃 12	27 188 822.0 (5 454 128)	26 305 251.0	578 970.0	294 494.0	10 107.0	21 744 324.0 (5 172 205)	20 754 411.0	460 965.0	502 122.0	26 826.0
〃 13	27 689 949.1 (4 317 554)	26 473 455.2	974 479.9	221 621.4	20 392.6	22 181 952.1 (4 165 342)	20 926 814.0	865 351.3	376 827.1	12 459.7
〃 14	**25 913 050.8**	**25 279 004.3**	**437 306.7**	**181 673.4**	**15 066.4**	**19 855 803.9**	**19 235 256.8**	**305 672.2**	**291 902.0**	**22 977.9**
1 北海道	1 121 309.3	1 116 596.8	4 712.5	—	—	874 488.5	872 972.7	1 515.8	—	—
2 青森	513 536.2	513 536.2	—	—	—	374 064.2	374 064.2	—	—	—
3 岩手	472 904.2	470 896.0	—	2 008.2	—	376 950.1	375 813.9	—	1 136.2	—
4 宮城	630 519.6	630 377.0	—	142.6	—	474 653.8	474 543.4	—	110.4	—
5 秋田	863 341.3	863 275.3	—	66.0	—	643 879.8	643 784.8	—	95.0	—
6 山形	947 912.6	947 818.2	—	94.4	—	670 754.4	670 703.0	—	51.4	—
7 福島	636 106.7	635 719.2	—	387.5	—	477 251.8	477 003.2	—	248.6	—
8 茨城	547 490.6	542 080.5	342.4	4 825.7	242.0	390 266.5	384 334.9	—	5 567.3	364.3
9 栃木	383 657.9	383 336.2	—	321.7	—	256 089.5	255 817.1	—	272.4	—
10 群馬	352 831.0	350 690.8	128.0	2 012.2	—	265 686.6	261 521.1	23.2	4 142.3	—
11 埼玉	458 622.5	456 364.6	483.8	1 774.1	—	340 464.5	338 102.2	194.3	2 160.8	7.2
12 千葉	578 234.2	577 155.7	16.0	1 062.5	—	393 686.0	393 058.8	12.4	614.8	—
13 東京	793 766.0	686 584.0	76 854.8	30 327.2	—	806 520.8	666 318.1	56 469.2	83 233.5	—
14 神奈川	495 111.8	477 408.0	7 594.2	8 286.6	1 823.0	376 375.1	354 497.4	5 224.8	14 187.7	2 465.2
15 新潟	1 223 524.8	1 218 386.5	—	4 904.4	233.9	940 230.5	935 426.0	—	4 537.7	266.8
16 富山	450 757.7	450 488.7	—	269.0	—	333 127.6	333 074.0	—	53.6	—
17 石川	369 478.5	368 945.5	76.0	457.0	—	265 787.1	265 384.9	—	402.2	—
18 福井	318 608.5	318 120.5	101.6	386.4	—	237 050.9	236 633.2	100.0	317.7	—
19 山梨	119 394.4	114 716.7	1 048.9	3 628.8	—	95 338.5	82 469.0	978.4	11 891.1	—
20 長野	568 732.2	564 820.4	1 565.3	2 270.0	76.5	430 215.3	426 029.8	1 366.9	2 757.7	60.9
21 岐阜	620 976.8	617 989.0	1 803.1	1 184.7	—	482 240.9	479 692.3	1 302.3	1 246.3	—
22 静岡	479 182.8	466 371.7	5 046.4	7 764.7	—	372 980.7	353 717.9	2 755.5	16 507.3	—
23 愛知	1 192 198.7	1 161 773.8	9 397.7	19 809.4	1 217.8	951 366.0	920 407.5	13 244.9	14 380.1	3 333.5
24 三重	575 533.0	566 240.8	3 943.8	4 505.6	842.8	415 595.9	407 987.9	3 517.3	3 131.7	959.0
25 滋賀	564 963.0	562 008.3	1 995.3	959.4	—	441 280.1	438 629.7	1 231.8	1 418.6	—
26 京都	499 727.9	472 546.7	21 196.8	5 689.1	295.3	379 553.4	359 838.3	11 465.6	7 948.2	301.3
27 大阪	919 870.7	805 762.5	104 325.0	9 772.4	10.8	724 125.0	635 878.3	79 300.6	8 935.3	10.8
28 兵庫	1 316 411.2	1 156 582.6	111 514.8	42 368.0	5 945.8	1 061 471.7	937 463.3	56 678.3	60 042.2	7 287.9
29 奈良	268 734.0	265 385.1	2 805.8	543.1	—	213 905.8	210 975.2	2 082.8	847.8	—
30 和歌山	226 492.9	217 700.6	8 257.0	535.3	—	178 644.0	171 727.2	5 740.6	1 176.2	—
31 鳥取	254 565.5	254 345.5	—	220.0	—	200 811.2	200 711.2	—	100.0	—
32 島根	389 765.3	389 625.3	63.2	76.8	—	293 107.5	292 381.9	66.8	658.8	—
33 岡山	716 769.9	712 852.1	3 316.2	601.6	—	542 307.7	539 046.4	2 440.8	820.5	—
34 廣島	559 771.8	529 107.2	28 654.1	2 010.5	—	446 208.3	417 332.8	26 055.3	2 820.2	—
35 山口	575 786.0	557 832.5	14 357.2	3 375.3	221.0	451 251.8	436 543.8	6 292.2	8 332.6	83.2
36 德島	194 559.7	191 987.4	1 750.7	821.6	—	151 612.1	149 377.6	812.0	1 422.5	—
37 香川	457 472.2	456 947.1	234.9	290.2	—	356 183.0	355 980.9	11.8	190.3	—
38 愛媛	346 729.3	344 220.0	2 294.7	214.6	—	281 922.5	279 664.1	1 661.9	596.5	—
39 高知	150 564.6	146 307.3	2 180.4	2 076.9	—	107 260.3	100 405.1	1 513.4	5 341.8	—
40 福岡	981 555.5	959 285.9	17 013.0	4 682.1	574.5	726 198.4	689 358.8	21 324.4	14 976.7	538.5
41 佐賀	546 746.6	546 543.4	—	198.2	—	435 800.2	435 357.4	—	442.8	—
42 長崎	219 651.0	216 360.0	2 713.6	577.4	—	172 818.3	169 690.4	1 233.3	1 894.6	—
43 熊本	592 097.9	589 196.1	146.2	2 729.5	26.1	396 873.7	394 227.1	43.8	2 534.4	68.4
44 大分	493 404.1	492 017.2	1 306.9	80.0	—	370 429.2	368 777.3	994.6	657.3	—
45 宮崎	413 541.5	413 541.5	—	—	—	297 006.6	296 744.9	—	—	261.7
46 鹿兒島	500 012.1	496 362.8	—	1 008.3	2 641.0	375 912.7	370 550.9	16.0	816.6	4 529.2
47 沖繩	10 126.8	2 790.1	66.4	6 354.4	915.9	6 060.4	736.9	1.2	2 882.3	2 440.0

九月一日現在					十一月一日現在					年次又ハ地方
總數	內地米	朝鮮米	臺灣米	外國米	總數	內地米	朝鮮米	臺灣米	外國米	
(21) 石	(22) 石	(23) 石	(24) 石	(25) 石	(26) 石	(27) 石	(28) 石	(29) 石	(30) 石	
…	…	…	…	…	7 027 557.0	6 712 201.0	109 419.0	89 334.0	116 603.0	昭和 4
…	…	…	…	…	5 719 241.0 (3 322 592)	5 446 777.0	122 780.0	35 466.0	114 218.0	〃 5
17 463 894.0	16 609 600.0	541 210.0	211 263.0	101 821.0	9 140 247.0 (2 210 587)	8 641 528.0	330 166.0	96 525.0	72 028.0	〃 6
15 146 102.0 (3 532 045)	14 241 233.0	641 382.0	177 667.0	85 820.0	8 907 430.0 (3 362 758)	8 145 505.0	504 925.0	160 985.0	96 015.0	〃 7
17 125 910.0 (3 767 713)	15 989 322.0	550 638.0	542 419.0	43 531.0	9 007 598.0 (3 192 637)	8 252 521.0	287 892.0	405 284.0	61 901.0	〃 8
25 171 166.0 (2 890 462)	23 529 296.0	1 066 583.0	568 762.0	6 525.0	16 430 872.0 (2 918 455)	15 593 935.0	619 357.0	208 175.0	9 405.0	〃 9
17 596 273.0 (12 795 099)	16 588 447.0	587 307.0	419 185.0	1 334.0	9 936 142.0 (10 888 765)	9 169 190.0	562 784.0	152 053.0	32 115.0	〃 10
15 711 564.0 (7 479 324)	14 504 929.0	477 724.0	690 274.0	38 637.0	8 006 440.0 (5 652 167)	7 456 927.0	254 180.0	203 722.0	91 611.0	〃 11
16 244 060.0 (4 845 727)	15 375 329.0	253 536.0	571 972.0	43 223.0	7 511 728.0 (4 072 972)	7 093 798.0	182 778.0	183 906.0	51 246.0	〃 12
16 952 506.5 (…)	15 730 966.9	766 408.5	429 496.0	25 635.1	8 493 299.8 (…)	7 739 312.0	483 262.0	257 571.9	13 153.9	〃 13
13 751 402.7	**13 131 854.3**	**257 088.9**	**339 504.5**	**22 955.0**	**4 061 352.6**	**3 766 616.8**	**76 588.1**	**210 403.7**	**7 739.0**	〃 14
595 278.8	594 719.9	382.9	176.0	—	117 948.7	117 883.4	65.3	—	—	1
257 207.0	257 207.0	—	—	—	77 866.7	77 866.7	—	—	—	2
284 980.0	284 230.0	—	750.0	—	131 622.4	131 140.1	—	482.3	—	3
320 294.9	320 261.3	—	33.6	—	98 213.8	98 213.8	—	—	—	4
420 924.9	420 900.9	—	24.0	—	74 386.9	74 386.9	—	—	—	5
436 437.9	436 393.6	—	44.3	—	126 369.8	126 360.6	—	9.2	—	6
339 251.9	339 132.3	—	119.6	—	137 211.8	137 110.5	—	101.3	—	7
232 948.1	229 189.8	—	3 124.7	633.6	42 772.3	42 183.1	—	533.8	55.4	8
153 921.7	152 973.4	10.2	938.1	—	29 323.0	29 276.7	—	46.3	—	9
182 618.2	177 591.8	21.6	5 004.8	—	57 295.3	56 090.8	—	1 204.5	—	10
221 559.1	218 512.7	234.5	2 768.7	43.2	40 648.0	39 666.2	69.0	880.8	32.0	11
224 950.7	223 830.2	34.9	1 085.6	—	34 356.1	34 328.1	—	28.0	—	12
665 277.2	512 527.9	63 203.1	89 546.2	—	271 820.6	229 908.4	4 757.2	37 125.0	—	13
284 083.0	261 525.9	1 744.3	18 403.0	2 409.8	42 253.7	36 313.2	146.3	5 433.5	360.7	14
633 686.0	630 251.7	—	3 235.7	198.6	167 392.5	164 564.7	—	2 613.3	214.5	15
203 410.6	203 341.8	—	68.8	—	35 859.7	35 859.7	—	—	—	16
174 502.8	174 134.8	—	368.0	—	47 992.9	47 796.1	—	196.8	—	17
159 785.7	158 759.5	—	1 026.2	—	37 196.3	36 383.9	—	812.4	—	18
69 522.6	56 336.4	761.8	12 424.4	—	20 752.3	17 603.7	48.0	3 100.6	—	19
304 091.5	296 312.3	823.0	6 895.3	60.9	100 161.6	98 043.1	231.4	1 882.2	4.9	20
347 457.9	345 196.2	383.8	1 877.9	—	94 527.8	93 090.8	8.5	1 428.5	—	21
271 454.8	248 211.6	1 239.7	22 003.5	—	98 903.4	96 707.9	567.1	1 628.4	—	22
649 102.6	613 581.3	12 902.3	17 648.0	4 971.0	222 246.9	206 398.4	4 558.7	11 050.0	239.8	23
291 308.9	285 207.7	2 181.1	2 961.1	959.0	76 139.8	74 799.6	254.6	622.4	463.2	24
300 331.8	296 953.8	1 065.3	2 312.7	—	76 024.3	75 016.8	287.3	720.2	—	25
269 437.1	253 132.2	8 470.8	7 723.2	110.9	123 479.8	111 043.4	3 551.0	8 885.4	—	26
476 108.1	371 982.4	73 578.3	30 536.6	10.8	208 642.3	136 838.3	27 481.6	44 297.9	24.5	27
678 279.3	607 320.9	28 032.4	34 599.7	8 326.3	192 332.2	143 440.7	11 449.0	34 078.7	3 363.8	28
141 704.4	139 652.0	1 403.6	648.8	—	37 868.5	35 655.2	244.4	1 968.9	—	29
135 606.1	130 481.0	3 487.9	1 637.2	—	49 545.3	47 925.6	509.6	1 110.1	—	30
150 498.9	150 184.9	—	314.0	—	54 882.4	54 762.4	—	120.0	—	31
213 362.9	211 390.7	3.2	1 969.0	—	69 224.2	69 027.4	—	196.8	—	32
391 266.6	386 021.4	2 714.3	2 530.9	—	119 322.3	117 154.3	599.1	1 568.9	—	33
353 927.6	325 737.2	24 695.0	3 495.4	—	104 285.5	97 824.5	6 109.8	351.2	—	34
316 601.3	306 100.8	3 608.7	6 891.8	—	95 534.2	89 348.4	2 466.0	3 719.8	671.8	35
99 140.3	96 200.0	685.2	2 255.1	—	19 045.1	18 563.7	179.7	301.7	—	36
206 301.2	235 958.0	3.4	339.8	—	71 083.4	70 839.1	1.7	242.6	—	37
221 536.2	217 535.9	2 086.0	1 914.3	—	72 577.8	71 679.3	381.9	516.6	—	38
63 657.0	57 509.0	725.6	5 422.4	—	26 258.6	25 658.1	134.2	466.3	—	39
554 782.5	505 804.1	20 177.2	28 464.7	336.5	215 537.2	174 361.3	11 924.4	28 579.7	—	40
327 372.0	326 235.3	—	1 136.7	—	99 052.4	98 601.4	—	451.0	—	41
135 995.2	131 208.4	1 442.5	3 344.3	—	41 891.2	39 692.7	431.2	1 767.3	—	42
251 176.1	247 855.6	16.0	3 297.5	7.0	35 869.8	33 736.8	—	2 133.0	—	43
251 442.0	249 434.1	970.3	1 037.6	—	60 122.1	59 293.0	110.3	718.8	—	44
205 141.8	203 109.6	—	1 730.6	301.6	47 207.4	46 305.4	—	902.0	—	45
249 351.8	241 383.2	—	3 750.8	4 217.8	50 858.7	47 721.8	20.8	2 181.6	934.5	46
4 325.7	333.8	—	3 623.9	368.0	7 445.6	120.8	—	5 950.9	1 373.9	47

15. 米　　穀

(1)總數　(2) 販 賣 時 期 別　(3) 販 賣 者 別

年次又ハ地方	米 總數	第一期	第二期	第三期 總數	第三期 古米	第三期 新米	販賣 總數	販賣 第一期	販賣 第二期	販賣 第三期 總數	作者數 三期 古米	作者數 三期 新米	個人販賣 總數	個人販賣 第一期	個人販賣 第二期	個人販賣 第三期 總數	個人販賣 第三期 古米	個人販賣 第三期 新米	共同販賣 總數	共同販賣 第一期	共同販賣 第二期	年次又ハ地方
	(1) 石	(2) 石	(3) 石	(4) 石	(5) 石	(6) 石	(7) 石	(8) 石	(9) 石	(10) 石	(11) 石	(12) 石	(13) 石	(14) 石	(15) 石	(16) 石	(17) 石	(18) 石	(19) 石	(20) 石	(21) 石	
昭和 12	36 964 998.0	17 792 445.0	9 675 757.0	9 496 796.0	6 892 635.0	2 604 161.0	25 968 596.0	13 544 475.0	6 005 000.0	6 419 121.0	4 046 206.0	2 372 915.0	18 955 426.0	10 345 862.0	4 195 938.0	4 413 626.0	2 630 843.0	1 782 783.0	7 013 170.0	3 198 613.0	1 809 062.0	12
〃 13	35 752 997.9	17 205 974.0	8 775 998.2	9 771 025.5	7 674 033.2	2 096 992.3	25 573 548.3	13 384 650.0	5 615 503.1	6 573 395.2	4 666 787.8	1 906 607.4	17 943 028.2	10 085 511.0	3 762 861.7	4 094 655.5	2 687 375.4	1 407 280.1	7 630 520.1	3 299 139.0	1 852 641.4	13
〃 14	**36 474 230.7**	**17 509 033.0**	**9 451 595.5**	**9 513 602.2**	**6 707 636.6**	**2 805 965.6**	**26 347 762.5**	**13 509 362.2**	**6 084 472.3**	**6 753 927.5**	**4 221 371.3**	**2 532 556.2**	**17 782 095.8**	**9 472 286.3**	**3 668 911.6**	**4 640 897.9**	**2 736 759.0**	**1 904 138.9**	**8 565 666.7**	**4 037 075.9**	**2 415 561.2**	14
1 北海道	2 622 734.1	1 432 721.5	646 904.1	543 108.5	305 783.3	237 325.2	2 191 369.3	1 202 946.5	526 142.7	462 280.1	238 900.1	223 380.0	1 162 341.3	715 565.3	175 597.4	271 178.6	113 857.3	157 321.3	1 029 028.0	487 381.2	350 545.3	1
2 青森	840 332.6	389 656.4	238 410.5	212 265.7	186 782.1	25 483.6	561 588.7	281 592.3	135 623.8	144 372.6	120 758.1	23 614.5	485 454.5	244 504.0	114 251.8	126 698.7	105 407.8	21 290.9	76 134.2	37 088.3	21 372.0	2
3 岩手	687 757.0	344 413.0	170 534.1	172 809.9	138 005.4	34 804.5	542 221.5	274 562.4	124 086.6	143 572.5	111 482.0	32 090.5	350 722.6	189 426.5	71 039.7	90 256.4	68 280.6	21 975.8	191 498.9	85 135.9	53 046.9	3
4 宮城	1 351 457.7	723 507.6	363 319.2	264 630.9	182 972.0	81 658.9	992 003.3	588 390.2	197 270.1	206 343.0	126 781.8	79 561.2	748 035.2	456 523.4	112 924.4	178 587.4	106 025.4	72 562.0	243 968.1	131 866.8	84 345.7	4
5 秋田	1 467 400.2	696 082.9	388 082.5	383 234.8	254 885.5	128 349.3	958 411.9	479 039.5	214 452.1	264 920.3	153 566.5	111 353.8	767 693.4	400 394.8	148 962.4	218 336.2	119 156.6	99 179.6	190 718.5	78 644.7	65 489.7	5
6 山形	1 336 460.3	706 874.0	334 360.9	295 225.4	187 892.9	107 332.5	961 061.2	532 442.6	214 588.0	214 030.6	123 256.0	90 774.6	782 916.1	463 229.3	158 370.1	161 316.7	87 551.2	73 765.5	178 145.1	69 213.3	56 217.9	6
7 福島	1 151 510.3	674 413.7	241 801.9	235 294.7	153 476.4	81 818.3	936 079.3	571 800.8	169 439.0	194 839.5	113 368.6	81 470.9	756 932.0	471 702.9	116 884.4	168 344.7	92 040.5	76 304.2	179 147.3	100 097.9	52 554.6	7
8 茨城	672 795.5	258 440.5	187 867.0	226 488.0	151 535.2	74 952.8	439 922.1	201 819.4	105 534.1	132 568.6	62 911.4	69 657.2	307 750.3	146 219.9	66 593.5	94 936.9	38 038.4	56 898.5	132 171.8	55 599.5	38 940.6	8
9 栃木	939 188.0	437 642.4	245 506.9	256 038.7	138 907.5	117 131.2	727 590.9	375 093.3	163 800.7	188 696.9	76 086.9	112 610.0	503 722.8	282 564.9	89 407.8	131 750.1	48 184.9	83 565.2	223 868.1	92 528.4	74 392.9	9
10 群馬	458 179.5	197 351.9	130 440.0	130 387.6	120 865.7	9 521.9	348 642.5	163 931.0	95 995.7	88 715.8	79 577.5	9 138.3	318 189.9	155 366.9	88 127.9	74 695.1	66 522.8	8 172.3	30 452.6	8 564.1	7 867.8	10
11 埼玉	757 391.7	318 817.9	229 568.4	209 005.4	154 366.9	54 638.5	452 815.5	212 087.1	127 593.0	113 135.4	68 444.0	44 691.4	412 581.4	200 045.4	118 430.0	94 106.0	52 661.6	41 444.4	40 234.1	12 041.7	9 163.0	11
12 千葉	1 034 362.2	411 258.8	289 128.0	333 975.4	227 669.5	106 305.9	713 991.6	312 143.5	189 625.1	212 223.0	121 653.3	90 569.7	610 357.5	284 978.0	153 068.4	172 311.1	89 268.5	83 042.6	103 634.1	27 165.5	36 556.7	12
13 東京	39 470.8	18 660.3	13 273.4	7 537.1	7 075.1	462.0	18 114.6	10 149.2	5 091.8	2 873.6	2 750.6	123.0	16 322.6	9 795.6	4 245.8	2 281.2	2 158.2	123.0	1 792.0	353.6	846.0	13
14 神奈川	152 969.9	68 366.1	40 300.8	44 303.0	42 044.8	2 258.2	106 038.4	53 353.6	25 513.8	27 171.0	24 980.8	2 190.2	91 866.9	48 018.9	20 162.8	23 685.2	21 506.4	2 178.8	14 171.5	5 334.7	5 351.0	14
15 新潟	2 874 820.0	1 206 994.0	582 024.1	1 085 801.9	211 458.0	874 343.9	2 075 852.8	877 993.6	310 306.5	887 552.7	101 105.1	786 447.6	1 549 602.8	633 574.3	194 809.7	721 218.8	68 859.6	652 359.2	526 250.0	244 419.3	115 496.8	15
16 富山	1 177 988.6	536 383.8	266 809.2	374 795.6	118 620.1	256 175.5	855 043.9	405 837.7	157 429.4	291 776.8	59 231.2	232 545.6	470 058.8	215 772.0	72 028.3	182 258.5	32 798.6	149 459.9	384 985.1	190 065.7	85 401.1	16
17 石川	760 614.2	296 197.9	127 945.9	336 470.4	84 402.2	252 068.2	614 732.3	235 579.7	93 630.0	285 522.6	58 734.3	226 788.3	324 884.2	140 709.3	56 147.1	128 027.8	36 687.4	91 340.4	289 848.1	94 870.4	37 462.9	17
18 福井	682 133.8	278 551.2	140 153.5	263 429.1	88 076.3	175 352.8	529 787.2	221 344.9	100 261.3	208 181.0	60 388.5	147 792.5	290 389.3	128 108.6	49 596.4	112 684.3	35 265.5	77 418.8	239 397.9	93 236.3	50 664.9	18
19 山梨	151 612.9	88 834.5	42 855.7	19 922.7	18 669.5	1 253.2	89 247.5	62 899.9	17 575.5	8 772.1	7 521.2	1 250.9	83 467.6	59 900.8	16 235.4	7 331.4	6 082.1	1 249.3	5 779.9	2 999.1	1 340.1	19
20 長野	596 082.2	261 198.8	170 018.2	164 865.2	154 771.9	10 093.3	384 779.2	178 739.8	101 389.3	104 650.1	95 233.5	9 416.6	270 155.6	137 207.3	65 105.6	67 842.7	59 209.2	8 633.5	114 623.6	41 532.5	36 283.7	20
21 岐阜	573 122.5	264 962.5	156 094.7	152 065.3	150 431.6	1 633.7	320 477.4	158 411.8	82 109.4	79 956.2	78 460.9	1 495.3	233 574.9	114 749.7	58 590.5	60 234.7	58 772.1	1 462.6	86 902.5	43 662.1	23 518.9	21
22 静岡	479 295.2	216 765.0	144 890.8	117 639.4	113 133.6	4 505.8	288 110.2	149 534.1	70 861.7	67 714.4	63 253.6	4 460.8	171 556.8	93 150.1	40 170.9	38 235.8	34 357.8	3 878.0	116 553.4	56 384.0	30 690.8	22
23 愛知	994 736.3	359 506.8	340 812.3	294 417.2	293 782.6	634.6	721 164.0	284 836.4	245 091.2	191 236.4	190 601.8	634.6	498 600.9	194 504.2	178 624.1	125 472.6	124 974.8	497.8	222 563.1	90 332.2	66 467.1	23
24 三重	741 293.6	301 270.5	207 959.5	232 063.6	226 252.1	5 811.5	569 050.8	254 968.6	150 156.9	163 925.3	158 192.2	5 733.1	309 699.2	139 199.6	78 037.6	92 462.0	87 389.9	5 072.1	259 351.6	115 769.0	72 119.3	24
25 滋賀	857 823.3	377 995.3	276 581.4	203 246.6	184 044.4	19 202.2	626 277.6	290 008.8	197 809.8	138 459.0	121 422.6	17 036.4	275 411.3	138 923.0	76 247.8	60 240.5	53 242.7	6 997.8	350 866.3	151 085.8	121 562.0	25
26 京都	373 549.1	213 647.0	85 989.8	73 912.3	73 571.3	341.0	243 573.4	156 436.4	47 401.2	39 735.8	39 401.3	334.5	119 355.6	71 663.3	23 437.9	24 254.4	23 989.7	264.7	124 217.8	84 773.1	23 963.3	26
27 大阪	444 599.0	269 673.7	115 436.2	59 489.1	57 619.4	1 869.7	273 155.4	176 444.0	64 693.8	32 017.6	30 545.1	1 472.5	259 024.5	166 365.5	61 418.6	31 240.4	29 767.9	1 472.5	14 130.9	10 078.5	3 275.2	27
28 兵庫	1 059 791.5	704 672.9	178 646.0	176 472.6	171 628.3	4 844.3	714 322.2	507 953.6	105 903.5	100 465.1	96 237.7	4 227.4	468 381.8	319 578.2	74 884.3	73 919.3	70 520.2	3 399.1	245 940.4	188 375.4	31 019.2	28
29 奈良	345 940.0	166 083.4	88 733.3	91 123.3	91 007.7	115.6	237 493.6	127 073.7	55 451.8	54 968.1	54 858.5	109.6	178 300.0	105 789.5	37 618.5	34 892.0	34 782.4	109.6	59 193.6	21 284.2	17 833.3	29
30 和歌山	260 279.6	131 932.5	69 637.3	58 709.8	55 776.3	2 933.5	168 566.8	94 541.7	38 687.1	35 338.0	32 669.5	2 668.5	158 191.2	89 941.8	36 318.2	31 931.2	29 322.7	2 608.5	10 375.6	4 599.9	2 368.9	30
31 鳥取	346 211.3	182 122.4	79 371.9	84 717.0	83 840.9	876.1	218 706.1	115 478.8	40 735.7	62 491.6	61 640.3	851.3	138 018.8	67 161.1	25 644.4	45 213.3	44 876.5	336.8	80 687.3	48 317.7	15 091.3	31
32 島根	510 328.1	275 488.0	137 627.0	97 213.1	87 692.4	9 520.7	301 166.3	173 247.6	68 688.1	59 230.6	50 955.4	8 275.2	200 135.9	114 316.2	39 829.9	45 989.8	38 125.0	7 864.8	101 030.4	58 931.4	28 858.2	32
33 岡山	971 017.0	531 749.2	236 364.2	202 903.6	202 659.6	244.0	724 309.2	440 490.9	158 252.1	125 566.2	125 322.2	244.0	538 061.7	327 665.7	112 635.2	97 760.8	97 517.6	243.2	186 247.5	112 825.2	45 616.9	33
34 廣島	638 904.0	439 103.4	105 589.4	94 211.2	93 307.6	903.6	491 335.0	346 923.9	69 898.7	74 512.4	73 674.0	838.4	67 860.0	38 635.8	10 577.7	18 646.5	18 415.3	231.2	423 475.0	308 288.1	59 321.0	34
35 山口	862 932.1	436 097.7	232 395.2	194 439.2	190 316.4	4 122.8	668 876.2	357 661.6	176 492.0	134 722.6	130 717.0	4 005.6	358 060.0	202 025.2	81 461.8	74 573.0	71 219.0	3 354.0	310 816.2	155 636.4	95 030.2	35
36 徳島	296 732.6	145 324.5	80 619.5	70 788.6	56 023.5	14 765.1	203 678.5	110 283.4	48 773.6	44 621.5	30 348.8	14 272.7	181 558.2	98 825.6	43 949.9	38 782.7	24 854.9	13 927.8	22 120.3	11 457.8	4 823.7	36
37 香川	478 780.8	195 047.6	137 027.2	146 706.0	146 586.4	119.6	314 963.0	152 037.0	86 647.4	76 278.6	76 159.0	119.6	196 690.6	104 582.6	50 934.7	41 173.3	41 054.9	118.4	118 272.4	47 454.4	35 712.7	37
38 愛媛	503 738.0	251 911.5	135 035.0	116 791.5	114 544.3	2 247.2	310 344.0	174 427.8	73 647.8	62 268.4	60 765.4	1 503.0	225 286.1	134 568.5	50 339.6	40 378.0	39 423.2	954.8	85 057.9	39 859.3	23 308.2	38
39 高知	270 915.5	121 212.5	64 017.4	85 685.6	44 775.1	40 910.5	196 638.3	87 112.9	38 197.0	71 328.4	34 493.6	36 834.8	171 545.2	76 984.4	30 461.1	64 099.7	32 028.9	32 070.8	25 093.1	10 128.5	7 735.9	39
40 福岡	1 442 076.9	733 264.1	390 337.4	318 475.4	283 944.7	34 530.7	1 118 900.9	591 811.6	289 014.3	238 075.0	210 087.2	27 987.8	611 891.3	336 999.2	143 041.2	131 850.9	112 664.3	19 186.6	507 009.6	254 812.4	145 973.1	40
41 佐賀	1 016 673.1	411 189.3	318 421.3	287 062.5	285 888.7	1 173.8	819 282.0	358 335.8	244 113.1	216 833.1	215 659.3	1 173.8	513 768.8	261 106.7	135 458.6	117 203.5	116 037.7	1 165.8	305 513.2	97 229.1	108 654.5	41
42 長崎	316 316.9	142 074.0	115 985.1	58 257.8	57 736.2	521.6	233 889.4	113 106.5	80 422.5	40 360.4	39 838.8	521.6	128 801.9	70 236.2	36 243.7	22 322.0	22 064.4	257.6	105 087.5	42 870.3	44 178.8	42
43 熊本	1 144 179.1	547 261.6	350 202.1	246 715.4	238 975.1	7 740.3	790 111.8	437 593.4	211 177.5	141 340.9	133 601.8	7 739.1	688 198.7	393 805.4	167 359.7	127 033.6	120 503.7	6 529.9	101 913.1	43 788.0	43 817.8	43
44 大分	786 047.6	430 248.5	211 396.9	144 402.2	142 100.7	2 301.5	576 295.9	345 491.7	139 588.0	91 216.2	89 057.9	2 158.3	373 710.2	249 447.1	69 525.7	54 737.4	52 631.1	2 106.3	202 585.7	96 044.6	70 062.3	44
45 宮崎	494 451.7	153 574.7	185 773.9	155 103.1	154 918.6	184.5	347 226.1	132 286.6	121 949.1	92 990.4	92 808.9	181.5	206 528.2	94 394.0	65 475.8	46 658.4	46 480.9	177.5	140 697.9	37 892.6	56 473.3	45
46 鹿児島	495 663.3	157 773.8	155 923.3	181 966.2	178 776.2	3 190.0	357 095.2	128 500.5	101 940.4	126 654.3	123 824.5	2 829.8	193 421.4	81 556.0	47 308.3	64 557.1	62 136.2	2 420.9	163 673.8	46 944.5	54 632.1	46
47 沖縄	13 571.1	2 713.4	1 423.1	9 434.6	42.6	9 392.0	13 459.5	2 616.1	1 420.6	9 422.8	42.6	9 380.2	13 017.8	2 503.6	1 327.0	9 187.2	42.6	9 144.6	441.7	112.5	93.6	47

1. 本表ハ米穀統制法ニ依リ調査セルモノナリ
2. 本調査ハ市町村ノ區域ヲ單位トシ當該市町村内デ生産セラレタル米作者ノ生産米及地主等ノ小作米トシタル米穀ニ付其ノ販賣高ヲ調査ス
3. 陸稻ハ之ヲ含マズ
4. 第一期ハ十一月～二月、第二期ハ三月～六月、第三期ハ七月～十月ナリ
5. 米作者ニシテ地主ヲ兼ネル者ハ收得米ノ多キ方ニ屬セシム
6. 共同販賣トハ産業組合、農業倉庫業者、米穀統制組合及ビ農會ヲ經テ販賣セルモノヲ云ヒ其ノ他ヲ個人販賣トス

米穀販賣高 (3) 販賣者別

年次又ハ地方	米作者 共同販賣 第三期 総數	米作者 共同販賣 第三期 古米	米作者 共同販賣 第三期 新米	地 總數 總數	地 總數 第一期	地 總數 第二期	地 總數 第三期 總數	地 總數 第三期 古米	地 總數 第三期 新米	個 總數	主人販賣 第一期	主人販賣 第二期	主人販賣 第三期 總數	主人販賣 第三期 古米	主人販賣 第三期 新米	共同販賣 總數	共同販賣 第一期	共同販賣 第二期	共同販賣 第三期 總數	共同販賣 第三期 古米	共同販賣 第三期 新米	年次又ハ地方
	(22)	(23)	(24)	(25)	(26)	(27)	(28)	(29)	(30)	(31)	(32)	(33)	(34)	(35)	(36)	(37)	(38)	(39)	(40)	(41)	(42)	
	石	石	石	石	石	石	石	石	石	石	石	石	石	石	石	石	石	石	石	石	石	
昭和 12	2 005 495.0	1 415 363.0	590 132.0	10 996 402.0	4 247 970.0	3 670 757.0	3 077 675.0	2 846 429.0	231 246.0	8 451 150.0	3 401 904.0	2 861 865.0	2 191 381.0	2 006 243.0	185 138.0	2 541 252.0	846 066.0	808 892.0	886 294.0	840 186.0	46 108.0	12
〃 13	2 478 739.7	1 979 412.4	499 327.3	10 179 449.4	3 821 324.0	3 160 495.1	3 197 630.3	3 007 245.4	190 384.9	7 658 172.4	3 069 705.0	2 402 351.7	2 186 115.7	2 031 994.1	154 121.6	2 521 277.0	751 619.0	758 143.4	1 011 514.6	975 251.3	36 263.3	13
〃 14	**2 113 029.6**	**1 484 612.3**	**628 417.3**	**10 126 468.2**	**3 999 670.8**	**3 387 122.7**	**2 759 674.7**	**2 436 265.3**	**273 409.4**	**7 411 732.3**	**2 993 605.0**	**2 380 450.4**	**2 037 676.9**	**1 824 586.6**	**213 090.3**	**2 714 735.9**	**1 003 065.8**	**986 672.3**	**721 997.8**	**661 678.7**	**60 319.1**	14
1 北海道	191 101.5	125 042.8	66 058.7	431 364.8	229 775.0	120 761.4	80 828.4	66 883.2	13 945.2	302 313.5	175 145.5	70 763.1	56 404.9	44 469.0	11 935.9	129 051.3	54 629.5	49 998.3	24 423.5	22 414.2	2 009.3	1
2 青森	17 673.9	15 350.3	2 323.6	278 743.9	108 064.1	102 786.7	67 893.1	66 024.0	1 869.1	259 158.9	100 444.9	96 151.7	62 562.3	60 847.0	1 715.3	19 585.0	7 619.2	6 635.0	5 330.8	5 177.0	153.8	2
3 岩手	53 316.1	43 201.4	10 114.7	145 535.5	69 850.6	46 447.5	29 237.4	26 523.4	2 714.0	94 263.6	49 846.2	26 601.0	17 816.4	16 803.0	1 013.4	51 271.9	20 004.4	19 846.5	11 421.0	9 720.4	1 700.6	3
4 宮城	27 755.6	20 756.4	6 999.2	359 454.4	135 117.4	166 049.1	58 287.9	56 190.2	2 097.7	249 646.8	98 682.6	109 381.0	41 583.2	39 700.7	1 882.5	109 807.6	36 434.8	56 668.1	16 704.7	16 489.5	215.2	4
5 秋田	46 584.1	34 409.9	12 174.2	508 988.3	217 043.4	173 630.4	118 314.5	101 319.0	16 995.5	426 360.7	193 229.4	136 845.2	96 286.1	80 801.6	15 484.5	82 627.6	23 814.0	36 785.2	22 028.4	20 517.4	1 511.0	5
6 山形	52 713.9	35 704.8	17 009.1	375 399.1	174 431.4	119 772.9	81 194.8	64 636.9	16 557.9	297 340.0	141 989.7	90 253.4	65 096.9	53 246.9	11 850.0	78 059.1	32 441.7	29 519.5	16 097.9	11 390.0	4 707.9	6
7 福島	26 494.8	21 328.1	5 166.7	215 431.0	102 612.9	72 362.9	40 455.2	40 107.8	347.4	188 563.2	90 706.5	62 775.1	35 081.6	34 773.0	308.6	26 867.8	11 906.4	9 587.8	5 373.6	5 334.8	38.8	7
8 茨城	37 631.7	24 873.0	12 758.7	232 873.4	56 621.1	82 332.9	93 919.4	88 623.8	5 295.6	142 073.9	38 942.6	47 613.0	55 518.3	51 368.0	4 150.3	90 799.5	17 678.5	34 719.9	38 401.1	37 255.8	1 145.3	8
9 栃木	56 946.8	27 902.0	29 044.8	211 597.1	62 549.1	81 706.2	67 341.8	62 820.6	4 521.2	167 941.1	52 171.5	60 342.6	55 427.0	51 436.6	3 990.4	43 656.0	10 377.6	21 363.6	11 914.8	11 384.0	530.8	9
10 群馬	14 020.7	13 054.7	966.0	109 537.0	33 420.9	34 444.3	41 671.8	41 288.2	383.6	107 427.4	33 220.5	33 738.3	40 468.6	40 178.6	290.0	2 109.6	200.4	706.0	1 203.2	1 109.6	93.6	10
11 埼玉	19 029.4	15 782.4	3 247.0	304 576.2	106 730.8	101 975.4	95 870.0	85 922.9	9 947.1	284 569.0	103 526.2	96 592.0	84 450.8	75 023.7	9 427.1	20 007.2	3 204.6	5 383.4	11 419.2	10 899.2	520.0	11
12 千葉	39 911.9	32 384.8	7 527.1	320 370.6	99 115.3	99 502.9	121 752.4	106 016.2	15 736.2	276 501.4	92 110.9	83 178.9	101 211.6	86 643.8	14 567.8	43 869.2	7 004.4	16 324.0	20 540.8	19 372.4	1 168.4	12
13 東京	592.4	592.4	—	21 356.2	8 511.1	8 181.6	4 663.5	4 324.5	339.0	20 775.0	8 384.3	7 887.2	4 503.5	4 164.5	339.0	581.2	126.8	294.4	160.0	160.0	—	13
14 神奈川	3 485.8	3 474.4	11.4	46 931.5	15 012.5	14 787.0	17 132.0	17 064.0	68.0	42 064.7	13 888.9	12 915.4	15 260.4	15 192.4	68.0	4 866.8	1 123.6	1 871.6	1 871.6	1 871.6	—	14
15 新潟	166 333.9	32 245.5	134 088.4	798 967.2	329 000.4	271 717.6	198 249.2	110 352.9	87 896.3	640 517.1	257 584.8	214 256.5	168 675.8	89 261.8	79 414.0	158 450.1	71 415.6	57 461.1	29 573.4	21 091.1	8 482.3	15
16 富山	109 518.3	26 432.6	83 085.7	322 944.7	130 546.1	109 379.8	83 018.8	59 388.9	23 629.9	177 586.8	74 867.1	51 240.8	51 478.9	34 531.7	16 947.2	145 357.9	55 679.0	58 139.0	31 539.9	24 857.2	6 682.7	16
17 石川	157 494.8	22 046.9	135 447.9	145 881.9	60 618.2	34 315.9	50 947.8	25 667.9	25 279.9	100 297.8	47 096.2	22 759.1	30 442.5	18 175.1	12 267.4	45 584.1	13 522.0	11 556.8	20 505.3	7 492.8	13 012.5	17
18 福井	95 496.7	25 123.0	70 373.7	152 346.6	57 206.3	39 892.2	55 248.1	27 687.8	27 560.3	88 722.4	35 119.9	20 741.0	32 861.5	16 464.6	16 396.9	63 624.2	22 086.4	19 151.2	22 386.6	11 223.2	11 163.4	18
19 山梨	1 440.7	1 439.1	1.6	62 365.4	25 934.6	25 280.2	11 150.6	11 148.3	2.3	58 929.3	23 597.3	24 422.2	10 939.8	10 907.5	2.3	3 436.1	2 337.3	858.0	240.8	240.8	—	19
20 長野	36 807.4	36 024.3	783.1	211 303.0	82 459.0	68 628.9	60 215.1	59 538.4	676.7	143 619.9	60 957.7	46 984.4	35 677.8	35 394.3	283.5	67 683.1	21 501.3	21 644.5	24 537.3	24 144.1	393.2	20
21 岐阜	19 721.5	19 688.8	32.7	252 645.1	106 550.7	73 985.3	72 109.1	71 970.7	138.4	183 209.8	74 942.5	53 134.8	55 132.5	55 018.1	114.4	69 435.3	31 608.2	20 850.5	16 976.6	16 952.6	24.0	21
22 静岡	29 478.6	28 895.8	582.8	191 185.0	67 230.9	74 029.1	49 925.0	49 880.0	45.0	141 383.0	52 314.1	55 714.1	33 354.8	33 353.8	1.0	49 802.0	14 916.8	18 315.0	16 570.2	16 526.2	44.0	22
23 愛知	65 763.8	65 627.0	136.8	273 372.3	74 670.4	95 721.1	103 180.8	103 180.8	—	209 056.2	56 521.2	73 349.2	79 185.8	79 185.8	—	64 516.1	18 149.2	22 371.9	23 995.0	23 995.0	—	23
24 三重	71 463.3	70 802.3	661.0	172 242.8	46 301.9	57 802.6	68 138.3	68 059.9	78.4	105 720.9	27 540.6	34 474.8	43 705.5	43 636.5	69.0	66 521.9	18 761.3	23 327.8	24 432.8	24 423.4	9.4	24
25 滋賀	78 218.5	68 179.9	10 038.6	231 545.7	87 986.5	78 771.6	64 787.6	62 621.8	2 165.8	115 221.0	45 753.7	35 960.1	33 507.2	32 991.4	515.8	116 324.7	42 232.8	42 811.5	31 280.4	29 630.4	1 650.0	25
26 京都	15 481.4	15 411.6	69.8	129 975.7	57 210.6	38 588.6	34 176.5	34 170.0	6.5	83 671.4	31 972.1	25 242.0	26 457.3	26 450.8	6.5	46 304.3	25 238.5	13 346.6	7 719.2	7 719.2	—	26
27 大阪	777.2	777.2	—	171 443.6	93 229.7	50 742.4	27 471.5	27 074.3	397.2	167 891.2	91 050.7	49 731.2	27 109.3	26 712.1	397.2	3 552.4	2 179.0	1 011.2	362.2	362.2	—	27
28 兵庫	26 545.8	25 717.5	828.3	345 469.3	196 719.3	72 742.5	76 007.5	75 390.6	616.9	250 638.7	134 419.1	55 517.2	60 702.4	60 167.5	534.9	94 830.6	62 300.2	17 225.3	15 305.1	15 223.1	82.0	28
29 奈良	20 076.1	20 076.1	—	108 446.4	39 009.7	33 281.5	36 155.2	36 149.2	6.0	96 053.7	36 172.9	27 824.6	32 056.2	32 050.2	6.0	12 392.7	2 836.8	5 456.9	4 099.0	4 099.0	—	29
30 和歌山	3 406.8	3 346.8	60.0	91 712.8	37 390.8	30 950.2	23 371.8	23 106.8	265.0	84 575.2	35 406.4	29 236.0	19 932.8	19 672.8	260.0	7 137.6	1 984.4	1 714.2	3 439.0	3 434.0	5.0	30
31 鳥取	17 278.3	16 763.8	514.5	127 505.2	66 643.6	38 636.2	22 225.4	22 200.6	24.8	84 473.6	42 399.4	24 622.8	17 451.4	17 442.6	8.8	43 031.6	24 244.2	14 013.4	4 774.0	4 758.0	16.0	31
32 島根	13 240.8	12 830.4	410.4	209 161.8	102 240.4	68 938.9	37 982.5	36 737.0	1 245.5	144 711.7	71 656.4	43 427.1	29 628.2	28 921.5	706.7	64 450.1	30 584.0	25 511.8	8 354.3	7 815.5	538.8	32
33 岡山	27 805.4	27 804.6	0.8	246 707.8	91 258.3	78 112.1	77 337.4	77 337.4	—	210 986.4	75 745.7	66 605.7	68 635.0	68 635.0	—	35 721.4	15 512.6	11 506.4	8 702.4	8 702.4	—	33
34 廣島	55 865.9	55 258.7	607.2	147 569.0	92 179.5	35 690.7	19 698.8	19 633.6	65.2	24 678.1	12 353.3	6 991.5	5 333.3	5 313.3	20.0	122 890.9	79 826.2	28 699.2	14 365.5	14 320.3	45.2	34
35 山口	60 149.6	59 498.0	651.6	194 055.9	78 436.1	55 903.2	59 716.6	59 599.4	117.2	107 926.9	41 404.7	28 610.0	37 912.2	37 795.0	117.2	86 129.0	37 031.4	27 293.2	21 804.4	21 804.4	—	35
36 德島	5 838.8	5 493.9	344.9	93 054.1	35 041.1	31 845.9	26 167.1	25 674.7	492.4	86 547.5	32 448.9	29 981.9	24 116.7	23 755.1	361.6	6 506.6	2 592.2	1 864.0	2 050.4	1 919.6	130.8	36
37 香川	35 105.3	35 104.1	1.2	163 817.8	43 010.6	50 379.8	70 427.4	70 427.4	—	119 390.7	30 407.4	35 906.3	53 077.0	53 077.0	—	44 427.1	12 603.2	14 473.5	17 350.4	17 350.4	—	37
38 愛媛	21 890.4	21 342.2	548.2	193 394.0	77 483.7	61 387.2	54 523.1	53 778.9	744.2	135 446.2	57 536.9	41 060.0	36 849.3	36 769.9	79.4	57 947.8	19 946.8	20 327.2	17 673.8	17 009.0	664.8	38
39 高知	7 228.7	2 464.7	4 764.0	74 277.2	34 099.6	25 820.4	14 357.2	10 281.5	4 075.7	67 055.4	31 159.5	23 427.0	12 468.9	8 758.4	3 710.5	7 221.8	2 940.1	2 393.4	1 888.3	1 523.1	365.2	39
40 福岡	106 224.1	97 422.9	8 801.2	323 176.0	141 452.5	101 323.1	80 400.4	73 857.5	6 542.9	186 517.6	86 502.4	58 339.8	41 675.4	38 329.1	3 346.3	136 658.4	54 950.1	42 983.3	38 725.0	35 528.4	3 196.6	40
41 佐賀	99 629.6	99 621.6	8.0	197 391.1	52 853.5	74 308.2	70 229.4	70 229.4	—	90 095.9	29 381.5	30 552.1	30 162.3	30 162.3	—	107 295.2	23 472.0	43 756.1	40 067.1	40 067.1	—	41
42 長崎	18 038.4	17 774.4	264.0	82 427.5	28 967.5	35 562.6	17 897.4	17 897.4	—	42 144.2	17 483.9	13 955.9	10 704.4	10 704.4	—	40 283.3	11 483.6	21 606.7	7 193.0	7 193.0	—	42
43 熊本	14 307.3	13 098.1	1 209.2	354 067.3	109 668.2	139 024.6	105 374.5	105 373.3	1.2	301 932.5	97 809.9	108 513.8	95 608.8	95 608.8	—	52 134.8	11 858.3	30 510.8	9 765.7	9 764.5	1.2	43
44 大分	36 478.8	36 426.8	52.0	209 751.7	84 756.8	71 808.9	53 186.0	53 042.8	143.2	131 380.8	58 387.0	37 880.2	35 113.6	34 970.4	143.2	78 370.9	26 369.8	33 928.7	18 072.4	18 072.4	—	44
45 宮崎	46 332.0	46 328.0	4.0	147 225.6	21 288.1	63 824.8	62 112.7	62 109.7	3.0	104 131.6	13 938.8	48 056.2	42 136.6	42 133.6	3.0	43 094.0	7 349.3	15 768.6	19 976.1	19 976.1	—	45
46 鹿兒島	62 097.2	61 688.5	408.9	138 568.1	29 273.3	53 982.9	55 311.9	54 951.7	360.2	68 108.0	17 286.0	26 891.7	23 930.3	23 587.4	342.9	70 460.1	11 987.3	27 091.2	31 381.6	31 364.3	17.3	46
47 沖繩	235.6	—	235.6	111.6	97.3	2.5	11.8	—	11.8	111.6	97.3	2.5	11.8	—	11.8	—	—	—	—	—	—	47

16. 道府縣産米管外移出高

年次又ハ地方	總數	十一月	十二月	一月	二月	三月	四月	五月	六月	七月	八月	九月	十月	年次又ハ地方
	(1)	(2)	(3)	(4)	(5)	(6)	(7)	(8)	(9)	(10)	(11)	(12)	(13)	
	石	石	石	石	石	石	石	石	石	石	石	石	石	
昭和 4	13 626 972.0	1 294 160.0	1 748 933.0	1 352 643.0	806 062.0	989 281.0	1 115 649.0	1 103 331.0	806 811.0	710 417.0	932 246.0	1 143 567.0	1 623 872.0	4
〃 5	13 505 115.0	1 581 773.0	1 659 311.0	1 353 601.0	1 103 616.0	972 954.0	979 149.0	1 066 075.0	1 004 321.0	880 824.0	774 809.0	955 496.0	1 173 186.0	5
〃 6	13 384 957.0	1 450 151.0	1 718 411.0	1 807 708.0	803 550.0	1 286 660.0	804 797.0	920 746.0	817 758.0	1 047 800.0	793 062.0	816 229.0	1 118 085.0	9
〃 7	14 019 955.0	1 804 803.0	2 207 163.0	1 472 934.0	775 305.0	914 749.0	842 755.0	1 216 279.0	802 940.0	787 227.0	1 149 579.0	886 656.0	1 159 560.0	7
〃 8	13 590 021.0	1 543 428.0	2 001 930.0	1 236 181.0	1 041 181.0	1 057 273.0	910 963.0	1 044 694.0	971 667.0	638 467.0	818 317.0	1 056 253.0	1 269 667.0	8
〃 9	16 495 430.0	1 367 327.0	2 975 639.0	2 839 724.0	1 734 337.0	1 378 537.0	1 060 479.0	796 546.0	812 943.0	966 305.0	831 503.0	724 907.0	1 007 183.0	9
〃 10	12 226 847.0	1 150 138.0	1 561 258.0	1 195 641.0	1 134 517.0	793 644.0	809 455.0	833 069.0	765 669.0	930 234.0	810 367.0	959 588.0	1 283 267.0	10
〃 11	13 627 156.0	1 314 112.0	1 792 741.0	1 224 531.0	1 078 243.0	1 044 281.0	1 229 073.0	978 023.0	1 195 261.0	692 128.0	831 880.0	857 677.0	1 389 206.0	11
〃 12	15 800 221.0	1 809 319.0	2 096 319.0	1 657 011.0	1 268 263.0	1 366 642.0	1 159 712.0	970 195.0	915 236.0	1 019 572.0	839 995.0	1 248 395.0	1 449 562.0	12
〃 13	15 347 441.9	1 610 910.0	1 905 917.0	1 168 260.0	1 254 091.0	1 132 585.1	1 013 573.3	1 088 305.1	943 677.7	1 071 949.0	1 154 342.3	1 433 120.7	1 570 710.7	13
〃 14	**17 585 774.4**	**1 706 787.0**	**1 869 180.4**	**1 838 755.0**	**1 359 418.4**	**1 304 119.5**	**1 292 585.9**	**1 474 062.7**	**1 447 641.1**	**1 355 717.2**	**1 155 724.8**	**1 217 036.1**	**1 564 746.3**	14
1 北海道	467 257.1	38 985.3	34 827.9	17 128.2	17 736.7	62 570.7	77 819.0	60 430.7	38 850.7	45 466.6	20 178.9	26 237.3	27 025.1	1
2 青森	630 305.8	58 147.1	52 865.4	52 053.5	52 083.4	46 250.2	54 025.3	55 226.0	46 149.7	70 438.7	52 640.2	57 801.6	32 624.7	2
3 岩手	371 443.6	38 148.1	48 090.6	45 219.4	33 994.8	34 754.8	29 319.7	26 042.9	23 429.7	23 847.8	29 213.1	22 585.6	16 797.1	3
4 宮城	1 031 428.6	63 666.4	119 984.3	179 057.1	124 689.0	109 839.2	87 437.9	89 227.6	67 899.7	43 513.3	48 015.9	44 652.5	53 445.7	4
5 秋田	1 188 699.8	79 169.4	76 335.1	75 354.2	70 353.7	90 894.1	97 625.2	109 692.8	105 413.8	122 135.4	111 788.5	177 821.6	72 116.0	5
6 山形	1 283 075.9	79 642.4	64 331.6	62 214.5	60 467.2	84 155.9	100 454.8	119 461.5	139 787.6	171 479.2	147 165.1	155 905.1	98 011.0	6
7 福島	564 920.9	63 338.6	85 905.1	120 716.0	59 809.0	41 642.8	32 365.4	37 549.1	35 154.7	23 554.9	11 578.6	18 356.6	34 950.1	7
8 茨城	430 992.3	22 375.7	33 090.8	32 271.4	29 515.5	24 111.1	24 250.8	43 523.5	47 401.3	38 041.3	45 459.6	38 884.0	52 067.3	8
9 栃木	455 152.7	40 270.6	44 184.7	30 214.4	28 612.8	33 055.7	40 379.2	43 693.2	54 233.9	34 304.3	22 541.2	21 816.5	61 846.2	9
10 群馬	23 878.2	3 820.2	3 519.4	1 445.0	1 259.2	1 150.8	710.9	593.1	1 888.0	2 104.6	2 641.9	3 021.1	1 724.0	10
11 埼玉	226 190.7	24 097.5	31 809.4	15 215.5	12 631.5	11 842.5	11 568.7	12 733.5	12 728.9	14 727.9	17 873.4	27 877.6	33 084.3	11
12 千葉	524 392.6	26 943.6	33 289.7	26 352.1	32 327.4	43 543.9	43 686.9	53 556.5	61 330.4	61 857.2	57 168.0	29 177.8	55 159.1	12
13 東京	499.7	—	162.5	71.6	—	46.0	162.4	—	—	27.2	24.0	6.0	—	13
14 神奈川	4 770.2	600.4	1 460.6	279.5	930.1	194.9	230.0	121.3	169.4	205.1	186.7	170.8	221.4	14
15 新潟	2 305 643.2	437 141.8	222 605.8	193 225.4	160 181.4	150 243.7	131 873.9	146 902.7	134 979.5	62 440.2	92 973.6	191 637.8	381 437.4	15
16 富山	871 877.6	124 640.9	101 824.9	65 595.4	46 065.7	60 837.6	44 430.3	53 792.2	67 955.5	42 074.8	46 687.8	85 931.4	132 041.1	16
17 石川	333 109.1	59 990.6	22 264.6	20 944.2	15 465.0	10 414.8	9 242.6	10 193.6	16 750.4	15 996.7	8 564.1	37 526.7	155 755.8	17
18 福井	374 035.2	46 001.4	27 380.9	41 490.2	15 582.6	16 153.7	17 552.6	24 462.9	23 517.4	12 004.6	8 660.8	12 663.7	128 564.4	18
19 山梨	13 542.8	653.6	2 530.9	2 193.8	1 188.0	1 593.2	1 038.2	1 065.4	818.2	433.9	1 179.2	589.4	259.0	19
20 長野	60 195.3	1 489.4	3 150.3	6 578.2	1 404.0	4 773.1	8 423.3	4 491.1	8 294.2	7 321.8	4 723.1	2 783.0	6 763.8	20
21 岐阜	211 196.9	11 532.4	9 019.3	29 111.1	19 405.3	7 080.0	9 250.0	15 447.7	18 167.8	31 683.8	20 539.4	16 553.4	23 406.7	21
22 静岡	18 161.2	1 445.3	2 777.7	1 516.2	1 473.7	1 507.9	1 279.2	1 406.6	1 294.6	1 336.5	1 266.2	1 202.1	1 655.2	22
23 愛知	74 717.9	621.2	798.4	2 850.9	2 249.4	1 023.2	1 522.8	1 840.8	14 935.1	27 136.0	10 680.5	369.7	10 639.9	23
24 三重	230 361.5	14 621.5	23 631.3	26 097.6	17 171.7	12 919.7	15 686.1	18 950.0	17 873.1	50 299.4	23 286.0	4 579.9	5 195.2	24
25 滋賀	731 427.3	48 845.2	77 586.2	71 494.7	71 394.6	73 093.2	69 630.0	73 648.6	61 108.8	46 179.7	62 661.3	44 519.4	31 265.6	25
26 京都	77 900.0	3 534.0	17 504.5	16 377.0	12 193.2	6 283.1	5 547.9	5 340.4	3 533.5	2 813.4	2 270.0	1 428.8	1 074.2	26
27 大阪	68 100.5	11 990.6	40 004.5	12 847.6	1 909.8	210.6	179.3	161.0	130.0	131.0	96.3	217.2	222.6	27
28 兵庫	266 955.9	29 375.3	91 491.3	33 328.9	16 507.3	7 438.5	9 208.7	9 225.5	8 761.8	11 506.7	24 826.0	8 074.9	17 211.0	28
29 奈良	112 668.7	5 786.8	7 640.6	13 553.2	8 861.9	9 527.6	8 644.4	9 774.0	11 519.5	12 060.6	12 673.3	9 183.8	3 443.0	29
30 和歌山	3 394.3	223.5	553.1	437.9	243.2	178.5	275.4	218.7	346.4	285.2	364.0	197.6	70.8	30
31 鳥取	207 822.8	14 109.3	38 972.8	45 777.6	23 095.1	15 757.3	13 186.6	16 803.6	14 207.5	7 922.2	4 003.1	4 135.4	9 852.3	31
32 島根	302 126.3	21 486.3	30 759.3	42 314.9	57 775.6	32 674.1	28 453.4	26 556.1	18 596.6	17 962.2	7 862.8	9 376.0	8 309.0	32
33 岡山	537 011.7	22 351.3	106 351.8	122 636.1	44 352.6	25 651.6	23 828.8	43 275.4	59 686.1	29 146.5	14 595.8	13 161.3	31 974.4	33
34 廣島	172 731.3	39 986.4	51 611.7	47 889.8	11 232.8	1 820.3	2 087.1	3 876.3	10 115.1	2 049.5	757.9	830.4	474.0	34
35 山口	297 972.2	33 523.4	41 918.5	51 412.1	32 157.5	26 101.2	24 936.2	35 087.0	26 593.0	13 789.6	8 135.8	2 830.6	1 487.3	35
36 徳島	24 668.0	1 958.1	1 643.0	7 502.5	2 176.4	305.5	369.7	403.5	176.9	274.0	6 182.7	2 658.6	1 017.1	36
37 香川	184 700.3	10 154.8	10 326.9	17 421.5	10 784.6	5 045.2	5 766.0	9 706.0	21 199.1	37 940.7	35 303.3	14 193.9	6 858.3	37
38 愛媛	29 729.2	4 254.5	2 498.5	10 243.5	4 336.9	651.3	2 288.5	3 921.5	423.8	467.5	335.7	170.9	136.6	38
39 高知	7 220.3	65.0	62.8	75.5	63.3	37.4	39.2	145.5	32.7	14.1	1 322.2	3 526.4	1 836.2	39
40 福岡	182 448.0	26 132.2	29 668.0	30 392.4	18 921.9	13 343.1	13 223.2	9 101.4	11 182.5	9 949.4	9 850.1	8 134.9	2 548.9	40
41 佐賀	806 922.2	81 897.4	120 023.3	77 603.1	74 191.8	79 399.0	66 087.0	67 801.6	57 724.6	53 553.4	45 143.3	52 989.7	30 508.0	41
42 長崎	81 027.9	5 684.1	5 239.6	15 466.7	14 810.9	9 072.0	14 776.8	11 851.8	3 306.0	569.2	174.0	40.1	36.7	42
43 熊本	742 572.0	49 903.3	74 393.3	86 371.9	70 690.4	76 751.0	77 967.8	100 771.8	67 255.0	80 147.4	41 971.8	12 481.3	3 867.0	43
44 大分	531 457.6	41 511.6	51 937.3	56 113.1	48 358.6	37 678.3	51 746.9	63 049.7	72 544.9	45 036.0	33 133.2	15 193.9	15 154.1	44
45 宮崎	307 852.8	11 618.1	12 426.9	22 066.5	24 550.8	23 362.7	23 479.2	35 799.1	41 880.8	52 942.2	32 231.2	19 139.4	8 355.9	45
46 鹿児島	163 216.3	5 052.4	10 675.3	10 233.1	6 212.1	9 138.5	10 528.6	17 139.5	18 242.9	28 545.5	26 795.2	16 400.4	4 252.8	46
47 沖縄	—	—	—	—	—	—	—	—	—	—	—	—	—	47

1. 年度ハ米穀年度ニシテ前年十一月一日ヨリ其ノ年十月末日迄トス
2. 昭和八年七月以前ノ分ニハ東京、山梨、長野、靜岡、和歌山、長崎及沖縄ノ各府縣ノ分ヲ含マズ、尙昭和四年以前ノ分ニハ以上ノ外高知縣ノ分ヲモ含マズ
3. 昭和十三年三月以降ハ一斗ノ單位マデ揭記スルコトニセリ

17. 米輸移出入高

(1) 輸移出高

年次	總數		外國へ						朝鮮へ	
	數量	價額	總數		輸出額		再輸出額(外國米)		總數	
			數量	價額	數量	價額	數量	價額	數量	價額
	(1) 石	(2) 円	(3) 石	(4) 円	(5) 石	(6) 円	(7) 石	(8) 円	(9) 石	(10) 円
昭和 4	498 520	15 672 905	32 544	1 093 866	32 538	1 093 678	6	188	92 874	2 371 962
〃 5	803 657	17 479 240	399 101	6 571 318	399 085	6 570 718	16	600	66 009	1 482 319
〃 6	1 659 164	22 540 950	1 331 923	15 879 793	1 331 883	15 879 289	40	504	31 222	514 631
〃 7	745 780	13 876 365	328 069	4 786 277	328 069	4 786 277	—	—	42 670	772 154
〃 8	495 276	10 927 529	114 954	2 123 518	114 954	2 123 518	—	—	42 255	772 215
〃 9	885 221	20 321 444	451 727	8 420 185	451 727	8 420 185	—	—	69 305	1 327 975
〃 10	686 840	18 842 567	234 656	5 225 189	234 656	5 225 189	—	—	117 428	2 885 166
〃 11	593 579	19 042 520	72 752	2 367 307	72 752	2 367 307	—	—	69 389	1 873 875
〃 12	632 550	19 792 695	68 422	2 305 913	68 422	2 305 913	—	—	105 472	1 825 455
〃 13	599 177	23 237 793	58 212	2 264 675	58 212	2 264 675	—	—	35 988	1 343 181
〃 14	882 211	36 527 840	140 916	5 825 502	140 916	5 825 502	—	—	184 929	7 702 336

年次	朝鮮へ						臺灣へ		樺太へ		南洋諸島へ	
	移出額		外國米移出額		臺灣米移出額		移出額		移出額		移出額	
	數量	價額	數量	價額	數量	價額	數量	價額	數量	價額	數量	價額
	(11) 石	(12) 円	(13) 石	(14) 円	(15) 石	(16) 円	(17) 石	(18) 円	(19) 石	(20) 円	(21) 石	(22) 円
昭和 4	55 320	1 463 561	37 554	908 401	…	…	10 360	350 526	362 742	11 856 551	…	…
〃 5	38 399	925 566	27 610	556 753	…	…	6 980	220 174	331 567	9 205 429	…	…
〃 6	7 294	163 098	23 928	351 533	…	…	7 097	161 848	288 922	5 984 678	…	…
〃 7	7 941	198 071	34 729	574 083	…	…	84 801	1 614 763	290 240	6 703 171	…	…
〃 8	12 148	287 615	30 107	484 600	…	…	6 650	178 325	331 417	7 853 471	…	…
〃 9	63 318	1 207 772	5 987	120 203	…	…	6 844	186 464	357 345	10 386 820	…	…
〃 10	116 435	2 858 878	993	26 288	…	…	6 938	210 085	327 818	10 522 127	…	…
〃 11	40 061	1 176 385	18 278	399 890	11 050	297 600	6 013	214 558	393 785	12 906 414	51 640	1 680 366
〃 12	25 471	840 332	5 444	134 379	74 557	850 744	6 369	227 206	404 944	13 942 343	47 343	1 491 778
〃 13	33 766	1 295 640	492	12 635	1 730	34 906	13 815	523 735	406 415	15 809 544	84 747	3 296 658
〃 14	114 336	4 895 437	—	—	70 543	2 803 919	6 360	262 704	450 245	18 613 123	99 761	4 124 120

1. 輸出額ハ外國貿易月表(大藏省編纂)ニ依リ、數量ノ單位百斤ハ之ヲ四斗二升トシテ石數ニ換算セリ
2. 朝鮮ヘノ移出額ハ朝鮮貿易月表(朝鮮總督府編纂)ニ依リ、內地ヨリノ移入額ヲ以テ朝鮮ヘノ移出額ト見做シタルモノニシテ數量ノ單位百斤ハ之ヲ內地米ニ付テハ四斗一升、朝鮮米ニ付テハ四斗四升、外國米及其他ニ付テハ四斗トシテ石數ニ換算セリ
3. 臺灣ヘノ移出額ハ臺灣貿易月報(臺灣總督府編纂)ニ依リ、內地ヨリノ移入額ヲ以テ臺灣ヘノ移出額ト見做シタルモノニシテ數量ノ單位一叭ハ之ヲ四斗トシテ石數ニ換算セリ
4. 臺灣ヘノ移出額中ニハ外國米ヲモ含ム
5. 樺太ヘノ移出額ハ拓務省殖產局ヨリノ報告資料ニ依ル
6. 南洋群島ヘノ移出額ハ米穀局ノ調査資料ニ依ル

(2) 輸移入高

年次	總數		外國ヨリ		朝鮮ヨリ			
	數量	價額	輸入額		總數		移入高	
			數量	價額	數量	價額	數量	價額
	(1) 石	(2) 円	(3) 石	(4) 円	(5) 石	(6) 円	(7) 石	(8) 円
昭和 4	8 929 944	217 634 912	1 226 774	22 781 547	5 530 944	148 549 647	5 502 154	147 845 104
〃 5	8 201 529	165 717 146	1 201 270	19 583 093	4 905 729	109 463 190	4 894 807	109 237 573
〃 6	12 453 313	186 258 422	838 897	6 971 271	8 614 416	138 438 409	8 586 054	138 047 754
〃 7	11 948 365	216 759 347	1 018 762	12 164 617	7 104 903	144 796 809	7 099 682	144 711 531
〃 8	12 346 799	228 167 994	950 296	11 521 151	7 454 267	152 693 012	7 453 468	152 676 211
〃 9	14 657 828	323 154 637	46 239	660 761	9 370 818	222 289 526	9 367 988	222 220 908
〃 10	13 115 499	346 201 826	262 042	3 349 426	8 476 175	240 434 225	8 465 633	240 127 942
〃 11	13 704 510	375 501 022	369 295	5 098 071	8 423 484	249 425 867	8 421 869	249 398 415
〃 12	12 547 918	358 570 103	223 049	4 032 976	7 383 187	231 090 936	7 387 537	231 073 308
〃 13	14 154 268	430 842 527	151 310	2 807 791	9 267 242	302 053 789	9 267 160	302 051 090
〃 14	9 347 718	275 141 474	231 776	6 236 329	4 231 210	149 355 780	4 230 832	149 341 038

年次	朝鮮ヨリ						臺灣ヨリ	
	再移入額(內地米)		臺灣米移入額		外國米移入額		移入額	
	數量	價額	數量	價額	數量	價額	數量	價額
	(9) 石	(10) 円	(11) 石	(12) 円	(13) 石	(14) 円	(15) 石	(16) 円
昭和 4	—	—	…	…	28 790	704 543	2 172 226	46 303 718
〃 5	…	…	…	…	10 922	225 617	2 094 530	36 670 863
〃 6	2 335	35 673	…	…	26 027	354 982	3 000 000	40 848 742
〃 7	4 452	73 577	…	…	769	11 701	3 824 700	59 797 921
〃 8	799	16 801	…	…	—	—	3 942 236	63 953 831
〃 9	2 830	68 618	…	…	—	—	5 240 771	100 204 400
〃 10	10 542	306 283	…	…	—	—	4 377 282	102 418 175
〃 11	13	435	1 602	27 017	—	—	4 911 731	120 977 084
〃 12	—	—	650	17 628	—	—	4 936 682	123 446 191
〃 13	—	—	82	2 699	—	—	4 735 716	125 980 947
〃 14	—	—	378	14 742	—	—	4 824 732	119 419 365

1. 輸入額ハ外國貿易月表(大藏省編纂)ニ依リ、數量ノ單位百斤ハ之ヲ四斗トシテ石數ニ換算セリ
2. 朝鮮ヨリノ移入額ハ朝鮮貿易月表(朝鮮總督府編纂)ニ依リ、內地ヘノ移出額ヲ以テ朝鮮ヨリノ移入額ト看做シタルモノナリ
3. 從來朝鮮ヨリノ再移入額欄ニ含メタル臺灣米ハ昭和十一年ヨリ新ニ臺灣米移入額トシテ掲上スルコトトセリ
4. 臺灣ヨリノ移入額ハ臺灣貿易月表(臺灣總督府編纂)ニ依リ內地ヘノ移出額ヲ以テ臺灣ヨリノ移入額ト看做シタルモノニシテ數量ノ單位一袋ハ之ヲ四斗四升トシテ石數ニ換算セリ
5. 臺灣ヨリノ移入額中ニハ臺灣米ヲモ含ム

18. 藁製品

年次又ハ地方	製造戶數(年末現在)	總價額	莚(皆川莚ヲ含ム)	繩類	カマス(叭)及俵	マブシ(簇)	其ノ他
	(1)	(2) 円	(3) 円	(4) 円	(5) 円	(6) 円	(7) 円
昭和 4	983 350	39 678 817	9 702 227	12 676 101	10 262 525	820 801	6 217 163
〃 5	1 011 325	30 601 753	7 249 625	10 409 750	7 652 518	606 233	4 683 627
〃 6	1 035 867	25 903 830	5 967 624	8 717 929	6 497 528	489 838	4 230 911
〃 7	1 082 635	27 087 821	6 016 081	9 504 166	6 931 012	462 279	4 174 283
〃 8	1 145 121	30 428 446	6 533 373	10 241 871	8 619 278	526 705	4 507 219
〃 9	1 195 053	33 350 358	7 535 388	11 071 489	9 453 386	463 354	4 826 741
〃 10	1 247 019	38 729 575	8 446 315	13 111 025	11 447 390	452 373	5 272 472
〃 11	1 339 723	44 306 920	10 173 129	14 453 178	13 532 927	519 616	5 628 070
〃 12	1 390 896	53 615 394	11 052 090	18 209 552	18 069 814	624 764	5 659 174
〃 13	1 431 567	67 889 041	13 125 351	21 910 951	24 954 974	613 852	7 283 913
〃 14	1 461 610	90 955 200	19 754 302	30 327 345	31 869 704	926 209	8 077 640
1 北海道	73 251	3 427 583	33 337	1 760 789	1 293 518	164	334 780
2 青森	39 265	4 625 786	2 159 804	1 006 515	1 385 685	1 030	72 752
3 岩手	26 967	704 430	72 637	287 019	275 716	24 369	44 689
4 宮城	33 535	1 493 789	297 477	862 958	231 892	16 691	84 771
5 秋田	42 721	2 242 910	676 375	903 039	578 427	1 444	83 625
6 山形	42 010	2 491 299	361 219	389 683	143 935	6 522	1 590 935
7 福島	25 042	789 201	146 330	319 380	192 175	69 169	62 147
8 茨城	33 950	3 268 907	564 446	357 691	2 275 809	18 765	52 196
9 栃木	24 638	1 553 350	481 028	348 457	660 994	7 793	55 073
10 群馬	26 957	368 378	46 984	137 075	135 163	35 548	13 608
11 埼玉	28 977	2 416 894	366 672	1 544 163	76 973	32 541	196 545
12 千葉	40 504	3 286 571	217 572	527 057	2 252 503	12 139	277 250
13 東京	4 649	831 813	19 759	112 929	18 866	15 751	654 508
14 神奈川	6 759	177 370	26 543	57 461	35 053	19 009	39 304
15 新潟	119 470	5 160 383	461 379	3 182 835	1 353 491	24 950	137 728
16 富山	56 233	5 217 354	2 487 841	1 227 925	1 327 368	1 659	172 561
17 石川	36 973	2 909 744	1 701 241	861 408	197 769	6 909	142 417
18 福井	33 078	2 300 946	637 871	1 337 664	156 510	3 138	165 763
19 山梨	4 675	144 627	57 055	29 886	9 213	24 461	24 012
20 長野	24 935	684 544	80 534	162 876	88 185	58 953	293 996
21 岐阜	26 690	1 117 518	346 561	535 644	129 069	22 913	83 331
22 靜岡	39 921	3 193 483	1 491 655	1 123 257	286 081	58 897	233 593
23 愛知	31 615	2 112 707	525 474	1 030 320	334 618	10 602	211 693
24 三重	38 825	2 204 587	546 253	499 985	587 642	27 266	543 441
25 滋賀	21 056	1 080 257	264 146	344 190	312 129	1 761	158 031
26 京都	41 715	801 273	116 690	357 330	233 185	14 646	79 422
27 大阪	4 851	1 074 129	139 350	721 853	8 938	350	203 588
28 兵庫	75 695	5 864 708	1 052 143	1 183 770	3 393 767	20 963	214 065
29 奈良	9 247	1 222 866	152 732	546 735	12 064	7 907	503 428
30 和歌山	4 949	784 843	228 711	350 845	16 996	1 220	187 076
31 鳥取	7 704	381 758	29 854	162 075	58 516	7 112	124 201
32 島根	23 066	502 685	42 277	358 932	59 220	11 606	30 600
33 岡山	71 511	1 687 662	167 437	895 571	403 402	5 875	215 377
34 廣島	29 995	1 710 092	426 150	977 482	168 268	11 418	126 774
35 山口	34 543	967 716	62 213	427 369	383 289	2 395	92 450
36 德島	27 292	2 092 058	711 195	157 287	1 162 262	22 862	33 452
37 香川	43 263	6 252 694	380 525	342 259	5 469 756	13 013	47 141
38 愛媛	19 696	1 482 695	285 609	610 637	457 094	79 903	49 452
39 高知	11 125	469 797	83 139	243 206	34 661	13 429	95 362
40 福岡	38 199	4 510 733	461 411	833 744	3 133 855	39 999	41 724
41 佐賀	29 902	2 075 459	448 616	779 820	753 354	12 954	80 715
42 長崎	11 619	327 503	52 825	224 844	14 962	9 226	25 646
43 熊本	30 787	747 041	90 650	311 990	276 366	45 572	22 463
44 大分	14 262	1 240 761	125 998	889 582	141 766	30 074	53 341
45 宮崎	16 305	812 620	165 439	282 464	324 657	16 257	23 803
46 鹿兒島	25 730	1 932 871	243 485	671 136	948 450	56 351	13 449
47 沖繩	2 458	208 795	17 660	49 153	71 042	583	70 357

1. 自家用生產ニ屬スルモノヲ含マズ

19. 大　麦

年次又は地方	作付段別 総数	田	畑	収穫高 総数	田	畑	価額	一段歩収穫高 田	畑	平均
	(1) 町	(2) 町	(3) 町	(4) 石	(5) 石	(6) 石	(7) 円	(8) 石	(9) 石	(10) 石
昭和 4	394 469.6	104 832.2	289 637.4	7 116 763	1 827 610	5 289 153	66 653 717	1.743	1.826	1.804
〃 5	380 338.8	105 091.3	275 247.5	7 091 437	1 803 394	5 288 043	50 407 111	1.716	1.921	1.864
〃 6	380 393.8	106 514.4	273 879.4	7 378 096	1 869 150	5 508 946	42 476 675	1.755	2.011	1.940
〃 7	380 072.2	106 986.8	273 085.4	7 573 979	1 910 103	5 663 876	36 976 527	1.785	2.068	1.993
〃 8	347 294.7	98 368.9	248 925.8	6 916 599	1 678 717	5 237 882	44 127 198	1.707	2.104	1.992
〃 9	331 745.1	94 172.6	237 572.5	6 796 388	1 709 775	5 086 613	51 164 562	1.816	2.141	2.049
〃 10	341 948.4	97 823.4	244 125.0	7 287 998	1 861 688	5 426 310	57 100 667	1.903	2.223	2.131
〃 11	340 773.3	99 504.0	241 269.3	6 355 157	1 685 217	4 669 940	60 871 161	1.694	1.936	1.865
〃 12	330 182.2	96 774.2	233 408.0	6 879 380	1 822 849	5 056 531	75 185 874	1.884	2.166	2.084
〃 13	357 609.5	112 073.1	245 536.4	6 325 404	1 814 958	4 510 446	87 037 171	1.619	1.837	1.769
〃 14	**353 890.8**	**111 835.8**	**242 055.0**	**7 764 069**	**2 270 785**	**5 493 284**	**118 954 061**	**2.030**	**2.269**	**2.194**
1 北海道	3 902.8	—	3 902.8	31 684	—	31 684	648 587	—	0.812	0.812
2 青森	1 824.5	—	1 824.5	21 214	—	21 214	282 066	—	1.163	1.163
3 岩手	15 526.1	15.5	15 510.6	273 225	249	272 976	3 583 681	1.606	1.760	1.760
4 宮城	15 348.5	166.3	15 182.2	376 841	3 687	373 154	5 231 037	2.217	2.458	2.455
5 秋田	335.3	41.6	293.7	3 976	602	3 374	65 624	1.447	1.149	1.186
6 山形	1 590.4	23.4	1 567.0	23 407	366	23 041	352 481	1.564	1.470	1.472
7 福島	15 405.9	1 767.9	13 638.0	315 839	40 638	275 201	4 421 169	2.299	2.018	2.050
8 茨城	34 918.9	2 341.5	32 577.4	947 890	58 475	889 415	14 753 522	2.497	2.730	2.715
9 栃木	26 946.6	9 297.9	17 648.7	684 369	233 832	450 537	10 877 664	2.515	2.553	2.540
10 群馬	14 245.7	4 433.9	9 811.8	382 488	125 997	256 491	5 634 833	2.842	2.614	2.685
11 埼玉	26 864.7	2 596.8	24 267.9	841 594	66 279	775 315	12 555 317	2.552	3.195	3.133
12 千葉	25 436.4	1 016.3	24 420.1	567 002	21 658	545 344	9 336 698	2.131	2.233	2.229
13 東京	9 199.1	836.4	8 362.7	217 751	18 125	199 626	3 552 681	2.167	2.387	2.367
14 神奈川	9 975.6	735.1	9 240.5	278 311	18 207	260 104	4 381 133	2.477	2.815	2.790
15 新潟	4 153.6	159.5	3 994.1	43 665	1 739	41 926	624 426	1.090	1.050	1.051
16 富山	674.7	452.5	222.2	9 689	7 632	2 057	163 698	1.687	0.926	1.436
17 石川	2 704.9	493.2	2 211.7	45 661	10 964	34 697	711 951	2.223	1.569	1.689
18 福井	1 872.2	913.4	958.8	23 200	11 717	11 483	369 606	1.283	1.198	1.239
19 山梨	9 557.6	6 018.3	3 539.3	196 913	127 101	69 812	2 860 900	2.112	1.972	2.060
20 長野	11 256.5	5 339.2	5 917.3	263 453	150 182	113 271	4 426 225	2.813	1.914	2.340
21 岐阜	13 425.9	8 754.4	4 671.5	242 754	155 448	87 306	3 356 040	1.776	1.965	1.808
22 静岡	17 080.1	6 363.5	10 716.6	312 035	104 155	207 880	4 907 058	1.637	1.940	1.827
23 愛知	12 832.5	5 683.6	7 148.9	269 028	101 023	168 005	4 233 708	1.777	2.350	2.096
24 三重	5 296.3	4 732.7	563.6	85 459	76 000	9 459	1 359 818	1.606	1.678	1.614
25 滋賀	8 215.0	7 473.6	741.4	153 623	142 333	11 290	2 546 275	1.904	1.523	1.870
26 京都	5 996.1	5 594.8	401.3	97 997	92 674	5 323	1 618 636	1.656	1.326	1.634
27 大阪	2 541.5	2 342.8	198.7	52 510	48 851	3 659	855 378	2.085	1.841	2.066
28 兵庫	5 065.3	4 724.8	340.5	90 190	85 708	4 432	1 412 588	1.814	1.316	1.781
29 奈良	300.9	270.3	30.6	5 379	5 024	355	88 877	1.859	1.160	1.788
30 和歌山	601.9	567.7	34.2	14 436	13 903	533	294 304	2.449	1.558	2.398
31 鳥取	3 395.9	3 017.8	378.1	57 297	50 513	6 784	1 000 464	1.674	1.794	1.687
32 島根	6 263.5	2 337.1	3 926.4	90 600	39 593	51 007	1 472 883	1.694	1.299	1.446
33 岡山	8 311.4	3 638.6	4 672.8	183 420	87 577	95 843	2 520 484	2.407	2.051	2.207
34 広島	8 840.1	6 037.7	2 802.4	159 873	114 351	45 522	2 378 126	1.894	1.624	1.808
35 山口	6 474.8	5 691.6	783.2	123 380	113 132	10 248	1 961 390	1.988	1.308	1.906
36 徳島	564.9	212.0	352.9	8 729	3 927	4 802	154 310	1.852	1.361	1.545
37 香川	16.4	15.2	1.2	494	457	37	11 413	3.007	3.083	3.012
38 愛媛	281.3	143.7	137.6	5 731	3 362	2 369	82 758	2.340	1.722	2.037
39 高知	153.3	66.4	86.9	2 679	1 232	1 447	46 809	1.855	1.665	1.748
40 福岡	2 828.4	2 384.2	444.2	49 137	43 380	5 757	761 478	1.819	1.296	1.737
41 佐賀	2 215.1	2 039.2	175.9	44 691	42 089	2 602	660 295	2.064	1.479	2.018
42 長崎	1 817.8	134.1	1 683.7	38 770	2 386	36 384	516 181	1.779	2.161	2.133
43 熊本	2 470.7	860.9	1 609.8	34 387	13 159	21 228	519 818	1.529	1.319	1.392
44 大分	1 433.9	1 211.0	222.9	23 301	20 411	2 890	331 716	1.685	1.297	1.625
45 宮崎	1 193.4	429.6	763.8	21 519	7 321	14 198	291 179	1.704	1.859	1.803
46 鹿児島	4 041.1	459.8	3 581.3	45 714	5 326	40 388	700 809	1.158	1.128	1.131
47 沖縄	493.3	—	493.3	2 764	—	2 764	37 967	—	0.560	0.560

20. 稗　麦

年次又は地方	作付段別 総数	田	畑	収穫高 総数	田	畑	価額	一段歩収穫高 田	畑	平均
	(1) 町	(2) 町	(3) 町	(4) 石	(5) 石	(6) 石	(7) 円	(8) 石	(9) 石	(10) 石
昭和 4	501 040.5	307 047.6	193 992.9	7 323 059	4 724 309	2 598 750	95 055 300	1.539	1.340	1.462
〃 5	482 790.2	301 351.7	181 438.5	6 083 015	3 977 330	2 110 685	64 840 530	1.320	1.163	1.261
〃 6	475 386.7	295 411.5	179 975.2	6 511 846	4 264 902	2 246 944	51 837 992	1.444	1.249	1.370
〃 7	479 689.2	296 422.1	183 267.1	6 556 128	4 347 437	2 208 691	48 932 510	1.467	1.205	1.367
〃 8	437 659.4	267 656.0	170 003.4	5 348 532	3 336 110	2 012 422	55 518 156	1.246	1.184	1.222
〃 9	424 385.0	261 703.8	162 681.2	6 160 409	3 956 322	2 204 087	71 293 670	1.512	1.355	1.452
〃 10	439 713.7	273 172.2	166 541.5	6 616 405	4 364 325	2 252 080	77 303 560	1.598	1.353	1.505
〃 11	439 570.0	271 044.8	168 525.2	5 837 696	3 776 897	2 060 799	84 165 931	1.393	1.223	1.328
〃 12	429 494.2	263 327.3	166 166.9	5 960 631	3 880 405	2 080 226	100 265 172	1.474	1.252	1.388
〃 13	414 812.5	254 808.5	160 004.0	5 114 291	3 282 886	1 831 405	93 676 993	1.288	1.145	1.233
〃 14	**409 659.5**	**253 884.8**	**115 774.7**	**6 730 552**	**4 467 603**	**2 262 949**	**143 343 467**	**1.760**	**1.453**	**1.643**
1 北海道	11 858.4	—	11 858.4	102 285	—	102 285	2 230 119	—	0.863	0.863
2 青森	8.0	—	8.0	92	—	92	1 495	—	1.150	1.150
3 岩手	1 062.1	0.3	1 061.8	17 906	4	17 902	320 900	1.333	1.686	1.686
4 宮城	430.6	2.5	428.1	7 937	36	7 901	148 811	1.440	1.846	1.843
5 秋田	7.0	0.3	6.7	63	4	59	1 285	1.333	0.881	0.900
6 山形	5.3	—	5.3	53	—	53	1 022	—	1.000	1.000
7 福島	119.6	19.8	99.8	1 947	324	1 623	32 969	1.636	1.626	1.628
8 茨城	2 426.9	196.1	2 230.8	42 854	3 088	39 766	789 068	1.575	1.783	1.766
9 栃木	562.1	173.0	389.1	9 355	2 964	6 391	173 847	1.713	1.643	1.664
10 群馬	11.9	6.3	5.6	276	146	130	4 382	2.317	2.321	2.319
11 埼玉	333.2	89.2	244.0	7 164	1 896	5 268	136 129	2.126	2.159	2.150
12 千葉	1 824.0	48.5	1 775.5	28 670	785	27 885	601 462	1.619	1.571	1.572
13 東京	520.3	117.2	403.1	8 052	1 828	6 224	159 132	1.560	1.544	1.548
14 神奈川	1 721.3	344.9	1 376.4	29 904	5 146	24 758	622 326	1.492	1.799	1.737
15 新潟	97.3	16.9	80.4	765	129	636	14 890	0.763	0.791	0.786
16 富山	8.8	5.8	3.0	92	70	22	1 613	1.207	0.733	1.045
17 石川	4.7	0.3	4.4	55	4	51	882	1.333	1.159	1.170
18 福井	47.5	26.6	20.9	509	312	197	9 532	1.173	0.943	1.072
19 山梨	143.6	76.4	67.2	2 748	1 446	1 302	56 410	1.893	1.938	1.914
20 長野	84.7	72.4	12.3	2 177	1 960	217	48 402	2.707	1.764	2.570
21 岐阜	1 246.8	1 151.7	95.1	19 287	17 777	1 510	323 065	1.544	1.586	1.547
22 静岡	6 847.5	3 935.4	2 912.1	111 091	56 229	54 862	2 384 006	1.429	1.884	1.622
23 愛知	5 303.1	2 594.6	2 708.5	77 384	35 348	42 036	1 713 528	1.362	1.552	1.459
24 三重	12 921.0	9 497.3	3 423.7	189 235	137 805	51 430	4 242 886	1.451	1.502	1.465
25 滋賀	488.2	388.2	100.0	7 716	6 283	1 433	163 413	1.618	1.433	1.580
26 京都	3 644.6	3 156.4	488.2	45 858	39 787	6 071	1 086 330	1.261	1.244	1.258
27 大阪	7 066.5	6 313.7	752.8	124 250	111 742	12 508	2 755 783	1.770	1.662	1.758
28 兵庫	22 306.4	21 075.1	1 231.3	462 915	440 121	22 794	10 930 626	2.088	2.851	2.075
29 奈良	8 481.6	7 425.3	1 056.3	135 872	121 814	14 058	3 232 920	1.641	1.331	1.602
30 和歌山	7 098.5	5 731.6	1 366.9	121 985	102 084	19 901	2 822 397	1.781	1.456	1.718
31 鳥取	3 958.4	3 435.4	523.0	60 579	50 968	9 611	1 304 188	1.484	1.838	1.530
32 島根	1 965.2	1 016.9	948.3	29 696	16 835	12 861	646 825	1.656	1.356	1.511
33 岡山	12 760.2	7 570.6	5 189.6	251 365	146 534	104 831	5 318 236	1.936	2.020	1.970
34 広島	24 622.7	15 719.0	8 903.7	454 908	285 162	169 746	10 015 153	1.814	1.906	1.848
35 山口	19 529.0	16 480.8	3 048.2	281 689	240 945	40 744	6 381 422	1.462	1.337	1.442
36 徳島	22 833.8	13 833.6	9 000.2	476 501	318 707	157 794	10 882 181	2.304	1.753	2.087
37 香川	19 286.5	16 067.0	3 219.5	515 148	445 500	69 648	12 337 271	2.773	2.163	2.671
38 愛媛	33 920.6	22 072.0	11 848.6	664 284	467 573	196 711	15 451 880	2.118	1.660	1.958
39 高知	8 726.7	4 730.3	3 996.4	142 626	84 604	58 022	3 062 864	1.789	1.452	1.634
40 福岡	17 601.5	14 915.0	2 686.5	291 693	256 228	35 465	6 140 038	1.718	1.320	1.657
41 佐賀	8 676.8	5 081.7	3 595.1	132 976	78 148	54 828	2 830 248	1.538	1.525	1.533
42 長崎	28 981.9	6 407.8	22 574.1	447 861	103 254	344 607	9 386 691	1.611	1.527	1.545
43 熊本	45 956.2	28 493.4	17 462.8	634 898	411 084	223 814	13 054 130	1.443	1.282	1.382
44 大分	24 422.2	17 432.0	6 990.2	385 676	279 352	106 324	8 128 653	1.603	1.521	1.579
45 宮崎	15 275.0	9 177.7	6 097.3	166 793	104 091	62 702	3 329 455	1.134	1.028	1.092
46 鹿児島	23 978.6	8 985.8	14 992.8	232 988	89 486	143 502	5 014 941	0.996	0.957	0.972
47 沖縄	482.7	—	482.7	2 374	—	2 374	49 663	—	2.092	2.092

21. 小麥

年又地	次ハ方	作付段別 總數	作付段別 田	作付段別 畑	收穫高 總數	收穫高 田	收穫高 畑	價額	一段歩收穫高 田	一段歩收穫高 畑	一段歩收穫高 平均
		(1) 町	(2) 町	(3) 町	(4) 石	(5) 石	(6) 石	(7) 円	(8) 石	(9) 石	(10) 石
昭和	4	494 968.1	216 036.0	278 932.1	6 323 516	3 127 218	3 196 298	96 796 739	1.448	1.146	1.278
〃	5	491 456.3	222 100.5	269 355.8	6 124 770	2 961 667	3 163 103	75 286 228	1.334	1.174	1.246
〃	6	501 141.6	229 598.9	271 542.7	6 405 748	3 171 120	3 234 628	53 606 653	1.381	1.191	1.278
〃	7	508 723.8	233 794.6	274 929.2	6 497 448	3 228 554	3 268 894	66 649 413	1.381	1.189	1.277
〃	8	616 476.4	291 258.1	325 218.3	8 013 041	3 742 323	4 270 718	114 032 716	1.285	1.313	1.300
〃	9	648 497.5	309 419.0	339 078.5	9 450 754	4 744 508	4 706 246	121 743 980	1.533	1.388	1.457
〃	10	663 868.0	310 251.6	353 616.4	9 655 824	4 836 049	4 819 775	131 115 603	1.559	1.363	1.454
〃	11	688 959.0	320 182.1	368 776.9	8 961 329	4 548 108	4 413 221	173 215 048	1.420	1.197	1.301
〃	12	724 601.8	345 502.4	379 099.4	9 996 048	5 090 800	4 905 248	210 937 714	1.473	1.294	1.380
〃	13	725 101.2	350 479.6	374 621.6	8 971 563	4 623 354	4 348 209	202 001 262	1.319	1.161	1.237
〃	14	745 601.6	364 029.8	381 571.8	12 113 868	6 527 073	5 586 795	317 076 165	1.793	1.464	1.625
1	北海道	35 011.9	—	35 011.9	349 884	—	349 884	10 253 609	—	0.999	0.999
2	青森	7 603.6	—	7 603.6	63 462	—	63 462	1 464 464	—	0.835	0.835
3	岩手	13 724.0	0.3	13 723.7	159 937	4	159 933	3 773 208	1.333	1.165	1.165
4	宮城	6 849.7	—	6 849.7	109 644	—	109 644	2 828 143	—	1.601	1.601
5	秋田	1 212.6	5.4	1 207.2	7 806	59	7 747	196 318	1.093	0.642	0.644
6	山形	1 798.3	2.4	1 795.9	20 071	33	20 038	493 639	1.375	1.116	1.116
7	福島	11 341.2	377.3	10 963.9	160 724	7 023	153 701	4 068 426	1.861	1.402	1.417
8	茨城	55 933.8	2 988.7	52 945.1	943 545	51 678	891 867	24 224 718	1.729	1.685	1.687
9	栃木	35 889.1	8 180.8	27 708.3	551 634	146 873	404 761	15 240 377	1.795	1.461	1.537
10	群馬	37 221.1	17 551.7	19 669.4	776 011	411 442	364 569	21 060 449	2.344	1.853	2.085
11	埼玉	36 211.7	13 216.8	22 994.9	760 440	268 157	492 283	19 496 465	2.029	2.141	2.100
12	千葉	30 631.4	931.3	29 700.1	443 327	15 891	427 436	11 600 553	1.706	1.439	1.447
13	東京	8 386.6	475.3	7 911.3	153 133	8 250	144 883	4 023 154	1.736	1.831	1.826
14	神奈川	15 630.5	1 910.3	13 720.2	290 588	33 503	257 085	7 734 100	1.754	1.874	1.859
15	新潟	3 144.3	16.1	3 128.2	24 404	111	24 293	554 144	0.689	0.777	0.776
16	富山	1 304.4	894.2	410.2	16 201	12 566	3 635	340 685	1.405	0.886	1.242
17	石川	657.2	13.6	643.6	7 242	189	7 053	169 840	1.390	1.096	1.102
18	福井	1 033.5	374.8	658.7	12 134	4 388	7 746	288 138	1.171	1.176	1.174
19	山梨	8 673.6	5 049.9	3 623.7	143 113	88 136	54 977	3 608 517	1.745	1.517	1.650
20	長野	15 671.3	5 073.7	10 597.6	266 469	117 735	148 734	6 912 050	1.320	1.404	1.700
21	岐阜	13 940.8	9 722.6	4 218.2	196 384	142 793	53 591	4 907 821	1.469	1.270	1.409
22	靜岡	15 586.1	5 271.9	10 314.2	245 336	84 586	160 750	6 481 241	1.604	1.559	1.574
23	愛知	32 263.5	21 776.9	10 486.6	496 995	321 827	175 168	13 160 697	1.478	1.670	1.540
24	三重	9 949.8	7 610.8	2 339.0	140 220	109 855	30 365	3 738 784	1.443	1.298	1.409
25	滋賀	3 448.9	2 862.3	586.6	55 624	48 169	7 455	1 484 010	1.683	1.271	1.613
26	京都	4 022.5	3 449.4	573.1	51 064	44 870	6 194	1 357 067	1.301	1.081	1.269
27	大阪	2 486.4	2 290.9	195.5	44 938	41 848	3 090	1 177 800	1.827	1.581	1.807
28	兵庫	29 863.7	28 491.3	1 372.4	572 626	549 693	22 933	15 432 829	1.929	1.671	1.917
29	奈良	8 595.4	7 555.0	1 040.4	143 709	129 168	14 541	3 911 459	1.710	1.398	1.672
30	和歌山	6 825.1	6 311.2	513.9	142 661	134 182	8 479	3 818 090	2.126	1.650	2.090
31	鳥取	3 081.7	2 559.3	522.4	48 981	41 858	7 123	1 247 173	1.636	1.364	1.589
32	島根	3 548.1	1 697.4	1 850.7	51 333	29 360	21 973	1 351 262	1.730	1.187	1.447
33	岡山	38 127.6	33 630.5	4 497.1	821 054	734 068	86 986	21 514 242	2.183	1.934	2.153
34	廣島	9 458.3	6 552.6	2 905.7	180 894	130 470	50 424	4 761 282	1.991	1.735	1.913
35	山口	11 949.4	9 835.3	2 114.1	187 546	161 600	25 946	5 071 378	1.643	1.227	1.570
36	德島	3 663.7	1 807.0	1 856.7	72 895	41 693	31 202	1 961 384	2.307	1.681	1.990
37	香川	21 243.9	18 754.1	2 489.8	533 486	485 254	48 232	14 940 171	2.587	1.937	2.511
38	愛媛	7 941.7	5 284.8	2 656.9	144 708	106 302	38 406	3 911 866	2.011	1.446	1.822
39	高知	2 434.0	1 117.4	1 316.6	37 349	19 647	17 702	954 295	1.758	1.345	1.534
40	福岡	46 740.5	43 785.6	2 954.9	822 162	782 364	39 798	20 614 470	1.787	1.347	1.759
41	佐賀	23 923.2	21 665.4	2 257.8	377 540	346 200	31 340	9 030 473	1.598	1.388	1.578
42	長崎	12 794.7	5 957.1	6 837.6	203 012	95 793	107 219	5 350 767	1.608	1.568	1.587
43	熊本	38 351.8	25 213.0	13 138.8	525 727	358 050	167 677	13 103 692	1.420	1.276	1.371
44	大分	20 947.3	15 060.7	5 886.6	309 606	231 446	78 160	7 917 490	1.537	1.328	1.478
45	宮崎	12 581.1	6 960.7	5 620.4	126 964	71 291	55 673	3 247 740	1.024	0.991	1.009
46	鹿兒島	32 306.0	11 744.0	20 562.0	311 237	118 648	192 589	8 041 868	1.010	0.937	0.963
47	沖繩	1 596.6	—	1 596.6	10 048	—	10 048	255 817	—	0.629	0.629

20. 燕麥

年又地	次ハ方	作付段別 總數	作付段別 田	作付段別 畑	收穫高 總數	收穫高 田	收穫高 畑	價額	一段歩收穫高 田	一段歩收穫高 畑	一段歩收穫高 平均
		(1) 町	(2) 町	(3) 町	(4) 石	(5) 石	(6) 石	(7) 円	(8) 石	(9) 石	(10) 石
昭和	4	118 103.0	560.5	117 542.5	2 035 876	13 237	2 022 639	12 592 762	2.362	1.721	1.724
〃	5	121 150.0	744.5	120 405.5	2 314 682	15 792	2 298 890	2 724 999	2.121	1.909	1.911
〃	6	119 070.8	813.4	118 257.4	2 042 385	15 943	2 026 442	7 144 137	1.960	1.714	1.715
〃	7	128 100.7	1 217.9	126 882.8	1 410 679	27 513	2 383 166	5 582 912	2.259	1.090	1.101
〃	8	128 214.5	1 311.6	126 902.9	2 038 944	23 585	2 015 359	8 141 403	1.798	1.588	1.590
〃	9	120 401.6	1 326.8	119 074.8	2 536 543	24 023	2 512 520	12 393 484	1.811	2.110	2.107
〃	10	122 297.4	1 761.6	120 535.8	1 949 440	29 018	1 920 422	9 664 987	1.647	1.593	1.594
〃	11	125 557.3	1 842.0	123 715.3	2 138 538	25 004	2 113 534	12 600 640	1.357	1.708	1.703
〃	12	122 594.2	1 685.0	120 909.2	1 939 142	22 687	1 916 455	17 224 780	1.346	1.585	1.582
〃	13	137 371.5	1 720.6	135 650.9	2 605 276	18 436	2 586 840	22 477 540	1.071	1.907	1.897
〃	14	123 870.5	1 982.9	121 887.6	1 948 163	33 358	1 914 805	19 810 411	1.682	1.571	1.573
1	北海道	117 964.0	—	117 964.0	1 856 125	—	1 856 125	18 787 228	—	1.573	1.573
2	青森	806.1	—	806.1	13 219	—	13 219	133 591	—	1.640	1.640
3	岩手	439.2	—	439.2	7 558	—	7 558	74 900	—	1.721	1.721
4	宮城	—	—	—	—	—	—	—	—	—	—
5	秋田	16.4	—	16.4	190	—	190	2 657	—	1.159	1.159
6	山形	5.8	—	5.8	99	—	99	996	—	1.707	1.707
7	福島	35.9	—	35.9	704	—	704	6 895	—	1.960	1.960
8	茨城	7.4	1.8	5.6	110	36	74	1 404	2.000	1.321	1.486
9	栃木	0.5	0.3	0.2	9	6	3	125	2.000	1.500	1.800
10	群馬	29.2	—	29.2	582	—	582	5 823	—	1.993	1.993
11	埼玉	—	—	—	—	—	—	—	—	—	—
12	千葉	134.1	—	134.1	1 787	—	1 787	17 408	—	1.249	1.249
13	東京	2.6	—	2.6	42	—	42	724	—	1.615	1.615
14	神奈川	—	—	—	—	—	—	—	—	—	—
15	新潟	30.3	—	30.3	299	—	299	5 962	—	0.987	0.987
16	富山	0.2	—	0.2	1	—	1	25	—	0.700	0.700
17	石川	1.0	—	1.0	17	—	17	209	—	1.700	1.700
18	福井	—	—	—	—	—	—	—	—	—	—
19	山梨	—	—	—	—	—	—	—	—	—	—
20	長野	49.4	—	49.4	815	—	815	8 173	—	1.650	1.650
21	岐阜	—	—	—	—	—	—	—	—	—	—
22	靜岡	1.4	0.1	1.3	15	1	14	297	1.000	1.071	1.071
23	愛知	0.2	0.1	0.1	4	2	2	30	2.000	2.000	2.000
24	三重	4.2	2.9	1.3	54	32	22	589	1.103	1.692	1.286
25	滋賀	—	—	—	—	—	—	—	—	—	—
26	京都	—	—	—	—	—	—	—	—	—	—
27	大阪	6.7	5.2	1.5	111	94	17	2 436	1.808	1.133	1.657
28	兵庫	1.6	0.7	0.9	32	13	19	488	1.857	2.111	2.000
29	奈良	—	—	—	—	—	—	—	—	—	—
30	和歌山	26.0	23.8	2.2	392	360	32	7 049	1.513	1.455	1.508
31	鳥取	2.7	2.6	0.1	39	38	1	695	1.462	1.000	1.444
32	島根	1.4	1.0	0.4	25	20	5	553	2.000	1.250	1.786
33	岡山	—	—	—	—	—	—	—	—	—	—
34	廣島	0.8	0.1	0.7	16	2	14	126	3.000	2.500	2.000
35	山口	14.2	12.6	1.6	313	283	30	4 295	2.246	1.875	2.204
36	德島	—	—	—	—	—	—	—	—	—	—
37	香川	0.1	0.1	—	5	5	—	92	4.500	—	4.500
38	愛媛	0.4	—	0.4	4	—	4	68	—	1.000	1.000
39	高知	—	—	—	—	—	—	—	—	—	—
40	福岡	12.5	7.5	5.0	233	128	105	2 598	1.707	2.100	1.864
41	佐賀	4.7	4.5	0.2	88	86	2	1 128	1.911	1.000	1.872
42	長崎	2.2	0.1	2.1	51	2	49	854	2.000	2.333	2.318
43	熊本	218.1	57.6	160.5	3 014	932	2 082	34 684	1.618	1.297	1.382
44	大分	79.2	76.8	2.4	1 514	1 478	36	13 212	1.924	1.500	1.912
45	宮崎	2 503.7	1 205.2	1 298.5	42 766	21 753	21 013	484 891	1.805	1.618	1.708
46	鹿兒島	1 468.3	579.9	888.4	17 930	8 087	9 843	210 206	1.395	1.108	1.221
47	沖繩	—	—	—	—	—	—	—	—	—	—

23. 食用農産物

年次又ハ地方		總作付段別	總價額	大豆 作付段別	大豆 收穫高	大豆 價額	大豆 一段歩收穫高	小豆 作付段別	小豆 收穫高
		(1) 町	(2) 円	(3) 町	(4) 石	(5) 円	(6) 石	(7) 町	(8) 石
昭和	4	1 075 206.0	198 951 032	346 835.2	2 655 139	42 751 677	0.766	110 506.4	760 527
〃	5	1 101 515.0	151 806 003	349 638.9	3 034 112	30 788 710	0.868	112 354.9	896 214
〃	6	1 128 462.4	127 041 099	353 266.8	2 484 596	24 020 224	0.703	117 824.5	624 955
〃	7	1 131 056.5	156 214 670	344 600.6	2 412 434	31 724 890	0.700	120 093.6	556 006
〃	8	1 126 903.8	173 162 809	326 370.3	2 807 549	34 533 742	0.860	114 986.3	948 343
〃	9	1 151 051.9	150 609 561	339 182.0	2 163 512	29 185 101	0.638	120 487.0	624 508
〃	10	1 142 715.1	175 264 093	335 344.8	2 261 418	34 332 941	0.674	109 839.3	533 035
〃	11	1 149 569.6	219 321 983	329 470.3	2 633 961	44 417 896	0.799	101 104.2	691 743
〃	12	1 167 328.7	242 082 338	331 572.0	2 842 543	50 848 576	0.857	104 288.7	833 333
〃	13	1 139 240.5	252 554 836	329 674.4	2 700 402	51 119 383	0.819	102 997.5	676 695
〃	14	**1 114 263.1**	**397 090 025**	**324 377.9**	**2 746 936**	**87 606 060**	**0.847**	**97 392.6**	**701 048**
1	北海道	266 828.5	92 646 246	82 757.8	736 546	24 445 615	0.890	37 405.4	335 856
2	青森	38 795.2	10 965 578	14 354.8	130 820	3 519 347	0.911	2 018.7	17 350
3	岩手	56 322.7	15 840 287	24 905.3	255 908	8 254 513	1.028	3 155.9	21 746
4	宮城	24 198.8	7 578 869	15 109.1	121 790	3 355 843	0.806	2 282.9	13 523
5	秋田	16 966.6	4 826 645	9 230.3	61 615	1 925 519	0.668	2 169.3	11 923
6	山形	13 544.7	3 731 261	6 361.9	50 461	1 511 806	0.793	1 892.7	10 339
7	福島	27 428.3	8 353 536	11 834.8	98 311	2 963 602	0.831	3 288.5	19 986
8	茨城	39 861.2	14 916 396	15 559.4	121 130	3 650 140	0.779	2 402.3	16 225
9	栃木	18 496.2	6 100 958	4 185.3	31 799	1 008 772	0.759	2 209.6	16 095
10	群馬	16 074.7	5 880 354	3 492.2	28 387	1 037 815	0.813	1 203.1	7 991
11	埼玉	27 683.6	10 538 766	6 848.5	55 635	1 526 288	0.812	1 789.1	10 584
12	千葉	36 757.4	15 787 760	9 748.2	85 939	2 390 903	0.882	1 371.3	10 022
13	東京	8 442.9	5 624 849	273.4	2 629	76 113	0.962	135.6	1 138
14	神奈川	14 070.9	7 214 340	886.4	10 069	286 171	1.136	357.7	2 721
15	新潟	30 942.2	7 931 195	12 639.0	90 000	2 795 931	0.712	4 068.9	21 319
16	富山	6 856.8	2 696 898	2 571.1	34 417	1 070 136	1.339	1 279.5	10 439
17	石川	8 307.0	3 006 717	2 977.1	35 137	1 110 966	1.180	1 339.7	10 631
18	福井	5 877.4	1 985 427	2 117.4	24 889	791 358	1.175	697.6	5 357
19	山梨	8 378.8	3 046 455	2 060.6	19 221	636 101	0.933	562.3	3 611
20	長野	21 633.4	6 730 309	9 667.0	80 273	2 737 904	0.820	3 111.3	15 091
21	岐阜	11 442.7	4 682 042	2 916 2	26 762	862 493	0.918	972.5	6 548
22	静岡	19 297.9	9 949 958	1 709.9	14 377	452 097	0.841	927.2	6 006
23	愛知	12 499.3	5 878 391	1 841.8	19 369	666 576	1.052	904.7	7 173
24	三重	6 862.3	2 657 111	1 693.0	17 050	513 742	1.007	600.4	4 583
25	滋賀	4 004.7	1 601 769	1 897.6	20 175	667 183	1.063	722.0	5 334
26	京都	3 823.8	1 740 721	964.3	11 279	369 942	1.170	692.6	5 264
27	大阪	3 466.0	2 012 038	708.2	8 745	303 701	1.235	135.1	1 245
28	兵庫	8 896.0	3 959 848	3 081.2	34 776	1 201 760	1.129	1 173.3	8 536
29	奈良	3 069.3	1 764 060	936.1	12 678	425 842	1.354	382.7	3 544
30	和歌山	3 223.4	1 751 073	766.8	9 422	337 562	1.229	212.0	1 888
31	鳥取	3 591.0	1 194 341	925.4	10 189	336 862	1.101	530.4	3 938
32	島根	8 672.7	1 162 276	2 939.8	12 307	411 721	0.419	1 647.6	4 321
33	岡山	11 282.1	3 326 269	3 174.3	25 845	855 304	0.814	1 269.0	5 850
34	廣島	15 051.2	3 941 286	2 693.9	18 625	559 315	0.691	1 714.8	8 239
35	山口	11 845.2	3 112 678	3 175.7	12 524	573 510	0.394	1 409.8	6 158
36	徳島	8 980.8	5 376 409	1 322.2	13 096	449 961	0.990	357.5	2 707
37	香川	4 600.1	1 031 464	911.4	8 099	262 705	0.889	205.1	966
38	愛媛	19 249.9	6 533 721	3 340.3	22 664	775 184	0.679	1 092.8	4 462
39	高知	12 017.9	4 169 767	858.5	6 363	214 038	0.741	491.6	2 876
40	福岡	9 195.5	3 941 486	2 012.9	16 455	530 639	0.817	644.2	3 642
41	佐賀	6 351.5	2 047 820	2 453.7	15 845	457 414	0.646	641.1	3 228
42	長崎	37 575.6	13 285 231	9 428.8	59 376	1 880 519	0.630	584.2	2 580
43	熊本	47 271.1	12 645 333	9 862.4	65 071	2 395 401	0.660	3 540.3	17 254
44	大分	11 631.2	3 766 958	2 873.3	27 010	855 808	0.940	1 311.7	9 183
45	宮崎	25 063.1	11 076 004	4 752.6	43 660	1 512 488	0.919	820.6	6 099
46	鹿児島	79 683.8	29 320 835	14 389.5	102 006	3 252 663	0.709	1 004.0	5 352
47	沖縄	38 147.7	19 758 290	5 168.5	38 192	1 386 787	0.739	664.0	2 125

1. サツマイモニハサツマイモ切干ト爲シタル原料芋ヲモ含ム
2. 大豆ノ作付反別ノ内畦畔ニ作付ヲ爲シタルモノ 26222 町2反ナリ

小豆 價額	小豆 一段歩收穫高	アワ(粟) 作付段別	アワ(粟) 收穫高	アワ(粟) 價額	アワ(粟) 一段歩收穫高	ヒエ(稗) 作付段別	ヒエ(稗) 收穫高	ヒエ(稗) 價額	ヒエ(稗) 一段歩收穫高	キビ(黍) 作付段別	キビ(黍) 收穫高	キビ(黍) 價額	キビ(黍) 一段歩收穫高	年次又ハ地方
(9) 円	(10) 石	(11) 町	(12) 石	(13) 円	(14) 石	(15) 町	(16) 石	(17) 円	(18) 石	(19) 町	(20) 石	(21) 円	(22) 石	
15 415 648	0.688	78 710.4	923 219	10 413 790	1.173	34 425.2	379 657	2 894 851	1.103	18 961.6	187 725	2 412 778	0.990	4
11 428 309	0.798	78 039.1	1 039 318	7 390 235	1.332	33 189.8	535 462	2 453 652	1.613	19 766.1	235 562	2 020 541	1.192	5
8 080 295	0.530	77 057.6	965 327	6 363 456	1.252	34 197.4	425 931	1 796 199	1.245	23 319.3	165 498	1 410 698	0.710	6
9 752 490	0.467	76 086.5	995 290	7 963 084	1.308	33 633.3	501 512	2 568 890	1.491	27 047.0	157 590	1 606 678	0.583	7
13 554 644	0.825	75 093.0	988 591	8 160 449	1.316	33 867.8	553 969	2 691 158	1.636	26 668.3	309 885	2 785 567	1.162	8
10 391 920	0.518	73 930.6	629 621	6 017 351	0.852	34 352.1	294 366	1 635 532	0.857	25 728.1	185 677	1 900 888	0.722	9
10 619 840	0.485	72 852.1	745 378	7 847 192	1.023	33 871.1	371 582	2 255 063	1.097	25 621.6	158 078	1 886 838	0.617	10
14 852 768	0.684	71 492.9	866 704	9 751 930	1.212	35 843.0	536 391	3 416 480	1.497	26 673.4	253 610	3 075 500	0.951	11
17 272 620	0.799	68 959.3	839 034	9 921 377	1.217	35 394.5	567 815	4 104 370	1.604	24 706.4	287 113	3 688 008	1.162	12
16 800 777	0.657	66 645.8	813 976	10 245 503	1.221	34 456.4	523 916	3 879 902	1.521	22 292.3	240 580	3 275 687	1.079	13
29 770 625	**0.720**	**62 967.8**	**714 530**	**13 863 510**	**1.135**	**32 694.4**	**550 976**	**6 586 011**	**1.685**	**18 346.4**	**174 424**	**3 625 838**	**0.951**	14
15 396 328	0.898	684.2	7 397	131 309	1.081	6 007.8	90 833	1 087 342	1.512	9 535.9	93 946	1 865 126	0.985	1
624 858	0.859	4 060.7	42 912	723 296	1.057	5 750.7	108 280	1 224 947	1.883	131.9	1 575	27 180	1.194	2
836 714	0.689	4 417.0	38 937	726 715	0.882	15 251.1	276 061	3 337 750	1.810	375.1	3 417	54 697	0.911	3
461 189	0.592	237.4	1 596	31 080	0.672	11.8	94	992	0.797	72.6	534	8 853	0.736	4
423 878	0.550	1 162.0	6 193	183 751	0.533	40.5	259	4 516	0.640	54.8	348	6 395	0.635	5
426 702	0.546	348.3	2 077	57 794	0.596	7.8	55	1 158	0.705	96.4	710	18 609	0.737	6
774 737	0.608	1 112.8	9 565	220 366	0.860	136.0	1 314	18 476	0.966	295.4	3 045	64 338	1.081	7
592 925	0.675	1 783.4	29 389	562 974	1.648	19.0	433	5 106	2.279	25.4	319	5 185	1.256	8
623 338	0.728	541.8	7 622	145 478	1.407	1 315.9	18 994	249 864	1.443	27.5	252	4 807	0.916	9
324 287	0.664	1 255.8	11 873	255 028	0.945	696.9	12 409	125 075	1.781	298.5	2 929	60 929	0.981	10
380 603	0.592	856.9	9 609	202 216	1.121	14.4	186	2 233	1.292	104.2	1 041	25 428	0.999	11
319 652	0.731	827.4	10 359	172 317	1.252	12.0	147	1 402	1.225	330.7	3 238	60 052	0.979	12
42 441	0.839	255.4	3 499	73 824	1.370	6.1	133	1 646	2.180	298.7	4 028	74 808	1.349	13
108 331	0.761	1 146.0	17 015	304 223	1.485	3.6	56	592	1.556	104.8	1 445	26 463	1.379	14
822 333	0.524	914.0	6 611	127 917	0.723	182.5	1 923	21 124	1.054	165.5	1 178	30 700	0.712	15
391 850	0.816	171.9	1 198	27 136	0.697	27.6	292	2 100	1.058	48.0	379	6 201	0.790	16
427 192	0.794	206.1	1 996	55 173	0.968	115.2	2 045	27 223	1.775	100.3	1 002	14 717	0.999	17
201 694	0.768	235.6	1 795	39 633	0.762	110.6	1 209	17 878	1.093	60.9	544	9 875	0.893	18
136 050	0.642	498.9	4 676	125 074	0.937	72.3	842	8 263	1.165	263.9	2 662	75 850	1.009	19
620 739	0.485	1 473.2	15 195	338 566	1.031	577.2	8 175	92 590	1.416	251.0	2 703	57 990	1.076	20
250 555	0.673	683.5	5 693	111 774	0.833	1 318.7	16 309	164 705	1.237	532.1	5 988	132 252	1.125	21
235 646	0.648	541.6	5 832	130 312	1.077	229.5	2 501	49 640	1.090	399.6	6 024	97 343	1.508	22
288 134	0.793	478.7	6 342	138 821	1.325	17.4	309	3 481	1.776	591.0	8 416	202 372	1.424	23
179 393	0.763	201.8	2 398	52 855	1.188	—	—	—	—	54.0	455	9 111	0.843	24
230 584	0.739	72.0	652	14 650	0.906	0.6	5	78	0.833	15.8	148	2 696	0.937	25
239 438	0.760	74.6	548	16 347	0.735	0.6	7	83	1.167	15.8	138	2 573	0.873	26
56 253	0.921	1.1	10	237	1.100	0.0	1	16	1.275	0.4	5	96	1.250	27
390 613	0.728	216.9	1 743	57 940	0.804	—	—	—	—	44.4	378	9 323	0.851	28
161 053	0.926	80.9	836	28 743	1.033	1.6	16	411	1.000	29.0	264	6 429	0.910	29
85 998	0.891	39.7	371	10 590	0.935	—	—	—	—	16.3	143	2 925	0.877	30
165 882	0.742	101.5	688	22 404	0.678	2.2	21	376	0.955	17.4	154	3 225	0.885	31
192 702	0.262	407.3	1 713	36 721	0.421	11.1	41	432	0.369	127.7	598	11 725	0.468	32
269 470	0.461	578.8	3 823	91 927	0.661	0.5	4	60	0.800	486.4	3 790	102 187	0.779	33
310 705	0.480	698.7	4 904	101 703	0.702	7.2	86	713	1.194	781.3	4 235	103 340	0.542	34
245 016	0.437	590.6	3 566	108 803	0.604	2.7	28	271	1.037	533.6	3 533	94 193	0.662	35
110 959	0.757	478.4	3 930	108 950	0.821	190.7	2 211	56 119	1.159	241.2	2 543	60 517	1.054	36
46 367	0.471	48.4	209	5 066	0.432	—	—	—	—	164.0	792	20 622	0.483	37
205 547	0.408	626.9	3 907	129 249	0.623	44.4	399	4 998	0.899	381.2	2 373	71 203	0.623	38
115 241	0.585	120.7	756	20 155	0.626	225.3	2 445	41 126	1.085	153.4	1 062	24 982	0.692	39
150 468	0.565	855.1	10 468	202 598	1.224	9.1	50	446	0.549	50.8	478	9 590	0.941	40
135 767	0.504	348.4	3 198	66 464	0.918	—	—	—	—	56.1	494	10 116	0.881	41
115 117	0.442	3 320.0	44 294	863 346	1.334	1.2	8	135	0.667	72.8	546	11 550	0.750	42
713 535	0.487	10 916.9	178 269	3 377 278	1.633	108.3	1 288	13 382	1.189	338.3	2 637	50 207	0.779	43
376 606	0.700	1 118.8	13 714	268 807	1.226	20.3	235	3 373	1.158	54.9	535	10 866	0.974	44
286 231	0.743	1 806.3	19 887	352 603	1.101	144.0	1 272	15 889	0.883	82.0	692	14 673	0.844	45
193 487	0.533	15 013.9	160 905	2 900 189	1.072	—	—	—	—	113.1	1 017	15 677	0.899	46
84 017	0.320	1 357.5	6 360	141 108	0.469	—	—	—	—	352.3	1 691	47 892	0.480	47

食用農産物

年次又ハ地方	トウモロコシ（玉黍蜀）				ソバ（蕎麥）				サツマイモ（甘藷）			
	作付段別	收穫高	價額	一段歩收穫高	作付段別	收穫高	價額	一段歩收穫高	作付段別	收穫高	價額	一段歩收穫高
	(23)	(24)	(25)	(26)	(27)	(28)	(29)	(30)	(31)	(32)	(33)	(34)
	町	石	円	石	町	石	円	石	町	貫	円	貫
昭和 4	44 765.1	504 781	5 610 412	1.124	89 803.8	730 104	8 033 097	0.813	252 421.5	801 246 458	81 510 905	317
〃 5	45 923.1	558 665	3 969 792	1.217	97 144.9	934 036	6 419 348	0.961	261 643.8	907 280 604	64 840 055	347
〃 6	46 423.2	432 641	3 076 706	0.931	106 000.4	811 638	5 232 290	0.765	264 845.4	901 869 239	57 176 816	340
〃 7	45 486.4	423 144	3 509 729	0.930	104 004.2	731 730	6 045 717	0.704	268 007.8	925 731 799	69 865 485	345
〃 8	47 706.5	584 678	4 731 955	1.226	101 340.4	918 810	6 720.144	0.907	271 638.9	986 459 688	70 458 656	345
〃 9	49 764.0	504 791	4 470 127	1.014	103 804.5	670 283	5 754 442	0.646	268 177.1	809 879 619	64 996 967	306
〃 10	49 857.0	439 261	4 318 251	0.881	96 978.3	606 764	5 882 059	0.626	277 886.8	955 404 722	76 556 739	344
〃 11	50 838.2	599 861	6 149 332	1.180	96 044.0	744 028	7 796 649	0.775	284 894.4	999 594 945	87 958 930	351
〃 12	52 167.3	656 648	8 247 730	1.259	90 338.5	795 424	8 190 139	0.880	288 776.6	1 030 115 309	91 214 087	357
〃 13	55 038.0	639 177	8 134 513	1.161	84 745.2	694 611	8 119 117	0.820	281 832.7	1 008 534 280	100 012 464	358
〃 14	53 216.3	659 106	13 675 113	1.239	81 561.3	664 864	12 402 991	0.815	277 827.2	933 140 458	141 999 759	336
1 北海道	23 002.5	295 211	6 449 700	1.283	19 249.5	174 680	3 384 010	0.907	17.6	25 899	8 742	147
2 青森	959.4	14 852	262 415	1.548	4 146.1	35 821	620 798	0.864	241.5	388 220	104 548	161
3 岩手	523.8	8 580	140 994	1.638	4 066.6	33 531	587 530	0.825	422.2	1 273 751	301 038	302
4 宮城	440.9	4 404	75 267	0.999	457.2	3 276	51 256	0.717	1 371.7	3 856 223	846 019	281
5 秋田	199.0	1 548	28 897	0.778	794.5	4 538	76 029	0.571	631.2	1 438 435	414 674	228
6 山形	437.0	4 974	86 841	1.138	1 103.3	6 227	124 671	0.564	1 143.4	2 291 298	487 618	200
7 福島	1 268.3	15 531	239 369	1.225	2 082.1	17 340	284 144	0.833	2 596.0	6 632 930	1 360 501	256
8 茨城	1 232.7	21 941	306 574	1.780	3 541.1	40 630	825 583	1.147	13 281.3	52 179 342	7 542 742	393
9 栃木	935.5	11 582	190 251	1.238	2 783.6	27 234	555 673	0.978	4 408.3	14 943 281	2 208 429	339
10 群馬	1 239.9	16 752	264 311	1.351	1 478.9	14 192	303 971	0.960	4 103.9	14 936 911	2 041 537	364
11 埼玉	1 160.1	13 894	230 526	1.198	893.2	7 581	139 060	0.849	12 034.0	37 326 122	5 756 233	310
12 千葉	1 263.2	21 876	360 293	1.732	844.5	6 714	92 690	0.795	21 292.0	86 069 696	11 841 280	404
13 東京	277.1	4 234	73 978	1.528	102.4	1 134	23 040	1.107	4 965.4	17 892 613	3 425 680	360
14 神奈川	253.3	3 742	67 881	1.477	870.5	7 182	127 663	0.825	8 455.3	32 190 553	5 096 738	381
15 新潟	324.1	2 698	39 682	0.832	2 621.3	13 731	251 790	0.524	6 028.3	10 881 455	2 023 184	181
16 富山	43.0	416	5 945	0.967	648.1	5 229	79 968	0.807	1 227.8	3 301 330	581 050	269
17 石川	37.9	587	6 242	1.549	588.6	6 045	98 096	1.027	1 984.4	4 402 773	792 159	222
18 福井	71.7	729	10 534	1.017	685.5	5 468	119 440	0.798	940.5	1 106 816	218 135	118
19 山梨	1 734.0	27 354	568 057	1.578	792.4	6 339	161 415	0.800	1 032.5	3 346 117	545 892	324
20 長野	479.9	6 446	111 117	1.343	2 769.9	24 039	509 236	0.867	648.2	2 005 739	458 831	309
21 岐阜	336.0	3 616	49 273	1.076	565.4	5 025	63 808	0.889	2 907.8	9 081 646	2 234 435	312
22 静岡	1 343.0	23 564	445 012	1.755	1 855.6	21 570	313 240	1.162	10 611.1	45 271 150	6 828 771	427
23 愛知	179.7	2 469	47 252	1.374	292.7	2 690	50 485	0.919	6 156.7	20 063 412	3 340 279	326
24 三重	87.8	828	13 490	0.943	429.8	3 183	66 738	0.741	3 291.3	10 571 741	1 520 397	321
25 滋賀	43.4	468	6 498	1.078	81.4	714	11 251	0.877	744.6	1 865 740	384 742	251
26 京都	15.7	170	3 995	1.083	120.9	919	21 220	0.760	1 190.3	2 561 211	617 535	215
27 大阪	2.2	27	934	1.227	0.0	1	29	1.600	905.5	1 890 818	461 448	209
28 兵庫	27.6	272	6 486	0.986	407.1	3 013	63 179	0.740	1 908.7	3 834 441	952 758	201
29 奈良	54.3	536	10 005	0.987	14.8	151	3 127	1.020	949.7	3 105 811	645 455	327
30 和歌山	21.3	193	3 132	0.906	29.2	253	5 013	0.866	1 793.8	5 734 364	1 067 136	320
31 鳥取	49.2	552	9 580	1.122	178.1	1 300	28 570	0.730	1 379.0	1 845 142	396 131	134
32 島根	96.4	438	7 296	0.454	903.5	3 618	76 695	0.400	2 102.7	1 227 269	288 706	58
33 岡山	70.0	565	10 082	0.807	1 270.7	8 937	198 343	0.703	2 979.1	3 059 570	708 240	103
34 廣島	88.0	729	10 381	0.828	1 273.5	8 074	136 468	0.634	6 039.7	7 289 112	1 475 456	121
35 山口	43.4	317	6 509	0.730	2 220.5	11 236	193 046	0.506	2 773.9	5 378 816	1 120 407	194
36 徳島	438.9	5 665	92 682	1.291	1 101.8	9 299	194 213	0.844	4 035.5	12 178 026	3 822 233	302
37 香川	1.7	5	126	0.294	331.2	3 007	57 422	0.908	2 462.0	1 637 119	366 283	66
38 愛媛	4 142.7	45 309	1 237 196	1.094	580.0	3 864	63 361	0.666	8 229.1	24 166 366	3 550 676	294
39 高知	2 744.2	26 785	664 319	0.976	685.2	4 516	90 997	0.659	6 497.0	18 073 445	2 888 942	278
40 福岡	38.6	283	3 589	0.733	813.6	5 372	73 680	0.660	2 438.3	5 442 271	1 163 900	223
41 佐賀	19.3	152	2 711	0.788	378.9	2 983	57 454	0.787	1 768.9	4 719 422	739 598	267
42 長崎	50.3	344	5 684	0.684	1 038.9	8 399	153 205	0.809	20 879.4	53 813 695	8 742 511	258
43 熊本	4 895.4	44 132	994 285	0.901	2 726.4	22 656	472 184	0.831	13 840.9	32 791 083	3 937 532	238
44 大分	981.9	8 932	186 045	0.910	671.9	5 850	103 951	0.871	4 146.7	10 929 813	1 618 344	264
45 宮崎	1 472.9	14 813	330 553	1.006	3 267.6	23 361	436 066	0.715	12 394.0	52 509 959	7 932 269	424
46 鹿兒島	87.1	575	8 724	0.660	9 803.3	63 942	1 053 183	0.652	37 979.5	143 135 978	21 058 811	377
47 沖繩	2.0	16	400	0.800	—	—	—	—	30 596.5	154 473 534	18 081 734	505

ジヤガイモ（馬鈴薯）				サツマイモ切干						年次又ハ地方
				總數		生切干		蒸切干		
作付段別	收穫高	價額	一段歩收穫高	數量	價額	數量	價額	數量	價額	
(35)	(36)	(37)	(38)	(39)	(40)	(41)	(42)	(43)	(44)	
町	貫	円	貫	貫	円	貫	円	貫	円	
98 776.8	249 710 317	29 907 874	253	8 538 400	2 526 229	…	…	…	…	4
103 814.4	276 435 313	22 495 361	266	8 847 543	1 672 208	…	…	…	…	5
105 527.8	245 913 371	19 884 415	233	8 387 763	1 595 415	…	…	…	…	6
112 097.1	267 582 125	23 177 707	239	9 188 785	2 490 178	…	…	…	…	7
129 232.3	366 521 203	29 476 494	284	10 558 688	2 451 120	…	…	…	…	8
135 626.5	338 697 672	26 257 233	250	7 827 513	1 868 342	…	…	…	…	9
140 464.1	333 346 100	31 565 170	237	9 745 215	2 576 148	…	…	…	…	10
153 209.2	446 714 690	41 902 498	292	9 648 620	2 830 942	…	…	…	…	11
171 125.4	551 170 209	48 595 431	322	15 542 744	4 251 613	11 621 176	2 783 595	3 921 568	1 468 018	12
161 558.2	492 816 846	50 967 490	325	32 230 546	8 905 704	28 663 228	7 358 221	3 567 318	1 547 483	13
165 879.2	502 107 295	87 560 068	303	38 992 256	13 400 658	35 271 955	10 962 832	3 720 301	2 437 826	14
88 167.8	275 645 777	39 878 074	313	—	—	—	—	—	—	1
7 131.4	18 452 503	3 858 189	359	360	730	—	—	360	730	2
3 205.7	9 460 725	1 600 336	295	355	310	—	—	355	310	3
4 215.2	14 507 249	2 748 370	344	130	143	—	—	130	143	4
2 685.0	8 280 749	1 762 986	308	—	—	—	—	—	—	5
2 153.9	5 412 524	1 016 062	251	264	318	—	—	264	318	6
4 814.4	12 952 473	2 428 003	269	1 778	827	68	36	1 710	791	7
2 016.6	7 937 911	1 425 167	394	2 937 977	1 409 252	1 965 874	616 813	972 103	792 439	8
2 088.7	7 034 240	1 114 346	337	778 218	250 684	774 728	247 927	3 490	2 757	9
2 305.5	8 445 668	1 467 401	366	1 295 998	419 141	1 263 074	404 532	32 924	14 609	10
3 983.2	13 339 910	2 276 179	335	2 087 879	611 108	2 035 748	593 873	52 131	17 235	11
1 068.1	3 459 617	549 171	324	1 441 363	457 640	1 433 804	453 456	7 559	4 184	12
2 128.8	10 296 216	1 833 319	484	561 310	188 858	557 891	187 725	3 419	1 133	13
1 993.3	5 143 585	1 196 278	258	617 229	231 270	615 350	230 046	1 879	1 224	14
3 998.6	8 069 880	1 818 534	202	782	380	—	—	782	380	15
839.8	2 514 215	532 512	299	31	20	—	—	31	20	16
957.7	2 133 708	474 949	223	465	471	300	124	165	347	17
957.6	2 544 087	576 880	266	5 967	1 909	5 967	1 909	—	—	18
1 361.9	4 354 563	789 753	319	17 395	10 923	8 870	4 630	8 525	6 293	19
2 655.7	8 357 638	1 833 386	315	229	183	—	—	229	183	20
1 210.5	2 790 406	812 747	231	100 433	35 717	86 467	28 390	13 966	7 327	21
1 680.4	5 337 125	1 397 897	318	2 800 101	1 572 673	691 976	204 908	2 108 125	1 367 765	22
2 036.6	5 856 218	1 140 991	283	964 894	314 444	931 283	298 668	33 611	15 776	23
504.2	1 384 281	301 385	275	601 646	198 697	542 241	170 804	59 405	27 893	24
427.3	1 375 543	284 087	322	200	134	30	18	170	116	25
749.0	1 819 987	469 588	243	195	141	180	136	15	5	26
1 713.5	5 517 047	1 189 324	322	30	9	30	9	—	—	27
2 036.8	5 053 518	1 277 789	248	5	4	5	4	—	—	28
620.2	1 889 285	482 995	305	76 475	19 176	20 158	5 064	56 317	14 112	29
344.3	1 050 052	238 717	305	34 156	7 652	28 350	5 208	5 806	2 444	30
407.8	854 763	231 311	210	64 795	23 452	63 654	22 525	1 141	927	31
436.6	526 916	136 278	121	8 383	2 922	8 183	2 807	250	115	32
1 453.3	4 066 826	1 090 656	280	66 309	23 853	66 309	23 853	—	—	33
1 754.1	4 352 306	1 243 205	248	171 417	58 218	171 417	58 218	—	—	34
1 095.0	2 928 675	770 923	267	75 469	24 328	75 469	24 328	—	—	35
814.6	2 450 237	480 775	301	287 760	100 694	170 379	49 802	—	50 892	36
476.3	1 113 954	272 873	234	9 300	4 194	8 359	3 514	117 381	680	37
812.5	1 979 938	496 307	244	2 721 658	892 518	2 700 570	874 651	941	17 867	38
242.0	484 336	109 967	200	1 237 133	398 147	1 169 600	371 821	21 088	26 326	39
2 332.9	7 534 206	1 806 576	323	—	—	—	—	67 533	—	40
685.1	1 905 914	578 296	278	837 152	210 672	837 152	210 672	—	—	41
2 200.0	5 562 548	1 513 164	253	3 997 038	1 245 313	3 895 618	1 200 943	101 420	44 370	42
1 042.2	2 495 279	691 529	239	2 235 275	682 143	2 188 829	664 268	46 446	17 875	43
451.7	1 225 294	343 158	271	1 251 568	399 489	1 251 018	399 296	550	193	44
323.1	719 617	195 232	223	5 002 609	1 539 853	5 002 529	1 539 806	80	47	45
1 293.4	3 456 766	838 101	267	6 603 336	2 031 197	6 603 336	2 031 197	—	—	46
6.9	33 020	16 352	479	97 189	30 851	97 189	30 851	—	—	47

24. 果

年次又ハ地方		總價額	ウメ（梅）			モモ（桃）			オウトウ（櫻桃）		
			樹數	收穫高	價額	樹數	收穫高	價額	樹數	收穫高	價額
		(1) 円	(2) 本	(3) 石	(4) 円	(5) 本	(6) 貫	(7) 円	(8) 本	(9) 貫	(10) 円
昭和	4	79 768 902	4 975 622	433 096	5 104 038	5 676 287	12 887 661	5 244 415	294 981	873 953	815 413
〃	5	69 900 758	5 006 226	331 161	4 173 273	5 712 410	14 150 237	4 368 152	319 642	1 111 144	752 804
〃	6	61 260 820	5 098 160	349 583	3 605 613	5 622 550	13 978 250	3 699 256	336 063	1 038 789	579 368
〃	7	64 244 379	5 169 331	342 648	4 029 643	5 535 884	13 511 788	3 410 539	348 323	1 241 205	653 393
〃	8	74 291 717	5 244 540	353 258	4 338 914	5 530 663	13 840 462	3 581 892	372 225	1 510 981	904 601
〃	9	69 644 146	5 375 250	377 196	4 445 236	5 440 480	13 614 607	3 559 433	387 404	1 365 585	855 273
〃	10	77 565 914	5 489 378	348 079	4 693 986	5 355 885	12 962 149	3 741 943	395 372	1 291 126	821 494
〃	11	81 812 451	5 646 401	385 378	5 003 588	5 199 493	13 248 045	3 933 779	421 505	1 441 929	900 597
〃	12	92 114 502	5 715 682	343 455	5 257 557	5 091 482	12 353 504	4 014 036	429 575	1 283 849	907 514
〃	13	115 103 371	5 853 129	429 197	6 725 413	4 976 310	12 412 186	4 483 347	430 122	1 324 655	1 119 762
〃	14	**156 459 188**	**5 959 744**	**421 677**	**8 302 334**	**4 990 882**	**12 381 584**	**6 741 197**	**428 200**	**1 303 246**	**1 352 189**
1	北海道	4 162 603	44 929	2 759	104 333	27 805	46 837	40 020	47 713	91 730	127 707
2	青森	25 729 047	26 918	4 925	78 379	56 348	257 422	140 112	27 213	128 022	74 759
3	岩手	1 313 402	55 481	4 212	77 056	111 902	266 345	100 045	12 544	24 292	22 679
4	宮城	1 009 232	103 861	6 507	123 831	85 607	134 028	62 375	8 587	6 819	6 696
5	秋田	1 774 357	61 348	4 496	122 412	76 637	167 617	68 816	23 917	78 871	63 547
6	山形	2 069 374	68 204	2 886	84 824	213 413	500 829	213 593	112 178	416 750	370 517
7	福島	3 608 580	182 056	10 873	210 679	188 108	783 445	366 786	93 344	313 385	271 838
8	茨城	1 269 444	215 497	12 692	241 407	58 565	111 601	46 423	504	478	244
9	栃木	660 988	185 908	7 737	192 641	47 404	93 172	43 639	40	46	41
10	群馬	929 081	180 302	11 156	264 714	75 021	200 097	84 051	3 012	1 768	2 708
11	埼玉	1 242 792	252 758	14 653	273 356	60 070	142 127	42 677	92	51	42
12	千葉	2 163 969	274 847	16 183	273 620	190 959	458 107	279 616	996	471	262
13	東京	628 163	74 615	3 942	110 022	28 674	34 688	32 633	24	5	6
14	神奈川	5 017 988	187 198	10 067	203 514	315 897	1 114 717	674 275	—	—	—
15	新潟	2 847 112	131 677	6 596	184 245	207 309	514 103	189 619	17 327	54 632	79 662
16	富山	969 668	69 022	2 629	80 389	45 546	263 099	77 249	648	182	404
17	石川	989 490	80 835	6 244	157 052	90 525	153 484	62 317	986	221	530
18	福井	604 199	60 940	3 544	104 480	147 165	301 456	88 417	130	145	542
19	山梨	2 495 771	61 819	4 685	91 266	43 618	168 265	65 772	29 181	107 145	242 550
20	長野	4 529 915	151 338	9 234	254 294	103 357	307 236	155 417	29 838	68 440	62 589
21	岐阜	1 848 603	165 836	8 059	145 184	41 561	48 522	23 397	3 944	2 350	4 848
22	静岡	13 377 528	241 842	29 698	435 193	110 237	294 769	185 773	335	194	467
23	愛知	2 679 943	275 121	14 982	339 178	241 970	753 644	336 436	305	70	69
24	三重	1 789 302	153 755	9 558	174 623	57 184	75 990	41 079	68	10	13
25	滋賀	594 379	100 783	4 526	117 295	21 554	27 333	11 622	249	160	309
26	京都	1 214 249	116 470	4 128	132 903	133 685	257 165	148 225	20	12	6
27	大阪	4 899 206	57 682	3 070	113 397	116 099	295 874	146 841	133	172	344
28	兵庫	1 926 717	126 803	4 752	147 269	100 842	260 408	124 215	243	35	103
29	奈良	2 304 549	76 383	6 514	160 291	77 268	367 854	180 229	59	92	65
30	和歌山	13 286 664	348 981	70 454	880 728	77 112	253 993	148 263	241	171	761
31	鳥取	1 798 705	38 725	2 241	58 918	32 466	78 868	37 831	944	576	1 623
32	島根	607 067	81 002	3 239	72 384	74 629	58 551	26 578	931	50	302
33	岡山	3 585 152	109 837	4 468	126 678	403 099	878 623	728 473	769	857	1 960
34	廣島	4 874 983	142 799	7 645	232 168	222 791	599 907	532 882	3 218	954	2 102
35	山口	2 748 694	130 700	6 870	151 085	44 889	58 036	37 235	1 082	616	747
36	徳島	3 131 750	138 252	7 530	179 418	38 817	70 544	19 099	97	85	40
37	香川	1 586 947	70 786	4 028	111 124	134 819	225 408	99 869	3 104	3 010	7 983
38	愛媛	8 718 199	110 159	9 381	157 629	196 661	476 165	435 172	391	272	424
39	高知	1 120 516	73 312	4 079	79 254	57 717	72 019	28 677	1 128	459	559
40	福岡	4 605 600	208 510	12 054	280 763	218 520	613 195	323 821	999	1 239	1 437
41	佐賀	1 717 754	81 310	7 208	144 458	28 061	40 940	20 744	22	12	35
42	長崎	2 946 967	107 614	7 267	128 145	74 536	99 108	75 623	326	197	156
43	熊本	3 034 544	156 009	9 744	181 320	50 598	83 784	49 714	228	126	128
44	大分	3 410 774	103 460	7 051	152 514	74 839	102 076	53 890	528	315	197
45	宮崎	1 422 164	82 167	11 064	176 015	43 614	59 972	29 090	120	86	41
46	鹿兒島	3 161 511	191 893	16 047	191 886	140 452	205 694	61 940	442	673	147
47	沖縄	51 546	—	—	—	2 932	4 467	627	—	—	—

1. 果實罐詰ハ 56. 罐詰製品ニ揚グ　2. 總價額中ニハ干柿ヲ含マズ

樹

年次又ハ地方	ビハ（枇杷）			日本梨			西洋梨			リンゴ（苹果）			年次又ハ地方
	樹數	收穫高	價額	樹數	收穫高	價額	樹數	收穫高	價額	樹數	收穫高	價額	
	(11) 本	(12) 貫	(13) 円	(14) 本	(15) 貫	(16) 円	(17) 本	(18) 貫	(19) 円	(20) 本	(21) 貫	(22) 円	
	1 767 811	3 849 578	2 262 908	8 415 978	39 171 575	12 245 298	209 939	628 755	328 793	2 820 384	25 038 780	7 738 903	4
	1 815 584	4 893 989	2 470 064	8 348 178	37 612 280	9 762 910	217 582	612 922	264 219	2 859 985	26 811 561	6 402 083	5
	1 863 808	3 778 963	1 979 960	8 309 473	41 373 984	9 312 683	216 424	577 167	221 799	2 828 969	19 539 000	4 644 891	6
	1 945 132	4 709 589	1 920 486	8 454 805	42 597 225	9 157 308	210 755	646 675	231 059	2 794 566	25 986 734	5 959 174	7
	1 983 783	4 279 480	1 947 057	8 666 413	44 583 824	10 477 820	217 489	644 289	249 642	3 302 940	24 629 689	8 001 115	8
	2 058 075	5 533 211	2 151 319	8 226 526	39 905 711	9 312 597	222 357	646 199	247 175	3 540 123	35 105 037	8 525 207	9
	2 147 252	5 285 359	2 257 207	8 368 314	43 744 492	10 516 581	243 945	797 945	314 420	3 683 236	42 405 601	10 219 893	10
	2 152 033	4 283 110	2 054 665	8 018 909	43 655 882	11 308 908	264 061	886 701	371 409	3 989 751	32 180 197	11 108 440	11
	2 221 619	5 595 365	2 817 378	8 232 932	42 743 403	11 776 705	300 746	1 081 763	490 229	4 246 970	41 572 442	14 884 442	12
	2 206 548	5 636 050	2 747 487	7 960 529	43 268 583	14 671 363	308 678	1 114 154	570 508	4 421 104	49 226 420	22 396 377	13
	2 279 030	**5 214 557**	**3 746 341**	**8 058 892**	**44 202 768**	**19 849 357**	**334 810**	**1 236 501**	**775 171**	**4 553 380**	**55 944 555**	**32 246 692**	14
	—	—	—	89 542	294 449	196 316	54 250	171 756	122 471	672 393	5 722 391	3 040 672	1
	—	—	—	53 179	256 755	117 214	15 432	76 907	40 176	2 942 740	44 206 389	25 016 065	2
	278	1 132	595	95 818	401 741	185 380	20 316	69 453	42 215	177 059	956 045	616 833	3
	1 775	2 344	1 368	181 003	807 618	352 090	3 161	7 969	4 677	9 605	25 496	13 881	4
	—	—	—	252 688	936 266	391 546	25 666	98 556	61 190	114 788	1 022 712	703 051	5
	11	4	6	132 006	471 653	185 677	82 071	389 947	234 375	25 616	144 821	107 484	6
	2 200	3 843	1 670	425 149	2 875 497	1 046 816	7 673	32 417	19 838	66 067	515 851	309 713	7
	9 856	19 297	8 992	242 883	1 848 896	662 056	1 908	6 425	2 463	1 135	3 833	3 374	8
	1 106	1 174	926	80 375	548 029	246 191	436	1 154	531	469	1 012	550	9
	2 132	3 592	1 940	128 228	772 160	360 016	2 883	8 431	4 078	3 087	3 144	2 180	10
	7 720	23 277	8 160	191 231	1 518 137	602 354	935	2 962	1 735	48	54	21	11
	174 639	266 630	351 971	385 785	1 467 605	672 287	3 342	5 866	3 018	467	792	611	12
	2 737	4 823	2 958	117 287	707 286	335 030	2 067	6 731	4 327	30	100	60	13
	12 022	13 300	10 343	208 280	2 315 214	1 133 092	1 383	4 478	4 922	121	130	104	14
	5 315	5 032	3 414	304 021	4 263 626	1 462 607	6 598	32 906	19 096	10 392	20 751	11 469	15
	4 600	3,643	2 012	60 293	514 606	163 904	1 137	3 702	1 905	6 557	50 458	33 067	16
	5 065	6 444	3 754	89 651	544 821	205 002	862	1 929	1 002	20 046	143 970	88 320	17
	22 306	10 085	3 925	34 569	167 430	98 688	758	1 559	787	1 163	2 234	1 456	18
	620	1 146	689	18 002	72 940	26 239	1 721	6 231	2 804	7 553	32 749	17 735	19
	339	374	274	121 261	762 628	496 088	24 489	111 955	78 377	331 549	2 809 316	2 011 329	20
	10 553	13 276	6 717	66 276	523 824	168 301	2 392	5 275	2 703	4 587	4 554	2 698	21
	57 314	155 953	129 487	500 543	4 678 078	1 631 676	3 829	15 044	8 087	1 128	656	690	22
	62 101	192 030	87 854	128 928	889 665	320 893	2 756	11 014	4 776	4 931	20 527	31 338	23
	28 677	46 733	22 654	64 372	433 740	168 562	1 397	7 977	3 854	101	78	114	24
	13 697	13 728	5 868	38 501	254 908	114 233	1 948	4 015	2 009	761	386	163	25
	7 119	5 621	1 918	135 417	721 313	290 666	971	2 202	1 413	2 533	4 350	2 234	26
	26 451	60 745	48 186	159 758	1 040 226	383 402	415	1 262	967	506	208	142	27
	177 953	268 289	254 336	98 957	326 393	210 439	7 912	11 827	8 718	3 816	2 492	1 887	28
	3 441	7 470	3 305	148 061	959 539	571 445	1 829	12 401	12 031	400	882	754	29
	75 362	128 975	86 789	53 487	261 666	132 896	1 340	4 213	2 909	6 567	3 900	2 294	30
	6 495	10 656	5 939	291 828	1 552 884	1 212 998	8 583	28 863	21 398	415	745	1 117	31
	21 135	25 760	14 150	164 127	277 581	139 941	2 933	3 599	2 211	1 428	974	1 031	32
	29 042	89 665	54 391	281 093	1 188 246	585 147	14 722	39 174	24 636	12 180	46 543	52 754	33
	75 674	267 463	186 572	114 111	230 436	163 178	4 447	5 399	3 976	3 411	2 151	2 914	34
	39 431	52 273	29 617	76 811	191 003	143 662	2 647	3 916	2 622	254	496	451	35
	57 697	119 172	28 436	166 324	1 468 348	1 094 914	1 361	1 346	514	200	1 000	1 000	36
	60 666	99 850	39 175	76 784	205 275	97 656	1 547	2 847	1 951	89 484	169 956	145 224	37
	223 730	738 177	592 367	647 076	2 281 080	733 901	1 331	3 860	1 681	24 509	11 839	9 029	38
	60 967	121 540	45 610	132 885	371 020	163 620	719	635	364	585	384	350	39
	106 684	224 029	166 943	378 937	1 557 904	944 918	4 640	8 169	6 638	2 820	7 335	9 564	40
	60 912	169 150	78 171	109 040	261 578	138 953	—	—	—	86	195	217	41
	415 988	1 200 088	974 463	166 744	481 339	341 606	3 248	4 524	3 410	418	239	178	42
	60 381	135 984	65 810	358 561	1 304 061	599 122	1 244	2 319	1 281	866	1 330	1 411	43
	79 984	121 231	49 388	162 135	458 268	241 232	4 903	14 220	6 341	463	1 042	1 127	44
	22 615	33 103	19 781	120 459	356 733	177 070	365	894	620	—	—	—	45
	239 616	546 160	344 128	206 426	380 303	140 333	293	172	74	46	45	36	46
	2 624	1 296	1 289	—	—	—	—	—	—	—	—	—	47

果樹

年次又ハ地方	生柿 樹数	生柿 収穫高	生柿 價額	ブドウ(葡萄) 樹数	ブドウ(葡萄) 収穫高	ブドウ(葡萄) 價額	ミカン(蜜柑)(自其年二月一日至翌年一月末日) 樹数	ミカン(蜜柑)(自其年二月一日至翌年一月末日) 収穫高	ミカン(蜜柑)(自其年二月一日至翌年一月末日) 價額
	(23) 本	(24) 貫	(25) 円	(26) 本	(27) 貫	(28) 円	(29) 本	(30) 貫	(31) 円
昭和 4	13 040 083	64 273 704	14 019 966	5 147 985	12 845 174	6 039 348	20 988 463	59 935 692	18 903 478
〃 5	13 567 442	62 749 880	11 049 272	5 288 355	14 666 092	5 506 423	21 647 019	83 876 773	18 551 615
〃 6	14 014 440	53 803 739	9 637 605	5 521 867	14 360 621	4 928 442	21 576 128	85 084 921	17 471 383
〃 7	14 744 792	72 288 584	11 135 252	5 744 134	16 220 402	4 890 165	22 244 994	80 308 248	17 755 719
〃 8	15 295 885	63 014 175	11 599 941	6 003 136	17 731 035	5 838 898	22 816 186	90 971 898	21 533 415
〃 9	16 095 404	62 825 808	10 826 991	6 210 973	16 222 981	5 211 307	23 838 522	71 380 890	18 220 246
〃 10	16 554 237	61 606 671	12 462 633	6 298 526	18 496 675	5 695 022	25 155 906	117 844 144	20 165 726
〃 11	17 356 133	71 750 202	13 811 671	6 223 023	17 734 859	5 953 660	26 083 115	75 742 935	21 829 926
〃 12	17 926 978	61 528 088	13 092 734	6 162 597	18 411 989	6 479 552	26 546 690	117 018 552	25 357 178
〃 13	18 032 902	66 297 155	15 179 617	5 887 590	16 049 165	6 617 632	26 955 266	93 238 840	32 891 318
〃 14	18 301 644	70 905 885	20 231 836	5 650 635	15 860 365	9 242 969	28 505 765	123 571 799	44 106 485
1 北海道	82	90	92	447 257	665 597	530 992	—	—	—
2 青森	38 687	701 778	126 461	215 686	210 832	135 881	—	—	—
3 岩手	135 574	912 889	161 591	75 141	170 756	106 903	—	—	—
4 宮城	340 693	1 551 995	316 579	91 285	281 186	126 769	—	—	—
5 秋田	90 458	614 425	141 158	241 168	512 438	222 601	—	—	—
6 山形	262 897	1 989 806	464 329	234 791	755 935	408 569	—	—	—
7 福島	846 731	5 567 640	1 225 140	126 593	324 436	154 215	309	650	184
8 茨城	285 487	805 494	200 896	117 214	145 947	66 088	24 667	96 011	30 748
9 栃木	210 830	441 943	127 959	28 804	99 874	44 583	744	1 869	631
10 群馬	147 067	833 306	171 228	42 346	75 230	32 027	2 966	4 632	2 193
11 埼玉	281 829	1 006 122	263 058	35 029	78 241	30 045	14 439	27 036	9 414
12 千葉	405 230	965 851	230 565	40 569	105 972	38 860	238 949	485 220	185 630
13 東京	96 351	389 706	114 822	14 674	27 741	22 693	2 719	5 820	3 405
14 神奈川	178 095	799 553	303 430	40 523	113 421	72 970	1 208 862	8 686 537	2 580 390
15 新潟	595 986	2 690 589	660 594	155 810	534 982	233 976	1 486	1 380	1 033
16 富山	395 484	1 643 105	592 027	15 765	33 592	17 110	171	335	168
17 石川	399 444	1 559 019	345 436	66 671	304 459	122 528	1 414	3 709	1 497
18 福井	253 667	1 059 828	241 022	28 572	62 830	31 666	25 442	50 546	25 146
19 山梨	212 968	1 136 566	358 848	393 243	2 540 876	1 682 692	308	963	601
20 長野	514 774	4 606 800	1 048 252	245 147	724 886	422 424	16	4	4
21 岐阜	909 939	2 941 469	1 209 782	77 262	209 753	100 620	140 382	508 852	180 889
22 静岡	698 374	1 782 255	623 434	53 430	150 336	72 719	4 983 554	26 941 041	9 497 476
23 愛知	552 423	1 409 530	543 485	75 392	250 626	133 543	596 927	2 240 299	770 945
24 三重	525 727	1 090 028	359 602	19 593	27 235	20 005	674 517	2 105 342	749 625
25 滋賀	443 333	888 151	302 963	19 527	51 858	25 157	10 863	12 751	5 066
26 京都	503 066	1 506 620	481 285	64 267	192 521	84 436	80 252	139 180	57 563
27 大阪	256 318	870 163	317 137	632 139	2 312 602	1 186 947	1 951 575	6 513 951	2 605 382
28 兵庫	584 829	1 752 825	542 167	77 881	244 908	184 267	153 090	349 968	182 469
29 奈良	457 532	1 902 497	815 672	79 137	438 099	153 925	221 602	802 789	370 358
30 和歌山	809 425	2 563 148	928 140	61 534	190 638	102 327	5 512 153	25 521 263	8 688 713
31 鳥取	219 985	952 748	313 557	18 771	149 212	106 842	28 886	89 498	25 599
32 島根	215 940	624 625	198 108	21 467	63 823	56 909	68 123	106 448	44 187
33 岡山	670 944	2 740 199	877 559	607 363	1 408 763	989 325	91 402	182 957	84 298
34 広島	515 690	2 920 975	851 215	427 957	605 972	336 053	1 559 651	4 991 557	1 726 358
35 山口	503 854	1 374 442	392 493	34 113	48 535	38 028	842 935	3 756 879	1 281 008
36 徳島	393 201	997 434	244 382	19 145	49 317	22 961	748 601	3 949 416	1 343 292
37 香川	600 564	798 140	334 466	85 406	134 762	71 761	541 043	1 379 341	534 993
38 愛媛	767 852	2 202 290	658 093	72 995	203 774	108 370	2 382 855	12 157 780	4 377 937
39 高知	402 914	831 232	236 599	10 336	17 876	11 184	337 109	1 087 676	387 897
40 福岡	517 730	2 415 454	776 487	284 922	796 701	596 383	975 705	2 423 071	991 890
41 佐賀	333 691	1 636 964	408 158	31 081	56 867	43 767	391 143	1 745 745	712 471
42 長崎	214 484	1 084 129	315 296	15 471	23 473	20 510	518 515	1 919 073	879 133
43 熊本	371 238	1 903 787	395 229	73 861	162 998	156 305	840 386	3 645 781	1 316 119
44 大分	414 541	1 970 204	469 137	52 114	146 013	79 085	1 269 832	5 718 004	2 031 682
45 宮崎	313 514	1 223 172	246 555	9 421	21 656	14 672	450 979	1 495 804	620 616
46 鹿児島	411 821	1 246 374	297 149	19 696	27 663	23 206	1 611 118	4 472 478	1 799 389
47 沖縄	381	525	199	66	108	70	75	143	91

ネーブル(自前年八月一日至其年七月末日)オレンヂ 樹数	ネーブル(自前年八月一日至其年七月末日)オレンヂ 収穫高	ネーブル(自前年八月一日至其年七月末日)オレンヂ 價額	ナツミカン(夏橙)(自前年八月一日至其年七月末日) 樹数	ナツミカン(夏橙)(自前年八月一日至其年七月末日) 収穫高	ナツミカン(夏橙)(自前年八月一日至其年七月末日) 價額	其ノ他ノ柑橘類(自前年八月一日至其年七月末日) 樹数	其ノ他ノ柑橘類(自前年八月一日至其年七月末日) 収穫高	其ノ他ノ柑橘類(自前年八月一日至其年七月末日) 價額	干柿 生産高	干柿 價額	年次又ハ地方
(32) 本	(33) 貫	(34) 円	(35) 本	(36) 貫	(37) 円	(38) 本	(39) 貫	(40) 円	(41) 貫	(42) 円	
1 406 913	4 440 887	2 150 812	3 269 606	17 420 795	3 292 060	2 281 056	6 303 150	1 623 470	3 016 689	2 334 687	4
1 493 907	4 174 287	2 022 158	3 299 954	16 090 145	3 181 168	2 097 002	5 719 461	1 396 617	2 764 491	1 747 588	5
1 500 730	4 570 900	1 900 512	3 245 977	10 609 646	2 095 555	2 107 102	5 543 319	1 183 753	2 249 789	1 426 147	6
1 530 114	4 146 896	1 838 777	3 287 516	18 832 731	2 140 391	2 124 435	6 184 615	1 122 473	3 188 741	1 924 396	7
1 559 251	4 920 431	1 839 830	3 271 137	16 078 018	2 798 891	2 141 946	6 087 968	1 179 701	2 687 778	1 748 693	8
1 561 236	5 448 644	2 054 295	3 390 569	19 980 023	2 993 737	2 150 860	6 182 054	1 241 280	2 437 113	1 600 065	9
1 619 720	5 208 834	2 057 096	3 474 390	17 426 679	3 409 121	2 203 849	5 780 490	1 210 792	2 233 384	1 597 553	10
1 641 879	5 278 689	2 000 938	3 548 990	13 020 486	2 406 574	2 237 156	5 555 277	1 128 296	2 974 807	2 077 498	11
1 670 750	5 046 148	2 170 489	3 574 002	17 131 196	3 521 407	2 279 575	5 795 286	1 345 281	2 165 179	1 713 026	12
1 742 449	5 532 580	2 452 011	3 619 416	22 797 989	3 697 335	2 356 227	6 452 096	1 551 201	2 522 326	2 129 075	13
1 708 470	5 212 184	2 684 400	3 926 363	19 072 521	5 185 376	2 413 896	6 222 790	1 994 841	2 588 819	2 909 206	14
—	—	—	—	—	—	—	—	—	—	—	1
—	—	—	—	—	—	—	—	—	40 659	29 584	2
—	—	—	—	—	—	31	186	105	58 863	52 442	3
—	—	—	—	—	—	1 026	4 131	966	116 742	86 555	4
—	—	—	—	—	—	22	30	36	10 223	8 435	5
—	—	—	—	—	—	—	—	—	78 140	100 440	6
—	—	—	150	519	122	863	3 833	1 579	175 465	181 270	7
350	969	273	1 586	6 219	2 013	6 438	20 001	4 467	3 842	4 969	8
—	—	—	—	—	—	4 456	11 408	3 296	8 156	6 608	9
60	83	24	149	525	144	3 343	11 873	3 778	56 619	40 576	10
264	451	172	1 315	2 411	811	19 559	46 016	10 947	42 154	56 673	11
11 070	19 166	8 853	85 254	245 369	74 859	83 886	23 081	43 817	13 109	15 961	12
410	95	74	2 489	1 427	568	4 348	4 659	1 565	4 154	2 701	13
6 768	38 048	20 444	8 147	31 270	11 188	3 942	11 445	3 316	2 692	1 932	14
31	25	18	23	27	23	1 360	2 059	1 356	26 016	23 328	15
—	—	—	7	21	16	1 837	2 868	1 417	67 725	107 837	16
27	75	26	94	130	76	1 350	4 111	1 950	28 056	29 520	17
3 512	5 753	2 546	6 415	15 823	4 316	4 457	5 956	1 208	17 418	24 982	18
10	16	7	192	372	157	2 636	19 472	6 411	73 337	234 411	19
—	—	—	—	—	—	266	1 575	867	413 321	451 508	20
2 351	2 136	902	561	1 424	532	3 244	6 300	2 030	81 448	69 341	21
104 499	385 337	204 446	617 188	1 958 148	519 492	50 356	307 478	68 588	15 793	19 236	22
13 973	56 579	26 829	74 310	304 928	79 939	7 909	16 003	4 658	30 975	32 754	23
37 398	91 904	39 710	193 002	732 057	198 025	30 920	57 980	11 436	35 426	33 021	24
458	429	207	12 899	23 712	7 054	7 722	9 498	2 433	25 645	20 405	25
2 210	4 703	1 905	12 991	36 914	8 519	4 338	13 969	3 176	93 802	113 906	26
6 338	24 472	11 617	57 064	251 592	81 701	3 555	8 811	3 143	7 052	4 691	27
11 897	41 295	25 571	111 826	501 608	164 153	47 706	148 235	81 123	101 385	58 397	28
7 554	27 851	13 928	11 672	54 850	15 825	6 170	26 890	6 721	44 528	29 824	29
523 058	1 721 169	788 765	709 951	3 513 165	962 579	440 570	1 432 391	561 500	33 759	22 609	30
3 050	7 954	4 814	7 817	16 307	5 624	2 875	6 045	2 445	16 106	20 007	31
11 779	22 852	9 287	37 763	123 042	33 005	20 512	37 504	8 974	21 410	26 665	32
9 659	41 767	26 398	19 925	75 151	25 007	12 978	28 038	8 526	94 163	169 734	33
260 952	793 539	461 076	86 310	705 434	197 627	90 276	219 934	178 862	179 713	199 119	34
51 041	180 085	91 449	381 861	2 760 143	536 303	66 211	153 682	43 999	41 064	31 026	35
33 036	96 989	38 117	88 379	363 951	84 073	120 939	394 031	75 504	24 700	28 284	36
39 441	95 880	48 615	63 120	213 121	69 990	44 405	86 883	24 140	1 716	1 257	37
154 304	637 374	291 069	479 213	3 935 589	1 217 142	111 708	261 774	135 385	37 867	42 412	38
42 796	74 894	40 641	85 208	152 749	65 321	93 254	210 790	60 440	25 422	29 434	39
71 900	180 187	119 143	187 275	712 547	201 472	292 941	583 162	186 141	85 283	81 834	40
21 369	89 237	52 378	47 262	282 196	71 297	39 674	116 391	47 105	120 284	147 299	41
20 557	47 253	33 090	132 407	543 307	130 976	65 892	142 886	44 381	27 439	46 808	42
75 279	182 025	122 961	68 621	235 048	67 246	108 663	268 309	77 898	46 884	74 386	43
93 528	198 694	135 986	133 163	663 218	154 976	81 810	170 324	35 219	96 492	79 774	44
15 875	31 503	16 767	60 789	129 415	78 334	73 947	195 570	42 603	52 106	56 781	45
71 642	111 340	46 274	139 526	477 751	114 558	329 243	664 091	142 391	11 666	10 470	46
24	55	18	439	1 041	313	116 263	388 117	48 939	—	—	47

25. 果樹

年次又ハ地方		生産戸数	總數 數量	總數 價額	桃苗 數量	桃苗 價額	梨苗 數量	梨苗 價額
		(1)	(2) 本	(3) 円	(4) 本	(5) 円	(6) 本	(7) 円
昭和	4	13 500	10 416 679	847 927	1 195 427	70 923	1 057 379	60 028
〃	5	12 359	9 941 937	875 737	974 047	57 154	771 093	47 035
〃	6	12 696	12 830 482	1 042 216	1 171 725	52 011	822 903	40 814
〃	7	14 762	13 851 255	1 090 367	1 215 694	55 541	1 102 935	56 651
〃	8	16 957	18 086 965	1 271 985	1 409 036	58 011	1 601 425	76 168
〃	9	17 261	19 914 626	1 303 777	1 412 925	56 481	1 699 480	68 782
〃	10	18 186	22 773 922	1 567 700	1 369 206	55 887	1 844 794	84 494
〃	11	17 056	20 751 727	1 390 682	1 193 823	55 290	1 563 575	73 567
〃	12	15 895	21 113 525	1 184 473	1 141 863	57 074	1 493 509	71 571
〃	13	14 641	19 515 161	1 065 428	1 133 995	54 689	1 409 070	61 235
〃	14	13 398	17 760 010	1 193 308	1 020 150	62 197	1 264 367	61 378
1	北海道	66	430 815	24 925	19 395	1 523	162 305	10 674
2	青森	162	247 420	26 590	2 941	226	4 310	280
3	岩手	63	23 691	1 991	496	59	1 590	106
4	宮城	18	57 985	4 693	3 550	285	20 330	1 630
5	秋田	41	56 329	6 912	1 460	172	17 032	1 924
6	山形	203	360 142	30 242	26 075	2 156	57 479	4 175
7	福島	126	125 644	13 309	9 660	1 319	9 300	668
8	茨城	19	126 550	8 218	—	—	—	—
9	栃木	66	43 282	3 479	510	36	390	62
10	群馬	57	23 080	1 494	665	87	330	33
11	埼玉	722	4 621 353	89 829	226 830	9 016	405 810	7 919
12	千葉	67	275 160	28 562	11 500	789	30 120	1 144
13	東京	59	87 527	6 393	48	3	121	13
14	神奈川	361	59 412	5 269	2 353	148	1 120	153
15	新潟	327	159 120	11 642	36 170	3 042	14 170	1 099
16	富山	27	19 803	1 643	1 768	77	4 180	164
17	石川	154	32 675	4 828	1 170	65	300	24
18	福井	186	47 852	5 410	2 665	210	1 123	85
19	山梨	350	57 525	9 472	12 530	1 302	135	15
20	長野	519	229 082	26 947	6 120	653	10 835	1 348
21	岐阜	420	202 434	14 285	1 821	128	720	93
22	静岡	426	274 638	29 588	7 560	1 175	693	73
23	愛知	1 420	3 465 909	183 537	178 355	9 787	199 020	4 295
24	三重	357	27 339	2 959	2 460	244	550	63
25	滋賀	9	7 395	655	40	4	—	—
26	京都	219	103 877	11 775	5 808	582	2 840	304
27	大阪	51	185 074	26 120	2 500	250	2 267	195
28	兵庫	299	316 307	21 649	88 900	2 553	27 193	1 455
29	奈良	302	91 282	10 506	4 626	566	5 430	539
30	和歌山	457	535 853	65 626	4 940	428	2 500	183
31	鳥取	69	105 402	11 870	5 030	471	24 200	3 202
32	島根	48	12 391	1 788	723	73	933	98
33	岡山	124	470 733	22 746	143 100	8 517	50 330	2 737
34	広島	537	177 956	21 127	17 384	1 751	3 666	342
35	山口	225	78 973	12 181	2 373	228	4 572	467
36	徳島	939	215 880	33 924	1 560	95	245	34
37	香川	174	278 578	29 671	8 100	1 071	2 978	346
38	愛媛	454	269 097	37 437	7 650	1 132	7 580	626
39	高知	334	155 970	17 848	7 300	531	1 753	151
40	福岡	654	3 197 494	258 836	156 897	10 564	174 760	13 217
41	佐賀	44	4 915	620	—	—	—	—
42	長崎	165	41 231	4 350	852	76	880	104
43	熊本	311	69 625	7 693	330	35	1 650	201
44	大分	126	101 997	14 703	2 170	427	1 715	240
45	宮崎	701	52 150	7 531	1 162	112	4 659	588
46	鹿児島	783	227 916	32 037	2 553	229	2 253	309
47	沖縄	137	5 147	393	—	—	—	—

苗生産 (自前年七月一日 至其年六月末日)

リンゴ苗 數量	リンゴ苗 價額	柿苗 數量	柿苗 價額	カンキツ(柑橘)苗 數量	カンキツ(柑橘)苗 價額	ブドウ(葡萄)苗 數量	ブドウ(葡萄)苗 價額	其ノ他ノ果樹苗 數量	其ノ他ノ果樹苗 價額	年次又ハ地方	
(8) 本	(9) 円	(10) 本	(11) 円	(12) 本	(13) 円	(14) 本	(15) 円	(16) 本	(17) 円		
1 453 556	48 271	1 725 349	182 452	2 238 527	304 228	754 009	46 940	1 992 432	135 085	4	
957 248	36 624	1 776 640	181 432	2 684 079	367 313	975 905	60 265	1 802 925	125 914	5	
1 039 078	35 266	2 790 548	255 828	3 399 004	450 710	1 261 785	64 486	2 345 439	143 101	6	
939 213	30 558	3 659 820	287 796	3 109 597	431 214	1 230 483	62 879	2 593 513	165 728	7	
1 301 232	39 584	3 899 047	244 019	5 450 990	605 812	1 108 106	54 997	3 317 129	193 394	8	
1 521 782	52 118	3 920 431	234 084	5 980 348	605 130	1 376 014	64 328	4 003 646	222 854	9	
2 199 832	70 968	4 293 182	268 023	6 958 172	766 695	1 328 091	68 774	4 780 645	252 859	10	
2 088 076	67 281	3 953 009	254 286	6 436 953	649 304	1 051 845	48 538	4 457 446	242 416	11	
2 609 266	86 127	4 222 270	256 814	6 100 564	422 421	876 266	47 563	4 669 787	242 903	12	
3 412 195	95 616	3 593 152	192 523	4 916 757	428 473	776 866	41 431	4 273 126	191 461	13	
3 392 565	105 994	2 849 224	193 835	4 652 365	506 042	653 044	40 446	3 928 295	223 416	14	
102 154	5 238	—	—	—	—	58 617	2 448	88 344	5 042	1	
232 265	25 474	697	158	—	—	3 772	221	3 435	231	2	
19 175	1 606	1 095	144	—	—	1 008	62	327	14	3	
100	15	26 380	2 100	300	36	1 730	141	5 595	486	4	
13 607	3 054	2 690	249	—	—	15 220	982	6 320	531	5	
49 474	2 841	64 931	5 238	—	—	86 151	9 220	76 032	6 612	6	
11 040	1 680	59 094	5 905	—	—	4 500	449	32 050	3 288	7	
30 000	2 490	26 550	2 163	—	—	—	—	70 000	3 565	8	
—	—	22 689	1 707	—	—	80	24	19 613	1 650	9	
500	40	600	63	—	—	2 195	128	18 790	1 143	10	
2 140 400	20 015	580 268	14 547	84 100	3 096	75 008	1 481	1 108 937	33 755	11	
4 000	108	97 790	4 987	58 100	6 397	11 250	465	62 400	14 672	12	
—	—	4 072	323	132	22	6	1	83 148	6 031	13	
45	6	11 450	987	31 520	2 639	54	4	12 870	1 332	14	
9 400	651	56 908	3 779	500	50	21 544	1 569	20 428	1 452	15	
200	8	10 900	1 212	200	20	30	2	2 525	165	16	
550	83	18 075	1 757	—	—	—	—	12 580	2 899	17	
20	2	22 573	2 853	46	11	2 311	167	19 114	2 082	18	
2 850	430	2 457	263	—	—	25 850	4 020	13 653	3 442	19	
122 076	15 584	12 062	1 448	—	—	7 803	558	70 186	7 356	20	
6 000	600	49 551	3 584	20	1	6 723	319	137 599	9 560	21	
—	—	87 690	6 490	167 925	21 144	495	75	10 275	631	22	
185 200	3 107	385 149	19 042	1 465 890	105 253	21 790	726	1 030 505	41 327	23	
—	—	11 725	1 183	7 828	1 027	2 203	209	2 573	233	24	
—	—	6 935	604	—	—	—	—	370	47	25	
—	—	42 748	5 165	700	139	1 620	114	50 161	5 471	26	
20	2	16 925	1 630	105 092	19 827	49 340	2 511	8 930	1 705	27	
6 600	280	55 924	4 688	58 200	8 582	2 150	391	77 340	3 700	28	
850	93	51 246	5 687	6 800	1 431	530	38	21 800	2 152	29	
—	—	107 323	9 039	318 506	46 484	37 291	3 658	65 293	5 834	30	
—	—	50 697	4 840	1 700	315	1 462	75	22 313	2 967	31	
—	—	4 572	581	3 810	755	170	16	2 183	265	32	
4 500	227	154 165	7 806	2 400	204	47 198	1 492	69 040	1 763	33	
155	14	51 010	4 257	75 116	11 982	8 566	799	22 059	1 982	34	
—	—	31 843	3 242	21 660	4 308	3 850	317	14 675	3 619	35	
—	—	70 905	7 054	92 928	21 608	1 550	55	48 692	5 078	36	
20 027	2 703	75 932	6 893	118 875	15 027	8 684	429	43 982	3 202	37	
1 850	220	71 192	7 854	116 210	21 547	1 390	183	63 225	5 875	38	
—	—	58 086	5 783	70 001	9 925	2 630	175	16 200	1 278	39	
427 000	19 065	403 510	33 707	1 513 772	154 373	132 735	6 447	388 820	21 463	40	
—	—	3 670	495	620	104	—	—	625	21	41	
7	1	1 167	132	23 520	2 656	383	46	14 422	1 335	42	
200	24	6 640	936	33 927	3 897	890	112	25 988	2 488	43	
—	—	12 205	1 337	75 627	11 660	1 320	54	8 960	985	44	
2 300	333	5 553	699	21 592	3 884	846	49	16 038	1 866	45	
—	—	11 526	1 218	174 120	27 560	2 050	204	35 414	2 517	46	
—	—	4	1	628	78	49	10	4 466	304	47	

26. 蔬菜及花卉

年次又ハ地方	總作付段別	總價額	エンドウ（豌豆） 作付段別	収穫高	價額	一段歩収穫高	ソラマメ（蠶豆） 作付段別	収穫高	價額	一段歩収穫高
	(1) 町	(2) 円	(3) 町	(4) 石	(5) 円	(6) 石	(7) 町	(8) 石	(9) 円	(10) 石
昭和 4	536 665.5	255 431 966	52 740.5	438 511	8 307 597	0.832	41 959.4	489 040	7 285 580	1.064
〃 5	548 432.5	191 207 227	38 775.8	384 218	6 501 105	0.991	41 533.4	476 596	6 160 359	1.148
〃 6	551 147.0	167 630 890	46 342.6	391 369	4 973 793	0.845	41 755.9	492 530	4 964 302	1.180
〃 7	571 189.3	170 180 578	54 717.0	326 604	4 931 907	0.597	42 785.4	490 389	4 758 722	1.146
〃 8	591 989.4	199 137 417	55 522.8	426 162	8 029 008	0.767	41 420.0	431 759	5 183 749	1.042
〃 9	596 972.2	199 334 588	57 148.8	551 610	11 044 696	0.965	39 662.6	442 111	5 199 073	1.115
〃 10	608 480.0	206 541 163	62 600.3	418 412	7 782 914	0.663	38 654.7	440 130	5 483 063	1.139
〃 11	607 643.5	231 260 646	55 173.8	375 493	8 416 101	0.681	36 484.6	377 664	5 432 309	1.035
〃 12	596 508.1	259 306 238	45 589.7	338 534	8 415 982	0.743	33 420.1	374 999	5 809 430	1.122
〃 13	582 482.8	287 803 120	36 969.7	330 219	8 178 628	0.893	31 519.0	344 188	6 087 176	1.092
〃 14	587 940.3	391 593 699	35 776.1	288 198	10 116 658	0.806	29 312.5	337 092	7 674 718	1.150
1 北海道	139 458.9	60 300 679	21 057.1	134 755	5 424 098	0.640	44.4	360	10 110	0.811
2 青森	9 762.0	5 450 768	212.9	2 100	49 905	0.986	4.3	39	854	0.907
3 岩手	8 392.9	5 377 395	175.0	1 998	34 093	1.142	0.1	1	35	1.000
4 宮城	10 298.8	6 190 349	267.3	3 138	60 679	1.174	47.9	323	16 556	0.674
5 秋田	10 035.1	6 214 220	348.7	2 853	65 581	0.818	8.9	68	1 360	0.764
6 山形	9 735.2	5 446 405	263.7	2 398	50 379	0.909	2.7	37	946	1.371
7 福島	13 705.9	8 073 763	309.9	3 482	74 080	1.124	58.4	767	24 149	1.313
8 茨城	14 630.0	11 991 562	137.4	1 417	30 235	1.031	347.1	4 220	88 838	1.216
9 栃木	12 263.9	8 405 494	76.3	685	13 440	0.898	131.4	1 634	30 633	1.244
10 群馬	11 300.5	7 927 882	142.6	1 706	41 804	1.196	62.2	832	16 998	1.338
11 埼玉	16 859.3	12 830 836	199.7	2 067	44 695	1.035	480.7	5 798	158 033	1.206
12 千葉	25 024.4	17 372 384	600.5	6 201	172 766	1.033	1 715.0	17 839	420 966	1.040
13 東京	13 154.5	15 585 018	57.4	598	15 728	1.042	91.7	1 530	32 483	1.668
14 神奈川	11 054.6	11 120 027	181.3	2 808	86 373	1.549	282.9	4 768	155 580	1.685
15 新潟	18 224.3	9 371 976	238.0	1 831	41 023	0.786	147.2	1 171	27 439	0.796
16 富山	4 637.8	4 094 430	105.5	1 180	21 667	1.118	8.6	84	1 254	0.977
17 石川	4 170.7	2 825 804	187.0	2 323	42 562	1.242	234.6	2 306	38 151	0.983
18 福井	3 473.6	2 468 566	80.6	704	15 001	0.873	137.4	1 035	18 984	0.753
19 山梨	4 997.4	2 938 709	104.1	1 161	26 325	1.115	217.2	2 379	48 263	1.095
20 長野	11 114.0	7 953 741	183.8	2 238	50 924	1.218	81.8	1 101	21 663	1.346
21 岐阜	8 438.8	4 970 364	218.4	2 308	37 119	1.057	508.7	5 826	92 002	1.145
22 静岡	12 975.1	11 903 163	452.7	4 895	182 728	1.081	380.5	4 860	85 837	1.277
23 愛知	18 214.2	15 416 280	830.4	9 624	271 854	1.159	527.1	6 437	135 425	1.221
24 三重	7 995.5	4 466 158	422.1	4 083	101 978	0.967	844.1	8 815	163 396	1.044
25 滋賀	5 729.7	4 207 475	414.9	4 509	185 562	1.087	671.5	7 493	138 739	1.114
26 京都	7 223.4	6 528 958	657.1	5 897	247 334	0.897	619.1	5 357	120 072	0.865
27 大阪	10 606.4	12 385 377	954.4	12 463	512 497	1.306	1 528.4	18 098	656 449	1.184
28 兵庫	10 563.5	9 954 511	351.1	4 150	110 012	1.182	1 504.5	19 894	422 354	1.322
29 奈良	4 985.9	5 526 445	378.7	4 096	163 961	1.082	935.4	10 902	344 222	1.165
30 和歌山	4 319.3	4 073 041	417.6	4 348	385 239	1.041	659.3	8 198	256 175	1.243
31 鳥取	4 258.1	2 550 319	248.3	2 458	53 080	0.990	633.3	7 841	155 643	1.143
32 島根	5 194.5	1 799 608	181.4	1 593	27 738	0.878	623.5	5 646	84 298	0.906
33 岡山	7 375.8	5 236 734	323.0	3 553	80 635	1.102	882.2	10 572	201 529	1.198
34 廣島	11 155.4	9 340 866	539.7	6 850	187 852	1.269	1 051.7	13 987	298 516	1.330
35 山口	9 190.6	7 265 586	326.7	3 039	55 786	0.930	815.2	8 309	130 714	1.019
36 德島	6 126.0	3 965 664	118.9	1 395	29 433	1.173	912.9	16 070	345 981	1.760
37 香川	4 688.5	2 859 320	69.1	959	25 893	1.388	1 402.5	20 571	591 442	1.467
38 愛媛	8 941.5	6 642 355	317.6	3 661	89 547	1.153	1 463.2	18 650	454 050	1.275
39 高知	5 424.3	5 974 875	510.4	4 604	208 452	0.902	295.6	3 082	82 823	1.043
40 福岡	14 551.7	10 761 884	475.6	4 074	95 962	0.855	2 263.1	26 204	509 630	1.155
41 佐賀	6 432.9	3 994 942	149.2	1 584	33 947	1.062	1 759.0	20 443	419 854	1.162
42 長崎	11 238.0	7 313 170	327.6	3 646	83 685	1.113	1 150.9	10 960	226 930	0.952
43 熊本	13 866.2	9 097 660	408.1	4 234	171 883	1.087	1 347.1	14 452	305 821	1.073
44 大分	7 998.5	5 176 469	225.2	2 266	47 461	1.006	765.0	8 282	140 210	1.083
45 宮崎	8 741.0	6 808 049	253.4	1 839	61 298	0.712	157.3	1 320	31 001	0.839
46 鹿兒島	15 821.7	9 687 037	687.4	7 540	235 701	1.097	427.2	2 951	56 100	0.691
47 沖繩	3 585.0	1 692 331	588.3	2 882	68 663	0.490	1 024.7	5 620	112 210	0.548

1. 蔬菜罐詰ハ56罐詰製品ニ揚グ　2. 總價額中ニハ切干大根ノ分ヲ含マズ

インゲンマメ（菜豆） 作付段別	収穫高	價額	一段歩収穫高	キウリ（胡瓜） 作付段別	収穫高	價額	一段歩収穫高	シロウリ（越瓜） 作付段別	収穫高	價額	一段歩収穫高	年次又ハ地方
(11) 町	(12) 石	(13) 円	(14) 石	(15) 町	(16) 貫	(17) 円	(18) 貫	(19) 町	(20) 貫	(21) 円	(22) 貫	
83 140.1	686 972	14 936 654	0.826	16 577.5	60 859 682	12 683 972	367	5 433.3	19 647 416	4 644 907	362	4
97 858.3	943 304	9 042 867	0.964	17 134.5	65 753 357	9 770 905	334	5 637.3	21 251 870	3 294 870	377	5
83 341.9	439 711	4 369 224	0.528	17 537.7	63 032 388	8 705 993	359	5 567.8	18 550 060	2 929 166	333	6
81 727.8	275 388	4 633 529	0.337	18 253.2	67 060 820	8 274 154	367	5 724.4	20 115 409	2 927 600	370	7
93 053.8	846 171	10 291 183	0.909	18 835.6	74 334 113	9 680 867	395	5 740.6	21 350 823	3 121 684	372	8
83 060.6	532 290	6 697 531	0.641	19 247.4	68 283 427	9 716 221	355	5 861.5	20 551 700	3 238 352	351	9
83 526.3	380 939	6 895 141	0.456	19 939.6	72 574 466	10 797 861	364	5 822 4	20 193 546	3 345 320	347	10
88 469.2	517 439	11 278 620	0.472	20 484.8	78 059 312	11 506 815	381	5 985.9	22 571 028	3 701 614	377	11
91 313.7	909 128	13 701 862	0.996	20 240.8	78 863 260	12 674 690	390	5 944.0	23 117 410	3 767 506	389	12
88 006.9	671 778	14 635 026	0.763	20 367.7	74 665 627	13 939 992	367	5 880.4	19 598 249	3 991 393	333	13
96 264.3	748 400	32 782 218	0.777	20 323.1	74 529 004	17 003 790	367	5 849.8	20 173 464	4 783 692	345	14
88 893.2	674 614	30 767 108	0.759	1 277.4	4 363 034	1 054 506	342	484.0	1 399 876	356 978	289	1
316.0	6 406	159 726	0.203	719.5	2 051 228	354 450	285	42.1	93 839	16 837	223	2
379.5	3 605	82 553	0.950	509.0	1 642 680	262 908	323	51.7	148 677	24 688	288	3
230.2	2 435	59 395	0.869	514.9	1 397 787	253 910	271	26.4	47 197	9 704	179	4
425.5	3 003	83 444	0.707	734.3	1 999 086	391 036	272	120 2	264 558	60 928	220	5
388.8	3 258	70 416	0.838	620.3	2 042 875	338 779	329	122.1	238 950	59 472	237	6
370.6	3 608	87 333	0.974	745.2	2 212 340	385 654	297	50.3	158 680	24 384	315	7
366.5	3 044	91 513	0.831	665.5	2 719 592	485 233	409	196.1	630 059	127 978	321	8
137.1	1 128	31 514	0.823	619.2	2 319 595	386 778	375	15.6	51 126	13 374	328	9
302.3	2 902	81 767	0.960	477.2	2 208 515	319 607	463	73.4	269 006	43 268	366	10
386.5	3 775	103 699	0.977	811.6	2 890 919	511 765	356	163.5	514 768	122 306	315	11
316.5	2 456	73 313	0.776	850.9	2 921 634	482 677	343	418.9	1 253 534	226 515	299	12
188.4	2 586	87 515	1.373	813.3	5 351 754	1 535 602	658	501.1	2 709 180	599 243	541	13
116.4	1 307	46 594	1.123	666.6	2 618 039	734 479	393	69.7	278 359	74 828	399	14
234.8	2 592	41 641	1.104	1 040.6	3 213 702	513 362	309	205.6	431 645	89 857	210	15
42.9	573	11 895	1.336	207.6	1 027 151	180 286	495	58.8	304 635	48 222	518	16
72.9	967	17 938	1.326	262.7	900 169	201 677	343	40.0	120 381	26 006	301	17
40.3	421	9 761	1.045	164.2	606 436	108 944	369	61.7	236 872	38 804	384	18
390.9	3 438	91 059	0.880	237.8	923 971	196 011	389	83.6	247 678	66 845	296	19
355.6	3 926	105 191	1.104	450.1	1 872 818	383 675	416	230.5	986 570	272 861	428	20
128.4	1 237	24 445	0.963	284.3	1 047 048	183 938	368	20.4	53 644	12 132	263	21
127.7	1 647	79 666	1.290	464.2	1 992 723	665 739	429	94.0	303 473	91 981	323	22
97.9	1 159	27 756	1.183	369.4	1 524 913	371 012	413	315.1	1 144 997	228 910	363	23
76.4	782	19 760	1.024	312.4	1 170 957	175 070	375	62.3	189 083	44 697	304	24
78.0	934	16 471	1.197	201.8	807 368	151 548	400	124.0	411 828	85 093	332	25
164.0	1 336	49 334	0.815	414.9	1 770 938	475 270	427	110.9	527 056	127 727	475	26
80.1	1 266	70 333	1.581	421.0	3 005 039	704 572	714	101.3	454 686	138 888	449	27
85.6	992	28 263	1.159	339.6	1 320 979	390 882	389	123.2	464 645	138 005	377	28
109.1	1 254	56 267	1.149	276.4	1 258 133	294 443	455	23.9	108 218	28 540	453	29
52.5	494	16 488	0.941	144.2	498 691	122 523	344	41.4	142 332	36 447	343	30
105.7	1 007	23 973	0.953	93.8	227 988	56 092	243	66.9	260 760	73 709	390	31
70.0	498	9 612	0.711	164.4	257 138	54 601	156	51.1	74 146	20 401	145	32
53.9	377	9 640	0.699	186.4	641 709	154 273	344	113.4	655 759	159 094	578	33
102.0	956	27 607	0.937	491.7	1 591 853	463 513	324	279.5	956 791	311 679	342	34
52.8	406	11 881	0.769	302.8	933 766	237 829	308	135.7	371 872	104 232	274	35
76.4	639	17 411	0.902	152.0	600 357	136 023	395	96.3	531 634	101 185	552	36
18.2	172	5 782	0.945	120.1	367 205	85 643	306	63.4	189 353	55 640	299	37
54.6	547	15 531	1.002	286.2	891 531	243 090	312	119.4	304 004	87 551	255	38
76.7	655	35 314	0.854	298.6	1 689 622	1 045 625	566	56.6	173 902	45 399	307	39
148.9	1 435	33 338	0.964	531.6	1 936 246	486 299	374	222.9	832 975	205 119	374	40
29.8	281	6 489	0.943	201.8	674 500	131 454	334	102.7	294 926	74 623	287	41
104.3	962	20 784	0.922	359.1	762 025	184 374	212	111.4	225 283	59 912	202	42
90.3	671	18 154	0.743	437.1	1 274 910	298 651	292	156.1	464 255	106 996	297	43
84.7	905	14 933	1.068	266.8	688 271	180 670	258	136.6	364 954	96 103	267	44
26.9	227	6 650	0.844	287.2	965 599	392 510	336	27.2	68 524	17 621	252	45
44.8	538	8 062	1.201	449.6	1 133 366	210 266	252	34.9	74 556	14 318	214	46
119.7	924	24 844	0.772	77.8	162 804	26 541	209	43.9	94 218	14 392	215	47

蔬菜及花卉

年次又ハ地方	カボチヤ(南瓜) 作付段別	収穫高	價額	一段歩収穫高	スイカ(西瓜) 作付段別	収穫高	價額	一段歩収穫高	マクワウリ(甜瓜) 作付段別	収穫高	價額	一段歩収穫高
	(23) 町	(24) 貫	(25) 円	(26) 貫	(27) 町	(28) 貫	(29) 円	(30) 貫	(31) 町	(32) 貫	(33) 円	(34) 貫
昭和 4	19 825.9	67 535 567	11 995 144	341	17 879.6	82 744 197	18 813 123	463	4 526.5	12 361 504	3 181 734	273
〃 5	20 474.2	69 300 683	9 382 747	338	21 708.5	104 352 009	17 199 743	481	4 668.8	13 385 911	2 492 842	287
〃 6	21 069.6	63 920 342	7 555 422	303	24 940.4	102 047 362	14 769 377	409	4 765.2	12 170 758	2 140 487	255
〃 7	21 740.7	64 680 725	7 163 687	298	27 295.1	122 759 949	15 788 696	450	4 918.2	12 524 160	2 059 158	255
〃 8	22 371.2	79 602 948	8 687 390	356	27 820.1	138 930 101	18 058 249	499	5 080.7	15 635 887	2 600 729	208
〃 9	22 693.1	72 634 509	8 360 207	320	29 653.8	132 927 838	18 536 836	448	5 251.6	14 170 236	2 377 430	270
〃 10	23 359.7	71 595 474	8 982 087	306	30 185.5	130 113 955	19 048 808	431	5 385.4	14 633 631	2 526 509	229
〃 11	24 414.7	85 316 944	10 442 654	349	28 153.1	123 963 398	19 401 258	440	5 363.8	15 419 558	2 780 743	287
〃 12	24 658.3	89 229 812	11 114 608	362	27 047.0	121 729 228	20 878 955	450	5 277.5	15 706 508	2 962 239	298
〃 13	24 208.0	83 150 059	12 359 011	343	26 319.4	106 415 510	21 684 950	404	5 247.7	13 783 678	3 087 208	263
〃 14	23 668.0	83 098 868	15 484 575	351	25 317.7	110 425 029	27 310 815	436	5 049.2	14 037 033	3 809 513	278
1 北海道	6 180.9	24 017 145	4 167 445	389	1 205.6	4 499 792	1 248 878	373	612.5	1 771 307	514 166	289
2 青森	728.4	2 219 998	354 473	305	495.1	1 163 422	290 182	235	416.2	977 010	183 257	235
3 岩手	279.9	1 064 001	142 315	380	180.8	670 006	168 938	371	116.1	395 700	76 245	341
4 宮城	362.2	1 216 113	201 416	336	183.8	550 968	148 880	300	61.0	140 221	39 155	230
5 秋田	428.6	1 166 015	236 386	272	329.6	904 768	268 462	275	257.9	525 214	152 855	204
6 山形	743.2	2 185 963	358 700	294	482.3	1 559 317	357 168	323	213.8	365 260	112 423	171
7 福島	709.7	2 272 969	363 788	320	173.0	604 067	124 525	349	90.0	379 982	62 653	422
8 茨城	759.9	3 328 505	573 838	438	1 257.3	6 811 819	1 109 654	542	177.6	572 553	140 701	322
9 栃木	329.4	1 132 645	188 583	344	221.1	999 799	220 875	452	5.0	14 167	3 243	283
10 群馬	315.5	1 290 690	178 361	409	541.9	2 704 524	633 171	499	51.1	165 618	38 465	324
11 埼玉	424.9	1 960 192	308 290	461	609.3	2 424 030	421 448	398	75.7	234 314	48 075	310
12 千葉	772.2	3 053 891	549 940	395	1 720.1	7 893 216	1 334 235	459	201.3	477 341	120 518	237
13 東京	375.7	1 732 719	603 474	461	520.0	3 591 609	640 321	691	36.6	100 369	23 475	274
14 神奈川	166.3	564 592	112 633	340	767.8	3 057 328	568 627	398	24.7	55 010	14 337	223
15 新潟	705.7	1 784 387	305 615	253	1 366.2	3 585 944	842 252	262	283.7	551 209	119 000	194
16 富山	170.5	719 481	106 887	422	448.4	2 852 861	564 118	636	85.9	355 558	84 225	414
17 石川	132.1	365 540	58 315	277	338.7	1 160 061	287 666	343	61.1	188 093	42 245	308
18 福井	94.2	301 442	45 407	320	227.0	895 553	218 670	395	77.8	268 537	50 825	345
19 山梨	177.3	626 103	112 884	353	28.2	115 633	31 747	410	2.1	6 190	1 837	295
20 長野	487.1	1 997 742	342 641	410	167.0	803 872	192 964	481	37.3	116 793	22 858	313
21 岐阜	298.0	1 019 316	159 337	342	262.8	908 276	211 659	346	48.0	127 837	31 730	266
22 静岡	353.5	1 347 866	243 342	381	717.3	3 139 036	771 427	438	114.0	270 762	65 195	238
23 愛知	758.5	3 216 548	579 914	424	1 614.7	7 771 214	1 871 523	481	459.2	1 260 390	346 499	274
24 三重	347.7	1 319 684	196 095	380	315.7	1 535 033	404 732	486	40.2	145 806	45 944	363
25 滋賀	194.3	715 610	157 537	368	340.0	1 499 869	420 850	441	115.8	373 640	120 303	323
26 京都	236.1	939 523	183 964	398	269.5	1 394 196	450 017	517	58.8	180 580	58 748	307
27 大阪	159.3	723 775	137 985	454	411.8	2 795 161	815 397	679	102.6	456 160	146 535	445
28 兵庫	258.1	855 224	207 070	331	571.2	3 612 482	1 087 053	632	83.2	325 268	123 432	391
29 奈良	179.5	856 465	171 159	477	708.3	5 412 095	1 629 061	764	109.6	647 196	251 135	591
30 和歌山	111.3	430 618	90 278	386	208.6	1 118 147	355 277	536	26.8	80 326	25 274	300
31 鳥取	186.2	417 579	145 169	224	317.0	924 567	303 165	292	41.6	145 863	56 963	351
32 島根	176.1	226 879	52 603	129	119.2	213 158	68 159	179	10.2	11 723	3 580	115
33 岡山	530.7	1 231 817	260 712	232	273.1	1 398 671	457 104	512	28.9	110 590	49 057	383
34 廣島	296.4	635 577	173 091	231	375.0	711 912	304 842	190	82.9	179 185	66 938	216
35 山口	257.3	835 479	158 378	325	336.6	1 313 686	445 578	390	74.0	191 908	66 159	260
36 徳島	94.5	341 077	59 340	361	193.7	1 285 065	283 088	663	14.4	58 397	13 055	406
37 香川	78.8	172 876	45 307	219	140.6	701 067	193 552	499	6.8	16 118	5 554	237
38 愛媛	326.9	940 834	210 137	288	557.0	2 800 575	789 235	503	25.2	58 757	17 710	233
39 高知	166.3	533 154	125 645	321	723.3	6 679 929	1 597 744	924	13.0	35 063	13 788	270
40 福岡	576.7	2 080 605	408 455	361	561.5	2 556 276	734 960	455	61.7	184 255	58 610	299
41 佐賀	164.0	511 459	83 633	312	292.2	1 137 418	366 716	389	61.9	192 719	48 451	311
42 長崎	807.7	1 818 468	325 695	225	930.8	2 720 434	680 734	290	157.2	316 064	90 383	201
43 熊本	768.5	2 437 215	509 260	317	1 657.9	4 998 806	1 480 615	302	114.2	280 866	80 648	246
44 大分	270.1	729 584	149 587	270	320.5	1 132 061	322 826	353	52.6	100 978	27 444	192
45 宮崎	948.5	3 395 878	1 002 881	358	545.1	1 955 460	511 768	359	40.4	99 984	25 063	247
46 鹿児島	682.3	2 027 973	308 875	297	1 157.6	3 534 955	972 489	305	218.6	526 212	120 757	241
47 沖縄	97.0	287 652	27 735	297	133.5	326 891	58 463	245	—	—	—	—

ナス(茄) 作付段別	収穫高	價額	一段歩収穫高	トマト(蕃茄) 作付段別	収穫高	價額	一段歩収穫高	ハナユリ(花百合) 作付段別	収穫高	價額	一段歩収穫高	年次又ハ地方
(35) 町	(36) 貫	(37) 円	(38) 貫	(39) 町	(40) 貫	(41) 円	(42) 貫	(43) 町	(44) 個	(45) 円	(46) 個	
27 435.4	112 212 875	21 429 069	409	1 652.1	7 498 024	1 653 581	454	750.6	33 878 200	2 111 933	4 513	4
27 895.7	119 231 499	15 359 124	427	2 429.4	11 164 562	1 792 207	460	813.8	35 840 440	2 314 634	4 351	5
28 089.4	113 591 081	13 251 606	404	3 539.5	13 484 060	2 269 053	381	1 060.6	41 038 459	1 479 257	3 869	6
28 684.5	118 957 418	13 126 465	415	5 096.5	20 037 961	3 258 495	393	1 218.1	45 410 443	1 425 822	3 728	7
29 107.6	124 861 503	13 875 733	429	6 662.8	29 196 615	4 673 889	438	1 269.5	42 533 716	1 325 674	3 350	8
29 494.4	114 406 052	13 841 271	388	8 504.8	36 499 466	5 316 462	429	1 192.5	41 463 612	1 351 930	3 477	9
29 784.0	115 959 192	15 231 602	389	9 120.9	37 447 279	6 042 716	411	1 168.7	46 514 186	1 415 923	3 980	10
30 224.0	120 227 681	16 135 242	398	9 638.8	40 800 173	6 635 242	423	1 141.3	48 365 850	1 860 966	4 238	11
30 276.7	123 655 273	17 687 163	408	9 951.9	43 663 258	7 397 441	439	1 166.9	51 583 377	1 970 363	4 421	12
29 868.8	111 622 847	19 903 347	374	9 913.5	38 208 222	7 745 910	385	1 227.8	53 594 190	2 115 987	4 365	13
29 804.3	113 771 386	24 814 567	382	10 009.8	40 534 278	10 079 494	405	1 162.8	53 687 409	2 115 580	4 617	14
1 132.6	3 615 759	989 291	319	729.5	2 729 453	677 650	374	4.3	147 030	7 069	3 419	1
707.1	2 105 873	434 488	298	182.9	526 598	117 506	288	2.0	117 815	2 446	5 891	2
414.4	1 143 870	223 347	276	160.9	505 430	91 723	314	0.6	13 393	435	2 232	3
811.1	2 271 070	415 973	280	201.8	498 184	127 528	247	0.2	9 910	321	4 955	4
1 039.5	2 531 806	589 301	244	212.7	566 500	137 673	266	4.1	105 600	3 634	2 576	5
876.7	2 852 943	581 793	325	189.3	566 404	113 743	299	2.1	68 198	2 639	3 248	6
1 084.5	3 177 976	684 991	293	241.0	712 333	152 711	296	3.7	96 285	4 589	2 602	7
1 131.5	4 194 193	782 608	371	336.8	1 301 646	236 291	386	5.0	102 749	2 083	2 055	8
947.9	2 920 815	555 044	308	213.5	678 655	138 049	318	21.4	371 987	39 465	1 738	9
845.7	3 277 605	876 761	388	286.4	1 218 007	218 778	425	25.9	1 143 420	46 197	4 415	10
1 257.8	5 014 685	960 937	399	339.1	1 427 299	244 104	421	97.3	3 458 963	159 785	3 555	11
1 020.5	3 483 531	643 042	341	369.9	1 443 476	293 238	390	37.1	2 272 159	125 314	6 124	12
1 197.0	7 425 206	2 196 610	620	581.7	3 831 099	918 347	659	41.4	1 334 124	54 314	3 223	13
629.4	2 797 151	518 178	444	247.7	1 200 459	337 738	485	22.1	761 500	34 434	3 446	14
1 606.2	4 625 115	826 572	288	278.6	738 033	156 447	265	22.7	2 673 545	35 174	11 778	15
371.6	2 664 098	408 775	717	56.5	296 978	63 509	526	1.2	28 324	1 111	2 360	16
350.8	1 460 653	273 193	416	73.7	219 243	64 646	297	2.6	82 894	3 650	3 188	17
309.2	1 474 864	247 325	477	44.4	149 556	41 911	337	0.4	11 337	506	2 834	18
365.4	1 568 339	272 268	429	99.8	342 168	80 474	343	7.1	496 050	30 050	6 987	19
733.0	3 414 555	746 282	466	190.1	902 178	183 113	475	16.6	339 920	14 967	2 048	20
695.2	3 001 963	469 437	432	127.5	436 925	94 606	343	4.6	69 737	3 972	1 516	21
694.2	3 264 686	610 504	470	346.6	1 994 658	443 132	575	12.8	603 770	19 080	4 717	22
1 100.1	5 969 653	1 275 936	543	575.5	3 655 367	617 978	635	5.5	333 610	16 234	6 066	23
493.2	1 980 032	276 523	401	104.1	397 560	76 279	382	0.8	29 800	1 284	3 725	24
503.7	2 147 841	446 103	426	111.4	412 129	102 376	370	2.4	60 023	1 648	2 501	25
522.6	2 906 488	680 833	556	207.7	1 095 740	268 682	528	1.0	92 220	1 387	9 222	26
532.6	4 328 437	1 120 596	813	171.2	1 294 616	410 243	756	5.0	571 498	14 858	11 430	27
617.6	2 982 968	870 193	483	282.1	1 549 458	546 685	549	2.7	275 990	16 474	10 222	28
218.7	1 053 741	218 417	482	77.5	424 197	130 499	547	8.5	693 370	24 618	8 157	29
243.6	1 005 699	230 019	413	75.5	342 638	108 716	454	0.3	16 100	302	5 366	30
222.9	763 929	223 256	343	67.5	191 593	91 027	284	1.3	24 700	741	1 900	31
396.6	600 291	138 623	151	94.7	113 841	40 951	120	0.1	3 360	76	3 360	32
382.9	1 315 045	312 644	343	137.1	430 511	121 486	314	1.0	50 180	1 504	5 018	33
726.7	2 488 492	706 891	342	267.9	599 506	216 800	224	4.3	402 680	9 183	9 365	34
445.6	1 652 808	319 595	371	214.7	743 840	211 188	346	11.6	378 055	13 740	3 259	35
309.9	1 224 172	262 217	395	80.4	421 142	75 972	524	4.7	336 000	6 979	7 149	36
226.0	778 858	171 886	345	31.6	86 880	24 298	275	0.3	17 500	397	5 833	37
415.2	1 260 967	238 031	304	186.3	540 482	152 904	290	5.2	214 412	2 510	4 123	38
307.1	1 307 165	480 274	426	94.6	593 334	309 775	627	3.6	140 210	5 704	3 895	39
814.0	2 599 973	613 583	319	465.3	1 847 690	562 911	397	2.0	92 082	3 167	4 604	40
296.4	991 095	190 241	334	113.4	402 802	99 633	355	132.9	6 835 430	273 382	5 143	41
461.6	930 331	233 029	202	252.1	502 359	196 292	199	371.8	16 679 788	646 996	4 486	42
734.5	2 211 469	515 504	301	302.9	757 963	252 698	250	23.6	806 187	28 282	3 416	43
528.2	1 502 297	313 048	284	127.7	320 984	112 090	251	3.0	100 220	2 872	3 341	44
393.2	1 359 025	274 094	346	124.1	421 402	126 084	340	0.1	3 500	35	3 500	45
675.7	2 094 072	389 652	310	278.5	765 485	220 811	275	191.6	8 583 290	384 794	4 480	46
14.4	29 782	6 609	207	55.6	337 477	70 199	607	44.3	2 638 494	76 178	5 956	47

蔬菜及花卉

年次又は地方	生大根 作付段別	生大根 収穫高	生大根 価額	生大根 一段歩収穫高	カブラ(蕪菁) 作付段別	カブラ(蕪菁) 収穫高	カブラ(蕪菁) 価額	カブラ(蕪菁) 一段歩収穫高	ニンジン(胡蘿蔔) 作付段別	ニンジン(胡蘿蔔) 収穫高	ニンジン(胡蘿蔔) 価額	ニンジン(胡蘿蔔) 一段歩収穫高
	(47) 町	(48) 貫	(49) 円	(50) 貫	(51) 町	(52) 貫	(53) 円	(54) 貫	(55) 町	(56) 貫	(57) 円	(58) 貫
昭和 4	100 788.5	647 128 253	46 507 044	642	10 035.5	38 777 595	4 317 311	386	9 797.8	29 360 475	6 352 783	300
〃 5	101 232.2	657 843 204	31 485 440	650	9 828.7	39 275 659	3 042 136	400	10 189.8	31 720 113	4 777 134	311
〃 6	100 437.6	643 331 701	29 992 170	641	10 080.7	39 147 484	2 890 156	388	10 499.3	31 226 579	4 258 397	297
〃 7	101 837.3	664 198 073	28 219 583	652	10 245.7	40 968 283	2 911 162	400	10 840.6	31 940 631	4 385 798	295
〃 8	102 308.9	620 874 780	33 368 982	607	10 539.3	40 941 897	3 360 899	388	11 127.8	32 922 556	4 763 746	296
〃 9	105 853.8	628 899 975	34 952 676	594	10 783.7	41 301 529	3 484 610	383	11 499.6	33 569 055	4 727 313	292
〃 10	106 965.3	672 737 916	33 820 206	629	10 720.1	41 038 649	3 385 308	383	12 214.9	36 471 329	5 257 649	299
〃 11	107 843.5	661 176 504	38 647 079	613	10 659.4	40 919 038	3 650 915	384	12 607.4	39 209 909	5 854 225	311
〃 12	107 077.1	645 792 501	46 480 168	603	10 578.7	41 324 143	4 258 727	391	12 581.9	39 529 485	6 871 712	314
〃 13	108 366.8	658 017 604	53 102 510	607	10 583.9	39 851 445	4 639 699	377	12 709.8	38 916 952	7 901 437	306
〃 14	109 445.6	682 360 067	69 081 274	605	10 271.8	38 417 354	5 785 528	374	12 751.7	39 349 322	10 871 553	309
1 北海道	6 121.4	39 662 807	3 724 849	648	515.9	2 039 367	231 417	395	2 223.6	7 841 952	1 526 936	353
2 青森	2 273.5	12 960 482	1 253 049	570	420.4	1 665 499	168 309	396	438.1	1 310 155	328 101	299
3 岩手	2 507.7	15 210 389	1 673 788	607	375.5	1 227 221	102 288	327	323.9	913 816	292 107	282
4 宮城	2 863.6	13 621 583	1 341 985	476	97.8	309 800	36 256	317	252.5	637 299	211 518	252
5 秋田	3 153.1	13 597 817	2 012 124	431	272.3	749 276	118 068	275	169.1	410 949	152 773	243
6 山形	2 230.5	10 908 175	1 005 939	489	406.6	1 201 133	152 978	295	186.6	440 726	145 638	236
7 福島	3 724.7	17 160 692	1 619 171	461	238.1	648 122	77 449	272	476.6	1 189 067	404 197	249
8 茨城	2 074.1	12 542 880	1 627 056	605	74.1	243 500	44 904	329	439.0	1 509 361	516 579	309
9 栃木	1 908.0	11 627 402	1 181 894	609	28.3	104 938	15 370	371	392.9	1 140 715	308 087	290
10 群馬	1 983.9	13 047 533	1 022 291	658	34.7	121 709	10 026	351	372.8	1 127 103	308 628	302
11 埼玉	2 655.3	15 694 139	1 536 376	591	200.3	975 877	123 342	487	818.9	2 782 549	795 482	340
12 千葉	2 784.8	13 376 905	2 053 799	480	382.5	1 331 531	295 745	348	509.1	1 331 468	405 429	271
13 東京	3 274.6	33 414 509	2 535 832	1 020	462.1	2 356 880	627 791	510	211.5	702 163	205 154	332
14 神奈川	2 023.4	19 117 267	2 546 791	945	203.9	903 898	225 876	443	268.9	969 361	330 505	360
15 新潟	5 366.3	20 620 470	2 440 881	384	453.9	1 259 466	176 215	277	336.2	772 828	265 606	200
16 富山	1 224.5	9 016 677	1 021 947	736	203.1	937 123	120 990	461	102.8	248 351	90 168	242
17 石川	1 154.2	5 731 549	829 529	597	91.2	265 888	49 546	292	117.0	229 172	83 293	196
18 福井	1 044.9	5 581 363	751 577	534	116.4	378 422	56 800	325	62.7	136 414	42 950	218
19 山梨	940.7	5 093 258	464 459	541	28.1	50 595	7 111	180	224.6	536 851	160 853	239
20 長野	3 293.5	20 889 235	1 617 448	634	125.7	436 362	36 063	347	380.9	1 141 655	338 677	300
21 岐阜	2 033.3	10 611 937	1 026 935	523	468.4	1 744 948	215 391	373	195.9	510 468	158 635	261
22 静岡	3 114.8	24 814 870	2 760 655	797	199.9	921 586	132 696	461	588.2	2 099 816	557 876	357
23 愛知	5 543.0	41 047 259	3 163 244	741	315.5	1 296 111	191 581	411	468.6	2 023 267	534 883	432
24 三重	2 435.4	17 443 631	1 306 934	716	178.1	673 868	85 049	378	127.6	298 660	88 548	234
25 滋賀	1 133.9	8 373 773	796 031	738	438.6	2 223 708	285 817	507	92.6	295 580	75 657	319
26 京都	1 545.9	9 860 504	1 433 015	638	236.3	1 054 724	188 487	446	109.9	399 432	107 055	363
27 大阪	1 368.9	10 339 546	1 272 666	755	140.7	735 543	144 406	523	115.0	744 183	222 345	647
28 兵庫	2 794.7	16 359 558	1 819 587	585	270.0	980 627	189 035	363	124.8	460 646	180 149	369
29 奈良	726.8	5 021 744	758 340	691	53.0	211 098	34 773	398	43.7	139 240	41 205	319
30 和歌山	1 258.4	13 089 790	1 302 290	1 040	53.6	213 306	33 944	398	45.9	183 669	68 192	400
31 鳥取	1 072.9	4 907 777	454 822	457	120.1	385 481	44 761	321	35.0	85 605	29 001	245
32 島根	1 516.3	6 213 330	538 793	410	286.3	786 939	76 628	275	72.3	102 101	35 056	141
33 岡山	2 029.7	10 964 566	1 183 574	540	135.9	479 333	71 649	353	89.0	251 491	83 973	283
34 広島	2 595.6	14 154 452	1 881 751	545	222.5	765 297	142 122	344	246.0	649 683	214 668	264
35 山口	2 767.2	21 005 785	2 016 200	759	314.6	1 495 891	223 227	475	187.6	513 693	164 662	274
36 徳島	1 852.8	14 455 949	969 078	780	145.0	458 618	60 836	316	71.6	167 143	48 253	233
37 香川	1 190.3	6 021 480	599 382	506	158.3	609 542	80 907	385	48.1	137 744	38 514	286
38 愛媛	1 937.9	10 607 356	1 203 193	547	282.7	754 999	115 946	324	145.2	369 316	126 178	254
39 高知	1 070.0	5 357 610	699 145	501	274.4	1 175 265	155 501	428	73.4	191 134	57 784	260
40 福岡	2 848.6	16 764 749	2 040 717	589	357.3	1 277 058	201 585	357	209.4	559 030	188 685	267
41 佐賀	1 027.5	5 651 935	731 501	550	90.5	235 718	42 357	260	48.5	140 737	32 276	290
42 長崎	2 414.5	12 821 815	1 346 244	531	173.3	579 670	86 674	334	233.4	725 186	168 446	311
43 熊本	2 637.2	11 257 681	1 406 752	419	187.9	525 314	77 765	280	276.9	647 044	186 152	234
44 大分	1 828.4	8 737 045	1 152 251	478	112.7	356 477	55 925	316	100.6	265 827	81 877	264
45 宮崎	2 999.9	24 150 321	1 925 902	805	159.8	661 755	89 502	414	156.2	526 960	165 540	337
46 鹿児島	4 486.2	20 968 178	2 615 663	467	194.4	549 258	75 735	283	325.5	981 598	210 483	302
47 沖縄	562.8	2 482 294	410 819	441	21.1	58 563	6 685	278	113.1	458 114	92 779	405

ゴボウ(牛蒡) 作付段別	ゴボウ(牛蒡) 収穫高	ゴボウ(牛蒡) 価額	ゴボウ(牛蒡) 一段歩収穫高	サトイモ(里芋) 作付段別	サトイモ(里芋) 収穫高	サトイモ(里芋) 価額	サトイモ(里芋) 一段歩収穫高	レンコン(蓮根) 作付段別	レンコン(蓮根) 収穫高	レンコン(蓮根) 価額	レンコン(蓮根) 一段歩収穫高	年次又は地方
(59) 町	(60) 貫	(61) 円	(62) 貫	(63) 町	(64) 貫	(65) 円	(66) 貫	(67) 町	(68) 貫	(69) 円	(70) 貫	
15 722.6	49 286 433	13 215 501	313	50 463.2	153 573 335	30 832 627	304	3 564.0	13 215 628	4 810 117	371	4
16 124.0	51 468 930	9 488 598	319	50 867.4	164 426 141	24 821 289	323	3 816.8	14 281 497	3 753 455	374	5
16 013.4	51 060 747	8 516 055	319	52 003.7	169 750 200	22 736 471	326	3 866.5	14 422 071	3 455 253	373	6
16 329.6	51 771 566	8 643 975	317	52 657.1	175 889 540	22 871 161	334	3 848.3	14 933 582	3 705 181	388	7
16 479.3	51 699 959	9 373 311	314	53 154.8	165 048 657	23 032 779	311	3 901.6	15 455 633	3 974 997	396	8
16 996.9	52 581 797	9 008 777	309	52 773.1	154 134 803	23 663 417	292	3 996.2	15 403 169	3 686 559	385	9
17 082.6	53 148 354	9 679 355	311	53 273.5	169 900 959	25 965 933	319	3 871.3	14 874 871	3 961 630	384	10
17 446.9	55 939 387	10 652 075	321	53 813.7	175 811 699	27 258 293	327	3 860.9	14 604 207	4 354 035	378	11
17 420.2	56 197 144	12 061 668	323	52 800.1	167 006 302	28 696 506	316	3 818.1	14 850 654	4 887 986	389	12
17 473.6	54 665 172	13 957 754	313	51 784.2	163 733 862	32 052 808	326	3 764.7	14 197 729	5 482 797	371	13
17 686.1	54 855 024	18 677 121	310	51 251.8	156 708 240	40 961 114	306	3 783.7	13 529 378	6 630 089	357	14
1 000.1	2 974 252	965 043	297	10.3	20 925	13 085	203	1.4	1 770	1 596	126	1
367.9	1 095 554	328 632	298	151.2	344 719	113 341	228	1.5	2 600	3 416	173	2
277.3	775 479	296 078	280	310.7	835 104	340 917	269	0.8	1 437	886	180	3
377.9	1 015 438	362 216	269	609.3	1 474 291	483 730	242	18.7	34 045	16 680	182	4
399.9	987 511	384 810	247	401.5	865 726	332 800	216	6.6	1 490	561	23	5
394.7	1 140 183	384 971	289	403.6	1 077 233	385 552	267	1.7	1 140	456	67	6
631.6	1 767 439	641 700	280	1 427.5	3 867 404	1 237 948	271	12.9	28 514	13 933	221	7
843.4	3 079 948	1 079 187	365	2 365.0	9 075 709	2 019 659	384	94.0	309 156	215 850	329	8
488.6	1 556 274	480 463	319	3 594.4	12 936 444	2 519 755	360	2.3	4 710	3 269	205	9
546.9	1 846 666	527 461	338	2 053.4	7 207 863	1 390 630	351	16.5	22 620	17 102	137	10
1 702.9	5 685 582	1 667 276	334	2 394.4	7 019 405	1 537 062	293	161.0	454 572	268 655	282	11
617.3	1 999 067	570 186	324	4 169.3	11 622 081	2 756 037	279	296.4	997 641	519 240	337	12
636.4	2 735 647	881 060	430	1 433.6	4 054 700	1 099 234	283	276.8	1 372 175	608 438	496	13
316.9	1 345 494	414 392	425	1 693.5	5 937 389	1 434 165	351	102.6	434 815	180 944	424	14
628.8	1 516 019	508 507	241	1 897.1	3 637 201	1 178 621	192	179.4	394 224	195 648	220	15
127.2	360 868	129 731	284	676.9	2 397 244	656 165	354	17.5	47 316	18 574	270	16
132.6	297 007	100 173	224	201.1	504 157	147 605	251	89.2	361 068	162 109	405	17
98.5	266 591	99 001	271	484.9	1 767 484	445 214	365	7.5	31 489	13 979	420	18
257.9	724 849	246 456	281	466.0	1 761 791	401 299	378	17.6	68 990	36 663	392	19
587.8	2 289 379	726 266	389	268.4	1 008 292	327 525	376	45.4	124 986	66 910	275	20
293.1	790 175	252 821	270	1 725.9	5 218 523	1 225 632	302	86.4	289 164	144 487	335	21
455.1	1 443 428	491 928	317	2 114.1	7 577 542	1 781 539	358	93.8	266 991	111 775	285	22
462.4	1 831 287	567 599	396	1 652.9	5 875 692	1 704 785	355	437.3	1 827 906	729 364	418	23
173.1	472 490	150 401	273	1 080.9	3 281 412	721 244	304	19.0	49 665	26 329	261	24
186.5	676 198	238 919	363	418.6	1 630 934	451 388	390	1.3	3 214	1 821	247	25
201.4	569 658	209 951	283	436.5	1 601 052	452 374	367	14.2	49 768	15 791	350	26
67.3	203 553	74 709	302	567.3	2 563 836	980 796	452	251.3	1 089 273	522 095	433	27
198.0	498 005	206 651	252	739.9	2 185 667	856 705	295	68.0	270 813	99 858	398	28
114.8	413 690	161 741	360	527.2	2 430 248	750 844	461	0.3	1 220	730	407	29
66.6	189 542	77 922	285	494.0	1 355 686	455 799	274	15.2	52 829	25 356	348	30
115.4	261 212	134 295	226	343.7	621 752	210 141	181	1.1	4 230	1 910	385	31
242.6	416 763	169 707	172	327.2	239 485	73 640	73	22.2	46 157	25 785	208	32
323.8	788 152	335 048	243	449.9	959 807	426 821	213	130.0	518 726	336 436	399	33
447.1	1 238 563	485 619	277	626.2	1 269 827	574 243	203	233.6	861 289	575 251	369	34
286.4	793 908	337 211	277	466.4	1 157 275	421 587	248	207.5	605 334	331 181	292	35
356.5	996 846	286 548	280	1 065.7	3 315 164	911 634	311	28.4	136 800	57 141	482	36
69.6	181 194	81 914	260	626.7	1 370 622	452 903	219	45.2	91 962	54 379	203	37
382.7	1 080 511	426 273	282	1 171.4	3 296 361	1 083 037	281	80.0	429 727	253 792	537	38
95.4	246 645	101 057	259	793.5	2 519 963	624 878	318	1.3	4 850	1 428	373	39
601.5	1 772 064	664 186	295	1 636.5	4 711 885	1 307 989	288	328.8	1 115 193	471 600	339	40
254.0	647 654	242 679	255	724.6	1 851 581	504 303	256	131.1	263 025	126 737	201	41
284.0	814 050	343 870	287	760.8	1 692 339	660 262	222	135.5	549 964	253 568	406	42
632.5	1 896 087	774 950	300	2 192.6	5 395 644	1 472 660	246	54.0	159 761	71 137	296	43
303.2	920 424	339 291	304	1 319.8	4 068 455	949 575	308	40.1	114 057	64 829	284	44
218.1	754 529	280 597	346	1 474.7	5 263 746	1 231 332	357	9.8	22 600	8 479	231	45
358.0	1 218 736	384 350	340	2 368.0	7 347 695	1 598 630	310	3.4	9 500	3 771	279	46
62.4	280 413	68 275	449	134.7	490 885	256 029	364	0.1	600	150	600	47

蔬菜及花卉

年次又ハ地方	ネギ(葱) 作付段別	ネギ(葱) 収穫高	ネギ(葱) 價額	ネギ(葱) 一段歩収穫高	タマネギ(葱頭) 作付段別	タマネギ(葱頭) 収穫高	タマネギ(葱頭) 價額	タマネギ(葱頭) 一段歩収穫高	キヤベーヂ(甘藍) 作付段別	キヤベーヂ(甘藍) 収穫高	キヤベーヂ(甘藍) 價額	キヤベーヂ(甘藍) 一段歩収穫高
	(71) 町	(72) 貫	(73) 円	(74) 貫	(75) 町	(76) 貫	(77) 円	(78) 貫	(79) 町	(80) 貫	(81) 円	(82) 貫
昭和 4	16 964.7	56 254 347	12 145 405	332	6 210.1	28 613 381	5 177 219	461	7 711.5	35 106 721	5 447 832	455
〃 5	17 531.3	60 839 553	8 594 535	347	7 248.3	35 987 911	3 255 279	497	8 354.7	40 664 423	4 080 684	487
〃 6	18 115.2	61 508 137	7 525 572	340	7 480.3	34 745 698	3 231 949	464	8 666.2	40 032 982	3 634 026	462
〃 7	18 198.5	56 959 227	8 533 052	313	7 897.2	36 440 213	4 153 044	461	9 163.2	41 909 446	3 959 478	457
〃 8	18 720.4	64 586 984	9 358 657	345	8 965.7	40 608 872	5 262 754	453	9 980.5	47 444 631	4 696 309	475
〃 9	19 614.5	64 982 364	8 581 237	331	10 505.3	52 693 223	4 808 288	502	10 423.1	48 537 129	4 534 232	466
〃 10	19 717.0	65 126 946	9 699 150	330	10 460.2	50 171 148	5 589 721	480	10 847.1	51 894 952	5 027 963	478
〃 11	19 959.5	68 860 650	10 183 808	345	10 758.5	51 051 866	7 693 625	475	11 060.7	54 574 281	5 675 339	493
〃 12	19 756.6	67 255 839	12 363 085	340	11 402.3	56 391 816	7 793 101	495	11 434.5	56 748 248	6 888 701	496
〃 13	20 137.3	67 979 898	13 577 076	338	11 943.6	62 331 353	9 886 591	522	12 110.1	56 656 832	7 705 778	448
〃 14	20 043.8	66 948 672	19 547 746	334	12 200.7	61 353 001	16 130 503	503	12 315.2	60 817 765	11 147 776	494
1 北海道	1 018.5	2 326 557	832 192	223	2 145.9	9 868 932	4 201 730	460	2 453.3	11 827 150	2 146 997	482
2 青森	454.7	1 130 963	334 302	249	2.6	5 609	2 858	216	643.6	2 470 992	422 695	384
3 岩手	320.8	713 662	280 917	222	64.7	214 253	77 254	331	1 005.9	7 664 130	658 026	762
4 宮城	501.8	1 226 331	397 938	244	216.0	750 556	253 848	347	195.9	799 365	137 613	408
5 秋田	491.5	1 309 485	422 578	266	21.8	51 859	22 090	238	492.3	1 670 324	419 370	339
6 山形	444.1	1 258 460	325 021	283	12.6	39 601	13 940	314	267.3	839 704	183 374	314
7 福島	743.5	1 751 307	541 323	236	120.0	298 763	103 269	249	357.1	1 330 324	248 619	372
8 茨城	736.6	2 386 792	781 161	324	66.9	224 432	74 113	335	104.4	461 404	86 837	442
9 栃木	652.7	1 986 244	553 811	304	48.0	144 445	42 515	301	115.6	488 886	92 890	423
10 群馬	829.9	3 093 441	645 422	373	43.1	138 743	36 190	322	209.2	1 165 701	134 194	557
11 埼玉	1 489.9	7 350 260	1 848 496	493	51.2	128 165	39 395	250	289.0	1 554 613	250 573	538
12 千葉	1 801.6	5 909 626	1 853 426	328	217.2	789 839	192 559	364	180.3	690 978	121 938	383
13 東京	645.7	2 156 217	856 707	334	24.8	82 917	31 416	334	394.7	2 331 224	393 310	591
14 神奈川	551.2	2 509 937	794 239	455	310.7	1 605 615	317 017	517	180.4	1 284 096	485 193	712
15 新潟	778.7	1 748 094	459 122	224	34.9	73 391	26 834	210	303.7	834 373	193 832	275
16 富山	202.0	770 832	197 763	382	37.1	135 530	37 056	365	71.3	334 353	54 968	469
17 石川	177.8	460 285	137 550	259	80.5	279 135	87 381	347	51.2	167 645	34 217	327
18 福井	126.7	300 187	99 462	237	22.5	80 729	18 174	359	46.8	199 471	45 495	426
19 山梨	283.0	845 885	171 334	299	55.3	163 383	47 907	295	113.5	594 118	84 093	523
20 長野	573.2	1 729 226	480 411	302	49.6	163 660	52 806	330	563.4	2 968 604	485 472	527
21 岐阜	357.8	985 987	269 052	276	99.5	237 649	76 356	239	95.5	334 693	62 488	350
22 静岡	528.4	2 753 522	654 635	521	381.5	2 258 397	501 171	592	492.9	2 805 007	539 430	569
23 愛知	804.4	3 104 793	899 927	386	391.3	2 546 927	533 666	651	313.4	1 906 687	432 232	608
24 三重	296.0	828 992	207 613	280	156.0	551 438	162 604	353	76.3	324 483	47 668	425
25 滋賀	277.8	1 182 373	277 010	426	82.0	340 786	80 769	416	61.8	273 097	42 617	442
26 京都	343.8	1 853 329	482 063	539	84.4	266 454	76 113	316	138.9	766 662	136 738	552
27 大阪	328.7	1 874 775	443 975	570	2 617.8	18 483 473	3 209 450	706	356.5	2 293 443	554 823	643
28 兵庫	353.5	1 345 993	476 725	381	820.0	6 239 976	1 432 369	761	129.6	564 035	147 765	443
29 奈良	93.0	318 455	96 735	342	83.0	367 174	106 679	442	31.0	157 505	35 353	508
30 和歌山	49.6	137 737	48 173	278	218.7	1 265 388	356 212	579	23.0	88 307	20 969	384
31 鳥取	155.5	555 657	188 527	357	86.1	348 121	93 411	404	70.6	279 305	70 174	396
32 島根	174.0	289 917	84 372	167	123.2	288 966	94 437	235	80.4	205 454	44 901	256
33 岡山	240.9	677 264	248 301	281	176.9	593 002	187 639	335	87.4	369 056	85 992	422
34 廣島	463.7	2 178 811	808 411	470	263.2	1 096 164	341 633	416	209.6	1 248 281	335 134	596
35 山口	317.5	1 271 193	437 261	400	283.1	1 065 457	335 222	376	153.1	626 148	137 957	409
36 徳島	154.3	412 638	55 506	267	102.9	323 137	88 875	314	77.0	500 601	61 874	650
37 香川	71.2	213 997	60 616	301	106.1	470 250	144 407	443	41.9	221 808	49 292	529
38 愛媛	185.3	440 009	118 133	237	453.2	2 410 082	658 634	532	116.6	507 415	101 049	435
39 高知	136.9	371 975	104 288	272	87.7	273 899	78 379	312	57.7	211 544	52 458	367
40 福岡	389.0	1 268 575	408 608	326	475.7	1 800 800	481 832	379	256.6	1 151 372	239 602	449
41 佐賀	117.1	328 397	110 018	280	189.6	618 281	191 899	326	56.0	197 251	43 142	352
42 長崎	182.6	431 548	127 293	236	350.0	1 150 093	297 822	329	188.4	673 200	175 687	357
43 熊本	211 6	600 720	163 704	284	293.5	932 541	238 156	335	99.0	367 525	96 988	371
44 大分	259.3	770 376	242 408	297	252.3	855 206	266 605	339	170.3	543 494	113 951	319
45 宮崎	181.3	427 393	128 104	236	116.4	347 960	119 225	299	135.4	577 176	134 272	426
46 鹿兒島	472.8	1 160 730	290 873	246	277.3	920 872	244 535	332	490.8	2 199 209	440 000	448
47 沖縄	73.9	199 665	52 185	270	3.9	10 942	4 051	281	266.6	1 747 552	265 514	655

ツケナ(漬菜) 作付段別	ツケナ(漬菜) 収穫高	ツケナ(漬菜) 價額	ツケナ(漬菜) 一段歩収穫高	ラクカセイ(落花生) 作付段別	ラクカセイ(落花生) 収穫高	ラクカセイ(落花生) 價額	ラクカセイ(落花生) 一段歩収穫高	切干大根 生産高	切干大根 價額	年次又ハ地方
(83) 町	(84) 貫	(85) 円	(86) 貫	(87) 町	(88) 斤	(89) 円	(90) 斤	(91) 貫	(92) 円	
37 630.6	164 155 966	18 074 662	436	5 856.1	17 136 785	1 508 171	293	5 658 498	2 052 794	4
38 596.5	174 260 176	13 549 044	451	5 713.1	17 669 115	1 048 230	309	3 815 582	1 197 930	5
39 762.8	178 185 603	12 808 910	448	6 210.7	18 736 649	1 124 251	302	3 459 780	1 063 734	6
41 635.9	194 728 499	13 053 945	468	6 370.0	19 359 817	1 395 964	304	3 845 618	1 094 807	7
42 811.6	181 030 453	14 733 478	419	7 114.8	23 867 558	1 633 350	335	3 478 942	1 196 968	8
45 182.6	197 357 316	14 706 059	437	7 572.3	18 941 785	1 501 411	250	3 482 481	1 343 979	9
46 211.0	207 422 263	14 747 847	449	7 569.5	20 451 934	1 854 487	270	3 705 233	1 386 003	10
46 250.9	198 223 102	17 403 982	429	7 848.1	22 859 129	2 295 706	291	3 917 571	1 776 536	11
46 532.9	192 156 031	20 616 731	413	8 219.1	19 051 538	2 002 614	232	3 653 800	2 261 221	12
46 052.2	193 194 054	23 273 199	420	8 027.7	21 873 627	2 494 843	272	4 528 846	2 766 490	13
47 385.1	201 644 951	31 759 792	426	8 262.2	26 080 913	4 995 533	316	4 574 739	3 859 804	14
2 346.9	8 306 884	1 389 510	354	0.1	250	25	250	180	126	1
1 182.0	4 547 562	531 941	385	—	—	—	—	10 580	3 437	2
937.6	4 388 174	547 849	468	—	—	—	—	237 967	121 030	3
2 408.5	11 040 022	1 615 043	458	—	—	—	—	10 270	8 551	4
716.9	2 022 489	358 354	282	0.1	160	32	160	3 076	1 421	5
1 482.5	5 865 405	802 078	396	—	—	—	—	33 012	12 325	6
2 133.7	8 384 693	1 195 362	393	3.9	11 320	1 935	290	16 138	13 932	7
2 097.4	10 635 386	1 677 127	507	304.4	1 181 213	200 117	388	16 496	13 542	8
1 974.9	9 124 628	1 410 524	462	340.3	799 920	184 918	235	2 895	1 102	9
2 073.8	9 798 953	1 335 830	473	12.1	35 164	4 931	291	7 863	2 288	10
2 245.3	10 089 830	1 678 695	449	5.0	14 445	2 347	289	22 830	14 021	11
1 538.3	6 236 057	1 375 288	405	4 504.7	13 622 538	2 731 213	302	28 540	27 550	12
1 384.9	6 215 374	1 634 192	449	5.1	26 148	4 772	513	39 104	30 337	13
594.5	2 853 192	582 764	480	1 633.7	5 488 789	1 124 340	336	36 417	16 926	14
2 056.2	6 357 229	927 271	309	14.8	45 422	6 057	307	18 249	19 070	15
417.7	2 116 388	275 073	507	0.2	132	46	66	3 745	2 664	16
318.7	921 292	138 162	289	1.0	1 619	190	162	2 145	900	17
224.5	644 543	99 378	287	1.0	1 756	398	176	2 288	1 328	18
893.4	3 897 226	408 255	436	3.8	15 410	2 516	406	905	488	19
2 291.7	12 291 972	1 484 242	536	1.5	4 000	782	267	19 104	12 979	20
479.8	1 487 205	213 175	310	6.9	36 887	5 015	535	33 455	22 477	21
927.0	4 684 034	873 535	505	321.9	1 492 041	239 242	464	71 722	28 658	22
1 051.8	4 234 453	845 107	403	120.2	439 541	70 801	366	1 070 476	1 019 757	23
417.9	1 435 701	154 482	344	16.2	76 680	9 328	473	29 493	17 353	24
277.7	1 123 731	130 838	405	1.1	1 710	378	155	4 021	2 852	25
850.3	5 405 407	763 973	636	0.1	606	30	650	12 530	6 267	26
324.6	1 594 980	231 291	491	0.6	3 160	468	527	1 521	1 373	27
851.1	3 586 549	605 189	421	0.0	350	55	—	37 713	32 092	28
286.5	1 406 068	226 670	491	1.0	1 910	1 123	191	20 551	11 417	29
112.1	357 291	57 025	319	1.1	3 303	421	300	9 010	3 948	30
222.6	812 171	140 281	365	0.6	1 300	178	217	12 568	8 434	31
462.6	1 078 765	155 617	233	0.1	100	30	100	19 459	14 982	32
795.6	3 295 818	468 380	414	4.1	10 662	1 243	260	57 563	34 767	33
1 629.3	8 035 296	1 214 704	493	0.8	1 800	418	225	90 620	45 856	34
1 230.3	5 987 643	1 104 236	487	3.9	11 610	1 762	298	69 251	34 076	35
215.5	757 490	94 235	352	2.2	7 105	1 000	323	100 400	68 048	36
172.4	571 756	91 027	332	1.3	3 250	585	250	13 596	9 639	37
477.9	1 783 011	254 320	373	1.8	3 715	1 494	206	68 676	52 117	38
285.2	971 019	147 834	340	3.0	10 299	1 580	343	49 276	36 455	39
1 317.0	6 652 418	1 043 187	505	3.0	16 680	1 859	556	19 840	9 207	40
480.4	1 750 785	239 384	364	10.3	17 225	2 223	167	20 636	8 660	41
1 461.9	5 447 087	1 100 934	373	19.1	95 660	8 556	501	70 035	54 040	42
1 189.5	3 846 383	789 982	323	1.2	4 160	902	347	54 689	35 027	43
784.0	2 607 978	471 790	333	47.4	174 760	30 673	369	56 082	31 962	44
458.1	1 830 021	258 823	399	22.9	77 573	17 268	339	1 894 649	1 866 475	45
1 226.2	4 932 845	585 008	402	770.9	2 123 564	316 214	275	172 873	98 480	46
78.4	231 747	31 892	296	68.8	216 976	18 118	315	2 230	1 398	47

27. 工　藝

農　産　物

年次又ハ地方		總作付段別	總價額	ナタネ（菜種） 作付段別	ナタネ 收穫高	ナタネ 價額	ナタネ 一段歩收穫高	ゴマ 作付段別	ゴマ 收穫高	（胡麻）價額	（胡麻）一段歩收穫高	タイマ（大麻）作付段別	タイマ 收穫高	タイマ 價額	タイマ 一段歩收穫高	ラミー（苧麻）作付段別	ラミー 收穫高	ラミー 價額	ラミー 一段歩收穫高	年次又ハ地方
		(1) 町	(2) 円	(3) 町	(4) 石	(5) 円	(6) 石	(7) 町	(8) 石	(9) 円	(10) 石	(11) 町	(12) 貫	(13) 円	(14) 貫	(15) 町	(16) 貫	(17) 円	(18) 貫	
昭和	4	236 109.7	109 960 981	71 212.4	621 401	11 248 066	0.873	4 832.9	29 754	963 732	0.616	7 772.0	2 150 615	3 824 603	28	157.5	20 639	57 367	13	4
〃	5	235 452.0	90 180 400	75 283.2	648 319	8 578 618	0.861	4 791.5	32 053	839 737	0.669	6 893.5	2 302 282	2 211 744	33	132.5	14 914	31 625	11	5
〃	6	236 718.0	77 130 551	74 478.3	642 931	6 516 393	0.863	4 601.1	29 352	646 941	0.637	6 569.3	1 913 275	1 687 866	29	155.3	16 671	28 104	11	6
〃	7	242 775.0	78 889 707	82 305.4	762 132	8 088 824	0.926	4 699.8	30 543	703 809	0.650	6 529.7	2 209 064	2 085 257	34	202.1	22 333	43 628	11	7
〃	8	250 288.3	97 344 677	81 493.2	732 845	11 630 612	0.899	4 991.5	34 269	778 151	0.687	6 391.3	2 098 447	2 445 588	33	301.3	42 798	82 029	14	8
〃	9	268 253.1	103 436 096	91 307.7	900 525	12 573 506	0.986	5 302.9	33 276	787 259	0.628	6 309.8	2 066 424	2 529 257	33	838.1	78 758	150 447	9	9
〃	10	287 092.9	104 948 499	99 483.9	1 011 554	15 434 131	1.017	5 179.9	32 332	805 164	0.624	6 019.3	1 884 542	3 153 801	31	1 534.8	171 595	324 481	11	10
〃	11	295 979.5	116 208 146	107 336.2	1 009 643	19 244 029	0.941	5 203.6	33 676	899 097	0.647	6 275.5	2 111 810	3 276 619	34	2 581.1	321 140	549 555	12	11
〃	12	294 079.2	140 291 145	111 944.0	1 102 630	24 960 741	0.985	5 219.8	34 244	982 478	0.656	6 284.2	2 053 465	3 898 013	33	2 633.2	438 938	891 645	17	12
〃	13	305 744.0	163 455 943	111 434.1	970 561	20 657 416	0.871	5 715.6	36 282	1 254 326	0.635	7 049.7	2 382 664	6 838 523	34	3 463.9	588 984	1 716 433	17	13
1939 〃	14	307 735.5	239 953 525	96 230.3	1 002 296	25 902 028	1.042	6 315.4	39 803	1 797 351	0.630	8 560.1	3 022 541	10 303 993	35	5 350 9	914 079	2 956 939	17	14
1	北海道	73 226.7	26 002 658	6 822.8	60 217	2 012 621	0.883	0.7	5	259	0.714	112.9	31 331	66 724	28	13.1	446	1 235	3	1
2	青森	3 518.2	1 540 875	3 056.7	38 603	1 220 070	1.263	61.2	455	17 474	0.743	321.4	66 066	240 091	21	27.0	657	2 138	2	2
3	岩手	1 787.7	1 868 380	135.1	1 891	61 596	1.400	114.4	601	28 646	0.525	396.4	85 378	297 313	22	3.1	284	811	9	3
4	宮城	723.0	945 717	80.0	391	9 136	0.489	60.4	312	17 564	0.517	28.1	6 378	14 857	23	17.9	504	1 235	3	4
5	秋田	515.7	461 662	30.7	256	5 453	0.834	132.0	539	26 303	0.408	58.0	6 850	25 045	12	17.7	746	3 634	4	5
6	山形	1 281.7	1 007 902	486.6	4 617	70 871	0.949	81.8	458	32 861	0.560	27.6	3 140	13 771	11	25.9	1 890	12 011	7	6
7	福島	6 516.8	9 753 615	957.6	10 869	277 545	1.135	114.0	688	32 098	0.604	73.0	10 524	69 851	14	81.3	4 084	29 704	5	7
8	茨城	9 671.3	11 695 371	1 231.0	14 002	357 756	1.137	1 725.4	11 257	594 004	0.652	0.1	3	12	3	72.4	10 460	36 988	14	8
9	栃木	10 209.0	15 840 911	80.6	871	22 298	1.081	185.9	1 153	52 785	0.620	4 158.2	1 817 254	5 737 360	44	182.6	22 996	57 916	13	9
10	群馬	2 388.4	4 004 095	251.6	2 377	57 169	0.945	138.6	1 089	47 743	0.786	132.4	46 421	298 070	35	45.8	10 375	36 098	23	10
11	埼玉	2 273.5	1 304 755	1 202.3	12 862	330 428	1.070	346.2	2 375	107 344	0.686	0.6	225	422	38	11.5	1 228	3 225	11	11
12	千葉	2 659.8	2 291 191	1 277.8	13 889	348 542	1.087	231.6	1 659	53 421	0.716	—	—	—	—	168.7	37 183	118 922	22	12
13	東京	390.1	118 233	15.0	160	3 166	1.067	26.4	184	7 572	0.697	4.2	1 125	5 330	27	12.5	834	3 267	7	13
14	神奈川	1 702.0	2 415 681	491.1	5 772	155 236	1.175	78.9	658	29 545	0.834	—	—	—	—	83.3	12 198	36 541	15	14
15	新潟	2 440.1	1 080 023	1 386.5	11 660	291 500	0.841	276.0	1 251	56 932	0.453	321.7	94 287	349 320	29	56.5	1 873	5 595	3	15
16	富山	549.0	288 679	82.9	944	22 439	1.139	65.2	496	29 080	0.759	13.3	2 610	8 817	20	97.8	8 472	28 019	9	16
17	石川	1 719.9	1 063 773	179.5	1 722	38 879	0.959	67.0	540	19 378	0.806	87.7	17 852	74 021	20	862.0	54 214	168 463	6	17
18	福井	1 992.5	1 327 113	1 010.6	10 982	275 348	1.087	42.5	274	11 489	0.645	97.4	29 732	91 168	31	73.5	7 058	24 135	10	18
19	山梨	817.4	616 746	266.7	3 234	81 139	1.213	50.4	378	12 474	0.750	18.9	7 974	23 223	42	15.0	857	2 839	6	19
20	長野	2 399.9	2 426 561	214.5	2 362	59 142	1.101	77.2	523	27 889	0.678	1 013.3	213 774	967 634	21	36.0	2 069	6 762	6	20
21	岐阜	2 682.5	1 128 967	1 909.9	22 953	587 122	1.202	99.6	667	23 661	0.670	83.5	17 001	58 069	20	84.2	4 374	13 399	5	21
22	静岡	4 888.7	5 786 504	1 217.1	15 272	325 081	1.255	188.8	1 470	55 488	0.779	—	—	—	—	21.6	10 480	21 717	49	22
23	愛知	9 049.8	2 765 510	8 267.0	79 621	1 997 186	0.963	227.3	1 561	59 693	0.687	9.1	5 282	5 623	58	47.9	7 364	25 215	15	23
24	三重	7 586.3	2 872 769	6 715.3	62 924	1 634 201	0.937	179.7	1 126	49 918	0.626	0.1	50	52	50	23.8	2 354	7 217	10	24
25	滋賀	7 569.0	1 499 311	7 264.5	51 335	1 333 554	0.707	138.2	685	30 992	0.496	37.2	6 623	17 667	18	47.2	3 652	11 137	8	25
26	京都	599.1	281 178	196.4	1 590	39 173	0.810	43.8	216	10 087	0.493	8.0	2 277	6 353	28	19.8	2 885	9 356	15	26
27	大阪	2 108.6	2 202 529	1 342.4	14 681	371 615	1.094	34.2	255	11 699	0.746	0.0	2	8	10	1.5	21	56	1	27
28	兵庫	2 619.7	5 579 220	33.0	271	6 477	0.821	76.8	496	19 951	0.648	55.1	13 731	43 631	25	56.4	21 076	67 472	37	28
29	奈良	581.0	517 145	183.6	1 366	32 867	0.744	86.5	688	28 444	0.761	22.3	2 905	11 135	13	43.6	1 741	5 763	4	29
30	和歌山	1 634.4	2 767 258	81.3	1 000	25 293	1.230	32.1	293	8 073	0.913	1.2	420	546	35	9.9	2 024	4 836	20	30
31	鳥取	2 212.5	1 234 261	969.0	15 466	400 043	1.596	20.6	115	5 984	0.558	21.2	5 736	22 660	27	13.3	1 264	4 363	10	31
32	島根	3 136.3	1 484 383	244.7	2 698	73 242	1.103	52.5	200	7 434	0.381	181.0	54 456	176 465	30	86.9	4 907	14 776	6	32
33	岡山	8 775.0	19 094 726	146.7	1 729	39 735	1.179	139.1	592	26 236	0.426	8.4	3 161	10 756	38	160.9	25 520	82 455	16	33
34	廣島	7 168.0	14 648 827	29.5	314	6 105	1.064	75.9	467	16 309	0.615	688.5	259 904	991 197	38	92.2	6 573	19 617	7	34
35	山口	4 583.3	2 753 606	1 586.0	18 195	458 880	1.147	79.5	321	14 179	0.404	2.6	770	1 526	30	278.0	37 920	99 854	14	35
36	徳島	4 199.3	5 324 707	174.8	2 536	67 871	1.451	25.5	153	5 723	0.600	—	—	—	—	—	—	—	—	36
37	香川	2 874.5	4 961 877	5.3	79	2 003	1.491	37.2	196	7 136	0.527	0.1	40	88	40	—	—	—	—	37
38	愛媛	8 245.9	7 375 075	532.5	6 603	166 111	1.240	65.9	490	17 836	0.744	7.5	1 789	5 996	24	59.5	11 324	36 547	19	38
39	高知	11 242.8	7 017 165	61.0	784	17 147	1.285	27.9	218	11 541	0.781	7.1	2 829	12 468	40	69.6	13 885	51 411	20	39
40	福岡	23 578.1	10 191 946	19 819.3	279 339	7 026 113	1.409	141.1	833	31 407	0.590	7.7	2 688	3 598	35	244.8	53 760	172 461	22	40
41	佐賀	5 431.3	2 310 540	3 726.6	42 727	1 082 307	1.147	98.9	694	37 549	0.702	15.9	4 124	7 718	26	50.1	11 779	36 930	24	41
42	長崎	3 283.0	2 013 476	1 935.5	22 056	589 950	1.140	124.0	1 052	36 105	0.848	11.4	1 598	4 286	14	108.2	17 872	62 287	17	42
43	熊本	7 298.6	5 848 309	3 181.1	25 235	581 854	0.793	99.0	524	22 647	0.529	239.1	117 810	426 246	49	310.6	66 612	221 363	21	43
44	大分	5 307.4	7 334 915	1 222.4	9 921	239 011	0.812	116.4	783	28 957	0.677	46.1	13 813	33 713	30	255.9	45 378	155 211	18	44
45	宮崎	7 914.5	4 009 156	5 750.9	50 766	1 204 368	0.883	36.2	229	11 536	0.630	225.2	56 358	157 576	25	663.5	212 666	665 372	32	45
46	鹿児島	20 857.7	18 573 233	10 374.9	75 154	1 894 385	0.724	73.8	261	8 431	0.354	16.6	8 250	23 587	50	696.6	169 996	535 301	24	46
47	沖縄	15 525.5	14 322 991	—	—	—	—	119.1	349	15 474	0.293	—	—	—	—	1.3	224	3 280	17	47

工藝農産物

年次又ハ地方	アマ（亜麻） 作付段別	収穫高	價額	一段歩収穫高	アマ種子 収穫高	價額	イチビ（黄麻） 作付段別	収穫高	價額	一段歩収穫高
	(19) 町	(20) 貫	(21) 円	(22) 貫	(23) 斤	(24) 円	(25) 町	(26) 貫	(27) 円	(28) 貫
昭和 4	10 589.5	4 705 866	1 274 180	44	5 142 183	448 928	579.2	237 201	223 141	41
〃 5	8 661.2	4 149 865	1 004 757	48	5 054 600	310 622	559.4	265 624	196 948	47
〃 6	10 263.2	4 662 851	878 133	45	5 195 275	178 425	567.2	226 478	171 492	47
〃 7	9 307.7	3 117 419	514 170	33	3 702 583	189 239	564.9	281 674	182 212	50
〃 8	13 174.6	6 242 084	1 223 686	47	6 216 975	429 572	583.5	322 263	214 017	55
〃 9	13 780.2	7 891 035	1 613 432	57	7 646 848	513 247	613.8	290 597	189 632	47
〃 10	15 915.0	7 240 024	1 324 835	45	6 217 435	443 500	618.3	300 059	208 555	49
〃 11	15 990.8	7 097 118	1 362 414	44	6 401 265	491 850	632.5	315 773	213 585	50
〃 12	16 271.1	6 108 678	1 336 723	38	5 650 898	545 179	615.0	311 634	243 760	51
〃 13	25 435.4	13 680 114	4 279 419	54	13 590 325	1 229 925	652.3	333 233	480 031	51
〃 14	28 995.4	14 111 881	4 443 017	49	12 844 712	2 141 531	1 124.4	513 053	1 085 534	46
1 北海道	28 965.6	14 080 379	4 427 265	49	12 844 691	2 141 524	—	—	—	—
2 青森	—	—	—	—	—	—	—	—	—	—
3 岩手	0.1	15	45	15	—	—	—	—	—	—
4 宮城	—	—	—	—	—	—	—	—	—	—
5 秋田	0.6	30	60	5	6	3	0.1	20	40	20
6 山形	0.2	23	48	12	15	4	5.1	4 070	2 186	80
7 福島	—	—	—	—	—	—	0.2	10	10	5
8 茨城	—	—	—	—	—	—	—	—	—	—
9 栃木	—	—	—	—	—	—	—	—	—	—
10 群馬	—	—	—	—	—	—	—	—	—	—
11 埼玉	—	—	—	—	—	—	—	—	—	—
12 千葉	—	—	—	—	—	—	7.2	3 848	7 837	53
13 東京	—	—	—	—	—	—	0.2	52	128	26
14 神奈川	—	—	—	—	—	—	2.4	637	833	27
15 新潟	—	—	—	—	—	—	—	—	—	—
16 富山	—	—	—	—	—	—	—	—	—	—
17 石川	—	—	—	—	—	—	—	—	—	—
18 福井	—	—	—	—	—	—	—	—	—	—
19 山梨	—	—	—	—	—	—	0.3	150	200	50
20 長野	—	—	—	—	—	—	—	—	—	—
21 岐阜	—	—	—	—	—	—	13.0	7 990	13 753	61
22 静岡	25.5	30 600	13 770	120	—	—	468.4	160 803	320 544	34
23 愛知	—	—	—	—	—	—	18.0	11 447	19 170	64
24 三重	—	—	—	—	—	—	0.9	477	779	53
25 滋賀	—	—	—	—	—	—	—	—	—	—
26 京都	—	—	—	—	—	—	—	—	—	—
27 大阪	—	—	—	—	—	—	—	—	—	—
28 兵庫	0.7	14	35	20	—	—	—	—	—	—
29 奈良	—	—	—	—	—	—	—	—	—	—
30 和歌山	—	—	—	—	—	—	0.5	280	539	56
31 鳥取	0.5	300	330	60	—	—	—	—	—	—
32 島根	—	—	—	—	—	—	—	—	—	—
33 岡山	—	—	—	—	—	—	—	—	—	—
34 廣島	—	—	—	—	—	—	0.0	24	101	80
35 山口	—	—	—	—	—	—	—	—	—	—
36 徳島	—	—	—	—	—	—	1.2	453	405	38
37 香川	—	—	—	—	—	—	—	—	—	—
38 愛媛	—	—	—	—	—	—	—	—	—	—
39 高知	—	—	—	—	—	—	21.7	13 775	17 575	63
40 福岡	—	—	—	—	—	—	24.9	12 556	17 672	50
41 佐賀	—	—	—	—	—	—	6.5	2 321	2 327	36
42 長崎	—	—	—	—	—	—	7.1	2 682	3 320	38
43 熊本	2.2	520	1 464	24	—	—	245.9	144 570	322 847	59
44 大分	—	—	—	—	—	—	253.1	129 445	332 168	51
45 宮崎	—	—	—	—	—	—	20.0	6 139	6 722	31
46 鹿兒島	—	—	—	—	—	—	27.7	11 304	16 378	41
47 沖縄	—	—	—	—	—	—	—	—	—	—

年次又ハ地方	キ（備後藺、其ノ他ノ丸藺） 作付段別	収穫高	價額	一段歩収穫高	シチトウキ（七島藺） 作付段別	収穫高	價額	一段歩収穫高	ヘチマ（絲瓜） 作付段別	収穫高	價額	一段歩収穫高
	(29) 町	(30) 貫	(31) 円	(32) 貫	(33) 町	(34) 貫	(35) 円	(36) 貫	(37) 町	(38) 個	(39) 円	(40) 個
昭和 4	5 370.7	14 531 160	8 610 787	270	2 705.6	4 749 220	3 465 903	176	249.7	4 801 676	189 565	1 923
〃 5	5 329.0	13 827 388	4 784 070	259	2 680.1	4 246 250	1 904 787	158	252.0	4 509 644	185 854	1 790
〃 6	4 661.8	11 981 883	4 459 126	257	2 660.6	4 144 104	1 599 045	155	353.0	8 508 948	263 295	2 431
〃 7	5 390.6	13 938 257	6 039 179	259	2 553.0	4 247 401	1 840 585	166	486.4	10 579 223	322 185	2 175
〃 8	6 250.2	15 526 065	8 180 018	248	2 573.6	4 510 960	2 025 731	175	603.3	12 476 592	411 493	2 068
〃 9	7 277.9	19 848 668	8 463 143	273	2 591.7	4 069 805	2 121 794	157	582.3	11 423 499	335 934	1 962
〃 10	6 976.5	19 088 704	7 408 299	274	2 612.2	3 353 405	1 749 802	128	536.1	4 819 914	121 286	822
〃 11	6 013.7	15 056 792	8 605 276	250	2 201.9	3 393 407	2 242 455	154	500.6	10 243 791	445 884	2 046
〃 12	6 097.6	17 288 674	9 295 377	284	2 376.8	3 852 350	2 169 113	162	521.4	8 273 277	437 452	1 587
〃 13	6 143.8	16 412 867	11 782 640	267	2 288.2	3 902 791	2 852 837	171	526.3	6 724 312	395 676	1 278
〃 14	6 497.2	19 443 483	22 923 632	299	2 213.5	3 992 988	4 874 770	180	523.7	4 810 513	504 501	919
1 北海道	4.4	3 930	1 560	89	—	—	—	—	0.3	135	41	45
2 青森	2.4	2 059	2 139	86	—	—	—	—	—	—	—	—
3 岩手	13.5	13 441	6 454	100	—	—	—	—	—	—	—	—
4 宮城	40.8	75 291	38 150	185	5.0	4 934	1 940	99	0.2	560	50	280
5 秋田	8.4	12 205	9 322	145	—	—	—	—	0.4	6 510	295	1 628
6 山形	1.0	1 135	429	114	2.8	2 131	1 241	76	0.0	455	21	1 150
7 福島	15.0	33 870	13 721	226	—	—	—	—	1.4	4 000	187	286
8 茨城	7.5	19 224	12 778	256	—	—	—	—	1.1	12 690	807	1 154
9 栃木	16.6	23 571	17 080	142	—	—	—	—	0.1	1 050	53	1 050
10 群馬	0.5	918	451	184	—	—	—	—	73.7	799 910	43 126	1 085
11 埼玉	2.6	4 108	1 643	158	7.2	10 440	4 698	145	1.5	32 740	1 772	2 183
12 千葉	0.0	68	48	228	30.7	66 985	60 987	218	0.7	14 293	927	2 042
13 東京	—	—	—	—	—	—	—	—	0.1	314	31	314
14 神奈川	—	—	—	—	—	—	—	—	0.5	6 310	386	1 262
15 新潟	2.7	4 540	1 642	168	0.5	1 700	604	340	1.7	14 595	598	859
16 富山	66.6	151 466	118 368	227	—	—	—	—	0.1	2 715	84	2 715
17 石川	199.6	306 070	404 774	153	—	—	—	—	0.0	180	4	1 350
18 福井	25.0	37 790	17 247	151	—	—	—	—	0.1	1 245	121	1 245
19 山梨	1.5	900	540	60	0.1	80	32	80	1.5	36 150	1 251	2 410
20 長野	15.6	36 807	34 464	236	3.1	5 506	3 379	178	0.6	5 801	386	967
21 岐阜	6.5	16 565	9 311	255	—	—	—	—	12.9	91 644	4 589	710
22 静岡	158.6	406 089	384 966	256	226.9	398 670	573 157	176	373.8	2 906 843	404 138	778
23 愛知	8.8	23 140	12 257	263	2.0	5 980	1 633	299	18.6	280 511	14 645	1 508
24 三重	4.6	6 200	1 735	135	1.2	1 734	703	145	5.6	69 328	2 410	1 238
25 滋賀	4.1	6 050	7 470	148	—	—	—	—	3.8	31 368	906	825
26 京都	4.8	9 516	4 328	198	0.0	5	3	500	0.6	3 592	125	898
27 大阪	—	—	—	—	—	—	—	—	0.1	1 291	36	1 291
28 兵庫	34.3	103 980	127 730	303	—	—	—	—	0.0	50	3	1 250
29 奈良	7.7	11 111	6 367	144	—	—	—	—	0.4	5 092	307	1 273
30 和歌山	—	—	—	—	—	—	—	—	—	—	—	—
31 鳥取	4.9	10 705	6 781	218	1.5	2 867	2 104	191	0.2	6 083	155	3 042
32 島根	177.3	402 077	266 465	227	—	—	—	—	0.4	1 435	54	359
33 岡山	2 976.9	9 770 308	12 874 775	328	1.3	3 500	2 395	269	0.5	5 610	218	1 122
34 廣島	1 456.5	4 356 708	5 546 240	299	4.4	15 400	9 240	350	0.7	8 114	226	1 159
35 山口	1.4	4 710	3 145	336	2.6	2 585	1 208	99	0.3	2 055	39	685
36 徳島	—	—	—	—	0.5	650	410	130	1.3	25 000	1 690	1 923
37 香川	23.5	77 649	62 824	330	—	—	—	—	16.3	388 086	23 016	2 381
38 愛媛	8.9	26 145	40 327	294	0.8	770	886	96	0.3	6 735	247	2 245
39 高知	149.6	454 770	435 967	304	13.4	25 150	15 940	188	0.1	1 500	75	1 500
40 福岡	402.6	1 395 219	1 359 629	347	22.8	53 108	60 793	233	0.6	7 365	384	1 228
41 佐賀	4.6	11 605	3 193	252	12.4	5 333	6 110	43	0.4	2 910	128	728
42 長崎	3.8	6 240	4 045	164	14.2	12 863	6 129	91	0.3	2 430	117	810
43 熊本	586.5	1 518 928	1 009 697	259	222.3	311 339	299 799	140	1.0	6 000	180	600
44 大分	0.8	360	144	45	1 375.7	2 551 508	3 613 916	185	0.1	100	4	100
45 宮崎	2.4	4 225	3 610	176	16.2	24 279	21 360	150	1.4	17 718	669	1 266
46 鹿兒島	20.8	29 390	20 763	141	113.9	149 036	62 258	131	—	—	—	—
47 沖縄	23.6	64 400	51 053	273	132.0	836 435	128 845	255	—	—	—	—

工藝農産物

年次又ハ地方	ハアイ（葉藍）				ジョチユウギク（除蟲菊）				コンニヤクイモ（蒟蒻芋）			
	作付段別	收穫高	價額	一段歩收穫高	作付段別	收穫高	價額	一段歩收穫高	作付段別	收穫高	價額	一段歩收穫高
	(41) 町	(42) 貫	(43) 円	(44) 貫	(45) 町	(46) 貫	(47) 円	(48) 貫	(49) 町	(50) 貫	(51) 円	(52) 貫
昭和 4	908.1	454 554	264 600	50	12 065.0	1 521 167	4 265 815	13	7 778.5	14 175 649	6 247 336	182
〃 5	522.9	279 914	149 972	54	12 758.8	1 594 449	3 249 480	12	7 850.5	14 085 368	3 869 100	179
〃 6	484.4	274 908	118 288	57	12 898.7	1 327 741	2 627 450	11	8 149.4	15 083 539	4 385 999	185
〃 7	423.0	230 049	107 365	54	14 061.4	1 361 903	3 730 634	10	8 324.2	15 304 480	4 784 430	184
〃 8	411.5	208 386	97 176	51	16 151.2	1 616 476	7 809 068	10	8 632.6	15 738 366	5 043 589	182
〃 9	376.2	187 607	97 032	50	20 297.7	2 079 695	10 574 195	10	8 660.4	14 704 961	5 097 545	170
〃 10	373.3	181 247	107 920	49	28 986.2	3 398 827	7 322 483	12	8 722.2	14 799 440	5 480 819	170
〃 11	391.0	191 120	120 424	49	29 195.9	2 947 386	5 710 149	10	8 983.1	14 702 339	8 055 937	164
〃 12	351.4	184 853	91 719	53	24 171.3	2 549 592	8 214 032	11	9 279.2	15 296 744	9 563 757	165
〃 13	255.2	129 596	65 245	51	21 655.4	2 527 285	12 053 519	12	9 369.4	15 446 046	11 410 372	165
〃 14	135.5	71 803	40 541	53	21 668.6	2 553 261	18 340 191	12	10 184.0	15 733 471	15 625 536	154
1 北海道	1.3	650	650	50	16 333.0	1 307 518	9 689 303	8	—	—	—	—
2 青森	—	—	—	—	5.6	417	1 310	7	—	—	—	—
3 岩手	0.4	142	142	36	0.5	44	201	9	0.7	1 301	973	186
4 宮城	1.4	495	192	35	—	—	—	—	136.9	463 536	427 531	339
5 秋田	0.4	60	57	15	—	—	—	—	0.0	1	1	150
6 山形	0.1	20	40	20	0.1	5	60	5	1.0	2 357	2 672	236
7 福島	—	—	—	—	0.4	13	81	3	784.6	1 771 435	1 833 943	226
8 茨城	0.4	280	82	70	—	—	—	—	803.1	1 272 584	1 434 416	158
9 栃木	—	—	—	—	—	—	—	—	81.8	150 519	143 588	184
10 群馬	—	—	—	—	—	—	—	—	1 364.6	2 888 028	3 143 863	212
11 埼玉	—	—	—	—	—	—	—	—	289.7	570 984	546 155	197
12 千葉	1.2	333	265	28	—	—	—	—	61.8	228 936	204 595	370
13 東京	—	—	—	—	—	—	—	—	43.3	92 620	80 751	214
14 神奈川	—	—	—	—	—	—	—	—	53.1	67 174	53 097	127
15 新潟	—	—	—	—	0.2	32	120	16	30.2	45 195	36 858	150
16 富山	—	—	—	—	—	—	—	—	—	—	—	—
17 石川	—	—	—	—	—	—	—	—	0.3	1 010	515	396
18 福井	—	—	—	—	14.6	1 812	13 009	12	3.3	6 480	5 204	196
19 山梨	—	—	—	—	—	—	—	—	228.2	399 415	347 906	175
20 長野	—	—	—	—	0.3	36	180	12	173.8	322 690	310 613	186
21 岐阜	—	—	—	—	0.8	52	244	7	192.8	157 592	143 846	82
22 静岡	0.1	120	75	120	0.6	63	235	11	752.5	869 462	752 518	116
23 愛知	4.1	6 920	2 052	169	16.6	3 408	19 928	21	71.8	114 717	96 865	160
24 三重	0.8	302	160	38	0.1	25	100	25	356.3	444 077	409 356	126
25 滋賀	3.8	1 383	800	36	0.2	20	100	10	15.6	17 376	13 212	111
26 京都	—	—	—	—	0.0	1	1	20	165.9	139 601	127 131	84
27 大阪	—	—	—	—	0.1	25	63	25	2.5	5 989	5 308	240
28 兵庫	—	—	—	—	1.1	200	975	18	224.7	460 217	434 526	205
29 奈良	—	—	—	—	0.1	5	20	5	196.6	424 990	405 388	216
30 和歌山	—	—	—	—	745.5	218 331	1 508 418	29	130.5	148 247	135 382	114
31 鳥取	—	—	—	—	—	—	—	—	4.9	5 779	3 936	118
32 島根	—	—	—	—	1.0	239	982	24	94.1	56 527	40 777	60
33 岡山	—	—	—	—	797.6	164 312	1 141 154	21	702.9	821 453	844 677	117
34 廣島	1.4	442	279	32	1 710.8	431 878	2 979 281	25	694.0	1 115 505	1 239 581	161
35 山口	—	—	—	—	260.4	64 797	440 754	25	661.0	247 561	249 570	37
36 徳島	112.6	55 696	33 542	49	11.6	3 212	13 631	28	353.3	469 879	501 942	133
37 香川	—	—	—	—	601.4	118 155	772 583	20	14.3	32 710	45 572	229
38 愛媛	—	—	—	—	1 026.9	208 460	1 549 289	20	143.4	152 303	116 003	106
39 高知	—	—	—	—	—	—	—	—	292.4	497 015	457 556	170
40 福岡	4.2	2 720	1 344	65	—	—	—	—	287.3	212 697	200 717	74
41 佐賀	—	—	—	—	0.9	340	2 140	38	15.2	17 679	7 055	116
42 長崎	—	—	—	—	113.0	23 082	160 462	20	2.6	1 465	2 026	56
43 熊本	—	—	—	—	—	—	—	—	151.5	171 457	129 760	113
44 大分	—	—	—	—	25.1	6 764	45 521	27	416.7	596 184	495 724	143
45 宮崎	—	—	—	—	—	—	—	—	132.5	215 159	155 897	162
46 鹿兒島	0.7	620	100	89	0.1	15	46	15	52.3	53 565	38 530	102
47 沖縄	2.6	1 620	761	62	—	—	—	—	—	—	—	—

年次又ハ地方	ミワタ（實棉）				コリヤナギ（杞柳）				ハクカ（薄荷）				年次又ハ地方
	作付段別	收穫高	價額	一段歩收穫高	作付段別	收穫高	價額	一段歩收穫高	作付段別	收穫高	價額	一段歩收穫高	
	(53) 町	(54) 貫	(55) 円	(56) 貫	(57) 町	(58) 貫	(59) 円	(60) 貫	(61) 町	(62) 貫	(63) 円	(64) 貫	
	732.1	167 496	217 046	23	1 230.3	726 069	570 248	59	15 041.2	11 312 122	4 424 419	75	4
	644.1	156 834	144 314	24	1 169.3	824 759	498 133	71	15 339.2	11 931 716	3 264 514	78	5
	576.6	135 964	115 699	24	1 091.4	679 493	461 923	62	16 160.4	10 272 386	2 345 111	64	6
	687.7	137 122	133 931	20	1 074.1	642 089	396 982	60	16 911.3	8 653 062	4 249 672	51	7
	744.9	188 258	185 891	25	1 040.5	687 464	414 738	66	19 008.6	17 013 394	4 868 368	90	8
	535.7	125 476	129 142	23	1 051.5	729 934	473 014	69	20 446.7	10 812 187	4 659 068	53	9
	638.0	134 087	153 716	21	1 115.7	805 042	529 432	72	21 684.8	11 300 553	4 951 653	52	10
	716.7	164 181	206 504	23	1 039.8	845 133	562 362	81	21 724.3	26 184 100	7 043 379	74	11
	712.0	176 283	255 702	25	1 021.2	719 686	521 320	70	21 144.3	16 792 346	7 863 501	79	12
	922.0	210 834	409 207	23	989.4	633 724	502 744	64	21 907.4	16 130 980	8 050 676	74	13
	1 512.3	313 574	902 239	21	841.0	568 286	630 094	65	22 324.5	12 887 906	8 173 703	58	14
	—	—	—	—	25.3	11 308	7 559	45	20 932.7	11 935 499	7 474 429	57	1
	—	—	—	—	—	—	—	—	—	—	—	—	2
	—	—	—	—	0.4	300	150	75	—	—	—	—	3
	—	—	—	—	3.0	900	1 080	30	—	—	—	—	4
	—	—	—	—	1.5	825	1 403	55	—	—	—	—	5
	0.1	20	120	20	—	—	—	—	24.8	38 325	19 966	155	6
	4.3	287	1 577	7	—	—	—	—	0.8	200	100	25	7
	238.3	50 645	135 334	21	—	—	—	—	17.2	28 770	11 790	167	8
	33.6	6 471	16 547	19	—	—	—	—	1.2	915	480	76	9
	42.2	12 343	34 944	29	—	—	—	—	10.5	8 195	7 234	78	10
	125.6	27 433	69 753	22	2.6	1 966	1 138	76	21.4	26 326	19 372	123	11
	85.4	16 475	36 094	19	—	—	—	—	—	—	—	—	12
	12.7	3 310	6 344	26	—	—	—	—	—	—	—	—	13
	4.6	979	2 248	21	—	—	—	—	1.0	750	550	75	14
	41.4	6 881	25 471	17	18.7	18 660	26 983	100	2.3	414	3 312	18	15
	3.1	314	1 314	10	1.0	1 283	397	128	—	—	—	—	16
	18.1	4 116	27 165	23	—	—	—	—	—	—	—	—	17
	64.6	14 482	50 364	22	21.7	19 429	25 426	90	—	—	—	—	18
	24.8	6 524	15 369	26	5.2	3 120	2 028	60	—	—	—	—	19
	22.7	6 112	23 510	27	131.0	115 903	181 351	89	5.4	5 146	3 958	95	20
	42.4	8 172	18 540	19	27.2	14 587	14 471	54	11.9	3 700	3 195	31	21
	8.9	1 794	6 666	20	—	—	—	—	—	—	—	—	22
	50.5	15 180	33 802	30	1.0	840	684	84	0.5	176	72	35	23
	6.5	1 574	3 749	24	1.7	540	291	32	—	—	—	—	24
	22.8	4 200	9 757	19	1.7	575	380	34	0.0	30	15	75	25
	18.9	3 294	10 002	17	5.2	5 189	3 706	100	2.2	650	780	30	26
	15.7	3 872	9 621	25	34.4	35 414	40 809	103	—	—	—	—	27
	17.0	3 164	11 590	19	116.5	153 021	162 222	131	0.3	100	120	33	28
	15.5	4 051	7 038	26	—	—	—	—	—	—	—	—	29
	4.7	1 216	2 161	26	2.5	2 000	2 750	80	—	—	—	—	30
	121.2	27 895	89 110	23	52.1	21 005	19 634	40	—	—	—	—	31
	45.7	9 682	22 166	21	11.1	3 938	1 973	35	1.1	999	1 128	91	32
	58.6	6 031	20 524	10	3.8	2 130	2 792	56	962.5	582 562	446 793	61	33
	39.8	5 785	14 696	14	0.4	300	300	75	187.3	97 032	65 842	52	34
	62.6	13 954	27 840	22	—	—	—	—	0.3	168	134	56	35
	3.5	306	1 080	9	17.9	16 650	10 482	93	5.3	5 929	4 722	112	36
	7.8	1 079	2 607	14	—	—	—	—	25.9	23 747	17 316	92	37
	17.7	2 784	13 067	16	28.6	42 301	14 643	148	—	—	—	—	38
	5.6	1 954	5 815	35	276.9	53 609	64 862	19	0.2	226	226	113	39
	8.0	1 580	4 807	20	5.3	5 420	3 891	102	—	—	—	—	40
	161.7	33 575	120 431	21	1.5	1 010	1 348	67	—	—	—	—	41
	28.5	2 134	7 155	7	16.8	19 232	25 918	114	—	—	—	—	42
	15.7	2 448	7 249	16	2.9	1 756	2 029	61	63.8	85 087	56 717	133	43
	7.6	940	2 623	12	—	—	—	—	—	—	—	—	44
	0.1	10	20	10	4.1	2 850	2 079	70	2.4	4 080	2 448	170	45
	4.3	508	3 969	12	19.0	12 225	7 315	64	43.5	38 880	33 004	89	46
	—	—	—	—	—	—	—	—	—	—	—	—	47

工藝農産物

年次又ハ地方	ヤクヨウニンジン（人參） 作付段別	収穫高	價額	一段歩収穫高	カンショ（甘藷）（自前年十月一日至其年九月末日） 作付段別	収穫高	價額	一段歩収穫高	ハタバコ（葉煙草）（自其年四月一日至翌年三月末日） 作付段別	収穫高	價額	一段歩収穫高
	(65) 町	(66) 貫	(67) 円	(68) 貫	(69) 町	(70) 斤	(71) 円	(72) 斤	(73) 町	(74) 貫	(75) 円	(76) 貫
昭和 4	119.1	24 696	742 393	21	25 990.1	1 605 584 994	8 512 648	6 178	36 042.9	16 476 037	47 544 436	46
〃 5	132.8	20 855	480 354	16	24 795.1	1 418 761 456	7 162 645	5 722	36 331.3	18 165 023	47 207 599	50
〃 6	166.5	21 784	276 301	13	25 130.1	1 433 786 647	6 292 607	5 705	36 837.2	18 229 710	40 372 667	49
〃 7	190.8	22 591	280 121	12	24 121.6	1 771 523 474	7 447 619	7 344	34 091.1	16 161 511	34 023 849	47
〃 8	199.9	22 224	382 233	11	22 942.8	1 804 940 777	8 185 541	7 867	34 136.9	17 744 038	39 158 028	52
〃 9	229.5	32 587	422 865	14	22 931.3	1 625 919 659	9 145 859	7 090	34 529.6	17 593 716	39 686 263	51
〃 10	216.2	39 244	459 233	18	22 567.1	1 737 501 115	9 739 434	7 699	35 111.9	17 207 853	40 336 401	49
〃 11	266.9	37 665	535 390	14	21 258.7	1 872 112 049	10 154 348	8 806	35 354.3	16 130 677	38 443 090	46
〃 12	208.6	27 200	418 675	13	20 213.5	1 693 358 599	11 989 058	8 377	34 909.2	17 049 810	46 832 123	49
〃 13	212.9	24 156	471 616	11	20 151.4	1 781 400 500	13 700 712	8 840	37 375.4	16 689 946	52 688 009	45
〃 14	236.9	38 172	955 653	16	20 367.1	2 183 012 924	17 071 057	10 732	43 476.7	22 807 820	85 837 932	52
1 北海道	14.5	9 279	179 446	64	—	—	—	—	0.1	24	42	24
2 青森	—	—	—	—	—	—	—	—	43.9	19 931	57 653	45
3 岩手	—	—	—	—	—	—	—	—	1 035.7	532 203	1 442 093	51
4 宮城	—	—	—	—	—	—	—	—	280.0	148 310	403 650	53
5 秋田	—	—	—	—	—	—	—	—	265.1	126 459	389 598	48
6 山形	—	—	—	—	—	—	—	—	592.1	302 818	841 867	51
7 福島	51.2	13 368	309 722	26	—	—	—	—	4 141.6	2 135 211	7 050 610	52
8 茨城	—	—	—	—	—	—	—	—	5 388.4	2 624 966	8 934 051	49
9 栃木	0.1	17	145	17	—	—	—	—	5 444.5	3 109 573	9 774 805	57
10 群馬	—	—	—	—	—	—	—	—	127.0	74 922	188 879	60
11 埼玉	0.0	60	54	160	—	—	—	—	115.4	61 841	148 188	54
12 千葉	—	—	—	—	—	—	—	—	794.7	375 400	1 459 553	47
13 東京	—	—	—	—	273.1	5 926 270	10 837	2 170	—	—	—	—
14 神奈川	—	—	—	—	—	—	—	—	983.6	536 270	2 134 101	55
15 新潟	—	—	—	—	—	—	—	—	214.3	107 649	256 136	50
16 富山	—	—	—	—	—	—	—	—	—	—	—	—
17 石川	—	—	—	—	—	—	—	—	168.0	90 118	274 694	54
18 福井	—	—	—	—	—	—	—	—	355.7	206 826	661 116	58
19 山梨	—	—	—	—	—	—	—	—	—	—	—	—
20 長野	155.2	15 084	448 104	10	—	—	—	—	125.9	53 318	132 900	42
21 岐阜	—	—	—	—	3.3	254 229	8 025	7 704	50.1	70 848	176 659	141
22 静岡	—	—	—	—	53.0	1 797 860	41 354	3 392	1 243.9	652 020	2 774 337	52
23 愛知	—	—	—	—	159.3	7 858 043	140 187	4 933	140.2	104 079	333 061	74
24 三重	—	—	—	—	4.3	96 492	3 263	2 244	282.4	168 053	756 072	60
25 滋賀	—	—	—	—	—	—	—	—	29.1	14 137	72 604	49
26 京都	—	—	—	—	—	—	—	—	—	—	—	—
27 大阪	—	—	—	—	34.6	1 825 024	34 654	5 275	643.1	351 105	1 728 660	55
28 兵庫	—	—	—	—	5.7	152 985	5 071	2 684	1 797.0	912 348	4 570 997	51
29 奈良	—	—	—	—	17.9	669 303	14 842	3 739	—	—	—	—
30 和歌山	—	—	—	—	2.4	79 853	2 312	3 327	329.4	189 299	954 114	57
31 鳥取	1.2	184	3 680	15	0.5	7 518	38	1 504	263.2	127 782	342 650	49
32 島根	14.7	180	14 502	1	—	—	—	—	250.5	100 782	243 672	40
33 岡山	—	—	—	—	39.2	1 618 777	31 144	4 130	1 771.5	866 566	2 989 046	49
34 広島	—	—	—	—	4.1	36 265	1 248	885	1 923.6	1 036 432	3 637 758	54
35 山口	—	—	—	—	—	—	—	—	483.5	242 172	950 878	50
36 徳島	—	—	—	—	51.4	2 376 787	37 328	4 624	2 419.5	1 432 226	3 929 266	59
37 香川	—	—	—	—	148.5	7 687 189	102 416	5 177	1 993.6	908 592	3 926 174	46
38 愛媛	—	—	—	—	39.2	2 767 013	31 956	7 059	1 031.2	516 354	2 308 095	50
39 高知	—	—	—	—	48.7	2 780 110	31 220	5 709	346.3	219 516	1 204 979	63
40 福岡	—	—	—	—	121.4	1 696 112	52 538	1 397	176.1	78 497	285 640	45
41 佐賀	—	—	—	—	0.1	937	30	937	217.2	107 836	401 014	50
42 長崎	—	—	—	—	42.1	1 233 645	13 347	2 930	436.8	226 998	918 911	52
43 熊本	—	—	—	—	108.6	4 916 601	54 708	4 527	1 088.9	622 161	2 212 746	57
44 大分	—	—	—	—	1.3	58 500	916	4 500	973.2	553 283	2 142 802	57
45 宮崎	—	—	—	—	55.2	289 948	21 648	525	671.1	366 258	1 596 658	55
46 鹿児島	—	—	—	—	3 932.0	333 921 678	2 331 290	8 492	4 813.6	2 422 107	13 203 310	50
47 沖縄	—	—	—	—	15 221.2	1 807 961 785	14 100 685	11 878	25.7	12 536	27 893	49

ハゼ（櫨） 作付段別	収穫高	價額	一段歩収穫高	コウゾ（楮）（自其年三月一日至翌年二月末日） 作付段別	収穫高	價額	一段歩収穫高	ミツマタ（三椏）（自其年三月一日至翌年二月末日） 作付段別	収穫高	價額	一段歩収穫高	年次又ハ地方
(77) 町	(78) 貫	(79) 円	(80) 貫	(81) 町	(82) 貫	(83) 円	(84) 貫	(85) 町	(86) 貫	(87) 円	(88) 貫	
6 027.2	5 267 771	1 518 363	87	13 583.3	3 720 789	2 902 722	27	13 122.4	3 186 782	2 444 683	24	4
5 730.1	4 577 407	798 851	80	13 176.5	3 645 246	1 817 646	28	12 419.0	2 625 674	1 489 030	24	5
5 508.1	4 881 167	668 134	89	12 865.1	3 723 931	1 622 170	29	12 540.3	3 238 082	1 415 382	26	6
5 569.7	4 754 559	744 997	85	12 557.6	3 671 418	1 558 427	29	12 522.9	3 395 066	1 422 592	27	7
5 487.6	4 688 246	775 540	85	12 519.7	3 622 290	1 497 380	29	12 649.6	3 369 572	1 506 228	27	8
5 684.5	4 676 314	867 498	82	12 234.0	3 429 611	1 427 126	28	12 671.6	3 341 159	1 578 838	26	9
5 522.0	4 623 042	1 089 899	84	11 669.4	3 338 995	1 825 873	29	11 560.1	3 010 995	1 977 782	26	10
5 840.4	5 020 665	1 479 730	86	11 761.7	3 392 807	3 160 029	29	12 710.8	3 383 649	3 406 030	27	11
5 869.4	5 042 346	1 851 999	86	11 516.3	3 398 662	3 306 015	29	12 719.7	3 526 175	4 622 768	28	12
5 622.0	5 132 625	1 810 632	91	11 319.0	3 324 838	3 825 023	29	13 255.2	3 826 138	6 980 962	29	13
5 557.4	4 851 159	2 220 451	87	11 533.3	3 317 916	5 017 641	29	14 087.3	3 753 959	8 205 191	27	14
—	—	—	—	—	—	—	—	—	—	—	—	1
—	—	—	—	—	—	—	—	—	—	—	—	2
—	—	—	—	86.3	22 301	29 611	26	1.1	335	345	30	3
—	—	—	—	59.6	35 089	29 580	59	9.7	940	752	10	4
—	—	—	—	0.8	152	448	19	—	—	—	—	5
—	—	—	—	32.5	11 318	19 734	35	—	—	—	—	6
—	—	—	—	288.0	133 262	133 927	46	3.4	721	539	21	7
—	—	—	—	168.9	42 152	156 480	25	17.5	7 640	20 873	44	8
—	—	—	—	23.5	6 588	17 831	28	0.3	45	23	15	9
—	—	—	—	200.8	90 785	146 318	45	0.7	200	200	29	10
—	—	—	—	146.9	46 776	70 563	32	—	—	—	—	11
—	—	—	—	—	—	—	—	—	—	—	—	12
—	—	—	—	2.3	1 196	717	52	0.3	180	90	60	13
—	—	—	—	0.9	820	594	91	2.6	850	2 550	33	14
—	—	—	—	87.4	22 116	24 952	25	—	—	—	—	15
—	—	—	—	214.9	56 799	78 856	26	4.1	957	1 305	23	16
—	—	—	—	137.7	36 354	55 880	26	—	—	—	—	17
19.8	9 277	2 759	47	59.6	18 878	30 079	32	204.1	52 497	119 648	26	18
—	—	—	—	44.4	18 939	20 034	43	160.4	47 780	109 711	30	19
—	—	—	—	425.3	129 564	226 289	30	—	—	—	—	20
—	—	—	—	136.1	32 528	51 452	24	8.3	1 692	2 631	20	21
—	—	—	—	44.7	17 434	23 460	39	104.3	39 840	88 998	38	22
—	—	—	—	6.0	3 665	3 409	61	1.1	25	28	2	23
—	—	—	—	3.0	1 514	2 763	50	—	—	—	—	24
—	—	—	—	—	—	—	—	1.3	160	717	12	25
8.6	6 070	1 498	71	115.5	47 738	66 533	41	9.4	1 991	2 102	21	26
—	—	—	—	—	—	—	—	—	—	—	—	27
—	—	—	—	36.3	8 295	8 587	23	164.8	49 562	119 833	30	28
—	—	—	—	6.8	3 015	4 974	44	—	—	—	—	29
105.2	57 620	32 104	55	159.7	58 443	73 230	37	29.5	10 601	17 500	36	30
16.6	9 995	2 783	60	37.9	9 317	15 597	25	683.7	138 890	314 413	20	31
61.6	19 867	6 043	32	861.1	185 778	240 126	22	1 052.6	185 688	374 578	18	32
0.5	400	108	80	174.2	44 786	55 078	26	830.4	221 5 7	526 739	27	33
—	—	—	—	179.9	65 334	81 238	36	79.0	23 889	39 670	30	34
92.9	73 900	25 575	80	767.0	249 821	347 616	33	305.2	86 481	132 408	28	35
—	—	—	—	224.5	65 780	105 484	29	796.4	290 706	611 131	37	36
—	—	—	—	0.3	93	78	31	0.3	84	64	28	37
1 043.1	776 475	402 192	74	706.0	198 665	341 228	28	3 534.4	1 070 229	2 330 652	30	38
8.1	8 445	3 134	104	3 941.4	780 128	1 364 712	20	5 972.8	1 482 380	3 322 537	25	39
1 957.3	1 789 857	852 276	91	343.2	126 994	115 331	37	11.5	3 229	3 345	28	40
621.0	677 870	303 597	109	497.8	205 469	298 475	41	0.5	125	188	25	41
400.8	353 302	154 142	88	37.7	15 753	25 195	42	0.2	50	81	25	42
403.4	403 577	154 623	100	556.8	216 626	332 967	38	19.3	5 780	11 408	30	43
400.1	420 626	165 168	105	208.8	61 174	78 136	29	4.1	815	901	20	44
100.1	51 112	22 854	51	160.1	72 523	87 658	45	73.1	27 575	48 681	38	45
318.3	192 766	91 595	61	348.7	173 954	252 421	50	0.9	515	550	57	46
—	—	—	—	—	—	—	—	—	—	—	—	47

28. 綠　　肥

年次又ハ地方	總數 作付段別 總數	田	畑	收穫高 總數	田	畑	價額	レンゲ 作付段別 總數	田	畑
	(1) 町	(2) 町	(3) 町	(4) 貫	(5) 貫	(6) 貫	(7) 円	(8) 町	(9) 町	(10) 町
昭和 4	427 815.8	402 834.2	24 981.6	1 400 830 581	1 331 156 978	69 673 603	29 803 354	280 029.9	278 970.1	1 059.8
〃 5	427 843.1	399 725.8	28 117.3	1 443 562 176	1 364 161 907	79 400 269	28 252 436	277 788.4	276 758.2	1 030.2
〃 6	450 771.6	412 645.7	38 125.9	1 433 497 020	1 327 310 394	106 186 626	22 851 824	284 636.3	283 468.4	1 167.9
〃 7	470 505.4	426 040.2	44 465.2	1 563 774 549	1 437 732 571	126 041 978	21 972 185	295 825.3	294 542.8	1 282.5
〃 8	493 164.8	439 840.9	53 323.9	1 533 121 426	1 382 311 324	150 810 102	22 336 767	306 196.1	304 679.6	1 516.5
〃 9	505 451.0	443 645.3	61 805.7	1 368 689 774	1 196 084 609	172 605 165	20 191 940	303 696.6	302 124.4	1 572.2
〃 10	494 850.3	422 445.9	72 404.4	1 584 082 497	1 381 011 949	203 070 548	23 538 172	288 746.7	287 155.5	1 591.2
〃 11	498 537.5	418 747.9	79 789.6	1 298 335 474	1 072 266 496	226 068 978	20 338 114	287 995.9	286 302.2	1 693.7
〃 12	487 552.7	407 461.9	80 090.8	1 593 332 613	1 360 741 797	232 590 816	25 025 294	281 048.7	279 441.6	1 607.1
〃 13	485 121.0	398 377.1	86 743.9	1 332 480 977	1 081 554 160	250 926 817	22 983 271	271 601.4	270 139.4	1 462.0
〃 14	470 550.1	382 582.1	87 968.0	1 365 739 405	1 106 978 942	258 760 463	26 804 223	260 205.4	258 866.9	1 338.5
1 北海道	11 920.9	—	11 920.9	47 009 579	—	47 009 579	1 266 197	—	—	—
2 青森	766.4	8.7	757.7	1 916 755	28 800	1 887 956	72 161	8.7	8.7	—
3 岩手	946.5	799.5	147.0	2 776 511	2 079 825	696 686	61 551	801.0	799.3	1.7
4 宮城	2 119.9	1 248.6	871.3	7 453 877	4 903 509	2 550 368	138 952	1 209.7	1 196.4	13.3
5 秋田	589.8	455.4	134.4	917 836	548 042	369 794	36 293	451 1	450.9	0.2
6 山形	2 897.5	1 388.7	1 508.8	5 997 007	1 928 357	4 068 650	154 072	1 391.4	1 387.4	4.0
7 福島	6 436.3	4 659.6	1 776.7	21 486 956	15 725 323	5 761 633	445 764	4 658.0	4 648.4	9.6
8 茨城	2 401.2	1 529.8	871.4	10 349 812	7 307 180	3 042 632	262 071	1 386.5	1 366.8	19.7
9 栃木	16 810.7	16 050.7	760.0	49 849 426	48 527 729	1 321 697	941 143	14 891.3	14 889.3	2.0
10 群馬	6 468.8	2 996.4	3 472.4	16 144 175	7 445 063	8 699 112	422 919	525.7	525.6	0.1
11 埼玉	3 634.0	1 891.0	1 743.0	10 094 280	6 270 833	3 823 447	181 373	1 459.9	1 428.5	31.4
12 千葉	2 817.1	2 212.4	604.7	12 484 214	10 182 216	2 301 993	389 276	2 124.4	2 119.8	4.6
13 東京	979.6	97.3	832.3	2 835 016	339 910	2 495 106	58 825	92.4	91.9	0.5
14 神奈川	1 486.0	968.1	517.9	6 281 315	4 254 627	2 026 688	151 316	901.7	900.6	1.1
15 新潟	10 501.6	9 736.8	764.8	8 814 279	7 402 494	1 411 785	178 401	9 737.8	9 735.8	2.0
16 富山	49 240.4	49 173.1	67.3	78 446 700	78 311 090	135 610	1 150 602	49 149.9	49 149.6	0.3
17 石川	13 058.5	12 667.5	391.0	38 601 507	37 951 357	650 150	480 663	12 660.2	12 656.1	4.1
18 福井	4 463.8	4 321.3	142.5	7 883 830	7 639 366	244 464	120 532	4 299.3	4 290.9	8.4
19 山梨	9 356.8	6 241.5	3 115.3	23 777 697	15 369 392	8 408 305	607 611	655.3	647.2	8.1
20 長野	16 605.6	14 972.8	1 632.8	56 008 381	51 157 410	4 850 971	970 002	14 904.8	14 861.6	43.2
21 岐阜	9 068.1	7 834.1	1 234.0	31 916 734	28 981 926	2 934 808	569 910	7 070.5	7 040.9	29.6
22 静岡	10 844.1	9 963.2	880.9	35 479 412	32 916 742	2 562 670	1 015 818	3 406.8	3 389.1	17.7
23 愛知	12 792.0	7 793.6	4 998.4	38 996 735	22 680 821	16 315 914	803 523	4 567.7	4 488.2	79.5
24 三重	8 664.7	6 756.3	1 908.4	33 477 302	27 920 263	5 557 039	571 833	5 728.4	5 613.8	114.6
25 滋賀	14 657.8	14 224.4	433.4	72 001 918	70 818 914	1 183 004	1 085 989	14 197.1	14 054.1	143.0
26 京都	2 972.6	1 944.4	1 028.2	10 873 075	8 574 631	2 298 444	229 893	1 535.5	1 512.5	23.0
27 大阪	318.6	303.2	15.4	1 795 892	1 716 052	79 840	34 773	283.5	275.7	7.8
28 兵庫	7 751.9	6 589.2	1 162.7	29 864 882	27 226 273	2 638 609	489 392	3 913.5	3 901 8	11.7
29 奈良	1 309.7	1 069.1	240.6	5 109 830	4 387 495	722 335	119 651	1 104.0	1 011.6	92.4
30 和歌山	1 396.5	1 272.1	124.4	5 635 571	5 254 471	381 100	119 422	922.1	913.4	8.7
31 鳥取	3 786.1	3 347.5	438.6	20 569 878	19 523 883	1 045 995	343 738	3 280.9	3 280.4	0.5
32 島根	15 017.4	13 875.2	1 142.2	34 226 415	31 830 103	2 396 312	696 972	5 238.4	5 176.7	61.7
33 岡山	3 063.0	2 631.1	431.9	12 285 413	11 033 607	1 251 806	240 249	2 573.1	2 573.0	0.1
34 廣島	13 152.8	11 246.6	1 906.2	48 715 881	43 757 088	4 958 793	842 568	10 461.8	10 436.7	25.1
35 山口	8 788.7	8 321.6	467.1	39 295 294	38 021 582	1 273 712	648 034	6 743.6	6 683.1	60.5
36 徳島	3 179.4	1 430.3	1 749.1	12 999 593	7 050 423	5 949 170	222 243	1 337.6	1 325.6	12.0
37 香川	1 497.2	1 270.5	226.7	2 923 109	2 386 774	536 335	72 098	149.2	147.8	1.4
38 愛媛	5 716.5	4 600.1	1 116.4	25 156 120	21 539 845	3 616 275	461 168	2 624.5	2 612.0	12.5
39 高知	14 465.7	13 675.2	790.5	50 544 520	48 647 666	1 896 854	830 902	13 179.6	13 113.3	66.3
40 福岡	16 187.3	14 520.2	1 667.1	46 229 270	41 958 340	4 270 930	803 560	7 949.1	7 938.7	10.4
41 佐賀	11 127.8	9 598.9	1 528.9	33 119 798	28 939 593	4 180 205	655 450	4 370.9	4 367.6	3.3
42 長崎	7 570.2	5 488.5	2 081.7	21 831 723	15 911 704	5 920 019	469 808	3 355.0	3 350.5	4.5
43 熊本	45 116.3	39 932.2	5 184.1	106 378 185	94 386 423	11 991 762	2 589 797	6 687.1	6 589.5	97.6
44 大分	12 300.3	10 276.6	2 023.7	32 446 128	27 759 639	4 686 489	601 600	5 400.7	5 387.4	13.3
45 宮崎	23 217.5	17 503.6	5 713.9	60 016 370	46 007 484	14 008 886	1 116 228	7 927.8	7 880.1	47.7
46 鹿兒島	50 889.5	35 658.0	15 231.5	132 405 459	90 156 527	42 248 932	2 856 913	14 887.9	14 648.6	239.3
47 沖縄	2 197.0	37.2	2 159.3	12 315 744	218 150	12 097 594	222 967	—	—	—

用　　作　　物

(紫雲英) 收穫高 總數	田	畑	價額	モクシユク(苜蓿) 作付段別 總數	田	畑	收穫高 總數	田	畑	價額	年次又ハ地方
(11) 貫	(12) 貫	(13) 貫	(14) 円	(15) 町	(16) 町	(17) 町	(18) 貫	(19) 貫	(20) 貫	(21) 円	
1 060 441 560	1 056 582 831	3 858 729	21 319 176	9 462.0	9 365.1	96.9	19 223 128	18 942 806	285 322	669 336	4
1 087 671 178	1 083 750 781	3 920 397	20 221 606	9 274.9	9 138.7	136.2	19 787 697	19 415 820	371 877	449 975	5
1 050 899 303	1 047 234 620	3 664 683	15 658 573	9 998.4	9 944.2	54.2	20 099 079	19 942 946	156 133	372 591	6
1 138 145 597	1 134 076 020	4 069 577	14 951 548	10 020.6	9 953.6	67.0	20 615 328	20 411 097	204 231	336 489	7
1 079 565 866	1 074 475 794	5 090 072	14 771 932	9 800.6	9 715.3	85.3	20 302 193	20 000 245	301 948	345 616	8
880 376 949	876 224 379	4 152 570	12 038 277	10 003.8	9 841.7	162.1	19 705 961	19 289 462	416 499	332 110	9
1 080 843 103	1 075 486 024	5 357 079	15 007 764	9 653.6	9 514.5	139.1	19 116 328	18 678 003	438 325	318 345	10
768 820 045	763 384 778	5 435 267	10 878 988	9 422.8	9 276.2	146.6	16 369 190	15 961 546	407 644	279 197	11
1 069 369 632	1 063 694 514	5 675 118	15 230 952	9 271.6	9 129.9	141.7	18 163 692	17 778 760	384 932	321 647	12
787 018 500	782 028 239	4 990 261	12 012 876	9 183.4	9 090.6	92.8	18 186 134	17 922 103	264 031	355 802	13
823 839 816	819 589 899	4 249 917	14 007 342	8 794.6	8 603.0	191.6	17 120 957	16 552 831	568 126	412 461	14
—	—	—	—	—	—	—	—	—	—	—	1
28 800	28 800	—	600	—	—	—	—	—	—	—	2
2 084 705	2 079 025	5 680	43 355	1.1	—	1.1	3 027	—	3 027	27	3
4 769 591	4 723 071	46 520	78 651	0.1	—	0.1	600	—	600	18	4
538 462	538 342	120	20 319	—	—	—	—	—	—	—	5
1 926 077	1 923 157	2 920	47 957	0.1	—	0.1	200	—	200	6	6
15 746 800	15 713 639	32 661	319 940	3.7	—	3.7	8 550	—	8 550	164	7
6 905 209	6 832 737	72 472	177 321	6.5	1.5	5.0	31 155	6 336	24 819	610	8
46 548 344	46 546 667	1 677	861 068	0.2	—	0.2	240	—	240	12	9
1 797 389	1 797 259	130	42 205	—	—	—	—	—	—	—	10
5 656 392	5 574 346	82 046	96 481	6.7	—	6.7	18 780	—	18 780	333	11
9 824 481	9 809 311	15 170	306 102	15.5	0.6	14.9	46 750	3 140	43 610	1 477	12
328 310	327 810	500	8 250	—	—	—	—	—	—	—	13
4 035 297	4 030 697	4 600	88 597	50.6	—	50.6	140 900	—	140 900	1 794	14
7 404 174	7 402 394	1 780	143 689	—	—	—	—	—	—	—	15
78 227 600	78 227 390	210	1 147 056	—	—	—	—	—	—	—	16
37 929 635	37 920 485	9 150	463 064	0.3	—	0.3	850	—	850	21	17
7 603 686	7 579 176	24 510	114 423	0.0	0.0	0.0	70	70	—	17	18
2 363 462	2 343 842	19 620	52 137	—	—	—	—	—	—	—	19
51 083 865	50 886 995	196 870	842 192	0.2	—	0.2	630	—	630	19	20
27 673 861	27 587 417	86 444	472 171	—	—	—	—	—	—	—	21
15 667 871	15 598 303	69 563	544 407	31.2	0.4	30.8	156 400	1 250	155 150	1 900	22
16 191 933	15 784 740	407 193	248 050	36.2	26.9	9.3	76 000	59 100	16 900	1 771	23
25 862 601	25 265 816	596 785	416 242	1.5	0.1	1.4	2 685	75	2 610	31	24
70 791 147	70 334 464	456 683	1 061 459	—	—	—	—	—	—	—	25
7 579 447	7 526 167	53 280	143 689	4.8	2.5	2.3	12 200	8 750	3 450	332	26
1 679 247	1 631 897	47 350	31 550	—	—	—	—	—	—	—	27
21 328 808	21 281 838	46 970	309 105	0.9	0.9	—	1 800	1 800	—	69	28
4 467 619	4 204 417	263 202	100 291	0.3	—	0.3	1 110	10	1 100	57	29
4 664 989	4 621 759	43 230	97 465	0.4	—	0.4	600	—	600	12	30
19 331 643	19 329 573	2 070	313 509	15.3	15.1	0.2	47 820	47 520	300	1 263	31
15 167 477	15 082 757	84 720	234 244	8 579.1	8 552.1	27.0	16 477 080	16 416 980	60 100	400 724	32
10 893 504	10 893 304	200	201 292	0.3	—	0.3	650	—	650	19	33
41 711 499	41 665 319	46 180	688 093	3.3	2.1	1.2	10 400	6 900	3 500	539	34
33 886 536	33 666 106	220 430	523 990	0.1	—	0.1	250	—	250	7	35
6 747 149	6 711 299	35 850	94 980	—	—	—	—	—	—	—	36
545 531	543 331	2 200	10 550	—	—	—	—	—	—	—	37
16 455 766	16 417 456	38 310	270 445	2.5	—	2.5	7 520	—	7 520	243	38
47 270 626	47 070 706	199 920	726 235	—	—	—	—	—	—	—	39
27 517 978	27 489 368	28 610	414 456	—	—	—	—	—	—	—	40
14 328 753	14 321 753	7 000	257 427	—	—	—	—	—	—	—	41
10 645 569	10 619 069	26 500	197 325	3.9	—	3.9	10 800	—	10 800	139	42
15 152 715	14 722 369	430 346	316 108	7.0	—	7.0	7 990	—	7 990	134	43
18 034 654	18 009 774	24 880	297 812	—	—	—	—	—	—	—	44
24 807 679	24 670 569	137 110	335 203	22.8	0.8	22.0	55 900	900	55 000	723	45
40 633 435	40 255 185	378 250	842 837	—	—	—	—	—	—	—	46
—	—	—	—	—	—	—	—	—	—	—	47

綠肥用作物

年次又ハ地方	ソラマメ、エンドウ（蠶豆、豌豆） 作付段別 總數	田	畑	收穫高 總數	田	畑	價額	青 作付段別 總數	田	畑
	(22) 町	(23) 町	(24) 町	(25) 貫	(26) 貫	(27) 貫	(28) 円	(29) 町	(30) 町	(31) 町
昭和 4	6 796.5	2 946.6	3 849.9	22 286 230	9 661 565	12 624 665	546 713	125 856.5	110 179.6	15 676.9
〃 5	7 957.4	2 872.7	5 084.7	23 802 349	8 216 368	15 585 981	560 078	126 440.5	109 589.8	16 850.7
〃 6	11 744.9	3 353.4	8 391.5	35 638 439	10 697 944	24 990 495	656 984	135 848.9	114 156.8	21 692.1
〃 7	15 705.7	4 065.2	11 640.5	47 537 026	13 145 015	34 392 011	785 997	138 300.9	115 694.2	22 606.7
〃 8	18 761.0	4 288.0	14 473.0	55 230 922	12 707 124	42 523 798	957 346	144 513.6	119 333.2	25 180.4
〃 9	20 459.2	3 943.1	16 516.1	58 275 480	11 302 922	46 972 558	966 237	153 115.5	126 065.5	27 050.0
〃 10	24 252.6	3 991.0	20 261.6	70 520 412	12 807 712	57 712 700	1 180 349	148 447.3	119 884.6	28 562.7
〃 11	25 185.6	3 786.1	21 399.5	73 282 484	11 687 275	61 595 209	1 234 128	146 633.1	117 635.9	28 997.2
〃 12	24 349.3	3 311.2	21 038.1	71 332 812	10 228 068	61 104 744	1 292 063	141 834.2	113 630.4	28 173.8
〃 13	23 774.7	2 923.3	20 851.4	70 680 058	8 918 508	61 761 550	1 362 132	147 712.3	114 545.4	33 166.9
〃 14	22 711.3	2 731.6	19 979.7	67 070 392	8 427 830	58 642 562	1 494 413	145 872.9	110 768.1	35 104.8
1 北海道	2.2	—	2.2	6 700	—	6 700	270	1 141.1	—	141.1
2 青森	—	—	—	—	—	—	—	733.5	—	733.5
3 岩手	0.6	—	0.6	575	—	575	29	123.0	0.2	122.8
4 宮城	3.1	—	3.1	6 200	—	6 200	130	354.7	15.6	339.1
5 秋田	6.7	—	6.7	4 894	—	4 894	741	126.1	2.9	123.2
6 山形	5.9	—	5.9	2 710	—	2 710	157	896.4	1.3	895.1
7 福島	15.8	0.2	15.6	34 257	770	33 487	2 470	321.7	2.4	319.3
8 茨城	101.7	3.2	98.5	466 420	16 649	449 771	11 091	744.4	146.8	597.6
9 栃木	9.6	5.4	4.2	11 268	6 815	4 453	376	1 881.1	1 145.5	735.6
10 群馬	500.8	11.5	489.3	1 384 499	27 420	1 357 079	36 680	5 112.1	2 458.7	2 653.4
11 埼玉	45.2	6.6	38.6	135 414	17 935	117 479	2 860	1 793.9	455.1	1 338.8
12 千葉	67.0	18.8	48.2	274 630	75 735	193 945	8 549	208.8	0.1	208.7
13 東京	2.0	—	2.0	4 450	—	4 450	158	652.6	5.0	647.6
14 神奈川	188.8	17.8	171.0	870 521	83 180	787 341	25 089	158.5	41.4	117.1
15 新潟	1.2	—	1.2	2 130	—	2 130	82	695.4	1.0	694.4
16 富山	—	—	—	—	—	—	—	59.7	—	59.7
17 石川	31.9	4.0	27.9	75 867	9 092	66 775	1 666	320.8	2.6	318.2
18 福井	17.6	13.8	3.8	23 110	20 460	2 650	479	128.3	5.2	123.1
19 山梨	433.7	9.6	424.1	1 206 296	25 400	1 180 896	28 205	6 014.4	5 421.0	593.4
20 長野	290.1	7.0	283.1	919 912	25 490	894 422	20 464	505.2	37.4	467.8
21 岐阜	32.2	14.1	18.1	76 874	30 060	46 814	1 749	1 625.6	754.4	871.2
22 靜岡	131.3	19.2	112.1	506 499	88 977	417 522	12 493	6 982.1	6 488.3	493.8
23 愛知	2 273.8	80.0	2 193.8	7 976 330	225 983	7 750 347	178 353	5 389.0	3 127.7	2 261.3
24 三重	986.2	96.9	889.3	2 733 378	284 794	2 448 584	57 106	1 739.7	1 011.9	727.8
25 滋賀	151.1	109.0	42.1	419 391	302 690	116 701	8 953	218.8	34.5	184.3
26 京都	410.1	69.0	341.1	950 654	173 420	777 234	22 245	690.0	247.1	442.9
27 大阪	4.8	4.7	0.1	13 590	13 500	90	876	27.8	20.9	6.9
28 兵庫	532.0	147.0	385.0	1 266 837	383 455	883 382	26 663	3 281.6	2 534.2	747.4
29 奈良	39.0	7.0	32.0	110 436	24 073	86 363	3 611	141.9	50.1	91.8
30 和歌山	66.4	13.2	53.2	208 755	46 175	162 580	4 762	393.4	339.1	54.3
31 鳥取	70.8	5.3	65.5	168 329	21 874	146 455	4 120	376.2	6.5	369.7
32 島根	751.4	37.7	713.7	1 638 331	72 486	1 565 845	40 614	270.5	8.5	262.0
33 岡山	69.1	8.4	60.7	172 220	23 980	148 240	4 076	320.1	45.6	274.5
34 廣島	1 058.5	139.8	918.7	2 951 317	441 082	2 510 235	63 146	1 474.0	657.1	816.9
35 山口	269.1	83.8	185.3	736 441	244 469	491 972	18 191	1 754.4	1 537.7	216.7
36 德島	958.3	74.5	883.8	3 783 729	252 729	3 531 000	77 362	760.8	26.6	734.2
37 香川	182.8	55.6	127.2	473 342	157 615	315 727	11 140	1 108.4	1 050.6	57.8
38 愛媛	705.7	100.0	605.7	2 498 450	387 370	2 111 080	58 777	2 226.1	1 878.8	347.3
39 高知	171.4	85.8	85.6	446 022	217 190	228 832	15 512	834.5	411.5	423.0
40 福岡	1 735.2	588.1	1 147.1	4 866 333	1 727 809	3 138 524	102 789	6 386.7	5 891.1	495.6
41 佐賀	1 471.6	410.1	1 061.5	4 559 131	1 561 881	2 997 250	91 866	5 250.7	4 800.5	450.2
42 長崎	1 169.9	52.2	1 117.7	3 423 770	178 082	3 245 688	107 574	2 472.6	2 045.0	427.6
43 熊本	3 169.8	180.2	2 989.6	7 809 809	514 505	7 295 304	158 671	34 050.2	32 984.9	1 065.3
44 大分	879.9	100.6	779.3	2 062 780	205 800	1 856 980	40 432	5 391.9	4 763.3	628.6
45 宮崎	779.7	47.8	731.9	1 964 050	168 680	1 795 370	40 210	12 273.7	9 551.2	2 722.5
46 鹿兒島	2 236.4	67.9	2 168.5	5 863 635	159 355	5 704 280	121 676	28 123.2	20 758.8	7 364.4
47 沖繩	680.9	35.8	645.1	3 960 056	210 850	3 749 206	81 945	337.3	—	337.3

刈大豆 收穫高 總數	田	畑	價額	其ノ他 作付段別 總數	田	畑	收穫高 總數	田	畑	價額	年次又ハ地方
(32) 貫	(33) 貫	(34) 貫	(35) 円	(36) 町	(37) 町	(38) 町	(39) 貫	(40) 貫	(41) 貫	(42) 円	
278 685 131	241 664 416	37 020 715	6 741 942	5 670.9	1 372.8	4 298.1	20 189 532	4 305 360	15 884 172	526 187	4
289 124 234	248 699 260	40 424 974	6 506 282	6 381.9	1 366.4	5 015.5	23 176 718	4 079 678	19 097 040	514 495	5
296 182 613	244 726 415	51 456 198	5 598 299	8 543.1	1 722.9	6 820.2	30 627 586	4 708 469	25 919 117	565 377	6
320 209 212	265 405 839	54 803 373	5 250 610	10 652.9	1 784.4	8 868.5	37 267 386	4 694 600	32 572 786	647 541	7
327 865 178	269 601 462	58 263 716	5 467 359	13 893.5	1 824.8	12 068.7	50 157 267	5 526 699	44 630 568	794 514	8
349 804 759	284 784 483	65 020 276	5 748 979	18 175.9	1 670.6	16 505.3	60 526 625	4 483 363	56 043 262	1 106 337	9
336 252 344	268 707 949	67 544 395	5 692 672	23 750.1	1 900.3	21 849.8	77 350 310	5 332 261	72 018 049	1 339 042	10
344 761 104	276 412 650	68 348 454	6 122 041	29 300.1	1 747.5	27 552.6	95 102 651	4 820 247	90 282 404	1 823 760	11
331 275 443	263 840 360	67 435 083	6 155 797	31 078.9	1 948.8	29 130.1	103 191 034	5 200 095	97 990 939	2 024 835	12
347 638 458	267 962 288	79 676 170	6 984 446	32 849.2	1 678.4	31 170.8	108 957 827	4 723 022	104 234 885	2 268 015	13
342 619 076	**257 709 787**	**84 909 289**	**8 096 684**	**32 965.9**	**1 612.5**	**31 353.4**	**115 039 164**	**4 698 595**	**110 390 569**	**2 793 323**	14
2 827 097	—	2 827 097	58 191	10 777.6	—	10 777.6	44 175 782	—	44 175 782	1 207 736	1
1 831 306	—	1 831 306	70 062	24.2	—	24.2	56 650	—	56 650	1 499	2
621 019	800	620 219	16 546	20.8	—	20.8	67 185	—	67 185	1 594	3
779 388	55 750	723 638	21 613	552.3	36.6	515.7	1 898 098	124 688	1 773 410	38 540	4
357 970	6 700	351 270	14 834	5.9	1.6	4.3	16 510	3 000	13 510	399	5
2 320 904	5 200	2 315 704	60 130	603.7	—	603.7	1 747 116	—	1 747 116	45 822	6
888 703	3 384	885 319	23 657	1 437.1	8.6	1 428.5	4 809 146	7 530	4 801 616	99 532	7
2 188 451	397 520	1 790 931	55 177	162.1	11.5	150.6	758 577	53 938	704 639	17 873	8
3 238 229	1 964 122	1 274 107	78 626	28.5	10.5	18.0	51 345	10 125	41 220	1 061	9
12 135 732	5 619 904	6 515 828	323 578	330.2	0.6	329.6	826 555	480	826 075	20 456	10
3 296 882	676 752	2 620 130	60 373	328.3	0.8	327.5	986 812	1 800	985 012	21 326	11
668 819	300	668 519	21 161	401.4	73.1	328.3	1 669 484	293 730	1 375 754	51 987	12
1 645 588	11 300	1 634 288	31 484	232.6	0.4	232.2	856 668	800	855 868	18 933	13
520 160	116 034	404 126	15 195	186.4	8.3	178.1	714 437	24 716	689 721	20 641	14
1 272 975	100	1 272 875	29 795	67.2	—	67.2	135 000	—	135 000	4 835	15
121 050	—	121 050	2 228	30.8	23.5	7.3	98 050	83 700	14 350	1 318	16
493 178	5 802	487 376	12 970	45.3	4.8	40.5	101 977	15 978	85 999	2 942	17
203 595	6 510	197 085	4 542	18.6	11.4	7.2	53 369	33 150	20 219	1 071	18
14 108 321	12 606 527	1 501 794	377 283	2 253.4	163.7	2 089.7	6 099 618	393 623	5 705 995	149 986	19
1 464 781	61 080	1 403 701	36 593	905.3	66.8	838.5	2 539 193	183 845	2 355 348	70 734	20
2 992 177	1 281 954	1 710 223	70 415	339.8	24.7	315.1	1 173 822	82 495	1 091 327	25 575	21
18 355 722	16 984 747	1 370 975	440 640	292.7	66.2	226.5	792 920	243 465	549 455	16 378	22
12 757 892	6 405 988	6 351 904	326 694	525.3	70.8	454.5	1 994 580	205 010	1 789 570	48 655	23
4 183 285	2 256 998	1 926 287	82 895	208.9	33.6	175.3	695 353	112 580	582 773	15 559	24
541 155	114 845	426 310	11 219	90.8	26.8	64.0	250 225	66 915	183 310	4 353	25
1 566 725	598 444	968 281	38 106	332.2	113.3	218.9	764 049	267 850	496 199	20 521	26
92 055	62 655	29 400	1 902	2.5	1.9	0.6	11 000	8 000	3 000	445	27
7 215 467	5 542 280	1 673 187	152 731	23.9	5.3	18.6	51 970	16 900	35 070	824	28
449 315	155 965	293 350	14 059	24.5	0.4	24.1	81 350	3 030	78 320	1 633	29
714 277	566 687	147 590	16 296	14.2	6.4	7.8	46 950	19 850	27 100	887	30
929 070	42 590	886 480	23 281	42.9	40.2	2.7	93 016	82 326	10 690	1 565	31
532 985	18 451	514 534	12 558	178.0	100.2	77.8	410 542	239 429	171 113	8 832	32
741 397	98 473	642 924	22 819	100.4	4.1	96.3	477 642	17 850	459 792	12 043	33
3 622 865	1 606 737	2 016 128	81 727	155.2	10.9	144.3	419 800	37 050	382 750	9 063	34
4 625 562	4 078 112	547 450	104 797	21.5	17.0	4.5	46 505	32 895	13 610	1 049	35
1 988 355	64 495	1 923 860	39 640	122.7	3.6	119.1	480 360	21 900	458 460	10 261	36
1 752 056	1 647 948	104 108	46 188	56.8	16.5	40.3	152 180	37 880	114 300	4 220	37
5 628 014	4 695 729	932 285	117 262	157.7	9.3	148.4	566 370	39 290	527 080	14 441	38
2 114 367	1 161 905	952 462	66 772	280.2	64.6	215.6	713 505	197 865	515 640	22 383	39
13 665 329	12 584 793	1 080 536	282 623	116.3	102.3	14.0	179 630	156 370	23 260	3 692	40
14 140 862	12 991 749	1 149 113	304 365	34.6	20.7	13.9	91 052	64 210	26 842	1 792	41
6 084 058	4 977 251	1 106 807	124 382	568.8	40.8	528.0	1 667 526	137 302	1 530 224	40 388	42
80 856 271	78 615 969	2 240 302	2 059 952	1 202.2	177.6	1 024.6	2 551 400	533 580	2 017 820	54 932	43
10 838 484	9 479 765	1 358 719	230 746	627.8	25.3	602.5	1 510 210	64 300	1 445 910	32 610	44
26 630 432	21 097 285	5 533 147	595 190	2 213.5	23.7	2 189.8	6 558 309	70 050	6 488 259	144 902	45
67 105 730	49 040 187	18 065 543	1 485 544	5 642 0	182.7	5 459.3	18 802 659	701 800	18 100 859	406 856	46
1 511 021	—	1 511 021	29 843	1 178 8	1.4	1 177.4	6 844 667	7 300	6 837 367	111 179	47

29. 青刈飼料作物

年次又ハ地方	總數			永年性牧草			モクシユク（苜蓿）			レンゲ（紫雲英）			青刈ソラマメ			青刈エンドウ			年次又ハ地方
	收穫面積	收穫高	價額	收穫面積	收穫高	價額	收穫面積	收穫高	價額	收穫面積	收穫高	價額	收穫面積	收穫高	價額	收穫面積	收穫高	價額	
	(1) 町	(2) 貫	(3) 円	(4) 町	(5) 貫	(6) 円	(7) 町	(8) 貫	(9) 円	(10) 町	(11) 貫	(12) 円	(13) 町	(14) 貫	(15) 円	(16) 町	(17) 貫	(18) 円	
昭和 13	78 463.5	325 149 885	12 052 937	32 163.6	103 931 932	6 117 639	267.7	1 834 185	28 872	23 624.4	95 688 804	1 766 926	959.0	3 101 177	67 190	101.4	289 353	6 886	13
〃 14	91 033.0	367 975 241	15 238 174	35 331.1	103 153 405	6 902 862	1 263.5	2 843 109	78 715	27 721.9	115 424 480	2 390 489	1 380.3	4 228 325	111 536	158.5	556 071	14 756	14
1 北海道	45 914.8	195 770 133	11 087 836	30 667.7	86 754 701	6 450 600	—	—	—	—	—	—	—	—	—	0.2	600	60	1
2 青森	687.7	1 850 654	84 533	383.0	1 014 000	49 021	—	—	—	—	—	—	—	—	—	2.0	8 000	240	2
3 岩手	1 162.7	3 862 908	167 419	194.8	707 532	26 911	—	—	—	—	—	—	—	—	—	0.1	90	5	3
4 宮城	202.4	657 091	18 528	51.9	93 640	1 899	—	—	—	35.4	132 914	4 078	—	—	—	—	—	—	4
5 秋田	347.3	907 876	58 383	21.2	49 420	2 887	—	—	—	91.3	193 800	10 113	—	—	—	0.5	1 000	150	5
6 山形	250.3	856 559	29 969	22.6	30 139	920	5.1	6 860	160	35.5	42 270	1 805	3.1	4 340	130	2.9	5 840	677	6
7 福島	1 218.9	4 140 952	82 710	208.2	617 910	10 143	30.4	64 300	1 048	517.3	2 148 550	36 063	3.9	6 150	124	0.2	1 100	30	7
8 茨城	308.7	1 125 724	20 980	110.7	442 100	2 526	0.2	600	18	53.3	242 890	5 736	39.0	58 005	2 290	4.6	22 224	266	8
9 栃木	247.5	939 346	18 824	66.8	297 020	5 836	—	—	—	117.9	481 136	9 128	1.5	300	3	0.3	1 200	12	9
10 群馬	219.7	1 031 996	27 408	31.4	170 351	2 026	—	—	—	14.6	61 281	1 185	1.7	6 300	135	5.9	34 540	1 251	10
11 埼玉	481.1	1 668 506	39 694	—	—	—	—	—	—	298.4	1 177 720	25 005	2.0	6 910	299	0.1	360	11	11
12 千葉	290.9	2 250 281	55 845	34.6	191 545	2 874	101.2	504 590	9 088	33.0	213 395	6 279	3.2	14 956	481	0.2	1 235	12	12
13 東京	835.1	4 404 088	194 030	645.5	3 419 275	148 439	—	—	—	28.2	86 153	2 792	—	—	—	0.3	800	17	13
14 神奈川	141.9	757 455	35 374	0.7	2 240	22	—	—	—	22.5	176 850	4 749	9.8	41 100	2 634	2.2	10 250	902	14
15 新潟	380.9	842 948	23 534	79.5	200 703	5 046	2.4	4 636	94	242.5	445 455	11 009	—	—	—	—	—	—	15
16 富山	43.4	153 130	3 532	2.5	11 540	351	—	—	—	23.1	42 900	624	—	—	—	—	—	—	16
17 石川	15.7	78 600	1 672	10.0	30 000	750	—	—	—	—	—	—	—	—	—	—	—	—	17
18 福井	210.1	718 164	9 335	107.5	389 940	4 323	—	—	—	99.9	319 570	4 562	0.3	300	16	0.1	140	7	18
19 山梨	102.7	297 120	9 509	—	—	—	0.1	300	12	10.8	46 860	1 175	2.1	6 600	250	3.5	14 600	418	19
20 長野	195.0	832 248	19 550	14.4	70 230	1 359	—	—	—	60.1	293 140	5 727	0.5	1 080	26	15.4	50 890	1 229	20
21 岐阜	3 592.9	16 202 112	425 838	147.9	452 125	27 128	2.0	7 560	189	3 191.4	14 684 742	367 112	9.3	24 190	605	9.1	27 500	825	21
22 静岡	1 387.3	4 615 352	118 667	65.1	431 268	6 431	4.5	10 450	233	545.3	1 803 291	46 089	21.9	111 856	3 358	8.0	20 617	461	22
23 愛知	371.4	1 580 267	32 899	6.4	21 166	433	0.7	1 100	35	146.6	624 619	9 767	111.9	479 973	11 823	4.0	12 450	346	23
24 三重	499.3	1 983 427	33 255	20.8	52 545	965	4.2	5 060	150	405.6	1 721 527	27 355	21.7	55 150	1 396	2.8	11 010	361	24
25 滋賀	129.0	444 254	7 651	1.3	8 100	158	0.2	1 000	20	119.9	397 539	6 470	2.2	5 655	113	0.1	140	3	25
26 京都	264.9	1 173 295	22 997	0.2	3 150	95	—	—	—	255.0	1 134 005	21 933	0.9	2 270	52	0.6	1 500	33	26
27 大阪	155.1	846 985	22 103	—	—	—	—	—	—	135.5	772 466	19 567	0.5	3 135	70	0.3	450	34	27
28 兵庫	3 542.1	14 669 008	364 878	290.8	551 920	44 625	4.7	5 700	159	2 282.4	11 805 437	238 736	138.8	395 170	9 385	3.4	3 380	87	28
29 奈良	22.5	108 023	2 595	—	—	—	—	—	—	11.4	66 723	1 558	5.5	8 000	160	—	—	—	29
30 和歌山	148.7	696 985	13 570	1.1	4 900	129	—	—	—	130.2	651 955	12 096	2.8	8 150	125	1.9	1 900	64	30
31 鳥取	2 541.4	11 866 035	191 256	0.0	65	1	12.1	47 800	1 104	2 461.9	11 631 432	186 216	5.6	16 452	464	0.9	1 090	36	31
32 島根	3 459.2	9 334 813	163 139	1 382.3	4 490 020	52 318	1 080.9	2 114 913	64 459	795.1	2 302 355	34 749	129.9	271 050	6 704	2.2	4 160	93	32
33 岡山	2 082.8	7 820 891	156 750	258.6	511 950	8 936	0.7	2 750	102	1 652.6	6 881 315	136 461	22.7	71 870	1 660	2.4	7 220	151	33
34 廣島	3 582.9	14 074 508	238 440	73.2	344 140	6 199	3.0	17 200	834	3 229.2	12 892 823	211 979	86.2	296 894	7 027	4.2	9 431	234	34
35 山口	2 467.2	11 563 065	241 733	0.5	2 100	17	0.6	1 100	15	2 217.5	10 748 185	219 714	83.8	373 240	10 758	0.1	100	4	35
36 德島	1 099.6	5 655 021	134 862	362.9	1 495 420	29 491	3.0	12 000	120	344.6	2 299 860	66 499	166.2	747 690	18 984	18.1	150 050	2 117	36
37 香川	224.1	367 382	10 936	4.1	15 300	306	2.0	18 000	234	24.6	82 645	2 148	29.7	34 029	763	0.3	900	9	37
38 愛媛	763.8	3 544 672	72 511	3.3	14 850	446	0.7	5 600	161	544.5	2 968 518	59 036	31.2	90 430	1 532	3.1	19 970	417	38
39 高知	8.3	32 315	918	—	—	—	—	—	—	—	—	—	—	—	—	—	—	—	39
40 福岡	2 327.5	9 086 531	225 791	17.8	20 140	394	0.3	390	20	1 793.9	7 543 079	162 969	122.3	289 270	7 970	19.8	37 734	1 063	40
41 佐賀	244.4	1 535 050	30 436	—	—	—	—	—	—	188.5	1 225 250	22 055	3.5	14 000	308	—	—	—	41
42 長崎	1 559.2	4 800 721	121 214	0.5	5 000	1 000	3.5	6 800	284	683.4	2 213 331	54 833	155.8	448 020	10 731	11.7	26 790	763	42
43 熊本	1 450.4	5 615 133	228 028	0.2	240	10	1.0	4 400	176	711.1	2 801 420	109 330	94.5	208 850	8 354	18.7	50 130	2 005	43
44 大分	1 374.2	4 908 040	127 002	—	—	—	—	—	—	922.3	3 397 250	81 483	44.5	109 340	2 497	6.5	14 660	325	44
45 宮崎	2 875.4	7 960 399	157 869	1.8	6 120	104	—	—	—	2 226.1	6 129 369	107 223	21.8	17 600	309	1.8	2 040	38	45
46 鹿兒島	1 627.8	4 185 568	97 779	14.5	71 000	1 371	—	—	—	1 019.5	2 540 460	55 081	—	—	—	—	—	—	46
47 沖繩	24.8	159 600	6 372	24.8	159 600	6 372	—	—	—	—	—	—	—	—	—	—	—	—	47

1. 本表ハ昭和十三年ヨリ統計課長通牒ニ基キ道府縣ニ於テ調査ヲ行ヒタルモノナリ

青刈飼料作物

年次又ハ地方	青刈大豆			青刈燕麦			青刈玉蜀黍		
	收穫面積	收穫高	價額	收穫面積	收穫高	價額	收穫面積	收穫高	價額
	(19)	(20)	(21)	(22)	(23)	(24)	(25)	(26)	(27)
	町	貫	円	町	貫	円	町	貫	円
昭和 13	4 509.3	11 233 606	330 293	1 751.7	6 423 172	209 548	13 939.7	98 882 428	3 437 175
〃 14	6 619.7	17 999 456	651 034	2 037.5	7 360 946	294 531	15 126.9	111 664 732	4 658 781
1 北海道	298.7	1 020 743	69 424	648.1	2 086 332	115 599	14 140.6	105 429 257	4 433 013
2 青森	269.4	744 654	29 491	17.7	25 300	2 956	15.3	56 900	2 645
3 岩手	897.0	2 852 228	128 273	22.9	67 608	3 685	43.3	211 320	7 942
4 宮城	57.1	161 968	4 328	2.6	5 760	216	24.8	133 300	4 187
5 秋田	195.2	382 000	26 367	2.9	15 756	1 380	36.1	265 600	17 471
6 山形	85.5	198 952	7 681	9.9	30 640	923	83.5	534 398	17 603
7 福島	75.1	189 610	4 939	6.4	15 618	437	33.6	201 757	8 566
8 茨城	51.9	169 910	4 912	9.4	58 470	1 883	0.9	6 400	200
9 栃木	35.8	82 250	1 991	7.0	9 050	248	12.4	55 440	1 172
10 群馬	126.4	500 432	15 826	12.7	78 157	2 395	9.1	111 385	2 890
11 埼玉	103.6	225 341	6 641	1.1	2 010	56	6.8	26 390	753
12 千葉	2.9	14 492	400	27.3	294 885	8 138	73.5	902 562	25 661
13 東京	32.6	88 800	3 725	39.8	307 030	14 886	47.0	358 480	18 260
14 神奈川	16.1	44 140	2 040	5.2	28 700	1 591	27.4	210 830	10 333
15 新潟	38.1	99 530	3 898	3.8	13 670	500	14.6	78 954	2 987
16 富山	12.5	42 620	1 480	0.5	3 600	68	4.3	49 970	974
17 石川	—	—	—	1.0	5 000	50	4.7	43 600	872
18 福井	1.7	3 418	214	0.1	790	30	0.5	4 006	183
19 山梨	47.3	134 120	4 441	0.1	330	10	7.3	32 460	942
20 長野	59.3	208 467	6 204	2.4	6 300	179	21.8	101 436	2 945
21 岐阜	196.5	832 430	24 973	1.0	6 800	170	5.8	33 355	834
22 静岡	597.1	1 298 135	33 578	42.2	143 345	3 857	86.3	710 940	21 999
23 愛知	50.0	125 094	3 398	20.2	125 560	3 047	21.2	157 940	3 266
24 三重	29.9	80 320	1 698	0.5	2 150	65	4.9	23 140	652
25 滋賀	2.6	8 620	219	0.9	10 100	302	1.1	11 900	348
26 京都	5.5	15 780	400	0.1	1 200	60	1.4	13 610	388
27 大阪	16.8	64 724	2 183	—	—	—	—	—	—
28 兵庫	753.5	1 335 091	54 731	28.2	258 100	8 192	33.9	293 310	8 560
29 奈良	3.0	9 300	194	—	—	—	—	—	—
30 和歌山	11.6	24 300	1 056	—	—	—	0.1	780	25
31 鳥取	59.5	160 946	3 262	0.2	300	6	—	—	—
32 島根	50.2	91 455	3 094	3.8	18 650	537	3.0	14 750	464
33 岡山	97.0	193 461	5 613	1.1	4 100	138	4.6	30 740	874
34 広島	146.3	293 790	6 653	17.7	52 510	1 349	14.4	125 830	3 429
35 山口	150.4	373 940	9 142	6.4	25 000	859	1.0	4 300	140
36 徳島	140.1	495 971	10 404	7.1	81 250	931	12.3	65 860	1 593
37 香川	146.8	190 308	6 901	—	—	—	—	—	—
38 愛媛	108.7	212 700	4 058	0.8	3 599	170	58.6	154 990	4 912
39 高知	—	—	—	8.3	32 315	918	—	—	—
40 福岡	316.9	833 754	42 115	47.4	305 592	9 997	7.7	53 372	1 176
41 佐賀	39.8	238 800	7 164	12.0	54 000	864	0.6	3 000	45
42 長崎	432.8	1 302 290	32 840	74.7	218 150	5 828	16.4	34 100	503
43 熊本	172.1	661 753	26 470	250.0	1 233 295	49 209	165.3	547 100	28 156
44 大分	242.3	585 395	13 666	46.2	184 485	5 527	64.6	479 500	19 779
45 宮崎	289.9	984 370	24 190	319.7	737 300	24 307	12.8	78 420	1 549
46 鹿児島	154.2	423 054	10 757	298.1	808 139	22 968	3.4	13 350	500
47 沖縄	—	—	—	—	—	—	—	—	—

30. 茶畑

ザートウキツケン			年次又ハ地方	總數	畑	其ノ他
收穫面積	收穫高	價額				
(28)	(29)	(30)		(1)	(2)	(3)
町	貫	円	六月末日現在	町	町	町
1 146.7	3 765 228	88 408	昭和 4	42 836.8	29 491.5	13 345.3
1 473.6	4 744 717	135 470	〃 5	38 087.5	26 482.0	11 605.5
159.5	478 500	19 140	〃 6	38 109.2	26 874.5	11 234.7
0.3	1 800	180	〃 7	38 352.0	27 250.6	11 101.4
4.6	24 130	603	〃 8	38 485.7	27 495.5	10 990.2
30.6	129 509	3 820	〃 9	38 879.6	27 886.7	10 992.9
0.1	300	15	〃 10	39 319.6	28 436.7	10 832.9
2.2	3 130	90	〃 11	39 707.3	28 944.1	10 763.2
343.8	895 957	21 360	〃 12	40 126.3	29 430.1	10 696.2
38.7	125 125	3 149	〃 13	40 134.4	29 636.8	10 497.6
5.8	12 950	434	〃 14	40 383.5	29 907.3	10 476.2
17.9	69 550	1 710	1 北海道	—	—	—
69.1	229 775	6 929	2 青森	—	—	—
15.0	112 621	2 912	3 岩手	10.5	1.1	9.4
41.7	143 550	5 911	4 宮城	51.3	18.4	32.9
58.0	243 345	13 103	5 秋田	1.7	1.7	—
—	—	—	6 山形	6.8	3.5	3.3
0.5	2 500	35	7 福島	56.5	17.8	38.7
—	—	—	8 茨城	1 148.6	855.4	293.2
—	—	—	9 栃木	274.1	86.2	187.9
31.5	61 850	2 261	10 群馬	116.1	33.4	82.7
21.1	100 705	1 881	11 埼玉	1 354.8	758.7	596.1
29.9	133 410	4 002	12 千葉	470.0	400.7	69.3
16.9	85 450	2 661	13 東京	395.0	164.4	230.6
10.4	32 365	784	14 神奈川	327.3	294.3	33.0
8.9	32 525	613	15 新潟	371.8	349.9	21.9
0.7	1 200	18	16 富山	295.5	275.1	20.4
1.2	1 780	36	17 石川	120.6	96.5	24.1
2.0	6 230	249	18 福井	253.2	176.4	76.8
6.4	20 900	403	19 山梨	37.7	10.8	26.9
2.6	24 000	683	20 長野	35.0	9.0	26.0
1.0	5 000	75	21 岐阜	703.2	441.1	262.1
1.2	7 950	167	22 静岡	16 419.4	15 041.0	1 378.4
11.8	27 460	721	23 愛知	293.8	213.3	80.5
43.1	117 485	2 815	24 三重	1 483.5	1 104.6	378.9
8.7	41 890	736	25 滋賀	830.4	756.1	74.3
6.9	35 100	1 084	26 京都	1 516.8	1 387.7	129.1
			27 大阪	146.5	121.9	24.6
45.3	306 920	4 723	28 兵庫	413.5	334.2	79.3
16.6	26 200	575	29 奈良	802.8	729.7	73.1
12.9	74 015	1 779	30 和歌山	285.0	107.9	177.1
—	—	—	31 鳥取	47.0	24.0	23.0
1.4	3 200	87	32 島根	355.0	207.3	147.7
			33 岡山	312.3	173.9	138.4
—	—	—	34 広島	321.9	80.6	241.3
180.4	546 240	14 432	35 山口	286.8	104.5	182.3
37.5	107 945	4 318	36 徳島	403.9	139.2	264.7
47.8	137 410	3 725	37 香川	11.8	3.8	8.0
1.5	5 180	149	38 愛媛	365.5	161.5	204.0
			39 高知	928.5	499.2	429.3
138.1	329 565	7 102	40 福岡	1 183.3	641.2	542.1
—	—	—	41 佐賀	514.0	401.0	113.0
			42 長崎	748.5	511.8	236.7
			43 熊本	1 517.4	863.2	654.2
			44 大分	472.5	154.4	318.1
			45 宮崎	1 293.3	619.3	674.0
			46 鹿児島	3 119.1	1 273.4	1 845.7
			47 沖縄	281.3	258.2	23.1

31. 製　茶

年次又ハ地方	製造戸数	総数 数量	総数 価額	玉露 数量	玉露 価額	煎茶 数量	煎茶 価額	番茶 数量	番茶 価額	紅茶 数量	紅茶 価額	其ノ他 数量	其ノ他 価額
	(1)	(2) 貫	(3) 円	(4) 貫	(5) 円	(6) 貫	(7) 円	(8) 貫	(7) 円	(10) 貫	(11) 円	(12) 貫	(13) 円
昭和 4	1 136 971	10 504 650	30 471 721	64 590	791 051	8 307 436	26 966 086	2 078 822	2 323 624	2 693	10 292	51 109	380 668
〃 5	1 120 240	10 305 846	24 198 135	75 701	770 371	8 249 214	21 264 767	1 923 130	1 844 865	3 106	8 696	54 695	309 436
〃 6	1 126 318	10 214 757	18 870 591	71 598	637 311	8 216 543	16 532 176	1 874 394	1 451 488	3 188	8 018	49 034	241 598
〃 7	1 132 089	10 776 026	18 506 012	71 382	591 443	8 653 652	16 194 254	1 996 727	1 413 610	7 001	20 130	47 264	286 575
〃 8	1 136 426	11 596 576	21 209 279	76 470	676 055	9 265 764	18 468 066	2 192 680	1 659 819	13 377	45 035	48 285	360 304
〃 9	1 137 584	11 787 829	22 858 823	78 758	738 016	9 212 613	19 369 661	2 158 681	1 582 237	280 338	715 210	57 439	453 699
〃 10	1 111 095	12 168 147	23 263 273	87 501	753 824	9 481 975	19 822 736	2 209 872	1 728 401	335 291	554 352	63 508	403 960
〃 11	1 129 324	12 784 890	28 280 116	79 792	735 067	9 389 152	23 078 070	2 463 713	2 305 212	795 728	1 795 202	56 505	366 563
〃 12	1 124 406	14 376 762	34 356 516	82 879	759 058	10 238 478	27 246 808	2 712 526	2 746 760	1 235 934	3 068 556	106 945	535 334
〃 13	1 109 715	14 591 264	29 218 856	74 234	649 412	10 664 825	23 998 995	2 821 991	2 612 980	773 769	1 242 699	256 445	714 770
〃 14	1 093 691	15 325 273	46 665 475	77 653	992 893	11 123 464	37 977 564	3 027 786	4 051 272	514 338	1 639 382	582 032	1 954 384
1 北海道	—	—	—	—	—	—	—	—	—	—	—	—	—
2 青森	—	—	—	—	—	—	—	—	—	—	—	—	—
3 岩手	1 256	1 169	6 268	—	—	781	4 808	378	1 410	—	—	10	50
4 宮城	2 529	4 524	26 862	—	—	3 748	22 829	750	3 994	—	—	26	39
5 秋田	9	50	317	—	—	29	246	16	57	—	—	5	14
6 山形	24	226	1 700	—	—	208	1 630	18	70	—	—	—	—
7 福島	6 648	5 967	24 327	4	52	4 933	21 084	1 004	3 127	—	—	26	64
8 茨城	44 690	288 483	1 240 243	217	2 212	240 694	1 147 668	47 572	90 363	—	—	—	—
9 栃木	17 999	33 762	172 013	—	—	31 658	166 392	2 104	5 621	—	—	56	208
10 群馬	6 112	9 064	48 804	—	—	8 783	47 943	225	653	—	—	—	—
11 埼玉	20 884	282 747	1 459 293	359	7 255	271 851	1 422 280	10 537	29 758	—	—	—	—
12 千葉	23 898	82 587	421 589	26	295	80 674	416 044	1 887	5 250	—	—	—	—
13 東京	11 159	63 496	347 712	371	2 759	51 578	307 300	11 219	37 061	72	286	256	306
14 神奈川	18 932	35 957	177 091	—	—	35 479	175 890	478	1 201	—	—	—	—
15 新潟	1 348	54 657	204 597	966	9 527	20 001	124 016	32 652	69 996	—	—	1 038	1 058
16 富山	2 708	36 339	158 302	1 025	9 959	26 645	130 722	8 668	17 620	—	—	1	1
17 石川	5 283	22 278	72 692	8	115	11 324	49 298	10 440	22 308	—	—	506	971
18 福井	23 461	125 322	230 310	115	1 311	29 202	96 686	95 422	131 242	—	—	583	1 071
19 山梨	6 150	8 136	30 680	—	—	6 306	25 828	1 830	4 852	—	—	—	—
20 長野	2 327	2 686	11 801	—	—	1 797	10 083	834	1 644	—	—	55	74
21 岐阜	47 146	219 666	337 863	249	3 602	77 580	240 006	139 888	92 177	16	32	1 933	2 046
22 静岡	19 695	9 203 916	28 286 741	6 490	128 741	7 609 322	23 972 257	703 484	1 312 762	510 496	1 672 167	374 124	1 200 814
23 愛知	23 295	117 364	486 190	4 048	56 209	57 883	348 342	52 330	43 582	50	400	3 053	37 657
24 三重	30 064	767 890	1 929 491	7 677	92 047	441 531	1 468 294	318 585	368 882	97	268	—	—
25 滋賀	28 464	265 675	790 197	601	8 527	173 459	675 377	91 615	106 293	—	—	—	—
26 京都	32 791	527 848	1 978 603	44 057	510 471	200 807	825 149	250 782	176 590	—	—	32 202	466 390
27 大阪	4 836	78 461	100 375	130	1 716	8 149	22 561	68 641	74 814	—	—	1 541	1 284
28 兵庫	35 351	117 105	203 903	137	1 858	59 194	140 155	56 354	58 634	—	—	1 420	3 256
29 奈良	11 431	419 733	1 200 530	1 945	21 237	272 742	982 737	141 420	192 430	—	—	3 626	4 126
30 和歌山	27 508	92 260	105 892	—	—	4 454	7 446	87 724	98 372	—	—	82	74
31 鳥取	5 758	12 560	14 046	20	280	881	3 411	11 532	10 266	—	—	127	89
32 島根	33 431	80 903	166 313	—	—	16 958	112 823	63 901	52 450	4	40	40	1 000
33 岡山	32 509	97 548	108 912	—	—	15 113	46 484	76 438	57 299	—	—	5 997	5 129
34 広島	76 669	112 448	164 611	25	475	16 697	83 424	95 687	80 260	39	452	—	—
35 山口	31 235	84 495	139 855	—	—	5 486	34 811	79 009	105 044	—	—	—	—
36 徳島	15 728	108 594	191 116	47	437	18 797	86 494	87 412	102 776	20	80	2 318	1329
37 香川	2 184	3 826	6 841	—	—	67	320	3 747	6 425	—	—	12	96
38 愛媛	21 010	49 956	109 823	5	100	9 240	36 456	40 711	73 267	—	—	—	—
39 高知	38 688	160 483	246 839	—	—	51 585	139 578	104 423	101 110	85	225	4 390	5 926
40 福岡	30 371	161 609	550 648	8 786	126 786	85 460	300 998	59 134	108 671	30	210	8 199	13 983
41 佐賀	23 161	70 226	282 789	160	4 730	50 038	233 599	20 018	44 360	10	100	—	—
42 長崎	30 783	79 229	291 275	—	—	69 510	263 679	9 692	27 514	—	—	27	82
43 熊本	73 288	278 958	795 986	35	572	239 740	752 920	39 183	42 494	—	—	—	—
44 大分	52 775	66 753	278 443	15	255	57 768	257 093	8 970	21 095	—	—	—	—
45 宮崎	63 681	534 576	1 450 813	—	—	275 204	1 107 863	120 881	142 124	3	18	138 488	200 805
46 鹿児島	103 389	545 208	1 779 270	135	1 365	476 469	1 651 692	65 207	111 622	3 397	14 591	—	—
47 沖縄	3 033	10 533	33 509	—	—	3 639	12 848	4 984	13 732	19	513	1 891	6 416

1. 製造戸數ハ其ノ季節ニ於テ製茶ニ從事タシル戸數トス

Ⅲ. 養蠶及製絲　32. 桑　畑

年次又ハ地方	總數 總數	總數 畑 本畑	總數 畑 其ノ他	總數 其ノ他	根刈 總數	根刈 畑 本畑	根刈 畑 其ノ他	根刈 其ノ他
六月末日現在	(1) 町	(2) 町	(3) 町	(4) 町	(5) 町	(6) 町	(7) 町	(8) 町
昭和 4	625 673.9	553 572.5	49 706.7	22 394.7	435 882.8	411 701.6	16 465.9	7 715.3
〃 5	714 175.9	646 736.9	45 284.9	22 154.1	515 820.1	492 859.5	15 204.2	7 756.4
〃 6	682 902.8	619 472.0	42 392.5	21 038.3	494 030.9	473 202.6	13 637.0	7 191.3
〃 7	652 514.2	592 787.6	39 937.9	19 788.7	472 370.8	453 430.6	12 465.6	6 474.6
〃 8	640 178.0	581 740.6	39 006.9	19 430.5	464 188.2	445 672.2	12 254.9	6 261.1
〃 9	623 000.1	567 515.2	36 933.9	18 551.0	452 260.9	434 863.1	11 631.5	5 766.3
〃 10	582 336.6	529 500.3	35 304.9	17 531.4	422 176.3	405 415.0	11 466.6	5 294.7
〃 11	566 230.6	515 164.3	34 098.2	16 968.1	409 527.3	392 952.8	11 380.1	5 194.4
〃 12	561 072.4	510 750.7	33 280.8	17 040.9	404 668.2	388 598.6	11 016.2	5 053.4
〃 13	549 519.7	500 297.1	31 626.4	17 596.2	397 021.4	381 520.6	10 150.2	5 350.6
〃 14	533 380.1	486 358.8	29 762.6	17 258.7	383 998.0	369 093.7	9 805.4	5 188.9
1 北海道	140.8	75.8	18.0	47.0	50.0	46.7	0.9	2.4
2 青森	719.0	465.2	142.3	111.5	84.5	68.8	10.3	5.4
3 岩手	10 443.9	5 309.5	4 112.8	1 021.6	1 399.7	1 263.2	114.5	22.0
4 宮城	14 305.9	11 359.4	2 600.1	346.4	7 628.2	7 138.1	472.6	17.5
5 秋田	3 280.8	2 070.6	736.1	474.1	749.5	641.6	99.8	8.1
6 山形	23 133.0	18 894.5	2 298.9	1 939.6	5 220.4	4 867.5	289.3	63.6
7 福島	34 345.2	31 904.1	1 324.2	1 116.9	23 109.0	22 589.4	387.0	132.6
8 茨城	23 443.4	23 078.3	285.9	79.2	23 286.0	22 962.4	264.3	59.3
9 栃木	6 450.6	5 898.1	235.8	316.7	5 760.2	5 632.9	84.6	42.7
10 群馬	39 969.7	33 501.5	2 480.9	3 987.3	23 384.2	20 519.2	887.2	1 977.8
11 埼玉	32 596.7	30 474.7	1 222.0	900.0	19 563.7	18 915.8	355.3	292.6
12 千葉	13 262.8	13 230.4	0.5	31.9	13 257.8	13 225.7	0.5	31.6
13 東京	8 500.3	7 424.6	705.6	370.1	475.9	424.8	49.2	1.9
14 神奈川	10 035.3	7 921.6	2 041.1	72.6	5 274.2	4 457.4	772.1	44.7
15 新潟	14 217.4	12 614.6	1 157.7	445.1	9 631.9	9 014.5	478.7	138.7
16 富山	1 955.1	1 535.4	287.0	132.7	900.5	809.6	62.8	28.1
17 石川	3 794.9	3 527.4	123.9	143.6	2 857.1	2 789.0	52.2	15.9
18 福井	2 560.7	2 005.4	238.7	316.6	1 340.1	1 257.8	37.3	45.0
19 山梨	22 281.7	20 675.7	1 276.6	329.4	17 300.8	16 510.0	661.6	129.2
20 長野	64 782.5	62 134.8	1 865.9	781.8	57 024.3	55 448.6	1 350.9	224.8
21 岐阜	18 541.2	16 338.1	1 526.5	676.6	5 665.0	5 255.9	177.7	231.4
22 静岡	11 533.1	9 973.2	802.9	757.0	10 934.7	9 586.8	718.1	629.8
23 愛知	24 798.7	24 390.7	332.6	75.4	20 587.9	20 289.9	260.8	37.2
24 三重	16 698.1	15 965.6	618.5	114.0	11 827.5	11 420.2	340.6	66.7
25 滋賀	3 396.8	3 127.0	204.3	65.5	1 866.9	1 779.7	60.0	27.2
26 京都	6 813.3	6 466.0	195.0	152.3	4 718.6	4 554.0	53.8	110.8
27 大阪	120.6	104.0	11.3	5.3	116.5	100.6	11.3	4.6
28 兵庫	8 473.9	7 934.3	409.5	130.1	3 660.4	3 540.4	81.9	38.1
29 奈良	3 253.9	3 096.3	111.1	46.5	2 720.9	2 604.5	89.2	27.2
30 和歌山	2 916.2	2 689.8	157.0	69.4	2 816.6	2 613.4	144.2	59.0
31 鳥取	8 975.1	8 650.6	209.1	115.4	7 852.9	7 721.2	91.7	40.0
32 島根	8 194.8	7 953.7	157.3	83.8	7 903.8	7 739.6	128.0	36.2
33 岡山	6 850.7	6 629.1	95.5	126.1	6 355.7	6 273.0	49.2	33.5
34 広島	3 808.4	3 706.8	52.8	48.8	3 687.7	3 624.5	40.3	22.9
35 山口	1 732.7	1 651.2	57.0	24.5	1 640.8	1 599.8	33.7	7.3
36 徳島	7 873.5	7 469.6	209.2	194.7	7 352.0	7 226.4	104.8	20.8
37 香川	2 048.1	1 921.4	88.5	38.2	2 024.9	1 892.7	87.0	38.2
38 愛媛	9 227.1	8 640.7	383.5	202.9	9 182.5	8 610.3	379.0	193.2
39 高知	7 500.8	6 865.0	404.6	231.2	6 764.0	6 364.1	261.7	138.2
40 福岡	5 162.8	4 972.1	69.9	120.8	5 041.7	4 944.3	61.3	36.1
41 佐賀	3 161.6	3 039.1	77.4	45.1	3 096.9	3 009.6	66.1	21.2
42 長崎	2 991.1	2 965.0	9.2	16.9	2 969.1	2 960.6	4.8	3.7
43 熊本	15 570.9	15 449.1	61.6	60.2	15 361.6	15 296.6	47.1	17.9
44 大分	8 717.4	8 527.8	76.3	113.3	8 594.3	8 475.0	60.5	58.8
45 宮崎	5 901.0	5 888.1	5.5	7.4	5 758.6	5 754.7	3.2	0.7
46 鹿児島	7 682.3	7 346.2	135.1	201.0	7 187.0	7165.3	17.6	4.1
47 沖縄	1 216.3	496.7	147.4	572.2	11.5	10.6	0.7	0.2

桑　畑

年次又ハ地方	中刈 総数	中刈 畑 総数	中刈 畑 本畑	中刈 畑 其ノ他	中刈 其ノ他	高刈 総数	高刈 畑 総数	高刈 畑 本畑	高刈 畑 其ノ他	高刈 其ノ他	立通 総数	立通 畑 総数	立通 畑 本畑	立通 畑 其ノ他	立通 其ノ他
六月末日現在	(9)	(10)	(11)	(12)		(13)	(14)	(15)	(16)		(17)	(18)	(19)	(20)	
	町	町	町	町		町	町	町	町		町	町	町	町	
昭和 4	97 185.7	84 663.7	9 614.7	2 907.3		31 977.0	22 476.1	6 945.9	2 555.0		60 628.4	34 731.1	16 680.2	9 217.1	
〃 5	107 695.9	95 911.3	8 898.3	2 886.3		32 525.6	23 045.4	6 937.2	2 543.0		58 134.3	34 920.7	14 245.2	8 968.4	
〃 6	102 123.8	90 871.7	8 417.6	2 834.5		31 156.6	22 158.3	6 649.7	2 348.6		55 591.5	33 239.4	13 688.2	8 663.9	
〃 7	97 490.3	87 147.9	7 830.8	2 511.6		29 336.9	20 676.6	6 295.9	2 364.4		53 316.2	31 532.5	13 345.6	8 438.1	
〃 8	96 363.0	86 297.1	7 657.1	2 408.8		28 513.7	20 049.1	6 164.1	2 300.5		51 113.1	29 722.2	12 930.8	8 460.1	
〃 9	95 052.2	84 996.2	7 625.2	2 430.8		27 400.6	19 362.4	5 828.4	2 209.8		48 286.4	28 293.5	11 848.8	8 144.1	
〃 10	89 421.0	80 178.8	6 928.1	2 314.1		26 271.5	18 493.1	5 544.6	2 233.8		44 467.8	25 413.4	11 365.6	7 688.8	
〃 11	87 960.6	79 008.3	6 832.4	2 119.9		25 870.3	18 423.9	5 275.1	2 171.3		42 872.4	24 779.3	10 610.6	7 482.5	
〃 12	88 927.8	80 007.6	6 703.9	2 216.3		25 385.3	18 130.6	5 076.0	2 178.7		42 091.1	24 013.9	10 484.7	7 592.5	
〃 13	86 476.0	77 812.9	6 306.7	2 356.4		24 846.8	17 740.7	4 922.6	2 183.5		41 175.5	23 222.9	10 246.9	7 705.7	
〃 14	**85 904.5**	**77 557.6**	**5 908.4**	**2 438.5**		**23 954.8**	**17 385.8**	**4 417.5**	**2 151.5**		**39 522.8**	**22 411.7**	**9 631.3**	**7 479.8**	
1 北海道	13.3	11.3	0.7	1.3		13.0	4.6	4.5	3.9		64.5	13.2	11.9	39.4	
2 青森	328.5	241.3	56.4	30.8		244.3	142.8	55.8	45.7		61.7	12.3	19.8	29.6	
3 岩手	1 442.1	1 168.5	221.2	52.4		2 519.6	1 215.4	1 102.1	202.1		5 082.5	1 662.4	2 675.0	745.1	
4 宮城	2 187.7	1 996.7	183.2	7.8		1 082.7	484.1	557.8	40.8		3 407.3	1 740.5	1 386.5	280.3	
5 秋田	636.2	530.5	96.2	9.5		1 140.9	708.7	330.5	101.7		754.2	189.8	209.6	354.8	
6 山形	4 919.5	4 580.9	215.5	123.1		3 175.8	2 865.3	287.6	22.9		9 817.3	6 580.8	1 506.5	1 730.0	
7 福島	7 716.0	7 491.1	154.5	70.4		828.9	619.8	113.5	95.6		2 691.3	1 203.8	669.2	818.3	
8 茨城	92.0	68.8	14.6	8.6		44.6	31.1	5.5	8.0		20.8	16.0	1.5	3.3	
9 栃木	222.1	176.8	25.9	19.4		149.4	38.3	65.2	45.9		318.9	50.1	60.1	208.7	
10 群馬	11 950.1	10 247.5	784.3	918.3		3 260.3	2 337.4	441.0	481.9		1 375.1	397.4	368.4	609.3	
11 埼玉	11 916.6	10 931.5	604.5	380.6		1 095.6	614.8	261.9	218.9		20.8	12.6	0.3	7.9	
12 千葉	1.2	1.2	—	—		0.5	0.5	—	—		3.3	3.0	—	0.3	
13 東京	7 498.4	6 882.9	531.4	84.1		99.6	50.2	31.6	17.8		426.4	66.7	93.4	266.3	
14 神奈川	4 623.6	3 394.0	1 207.8	21.8		134.2	68.1	60.4	5.7		3.3	2.1	0.8	0.4	
15 新潟	1 672.1	1 537.3	123.5	11.3		1 074.3	927.3	131.7	15.3		1 839.1	1 135.5	423.8	279.8	
16 富山	61.1	48.5	7.0	5.6		47.0	29.7	14.5	2.8		946.5	647.6	202.7	96.2	
17 石川	596.3	574.4	18.1	3.8		61.2	49.1	10.3	1.8		280.3	114.9	43.3	122.1	
18 福井	243.6	208.5	26.3	8.8		86.1	64.8	13.4	7.9		890.9	474.3	161.7	254.9	
19 山梨	4 329.4	3 703.6	485.0	140.8		591.3	439.2	122.3	29.8		60.2	22.9	7.7	29.6	
20 長野	4 050.8	3 807.5	168.1	75.2		3 285.4	2 735.2	289.8	260.4		422.0	143.5	57.1	221.4	
21 岐阜	8 234.0	7 786.0	334.2	113.8		1 685.4	1 521.6	123.3	40.5		2 956.8	1 774.6	891.3	290.9	
22 静岡	855.2	301.0	33.4	20.8		57.9	33.5	18.4	6.0		185.3	51.9	33.0	100.4	
23 愛知	3 969.2	3 884.1	56.7	28.4		214.7	197.4	11.4	5.9		26.9	19.3	3.7	3.9	
24 三重	4 314.2	4 089.7	201.9	22.6		508.6	426.8	68.4	13.4		47.8	28.9	7.6	11.3	
25 滋賀	567.7	509.4	44.5	13.8		185.7	172.2	10.6	2.9		776.5	665.7	89.2	21.6	
26 京都	606.7	568.9	30.1	7.7		356.4	316.1	32.5	7.8		1 131.6	1 027.0	78.6	26.0	
27 大阪	3.4	3.1	—	0.3		—	—	—	—		0.7	0.3	—	0.4	
28 兵庫	619.2	596.2	13.3	9.7		750.2	685.7	51.3	13.2		3 444.1	3 112.0	263.0	69.1	
29 奈良	407.0	388.7	12.9	5.4		91.1	78.7	5.4	7.0		34.9	24.4	3.6	6.9	
30 和歌山	60.5	53.0	4.5	3.0		20.3	13.5	3.8	3.0		18.8	9.9	4.5	4.4	
31 鳥取	150.6	142.5	5.6	2.5		159.7	134.0	13.2	12.5		811.9	652.9	98.6	60.4	
32 島根	145.6	123.5	13.8	8.3		85.1	60.5	10.6	14.0		60.3	30.1	4.9	25.3	
33 岡山	103.8	96.4	4.3	3.1		80.8	67.7	3.0	10.1		310.4	192.0	39.0	79.4	
34 廣島	46.5	40.4	2.8	3.3		39.2	23.6	5.4	10.2		35.0	18.3	4.3	12.4	
35 山口	37.6	30.5	5.9	1.2		16.8	10.5	5.0	1.3		37.5	10.4	12.4	14.7	
36 徳島	320.1	227.7	66.5	25.9		114.1	8.4	24.9	80.8		87.3	7.1	13.0	67.2	
37 香川	21.5	20.0	1.5	—		—	—	—	—		1.7	1.7	—	—	
38 愛媛	18.2	15.6	1.4	1.2		9.4	5.9	0.7	2.8		17.0	8.9	2.4	5.7	
39 高知	306.3	237.3	45.5	23.5		115.9	65.3	31.4	19.2		314.6	198.3	66.0	50.3	
40 福岡	11.1	8.2	1.0	1.9		18.6	1.8	0.6	16.2		91.4	17.8	7.0	66.6	
41 佐賀	20.9	19.5	0.9	0.5		0.6	0.2	0.2	0.2		43.2	9.8	10.2	23.2	
42 長崎	2.1	1.8	0.1	0.2		2.7	0.8	1.8	0.1		17.2	1.8	2.5	12.9	
43 熊本	161.4	144.0	3.8	13.6		15.9	5.1	3.9	6.9		32.0	3.4	6.8	21.8	
44 大分	41.2	32.6	3.2	5.4		28.0	9.7	4.4	13.9		53.9	10.5	8.2	35.2	
45 宮崎	112.2	110.4	0.7	1.1		16.1	14.9	0.3	0.9		14.1	8.1	1.3	4.7	
46 鹿兒島	181.3	150.5	20.8	10.0		77.3	9.9	38.4	29.0		236.7	20.5	58.3	157.9	
47 沖縄	586.4	373.8	74.9	137.7		369.6	95.6	49.2	224.8		248.8	16.7	22.6	209.5	

33. 桑苗生産 (自前年六月一日 至其年五月末日)

年次又ハ地方	生産戸数	總數 数量	總數 價額	ミ實生 数量	ミ實生 價額	ツギ木接 数量	ツギ木接 價額	シロ代出 数量	シロ代出 價額	トリ木取 数量	トリ木取 價額	其ノ他 数量	其ノ他 價額
	(1)	(2)	(3)	(4)	(5)	(6)	(7)	(8)	(9)	(10)	(11)	(12)	(13)
		本	円	本	円	本	円	本	円	本	円	本	円
昭和 4	163 122	409 848 802	5 211 969	71 624 650	222 171	217 858 858	3 509 652	69 312 969	950 522	43 848 333	492 615	7 203 992	36 969
〃 5	152 015	386 106 850	5 807 647	69 229 310	222 070	197 142 336	3 925 018	69 676 814	1 053 786	45 060 911	573 860	4 997 479	32 913
〃 6	132 613	350 234 622	1 829 845	50 456 957	73 998	186 364 787	1 142 386	64 031 319	394 508	44 346 549	211 290	5 035 010	7 663
〃 7	104 370	244 756 606	1 446 195	28 652 667	52 517	126 783 110	856 609	53 648 417	355 508	33 695 197	176 860	1 977 215	4 701
〃 8	101 549	227 798 871	3 164 835	23 712 410	81 670	112 840 318	1 911 677	55 936 471	788 344	33 689 350	371 946	1 620 322	11 198
〃 9	107 839	255 609 924	2 902 929	29 244 978	64 799	123 879 442	1 714 699	59 492 849	737 815	41 053 886	375 675	1 938 769	9 941
〃 10	97 579	238 178 829	1 624 852	23 576 275	42 091	119 920 530	897 548	57 406 829	436 715	34 612 120	237 762	2 663 075	10 736
〃 11	91 487	222 877 157	3 001 198	24 206 487	72 905	100 592 959	1 706 280	63 906 708	858 162	32 407 553	350 245	1 763 450	13 606
〃 12	120 484	257 642 851	4 300 028	22 214 105	75 900	123 545 688	2 428 415	68 331 584	1 129 343	41 846 338	648 039	1 705 136	18 331
〃 13	101 764	253 846 057	3 380 413	22 858 555	70 980	126 317 294	2 001 300	66 210 837	871 018	36 205 026	419 117	2 254 345	17 957
〃 14	95 671	**269 887 726**	**3 971 657**	**23 230 920**	**75 627**	**126 754 164**	**2 149 482**	**82 319 573**	**1 250 418**	**35 943 814**	**480 441**	**1 639 255**	**15 689**
1 北海道	—	—	—	—	—	—	—	—	—	—	—	6 000	120
2 青森	5	85 000	1 369	3 000	15	1 000	18	75 000	1 216	—	—	5 300	103
3 岩手	146	488 664	10 172	5 300	48	4 400	106	428 337	8 869	45 327	1 046	14 800	273
4 宮城	1 155	2 292 385	50 285	51 400	397	585 300	15 159	1 137 580	24 440	503 305	10 016	1 000	20
5 秋田	52	610 050	16 955	13 500	98	157 000	4 239	394 000	11 384	44 550	1 214	—	—
6 山形	4 292	3 563 697	72 471	1 076 652	6 748	57 700	1 419	1 094 608	27 610	1 334 737	36 694	62 220	1 196
7 福島	3 365	13 792 960	235 832	89 800	449	208 444	3 416	8 833 518	169 339	4 598 978	61 432	3 600	28
8 茨城	1 597	33 103 535	357 476	273 500	827	290 200	3 691	25 178 165	291 057	7 358 070	61 873	25 330	129
9 栃木	473	18 600 135	184 463	1 391 500	3 960	3 529 950	36 084	12 004 505	132 560	1 648 850	11 730	12 850	161
10 群馬	10 397	14 534 768	260 281	249 150	819	5 923 533	129 085	3 506 840	63 873	4 842 395	66 343	109 140	1 431
11 埼玉	5 738	12 080 893	182 879	988 800	2 293	3 385 935	60 030	5 690 557	91 059	1 906 461	28 066	—	—
12 千葉	362	6 526 415	84 382	4 000	60	492 540	7 402	2 437 675	32 503	3 592 200	44 417	—	—
13 東京	728	4 835 056	78 204	224 370	2 924	1 137 520	17 656	1 954 796	32 406	1 518 370	25 218	12 891	298
14 神奈川	1 894	2 042 705	43 890	340 690	1 184	931 270	25 007	316 954	7 647	440 900	9 754	6 300	88
15 新潟	3 727	8 649 006	135 207	274 900	2 125	172 911	3 382	7 360 752	116 871	834 143	12 741	—	—
16 富山	207	168 135	2 618	48 550	636	3 300	90	70 285	1 158	46 000	734	—	—
17 石川	426	1 646 075	21 583	770 270	3 352	874 975	18 222	—	—	830	9	9 450	189
18 福井	535	775 123	14 979	98 200	517	485 423	10 036	27 150	638	154 900	3 599	5 320	95
19 山梨	8 003	6 883 304	138 639	90 920	512	5 873 490	123 557	341 849	5 505	571 725	8 970	—	—
20 長野	12 742	15 188 000	305 232	560 878	3 723	1 832 423	48 094	8 158 890	183 826	4 635 809	69 589	—	—
21 岐阜	4 984	3 427 677	63 274	417 800	1 710	2 691 632	55 690	113 160	1 846	186 085	3 777	19 000	251
22 静岡	2 865	10 750 998	110 698	1 373 927	4 161	5 337 049	64 548	1 896 482	19 453	1319 259	15 735	824 281	6 801
23 愛知	11 203	38 996 819	536 380	54 770	180	38 772 861	534 405	20 600	289	750	10	147 838	1 496
24 三重	2 937	10 122 254	139 844	33 050	1 273	9 169 444	133 770	253 020	2 153	40 040	430	329 700	2 218
25 滋賀	573	644 860	17 426	43 050	173	481 200	13 709	44 030	1 325	73 670	2 148	2 910	71
26 京都	3 251	3 136 876	92 835	—	—	3 086 196	91 221	8 450	268	42 230	1 346	—	—
27 大阪	13	166 700	1 043	113 000	226	53 700	817	—	—	—	—	—	—
28 兵庫	1 644	2 241 912	58 749	246 700	1 245	1 273 873	37 925	696 595	19 007	9 444	252	15 300	320
29 奈良	529	658 255	13 532	50 100	399	601 575	13 040	—	—	6 580	93	—	—
30 和歌山	196	1 363 730	25 337	224 100	695	1 131 754	24 475	5 550	125	2 326	42	—	—
31 鳥取	2 145	7 914 200	108 016	2 269 600	4 702	5 455 665	100 304	90 315	1 323	89 920	1 554	8 700	133
32 島根	1 573	1 711 570	32 868	4 000	12	1 674 760	32 302	8 400	117	24 410	437	—	—
33 岡山	579	1 184 240	22 145	500	10	1 136 140	21 518	47 300	613	300	4	—	—
34 廣島	251	448 825	9 359	15 830	47	430 830	9 283	700	8	1 465	21	—	—
35 山口	139	903 561	6 212	631 800	1 436	268 561	4 714	3 000	60	200	2	—	—
36 徳島	502	2 665 145	29 262	1 458 250	2 923	1 199 950	26 273	700	1	6 245	65	—	—
37 香川	162	3 194 240	27 642	1 140 000	1 628	2 054 240	26 014	—	—	—	—	—	—
38 愛媛	1 260	1 796 585	39 334	2 000	5	1 794 185	39 321	—	—	400	8	—	—
39 高知	827	1 881 562	37 482	667 030	3 336	1 093 967	32 288	93 000	1 422	14 240	236	13 325	200
40 福岡	403	4 371 152	65 171	—	—	4 370 852	65 166	—	—	300	5	—	—
41 佐賀	150	493 160	6 836	—	—	472 100	6 469	17 060	299	—	—	4 000	68
42 長崎	177	1 138 087	14 758	504 427	1 573	631 360	13 143	300	3	2 000	39	—	—
43 熊本	854	5 976 850	100 751	2 530	19	5 971 920	100 658	1 800	22	600	12	—	—
44 大分	517	8 245 924	66 035	5 524 810	12 271	2 720 564	53 755	50	2	500	7	—	—
45 宮崎	743	4 298 901	63 102	—	—	4 298 901	63 102	—	—	—	—	—	—
46 鹿兒島	1 281	5 623 612	83 309	942 741	3 701	4 629 571	78 759	7 600	121	43 700	728	—	—
47 沖縄	69	664 125	3 340	658 525	3 215	4 000	80	—	—	1 600	45	—	—

1. 生産戸數ハ其ノ期間＝於テ桑苗ノ生産＝從事シタル戸數トス

34. 蠶種

年次又ハ地方	製造者数	總數 製造高	總數 檢査合格高	原蠶種 製造高	原蠶種 檢査合格高	普通蠶種製造高 總數	普通蠶種製造高 春蠶	普通蠶種製造高 夏秋蠶
	(1)	(2)	(3)	(4)	(5)	(6)	(7)	(8)
		枚	枚	枚	枚	枚	枚	枚
昭和 4	6 999	878 732 302	861 858 367	19 982 401	19 014 312	858 749 901	331 797 709	526 952 192
		グラム	グラム	グラム	グラム	グラム	グラム	グラム
〃 5	6 885	333 987 832	321 633 392	9 989 780	9 459 738	323 998 052	156 043 530	167 954 522
〃 6	6 269	294 774 023	286 197 276	8 871 420	8 401 311	285 902 603	138 872 732	147 029 871
〃 7	5 616	235 903 300	230 539 103	7 559 683	7 211 297	229 343 617	108 527 197	120 816 420
〃 8	5 344	289 185 595	280 490 535	9 360 693	8 901 015	279 824 902	132 247 059	147 577 843
〃 9	4 924	288 940 630	281 613 387	9 369 795	9 006 528	279 570 835	126 903 054	152 667 781
〃 10	4 342	256 522 259	252 870 305	8 616 091	8 255 573	247 906 168	111 082 111	136 824 057
〃 11	3 827	213 891 218	211 992 543	7 235 694	6 976 900	206 655 524	94 698 008	111 957 516
〃 12	3 512	235 501 259	233 592 683	6 989 855	6 788 330	228 511 404	107 960 368	120 551 036
〃 13	3 157	210 098 409	208 545 227	7 070 052	6 883 230	203 028 357	94 243 169	108 785 188
〃 14	2 757	195 640 224	194 583 334	3 919 315	3 833 333	191 720 909	89 358 369	102 362 540
1 北海道	2	3 126	3 126	—	—	3 126	3 126	—
2 青森	2	23 010	23 010	—	—	23 010	6 930	16 080
3 岩手	31	978 207	978 207	1 584	1 584	976 623	340 498	636 125
4 宮城	17	1 752 319	1 743 514	15 366	13 691	1 736 953	765 739	971 214
5 秋田	28	347 535	347 535	—	—	347 535	169 220	178 315
6 山形	71	3 430 598	3 420 274	29 831	29 199	3 400 767	1 250 783	2 149 984
7 福島	197	8 650 010	8 570 097	38 531	37 459	8 611 479	2 708 538	5 902 941
8 茨城	76	3 248 167	3 229 261	3 216	3 190	3 244 951	1 422 948	1 822 003
9 栃木	4	568 893	568 893	—	—	568 893	266 732	302 161
10 群馬	209	15 029 471	14 938 104	177 778	174 429	14 851 693	7 616 104	7 235 589
11 埼玉	110	9 366 211	9 238 766	29 920	29 142	9 336 291	4 669 972	4 666 319
12 千葉	46	1 379 314	1 338 428	2 134	2 095	1 377 180	625 542	751 638
13 東京	72	3 593 937	3 573 605	98 250	95 728	3 495 687	1 498 965	1 996 722
14 神奈川	48	2 959 246	2 903 189	75 162	74 535	2 884 084	1 291 062	1 593 022
15 新潟	62	2 877 962	2 867 979	15 956	15 329	2 862 006	1 493 310	1 368 696
16 富山	16	1 574 694	1 571 151	60 066	59 043	1 514 628	319 008	1 195 620
17 石川	6	399 778	395 125	178	175	399 600	182 240	217 360
18 福井	33	1 365 134	1 364 540	8 889	8 467	1 356 245	825 680	530 565
19 山梨	130	6 129 935	5 963 931	64 181	60 766	6 065 754	3 258 639	2 807 115
20 長野	806	36 233 035	36 142 153	674 789	664 842	35 558 246	13 415 386	22 142 860
21 岐阜	97	6 643 379	6 596 115	82 772	80 433	6 560 607	3 250 683	3 309 924
22 静岡	110	16 130 983	16 099 214	215 747	211 320	15 915 236	8 670 684	7 244 552
23 愛知	58	12 457 195	12 396 841	377 811	371 259	12 079 384	5 442 955	6 636 429
24 三重	93	6 684 047	6 657 049	185 128	178 059	6 498 919	3 239 178	3 259 741
25 滋賀	25	674 231	674 041	7 725	7 535	666 506	265 127	401 379
26 京都	20	7 186 330	7 178 037	613 298	605 005	6 573 032	3 292 025	3 281 007
27 大阪	—	—	—	—	—	—	—	—
28 兵庫	14	2 388 076	2 386 101	1 416	1 361	2 386 660	1 455 398	931 262
29 奈良	10	1 175 150	1 167 254	5 602	5 423	1 169 548	512 834	656 714
30 和歌山	14	996 030	995 794	6 450	6 214	989 580	466 773	522 807
31 鳥取	28	1 955 179	1 945 557	42 891	41 877	1 912 288	984 761	927 527
32 島根	26	1 257 913	1 255 473	6 778	6 569	1 251 135	504 814	746 321
33 岡山	22	1 826 487	1 818 385	225	207	1 826 262	919 087	907 175
34 廣島	22	1 139 446	1 129 900	26 531	26 045	1 112 915	492 533	620 382
35 山口	5	829 039	827 495	9 637	8 093	819 402	472 068	347 334
36 徳島	12	2 434 885	2 433 800	74 660	73 575	2 360 225	941 602	1 418 623
37 香川	8	603 186	603 094	3 394	3 302	599 792	245 393	354 399
38 愛媛	26	3 245 076	3 231 726	52 472	51 472	3 192 604	1 315 707	1 876 897
39 高知	42	2 314 283	2 309 158	40 753	39 576	2 273 530	1 094 699	1 178 831
40 福岡	16	3 819 806	3 814 424	10 134	9 951	3 809 672	2 405 952	1 403 720
41 佐賀	2	3 554 216	3 553 126	83 456	82 366	3 470 760	2 121 170	1 349 590
42 長崎	2	1 067 912	1 067 625	20 822	20 535	1 047 090	435 290	611 800
43 熊本	60	5 010 999	4 998 889	172 303	163 993	4 838 696	1 810 870	3 027 826
44 大分	11	2 114 768	2 071 308	20 794	17 990	2 093 974	808 195	1 285 779
45 宮崎	38	6 254 038	6 231 051	226 807	221 100	6 027 231	3 375 117	2 652 114
46 鹿兒島	10	1 340 859	1 340 107	6 394	6 142	1 334 465	566 085	768 380
47 沖縄	20	2 626 129	2 620 932	329 484	324 287	2 296 645	2 138 947	157 698

1. 昭和五年以降ハ蠶絲業法ノ改正ニ依リ普通蠶種數量單位ハ(グラム)ヲ以テ表示セリ尙原蠶種ニ付テハ二十八蛾卵量ヲ 9.37グラムトシテ便宜之ヲ換算セリ

種

普通蠶種檢査合格高 總數	白繭種	黄繭種	春蠶 總數	白繭種	黄繭種	夏秋蠶 總數	白繭種	黄繭種	年次又ハ地方
(9)	(10)	(11)	(12)	(13)	(14)	(15)	(16)	(17)	
枚	枚	枚	枚	枚	枚	枚	枚	枚	
842 844 055	700 136 309	142 707 746	322 490 163	196 010 114	126 480 049	520 353 892	504 126 195	16 227 697	4
グラム	グラム	グラム	グラム	グラム	グラム	グラム	グラム	グラム	
312 173 654	229 485 075	82 688 579	148 452 213	75 338 223	73 113 990	163 721 441	154 146 852	9 574 589	5
277 795 965	205 056 625	72 739 340	134 378 566	67 915 732	66 462 834	143 417 399	137 140 893	6 276 506	6
223 327 806	169 135 748	54 192 058	105 046 217	54 277 103	50 769 114	118 281 589	114 858 645	3 422 944	7
271 589 520	198 890 403	72 699 117	127 618 816	57 484 468	70 134 348	143 970 704	141 405 935	2 564 769	8
272 606 859	226 034 771	46 572 088	123 072 102	77 363 836	45 708 266	149 534 757	148 670 935	863 822	9
244 614 732	218 482 639	26 132 093	109 471 788	83 367 333	26 104 455	135 142 944	135 115 306	27 638	10
205 015 643	177 374 281	27 641 362	93 825 292	66 252 159	27 573 133	111 190 351	111 122 122	68 229	11
226 804 353	193 139 582	33 664 771	107 038 835	73 376 936	33 661 899	119 765 518	119 762 646	2 872	12
201 661 997	188 762 398	12 899 599	93 551 991	80 698 158	12 853 833	108 110 006	108 064 240	45 766	13
190 750 021	**174 105 471**	**16 644 550**	**88 833 190**	**72 503 766**	**16 329 424**	**101 916 831**	**101 601 705**	**315 126**	14
3 126	3 126	—	3 126	3 126	—	—	—	—	1
23 010	16 080	6 930	6 930	—	6 930	16 080	16 080	—	2
976 623	931 193	45 430	340 498	295 068	45 430	636 125	636 125	—	3
1 729 823	1 641 363	88 460	765 739	677 279	88 460	964 084	964 084	—	4
347 535	347 535	—	169 220	169 220	—	178 315	178 315	—	5
3 391 075	3 391 075	—	1 247 646	1 247 646	—	2 143 429	2 143 429	—	6
8 532 638	7 941 605	591 033	2 674 864	2 083 831	591 033	5 857 774	5 857 774	—	7
3 226 071	2 086 337	1 139 734	1 405 604	328 444	1 077 160	1 820 467	1 757 893	62 574	8
568 893	495 393	73 500	266 732	193 232	73 500	302 161	302 161	—	9
14 763 675	10 191 198	4 572 477	7 545 479	2 973 198	4 572 281	7 218 196	7 218 000	196	10
9 209 624	7 440 553	1 769 071	4 598 478	2 833 557	1 764 921	4 611 146	4 606 996	4 150	11
1 336 333	1 030 635	305 698	611 851	306 153	305 698	724 482	724 482	—	12
3 477 877	3 379 467	98 410	1 492 027	1 393 617	98 410	1 985 850	1 985 850	—	13
2 828 654	2 828 654	—	1 282 604	1 282 604	—	1 546 050	1 546 050	—	14
2 852 650	2 843 785	8 865	1 487 870	1 479 005	8 865	1 364 780	1 364 780	—	15
1 512 108	1 461 899	50 209	319 008	268 799	50 209	1 193 100	1 193 100	—	16
394 950	394 950	—	177 590	177 590	—	217 360	217 360	—	17
1 356 073	1 300 454	55 619	825 680	770 061	55 619	530 393	530 393	—	18
5 903 165	5 767 863	135 302	3 153 499	3 018 197	135 302	2 749 666	2 749 666	—	19
35 477 311	33 138 100	2 339 211	13 366 266	11 054 003	2 312 263	22 111 045	22 084 097	26 948	20
6 515 682	6 216 212	299 470	3 227 388	2 927 918	299 470	3 288 294	3 288 294	—	21
15 887 894	13 990 090	1 897 804	8 657 339	6 763 398	1 893 941	7 230 555	7 226 692	3 863	22
12 025 582	11 170 239	855 343	5 405 401	4 570 406	834 995	6 620 181	6 599 833	20 348	23
6 478 990	5 570 915	908 075	3 230 499	2 501 652	728 847	3 248 491	3 069 263	179 228	24
666 506	615 661	50 845	265 127	214 282	50 845	401 379	401 379	—	25
6 573 032	6 263 362	309 670	3 292 025	2 982 355	309 670	3 281 007	3 281 007	—	26
—	—	—	—	—	—	—	—	—	27
2 384 740	2 288 570	96 170	1 455 398	1 376 858	78 540	929 342	911 712	17 630	28
1 161 831	1 082 658	79 173	510 834	431 661	79 173	650 997	650 997	—	29
989 580	985 695	3 885	466 773	462 888	3 885	522 807	522 807	—	30
1 903 680	1 885 313	18 367	978 178	959 811	18 367	925 502	925 502	—	31
1 248 904	1 246 163	2 741	503 878	501 137	2 741	745 026	745 026	—	32
1 818 178	1 719 594	98 584	918 267	819 863	98 404	899 911	899 731	180	33
1 103 855	1 099 435	4 420	484 253	479 833	4 420	619 602	619 602	—	34
819 402	789 757	29 645	472 068	442 423	29 645	347 334	347 334	—	35
2 360 225	2 241 533	118 692	941 602	822 910	118 692	1 418 623	1 418 623	—	36
599 792	597 973	1 819	245 393	243 574	1 819	354 399	354 399	—	37
3 180 254	3 082 382	97 872	1 311 057	1 213 185	97 872	1 869 197	1 869 197	—	38
2 269 582	2 194 411	75 171	1 093 988	1 018 817	75 171	1 175 594	1 175 594	—	39
3 804 473	3 804 473	—	2 403 123	2 403 123	—	1 401 350	1 401 350	—	40
3 470 760	3 470 760	—	2 121 170	2 121 170	—	1 349 590	1 349 590	—	41
1 047 090	1 047 090	—	435 290	435 290	—	611 800	611 800	—	42
4 834 896	4 834 896	—	1 807 270	1 807 270	—	3 027 626	3 027 626	—	43
2 053 318	2 044 999	8 319	786 509	778 199	8 310	1 266 809	1 266 800	9	44
6 009 951	5 944 951	65 000	3 875 117	3 810 117	65 000	2 634 834	2 634 834	—	45
1 333 965	1 333 965	—	565 585	565 585	—	768 380	768 380	—	46
2 296 645	1 953 109	343 536	2 138 947	1 795 411	343 536	157 698	157 698	—	47

ラムトシテ便宜之ヲ換算セリ

35. 養蠶 (1) 總數

年次又ハ地方		養蠶戶數	蠶種掃立數量 總數	蠶種掃立數量 白繭種	蠶種掃立數量 黃繭種	總數 數量	總數 價額	上繭 數量	上繭 價額
		(1)	(2)	(3)	(4)	(5)	(6)	(7)	(8)
			枚	枚	枚	貫	円	貫	円
昭和	4	2 216 602	19 152 835	15 270 094	3 882 741	102 093 194	655 000 193	88 476 894	624 313 055
〃	5	2 216 027	18 527 061	14 200 389	4 326 672	106 463 516	304 212 774	93 500 526	290 119 559
			グラム	グラム	グラム				
〃	6	2 119 908	170 006 525	126 780 155	43 226 370	97 072 455	275 557 296	85 961 088	260 229 804
〃	7	2 064 639	166 811 532	127 729 096	39 082 486	89 550 337	296 791 026	79 273 630	280 910 829
〃	8	2 092 187	181 200 931	140 713 031	40 487 900	101 163 566	500 129 171	90 488 838	477 690 472
〃	9	1 995 492	160 829 333	125 235 786	35 593 547	87 139 796	203 871 290	78 101 380	192 163 675
〃	10	1 894 647	151 176 726	129 682 086	21 494 640	82 066 053	350 860 428	73 367 743	330 510 891
〃	11	1 856 551	145 651 630	127 431 515	18 220 115	82 892 193	336 640 792	73 992 638	365 304 208
〃	12	1 818 552	143 839 117	124 067 995	19 771 122	85 972 363	419 609 741	77 112 053	397 419 066
〃	13	1 696 306	128 102 275	115 518 903	12 583 372	75 256 286	346 034 764	67 210 119	321 953 607
〃	14	1 651 478	132 687 997	122 816 923	9 871 074	90 818 486	832 964 776	79 923 462	811 434 695
1	北海道	1 918	25 181	24 862	319	9 226	45 323	7 266	39 752
2	青森	1 843	66 425	49 466	16 959	52 854	337 937	41 796	336 977
3	岩手	32 321	1 200 918	1 115 434	85 484	1 051 763	8 374 445	873 707	7 444 772
4	宮城	30 260	2 057 145	2 017 081	40 064	1 612 745	15 125 854	1 390 291	13 638 159
5	秋田	9 100	311 534	311 534	—	200 527	1 713 359	173 989	1 534 791
6	山形	45 104	3 785 224	3 755 227	29 997	2 641 081	24 019 997	2 322 939	22 251 339
7	福島	82 792	6 441 215	6 045 011	396 204	4 673 224	43 549 293	4 069 714	39 678 002
8	茨城	56 649	5 574 495	4 088 288	1 486 207	3 917 690	36 795 234	3 484 849	34 251 555
9	栃木	18 433	1 476 863	1 294 790	182 073	1 009 552	9 403 431	876 930	8 603 945
10	群馬	80 571	13 365 383	9 707 985	3 657 398	8 025 997	70 145 757	7 089 290	64 620 089
11	埼玉	91 068	10 546 366	9 070 291	1 476 075	6 286 473	56 781 808	5 502 104	52 137 927
12	千葉	30 929	3 379 054	2 743 362	635 692	2 135 953	20 340 775	1 881 600	18 758 564
13	東京	17 693	2 342 949	2 332 611	10 338	1 539 517	13 805 020	1 317 416	12 510 648
14	神奈川	24 878	2 469 018	2 468 848	170	1 716 356	16 141 501	1 529 663	14 909 542
15	新潟	58 476	2 279 059	2 266 015	13 044	1 485 811	13 636 556	1 294 012	12 612 063
16	富山	8 996	303 458	303 458	—	161 650	1 369 782	143 670	1 280 420
17	石川	14 941	573 677	573 439	238	401 878	3 612 778	350 062	3 333 500
18	福井	9 571	337 221	336 322	899	240 179	2 183 330	211 839	2 019 645
19	山梨	56 468	8 711 980	8 425 598	286 382	5 729 474	53 363 961	5 152 100	49 718 638
20	長野	142 797	16 028 970	15 792 175	236 795	10 739 964	103 821 526	9 531 357	96 085 599
21	岐阜	65 685	4 805 510	4 671 207	134 303	3 660 870	36 872 932	3 201 113	33 632 404
22	靜岡	38 243	2 985 172	2 565 005	420 167	2 220 548	22 446 932	1 930 670	20 540 920
23	愛知	67 870	8 161 282	7 930 018	231 264	5 536 067	57 297 148	4 789 840	51 909 080
24	三重	53 519	4 156 764	4 015 111	141 653	2 994 979	32 577 302	2 694 511	30 299 248
25	滋賀	11 707	524 512	514 012	10 500	366 337	3 478 077	317 788	3 149 107
26	京都	20 674	1 377 722	1 375 909	1 813	1 102 154	11 781 846	938 615	10 894 616
27	大阪	416	22 892	22 892	—	17 438	180 366	16 054	170 393
28	兵庫	33 921	1 520 781	1 515 526	5 255	1 184 791	12 101 670	1 060 469	11 204 145
29	奈良	12 038	810 795	788 425	22 370	557 356	6 166 647	510 594	5 836 894
30	和歌山	17 771	782 887	772 508	10 379	618 604	7 029 692	572 840	6 723 630
31	鳥取	27 128	1 716 986	1 678 846	38 140	1 232 239	12 231 767	1 077 717	11 150 447
32	島根	33 677	1 653 423	1 653 000	423	1 106 534	11 080 606	972 801	10 143 945
33	岡山	28 308	1 320 753	1 317 053	3 700	917 637	9 249 366	841 827	8 733 754
34	廣島	21 146	819 814	812 843	6 971	577 218	5 930 622	507 947	5 511 143
35	山口	12 029	355 379	355 209	170	236 971	2 330 353	207 663	2 201 418
36	德島	35 275	2 394 935	2 307 461	87 474	1 622 810	17 337 970	1 425 277	15 810 687
37	香川	10 013	439 463	433 628	5 835	305 659	3 042 015	274 116	2 839 238
38	愛媛	35 230	2 592 445	2 570 979	21 466	1 812 780	20 590 335	1 626 748	18 944 449
39	高知	44 911	1 759 626	1 716 284	43 342	1 472 817	15 212 220	1 390 276	14 664 155
40	福岡	21 600	1 488 035	1 488 035	—	1 004 184	10 595 593	864 797	9 537 534
41	佐賀	25 529	783 298	783 218	80	600 840	6 288 807	505 708	5 626 438
42	長崎	20 844	926 379	926 039	340	628 002	6 621 983	542 004	5 930 451
43	熊本	54 283	4 073 817	4 072 635	1 132	3 005 078	31 597 018	2 631 394	28 836 393
44	大分	40 383	2 319 063	2 196 015	123 048	1 639 633	17 775 016	1 448 273	16 129 544
45	宮崎	28 568	1 572 565	1 572 415	150	1 237 838	13 194 451	1 019 580	11 344 932
46	鹿兒島	67 108	1 754 703	1 754 698	5	1 353 877	14 230 952	1 175 434	12 857 183
47	沖繩	8 794	292 861	286 105	6 756	127 206	955 373	109 757	896 490

1. 養蠶戶數ハ其ノ季節ニ於テ養蠶ニ從事シタル戶數トス
2. 總數表ノ養蠶戶數ハ春夏秋各季ノ養蠶ヲ行フモノト雖モ一戶トシテ重複セザル樣之ヲ計算ス

數

年次又ハ地方	總數 玉繭 數量	總數 玉繭 價額	總數 屑繭 數量	總數 屑繭 價額	白繭 總數 數量	白繭 總數 價額	白繭 上繭 數量	白繭 上繭 價額	白繭 玉繭 數量	白繭 玉繭 價額	年次又ハ地方
	(9)	(10)	(11)	(12)	(13)	(14)	(15)	(16)	(17)	(18)	
	貫	円	貫	円	貫	円	貫	円	貫	円	
4	8 946 426	19 200 678	4 669 874	11 486 460	76 360 829	475 964 146	64 933 508	450 238 024	7 607 424	16 288 120	4
5	8 421 200	9 027 896	4 541 790	5 065 319	76 729 244	196 653 663	66 133 893	185 563 715	6 979 213	7 245 268	5
6	7 082 378	10 338 730	4 028 989	4 938 762	68 439 875	191 967 064	59 476 614	179 541 348	5 792 015	8 482 958	6
7	6 218 679	10 177 550	4 057 978	5 702 637	65 072 713	237 017 620	57 707 449	223 235 746	5 160 516	8 937 240	7
8	6 294 077	13 165 266	4 380 651	9 273 433	75 794 495	349 744 227	66 968 481	331 835 456	5 315 047	10 698 948	8
9	5 071 269	7 057 230	3 967 147	4 650 385	64 616 397	150 690 184	57 150 837	140 855 872	4 239 676	5 994 597	9
10	4 726 745	11 702 573	3 971 555	8 646 954	68 966 912	303 540 103	61 240 630	285 028 489	4 227 835	10 651 718	10
11	4 784 779	11 597 767	4 114 776	9 738 822	71 730 575	331 791 398	63 650 483	312 394 379	4 361 865	10 539 803	11
12	4 642 885	11 505 307	4 217 425	10 695 368	72 615 989	345 355 554	64 661 989	325 645 818	4 189 782	10 247 732	12
13	4 200 175	13 519 620	3 845 992	10 561 537	66 833 434	313 019 723	59 417 015	290 419 342	3 882 856	12 705 207	13
14	5 537 799	38 032 830	5 352 225	33 497 201	83 856 762	822 809 810	73 519 723	754 412 092	5 231 610	36 310 673	14
1	1 088	3 635	872	1 936	9 080	44 702	7 141	39 170	1 077	3 611	1
2	3 892	19 215	7 166	31 745	39 511	293 048	30 959	252 554	3 380	16 762	2
3	88 409	487 336	89 647	442 337	974 558	7 784 076	806 536	6 931 421	83 532	462 685	3
4	115 020	764 956	107 434	672 739	1 577 591	14 821 334	1 357 628	13 393 432	113 922	753 363	4
5	12 649	63 534	13 889	65 034	200 527	1 713 359	173 989	1 534 791	12 649	63 534	5
6	168 083	971 151	150 009	797 507	2 615 319	23 814 747	2 299 464	22 057 508	166 892	964 732	6
7	300 071	1 990 253	303 439	1 831 038	4 352 259	40 947 831	3 775 183	37 207 120	289 266	1 929 847	7
8	282 908	1 797 940	149 933	745 739	2 767 119	26 750 891	2 417 275	24 656 378	229 218	1 471 906	8
9	64 324	422 606	68 298	376 880	879 329	8 278 334	757 242	7 536 804	58 961	389 865	9
10	414 773	2 613 036	521 934	2 912 632	5 644 992	50 014 553	4 888 047	45 496 401	337 103	2 123 644	10
11	410 027	2 642 908	374 342	2 000 973	5 330 909	48 595 824	4 629 273	44 414 243	363 956	2 354 951	11
12	133 957	854 220	120 396	727 991	1 689 712	16 333 289	1 463 990	14 947 506	115 166	739 088	12
13	89 802	575 100	132 299	719 272	1 533 241	13 750 969	1 311 677	12 458 932	89 449	573 389	13
14	98 137	625 049	108 551	606 910	1 716 196	16 140 208	1 509 553	14 908 513	98 119	624 935	14
15	93 184	554 882	99 615	519 611	1 478 034	13 619 839	1 285 174	12 548 770	92 745	553 104	15
16	10 933	62 190	7 047	27 172	161 650	1 369 782	143 670	1 280 420	10 933	62 190	16
17	27 803	160 541	24 013	118 737	401 716	3 611 335	349 917	3 332 139	27 798	160 519	17
18	15 116	94 442	13 224	69 293	239 499	2 174 743	211 218	2 011 516	15 061	93 944	18
19	304 594	2 034 288	272 780	1 610 985	5 538 894	51 827 072	4 977 944	48 264 585	296 078	1 987 109	19
20	672 341	4 640 184	536 266	3 095 743	10 568 702	102 327 742	9 375 102	94 671 973	654 742	4 596 733	20
21	244 692	1 812 632	215 065	1 427 896	3 545 704	35 857 309	3 096 471	32 683 327	239 807	1 779 380	21
22	161 249	1 171 964	128 629	734 048	1 879 529	19 268 507	1 617 246	17 536 350	146 027	1 059 330	22
23	311 172	2 407 837	435 055	2 980 231	5 348 113	55 539 616	4 617 851	50 265 129	307 450	2 380 145	23
24	165 037	1 296 910	135 431	931 144	2 837 503	31 545 907	2 591 833	29 301 105	162 863	1 280 664	24
25	25 954	184 827	22 595	144 143	359 944	3 421 520	311 890	3 095 685	25 702	183 117	25
26	53 305	414 177	60 234	473 023	1 101 102	11 768 667	987 684	10 882 334	53 246	413 781	26
27	855	6 226	529	3 742	17 438	180 366	16 054	170 398	855	6 226	27
28	65 599	472 213	58 723	425 312	1 180 490	12 059 403	1 056 401	11 163 450	65 556	471 921	28
29	27 044	193 208	19 718	136 545	539 552	6 004 622	493 438	5 678 337	26 686	191 195	29
30	30 012	214 583	15 752	91 479	609 695	6 949 293	564 316	6 645 206	29 676	212 708	30
31	76 425	562 368	78 097	518 952	1 202 034	11 952 514	1 051 434	10 907 995	74 543	548 948	31
32	63 659	462 094	70 074	474 567	1 106 260	11 077 951	972 548	10 141 430	63 646	452 004	32
33	38 713	264 731	37 147	250 831	914 597	9 219 672	838 840	8 704 615	38 694	264 602	33
34	36 351	249 498	32 920	219 931	572 295	5 937 010	503 766	5 471 679	36 067	247 754	34
35	13 999	95 399	15 309	83 536	236 839	2 379 285	207 554	2 200 436	13 936	95 338	35
36	94 284	690 074	103 249	837 209	1 556 188	16 724 697	1 365 760	15 243 700	91 263	670 051	36
37	22 161	150 321	9 382	52 411	301 289	3 003 206	270 115	2 802 536	21 893	148 671	37
38	103 005	874 333	83 027	771 553	1 795 211	20 413 733	1 609 971	18 773 801	102 650	871 860	38
39	38 868	271 539	43 673	276 526	1 433 839	14 847 633	1 353 264	14 311 490	37 557	263 514	39
40	66 899	510 131	72 488	547 928	1 004 184	10 595 593	864 797	9 537 534	66 899	510 131	40
41	41 749	298 497	53 383	363 872	600 773	6 288 188	505 652	5 625 878	41 744	298 462	41
42	38 780	298 371	47 218	343 161	627 774	6 620 052	541 796	5 978 638	38 765	298 303	42
43	197 739	1 477 334	175 945	1 283 291	3 004 193	31 589 361	2 630 585	28 829 112	197 699	1 477 114	43
44	109 781	777 872	121 634	867 600	1 592 326	16 931 819	1 371 199	15 402 715	105 078	746 825	44
45	108 941	850 593	109 317	998 926	1 237 708	13 193 214	1 019 457	11 343 751	108 937	850 559	45
46	85 217	608 781	93 226	764 988	1 358 873	14 230 915	1 175 431	12 857 153	85 217	608 778	46
47	9 198	38 901	8 251	19 982	124 471	935 949	107 378	878 055	9 057	38 370	47

養　蠶（1）總　數

年次又は地方		白繭		黄繭							
		屑繭		總數		上繭		玉繭		屑繭	
		數量	價額	數量	價額	數量	價額	數量	價額	數量	價額
		(19)	(20)	(21)	(22)	(23)	(24)	(25)	(26)	(27)	(28)
		貫	円	貫	円	貫	円	貫	円	貫	円
昭和	4	3 819 897	9 438 002	25 732 365	179 036 047	23 543 386	174 075 031	1 339 002	2 912 558	849 977	2 048 453
〃	5	3 616 138	3 839 680	29 734 272	107 559 111	27 366 633	104 550 844	1 441 987	1 782 628	925 652	1 225 639
〃	6	3 171 246	3 942 758	28 632 580	83 590 232	26 484 474	80 688 456	1 290 363	1 855 772	857 743	1 046 004
〃	7	3 204 748	4 844 634	23 477 624	59 773 406	21 566 231	57 675 083	1 058 163	1 240 320	853 230	858 003
〃	8	3 510 967	7 209 823	25 369 071	150 384 944	23 520 357	145 855 016	979 030	2 466 318	869 684	2 063 610
〃	9	3 225 884	3 839 715	22 523 399	53 181 106	20 950 543	51 307 803	831 593	1 062 633	741 263	810 670
〃	10	3 498 447	7 859 896	13 099 141	47 320 325	12 127 113	45 482 432	493 910	1 050 855	478 118	787 068
〃	11	3 718 228	8 857 216	11 161 618	54 849 394	10 342 155	52 939 824	422 914	1 057 964	396 548	831 606
〃	12	3 764 218	9 462 004	13 356 374	74 254 187	12 450 064	71 773 248	453 103	1 257 575	453 207	1 223 364
〃	13	3 533 563	9 895 174	8 422 852	33 015 041	7 793 104	31 534 265	317 319	814 413	312 429	666 363
〃	14	5 075 429	32 037 045	6 961 724	60 154 966	6 408 739	57 022 603	276 189	1 722 207	276 796	1 410 156
1	北海道	862	1 921	146	621	125	582	11	24	10	15
2	青森	5 172	23 722	13 343	94 889	10 837	84 413	512	2 453	1 994	8 023
3	岩手	84 490	419 969	77 205	590 369	67 171	543 351	4 877	24 650	5 157	22 368
4	宮城	106 041	664 589	35 154	304 470	32 663	289 727	1 098	6 593	1 393	8 150
5	秋田	13 889	65 034	—	—	—	—	—	—	—	—
6	山形	148 963	792 507	25 762	205 250	23 525	193 831	1 191	6 419	1 046	5 000
7	福島	287 835	1 810 914	320 965	2 601 412	294 526	2 470 882	10 805	60 406	15 634	70 124
8	茨城	120 626	612 607	1 150 571	10 044 343	1 067 574	9 585 177	53 690	326 034	29 307	133 132
9	栃木	63 126	351 665	130 223	1 125 097	119 688	1 067 141	5 363	32 741	5 172	25 215
10	群馬	419 842	2 394 508	2 331 005	20 131 204	2 201 243	19 123 688	77 670	489 392	102 092	518 124
11	埼玉	337 675	1 826 620	955 564	8 185 984	872 826	7 723 684	46 071	237 947	36 667	174 353
12	千葉	105 556	646 695	446 241	4 007 486	412 610	3 811 058	18 791	115 132	14 840	81 296
13	東京	132 115	718 593	6 276	54 051	5 739	51 666	353	1 711	184	674
14	神奈川	108 524	606 760	160	1 293	115	1 029	18	114	27	150
15	新潟	99 115	517 965	8 777	66 717	7 838	63 293	439	1 778	500	1 646
16	富山	7 047	27 172	—	—	—	—	—	—	—	—
17	石川	24 001	118 677	162	1 443	145	1 361	5	22	12	60
18	福井	13 220	69 283	680	8 637	621	8 129	55	498	4	10
19	山梨	264 872	1 575 378	190 580	1 536 889	174 156	1 454 103	8 516	47 179	7 908	35 607
20	長野	528 858	3 059 036	171 262	1 493 784	156 255	1 413 626	7 599	43 451	7 403	36 707
21	岐阜	209 426	1 394 632	115 166	1 015 593	104 642	949 077	4 885	33 252	5 639	33 264
22	静岡	116 256	672 827	341 019	3 178 425	313 424	3 004 570	15 222	112 634	12 373	61 221
23	愛知	422 812	2 893 342	187 954	1 757 532	171 989	1 642 951	3 722	27 692	12 243	86 889
24	三重	132 807	964 138	107 476	1 031 395	102 678	998 143	2 174	16 246	2 624	17 006
25	滋賀	22 352	142 717	6 393	56 557	5 898	53 421	252	1 710	243	1 426
26	京都	60 172	472 552	1 052	13 179	931	12 312	59	396	62	471
27	大阪	529	3 742	—	—	—	—	—	—	—	—
28	兵庫	58 533	424 032	4 301	42 267	4 063	40 695	43	292	190	1 280
29	奈良	19 428	135 090	17 804	162 025	17 156	158 557	353	2 013	290	1 455
30	和歌山	15 703	91 379	8 909	80 399	8 524	78 424	336	1 875	49	100
31	鳥取	76 057	505 570	30 205	269 253	26 283	242 451	1 882	13 420	2 040	13 382
32	島根	70 066	474 517	274	2 655	253	2 515	13	90	8	50
33	岡山	37 068	250 455	3 090	29 694	2 987	29 139	19	129	84	426
34	廣島	32 462	217 577	4 923	43 612	4 181	39 464	284	1 744	453	2 404
35	山口	15 299	83 511	132	1 068	109	982	13	61	10	25
36	徳島	99 165	810 946	66 622	613 273	59 517	566 987	3 021	20 023	4 084	26 263
37	香川	9 281	51 949	4 370	38 809	4 001	36 697	268	1 650	101	462
38	愛媛	82 590	768 072	17 569	176 602	16 777	170 648	355	2 473	437	3 481
39	高知	43 018	272 629	38 978	364 587	37 012	352 665	1 311	8 025	655	3 897
40	福岡	72 488	547 923	—	—	—	—	—	—	—	—
41	佐賀	53 377	363 848	67	619	56	560	5	35	6	24
42	長崎	47 213	343 146	228	1 931	208	1 848	15	68	5	15
43	熊本	175 909	1 283 135	855	7 657	809	7 281	40	220	36	156
44	大分	116 049	832 279	87 362	793 197	77 074	726 829	4 703	31 047	5 585	35 321
45	宮崎	109 314	998 904	130	1 237	123	1 181	4	34	3	22
46	鹿兒島	98 225	764 984	4	37	3	30	0	3	1	4
47	沖繩	8 036	19 524	2 735	19 424	2 379	18 435	141	531	215	458

（2）　春　　蠶

養蠶戸數	蠶種掃立數量				總數						年次又は地方
	總數	白繭種	黄繭種		總數		上繭		玉繭		
					數量	價額	數量	價額	數量	價額	
(1)	(2)	(3)	(4)		(5)	(6)	(7)	(8)	(9)	(10)	
	枚	枚	枚		貫	円	貫	円	貫	円	
2 000 137	8 097 607	4 706 051	3 391 556		50 594 540	354 692 059	45 132 752	341 478 391	3 426 278	7 776 728	4
2 055 036	8 438 158	4 636 490	3 751 663		56 103 136	210 368 909	50 618 549	202 629 708	3 408 724	4 638 690	5
	グラム	グラム	グラム								
1 966 427	80 490 932	42 272 639	38 218 293		52 667 225	154 833 330	48 156 443	148 434 499	2 699 428	4 038 530	6
1 901 319	77 898 238	41 830 239	36 067 999		46 391 478	111 898 137	42 351 770	107 547 289	2 192 105	2 482 911	7
1 918 275	81 198 451	42 786 364	38 412 087		50 019 027	298 404 044	46 072 339	288 122 365	2 048 094	5 374 859	8
1 866 552	77 463 070	42 308 755	35 154 315		48 390 465	117 340 378	44 624 809	112 524 595	1 956 576	2 664 769	9
1 749 988	69 389 203	48 068 619	21 320 584		44 175 526	161 952 218	40 596 171	154 538 429	1 842 174	4 111 716	10
1 694 348	65 052 710	46 944 289	18 108 421		41 392 474	199 967 500	37 683 688	190 622 436	1 907 506	4 900 071	11
1 678 329	66 296 658	46 582 226	19 714 432		45 503 933	252 565 771	41 586 165	241 086 204	1 993 441	5 732 970	12
1 533 841	58 653 965	46 120 248	12 533 717		40 863 284	177 477 319	36 984 567	166 384 152	2 008 295	6 148 625	13
1 492 523	58 673 385	48 836 101	9 837 284		44 746 593	407 690 283	40 157 641	378 597 511	2 325 777	15 803 722	14
1 776	21 930	21 621	309		8 081	39 717	6 328	34 773	972	3 194	1
1 584	44 159	27 200	16 959		35 515	260 968	28 544	229 039	2 329	11 359	2
21 339	707 343	621 959	85 384		694 136	5 676 302	587 086	5 113 419	53 194	295 359	3
22 815	908 323	868 484	39 839		802 792	7 093 484	698 361	6 449 738	53 972	343 741	4
6 791	167 021	167 021	—		111 937	907 432	97 222	838 372	6 389	31 393	5
37 367	1 633 168	1 609 076	29 092		1 303 281	11 153 116	1 166 816	10 441 633	73 796	408 990	6
69 320	2 734 044	2 337 890	396 154		2 313 935	20 163 494	2 065 391	18 677 501	124 192	737 727	7
52 702	2 353 667	880 601	1 478 066		1 853 000	16 374 522	1 695 268	15 478 088	101 577	632 234	8
16 137	653 679	471 626	182 053		493 116	4 237 246	436 522	3 920 845	26 494	169 138	9
77 539	6 067 931	2 410 583	3 657 398		3 939 646	33 029 641	3 589 283	31 050 120	149 099	951 345	10
87 232	5 090 757	3 616 805	1 473 952		3 269 809	28 135 692	2 938 862	26 216 685	174 837	1 136 677	11
29 566	1 434 843	799 565	635 278		1 026 182	9 328 590	926 814	8 729 187	52 477	331 514	12
16 212	971 278	964 700	6 578		719 973	6 152 305	630 062	5 652 406	34 831	219 448	13
22 503	1 117 948	1 117 778	170		877 693	7 848 131	777 645	7 270 769	41 349	267 117	14
53 014	1 142 301	1 129 937	12 364		801 627	6 689 502	707 365	6 209 671	47 935	269 567	15
6 918	166 794	166 794	—		85 279	681 698	76 803	641 699	4 990	27 947	16
11 552	279 167	278 929	238		218 865	1 881 441	193 870	1 746 434	13 262	76 366	17
7 923	185 212	184 313	899		147 703	1 272 585	131 736	1 182 170	8 718	54 198	18
53 831	4 142 532	3 856 207	286 325		2 909 633	25 656 939	2 653 221	24 085 300	135 833	896 017	19
112 553	5 611 527	5 387 274	224 253		4 145 574	37 435 870	3 735 985	34 894 544	225 756	1 551 305	20
59 603	2 162 739	2 029 778	132 961		1 849 337	16 979 601	1 641 193	15 595 481	112 591	809 180	21
35 546	1 240 159	820 107	420 052		980 941	9 682 886	890 635	9 079 802	49 748	372 913	22
63 849	3 312 485	3 081 221	231 264		2 596 788	25 755 921	2 305 828	23 622 692	120 368	964 785	23
50 337	1 843 337	1 706 698	141 639		1 515 645	15 443 987	1 386 220	14 450 865	74 126	593 773	24
7 993	247 956	237 456	10 500		197 509	1 794 141	174 798	1 641 906	11 889	83 740	25
19 229	756 669	754 856	1 813		660 834	6 572 170	596 831	6 079 763	31 533	251 333	26
398	11 278	11 278	—		10 404	100 621	9 611	95 053	510	3 693	27
32 078	948 488	943 233	5 255		823 130	7 827 402	739 872	7 251 471	44 112	309 507	28
10 743	323 019	300 649	22 370		246 933	2 431 170	229 648	2 316 929	9 877	67 820	29
17 131	357 305	347 333	9 972		309 962	3 007 476	291 265	2 884 465	12 638	89 676	30
24 631	1 022 200	984 281	37 919		844 672	7 918 142	735 706	7 154 634	53 309	389 151	31
31 991	1 060 371	1 060 108	263		779 324	7 420 920	684 169	6 751 876	44 848	323 044	32
26 702	706 006	702 306	3 700		566 811	5 393 930	523 977	5 117 356	21 727	142 879	33
19 230	444 436	437 465	6 971		355 320	3 483 920	314 622	3 218 337	20 243	136 423	34
10 749	192 154	191 984	170		133 823	1 232 730	117 475	1 136 278	7 843	52 112	35
33 054	1 061 419	974 337	87 032		807 722	7 847 838	725 913	7 273 096	40 213	286 762	36
9 738	228 620	222 785	5 835		180 181	1 762 739	162 702	1 651 972	12 454	84 063	37
33 550	1 164 353	1 142 887	21 466		893 238	9 340 988	813 540	8 697 539	43 067	332 509	38
42 382	783 856	740 524	43 342		730 367	6 971 104	693 720	6 734 588	17 310	119 360	39
19 985	573 653	573 653	—		448 886	4 308 104	393 439	3 938 173	23 619	179 483	40
23 949	323 314	323 234	80		313 350	3 000 432	271 567	2 726 780	19 204	133 538	41
20 193	387 155	386 815	340		304 954	2 918 618	266 010	2 640 286	16 764	127 864	42
51 738	1 541 708	1 540 576	1 132		1 340 691	12 963 914	1 201 547	11 974 085	72 278	536 173	43
37 448	1 026 065	903 017	123 048		822 659	7 739 521	723 276	7 073 536	50 887	348 719	44
27 893	629 610	629 460	150		541 885	5 119 711	472 921	4 587 870	41 449	321 472	45
65 549	744 104	744 099	5		676 233	6 297 648	592 712	5 689 551	37 628	268 016	46
8 100	132 242	127 548	4 694		57 112	373 913	50 260	350 229	3 435	14 098	47

養　蠶（2）春　蠶

年次又は地方		總數 層蔟 數量	總數 層蔟 價額	白 總數 數量	白 總數 價額	白 上蔟 數量	白 上蔟 價額	白 玉蔟 數量	白 玉蔟 價額
		(11) 貫	(12) 円	(13) 貫	(14) 円	(15) 貫	(16) 円	(17) 貫	(18) 円
昭和	4	2 035 510	5 436 940	27 462 474	191 458 911	23 887 135	182 573 429	2 280 402	5 260 720
〃	5	2 075 863	3 100 511	29 530 964	109 099 034	26 050 491	104 052 983	2 196 406	3 061 661
〃	6	1 811 354	2 360 301	26 638 218	78 130 845	23 975 424	74 257 310	1 596 014	2 433 256
〃	7	1 847 603	1 867 937	24 523 388	53 899 781	22 198 895	56 310 053	1 251 621	1 450 259
〃	8	1 898 594	4 906 820	25 817 534	152 556 376	23 593 615	146 589 825	1 141 731	3 033 061
〃	9	1 809 080	2 151 014	26 077 396	64 605 576	23 857 230	61 681 519	1 140 956	1 622 113
〃	10	1 737 181	3 252 073	31 157 039	114 996 768	28 537 920	109 444 315	1 349 996	3 076 327
〃	11	1 801 280	4 444 993	30 288 954	145 376 953	27 392 738	137 957 460	1 488 360	3 850 514
〃	12	1 927 327	5 746 597	32 179 971	178 447 269	29 164 538	169 440 519	1 539 619	4 480 100
〃	13	1 870 422	4 944 542	32 463 803	144 571 991	29 211 789	134 951 715	1 692 659	5 338 826
〃	14	2 263 175	13 239 050	37 801 390	347 633 903	33 764 353	321 663 765	2 050 259	14 034 798
1	北海道	781	1 750	7 938	39 114	6 206	34 209	961	3 170
2	青森	4 642	20 570	22 172	165 079	17 707	144 626	1 817	8 926
3	岩手	53 856	267 524	616 981	5 086 124	519 962	4 570 256	48 320	270 712
4	宮城	50 459	302 005	768 064	6 793 303	666 120	6 162 275	52 876	337 161
5	秋田	8 326	37 667	111 937	907 432	97 222	838 372	6 389	31 399
6	山形	62 669	302 493	1 277 947	10 949 771	1 143 706	10 249 648	72 618	402 629
7	福島	124 412	698 266	1 993 039	17 562 147	1 770 873	16 206 679	113 387	727 320
8	茨城	56 155	264 200	706 866	6 353 924	631 988	5 916 014	47 994	306 714
9	栃木	30 100	147 263	362 908	3 112 291	316 847	2 853 834	21 132	136 404
10	群馬	201 264	1 028 176	1 558 641	12 898 437	1 388 040	11 926 432	71 429	461 953
11	埼玉	156 060	782 330	2 315 450	19 961 606	2 067 133	18 504 310	123 866	849 028
12	千葉	46 891	267 889	580 147	5 323 357	514 383	4 920 231	33 693	216 453
13	東京	55 080	280 452	715 471	6 109 632	625 901	5 611 215	34 572	218 247
14	神奈川	58 699	310 245	877 533	7 846 838	777 530	7 269 740	41 331	267 038
15	新潟	46 327	210 264	793 198	6 624 419	699 853	6 147 965	47 511	267 838
16	富山	3 486	12 052	85 279	681 698	76 803	641 699	4 990	27 947
17	石川	11 733	58 641	218 703	1 879 993	193 725	1 745 073	13 257	76 344
18	福井	7 249	36 217	147 023	1 263 948	131 115	1 174 041	8 663	53 700
19	山梨	120 584	675 622	2 719 083	24 120 300	2 479 090	22 631 447	127 317	848 838
20	長野	183 833	990 021	3 979 485	35 967 483	3 584 539	33 504 797	218 392	1 508 978
21	岐阜	95 553	574 940	1 734 922	15 967 436	1 537 241	14 649 555	107 761	776 181
22	静岡	40 558	230 171	639 983	6 504 973	577 264	6 075 713	34 531	260 308
23	愛知	170 592	1 163 444	2 408 834	23 998 389	2 133 839	21 979 741	116 646	937 090
24	三重	55 299	402 349	1 408 177	14 412 701	1 283 550	13 452 830	71 952	574 521
25	滋賀	10 822	68 495	191 116	1 737 584	168 900	1 583 485	11 637	82 000
26	京都	32 470	241 074	659 782	6 558 991	595 900	6 067 451	31 474	250 937
27	大阪	283	1 870	10 404	100 621	9 611	95 058	510	3 693
28	兵庫	39 146	266 424	818 829	7 785 135	735 804	7 210 776	44 069	309 215
29	奈良	7 408	46 421	229 129	2 259 145	212 492	2 158 372	9 519	65 807
30	和歌山	6 059	33 335	301 265	2 929 105	282 930	2 807 949	12 321	87 911
31	鳥取	55 657	374 357	814 622	7 650 246	709 571	6 913 515	51 431	375 747
32	島根	50 307	326 000	779 140	7 399 157	684 004	6 750 241	44 836	322 961
33	岡山	21 107	133 755	563 721	5 364 296	520 990	5 088 217	21 708	142 750
34	廣島	20 455	128 660	350 397	3 440 308	310 441	3 179 373	19 959	134 679
35	山口	8 500	44 340	133 691	1 231 662	117 366	1 135 296	7 835	52 051
36	德島	41 596	287 980	741 340	7 237 145	666 618	6 708 589	37 210	266 839
37	香川	5 025	26 704	175 811	1 723 930	158 701	1 615 275	12 186	82 415
38	愛媛	36 681	310 940	875 719	9 164 386	796 768	8 526 891	42 712	330 036
39	高知	19 337	117 156	691 339	6 606 517	656 708	6 381 923	15 999	111 338
40	福岡	26 828	190 448	448 886	4 308 104	393 439	3 938 173	23 619	179 493
41	佐賀	22 579	140 114	313 283	2 999 813	271 511	2 726 220	19 199	133 530
42	長崎	22 180	150 468	304 726	2 916 687	265 802	2 638 438	16 749	127 796
43	熊本	66 866	453 656	1 339 806	12 956 257	1 200 738	11 956 804	72 238	535 953
44	大分	48 496	317 266	735 297	6 946 324	645 202	6 346 707	46 184	317 670
45	宮崎	27 515	210 369	541 755	5 118 474	472 798	4 586 639	41 445	321 403
46	鹿兒島	45 833	340 081	676 219	6 297 611	592 709	5 689 521	37 628	265 013
47	沖繩	3 367	9 586	55 282	361 010	48 718	338 100	3 381	13 702

繭 層蔟 數量	繭 層蔟 價額	黃 總數 數量	黃 總數 價額	黃 上蔟 數量	黃 上蔟 價額	黃 玉蔟 數量	黃 玉蔟 價額	繭 層蔟 數量	繭 層蔟 價額	年次又は地方
(19) 貫	(20) 円	(21) 貫	(22) 円	(23) 貫	(24) 円	(25) 貫	(26) 円	(27) 貫	(28) 円	
1 294 937	3 624 782	23 132 066	163 233 143	21 245 617	158 904 962	1 145 876	2 516 028	740 573	1 812 158	4
1 284 067	1 984 360	26 572 172	101 269 935	24 568 058	98 576 725	1 212 318	1 577 029	791 796	1 116 151	5
1 066 780	1 440 279	26 029 007	76 702 485	24 181 019	74 177 189	1 103 414	1 605 274	744 574	920 022	6
1 072 872	1 139 469	21 868 090	52 998 356	20 152 875	51 237 236	940 484	1 032 652	774 731	728 468	7
1 082 188	2 933 490	24 201 493	145 847 668	22 478 724	141 532 540	906 363	2 341 798	816 406	1 973 330	8
1 079 210	1 851 944	22 313 069	52 734 802	20 767 579	50 893 076	815 620	1 042 656	729 870	799 070	9
1 269 173	2 476 133	13 018 437	46 955 450	12 058 251	45 144 114	492 178	1 035 396	468 008	775 940	10
1 407 856	3 568 977	11 103 520	54 590 547	10 290 950	52 664 976	419 146	1 049 555	393 424	876 016	11
1 475 814	4 526 647	13 323 962	74 118 502	12 421 627	71 645 685	450 822	1 252 867	451 513	1 219 950	12
1 559 355	4 281 451	8 399 431	32 935 328	7 772 778	31 432 437	315 636	809 800	311 067	663 091	13
1 985 778	11 830 343	6 945 203	60 056 375	6 333 238	55 928 746	275 518	1 718 927	276 397	1 403 702	14
771	1 735	143	603	122	564	11	24	10	15	1
2 648	12 547	13 343	94 839	10 837	84 413	512	2 453	1 934	8 023	2
43 699	245 156	77 155	590 178	67 124	543 163	4 874	24 647	5 157	22 368	3
49 063	293 867	34 728	302 181	32 241	287 463	1 096	6 580	1 391	8 138	4
8 326	37 667	—	—	—	—	—	—	—	—	5
61 623	297 494	25 334	203 345	23 110	191 985	1 178	6 361	1 046	4 999	6
108 779	628 147	320 956	2 601 347	294 518	2 470 822	10 805	60 406	15 633	70 119	7
26 884	131 196	1 146 134	10 020 598	1 063 280	9 562 074	53 583	325 520	29 271	133 004	8
24 929	122 053	130 208	1 124 955	119 675	1 067 011	5 352	32 734	5 171	25 210	9
99 172	510 052	2 331 005	20 181 204	2 201 243	19 123 688	77 670	489 392	102 092	518 124	10
119 451	608 267	954 359	8 174 086	871 729	7 712 375	46 021	287 648	36 609	174 063	11
32 065	186 673	446 085	4 005 233	412 431	3 838 956	18 779	115 061	14 825	81 216	12
54 998	280 170	4 502	42 674	4 161	41 191	259	1 201	82	282	13
58 672	310 095	160	1 293	115	1 029	18	114	27	150	14
45 834	208 629	8 429	65 083	7 512	61 706	424	1 742	493	1 635	15
3 486	12 052	—	—	—	—	—	—	—	—	16
11 721	58 531	162	1 443	145	1 361	5	22	12	60	17
7 245	36 207	630	8 637	621	8 129	55	498	4	10	18
112 676	640 015	190 555	1 536 639	174 131	1 453 853	8 516	47 179	7 938	35 607	19
176 554	953 708	165 089	1 468 387	151 446	1 389 747	7 364	42 327	7 279	36 313	20
89 920	541 700	114 415	1 012 165	103 952	945 926	4 830	32 999	5 633	33 240	21
28 188	168 957	340 953	3 177 913	313 371	3 004 089	15 217	112 610	12 370	61 214	22
158 349	1 081 555	187 954	1 757 532	171 989	1 642 951	3 722	27 692	12 243	86 889	23
52 675	385 344	107 463	1 031 286	102 670	998 035	2 174	16 246	2 624	17 005	24
10 579	67 069	6 393	56 557	5 898	53 421	252	1 710	243	1 426	25
32 408	240 603	1 052	13 179	931	12 312	59	396	62	471	26
283	1 870	—	—	—	—	—	—	—	—	27
38 956	265 144	4 301	42 267	4 068	40 695	43	292	190	1 230	28
7 118	44 966	17 804	162 025	17 156	158 557	358	2 013	290	1 455	29
6 014	33 245	8 697	78 371	8 335	76 516	317	1 765	45	90	30
53 620	360 984	30 050	267 896	26 135	241 119	1 878	13 404	2 037	13 373	31
50 300	325 955	184	1 763	165	1 635	12	83	7	45	32
21 023	133 329	3 090	29 694	2 987	29 139	19	129	84	426	33
19 997	126 256	4 923	43 612	4 181	39 464	284	1 744	458	2 404	34
8 490	44 315	132	1 068	109	982	13	61	10	25	35
37 512	261 717	66 382	610 693	59 295	564 537	3 003	19 923	4 084	26 263	36
4 924	26 242	4 370	38 809	4 001	36 697	268	1 650	101	462	37
36 244	307 459	17 569	176 602	16 777	170 648	355	2 473	437	3 481	38
18 682	113 259	33 978	364 587	37 012	352 665	1 311	8 025	655	3 897	39
26 828	190 448	—	—	—	—	—	—	—	—	40
22 573	140 090	67	619	56	550	5	35	6	24	41
22 175	150 453	228	1 931	208	1 848	15	68	5	15	42
66 830	453 500	855	7 657	809	7 281	40	220	36	156	43
42 911	281 945	87 362	793 197	77 074	726 829	4 703	31 047	5 535	35 321	44
27 512	210 347	130	1 237	123	1 181	4	34	3	22	45
45 882	340 077	4	37	3	33	0	3	1	4	46
3 183	9 208	1 830	12 903	1 542	12 129	104	396	184	378	47

養蠶 (3) 夏

年次又ハ地方	養蠶戸数 夏秋蠶	養蠶戸数 内春蠶ヲモ飼育シタルモノ	蠶種掃立數量 總數	蠶種掃立數量 白繭種	蠶種掃立數量 黄繭種	總數 數量	總數 價額	上繭 數量	上繭 價額
	(1)	(2)	(3) 枚	(4) 枚	(5) 枚	(6) 貫	(7) 円	(8) 貫	(9) 円
昭和 4	2 076 247	1 859 782	11 055 228	10 564 043	491 185	51 493 654	330 308 134	43 341 142	282 834 664
〃 5	2 019 397	1 858 406	10 088 903	9 513 899	575 004	50 360 330	93 843 855	42 881 977	87 489 851
			グラム	グラム	グラム				
〃 6	1 949 196	1 795 715	89 515 593	84 507 516	5 008 077	44 405 230	120 723 966	37 804 645	111 795 305
〃 7	1 922 253	1 758 933	88 913 344	85 898 857	3 014 487	43 158 859	184 892 889	36 921 910	173 363 540
〃 8	1 981 512	1 807 600	100 002 480	97 926 667	2 075 813	51 144 539	201 725 127	44 416 499	189 568 107
〃 9	1 810 787	1 681 847	83 366 263	82 927 031	439 232	38 749 331	86 530 912	33 476 571	79 639 080
〃 10	1 769 777	1 625 118	81 787 523	81 613 467	174 056	37 890 527	188 903 210	32 771 572	175 922 462
〃 11	1 753 965	1 591 762	80 598 920	80 487 226	111 694	41 499 719	186 673 292	36 308 950	174 681 767
〃 12	1 698 575	1 558 352	77 542 459	77 485 769	56 690	40 468 430	167 043 970	35 525 883	156 332 862
〃 13	1 575 594	1 413 129	69 448 310	69 398 655	49 655	34 393 002	168 557 445	30 225 552	155 569 455
〃 14	1 589 072	1 410 117	74 014 612	73 930 822	33 790	46 071 893	475 274 493	39 770 821	432 837 184
1 北海道	296	154	3 251	3 241	10	1 145	5 606	938	4 979
2 青森	1 386	1 127	22 266	22 266	—	17 339	126 969	13 252	107 938
3 岩手	26 803	15 821	493 575	493 475	100	357 627	2 698 143	286 621	2 331 353
4 宮城	29 429	21 984	1 148 822	1 148 597	225	809 953	8 030 370	691 930	7 238 421
5 秋田	7 893	5 584	144 513	144 513	—	88 590	805 927	76 767	746 419
6 山形	41 979	34 242	2 147 056	2 146 151	905	1 337 800	12 866 881	1 155 173	11 809 706
7 福島	80 786	67 314	3 707 171	3 707 121	50	2 359 229	23 385 799	2 004 323	21 000 501
8 茨城	55 477	51 530	3 215 828	3 207 687	8 141	2 064 690	20 420 712	1 789 581	18 773 467
9 栃木	17 356	15 060	823 184	823 164	20	516 436	5 166 185	440 408	4 683 100
10 群馬	78 380	75 348	7 297 402	7 297 402	—	4 086 351	37 116 116	3 500 007	33 569 969
11 埼玉	88 910	85 124	5 455 609	5 453 486	2 123	3 016 664	28 646 116	2 563 242	25 921 242
12 千葉	30 022	28 659	1 944 211	1 943 797	414	1 109 771	11 012 185	954 786	10 029 377
13 東京	16 783	15 307	1 371 671	1 367 911	3 760	819 544	7 652 714	687 354	6 858 242
14 神奈川	24 549	22 174	1 351 070	1 351 070	—	838 663	8 293 370	732 023	7 638 773
15 新潟	52 736	47 274	1 136 758	1 136 078	680	685 184	6 997 054	586 647	6 402 392
16 富山	8 180	6 102	136 664	136 664	—	76 371	688 084	66 867	638 721
17 石川	13 394	10 005	294 510	294 510	—	183 013	1 731 337	156 192	1 587 066
18 福井	8 460	6 817	152 009	152 009	—	92 476	910 795	80 103	837 475
19 山梨	54 281	51 644	4 569 448	4 569 391	57	2 819 836	27 707 022	2 498 879	25 633 388
20 長野	141 717	111 478	10 417 443	10 404 901	12 542	6 594 390	66 385 656	5 795 372	61 191 055
21 岐阜	62 298	56 216	2 642 771	2 641 429	1 342	1 811 533	19 893 331	1 559 920	18 036 923
22 静岡	34 862	32 165	1 745 013	1 744 898	115	1 239 607	12 764 046	1 040 035	11 461 118
23 愛知	65 863	61 842	4 848 797	4 848 797	—	2 939 279	31 541 227	2 484 012	28 286 388
24 三重	51 869	48 687	2 308 427	2 308 413	14	1 479 334	17 133 315	1 308 291	15 848 383
25 滋賀	10 826	7 117	276 556	276 556	—	168 828	1 683 936	142 990	1 507 201
26 京都	19 414	17 969	621 053	621 053	—	441 320	5 209 676	391 784	4 814 883
27 大阪	392	374	11 614	11 614	—	7 034	79 745	6 443	75 340
28 兵庫	30 134	28 291	572 293	572 293	—	361 661	4 274 268	320 597	3 952 674
29 奈良	11 721	10 426	487 776	487 776	—	310 423	3 735 477	280 946	3 519 965
30 和歌山	16 813	16 173	425 532	425 175	407	308 642	4 022 216	281 575	3 839 165
31 鳥取	23 614	21 117	694 786	694 565	221	387 567	4 313 625	342 011	3 995 813
32 島根	29 405	27 719	593 052	592 892	160	327 210	3 679 686	288 632	3 392 069
33 岡山	25 052	23 446	614 747	614 747	—	350 876	3 855 376	317 850	3 616 398
34 廣島	19 158	17 242	375 378	375 378	—	221 893	2 496 702	193 325	2 292 306
35 山口	11 342	10 062	163 225	163 225	—	103 148	1 147 623	90 188	1 065 140
36 徳島	32 093	29 872	1 333 516	1 333 074	442	815 088	9 490 132	699 364	8 537 591
37 香川	8 256	7 981	210 843	210 843	—	125 478	1 279 276	111 414	1 187 311
38 愛媛	33 534	31 854	1 428 092	1 428 092	—	919 492	11 249 347	813 208	10 246 910
39 高知	43 015	40 483	975 760	975 760	—	742 450	8 241 116	696 556	7 929 567
40 福岡	21 005	19 390	914 382	914 382	—	555 298	6 287 489	466 358	5 599 361
41 佐賀	24 074	22 494	459 984	459 984	—	287 490	3 288 375	234 141	2 899 658
42 長崎	20 534	19 883	539 224	539 224	—	323 048	3 703 365	275 994	3 340 165
43 熊本	52 887	50 342	2 532 109	2 532 109	—	1 664 387	18 633 104	1 429 847	16 862 308
44 大分	39 541	36 601	1 292 998	1 292 998	—	857 029	10 035 495	724 997	9 056 008
45 宮崎	28 111	27 436	942 955	942 955	—	695 953	8 074 740	546 659	6 757 062
46 鹿兒島	65 913	64 354	1 010 599	1 010 599	—	682 654	7 933 304	582 722	7 167 632
47 沖縄	8 524	7 830	160 619	158 557	2 062	70 094	581 460	59 497	546 261

秋蠶

年次又ハ地方	數 玉繭 數量	數 玉繭 價額	數 屑繭 數量	數 屑繭 價額	白繭 總數 數量	白繭 總數 價額	白繭 上繭 數量	白繭 上繭 價額	白繭 玉繭 數量	白繭 玉繭 價額
	(10) 貫	(11) 円	(12) 貫	(13) 円	(14) 貫	(15) 円	(16) 貫	(17) 円	(18) 貫	(19) 円
	5 520 148	11 423 950	2 634 364	6 049 520	48 898 355	284 505 235	41 046 373	267 664 595	5 327 022	11 027 420
	5 012 476	4 389 206	2 465 927	1 964 808	47 198 280	87 554 659	40 083 402	81 515 732	4 782 807	4 183 607
	4 382 950	6 300 200	2 217 635	2 628 461	41 801 657	113 836 219	35 501 190	105 284 038	4 196 001	6 049 702
	4 026 574	7 694 649	2 210 375	3 834 700	41 549 325	178 117 839	35 508 554	166 925 693	3 908 895	7 486 981
	4 245 983	7 790 407	2 482 057	4 366 613	49 976 961	197 187 851	43 374 866	185 245 631	4 173 316	7 665 887
	3 114 693	4 392 461	2 158 067	2 499 371	38 539 001	86 084 608	33 293 607	79 224 353	3 098 720	4 372 484
	2 884 571	7 590 857	2 234 334	5 394 891	37 809 823	188 543 335	32 702 710	175 584 174	2 877 839	7 575 398
	2 877 273	6 697 696	2 313 496	5 293 829	41 441 621	186 414 445	36 257 744	174 436 919	2 873 505	6 689 287
	2 652 444	5 772 337	2 290 098	4 938 771	40 436 018	166 908 235	35 497 451	156 205 299	2 650 163	5 767 629
	2 191 880	7 370 995	1 975 570	5 616 995	34 369 631	168 447 732	30 205 226	155 467 627	2 190 197	7 366 382
	3 212 022	22 229 158	3 039 050	20 203 151	46 055 372	475 175 902	39 755 370	432 743 327	3 211 351	22 225 878
1 北海道	116	441	91	186	1 142	5 588	935	4 961	116	441
2 青森	1 563	7 856	2 524	11 175	17 339	126 969	13 252	107 938	1 563	7 856
3 岩手	35 215	191 977	35 791	174 813	357 577	2 697 952	286 574	2 331 165	35 212	191 974
4 宮城	61 048	421 215	56 975	370 734	809 527	8 028 081	691 508	7 236 157	61 046	421 202
5 秋田	6 260	32 141	5 563	27 367	88 590	805 927	76 767	746 419	6 260	32 141
6 山形	94 237	562 161	87 340	495 014	1 337 372	12 864 976	1 155 758	11 807 860	94 274	562 103
7 福島	175 879	1 202 526	179 027	1 182 772	2 359 220	23 385 734	2 004 315	21 000 441	175 879	1 202 526
8 茨城	181 331	1 165 706	93 778	481 539	2 060 253	20 396 967	1 785 287	18 750 364	181 224	1 165 192
9 栃木	37 830	253 468	38 198	229 617	516 421	5 166 043	440 395	4 682 970	37 829	253 461
10 群馬	265 674	1 661 691	320 670	1 884 456	4 086 351	37 116 116	3 500 007	33 569 969	265 674	1 661 691
11 埼玉	235 140	1 506 231	218 282	1 218 643	3 015 459	28 634 218	2 562 145	25 909 933	235 090	1 505 932
12 千葉	81 480	522 706	73 505	460 102	1 109 565	11 009 932	954 607	10 027 275	81 468	522 635
13 東京	54 971	355 652	77 219	438 820	817 770	7 641 337	685 776	6 847 767	54 877	355 142
14 神奈川	56 788	357 932	49 852	296 665	838 663	8 293 370	732 023	7 638 773	56 788	357 932
15 新潟	45 249	285 315	53 238	309 347	684 836	6 995 420	586 321	6 400 805	45 234	285 279
16 富山	5 943	34 243	3 561	15 120	76 371	688 084	66 867	638 721	5 943	34 243
17 石川	14 541	84 175	12 230	60 096	183 013	1 731 337	156 192	1 587 066	14 541	84 175
18 福井	6 398	40 244	5 975	33 076	92 476	910 795	80 103	837 475	6 398	40 244
19 山梨	168 761	1 138 271	152 196	935 363	2 819 811	27 706 772	2 498 854	25 633 138	168 761	1 138 271
20 長野	446 585	3 088 879	352 433	2 105 722	6 589 217	66 360 259	5 790 563	61 167 176	446 350	3 087 755
21 岐阜	132 101	1 003 452	119 512	852 956	1 810 782	19 889 903	1 559 230	18 033 772	132 046	1 003 199
22 静岡	111 501	799 051	88 071	503 877	1 239 546	12 763 534	1 039 982	11 460 637	111 496	799 027
23 愛知	190 804	1 443 052	264 463	1 811 787	2 939 279	31 541 227	2 484 012	28 286 383	190 804	1 443 052
24 三重	90 911	706 137	80 132	578 795	1 479 326	17 133 206	1 308 283	15 848 275	90 911	706 137
25 滋賀	14 065	101 087	11 773	75 648	168 828	1 683 936	142 990	1 507 201	14 065	101 087
26 京都	21 772	162 844	27 764	231 949	441 320	5 209 676	391 784	4 814 833	21 772	162 844
27 大阪	345	2 533	246	1 872	7 034	79 745	6 443	75 340	345	2 533
28 兵庫	21 487	162 706	19 577	158 888	361 661	4 274 268	320 597	3 952 674	21 487	162 706
29 奈良	17 167	125 388	12 310	90 124	310 423	3 735 477	280 946	3 519 965	17 167	125 389
30 和歌山	17 374	124 907	9 693	58 144	308 430	4 020 188	281 386	3 837 257	17 355	124 797
31 鳥取	23 116	173 217	22 440	144 595	387 412	4 312 268	341 863	3 994 481	23 112	173 201
32 島根	18 811	139 050	19 767	148 567	327 120	3 678 794	288 544	3 391 189	18 810	139 043
33 岡山	16 986	121 852	16 040	117 126	350 876	3 855 376	317 850	3 616 398	16 986	121 852
34 廣島	16 108	113 075	12 465	91 321	221 898	2 496 702	193 325	2 292 306	16 108	113 075
35 山口	6 151	43 287	6 809	39 196	103 148	1 147 623	90 188	1 065 140	6 151	43 287
36 徳島	54 071	403 312	61 653	549 229	814 848	9 487 552	699 142	8 535 111	54 053	403 212
37 香川	9 707	66 258	4 357	25 707	125 478	1 279 276	111 414	1 187 311	9 707	66 258
38 愛媛	59 938	541 824	46 346	460 613	919 492	11 249 347	813 208	10 246 910	59 938	541 824
39 高知	21 558	152 179	24 336	159 370	742 450	8 241 116	696 556	7 929 567	21 558	152 179
40 福岡	43 280	330 648	45 660	357 480	555 298	6 287 489	466 358	5 599 361	43 280	330 648
41 佐賀	22 545	164 959	30 804	223 758	287 490	3 288 375	234 141	2 899 658	22 545	164 959
42 長崎	22 016	170 507	25 038	192 693	323 048	3 703 365	275 994	3 340 165	22 016	170 507
43 熊本	125 461	941 161	109 079	829 635	1 664 387	18 633 104	1 429 847	16 862 308	125 461	941 161
44 大分	58 894	429 153	73 138	550 334	857 029	10 035 495	724 997	9 056 008	58 894	429 153
45 宮崎	67 492	529 121	81 802	788 557	695 953	8 074 740	546 659	6 757 062	67 492	529 121
46 鹿兒島	47 589	340 765	52 343	424 907	682 654	7 933 304	582 722	7 167 632	47 589	340 765
47 沖縄	5 713	24 803	4 884	10 396	69 189	574 939	58 660	539 955	5 676	24 668

養　蠶（3）夏秋蠶

年次又は地方	白繭		黄繭							
	屑繭		總數		上繭		玉繭		屑繭	
	數量	價額	數量	價額	數量	價額	數量	價額	數量	價額
	(20) 貫	(21) 円	(22) 貫	(23) 円	(24) 貫	(25) 円	(26) 貫	(27) 円	(28) 貫	(29) 円
昭和 4	2 524 960	5 813 220	2 600 299	15 802 899	2 297 769	15 170 069	193 126	396 530	109 404	236 300
〃 5	2 332 071	1 855 320	3 162 100	6 289 206	2 798 575	5 974 119	229 669	205 599	133 856	109 488
〃 6	2 104 466	2 502 479	2 603 573	6 887 747	2 303 455	6 511 267	186 949	250 498	113 169	125 982
〃 7	2 131 876	3 705 165	1 609 534	6 775 050	1 413 356	6 437 847	117 679	207 668	78 499	129 535
〃 8	2 428 779	4 276 333	1 167 578	4 537 276	1 041 633	4 322 476	72 667	124 520	53 278	90 280
〃 9	2 146 674	2 487 771	210 330	446 304	182 964	414 727	15 973	19 977	11 393	11 600
〃 10	2 229 274	5 383 763	80 704	364 875	68 862	338 288	6 732	15 459	5 110	11 128
〃 11	2 310 372	5 288 239	58 098	258 847	51 206	244 848	3 768	8 409	3 124	5 590
〃 12	2 288 404	4 935 357	32 412	135 685	28 437	127 563	2 281	4 708	1 694	3 414
〃 13	1 974 208	5 613 723	23 371	109 713	20 326	101 828	1 683	4 613	1 362	3 272
〃 14	3 088 651	20 206 697	16 521	93 591	15 451	93 857	671	3 280	399	1 454
1 北海道	91	186	3	18	3	18	—	—	—	—
2 青森	2 524	11 175	—	—	—	—	—	—	—	—
3 岩手	35 791	174 813	50	191	47	188	3	3	—	—
4 宮城	56 973	370 722	426	2 289	422	2 264	2	13	2	12
5 秋田	5 563	27 367	—	—	—	—	—	—	—	—
6 山形	87 340	495 013	428	1 905	415	1 846	13	58	0	1
7 福島	179 026	1 182 767	9	65	8	60	—	—	1	5
8 茨城	93 742	431 411	4 437	23 745	4 294	23 103	107	514	36	128
9 栃木	38 197	229 612	15	142	13	130	1	7	1	5
10 群馬	320 670	1 884 456	—	—	—	—	—	—	—	—
11 埼玉	218 224	1 218 353	1 205	11 898	1 097	11 309	50	299	58	290
12 千葉	73 490	460 022	206	2 253	179	2 102	12	71	15	80
13 東京	77 117	438 428	1 774	11 377	1 578	10 475	94	510	102	392
14 神奈川	49 852	296 665	—	—	—	—	—	—	—	—
15 新潟	53 281	309 336	348	1 634	326	1 587	15	36	7	11
16 富山	3 561	15 120	—	—	—	—	—	—	—	—
17 石川	12 280	60 096	—	—	—	—	—	—	—	—
18 福井	5 975	33 076	—	—	—	—	—	—	—	—
19 山梨	152 196	935 363	25	250	25	250	—	—	—	—
20 長野	352 304	2 105 328	5 173	25 397	4 809	23 879	235	1 124	129	394
21 岐阜	119 506	852 932	751	3 428	690	3 151	55	253	6	24
22 静岡	88 068	503 870	61	512	53	481	5	24	3	7
23 愛知	264 463	1 811 787	—	—	—	—	—	—	—	—
24 三重	80 132	578 794	8	109	8	108	—	—	0	1
25 滋賀	11 773	75 648	—	—	—	—	—	—	—	—
26 京都	27 764	231 949	—	—	—	—	—	—	—	—
27 大阪	246	1 872	—	—	—	—	—	—	—	—
28 兵庫	19 577	158 888	—	—	—	—	—	—	—	—
29 奈良	12 310	90 124	—	—	—	—	—	—	—	—
30 和歌山	9 689	58 134	212	2 028	189	1 908	19	110	4	10
31 鳥取	22 437	144 586	155	1 357	148	1 332	4	16	3	9
32 島根	19 766	148 562	90	892	88	880	1	7	1	5
33 岡山	16 040	117 126	—	—	—	—	—	—	—	—
34 廣島	12 455	91 321	—	—	—	—	—	—	—	—
35 山口	6 809	39 196	—	—	—	—	—	—	—	—
36 徳島	61 653	549 229	240	2 580	222	2 480	18	100	—	—
37 香川	4 357	25 707	—	—	—	—	—	—	—	—
38 愛媛	46 346	460 613	—	—	—	—	—	—	—	—
39 高知	24 336	159 370	—	—	—	—	—	—	—	—
40 福岡	45 660	357 480	—	—	—	—	—	—	—	—
41 佐賀	30 804	223 758	—	—	—	—	—	—	—	—
42 長崎	25 038	192 693	—	—	—	—	—	—	—	—
43 熊本	109 079	829 635	—	—	—	—	—	—	—	—
44 大分	73 138	550 334	—	—	—	—	—	—	—	—
45 宮崎	81 802	788 557	—	—	—	—	—	—	—	—
46 鹿児島	52 343	424 907	—	—	—	—	—	—	—	—
47 沖縄	4 853	10 316	905	6 521	837	6 306	37	135	31	80

36. 製　絲　（1）總　數

年次又は地方	製絲場數								繰絲釜數					
	總數	十釜未滿	十釜以上五十釜未滿	五十釜以上百釜未滿	百釜以上三百釜未滿	三百釜以上五百未滿	五百釜以上千釜未滿	千釜以上	總數	十釜未滿	十釜以上五十釜未滿	五十釜以上百釜未滿	百釜以上三百釜未滿	三百釜以上五百釜未滿
	(1)	(2)	(3)	(4)	(5)	(6)	(7)	(8)	(9)	(10)	(11)	(12)	(13)	(14)
昭和 4	69 407	65 431	1 997	985	768	141	77	8	437 738	86 808	51 030	65 892	122 213	53 718
〃 5	70 728	66 790	1 977	972	769	138	77	5	433 637	88 286	51 242	65 051	120 673	52 423
〃 6	66 400	62 663	1 798	903	817	138	79	2	418 402	81 171	47 072	60 680	125 751	50 931
〃 7	60 461	57 070	1 674	846	687	120	64	—	365 417	71 638	44 349	56 471	108 547	45 119
〃 8	54 397	51 221	1 512	826	667	120	49	2	343 579	64 672	41 010	53 249	105 364	46 798
〃 9	51 168	48 163	1 454	779	621	99	49	3	321 040	60 336	39 235	52 051	97 069	38 309
〃 10	45 703	42 901	1 405	674	567	103	52	1	297 657	52 816	35 995	45 631	89 516	39 205
〃 11	41 892	39 357	1 233	636	512	99	54	1	280 692	48 875	33 709	42 948	81 625	37 396
〃 12	43 422	41 408	906	478	479	99	51	1	256 115	50 995	23 839	33 118	77 816	36 860
〃 13	41 255	39 435	816	398	451	103	48	4	247 961	49 019	21 462	27 196	74 312	39 391
〃 14	37 442	35 648	828	387	425	94	54	6	239 013	44 605	20 941	26 626	70 469	34 998
1 北海道	8	8	—	—	—	—	—	—	8	8	—	—	—	—
2 青森	12	10	2	—	—	—	—	—	32	10	22	—	—	—
3 岩手	53	40	7	1	3	2	—	—	1 553	48	113	66	686	640
4 宮城	158	152	1	1	1	3	—	—	1 668	174	30	74	100	1 290
5 秋田	596	594	1	—	1	—	—	—	1 037	793	44	—	200	—
6 山形	1 368	1 300	31	17	15	5	—	—	7 236	1 361	365	1 208	2 504	1 798
7 福島	2 430	2 399	5	3	14	6	2	1	9 882	2 918	154	160	2 330	2 068
8 茨城	141	118	5	5	8	4	1	—	3 955	234	73	387	1 175	1 548
9 栃木	11	6	1	—	3	—	1	—	1 091	21	30	—	536	—
10 群馬	6 160	6 019	48	52	30	6	5	—	20 350	6 216	1 469	3 523	4 418	2 200
11 埼玉	1 582	1 524	16	13	15	12	2	—	11 289	1 777	274	988	2 142	4 708
12 千葉	57	54	2	—	1	—	—	—	280	76	44	—	160	—
13 東京	2 641	2 623	6	4	6	1	1	—	5 388	3 026	175	271	1 040	324
14 神奈川	3 081	3 066	2	5	5	3	—	—	5 796	3 590	58	385	713	1 050
15 新潟	1 314	1 274	24	6	9	—	1	—	4 693	1 607	528	437	1 541	—
16 富山	1 170	1 164	3	2	1	—	—	—	1 590	1 272	52	166	100	—
17 石川	32	24	5	2	1	—	—	—	605	77	161	116	251	—
18 福井	50	38	5	4	3	—	—	—	879	118	128	225	408	—
19 山梨	2 792	2 634	84	30	43	—	1	—	14 463	3 311	2 285	2 137	6 050	—
20 長野	4 525	4 109	206	79	101	16	12	2	51 118	5 621	5 830	5 563	17 631	5 703
21 岐阜	2 167	2 123	20	9	10	1	3	1	8 878	2 460	600	654	1 816	444
22 静岡	101	56	28	6	8	1	2	—	4 118	250	636	443	1 166	464
23 愛知	1 187	948	133	60	40	2	4	—	19 703	2 143	3 612	4 004	6 366	697
24 三重	363	321	23	7	9	2	1	—	4 789	562	610	400	1 871	762
25 滋賀	1 226	1 215	5	3	3	—	—	—	2 759	1 587	174	100	898	—
26 京都	507	490	4	3	4	2	4	—	5 597	648	117	196	688	948
27 大阪	—	—	—	—	—	—	—	—	—	—	—	—	—	—
28 兵庫	420	404	5	1	4	5	1	—	3 907	445	118	60	764	1 856
29 奈良	47	44	1	—	1	1	—	—	639	65	30	—	192	352
30 和歌山	88	78	5	1	4	—	—	—	886	111	107	50	618	—
31 鳥取	183	162	7	4	6	3	1	—	3 345	314	150	282	859	1 088
32 島根	130	114	3	5	5	3	—	—	2 805	212	108	315	1 056	1 114
33 岡山	98	79	7	4	6	1	1	—	2 673	117	136	224	1 344	440
34 廣島	51	36	8	5	2	—	—	—	1 097	98	204	404	391	—
35 山口	61	57	3	—	1	—	—	—	311	67	44	—	200	—
36 徳島	173	151	12	4	1	3	2	—	3 357	427	171	292	139	1 134
37 香川	58	51	4	—	3	—	—	—	575	68	115	—	392	—
38 愛媛	167	98	27	22	19	1	—	—	5 738	183	864	1 493	2 864	334
39 高知	71	44	10	9	5	2	1	—	3 230	111	312	645	912	674
40 福岡	36	7	25	1	—	—	3	—	2 121	40	141	56	—	—
41 佐賀	282	277	1	1	1	1	—	1	2 266	286	21	60	240	300
42 長崎	57	46	4	3	3	1	—	—	1 393	116	115	182	640	340
43 熊本	82	49	9	6	13	4	1	—	5 092	165	115	438	2 230	1 552
44 大分	32	19	1	3	5	1	2	1	3 871	43	40	232	964	400
45 宮崎	109	83	17	2	4	1	2	—	3 109	195	323	140	611	320
46 鹿児島	144	120	11	4	8	1	—	—	2 378	200	212	250	1 263	450
47 沖縄	1 421	1 420	1	—	—	—	—	—	1 463	1 431	32	—	—	—

1. 自家用生産ニ屬スルモノヲ含マズ
2. 製絲場數ハ其ノ年ニ於テ作業ヲ爲シタル場數、繰絲釜數ハ其ノ年ニ於テ使用シタル釜數トス
3. 職工數ハ其ノ年中通常ノ作業狀態ニ於ケル數トス

製　絲（1）總　數

年次又ハ地方	繰絲釜數		職工數											
	五百釜以上千釜未滿	千釜以上	總數			十釜未滿			十釜以上五十釜未滿			五十釜以上百釜未滿		
			總數	男	女	總數	男	女	總數	男	女	總數	男	女
	(15)	(16)	(17)	(18)	(19)	(20)	(21)	(22)	(23)	(24)	(25)	(26)	(27)	(28)
昭和 4	49 607	8 470	525 307	38 346	486 961	87 556	1 312	86 244	55 662	4 454	51 208	75 821	5 850	69 971
〃 5	50 502	5 460	509 124	36 830	472 294	89 907	1 377	88 530	57 223	4 599	52 624	75 324	5 848	69 456
〃 6	50 407	2 390	495 449	36 185	459 264	82 776	1 890	80 886	52 667	4 359	48 308	70 908	5 747	65 161
〃 7	39 293	—	428 763	30 120	398 643	72 790	1 241	71 549	49 221	3 816	45 405	65 482	5 388	60 094
〃 8	29 966	2 520	395 027	28 055	366 972	65 624	1 126	64 498	44 246	3 577	40 669	61 191	5 186	56 005
〃 9	30 630	3 410	362 510	27 450	335 060	61 567	1 069	60 498	42 670	3 755	38 915	58 032	5 343	52 689
〃 10	33 419	1 075	347 522	26 175	321 347	54 588	1 157	53 431	39 763	3 493	36 270	52 276	4 881	47 394
〃 11	35 139	1 000	320 496	23 922	296 574	50 090	983	49 107	36 760	3 124	33 636	49 286	4 572	44 714
〃 12	32 487	1 000	295 148	22 122	273 026	52 145	1 011	51 134	26 353	2 399	23 954	38 570	3 677	34 825
〃 13	32 153	4 428	277 006	20 879	256 127	49 921	1 030	48 891	24 343	2 253	22 090	31 985	3 300	28 685
〃 14	31 594	6 780	262 833	19 937	242 946	45 637	1 059	44 578	23 473	2 304	21 169	31 142	2 874	27 268
1 北海道	—	—	8	—	8	8	—	8	—	—	—	—	—	—
2 青森	—	—	32	—	32	10	—	10	22	—	22	—	—	—
3 岩手	—	—	2 426	241	2 185	49	2	47	98	6	92	108	—	—
4 宮城	—	—	1 794	145	1 649	169	1	168	23	3	20	90	—	—
5 秋田	—	—	1 060	29	1 031	793	—	795	48	4	44	—	—	—
6 山形	—	—	8 837	540	8 297	1 415	5	1 410	444	33	411	1 537	121	1 416
7 福島	1 252	1 000	11 114	598	10 516	3 009	1	3 008	197	19	178	190	8	182
8 茨城	538	—	4 570	447	4 123	253	21	232	61	4	57	475	43	432
9 栃木	504	—	1 214	68	1 146	19	—	19	36	3	33	—	—	—
10 群馬	2 524	—	23 479	1 428	22 051	6 256	2	6 254	1 748	170	1 578	4 050	338	3 712
11 埼玉	1 400	—	12 993	1 083	11 910	1 816	22	1 794	335	36	299	875	84	791
12 千葉	—	—	267	21	246	80	5	75	43	5	38	—	—	—
13 東京	552	—	6 380	392	5 938	2 967	6	2 961	209	16	193	345	42	303
14 神奈川	—	—	5 542	187	5 355	3 590	2	3 588	103	35	68	326	17	309
15 新潟	580	—	4 824	326	4 498	1 630	24	1 606	594	61	533	446	49	397
16 富山	—	—	1 700	75	1 625	1 293	14	1 279	57	6	51	217	33	184
17 石川	—	—	720	54	666	73	2	71	198	13	185	121	11	110
18 福井	—	—	932	63	869	118	7	111	138	11	127	197	11	186
19 山梨	680	—	15 848	1 178	14 670	3 387	79	3 308	2 562	244	2 318	2 455	215	2 190
20 長野	8 350	2 420	53 940	4 563	49 377	5 840	212	5 628	6 553	631	5 922	6 317	607	5 710
21 岐阜	1 904	1 000	8 559	546	8 013	2 542	63	2 479	774	80	694	739	78	661
22 静岡	1 159	—	4 481	445	4 036	263	30	233	590	39	551	526	69	456
23 愛知	2 881	—	21 693	2 118	19 575	2 345	205	2 140	3 754	366	3 383	4 525	423	4 102
24 三重	584	—	4 924	405	4 519	562	40	522	628	60	568	339	34	305
25 滋賀	—	—	2 861	207	2 654	1 721	134	1 587	194	29	165	68	5	63
26 京都	3 000	—	6 314	440	5 874	675	28	647	159	42	117	206	103	103
27 大阪	—	—	—	—	—	—	—	—	—	—	—	—	—	—
28 兵庫	664	—	4 936	345	4 591	468	21	447	212	30	182	95	8	87
29 奈良	—	—	470	44	426	60	3	57	36	4	32	—	—	—
30 和歌山	—	—	1 069	95	974	109	4	105	123	11	112	47	7	40
31 鳥取	652	—	4 173	273	3 900	313	9	304	135	5	130	250	15	235
32 島根	—	—	4 299	302	3 997	206	4	202	115	9	106	478	48	430
33 岡山	412	—	3 504	260	3 244	124	5	119	178	23	155	246	26	220
34 廣島	—	—	1 317	142	1 175	90	8	82	214	24	190	520	65	455
35 山口	—	—	401	20	381	66	2	64	65	6	59	—	—	—
36 德島	1 194	—	3 323	369	2 954	456	45	411	201	19	182	315	43	272
37 香川	—	—	563	73	490	60	3	57	172	34	138	—	—	—
38 愛媛	—	—	5 953	449	5 504	198	15	183	946	91	855	1 678	126	1 549
39 高知	576	—	3 669	367	3 302	108	1	107	418	32	386	787	53	734
40 福岡	1 884	—	1 851	130	1 721	47	4	43	154	13	141	80	6	76
41 佐賀	—	1 360	2 084	191	1 893	286	—	286	26	6	20	32	2	30
42 長崎	—	—	1 697	193	1 504	125	14	111	128	18	110	270	44	226
43 熊本	592	—	5 332	336	4 996	169	2	167	133	13	120	470	48	422
44 大分	1 192	1 000	3 408	254	3 154	38	4	34	34	4	30	29	30	263
45 宮崎	1 520	—	3 662	228	3 434	196	3	193	341	23	318	152	12	140
46 鹿兒島	—	—	3 191	262	2 929	204	7	197	236	18	218	332	29	300
47 沖繩	—	—	1 469	5	1 464	1 431	—	1 431	38	5	33	—	—	—

職工數															年次又ハ地方
百釜以上三百釜未滿			三百釜以上五百釜未滿			五百釜以上千釜未滿			千釜以上						
總數	男	女	總數	男	女	總數	男	女	總數	男	女				
(29)	(30)	(31)	(32)	(33)	(34)	(35)	(36)	(37)	(38)	(39)	(40)				
153 567	13 307	140 260	72 948	6 012	66 931	68 018	6 080	61 938	11 740	1 331	10 409	4			
148 682	12 626	136 056	67 324	5 729	61 595	63 506	5 870	57 636	7 178	781	6 397	5			
154 619	12 930	141 689	66 604	5 324	61 280	65 265	5 640	59 625	2 610	295	2 315	6			
132 195	11 038	121 157	58 704	4 556	54 148	50 371	4 081	46 290	—	—	—	7			
125 992	10 412	115 580	58 627	4 588	54 039	36 631	2 893	33 738	2 716	273	2 443	8			
113 675	10 306	103 369	48 325	3 953	44 372	34 493	2 620	31 873	3 748	404	3 344	9			
108 939	9 693	99 246	50 944	4 070	46 874	39 613	2 731	36 882	1 400	150	1 250	10			
98 906	8 621	90 285	46 985	3 701	43 284	37 766	2 856	34 910	703	65	638	11			
94 560	8 404	86 156	48 274	3 953	44 321	34 603	2 630	31 973	711	48	663	12			
88 154	7 809	80 345	48 114	3 878	44 236	30 854	2 329	28 525	3 635	280	3 355	13			
82 541	7 396	75 145	43 540	3 514	40 026	31 822	2 319	29 503	5 728	471	5 257	14			
—	—	—	—	—	—	—	—	—	—	—	—	1			
—	—	—	—	—	—	—	—	—	—	—	—	2			
1 111	122	989	1 060	100	960	—	—	—	—	—	—	3			
138	13	125	1 374	118	1 256	—	—	—	—	—	—	4			
219	25	194	—	—	—	—	—	—	—	—	—	5			
3 091	229	2 862	2 350	152	2 198	—	—	—	—	—	—	6			
3 077	286	2 791	2 828	155	2 673	898	74	824	915	55	860	7			
1 505	169	1 336	1 546	118	1 428	730	92	638	—	—	—	8			
714	40	674	—	—	—	445	25	420	—	—	—	9			
5 361	430	4 931	2 712	249	2 463	3 352	239	3 113	—	—	—	10			
2 560	247	2 313	6 367	612	5 755	1 040	82	958	—	—	—	11			
144	11	133	—	—	—	—	—	—	—	—	—	12			
1 475	218	1 257	500	50	450	884	60	824	—	—	—	13			
817	80	737	706	53	653	—	—	—	—	—	—	14			
1 666	139	1 527	—	—	—	488	53	435	—	—	—	15			
133	22	111	—	—	—	—	—	—	—	—	—	16			
328	28	300	—	—	—	—	—	—	—	—	—	17			
479	34	445	—	—	—	—	—	—	—	—	—	18			
6 837	607	6 230	—	—	—	657	33	624	—	—	—	19			
19 853	1 846	18 007	6 970	563	6 407	6 351	522	5 829	2 056	182	1 874	20			
1 717	185	1 532	317	18	299	1 629	78	1 551	841	44	797	21			
1 281	153	1 128	612	52	560	1 210	102	1 108	—	—	—	22			
7 400	752	6 648	619	49	570	3 050	323	2 727	—	—	—	23			
2 225	187	2 038	723	63	660	447	21	426	—	—	—	24			
878	39	839	—	—	—	—	—	—	—	—	—	25			
1 203	55	1 148	1 164	45	1 119	2 907	167	2 740	—	—	—	26			
—	—	—	—	—	—	—	—	—	—	—	—	27			
923	54	869	2 639	180	2 459	599	52	547	—	—	—	28			
122	12	110	252	25	227	—	—	—	—	—	—	29			
790	73	717	—	—	—	—	—	—	—	—	—	30			
1 284	108	1 176	1 740	110	1 630	451	26	425	—	—	—	31			
1 758	108	1 650	1 742	133	1 609	—	—	—	—	—	—	32			
1 647	149	1 498	584	29	555	725	28	697	—	—	—	33			
493	45	448	—	—	—	—	—	—	—	—	—	34			
270	12	258	—	—	—	—	—	—	—	—	—	35			
130	30	100	1 253	148	1 105	968	84	884	—	—	—	36			
331	36	295	—	—	—	—	—	—	—	—	—	37			
2 896	208	2 688	238	9	229	—	—	—	—	—	—	38			
911	86	825	1 016	186	830	429	9	420	—	—	—	39			
—	—	—	—	—	—	1 568	107	1 461	—	—	—	40			
81	14	67	445	41	404	—	—	—	1 214	128	1 086	41			
713	74	639	461	43	418	—	—	—	—	—	—	42			
2 321	159	2 162	1 784	97	1 687	455	17	438	—	—	—	43			
1 141	97	1 044	301	24	277	899	33	866	702	62	640	44			
795	67	728	538	31	507	1 640	92	1 548	—	—	—	45			
1 723	147	1 576	699	61	638	—	—	—	—	—	—	46			
—	—	—	—	—	—	—	—	—	—	—	—	47			

製　絲（1）總　數

年次又ハ地方	總價額	生絲 總數 數量	生絲 總數 價額	生絲 白絲 數量	生絲 白絲 價額	生絲 黃絲 數量	生絲 黃絲 價額
	(41) 円	(42) 貫	(43) 円	(44) 貫	(45) 円	(46) 貫	(47) 円
昭和 4	881 377 159	11 292 399	857 577 692	8 246 583	624 955 155	3 045 816	232 622 537
〃 5	552 618 420	11 365 026	536 663 848	8 097 133	384 978 584	3 267 893	151 685 264
〃 6	441 508 631	11 682 814	427 690 988	8 036 360	295 289 433	3 646 454	132 401 555
〃 7	472 324 428	11 090 711	454 457 838	7 805 617	320 777 178	3 285 094	133 680 660
〃 8	517 054 010	11 242 816	497 740 808	8 429 370	370 840 466	2 813 446	126 900 342
〃 9	417 414 865	12 064 894	398 369 167	8 785 013	294 268 393	3 279 881	104 100 774
〃 10	522 606 348	11 663 048	500 052 421	9 154 361	399 560 673	2 507 687	100 491 748
〃 11	538 558 343	11 287 329	517 246 143	9 621 836	442 153 148	1 665 493	75 092 995
〃 12	548 804 996	11 166 553	527 320 631	9 648 493	458 437 242	1 518 060	68 883 389
〃 13	562 093 262	11 507 241	534 191 133	9 720 524	454 969 224	1 786 717	79 221 909
〃 14	**948 327 525**	**11 097 961**	**901 436 295**	**10 214 217**	**830 296 764**	**883 744**	**71 189 531**
1 北海道	243	3	240	3	240	—	—
2 青森	3 710	69	3 623	38	2 175	31	1 448
3 岩手	8 469 358	121 675	8 107 164	111 281	7 447 687	10 394	659 477
4 宮城	6 563 417	77 878	6 171 305	77 876	6 171 165	2	140
5 秋田	880 998	8 875	842 222	8 875	842 222	—	—
6 山形	25 217 363	302 768	24 119 087	295 819	23 613 311	6 949	505 776
7 福島	32 952 542	423 532	31 434 039	388 799	29 445 671	34 733	1 988 368
8 茨城	20 966 832	234 875	20 092 333	116 851	10 308 138	118 024	9 784 195
9 栃木	4 760 032	54 918	4 548 147	45 576	3 614 277	9 342	933 870
10 群馬	70 826 105	755 388	67 628 794	535 175	48 354 652	220 213	19 274 142
11 埼玉	47 242 283	539 451	45 217 705	446 662	37 549 551	92 789	7 668 154
12 千葉	1 058 051	12 643	1 000 540	12 401	986 403	242	14 137
13 東京	12 626 080	151 182	12 146 595	150 793	12 121 115	389	25 480
14 神奈川	5 821 699	67 939	5 593 914	66 637	5 495 332	1 302	98 582
15 新潟	12 887 519	148 071	12 330 354	145 875	12 054 330	2 196	276 024
16 富山	2 462 021	26 381	2 348 697	26 377	2 348 397	4	300
17 石川	2 907 749	36 573	2 779 162	36 573	2 779 162	—	—
18 福井	2 417 532	35 033	2 286 729	35 033	2 286 729	—	—
19 山梨	46 847 306	565 963	42 965 534	550 908	41 763 841	15 055	1 201 693
20 長野	218 636 612	2 622 929	209 938 515	2 434 395	195 667 914	183 534	14 270 601
21 岐阜	26 725 839	290 231	25 712 139	287 669	25 516 282	2 562	195 857
22 静岡	24 042 757	259 000	23 181 773	208 570	18 501 443	50 430	4 680 330
23 愛知	103 353 298	1 293 513	97 040 849	1 225 143	92 133 645	68 370	4 907 204
24 三重	21 158 309	237 557	20 139 500	228 577	19 383 835	8 980	755 665
25 滋賀	6 889 504	80 659	6 574 961	71 478	5 936 167	9 181	638 794
26 京都	25 871 977	283 256	24 196 615	281 483	24 060 264	1 773	136 351
27 大阪	—	—	—	—	—	—	—
28 兵庫	18 914 723	224 331	18 117 598	224 329	18 117 448	2	150
29 奈良	1 642 127	20 064	1 571 139	16 904	1 417 215	3 160	153 924
30 和歌山	3 474 034	40 934	3 305 804	39 289	3 213 672	1 645	92 132
31 鳥取	16 586 537	184 625	15 804 663	183 839	15 748 316	786	56 352
32 島根	16 357 765	186 626	15 579 099	186 543	15 571 083	83	8 016
33 岡山	13 604 299	168 318	12 976 161	168 062	12 956 048	256	20 113
34 廣島	3 965 242	48 204	3 763 444	47 929	3 741 275	275	22 169
35 山口	1 759 385	21 213	1 666 292	16 741	1 315 043	4 472	351 249
36 德島	13 023 716	133 906	12 547 272	128 417	12 073 736	5 489	473 536
37 香川	2 599 635	25 584	2 409 185	24 968	2 351 633	616	57 552
38 愛媛	24 105 589	260 623	21 878 047	254 920	21 502 854	5 703	375 193
39 高知	14 748 574	159 799	14 226 393	158 906	14 130 145	893	96 248
40 福岡	8 210 807	93 550	7 837 765	93 174	7 865 661	376	22 104
41 佐賀	7 040 391	94 580	6 817 374	88 877	6 418 164	5 703	399 210
42 長崎	6 328 261	75 674	6 051 683	75 674	6 051 683	—	—
43 熊本	23 296 084	268 771	22 111 851	268 507	22 089 411	264	22 440
44 大分	14 660 208	166 597	13 845 189	155 429	12 933 463	11 168	911 726
45 宮崎	14 741 717	155 112	13 403 530	153 834	13 299 001	1 278	104 529
46 鹿兒島	11 412 382	136 363	10 911 393	136 363	10 911 393	—	—
47 沖繩	216 913	2 725	211 872	2 645	205 572	80	6 300

屑物 總數 數量	屑物 總數 價額	屑物 熨斗絲 數量	屑物 熨斗絲 價額	屑物 生皮苧 數量	屑物 生皮苧 價額	屑物 其ノ他 數量	屑物 其ノ他 價額	年次又ハ地方
(48) 貫	(49) 円	(50) 貫	(51) 円	(52) 貫	(53) 円	(54) 貫	(55) 円	
4 122 488	23 799 467	131 584	1 266 761	2 082 770	18 013 609	1 908 134	4 519 097	4
3 741 199	15 954 572	141 034	841 541	1 831 442	11 946 132	1 768 723	3 166 899	5
3 664 784	13 817 643	146 320	863 666	1 810 366	10 014 064	1 708 098	2 939 913	6
3 615 628	17 866 590	110 566	802 515	1 791 977	13 372 628	1 713 085	3 691 447	7
3 730 283	19 313 202	105 521	782 928	1 629 917	13 885 488	1 994 845	4 644 786	8
4 014 305	19 045 698	104 380	711 864	1 667 396	13 614 701	2 242 529	4 719 133	9
4 019 588	22 553 927	100 588	900 019	1 612 763	15 491 922	2 306 237	6 161 986	10
3 430 462	21 312 200	78 525	789 507	1 475 236	14 624 595	1 876 701	5 898 098	11
3 234 206	21 484 365	86 838	726 841	1 349 003	14 309 696	1 798 365	6 447 828	12
3 523 851	27 902 129	120 489	1 114 071	1 416 905	18 156 089	1 986 457	8 631 969	13
3 860 465	**46 841 230**	**122 387**	**2 031 378**	**1 360 109**	**30 679 331**	**2 377 969**	**14 100 521**	14
1	3	—	—	1	3	—	—	1
11	87	6	52	5	35	—	—	2
70 447	362 194	1 985	27 285	8 078	183 960	60 384	150 949	3
31 891	392 112	781	13 411	6 940	182 449	24 170	196 252	4
2 679	38 776	9	169	848	16 882	1 822	21 725	5
71 779	1 098 276	1 199	24 851	29 367	661 931	41 213	411 494	6
143 041	1 518 503	13 525	228 646	36 990	814 841	92 526	475 016	7
60 570	874 499	17	523	20 758	647 382	39 795	226 594	8
9 384	211 885	—	—	6 616	165 696	2 768	46 189	9
184 034	3 197 311	44 972	587 306	91 332	2 086 773	47 730	523 232	10
216 725	2 024 578	3 541	37 609	51 828	1 209 846	161 356	777 123	11
2 584	57 511	—	—	2 032	41 077	552	16 434	12
35 535	479 485	534	10 613	14 549	336 057	20 452	132 815	13
14 528	227 785	2 237	41 450	6 841	139 304	5 250	47 031	14
36 143	557 165	5 446	82 289	14 852	357 804	15 845	117 072	15
6 993	113 324	3	48	3 933	84 564	3 057	28 712	16
7 791	128 587	—	—	4 005	89 330	3 786	39 257	17
42 796	130 803	1	78	3 649	84 381	39 146	46 344	18
201 117	3 881 772	2 017	59 070	133 724	3 124 183	65 376	698 519	19
558 341	8 748 097	5 338	65 487	350 779	6 838 899	202 224	1 843 711	20
62 118	1 013 700	—	—	25 877	616 744	36 241	396 956	21
63 446	860 984	2 074	43 971	30 657	536 796	30 715	280 217	22
380 121	6 312 449	2	120	216 003	5 326 336	164 116	985 993	23
58 919	1 018 809	40	575	24 119	597 497	34 760	420 737	24
21 145	314 543	193	2 922	9 984	221 670	10 968	89 951	25
105 690	1 675 362	27	435	23 537	602 539	82 126	1 072 388	26
—	—	—	—	—	—	—	—	27
138 129	797 125	6 263	95 126	20 654	449 377	111 212	252 622	28
5 388	70 988	1 066	27 611	3 084	33 216	1 238	10 161	29
28 164	168 230	—	—	4 633	108 251	23 531	59 979	30
47 945	781 869	6 630	110 351	15 747	389 688	25 568	281 830	31
41 436	778 666	517	10 071	17 648	422 900	23 271	345 695	32
82 999	628 138	245	6 021	15 984	372 578	66 770	249 539	33
17 462	201 798	3	48	5 234	111 565	12 225	90 185	34
5 562	93 093	63	1 275	2 262	56 963	3 237	34 855	35
31 504	476 444	4 188	96 682	10 279	222 250	17 037	157 512	36
20 897	190 450	1 243	28 156	4 075	90 565	15 579	71 729	37
463 685	2 227 542	8 372	198 172	37 929	972 247	417 384	1 057 123	38
35 553	522 181	203	6 119	12 815	292 313	22 535	223 749	39
45 597	323 042	190	5 700	9 200	202 483	36 207	114 859	40
13 979	223 017	334	11 423	6 263	126 928	7 382	84 666	41
17 731	276 578	327	6 757	8 524	190 298	8 830	79 523	42
111 047	1 184 233	3 840	129 298	23 636	593 164	83 571	461 771	43
141 034	815 019	1 574	43 219	15 889	403 677	123 571	368 123	44
184 071	1 338 187	2 293	43 338	14 990	390 654	166 788	904 195	45
40 416	500 989	1 063	14 543	13 753	278 872	25 600	207 574	46
237	5 041	26	558	206	4 363	5	120	47

製絲 (2) 器械絲

年又地	次ハ方	製絲場數 總數	十釜未滿	十釜以上五十釜未滿	五十釜以上百釜未滿	百釜以上三百釜未滿	三百釜以上五百釜未滿	五百釜以上千釜未滿	千釜以上	繰絲釜數 總數	十釜未滿	十釜以上五十釜未滿	五十釜以上百釜未滿	百釜以上三百釜未滿	三百釜以上五百釜未滿
		(1)	(2)	(3)	(4)	(5)	(6)	(7)	(8)	(9)	(10)	(11)	(12)	(13)	(14)
昭和	4	3 719	367	1 532	884	715	136	77	8	326 976	2 297	41 811	59 167	113 928	51 696
〃	5	3 759	379	1 572	876	717	133	77	5	323 707	2 367	42 925	58 841	112 970	50 642
〃	6	3 687	395	1 490	816	771	134	79	2	319 448	2 211	40 612	55 340	118 926	49 562
〃	7	3 356	389	1 354	778	652	119	64	—	277 800	2 036	36 979	51 649	103 207	44 636
〃	8	3 218	339	1 300	766	643	119	49	2	267 836	2 015	36 246	48 992	101 782	46 315
〃	9	3 013	304	1 241	723	595	98	49	3	249 724	1 922	34 430	47 992	93 514	37 826
〃	10	2 738	256	1 155	625	547	102	52	1	235 488	1 564	31 952	42 167	86 589	38 722
〃	11	2 468	191	1 040	589	495	98	54	1	222 247	1 269	28 797	39 705	79 257	37 080
〃	12	1 892	121	724	433	464	98	51	1	196 547	830	20 010	29 962	75 714	36 544
〃	13	1 837	228	664	354	436	103	48	4	191 821	1 604	18 078	24 227	71 940	39 391
〃	14	1 813	258	648	342	411	94	54	6	187 290	1 687	17 570	23 470	63 191	34 998
1	北海道	—	—	—	—	—	—	—	—	—	—	—	—	—	—
2	青森	—	—	—	—	—	—	—	—	—	—	—	—	—	—
3	岩手	10	—	4	1	3	2	—	—	1 462	—	70	66	686	640
4	宮城	5	1	—	—	1	3	—	—	1 395	5	—	—	100	1 290
5	秋田	2	—	1	—	1	—	—	—	244	—	44	—	200	—
6	山形	48	3	10	15	15	5	—	—	5 612	18	234	1 058	2 504	1 798
7	福島	35	7	2	3	14	6	2	1	6 905	45	50	160	2 330	2 068
8	茨城	30	9	3	5	8	4	1	—	3 738	45	45	387	1 175	1 548
9	栃木	5	—	1	—	3	—	1	—	1 070	—	30	—	536	—
10	群馬	101	—	23	39	28	6	5	—	12 157	—	710	2 650	4 073	2 200
11	埼玉	61	5	14	13	15	12	2	—	9 533	43	252	988	2 142	4 708
12	千葉	2	—	1	—	1	—	—	—	170	—	10	—	160	—
13	東京	15	1	2	4	6	1	1	—	2 272	5	80	271	1 040	324
14	神奈川	15	—	2	5	5	3	—	—	2 206	—	58	385	713	1 050
15	新潟	44	5	23	6	9	—	1	—	3 094	34	502	437	1 541	—
16	富山	6	2	1	2	1	—	—	—	312	16	30	166	100	—
17	石川	12	4	5	2	1	—	—	—	550	22	161	116	251	—
18	福井	9	—	4	2	3	—	—	—	605	—	82	115	408	—
19	山梨	168	26	69	29	43	—	1	—	10 938	194	1 975	2 039	6 050	—
20	長野	456	65	182	78	101	16	12	2	45 330	410	5 323	5 493	17 631	5 703
21	岐阜	48	6	18	9	10	1	3	1	6 417	30	569	654	1 816	444
22	靜岡	45	14	16	5	7	1	2	—	3 472	101	379	345	1 024	464
23	愛知	201	10	118	38	29	2	4	—	13 956	84	3 268	2 451	4 575	697
24	三重	46	8	19	7	9	2	1	—	4 214	52	545	400	1 871	762
25	滋賀	11	—	5	3	3	—	—	—	1 172	—	174	100	898	—
26	京都	17	3	1	3	4	2	4	—	4 896	17	47	196	688	948
27	大阪	—	—	—	—	—	—	—	—	—	—	—	—	—	—
28	兵庫	16	1	4	1	4	5	1	—	3 452	8	100	60	764	1 856
29	奈良	4	1	1	—	1	1	—	—	583	9	30	—	192	352
30	和歌山	11	1	5	1	4	—	—	—	782	7	107	50	618	—
31	鳥取	17	1	3	3	6	3	1	—	2 885	9	55	222	859	1 088
32	島根	28	12	3	5	5	3	—	—	2 660	67	108	315	1 056	1 114
33	岡山	20	2	6	4	6	1	1	—	2 564	18	126	224	1 344	440
34	廣島	20	5	8	5	2	—	—	—	1 022	23	204	404	391	—
35	山口	5	1	3	—	1	—	—	—	249	5	44	—	200	—
36	德島	44	23	11	4	1	3	2	—	3 079	162	158	292	139	1 134
37	香川	7	—	4	—	3	—	—	—	507	—	115	—	392	—
38	愛媛	75	8	25	22	19	1	—	—	5 568	51	826	1 493	2 864	334
39	高知	27	3	8	8	5	2	1	—	3 018	16	265	575	912	674
40	福岡	14	5	5	1	—	—	3	—	2 064	36	88	56	—	—
41	佐賀	5	—	1	1	1	1	—	1	1 980	—	20	60	240	300
42	長崎	16	5	4	3	3	1	—	—	1 300	23	115	182	640	340
43	熊本	40	7	9	6	13	4	1	—	4 980	53	115	438	2 230	1 552
44	大分	19	6	1	3	5	1	2	1	3 850	22	40	232	964	400
45	宮崎	21	—	12	2	4	1	2	—	2 778	—	187	140	611	320
46	鹿兒島	31	8	10	4	8	1	—	—	2 217	57	197	250	1 263	450
47	沖繩	1	—	1	—	—	—	—	—	32	—	32	—	—	—

年又地	次ハ方	繰絲釜數 五百釜以上千釜未滿	千釜以上	緒數 總數	十釜未滿	十釜以上五十釜未滿	五十釜以上百釜未滿	百釜以上三百釜未滿	三百釜以上五百釜未滿	五百釜以上千釜未滿	千釜以上	職工數 總數 總數	男	女	十釜未滿 總數	男	女	年次又ハ方地
		(15)	(16)	(17)	(18)	(19)	(20)	(21)	(22)	(23)	(24)	(25)	(26)	(27)	(28)	(29)	(30)	
昭和	4	49 607	8 470	1 407 212	7 218	149 076	225 149	498 164	257 818	231 777	38 010	412 635	35 028	377 607	2 507	230	2 277	4
〃	5	50 502	5 460	1 362 115	7 230	147 248	220 020	479 384	243 731	233 085	31 417	395 382	33 641	361 741	2 633	251	2 382	5
〃	6	50 407	2 390	1 617 736	7 062	175 750	242 696	601 969	292 703	281 396	16 160	392 648	32 707	359 941	2 391	226	2 165	6
〃	7	39 293	—	1 562 346	6 855	160 278	243 206	574 756	294 760	282 491	—	338 556	27 710	310 846	2 235	209	2 026	7
〃	8	29 966	2 520	1 642 084	6 961	150 124	240 266	623 705	330 278	268 430	22 320	317 347	26 048	291 299	2 209	206	2 003	8
〃	9	30 630	3 410	1 631 915	6 699	147 928	239 911	613 036	321 532	274 257	28 552	288 457	25 261	263 196	2 063	211	1 852	9
〃	10	33 419	1 075	1 710 718	5 663	145 062	219 086	622 687	381 002	330 718	6 500	282 260	24 020	258 240	1 714	158	1 556	10
〃	11	35 139	1 000	1 662 747	4 844	131 487	215 742	571 511	398 796	330 367	10 000	259 311	22 020	237 291	1 387	128	1 259	11
〃	12	32 487	1 000	1 592 256	3 087	98 561	170 866	590 596	390 275	328 871	10 000	233 159	20 170	212 989	889	80	809	12
〃	13	32 153	4 428	1 613 039	5 892	89 589	145 972	587 175	442 678	298 413	43 320	218 890	19 037	199 853	1 834	163	1 671	13
〃	14	34 594	6 780	1 615 300	5 817	88 093	143 221	566 000	388 534	356 795	66 840	209 076	18 182	190 894	1 759	154	1 605	14
1	北海道	—	—	—	—	—	—	—	—	—	—	—	—	—	—	—	—	1
2	青森	—	—	—	—	—	—	—	—	—	—	—	—	—	—	—	—	2
3	岩手	—	—	24 732	—	300	264	13 720	10 448	—	—	2 345	237	2 108	—	—	—	3
4	宮城	—	—	17 535	5	—	—	500	17 030	—	—	1 517	131	1 386	5	—	5	4
5	秋田	—	—	1 250	—	176	—	1 074	—	—	—	267	29	238	—	—	—	5
6	山形	—	—	48 356	59	1 017	5 203	13 827	28 250	—	—	7 116	513	6 603	21	2	19	6
7	福島	1 252	1 000	66 963	88	230	690	15 921	27 514	12 520	10 000	8 004	583	7 421	40	—	40	7
8	茨城	538	—	19 239	109	180	2 322	6 490	6 758	3 380	—	4 338	430	3 908	47	5	42	8
9	栃木	504	—	7 638	—	150	—	2 952	—	4 536	—	1 195	68	1 127	—	—	—	9
10	群馬	2 524	—	136 445	—	3 149	17 680	52 825	31 278	31 513	—	14 941	1 235	13 706	—	—	—	10
11	埼玉	1 400	—	82 948	140	1 212	6 022	14 211	39 363	22 000	—	11 189	1 061	10 128	36	2	34	11
12	千葉	—	—	3 004	—	4	—	3 000	—	—	—	148	11	137	—	—	—	12
13	東京	552	—	35 395	30	460	1 970	15 415	6 480	11 040	—	3 317	380	2 937	6	1	5	13
14	神奈川	—	—	14 742	—	270	1 617	7 625	5 230	—	—	1 952	185	1 767	—	—	—	14
15	新潟	580	—	22 905	144	2 380	2 292	11 889	—	6 200	—	3 208	303	2 905	42	3	39	15
16	富山	—	—	1 733	56	180	897	600	—	—	—	405	61	344	18	2	16	16
17	石川	—	—	6 378	52	740	621	4 965	—	—	—	666	54	612	19	2	17	17
18	福井	—	—	3 484	—	377	615	2 492	—	—	—	676	49	627	—	—	—	18
19	山梨	680	—	60 431	636	8 955	9 909	34 131	—	6 800	—	12 257	1 094	11 163	234	28	206	19
20	長野	8 350	2 420	301 002	1 555	25 828	29 700	100 237	41 254	78 228	24 200	47 891	4 334	43 557	434	35	399	20
21	岐阜	1 904	1 000	55 094	90	2 990	4 002	14 530	4 440	19 042	10 000	6 009	485	5 524	23	2	21	21
22	靜岡	1 159	—	20 408	394	1 727	1 427	6 114	2 320	8 426	—	3 839	380	3 459	113	19	94	22
23	愛知	2 881	—	91 452	330	17 811	14 568	30 856	5 297	22 590	—	15 106	1 538	13 568	87	11	76	23
24	三重	584	—	45 766	157	2 957	2 244	24 454	10 114	5 840	—	4 337	362	3 975	38	2	36	24
25	滋賀	—	—	9 067	—	827	600	7 640	—	—	—	1 140	73	1 067	—	—	—	25
26	京都	3 000	—	58 141	29	282	1 664	9 140	13 296	33 730	—	5 573	385	5 188	21	3	18	26
27	大阪	—	—	—	—	—	—	—	—	—	—	—	—	—	—	—	—	27
28	兵庫	664	—	41 816	50	506	400	9 060	25 160	6 640	—	4 461	325	4 136	11	1	10	28
29	奈良	—	—	5 606	36	130	—	1 920	3 520	—	—	416	41	375	6	—	6	29
30	和歌山	—	—	11 181	21	392	200	10 568	—	—	—	967	91	876	7	—	7	30
31	鳥取	652	—	37 912	54	255	1 133	13 100	16 840	6 530	—	3 720	263	3 457	8	—	8	31
32	島根	—	—	38 911	187	422	3 552	17 496	17 254	—	—	4 154	300	3 854	61	2	59	32
33	岡山	412	—	39 276	52	765	1 544	19 875	8 800	8 240	—	3 388	254	3 134	18	1	17	33
34	廣島	—	—	12 892	50	1 045	4 477	7 320	—	—	—	1 245	136	1 109	18	2	16	34
35	山口	—	—	1 409	20	189	—	1 200	—	—	—	340	18	322	5	—	5	35
36	德島	1 194	—	24 403	631	595	1 663	1 266	8 308	11 940	—	3 025	340	2 685	170	17	153	36
37	香川	—	—	6 944	—	1 374	—	5 570	—	—	—	503	70	433	—	—	—	37
38	愛媛	—	—	39 289	201	4 615	9 544	22 589	2 340	—	—	5 785	436	5 349	58	4	54	38
39	高知	576	—	26 613	16	2 096	6 761	8 120	3 860	5 760	—	3 437	361	3 076	18	—	18	39
40	福岡	1 884	—	20 335	146	453	336	—	—	19 400	—	1 790	126	1 664	43	3	40	40
41	佐賀	—	1 360	21 420	—	80	300	2 400	6 000	—	12 640	1 798	191	1 607	—	—	—	41
42	長崎	—	—	12 439	80	599	2 000	5 000	4 760	—	—	1 597	183	1 414	25	4	21	42
43	熊本	592	—	62 379	193	556	3 188	25 282	27 240	5 920	—	5 218	334	4 884	55	—	55	43
44	大分	1 192	1 000	33 198	67	200	1 381	5 630	4 000	11 920	10 000	3 386	252	3 134	16	2	14	44
45	宮崎	1 520	—	22 822	—	660	750	4 432	2 380	14 600	—	3 333	219	3 114	—	—	—	45
46	鹿兒島	—	—	22 187	139	799	1 685	10 564	9 000	—	—	3 039	256	2 783	56	1	55	46
47	沖繩	—	—	160	—	160	—	—	—	—	—	38	5	33	—	—	—	47

製　絲（2）器械絲

年次又ハ地方	職工											
	十釜以上五十釜未滿			五十釜以上百釜未滿			百釜以上三百釜未滿			三百釜以上五百釜未滿		
	總數	男	女	總數	男	女	總數	男	女	總數	男	女
	(31)	(32)	(33)	(34)	(35)	(36)	(37)	(38)	(39)	(40)	(41)	(42)
昭和 4	47 038	3 845	43 193	68 623	5 253	63 370	144 136	12 507	131 629	70 573	5 782	64 791
〃 5	48 085	3 987	44 098	68 470	5 280	63 190	140 002	11 922	128 080	65 508	5 550	59 958
〃 6	45 646	3 909	41 737	64 847	5 224	59 623	146 937	12 236	134 701	64 952	5 177	59 775
〃 7	41 362	3 421	37 941	60 061	4 936	55 125	126 232	10 541	115 691	58 295	4 522	53 773
〃 8	39 238	3 246	35 992	56 389	4 792	51 597	121 903	10 084	111 819	58 261	4 554	53 707
〃 9	37 506	3 397	34 109	53 245	4 903	48 342	109 418	9 810	99 608	47 984	3 916	44 068
〃 10	35 299	3 168	32 131	48 169	4 467	43 702	105 432	9 317	96 115	50 633	4 029	46 604
〃 11	31 515	2 821	28 694	45 388	4 190	41 198	95 833	8 300	87 538	46 714	3 660	43 054
〃 12	22 203	2 071	20 132	34 775	3 318	31 457	91 950	8 106	83 844	48 028	3 917	44 111
〃 13	20 529	1 936	18 593	28 503	2 958	25 545	85 421	7 493	77 928	48 114	3 878	44 236
〃 14	19 820	2 004	17 816	26 484	2 576	23 908	79 923	7 144	72 779	43 540	3 514	40 026
1 北海道	—	—	—	—	—	—	—	—	—	—	—	—
2 青森	—	—	—	—	—	—	—	—	—	—	—	—
3 岩手	66	4	62	108	11	97	1 111	122	989	1 060	100	960
4 宮城	—	—	—	—	—	—	138	13	125	1 374	118	1 256
5 秋田	48	4	44	—	—	—	219	25	194	—	—	—
6 山形	289	21	268	1 365	109	1 256	3 091	229	2 862	2 350	152	2 198
7 福島	56	5	51	190	8	182	3 077	286	2 791	2 828	155	2 673
8 茨城	35	3	32	475	43	432	1 505	169	1 336	1 546	118	1 428
9 栃木	36	3	33	—	—	—	714	40	674	—	—	—
10 群馬	836	86	750	3 073	259	2 814	4 968	402	4 566	2 712	249	2 463
11 埼玉	311	34	277	875	84	791	2 560	247	2 313	6 367	612	5 755
12 千葉	4	—	4	—	—	—	144	11	133	—	—	—
13 東京	107	9	98	345	42	303	1 475	218	1 257	500	50	450
14 神奈川	103	35	68	326	17	309	817	80	737	706	53	653
15 新潟	566	59	507	446	49	397	1 666	139	1 527	—	—	—
16 富山	37	4	33	217	33	184	133	22	111	—	—	—
17 石川	198	13	185	121	11	110	328	28	300	—	—	—
18 福井	97	8	89	100	7	93	479	34	445	—	—	—
19 山梨	2 232	221	2 011	2 297	205	2 092	6 837	607	6 230	—	—	—
20 長野	5 980	579	5 401	6 247	607	5 640	19 853	1 846	18 007	6 970	563	6 407
21 岐阜	743	80	663	739	78	661	1 717	185	1 532	317	18	299
22 靜岡	369	32	337	410	57	353	1 125	118	1 007	612	52	560
23 愛知	3 368	335	3 033	2 651	257	2 394	5 331	563	4 768	619	49	570
24 三重	565	55	510	339	34	305	2 225	187	2 038	723	63	660
25 滋賀	194	29	165	68	5	63	878	39	839	—	—	—
26 京都	72	12	60	206	103	103	1 203	55	1 148	1 164	45	1 119
27 大阪	—	—	—	—	—	—	—	—	—	—	—	—
28 兵庫	194	30	164	95	8	87	923	54	869	2 639	180	2 459
29 奈良	36	4	32	—	—	—	122	12	110	252	25	227
30 和歌山	123	11	112	47	7	40	790	73	717	—	—	—
31 鳥取	47	4	43	190	15	175	1 284	108	1 176	1 740	110	1 630
32 島根	115	9	106	478	48	430	1 758	108	1 650	1 742	133	1 609
33 岡山	168	21	147	246	26	220	1 647	149	1 498	584	29	555
34 廣島	214	24	190	520	65	455	493	45	448	—	—	—
35 山口	65	6	59	—	—	—	270	12	258	—	—	—
36 徳島	189	18	171	315	43	272	130	30	100	1 253	148	1 105
37 香川	172	34	138	—	—	—	331	36	295	—	—	—
38 愛媛	918	89	829	1 675	126	1 549	2 896	208	2 688	238	9	229
39 高知	371	32	339	692	48	644	911	86	825	1 016	186	830
40 福岡	97	10	87	82	6	76	—	—	—	—	—	—
41 佐賀	26	6	20	32	2	30	81	14	67	445	41	404
42 長崎	128	18	110	270	44	226	713	74	639	461	43	418
43 熊本	133	13	120	470	48	422	2 321	159	2 162	1 784	97	1 687
44 大分	34	4	30	293	30	263	1 141	97	1 044	301	24	277
45 宮崎	208	17	191	152	12	140	795	67	728	538	31	507
46 鹿兒島	232	18	214	329	29	300	1 723	147	1 576	699	61	638
47 沖繩	38	5	33	—	—	—	—	—	—	—	—	—

年次又ハ地方	職工數						總價額	生絲				年次又ハ地方
	五百釜以上千釜未滿			千釜以上				總數		白絲		
	總數	男	女	總數	男	女		數量	價額	數量	價額	
	(43)	(44)	(45)	(46)	(47)	(48)	(49)	(50)	(51)	(52)	(53)	
							圓	貫	圓	貫	圓	
昭和 4	68 018	6 080	61 938	11 740	1 331	10 409	824 079 329	10 051 939	802 306 819	7 110 308	574 067 741	4
〃 5	63 506	5 870	57 636	7 178	781	6 397	517 704 313	10 179 136	503 012 776	7 051 248	354 785 154	5
〃 6	65 265	5 640	59 625	2 610	295	2 315	413 232 744	10 524 447	400 496 651	7 033 458	271 783 162	6
〃 7	50 371	4 081	46 290	—	—	—	443 925 071	10 069 929	427 210 527	6 910 333	296 696 427	7
〃 8	36 631	2 893	33 738	2 716	273	2 443	490 171 826	10 295 942	471 959 781	7 585 707	347 873 241	8
〃 9	34 493	2 620	31 873	3 748	404	3 344	395 846 889	11 180 338	377 872 777	8 015 992	276 357 516	9
〃 10	39 613	2 731	36 882	1 400	150	1 250	498 969 313	10 921 449	477 614 499	8 468 884	378 734 157	10
〃 11	37 766	2 856	34 910	703	65	638	513 889 528	10 522 898	493 838 618	8 909 376	420 386 250	11
〃 12	34 603	2 630	31 973	711	48	663	521 355 375	10 332 468	501 454 937	8 870 403	434 341 003	12
〃 13	30 854	2 329	28 525	3 635	280	3 355	532 049 903	10 730 983	505 929 397	8 996 301	428 528 323	13
〃 14	31 822	2 319	29 503	5 728	471	5 257	889 120 493	10 302 985	845 645 205	9 451 187	776 668 321	14
1 北海道	—	—	—	—	—	—	—	—	—	—	—	1
2 青森	—	—	—	—	—	—	—	—	—	—	—	2
3 岩手	—	—	—	—	—	—	8 416 254	121 075	8 055 979	110 681	7 396 502	3
4 宮城	—	—	—	—	—	—	6 238 509	73 467	5 864 448	73 467	5 864 448	4
5 秋田	—	—	—	—	—	—	822 939	8 286	785 100	8 286	785 100	5
6 山形	—	—	—	—	—	—	24 423 669	291 924	23 372 584	284 975	22 866 808	6
7 福島	898	74	824	915	55	860	29 818 133	387 241	28 478 289	353 254	26 545 962	7
8 茨城	730	92	638	—	—	—	20 801 325	233 063	19 943 364	115 306	10 182 051	8
9 栃木	445	25	420	—	—	—	4 748 336	54 739	4 536 891	45 405	3 603 537	9
10 群馬	3 352	239	3 113	—	—	—	60 353 637	628 839	57 788 339	424 508	39 649 119	10
11 埼玉	1 040	82	958	—	—	—	46 108 408	525 685	44 144 688	433 835	36 545 627	11
12 千葉	—	—	—	—	—	—	907 603	10 351	860 286	10 351	860 286	12
13 東京	884	60	824	—	—	—	11 488 819	134 378	11 034 982	134 203	11 021 999	13
14 神奈川	—	—	—	—	—	—	4 700 818	53 997	4 510 015	52 695	4 411 433	14
15 新潟	488	53	435	—	—	—	12 392 262	142 256	11 856 299	140 061	11 580 345	15
16 富山	—	—	—	—	—	—	1 615 009	17 414	1 534 899	17 414	1 534 899	16
17 石川	—	—	—	—	—	—	2 870 381	35 832	2 742 989	35 832	2 742 989	17
18 福井	—	—	—	—	—	—	1 960 004	28 171	1 861 511	28 171	1 861 511	18
19 山梨	657	33	624	—	—	—	44 176 675	530 104	40 495 656	516 703	39 409 066	19
20 長野	6 351	522	5 829	2 056	182	1 874	210 128 684	2 506 750	202 200 378	2 324 361	188 323 430	20
21 岐阜	1 629	78	1 551	841	44	797	24 943 588	269 444	23 993 860	267 066	23 810 884	21
22 靜岡	1 210	102	1 108	—	—	—	22 201 720	235 484	21 467 442	187 247	16 946 213	22
23 愛知	3 050	323	2 727	—	—	—	86 348 686	1 029 112	80 691 680	963 836	75 964 130	23
24 三重	447	21	426	—	—	—	20 360 334	228 370	19 385 824	219 478	18 636 970	24
25 滋賀	—	—	—	—	—	—	5 379 040	62 264	5 127 737	53 109	4 490 667	25
26 京都	2 907	167	2 740	—	—	—	24 960 748	271 823	23 323 222	270 125	23 193 021	26
27 大阪	—	—	—	—	—	—	—	—	—	—	—	27
28 兵庫	599	52	547	—	—	—	18 541 333	219 501	17 774 270	219 501	17 774 270	28
29 奈良	—	—	—	—	—	—	1 622 444	19 758	1 553 536	16 619	1 400 479	29
30 和歌山	—	—	—	—	—	—	3 340 553	39 339	3 178 974	37 698	3 087 172	30
31 鳥取	451	26	425	—	—	—	16 061 656	178 472	15 319 086	177 700	15 263 704	31
32 島根	—	—	—	—	—	—	16 252 177	185 299	15 480 555	185 221	15 472 989	32
33 岡山	725	28	697	—	—	—	13 497 754	167 022	12 880 701	166 775	12 861 232	33
34 廣島	—	—	—	—	—	—	3 889 073	47 157	3 691 824	46 904	3 670 865	34
35 山口	—	—	—	—	—	—	1 743 154	21 014	1 651 255	16 549	1 300 501	35
36 徳島	968	84	884	—	—	—	12 556 377	128 557	12 113 348	123 198	11 649 950	36
37 香川	—	—	—	—	—	—	2 559 635	25 102	2 370 580	24 486	2 313 028	37
38 愛媛	—	—	—	—	—	—	23 858 036	257 653	21 645 045	251 991	21 272 522	38
39 高知	429	9	420	—	—	—	14 069 690	151 895	13 571 396	151 009	13 475 708	39
40 福岡	1 568	107	1 461	—	—	—	8 140 065	92 777	7 820 265	92 401	7 798 161	40
41 佐賀	—	—	—	1 214	128	1 086	7 001 835	94 108	6 781 005	88 405	6 381 795	41
42 長崎	—	—	—	—	—	—	6 187 021	73 949	5 918 219	73 949	5 918 219	42
43 熊本	455	17	438	—	—	—	23 116 921	266 556	21 940 524	266 292	21 918 084	43
44 大分	899	33	866	702	62	640	14 648 019	166 434	13 833 204	155 275	12 922 218	44
45 宮崎	1 640	92	1 548	—	—	—	14 452 102	151 913	13 146 863	150 635	13 042 334	45
46 鹿兒島	—	—	—	—	—	—	11 342 355	135 459	10 846 883	135 459	10 846 883	46
47 沖繩	—	—	—	—	—	—	74 712	951	71 210	951	71 210	47

製　絲（2）器械絲

年次又ハ地方	生絲 黄絲 数量	生絲 黄絲 價額	屑物 總數 数量	屑物 總數 價額	屑物 駄斗絲 数量	屑物 駄斗絲 價額	屑物 生皮苧 数量	屑物 生皮苧 價額	屑物 其ノ他 数量	屑物 其ノ他 價額
	(54) 貫	(55) 円	(56) 貫	(57) 円	(58) 貫	(59) 円	(60) 貫	(61) 円	(62) 貫	(63) 円
昭和 4	2 941 631	228 239 078	3 635 225	21 772 510	100 820	1 080 269	1 844 015	16 497 594	1 690 390	4 194 647
〃 5	3 127 888	148 227 622	3 357 672	14 691 537	107 102	720 950	1 608 698	11 017 500	1 641 872	2 953 087
〃 6	3 490 989	128 713 489	3 307 740	12 736 093	117 564	742 307	1 608 892	9 241 549	1 581 284	2 752 237
〃 7	3 159 596	130 514 100	3 294 573	16 714 544	83 912	675 616	1 608 913	12 504 536	1 601 748	3 534 392
〃 8	2 710 235	124 086 540	3 432 230	18 212 045	79 769	660 854	1 465 296	13 080 886	1 887 165	4 470 305
〃 9	3 164 346	101 515 261	3 726 374	17 974 112	81 093	609 069	1 486 864	12 764 795	2 158 417	4 600 248
〃 10	2 452 565	98 880 342	3 749 415	21 354 814	79 928	781 853	1 455 479	14 559 706	2 214 008	6 013 255
〃 11	1 613 522	73 452 368	3 163 822	20 050 910	58 913	662 079	1 319 824	13 662 079	1 785 085	5 726 752
〃 12	1 462 065	67 113 934	2 928 747	19 900 438	60 344	588 624	1 179 022	13 137 474	1 689 381	6 174 340
〃 13	1 734 682	77 401 074	3 258 064	26 120 506	59 384	639 567	1 279 494	17 086 444	1 919 186	8 394 495
〃 14	**851 798**	**68 976 884**	**3 603 050**	**43 475 288**	**59 485**	**1 190 584**	**1 221 794**	**28 583 834**	**2 324 771**	**13 700 870**
1 北海道	—	—	—	—	—	—	—	—	—	—
2 青森	—	—	—	—	—	—	—	—	—	—
3 岩手	10 394	659 477	70 312	360 275	1 975	27 105	8 004	182 654	60 333	150 516
4 宮城	—	—	28 573	374 061	15	30	6 463	180 432	22 095	193 599
5 秋田	—	—	2 611	37 839	—	—	814	16 280	1 797	21 559
6 山形	6 949	505 776	68 302	1 051 085	984	21 451	27 946	633 013	39 372	396 621
7 福島	33 987	1 932 327	132 037	1 339 844	4 393	71 352	36 043	799 523	91 601	468 969
8 茨城	117 757	9 761 313	59 783	857 961	—	—	20 134	632 634	39 649	225 327
9 栃木	9 334	933 354	9 363	211 445	—	—	6 602	165 346	2 761	46 099
10 群馬	204 531	18 139 220	134 548	2 565 298	2 187	41 865	88 385	2 039 171	43 976	484 262
11 埼玉	91 850	7 599 061	212 039	1 963 720	3 219	32 073	48 443	1 160 285	160 377	771 362
12 千葉	—	—	1 906	47 317	—	—	1 382	31 006	524	16 311
13 東京	175	12 983	32 917	453 837	82	1 338	12 510	321 366	20 325	131 133
14 神奈川	1 302	98 582	11 857	190 803	635	14 170	6 155	131 232	5 067	45 401
15 新潟	2 195	275 954	34 764	535 963	4 484	65 927	14 628	354 299	15 652	115 737
16 富山	—	—	4 548	80 110	—	—	2 271	58 523	2 277	21 587
17 石川	—	—	7 683	127 392	—	—	3 897	88 135	3 786	39 257
18 福井	—	—	40 259	98 493	1	78	2 717	63 906	37 541	34 509
19 山梨	13 401	1 086 590	184 412	3 681 019	1 884	57 474	121 050	2 959 506	61 478	664 039
20 長野	182 389	13 876 948	488 341	7 928 306	4	68	292 706	6 142 350	195 631	1 785 888
21 岐阜	2 378	182 976	58 034	949 728	—	—	22 602	559 409	35 432	390 319
22 静岡	48 237	4 521 229	56 826	734 278	1 964	36 271	26 417	455 220	28 445	242 787
23 愛知	65 276	4 727 550	336 515	5 657 006	2	120	188 481	4 760 837	148 032	896 049
24 三重	8 892	748 854	55 798	974 510	25	350	22 001	560 595	33 772	413 565
25 滋賀	9 155	637 070	16 089	251 303	189	2 797	7 139	168 767	8 761	79 739
26 京都	1 698	130 201	102 704	1 637 526	—	—	21 622	573 215	81 082	1 064 311
27 大阪	—	—	—	—	—	—	—	—	—	—
28 兵庫	—	—	136 403	767 063	6 260	95 066	19 535	425 591	110 608	246 406
29 奈良	3 139	153 057	4 594	68 908	1 066	27 611	2 541	31 642	987	9 655
30 和歌山	1 641	91 802	27 685	161 579	—	—	4 196	101 659	23 489	59 920
31 鳥取	772	55 382	45 468	742 570	6 249	104 703	14 160	360 885	25 059	276 982
32 島根	78	7 566	40 882	771 622	239	6 968	17 500	420 112	23 143	344 542
33 岡山	247	19 469	81 620	617 053	244	5 934	15 660	368 549	65 916	242 520
34 廣島	253	20 559	17 068	197 249	3	48	4 978	107 967	12 087	89 234
35 山口	4 465	350 754	5 465	91 899	63	1 275	2 206	55 972	3 196	34 652
36 德島	5 359	463 398	28 573	443 029	4 140	95 775	9 169	202 062	15 264	145 192
37 香川	616	57 552	20 836	189 055	1 231	27 328	4 027	90 010	15 578	71 717
38 愛媛	5 662	372 523	462 584	2 212 991	8 146	193 149	37 718	966 822	416 720	1 053 020
39 高知	886	95 688	33 781	498 294	203	6 119	11 441	272 996	22 137	219 179
40 福岡	376	22 104	45 305	319 800	190	5 700	9 022	199 837	36 123	114 263
41 佐賀	5 703	399 210	13 851	220 830	334	11 423	6 163	124 998	7 354	84 409
42 長崎	—	—	17 214	268 802	327	6 757	8 279	185 240	8 608	76 805
43 熊本	264	22 440	110 594	1 176 397	3 840	129 298	23 318	587 033	83 436	460 066
44 大分	11 159	910 586	141 018	814 815	1 574	43 219	15 873	403 473	123 571	368 123
45 宮崎	1 278	104 529	182 509	1 305 239	2 293	43 338	13 910	363 032	166 306	898 869
46 鹿兒島	—	—	39 970	495 472	1 039	14 315	13 508	274 787	25 423	206 370
47 沖繩	—	—	179	3 502	1	39	178	3 463	—	—

（3）座　繰　絲

製絲場數 總數	十釜未滿	十釜以上五十釜未滿	五十釜以上百釜未滿	百釜以上三百釜未滿	繰絲釜數 總數	十釜未滿	十釜以上五十釜未滿	五十釜以上百釜未滿	百釜以上三百釜未滿	職工數 總數 總數	男	女	十釜未滿 總數	男	女	年次又ハ地方
(1)	(2)	(3)	(4)	(5)	(6)	(7)	(8)	(9)	(10)	(11)	(12)	(13)	(14)	(15)	(16)	
56 149	55 835	309	2	3	79 094	73 787	4 841	100	366	78 444	1 251	77 193	74 300	1 022	73 278	4
57 764	57 497	265	1	1	80 019	75 596	4 173	80	170	81 566	1 293	80 273	76 855	1 066	75 789	5
53 760	53 572	187	1	—	71 925	69 001	2 864	60	—	73 322	1 741	71 581	70 323	1 629	68 694	6
49 454	49 248	204	2	—	64 803	61 019	3 683	101	—	65 761	1 061	64 700	61 966	988	60 978	7
44 736	44 619	114	3	—	57 692	55 529	1 970	193	—	58 354	963	57 391	56 271	885	55 386	8
42 553	42 427	121	5	—	54 834	52 387	2 019	428	—	55 855	907	54 948	53 454	829	52 625	9
38 456	38 283	170	3	—	48 304	46 376	1 744	184	—	49 871	1 038	48 833	47 945	970	46 975	10
34 446	34 316	125	4	1	45 574	42 335	2 858	241	140	46 650	901	45 749	43 399	827	42 572	11
37 418	37 303	113	2	—	47 681	45 745	1 816	120	—	48 765	1 017	47 748	46 818	901	45 917	12
36 055	35 963	88	4	—	45 594	43 758	1 592	244	—	46 336	966	45 370	44 461	852	43 609	13
32 433	**32 316**	**111**	**6**	**—**	**41 256**	**39 381**	**1 491**	**384**	**—**	**42 261**	**1 018**	**41 243**	**40 318**	**884**	**39 434**	14
8	8	—	—	—	8	8	—	—	—	8	—	8	8	—	8	1
11	10	1	—	—	21	10	11	—	—	21	—	21	10	—	10	2
40	37	3	—	—	88	45	43	—	—	78	4	74	46	2	44	3
139	137	1	1	—	259	155	30	74	—	263	14	249	150	1	149	4
541	541	—	—	—	734	734	—	—	—	734	—	734	734	—	734	5
1 034	1 014	20	—	—	1 169	1 058	111	—	—	1 238	12	1 226	1 109	3	1 106	6
2 208	2 208	—	—	—	2 641	2 641	—	—	—	2 737	1	2 736	2 737	1	2 736	7
96	94	2	—	—	194	166	28	—	—	208	16	192	182	15	167	8
6	6	—	—	—	21	21	—	—	—	19	—	19	19	—	19	9
5 101	5 098	3	—	—	5 263	5 219	44	—	—	5 303	6	5 297	5 254	2	5 252	10
1 239	1 239	—	—	—	1 429	1 429	—	—	—	1 473	18	1 455	1 473	18	1 455	11
52	52	—	—	—	74	74	—	—	—	78	5	73	78	5	73	12
2 543	2 543	—	—	—	2 898	2 898	—	—	—	2 834	—	2 834	2 834	—	2 834	13
2 662	2 662	—	—	—	3 088	3 088	—	—	—	3 088	1	3 087	3 088	1	3 087	14
1 231	1 231	—	—	—	1 534	1 534	—	—	—	1 549	21	1 528	1 549	21	1 528	15
1 163	1 161	2	—	—	1 277	1 255	22	—	—	1 294	14	1 280	1 274	12	1 262	16
8	8	—	—	—	15	15	—	—	—	14	—	14	14	—	14	17
41	38	1	2	—	274	118	46	110	—	256	14	242	118	7	111	18
2 330	2 315	15	—	—	3 094	2 784	310	—	—	3 150	74	3 076	2 820	51	2 769	19
3 968	3 960	7	1	—	5 289	5 098	121	70	—	5 495	185	5 310	5 291	175	5 116	20
2 003	2 001	2	—	—	2 339	2 308	31	—	—	2 428	61	2 367	2 397	61	2 336	21
50	42	8	—	—	277	149	128	—	—	281	14	267	150	11	139	22
935	929	6	—	—	2 127	2 036	91	—	—	2 335	200	2 135	2 233	191	2 042	23
313	311	2	—	—	533	504	29	—	—	544	39	505	518	38	480	24
1 215	1 215	—	—	—	1 587	1 587	—	—	—	1 721	134	1 587	1 721	134	1 587	25
481	478	3	—	—	676	606	70	—	—	714	53	661	627	23	604	26
—	—	—	—	—	—	—	—	—	—	—	—	—	—	—	—	27
403	402	1	—	—	453	435	18	—	—	473	20	453	455	20	435	28
42	42	—	—	—	55	55	—	—	—	53	3	50	53	3	50	29
75	75	—	—	—	102	102	—	—	—	100	4	96	100	4	96	30
166	161	4	1	—	460	305	95	60	—	453	10	443	305	9	296	31
101	101	—	—	—	144	144	—	—	—	144	2	142	144	2	142	32
77	76	1	—	—	108	98	10	—	—	115	6	109	105	4	101	33
24	24	—	—	—	64	64	—	—	—	60	5	55	60	5	55	34
53	53	—	—	—	59	59	—	—	—	58	2	56	58	2	56	35
115	114	1	—	—	253	240	13	—	—	269	25	244	257	24	233	36
38	38	—	—	—	55	55	—	—	—	47	3	44	47	3	44	37
90	88	2	—	—	166	128	38	—	—	164	13	151	136	11	125	38
33	30	2	1	—	201	84	47	70	—	221	6	215	79	1	78	39
22	2	20	—	—	57	4	53	—	—	61	4	57	4	1	3	40
237	237	—	—	—	246	246	—	—	—	246	—	246	246	—	246	41
41	41	—	—	—	93	93	—	—	—	100	10	90	100	10	90	42
41	41	—	—	—	111	111	—	—	—	113	2	111	113	2	111	43
10	10	—	—	—	18	18	—	—	—	19	2	17	19	2	17	44
87	83	4	—	—	297	195	102	—	—	295	9	286	196	3	193	45
111	111	—	—	—	145	145	—	—	—	147	6	141	147	6	141	46
1 249	1 249	—	—	—	1 260	1 260	—	—	—	1 260	—	1 260	1 260	—	1 260	47

1. 座繰絲ニハ繰絲場數三百釜以上ノモノハ該當事實ナキタメ省略ス

製　絲 (3) 座繰絲

年次又ハ地方		職工數									總價額	生絲	
		十釜以上五十釜未滿			五十釜以上百釜未滿			百釜以上三百釜未滿				總數	
		總數	男	女	總數	男	女	總數	男	女		數量	價額
		(17)	(18)	(19)	(20)	(21)	(22)	(23)	(24)	(25)	(26) 円	(27) 貫	(28) 円
昭和	4	3 738	203	3 535	110	10	100	296	16	280	27 065 961	414 320	26 209 799
〃	5	4 456	222	4 234	85	5	80	170	—	170	16 315 084	460 748	15 803 818
〃	6	2 939	112	2 827	60	—	60	—	—	—	12 687 759	411 205	12 209 175
〃	7	3 713	73	3 640	82	—	82	—	—	—	12 235 316	337 232	11 677 674
〃	8	1 896	69	1 827	187	9	178	—	—	—	11 328 082	310 144	10 864 390
〃	9	1 968	70	1 898	433	8	425	—	—	—	9 929 551	355 374	9 447 637
〃	10	1 746	67	1 679	180	1	179	—	—	—	11 621 438	298 123	11 008 580
〃	11	2 850	70	2 780	261	4	257	140	—	140	12 565 346	313 159	11 920 709
〃	12	1 840	114	1 726	107	2	105	—	—	—	14 515 854	371 698	13 729 408
〃	13	1 631	99	1 532	244	15	229	—	—	—	16 612 211	405 070	15 398 999
〃	14	1 531	115	1 416	412	19	393	—	—	—	32 188 991	387 968	29 843 269
1	北海道	—	—	—	—	—	—	—	—	—	243	3	240
2	青森	11	—	11	—	—	—	—	—	—	3 472	59	3 408
3	岩手	32	2	30	—	—	—	—	—	—	52 944	598	51 025
4	宮城	23	3	20	90	10	80	—	—	—	323 465	4 384	305 562
5	秋田	—	—	—	—	—	—	—	—	—	57 136	576	56 241
6	山形	129	9	120	—	—	—	—	—	—	322 875	3 936	305 928
7	福島	—	—	—	—	—	—	—	—	—	2 033 312	21 767	1 928 818
8	茨城	26	1	25	—	—	—	—	—	—	160 256	1 724	143 778
9	栃木	—	—	—	—	—	—	—	—	—	11 696	179	11 256
10	群馬	49	4	45	—	—	—	—	—	—	4 312 738	44 335	3 970 678
11	埼玉	—	—	—	—	—	—	—	—	—	848 685	9 224	811 356
12	千葉	—	—	—	—	—	—	—	—	—	32 858	477	29 731
13	東京	—	—	—	—	—	—	—	—	—	594 682	7 028	576 914
14	神奈川	—	—	—	—	—	—	—	—	—	1 113 876	13 752	1 077 017
15	新潟	—	—	—	—	—	—	—	—	—	424 156	4 983	405 213
16	富山	20	2	18	—	—	—	—	—	—	843 320	8 908	810 324
17	石川	—	—	—	—	—	—	—	—	—	4 595	80	4 445
18	福井	41	3	38	97	4	93	—	—	—	457 398	6 860	425 098
19	山梨	330	23	307	—	—	—	—	—	—	2 373 968	31 915	2 218 934
20	長野	134	10	124	70	—	70	—	—	—	6 771 384	88 430	6 016 518
21	岐阜	31	—	31	—	—	—	—	—	—	1 755 633	20 333	1 693 168
22	静岡	131	3	128	—	—	—	—	—	—	642 986	6 498	545 301
23	愛知	102	9	93	—	—	—	—	—	—	2 334 080	31 941	2 103 031
24	三重	26	1	25	—	—	—	—	—	—	712 586	7 799	675 024
25	滋賀	—	—	—	—	—	—	—	—	—	1 510 464	18 395	1 447 224
26	京都	87	30	57	—	—	—	—	—	—	862 174	10 674	827 362
27	大阪	—	—	—	—	—	—	—	—	—	—	—	—
28	兵庫	18	—	18	—	—	—	—	—	—	369 325	4 756	339 503
29	奈良	—	—	—	—	—	—	—	—	—	19 673	306	17 593
30	和歌山	—	—	—	—	—	—	—	—	—	133 193	1 590	126 542
31	鳥取	88	1	87	60	—	60	—	—	—	524 881	6 153	485 582
32	島根	—	—	—	—	—	—	—	—	—	104 238	1 305	97 224
33	岡山	10	2	8	—	—	—	—	—	—	99 993	1 191	89 014
34	広島	—	—	—	—	—	—	—	—	—	67 367	904	62 868
35	山口	—	—	—	—	—	—	—	—	—	15 915	194	14 721
36	徳島	12	1	11	—	—	—	—	—	—	464 687	5 314	431 455
37	香川	—	—	—	—	—	—	—	—	—	37 930	451	36 735
38	愛媛	28	2	26	—	—	—	—	—	—	243 497	2 858	228 982
39	高知	47	—	47	95	5	90	—	—	—	676 086	7 870	652 212
40	福岡	57	3	54	—	—	—	—	—	—	70 742	773	67 500
41	佐賀	—	—	—	—	—	—	—	—	—	35 861	432	33 769
42	長崎	—	—	—	—	—	—	—	—	—	127 060	1 506	120 289
43	熊本	—	—	—	—	—	—	—	—	—	178 918	2 212	171 087
44	大分	—	—	—	—	—	—	—	—	—	12 007	158	11 815
45	宮崎	99	6	93	—	—	—	—	—	—	258 653	2 791	228 057
46	鹿兒島	—	—	—	—	—	—	—	—	—	56 157	759	54 350
47	沖縄	—	—	—	—	—	—	—	—	—	131 826	1 587	130 377

絲				屑物								年次又ハ地方
白絲		黃絲		總數		屑斗絲		生皮苧		其ノ他		
數量	價額	數量	價額	數量	價額	數量	價額	數量	價額	數量	價額	
(29) 貫	(30) 円	(31) 貫	(32) 円	(33) 貫	(34) 円	(35) 貫	(36) 円	(37) 貫	(38) 円	(39) 貫	(40) 円	
377 575	24 168 499	36 745	2 041 300	159 699	856 162	22 124	140 778	106 219	652 064	31 356	63 320	4
416 344	14 374 945	44 404	1 428 873	163 374	511 266	24 033	90 255	107 314	372 994	32 027	48 017	5
355 604	10 648 366	55 601	1 560 809	150 840	478 584	21 663	98 987	100 862	341 517	28 315	38 080	6
295 173	10 320 144	42 059	1 357 530	144 624	557 642	19 554	101 286	91 579	408 892	33 491	47 464	7
273 023	9 632 053	37 121	1 232 337	125 520	463 692	19 914	97 379	73 719	316 489	31 887	49 824	8
311 942	8 362 856	43 432	1 084 781	136 083	481 914	17 732	83 731	90 932	355 223	27 419	42 960	9
268 136	10 005 676	29 987	1 002 904	126 608	612 858	17 428	104 654	83 049	455 688	26 131	52 516	10
278 441	10 698 537	34 718	1 222 172	124 997	644 637	16 068	108 784	84 688	472 541	24 241	63 312	11
337 108	12 499 166	34 590	1 230 242	161 000	786 446	19 226	109 462	100 663	580 296	41 111	96 688	12
371 507	14 198 044	33 563	1 200 955	179 234	1 213 212	36 431	312 586	107 339	769 517	35 464	131 109	13
370 212	28 577 002	17 756	1 266 267	179 005	2 345 722	33 000	519 359	112 024	1 562 835	33 981	263 528	14
3	240	—	—	1	3	—	—	1	3	—	—	1
35	2 100	24	1 308	8	64	5	43	3	21	—	—	2
598	51 025	—	—	135	1 919	10	180	74	1 306	51	433	3
4 382	305 422	2	140	3 305	17 903	758	13 279	473	2 001	2 074	2 623	4
576	56 241	—	—	65	895	9	161	32	575	24	159	5
3 936	305 928	—	—	1 415	16 947	151	2 369	560	10 058	704	4 520	6
21 051	1 874 577	716	54 241	6 836	104 494	6 130	99 201	90	971	616	4 322	7
1 480	122 149	244	21 629	782	16 478	15	493	623	14 738	144	1 247	8
171	10 740	8	516	21	440	—	—	14	350	7	90	9
38 263	3 500 038	6 072	470 640	23 111	342 060	19 831	297 003	874	16 299	2 406	28 758	10
8 561	757 786	663	53 570	2 628	37 329	315	5 363	2 013	30 086	300	1 880	11
389	24 663	88	5 068	323	3 127	—	—	295	3 004	28	123	12
6 827	564 841	201	12 073	1 249	17 768	446	9 187	679	6 927	124	1 654	13
13 752	1 077 017	—	—	2 437	36 859	1 575	27 172	679	8 057	183	1 630	14
4 982	405 143	1	70	1 207	18 943	804	14 257	218	3 387	185	1 299	15
8 904	810 024	4	300	2 431	32 996	3	48	1 650	25 853	778	7 095	16
80	4 445	—	—	13	150	—	—	13	150	—	—	17
6 860	425 098	—	—	2 536	32 300	—	—	931	20 465	1 605	11 835	18
30 504	2 120 115	1 411	98 819	14 186	155 034	96	1 284	11 316	131 522	2 774	22 228	19
82 429	5 632 225	6 001	384 293	64 774	754 866	1 700	24 491	57 154	681 480	5 920	48 895	20
20 167	1 681 097	166	12 071	3 943	62 465	—	—	3 175	56 065	768	6 400	21
5 885	494 340	613	50 961	5 338	97 685	110	7 700	3 448	62 110	1 780	27 875	22
30 923	2 041 609	1 018	61 422	15 405	231 049	—	—	12 130	214 838	3 275	16 211	23
7 715	668 416	84	6 608	2 676	37 562	15	225	1 857	31 439	804	5 898	24
18 369	1 445 500	26	1 724	5 056	63 240	4	125	2 845	52 903	2 207	10 212	25
10 599	821 212	75	6 150	2 738	34 812	25	425	1 689	26 370	1 024	8 017	26
—	—	—	—	—	—	—	—	—	—	—	—	27
4 754	339 353	2	150	1 716	29 822	3	60	1 109	23 546	604	6 216	28
285	16 726	21	867	794	2 080	—	—	543	1 574	251	506	29
1 586	126 212	4	330	479	6 651	—	—	437	6 592	42	59	30
6 139	484 612	14	970	2 477	39 299	381	5 648	1 587	28 803	509	4 848	31
1 300	96 774	5	450	553	7 014	278	3 103	147	2 758	128	1 153	32
1 182	88 370	9	644	1 167	10 979	1	37	315	3 941	851	7 001	33
882	61 658	22	1 210	388	4 499	—	—	253	3 551	135	948	34
187	14 226	7	495	97	1 194	—	—	56	991	41	203	35
5 184	421 317	130	10 138	2 912	33 282	48	907	1 102	20 068	1 762	12 257	36
451	36 735	—	—	41	1 195	12	828	28	355	1	12	37
2 817	226 312	41	2 670	1 099	14 515	226	5 023	210	5 400	663	4 092	38
7 870	652 212	—	—	1 771	23 874	—	—	1 373	19 304	398	4 570	39
773	67 500	—	—	262	3 242	—	—	178	2 646	84	596	40
432	33 769	—	—	117	2 092	—	—	95	1 880	22	212	41
1 506	120 289	—	—	451	6 771	—	—	215	4 413	236	2 358	42
2 212	171 087	—	—	452	7 831	—	—	317	6 126	135	1 705	43
149	11 075	9	740	15	192	—	—	15	192	—	—	44
2 791	228 057	—	—	1 366	30 596	—	—	1 080	27 622	286	2 974	45
759	54 350	—	—	176	1 807	24	228	105	1 285	47	294	46
1 512	124 377	75	6 000	53	1 449	25	519	23	810	5	120	47

製絲

(4) 玉

年次又ハ地方	製絲場數						繰絲釜數					
	總數	十釜未滿	十釜以上五十釜未滿	五十釜以上百釜未滿	百釜以上三百釜未滿	三百釜以上五百釜未滿	總數	十釜未滿	十釜以上五十釜未滿	五十釜以上百釜未滿	百釜以上三百釜未滿	三百釜以上五百釜未滿
	(1)	(2)	(3)	(4)	(5)	(6)	(7)	(8)	(9)	(10)	(11)	(12)
昭和 4	9 539	9 229	156	99	50	5	31 668	10 724	4 378	6 625	7 919	2 022
〃 5	9 205	8 914	140	95	51	5	29 911	10 323	4 144	6 130	7 533	1 781
〃 6	8 953	8 696	121	86	46	4	27 029	9 959	3 596	5 280	6 825	1 369
〃 7	7 651	7 433	116	66	35	1	22 814	8 583	3 687	4 721	5 340	483
〃 8	6 443	6 263	98	57	24	1	18 051	7 128	2 794	4 064	3 582	483
〃 9	5 602	5 432	92	51	26	1	16 482	6 027	2 786	3 631	3 555	483
〃 10	4 509	4 362	80	46	20	1	13 865	4 876	2 299	3 280	2 927	483
〃 11	4 978	4 850	68	43	16	1	12 871	5 271	2 054	3 002	2 228	316
〃 12	4 112	3 984	69	43	15	1	11 887	4 420	2 013	3 036	2 102	316
〃 13	3 363	3 244	64	40	15	—	10 546	3 657	1 792	2 725	2 372	—
〃 14	3 196	3 074	69	39	14	—	10 467	3 537	1 880	2 772	2 278	—
1 北海道	—	—	—	—	—	—	—	—	—	—	—	—
2 青森	1	—	1	—	—	—	11	—	11	—	—	—
3 岩手	3	3	—	—	—	—	3	3	—	—	—	—
4 宮城	14	14	—	—	—	—	14	14	—	—	—	—
5 秋田	53	53	—	—	—	—	59	59	—	—	—	—
6 山形	286	283	1	2	—	—	455	285	20	150	—	—
7 福島	187	184	3	—	—	—	336	232	104	—	—	—
8 茨城	15	15	—	—	—	—	23	23	—	—	—	—
9 栃木	—	—	—	—	—	—	—	—	—	—	—	—
10 群馬	958	921	22	13	2	—	2 930	997	715	873	345	—
11 埼玉	282	280	2	—	—	—	327	305	22	—	—	—
12 千葉	3	2	1	—	—	—	36	2	34	—	—	—
13 東京	83	79	4	—	—	—	218	123	95	—	—	—
14 神奈川	404	404	—	—	—	—	502	502	—	—	—	—
15 新潟	39	38	1	—	—	—	65	39	26	—	—	—
16 富山	1	1	—	—	—	—	1	1	—	—	—	—
17 石川	12	12	—	—	—	—	40	40	—	—	—	—
18 福井	—	—	—	—	—	—	—	—	—	—	—	—
19 山梨	294	293	—	1	—	—	431	333	—	98	—	—
20 長野	101	84	17	—	—	—	499	113	386	—	—	—
21 岐阜	116	116	—	—	—	—	122	122	—	—	—	—
22 靜岡	6	—	4	1	1	—	369	—	129	98	142	—
23 愛知	51	9	9	22	11	—	3 620	23	253	1 553	1 791	—
24 三重	4	2	2	—	—	—	42	6	36	—	—	—
25 滋賀	—	—	—	—	—	—	—	—	—	—	—	—
26 京都	9	9	—	—	—	—	25	25	—	—	—	—
27 大阪	—	—	—	—	—	—	—	—	—	—	—	—
28 兵庫	1	1	—	—	—	—	2	2	—	—	—	—
29 奈良	1	1	—	—	—	—	1	1	—	—	—	—
30 和歌山	2	2	—	—	—	—	2	2	—	—	—	—
31 鳥取	—	—	—	—	—	—	—	—	—	—	—	—
32 島根	1	1	—	—	—	—	1	1	—	—	—	—
33 岡山	1	1	—	—	—	—	1	1	—	—	—	—
34 廣島	7	7	—	—	—	—	11	11	—	—	—	—
35 山口	3	3	—	—	—	—	3	3	—	—	—	—
36 德島	14	14	—	—	—	—	25	25	—	—	—	—
37 香川	13	13	—	—	—	—	13	13	—	—	—	—
38 愛媛	2	2	—	—	—	—	4	4	—	—	—	—
39 高知	11	11	—	—	—	—	11	11	—	—	—	—
40 福岡	—	—	—	—	—	—	—	—	—	—	—	—
41 佐賀	40	40	—	—	—	—	40	40	—	—	—	—
42 長崎	—	—	—	—	—	—	—	—	—	—	—	—
43 熊本	1	1	—	—	—	—	1	1	—	—	—	—
44 大分	3	3	—	—	—	—	3	3	—	—	—	—
45 宮崎	1	—	1	—	—	—	34	—	34	—	—	—
46 鹿兒島	2	1	1	—	—	—	16	1	15	—	—	—
47 沖繩	171	171	—	—	—	—	171	171	—	—	—	—

1. 玉絲ニハ五百釜以上ノモノハ該當事實ナキタメ省略ス

絲

年次又ハ地方	職工數												
	總數			十釜未滿			十釜以上五十釜未滿			五十釜以上百釜未滿			
	總數	男	女	總數	男	女	總數	男	女	總數	男	女	
	(13)	(14)	(15)	(16)	(17)	(18)	(19)	(20)	(21)	(22)	(23)	(24)	
	34 228	2 067	32 161	10 749	60	10 689	4 886	406	4 480	7 088	587	6 501	4
	32 176	1 896	30 280	10 419	60	10 359	4 682	390	4 292	6 749	563	6 186	5
	29 479	1 737	27 742	10 062	35	10 027	4 082	338	3 744	6 001	523	5 478	6
	24 446	1 349	23 097	8 589	44	8 545	4 146	322	3 824	5 339	452	4 887	7
	19 326	1 044	18 282	7 144	35	7 109	3 112	262	2 850	4 615	385	4 230	8
	18 198	1 282	16 916	6 050	29	6 021	3 196	288	2 908	4 354	432	3 922	9
	15 391	1 117	14 274	4 929	29	4 900	2 718	258	2 460	3 926	413	3 513	10
	14 535	1 001	13 534	5 304	28	5 276	2 395	233	2 162	3 637	378	3 259	11
	13 224	935	12 289	4 438	30	4 408	2 310	214	2 096	3 620	357	3 263	12
	11 780	876	10 904	3 626	15	3 611	2 183	218	1 965	3 238	327	2 911	13
	11 546	737	10 809	3 560	21	3 539	2 122	185	1 937	3 246	279	2 967	14
1	—	—	—	—	—	—	—	—	—	—	—	—	1
2	11	—	11	—	—	—	11	—	11	—	—	—	2
3	3	—	3	3	—	3	—	—	—	—	—	—	3
4	14	—	14	14	—	14	—	—	—	—	—	—	4
5	59	—	59	59	—	59	—	—	—	—	—	—	5
6	483	15	468	285	—	285	26	3	23	172	12	160	6
7	373	14	359	232	—	232	141	14	127	—	—	—	7
8	24	1	23	24	1	23	—	—	—	—	—	—	8
9	—	—	—	—	—	—	—	—	—	—	—	—	9
10	3 235	187	3 048	1 002	—	1 002	863	80	783	977	79	898	10
11	331	4	327	307	2	305	24	2	22	—	—	—	11
12	41	5	36	2	—	2	39	5	34	—	—	—	12
13	229	12	217	127	5	122	102	7	95	—	—	—	13
14	502	1	501	502	1	501	—	—	—	—	—	—	14
15	67	2	65	39	—	39	28	2	26	—	—	—	15
16	1	—	1	1	—	1	—	—	—	—	—	—	16
17	40	—	40	40	—	40	—	—	—	—	—	—	17
18	—	—	—	—	—	—	—	—	—	—	—	—	18
19	441	10	431	333	—	333	—	—	—	108	10	98	19
20	554	44	510	115	2	113	439	42	397	—	—	—	20
21	122	—	122	122	—	122	—	—	—	—	—	—	21
22	361	51	310	—	—	—	90	4	86	115	12	103	22
23	4 252	380	3 872	25	3	22	284	22	262	1 874	166	1 708	23
24	43	4	39	6	—	6	37	4	33	—	—	—	24
25	—	—	—	—	—	—	—	—	—	—	—	—	25
26	27	2	25	27	2	25	—	—	—	—	—	—	26
27	—	—	—	—	—	—	—	—	—	—	—	—	27
28	2	—	2	2	—	2	—	—	—	—	—	—	28
29	1	—	1	1	—	1	—	—	—	—	—	—	29
30	2	—	2	2	—	2	—	—	—	—	—	—	30
31	—	—	—	—	—	—	—	—	—	—	—	—	31
32	1	—	1	1	—	1	—	—	—	—	—	—	32
33	1	—	1	1	—	1	—	—	—	—	—	—	33
34	12	1	11	12	1	11	—	—	—	—	—	—	34
35	3	—	3	3	—	3	—	—	—	—	—	—	35
36	29	4	25	29	4	25	—	—	—	—	—	—	36
37	13	—	13	13	—	13	—	—	—	—	—	—	37
38	4	—	4	4	—	4	—	—	—	—	—	—	38
39	11	—	11	11	—	11	—	—	—	—	—	—	39
40	—	—	—	—	—	—	—	—	—	—	—	—	40
41	40	—	40	40	—	40	—	—	—	—	—	—	41
42	—	—	—	—	—	—	—	—	—	—	—	—	42
43	1	—	1	1	—	1	—	—	—	—	—	—	43
44	3	—	3	3	—	3	—	—	—	—	—	—	44
45	34	—	34	—	—	—	34	—	34	—	—	—	45
46	5	—	5	1	—	1	4	—	4	—	—	—	46
47	171	—	171	171	—	171	—	—	—	—	—	—	47

製　絲（4）玉　絲

年次又ハ地方	職工數						總價額	生			
	百釜以上三百釜未滿			三百釜以上五百釜未滿				總數		白絲	
	總數	男	女	總數	男	女		數量	價額	數量	價額
	(25)	(26)	(27)	(28)	(29)	(30)	(31) 円	(32) 貫	(33) 円	(34) 貫	(35) 円
昭和 4	9 135	784	8 351	2 370	230	2 140	30 231 869	826 140	29 061 074	758 700	26 718 915
〃 5	8 510	704	7 806	1 816	179	1 637	18 559 023	725 142	17 847 254	629 541	15 818 485
〃 6	7 682	694	6 988	1 652	147	1 505	15 588 128	747 162	14 985 162	647 298	12 857 905
〃 7	5 963	497	5 466	409	34	375	16 164 041	683 550	15 569 637	600 111	13 760 607
〃 8	4 089	328	3 761	366	34	332	15 554 102	636 730	14 916 637	570 640	13 335 172
〃 9	4 257	496	3 761	341	37	304	11 638 425	529 182	11 048 753	457 079	9 548 021
〃 10	3 507	376	3 131	311	41	270	12 015 597	442 476	11 429 342	417 341	10 820 840
〃 11	2 928	321	2 607	271	41	230	12 103 469	451 272	11 486 816	434 019	11 068 361
〃 12	2 610	298	2 312	246	36	210	12 933 767	462 387	12 136 286	440 982	11 597 073
〃 13	2 733	316	2 417	—	—	—	13 431 148	371 188	12 862 737	352 716	12 242 857
〃 14	2618	252	2 366	—	—	—	27 018 041	407 003	25 997 821	392 818	25 051 441
1 北海道	—	—	—	—	—	—	—	—	—	—	—
2 青森	—	—	—	—	—	—	238	10	215	3	75
3 岩手	—	—	—	—	—	—	160	2	160	2	160
4 宮城	—	—	—	—	—	—	1 443	27	1 295	27	1 295
5 秋田	—	—	—	—	—	—	923	13	881	13	881
6 山形	—	—	—	—	—	—	470 819	6 908	440 575	6 908	440 575
7 福島	—	—	—	—	—	—	1 101 097	14 524	1 026 932	14 494	1 025 132
8 茨城	—	—	—	—	—	—	5 251	88	5 191	65	3 938
9 栃木	—	—	—	—	—	—	—	—	—	—	—
10 群馬	393	28	365	—	—	—	6 159 730	82 214	5 869 777	72 604	5 205 495
11 埼玉	—	—	—	—	—	—	285 190	4 542	261 661	4 266	246 138
12 千葉	—	—	—	—	—	—	117 590	1 815	110 523	1 661	101 454
13 東京	—	—	—	—	—	—	542 579	9 776	534 699	9 763	534 275
14 神奈川	—	—	—	—	—	—	7 005	190	6 882	190	6 882
15 新潟	—	—	—	—	—	—	71 101	832	68 842	832	68 842
16 富山	—	—	—	—	—	—	3 692	59	3 474	59	3 474
17 石川	—	—	—	—	—	—	32 773	661	31 728	661	31 728
18 福井	—	—	—	—	—	—	130	2	120	2	120
19 山梨	—	—	—	—	—	—	296 663	3 944	250 944	3 701	234 660
20 長野	—	—	—	—	—	—	1 786 544	27 749	1 721 619	27 605	1 712 259
21 岐阜	—	—	—	—	—	—	26 618	454	25 111	436	24 301
22 静岡	156	35	121	—	—	—	1 198 051	17 018	1 169 030	15 438	1 060 890
23 愛知	2 069	189	1 880	—	—	—	14 670 532	232 460	14 246 138	230 384	14 127 906
24 三重	—	—	—	—	—	—	85 389	1 388	78 652	1 384	78 449
25 滋賀	—	—	—	—	—	—	—	—	—	—	—
26 京都	—	—	—	—	—	—	49 055	759	46 031	759	46 031
27 大阪	—	—	—	—	—	—	—	—	—	—	—
28 兵庫	—	—	—	—	—	—	4 065	74	3 825	74	3 825
29 奈良	—	—	—	—	—	—	10	—	10	—	10
30 和歌山	—	—	—	—	—	—	288	5	288	5	288
31 鳥取	—	—	—	—	—	—	—	—	—	—	—
32 島根	—	—	—	—	—	—	1 350	22	1 320	22	1 320
33 岡山	—	—	—	—	—	—	6 552	105	6 446	105	6 446
34 広島	—	—	—	—	—	—	8 802	143	8 752	143	8 752
35 山口	—	—	—	—	—	—	316	5	316	5	316
36 徳島	—	—	—	—	—	—	2 652	35	2 469	35	2 469
37 香川	—	—	—	—	—	—	2 070	31	1 870	31	1 870
38 愛媛	—	—	—	—	—	—	4 056	112	4 020	112	4 020
39 高知	—	—	—	—	—	—	2 798	34	2 785	27	2 225
40 福岡	—	—	—	—	—	—	—	—	—	—	—
41 佐賀	—	—	—	—	—	—	2 695	40	2 600	40	2 600
42 長崎	—	—	—	—	—	—	14 180	219	13 175	219	13 175
43 熊本	—	—	—	—	—	—	245	3	240	3	240
44 大分	—	—	—	—	—	—	182	5	170	5	170
45 宮崎	—	—	—	—	—	—	30 962	408	28 610	408	28 610
46 鹿兒島	—	—	—	—	—	—	13 870	145	10 160	145	10 160
47 沖繩	—	—	—	—	—	—	10 375	187	10 285	182	9 985

230395

絲		屑物								年次又ハ地方
黄絲		總數		屑斗絲		生皮苧		其ノ他		
數量	價額	數量	價額	數量	價額	數量	價額	數量	價額	
(36) 貫	(37) 円	(38) 貫	(39) 円	(40) 貫	(41) 円	(42) 貫	(43) 円	(44) 貫	(45) 円	
67 440	2 342 159	327 564	1 170 795	8 640	45 714	132 536	863 951	186 388	261 130	4
95 601	2 028 769	220 153	751 769	9 899	30 336	115 430	555 638	94 824	165 795	5
99 864	2 127 257	206 204	602 966	7 093	22 372	100 612	430 998	98 499	149 596	6
83 439	1 809 030	176 431	594 404	7 100	25 613	91 485	459 200	77 846	109 591	7
66 090	1 581 465	172 533	637 465	5 838	24 695	90 902	488 113	75 793	124 657	8
72 103	1 500 732	151 848	589 672	5 555	19 064	89 600	494 683	56 693	75 925	9
25 135	608 502	143 565	586 255	3 232	13 512	74 235	476 528	66 098	96 215	10
17 253	418 455	141 643	616 653	3 544	18 644	70 724	489 975	67 375	108 034	11
21 405	539 213	144 459	797 481	7 268	28 755	69 318	591 926	67 873	176 800	12
18 472	619 880	86 553	568 411	24 674	161 918	30 072	300 128	31 807	106 365	13
14 190	946 380	75 410	1 020 220	29 902	351 435	26 291	532 652	19 217	136 123	14
—	—	—	—	—	—	—	—	—	—	1
7	140	3	23	1	9	2	14	—	—	2
—	—	—	—	—	—	—	—	—	—	3
—	—	13	148	8	102	4	16	1	30	4
—	—	3	42	—	8	2	27	1	7	5
—	—	2 062	30 244	64	1 031	861	18 860	1 137	10 353	6
30	1 800	4 168	74 165	3 002	58 093	857	14 347	309	1 725	7
23	1 253	5	60	2	30	1	10	2	20	8
—	—	—	—	—	—	—	—	—	—	9
9 610	664 282	26 375	289 953	22 954	248 438	2 073	31 303	1 348	10 212	10
276	15 523	2 058	23 529	7	173	1 372	19 475	679	3 881	11
154	9 069	355	7 067	—	—	355	7 067	—	—	12
13	424	1 369	7 880	6	88	1 360	7 764	3	28	13
—	—	34	123	27	108	7	15	—	—	14
—	—	172	2 259	158	2 105	6	118	8	36	15
—	—	14	218	—	—	12	188	2	30	16
—	—	95	1 045	—	—	95	1 045	—	—	17
—	—	1	10	—	—	1	10	—	—	18
243	16 284	2 519	45 719	37	312	1 358	33 155	1 124	12 252	19
144	9 360	5 226	64 925	3 634	40 928	919	15 069	673	8 928	20
18	810	141	1 507	—	—	100	1 270	41	237	21
1 580	108 140	1 282	29 021	—	—	792	19 466	490	9 555	22
2 076	118 232	28 201	424 394	—	—	15 392	350 661	12 809	73 733	23
4	203	445	6 737	—	—	261	5 463	184	1 274	24
—	—	—	—	—	—	—	—	—	—	25
—	—	248	3 024	2	10	226	2 954	20	60	26
—	—	—	—	—	—	—	—	—	—	27
—	—	10	240	—	—	10	240	—	—	28
—	—	—	—	—	—	—	—	—	—	29
—	—	—	—	—	—	—	—	—	—	30
—	—	—	—	—	—	—	—	—	—	31
—	—	1	30	—	—	1	30	—	—	32
—	—	12	106	—	—	9	88	3	18	33
—	—	6	50	—	—	3	47	3	3	34
—	—	—	—	—	—	—	—	—	—	35
—	—	19	183	—	—	8	120	11	63	36
—	—	20	200	—	—	20	200	—	—	37
—	—	2	36	—	—	1	25	1	11	38
7	560	1	13	—	—	1	13	—	—	39
—	—	—	—	—	—	—	—	—	—	40
—	—	11	95	—	—	5	50	6	45	41
—	—	66	1 005	—	—	30	645	36	360	42
—	—	1	5	—	—	1	5	—	—	43
—	—	1	12	—	—	1	12	—	—	44
—	—	196	2 352	—	—	—	—	196	2 352	45
—	—	270	3 710	—	—	140	2 800	130	910	46
5	300	5	90	—	—	5	90	—	—	47

37. 生絲製造高

年次又ハ地方	總數			六月			七月			八月			九月			十月			十一月			年次又ハ地方
	總數	白繭絲	黄繭絲	總數	白繭絲	黄繭絲	總數	白繭絲	黄繭絲	總數	白繭絲	黄繭絲	總數	白繭絲	黄繭絲	總數	白繭絲	黄繭絲	總數	白繭絲	黄繭絲	
	(1)	(2)	(3)	(4)	(5)	(6)	(7)	(8)	(9)	(10)	(11)	(12)	(13)	(14)	(15)	(16)	(17)	(18)	(19)	(20)	(21)	
	斤	斤	斤	斤	斤	斤	斤	斤	斤	斤	斤	斤	斤	斤	斤	斤	斤	斤	斤	斤	斤	
昭和 12	73 119 329	62 420 516	10 698 813	4 712 813	3 832 798	880 015	7 450 400	5 289 144	2 161 256	6 735 196	5 148 746	1 586 450	6 317 424	5 452 715	864 709	6 807 096	6 356 052	451 044	6 687 149	6 381 355	305 794	12
〃 13	69 809 622	60 903 867	8 905 755	5 130 585	4 028 214	1 102 371	7 281 347	5 516 555	1 764 792	6 926 939	5 293 202	1 633 737	6 751 221	5 489 118	1 262 103	6 890 484	5 956 600	933 884	6 384 462	5 783 989	600 473	13
〃 14	**73 755 185**	**68 525 460**	**5 229 725**	**4 449 542**	**4 074 349**	**375 193**	**7 372 300**	**6 356 892**	**1 015 408**	**6 832 768**	**5 993 411**	**839 357**	**6 740 148**	**6 052 076**	**688 072**	**7 070 743**	**6 562 482**	**508 261**	**6 801 640**	**6 333 159**	**468 481**	**14**
國ノ直接調査	2 607	2 244	363	196	171	25	309	224	85	384	305	79	507	462	45	249	236	13	100	100	—	
1 北海道	362	352	10	—	—	—	—	—	—	93	93	—	20	20	—	87	79	8	142	141	1	1
2 青森	750	365	385	—	—	—	29	9	20	193	98	95	305	86	219	181	137	44	42	35	7	2
3 岩手	739 031	714 871	24 160	47 716	47 678	38	54 486	54 198	288	68 887	66 059	2 828	65 061	62 609	2 452	82 176	78 219	3 957	67 437	62 636	4 801	3
4 宮城	523 872	523 660	212	35 686	35 681	5	46 671	46 658	13	54 014	54 014	—	47 459	47 459	—	57 397	57 242	155	49 579	49 569	10	4
5 秋田	62 426	62 426	—	5 397	5 397	—	7 385	7 385	—	6 241	6 241	—	5 933	5 933	—	5 917	5 917	—	5 213	5 213	—	5
6 山形	1 991 232	1 958 960	32 272	64 478	62 794	1 679	199 994	192 326	7 668	185 191	182 144	3 047	216 150	207 717	8 433	161 579	156 575	5 004	173 784	168 384	5 400	6
7 福島	3 007 838	2 831 736	176 102	184 041	181 382	2 659	293 522	288 409	5 113	275 571	260 094	15 477	260 412	247 738	12 674	271 782	246 682	25 100	262 521	239 131	23 390	7
8 茨城	1 500 081	840 613	659 468	108 497	57 998	50 499	160 256	42 854	117 402	142 794	34 377	108 417	140 727	28 896	111 831	139 282	35 936	103 346	159 435	63 697	95 738	8
9 栃木	381 121	316 369	64 752	25 011	24 965	46	36 877	25 073	11 804	34 432	23 454	10 978	27 995	19 245	8 750	30 746	19 474	11 272	33 569	33 568	1	9
10 群馬	5 017 147	3 624 251	1 392 896	336 649	233 430	103 219	503 491	230 690	272 801	511 670	255 012	256 658	488 372	297 729	190 643	494 619	357 868	136 751	481 409	353 647	127 762	10
11 埼玉	3 615 139	3 031 029	584 110	242 420	193 951	48 469	357 620	219 208	138 412	316 999	223 565	93 434	298 168	217 970	80 198	393 211	350 255	42 956	343 151	304 962	38 189	11
12 千葉	90 524	87 282	3 242	6 615	6 320	295	8 909	7 551	1 358	8 383	8 137	246	8 651	8 599	52	7 483	7 465	18	8 490	8 437	53	12
13 東京	1 000 637	998 841	1 796	75 810	75 213	597	112 786	112 524	262	95 928	95 732	196	96 438	96 340	98	99 359	99 304	55	93 704	93 704	—	13
14 神奈川	568 686	563 634	5 052	33 475	33 475	—	59 314	59 314	—	51 253	50 248	1 005	58 066	55 034	3 032	66 888	66 888	—	62 138	62 138	—	14
15 新潟	962 548	944 933	17 615	43 104	42 551	553	110 132	107 673	2 459	95 561	93 498	2 063	88 507	84 707	3 800	94 085	94 085	—	91 452	91 452	—	15
16 富山	173 023	173 000	23	8 117	8 117	—	21 172	21 172	—	18 614	18 614	—	16 891	16 891	—	15 988	15 988	—	16 641	16 641	—	16
17 石川	227 640	227 640	—	19 442	19 442	—	23 201	23 201	—	21 195	21 195	—	21 769	21 769	—	21 175	21 175	—	19 422	19 422	—	17
18 福井	218 118	218 118	—	13 895	13 895	—	20 537	20 537	—	19 308	19 308	—	19 018	19 018	—	17 301	17 301	—	19 273	19 273	—	18
19 山梨	3 981 420	3 917 160	64 260	74 380	65 095	9 285	448 232	435 910	12 322	411 919	393 273	18 646	407 438	401 283	6 155	404 052	403 510	542	390 993	388 873	2 120	19
20 長野	17 323 264	16 031 425	1 291 839	898 753	830 908	67 845	1 756 377	1 454 731	301 646	1 694 992	1 465 101	229 891	1 645 612	1 494 382	151 230	1 704 581	1 616 570	88 011	1 647 008	1 529 572	117 436	20
21 岐阜	2 064 722	2 052 525	12 197	95 925	95 472	453	212 915	210 909	2 006	222 930	214 541	8 389	196 330	196 234	96	213 574	213 501	73	202 214	202 202	12	21
22 静岡	1 668 385	1 391 558	276 827	135 816	107 143	28 675	164 978	98 414	66 564	151 575	96 167	55 408	144 038	118 436	25 602	157 278	137 034	20 244	146 913	132 362	14 551	22
23 愛知	8 483 871	8 109 258	374 613	684 649	637 391	47 258	811 434	754 665	56 769	720 419	669 893	50 526	711 669	652 225	59 444	780 663	743 489	37 174	792 935	776 813	16 122	23
24 三重	1 558 450	1 503 407	55 043	91 097	88 208	2 889	148 234	145 379	2 855	136 065	135 826	239	130 572	127 064	3 508	136 165	123 977	12 188	132 267	126 360	5 907	24
25 滋賀	515 299	455 795	59 504	40 075	40 060	15	64 446	64 446	—	46 680	46 336	344	57 530	55 618	1 912	49 972	49 952	20	46 343	45 404	939	25
26 京都	1 817 620	1 811 878	5 742	104 192	104 172	20	165 951	165 912	39	159 525	159 468	57	160 562	160 526	36	158 772	158 721	51	160 660	155 371	5 289	26
27 大阪	105	105	—	—	—	—	—	—	—	—	—	—	—	—	—	—	—	—	—	—	—	27
28 兵庫	1 503 630	1 503 587	43	84 894	84 894	—	139 680	139 676	4	129 630	129 591	39	139 650	139 650	—	138 380	138 380	—	134 988	134 988	—	28
29 奈良	120 365	118 013	2 352	8 153	8 129	24	10 063	10 033	30	8 944	8 935	9	10 134	10 121	13	11 764	11 763	1	11 903	11 891	12	29
30 和歌山	254 658	254 405	253	18 256	18 254	2	24 518	24 512	6	20 850	20 845	5	19 982	19 982	—	24 243	24 243	—	23 612	23 412	200	30
31 鳥取	1 175 713	1 161 780	13 933	64 243	63 172	1 071	111 594	108 600	2 994	93 244	92 159	1 085	112 240	112 227	13	111 839	111 336	503	103 384	103 377	7	31
32 島根	1 210 487	1 210 208	279	63 102	63 102	—	113 033	113 033	—	101 372	101 372	—	103 480	103 480	—	114 268	114 268	—	83 278	83 278	—	32
33 岡山	1 108 394	1 108 293	101	73 744	73 696	48	96 109	96 103	6	99 111	99 111	—	98 007	98 007	—	99 305	99 305	—	94 436	94 436	—	33
34 廣島	339 014	336 391	2 623	19 257	19 255	2	32 657	32 628	29	30 348	29 918	430	30 833	30 829	4	30 430	30 417	13	32 296	32 273	23	34
35 山口	146 307	145 954	353	9 903	9 821	82	13 609	13 450	159	12 967	12 875	92	12 714	12 714	—	12 630	12 630	—	12 783	12 780	3	35
36 徳島	881 001	861 701	19 300	63 003	62 887	116	78 077	77 265	812	72 591	70 600	1 991	75 426	71 653	3 773	76 704	72 687	4 017	75 771	74 492	1 279	36
37 香川	160 242	156 653	3 589	9 950	9 950	—	16 284	16 284	—	13 145	13 145	—	12 910	12 910	—	14 203	14 203	—	14 350	14 350	—	37
38 愛媛	1 697 600	1 669 669	27 931	108 646	107 456	1 190	182 786	176 701	6 085	158 587	157 683	904	168 615	168 604	11	154 085	152 720	1 365	147 757	145 140	2 617	38
39 高知	1 071 441	1 071 383	58	69 017	68 990	27	104 497	104 471	26	88 973	88 970	3	91 318	91 316	2	104 559	104 559	—	98 376	98 376	—	39
40 福岡	659 723	659 576	147	42 757	42 757	—	60 739	60 739	—	59 366	59 366	—	57 737	57 715	22	60 037	60 037	—	56 468	56 468	—	40
41 佐賀	616 430	616 430	—	52 251	52 251	—	58 028	58 028	—	53 315	53 315	—	45 831	45 831	—	64 957	64 957	—	52 934	52 934	—	41
42 長崎	549 284	549 284	—	37 955	37 955	—	85 871	85 871	—	47 385	47 385	—	42 336	42 336	—	51 759	51 759	—	45 087	45 087	—	42
43 熊本	1 762 234	1 760 477	1 757	131 586	129 938	1 648	162 084	162 084	—	154 843	154 734	109	144 578	144 578	—	146 765	146 765	—	142 764	142 764	—	43
44 大分	1 094 949	1 040 931	54 018	81 212	75 255	5 957	100 190	94 819	5 371	91 173	84 509	6 664	92 589	78 565	14 024	106 053	90 673	15 380	97 193	90 581	6 612	44
45 宮崎	1 000 409	1 000 406	3	69 211	69 210	1	97 995	97 995	—	90 786	90 784	2	90 566	90 566	—	90 101	90 101	—	87 337	87 337	—	45
46 鹿兒島	879 171	879 170	1	60 977	60 977	—	89 862	89 862	—	82 117	82 116	1	71 776	71 776	—	92 557	92 557	—	78 523	78 523	—	46
47 沖繩	28 215	27 714	501	5 992	5 491	501	5 366	5 366	—	3 205	3 205	—	5 226	5 226	—	1 542	1 542	—	1 565	1 565	—	47

生絲製造高

年次又ハ地方	十二月 總數	十二月 白繭絲	十二月 黄繭絲	一月 總數	一月 白繭絲	一月 黄繭絲	二月 總數	二月 白繭絲	二月 黄繭絲	三月 總數	三月 白繭絲	三月 黄繭絲
	(22) 斤	(23) 斤	(24) 斤	(25) 斤	(26) 斤	(27) 斤	(28) 斤	(29) 斤	(30) 斤	(31) 斤	(32) 斤	(33) 斤
昭和 12	6 473 906	6 052 335	421 571	4 331 131	3 900 726	430 405	4 903 813	4 237 744	666 069	6 189 880	5 333 420	856 460
〃 13	6 131 002	5 671 195	459 807	3 835 381	3 591 148	244 233	4 636 829	4 318 899	317 930	5 564 284	5 311 801	252 483
〃 14	**6 957 554**	**6 647 497**	**310 057**	**4 709 622**	**4 618 107**	**91 515**	**5 275 004**	**5 131 368**	**143 636**	**6 293 073**	**6 017 768**	**275 305**
國ノ直接調査	77	62	15	48	48	—	95	86	9	300	266	34
1 北海道	—	—	—	9	8	1	—	—	—	6	6	—
2 青森	—	—	—	—	—	—	—	—	—	—	—	—
3 岩手	72 192	68 746	3 446	67 356	64 843	2 513	45 592	43 710	1 882	57 994	56 429	1 565
4 宮城	50 644	50 644	—	47 438	47 438	—	16 178	16 178	—	35 373	35 373	—
5 秋田	5 540	5 540	—	5 000	5 000	—	3 500	3 500	—	5 000	5 000	—
6 山形	194 582	194 582	—	185 105	185 105	—	135 684	135 673	11	177 224	177 220	4
7 福島	284 795	266 312	18 483	275 648	264 223	11 425	174 573	166 853	7 720	242 336	230 429	11 907
8 茨城	124 233	75 324	48 909	73 322	66 415	6 907	101 508	99 599	1 909	118 629	118 420	209
9 栃木	33 191	33 112	79	24 876	24 873	3	25 320	22 240	3 080	32 863	30 257	2 606
10 群馬	490 845	401 101	89 744	189 867	166 053	23 814	365 948	332 986	32 962	397 946	358 143	39 803
11 埼玉	317 835	291 736	26 099	114 237	103 001	11 236	288 508	263 169	25 339	323 004	284 934	38 070
12 千葉	8 370	8 349	21	2 845	2 831	14	6 902	6 747	155	8 725	8 284	441
13 東京	83 388	83 388	—	34 303	34 303	—	69 962	69 962	—	75 513	75 513	—
14 神奈川	64 397	64 397	—	14 908	14 908	—	37 565	37 565	—	44 236	44 236	—
15 新潟	95 734	93 634	2 100	72 184	72 184	—	58 871	56 231	2 640	72 944	70 084	2 860
16 富山	18 082	18 059	23	17 240	17 240	—	5 820	5 820	—	14 144	14 144	—
17 石川	18 779	18 779	—	11 743	11 743	—	17 558	17 558	—	20 228	20 228	—
18 福井	20 393	20 393	—	17 370	17 370	—	18 609	18 609	—	19 054	19 054	—
19 山梨	383 480	382 159	1 321	270 206	269 521	685	307 361	303 119	4 242	364 899	360 819	4 080
20 長野	1 692 489	1 602 591	89 898	719 560	703 034	16 526	1 311 760	1 282 164	29 596	1 540 114	1 456 518	83 596
21 岐阜	190 526	190 523	3	89 258	89 258	—	163 028	162 997	31	164 837	164 779	58
22 靜岡	164 189	162 675	1 514	125 564	125 433	131	97 571	85 676	11 895	142 707	117 735	24 972
23 愛知	818 926	805 982	12 944	662 617	651 218	11 399	501 571	492 450	9 121	727 009	699 007	28 002
24 三重	145 837	145 824	13	124 213	124 093	120	127 841	124 316	3 525	143 554	126 842	16 712
25 滋賀	38 659	27 966	10 693	28 214	28 214	—	35 222	32 733	2 489	39 921	25 037	14 884
26 京都	145 942	145 897	45	162 924	162 844	80	160 012	159 940	72	167 971	167 944	27
27 大阪	10	10	—	30	30	—	35	35	—	—	—	—
28 兵庫	138 136	138 136	—	124 722	124 722	—	116 917	116 917	—	131 310	131 310	—
29 奈良	12 874	12 874	—	11 390	10 790	600	8 148	7 765	383	11 227	9 947	1 280
30 和歌山	25 473	25 473	—	21 968	21 928	40	14 643	14 643	—	21 815	21 815	—
31 鳥取	116 727	116 727	—	110 940	110 940	—	85 601	84 861	740	97 284	93 658	3 626
32 島根	92 786	92 507	279	148 813	148 813	—	95 625	95 625	—	111 404	111 404	—
33 岡山	107 238	107 227	11	103 510	103 510	—	74 931	74 931	—	85 422	85 386	36
34 廣島	33 895	33 424	471	27 029	25 385	1 644	24 803	24 796	7	28 222	28 222	—
35 山口	13 720	13 720	—	11 760	11 760	—	12 965	12 957	8	13 360	13 352	8
36 德島	88 226	88 226	—	83 261	80 841	2 420	57 459	52 974	4 485	74 075	73 958	117
37 香川	16 068	16 068	—	14 599	14 599	—	10 082	8 937	1 145	14 783	14 783	—
38 愛媛	167 420	163 483	3 937	154 116	152 159	1 957	111 644	111 580	64	143 290	142 882	408
39 高知	111 452	111 452	—	91 076	91 076	—	74 399	74 399	—	86 659	86 659	—
40 福岡	61 080	61 080	—	56 314	56 314	—	43 462	43 337	125	57 807	57 807	—
41 佐賀	47 323	47 323	—	38 304	38 304	—	49 636	49 636	—	44 136	44 136	—
42 長崎	46 441	46 441	—	34 240	34 240	—	36 638	36 638	—	39 689	39 689	—
43 熊本	149 776	149 776	—	126 986	126 986	—	149 594	149 594	—	156 568	156 568	—
44 大分	96 217	96 208	9	80 692	80 692	—	81 515	81 514	1	90 860	90 860	—
45 宮崎	88 120	88 120	—	75 956	75 956	—	82 382	82 382	—	90 319	90 319	—
46 鹿兒島	80 705	80 795	—	57 063	57 063	—	67 293	67 293	—	57 590	57 590	—
47 沖繩	742	742	—	798	798	—	673	673	—	722	722	—

四月 總數	四月 白繭絲	四月 黄繭絲	五月 總數	五月 白繭絲	五月 黄繭絲
(34) 斤	(35) 斤	(36) 斤	(37) 斤	(38) 斤	(39) 斤
6 458 559	5 489 218	969 341	6 051 962	4 946 263	1 105 699
5 424 404	5 238 872	185 532	4 852 684	4 704 274	148 410
5 821 355	**5 583 100**	**238 255**	**5 401 436**	**5 155 251**	**246 185**
189	152	37	153	132	21
—	—	—	5	5	—
—	—	—	—	—	—
55 778	55 568	210	54 356	54 176	180
40 162	40 162	—	43 271	43 242	29
4 000	4 000	—	3 300	3 300	—
140 065	140 050	15	157 401	156 390	1 011
247 900	210 538	37 362	234 737	229 945	4 792
115 238	115 034	204	116 160	102 063	14 097
37 811	30 503	7 308	38 430	29 605	8 825
378 988	323 248	55 740	377 343	314 344	62 999
309 675	285 010	24 665	310 311	293 268	17 043
7 693	7 108	585	7 458	7 454	4
84 877	84 877	—	78 569	77 981	588
43 650	43 650	—	32 796	31 781	1 015
77 038	75 898	1 140	62 936	62 936	—
10 713	10 713	—	9 601	9 601	—
16 445	16 445	—	16 683	16 683	—
16 823	16 823	—	16 537	16 537	—
311 556	309 503	2 053	206 904	204 095	2 809
1 397 095	1 342 583	54 512	1 314 923	1 253 271	61 652
166 891	166 866	25	146 294	145 243	1 051
118 956	118 938	18	118 798	91 545	27 253
637 382	614 327	23 055	634 597	611 798	22 799
127 004	123 971	3 033	115 601	111 547	4 054
36 748	21 568	15 180	31 489	18 461	13 028
143 551	143 531	20	127 558	127 552	6
30	30	—	—	—	—
117 013	117 013	—	108 310	108 310	—
8 414	8 414	—	7 351	7 351	—
19 594	19 594	—	19 704	19 704	—
83 940	80 065	3 875	84 677	84 658	19
98 502	98 502	—	84 824	84 824	—
90 681	90 681	—	85 900	85 900	—
27 296	27 296	—	21 948	21 948	—
10 736	10 736	—	9 160	9 159	1
69 147	68 907	240	67 261	67 211	50
13 072	11 094	1 978	10 796	10 330	466
121 089	114 089	7 000	79 565	77 172	2 393
88 827	88 827	—	62 288	62 288	—
52 849	52 849	—	51 107	51 107	—
57 729	57 729	—	51 986	51 986	—
44 092	44 092	—	37 791	37 791	—
153 975	153 975	—	142 715	142 715	—
89 785	89 785	—	87 470	87 470	—
72 551	72 551	—	65 085	65 085	—
74 680	74 680	—	66 028	66 028	—
1 125	1 125	—	1 259	1 259	—

38. 眞綿

年次又ハ地方	製造場數 (1)	數量 (2) 貫	價額 (3) 圓	年次又ハ地方
昭和 4	15 183	88 558	2 300 189	4
〃 5	14 385	84 648	1 667 335	5
〃 6	11 687	87 330	1 586 047	6
〃 7	12 752	87 009	1 766 475	7
〃 8	12 048	87 233	1 658 752	8
〃 9	10 303	79 439	1 707 773	9
〃 10	9 873	82 675	2 249 523	10
〃 11	8 370	86 547	2 286 458	11
〃 12	18 460	103 744	3 232 646	12
〃 13	16 055	142 436	5 338 900	13
〃 14	**11 485**	**96 209**	**5 481 245**	14
1 北海道	529	326	18 533	1
2 青森	15	35	3 080	2
3 岩手	48	241	12 942	3
4 宮城	123	158	13 331	4
5 秋田	659	465	31 981	5
6 山形	2 148	1 889	128 062	6
7 福島	1 272	19 911	1 203 265	7
8 茨城	4	31	2 010	8
9 栃木	7	68	5 100	9
10 群馬	831	3 325	181 498	10
11 埼玉	35	310	17 248	11
12 千葉	12	55	4 020	12
13 東京	75	1 063	38 088	13
14 神奈川	81	307	9 478	14
15 新潟	430	5 104	330 036	15
16 富山	25	182	11 835	16
17 石川	65	86	3 401	17
18 福井	174	63	4 020	18
19 山梨	77	1 490	92 715	19
20 長野	353	11 904	693 651	20
21 岐阜	238	3 526	198 437	21
22 靜岡	20	519	30 000	22
23 愛知	62	7 368	405 375	23
24 三重	9	278	16 759	24
25 滋賀	387	30 078	1 548 021	25
26 京都	34	29	1 849	26
27 大阪	—	—	—	27
28 兵庫	45	358	25 513	28
29 奈良	2	55	3 650	29
30 和歌山	—	—	—	30
31 鳥取	9	960	59 370	31
32 島根	30	206	13 650	32
33 岡山	1	20	1 400	33
34 廣島	36	1 114	81 117	34
35 山口	261	529	33 739	35
36 德島	598	553	29 085	36
37 香川	13	42	3 048	37
38 愛媛	397	470	30 843	38
39 高知	4	86	11 008	39
40 福岡	8	579	34 635	40
41 佐賀	390	313	17 712	41
42 長崎	8	380	28 900	42
43 熊本	22	166	8 428	43
44 大分	31	137	9 080	44
55 宮崎	15	736	46 760	45
46 鹿兒島	1 380	480	27 755	46
47 沖繩	522	214	10 817	47

1. 自家用生產ニ屬スルモノヲ含マズ
2. 製造場數ハ其ノ年ニ於テ作業ヲ爲シタル場數トス

39. 天蠶及柞蠶

年次又ハ地方	飼育戸数	飼育林段別	放養卵量 総数	天蠶	柞蠶 総数	柞蠶 春	柞蠶 秋
	(1)	(2) 町	(3) 合	(4) 合	(5) 合	(6) 合	(7) 合
昭和 4	115	560.6	3 586	995	2 591	2 563	28
〃 5	149	979.4	3 912	1 592	2 320	2 200	120
〃 6	203	991.4	3 333	707	2 626	2 603	23
〃 7	145	779.1	2 265	538	1 727	1 703	24
〃 8	128	779.5	3 117	1 057	2 060	2 060	—
〃 9	106	500.7	1 837	997	840	840	—
〃 10	110	675.2	3 175	2 255	920	920	—
〃 11	118	649.8	2 753	1 912	841	836	5
〃 12	103	639.9	2 758	1 822	936	931	5
〃 13	95	588.5	2 360	1 780	580	580	—
〃 14	98	562.7	2 449	1 759	690	630	60
1 北海道	1	0.1	1	1	—	—	—
8 茨城	1	2.6	180	180	—	—	—
15 新潟	1	2.0	8	8	—	—	—
20 長野	95	558.0	2 260	1 570	690	630	60

年次又ハ地方	繭 総数 数量	繭 総数 価額	天蠶 数量	天蠶 価額	柞蠶 総数 数量	柞蠶 総数 価額	柞蠶 春 数量	柞蠶 春 価額	柞蠶 秋 数量	柞蠶 秋 価額
	(8) 千粒	(9) 円	(10) 千粒	(11) 円	(12) 千粒	(13) 円	(14) 千粒	(15) 円	(16) 千粒	(17) 円
昭和 4	5 314	26 488	199	2 970	5 115	23 518	5 104	23 469	11	49
〃 5	9 722	43 928	1 955	18 059	7 767	25 869	7 717	25 719	50	150
〃 6	9 723	28 624	1 155	11 467	8 568	17 157	8 493	17 007	75	150
〃 7	6 380	23 377	619	8 002	5 761	15 375	5 686	15 165	75	210
〃 8	8 350	25 342	2 195	15 400	6 155	9 942	6 155	9 942	—	—
〃 9	3 422	10 285	1 352	8 155	2 070	2 130	2 070	2 130	—	—
〃 10	10 505	41 288	6 855	36 758	3 650	4 530	3 650	4 530	—	—
〃 11	8 139	31 192	5 066	27 737	3 073	3 455	3 070	3 450	3	5
〃 12	7 920	26 199	4 971	23 320	2 949	2 879	2 945	2 873	4	6
〃 13	6 136	16 082	4 556	14 976	1 580	1 106	1 580	1 106	—	—
〃 14	6 228	23 688	4 483	21 476	1 745	2 212	1 730	2 200	15	12
1 北海道	—	—	—	—	—	—	—	—	—	—
8 茨城	60	3 600	60	3 600	—	—	—	—	—	—
15 新潟	3	36	3	36	—	—	—	—	—	—
20 長野	6 165	20 052	4 420	17 840	1 745	2 212	1 730	2 200	15	12

1. 飼育戸數ハ天蠶及柞蠶ヲ併セ飼育シ又ハ柞蠶ヲ春秋二回飼育スルモ一戸トシ之ヲ計算ス
2. 飼育林段別ハ春秋二回飼育ニ供スルモ重複セザル様之ヲ計算ス
3. 昭和十四年分ハ北海道、茨城、新潟及長野ノミニ係ルモノトス其ノ他ノ地方ニハ該當事實ナシ

40. 天蠶絲及柞蠶絲

年次又ハ地方	製絲場數 総數	十釜未滿	十釜以上	繰絲釜數 総數	十釜未滿	十釜以上	職工數 総數 総數	男	女	十釜未滿 総數	男	女	十釜以上 総數	男	女
	(1)	(2)	(3)	(4)	(5)	(6)	(7)	(8)	(9)	(10)	(11)	(12)	(13)	(14)	(15)
昭和 4	113	111	2	218	198	20	190	—	190	172	—	172	18	—	18
〃 5	119	115	4	286	190	96	259	6	253	160	—	160	99	6	93
〃 6	120	116	4	301	198	103	271	3	268	168	—	168	103	3	100
〃 7	121	117	4	307	204	103	273	5	268	171	—	171	102	5	97
〃 8	120	117	3	269	216	53	228	3	225	175	—	175	53	3	50
〃 9	118	115	3	255	202	53	218	3	215	165	—	165	53	3	50
〃 10	125	122	3	245	192	53	224	3	221	168	—	168	56	3	53
〃 11	125	122	3	245	192	53	224	3	221	168	—	168	56	3	53
〃 12	108	108	—	198	198	—	185	—	185	185	—	185	—	—	—
〃 13	85	85	—	112	112	—	87	—	87	87	—	87	—	—	—
〃 14	68	68	—	111	111	—	113	—	113	113	—	113	—	—	—
長野	68	68	—	111	111	—	113	—	113	113	—	113	—	—	—

年次又ハ地方	總價額	生絲 総數 數量	生絲 総數 價額	生絲 天蠶絲 數量	生絲 天蠶絲 價額	生絲 柞蠶絲 數量	生絲 柞蠶絲 價額	屑物 総數 総數 數量	屑物 総數 総數 價額	屑物 総數 天蠶絲 數量	屑物 総數 天蠶絲 價額	屑物 総數 柞蠶絲 數量	屑物 総數 柞蠶絲 價額
	(16) 円	(17) 貫	(18) 円	(19) 貫	(20) 円	(21) 貫	(22) 円	(23) 貫	(24) 円	(25) 貫	(26) 円	(27) 貫	(28) 円
昭和 4	96 406	354	94 650	210	73 500	144	21 150	202	1 756	143	1 366	59	390
〃 5	150 445	730	148 000	350	105 000	380	43 000	530	2 445	120	117	410	2 328
〃 6	135 359	818	131 140	368	93 640	450	37 500	783	4 219	205	211	578	4 008
〃 7	38 737	299	34 760	68	14 640	231	20 120	597	3 977	115	87	482	3 890
〃 8	18 565	199	18 398	73	13 490	126	4 908	207	167	105	77	102	90
〃 9	11 897	140	11 800	60	9 000	80	2 800	130	97	70	53	60	44
〃 10	18 893	180	18 785	103	14 935	77	3 850	146	108	96	73	50	35
〃 11	17 635	170	17 525	95	13 775	75	3 750	150	110	100	75	50	35
〃 12	7 557	110	7 480	50	5 500	60	1 980	105	77	55	42	50	35
〃 13	5 347	77	5 320	42	4 620	35	700	65	27	45	20	20	7
〃 14	63 460	185	61 050	150	57 000	35	4 050	62	2 410	50	2 000	12	410
長野	63 460	185	61 050	150	57 000	35	4 050	62	2 410	50	2 000	12	410

年次又ハ地方	屑物 生皮苧 総數 數量	生皮苧 総數 價額	生皮苧 天蠶絲 數量	生皮苧 天蠶絲 價額	生皮苧 柞蠶絲 數量	生皮苧 柞蠶絲 價額	其ノ他 総數 數量	其ノ他 総數 價額	其ノ他 天蠶絲 數量	其ノ他 天蠶絲 價額	其ノ他 柞蠶絲 數量	其ノ他 柞蠶絲 價額
	(29) 貫	(30) 円	(31) 貫	(32) 円	(33) 貫	(34) 円	(35) 貫	(36) 円	(37) 貫	(38) 円	(39) 貫	(40) 円
昭和 4	136	1 558	103	1 246	33	312	66	198	40	120	26	78
〃 5	380	2 355	50	75	330	2 280	150	90	70	42	80	48
〃 6	628	4 128	130	168	498	3 960	155	91	75	43	80	48
〃 7	542	3 956	90	78	452	3 878	55	21	25	9	30	12
〃 8	152	146	80	68	72	78	55	21	25	9	30	12
〃 9	90	81	50	45	40	36	40	16	20	8	20	8
〃 10	99	89	69	62	30	27	47	19	27	11	20	8
〃 11	100	90	70	63	30	27	50	20	30	12	20	8
〃 12	70	63	40	36	30	27	35	14	15	6	20	8
〃 13	45	23	35	18	10	5	20	4	10	2	10	2
〃 14	62	2 410	50	2 000	12	410	—	—	—	—	—	—
長野	62	2 410	50	2 000	12	410	—	—	—	—	—	—

1. 自家用生産ニ屬スルモノヲ含マズ
2. 製絲場數ハ其ノ年ニ於テ作業ヲ爲シタル場數、繰絲釜數ハ其ノ年ニ於テ使用シタル釜數トス
3. 職工數ハ其ノ年中通常ノ作業狀態ニ於ケル數トス
4. 昭和十四年分ハ長野縣ノミニ係ルモノトシ其ノ地方ニハ該當事實ナシ

41. 蠶 網 製 造

年又は地方		製造戸数（年末現在）	總價額	繭製		絲製		蕨製	
				數量	價額	數量	價額	數量	價額
		(1)	(2) 円	(3) 枚	(4) 円	(5) 瓦	(6) 円	(7) 枚	(8) 円
昭和	4	183 198	1 527 822	18 129 092	749 602	453 106	443 415	6 803 855	334 805
〃	5	165 412	812 035	13 476 218	421 403	434 787	171 873	5 912 848	218 759
〃	6	152 507	507 834	9 712 257	256 436	235 415	76 977	5 261 441	174 421
〃	7	155 794	444 143	8 815 293	222 847	151 040	52 533	5 135 279	168 763
〃	8	159 706	514 417	9 072 352	252 304	180 822	71 330	5 343 768	190 783
〃	9	161 844	427 430	7 522 403	204 731	145 132	61 174	4 717 651	161 525
〃	10	146 873	462 078	7 996 778	226 607	140 352	59 732	4 857 534	175 739
〃	11	187 008	552 402	8 388 191	275 413	155 268	71 175	5 311 893	205 814
〃	12	138 712	694 633	7 760 798	272 735	311 930	214 756	4 895 043	207 142
〃	13	123 277	779 895	7 040 397	291 313	75 782	252 746	4 576 668	235 836
〃	14	121 036	1 148 285	7 444 711	485 937	410 010	340 960	4 443 341	321 388
1	北海道	—	—	—	—	—	—	—	—
2	青森	25	151	800	56	—	—	1 500	95
3	岩手	3 382	13 753	30 298	2 184	408	612	144 580	10 957
4	宮城	3 030	22 449	202 498	12 737	402	356	146 825	9 356
5	秋田	423	1 680	8 060	431	—	—	29 784	1 249
6	山形	10 013	50 270	130 250	9 535	632	654	662 616	40 081
7	福島	11 077	81 214	90 630	8 845	—	—	1 109 293	72 369
8	茨城	732	10 050	10 050	1 395	—	—	83 314	8 655
9	栃木	313	2 440	—	—	—	—	22 830	2 440
10	群馬	1 093	16 703	—	—	—	—	115 781	16 700
11	埼玉	1 789	13 256	—	—	—	—	180 320	13 256
12	千葉	598	6 345	99 347	4 830	—	—	20 208	1 515
13	東京	3	20	—	—	—	—	200	20
14	神奈川	279	1 689	5 700	570	—	—	12 050	1 119
15	新潟	1 517	4 929	9 443	400	700	1 050	36 361	3 479
16	富山	223	307	—	—	—	—	4 451	307
17	石川	318	497	150	30	—	—	5 150	467
18	福井	178	268	500	40	—	—	2 950	228
19	山梨	1 378	18 129	111 932	14 842	350	420	29 270	2 867
20	長野	4 018	344 753	420	63	346 820	320 940	290 061	23 750
21	岐阜	7 165	31 923	229 014	25 294	298	128	91 498	6 501
22	静岡	1 915	21 493	499 570	15 022	—	—	41 370	6 471
23	愛知	5 512	126 134	1 438 539	109 337	55 850	15 215	34 502	1 582
24	三重	8 695	31 332	252 391	19 685	1 050	735	166 031	10 912
25	滋賀	593	1 520	1 500	90	2 500	250	14 681	1 180
26	京都	4 826	15 593	99 559	10 702	—	—	75 880	4 891
27	大阪	—	—	—	—	—	—	—	—
28	兵庫	6 158	15 597	19 447	1 900	—	—	184 252	13 697
29	奈良	521	2 901	30 645	2 513	—	—	3 119	388
30	和歌山	467	1 289	11 655	1 040	—	—	2 760	249
31	鳥取	7 815	23 197	62 339	3 286	—	—	326 046	19 911
32	島根	6 311	13 459	34 270	2 638	—	—	215 555	10 821
33	岡山	3 779	9 496	21 737	1 594	—	—	96 576	7 902
34	廣島	1 193	3 018	24 602	2 352	—	—	6 953	666
35	山口	376	813	8 875	732	—	—	1 050	81
36	徳島	8 297	27 132	35 543	3 464	—	—	255 584	23 668
37	香川	470	1 934	3 225	269	—	—	11 740	1 665
38	愛媛	489	32 823	376 870	32 121	1 000	600	600	102
39	高知	395	20 272	478 300	20 257	—	—	300	15
40	福岡	1 365	9 754	100 726	9 118	—	—	7 130	636
41	佐賀	1 285	7 898	80 470	6 952	—	—	7 620	946
42	長崎	411	1 572	22 525	1 572	—	—	—	—
43	熊本	4 798	64 841	1 279 314	64 841	—	—	—	—
44	大分	3 851	57 104	1 005 858	57 094	—	—	250	10
45	宮崎	1 284	24 309	341 998	24 300	—	—	145	9
46	鹿兒島	1 465	12 838	270 909	12 838	—	—	—	—
47	沖縄	1 211	1 140	15 252	968	—	—	2 155	172

IV. 肥 料

42. 販 賣 肥 料 製 造

年又は地方		製造營業者（年末現在）	總價額	動物質肥料									
				總價額	煉搾粕		鰮搾粕		干鰮		雜魚搾粕		
					數量	價額	數量	價額	數量	價額	數量	價額	
		(1)	(2) 円	(3) 円	(4) 貫	(5) 円	(6) 貫	(7) 円	(8) 貫	(9) 円	(10) 貫	(11) 円	
昭和	4	23 924	210 756 637	19 619 066	3 203 459	1 686 628	14 742 924	5 461 415	3 331 679	864 992	2 619 440	927 631	
〃	5	23 564	158 330 126	12 702 505	5 244 686	1 739 512	11 273 999	2 978 538	1 325 029	292 553	2 097 463	408 808	
〃	6	23 334	124 726 675	13 092 247	5 897 134	1 229 628	20 559 902	4 207 792	2 335 875	309 304	1 532 047	259 883	
〃	7	23 218	157 989 246	19 678 439	7 591 480	1 980 764	33 212 894	7 687 329	4 386 485	827 484	2 141 403	387 255	
〃	8	23 083	201 936 215	25 891 058	8 053 718	2 769 527	37 680 289	9 417 733	4 394 563	719 922	2 033 136	481 396	
〃	9	23 529	216 129 992	30 025 728	1 855 065	603 310	39 297 184	10 446 600	4 306 751	769 461	2 205 903	522 380	
〃	10	23 683	268 625 070	27 612 347	3 097 835	1 267 724	36 662 615	10 647 075	4 955 711	918 226	2 142 538	591 143	
〃	11	23 788	313 104 602	34 738 869	961 582	432 126	85 113 843	16 361 249	2 329 837	542 990	2 302 110	630 916	
〃	12	23 890	385 003 764	38 687 646	216 823	109 689	40 008 376	15 699 025	623 383	188 895	1 851 913	639 381	
〃	13	23 844	444 522 097	34 524 535	198 236	111 945	30 724 805	13 781 770	1 116 228	357 879	2 699 523	1 137 861	
〃	14	23 854	482 440 404	60 685 542	1 315 617	1 012 238	32 166 943	23 965 607	1 506 212	729 324	1 675 364	1 181 718	
1	北海道	10 197	14 824 111	12 385 713	1 312 329	1 011 842	5 231 273	3 963 198	—	—	615 810	436 542	
2	青森	1 166	590 183	269 864	3 288	396	1 829 963	184 094	—	—	32 668	3 113	
3	岩手	597	4 455 811	2 981 259	—	—	3 044 524	2 782 695	—	—	146 664	118 798	
4	宮城	1 609	13 444 616	7 131 075	—	—	6 494 746	5 819 292	—	—	460 362	363 226	
5	秋田	131	159 782	60 590	—	—	3 809	2 713	—	—	—	—	
6	山形	61	372 914	95 851	—	—	51 007	46 492	—	—	—	—	
7	福島	571	3 086 889	1 544 805	—	—	1 242 444	1 177 837	—	—	117 684	106 151	
8	茨城	549	4 757 995	2 923 762	—	—	3 446 317	2 521 302	317 939	147 062	15 989	7 214	
9	栃木	31	214 149	79 301	—	—	—	—	—	—	—	—	
10	群馬	131	1 766 242	198 948	—	—	—	—	—	—	—	—	
11	埼玉	86	1 587 972	427 965	—	—	—	—	—	—	—	—	
12	千葉	1 634	6 690 206	5 981 345	—	—	5 233 481	3 935 992	1 083 400	527 498	4 746	3 221	
13	東京	354	60 891 655	2 436 446	—	—	—	—	—	—	—	—	
14	神奈川	169	53 783 437	591 935	—	—	1 812	1 202	2 570	1 074	—	—	
15	新潟	186	20 378 623	243 559	—	—	308 549	200 732	—	—	—	—	
16	富山	441	13 672 786	1 152 265	—	—	1 064 444	617 377	72 994	36 497	—	—	
17	石川	465	1 574 078	474 988	—	—	843 386	390 663	1 725	1 072	—	—	
18	福井	157	3 909 484	2 078 415	—	—	103 056	75 190	—	—	—	—	
19	山梨	18	174 426	71 624	—	—	—	—	—	—	—	—	
20	長野	114	3 809 358	3 401 495	—	—	—	—	—	—	—	—	
21	岐阜	70	1 737 056	246 097	—	—	—	—	—	—	—	—	
22	静岡	128	15 210 904	310 028	—	—	—	—	—	—	—	—	
23	愛知	253	11 082 987	1 253 996	—	—	—	—	1 200	600	—	—	
24	三重	384	7 077 670	996 081	—	—	4 729	3 294	—	—	—	—	
25	滋賀	45	2 710 983	34 784	—	—	—	—	—	—	—	—	
26	京都	427	845 454	601 929	—	—	378 100	267 431	5 220	2 397	—	—	
27	大阪	219	29 632 333	1 151 009	—	—	19 878	13 540	—	—	—	—	
28	兵庫	125	77 163 107	1 312 608	—	—	172	103	—	—	—	—	
29	奈良	35	420 101	293 073	—	—	—	—	—	—	—	—	
30	和歌山	441	581 465	216 326	—	—	80	96	3 833	3 845	—	—	
31	鳥取	136	385 514	148 110	—	—	39 699	24 852	—	—	—	—	
32	島根	195	326 193	200 149	—	—	35 235	24 590	1 200	720	27 759	14 056	
33	岡山	27	7 206 602	102 543	—	—	—	—	—	—	4 500	1 755	
34	廣島	73	2 500 358	1 267 833	—	—	—	—	—	—	146 928	73 477	
35	山口	323	18 104 819	1 093 373	—	—	343 256	237 026	—	—	86 783	45 300	
36	徳島	99	916 198	147 019	—	—	—	—	—	—	15 471	8 865	
37	香川	51	718 879	114 028	—	—	—	—	—	—	—	—	
38	愛媛	122	26 090 171	359 099	—	—	7 320	4 356	—	—	—	—	
39	高知	144	282 764	281 784	—	—	—	—	—	—	—	—	
40	福岡	254	51 718 069	174 503	—	—	3 000	2 080	—	—	—	—	
41	佐賀	207	834 236	167 494	—	—	72 580	47 563	—	—	—	—	
42	長崎	996	1 997 141	1 824 418	—	—	2 138 088	1 467 856	16 015	8 513	—	—	
43	熊本	36	5 606 161	201 481	—	—	—	—	—	—	—	—	
44	大分	71	2 681 776	245 396	—	—	9 397	5 911	116	46	—	—	
45	宮崎	113	1 366 876	269 987	—	—	87 059	65 294	—	—	—	—	
46	鹿兒島	204	5 095 133	3 141 094	—	—	129 539	82 836	—	—	—	—	
47	沖縄	9	2 737	95	—	—	—	—	—	—	—	—	

販賣肥料製造

年次又ハ地方		動物質肥料 粉末魚肥 数量	粉末魚肥 価額	其ノ他ノ魚肥 数量	其ノ他ノ魚肥 価額	骨粉 数量	骨粉 価額	乾血 数量	乾血 価額	蠶蛹搾粕 数量	蠶蛹搾粕 価額	干蠶蛹 数量
		(12) 貫	(13) 円	(14) 貫	(15) 円	(16) 貫	(17) 円	(18) 貫	(19) 円	(20) 貫	(21) 円	(22) 貫
昭和	4	5 400 531	2 370 449	4 372 453	1 605 605	9 960 429	3 691 270	76 251	40 100	3 493 453	1 285 749	455 946
〃	5	6 709 561	2 044 239	3 990 447	916 862	9 129 177	2 467 218	71 010	26 176	3 466 081	859 375	322 633
〃	6	11 170 727	3 014 023	4 347 643	717 050	7 708 950	1 789 742	91 912	26 760	3 875 528	725 998	594 947
〃	7	13 023 715	3 918 137	3 973 692	753 104	7 331 276	2 071 261	96 276	30 847	3 819 626	914 331	995 497
〃	8	21 896 114	7 009 887	5 481 516	1 034 721	6 978 213	2 020 949	110 262	38 177	3 958 930	1 047 513	1 125 293
〃	9	35 226 482	11 848 013	4 517 708	1 060 360	7 826 653	2 133 564	129 770	46 590	4 587 725	1 162 092	1 435 956
〃	10	21 822 174	7 390 766	5 981 980	1 421 825	8 338 804	2 384 115	133 158	50 548	5 162 518	1 514 068	1 156 176
〃	11	24 477 735	9 195 207	6 384 483	1 626 459	9 242 216	2 645 538	159 965	60 409	4 817 560	1 546 726	1 206 025
〃	12	28 119 726	12 146 300	7 592 015	2 437 580	9 135 584	3 248 655	147 752	68 552	5 231 722	1 977 823	878 505
〃	13	15 787 513	7 885 129	9 461 980	3 405 770	5 922 551	2 776 053	151 497	77 422	6 250 293	2 620 292	954 854
〃	14	21 380 799	15 275 727	11 572 834	6 487 583	7 348 418	3 836 847	156 821	109 653	6 596 686	4 548 770	1 833 191
1	北海道	4 764 658	3 603 398	5 904 088	3 231 910	77 914	35 742	6 140	2 387	—	—	—
2	青森	507 760	53 212	305 040	29 049	—	—	—	—	—	—	—
3	岩手	1 756	1 302	24 808	20 503	—	—	—	—	86 031	57 781	300
4	宮城	61 728	59 568	1 067 528	799 820	129 170	71 043	—	—	33 915	17 941	—
5	秋田	29 085	21 927	—	—	71 900	35 950	—	—	—	—	—
6	山形	—	—	—	—	10 600	8 790	—	—	58 646	32 613	10 900
7	福島	61 674	62 240	68 362	60 928	3 600	2 340	—	—	233 247	135 309	—
8	茨城	89 739	94 012	117 317	54 699	—	—	—	—	115 147	95 647	—
9	栃木	34 898	25 600	—	—	44 385	28 261	2 100	2 510	13 680	8 967	—
10	群馬	82 222	72 972	—	—	430	193	—	—	167 570	101 845	35 757
11	埼玉	123 093	61 787	—	—	—	—	—	—	474 268	360 408	9 300
12	千葉	1 561 712	898 241	979 834	490 066	43 500	23 490	—	—	—	—	—
13	東京	1 877 784	1 370 083	445 911	269 398	477 004	245 812	23 669	16 409	53 688	35 461	520
14	神奈川	594 153	407 566	135 110	72 610	45 177	22 257	23 215	13 627	19 789	13 070	12 740
15	新潟	—	—	19 310	10 013	5 420	2 219	—	—	35 265	20 107	—
16	富山	162 180	126 200	6 586	4 123	11 500	5 850	—	—	—	—	6 376
17	石川	75 803	63 812	7 920	4 058	900	450	918	551	21 530	10 765	—
18	福井	2 466 459	1 981 325	20 920	12 835	—	—	896	703	14 755	8 362	—
19	山梨	—	—	—	—	—	—	1 464	1 025	96 709	70 599	—
20	長野	43 263	36 574	8 505	4 405	214 096	112 224	835	464	2 866 981	2 064 070	1 716 668
21	岐阜	81 140	67 463	—	—	—	—	—	—	269 740	178 634	—
22	靜岡	310 590	214 272	168 144	86 411	550	302	—	—	11 645	5 583	—
23	愛知	1 026 555	804 006	65 826	32 116	116 079	55 692	10 237	7 080	349 386	235 694	14 631
24	三重	633 073	520 089	61 668	31 597	102 736	62 819	7 496	6 622	72 015	51 972	4 600
25	滋賀	5 665	5 245	2 757	1 685	—	—	3 231	2 226	29 725	16 694	4 149
26	京都	35 600	23 506	188 883	93 818	3 969	1 984	16 040	10 400	287 782	202 307	—
27	大阪	544 090	341 550	667 911	359 312	202 922	107 650	35 736	28 109	3 350	2 345	—
28	兵庫	1 338 074	1 023 511	180 572	102 457	19 275	11 644	1 000	1 000	155 258	105 862	—
29	奈良	504	194	71 570	50 669	144 937	67 697	—	—	—	—	—
30	和歌山	192 542	188 522	15 135	15 994	14 680	6 659	—	—	2 030	1 210	—
31	鳥取	68 277	45 034	—	—	—	—	—	—	120 718	78 224	—
32	島根	49 978	36 952	70 055	41 198	—	—	—	—	83 650	51 641	44 443
33	岡山	9 200	5 889	—	—	118 065	60 850	—	—	62 663	34 049	—
34	廣島	1 547 839	1 047 939	—	—	144 832	76 912	21 744	15 130	1 410	846	—
35	山口	1 273 325	804 929	2 001	1 014	—	—	—	—	9 622	4 118	—
36	德島	89 670	68 977	12 154	7 044	—	—	—	—	40 019	26 545	—
37	香川	115 224	103 677	5 020	2 131	—	—	—	—	—	—	—
38	愛媛	132 969	93 742	242 414	186 042	—	—	600	360	116 897	73 269	2 114
39	高知	280 156	208 147	74 361	41 871	—	—	—	—	50 846	30 543	2 280
40	福岡	167 803	89 433	58 810	27 322	7 529	5 000	1 500	1 050	81 487	47 776	—
41	佐賀	71 920	49 535	39 420	17 684	—	—	—	—	93 372	52 712	—
42	長崎	253 370	158 904	307 024	174 147	—	—	—	—	24 811	14 998	—
43	熊本	114 460	81 626	4 713	1 764	5 200	3 120	—	—	172 776	105 563	18 413
44	大分	142 846	119 687	670	445	—	—	—	—	130 820	93 615	—
45	宮崎	35 710	19 835	57 278	33 787	169 720	95 904	—	—	65 854	55 167	—
46	鹿兒島	322 027	213 174	165 149	114 633	5 162 328	2 685 993	—	—	69 589	44 458	—
47	沖縄	225	70	110	25	—	—	—	—	—	—	—

肥料 (粉末共) 価額	其ノ他 数量	其ノ他 価額	植物質肥料 総價額	大豆油粕 数量	大豆油粕 価額	浸出大豆油粕 数量	浸出大豆油粕 価額	大豆油粕粉末 数量	大豆油粕粉末 価額	菜種油粕 数量	菜種油粕 価額	年次又ハ地方
(23) 円	(24) 貫	(25) 円	(26) 円	(27) 貫	(28) 円	(29) 貫	(30) 円	(31) 貫	(32) 円	(33) 貫	(34) 円	
157 505	4 253 278	1 527 722	43 520 838	1 204 529	360 651	53 975 393	18 021 605	16 287 379	5 250 544	9 401 292	3 787 603	4
83 923	3 477 702	885 801	30 061 072	733 407	183 454	47 647 050	12 939 098	13 679 944	3 382 228	10 177 675	2 907 751	5
109 944	3 718 468	702 123	24 083 335	545 603	79 647	60 286 671	9 895 937	13 638 379	2 302 246	10 387 314	2 578 384	6
280 572	4 318 775	877 355	25 805 816	1 080 555	243 447	48 060 099	9 371 615	9 891 068	2 111 043	7 951 852	2 542 096	7
304 917	4 472 514	1 046 316	31 563 492	441 696	98 979	54 326 851	14 269 736	10 502 851	2 617 044	8 093 488	2 655 209	8
347 627	4 684 950	1 085 731	33 338 340	718 799	159 571	65 410 976	15 271 908	9 401 423	2 190 233	8 054 082	2 479 909	9
357 591	4 145 792	1 069 266	36 395 688	500 580	142 295	52 337 537	14 954 311	7 662 205	2 211 506	6 683 202	1 865 224	10
404 967	4 821 561	1 292 282	41 271 607	227 718	61 570	60 235 760	18 188 593	6 131 878	1 971 667	4 327 691	1 364 693	11
387 581	5 600 004	1 784 165	53 676 775	141 208	45 966	62 737 526	22 571 664	6 917 809	2 616 280	2 797 019	1 108 516	12
392 652	5 590 570	1 977 762	63 729 211	225 414	74 268	78 009 766	31 052 601	9 182 336	3 464 738	3 663 586	1 641 189	13
1 293 461	4 192 101	2 246 614	95 015 622	374 028	217 348	80 114 220	38 798 705	16 734 790	9 145 346	7 950 251	4 516 943	14
—	221 471	100 694	548 785	—	—	—	—	2 849	1 169	—	—	1
—	—	—	155 626	—	—	—	—	—	—	23 260	9 322	2
180	—	—	30 181	—	—	—	—	3 850	1 579	800	776	3
—	530	185	135	—	—	—	—	—	—	263	135	4
—	—	—	95 635	—	—	—	—	—	—	—	—	5
7 636	300	320	73 511	—	—	—	—	—	—	112 318	66 983	6
—	—	—	92 640	—	—	—	—	71 752	29 659	50 195	34 044	7
—	11 593	3 826	1 458 400	—	—	—	—	9 905	5 753	1 127 132	683 474	8
—	18 069	13 963	52 723	—	—	—	—	9 246	5 180	23 220	15 105	9
23 874	160	64	572 673	—	—	—	—	956 343	557 398	25 239	14 022	10
5 770	—	—	514 249	—	—	—	—	7 000	4 370	122 804	67 614	11
—	271 298	102 837	197 584	—	—	—	—	—	—	118 771	73 726	12
370	972 051	498 913	2 613 539	—	—	—	—	889 787	477 356	27 600	15 192	13
9 692	96 056	50 837	19 103 749	198 400	126 976	18 360 353	10 697 293	5 762 562	3 450 159	650	423	14
—	18 270	10 488	245 591	—	—	—	—	—	—	141 463	86 731	15
4 380	456 105	357 838	437 892	—	—	—	—	25 324	10 944	1 528	978	16
—	8 997	3 617	39 144	—	—	—	—	451 212	248 782	39 790	27 656	17
—	—	—	306 454	—	—	—	—	9 686	4 843	—	—	18
—	—	—	88 760	—	—	—	—	10 830	4 904	53 417	33 793	19
1 183 106	874	652	129 889	—	—	—	—	—	—	—	—	20
—	—	—	428 592	—	—	—	—	348 550	165 546	182 277	128 566	21
—	6 920	3 460	14 267 326	—	—	31 563 503	13 687 005	325 257	151 895	186 126	106 278	22
9 598	210 694	109 210	3 441 434	175 628	90 372	1 509 030	712 072	2 056 476	1 006 612	7 542	4 281	23
3 234	476 334	316 454	4 814 523	—	—	1 706 504	966 626	540 585	305 765	21 543	11 966	24
2 668	12 772	6 266	2 674 490	—	—	—	—	1 140	498	1 312 092	737 020	25
—	184	86	62 828	—	—	—	—	—	—	78 830	49 816	26
—	718 491	298 503	8 352 773	—	—	—	—	376 549	176 854	85 630	55 907	27
—	138 825	68 031	16 846 320	—	—	14 583 802	6 307 211	430 503	245 271	160	100	28
—	284 663	174 513	27 886	—	—	—	—	9 057	5 381	22 043	15 074	29
—	—	—	202 009	—	—	—	—	111 812	49 309	3 496	2 446	30
—	—	—	232 593	—	—	—	—	490 700	216 890	17 487	7 694	31
30 992	—	—	113 737	—	—	—	—	162 122	92 096	23 661	15 302	32
—	—	—	363 076	—	—	—	—	654 353	322 732	—	—	33
—	103 314	53 529	665 198	—	—	—	—	816 397	458 412	429	340	34
—	3 110	986	105 598	—	—	—	—	15 464	7 046	95 368	44 253	35
—	84 969	35 588	228 916	—	—	—	—	482 271	228 916	—	—	36
—	12 100	8 220	348 190	—	—	—	—	331 167	180 640	—	—	37
1 330	—	—	180 489	—	—	—	—	86 219	42 834	—	—	38
1 223	—	—	—	—	—	—	—	—	—	—	—	39
—	4 653	1 842	12 816 654	—	—	12 391 028	6 428 498	762 862	443 222	2 644 785	1 508 239	40
—	—	—	655 205	—	—	—	—	15 034	8 187	392 731	210 192	41
—	—	—	142 182	—	—	—	—	17 005	8 668	78 930	42 019	42
9 408	—	—	230 123	—	—	—	—	—	—	37 977	24 357	43
—	59 298	25 692	157 434	—	—	—	—	139 259	58 174	71 887	41 633	44
—	—	—	98 073	—	—	—	—	—	—	151 622	98 073	45
—	—	—	800 171	—	—	—	—	346 667	165 660	667 185	283 413	46
—	—	—	2 642	—	—	—	—	4 995	2 642	—	—	47

販賣肥料製造

年次又ハ地方	植物									
	菜種油粕粉末		棉實油粕		棉實油粕粉末		胡麻油粕		荏油粕(粉末共)	
	數量	價額	數量	價額	數量	價額	數量	價額	數量	價額
	(35) 貫	(36) 円	(37) 貫	(38) 円	(39) 貫	(40) 円	(41) 貫	(42) 円	(43) 貫	(44) 円
昭和 4	15 504 563	5 625 822	693 155	196 521	12 655 659	3 776 553	2 325 994	722 150	964 109	320 922
〃 5	16 322 011	4 454 302	83 483	18 713	11 505 648	2 302 241	2 368 506	543 105	2 236 131	484 044
〃 6	16 682 710	3 713 022	294 351	46 795	6 606 648	1 020 752	2 273 860	413 108	3 707 032	592 820
〃 7	12 356 410	3 759 935	221 417	50 014	5 061 153	1 156 110	1 731 226	402 556	3 243 160	680 726
〃 8	11 531 463	3 638 191	563 489	119 938	7 050 074	1 766 995	1 970 506	444 400	4 141 615	872 760
〃 9	15 781 670	4 684 845	92 055	17 884	8 050 076	1 564 871	2 102 566	455 409	4 313 994	878 690
〃 10	21 574 480	6 181 102	78 783	19 794	12 822 468	2 647 520	1 936 686	470 615	9 956 248	2 141 762
〃 11	16 702 710	6 333 814	44 542	10 447	8 600 689	2 042 901	2 305 979	619 853	18 161 137	3 932 505
〃 12	14 680 787	6 196 310	25 176	8 072	15 139 576	4 715 485	2 137 048	689 706	11 400 929	3 457 502
〃 13	12 692 062	5 828 646	648 964	210 976	10 134 130	3 651 391	1 295 666	507 833	7 085 830	2 597 201
〃 14	20 632 019	11 881 111	2 920	1 109	3 831 350	1 957 224	1 816 432	797 485	8 735 344	4 257 506
1 北海道	273 840	152 699	—	—	—	—	—	—	—	—
2 青森	—	—	—	—	—	—	—	—	—	—
3 岩手	47 275	27 129	—	—	—	—	—	—	788	697
4 宮城	—	—	—	—	—	—	—	—	—	—
5 秋田	—	—	—	—	—	—	—	—	—	—
6 山形	—	—	—	—	—	—	60	48	15 654	6 480
7 福島	36 325	28 261	—	—	—	—	—	—	1 010	676
8 茨城	1 132 244	695 419	—	—	—	—	58 580	32 814	14 716	7 716
9 栃木	56 457	26 730	—	—	—	—	60	30	9 088	5 678
10 群馬	2 124	1 253	—	—	—	—	—	—	—	—
11 埼玉	—	—	—	—	—	—	174 304	88 400	—	—
12 千葉	93 200	54 433	—	—	—	—	142 636	59 189	18 080	8 850
13 東京	25 550	15 469	—	—	—	—	—	—	—	—
14 神奈川	1 340 599	740 964	—	—	—	—	456 704	212 836	1 151 434	569 481
15 新潟	130 935	83 185	—	—	—	—	48	33	48 579	18 182
16 富山	335 641	215 580	—	—	—	—	14 673	6 603	—	—
17 石川	38 343	24 944	—	—	—	—	—	—	—	—
18 福井	7 318	4 210	—	—	—	—	—	—	—	—
19 山梨	152 576	83 917	—	—	—	—	—	—	—	—
20 長野	157 926	89 403	—	—	—	—	—	—	3 890	1 789
21 岐阜	33 615	24 094	—	—	—	—	—	—	101 744	49 392
22 靜岡	269 360	157 037	—	—	—	—	18 800	9 137	—	—
23 愛知	1 145 286	656 687	—	—	2 490	989	485 023	177 165	215 550	96 275
24 三重	2 254 863	1 316 864	—	—	—	—	301 423	134 905	1 787 432	866 061
25 滋賀	1 250 577	730 890	—	—	—	—	—	—	1 060 224	453 401
26 京都	18 720	12 752	—	—	—	—	580	260	—	—
27 大阪	1 704 754	976 230	2 920	1 109	2 401 770	1 181 630	28 890	11 916	520 739	241 528
28 兵庫	1 821 465	1 096 259	—	—	1 293 730	716 487	42 554	19 963	2 704 979	1 422 346
29 奈良	—	—	—	—	4 360	3 057	5 076	3 609	—	—
30 和歌山	—	—	—	—	—	—	—	—	—	—
31 鳥取	17 487	8 009	—	—	—	—	—	—	—	—
32 島根	1 000	550	—	—	—	—	62	42	—	—
33 岡山	599	423	—	—	—	—	—	—	—	—
34 廣島	4 000	3 200	—	—	—	—	—	—	98 241	58 354
35 山口	69 807	29 605	—	—	—	—	22 380	8 770	53 080	15 924
36 德島	—	—	—	—	—	—	—	—	—	—
37 香川	100 259	51 739	—	—	—	—	14 713	7 207	—	—
38 愛媛	73 215	49 451	—	—	—	—	2 409	1 355	—	—
39 高知	—	—	—	—	—	—	—	—	—	—
40 福岡	6 229 962	3 578 633	—	—	129 000	55 061	24 442	12 111	899 109	419 258
41 佐賀	444 344	239 466	—	—	—	—	23 015	11 092	31 007	15 418
42 長崎	211 744	91 135	—	—	—	—	—	—	—	—
43 熊本	307 461	205 766	—	—	—	—	—	—	—	—
44 大分	98 684	57 627	—	—	—	—	—	—	—	—
45 宮崎	—	—	—	—	—	—	—	—	—	—
46 鹿兒島	744 464	351 098	—	—	—	—	—	—	—	—
47 沖繩	—	—	—	—	—	—	—	—	—	—

肥料												年次又ハ地方
再製菜種油粕		植物雜油粕		椰子油粕		亞麻仁油粕		落花生油粕		其ノ他ノ油粕		
數量	價額	數量	價額	數量	價額	數量	價額	數量	價額	數量	價額	
(45) 貫	(46) 円	(47) 貫	(48) 円	(49) 貫	(50) 円	(51) 貫	(52) 円	(53) 貫	(54) 円	(55) 貫	(56) 円	
97 243	35 248	6 280 749	2 279 158	1 007 009	226 264	2 745 544	995 111	414 843	147 778	4 330 705	1 052 874	4
15 783	4 580	4 350 220	1 108 217	1 106 844	142 021	1 084 304	280 185	385 294	96 107	5 377 495	830 396	5
287 047	81 030	8 664 692	1 644 064	1 562 185	175 017	1 795 409	346 183	869 703	167 247	6 264 150	734 603	6
789 890	213 984	12 963 125	2 931 827	1 259 705	146 749	1 855 128	403 717	354 769	85 323	7 945 747	1 363 347	7
136 433	38 856	9 022 438	2 272 595	1 451 119	197 428	3 896 465	957 882	482 834	118 375	6 169 167	1 130 815	8
375 866	94 085	9 919 060	2 271 684	2 210 757	258 364	3 851 577	980 857	341 101	74 838	9 555 946	1 602 630	9
33 350	10 435	10 681 176	2 444 903	2 999 441	514 293	2 909 309	727 874	178 190	45 687	9 692 468	1 586 029	10
973 067	315 041	11 270 944	2 634 855	2 475 359	529 232	3 078 741	874 953	362 589	103 147	10 806 614	1 846 966	11
—	—	17 645 730	5 655 403	2 236 551	621 485	2 007 880	688 914	432 310	148 370	22 078 388	4 623 857	12
—	—	15 540 795	6 028 178	2 309 557	674 021	1 492 357	526 810	3 831 867	1 451 334	22 034 575	5 179 189	13
15 624	6 687	18 219 160	9 301 960	2 081 748	672 829	1 285 827	607 726	1 251 988	585 976	28 823 257	11 166 231	14
—	—	—	—	—	—	16 000	10 500	—	—	1 137 261	384 417	1
—	—	—	—	—	—	—	—	—	—	427 816	146 304	2
—	—	—	—	—	—	—	—	—	—	—	—	3
—	—	—	—	—	—	—	—	—	—	—	—	4
—	—	—	—	—	—	—	—	—	—	269 709	95 635	5
—	—	—	—	—	—	—	—	—	—	—	—	6
—	—	—	—	—	—	—	—	—	—	—	—	7
—	—	—	—	—	—	—	—	—	—	73 830	33 224	8
—	—	—	—	—	—	—	—	—	—	—	—	9
—	—	—	—	—	—	—	—	—	—	—	—	10
—	—	—	—	—	—	—	—	—	—	766 254	353 865	11
—	—	—	—	—	—	—	—	930	420	3 858	966	12
—	—	68 045	34 023	724 603	223 429	—	—	—	—	5 646 830	1 848 070	13
—	—	4 138 331	2 095 008	658 048	207 520	384 306	172 937	433 766	213 083	1 478 380	617 069	14
—	—	—	—	—	—	—	—	—	—	160 172	57 460	15
—	—	—	—	—	—	—	—	—	—	188 184	61 294	16
—	—	—	—	—	—	—	—	—	—	—	—	17
—	—	—	—	—	—	—	—	—	—	137 553	25 806	18
—	—	—	—	—	—	—	—	—	—	—	—	19
—	—	—	—	—	—	—	—	—	—	—	—	20
—	—	—	—	—	—	—	—	72 138	33 187	65 330	27 807	21
—	—	—	—	—	—	—	—	—	—	268 274	89 067	22
—	—	84 550	41 937	61 200	24 970	—	—	79 962	41 500	1 738 325	600 660	23
—	—	—	—	87 129	39 382	—	—	182 068	42 029	2 199 371	970 670	24
—	—	350 217	184 677	35 451	14 960	—	—	—	—	—	—	25
—	—	1 419 748	750 336	—	—	—	—	—	—	—	—	26
—	—	—	—	—	—	—	—	—	—	—	—	27
15 624	6 687	3 221 358	1 694 521	350 491	107 874	217 134	88 416	234 311	117 927	8 497 149	3 486 076	28
—	—	8 834 721	4 446 787	24 026	7 913	668 387	335 873	248 813	137 830	3 317 243	1 491 324	29
—	—	—	—	—	—	—	—	—	—	2 550	765	30
—	—	—	—	—	—	—	—	—	—	374 546	150 254	31
—	—	—	—	—	—	—	—	—	—	—	—	32
—	—	—	—	—	—	—	—	—	—	21 451	5 747	33
—	—	—	—	46 769	18 172	—	—	—	—	53 570	15 499	34
—	—	—	—	—	—	—	—	—	—	400 533	144 192	35
—	—	—	—	—	—	—	—	—	—	—	—	36
—	—	—	—	—	—	—	—	—	—	—	—	37
—	—	—	—	94 031	28 609	—	—	—	—	149 496	45 970	38
—	—	—	—	—	—	—	—	—	—	67 715	26 279	39
—	—	—	—	—	—	—	—	—	—	—	—	40
—	—	102 190	54 671	—	—	—	—	—	—	808 357	316 961	41
—	—	—	—	—	—	—	—	—	—	569 500	170 850	42
—	—	—	—	—	—	—	—	—	—	—	—	43
—	—	—	—	—	—	—	—	—	—	—	—	44
—	—	—	—	—	—	—	—	—	—	—	—	45
—	—	—	—	—	—	—	—	—	—	—	—	46
—	—	—	—	—	—	—	—	—	—	—	—	47

販賣肥料製造

年次又ハ地方		植物質肥料		鑛物質										肥料						調合肥料		雜肥料		年次又ハ地方
		其ノ他		總價額	硫酸安母尼亞		石灰窒素		過燐酸石灰		硫酸加里			鹽化加里		加里鹽類		其ノ他						
		數量	價額		數量	價額	數量	價額	數量	價額	數量	價額		數量	價額	數量	價額	數量	價額	數量	價額	數量	價額	
		(57)	(58)	(59)	(60)		(61)		(62)		(63)			(64)		(65)		(66)		(67)		(68)		(69)	
		貫	円	円	貫	円	貫	円	貫	円	貫	円		貫	円	貫	円	貫	円	貫	円	貫	円	
昭和	4	5 736 689	722 034	87 283 692	62 562 390		30 061 799		42 975 176		15 065 718		252 587 839		31 241 646		18 015		6 024		47 921		16 605	
〃	5	3 946 733	384 630	76 953 286	70 887 061		23 935 921		60 902 264		16 958 896		255 242 406		29 830 198		55 118		23 791		37 904		12 813	
〃	6	4 065 906	292 480	61 557 154	104 863 298		25 421 714		44 811 125		8 743 230		229 973 628		22 952 381		9 480		2 914		20 592		5 495	
〃	7	4 043 800	343 327	81 798 323	122 576 739		36 125 607		48 155 345		10 659 551		277 732 447		29 218 862		54 132		34 184		28 115		14 330	
〃	8	4 256 377	364 289	102 026 182	125 706 009		41 151 096		59 575 620		15 159 080		297 752 862		33 148 285		48 408		22 799		52 375		21 355	
〃	9	3 910 969	352 562	109 867 381	31 826 741		42 310 204		52 600 551		14 322 695		300 306 465		34 770 516		32 582		6 803		69 799		26 130	
〃	10	4 034 645	432 338	150 988 309	163 133 639		56 666 739		69 501 953		20 633 039		355 097 643		42 755 496		12 030		5 880		139 915		51 778	
〃	11	3 989 373	441 370	179 178 447	234 736 661		78 166 909		77 439 356		23 276 105		383 252 367		47 417 268		219 490		122 142		76 099		32 409	
〃	12	3 815 150	529 245	221 177 352	248 485 493		81 191 773		86 268 812		26 050 622		422 129 460		64 542 455		2 072 205		963 374		130 142		61 648	
〃	13	4 476 628	840 836	239 261 594	295 448 736		102 540 740		81 825 813		24 968 063		329 082 776		64 151 696		3 615 110		1 725 046		36 150		20 322	
〃	14	4 292 653	1 101 436	210 830 621	269 344 527		90 422 348		57 405 361		17 341 340		389 439 027		74 561 922		2 000		2 000		21 504		13 171	
1	北海道	—	—	1 721 054	1 209 295		419 701		—		—		6 374 414		1 055 848		—		—		—		—	
2	青森	—	—	—	—		—		—		—		—		—		—		—		—		—	
3	岩手	—	—	1 444 371	1 420 218		536 362		—		—		5 218 445		908 009		—		—		—		—	
4	宮城	—	—	2 688 137	—		—		—		—		13 294 534		2 677 144		—		—		—		—	
5	秋田	—	—	3 557	—		—		—		—		—		—		—		—		—		—	
6	山形	—	—	—	—		—		—		—		—		—		—		—		—		—	
7	福島	—	—	1 061 198	—		—		—		—		5 298 146		1 061 122		—		—		—		—	
8	茨城	—	—	993	—		—		—		—		—		—		—		—		—		—	
9	栃木	—	—	—	—		—		—		—		—		—		—		—		—		—	
10	群馬	—	—	—	—		—		—		—		—		—		—		—		—		—	
11	埼玉	—	—	—	—		—		—		—		—		—		—		—		—		—	
12	千葉	—	—	15 635	—		—		—		—		—		—		—		—		21 504		13 171	
13	東京	—	—	22 949 489	1 590 397		548 679		—		—		79 248 302		15 751 748		—		—		—		—	
14	神奈川	—	—	28 251 519	48 296 479		16 012 592		—		—		23 763 780		5 123 641		—		—		—		—	
15	新潟	—	—	18 994 496	7 451 278		2 722 223		40 637 847		12 125 250		16 727 166		3 627 715		—		—		—		—	
16	富山	598 464	154 415	11 780 447	26 358 205		8 204 012		2 144 028		591 965		4 956 445		811 268		—		—		—		—	
17	石川	7 962	2 278	586 274	—		—		—		—		3 478 168		573 566		—		—		—		—	
18	福井	—	—	530 538	—		—		1 464 456		530 538		—		—		—		—		—		—	
19	山梨	—	—	9 676	—		—		—		—		—		—		—		—		—		—	
20	長野	—	—	—	—		—		—		—		—		—		—		—		—		—	
21	岐阜	—	—	99 361	—		—		291 564		91 171		—		—		—		—		—		—	
22	靜岡	—	—	6 614	—		—		—		—		—		—		—		—		—		—	
23	愛知	72 704	15 439	5 619 309	11 728 187		4 358 924		—		—		5 161 768		889 536		—		—		—		—	
24	三重	—	—	3 200	—		—		—		—		—		—		2 000		2 000		—		—	
25	滋賀	11 168	2 345	—	—		—		—		—		—		—		—		—		—		—	
26	京都	—	—	21 459	68 711		21 459		—		—		—		—		—		—		—		—	
27	大阪	843 854	206 098	15 737 578	1 200 056		400 013		—		—		60 598 865		11 640 188		—		—		—		—	
28	兵庫	2 132 825	618 956	21 125 688	5 264 434		1 902 826		—		—		87 489 255		15 869 464		—		—		—		—	
29	奈良	—	—	—	—		—		—		—		—		—		—		—		—		—	
30	和歌山	—	—	—	—		—		—		—		—		—		—		—		—		—	
31	鳥取	—	—	570	—		—		—		—		—		—		—		—		—		—	
32	島根	—	—	—	—		—		—		—		—		—		—		—		—		—	
33	岡山	30 000	6 250	4 486 870	—		—		—		—		18 056 986		3 654 273		—		—		—		—	
34	廣島	3 500	700	60 635	184 268		60 635		—		—		—		—		—		—		—		—	
35	山口	—	—	15 608 684	39 494 613		12 127 514		—		—		17 484 018		3 236 821		—		—		—		—	
36	德島	—	—	26 856	—		—		—		—		—		—		—		—		—		—	
37	香川	202 170	34 025	19 739	—		—		—		—		—		—		—		—		—		—	
38	愛媛	388 806	60 570	20 867 913	33 664 218		11 851 647		—		—		34 436 815		6 321 028		—		—		—		—	
39	高知	—	—	—	—		—		—		—		—		—		—		—		—		—	
40	福岡	—	—	32 067 987	82 488 071		28 043 596		12 867 466		4 002 416		—		—		—		—		—		—	
41	佐賀	—	—	—	—		—		—		—		—		—		—		—		—		—	
42	長崎	1 200	360	—	—		—		—		—		—		—		—		—		—		—	
43	熊本	—	—	4 366 364	7 115 827		2 537 755		—		—		7 851 920		1 360 551		—		—		—		—	
44	大分	—	—	—	—		—		—		—		—		—		—		—		—		—	
45	宮崎	—	—	674 410	1 810 270		674 410		—		—		—		—		—		—		—		—	
46	鹿兒島	—	—	—	—		—		—		—		—		—		—		—		—		—	
47	沖縄	—	—	—	—		—		—		—		—		—		—		—		—		—	

年次又ハ地方		肥料						調合肥料		雜肥料		年次又ハ地方
		加里鹽類		其ノ他								
		數量	價額	數量	價額			數量	價額	數量	價額	
		(70)	(71)	(72)	(73)			(74)	(75)	(76)	(77)	
		貫	円	貫	円			貫	円	貫	円	
昭和	4	1 372 149	389 677	41 281 924	10 502 223			207 276 511	60 116 082	1 195 482	216 959	4
〃	5	1 348 085	391 189	28 275 068	5 800 478			167 237 480	38 550 589	540 106	62 674	5
〃	6	2 114 253	586 767	21 016 211	3 844 603			145 766 132	25 910 238	890 166	83 651	6
〃	7	2 204 688	749 953	29 425 323	4 995 836			164 487 547	30 658 833	406 005	47 835	7
〃	8	2 608 885	849 874	45 742 607	11 673 693			189 355 370	42 408 212	367 087	47 271	8
〃	9	2 375 376	619 218	70 228 615	17 811 815			192 679 301	42 812 052	790 482	86 491	9
〃	10	2 194 525	494 899	113 378 676	30 380 478			117 538 471	53 528 083	956 624	100 643	10
〃	11	4 773 404	1 620 270	102 384 910	28 543 344			225 576 665	57 832 647	829 318	113 032	11
〃	12	4 040 492	1 165 576	162 553 389	47 201 904			253 868 302	70 631 417	4 634 019	830 574	12
〃	13	2 127 857	742 661	134 118 432	45 113 066			324 155 990	105 895 217	6 253 877	1 111 540	13
〃	14	2 101 550	893 479	87 155 233	27 591 331			230 414 843	113 553 483	8 814 234	2 350 133	14
1	北海道	398 121	245 505	—	—			560 320	168 559	—	—	1
2	青森	—	—	—	—			215 414	164 693	—	—	2
3	岩手	—	—	—	—			—	—	—	—	3
4	宮城	—	—	192 868	10 993			7 010 038	3 625 269	—	—	4
5	秋田	—	—	57 584	3 557			—	—	—	—	5
6	山形	—	—	—	—			273 010	203 552	—	—	6
7	福島	—	—	950	76			978 436	388 246	—	—	7
8	茨城	1 670	993	—	—			722 795	374 840	—	—	8
9	栃木	—	—	—	—			159 699	82 125	—	—	9
10	群馬	—	—	—	—			2 284 190	994 485	666	136	10
11	埼玉	—	—	—	—			1 087 610	645 758	—	—	11
12	千葉	3 520	2 464	—	—			1 088 730	428 845	226 430	66 797	12
13	東京	2 930	997	22 899 281	6 648 065			80 801 976	32 851 621	173 000	40 560	13
14	神奈川	—	—	26 454 188	7 115 286			10 814 707	4 034 638	7 506 648	1 801 596	14
15	新潟	—	—	1 464 817	519 308			2 657 159	893 978	2 700	999	15
16	富山	—	—	5 226 001	2 173 202			910 263	302 182	—	—	16
17	石川	—	—	64 829	12 708			1 650 233	473 672	—	—	17
18	福井	—	—	—	—			1 369 685	994 077	—	—	18
19	山梨	—	—	125 000	9 676			10 680	4 366	—	—	19
20	長野	—	—	—	—			582 060	277 974	—	—	20
21	岐阜	—	—	126 000	8 190			2 386 282	963 006	—	—	21
22	靜岡	816	198	103 480	6 416			1 412 311	625 209	41 126	1 727	22
23	愛知	—	—	1 164 795	370 849			2 169 282	763 887	11 346	4 361	23
24	三重	—	—	4 000	1 200			1 800 981	1 261 569	5 842	2 297	24
25	滋賀	—	—	—	—			4 048	1 709	—	—	25
26	京都	—	—	—	—			323 477	159 238	—	—	26
27	大阪	426 410	174 182	10 079 822	3 523 195			12 453 485	4 339 185	165 729	51 788	27
28	兵庫	1 165 453	426 000	8 625 998	2 927 398			91 235 395	37 878 491	—	—	28
29	奈良	—	—	—	—			161 980	99 142	—	—	29
30	和歌山	—	—	—	—			228 840	115 760	111 100	47 370	30
31	鳥取	—	—	7 125	570			7 730	3 701	1 800	540	31
32	島根	—	—	—	—			33 470	12 307	—	—	32
33	岡山	—	—	2 296 313	832 597			6 915 990	2 254 113	—	—	33
34	廣島	—	—	—	—			1 264 985	506 692	—	—	34
35	山口	2 900	1 545	940 026	242 804			3 340 286	1 045 284	359 240	251 880	35
36	德島	74 570	26 856	—	—			1 179 950	513 407	—	—	36
37	香川	25 160	19 739	—	—			665 590	236 922	—	—	37
38	愛媛	—	—	5 699 732	2 695 238			13 656 977	4 682 670	—	—	38
39	高知	—	—	—	—			1 780	980	—	—	39
40	福岡	—	—	76 499	21 975			15 702 360	6 607 588	125 787	51 337	40
41	佐賀	—	—	—	—			21 900	8 001	13 600	3 536	41
42	長崎	—	—	—	—			87 920	30 541	—	—	42
43	熊本	—	—	1 545 925	468 058			2 824 430	805 193	10 000	3 000	43
44	大分	—	—	—	—			5 614 660	2 278 946	—	—	44
45	宮崎	—	—	—	—			832 790	324 406	—	—	45
46	鹿兒島	—	—	—	—			2 910 940	1 131 659	59 220	22 209	46
47	沖縄	—	—	—	—			—	—	—	—	47

V. 家畜　43. 牛　(1) 年末現在飼養戸数及頭数

年次又ハ地方	飼養戸数 総数	一頭	二頭	三頭又ハ四頭	五頭以上	総頭数 総数	牝	牡
	(1)	(2)	(3)	(4)	(5)	(6) 頭	(7) 頭	(8) 頭
昭和 4	1 208 042	1 054 983	114 639	28 865	9 555	1 488 240	1 087 261	400 979
〃 5	1 215 283	1 061 166	114 466	29 969	9 687	1 498 260	1 099 348	398 912
〃 6	1 223 260	1 065 339	116 566	31 326	10 029	1 512 352	1 112 482	399 870
〃 7	1 233 147	1 071 142	119 646	31 987	10 372	1 529 309	1 129 844	399 465
〃 8	1 250 108	1 081 294	124 304	33 643	10 862	1 559 838	1 157 936	401 902
〃 9	1 283 470	1 099 342	136 007	37 006	11 115	1 614 798	1 206 672	408 126
〃 10	1 324 471	1 120 578	150 226	41 886	11 781	1 684 461	1 259 218	425 243
〃 11	1 378 027	1 154 375	165 568	45 267	12 817	1 770 938	1 327 872	443 066
〃 12	1 420 751	1 186 625	173 235	48 178	12 713	1 825 760	1 380 595	445 165
〃 13	1 474 181	1 229 293	181 968	49 880	13 040	1 894 261	1 435 249	459 012
〃 14	**1 531 320**	**1 279 373**	**188 097**	**50 529**	**13 321**	**1 967 214**	**1 495 234**	**471 980**
1 北海道	27 917	10 321	7 227	6 430	3 939	83 990	78 103	5 887
2 青森	9 608	5 574	2 518	1 161	355	18 830	11 903	6 927
3 岩手	12 416	6 938	2 840	1 916	722	24 634	16 559	8 075
4 宮城	16 115	14 381	1 382	230	122	19 273	14 444	4 829
5 秋田	6 049	4 378	1 050	479	142	9 132	7 269	1 863
6 山形	23 342	20 404	2 275	571	92	27 626	20 080	7 546
7 福島	14 796	12 946	1 517	237	96	17 833	13 640	4 193
8 茨城	39 850	37 867	1 666	215	102	42 932	33 573	9 359
9 栃木	10 239	9 345	719	105	70	12 106	9 053	3 053
10 群馬	18 377	16 569	1 485	215	108	21 855	12 302	9 553
11 埼玉	18 838	17 988	587	130	133	21 629	16 882	4 747
12 千葉	46 009	41 296	3 283	1 105	325	55 695	51 098	4 597
13 東京	6 180	4 458	895	506	321	15 579	13 779	1 800
14 神奈川	13 040	10 976	1 256	558	250	18 945	16 119	2 826
15 新潟	38 914	36 525	1 948	312	129	42 731	35 541	7 190
16 富山	2 186	1 959	111	35	81	3 355	2 383	972
17 石川	10 731	9 270	1 178	156	127	13 391	10 993	2 398
18 福井	5 287	4 839	262	39	97	6 579	5 452	1 127
19 山梨	3 477	3 213	188	42	34	4 208	2 935	1 273
20 長野	18 335	16 362	1 561	288	124	21 660	15 232	6 428
21 岐阜	19 900	18 299	1 358	170	73	22 539	13 424	9 115
22 静岡	22 336	19 552	2 084	520	180	27 252	19 393	7 859
23 愛知	20 381	18 298	1 519	283	281	26 711	19 539	7 172
24 三重	40 116	37 792	1 992	177	155	44 119	36 147	7 972
25 滋賀	21 204	20 502	523	84	95	23 287	19 843	3 444
26 京都	30 517	28 731	1 512	150	124	34 943	25 876	9 067
27 大阪	26 890	26 196	420	92	182	32 319	30 407	1 912
28 兵庫	94 210	86 127	6 608	1 171	304	107 938	92 165	15 773
29 奈良	19 665	18 235	1 232	151	47	21 884	18 045	3 839
30 和歌山	29 496	27 266	1 977	163	90	32 779	26 252	6 527
31 鳥取	31 673	20 303	8 404	2 774	192	47 569	39 612	7 957
32 島根	47 265	32 211	11 597	3 207	250	68 230	49 314	18 916
33 岡山	77 080	60 408	12 493	3 469	710	102 366	78 922	23 444
34 広島	83 646	68 243	11 859	3 147	397	106 483	81 412	25 071
35 山口	56 368	46 448	8 589	1 249	82	68 445	48 320	20 125
36 徳島	40 014	35 353	4 054	568	39	45 619	27 616	18 003
37 香川	37 789	36 279	1 340	141	29	39 765	37 370	2 395
38 愛媛	56 706	51 511	4 754	382	59	62 961	26 749	36 212
39 高知	29 558	26 208	2 940	384	26	33 707	24 844	8 863
40 福岡	52 068	46 856	4 628	439	145	59 829	40 994	18 835
41 佐賀	23 634	20 597	2 699	292	46	27 529	18 130	9 399
42 長崎	56 924	43 584	10 621	2 544	175	75 379	53 114	22 265
43 熊本	52 077	37 503	9 536	4 115	923	76 447	58 568	17 879
44 大分	55 074	37 666	12 164	4 340	904	82 541	66 142	16 399
45 宮崎	37 348	26 843	8 532	1 856	117	50 871	40 399	10 472
46 鹿児島	102 421	80 692	18 272	3 224	233	131 126	96 375	34 751
47 沖縄	25 304	22 061	2 442	707	94	30 489	18 517	11 972
官有	—	—	—	—	—	2 104	405	1 699

満二年以上 総数	牝	牡	満一年以上満二年未満 総数	牝	牡	満一年未満 総数 頭数	満一年未満 総数 価額	年次又ハ地方
(9) 頭	(10) 頭	(11) 頭	(12) 頭	(13) 頭	(14) 頭	(15) 頭	(16) 円	
1 123 441	859 402	264 039	207 425	134 190	73 235	157 374	8 360 771	4
1 127 532	868 797	258 735	208 678	133 917	74 761	162 050	6 893 270	5
1 134 091	877 161	256 930	213 355	137 078	76 277	164 906	6 132 149	6
1 139 251	889 456	249 795	217 461	138 787	78 674	172 597	6 530 169	7
1 151 027	905 492	245 535	227 279	145 748	81 531	181 532	8 207 310	8
1 176 994	935 463	241 531	241 220	154 808	86 412	196 584	10 447 501	9
1 208 282	966 028	242 254	261 619	167 209	94 410	214 560	12 630 334	10
1 256 117	1 011 564	244 553	278 867	177 459	101 408	235 954	14 351 133	11
1 282 925	1 051 635	231 290	293 716	183 828	109 888	249 119	17 320 619	12
1 322 241	1 087 558	234 683	311 299	195 378	115 921	260 721	21 825 468	13
1 377 403	**1 134 340**	**243 063**	**323 525**	**204 397**	**119 128**	**266 286**	**28 151 351**	14
53 580	52 346	1 234	13 640	12 647	993	16 770	1 297 930	1
12 242	8 363	3 879	3 241	1 835	1 406	3 347	275 071	2
16 963	12 088	4 875	4 032	2 356	1 676	3 639	320 045	3
13 013	10 221	2 792	3 752	2 582	1 170	2 508	262 561	4
5 720	4 911	809	1 714	1 295	419	1 698	163 473	5
17 948	14 465	3 483	5 847	3 460	2 387	3 831	463 891	6
12 333	10 008	2 325	3 109	2 164	945	2 391	273 705	7
32 849	27 323	5 526	6 522	4 140	2 382	3 561	358 579	8
8 409	6 613	1 796	2 163	1 483	680	1 534	133 025	9
13 831	8 665	5 166	4 858	2 275	2 583	3 166	303 933	10
17 270	14 202	3 068	3 057	1 883	1 174	1 302	133 991	11
47 958	44 371	3 587	4 808	4 192	616	2 929	387 521	12
12 195	11 037	1 158	1 785	1 480	305	1 599	179 251	13
13 421	11 790	1 631	3 520	2 807	713	2 004	245 149	14
36 247	31 227	5 020	3 501	2 493	1 008	2 983	250 122	15
2 207	1 789	418	672	351	321	476	48 802	16
8 223	7 390	833	2 789	2 125	664	2 379	302 509	17
4 972	4 497	475	869	585	284	738	80 367	18
2 614	1 995	619	1 091	657	434	503	47 172	19
15 763	11 768	3 995	3 541	2 104	1 437	2 356	220 990	20
13 904	9 998	3 906	5 208	2 094	3 114	3 427	335 754	21
17 541	13 699	3 842	5 944	3 512	2 432	3 767	572 814	22
18 229	14 822	3 407	4 942	2 776	2 166	3 540	401 411	23
33 164	29 535	3 629	6 722	4 396	2 326	4 233	641 536	24
18 178	15 758	2 420	3 264	2 721	543	1 845	268 918	25
24 889	20 502	4 387	5 322	2 962	2 360	4 732	717 668	26
23 676	22 290	1 386	5 928	5 635	293	2 715	364 588	27
85 692	77 511	8 181	12 503	8 824	3 679	9 743	1 627 985	28
17 154	15 133	2 021	2 613	1 802	811	2 117	266 506	29
19 860	16 645	3 215	7 700	5 831	1 869	5 219	807 215	30
33 265	30 414	2 851	6 189	4 449	1 740	8 115	982 733	31
43 646	35 103	8 543	11 214	6 675	4 539	13 370	1 345 047	32
71 069	59 993	11 076	15 324	9 689	5 635	15 973	1 511 331	33
77 492	62 977	14 515	13 868	9 122	4 746	15 123	1 372 487	34
49 568	37 567	12 001	10 420	6 018	4 402	8 457	763 691	35
23 831	16 923	6 908	12 803	6 310	6 493	8 985	942 981	36
26 647	25 724	923	8 918	8 259	659	4 200	444 247	37
36 067	18 666	17 401	17 482	4 927	12 555	9 412	1 049 912	38
22 787	18 986	3 801	6 800	3 521	3 279	4 120	413 645	39
44 626	32 146	12 480	9 311	5 374	3 937	5 892	575 804	40
21 107	14 300	6 807	3 979	2 421	1 558	2 443	244 258	41
54 147	40 790	13 357	10 882	6 757	4 125	10 350	896 929	42
56 735	46 515	10 220	10 216	6 410	3 806	9 496	916 171	43
58 778	51 809	6 969	10 426	7 003	3 423	13 337	1 155 164	44
35 221	30 619	4 602	7 773	5 011	2 762	7 877	846 442	45
83 774	69 673	14 101	24 878	14 564	10 314	22 474	2 440 981	46
17 576	10 920	6 656	7 471	4 350	3 121	5 442	436 117	47
1 022	253	769	914	70	844	168	55 929	

牛

(2) 年内生産頭数

年次又ハ地方	満一年未満 牝 頭数	満一年未満 牝 價額	満一年未満 牡 頭数	満一年未満 牡 價額	生産 總数	生産 牝	生産 牡	斃 總数	斃 牝	斃 牡	年次又ハ地方
	(17) 頭	(18) 円	(19) 頭	(20) 円	(21) 頭	(22) 頭	(23) 頭	(24) 頭	(25) 頭	(26) 頭	
昭和 4	93 669	5 967 372	63 705	2 393 399	208 096	114 623	93 473	16 099	10 943	5 156	
〃 5	96 634	4 931 336	65 416	1 961 934	214 006	116 247	97 759	14 111	9 419	4 692	
〃 6	98 243	4 429 062	66 663	1 703 087	222 069	120 485	101 584	13 765	9 228	4 537	
〃 7	101 601	4 619 912	70 996	1 910 257	228 939	125 967	102 972	13 576	8 963	4 613	
〃 8	106 696	5 630 641	74 836	2 576 669	238 177	130 284	107 893	13 954	9 319	4 635	
〃 9	116 401	7 164 486	80 183	3 283 015	252 229	133 850	113 379	14 530	9 934	4 596	
〃 10	125 981	8 691 464	88 579	3 938 870	278 943	152 718	126 225	15 232	10 283	4 949	
〃 11	138 849	10 115 819	97 105	4 235 314	313 994	171 111	142 883	17 635	11 870	5 765	
〃 12	145 132	11 837 741	103 987	5 482 878	336 094	183 930	152 164	17 697	12 166	5 531	
〃 13	152 313	14 633 469	108 408	7 191 999	349 460	191 811	157 649	18 219	12 503	5 716	
〃 14	156 497	19 148 216	109 789	9 003 135	359 387	198 009	161 378	18 694	12 699	5 995	
1 北海道	13 110	1 098 531	3 660	199 399	25 398	15 252	10 146	3 743	2 369	1 374	1
2 青森	1 705	148 671	1 642	126 430	5 108	2 971	2 137	538	327	211	2
3 岩手	2 115	196 717	1 524	123 328	6 554	3 456	3 098	712	485	227	3
4 宮城	1 641	201 416	867	61 145	2 066	1 251	815	159	121	38	4
5 秋田	1 063	106 983	635	56 490	1 915	1 080	835	252	192	60	5
6 山形	2 155	301 337	1 676	162 554	3 404	1 934	1 470	273	175	98	6
7 福島	1 468	201 108	923	72 597	2 606	1 603	1 003	109	87	22	7
8 茨城	2 110	238 867	1 451	119 712	2 249	1 417	832	153	118	35	8
9 栃木	957	93 296	577	39 729	1 443	805	638	60	42	18	9
10 群馬	1 362	154 856	1 804	149 077	2 218	1 285	933	125	76	49	10
11 埼玉	797	90 991	505	43 000	1 222	697	525	91	64	27	11
12 千葉	2 535	355 864	394	31 657	4 892	2 828	2 064	429	302	127	12
13 東京	1 262	155 260	387	23 991	2 799	1 627	1 172	251	202	49	13
14 神奈川	1 522	206 409	482	38 740	2 177	1 326	851	204	141	63	14
15 新潟	1 821	186 910	1 162	63 212	3 741	2 254	1 487	290	229	61	15
16 富山	243	27 867	233	20 935	364	235	129	35	30	5	16
17 石川	1 478	218 817	901	83 692	2 312	1 342	970	75	57	18	17
18 福井	370	51 976	368	28 391	525	330	195	60	41	19	18
19 山梨	283	30 352	220	16 820	266	153	113	56	39	17	19
20 長野	1 360	139 254	996	81 736	2 002	1 197	805	189	130	59	20
21 岐阜	1 332	161 128	2 095	174 626	3 237	1 813	1 424	218	144	74	21
22 静岡	2 182	424 518	1 585	148 296	3 502	2 031	1 471	250	165	85	22
23 愛知	1 941	244 078	1 599	157 333	5 143	2 921	2 222	188	133	55	23
24 三重	2 216	435 014	2 017	206 522	3 195	1 771	1 424	184	142	42	24
25 滋賀	1 364	217 541	481	51 377	923	563	355	158	131	27	25
26 京都	2 412	479 251	2 320	238 417	6 767	3 572	3 195	191	130	61	26
27 大阪	2 482	347 732	233	16 856	2 048	1 174	874	314	241	73	27
28 兵庫	5 830	1 194 970	3 913	433 015	23 337	12 474	10 863	690	523	167	28
29 奈良	1 110	165 854	1 007	100 652	2 270	1 294	976	85	63	22	29
30 和歌山	3 776	671 041	1 443	136 174	2 330	1 223	1 107	123	68	55	30
31 鳥取	4 749	632 901	3 366	299 832	19 783	10 524	9 259	240	157	83	31
32 島根	7 536	832 961	5 834	462 086	18 118	9 913	8 205	519	358	161	32
33 岡山	9 240	1 044 314	6 733	467 017	23 257	12 954	10 303	963	621	342	33
34 広島	9 313	933 022	5 810	389 465	25 591	14 030	11 561	912	606	306	34
35 山口	4 735	489 047	3 722	279 644	10 198	5 835	4 363	295	205	90	35
36 徳島	4 383	540 609	4 602	403 372	5 252	2 868	2 384	426	237	189	36
37 香川	3 387	384 260	813	59 987	3 805	2 285	1 520	264	217	47	37
38 愛媛	3 156	409 122	6 256	640 790	4 967	2 604	2 363	335	161	174	38
39 高知	2 337	262 716	1 783	150 929	4 606	2 726	1 880	266	183	83	39
40 福岡	3 474	382 668	2 418	193 136	4 776	2 734	2 042	414	279	135	40
41 佐賀	1 409	164 872	1 034	79 386	3 450	1 940	1 510	110	70	40	41
42 長崎	5 567	596 146	4 783	330 783	16 103	8 276	7 827	502	393	109	42
43 熊本	5 643	614 351	3 853	301 820	19 544	10 340	9 204	573	415	158	43
44 大分	7 330	720 048	6 007	435 116	22 380	12 112	10 268	1 002	729	273	44
45 宮崎	4 769	597 280	3 108	249 162	14 221	7 458	6 763	411	292	119	45
46 鹿児島	12 138	1 546 931	10 336	894 050	34 533	18 080	16 453	1 086	707	379	46
47 沖縄	3 247	278 964	2 195	157 153	2 671	1 381	1 290	133	80	53	47
官有	82	21 395	86	34 534	119	65	54	38	22	16	

(3) 年内斃死頭数

死 滿二年以上 總数	滿二年以上 牝	滿二年以上 牡	滿一年以上滿二年未滿 總数	滿一年以上滿二年未滿 牝	滿一年以上滿二年未滿 牡	滿一年未滿 總数	滿一年未滿 牝	滿一年未滿 牡	年次又ハ地方
(27) 頭	(28) 頭	(29) 頭	(30) 頭	(31) 頭	(32) 頭	(33) 頭	(34) 頭	(35) 頭	
8 648	6 678	1 970	2 531	1 655	876	4 920	2 610	2 310	4
7 151	5 477	1 674	2 180	1 409	771	4 780	2 533	2 247	5
6 962	5 464	1 498	2 113	1 294	819	4 690	2 470	2 220	6
6 787	5 273	1 514	2 038	1 224	814	4 751	2 466	2 285	7
6 670	5 280	1 390	2 140	1 362	778	5 144	2 677	2 467	8
6 890	5 497	1 393	2 281	1 450	831	5 359	2 987	2 372	9
6 880	5 462	1 418	2 457	1 579	878	5 895	3 242	2 653	10
8 464	6 699	1 765	2 833	1 776	1 057	6 338	3 395	2 943	11
7 981	6 559	1 422	2 873	1 836	1 037	6 843	3 771	3 072	12
8 038	6 595	1 443	2 880	1 833	1 047	7 301	4 075	3 226	13
7 701	6 354	1 347	3 084	1 914	1 170	7 909	4 431	3 478	14
1 203	1 114	89	508	363	145	2 032	892	1 140	1
143	96	47	109	62	47	286	169	117	2
296	233	63	107	68	39	309	184	125	3
54	46	8	19	16	3	86	59	27	4
103	95	8	42	29	13	107	68	39	5
84	66	18	46	28	18	143	81	62	6
37	35	2	18	13	5	54	39	15	7
81	68	13	31	20	11	41	30	11	8
17	15	2	12	7	5	31	20	11	9
38	20	18	25	15	10	62	41	21	10
36	28	8	14	10	4	41	26	15	11
187	157	30	31	18	13	211	127	84	12
135	122	13	25	22	3	91	58	33	13
52	50	2	26	17	9	126	74	52	14
142	124	18	46	33	13	102	72	30	15
19	18	1	1	1	—	15	11	4	16
31	31	—	8	4	4	36	22	14	17
25	21	4	15	8	7	20	12	8	18
25	21	4	7	7	—	24	11	13	19
69	52	17	57	32	25	63	46	17	20
86	71	15	36	18	18	96	55	41	21
89	75	14	49	30	19	112	60	52	22
73	62	11	11	6	5	104	65	39	23
94	81	13	34	24	10	56	37	19	24
77	72	5	27	20	7	54	39	15	25
80	66	14	28	18	10	83	46	37	26
149	127	22	36	28	8	129	86	43	27
314	290	24	88	62	26	288	171	117	28
34	31	3	23	13	10	28	19	9	29
46	33	13	21	12	9	56	23	33	30
74	66	8	33	16	17	133	75	58	31
243	184	59	86	53	33	190	121	69	32
336	285	51	204	90	114	423	246	177	33
369	269	100	177	114	63	366	223	143	34
151	119	32	34	22	12	110	64	46	35
119	77	42	98	42	56	209	118	91	36
127	112	15	50	40	10	87	65	22	37
154	80	74	82	39	43	99	42	57	38
122	88	34	49	26	23	95	69	26	39
209	152	57	81	44	37	124	83	41	40
65	46	19	4	2	2	41	22	19	41
341	290	51	65	44	21	96	59	37	42
253	207	46	144	99	45	176	109	67	43
432	383	49	204	117	87	366	229	137	44
217	171	46	56	38	18	138	83	55	45
605	456	149	174	105	69	307	146	161	46
50	35	15	32	16	16	51	29	22	47
15	14	1	11	3	8	12	5	7	

44. 牛乳 (Milk)

年次又ハ地方		搾乳場数(年末現在) 總數	搾乳業者	農家其ノ他	乳牛頭数 年末現在 總数	搾乳業者	農家其ノ他	年内斃死 總数	搾乳業者	農家其ノ他	搾乳高 總数 數量	價額	搾乳業者 數量	價額	農家其ノ他 數量	價額
		(1)	(2)	(3)	(4)	(5)	(6)	(7)	(8)	(9)	(10) 石	円	(11) 石	円	(12) 石	円
昭和	4	19 321	5 711	13 610	72 281	44 721	27 560	1 567	978	589	902 177	28 274 724	526 535	22 030 994	375 642	6 243 730
〃	5	20 564	5 766	14 798	75 455	44 647	30 808	1 511	941	570	972 447	26 291 144	542 008	20 009 496	430 439	6 281 648
〃	6	21 537	5 905	15 632	78 235	45 254	32 981	1 628	918	710	1 051 600	23 201 930	570 986	18 379 078	480 614	4 822 852
〃	7	22 563	5 967	16 596	80 532	46 100	34 432	1 431	808	623	1 078 710	22 907 625	592 924	17 882 324	485 786	5 025 301
〃	8	24 953	6 046	18 907	86 948	47 956	38 992	1 549	840	709	1 183 772	25 879 821	628 187	19 056 687	555 585	6 823 134
〃	9	27 830	5 846	21 984	94 187	47 865	46 322	1 664	933	731	1 312 831	27 877 875	662 862	19 897 990	649 969	7 979 885
〃	10	30 366	5 922	24 444	100 326	49 483	50 843	1 640	786	854	1 477 347	30 222 642	756 772	21 838 140	720 575	8 414 502
〃	11	32 743	5 772	26 971	105 063	50 149	54 914	1 901	874	1 027	1 546 454	32 410 801	762 574	22 705 932	783 880	9 704 869
〃	12	34 655	5 562	29 093	109 398	51 234	58 164	2 048	877	1 171	1 612 368	37 167 007	764 513	24 377 747	847 855	12 789 260
〃	13	37 599	5 552	32 047	115 782	51 982	63 800	2 176	982	1 194	1 768 679	44 093 769	822 356	28 230 826	946 323	15 862 940
〃	14	39 338	5 639	33 699	122 911	54 719	68 192	2 254	1 048	1 206	1 922 312	58 953 134	914 832	37 789 911	1 007 430	21 166 223
1	北海道	19 648	324	19 324	43 748	1 986	41 762	904	46	858	647 929	12 175 599	33 559	923 840	614 370	11 251 759
2	青森	97	59	38	396	351	45	6	6	—	5 187	349 999	4 483	328 892	704	21 107
3	岩手	577	149	428	1 195	616	579	32	24	8	14 322	547 574	8 303	436 017	6 019	111 557
4	宮城	223	221	2	1 103	1 096	7	29	29	—	13 073	735 109	13 018	731 009	55	4 100
5	秋田	131	98	33	464	421	43	4	4	—	4 691	282 879	4 176	269 154	515	13 725
6	山形	1 076	139	937	1 896	541	1 355	22	6	16	24 539	816 406	6 512	378 207	18 027	438 199
7	福島	622	95	527	1 402	700	702	13	3	10	14 034	593 982	9 540	472 956	4 494	121 026
8	茨城	148	123	25	1 123	995	128	9	9	—	15 358	899 205	13 326	817 702	2 032	81 503
9	栃木	113	83	30	785	726	59	7	6	1	9 690	441 451	9 022	419 099	668	22 352
10	群馬	188	134	54	1 532	1 190	342	6	5	1	19 139	969 009	15 440	846 991	3 699	122 018
11	埼玉	203	131	72	2 016	1 753	263	10	9	1	30 705	1 319 376	27 948	1 232 728	2 757	86 648
12	千葉	3 119	170	2 949	7 169	2 604	4 565	65	19	46	123 760	3 079 749	50 619	1 527 907	73 141	1 551 842
13	東京	957	166	791	7 304	5 385	1 919	131	110	21	146 567	4 022 204	115 339	3 310 407	31 228	711 797
14	神奈川	1 819	182	1 637	6 117	2 860	3 257	136	74	62	115 400	3 657 230	59 767	2 296 795	55 633	1 360 435
15	新潟	294	228	66	1 370	1 223	147	17	15	2	16 245	851 999	15 155	822 750	1 090	29 249
16	富山	96	78	18	704	636	68	10	9	1	12 658	588 546	11 272	552 648	1 386	35 898
17	石川	214	117	97	954	692	262	11	9	2	15 038	594 275	11 750	511 449	3 288	82 826
18	福井	108	102	6	763	733	30	4	4	—	9 120	387 206	9 011	382 637	109	4 569
19	山梨	47	40	7	533	413	120	10	9	1	7 197	376 253	6 558	350 373	639	25 880
20	長野	175	136	39	1 052	991	61	7	5	2	13 238	708 662	12 977	696 838	261	11 824
21	岐阜	82	72	10	894	805	89	15	13	2	14 387	702 035	13 032	649 232	1 355	52 803
22	静岡	3 505	294	3 211	6 076	1 479	4 597	55	12	43	86 810	2 965 799	25 594	1 245 910	61 216	1 720 889
23	愛知	602	264	338	3 991	3 221	770	52	36	16	69 915	2 753 965	58 229	2 387 194	11 686	366 771
24	三重	232	176	56	1 745	1 422	323	13	12	1	22 539	1 022 592	18 306	871 649	4 233	150 943
25	滋賀	131	80	51	1 038	962	76	11	11	—	14 528	559 181	13 058	520 564	1 470	38 617
26	京都	218	136	82	2 347	2 218	129	26	25	1	43 523	1 442 511	41 465	1 390 980	2 058	51 531
27	大阪	183	168	15	4 560	4 518	42	145	145	—	81 760	2 661 207	81 066	2 639 253	694	21 954
28	兵庫	1 700	250	1 450	6 352	3 558	2 794	119	61	58	143 343	4 511 175	87 740	3 220 341	55 603	1 290 834
29	奈良	74	38	36	576	445	131	11	8	3	8 076	297 633	6 494	248 374	1 582	49 259
30	和歌山	139	92	47	969	623	346	14	12	2	14 244	524 200	7 739	351 780	6 505	172 420
31	鳥取	31	24	7	235	172	63	8	8	—	3 188	152 579	2 702	131 843	486	20 736
32	島根	171	86	85	364	262	102	3	3	—	3 805	215 991	2 612	179 530	1 193	36 461
33	岡山	369	153	216	1 438	1 050	388	27	24	3	21 301	725 429	14 521	567 641	6 780	157 788
34	広島	183	115	68	1 282	1 009	273	44	36	8	24 117	1 075 049	20 630	963 409	3 437	111 640
35	山口	305	141	164	1 180	728	452	28	24	4	12 716	652 722	8 665	571 407	4 051	81 315
36	徳島	216	47	169	821	237	584	8	4	4	7 307	234 622	2 782	135 021	4 525	99 601
37	香川	47	31	16	274	178	96	17	12	5	4 917	197 080	2 882	116 080	2 035	81 000
38	愛媛	103	65	38	518	450	68	11	11	—	10 440	519 242	5 268	367 054	5 172	152 188
39	高知	26	26	—	271	271	—	9	9	—	2 912	182 294	2 912	182 294	—	—
40	福岡	172	145	27	2 124	2 001	123	86	84	2	30 979	1 437 607	29 211	1 357 078	1 768	80 529
41	佐賀	258	47	211	764	395	369	10	5	5	7 806	377 806	3 875	290 056	3 931	87 750
42	長崎	59	57	2	683	680	3	5	5	—	6 272	476 675	6 249	474 815	23	1 860
43	熊本	144	98	46	718	618	100	25	22	3	8 380	610 821	7 377	561 791	1 003	49 030
44	大分	74	69	5	567	513	54	9	9	—	6 324	436 584	5 418	409 842	906	26 742
45	宮崎	49	47	2	292	252	40	25	22	3	2 534	182 204	2 111	163 914	423	18 290
46	鹿児島	288	105	183	870	608	262	45	34	11	10 319	515 998	6 502	444 380	3 817	71 618
47	沖縄	122	38	84	336	132	204	—	—	—	1 980	125 420	617	40 080	1 363	85 340

45. 種牡牛 (Bulls)

年次又ハ地方		總數	内國種	雑種 總数	ホルスタイン	エーアシャー	ジャージー	ショートホーン	デヴォン	シムメンタール	ブラウンスイス	アバーデインアンガス	其ノ他
		(1) 頭	(2) 頭	(3) 頭	(4) 頭	(5) 頭	(6) 頭	(7) 頭	(8) 頭	(9) 頭	(10) 頭	(11) 頭	(12) 頭
昭和	4	6 659	* 79 3 635	209	111	—	—	75	—	12	1	—	10
〃	5	6 905	* 76 3 872	177	90	—	—	78	—	—	—	—	9
〃	6	7 108	* 79 3 966	186	89	—	1	96	—	—	—	—	—
〃	7	7 043	* 78 3 931	165	74	—	—	91	—	—	—	—	—
〃	8	7 126	* 67 3 990	148	63	—	—	85	—	—	—	—	—
〃	9	7 478	* 78 4 223	127	35	—	—	92	—	—	—	—	—
〃	10	8 078	* 96 4 646	116	20	—	—	96	—	—	—	—	—
〃	11	8 601	* 118 5 007	136	27	—	—	109	—	—	—	—	—
〃	12	8 925	* 108 5 294	160	33	—	—	127	—	—	—	—	—
〃	13	9 219	* 76 5 638	135	13	—	—	122	—	—	—	—	—
〃	14	10 861	* 86 7 153	133	12	—	—	121	—	—	—	—	—
1	北海道	1 164	—	—	—	—	—	—	—	—	—	—	—
2	青森	73	18	20	—	—	—	20	—	—	—	—	—
3	岩手	310	* 1 2	90	—	—	—	90	—	—	—	—	—
4	宮城	82	* 2 49	—	—	—	—	—	—	—	—	—	—
5	秋田	67	4	11	—	—	—	11	—	—	—	—	—
6	山形	119	* 18 49	—	—	—	—	—	—	—	—	—	—
7	福島	80	42	—	—	—	—	—	—	—	—	—	—
8	茨城	176	122	—	—	—	—	—	—	—	—	—	—
9	栃木	54	* 16 13	—	—	—	—	—	—	—	—	—	—
10	群馬	88	35	—	—	—	—	—	—	—	—	—	—
11	埼玉	63	* 19 2	—	—	—	—	—	—	—	—	—	—
12	千葉	180	21	—	—	—	—	—	—	—	—	—	—
13	東京	155	—	—	—	—	—	—	—	—	—	—	—
14	神奈川	113	2	—	—	—	—	—	—	—	—	—	—
15	新潟	166	120	—	—	—	—	—	—	—	—	—	—
16	富山	33	5	—	—	—	—	—	—	—	—	—	—
17	石川	108	62	—	—	—	—	—	—	—	—	—	—
18	福井	56	10	—	—	—	—	—	—	—	—	—	—
19	山梨	34	10	—	—	—	—	—	—	—	—	—	—
20	長野	88	* 30 21	—	—	—	—	—	—	—	—	—	—
21	岐阜	137	99	—	—	—	—	—	—	—	—	—	—
22	静岡	141	29	—	—	—	—	—	—	—	—	—	—
23	愛知	138	38	—	—	—	—	—	—	—	—	—	—
24	三重	204	149	—	—	—	—	—	—	—	—	—	—
25	滋賀	64	24	—	—	—	—	—	—	—	—	—	—
26	京都	198	116	—	—	—	—	—	—	—	—	—	—
27	大阪	91	18	—	—	—	—	—	—	—	—	—	—
28	兵庫	559	427	—	—	—	—	—	—	—	—	—	—
29	奈良	51	31	7	7	—	—	—	—	—	—	—	—
30	和歌山	92	64	—	—	—	—	—	—	—	—	—	—
31	鳥取	256	251	—	—	—	—	—	—	—	—	—	—
32	島根	520	511	—	—	—	—	—	—	—	—	—	—
33	岡山	527	470	—	—	—	—	—	—	—	—	—	—
34	広島	568	528	—	—	—	—	—	—	—	—	—	—
35	山口	207	187	—	—	—	—	—	—	—	—	—	—
36	徳島	164	140	—	—	—	—	—	—	—	—	—	—
37	香川	47	39	—	—	—	—	—	—	—	—	—	—
38	愛媛	166	139	2	2	—	—	—	—	—	—	—	—
39	高知	82	77	—	—	—	—	—	—	—	—	—	—
40	福岡	198	122	—	—	—	—	—	—	—	—	—	—
41	佐賀	86	67	2	2	—	—	—	—	—	—	—	—
42	長崎	300	278	—	—	—	—	—	—	—	—	—	—
43	熊本	348	327	—	—	—	—	—	—	—	—	—	—
44	大宮	319	306	1	1	—	—	—	—	—	—	—	—
45	宮崎	224	222	—	—	—	—	—	—	—	—	—	—
46	鹿児島	471	442	—	—	—	—	—	—	—	—	—	—
47	沖縄	6	6	—	—	—	—	—	—	—	—	—	—
官有		1 488	1 459	—	—	—	—	—	—	—	—	—	—

1. *印ハ朝鮮種ニシテ外書ナリ

種牡牛

年次又ハ地方		外國種												
		總數	ホルスタイン	エーアシャー	ジャージー	ショートホーン	デオヴン	シムメンタール	ブラウンスイス	ガーンジー	ヘレフオード	フレンチカナディアン	アバーデイーンアンガス	其ノ他
		(13) 頭	(14) 頭	(15) 頭	(16) 頭	(17) 頭	(18) 頭	(19) 頭	(20) 頭	(21) 頭	(22) 頭	(23) 頭	(24) 頭	(25) 頭
昭和	4	2 736	2 509	122	22	77	—	—	—	3	—	—	3	—
〃	5	2 780	2 573	109	18	73	—	—	—	3	—	—	4	—
〃	6	2 877	2 667	104	24	74	—	—	—	6	—	—	2	—
〃	7	2 869	2 667	101	22	74	—	—	—	3	—	—	2	—
〃	8	2 921	2 689	108	21	94	—	—	—	5	—	—	4	—
〃	9	3 050	2 781	114	30	111	—	—	—	9	—	—	5	—
〃	10	3 220	2 931	114	30	131	—	—	—	11	—	—	3	—
〃	11	3 340	3 044	114	30	138	—	—	—	11	—	—	3	—
〃	12	3 363	3 051	112	37	148	—	—	—	13	—	—	2	—
〃	13	3 370	3 055	107	37	158	—	—	—	11	—	—	2	—
〃	14	**3 489**	**3 161**	**101**	**27**	**191**	—	—	—	**8**	—	—	**1**	—
1	北海道	1 164	1 046	95	—	23	—	—	—	—	—	—	—	—
2	青森	35	8	—	—	27	—	—	—	—	—	—	—	—
3	岩手	217	109	—	—	108	—	—	—	—	—	—	—	—
4	宮城	31	30	—	—	—	—	—	—	1	—	—	—	—
5	秋田	52	24	—	—	28	—	—	—	—	—	—	—	—
6	山形	52	48	1	—	3	—	—	—	—	—	—	—	—
7	福島	38	37	1	—	—	—	—	—	—	—	—	—	—
8	茨城	54	53	—	1	—	—	—	—	—	—	—	—	—
9	栃木	25	25	—	—	—	—	—	—	—	—	—	—	—
10	群馬	53	48	—	5	—	—	—	—	—	—	—	—	—
11	埼玉	42	40	—	2	—	—	—	—	—	—	—	—	—
12	千葉	159	152	—	3	—	—	—	—	4	—	—	—	—
13	東京	155	144	—	9	2	—	—	—	—	—	—	—	—
14	神奈川	111	109	1	1	—	—	—	—	—	—	—	—	—
15	新潟	46	46	—	—	—	—	—	—	—	—	—	—	—
16	富山	28	28	—	—	—	—	—	—	—	—	—	—	—
17	石川	46	45	—	1	—	—	—	—	—	—	—	—	—
18	福井	46	46	—	—	—	—	—	—	—	—	—	—	—
19	山梨	24	24	—	—	—	—	—	—	—	—	—	—	—
20	長野	37	35	—	1	—	—	—	—	1	—	—	—	—
21	岐阜	38	38	—	—	—	—	—	—	—	—	—	—	—
22	静岡	112	112	—	—	—	—	—	—	—	—	—	—	—
23	愛知	100	100	—	—	—	—	—	—	—	—	—	—	—
24	三重	55	55	—	—	—	—	—	—	—	—	—	—	—
25	滋賀	40	40	—	—	—	—	—	—	—	—	—	—	—
26	京都	82	82	—	—	—	—	—	—	—	—	—	—	—
27	大阪	73	73	—	—	—	—	—	—	—	—	—	—	—
28	兵庫	132	132	—	—	—	—	—	—	—	—	—	—	—
29	奈良	13	13	—	—	—	—	—	—	—	—	—	—	—
30	和歌山	28	28	—	—	—	—	—	—	—	—	—	—	—
31	鳥取	5	5	—	—	—	—	—	—	—	—	—	—	—
32	島根	9	8	1	—	—	—	—	—	—	—	—	—	—
33	岡山	57	57	—	—	—	—	—	—	—	—	—	—	—
34	廣島	40	39	—	—	—	—	—	—	1	—	—	—	—
35	山口	20	18	2	—	—	—	—	—	—	—	—	—	—
36	德島	24	24	—	—	—	—	—	—	—	—	—	—	—
37	香川	8	8	—	—	—	—	—	—	—	—	—	—	—
38	愛媛	25	25	—	—	—	—	—	—	—	—	—	—	—
39	高知	5	5	—	—	—	—	—	—	—	—	—	—	—
40	福岡	76	76	—	—	—	—	—	—	—	—	—	—	—
41	佐賀	17	17	—	—	—	—	—	—	—	—	—	—	—
42	長崎	22	22	—	—	—	—	—	—	—	—	—	—	—
43	熊本	21	19	—	2	—	—	—	—	—	—	—	—	—
44	大分	12	12	—	—	—	—	—	—	—	—	—	—	—
45	宮崎	2	2	—	—	—	—	—	—	—	—	—	—	—
46	鹿兒島	29	29	—	—	—	—	—	—	—	—	—	—	—
47	沖繩	—	—	—	—	—	—	—	—	—	—	—	—	—
官	有	29	25	—	2	—	—	—	—	1	—	—	1	—

46. 豚 (1) 年末現在飼養戸數及頭數

年次又ハ地方		飼養戸數					總頭數		
		總數	一頭	二頭	三頭又ハ四頭	五頭以上	總數	牝	牡
		(1)	(2)	(3)	(4)	(5)	(6) 頭	(7) 頭	(8) 頭
昭和	4	392 718	265 197	85 365	27 812	14 344	706 151	423 520	282 631
〃	5	405 001	269 889	89 863	30 067	15 182	742 311	447 423	294 888
〃	6	486 733	304 349	115 760	43 611	23 013	947 216	579 499	367 717
〃	7	493 318	318 204	113 621	40 979	20 514	926 010	567 399	358 611
〃	8	498 664	325 677	114 675	39 257	19 055	913 502	557 866	355 636
〃	9	531 546	342 650	125 055	43 330	20 511	980 738	600 342	380 396
〃	10	573 133	365 749	136 567	48 329	22 488	1 063 138	654 231	408 907
〃	11	600 143	385 357	141 886	49 461	23 439	1 109 739	681 265	428 474
〃	12	588 781	378 841	139 176	48 271	22 493	1 088 187	663 741	424 446
〃	13	603 968	382 944	145 354	50 945	24 725	1 140 479	690 363	450 116
〃	14	**576 238**	**377 867**	**130 628**	**45 273**	**22 470**	**1 069 732**	**651 961**	**417 771**
1	北海道	17 877	8 686	4 804	2 504	1 883	51 763	31 489	20 274
2	青森	12 884	9 605	2 265	762	252	20 052	12 429	7 623
3	岩手	16 643	12 439	2 949	918	337	24 787	15 199	9 588
4	宮城	20 032	15 632	3 046	930	424	29 722	19 120	10 602
5	秋田	8 552	6 271	1 425	598	258	13 051	8 597	4 454
6	山形	8 530	6 487	1 434	444	165	12 286	8 282	4 004
7	福島	18 683	12 567	4 127	1 387	602	31 089	20 687	10 402
8	茨城	32 879	23 547	6 615	2 026	691	49 590	32 714	16 876
9	栃木	12 754	8 868	2 672	904	310	19 990	13 231	6 759
10	群馬	17 879	13 689	2 987	849	354	25 102	14 685	10 417
11	埼玉	21 466	14 685	4 708	1 410	663	36 022	22 315	13 707
12	千葉	26 207	16 687	6 418	2 157	945	46 168	30 174	15 994
13	東京	12 545	7 752	2 784	1 128	881	37 957	24 829	13 128
14	神奈川	24 371	16 264	5 449	1 670	988	45 077	27 208	17 869
15	新潟	19 723	15 102	3 308	948	365	29 252	19 540	9 712
16	富山	2 988	1 437	907	377	267	7 640	4 791	2 849
17	石川	5 926	3 557	1 506	523	340	12 512	7 789	4 723
18	福井	1 724	783	606	211	124	4 369	2 648	1 721
19	山梨	5 953	4 011	1 411	399	132	9 299	6 254	3 045
20	長野	21 531	15 351	4 126	1 369	685	35 951	22 720	13 231
21	岐阜	9 639	5 267	2 984	994	394	18 913	11 286	7 627
22	静岡	32 146	22 038	6 735	2 255	1 118	54 740	33 393	21 347
23	愛知	26 628	13 933	8 219	3 091	1 385	56 270	34 823	21 447
24	三重	7 382	3 609	2 200	1 014	559	17 513	11 164	6 349
25	滋賀	3 287	1 347	1 083	550	307	9 280	5 710	3 570
26	京都	920	348	294	128	150	7 756	5 020	2 736
27	大阪	818	102	143	206	367	14 156	9 067	5 089
28	兵庫	7 039	3 735	1 770	918	616	18 942	12 147	6 795
29	奈良	810	374	186	140	110	2 800	1 688	1 112
30	和歌山	668	166	182	152	168	5 186	2 860	2 326
31	鳥取	2 505	1 557	642	200	106	4 562	3 080	1 482
32	島根	3 651	2 329	938	284	100	6 262	3 469	2 793
33	岡山	2 972	1 297	948	456	271	8 506	5 562	2 944
34	廣島	3 226	1 687	841	384	314	12 917	7 773	5 144
35	山口	293	45	73	78	97	2 711	1 747	964
36	德島	2 716	1 258	819	449	190	6 836	3 982	2 854
37	香川	4 067	1 270	1 437	829	531	14 227	8 741	5 486
38	愛媛	5 192	2 623	1 567	636	366	11 577	6 513	5 064
39	高知	3 737	2 560	752	300	125	6 694	4 254	2 440
40	福岡	2 287	1 115	573	302	297	7 731	4 742	2 989
41	佐賀	1 220	815	208	104	93	2 712	1 787	925
42	長崎	4 968	3 522	919	311	216	9 691	5 925	3 766
43	熊本	5 337	3 880	944	318	195	8 898	5 965	2 933
44	大分	2 598	1 697	510	198	193	7 636	4 987	2 649
45	宮崎	6 721	3 819	1 676	856	370	12 959	8 914	4 045
46	鹿兒島	42 509	30 767	8 208	2 396	1 138	63 330	36 118	27 212
47	沖繩	83 755	53 287	22 230	6 210	2 028	133 978	65 821	68 157
官	有	—	—	—	—	—	1 270	722	548

豚　(1)　年末現在飼養戸數及頭數

年次又ハ地方		滿十箇月以上 總數	牝	牡	滿十箇月未滿 總數 頭數	總數 價額	牝 頭數	牝 價額	牡 頭數	牡 價額
		(9) 頭	(10) 頭	(11) 頭	(12) 頭	(13) 円	(14) 頭	(15) 円	(16) 頭	(17) 円
昭和	4	316 691	200 876	115 815	389 460	4 434 486	222 644	2 632 141	166 816	1 802 345
〃	5	308 620	197 885	110 735	433 691	4 814 710	249 538	2 878 005	184 153	1 936 705
〃	6	381 761	251 956	129 805	565 455	5 146 010	327 543	3 099 973	237 912	2 046 037
〃	7	383 664	250 325	133 339	542 346	4 586 625	317 074	2 773 666	225 272	1 812 959
〃	8	369 634	241 098	128 536	543 868	5 095 874	316 768	3 066 468	227 100	2 029 406
〃	9	379 056	250 042	129 014	601 682	6 072 114	350 300	3 678 799	251 382	2 393 315
〃	10	420 139	278 939	141 200	642 999	6 804 667	375 292	4 132 487	267 707	2 672 180
〃	11	421 880	281 274	140 606	687 859	7 519 939	399 991	4 554 276	287 868	2 965 663
〃	12	399 979	266 857	133 122	688 208	9 011 573	396 884	5 411 421	291 324	3 600 152
〃	13	407 497	274 733	132 764	732 982	19 229 443	415 630	11 107 993	317 352	8 121 450
〃	14	**397 352**	**264 966**	**132 386**	**672 380**	**13 789 367**	**386 995**	**8 197 863**	**285 385**	**5 591 504**
1	北海道	15 844	10 840	5 004	35 919	905 506	20 649	545 323	15 270	360 183
2	青森	8 475	5 554	2 921	11 577	304 035	6 875	182 116	4 702	121 919
3	岩手	8 214	5 667	2 547	16 573	163 215	9 532	96 413	7 041	66 802
4	宮城	10 388	7 197	3 191	19 334	277 182	11 923	178 466	7 411	98 716
5	秋田	5 308	3 716	1 592	7 743	175 141	4 881	114 589	2 862	60 552
6	山形	4 442	3 259	1 183	7 844	174 941	5 023	116 433	2 821	58 508
7	福島	10 717	7 744	2 973	20 372	502 227	12 943	324 827	7 429	177 400
8	茨城	18 758	13 706	5 052	30 832	616 716	19 008	388 098	11 824	228 618
9	栃木	7 929	5 897	2 032	12 061	237 012	7 334	149 356	4 727	87 656
10	群馬	7 222	5 209	2 013	17 880	233 196	9 476	129 459	8 404	103 737
11	埼玉	10 751	7 700	3 051	25 271	572 441	14 615	340 643	10 656	231 798
12	千葉	14 095	10 819	3 276	32 073	687 824	19 355	423 465	12 718	264 359
13	東京	12 615	9 501	3 114	25 342	578 521	15 328	357 144	10 014	221 377
14	神奈川	12 545	8 929	3 616	32 532	744 846	18 279	434 604	14 253	310 242
15	新潟	8 582	6 385	2 197	20 670	475 811	13 155	306 346	7 515	169 465
16	富山	2 748	1 937	811	4 892	103 738	2 854	61 739	2 038	41 999
17	石川	3 819	2 772	1 047	8 693	213 566	5 017	125 714	3 676	87 852
18	福井	1 701	1 093	608	2 668	53 751	1 555	32 667	1 113	21 084
19	山梨	3 826	2 827	999	5 473	89 311	3 427	59 521	2 046	29 790
20	長野	11 710	8 437	3 273	24 241	550 856	14 283	332 183	9 958	218 673
21	岐阜	7 669	5 013	2 656	11 244	224 485	6 273	132 176	4 971	92 309
22	靜岡	19 928	13 807	6 121	34 812	729 219	19 586	422 554	15 226	306 665
23	愛知	21 982	15 207	6 775	34 288	795 407	19 616	466 358	14 672	329 049
24	三重	5 888	4 174	1 714	11 625	254 779	6 990	157 305	4 635	97 474
25	滋賀	3 400	2 282	1 118	5 880	129 319	3 428	75 448	2 452	53 871
26	京都	1 841	1 389	452	5 915	137 623	3 631	89 739	2 284	47 884
27	大阪	4 435	3 214	1 221	9 721	218 339	5 853	133 712	3 868	84 627
28	兵庫	6 476	4 955	1 521	12 466	288 098	7 192	170 218	5 274	117 880
29	奈良	996	734	262	1 804	39 738	954	24 351	850	15 387
30	和歌山	1 735	1 088	647	3 451	81 732	1 772	42 869	1 679	38 863
31	鳥取	1 702	1 244	458	2 860	57 683	1 836	37 019	1 024	20 664
32	島根	1 632	1 050	582	4 630	113 369	2 419	59 719	2 211	53 650
33	岡山	2 888	2 062	826	5 618	71 150	3 500	45 601	2 118	25 549
34	廣島	4 883	3 166	1 717	8 034	142 312	4 607	82 950	3 427	59 362
35	山口	1 106	797	309	1 605	31 401	950	20 654	655	10 747
36	德島	2 225	1 448	777	4 611	83 472	2 534	47 716	2 077	35 756
37	香川	5 184	3 868	1 316	9 043	213 454	4 873	118 740	4 170	94 714
38	愛媛	3 685	2 276	1 409	7 892	148 452	4 237	81 517	3 655	66 935
39	高知	2 749	1 893	856	3 945	72 174	2 361	46 231	1 584	25 943
40	福岡	3 333	2 260	1 073	4 398	87 701	2 482	51 244	1 916	36 457
41	佐賀	1 218	854	364	1 494	40 336	933	27 131	561	13 205
42	長崎	3 470	2 342	1 128	6 221	170 553	3 583	98 914	2 638	71 639
43	熊本	3 478	2 654	824	5 420	104 772	3 311	64 974	2 109	39 798
44	大分	3 306	2 384	922	4 330	75 754	2 603	47 552	1 727	28 202
45	宮崎	4 742	3 614	1 128	8 217	178 383	5 300	121 288	2 917	57 095
46	鹿兒島	27 309	16 318	10 991	36 021	807 485	19 800	453 044	16 221	354 441
47	沖縄	69 968	35 379	34 589	64 010	821 067	30 442	374 734	33 568	446 333
官有		435	305	130	835	11 274	417	4 999	418	6 275

(2) 年内生産頭數

生産 總數	牝	牡	年次又ハ地方
(18) 頭	(19) 頭	(20) 頭	
487 666	266 161	221 505	4
524 717	237 216	237 501	5
690 047	380 166	309 881	6
681 366	876 158	305 208	7
659 565	362 907	296 658	8
721 908	399 545	322 363	9
772 940	426 818	346 122	10
…	…	…	11
…	…	…	12
1 499 548	765 880	733 668	13
1 131 362	**601 826**	**529 536**	14
61 687	33 954	27 733	1
20 410	11 112	9 298	2
26 330	14 458	11 872	3
28 453	15 838	12 615	4
13 912	7 680	6 232	5
15 720	8 571	7 149	6
33 370	18 797	14 573	7
69 613	36 843	32 770	8
23 399	12 606	10 793	9
64 786	32 250	32 536	10
45 147	24 124	21 023	11
44 919	24 428	20 491	12
29 886	16 189	13 697	13
71 654	36 992	34 662	14
35 908	19 752	16 156	15
7 589	4 111	3 478	16
11 558	6 306	5 252	17
4 050	2 426	1 624	18
8 731	4 866	3 865	19
33 951	18 024	15 927	20
19 470	10 651	8 819	21
51 729	27 710	24 019	22
68 483	36 106	32 377	23
14 126	7 854	6 272	24
10 760	5 887	4 873	25
10 421	5 867	4 554	26
15 339	8 566	6 773	27
20 839	11 385	9 454	28
2 455	1 411	1 044	29
4 681	2 439	2 242	30
6 111	3 396	2 715	31
5 334	2 798	2 536	32
8 415	4 759	3 656	33
14 979	7 821	7 158	34
1 598	898	700	35
6 834	3 543	3 291	36
13 469	6 820	6 649	37
9 593	4 985	4 608	38
6 345	3 606	2 739	39
6 621	3 687	2 934	40
2 917	1 669	1 248	41
8 682	4 374	4 308	42
7 701	4 202	3 499	43
10 497	5 621	4 876	44
20 996	10 701	10 295	45
52 969	27 436	25 533	46
77 784	37 679	40 105	47
1 141	628	513	

(3) 年內斃死頭數

總數	牝	牡	滿十箇月以上 總數	牝	牡	滿十箇月未滿 總數	牝	牡	年次又ハ地方
(21) 頭	(22) 頭	(23) 頭	(24) 頭	(25) 頭	(26) 頭	(27) 頭	(28) 頭	(29) 頭	
62 880	35 810	27 070	9 165	5 429	3 736	53 715	30 381	23 334	4
61 380	35 049	26 331	7 634	4 548	3 086	53 746	30 501	23 245	5
108 347	63 215	45 132	19 577	12 464	7 113	88 770	50 751	38 019	6
125 690	74 088	51 602	26 781	16 829	9 952	98 909	57 259	41 650	7
79 502	46 041	33 461	12 464	7 587	4 877	67 038	38 454	28 584	8
85 402	49 581	35 821	11 066	6 772	4 294	74 336	42 809	31 527	9
102 965	59 061	43 904	13 006	7 896	5 110	89 959	51 165	38 794	10
113 053	65 876	47 177	15 406	9 521	5 885	97 647	56 355	41 292	11
118 090	67 714	50 376	13 211	7 980	5 231	104 879	59 734	45 145	12
172 761	94 269	78 492	17 658	10 346	7 312	155 103	83 923	71 180	13
175 352	**99 753**	**75 599**	**27 095**	**16 694**	**10 401**	**148 257**	**83 059**	**65 198**	14
15 524	8 596	6 928	3 308	1 916	1 392	12 216	6 680	5 536	1
4 469	2 620	1 849	1 416	885	531	3 053	1 735	1 318	2
3 785	2 150	1 635	271	164	107	3 514	1 986	1 528	3
2 926	1 738	1 188	158	93	65	2 768	1 645	1 123	4
2 757	1 652	1 105	471	334	137	2 286	1 318	968	5
3 637	2 137	1 500	523	321	202	3 114	1 816	1 298	6
5 146	3 109	2 037	796	586	210	4 350	2 523	1 827	7
7 020	4 095	2 925	1 016	707	309	6 004	3 388	2 616	8
3 153	1 853	1 300	382	241	141	2 771	1 612	1 159	9
17 515	9 854	7 661	1 691	1 109	582	15 824	8 745	7 079	10
7 576	4 248	3 328	1 236	787	449	6 340	3 461	2 879	11
6 999	4 108	2 891	1 081	729	352	5 918	3 379	2 539	12
3 835	2 116	1 719	337	173	164	3 498	1 943	1 555	13
7 647	4 195	3 452	481	325	156	7 166	3 870	3 296	14
8 042	5 152	2 890	1 454	975	479	6 588	4 177	2 411	15
1 450	877	573	251	151	100	1 199	726	473	16
2 111	1 247	864	343	261	82	1 768	986	782	17
770	464	306	102	68	34	668	396	272	18
1 088	667	421	252	169	83	836	498	338	19
5 243	3 017	2 226	989	667	322	4 254	2 350	1 904	20
3 480	2 037	1 443	580	357	223	2 900	1 680	1 220	21
5 331	3 146	2 185	784	505	279	4 547	2 641	1 906	22
7 191	4 111	3 080	754	447	307	6 437	3 664	2 773	23
1 732	1 002	730	305	175	130	1 427	827	600	24
1 511	957	554	135	104	31	1 376	853	523	25
1 530	983	547	28	14	14	1 502	969	533	26
2 602	1 606	996	329	205	124	2 273	1 401	872	27
2 803	1 567	1 236	192	131	61	2 611	1 436	1 175	28
343	189	154	50	31	19	293	158	135	29
440	216	224	20	10	10	420	206	214	30
420	256	164	15	12	3	405	244	161	31
590	357	233	24	17	7	566	340	226	32
1 926	1 058	868	89	71	18	1 837	987	850	33
2 237	1 180	1 057	264	149	115	1 973	1 031	942	34
338	190	148	20	13	7	318	177	141	35
903	490	413	115	64	51	788	426	362	36
1 601	864	737	125	81	44	1 476	783	693	37
1 922	990	932	222	120	102	1 700	870	830	38
774	443	331	123	83	40	651	360	291	39
1 909	1 046	863	375	220	155	1 534	826	708	40
463	304	159	85	54	31	378	250	128	41
1 304	754	550	223	131	92	1 081	623	458	42
1 593	1 118	475	464	352	112	1 129	766	363	43
1 980	1 168	812	119	83	36	1 861	1 085	776	44
1 821	1 069	752	135	103	32	1 686	966	720	45
7 164	3 743	3 421	744	394	350	6 420	3 349	3 071	46
8 860	4 391	4 469	4 163	2 084	2 079	4 697	2 307	2 390	47
1 891	623	1 268	55	23	32	1 836	600	1 236	

47. 緬　羊

(1) 年末現在飼養戸數及頭數

年次又ハ地方	飼養戸數 総數	一頭	二頭	三頭又ハ四頭	五頭以上	總頭數	牝	牡	年次又ハ地方
	(1)	(2)	(3)	(4)	(5)	(6)	(7)	(8)	
						頭	頭	頭	
昭和 4	4 698	1 773	1 340	947	638	20 728	14 983	5 745	
〃 5	5 862	2 308	1 697	1 111	746	23 702	16 672	7 030	
〃 6	7 048	2 983	2 008	1 306	751	24 453	17 449	7 004	
〃 7	8 069	3 462	2 286	1 471	850	26 918	19 378	7 540	
〃 8	9 998	4 229	2 965	1 832	972	30 516	21 977	8 539	
〃 9	12 968	5 792	3 676	2 346	1 154	35 953	26 190	9 763	
〃 10	16 369	7 170	4 714	3 105	1 380	47 303	35 549	11 754	
〃 11	21 044	8 675	6 332	4 079	1 958	61 040	46 363	14 677	
〃 12	28 246	11 410	8 358	5 874	2 604	89 815	71 580	18 235	
〃 13	36 605	15 795	10 762	7 150	2 898	114 000	94 499	19 501	
〃 14	**46 650**	**20 233**	**14 282**	**8 841**	**3 244**	**149 003**	**126 266**	**22 737**	
1 北海道	6 006	2 721	1 884	1 047	354	15 625	11 476	4 149	1
2 青森	744	326	289	97	32	1 638	1 407	231	2
3 岩手	4 069	2 169	1 133	559	208	8 848	6 840	1 508	3
4 宮城	4 157	2 267	1 047	656	187	8 004	6 764	1 240	4
5 秋田	1 560	812	447	228	73	3 219	2 797	422	5
6 山形	5 037	2 476	1 373	918	270	10 002	8 289	1 713	6
7 福島	9 243	2 948	3 176	2 333	786	23 528	19 421	4 107	7
8 茨城	121	70	28	15	8	283	211	72	8
9 栃木	1 213	414	417	281	101	3 007	2 481	526	9
10 群馬	1 592	670	401	352	169	4 241	3 357	884	10
11 埼玉	741	268	212	206	55	1 794	1 420	374	11
12 千葉	130	59	39	22	10	299	221	78	12
13 東京	207	66	75	40	26	605	429	176	13
14 神奈川	349	75	114	101	59	1 091	843	248	14
15 新潟	859	371	260	154	74	2 044	1 740	304	15
16 富山	186	73	53	47	13	437	370	67	16
17 石川	25	11	7	6	1	58	45	13	17
18 福井	8	2	3	3	—	19	12	7	18
19 山梨	479	149	109	127	94	1 495	1 347	148	19
20 長野	2 969	1 386	929	467	187	6 460	5 196	1 264	20
21 岐阜	869	361	309	135	64	1 906	1 607	299	21
22 静岡	118	42	27	20	29	481	405	76	22
23 愛知	432	150	145	79	58	1 187	932	255	23
24 三重	194	50	51	72	21	949	811	138	24
25 滋賀	23	6	6	6	5	101	82	19	25
26 京都	369	144	118	78	29	844	716	128	26
27 大阪	2	1	—	—	1	7	6	1	27
28 兵庫	268	125	79	48	16	553	477	76	28
29 奈良	242	95	82	54	11	556	499	57	29
30 和歌山	16	3	3	5	5	119	75	44	30
31 鳥取	142	51	59	15	17	520	396	124	31
32 島根	222	87	76	36	23	537	451	86	32
33 岡山	153	32	48	42	31	595	496	99	33
34 廣島	503	216	157	95	35	1 185	1 043	142	34
35 山口	28	4	11	4	9	97	70	27	35
36 徳島	91	40	33	14	4	180	125	55	36
37 香川	457	194	145	76	42	1 026	867	159	37
38 愛媛	94	26	30	27	11	344	267	77	38
39 高知	389	213	112	51	13	667	628	39	39
40 福岡	430	222	166	32	10	871	695	176	40
41 佐賀	103	50	27	21	5	235	191	44	41
42 長崎	206	60	66	62	18	571	481	90	42
43 熊本	1 079	599	323	125	32	1 782	1 461	321	43
44 大分	88	23	51	9	5	819	686	133	44
45 宮崎	402	133	157	72	40	1 272	1 144	128	45
46 鹿兒島	34	22	5	4	3	874	536	338	46
47 沖縄	1	1	—	—	—	1	—	1	47
官有	—	—	—	—	—	38 527	36 453	2 074	

戸數及頭數

滿一年以上 總數	牝	牡	滿一年未滿 總數 頭數	總數 價額	牝 頭數	牝 價額	牡 頭數	牡 價額	年次又ハ地方
(9)	(10)	(11)	(12)	(13)	(14)	(15)	(16)	(17)	
頭	頭	頭	頭	円	頭	円	頭	円	
16 139	12 312	3 827	4 589	87 692	2 671	56 266	1 918	31 426	4
18 618	13 675	4 943	5 084	91 959	2 997	58 868	2 087	33 091	5
19 139	14 413	4 726	5 314	93 096	3 036	58 518	2 278	34 578	6
21 161	15 954	5 207	5 757	89 247	3 424	62 311	2 333	26 936	7
23 489	17 553	5 936	7 027	133 353	4 424	99 007	2 603	34 346	8
28 129	21 395	6 734	7 824	194 390	4 795	147 949	3 029	46 441	9
36 863	28 930	7 933	10 440	281 796	6 619	222 861	3 821	58 935	10
48 069	38 405	9 664	12 971	330 403	7 958	255 906	5 013	74 497	11
73 036	60 948	12 088	16 779	418 002	10 632	327 913	6 147	90 089	12
94 559	81 737	12 822	19 441	516 795	12 760	406 203	6 681	110 592	13
125 714	**110 987**	**14 727**	**23 289**	**952 216**	**15 279**	**688 409**	**8 010**	**263 807**	14
12 150	9 271	2 879	3 475	89 580	2 205	64 360	1 270	25 220	1
1 407	1 226	181	231	7 652	181	6 034	50	1 618	2
6 749	5 781	968	1 599	33 795	1 059	26 358	540	7 437	3
6 479	5 698	781	1 525	42 628	1 066	34 803	459	7 825	4
2 731	2 465	266	488	12 019	332	9 199	156	2 820	5
7 968	6 789	1 179	2 034	68 367	1 500	56 525	534	11 842	6
18 274	15 823	2 451	5 254	192 025	3 598	161 922	1 656	30 103	7
242	180	62	41	2 225	31	1 835	10	390	8
2 548	2 148	400	459	11 746	333	9 472	126	2 274	9
3 441	2 819	622	800	22 675	538	17 454	262	5 221	10
1 468	1 171	297	326	11 097	249	9 031	77	2 066	11
277	214	63	22	825	7	265	15	560	12
479	357	122	126	3 619	72	2 507	54	1 112	13
840	732	108	251	6 220	111	3 471	140	2 749	14
1 732	1 510	222	312	9 377	230	7 469	82	1 908	15
386	335	51	51	1 295	35	931	16	364	16
43	33	10	15	795	12	650	3	145	17
18	11	7	1	30	1	30	—	—	18
1 394	1 269	125	101	4 222	78	3 375	23	847	19
5 376	4 464	912	1 084	31 384	732	24 111	352	7 273	20
1 393	1 177	216	513	20 017	430	18 240	83	1 777	21
450	380	70	31	1 129	25	944	6	185	22
987	797	190	200	5 947	135	4 365	65	1 582	23
742	656	86	207	8 065	155	6 963	52	1 102	24
81	66	15	20	1 051	16	841	4	210	25
718	650	68	126	3 464	66	2 464	60	1 000	26
7	6	1	—	—	—	—	—	—	27
463	410	53	90	2 390	67	1 860	23	530	28
516	480	36	40	1 104	19	648	21	456	29
103	65	38	16	359	10	255	6	104	30
366	322	44	154	4 351	74	2 425	80	1 926	31
357	300	57	180	4 905	151	4 317	29	588	32
489	423	66	106	3 800	73	3 111	33	689	33
988	888	100	197	5 571	155	4 437	42	1 134	34
56	49	7	41	690	21	520	20	170	35
143	103	40	37	807	22	538	15	269	36
818	738	80	208	6 039	129	3 938	79	2 101	37
283	220	63	61	1 145	47	938	14	207	38
549	520	29	118	4 907	108	4 656	10	251	39
650	515	135	221	8 428	180	7 450	41	978	40
198	161	37	37	1 567	30	1 301	7	266	41
476	408	68	95	2 475	73	1 920	22	555	42
1 281	1 076	205	501	13 247	385	11 250	116	1 997	43
659	587	72	160	3 725	99	2 475	61	1 250	44
1 075	1 000	75	197	5 384	144	4 015	53	1 369	45
695	432	263	179	7 377	104	4 581	75	2 796	46
1	—	1	—	—	—	—	—	—	47
37 168	36 262	906	1 359	282 696	191	154 155	1 168	128 541	

緬羊 (2) 年内生産頭数　(3) 年内斃死頭数

年次又は地方	生産 総数	生産 牝	生産 牡	斃死 総数 総数	斃死 総数 牝	斃死 総数 牡	斃死 満一年以上 総数	斃死 満一年以上 牝	斃死 満一年以上 牡	斃死 満一年未満 総数	斃死 満一年未満 牝	斃死 満一年未満 牡
	(18) 頭	(19) 頭	(20) 頭	(21) 頭	(22) 頭	(23) 頭	(24) 頭	(25) 頭	(26) 頭	(27) 頭	(28) 頭	(29) 頭
昭和 4	6 064	3 380	2 684	2 096	1 392	704	1 106	787	319	990	605	385
〃 5	6 554	3 622	2 932	2 230	1 469	761	1 172	799	373	1 058	670	388
〃 6	7 295	3 982	3 313	2 597	1 657	940	1 358	953	405	1 239	704	535
〃 7	7 364	4 174	3 190	2 311	1 458	853	1 210	810	400	1 101	648	453
〃 8	8 296	4 817	3 479	2 424	1 526	898	1 278	838	440	1 146	688	458
〃 9	9 804	5 610	4 194	2 744	1 777	967	1 235	908	327	1 509	869	640
〃 10	12 113	6 892	5 221	3 273	2 130	1 143	1 622	1 168	454	1 651	962	689
〃 11	15 415	8 769	6 646	3 812	2 468	1 344	1 833	1 347	486	1 979	1 121	858
〃 12	21 478	12 349	9 129	5 340	3 592	1 748	2 645	2 031	614	2 695	1 561	1 134
〃 13	24 304	13 959	10 345	6 402	4 356	2 046	3 380	2 598	782	3 022	1 758	1 264
〃 14	**30 002**	**17 385**	**12 617**	**8 396**	**5 615**	**2 781**	**4 474**	**3 390**	**1 034**	**3 922**	**2 225**	**1 697**
1 北海道	4 697	2 700	1 997	1 935	1 100	835	723	490	233	1 212	610	602
2 青森	333	185	148	123	86	37	64	55	9	59	31	28
3 岩手	2 685	1 459	1 226	603	383	220	228	163	65	375	220	155
4 宮城	1 983	1 103	880	393	270	123	172	133	39	221	137	84
5 秋田	697	376	321	223	140	83	103	77	26	120	63	57
6 山形	3 207	2053	1 154	552	366	186	224	167	57	328	199	129
7 福島	7 868	4473	3 395	960	617	343	356	272	84	604	345	259
8 茨城	28	16	12	4	3	1	2	1	1	2	2	—
9 栃木	563	312	251	233	159	74	128	102	26	105	57	48
10 群馬	1 093	674	419	221	152	69	101	84	17	120	68	52
11 埼玉	266	152	114	62	34	28	21	13	8	41	21	20
12 千葉	22	12	10	30	24	6	27	23	4	3	1	2
13 東京	66	42	24	12	10	2	7	6	1	5	4	1
14 神奈川	189	103	86	61	43	18	34	30	4	27	13	14
15 新潟	350	197	153	81	61	20	44	40	4	37	21	16
16 富山	66	45	21	39	24	15	17	11	6	22	13	9
17 石川	13	9	4	9	4	5	3	1	2	6	3	3
18 福井	8	7	1	—	—	—	—	—	—	—	—	—
19 山梨	309	173	136	58	44	14	29	23	6	29	21	8
20 長野	1 275	700	575	237	151	86	116	81	35	121	70	51
21 岐阜	349	208	141	122	102	20	63	54	9	59	48	11
22 静岡	51	41	10	28	23	5	20	18	2	8	5	3
23 愛知	315	173	142	41	34	7	20	19	1	21	15	6
24 三重	199	155	44	39	17	22	12	9	3	27	8	19
25 滋賀	21	18	3	6	5	1	4	3	1	2	2	—
26 京都	225	135	90	37	28	9	29	25	4	8	3	5
27 大阪	—	—	—	—	—	—	—	—	—	—	—	—
28 兵庫	107	61	46	10	6	4	6	4	2	4	2	2
29 奈良	144	75	69	21	18	3	16	15	1	5	3	2
30 和歌山	25	15	10	22	14	8	6	6	—	16	8	8
31 鳥取	96	55	41	16	14	2	7	7	—	9	7	2
32 島根	24	15	9	9	7	2	6	5	1	3	2	1
33 岡山	113	70	43	47	32	15	19	14	5	28	18	10
34 広島	178	114	64	57	48	9	37	30	7	20	18	2
35 山口	29	22	7	3	1	2	2	1	1	1	—	1
36 徳島	47	21	26	10	6	4	7	4	3	3	2	1
37 香川	125	76	49	34	27	7	21	16	5	13	11	2
38 愛媛	34	21	13	20	15	5	17	13	4	3	2	1
39 高知	35	25	10	38	36	2	25	24	1	13	12	1
40 福岡	121	76	45	41	29	12	24	20	4	17	9	8
41 佐賀	22	15	7	8	8	—	7	7	—	1	1	—
42 長崎	52	26	26	26	15	11	24	13	11	2	2	—
43 熊本	609	427	182	118	95	23	52	36	16	66	59	7
44 大分	333	182	151	90	55	35	52	28	24	38	27	11
45 宮崎	184	121	63	62	49	13	34	29	5	28	20	8
46 鹿児島	216	108	108	390	132	258	384	128	256	6	4	2
47 沖縄	—	—	—	—	—	—	—	—	—	—	—	—
官有	630	339	291	1 265	1 128	137	1 181	1 090	91	84	38	46

48. 山羊 (1) 年末現在飼養戸数及頭数

年次又は地方	飼養戸数 総数	一頭	二頭	三頭又は四頭	五頭以上	総頭数 総数	牝	牡
	(1)	(2)	(3)	(4)	(5)	(6) 頭	(7) 頭	(8) 頭
昭和 4	84 484	29 944	23 201	21 340	9 999	215 439	148 589	66 850
〃 5	87 653	32 835	23 695	21 473	9 650	217 189	149 645	67 544
〃 6	93 611	38 007	25 120	21 647	8 837	218 921	152 053	66 868
〃 7	99 956	43 306	26 048	21 564	9 038	228 998	160 283	68 715
〃 8	108 321	49 961	27 486	22 387	8 487	236 021	167 217	68 804
〃 9	118 540	57 480	29 502	23 032	8 526	253 758	182 577	71 181
〃 10	133 207	68 484	31 357	25 588	7 778	277 884	200 731	77 153
〃 11	148 591	81 366	33 283	26 285	7 657	292 215	213 983	78 232
〃 12	157 552	93 301	32 147	25 585	6 519	293 302	218 301	75 001
〃 13	162 905	104 258	31 646	21 493	5 508	281 741	213 750	67 991
〃 14	**168 451**	**109 202**	**32 451**	**21 495**	**5 303**	**286 702**	**219 176**	**67 526**
1 北海道	1 093	672	272	130	19	1 817	1 364	453
2 青森	704	541	117	32	14	1 059	840	219
3 岩手	4 529	3 739	645	133	12	5 581	4 774	807
4 宮城	4 740	4 025	596	111	8	5 658	4 583	1 075
5 秋田	992	780	167	37	8	1 326	1 107	219
6 山形	7 000	6 243	664	86	7	7 952	7 117	835
7 福島	4 169	3 319	694	134	22	5 360	4 651	709
8 茨城	3 814	3 186	505	101	22	4 766	3 966	800
9 栃木	827	623	166	29	9	1 143	896	247
10 群馬	9 930	8 561	1 160	196	13	11 728	10 299	1 429
11 埼玉	3 605	3 095	414	67	29	4 589	4 041	548
12 千葉	3 185	2 666	415	86	18	3 985	3 438	547
13 東京	778	580	134	37	27	1 506	1 267	239
14 神奈川	3 907	3 191	589	102	25	5 259	4 540	719
15 新潟	3 433	2 935	407	72	19	4 261	3 698	563
16 富山	276	207	51	3	15	588	511	77
17 石川	323	238	58	21	6	479	396	83
18 福井	154	101	37	9	7	353	286	67
19 山梨	2 938	2 511	358	39	30	3 763	3 272	491
20 長野	24 666	21 974	2 303	343	46	28 433	25 807	2 626
21 岐阜	3 554	3 139	337	55	23	4 545	4 142	403
22 静岡	1 497	1 190	184	37	86	2 370	2 036	334
23 愛知	4 676	4 160	435	61	20	5 769	5 341	428
24 三重	581	475	87	13	6	752	653	99
25 滋賀	307	239	49	12	7	462	384	78
26 京都	505	404	84	10	7	667	580	87
27 大阪	66	26	16	14	10	193	128	65
28 兵庫	1 319	1 068	193	50	8	1 694	1 446	248
29 奈良	162	124	31	4	3	222	178	44
30 和歌山	131	86	32	12	1	200	155	45
31 鳥取	438	341	83	9	5	572	506	66
32 島根	1 075	845	161	43	26	1 613	1 433	180
33 岡山	1 815	1 418	323	56	18	2 540	2 262	278
34 広島	1 132	831	211	46	44	2 232	1 896	336
35 山口	1 077	790	222	45	20	1 802	1 534	268
36 徳島	324	226	62	25	11	567	436	131
37 香川	1 160	895	189	49	27	1 714	1 490	224
38 愛媛	977	692	193	57	35	1 838	1 526	312
39 高知	5 220	4 200	822	169	29	6 886	6 075	811
40 福岡	1 530	1 062	335	93	40	2 848	2 339	509
41 佐賀	1 186	856	232	64	34	1 989	1 625	364
42 長崎	2 418	779	725	728	186	6 077	3 809	2 268
43 熊本	405	213	88	66	38	961	706	255
44 大分	177	95	40	21	21	840	703	137
45 宮崎	774	590	147	22	15	1 462	1 185	277
46 鹿児島	9 918	5 178	2 625	1 799	316	18 078	12 427	5 651
47 沖縄	44 964	10 093	14 793	16 167	3 911	118 048	77 238	40 810
官有	—	—	—	—	—	155	90	65

(1) 年末現在飼養戸数及頭数

年次又ハ地方		満一年以上 総数	満一年以上 牝	満一年以上 牡	満一年未満 総数 頭数	満一年未満 総数 価額	満一年未満 牝 頭数	満一年未満 牝 価額	満一年未満 牡 頭数	満一年未満 牡 価額
		(9) 頭	(10) 頭	(11) 頭	(12) 頭	(13) 円	(14) 頭	(15) 円	(16) 頭	(17) 円
昭和	4	141 375	103 008	38 367	74 064	155 990	45 581	110 633	28 483	45 357
〃	5	141 107	103 016	38 091	76 082	141 711	46 629	101 751	29 453	39 960
〃	6	138 203	102 159	36 044	80 718	139 753	49 894	100 931	30 824	38 822
〃	7	145 609	108 119	37 490	83 389	144 368	52 164	105 878	31 225	38 490
〃	8	155 716	116 866	38 850	80 305	149 734	50 351	111 909	29 954	37 825
〃	9	170 940	129 452	41 488	82 818	169 367	53 125	129 508	29 693	39 859
〃	10	189 277	145 081	44 196	88 607	211 145	55 650	161 330	32 957	49 815
〃	11	200 543	154 463	46 080	91 672	222 874	59 520	176 489	32 152	46 385
〃	12	202 845	157 932	44 913	90 457	263 163	60 369	214 277	30 088	48 886
〃	13	197 432	157 307	40 125	84 318	296 099	56 452	241 955	27 866	54 144
〃	14	**199 253**	**160 758**	**38 495**	**87 449**	**445 601**	**58 418**	**364 923**	**29 031**	**80 678**
1	北海道	1 312	1 011	301	505	10 160	353	7 955	152	2 205
2	青森	845	687	158	214	3 574	153	2 860	61	714
3	岩手	4 425	3 866	559	1 156	7 614	908	6 907	248	707
4	宮城	4 096	3 391	705	1 562	16 914	1 192	15 232	370	1 682
5	秋田	993	843	150	333	6 513	264	5 705	69	808
6	山形	6 105	5 598	507	1 847	19 064	1 519	17 475	328	1 589
7	福島	4 245	3 735	510	1 115	14 882	916	13 679	199	1 203
8	茨城	3 762	3 204	558	1 004	8 090	762	6 980	242	1 110
9	栃木	895	720	175	248	2 196	176	1 704	72	492
10	群馬	9 103	8 239	864	2 625	11 031	2 060	10 096	565	935
11	埼玉	3 591	3 240	351	998	9 303	801	8 396	197	907
12	千葉	3 232	2 841	391	753	5 249	597	4 674	156	575
13	東京	1 174	998	176	332	3 516	269	3 203	63	313
14	神奈川	3 917	3 455	462	1 342	12 708	1 085	11 903	257	805
15	新潟	3 482	3 069	413	779	8 992	629	8 094	150	898
16	富山	496	440	56	92	1 433	71	1 228	21	205
17	石川	357	311	46	122	1 815	85	1 489	37	326
18	福井	278	225	53	75	1 829	61	1 594	14	235
19	山梨	2 992	2 627	365	771	8 656	645	7 618	126	1 038
20	長野	23 081	21 322	1 759	5 352	28 600	4 485	26 676	867	1 924
21	岐阜	3 725	3 434	291	820	9 110	708	8 476	112	634
22	静岡	1 856	1 610	246	514	6 132	426	5 418	88	714
23	愛知	4 647	4 377	270	1 122	13 370	964	12 536	158	834
24	三重	624	547	77	128	1 661	106	1 530	22	131
25	滋賀	398	337	61	64	993	47	796	17	197
26	京都	534	480	54	133	2 142	100	1 684	33	458
27	大阪	157	102	55	36	525	26	401	10	124
28	兵庫	1 281	1 109	172	413	5 812	337	5 069	76	743
29	奈良	183	144	39	39	517	34	475	5	42
30	和歌山	176	140	36	24	350	15	276	9	74
31	鳥取	463	411	52	109	1 523	95	1 405	14	118
32	島根	1 318	1 196	122	295	2 819	237	2 357	58	462
33	岡山	1 976	1 802	174	564	2 368	460	2 131	104	237
34	広島	1 751	1 533	218	481	4 379	363	3 863	118	516
35	山口	1 389	1 223	166	413	4 894	311	4 194	102	700
36	徳島	423	336	87	144	1 222	100	1 000	44	222
37	香川	1 323	1 177	146	391	2 206	313	1 965	78	241
38	愛媛	1 386	1 179	207	452	3 631	347	3 148	105	483
39	高知	5 395	4 842	553	1 491	5 843	1 233	5 299	258	544
40	福岡	2 132	1 816	316	716	8 339	523	6 749	193	1 590
41	佐賀	1 485	1 240	245	504	6 095	385	5 258	119	837
42	長崎	3 376	2 198	1 178	2 701	8 457	1 611	5 049	1 090	3 408
43	熊本	625	470	155	336	1 520	236	1 142	100	378
44	大分	654	562	92	186	3 860	141	3 420	45	440
45	宮崎	1 050	864	186	412	4 714	321	4 162	91	552
46	鹿児島	11 113	8 216	2 897	6 965	19 299	4 211	12 587	2 754	6 712
47	沖縄	71 334	49 526	21 808	46 714	100 484	27 712	60 470	19 002	40 014
官有		98	65	33	57	41 197	25	40 595	32	602

(2) 年内生産頭数

(3) 年内斃死頭数

生産 総数	生産 牝	生産 牡	斃死 総数 総数	斃死 総数 牝	斃死 総数 牡	斃死 満一年以上 総数	斃死 満一年以上 牝	斃死 満一年以上 牡	斃死 満一年未満 総数	斃死 満一年未満 牝	斃死 満一年未満 牡	年次又ハ地方
(18) 頭	(19) 頭	(20) 頭	(21) 頭	(22) 頭	(23) 頭	(24) 頭	(25) 頭	(26) 頭	(27) 頭	(28) 頭	(29) 頭	
74 026	42 158	31 868	8 370	4 486	3 884	1 639	1 050	589	6 731	3 436	3 295	4
75 069	42 788	32 281	9 110	4 769	4 341	1 780	1 124	656	7 330	3 645	3 685	5
78 246	44 563	33 683	8 620	4 838	3 782	1 995	1 309	686	6 625	3 529	3 096	6
94 787	53 025	41 762	9 445	5 318	4 127	2 190	1 460	730	7 255	3 858	3 397	7
93 877	55 711	38 166	11 268	6 175	5 093	2 764	1 792	972	8 504	4 383	4 121	8
98 761	58 028	40 733	11 837	6 339	5 498	2 868	1 913	955	8 969	4 426	4 543	9
104 173	60 531	43 642	14 554	7 580	6 974	3 153	2 036	1 117	11 401	5 544	5 857	10
111 740	63 039	48 701	17 357	8 986	8 371	3 714	2 348	1 366	13 643	6 638	7 005	11
108 557	62 404	46 153	23 643	11 502	12 141	6 043	3 739	2 304	17 600	7 763	9 837	12
106 015	61 338	44 677	24 125	12 124	12 001	5 441	3 285	2 156	18 684	8 839	9 845	13
112 445	**66 833**	**45 612**	**18 176**	**9 429**	**8 747**	**4 267**	**2 759**	**1 503**	**13 909**	**6 670**	**7 239**	14
586	359	227	229	107	122	65	31	34	164	76	88	1
321	223	98	91	61	30	29	22	7	62	39	23	2
1 875	1 112	763	792	345	447	128	90	38	664	255	409	3
1 573	1 025	548	290	170	120	81	53	28	209	117	92	4
556	356	200	136	97	39	29	22	7	107	75	32	5
3 452	1 947	1 505	917	403	514	174	123	51	743	280	463	6
1 574	1 039	535	247	152	95	73	57	16	174	95	79	7
1 064	657	407	194	126	68	47	36	11	147	90	57	8
192	127	65	41	33	8	12	11	1	29	22	7	9
5 482	3 258	2 224	1 198	634	564	207	139	68	991	493	496	10
1 565	927	638	317	157	160	40	31	9	277	126	151	11
832	529	303	152	93	59	40	35	5	112	53	54	12
461	287	174	95	62	33	16	13	3	79	49	30	13
1 763	1 056	707	291	163	128	55	38	17	236	125	111	14
1 306	796	510	387	181	206	88	63	25	299	118	181	15
118	74	44	14	13	1	4	4	—	10	9	1	16
112	68	44	42	22	20	14	8	6	28	14	14	17
77	54	23	42	32	10	9	9	—	33	23	10	18
886	638	248	227	135	92	56	39	17	171	96	75	19
14 194	8 082	6 112	3 463	1 505	1 958	633	444	189	2 830	1 061	1 769	20
1 411	844	567	500	280	220	105	88	17	395	192	203	21
884	563	321	184	104	80	46	37	9	138	67	71	22
2 234	1 391	843	431	232	199	45	34	11	386	198	188	23
119	90	29	28	18	10	11	10	1	17	8	9	24
79	60	19	47	37	10	16	12	4	31	25	6	25
195	118	77	46	29	17	15	13	2	31	16	15	26
20	12	8	25	12	13	19	8	11	6	4	2	27
672	424	248	101	58	43	27	19	8	74	39	35	28
29	24	5	9	8	1	2	2	—	7	6	1	29
18	10	8	15	10	5	10	7	3	5	3	2	30
152	106	46	28	16	12	12	9	3	16	7	9	31
428	272	156	163	81	82	35	24	11	128	57	71	32
1 018	662	356	274	165	109	38	24	14	236	141	95	33
742	465	277	159	80	79	23	19	4	136	61	75	34
606	395	211	128	92	36	44	37	7	84	55	29	35
199	124	75	56	31	25	3	2	1	53	29	24	36
412	306	106	113	59	54	9	8	1	104	51	53	37
899	565	334	366	223	143	59	51	8	307	172	135	38
3 480	2 054	1 426	1 333	610	723	159	117	42	1 174	493	681	39
1 257	732	525	376	211	165	76	58	18	300	153	147	40
567	374	193	95	62	33	31	22	9	64	40	24	41
3 007	1 699	1 308	525	289	236	112	64	48	413	225	188	42
441	288	153	114	70	44	30	22	8	84	48	36	43
279	198	81	94	67	27	26	24	2	68	43	25	44
624	365	259	117	76	41	45	35	10	72	41	31	45
5 882	3 449	2 433	660	386	274	180	102	78	480	284	196	46
48 727	28 599	20 128	2 988	1 611	1 377	1 264	627	637	1 724	934	740	47
75	30	45	36	21	15	25	16	9	11	5	6	

49. 家　兎

(1) 飼養戸數及頭數

年次又ハ地方	飼養戸數 (11月1日現在) 總數	十頭未滿	十頭以上五十頭未滿	五十頭以上	飼養頭數 (11月1日現在) 總數	成兎 總數	成兎 牝 頭數	成兎 牝 價額	成兎 牡 頭數	成兎 牡 價額	仔兎
	(1)	(2)	(3)	(4)	(5)	(6)	(7) 円	(8)	(9) 円	(10)	(11) 円	(12)
昭和 13	1 239 504	1 157 508	79 594	2 402	4 946 178	3 369 203	4 542 899	2 050 568	2 792 064	1 318 635	1 750 835	1 576 975
〃 14	1 677 153	1 573 927	100 114	3 112	6 604 334	4 601 264	7 279 286	2 817 923	4 492 163	1 783 341	2 787 123	2 003 070
1 北海道	78 040	64 130	13 478	432	486 402	257 144	345 388	157 411	215 080	99 733	130 308	229 258
2 青森	27 449	26 213	1 215	21	89 205	68 255	107 219	41 460	65 201	26 795	42 018	20 950
3 岩手	56 988	54 455	2 512	21	204 154	166 295	229 753	96 233	133 606	70 062	96 147	37 859
4 宮城	58 093	53 079	4 962	52	250 338	188 714	290 754	109 890	170 032	78 824	120 722	61 624
5 秋田	48 760	47 436	1 301	23	160 395	121 751	210 479	79 356	138 038	42 395	72 441	38 644
6 山形	48 925	47 249	1 646	30	147 643	118 383	194 204	70 650	118 004	47 733	76 200	29 260
7 福島	91 090	79 766	11 015	309	484 303	384 866	596 277	236 372	365 542	148 494	230 735	99 437
8 茨城	79 675	73 095	6 265	315	347 527	225 922	392 446	142 857	250 994	83 065	141 452	121 605
9 栃木	35 007	33 165	1 811	31	133 547	84 178	128 559	53 326	81 828	30 852	46 731	49 369
10 群馬	50 038	46 698	3 299	41	208 020	148 336	252 584	90 091	154 515	58 245	98 069	59 684
11 埼玉	64 660	61 786	2 801	73	233 897	144 017	236 198	91 044	149 201	52 973	86 997	89 880
12 千葉	65 771	62 036	3 659	76	245 363	163 396	258 442	101 479	160 974	61 917	97 468	81 967
13 東京	17 104	15 712	1 310	82	79 711	52 686	98 674	31 699	58 534	20 987	40 140	27 025
14 神奈川	20 837	19 796	982	59	82 587	53 784	81 243	35 415	51 431	18 369	29 812	28 803
15 新潟	89 764	88 020	1 725	19	243 896	186 006	268 796	114 399	165 492	71 607	103 304	57 890
16 富山	7 988	7 819	162	7	19 914	15 046	24 329	8 910	14 791	6 136	9 538	4 868
17 石川	4 638	4 432	192	14	19 299	13 828	36 736	8 001	21 322	5 827	15 414	5 471
18 福井	1 692	1 610	75	7	6 910	4 871	8 444	2 541	4 524	2 330	3 920	2 039
19 山梨	30 325	29 224	1 093	8	92 069	68 765	87 947	41 551	53 414	27 214	34 533	23 304
20 長野	130 539	120 212	10 120	207	649 673	510 499	878 983	308 553	536 034	201 946	342 949	139 174
21 岐阜	43 563	41 062	2 425	76	159 313	115 931	175 391	69 261	104 893	46 670	70 498	43 382
22 静岡	71 498	67 536	3 882	80	273 673	170 465	280 323	103 378	170 073	67 187	110 250	103 208
23 愛知	66 586	62 886	3 556	144	257 320	166 970	269 637	107 372	174 116	59 593	95 521	90 350
24 三重	30 146	28 956	1 143	47	92 657	64 654	94 307	39 363	58 057	25 291	36 250	28 003
25 滋賀	21 276	20 826	433	17	57 888	42 697	59 981	23 832	33 479	18 865	26 502	15 191
26 京都	10 197	9 549	604	44	49 194	33 567	83 485	20 468	54 795	13 099	33 690	15 627
27 大阪	4 672	3 856	669	147	50 288	31 143	50 785	19 501	32 102	11 642	18 683	19 145
28 兵庫	33 987	32 902	1 007	78	117 217	75 803	118 860	49 270	81 416	26 533	37 444	41 414
29 奈良	9 696	9 098	574	24	40 628	25 885	40 592	14 911	23 421	10 974	17 171	14 743
30 和歌山	13 584	12 777	783	24	57 971	36 441	58 573	22 945	37 143	13 496	21 430	21 530
31 鳥取	25 420	24 790	602	28	78 565	61 198	87 641	39 962	58 191	21 236	29 450	17 367
32 島根	38 152	37 162	963	27	108 235	83 355	129 448	49 713	78 808	33 642	50 640	24 880
33 岡山	62 381	59 428	2 881	72	211 628	146 491	232 066	90 470	144 795	56 021	87 271	65 137
34 廣島	40 072	38 331	1 702	39	129 282	89 256	169 738	56 365	104 739	32 891	64 999	40 026
35 山口	9 337	8 988	336	13	34 403	22 994	28 192	13 329	16 431	9 665	11 761	11 409
36 徳島	21 790	20 513	1 250	27	70 048	51 056	75 602	28 927	43 064	22 129	32 538	18 992
37 香川	21 268	18 802	2 347	119	122 265	69 367	99 967	43 807	64 313	25 560	35 654	52 898
38 愛媛	17 701	16 591	1 078	32	63 126	44 284	71 544	28 264	45 832	16 020	25 712	18 842
39 高知	12 660	12 194	447	19	45 432	32 855	48 973	20 064	30 284	12 791	18 689	12 577
40 福岡	14 280	13 510	725	45	57 411	34 771	62 297	21 284	39 172	13 487	23 125	22 640
41 佐賀	7 113	6 880	230	3	27 691	20 006	34 381	11 858	21 344	8 148	13 037	7 685
42 長崎	11 770	11 323	384	63	38 504	26 521	32 632	15 772	19 447	10 749	13 185	11 983
43 熊本	25 557	24 437	1 073	47	97 184	62 352	83 135	36 123	52 180	26 229	35 955	34 832
44 大分	11 618	11 109	476	33	48 898	32 355	51 361	21 010	33 979	11 345	17 382	16 543
45 宮崎	16 509	15 913	563	33	60 348	36 691	50 451	22 671	31 642	14 020	18 809	23 657
46 鹿児島	25 933	25 598	331	4	62 960	42 355	47 315	23 618	26 613	18 737	20 702	20 605
47 沖縄	3 004	2 977	27	—	7 352	5 059	5 154	3 247	3 277	1 812	1 877	2 293

1. 成兎トハ生後滿5ケ月以上ノモノヲ云ヒ、仔兎トハ生後滿5ケ月未滿ノモノヲ云フ

(2) 兎毛、兎肉、兎毛皮生產高

生產總價額	兎毛 數量	兎毛 價額	兎肉 數量	兎肉 價額	兎毛皮 數量	兎毛皮 價額	年次又ハ地方
(1) 円	(2) 斤	(3) 円	(4) 斤	(5) 円	(6) 枚	(7) 円	
6 267 704	83 950	524 996	6 698 367	1 850 050	4 103 733	3 892 658	13
7 960 525	109 053	916 388	5 946 085	2 512 299	4 270 500	4 531 838	14
381 727	1 113	8 028	218 915	215 512	548 169	158 187	1
87 851	925	5 624	92 278	26 987	46 719	55 240	2
229 275	2 036	13 562	291 058	66 703	133 320	149 010	3
556 017	3 280	28 458	466 120	218 839	251 228	308 720	4
189 740	782	6 012	174 992	66 023	100 809	117 705	5
151 413	520	3 878	136 753	41 920	92 024	105 615	6
668 036	10 842	84 526	540 400	180 397	350 772	403 113	7
557 250	13 405	146 903	395 920	146 081	222 477	264 266	8
108 266	198	1 764	85 774	33 582	61 099	72 920	9
752 844	1 114	8 822	570 847	213 403	412 921	530 619	10
219 359	3 743	30 479	200 325	69 370	112 531	119 510	11
244 355	2 065	16 192	201 288	68 758	134 745	159 405	12
330 943	8 126	46 729	61 534	36 086	154 249	248 128	13
77 055	3 760	32 558	21 911	10 311	31 289	34 186	14
198 626	1 317	9 614	227 914	69 554	114 231	119 458	15
6 391	53	536	5 074	2 270	4 014	3 585	16
19 212	1 313	8 719	9 075	4 019	6 029	6 474	17
1 039	59	546	453	163	299	330	18
52 528	530	3 998	35 570	10 190	38 615	38 340	19
1 029 452	30 149	280 408	671 262	247 767	424 630	501 277	20
215 391	8 288	65 092	48 847	74 052	66 454	76 247	21
373 975	3 369	26 442	263 543	134 994	177 593	212 539	22
326 395	3 718	29 566	281 688	117 323	163 547	179 506	23
82 891	332	3 058	74 649	30 919	46 755	48 884	24
13 608	209	792	17 548	4 520	8 652	8 296	25
60 334	2 961	21 428	32 334	18 908	26 183	19 998	26
42 860	33	254	22 338	11 278	26 493	31 348	27
91 017	336	2 452	28 316	16 037	54 985	72 528	23
16 471	629	4 351	11 040	5 190	5 705	6 930	29
22 574	—	—	20 824	10 577	12 161	11 997	30
52 263	806	3 572	45 476	20 975	28 161	27 716	31
73 016	416	3 147	69 750	26 682	39 509	43 187	32
250 045	255	2 193	248 788	115 512	129 309	132 340	33
73 689	71	726	75 069	30 911	43 192	42 052	34
10 775	176	1 146	11 881	4 369	5 967	5 260	35
50 274	308	473	41 518	20 126	27 923	29 675	36
75 726	74	488	65 214	32 017	46 254	43 221	37
60 133	307	2 592	58 882	25 948	30 890	31 593	38
31 964	87	176	12 181	4 905	24 210	26 883	39
33 486	404	3 232	36 402	16 283	15 637	13 971	40
69 504	—	—	10 312	38 154	3 300	31 350	41
12 480	72	478	11 121	4 617	8 957	7 385	42
15 185	247	2 135	12 491	4 458	12 147	8 592	43
17 381	114	883	16 550	6 607	9 760	9 891	44
10 759	206	1 614	7 472	3 247	7 712	5 898	45
16 930	305	2 712	14 388	5 755	8 824	8 463	46
—	—	—	—	—	—	—	47

50. 屠　　殺　　(1) 總　　數

年次又は地方		屠場數(年末現在)	屠殺頭數								肉量	
			總數	牛			馬	豚	緬羊	山羊	數量	價額
				總數	成牛	犢						
		(1)	(2)	(3)	(4)	(5)	(6)	(7)	(8)	(9)	(10)	(11)
											貫	円
昭和	4	622	1 282 648	329 004	300 907	28 097	77 224	862 560	874	12 986	27 153 542	84 611 425
〃	5	627	1 111 962	289 080	262 785	26 295	72 430	725 104	1 091	24 257	23 846 715	67 090 946
〃	6	629	1 121 081	319 984	292 122	27 862	76 885	695 385	1 140	27 687	25 571 872	61 274 714
〃	7	665	1 457 747	360 761	331 610	29 151	80 364	986 746	1 129	28 747	31 630 842	67 579 118
〃	8	679	1 468 360	356 576	326 227	30 349	92 447	983 241	1 461	34 635	31 063 630	75 446 495
〃	9	696	1 433 560	325 652	297 017	28 635	89 835	974 140	1 376	42 557	30 223 213	75 884 478
〃	10	701	1 514 447	331 171	299 943	31 228	89 442	1 044 097	1 445	48 292	31 913 726	81 965 951
〃	11	734	1 721 014	334 254	300 583	33 671	95 369	1 239 571	1 426	50 394	35 676 044	88 833 653
〃	12	733	1 789 410	389 170	348 696	40 474	72 169	1 272 519	2 595	52 957	37 838 736	113 198 872
〃	13	716	1 708 259	400 548	365 581	34 967	40 807	1 217 988	3 090	45 826	36 932 797	130 544 238
〃	14	708	1 808 437	407 539	373 781	33 808	44 707	1 311 553	3 439	39 149	40 016 545	160 518 259
1	北海道	66	76 884	19 850	9 309	10 541	2 825	54 086	108	15	1 627 768	5 811 019
2	青森	10	14 201	898	892	6	269	13 029	4	1	308 535	1 088 143
3	岩手	19	9 545	531	527	4	287	8 587	113	27	176 117	755 337
4	宮城	11	20 839	1 097	1 054	43	371	19 350	21	—	319 027	1 184 180
5	秋田	11	8 791	1 102	1 095	7	1 300	6 388	—	1	211 029	1 081 557
6	山形	13	9 370	2 258	2 235	23	716	6 357	6	33	220 640	1 110 248
7	福島	22	21 459	1 110	1 106	4	612	19 654	51	32	333 642	1 443 179
8	茨城	20	58 126	1 874	1 784	90	714	55 355	1	182	714 183	2 453 716
9	栃木	13	32 929	1 945	1 712	233	907	29 952	86	39	503 540	1 929 105
10	群馬	19	48 009	2 220	1 963	257	709	42 977	59	2 044	709 130	2 854 627
11	埼玉	14	152 444	10 695	7 675	3 020	3 421	137 938	55	335	2 552 870	9 012 923
12	千葉	24	84 340	2 403	2 168	235	1 938	79 937	10	52	1 257 610	4 016 871
13	東京	22	311 505	43 234	38 359	4 875	1 209	265 117	1 637	308	5 207 305	16 994 437
14	神奈川	11	153 998	9 106	7 296	1 810	618	143 529	357	388	2 563 170	9 214 706
15	新潟	23	24 029	2 536	2 494	42	127	21 332	6	28	430 051	1 756 623
16	富山	10	6 648	736	736	—	57	5 836	8	11	127 692	487 146
17	石川	11	8 465	3 657	3 589	68	63	4 744	—	1	260 192	1 099 245
18	福井	5	2 901	2 002	2 002	—	230	669	—	—	113 367	678 734
19	山梨	9	11 890	538	536	2	1 687	9 662	2	1	238 894	954 404
20	長野	22	23 096	2 097	1 987	110	4 304	16 450	41	204	513 019	2 458 255
21	岐阜	10	12 414	5 314	5 222	92	1 667	5 423	3	7	337 100	1 675 808
22	静岡	19	41 948	4 782	4 549	233	515	36 642	5	4	1 482 547	7 451 703
23	愛知	19	80 855	13 936	13 266	670	1 451	65 222	216	30	1 829 030	8 742 558
24	三重	17	8 296	5 980	5 872	108	18	2 284	—	14	336 753	1 777 749
25	滋賀	7	7 892	5 405	5 249	156	555	1 931	—	1	340 212	1 853 468
26	京都	9	36 742	22 430	21 244	1 186	449	13 510	348	5	1 336 446	6 260 987
27	大阪	8	136 061	79 168	76 243	2 925	1 208	55 666	6	13	5 952 389	20 467 652
28	兵庫	22	71 193	35 610	33 757	1 853	282	35 015	218	68	1 903 515	9 815 619
29	奈良	10	6 597	6 006	6 006	—	10	575	—	6	288 686	1 387 860
30	和歌山	7	6 355	5 492	4 707	785	180	683	—	—	221 049	1 196 798
31	鳥取	6	2 663	1 913	1 856	57	73	674	3	—	85 786	441 884
32	島根	17	3 844	2 817	2 782	35	13	1 013	—	1	150 389	664 099
33	岡山	9	10 634	7 686	6 511	1 175	304	2 643	1	—	369 746	1 721 583
34	廣島	14	37 565	27 333	27 063	270	105	10 105	13	9	1 495 365	6 515 363
35	山口	14	8 702	7 760	7 679	81	362	580	—	—	308 291	1 775 835
36	德島	7	4 330	3 476	3 453	23	114	740	—	—	132 259	601 438
37	香川	8	12 933	3 713	3 709	4	11	9 209	—	—	267 314	1 748 493
38	愛媛	10	7 302	6 360	6 093	267	108	834	—	—	244 463	1 270 795
39	高知	11	4 419	2 709	2 709	—	544	1 120	—	46	138 200	885 563
40	福岡	15	38 341	18 744	17 020	1 724	3 488	16 075	21	13	1 197 309	5 222 774
41	佐賀	8	5 600	3 837	3 712	125	453	1 303	—	7	198 957	750 795
42	長崎	12	24 058	4 513	4 489	24	45	17 224	30	2 246	559 106	1 898 775
43	熊本	14	13 710	4 931	4 797	134	3 963	4 807	8	1	412 243	1 723 383
44	大分	15	8 194	5 013	4 906	107	1 615	1 556	—	10	268 548	1 339 246
45	宮崎	10	10 566	3 155	3 033	122	1 774	5 635	2	—	206 008	957 872
46	鹿兒島	31	46 549	6 506	6 265	241	2 576	31 249		6 218	679 958	2 835 355
47	沖繩	24	79 205	3 111	3 070	41	460	48 886	—	26 748	887 095	3 150 379

1. 成牛トハ生後滿一年以上ノモノヲ謂ヒ、犢トハ生後滿一年未滿ノモノヲ謂フ

(2)　成　　牛

頭數			肉量						年次又は地方
			總數		牝		牡		
總數	牝	牡	數量	價額	數量	價額	數量	價額	
(12)	(13)	(14)	(15)	(16)	(17)	(18)	(19)	(20)	
			貫	円	貫	円	貫	円	
300 907	176 972	123 935	13 360 596	50 694 956	7 878 021	32 811 081	5 482 575	17 883 875	4
262 785	155 151	107 634	11 639 483	39 793 051	6 825 286	26 026 173	4 814 197	13 766 878	5
292 122	167 552	124 570	13 361 736	38 785 378	7 728 662	25 332 135	5 633 074	13 453 243	6
331 610	193 538	138 072	15 226 245	40 352 547	8 909 390	26 297 829	6 316 855	14 054 718	7
326 227	190 106	136 121	14 800 453	44 251 591	8 621 260	28 353 890	6 179 193	15 897 701	8
297 017	177 334	119 683	13 588 083	42 271 906	8 108 863	27 368 631	5 479 220	14 903 275	9
299 943	172 898	127 045	14 105 193	45 720 965	8 062 602	28 583 942	6 042 591	17 137 023	10
300 583	169 827	130 756	14 843 053	45 824 510	8 422 983	27 913 045	6 420 070	17 911 465	11
348 696	192 444	156 252	17 484 021	61 941 728	9 600 804	36 797 164	7 883 217	25 144 564	12
365 581	214 664	150 917	18 520 232	74 433 557	10 802 651	46 799 295	7 717 581	27 634 262	13
373 781	**209 353**	**164 428**	**19 538 485**	**89 556 665**	**10 863 002**	**52 611 099**	**8 675 483**	**36 945 566**	14
9 309	7 349	1 960	454 555	1 778 712	368 378	1 474 628	86 177	304 084	1
892	325	567	48 397	240 093	18 036	89 441	30 361	150 652	2
527	425	102	27 041	135 306	21 860	107 694	5 181	27 612	3
1 054	735	319	56 662	245 489	41 758	180 643	14 904	64 846	4
1 095	378	717	56 399	295 832	17 566	99 481	38 833	196 351	5
2 235	796	1 439	109 698	653 828	41 276	270 649	68 422	383 179	6
1 106	475	631	58 864	286 787	25 909	141 243	32 955	145 544	7
1 784	1 032	752	76 194	329 542	43 002	187 163	33 192	142 379	8
1 712	902	810	84 925	321 545	43 831	173 069	41 104	148 476	9
1 963	973	990	114 436	546 085	58 351	300 285	56 085	245 800	10
7 675	3 487	4 188	405 275	1 840 035	187 256	876 899	218 019	963 136	11
2 168	1 881	287	128 376	529 395	112 420	469 017	15 956	60 378	12
38 359	27 992	10 367	1 934 744	7 423 337	1 286 942	5 269 072	647 802	2 154 265	13
7 296	5 911	1 385	435 767	2 525 184	353 750	2 039 653	82 017	485 531	14
2 494	1 689	805	116 021	561 250	81 728	403 901	34 293	157 349	15
736	334	402	39 025	200 435	18 330	100 545	20 695	99 890	16
3 589	1 805	1 784	189 199	874 680	102 745	479 084	86 454	395 596	17
2 002	1 205	797	95 214	595 535	62 994	409 544	32 220	185 991	18
536	326	210	28 216	140 844	17 813	87 515	10 403	53 339	19
1 987	1 046	941	78 210	464 479	41 046	244 060	37 164	220 419	20
5 222	1 575	3 647	205 736	1 126 416	68 561	396 588	137 175	729 828	21
4 549	2 258	2 291	553 474	3 006 772	225 558	1 295 311	327 916	1 711 461	22
13 266	6 027	7 239	721 826	4 857 415	329 396	2 303 699	392 430	2 553 716	23
5 872	3 199	2 673	299 421	1 650 545	177 257	1 052 381	122 164	608 164	24
5 249	4 176	1 073	287 602	1 649 650	227 075	1 319 436	60 527	330 214	25
21 244	10 727	10 517	1 108 654	5 438 329	512 468	2 797 996	596 186	2 640 333	26
76 243	36 423	39 820	5 020 594	17 526 534	2 510 549	9 444 817	2 510 045	8 081 717	27
33 757	28 997	4 760	1 561 669	8 632 768	1 350 092	7 621 547	211 576	1 011 221	28
6 006	3 296	2 710	281 785	1 363 720	159 375	783 863	122 410	579 857	29
4 707	2 717	1 990	197 424	1 094 714	125 222	723 902	72 202	370 812	30
1 856	457	1 399	74 077	385 041	19 048	100 599	55 029	284 442	31
2 782	400	2 382	134 789	605 363	17 550	85 159	117 239	520 204	32
6 511	4 473	2 038	284 889	1 406 400	194 353	1 000 012	90 536	406 388	33
27 063	10 080	16 983	1 333 942	5 962 238	495 148	2 329 528	838 794	3 632 710	34
7 679	2 763	4 916	285 103	1 685 367	102 129	598 889	182 974	1 086 478	35
3 453	332	3 121	120 729	564 367	11 703	55 758	109 026	508 609	36
3 709	2 297	1 412	150 987	1 153 383	96 474	771 792	54 513	381 591	37
6 093	1 192	4 901	219 916	1 169 228	47 392	279 020	172 524	890 208	38
2 709	2 053	656	108 513	762 027	83 355	608 989	25 158	153 038	39
17 020	10 325	6 695	791 518	3 789 468	493 011	2 420 910	298 507	1 368 558	40
3 712	3 194	518	160 296	636 118	130 315	520 219	29 981	115 899	41
4 489	2 111	2 378	255 461	1 057 658	112 253	506 268	143 208	551 390	42
4 797	3 227	1 570	192 929	903 844	130 108	635 052	62 821	268 792	43
4 906	3 495	1 411	195 584	1 042 142	140 001	754 675	55 583	287 467	44
3 033	1 473	1 560	97 359	480 919	49 579	241 898	47 780	239 021	45
6 265	2 642	3 623	222 528	1 111 017	96 080	511 803	126 448	599 214	46
3 070	378	2 692	134 462	496 829	13 968	47 402	120 494	449 427	47

屠殺 (3) 犢

年次又ハ地方	頭數 總數	頭數 牝	頭數 牡	肉量 總數 數量	肉量 總數 價額	肉量 牝 數量	肉量 牝 價額	肉量 牡 數量	肉量 牡 價額
	(21)	(22)	(23)	(24) 貫	(25) 円	(26) 貫	(27) 円	(28) 貫	(29) 円
昭和 4	28 097	2 236	25 861	330 095	937 960	32 879	96 987	297 216	840 973
〃 5	26 295	2 079	24 216	302 760	756 320	30 561	78 459	272 199	677 861
〃 6	27 862	2 101	25 761	352 927	755 496	35 559	82 976	317 368	672 520
〃 7	29 151	3 136	26 015	378 417	779 874	35 048	84 587	343 369	695 287
〃 8	30 349	2 032	28 317	384 948	871 874	35 623	93 708	349 325	778 166
〃 9	28 635	1 630	27 005	366 920	870 735	30 613	85 058	336 307	785 677
〃 10	31 228	1 444	29 784	417 305	1 033 546	27 629	74 502	389 676	959 044
〃 11	33 671	1 593	32 078	483 892	1 237 703	31 806	86 628	452 086	1 151 075
〃 12	40 474	2 065	38 409	599 321	1 586 804	38 492	119 122	560 829	1 467 682
〃 13	34 967	2 095	32 872	453 975	1 411 602	38 035	137 078	415 940	1 274 524
〃 14	33 808	2 045	31 763	345 039	1 113 198	32 966	125 510	312 073	987 688
1 北海道	10 541	168	10 373	110 676	256 881	5 836	13 910	104 840	242 971
2 青森	6	3	3	177	806	78	361	99	445
3 岩手	4	1	3	39	227	16	92	23	135
4 宮城	43	2	41	370	1 337	40	88	330	1 249
5 秋田	7	2	5	63	394	15	98	48	296
6 山形	23	5	18	355	1 751	90	412	265	1 339
7 福島	4	1	3	77	292	12	45	65	247
8 茨城	90	35	55	933	3 156	350	1 059	583	2 097
9 栃木	233	15	218	5 314	22 159	343	1 487	4 971	20 672
10 群馬	257	20	237	2 796	11 057	427	1 600	2 369	9 457
11 埼玉	3 020	104	2 916	24 312	82 756	1 536	4 670	22 776	78 086
12 千葉	235	25	210	1 080	4 253	134	466	946	3 787
13 東京	4 875	39	4 836	28 761	70 102	262	794	28 499	69 308
14 神奈川	1 810	77	1 733	9 530	32 785	353	1 504	9 177	31 281
15 新潟	42	5	37	390	1 219	59	136	331	1 083
16 富山	—	—	—	—	—	—	—	—	—
17 石川	68	16	52	1 273	3 907	224	718	1 049	3 189
18 福井	—	—	—	—	—	—	—	—	—
19 山梨	2	1	1	60	260	20	100	40	160
20 長野	110	46	64	1 546	8 657	688	3 902	858	4 755
21 岐阜	92	7	85	606	2 717	69	312	537	2 405
22 靜岡	233	19	214	2 187	11 703	228	679	1 959	11 024
23 愛知	670	81	589	5 103	13 233	927	2 757	4 176	10 476
24 三重	108	25	83	1 376	6 214	551	2 699	825	3 515
25 滋賀	156	22	134	1 856	5 901	218	768	1 638	5 133
26 京都	1 186	20	1 166	6 377	14 570	183	751	6 194	13 819
27 大阪	2 925	317	2 608	22 749	52 022	2 883	7 342	19 866	44 680
28 兵庫	1 853	148	1 705	17 062	53 099	4 110	16 945	12 952	36 154
29 奈良	—	—	—	—	—	—	—	—	—
30 和歌山	785	28	757	5 486	27 539	349	1 597	5 137	25 942
31 鳥取	57	9	48	810	4 115	160	804	650	3 311
32 島根	35	3	32	775	4 022	57	284	718	3 738
33 岡山	1 175	160	1 015	28 808	117 422	3 901	16 155	24 907	101 267
34 廣島	270	101	169	4 527	22 863	1 617	8 120	2 910	14 743
35 山口	81	37	44	807	3 756	323	1 401	484	2 355
36 德島	23	9	14	156	786	57	287	99	499
37 香川	4	2	2	64	415	25	162	39	253
38 愛媛	267	22	245	8 031	37 839	650	3 888	7 381	33 951
39 高知	—	—	—	—	—	—	—	—	—
40 福岡	1 724	252	1 472	37 793	172 006	3 330	15 853	34 463	156 153
41 佐賀	125	37	88	1 349	4 816	403	1 485	946	3 331
42 長崎	24	7	17	424	1 997	179	855	245	1 142
43 熊本	134	40	94	2 519	14 041	701	3 786	1 818	10 255
44 大分	107	47	60	1 198	6 134	461	2 384	737	3 750
45 宮崎	122	18	104	2 421	11 360	265	1 247	2 156	10 113
46 鹿兒島	241	47	194	4 550	21 901	700	3 118	3 850	18 783
47 沖繩	41	22	19	253	728	136	389	117	339

(4) 馬

年次又ハ地方	頭數 總數	頭數 牝	頭數 牡	肉量 總數 數量	肉量 總數 價額	肉量 牝 數量	肉量 牝 價額	肉量 牡 數量	肉量 牡 價額	年次又ハ地方
	(30)	(31)	(32)	(33) 貫	(34) 円	(35) 貫	(36) 円	(37) 貫	(38) 円	
4	77 224	35 350	41 874	2 558 340	5 763 627	1 104 181	2 683 772	1 454 159	3 079 855	4
5	72 430	33 876	38 554	2 414 441	4 372 802	1 088 614	2 057 137	1 325 827	2 315 665	5
6	76 885	38 630	38 255	2 644 763	3 957 366	1 297 439	2 012 666	1 347 324	1 944 700	6
7	80 364	40 085	40 279	2 793 178	3 979 807	1 361 441	2 022 527	1 431 737	1 957 280	7
8	92 447	48 010	44 437	3 191 158	4 960 534	1 611 542	2 595 867	1 579 616	2 364 667	8
9	89 835	45 773	44 062	3 261 127	5 317 634	1 591 193	2 738 281	1 669 934	2 579 353	9
10	89 442	45 676	43 766	3 336 984	5 570 588	1 626 481	2 830 359	1 710 503	2 740 229	10
11	95 369	48 415	46 954	3 758 506	6 717 542	1 828 519	3 372 189	1 929 987	3 345 353	11
12	72 169	37 064	35 105	2 767 423	6 446 935	1 358 411	3 241 952	1 409 012	3 204 983	12
13	40 807	22 677	18 130	1 536 354	4 429 411	820 869	2 433 102	715 485	1 996 309	13
14	44 707	24 588	20 119	1 727 217	5 824 904	896 591	3 153 048	830 626	2 671 856	14
1	2 825	1 425	1 400	146 852	368 581	70 413	183 406	76 439	185 175	1
2	269	185	84	12 099	33 475	7 965	23 525	4 134	9 950	2
3	287	190	97	11 015	30 388	7 246	18 894	3 769	11 494	3
4	371	137	234	14 273	27 686	5 356	10 878	8 917	16 808	4
5	1 300	753	547	56 644	207 145	31 196	121 439	25 448	85 706	5
6	716	310	406	28 161	110 332	12 911	51 215	15 250	59 117	6
7	612	521	91	23 069	76 668	18 776	60 392	4 293	16 276	7
8	714	212	502	29 980	82 815	8 388	21 585	21 592	61 230	8
9	907	529	378	36 699	103 211	19 368	59 317	17 331	43 894	9
10	709	347	362	31 584	107 910	14 414	50 626	17 170	57 284	10
11	3 421	1 463	1 958	136 240	381 361	58 086	157 255	78 154	224 106	11
12	1 938	870	1 068	73 689	214 435	32 052	93 210	41 637	121 225	12
13	1 209	655	554	51 154	125 622	27 879	68 517	23 275	57 105	13
14	618	326	292	26 157	54 226	13 829	30 339	12 328	23 887	14
15	127	103	24	5 061	15 037	3 881	12 496	1 180	2 541	15
16	57	33	24	1 716	7 632	990	4 365	726	3 267	16
17	63	30	33	2 358	4 429	1 164	2 224	1 194	2 205	17
18	230	150	80	9 290	41 428	5 958	26 734	3 332	14 694	18
19	1 687	1 145	542	71 334	277 683	49 647	197 297	21 687	80 386	19
20	4 304	3 143	1 161	159 753	673 587	115 488	488 445	44 265	185 142	20
21	1 667	759	908	63 282	309 239	28 364	137 830	34 918	171 409	21
22	515	382	133	34 475	137 431	18 496	77 102	15 979	60 329	22
23	1 451	295	1 156	64 404	262 177	12 174	48 999	52 230	213 178	23
24	18	1	17	853	2 355	100	200	753	2 155	24
25	555	129	426	26 481	104 929	6 102	24 289	20 379	80 640	25
26	449	89	360	16 630	41 736	3 203	8 130	13 427	33 606	26
27	1 208	153	1 055	71 235	140 217	7 903	18 195	63 332	122 022	27
28	282	38	244	14 455	41 132	1 921	5 881	12 534	35 251	28
29	10	2	8	409	952	67	201	342	751	29
30	180	20	160	6 538	25 702	729	3 209	5 809	22 493	30
31	73	48	25	2 611	9 794	1 724	6 410	887	3 384	31
32	13	1	12	816	2 307	40	92	776	2 215	32
33	304	134	170	13 859	45 473	5 946	19 206	7 913	26 267	33
34	105	24	81	5 123	13 167	1 150	3 726	3 973	9 441	34
35	362	30	332	12 316	45 582	1 001	3 755	11 315	41 827	35
36	114	58	56	3 093	8 037	1 490	3 875	1 603	4 162	36
37	11	2	9	387	1 161	75	225	312	936	37
38	108	20	88	4 572	15 272	792	2 344	3 780	12 928	38
39	544	333	211	14 463	57 388	8 797	34 610	5 666	22 778	39
40	3 488	1 616	1 872	115 066	432 875	50 620	195 110	64 446	237 765	40
41	453	159	294	15 554	39 947	5 363	15 560	10 191	24 387	41
42	45	31	14	1 893	4 507	1 327	3 202	566	1 305	42
43	3 963	3 419	544	148 794	545 492	128 126	471 167	20 668	74 325	43
44	1 615	1 076	539	48 956	200 752	31 823	130 053	17 133	70 699	44
45	1 774	1 442	332	39 844	144 768	31 455	113 620	8 389	31 148	45
46	2 576	1 605	971	62 647	217 907	37 892	130 975	24 755	86 932	46
47	460	195	265	11 333	30 954	4 904	12 923	6 429	18 031	47

屠殺 (5) 豚

年次又ハ地方		頭数 総数	頭数 牝	頭数 牡	肉量 総数 数量	肉量 総数 価額	肉量 牝 数量	肉量 牝 価額	肉量 牡 数量	肉量 牡 価額	頭数 総数	頭数 牝	頭数 牡	年次又ハ地方
		(39)	(40)	(41)	(42) 貫	(43) 円	(44) 貫	(45) 円	(46) 貫	(47) 円	(48)	(49)	(50)	
昭和	4	862 560	505 149	357 411	10 871 918	27 140 637	6 414 412	16 261 701	4 457 506	10 878 936	874	235	639	4
〃	5	725 104	414 406	310 698	9 436 593	22 063 292	5 422 599	12 815 181	4 013 994	9 248 111	1 091	248	843	5
〃	6	695 385	385 714	309 671	9 149 988	17 675 829	5 074 632	9 992 684	4 075 356	7 683 145	1 140	322	818	6
〃	7	986 746	562 099	424 647	13 171 916	22 374 056	7 545 043	13 012 668	5 626 873	9 361 388	1 129	191	938	7
〃	8	983 241	563 812	419 429	12 595 324	25 197 688	7 233 708	14 673 530	5 361 616	10 524 158	1 461	345	1 116	8
〃	9	974 140	536 794	437 346	12 908 484	27 251 981	7 166 545	15 450 066	5 741 939	11 801 915	1 376	238	1 138	9
〃	10	1 044 097	567 683	476 414	13 940 446	29 436 772	7 659 394	16 491 359	6 281 052	12 945 413	1 445	191	1 254	10
〃	11	1 239 571	677 306	562 265	16 473 397	34 844 431	9 100 612	19 442 659	7 372 785	15 401 772	1 426	147	1 279	11
〃	12	1 272 519	690 927	581 592	16 857 184	42 994 938	9 281 071	23 892 408	7 576 113	19 102 530	2 595	191	2 404	12
〃	13	1 217 988	632 116	585 872	16 307 673	50 044 685	8 629 919	26 840 487	7 677 754	23 204 198	3 090	326	2 764	13
〃	14	1 311 553	690 162	621 391	18 296 049	63 750 908	9 681 393	34 128 460	8 614 656	29 622 448	3 439	600	2 839	14
1	北海道	54 086	31 233	22 853	914 966	3 404 823	516 322	1 961 681	398 644	1 443 142	108	69	39	1
2	青森	13 029	6 918	6 111	247 840	813 690	132 239	455 192	115 601	358 498	4	1	3	2
3	岩手	8 587	4 730	3 857	137 535	587 619	77 167	330 707	60 368	256 912	113	24	89	3
4	宮城	19 350	10 272	9 078	247 616	909 286	134 044	492 716	113 572	416 570	21	11	10	4
5	秋田	6 368	3 982	2 406	97 919	578 166	62 204	367 846	35 715	210 320	—	—	—	5
6	山形	6 357	4 667	1 690	82 290	344 002	61 637	249 117	20 653	94 885	6	—	6	6
7	福島	19 654	10 458	9 196	251 288	1 077 926	137 753	590 546	113 535	487 380	51	12	39	7
8	茨城	55 355	28 444	26 911	606 270	2 036 238	327 989	1 106 444	278 281	929 794	1	1	—	8
9	栃木	29 952	16 922	13 030	376 130	1 481 143	214 673	854 113	161 457	627 030	86	24	62	9
10	群馬	42 977	24 168	18 809	551 735	2 173 504	316 307	1 239 347	235 428	934 157	59	17	42	10
11	埼玉	137 938	85 203	52 735	1 985 640	6 705 862	1 195 763	4 065 723	789 877	2 640 139	55	16	39	11
12	千葉	79 937	45 676	34 261	1 054 254	3 268 411	618 068	1 914 062	436 186	1 354 349	10	8	2	12
13	東京	265 117	126 006	139 111	3 183 754	9 348 719	1 513 215	4 449 543	1 670 539	4 899 176	1 637	18	1 619	13
14	神奈川	143 529	72 422	71 107	2 088 797	6 595 286	1 062 384	3 363 341	1 026 413	3 231 945	357	9	348	14
15	新潟	21 332	12 791	8 541	308 487	1 178 807	187 117	716 443	121 370	462 364	6	—	6	15
16	富山	5 836	2 694	3 142	86 887	278 876	41 283	135 903	45 604	142 973	8	7	1	16
17	石川	4 744	2 577	2 167	67 357	216 219	36 977	118 649	30 380	97 570	—	—	—	17
18	福井	669	448	221	8 863	41 771	6 026	27 949	2 837	13 822	—	—	—	18
19	山梨	9 662	5 885	3 777	139 265	535 538	85 303	334 370	53 962	201 168	2	1	1	19
20	長野	16 450	10 300	6 150	272 784	1 309 219	170 883	809 520	101 901	499 699	41	21	20	20
21	岐阜	5 423	3 049	2 374	67 441	237 320	40 110	144 396	27 331	92 924	3	1	2	21
22	静岡	36 642	20 083	16 559	892 213	4 295 111	475 074	2 286 407	417 139	2 008 704	5	—	5	22
23	愛知	65 222	35 584	29 638	1 035 490	3 606 098	573 752	1 985 906	461 738	1 620 192	216	99	117	23
24	三重	2 284	1 327	957	35 028	108 476	21 239	67 124	13 789	41 352	—	—	—	24
25	滋賀	1 931	1 216	715	24 268	92 973	15 287	59 708	8 981	33 265	—	—	—	25
26	京都	13 510	6 979	6 531	203 072	762 174	105 145	394 876	97 927	367 298	348	109	239	26
27	大阪	55 666	22 164	33 502	837 700	2 748 540	332 581	1 079 562	505 119	1 668 978	6	6	—	27
28	兵庫	35 015	17 556	17 459	308 931	1 084 170	111 888	430 880	197 043	653 290	218	120	98	28
29	奈良	575	304	271	6 463	23 130	3 713	13 303	2 750	9 827	—	—	—	29
30	和歌山	683	406	277	11 601	48 843	7 326	32 097	4 275	16 746	—	—	—	30
31	鳥取	674	375	299	8 274	42 869	4 458	23 012	3 816	19 857	3	2	1	31
32	島根	1 013	559	454	14 006	52 398	7 860	29 532	6 146	22 866	—	—	—	32
33	岡山	2 643	1 476	1 167	42 177	152 239	23 596	88 981	18 581	63 258	1	1	—	33
34	廣島	10 105	5 074	5 031	151 620	516 759	75 572	261 546	76 048	255 213	13	8	5	34
35	山口	580	313	267	10 065	41 130	5 455	22 946	4 610	18 184	—	—	—	35
36	徳島	740	450	290	8 281	28 248	5 032	17 618	3 249	10 630	—	—	—	36
37	香川	9 209	4 813	4 396	115 876	593 534	64 348	341 046	51 528	252 488	—	—	—	37
38	愛媛	834	443	391	11 944	48 456	6 567	27 663	5 377	20 793	—	—	—	38
39	高知	1 120	617	503	15 061	65 511	8 858	39 043	6 203	26 468	—	—	—	39
40	福岡	16 075	8 138	7 937	252 779	827 882	125 903	428 876	126 876	399 006	21	3	18	40
41	佐賀	1 303	874	429	21 739	69 860	14 443	46 399	7 296	23 461	—	—	—	41
42	長崎	17 224	9 158	8 066	296 271	824 338	171 477	495 156	124 794	329 182	30	11	19	42
43	熊本	4 807	2 690	2 117	67 943	259 764	39 373	150 809	28 570	108 955	8	—	8	43
44	大分	1 556	1 155	401	22 767	90 017	17 394	69 190	5 373	20 827	—	—	—	44
45	宮崎	5 635	3 148	2 487	66 378	320 792	39 417	191 001	26 961	129 791	2	1	1	45
46	鹿児島	31 249	16 099	15 150	376 390	1 449 072	194 025	749 392	182 365	699 680	—	—	—	46
47	沖縄	48 886	20 316	28 570	682 594	2 476 099	294 146	1 068 779	388 448	1 407 320	—	—	—	47

(6) 緬羊

肉量 総数 数量	肉量 総数 価額	肉量 牝 数量	肉量 牝 価額	肉量 牡 数量	肉量 牡 価額	頭数 総数	頭数 牝	頭数 牡	年次又ハ地方
(51) 貫	(52) 円	(53) 貫	(54) 円	(55) 貫	(56) 円	(57)	(58)	(59)	
4 422	16 422	1 152	4 008	3 270	12 414	12 986	6 554	6 432	4
6 335	20 827	1 533	4 995	4 802	15 832	24 257	11 207	13 050	5
6 131	17 264	1 443	3 560	4 688	13 704	27 687	12 615	15 072	6
5 927	16 153	961	2 332	4 966	13 801	28 747	13 915	14 832	7
7 326	21 805	1 566	3 873	5 760	17 932	34 635	18 343	16 292	8
7 324	24 235	1 616	4 499	5 708	19 736	42 557	21 676	20 881	9
8 002	27 503	1 263	3 642	6 739	23 861	48 292	26 267	22 025	10
7 434	25 806	643	1 975	6 791	23 831	50 394	24 579	25 815	11
12 661	31 652	962	2 440	11 699	29 212	52 957	27 403	25 554	12
11 385	31 372	2 047	6 974	9 338	24 398	45 826	23 143	23 683	13
17 190	43 861	3 386	8 641	13 804	40 223	39 149	19 420	19 729	14
636	1 771	415	1 062	221	709	15	9	6	1
16	55	2	8	14	47	1	—	1	2
386	1 622	96	412	290	1 210	27	15	12	3
106	382	58	218	48	164	—	—	—	4
—	—	—	—	—	—	1	1	—	5
29	85	—	—	29	85	33	9	24	6
226	1032	64	271	162	761	32	4	28	7
10	36	10	36	—	—	182	142	40	8
337	792	105	298	232	494	39	18	21	9
336	788	106	238	230	550	2 044	1 480	564	10
255	568	74	165	181	403	335	278	57	11
28	61	22	48	6	13	52	24	28	12
7 849	24 537	80	270	7 769	24 267	308	274	34	13
1 353	3 377	36	84	1 317	3 293	388	216	172	14
39	187	—	—	39	187	28	19	9	15
24	75	20	66	4	9	11	9	2	16
—	—	—	—	—	—	1	—	1	17
—	—	—	—	—	—	—	—	—	18
8	29	3	9	5	20	1	—	1	19
177	753	89	384	88	369	204	74	130	20
11	50	3	14	8	36	7	5	2	21
191	665	—	—	191	665	4	3	1	22
2 006	3 270	897	1 492	1 109	1 778	30	24	6	23
—	—	—	—	—	—	14	3	11	24
—	—	—	—	—	—	1	—	1	25
1 680	4 091	546	1 142	1 134	2 949	5	1	4	26
35	108	35	108	—	—	13	13	—	27
1 046	3 310	576	1 900	470	1 410	68	54	14	28
—	—	—	—	—	—	6	5	1	29
—	—	—	—	—	—	—	—	—	30
14	65	10	46	4	19	—	—	—	31
—	—	—	—	—	—	1	1	—	32
13	49	13	49	—	—	—	—	—	33
101	243	69	166	32	77	9	6	3	34
—	—	—	—	—	—	—	—	—	35
—	—	—	—	—	—	—	—	—	36
—	—	—	—	—	—	—	—	—	37
—	—	—	—	—	—	—	—	—	38
—	—	—	—	—	—	46	36	10	39
104	416	14	56	90	360	13	2	11	40
—	—	—	—	—	—	7	5	2	41
114	212	39	77	75	135	2 246	1 254	992	42
54	202	—	—	54	202	1	—	1	43
—	—	—	—	—	—	10	5	5	44
6	33	4	22	2	11	—	—	—	45
—	—	—	—	—	—	6 218	2 864	3 354	46
—	—	—	—	—	—	26 748	12 567	14 181	47

(7) 山羊

肉量 総数 数量	肉量 総数 価額	肉量 牝 数量	肉量 牝 価額	肉量 牡 数量	肉量 牡 価額	年次又ハ地方
(60) 貫	(61) 円	(62) 貫	(63) 円	(64) 貫	(65) 円	
28 171	57 823	14 101	28 894	14 070	28 929	4
47 103	84 654	21 580	39 019	25 523	45 635	5
56 327	83 381	25 629	38 320	30 698	45 061	6
55 159	76 701	26 605	37 589	28 554	39 112	7
84 421	143 003	44 752	76 391	39 669	66 612	8
91 275	147 987	45 854	75 300	45 421	72 687	9
105 796	176 577	55 784	93 093	50 012	83 484	10
109 762	183 661	55 139	92 091	54 623	91 570	11
118 126	196 815	65 641	100 811	57 485	96 004	12
103 178	193 611	53 653	100 879	49 525	92 732	13
92 565	223 720	46 149	110 147	46 416	113 573	14
83	251	55	179	28	72	1
6	24	—	—	6	24	2
101	175	67	111	34	64	3
—	—	—	—	—	—	4
4	20	4	20	—	—	5
107	250	37	104	70	146	6
118	474	9	16	109	458	7
796	1 929	656	1 588	140	341	8
135	255	63	106	72	149	9
8 243	15 283	5 978	10 882	2 265	4 401	10
1 148	2 341	825	1 615	323	726	11
183	316	75	130	108	186	12
1 043	2 120	907	1 881	136	239	13
1 566	3 848	948	2 297	618	1 551	14
53	123	34	76	19	47	15
40	128	36	119	4	9	16
5	10	—	—	5	10	17
—	—	—	—	—	—	18
11	50	—	—	11	50	19
549	1 560	279	808	270	752	20
24	66	18	50	6	16	21
7	21	5	15	2	6	22
201	365	165	297	36	68	23
75	159	9	27	66	132	24
5	15	—	—	5	15	25
33	87	15	42	18	45	26
76	231	76	231	—	—	27
352	1 140	283	933	69	207	28
29	58	24	48	5	10	29
—	—	—	—	—	—	30
—	—	—	—	—	—	31
3	9	3	9	—	—	32
—	—	—	—	—	—	33
52	93	35	63	17	30	34
—	—	—	—	—	—	35
—	—	—	—	—	—	36
—	—	—	—	—	—	37
—	—	—	—	—	—	38
163	637	141	555	22	82	39
49	127	7	20	42	107	40
19	54	13	36	6	18	41
4 943	10 063	2 623	5 718	2 320	4 345	42
4	10	—	—	4	10	43
43	201	22	103	21	98	44
—	—	—	—	—	—	45
13 843	35 458	6 255	16 161	7 588	19 297	46
58 453	145 769	26 482	65 907	31 971	79 862	47

51.

年次又ハ地方	飼養戸數 總數	飼養戸數 十羽未滿	飼養戸數 十羽以上五十羽未滿	飼養戸數 五十羽以上	總數 數量	總數 價額	成 總數 數量	成 總數 價額
	(1)	(2)	(3)	(4)	(5) 羽	(6) 円	(7) 羽	(8) 円
六月末日現在 昭和 4	3 438 622	2 465 280	885 660	87 682	48 258 520	44 314 851	26 416 549	34 785 527
〃 5	3 364 255	2 448 041	834 720	81 494	46 716 440	37 551 162	26 981 729	30 094 530
〃 6	3 313 021	2 370 123	836 998	105 900	52 585 657	35 434 992	28 843 088	27 291 409
〃 7	3 252 377	2 307 734	820 961	123 682	54 306 119	29 619 419	32 699 711	28 624 064
〃 8	3 146 844	2 269 682	770 324	106 838	50 910 994	31 012 766	29 961 647	24 442 215
〃 9	3 062 678	2 185 757	758 779	118 142	53 315 720	34 040 650	30 832 118	26 186 654
〃 10	3 009 195	2 149 198	743 672	116 325	51 698 450	33 853 598	31 024 131	26 454 879
〃 11	2 906 633	2 092 523	702 638	111 472	50 793 143	35 478 128	30 004 559	27 393 844
〃 12	2 847 453	2 033 572	695 372	118 509	51 265 892	38 904 542	30 220 731	29 674 534
〃 13	2 719 388	1 953 524	653 306	112 558	48 395 452	43 241 262	28 366 048	32 743 324
〃 14	**2 697 857**	**1 925 296**	**651 678**	**120 883**	**49 980 385**	**54 774 472**	**28 773 052**	**40 788 710**
1 北海道	84 512	47 474	30 613	6 425	1 929 694	1 756 602	889 862	1 220 617
2 青森	40 505	31 898	8 170	437	459 761	371 651	220 728	278 133
3 岩手	46 916	39 408	6 727	781	483 272	447 515	272 203	338 384
4 宮城	53 069	37 413	14 255	1 401	772 436	664 689	434 408	506 737
5 秋田	56 543	35 776	20 188	579	681 327	651 859	269 697	451 816
6 山形	20 458	13 685	5 811	962	326 605	361 568	173 204	253 460
7 福島	74 102	59 607	12 742	1 753	976 441	1 045 776	552 833	758 847
8 茨城	128 285	84 004	36 785	2 496	1 609 103	1 510 501	1 001 420	1 186 861
9 栃木	65 153	48 390	15 763	1 000	724 702	628 492	401 420	470 451
10 群馬	40 203	32 176	6 825	1 202	526 154	620 102	355 867	510 542
11 埼玉	90 083	71 337	16 699	2 047	1 231 646	1 188 219	811 818	993 553
12 千葉	137 890	69 207	63 379	5 304	2 260 779	1 902 381	1 206 915	1 322 200
13 東京	32 424	22 542	7 515	2 367	1 031 782	1 399 013	633 615	1 058 819
14 神奈川	34 002	26 609	5 518	1 875	621 266	770 542	453 474	655 228
15 新潟	69 698	53 160	14 484	2 054	983 550	1 006 213	563 363	698 235
16 富山	13 202	8 765	3 435	1 002	349 751	485 238	202 870	345 459
17 石川	11 069	7 572	2 681	816	295 083	330 857	158 762	237 418
18 福井	5 422	3 279	1 441	702	249 989	299 970	154 429	228 356
19 山梨	33 205	27 009	5 087	1 109	455 717	607 485	271 284	430 834
20 長野	56 844	39 524	13 279	4 041	1 109 881	1 477 674	625 929	1 063 479
21 岐阜	60 555	45 803	12 012	2 740	987 630	1 010 733	568 833	749 027
22 静岡	60 974	36 793	15 082	9 099	2 183 339	2 887 425	1 344 923	2 186 275
23 愛知	91 687	44 185	26 463	21 039	6 972 964	8 645 204	4 295 428	6 618 082
24 三重	52 709	38 781	9 350	4 578	1 549 533	1 687 453	979 937	1 308 426
25 滋賀	42 076	29 198	11 691	1 187	607 750	615 428	298 423	453 806
26 京都	41 196	30 871	9 372	953	781 312	943 552	495 864	777 726
27 大阪	33 837	25 306	7 098	1 433	1 147 160	1 463 323	747 683	1 203 098
28 兵庫	87 911	65 796	18 416	3 699	1 655 274	1 867 076	1 100 345	1 519 311
29 奈良	33 238	26 467	5 460	1 311	727 680	709 603	323 945	486 598
30 和歌山	33 798	25 961	5 771	2 066	599 595	641 491	352 490	481 504
31 鳥取	14 065	11 227	2 300	538	210 330	240 195	120 747	162 738
32 島根	31 538	24 756	5 858	924	387 405	417 637	230 841	288 120
33 岡山	57 932	43 166	10 749	4 017	1 157 652	1 411 934	584 779	818 837
34 廣島	82 231	66 811	12 572	2 848	1 246 801	1 376 067	706 865	943 154
35 山口	51 951	37 724	11 842	2 385	787 269	901 208	424 842	624 332
36 徳島	38 545	33 037	4 805	703	453 397	414 446	294 142	339 169
37 香川	36 731	19 862	10 698	6 171	1 534 190	1 823 274	706 667	1 040 839
38 愛媛	52 714	40 737	9 666	2 311	838 315	1 047 759	517 385	778 418
39 高知	52 034	44 416	6 723	895	534 758	512 203	349 498	412 028
40 福岡	116 848	74 148	38 496	4 204	2 150 622	2 433 636	961 162	1 715 512
41 佐賀	40 494	29 442	9 438	1 614	615 272	662 068	349 965	493 854
42 長崎	74 339	62 391	11 141	807	780 083	794 699	474 440	646 688
43 熊本	79 213	63 541	14 208	1 464	925 725	908 705	576 326	751 144
44 大分	59 572	50 274	8 386	912	745 415	844 444	452 549	688 906
45 宮崎	61 193	32 819	26 621	1 753	933 668	842 941	411 664	578 846
46 鹿兒島	172 809	119 283	50 651	2 875	2 144 663	1 968 435	1 281 914	1 577 818
47 沖繩	49 082	43 666	5 412	4	243 644	171 186	137 294	135 000

1. 成鶏トハ孵化後滿六箇月以上ノモノヲ謂ヒ、雛トハ孵化後滿六箇月未滿ノモノヲ謂フ

鶏

鶏 雌 數量	鶏 雌 價額	鶏 雄 數量	鶏 雄 價額	雛 數量	雛 價額	産卵（自前年七月一日至其年六月末日） 數量	産卵 價額	年次又ハ地方
(9) 羽	(10) 円	(11) 羽	(12) 円	(13) 羽	(14) 円	(15) 個	(16) 円	
22 567 071	30 561 863	3 849 478	4 223 664	21 841 971	9 529 324	2 528 480 278	88 685 602	4
23 266 917	26 620 440	3 714 812	3 474 110	19 734 711	7 456 612	2 654 542 309	79 293 020	5
25 166 542	24 464 831	3 676 546	2 826 578	23 742 569	8 143 583	3 008 242 625	72 169 077	6
28 987 887	21 345 129	3 711 824	2 278 935	21 606 408	5 995 355	3 559 297 427	64 064 346	7
26 613 365	22 246 724	3 348 282	2 195 491	20 949 347	6 570 551	3 408 888 273	70 591 038	8
27 558 538	23 958 154	3 273 580	2 228 500	22 483 602	7 853 996	3 535 071 368	76 898 605	9
27 848 681	24 223 610	3 175 450	2 231 269	20 674 319	7 398 719	3 608 675 858	79 125 007	10
26 976 857	25 143 397	3 027 702	2 250 447	20 788 584	8 084 284	3 537 310 194	86 754 199	11
27 315 964	27 337 562	2 904 767	2 336 992	21 045 161	9 229 988	3 642 988 779	100 129 706	12
25 700 774	30 185 346	2 665 274	2 557 978	20 029 404	10 497 938	3 471 839 022	113 495 566	13
26 209 319	**37 728 217**	**2 563 733**	**3 080 493**	**21 207 333**	**13 985 762**	**3 488 971 416**	**144 344 919**	14
807 112	1 127 050	82 750	93 567	1 039 832	535 985	93 279 089	3 662 653	1
179 295	234 564	41 433	43 569	239 033	93 518	15 178 882	665 445	2
229 638	300 312	42 565	38 072	211 069	109 131	26 006 363	1 111 891	3
383 516	464 845	50 892	41 892	338 028	157 952	45 002 960	1 713 470	4
219 573	372 079	50 124	79 737	411 630	200 043	24 653 485	1 105 736	5
157 669	234 503	15 535	18 957	153 401	108 108	21 904 995	942 256	6
517 910	701 592	64 923	57 255	393 608	286 929	63 866 315	2 543 033	7
879 328	1 063 392	122 092	123 469	607 683	323 640	130 892 187	4 912 061	8
349 974	420 776	51 446	49 675	323 282	158 041	58 295 610	2 450 162	9
317 676	470 088	38 191	40 454	170 287	109 560	45 279 668	2 024 560	10
715 541	901 859	96 277	91 694	419 828	194 666	89 105 506	3 577 835	11
1 101 744	1 221 979	105 171	100 221	1 053 864	580 181	178 932 490	6 568 490	12
593 325	1 008 554	40 290	50 265	398 167	340 194	73 523 640	3 233 879	13
412 824	612 364	40 650	42 864	167 792	115 314	47 119 723	2 033 203	14
508 503	651 918	54 860	46 317	420 187	307 978	65 464 021	2 639 214	15
191 632	332 322	11 238	13 137	146 881	139 779	28 454 094	1 201 404	16
149 456	226 457	9 306	10 961	136 321	93 439	20 496 688	857 200	17
149 731	223 528	4 698	4 828	95 560	71 614	21 900 593	922 685	18
247 220	403 521	24 064	27 313	184 433	176 651	34 824 792	1 462 131	19
595 863	1 029 102	30 066	34 377	483 952	414 195	77 265 900	3 225 374	20
526 097	702 067	42 736	46 960	418 797	261 706	74 436 663	2 915 043	21
1 283 195	2 116 565	61 728	69 710	838 416	701 150	190 293 992	11 675 361	22
4 180 098	6 467 066	115 330	151 016	2 677 536	2 027 122	583 194 957	22 421 360	23
923 989	1 249 557	55 948	58 869	569 596	379 027	121 925 693	4 758 189	24
268 674	410 309	29 749	43 497	309 327	161 622	42 664 490	1 748 741	25
429 909	679 422	65 955	98 304	285 448	165 826	52 005 281	2 302 004	26
683 288	1 113 981	64 395	89 117	399 477	260 225	72 334 288	3 522 022	27
1 009 124	1 403 686	91 221	115 625	554 929	347 765	112 556 735	4 749 679	28
242 588	370 293	81 357	116 300	403 735	223 010	29 506 070	1 302 964	29
305 039	427 438	47 451	54 066	247 105	159 987	43 740 862	1 697 493	30
112 350	154 223	8 397	8 515	89 583	77 457	15 601 982	638 893	31
212 991	272 339	17 850	15 781	156 564	129 517	29 016 189	1 101 904	32
556 698	788 702	28 081	30 135	572 873	593 097	81 325 154	3 269 008	33
663 061	900 708	43 804	42 446	539 936	432 913	93 001 858	3 785 592	34
404 625	602 824	20 217	21 508	362 427	276 876	74 180 859	2 949 932	35
261 910	311 122	32 232	28 047	159 255	75 277	31 353 658	1 203 562	36
688 588	1 021 654	18 079	19 185	827 523	782 435	127 817 890	4 984 314	37
480 797	742 755	36 588	35 663	320 930	269 341	60 580 940	2 279 286	38
320 007	378 544	29 491	33 484	185 260	100 175	38 255 691	1 387 182	39
831 629	1 499 768	129 533	215 744	1 189 460	718 124	116 287 509	5 291 078	40
308 174	435 242	41 791	58 612	265 307	174 214	35 663 030	1 563 179	41
402 544	549 246	71 896	97 442	305 643	148 011	38 821 856	1 596 931	42
493 897	652 473	82 429	98 671	349 399	157 561	59 340 058	2 398 487	43
389 983	597 003	62 566	91 933	292 866	155 508	49 285 199	2 119 475	44
344 312	475 094	67 352	103 752	522 004	264 095	49 066 966	1 962 854	45
1 071 307	1 298 895	210 607	278 923	862 749	390 617	99 468 575	3 643 470	46
106 915	106 436	30 379	28 564	106 350	36 186	5 827 970	224 234	47

52.

年次又ハ地方	飼養戸數 總數	十羽未滿	十羽以上五十羽未滿	五十羽以上	總數 數量	價額	成雞總數 數量	價額
	(1)	(2)	(3)	(4)	(5) 羽	(6) 円	(7) 羽	(8) 円
六月末日現在 昭和 4	49 270	40 755	7 880	635	537 088	458 283	263 989	348 824
〃 5	44 431	37 244	6 554	633	481 861	372 801	251 901	287 622
〃 6	39 740	33 404	5 690	646	468 753	301 129	238 608	227 491
〃 7	37 871	32 287	5 029	555	455 925	250 673	247 336	193 050
〃 8	37 225	31 577	5 106	542	467 723	270 906	240 843	200 824
〃 9	36 840	30 549	5 527	764	560 044	338 942	262 539	240 553
〃 10	37 463	31 588	5 102	773	552 098	347 314	287 082	255 694
〃 11	34 497	29 336	4 572	589	498 587	347 002	276 271	263 710
〃 12	33 678	28 635	4 339	704	512 160	341 538	245 085	236 842
〃 13	31 869	26 959	4 324	586	458 203	332 623	206 366	221 343
〃 14	**29 002**	**24 033**	**4 284**	**685**	**472 181**	**418 817**	**227 710**	**296 634**
1 北海道	573	495	77	1	4 104	4 983	2 187	3 635
2 青森	378	365	13	—	2 388	2 502	1 320	1 970
3 岩手	233	213	20	—	1 331	1 922	947	1 634
4 宮城	750	599	150	1	7 473	5 890	4 123	4 631
5 秋田	546	505	41	—	3 549	3 854	1 620	2 824
6 山形	590	570	20	—	2 734	2 912	1 500	2 274
7 福島	261	245	16	—	1 437	1 866	933	1 577
8 茨城	368	270	91	7	5 261	5 509	2 914	3 958
9 栃木	221	203	17	1	1 376	1 363	745	919
10 群馬	80	72	8	—	522	638	368	572
11 埼玉	700	487	196	17	10 657	10 849	5 665	7 966
12 千葉	1 603	1 079	476	48	20 138	18 169	11 103	13 155
13 東京	556	421	83	52	20 182	22 079	6 179	10 505
14 神奈川	262	183	62	17	9 272	7 295	4 079	6 135
15 新潟	861	577	227	57	18 671	11 865	6 189	7 166
16 富山	54	36	13	5	866	1 554	479	1 265
17 石川	75	56	15	4	1 063	1 038	684	854
18 福井	23	18	4	1	316	451	281	431
19 山梨	60	52	8	—	365	543	242	432
20 長野	158	117	32	9	2 516	2 582	1 481	1 924
21 岐阜	79	66	9	4	1 184	1 410	803	1 283
22 静岡	126	108	14	4	2 028	2 641	1 314	1 907
23 愛知	99	73	22	4	1 397	1 404	1 014	1 236
24 三重	213	147	28	38	6 821	7 015	4 126	5 346
25 滋賀	343	303	36	4	4 377	4 456	2 774	3 808
26 京都	191	162	17	12	37 128	27 523	4 555	6 747
27 大阪	441	273	94	74	71 222	81 817	41 012	63 553
28 兵庫	274	209	37	28	37 386	27 178	14 799	18 844
29 奈良	75	61	10	4	1 439	1 862	1 174	1 718
30 和歌山	1 874	1 240	630	4	17 456	4 914	1 572	1 358
31 鳥取	325	217	86	22	5 074	5 217	2 848	3 046
32 島根	347	294	52	1	2 372	2 518	1 588	2 073
33 岡山	162	139	20	3	1 579	1 788	1 030	1 447
34 廣島	229	183	42	4	5 523	5 835	4 456	5 210
35 山口	458	382	67	9	4 153	3 106	2 380	2 539
36 徳島	132	119	13	—	1 007	558	362	357
37 香川	216	109	43	64	11 172	14 809	8 576	12 128
38 愛媛	150	121	25	4	1 719	1 750	1 363	1 565
39 高知	3 210	2 869	338	3	25 344	10 043	5 408	3 354
40 福岡	1 922	1 534	264	124	46 365	42 818	31 265	36 869
41 佐賀	124	107	16	1	2 758	2 468	1 687	1 936
42 長崎	1 184	1 030	149	5	10 781	8 171	6 568	6 450
43 熊本	648	547	82	19	13 255	10 655	9 698	9 561
44 大分	371	294	52	25	8 305	8 347	5 505	7 222
45 宮崎	665	586	74	3	3 522	2 778	1 676	1 972
46 鹿兒島	1 733	1 603	128	2	11 251	7 628	6 057	5 098
47 沖縄	5 059	4 692	367	—	23 342	22 244	11 061	16 180

1. 成鶏トハ孵化後滿六箇月以上ノモノヲ謂ヒ、雛トハ孵化後滿六箇月未滿ノモノヲ謂フ

鶏

鶏 雌 數量	價額	雄 數量	價額	雛 數量	價額	産卵（自前年七月一日至其年六月末日） 數量	價額	年次又ハ地方
(9) 羽	(10) 円	(11) 羽	(12) 円	(13) 羽	(14) 円	(15) 個	(16) 円	
197 353	262 867	66 636	85 957	273 099	109 459	12 968 461	513 024	4
188 803	217 146	63 098	70 476	229 960	85 179	12 243 636	414 301	5
181 526	174 730	57 082	52 761	230 145	73 638	12 222 359	340 138	6
186 559	146 728	60 777	46 322	208 589	57 623	12 807 835	276 482	7
180 379	151 765	60 464	49 059	226 880	70 082	12 227 133	304 433	8
199 087	182 941	63 452	57 612	297 505	98 389	15 482 423	405 438	9
218 975	197 379	68 107	58 315	265 016	91 620	15 886 621	417 559	10
210 403	201 573	65 868	62 137	222 316	83 292	14 720 041	400 568	11
191 844	186 608	53 241	50 234	267 075	104 696	14 757 849	441 573	12
159 726	171 597	46 640	49 746	251 837	111 280	12 466 623	450 181	13
179 933	**235 095**	**47 777**	**61 539**	**244 471**	**122 183**	**15 692 607**	**623 401**	14
1 594	2 775	593	860	1 917	1 348	94 587	4 622	1
961	1 469	359	501	1 068	532	60 690	3 067	2
678	1 281	269	353	384	288	50 419	2 290	3
2 823	3 249	1 300	1 382	3 350	1 259	156 901	5 436	4
1 117	1 988	503	836	1 929	1 030	71 478	2 972	5
1 153	1 779	347	495	1 234	638	119 616	5 111	6
700	1 227	233	350	504	289	60 348	2 995	7
2 115	2 901	799	1 057	2 347	1 551	226 180	9 299	8
549	694	196	225	631	444	58 035	3 016	9
292	472	76	100	154	66	35 472	1 762	10
4 503	6 472	1 162	1 494	4 992	2 883	290 970	16 220	11
8 276	9 734	2 827	3 421	9 035	5 014	708 830	23 325	12
3 495	6 076	2 684	4 429	14 003	11 574	181 563	8 006	13
3 719	5 697	360	438	5 193	1 160	47 577	2 305	14
4 759	5 551	1 430	1 615	12 482	4 699	395 541	16 074	15
403	1 041	76	224	387	289	49 770	2 586	16
564	690	120	164	379	184	57 452	2 269	17
253	388	28	43	35	20	7 780	286	18
187	343	55	89	123	111	29 237	1 309	19
1 248	1 665	233	259	1 035	658	156 596	5 507	20
730	1 195	73	88	381	127	76 917	3 108	21
1 087	1 621	227	286	714	734	142 591	7 147	22
891	1 103	123	133	383	168	120 925	3 960	23
3 876	5 053	250	293	2 695	1 669	325 780	13 402	24
1 989	2 749	785	1 059	1 603	648	330 700	18 322	25
2 587	3 840	1 968	2 907	32 573	20 776	97 086	4 552	26
29 675	46 073	11 337	17 480	30 210	18 264	896 530	47 492	27
9 891	12 915	4 908	5 929	22 587	8 334	1 792 570	58 618	28
1 023	1 530	151	188	265	144	53 114	2 526	29
1 255	1 113	317	245	15 884	3 556	74 622	2 557	30
2 630	2 812	228	234	2 226	2 171	479 580	18 173	31
1 383	1 841	205	232	784	445	91 425	3 640	32
789	1 141	241	306	549	341	87 797	3 957	33
4 065	4 861	391	349	1 067	625	391 644	15 415	34
2 075	2 294	305	245	1 773	567	180 830	9 962	35
302	301	60	56	645	201	28 032	868	36
8 463	12 012	113	116	2 596	2 681	1 579 355	56 961	37
1 201	1 376	162	189	356	185	68 368	3 205	38
3 963	2 496	1 445	858	19 936	6 689	209 522	6 022	39
28 920	34 381	2 345	2 488	15 100	5 949	2 819 172	108 193	40
1 458	1 689	229	247	1 071	582	219 735	10 725	41
5 079	5 177	1 439	1 273	4 213	1 721	311 673	12 062	42
8 525	8 506	1 173	1 055	3 557	1 094	995 653	35 606	43
5 058	6 719	447	503	2 800	1 125	695 375	29 143	44
1 176	1 387	500	585	1 846	806	114 828	4 467	45
4 246	3 555	1 811	1 543	5 194	2 530	265 440	9 770	46
8 217	11 863	2 844	4 317	12 281	6 064	384 081	15 091	47

53. 蜜　蜂

年次又ハ地方	飼養戸數(年末現在) 總數	十箱未満	十箱以上十五箱未満	五十箱以上	箱數(年末現在) 總數	内國種	外國種	總價額	蜂蜜 數量	蜂蜜 價額	蜜蠟 數量	蜜蠟 價額
	(1)	(2)	(3)	(4)	(5)	(6)	(7)	(8) 円	(9) 貫	(10) 円	(11) 貫	(12) 円
昭和 4	37 658	36 010	1 451	197	134 140	66 829	67 311	919 776	422 212	887 438	5 336	32 338
〃 5	39 933	37 957	1 679	297	167 381	74 496	92 885	941 682	496 470	908 389	6 319	33 293
〃 6	44 384	41 896	2 096	392	186 363	82 097	104 266	914 039	532 292	881 465	6 612	32 574
〃 7	46 995	44 269	2 312	414	196 572	82 394	114 178	978 569	590 014	948 788	6 407	29 781
〃 8	48 393	45 613	2 380	400	196 843	82 174	114 669	1 056 756	634 069	1 028 173	6 247	28 583
〃 9	51 039	47 986	2 609	444	209 260	85 796	123 464	1 153 056	699 337	1 121 836	6 984	31 220
〃 10	51 791	48 826	2 541	424	210 417	85 545	124 872	1 146 619	688 677	1 112 245	7 684	34 374
〃 11	49 072	46 319	2 340	413	201 220	81 226	119 994	1 180 743	670 081	1 149 354	6 720	31 389
〃 12	48 000	45 173	2 390	437	204 029	84 234	119 795	1 323 168	753 078	1 287 675	6 810	35 493
〃 13	45 833	43 278	2 148	407	189 696	76 310	113 386	1 333 505	708 100	1 292 172	6 744	41 333
〃 14	**43 790**	**41 386**	**1 999**	**405**	**183 281**	**74 090**	**109 191**	**1 752 822**	**736 183**	**1 686 903**	**7 836**	**65 919**
1 北海道	1 903	1 603	256	44	16 210	6 037	10 173	247 050	141 487	235 580	882	11 470
2 青森	780	695	73	12	4 447	1 681	2 766	44 825	24 426	44 064	102	761
3 岩手	1 319	1 144	152	23	8 056	1 659	6 397	60 163	33 920	56 690	380	3 473
4 宮城	395	376	18	1	1 510	352	1 158	12 266	3 324	12 158	13	108
5 秋田	551	499	51	1	2 539	756	1 783	28 003	10 259	27 721	49	282
6 山形	787	770	16	1	1 830	535	1 295	15 626	4 278	15 109	74	517
7 福島	1 489	1 446	41	2	3 937	1 560	2 377	50 854	15 629	50 330	89	524
8 茨城	52	45	6	1	316	84	232	2 261	729	2 246	7	15
9 栃木	220	209	9	2	758	183	575	8 674	2 358	8 660	3	14
10 群馬	752	726	22	4	2 325	778	1 547	32 325	8 600	31 876	119	449
11 埼玉	484	456	24	4	1 693	740	953	21 983	5 904	21 638	35	345
12 千葉	92	72	6	14	2 468	1 926	542	14 183	6 370	13 263	38	920
13 東京	111	104	4	3	598	90	508	4 590	1 369	4 031	112	559
14 神奈川	113	79	29	5	1 281	270	1 011	20 418	10 155	20 217	34	201
15 新潟	170	165	5	—	492	139	353	4 638	1 188	4 638	—	—
16 富山	184	172	11	1	689	408	281	7 386	2 102	7 375	4	11
17 石川	65	60	5	—	264	101	163	2 820	829	2 700	18	120
18 福井	43	41	1	1	208	18	190	2 448	723	2 448	—	—
19 山梨	669	647	17	5	2 333	717	1 616	34 923	7 648	34 726	17	197
20 長野	3 681	3 514	139	28	14 274	2 432	11 842	133 749	44 980	128 853	702	4 896
21 岐阜	869	731	87	51	11 537	2 539	8 998	144 715	70 797	131 111	893	13 604
22 静岡	753	657	81	15	4 457	737	3 720	49 540	17 983	47 410	153	2 130
23 愛知	729	620	85	24	7 070	2 216	4 854	74 479	39 457	70 602	221	3 877
24 三重	668	618	31	19	4 562	1 264	3 298	44 476	21 123	42 374	178	2 102
25 滋賀	150	124	24	2	1 121	339	782	9 986	5 114	9 920	13	66
26 京都	166	158	8	—	517	196	321	4 264	1 391	4 233	12	31
27 大阪	67	55	10	2	436	161	275	4 931	2 360	4 897	2	34
28 兵庫	369	359	10	—	1 056	605	451	9 821	1 817	9 432	64	389
29 奈良	344	329	13	2	1 393	738	655	16 908	6 250	16 846	10	62
30 和歌山	1 510	1 453	48	9	5 467	2 303	3 164	43 828	20 347	42 711	315	1 117
31 鳥取	882	828	51	3	3 249	993	2 256	30 841	13 113	30 347	83	494
32 島根	1 825	1 791	31	3	4 532	2 729	1 803	27 774	11 774	27 099	209	675
33 岡山	328	315	11	2	1 014	328	686	4 715	1 926	4 589	21	126
34 廣島	1 506	1 447	50	9	4 625	1 837	2 788	33 256	11 210	32 210	169	1 046
35 山口	2 850	2 760	79	11	7 382	3 955	3 427	56 410	17 017	54 522	385	1 888
36 德島	859	845	14	—	2 099	1 434	665	13 532	4 269	13 309	63	223
37 香川	171	162	9	—	537	34	503	6 220	1 903	6 128	9	92
38 愛媛	2 620	2 568	46	6	6 794	4 173	2 621	52 670	19 076	51 228	228	1 442
39 高知	2 234	2 181	51	2	5 514	4 508	1 006	22 568	9 628	21 869	157	699
40 福岡	1 496	1 365	84	47	11 139	3 434	7 705	121 807	54 457	119 338	291	2 469
41 佐賀	731	673	52	6	3 364	1 203	2 161	28 296	10 095	26 720	279	1 576
42 長崎	1 482	1 435	41	6	5 523	3 901	1 622	42 460	8 905	40 081	545	2 379
43 熊本	1 337	1 338	46	3	4 213	2 725	1 488	28 398	9 753	27 108	211	1 290
44 大分	1 486	1 432	48	6	4 771	3 008	1 763	29 604	9 967	28 506	207	1 098
45 宮崎	1 749	1 667	70	12	6 553	3 969	2 584	52 992	20 572	52 416	152	576
46 鹿兒島	2 699	2 652	34	13	8 128	4 295	3 833	49 146	19 601	47 574	288	1 572
47 沖繩	—	—	—	—	—	—	—	—	—	—	—	—

1. 内國種ニハ内地種ノ外ニ朝鮮種、臺灣種及之等ノ雜種ヲモ含ム

54. 乳　製　品

年次又ハ地方	製造場數	總數 數量	總數 價額	煉乳 數量	煉乳 價額	粉乳 數量	粉乳 價額
	(1)	(2) 斤	(3) 円	(4) 斤	(5) 円	(6) 斤	(7) 円
昭和 4	261	27 967 463	13 820 591	18 191 354	7 864 398	910 317	1 217 666
〃 5	253	33 892 490	16 731 568	25 687 887	9 954 493	1 291 158	1 442 409
〃 6	240	26 721 244	11 455 633	18 940 754	6 131 077	1 220 523	1 337 823
〃 7	241	28 837 614	11 981 120	18 698 222	6 106 608	1 260 025	1 307 203
〃 8	253	37 489 225	16 531 722	24 240 905	8 531 403	1 545 027	1 743 489
〃 9	254	42 728 235	18 483 174	29 716 365	9 621 495	2 397 203	2 800 247
〃 10	240	47 457 760	19 576 591	33 895 773	10 345 415	1 716 202	2 351 022
〃 11	247	50 260 688	21 238 220	30 166 767	9 682 792	2 008 934	2 908 384
〃 12	264	58 687 560	29 077 079	39 699 778	14 354 988	2 621 262	3 914 429
〃 13	236	58 768 314	34 798 723	33 780 196	13 785 933	2 761 313	4 628 661
〃 14	**254**	**62 432 435**	**39 986 778**	**34 653 351**	**15 809 038**	**3 890 119**	**6 344 039**
1 北海道	80	29 842 768	22 163 884	17 759 764	7 992 980	2 621 656	4 294 512
2 青森	3	11 516	11 879	—	—	—	—
3 岩手	5	380 390	285 975	289 178	178 800	—	—
4 宮城	1	176	264	—	—	—	—
5 秋田	2	6 570	2 062	—	—	—	—
6 山形	3	735 768	474 974	487 913	181 403	212 360	244 214
7 福島	1	198 240	95 805	180 247	73 945	8 201	2 760
8 茨城	1	110	143	—	—	—	—
9 栃木	2	662	1 254	—	—	—	—
10 群馬	3	5 477	8 448	—	—	—	—
11 埼玉	—	—	—	—	—	—	—
12 千葉	12	7 946 556	4 135 935	3 357 554	1 403 394	718 470	1 316 455
13 東京	39	7 514 259	4 053 726	1 890 008	576 611	1 000	1 000
14 神奈川	5	2 212 587	813 666	1 152 127	468 508	—	—
15 新潟	8	12 186	19 275	—	—	—	—
16 富山	6	130 899	61 969	127 280	58 548	1 240	1 723
17 石川	3	565 665	251 590	549 240	228 262	—	—
18 福井	5	680	760	—	—	—	—
19 山梨	1	1 820	1 812	—	—	—	—
20 長野	3	703	1 656	—	—	—	—
21 岐阜	—	—	—	—	—	—	—
22 静岡	11	3 430 614	2 275 368	3 220 842	1 960 567	—	—
23 愛知	5	1 635 214	432 752	748 679	300 614	81 520	50 502
24 三重	2	78 428	119 165	—	—	—	—
25 滋賀	1	202 333	62 727	202 333	62 727	—	—
26 京都	2	10 288	13 129	4 388	2 764	—	—
27 大阪	4	1 409 621	680 520	—	—	—	—
28 兵庫	12	4 134 997	1 912 489	3 332 517	1 356 652	—	—
29 奈良	2	54 184	42 103	—	—	—	—
30 和歌山	2	231 672	404 873	—	—	231 672	404 873
31 鳥取	1	24 897	6 339	—	—	—	—
32 島根	2	8 773	1 301	—	—	—	—
33 岡山	6	752 004	697 147	648 255	564 977	14 000	28 000
34 廣島	2	2 454	3 851	—	—	—	—
35 山口	2	30 068	31 636	—	—	—	—
36 德島	2	325 369	214 877	278 929	182 319	—	—
37 香川	1	881	1 645	—	—	—	—
38 愛媛	2	1 156	1 362	—	—	—	—
39 高知	—	—	—	—	—	—	—
40 福岡	1	170	145	—	—	—	—
41 佐賀	1	243 973	151 655	243 622	151 046	—	—
42 長崎	2	1 578	2 940	—	—	—	—
43 熊本	3	95 474	515 941	—	—	—	—
44 大分	1	2 498	3 370	—	—	—	—
45 宮崎	—	—	—	—	—	—	—
46 鹿兒島	4	188 757	76 366	180 475	64 971	—	—
47 沖繩	—	—	—	—	—	—	—

1. 自家用生産ニ屬スルモノヲ含マズ
2. 製造場數ハ其ノ年ニ於テ作業ヲ爲シタル場數ヲ調査ス
3. 乳製品肉製品又ハ罐詰ノ製造場ニシテ他ノ一方ノ作業ヲ兼ヌル場合ニ於テ場數ハ各別ニ之ヲ計上ス

乳製品

年次又ハ地方	バター		人造バター		チーズ		其ノ他	
	数量	価額	数量	価額	数量	価額	数量	価額
	(8)	(9)	(10)	(11)	(13)	(12)	(14)	(15)
	斤	円	斤	円	斤	円	斤	円
昭和 4	2 281 562	2 481 980	1 941 074	580 780	65 808	69 727	4 577 348	1 606 045
〃 5	3 490 599	4 105 775	850 703	264 205	31 203	27 059	2 540 940	937 627
〃 6	3 539 767	2 966 549	1 256 629	315 055	32 911	18 910	1 730 660	686 219
〃 7	3 069 297	2 766 904	1 909 334	466 588	26 401	18 496	3 874 335	1 315 321
〃 8	3 503 561	3 902 968	2 735 960	477 802	72 950	60 671	5 390 822	1 815 389
〃 9	4 161 877	4 083 374	2 714 171	661 446	150 581	101 626	3 588 038	1 214 986
〃 10	4 489 577	4 766 602	2 318 471	646 578	174 167	107 381	4 863 570	1 359 593
〃 11	4 086 984	4 789 287	4 656 962	975 882	297 925	256 715	9 043 116	2 625 160
〃 12	4 217 985	5 490 183	5 894 142	1 577 118	445 307	292 040	5 809 086	3 448 321
〃 13	5 269 236	7 003 140	5 829 535	1 642 604	406 927	501 061	10 721 107	7 237 324
〃 14	**5 172 044**	**8 381 823**	**7 805 343**	**3 345 144**	**397 764**	**620 140**	**10 513 814**	**5 486 544**
1 北海道	3 903 506	6 541 892	535 840	562 632	352 857	565 887	4 669 145	2 205 981
2 青森	11 516	11 879	—	—	—	—	—	—
3 岩手	46 930	70 867	—	—	350	280	43 932	36 028
4 宮城	176	264	—	—	—	—	—	—
5 秋田	70	112	—	—	—	—	6 500	1 950
6 山形	33 695	48 487	—	—	—	—	1 800	870
7 福島	9 792	19 100	—	—	—	—	—	—
8 茨城	110	143	—	—	—	—	—	—
9 栃木	662	1 254	—	—	—	—	—	—
10 群馬	5 277	8 392	—	—	—	—	200	56
11 埼玉	—	—	—	—	—	—	—	—
12 千葉	168 613	180 249	—	—	25 659	20 089	3 676 260	1 215 748
13 東京	612 877	863 841	4 668 395	1 788 777	13 542	20 610	328 437	802 887
14 神奈川	900	2 160	545 010	147 253	—	—	514 550	195 745
15 新潟	10 276	18 146	1 060	699	—	—	850	430
16 富山	121	153	480	672	—	—	1 778	873
17 石川	7 975	13 329	—	—	2 255	4 183	6 195	5 816
18 福井	380	586	—	—	—	—	300	174
19 山梨	101	162	—	—	—	—	1 719	1 650
20 長野	703	1 656	—	—	—	—	—	—
21 岐阜	—	—	—	—	—	—	—	—
22 静岡	208 270	313 554	—	—	—	—	1 502	1 247
23 愛知	13 560	25 389	—	—	—	—	791 455	56 247
24 三重	3 616	3 275	—	—	—	—	74 812	115 890
25 滋賀	—	—	—	—	—	—	—	—
26 京都	5 025	10 050	—	—	—	—	875	315
27 大阪	—	—	1 409 621	630 520	—	—	—	—
28 兵庫	44 776	114 256	644 794	214 368	3 000	9 000	109 910	218 213
29 奈良	1 406	936	—	—	—	—	52 778	41 167
30 和歌山	—	—	—	—	—	—	—	—
31 鳥取	549	739	—	—	—	—	24 348	5 600
32 島根	—	—	143	223	—	—	8 630	1 078
33 岡山	19 105	40 151	—	—	—	—	70 644	64 019
34 廣島	2 454	3 851	—	—	—	—	—	—
35 山口	30 068	31 636	—	—	—	—	—	—
36 徳島	6 088	13 649	—	—	—	—	40 352	18 909
37 香川	881	1 645	—	—	—	—	—	—
38 愛媛	228	449	—	—	—	—	928	913
39 高知	—	—	—	—	—	—	—	—
40 福岡	170	145	—	—	—	—	—	—
41 佐賀	351	609	—	—	—	—	—	—
42 長崎	1 578	2 940	—	—	—	—	—	—
43 熊本	14 983	27 712	—	—	—	—	80 491	488 229
44 大分	75	140	—	—	—	—	2 423	3 230
45 宮崎	—	—	—	—	—	—	—	—
46 鹿兒島	5 181	8 025	—	—	101	91	3 000	3 279
47 沖縄	—	—	—	—	—	—	—	—

55. 肉製品

年次又ハ地方	製造場数	總数		ハム		ベーコン		其ノ他	
		数量	価額	数量	価額	数量	価額	数量	価額
	(1)	(2)	(3)	(4)	(5)	(6)	(7)	(8)	(9)
		斤	円	斤	円	斤	円	斤	円
昭和 4	72	3 753 974	1 852 147	1 800 427	1 010 196	526 257	254 735	1 427 290	587 216
〃 5	79	3 462 828	1 751 578	1 658 983	944 580	454 670	212 435	1 349 175	594 563
〃 6	77	3 448 873	1 526 910	1 823 956	1 041 566	166 790	94 296	1 458 127	391 048
〃 7	88	3 712 064	1 529 818	1 760 304	970 228	170 528	72 417	1 781 232	487 173
〃 8	101	4 133 718	2 205 328	2 194 671	1 483 644	260 712	118 309	1 678 335	603 375
〃 9	111	3 982 501	2 406 475	2 178 697	1 552 850	272 160	140 611	1 531 644	713 014
〃 10	113	6 079 807	3 756 528	2 993 682	2 279 392	393 950	218 333	2 692 175	1 258 803
〃 11	121	6 644 589	3 792 304	3 339 972	2 208 073	591 803	323 557	2 712 814	1 260 674
〃 12	129	7 818 065	4 813 533	3 678 662	2 832 139	481 961	267 423	3 657 442	1 713 971
〃 13	125	6 865 295	5 167 371	3 430 379	2 997 183	577 300	377 207	2 857 616	1 792 981
〃 14	**120**	**7 155 878**	**6 577 476**	**3 602 375**	**3 759 152**	**642 259**	**500 751**	**2 911 244**	**2 317 573**
1 北海道	12	168 164	142 537	64 890	71 331	6 534	4 631	96 740	66 575
2 青森	1	10 184	6 134	5 710	4 076	420	209	4 054	1 849
3 岩手	2	10 606	10 686	5 890	6 949	194	155	4 522	3 582
4 宮城	—	—	—	—	—	—	—	—	—
5 秋田	—	—	—	—	—	—	—	—	—
6 山形	7	14 612	19 740	5 928	5 639	217	137	8 467	13 964
7 福島	—	—	—	—	—	—	—	—	—
8 茨城	2	43 895	31 280	16 961	16 253	—	—	26 934	15 027
9 栃木	1	110	110	110	110	—	—	—	—
10 群馬	1	165 956	96 909	38 581	45 686	58 625	4 973	68 750	46 250
11 埼玉	—	—	—	—	—	—	—	—	—
12 千葉	3	4 113	3 866	2 384	2 885	438	257	1 291	724
13 東京	17	1 463 644	1 312 129	531 167	635 669	196 602	174 041	735 875	502 419
14 神奈川	15	2 394 480	2 113 897	1 287 195	1 125 644	212 737	162 454	894 548	825 799
15 新潟	2	743	819	489	576	92	88	162	155
16 富山	2	283	377	104	173	13	16	166	188
17 石川	2	111 150	100 073	65 500	63 725	5 800	3 125	39 850	33 223
18 福井	—	—	—	—	—	—	—	—	—
19 山梨	—	—	—	—	—	—	—	—	—
20 長野	1	2 700	2 700	1 200	1 800	—	—	1 500	900
21 岐阜	—	—	—	—	—	—	—	—	—
22 静岡	3	27 045	25 907	13 250	16 100	795	582	13 000	9 225
23 愛知	3	734 072	754 761	463 867	514 975	10 088	8 179	260 117	231 607
24 三重	16	52 456	42 783	26 150	30 640	—	—	26 306	12 143
25 滋賀	—	—	—	—	—	—	—	—	—
26 京都	2	13 850	19 968	11 570	19 624	—	—	2 280	344
27 大阪	2	142 522	127 874	45 824	50 965	3 933	3 186	92 765	73 723
28 兵庫	3	101 985	155 422	79 630	126 808	22 355	28 614	—	—
29 奈良	1	50	99	50	75	—	—	—	24
30 和歌山	—	—	—	—	—	—	—	—	—
31 鳥取	1	17 703	14 600	5 110	5 624	2 440	854	10 153	8 122
32 島根	2	40 000	37 730	29 600	32 140	2 275	1 590	8 125	4 000
33 岡山	2	444	328	122	117	—	—	322	211
34 廣島	3	625 900	605 050	240 300	286 470	50 500	50 500	335 100	268 080
35 山口	—	—	—	—	—	—	—	—	—
36 徳島	—	—	—	—	—	—	—	—	—
37 香川	2	330 106	259 583	183 731	181 786	6 231	3 801	140 144	73 996
38 愛媛	1	5 844	6 733	125	200	—	—	5 719	6 533
39 高知	—	—	—	—	—	—	—	—	—
40 福岡	1	307 900	351 454	226 153	260 077	15 720	17 572	66 027	73 805
41 佐賀	—	—	—	—	—	—	—	—	—
42 長崎	4	221 576	147 271	143 250	100 275	36 265	21 759	42 061	25 237
43 熊本	1	2 375	2 760	1 250	1 500	—	—	1 125	1 260
44 大分	—	—	—	—	—	—	—	—	—
45 宮崎	2	111 279	142 140	81 264	115 141	7 485	11 228	22 530	15 771
46 鹿兒島	3	30 131	41 756	25 020	36 119	2 500	2 800	2 611	2 837
47 沖縄	—	—	—	—	—	—	—	—	—

56. 罐詰製品

年次又ハ地方		製造場数	總數 數量	總數 價額	牛肉 數量	牛肉 價額	豚肉 數量	豚肉 價額	其ノ他ノ獸鳥肉 數量	其ノ他ノ獸鳥肉 價額
		(1)	(2) 貫	(3) 円	(4) 貫	(5) 円	(6) 貫	(7) 円	(8) 貫	(9) 円
昭和	4	735	12 774 668	23 104 991	609 322	2 449 262	11 181	74 815	23 209	136 344
〃	5	766	10 468 417	18 165 867	595 209	2 361 889	3 545	13 555	21 405	94 221
〃	6	779	10 844 166	15 403 366	611 741	2 184 562	2 313	9 852	21 214	80 302
〃	7	824	12 060 645	19 044 864	614 452	2 059 584	15 068	110 525	25 857	77 913
〃	8	948	19 378 629	40 308 640	576 888	1 996 515	18 385	106 604	38 364	113 421
〃	9	1 042	23 433 911	42 791 991	580 168	1 987 202	104 995	435 159	14 251	47 815
〃	10	1 104	31 016 163	47 696 096	542 872	1 918 862	143 779	352 729	30 596	97 043
〃	11	1 221	35 216 868	59 038 186	624 420	2 284 215	127 374	408 308	49 000	186 926
〃	12	1 243	41 524 001	76 516 243	762 649	3 186 825	57 410	142 364	94 389	406 743
〃	13	1 267	53 987 607	106 127 238	1 384 990	6 103 851	10 797	44 935	128 084	548 467
〃	14	1 281	55 034 947	123 969 367	1 482 922	7 879 641	131 462	742 186	149 195	659 799
1	北海道	103	7 683 228	27 444 004	36 843	40 527	—	—	38 044	31 196
2	青森	19	1 800 241	4 225 149	—	—	—	—	4 200	8 260
3	岩手	16	519 875	1 125 467	—	—	—	—	5 926	24 978
4	宮城	28	2 883 215	6 215 632	17 661	91 862	—	—	9 220	38 730
5	秋田	26	28 380	66 091	300	240	—	—	434	1 670
6	山形	92	1 202 793	2 095 729	50	720	—	—	1 038	8 623
7	福島	27	463 057	738 254	—	—	—	—	—	—
8	茨城	6	460 149	588 221	—	—	—	—	—	—
9	栃木	—	—	—	—	—	—	—	—	—
10	群馬	2	1 161	8 196	—	—	—	—	—	—
11	埼玉	3	88 393	311 283	—	—	—	—	1 650	9 025
12	千葉	51	2 431 645	4 704 882	—	—	599	6 430	30	300
13	東京	34	743 320	2 137 222	7 193	47 353	—	—	3 968	15 945
14	神奈川	18	2 098 473	4 674 461	17 080	94 168	125 100	702 203	—	—
15	新潟	49	166 479	471 510	18	108	—	—	4 146	23 541
16	富山	21	14 486	45 972	—	—	—	—	1	7
17	石川	34	215 102	470 867	—	—	—	—	—	—
18	福井	12	69 811	172 737	—	—	—	—	100	700
19	山梨	—	—	—	—	—	—	—	—	—
20	長野	40	351 051	1 031 489	—	—	—	—	76	228
21	岐阜	13	23 164	82 732	—	—	—	—	213	556
22	静岡	58	8 605 495	19 491 200	—	—	—	—	39 327	245 216
23	愛知	37	1 135 073	3 062 963	59 100	472 800	—	—	33 465	202 653
24	三重	27	198 605	520 775	40	200	—	—	—	—
25	滋賀	12	435 447	1 102 053	—	—	—	—	—	—
26	京都	61	1 830 008	3 802 634	198 217	1 213 817	—	—	822	7 829
27	大阪	61	2 188 599	2 264 589	—	—	—	—	1 419	7 879
28	兵庫	13	1 310 078	1 649 885	25 707	173 522	—	—	—	—
29	奈良	8	331 545	337 445	—	—	—	—	—	—
30	和歌山	24	573 141	743 117	—	—	—	—	—	—
31	鳥取	1	145 130	443 750	64 500	349 500	460	2 300	300	1 400
32	島根	29	993 857	2 663 714	3 296	15 894	—	—	14	140
33	岡山	23	675 123	1 893 970	600	4 500	—	—	—	—
34	廣島	59	4 703 731	12 787 188	1 004 038	5 107 190	1 730	10 380	52	48
35	山口	26	1 002 838	1 712 951	—	—	—	—	—	—
36	德島	37	1 152 761	1 573 915	—	—	—	—	—	—
37	香川	21	941 225	852 804	—	—	—	—	—	—
38	愛媛	24	1 601 397	3 455 620	32 536	178 577	—	—	—	—
39	高知	18	292 555	401 575	—	—	—	—	—	—
40	福岡	64	1 416 562	2 222 776	2 071	11 485	—	—	4 750	30 875
41	佐賀	7	181 367	460 097	—	—	—	—	—	—
42	長崎	33	3 155 721	3 882 277	400	2 000	189	2 975	—	—
43	熊本	16	81 780	149 005	—	—	—	—	—	—
44	大分	9	367 996	926 633	1 730	9 568	—	—	—	—
45	宮崎	1	103 920	166 272	—	—	—	—	—	—
46	鹿兒島	14	349 649	711 501	2 824	11 858	530	2 689	—	—
47	沖繩	4	17 321	80 760	8 718	53 752	2 854	15 209	—	—

1. 自家用生産ニ屬スルモノヲ含マズ
2. 製造場數ハ其ノ年ニ於テ作業ヲ爲シタル場數ヲ調査ス
3. 數量ハ罐又ハ容器ノ目方ヲ除ク內容ノ重量ナリ

年次又ハ地方	サケ（鮭） 數量	サケ（鮭） 價額	マス（鱒） 數量	マス（鱒） 價額	カニ（蟹） 數量	カニ（蟹） 價額	イワシ（鰯） 數量	イワシ（鰯） 價額	年次又ハ地方
	(10) 貫	(11) 円	(12) 貫	(13) 円	(14) 貫	(15) 円	(16) 貫	(17) 円	
昭和 4	57 400	95 102	4 236 554	5 697 016	209 519	1 157 297	571 547	804 470	4
〃 5	34 999	56 538	1 783 958	2 601 618	221 797	1 021 383	578 409	654 870	5
〃 6	95 733	123 061	2 319 220	2 417 485	263 135	1 065 915	707 417	664 644	6
〃 7	190 678	721 855	906 641	1 215 083	292 586	1 345 615	1 584 520	1 593 307	7
〃 8	1 111 009	3 645 993	3 097 327	4 828 354	1 212 309	4 686 704	2 382 919	2 590 984	8
〃 9	1 859 497	6 157 516	1 821 005	2 860 419	1 348 354	6 676 425	3 712 291	3 869 675	9
〃 10	816 738	2 325 566	8 894 517	10 668 939	1 065 316	6 051 860	5 216 596	4 986 039	10
〃 11	2 404 874	9 744 048	3 409 193	5 290 582	934 291	5 193 574	7 481 796	7 474 612	11
〃 12	2 581 263	9 576 885	3 445 558	5 441 042	1 115 286	6 657 286	8 627 228	9 743 210	12
〃 13	2 783 604	12 318 676	2 314 938	4 314 459	1 216 662	8 294 684	9 518 013	11 016 546	13
〃 14	1 601 957	9 682 777	2 415 313	6 012 731	1 041 606	7 371 592	6 941 701	9 859 991	14
1 北海道	1 371 622	8 943 465	1 878 742	4 562 090	1 027 034	7 292 792	901 800	1 424 653	1
2 青森	228 775	731 980	527 870	1 425 249	—	—	153 067	318 833	2
3 岩手	—	—	—	—	—	—	65 341	103 220	3
4 宮城	1 560	7 332	8 701	25 392	—	—	256 683	348 229	4
5 秋田	—	—	—	—	—	—	—	—	5
6 山形	—	—	—	—	—	—	—	—	6
7 福島	—	—	—	—	—	—	113 054	172 585	7
8 茨城	—	—	—	—	—	—	309 748	364 336	8
9 栃木	—	—	—	—	—	—	—	—	9
10 群馬	—	—	—	—	—	—	—	—	10
11 埼玉	—	—	—	—	—	—	—	—	11
12 千葉	—	—	—	—	—	—	1 929 183	3 192 296	12
13 東京	—	—	—	—	—	—	—	—	13
14 神奈川	—	—	—	—	—	—	10 899	24 542	14
15 新潟	—	—	—	—	—	—	2 908	7 041	15
16 富山	—	—	—	—	—	—	—	—	16
17 石川	—	—	—	—	—	—	13 200	28 774	17
18 福井	—	—	—	—	14 572	78 800	5 150	7 900	18
19 山梨	—	—	—	—	—	—	—	—	19
20 長野	—	—	—	—	—	—	—	—	20
21 岐阜	—	—	—	—	—	—	—	—	21
22 静岡	—	—	—	—	—	—	53 290	147 955	22
23 愛知	—	—	—	—	—	—	17 040	17 748	23
24 三重	—	—	—	—	—	—	1 800	2 160	24
25 滋賀	—	—	—	—	—	—	—	—	25
26 京都	—	—	—	—	—	—	278 154	450 566	26
27 大阪	—	—	—	—	—	—	2 120	4 765	27
28 兵庫	—	—	—	—	—	—	18 748	48 932	28
29 奈良	—	—	—	—	—	—	—	—	29
30 和歌山	—	—	—	—	—	—	—	—	30
31 鳥取	—	—	—	—	—	—	19 000	10 800	31
32 島根	—	—	—	—	—	—	85 348	203 394	32
33 岡山	—	—	—	—	—	—	—	—	33
34 廣島	—	—	—	—	—	—	—	—	34
35 山口	—	—	—	—	—	—	154 205	254 550	35
36 德島	—	—	—	—	—	—	—	—	36
37 香川	—	—	—	—	—	—	—	—	37
38 愛媛	—	—	—	—	—	—	13 740	27 390	38
39 高知	—	—	—	—	—	—	—	—	39
40 福岡	—	—	—	—	—	—	4 130	10 119	40
41 佐賀	—	—	—	—	—	—	12 395	50 818	41
42 長崎	—	—	—	—	—	—	2 497 519	2 603 392	42
43 熊本	—	—	—	—	—	—	—	—	43
44 大分	—	—	—	—	—	—	700	560	44
45 宮崎	—	—	—	—	—	—	—	—	45
46 鹿兒島	—	—	—	—	—	—	22 479	34 433	46
47 沖繩	—	—	—	—	—	—	—	—	47

罐詰製品

年次又ハ地方	サバ(鯖) 数量	サバ(鯖) 価額	カツヲ(鰹) 数量	カツヲ(鰹) 価額	クジラ(鯨) 数量	クジラ(鯨) 価額	アハビ(鮑) 数量	アハビ(鮑) 価額
	(18)	(19)	(20)	(21)	(22)	(23)	(24)	(25)
	貫	円	貫	円	貫	円	貫	円
昭和 4	1 041 960	1 461 539	110 376	226 900	449 069	724 853	94 648	578 261
〃 5	911 128	1 208 035	148 843	207 269	426 832	515 756	134 272	1 096 457
〃 6	732 419	829 220	161 963	187 136	164 571	138 573	110 131	540 249
〃 7	856 394	880 457	262 506	296 499	193 727	196 250	98 147	369 135
〃 8	943 620	1 280 147	634 792	1 617 471	345 592	439 603	131 403	364 527
〃 9	1 117 018	1 340 706	435 337	670 006	489 941	644 857	219 588	504 142
〃 10	1 344 353	1 803 464	475 687	834 142	333 229	467 806	168 555	649 531
〃 11	1 771 542	2 223 913	1 170 020	1 908 712	196 630	281 199	113 215	510 949
〃 12	2 387 305	3 009 401	2 064 342	3 393 887	568 880	681 298	185 018	713 698
〃 13	2 596 310	3 891 736	1 695 226	3 202 878	1 207 375	1 922 634	165 344	816 134
〃 14	**2 974 772**	**5 895 261**	**1 587 673**	**3 947 289**	**1 178 326**	**2 715 232**	**121 310**	**798 998**
1 北海道	187 757	388 938	—	—	147 330	434 833	566	9 650
2 青森	223 018	390 277	30 800	63 448	—	—	32 160	201 000
3 岩手	145 789	264 634	45 600	125 400	85 247	205 445	42 044	161 869
4 宮城	535 512	903 234	899 715	1 977 365	913 139	2 020 582	37 863	366 795
5 秋田	—	—	—	—	—	—	—	—
6 山形	—	—	—	—	—	—	—	—
7 福島	249	391	22 669	44 489	—	—	—	—
8 茨城	42 350	50 870	27 700	38 780	—	—	—	—
9 栃木	—	—	—	—	—	—	—	—
10 群馬	—	—	—	—	—	—	—	—
11 埼玉	—	—	—	—	—	—	—	—
12 千葉	56 054	130 750	26 001	85 299	7 850	17 825	77	720
13 東京	—	—	—	—	—	—	—	—
14 神奈川	6 766	14 497	7 651	25 883	—	—	—	—
15 新潟	114	369	1 080	3 240	—	—	1 104	6 762
16 富山	—	—	—	—	—	—	—	—
17 石川	16 494	41 724	—	—	—	—	—	—
18 福井	38 024	64 150	—	—	—	—	—	—
19 山梨	—	—	—	—	—	—	—	—
20 長野	—	—	—	—	—	—	—	—
21 岐阜	—	—	—	—	—	—	—	—
22 静岡	115 244	322 170	349 196	989 694	—	—	—	—
23 愛知	9 500	14 726	—	—	—	—	—	—
24 三重	7 900	29 540	18 888	72 114	—	—	2 050	9 550
25 滋賀	—	—	—	—	—	—	—	—
26 京都	19 364	30 566	7 001	21 771	—	—	—	—
27 大阪	—	—	—	—	7 742	16 282	—	—
28 兵庫	—	—	—	—	—	—	—	—
29 奈良	—	—	—	—	—	—	—	—
30 和歌山	2 400	4 200	7 500	18 000	1 465	4 856	341	4 123
31 鳥取	31 700	41 200	—	—	—	—	—	—
32 島根	365 256	1 024 960	27 952	121 456	—	—	214	1 824
33 岡山	—	—	—	—	—	—	—	—
34 広島	140 520	337 248	—	—	327	1 145	—	—
35 山口	466 124	808 674	5 724	10 213	—	—	—	—
36 徳島	—	—	—	—	—	—	—	—
37 香川	—	—	—	—	—	—	—	—
38 愛媛	500	900	32 215	111 142	—	—	—	—
39 高知	23 062	49 967	29 481	60 243	—	—	—	—
40 福岡	2 995	7 860	—	—	3 202	8 453	—	—
41 佐賀	17 000	85 000			—	—	—	—
42 長崎	406 639	611 890	—	—	12 024	5 811	91	1 183
43 熊本	752	2 557	—	—	—	—	—	—
44 大分	2 255	6 058	2 020	5 354	—	—	4 800	35 520
45 宮崎	—	—	—	—	—	—	—	—
46 鹿児島	111 434	267 911	46 480	173 398	—	—	—	—
47 沖縄	—	—	—	—	—	—	—	—

年次又ハ地方	サザエ(榮螺) 数量	サザエ(榮螺) 価額	カマボコ(蒲鉾) 数量	カマボコ(蒲鉾) 価額	果實 数量	果實 価額	蔬菜 数量	蔬菜 価額	其ノ他 数量	其ノ他 価額
	(26)	(27)	(28)	(29)	(30)	(31)	(32)	(33)	(34)	(35)
	貫	円	貫	円	貫	円	貫	円	貫	円
昭和 4	232 967	967 799	53 454	113 080	667 402	1 073 456	2 696 409	3 975 526	1 709 651	3 569 271
〃 5	241 063	939 243	59 196	108 699	519 578	690 454	3 016 721	3 639 961	1 771 462	2 955 919
〃 6	201 283	644 712	36 024	59 291	684 023	824 097	3 071 959	2 727 542	1 661 020	2 896 725
〃 7	220 970	558 398	37 939	97 813	794 567	971 791	3 481 744	3 125 933	2 484 849	5 424 706
〃 8	258 976	683 025	69 399	167 198	1 770 439	2 448 377	3 105 778	3 031 366	3 686 429	12 308 351
〃 9	188 544	343 029	97 207	234 323	2 601 369	3 786 852	4 841 692	4 178 986	4 002 654	9 054 879
〃 10	230 579	445 949	119 496	288 314	2 720 698	3 646 690	4 900 638	4 993 124	4 022 514	8 166 038
〃 11	93 826	339 467	120 248	308 632	5 990 172	7 578 379	5 534 699	5 918 646	5 195 568	9 386 024
〃 12	154 881	560 000	116 211	308 440	5 890 690	9 609 952	6 635 985	7 823 285	6 836 906	15 261 927
〃 13	185 205	546 699	121 273	361 004	11 052 866	19 336 939	9 189 662	12 044 632	10 417 258	21 362 964
〃 14	**278 840**	**1 045 212**	**127 100**	**507 953**	**16 143 188**	**30 860 594**	**10 939 590**	**17 048 257**	**7 919 992**	**18 941 856**
1 北海道	—	—	—	—	89 117	188 075	1 491 615	2 704 729	512 758	1 423 056
2 青森	—	—	—	—	575 137	916 038	—	—	25 214	170 064
3 岩手	—	—	—	—	38 993	94 597	24 930	46 520	66 005	98 804
4 宮城	—	—	—	—	1 728	4 320	7 350	25 725	194 083	406 066
5 秋田	—	—	—	—	15 443	21 805	600	250	11 603	42 126
6 山形	—	—	—	—	1 089 349	1 392 513	79 517	166 772	32 839	527 101
7 福島	—	—	—	—	262 368	336 540	36 515	19 434	28 202	164 815
8 茨城	—	—	—	—	31 983	47 975	48 368	86 260	—	—
9 栃木	—	—	—	—	—	—	—	—	—	—
10 群馬	—	—	—	—	—	—	—	—	1 161	8 196
11 埼玉	—	—	—	—	—	—	86 743	302 258	—	—
12 千葉	7 973	20 786	—	—	58 533	153 701	40 040	130 530	305 305	966 245
13 東京	7 686	37 750	—	—	177 431	466 369	276 451	679 600	270 591	890 205
14 神奈川	1 449	3 384	—	—	1 259 903	2 681 749	96 580	201 656	573 045	926 379
15 新潟	25 810	84 950	—	—	86 814	189 214	7 723	11 766	36 762	144 519
16 富山	—	—	355	1 704	105	375	8 920	18 595	5 105	25 291
17 石川	—	—	—	—	10 667	30 000	17 635	27 292	157 106	343 077
18 福井	—	—	—	—	—	—	10 809	17 419	1 156	3 768
19 山梨	—	—	—	—	—	—	—	—	—	—
20 長野	—	—	—	—	200 818	651 384	85 387	273 655	64 770	106 222
21 岐阜	—	—	—	—	109	135	20 205	57 630	2 637	24 411
22 静岡	—	—	38 472	137 750	5 423 584	10 701 989	744 138	1 716 893	1 842 244	5 229 533
23 愛知	—	—	—	—	110 427	332 405	672 057	1 383 767	233 484	638 864
24 三重	77 937	278 080	—	—	2 070	4 150	44 594	69 740	43 326	55 241
25 滋賀	—	—	—	—	46 898	164 731	344 856	790 800	43 693	146 522
26 京都	—	—	—	—	108 359	307 440	899 410	1 297 996	318 681	472 649
27 大阪	—	—	—	—	324 557	572 708	1 538 686	1 311 757	314 075	351 198
28 兵庫	—	—	—	—	7 000	11 150	555 200	938 660	703 423	477 621
29 奈良	—	—	—	—	85 870	76 945	245 675	260 500	—	—
30 和歌山	—	—	—	—	432 646	538 714	100 214	106 765	28 575	66 459
31 鳥取	370	1 850	—	—	—	—	28 800	36 700	—	—
32 島根	31 546	150 895	21 933	98 700	16 220	45 782	233 133	335 060	208 945	765 609
33 岡山	—	—	—	—	523 846	1 379 537	95 348	175 483	55 329	334 450
34 広島	—	—	—	—	2 650 174	5 079 456	516 544	1 176 773	390 346	1 074 948
35 山口	10 227	38 463	4 742	16 893	112 994	174 279	155 596	214 635	93 226	200 244
36 徳島	850	4 140	—	—	558 692	907 191	592 219	661 504	1 000	1 080
37 香川	—	—	—	—	272 740	302 331	541 269	386 346	127 216	164 127
38 愛媛	5 446	22 725	61 148	251 256	1 055 885	2 093 447	313 300	501 350	86 627	268 833
39 高知	—	—	—	—	45 944	35 754	161 473	237 736	32 595	17 875
40 福岡	84	670	450	1 650	50 329	115 241	655 340	545 386	693 211	1 491 037
41 佐賀	—	—	—	—	—	—	150	190	151 822	324 089
42 長崎	87 060	263 157	—	—	53 855	171 907	—	—	97 944	219 962
43 熊本	—	—	—	—	—	—	49 824	54 411	31 204	92 037
44 大分	22 400	143 360	—	—	184 778	411 943	29 222	57 710	120 091	256 560
45 宮崎	—	—	—	—	103 920	166 272	—	—	—	—
46 鹿児島	—	—	—	—	68 225	80 794	83 154	118 004	14 523	22 414
47 沖縄	2	2	—	—	5 677	11 638	—	—	70	159

57. 家　　畜

市場數

年次又ハ地方	總數	常設 總數	常設 市町村開設	常設 畜産組合開設	常設 畜產組合以外組合開設	常設 會社開設	常設 個人開設	定期 總數	定期 市町村開設	定期 畜産組合開設	定期 畜產組合以外組合開設	定期 會社開設	定期 個人開設	臨時	年次又ハ地方
	(1)	(2)	(3)	(4)	(5)	(6)	(7)	(8)	(9)	(10)	(11)	(12)	(13)	(14)	
昭和 4	1 991	171	14	99	2	24	32	859	22	765	6	8	58	961	
〃 5	1 939	169	13	110	2	24	20	891	19	812	5	6	49	879	
〃 6	2 160	174	14	118	3	21	18	893	17	815	5	7	49	1 093	
〃 7	2 206	177	14	126	3	17	17	886	15	818	5	4	44	1 143	
〃 8	1 947	169	12	114	3	16	24	896	13	824	4	5	50	882	
〃 9	2 099	162	13	121	3	13	12	973	18	919	4	3	29	964	
〃 10	2 200	161	10	119	10	9	13	992	20	928	9	2	33	1 047	
〃 11	2 225	163	10	122	10	9	12	994	20	933	7	1	33	1 068	
〃 12	2 360	174	12	140	7	8	7	983	19	924	11	4	25	1 203	
〃 13	2 307	191	10	159	7	5	10	1 004	16	950	5	2	31	1 112	
〃 14	2 355	191	11	158	8	5	9	1 008	24	947	4	4	29	1 156	
1 北海道	112	—	—	—	—	—	—	28	—	28	—	—	—	84	1
2 青森	30	—	—	—	—	—	—	28	—	28	—	—	—	2	2
3 岩手	79	1	—	—	—	—	1	20	—	15	—	—	5	58	3
4 宮城	12	—	—	—	—	—	—	7	—	5	—	—	2	5	4
5 秋田	49	—	—	—	—	—	—	44	8	33	—	3	—	5	5
6 山形	28	—	—	—	—	—	—	12	1	8	—	—	3	16	6
7 福島	76	—	—	—	—	—	—	47	1	46	—	—	—	29	7
8 茨城	8	—	—	—	—	—	—	8	—	7	—	—	1	—	8
9 栃木	15	—	—	—	—	—	—	15	1	9	—	—	5	—	9
10 群馬	32	—	—	—	—	—	—	13	—	13	—	—	—	19	10
11 埼玉	2	2	1	1	—	—	—	—	—	—	—	—	—	—	11
12 千葉	85	14	—	13	—	—	1	8	—	8	—	—	—	63	12
13 東京	2	1	1	—	—	—	—	1	—	—	1	—	—	—	13
14 神奈川	10	—	—	—	—	—	—	—	—	—	—	—	—	10	14
15 新潟	47	1	—	—	—	—	1	19	1	15	—	—	3	27	15
16 富山	1	—	—	—	—	—	—	1	—	1	—	—	—	—	16
17 石川	55	2	—	2	—	—	—	—	—	—	—	—	—	53	17
18 福井	3	1	—	—	—	1	—	1	—	1	—	—	—	1	18
19 山梨	11	—	—	—	—	—	—	3	—	2	—	—	1	8	19
20 長野	51	1	—	—	—	—	1	35	1	33	—	—	1	15	20
21 岐阜	71	5	—	5	—	—	—	13	1	11	1	—	—	53	21
22 静岡	12	1	—	1	—	—	—	1	—	1	—	—	—	10	22
23 愛知	43	2	1	1	—	—	—	14	—	13	—	—	1	27	23
24 三重	53	11	—	11	—	—	—	3	—	3	—	—	—	39	24
25 滋賀	19	7	—	7	—	—	—	2	—	1	—	—	1	10	25
26 京都	29	9	1	5	3	—	—	1	—	1	—	—	—	19	26
27 大阪	16	12	1	3	3	3	2	1	—	1	—	—	—	3	27
28 兵庫	53	5	—	4	—	—	1	16	—	16	—	—	—	32	28
29 奈良	7	2	—	1	—	1	—	1	—	—	1	—	—	4	29
30 和歌山	33	2	—	2	—	—	—	25	—	25	—	—	—	6	30
31 鳥取	44	2	—	2	—	—	—	37	—	37	—	—	—	5	31
32 島根	99	—	—	—	—	—	—	53	4	46	—	1	2	46	32
33 岡山	88	4	1	3	—	—	—	32	—	32	—	—	—	52	33
34 廣島	97	14	1	12	—	—	1	42	1	41	—	—	—	41	34
35 山口	131	7	2	4	1	—	—	34	2	32	—	—	—	90	35
36 德島	93	2	—	2	—	—	—	77	—	77	—	—	—	14	36
37 香川	31	—	—	—	—	—	—	20	—	20	—	—	—	11	37
38 愛媛	101	5	—	5	—	—	—	61	—	61	—	—	—	35	38
39 高知	109	7	—	7	—	—	—	34	1	33	—	—	—	68	39
40 福岡	20	4	—	3	—	—	1	12	—	11	—	—	1	4	40
41 佐賀	23	15	—	14	—	—	—	—	—	—	—	—	—	8	41
42 長崎	157	20	—	20	—	—	—	22	—	21	1	—	—	115	42
43 熊本	79	7	—	7	—	—	—	72	—	69	—	—	3	—	43
44 大分	82	—	—	—	—	—	—	58	2	56	—	—	—	24	44
45 宮崎	14	2	—	2	—	—	—	12	—	12	—	—	—	—	45
46 鹿兒島	132	16	—	16	1	—	—	75	—	75	—	—	—	41	46
47 沖縄	11	7	2	5	—	—	—	—	—	—	—	—	—	4	47

市　場

賣買頭數

年次又ハ地方	賣 牛 頭數	賣 牛 價額	賣 豚 頭數	賣 豚 價額	賣 緬羊 頭數	賣 緬羊 價額	賣 山羊 頭數	賣 山羊 價額	交換頭數 牛	交換頭數 豚	交換頭數 羊	年次又ハ地方
	(15)	(16) 円	(17)	(18) 円	(19)	(20) 円	(21)	(22) 円	(23)	(24)	(25)	
昭和 4	579 013	69 946 769	243 624	7 569 109	290	5 979	49	143	64 055	6	…	4
〃 5	529 735	55 267 632	193 405	4 736 863	1 360	26 038	63	222	61 240	4	…	5
〃 6	568 066	45 333 720	175 255	3 741 838	708	12 798	35	70	56 593	—	…	6
〃 7	624 211	51 736 490	236 343	3 113 605	828	10 751	37	159	52 953	—	…	7
〃 8	665 415	63 343 459	203 176	5 228 957	1 120	27 485	34	280	51 281	—	—	8
〃 9	653 443	69 726 903	172 903	4 079 820	1 593	65 198	561	21 236	51 496	—	—	9
〃 10	630 421	71 360 004	228 301	5 647 904	2 489	82 752	22	119	57 308	26	—	10
〃 11	700 951	78 549 386	222 355	5 449 259	3 726	94 891	20	87	60 986	—	—	11
〃 12	720 332	84 408 337	89 623	2 514 160	5 165	95 322	40	674	48 341	1 617	—	12
〃 13	752 287	103 082 436	55 579	1 624 499	7 228	129 538	110	2 342	51 209	—	157	13
〃 14	779 109	125 591 927	53 690	2 172 944	8 015	225 156	265	6 937	48 813	—	126	14
1 北海道	166	31 540	—	—	—	—	—	—	—	—	—	1
2 青森	3 978	509 747	—	—	—	—	—	—	—	—	—	2
3 岩手	4 407	499 719	—	—	—	—	—	—	—	—	—	3
4 宮城	800	65 153	—	—	305	6 814	—	—	—	—	—	4
5 秋田	2 345	281 741	—	—	—	—	—	—	—	—	—	5
6 山形	1 175	173 475	—	—	885	27 184	—	—	73	—	126	6
7 福島	1 990	213 109	—	—	6 703	188 660	—	—	—	—	—	7
8 茨城	—	—	—	—	—	—	—	—	—	—	—	8
9 栃木	—	—	—	—	—	—	—	—	—	—	—	9
10 群馬	950	244 909	—	—	110	2 279	—	—	—	—	—	10
11 埼玉	1 222	259 941	—	—	8	174	—	—	—	—	—	11
12 千葉	5 531	1 316 186	—	—	—	—	—	—	3 740	—	—	12
13 東京	6 108	1 627 590	754	35 702	—	—	—	—	—	—	—	13
14 神奈川	170	50 849	—	—	—	—	—	—	—	—	—	14
15 新潟	3 176	520 927	—	—	—	—	—	—	75	—	—	15
16 富山	89	14 243	—	—	—	—	—	—	—	—	—	16
17 石川	2 524	277 264	—	—	—	—	—	—	—	—	—	17
18 福井	5 924	998 220	—	—	—	—	—	—	14	—	—	18
19 山梨	—	—	—	—	—	—	—	—	—	—	—	19
20 長野	1 212	175 323	—	—	—	—	214	6 654	28	—	—	20
21 岐阜	3 874	551 157	2 368	17 698	—	—	—	—	907	—	—	21
22 静岡	158	43 881	1 231	43 839	—	—	—	—	—	—	—	22
23 愛知	7 863	1 764 239	15 089	626 201	4	45	—	—	—	—	—	23
24 三重	19 271	4 516 857	8	414	—	—	—	—	7 867	—	—	24
25 滋賀	10 374	2 368 460	—	—	—	—	—	—	3 951	—	—	25
26 京都	38 692	8 767 019	205	912	—	—	—	—	1 405	—	—	26
27 大阪	67 192	15 617 395	115	6 392	—	—	—	—	1 720	—	—	27
28 兵庫	57 830	11 760 728	7 285	306 552	—	—	—	—	987	—	—	28
29 奈良	3 778	861 885	—	—	—	—	—	—	1 509	—	—	29
30 和歌山	11 126	1 927 743	—	—	—	—	—	—	3 954	—	—	30
31 鳥取	25 519	3 430 161	—	—	—	—	—	—	126	—	—	31
32 島根	24 487	3 809 371	—	—	—	—	—	—	—	—	—	32
33 岡山	39 220	5 053 255	—	—	—	—	—	—	—	—	—	33
34 廣島	108 291	12 833 874	—	—	—	—	—	—	5 828	—	—	34
35 山口	27 111	4 735 181	—	—	—	—	—	—	2 574	—	—	35
36 德島	34 354	4 594 682	—	—	—	—	—	—	3 104	—	—	36
37 香川	53 686	10 400 714	—	—	—	—	—	—	764	—	—	37
38 愛媛	32 392	5 843 959	—	—	—	—	—	—	3 653	—	—	38
39 高知	15 163	2 446 339	—	—	—	—	—	—	3 666	—	—	39
40 福岡	5 743	1 122 702	—	—	—	—	—	—	462	—	—	40
41 佐賀	14 858	2 388 627	—	—	—	—	—	—	1 172	—	—	41
42 長崎	38 223	2 419 983	541	24 948	—	—	—	—	1 035	—	—	42
43 熊本	20 636	2 135 635	—	—	—	—	—	—	101	—	—	43
44 大分	21 034	2 022 057	—	—	—	—	—	—	—	—	—	44
45 宮崎	13 431	1 480 380	508	23 390	—	—	—	—	98	—	—	45
46 鹿兒島	38 327	4 975 096	10 121	364 862	—	—	—	—	—	—	—	46
47 沖縄	4 709	455 611	18 465	722 034	—	—	51	283	—	—	—	47

58. 家畜傳染病發生頭數

年次 / 地方	炭疽 總數	炭疽 牛	炭疽 馬	炭疽 豚	炭疽 緬羊	炭疽 山羊	炭疽 犬	氣腫疽 牛	牛肺疫	狂犬病 總數	狂犬病 犬	狂犬病 牛	狂犬病 馬	狂犬病 豚	豚コレラ	豚疫	豚丹毒	牛ノ傳染性流産	疥癬 馬	家禽コレラ 總數	家禽コレラ 鷄	家禽コレラ 鷲	家禽ペスト 鷄
	(1)	(2)	(3)	(4)	(5)	(6)	(7)	(8)	(9)	(10)	(11)	(12)	(13)	(14)	(15)	(16)	(17)	(18)	(19)	(20)	(21)	(22)	(23)
昭和 4	356	241	105	7	—	2	1	94	231	172	171	1	—	—	3 207	214	758	273	5	509	464	45	—
〃 5	280	206	73	1	—	—	—	83	※1 (710)	68	68	—	—	—	1 224	211	903	280	5	562	562	—	—
〃 6	※4 270	213	※4 47	10	—	—	—	57	34	44	44	—	—	—	28 954	1 006	1 856	188	4	149	149	—	—
〃 7	234	170	54	10	—	—	—	91	(63) —	63	63	—	—	—	41 018	1 172	1 866	61	7	—	—	—	—
〃 8	※1 244	※1 165	58	20	—	1	—	66	—	21	21	—	—	—	6 716	1 270	1 357	289	1	8	8	—	—
〃 9	※1 189	※1 153	32	4	—	—	—	84	—	11	11	—	—	—	4 594	1 059	3 660	189	6	—	—	—	—
〃 10	167	140	22	4	1	—	—	66	—	11	11	—	—	—	8 811	861	2 291	3 279	9	96	93	3	—
〃 11	※1 132	※1 104	17	11	—	—	—	67	—	3	3	—	—	—	15 619	1 359	3 921	5 669	6	916	624	292	14 261
〃 12	313	124	183	6	—	—	—	69	—	5	5	—	—	—	※3 4 874	953	2 160	7 032	4	58	58	—	33 328
〃 13	103	83	16	4	—	—	—	56	—	6	6	—	—	—	13 958	1 320	3 785	5 134	—	—	—	—	2
〃 14	81	67	7	5	2	—	—	89	—	4	4	—	—	—	36 002	2 333	8 590	4 036	—	—	—	—	—
1 北海道	—	—	—	—	—	—	—	—	—	—	—	—	—	—	1 774	48	34	72	—	—	—	—	—
2 青森	1	1	—	—	—	—	—	3	—	—	—	—	—	—	2 547	3	19	—	—	—	—	—	—
3 岩手	—	—	—	—	—	—	—	1	—	—	—	—	—	—	82	2	125	—	—	—	—	—	—
4 宮城	—	—	—	—	—	—	—	—	—	—	—	—	—	—	8	159	83	4	—	—	—	—	—
5 秋田	—	—	—	—	—	—	—	—	—	—	—	—	—	—	1 204	—	—	—	—	—	—	—	—
6 山形	—	—	—	—	—	—	—	—	—	—	—	—	—	—	857	—	—	40	—	—	—	—	—
7 福島	—	—	—	—	—	—	—	—	—	—	—	—	—	—	1 877	53	29	—	—	—	—	—	—
8 茨城	—	—	—	—	—	—	—	—	—	—	—	—	—	—	2 946	26	62	3	—	—	—	—	—
9 栃木	—	—	—	—	—	—	—	—	—	—	—	—	—	—	234	92	15	—	—	—	—	—	—
10 群馬	—	—	—	—	—	—	—	—	—	—	—	—	—	—	2 698	152	34	—	—	—	—	—	—
11 埼玉	2	1	1	—	—	—	—	—	—	—	—	—	—	—	2 326	105	160	—	—	—	—	—	—
12 千葉	3	3	—	—	—	—	—	—	—	—	—	—	—	—	1 832	587	258	286	—	—	—	—	—
13 東京	5	4	1	—	—	—	—	—	—	4	4	—	—	—	3 291	128	235	—	—	—	—	—	—
14 神奈川	3	3	—	—	—	—	—	—	—	—	—	—	—	—	967	263	73	27	—	—	—	—	—
15 新潟	—	—	—	—	—	—	—	—	—	—	—	—	—	—	2 646	119	175	—	—	—	—	—	—
16 富山	—	—	—	—	—	—	—	—	—	—	—	—	—	—	125	21	34	14	—	—	—	—	—
17 石川	—	—	—	—	—	—	—	—	—	—	—	—	—	—	470	28	26	—	—	—	—	—	—
18 福井	—	—	—	—	—	—	—	—	—	—	—	—	—	—	—	—	4	—	—	—	—	—	—
19 山梨	—	—	—	—	—	—	—	—	—	—	—	—	—	—	—	—	129	—	—	—	—	—	—
20 長野	—	—	—	—	—	—	—	—	—	—	—	—	—	—	1 721	17	539	23	—	—	—	—	—
21 岐阜	—	—	—	—	—	—	—	—	—	—	—	—	—	—	—	1	450	3	—	—	—	—	—
22 静岡	—	—	—	—	—	—	—	—	—	—	—	—	—	—	282	—	2 182	176	—	—	—	—	—
23 愛知	1	1	—	—	—	—	—	—	—	—	—	—	—	—	25	47	1 090	4	—	—	—	—	—
24 三重	2	2	—	—	—	—	—	—	—	—	—	—	—	—	345	111	1 512	1	—	—	—	—	—
25 滋賀	3	2	—	1	—	—	—	—	—	—	—	—	—	—	—	2	21	—	—	—	—	—	—
26 京都	1	1	—	—	—	—	—	—	—	—	—	—	—	—	5	—	—	—	—	—	—	—	—
27 大阪	—	—	—	—	—	—	—	—	—	—	—	—	—	—	558	153	—	38	—	—	—	—	—
28 兵庫	8	6	—	—	—	—	—	4	—	—	—	—	—	—	—	—	—	74	—	—	—	—	—
29 奈良	1	—	—	1	—	—	—	—	—	—	—	—	—	—	93	6	—	3	—	—	—	—	—
30 和歌山	1	1	—	—	—	—	—	—	—	—	—	—	—	—	3	—	—	11	—	—	—	—	—
31 鳥取	—	—	—	—	—	—	—	3	—	—	—	—	—	—	—	—	8	379	—	—	—	—	—
32 島根	—	—	—	—	—	—	—	8	—	—	—	—	—	—	—	—	—	429	—	—	—	—	—
33 岡山	—	—	—	—	—	—	—	2	—	—	—	—	—	—	—	—	—	173	—	—	—	—	—
34 廣島	1	1	—	—	—	—	—	8	—	—	—	—	—	—	—	15	—	465	—	—	—	—	—
35 山口	3	3	—	—	—	—	—	—	—	—	—	—	—	—	—	9	—	12	—	—	—	—	—
36 徳島	—	—	—	—	—	—	—	—	—	—	—	—	—	—	—	—	1	—	—	—	—	—	—
37 香川	—	—	—	—	—	—	—	—	—	—	—	—	—	—	—	—	75	13	—	—	—	—	—
38 愛媛	—	—	—	—	—	—	—	1	—	—	—	—	—	—	—	—	—	6	—	—	—	—	—
39 高知	—	—	—	—	—	—	—	—	—	—	—	—	—	—	—	34	230	—	—	—	—	—	—
40 福岡	3	3	—	—	—	—	—	—	—	—	—	—	—	—	532	—	—	—	—	—	—	—	—
41 佐賀	2	2	—	—	—	—	—	—	—	—	—	—	—	—	293	—	9	—	—	—	—	—	—
42 長崎	—	—	—	—	—	—	—	44	—	—	—	—	—	—	70	66	2	33	—	—	—	—	—
43 熊本	3	3	—	—	—	—	—	3	—	—	—	—	—	—	960	—	—	231	—	—	—	—	—
44 大分	2	2	—	—	—	—	—	7	—	—	—	—	—	—	—	—	—	679	—	—	—	—	—
45 宮崎	7	5	2	—	—	—	—	2	—	—	—	—	—	—	—	—	34	371	—	—	—	—	—
46 鹿児島	29	21	3	3	2	—	—	3	—	—	—	—	—	—	1	26	109	466	—	—	—	—	—
47 沖縄	—	—	—	—	—	—	—	—	—	—	—	—	—	—	5 230	60	833	—	—	—	—	—	—

1. *印ハ疑似症ノモノトス、2. 括弧内ハ感染虞牛殺頭數ヲ示ス、3. 犬ノ狂犬病ハ昭和四年分ヨリ内務省ノ調査セルモノトス

59. 畜牛結核病檢査成績

年次 / 地方	檢査牛數 ツルベクリン注射ヲ行ヒタルモノ	檢査牛數 ツルベクリン注射ヲ行ハザルモノ	檢査牛數 計	檢査成績 健康牛	檢査成績 病牛 疑症牛	檢査成績 病牛 輕症牛	檢査成績 病牛 重症牛	檢査成績 病牛 計	檢査牛數ニ對スル病牛百分率
	(1)	(2)	(3)	(4)	(5)	(6)	(7)	(8)	(9)
昭和 4	75 457	61 632	137 089	134 764	813	1 443	69	2 325	1.696
〃 5	78 413	57 773	136 186	134 391	638	1 100	57	1 795	1.318
〃 6	76 014	51 136	127 150	125 723	522	854	51	1 427	1.122
〃 7	78 083	48 822	126 905	125 501	524	817	63	1 404	1.106
〃 8	89 708	60 586	150 294	148 701	592	937	64	1 593	1.060
〃 9	94 801	48 796	143 597	141 968	603	948	78	1 629	1.135
〃 10	101 314	54 594	155 908	154 082	608	1 128	90	1 826	1.172
〃 11	104 805	53 563	158 368	156 355	659	1 241	113	2 013	1.271
〃 12	109 739	55 545	165 284	162 355	1 478	1 360	91	2 929	2.681
〃 13	110 615	49 975	160 590	153 297	4 887	2 315	91	7 293	4.541
〃 14	115 348	45 473	160 821	154 051	4 773	1 919	78	6 770	4.210
1 北海道	22 555	21 315	43 870	43 767	84	19	—	103	0.235
2 青森	371	4	375	375	—	—	—	—	0.000
3 岩手	3 951	1 348	5 299	5 286	2	10	1	13	0.245
4 宮城	1 453	1 478	2 931	2 921	4	6	—	10	0.341
5 秋田	752	307	1 059	1 059	—	—	—	—	0.000
6 山形	2 757	—	2 757	2 722	10	25	—	35	1.269
7 福島	721	1 192	1 913	1 910	2	1	—	8	0.157
8 茨城	1 941	782	2 723	2 720	3	—	—	3	0.110
9 栃木	823	292	1 115	1 110	2	3	—	5	0.448
10 群馬	1 999	822	2 821	2 813	6	2	—	8	0.284
11 埼玉	1 621	883	2 504	2 475	24	5	—	29	1.158
12 千葉	4 854	3 535	8 389	8 350	28	11	—	39	0.465
13 東京	7 259	973	8 232	8 203	3	26	—	29	0.352
14 神奈川	6 985	2 501	9 486	9 451	34	1	—	35	0.369
15 新潟	2 569	—	2 569	2 536	—	28	5	33	1.285
16 富山	823	56	879	859	4	16	—	20	2.275
17 石川	776	2	778	767	5	6	—	11	1.414
18 福井	992	297	1 289	1 272	11	6	—	17	1.319
19 山梨	609	438	1 047	1 025	12	10	—	22	2.101
20 長野	2677	41	2 718	2 690	28	—	—	28	1.030
21 岐阜	890	806	1 696	1 628	4	64	—	68	4.009
22 静岡	9 262	61	9 323	9 294	2	20	7	29	0.311
23 愛知	5 620	198	5 818	4 131	1 060	627	—	1 687	28.996
24 三重	1 711	66	1 777	1 663	6	108	—	114	6.415
25 滋賀	1 671	47	1 718	1 681	7	30	—	37	2.154
26 京都	1 590	215	1 805	1 304	289	212	—	501	27.756
27 大阪	5 141	1	5 142	3 202	1 783	155	2	1 940	37.729
28 兵庫	4 896	2 806	7 702	6 130	1 184	328	60	1 572	20.410
29 奈良	545	168	713	703	4	6	—	10	1.403
30 和歌山	932	244	1 176	1 158	15	3	—	18	1.531
31 鳥取	379	30	409	405	4	—	—	4	0.978
32 島根	349	63	412	412	—	—	—	—	0.000
33 岡山	669	1 737	2 406	2 326	19	58	3	80	3.325
34 廣島	1 582	202	1 784	1 721	21	42	—	63	3.531
35 山口	1 560	102	1 662	1 638	10	14	—	24	1.444
36 徳島	1 340	467	1 807	1 777	23	7	—	30	1.660
37 香川	390	331	721	695	22	4	—	26	3.606
38 愛媛	688	355	1 043	1 028	13	2	—	15	1.438
39 高知	500	110	610	594	15	1	—	16	2.623
40 福岡	2 289	213	2 502	2 486	4	12	—	16	0.639
41 佐賀	834	106	940	918	4	18	—	22	2.340
42 長崎	1 491	53	1 544	1 519	19	6	—	25	1.619
43 熊本	1 227	441	1 668	1 663	—	5	—	5	0.300
44 大分	795	102	897	880	3	14	—	17	1.895
45 宮崎	426	79	505	505	—	—	—	—	0.000
46 鹿児島	1 752	201	1 953	1 952	—	1	—	1	0.051
47 沖縄	331	3	334	327	—	7	—	7	2.096

60. 獸醫師

年次又ハ地方	總數	本免狀					假免狀
		總數	試驗及第	官立學校卒業	道府縣立學校卒業	認可私立獸醫學校卒業	
	(1)	(2)	(3)	(4)	(5)	(6)	(7)
昭和 4	12 267	12 241	1 409	1 160	5 489	4 183	26
〃 5	12 635	12 613	1 391	1 209	5 646	4 367	22
〃 6	13 040	13 022	1 395	1 263	5 832	4 532	18
〃 7	13 415	13 400	1 388	1 301	6 010	4 701	15
〃 8	13 951	13 938	1 382	1 355	6 227	4 974	13
〃 9	14 549	14 536	1 383	1 407	6 487	5 259	13
〃 10	15 100	15 089	1 381	1 458	6 710	5 540	11
〃 11	15 691	15 681	1 385	1 527	6 921	5 848	10
〃 12	16 538	16 528	1 393	1 650	7 207	6 278	10
〃 13	17 695	17 686	1 426	1 779	7 630	6 851	9
〃 14	18 783	18 775	1 471	1 888	7 983	7 430	8
1 北海道	1 462	1 462	47	81	949	385	—
2 青森	583	583	14	40	457	72	—
3 岩手	725	725	13	84	543	85	—
4 宮城	551	551	27	55	379	90	—
5 秋田	359	359	17	25	145	172	—
6 山形	263	262	19	42	57	144	1
7 福島	512	511	53	66	96	296	1
8 茨城	372	372	63	35	10	264	—
9 栃木	268	268	39	33	24	172	—
10 群馬	209	209	20	51	5	133	—
11 埼玉	255	255	31	52	4	168	—
12 千葉	474	474	68	58	7	341	—
13 東京	1 809	1 809	62	324	68	1 355	—
14 神奈川	214	214	12	29	7	166	—
15 新潟	316	316	29	49	16	222	—
16 富山	112	112	4	11	29	68	—
17 石川	292	292	7	31	196	58	—
18 福井	98	98	10	22	24	42	—
19 山梨	110	110	17	11	—	82	—
20 長野	371	371	40	30	98	203	—
21 岐阜	222	222	19	22	33	148	—
22 靜岡	238	238	25	39	4	170	—
23 愛知	242	242	37	43	17	145	—
24 三重	163	163	6	28	36	93	—
25 滋賀	84	84	4	19	22	39	—
26 京都	143	143	11	16	67	49	—
27 大阪	434	434	12	36	310	76	—
28 兵庫	390	390	41	61	144	144	—
29 奈良	59	58	1	6	34	17	1
30 和歌山	76	76	9	8	27	32	—
31 鳥取	158	158	13	10	90	45	—
32 島根	266	266	16	35	167	48	—
33 岡山	506	506	37	32	362	75	—
34 廣島	526	526	20	46	363	97	—
35 山口	546	546	18	32	401	95	—
36 德島	142	142	12	13	29	88	—
37 香川	101	101	2	23	45	31	—
38 愛媛	178	178	20	20	60	78	—
39 高知	142	140	17	14	33	76	2
40 福岡	488	488	130	42	148	168	—
41 佐賀	197	197	41	21	42	93	—
42 長崎	181	178	—	18	61	99	3
43 熊本	876	876	164	31	515	166	—
44 大分	664	664	63	19	510	72	—
45 宮崎	707	707	38	24	536	109	—
46 鹿兒島	951	951	111	46	642	152	—
47 沖繩	85	85	—	5	15	65	—
朝鮮	366	366	3	26	76	261	—
臺灣	192	192	1	9	46	136	—
樺太	20	20	—	—	12	8	—
其ノ他	85	85	8	15	25	37	—

61. 蹄鐵工

年次又ハ地方	本免狀						
	總數	試驗及第	官立學校卒業	道府縣立學校卒業	認可私立獸醫學校卒業	獸醫師	陸軍獸醫術卒業
	(1)	(2)	(3)	(4)	(5)	(6)	(7)
昭和 4	20 057	2 518	154	2 097	2 452	1 538	11 298
〃 5	20 503	2 561	155	2 149	2 518	1 521	11 599
〃 6	21 015	2 612	155	2 200	2 571	1 516	11 961
〃 7	21 389	2 655	155	2 260	2 613	1 514	12 192
〃 8	21 800	2 705	155	2 318	2 676	1 514	12 432
〃 9	22 261	2 751	156	2 405	2 744	1 517	12 688
〃 10	22 720	2 807	158	2 480	2 798	1 528	12 949
〃 11	23 131	2 863	162	2 545	2 862	1 534	13 165
〃 12	23 523	2 923	163	2 596	2 908	1 530	13 403
〃 13	23 853	2 973	178	2 693	2 978	1 533	13 498
〃 14	24 160	3 022	178	2 773	3 037	1 537	13 583
1 北海道	2 923	548	12	605	473	54	1 231
2 青森	783	126	4	213	65	30	345
3 岩手	829	122	6	189	94	45	373
4 宮城	760	90	7	112	96	56	399
5 秋田	761	68	2	44	128	25	494
6 山形	566	81	5	22	94	21	343
7 福島	787	78	4	40	140	77	448
8 茨城	522	46	1	5	93	53	324
9 栃木	592	94	2	9	67	44	376
10 群馬	530	87	4	1	89	22	327
11 埼玉	412	87	4	3	78	37	203
12 千葉	555	60	8	—	135	60	292
13 東京	524	71	35	11	156	41	210
14 神奈川	240	48	—	—	44	17	131
15 新潟	740	30	10	10	147	43	500
16 富山	320	16	1	18	51	10	224
17 石川	323	3	2	81	20	11	206
18 福井	138	3	2	6	32	6	89
19 山梨	337	54	—	—	43	19	221
20 長野	754	80	7	30	110	35	492
21 岐阜	526	60	2	30	107	23	304
22 靜岡	504	50	2	4	83	23	342
23 愛知	372	54	6	2	49	21	240
24 三重	182	9	—	3	19	21	130
25 滋賀	78	5	1	5	7	2	53
26 京都	81	3	—	3	12	13	50
27 大阪	163	24	1	27	15	5	91
28 兵庫	420	51	2	24	26	33	284
29 奈良	57	—	—	4	2	2	49
30 和歌山	115	3	—	2	7	3	100
31 鳥取	110	4	2	7	9	12	76
32 島根	238	5	2	26	20	17	168
33 岡山	345	25	1	48	20	19	232
34 廣島	540	24	8	136	21	24	327
35 山口	755	131	4	87	43	31	459
36 德島	225	7	2	6	18	9	183
37 香川	103	5	2	9	10	9	68
38 愛媛	328	28	1	15	23	22	239
39 高知	426	38	—	18	30	11	329
40 福岡	1 053	164	5	54	62	133	635
41 佐賀	294	24	1	23	28	25	193
42 長崎	195	7	1	28	21	21	117
43 熊本	1 154	192	3	170	86	108	595
44 大分	1 040	240	2	264	30	87	417
45 宮崎	483	18	6	183	40	49	187
46 鹿兒島	783	46	8	179	49	105	396
47 沖繩	104	—	—	7	32	2	63
朝鮮	22	—	—	1	20	1	—
臺灣	22	—	—	5	16	—	1
樺太	46	13	—	4	7	—	22
其ノ他	—	—	—	—	—	—	—

1. 蹄鐵工ハ昭和3年以降假免狀ノ該當ナキヲ以テ省略セリ

VI. 林　業

62. 林野面積

(1) 總數　(2) 御料

年次又ハ地方	總面積	立木地總面積	無立木地	總面積	立木地總面積	無立木地
	(1) 町	(2) 町	(3) 町	(1) 町	(2) 町	(3) 町
三月末日現在 大正 3	21 033 651.6	18 810 059.7	2 223 591.9	1 942 839.3	1 796 081.1	146 758.2
十一月末現在 〃 4	22 279 760.3	18 640 873.5	3 638 886.8	1 488 455.4	1 315 983.9	172 471.5
〃 7	22 292 853.5	18 783 515.8	3 509 337.7	1 391 762.3	1 303 117.6	88 644.7
〃 10	22 042 638.0	18 605 758.2	3 436 879.8	1 420 818.7	1 203 344.2	217 474.5
〃 13	23 215 219.8	19 553 152.8	3 662 067.0	1 375 929.9	1 138 580.4	237 349.5
昭和 2	22 902 730.1	19 679 678.2	3 223 051.9	1 361 050.8	1 193 046.0	168 004.8
〃 5	23 202 978.9	20 044 901.2	3 158 077.7	1 444 587.9	1 288 492.5	156 095.4
〃 8	23 842 779.6	20 747 379.9	3 095 399.7	1 425 667.8	1 253 554.0	172 113.8
〃 11	24 186 375.7	21 035 860.7	3 150 515.0	1 380 086.5	1 230 442.6	149 643.9
〃 14	24 079 800.8	21 083 040.7	2 996 760.1	1 334 601.4	1 195 309.7	139 291.7
1 北海道	6 576 037.1	5 631 726.5	944 310.6	901 229.2	818 908.2	82 321.0
2 青森	624 514.4	550 113.6	74 400.8	21 101.4	19 536.4	1 565.0
3 岩手	1 078 957.7	900 227.1	178 730.6	43 632.5	23 447.7	20 184.8
4 宮城	443 104.6	387 529.4	55 575.2	—	—	—
5 秋田	762 562.4	632 982.7	129 579.7	—	—	—
6 山形	632 443.1	577 026.4	55 416.7	—	—	—
7 福島	997 613.1	936 813.1	60 800.0	1 809.9	1 683.9	126.0
8 茨城	223 365.8	211 255.5	12 110.3	—	—	—
9 栃木	411 005.1	386 343.1	24 662.0	16 543.7	12 466.0	4 077.7
10 群馬	402 035.5	377 869.5	24 166.0	14 540.1	13 514.6	1 025.5
11 埼玉	120 220.8	109 109.7	11 111.1	—	—	—
12 千葉	153 724.3	143 243.7	10 480.6	637.2	586.8	50.4
13 東京	77 686.0	71 368.1	6 317.9	1 355.2	1 295.7	59.5
14 神奈川	120 425.4	104 072.3	16 353.1	7 414.3	6 567.3	847.0
15 新潟	697 955.7	639 578.8	58 376.9	—	—	—
16 富山	210 638.9	156 561.6	54 077.3	—	—	—
17 石川	172 561.1	154 509.4	18 051.7	—	—	—
18 福井	238 817.4	207 908.4	30 909.0	—	—	—
19 山梨	334 328.6	314 830.7	19 497.9	3 359.8	3 039.1	320.7
20 長野	1 033 979.4	907 585.9	126 393.5	161 684.7	147 336.2	14 348.5
21 岐阜	759 264.0	666 461.3	92 802.7	57 486.9	51 868.5	5 618.4
22 靜岡	439 844.6	384 297.8	55 546.8	83 837.6	76 745.0	7 092.6
23 愛知	256 687.3	230 404.0	26 283.3	14 098.4	12 785.6	1 312.8
24 三重	327 081.9	303 349.7	23 732.2	5 870.5	5 528.7	341.8
25 滋賀	158 853.2	147 648.6	11 204.6	—	—	—
26 京都	319 158.7	292 435.8	26 722.9	—	—	—
27 大阪	32 510.2	31 340.3	1 169.9	—	—	—
28 兵庫	449 201.7	404 204.3	44 997.4	—	—	—
29 奈良	178 417.3	173 193.6	5 223.7	—	—	—
30 和歌山	311 757.6	299 503.1	12 254.5	—	—	—
31 鳥取	203 990.3	153 713.0	50 277.3	—	—	—
32 島根	410 967.9	350 319.4	60 648.5	—	—	—
33 岡山	415 833.8	341 836.2	73 997.6	—	—	—
34 廣島	495 105.0	411 755.0	83 350.0	—	—	—
35 山口	333 432.3	286 301.8	47 130.5	—	—	—
36 德島	327 989.7	301 785.1	26 204.6	—	—	—
37 香川	94 359.1	89 265.3	5 093.8	—	—	—
38 愛媛	305 679.8	276 035.5	29 644.3	—	—	—
39 高知	444 585.7	412 733.1	31 852.6	—	—	—
40 福岡	218 476.3	185 467.6	33 008.7	—	—	—
41 佐賀	107 015.2	82 048.5	24 966.7	—	—	—
42 長崎	146 191.1	128 152.6	18 038.5	—	—	—
43 熊本	402 754.4	337 207.4	65 547.0	—	—	—
44 大分	447 596.9	341 044.5	106 552.4	—	—	—
45 宮崎	572 390.2	529 796.4	42 593.8	—	—	—
46 鹿兒島	473 316.3	414 764.0	58 552.3	—	—	—
47 沖繩	130 363.9	102 321.3	28 042.6	—	—	—

1. 御料ノ無立木地ニハ無立木地ノ外、雜地ヲ合算ス
2. 本表ハ大正四年ヨリ毎三年調査ス
3. 大正三年迄ハ森林、原野ノ區分ニテ調査シタルヲ以テ同年迄ノ分ハ森林面積ヲ立木地欄ニ、原野面積ヲ無立木地欄ニ計上セリ

林野面積

(3) 國有

年次又ハ地方	總面積		立木地 總面積		立木地 針葉樹林		立木地 濶葉樹林	
	(1) 町	(2) 町	(3) 町	(4) 町	(5) 町	(6) 町	(7) 町	(8) 町
三月末日現在								
大正 3	7 922 623.14	7 988 645.0	7 804 392.30	7 869 428.9	…	…	…	…
年末現在								
〃 4	7 756 770.25	7 821 410.0	7 269 073.29	7 329 648.9	814 079.60	820 863.6	3 333 425.36	3 361 203.9
〃 7	7 617 196.26	7 680 672.9	7 228 027.44	7 288 261.0	875 715.77	883 013.4	3 133 167.37	3 159 277.1
〃 10	7 217 267.70	7 277 411.6	6 995 746.91	7 054 044.8	865 913.36	873 129.3	3 088 778.38	3 114 518.2
〃 13	7 691 015.80	7 755 107.6	7 374 106.42	7 435 557.3	1 021 867.34	1 030 382.9	3 284 789.26	3 312 162.5
昭和 2	7 699 859.01	7 764 024.5	7 415 503.74	7 477 299.6	1 053 782.88	1 062 564.4	3 376 578.45	3 404 716.6
〃 5	7 638 263.28	7 701 915.5	7 248 054.67	7 308 455.1	1 013 768.92	1 022 217.0	3 523 029.30	3 552 387.9
〃 8	7 657 609.80	7 721 423.2	7 417 962.90	7 479 779.3	1 558 856.40	1 571 846.9	4 038 152.40	4 071 803.7
〃 11	7 649 192.70	7 712 933.5	7 313 880.70	7 374 827.3	1 508 024.00	1 520 590.4	3 582 656.10	3 612 510.4
〃 14	**7 586 996.40** *4 163 829.00	**7 650 205.1** *4 198 526.9	**7 351 107.40** *4 064 866.70	**7 412 350.9** *4 038 739.8	**1 718 491.80** *734 236.60	**1 732 803.4** *800 855.3	**3 716 869.70** *1 971 054.50	**3 747 835.0** *1 987 473.1
1 北海道	3 423 167.40	3 451 678.2	3 286 240.70	3 313 611.1	924 255.20	931 953.1	1 745 815.40	1 760 355.9
2 青森	412 062.30	415 496.0	408 942.00	412 349.7	119 612.10	120 608.8	232 622.30	234 560.7
3 岩手	435 897.90	439 530.2	427 774.40	431 339.0	61 555.30	62 068.2	203 123.00	204 815.6
4 宮城	134 806.60	135 930.0	130 300.10	131 385.9	29 847.90	30 096.6	85 240.40	85 950.7
5 秋田	406 939.90	410 331.0	405 618.00	408 998.1	71 293.80	71 887.9	233 539.10	235 485.2
6 山形	365 464.80	368 510.3	363 692.70	366 723.4	25 874.80	26 090.4	296 588.50	299 060.0
7 福島	453 809.40	457 591.0	448 380.60	452 117.0	46 029.20	46 412.8	280 920.30	283 261.2
8 茨城	52 352.50	52 788.8	52 340.40	52 776.6	29 004.10	29 245.8	12 140.70	12 241.9
9 栃木	125 630.40	126 677.3	122 993.50	124 018.4	18 567.60	18 722.3	56 089.80	56 557.2
10 群馬	193 560.40	195 173.2	188 863.00	190 436.7	23 161.40	23 354.4	76 434.20	77 071.1
11 埼玉	16 220.60	16 355.8	16 216.00	16 351.2	2 889.50	2 913.6	1 086.10	1 095.2
12 千葉	7 398.80	7 460.5	7 398.80	7 460.5	3 759.80	3 791.1	2 380.10	2 400.0
13 東京	7 743.20	7 807.6	7 225.80	7 285.9	135.10	136.2	2 676.50	2 698.8
14 神奈川	—	—	—	—	—	—	—	—
15 新潟	263 629.20	265 826.1	261 315.00	263 492.6	10 448.10	10 535.2	190 940.40	192 531.5
16 富山	80 181.30	80 849.6	39 913.00	40 245.7	1 773.10	1 787.9	18 583.50	18 738.4
17 石川	19 957.40	20 123.7	14 366.40	14 486.1	2 035.40	2 052.4	11 241.60	11 335.3
18 福井	4 742.20	4 781.8	4 736.10	4 775.6	1 750.20	1 764.8	1 498.30	1 510.8
19 山梨	—	—	—	—	—	—	—	—
20 長野	195 367.90	196 995.9	194 251.80	195 870.5	34 932.80	35 223.9	50 726.50	51 149.2
21 岐阜	95 464.50	96 260.0	94 268.00	95 053.5	6 720.00	6 776.0	27 739.80	27 971.0
22 静岡	—	—	—	—	—	—	—	—
23 愛知	—	—	—	—	—	—	—	—
24 三重	9 228.40	9 305.4	9 218.90	9 295.8	6 785.30	6 841.8	102.80	103.7
25 滋賀	6 787.00	6 843.5	6 676.00	6 731.6	6 295.90	6 348.4	173.10	174.5
26 京都	3 226.20	3 253.1	3 222.40	3 249.3	2 581.00	2 602.5	371.50	374.6
27 大阪	866.20	873.5	866.10	873.4	708.10	714.0	75.90	76.5
28 兵庫	24 861.40	25 068.4	24 716.50	24 922.3	15 378.60	15 506.7	2 524.70	2 545.7
29 奈良	2 793.30	2 816.5	2 789.50	2 812.7	1 191.70	1 201.6	51.00	51.4
30 和歌山	10 874.50	10 965.2	10 843.00	10 933.4	7 254.50	7 315.0	155.40	156.7
31 鳥取	26 128.10	26 345.8	25 792.70	26 007.6	8 709.40	8 782.0	13 684.50	13 798.5
32 島根	16 250.30	16 385.7	16 220.60	16 355.7	5 812.60	5 861.0	5 847.00	5 895.7
33 岡山	27 454.70	27 683.5	27 407.70	27 636.1	16 177.60	16 312.4	5 345.40	5 389.9
34 廣島	37 903.00	38 218.9	37 832.20	38 147.5	30 186.80	30 438.3	3 869.40	3 901.6
35 山口	4 604.40	4 642.7	4 600.80	4 639.1	2 887.40	2 911.5	371.40	374.5
36 徳島	2 296.30	2 315.5	2 294.70	2 313.9	42.40	42.8	—	—
37 香川	8 223.30	8 291.8	8 222.90	8 291.4	5 169.80	5 212.9	1.80	1.8
38 愛媛	35 009.60	35 301.2	34 734.60	35 023.9	8 356.50	8 426.1	1 577.20	1 590.3
39 高知	123 194.70	124 221.3	121 680.30	122 694.3	28 500.40	28 737.9	2 274.40	2 293.4
40 福岡	26 574.70	26 796.2	26 476.80	26 697.5	11 162.10	11 255.1	7 674.50	7 738.5
41 佐賀	18 221.00	18 372.9	17 757.60	17 905.6	10 645.30	10 734.0	4 126.90	4 161.3
42 長崎	24 851.30	25 058.5	24 772.90	24 979.4	6 402.30	6 455.7	5 556.90	5 603.2
43 熊本	66 696.90	67 252.6	65 196.10	65 739.3	22 914.30	23 105.2	7 914.70	7 980.7
44 大分	45 081.50	45 457.1	42 523.00	42 877.3	15 232.80	15 359.7	10 025.10	10 108.6
45 宮崎	166 425.40	167 812.3	164 323.70	165 693.1	49 728.10	50 142.5	33 754.70	34 036.0
46 鹿兒島	171 630.00	173 060.5	167 105.20	168 498.0	42 644.30	43 000.0	62 162.70	62 630.7
47 沖繩	33 417.50	33 696.0	30 996.90	31 255.2	79.20	79.9	19 842.20	20 007.5

年次又ハ地方	立木地 針濶混淆樹林		立木地 竹林		立木地 雜		無立木地		年次又ハ地方
	(9) 町	(10) 町	(11) 町	(12) 町	(13) 町	(14) 町	(15) 町	(16) 町	
大正 3	…	…	…	…	…	…	118 230.84	119 216.1	3
〃 4	2 836 272.20	2 859 907.8	341.17	344.0	284 954.96	287 329.6	487 696.96	491 761.1	4
〃 7	2 886 043.04	2 910 093.4	411.18	414.6	332 690.08	335 462.5	389 168.82	392 411.9	7
〃 10	2 652 699.47	2 674 805.3	548.03	552.6	387 807.67	391 039.4	221 520.79	223 366.8	10
〃 13	2 669 196.40	2 691 439.7	544.95	549.5	397 708.47	401 022.7	316 909.38	319 550.3	13
昭和 2	2 486 644.96	2 507 367.0	540.79	545.3	497 956.66	502 106.3	284 355.27	286 724.9	2
〃 5	2 218 783.65	2 237 273.5	775.10	781.5	491 697.70	495 795.2	390 208.61	393 460.4	5
〃 8	1 354 467.40	1 365 754.6	777.80	784.3	465 708.90	469 589.8	239 646.90	241 643.9	8
〃 11	1 767 666.00	1 782 395.9	889.60	897.0	454 645.00	458 433.6	335 312.00	338 106.2	11
〃 14	**1 478 871.00** *862 700.90	**1 491 191.8** *869 839.7	**836.70** *856.70	**843.6** *843.6	**436 038.20** *436 033.20	**439 672.1** *439 672.1	**235 889.00** *98 962.50	**237 854.2** *99 787.1	14
1 北海道	616 170.10	621 302.1	—	—	—	—	136 926.70	138 067.1	1
2 青森	23 531.70	23 727.8	—	—	33 175.90	33 452.4	3 120.30	3 146.3	2
3 岩手	2 624.20	2 646.1	2.80	2.8	160 469.10	161 806.3	8 123.50	8 191.2	3
4 宮城	4 292.50	4 328.3	23.90	24.1	10 895.40	10 986.2	4 506.50	4 544.1	4
5 秋田	79 425.70	80 087.6	1.70	1.7	21 357.70	21 535.7	1 321.90	1 332.9	5
6 山形	20 411.30	20 581.4	1.20	1.2	20 816.90	20 990.4	1 772.10	1 786.9	6
7 福島	86 483.30	87 204.0	22.40	22.6	34 925.40	35 216.4	5 428.80	5 474.0	7
8 茨城	5 327.50	5 371.9	16.90	17.0	5 851.20	5 900.0	12.10	12.2	8
9 栃木	39 448.70	39 777.4	—	—	8 887.40	8 961.5	2 636.90	2 658.9	9
10 群馬	67 958.20	68 524.5	5.20	5.2	21 304.00	21 481.5	4 697.40	4 736.5	10
11 埼玉	12 097.80	12 198.6	0.10	0.1	142.50	143.7	4.60	4.6	11
12 千葉	665.50	671.1	1.70	1.7	591.70	596.6	—	—	12
13 東京	196.40	198.0	3.50	3.5	4 214.30	4 249.4	517.40	521.7	13
14 神奈川	—	—	—	—	—	—	—	—	14
15 新潟	43 862.50	44 228.0	—	—	16 064.00	16 197.9	2 314.20	2 333.5	15
16 富山	18 542.40	18 696.9	—	—	1 014.00	1 022.5	40 268.30	40 603.9	16
17 石川	64.70	65.2	—	—	1 024.70	1 033.2	5 591.00	5 637.6	17
18 福井	1 394.80	1 406.4	—	—	92.80	93.6	6.10	6.2	18
19 山梨	—	—	—	—	—	—	—	—	19
20 長野	74 063.50	74 680.7	—	—	34 529.00	34 816.7	1 116.10	1 125.4	20
21 岐阜	34 597.50	34 885.7	—	—	25 210.70	25 420.8	1 196.50	1 206.5	21
22 静岡	—	—	—	—	—	—	—	—	22
23 愛知	—	—	—	—	—	—	—	—	23
24 三重	2 177.90	2 196.1	0.60	0.6	152.30	153.6	9.50	9.6	24
25 滋賀	189.40	191.0	4.90	4.9	12.70	12.8	111.00	111.9	25
26 京都	185.20	186.7	18.80	19.0	65.90	66.5	3.80	3.8	26
27 大阪	72.20	72.8	0.20	0.2	9.70	9.9	0.10	0.1	27
28 兵庫	6 459.90	6 513.7	15.00	15.1	338.30	341.1	144.90	146.1	28
29 奈良	1 360.80	1 372.1	7.40	7.5	178.60	180.1	3.80	3.8	29
30 和歌山	3 048.40	3 073.8	—	—	384.70	387.9	31.50	31.8	30
31 鳥取	2 293.90	2 313.0	0.20	0.2	1 104.70	1 113.9	335.40	338.2	31
32 島根	4 430.10	4 467.0	15.80	15.9	115.10	116.1	29.70	30.0	32
33 岡山	5 532.20	5 578.3	20.40	20.6	332.10	334.9	47.00	47.4	33
34 廣島	3 426.10	3 454.7	6.70	6.8	343.20	346.1	70.80	71.4	34
35 山口	1 176.00	1 185.8	4.80	4.8	161.20	162.5	3.60	3.6	35
36 徳島	1 782.30	1 797.2	—	—	470.00	473.9	1.60	1.6	36
37 香川	2 763.80	2 786.8	1.70	1.7	265.80	268.2	0.40	0.4	37
38 愛媛	23 825.20	24 023.7	3.00	3.0	972.70	980.8	275.00	277.3	38
39 高知	88 565.90	89 303.9	8.90	9.0	2 330.70	2 350.1	1 514.40	1 527.0	39
40 福岡	7 139.50	7 199.0	142.90	144.1	357.80	360.8	97.90	98.7	40
41 佐賀	2 292.90	2 312.0	103.30	104.2	589.20	594.1	463.40	467.3	41
42 長崎	11 273.40	11 367.3	30.30	30.6	1 510.00	1 522.6	78.40	79.1	42
43 熊本	32 825.50	33 099.0	97.70	98.5	1 443.90	1 455.9	1 500.80	1 513.3	43
44 大分	15 987.00	16 120.2	56.50	57.0	1 221.60	1 231.8	2 553.50	2 579.8	44
45 宮崎	68 627.70	69 199.6	138.10	139.3	12 075.10	12 175.7	2 101.70	2 119.2	45
46 鹿兒島	53 264.70	53 708.6	80.10	80.7	8 953.40	9 028.0	4 524.80	4 562.5	46
47 沖繩	9 012.70	9 087.8	—	—	2 062.80	2 080.0	2 420.60	2 440.8	47

1. * ハ北海道國有林野ヲ含マザル府縣國有林野ノ分(營林局ノ所管ニ屬スルモノ)ニシテ內書ナリ
2. 雜トハ樹種ノ區分判明セザル林野及林木育成ノ用ニ供セザル林野(林道、貸地、不毛地)等トス

(4)　公　有　1. 總數

2. 道　府　縣

年次又ハ地方	總面積	立木地					無立木地	總面積	立木地					無立木地	年次又ハ地方
		總面積	針葉樹林	濶葉樹林	針濶混淆樹林	竹林			總面積	針葉樹林	濶葉樹林	針濶混淆樹林	竹林		
	(1)	(2)	(3)	(4)	(5)	(6)	(7)	(8)	(9)	(10)	(11)	(12)	(13)	(14)	
	町	町	町	町	町	町	町	町	町	町	町	町	町	町	
三月末日現在															
大正 3	3 525 989.0	2 774 520.1	…	…	…	…	751 463.9	…	…	…	…	…	…	…	3
年末現在															
〃 4	4 344 887.3	2 861 648.6	681 964.7	1 047 195.5	1 119 347.7	13 140.7	1 483 238.7	583 098.2	517 364.0	40 520.2	158 267.0	318 509.1	37.7	65 734.2	4
〃 7	4 277 765.4	2 894 478.7	682 982.6	1 136 951.1	1 061 914.2	12 630.8	1 383 286.7	658 236.4	611 851.4	45 452.6	242 088.4	324 249.0	61.4	46 385.0	7
〃 10	4 117 851.7	2 841 762.7	731 285.9	1 198 341.2	901 110.4	11 025.2	1 276 089.0	738 486.0	664 343.6	67 995.7	342 344.5	253 937.6	65.8	74 142.4	10
〃 13	4 328 781.2	3 058 954.3	747 105.2	1 282 201.5	1 020 775.1	8 872.5	1 269 826.9	862 169.2	786 116.3	58 475.0	400 310.3	327 097.6	233.4	76 052.9	13
昭和 2	4 282 836.6	3 118 351.5	794 180.5	1 346 015.6	970 095.2	8 060.2	1 164 485.1	896 303.8	817 486.9	74 720.8	404 848.5	337 507.7	409.9	78 816.9	2
〃 5	4 221 261.6	3 210 575.1	847 418.2	1 409 915.0	945 665.7	7 576.2	1 010 686.5	932 027.0	849 579.7	90 414.8	418 223.6	340 373.0	568.3	82 447.3	5
〃 8	4 323 063.8	3 335 890.1	933 783.1	1 345 157.5	1 049 399.9	7 549.6	987 173.7	945 980.0	855 113.2	138 953.6	294 400.4	421 431.6	327.6	90 866.8	8
〃 11	4 444 566.9	3 476 730.8	1 022 606.9	1 530 325.3	916 668.4	7 130.2	967 836.1	957 297.9	861 121.4	174 788.7	429 385.5	256 581.9	365.3	96 176.5	11
〃 14	**4 431 227.1**	**3 501 663.3**	**1 042 342.2**	**1 580 257.8**	**872 170.5**	**6 892.8**	**929 563.8**	**959 550.8**	**866 372.0**	**180 429.7**	**430 450.9**	**255 080.9**	**410.5**	**93 178.8**	14
1 北海道	809 915.8	693 652.1	53 351.4	420 612.7	219 688.0	—	116 263.7	637 196.2	566 897.2	39 048.9	349 209.8	178 638.5	—	70 299.0	1
2 青森	65 069.5	36 147.5	15 845.6	13 282.8	7 019.1	—	28 922.0	1 460.0	1 460.0	1 359.3	—	100.7	—	—	2
3 岩手	122 296.9	76 612.3	30 490.6	36 452.3	9 667.7	1.7	45 684.6	7 358.9	7 340.9	5 283.5	2 007.2	50.2	—	18.0	3
4 宮城	129 403.8	94 690.4	33 745.7	50 682.3	10 200.4	62.0	34 713.4	6 613.7	6 137.8	4 670.6	1 095.6	371.3	0.3	475.9	4
5 秋田	167 043.9	84 953.4	30 411.9	44 326.3	10 212.2	3.0	82 090.5	4 876.1	3 682.0	3 682.0	—	—	—	1 194.1	5
6 山形	103 214.6	88 470.3	13 935.2	51 605.4	22 928.1	1.6	14 744.3	3 832.5	3 510.3	2 190.7	1 299.1	20.0	0.5	322.2	6
7 福島	170 621.2	147 067.7	22 921.1	101 416.2	22 701.7	28.7	23 553.5	542.8	235.7	201.6	24.2	9.9	—	307.1	7
8 茨城	4 059.2	3 297.3	2 020.1	325.3	866.3	85.6	761.9	381.9	343.0	282.6	33.0	22.5	4.9	38.9	8
9 栃木	14 372.5	13 584.9	7 479.3	5 379.1	652.2	74.3	787.6	3 410.1	3 382.7	2 617.5	701.1	—	64.1	27.4	9
10 群馬	18 520.1	15 954.3	6 865.9	5 643.8	3 438.8	5.8	2 565.8	3 806.9	3 098.0	1 190.7	1 867.4	39.3	0.6	708.9	10
11 埼玉	12 613.8	11 466.8	4 498.4	3 193.2	3 772.5	2.7	1 147.0	7 810.7	7 010.7	2 591.6	913.3	3 505.8	—	800.0	11
12 千葉	11 294.4	9 951.8	5 196.8	3 702.4	892.8	159.8	1 342.6	2 318.2	2 206.7	1 940.6	97.5	45.9	122.7	111.5	12
13 東京	21 318.4	18 546.9	5 293.9	9 462.2	3 783.8	7.0	2 771.5	1 341.9	1 341.9	944.1	394.8	3.0	—	—	13
14 神奈川	39 384.3	30 321.0	11 423.0	13 158.1	5 584.5	155.4	9 063.3	11 834.2	8 833.1	5 590.5	2 531.7	609.0	101.9	3 001.1	14
15 新潟	164 992.2	142 468.4	12 050.5	111 749.1	18 599.9	68.9	22 523.8	6 949.9	6 687.5	3 416.4	2 340.8	930.3	—	262.4	15
16 富山	45 360.8	41 444.4	5 954.2	28 830.4	6 527.6	132.2	3 916.4	18 451.3	16 974.7	4 019.7	8 503.5	4 451.5	—	1 476.6	16
17 石川	8 939.1	7 778.1	4 128.9	2 933.8	676.3	39.1	1 161.0	2 172.5	2 073.1	1 463.4	600.1	9.6	—	99.4	17
18 福井	28 219.4	24 174.5	5 863.8	13 839.0	4 460.7	11.0	4 044.9	2 769.7	2 768.6	1 697.6	746.5	324.5	—	1.1	18
19 山梨	196 777.3	185 825.7	51 503.5	62 247.4	72 041.7	33.1	10 951.6	134 016.8	126 846.6	32 877.2	42 225.1	51 741.4	2.9	7 170.2	19
20 長野	348 890.5	285 355.9	88 023.6	126 825.4	70 170.8	336.1	63 534.6	6 072.4	5 291.2	3 717.4	1 093.4	480.4	—	781.2	20
21 岐阜	184 166.4	159 744.0	44 151.7	75 885.9	39 659.3	47.1	24 422.4	4 779.0	4 647.7	2 017.8	350.8	2 279.0	0.1	131.3	21
22 靜岡	82 231.5	54 326.6	25 911.0	20 393.8	7 711.1	305.7	27 904.9	5 631.3	4 853.1	4 723.8	124.6	4.3	0.4	778.2	22
23 愛知	40 009.9	36 212.5	20 395.8	5 372.1	10 307.0	137.6	3 797.4	9 016.8	8 687.9	4 032.9	254.8	4 343.2	57.0	328.9	23
24 三重	90 354.6	80 077.9	24 018.2	38 383.5	17 620.5	55.7	10 276.7	1 896.1	1 864.7	1 579.7	285.0	—	—	31.4	24
25 滋賀	49 134.8	43 129.1	15 101.8	11 485.0	16 469.1	73.2	6 005.7	2 375.2	2 328.7	2 003.2	285.0	40.5	—	46.5	25
26 京都	101 624.1	86 179.8	28 833.0	18 666.9	38 503.0	176.9	15 444.3	2 853.6	2 844.8	2 492.9	295.0	51.8	5.1	8.8	26
27 大阪	5 422.9	4 931.4	3 000.9	581.6	1 335.7	13.2	491.5	242.3	241.5	115.3	—	126.2	—	0.8	27
28 兵庫	163 281.4	136 670.6	50 887.4	45 597.6	39 755.5	430.1	26 610.8	704.7	676.7	251.0	356.9	68.8	—	28.0	28
29 奈良	34 721.9	31 888.5	21 701.4	6 793.6	3 390.2	3.3	2 833.4	2 518.5	2 518.3	1 145.8	994.3	378.2	—	0.2	29
30 和歌山	58 340.3	51 447.2	20 720.0	15 617.4	15 095.4	14.4	6 893.1	5 748.5	5 688.7	1 365.5	2 742.8	1 580.4	—	59.8	30
31 鳥取	72 934.3	40 977.4	14 656.1	13 678.6	12 511.7	131.0	32 006.9	1 250.1	1 101.8	795.7	66.1	240.0	—	148.3	31
32 島根	40 884.8	33 252.0	13 198.1	10 880.8	9 129.3	43.8	7 632.8	858.7	828.7	640.7	88.0	100.0	—	30.0	32
33 岡山	142 334.8	98 961.0	46 619.1	37 041.4	14 971.8	328.7	43 373.8	1 103.1	1 098.1	856.3	171.7	70.1	—	5.0	33
34 廣島	84 171.5	67 669.0	35 783.4	8 021.9	23 814.2	49.5	16 502.5	3 985.6	3 950.6	3 439.9	6.5	503.7	0.5	35.0	34
35 山口	105 866.7	78 207.0	35 259.5	10 699.8	32 099.4	148.3	27 659.7	7 136.9	5 065.9	3 960.7	331.1	773.9	0.2	2 071.0	35
36 德島	25 457.2	23 248.4	7 597.2	10 768.9	4 796.8	85.5	2 208.8	1 764.1	1 764.1	1 419.1	300.7	35.6	8.7	—	36
37 香川	27 769.0	26 083.3	13 444.7	1 736.2	10 843.7	58.7	1 685.7	3 145.6	3 068.1	2 739.3	146.8	182.0	—	77.5	37
38 愛媛	48 752.5	42 274.1	24 179.3	7 517.4	10 423.5	153.9	6 478.4	2 212.5	2 125.5	1 496.3	389.9	237.4	1.9	87.0	38
39 高知	34 427.5	31 914.5	11 445.1	11 548.1	8 913.0	8.3	2 513.0	2 605.7	2 521.8	2 306.9	214.9	—	—	83.9	39
40 福岡	49 169.6	31 778.6	26 012.4	2 425.5	2 927.1	413.6	17 391.0	6 493.3	6 493.3	6 393.5	99.8	—	—	—	40
41 佐賀	30 888.2	17 875.5	13 525.7	2 469.7	1 618.2	261.9	13 012.7	764.3	764.3	710.9	53.4	—	—	—	41
42 長崎	41 560.6	32 920.1	17 886.2	8 887.2	6 021.3	125.4	8 640.5	2 952.3	2 718.0	2 648.3	50.9	18.8	—	234.2	42
43 熊本	92 290.0	51 225.3	26 957.9	18 816.5	4 899.2	551.7	41 064.7	6 712.9	5 636.2	5 191.7	380.7	61.3	2.5	1 076.7	43
44 大分	114 281.9	52 696.9	27 213.8	14 272.8	10 628.2	582.1	61 585.0	4 615.3	4 603.7	4 020.9	557.8	18.8	6.2	11.6	44
45 宮崎	70 650.8	58 539.4	25 029.5	23 748.0	9 319.1	442.8	12 111.4	5 108.4	4 533.6	2 521.7	1 532.2	457.2	22.5	574.8	45
46 鹿兒島	87 180.0	63 691.8	25 774.2	25 416.6	11 594.5	906.5	23 488.2	4 288.6	4 053.7	1 668.2	337.1	2 040.9	7.5	234 9	46
47 沖繩	70 962.2	53 977.7	12 035.4	27 878.8	13 927.6	135.9	16 984.5	5 570.8	5 570.8	1 105.8	4 350.0	115.0	—	—	47

林野面積 (4) 公有 3. 市町村 4. 部落

年次又ハ地方	總面積	立木地					無立木地	總面積	立木地					無立木地	年次又ハ地方
		總面積	針葉樹林	濶葉樹林	針濶混淆樹林	竹林			總面積	針葉樹林	濶葉樹林	針濶混淆樹林	竹林		
	(15) 町	(16) 町	(17) 町	(18) 町	(19) 町	(20) 町	(21) 町	(22) 町	(23) 町	(24) 町	(25) 町	(26) 町	(27) 町	(28) 町	
三月末日現在 大正 3	…	…	…	…	…	…	…	…	…	…	…	…	…	…	3
年末現在 〃 4	1 365 904.2	871 585.9	274 785.6	301 871.3	287 713.6	7 215.4	494 318.3	2 228 219.0	1 367 101.3	322 871.5	564 621.1	474 688.2	4 920.5	861 117.7	4
〃 7	1 599 318.7	1 030 920.5	307 931.7	395 353.4	321 995.8	5 639.6	568 398.2	1 865 172.4	1 138 279.3	279 512.3	480 757.9	371 413.1	6 596.0	726 893.1	7
〃 10	1 711 977.9	1 136 608.9	361 768.9	444 926.4	323 820.4	6 093.2	575 369.0	1 557 323.8	956 236.0	257 344.9	395 752.6	298 994.8	4 143.7	601 087.8	10
〃 13	2 133 675.4	1 430 772.8	439 139.2	577 028 5	409 700.8	4 904.3	703 902.6	1 215 374.6	754 792.7	222 680.5	283 134.8	245 419.3	3 558.1	460 581.9	13
昭和 2	2 315 750.4	1 596 713.0	491 596.5	679 227.5	421 407.7	4 481.3	719 037.4	959 327.1	624 660.2	199 808.3	237 482.6	184 544.5	2 824.8	334 666.9	2
〃 5	2 386 658.0	1 731 935.5	543 439.7	762 605.7	421 584.6	4 305.5	654 722.5	780 605.7	538 259.1	179 272.7	198 683.5	157 982.9	2 320.0	242 346.6	5
〃 8	2 505 643.1	1 867 599.7	586 366.6	827 160.1	449 918.5	4 154.5	638 043.4	762 107.7	527 217.5	175 107.2	194 298.2	155 093.5	2 718.6	234 890.2	8
〃 11	2 650 681.6	2 016 277.7	638 855.7	878 766.3	494 611.3	4 044.4	634 403.9	724 923.4	509 278.5	171 763.9	185 852.7	149 304.8	2 357.1	215 644.9	11
〃 14	**2 674 477.7**	**2 056 831.6**	**656 133.7**	**929 617.5**	**467 623.3**	**3 507.1**	**617 596.1**	**703 543.8**	**502 343.3**	**175 153.3**	**186 697.8**	**137 870.8**	**2 621.4**	**201 200.5**	14
1 北海道	164 911.3	121 804.9	13 479.6	68 638.4	39 686.9	—	43 106.4	2 240.9	1 515.9	363.9	729.9	422.1	—	725.0	1
2 青森	23 028.5	13 275.2	7 629.5	3 635.0	2 010.7	—	9 753.3	40 554.6	21 388.7	6 839.4	9 647.6	4 901.7	—	19 165.9	2
3 岩手	97 410.1	58 760.4	22 559.0	29 047.5	7 152.2	1.7	38 649.7	13 113.6	8 290.4	1 677.3	4 517.3	2 095.8	—	4 823.2	3
4 宮城	105 562.0	77 021.1	24 802.3	44 523.3	7 669.3	26.2	28 540.9	14 567.3	9 168.6	3 110.4	3 977.0	2 046.2	35.0	5 398.7	4
5 秋田	151 440.5	77 274.0	25 221.1	42 605.4	9 446.5	1.0	74 166.5	10 416.3	3 713.9	1 373.9	1 572.3	765.7	2.0	6 702.4	5
6 山形	73 623.7	64 559.2	9 256.2	37 927.4	17 375.1	0.5	9 064.5	23 075.3	17 863.6	1 762.9	10 787.9	5 312.3	0.5	5 211.7	6
7 福島	127 619.1	113 879.3	17 221.7	78 476.9	18 174.5	6.2	13 739.8	33 245.6	25 539.6	3 913.2	17 674.7	3 939.3	12.4	7 706.0	7
8 茨城	2 769.8	2 383.7	1 440.8	240.6	667.2	35.1	386.1	787.3	452.6	220.4	40.3	150.2	41.7	334.7	8
9 栃木	9 471.9	8 774.6	4 400.1	3 848.5	521.6	4.4	697.3	997.8	935.3	176.4	628.5	129.7	0.7	62.5	9
10 群馬	14 190.0	12 346.0	5 657.3	3 477.5	3 206.1	5.1	1 844.0	519.3	507.4	17.4	296.6	193.4	—	11.9	10
11 埼玉	3 312.0	3 134.4	1 381.3	1 578.6	174.4	0.1	177.6	624.7	552.9	169.1	330.4	52.3	1.1	71.8	11
12 千葉	4 571.5	4 078.7	1 954.3	1 567.6	542.1	14.7	492.8	4 004.4	3 281.2	1 153.8	1 897.4	217.6	12.4	723.2	12
13 東京	17 846.6	15 275.1	3 579.4	8 301.6	3 389.7	4.4	2 571.5	1 914.6	1 716.2	656.8	697.7	359.5	3.2	198.4	13
14 神奈川	24 530.8	19 318.7	4 749.0	9 686.3	4 850.1	33.3	5 212.1	2 551.6	1 716.7	771.6	841.9	85.1	18.1	834.9	14
15 新潟	127 325.8	110 084.9	6 742.8	89 917.5	13 402.6	22.0	17 240.9	22 542.2	17 582.6	1 733.6	11 638.1	4 164.2	46.7	4 959.6	15
16 富山	21 599.3	20 542.4	1 556.9	17 414.3	1 571.1	0.1	1 056.9	4 820.7	3 439.4	128.6	2 698.4	481.5	130.9	1 381.3	16
17 石川	5 198.8	4 358.2	2 331.5	1 535.6	491.1	—	840.6	1 506.9	1 292.5	295.1	786.0	172.3	39.1	214.4	17
18 福井	20 776.0	17 722.3	3 531.9	11 604.8	2 585.3	0.3	3 053.7	4 669.6	3 681.1	632.0	1 487.7	1 550.7	10.7	988.5	18
19 山梨	49 200.2	47 247.5	13 853.7	17 264.2	16 117.2	12.4	1 952.7	10 809.2	9 203.0	3 541.5	1 943.2	3 701.5	16.8	1 606.2	19
20 長野	237 346.7	213 107.4	60 736.5	98 920.3	53 201.2	249.4	24 239.3	88 596.6	53 601.9	17 534.5	21 775.6	14 285.4	6.4	34 994.7	20
21 岐阜	144 596.3	124 305.9	34 064.7	60 650.8	29 577.1	13.3	20 290.4	27 260.0	24 185.7	4 868.1	12 470.4	6 815.4	31.8	3 074.3	21
22 静岡	50 931.3	33 490.2	12 828.1	15 172.7	5 280.2	209.2	17 341.1	19 352.0	11 544.8	5 367.6	4 330.6	1 765.5	81.1	7 807.2	22
23 愛知	11 393.9	10 420.2	8 294.9	1 102.0	1 005.7	17.6	973.7	16 562.0	14 473.0	6 703.9	3 617.4	4 107.0	44.7	2 089.0	23
24 三重	78 468.2	70 624.6	20 187.5	35 518.9	14 900.5	17.7	7 843.6	9 651.7	7 254.1	2 189.4	2 492.2	2 536.6	35.9	2 397.6	24
25 滋賀	15 010.5	14 058.0	5 602.2	4 066.1	4 374.9	14.8	952.5	31 745.6	26 739.0	7 494.8	7 133.9	12 053.4	56.9	5 006.6	25
26 京都	65 864.9	55 382.3	18 287.9	11 682.6	25 351.2	60.6	10 482.6	32 361.1	27 591.9	7 809.0	6 651.4	13 020.5	111.0	4 769.2	26
27 大阪	2 299.5	2 149.6	1 255.6	322.0	569.8	2.2	149.9	2 758.2	2 419.3	1 553.1	251.2	604.3	10.7	338.9	27
28 兵庫	82 218.9	71 403.9	27 361.1	23 383.5	20 515.1	144.2	10 815.0	78 682.9	63 097.0	22 527.2	21 495.9	18 790.7	283.2	15 585.9	28
29 奈良	12 557.7	11 266.4	7 061.4	2 611.5	1 592.5	1.0	1 291.3	19 508.5	17 966.6	13 362.8	3 187.0	1 414.5	2.3	1 541.9	29
30 和歌山	46 207.6	40 439.5	16 470.6	12 166.6	11 792.0	10.3	5 768.1	5 030.2	4 166.5	2 321.3	290.4	1 553.9	0.9	863.7	30
31 鳥取	53 723.2	30 699.0	10 707.9	11 008.8	8 939.5	42.8	23 024.2	17 060.9	8 413.8	2 488.0	2 580.9	3 259.1	85.8	8 647.1	31
32 島根	32 695.0	26 878.3	10 424.8	8 135.0	8 290.2	28.3	5 816.7	4 172.2	2 737.0	1 214.7	979.2	534.2	8.9	1 435.2	32
33 岡山	120 872.2	82 789.5	34 161.0	35 216.0	13 173.3	239.2	38 082.7	18 662.0	14 179.7	10 942.5	1 611.0	1 612.3	13.9	4 482.3	33
34 廣島	64 627.2	49 948.1	24 361.8	6 728.6	18 840.1	17.6	14 679.1	14 106.3	12 424.0	7 486.2	1 164.5	3 756.4	16.9	1 682.3	34
35 山口	95 194.6	70 011.1	29 732.4	9 707.4	30 436.1	135.2	25 183.5	3 529.3	3 124.1	1 561.3	661.3	888.6	12.9	405.2	35
36 徳島	20 336.2	18 683.6	5 350.8	9 322.6	3 986.1	24.1	1 652.6	3 268.7	2 716.6	779.3	1 135.5	756.3	45.5	552.1	36
37 香川	18 760.7	17 566.4	8 434.3	1 399.3	7 696.1	36.7	1 194.3	5 625.2	5 228.3	2 212.6	116.3	2 879.4	20.0	396.9	37
38 愛媛	41 917.7	36 665.2	21 149.4	6 787.1	8 616.6	112.1	5 252.5	3 931.1	2 915.0	1 302.3	300.4	1 272.4	39.9	1 016.1	38
39 高知	25 195.9	23 510.5	7 338.0	9 841.7	6 325.8	5.0	1 685.4	6 405.2	5 708.5	1 747.3	1 490.9	2 467.0	3.3	696.7	39
40 福岡	27 039.7	17 216.0	13 737.8	1 638.7	1 695.3	144.2	9 823.7	15 268.3	7 748.0	5 640.7	627.5	1 214.8	265.0	7 520.3	40
41 佐賀	26 507.0	15 243.9	11 469.9	2 299.4	1 327.3	147.3	11 263.1	3 616.9	1 867.3	1 344.9	116.9	290.9	114.6	1 749.6	41
42 長崎	31 049.3	24 136.0	13 596.2	6 489.8	3 967.2	82.8	6 913.3	7 086.1	5 613.5	1 337.5	2 236.9	1 998.6	40.5	1 472.6	42
43 熊本	76 140.9	41 430.0	19 978.9	16 948.2	3 998.9	504.0	34 710.9	8 898.9	3 708.5	1 530.3	1 301.3	831.8	45.1	5 190.4	43
44 大分	74 479.9	31 392.6	15 941.3	8 970.9	6 232.8	247.6	43 087.3	34 485.6	16 176.8	7 059.4	4 680.8	4 114.2	322.4	18 308.8	44
45 宮崎	37 324.6	32 654.1	15 082.4	12 108.1	5 415.4	48.2	4 670.5	22 065.4	16 486.1	4 400.4	9 333.5	2 451.4	300.8	5 579.3	45
46 鹿兒島	73 135.4	52 195.5	20 775.5	22 981.3	7 789.7	649.0	20 939.9	9 694.4	7 381.0	3 299.7	2 089.8	1 741.5	250.0	2 313.4	46
47 沖繩	64 194.8	47 373.2	10 392.4	23 146.6	13 699.0	135.2	16 821.6	1 196.6	1 033.7	587.2	382.2	113.6	0.7	162.9	47

林野面積 (4) 公有 5. 其ノ他ノ公共團體 (5)

年次又ハ地方	總面積	立木地 總面積	針葉樹林	濶葉樹林	針濶混淆樹林	竹林	無立木地	總面積
	(29)	(30)	(31)	(32)	(33)	(34)	(35)	(1)
	町	町	町	町	町	町	町	町
三月末日現在 大正 3	…	…	…	…	…	…	…	123 873.4
年末現在 〃 4	167 665.9	105 597.4	43 787.4	22 436.1	38 406.8	967.1	62 068.5	123 815.0
〃 7	155 037.9	113 427.5	50 086.0	18 751.4	44 256.3	333.8	41 610.4	125 865.2
〃 10	110 064.0	84 574.2	44 176.4	15 317.7	24 357.6	722.5	25 489.8	130 146.5
〃 13	117 562.0	87 272.5	26 810.5	21 727.9	38 557.4	176.7	30 289.5	132 297.9
昭和 2	111 455.3	79 491.4	28 054.9	24 457.0	26 635.3	344.2	31 963.9	131 363.9
〃 5	121 970.9	90 800.8	34 291.0	30 402.2	25 725.2	382.4	31 170.1	142 559.2
〃 8	109 333.0	85 959.7	33 355.7	29 298.8	22 956.3	348.9	23 373.3	145 471.8
〃 11	111 664.0	90 053.2	37 198.6	36 330.8	16 170.4	363.4	21 610.8	152 903.9
〃 14	**93 654.8**	**76 066.4**	**30 625.5**	**33 491.6**	**11 595.5**	**353.8**	**17 588.4**	**151 795.8**
1 北海道	5 567.4	3 434.1	459.0	2 034.6	940.5	—	2 133.3	2 976.1
2 青森	26.4	23.6	17.4	0.2	6.0	—	2.8	1 045.3
3 岩手	4 414.3	2 220.6	970.8	880.3	369.5	—	2 193.7	1 753.5
4 宮城	2 660.8	2 362.9	1 162.4	1 086.4	113.6	0.5	297.9	2 108.5
5 秋田	311.0	283.5	134.9	148.6	—	—	27.5	1 531.4
6 山形	2 683.1	2 537.2	725.4	1 591.0	220.7	0.1	145.9	2 504.2
7 福島	9 213.7	7 413.1	1 584.6	5 240.4	578.0	10.1	1 800.6	3 732.8
8 茨城	120.2	118.0	76.3	11.4	26.4	3.9	2.2	2 518.7
9 栃木	492.7	492.3	285.3	201.0	0.9	5.1	0.4	3 282.2
10 群馬	3.9	2.9	0.5	2.3	—	0.1	1.0	2 875.4
11 埼玉	866.4	768.8	356.4	370.9	40.0	1.5	97.6	3 233.6
12 千葉	400.3	385.2	148.1	139.9	87.2	10.0	15.1	3 461.6
13 東京	215.3	213.7	113.6	68.1	31.6	0.4	1.6	2 583.6
14 神奈川	467.7	452.5	311.9	98.2	40.3	2.1	15.2	2 247.7
15 新潟	8 174.3	8 113.4	157.7	7 852.7	102.8	0.2	60.9	4 222.9
16 富山	489.5	487.9	249.0	214.2	23.5	1.2	1.6	546.0
17 石川	60.9	54.3	38.9	12.1	3.3	—	6.6	1 646.0
18 福井	4.1	2.5	2.3	—	0.2	—	1.6	4 368.8
19 山梨	2 751.1	2 528.6	1 231.1	814.9	481.6	1.0	222.5	6 489.0
20 長野	16 874.8	13 355.4	6 035.2	5 036.1	2 203.8	80.3	3 519.4	8 573.5
21 岐阜	7 531.1	6 604.7	3 201.1	2 413.9	987.8	1.9	926.4	8 480.2
22 静岡	6 316.9	4 438.5	2 991.5	770.9	661.1	15.0	1 878.4	6 591.4
23 愛知	3 037.2	2 631.4	1 364.1	397.9	851.1	18.3	405.8	5 677.7
24 三重	338.6	334.5	61.6	87.4	183.4	2.1	4.1	2 327.1
25 滋賀	3.5	3.4	1.6	—	0.3	1.5	0.1	6 348.0
26 京都	544.5	360.8	243.2	37.9	79.5	0.2	183.7	5 939.2
27 大阪	122.9	121.0	76.9	8.4	35.4	0.3	1.9	1 578.7
28 兵庫	1 674.9	1 493.0	748.1	361.3	380.9	2.7	181.9	9 643.6
29 奈良	137.2	137.2	131.4	0.8	5.0	—	—	1 609.2
30 和歌山	1 354.0	1 152.5	562.6	417.6	169.1	3.2	201.5	3 007.7
31 鳥取	950.1	762.8	664.5	22.8	73.1	2.4	187.3	1 401.3
32 島根	3 158.9	2 808.0	917.9	1 678.6	204.9	6.6	350.9	6 178.5
33 岡山	1 697.5	893.7	659.3	42.7	116.1	75.6	803.8	6 595.1
34 廣島	1 452.4	1 346.3	495.5	122.3	714.0	14.5	106.1	3 661.3
35 山口	5.9	5.9	5.1	—	0.8	—	—	3 080.0
36 徳島	88.2	84.1	48.0	10.1	18.8	7.2	4.1	3 309.7
37 香川	237.5	220.5	58.5	73.8	86.2	2.0	17.0	2 913.5
38 愛媛	691.2	568.4	231.3	40.0	297.1	—	122.8	3 876.9
39 高知	220.7	173.7	52.9	0.6	120.2	—	47.0	807.5
40 福岡	368.3	321.3	240.4	59.5	17.0	4.4	47.0	1 503.9
41 佐賀	—	—	—	—	—	—	—	819.6
42 長崎	473.0	452.6	304.2	109.6	36.7	2.1	20.4	1 327.0
43 熊本	537.3	450.6	257.0	186.3	7.2	0.1	86.7	705.8
44 大分	701.1	523.8	192.2	63.3	262.4	5.9	177.3	1 887.5
45 宮崎	6 152.4	4 865.6	3 025.0	774.2	995.1	71.3	1 286.8	1 189.5
46 鹿兒島	61.6	61.6	30.8	8.4	22.4	—	—	633.4
47 沖縄	—	—	—	—	—	—	—	1.7

社寺有 1. 總數 2. 神社

立木地 總面積	針葉樹林	濶葉樹林	針濶混淆樹林	竹林	無立木地	總面積	立木地 總面積	針葉樹林	年次又ハ地方
(2)	(3)	(4)	(5)	(6)	(7)	(8)	(9)	(10)	
町	町	町	町	町	町	町	町	町	
114 238.3	…	…	…	…	9 635.1	…	…	…	3
109 937.2	40 177.0	27 147.0	40 844.6	1 768.6	13 877.8	40 623.0	35 067.0	14 118.7	4
111 233.8	40 768.1	28 844.0	39 897.9	1 723.8	14 631.4	43 163.1	37 176.8	15 395.8	7
115 399.7	44 534.4	30 542.0	38 120.0	2 203.3	14 746.8	47 445.8	41 147.8	17 119.2	10
117 206.9	43 583.1	30 874.8	40 955.7	1 793.3	15 091.0	50 497.9	44 684.3	17 974.8	13
118 238.7	45 666.0	31 347.9	39 312.2	1 912.6	13 125.2	51 253.2	45 726.0	19 321.0	2
130 901.9	49 896.2	34 407.9	44 410.7	2 187.1	11 657.3	61 446.3	55 739.2	21 952.3	5
134 511.9	50 770.7	37 957.9	43 505.7	2 277.6	10 959.9	63 877.9	58 694.4	22 774.4	8
142 051.3	54 944.3	40 291.1	44 397.7	2 418.2	10 852.6	69 434.4	64 036.5	24 821.7	11
140 504.8	**57 206.6**	**40 362.9**	**40 542.7**	**2 392.6**	**11 291.0**	**67 582.1**	**61 966.1**	**26 159.9**	14
2 066.9	577.3	1 005.4	484.2	—	909.2	1 881.8	1 342.3	323.2	1
879.1	330.8	165.2	383.1	—	166.2	512.4	413.5	154.0	2
1 599.8	696.6	522.6	377.0	3.6	153.7	375.2	334.0	200.6	3
1 870.2	623.7	823.2	383.7	39.6	238.3	980.3	810.0	296.6	4
1 276.2	605.1	416.1	251.6	3.4	255.2	983.1	800.6	408.4	5
2 036.6	834.1	508.7	691.1	2.7	467.6	1 290.9	1 080.4	446.8	6
3 404.3	1 094.2	1 524.7	722.5	62.9	328.5	1 755.5	1 524.8	531.9	7
2 450.6	1 014.1	361.7	981.0	93.8	68.1	1 435.1	1 395.8	495.5	8
3 196.7	1 363.9	1 113.8	661.5	57.5	85.5	1 122.9	1 075.9	538.6	9
2 721.3	541.6	1 677.7	435.9	66.1	154.1	983.7	915.9	205.0	10
3 114.9	1 123.0	1 247.2	694.4	50.3	118.7	944.7	892.3	432.2	11
3 331.4	1 912.2	723.9	561.6	133.7	130.2	670.3	635.1	386.9	12
2 548.1	909.6	1 066.5	552.4	19.6	35.5	1 183.4	1 169.9	410.8	13
2 187.6	785.1	622.0	735.6	44.9	60.1	463.4	444.9	150.8	14
3 864.2	1 347.4	1 715.5	729.5	71.8	358.7	1 209.3	1 113.1	468.0	15
528.3	145.3	200.2	176.7	6.1	17.7	330.9	322.7	74.9	16
1 551.6	363.0	574.1	599.0	15.5	94.4	1 387.2	1 321.4	285.3	17
3 887.5	763.7	2 000.4	1 088.8	34.6	481.3	1 811.1	1 640.2	319.2	18
5 457.9	1 282.3	2 877.6	1 222.6	75.4	1 031.1	3 486.9	2 920.3	346.2	19
7 764.3	3 203.9	2 571.1	1 970.8	18.5	809.2	5 054.1	4 704.7	1 824.0	20
7 903.6	3 277.6	1 699.6	2 806.7	119.7	576.6	4 144.7	3 893.0	1 806.6	21
6 254.6	2 436.1	2 120.1	1 383.0	315.4	336.8	2 196.4	2 093.3	880.2	22
5 377.5	2 647.7	542.2	2 044.0	143.6	300.2	2 209.6	2 097.9	1 042.0	23
2 229.5	980.4	432.2	790.5	26.4	97.6	986.8	940.9	464.8	24
6 281.4	1 734.2	1 219.2	3 226.7	101.3	66.6	2 142.7	2 103.8	817.1	25
5 643.8	2 082.7	1 368.4	1 974.9	217.8	295.4	1 760.0	1 695.0	717.5	26
1 538.7	1 028.0	237.1	243.5	30.1	40.0	277.3	251.4	127.0	27
9 010.6	4 304.3	2 242.1	2 358.0	106.2	633.0	3 826.0	3 508.2	1 782.0	28
1 498.9	625.4	341.0	502.4	30.1	110.3	596.8	532.0	234.7	29
2 964.4	1 362.3	830.7	754.2	17.2	43.3	1 001.3	985.3	450.4	30
1 253.9	402.5	301.4	530.9	19.1	147.4	701.4	614.4	214.3	31
5 526.2	2 060.6	1 493.1	1 903.3	69.2	652.3	3 441.9	3 090.7	1 339.8	32
6 276.6	3 431.2	1 122.9	1 683.9	38.6	318.5	2 931.2	2 818.1	1 696.8	33
3 299.8	1 725.6	273.8	1 276.0	24.4	361.5	1 501.3	1 390.2	673.4	34
2 973.3	1 354.5	539.9	1 027.3	51.6	106.7	953.8	909.0	407.3	35
2 132.7	759.6	820.8	529.7	22.6	177.0	767.5	708.8	150.8	36
2 834.9	2 174.0	169.3	482.7	8.9	78.6	1 812.9	1 785.1	1 426.5	37
3 695.7	1 926.1	715.8	1 022.6	31.2	181.2	2 199.1	2 077.5	1 117.5	38
741.0	207.1	164.3	364.0	5.6	66.5	654.4	589.8	190.3	39
1 265.7	657.8	193.8	376.0	38.1	238.2	1 106.1	898.3	543.2	40
723.1	246.8	200.2	239.1	37.0	96.5	354.0	295.2	110.8	41
1 285.6	318.1	536.5	411.9	19.1	41.4	993.5	961.9	234.8	42
628.9	255.1	268.2	78.3	27.3	76.9	492.9	419.5	131.3	43
1 671.2	769.4	402.9	432.6	66.3	216.3	1 201.3	1 045.0	522.8	44
1 126.9	566.4	252.3	287.4	20.8	62.6	995.3	939.3	491.8	45
627.1	355.9	157.4	108.8	5.0	6.3	470.7	464.7	287.3	46
1.7	0.3	0.1	1.3	—	—	—	—	—	47

林野面積 (5) 社寺有 2. 神社 3. 寺院 (6) 私有

年次又ハ地方	社寺有 立木地 濶葉樹林	社寺有 立木地 針濶混淆樹林	社寺有 立木地 竹林	社寺有 無立木地	社寺有 総面積	社寺有 立木 総面積	社寺有 立木 針葉樹林	社寺有 立木 濶葉樹林	私有 立木地 針濶混淆樹林	私有 立木地 竹林	私有 無立木地	私有 総面積	私有 立木 総面積	私有 立木 針葉樹林	私有 立木 濶葉樹林	私有 立木 針濶混淆樹林	私有 立木 竹林	私有 無立木地	年次又ハ地方
	(11)	(12)	(13)	(14)	(15)	(16)	(17)	(18)	(19)	(20)	(21)	(1)	(2)	(3)	(4)	(5)	(6)	(7)	
	町	町	町	町	町	町	町	町	町	町	町	町	町	町	町	町	町	町	
三月末日現在 大正 3	…	…	…	…	…	…	…	…	…	…	…	7 452 304.9	6 255 791.3	…	…	…	…	1 196 513.6	3
年末現在 〃 4	7 322.3	13 279.6	346.4	5 556.0	83 192.0	74 870.2	26 058.3	19 824.7	27 565.0	1 422.2	8 321.8	8 501 192.6	7 023 654.9	2 266 714.1	2 461 301.8	2 189 072.3	106 566.7	1 477 537.7	4
〃 7	7 919.4	13 546.3	315.3	5 986.3	82 702.1	74 057.0	25 372.3	20 924.6	26 351.6	1 408.5	8 645.1	8 816 787.7	7 186 424.7	2 328 957.2	2 511 108.1	2 230 836.9	115 522.5	1 630 363.0	7
〃 10	9 493.8	14 183.2	351.6	6 298.0	82 700.7	74 251.9	27 415.2	21 048.2	23 936.8	1 851.7	8 448.8	9 096 409.5	7 391 206.8	2 380 308.6	2 706 597.4	2 197 030.4	107 270.4	1 705 202.7	10
〃 13	10 328.1	16 027.8	353.6	5 813.6	81 800.0	72 522.6	25 608.3	20 546.7	24 927.9	1 439.7	9 277.4	9 623 103.2	7 802 853.9	2 597 444.3	2 865 188.6	2 224 436.8	115 784.2	1 820 249.3	13
昭和 2	11 200.9	14 859.8	344.3	5 527.2	80 110.7	72 512.7	26 345.0	20 147.0	24 452.4	1 568.3	7 598.0	9 363 454.3	7 772 742.4	2 545 877.6	2 956 673.2	2 147 761.6	122 430.0	1 590 711.9	2
〃 5	13 639.1	19 635.4	512.4	5 707.1	81 112.9	75 162.7	27 943.9	20 768.8	24 775.3	1 674.7	5 950.2	9 692 654.7	8 106 476.6	2 596 160.8	3 268 535.8	2 114 901.6	126 878.4	1 586 178.1	5
〃 8	15 909.7	19 532.6	477.7	5 183.5	81 593.9	75 817.5	27 996.3	22 048.2	23 973.1	1 799.9	5 776.4	10 227 153.0	8 543 644.6	2 733 783.5	3 422 576.8	2 248 351.3	138 933.0	1 683 508.4	8
〃 11	18 046.7	20 674.7	493.4	5 397.9	83 469.5	78 014.8	30 122.6	22 244.4	23 723.0	1 924.8	5 454.7	10 495 884.9	8 811 808.7	2 860 662.8	3 564 879.4	2 244 068.3	142 198.2	1 684 076.2	11
〃 14	17 925.1	17 364.7	516.4	5 616.0	84 213.7	78 538.7	31 046.7	22 437.8	23 178.0	1 876.2	5 675.0	10 511 971.4	8 833 212.0	2 850 983.8	3 658 448.8	2 171 628.5	152 150.9	1 678 759.4	14
1 北海道	718.2	300.9	—	539.5	1 094.3	724.6	254.1	287.2	183.3	—	369.7	1 410 237.8	803 488.2	98 803.6	468 294.2	236 890.4	—	606 749.6	1
2 青森	62.0	197.5	—	98.9	532.9	465.6	176.8	103.2	185.6	—	67.3	121 802.2	81 200.9	32 902.0	30 335.4	17 963.5	—	40 601.3	2
3 岩手	78.3	55.1	—	41.2	1 378.3	1 265.8	496.0	444.3	321.9	3.6	112.5	471 744.6	367 228.3	66 530.7	190 869.3	109 082.1	746.2	104 516.3	3
4 宮城	328.1	181.9	3.4	170.3	1 128.2	1 060.2	327.1	495.1	201.8	36.2	68.0	175 662.3	159 582.9	37 324.8	99 541.0	20 859.1	1 858.0	16 079.4	4
5 秋田	218.6	173.5	0.1	182.5	548.3	475.6	196.7	197.5	78.1	3.3	72.7	183 656.1	137 755.0	46 924.6	74 920.3	15 795.0	115.1	45 901.1	5
6 山形	250.4	382.1	1.1	210.5	1 213.3	956.2	387.3	258.3	309.0	1.6	257.1	158 214.0	119 796.1	39 842.5	57 807.6	22 038.5	107.5	38 417.9	6
7 福島	693.1	296.8	3.0	231.7	1 976.3	1 879.5	562.3	831.6	425.7	59.9	96.8	363 858.2	332 540.2	59 796.2	200 933.9	70 249.5	1 560.6	31 318.0	7
8 茨城	185.6	690.1	24.6	39.3	1 083.6	1 054.8	518.6	176.1	290.9	69.2	28.8	163 999.1	152 731.0	68 485.5	44 782.9	30 918.7	8 543.9	11 268.1	8
9 栃木	269.8	260.6	6.9	47.0	2 159.3	2 120.8	825.3	844.0	400.9	50.6	38.5	250 129.4	233 077.1	70 377.7	117 280.0	42 496.4	2 923.0	17 052.3	9
10 群馬	572.2	130.4	8.3	67.8	1 891.7	1 805.4	336.6	1 105.5	305.5	57.8	86.3	170 926.7	155 242.6	52 180.1	71 266.8	29 289.8	2 505.9	15 684.1	10
11 埼玉	293.7	163.0	3.4	52.4	2 288.9	2 222.6	690.8	953.5	531.4	46.9	66.3	88 017.6	78 176.8	20 756.4	40 752.0	15 043.9	1 624.5	9 840.8	11
12 千葉	88.1	151.8	8.3	35.2	2 791.3	2 696.3	1 525.3	635.8	409.8	125.4	95.0	135 870.6	126 913.2	75 402.3	30 233.8	17 951.6	3 325.5	8 957.4	12
13 東京	560.8	196.1	2.2	13.5	1 400.2	1 378.2	498.8	505.7	356.3	17.4	22.0	44 621.2	41 691.5	11 296.2	20 803.1	9 052.6	539.6	2 929.7	13
14 神奈川	52.0	237.9	4.2	18.5	1 784.3	1 742.7	634.3	570.0	497.7	40.7	41.6	71 379.1	64 996.4	20 064.2	31 755.6	9 912.9	3 263.7	6 382.7	14
15 新潟	473.6	165.8	5.7	96.2	3 013.6	2 751.1	879.4	1 241.9	563.7	66.1	262.5	262 914.5	229 753.6	65 231.8	125 904.0	36 869.7	1 748.1	33 160.9	15
16 富山	150.9	94.7	2.2	8.2	215.1	205.6	70.4	49.3	82.0	3.9	9.5	83 882.5	74 343.2	13 887.6	41 492.8	18 471.7	491.1	9 539.3	16
17 石川	518.8	508.9	8.4	65.8	258.8	230.2	77.7	55.3	90.1	7.1	28.6	141 852.3	130 693.6	29 745.4	66 081.6	33 081.9	1 784.7	11 158.7	17
18 福井	967.9	343.8	9.3	170.9	2 557.7	2 247.3	444.5	1 032.5	745.0	25.3	310.4	201 447.4	175 070.8	35 915.0	94 928.2	42 673.8	1 553.8	26 376.6	18
19 山梨	2 075.5	494.1	4.5	566.6	3 002.1	2 537.6	936.1	802.1	728.5	70.9	464.5	127 702.5	120 508.0	37 906.2	42 779.5	38 409.8	1 412.5	7 194.5	19
20 長野	1 466.2	1 411.4	3.1	349.4	3 519.4	3 059.6	1 379.9	1 104.9	559.4	15.4	459.8	317 834.8	271 259.0	84 873.2	123 886.3	61 482.6	1 016.9	46 575.8	20
21 岐阜	916.8	1 138.8	30.8	251.7	4 335.5	4 010.6	1 471.0	782.8	1 667.9	88.9	324.9	412 870.5	351 891.7	93 259.7	142 371.2	114 034.0	2 226.8	60 978.8	21
22 静岡	594.5	571.4	47.2	103.1	4 395.0	4 161.3	1 555.9	1 525.6	811.6	268.2	233.7	267 184.1	246 971.6	104 929.5	92 618.1	44 887.5	4 536.5	20 212.5	22
23 愛知	141.1	877.4	37.4	111.7	3 468.1	3 279.6	1 605.7	401.1	1 166.6	106.2	188.5	196 901.3	176 028.4	80 903.2	43 349.2	47 586.1	4 189.9	20 872.9	23
24 三重	142.6	331.0	2.5	45.9	1 340.3	1 288.6	515.6	289.6	459.5	23.9	51.7	219 224.3	206 217.8	107 679.6	54 101.3	42 158.1	2 278.8	13 006.5	24
25 滋賀	572.3	681.0	33.4	38.9	4 205.3	4 177.6	917.1	646.9	2 545.7	67.9	27.7	96 526.9	91 506.5	28 978.1	35 138.9	25 318.6	2 070.9	5 020.4	25
26 京都	375.4	546.8	55.3	65.0	4 179.2	3 948.8	1 365.2	993.0	1 428.1	162.5	230.4	208 342.3	197 362.9	62 793.1	58 647.2	71 913.9	4 008.7	10 979.4	26
27 大阪	18.2	99.6	6.6	25.9	1 301.4	1 287.3	901.0	218.9	143.9	23.5	14.1	24 635.1	23 996.8	12 291.9	4 911.7	5 775.3	1 017.9	638.3	27
28 兵庫	857.3	839.9	29.0	317.8	5 817.6	5 502.4	2 522.3	1 384.8	1 518.1	77.2	315.2	251 208.3	233 600.8	90 015.8	74 070.5	66 168.9	3 345.6	17 607.5	28
29 奈良	115.4	170.7	11.2	64.8	1 012.4	966.9	390.7	225.6	331.7	18.9	45.5	139 269.7	136 993.5	78 411.7	28 451.8	29 065.9	1 064.1	2 276.2	29
30 和歌山	289.5	239.8	5.6	16.0	2 006.4	1 979.1	911.9	541.2	514.4	11.6	27.3	239 444.4	234 158.1	102 926.3	85 284.0	43 933.9	2 013.9	5 286.3	30
31 鳥取	133.9	258.4	7.8	87.0	699.9	639.5	188.2	167.5	272.5	11.3	60.4	103 258.9	85 474.1	27 612.9	32 881.8	23 427.4	1 552.0	17 784.8	31
32 島根	748.2	989.9	12.8	351.2	2 736.6	2 435.5	720.8	744.9	913.4	56.4	301.1	347 518.9	295 185.5	71 481.6	124 318.3	94 926.6	4 459.0	52 333.4	32
33 岡山	459.1	655.4	6.8	113.1	3 663.9	3 458.5	1 734.4	663.8	1 028.5	31.8	205.4	239 220.4	208 962.5	93 482.6	64 667.7	48 200.2	2 612.0	30 257.9	33
34 廣島	98.9	612.7	5.2	111.1	2 160.0	1 909.6	1 052.2	174.9	663.3	19.2	250.4	369 053.3	302 638.7	128 222.7	69 189.1	102 355.5	2 871.4	66 414.6	34
35 山口	128.0	362.0	11.7	44.8	2 126.2	2 064.3	947.2	411.9	665.3	39.9	61.9	219 842.9	200 482.4	80 287.9	43 133.9	67 538..	9 462.5	19 360.5	35
36 徳島	326.8	224.4	6.8	58.7	1 542.2	1 423.9	608.8	494.0	305.3	15.8	118.3	297 907.3	274 090.1	85 203.5	106 906.3	78 142.5	3 837.8	23 817.2	36
37 香川	36.2	321.2	1.2	27.8	1 100.6	1 049.8	747.5	133.1	161.5	7.7	50.8	55 384.8	52 055.7	30 220.9	5 360.9	15 586.8	887.1	3 329.1	37
38 愛媛	468.0	485.4	6.6	121.6	1 677.8	1 618.2	808.6	247.8	537.2	24.6	59.6	217 749.2	195 041.8	88 809.4	53 286.5	49 458.4	3 487.5	22 707.4	38
39 高知	128.2	267.2	4.1	64.6	153.1	151.2	16.8	36.1	96.8	1.5	1.9	285 129.4	257 383.3	60 617.4	104 899.7	89 290.8	2 575.4	27 746.1	39
40 福岡	127.7	213.4	14.0	207.8	397.8	367.4	114.6	66.1	162.6	24.1	30.4	141 006.6	125 725.8	63 199.8	26 186.2	25 931.4	10 408.4	15 280.8	40
41 佐賀	71.4	93.2	19.8	58.8	465.6	427.9	136.0	128.8	145.9	17.2	37.7	56 934.5	45 544.3	19 143.3	13 649.2	10 102.6	2 649.2	11 390.2	41
42 長崎	429.8	286.9	10.4	31.6	333.5	323.7	83.3	106.7	125.0	8.7	9.8	78 245.0	68 967.5	19 061.4	24 559.7	23 020.5	2 326.9	9 277.5	42
43 熊本	224.4	41.4	22.4	73.4	212.9	209.4	123.8	43.8	36.9	4.9	3.5	242 506.0	219 613.9	78 267.9	106 168.0	27 174.7	8 003.3	22 892.1	43
44 大分	234.2	274.8	13.2	156.3	686.2	626.2	246.6	168.7	157.8	53.1	60.0	285 970.4	243 799.1	106 281.2	71 148.7	50 209.5	16 159.7	42 171.3	44
45 宮崎	173.4	260.5	13.6	56.0	194.2	187.6	74.6	78.9	26.9	7.2	6.6	332 737.6	304 437.0	69 910.0	165 680.4	58 767.3	10 079.3	28 300.6	45
46 鹿児島	90.0	85.1	2.3	6.0	162.7	162.4	68.6	67.4	23.7	2.7	0.3	212 442.4	181 947.1	89 013.0	50 198.8	33 924.3	8 811.0	30 495.3	46
47 沖縄	—	—	—	—	1.7	1.7	0.3	0.1	1.3	—	—	25 704.0	17 086.7	10 233.4	2 621.4	4 136.2	95.7	8 617.3	47

63. 保安林 (1) 總數

年次又は地方	總數						土砂扞止林					
	總數		制限		禁伐		總數		制限		禁伐	
	箇所	面積	箇所	面積	箇所	面積	箇所	面積	箇所	面積	箇所	面積
	(1)	(2)	(3)	(4)	(5)	(6)	(7)	(8)	(9)	(10)	(11)	(12)
		町		町		町		町		町		町
年末現在												
昭和 4	386 317	2 062 397.2	382 164	1 822 452.9	4 153	239 944.3	218 336	890 535.5	217 297	764 469.0	1 039	126 066.5
〃 5	391 353	2 075 055.7	387 180	1 834 938.5	4 173	240 067.2	221 639	896 783.5	220 650	770 982.1	989	125 801.4
〃 6	393 952	2 084 712.7	390 335	1 849 516.1	3 617	235 196.6	225 724	899 141.4	225 035	775 963.3	689	123 178.1
〃 7	394 589	2 086 838.3	391 081	1 856 447.0	3 508	230 391.2	229 023	904 596.6	228 354	782 093.3	659	122 503.3
〃 8	405 145	2 095 843.8	401 733	1 872 225.0	3 412	223 618.8	236 910	912 975.5	236 301	793 989.4	609	118 986.1
〃 9	415 885	2 106 813.7	412 483	1 893 996.4	3 402	212 817.3	247 873	918 921.7	247 284	809 034.0	589	109 887.7
〃 10	422 321	2 122 633.6	418 947	1 919 801.5	3 374	202 832.1	256 637	924 786.9	256 054	825 372.3	583	99 414.6
〃 11	433 180	2 135 436.9	429 816	1 933 599.2	3 364	201 837.7	265 965	933 159.1	265 381	833 734.3	584	99 424.8
〃 12	443 013	2 143 554.4	439 670	1 938 767.5	3 343	204 786.9	273 760	938 844.7	273 176	839 453.3	584	99 391.4
〃 13	450 587	2 143 687.9	447 521	1 938 301.8	3 066	205 386.1	280 955	948 395.7	280 370	843 993.7	585	99 402.0
〃 14	459 850	2 162 421.0	458 867	1 943 783.2	2 983	218 637.8	289 125	954 322.1	283 518	841 996.6	607	112 325.5
1 北海道	2 182	723 235.9	2 044	646 834.5	138	76 401.4	375	63 041.5	329	60 370.7	46	2 670.8
2 青森	1 421	20 560.8	1 411	20 303.7	10	257.1	13	7 302.2	6	7 221.2	7	81.0
3 岩手	8 057	31 111.7	8 032	26 168.2	25	4 943.5	2 219	20 714.6	2 212	16 493.1	7	4 221.5
4 宮城	5 655	26 023.1	5 626	20 338.7	29	5 684.4	1 118	7 230.2	1 111	5 758.3	7	1 471.9
5 秋田	2 734	58 859.4	2 558	56 559.7	176	2 299.7	479	16 409.5	448	15 622.6	31	786.9
6 山形	3 780	142 573.3	3 757	130 384.0	23	12 189.3	1 172	42 880.6	1 169	42 838.3	3	42.3
7 福島	9 326	67 139.6	8 495	63 388.6	831	3 751.0	5 340	43 756.3	5 266	42 889.0	74	867.3
8 茨城	2 990	2 234.3	2 950	2 147.8	40	136.5	416	360.7	405	296.7	11	64.0
9 栃木	7 535	41 228.9	7 514	35 959.1	21	5 269.8	2 227	17 077.2	2 209	11 892.0	18	5 185.2
10 群馬	16 919	44 958.8	16 848	43 749.2	71	1 209.6	16 488	34 829.6	16 437	33 88.59	51	943.7
11 埼玉	4 352	6 993.1	4 351	6 991.3	1	1.8	3 822	6 254.8	3 822	6 254.8	—	—
12 千葉	3 350	1 514.8	3 187	1 294.7	163	220.1	881	497.6	877	486.2	4	11.4
13 東京	2 380	9 244.3	2 380	9 244.3	—	—	2 100	1 593.6	2 100	1 593.6	—	—
14 神奈川	10 765	29 956.8	10 765	29 956.8	—	—	9 804	28 525.5	9 804	28 525.5	—	—
15 新潟	20 742	159 332.4	20 447	69 534.4	295	89 798.0	16 547	148 690.9	16 439	60 814.0	108	87 876.9
16 富山	15 924	100 634.3	15 541	95 446.0	383	5 188.3	12 175	81 885.8	12 003	76 996.5	172	4 889.3
17 石川	13 039	23 497.3	13 034	23 007.5	5	489.8	2 773	1 446.2	2 772	975.1	1	471.1
18 福井	20 677	44 159.8	20 676	44 129.7	1	30.1	2 296	3 291.1	2 296	3 291.1	—	—
19 山梨	9 655	58 796.6	9 324	58 706.6	331	90.0	6 671	24 199.3	6 668	24 134.3	3	65.0
20 長野	28 293	83 019.4	28 287	82 894.4	6	125.0	25 643	73 189.5	25 637	73 064.5	6	125.0
21 岐阜	27 156	153 007.0	27 121	152 115.0	35	892.0	25 244	150 799.5	26 224	150 013.1	20	786.4
22 静岡	9 478	14 294.4	9 477	14 209.2	1	85.2	5 602	12 786.4	5 601	12 701.2	1	85.2
23 愛知	17 917	4 861.4	17 917	4 861.4	—	—	16 405	4 275.5	16 405	4 275.5	—	—
24 三重	4 670	4 758.0	4 666	4 733.1	4	24.9	2 663	2 068.5	2 668	2 063.5	—	—
25 滋賀	13 330	27 185.1	13 325	27 083.7	5	101.4	12 319	25 116.0	12 317	25 024.6	2	91.4
26 京都	8 448	9 108.0	8 434	8 805.9	14	302.1	7 057	7 010.7	7 057	7 010.7	—	—
27 大阪	323	953.1	322	938.6	1	14.5	223	819.7	223	819.7	—	—
28 兵庫	9 068	22 459.6	9 068	22 459.6	—	—	6 741	14 636.9	6 741	14 636.9	—	—
29 奈良	1 048	1 527.2	1 044	1 444.5	4	82.7	853	1 105.2	851	1 037.1	2	68.1
30 和歌山	2 037	10 829.3	2 086	10 809.3	1	20.0	1 154	4 021.3	1 154	4 021.3	—	—
31 鳥取	6 801	14 381.0	6 769	12 986.7	32	1 394.3	4 648	5 320.5	4 645	5 262.5	3	58.0
32 島根	10 973	3 880.5	10 908	3 774.3	65	106.2	3 783	937.1	3 783	937.1	—	—
33 岡山	59 220	69 253.0	59 199	67 724.6	21	1 528.4	27 477	23 460.2	27 471	23 156.6	6	303.6
34 広島	19 866	21 746.5	19 849	18 532.5	17	3 214.0	19 380	17 940.4	19 373	17 596.7	7	343.7
35 山口	8 734	13 493.0	8 729	13 483.4	5	14.6	5 657	10 918.9	5 657	10 918.9	—	—
36 徳島	9 296	11 096.5	9 287	11 095.3	9	1.2	6 995	6 090.5	6 995	6 090.5	—	—
37 香川	7 056	10 121.0	7 030	10 031.3	26	39.7	5 599	8 028.6	5 599	8 028.6	—	—
38 愛媛	11 177	26 160.6	11 174	26 021.0	3	139.6	8 612	22 756.4	8 612	22 756.4	—	—
39 高知	10 636	17 420.5	10 611	17 163.2	25	257.3	5 328	4 286.4	5 326	4 180.0	2	106.4
40 福岡	2 076	10 012.7	2 069	9 617.2	7	395.5	1 583	2 063.9	1 583	2 063.9	—	—
41 佐賀	260	2 222.1	222	1 945.8	38	276.3	111	148.4	107	137.9	4	10.5
42 長崎	4 226	8 128.3	4 142	7 064.9	84	1 063.4	854	1 302.3	852	892.8	2	409.5
43 熊本	4 781	8 453.3	4 768	8 443.2	13	10.1	3 320	1 405.3	3 316	1 399.3	4	6.0
44 大分	2 761	4 875.1	2 750	4 311.0	11	564.1	653	1 230.3	650	947.6	3	282.7
45 宮崎	1 610	7 206.1	1 597	7 181.2	13	24.9	894	2 094.3	892	2 093.6	2	0.7
46 鹿兒島	3 926	6 211.0	3 926	6 211.0	—	—	2 097	257.1	2 097	257.1	—	—
47 沖縄	13 150	3 647.1	13 150	3 647.1	—	—	309	265.1	309	265.1	—	—

數

水源涵養林						水害防備林						年次又は地方
總數		制限		禁伐		總數		制限		禁伐		
箇所	面積	箇所	面積	箇所	面積	箇所	面積	箇所	面積	箇所	面積	
(13)	(14)	(15)	(16)	(17)	(18)	(19)	(20)	(21)	(22)	(23)	(24)	
	町		町		町		町		町		町	
74 828	998 648.1	74 563	906 681.9	265	91 966.2	15 518	10 502.7	14 907	10 448.0	611	54.7	4
75 591	1 003 113.8	75 330	911 153.9	261	91 959.9	15 656	10 494.2	15 048	10 455.1	608	39.1	5
75 005	1 006 298.7	74 779	916 040.9	226	90 257.8	15 397	10 536.6	14 789	10 497.3	608	39.3	6
71 918	999 834.0	71 710	912 974.6	208	86 859.4	15 461	11 006.1	14 853	10 966.8	608	39.3	7
72 138	989 165.9	71 931	905 297.5	207	83 868.4	15 498	11 058.9	14 891	11 019.8	607	39.1	8
71 133	990 796.6	70 935	908 259.4	198	82 537.2	15 238	10 969.8	14 633	10 931.7	605	38.1	9
67 559	994 611.9	67 370	911 393.1	189	83 218.8	15 182	6 516.5	14 577	6 478.4	605	38.1	10
67 092	998 030.4	66 904	914 708.2	188	83 322.2	15 711	6 526.4	15 106	6 488.3	605	38.1	11
66 508	998 833.0	66 312	910 960.0	196	87 873.0	15 700	6 532.0	15 095	6 494.1	605	37.9	12
66 724	988 917.6	66 528	901 044.6	196	87 873.0	15 340	6 569.4	15 011	6 539.6	329	29.8	13
66 166	1 001 372.0	65 969	912 822.8	197	88 549.2	15 438	6 544.8	15 108	6 515.5	330	29.3	14
792	543 169.8	749	476 695.7	43	66 474.1	2	4 007.0	2	4 007.0	—	—	1
189	7 158.3	189	7 158.3	—	—	—	—	—	—	—	—	2
336	5 523.9	336	5 392.9	×××	131.0	2 888	456.8	2 888	456.8	—	—	3
347	14 225.0	345	10 829.8	2	3 395.2	9	6.5	9	6.5	—	—	4
359	38 287.0	354	36 993.5	5	1 293.5	60	25.0	59	24.8	1	0.2	5
202	96 185.3	197	84 456.9	5	11 728.4	6	32.7	5	30.3	1	2.4	6
401	20 901.2	377	18 738.9	24	2 162.3	1 807	217.1	1 801	215.6	6	1.5	7
56	722.9	43	675.9	13	47.0	109	39.5	108	39.2	1	0.3	8
80	22 953.3	79	22 952.7	1	0.6	5 109	766.7	5 108	766.6	1	0.1	9
140	8 934.2	139	8 881.2	1	53.0	240	37.3	240	37.3	—	—	10
521	732.7	520	730.9	1	1.8	—	—	—	—	—	—	11
52	154.5	52	154.5	—	—	46	1.9	46	1.9	—	—	12
185	7 394.5	185	7 394.5	—	—	—	—	—	—	—	—	13
308	1 214.0	308	1 214.0	—	—	67	5.8	67	5.8	—	—	14
401	7 643.0	377	6 322.5	24	1 320.5	111	9.1	110	8.9	1	0.2	15
972	18 115.4	916	17 997.4	56	118.0	1	0.6	1	0.6	—	—	16
5 858	19 027.0	5 858	19 027.0	—	—	25	1.0	25	1.0	—	—	17
14 730	37 737.6	14 730	37 737.6	—	—	—	—	—	—	—	—	18
172	33 929.4	172	33 929.4	—	—	1 986	236.7	1 669	212.3	317	24.4	19
241	8 893.8	241	8 893.8	—	—	1 177	207.2	1 177	207.2	—	—	20
88	1 702.5	88	1 702.5	—	—	100	13.8	100	13.8	—	—	21
25	543.0	25	543.0	—	—	—	—	—	—	—	—	22
2	12.1	2	12.1	—	—	—	—	—	—	—	—	23
95	683.7	95	683.7	—	—	35	2.7	35	2.7	—	—	24
409	1 055.7	409	1 055.7	—	—	18	30.7	18	30.7	—	—	25
199	568.2	199	568.2	—	—	55	15.2	55	15.2	—	—	26
1	5.3	1	5.3	—	—	—	—	—	—	—	—	27
584	5 708.1	584	5 708.1	—	—	21	2.4	21	2.4	—	—	28
3	121.2	1	106.6	2	14.6	—	—	—	—	—	—	29
342	5 708.0	341	5 688.0	1	20.0	2	0.2	2	0.2	—	—	30
300	8 107.4	290	6 823.0	10	1 284.4	20	0.5	20	0.5	—	—	31
217	272.8	217	272.8	—	—	9	0.2	9	0.2	—	—	32
29 678	43 041.0	29 677	43 026.8	1	14.2	582	26.3	582	26.3	—	—	33
76	659.4	76	659.4	—	—	—	—	—	—	—	—	34
7	6.0	7	6.0	—	—	3	3.0	3	3.0	—	—	35
318	3 120.6	318	3 120.6	—	—	329	41.6	328	41.5	1	0.1	36
35	69.5	35	69.5	—	—	—	—	—	—	—	—	37
776	2 271.0	776	2 271.0	—	—	—	—	—	—	—	—	38
4 047	11 058.3	4 047	11 058.3	—	—	66	5.6	66	5.6	—	—	39
150	5 535.2	149	5 408.8	1	131.4	1	23.6	1	23.6	—	—	40
26	1 787.5	23	1 765.7	3	21.8	2	1.9	2	1.9	—	—	41
1 046	4 410.5	1 043	4 337.7	3	72.8	—	—	—	—	—	—	42
882	6 416.6	882	6 416.6	—	—	2	200.0	2	200.0	—	—	43
94	1 412.8	93	1 148.2	1	264.6	376	95.8	376	95.8	—	—	44
78	3 055.3	78	3 055.3	—	—	35	14.7	34	14.6	1	0.1	45
288	900.3	288	900.3	—	—	—	—	—	—	—	—	46
58	237.2	58	237.2	—	—	139	15.7	139	15.7	—	—	47

1. ×××印ノ箇所ハ制限ト禁伐ヲ兼ヌルタメ便宜一方ニ掲上セリ

保安林（1）總　數

年次又ハ地方	墜石防止林						頽雪防止林						防風林						飛砂防止林						年次又ハ地方
	總數		制限		禁伐		總數		制限		禁伐		總數		制限		禁伐		總數		制限		禁伐		
	箇所	面積	箇所	面積	箇所	面積	箇所	面積	箇所	面積	箇所	面積	箇所	面積	箇所	面積	箇所	面積	箇所	面積	箇所	面積	箇所	面積	
	(25)	(26)	(27)	(28)	(29)	(30)	(31)	(32)	(33)	(34)	(35)	(36)	(37)	(38)	(39)	(40)	(41)	(42)	(43)	(44)	(45)	(46)	(47)	(48)	
年末現在		町		町		町		町		町		町		町		町		町		町		町		町	
昭和 4	452	647.8	423	491.8	29	156.0	4 794	6 886.3	4 467	5 108.8	327	1 777.5	13 940	53 040.4	13 433	49 648.7	507	3 391.7	10 451	11 262.1	10 184	8 790.4	267	2 471.7	4
〃 5	452	647.8	423	491.8	29	156.0	4 812	6 899.8	4 480	5 115.3	332	1 784.5	13 894	55 154.5	13 353	51 387.2	541	3 767.3	9 859	11 165.0	9 592	8 694.4	267	2 470.6	5
〃 6	456	649.1	429	493.1	27	156.0	4 774	6 901.6	4 549	5 266.4	225	1 635.2	13 586	59 790.3	13 061	55 801.5	525	3 988.8	9 653	11 111.3	9 444	8 664.7	209	2 446.6	6
〃 7	485	699.4	458	543.4	27	156.0	4 846	7 012.1	4 621	5 377.0	225	1 635.1	13 667	60 011.3	13 151	56 043.3	516	3 968.0	9 550	11 349.2	9 366	8 947.9	184	2 401.3	7
〃 8	485	1 738.3	460	541.0	25	1 197.3	4 899	7 121.2	4 678	5 545.8	221	1 575.4	13 736	66 493.4	13 223	63 457.2	513	3 036.2	10 869	13 834.7	10 690	11 433.3	179	2 401.4	8
〃 9	481	687.7	455	533.5	26	154.2	4 958	6 669.7	4 777	5 346.9	181	1 322.8	13 940	70 719.7	13 425	66 670.8	515	4 048.9	11 221	14 439.9	10 983	12 094.1	238	2 345.8	9
〃 10	476	683.9	450	529.8	26	154.1	4 942	6 691.8	4 753	5 358.4	189	1 333.4	14 410	77 221.7	13 903	73 389.3	507	3 832.4	11 346	13 656.0	11 110	12 281.9	236	1 374.1	10
〃 11	474	684.0	448	529.9	26	154.1	4 968	6 715.1	4 779	5 382.4	189	1 332.7	14 892	77 284.8	14 392	73 460.0	500	3 824.8	11 598	14 079.6	11 362	12 705.3	236	1 374.3	11
〃 12	485	697.7	462	631.7	23	66.0	6 116	7 408.3	5 933	6 537.9	183	870.4	15 524	77 900.5	15 023	74 095.1	501	3 805.4	11 586	14 153.2	11 351	12 841.8	235	1 311.4	12
〃 13	487	700.8	464	634.8	23	66.0	6 209	7 752.7	6 025	6 604.6	184	1 148.1	15 646	76 319.3	15 147	72 527.0	499	3 792.3	11 643	14 000.3	11 408	12 688.9	235	1 311.4	13
〃 14	503	699.9	480	633.9	23	66.0	5 465	7 689.4	5 264	6 541.7	201	1 147.7	16 479	78 079.3	15 980	74 332.9	499	3 746.4	11 865	14 169.7	11 750	12 808.0	115	1 361.7	14
1 北海道	6	131.3	6	131.3	—	—	—	—	—	—	—	—	625	65 697.8	616	62 812.4	9	2 885.4	6	956.5	4	113.3	2	843.2	1
2 青森	—	—	—	—	—	—	1	0.9	1	0.9	—	—	1 035	4 685.8	1 035	4 685.8	—	—	49	401.9	49	401.9	—	—	2
3 岩手	28	50.1	28	50.1	—	—	74	214.3	72	156.0	2	58.3	212	186.3	212	186.3	—	—	32	33.2	32	33.2	—	—	3
4 宮城	3	0.9	3	0.9	—	—	2	0.9	2	0.9	—	—	287	31.4	287	31.4	—	—	19	259.0	19	259.0	—	—	4
5 秋田	—	—	—	—	—	—	57	94.2	32	51.5	25	42.7	192	97.0	188	96.5	4	0.5	1 453	3 725.6	1 440	3 608.1	13	117.5	5
6 山形	6	16.4	6	16.4	—	—	66	1 824.8	60	1 438.9	6	385.9	15	46.7	14	45.8	1	0.9	2 293	1 275.6	2 293	1 275.6	—	—	6
7 福島	60	142.3	48	116.9	12	25.4	289	1 191.7	272	1 064.1	17	127.6	423	140.3	203	73.0	220	67.3	—	—	—	—	—	—	7
8 茨城	—	—	—	—	—	—	—	—	—	—	—	—	258	75.0	254	69.4	4	5.6	2 071	822.7	2 071	822.7	—	—	8
9 栃木	—	—	—	—	—	—	—	—	—	—	—	—	—	—	—	—	—	—	—	—	—	—	—	—	9
10 群馬	18	12.8	11	2.8	7	10.0	—	—	—	—	—	—	2	1.0	1	0.7	1	0.3	—	—	—	—	—	—	10
11 埼玉	—	—	—	—	—	—	—	—	—	—	—	—	8	4.6	8	4.6	—	—	—	—	—	—	—	—	11
12 千葉	—	—	—	—	—	—	—	—	—	—	—	—	864	199.0	782	142.1	82	56.9	34	187.2	34	187.2	—	—	12
13 東京	—	—	—	—	—	—	—	—	—	—	—	—	4	15.5	4	15.5	—	—	1	3.0	1	3.0	—	—	13
14 神奈川	—	—	—	—	—	—	—	—	—	—	—	—	8	1.3	8	1.3	—	—	7	10.2	7	10.2	—	—	14
15 新潟	1	1.6	1	1.6	—	—	1 574	1 249.9	1 508	977.2	66	272.7	444	197.6	440	119.7	4	77.9	1 277	1 455.5	1 193	1 206.2	84	249.3	15
16 富山	—	—	—	—	—	—	404	413.3	336	269.5	68	143.8	127	60.2	72	26.1	55	34.1	1 454	111.7	1 454	111.7	—	—	16
17 石川	8	1.7	8	1.7	—	—	577	361.2	575	350.1	2	11.1	808	295.8	806	288.2	2	7.6	2 143	2 119.6	2 143	2 119.6	—	—	17
18 福井	—	—	—	—	—	—	1 567	1 554.1	1 567	1 554.1	—	—	3	0.2	3	0.2	—	—	—	—	—	—	—	—	18
19 山梨	—	—	—	—	—	—	—	—	—	—	—	—	21	12.4	21	12.4	—	—	—	—	—	—	—	—	19
20 長野	9	25.8	9	25.8	—	—	370	178.6	370	178.6	—	—	37	31.3	37	31.3	—	—	—	—	—	—	—	—	20
21 岐阜	114	59.3	114	59.3	—	—	46	143.7	31	38.1	15	105.6	2	0.1	2	0.1	—	—	—	—	—	—	—	—	21
22 静岡	—	—	—	—	—	—	—	—	—	—	—	—	41	112.2	41	112.2	—	—	389	131.1	389	131.1	—	—	22
23 愛知	—	—	—	—	—	—	—	—	—	—	—	—	8	5.0	8	5.0	—	—	6	0.7	6	0.7	—	—	23
24 三重	—	—	—	—	—	—	—	—	—	—	—	—	343	271.2	342	271.2	1	—	—	—	—	—	—	—	24
25 滋賀	1	7.4	1	7.4	—	—	18	9.6	18	9.6	—	—	1	1.2	1	1.2	—	—	—	—	—	—	—	—	25
26 京都	—	—	—	—	—	—	1	0.5	1	0.5	—	—	2	1.3	0.2	1.3	—	—	38	61.3	38	61.3	—	—	26
27 大阪	1	1.5	1	1.5	—	—	—	—	—	—	—	—	—	—	—	—	—	—	—	—	—	—	—	—	27
28 兵庫	—	—	—	—	—	—	163	171.4	163	171.4	—	—	20	28.0	20	28.0	—	—	10	28.8	10	28.8	—	—	28
29 奈良	5	51.9	5	51.9	—	—	—	—	—	—	—	—	—	—	—	—	—	—	—	—	—	—	—	—	29
30 和歌山	4	3.6	4	3.6	—	—	—	—	—	—	—	—	1	0.4	1	0.4	—	—	—	—	—	—	—	—	30
31 鳥取	41	22.5	41	22.5	—	—	218	153.2	218	153.2	—	—	187	74.3	184	72.0	3	2.3	253	276.9	238	229.0	15	47.9	31
32 島根	5	0.6	4	0.2	1	0.4	25	16.1	25	16.1	—	—	2 293	608.2	2 289	571.6	4	36.6	43	25.1	43	25.1	—	—	32
33 岡山	124	126.0	121	95.8	3	30.2	13	111.0	13	111.0	—	—	281	166.1	281	166.1	—	—	—	—	—	—	—	—	33
34 広島	24	11.5	24	11.5	—	—	—	—	—	—	—	—	15	76.5	13	9.7	2	66.8	—	—	—	—	—	—	34
35 山口	—	—	—	—	—	—	—	—	—	—	—	—	168	149.7	164	136.9	4	12.8	78	44.8	78	44.8	—	—	35
36 徳島	—	—	—	—	—	—	—	—	—	—	—	—	113	24.6	113	24.6	—	—	6	33.7	6	33.7	—	—	36
37 香川	—	—	—	—	—	—	—	—	—	—	—	—	54	10.1	52	7.9	2	2.2	14	8.1	14	8.1	—	—	37
38 愛媛	—	—	—	—	—	—	—	—	—	—	—	—	—	—	—	—	—	—	—	—	—	—	—	—	38
39 高知	—	—	—	—	—	—	—	—	—	—	—	—	49	77.3	48	40.2	1	37.1	24	5.5	24	5.5	—	—	39
40 福岡	—	—	—	—	—	—	—	—	—	—	—	—	274	2 039.6	269	1 879.3	5	160.3	14	213.1	13	109.3	1	103.8	40
41 佐賀	—	—	—	—	—	—	—	—	—	—	—	—	41	244.5	16	15.5	25	229.0	—	—	—	—	—	—	41
42 長崎	—	—	—	—	—	—	—	—	—	—	—	—	335	231.8	269	172.7	66	59.1	28	6.9	28	6.9	—	—	42
43 熊本	—	—	—	—	—	—	—	—	—	—	—	—	4	14.0	3	12.7	1	1.3	1	2.3	1	2.3	—	—	43
44 大分	5	17.1	5	17.1	—	—	—	—	—	—	—	—	349	121.0	346	118.6	3	2.4	3	8.5	3	8.5	—	—	44
45 宮崎	39	12.8	39	12.8	—	—	—	—	—	—	—	—	18	21.1	18	21.1	—	—	—	—	—	—	—	—	45
46 鹿児島	1	2.8	1	2.8	—	—	—	—	—	—	—	—	519	620.6	519	620.6	—	—	118	1 951.5	118	1 951.5	—	—	46
47 沖縄	—	—	—	—	—	—	—	—	—	—	—	—	5 938	1 401.3	5 938	1 401.3	—	—	1	9.7	1	9.7	—	—	47

保安林 (1) 總數

年次又ハ地方	潮害防備林						魚附林						航	
	總數		制限		禁伐		總數		制限		禁伐		總數	
	箇所	面積	箇所	面積	箇所	面積	箇所	面積	箇所	面積	箇所	面積	箇所	面積
年末現在	(49)	(50) 町	(51)	(52) 町	(53)	(54) 町	(55)	(56) 町	(57)	(58) 町	(59)	(60) 町	(61)	(62) 町
昭和 4	12 398	8 769.3	11 821	8 109.8	577	659.5	24 687	48 354.4	24 543	43 415.8	144	4 938.6	247	1 262.8
〃 5	12 890	8 703.3	12 303	8 046.8	587	656.5	25 258	48 318.7	25 099	43 368.2	159	4 950.5	247	1 260.7
〃 6	12 962	8 691.3	12 391	8 048.3	571	643.0	25 208	48 245.8	25 054	43 322.6	154	4 923.2	249	1 260.8
〃 7	12 941	8 679.4	12 376	8 034.6	565	644.8	25 491	47 973.2	25 351	43 029.7	140	4 943.5	254	1 285.1
〃 8	13 260	9 069.1	12 697	8 424.9	563	644.2	25 853	48 394.0	25 721	43 840.9	132	4 553.1	253	1 267.4
〃 9	13 637	9 070.7	13 080	8 441.0	557	629.7	25 867	48 362.8	25 738	43 832.5	129	4 530.3	259	1 268.3
〃 10	14 369	9 137.4	13 816	8 507.9	553	629.5	25 904	51 259.4	25 773	45 680.4	131	5 579.0	259	1 268.3
〃 11	15 137	9 270.1	14 585	8 624.3	552	645.8	25 893	51 159.0	25 763	45 694.3	130	5 464.7	257	1 277.0
〃 12	15 959	9 171.4	15 411	8 529.1	548	642.3	25 947	51 694.2	25 821	46 565.2	126	5 129.0	253	1 274.2
〃 13	16 248	9 236.7	15 700	8 595.1	548	641.6	25 915	51 867.0	25 789	46 399.5	126	5 467.5	256	1 262.9
〃 14	17 124	9 271.4	16 576	8 629.9	548	641.5	25 928	51 829.0	25 802	46 704.0	126	5 125.0	266	1 277.3
1 北海道	3	74.7	2	57.8	1	16.9	137	25 276.6	117	22 576.8	20	2 699.8	3	20.6
2 青森	55	55.9	55	55.9	—	—	15	775.7	14	709.6	1	66.1	—	—
3 岩手	307	91.1	305	86.0	2	5.1	1 874	3 689.1	1 861	3 168.5	13	520.6	1	79.8
4 宮城	944	1 121.3	941	1 104.3	3	17.0	2 242	1 671.9	2 230	1 630.8	12	41.1	16	10.5
5 秋田	5	1.0	5	1.0	—	—	2	21.7	2	21.7	—	—	4	40.5
6 山形	7	250.6	7	250.6	—	—	—	—	—	—	—	—	—	—
7 福島	762	612.6	306	135.2	456	477.4	37	4.7	37	4.7	—	—	32	18.7
8 茨城	37	147.8	34	139.3	3	8.5	11	65.7	10	65.2	1	0.5	17	15.0
9 栃木	—	—	—	—	—	—	—	—	—	—	—	—	—	—
10 群馬	—	—	—	—	—	—	—	—	—	—	—	—	—	—
11 埼玉	—	—	—	—	—	—	—	—	—	—	—	—	—	—
12 千葉	1 050	271.2	1 015	201.4	35	69.8	397	178.5	372	115.0	25	63.5	6	4.7
13 東京	2	6.0	2	6.0	—	—	6	13.4	6	13.4	—	—	—	—
14 神奈川	187	29.9	187	29.9	—	—	4	26.2	4	26.2	—	—	—	—
15 新潟	228	7.9	228	7.9	—	—	9	6.4	9	6.4	—	—	11	9.9
16 富山	30	3.0	2	0.6	28	2.4	592	26.5	592	26.5	—	—	3	0.2
17 石川	17	14.6	17	14.6	—	—	389	120.5	389	120.5	—	—	17	38.6
18 福井	1 339	585.2	1 338	555.1	1	30.1	657	881.3	657	881.3	—	—	—	—
19 山梨	—	—	—	—	—	—	—	—	—	—	—	—	—	—
20 長野	—	—	—	—	—	—	—	—	—	—	—	—	—	—
21 岐阜	—	—	—	—	—	—	26	16.7	26	16.7	—	—	—	—
22 静岡	2 956	358.9	2 956	358.9	—	—	55	145.7	55	145.7	—	—	—	—
23 愛知	379	68.9	379	68.9	—	—	4	16.1	4	16.1	—	—	—	—
24 三重	8	6.7	8	6.7	—	—	871	867.6	871	867.6	—	—	11	6.7
25 滋賀	—	—	—	—	—	—	23	12.2	23	12.2	—	—	—	—
26 京都	129	20.6	129	20.6	—	—	647	240.0	645	230.4	2	9.6	—	—
27 大阪	—	—	—	—	—	—	39	4.9	39	4.9	—	—	—	—
28 兵庫	1	1.0	1	1.0	—	—	1 149	1 536.5	1 149	1 536.5	—	—	8	152.9
29 奈良	—	—	—	—	—	—	—	—	—	—	—	—	—	—
30 和歌山	156	358.3	156	358.3	—	—	295	473.6	295	473.6	—	—	1	0.6
31 鳥取	606	77.8	606	77.8	—	—	459	100.3	459	100.3	—	—	3	1.7
32 島根	17	1.1	17	1.1	—	—	4 226	1 614.8	4 226	1 614.8	—	—	20	19.1
33 岡山	53	14.8	53	14.8	—	—	891	2 055.9	882	932.0	9	1 123.9	—	—
34 広島	—	—	—	—	—	—	278	472.2	272	80.9	6	391.3	1	25.9
35 山口	15	0.8	15	0.8	—	—	2 623	1 874.3	2 623	1 874.3	—	—	4	3.8
36 徳島	292	94.3	292	94.3	—	—	1 009	1 472.5	1 006	1 472.2	3	0.3	4	0.4
37 香川	3	1.6	2	0.9	1	0.7	930	1 050.6	910	1 015.8	20	34.8	2	0.7
38 愛媛	6	10.0	6	10.0	—	—	1 755	963.6	1 753	925.4	2	38.2	7	5.9
39 高知	351	224.9	339	213.8	12	11.1	381	1 422.6	377	1 376.5	4	46.1	10	103.5
40 福岡	1	0.8	1	0.8	—	—	39	123.6	39	123.6	—	—	6	2.9
41 佐賀	—	—	—	—	—	—	72	23.3	71	23.1	1	0.2	5	4.7
42 長崎	—	—	—	—	—	—	1 881	1 468.0	1 876	1 399.7	5	68.3	39	654.2
43 熊本	11	10.5	11	10.5	—	—	541	394.7	540	393.6	1	1.1	4	1.7
44 大分	—	—	—	—	—	—	857	1 593.6	857	1 593.6	—	—	4	2.6
45 宮崎	279	1 726.3	273	1 723.8	6	2.5	108	222.3	107	202.7	1	19.6	4	2.8
46 鹿児島	302	1 471.2	302	1 471.2	—	—	366	764.1	366	764.1	—	—	4	28.1
47 沖縄	6 586	1 550.1	6 586	1 550.1	—	—	31	141.1	31	141.1	—	—	19	20.6

行目標林				公衆衛生林				風致林				年次又ハ地方
制限		禁伐		總數		制限	禁伐	總數		制限	禁伐	
箇所	面積	箇所	面積	箇所	面積	箇所 面積	箇所 面積	箇所	面積	箇所	面積	
(63)	(64) 町	(65)	(66) 町	(67)	(68) 町	(69)	(70) 町 (71) (72) 町	(73)	(74) 町	(75)	(76) 町 (77) (78) 町	
188	531.0	59	731.8	153	90.2	152	82.2 1 8.0	10 513	32 397.6	10 186	24 675.5 327 7 722.1	4
187	531.4	60	729.3	153	90.3	152	82.3 1 8.0	10 902	32 424.1	10 563	24 680.0 339 7 744.1	5
189	529.8	60	731.0	153	90.3	152	82.3 1 8.0	10 785	31 995.5	10 463	24 805.9 322 7 189.6	6
200	560.2	54	724.9	153	90.3	152	82.2 1 8.0	10 800	34 301.6	10 489	27 794.0 311 6 507.6	7
198	681.5	55	585.9	153	90.1	152	82.1 1 8.0	11 091	34 635.3	10 791	27 911.6 300 6 723.7	8
202	682.2	57	586.1	153	90.0	152	82.0 1 8.0	11 125	34 816.8	10 819	28 088.3 306 6 728.5	9
206	686.2	53	582.1	153	90.0	152	82.0 1 8.0	11 084	36 709.8	10 783	30 041.8 301 6 668.0	10
204	696.0	53	581.0	153	90.0	152	82.0 1 8.0	11 040	37 161.4	10 740	31 494.2 300 5 667.2	11
212	695.4	46	578.8	153	89.7	152	81.7 1 8.0	11 017	36 955.5	10 722	31 882.2 295 5 073.3	12
210	684.1	46	578.8	153	89.7	152	81.7 1 8.0	11 011	38 575.8	10 717	33 508.2 294 5 067.6	13
220	698.5	46	578.8	150	99.6	149	91.6 1 8.0	11 341	37 066.5	11 051	32 007.8 290 5 058.7	14
2	15.6	1	5.0	1	8.0	—	— 1 8.0	232	20 852.1	217	20 053.9 15 798.2	1
—	—	—	—	—	—	—	— — —	64	180.1	62	70.1 2 110.0	2
1	79.8	—	—	—	—	—	— — —	86	72.5	85	65.5 1 7.0	3
15	9.0	1	1.5	—	—	—	— — —	668	1 465.5	664	707.8 4 757.7	4
3	10.2	1	30.3	—	—	—	— — —	123	157.9	27	129.8 96 28.1	5
—	—	—	—	—	—	—	— — —	13	60.6	6	31.2 7 29.4	6
16	9.0	16	9.7	—	—	—	— — —	175	154.7	169	142.2 6 12.5	7
15	14.4	2	0.6	—	—	—	— — —	15	35.0	10	25.0 5 10.0	8
—	—	—	—	—	—	—	— — —	119	431.7	118	347.8 1 83.9	9
—	—	—	—	—	—	—	— — —	31	1 143.9	20	941.3 11 202.6	10
—	—	—	—	—	—	—	— — —	1	1.0	1	1.0 — —	11
6	4.7	—	—	—	—	—	— — —	20	20.2	3	1.7 17 18.5	12
—	—	—	—	—	—	—	— — —	82	218.3	82	218.3 — —	13
—	—	—	—	—	—	—	— — —	380	143.9	380	143.9 — —	14
11	9.9	—	—	—	—	—	— — —	139	60.6	131	60.1 8 0.5	15
—	—	3	0.2	—	—	—	— — —	166	17.6	165	17.1 1 0.5	16
17	38.6	—	—	—	—	—	— — —	424	71.1	424	71.1 — —	17
—	—	—	—	—	—	—	— — —	85	110.3	85	110.3 — —	18
—	—	—	—	—	—	—	— — —	805	418.8	794	418.2 11 0.6	19
—	—	—	—	—	—	—	— — —	816	493.2	816	493.2 — —	20
—	—	—	—	—	—	—	— — —	536	271.4	536	271.4 — —	21
—	—	—	—	—	—	—	— — —	410	217.1	410	217.1 — —	22
—	—	—	—	—	—	—	— — —	1 113	483.1	1 113	483.1 — —	23
11	6.7	—	—	—	—	—	— — —	639	850.9	636	826.0 3 24.9	24
—	—	—	—	—	—	—	— — —	541	952.3	538	942.3 3 10.0	25
—	—	—	—	1	10.8	1	10.8 — —	319	1 179.4	307	886.9 12 292.5	26
—	—	—	—	—	—	—	— — —	59	121.7	58	107.2 1 14.5	27
8	152.9	—	—	—	—	—	— — —	371	193.6	371	193.6 — —	28
—	—	—	—	—	—	—	— — —	187	248.9	187	248.9 — —	29
1	0.6	—	—	3	1.8	3	1.8 — —	129	261.5	129	261.5 — —	30
2	—	1	1.7	—	—	—	— — —	66	245.9	66	245.9 — —	31
20	19.1	—	—	—	—	—	— — —	335	385.4	275	316.2 60 69.2	32
—	—	—	—	—	—	—	— — —	121	251.7	119	195.2 2 56.5	33
—	—	1	25.9	—	—	—	— — —	92	2 560.6	91	174.3 1 2 386.3	34
4	3.8	—	—	—	—	—	— — —	179	496.7	178	494.9 1 1.8	35
—	—	4	0.4	—	—	—	— — —	230	218.3	229	217.9 1 0.4	36
—	—	2	0.7	—	—	—	— — —	419	951.8	418	950.5 1 1.3	37
7	5.9	—	—	—	—	—	— — —	21	153.7	20	52.3 1 101.4	38
8	54.7	2	48.8	—	—	—	1 — —	380	236.4	376	228.6 4 7.8	39
6	2.9	—	—	—	—	—	— — —	8	10.0	8	10.0 — —	40
2	0.8	3	3.9	—	—	—	— — —	3	11.8	1	0.9 2 10.9	41
32	204.6	7	449.6	—	—	—	— — —	43	54.6	42	50.5 1 4.1	42
3	1.4	1	0.8	—	—	—	— — —	16	8.2	10	6.8 6 1.4	43
3	2.4	1	0.2	—	—	—	— — —	420	393.4	417	379.2 3 14.2	44
4	2.8	—	—	—	—	—	— — —	155	56.5	152	54.5 3 2.0	45
4	28.1	—	—	144	78.9	144	78.9 — —	87	136.4	87	136.4 — —	46
19	20.6	—	—	1	0.1	1	0.1 — —	18	6.2	18	6.2 — —	47

保安林 (2) 御料

年次又ハ地方	總數 制限 箇所	總數 制限 面積	土砂扞止林 制限 箇所	土砂扞止林 制限 面積	水源涵養林 制限 箇所	水源涵養林 制限 面積	水害防備林 制限 箇所	水害防備林 制限 面積	鑒石防止林 制限 箇所	鑒石防止林 制限 面積
	(1)	(2)	(3)	(4)	(5)	(6)	(7)	(8)	(9)	(10)
年末現在		町		町		町		町		町
昭和 4	350	10 697.9	126	588.4	56	9 529.7	1	9.0	—	—
〃 5	378	10 768.0	133	630.6	78	9 671.1	1	9.0	—	—
〃 6	381	10 791.7	134	651.2	78	9 671.1	1	9.0	—	—
〃 7	371	10 740.5	141	688.4	78	9 671.1	1	9.0	—	—
〃 8	297	8 028.3	146	715.0	53	6 949.9	1	9.0	—	—
〃 9	287	9 554.3	136	2 241.0	53	6 949.9	1	9.0	—	—
〃 10	296	13 106.6	137	4 660.7	58	7 706.5	1	9.0	—	—
〃 11	293	13 266.9	137	4 662.0	57	7 867.3	1	9.0	—	—
〃 12	294	13 263.8	137	4 657.3	57	7 867.3	1	9.0	—	—
〃 13	277	13 256.2	138	4 685.9	57	7 867.3	1	9.0	—	—
〃 14	265	12 121.4	138	4 638.3	52	7 110.6	1	9.0	—	—
1 北海道	1	40.7	1	40.7	—	—	—	—	—	—
2 青森	1	17.7	—	—	—	—	—	—	—	—
3 岩手	—	—	—	—	—	—	—	—	—	—
4 宮城	—	—	—	—	—	—	—	—	—	—
5 秋田	—	—	—	—	—	—	—	—	—	—
6 山形	—	—	—	—	—	—	—	—	—	—
7 福島	2	11.2	2	11.2	—	—	—	—	—	—
8 茨城	6	38.9	—	—	—	—	—	—	—	—
9 栃木	3	1 613.1	1	40.4	1	1 552.6	—	—	—	—
10 群馬	7	1 094.0	7	1 094.0	—	—	—	—	—	—
11 埼玉	—	—	—	—	—	—	—	—	—	—
12 千葉	—	—	—	—	—	—	—	—	—	—
13 東京	5	498.0	1	—	3	366.4	—	—	—	—
14 神奈川	4	26.2	—	—	—	—	—	—	—	—
15 新潟	—	—	—	—	—	—	—	—	—	—
16 富山	—	—	—	—	—	—	—	—	—	—
17 石川	—	—	—	—	—	—	—	—	—	—
18 福井	—	—	—	—	—	—	—	—	—	—
19 山梨	40	3 816.3	32	106.3	5	3 698.4	1	9.0	—	—
20 長野	36	3 662.7	22	3 086.0	1	571.7	—	—	—	—
21 岐阜	92	634.5	48	146.2	34	479.9	—	—	—	—
22 静岡	12	464.9	—	—	7	430.7	—	—	—	—
23 愛知	52	202.1	24	161.5	1	10.9	—	—	—	—
24 三重	3	0.8	—	—	—	—	—	—	—	—
25 滋賀	—	—	—	—	—	—	—	—	—	—
26 京都	—	—	—	—	—	—	—	—	—	—
27 大阪	—	—	—	—	—	—	—	—	—	—
28 兵庫	1	0.3	—	—	—	—	—	—	—	—
29 奈良	—	—	—	—	—	—	—	—	—	—
30 和歌山	—	—	—	—	—	—	—	—	—	—
31 鳥取	—	—	—	—	—	—	—	—	—	—
32 島根	—	—	—	—	—	—	—	—	—	—
33 岡山	—	—	—	—	—	—	—	—	—	—
34 廣島	—	—	—	—	—	—	—	—	—	—
35 山口	—	—	—	—	—	—	—	—	—	—
36 德島	—	—	—	—	—	—	—	—	—	—
37 香川	—	—	—	—	—	—	—	—	—	—
38 愛媛	—	—	—	—	—	—	—	—	—	—
39 高知	—	—	—	—	—	—	—	—	—	—
40 福岡	—	—	—	—	—	—	—	—	—	—
41 佐賀	—	—	—	—	—	—	—	—	—	—
42 長崎	—	—	—	—	—	—	—	—	—	—
43 熊本	—	—	—	—	—	—	—	—	—	—
44 大分	—	—	—	—	—	—	—	—	—	—
45 宮崎	—	—	—	—	—	—	—	—	—	—
46 鹿兒島	—	—	—	—	—	—	—	—	—	—
47 沖縄	—	—	—	—	—	—	—	—	—	—

1. 御料ニハ總ベテ禁伐林ノ該當事實ナキタメ省略セリ從ツテ制限林ノミヲ掲グ

料

防風林 制限 箇所	防風林 制限 面積	飛砂防止林 制限 箇所	飛砂防止林 制限 面積	潮害防備林 制限 箇所	潮害防備林 制限 面積	魚附林 制限 箇所	魚附林 制限 面積	航行目標林 制限 箇所	航行目標林 制限 面積	風致林 制限 箇所	風致林 制限 面積	年次又ハ地方
(11)	(12)	(13)	(14)	(15)	(16)	(17)	(18)	(19)	(20)	(21)	(22)	
	町		町		町		町		町		町	
28	99.4	2	32.0	3	0.9	6	49.3	—	—	128	389.2	4
28	99.4	2	32.0	2	0.6	9	49.3	—	—	125	276.0	5
28	99.4	2	32.0	2	0.6	9	49.3	—	—	127	279.1	6
11	11.8	2	32.0	2	0.6	9	49.0	—	—	127	278.6	7
15	12.4	2	32.0	2	0.6	9	49.0	—	—	69	260.4	8
15	12.4	2	32.0	2	0.6	9	49.0	—	—	69	260.4	9
15	12.4	2	32.0	2	0.6	9	49.0	—	—	72	636.4	10
13	10.9	2	32.0	2	0.6	9	49.0	—	—	72	636.1	11
13	10.9	2	32.0	2	0.6	10	51.2	—	—	72	635.5	12
7	9.5	2	32.0	2	0.6	10	51.2	—	—	60	600.7	13
6	9.1	2	32.0	2	0.6	10	51.2	—	—	54	222.6	14
—	—	—	—	—	—	—	—	—	—	—	—	1
—	—	—	—	—	—	1	17.7	—	—	—	—	2
—	—	—	—	—	—	—	—	—	—	—	—	3
—	—	—	—	—	—	—	—	—	—	—	—	4
—	—	—	—	—	—	—	—	—	—	—	—	5
—	—	—	—	—	—	—	—	—	—	—	—	6
—	—	—	—	—	—	—	—	—	—	—	—	7
1	2.2	2	32.0	—	—	3	4.7	—	—	—	—	8
—	—	—	—	—	—	—	—	—	—	1	20.1	9
—	—	—	—	—	—	—	—	—	—	—	—	10
—	—	—	—	—	—	—	—	—	—	—	—	11
—	—	—	—	—	—	—	—	—	—	—	—	12
—	—	—	—	—	—	—	—	—	—	1	131.6	13
—	—	—	—	—	—	4	26.2	—	—	—	—	14
—	—	—	—	—	—	—	—	—	—	—	—	15
—	—	—	—	—	—	—	—	—	—	—	—	16
—	—	—	—	—	—	—	—	—	—	—	—	17
—	—	—	—	—	—	—	—	—	—	—	—	18
1	1.6	—	—	—	—	—	—	—	—	1	1.0	19
—	—	—	—	—	—	—	—	—	—	13	5.0	20
—	—	—	—	—	—	—	—	—	—	10	8.4	21
2	4.7	—	—	—	—	1	2.4	—	—	2	27.1	22
—	—	—	—	2	0.6	—	—	—	—	25	29.1	23
2	0.6	—	—	—	—	1	0.2	—	—	—	—	24
—	—	—	—	—	—	—	—	—	—	—	—	25
—	—	—	—	—	—	—	—	—	—	—	—	26
—	—	—	—	—	—	—	—	—	—	—	—	27
—	—	—	—	—	—	—	—	—	—	1	0.3	28
—	—	—	—	—	—	—	—	—	—	—	—	29
—	—	—	—	—	—	—	—	—	—	—	—	30
—	—	—	—	—	—	—	—	—	—	—	—	31
—	—	—	—	—	—	—	—	—	—	—	—	32
—	—	—	—	—	—	—	—	—	—	—	—	33
—	—	—	—	—	—	—	—	—	—	—	—	34
—	—	—	—	—	—	—	—	—	—	—	—	35
—	—	—	—	—	—	—	—	—	—	—	—	36
—	—	—	—	—	—	—	—	—	—	—	—	37
—	—	—	—	—	—	—	—	—	—	—	—	38
—	—	—	—	—	—	—	—	—	—	—	—	39
—	—	—	—	—	—	—	—	—	—	—	—	40
—	—	—	—	—	—	—	—	—	—	—	—	41
—	—	—	—	—	—	—	—	—	—	—	—	42
—	—	—	—	—	—	—	—	—	—	—	—	43
—	—	—	—	—	—	—	—	—	—	—	—	44
—	—	—	—	—	—	—	—	—	—	—	—	45
—	—	—	—	—	—	—	—	—	—	—	—	46
—	—	—	—	—	—	—	—	—	—	—	—	47

保安林　(3)　國有

年次又ハ地方	總數 總數 箇所	總數 總數 面積 町	總數 制限 箇所	總數 制限 面積 町	總數 禁伐 箇所	總數 禁伐 面積 町	土砂扞止林 總數 箇所	土砂扞止林 總數 面積 町	土砂扞止林 制限 箇所	土砂扞止林 制限 面積 町	土砂扞止林 禁伐 箇所	土砂扞止林 禁伐 面積 町	水源涵養林 總數 箇所	水源涵養林 總數 面積 町	水源涵養林 制限 箇所	水源涵養林 制限 面積 町	水源涵養林 禁伐 箇所	水源涵養林 禁伐 面積 町	水害防備林 總數 箇所	水害防備林 總數 面積 町	水害防備林 制限 箇所	水害防備林 制限 面積 町	水害防備林 禁伐 箇所	水害防備林 禁伐 面積 町	墜石防止林 總數 箇所	墜石防止林 總數 面積 町	墜石防止林 制限 箇所	墜石防止林 制限 面積 町	墜石防止林 禁伐 箇所	墜石防止林 禁伐 面積 町	年次又ハ地方
年末現在	(1)	(2)	(3)	(4)	(5)	(6)	(7)	(8)	(9)	(10)	(11)	(12)	(13)	(14)	(15)	(16)	(17)	(18)	(19)	(20)	(21)	(22)	(23)	(24)	(25)	(26)	(27)	(28)	(29)	(30)	
昭和 4	6 850	914 595.0	5 202	680 328.0	1 648	234 267.0	2 038	314 406.4	1 597	190 184.5	441	124 221.9	1 759	490 578.7	1 615	401 359.9	144	89 218.8	168	8 137.6	142	8 117.1	26	20.5	17	131.1	2	2.8	15	128.3	4
〃 5	6 829	923 259.3	5 129	688 792.9	1 700	234 466.4	1 918	318 257.6	1 492	194 228.9	426	124 028.7	1 767	493 391.4	1 627	404 178.9	140	89 212.5	169	8 138.2	144	8 118.1	25	20.1	17	131.2	2	2.9	15	128.3	5
〃 6	6 890	929 389.3	5 195	697 508.6	1 695	231 880.7	1 933	317 363.3	1 512	194 937.2	421	122 426.1	1 785	496 001.3	1 645	407 437.9	140	88 563.4	180	8 180.8	155	8 160.5	25	20.3	18	132.5	2	2.9	16	129.6	6
〃 7	6 997	927 540.3	5 294	700 423.7	1 703	227 116.6	1 984	319 590.9	1 560	197 831.2	424	121 759.7	1 767	491 270.1	1 646	406 103.7	121	85 166.4	200	8 656.1	175	8 635.8	25	20.3	20	132.7	4	3.1	16	129.6	7
〃 8	7 170	934 804.0	5 556	714 448.9	1 614	220 355.1	1 990	320 434.1	1 625	202 170.3	365	118 263.8	1 797	489 516.6	1 680	407 409.0	117	82 107.6	225	8 668.1	201	8 648.0	24	20.1	25	1 183.8	11	12.9	14	1 170.9	8
〃 9	7 380	937 800.3	5 805	727 927.1	1 575	209 873.2	2 004	319 200.2	1 652	210 032.6	352	109 167.6	1 769	490 973.4	1 659	409 850.1	110	81 123.3	239	8 668.0	216	8 648.7	23	19.3	20	132.4	4	2.9	16	129.5	9
〃 10	7 200	946 771.2	5 636	746 800.6	1 564	199 970.6	1 964	319 278.2	1 618	220 583.7	346	98 694.5	1 621	494 399.6	1 511	412 513.3	110	81 886.3	235	4 237.3	212	4 218.0	23	19.3	18	132.4	2	2.9	16	129.5	10
〃 11	7 311	955 186.2	5 751	756 198.7	1 560	198 987.5	1 992	324 484.1	1 645	225 779.4	347	98 704.7	1 623	497 367.1	1 513	415 377.4	110	81 989.7	285	4 239.4	262	4 220.1	23	19.3	18	132.4	2	2.9	16	129.5	11
〃 12	7 365	951 694.7	5 824	749 757.9	1 541	201 936.8	1 989	321 106.9	1 642	222 435.6	347	98 671.3	1 617	496 096.0	1 499	409 555.5	118	86 540.5	288	4 240.0	265	4 220.9	23	19.1	18	131.9	5	90.4	13	41.5	12
〃 13	7 319	954 923.7	5 778	752 378.2	1 541	202 545.5	2 001	323 305.8	1 653	224 623.9	348	98 681.9	1 638	497 146.3	1 520	410 605.8	118	86 540.5	250	4 238.6	227	4 219.5	23	19.1	18	131.9	5	90.4	13	41.5	13
〃 14	6 845	953 935.0	5 296	738 334.2	1 549	215 600.8	1 993	322 851.8	1 631	211 248.6	362	111 603.2	1 199	496 972.3	1 081	410 001.1	118	86 971.2	247	4 232.6	224	4 214.2	23	18.4	18	131.9	5	90.4	13	41.5	14
1 北海道	1 067	412 566.7	941	337 703.2	126	74 863.5	199	16 196.7	155	13 740.3	44	2 456.4	256	292 282.4	222	226 990.0	34	65 292.4	1	4 006.2	1	4 006.2	—	—	3	87.5	3	87.5	—	—	1
2 青森	69	11 596.1	59	11 339.0	10	257.1	12	7 300.0	5	7 219.0	7	81.0	12	2 546.9	12	2 546.9	—	—	—	—	—	—	—	—	—	—	—	—	—	—	2
3 岩手	90	12 292.3	65	7 348.8	25	4 943.5	22	8 203.4	15	3 981.9	7	4 221.5	20	3 264.1	20	3 133.1	×××	131.0	13	3.5	13	3.5	—	—	—	—	—	—	—	—	3
4 宮城	117	10 622.5	88	4 938.1	29	5 684.4	14	1 637.1	7	165.2	7	1 471.9	20	6 719.1	18	3 323.9	2	3 395.2	—	—	—	—	—	—	—	—	—	—	—	—	4
5 秋田	90	44 759.1	76	42 676.7	14	2 082.4	22	14 461.8	16	13 771.6	6	690.2	52	29 445.1	49	28 163.7	3	1 281.4	—	—	—	—	—	—	—	—	—	—	—	—	5
6 山形	164	97 185.8	142	84 996.7	22	12 189.1	48	18 551.7	45	18 509.4	3	42.3	74	76 655.1	69	64 926.7	5	11 728.4	2	8.3	1	5.9	1	2.4	—	—	—	—	—	—	6
7 福島	1 454	36 131.5	941	32 652.1	513	3 479.4	660	22 666.2	618	21 991.2	42	675.0	232	12 172.9	208	10 010.6	24	2 162.3	25	19.7	19	18.2	6	1.5	2	0.9	—	—	2	0.9	7
8 茨城	165	1 205.3	125	1 068.8	40	136.5	20	125.9	9	61.9	11	64.0	39	707.8	26	660.8	13	47.0	12	6.0	11	5.7	1	0.3	—	—	—	—	—	—	8
9 栃木	236	19 850.7	215	14 580.9	21	5 269.8	80	11 255.7	62	6 070.5	18	5 185.2	13	8 208.6	12	8 208.0	1	0.6	141	106.0	140	105.9	1	0.1	—	—	—	—	—	—	9
10 群馬	416	11 468.8	345	10 259.2	71	1 209.6	378	10 538.8	327	9 595.1	51	943.7	7	369.9	6	316.9	1	53.0	8	2.4	8	2.4	—	—	7	10.0	—	—	7	10.0	10
11 埼玉	3	28.0	2	26.2	1	1.8	—	—	—	—	—	—	2	27.6	1	25.8	1	1.8	—	—	—	—	—	—	—	—	—	—	—	—	11
12 千葉	212	476.9	49	256.8	163	220.1	5	79.6	1	68.2	4	11.4	—	—	—	—	—	—	2	0.2	2	0.2	—	—	—	—	—	—	—	—	12
13 東京	5	13.3	5	13.3	—	—	—	—	—	—	—	—	4	4.8	4	4.8	—	—	—	—	—	—	—	—	—	—	—	—	—	—	13
14 神奈川	19	11.9	19	11.9	—	—	—	—	—	—	—	—	—	—	—	—	—	—	—	—	—	—	—	—	—	—	—	—	—	—	14
15 新潟	469	105 838.7	313	16 336.7	156	89 502.0	131	100 193.3	32	12 321.6	99	87 871.7	50	4 803.0	36	3 728.5	14	1 074.5	—	—	—	—	—	—	—	—	—	—	—	—	15
16 富山	224	74 544.1	181	69 742.0	43	4 802.1	117	60 961.2	106	56 170.9	11	4 790.3	23	13 530.0	23	13 530.0	—	—	—	—	—	—	—	—	—	—	—	—	—	—	16
17 石川	77	13 899.7	72	13 409.9	5	489.8	2	520.5	1	49.4	1	471.1	46	12 928.1	46	12 928.1	—	—	—	—	—	—	—	—	—	—	—	—	—	—	17
18 福井	6	1 119.1	5	1 089.0	1	30.1	—	—	—	—	—	—	2	1 019.2	2	1 019.2	—	—	—	—	—	—	—	—	—	—	—	—	—	—	18
19 山梨	53	109.3	26	29.7	27	79.6	7	72.9	4	7.9	3	65.0	—	—	—	—	—	—	—	—	—	—	—	—	—	—	—	—	—	—	19
20 長野	86	39 110.9	80	38 985.9	6	125.0	36	34 592.8	30	34 467.8	6	125.0	48	4 345.6	48	4 345.6	—	—	—	—	—	—	—	—	—	—	—	—	—	—	20
21 岐阜	36	4 223.5	22	3 375.7	14	847.8	20	4 097.2	11	3 334.3	9	762.9	1	29.9	1	29.9	—	—	—	—	—	—	—	—	—	—	—	—	—	—	21
22 静岡	169	25.9	169	25.9	—	—	—	—	—	—	—	—	—	—	—	—	—	—	—	—	—	—	—	—	—	—	—	—	—	—	22
23 愛知	3	5.5	3	5.5	—	—	—	—	—	—	—	—	—	—	—	—	—	—	—	—	—	—	—	—	—	—	—	—	—	—	23
24 三重	26	1 765.9	24	1 762.0	2	3.9	9	1 061.8	9	1 061.8	—	—	3	515.6	3	515.6	—	—	—	—	—	—	—	—	—	—	—	—	—	—	24
25 滋賀	39	3 751.0	34	3 649.6	5	101.4	25	3 481.9	23	3 390.5	2	91.4	—	—	—	—	—	—	—	—	—	—	—	—	—	—	—	—	—	—	25
26 京都	41	1 011.1	29	718.6	12	292.5	5	265.7	5	265.7	—	—	1	28.6	1	28.6	—	—	2	10.6	2	10.6	—	—	—	—	—	—	—	—	26
27 大阪	2	22.9	2	22.9	—	—	—	—	—	—	—	—	1	5.3	1	5.3	—	—	—	—	—	—	—	—	—	—	—	—	—	—	27
28 兵庫	89	2 741.8	89	2 741.8	—	—	55	1 778.4	55	1 778.4	—	—	9	701.1	9	701.1	—	—	1	0.2	1	0.2	—	—	—	—	—	—	—	—	28
29 奈良	16	436.1	12	353.4	4	82.7	4	215.1	2	147.0	2	68.1	3	121.2	1	106.6	2	14.6	—	—	—	—	—	—	—	—	—	—	—	—	29
30 和歌山	9	138.0	8	118.0	1	20.0	—	—	—	—	—	—	2	98.2	1	78.2	1	20.0	—	—	—	—	—	—	—	—	—	—	—	—	30
31 鳥取	56	2 752.6	24	1 358.3	32	1 394.3	8	253.1	5	195.1	3	58.0	18	2 144.7	8	860.3	10	1 284.4	—	—	—	—	—	—	—	—	—	—	—	—	31
32 島根	12	45.7	7	8.7	5	37.0	—	—	—	—	—	—	1	5.3	—	—	—	—	—	—	—	—	—	—	2	0.5	1	0.1	1	0.4	32
33 岡山	48	2 971.0	27	1 442.6	21	1 528.4	7	339.4	1	35.8	6	303.6	19	1 050.1	18	1 035.9	1	14.2	—	—	—	—	—	—	3	30.2	—	—	3	30.2	33
34 廣島	90	5 377.3	73	2 163.3	17	3 214.0	68	1 997.3	61	1 653.6	7	343.7	10	500.4	10	500.4	—	—	—	—	—	—	—	—	—	—	—	—	—	—	34
35 山口	35	248.7	30	234.1	5	14.6	1	16.2	1	16.2	—	—	—	—	—	—	—	—	3	3.0	3	3.0	—	—	—	—	—	—	—	—	35
36 德島	5	11.6	5	11.6	—	—	—	—	—	—	—	—	—	—	—	—	—	—	—	—	—	—	—	—	—	—	—	—	—	—	36
37 香川	27	980.8	25	954.1	2	26.7	—	—	—	—	—	—	1	13.2	1	13.2	—	—	—	—	—	—	—	—	—	—	—	—	—	—	37
38 愛媛	17	1 691.2	14	1 551.6	3	139.6	4	152.1	4	152.1	—	—	8	1 392.2	8	1 392.2	—	—	—	—	—	—	—	—	—	—	—	—	—	—	38
39 高知	50	7 335.3	32	7 096.9	18	238.4	3	115.1	1	8.7	2	106.4	18	6 459.1	18	6 459.1	—	—	—	—	—	—	—	—	—	—	—	—	—	—	39
40 福岡	166	6 726.8	159	6 331.3	7	395.5	3	96.6	3	96.6	—	—	75	4 692.8	74	4 561.4	1	131.4	1	23.6	1	23.6	—	—	—	—	—	—	—	—	40
41 佐賀	36	1 953.9	18	1 710.6	18	243.3	4	10.5	—	—	4	10.5	18	1 709.4	17	1 707.8	1	1.6	—	—	—	—	—	—	—	—	—	—	—	—	41
42 長崎	171	5 678.3	87	4 614.9	84	1 063.4	4	672.2	2	262.7	2	409.5	36	3 743.8	33	3 671.0	3	72.8	—	—	—	—	—	—	—	—	—	—	—	—	42
43 熊本	51	2 836.0	49	2 833.5	2	2.5	4	0.2	4	0.2	—	—	40	2 802.7	40	2 802.7	—	—	—	—	—	—	—	—	—	—	—	—	—	—	43
44 大分	26	1 037.1	15	473.0	11	564.1	5	309.7	2	27.0	3	282.7	8	625.8	7	361.2	1	264.6	—	—	—	—	—	—	—	—	—	—	—	—	44
45 宮崎	149	3 056.6	136	3 031.7	13	24.9	6	625.8	4	625.1	2	0.7	4	996.6	4	996.6	—	—	3	8.1	2	8.0	1	0.1	—	—	—	—	—	—	45
46 鹿兒島	386	4 211.8	386	4 211.8	—	—	5	5.9	5	5.9	—	—	24	311.4	24	311.4	—	—	—	—	—	—	—	—	1	2.8	1	2.8	—	—	46
47 沖縄	68	67.9	68	67.9	—	—	—	—	—	—	—	—	—	—	—	—	—	—	—	—	—	—	—	—	—	—	—	—	—	—	47

1. ×××印ノ箇所ハ制限ト禁伐ヲ兼ヌルタメ便宜一方ニ掲上セリ

保安林（3）國有

年次又ハ地方	額雪防止林						防風林						飛砂防止林		防潮害防備林				魚附林						年次又ハ地方
	總數		制限		禁伐		總數		制限		禁伐		總數		總數		制限		禁伐		總數		制限		禁伐		
	箇所	面積	箇所	面積	箇所	面積	箇所	面積	箇所	面積	箇所	面積	箇所	面積	箇所	面積	箇所	面積	箇所	面積	箇所	面積	箇所	面積	箇所	面積	
年末現在	(31)	(32) 町	(33)	(34) 町	(35)	(36) 町	(37)	(38) 町	(39)	(40) 町	(41)	(42) 町	(43)	(44) 町	(45)	(46) 町	(47)	(48) 町	(49)	(50) 町	(51)	(52) 町	(53)	(54) 町	(55)	(56) 町	(57)	(58) 町	(59)	(60) 町	
昭和 4	410	2 842.4	332	1 512.5	78	1 329.9	847	44 980.2	611	41 663.9	236	3 316.3	91	5 616.5	56	3 199.4	35	2 417.1	899	4 734.0	487	4 122.0	412	612.0	305	20 820.5	204	16 103.6	101	4 716.9	4
〃 5	421	2 856.3	335	1 519.4	86	1 336.9	913	47 016.0	643	43 324.1	270	3 691.9	90	5 615.1	55	3 199.1	35	2 416.0	904	4 717.8	482	4 107.6	422	610.2	309	20 803.2	196	16 081.5	113	4 721.7	5
〃 6	428	2 856.7	342	1 519.8	86	1 336.9	920	51 843.8	649	47 915.1	271	3 928.7	89	5 602.8	54	3 204.3	35	2 398.5	912	4 716.2	490	4 108.2	422	608.0	303	20 776.4	192	16 062.4	111	4 714.0	6
〃 7	422	2 856.5	336	1 519.6	86	1 336.9	948	52 076.2	640	48 163.4	308	3 912.8	99	5 696.7	66	3 343.5	33	2 353.2	909	4 709.5	483	4 099.4	421	610.1	305	20 483.6	196	15 745.1	109	4 738.5	7
〃 8	428	2 975.5	346	1 649.5	82	1 326.0	1 024	58 603.7	717	55 622.7	307	2 981.0	109	5 744.2	81	3 390.9	28	2 353.3	920	5 071.7	499	4 461.8	421	609.9	322	20 399.9	219	16 044.5	103	4 355.4	8
〃 9	413	2 335.1	341	1 220.5	72	1 114.6	1 082	62 748.3	773	58 754.6	309	3 993.7	275	6 055.1	249	3 839.6	26	2 215.5	907	5 045.1	492	4 449.9	415	595.2	340	20 388.5	240	16 045.7	100	4 342.8	9
〃 10	430	2 362.8	350	1 237.6	80	1 125.2	1 099	69 215.8	798	65 438.3	301	3 777.5	277	5 046.3	253	3 802.5	24	1 243.8	908	5 050.9	493	4 455.7	415	595.2	317	23 268.0	215	17 876.4	102	5 391.6	10
〃 11	431	2 364.8	351	1 240.3	80	1 124.5	1 099	69 020.6	802	65 249.8	297	3 770.8	292	5 112.0	268	3 868.0	24	1 244.0	905	5 065.3	491	4 453.8	414	611.5	331	23 179.4	229	17 891.8	102	5 287.6	11
〃 12	436	2 835.5	362	2 173.3	74	662.2	1 112	69 497.0	814	65 745.6	298	3 751.4	303	5 110.2	280	3 929.1	23	1 181.1	907	4 905.0	497	4 297.0	410	608.0	356	23 731.5	258	18 779.6	98	4 951.9	12
〃 13	438	2 831.3	363	1 891.4	75	939.9	1 099	67 862.9	803	64 124.6	296	3 738.3	310	4 972.8	287	3 791.7	23	1 181.1	905	4 911.6	495	4 304.3	410	607.3	319	23 895.9	221	18 605.5	98	5 290.4	13
〃 14	412	2 794.3	344	1 889.8	68	904.5	1 118	69 250.0	822	65 557.6	296	3 692.4	311	4 969.8	286	3 651.8	25	1 318.0	907	4 841.6	497	4 234.4	410	607.2	312	23 866.2	214	18 918.3	98	4 947.9	14
1 北海道	—	—	—	—	—	—	455	64 934.1	446	62 048.7	9	2 885.4	6	956.5	4	113.3	2	843.2	1	16.9	—	—	1	16.9	92	17 897.6	73	15 339.6	19	2 558.0	1
2 青森	—	—	—	—	—	—	36	888.9	36	888.9	—	—	—	—	—	—	—	—	—	—	—	—	—	—	4	749.8	3	683.7	1	66.1	2
3 岩手	9	78.4	7	20.1	2	58.3	1	5.0	1	5.0	—	—	—	—	—	—	—	—	3	7.5	1	2.4	2	5.1	16	702.4	3	181.8	13	520.6	3
4 宮城	—	—	—	—	—	—	—	—	—	—	—	—	—	—	—	—	—	—	57	916.0	54	899.0	3	17.0	18	344.7	6	303.6	12	41.1	4
5 秋田	—	—	—	—	—	—	—	—	—	—	—	—	9	819.2	6	739.8	3	79.4	—	—	—	—	—	—	—	—	—	—	—	—	5
6 山形	27	1 581.1	21	1 195.2	6	385.9	1	0.9	—	—	1	0.9	3	114.1	3	114.1	—	—	3	245.4	3	245.4	—	—	—	—	—	—	—	—	6
7 福島	42	693.7	25	566.1	17	127.6	86	69.7	23	24.8	63	44.9	—	—	—	—	—	—	393	480.1	43	33.3	350	446.8	2	0.1	2	0.1	—	—	7
8 茨城	—	—	—	—	—	—	15	19.3	11	13.7	4	5.6	10	149.3	10	149.3	—	—	37	147.8	34	139.3	3	8.5	2	0.7	1	0.2	1	0.5	8
9 栃木	—	—	—	—	—	—	—	—	—	—	—	—	—	—	—	—	—	—	—	—	—	—	—	—	—	—	—	—	—	—	9
10 群馬	—	—	—	—	—	—	1	0.3	—	—	1	0.3	—	—	—	—	—	—	—	—	—	—	—	—	—	—	—	—	—	—	10
11 埼玉	—	—	—	—	—	—	1	0.4	1	0.4	—	—	—	—	—	—	—	—	—	—	—	—	—	—	—	—	—	—	—	—	11
12 千葉	—	—	—	—	—	—	92	57.7	10	0.8	82	56.9	32	183.0	32	183.0	—	—	38	70.3	3	0.5	35	69.8	26	67.6	1	4.1	25	63.5	12
13 東京	—	—	—	—	—	—	1	8.5	1	8.5	—	—	—	—	—	—	—	—	—	—	—	—	—	—	—	—	—	—	—	—	13
14 神奈川	—	—	—	—	—	—	8	1.3	8	1.3	—	—	7	10.2	7	10.2	—	—	1	0.1	1	0.1	—	—	—	—	—	—	—	—	14
15 新潟	273	260.7	239	26.8	34	233.9	5	160.0	1	82.1	4	77.9	6	417.4	2	173.7	4	243.7	—	—	—	—	—	—	—	—	—	—	—	—	15
16 富山	38	4.2	36	1.4	2	2.8	30	9.0	—	—	30	9.0	16	39.7	16	39.7	—	—	—	—	—	—	—	—	—	—	—	—	—	—	16
17 石川	2	11.1	—	—	2	11.1	12	201.1	10	193.5	2	7.6	14	232.3	14	232.3	—	—	—	—	—	—	—	—	1	6.6	1	6.6	—	—	17
18 福井	1	9.2	1	9.2	—	—	—	—	—	—	—	—	—	—	—	—	—	—	3	90.7	2	60.6	1	30.1	—	—	—	—	—	—	18
19 山梨	—	—	—	—	—	—	—	—	—	—	—	—	—	—	—	—	—	—	—	—	—	—	—	—	—	—	—	—	—	—	19
20 長野	1	59.7	1	59.7	—	—	—	—	—	—	—	—	—	—	—	—	—	—	—	—	—	—	—	—	—	—	—	—	—	—	20
21 岐阜	14	95.0	9	10.1	5	84.9	—	—	—	—	—	—	—	—	—	—	—	—	—	—	—	—	—	—	—	—	—	—	—	—	21
22 静岡	—	—	—	—	—	—	14	9.3	14	9.3	—	—	153	16.2	153	16.2	—	—	—	—	—	—	—	—	—	—	—	—	—	—	22
23 愛知	—	—	—	—	—	—	2	1.6	2	1.6	—	—	—	—	—	—	—	—	—	—	—	—	—	—	—	—	—	—	—	—	23
24 三重	—	—	—	—	—	—	7	176.0	7	176.0	—	—	—	—	—	—	—	—	—	—	—	—	—	—	—	—	—	—	—	—	24
25 滋賀	—	—	—	—	—	—	1	1.2	1	1.2	—	—	—	—	—	—	—	—	—	—	—	—	—	—	—	—	—	—	—	—	25
26 京都	—	—	—	—	—	—	—	—	—	—	—	—	1	10.7	1	10.7	—	—	1	1.7	1	1.7	—	—	4	102.6	4	102.6	—	—	26
27 大阪	—	—	—	—	—	—	—	—	—	—	—	—	—	—	—	—	—	—	—	—	—	—	—	—	—	—	—	—	—	—	27
28 兵庫	5	1.2	5	1.2	—	—	1	0.5	1	0.5	—	—	—	—	—	—	—	—	—	—	—	—	—	—	3	99.0	3	99.0	—	—	28
29 奈良	—	—	—	—	—	—	—	—	—	—	—	—	—	—	—	—	—	—	—	—	—	—	—	—	—	—	—	—	—	—	29
30 和歌山	—	—	—	—	—	—	—	—	—	—	—	—	—	—	—	—	—	—	6	35.5	6	35.5	—	—	1	4.3	1	4.3	—	—	30
31 鳥取	—	—	—	—	—	—	4	51.3	1	49.0	3	2.3	22	107.1	7	59.2	15	47.9	—	—	—	—	—	—	1	4.5	1	4.5	—	—	31
32 島根	—	—	—	—	—	—	5	38.7	1	2.1	4	36.6	—	—	—	—	—	—	1	1.0	1	1.0	—	—	3	0.7	3	0.7	—	—	32
33 岡山	—	—	—	—	—	—	—	—	—	—	—	—	—	—	—	—	—	—	—	—	—	—	—	—	13	1 405.6	4	281.7	9	1 123.9	33
34 廣島	—	—	—	—	—	—	2	66.8	—	—	2	66.8	—	—	—	—	—	—	—	—	—	—	—	—	7	397.2	1	5.9	6	391.3	34
35 山口	—	—	—	—	—	—	16	25.8	12	13.0	4	12.8	7	2.2	7	2.2	—	—	1	0.4	1	0.4	—	—	5	71.3	5	71.3	—	—	35
36 徳島	—	—	—	—	—	—	—	—	—	—	—	—	4	10.9	4	10.9	—	—	1	0.7	1	0.7	—	—	—	—	—	—	—	—	36
37 香川	—	—	—	—	—	—	—	—	—	—	—	—	—	—	—	—	—	—	—	—	—	—	—	—	15	315.8	14	289.2	1	26.6	37
38 愛媛	—	—	—	—	—	—	—	—	—	—	—	—	—	—	—	—	—	—	—	—	—	—	—	—	4	45.5	2	7.3	2	38.2	38
39 高知	—	—	—	—	—	—	1	37.1	—	—	1	37.1	—	—	—	—	—	—	14	11.0	5	0.5	9	10.5	11	658.8	8	628.6	3	30.2	39
40 福岡	—	—	—	—	—	—	75	1 735.2	70	1 574.9	5	160.3	1	161.5	×××	57.7	1	103.8	—	—	—	—	—	—	7	7.8	7	7.8	—	—	40
41 佐賀	—	—	—	—	—	—	11	225.2	—	—	11	225.2	—	—	—	—	—	—	—	—	—	—	—	—	1	2.8	1	2.8	—	—	41
42 長崎	—	—	—	—	—	—	96	101.6	30	42.5	66	59.1	—	—	—	—	—	—	—	—	—	—	—	—	19	530.0	14	461.7	5	68.3	42
43 熊本	—	—	—	—	—	—	2	10.3	1	9.0	1	1.3	—	—	—	—	—	—	1	4.8	1	4.8	—	—	2	16.1	2	16.1	—	—	43
44 大分	—	—	—	—	—	—	3	2.4	—	—	3	2.4	—	—	—	—	—	—	—	—	—	—	—	—	3	42.3	3	42.3	—	—	44
45 宮崎	—	—	—	—	—	—	4	4.8	4	4.8	—	—	—	—	—	—	—	—	118	1 378.1	112	1 375.6	6	2.5	10	38.9	9	19.3	1	19.6	45
46 鹿児島	—	—	—	—	—	—	121	389.0	121	389.0	—	—	20	1 739.5	20	1 739.5	—	—	169	1 382.7	169	1 382.7	—	—	42	353.5	42	353.5	—	—	46
47 沖縄	—	—	—	—	—	—	9	17.0	9	17.0	—	—	—	—	—	—	—	—	59	50.9	59	50.9	—	—	—	—	—	—	—	—	47