牡丹花譜

北

特
7
216

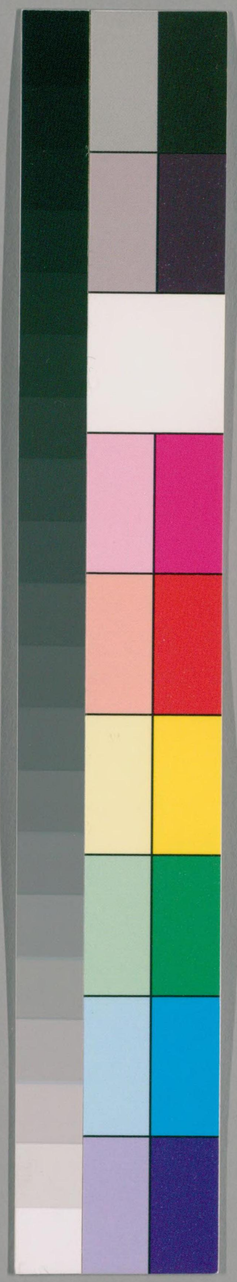

国立国会図書館　タイトル『牡丹花譜 3巻』 請求記号 特7-216

ガラス使用

特別 特7-216

国立国会図書館　　タイトル『牡丹花譜 3巻』　請求記号 特7-216

ガラス使用

国立国会図書館　　タイトル『牡丹花譜 3巻』 請求記号 特7-216

ガラス使用

沈香亭

国立国会図書館　　タイトル『牡丹花譜 3巻』 請求記号 特7-216

ガラス使用

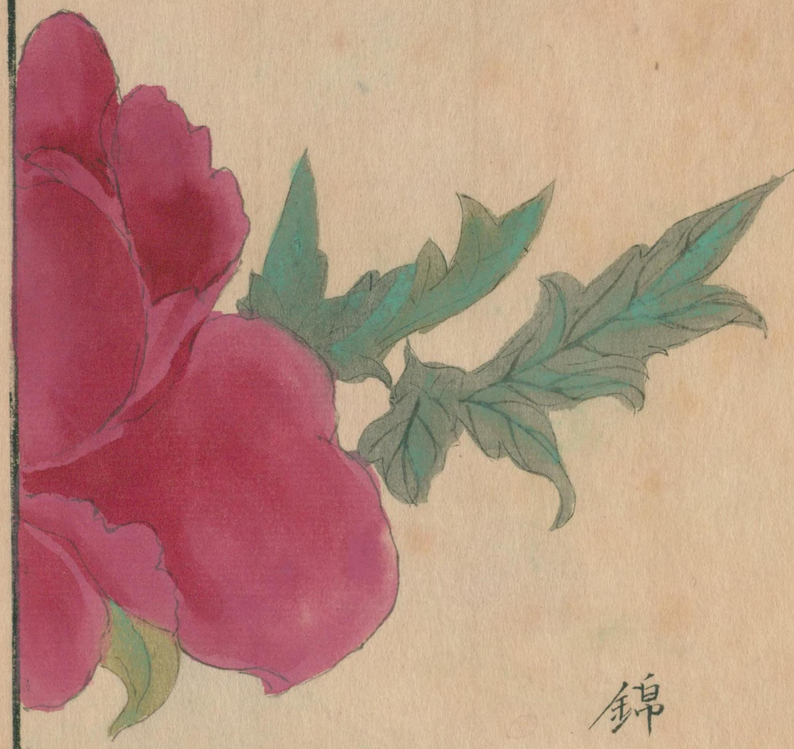

錦繡球

国立国会図書館　タイトル『牡丹花譜 3巻』 請求記号 特7-216

ガラス使用

白鶴

国立国会図書館　　タイトル『牡丹花譜 3巻』 請求記号 特7-216

ガラス使用

染殺

国立国会図書館　タイトル『牡丹花譜 3巻』 請求記号 特7-216

ガラス使用

不可思議

国立国会図書館　　タイトル『牡丹花譜 3巻』 請求記号 特7-216

ガラス使用

更料　白而辨上
有紫線

国立国会図書館　　タイトル『牡丹花譜 3巻』 請求記号 特7-216

ガラス使用

国立国会図書館　　タイトル『牡丹花譜 3巻』 請求記号 特7-216

ガラス使用

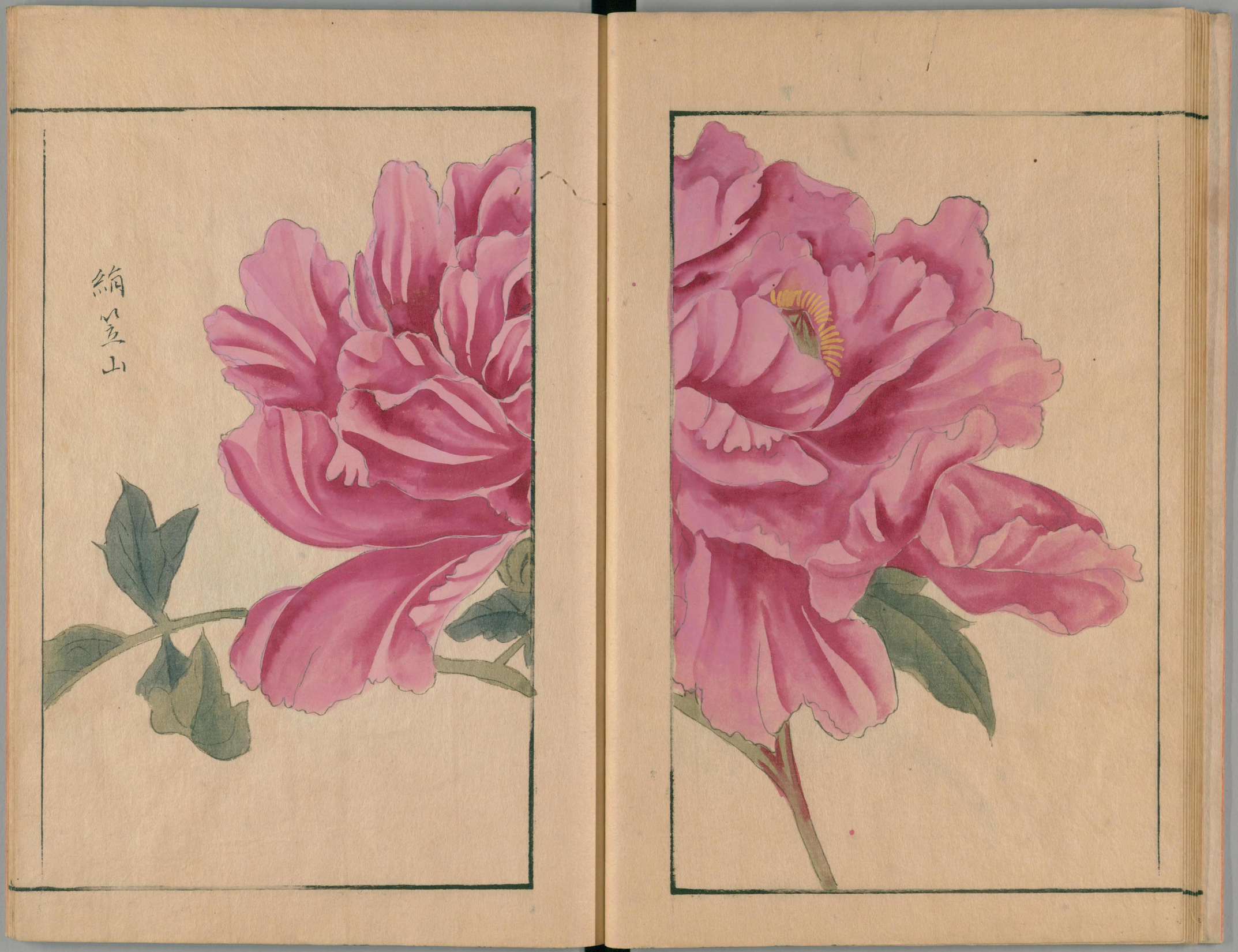

国立国会図書館　タイトル『牡丹花譜 3巻』 請求記号 特7-216
ガラス使用

八重垣

千葉淡紅紫

国立国会図書館　　タイトル『牡丹花譜 3巻』 請求記号 特7-216

ガラス使用

藤袴

東先

国立国会図書館　タイトル『牡丹花譜 3巻』 請求記号 特7-216

ガラス使用

夕附日

国立国会図書館　タイトル『牡丹花譜 3巻』 請求記号 特7-216

ガラス使用

錦乃袖

深紅桃色

国立国会図書館　タイトル『牡丹花譜 3巻』 請求記号 特7-216

ガラス使用

真名鶴

国立国会図書館　タイトル『牡丹花譜 3巻』 請求記号 特7-216

ガラス使用

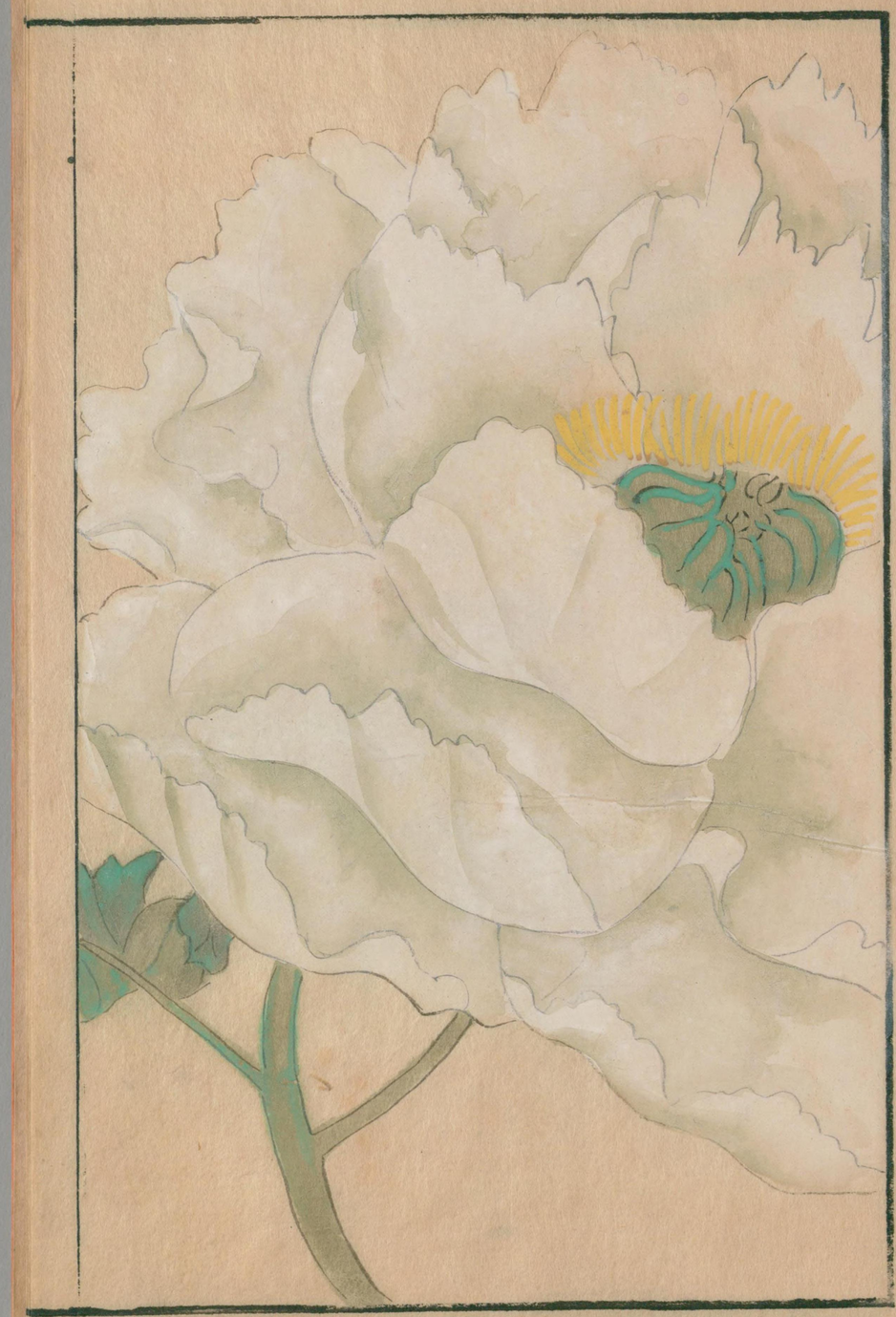

大鵬

国立国会図書館　タイトル『牡丹花譜 3巻』 請求記号 特7-216

ガラス使用

錦葵似

国立国会図書館　　タイトル『牡丹花譜 3巻』　請求記号 特7-216

ガラス使用

玉金子

国立国会図書館　　タイトル『牡丹花譜 3巻』 請求記号 特7-216

ガラス使用

文字摺

国立国会図書館　タイトル『牡丹花譜 3巻』 請求記号 特7-216
ガラス使用

特7
3
216

尾山

国立国会図書館　タイトル『牡丹花譜 3巻』 請求記号 特7-216

ガラス使用

国立国会図書館　　タイトル『牡丹花譜 3巻』 請求記号 特7-216

ガラス使用