

ヲ張ル此日風順ニシテ舟行頗ル早ク午後七時楊村ヲ過ク經ル所ノ水路屈曲甚シキヲ以テ先行ノ船ヲ見テ却テ其相後レタルカヲ疑フアリ且ツ風ノ順逆亦河ノ曲折ニ隨テ變ス左右陸上總テ平地ニシテ石礫ナク唯處々楊林ヲ見ル且水田ナク皆畑地ニシテ多ク麥ヲ作ル兩岸ハ河水侵蝕シテ其崩落ニ任カス未タ之ヲ防キシ跡ヲ見ス以テ水道ノ屢々移換スルヲ知ルヘシ

六日 晴寒暑針九十度拂曉河西務ヲ過ク天津ヨリ通州ニ至ルノ水路ハ三百十五清里今已ニ百五十清里ヲ過ク

七日 晴寒暑針九十四度午前一時通州ニ達ス每船酒錢

洋銀壹弗ヲ給ス凡ソ北地ノ俗人ヲ賃スル等ニ方リ必ラス其雇賃外ニ錢ヲ給ス之ヲ名ケテ酒錢ト云フ猶我茶代ト云フ如シ役夫等ニ賃錢ヲ給スルニ方リ若シ酒錢ナケレハ彼レ自ラ之ヲ請フ與ヘサレハ囂然トシテ其不法ヲ鳴ラスヲ猶本賃ヲ乞フテ與ヘサルキノ如シ故ニ人ヲ賃スルニハ必ラス之ヲ與フルヲ例トシ又豫メ勞働ノ厚薄ニヨリ酒錢ヲ増減スルヲ約シテ其勤勞ヲ責ムルヲアリ天明ヲ待テ馬車ヲ賃シテ進ム其大サ凡幅三尺深奧四尺高三尺餘掩フニ布ヲ以テシ左右方尺ノ窓ヲ穿テ張ルニ粗布ヲ以テス二輪ニシテ一騾ヲ駕ス每輛御夫一名トス車中少許ノ行李ヲ容レ其前ニ



踞シ御夫ハ轅端ニ兩足ヲ垂レテ坐ス行李ノ大ナルモ  
 ノハ後面ニ掛ケ兩輪ノ間猶ホ秣草等ヲ掛ルモノアリ  
 車軸ハ木ヲ用ヒ輪ノ土ニ接スル所ハ鐵ヲ張り大ナル  
 鉄ヲ以テ固ム構造總テ堅牢毀壞ノ虞ナキニ似タリ然  
 レモ軸ニ彈機ヲ付セサルヲ以テ激昂甚タ強ク道路凸  
 凹アルニ遇ヒ時ニ頭ヲ觸ル、ノ恐ナシトセス且此邊  
 道路極メテ惡シク車轍ノ深サ七八寸ヨリ尺ニ及ヒ且  
 高低急峻ナル所猶車ヲ行テ顧ミサルヲ以テ時ニ危險  
 ナルヲ覺フ通州ヨリ北京ニ至ル馬車一輛雇賃洋銀壹  
 弗五拾仙行ク二十清里許在北京公使館書記生吳啓  
 太肩輿ヲ以テ來リ迎フルニ會フ曰ク館中皆謂フ公等

京ニ入ル應ニ明日ニアルヘシト何ソ其レ速ナルヤト  
 乃ケ其肩輿ニ乘シテ進ム棍山少佐又來迎スルニ會フ  
 朝陽門ヲ入り午前十一時六條胡同ノ我公使館ニ達ス  
 館中ノ人謂フ天津ヨリ通州ニ達スルハ概テ三日ヲ費  
 ス且ツ通州ニ達スル若シ午後ニ在ルキハ直チニ發程  
 スルモ猶北京城門ノ閉期ニ及ハサルノ虞アルヲ以テ  
 通州ニ一宿シ明朝ヲ待ツヲ常トス今ヤ天津通州ノ間  
 時ヲ費ス一四十時ニシテ達シ拂曉直チニ進京ノ途ニ  
 上ホル行程ノ速ナル此ノ如キハ甚タ稀ナリト公使館  
 ハ目下他ニ一處ヲ購フテ移轉セントシ中央ニ在ルノ  
 官舎ヲ毀テ房屋ニ乏シ因テ清隆ハ庭隅ノ樓上ニ寓シ



他ハ對門ノ左方ニアル空屋ヲ賃シテ居ル

八日 晴寒暑針八十四度午前九時館ヲ出テ歩シテ四牌樓街ヨリ鼓樓鐘樓ノ前ヲ過キ德勝門ヲ出テ練兵場ニ到リ又還テ城ノ西北隅ヲ繞リ西直門ニ入ル此處ニテ馬車ニ乘シ再ヒ回リテ宣武門ヨリ南城ニ出テ琉璃廠ニ到リ正陽門ヲ入り東華門前ヲ經テ館ニ歸ル時ニ午後三時

九日 晴寒暑針八十五度晚ニ陰寒暑針七十四五度ヲ昇降ス

十日 晴寒暑針七十九度聞ク清佛和議成リ昨日ヲ以テ調印スト

北京畧圖

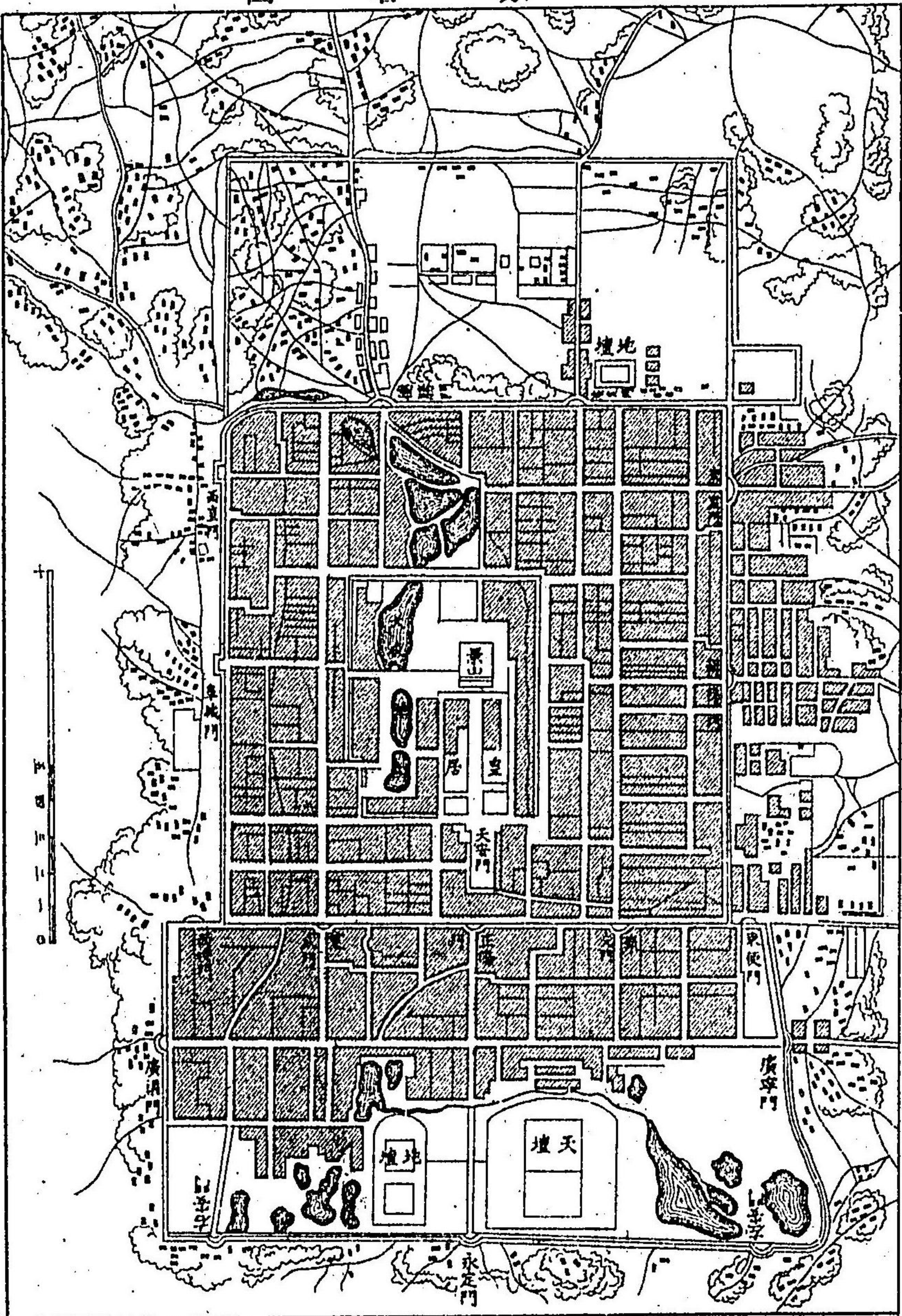



十一日 寒暑針七十七度午後二時小牧昌業及ヒ吳書記  
生ヲ具シ榎本公使ト共ニ總理衙門ニ抵ル衙門ノ大臣  
内閣學士兼禮部侍郎銜徐用儀工部左侍郎廖壽恒迎接  
シ酒菓ヲ設ケテ款話ス歸路東交民巷我公使館ノ建築  
場ヲ觀ル又榎本公使ト共ニ獨逸公使「モン、ブランド」氏  
ヲ訪フ日暮寓ニ歸ル

十二日 晴寒暑針七十二度午後微雨ス此日拂曉總理衙  
門大臣使者ヲ以テ慶郡王福銀閣敬銘許庚身徐用儀廖  
壽恒六名ノ名刺ヲ齎シ來テ昨日總理衙門ヲ訪ヒシヲ  
謝シ并テ再ヒ入京ヲ待テ答訪スルノ意ヲ述フ一行將  
ニ明朝ヲ以テ張家口ニ行クノ途ニ上ラントスルヲ以



テナリ聞ク北京久シク雨ナシ天子雨ヲ祈ルト午後ノ  
微雨人皆ナ謂フ近來得難キ所タリト

十三日 午前陰午後晴寒暑針八十五度午前五時騾轎ニ  
乗シ寓ヲ發シ張家口ニ向フ留學生吳永壽ヲ雇テ通辨  
トス天津ヨリ具スル所ノ料理人ヲ伴ヒ飲食ノ料其他  
ノ雜具ヲ携フ別ニ馬ヲ雇テ之ヲ馱ス北京ヨリ張家口  
ニ至ルノ間ハ道路頗ル險ナル處アリ馬車ヲ用フル  
ハ其險ナル處ニ遇ヘハ騾或ハ驢ニ乘リ替ヘサルヲ得  
ス且時日ヲ費ス多キヲ以テ今騾轎ヲ用ヒタリ初メ  
之ヲ雇フキ彼地ニ達スルハ四日ヲ超エス每轎往來ノ  
賃銀拾九兩張家口ニ留ルキハ一日ニ銀壹兩ヲ給スル

トヲ約ス騾轎ノ高サ三尺許深奧四尺餘廣サ二尺五寸  
許兩轆アリ兩騾其前後ニ在テ鞍上轆ヲ荷フテ行ク險  
路ヲ行クニ宜シ午前安定門ヲ出テ八時清河ヲ經十時  
半砂河ニ達ス客棧和順店ニ傳餐ス宿賃六吊文ヲ給ス  
午前十一時半店ヲ出ツ此地北京安定門ヲ距ル五十清  
里此邊土質燥白砂塵深ク曾テ石ヲ見ス畑ニ麥及ヒ高  
梁ヲ作ル麥ハ高サ一尺餘ニシテ已ニ實シ黃枯スルモ  
ノ半ニ過ク間々二尺許ナルモノアリ高粱ハ其高サ猶  
一尺五寸ニ充タス然レモ葉色蒼然生長ノ甚々旺盛ナ  
ルヲ覺フ又棗樹多ク太サ一圍ニ足ルモノ處々林ヲナ  
ス行クト二十清里許ニシテ路漸ク砂礫多ク益行テ益



多シ南口ニ近クニ及テ居庸ノ山峨々トシテ鋸牙ノ如ク馬前ニ列スルヲ見ル且道路總テ石塊ノ間ニ在リ概テ道平地ヨリ卑シ思フニ水流ノ跡ヲ以テ路トナシ故ラニ開通セシニ非ルニ似タリ午後四時半南口ノ南北路西何家店ニ宿ス砂河ヲ距ルテ四十清里南口ハ宣化府延慶州管下ニ屬シ山溪相盡クル所ノ底ニアリ其城ハ東西二清里南北三清里人口凡三百余人家商店少ナク其大ナルモノハ糧行ニシテ北口外ヨリ來ル所ノ高粱、小米子、通州ヨリ來ル所ノ麥、豆、芝麻ヲ賣ル六ノ旅店四ノ駱駝店アリ居庸關ニ往來スル旅客ノ宿スル所ナリ旅店ハ門内ニ廣キ中庭ヲ設ケ客此處マテ來テ車馬

ヲ下ル左右或ハ正面ニ數室アリ其正面ヲ上室トシ左右ハ之レニ次ク室中板或ハ瓦石等ヲ敷カス總テ土面タリ其奥ニ一段ヲ高フスル處アリ客此處ニ坐臥ス廣サ室ノ大小ニ應シテ同シカラス三四人或ハ五六人ヲ横臥セシムヘシ總テ築クニ瓦ヲ以テシ掩フニ蕭或ハ薄キ氈ヲ以テス此正面ノ地ニ方尺許ノ穴ヲ穿テ掩フニ蓋ヲ以テス此高處ノ中間ニ空隙ヲ通シ嚴寒ノ候火ヲ前面ノ穴ニ焚キ以テ暖ヲ取ル之ヲ炕ト名ク室中別ニ二三ノ椅ト卓ヲ置ク他ノ器具ナク不潔甚タシ客來レハ旅店ノ僕丁冷水ヲ桶ニシ來テ盥嗽ニ備フ又茶ヲ供ス今日經ル所塵砂甚タシク衣服タメニ色ヲ掩ハル



塵拂ヲ携ヘシノ甚タ便ナルヲ覺フ一行ノ食物ハ具スル所ノ料理人之ヲ調シ復タ旅店ニ仰カス鶏及ヒ鶏卵ヲ購フヲ難カラス是ヲ一ノ便利トス此地石炭アリ人民多ク之ヲ需用ス西山近傍ノ礦洞ヨリ出ツルト云フ又此地武官外委各交番來リ鎮スト云フ

十四日 晴寒暑針八十度午前四時三十分寓ヲ出ツ驛ヲ離ルレハ即チ山ナリ山峽ノ間亂石犖确ノ中ニ行ク峽ノ廣サ一二丁廣狹一ナラス驟ハ亂石ノ間ヲ擇テ歩ス北京ヨリ南口ニ至ルマテ一轎ニ一御夫屬ス此日増シテ二名タリ驟ヲ導テ誤躓ナカラシム以テ道ノ險惡ヲ知ルヘシ左右ノ山樹林ノ蒼鬱タルモノナク見ル所灌

木或ハ雜草ニ過キス且絶テ鳥聲ヲ聞カス峽間處々小屋アリ少許ノ食品ヲ列シテ行客ノ需用ニ備フ進ムヲ二十清里ニシテ居庸關ニ達ス城壁左右ノ山ニ相連ナリ中ニ一道ヲ通ス實ニ險要ノ地タリ又行クヲ十清里即チ居庸城トス猶進テ一城堡アリ居庸城ヲ距ルヲ五清里トス未タ八達嶺ニ達セサル五清里ノ下ニ彈琴峽アリ兩崖對立相距ルヲ十步許水西崖ノ下ニ流ル風景絶佳崖下ヲ過キ一轉スレハ長城一帶山頂ニ連ナリ蜿蜒起伏或ハ隱レ或ハ見エ最モ壯觀タリ且兩山益相迫リ路益險所謂一夫道ニ當リ万夫進ム能ハサルモノカ八達嶺ニ達スレハ南北二門アリ壁ノ高サ凡三丈許築



クニ磚ヲ以テシ壁基ハ石ヲ以テ疊ム是ヲ内長城ト云  
 フ西ハ山西省ノ河東ヨリ起リ東四海冶ニ至テ外長城  
 ニ合ス是レ秦皇所築ノ長城ニ非ス八達嶺ハ洋人某ノ  
 調査ニヨルニ海平ヨリ高キ一二千英尺ト云フ嶺ヲ出  
 レハ山勢漸ク緩漫嶺内ノ山ト風光頗ル相異ナリ行ク  
 一五清里岔道ニ達ス此處宣化府延慶州管下ニ屬シ守  
 備武官アリ兵丁凡八十名ヲ率ユ人家凡百數十戸城内  
 外ニ六客棧四駱駝店アリト云玉盛店ニ傳餐ス宿料錢  
 四吊酒錢貳吊南口ヨリ別ニ來ル所ノ御夫七名へ酒錢  
 貳吊ヲ給ス南口ヨリ岔道ニ至ルマテ四十五清里午前  
 十一時五十二分店ヲ發ス午後二時五分榆林ヲ過ク岔

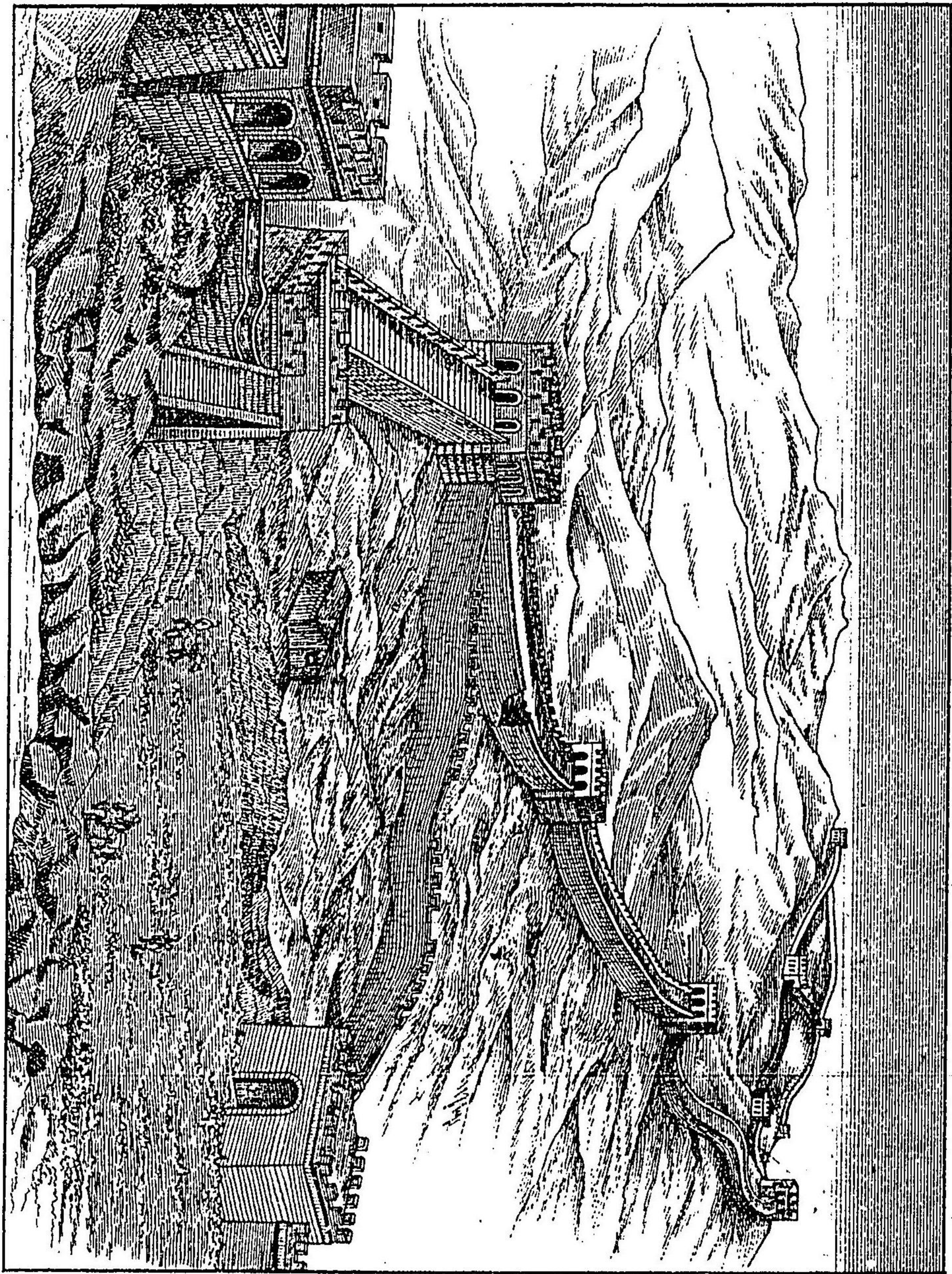

延慶州 八



道ヨリ二十五清里トス此間曠平ノ高原ニシテ石礫多ク土質乾燥塵砂甚々深シ處々耕地ヲ見ル麥及ヒ高粱ヲ作ル然レモ高サ猶數寸ニ過キス午後四時三十分懷來縣ニ達ス榆林ヨリ三十清里此間地勢猶岔道ヨリ榆林ニ至ル路ノ如ク而シテ石礫少ナク且耕地多シ城ノ南門ヨリ入り瑞成客店ニ投宿ス城大サ方二里人口三百餘縣治ノ在ル所タリ知縣ハ何守備ハ紀把總ハ彭ト云フ兵丁六十名アリト云フ

十五日 晴寒暑針七十八度午前四時二十分店ヲ出テ七時土木堡ヲ過ク懷來縣ヨリ三十清里明ノ英宗セ先ノ爲ニ虜セラレシ所ナリ午前八時四十三分砂城ニ入ル



懷來縣ヲ距ル五十清里、此地懷來縣ノ管下ニ屬シ、城東西三清里、南北半清里、在ル所ノ戸數凡三千餘、此中客棧ヲ業トスルモノ三十餘戸ニ下ラスト云フ、城内西樓曉鐘前路北ノ玉慶成ニ傳餐ス、客房他處ニ比スレハ稍潔、午前十時半、店ヲ出ツ、午後一時新保安ヲ過ク、沙城ヲ距ル二十里、此地連峯遙ニ相回抱シ、獨リ北方ノ一隅ヲ缺ク一山、其間ニ屹立スルアリ、鷄鳴山ト云フ、正ニ馬前ニ當ル、道土砂甚々深ク、此日北風ノ起ルニ會フ、黃砂ヲ揚クル甚々シ、遙カニ之ヲ望テ驟雨ノ至ル如ク、遠山タメニ容ヲ隱ス、行クト二十清里、鷄鳴驛ニ入ル時ニ午後三時、微雨雷鳴ス、須臾ニシテ止ム、城ヲ出テ行クト少許、右

側ノ山腹ニ石炭ヲ堆積シ、坑夫數十人、群居ス、此外山腹岩石ノ間、炭脉露出シ、土色頗ル黯黒ナルモノアリ、採取ノ石炭ハ小塊多ク、或ハ土砂ト共ニ堆積スルヲ見ル、洋河ノ西岸ニ沿フテ行ク、河心水枯レタリト雖、其流頗ル急、且兩岸白沙深ク、水之ヲ齧テ數尺ノ沙山ヲナスモノ多シ、以テ河流ノ時ニ増漲スルヲ知ルヘシ、兩側ノ山岳險峻ニシテ、樹木少ナク、又生草稀ナリ、總テ今日經ル所ノ路ハ草ヲ生スルト極メテ稀疎、嘗テ綠葉ノ鬱然タルヲ見ス、午後五時、上花園ヲ過キ、六時三十分、響水舖ニ達ス、宿料錢六吊、酒錢二吊ヲ與フ、砂城ヲ距ルト七十清里、此處戸數百餘戸、客棧恒盛館ニ投宿ス、客舍前者ニ比



スレハ尤モ陋ニシテ臭蟲頗ル多シ臭蟲ハ其形小ナル  
 「ダニ」ニ類シ之ニ觸ルレハ甚々臭晝ハ床壁ノ間ニ蟄シ  
 夜暗ニ乗シ出テ人ヲ刺ス毒ヲ殘コス丁強キヲ以テ肉  
 部刺蝕サルレハ腫起スルヲ我邦ノ「ブヨ」ヨリ甚シク且  
 痒痛最モ惡シ、燭ヲ照ラセハ直チニ遁ル寢房盛ニ燈  
 ナ燒ケハ稍其少ナキヲ覺ユ又白蛉ナルモノアリ色白  
 フシテ形微、飛揚能ク見ルヘカラス人ヲ刺ス丁臭虫ヨ  
 リ甚シク且其出ツル晝夜ヲ分ダス線香或ハ他ノ乾草  
 ナ薰スレハ來ヲス北地此兩蟲多ク旅客ノ苦ハ先ツ指  
 ナ之ニ屈スト云フ一行皆之ニ惱マサルナク首及面ヲ  
 刺サレ腫起シテ相貌ヲ變スルモ、アルニ至ル然レモ

之ニ慣ルレハ其毒ニ苦ムヲ甚シカラス清人ハ太々恐  
 レスト云フ此地戸數百餘

十六日 陰晴定マラス寒暑針八十四度午前四時六分旅  
 寓ヲ出テ七時二十分宣化府城外南門ノ客棧永和店ニ  
 傳餐ス響水舖ヲ距ルヲ三十清里戸數々萬知府ハ鄭ト  
 云ヒ鎮台ハ王ト云フ兵丁凡一萬人餘ヲ統フト云フ今  
 日經ル所ノ路昨日ニ同シ地勢總テ四方ノ山ヨリ陵夷  
 シ來リ曠緩ニシテ險ナラス土質ハ極メテ脆燥青草少  
 ナシ處々耕地アリ午後四時張家口ニ達ス宣化府ヲ距  
 ル六十清里客棧敦陞店ニ投宿ス店ハ張家口中最大ノ  
 モノト云フ初メ店ニ達シ正面ノ客房ヲ借ラントス其



戸傍ニ札アリ張大人公館ト書ス之ヲ主人ニ問フ曰ク  
張佩倫其房ニ寓ス他客ニ貸スヲ得スト乃チ他房ヲ賃  
ス聞ク張佩倫昨年福州ノ敗ニヨリ塞外ニ謫セラル今  
留テ此地ニ在ルハ謫地ニ在ルノ意ナリト蓋シ塞外ニ  
謫セラル、モノ此地ニ留ルハ古ヨリノ慣例ニシテ清  
廷之ヲ默許ニ付スルナラム塞外ハ張家口ノ外ヲ云フ  
ナリ

十七日 晴寒暑針七十二度午前七時寓ヲ出テ露國茶商  
「バツソフ」氏ノ宅ニ到ル其手代「イバノツフ」英語ヲ以テ  
通辨ス曰ク此地ニ在ル露國茶商ニアリ其賣買ノ茶量  
ハ毎年凡ソ二十萬籠ニ及フ一籠六十  
四磚入ト云フ歸途米國宣

教師「スプレー」氏ノ宅ヲ訪フ氏喜テ應接シ地方ノ事  
ヲ話ス氏此地ニアル已ニ十年頗ル其事情ヲ通ス再會  
ヲ約シテ歸ル午後一時四十分「スプレー」氏及ヒ米國  
宣教師「ロベルト」氏來リ訪フ留談須臾乃チ相伴フテ寓  
ヲ出テ曹達製造所ニ到ル製造所ハ政府ノ立ル所ニシ  
テ製品ノ額甚タ多ク北京及ヒ各地ニ分輸ス此處ヲ去  
テ通橋河ヲ渡リ東太平山ニ上ル亂石堆中ヲ攀陟シ絶  
頂ニ至レハ則チ長城ノ在ル所トス長城ハ石ヲ以テ成  
リ山ノ高下ニ隨テ起伏升降シ處々望臺ヲ設ク亦石ヲ  
砌シテ之ヲ作ス其方形ナルモノハ磚ヲ以テ疊ム壁ノ  
高サ二間許崩壞ノ處多シ乃チ山ヲ下リ又米國宣教師



「ウ井リヤム」氏ヲ訪フ日暮寓ニ歸ル東太平山ノ頂ハ海平ヨリ高キ一五千尺西ニ一山アリ西太平山ト云フ東西兩山相對シ其斷處ハ即チ關口ニシテ内外ノ分ル所トス此地滿州旗兵ヲ住居セシメ都統副都統此ニ駐ス

十八日 晴寒暑針八十四度午前八時「スプレーグ」氏ノ招ニ應シ其宅ニ到リ朝餐ノ饗ヲ享ク其妻并ニ「ロベルト」氏夫妻席ヲ同フス目下建築中ナル學校ヲ見ル全氏ノ居住地中ニ在リ規模清國風ニ則トリ每室炕ヲ設ケテ防寒ニ供ス別ニ禮拜堂モ亦建築中ニ在リ内部ニ炕ヲ設ク炕ノ内部ハ乾瓦ヲ以テ疊ミ外部ハ塗ルニ土ヲ以

テス其煙道ノ屈曲シテ全室ニ煖ヲ取ルノ構置甚タ巧ナリ乾瓦ノ價概チ錢二文黑瓦ハ十文ナリト云フ屋ノ外部ハ總テ黑瓦ヲ以テ壁トス午前十一時歸寓ス正午時八分行李ヲ整ヘ寓ヲ發シ歸途ニ上ル宿料錢十二吊酒錢二吊ヲ與フ午後六時宣化府外南關路北ノ客棧玉成園ニ投宿ス北地ノ俗夜ヲ守ル頗ル嚴中庭柝ヲ擊ツテ屢々戶外ヲ警ム其柝ハ竹筒ノ兩端ニ節アルモノ、中腹ニ長形ノ口ヲ開キ其上面ヲ敲ク聲ヲ發スル一我木魚ノ如ク而シテ猶清ム客棧ノ如キハ特ニ嚴ナリトス且多ク蒙古狗ヲ蓄フ蒙古狗ハ其形通常ノ狗ニ類シ毛稍深シ但眼光閃々一見シテ其性ノ強猛ナルヲ知ル



晝ハ繫クニ鐵鎖ヲ以テ其猖獗ヲ防ク然レモ知ラサル  
ノ人之ニ近ツクキハ躍然トシテ嚙マントス夜間人靜  
マレハ之ヲ放テ中庭ヲ巡ラシム故ニ此狗ヲ放ツキハ  
守夜ノ者之ヲ房中ノ客ニ報シ其戶外ニ出ルキハ己レ  
ヲ呼フベキヲ告ク以テ狗ノ漫リニ嚙ムヲ避ケシム  
宿料錢六吊酒錢二吊

十九日 晴寒暑針七十六度午前四時半途ニ就ク午前十  
一時鷄鳴驛客棧天合店ニ傳餐ス宿料錢五吊酒錢二吊  
午後五時砂城ニ着ス玉慶成店ニ投宿ス宿料錢八吊酒  
錢二吊

二十日 晴寒暑針九十四度午前四時三十分途ニ上ル午

前八時五十五分懷來縣ノ客棧瑞成店ニ傳餐ス殺虎口  
ノ收稅監督德某ノ京ニ入ルニ會フ一行儻從甚々多シ  
亦此店ニ來ル頗ル雜沓ヲ極ム宿料錢四吊酒錢二吊午  
前十時四十分店ヲ出テ午後三時十分岔道ノ客棧玉盛  
館ニ投宿ス宿料錢九吊酒錢二吊

二十一日 晴寒暑針七十四度午前四時四十五分客棧ヲ  
出テ九時十五分南口ノ客棧東來店ニ傳餐ス宿料錢五  
吊酒錢一吊八達嶺ノ險ヲ過クルタメ特ニ來ルノ御夫  
七名ヘ酒錢二吊ヲ給ス十一時五十分途ニ上ル午後二  
時三十五分貫市ニ着ス南口ヲ距ル三十清里順天府昌  
平州ノ管轄ニ屬シ人家凡七百戶住民ハ農及ヒ騾ヲ飼



フモノ、ミニシテ賣店ナシト云フ客棧同和店ニ投宿  
 ス  
 二十二日 晴寒暑針八十三度午前四時二十分客棧ヲ出  
 テ路ヲ万壽山下ニ取リ午前十時安定門ニ入り同十一  
 時北京ノ我公使館ニ着ス寓處前日ノ如シ  
 二十三日 晴寒暑針八十八度晚ニ九十二度夜十二時猶  
 八十五度ノ高ニ居ル  
 二十四日 微雨寒暑針七十八度  
 二十五日 晴寒暑針八十二度夜雨フル  
 二十六日 晴雷雨寒暑針七十二度  
 二十七日 晴寒暑針七十九度明朝ヲ以テ將ニ歸途ニ上

ラントス吳永壽事ニ依リ天津ニ到ラントシ同行ヲ乞  
 フ因テ一行ノ行李ヲ督シテ先ツ通州ニ到ラシメント  
 シ午後二時公使館ヲ發ス

二十八日 午前陰午後晴寒暑針八十四度午前四時峯寬  
 次郎先ツ發シ其他ハ午前五時寓ヲ發ス清隆ハ轎ニ乘  
 シ他ハ馬車ニ乗ス九時三十分通州ニ達ス梶山少佐鄭  
 書記生乘馬シテ來リ送ル船三艘ヲ雇フ猶來時ノ如シ  
 十時三十分纜ヲ解ク夜月色甚佳  
 二十九日 晴午前六時寒暑針八十四度午後一時楊村ヲ  
 過キ九時丁字沽ヲ過ク月色絕佳前夜ノ如シ十一時三  
 十分天津紫竹林ニ達ス通州天津ノ間時ヲ費ス一三十



八時間之ヲ往時ニ比スレハ早キヲ二時間トス蓋シ往時ノ舟行ハ尋常ヨリ甚タ早ク而シテ今猶早シ流ニ隨ニテ下レハナリ峯寛次郎上陸シテ我領事館ニ到リ一行ノ來ルヲ告ケ併セテ寓所如何ヲ問フ原領事新任領事波多野承五郎ト共ニ來リ導テ「グローブホテル」ニ到ル之ヲ寓所トス

三十日 晴、寒暑針七十七度

七月一日 晴、寒暑針八十一度、正午時榎本公使、島田書記官吳啓太ヲ具シテ北京ヨリ來ル曾根俊虎亦上海ヨリ來リ寓ヲ訪フ午後五時過英國領事「ブレナン」氏來リ訪フ初メ天津ヲ過ルル原領事ニ托シ李鴻章ニ歸途到津

ノ後ヲ以テ面晤ヲ乞フノ意ヲ通セシム李氏之ヲ諾ス是ニ至リ其期ヲ問ヒシニ明後日ヲ以テ相見ルヲ約ス然ルニ瀛船海晏號將ニ明後朝ヲ以テ上海ニ發往セントスト聞キ因テ之ニ搭セント欲ス乃チ又領事ニ托シ行程ノ都合アリ期ニ及フ能ハサルヲ告テ之ヲ謝セリ  
二日 微雨、寒暑針七十六度、午後七時過、行李ヲ海晏船ニ積ム

三日 朝微雨、午後晴、寒暑針七十五度、午前六時小舟ニ搭シ紫竹林ヲ發ス榎本公使、原波多野兩領事、島田書記官、吳井ニ鄭書記生來リ送ル河ヲ下ルニ英里許、瀛船海晏號ニ上ル午前八時三十分、拔錨、午後一時二十分、太沽船



廠ノ前ニ到リ碇ヲ下シ潮ヲ待ツ四時開行太沽口ヲ出  
ツ

四日 午前陰、午後晴、寒暑針七十三度、午前十一時、芝罘ニ  
達ス小牧昌業、峯寛次郎上岸、我領事館ニ到ル上野書記  
生來訪ス午後四時二十分拔錨ス

五日 晴、寒暑針七十三度、風波平恬

六日 晴、寒暑針七十八度、午前一時半、上海ニ達ス安藤領  
事等來迎フ直ニ上陸、佛租界「ホテル、デ、コロニ」ニ投宿  
ス

七日 晴、寒暑針七十八度、安藤領事、野邊田海軍少佐等來  
リ訪フ

八日 雨、寒暑針八十度

九日 雨、寒暑針七十八度、上海自來水局技手「ハート」來ル  
會マ外ニ在リ相見ス

十日 雨、寒暑針七十八度

十一日 雨、寒暑針七十七度

十二日 雨、寒暑針七十七度

十三日 晴、寒暑針八十二度、我北海道海産ノ鹽鯿來ル試  
ミニ洋饌ニ調理シ晝食ニ供ス安藤領事ヲ招テ之ヲ試  
ム魯國領事「レ」テング氏來リ訪フ

十四日 晴、寒暑針八十一度、佛國領事「フランセ」氏并ニ  
同國軍艦「アスヒツグ」號艦長「シヨンクエル」氏來リ訪フ



峯寛次郎ヲシテ名刺ヲ持シテ露國領事「レ」デング「氏」ノ宅ニ到リ昨日ノ來訪ニ答ヘシム此日佛國革命ノ祝日ニ當ルヲ以テ佛租界中處々綠葉ノ圓門ヲ建テ旗ヲ飾リ夜ニ至テ大ニ燈ヲ點ス雜沓殊ニ甚タシ

十五日 晴寒暑針八十二度午後二時安藤領事ト共ニ佛國領事「プ」ランセ「ー」氏ヲ其領事館ニ訪フ昨日ノ來意ニ酬ユルナリ

十六日 晴寒暑針八十三度午前八時三十分峯寛次郎ヲ具シテ磐城艦ニ到リ吉井海軍少尉ヲ伴フテ佛艦「ア」スピツク「號」ヲ訪ヒ全艦長前日來訪ノ意ニ酬ユ次テ野邊田艦長吉井田中兩海軍少尉ト共ニ小艇ニ移リ浦東海

軍省所屬ノ倉庫ニ到ル倉ハ今廣業商會ニ貸附シ我北海道産昆布及ヒ摺付木ヲ置ク所トス此日奥青輔ハ我ニ先ナ已ニ到ル此ニテ酒食ヲ諸員ニ供ス

十七日 晴寒暑針八十二度午後三時二十分小漁船ニ乗シテ江南機器局ヲ觀ル安藤領事吳書記生導ク該局總辨聶緝槩蔡滙滄鍾啓祥等出接ス先ツ器械製造場ヲ見次ニ彈子廠ニ至リ終リニ銃砲製造場ヲ見ル備フル所ノ機械頗ル多シ然レモ運轉スルモノハ殆ト其半ニ及ハス午後六時寓ニ歸ル

十八日 晴寒暑針八十三度

十九日 晴寒暑針八十五度野邊田少佐吉井田中兩海軍



少尉來ル共ニ廣業社ニ到リ亞細亞東部各港ノ航路線ヲ海圖中ニ畫ス

二十日 晴寒暑針八十三度田中海軍少尉廣業社ニ於テ海圖ニ線ヲ畫スル昨日ノ如シ野邊田少佐兒玉海軍大尉吉井同少尉并ニ安藤領事來ル晚食ヲ饗ス奧青輔安藤領事ト共ニ三菱ノ倉庫ニ到リ廣業社所有ノ昆布ヲ檢ス是日移テ廣業洋行ニ寓ス

二十一日 陰寒暑針八十五度田中海軍少尉來テ海圖ニ線ヲ畫スル前日ノ如シ

二十二日 陰寒暑針七十八度田中海軍少尉來リ前日ノ業ヲ執ル

二十三日 雨寒暑針七十七度田中海軍少尉來リ前日ノ業ヲ執ル

二十四日 晴寒暑針七十七度

二十五日 晴寒暑針八十度

二十六日 晴寒暑針八十六度

二十七日 晴寒暑針八十五度午後一時磐城艦長崎ニ向テ發ス

二十八日 晴寒暑針八十四度

二十九日 晴寒暑針八十四度

三十日 晴寒暑針八十五度

三十一日 晴寒暑針八十度



八月一日 晴寒暑針七十九度

二日 陰寒暑針八十度、晚ニ東南風甚々強ク夜益暴雨亦到ル

三日 午前雨風止マス午後ニ到リ稍靜寒暑針八十六度、來七日汽船元和號ニ搭シテ漢口ニ赴クヲ定ム

四日 晴寒暑針八十七度

五日 晴寒暑針九十度、晚驟雨ス

六日 陰晴不定時々微雨ス寒暑針八十九度、午後十一時過汽船元和號ニ搭ス安藤領事、島諸岡諸氏來リ送ル

七日 晴寒暑針八十二度、午前五時、上海解纜、元和號長サ二百九十尺、幅五十尺、吃水九尺ヨリ十尺、登簿噸數千四

百、實噸數二千五百、名馬力二百五十、實馬力千四百六、時吳淞ヲ過ク十時十五分、狼山福山兩港ノ間ヲ過ク、狼山ハ北岸ニ在リ五阜アリ中ヲ狼山トス、其東刀双山又東ハ軍山、狼山ノ西塔山、又西ハ馬鞍山、總稱シテ狼五山トモ云此ヨリ南江ヲ横キリ福山ニ到ル八十清里、十一時二十五分、通州口ニ到リ船ヲ止ムル數分、時小舟ノ客ヲ載セ來ル者ヲ待テ之ヲ搭ス三時、江陰ニ抵ル、江陰ハ長江第一ノ要害トス、兩岸相距ル最隘ノ處一英里許ニシテ中間四丁許ノ間、其深サ六十尺、大船ノ通過ニ礙ナシト云、其南岸ヨリ江ニ枕ミ横出スルノ山ヲ鵝鼻嘴ト云、其東邊ニ砲台ヲ設ル十五山下ニ排次シテ遠ク之ヲ望



メハ茅屋ノ如シ又江面ニ近來上海ニ於テ購造セシ砲  
 台船四隻ヲ備ヘタリ 各船大砲五尊ヲ据付アリト云 北岸ニ新砲台一基  
 及兵營アリ北岸ハ皆沼澤ニシテ蘆葦叢生南岸ハ岩石  
 峭壁江ニ臨テ排列セリ清佛交兵中ハ江面都テ水雷ヲ  
 沈メアリシト云目下清軍艦五艘碇泊シナレリ長江圖  
 說ニ云江防ノ門戶舊ト廖角觜營前沙 崇明縣ニ屬ス 南北相對  
 スルヲ第一重トシ狼山福山相對スルヲ第二重トスト  
 稱ス然レ皆江面遼濶瑾塞ヲ難トス長江汛防ニ至テハ  
 鵝鼻觜一帶通局ニ在テ内戸タリ而シ長江營制ニ於テ  
 實ニ第一關鍵トス南岸大小石灣北岸ノ劉聞沙ト相距  
 ル三里許ニ過キス礮堤兩々相屬ス此易ニ所謂地險大

砲我ニ守禦ヲ資クル者ナリト實ニ然リ鵝鼻觜ヲ少シ  
 ク左ニ轉スレハ黃田港アリ江陰縣城ハ此ヲ距ル一英  
 里許小舟ニ棹シテ到ルヘシ鵝鼻觜ノ陰ニ在リ江上ヨ  
 リ見ル能ハス八時三十分汽船上海號ノ江ヲ下ルニ遇  
 フ同五十分圖山ヲ過ク北岸三江營ト斜ニ相對シ東ニ  
 太平洲アリ西ニ新舊漲沙アリ夾江數道ヲ分チ輪船ノ  
 江ヲ溯ル者此ニ至テ迂回盤折逕駛スル能ハス稱シテ  
 鎮江ノ門戶トス圖山三江營皆砲台アリ夜分ナルヲ以  
 テ見ル能ハス將ニ鎮江ニ到ラントス船象山焦山ノ間  
 ナ過ク象山ハ南岸ニアリ焦山中流ニ屹立シテ之ト相  
 對シ相距ル半英里許兩山ノ腰共ニ砲台ヲ設ク極メテ



咽喉ノ地トス十時五十分、鎮江ニ達ス米國領事「ベルゴ  
 ルツ」氏來訪ス鎮江ハ北、揚州府ト相對シ東南漕運ノ要  
 道ニ當リ金陵ノ襟要タリ人口凡十一萬餘アリト云此  
 ニテ上海ヨリ積來リシ商貨二千個多クハ砂糖ナリ下スカ爲  
 碇泊四時間ニ及ヘリ上海ヨリ鎮江ニ至ル水程百五十  
 英里、漢口ニ往來スルノ汽船、鎮江、蕪湖、九江ノ三開市場  
 ハ必ス船ヲ停ムル數時間、貨客ヲ上下ス招商局、怡和洋  
 行、大沽洋行、各躉船ヲ備フ即チ庫船ニシテ本船ヲ横付ニシ以テ埠頭ニ代フル者ナリ招商局ハ安慶及金陵下關ニモ之ヲ備フ漢口ハ三社皆有リ其餘ハ唯暫ク中流ニ下碇シ事畢レハ即チ行ク

八日 晴寒暑針八十二度、午前三時、鎮江解纜、八時三十分

頭 礮 府 江 鎮 省 蘇 江

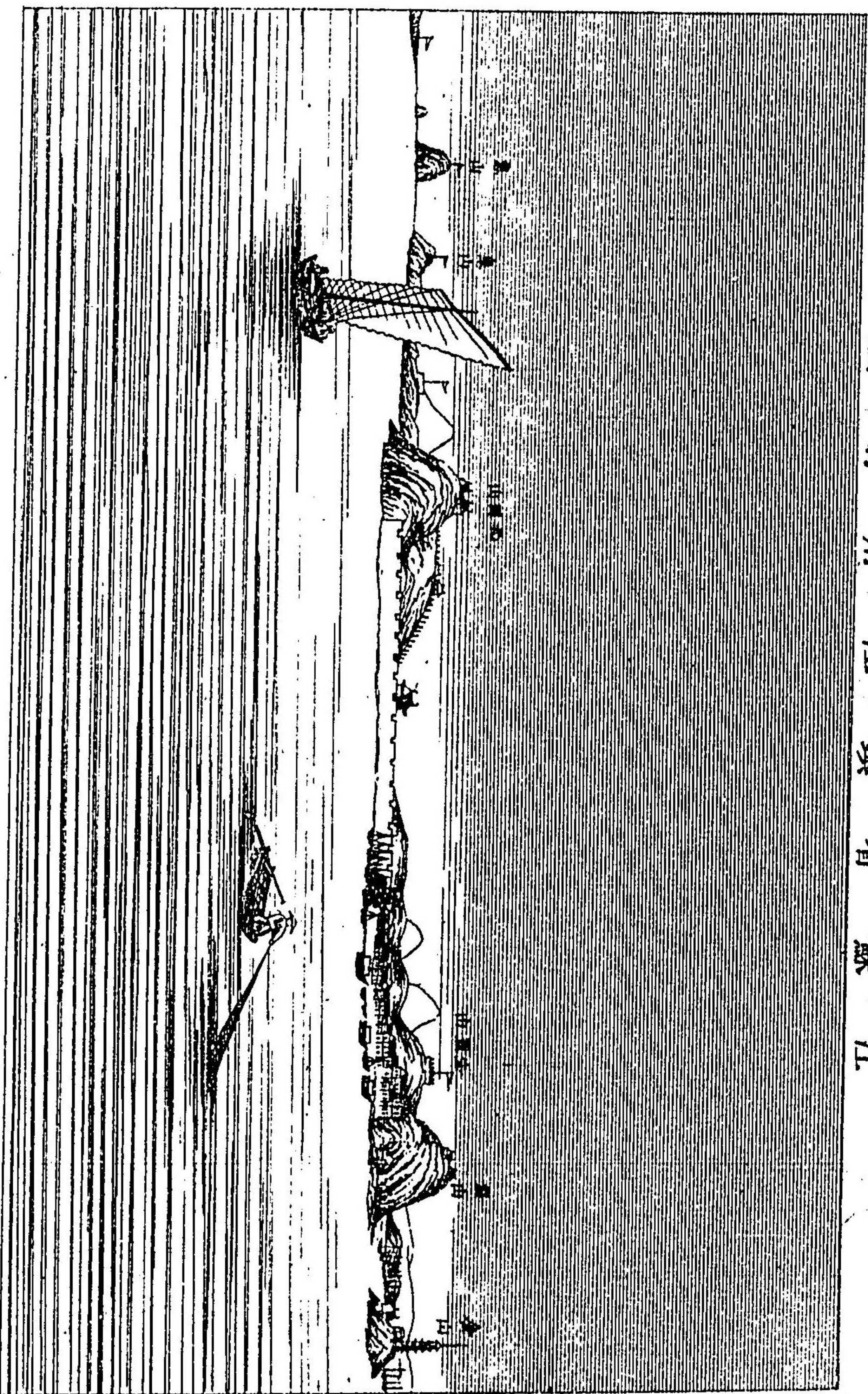



江蘇省烏龍山沙洲圩砲台

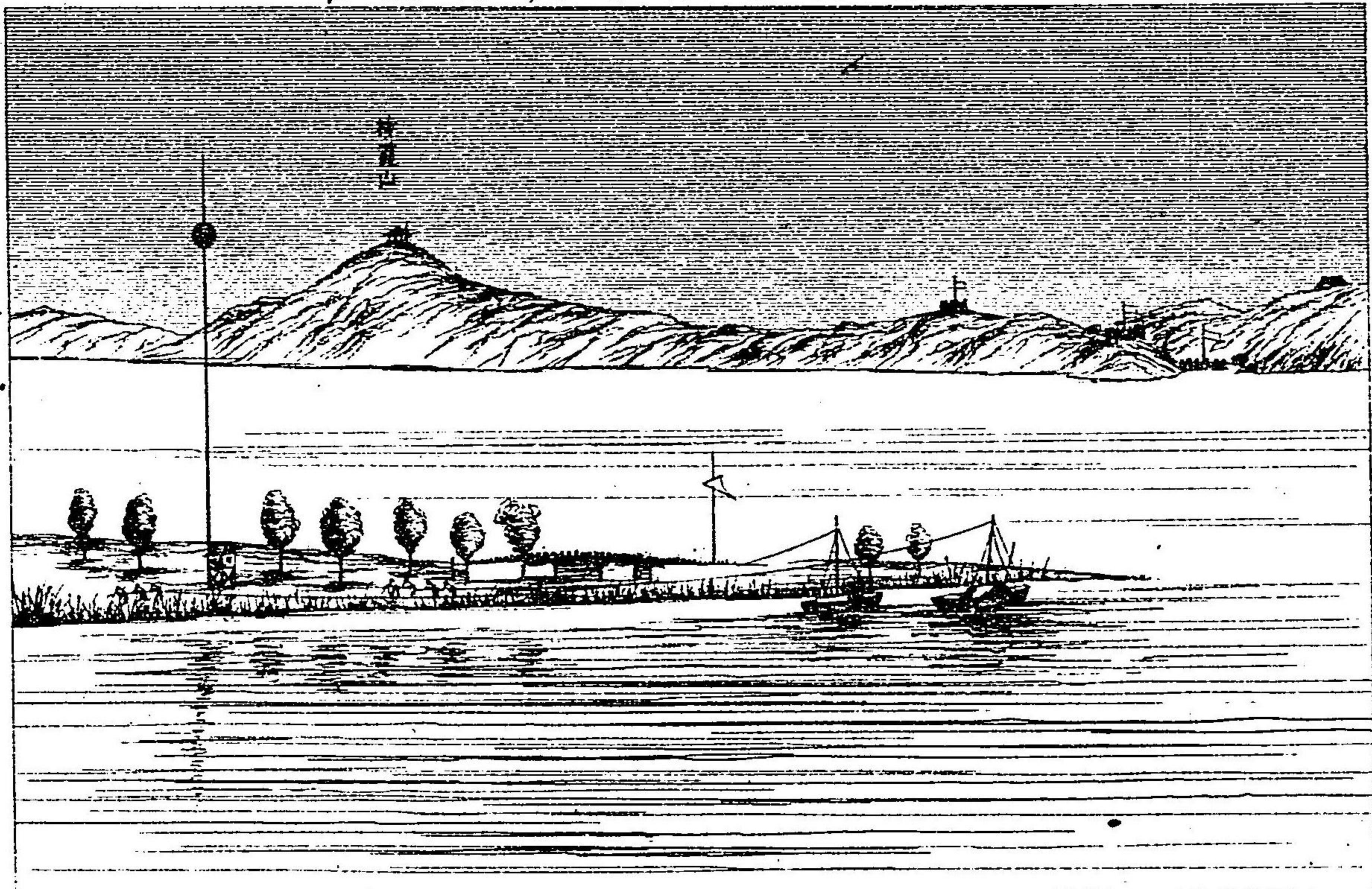



江蘇省烏龍山沙洲圩砲台

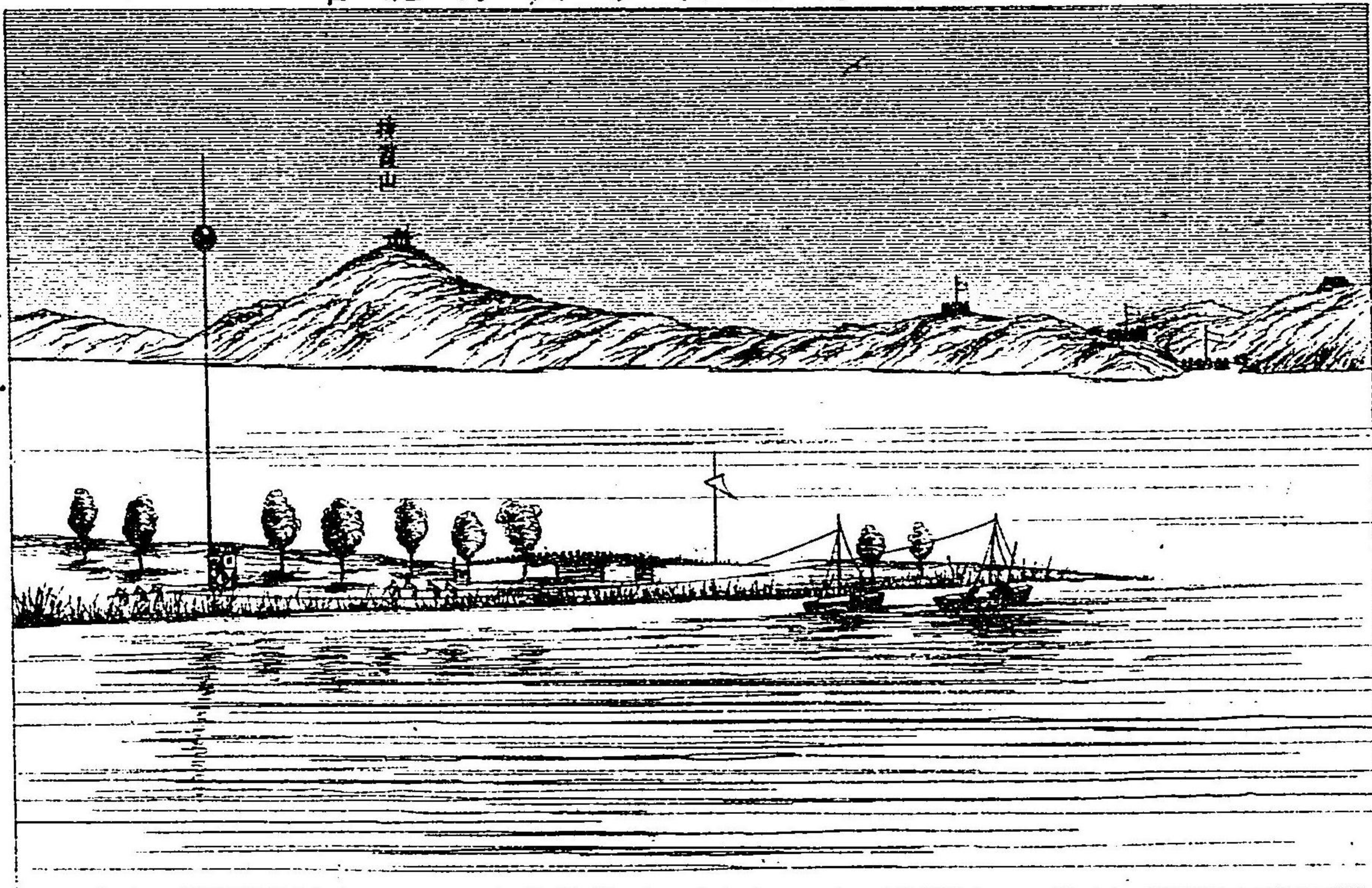



江蘇省金陵下關

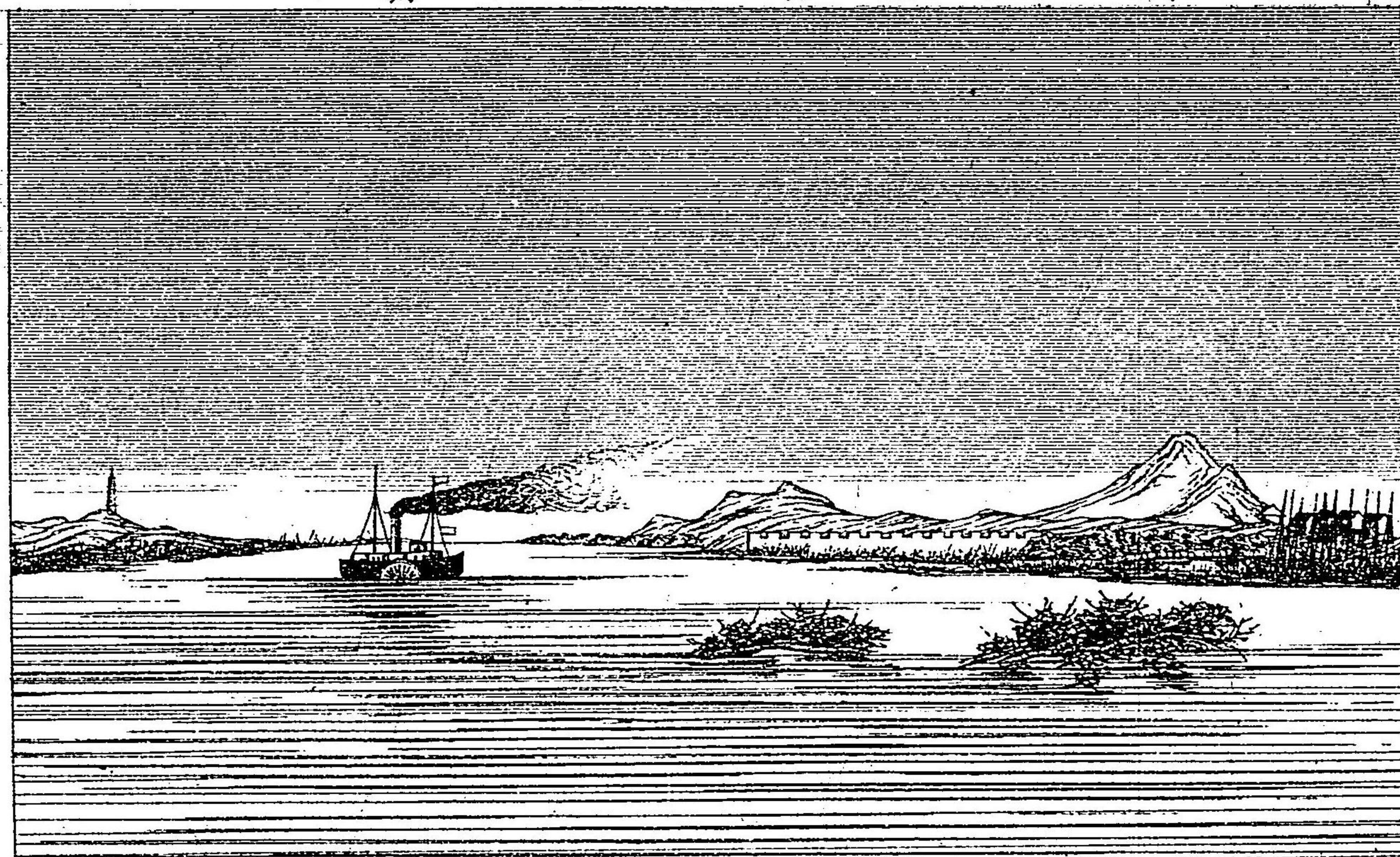



江蘇省金陵下關碼頭

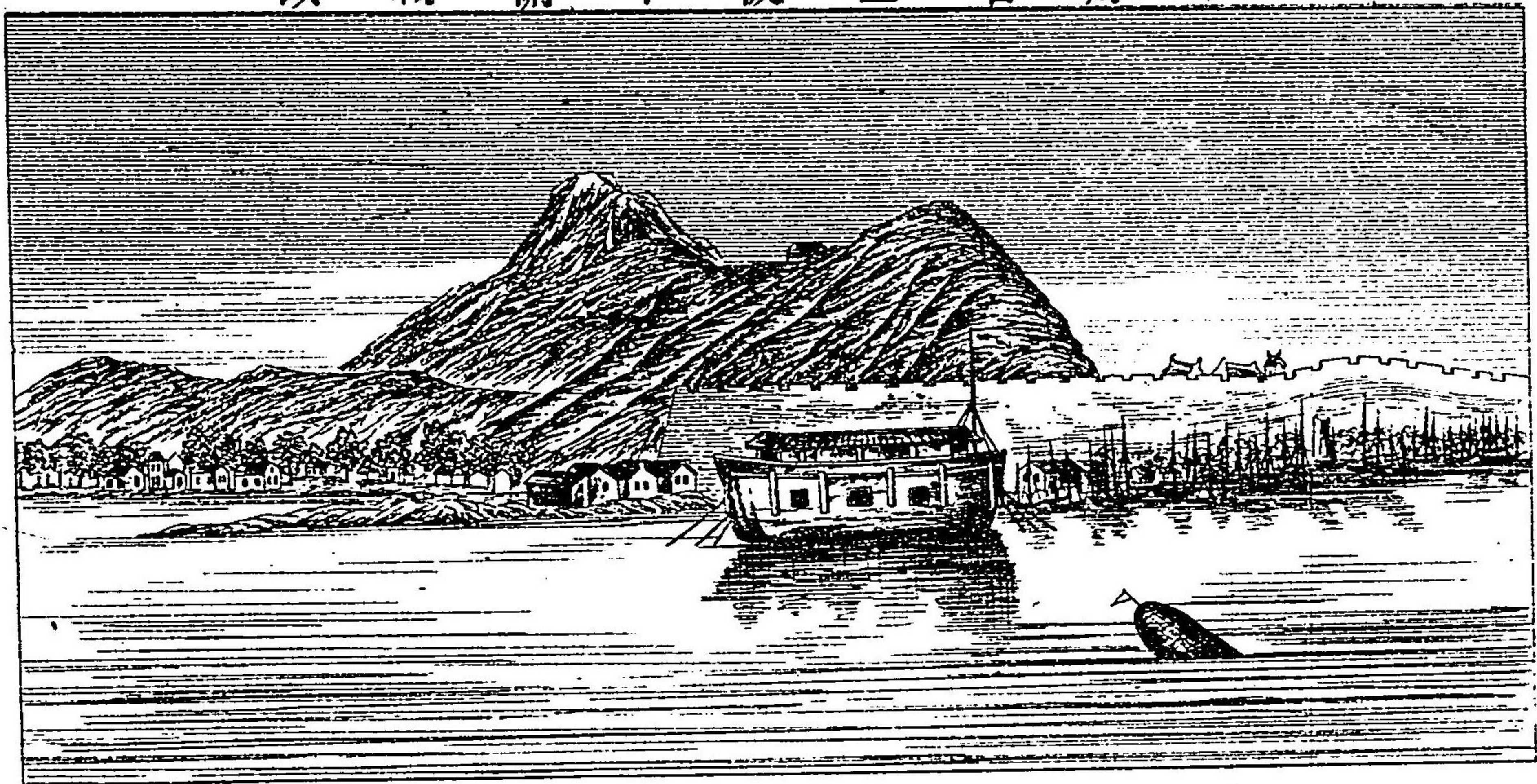



金陵下關ニ至ル船ヲ停メ船客ヲ上下スル二十分時間  
下關ヨリ流ヲ溯リ南京ニ到ル約二十清里許船上ヨリ  
望メハ石頭城壁逶迤蜿蜒南ニ走リ江甯諸山其間ニ秀  
テ頗ル形勝ノ地ナルヲ覺ユ鎮江ヨリ下關ニ至ル水程  
四十五英里十二時十五分采石磯ヲ過ク南岸ニ在リ北  
牛渚ト對ス古ヨリ渡江ノ要津ニシテ江南事アル必爭  
ノ地ナリ右岸遙ニ和州ノ城樓ヲ見ル今朝ヨリ過クル  
所ノ沿岸水ヲ被ムル者多ク洲渚或ハ全ク見エサルモ  
アリ水ニ傍フノ人家淹没シテ半ハ屋山ヲ露ハス者處  
々皆是レナリ今夏江水ノ大ナリシヲ知ルヘシ二時十  
五分東西梁山ノ間ヲ過ク右ヲ西梁山左ヲ東梁山ト稱



ス兩山相距ル一英里許古天門ト稱ス李白ノ詩ニ天門  
 中斷楚江開ト云フ者是ナリ東西共ニ砲台ノ設ケアリ  
 三時蕪湖ニ至リ纜ヲ繫ク下關ヨリ蕪湖ニ至ル水程五  
 十五英里上海ヨリノ積荷七百個多クハ砂糖ナリヲ卸シ六時十  
 五分又發ス此邊洪流泛溢彌望渺漫殆ト一大湖ノ如シ  
 九日 晴寒暑針八十五度午前八時十五分安慶ニ抵ル蕪  
 湖ヨリ安慶ニ至ル水程百八英里安慶府ハ江ノ北岸ニ  
 在リ安徽省ノ省城ニシテ大戸四萬餘巡撫布政使按察  
 使等ノ諸衙門アリ李鴻章ハ此地ノ人ナリ岸上ニ一寺  
 アリ七重ノ塔ヲ建ツ磁器ヲ以テ之ヲ作ル李鴻章其母  
 氏供養ノ爲ニ建ル所ト云船ヲ停ムル十分船客ヲ上下

安徽省徽安

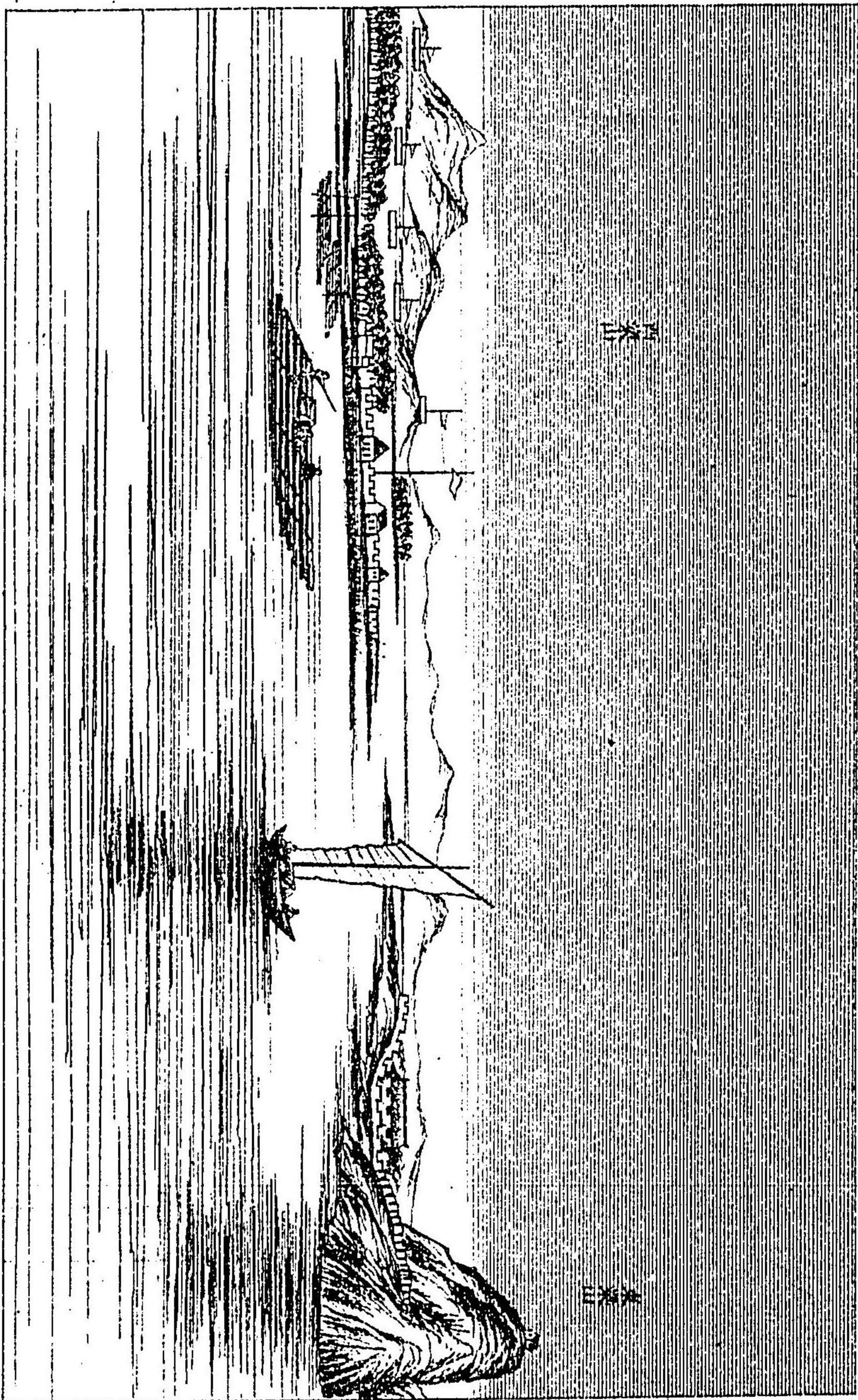



安 徽 省 蕪 湖 港

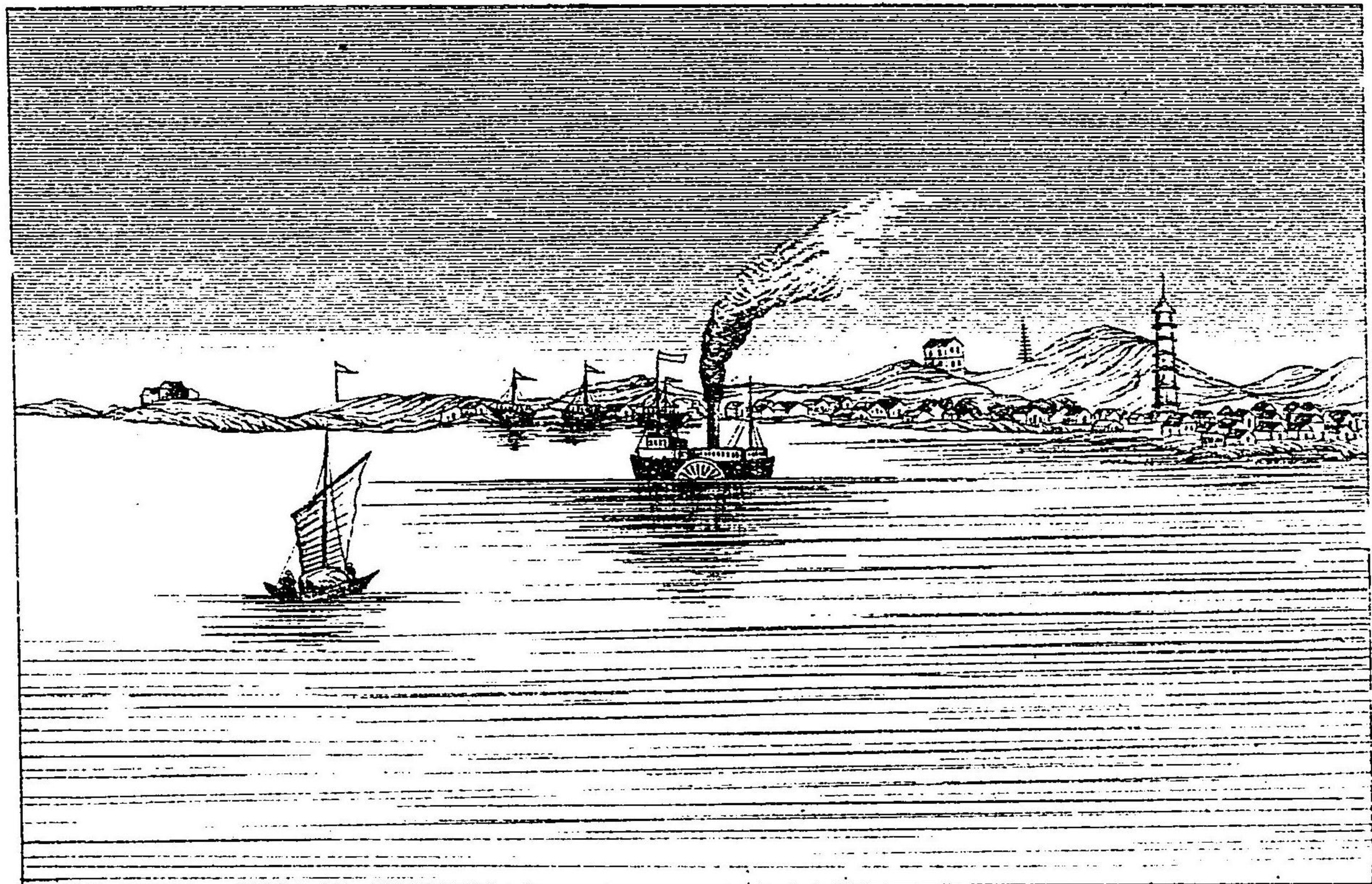



江 西 省 彭 澤 縣 小 孤 山

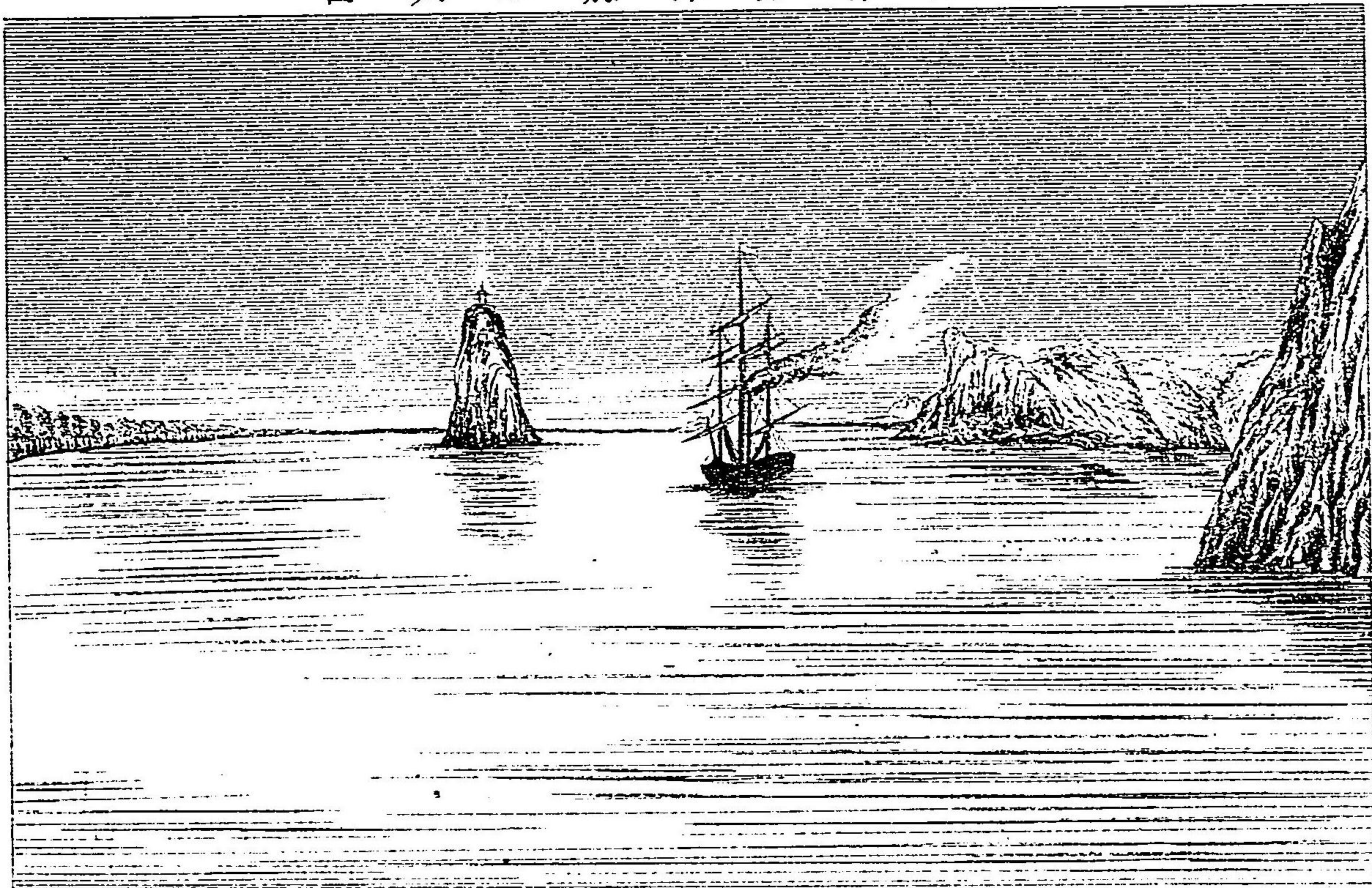



ス十時五十分、東流縣ノ前ヲ過ク南岸ニ在リ尖塔アリ  
高ク聳ユ午時驟雨來ル十二時四十分、响水磯ノ下ヲ過  
ク磯水ニ臨テ南岸ニ峭立シ半腹ニ樓閣ヲ架ス江狹ク  
シテ流急、二時小孤山ヲ過ク江中ニ突立シ頂上ニ宮觀  
アリ南岸蟛蜞磯ト相對シ風景絶佳、古ヨリ有名ノ區ナ  
リ稍上ル南岸ニ彭澤縣アリ三面山ヲ負ヒ城堞山谷ノ  
間ニ跨ル晋ノ陶淵明曾テ此地ニ令トナリ歸去來ノ辭  
ヲ作りシ所ナリ此邊南岸山嶺層重、江ニ沿テ峭立シ烟  
雨中ニ之ヲ望ム殊ニ趣アルヲ覺ユ四時四十分、湖口縣  
ノ前ヲ過ク即チ鄱陽湖水、江ニ入ルノ處ニシテ前ニ鐘  
山アリ梅花洲、扁担洲ト相對シ各砲台アリ鄱陽湖ハ髮



逆ノ亂始テ長江水師ヲ設ケ之ヲ以テ根據ノ地トセシ  
 カ今仍ホ水師ノ鎮標ヲ湖口ニ置キ總兵官此ニ居ルト  
 云フ此邊ヨリ始テ匡廬山ヲ見ル高サ二千三百六十丈  
 尺周二百五十里清江南ノ名山ナリ六時十五分九江府  
 ニ抵リ纜ヲ繫ク府城東廬山ヲ負ヒ雉堞江ニ枕テ綿亘  
 形勢頗ル壯ナリ人口四萬ニ過クト云九江古潯陽ト稱  
 ス城南湓浦アリ唐ノ白樂天琵琶行ヲ賦セシ所ナリ安  
 慶ヨリ九江ニ至ル水程八十六英里九時五十分解纜  
 十日 雨寒暑針七十九度午前一時二十分武穴鎮ニテ三  
 十分時間船ヲ停メ客ヲ上下シ又行ク十五分時許夜暗  
 ナ以テ江中ニ下碇シ四時ニ到リ開行八時五十分黃石

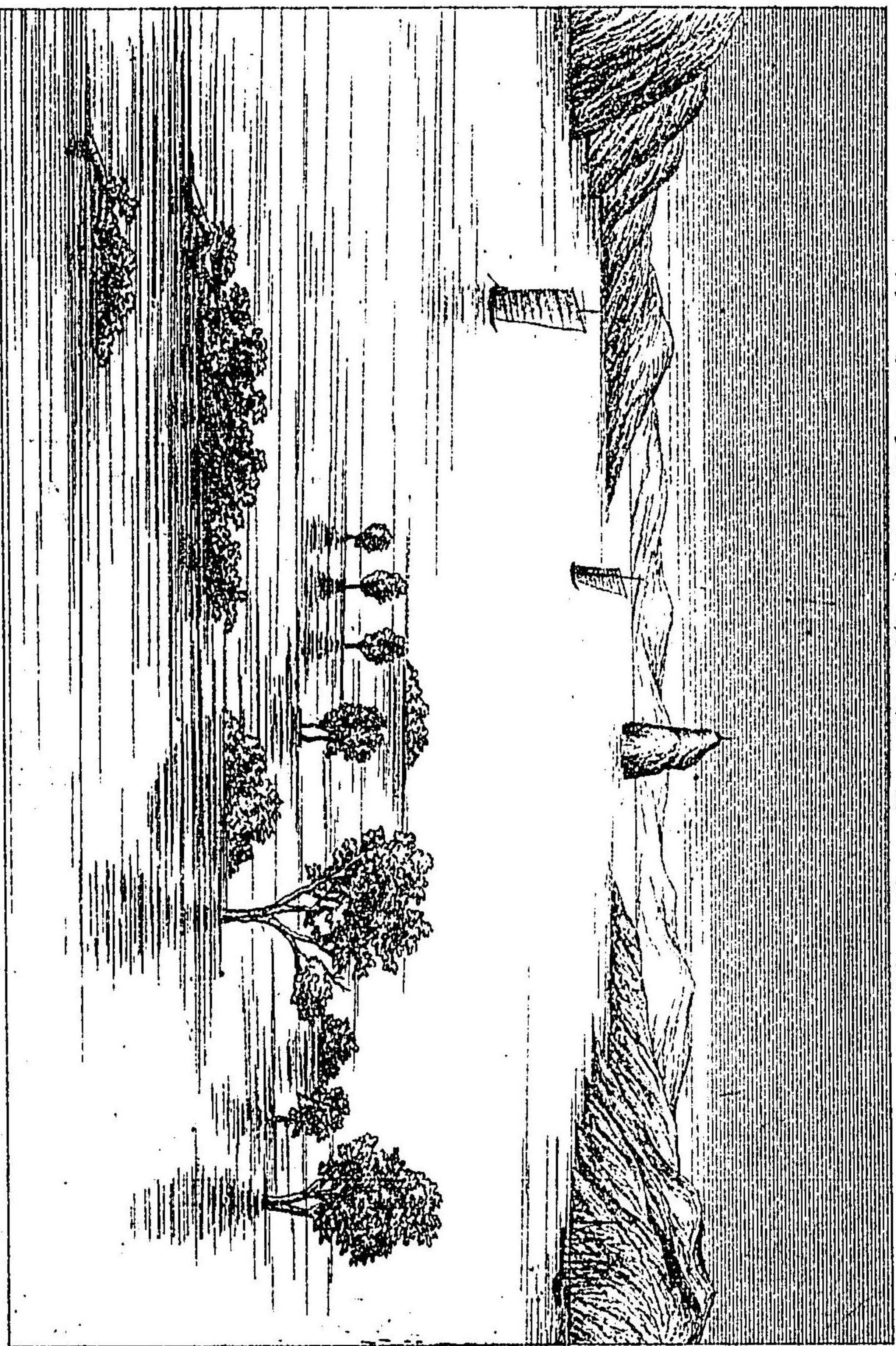

江 西 省 潯 陽 湖 口 大 孤 山



港 江 九 省 西 江

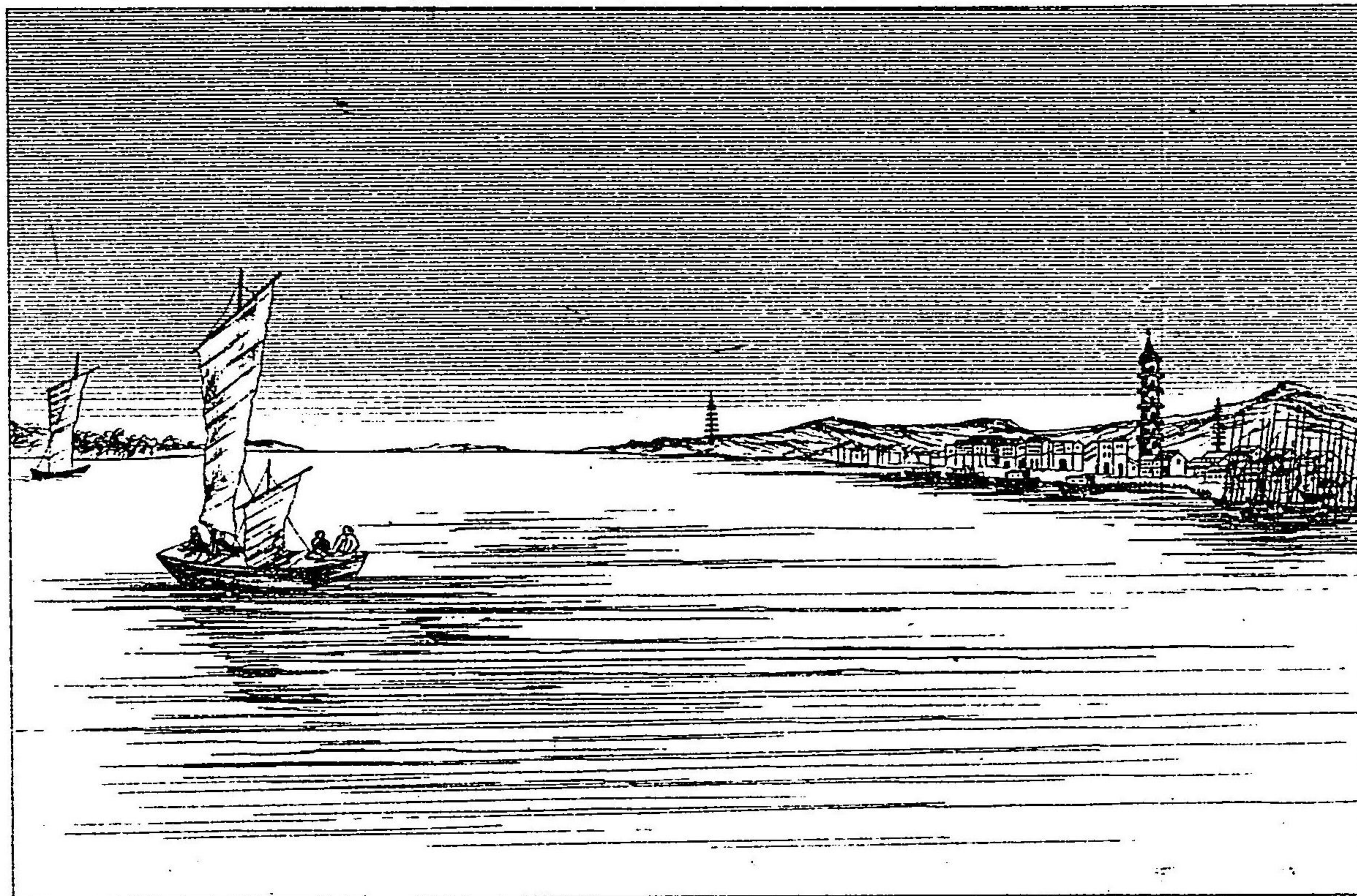



湖 北 省 半 壁 山





湖 北 省 田 家 鎮

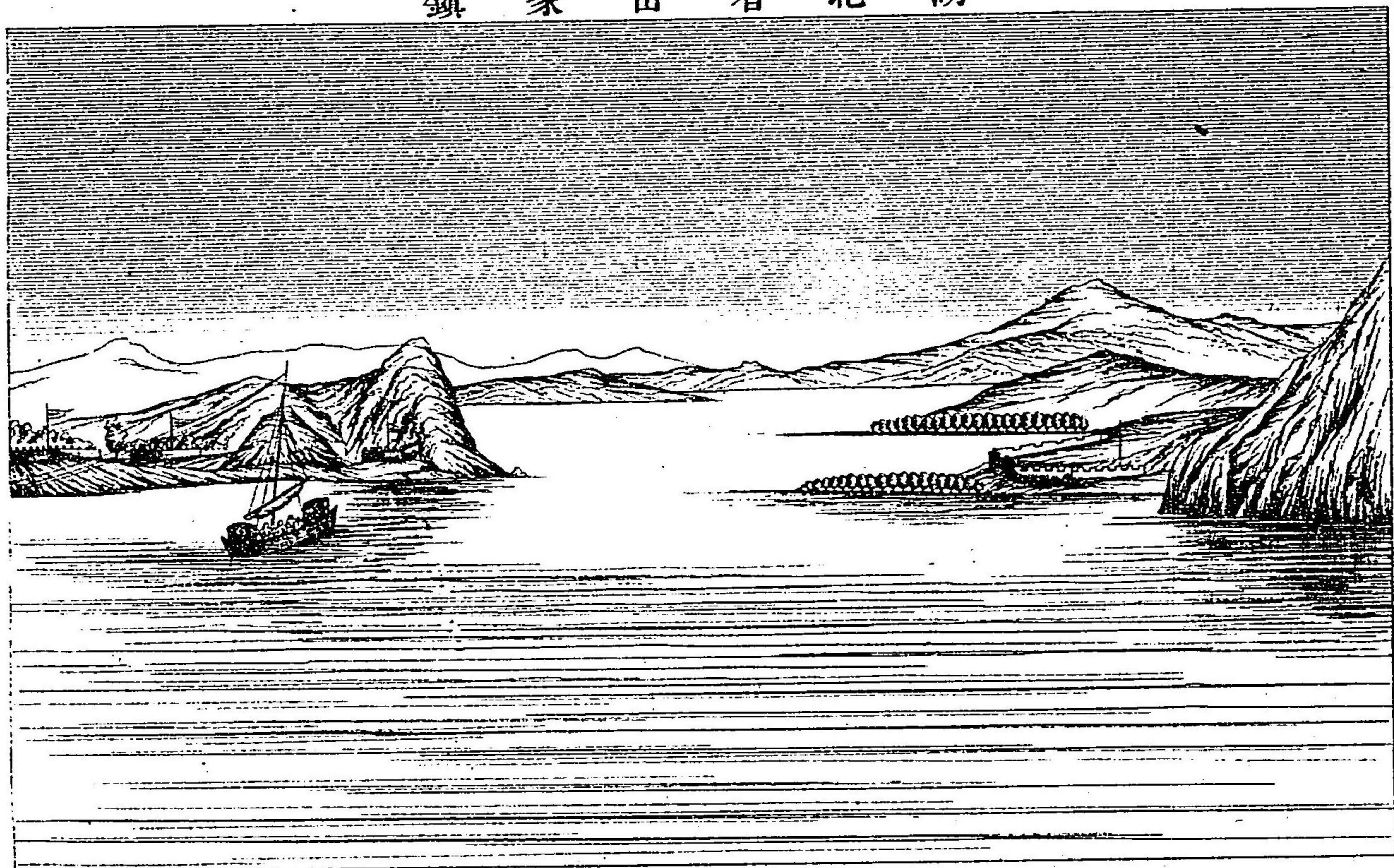



港ヲ過ク十時十分、燕子磯ヲ過ク北岸遙ニ巴河鎮ヲ望  
ム十一時武昌縣ヲ左ニシテ過ク縣城山ヲ負ヒ江ニ枕  
ム尖塔アリ同三十分、黃州府ヲ過ク城堞丘阜ニ傍テ起  
ル城内見ル可ラス城外人家甚タ多カラス岸上東坡塔  
アリ宋ノ蘇東坡此ニ謫セラル故ニ名ク右轉スレハ赤  
鼻磯アリ又赤壁ト云フ即チ東坡ノ曾テ游フ所、但此地  
ヲ以テ周瑜曹操ヲ破ル所トナスニ至テハ諸說紛々未  
タ定マル所ナシ蓋シ江上赤壁ト稱スルノ地數處、年代  
悠邈終ニ戰場ノ何レノ處ニ在リシヤヲ知ル可ラス此  
邊土皆赤色ヲ帶ヒ赭壁丹崖ノ江ニ臨ム者到ル處皆是  
レナリ赤壁ノ名蓋シ此ニ因テ起ル而ソ眞ノ赤壁ハ遂



ニ混雜辨ス可ラサルニ至ル必シモ強テ研究スルヲ須  
 ヒサルナリ三時十五分陽邏ヲ過ク五時三十分漢口ニ  
 抵ル九江ヨリ漢口ニ至ル水程百三十六英里漢口ニ在  
 ル三河靜來テ船中ニ迎ヘ導テ其寓所熊家巷河街亨昌  
 洋行ニ至リ止宿ス漢口ハ支那旅店ヲ除クノ外「ホテル」  
 ト稱スル者ナシ三河氏寓スル所ハ美商「ホレット」氏ノ  
 所有ニシテ其樓上六房アリ一ヶ月ノ租金十八元ニシ  
 テ三ヶ月分ヲ前拂ニスル約束ナリト云  
 十一日 晴寒暑針八十度午前十時寓ヲ出テ舟ヲ雇テ江  
 ナ浜リ漢陽晴川閣ニ上ル閣前大江ニ臨ミ東漢水ヲ帶  
 ヒ眺望甚タ佳閣ヲ下リ西ニ行ク數町大別山ニ登ル四

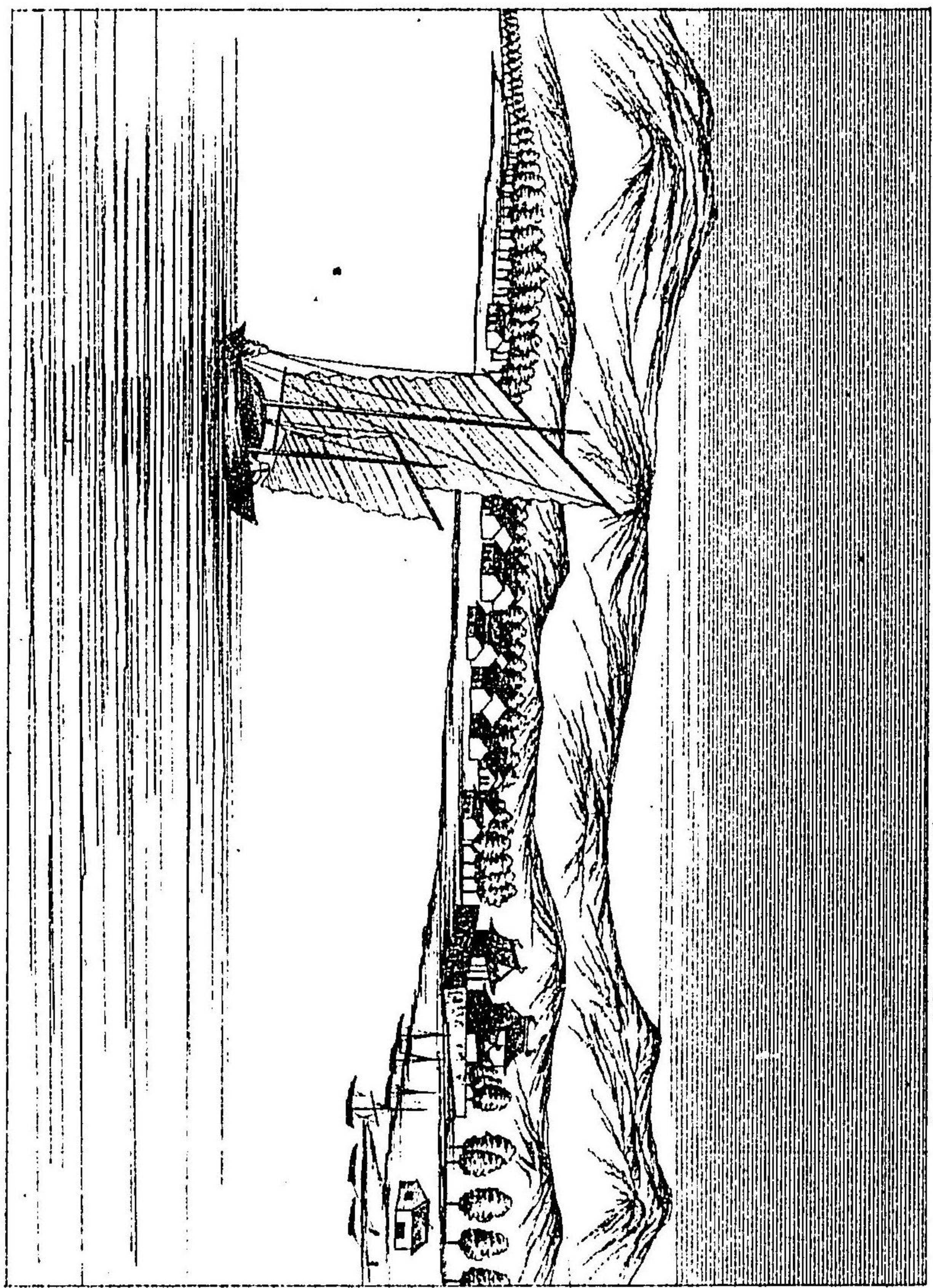

湖北省大冶縣黃石港



湖北省黃州府

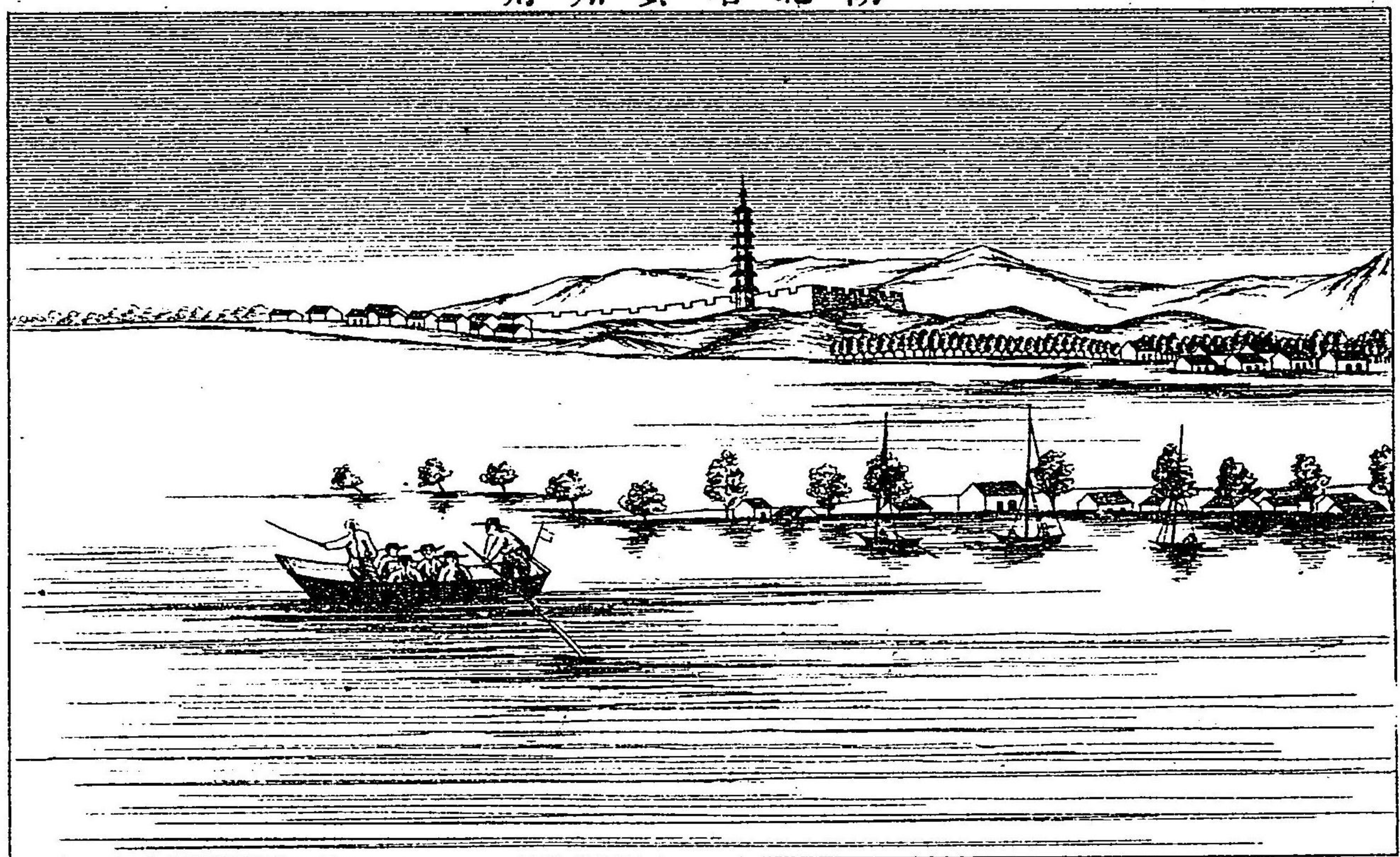



望曠達、漢陽、漢口、皆眼下ニ在リ、今夏ノ大水、漢水旁溢シ  
テ漢口市街ノ後面、西北一帯ハ皆水ト爲リ、漢口ハ殆ト  
一ノ島嶼ノ如シ、山上禹王廟アリ、小憩シテ茶ヲ喫シ、舟  
ニ回リ更ニ漢川ヲ泝リ、月湖ニ入ル、湖ハ大別山ノ西ニ  
在リ、素ト漢川ヨリ舟楫ノ通スル處ニ非ス、大水以後合  
シテ一ト爲リ、今日航行ノ路ハ平日ノ街道ニ係ルト云  
フ、湖上、梅子山アリ、上ニ外國宣教師、洋房ヲ建テリ、稍西  
シテ伯牙臺アリ、又琴臺ト云フ、相傳フ伯牙琴ヲ碎クノ  
處ナリト、此ニテ午飯ヲ喫シ、欄ニ凭テ、游息ス、清風衣ヲ  
襲ヒ、頓ニ暑熱ヲ忘ル、午後五時、舟ヲ發シ、前路ヲ取り、將  
ニ漢川口ニ到ラントス、風逆ニシテ進ム能ハス、因テ小



舟二隻ヲ雇ヒ之ニ移搭シテ寓ニ回ル

十二日 昨夜ヨリ曉ニ至リ雨、後晴、寒暑針八十四度、午前  
十時三十分、轎ニ乗シ漢口ノ市街ヲ經テ河街中碼頭ヨ  
リ武昌府ニ渡リ又轎ニ乗シテ府城ヲ穿テ其東郭、洪山  
寶通寺ニ抵リ禪房ニ午餐シ飯後、後山ノ浮圖ニ上ル高  
サ十一丈五尺尺清基趾方三丈七級アリ磚ヲ累テ之ヲ築  
ク武昌、漢陽、漢口ノ三都會、皆目中ニアリ長江一帶、蜿蜒  
南ヨリシテ來ル眺望極テ雄濶、已ニシテ前路ヲ取り寓  
ニ回ル午後五時ナリ寺、武昌ノ江岸ヲ距ル十五清里ト  
ス

十三日 晴、寒暑針八十六度、午後河街中碼頭ニ抵リ清人

ノ倉庫ヲ見ル

十四日 晴、寒暑針八十七度、漢口上海間ノ往來ハ招商局  
太沽洋行、怡和洋行三會社ノ漁船ヲ以テ定期航運ヲナ  
ス日曜日ヲ除クノ外率テ虛日ナシ漢口宜昌間ハ現今  
招商局ノ漁船江通號一隻ノミ大抵旬日間一往復ヲナ  
ス聞ク江通號明曉ヲ以テ發往スト乃チ行李ヲ整頓シ  
午後八時半船ニ上ル三河靜同行ス漢口宜昌間ノ上等  
船賃ハ三十兩ナリ此行ハ往復券ヲ購セシニ五十兩ナ  
リシ清人ノ船賃ハ左ノ如シ、漢口宜昌間、上等六兩、下等  
四兩、漢口沙市間、上等四兩八錢、下等三兩二錢、沙市宜昌  
間、上等一兩五錢、下等一兩、江通號ハ千八百六十一年、上



海ニ於テ製造セシ者ニ係ル長サ二百二十六尺、幅三十二尺、深サ十尺ト十分ノ四、吃水七尺、登簿噸數五百六十六、總噸數八百、名馬力百五、實馬力七百、速力平均九英里十五日 晴、寒暑針九十度、午前二時、解纜、漢口ヨリ宜昌マテ水路四百英里、此船々長ノ言ニ江流年ヲ經ルニ從テ變換アリ洞庭湖ヨリ下流ハ大變更ナキモ夫ヨリ以上ハ大ニ往時ト異ナリ千八百六十一年ニ英軍艦始テ宜昌マテノ水路ヲ實測ス總里數三百七十一英里ト算セリ六十九年ノ再測ニハ三百七十五里ナリシ其後多少ノ差異ヲ來シ今ハ四百里ト稱スレト此モ少差ヲ免レサルヘシト又云途中淺瀬三四處アリ冬季水落ノ候ニ

鎮口漢及府二陽漢四武省北湖

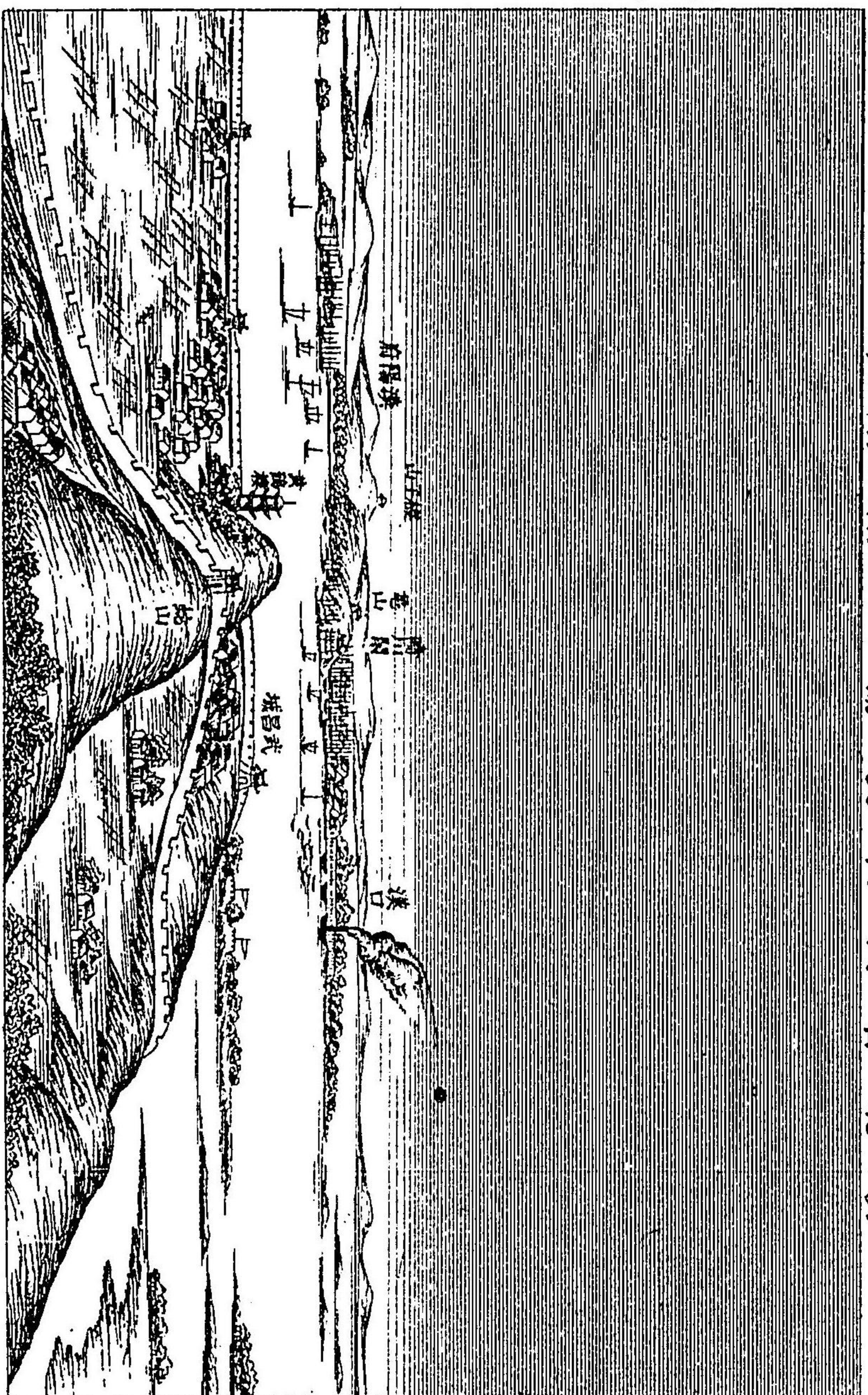

領事館



海ニ於テ製造セシ者ニ係ル長サ二百二十六尺幅三十  
 二尺深サ十尺ト十分ノ四吃水七尺登簿噸數五百六十  
 六總噸數八百名馬力百五實馬力七百速力平均九英里  
 十五日 晴寒暑針九十度午前二時解纜漢口ヨリ宜昌マ  
 テ水路四百英里此船々長ノ言ニ江流年ヲ經ルニ從テ  
 變換アリ洞庭湖ヨリ下流ハ大變更ナキモ夫ヨリ以上  
 ハ大ニ往時ト異ナリ千八百六十一年ニ英軍艦始テ宜  
 昌マテノ水路ヲ實測ス總里數三百七十一英里ト算セ  
 リ六十九年ノ再測ニハ三百七十五里ナリシ其後多少  
 ノ差異ヲ來シ今ハ四百里ト稱スレト此モ少差ヲ免レ  
 サルヘシト又云途中淺瀬三四處アリ冬季水落ノ候ニ

鎮口漢及府ニ陽漢昌武省北湖

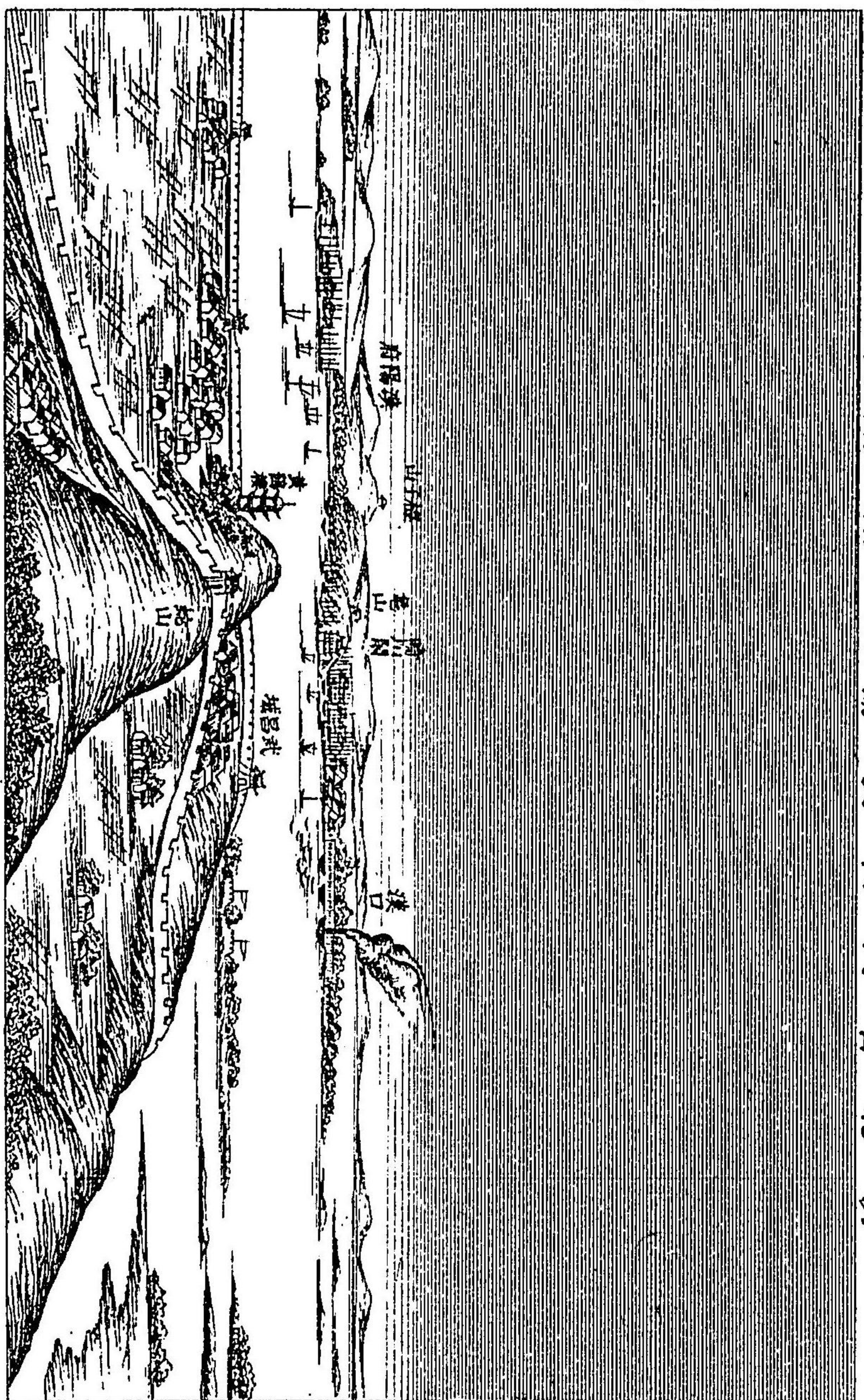

領事館



其二

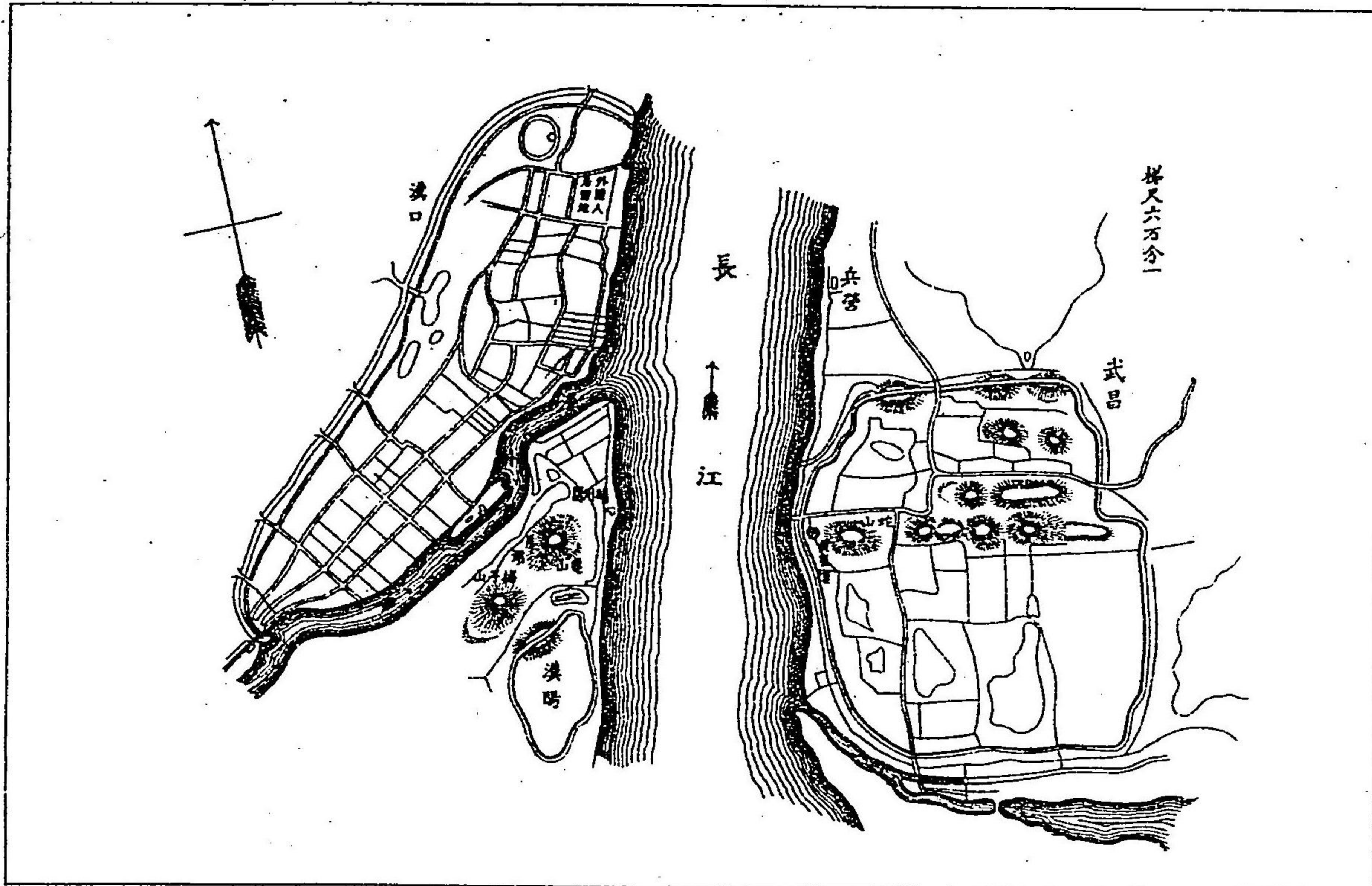



ハ凡三個月間、汽船ノ航行ヲ休セサルヲ得スト。此日暑  
度頗ル高シ。然ルニ船上多風甚々熱ヲ苦マス。午後二時三  
十分、嘉魚縣ノ前ヲ過ク南岸ニアリ。稍進テ石磯頭ニ到  
ル。亦南岸ニアリ。一名赤壁山。周瑜曹操ヲ破ルハ此地ニ  
アリト云フ。説多シ。五時陸溪口ヲ過ク南岸ニ在リ。七時  
三十分、新堤鎮ヲ過ク北岸ニ在リ。沿江人家櫛比、頗ル殷  
盛ノ區ナルヲ覺ユ。少時船ヲ留メ、客ヲ上下ス。新堤鎮北  
沔陽州ニ接シ、荊州襄陽ノ襟帶ニシテ形勝ノ地ナリ。  
十六日 晴、寒暑針九十度。午前零時三十分、荊河腦ニ到リ  
船ヲ留ム。夜暗行ク能ハサルヲ以テナリ。三時ニ至リ、開  
行、荊河腦ハ洞庭湖口ノ北岸ニアリ。是ヨリ左ニ轉スレ



八湖ニ入ルノ路ナリ聞ク湖ニ臨テ岳州府アリ湖ヲ隔  
 テ南長沙府ト對シ湖南省ノ大都會ト稱ス七時尺八口  
 ナ過ク今朝ヨリ見ル所ノ兩岸田畝廣衍多ク高粱及粟  
 ナ種ユ農民ノ田ニ出テ耕作スル者多シ地味沃饒ナル  
 ナ覺フ左舷ノ上洞庭湖ヲ望ム田野ヲ隔テ烟波浩渺時  
 ニ風帆ノ來往ヲ見ル船首ニ見ル所ノ山ハ墨山ナリ右  
 ナ橋鼎山左ナ天井山トス天井山上ニ廟アリ總テ名テ  
 墨山ト云フ午後一時五十分監利縣ヲ右ニシテ過ク三  
 時二十分塔市驛北岸七時調關南岸ヲ過ク調關ヨリ行ク二  
 英里許サヲミスバアト云ヒ江中ニ沙洲アリ航路甚タ  
 狭ク秋冬水淺キ時ニハ尤モ險難ナリト云フ石首縣ヲ

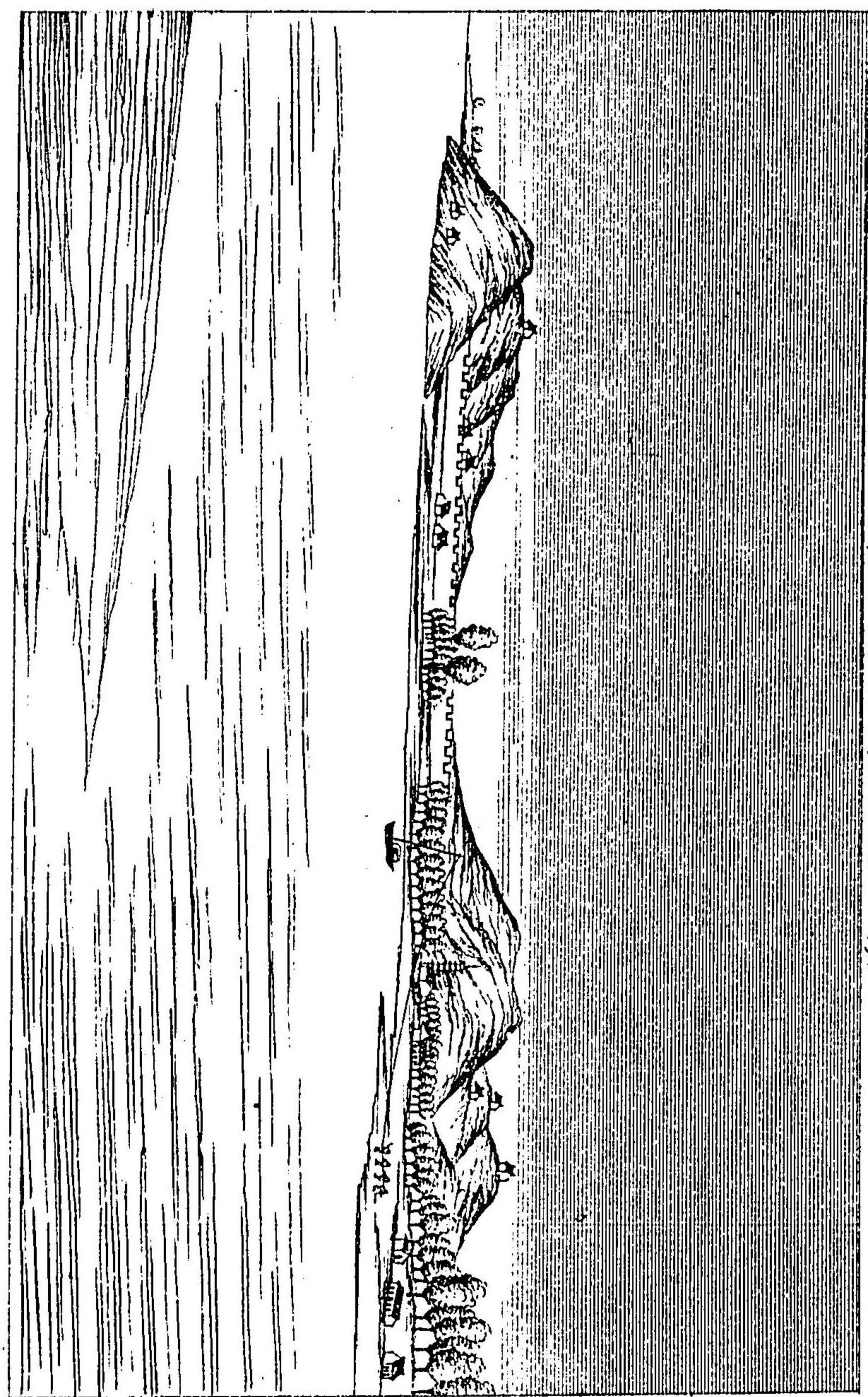

湖省石首北湖



湖 北 省 沙 市

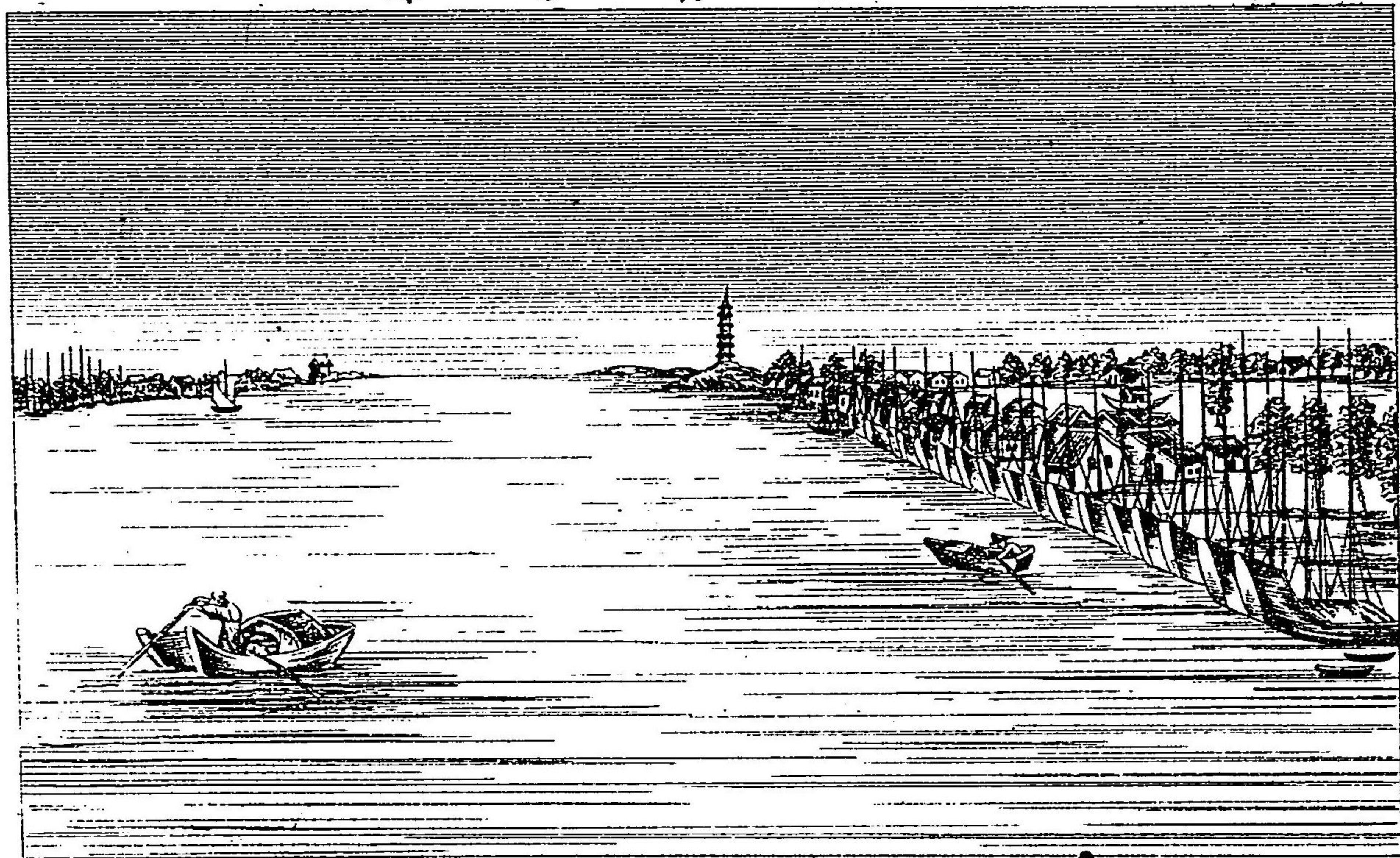



湖 北 省 沙 市 港

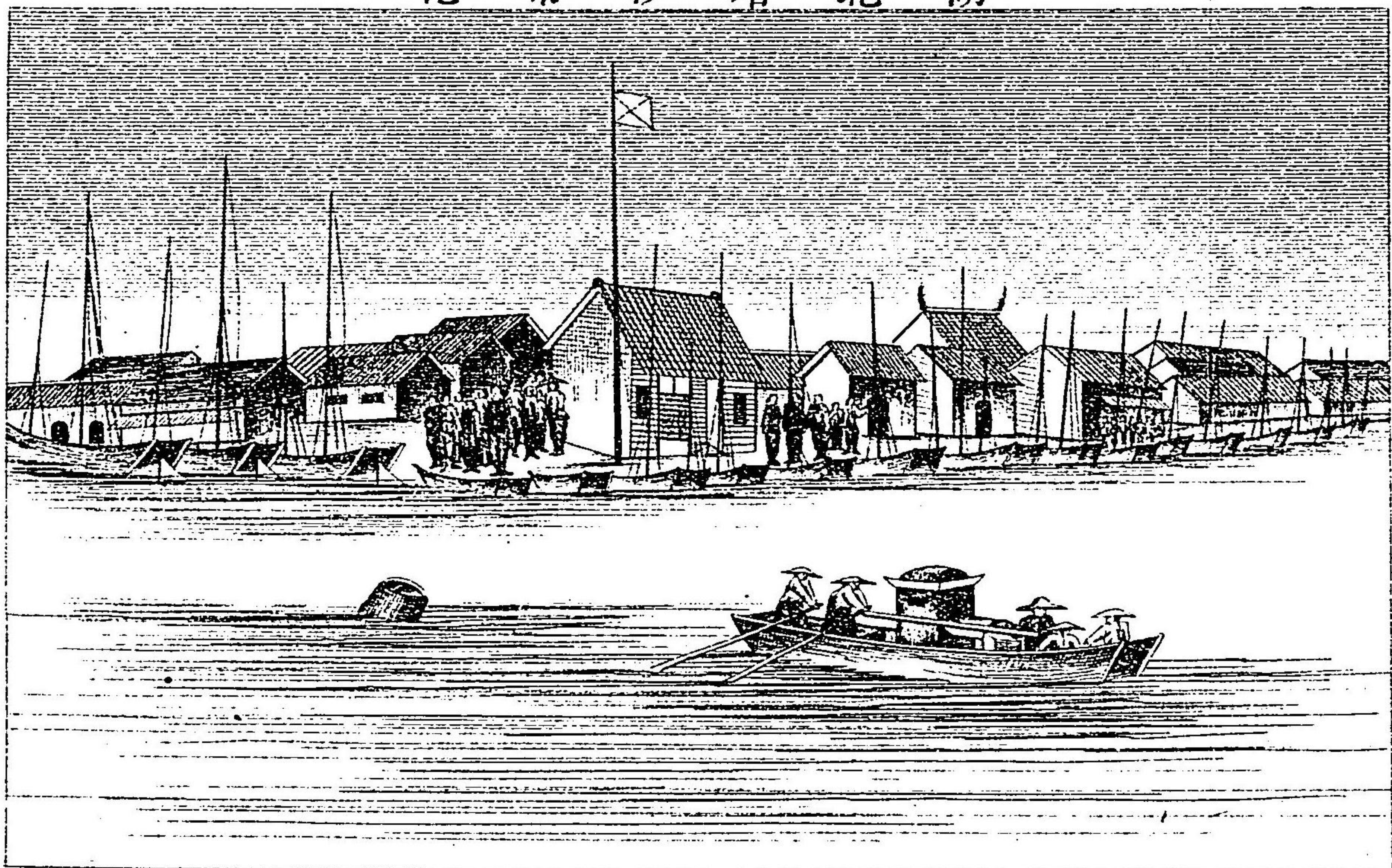



過テ後「サンデイアイランド」アリ亦「サラミスバア」ト同  
ク難路ナリ夜中之ヲ過キシヲ以テ詳記スル能ハス  
十七日 晴寒暑針九十二度午前八時三十分郝穴ヲ過ク  
北岸ニ在リ人家凡二千戸許十時馬家寨ヲ過ク北岸ニ  
在リ午後二時十五分沙市ニ抵ル沙市ハ漢口ヲ距ル三  
百二十英里沿江最繁盛ノ區ナリ荊州府其西北十五清  
里ニアリ即チ古ノ江陵北襄陽荊州ノ北四百七十清里ヲ控キ要衝ノ  
地ニシテ沙市之カ咽喉タリ岸上人烟相連ナル二十清  
里許四川ノ鹽船岸ニ沿テ泊スル者數百艘其市街ノ半  
ヲ過クル上流ニ當テ一ノ突堤アリ以テ水勢ヲ障ス上  
ニ尖塔アリ遠方ヨリ望ムヘシ其下ノ江岸ハ自然ニ灣



曲ヲ爲シテ船舶ノ繫泊ヲ安穩ナラシム又其上流市街ノ盡クル所ニ更ニ一重ノ突堤アリ其後ハ二丈許ノ長堤透迤江ニ隨テ相連ナレリ其隄防ニ注意スル此ノ如キハ長江一帶未タ見サル所ナリ此ニテ船ヲ停メ客ヲ上下シ三時ニ至リ開行十一時董市ニテ暫ク船ヲ停メ客ヲ上下ス

十八日 晴寒暑針八十九度午前六時三十分宜都縣ヲ南岸ニ望ム雉堞粉壁山ニ傍ヒ水ニ枕ム宛然畫ノ如シ今朝ヨリ兩岸岡阜相連ナリ江面漸ク狹キヲ覺ユ八時四十五分虎牙灘ヲ過ク峭崖江ニ臨ミ北岸ヨリ起ル形ヲ虎ノ牙ヲ露ハスカ如シ此ヲ過テ以往山嶺重疊南岸尤

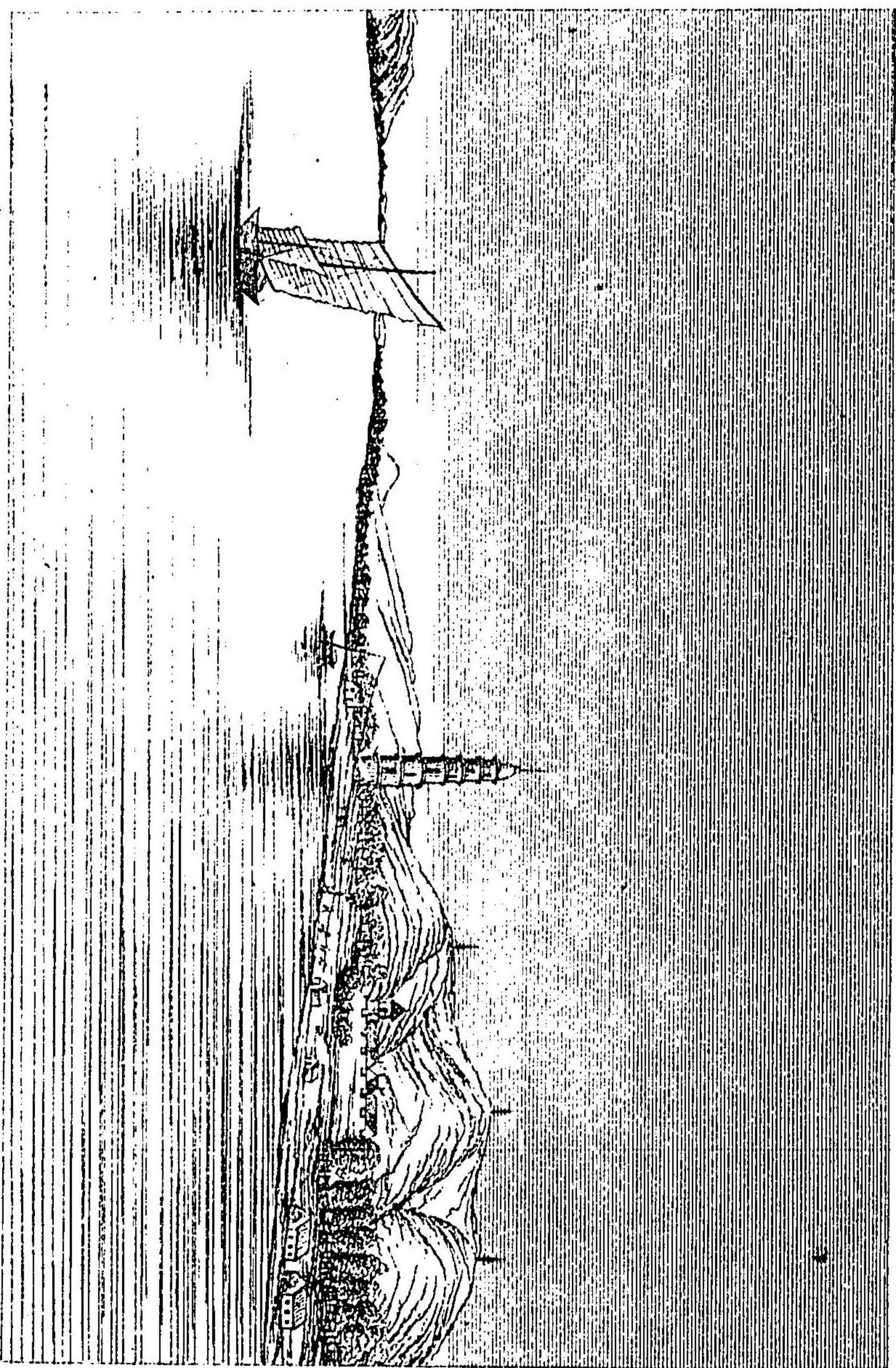

線江救省北湖



湖北省仙人橋

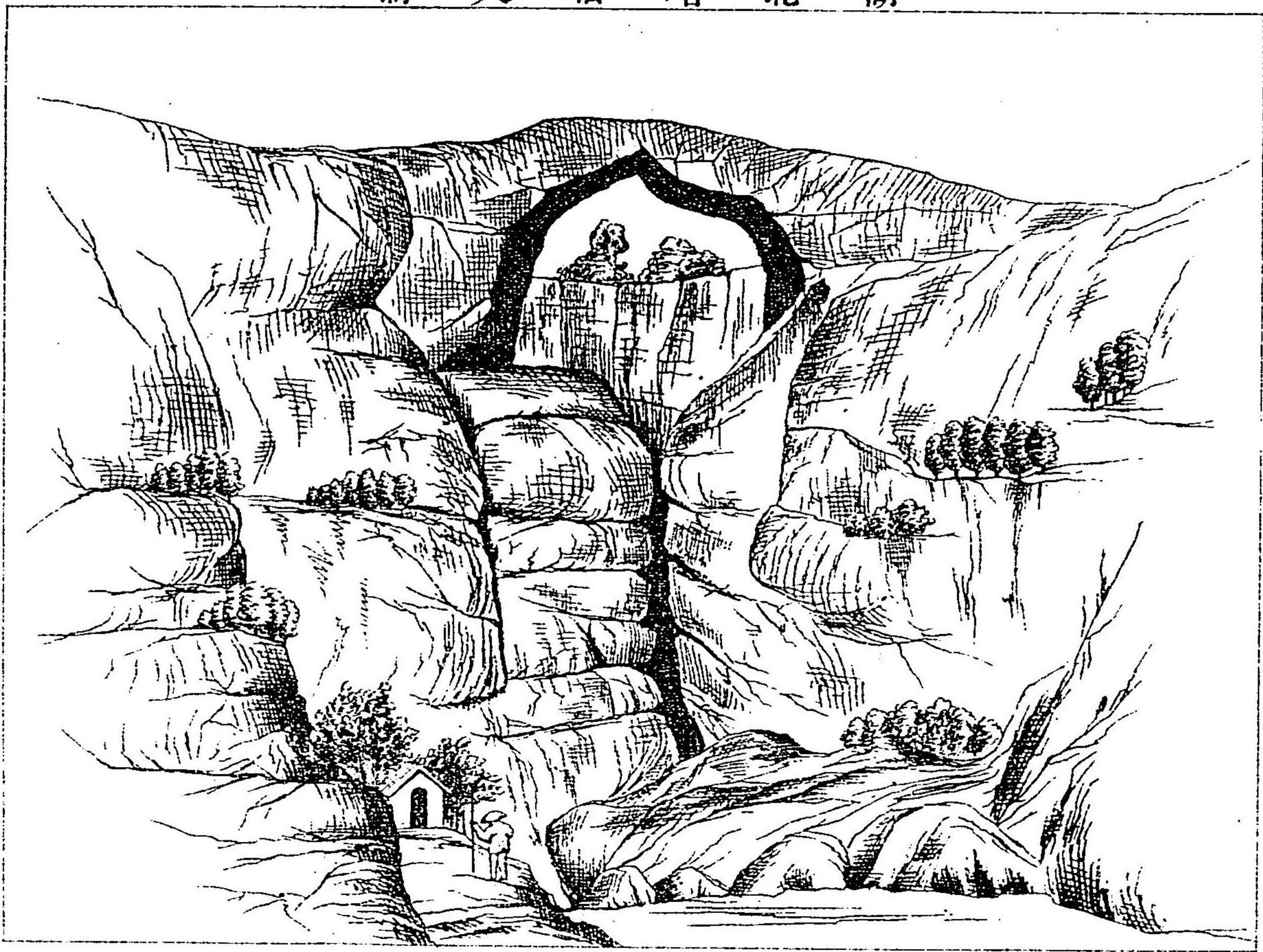



湖 北 省 執 務 山

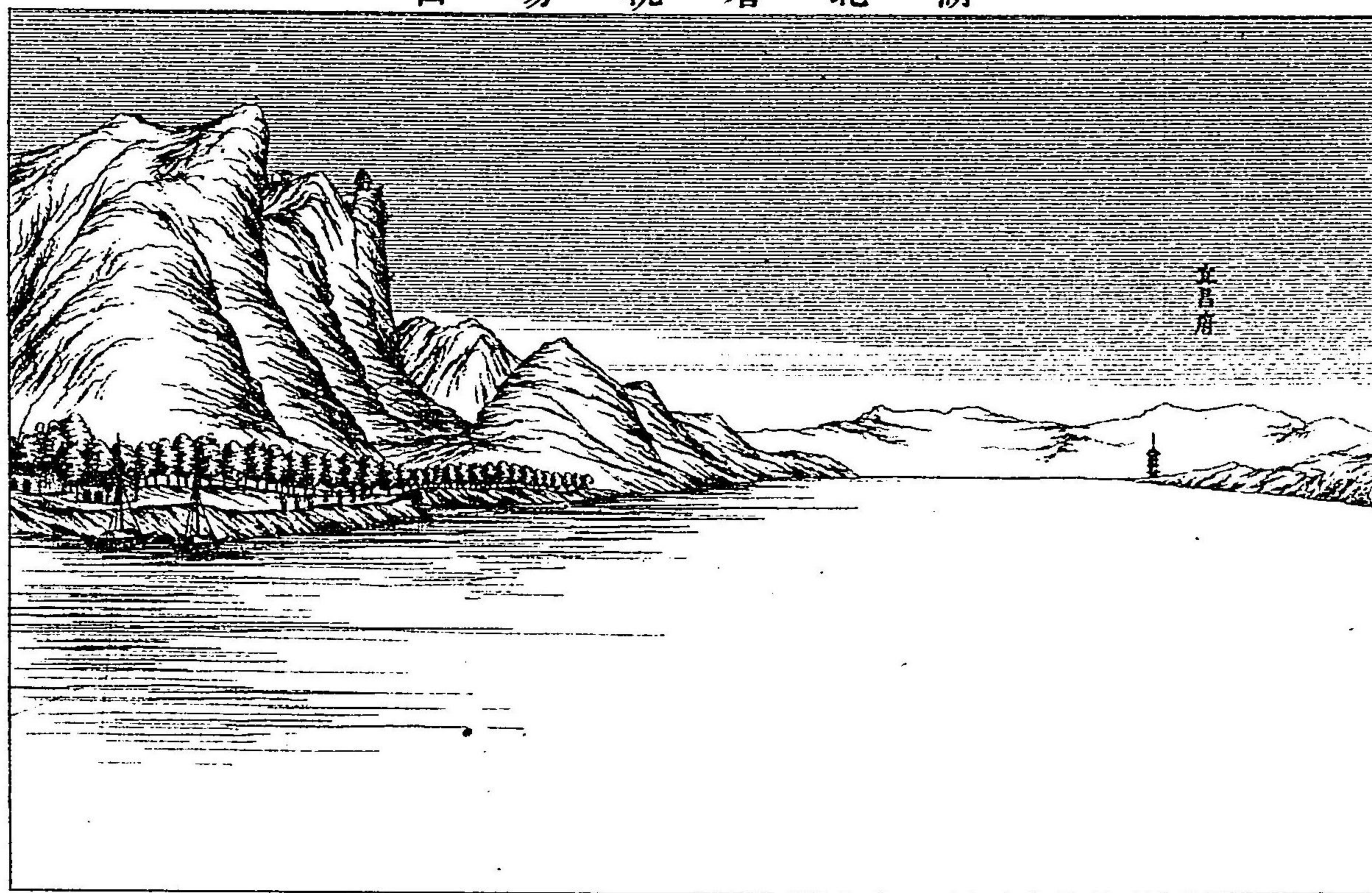



モ佳荆門十二碛ト云フ仙人橋アリ兩阜相連ナル處下  
開キ上通ス北岸塔アリ天然塔ト曰フ南岸執笏山高ク  
秀テ上ニ廟宇ヲ安ス景致愛スヘシ江漸ク上リ漸ク狹  
シ十一時宜昌府税關前ニ抵リ碇ヲ下ス午後一時岸ニ  
上リ轎子ヲ雇テ府城ノ東門ヨリ入リ西門ヲ出テ又右  
ニ轉シテ北門ヨリ入リ南門ニ出テ城内外ノ市街ヲ目  
撃シテ船ニ回ル宜昌ハ古ノ夷陵ノ地ナリ世云フ三峽  
ノ險此ニ至テ始テ夷カナリ故ニ夷陵ト稱スト今其地  
勢ヲ察スルニ寔ニ然リ此ヨリ四川重慶府ニ到ル千八  
百清里水深キ時ハ漁船航往スヘシ故ニ宜昌ハ四川省  
貿易ノ門戸ナリ光緒二年即チ一千八百七十六年芝罘



條約ニ於テ之ヲ開テ通商口トス現時僅ニ英國領事館  
 アルノミ且本地ハ所出ノ物産ナク人民市街ノ狀況較  
 々貧陋ニシテ沙市等ノ比ニアラス重慶府ハ先ツ英國  
 ヨリ員ヲ派シテ駐寓シ川省英商ノ事宜ヲ查看シ輪船  
 能ク上駛スルノ後ヲ俟テ再ヒ議辨ヲ行フノ約ヲ立テ  
 聞ク今英領事彼ニ駐ルト

十九日 晴寒暑針八十八度船長「ヤンカウスキー」氏ノ誘  
 引ニテ午前六時三十分船ヲ下リ轎子ニ乗り宜昌ノ市  
 街ヲ貫キ三游洞ニ游フ機關司「タアキングトン」氏モ同  
 行ス洞ハ江ノ上流十五清里下牢溪ノ上ニアリ即チ峽  
 ニ入ル路ニシテ江流峻急兩岸山阜相重ナリ景色秀絶

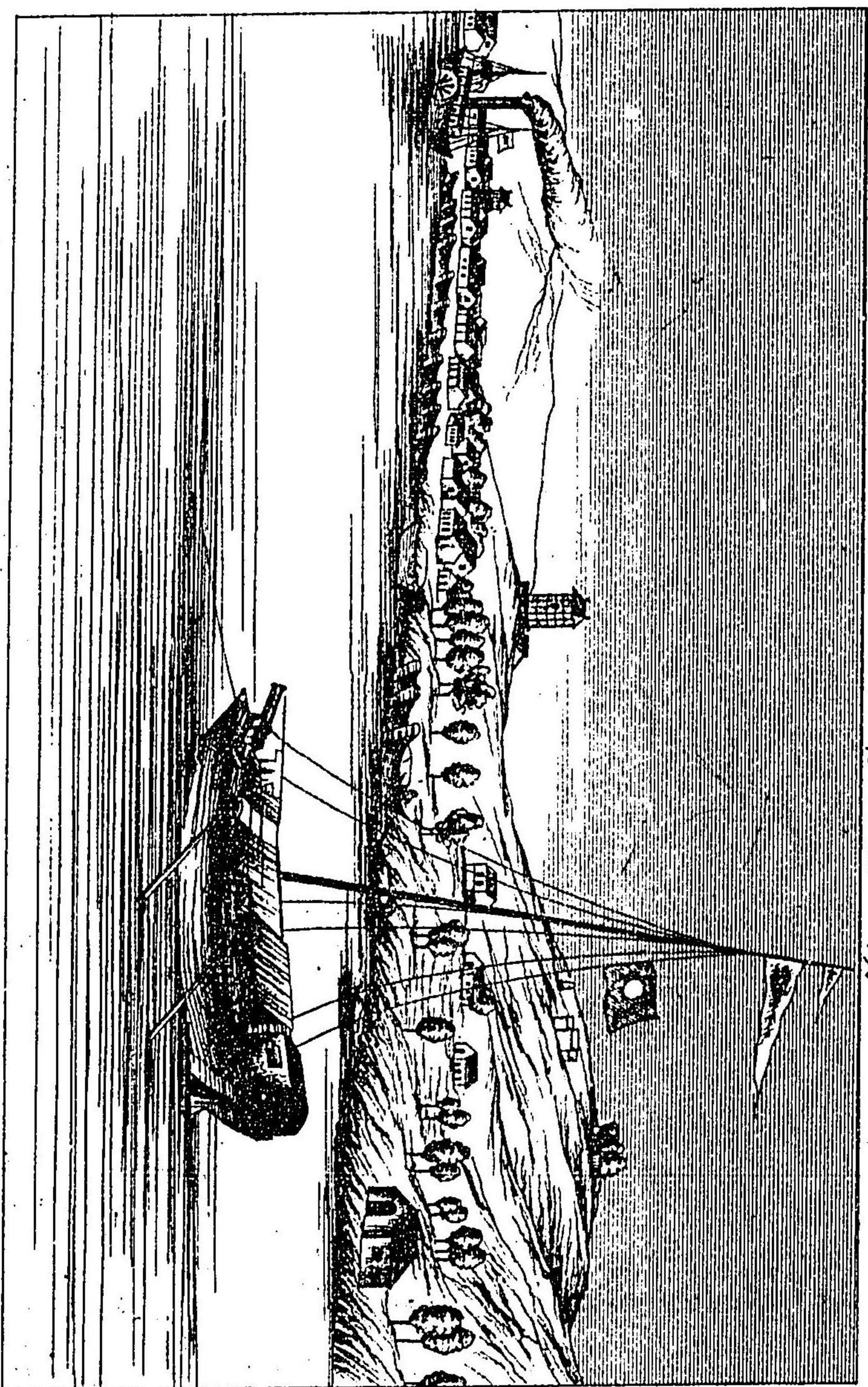

湖北省光緒



湖 北 省 宜 昌 府 市 街

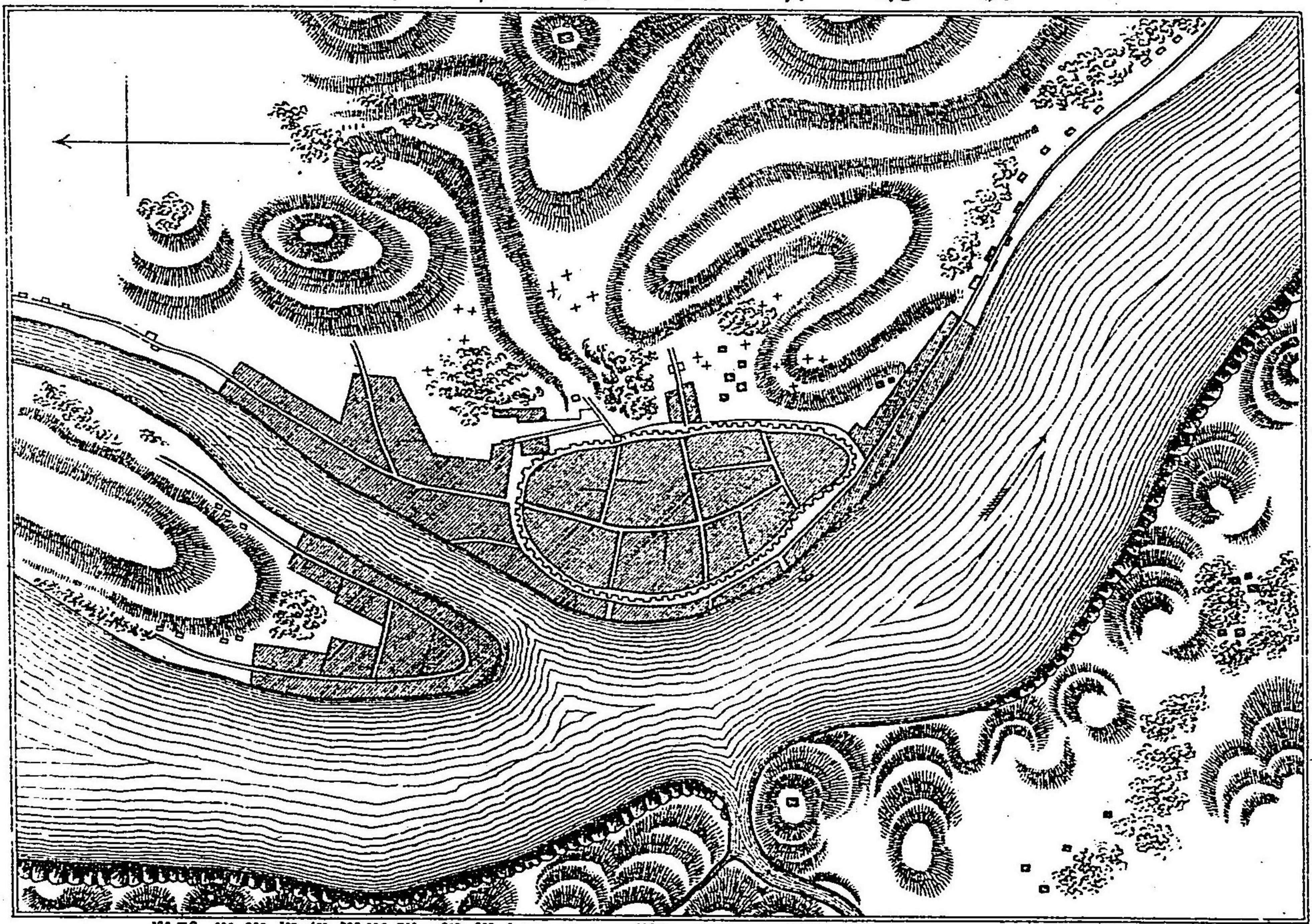

100 200 300 400 500 600 700 800 900 1000 1100 1200 1300 1400



昔唐ノ白樂天、其弟知退、元微之三人曾テ此地ニ游ヒ其  
後宋ノ蘇老泉父子三人亦此ニ同游セシヲ以テ三游洞  
ト名ケタリト云フ斷岩ノ中腹ニ洞穴ヲナシタル者ニ  
シテ其廣サ六十坪許、寺房アリ憩息スヘシ猶其奥ノ廣  
キ處、又四十坪許、觀音ヲ安ス又進テ小竇ニ入ル、十間  
許、一ノ小佛龕ヲ置ケリ石鐘乳下垂、氷柱ノ如シ此ニテ  
船ヨリ携ヘ來リシ午餐ヲ喫シ隨意游憩、頓ニ炎暑ヲ忘  
ル午後四時、下牢溪ヨリ小船ニ駕シ溪口ニテ他船ニ移  
リ本艦ニ回ル江流迅急ナルヲ以テ下江ノ船ハ快速ナ  
リト雖、此峽ニ上ルノ船ヲ見ルニ船人、岸ニ緣リ長繩ヲ  
以テ牽テ進ム船ノ小ナル者十五六人ヲ要ス大ナル者



ニ至テハ六十人ニ至ル者アリ昨年中宜昌港江水高低表ニ據ルニ其最高ハ七月ニ在リ江ノ最深處ニ於テ三十三英尺十分ノ八、最淺處ニ於テ二十英尺、又最低ハ十二月ニ在リ最深處ニ於テ三英尺半、最淺處ニ於テ無水ニ至ル通例其最深處ニ於テ十英尺以下ニ下ルハ十二月一月二月ノ三箇月ナリト云フ本船明曉ヲ以テ漢口ニ下ラントス清人ノ之ニ搭スル者二百人、多クハ省試ニ武昌府ニ赴クニ係ル

二十日 晴、寒暑針八十二度、午前四時二十分解纜、五時半、枝江縣前ニ到リ霧深キカ爲ニ船ヲ停メ七時五十分霧晴テ開行ス十一時四十五分沙市ニ到リ碇ヲ下ス清人

ノ來リ搭スル者二百人餘、今歲鄉試ノ年ニ係リ清ノ八月ヲ以テ各省會ニ於テ之ヲ舉行ス故ニ搭客ノ大半ハ應舉ノ士子ナリ午後一時開行、五時三十分石首縣ノ前ヲ過ク

二十一日 晴、寒暑針八十八度、午前七時三十分洞庭湖口ヲ過ク五時三十分漢口ニ抵ル上陸シテ前日ノ旅館亨昌洋行ノ樓上ニ寓ス暑甚シ夜八時猶寒暑針九十度ニ至ル

二十二日 晴、寒暑針九十二度、午後二時ヤンカウスキー氏ノ案内ニテ順豐茶製所ヲ見ル此茶製所ハ昨年一萬五千兩ヲ以テ他人ヨリ買フ所ニ係ル磚茶ヲ作ルノ機



械三座、一日ニ三萬六千磚ヲ製ス役スル所ノ職工二十  
 六人、一箱ニ磚茶五百四個ヲ裝ス九十五磅内外ノ重量  
 アリト云フ招商局汽船江寬號、將ニ明曉ヲ以テ江ヲ下  
 ラントス因テ之ニ搭スルヲニ定メ午後八時招商局碼  
 頭ニ到リ江寬船ニ上ル夜風ナシ暑甚寒暑針九十度ヲ  
 下ラス江寬船長サ二百五十尺、幅四十尺、吃水六尺ヨリ  
 一十一尺、深サ十三尺、總噸數二千百、名馬力二百五十、實馬  
 力千四百、此船今回漢口ヨリ積ム所ハ大半ハ茶ニシテ  
 一萬七千個ニ及ヘリト云

二十三日 晴、寒暑針八十九度、午前三時三十分解纜、七時  
 四十五分黃州府ヲ過ク九時黃石港ヲ過ク十一時三十



門 駛 船 北 洋



湖北宜昌府三遊洞

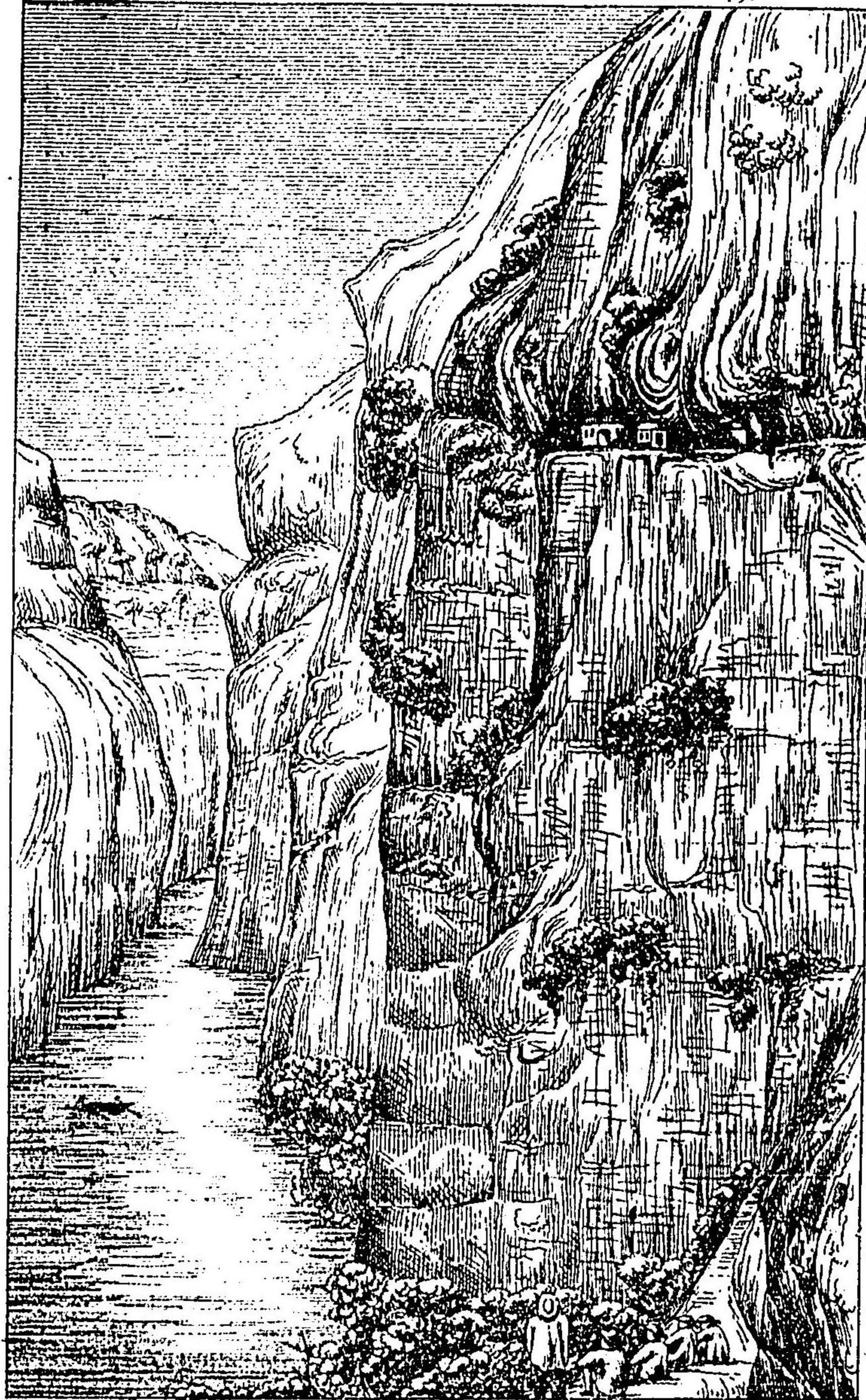



分、積布磯ヲ過ク峭崖南岸ニ突出シ江流急折暫クシテ  
田家鎮ニ到ル流益狹シ下ル三英里許南岸ニ半壁山ア  
リ中流ニ横出シ巖腹ニ鐵鎖沈江ノ四大字及ヒ楚江鎖  
鑰ノ四大字ヲ刻セリ折テ右スレハ兩岸ノ山腹ニ砲台  
ヲ築キ已ニ殆ト落成シ未タ大砲ヲ備ヘス聞ク昨年清  
佛ノ事起リシ後築ク所ナリト十二時武穴鎮ニ到リ少  
時停航客ヲ搭ス二時三十分九江ニ到リ停ル一時間三  
時三十分開行四時三十分湖口縣ヲ過ク六時十五分小  
孤山下ニ抵ル夕陽掩映景色殊ニ佳八時華容鎮前ニ抵  
ル清ノ軍艦伏波號淺ニ擱シ小舟ヨリ二員ヲ此船ニ遣  
リ救ヲ求ム然ルニ此邊水淺ク危險ニシテ近ク能ハス



二員乃チ此船ニテ江ヲ下ル聞ク該船福州ヨリ兵ヲ載セ來リ江ヲ沂リ此ニ擱淺シテ已ニ六日ヲ經ト十時三十分將ニ安慶ニ近カラントス浙江省ノ人士漢口ヨリ此船ニ搭シ來ル者アリ前ニ湖北ニ在リ郷ニ歸リ今秋ノ試ニ應セントス此ニ至リ俄ニ水ニ投ス其故ヲ知ルナシ蓋シ發狂ナラン乃チ船ヲ留メ小舟ヲ下シ之ヲ捜セトモ獲ス十一時安慶ニ抵リ纜ヲ繫キ客ヲ上下ス十二時開行

二十四日 晴寒暑針八十四度午前九時十五分蕪湖ニ抵リ船ヲ留ム十一時開行十二時東西梁山ノ間ヲ過ク昨日ヨリ西南風稍烈船行駛ノ時ハ極テ爽涼三時三十分

金陵下關ニ到ル此ニテ清人ノ試ニ金陵ニ赴ク者船ヲ下ル甚々多シ李鴻章ノ次子及其姪モ亦此中ニアリ昨夜安慶ヨリ搭シ來レリ四時十分開行八時鎮江ニ到ル九時三十分開行

二十五日 晴寒暑針八十度朝起已ニ狼山ノ前ヲ過キタリ十二時三十分吳淞江ニ入ル二時招商局碼頭ニ着ス上陸シテ廣業洋行ニ投ス安藤領事島大尉等來ル

二十六日 晴寒暑針八十八度清輝艦長野村少佐來訪ス將ニ來ル三十日ヲ以テ名古屋丸ニ搭シ歸途ニ就カントス此行採集スル所ノ書類ヲ謄寫整頓スル等各員甚々鞅掌



二十七日 晴寒暑針八十八度

二十八日 晴寒暑針九十二度此夕名古屋丸船長「ウナル

カア」氏自來水局工師長「ハート」氏三菱社支配人「ドウエ

ル」氏ヲ招キ晚餐ヲ饗ス席ヲ領事館ニ設ク邦人ハ安藤

領事夫妻用吉佐久馬夫妻及野村清輝艦長等ナリ

二十九日 晴午後驟雨寒暑針九十三度行李ヲ摒擋ス

三十日 寒暑針九十度午後一時名古屋丸ニ上ル安藤領

事野村少佐其他領事館員等數十人來リ送ル同二十分

解纜

三十一日 晴寒暑針八十六度風波恬靜

九月一日 晴寒暑針八十五度午前八時五十分長崎ニ抵

ル此地虎列刺病漸ク劇ナルヲ以テ船ヲ下ラス柳本書

記官川崎二等屬等船中ニ來訪ス夜十二時解纜

二日 晴寒暑針八十三度午後一時四十分馬關ニ抵リ下

碇三時開行

三日 晴寒暑針八十三度午後一時神戸ニ抵ル石田長崎

縣令村野書記官等船中ニ來訪スル者多シ

四日 晴寒暑針八十六度午前十一時移テ山城丸ニ搭ス

午後二時解纜

五日 晴寒暑針八十度日暮雨大ニ至ル七時横濱ニ達ス

櫻井宮内大書記官宮内省ヨリ派出シテ東海鎮守府ニ

迎接ス至レハ西郷農商務卿吉田外務大輔等來迎者甚



9660

41

38950

タ多シ一々記セス九時四十五分ノ瀛車ニテ京ニ歸ル

四百十六

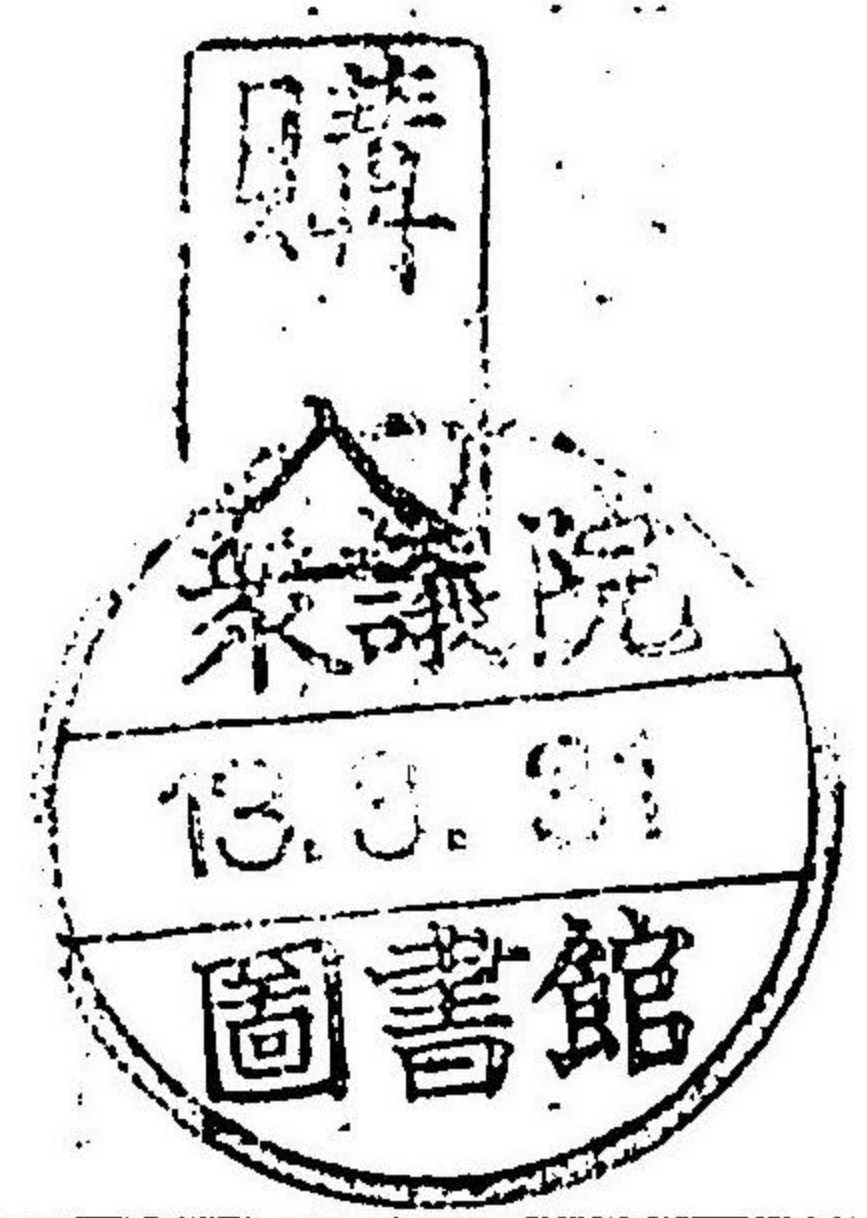

明治二十一年四月十日出版屆

版權所有 農 商 務 省







