

Boîtes d'alarmes d'incendie.

- 154 Deuxieme et Chestnut.
157 Trolaisme et Tchoupitoulas.
158 Quatrieme et Laurel.
162 Quatrieme et Prytanée.
163 Quatrieme et Dryades.
164 Avenue Washington et Chipewa.

- 165 Washington et Camp, Pompe No 23.
167 Washington et Magnolia.
168 Sixieme et S. Remparts.
171 Piquant et Annonciation.
172 Septieme et Fulton.
173 Neuvieme et Magasin.
176 Harmonie et Tchoupitoulas.
178 Harmonie et Prytanée.
182 Harmonie et Carondelet.
182 Bassin près Conti, H & L No 4.
183 Canal et Marais.
194 1304 St Pierre, Station de Police de 5me précinct.

- 196 Toulouse et Liberté.
213 Douane et N. Robertson.
214 St Louis et N. Villere.
215 St Louis et N. Claiborne.
216 St Louis et N. Prieur.
217 Bienville et N. Derbigny.
221 Canal et N. Rochelave.
221 Canal et N. Dupré.
225 Conti et N. Broad.
226 Canal et N. Général.
228 Canal et N. Alexandre.
232 Bienville et avenue N. Hagan.
241 Douane et avenue Carrollton.
243 Alexandre et Chemin N. Metalrie.

- 245 Eplanade et N. Remparts.
246 Toulouse et Bourgogne.
247 St-Pierre et N. Claiborne; Pompe No 21.
252 Dumaine et St. Claude; Pompe No 10.
253 Ursulines et Liberté.
254 Eplanade et N. Villere.
256 Chemin du Bayou et N. Claiborne.

- 257 Ursuline et N. Prieur.
261 Ursulines et N. Broad.
263 Chemin du Bayou et Galvez; Pompe No 3.
264 Ste-Anne et N. Miro.
265 Dumaine et N. White.
271 Eplanade et N. Dupré.
273 Eplanade et Post du Bayou; Station de Chars.
274 Launel et avenue Hagan.
275 Eplanade et Bourbon.
281 Touro et Royale.
283 Hourbon et N. Remparts.
284 Champs-Elysées pres Dauphine; Station de Police du 5me précinct.

- 285 Touro et N. Villere.
321 Annette et Marais.
324 Lapeyrouse et Claiborne.
325 N. Claiborne et St-Antoine.
326 N. Claiborne et Champs-Elysées.
328 Franklin et N. Broad; Stern's Factory.
329 Columbus et St-Claude.
329 Columbus et N. Roman.
325 Laharpe et Grande Route St Jean; station des chars.
326 Lapeyrouse et N. Galvez.
327 Chemin du Bayou et N. Dorge-dois.

AUDITORIUM HOTEL.

Avenue Michigan et rue Congrès, CHICAGO.

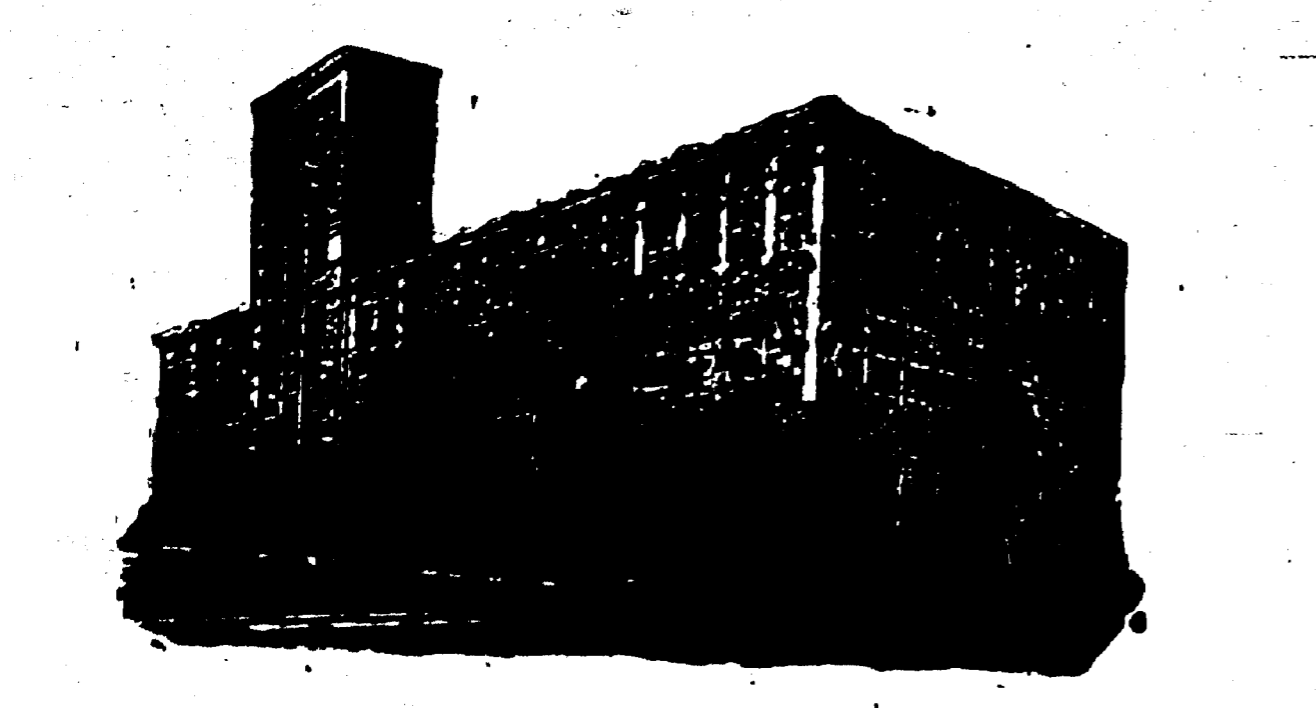

La bâtisse la plus vaste et la plus massive au monde. Construite en pierres et en fer; dix étages; ouvertures à l'Est, au Sud et à l'Ouest, ayant une moyenne de 710 pieds sur les trois rues.

ANNONCES JUDICIAIRES

VENTES PAR LE SHERIFF. ANNONCE JUDICIAIRE. Vente de propriétés de valeur amé-

COUR CIVILE DE DISTRICT pour la parcellisation d'Orléans. No 66,500. En vertu d'un writ de saisie et vente ad rem adressé par l'Honorable Cour Civile de District pour la parcellisation d'Orléans, dans l'affaire d'admission de la vente à l'enchère publique, le 21 novembre 1902, à midi, de la propriété d'après écarté, à savoir:

Cinq lots de terre, avec les améliorations qu'ils y ont, situés dans le 1er arrondissement de la Nouvelle-Orléans, comprise entre les rues Ann, Milboud, Leveillé et le Fleuve Mississippi, délimités comme suit: le lot No 1818 formant l'alignement des rues Ann et Leveillé, quatre lots plus dix pieds de front sur une longueur de vingt pieds, et un lot plus dix pieds de front sur une longueur de vingt pieds, et un lot plus dix pieds de front sur une longueur de vingt pieds, et un lot plus dix pieds de front sur une longueur de vingt pieds.

ANNONCE JUDICIAIRE. Vente de propriétés de valeur amé-

COUR CIVILE DE DISTRICT pour la parcellisation d'Orléans. No 66,501. En vertu d'un writ de saisie et vente ad rem adressé par l'Honorable Cour Civile de District pour la parcellisation d'Orléans, dans l'affaire d'admission de la vente à l'enchère publique, le 21 novembre 1902, à midi, de la propriété d'après écarté, à savoir:

Deux certains lots de terre avec les bâtiments et améliorations qu'ils y ont, et les dépendances, situés dans le 1er arrondissement de la Nouvelle-Orléans, comprise entre les rues Ann, Milboud, Leveillé et le Fleuve Mississippi, délimités comme suit: le lot No 1818 formant l'alignement des rues Ann et Leveillé, quatre lots plus dix pieds de front sur une longueur de vingt pieds, et un lot plus dix pieds de front sur une longueur de vingt pieds, et un lot plus dix pieds de front sur une longueur de vingt pieds, et un lot plus dix pieds de front sur une longueur de vingt pieds.

ANNONCE JUDICIAIRE. Vente de propriétés de valeur amé-

COUR CIVILE DE DISTRICT pour la parcellisation d'Orléans. No 66,502. En vertu d'un writ de saisie et vente ad rem adressé par l'Honorable Cour Civile de District pour la parcellisation d'Orléans, dans l'affaire d'admission de la vente à l'enchère publique, le 21 novembre 1902, à midi, de la propriété d'après écarté, à savoir:

Deux certains lots de terre avec les bâtiments et améliorations qu'ils y ont, et les dépendances, situés dans le 1er arrondissement de la Nouvelle-Orléans, comprise entre les rues Ann, Milboud, Leveillé et le Fleuve Mississippi, délimités comme suit: le lot No 1818 formant l'alignement des rues Ann et Leveillé, quatre lots plus dix pieds de front sur une longueur de vingt pieds, et un lot plus dix pieds de front sur une longueur de vingt pieds, et un lot plus dix pieds de front sur une longueur de vingt pieds, et un lot plus dix pieds de front sur une longueur de vingt pieds.

ANNONCE JUDICIAIRE. Vente de propriétés de valeur amé-

COUR CIVILE DE DISTRICT pour la parcellisation d'Orléans. No 66,503. En vertu d'un writ de saisie et vente ad rem adressé par l'Honorable Cour Civile de District pour la parcellisation d'Orléans, dans l'affaire d'admission de la vente à l'enchère publique, le 21 novembre 1902, à midi, de la propriété d'après écarté, à savoir:

Deux certains lots de terre avec les bâtiments et améliorations qu'ils y ont, et les dépendances, situés dans le 1er arrondissement de la Nouvelle-Orléans, comprise entre les rues Ann, Milboud, Leveillé et le Fleuve Mississippi, délimités comme suit: le lot No 1818 formant l'alignement des rues Ann et Leveillé, quatre lots plus dix pieds de front sur une longueur de vingt pieds, et un lot plus dix pieds de front sur une longueur de vingt pieds, et un lot plus dix pieds de front sur une longueur de vingt pieds, et un lot plus dix pieds de front sur une longueur de vingt pieds.

ANNONCE JUDICIAIRE. Vente de propriétés de valeur amé-

COUR CIVILE DE DISTRICT pour la parcellisation d'Orléans. No 66,504. En vertu d'un writ de saisie et vente ad rem adressé par l'Honorable Cour Civile de District pour la parcellisation d'Orléans, dans l'affaire d'admission de la vente à l'enchère publique, le 21 novembre 1902, à midi, de la propriété d'après écarté, à savoir:

Deux certains lots de terre avec les bâtiments et améliorations qu'ils y ont, et les dépendances, situés dans le 1er arrondissement de la Nouvelle-Orléans, comprise entre les rues Ann, Milboud, Leveillé et le Fleuve Mississippi, délimités comme suit: le lot No 1818 formant l'alignement des rues Ann et Leveillé, quatre lots plus dix pieds de front sur une longueur de vingt pieds, et un lot plus dix pieds de front sur une longueur de vingt pieds, et un lot plus dix pieds de front sur une longueur de vingt pieds, et un lot plus dix pieds de front sur une longueur de vingt pieds.

AVIS DE SUCCESSIONS

Succession de John Henry Schwite. COUR CIVILE DE DISTRICT pour la parcellisation d'Orléans. No 66,505. En vertu d'un writ de saisie et vente ad rem adressé par l'Honorable Cour Civile de District pour la parcellisation d'Orléans, dans l'affaire d'admission de la vente à l'enchère publique, le 21 novembre 1902, à midi, de la propriété d'après écarté, à savoir:

Succession de Thomas H. Gaillet. COUR CIVILE DE DISTRICT POUR LA parcellisation d'Orléans. No 66,506. En vertu d'un writ de saisie et vente ad rem adressé par l'Honorable Cour Civile de District pour la parcellisation d'Orléans, dans l'affaire d'admission de la vente à l'enchère publique, le 21 novembre 1902, à midi, de la propriété d'après écarté, à savoir:

Succession de Thomas H. Gaillet. COUR CIVILE DE DISTRICT POUR LA parcellisation d'Orléans. No 66,507. En vertu d'un writ de saisie et vente ad rem adressé par l'Honorable Cour Civile de District pour la parcellisation d'Orléans, dans l'affaire d'admission de la vente à l'enchère publique, le 21 novembre 1902, à midi, de la propriété d'après écarté, à savoir:

Succession de Thomas H. Gaillet. COUR CIVILE DE DISTRICT POUR LA parcellisation d'Orléans. No 66,508. En vertu d'un writ de saisie et vente ad rem adressé par l'Honorable Cour Civile de District pour la parcellisation d'Orléans, dans l'affaire d'admission de la vente à l'enchère publique, le 21 novembre 1902, à midi, de la propriété d'après écarté, à savoir:

Succession de Thomas H. Gaillet. COUR CIVILE DE DISTRICT POUR LA parcellisation d'Orléans. No 66,509. En vertu d'un writ de saisie et vente ad rem adressé par l'Honorable Cour Civile de District pour la parcellisation d'Orléans, dans l'affaire d'admission de la vente à l'enchère publique, le 21 novembre 1902, à midi, de la propriété d'après écarté, à savoir:

Succession de Thomas H. Gaillet. COUR CIVILE DE DISTRICT POUR LA parcellisation d'Orléans. No 66,510. En vertu d'un writ de saisie et vente ad rem adressé par l'Honorable Cour Civile de District pour la parcellisation d'Orléans, dans l'affaire d'admission de la vente à l'enchère publique, le 21 novembre 1902, à midi, de la propriété d'après écarté, à savoir:

Succession de Thomas H. Gaillet. COUR CIVILE DE DISTRICT POUR LA parcellisation d'Orléans. No 66,511. En vertu d'un writ de saisie et vente ad rem adressé par l'Honorable Cour Civile de District pour la parcellisation d'Orléans, dans l'affaire d'admission de la vente à l'enchère publique, le 21 novembre 1902, à midi, de la propriété d'après écarté, à savoir:

Succession de Thomas H. Gaillet. COUR CIVILE DE DISTRICT POUR LA parcellisation d'Orléans. No 66,512. En vertu d'un writ de saisie et vente ad rem adressé par l'Honorable Cour Civile de District pour la parcellisation d'Orléans, dans l'affaire d'admission de la vente à l'enchère publique, le 21 novembre 1902, à midi, de la propriété d'après écarté, à savoir:

Succession de Thomas H. Gaillet. COUR CIVILE DE DISTRICT POUR LA parcellisation d'Orléans. No 66,513. En vertu d'un writ de saisie et vente ad rem adressé par l'Honorable Cour Civile de District pour la parcellisation d'Orléans, dans l'affaire d'admission de la vente à l'enchère publique, le 21 novembre 1902, à midi, de la propriété d'après écarté, à savoir:

Succession de Thomas H. Gaillet. COUR CIVILE DE DISTRICT POUR LA parcellisation d'Orléans. No 66,514. En vertu d'un writ de saisie et vente ad rem adressé par l'Honorable Cour Civile de District pour la parcellisation d'Orléans, dans l'affaire d'admission de la vente à l'enchère publique, le 21 novembre 1902, à midi, de la propriété d'après écarté, à savoir:

Succession de Thomas H. Gaillet. COUR CIVILE DE DISTRICT POUR LA parcellisation d'Orléans. No 66,515. En vertu d'un writ de saisie et vente ad rem adressé par l'Honorable Cour Civile de District pour la parcellisation d'Orléans, dans l'affaire d'admission de la vente à l'enchère publique, le 21 novembre 1902, à midi, de la propriété d'après écarté, à savoir:

Succession de Thomas H. Gaillet. COUR CIVILE DE DISTRICT POUR LA parcellisation d'Orléans. No 66,516. En vertu d'un writ de saisie et vente ad rem adressé par l'Honorable Cour Civile de District pour la parcellisation d'Orléans, dans l'affaire d'admission de la vente à l'enchère publique, le 21 novembre 1902, à midi, de la propriété d'après écarté, à savoir:

Succession de Thomas H. Gaillet. COUR CIVILE DE DISTRICT POUR LA parcellisation d'Orléans. No 66,517. En vertu d'un writ de saisie et vente ad rem adressé par l'Honorable Cour Civile de District pour la parcellisation d'Orléans, dans l'affaire d'admission de la vente à l'enchère publique, le 21 novembre 1902, à midi, de la propriété d'après écarté, à savoir:

Succession de Thomas H. Gaillet. COUR CIVILE DE DISTRICT POUR LA parcellisation d'Orléans. No 66,518. En vertu d'un writ de saisie et vente ad rem adressé par l'Honorable Cour Civile de District pour la parcellisation d'Orléans, dans l'affaire d'admission de la vente à l'enchère publique, le 21 novembre 1902, à midi, de la propriété d'après écarté, à savoir:

Succession de Thomas H. Gaillet. COUR CIVILE DE DISTRICT POUR LA parcellisation d'Orléans. No 66,519. En vertu d'un writ de saisie et vente ad rem adressé par l'Honorable Cour Civile de District pour la parcellisation d'Orléans, dans l'affaire d'admission de la vente à l'enchère publique, le 21 novembre 1902, à midi, de la propriété d'après écarté, à savoir:

Succession de Thomas H. Gaillet. COUR CIVILE DE DISTRICT POUR LA parcellisation d'Orléans. No 66,520. En vertu d'un writ de saisie et vente ad rem adressé par l'Honorable Cour Civile de District pour la parcellisation d'Orléans, dans l'affaire d'admission de la vente à l'enchère publique, le 21 novembre 1902, à midi, de la propriété d'après écarté, à savoir:

INCORPORÉE EN 1866. Succursale de la COMPAGNIE D'ASSURANCES DU SUN MUTUAL. DE LA NOUVELLE-ORLEANS. NEWTON No 629, Vieux No 68 rue Royale.

Compagnie d'Assurances Liverpool & London & Globe. Plan de \$71,000,000 de primes payées dans les États-Unis.

COMPAGNIE D'ASSURANCES DES MARCHANDS. De la Nouvelle-Orléans. PAUL CAPDEVILLE, Président. BUREAU: RUE DU CANAL, 699.

Schley; Santiago BY GEORGE EDWARD GRANAM. The Most Sensational Book of the Day. Agents Wanted: W. B. DONKEY COMPANY, Sole Publishers, CHICAGO.

5 DROPS. n'existe pas de MALADIE qui ait autant décompté la science médicale de toutes les époques que le RHUMATISME. Ce remède n'a jamais manqué de guérir le RHUMATISME sous toutes formes, aigu ou chronique.