اطلاعات

۳۲ صفحه

پنجشنبه ۲۲ دی ماه ۲۵۳۶ ـ شماره ۱۵۵۱۱ تکشماره ۱۰ ریال

برف، سیل و یخبندان سراسر کشور را فرا گرفت

هوای سرد از سه جبهه وارد ایران شده است

★ دهها روستا به محاصره سیلاب افتادند

سیل در شیراز، مرودشت و فسا خرابی های زیادی ببار آورد

سقف خانه‌ای در شیراز درنتیجه بارندگی شدیدبرسر ساکنانش فرودآمد و ۷نفر زیر آوار ماندند. ماموران پس از تلاش توانستند ۶ نفر را زنده از زیرخرابیها بیرون‌آورند. عکس‌صحنه‌ای از تلاش ماموران را نشان‌میدهد.

والاحضرت شاهپور عبدالرضا از عدم‌همکاری سازمانهای دولتی‌انتقاد کردند

شهرداریها هنوز نمیتوانند زباله شهرها را جمع کنند

در صفحه ۳ ستون اول

در پروازهای نوروزی ۱۵ هزار «جا» اضافه میشود

بلیط درجه یك در پروازهای داخلی حذف خواهد شد

در صفحه ۳ ستون سوم

۳ فرودگاه بسته شد

راه شیراز ـ تهران بسته شد

چندنفر درحوادث مختلف، برف و سیلاب ویخبندان کشته شدند

در صفحه ٤ ستون اول

بعلت شیوع آنفلوآنزاو ترس‌از سرایت بیماری

غیبت دانش آموزان ۲ برابر شد

در صفحه ٤ ستون سوم

اخطار سازمان بهداشت جهانی

آنفلوآنزای روسی دنیا را تهدید میکند!

در صفحه ٤ ستون ششم

کمیسیون نظامی مشترك مصر و اسرائیل مذاکرات دشوار خود را آغاز کرد

ارتش اسرائیل مرحله به مرحله از سینا عقب می نشیند

در صفحه ۲ ستون اول

مقررات رانندگی در تهران تغییر میکند

★ نحوه اخذ جرائم رانندگی دگرگون میشود مدت شرکت در امتحانات به حداقل تقلیل‌مییابد

در صفحه ٤ ستون چهارم

کنفرانس ۴ جانبه فضانوردان شوروی در ایستگاه فضائی!

برای نخستین‌بار درتاریخ شوروی ۲ سفینه را همزمان به ایستگاه فضائی متصل کرد

در صفحه ۲ ستون اول

۱۰۰ میلیون تومان

توسط یك ایرانی نیکو کار برای حمایت‌ازخانواده های بی‌سرپرست‌پرداخت شد

★ اوقبلاهم کمك های با ارزشی در این زمینه کرده‌است در صفحه ۱۲

آگهی استخدام

نیروی‌هوائی‌شاهنشاهی تعدادی غیر نظامی رادر تخصص های مشروحه زیر با حقوق مکفی و مزایای قابل توجه به همکاری دعوت مینماید

در صفحه ۲۰

در پیشگاه مبارك علیاحضرت فرح پهلوی شهبانوی ایران بنیاد پهلوی

بیست وهفتمین کنگره پزشکی ایران

رامسر ـ شهریور ۲۵۳۷

موضوع: بهداشت‌وبیماریهای سالمندان

مدت کنگره یکهفته و رئوس مطالب بشرح زیر میباشد:

۱ـ سالخوردگی بطور کلی (تعریف ـ سالخوردگی بهنگام و نابهنگام ـ تاریخچه ـ تغییرات سلولی ـ بررسی آماری در ایران از جنبه های مختلف)

۲ـ تغییرات جسمی براثر سالخوردگی طبیعی و یا مرضی (اختلالات متابولیك و غدد مترشح داخلی بیماریهای مزمن علیل کننده ـ بیماریهای بدخیم ـ اختلالات دستگاه قلب و عروق ـ تنفس ـ ادراری ـ گوارش ـ استخوانی مفصلی ـ اعصاب ـ چشم و گوش ـ پوست).

۳ـ سالخوردگی و اختلالات روانی (ویژگیهای رفتاری ـ اختلالات حافظه ـ زوال عقل درپیری و قبل‌از پیری ـ نوروزها ـ افسردگی ـ پسیکوزها (پارافرنی ـ پسیکوزهای عاطفی ـ ملانکولی رجعتی ـ پسیکوز های ارکانیك) ـ مسائل جنسی ـ اعتیادها ـ واکنش های روانی ناشی از بازنشستگی).

٤ـ سالخوردگی و مراقبت‌های پزشکی (اعمال جراحی ـ درمانهای داروئی ـ مراقبت های بهداشتی ـ نقش فیزیوتراپی ـ نقش تغذیه ـ پیشگیری از پیری).

٥ـ سالخوردگی و مسائل اقتصادی اجتماعی (وابستگی در پیران ـ کاروبازنشستگی و بیکاری در سالمندان ـ شیوه های اشتغال مجدد سالمندان).

٦ـ سالخوردگی و مسائل‌رفاهی (قوانین و مقررات مربوط به‌سالمندان در ایران ـ خدماتی که در دسترس پیران باید قرار گیرد ـ توانبخشی ـ مددکاری ـ مسائل مربوط به‌مسکن، رفت و آمد، خرید، تهیه غذا، اوقات فراغت).

از عموم پزشکان‌و کارشناسان وصاحب‌نظرانیکه داوطلب سخنرانی در این کنگره هستند دعوت می شود که متن کامل سخنرانی خودرا به‌زبان فارسی‌در دونسخه بانضمام‌خلاصه‌ای به انگلیسی یا فرانسه تا اول اردیبهشت‌ماه۲۵۳۷ بقسمت‌بهداشت بنیاد پهلوی واقع در خیابان پهلوی شماره ۱۷۸ ارسال دارند.

مدت سخنرانی حداکثر بیست دقیقه خواهدبود. ومقالات ونظراتی‌که بر مبنای مطالعات و تحقیقات کارشناسان و متخصصان در مراکز علمی و دانشگاهی ایران تهیه شده باشد در درجه‌اول اهمیت قرارخواهد داشت.

کنگره پزشکی ایران

فرخنده مولود مسعود پنجمین پیشوای شیعیان جهان حضرت امام محمد باقر «باقرالعلوم» صلوات الله علیه را بعموم اهل ایمان تهنیت میگوید.

صندوق پس انداز بانك ملی ایران

فروشگاه بوردا

حراج پارچه‌های معروف زنانه و مردانه خودرا ازدوشنبه ۲۶ دیماه به‌مدت۱۰ روز شروع میکند.

خیابان پهلوی ـ ابتدای زرتشت

جناب آقای هژبر یزدانی و بانو

بانهایت تاسف و تاثر درگذشت‌پدرگرامی همسر محترمتان را صمیمانه تسلیت عرض‌نموده خود را در غمتان شریك وبرایتان صبروشکیبائی آرزو می نمائیم.

گرگان ـ ذکرالله امیرتبار و خانواده

بانهایت تاثر درگذشت شادروان احمد جدلی پدر همسر عزیزم‌را به استحضار میرساندمجلس تذکر مردانه‌و زنانه آن مرحوم‌روز شنبه ۲٤دیماه از ساعت ٦تا۸ بعدازظهر در خانقاه حضرت صفی‌علیشاه منعقداست

هژبر یزدانی

جناب آقای جدلی مدیرعامل محترم کارخانه قند کرج

مصیبت وارده را تسلیت گفته برایتان صبر وشکیبائی آرزو می‌نمایم.

گرگان ـ محمدمهدی رحمتی

جناب آقای هژبر یزدانی و بانو

بانهایت تاسف و تاثر درگذشت پدر گرامی همسر محترمتان را صمیمانه تسلیت گفته خود را در غمتان‌شریك و برایتان صبروشکیبائی آرزو می‌نمائیم.

گرگان ـ محمدمهدی رحمتی و بانو

جناب آقای هژبر یزدانی و بانو

مصیبت وارده را تسلیت عرض بقای عمر آنجناب و بازماندگان را از خداوند خواستاریم.

کارمندان کارخانه قند اصفهان

اطلاعیه ایران بانك فرهنگیان

شعبه تخت‌طاووس بانك فرهنگیان ایران واقع درتهران خیابان تخت‌طاووس نبش خیابان نادرشاه بموجب اجازه‌نامه نب ۱۷۷٤ مورخ ۱٤ر۸ر۳٦ بانك مرکزی ایران برای انجام کلیه‌عملیات بانکی آغاز بکار کرده است.

اطلاعیه بانك صادرات ایران

بدینوسیله باطلاع میرساند شعبه بانك صادرات ایران درآتن افتتاح و شروع بکار نموده است.

جهت انجام هرگونه معاملات ارزی و بانکی به آدرس ذیل مراجعه فرمائید.

BANK SADERAT IRAN
Athens Branch
25-29 Panepistimiou Str.
P. O. Box 2308
Athens, Greece
Telex: (21) 8385 SABK GR
Telephones: 3249.531-3249.577-3249-586
Cable: SADERAT BANK

نمونه

توجه

شرکت گچ قم ۲٤ ساعت آماده کار است گچ پاکتی ٥٥ ریال هرتن فله ۷۰۰ ریال.

قم مقابل بیمارستان نکوئی تلفن ٥٤۳۰

از طرف شرکت گچ‌قم
سید محمد موسوی

استخدام نقشه‌کش فنی

در صفحه ۹

۸۸۸
۲۰ر۱۰ر۲۵۳٦

قابل توجه مهندسان‌راه وساختمان

در ساعت ۱٦ روز شنبه ۲٤ر۱۰ر۳٦ درکانون مهندسین ایران جلسه سخنرانی درباره «توسعه‌وتکامل پلهای‌طره‌ای باقطاع های پیش فشرده و پیش ساخته» خواهدبود.

دراین جلسه فیلم‌های «ساختمان پلهای بزرك شاهراه آلپین فرانسه و ساختمان پلهای تقاطع بلوار کمربندی‌پاریس باشاهراه بـ۳» نمایش داده خواهدشد.

بدین وسیله ازاعضاء کانون مهندسین ایران دعوت‌می شود که‌دراین جلسه شرکت فرمایند.

کانون مهندسین ایران

روزجمعه ۲۳دی

نمایشگاه مبلیران «گروه‌تولیدی‌کورش»

درمحل کارخانه کیلومتر ۸ جاده مخصوص کرج افتتاح میشود

مبلیران meubliran

نقشه راهنمای آدرس مبلیران درصفحه حوادث

نیروهای اسرائیل مرحله بمرحله از سینا عقب‌نشینی خواهند کرد

کمیسیون نظامی مشترک مصر و اسرائیل مذاکرات دشوار خود را آغاز کرد

قاهره- خبرگزاری فرانسه- کمیسیون نظامی مصر و اسرائیل ساعت هشت و نیم بعد از ظهر دیروز پشت درهای بسته کاخ «الطاهر» در نزدیکی «هلیوپولیس» آغاز بکار کرد.

ژنرال ویزمن رئیس هیات نمایندگی اسرائیل که قبل از آغاز کارهای کمیسیون در اسوان با پرزیدنت انورسادات دیدار و گفتگو کرده بود دریک مصاحبه مطبوعاتی اعتراف کرد که مذاکرات بسیار دشوار و طولانی در پیش است و ایزمن گفت حل مسایلی که درمذاکرات دو کشور مطرح خواهد شد ممکن است مدت زیادی بطول انجامد. ازاین‌رو برای مذاکرات کمیسیون وقت معینی تعیین نشده است. ژنرال جمصی وزیر جنگ مصر نیز بنوبه خود اظهار داشت که نسبت به نتیجه مذاکرات نه خوشبین است ونه بدبین و ایزمن روی مسئله امنیت اسرائیل تاکید کرد و گفت کشورما نمی‌تواند تنها با مذاکره با مصر خود را در امنیت احساس کند چرا که دیگر کشورهای عربی هنوز تصمیم نگرفته‌اند با اسرائیل تماس بگیرند.

در حالی که وزیر دفاع اسرائیل از امنیت کشورش سخن می‌گفت وزیر جنگ مصر تاکید کرد که مسئله اسکان یهودیان در سرزمین‌های عربی باید قبل از هر مسئله دیگر در مذاکرات کمیسیون مطرح شود.

یک مقام وابسته به هیئت نمایندگی اسرائیل اظهار داشت که اسرائیلی‌ها در نخستین جلسه کمیسیون پیشنهادی باین شرح به نمایندگان مصر تسلیم کرده‌اند.

- عقب‌نشینی مرحله بمرحله نیروهای اسرائیل از صحرای سینا.
- تعیین مناطق خلع سلاح شده در صحرای سینا وحضور نیروهای سازمان ملل متحددر این مناطق.
- نگهداری آبادی های یهودی‌نشین در صحرای سینا
- کنترل اقدامات امنیتی.

ژنرال ویزمن ضمن نطقی در نخستین جلسه کمیسیون نیز مسئله امنیت مرزهای اسرائیل را پیش کشید و گفت قبل از هرچیز باید امنیت مرزهای اسرائیل تضمین شود تا یک همکاری هماهنگ سیاسی میان دو ملت امکان‌پذیر باشد. وایزمن تاآنجا که امکان داشته باشد در موفقیت کنفرانس کوشش خواهیم کرد. اکنون صدها میلیون نفر در خاورمیانه و سراسر جهان به این کنفرانس چشم امید دوخته‌اند، بنابراین از شما میخواهم که ناامید نباشید.

این کمیسیون خواهدکوشید بنوبه خود به برقراری صلح درمنطقه کمک کند. وزیر دفاع اسرائیل در پایان اظهار امیدواری کرد که یک راه‌حل کلی برای از میان بردن اختلافهای موجود میان اسرائیل و همسایگانش پیدا شود.

پس از پایان نخستین جلسه مذاکرات کمیسیون مشترک یک سخنگوی هیات نمایندگی اسرائیل اظهار داشت که مسئله اسکان یهودیان در سرزمین های اشغالی اساس گفتگوهای نمایندگان مصر و اسرائیل را تشکیل میداد.

سخنگوی هیات نمایندگی اسرائیل تاکید کرد مذاکرات و ایزمن و انورسادات دراسوان بسیار صمیمانه بود.

و ایزمن در دیدار با رئیس جمهوری مصر ضمن تاکید اهمیت آبادیهای یهودی نشین برای امنیت اسرائیل اظهار داشت که دولت متبوعش برای برقراری یک صلح پایدار در خاورمیانه صمیما علاقمند است.

و ایزمن قرار است فردا به اورشلیم برود و نتیجه نخستین کارهای کمیسیون را به مناهم بگین اطلاع دهد.

ملک‌حسین پادشاه اردن دیروز در امان با حواری بومدین رئیس جمهوری الجزایر دیدار و گفتگوکرد و سپس عازم دمشق شد. حواری بومدین‌که‌ازرهبران مخالف ابتکار صلح انور سادات است از چندی پیش بیک سفر گسترده درکشور های عربی مبادرت ورزیده است. عکس، دو رهبر را در کنار هم نشان می‌دهد.

ژنرال «ویزمن» وزیر دفاع اسرائیل (نفر سمت چپ) وژنرال محمدالجمصی وزیر جنگ مصر دیروزپس از ورود وایزمن به قاهره در یک کنفرانس مطبوعاتی به پرسشهای خبرنگاران پاسخ دادند. وزیر جنگ اسرائیل دیروز به اسوان رفت و باپرزیدنت انورسادات ملاقات کرد. عکس، وایزمن و جمصی را در کنار هم نشان می‌دهد. عکس رادیوئی آسوشیتدپرس

طرح ٤ ماده‌ای اسرائیل برای سینا

بگین:

اسرائیل آبادیهای یهودی نشین سینا را رها نخواهد کرد

★ اسرائیل اجازه نخواهد داد غرب رود اردن به صورت یک کشور فلسطینی مستقل درآید

پاریس- خبرگزاری فرانسه- مناهم‌بگین نخست‌وزیر اسرائیل ضمن مصاحبه‌ای که دیشب از تلویزیون فرانسه پخش شد تاکید کرد که اسرائیل آبادیهای یهودی - نشین صحرای سینا را رها نخواهد کرد و هرگز با سازمان آزادی‌بخش فلسطین به گفتگو نخواهد پرداخت و از دادن خودمختاری به فلسطینی ها خودداری خواهد کرد.

بگین درباره مذاکرات کمیسیون نظامی مصر و اسرائیل که از دیروز در قاهره آغاز بکارکرده است گفت: در باره صحرای سینا باید بگویم: ما در سال ۱۹۶۷ هنگامی که مصر اسرائیل را به نابودی تهدید می‌کرد به یک جنگ دفاعی قانونی دست زدیم بنابراین حضور اسرائیل در صحرای سینا قانونی است و حق داریم در همان‌جا که هستیم باقی بمانیم و یادرخواست میکنیم که تغییراتی در مرز های دو کشور داده شود. از آنجا که خواستار صلح هستیم قصد اشغال دائمی صحرای سینا را نداریم. ما میخواهیم از آبادی های یهودی نشین که در این منطقه بوجود آمده است بهره برداری کشاورزی کنیم ودفاع از این منطق کشاورزی را باید خودمان بعهده بگیریم.

بهره‌برداری کشاورزی از این آبادی ها به همین‌ترتیب که هست باید ادامه یابد و نیرو های اسرائیل از آنها دفاع کنند.

نخست‌وزیر اسرائیل سپس بالحنی محکم خودمختاری فلسطینی ها را در ساحل غربی اردن رد کرد و گفت ما با تشکیل حکومت خود- مختار برای اعراب ساکن این منطقه موافقت کرده‌ایم اما دادن خودمختاری کامل به فلسطینی ها امکان‌پذیر نیست چرا که دیریازو دیای سازمان آزادی‌بخش فلسطین به این منطقه کشیده خواهد شد و برای میلیونها اسرائیلی یک خطر مرگبار است.

باتحریم کمیسیون دولتی مامور تحقیق پیرامون اقدامات دولت سابق هند

خانم گاندی در برابر جرم تازه‌ای قرار گرفت

دهلی‌نو- آسوشیتدپرس - خانم ایندیراگاندی نخست‌وزیر پیشین هند دیروز بحالت قهر از محل یک کمیسیون دولتی که درباره کارهای دولت وی در زمان زمامداریش تحقیق میکند خارج شد و اعلام کردکه کار کمیسیون مذکور باقانون اساسی هند منافات دارد.

رئیس کمیسیون تحقیقات دولتی که «جی. سی.ث» نام دارد بعدا اظهار داشت که امتناع خانم گاندی از شهادت دادن در کمیسیون مذکور بخودی خود نوعی جرم است که خانم گاندی مرتکب شده است. رئیس کمیسیون سپس دستور داد که کمیسیون شکایتی علیه نخست وزیر سابق هند مطرح کند و از دادگستری هند بخواهد که به‌این شکایت نیز رسیدگی کند.

خانم گاندی که اکنون ۶۰ سال دارد پس از آنکه اعلام کرد الزام و تعهدی ندارد تا در برابر اعضای کمیسیون شهادت بدهد از محل راترک گفت.

ایندیراگاندی قبل از ترک محل کمیسیون از اقدامات داوران زمامداری خود و از آن جمله کارهایی که دردوره ۱۹ ماهه برقراری وضع اضطراری در هند از طرف دولتش انجام گرفته است دفاع کرد. درجریان آن دوره هزاران نفر از مخالفان سیاسی ایندیرا گاندی بوسیله دولت وی به زندان افتادند. خانم گاندی در اظهارات خود مخصوصا به دولت مورارجی دسایی نخست وزیر کنونی هندکه درانتخابات مارس سال گذشته حزب کنگره برهبری خانم گاندی را شکست داده است حمله کرد و گفت: بنظر میرسد که کمیسیون مامور تحقیق درباره اعمال دولت گذشته بااین هدف بوجود آمده است که مخالفان دولت را نابود کند. ایندیراگاندی هنگامی که این اظهارات را عنوان میکرد در جایگاهی که مخصوص وکلای مدافع است حضور داشت و حاضر نشده بود در جایگاه مخصوص شهود با متهمان جلوس کند.

ایندیراگاندی اضافه کرد که تمام فعل وانفعالاتی که با تشکیل کمیسیون تحقیق در هند بوجود آمده دارای مقصد سیاسی و به قصد شکار کردن مخالفان دولت کنونی هند و خفه کردن آنان است.

رئیس کمیسیون بخبرنگاران اظهار داشت که خانم گاندی با امتناع از دادن شهادت در برابر کمیسیون چند ماده از قوانین هند را نقض کرده و در صورتیکه بخاطرارتکاب این جرایم محکوم شود ناگزیر خواهد گردید که تا ۸۰۰ دلار جزای نقدی پرداخت کند و تا شش ماه در زندان بسر برد.

روز سه‌شنبه - پریروز- از طرف رئیس کمیسیون ازخانم گاندی خواسته شده بود که در کمیسیون حضور یابد و در این باره که چرا در دوران زمامداریش اقدام به برقرار کردن وضع اضطراری در کشور هند کرده است توضیح دهد. خانم گاندی در این باره جواب داد که وی بحکم سوگندی که در زمان نخست وزیریش برای حفظ جنبه محرمانه تصمیمات مربوط به اعلام وضع اضطراری یادکرده است نمیتواند توضیحی را که رئیس کمیسیون تقاضا کرده است بدهد. خانم گاندی مضافا در باره امتناع خود توضیح داد که کمیسیون تحت ریاست «جی- سی‌ث» فاقد بیطرفی است وچون بشدت تحت تاثیر «قاصد سیاسی دولت مورارجی دسایی قراردارد، بنابراین دستگاهی است که او را صرفا به‌چشم یک هدف، یایک قربانی که‌قبلا حکم محکومیتش را صادر کرده‌اند نگاه میکند.

پس‌از دیدار از ۹ کشور عربی

پرزیدنت بومدین وارد دمشق شد

دمشق- خبرگزاری فرانسه - پرزیدنت بومدین که پس‌از دیداراز۹ کشورعربی‌خاورمیانه وارد دمشق شده است دیشب گفتگوهای محرمانه خود را با پرزیدنت‌حافظ‌اسدازسر گرفت. اندکی قبل از آغاز مذاکرات سران دو کشور، عبدالعزیز بوتفلیقه وزیر امور خارجه الجزایر برای انجام ماموریت مهمی بطور ناگهانی واردبغداد شد و پیامی از جانب رئیس جمهوری الجزایر به پرزیدنت احمد حسن‌البکر تسلیم کرد.

در گفتگو های دیشب‌روسای جمهوری سوریه و الجزایر نتایج تلاشهای بومدین برای آشتی دادن دو حزب بعث‌حاکم برسوریه و عراق و تقویت جبهه مخالفان سادات مورد بررسی قرار گرفت.

یك مقام آگاه در دمشق اظهار داشت که پاسخ رهبران یعنی عراق به رئیس جمهوری الجزایر «نوید بخش» بوده‌است و پرزیدنت بومدین قابلدست آوردن نتیجه قطعی در این راه کوشش خواهد کرد.

منابع الجزایری نسبت به گفتگوهای سوریه و الجزایرو آشتی بغداد و دمشق اظهار خوش‌بینی می‌کنند وامیدوارند همین امروز و فردا نتیجه قطعی‌ازمساعی پرزیدنت‌بومدین در راه آشتی دادن دو حزب بعث بدست آید.

سران دو کشور در انتظار بازگشت بوتفلیقه از بغداد امروز نیز به گفتگو های‌خود ادامه خواهند داد.

با اعزام دوفضانورد دیگر به ایستگاه فضائی

شوروی دست به آزمایش فضائی تازه‌ای زد

دو فضانورد شوروی دیروز وارد ایستگاه سالیوت که قبلا دو فضانورد در آن بسرمی بردند وارد شدند

مسکو - یونایتدپرس دو فضانورد شوروی که سه‌شنبه این هفته به فضا فرستاده‌شده‌اند دیروزسفینه خودرا که سایوز ۲۷ نام دارد به ایستگاه فضایی سالیوت شش ملحق کردند و به دو فضانورد دیگر روسی که یکماه قبل باسفینه سایوز ۲۶ وارد ایستگاه سالیوت ٦ شدند پیوستند.

با کاری که دیروز بوسیله سرنشینان سایوز ۲۷ انجام گرفت اکنون چهار فضانورد شوروی در ایستگاه مداری سالیوت ٦ بسر می‌برند.

سالیوت شش که در اوت گذشته به فضا فرستاده‌شده است در ۳۰۰ کیلومتری بالای زمین قرار دارد و کارشناسان امور فضائی در کشورهای غربی اظهار نظر کرده‌اند که شورویها ممکن است بازهم سفاین سرنشین‌دار دیگری ازنوع سایوز را به سالیوت شش ملحق کنند و ایستگاه فضایی مذکورشاید تا یکسال دیگر در اشغال مداوم فضانوردان شوروی قرار گیرد.

گزارش تاس حاکی‌است که سرهنگ دوم ولادیمیر ژانیبکوف و مهندس غیرنظامی اولگ‌ماکارف در ساعت ۳٦ر۱۷ روزچهارشنبه بوقت تهران سفینه خود را به ایستگاه فضایی سالیوت‌ششش ملحق کرده‌اند. طبق‌گزارش تاس‌دردقایقی‌که دوسرنشین سایوز ۲۷ مانورها وعملیات دقیق و دشوار ملحق‌کردن سفینه خود را به‌ایستگاه مداری سالیوت ٦ انجام می دادندسرهنگ‌یوری‌پرومانتکو ومهندس گئورگی‌گرکو دو سرنشین سایوز ۲٦ (سفینه‌ای که یکماه پیش به سالیوت ششملحق شده‌است) محض احتیاط از سالیوت به سفینه خودشان سایوز ۲٦ بازگشتند و دریچه خروجی را که وسیله اتصال به ایستگاه فضائی است بستند.

یکی از کارشناسان غربی امورفضایی دیروزپیشگویی کرد که شورویها ممکن است حداکثر تا ۱۲ ماه‌دیگر به فرستادن سفاین سرنشین دار فضائی وملحق کردن آنها به سالیوت شش ادامه دهند ودراین مدت‌خوار بار و تدارکات دیگری را که مورد نیاز اشغال کنندگان ایستگاه و آزمایشگاه مداری سالیوت شش است نیز بوسیله سفاین سایوز ارسال کنند.

کارشناس مذکور گفت‌که ظاهرا ماموریت دوفضانورد روسی که با سایوز ۲۷ سفر می‌کنند نیز در اصل برای رساندن تدارکات به دو فضانوردی بوده که‌قبلا با سایوز ۲٦ به سالیوت ٦ ملحق شده‌اند.

این کارشناس اظهار تردید کرد که سالیوت شش برای مدتی‌طولانی دراشغال مشترک هرچهارفضانوردی که اکنون در آن بسرمیبرند قرار گیرد. سالیوت شش یک ایستگاه فضایی ۱۹ تنی است که حداکثر برای چهار نفر گنجایش‌دارد ولی کارشناس غربی گفته است که اگر قرار باشد که مداوما چهار فضانورد شوروی در کنار هم در سالیوت شش بسر برند خواربار و تدارکات آنها بسرعت تمام خواهد شد. سالیوت شش که بدون داشتن سرنشین به فضا فرستاده شده است سفینه‌ای است که میتواند حدود ۱۸ ماه برای فضانوردان قابل استفاده باشد.

کمک پسی کولای بین‌المللی به زلزله زدگان زرند کرمان

به قرار اطلاع چند روز پیش از طرف‌پیسی کولای‌بین‌المللی چکی به مبلغ یك میلیون‌ریال برای کمك به آسیب دیدگان زلزله اخیر منطقه زرند کرمان در اختیارجمعیت شیروخورشید سرخ ایران قرار داده شد تا به مصارف لازم برسد.

صائب سلام نخست‌وزیر پیشین لبنان کمونیستها را متهم به ایجاد آشوب دیگری در لبنان کرد

بیروت- یونایتدپرس - صائب سلام نخست‌وزیر پیشین لبنان و یکی از رهبران محافظه‌کار مسلمانان این‌کشور دیروزکمونیست‌ها را متهم کرد که می‌خواهند آتش جنگ داخلی و آشوب را بار دیگر در لبنان روشن کنند.

صائب‌سلام گفت‌که‌سادات با سفر کردن به اسرائیل تمام دنیا و از جمله‌اسرائیل را تحت‌تاثیر قرار داد و کاری کرد تا جهانیان به اعراب باچشم مردمی‌صاحب تمدن ومنطق نگاه کنند.

صائب‌سلام اظهارات‌خود را دیروز در یک کنفرانس مطبوعاتی که پس از منفجر شدن یک بمب کوچک در پشت خانه وی، برپا کرده بود، عنوان کرد. درسه‌هفته گذشته این چهارمین‌انفجاری است که در بیروت روی داده است.

ظرف دو هفته گذشته‌در اطراف خانه‌های سه‌تن دیگر از رهبران سیاسی لبنان که مالک سالم و شفیق وزان و تقی‌الدین صلح هستند بمب هایی منفجر شده است.

صائب سلام درکنفرانس مطبوعاتی دیروز خودگفت: کسی که بمب در پشت‌خانه وی منفجر کرده یک مزدور حقیر و بدبختی بوده که برای یک مزدور دیگر کار میکرده است.

درحالیکه این مزدور نیز بنوبه خود برای مزدور بیچاره دیگری کار می‌کند. سلام گفت که این قبیل سوء قصدها وی را هراسان نخواهد کرد و جز گرفته شدن جان وی که آن‌هم مربوط به مشیت الهی‌است هیچ چیز و هیچ خطری نخواهد توانست دهان او را ببندد و صدای او را خاموش کند. سلام اضافه کرد که سوء قصدهایی نظیر منفجر کردن بمب در پشت خانه وی بهرحال تهدیدی است که متوجه‌تمام مردم لبنان است. وی از پیروان تمام مذاهب و فرقه های لبنانی خواست که اختلافات خود را فراموش کنند و مانند تنی واحد در برابر دشمنان مشترک بایستند. سلام مدعی شد که هدف واقعی خرابکارانی که بمب در اطراف منازل سیاستمداران برجسته لبنانی کار میگذارند این است که محیط مساعدی‌برای‌روی‌کار آمدن کمونیستها درکشوری چون لبنان که متعلق به مسلمانان و مسیحیان است بوجود آورند.

درباره کارهای سادات، نخست‌وزیر پیشین لبنان گفت که رئیس جمهورمصر برخلاف ادعاهای مخالفانش حقوق اعراب را به اسرائیل نفروخته و از اعاده حقوق مردم فلسطین‌نیز چشم‌پوشی نکرده است.

سلام اضافه کرد که اگر سادات روزی از صراط مستقیم دفاع از منافع حقه اعراب منحرف‌شود، آنروز است که‌مایاید زبان به‌ملامت او بگشائیم و پشتیبانی‌خود را از او پس بگیریم.

اسرائیل از عدم شرکت سازمان ملل در مذاکرات مصر و اسرائیل اظهار تأسف کرد

نل‌آویو - یونایتدپرس- وزارت خارجه اسرائیل دیروزاعلام کرد که سازمان ملل در مذاکراتی که قرار است تا چند روز دیگربین نمایندگان مصر و اسرائیل و با شرکت نمایندگان آمریکا درباره جنبه های سیاسی قرارداد صلح آینده مصر و اسرائیل در بیت‌المقدس آغاز شود- شرکت نخواهد کرد.

سخنگوی وزارت خارجه اسرائیل اظهار داشت که دولت متبوع وی از این بابت که‌ژنرال انسیو سیلاس وئو نماینده سازمان ملل نخواهد توانست در مذاکرات آینده مصر و اسرائیل شرکت کند متاسف است. سیلاس‌وئو بعنوان نماینده سازمان ملل در مرحله قبلی مذاکرات مصر و اسرائیل که در قاهره برگزار شد شرکت داشت‌و دولت اسرائیل‌امیدوار بود که وی در مذاکرات بیت‌المقدس نیز شرکت کند. این مذاکرات قرار است از ۱۵ ژانویه جاری آغاز شود تصمیم مربوط به خودداری سازمان ملل از شرکت کردن در مذاکرات بیت‌المقدس از طرفکورت والدهایم دبیر کل سازمان ملل گرفته شده است و این بدان معنی است که در مذاکرات بیت‌المقدس تنها نمایندگان مصر و اسرائیل و آمریکا شرکت خواهند کرد.

دبیر کل سازمان ملل ضمنا چند روز قبل‌تقاضای انورسادات را دایر براینکه اسرائیل از تمام اراضی اشغال شده اعراب درجنگ ژوئن ۱۹۶۷ خارج شود تکرار کرد از آن جمله خواستار خروج اسرائیلی ها از تمام صحرای سینا شد.

علیرغم تقاضا های صریح سادات و دبیر کل سازمان ملل متحد دیروز مقامات رسمی اسرائیل اعلام کردند که تمام ٥٤ باب خانه‌ای‌که درآغاز سال تازه میلادی‌از طرف‌دولت اسرائیل‌برای فروش‌به‌یهودیان این کشور در شهر نوساز «یامیت» واقع در صحرای‌سینا عرضه شده بود بطرزی برق آسا بفروش رفته و قراراست بزودی ۱۰۰ باب خانه دیگر نیز در این ناحیه برای‌فروش به اتباع یهودی‌اسرائیل عرضه گردد.

کشاورزان و کوچ نشینان اسرائیلی که در اطراف «یامیت» زندگی میکنند به خبرنگاران گفته‌اند که صد ها نفر دیگراز یهودیان اسرائیلی اکنون منتظرند که شانس و فرصتی بدست آورند وبه شهر یامیت و مزارع اطراف آن نقل مکان کنند. در این مزارع گوجه فرنگی مهمترین محصولی است که بدست‌میایدو چون‌محصول مذکور بازار صادراتی‌پرسودی دارد

نگرانی

در بیت‌المقدس، دیروز مناهم بگین نخست‌وزیراسرائیل شلوموگورن خاخام یهودیان این کشور را همراه هیئتی از نمایندگان مذهبی دیگر این کشور بحضور پذیرفت و به اظهارنگرانی‌جدی آنان‌ازآینده اراضی اشغال شده ساحل‌غربی رود اردن که از نظر آنهاجزء جدایی ناپذیری از خاک‌اصلی اسرائیل است گوش داد.

گزارشی که بنام دولت‌اسرائیل دیروز از رادیوی آن کشور پخش شده حاکیست که کوچ نشینان یهودی اسکان یافته‌در اراضی اشغال شده اعراب در هرجا که زندگی میکنند باقی خواهند ماند و ارتش‌اسرائیل از منافع و امنیت کلنی های اسرائیلی دفاع خواهد کرد.

دریک گردهم‌آیی پرشور، کارکنان کارخانه سیمان لوشان

وفاداری واعتقاد راسخ خودرا به اصول بنیادی حزب رستاخیز ملت ایران اعلام کردند

در اجتماع پرشوروباشکوهی که بنابدعوت آقای مهندس نجد سمیعی -رئیس کارخانه سیمان لوشان -باحضورآقای کیا موسوی فرماندار رودبار و روسای ادارات این‌شهرستان، از طرف کارکنان کارخانه سیمان لوشان و گروه کثیری از طبقات مختلف مردم‌رودبار، در محل کارخانه سیمان‌لوشان ترتیب یافت، نسبت به اعمال و رفتار معدودی‌گمراه که‌تحت تاثیر عوامل خائن و بیگانه قرار گرفته و موجب بی‌نظمی واخلال در بعضی کلاسهای برخی از دانشکده ها راپدید آورده‌اند، ابراز نفرت‌وانزجار شد.

گوشه‌ای از اجتماع کارکنان کارخانه سیمان لوشان رودبار

دراین مراسم، آقایان دشتی، بیدل و کریم‌پور طی بیانات پرشور و مبسوطی این گونه اعمال را مورد نفرت‌ملت ایران دانسته و مراتب ایمان و اعتقاد راسخ و خلل ناپذیر کارکنان کارخانه‌سیمان‌لوشان را نسبت به اصول بنیادی‌حزب رستاخیز ملت ایران، نظام شاهنشاهی، انقلاب شاه‌وملت وقانون اساسی اعلام داشتند.

سپس آقای کیا موسوی فرماندار شهرستان رودبار طی سخنانی اعمال ننگین مشتی اغفال شده را محکوم و مطرود دانسته و مراتب شاهدوستی‌و میهن پرستی قاطبه اهالی شهرستان رودبار را اعلام‌داشت و آنگاه این مراسم پرشور در میان فریاد های جاوید شاه، پاینده ایران به پایان رسید.

آگهی استخدام کارگر

شرکت برق منطقه‌ای تهران بمنظور تکمیل کادر نگهبانی حفاظت از تاسیسات خود نیاز به تعدادی داوطلب داردکه‌واجد شرائط زیرباشند.

۱- تابعیت دولت ایران
۲- حداکثر سن ۲٦ سال
۳- دارا بودن حداقل گواهینامه ششم ابتدائی
٤- دارابودن‌دفترچه پایان‌خدمت سربازی
٥- نداشتن محکومیت جزائی

داوطلبان میتوانند فرم زیر را تکمیل همراه با دو قطعه عکس ٤×۳ حداکثر تا تاریخ ۲٥ر۱۱ر۳٦ بامور کارکنان شرکت برق‌منطقه‌ای تهران واقع در خیابان تخت طاووس چهار راه فرح ارسال دارند از داوطلبان واجد شرایط‌جهت شرکت در مصاحبه کتبا دعوت بعمل خواهد آمد.

م‌الف ۲٤۰۸۳

نام | نام خانوادگی | تاریخ تولد
شماره شناسنامه و محل‌صدور | وضعیت خدمت
آخرین مدرك تحصیلی
نشانی کامل محل‌سکونت
تلفن

عمره نوروزی شام

شاه آبادی تلفن ۹۲۳٤٤٦

اطلاعیه سازمان زنان تهران

بدینوسیله به اطلاع اعضای سازمان زنان منطقه یازده تهران میرساند:

انتخابات شعبه منطقه ۱۱ به منظور تعیین اعضای شورای شعبه روز سه‌شنبه ۱۱ بهمن‌ماه ۲۵۳٦ ساعت ٤ بعدازظهر در محل حزب رستاخیز واقع در خیابان آیزنهاور اسکندری شمالی - چهارراه فرصت روبروی منطقه یك شهرداری برگذار می‌گردد. ازکلیه اعضای‌منطقه مذکوردعوت میشود که ۱۰ اس موعد مقرر درجلسه انتخابات شرکت فرمایند ضمنا چنانچه تاکنون نسبت به اخذ و یا تجدید کارت عضویت اقدام ننموده‌اند، تقاضا دارد قبل‌از تاریخ فوق‌به محل سازمان زنان ایران واقع در خیابان تخت‌جمشید روبروی شرکت ملی نفت- ساختمان غربی-طبقه هفتم مراجعه فرمایند.

داشتن و نداشتن

نوشتهٔ ارنست همینگوی
ترجمهٔ پرویز داریوش
چاپ دوم
حکایت تلاشی سخت برای زندگی و واقعیتهای تلخ آن
مؤسسه انتشارات امیرکبیر

قلعهٔ حیوانات

نوشتهٔ : جورج اورل
ترجمهٔ امیر امیرشاهی
چاپ چهارم
معروفترین و پرفروشترین رمان جورج اورل
شرکت سهامی کتابهای جیبی

والاحضرت شاهپور عبدالرضا پهلوی:

آلودگی هوا سلامت مردم تهران را تهدید میکند

ششمین جلسه شورای عالی حفاظت محیط زیست بریاست والاحضرت شاهپور عبدالرضادر ساعت ٤ بعد از ظهردیروزدرمحل سازمان حفاظت محیط زیست تشکیل شد .

شهردار پایتخت وسناتور دکتر جهانشاه صالح نیز در این جلسه دعوت و شرکت داشتند .

ابتدا والاحضرت طی بیاناتی مراتب تاثر خود و شورایعالی را به مناسبت درگذشت شادروان دکتر منوچهر اقبال ابرازداشتند و از زحمات نامبرده در زمان عضویت در شورای عالی حفاظت محیط زیست یاد نمودند . شورا بدین مناسبت یک دقیقه سکوت داشت و سپس وارددستور گردید .

گزارش فعالیت‌چهارماهه سازمان قرائت گردید و سپس والاحضرت ریاست شورایعالی طی بیاناتی پیرامون وضع سازمان و عملیات انجام شده چهار ماهه گفتند :

ـ همانطوریکه آقایان اطلاع دارند در جلسه قبل که در تاریخ ۲رآر۲۵۳۶ تشکیل گردید مشکلات و نارسائیهای سازمان بیان گردید و از رئیس جدید سازمان خواسته شد که‌در درجه نخست نسبت به‌رفع نقائص داخلی اقدام نماید.

خوشبختانه ملاحظه می شود که در این مدت‌کوتاه چهارماهه ، مدیریت جدید تاحد قابل توجهی در رفع این نقائص موفق بوده است .

نظم مالی و تخصیص بودجه که لازمه‌هرسازمان عالمی است مورد توجه خاص قرار گرفته ودرگیری های امور مالی سنواتی‌قبل تاحد قابل ملاحظه‌ای تحت کنترل درآمده است. رئیس سازمان بایستی این روش را تا حصول نتیجه مطلوب پیگیری نماید .

در مورد بودجه باتوجه به امکانات و اولویت‌های سازمان ، نتیجه عملیات چهارماهه شایان‌توجه‌است و رئیس سازمان موفق گردیده با اعمال روش‌های کنترل ، نارسائیهای بودجه سال جاری را از محل صرفه‌جوئیهای صحیح‌تامین نماید .

بوضع مامورین‌اجرائی، مخصوصا گروه‌های‌پائین ، که در اقصی نقاط کشور در شرائط نامساعد انجام وظیفه مینمایندتوجه‌گردیده و دریافتی آنان که باسایر سازمان‌های دولتی‌هماهنگی نداشت تاحد قابل قبولی از محل صرفه‌جوئی های سایر مواد بودجه ترمیم و از اول مهرماه پرداخت شده است .

اعتبارات ناچیزی که جهت تعمیرات و سوخت وسایط نقلیه در نظرگرفته شده بود بهیچوجه کافی نبوده و در نتیجه تحرک گارد اجرائی و مامورین سازمان که لازمه حفاظت صحیح از مناطق است متوقف گردیده بود .

مدیریت جدید موفق گردیده از محل صرفه ـ جوئیها اعتبار سوخت خودروها راترمیم وبودجه لازم جهت تعمیر وسایط ـ نقلیه تامین نماید .

دستورات شورایعالی در جهت کاهش تراکم کارکنان در مرکز و نیز تقویت‌کادر شهرستان ها تاکنون به نحو مطلوبی پگیری شده و بطوریکه آمار نشان میدهد طی این چهارماه کادرمرکز حدود ۱۵ درصد تقلیل‌داده شده و عده‌ای از کارکنان به شهرستانها منتقل گردیده‌اند . نمودار جدید تشکیلات مرکزخودنمایانگر اهداف سیاست عدم تمرکزو تراکم است که توسط سازمان پیروی شده است. مراتب فوق وسایرمواردی که در گزارش چهارماهه رئیس سازمان منعکس‌است نوید دهندهبازسازی‌مطلوب سازمانی است که خواسته ها و اهداف را جوابگو باشد .

والاحضرت ریاست شورایعالی سپس اضافه فرمودند : بررسیها و پیشنهاداتیکه در این مدت در مورد مسائل جلوگیری ازآلودگیها شده است نیز قابل توجه‌میباشد.مخصوصا پیشنهاد تشکیل کمیته‌دائمی پاکسازی هوای تهران متشکل از معاونین وزارتخانه ها و سازمان های ذیربط‌که بطورمستمر هر پانزده روز تشکیل و مسئولیت هماهنگی فعالیت های مختلف را عهده‌دار باشد .

همه میدانیم‌که مسائل‌مربوط به بهداشت و جلوگیری از آلودگی های محیط از مدتها پیش مورد توجه بوده و در این زمینه میتوان از قانون شهرداریها و قانون ملی شدن آب مربوط بوزارت نیروياد نمود . لیکن متاسفانه بایستی اذعان داشت که سازمان‌های اجرائی طی‌گذشت زمان‌هیچگاه اقدام اساسی در این مورد به عمل نیاورده‌اند .

با توجه به علاقه و اوامر خاص شاهنشاه آریامهر در مورد ارتقاء کیفیت زندگی‌ملت ایران و حفظ میراث طبیعی کشور چرا بایست شهر های شمال ایران هنوز به سیستم اگو و تصفیه فاضلاب مجهز نباشند و آبهای شمال بنحوی آلوده‌گردند که ادامه بقاء یک چنین طبیعت زیبا و نادری‌این چنین در معرض خطر قرار گیرد . چرا بایست درکشوری مانند ایران که در رده بالای قدرت های اقتصادی جهان قرار دارد هنوز شهرداریها نسبت به حل مسئله ساده‌ای مانند دفع زباله شهری ناتوان باشند و چرا بایست مسئله آلودگی هوای تهران به علت بی توجهی‌سازمان های‌دولتی و بخش خصوصی تا به آن حد برسد که سلامت یک‌هشتم از جمعیت کشور دستخوش تهدید گردد .

عکسی از : جلسه شورای عالی حفاظت محیط زیست .درسمت راست از بالا به پائین محمد یگانه- نصر اصفهانی - محمد رضا امین - جواد شهرستانی‌و علینقی عالیخانی، ودر سمت راست عبدالرضا انصاری - سناتور صالح - خانم‌کوکب معارفی - منوچهر آگاه - قاسم رضائی و فرزانه دیده میشوند.

مسکوت ماندن طرح

همانطور که اطلاع دارید با توجه به اولویت امر درسال گذشته طرح پاکسازی هوای تهران، توسط سازمان تهیه‌و از سوی دولت به وزارتخانه ها و سازمان های ذیربط‌ابلاغ گردید ، لیکن متاسفانه پس از گذشت هفده‌ماه‌اقدامی اساسی صورت نگرفته است .

چه حاصل اگر اولویتها مشخص و طرحها تهیه‌و ابلاغ گردند و سپس بدلایلی از قبیل عدم هماهنگی و یا کسری‌اعتبار نتیجه‌ای بدست نیاید .

تشکیل کمیته‌دائمی پاکسازی هوای تهران قدمی بسیارموثر در ایجاد هماهنگی فیمابین وزارتخانه ها و سازمان های مسئول خواهد بود ولی‌ضمنا بایستی توجه‌داشت که‌اینگونه برنامه‌ها بدون تامین اعتبارات لازم موفق نخواهد بود و دولت بایستی از کمک های مالی دریغ ننماید .

والاحضرت سپس اضافه فرمودند : بدیهی است پاک سازی هوای تهران از اهمیتی خاص برخوردار است ولی سایر نقاط کشور نیز بایستی مورد نظر قرار گرفته و با توجه به امکانات اجرائی و اعتباری اولویت های دیگرنیز مشخص گردند .

آلودگی دریای خزر

در این زمینه مبارزه با آلودگی ابهی کرانه دریای خزر بایستی در صدر فعالیت های دولت قرار گیرد چه همانگونه که اطلاع دارید پاکسازی آبهای بسته ،چندانچه بموقع‌انجام نگیرد ، بسیار وقت گیر ، پر هزینه و در پاره‌ای از موارد غیر عملی است .

اگوسازی و تصفیه فاضلاب شهر های شمال بایستی هر- چهزودتر از طرف وزارت‌نیرو بموقع اجراء گذاشته شود .

ایجاد سیستم های تصفیه فاضلاب کارخانجات وشهرکها با قاطعیت دنبال و صاحبان آنان موظف به اقدام سریع گردند .

استفاده بی رویه از کود های شیمیائی وسموم از طرف وزارت کشاورزی باید شدیدا کنترل شود و مسئله جمع - آوری ودفع زباله توسط شهرداریها بنحو صحیح عمل گردد .

والاحضرت آنگاه‌طی‌بیاناتی در مورد لزوم آگاهی مردم‌از مسائل مربوط به حفظ‌محیط زیست وجلوگیری ازآلودگیها فرمودند :

ـ اقدامات دولت فقطتا حدی میتواند در بهبود محیط زیست موثر باشد و نتیجه مطلوب فقط زمانی میتواند حاصل گردد که مردم باآگاهی از مسائل ، همکاری ومشارکت همه جانبه‌ای در این مورد داشته باشندو بخش‌خصوصی نیز همانند دولت متوجه مسئولیت خود بوده و جوابگوی وظائف ملی و اجتماعی باشد .

برنامه اخیر پاره‌ای از روزنامه ها و مجلات در این زمینه در خور تحسین است. در خاتمه والاحضرت به نارسائی های‌موجود درقانون حفاظت‌وبهسازی محیط‌زیست اشاره نموده و اظهارداشتند: جرائم پیش‌بینی شده در این قانون بسیار ناچیز و غیر موثر میباشد و جنبه های تشویقی ابدا منظور نگردیده است .

هنگامیکه هدف صنعتی‌شدن کشور مسجل گردید . دولت با انواع کمک ها معافیت های مالیاتی و گمرکی و وامهای طویل‌المدت ،بخش خصوصی را در نیل به این هدفتشویق نمود و رشد سریع صنعت نمایانگر نتایج مثبت این‌سیاست است .

روش مشابهی در این‌زمینه میتواند اثرات بسیار سریع‌و مثبت داشته باشد لذا قانون بایستی بنحوی اصلاح گردد که با اعطای کمک های مالی و معافیت های گمرکی و مالیاتی امور مربوط به تعبیه‌ونصب وسائل پیشگیری از آلودگی‌ها تشویق گردیده‌و آلوده‌کنندگان از طریق وضع جرائم و اخذ ضرر و زیان های قابل‌توجه تنبیه گردند .

در پروازهای نوروزی ۱۵هزار «جا» اضافه‌میشود

هواپیمایی ملی ایران برای افزایش جا در پرواز های نوروزی خود در اسفند ماه سال جاری از دو فروند هواپیمای «ار ـ باس» در خطوط داخلی استفاده خواهد کرد و باین ترتیب بیش از ۱۵ هزار صندلی بر ظرفیت «هما» در پروازهای نوروزی به شهرستانها افزوده میشود.

هواپیما های جدید ابتدا در مسیرتهران- مشهد و سپس تهران ـ شیراز بکار گرفته میشود و بتدریج در سایر خطوط تاسال ۲۵۴۱ بر تعداد پرواز های «هما» بوسیله هواپیما های «ار باس» افزوده میشود .

هواپیما های جدید ابتدا در مسیر تهران ـ مشهد و سپس تهران ـ شیراز بکار گرفته میشود و بتدریج در سایر خطوط تا سال ۲۵۴۱ بر تعداد پروازهای «هما» بوسیله‌هواپیما های «ار باس»افزوده میشود.

۲ میلیون مسافر

هواپیمایی ملی ایران پیش‌بینی کردکه سال آینده ۲ میلیون نفر از طریق این شرکت بمسافرت خواهند رفت که از این عده بیش از ۹۴۰ هزار نفر مسافران خارج وحدود یک میلیون نفربقیه مسافران شهر های داخلی هستند .

هواپیمایی ملی همچنین اعلام کرده‌است که تعداد مسافران هوائی کشور درسال ۲۵۴۱ به ٤ میلیون نفر بالغ خواهد شد و این شرکت خود را با در اختیار گرفتن ۲ فروند جمبوجت جدید و ده فروند هواپیمای «ار باس» برای تامین نیاز این تعداد مسافر آماده خواهد کرد .

حذف بلیط درجه یك

براساس تصمیم هواپیمایی ملی ایران بلیط درجه یک «فرست کلاس» از پرواز های داخلی این شرکت حذف میشود و فقط بلیط عادی در این پرواز ها به مسافران فروخته خواهد شد .

علت حذف بلیط درجه یک در پرواز های داخلی عدم فرصت کافی برای دادن سرویس در مسیر های کوتاه ذکر شده است .

همچنین برنامه‌ای در دست تهیه است تادر آینده آژانس های‌مسافرتی به‌کامپیوتر مجهز شوند تا به این وسیله بتوانند از لحاظ اطلاعات مربوط به جا و «رزرو» بلیط مستقیما با مرکز کامپیوتری «هما» در تماس باشند .

۳پارک صنعتی در تهران تاسیس میشود

در تهران سه پارک بزرگ صنعتی احداث میشود وکلیه جوشکاریها ، آهنگریها ، نجاریها ، تعمیرگاه‌ها ومشاغل مشابه آنها درمحل این‌پارک‌ها مستقر میشوند .

جواد شهرستانی شهردار پایتخت ضمن اعلام این خبر اظهار داشت : در تمام شهر های بزرگ دنیا پارک های صنعتی وجوددارند ، و در این پارکها صاحبان مشاغلی مانند آهنگری ، جوشکاری و نجاری بکار مشغول میباشند.

ولی در تهران صاحبان اینگونه از مشاغل در همه خیابان ها بکار اشتغال دارند. بودن محل اینگونه از مشاغل در خیابانها بغیر از مزاحمتی که برای مردم ایجاد میکند سبب میشود که مردم هم از محل آنها بی خبر باشند و اکثر موارد مراجعه کنندگان باید پرسان ، پرسان‌درخیابانی بدنبال مغازه یک تعمیراتی اتومبیل بگردند در حالی که مستقر بودن این مشاغل در مکان های‌مشخص سبب‌سهولت مراجعه مردم به آنها میشود.

شهردار پایتخت افزود :در حال حاضر با وزارت صنایع و معادن در این‌موردمذاکراتی انجام شده است و بزودی‌در سه نقطه تهران سه پارک صنعتی ایجاد خواهد شد تا مشاغل فوق در محل های تعیین شده مستقر گردند .

یک دلیل دیگر تاسیس این پارک‌ها کمک به رفع آلودگی محیط زیست است ، زیرا صنایعی که قرار است در این پارکها مستقر شوند از منابع تولید کننده دود ، صدا و زباله در تهران هستند . بقرار اطلاع برای احداث این سه پارک شهرداری از تجربیات، مطالعات و نظریات سازمان حفاظت‌محیط زیست‌نیزاستفاده خواهد کرد.

درمحافل ومجالس

۵۰ درجه زیرصفر ، شناوربراقیانوسها

هم زمان باپرده برداری از مجسمه محمد زکریای رازی در میدانوولیعهد اولین کشتی حمل‌گاز (ومواد پتروشیمی) در بندر خارک پهلو خواهد گرفت.

کشتی رازی از سوی شرکت ایران اوسئان که یکی از شرکتهای وابسته به شرکت ملی صنایع پتروشیمی می باشد به شرکت کشتی سازی « شانیتر ناول دولاسیوتا » فرانسه سفارش داده شدبودکسال گذشته به آب انداخته شد و سپس تاسیسات داخلی ان نصب گردید و حدود دو هفته قبل تحویل داده شد که بلافاصله بسوی ایران حرکت کرد.

ظرفیت کشتی رازی ٤٤ هزار تن میباشد و نزدیکبه پنجاه میلیون دلار هزینه ساخت آن شده است . این کشتی مجهزبه‌مخازن مخصوصی است‌که میتواند پاره‌ای فرآورده های مایع پتروشیمی راتا پنجاه درجه زیر صفر به نقاط مختلف جهان حمل کند.

پیش بینی میشود که شرکت ملی پتروشیمی ایران در آینده نیز باتوجه به احتیاجات خود اقدام به خرید کشتی های مشابهی کند ودر کنار ناوگان حمل مواد نفتی ایران، ناوگان حمل مواد پتروشیمی ایران نیز در صحنه جهانی بفعالیت وسیعی بپردازد.

اختلافی که موجب خوشحالی شد

محفل نویس وقتی شنید که بر سر محل نصب مجسمه های ابوریحان بیرونی و ابونصر فارابی هنوز بین وزارت فرهنگ‌و هنر و شهرداری پایتخت توافق حاصل نشده است کلی خوشحال شد که اگر هم گاهی بین سازمانهای اداری ما اختلافی هست برسر تعیین محل نصب مجسمه های بزرگان و مشاهیر علم و ادب ملک ماست . . .

تازه‌ترین خبر در این زمینه ، مربوط به نصب مجسمه برنزی هفتاد کیلوئی دانشمند شهیر ایرانی محمد زکریای رازی در میدان ولیعهد است که صبح چهارشنبه پنجم بهمن ماه طی مراسمی انجام خواهد شد.

این مجسمه اثر استاد ترابی هنرمند ایرانی مقیم امریکاست که قریب پنجاه هزار تومان خرج برداشته‌است.

برای تهیه پیکره کاشف الکل و شیمی‌دان شهیر ایرانی از منابع مختلف منجمله کتاب جرجی زیدان که بر موزه واتیکان است ومجله « سیانس دی» استفاده شده است چندی پیش، مجسمه نابغه دیگر ایرانی ابوعلی سینا در میدان ۲۰ شهریور نصب شد.

آماده تحویل
بالابر بتا

BETA
دیزلی ۸۰۰
برقی ۵۰۰ـ۸۰۰
بنزینی ۳۵۰ـ۷۰۰
با پایه‌وباکت‌ـگارانتی‌ـسرویس‌ـیدکی
بتون ماشین
خیابان آیزنهاور شماره ۲۶۳ (بین چهارراه اسکندری ونواب) تلفن: ۹۲۹۵۰۳ـ۹۳۱۷۲۰

آب موجب افزایش محصولات ما میگردد.
هوخست برای انتقال
آب به‌کشت زارها کمك میکند.
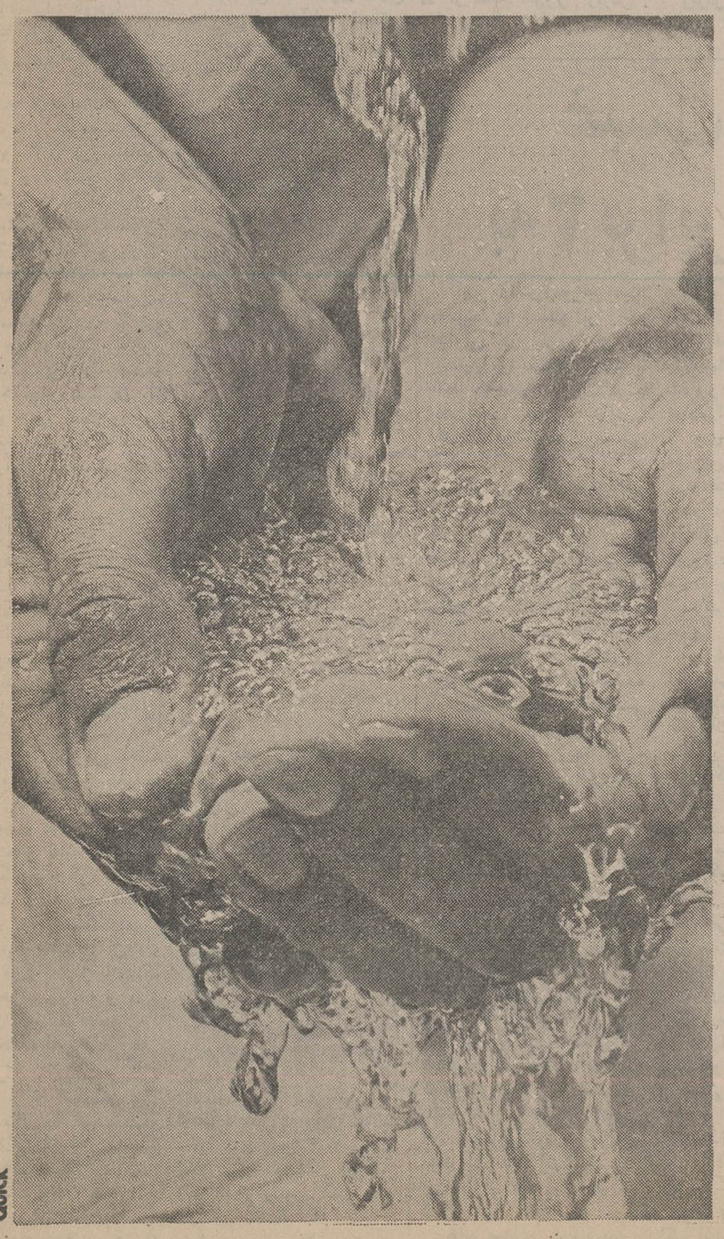
تامین دائمی آب شرط اولین افزایش بیشتر محصول میباشد و برای این منظورکشاورزی ما احتیاج بیک سیستم جدیدآبیاری دارد. هوخست تولید کننده مصنوعات متنوع برای آبیاری است از قبیل مواد پلاستیکی مخصوص برای ساختن مخازن و لوله های آب که بسهولت قابل نصب میباشند. این لوله‌ها را میتوان به‌آسانی حمل کرد و ظرف مدت کوتاهی پیاده و سوار نمود. این جنس سخت و قابل مقاومت در مقابل هرنوع هوا و حتی هرنوع خاک میباشد. هوخست علاوه برمصنوعات وکمکهای فنی دانش فنی جامعی را توسط کارشناسان مجرب خود در اختیار میگذارد. کارشناسان هوخست کاملا" بامشکلات خاص کشاورزی ما آشنا هستند زیرا ایران وطن آنان میباشد.
هوخست بآینده می اندیشد
شرکت سهامی خاص ایران هوخست
تهران ـ خیابان امیرآباد شمالی، روبروی پارک فرح ـ تلفن : ۶۱۰۱
هوخست
HOECHST
QUICK

نرسی‌ـفایبرگلاس
انواع مبلمان ـ میز و صندلی مخصوص سلف سرویسها، سالن های سینما و استادیوم‌ها .
خیابان آریامهر ـ پلاك ۱۳۷ تلفن ۶۵۲۳۱۵و ۶۵۳۶۷۷

شنبه هر هفته دنیای ورزش منتشر میشود

استخدام گروهی لیسانسیه صنایع هواپیمائی ایران
گروهی لیسانسیه مسلط بزبان انگلیسی را برای امور برنامه ریزی استخدام مینماید، تا پس از طی آموزشهای لازم و اخذ تجارب تخصصی مصدر امور مورد نظر گردند، افراد انتخابی در دوران آموزش و پس از آن از حقوق و مزایای فوق‌العاده شغلی و دیگر مزایا از قبیل سرویس ایاب و ذهاب، بیمه درمانی، خوابار (اتکاء) و غیره برخوردار خواهند شد.
شرایط:
۱ـ داشتن درجه لیسانس.
۲ـ حداکثر سن ۳۰ سال تمام.
۳ـ داشتن گواهی پایان خدمت و یا برگه قانونی.
۴ـ متدین به یکی از ادیان (مسلمان ـ مسیحی ـ کلیمی ـ زرتشتی).
۵ـ برخورداری از سلامت کامل طبق نظریه دائره پزشکی شرکت.
از واجدین شرائط دعوت میشود با دردست داشتن یک برگ رونوشت شناسنامه و یک قطعه عکس ۴×۳ به کارگزینی شرکت واقع درخیابان پهلوی، جنوب پارک ساعی شماره ۱۰۹۱ ـ حداکثر تا تاریخ اول بهمن ماه ۲۵۳۶ مراجعه نمایند.

بخاری کارگاهی ایوان
بخاریهای ایوان
باقدرت حرارتی ۲۲۵۰۰ و ۵۵۰۰۰ کیلوکالری
مخصوص منازل، سالن‌های بزرگ، کارخانجات
بیمارستانها، باد گانهاو.....
مینی هیتر ایوان

تلفن اطلاعات فروش وسرویس ۷۹۲۶۴۸-۷۹۳۹۱۹

دیروز هنگام ورود والاحضرت ولیعهد به سیدنی ایرانیان مقیم سیدنی استقبال گرمی بعمل‌آوردند در عکس والاحضرت‌ولیعهد درمیان ایرانیان مقیم سیدنی دیده میشوند. در عکس «خسرو اکمل» سفیر ایران در استرالیا(نفر سمت چپ) نیزدیده میشود. (شرح درصفحه‌آخر)

تغییر مقررات رانندگی در تهران

بدنبال تهیه یك طرح‌نهائی برای بهبود وضع ترافیك پایتخت ، اداره راهنمائی و رانندگی تهران رئوس برنامه های خود را در جهت تغییر مقررات راهنمائی بشرح زیر تعیین و اعلام کرد .

در اجرای این تغییردادن نمره منفی به تخلفات‌رانندگی که منجربه‌محرومیت‌رانندگان از رانندگی میشد از میان‌رفت و علاوه براین درآینده‌ترتیبی داده خواهد شد تارانندگان بتوانند تمام جرائم رانندگی‌را در شعب بانکملی پرداخت نمایند و لذا مراجعه به‌مناطق راهنمائی یا دوایر اجرائیات‌به جز در مواردی معدود ضروری نخواهد بود .

نیز برای توجه به امر آموزش ترتیبی داده خواهد شد تا رانندگان متخلف در کلاسهای اجباری آموزش مقررات رانندگی شرکت کنند تا گواهینامه آنها که هنگام تخلف اخذ شده است به آنها مسترد شود .

بموازات این اقدام ،رانندگان وسائط نقلیه عمومی نظیر اتوبوس‌و تاکسی‌ونیزرانندگان سرویس های دولتی درکلاس‌های آموزشی شرکت خواهند کرد. رادیو تلویزیون ملی ایران نیز نقش عمده‌ای در پیاده کردن امور آموزشی مربوط به مقررات رانندگی‌به عهده خواهد گرفت .

همچنین برای افزایش مدت اعتبار گواهینامه های رانندگی ترتیبی داده میشود تابتدریج تمام گواهینامه های رانندگی تغییر کند و گواهینامه های جدیدی که مدت اعتبار آنها۸ سال خواهد بود صادرشود.

منطقه‌ای شدن امور صدور گواهینامه رانندگی بطوری‌که هر متقاضی بتواند در محل سکونت خود در امتحان آئین نامه و شهر شرکت نماید . از جمله‌دیگر تغییرات‌مقررات رانندگی در تهران است . برای آموزشگاههای تعلیم رانندگی نیز مقررات تازه‌ای به اجرا درخواهد آمدبطوریکه متقاضیان دریافت گواهینامه تنها براساس معرفی‌نامه آموزشگاههای تعلیم رانندگی در امتحانات شرکت داده شوند و اگر درصد قبولی شاگردان یك آموزشگاه از حد معینی کمتر باشد پروانه کار آموزشگاه لغو خواهد شد .

در حال حاضر به علت‌عدم آمادگی متقاضیان دریافت گواهینامه هرروزبیش‌ازیکهزار و پانصد نفرشان در آزمایشات مربوط به آئین‌نامه یا شهر مرود میشوند .

برای جلوگیری از تراکم وسائط نقلیه در موقع راه بندانها برتعداد افسران کارشناس تصافات افزوده می شود و حتی‌الامکان عوامل اداری راهنمائی به‌امورانتظامی این اداره اعزام میشوند .

چراغهای راهنمائی ورانندگی که از عوامل مهم توقف‌وسائط نقلیه در معابر وپشت تقاطع هاست از صورت کنونی خارج خواهد شد و بصورت یك سیستم هماهنك و کنترل از راه دور در خواهد آمد ،این سیستم قادر خواهد بود که چراغ تقاطعی را که پشت‌آن اتومبیل بیشتری جمع میشود بلافاصله سبز نماید .

تجدید نظر در میزان‌جرائم رانندگی از دیگر برنامه های راهنمائی و رانندگی است . میزان جرائم با توجه به‌اهمیت و نوع تخلف تغییر خواهد کرد و در آینده بیشتر به تخلفات در حال حرکت توجه خواهد شد تا تخلفاتی ازقبیل توقف ممنوع همچنین برای سهولت شماره گذاری اتومبیل های نو شماره گذاری تهران نیز در آینده تسهیلات‌بیشتری پدید می‌آورد بطوریکه زمان انجام تشریفات شماره گذاری به حداقل ممکن کاهش‌یابد.

هوای ایران و جهان

ایران :

سواحل دریای خزر ابری همراه با بارندگی و مه‌آلود- استان‌های‌آذربایجان،کردستان ، نواحی غربی نیمه‌ابری در بعضی نقاط ابری و مه‌آلود-استان های کرمان.اصفهان، سیستان و بلوچستان ابری در بعضی نقاط همراه با بارندگی و در نواحی کوهستانی بصورت‌برف هوای خراسان-دامنه های البرز ابری همراه با ریزش برف و مه‌آلود پیش‌بینی‌می شود . هوای تهران ابری و مه‌آلودتا اوایل امشب در بعضی ساعات همراه با برف واز فردا بتدریج نیمه ابری. سایر نقاط کشور کمی تا قسمتی‌ابری .

در ۲۴ ساعت گذشته گرمترین شهرستان بندرعباس با ۲۷ درجه بالای صفر و سردترین نقطه کشور اردبیل با۹ درجه زیر صفر بوده است . در همین مدت درجه حرارت هوای تهران بین حداقل صفر و حداکثر ۶درجه بالای صفر نوسان داشته است .

جهان :

لندن ابری همراه با برف - ژنو و فرانکفورت ابری همراه با برف - آمستردام برف و باران - وین ریزش‌برف، مسکو برف - آنکارا مه‌آلود ، آتن بارندگی- پاریس برفی- بروکسل برفی - رم بارانی - بیروت آفتابی -قاهره نیمه ابری -بغداد مه‌آلود- کراچی کمی تا قسمتی ابری - دهلی کمی ابری .

خبرهای کوتاه

ملاقات‌باروسای‌مجلسین

کورت‌والدهایم دبیر کل سازمان ملل متحد دیروز در کاخ سنا با آقای مهندس‌شریف امامی رئیس مجلس سناملاقات و گفتگو کرد و سپس با عبداله ریاضی رئیس مجلس شورای ملی ملاقات ومذاکره نمود .

تسلیم رونوشت

آقای جولیو تامانی‌نی سفیر جدید ایتالیا در دربار شاهنشاهی ساعت شش بعد از ظهر دیروز با آقای خلعتبری وزیر امورخارجه ملاقات کرد . در این دیدار که در کاخ وزارت امور خارجه انجام گرفت سفیر جدید ایتالیا رونوشت‌نامه خود را به وزیر خارجه تسلیم کرد .

توقیف اتومبیل های شخصی مسافربر

برای توقیف اتومبیل های شخصی مسافرکش ۲۰ گروه‌از ماموران راهنمائی‌و رانندگی به خیابان های تهران اعزام شدند و بیشتر فعالیت این گروه متوجه نواحی مرکزی‌و جنوب شهر پایتخت است که مشکل ترافیک در این نواحی بیشتر از سایر مناطق میباشد.

ترخیص کالا

گمرک امروز اعلام کردآن دسته از صاحبان کالا که تا ۲۵ اسفند ماه کالای خود را از گمرک ترخیص کنند می - توانند در ازای‌سود بازرگانی و حقوق گمرکی ضمانتنامه بانکی با سر رسید آخر اردیبهشت ماه ارائه دهند.

بازدید والاحضرت بهمن از کاخ جوانان

کاخ مرکزی جوانان و قسمتهای مختلف آن بعداز ظهر دیروز مورد بازدید والاحضرت بهمن پهلوی قرار گرفت . والاحضرت بهمن در سالن شطرنج کاخ با ۲۰ نفر از شطرنجبازان منتخب کاخهای مختلف جوانان بمسابقه همزمان شطرنج پرداختند.

دراین‌مسابقه والاحضرت بر۱۷ نفر پیروز شدند و با دو نفر برابر کردند و یک باخت داشتند.

علی‌رضا نوری‌خواجوی عضو کاخ مرکزی جوانان تنها برنده بین بیست نفر در این مسابقه بود.

انتصابات

رئیس موسسه رازی

از طرف وزیر کشاورزی‌و عمران روستائی آقای دکتر حمزه رامیار بسمت رئیس موسسه واکسن وسرم سازی رازی منصوب شد .

انتصابات دردادگستری

ابوالحسین فرهی رئیس شعبه ۱۸ دادگاه جنحه به معاونت اداری ومالی اداره کل تسویه‌وامورورشکستگی رضا هاشم‌الحسینی بسمت دادیار انتظامی قضات و پرویزهمایونی بسمت‌دادیار دادسرای تهران منصوب شدند.

برف،سیل ویخبندان سراسر کشور را فرا گرفت

ورود همزمان دو جبهه هوای سرد از سه نقطه به فضای‌ایران ، هوای‌سراسر کشور را برفی و بارانی کرد. ریزش برف و باران شدید تعدادی از فرودگاهها و راههای اصلی و فرعی را بست و ارتباط تعدادی از روستاها با سایر نقاط قطع شد .

سازمان هواشناسی‌کشور امروز اعلام کرد ؛ از روز گذشته‌بعلت‌ورود دوسیستم هوای سرد بداخل کشور هوای اکثر نقاط ایران دگرگون شده است . این جبهه هوای سرد از غرب‌و جنوب غربی و یک جبهه نیز از سمت شمال وارد کشور شده است.

در این دگرگونی هوای گیلان و مازندران بارانی‌و برفی و هوای خراسان ، تهران، همدان، کرمانشاهان برفی شد.

ضمنا دراستانهای‌اصفهان یزد، سیستان و بلوچستان، کرمان وسواحل خلیج‌فارس باران‌های‌شدیدباریده است.

براساس پیش‌بینی‌سازمان هواشناسی کشور در تهران تا اوایل امشب برف میبارد و از فردا بتدریج آسمان تهران نیمه‌ابری میشود.

دیروز اردبیل با ۹درجه زیرصفر سردترین شهر کشور بوده است . امشب نیز دراکثر نقاط کشور یخبندان شدید میشود.

فرودگاههای بسته

هواپیمائی کشوری اعلام کرد که بدنبال ریزش برف سنگین در شهرهای مختلف ۳ فرودگاه کشور بسته‌شده است .

این سه فرودگاه عبارتند ازفرودگاههای کرمانشاهان، همدان و سنندج و تعداد دیگری از فرودگاهها نیز درصورت نشستن‌برف‌سنگین بسته خواهد شد.

سیل در فارس

شیراز - لیلی ایزدپناه ، خبرنگار اعزامی اطلاعات به نقاط سیلزده فارس:

ادامه بارندگی در فارس که امروز وارد پنجمین‌روز خود شد، و طغیان بزرگ رودخانه‌های«سیوند»، «کر» «فیلیان» - درحومه شیراز- دهها روستا را در محاصره سیل قرار داد و سیلاب دهها خانه را در شیراز ، مرودشت،بوانات،ارسنجان، فسا، فیروزآباد، خورموج، قیر وکارزین، دهبید، سرحد چهاردانگه، بیضا، رامجرد، اقلید، سعادت‌آباد ، گاجره آباد ، مهدی آباد ، فیروز آباد، خراب یا دچار صدمه کرد . همچنین بسیاری از راههای فرعی استان فارس در جریان سیل بسته شد . از اکبرآباد تا مرودشت جریان سیلاب بحدی است که دوسوی‌جاده‌به‌رودخانه مبدل گردیده است، درشهر و حومه شیراز سیل‌ناشی از طغیان رودخانه سیوند و کر یک مشکل بزرگ‌پدید آورده است . کارخانه کود شیمیائی شیراز ، کاملا در محاصره سیل قرار دارد، و چنانچه بارندگی ادامه یابد، در هر ثانیه۷۰۰ متر مکعب آب از رودخانه «سیوند» سرریز و بطرف کارخانه پیش خواهد رفت.

● سیل دیروز ، علاوه برآنکه چند خانه را در اطراف کارخانه کودشیمیائی خراب کرد، به چند خانه دیگر در نقاط مختلف‌شیراز هم آسیب رساند . ازجمله مجتمع مرغ شیراز بانزدیک به ۲۰ هزار جوجه و مرغ در میان سیلاب افتاد.

خرابی‌خانه‌ها ومغازه‌ها

بگزارش خبرنگار ما ، سیلاب براثر شکستن سد رودخانه وارد مجتمع مرغداری - که به شخصی بنام خوشنویس زاده تعلق دارد - شد و ۲۰ هزارمرغ و جوجه را ازبین برد.

جاری‌شدن‌سیل درشیراز چند خانه را در محله پای «کوتاه» ، ۶ خانه را در کوی مهرداد و ۴مغازه را در یکی از محله‌های شیراز ویران ساخت. تعداد خانه‌هایی که تا دشب‌ویران شده، به ۱۲ خانه رسید ، ولی علاوه براین خانه‌های فراوانی نیز آسیب دیده است .

خبرنگار ما در شیراز که همراه آزمون استاندار فارس به شهر سیلزده مرودشت رفته بود ، در بازگشت گزارش داد که قسمت‌های جنوبی مرودشت بیش از سایر نقاط آن در معرض خطر ناشی ازجریان سیل قرار دارد . شهر و حتی کوچه‌های آن بکلی در محاصره سیل است و حدود ۳۰ خانه ویران گردیده است .

ویرانی ۳۰ خانه در مرودشت

استاندار فارس دربازدید از مرودشت دستورداد که چادر و لوازم دیگردراختیار صاحبان خانه‌های آسیب دیده قرار دهند.

روستاهای تابعه‌مرودشت، بیضا، زیجان، علی‌آبادبمو، همچنان در محاصره سیل قرار دارد.

تاکنون شیروخورشید سرخ ۴۶ دستگاه چادربرای مرودشت، ۳۰ دستگاه برای خورموج، ۲۰۰ تخته پتو برای محاصره‌شدگان‌کارخانه کود شیمیائی شیراز که‌در محاصره سیل‌هستندفرستاده است .

قطع ارتباط فیروزآباد

آخر وقت‌دیشب خبرنگار ما در فسا نیز از جریان یافتن سیل گزارش داد : در فسا ۱۶ خانه براثرجاری شدن سیل آسیب دیده ، و باران چهارروزه‌یی که‌دراین شهر باریده ، «سد جنوبی» فسا را شکسته است . بسیاری از روستاهای تابع فسا نیز از صدمات ناشی‌از سیل مصون نمانده است .

همچنین، با جاری شدن سیل در فیروزآباد قسمتی از راه قیر و کارزین - فیروزآباد مسدود گردید و عبور و مرور مردم قطع شد .

طغیان رودخانه «فیلیان» در حومه شیراز نیز ۱۸۰ خانوار روستاهای‌این‌منطقه را درمعرض خطر سیل‌قرار داده است ، و ماموران راهداری و ژاندارمری در تلاشند که راه ارتباطی‌برای این روستاها ایجاد کنند.

ماموران راهداری همچنین میکوشند که بین رودخانه «کر» و سیوند کانالی ۳۰ متری بسازند تا از طریق پل«خان» آب رودخانه «کر» که روبه‌فزونی میرود به رودخانه «سیوند» هدایت شود .

در ۲۰کیلومتری کازرون هم سیل یک پل را ویران کرد و ارتباط کازرون با بوشهر قطع گردید .

خوشبختانه ، در جریان خرابی‌ها و مشکلاتی که سیل در فارس بوجود آورده، تا دیشب تلفاتی بوجود نیامد .

۷ نفر زیر آوار

شیراز- خبرنگاراطلاعات باریزش سقف خانه‌ای در شیراز ۷ عضو یک‌خانواده زیرآوار ماندند و کودکی کشته شد.

ظهر دیروز، هنگامیکه ساکنان یکی از خانه‌های خیابان «با غناری» شیراز سرگرم صرف ناهار بودند، ناگهان سقف‌خانه برسرشان فروریخت و تمام افراد خانواده زیر آوار ماندند، درپی وقوع حادثه ماموران ژاندارمری ، شهربانی و آتش نشانی به محل حادثه شتافتند و پس از ۳ ساعت تلاش حادثه‌دیدگان را از زیر آوار بیرون آوردند ، در این حادثه کودک ۴ ساله‌ای بنام غلامعلی بیات کشته شد. شش عضودیگر این خانواده نیز که آسیب دیده‌اند در بیمارستان‌نمازی شیراز بستری شدند .

مجروحین حادثه محمود زارع، حبیبه چراغی ، قمر، اعظم، فرح و ماهبست بیات نام دارند . علت ریزش‌سقف ریزش بارانهای بی‌امان چند روز اخیر در شیراز اعلام شد .

راه شیراز- اصفهان بسته شد

ریزش باران شدیدی که دیروز منجربه‌جاری‌شدن سیل در شیراز و اکثرشهر های استان فارس شد از اوایل صبح امروز قطع شد.

دیشب شدت بارندگی در شیراز باعث طغیان‌رودخانه خشک شد و سیلاب ازطریق خیابان فرمانیه به داخل دو مدرسه « عبیرآمیز» و «ابوریحان بیرونی»وترمینال اتوبوسهای شیرازنفوذکرد.

در جریان بارندگی‌دیشب در شیراز سقف خانه‌یی‌جنب بازار وکیل ریزش کرد و‌یک پسر بچه ۶ ساله مجروح شد .

براثر جاری شدن سیل ناشی از طغیان رودخانه «سیوند» و « کر » جاده شیراز - تهران در منطقه قادر آباد به پاسارگاد بسته شد و وسایل نقلیه‌یی که قصد عزیمت به شیراز یا تهران را داشتند در محل سیل بردگی متوقف شدند .

همچنین‌راه اصلی‌سپیدان، راه شیراز کازرون در دو نقطه براثر شکسته شدن پل شاهپور و ریزش کوه در تنگ‌بوالحیات مسدود است.

ریزش بارانهای‌سیل‌آسای چند روز اخیربه‌چندروستا از جمله کفترک . کش ، ابیوردی ، زرقان ، دهنو و خانه های مسکونی اطراف کارخانه‌کودشیمیایی مرودشت فارس آسیب رساند .

برف در مشهد و قزوین

● از صبح امروز ریزش برف در مشهد آغاز شد وتا ظهر امروز ادامه یافت .

دیشب سرمای مشهد ۳ درجه زیر صفر بود و در همین‌مدت بجنورد با۹درجه زیر صفر و بیرجندبا۵ درجه بالای صفر سردترین وگرم‌ترین شهر های خراسان بودند .

سرمای ۱۳ درجه زیر صفر

برف سنگین ، قسمتی از شهر های ایران را فرا گرفت و در حرکت وسایل نقلیه در جاده های کوهستانی اختلالاتی بوجود آورد .

دیشب اولین برف در شهر کرمانشاه‌بزمین نشست و کرمانشاه چهره زمستانی بخود گرفت .

ریزش برف در کرمانشاه که از ساعت ۸ دیشب شروع شده بود ، بمدت۱۲ ساعت ادامه داشت .

امروز برای کرمانشاه سرد و آفتابی بود .

راههای بسته کشور

آخرین گزارشهائی که خبرنگاران ما ازشهرستانها مخابره کرده‌اند حاکی است در کلیه راههای ایران ، ریزش برف و باران ودر مناطق کوهستانی ، کولاک برف ادامه دارد .

در حال حاضر راه بندر عباس - میناب بعلت طغیان رودخانه «جلابی» بسته است .

راه دهک به شهربابک در استان یزد ، بعلت‌طغیان رودخانه بسته شده است.

راه‌بندرماهشهر- هندیجان تا آب‌نمای رامشیر - خلف‌آباد بسته است.

بقیه راهها باز و رفت‌و آمد در آنها برقرار است .

از حرکت وسایل نقلیه بدون زنجیر چرخ در راه های کوهستانی ، جلوگیری میشود.

● ریزش‌برف‌درشمیران که از دیشب شروع شده است ، تا این ساعت (۱۰ صبح) همچنان ادامه دارد .

در خیابانهای شمیران ۱۰ سانتیمتر برف بزمین نشسته وارتفاع برف درپس قلعه و دربند به بیش از بیست سانتیمتر میرسد.

● هوای تبریز و اکثر شهرهای آذربایجان شرقی، امروز ابری‌بودولی سرمای شدیدی در این شهر ها حکمفرما بود .

دیشب ساکنان خلخال سرمای ۱۳ درجه زیر صفر را تحمل کردند .

● در کرج ریزش برف از ساعت یک بامداد امروز شروع شد و تا ظهر همچنان ادامه یافت .

در کرج ۱۵ سانتیمتر برف بزمین نشسته‌و حرکت وسایل نقلیه در خیابانها بکندی صورت میگیرد.

در جاده چالوس بیش‌از ۲۵ سانتیمتر برف بزمین نشسته و جاده لغزنده است .

قزوین - ریزش برف در قزوین نیز از دیشب شروع شده همچنان ادامه دارد و هم‌اکنون (ساعت ۱۰ صبح) در این شهر ۲۰ سانتیمتر برف بزمین نشسته است . در حال حاضر تمام راههای قزوین به رشت ، قزوین به زنجان و قزوین به همدان باز است .

هوای قزوین دو درجه زیرصفر گزارش شده‌است.

گچساران - ریزش باران های مداوم در گچساران و کهکیلویه به چند خانه‌آسیب رساند و ارتباط چندروستا با مرکز شهر قطع شد.

چندپل نیز در گچساران و کهکیلویه بعلت طغیان رودخانه‌ها آسیب‌دیده‌است.

آمدوشد وسایل نقلیه از شیراز به گچساران و شیراز - یاسوج به سختی انجام میگیرد.

ریزش لاینقطع برف‌امروز چهره تهران را دگرگون کرد و سبب شد تهرانیهائی که‌بواسطه هوای‌آفتابی و مساعد هفته‌های اخیر زمستان را فراموش کرده بودند، بار دیگر لباسهای گرم بپوشند و چتر به‌دست برند.

گمرك اتومبیلهای فورد آمریکائی ۷۸ تعیین شد

گمرک انواع اتومبیل های فورد امریکائی‌مدل ۱۹۷۸اعلام شد . این نرخ ها که‌براساس هر دلار ۷۰ر۶۰ ریال محاسبه شده بشرح زیر است :

فورد پنیتو ۲ در ۷۰۲هزار ریال ، فورد «ران‌ابات»۷۳۳ هزار ریال ، فورد «فیرمونت» ۲ در ۷۶۲ هزار ریال ، فورد فیرمونت ۴ در ۸۸۱ هزارریال فورد موستانگ ۲ در ۸۹۰ هزار ریال ، فورد موستانگ «مکوان» یک میلیون‌و ۴۱ هزار ریال ، فورد « گرانادا» ۲ در ۹۶۶ هزار ریال، فورد «گرانادا» ۴ در۹۹۳ هزار ریال فورد « گراناداگیا»۲ در یک میلیون و ۱۰۰ هزار ریال ، فورد « گراناداگیا» ۴ در یک میلیون و ۱۳۰ هزار ریال ، فورد «گرانادا اس.اس»۲ در یک میلیون و ۱۵۰هزار ریال، فورد « گرانادا اس.اس»۴ در یک میلیون و ۱۷۲ هزارریال فورد «ال.تی. دی» ۲در یک میلیون و ۳۰۲ هزار ریال ، فوردال.تی.دی۴ در یکمیلیون ۳۳۰ هزار ریال ، فوردال. تی.دی» ۲ در لاندا یکمیلیون و ۴۷۸ هزار ریال . فورد « تندربرددیاموندادتیش » ۲ میلیون و ۶۸۰ هزار ریال‌و فورد « تندربردلاندا»۲ میلیون و ۱۸۴ هزار ریال .

رئیس یک عشیره در کرمانشاه گم شد!

کرمانشاه - خبرنگار اطلاعات :

برای یافتن رئیس عشیره «باباجانی» کرمانشاه که از حدود یکماه پیش مفقود - الاثر شده است صدها نفر به تجسس پرداخته‌اند.

علی‌احسن هاشمی‌معروف به‌اسعدی رئیس عشیره «باباجانی» یکماه پیش از خانه خود واقع‌در«میرآباد» «باباجانی» خارج شد و دیگر بازنگشت

دیروز حدود دویست‌نفر از طوایف مختلف«باباجانی» همراه بستگان علی احسن هاشمی از نقاط مختلف استان به کرمانشاه آمدند تا برای پیدا کردن رئیس خود تلاش کنند.

گفته میشود «علی‌احسن» هنگام خروج از خانه حدود چهل هزار تومان پول‌همراه داشته است.

ماموران‌آگاهی کرمانشاه نیز در تلاش یافتن رئیس عشیره «باباجانی» هستند.

پرونده‌گم‌شدن این‌شخص توسط آقای لشکری بازپرس شعبه‌سوم دادسرای‌کرمانشاه تحت رسیدگی است.

۳ سرنشین اتوبوس کشته شدند

تبریز - خبرنگار اطلاعات:

طی یک حادثه رانندگی‌در جاده تبریز - مرند ۳ نفرکشته شدند .

اتوبوس ۴۹۲۶۳ - تهران برانندگی پرویز دولت آبادی حامل محمولات پستی که از تبریز عازم مرز بازرگان بوددر ۸ کیلو متری جاده تبریز- مرند با تریلر ۲۱۷۳۳ - تهران به رانندگی محمدرحمتی اسکوئی بشدت برخورد کرد .

در این حادثه ۳ سرنشین اتوبوس کشته شدندو راننده آن به بیمارستان تبریز انتقال یافت .

نام یکی از کشته شدگان «سید علی عربی‌اعلا » اعلام‌شده

پلیس راه ژاندارمری‌تبریز- مرند علت حادثه را بی‌احتیاطی راننده اتوبوس تشخیص داد.

پرونده حادثه زیر نظر آقای کاظمی بازپرس دادسرای‌تبریز تحت رسیدگی است .

حادثه در تهران وشهرستانها

بیمه ۱۰هزارملوان‌و صیاداروندکنار

اروندکنار - خبرنگاراطلاعات

دکتر شیخ‌الاسلام زاده‌وزیر بهداری و بهزیستی و نمازی استاندار خوزستان ، همراه چند تن از نمایندگان مردم خوزستان در مجلس شورای ملی ، وارد اروند کنار شدند و در اجتماع بیش از ۵ هزار ملوان شرکت کردند .

در این اجتماع ، قرار شد از اول سال آینده ، ده هزار صیاد و ملوان اروندکناری زیر پوشش بیمه های اجتماعی قرار گیرند .

بعد از پایان جلسه‌ای که در درمانگاه اروند کنار تشکیل شده بود ، وزیر بهداری و بهزیستی و همراهان ازمدرسه کورش اروندکنار دیدن‌کردند.

کشف ۲۱کیلو تریاك

● اصفهان- ماموران مبارزه بامواد مخدر ژاندارمری اصفهان سحرگاه دیروز در بازرسی از اتومبیل ژیان ۴۹۹۳۶-زاهدان در پل«حجم» ۱۴ کیلو متری نطنز ۲۱کیلو تریاک کشف کردند.

حسین خزاعی راننده و سیدابراهیم موسوی سرنشین ژیان، پس از دستگیری‌اعتراف کردند که قصد داشتند تریاک ها را از زاهدان به تهران بیاورند.

۲ نفر کشته شدند

● خرمدره- اتوبوس ۷۷۲۹۶ تهران الف برانندگی سجاد جلوخانی که اززنجان به‌تهران می امد در جاده خرمدره - هیدج واژگون‌شد. دراین‌حادثه عزت‌الله‌کریمی و دختر ۱۳ ساله او صغری کریمی کشته شدند و کمک راننده اتوبوس زخمی گردید.

کشته شد

● مشهد-در برخورد یک موتورسیکلت با اتومبیل در بولوار وکیل اباد مشهد پسربچه ۶ساله‌ای بنام‌شهرام که برترک موتوسیکلت سوار بود کشته شد.

خودکشی خیاط

«رضا محله» کلا چای- مردی بنام «شیرخان حبیبی اصل» در رضامحله با خوردن سم نباتی، خودکشی کرد . گفته میشود خودکشی « شیر خان» که یک مغازه خیاطی‌در «رضامحله » داشت در پی اختلافات خانوادگی بوده!

انفجار دینامیت

● کازرون - انفجار دینامیت یک نفر را کور کرد و مرد دیگری را مجروح ساخت.

این دو در روستای«چلک» بخش « کوه‌مره» کازرون ، سرگرم‌حفر یک کانال بادینامیت بودند که بعلت انفجاردینامیت «خلیفه خواجه» ۴۰ ساله‌دو چشم خود را از دست داد ومرد دیگری بسختی اسیب دید

خود را کشت

بیستون - خبرنگاراطلاعات

دانش آموز ۱۲ ساله‌ای‌در «براختاب» بیستون خود را حلق‌آویز کرد ودرگذشت.

وی مظفر محمدی‌نام داشت و دانش‌آموز سال اول راهنمائی بود . «مظفر» دیروز درحالی که به‌عکس های برادر مقتولش مینگریست از شدت ناراحتی دچار جنون آنی‌شد. مظفر سرآسیمه به طویله‌خانه مسکونیشان شتافت و با استفاده از طناب خود رابدار آویخت . حدود دو ماه‌قبل اللهداد برادر مظفر طی یک حادثه رانندگی در پارکینگ کارخانه قند بیستون‌جان خود را از دست داده بود .

غیبت در مدارس به ۲ برابر افزایش یافت

آمار دانش‌آموزان مبتلا به بیماری آنفلوآنزا در مدارس نیز امروز افزایش بیشتری را نشان میداد تا آنجا که تعدادی از کلاسها بعلت عدم حضور تقریبا اکثریت دانش‌آموزان‌تشکیل نشد .

ناظران مسائل بهداشتی دراین‌باره اظهارنظر می‌کنند که افزایش رقم غایبان در کلاسهای مدارس ناشی از دو عامل بیماری و دیگری پرهیز از ابتلاء به‌این‌بیماری است باین ترتیب که علاوه برافراد بیمار عده‌ای از اولیاء نیز بعلت مشاهده پاره‌ای‌ازعلائم سرماخوردگی ویا اختلالهای دیگرجسمانی مانع از رفتن فرزندانشان‌به مدرسه میشوند و باین‌جهت میزان‌غائبین‌فزونی‌یافته‌است

نمونه این افزایش را در ناحیه ۳ آموزشی می‌توان بازشناخت زیرادبستان آذر که دیروز از میان ۴۴۰ نفر دانش‌آموز ۵۷ نفر غائب داشت امروز ۱۸۸ نفر در مدرسه حضور نیافتند.

خانم مطلوبی مدیر این مدرسه که ارقام بالا را در اختیار ماگذاشت مانندبیشتر همکاران خودگفت: باتوجه به‌افزایش دائمی آمار دانش‌آموزان بیمار بنظر من تعطیل مدارس لااقل به مدت یک هفته‌ازشیوع‌بیشتر این‌بیماری جلوگیری‌خواهد کرد .

خانم عمادی رئیس‌دبستان ۲۵ شهریور شمیران ضمن اشاره به افزایش غائبان گفت : دیروز از مجموع ۲۳۵ دانش‌آموز ۴۰ نفر در کلاسها شرکت نکردند و امروز رقم غائبین ۱۶۰ نفر بوده است .

وی آنگاه به مشکل دیگر مدارس در شرایط کنونی پرداخت و اظهار داشت با وجود درخواست موکداز معلمان مبنی بر عدم غیبت امروز چندتن ازمعلمان بعلت شدت بیماری در خانه‌بستری شده‌اند و بعضی ازکلاسها امروز تشکیل نشد.

در تماس امروز سرویس آموزشی با مدیران و مسئولان مدارس بار دیگر اکثر آنان به لزوم تعطیل مدارس‌تاکیدکردند ویادآور شدند که با کاهش حرارت هوا و مخصوصا بارندگی وریزش برف امروزضروری است مدرسه‌ها برای مدت لااقل کوتاهی تعطیل شودو بعد از انجام اقدامات بهداشتی و دیگر تدابیر لازم برای سالم‌سازی محیط اجتماع دانش‌آموزان‌بتوانند با آسودگی خاطرواطمینان بیشتر به‌تحصیل بپردازند .

● خانم آذرمیدخت دانشجو ، رئیس مدرسه راهنمائی شاهدخت شمیران غائبان امروز را ۱۸۰ نفر اعلام داشت و افزود که از ۴۳۰ دانش‌آموز دیروز ۷۰ نفر غیبت داشتند.

وی همچنین اظهارداشت اگر این سیر صعودی در روزهای‌آینده‌ادامه‌یابد عملا مدارس از ادامه برنامه‌های درسی بازخواهند ماند و کلاسها تعطیل میشود و هم‌اکنون نیز چون تعداد حاضران‌در کلاسهابه‌حداقل رسیده تدریس انجام نمی‌گیرد.

او سپس به بخشنامه اخیر وزارت آموزش و پرورش اشاره کرد و گفت: دستور داده شده است که کلاسها گندزدائی شود باین ترتیب واحدهای آموزشی ناچارند برای اجرای این دستور کلاسها را تعطیل کنند.

بیمارستان اورژانس در شیراز

شیراز - خبرنگاراطلاعات:

برای نخستین بار درایران یک بیمارستان اختصاصی اورژانس در شیراز ایجاد می شود .

دکتر انصاری مدیر عامل بهداری‌و بهزیستی استان‌فارس ضمن عنوان این مطلب‌گفت: این بیمارستان مجهز به ۲۵ تخت،اتاق عمل و رادیولوژی آزمایشگاه و کلیه وسائل امدادی خواهد بود .

وی افزود : با افتتاح این بیمارستان کلیه بیمارانی که توسط تکنیسین های‌اورژانس به بیمارستان های گوناگون انتقال می یافتند به بیمارستان اورژانس آورده می شوند و تحت معالجه قرار می‌گیرند.

انفلوانزای روسی دنیارا تهدید میکند

ژنو: یونایتدپرس - سازمان بهداشت جهانی (هو) اعلام کرد ویروس آنفلوانزای جدید که بنام «آنفلوانزای روسی» مشهور است ممکن است در سالهای‌اینده بصورت«همه‌گیر» درکشور های مختلف سراسر جهان شیوع پیداکند.

این اخطار را گروهی از کارشناسان سازمان بهداشت جهانی در اجتماعی که دیروز در محل سازمان درژنو ، برپا کردندبعمل‌آوردند. کارشناسان سازمان بهداشت همچنین هشدار دادند که ویروس‌تازه که‌میلیون‌هانفر را درشوروی وهنگ‌کنگ در ماه دسامبر گذشته به آنفلوانزامبتلاکرد، دربرابرواکسن‌مربوطه مصونیت دارد لذا مردم نباید به تزریق واکسن‌آنفلوانزا اکتفا ورزند. انفلونزای موسوم به روسی بعدا در فنلاند، چکسلواکی‌و چین شایع شد و در پی این رویداد کارشناسان سازمان بهداشت جهانی به مقام های بهداری‌کشورهای ذینفع‌توصیه کردند که به تولید واکسن انفلوانزای روسی اقدام کنند اما در عین حال به ساخت و تولید واکسنهای فعلی نیز ادامه دهند زیرا هنوز دانسته نیست‌که ویروس‌جدید باتزریق کدامیک از واکسنها از بین میرود.

سازمان بهداشت جهانی همچنین اعلام کرد : که‌شیوع اخیر انفلوانزای روسی در اتحاد شوروی ۱۳ درصد جمعیت‌زیر ۲۰ سال این‌کشور رامبتلا کرد. در حالیکه‌بررسی ها نشان داد که دیگران یا بعبارت بهتر افراد مسن‌ترکمتر در معرض ابتلا قرارگرفتند . ویروس تازه درسالهای آینده درغالب کشورهای جهان به صورت اپیدمی ظاهر خواهد شد .

به گزارش رادیو پنوم‌پن

جنك کامبوج با ویتنام ادامه دارد

بانکوك - خبرگزاری‌فرانسه - رادیو کامبوج ضمن اعلام پیروزی نیروهای خمرسرخ بر «مهاجمان ویتنامی » گفت‌هنوز قسمت هائی‌از سرزمین کامبوج در کنترل ویت‌نامی ها است بنابراین ارتش کامبوج هنوز یك مبارزه طولانی و دشواردر پیش دارد .

رادیو کامبوج اضافه کرد: هشت میلیون کامبوجی وارتش انقلابی آن برهبری حزب کمونیست تصمیم گرفته‌اند تا نابودی کامل نیروهای دشمن در سرزمین خمر به جنگ‌ادامه دهند . وجود تعداد زیادی‌تانك و توپهای ساخت شوروی و یا لشکر های ویت‌نامی نمی تواند ما را از ادامه حمله برای بیرون راندن‌مهاجمان بازدارد.

رادیو کامبوج اضافه کرد هرگز در طول تاریخ دیده نشده است که یك کشور کوچك علیه یك ملت بزرك دست به تحریکات نظامی‌بزند، بلکه این دولتهای بزرك‌هستند که پیوسته در انتظار فرصت مناسبی برای بلعیدن کوچکتر ها هستند .

زمستان، فصل خانه‌نشینی نیست

اندسته از مردم که زمستان را فصل «خانه نشینی» می دانند و معتقدند که برف و سرما، فرصت و مجال تفریح را از آدمی می گیرد، سخت در اشتباه هستند. زمستان، با هوای سرد، تفریحات مختص به خود دارد، تا علاقمندان را جذب کند و انگاره «خانه نشینی» در زمستان را از اذهان دور کند.

در این گزارش، سعی شده است خوانندگان را به مراکزی که در زمستان می توان در آنها ورزش و تفریح مفرحی داشت، راهنمایی کنیم تا تعطیلات آخر هفته را خارج از دود و دم شهر، بیشتر خوش بگذرانند.

بسیاری از مردم در فصل زمستان دست از برنامه های گوناگون پایان هفته خود می شویند و روزهای تعطیل را در چهار دیواری «خانه» میمانند. ولی در مقابل تعطیلات پایان هفته در زمستان برای هزاران نفر سرگرمی های ویژه خود را دارد که با یک برنامه ریزی ساده از اوقات فراغت و بیکاری خود بیشتر بهره می گیرند

اسکی بازی، مناسب ترین ورزش فصل است. چندین هزار نفر از ساکنان شهر ۴/۵ میلیون نفری تهران تعطیلات پایان هفته را در پیست های اسکی اطراف تهران به این ورزش نشاط بخش می پردازند و ساعات دلپذیری را با همراهان خود سپری می کنند.

اگر مایلید با این گروه از مردم همگام شوید و با پرداختن به ورزش پر هیجان «اسکی» تعطیل شیرینی داشته باشید، می توانید از ۴ پیست اسکی اطراف تهران هر یک را که مناسب بدانید انتخاب کنید.

پیست اسکی شمشک

این پیست در ۶۰ کیلومتری تهران واقع است و از طریق جاده های «لشگرک» و «ازگل» میتوان به آن رسید. امکانات پذیرائی پیست در دو هتل و چند رستوران کوچک خلاصه می شود. در این نقطه مواد غذائی اندکی گرانتر از میزان معمول بفروش می رسد. گروه کثیری از اسکی بازان که به پیست ها می روند غذای مورد نیاز خود را با خود همراه می برند. با اینکار نه تنها ساعتی از وقت خود را در صف غذا تلف نمی کنند بلکه از افزایش خرج خود نیز میکاهند.

پیست دیزین

فاصله پیست دیزین تا تهران از طریق جاده شمشک ۷۰ کیلومتر است. اما از آنجا که بعلت فاصله کمتر عده بیشتری عازم پیست می شوند گروهی دیگر برای آنکه در روزهای پایان هفته در ترافیک سنگین این جاده گرفتار نشوند از طریق جاده کچسر خود را به پیست دیزین می رسانند.

فاصله تهران تا پیست از طریق جاده کچسر تزدیک به ۱۲۰ کیلومتر است.

اگر می خواهید پس از رسیدن به پیست با مشکل پارکینگ مواجه نشوید برنامه حرکت خود را طوری تنظیم کنید که در نخستین ساعات بامداد در محل پیست حاضر باشید.

در پیست دیزین ۱۷ دستگاه بالابر و ۴۱۷ کابین «تله سی یژ» و «تله اسکی» یکنفره اسکی بازان را به ارتفاعات پیست می رساند. نرخ استفاده از «تله اسکی» برای بزرگسالان ۳۰۰ ریال و برای دانشجویان و خردسالان ۲۰۰ ریال است.

برای هر بار استفاده از «تله کابین» (بمنظور ارتباط پارکینگ بالای پیست به هتل ها بکار می رود) باید ۵۰ ریال پرداخت.

در همین پیست استفاده از محوطه اسکی برای هر نفر با وسایل و امکانات ۲۵۰ ریال و برای دانشجویان و خردسالان ۱۵۰ ریال است.

تاسیسات پذیرائی هتل نیز می تواند با سرویس غذای سرد و گرم روزانه ۶ هزار نفر را جوابگو باشد.

در این پیست به حد کافی تریا و رستوران نیز برای پذیرائی از مشتریان مهیاست و نرخ هر وعده غذا بطور متوسط برای یکنفر ۱۰ تا ۶۰ تومان و یا بیشتر خرج برمی دارد. در صورتیکه مایل باشید می توانید مانند صدها اسکی باز دیگر با خود غذا همراه ببرید ولی توجه داشته باشید که جائی برای گرم کردن غذا وجود ندارد.

پیست خورارنگه

این پیست زیر سد امیرکبیر (سد کرج) قرار دارد و امکانات پذیرائی آن محدود است. برای رسیدن به پیست خور ارنگه باید از یک جاده خاکی عبور کرد که عبور از آن در این فصل مشکلاتی در بردارد و اغلب اسکی بازان حرفه‌ای و ماهر به آنجا می روند.

اگر جوان هستید و بادوستان خود به صورت گروهی به اسکی می‌روید، پیست‌های شمشک، لار و توچال را فراموش نکنید دراین پیست‌ها خوابگاههای ارزان قیمت مناسب جوانان وجود دارد و می‌توانید تعطیلات خود را باهزینه‌ای کم بگذرانید

پیست آبعلی

از طریق جاده هراز می‌توانید خود را به پیست اسکی آبعلی که در فاصله ۷۰ کیلومتری تهران قراردارد، برسانید. امکانات پذیرائی این پیست نیز تقریبا فراهم است و دران تله اسکی‌های متعددی وجود دارد که وسیله بخش خصوصی اداره می‌شود و هربار استفاده ازآنها ۱۰ ریال هزینه دارد.

درحالیکه پیست‌های اسکی از سوی فدراسیون اسکی «مدرسه آموزش اسکی» دایراست و نرخ آموزش آنان برای مربی درهرساعت ۵۰۰ ریال و کمک مربی ۳۵۰ ریال است.

علاقمندان به ورزش شنا روزهای پایان هفته می‌توانند بااستفاده از چند استخر ابگرم و سرپوشیده ضمن پرداختن به ورزش مورد علاقه خود جمعه شیرینی داشته باشند.

کوه را فراموش نکنید

هوای آلوده تهران ازیک سوکشش جادویی ارتفاعات شمال تهران، با آن صلابت وطراوت. هزاران مشتاق را درروزهای تعطیل پایان هفته جذب می کند. شماچرا جزو این مشتاقان نباشید. اگر قصددارید برای اولین بار به کوه بروید ـ که توصیه ماانیست حتما بروید ـ بی تردید باید با یک نفرباتجربه درکوهنوردی همراه باشید.

ارتفاعات اگر چه درسرمای زمستان پوشیده از برف ویخ است، اما بعقیده کوهنوردان باتجربه دراین فصل بیش ازهرزمان دیگری به کوهنوردشادابی می بخشد.

لباس وکفش مخصوص کوهنوردی بپاکنید وازپوشیدن کفش های معمولی بویژه کفش پاشنه بلند برای خانمها، بطورجدی پرهیز کنید. غذاهمراه ببرید واگر قادرنیستید تاارتفاع زیادی صعود کنید، دردامنه کوهستان گشتی بزنید.

دانشجویان دانشگاهها و موسسات آموزش عالی و دانش‌آموزان می توانند از استخر سرپوشیده امجدیه استفاده کنند. ورودیه این استخر برای دانشجویان و دانش‌آموزان ۲۵ ریال و برای سایرین ۵۰ ریال و مدت استفاده از هربلیط ۲ ساعت است.

اگر مایلید خانوادگی به استخر بروید، استخر سرپوشیده مجموعه ورزشی آریامهر را پیشنهاد می کنیم. ورودیه این استخر برای هرنفر ۱۰۰ ریال و برای دانشجویان و دانش‌آموزان نیمه بهاست.

اندسته از علاقمندان به شنا که ساکن نقاط شمالی شهر هستند می توانند استخر سرپوشیده تربیت بدنی در ونک ـ استخر باشگاه پرسپولیس و استخر قصر یخ را انتخاب کنند.

استخر پرسپولیس روزهای جمعه از ساعت ۹ صبح بازاست ورودیه آن برای عضو ۲۰۰ ریال و برای سایرین ۲۵۰ ریال است. استخر آبگرم قصر یخ نیز برای دوساعت شنا از اعضاء ۲۵۰ ریال و از میهمان ۳۵۰ ریال دریافت می کند.

موزه ها

اگر در طول روزهای هفته پرایتان میسرنیست و یافرصت آنرا ندارید که فرزندانتان را باگوشه‌هائی از فرهنگ و تمدن دیرینه یامعاصر ایران و جهان آشناکنید، روز جمعه می‌توانید دست عزیزانتان را بگیرید آنها را به تماشای یکی از موزه‌های تهران که فهرست و برنامه کارانها هرروز درروزنامه اطلاعات اعلام می‌شود ببرید.

* در صورتیکه جائی را برای گردش و تفریح روز جمعه انتخاب نکرده و از نشستن در خانه خسته شده‌اید، عصر جمعه سری به پارک های گوشه و کنار تهران بزنید و ساعتی در کنار دوستان و یا فرزندان خود در هوای پاکیزه زمستانی پیاده روی کنید. با فرصتی که از این رهگذر فراهم می آید کودکان شما نیز می توانند با استفاده از امکاناتی که در پارک ها فراهم است لحظات خوشی را به جست و خیز و بازی بپردازند.

* بچه ها به تماشای حیوانات علاقه وافری دارند. اگر تا کنون نتوانسته‌اید آنها را به تماشای باغ وحش ببرید از تعطیلی روزجمعه استفاده کنید

تلفن های همگانی روزی ۴۰۰ هزار سکه دو ریالی می بلعند

سکه ۲ ریالی در بازار پولی تهران کمیاب شده و در بعضی موارد تا دو تومان خرید و فروش می شود، علت کمیابی و گاه نایاب شدن سکه های ۲ ریالی این نیست که ضرابخانه باندازه کافی سکه ۲ ریالی ضرب نمی کند، بلکه دلیل اصلی کمیاب شدن سکه های ۲ ریالی و بازار سیاه پیدا کردن آن وجود تلفن های عمومی متعددی است که در گوشه و کنار شهر وجود دارند و روزانه تا ۴۰۰ هزار سکه دو ریالی را می بلعند، تهرانی ها تلفن عمومی را دشمن خطرناک سکه های ۲ ریالی میدانند و به آن لقب متهم روز داده اند.

بسیاری از تهرانی ها برای پیدا کردن یک سکه ۲ ریالی، تن به خرید اجناس غیر ضروری میدهند و در بعضی موارد پنج تا ۱۰ تومان خرید بیهوده و اضافی می کنند، تا هر چه زودتر به سکه ۲ ریالی دسترسی پیدا کنند و انرا در قلک تلفن عمومی بیاندازند، دستفروشهائی هم که در کنار تلفن های عمومی بساط کار خود را پهن کرده‌اند از این موقعیت حداکثر استفاده را می برند و تا یک تومان استفاده خالص از فروش اجناس بنجل خود از کسی که شتاب زده بدنبال سکه ۲ ریالی برای تلفن است نگیرند، ۲ ریالی بدست او نمیدهند، بعضی از سیگار فروشهای کنار خیابان دیگر زحمت این کار را هم بخود نمیدهند، و خیلی رک و راست به کسی که دنبال سکه ۲ ریالی است می گویند، ۲ ریالی را پنج ریال یا یک تومان می فروشیم و معمولا هم معامله بسرعت جوش می خورد و سکه ۲ ریالی مثل آب خوردن جایش را به سکه ۵ ریالی یا ۱۰ ریالی میدهد، تازه این در نقطه‌ای از شهر است که تعداد مغازه و سیگار فروشی زیاد باشد، اگر شما همین معامله را بخواهید در فرودگاه مهرآباد یا جائیکه مغازه یا سیگار فروشی در دسترس نباشد انجام دهید، نرخ سکه ۲ ریالی باز هم بیشتر افزایش می یابد.

شاید اطلاع نداشته باشید که وزارت پست و تلگراف و تلفن هر ماه ۱۲ میلیون سکه ۲ ریالی را که از قلک تلفن های عمومی جمع آوری شده به بانک مرکزی می سپارد، یعنی هر ماه ۲ میلیون و ۴۰۰ هزار تومان سکه ۲ ریالی در صندوق تلفن های عمومی ریخته می شود که با یک حساب سر انگشتی معلوم می شود، تهرانی ها روزی ۴۰۰ هزار سکه ۲ ریالی در قلک تلفن های عمومی می ریزند

هرگردی، گردو نیست...!
رنگین فلز

دوره کارآموزی تکنیسین هواپیما
شرکت صنایع هواپیمائی ایران

از بین دیپلمه های ریاضی و فارغ‌التحصیلان مدارس حرفه گروهی را با توجه به شرائط ذیل استخدام مینماید، تا پس از طی آموزش دوساله و اخذ مدارک تخصصی مصدرامورمورد نظر گردند:
۱ـ دیپلم ریاضی و یا فارغ‌التحصیل مدارس حرفه در رشته (اتومکانیک، فلز کاری و رشته های مشابه)
۲ـ داشتن گواهی پایان خدمت‌ویا برگه‌قانونی
۳ـ متدین به یکی از ادیان (مسلمان ـ کلیمی ـ زرتشتی ـ مسیحی).
٤ـ حداکثر سن داوطلب ۲۷ سال تمام.
٥ ـ عدم اشتغال به تحصیل در موسسات آموزشی.
٦ـ نداشتن همسر و افراد تحت تکفل.
۷ـ آشنائی به زبان انگلیسی.
۸ـ برخورداری از سلامت کامل، طبق تایید پزشک شرکت.
۹ـ سپردن هشت سال تعهد خدمت به‌صنایع هواپیمائی ایران پس‌از اتمام دوره آموزش.
۱۰ـ موفقیت در آزمون ورودی.
قبول شدگان درسال‌اول آموزش مبلغ۱۲۸۰۰ ریال و در سال دوم ۱٤۲۰۰ ریال بعنوان کمک هزینه تحصیلی دریافت داشته و در طول آموزش از سرویس ایاب و ذهاب مجانی و جیره غذائی نیز برخوردار خواهند شد.
درصورت موفقیت‌درآزمونهای‌نهائی واخذ گواهینامه تکنیسین هواپیما از حقوق و مزایای خاص طبق ضوابط شرکت برخوردار خواهندشد از داوطلبین واجد شرائط دعوت میشود بادر دست داشتن مدارک ذیل جهت ثبت نام و کسب هرگونه اطلاعات به کارگزینی شرکت واقع در خیابان پهلوی جنوب پارک ساعی شماره ۱۰۹۱ تا حداکثر اول بهمن ماه ۲۵۳٦ مراجعه نمایند.

مدارک:
۱ـ فتوکپی ریز نمرات امتحانات نهائی.
۲ـ دو قطعه عکس ٤×۳.
۳ـ گواهی پایان خدمت و یا برگه قانونی.

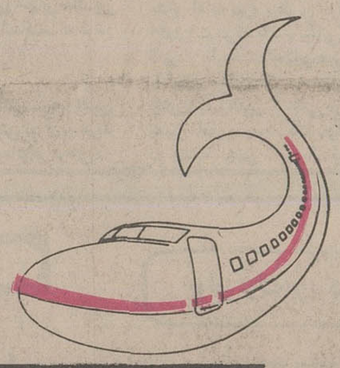

آژانس جهانگردی مهاجری و شرکاء
تورهای نوروزی ۲۵۳۷
خود را تقدیم مینماید

گلدن‌گیت ۲۲ روزه	نیویورک ـ واشنگتن ـ میامی ـ لوس آنجلس لاس‌وگاس ـ سانفرانسیسکو ـ لندن	از ۲۰ اسفند تا ۱ فروردین هرروز	۱۵۹۴۰۰/ـ ریال
پارادایز ۱۶ روزه	دهلی نو ـ بانکوک ـ سنگاپور ـ هنگ کنگ	از ۲۴ اسفند تا ۲ فروردین هرروز	۹۶۲۰۰/ـ ریال
فرانسه ۱۴ روزه	پاریس ـ هامبورگ ـ لندن	از ۲۵ اسفند تا ۲ فروردین هرروز	۹۴۴۰۰/ـ ریال
پالما ۱۵ روزه	بارسلون ـ پالما ـ رم	از ۲۵ اسفند تا ۲ فروردین هرروز	۹۶۶۰۰/ـ ریال
اتریش	وین ـ برلین ـ آمستردام ـ لندن	از ۲۵ اسفند تا ۲ فروردین هرروز	۹۸۶۰۰/ـ ریال
جزایرقناری ۱۵ روزه	مادرید ـ لاس‌پالماس ـ بارسلون	از ۲۵ اسفند تا ۲ فروردین هرروز	۹۸۶۲۰/ـ ریال
بارسلون ۱۶ روزه	رم ـ بارسلون ـ لندن ـ زوریخ	از ۲۵ اسفند تا ۲ فروردین هرروز	۹۷۵۵۰/ـ ریال
ریویرا ۲۰ روزه	ژنو ـ نیس ـ پاریس ـ لندن ـ رم	از ۱۹ اسفند تا ۲ فروردین هرروز	۱۰۳۸۰۰/ـ ریال
۳هفته ۳شهر ۲۱ روزه	رم ـ پاریس ـ لندن	از ۱۹ اسفند تا ۲ فروردین هرروز	۹۸۸۰۰/ـ ریال
ارکیده ۱۵ روزه	بانکوک ـ هنگ کنگ ـ توکیو	از ۲۵ اسفند تا ۲ فروردین هرروز	۱۳۵۴۰۰/ـ ریال
ایفل ۱۴ روزه	لندن ـ پاریس	از ۲۵ اسفند تا ۲ فروردین هرروز	۸۴۵۰۰/ـ ریال
فوجی‌یاما ۲۴ روزه	بانکوک ـ پاتایا ـ سنگاپور ـ توکیو ـ کیوتو سئول ـ هنگ کنگ	از ۲۰ اسفند تا ۲ فروردین هرروز	۱۵۹۲۰۰/ـ ریال
۳شهر ۲۱ روزه	پاریس ـ نیویورک ـ لندن	از ۲۵ اسفند تا ۲ فروردین هرروز	۱۲۹۶۰۰/ـ ریال
لندن ۱۴ روزه	لندن	از ۲۵ اسفند تا ۲ فروردین هرروز	۷۸۹۰۰/ـ ریال
افریقا ۲۲ روزه	ژوهانسبورگ ـ کیپ‌تاون ـ دوربان ـ نایروبی تری تاپز ـ آنت کنیا ـ سافاری کلاب	۲۴ ـ ۲۵ ـ ۲۶ ـ ۲۹ اسفند	۱۳۹۶۰۰/ـ ریال
استرالیا ۲۳ روزه	سنگاپور ـ پرت ـ آدلایده ـ ملبورن ـ کانبرا سیدنی ـ مانیلا ـ هنگ کنگ	۲۷ ـ ۲۹ اسفند ۱ ـ فروردین	۱۶۹۰۰۰/ـ ریال
تاج‌محل ۲۵ روزه	دهلی ـ بانکوک ـ پاتایا ـ توکیو ـ هاکونه کیوتو ـ مانیلا ـ هنگ کنگ	۲۴ ـ ۲۷ ـ ۲۹ اسفند ۲ فروردین	۱۷۶۵۰۰/ـ ریال
امریکای‌جنوبی ۲۸ روزه	مکزیکو ـ اکاپولکو ـ بوئنوس‌آیرس ـ ماردل‌پلاتا ایگواسو ـ ریودوژانیرو	۲۵ ـ ۲۸ ـ ۲۹ اسفند	۲۲۵۵۰۰/ـ ریال
دوردنیا ۳۸ روزه	بانکوک ـ هنگ کنگ ـ توکیو ـ هونولولو سانفرانسیسکو ـ لاس‌وگاس ـ لوس‌آنجلس واسنگتن ـ نیویورک ـ لندن	۲۴ ـ ۲۶ ـ ۲۹ اسفند	۲۷۲۸۰۰/ـ ریال

برای دریافت برنامه کامل تورها در تهران به
آژانس جهانگردی مهاجری و شرکاء
خیابان ویلا شماره ۵ تلفنهای: ۸۳۱۰۸۱ ـ ۸۲۴۰۷۴ ـ ۸۲۵۰۵۲
ودرشهرستانها به شعب یا نمایندگان آژانس جهانگردی مهاجری و شرکاء مراجعه فرمائید
آژانس جهانگردی مهاجری و شرکاء، در ایام هفته از ساعت ۸/۵ صبح تا ساعت ۵ بعدازظهر (پنجشنبه‌ها تا ساعت ۷ و پنجشنبه‌ها تا ساعت ۲ بعدازظهر) جهت فروش بلیط مسافرتهای داخلی و تمام نقاط جهان باز است.
36-M6-3

اطلاعات
بنیانگذار: شادروان عباس مسعودی
صاحب امتیاز و مدیر: فرهاد مسعودی
سال پنجاه و دوم
محل اداره: خیابان خیام. ساختمان اطلاعات
تلکس ۲۱۲۳۳۶ ـ تلگرافی: اطلاعات. تهران.
تلفن ۳۲۸۱

سخن روز

صدای حق

سخنان انورالسادات رئیس جمهوری مصر در ستایش از تصمیم بموقع شاهنشاه برای سفر به «اسوان» و نیز، گفته های شاهزاده مسعودبن فیصل وزیر امور خارجه عربستان سعودی در باره مذاکرات شاهنشاه و اعلیحضرت ملک خالد، نکته های تازه یی را از لحاظ وضع کلی منطقه و تحولات اخیر و نقش مؤثر ایران در زمینه فراهم ساختن محیط مساعدتری جهت پیشرفت مساعی ناظر بر صلح بدست میدهد.

رئیس جمهوری مصر ـ پرزیدنت سادات ـ پس از آنکه تصمیم متهورانه خود را برای سفر به اسرائیل و گفت و گوی مستقیم با رهبران آن کشور بموقع اجراء گذارد، اکنون در یک موقعیت خطیر و بسیار حساس قرار دارد. سادات، با محاسبه دقیق تمام مسائلی که در شرایط خاص دوران طولانی «نه جنگ، نه صلح» وجود داشت. نزدیکترین راه را برای رهایی از بن بست برگزید. و این را میدانیم که در موارد بحران، نزدیکترین راه معمولا خطرناکترین راه نیز هست.

اکنون سادات، همه آن چیزهایی را که باید بگوید گفته است و همه آن کارهایی را که رهبری در موضع و مقام وی میتواند بنفع صلح بکند، کرده است. پیروزی سادات در این نبرد صلح، پیروزی بزرگی برای همه کسانی است که در هر نقطه دنیا، به پیشرفت و رفاه انسان در سایه امنیت و صلح می اندیشند و از بوی باروت متنفرند.

اما اشکال کار در اینست که وسوسه های عوامفریبی و دکانداری و رجزخوانی معمولا قویتر از تأثیری است که از کارهای عقلائی و منطقی در فکر و ذهن عامه برجای میگذارد و این عوامل قدرتمند تبلیغاتی اکنون دستاویز افراد یا سیاست هایی است که هر کدام به دلیلی ـ از خودخواهی های شخصی گرفته تا منافع سیاسی ـ با روش سادات مخالفند و جبهه مشترکی در برابر وی تشکیل داده اند.

علی‌رغم پشتیبانی همه جانبه ملت مصر از تدابیر و ابتکارات سادات که نشان میدهد هدفها و نیات او را عمیقا درک میکنند و نیاز کشورشان را به صلح و امنیت تشخیص میدهند، پیشرفت سیاستی که پرزیدنت سادات دنبال میکند و نتیجه آن دستیابی به صلح قابل اطمینان یا دست کم رها شدن از حالت بلاتکلیفی و درگیری طولانی است، تا حد زیادی به تقویت موضع وی در جهان عرب بستگی دارد.

مسلم است که سادات به تنهائی نمیتواند چنین موقعی را بنع خودش فراهم سازد زیرا تردیدها و نگرانی ها بسیار است و براستی سادات نیاز مبرم به پشتیبانی معنوی و تقویت روحی طرفداران اصالت منطق و هواخواهان جدی صلح و امنیت بین‌المللی دارد. شاهنشاه ما با این نیت و با اعتقاد به اینکه «صدای مصر، صدای حق و تلاش سادات تلاشی واقعی بخاطر صلح است» دست یاری و یاوری برادرانه بر پشت رئیس جمهوری مصر نهاده و در نخستین قدم به مصر و عربستان سفر کردند. سفری که اهمیت آن بر کسی پوشیده نماند و اثرات آن نیز دیر یا زود آشکار خواهد شد.

سواریم... وخودمان خبرنداریم!

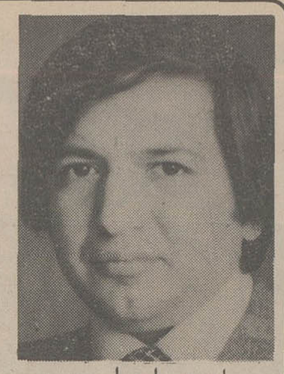
احمد احرار

هیچ فکر نمیکردم اقای «بلیپ» در تهران باشد. سفرهای «بلیپ» معمولا پر سر و صداست و در سال ۱۹۷۳ یا ۷۴ هم که چند روزی در تهران اقامت داشت روزنامه ها هر روز درباره او مطلب مینوشتند. با تعجب از خودم پرسیدم: «درین سرمای زمستان، اینجا چه کار میکند؟». او در حالی که با پلگان برقی ایستگاه شماره ۵ مترو ـ میدان بیست و پنجم شهریور ـ پائین می آمد سیگاری زیر لب گذاشت و آتش زد. عیب کار این بود که من در سکوی مقابل ایستاده بودم و حفره عریض مخصوص آمد و رفت واگون ها اجازه نمیداد از نزدیک با او گفت و گو کنم. از فاصله چند متری برایش دست تکان دادم که خوشبختانه متوجه شد. لبخندی زد و کلاهش را برداشت. میخواستم با زبان اشاره بپرسم در تهران چه میکند ولی متوجه مطلب نشد. با حرکات دست و دهان تقاضا کردم اندکی تامل کند تا من به خیابان برگردم و از راهرو آنطرف خیابان خودم را به او برسانم. بعلامت اعتذار سری جنبانید و ساعتش را نشان داد که: «عجله دارم». در اینحال قطار راه آهن زیر زمینی هیاهو کنان از راه رسید و لحظه یی بعد «بلیپ» را دیدم که به درون آن پرید. دستی برای من تکان داد و دور شد...

***

آن دسته از ایرانی ها که نمایش «میم» مارسل مارسو هنرمند مشهور فرانسوی را در تالار رودکی تهران یا احتمالا در «تئاتر دوویل» و «تئاتر شانزه لیزه» پاریس دیده اند، با آقای «بلیپ» آشنایند. «بلیپ» شخصیت تئاتری «مارسل مارسو» است. یک انسان خیالی است با ماسک دلقکانه که «مارسو» توی جلد او میرود و بازیهای خود را ارائه میدهد.

هنر «مارسو» این است که در یک دنیای تخیلی حرکت میکند. مثلا بدون این که زدبانی در کار باشد پله ها را میگیرد و بالا میرود. در حالی که پایش را روی جعبه مخصوص واکسی ها گذارده است و پسر بچه یی کفش او را واکس میزند، روزنامه را باز میکند و با خواندن خبر مهمی به هیجان می اید یا مشاهده یک خبر ناگوار او را متاثر میسازد. واکس زدن تمام میشود. پول واکس را باضافه انعامی به پسرک واکسی میپردازد. بعد، در اتومبیلش را باز میکند و پشت فرمان می نشیند... اما در صحنه نمایش نه اتومبیلی هست، نه پسرکی، نه روزنامه یی.

حرکات «مارسو» در زیر ماسک «بلیپ» آنقدر طبیعی است که پنداری در دنیای خیالی او همه چیز بصورت واقعی وجود دارد و «بلیپ» آنها را به وضوح می بیند. پس، تقصیر او چیست اگر تماشاگر چشم بصیرت ندارد و آنچه را باید ببیند، نمی بیند؟!

***

من، آقای «بلیپ» را در ایستگاه شماره ۵ مترو تهران دیدم. همین دیروز. او آنجا بود. دیگران هم بودند. جمعیتی که دمادم از خیابان سرازیر میشدند. بلیت هایشان را در سوراخهای ماشین کنترل می انداختند و بطرف واگون های مترو می شتافتند که غرش کنان، یکی بعد از دیگری می آمدند و میرفتند...

اتفاقا من هم ساعتی پیش از آن، مصاحبه آقای سیف الدین مرعشی مدیر عامل شرکت سهامی راه آهن زیر زمینی تهران و حومه را در روزنامه خوانده بودم که گفته اند «چون سازمانهای دولتی در پیشرفت کارهای مترو کمک نمیکنند و از حیث سیمان و برق و اهن نیز در مضیقه ایم، باین زودیها تهران صاحب مترو نخواهد شد». ولی اطمینان داشتم که اشتباهی رخ داده است. امان از دست این روزنامه ها. چه حرفهایی که بر زبان «مسؤولان امور» نمیگذارند! از قول یکی وعده بی اساس به مردم میدهند، از زبان دیگری خبر نادرست نقل میکنند، صبح و شام کار روی دست ادارات روابط عمومی میگذارند که از کارهای اساسی باز بمانند و مجبور شوند دم به ساعت «تکذیب» و «تصحیح» و «توضیح» صادر کنند.

این مصاحبه یی هم که بتاریخ ۱۹ دی ماه ۲۵۳۶ از قول آقای مرعشی بچاپ زده اند از آن حرفهاست. اصلا لحن مصاحبه، لحن یک «فرنشین» نیست. اینجور نق زدن و ناله کردن و از عدم تفاهم و ناهماهنگی دستگاهها گلایه سردادن بیشتر به لحن کلام روزنامه نویسهای زبان دراز و بدرکاب شباهت دارد. والا از خصوصیات بارز مسؤولان عالی رتبه و بلند پایگان این است که همیشه جانب مثبت قضایا را در نظر بگیرند و قرص و محکم حرف بزنند. مثلا درباره همین «مترو» پس از آن که ژاپنی ها از گردونه خارج شدند و قرعه فال برای احداث مترو تهران بنام فرانسویها افتاد، در تاریخ ۱۳۵۳/۱۰/۲ نخست وزیر وقت فرانسه بتهران آمد و با نخست وزیر وقت ایران ملاقات کرد و وزیر مشاور و رئیس وقت سازمان برنامه و بودجه که در مذاکرات شرکت داشت برای خبرنگاران فاش کرد که ایجاد تاسیسات راه آهن زیر زمینی تهران و حومه به فرانسوی ها واگذار شده است و بهره برداری از نخستین خط این پروژه دو سال و نیم دیگر آغاز میشود!

آقای بلیپ «مارسل مارسو»

امروز ۲۲ بهمن ۲۵۳۶ است و از دهم بهمن ۱۳۵۳ تقریبا سه سال و ده روز میگذرد. بنابراین هیچ دلیلی ندارد که آقای «بلیپ» نتواند در ایستگاه شماره ۵ تهران مترو سوار شود. آقای «بلیپ» مصرا عقیده دارد که شش ماه و ده روز پیش نخستین خط پروژه مترو در تهران مورد بهره برداری قرار گرفته است. «آنان که منکرند بگو پشت وروکنند»! در تاریخ ۱۳۵۴/۸/۲ شهردار وقت تهران هیات مدیره شرکت سهامی راه آهن زیر زمینی تهران و حومه را بشرح زیر به انجمن شهر پایتخت معرفی کرد: آقایان ابوالحسن بهنیا، پرویز حکمت و نیک پی، مدیر عامل آقای سیف الدین مرعشی.

در همین جلسه آقای شهردار گفت: «مترو با سرعت هر چه تمامتر ساخته میشود و در ظرف سه سال آینده اولین خط مترو و در مدت هفت سال تمام شبکه راه آهن زیر زمینی ساخته خواهد شد».

ملاحظه میفرمایند که هیچ «اما» و «اگر»ی در بین نیست. نه از مشکلات محتمل. سخن میرود و نه از مضیقه آهن و سیمان یا کمبود ایمان. صاف و صریح میفرمایند سه سال دیگر اولین خط مترو آماده بهره برداری خواهد شد. بنده بهیچ عنوان فکر نمیکنم اظهارات موکد بلند پایگانی مانند رئیس سازمان برنامه و بودجه یا شهردار پایتخت با خواب معروف ملانصرالدین مشابهت داشته باشد که بقول ملا نصفش راست بود و نصفش دروغ. اگر راست است که آقای سیف الدین مرعشی در جلسه دوم آبان ۱۳۵۴ «۲۵۳۴» بسمت مدیر عامل جدید شرکت سهامی راه آهن زیر زمینی تهران و حومه در جلسه انجمن شهر پایتخت حضور داشته اند و بیانات شهردار وقت را تصدیق کرده اند، امروز هم خوشبختانه در همین سمت باقی و برقرارند آن قسمت دیگرش هم باید درست باشد و در این دو سال و چند ماه لااقل دو ذرع و نیم از متروی ۶۸ کیلومتری را در شکم تهران بزرگ کار گذاشته باشیم.

پارسال، تقریبا مقارن همین ایام بنده در هونگ کونگ بودم. آنجا هم قدم به قدم شکم زمین را شکافته و مشغول ساختن مترو بودند. ضمنا در هر نقطه که عملیات خاکبرداری یا حفاری و پتون ریزی جریان داشت در کنار چراغهای زرد و قرمز و علائم گوناگون، تابلو بزرگی نصب کرده و روی آن نوشته بودند «همشهری عزیز! اگر این عملیات شما را از جهت رانندگی و آمد و رفت ناراحت میکند، از شما پوزش می طلبیم ولی اطمینان میدهیم که در سال ۱۹۸۰ خواهید توانست در هونگ کونگ مترو سوار شوید و با ایجاد مترو کمک موثری به وضع ترافیک خواهد شد».

ما آنجا کلی باد به گلو انداختیم و پز دادیم که طبق اظهار فرنشینان ایرانی، تهران دو، سه سال زودتر از هونگ کونگ دارای مترو خواهد شد. هنوز هم بنده بر همان عقیده ام و یک کلمه از این حرفها را که کار احداث مترو بخاطر وجود مشکلات وعدم همکاری سازمانهای لنگ شده است قبول نمیکنم. غلط نکنم، حضرات خیال دارند مردم را غافلگیر کنند و بدون آنکه خیابانها رابند آورند یا خاک وخل در معابر بریزند، زیر زیرکی کار را تمام کنند و بعد، یکمرتبه درهای «مترو» را بگشایند و برق از چشم خلایق بپرانند.

البته این عقیده بنده کم سواد است. اگر از آقای «بلیپ» بپرسید خواهد گفت مدتهاست «مترو» را سوارید و خودتان خبر ندارید!

حل مشکل عبورومرور در تهران

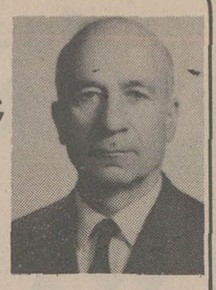

علی اقبالی استاد دانشگاه تهران

همه از دست غیر مینالند
سعدی از دست خویشتن فریاد

مشکل عبورومرور طهران و شهرهای بزرگ ایران بیماری همگانی شده که بسرعت هم گسترش میابد و دردرجهٔ اول ایجادکننده اصلی این مشکل خود مردم میباشند همه از روی چشم و همچشمی، بسیاری کوشیده و می کوشند که اتومبیل داشته باشند، بی آنکه واقعاً نیازی در میان باشد.

همین امر سبب اولیه محدودیت تحرک و سائط نقلیه در شهروالوده گی هواشده است.

خیابان های طهران تنگ است و سراسری هم نیست. فقط خیابان شاهرضا از یک سوبه سوی دیگر منتهی میشود و بقیه خیابان ها به بن بست بر میخورند. در این خیابان ها پیاده رو وسیع وجود ندارد تا جائی برای غرس ورشد درختان باشد و هم اینکه مردم با خانواده خود بتوانند براحتی و آسایش گردش کنند. در پیاده روهای تنگ فعلی تراکم جمعیتی که با عجله درحرکت اند آرامش خیال را از رهگذران ربوده اند و بازتاب این مشکل درروح و جسم مردم اثر عمیق گذارده است. بسبب و فورماشین و کمی تحرک وسائط نقلیه در سطح خیابان ها و بی نظمی بسیاری از رانندگان جوان یا عجول ـ حرمت خطوط سفید و چراغهای قرمز و سبز از میان رفته است و ناراحتیهائی که ازین راه برجان وروان مردم وارد میشود زبان بخش است ولی چیزی نیست که بصورت آمار قابل ارائه باشد.

روزنامه اطلاعات در چند ماه پیش زیان وارده ازین راه را بیش از ۱۱ میلیارد تومان در سال برآوردکرده بود، لکن با توجه به تمرکزهای گوناگون مالی و علمی بهداشتی دانشگاهی، اجتماعی، بازرگانی صنعتی درطهران، که شهرستان ها هم کم و بیش دچار گرفتاری های آن میباشند، این زیان ملی از دهها میلیارد تومان در سال تجاوز میکند.

هفت سال پیش از طرف مدرسه عالی کشاورزی همدان کتابچه ای انتشار یافت که در آن نکات لازم وحتی مسئله سرقفلیها، مورد بحث قرارگرفت و نسخه هائی هم از آن به مراکز ذیربط فرستاده شد. دران تاریخ تراکم خیابان ها و تهاجم برای آسمانخراش سازی باین اندازه نبود و تعریض خیابانها (لااقل پنج خیابان سرتاسری شمالی جنوبی و پنج خیابان سرتاسری شرقی غربی به عرض ۸۰ تا ۱۰۰ متر) بموازات خیابانهای بزرگ فعلی امکان پذیرتروارزانتر تمام میشد، به این ترتیب نه تنها مشکل رانندگی و حرکت و آسایش مردم برای مدت پنجاه تاصد سال بطور موثر حل میشد، بلکه بهترین وسیله وفرصت برای ایجاد فضاهای سبز، فاضل آب سازی و متروکشی شهر طهران بوجود می آمد که اکنون هم بنظرمن دیر نشده

یک انقلاب معماری فوری که در آن دولت و شهرداری و مردم دست بدست بهم بدهند امری ضروری است.

الف ـ احداث خیابانهای عریض سرتاسری برای شهری مانند تهران که تقریبا در دامنه کوه قرار دارد و از طرف مغرب راه ورود هوا و بادهم باز است و امکان تحرک هوا و راندن دودها و گازهای مسموم و غبار را تسهیل می سازد، مخصوصا تهویه و پاک سازی فضای شهر که هم اکنون خطر آن سازمان هواشناسی و سازمان محیط زیست را سخت پریشان کرده است و این فضاهای باز سبب می شوند که از شدت گرمای تابستان و اثرات ناشی از خستگی کاسته شود. در این خیابانها می توان تکلیف عابران پیاده، دوچرخه سواران و موتوسیکلت سواران و اتومبیل ها را تعیین کرد، این خیابانهای عریض اجازه می دهد بجای اینکه مترو در زیر تهران ساخته شود در روبسازند و یا لااقل وسیله‌ای خواهد بود که عملیات مترو سازی با سرعت بیشتری انجام گیرد. چنانچه گفته شده و بارها محاسبات ژئوفیزیکی نشان داده، تهران هم جزء مناطق زلزله خیز است و از نظر زمین شناسی زیر شهر تهران آبرفت است و استحکامی ندارد. تعریض خیابان ها از این نظر امری ضروری است و سر میتوان هنگام وقوع خطر و یا موارد. دیگر فورا از جائی بجای دیگر ارتباط برقرار کرد و کمک رسانید.

ب ـ هیچ تعهد و لزومی ندارد که حتما خیابان های نو بعرض ۸۰ تا ۱۰۰ متر بخط مستقیم باشد. بلکه ممکن است در جاهائی که ضرورت دارد، انحراف و پیچ داده شود.

پ ـ برای اجرای این طرح باید در نقشه شهر تجدید نظر شود و در اشتباهکاریهائی که در آن ها شده بازنگری گردد و احداث خیابانهای جدید زیر نظر هئیت بی طرفی مرکب از مهندسین و شهرداری و مردم شهرشناس در مدت پنج سال پیاده شود. یعنی در هر سال یک خیابان شمالی ـ جنوبی و یک خیابان شرقی، غربی بسازند.

ت ـ عمده ترین مشکل برای تصمیم گیرندگان مسئله مالی است که از چه محلی این بودجه تامین شود و چگونه خسارت و غرامت ساختمانها و تاسیسات مختلف بزرگ و کوچک واقع در مسیر خیابانهای جدید را پرداخت نمایند. حال اگر به سبب غرامت سنگین دولت و شهرداری از این اقدام صرف نظر کند این پرسش پیش می آید که حفظ تندرستی چند میلیون انسان مهم است یا رعایت حفظ منافع و مصالح گروهی که خود آنها نیز جزء آن چند میلیون می باشند؟ بدینجهت است که گفته می شود شهرداری به کمک دولت و مردم باید اینکار را انجام دهد و راهی هم جزاین نیست. هم چنین شهرداری از دریافت حق تشرف معقول مبلغ زیادی می تواند دریافت کند. دیگر اینکه دولت هم برای این امر اساسی باید در بودجه کمک و پیش بینی موثری بکند. در متروسازی تذکر این نکته شایان توجه است، اگر گفته‌اند که پس از سه سال متروبکار می افتد و مشکل رانندگی و عبور و مرور حل خواهد شد راه ثواب پیموده نشده است. چنانچه میدانیم لوله کشی گاز که کار ساده‌ای بود و تمهیدات و مشکل های فنی و محاسبه و آمار زیاد لازم نداشته است اکنون پس از سه سال با داشتن سرمایه احداث و نیروی انسانی و سرعت کار هنوز خاتمه نیافته است. برای مترو سازی مشکل های گوناگون وجود دارد بخصوص وقتیکه توام با فاضل آب سازی باشد.

انچه که اکنون مهم تر از مسائل بالا است آموزش و اجرای برنامه‌ای است که مردم در راه رفتن و در رانندگی رعایت حقوق یکدیگر را بکنند.

علاوه بر آموزش همگانی این نکات را در دبستان ها و مدارس و دانشگاهها باید به جوانان آموزش داد تا رعایت اجرای آن را بکنند.

سربجای کلاه!

در امتحانات خرداد ماه بین ۱۸ تا ۲۰ دیده میشود و معدل نمرات کتبی او ۱۲ است! اولا منهم عقیده دارم که دانش آموز متقلب باید مجازات شود اما نه آنکه او را نابود کنیم و بخاطر یک درس تمام زحمات او را نادیده بگیریم و نمرات ۱۹ و ۲۰ او را فراموش کنیم و او را از تمام مواد مردود بشناسیم. و در واقع به جای کلاه نباید سر ببریم.

جامعه ما باین جوانان نیاز دارد و باید از آنها در آینده مملکت بهره گیری شود، نه اینکه برای یک اشتباه کوچک خط بطلان روی بقیه زحمات بکشیم و او را مثلا برای یکسال از تحصیل محروم کنیم.

ثانیا اگر مراقبین و همکاران ما توجه کافی داشته باشند، نباید به محصل فرصتی داده شود که بخواهد تقلب کند و بفرض که مرتکب اشتباه شود، لااقل از همان درس تجدید اعلام گردد، تا مجددا آن درس را مطالعه نماید و امتحان بدهد. امید میرود که مقام های وزارت آموزش و پرورش به این مسئله توجه کنند و تصمیمی بگیرند

محمود اقبال نژاد ـ دبیر دبیرستانهای دزفول

چهل سال قبل...

دوای ترک تریاک

دراجرای تصویبنامه هیئت دولت از طرف رئیس کل بهداری شرح زیر آگهی شده است:

چون اخیرا ترکیباتی بنام دوای ترک تریاک بوسیله اشخاصی که صلاحیت ندارند ساخته شده و بوسیله دواخانه‌های مختلف بفروش میرسد بدین وسیله باطلاع عموم سازندگان ترکیبات مختلفه ترک تریاک میرساند که از اول فروردین ۳۱۸ برحسب تصمیم هیئت دولت ساختن و فروش هرنوع ترکیب بنام دوای ترک تریاک قدغن خواهد بود مگر آنکه سازندگان از اداره کل بهداری تحصیل اجازه نمایند.

کسانی که بخواهند تحصیل اجازه نمایند بایستی با تقاضای خود مدارک پائین را همراه نمایند:

۱ـ مدت اشتغال بفن دواسازی

۲ـ رونوشت مدارک علمی دواسازی «دانشنامه یا گواهینامه»

۳ـ رونوشت اجازه نامه رسمی

۴ـ ریز ادویه‌ای که درترکیب بکار برده‌اند با وزن هریک، مقدار خوراک و طرز بکار بردن آن دواابن تصمیم شامل کسانی هم که تابحال تحصیل اجازه برای ساختن ترکیبات ترک تریاک نموده‌اند میشود.

نمایشگاه کالا

پنجمین دوره نمایشگاه کالای ایران دراواسط فروردین ۱۳۱۸ درمحل خود واقع درخیابان سپه افتتاح خواهد شد. درنظر است بمناسبت جشن های فوق العاده که درماه نامبرده درتهران برپاست این دوره از هرحیث جامع و کامل و بهتر از دوره های گذشته باشد.

نماینده شرکت برنج

آقای منصور گوهری بنمایندگی شرکت کل برنج درشهرستان رشت منصوب شده‌اند.

ویالن محمد پوستی

علاقمندان موسیقی ویالن های کاردست معروف به محمد پوستی را فراموش نکنید. سفارشات همه نوع قبول میشود اصفهان ـ چهارباغ ـ محمد پوستی

گلژی

نام خانوادگی اینجانب است که سابقا جباری بوده ـ حسین گلژی

«نقل از اطلاعات ۲۳ دی ۱۳۱۷»

انتخاب اعضای هیئت مرکزی سازمان پرورش افکار

هیئت وزیران در جلسه ۲۱ دی ماه ۱۳۱۷ مواد ذیل را تصویب نمودند:

۱ـ بنابرپیشنهاد وزارت فرهنگ آقایان ذیل بکارمندی هیئت مرکزی سازمان پرورش افکار انتخاب میشوند: دکتر عیسی صدیق، دکتر علی شایگان، دکتر جواد اشتیانی، بدیع الزمان فروزان فر بنمایندگی دانشگاه.

حسین فرهودی بعنوان ریاست آموزش سالمندان

بهاءالدین پازارگاد بعنوان ریاست پیش آهنگی

عبدالرحمن فرامرزی بعنوان کفالت اداره راهنمای نامه نگاری

علی اشرف ممتاز رئیس دانش سرای دختران

امیر خیزی رئیس دبیرستان دارالفنون

دکتر قاسم غنی و رشید یاسمی

۲ ـ بنابرپیشنهاد وزارت فرهنگ روسای کمیسیون های فرعی بطریق ذیل انتخاب میشوند:

الف ـ جناب آقای بدررئیس کمیسیون رادیو

ب ـ جناب آقای علی نصر رئیس کمیسیون نمایش

ج ـ جناب آقای غلامحسین رهنما رئیس کمیسیون کتابهای درسی

د ـ آقای سروان مین باشیان رئیس کمیسیون موسیقی

ه ـ آقای محمد حجازی رئیس کمیسیون مطبوعات

۳ ـ ریاست مرکزی بعهده آقای کفیل وزارت فرهنگ و ریاست دبیرخانه با آقای حسین فرهودی خواهد بود.

۴ ـ جناب آقای دکتر متین دفتری وزیر دادگستری از طرف دولت درسازمان پرورش افکار نظارت خواهند داشت

۵ـ روسای کمیسیون ها همواره درجلسات هیئت مرکزی حق حضور و شرکت درمشاورات خواهند داشت

وجه تسمیه مدارس

چون نام هائی که اخیراً برای دبستانها انتخاب شده اغلب جنبه تاریخی یا ادبی دارد و اطلاع از وجه تسمیه نامهای مذکور برای دانش اموزان و مخصوصا نوآموزان دبستانها مفید و لازم بود اخیرا اداره نگارش، وزارت فرهنگ طی بخشنامه‌ای صورت نامهای دبستان ها ووجه تسمیه آنها را برای اداره های فرهنگ شهرستانها فرستاده و دستور داده است که صورت مزبور را دردست رس نو آموزان گذارند و مخصوصا تاکید شده است دقت و مراقبت نمایند که درکلاسهای دبستانها و نو آموزان آموخته شود.

خرقه پشمینه در گرو!

مفهوم مصراع خواجه حافظ زبان حال آن عده از پیشه وران و عرضه کنندگان خدمات و صاحبان حرف مختلف شهر زیبای رضائیه است که مدتهاست اطاق اصناف محل پروانه کسب آنها را ضبط کرده و بعنوان گروگان نگهداشته و می گوید تا مفاصا حساب از سازمان تامین بیمه های اجتماعی در مورد کارگران کارگاه محل کسب خود نیاورید اطاق اصناف نمی تواند نسبت باستر داد پروانه قانونی حرفه شما اقدام کند. این عرضه کنندگان خدمات که علاوه بر سایر پیشه وران و صاحبان حرف مختلف تقریبا همه نانوایان شهر را در بر می گیرد از سال ۱۳۴۲ شمسی بسازمان بیمه بدهکارند و بطوریکه می گویند رقم بدهی خیلی از آنها حتی با فروش سرقفلی و ابزار و آلات محل کسب شان هم تامین شدنی نیست.

من با قوانین نظام صنفی و مقررات سازمان تامین بیمه های اجتماعی کارگران و اینکه چرا و بچه دلیل ۱۴ سال است سازمان مورد بحث نتوانسته و یا نخواسته طلب قانونی خود را از پیشه وران وصول نماید کاری ندارم و باز اینکه همه کارفرمایان و صاحبان حرفه های مختلف می گویند رقم دریافتی ماهانه سازمان از یکنفر کارگر بیمه و استاد کارش متناسب با مزد دریافتی کارگر و درآمد کارفرما نیست، کاری ندارم و اصولا وظیفه من و امثال منهم نیست که علت این چراها را (که با کمال تاسف تعدادشان خیلی زیاد است) از بعضی از مسئولان اداری و اجرائی سئوال کنیم و در انتظار پاسخ قانع کننده و منطقی و مستدل باشم اما می توانم بنام یک فرد ایرانی و یک عضو از اعضای حزب رستاخیز ملت ایران این حق را بخود بدهم و از دستگاه مسئول بپرسم: اولا تا کی و چه مدت مسئولان میخواهند این نارسائی صنفی یعنی مسترد نکردن پروانه کسب این قبیل پیشه وران و عرضه کنندگان خدمات را که با مرورزمان به رقم بدهی آنان اضافه می شود ادامه دهند.

ثانیا: با توجه باینکه در مقررات نظام صنفی یکی از موارد تخلف اصناف و پیشه وران و صاحبان در محل کسب است تکلیف باز رسانی که بطور افتخاری مبارزه با هرگونه تخلف صنفی را قبول کرده‌اند در این مورد چیست و تا کی این بازرسان، واحد های صنفی و عرضه کننده خدمات را (که درجه بندی آنها با قید مبلغ مزد در آن نوشته شده) بعلت نداشتن جواز کسب به عنوان متخلف معرفی کنند و مقامات مسئول نیز (بدلیل اینکه خود بوجود آورنده این تخلف هستند) کان لم یکن حساب خواهند کرد و بدادگاههای صنفی نخواهند فرستاد. ثالثا: اگر صاحبان حرف مورد بحث پروانه نداشتند و قانونا هم لازم نبود پروانه کسب داشته باشند اطاق اصناف در مقابل بدهی کلان آنان بسازمان بیمه کارگران چه چیز این پیشه وران را تا آوردن مفاصا حساب از سازمان بیمه بعنوان گروگان ضبط می کردند.

بنظر من بهتر است هرچه زودتر مسئولان سازمان بیمه های اجتماعی کارگران و اطاق اصناف بهر نحوی که امکان دارد (مانند تقسیط بدهی ۱۶ ساله ۹۹ در صد از نانوایان شهر و سایر صاحبان حرف و پیشه ورانی که پروانه شان در اطاق اصناف بعنوان گروگان ضبط شده است باقساطی که پرداخت آن برای یکنفر نانوا و نجار و حلبی ساز ممکن باشد باین مشکل که بعلت ازدیاد روزانه رقم آن با گذشت هرروز برطرف نمودن و حل این نارسائی مشکل تر از روز قبل خواهد شد خاتمه بدهند و پروانه صاحبان اینگونه عرضه کنندگان خدمات را که بعضی از آنها ببهانه ضبط پروانه کسب شان در اطاق اصناف با داشتن درجه ۳ مزد درجه ۱ شغل خود را از مشتری مطالبه و دریافت می کنند بخودشان مسترد دارند تا این مشکل بزرگ که سالهاست دامنگیر پیشه وران و سازمان بیمه و اطاق اصناف و مردم و کمیته ملی حمایت از مصرف کننده است حل و برطرف شود.

رضا صدیق زاده

در پی تجاوزهای مکرر بیماران در درمانگاه ها و بیمارستانها....

نظرها و اندیشه ها

الگوهای غربی و تمدن شرق

تحت عنوان (۸ ساله امروز بیش از ۸۰ ساله دیروز میداند) مطلبی از خانم عشرت پور صالحی دبیر دبیرستانهای تهران در شماره پنجشنبه ۳۶/۹/۱۷ روزنامه اطلاعات درج شده است که نویسنده چندین هزار سال تمدن ـ ادبیات، معماری و حجاری ایران را نادیده انگاشته و بما آموخته‌اند که چگونه با غرب زدگی زندگی کنیم.

تعجب من در اینست: فردیکه دبیر دبیرستان و حداقل معلوماتش لیسانس و سنش ۲۵ سال است، چگونه مدعی است که ۸ ساله امروز از ۸۰ ساله دیروز بهتر میداند و اگر حقیقتا به اینموضوع ایمان دارد چرا شغل دبیری را انتخاب کرده است و چگونه بسر کلاسی میرود که شاگردانش از خودش بیشتر می دانند؟ زیرا بنا بگفته ایشان اگر ۸ ساله از ۸۰ ساله بیشتر بداند مسلما ۱۵ ساله امروز هم از ۲۵ ساله امروز بیشتر میداند، اگر گفته سرکار خانم دبیر را قبول داشته باشیم بایستی تغییرات کلی در وضع دانشگاهها ـ دانشکده‌ها ـ دبیرستانها و حتی دبستانها بدهیم، در دانشگاه و دانشکده استاد ۷۰ ساله یا ۶۰ ساله بجای دانشجوی ۲۰ ساله یا ۲۵ ساله بنشیند و در دبیرستان و دبستان دانش آموز ۱۸ ساله و ۱۰ ساله بجای دبیر و آموزگار ۳۰ ساله و ۲۵ ساله تدریس کند تا جوانترها ـ دانسته های خود را به استادان ـ دبیران و آموزگاران خود بیاموزند. و اما موضوع دیگری که سرکار خانم نویسنده در باره آن داد سخن داده‌اند ناچیز بودن و بدرد نخوردن فلسفه و ادبیات عرفانی ما است که چون همه آنها را ناچیز تشخیص داده‌اند به این نتیجه رسیده‌اند که ما بایستی کلیه رسوم و آداب خود را رها کنیم و با غرب زدگی بسازیم، حالا چرا این خانم که خود دبیر دبیرستان هم هستند چنین استدلالی دارند بر من نامفهوم است، آیا ایشان حقیقتا با دستورات جامع و نافع دین مبین اسلام (البته دین حقیقی) مخالفند و برای ما تکلیف تعیین کرده‌اند تا تحفه غرب را بپذیریم؟ آیا این خانم دبیر از دموکراسی زمان انوشیروان عادل در ۱۴ قرن قبل و زنجیر عدل او که زبان زد تاریخ نویسان است، تا آنجا بی اطلاعند که انقلابهای سه قرن اخیر فرانسه و انگلیس و اتازونی و دموکراسی های آنها را برخ ما کشیده‌اند؟ یا اعمال جنون آمیز نرون و هیتلر را از یاد برده‌اند یا اینکه اعمال آنان را هم بحساب دموکراسی غرب گذارده‌اند؟ چرا سرکار خانم پور صالحی طب بوعلی سینا ـ کشفیات ذکریای رازی ـ معماری های موجود در اصفهان که باعث حیرت دنیای متمدن امروزی است ـ حجاری های تخت جمشید ـ بیستون وطاق بستان را نادیده انگاشته‌اند و بوکاچیو ـ ماکیاول ـ میکل آنژ را برخ ما کشیده‌اند! زهی بی انصافی و غرب پرستی! من نه آن قلم و نه آن اطلاعات کافی را دارم که بتوانم تمدن چندین هزار ساله ایران را تشریح کنم و این وظیفه محققین واساتید فن است که حق مطلب را ادا کنند، اما یک موضوع هست که نسبت به آن ایمان دارم و به ایرانیان حق میدهم که از غرب زدگی بترسند و از اینستکه آنچه مارا در خطرنابودی قرار میدهد، همین گرایش نا آگاهانه به جلوه های پوشالی غرب است

خانم عزیز اگر شما بیاد ندارید از پدر ـ مادر و بزرگترهای خانواده و فامیلتان سئوال کنید ۳۰ سال قبل اگر زنی احیانا سیگار میکشید بطور حتم سنی از سی سال بیشتر داشت ولی غرب زدگی امروز سیگار وحشیش بدست دختران زیر ۱۵ سال هم داده است. در قدیم تا پسری زن نمی گرفت و دارای اولاد نمیشد، سیگار نمیکشید، ولی امروز پسران دهساله سیگار و بعضی جوانان ۱۶ ساله هروئین می کشند. کجا سی سال قبل و پیش از اینکه پای متفقین به این مملکت باز شود ایرانی از وجود هروئین خبر داشت؟

جوان ایرانی کی انواع قرصهای مخدر و سیگار ماری جوانا را میشناخت؟ من بازندگی غربی مخالف نیستم ولی نه با اعمال خانمان برانداز، بلکه با استفاده از آنچه که زندگی یک انسان را راحت تر می کند، نه آنچه هستی برباد ده است.

شما که یک ایرانی با سواد و دارای تحصیلات عالیه هستید چرا حرمت اساتید و بزرگان این مملکت را که ماهرچه داریم از آنها داریم، از بین می برید؟ شما خوب میدانید جوانان و نوجوانان ما اکثر حوصله خواندن روزنامه را ندارند و بیشتر با نگاهی به تیترها اکتفا می کنند، از شما سئوال می کنم میدانید تاثیر تیتر مقاله شما (۸ ساله های امروز بیش از ۸۰ ساله دیروز میداند) برای جوانان چیست؟

اگر نمیدانید برای شما میگویم: این جوان و این نوجوان دیگر حاضر نیست به آنچه آموزگار، دبیر و استاد به او میگوید، توجه کند. این جوان و این نوجوان دیگر اعتنائی به نصایح پدر و مادر و بزرگترهای فامیل نمی کند، او خود را داناتر از آن میداند که اگر در موضوعی اشکالی داشت، از آموزگار یادبیر یا استاد خود سئوال کند، چرا؟ چون شما به او گفته‌اید که از آنها بیشتر میدانی و هیچوقت هیچ کس نارسایی های زندگی خود را از نالان تر از خود نمی پرسد! من نمی گویم از صنایع و اختراعات غرب تعریف نکنید. ولی نه با خط بطلان کشیدن بتمام مقدسات ملی و میهنی خودمان. امروزه با ترجمه کتابهای فردوسی ـ حافظ سعدی ـ خیام و مولوی مردم تمام دنیا دارنداز ادبیات مانهایت استفاده رامی کنند، آنوقت چطور شما روی ادبیات یک ملت شش هزار ساله نام خرافات می گذارید؟ آیا میدانید که اگر این مملکت مورد هجوم اسکندر ـ مغول و عرب نمی شد، امروز دارالعلم دنیا بود. و با همه این مصائب بازهم این ایران است که برای با سواد کردن بیسوادان جهان امروز پرچم علم و دانش را بر دوش میگیرد و دنیا را متوجه خطر بیسوادی مینماید.

نصرت اله گودرزی

پس مسئول کیست؟

در یکی از شماره های اخیر روزنامه اطلاعات شرحی نوشتم و از مسئولان سازمان آب و برق خواستم فکری بحال بیش از ده هزار نفر از ساکنان منطقه اوقافی گوهر دشت کرج بکنند. پس از چاپ این مطلب، من بعنوان یک انسان و بعنوان یک همنوع نزد فرماندار رفتم که جواب صحیحی بمن ندادند، به اداره برق رفتم گفتند باید بما دستور این کار را بدهند. به اداره آب رفتم، گفتند بما ارتباط ندارد، و باید به هیات عمرانی گوهر دشت مراجعه کنید، مراجعه کردم بمن گفتند ما فقط مسئول خانه های ویلائی هستیم و بایستی آب منزل آنها را تامین نمائیم، به اداره اوقاف گفتم سرپرست اداره اوقاف بمن گفتند ما این زمینها را اجاره داده‌ایم برای زراعت و گفتند باید بما دستور بدهند تا ما اقدام کنیم و من مدرکی بنام اجاره نامه زمینها به مسئولین اداره اوقاف تقدیم کردم که طبق این اجاره نامه ثبتی اداره اوقاف از مردم خریدار زمینهای اوقافی تعهد گرفته است که اگر ظرف ششماه زمینها بصورت ساختمان در نیاید زمین مورد نظر متعلق به اداره اوقاف میباشد! آخر کسی که زمین برای ساختمان میدهد نباید فکری برای آب و برق آنهم بکند؟ برای سیلی که هر روز امکان دارد زندگی هزاران نفر خانواده بی گناه و طبقه کارگر را بخطر اندازد، نباید مسئولین امر از این خطر که متوجه ساکنین این منطقه است، جلوگیری بعمل آورند؟

حسن محمدی

حرفهائی از آن سوی سیم

مشکلات خود را با «اطلاعات» درمیان بگذارید

باستثنای بعدازظهر پنجشنبه‌ها و روزهای تعطیل
تلفن ۳۲۸۴۳۱ از ساعت ۸/۳۰ صبح
تا ۴ بعدازظهر در اختیار شماست

حسین ناظمی:

چند روز پیش دو قطعه کارت پستال خریدم تا برای یکی از دوستان فرانسوی خود بفرستم، اما با کمال تاسف دیدم روی یکی از کارت ها که عکس منظره‌ای داشت نوشته بود (قالی ایران) و روی کارت دیگر که عکس یک تخته قالی ایران بود، نوشته بودند (سی و سه پل اصفهان)! بنظر شما چاپ چنین کارت پستالهائی با اینگونه اشتباهات فاحش بصلاح است؟ و مسئولی نیست که در چاپ اینگونه اوراق نظارت داشته باشد.؟

رشت ـ حسین حمیدیان:

براساس مقررات، کارکنان آموزش و پرورش نمی توانند به عضویت انجمن های شهر انتخاب شوند. اما یکی از اعضای انجمن شهر رشت با وجود اینکه راهنمای تعلیماتی آموزشی است در انجمن شهر هم عضویت دارد.

حمید سجادی:

اوایل امسال در روزنامه ها خبری چاپ شده بود حاکی از اینکه موسسه‌ای بنام «پالایشگاه خون» در تهران تاسیس شده که گویا وابسته به سازمان ملی انتقال خون است، اما از آن تاریخ تا امروز هرچه این در و آن در زده‌ام نتوانسته‌ام بفهمم آدرس این موسسه کجاست.

محمد رضا میثمی:

پارکینگ مرکز ۱۱۸ شرکت مخابرات در محوطه‌ای ساخته شده که گنجایش اتومبیل های کلیه کارکنان این مرکز را دارد، اما نمیدانم چه حکمتی است که فقط برای گروهی از کارمندان کارت ورودی صادر کرده‌اند و برای بقیه نه.

مگر بین کارمندان یک مرکز تفاوتی هم وجود دارد؟

سوء تفاهم نشود!

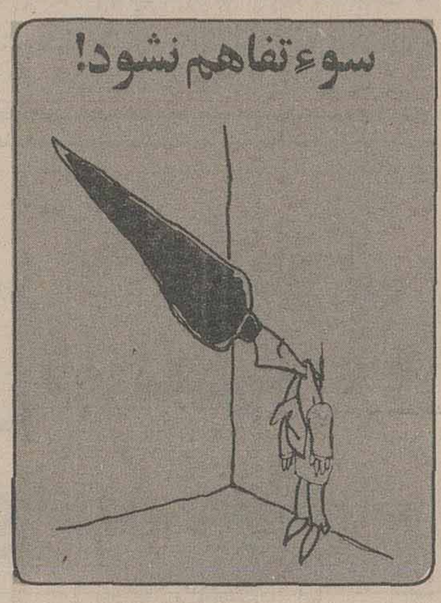

اخیرا جدالی قلمی بین چند نفر بر سر شخصیت سعدی در گرفته است، که این مباحثات در روزنامه اطلاعات منعکس میشود.

بنده میخواهم بدون مجادله لفظی و هتاکی که دون شأن نویسندگی است، پاسخ آقایان را در یک جمله بگنجانم: «شخصیت جلیل سعدی در فصاحت اوست، نه چیز دیگری» وقتی که این مرد میگوید «توان به حلق فرو بردن استخوان درشت، ولی شکم بدرد چون بگیرد اندر ناف» قصد القاء یک فکر اخلاقی داشته است. در حالیکه از نظر پزشکی و علوم طبیعی مرتکب لغزشی است. چون اولا معده با ناف رابطه ندارد. ثانیا غذائی که از حلق گذشت بطریق اولی از شکم هم (معده) میگذرد، معذالک میبینیم که از نظر قالب دارای بیانی زیبا و لطیف است.

گذشته از این ها در شرایط فعلی زمان ما مسائل جدی تری وجود دارد که دریغ است آقایان مغز توانای خود را در مباحث فرعی خسته کنند و از ضرورت های روز که با لقوه برای ما تکلیفی است، غافل بمانند. جدال آقایان، داستان (راست یا دروغ) ورود اشرف افغان را باصفهان تداعی میکند، که میگویند وقتی این دشمن نه چندان قوی وارد اصفهان شد، در مدرسه جامع اصفهان (که در حقیقت دانشگاه آن زمان در ایران بود) طلاب علوم دینی با کتاب بسر و کول یکدیگر میکوبیدند و درباره «شکیات نماز» با هم جدال میکردند.

امیدوارم سوء تفاهمی نشود و عرایض صمیمانه من بحث دیگری را برنینگیزد.

پ ـ صمدی

همه چیز داریم ولی ...

در شمال شرقی تهران منطقه ایست بسیار خوش آب و هوا و مردم این منطقه از کلیه مواهب زندگی برخوردارند آب دارند، برق دارند، تلفن دارند، هوای فرح بخش و درختان سبز و خرم هم دارند و نام این منطقه خوش آب و هوا شاه آباد است ولی همین شهرداری که خدمات عدیده یادشده را در حق دعاگویان این منطقه خوش آب و هوا دریغ نکرده است، شاه آباد را جزو خارج از محدوده میشناسد. اهالی این منطقه از شهرداری و اعضاء انجمن شهر تهران چیزی طلب نکرده‌اند که آنها بگویند چون آب میخواهید چون برق میخواهید، چون تلفن میخواهید و چون خدمات عدیده دیگر میخواهید ما قادر نیستیم تا تاریخ فلان آنها را تامین نمائیم. بنابراین تا تامین این نیازمندیها این منطقه خارج از محدوده است و از طرفی بایستی اضافه نمائیم که منطقه شاه آباد غیر از آنچه گفته شد، اتوبوس دارد و خط اتوبوس این ناحیه از تهران از مرتب ترین خطوط است که همیشه سروقت و ساعت مشخص در مسیر تجریش ـ شاه آباد ایاب و ذهاب مینماید و از طرف دیگر آنچه مهمتر است اینکه از بیمارستان شاه آباد به پائین همه منطقه ساختمان مسکونی است و اهالی این منطقه بلطف شهریار توانای خود ساختمان های مسکونی خوب و مدرن ساخته‌اند ولی عده ای هم هستند که میخواهند ساختمان قدیمی خود را تعمیر و یا نوسازی کنند و یا اینکه زمین خود را بسازند که باید در انتظار محبت و اجاره مسئولان امر باشند، زیرا مامورین شهرداری از دادن پروانه ساختمان خودداری میکنند. در هرحال تقاضا داریم بما اهالی این منطقه بفرمایند که چرا درحالیکه اطراف این منطقه همگی مسکونی هستند و حتی سال قبل ساختمان های جدید دراین منطقه ساخته شده و از کلیه خدمات شهری نیز بهره‌مند هستند و فقط چند قطعه زمین کوچک کمتر از پانصد متر در جوار و محاصره این ساختمان های جدید باقی مانده است، چرا شهرداری تهران هنوز هم این منطقه را خارج محدوده میداند.

احمدشاه آبادی ـ حسن رضایی ـ رحمت اله ضیائی و امضاهای دیگر

نظریات کارمندان دولت در مورد قانون استخدام

به کارمندان هنگام بازنشسته شدن باید پاداش خدمتی داد

نظریات خود را برای اصلاح لایحه نهائی قانون استخدام کشوری بوسیله ارسال نامه به روزنامه اطلاعات و یا تماس با تلفن ۳۲۸۶۲۲ از ساعت یک و ۳۰ دقیقه تا ۳ بعد از ظهر هر روز بجز روزهای پنجشنبه و جمعه مطرح کنید.

آقای عزیز با بیوردی کارمند بازنشسته سازمان هواشناسی در آذربایجان با ارسال نامه‌ای به روزنامه اطلاعات در مورد تجدید نظر در لایحه نهائی قانون استخدام کشوری خواستار این شده است که نحوه یکسانی برای بازنشسته کردن کارمندان دولت در وزارتخانه ها و سازمانهای دولتی در نظر گرفته شود و در دنباله نامه خود قید کرده است:

اغلب ادارات و سازمانهای دولتی کارمندانی را که بازنشسته می‌کنند ضمن صدور حکم بازنشستگی با پرداخت یک ماه حقوق و مزایای مستمر بنام پاداش آنان را راضی و خوشحال می کنند.

متاسفانه این رسم در همه دستگاههای دولتی وجود ندارد و برخی از ادارات گذشته از اینکه پاداش پایان خدمت کارمندان بازنشسته خود را نمی‌پردازند، بلکه از دادن سایر مطالبات حقه آنان نیز خود داری می کنند و با گفتن کلمات و جملات شناخته شده اداری از قبیل اعتبار نداریم، سابقه ندارد، دستور ابلاغ داده نشده است و غیره بازنشستگانی را که سالهای جوانی خود را در راه خدمت بان اداره از دست داده‌اندسرمیدوانند،در حالیکه تمام مطالبات یک کارمند از قبیل حقوق و مزایا و پاداش قبلا در اول سال در بودجه وزارتخانه یا موسسه دولتی محل خدمت کارمند منظور و تصویب و ابلاغ شده است.

بدین ترتیب دلیلی ندارد کارمندی که در وسط سال بازنشسته می شود اعتبار پرداخت پاداش باو وجود نداشته باشد، و اصولا پرداخت یک ماه پاداش پایان خدمت استحقاقی کارمند بازنشسته که در صورت ادامه کار در پایان سال دریافت میداشت هیچ اداره‌ای را ورشکسته نمی کند.

خانم صادق وزیری آموزگار وزارت آموزش و پرورش نیز معتقد است که همزمان با اصلاح لایحه نهائی قانون استخدام کشوری در سایر مقررات اداری مربوط به کارمندان دولت نیز باید تجدید نظر بعمل آید، منجمله در مقررات مربوط به پرداخت کمک های غیر نقدی به کارمندان.

خانم صادق وزیری در این مورد می گوید: شوهر من دارای شغل آزاد است و خود من آموزگار می‌باشم و مشمول دریافت کمک های غیر نقدی هستم. ولی فقط کمک های غیر نقدی بخود من داده می‌شود و بچه ها و شوهرم مشمول دریافت کمک های غیر نقدی نشده‌اند و با وجود مراجعه مکرر به وزارت آموزش و پرورش نتیجه‌ای نگرفته‌ام.

بدین لحاظ پیشنهاد می شود که در مقررات پرداخت کمک های غیر نقدی به کارمندان دولت تجدید نظر شود و ترتیبی اتخاذ گردد که کارمندان زن و مرد بطور یکسان از این مزایا برخوردار باشند.

مشکل گشای مردم خود گرفتار مشکل است!

در روزنامه اطلاعات در باره جوانترین نماینده انجمن شهرستان تهران خواندیم که در یک خانه اجاره‌ای واقع در جوادیه زندگی میکند و نیز خواندیم که عده‌ای اوباش وسیله صاحبخانه اجیر شده‌اند تا او را بزورقمه و چاقو از منزل اجاره‌ای بیرون کنند و این نیز روشن شد نماینده‌ای را که مردم با اطمینان و ایمان راسخ به او رای داده‌اند هنوز مستاجر است

جقدردردناک است که نماینده انتخابی مردم که باید با روحی فارغ از مشکلات، خود مشکل گشا باشد در چنین وضعی بسر برد که همه تهرانیها نتوانند گره مشکل او را باز کنند. بیائید لااقل اینچنین افراد صدیقی را نگذاریم روحشان نیز مانند جسمشان رنجورو ضعیف گردد.

حسن ضرغامی

سئوال تلفنی پاسخ تلفنی

سونیا نبوی

من تحصیلاتم فوق دیپلم علوم انسانی است و یک فرهنگی هستم که ۲۳ سال سابقه خدمت دارم، اخیرا که در جهت رفاه طبقه معلم اقدامات پیگیری از جانب مسئولان امر بعمل میاید صحبت از همه چیز بمیان آمده است بجز ارتقاء گروه معلمان فوق دیپلم که طبق مقررات فعلی حد اکثر تا گروه ۸ ارتقاء پیدا میکنند و پس از آن در این گروه باید درجا بزنند، بهرحال باید امیدوار بود که وزارت آموزش و پرورش در مورد این طبقه از معلمان نیز تصمیماتی منطقی اتخاذ کند.

پاسخ وزارت آموزش و پرورش

برای ارتقاء گروه معلمان فوق دیپلم به گروههای بالاتر از طرف وزارت آموزش و پرورش اقدامات پیگیری در جریان است که به محض حصول نتیجه و موافقت سازمان امور اداری و استخدامی کشور در زمینه پیشنهادهای ارائه شده، مراتب باطلاع همگان خواهد رسید. و اخرین خبر برای خانم سونیا نبوی اینکه بر اساس مصوبات تازه فوق دیپلم‌ها میتوانند تا گروه ۹ ارتقاء پیدا کنند.

بجای خاک سیمان را بردند!

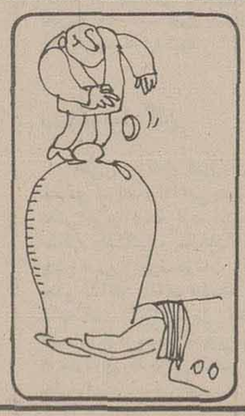

حدود سیزده سال پیش ماموران سازمان آب برای انجام لوله کشی، کوچه ۸ متری هشتم حاج حسینی در خزانه فرح آباد را کندند و پس از لوله گذاری بی آنکه نقاط حفاری شده را ترمیم کنند پی کار خود رفتند، چند سالی کار مردم این منطقه این بود که هرچند گاه یکبار به شهرداری منطقه میرفتند تا مگر کوچه را اسفالت کنند که شهرداری اصلا «گوشش بدهکار این حرفها نبود. بالاخره ساکنان با خود یاری همدیگر پولی رویهم گذاشتند و مقداری سیمان خریدند تا کوچه را اسفالت کنند، بدبختانه تابستان امسال از طرف شهرداری ناحیه بولدوزر گذاشتند که باصطلاح خاکهای اضافی را بردارند و مقدمات اسفالت را فراهم اورند، اما بجای خاکهای اضافی سیمان‌ها را برداشتند و داغ اسفالت را به دل مردم باقی گذاشتند.

محمد ارس حسینی

شما باید تکنیسین لباسشوئی باشید .....

تا برای شما شرح دهیم.

لباسشوئی فیلکو مجهز به سیستم «بیو» برای لباسهای خیلی کثیف
لباسشوئی فیلکو دارای محفظه «اسپشل دسپنسر» برای مواد پاک کننده اضافی، سفید کننده
کندذاتی.
لباسشوئی فیلکو با سیستم الکترو مکانیکی کار می کند و احتیاج به سرویس ندارد.
لباسشوئی فیلکو با پوشش «الکتروفورسز» که مانع زنگزدگی می‌شود.
لباسشوئی فیلکو با آب سرد و گرم کار می کند و برق کمتری مصرف می کند.
لباسشوئی فیلکو .....

امتیازات لباسشوئی فیلکو وقتی ثابت می شود که سالها در خانه شما کار کند.

فیلکو

PHILCO

فیلکو برخوردار از سرویس مجهز شرکت سرویس همگانی ایران در سراسر کشور

هرکردی، گردونیست..!
رنگین فلز

سرسختی اسرائیل مشکل تازه بحران خاورمیانه

فرانس پرس

شرایطی که مناهیم بگین عنوان کرده، برای هیچکس قابل قبول نیست

کمیسیون نظامی مصر و اسرائیل از روز چهارشنبه در قاهره آغاز بکار کرد. کمیسیون سیاسی نیز در سطح وزیران امور خارجه دو کشور با حضور سایروس ونس روز دوشنبه نخستین جلسه خود را در اورشلیم تشکیل میدهد.

نتیجه‌ای که از مذاکرات این دو کمیسیون بدست می آید نشان خواهد داد که پرزیدنت انور سادات در تلاش برای بر قراری یک صلح عادلانه و پایدار در خاور میانه پیروز شده و یا بر عکس شکست خورده است. موفقیت یا شکست کمیسیونهای سیاسی و نظامی به روشی که اسرائیل در قبول یا رد پیشنهادهای رئیس جمهوری مصر در پیش خواهد گرفت، بستگی دارد

دولت بگین با تصمیم به ایجاد آبادیهای جدید یهودی نشین در صحرای سینا و ساحل غربی اردن مشکل جدیدی در راه پیدا کردن یک راه حل برای اختلافهای اعراب و اسرائیل بوجود آورده است.

اسرائیل تا کنون به ابتکار سیاسی سادات که در میان فریادهای مخالفانش به اورشلیم رفت و به اسرائیلی ها ثابت کرد که مصر واقعا خواهان یک صلح عادلانه در خاور میانه است پاسخی که در خور این حسن تفاهم افکار تا پذیر باشد نداده است.

شور و هیجانی که در پی دیدار سادات از اورشلیم در افکار عمومی مصر و اسرائیل بوجود آمده بود اکنون جای خود را به بدبینی و نومیدی داده است.

صلح شرافتمندانه

روزنامه های قاهره اشکارا اسرائیل را به کار شکنی در مذاکرات صلح و دست زدن بمانورهای سیاسی برای ایجاد موانع جدید در راه پیشرفت مذاکرات متهم می کند. اگر اسرائیل واقعا خواهان یک صلح شرافتمندانه است برای چه یک روز قبل از آغاز مذاکرات کمیسیون نظامی ایجاد سه آبادی جدید را در ساحل غربی اردن تصویب می کند و از تاسیس دهکده های جدید یهودی نشین در صحرای سینا سخن بمیان می آورد؟ این اقدام اورشلیم جز آنکه موضع پرزیدنت سادات را در برابر مخالفانش (جبهه امتناع) تضعیف کند نتیجه دیگری نخواهد داشت.

دولت بگین شرایطی برای تخلیه سرزمین های اشغالی عنوان کرده که نه تنها برای کشورهای جبهه امتناع بلکه برای مصریها نیز قابل قبول نیست.

مشکل دیگری که گفتگوهای مصر و اسرائیل را به شکست تهدید می کند مسئله خود مختاری فلسطینیان و تاسیس یک کشور مستقل فلسطینی در ساحل اردن و نوار غزه است.

تنها امتیازی که بگین باعراب داده موافقت با تشکیل یک دولت خود مختار محلی با اختیارات محدود در این سرزمین ها است.

کمیسیون نظامی که اکنون در قاهره آغاز بکار کرده باید زمینه مساعدی برای پیشرفت مذاکرات کمیسیون سیاسی که روز دوشنبه در اورشلیم تشکیل جلسه میدهد بوجود آورد.

سرسختی اسرائیل

ایا ژنرال وایزمن وزیر دفاع اسرائیل و ژنرال عبدالغنی جمصی که در جنگ اکتبر ۱۹۷۳ در میدان نبرد صحرای سینا در برابر یکدیگر قرار گرفته بودند و اکنون در قاهره پشت یک میز نشسته‌اند، خواهند توانست به پیشرفت مذاکرات دیپلماتهای دو کشور کمک کنند؟ لحن تهدید آمیزی که بگین در آستانه گفتگوهای سیاسی پیش گرفته محافل سیاسی را در سراسر جهان دچار شگفتی کرده است بگین دو روز قبل از اجتماع نمایندگان مصر و اسرائیل در قاهره با لحنی تهدید آمیز گفت: اگر مصریها پیشنهادهای صلح اسرائیل را رد کنند ما حق خواهیم داشت طرح صلح پیشنهادی خود را پس بگیریم!

شورای وزیران اسرائیل بطور کلی درباره اصل مذاکره با مصر موافق است اما در باره مسایلی که در این مذاکرات مورد بر رسی قرار خواهد گرفت اختلاف نظر دارند. یکی از موارد اختلاف نظر مسئله ابادیهای یهودی نشین در انسوی مرزهای ۱۹۶۷ است. کابینه اسرائیل روز دوشنبه شش ساعت وقت خود را به بررسی این مسئله اختصاص داد:

اسرائیل میخواهد بیست دهکده یهودی نشین جدید در صحرای سینا دایر کند. اما پرزیدنت سادات بارها تاکید کرده است که حتی حضور یک سرباز یا یک غیر نظامی اسرائیلی را در صحرای سینا تحمل نخواهد کرد.

اسرائیل ظاهرا در باره ایجاد این دهکده ها در صحرای سینا زیاد پا فشاری نخواهد کرد. یک مقام دولتی در اورشلیم گفته است در صورت مخالفت جدی مصر اسرائیل ممکن است از اجزای این طرح چشم بپوشد. اما از نظر اسرائیل در ساحل غربی اردن تاسیس آبادیهای یهودی نشین ضروری است.

ژنرال اریل شارون وزیر کشاورزی اسرائیل که طرح ایجاد دهکده های یهودی نشین جدید در ساحل غربی را تسلیم کرده معتقد است که تنها اسکان عده زیادی از یهودیان در ساحل غربی اردن تنها وسیله جلوگیری از تاسیس یک دولت مستقل در سرزمین خود مختار غرب رود اردن و نوار غزه است.

با اینکه عده‌ای از اعضای کابینه با طرح شارون مخالف بودند معذلک کمیسیون امور خارجی و امنیت پارلمان اسرائیل یک روز قبل از آغاز مذاکرات کمیسیون نظامی تاسیس سه آبادی جدید یهودی نشین را در ساحل غربی اردن با چهارده رای موافق در برابر ۹ رای مخالف تصویب کرد. اما بدرخواست نمایندگان میانه روشارون از شرکت در مذاکرات کمیسیون سیاسی بعنوان معاون موشه دایان محروم شد.

کمیسیون نظامی مصر و اسرائیل هنگامی تشکیل میشود که کشورهای عربی وابسته به جبهه امتناع بر پائی یک کنفرانس عالی جدید را از مخالفان سادات تدارک می بیند سرهنگ بومدین رئیس جمهوری الجزایر پس از دیدار از ده کشور عربی خاورمیانه ظاهرا توانسته است توافق سوریه و عراق را برای تشکیل دومین «کنفرانس عالی» بدست بیاورد.

هیولای سوخت هسته‌ای، کت برتن جهان میکند که از سرمانلرزد. اما ایا روزی خواهد رسید که این هیولا دنیارا از خطر سرما و انجماد نجات دهد؟

ازکریسچن ساینس مونیتور

نیجریه: غول جدید قاره افریقا

از: نشریه تودپونیت

یکی از اساسی ترین نکته های سیاست خارجی پرزیدنت کارتر اینست که این کشور به خرید نفت خام از نیجریه ادامه دهد.... تا چند سال دیگر تولید ناخالص ملی نیجریه از افریقای جنوبی که در رده نخست قاره افریقا قرار دارد پیشی خواهد گرفت.. از هر چهار نفر افریقائی یک نفر اهل نیجریه میباشد... نیجریه اکنون میخواهد در امور مربوط بجنوبغربی قاره افریقا نقش مهمتری را ایفا کند... اینها نکاتی هستند که توانسته‌اند در چندین ماه اخیر توجه جهانیان را به ظهور یک قدرت جدید در قاره افریقا جلب کنند و اکنون میتوان با اطمینان از بوجود آمدن قدرت جدیدی در این قاره سخن گفت و این قدرت کسی جز نیجریه نیست در حالیکه روابط ایالات متحده آمریکا و افریقای جنوبی رو بسردی نهاده امریکا و نیجریه توانسته‌اند در مناسبات خود گرمی بیسابقه‌ای ایجاد کنند و شک نیست که این تقارن علایق تحت تاثیر تغییراتی است که واشنگتن و لاگوس توانسته‌اند طی یکسال اخیر در سیاستهای خود بوجود آورند. اگرچه پنیان مستحکمی برای برپائی و گسترش روابط اقتصادی بین آمریکا و نیجریه در حال ساخته شدن میباشد ولی مطلعین عقیده دارند که مناسبات سیاسی ایندو کشور از حساسیت بیشتری برخوردار میباشند. نیجریه بعنوان پر جمعیت‌ترین و ثروتمندترین و قدرتمندترین کشور قاره افریقا مایل است رهبری خود را در منطقه از طریق ایفای نقش فعالانه‌تری در جنوب غربی افریقا ثابت کند. از سوی دیگر سیاست امریکا بر این اساس است که چون نیجریه از نفوذ فراوانی در افریقا برخوردار است بنابراین آمریکا میتواند از طریق بر قراری مناسبات دوستانه نزدیک با رهبری اینکشور به حضور نفوذ خود در قاره افریقا بدون اینکه ریسک درگیری مستقیم پیش بیاید ادامه دهد. حال باید دید آیا ایندو کشور میتوانند اختلاف سلیقه‌های خود را بنحوی حل کنند که چنین همکاری نزدیکی امکان پذیر گردد یا خیر؟ ولی در هر صورت باید قبول کرد که در تصمیم نیجریه درباره ایفای نقش وسیعتر و فعالانه‌تر در قاره افریقا تغییری حاصل نخواهد شد. تحول حادث شده در سیاست خارجی نیجریه پس از کودتای ۱۹۷۵ ظاهر شد. طی این کودتا ژنرال یا کوبو گون از کار بر کنار گردید. گون بطور کلی طرفدار برقراری روابط نزدیک سیاسی و اقتصادی با جهان غرب بود و نمی‌خواست در امور مربوط به قاره آفریقا نقش چندان چشمگیری را ایفا کند.

مستقل از جهان غرب

چنین سیاستی امکان نمیداد که نیجریه در قاره سیاه رل رهبری را بعهده بگیرد و بنابراین باعث ناراحتی اندسته از کسانی شد که نقش بزرگتری را برای این کشور میخواستند و باین ترتیب یکی از عوامل کمک کننده بشرایط لازمه برای کودتا گردید. رژیم جدید برهبری سرتیپ مورتالا محمد از ابتدا متعهد شد کشورش را تا حد زیادی از جهان غرب مستقل کند و از همان اول کار روابط امریکا و نیجریه رو بوخامت گذارد. نکته اوج با آغاز جنگ داخلی آنگولا شروع شد یعنی وقتی که نیجریه یکی از اولین کشورهای خارج از اردوگاه سوسیالیست های ترقی خواه شد که رژیم میلا را در لاتوندا به رسمیت بشناسد تصمیم نیجریه دایر برسمیت شناختن میلا باعث شد این رژیم از شناسائی وسیعتری در میان ممالک افریقائی برخوردار گردد و از اینطریق فاصله میان لاگوس و واشنگتن وسیعتر شود.

روابط دو کشور هنگامیکه مورتلا محمد در سال ۱۹۷۶ ترور شد باز هم وخیم تر گردید. برخی از اهالی و مقامات نیجریه آمریکا و سایر کشورهای غربی را مسئول این ترور و کوشش نافرجام برای کودتا شناختند. تنها زمانی روابط آمریکا و نیجریه رو به بهبود نهاد که حکومت کارتر در واشنگتن روی کار آمده و آمریکا سیاست جدیدی را نسبت به قاره آفریقا پیش گرفت.

تمایل نیجریه

اندرویانگ سفیر امریکا در سازمان ملل در بهبود مناسبات امریکا و نیجریه نقش مهمی ایفا کرده است. هنگامیکه یانگ عضو کنگره امریکا بود چندین بار از نیجریه دیدن کرد و یکی از اولین کسانی بود که معتقد بود نیجریه در قاره افریقا نقش حساسی را باید ایفاء کند. این امکان وجود دارد که حتی بدون تشویق امریکا نیجریه وارد ماجرای جنوب افریقا میگردید رهبران نظامی نیجریه از مدتها قبل چنین تمایلی را بیان کرده‌اند. اوباسانجو رهبر نیجریه دراین زمینه تا حدی پیشرفته که مناسبات سیاسی کشورش را با تانزانیا و زامبیا که هر دو طرفدار بیافرا بودند دوباره برقرار کرده تا باین وسیله بتواند درین کشورهای خط مقدم جبهه جائی برای کشورش ایجاد کند. طی سفر اخیر اوباسانجو به امریکا کارتر از او بعنوان یک جنگنده برای آزادی استقبال کرد و بر اهمیت مخصوص نیجریه تاکید فراوان نهاد.

در حال حاضر نیجریه هنوز هم ممکن است در حال تجربه کردن قدرت و امکانات وسیع اقتصادی خود باشد ولی آن روز خواهد آمد که نیجریه از این قدرت علیه آندسته از شرکتها و کشورها که با افریقای جنوبی داد و ستد دارند استفاده کند.

دیگر افریقا که برخوردار از منابع طبیعی لازم جهت رقابت با نیجریه برای رهبری افریقا است میکوشید، ولی نتایج جنگ در آنگولا باعث شد پرزیدنت موبوتوسه سکو رئیس جمهور زئیر در موقعیت ضعیف تری قرار گیرد و مشکلات قدیمی و مزمن سیاسی و اقتصادی داخلی زئیر هم باعث شدند تا آمریکا به تجدید نظر کلی سیاست آفریقائی خود بپردازد.

در این موقع بخوبی روشن بود که نیجریه توانسته از گرداب جنگ بیافرا سالم بیرون بیاید. اگر چه امکان آغاز دوباره برخوردهای قبیله‌ای هرگز کاملا از بین برده نشده بود ولی تغییر حکومت آرام از رژیم موتلا محمد که یک مسلمان اهل شمال بود به رژیم فعلی تحت رهبری سرلشکر «اولوسگن اوباسانجو» که متعلق به قبیله «یاروبا» در جنوب است به جهان نشان داد که نیجریه از مجموعه‌ای از قبایل متخاصم تبدیل به یک ملت شده بود. امکان جنگ داخلی اکنون در زئیر بیشتر شده بود همانطور که حادثه استان شابا این امر را نشان داد.

بازار پرامکان

مسائل اقتصادی هم بنوبه خود لزوم بهبود مناسبات آمریکا و نیجریه را حساس‌تر کرده بود. روزنامه نیویورک تایمز اخیرا در سرمقاله‌ای ضمن تشریح بهبودی مناسبات واشنگتن ولاگوس گفت: «ثروت نیجریه بما نشان میدهد که علایق آمریکا به آن وابسته است. از هر چهار آفریقائی که زیر صحرا زندگی میکنند یک نفر نیجریه‌ای میباشد و اینکشور پس از عربستان سعودی بزرگترین تامین کننده احتیاجات نفتی آمریکا است. آنچه مهمتر است اینست که آمریکا و نیجریه هر دو مایلند سرمایه گزاری خصوصی را در آفریقا تشویق کنند و هر دو مایلند شاهد تحول صلح آمیز سیاسی در جنوب آفریقا باشند.»

ثروت نفتی نیجریه در روابط این کشور با امریکا نقش کوچکی بر عهده ندارد. در ۱۹۷۶ امریکا ۵۵ در صد تولید نفت خام نیجریه را بمبلغ ۵ میلیارد دلار خریداری کرد از طرف دیگر نیجریه در طول سال ۱۹۷۶ صادراتی بارزش ۷۷۰ میلیون دلار وارد کرد که نشان دهنده رشدی ۲۰ در صد نسبت به سال پیش بود. تجار امریکایی اکنون مصمم شده‌اند این عدم توازن در داد و ستدها را برطرف کرده و به نیجریه بعنوان یک بازار پر امکان نگاه کنند. تا این اواخر امریکائیان چندان تمایلی به سرمایه گذاری بزرگ در نیجریه نداشتند چون از ثبات سیاسی کشور اطمینان نداشته و از مقررات موجود که هدفشان حفاظت اقتصاد داخلی و جلوگیری از زیاده رویهای سرمایه خارجی است ترس بی‌جائی در خود احساس میکردند ولی اکنون روز به روز نسبت به ثبات سیاسی نیجریه اطمینان بیشتری حس میشود:

نیجریه هم امیدوار است بتواند در آمریکا دانش فنی لازم جهت اجرای برنامه وسیع صنعتی کردن خود را بدست آورد. در ماههای اخیر رژیم ادبا سانجو توجه و تاکید زیادی بر امر آموزش و تعلیم و نوآوریهای فنی نهاده و بودجه هنگفتی را مخصوص انجام یک برنامه آموزش مفصل نموده است.

نتایج مصیبت بار

این سیاست جدید بدون شک از ایده‌های جیمی کارتر از یکسو و آندرویانگ نماینده آمریکا در سازمان ملل از سوی دیگر الهام گرفته بود.

نتایج مصیبت بار جنگ آنگولا باعث شد آمریکا تصمیم به تجدید نظر اساسی در سیاست آفریقائی خود بکند. قبل از جنگ آنگولا، آمریکا در برقراری روابط نزدیک با زئیر یعنی تنها کشور

خطری که سازمان آزادیبخش فلسطین را تهدید میکند

یونایتدپرس

تلاش هایی درجریان است تا سازمان یاسرعرفات را از گود سیاست خاورمیانه خارج کنند.

فلسطینی ها که یتیمان چهارجنگ اعراب و اسرائیل از ۱۹۴۸ تا به امروز بوده‌اند ممکن است بزودی در «وطن» کوچکی که برایشان دراراضی اشغال شده ساحل غربی رودارد‌ن و نوارغزه بوجود خواهد آمد از خود مختاری داخلی برخوردار شوند - ولی لکوموتیوی که مردم فلسطین را تاکنون درراه صعب العبور اعاده حقوق و هویت ملی به جلو برده ممکن است از واگنهایی که تاکنون بوسیله آن کشیده شده‌اند، جداشود. این جدایی که ظاهرا ازاین پس بیش و کم اجتناب ناپذیر بنظر میرسد، خطری است که سازمان ازادی بخش فلسطین را تهدید میکند.

سازمان آزادی بخش فلسطین برهبری یا سرعرفات از ۱۳ سال پیش تاکنون تلاش و مبارزه کرده است تا دنیا را متقاعد کند که مسئله فلسطین از مقوله‌ای است که در آن پای «حقوق ملی «یک» ملت - ونه بطورساده مسئله‌ای مربوط به «آوارگان» در میان است.

خودمختاری

پیامی که مضمون این تقاضا بوده در طول دوران موجودیت سازمان آزادی بخش فلسطین ریشه دوانده است. حتی اسرائیل امروز تایید میکند که در فکر اعطای خود مختاری (گرچه محدود) به اعراب فلسطینی ساکن ساحل اشغال شده غرب رودارد‌ن و نوارغزه است. البته مناهم بگین گفته است که از نظر دولت وی - وافکار عمومی مردم اسرائیل - این امکان که فلسطینی ها برای خود درزمین هایی که ارتش اسرائیل در جنگ ۱۹۶۷ در کشورهای عرب اشغال کرده است صاحب چیزی بنام یک «کشور» شوند بکلی منتفی است. اسرائیل بارها گفته است که صرف نظراز دلایل بازدارنده تاریخی مخالفتش بافکر ایجاد یک کشور مستقل فلسطینی در کنار قلمرو اصلی اسرائیل به این دلیل است که چنین کشوری - تحت رهبری سازمان یا سرعرفات - بسرعت تبدیل به پایگاه نفوذی برای شوروی - و خطری بی واسطه برای امنیت ملی اسرائیل خواهد گردید. کارتررئیس جمهورامریکا اخیرا اعلام کرده است که با بوجود آمدن نوعی «وطن» فلسطینی - که البته طبق رجحان های امریکایی بهتر است به نحوی وابسته به اردن باشد (کشوری که دولتهای آن از ۱۹۴۸ تا ۱۹۶۷ براراضی کرانه باختری شهراردن و یک میلیون و یکصدهزار نفر فلسطینی های ساکن آن اراضی فرمان روایی کرده‌اند) موافق است. کارتر روز پنجشنبه هفته گذشته در اسوان جایی که در آن ۵۰ دقیقه با انورسادات رئیس جمهوری مصر مذاکره کرده بود گفت: «لازم است راه حلی برای مسئله فلسطین پیداشود که در آن مسئله فلسطین - در تمام جنبه های خود به حساب آید» رئیس جمهوری امریکا در همان اظهارات اضافه کرده بود که «دراه حلی که مالا برای مسئله فلسطین انتخاب خواهد شد باید حقوق حقه و مشروع مردم فلسطین مورد اذعان قرارگیرد وفلسطینی ها را قادر سازد که در تعیین سرنوشت و آینده خودشان سهیم باشند».

رهبری عرفات

باوجوداین نه کارتر و نه سادات حتی یک بار اسمی از سازمان آزادی بخش فلسطین برزبان نیاوردند. (دست کم اظهارات علنی آنها نزد خبرنگاران چنین بود) این سکوت عامدانه و آگاهانه از طرف روسای جمهورمصر و امریکا و امتناع مشترک آنها از ذکر کردن نام سازمان آزادی بخش فلسطین و یا نقش و سهم آن در مذاکرات صلح خاورمیانه - در حالیکه دولت اسرائیل کماکان با سماجت بسیار امتناع خودرا از وارد شدن در هرمذاکره‌ای با سازمان تحت رهبری یا سرعرفات ادامه میدهد. بسیار مهم و عبرت انگیز است.

دراینحال پیامی که از محافل دیپلماتیک واشنگتن میرسد چنان است که «محل اعراب» اندکی باقی میگذارد تا به سازمان آزادی بخش فلسطین اجازه دهد که خودرا مانند گذشته تنها نماینده مشروع وواقعی تمام فلسطینی ها معرفی کند.

رئیس جمهورامریکا گفته است که سازمان آزادی بخش فلسطین پس از آنکه مخصوصا در کنفرانس اخیر سران کشورهای تند روعرب درطرابلس شرکت کرده و بردشمنی های آنان باسادات و مشی مذاکرات مستقیم او با اسرائیل نیز صحنه گذاشته - بدست خود بعنوان یکی از شرکت کنندگان بالقوه در مذاکرات صلح خاورمیانه - از خود سلب صلاحیت کرده است.

واکنش عرفات

«زبیگنیف برژینسکی» مشاورطرازاول کارتر در امور سیاست خارجی (ورئیس شورای امنیت ملی امریکا) در مصاحبه‌ای که مجله فرانسوی «پاری ماچ» آن را چاپ کرده گفته است که واشنگتن دیگر نمیتواند قبول کند که سازمان آزادی بخش فلسطین نیز نقشی درروند جاری کوششهای معطوف به برقراری صلح میان اعراب و اسرائیل ایفاکند - وبنابراین وقت آن است که امریکا با سازمان یاسرعرفات «بای بای» «خداحافظی» کند!

عرفات در اجتماعی که چند روز بعداز منتشر شدن مصاحبه برژینسکی در بیروت بمناسبت سالروز نخستین عملیات نظامی سازمان آزادی بخش فلسطین برضد اسرائیل برپاشده بود جواب داد که: برعکس - این منافع حیاتی امریکا در خاورمیانه است که سزاوار است تا به آن «بای بای» بگویند!

اما حتی بعداز آنکه عرفات این جواب دندان شکن را به برجسته‌ترین مشاورسیاست خارجی کاخ سفید داد - بازهم همان عقیده - تقریبا عینا - از طرف دولت کارترابراز شد این بار سایروس ونس وزیر خارجه امریکا دریک مصاحبه تلویزیونی که بعداز مذاکرات کارتر و سادات در آسوان انجام گرفت اظهار نظر کرد که وی درستی این گزارشهارا که نفوذ سازمان آزادی بخش فلسطین و نقش آن رو به زوال نهاده است - تائید میکند. وزیرخارجه امریکا توضیح داد که سازمان تحت رهبری عرفات خودرا به نحوی ازجریان اصلی وقایع و تصمیم گیریها و تعیین سرنوشتها در مناقشات اعراب و اسرائیل خارج کرده و اعمالی که خصوصا دراین اواخر از طرف سازمان آزادی بخش سرزده فی‌الجمله منفی بوده است قبل ازونس رئیس جمهورامریکا نیز گفته بود که به نقش سازمان یاسرعرفات دروقایع اخیر خاورمیانه به چشم «منفی بودن» نگاه میکند.

کارتردر سال گذشته (که هنوز تنها ۱۰ روز از سپری شدن آن میگذرد) یک بار صریحا اعلام کرده بود که درصورتیکه سازمان آزادی بخش فلسطین مفاد قطعنامه های مهم شورای امنیت سازمان ملل را که بطور ضمنی موید حق موجودیت اسرائیل است و مضافا در آنها اصول کلی شرایطی که باید حاکم برصلح خاورمیانه باشند تشریح شده است قبول کند امریکا ممکن است با سازمان آزادی بخش وارد مذاکره شود.

مسئله آوارگان

کمی بعدازآنکه کارتر آن اظهارات را عنوان کرد از عربستان سعودی شواهد و آگاهی بدست آمد که نشان میداد سازمان آزادی بخش خودرا آماده کرده است تاقدمی را که کارتر بعنوان شرط مذاکره واشنگتن و سازمان آزادی بخش تعیین کرده بود بردارد ولی چنین قدمی از طرف عرفات و یاران وی برداشته نشد. سازمان آزادی بخش کماکان مخالف قطعنامه های ۲۴۲ و ۳۳۸ شورای امنیت باقی مانده است. زیرا سازمان فلسطینی (استدلال میکند) که دراین قطعنامه ها از مسئله فلسطین بعنوان مسئله‌ای مربوط به آوارگان - و نه مقوله‌ای که در آن موضوع استیفای حقوق ملی مردم فلسطین مطرح است - سخن گفته است.

حساب کردن روی این احتمال که سازمان آزادی بخش فلسطین بزودی از گود کشمکش های خاور میانه و تحولات این منطقه خارج شود ممکن است در شرایط حاضر خالی از شتابزدگی باشد. داشتن چنین انتظاری عجالتاً بسیار زود است سازمان آزادی بخش در ۱۹۷۴ از طرف سران دنیای عرب در کنفرانس رباط تنها نماینده مشروع تمام مردم فلسطین شناخته شده است و همه کشورهای عضواتحادیه عرب دراین شناسایی سهیم بوده‌اند.

اگر قرارباشد که چنین حق - یالااقل چنین عنوانی از سازمان آزادی بخش فلسطین گرفته شود - ضروری ترین شرط عبارت از آن خواهد بود که سران همان کشورهایی که در کنفرانس ۱۹۷۴ رباط شرکت کرده بودند آشکارا اعلام کنند که پشتیبانی خودرااز سازمان یا سرعرفات پس گرفته‌اند.

مسئله پشتیبانی از عرفات

گرچه دروقایع دوماهه اخیر بعداز سفرسادات به اسرائیل - ممکن است نشانه های متعددی وجود داشته باشد که از آغاز شدن حرکتی دراین جهت اخیر - یعنی انصراف دولتهای عرب از ادامه حمایت سازمان آزادی بخش حکایت کند - بااینحال گفتنی است که حتی انورسادات نیز تاکنون حاضرنشده است قدمی علنی دراین مسیر تازه بردارد. رئیس جمهوری مصر پنهان نکرده است که از عرفات و سازمان وی بخاطر آنکه امضای خودرا درپای قطعنامه ها و اعلامیه مشترک کنفرانس ضد مصری طرابلس گذاشته و بادشمنانی چون قذافی در کینه توزی برضدابتکاری صلح یکجانبه مصر و اسرائیل همداستان شده است، بشدت ناراضی است.

بااینحال سادات تاکید کرده است که از این پس نیز به تصمیماتی که اتحادیه عرب در کنفرانس های گذشته خود گرفته است. احترام خواهد گذاشت و مخالفتی باشرکت سازمان آزادی بخش فلسطین درمذاکرات صلح خاورمیانه - و بااین حکم که سازمان آزادی بخش نماینده مردم فلسطین است بخرج نخواهد داد.

اما سازمان آزادی بخش در گدام مذاکرات میتواند شرکت کند؟

اسرائیل و مصر تقریبا به یقین در مذاکراتی که قراراست از ۱۵ ژانویه جاری در بیت‌المقدس (به پیروی از توافق های سادات و بگین در کنفرانس اسماعیلیه) آغاز شود راجع به مسئله فلسطین - بازهم مذاکره خواهند کرد و طبق اکثر احتمالات تصمیم هایی نیز در این باره خواهند گرفت.

این بطور ضمنی بدان معنی است که اگر سازمان آزادی بخش فلسطین بازهم از رفتن به ژنو درصورت تشکیل شدن کنفرانس صلح خاورمیانه دران شهر خودداری کند - ودرصورتیکه سازمان آزادی بخش در یک انتخابات عمومی در ساحل غربی رودارد‌ن (البته بشرط آنکه اصولاً شانس چنین چیزی وجودداشته باشد) پیروزی بزرگی بدست نیاورد - میتوان انتظار داشت که دنیا درآینده‌ای تقریبا نزدیک شاهد خارج شدن سازمان یا سرعرفات از صحنه سیاست خاورمیانه باشد.

یک اتفاق ساده

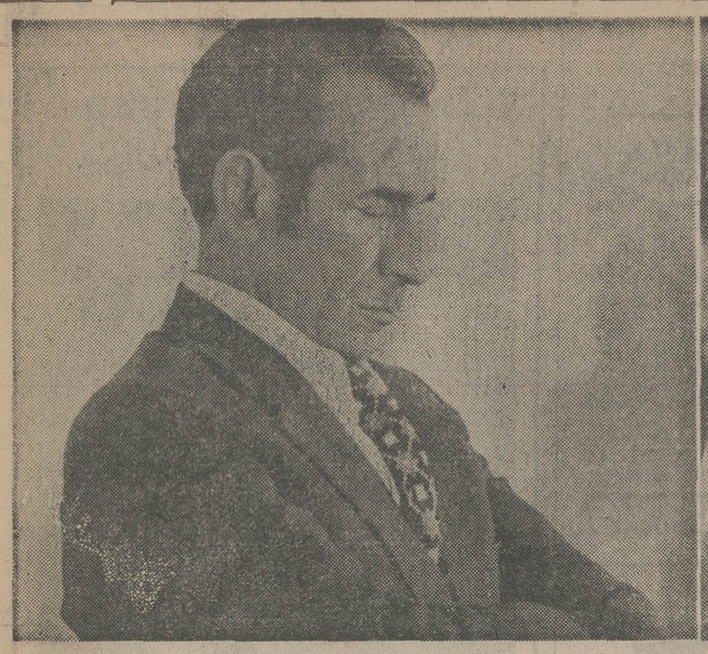

صدای خمیازه

درسالن های سمینار!

برگزاری سمینار ها و کنفرانسها و کنگره‌هاوجلسات پرهیاهوی بحث و مشاوره‌و بررسی‌درهمه زمینه های‌مربوط و نامربوط هم ، از جمله سوغاتی های اخیر غرب‌زدگی یا غرب گرایی در جامعه ما است .

در سال های اخیر ، این رسم ، در غالب سازمان ها و ادارات دولتی و غیر دولتی، رواج بیسابقه‌ای یافته است که برای حل هر مشکل یاطرح و اجرای هر برنامه‌ای ، قبل از هر چیز بسراغ برگزاری سمینار و کنگره وکنفرانس میروند ، البته ، این سمینار، هرچه پرهیاهوتر و توام با «پرحرفی» بیشتر باشد ، بهتر است .

در سمینارها (یا غالبشان)، آنچه اهمیت دارد، حرف وپر حرفی است ، یک ضرب‌المثل قدیمی فارسی میگوید سنگ بزرگ علامت نزدن‌است».

این مثل ، در بسیاری از سمینار ها و کنگره ها و کنفرانس های کوچک وبزرگی که در سازمانهای گوناگون برگزار میشود مصداق‌می‌یابد: «حرفهای بزرگ ، معمولا عمل های بسیار کوچکی‌بدنبال دارد» !

در تهران ، برگزاری سمینار و جلسه و کنفرانس ، حدو مرزی ندارد و به سازمان و دستگاه خاصی یا برنامه وطرح مشخصی محدود نمیشود .

از علمی ترین مسایل گرفته تا تصمیم گیری در باره ترافیکو حل و فصل مسایل سینمایی، همه چیز ، ابتدا باید از صافی سمینار و کنفرانس بگذرد و سپس به عمل برسد . وقتی‌هم بعمل میرسد ، آنهمه حرف و سخن‌و انهمه سخنسرانیهای پرشوروابرازارادت‌و صمیمیت ناگهان به فراموشی سپرده‌می شودو سرانجام «کوه ،موش میزاید» !

در اوایل کار ، برگزاری انواع سمینار ها وکنفرانسها، اعم از علمی و فانتزی‌و دولتی و غیر دولتی ، ارج و قربی داشت ، در این خلال ، ضمن اینکه سخنرانان ، میتوانستند در جلوی دوربین عکاسان ژست های زیبا بگیرندو ساعتها بامید دیدن چهره خود بی تلویزیون منتظر بنشینند ، در عین حال‌شنوندگان وحاضران در جلسه هم بنحوی ، مطر مطبوع چای دارجیلینگ‌و انواع اشربه دیگر را می‌چشیدند و خویاری (هرچند اندک و در لابلای بیسکویت) میل می ـ کردند ، اما بتدریج ، کار برگزاری سمینار و کنفرانس و جست بحث و بررسی ، آنچنان عمومیت یافت و هر روزه شد که‌دیگر حتی‌حوصله حاضران در جلسه را هم که با هزار «قربان صدقه» به جلسات می‌آیند سر میبرد و کاسه صبرشان را لبریز میکند.

بالاخره ، تحمل آدمیزادهم برای شنیدن حرفهای تکراری و پر حرفی های بی نتیجه هم حدی دارد . به عکس های این صفحه نگاه کنید . این عکسها ، طی یک اتفاق سرده، در دوربین خبرنگار عکاس اطلاعات‌ضبط شد . خبرنگار عکاس اطلاعات‌که برای شرکت در یکی از این سمینار های آنچنانی، دعوت شده بود ، پس از مدتی ، حوصله‌اش‌چنان سررفت که پلکهایش در اثر شنیدن حرفهای تکراری و بی خصوصیت ، سنگین شد ، آنقدر از آنکه بخوابد ، نگاهی به اطراف انداخت تا مطمئن‌شود کسی‌متوجه چرت‌زدن‌او نیست وقتی به اعماق سالن بزرگ کنفرانس نظر انداخت ،متوجه شد که هوس میل آتشین‌چرت زدن ، تنها بر او مستولی نشده ،بلکه تا چشم کار میکند، همه یا به خواب رفته وصدای خروپف آنها بلند شده ، یا چرت میزنند و یا با دهن‌دره های عمیق ، در آستانه چرت زدن‌اند و آنکس‌که به حرفهای پرحرارت سخنران زبردست گوش میدهد ، فقط خواجه شیراز است و بس !

خبرنگار عکاس اطلاعات ، بی‌درنگ ، بر خود نهیب زد، پرهوس چرت زدن که در اثر کسالت ناشی از سخنرانی‌های بی اثر و مطول عارض آدمی میشود سرکوبزدو دوربینش را بکار انداخت‌و حاصل‌کارش، عکس های زنده وگویایی است که در این صفحه‌ملاحظه میکنید و چند حلقه عکس دیگر که بعلت‌کمبود جا،نتوانسته‌ایم چاپ کنیم ....

ـ راستی‌ازبرگزاری کنفرانسها و سمینار هایی این چنین ، چه حاصل ؟

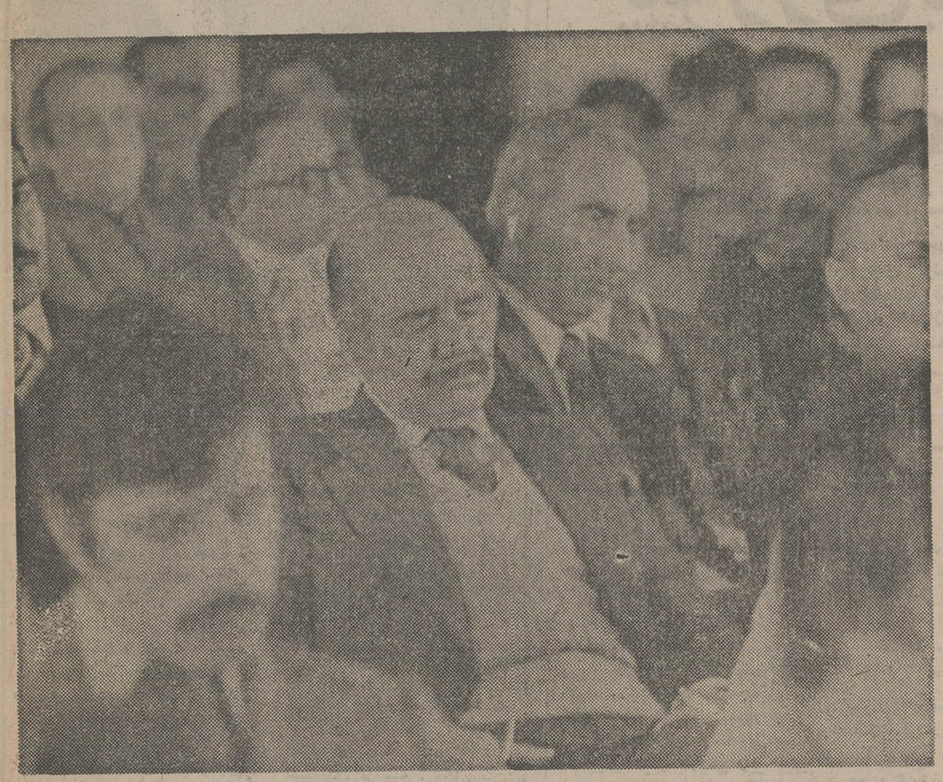

برای خرید کردن در کپنهاک توقف کنید

دانمارک عبارت از اسکاندیناوی و اروپا ـ درمقیاسی کوچکتر است. اینجا سرزمینی است که با ۴۸۲ جزیره خرم و خندان خود و باشبه جزیره ای که ژوتلاند نام دارد پر از اسلاف وایکینیگ هاست ـ ولی اینان اسلافی هستندکه رفتاری دوستانه دارند. دانمارکی ها عاشق غذای عالی ـ میهمانی و مشتاق آمیزش با میهمانان خارجی و علاقمند به گفتگوکردن با مردمان دنیایی هستند که درخارج ازکشور خودشان قرارگرفته است. انها درعین‌حال قریحه شایانی نیز برای زنده دلی و شوخ بودن دارند. دردانمارک هر فصلی زمان تفریح و سیاحت است. اما زمستان دانمارک مخصوصا فصلی است که مغازه های این کشور را از محصولات طرح های مدرن دانمارکی مالامال میکند. زمستان درعین حال موسمی است که درآن اپرا و باله به اوج فعالیت های خود میرسندو دانمارکیها خودشان نیز دراین فصل جنب و جوش بیشتری دارند. ـ رستوران های مدرن و ابجو فروشی های زیرزمینی وسنتی دراین فصل بیشتراز هر زمان دیگری از سال مورد تردد انان است.

اس.آ.اس و هواپیمای ملی ایران(هما) بدون توقف به کپنهاک پرواز میکنند.
عزیمت از فرودگاه مهرآباد هر دوشنبه و پنجشنبه ساعت۱۰و۸ صورت میگیرد ـ ورود به کپنهاک ساعت ۱۱

برای به دست اوردن اطلاعات بیشتر لطفا به آژانس مسافرتی خودتان و یا توسط تلفن های زیر به هواپیمایی اس.آ.اس مراجعه کنید:
۸۹۵۲۱۵/۱۶ ـ ۸۹۵۵۸۱/۸۲ ـ ۸۹۲۲۰۷/۲۸

DENMARK
دانمارکی که دوست خواهید داشت

استخدام نقشه کش فنی

شرکت سهامی تولید و انتقال نیروی برق ایران(توانیر)وابسته به وزارت نیرو تعدادی نقشه‌کش‌فنی را بامدرك تحصیلی دیپلم طبیعی یا ریاضی وحداقل ۶ ماه‌تجربه مرتبط به همکاری دعوت مینماید .

داوطلبین واجدشرایط می‌توانند جهت کسب اطلاعات بیشتر و ثبت‌نام حداکثر تاآخر وقت اداری‌روز یکشنبه ۲۵ر۱۰ر۲۵۳۶ با همراه داشتن مدارك زیر به امور کارکنان این شرکت‌واقع در تهران ـ میدان ونك ـ خیابان برزیل مراجعه نمایند .

۱ـ اصل شناسنامه
۲ـ اصل مدرك تحصیلی
۳ـ اصل برك پایان‌خدمت یامعافیت دائم .
۴ـ عکس ۴×۶ پنج قطعه

م الف ۲۳۷۵۹

هرکاردی، کاردونیست...!
رنگین فلز

جوئائوهاوه لانژ رئیس فدراسیون بین‌المللی فوتبال

آرژانتین، آلمان، برزیل وایتالیا ۴ تیم سرگروه هستند

جوئائو هاوه‌لانژ رئیس ، برزیلی فدراسیون بین‌المللی فوتبال در سائوپائولو ،اعلام داشت ، باوجود اعتراض پاره‌ای کشور ها، در مورد تعیین تیم های سرگروه ،هیچ گونه تصمیم تازه‌ای اتخاذ نخواهد شد . این گفته هاوه‌لانژدرحقیقت‌پاسخ‌اعتراض هلندی ها بود کهبه سرگروه بودن ایتالیا در گروه چهارم اعتراض کرده بودند.

هاوه‌لانژ ، همچنین تاکید کرد که اعتراض برزیل ،هم کهمایل به بازی درگروه ماردل‌پلاتا نیست ، نمی‌تواند مورد قبول واقع گردد . برزیلی ها خواستار شده بودند که به عوض ماردل‌پلاتا ، مسابقه‌های خود را در گروه مندوزا یا کوردوبا انجام دهند .

بدین ترتیب روز شنبه که مراسم قرعه کشی‌در بوئنوس‌آیرس انجام خواهد گرفت ، همانطور که قبلا اعلام شده‌بود ٤ تیم سرگروه اینها خواهد بود :

آلمان غربی تیم مدافع‌عنوان قهرمانی سرگروه منطقه «کوردوبا» برزیل‌سرگروه‌منطقه ماردل پلاتا، ایتالیا سر گروه منطقه مندوزا ، آرژانتین سر گروه منطقه بوئنوس‌آیرس .

بدین ترتیب ارژانتین در گروه یک ، المان در گروه دو ، برزیل در گروه سه و ایتالیا در گروه ٤سرگروه خواهند بود .

برای گزینش تیم های دوم هرگروه، چهار تیم اتریش ، اسپانیا ، هلند و لهستان به عنوان قویترین ٤ تیم بعدی انتخاب شده‌اند که بحکم قرعه در٤ گروه تقسیم خواهند گردید.

تیم‌های دسته سوم که از نظر قدرت و موقعیت موجود در فوتبال دنیا بعنوان ٤قدرت درجه۳در جام جهانی آرژانتین شناخته شده‌اند عبارتند از اسکاتلند، فرانسه ، مجارستان و سوئد . این ٤تیم ، سومین گروه تیم‌هائی می‌باشند که به حکم قرعه در ٤ گروه یک تا٤ گذارده خواهند شد . و بالاخره تیم‌های دسته ٤ که آخرین تیم‌هائی خواهند بودکه قرعه مکان آنان را در گروه های ٤گانه تعیین خواهدکرد. این ٤تیم عبارتند ازایران ، مکزیک ، پرووتونس .

مراسم قرعه‌کشی برای تعیین گروه بندی ١٦ تیم فینالیست مسابقه های جام جهانی آرژانتین ساعت ٢٢ شنبه آینده به وقت «جی.ام.تی» برابر با ٢ صبح یکشنبه بوقت تهران در تالار تاتر «سن‌مارتین» بوئنوس ایرس انجام خواهد شد . مسابقه ها از روزپنجشنبه ١١خرداد آغاز خواهد گردید.

کره‌جنوبی، خواستار میزبانی بازیهای آسیائی سال ۱۹۸۶

در حالی که حدود ١٠ ماه تا برپائی هشتمین دوره بازیهای آسیائی در بانکوک پایتخت‌تایلند باقی است ، رئیس فدراسیون ورزش های آماتوری کره‌جنوبی این کشور را برای میزبانی‌دهمین دوره بازیهادر سال ١٩٨٦پیشقدم اعلام کرد.

«آقای کیم تایکسو» که‌علاوه بر ریاست فدراسیون ورزش‌های آماتوری کره جنوبی،عضوکمیته بین‌المللی المپیک نیز میباشد : در مورد‌این‌موضوع طی‌گفتگوئی مطبوعاتی در«سئول» عنوان‌کرده است : میزبانی بازیهای آسیائی ١٩٨٦ میبایستی «باکره جنوبی» باشد و ماسعی میکنیم با جلب موافقت و پشتیبانی دولت کشورمان ، با تدارک کامل و ایده‌آل برگزار کننده این بازیها شویم .

کره جنوبی قرار بود در سال ١٩٧٠ ششمین دوره بازیها رادر خاک خود برپا نماید ، ولی درگیریها و مسائل داخلی سبب گردید از انجام اینکار باز بماند و حالا تلاش دارد ، این عدم موفقیت را با برگزاری بازیهای ١٩٨٦ جبران نماید .

ضمنا از سال پیش ساختن یک استادیوم صد هزار نفری در سئول آغاز شده است که گفته میشود تا سال ١٩٨٢ به پایان خواهد رسید و با آماده‌گردیدن این استادیوم ، «کره جنوبی» آمادگی بیشتری برای میزبانی بازیها پیدا میکند .

بازیهای آسیائی١٩٧٨ ،تابستان آینده در بانکوک برپا خواهد شد و انجام هشتمین دوره‌بازیها قرار است در سال ١٩٨٢ باهند باشد .

انتخابات جدید درکلوب کوهنوردی واسکی دماوند

در جلسه اخیر مجمع عمومی کلوب کوهنوردی واسکی دماوند که‌در محل‌کلوب‌تشکیل گردید، پنج نفر اعضاء هیات مدیره ویک‌نفر بازرس این‌کلوب بشرح‌زیر انتخاب شدند: شهامرزوحیدی «دبیر» ،عباس عصاری نژاد « مسئول کمیته مالی »، علیرضا اسکندانی « مسئول کمیته فنی »، مصطفی یوشی« مسئول کمیته تشکیلات »، داودزکی‌پور«مسئول کمیته تبلیغات »و فرخ‌رحمدل «بازرس ».

پینک پنک قهرمانی باشگاهها

دردنباله مسابقات قهرمانی تنیس روی‌میز باشگاه های تهران‌درگروه مردان و زنان این‌دیدار هاعصر دیروز درسالن تنیس روی میزامجدیه برگزار گردید.

در قسمت تیمی مردان :نیرومند ٥ـ آذر صفر ،هما٥ـ ایزدمهرآباد صفر ،بانک ملی ٥ ـسپهر صفر ، تاج ٥ـ ایران امروز صفر ، شهپر٥ـ ایران ماصفر ،اقبال ٥ـ ورزنده ٤، هما ٥ـایرانا ١، بانکملی ٥ـ آذر ١، شهپر ٥ـ ایزدمهر آباد صفر.

درقسمت تیمی زنان :تاج ٣ـ سپهرصفر ، هما٣ـانجمن صفر ، ایرانا ٣ـ شهپر صفر.

امروز همزمان بادنباله دیدارهای باشگاهی ، مسابقات جام ١٧ دی «مخصوص بانوان » درسالن تنیس روی میزامجدیه برگزار خواهد شد.

برنامه روز بیست وهشتم

٥شنبه ٢٢ دیماه ٢٥٣٦ : شهباز ـ برق ، ٥ر٢ بعدازظهر امجدیه ، سپاهان ـهما ،٥ر٢ بعداز ظهر اصفهان .

جمعه ٢٣ دیماه ٢٥٣٦ : دارایی ـتراکتور سازی،٥ر٢ بعداز ظهر امجدیه ، پاس ـ ماشین سازی ، ٥ر٤ بعدازظهر امجدیه ،ذوب‌آهن ـپرسپولیس ٥ر٢ بعداز ظهر نهم آبان اصفهان ، نیرو ـ بانک ملی، ٥ر٢ بعداز ظهر اهواز،صنعت نفت ـراه‌آهن ، ساعت ٥ر٢ بعداز ظهر آبادان .

جام تخت جمشید

رده بندی در پایان روز بیست و هفتم

تیم	بازی	برد	مساوی	باخت	زده	خورده	تفاضل	امتیاز
۱ـ پاس	۲۷	۱۴	۸	۵	۳۰	۲۰	+۱۰	۳۶
۲ـ پرسپولیس	۲۷	۱۳	۹	۵	۳۹	۲۵	+۱۴	۳۵
۳ـ ملوان	۲۷	۱۲	۱۰	۵	۳۴	۲۱	+۱۳	۳۴
۴ـ تاج	۲۷	۱۳	۶	۸	۳۰	۲۱	+۹	۳۲
۵ـ تراکتورسازی	۲۷	۱۰	۱۰	۷	۲۸	۲۰	+۸	۳۰
۶ـ برق شیراز	۲۶	۱۰	۹	۷	۲۳	۱۷	+۶	۲۹
ـ ذوب آهن	۲۷	۱۰	۹	۸	۲۸	۲۷	+۱	۲۹
ـ صنعت نفت	۲۷	۱۰	۹	۸	۲۴	۲۵	-۱	۲۹
۹ـ نیرو	۲۷	۹	۱۰	۸	۲۰	۱۹	+۱	۲۸
۱۰ـ شهباز	۲۶	۷	۱۲	۷	۳۰	۲۴	+۶	۲۶
۱۱ـ ماشین سازی	۲۷	۸	۱۰	۹	۱۹	۲۱	-۲	۲۶
۱۲ـ سپاهان	۲۷	۶	۱۱	۱۰	۱۸	۲۸	-۱۰	۲۳
۱۳ـ هما	۲۷	۶	۹	۱۲	۲۰	۲۷	-۷	۲۱
ـ بانکملی	۲۷	۵	۱۱	۱۱	۱۶	۲۵	-۹	۲۱
۱۵ـ دارائی	۲۷	۵	۱۰	۱۲	۲۴	۳۵	-۱۱	۲۰
۱۶ـ راه‌آهن	۲۷	۱	۹	۱۷	۱۴	۴۱	-۲۷	۱۱

پیروزی بر تاج، آخرین امید قهرمانی ملوانان است!

اگر هوااجازه دهد، امروزوفردا، جام پنجم‌تخت‌جمشید ،دیدارهای روز بیستو هشتم‌راهم به‌پایان خواهدبرد وسرنوشت قهرمانی تاحدی از ابهامی که‌اینک دورادور آنراچون هاله پوشانده است ، خواهد گریخت.

این هفته ، پایتخت میزبان ۳دیدار ۲تیم‌از ۳مدعی عنوان است و به یقین جنگ امروز تاج و ملوان ،حساسترین مسابقه هفته می‌تواندباشد. چون اگر ملوان ازسدتاج‌پیروزمندانه بگذرد، می‌تواند همچنان باامیدبه قهرمانی به۳ هفته باقی‌مانده فکر کند. درحالی که مساوی یاشکست این تیم در مسابقه امروز ، تاحدزیادی، شانس پاس و پرسپولیس را برای قهرمان شدن افزون خواهدکرد.

البته این درصورتی است که پاس و پرسپولیس بتوانند،خودرا ازدو میدانی‌که در پیش دارند، فاتحانه بیرون آیند . پاس فردا میزبان‌ماشین سازی‌استو پرسپولیس چون هفته قبل بایدکه دراصفهان به‌میدان رود. بااین تفاوت‌که‌این هفته ذوب‌آهن ، تیم دیگراین شهر حریف پیراهن سرخهای تهرانی است .

موجودیت حریفان وکیفیت آنان دردیدار های امروزوفردا راهرچند خلاصه ،ولی یک‌به‌یک درزیر نگاه می‌کنیم.

امروز ملوان چون همیشه ، همه امیدش برای پیروزی به‌این دومهاجم بلند وبالا و گلزن خود عزیز اسپندار «۱۱» و غفور جهانی «چپ »است. فصل پیش تاج‌بازی خانگی‌اش باتیم شمالی را ۱ـ۱ تمام کرد.

شهباز ـ برق

ورزشگاه امجدیه (پنجشنبه)

نتیجه فصل پیش :

★شهباز ـ برق صفر ـصفر شهباز «۱۰»:برای شهبازیها غیبت عبداللهی و مظلومی «غلامحسین » ممکن است خیلی گران تمام شود. دوسه روز پیش که پای هردو بازیکن زیر تیغ جراحی رفت معلوم شد که این تیم بجز اعتمادی مدافع خویش که به سفر دوباره رفت ،تاپایان این فصل ازاین دو بازیکن ملی پوش‌نیز محروم است.

ممکن است غیبت مظلومی را در خط حمله باحضور مهاجم‌جوان و پر جنبو جوشی چون مجد تیموری جبران کرد، اما هراس شهبازیها از خط دفاع است که هیچ مهره‌ی مطمئن ندارد وتنها باید به بیژن ارشدی ، پرتجربه ترین آنها دل ببندد.

★ نتایج سه مسابقه آخر: شهباز ٥ـ صنعت نفت ١ ،شهباز صفر ـپرسپولیس ٢، شهبازصفر ـهما صفر.

★ بهترین گلزن :رضا عادلخانی «۱۰گل ».

★ دیدار بعدی : شهباز‌ـتاج «یکشنبه ۲ بهمن ماه ».

برق «٦»: پیروزی برق‌برملوان، این تیم را دوباره بر سر زبان ها انداخته است . شیرازیهاکه در خانه‌ی خود ملوان را دو بر صفر شکست دادند پس از یک رکود کوتاه مدت بار دیگر با استحکام و اطمینان به مقابله‌با حریفان خود پرداخته‌اند.

حسن بزرگ این تیم قدرتی است نسبی در همه‌ی صفوف این تیم . چه دردروازه که دروازه‌بان شجاعی دارد، چه در خطدفاع که صاحب مدافعانی هوشیار است ، چه درخط میانی‌که‌قادرندتوپ راحفظ کنند وچه در نوک حمله که بازیکنانی اندک اماباهوش و فرصت طلب داردو حالا درزمانی به تهران میاید که پس‌ازپیروزی بر ملوان از روحیه‌ی خوبی برخوردار است .

★ نتایج سه مسابقه اخیر: تاج ۲ـ برق ۱ ، نیرو ۱ـبرق صفر ،برق۲ـ ملوان صفر .

★ بهترین گلزن : علیرضا قشقائیان «٥گل».

★ دیدار بعدی : میهمان سپاهان «جمعه ۳۰ دیماه ».

★ پیش بینی : بردبرق .

تاج ـ ملوان

ورزشگاه امجدیه (پنجشنبه)

● نتیجه‌ی فصل پیش : تاج ۱ـ ملوان ۱.

تاج «٤»: شکست تاج‌دراهواز غیر منتظره تراز آن بودکه‌چنین اتفاق بیفتد، بویژه دراوضاع‌و احوالی که تاج سرحال تر از همیشه بودو در اهواز نیز باهمه‌ی قدرت و سرعت‌و اشتها باتیم‌نیرو روبرو شد.

برای تاج رسیدن به‌قهرمانی خواب وخیال مینماید، اماپیروزی بر ملوان این امتیاز را دارد که تیم تهرانی را حداقل بیکی از مکان های افتخار برساند و در پی قهرمان یانایب قهرمان جام پنجم قرار دهد . و در چنین صورتی تاجی ها را باید موفق‌تر از آن دانست که در آغاز فصل انتظار میرفت.

امتیاز تاج بر ملوان ضعف خط دفاعی تیم شمالی است ، در حالیکه ملوانان‌به مهاجمان‌سریع وبلند بالای خود مینازند. اگر مسلمی و اسکندریان اجازه بدهند.

● نتایج سه مسابقه آخر : تاج ۲ ـبرق ۱، تاج ۱ـ بانک ملی صفر ، نیرو ۱ـ تاج صفر .

● بهترین گلزن ، حسن روشن و هادی نراقی «۹ گل »

● دیداربعدی تاج ـشهباز «یکشنبه ۲بهمن ماه »

ملوان «۳»:فعلا که چند هفته‌ای است ملوانان دارند بدمیاورند مساوی با پرسپولیس ، مساوی‌با هما و شکست از برق شیراز . که از دست دادن همین ٤امتیاز ملوانان را از پیشاهنگی تا مقام سوم پائین کشید و بساکه در این مکان هم پایدار نباشد و تیمی چون تاج یا رقیبانی چون تراکتور سازی و برق بتوانندتیم شمالی راباز هم بپائین بیاورند.

مسلما غیبت میثاقیان « که دو اخطاره است » ، ملوانان را بانگرانی روبرو میسازد و حالاکه در مقابل تاج می‌ایستد ، این‌خبر بهترین امتیازی است که‌بگوش تاجی ها میرسد.

● نتایج سه مسابقه آخر : پرسپولیس ۲ـ ملوان ۲، هما ۱ـ ملوان ۱، برق ۲ـ ملوان‌صفر.

● بهترین گلزن :اسپندار «١٦ گل» .

● دیدار بعدی :میهمان‌نیرو

● پیش بینی :مساوی

سپاهان ـ هما

ورزشگاه نهم آبان اصفهان (پنجشنبه)

★ نتیجه فصل پیش:سپاهان‌ـ هما ٥ـ۱

سپاهان «۱۳» بر این تیم اصفهانی روزهای سختی داردمی گذرد. به یک نسیم، سقوط این تیم حتمی است . حتی مساوی با پرسپولیس هم نتوانست این تیم را خشنود از ماجراهای هفته‌ی پیش ، به استقبال این هفته بفرستد.

برای سپاهان دیدار با هما ، دیدار آسانی نیست ، بویژه که مردان خط حمله و میانی هماهمه جوان ، باتکنیک و زهردارند . برای سپاهان حتی یک مساوی اسباب شادمانی میشود، اگرچه برای بقای خود به پیروزی نیاز دارد .

★ نتایج سه مسابقه آخر سپاهان صفر ـماشین‌سازی‌صفر، صنعت نفت ۱ـ سپاهان صفر ، سپاهان صفر ـ پرسپولیس‌صفر.

★ بهترین گلزن : سیاوش حیدری « ۳گل» .

★ دیدار بعدی: میزبان برق «جمعه ۳۰ دیماه » .

هما «۱۳» : هفته‌ی پیش دوتن از بهترین مدافعان این تیم‌راهی سفر خارج برای ادامه تحصیل شدند و حالا ستون دفاعی این تیم در غیبت نایب‌آقا و سهام میرفخرایی باید به میهمانی‌تیمی برود که برای هردو امتیازدندان تیز کرده و مثل ببر گرسنه درون قفس منتظر یک لقمه چرب و نرم است .

اما همایی ها کمبودهایشان‌را در خط دفاع با مهاجمانی پرشرو شور و فلفل مزاج ، یعنی بشیر رمضانی و مجید نوری جبران می کنند، بویژه که درمیان این دو نورایی و در پشت سراینان خورشیدی و شافعی قرار دارند.

★ نتایج سه دیدار آخر : هماصفر ـنیرو ۱، هما ۱ـملوان ۱ ، هماصفر ـ شهباز صفر .

★ بهترین گلزن :ناصر نورایی «٥گل» .

★ دیدار بعدی : میزبان ذوب آهن .

پیش بینی : مساوی

دارایی ـ تراکتورسازی

ورزشگاه امجدیه (جمعه)

● نتیجه فصل‌پیش :تراکتور سازی فصل پیش در دسته دوم بود .

دارایی «۱٥»: هیچکس‌رانمی‌جوئی که از دیدار دارایی باهر تیم دیگر دلتنگ وملول ورزشگاه راترک کند . چه در آن هنگام که دارایی فاتح میدان باشد یا در آن زمان که این تیم برخلاف انتظار می‌بازد ، آنها که فوتبال را از دریچه حقیقت و زیبایی آن میجویند از بازی گروهی و حساب شده‌ی این تیم سیراب میشوند .

و مسلما ، فردا که یک تیم خوش ترکیب را ازتبریز میهمان خود دارد ، بیقین خیلی هاراضی تر از همیشه امجدیه را ترک‌می کنند .

● نتیجه سه دیدار آخر : راه‌آهن ٤ـ دارایی ۳، پاس ۱ـ دارایی ۱ ، دارایی ۲ ـ بانک‌ملی ۳ .

● بهترین گلزن : حسین فداکار «۱۰ گل».

● دیدار بعدی : میزبان ماشین سازی « جمعه ۳۰دیماه »

تراکتور سازی «٥»: اگر دارایی به فداکار و علیدوستی و سه هافبک سریع ، شوت‌زن و پر تحرک خود میبالد ، تراکتور سازان نیزکه تیمی یکدست و یکپارچه‌اند ، در خط حمله همه چیز برای پیروزی خود دراختیار دارند.

برای تیم تبریزی پیروزی بر دارایی یعنی امیدواری به‌آینده و صعود به مکانهای بالاتر و بدین خاطر مربی تراکتورسازان چشم خودرا به ساقهای کامل‌ـ انجینی، پرویز مظلومی وکارگر دوخته است .

● نتیجه سه دیدار آخر : ذوب آهن صفر ـ تراکتور سازی ۲، راه‌آهن صفر ـ تراکتور سازی ۱، پاس ۱ـ تراکتورسازی صفر .

● بهترین گلزن : پرویز مظلومی «۹گل».

● دیدار بعدی : میهمان بانک ملی .

● پیش بینی : برد تراکتور سازی .

پاس ـ ماشین‌سازی

ورزشگاه امجدیه (جمعه)

★ نتیجه فصل پیش : پاس‌ـ ماشین سازی ۳ـ۱

پاس «۱»: باآنکه پاسیها تنی تبدار و ضعف آلوده دارند اما باآن گل جنجالی مقابل تراکتور سازی توانستند دوباره به صدر بنشینندو حالا بهرطریق که باشد میخواهند این مقام‌را تاپایان فصل و حداقل تا روز دیدار باپرسپولیس حفظ کنند و باکمی تلاش بعید نیست که‌فردا در مقابل ماشین سازی بتوانند آنچه حالا دارند حفظ کنند.

★ نتیجه سه دیدار آخر : پاس ۱ ـ بانک‌ملی۱ ،پاس۱ـ دارایی ۱ ، پاس ۱ـ تراکتور سازی صفر .

★ بهترین گلزن : حسین فرکی (۱۱ گل)

★ دیدار بعدی : میهمان صنعت نفت (جمعه ۳۰دیماه)

ماشین سازی (۱۱) : یکقدم تا مرگ فاصله دارد . با آنکه سپاهان وضع وخیمی دارد و این تیم اصفهانی که زیر پای ماشین سازی است کمی امیدواری به تیم تبریزی می دهد اما یک لحظه غفلت ،یک شکست بی‌موردبازهم میتواند که ماشین‌سازی را به لبه پرتگاه بفرستد . بهمین نیت ماشین سازان حداقل برای مساوی میکوشند .

★ نتیجه سه دیدارآخر: سپاهان صفر ـ ماشین سازی صفر ، ذوب‌آهن صفرـماشین سازی صفر ، راه‌آهن صفرـ ماشین سازی ۲ .

★ بهترین گلزن : حسن خانفام (٦گل)

★ دیدار بعدی : میهمان دارایی (جمعه ۳۰ دیماه)

★ پیش‌بینی : مساوی

ذوب آهن ـ پرسپولیس

ورزشگاه نهم آبان اصفهان (جمعه)

● نتیجه فصل پیش : ذوب‌آهن ـ پرسپولیس ٠ـ۱

ذوب‌آهن (۷) : با آنکه ذوب‌آهنی‌ها میهمان‌سرشناس و بزرگی را ملاقات میکنند ، اما شاگردان لیادین چندان دلهره‌یی نشان نمیدهند واگر همه‌ی بازیکنان اصفهانی سرحال و آماده به میدان بروند بعید نیست آنچه‌هفته‌ی پیش برسر پرسپولیس آمد ، این‌بار هم انتظار این تیم را بکشد . ذوب‌آهن از جمله تیمهایی است که در همه‌ی خطوط صاحب مهره های خوبی است، گربکندی ، شجاعی ، ابراهیم‌زاده‌و چنگیز چهار رکن برجسته‌ی این تیم خوب اصفهانی هستند .

● نتایج سه دیدار آخر : ذوب‌آهن صفر ـ تراکتور سازی ۲ ، ذوب‌آهن صفر ـ ماشین سازی صفر ، صنعت نفت ۲ ـ ذوب‌آهن ۱

● بهترین گلزن : مهدی ویسی و حسن حاج‌رسولیها (٦گل)

● دیدار بعدی ، میهمان هما

پرسپولیس (۲) : تیم سرخپوش تهرانی اگرآماده‌تر از هفته پیش مینماید چرا که که به اصفهان میرود نگران‌تر از هفته پیش مینماید چرا که بیژن ذوالفقارنسب ، یکی از بهترین مدافعان این تیم با عضله‌ی کشیده‌اش مجبور به استراحت است و حاج رحیمی‌پور نیز که در تمرینات آسیب دیده است درصورت حضور در میدان‌چندان‌وضع روبراهی ندارد .

با همه‌ی‌اینها ، پرسپولیس شاید تنها تیمی باشد که در حال حاضر برخوردار از مهره‌های ذخیره‌ی خوبی‌است و امید پیروزی را در بازی فردا از دست نداده است .

● نتایج سه دیدار آخر: پرسپولیس ۲ ـ ملوان ۲ ، پرسپولیس ۲ ـ شهبازصفر ، سپاهان صفر ـ پرسپولیس صفر

● بهترین‌گلزن: آلن ویتل (۸گل)

● دیدار بعدی: باراه‌آهن (جمعه ۳۰ دیماه)

●پیش‌بینی: بردپرسپولیس

نیرو ـ بانک ملی

ورزشگاه ولیعهد اهواز (پنجشنبه)

نتیجه‌ی فصل پیش :

★ نیرو ـ بانک ملی،۲ـ۱

نیرو (۹) : تیم اهوازی‌اگر این هفته از پس بانک هم برآید ، می‌تواند امیدوارباقی بماند که این فصل هم‌ازرقیب و تیم همسایه خود، صنعت نفت مقامی بالاتر در جام بدست خواهدآورد. اهوازی ها با بازگشت بموقع‌حمید شهبازی گلزن حرفه‌ای‌خود ، برابر بانکیها هم می‌توانند چون روز پیش که تاج را مغلوب ساختند ، فاتحانه میدان را ترک گویند .

★ نتایج ۳ مسابقه آخر : هما صفر ـ نیرو ۱ ، نیرو۱ ـ برق صفر ، نیرو ۱ ـتاج صفر .

بهترین گلزن : حسین حافظی (٥)

★ دیدار بعدی : میزبان ملوان (جمعه ۳۰ دی)

بانک ملی (١٤) : پیروزی شیرین هفته پیش در برابر دارائی، بانکیها راباروحیه‌ای مضاعف راهی اهواز نموده است . بویژه اینکه در روز های پایانی فصل ، بانک‌بدور از هراس سقوط ، شکل و فرم تیمی خوبی هم دارد .اما میدان اهواز ، میدانی‌سخت و پر حادثه برای این تیم کوچک پایتخت است . سال پیش بانک از اهواز باشکست بازگشت .

★ نتایج ۳ مسابقه آخر : بانک ۱ ـ پاس ۱ ، بانک صفر ـ تاج ۱ ، بانک ۳ ـ دارائی ۲ .

★ بهترین گلزن : حسین زمانیان (۷)

★ دیدار بعدی : میزبان تراکتورسازی (پنجشنبه ۲۹ دی) .

صنعت نفت ـ راه آهن

ورزشگاه رضا پهلوی آبادان (جمعه)

نتیجه فصل پیش :

● راه‌آهن در دسته ۲بود صنعت نفت (۸) : ۲ هفته است که صنعت نفت ، تماشاگرانش‌را شادمانه بخانه فرستاده است . با این سابقه است که فردا هم تماشاگران آبادانی به امید برد دیگری‌از مردان خود به ورزشگاه خواهندآمد. چون‌ضعیف‌ترین تیم جدول یعنی راه‌آهن میهمان صنعت نفت است .

● نتایج ۳ مسابقه آخر : شهباز ٥ ـ صنعت نفت ۱ ، صنعت نفت ۱ ـ سپاهان‌صفر، صنعت نفت ۲ ـ ذوب‌آهن ۱.

● بهترین گلزن : صفدر بنده (۷)

● دیدار بعدی : میزبان پاس (جمعه ۳۰ دی)

راه‌آهن (١٦) : راه‌آهن بی‌امیدترین تیم‌جام در حال حاضر است . چون تنها تیمی است که هر نتیجه‌ای‌که در باقی دیدارهایش بدست آید ، کمترین تاثیری در سرنوشت این تیم نخواهد داشت . به این خاطرراه‌آهن فقط برای حیثیت است که‌در هر بازی از این بازی های آخر فصل ، مردانه در برابر حریفانش می‌ایستد . اما مشکل که مردان دلاوری‌فردا در آبادان مانع از شکست دیگری شوند .

● نتایج ۳ مسابقه آخر : راه‌آهن ٤ ـ دارائی ۳ ، راه‌آهن صفر ـ تراکتورسازی ۱ ، راه‌آهن صفر ـ ماشین سازی صفر .

● بهترین گلزن : بهتاش فریبا (۲)

● دیدار بعدی : حریف پرسپولیس (جمعه ۳۰ دی)

پیش‌بینی : برد صنعت‌نفت

فوتبال

تیم ایده آل سال ۱۹۷۷ اروپا

مجله «اسپورت »مشهور ترین مجله ورزشی یوگسلاوی بنابریک روش سالیانه ، امسال هم‌اقدام به گزینش بهترین های فوتبال اروپانمود . برمبنی آراء صاحب نظران فوتبال یوگسلاوی که‌دراین گزینش شرکت مینمایند ، تیم ملی آلمان غربی به عنوان بهترین تیم سال ۱۹۷۷ اروپاانتخاب شد. آلمانها با ۸۸ امتیاز این مقام راکسب‌کردند .هلندبا ٦۹ امتیاز دوم‌شد، ایتالیا با۳۸ امتیاز در مقام سوم ایستادو فرانسه با۳٥امتیاز چهارم گردید. مجارستان ، اسکاتلند ، اتریش ، لهستان و اسپانیا تیم‌های بعدی بودند.

همین مجله باآراء صاحب نظران یوگوسلاو ، تیم ایده‌آل سال راهم انتخاب مینماید. نفرات برگزیده تیم ایده‌آل سال ۱۹۷۷ اروپانیز بشرح زیر میباشند :

ری کلمانس «انگلیس » ،برتی فگنز « آلمان غربی»، مانفرد کالتنر «آلمان غربی »، ماریوس ترزور « فرانسه »، کاماچو «اسپانیا»، اینر بونهوف «آلمان‌غربی»، میشل پلاتینی «فرانسه »، آلن سیمونسن «دانمارک »، یوهان‌کرویف «هلند»، کلوس فیستر «آلمان غربی »ورابی رنسن برینک «هلند».

فوتبالیست سال ۱۹۷۷ یوگوسلاوی

درپایان سال۱۹۷۷مسیحی، مفسران‌فوتبال‌یوگسلاوی اقدام به گزینش بهترین توپچی فوتبال این کشور نمودند. این مقام باآراء جالب توجهی ازآن مناد استویکوویچ گردید.

این بازیکن که پستش مدافع میانی است ، پیراهن‌تیم پایتخت نشین ستاره بلگراد رابرتن دارد.

نخستین زنی که رئیس یک باشگاه شد

یک‌خانم جوان اسپانیائی بنام دوناماریا دولورس پونز ، نام خودرا به عنوان نخستین زنی که مقام ریاست یک‌باشگاه فوتبال رابدست آورده است، در تاریخ فوتبال به ثبت‌رسانید. این خانم از هفته پیش بمقام ریاست باشگاه اسپانیائی «لووانت »انتخاب شد. تیم فوتبال لووانت در زمره تیم‌های دسته ۳باشگاه های اسپانیائی قرار دارد.

پول ، حلال مشکلات !

از قدیم گفته‌اند ، پول حلال مشکلات است ؟ این ضرب‌المثل ، این روزها برای طرفداران تیم آرژانتینی هوراکان ، واقعا صدق پیداکرده است .

هوراکان که تیمی درگروه اول باشگاه های آرژانتین می‌باشد، مدتی بودکه باشکست های پیاپی در پائین جدول قرار گرفته و در آستانه سقوط قرار داشت. این حالت بیش از همه موجب نگرانی تماشاگران تیم شده بودواکثرا هم میدانستند که یکی از علل بزرگ این نزول ، بی‌میلی‌ستاره بزرگ هوراکان ،رنه هوسمان برای بازی در تیمش بود.

تماشاگران و طرفداران هوراکان، دستجمعی پیشنهادی جالب به‌هوسمان ۲۳ساله دادند به‌اینصورت که‌او برای هر گل، پاداش نقدی جالب توجهی از تماشاگران دریافت کند . هوسمان این پیشنهاد را پذیرفت و دست بکار شد. چیزی نگذشت که هوراکان باگلهای هوسمان جانی تازه گرفت وتوانست خودراتامیانه جدول‌بالابکشد. جالب‌این که هوسمان خودحالا ، بهترین گلزن جام است و بابت گل هائی که زده ، تابحال ۸٤ هزار تومان هم‌پاداش گرفته است .

کیگان تکذیب کرد

کوین‌کیگان مهاجم انگلیسی تیم هامبورک آلمان ، شایعه رفتن خود به ایالات متحده را تکذیب کرد. طی چند روز اخیر گفته شده بودکه بانک «وست میسنر » ایالات متحده باپرداخت مبلغ ٦میلیون‌تومان به باشگاه هامبورک ، ترتیب رفتن این بازیکن رابه‌ایالات متحده در یک تیم امریکائی‌را داده است . این رقم همان مبلغی است که هامبورک برای خرید کیگان ـتیم سابق او، لیورپول پرداخته است .

«تخم مار» فیلمی هراس انگیز از برلن پس از هیتلر

لیواولمان بازیگر «تخم‌مار»

باتوجه به‌این که شما به کدام منتقد سینمایی معتقد باشید، فیلم «تخم مار» یك شاهکار است یا فیلمی «بیمار گونه»، آفریننده این فیلم اینگمار برگمن، آن را «نمایشی از وحشت» نامیده که پایانش را می‌بایستی‌تغییر میداد.

اما، این فیلم، مسلما فیلمی است وحشت انگیز از زوال برلن پس از هیتلر به سال ۱۹۲۳. دراین فیلم، لیواولمان، در نقش سیرك ـ بازی که «شوگرل» شده، و در صحنه کاباره‌یی به‌خاطر تامین هزینه‌زندگی برادرشوهر الکلی‌اش، دیوید کارادین» آواز های شهوت انگیز می ـ خواند.

لیواولمان در باره برگمان میگوید: «او یك بتهوون است.»

اولمان در باره نقش خود دراین فیلم میگوید: «برخی ها فقط به‌خاطر تفریح به دیدن این فیلم می‌آیند، و عده‌یی هم برای‌آنکه از آن چیزهایی بیاموزند ـ آن هم چیز هایی که قبلا در باره‌اش، هیچ‌نمی دانسته‌اند.

یکی ازاین چیز ها، شاید این است که مرا می‌بینند که در اندك فاصله‌یی از آن جاکه هیتلر نخستین قدم را به سوی قدرت‌برداشت، یعنی ازآبجو فروشی مونیخ، آواز می‌خوانم. من باید به خوبی یادمی‌گرفتم که چنان بدآواز بخوانم که لازمه صحنه‌یی چنانی است. من می‌خواهم ازاین گونه‌نقش ها رابسیار برعهده بگیرم تا نگویند که من‌فقط‌برای‌گشودن قلب مرد ها به روی خودم‌به درد می‌خورم.»

ساخت ایران و مرثیه

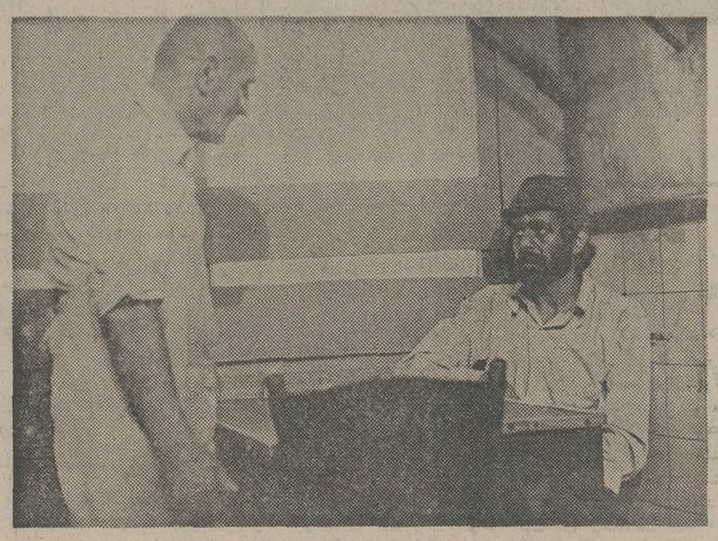

منوچهر احمدی «راست» در صحنه‌ای از فیلم مرثیه

اکنون در امریکا آخرین مراحل فنی فیلم ساخت ایران طی میشود تابعداز این که‌در ایران صدا برداری شد به نمایش عمومی درآید.

این فیلم را امیر نادری‌فیلم ساز خوب سینمای ایران در امریکا بسرمایه‌ی ایرانی ساخته است و داستان‌زندگی یك بوکسور است که برای‌به دست آوردن شهرت به این کشور سفر میکند. ساخت ایران را پطرس پالیان فیلم برداری کرده است.

در ضمن فیلم دیگر امیر نادری بنام مرثیه نیز آماده نمایش که‌در صورت پیداشدن اکران بنمایش عمومی درمی‌ـ آید.

در مرثیه منوچهر احمدی بازی دارد و رضا مجاوری فیلمبردار آنست.

انتظامی در نقش یك دیوانه

عزت انتظامی، منوچهر احمدی، محمد علی کشاورز، اکبر زنجانپور، فرشته جنابی و ایرج صغیری بازیگران فیلمی هستند بنام «محکومین» که بزودی بنمایش عمومی درخواهد آمد. این فیلم را «هادی صابر» فیلمساز جوان ساخته است. «محکومین» دومین فیلم این کارگردان‌می باشد. فیلم اول بانام مسلخ‌و بازی «پرویز صیاد» و سعید راد ۳سال پیش بنمایش عمومی درآمد.

محکومین را علی مرتضوی تهیه کرده. وپطرس پالیان‌در جنوب فیلمبرداری نموده است. گفتنی است که دراین فیلم انتظامی در نقش یك مرد نیمه دیوانه طاهر شده است.

عزت انتظامی بازیگر فیلم محکومین

تابستان زندگی «کاترین دنوو»

میگویند: «آیا «دنوو» تازه را دیده‌اید؟» چرا؟ زیرا وجود او دریك فیلم، همان‌قدر تماشاگر را جلب میکند که نام کارگردان با حیثیتی چون پولانسکی.

از سال ۱۹۵۹ تاکنون که ستاره‌یی چون کاترین دنوو، در آسمان سینمای فرانسه درخشیده، ۴۱ فیلم‌باشرکت او تهیه شده که تازه ترین آنها، باعنوان «راه برو یا بمیر» روزنهم نوامبر«۱۸آبان» در پاریس به نمایش درآمد.

کاترین دنوو، روز ۲۲اکتبر «۳۰مهر» ۳۴ ساله شد. کاترین که امریکایی ها او را «خوشگل ترین زن دنیا» لقب داده‌اند، در پی موفقیت‌های هنری خود، شهرتی بین‌المللی یافته است. او،برای نخستین بار، رازشهرت خودرا چنین فاش کرده‌است.

«من همیشه می‌اندیشیدم که زندگی‌ام تابستانی خواهد داشت. و اکنون، در آغاز سی و پنج سالگی به‌این فصل از زندگی‌ام رسیده‌ام. زندگی هر زن، شبیه کوهی است با دو سربالایی. وقتی به اوج یك سربالایی می‌رسیم، باید بدانیم که پس‌از یك شیب‌تند، به سربالایی دیگری قدم گذاریم. درست است که گذاردن نخستین قدم ها در این مرحله، همیشه آسان نیست، اما من این مرحله را به دشواری چندانی آغاز نکردم.»

از او می‌پرسیم: «آیا شغل هنری خودرا بر زندگی خصوصی‌تان ترجیح میدهید؟

ـ نه. چیزی که همیشه در اندیشه آن هستم، و پیش‌از همه درباره‌اش می‌اندیشم، خانواده من، پناهگاه من، لانه من است. زمانی بودکه من با یادبود های کودکی‌ام زندگی میکردم. زمانی هم رسید حز به تحصیل، در اندیشه دیگری نبودم. اماهرگز اندیشه خانواده از مغز من بیرون نرفته‌است.

کریستیان، پسر من، و روژه‌وادیم، پسر جوان و خوشگل وبلند قامتی است‌که در بهار گذشته پانزده ساله شد.

دختر کوچك من، «شیارا» پنج ساله است، پدر او، مارچلو ماسترویانی، خیلی کم‌تر از من، در اندیشه آن دخترك زیباست.

به او میگویم: «فرانسوا ـ تروفو، در باره شما نوشته است»: این کاترین «زیبا» چنان تماشاگران خودرامجذوب میکند که برای دیدنش، هر قیمتی روی بلیت های نمایش یافیلم او بگذارید، می‌خرند. اما، ماهرگز ازشما نشنیده‌ایم که خودرا «زیباو جذاب» بدانید. چرا؟

ـ من خودم را هرگز «زیبا وجذاب نمی دانم. شایدقشنك و تو دل برو باشم. امازیباو جذاب نیستم.

ـ منتقد سینمایی مجله«تایم» که فیلم‌شما ـ «راه برو یابمیر» رادیده، نوشته است که کاترین دنوو، دراین فیلم نه فقط جذاب، بلکه زیبا واسرار آمیزهم جلوه میکند.

آیا این هرسه‌وصف درشما جمع است؟

ـ نمی دانم. البته جمع دوتا ازاین اوصاف‌را در وجود خود قبول دارم. شمامی دانیدکدام دو وصف را؟

هرگردی، گردو نیست..! رنگین فلز

تجربه ایرانی، خاك چکسلواکی، وطرح ایتالیائی کافی نبود

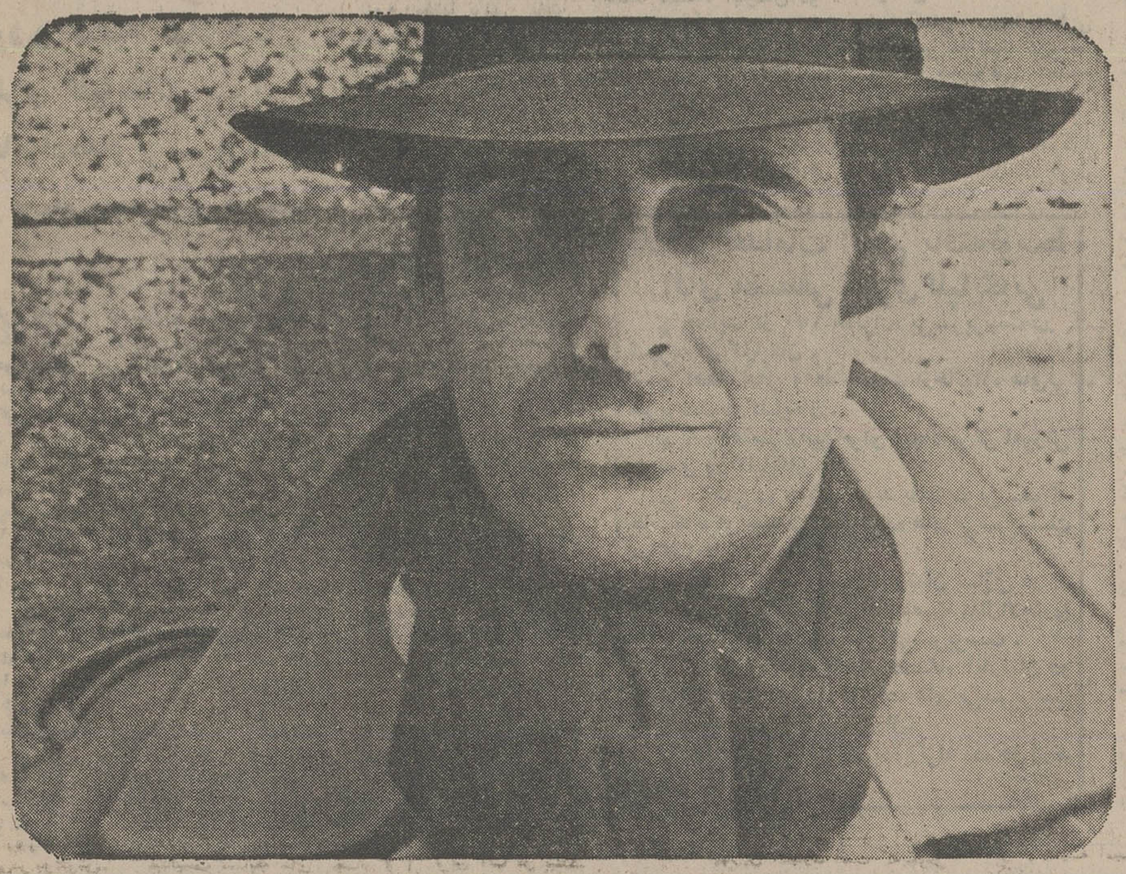

ایران زادگاه کاشی است، فرنگیها آمدند واین صفت آمیخته باهنر رابردند وتجربیات وتوانائیهای علمی رابه آن افزودند، مناسبترین خاك چینی را چکسلواکی هاداشته و مدرنترین طرحهارا ایتالیائیها دارند، آلمانیها نیز کاملترین و قابل اعتماد ترین ماشینهای تمام اتوماتیك کاشی سازی را ساختند که مابتوانیم کاشی پارس‌را با اطمینان کامل با

خاك چینی چکسلواکی

طرح ایتالیائی

ماشین آلات آلمانی

وتجربه ایرانی

،به شماعرضه کنیم،

حالا پس‌ازیکسال تمام آزمایش‌درهرشرایطی ویکسال تجربه تلفیق پذیری کاشی پارس‌رابا اطمینان به بالاترین کیفیت و مطابق با استاندارد بین المللی، با ۶ میلیمتر ضخامت و حدود ۳۰ گرم وزن بیشتر، به شما عرضه میکنیم.

آوانگارد 1080

کاشی پارس کیفیت مطلوب را عرضه میکند

دفترمرکزی شرکت کاشی سازی پارس (سهامی عام)

خیابان کریمخان زند ـ چهارراه آبان ـ ساختمان توکل (۱۳۰)

تلفن: ۸۹۳۳۳۰ ـ ۸۹۸۴۲۲ ـ ۸۹۹۳۹۶

۱۰۰ میلیون تومان

توسط یک ایرانی نیکوکار برای حمایت از خانواده‌های بی سرپرست پرداخت شد

او قبلا هم کمکهای باارزشی در این زمینه کرده است

بنیاد مصطفی نظری گلپایگانی تأسیس میشود

این بنیاد توسط هیئت امناء مرکب از چند شخصیت مهم مملکت زیر نظر آقای مصطفی نظری گلپایگانی اداره میشود و کلیه کمک های مصطفی نظری گلپایگانی برای حمایت از خانواده‌های بی‌سرپرست توسط این بنیاد به‌مصارف خواهد رسید.

آقای مصطفی نظری گلپایگانی هموطن نیکسرشت و سخاوتمند ما که خوانندگان اطلاعات باانگیزه نیکوکاری و شخصیت اخلاقی وی آشنائی دارند، بدنبال مساعدتها و خدمات با ارزشی که در جهت حمایت از خانواده‌های بی‌سرپرست نموده مبلغ ۱۰۰ میلیون تومان دیگر نیز برای این نیت خیر پرداخت کرد.

طبق گزارش نماینده اطلاعات آقای مصطفی نظری گلپایگانی از چندی قبل با تقبل حمایت از ۱۵۰ خانواده بی‌سرپرست در شهرستان گلپایگان بصف نیکوکاران کشورمان پیوست و در پی آن بگونه های مختلف کمک های خود را ادامه داد که هریک درخور توجه و تحسین و تمجید است.

رئوس اقدامات قبلی

آقای مصطفی نظری گلپایگانی که بیش از ۳۸ سال از عمرش نمیگذرد، سالها به کمک همنوعان میشتافته و براساس تحقیق گزارشگر اطلاعات از زمانیکه درخود توانائی کمک و قدرت یاری به‌نیازمندان را احساس کرد، در مسیر این راه نیک فرجام قرار گرفت و از هر نوع مساعدت و تواندهی به کمک خواهان دریغ نکرد.

آقای مصطفی نظری گلپایگانی که از معتقدین به کار و تلاش بی‌امان است و روزانه حدود ۱۵ ساعت کار میکند و موفقیت او نیز مرهون همین پشت کار، و کوشش خستگی ناپذیرش میباشد، به سبب اشتغالات زیاد خود پیوسته در اندیشه آن بود که کمک های خویش را در واحدی متمرکز کند که واقعا بدون حیف و میل بمصارف اصلی برسد.

وی مدتها برای یافتن چنین مرجعی بتحقیق پرداخت و سرانجام برنامه حمایت از خانواده های بی‌سرپرست را باتوجه بجمیع جهات آن پذیرفت.

نخستین اقدام آقای مصطفی نظری گلپایگانی پس از پذیرش فلسفه عمیق و انسانی برنامه حمایت از خانواده های بی‌سرپرست و اعلام مشارکت باآن، تقبل پرداخت ماهانه ۷۵ هزار تومان برای حمایت از خانواده های بی‌سرپرست مقیم شهرستان گلپایگان بود که بموقع اجراء درآمد.

سپس یک ساختمان برای تمرکز و فعالیت واحد حمایت از خانواده های بی‌سرپرست در گلپایگان اهداء کرد.

همچنین یکدستگاه اتومبیل بلیزر مورد احتیاج واحد حمایت از خانواده های بی‌سرپرست در گلپایگان را خریداری و اهداء نمود.

بعد ۵۰۰۰ مترزمین برای ایجاد مرکز آموزش حرفه‌ای در گلپایگان در اختیار واحد حمایت از خانواده های بی‌سرپرست آن شهرستان گذارد درپی آن، ساختن دو جایگاه جدید پمپ بنزین، و نیز اجرای طرح وسیع آپارتمان‌سازی درگلپایگان بمنظور تخصیص عوائد حاصله ازآنها را برای حمایت از خانواده های بی‌سرپرست پذیرفت.

پس از آن اعلام کرد که یکصد دستگاه آپارتمان دو اتاق خوابه مجهز در گلپایگان میسازد و فقط با اقساط ماهیانه ۵۰۰ تومان به‌خانواده های بی‌سرپرست واگذار مینماید.

وبالاخره پس از وقوع زلزله اخیر زرند کرمان و اعلام خسارات جانی و مالی بکمک آنها شتافت و حمایت از ۱۰۰ خانواده زلزله زده را بعهده گرفت.

اهداء چک ۱۰۰ میلیون تومانی

آقای مصطفی نظری گلپایگانی که اقداماتش واقعا باعث خوشوقتی جامعه ایرانی است پس از خدمات فوق‌الذکر اعلام داشت که بتدریج کلیه دارائی خودرا وقف امور خیر از طریق برنامه حمایت از خانواده های بی‌سرپرست میکند و درپی آن، یک رقم هنگفت ۱۰۰ میلیون تومانی را طی چکی بمدیریت اجرائی برنامه حمایت از خانواده های بی‌سرپرست اهداء کرد.

آقای مصطفی نظری گلپایگانی درعصر و زمانه‌ای که میان همبستگی‌های عاطفی بخاطر مبلغ یامبالغی پول شکاف ایجاد میشود و علمای معاصر به‌آن عصر ماده پرستی نام نهاده‌اند، همچون فرشته‌ای است که تاریخ نیکوکاری کشور ما همواره از او تجلیل خواهد کرد.

بنیاد مصطفی نظری گلپایگانی

بطوریکه گزارشگر ماکسب اطلاع نمود از سوی برنامه حمایت از خانواده های بی‌سرپرست مبادرت بتاسیس بنیاد مصطفی نظری گلپایگانی گردیده است که زیر نظر هیئت امناء، مرکب از شخصیتهای مهم مملکتی به مدیریت شخص مصطفی نظری گلپایگانی اداره میشود.

اعضاء هیات امناء بنیاد مصطفی نظری گلپایگانی برگزیده شدند و بزودی معرفی خواهند شد.

اخبار در خصوص شرح وظائف بنیاد و نحوه خدمات آنرا در شماره های بعدی به‌آگاهی خوانندگان عزیز اطلاعات خواهیم رساند.

خلاصه اقدامات انجام یافته توسط آقای مصطفی نظری گلپایگانی

- ★ حمایت از ۱۵۰ خانواده بی‌سرپرست در شهرستان گلپایگان.
- ★ اهداء محل واحد حمایت ازخانواده های بی سرپرست درگلپایگان.
- ★ ۵۰۰۰ متر زمین برای ایجاد مرکز آموزش حرفه‌ای در گلپایگان.
- ★ ساختن دو جایگاه جدید پمپ بنزین ـ عوائد حاصله برای حمایت از خانواده های بی‌سرپرست در گلپایگان.
- ★ اجرای طرح وسیع آپارتمان سازی در گلپایگان و استفاده ازعوائد حاصله (مال‌الاجاره) برای حمایت از خانواده های بی‌سرپرست.
- ★ ایجاد واگذاری یکصد دستگاه آپارتمان دو اطاق‌خوابه مجهز برای خانواده های بی‌سرپرست به اقساط ماهیانه ۵۰۰۰ ریال.
- ★ حمایت از ۱۰۰ خانواده زلزله زده در زرند کرمان

★ آقای مصطفی نظری گلپایگانی نیکوکار سخاوتمندی که درپی اقدامات گوناگون انسانی‌اش، به یکبار ۱۰۰ میلیون تومان دیگر هم در جهت نیات خیر و نیکوکارانه خود برای حمایت ازخانواده های بی‌سرپرست پرداخت کرد. براستی میتوان گفت در عصر و زمانه‌ایکه میان همبستگی های عاطفی بخاطر مبلغ یامبالغی پول شکاف ایجاد میشود و علمای معاصر به‌آن عصر ماده پرستی نام نهاده‌اند، وی همچون فرشته‌ای است که تاریخ نیکوکاری کشورما همواره از او تجلیل خواهد کرد.

Pionjär

اطلس کوپکو انعطاف پذیرترین چکش جهان را عرضه میکند

همزمان با شکوفائی و پیشرفت صنایع مدرن در ایران اطلس کوپکو پایونیر را معرفی مینماید. چکش پایونیر با برخورداری از امتیازاتی چون انعطاف‌پذیری، توانائی بیش از حد، آسانی کاربرد و کمی مصرف به شهرت جهانی رسیده است.

چکش پایونیر عملا" هرنوع کارچال زنی، خردکردن و کوبیدن راانجام میدهد، بتون آرمه و اسفالت را به راحتی خردمیکند، زمین‌رامی‌کوبد، لوله‌های‌مخصوص رااززیرجاده‌ها عبورمیدهدوسنگهارادونیمه‌می‌کند.

شرکت اطلس‌کوپکوایران آ.ب. عهده دارفروش و سرویس این‌چکش بی‌همتااست، شرکتی‌که‌باعرضه‌خدمات قبل وبعدازفروش‌بوسیله گروه متخصصین مجرب وطرازاول خودهمواره عرضه کننده خدمات بدون وقفه ای است که هیچ شرکتی توانائی ارائه آنرا ندارد.

چند امتیاز از امتیازات بیشماراین‌چکش:

- به‌هیچ دستگاه‌اضافی‌برای فشرده کردن‌هوای مورد نیاز احتیاج ندارد.
- درصندوق عقب اتومبیل جامیگیردوبا استفاده از قسمت الحاقی‌مخصوص‌برروی شانه‌قابل‌حمل‌است.
- برای کاربه‌هیچگونه جاسازی‌قبلی احتیاج نداشته و بایک اشاره برای کار آماده میشود.
- درسرمای ۴۰ درجه زیرصفروگرمای ۵۰ درجه بالای صفربراحتی روشن شده و کار میکند.
- بسیار کم مصرف بوده وکار کردن باآن نیز بسیار ساده است.

برای‌کسب‌اطلاعات بیشترلطفا" بامتخصصین اطلس کوپکو درمراکز هوای فشرده تماس حاصل نمائید.

CASPIAN

مراکز هوای فشرده:

اطلس کوپکو ایران آ.ب
خیابان آیزنهاور شماره ۳۶۸
تهران ـ ایران
تلفن: ۱۹ ـ ۹۶۷۲۱۰

اطلس کوپکو ایران آ.ب
خیابان بزرگمهر ـ ساختمان اطلس
اصفهان ـ ایران
تلفن: ۵۱۳۳۷

اطلس کوپکو ایران آ.ب
خیابان چهارم اردیبهشت ـ ایستگاه خطیب
تبریز ـ ایران
تلفن: ۴۲۲۶۰

Atlas Copco اطلس کوپکو اولین مرکز هوای فشرده در ایران

نیازمندیهای اطلاعات

تلفنهای: ۳۲۸۴۱۴-۳۲۸۲۵۷

اطلاعات

فروش دست اول

فروش فوق‌العاده لباس های دست اول تلفن ۶۸۷۲۳۹

لباسهای خارجی زنانه و مردانه و انگلیسی و فرانسوی بقیمت مناسب رسید.
جمشیدآباد شمالی عکاسی اخوان تلفن ۹۳۲۴۸۰

ژوکوند

موکت ، کفپوش، کاغذ دیواری و پرسیانا ـ تلفن

۵۳۱۸۴۲

پالتو پوست و اجناس خارجی دست اول به فروش میرسد ۹ صبح الی ۴ بعدازظهر تلفن ۶۵۶۹۳۷

فروش امتیازدانشجوئی لوازم‌منزل تلفن ۸۳۷۱۰۴

لوستر

مقداری لوستر اپالین ـ کریستال و برنز وارد شده علاقمندان باتلفن ۸۵۴۱۹۶ تماس حاصل فرمائید
نشانی‌خیابان عباس‌آباد خیابان میترا نکیسا شماره ۹ موسسه پالپ

انواع اطاق خوابهای‌امریکائی وارد شد مبل یوهاس تلفن ۷۳۰۹۸۹

البسه زنانه نو خارجی (پالتو پیراهن‌کیف‌کفش) ملافه‌رو تختی رادیو ۲۰ موج گروندیک نو فروشی‌تجریش تلفن ۲۷۷۶۱۶

مقداری لوازم منزل بفروش‌می رسد جمعه ۸ تا ۵ بعد ازظهر ۷۹۷۸۶۷ طبقه دوم

لباسهای خارجی بفروش می رسد ۶۳۷۷۹۶ ۱ـ۲ آ ـ۱۳۴۰

انواع لباسهای زنانه خارجی بفروش می‌رسدتلفن ۲۳۴۵۰۱ ۱ـ۲ آ ـ۱۳۳۹

شیک پوشان محترم لباس از اروپا وارد شد تلفن ۸۴۳۵۰۰ آ ـ۱۵۹۰

مقداری لباس زنانه بیراهن دوپیس‌سایز ۳۶ تا ۴۶ بفروش می رسد تلفن ۸۵۰۰۶۲ آ ـ۱۶۷۶

فروش دست دوم

ماشین تحریر برقی (۱۲ تا۲۱) ۸۲۰۸۴۳ آ ـ۱۶۰۳

تعدادی پالتو کت و کاپشن پوستنو و مقداری البسه‌دست دوم‌تماما خارجی باقیمت نازل از۱۰صبح تا ۳ عصر۶۸۳۵۸۳ آ ـ۱۳۳۸

بعلت مسافرت لوازم منزل و دوربین عکاسی و فیلمبرداری فوری فروشی ۹ صبح الی ۸ شب ۹۷۲۳۹۶ آ ـ۱۸۸۸

حراج لباسهای‌دست‌اول ودوم تلفن ۷۵۴۴۰۴ ۱ـ۳ آ ـ۱۸۸۹

سرویس کامل اطاق پذیرائی‌لوئی پانزدهم‌نو با لوستر و آباژور برنز و میزهای برنز و مرمر بفروش‌می‌رسد صبحها ـ خیابان قدیم شمیران خیابان ملک شماره ۸۷ طبقه دوم

بعلت‌مسافرت مقداری‌اثاثیه‌منزل جدید و قدیمی شامل فرش تابلو ،لوستر، لباس دست دوم بفروش میرسد .دوشنبه از ۱۰ الی ۱۹ و ۲۸ الی ۳۱ از ۹ الی ۱ و ۴ الی ۸ بعد ازظهر آدرس میرداماد میدان محسنی خیابان فرناز کوچه دوم پلاک ۲۴تلفن ۲۲۸۷۳۵

ضبط صوت ناسیونال چهار لبه استریو دک مدل اس‌یو۶ـ ۷۳ـاس‌ـآمقطوع ۵۰۰۰تومان ۳۶۳۰۹۵ آ ـ۱۵۱۹

حراج
پارلو.ن . میز ـ بار ـ میز توالت تمام چوبی کنده کاری چین و کشمیر ـ بوفه ـ مبل استیل و ویکتورین . قالی دست بافت چین قیمت ۳۵۰۰ تومان تا ۴۵۰۰۰ تومان تلفن ۹۲۷۲۸۷

خریدانانیه

گالری‌فرش

شایان ۶۶۱۰۶۹ و ۶۶۶۲۳۰ خریدار قالی‌و قالیچه‌کهنه ونوکاخ ۷۹

فرش ایران‌نوین
فرشهای‌به‌قیمت رسیده شما را برای صادرات گرانتر از همه می‌خرد ۶۵۳۱۹۵

فرش امید
بهترین خریدار فرش کهنه و نو ۳۴۵۶۵۵ ـ ۳۳۷۰۷۲

فرش آریا
بهترین خریدار قالی و قالیچه نو و کهنه کیقبادی ۹۷۷۶۰۰

گالری‌فرش

حدادی ۷۶۳۴۰۲ خریدارفرش های کهنه و نو واعلاء شما ۱ـ۲۰ آ ـ۱۸۲۱

سمساری کورش کلیه اثاثیه شما را خریدار است تلفن ۷۵۶۳۹۳

فرش حاج علی بیگی خریدار فرش نو وکهنه ۹۶۹۲۵۹

فرش جمالی بهترین خریدار فرش نو و کهنه‌تلفن ۷۵۵۱۱۸ ۱ـ۲۰ آ ـ۱۵۶۹

فرش قائم . خرید فرش های کهنه‌و فروش فرش های‌دستی وماشینی‌نقد واقساط ۷۶۱۰۲۵ ۱ـ۲۰ آ ـ۱۸۹۰

معاوضه با فرش
زمین ویلائی حومه کرج با آب و برق بافرش شما معاوضه میشود‌تلفن ۳۱۱۸۳۶ ۱ـ۲ آ ـ۱۸۰۸

فروش اتومبیل

پیکان
پیکان صفر کیلو مترنقد و اقساط تحویل فوری شرکت بنیاد همکاری ۶۴۳۴۴۵

دو عدد پیکان مدل ۵۳ تمیز با رادیو پخش ورینگ جوانان بفروش میرسد ۹۶۷۰۶۲ آ ـ۱۸۱۹

جوانان اخر ۵۵ قناری‌رادیو پخش سونی آنتن برقی ۵ حلقه لاستیک نو کلید مخفی باطری نو مالیات داده شده بسیار تمیز مقطوع ۴۳ هزار تومان بعدازظهرها ۸تا۸ تلفن ۳۴۱۲۴۹

پیکان دولوکس ۵۱ قیمت۲۷ هزار تومان بدون واسطه ۹۳۲۸۸۴ آ ـ۱۳۴۷

پیکان‌جوانان مدل ۵۶ فروشی ۷۸۲۴۹۹ آ ـ۱۶۵۴پ ۱ـ۳

پیکان دولوکس ۵۳ فروشی ۹۳۵۱۳۸ آ ـ۱۸۱۸

پیکان ۵۶ با وسایل اضافه‌نقدا به فروش میرسد ۲۳۰۵۴۱ از ۶تا۸ ۱ـ۱۸۸۶

پیکان کار اخر ۵۱ قرمز رنگ باقیمت مناسب بفروش میرسد از ۴ الی ۶ بعد ازظهر تلفن ۷۵۴۶۳۷ گاراژ صدف آ ـ۱۸۹۷

پیکان آخر ۵۵ یشمی رنگ با رادیو و ضبط بسیار تمیز بفروش می رسد تلفن ۷۸۲۲۶۳

پیکان۵۳کار بسیارتمیز تلفن ۲۳۵۳۸۳ ازساعت ۴ تا ۸ بعدازظهر

پیکان دولوکس ۵۵ فروشی ۹۷۲۸۰۳ ۱ـ۱۵۸۹

پیکان صفر کیلومتر تلفن ۴۷۸۴۷۴ آ ـ۱۵۸۲

پیکان کار ۵۵ رینگ و فرمان جی‌تی بسیار تمیزتلفن ۲۶۵۷۷۰ عصرها ۵ ببعد ۱ـ۲ آ ـ۱۸۹۷

پیکان دولوکس ۵۵ آجری شیشه رنگی بعد ازظهر تلفن ۹۲۸۹۰۰ آ ـ۱۵۸۱

پیکان۵۰ اتوماتیک بعد ازظهر تلفن ۹۴۳۲۲۴ آ ـ۱۵۸۳

پیکان دولوکس ۳۶ یشمی تودوزی یشمی ۵ هزار کیلو متر کارکرد تمیز ۶ بعد ازظهر ببعد ۲۷۱۴۴۸ ا ـ۱۵۸۸

پیکان‌آخر۵۰ جگری فوق‌العاده تمیز ۲۵۰۰۰ تومان از ۴ تا۹ شب ۹۵۹۹۱۳ ا ـ۱۸۷۱

پیکان صفر کیلومتر نقد واقساط تلفن ۶۴۹۵۲۸

هیلمن
هیلمن ۷۵ بسیار تمیز دست اول بارادیو پخش ۳۰۰۰۰ تومان تلفن ۷۶۰۵۴۶ ا ـ۱۲۴۳

یك بنز سفید به شماره ۸۲۷۶۵ تهران م به‌رنگ سفید شیری به مدل ۱۶۰۰ بفروش می‌رسد به تلفن ۹۵۱۲۵۹ تماس حاصل نمائید

بنز۲۲۰ مدل ۶۹ و ۲۸۰ مدل ۷۱بفروش میرسد ۵۳۳۸۲۰ ۷۹۵۵۳۵ آ ـ۱۸۸۳

بنز ۲۳۰ فول ۷۶ شماره نشده فروشی ۵۳۳۸۲۰ و ۹۲۷۹۱۶ ا ـ۱۸۸۴

بنز ۲۰۰ مدل ۷۰ در وضعیت عالی بفروش میرسد تلفن ۷۹۵۵۳۵ ا ـ۱۹۲۳

مرسدس‌بنز ۳۵۰ اس ال مدل ۷۲ ـ ۷۳

سرمه‌ای متالیك با کولر شیشه رنگی و رینگ آلومینیومی رادیوکاست تودوزی چرم ـ ۴ حلقه رینگ اضافی بایخشکن نمره نشده که مخارج نمره‌وهزینه های‌مربوطه با فروشنده خواهد بود مبلغ ۲۴۰ هزار تومان بدون واسطه بفروش‌می رسد تلفنهای۸۲۰۲۷۷و ۸۲۴۷۸۸

بنز سواری ۲۵۰ مدل ۶۸ بفروش میرسد ۳۵۳۵۸۰ آ ـ۱۵۱۷

بنز ۲۸۰ اس مدل ۷۳ قیمت ۱۹۰هزار تومان فروشی تلفن ۹۷۵۶۳۸ از ۱الی ۳ بعد از ظهر ا ـ۱۵۲۳

بنز ۲۸۰ اس ۷۷ صفر کیلو متر رنگ سبز انگوری متالیک تودوزی مخمل ۶۰۰ با پشت سری رادیو پخش اتوماتیک بیکر، قفل مرکزی شیشه برقی برف‌پاک‌کن چراغ مقطوع۴۱۰ هزار تومان ۲۷۲۹۲۹ آ ـ۱۵۸۶

آریا
اریا اخر ۵۰ متالیک شیشه رنگی کولر فابریک ۳۵ هزار تومان‌تلفن ۹۵۱۰۳۷ از ۴عصر ببعد آ ـ۱۵۸۷

آریامدل۵۰شیری رنگ بفروش میرسد تلفن ۷۴۴۱۵۷ آ ـ۱۵۲۰

شاهین اخر۴۸ در وضعیت عالی ۲۳ هزار تومان از ۶ تا ۸ عصر ۳۳۶۵۷۳ آ ـ۱۵۲۱

پژو

پژو ۵۰۴ مدل ۷۲ البالوشی تمیز ۴۷هزار تومان تلفن ۸۹۷۵۰۵ ۱ـ۲ آ ـ۱۷۱۰

پژو ۳۰۴ مدل ۷۱ شیری با گرمکن عقب ۴ حلقه لاستیک نو بیمه‌کامل مالیات تازه‌پرداخت شده موقعیت عالی مقطوع ۳۰هزار تومان‌فروشی‌شاهرضا خواجه‌نصیر طوسی روبروی تعمیرگاه بی‌ام‌و پلاک ۳۷ از ۵تا۷ رضوانی یاوزیری آ ـ۱۸۸۲

پژو ۴۰۴ مدل۷۲رنگ شیری با رادیو و پخش فروشی قیمت بدون واسطه ۳۹۰۰۰ تومان تلفن ۵۲۵۲۸۹ ازساعت ۹الی۱۷ آ ـ۱۹۲۶

پژو ۳۰۴ سبز متالیک مدل ۷۵ بادستگاه رادیو ضبط و یخ شکن فروشی تلفن۲۸۰۹۲۷ آ ـ۱۸۸۷

پژو ۴۰۴ مدل ۷۴ با رادیوو کاست فروشی تلفن ۲۷۵۹۴۹ و ۲۷۰۲۱۶ و ۳۱۶۵۱۰ ا ـ۱۸۷۰

فیات

یکدستگاه فیات ۱۲۸ اسپورت مدل۷۳ رنگ لیموئی‌دروضعیت خوب نقدا ۳۲ هزار تومان تلفن ۷۸۰۸۵۷ از ۸٫۵ الی ۱۰ شب ۱ـ۲ ا ـ۱۸۸۶

فیات ۱۲۴ اسپورت رنگ فیلی مدل ۷۲ در وضعیت عالی ۳۰ هزار و پانصد ۹۶۸۲۲۸ از۳ تا۷ بعدازظهر آ ـ۱۵۲۴

فیات ۱۲۴ اسپورت ۷۴ تمیز فروشی تلفن ۲۴۰۸۴۰ ـ ۲۴۰۷۲۲ ا ـ۱۸۸۵

فیات ۱۳۱ مدل ۷۶ ابی‌متالیک کارکرددرحدود ۲۵ هزار کیلو متر بارادیو پخش گرمکن عقب بسیار تمیز فورا فروشی ۵۳۸۱۱۷ آ ـ۱۵۱۶

فیات ۷۷ با قیمت استثنائی تلفن۸۳۴۷۷۱

فیات ۱۲۸ اسپورت اس ـ ال خیلی تمیز رنگ قرمز و با آفتاب گیر داخل ماشین و گرمکن ـ شیشه عقب تلفن ۲۱۴۶۰۸

دوج

اتومبیل گالانت مدل ۷۷ رنگ سفید بالوازم اضافی فروشی ضبحها تلفن ۹۳۳۴۳۳ ا ـ۱۶۸۰

بنز

بنز۱۹۰ مدل ۶۳ تلفن۳۱۴۴۰۵ و۷۳۵۴۵۲ ا ـ۱۳۴۳

ژیان

ژیان۴۸ فروشی تلفن۳۹۱۱۷۵ ۱ـ۳ ا ـ۱۸۱۰

ژیان مهاری ۵۳ در وضعیت عالی باچادر ووسائل اضافی فروشی ۶۴۹۶۳۸ ا ـ۱۹۲۵

ژیان ۵۳ بسیار تمیز قسطی بفروش میرسد ۳۴۸۴۹۲ آ ـ۱۳۴۴

ژیان مهاری ۵۳ ـ ۱۲ هزار تومان‌تلفن۷۸۳۰۲۴ـ ۷۹۴۵۳۷ ا ـ۱۵۲۹

ژیان۵۴بسیار تمیز رنگ اجری ۹۷۵۸۰۱ آ ـ۱۵۲۸

ژیان‌مهاری مدل ۵۵ پلاک‌سفید ۱۵ هزار تومان تلفن ۲۶۵۹۱۸ از ۴ تا۶ بعدازظهر آ ـ۱۵۲۵

شورولت

اتومبیل فروشی فوری شورولت بلیزر مدل۱۹۷۷ رنگ شرابی متالیك تلفن ۸۴۲۴۱۰ ـ ۸۴۵۹۸۱

شورولت نوا ۳۵ رنگ عنابی فروشی ۹۷۵۸۴۷ آ ـ۱۸۷۴

بلیزر فول ۷۷ گمرک و نمره نشده قیمت مناسب از ۵ ظهر ببعد ۸۵۷۲۶۸ ا ـ۱۸۹۶

اتومبیل شورولت۶۵ بفروش میرسد ۲۷۳۲۸۰ آ ـ۱۳۱۵

شورولت کامارو ۷۵ تلفن ۲۴۴۰۱۶ از ساعت ۴ الی۱۰

شورولت کوروت مدل ۷۲ رنگ طلائی متالیك شیشه رنگی دنده‌ای با رادیو پخش استریو فونیك بسیار تمیز ۷۶۷۲۲۸

کامارو ۷۷ ، ۸ سیلندر نقره‌ای متالیک کولر اتوماتیک وسایر لوازم دانشجویی‌تلفن۹۷۲۵۲۰ یکدستگاه بلیزر شایان فول اتوماتیک بارنگ قرمز وسفید باکولر فروشی ۸ تا۱۰ بعد از ظهر ۸۹۶۶۷۶ـ ۸۹۵۰۷۶ ۱ـ۳ آ ـ۳۸۸۵۶

بلیزر ۷۶ فول اتوماتیك مشکی با رادیو پخش رینك کروم دار سپر ایمنی جلووعقب۱۰ـ۱۳ و ۱۷ـ۱۹ ۸۳۳۴۷۶

شورولت ایران مدل ۵۳ با رادیو پخش بفروش می رسد ۵۳۴۳۴۹ ا ـ۱۵۹۳

بلیزر مدل ۷۸ مشکی فول اتوماتیک فروشی ۲۳۰۱۸۷ آ ـ۱۳۱۴

کامارو ۷۸ شش سیلندرفول بدون کولر بدون واسطه به بعد ۲۹۰۹۸۱ ا ـ۱۵۸۴

شورولت ۲۸۰۰ اخر ۵۳

رنگ متالیک شیشه رنگی ـ گرمکن عقب ـ فرمان هیدرولیک انتن داخل شیشه باو ام بانکی فروشی بعدازظهر ها تلفن ۲۳۴۶۷۸ آ ـ۱۵۸۵

ب.ام.و

ب‌ام‌و ۲۰۰۲ مدل ۷۱ آلبالوئی با رادیو پخش ۲۲۸۷۳۵

بی‌ام‌و مدل ۷۲ تورینك فروشی تلفن ۲۴۴۲۲۷

بی‌ام‌و ۲۰۰۲ مدل ۷۰ رنگ شیری بفروش می رسد تلفن ۸۳۷۰۲۱ ا ـ۱۵۲۱

ب.ام.و ۵۱۸ـ ۷۸ انگوری متالیک‌بیواسطه تلفن ۹۸۲۲۳۱

فولکس

فولکس‌های استیشن ـ لمپینگ وانت دو کابین و غیرو ۷۹۰۵۰۸

فولکس‌استیشن دوربسته‌بسیار تمیز فروشی ۵۳۳۸۲۰ و ۹۲۷۹۱۶ آ ـ۱۵۳۲

فولکس۶۳تمیز ۱۱ هزارتومان فروشی تلفن ۹۸۲۷۰۶ آ ـ۱۵۹۲

آ. او. دی

اتومبیل ۱۱ودی ال اس ـ۸۰ سی متالیک مدل ۷۷ به علت مسافرت فوری به فروش می رسد ۲۷۹۶۰۶

بی‌ام‌و ۱۸۰۰ مدل ۱۹۶۷ فروشی ۸۳۸۶۹۸

بی‌ام‌و مدل ۷۲ تورینك فروشی تلفن ۲۴۴۲۲۷

بی‌ام‌و ۲۰۰۲ مدل ۷۰ رنگ شیری بفروش می رسد تلفن ۸۳۷۰۲۱ ا ـ۱۵۲۱

ب.ام.و ۵۱۸ـ ۷۸ انگوری متالیک‌بیواسطه تلفن ۹۸۲۲۳۱

فولکس

فولکس‌های استیشن ـ لمپینگ وانت دو کابین و غیرو ۷۹۰۵۰۸

فولکس‌استیشن دوربسته‌بسیار تمیز فروشی ۵۳۳۸۲۰ و ۹۲۷۹۱۶ آ ـ۱۵۳۲

فولکس۶۳تمیز ۱۱ هزارتومان فروشی تلفن ۹۸۲۷۰۶ آ ـ۱۵۹۲

آ. او. دی

اتومبیل ۱۱ودی ال اس ـ۸۰ سی متالیک مدل ۷۷ به علت مسافرت فوری به فروش می رسد ۲۷۹۶۰۶

بنز

بنز۱۹۰ مدل ۶۳ تلفن۳۱۴۴۰۵ و۷۳۵۴۵۲ ا ـ۱۳۴۳

جیپ

جیپ کالسکه‌ای ـ جیپ‌کروکی وجیپ‌وانت‌فروشی ۹۷۲۸۰۳ آ ـ۱۵۸۷

دولوکس جوانان‌کار استیشن باوام‌بانکی ۳۰ ماهه ۷۵۰۴۵۱ و ۷۵۱۸۳۰

انواع پیکان ۳۶ با وام بانکی وبااقساط شرکت گزینش ۹۲۷۴۸۴ـ۹۶۰۱۰۲

انواع پیکان‌صفر ۳۰ ماهه ۲۳۹۸۸۰

پیکان نقد و اقساط با وام بانکی تلفن۶۴۱۹۵۶

لندرور جیپ کالسکه‌ای‌لندرور وانت جیپ کروکی جیپ‌وانت پیکان دولوکس‌جیپ‌اهو روز ۲۱ دیماه‌ازساعت۹ صبح تا ۱۲ نشانی خیابان سینا چهار رامخرمشهر پارکینگ خرمشهر بازدید فرمائید تلفن۹۷۲۸۰۳

لندرور ـ لندرور وانت‌فروشی ۹۷۲۸۰۳ آ ـ۱۵۸۸

چند دستگاه لندرور دست‌دوم فروشی ۳۳۸۰۴۶ آ ـ۱۱۵۱

لندرور بسیار تمیز مدل‌اول ۳۶بابخاری کار کرد ۱۲ هزار کیلو متر ۷۱ هزار تومان ۹۲۰۷۰۷

لندرور مدل ۳۶ فروشی تلفن ۸۵۸۴۷۷ آ ـ۱۳۱۰

رنجرورمدل ۷۸ بدون‌واسطه به‌فروش میرسد تلفن۲۶۵۹۳۷ آ ـ۱۳۱۸

رنجرور ۷۸ دو دستگاه خردلی و سبز تلفن ۸۵۰۸۰۷

معاوضه با اتومبیل

زمین ویلائی قابل سکونت درحومه کرج بااتومبیل‌شما معاوضه میشود ۳۱۲۷۳۹ ۱ـ۲ ا ـ۱۸۰۹

امتیازاتومبیل

امتیاز دانشجوبی اتومبیل به فروش‌می رسد تلفن ۲۷۸۶۸۲ ۷تا۹ بعد ازظهر آ ـ۱۳۰۷

موتورسیکلت

موتورسیکلت یاماها وایزد ۲۵۰ مدل ۷۵ فروشی تلفن ۷۸۳۵۱۰ آ ـ۱۳۰۹

خریداتومبیل

۱۰ دستگاه پیکان صفر کیلومتر خریداریم ۲۲۲۵۵۵

نمایشگاه اتومبیل بیرجندی داتسون‌دست دوم‌را خریداریم تلفن ۹۵۰۸۷۵ و ۹۵۰۸۷۹ آ ـ۱۸۵۷

یکدستگاه‌بنز یادوج یاشورولت مدل ۷۱ یا ۷۲ـ از دم‌قسط ماهیانه ۴۰ هزار ریال‌خریداریم ۸۳۸۲۳۴ـ۸۳۳۰۹۰ آ ـ۱۹۰۰

پیکان ۵۱ تا۵۴ کار خریداریم ۱۸ هزار تومان نقد ۱۵۰۰ درماه ۲۶۱۴۵۵ ا ـ۱۶۷۹

یکدستگاه اتومبیل مدل ۷۵ از نومی شورلت بیوک و یا پونتیاک کاملا تمیز و بی عیب مورد نیاز میباشد کمفروشنده بتواند بهای انرا از اول با احتساب بهره بانکی ماهیانه۵۰ هزار ریال دریافت دارد خواهشمنداست‌با تلفن۹۸۰۲۸۹ از ۱۰ صبح الی ۵ بعد از ظهر تماس بگیرید. آ ـ۱۸۷۲

بی‌ام‌و کوپه ۲۸۰۰ مدل ۷۰ یا۷۱ ازدم قسط خریداریم‌تلفن ۲۴۴۵۰۶

پیکان ۵۱ و ۵۲ پیش قسط ۵۰۰۰تومان بقیه ماهی ۲۰۰۰ تومان خریداریم ۳۵۶۸۲۰ مرادی آ ـ۱۵۲۰

پیکان ۵۰ از دم قسط ماهی ۲۰۰۰ تومان خریداریم تلفن ۹۵۵۳۶۷ ا ـ۱۶۷۵

برای اتومبیل شما

تعمیر گیربکسهای اتوماتیك مخصوصا جگوار

بالوازم یدکی موجود روبیك تلفن ۸۴۶۲۸۶

صاحبان اتومبیل سقفهای سائن

سقف حیاط خلوت
فروش و نصب
تلفن ۸۴۵۸۰۷

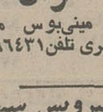

تعمیرگاه مجاز مرسدس بنز مهرسا بمدیریت : کاظم‌سازش و داود صدیقی

آمادگی خودرا جهت هرنوع تعمیرات باطلاع دارندگان مرسدس‌بنزمی رساند . میدان دوم آریاشهر جاده باغ فیض مقابل آریاشهر شمالی تلفن ۹۴۱۹۱۸

فروشگاههای اتومبیل

انواع لندرور دست دوم نقد واقساط ۷۹۲۷۲۹

جگوار

جگوار مدل ۷۱ رنگ متالیك ۳۰۰۰۰ تومان‌از ۹ الی ۱ر۵ عصر ۵۲۲۶۲۴

مزدا

مزدا ۹۲۹ مدل ۷۷ رنگ نقره‌ای متالیك با بدهی فروشی ۶۴۸۸۳۹

سلیکا۷۵ قرمز البالوئی کمدر سال ۷۶ تحویل گردیده با رادیو ضبط ، کولر بفروش‌می رسد تلفن ۲۲۸۴۶۴ ۱ـ۲ آ ـ۱۳۱

داتسون

داتسون اکازیون
۱۸۰ بی‌کولردارمتالیک‌تریاکی ۵۰۰۰ کارکرد دو هزار تومان لوازم اضافی فروشی فوری منزل ۹۲۵۷۲۶ آ ـ۱۶۸۱

کادیلاك

کادیلاك کوپه‌دوویل مدل ۱۹۷۴ آبی آسمانی سقف چرمی سفید فول اتوماتیك فول استریودر وضعیت بسیار عالی پانزده‌هزار مایل‌کارکرد معاف‌از گمرك ۶۲۹۸۲۹ـ ۶۲۰۰۵۲ از ۹ر۵ تا۱ر۵ بعدازظهر

فولوو

فولوو ۲۴۴ دی ـ ال دانشجوئی مدل ۱۹۷۸ باکولربیواسطه فروشی تلفن ۹۷۲۶۹۹

فروش فوری ولوو ۱۶۴

مدل۷۰ سفارش امریکا باشیشه رنگی فرمان هیدرولیک وکولر ۳۱۰۷۹۵ آ ـ۱۵۲۳

بیوك

قابل توجه آژانسها

دو دستگاه بیوک ۶۹ و ۷۰ شش سیلندر اتوماتیک باکولر رنگ سبز و نقره‌ای دست‌اول بدون تصادف که فقط یکسال کارکرده بفروش می رسدتلفن ۶۵۲۰۵۳ـ۶ ا ـ۱۸۰۴

رنو

رنو ۵ نمره موقت سفید ۲ درب تلفن ۲۴۰۲۴۹

رنو چهار درب صفر کیلو متر سفیدبانمره بیمه مالیات۴۴۵۰۰ تومان‌تلفن ۷۰۷۵۰۲ از ساعت ۲ ببعد آ ـ۱۵۸۳

رنو صفر کیلو متر مدل ۳۶ رنگ سفید فروشی تلفن ۹۶۴۴۵۵ آ ـ۱۵۲۷

ولوو

ولوو ۲۴۴ دی ـ ال دانشجوئی مدل ۱۹۷۸ باکولربیواسطه فروشی تلفن ۹۷۲۶۹۹

فروش فوری ولوو ۱۶۴

مدل۷۰ سفارش امریکا باشیشه رنگی فرمان هیدرولیک وکولر ۳۱۰۷۹۵ آ ـ۱۵۲۳

بیوك

قابل توجه آژانسها

دو دستگاه بیوک ۶۹ و ۷۰ شش سیلندر اتوماتیک باکولر رنگ سبز و نقره‌ای دست‌اول بدون تصادف که فقط یکسال کارکرده بفروش می رسدتلفن ۶۵۲۰۵۳ـ۶ ا ـ۱۸۰۴

کادیلاك

کادیلاك کوپه‌دوویل مدل ۱۹۷۴ آبی آسمانی سقف چرمی سفید فول اتوماتیك فول استریودر وضعیت بسیار عالی پانزده‌هزار مایل‌کارکرد معاف‌از گمرك ۶۲۹۸۲۹ـ ۶۲۰۰۵۲ از ۹ر۵ تا۱ر۵ بعدازظهر

جگوار

جگوار مدل ۷۱ رنگ متالیك ۳۰۰۰۰ تومان‌از ۹ الی ۱ر۵ عصر ۵۲۲۶۲۴

مزدا

مزدا ۹۲۹ مدل ۷۷ رنگ نقره‌ای متالیك با بدهی فروشی ۶۴۸۸۳۹

سلیکا۷۵ قرمز البالوئی کمدر سال ۷۶ تحویل گردیده با رادیو ضبط ، کولر بفروش‌می رسد تلفن ۲۲۸۴۶۴ ۱ـ۲ آ ـ۱۳۱

داتسون

داتسون اکازیون
۱۸۰ بی‌کولردارمتالیک‌تریاکی ۵۰۰۰ کارکرد دو هزار تومان لوازم اضافی فروشی فوری منزل ۹۲۵۷۲۶ آ ـ۱۶۸۱

پیکان نقد و اقساط با وام بانکی تلفن۶۴۱۹۵۶

دولوکس جوانان‌کار استیشن باوام‌بانکی ۳۰ ماهه ۷۵۰۴۵۱ و ۷۵۱۸۳۰

انواع پیکان ۳۶ با وام بانکی وبااقساط شرکت گزینش ۹۲۷۴۸۴ـ۹۶۰۱۰۲

انواع پیکان‌صفر ۳۰ ماهه ۲۳۹۸۸۰

پیکان نقد و اقساط با وام بانکی تلفن۶۴۱۹۵۶

پیکان نقد واقساط‌باوام بانکی تلفن ۹۳۵۰۵۶

نمایشگاه اتومبیل‌فرهاد

فروشنده کلیه اتومبیل های خارجی و ایرانی نقد و اقساط ۷۵۲۱۸۳

ژیان و مینی‌بوس با اقساط وام بانکی ـ رنو چهار درب تلفن ۷۵۰۴۵۱ و ۷۵۱۸۳۰

گالانت

مدل ۷۷ همه رنگ نقد و اقساط ۳۰۴۴۸۱ اتورینك خیابان ملت

گالانت ولانسر

نقد و اقساط باوام‌بانکی ۳۰ ماهه تلفن ۶۶۵۷۵۶

دوج گالانت دوج‌لانسر وانت‌و استیشن کلت

نقد و اقساط با بهره بانکی مایشگاه‌اتومبیل پرویزکوروش کبیرنبش‌شهناز تلفن۵ـ۷۵۳۹۵۸ و ۷۵۰۰۸۴

گلپایگانی

مرکز خرید و فروش اتوبوس و مینی بوس سیمتری سه‌راه‌مختاری

۵۲۷۹۰۰ ۵۳۶۳۰۱ ۵۲۳۱۲۵ ۵۳۹۳۲۰

فیات

۱۲۵ کلاسیك محکم با دوام شیك

۵۳۹۲۳۲

فیات ۱۳۱ و ۱۳۲ پیش قسط از۱۵۴۰۰ تومان ۸۵۱۴۸۸ ا ـ۱۶۷۵

نویوتا

انواع تویوتا باقیمت استثنائی نقدو اقساط‌اماده‌تهران‌نو ایستگاه قاسم آباد نمایندگی مجاز ۱۶ ۷۶۸۲۲۲ ،۷۶۷۲۲۲ ،۷۳۸۰۷۸

تویوتاکرونا کارینا۷۸

نماینده‌فروش احتشامی تلفن۷۶۳۴۳۹

تویوتا

انواع تویوتا باقیمت استثنائی نقد و اقساط بابهرمبانکی آماده چهارراه گرگان شهرکماشین ۷۶۱۶۱۶و۷۶۱۰۱۵

تویوتا۷۸

کرونا ـ کارینا ـ وانت نقد و اقساط آماده تحویل ۳۱۴۰۷۱

تویوتا۷۸ کرونا ـ کارینا نقد واقساطتحویل‌فوری۲۲۸۹۷۱ـ ۷۶۳۴۳۹

انواع تویوتا

باقساط ۳۰ ماهه‌تلفن ۲۳۹۸۸۰

تویوتا ۷۸

کارینا و کرونا نقد و اقساط با وام بانکی ۶۶۵۷۵۶

نمایندگی فروش‌شماره۲

تویوتا

کارینا‌کرونا‌وانت آماده تحویل باوام بانکی تلفن ۷۵۹۴۷۰

داتسون

در مدلهای‌مختلف سواری ، وانت ، استیشن در نمایشگاه وتعمیرگاه
اتومبیل سعید
میدان دوم آریاشهر اول آتاتورك‌تلفن۹ـ۹۴۰۵۲۷

داتسون

نقد و اقساط
نمایشگاه نخل طلا
سیمتری نارمک ۷۹۳۰۳۸ و ۷۹۱۶۱۲

داتسون

نقد و اقساط
خیابان پهلوی اینشگاه محمودیه پاك پیکر تلفن ۲۹ و ۸ و ۲۹۱۹۰۱

داتسون

نقد و اقساط
دره‌مدل ووانت نیروی هوائی تلفن های ۷۹۴۴۲۸ و ۷۹۲۸۴۳

داتسون

نقد و اقساط
خیابان جیحون تلفن ۹۵۰۸۷۹

داتسون

نقد و اقساط
نمایشگاه نخل طلا
سیمتری نارمک ۷۹۳۰۳۸ و ۷۹۱۶۱۲

داتسون

نقد و اقساط
خیابان قدیم شمیران تلفن ۲۶۶۴۰۱ و ۲۶۴۳۷۰ و ۲۶۲۱۷۰

کرایه اتومبیل

تکنو ترافیك تاکسی
سرویس شبانه روزی ۲۳۲۰۴۷ـ ۲۳۵۷۸۰ آ ـ۱۷۱۴

اتوکامران

اتوبوس و مینی‌بوس مجهز دربست‌وشهری تلفن۷۶۶۴۳۱ آ ـ۱۸۵۲

تاکسی سرویس سهیل

۲۴ ساعته با راننده و بدون راننده ۸۳۹۴۱۶و ۸۳۴۳۴۴ و ۸۳۴۸۶۸

تراول‌تاکسی عباس آباد

بااتومبیل‌های‌تشریفاتی باراننده وبی‌راننده‌شبانه روزدر خدمت شماست

۸۵۴۴۳۱ و ۸۵۴۴۲۹ ۸۴۸۴۵۱ و ۸۵۷۸۷۱

شایلوتاکسی

بااتومبیل های‌تشریفاتی ۹۷۸۸۶۰ تاج ـ شادمهر

تهران‌توریست‌سرویس

شبانه‌روزی ۹۷۵۸۰۸

اتوتهران اتوبوس دربست‌در تمام ساعات ۵۱ـ۳۵۹۴۵۰

جیپ و لندرور تلفن۵۳۹۸۲۹

تاکسی کار سرویس

شبانه روزی عشرت‌آباد ۷۶۴۱۸۸

میهن توریست تاکسی
شبانه روزی امیرآباد۶۲۴۵۱۸ و ۶۲۴۷۱۹

داریوش

بااتومبیلهای تشریفاتی شب وروز در خدمت شماست ۲۹۱۷۶۸ـ۲۹۱۲۳۶

سومل تاکسی

افتتاح شد هفت حوض نارمك تلفن ۷۹۱۲۹۸

اتوشهباد

سرویس شبانه روزی ۹۷۶۹۳۱ و ۹۷۵۸۰۴
سواری ـ مینی‌بوس اتوبوس

اتومبیل بدون راننده نیازمندیم تلفن۷۹۰۴۰۶

نایس تاکسی سرویس

شبانه روزی تلفن ۲۳۳۱۴۲

کرایه اتومبیل باراننده تلفن ۷۹۰۴۰۶

اتوبوس و مینی‌بوس آخرین‌مدل جهت‌خارج‌از کشور دربست درخدمت شماست اتوبوسرانی جهان‌بنز تلفن۵۴۴۲۴۲ـ ۵۴۶۶۲۹

بارکش شهری

شوش بار
مؤسسه حمل ونقل شهروشهرستان
۳۶۱۱۱۱
۳۶۱۱۱۲
۳۶۱۱۱۳
۳۶۱۱۱۴

شاهین بار

بارکش‌شهرو حومه مجهزترین وسیله حمل و نقل بشهر و شهرستان‌ها .
تلفن۲ـ۵۳۱۱۱۱

جرثقیل کرایه

جرثقیل جاسب
۵۲۵۷۶۳ـ۵۲۷۸۱۸

پیمانکاری حمل و نقل
تهرانی
مجهز به انواع جرثقیل و تریلیهای کمرشکن تلفن ۹۵۲۵۶۹ ـ ۹۵۰۸۳۱

جرثقیل وتریلی شبانه‌روزی ناصر

از ۳ تن تا ۵۰ تن تمام شبانه‌روز آماده بکار میباشد
۹۷۱۳۴۹-

نیازمندیهای اطلاعات

تلفنهای: ۳۱۲۴۱۳-۳۱۱۲۲۷

نیازمندیهای اطلاعات تلفنی آگهی میپذیرد

گروه شرکتهای مجاز مشکشوئی، مبلمان، فرش، موکت و پرده

دوراکلین سرویس آمریکا ۸۴۸۳۹۶ـ۸۴۸۳۹۵
کلین ماستر سرویس آمریکا ۸۲۳۷۲۷ ـ ۸۲۸۶۶۶
آر.یو.انگلیش سرویس ۸۴۳۸۴۵ ـ ۸۵۵۳۴۰
آمریکن کلینر سرویس ۷۵۳۸۷۳ ـ ۷۶۹۹۰۳
آمریکن سرتیفایدهوم سرویس ۷۵۸۴۹۶ ـ ۷۵۴۸۱۲

آژانس صوت وتصویر

کلیه تعمیرات وسرویس ضبط ـ تلویزیون رادیو ساخت هرنوع دستگاه الکترونیکی واتومبیل رادر سریعترین وقت دراختیارشما قرارمیدهیم. رسیله جهت حمل ازمنازل وموسسات آماده میباشد.

از ۹ صبح تا ۹ شب تلفن: ۷۸۳۶۱۶

داربست پلیت
نصب فوری داربست فلزی
تلفن ۷۳۶۰۱۹

شستشوی مبل وفرش
تاپ کلین سرویس
خشکشوئی موکت ،مبل فرش پرده واکس پارکت و تشک اتومبیل نظافت درمحل
تلفن ۷۹۸۷۸۱

سرویس شهریور
بزرگترین خشکشوئی مبلمان فرش موکت‌پرده شبانه روزی تلفن
۷۳۸۲۲۲

قالیشوئی ابر
قالی شما را با صول مذهبی شستشو و گرمیدهد
تلفن ۵۵۴۳۱۵
۵۵۰۸۴۸

تعویض رویه مبل فوری
تلفن ۶۶۲۸۹۷

مؤسسهٔ ایران کلینز
خشکشوئی موکت، مبل موزائیک کفشوئی مکالوم ترئینات ونظافت کلی ساختمان تلفن: ۸۴۳۷۴۹

قالیشوئی شربت‌اوغلی شستشوبا اصول‌مذهبی
۹۲۶۱۸۹

قالیشوئی ورفوگری فردوسی
با سرویس ۳۰۲۶۳۹

قالیشوئی برف ۵۹۱۱۶۳ و ۵۹۳۳۰۷

قالیشوئی طهران‌روحانی
با ۲۰ سال سابقه درخشان ۵۳۴۰۷۷

شرکت فورهاش
نظافت کلی ساختمان و خشکشوئی‌مبل موکت مرش و پرده ۷۵۶۵۵۸

خشکشوئی ایران‌نایس
موکت‌فرش مبل تشک اتومبیل
۲۲۷۲۸۵
۱ـ۱۰ آ ـ ۱۲۴۱

قالیشوئی و رفوگری شمسائی ۳۹۳۴۶۴

قالیشوئی اخوان
تلفن ۵۹۵۳۹

بدون ادعا
ناتالی اکسپرس خشکشوئی موکت مبل فرش پرده‌و نظافت کلی ساختمان ۸۳۳۲۲۲ و ۸۳۷۹۰۳

تلین سرویس پاکزا
خشکشوئی فرش مبل موکت وکلیه کفپوش ها با آخرین تکنیک تمیز تر و اوزانتر تلفن
۸۵۳۹۹۰

کلین سرویس آمریکا
خشکشوئی شرکت مبلمان بنشرش. تشک و اتومبیل و منازل و موسسات کلی نظافت میکند
۸۵۷۲۸۷-۸۴۲۱۱۱

قالیشوئی وطن
با ۲۰ سال سابقه درخشان آماده نسبتن فرس بادستگاه های اتوماتیک تلفن:
۵۵۱۶۷۰

قالیشوئی بیوك
بسرپرستی داریوش
موکتی و رنگ برداری پذیرفته می شود تلفن ۵۵۱۳۶۰ و ۹۷۷۱۱۸

نگین کلین سرویس
خشکشوئی مبلمان موکت فرش پرده و تشک اتومبیل در محل کلیه نظافت ساختمان گرانتر مطمئن‌تر
تلفن ۷۳۷۸۲۳ و ۳۶۱۶۶۹۵

تارخانه قالیشوئی زمرد
۹۲۱۷۷۴

قالیشوئی رفوگری نعمت ۳۱۰۳۷۵

قالیشوئی تهران
تحویل در ۲۴ ساعت
تلفن ۵۵۰۰۹۸

تعمیر کرکره فوری
۷۳۸۲۲۲

خدمات تزئینی قزلباش
نصب فوری کاغذ دیواری‌ـ موکت‌ـ کفپوش ـ اکوستیک
۳۱۸۰۷۳

موکت نمدی بلژیکی با نصب متری ۲۲ تومان تلفن ۷۹۷۴۹۰

کاغذ دیواری و موکت خارجی، سیرنک ۶۶۵۲۹۲

فقط با یك تلفن انواع کاغذ دیواری‌موکت پرده پرسیانا با نصب نقاشی ۷۵۲۱۳۸

خدمات فرانکفورت‌موکت نمدی تمام مواد مرغوب متر مربع ۱۷۰ ریال تلفن ۷۳۸۸۲۶

با ۳ تومان
کاغذ موکت پرسیانا کفپوش نقاشی
تزئینات بیتا
۵۲۶۶۳۳

تزئین فوری فوری
پرده کرکره کاغذدیواری موکت کفپوش سقف ـ پوش پرسیانا ۵۵۲۹۶۸

اس ـ بی ـ جی
S-B-G
بهترین را تقدیم میکند موکت ـ کاغذ دیواری‌ـ کف پوش ـ تلفن
۵۹۰۰۲۸

تزئینات آناهیتا
موکت کاغذ دیواری کفپوش پرده کرکره پرسیانا با نصب فوری و نقاشی ساختمان
تلفن ۳۱۵۲۶۲

پرده کرکره ۸۴۷۱۲۲ و ۳۶۹۸۴۲

شرکت تزئیناتی سیلورشاپ با کادری مجهز و مجرب
آمادگی خودرا در انجام سفارشات ساختمان، مجتمع های مسکونی و شهرکها ازقبیل موکت، کاغذ دیواری، نقاشی ساختمان و کلیه دکوراسیون اعلام میدارد.
تلفن ۸۵۶۸۶۰

نقاشی پرده کرکره کاغذ موکت تلفن ۶۶۸۹۵۰

حتی جمعه
کاغذ دیواری موکت
۶۸۴۹۵۴
پهلوی ایوبی شماره ۲۲۵

برای ساختمان شما
پاکتان
انجام کلیه خدمات ساختمان
۸۲۴۵۸۱

انواع سفال
آجر هشاری نما لوک بعیمت رسمی تحویل فوری تلفن
۶۶۹۵۶۶ و ۶۶۶۷۶۲

برق وسیم نشی ساختمان در اسرع وقت ۶۸۲۳۶۴

بهترین لوازم بهداشتی حمام
از بهترین سازنده های اروپا تلفن ۳۰۴۲۷۱ ـ ۳۱۱۱۸۷ ـ ۳۱۵۷۶۳

داربست پلیت
نصب فوری داربست فلزی
تلفن ۷۳۶۰۱۹

شستشوی مبل وفرش
تاپ کلین سرویس
خشکشوئی‌موکت ،مبل فرش پرده واکس پارکت و تشک اتومبیل نظافت درمحل
تلفن ۷۹۸۷۸۱

سرویس شهریور
بزرگترین خشکشوئی مبلمان فرش موکت‌پرده شبانه روزی تلفن
۷۳۸۲۲۲

قالیشوئی ابر
قالی شما را با صول مذهبی شستشو و گرمیدهد
تلفن ۵۵۴۳۱۵
۵۵۰۸۴۸

تعویض رویه مبل فوری
تلفن ۶۶۲۸۹۷

مؤسسهٔ ایران کلینز
خشکشوئی موکت، مبل موزائیک کفشوئی مکالوم ترئینات ونظافت کلی ساختمان تلفن: ۸۴۳۷۴۹

قالیشوئی شربت‌اوغلی شستشوبا اصول‌مذهبی
۹۲۶۱۸۹

قالیشوئی ورفوگری فردوسی
با سرویس ۳۰۲۶۳۹

فالیشوئی برف ۵۹۱۱۶۳ و ۵۹۳۳۰۷

قالیشوئی طهران‌روحانی
با ۲۰ سال سابقه درخشان ۵۳۴۰۷۷

شرکت فورهاش
نظافت کلی ساختمان و خشکشوئی‌مبل موکت مرش و پرده ۷۵۶۵۵۸

خشکشوئی ایران‌نایس
موکت‌فرش مبل تشک اتومبیل
۲۲۷۲۸۵
۱ـ۱۰ آ ـ ۱۲۴۱

قالیشوئی و رفوگری شمسائی ۳۹۳۴۶۴

قالیشوئی اخوان
تلفن ۵۹۵۳۹

بدون ادعا
ناتالی اکسپرس خشکشوئی موکت مبل فرش پرده‌و نظافت کلی ساختمان ۸۳۳۲۲۲ و ۸۳۷۹۰۳

تلین سرویس پاکزا
خشکشوئی فرش مبل موکت وکلیه کفپوش ها با آخرین تکنیک تمیز تر و اوزانتر تلفن
۸۵۳۹۹۰

کلین سرویس آمریکا
خشکشوئی شرکت مبلمان بنشرش. تشک و اتومبیل و منازل و موسسات کلی نظافت میکند
۸۵۷۲۸۷-۸۴۲۱۱۱

قالیشوئی وطن
با ۲۰ سال سابقه درخشان آماده نسبتن فرس بادستگاه های اتوماتیک تلفن:
۵۵۱۶۷۰

قالیشوئی بیوك
بسرپرستی داریوش
موکتی و رنگ برداری پذیرفته می شود تلفن ۵۵۱۳۶۰ و ۹۷۷۱۱۸

نگین کلین سرویس
خشکشوئی مبلمان موکت فرش پرده و تشک اتومبیل در محل کلیه نظافت ساختمان گرانتر مطمئن‌تر
تلفن ۷۳۷۸۲۳ و ۳۶۱۶۶۹۵

تارخانه قالیشوئی زمرد
۹۲۱۷۷۴

قالیشوئی رفوگری نعمت ۳۱۰۳۷۵

قالیشوئی تهران
تحویل در ۲۴ ساعت
تلفن ۵۵۰۰۹۸

دوراکلین سرویس آمریکا
تلفنهای رزرو وقت ۸۴۸۳۹۵ و ۸۴۸۳۹۶ و ۸۴۵۶۸۳

ایران سوئیت ۶۲۱۴۱۰
باپیشرفته‌ترین‌تکنیک خشکشوئی موکت ، مبلمان، فرش، پرده‌و داخل اتومبیل واکس پولیش پارکت کفپوش موزائیک
۶۲۱۴۹۷

تعمیروسرویس شوفاژ
نصب،سرویس ونگهداری سالیانه‌شوفاژ ۷۹۳۸۹۷

سولار شوفاژ
نصب ـ سرویس ـ تعمیرات نگهداری
۸۴۹۶۱۰
۸۳۰۵۸۱

توجه
بایک تلفن نفت سفید و گاز شما را در ۲۴ ساعت بدون تعطیل‌در اسرع وقت میرسانیم تلفن ۸۵۱۲۰۰

سرویس شوفاژ فوری
۷۶۰۶۲۷

تهویه مطبوع
سرویس و نگهداری فوری شوفاژ‌آبرسانی‌شرکت سام‌وین
۸۲۹۸۶۰
آ ـ ۱۱۲۱

تعمیر شوفاژ
فوری ۸۹۹۹۵۸ و ۸۹۹۰۴۱

شرکت تاسیساتی تهران تالنت
لوله‌کشی گاز با تائید نصب و نگهداری‌شوفاژ آبرسانی ـ برق‌ساختمان
۶۸۲۳۴۴

نصب شوفاژ با بهترین لوازم باقساط یکساله
شرکت الکتروساختمان
۸۴۹۵۷۴

کارگاه فنی عابدینی
تلفن ۷۳۱۴۰۲
تاسیسات لوله‌کشی ساختمان‌ـ شوفاژ‌ـ تهویه و گاز‌ـ تراکم هوا انتهای نظام آباد شمالی نرسیده به میدان فرح شماره ۸۱
آ ـ ۱۸۵۲

سرویس و نصب و تعمیر شوفاژ حومه شمیرانات
۲۶۲۶۹۸

سرویس و نگهداری شوفاژ
۶۵۹۱۴۹

تعمیر و نصب شوفاژیا گارانتی سالیانه
تلفن ۷۶۱۶۰۱

تهیه و نصب شوفاژ لوله‌کشی سرد و گرم
۸۵۸۷۲۲

سرویس،تعمیر و نصب‌شوفاژ در اسرع وقت ۹۵۲۶۴۹

شرکت ایران تاسو سرویس نصب شوفاژ تهویه نقد و اقساط فوری
۷۵۱۶۵۱و۷۵۴۴۵۰

نصب سرویس و نگهداری شوفاژ تلفن ۳۰۵۴۱۶
آ ـ ۱۸۳۹ ـ ۱۰

سرویس و نگهداری
شوفاژ۲۴ساعته
شرکت سوپر هیت
۷۳۵۶۰۶

نصب‌شوفاژ و تهویه مطبوع و آب رسانی شرکت مکرول ۸۲۲۷۸۸

نصب و نگهداری فوری شوفاژ ،تهویه ، برق ، ۸۹۴۱۵۱ و ۸۹۱۷۴۸

شرکت مهندسی و تاسیساتی
ایران دارسل
نصب و سرویس و نگهداری شوفاژ و تهویه مطبوع و لوازم شوفاژ ۶۸۲۳۶۴

سرویس سوفاژو نگهداری
۷۵۵۶۱۴

سرویس و تعمیر شوفاژ ۶۸۲۷۱۹

شرکت ایران‌مانوهیت
لوله‌کشی گاز
باتائید شرکت ملی گاز
شوفاژ ـ تهویه ـ سریع ارزان
۸۹۰۱۵۸
۸۹۷۱۹۵

بخاری وآبگرمکن
سرویس آبگرمکن‌بخاری
۳۱۰۸۵۳

سرویس بخاری و ابگرمکن ۶۴۷۷۹۹

سرویس بخاری و آبگرمکن فوری ۷۶۶۷۳۳

موسسه فنی ۱۱۲
سرویس فوری بخاری‌و آبگرمکن و دوده‌گیری
۹۶۴۱۹۱

تعمیر انواع سردخانه یخسازی و یخچال های مغازه تلفن های
۷۳۹۲۸۵ و ۷۳۰۰۶۷

لوله کشی گاز
لوله کشی گاز طبق استاندار و تائید شرکت ملی گاز شرکت‌رفیکان
۲۲۹۸۵۶

لوله‌کشی گاز
باتائید شرکت ملی گاز ایران
شرکت پدیك
تلفن ۸۳۵۸۵۶
آ ـ ۱۸۱۶

شرکت مهندسی ـ گس‌پایپ
لوله‌کشی گاز منازل و ادارات تلفن ۶۵۵۶۴۶ـ ۶۵۰۱۶۲۹

لوله‌کشی گاز
شرکت ایران باخار
باتائید شرکت ملی گاز
تلفن ۸۴۸۴۲۱
آ ـ ۱۸۹۲

ایران گاز
پخش گاز ۸۹۱۲۵۲ـ۵۹ / ۸۹۲۱۹۱ـ۹۷
قبول سفارشات همه روزه از ساعت ۷ صبح الی ۹ شب
تلفن شکایات ـ ۸۹۲۱۹۰
سرویس و تعمیرات اجاق ـ آبگرمکن و تاسیسات
تلفن ۸۲۷۱۶۱ / ۸۲۷۱۶۴ / ۸۲۷۱۶۵
از ساعت ۷ صبح الی ۸ شب
نمایشگاه محصولات شاهرضا میدان فردوسی

لوله بازکنی
لوله‌بازکنی ۲۶۳۵۴۶
نشت‌یابی رامتین
تشخیص ترکیدگی با دستگاه الکترونیک و ترمیم بلافاصله
تلفن ۶۳۷۱۲۳
تشخیص ترکیدگی لوله ۳۰۴۶۹۱
لوله بازکنی وتشخیص ۳۱۰۸۵۳
لوله‌بازکنی ترکیدگی ونشیبابی حومه شمیرانات
۲۶۲۶۹۸
آ ـ ۱۵۰۳

کارگاه فنی اشرفی
محل ترکیدگی‌لوله آب با دستگاه الکترونیك
تلفن ۹۲۷۰۲۶

لوله‌بازکنی فوری
تلفن ۷۶۱۶۰۱

لوله‌بازکنی فوری
۳۴۴۶۲۷

لوله‌بازکنی فوری
۷۶۰۶۲۷

لوله‌بازکنی وتخلیه چاه
۳۶۰۶۹۶ و ۳۶۰۲۰۹
آ ـ ۱۷۱۲

لوله‌بازکنی شبانه‌روزی فوری ۶۳۶۳۷۹

تشخیص ترکیدگی لوله و لوله بازکنی شبانه روزی فوری
۳۶۲۶۰۹
آ ـ ۱۸۴۰

لوله بازکنی ۶۶۸۱۵۹

تشخیص ترکیدگی
لوله با دستگاه الکترونیکی و لوله بازکنی و لوله‌کشی تلفن ۶۵۹۰۴۷ و ۹۲۰۱۷۵

فوری ـ فوری
تشخیص ترکیدگی لوله و بازکردن فاضلاب
۲۲۹۵۳۷

تشخیص ترکیدگی لوله
باد‌ستگاه الکترونیکی
ولوله‌بازکنی فوری
تلفن ۹۲۶۱۵۶

لوله بازکنی قصر تمام نقاط یکساعته بدون تعطیل
۷۳۰۲۱۱
۱ـ۱۰ آ ـ ۱۵۹۴

لوله‌بازکنی فوری
۹۲۴۶۳۴

لوله بازکنی و ترکیدگی لوله
تلفن ۸۵۳۸۹۴
۱ـ۱۲ آ ـ ۱۶۸۲

لوله‌بازکنی
تلفن ۷۹۱۵۸۰

تشخیص‌ترکیدگی ولوله‌بازکنی
۶۴۷۵۳۰

خدمات شهری پارس
تشخیص‌ترکیدگی لوله‌بادستگاه الکترونیکی. لوله‌بازکنی فوری
۸۵۱۶۲۰

لوله بازکنی و تشخیص
۳۴۱۶۳۸

لوله‌بازکنی
تعمیرات لوله‌کشی ساختمان
تلفن ۲۷۷۹۹۳

تخلیه‌چاه
۵ تومان
لوله‌بازکنی
۵۳۴۴۲۲ ـ ۵۶۲۹۰۴ و ۵۳۸۳۲۷ ـ ۵۳۷۸۱۷

تخلیه چاه فوری
۹۳۰۴۷۲

تخلیه‌چاه ۲۷۳۰۳۱

تخلیه چاه فوری
۳۱۰۸۵۳

تخلیه چاه باقیمت مناسب
۵۳۷۸۸۵

تخلیه چاه و لوله‌بازکنی فوری ۷۶۶۷۳۳

تشخیص ترکیدگی لوله
۳۰۵۴۱۶

تخلیه‌چاه
۹۲۰۱۷۵ و ۶۵۹۰۴۷

ارزانترین تخلیه تراش چاه ولوله بازکنی تلفن ۶۴۸۵۵۲
آ ـ ۱ ـ ۱

تخلیه چاه و انبار فوری
۲۲۷۱۴۴
آ ـ ۱۳۳۳ ـ ۲۰

تخلیه چاه لوله‌بازکنی
بنائی جزئی
۶۴۵۵۴۲
آ ـ ۱۰۲۲ ـ ۲۰

تخلیه چاه فوری
۳۴۴۶۲۷

شرکت‌فنی آبشارتخلیه و حفر چاه با پمپ های مخصوص لجن‌کش
۶۸۷۹۲۸

تخلیه چاه و انباری
۲۶۳۵۴۶

تخلیه چاه کامل منازل
۴۰۰ تومان ۳۴۱۶۳۸

تشخیص ترکیدگی‌لوله و لوله بازکنی شبانه روزی فوری
۳۶۰۹۰۵

نخلیه چاه متری ۱۵۰ ریال تلفن ۵۲۱۶۷۶ ـ ۶۴۳۰۲۷ مهتاب

تخلیه چاه فوری
۳۵۴۵۴۴

تخلیه چاه متری ۳۰ تومان تهران و شهرستان ۹۶۹۵۱۳ توکلی
آ ـ ۱۳۶۹ ـ ۱۲

تخلیه چاه فوری
۹۲۴۶۳۴

تخلیه چاه فوری
۹۳۳۹۸۱

حفر تخلیه چاه لوله بازکنی بنائی ۳۰۴۶۹۱

تشخیص ترکیدگی
لوله ۳۰ در تمام تهران تلفن
تخلیه چاه
۶۶۸۱۵۹

تخلیه‌چاه
وسپتیك ولوله‌بازکنی
۸۳۸۴۴۷

تخلیه چاه ولوله‌بازکنی
۹۲۱۳۶۱
آ ـ ۱۸۱۶ ـ ۲۰

آگهیهای متفرقه

پیمانکار غذا
برای هرگونه مؤسسات
۳۶۶۵۴۸ ـ ۹

مشاور حقوقی
و وکیل شما در کلیه امور ۴ الی ۷ بعداز ظهر تلفن ۶۶۶۵۷۴

ترخیص وخدمات گمرکی شرکت سان‌چا تلفن ۸۵۷۴۲۹

مولد برق های سیار کرایه
تلفن های: ۳۵۵۵۶۴
نورپاشی: ۳۵۵۵۶۵

تعمیر لوازم برقی خانگی و سیمکشی تلفن ۶۶۸۴۹۸
آ ـ ۱۸۳۳ ـ ۲۶

برنج آستانه اشرفیه کلی و جزئی بفروش میرسد
تلفن ۶۵۱۹۰۲

بازرگانی توکلی
مرنوع نوار ۶۰ دقیقه‌ای شیشه‌ای اعلاجهت ضبط و تکثیر
۵۰ ریال
رادیو جاوید ، میدان سپه تلفن ۳۱۴۸۶۰

ترخیص کالا
از گمرك مهرآباد ۴۸ ساعته در صورت تاخیر بدون اخذ کارمزد
تلفن ۸۲۱۷۲۷

سالن پذیرائی قزل آلا
دلبوار البرز بهت برای جشنها و عروسیها
تلفن: ۸۹۰۶۷۵

دارالترجمه حسن‌پور
کلیه امور ترجمه و اوراق رسمی و غیر رسمی شما را در اسرع وقت انجام می دهد
شاه چهارراه امیر اکرم تلفن
۶۶۶۱۹۳

کمشده

یک برگ سهام پنجهزار ریالی شرکت‌تعاونی تاکسیرانی ایران بشماره ۲۵۱۶۷ مربوط بتاکسی ۳۲۸۸۱ تهران بنام غلامعلی شیرافکن ساکن خیابان‌شکوفه خیابان اشکان کوچه خلاق پلاک ۱ر۱۲ صادر شده مفقود گردیده از درجه اعتبار ساقط است.
آ ـ ۱۴۰۴۳

یک کیف قهوه‌ای بغل‌محتوی کارتهای‌دانشجوی وشناسنامه وگواهی رانندگی سید جلال‌الدین امیریان با بعضی اسناد دیگر در تهران مفقود شده از یابنده تمنا دارد به تلفن ۳۱۵۱۳۰ خبر دادممژدگانی دریافت نمایند.
آ ـ ۱۵۱۲

یك سند موتور بشماره شهربانی ۳۷۳۲ تهران ۴۴ بنام آقای ذبیح‌اله غیاثوند مفقود شده از جوینده‌گان تقاضا میشود بشماره تلفن ۷۳۰۵۳۹ تماس حاصل نمایند.

مژدگانی
کیف دستی مشکی حاوی مدارک تحصیلی بین فرودگاه مهرآباد و اسکندری شمالی چهارراه خوارزمشاه جمعه شب‌مفقود شده مژدگانی خوب برای یابنده ۹۲۲۷۵۸ جادر شبچی
آ ـ ۱۵۰۳

جواز تفنگ دولول سرپر و چخماقی کالیبر ۱۲ ساخت انگلستان متعلق باینجانب نظام علی چوبداری مفقود گردیده از یابنده تقاضا می شود به تلفن ۵۴۱۱۶۴ اطلاع دهند.
آ ـ ۱۴۰۸۳

گمشده
شناسنامه وکارت پایان خدمت اینجانب پرویز اشکی صادره از رضائیه اخیرا مفقود شده از یابنده محترم تقاضا دارد که به شماره تلفن ۳۲۸۲۴۵ آقای اکبری اطلاع داده و مژدگانی دریافت دارند
آ ـ ۱۴۰۹۲

پیدا شده
حدود سه‌ماه پیش ، چند عدد زنجیر طلا در خیابان شاهپدا شده به اسکوئی در روزنامه اطلاعات مراجعه شود.
آ ـ ۱۸۹۳

آپارتمان فروشی
ایاز‌تمان فروشی محل کار ۹۳۳۹۷۶

کاخ جوانان مقابل باشگاه‌نفت فروش‌آپارتمانهای ۲ و ۳اطاق خوابه ۶۰ درصد نقد و بقیه بمدت ۵ سال ۲۳۸۷۸۴ و ۸۴۵۵۴۴
آ ـ ۱۶۰۴

گیشا
۴ اطاق با سرویس شوفاژ پارکینگ تزئینات ۱۱۰ متر بنا به قیمت روز تلفن ۶۶۴۶۱۹ و ۶۶۳۷۲۱
آ ـ ۱۲۷۸

شهرك غرب مهستان
آپارتمان ۴ اطاق خوابه ۲۸۰ متری فازاول در طبقه ۲۲ فروشی تلفن ۸۴۴۸۴۹
آ ـ ۱۷۰۹

امیریه چهار راه ملک ،کوچه دکتر عنایت پلاک ۸ آپارتمان مجلل شخصی ساز دو اطاق خوابه با دوسالن و سایر وسایل طبقه دوم ۴۵۰ هزار تومان تلفن ۲۷۳۴۳۷
آ ـ ۱۵۰۲ ـ ۳ ـ ۱

آپارتمان فروشی
فقط ۳ دستگاه باقیمانده از ۸ دستگاه آپارتمان ۲ اطاق خوابه با هال سرویس کامل پارکینگ شوفاژ روشن‌موکت‌شده کاغذیواری قیمت ۳۲۰ تومان نصف نقد بقیه‌به اقساط با بهره بانکی ۱۰ ساله آدرس سبلان شمالی ۱۰ متری‌گلسرخ کوچه‌یحیوی شماره ۶۹ تلفن ۸۴۸۴۳۲

خیابان‌شمیران خیابان دانشگاه پلیس کوچه زهره ساختمان ۳طبقه ۵ اطاق شخصی سازیکجا باجداگانه بفروش میرسد تلفن ۸۳۳۰۲
آ ـ ۱۳۱۳

اکازیون
آیزنهاور ۹۰ متر بنای مفید ۳۰ متر پارکینگ با ۲۴۰ هزار تومان بدهی بانکی بدون‌واسطه ۵۰۰ هزار تومان تلفن ۲۲۲۲۲۴

اکازیون و اقعی
آپارتمان ۳اطاق‌خوابه مهندسی ساز به قیمت نازل فروشی ۲۹۱۶۳۳
آ ـ ۱۳۱۳

یکدستگاه آپارتمان مهندسی‌ساز ۲اطاق‌خوابه‌بافن‌کوئل داودیه ۵۰۰ هزار تومان ۲۳۲۳۲۷
آ ـ ۱۳۰۳

در فرح شمالی
آپارتمانهای ۲ اطاق خوابه ۱۰۵ متر و ۱۲۰ متر بفروش میرسد ۸۴۷۹۸۲
آ ـ ۱۲۹۱ ـ ۱۰

معاوضه با آپارتمان
قطعاتی زمین باسند مالکیت با آب و برق درمنطقه ییلاقی حومه‌کرج و ملارد با آپارتمان درتهران معاوضه می شود
۳۱۱۸۳۶
۱ـ۲ آ ـ ۱۸۰۷

۲ اطاق خوابه
فقط یکدستگاه آپارتمان لوکس از یك ساختمان ۴ طبقه جنوبی اسکلت فلزی کاملا نوساز با زیربنای مفید حدود ۱۱۰ متر مربع بانضمام یك انباری اختصاصی موکت شده درطبقه‌زیرپارکینگ به مساحت حدود ۱۷ متر مربع قابل استفاده‌برای سکونت خدمتکار که در منطقه کاملاآرام ومشجر احداث شده و دارای‌یك حیاط بزرك اشتراکی می‌باشد باقی مانده . سالن‌وهال‌پارکت شده، اطاق های‌خواب باکمد و موکت ممتاز خارجی، مجهز به آسانسور ، شوفاژ، فیش گاز ،فیش تلفن دو ساله قیمت‌قبلی ۸۷۰ قیمت فعلی ۶۴۰ هزارتومان‌بدون واسطه. نشانی میرداماد ـ خیابان نفت ـ کوی یازدهم‌پلاك ۱۷۴

عباس آباد
یکدستگاه آپارتمان بمساحت ۲۰۰متر فروشی یا اجارمتلفن ۸۵۳۸۰۷
آ ـ ۱۵۳۷ ـ ۱ ـ ۳

ظفر
رئیسی ـ ارش یاشیبانی دست راست انتهای اسفالت ۱۵۰متر ۲ یا ۳ اطاق خواب سالن پذیرائی هال نهارخوری پارکت موکت شوفاژ کولر لوله‌کشی گاز آسانسور مهندسی ساز لوکس‌فروشی ۲۲۷۶۹۸ قاسمی
آ ـ ۹۲۵۳

آپارتمان های ارزان‌نقد و اقساط یکجاوجداگانه بدون واسطه ۷۹۲۴۷۷ دفتر ۷۹۵۴۸۱

اکازیون
آپارتمان لوکس بتون آرمه مجهز به فن‌کوئل دو اطاق‌خوابه ۶۹۵هزار تومان و یك اطاق خوابه ۵۹۵هزار تومان درونك فوری به فروش میرسد تلفن ۸۵۲۴۸۱ ـ ۸۴۵۸۳۹

آپارتمان و مغازه‌فروشی ساختمانی دارای ۱۷۰ اطاق با مغازه‌وآپارتمان های ۲ و ۳ اطاق خوابه‌با سالن ناهار خوری وهال دارای فن‌کوئل کامل خیابان آریامهر میدان رستاخیز خیابان طاق‌ـ بستان شماره ۲۲ ساختمان طاق بستان یکجا یا جداگانه‌بفروش میرسد تلفن دفترفروش ۶۵۵۸۵۶

عباس‌آباد مهناز
۸ دستگاه آپارتمان ۲ اطاق خوابه ۱۱۵ متر بنا مفید با سرویس کامل و پارکینگ فروشی ۸۵۶۷۸۷

آپارتمان
۳و ۴ و ۵ اطاقه باقیمت مناسب نقد و اقساط تلفن ۷۹۴۶۵۴

آپارتمان‌از ۳۰۰ هزار تومان ببالا از چهار راه قصر تا شمیرانات تلفن ۲۲۸۹۷۱ تفکری

فروش‌آپارتمان‌وویلا ۲۸۴۳۸۰
آ ـ ۱۳۶۹ ـ ۱۰

درکوروش‌کبیرهم کف با حیاط و۲ و ۳ بقیمت مناسب با تلفن برای‌شرکت‌یاسکونت ۸۴۹۴۰۴

آپارتمان درتهرانپارس
دو اطاق خوابه با ۲۰۰ هزار تومان و امابدون بهره ۴۰ماهه تلفن ۳۴۲۹۱۳ و ۳۴۱۱۷۶

نیاوران آپارتمان دو اطاق خوابه باوام بانکی شخصی ساز ۹۲۷۹۰۲

آپارتمان های فروشی
درونک
دو اطاق خوابه سالن ناهار خوری مجهزبه آسانسور فن کوئل انباری پارکینگ احضار سرایدار سیستم صوتی و آنتن تلویزیونی‌کف پارکت‌و موکت با استخر مشترک ۷۵۰ هزار تومان فروشی ۸۵۲۷۳۶ و ۸۴۷۹۸۲
آ ـ ۱۸۲۱

آپارتمان شخصی ساز
۳ دستگاه آپارتمان در طبقات پنجم‌همکف وزیر ۲و۳و۴اطاق خواب متراژ ۱۲۸ و ۱۷۲ و ۲۷۰ مهندسی ساز در گاندی‌با فن‌کوئل‌تلفن فروشی ۶۲۲۹۰۴ و ۶۲۳۵۱۱
آ ـ ۱۸۳۴ ـ ۱ ـ ۴

در داودیه
آپارتمان ۱ اطاق خوابه ۶۰ متر باسرویس ۳۰۰ هزار تومان و ۲ اطاق خوابه با سرویس ۸۰ متر ۴۰۰ هزار تومان ۸۴۷۹۸۲ و ۸۵۲۷۳۶
آ ـ ۱۸۳۵ ـ ۱۰ ـ ۱

تهران‌نو دو اطاق خوابه نصف نقد بقیه ۵ساله
تلفن ۷۹۴۸۶۹

آپارتمان های فروشی
در جردن گاندی ۴ و ۳ اطاق خوابه با سرویس کامل پارکینگ و انبار آماده تحویل ۲۲۲۴۷۹ و ۲۲۲۴۸۰
آ ـ ۱۹۰۳ ـ ۱

آپارتمان های فروشی
لوکس فروشی در جردن نقداویا نصف وبقیه ۱۰ ساله با بهره بانکی
در بهترین نقطه جردن آپارتمان های ۳ اطاق خوابه با سالن نهار خوری گچ‌بری شده با فن‌کوئل آسانسور و تمامی سرویس‌ها فرنگی با فیش تلفن‌و پارکینگ اختصاصی آنتن‌مرکزی و اطاق مستخدم با سرویس جهت‌ساختمان موسسه خانه سازی‌پیام تلفن ۸۲۹۶۷۷ و ۸۳۹۵۷۷

در شمال شهر
آپارتمان ۱ و ۲ و ۳ اطاق خوابه اماده فروش ۸۵۲۸۸۱
آ ـ ۱۳۰۲

امیرآباد شمالی
آپارتمان ۲ اطاق خوابه با پارکینگ و کلیه تجهیزات و شوفاژ روشن نقداً و بدون واسطه بفروش می رسد تلفن ۷۸۰۷۹۱
آ ـ ۱۸۵۳ ـ ۱

اکازیون
آپارتمان سه اطاقه در روزولت ۲۵ شهریور با شوفاژ و تلفن به مبلغ ۵۰۰ هزار تومان نصف نقد نصف بدهی بانکی از ساعت ۴ بعدازظهر تلفن ۸۳۴۸۵۰

یک آپارتمان مهندسی ساز و مدرن در جردن بمساحت ۱۳۵ متر دارای ۲ اطاق خواب با تجهیزات کامل بفروش میرسد تلفن ۶۸۲۹۶۴ ساعت ۴ ببعد
آ ـ ۱۳۰۸ ـ ۱ ـ ۲

آپاتمان نهران‌بازرس
نقد و اقساط ۷۸۱۹۱۸

خیابان قدیم شمیران جنب پارك کورش آپارتمان های ۲ و ۳ اطاق‌خوابه بفروش می رسد تلفن ۲۳۸۷۸۴
آ ـ ۱۸۷۱

آپارتمان های فروشی
درونک
دو اطاق خوابه سالن ناهار خوری مجهزبه آسانسور فن کوئل انباری پارکینگ احضار سرایدار سیستم صوتی و آنتن تلویزیونی‌کف پارکت‌و موکت با استخر مشترک ۷۵۰ هزار تومان فروشی ۸۵۲۷۳۶ و ۸۴۷۹۸۲
آ ـ ۱۸۲۱

آپارتمان شخصی ساز
۳ دستگاه آپارتمان در طبقات پنجم‌همکف وزیر ۲و۳و۴اطاق خواب متراژ ۱۲۸ و ۱۷۲ و ۲۷۰ مهندسی ساز در گاندی‌با فن‌کوئل‌تلفن فروشی ۶۲۲۹۰۴ و ۶۲۳۵۱۱
آ ـ ۱۸۳۴ ـ ۱ ـ ۴

در داودیه
آپارتمان ۱ اطاق خوابه ۶۰ متر باسرویس ۳۰۰ هزار تومان و ۲ اطاق خوابه با سرویس ۸۰ متر ۴۰۰ هزار تومان ۸۴۷۹۸۲ و ۸۵۲۷۳۶
آ ـ ۱۸۳۵ ـ ۱۰ ـ ۱

تهران‌نو دو اطاق خوابه نصف نقد بقیه ۵ساله
تلفن ۷۹۴۸۶۹

آپارتمان های فروشی
در جردن گاندی ۴ و ۳ اطاق خوابه با سرویس کامل پارکینگ و انبار آماده تحویل ۲۲۲۴۷۹ و ۲۲۲۴۸۰
آ ـ ۱۹۰۳ ـ ۱

کارخانه‌فروشی

(شهر صنعتی کورش ـ ساوه)
کلیه تاسیسات ساختمانی کارخانه‌ای به مساحت ۵۰۰۰ متر مربع که ۱۰۰۰متر مربع‌سالن سوله عایق شده بعرض ۱۹متر و ساختمان‌اداری ۱۲۰ متر مربع با آب و برق آماده برای کارهای صنعتی وتولیدی‌تلفن ۶۸۲۷۴۲ و۶۸۳۵۰۴

نیازمندیهای اطلاعات

تلفنهای: ۳۱۱۲۳۰-۳۱۱۲۲۹

نیازمندیهای اطلاعات تلفنی آگهی میپذیرد

فروش آپارتمان
خیابان پهلوی میدان ولیعهد خیابان شقاقی پلاک ۱۱ چهار دستگاه باقیمانده از۱۲ دستگاه آپارتمان دو اطاق خوابه با موکت سالن پذیرائی هال با پارکت سرویس کامل پارکینگ انباری‌استخرفنکوئیل اسانسور فیش تلفن در یک بلوک۸ طبقه اسکلت فلزی با فوندانسیون سراسری بتون‌آرمه ضد زلزله بقیمت اکازیون تلفن۶۶۸۳۸۳
آ_۱۸۰۳

آپارتمان فروشی
شخصی ساز ۲و۳و۴ اطاق خوابه در خیابانهای گاندی وزراء بخارست جردن با تجهیزات کامل از ۵۰۰ تا ۱۵۰۰۰۰۰ تومان ۶۲۲۹۵۴و ۶۲۳۵۱۱و۶۲۵۲۰۱و۶۲۴۶۱۳
آ_۱۷۳۲

یوسف آباد و امیرآباد آپارتمان های لوکس و ارزان فروشی ۶۲۲۳۸۰ و ۶۲۲۱۸۲

در فرح جنوبی
آپارتمان فروشی مساحت۱۶۰ متر ودارای ۳ اطاق خواب سالن ناهار خوری شوفاژ پارکینگ فروشی ۸۵۳۷۳۶ و ۸۴۷۹۸۲
آ_۱۸۳۶

آپارتمان فروشی شمال شهر ۹۲۸۰۸۲

شهرک اکباتان فاز دوم ۲اطاق خوابه تلفن ۲۶۱۲۹۳
آ_۱۹۳۰

خانه‌فروشی

سلطنت اباد شمالی منزلی ۵ اطاق خوابه مشخصات عالی ۶۳۰۱۵۰
آ_۱۳۱۷

ساختمان مستقل شخصی ساز
بسیار محکم و مدرن در مرکز تجارتی و سکونتی میدان‌هفت حوض نارمک دارای دو آپارتمان بزرگ ۵ اطاقی جمعا بمساحت ۲۸۲ متر مربع که‌هر یک سند مالکیت جداگانه دارد ودارای تراس ۴۰ متری و پشت بام وسیع نیز میباشد با تلفن منصوبه وموکت اعلا مقطوع بمبلغ یک میلیون و ۳۱۰ هزار تومان بفروش می رسد تلفن های ۷۳۴۶۹۷ و ۷۹۱۵۵۴
آ_۱۵۶۷

خانه‌ای شخصی ساز بمساحت ۲۳۰ متر دو طبقه بااب و برق و تلفن بسیار محکم در خیابان فروردین بفروش می رسد تلفن ۶۶۷۰۵۵
آ_۱۵۷۳

خانه‌ای ویلائی در ۴۵ متری سید خندان مساحت ۲۴۰ متر زیر بنا ۱۴۰ متر دارای ۲اطاق خواب‌سالن و پذیرائی و هال بزرگ انباری سرویس کامل به‌قیمت‌مناسب با تلفن بفروش میرسد تلفن ۸۵۶۹۹۵
۱_۲ ا_۱۵۷۰

خانه‌ای‌دو طبقه بمساحت ۲۲۰ متر میدان سنائی کوچه یازدهم پلاک ۱۲ فروشی ۸۲۵۳۰۵ از ۹ تا ۱۲ و ۳ تا۶
آ_۲۷۰۰

خانه‌ای ویلائی واقع در بلوار میکده شقایق۴۱۰ متر زیر بنا ۳۱۵ متر مساحت ۴ اطاق خواب سالن و ناهار خوری سرویس کامل موکت ، شوفاژ کولر تلفن گاراژ ۶۵۶۵۱۸

یکدستگاه خانه ویلائی ۱۵۰ متر فاز اول در شرکت واوان جاده ساوه بعلت مسافرت واگذارمیشود بتلفن ۶۴۷۵۸۵ هاشم گل دوست مراجعه فرمائید.
ا_۱۵۹۲

قابل توجه شرکتهای تجارتی
خانه‌ای بمساحت ۴۵۰ مترآب وبرق ساختمان دو طبقه باتیر آهن و آجر ماشین رو در خیابان امیرکبیر بی واسطه‌به فروش میرسد تلفن ۲۷۱۷۹۰
ا_۱۳۲۱

منزلی ویلائی۲ طبقه با استخر گلخانه ۴ اطاق خوابه‌باکلیه تجهیزات آب و برق و تلفن در تهران پارس فروشی تلفن ۲۳۲۹۲۵
۱_۳ آ_۱۸۰۲

عباس آباد
مستغلات دوطبقه هر طبقه دو اطاق خواب وهال بزرگ و تلفن وکولر زیر زمین بزرگ بفروش میرسد تلفن۸۴۵۰۰۱
آ_۱۹۰۳ ۱_۳

بعلت مسافرت خانه‌سه طبقه مستقل به مساحت ۳۴۸ متر درعباس‌آباد بفروش میرسد۸۴۱۷۰۹

خانه‌ای ۵۶۰ متری در میدان بهارستان ۴ طبقه حیاط بزرگ تلفن دو انشعاب اب و برق جهت‌انباریا چاپخانه یاسکونت بفروش میرسد تلفن ۳۱۹۷۰۱
۱_۲ ا_۱۸۱۱

خانه فروشی شمال شهر ۹۲۸۰۸۲

آگهی فروش
یکباب خانه بمساحت ۱۴۳ متر باکلیه وسائل واقع درخیابان امل کوی پروین بن بست‌شاه پلاک ۷۰ر۱ بدون واسطه به فروش میرسد تلفن ۷۶۰۹۲۴ از ساعت ۳ الی۶ بعد ازظهر تماس حاصل فرمایند.
۱_۲ آ_۱۴۰۳۵

فروش یا اجاره
۲باب‌ساختمان هر کدام دارای ۲۰ اطاق در حوالی دانشگاه ملی شمیران جهت پانسیون برای فروش یا اجاره میباشد تلفن ۲۹۲۲۶۸
آ_۱۸۵۸

منزلی درمهرآباد جنوبی دارای ۱۲۶مترزمین دو طبقه ۶ اطاق ، حمام آشپزخانه سرویس کامل با پرده کرکره و ۲باب‌مغازه‌درب‌ماشین‌رو فروشی قیمت مقطوع ۴۷۵هزارتومان۹۶۲۰۷۹

کاخ شمالی محل کار یاسکونت فوری‌بدون واسطه‌یک میلیون و ۳۰۰ هزار تومان ۸ اطاق باآب برق تلفن کولر گاز در تمام ساختمان کاغذ دیواری موکت و ۳ سرویس ایرانی‌و فرنگی حیاط ماشین‌رو تلفن ۶۵۵۸۴۰ از ۶ تا۹ بعد ازظهر
۱_۲ آ_۱۸۵۶

خانه‌ای واقع در منیریه ۵ اطاقه باسرویس کامل کاغذ دیواری‌موکت و تلفن فروشی از ساعت ۱۷ الی ۲۲ تلفن ۵۶۱۲۲۹
آ_۱۹۳۰

درشمال شهر
چند دستگاه ساختمان ویلائی و مستغلاتی‌نوسازآماده فروش میباشد تلفن ۸۵۲۸۸۱
ا_۱۲۵۹

دربهترین منطقه تهرانپارس ویلائی‌بمساحت۲۵۰متر دارای هفت اطاق شخصی ساز ۲ سرویس یک میلیون و ۲۵۰ هزارتومان بفروش می رسد ۸۴۷۹۸۲ و ۸۵۳۷۳۶
آ_۱۸۹۵ ۱_۶

شهرری نوساز ۳ اطاقه ۱۲۵ متر۲۰۰هزار تومان ۶۲۰۹۱۴
۱_۲ ا_۱۷۱۴

خانه‌فروشی درشاهدشت همایون ویلا
۵۶۰ متر ویلائی نو ساز با آب و برق از ساعت ۶ ببعد باتلفن ۸۳۷۹۵۹

ساختمانی مجهزو مدرن
واقع درنبش کوچه‌ششم خیابان گاندی ۵ طبقه‌ـ طبقه همکف دارای ۵ مغازه جهت فروش سرقفلی‌وهمچنین‌طبقات دیگر هرکدام دارای ۱۸ اطاق با کلیه تجهیزات برای اجاره به شرکتها و موسسات خصوصی طالبین میتوانند با تلفن های۵ـ ۸۵۹۹۷۱داخلی ۲۳۶ از ساعت ۸ صبح الی ۵ بعدازظهر تماس بگیرند

خانه‌ای سه‌طبقه جنوبی دارای ۷ اتاق و حیاط‌و تلفن و جواز آرایشگاه زنانه بر خیابان فرهنگ پلاک ۱۷۳ قیمت ۶۲۰ هزار تومان تلفن ۵۲۲۴۴۸ ساعت ۱۵ الی ۲۰

خانه‌ای دو طبقه و نیم ۲۷۰ متر زیر بنا ۱۸۰ متر زمین ۴ اطاق خواب سالن پذیرائی و نهارخوری تلفن و کولر واقع در میدان کندی نمازی اول یک میلیون و سیصد و پنجاه هزار تومان تلفن ۹۳۳۹۱۱

منزلی‌بمساحت ۶۰۰ مترویلائی ۳۰۰ متر زیربنا در شمیران به فروش میرسد تلفن ۲۹۲۲۶۸
آ_۱۸۵۷

اکازیون درخرمند شمالی
یک خانه در بهترین منطقه تجارتی باتراکم زیاد بمساحت ۳۲۵ متر در دو طبقه دارای۴ اطاق خواب‌سالن‌و نهارخوری باتلفن و کولر بفروش می رسدبرای‌اطلاعات بیشتر باتلفن ۶۸۲۹۶۴ از ساعت ۴ ببعد تماس حاصل فرمائید.
۱_۲ آ_۱۳۱۰

پانسیون هتل مجهز ومبله شده‌مدرن کامل با تلویزیون وتلفن‌و شوفاژروشن وحیاط بزرگ که از شمال به‌خیابان سیمتری‌واز جنوب به خیابان ۱۰ متری محدود و دارای ۲۸اطاق و ۲۸ تخت خواب می باشد واقع در میدان فرح پهلوی ۴۵ متری سید خندان بمبلغ ۲ میلیون و هشتصد هزار تومان بفروش می رسد تلفن۷۳۴۶۹۷

شهرستان ورامین
ویلائی بمساحت ۲۵۰ مترفلزی ساز اطاق و دو زیر زمین به فروش میرسد تلفن ۸۵۳۷۳۶ و ۸۴۷۹۸۲

ویلافروشی

نیاوران ویلای شخصی،
ساحت۹۰۰مترساختمان‌مهندسی تلفن ۶۶۰۰۰۰ـ ۶۴۰۰۰۰

فرمانیه منطقه آرام
۱۰۰۰ متر ساختمان ویلائی تلفن ۶۶۰۰۰۰ـ ۶۴۰۰۰۰
ا_۱۲۱۷۷

پهلوی ـ جردن
ویلای ۸۰۰ متری یکطبقه شمالی ۶۶۰۰۰۰ـ ۶۴۰۰۰۰
آ_۱۲۱۷۶

باغ فروشی

قابل توجه علاقمندان سرمایه گذاری وشهرک سازان
باغ میوه بقطعات مختلف تفکیکی در ۸ کیلو متری اصفهان بر جاده آسفالته با تاسیسات(سالنهای مرغداری‌ـ دامداری) باآب و برق برای فروش یا معاوضه با آپارتمان وزمین در تهران تلفن۶۳۵۳۴۵
۱_۲ ا_۱۹۰۱

معاوضه‌باغ با آپارتمان
باغی واقع‌درکرج با آپارتمانی در تهران حوالی میدان‌ونک معاوضه میشود تلفن۶۵۳۱۹۵
۱_۶ آ_۱۴۱۱

سرقفلی مغازه

قابل توجه محل کار
دو اطاق باتلفن برای محل‌کار واگذار میشود . آدرس چهارراه شاه ساختمان آزاد طبقه۴ تلفن ۶۶۲۰۳۰
ا_۱۹۱۳

سرقفلی یکباب مغازه واقع‌در خیابان شهناز با جواز خرازی و تلفن بفروش‌میرسد ۳۳۸۲۲۰
ا_۱۸۶۵

مغازه‌ای درخیابان‌لاله‌زار طبقه دوم با ۳اطاق‌جهت هر نوع کار با جواز ـ حیاطی فروشی۳۱۴۳۳۱

عکاسی فروشی یا شراکت بقیمت مناسب ۹۳۲۴۸۰

یکباب مغازه در لاله‌زار نو با قفسه‌بندی وتلفن فروشی ۶۵۷۸۸۴
آ_۱۳۱۵

یکباب مغازه نرسیده بمیدان کندی ۲۰ متری خوارزمشاه با جوازشوفاژ و تهویه و تلفن بفروش می رسد تلفن۳۴۵۵۷۷
ا_۱۳۱۲

دو باب مغازه در فرح شمالی بفروش میرسد ۳۴۸۱۲۳
۱_۲ آ_۱۵۳۳

یکباب مغازه سه دهنه واقع‌در سه راه ورامین جنب بانک صادرات باجواز و لوازم‌یدکی نوفروشی اتومبیل آب وبرق تلفن ۵۹۰۳۹۱
ا_۱۵۳۴

یکباب مغازه در خیابان‌بوستان ۱ گلستان ۳ پلاک ۵۱باشرایط مناسب فروشی ۹۴۲۸۶۷نبی
۱_۴ ا_۱۵۹۳

در آذرشهر تبریز
کارخانه حلب سازی بهداشتی ۱۲۵۰۰۰۰تومان‌تهران۳۳۹۱۶۶ تبریز۵۰۴۴۲
ا_۱۲۶۲

مؤسسه‌آموزشی با کلیه وسائل واگذار می‌گردد تلفن ۸۴۳۵۴۸

بعلت‌تغییر شغل سرقفلی ۲دهنه مغازه‌برای بانک ملی یا شرکت ها یاهر شغل دیگری به‌مساحت ۵۰متربابالکن واقع در خیابان بریانک باپروانه قماش‌فروشی واگذارمیشود از ۷الی ۸شب تلفن ۵۴۲۳۲۰
۱_۳ ا_۱۹۰۷

کارگاه ـ انباری
۵۰۰ متر ۵۰ آمپر برق در منطقه صنعتی حکیمیه فروشی ویا اجاره ۷۵۲۵۵۳
آ_۱۸۸۱

یک مرغداری ۴سالن اب چاه برق ۴۰۰۰ متر جاده کرج به فروش می رسد ، تلفن ۹۳۷۲۹۷
آ_۱۸۷۷

مهد کودک دائر با ساختمان بفروش می‌رسد ۹۳۲۴۸۰

زمین فروشی

زمین صنعتی فروشی ۹۳۶۷۵۳

فروش‌زمین ساختمانی۹۲۸۰۸۲
۱_۱۳ آ_۱۶۲۲

زمین مهرشهر و شهرک غرب فروشی ۸۳۱۴۰۲ ۸۲۴۰۱۰

دو قطعه زمین در کوی نخل خرمشهر مقابل کانادادرای هر کدام ۳۳۷ متر بفروش میرسد تلفن ۶۸۲۹۶۴ ساعت۴ببعد
۱_۲ آ_۱۳۱۱

زمین
چندقطعه زمین در منطقه‌ییلاقی کرج با اب و برق مناسب جهت سکونت با شرایط سهل نقدواقساطبدون بهره بفروش میرسد ۳۱۲۷۳۹
۱_۲ آ_۱۵۸۹

دوقطعه‌زمین هر قطعه ۱۰۰۰ متر در شیراز قصرالدشت (اراضی کوی کارمندان صنعت نفت) به فروش میرسد تلفن ۶۸۲۹۶۴ ساعت ۴ببعد
آ_۱۳۰۹ ۱_۲

یکقطعه زمین شمالی ۶۷۶ متر مربع سلطنت آبادبهارستان هفتم‌تلفن ۶۲۰۳۵۴

زمین شرق میدان خراسان قطعات۱۰۰متر ببالا متری ۳۰۰ و ۴۰۰ و ۵۰۰ تومان فروشی تلفن ۳۶۰۲۲۰

افسریه
زمین باجواز ساختمان شرایط مناسب آماده فروش ۷۹۴۸۶۹
۱_۳ آ_۱۷۴۲

کرج حوالی نظرآباد ۴۰ هکتار یونجه کاری و تبریزی‌وچاه عمیق با ساختمان ودامداری متری ۸ تومان‌عصر ها تلفن ۹۷۴۲۸۵
آ_۱۵۴۱

زمین جهت مرغداری ۲۲۵۰۰ متر بر جاده ۴۵ متری اسفالته فروشی تلفن ۵۶۲۵۸۰ عصر ها۹۵۶۸۳۴
ا_۱۳۲۰ ۱_۱۰

معاوضه در نیاوران
زمین دو نبش ۱۶۰۰ متر با ساختمان یا آپارتمان معاوضه یابفروش میرسد تلفن۸۴۵۰۰۱
آ_۱۹۰۲

اجاره آپارتمان

اجاره‌هر نوع‌ویلاآپارتمان ومحل‌کارتلفن ۹۳۶۱۸۱

آپارتمان جهت سکونت ودفتر کارموجود است ۸۵۸۹۰۲
آ_۱۳۷۰

آپارتمان اجاره محل کار ۹۳۳۹۷۶
۱_۱۰ ا_۱۶۳۴

موجود برای اجاره همه‌نوع‌آپارتمان‌مسکونی ومحل کارباجاره‌مناسب ۸۴۲۲۶۰ و ۸۵۴۵۸۶

آپارتمان دو اتاق‌خوابه
آپارتمان دو اتاق خوابه در مجموعه‌ای زیبا باتمام وسایل رفاهی دو اتاق خواب هال. پذیرائی.نهار خوری. سرویس ایرانی و فرنگی . شوفاژ روشن. کولر. تلفن مستقل نیمه مبله یا تمام مبله اجاره داده می شود تلفن صبح ها ۸۳۷۱۴۴ عصرها ۹۸۱۸۵۰
۱_۲ ا_۱۸۸۷

اپارتمان‌دو اتاق خوابه‌شمالی در ماشین‌رو جداگانه .هال و سرویس . تلفن مشترک چهار راه تخت طاووس روزولت. مقابل پمپ بنزین کوی‌دانشنامه شماره ۴۳ تلفن ۸۲۴۸۵۶
۱_۲ ا_۱۵۸۲

سیدخندان
یکدستگاه آپارتمان ۲ اطاق خوابه ۴۱۰۰ تومان آماده اجاره است ۲۳۷۴۷۵
آ_۱۹۰۶

حیاط در بست فرح جنوبی
۴اطاق ۲ زیر زمین با تلفن برای محل کار ۷۰۰۰ تومان اجاره و ۳۰۰۰۰ تومان‌ودیعه ۸۵۳۷۳۶

آپارتمانهای ۲ و۳ و۴ و۵ اطاق خوابه برای اجاره
تهیه مسکن‌گلدهاوس
تلفن ۶۵۰۴۱۳ و ۶۵۲۶۳۲

اپارتمان‌نوساز ۳ اطاق خوابه در یوسف اباد بالا با شوفاژ وکولر۵هزارتومان ۲۹۲۸۲۷ از ۱۱ تا۲

خیابان تاج‌اول دریان نو خانه‌ای است که‌طبقه سوم آن‌با دو اتاق‌خواب و سالن پذیرائی‌و ناهار خوری با ۲۲۰ متر زیر بنا دارای کولر و تلفن سرویس کامل اجاره ۴۵۰۰ تومان تلفن ۹۷۸۳۶۲

اجاره در فرح جنوبی
۳ اطاق خواب با شوفاژ تلفن فرعی اجاره داده می شود ۸۴۷۹۸۲
آ_۱۸۳۳ ۱_۳

رهن سه‌راه ضرابخانه
۳ اطاق طبقه اول‌باشوفاژ و حیاط باسرویس رهن داده‌می شود تلفن ۸۴۵۰۵۱
ا_۱۹۰۶

آپارتمان همکف چهار خوابه درمحیط‌ارام پارک وی مشرف به باغ بزرگ به اجاره یا با ودیعه ۶۳۹۷۱۶
۱_۲ آ_۱۳۱۶

زعفرانیه
سه‌اتاق خوابه سرویس کامل کولرشوفاژتلفن‌پارکینگ۲۴۰متر زیربنا ۱۶۰ متر حیاط مجزا بیواسطه ۲۷۴۳۸۹
۱_۲ ا_۱۴۰۸۷

سلطنت آباد ۳ اطاق خوابه شوفاژ تلفن مستقل ۵ هزار تومان ۶۸۱۲۷۷
آ_۱۶۷۲

یک باب آپارتمان سه اطاق خوابه واقع در زرگنده قلهک اجاره داده میشود تلفن ۲۶۴۰۲۴
۱_۲ آ_۹۲۶۹

اطاق مبله بسیار لوکس برای خانمهاو اقایان‌مجرد دراپارتمان های مجزا با تلفن وسرویس مشترک هزینه شوفاژ گاز برق آب بعهده موجر اجاره۱۴۰۰، ۱۶۰۰ و ۱۸۰۰ تومان با ده هزار تومان ودیعه ۷۶۷۱۵۰و ۷۶۸۶۵۰

هرنوع آپارتمان ویلا
ومحل کار اجاره داده میشود تلفن ۹۳۶۷۵۳
۱_۱۲ ا_۱۷۲۳

اجاره بر فرح پهلوی
آپارتمان ۲ اطاقه برای محل کار با تلفن مستقل و شوفاژ ۵۰۰۰ تومان اجاره ۸۵۳۷۳۶ و ۸۴۷۹۸۲
آ_۱۸۹۲

روزولت‌پائین‌تر از تخت‌طاوس برخیابان ۲۰ متری اپارتمان ۳اطاقه باتلفن برای محل‌کار ۴۵۰۰ تومان اجاره ۸۴۷۹۸۲
۱_۳ ا_۱۸۹۴

۴۸ ساعته آپارتمان شما را اجاره‌میدهیم ارژنگ ۶۸۱۲۷۷
۱_۳ آ_۴۳۱۷

بخارست دفتر کار ۳ اطاقه‌نیم مبله تلفن ۶۲۲۴۰۰
ا_۱۶۰۳

طبقه‌اول منزلی در تاج انتهای یکم دریان نو همایونشهر جنوبی ارکیده اول پلاک ۶، ۲۰۵ متر زیر بنا ۳اطاق‌خواب باسرویس کامل شوفاژ و کولردرب مجزا برای اتومبیل اجاره ۵۰۰۰ تومان یا رهن تلفن۹ـ۶۶۸۴۶۸ علیزاده‌از۸ الی ۵ بعد ازظهر
آ_۱۸۱۲

محل کار ۱۰۰ متر باتلفن‌کولر سرویس کامل کوروش‌کبیر ۲۲۶۵۵۰
ا_۱۹۰۵

فلکه سوم تهرانپارس آپارتمان لوکس ۳ اطاقه بزرگ ۲۰۰ متر اجاره داده میشود. ۸۴۵۶۶۴

طبقه دوم از ساختمان‌دو طبقه ۲ اطاق خوابه در سلطنت‌آباد رهن واجاره تلفن ۲۳۸۳۵۰

اجاره فوری
۵دستگاه آپارتمان ۲ و۴اطاق خوابه در بهترین نقطه شمال شهر برای سکونت یا دفترکار اجاره‌داده‌میشود تلفن۶۵۵۳۹۰
۱_۲ آ_۱۷۲۱

یکدستگاه آپارتمان جهت دفتر کار ۴ اطاق مجزا تجهیزات کامل سیستم تلفن داخلی با شرایط مناسب خیابان فرح جنوبی‌نبش تخت طاوس لطفا باتلفن ۸۵۰۹۶۹ تماس‌بگیرید
۱_۶ آ_۱۹۳۱

شاهرضا اول کاخ شمالی
خانه‌ای بمساحت ۲۰۴ متر مربع دارای ده اطاق در سه طبقه با کولر و تلفن مجهز برای سکونت‌یامحل کاربدون واسطه‌اجاره داده میشودتلفن ۶۶۵۳۶۸
۱_۳ آ_۱۳۸۸۵

کارگاه‌بمساحت ۲۰۰۰ متر۸۰۰ متر سالن جاده کرج بستنی کیم باآب و برق و تلفن‌اجاره ۸ صبح تا۵ بعد از ظهر ۳۱۱۴۴۱
۱_۲ آ_۱۲۶۰

بین جردن و پهلوی قابل توجه سفارتخانه‌ها وشرکتها
خانه‌ای ۴ طبقه مستغلاتی هر طبقه ۵اطاق‌خواب با سالن و ناهار خوری شوفاژ و تجهیزات ۴ رشته تلفن، لوستر اجاره داده می شود تلفن ۲۲۰۱۵۵و ۲۲۳۳۶۴ و ۳۹۲۸۹۵

تهران‌پارس
اپارتمان دو اطاق‌خوابه‌مستقل آماده اجاره تلفن۳۴۱۱۷۶
آ_۱۳۰۱ ۱_۳

نیاز آپارتمان اجاره

یکدستگاه اپارتمان با زیرزمین که سالن بزرگ داشته باشد باتلفن از تخت جمشید ببالا نیازمندیم تلفن ۸۳۴۷۱۲
آ_۱۸۶۳

مورد نیاز
آپارتمان سه‌اطاق خوابه بسیار لوکس‌بالای‌جردن یا حوالی محمودیه نیازمندیم تلفن۲۹۰۹۷۱ و۸۳۰۲۲۱

مورد نیاز
آپارتمان دو اطاق خوابه بسیار لوکس در حوالی محمودیه یا بالای جردن بااجاره‌عادلانه‌نیازمندیم تلفن۲۹۰۹۷۱ـ ۸۳۰۲۲۱ مسعود

یک زوج جوان بیک دستگاه آپارتمان دو اطاق خوابه در شمال شهر برای اجاره‌تا۵۰۰۰ تومان فوری نیازمند است ۸۴۹۵۲۴ یا ۷۳۹۰۵۹
ا_۱۵۳۹

آپارتمان ۱ اطاق خوابه خیلی کوچک با ماهی ۲۵۰۰ تومان مجردی‌موردنیاز اجاره۵۳۷۰۲۳ شیرازی
۱_۳ آ_۱۸۹۲

نیازفوری
بتعدادی آپارتمان جهت محل کار و سکونت ۸۵۴۵۸۶

چند خانواده آمریکائی احتیاج به اجاره‌آپارتمان دارند تلفن ۸۴۹۸۶۵ و ۸۴۷۱۳۲

آپارتمان اجاره محل کار ۹۳۳۹۷۶
۱_۳ آ_۱۷۶۷

نیاز اجاره برای خارجیان
یک شرکت خارجی به تعدادی آپارتمان ۲ تا۳ اطاق خوابه از تخت طاوس ببالا برای کارمندان‌خود از ۱۴ دیماه نیازمند است ۸۴۹۵۲۴ یا ۷۳۹۰۵۹
۱_۳ آ_۱۸۲۸

یک خانواده خارجی
یک دستگاه آپارتمان ۲ یا۳ طاق خوابه از تخت طاوس ببالا نیازمند است ۸۴۹۵۲۴یا ۷۳۹۰۵۹
۱_۳ آ_۱۸۲۷

یک خانواده خارجی
یکدستگاه آپارتمان دو اطاق خوابه در محدوده جردن و ونک‌فورا نیازمندند ۸۴۹۵۲۴ یا ۷۳۹۰۵۹
آ_۴۳۲۶

یک خانواده آمریکائی
به آپارتمان همکف یا ویلا ۳ یا۴ اطاق خوابه در شمال شهر فورا نیازمندند ۸۴۹۵۲۴ یا ۷۳۹۰۵۹
۱_۳ آ_۴۳۲۵

نیاز آپارتمان برای خارجی ۸۵۷۵۸۵

نیاز خانه‌وویلااجاره

تعدادی ویلاوآپارتمان برای خارجیان شرکت شمال‌شهر احتیاج‌است ۸۵۰۶۳۱

ویلاو همکف‌شمال‌شهر برای خارجیان نیازمندیم ۲۳۰۲۷۳

مستاجر خارجی
برای روسا و کارمندان خارجی چند شرکت به تعدادی ویلا و همکف در شمال‌تهران‌نیازمندیم تلفن ۲۹۳۳۶۱ و ۲۹۴۶۸۸

نیاز ویلا مبله و غیر مبله ۲۲۷۶۳۸

بتعدادی‌ویلاآپارتمان محدوده ونک جردن ظفر پل رومی شمیرانات مورد نیاز است ۶۸۱۲۷۷
آ_۱۹۰۵

نیازفوری
برای کارمندان خارجی به چند دستگاه ویلا و آپارتمان طبقه همکف‌یا طبقه اول با استخر ۲۴۵۶۸۵

ویلا و آپارتمان درشمال شهر برای کارمندان عالیرتبه شرکت خارجی فوری نیازمندیم۲۲۲۶۳۰ و ۲۲۷۵۱۱

نیاز ویلای اجاره ۸۴۸۴۲۴
۱_۱۰ آ_۱۴۲۱

نیاز ویلا یاآپارتمان یکدستگاه‌ویلا یا آپارتمان‌طبقه اول ۳ اطاق خوابه تا۱۸هزار تومان‌در شمال شهر موردنیاز فوری جهت خارجی۲۳۷۵۰۰
ا_۱۸۰۹

مورد احتیاج فوری انبار سرپوشیده در جنوب غربی ایران تلفن ۸۵۹۹۹۳_۵

نیاز خرید خانه‌وویلا

خریدو فروش مهرشهر
گوهردشت فردیس ۹۲۲۷۳۹
۱_۱۰ آ_۱۷۲۷

خرید خانه کلنگی شمال شهر ۹۲۸۰۸۲

نیاز خرید آپارتمان

خریدار آپارتمان و ویلا ۲۸۴۳۸۰
۱_۱۰ آ_۱۳۷۱

آژانس‌توریستی کرایه اتومبیل درشمال شهر باجوازخریداریم تلفن ۷۳۲۵۰۲ـ حسن رحیمی
ا_۱۴۱۱۳

نیاز خرید زمین

آگهی خرید زمین
یك قطعه زمین خارج از محدوده به‌مساحت‌حداقل ده هزار مترجهت‌احداث تعمیرگاه اتومبیل در شمال ، شمال شرق و یا شرق تهران مورد احتیاج است لطفاباتلفن ۲۳۲۳۲۹ و ۲۳۳۳۷۸

خرید زمین ساختمانی۹۳۳۹۷۶
۱_۱۳ آ_۱۶۲۳

زمینهای‌تهران پارس خریداریم ۷۹۳۰۲۰

زمین در مهرشهر و شهرك غرب خریداریم ۸۲۴۰۱۰ و ۸۳۱۴۰۲

خریدار زمین افسریه ۳۴۱۳۵۹
۱_۱۰ ا_۱۶۲۳

خرید و فروش زمینهای بلوار رضاپهلوی ۳۴۵۶۵۳

خرید زمین بلوار رضا پهلوی ۳۴۴۹۸۲

زمینهای تاکستان را خریدارو فروشنده‌ایم تلفن ۹۲۵۳۴۸
۱_۱۰ ا_۱۷۲۶

زمینهای افسریه وبلوار رضا پهلوی خریداریم تلفن ۳۴۳۳۴۶

آگهی خرید زمین
یك قطعه زمین خارج از محدوده بمساحت‌حداقل ده هزار مترجهت‌احداث تعمیرگاه اتومبیل در شمال ، شمال شرق و یا شرق تهران مورد احتیاج است لطفا متقاضیان با صندوق پستی ۲۳۰۵ مکاتبه فرمایند .

خریدار زمین
زمین‌های ساختمانی در شمال شهر فوری خریداریم
۸۲۸۷۸۶

بنگاه معاملات املاک

بورس اراضی مهرشهر کوی ولیعهد گوهردشت ۶۴۸۲۵۵

اراضی‌نارمک و سازمان‌چای خریدار و فروشنده‌ایم ۷۹۵۲۸۱
آ_۱۷۷۷

دفتر پارس
مرکز معاملات‌املاك‌شهر وشمیرانات ۸۴۱۵۵۸

خرید وفروش مهرشهر
گوهردشت ،فردیس ۹۲۲۷۳۹

خریدار و فروشنده زمین ۲۸۴۳۸۰
آ_۱۳۷۰

شهر مسکن
برای خرید فروش اجاره آپارتمان ویلا خانه و جهت سکونت یا محل کار پیدا کردن مستاجر و خریدار دلخواهتان با ما تماس بگیرید . ۸۵۷۷۹۸

بورس املاک شمیران دفتر براتی ۲۷۲۵۷۵
۱_۸ آ_۱۹۹۷

خرید و فروش
زمینهای فرامرزیه کرج و فردیس و ملارد ۹۳۹۵۵۹
آ_۱۸۵۹

معاملات پول

وام به چك کارمندی ، تلفن ملك ۳۱۶۹۹۷

وام درمقابل‌چك‌کارمندی
۷۵۲۱۳۳

پول موجود است تلفن ۶۸۰۱۳۶

برای تهیه وام فقط درمقابل وثیقه‌ملکی ازیکمیلیون‌تومان‌ببالاباما تماس بگیرید ۶۶۴۶۱۸ ـ۶۶۶۲۶۳ـ۶۶۰۲۰۰

وام بدون کمیسیون‌روی هرنوع اتومبیل و تلفن
۸۵۵۳۵۳

اگر پول راکد خود را توسط شرکت ما
معامله شرطی نمائید درصورت تاخیردر برگشت پول میتوانید باانتقال سند شرطی بنام ما، پول خودرا فورا از مادریافت دارید ۶۴۵۶۶۱

پول شرطی ازصد هزار تا ۵ میلیون تومان‌ببالا ۹۲۰۸۲۹

پول شرطی موجود ۶۸۴۵۲۵

پول فوری‌در مقابل‌خانه و مستغلات موجود ۹۲۸۴۶۵

وام‌فوری
ارزانتر از همه جا روی ملك ـ اتومبیل‌و چك کارمندی و مازاد ملك چنانچه در رهن و گروباشد فوری‌پرداخت میشود
۶۴۴۵۱۹

چك کارمندی ۸۳۹۷۴۰

بپول‌راکدشما
هزاری ۵۰ تومان سود میدهیم ۳۱۶۹۹۷
آ_۱۶۶۹

پول
در مقابل ارائه سند مالکیت منزل خود به اعتبار آن به شما وام میدهیم‌ونیز در مقابل اتومبیل و تلفن هم وام پرداخت میشود
۸۹۲۲۴۳

پول از ۵۰۰ هزار تا ۵ میلیون تومان ارزانتراز همه‌جا ۶۴۵۶۶۱

معاملات تلفن

مرکز خرید و فروش تلفن۳۳ـ۳۲ـ۸۵۳۰۳۱

تلفن۶۸ فوری مورد نیاز است تلفن ۶۸۱۲۷۷
آ_۱۶۷۳

قبوض وسهام

قرضه‌های دولتی را خریداریم ۶۶۶۲۶۳ ـ ۶۶۴۶۱۸

استخدام

بانوی مستخدم
باحقوق مکفی مورد احتیاج است از ساعت ۵الی ۸ر۵ باتلفن ۳۰۵۰۳۸ تماس حاصل فرمائید.
آ_۱۸۱۲

بیکنفر دوشیزه یا بانو جهت جوابگوئی تلفن نیازمندیم تلفن۸۴۹۴۲۷

آگهی استخدام
استخدام تکنیسین نساجی و رنگرزی
یک شرکت معتبر جهت تکمیل کادر کارخانجات ریسندگی ، بافندگی و تکمیل خود در شهرستان‌رشت‌تکنیسین‌استخدام مینماید از واجدین شرایط و علاقمندان خواهشمند است تقاضای همکاری خودرا با ذکر مشخصات کامل ،نشانی‌و شماره تلفن به آدرس روزنامه اطلاعات راهنمای شماره ۶۸۹ ارسال فرمایند.
۱_۳ ا_۱۲۷۰

موزه هنرهای معاصر تهران استخدام مینماید
بیك دوشیزه ماشین ـ نویس باتجربه که‌مسلط بتایپ لاتین و فارسی باشد نیازمند است . واجدین‌شرایط میتوانند به امیرآباد پارك فرح موزه هنرهای معاصر تهران مراجعه نمایند

آگهی استخدام
استخدام فوری
شرکت‌تولیدی و صنعتی‌افراد واجدشرایط زیر را بطور تمام وقت بهمکاری دعوت مینماید.
۱ـ لیسانسیه بازرگانی آشنا به زبان انگلیسی
۲ـ دیپلمه ریاضی یافنی
از علاقمندان درخواست می شود تقاضای همکاری خود را باذکر مشخصات کامل ، نشانی و شماره تلفن به ادرس روزنامه اطلاعات راهنمای شماره ۶۹۴ ارسال‌دارند.
۱_۳ ا_۱۸۵۰

مهندس راه و ساختمان جهت آذربایجان مورد نیاز است تلفن ۶۵۲۱۶۴

آگهی استخدام
بیکزن و شوهر برای انجام کارهای منزل که سن آن ها بین ۴۰ الی ۵۰ سال‌باشد با حقوق مکفی استخدام میشود در صورتیکه متقاضی با چند سال سابقه رانندگی بلد باشد حق تقدم خواهدداشت محل کار خیابان کاخ شمالی بالای بلوار الیزابت میباشد. ضمنا یک اطاق خواب پذیرائی با تلویزیون تلفن مستقل یخچال اجاق گاز آشپزخانه و غیره در اختیار آنها گذارده می شود. داوطلبان میتوانندصبح ها از ساعت ۱۰ الی یک بعد ازظهر باتلفنهای ۵۲۰۴۸۴ و ۵۲۶۵۱۰با داشتن ضامن معتبر وشرائط لازم تماس بگیرند.

آگهی استخدام
استخدام فوری
شرکت ساختمانی‌جهت کار در شهرستان بافراد زیر نیازمند است :
۱ـ مترور کار های ساختمانی وراهسازی باسابقه
۲ـ نقشه‌بردار مجرب باسابقه حداقل ۷ سال
متقاضیان میتوانند تقاضای خودرا باذکر مشخصات کامل نشانی و شماره تلفن به‌آدرس روزنامه اطلاعات راهنمای شماره ۶۹۳ ارسال‌فرمایند.
۱_۳ آ_۱۸۴۹

یک نفر متخصص بسته بندی لوازم منزل باحداقل ۵ سال سابقه‌کاردربسته‌بندی و بارگیری کامیون‌استخدام می شودتلفن ۸۲۴۱۰۵

بیك کارگر زن که وارد به آشپزی باشد برای شبانه‌روز مورد احتیاج است ۸۹۵۱۹۷

فقط ۱۸ نفر
بعداز آموزش رادیو و تلویزیون نقشه کشی برق فشار قوی وماشین نویسی بکار مشغول شوید تلفن ۶۴۹۴۹۴

آگهی استخدام
شرکت ساختمانی
استخدام مینماید
۱ـ مهندس راه و ساختمان‌با سابقه ۳ سال کار در کارگاه
۲ـ تکنیسین راه و ساختمان‌با سابقه ۵ سال کار
۳ـ نقشه‌بردار باسابقه ۵ سال کار
از علاقمندان واجد شرایط خواهشمند است تقاضای همکاری‌خودرا با ذکرمشخصات کامل ، نشانی و شماره تلفن به آدرس روزنامه اطلاعات راهنمای شماره ۶۹۰ ارسال دارند.
۱_۳ آ_۱۳۷۱

آگهی استخدام
استخدام انباردار
شرکت تولیدی‌به‌یکنفر انباردار که آشنائی کامل‌به‌سیستم انبار وکاردکس داشته‌باشد نیازمند است از علاقمندان دعوت می شود تقاضای همکاری خود را با ذکر مشخصات کامل ، نشانی و شماره تلفن‌به‌آدرس روزنامه اطلاعات راهنمای شماره ۶۹۱ ارسال‌دارند.
۱_۳ آ_۱۳۷۳

خانه‌شمارا بخارجیان اجاره میدهیم

سازمان مسکن پارس
خانه بخارجیان اجاره میدهد
خرید ۸۴۸۴۲۴
وفروش ۸۵۳۸۵۳

مؤسسه نیازمندیهای خارجیان
خانه بخارجیان اجاره میدهد
۸۳۰۰۸۱ - ۸۳۰۰۸۲
۸۲۱۸۱۱ - ۸۲۱۷۲۳
۳۰۱ تخت جمشید مقابل سفارت آمریکا

سازمان گلدن سیتی
مرکز اجاره به خارجیان
تلفن ۷۶۲۲۵۷-۷۵۶۹۲۲

آژانس پرس پولیس
اجاره بخارجیها
۸۹۲۵۲۰-۸۹۷۵۴۱

مؤسسه امور خارجیان
تخت جمشید جنب بهار
۷۵۱۷۸۲ - ۷۵۲۳۵۸

یونیک UNIQUE
خانه بخارجیان اجاره میدهد
سریعترین مرکز اجاره در شمال شهر
۲۲۵۵۰۴
۲۲۶۴۸۷

سازمان مسکن کندو
کانون اجاره بخارجیان
ویلا آپارتمان دفترکار
خرید وفروش
۲۲۷۶۳۸-۲۲۷۶۳۹

تهیه مسکن گلدیس
سریعترین مرکز اجاره‌به‌خارجی و ایرانی ۸۴۰۴۶۲

تهیه مسکن آگشن
جاره بخارجیان ۶۸۷۸۱۲

شرکت خارجیان
ویلا و آپارتمان مبله و محل کار نیاز دارد
۶۲۵۳۰۶

وزیری
۶۵۸۱۸۸
۶۵۳۷۴۳
اجاره بخارجیان ـ خرید ـ فروش .

مؤسسه ظفر ZAFAR
سریعترین مرکز اجاره
خانه بخارجیان اجاره میدهد
در شمال شهر
۲۲۷۷۴۶-۲۲۸۵۸۹

اجاره بایرانی وخارجی
۲۶۷۲۲۹

مرکز اجاره بایرانی و خارجی ۲۴ ساعته
۸۳۲۹۳۳

ایران ارتنگ
اجاره بایرانی وخارجی
خرید وفروش
۶۸۱۲۷۷

۸۲۴۹۵۳
سازمان نیازمندیهای خارجیان
خانه شمارا به خارجیان اجاره میدهد
۸۲۷۹۰۱-۸۳۸۱۰۶

آژانس استار
اجاره بخارجیان
۸۴۶۱۶۳-۸۵۶۱۷۴

سازمان نیازمندیهای فرخ
مرکز اجاره وخرید وفروش
۲۲۹۱۵۵-۲۲۹۱۵۷
مباشرت نیز میپذیریم

مرکز اجاره به ایرانی و خارجی تلفن ۹۳۶۱۸۱

شرکت‌ریل‌استیت‌اجاره
بخارجیان تلفن ۹۳۶۲۷۸
آ_۱۵۶۵

آژانس بین‌الملل
بخارجیان ویلا و اپارتمان شما رااجاره میدهد ۸۳۰۸۴۲ـ ۸۳۰۸۴۳
آ_۱۹۰۰

نیازمندیهای اطلاعات

تلفنهای: ۳۰۳۷۰۲-۳۱۱۲۱۹-۳۱۱۲۲۵-۳۱۱۲۲۴

نیازمندیهای اطلاعات تلفنی آگهی میشود

برقکار
نیازمندیم تلفن۸۳۷۱۹۱

آگهی استخدام
استخدام سکرتر
یکشرکتبیک خانم تحصیلکرده که‌انگلیسی بداند بعنوان‌سکرتر نیاز دارد علاقمندان میتوانند تقاضای همکاری خودرا باذکر مشخصات کامل ، نشانی و شماره تلفن به آدرس روزنامه اطلاعات راهنمای شماره ۶۹۶ ارسال دارند.
۱ـ۳ ۱ـ۱۸۰۲

آگهی استخدام
استخدام ماشین‌نویس فارسی یک خانم ماشین نویس فارسی که کمی هم انگلیسی بداند با حقوق مکفی استخدام میشود. از داوطلبان خواهشمند است درخواست همکاری خود را باذکر مشخصات کامل ،نشانی وشمارتلفن به آدرس‌روزنامه اطلاعات راهنمای شماره ۶۹۵ ارسال دارند.
۱ـ۳ آ ـ۱۸۰۱

پرستار باتجربه تمام وقتجهت نگهداری از نوزاد با حقوق مکفی‌نیازمندیم‌تلفن ۲۲۲۰۷۱ـ۴ خانم کین
۱ـ۲ ۱ـ۹۲۳۰

آگهی استخدام
استخدام بازاریاب
شرکتی جهت‌تکمیل کادر اداری در تهران به ۲ نفر بازاریاب‌با تجربه در کارهای ساختمانی نیازمند است طالبین می توانند تقاضای خودرا باذکر مشخصات کامل ، نشانی و شماره تلفن به آدرس‌روزنامه اطلاعات راهنمای شماره۶۹۲ ارسال دارند.
۱ـ۳ آ ـ۱۸۴۸
کارگر برق کار موردنیاز است تلفن ۶۴۸۷۸۳ آ ـ۱۸۰۱

به چند نفر کارگر جهت بسته‌بندی نیازمندیم تلفن ۸۹۴۰۴۴ آ ـ۱۵۱۰

تعدادی زیگزال دوز بسته بند وپادونیازمندیم تلفن ۵۳۰۲۷۳ ۱ـ۱۵۱۱

به چند نفر کارگر زن‌نیازمندیم ۵۲۰۷۰۲ آ ـ۱۵۱۲

بدو نفر راننده پایه دو شخصی‌نیازمندیم‌شرکت ایران شوشتر تلفن ۸۳۰۷۲۲ و ۸۲۹۵۵۶

استخدام
به‌تعدادی دوشیزه‌یابانو جهت کار با ماشین‌های پانچ‌حروفچینی بامزایای خوب مورد احتیاج‌است طالبین‌با تلفن ۳۰۵۱۹۰ و۳۱۸۲۳۹ تماس‌حاصل فرمایند.

شرکت ال بی‌ال ایران
به تعدادی دیپلمه فنی‌در رشته‌برق و تلفن ویا دارای ۳سال‌تجربه‌کاری باشند باشرایط زیر استخدام مینماید .
۱ـ حداکثرسن ۳۵سال
۲ـ معافیت دائم یاخاتمه خدمت
۳ـدانستن‌زبان‌انگلیسی تا حدود رفع نیاز
داوطلبان از ساعت ۸ الی ۴ بعدازظهر به‌تلفن های ۶۸۵۴۰۵ـ۶ و یا خیابان پهلوی توانیر نبش‌نظامی‌گنجوی‌شماره ۵۴۲ آقای‌آگنج‌مراجعه نمایند .

آگهی استخدام
یک شرکت تولیدی بافراد زیر نیازمند است:
۱ـ موق لیسانس یا لیسانس‌در مدیریت امور بازرگانی‌باحداقل دو سال سابقه‌کار
۲ـ منشی‌مدیر عامل آشنابتایپ فارسی و لاتین
۳ـ فارغ‌التحصیل دبیرستان با حداقل ۳ سال سابقه کار در حسابداری صنعتی
از علاقمندان بهمکاری دعوت می شود تقاضای خود را با ذکر مشخصات کامل ، نشانی و شماره تلفن به‌آدرس‌روزنامه اطلاعات راهنمای شماره ۷۰۱ ارسال دارند.
۱ـ۳ ۱ـ۱۵۷۲

شرکت ژاکوبیین
بیکنفر سکرتر وارد به تایپ لاتین و فارسی نیازمند است تلفن ۶۴۹۸۶۷ ۱ـ۱۶۷۲

آگهی استخدام
گروه صنعتی
چند نفرماشین نویس ۲ زبانه راباشرایط ذیل بهمکاری‌دعوت مینماید:
۱ـ داشتن‌مدرک‌دیپلم متوسطه (دیپلمه های منشی گری و بازرگانی مقدمند)
۲ـ تسلط بتایپ فارسی‌و لاتین
۳ـدارابودن برگ معافیت‌دائم
از واجدین شرایط دعوت می شود تقاضای همکاری خودرا باذکر مشخصات کامل . نشانی و شماره تلفن به‌آدرس روزنامه اطلاعات راهنمای شماره ۶۹۹ ارسال دارند
۱ـ۳ ۱ـ۱۵۷۰

استخدام
بتعدادی‌ویزیتور باحقوق ثابت و مکفی مورد نیاز است تلفن ـ ۶۵۱۴۹۱ ـ ۶۵۴۸۵۱

شرکت مهندسی برق بیک نفر دوشیزه یا بانو که بامور دفتری وپاسخگوئی به‌تلفن وارد باشد با حداقل تحصیلات دیپلم متوسطه نیازمند است .
تلفن ۵۲۵۶۶۱ ۵۲۳۶۱۶

آگهی استخدام
استخدام مهندس مکانیک
شرکت‌صنعتی‌به همکاری‌مهندس مکانیک باحداقل ۳ سال سابقه کار مفید نیاز دارد متقاضیان می توانند تقاضای همکاری خودرا با ذکر مشخصات کامل ، نشانی و شماره تلفن به آدرس روزنامه اطلاعات راهنمای شماره ۶۹۷ ارسال دارند.
۱ـ۳ ۱ـ۱۵۶۸

آگهی استخدام
استخدام مهندس
مهندسین مشاور به همکاری افراد زیر که حداقل ۵ سال سابقه کار داشته و مسلط به زبان انگلیسی باشند نیازدارد.
۱ـ مهندس معمار جهت مدیریت اداری
۲ـ مهندس‌معمار جهت مدیریت فنی
۳ـ مهندس تاسیسات جهت مدیریت فنی و تهیه طرح
۴ـ مهندس برق جهت مدیریت فنی و تهیه طرح
از علاقمندان واجد شرایط خواهشمند است تقاضای همکاری‌خودرابا ذکرمشخصات کامل، نشانی و شماره تلفن به ادرس روزنامه اطلاعات راهنمای شماره ۶۹۸ ارسال دارند.
۱ـ۳ آ ـ۱۵۶۹

شرکت ایران‌ماهک
جهت کارگاه خود در خرم‌آباد افراد زیر رابه همکاری دعوت‌مینماید:
۱ـ مهندس برق یکنفر
۲ـ تکنیسین‌برق یکنفر
تلفن ۹۳۹۷۶۱

بچندنفرجوان خوش برخورد که دارای وسیله نقلیه‌باشندبا حقوق مکفی و پورسانتاژ نیازمندیم ۸۴۹۵۲۴ یا۷۳۹۰۵۹
۱ـ۳ آ ـ۱۵۳۱

آگهی استخدام
بیک نفر راننده که با ماشین خاور سابقه داشته باشد نیازمندیم آدرس سیمتری‌نارمک ایستگاه داروخانه مقابل بانک عمران شماره ۲۰۷
۱ـ۱۵۳۲

چند نفر بازاریاب را جهت یک نوع جنس نزشیناتی به همکاری دعوت می نمائیم . شرکت‌ایلاکوشاهرضا پل‌چوبی ایستگاه کرختی ساختمان حمید پلاک ۲۴
۱ـ۲ ۱ـ۱۵۶۴

آگهی استخدام
شرکت‌تولیدی بچند نفر کارمند دارای دیپلم و سابقه کار در حسابداری نیاز دارد. لطفا با راهنمای شماره ۶۸۷ روزنامه اطلاعات‌تقاضای خودرا باذکر مشخصات کامل ،نشانی‌و شماره تلفن‌مکاتبه فرمائید.
۱ـ۳ ۱ـ۱۲۶۸

سکرتر مطب
واقع در خیابان بهار شمالی از ساعت ۴ تا۸ بعد ازظهر با حقوق مکفی مورد نیاز است تلفن ۸۲۱۹۸۵

یك خانم با تجربه در امور آرایش زنانه جهت شرکت یا اداره آموزشگاه‌آرایش بهمکاری دعوت میشود تلفن ۵۵۴۵۱۲ ساعت ۹ الی ۱۳

دوشیزه ماشین‌نویس تمام وقت نیازمندیم‌تلفن ۸۴۷۶۱۵

به تعدادی بازاریاب دوشیزه‌یا بانو برای‌کار های تبلیغاتی مورد نیاز است ۷۵۱۱۶۱

شریك
یکنفر شریك با داشتن سیصد هزار تومان سرمایه نقدی با درآمد عالی به همکاری دعوت میشود .
تلفن ۹۷۷۲۳۱

یك شرکت دامداری و کشاورزی احتیاج به‌یك یا چند شریك فعال‌دارد تلفن ۶۵۰۵۹۶ ازساعت ۹صبح الی ۱ بعدازظهر

جویای کار
جوانی ۲۵ ساله بامدرك سیکل و گواهینامه رانندگی با پیکان‌بسیار تمیز تمام وقت جویای کار است‌تلفن ۹۶۸۲۳۱ ساعت ۸ الی ۱۰ صبح‌و ۲ الی ۴ بعدازظهر

جویای کار
خانم لیسانسیه حسابداری از دانشگاه تهران با تجربه و سابقه کار تمام وقت آماده کار است راهنمای ۶۷۱ روزنامه اطلاعات تلفن ۳۱۱۰۸۰

مهندس ساختمان با تجربه کار گارگاهی نظارت جویای کار در کارگاه یا نظارت در شهرستانها تلفن ۲۳۶۹۱۵

شخصی با ۲۰ سال سابقه کار در فروشگاه آشنا به زبان انگلیسی باضامن آماده کار درشرکت‌ها بعدازظهر هابه تلفن ۲۷۳۶۴۵ آ ۱۴۱۲۰

لیسانسیه مهندس شیمی فارغ‌التحصیل دانشگاه صنعتی اریامهر بایک سال سابقه کار جویای کار تمام وقت میباشد تلفن ۵۴۰۷۱۵
۱ـ۲ ۱ـ۱۵۲۴

نیسان
نیسان باری ۲۰۰۰ مدل ۵۵ آماده‌کارباشراکت در موسسات و افراد مختلف بطور قراردادی تلفن ۹۵۰۶۶۲
۱ـ۲ ۱ـ۱۵۷۱

آموزشگاهها

ماشین‌نویسی بیژن
با حسن شهرت میدان ژاله تلفن ۳۴۸۳۸۴

آموزش رقص دریک‌هفته توسط تاربین‌یان و خانم آنژلا ایرانی عربی خارجی فقفازی اسپانیولی ارمنی چهارراه‌کالج حافظ‌کلاس تازبین‌یان۶۶۲۳۵۸ آ ـ۱۳۰۲

تدریس خصوصی
توسط خانمها
ریاضیات فیزیك شیمی زبان ششم نظری راهنمائی ۶۵۱۶۲۹

کلیه دروس ۸۵۰۷۳۶

انگلیسی فرانسه
تلفن ۶۵۲۶۵۹
فقط فرانسه ۹۵۲۴۲۸

انگلیسی‌خصوصی‌مکالمه
تلفن ۹۷۱۸۷۶

فرانسه خصوصی ۹۲۴۴۰۲

مکالمه وگرامر
انگلیسی - فرانسه - آلمانی ۲۸۷۷۲۱
۱ـ۷ ۱ـ۱۸۲۴

توسط خانمها
ریاضیات فیزیك‌شیمی زبان ششم نظری راهنمایی ۶۵۱۶۲۹

تدریس خصوصی‌کلیه دروس با تضمین قبولی توسط کادری ورزیده از مهندسین فارغ ـ التحصیل دانشکده‌فنی و صنعتی آریامهرساعتی ۵۰ تومان ۶۴۶۵۰۸ و ۳۵۶۷۱۱

تدریس خصوصی ۲۳۸۱۵۲

پانسیون
پانسیون کاخ شمالی خانم کارمند ودانشجو ۶۶۰۸۵۱و ۶۴۸۳۹۰

پیمانکار غذا
توجه‌به مسئولان ادارات دولتی ومدیران‌پانسیون ها و رستورانها ، شما را از کمبود آشپز و کارگرآشپزخانه آسوده خاطر می سازد تلفن ۹۶۸۵۴۴

پانسیون مونیك وزراء ۶۲۰۸۸۴ نوزاد تا۶سال با سرویس

مکالمه انگلیسی
رادیر مدت کوتاه بیاموزید
تلفن ۶۵۲۴۵۷
مکالمه انگلیسی درمنزل شما تلفن ۷۳۳۶۹۲

مکالمه انگلیسی
MRS. SMITH
۸۴۳۵۴۸

انگلیسی‌فرانسه
۸۵۰۷۳۶

کلیه دروس
نظری . راهنمائی . دبیرستان . هنرستان
تلفن ۸۲۰۹۷۳

مکالمه انگلیسی فرانسه آلمانی
۸۲۰۹۷۳

کلیه دروس اول تا چهارم
نظری با تضمین دبیر
۸۴۵۴۱۵ ـ۸۴۲۸۶۲

کلیه دروس ابتدائی راهنمائی نظری ششم تقویتی
تلفن ۶۵۲۴۵۷
۱ـ۱۶۰۷

تضمینی ۶۰ ساعته
اعزام خصوصی ۹۳۰۴۲۶
تافل خصوصی ۹۳۰۴۲۶
ششم خصوصی ۹۳۰۴۲۶
مکالمه خصوصی ۹۳۰۴۲۶
گرامر خصوصی ۹۳۰۴۲۶
۱ـ۵ ۱ـ۱۸۶۹

مکالمه انگلیسی
Mrs. Kershaw
تلفن ۶۵۵۷۰۵

مهندس راه و ساختمان
یك‌شرکت ساختمانی احتیاج به مهندس راه‌و ساختمان با حداقل پنج‌سال سابقه کار دارد از متقاضیان خواهشمند است به‌خیابان تخت‌جمشید چهارراه پهلوی خیابان بندرپهلوی (سازمان‌ملل) پلاك۲۳ طبقه‌سوم مراجعه فرمایندتلفن۶۶۹۷۵۸ـ ۶۶۹۲۹۸

سرآشپز
بیك‌نفر سرآشپز درجه‌یك و باتجربه در غذا های فرانسوی مخصوصا ایتالیائی موردنیازاست متقاضیان از ساعت ۱ الی ۲٫۵ بعدازظهر با تلفن ۸۲۲۳۶۰ تماس حاصل نمایند .

گروه صنعتی بهشهر ـ تاسیسات تهران‌تعدادی کارگر ساده‌زن‌ومرد را استخدام مینماید .
استخدام شوندگان علاوه برحقوق مکفی‌ازمزایای‌زیر بهره‌مندمیگردند
۱ـ پاداش اضافه تولید
۲ـ حق شیفت
۳ـ کمك هزینه مسکن
۴ ـ عیدی
۵ـ تعاونی مصرف جهت خرید مایحتاج زندگی و تخفیف خرید در محصولات کارخانه
۶ـ تعاونی اعتبار جهت دریافت وام ضروری
۷ـ استفاده از رستوران
۸ـ سرویس ایاب‌وذهاب‌بکلیه‌نقاط تهران ـ کرج ـ شهرری‌وشاد شهر
۹ـ استفاده از بیمه درمانی و بازنشستگی
۱۰ـ سودویژه‌بمبلغ‌قابل‌ملاحظه
داوطلبین استخدام که سن آنها بین ۱۶ و ۴۰ سال میباشد به ـ کارگزینی شرکت واقع‌درکیلومتر ۱۲جاده جنوبی کرج گروه‌صنعتی بهشهر تاسیسات تهران مراجعه نماینده‌تلفن۴۳ـ ۹۵۳۰۴۱

کلیه دروس ۸۵۰۷۳۶

انگلیسی فرانسه
تلفن ۶۵۲۶۵۹
فقط فرانسه ۹۵۲۴۲۸

انگلیسی‌خصوصی‌مکالمه
تلفن ۹۷۱۸۷۶

فرانسه خصوصی ۹۲۴۴۰۲

مکالمه وگرامر
انگلیسی - فرانسه - آلمانی ۲۸۷۷۲۱
۱ـ۷ ۱ـ۱۸۲۴

توسط خانمها
ریاضیات فیزیك‌شیمی زبان ششم نظری راهنمایی ۶۵۱۶۲۹

تدریس خصوصی‌کلیه دروس با تضمین قبولی توسط کادری ورزیده از مهندسین فارغ ـ التحصیل دانشکده‌فنی و صنعتی آریامهرساعتی ۵۰ تومان ۶۴۶۵۰۸ و ۳۵۶۷۱۱

تدریس خصوصی ۲۳۸۱۵۲

پانسیون
پانسیون کاخ شمالی خانم کارمند ودانشجو ۶۶۰۸۵۱و ۶۴۸۳۹۰

پیمانکار غذا
توجه‌به مسئولان ادارات دولتی ومدیران‌پانسیون ها و رستورانها ، شما را از کمبود آشپز و کارگرآشپزخانه آسوده خاطر می سازد تلفن ۹۶۸۵۴۴

پانسیون مونیك وزراء ۶۲۰۸۸۴ نوزاد تا۶سال با سرویس

مکالمه انگلیسی
رادیر مدت کوتاه بیاموزید
تلفن ۶۵۲۴۵۷
مکالمه انگلیسی درمنزل شما تلفن ۷۳۳۶۹۲

مکالمه انگلیسی
MRS. SMITH
۸۴۳۵۴۸

انگلیسی‌فرانسه
۸۵۰۷۳۶

کلیه دروس
نظری . راهنمائی . دبیرستان . هنرستان
تلفن ۸۲۰۹۷۳

مکالمه انگلیسی فرانسه آلمانی
۸۲۰۹۷۳

کلیه دروس اول تا چهارم
نظری با تضمین دبیر
۸۴۵۴۱۵ ـ۸۴۲۸۶۲

کلیه دروس ابتدائی راهنمائی نظری ششم تقویتی
تلفن ۶۵۲۴۵۷
۱ـ۱۶۰۷

تضمینی ۶۰ ساعته
اعزام خصوصی ۹۳۰۴۲۶
تافل خصوصی ۹۳۰۴۲۶
ششم خصوصی ۹۳۰۴۲۶
مکالمه خصوصی ۹۳۰۴۲۶
گرامر خصوصی ۹۳۰۴۲۶
۱ـ۵ ۱ـ۱۸۶۹

مکالمه انگلیسی
Mrs. Kershaw
تلفن ۶۵۵۷۰۵

مهندس راه و ساختمان
یك‌شرکت ساختمانی احتیاج به مهندس راه‌و ساختمان با حداقل پنج‌سال سابقه کار دارد از متقاضیان خواهشمند است به‌خیابان تخت‌جمشید چهارراه پهلوی خیابان بندرپهلوی (سازمان‌ملل) پلاك۲۳ طبقه‌سوم مراجعه فرمایندتلفن۶۶۹۷۵۸ـ ۶۶۹۲۹۸

سرآشپز
بیك‌نفر سرآشپز درجه‌یك و باتجربه در غذا های فرانسوی مخصوصا ایتالیائی موردنیازاست متقاضیان از ساعت ۱ الی ۲٫۵ بعدازظهر با تلفن ۸۲۲۳۶۰ تماس حاصل نمایند .

گروه صنعتی بهشهر ـ تاسیسات تهران‌تعدادی کارگر ساده‌زن‌ومرد را استخدام مینماید .
استخدام شوندگان علاوه برحقوق مکفی‌ازمزایای‌زیر بهره‌مندمیگردند
۱ـ پاداش اضافه تولید
۲ـ حق شیفت
۳ـ کمك هزینه مسکن
۴ ـ عیدی
۵ـ تعاونی مصرف جهت خرید مایحتاج زندگی و تخفیف خرید در محصولات کارخانه
۶ـ تعاونی اعتبار جهت دریافت وام ضروری
۷ـ استفاده از رستوران
۸ـ سرویس ایاب‌وذهاب‌بکلیه‌نقاط تهران ـ کرج ـ شهرری‌وشاد شهر
۹ـ استفاده از بیمه درمانی و بازنشستگی
۱۰ـ سودویژه‌بمبلغ‌قابل‌ملاحظه
داوطلبین استخدام که سن آنها بین ۱۶ و ۴۰ سال میباشد به ـ کارگزینی شرکت واقع‌درکیلومتر ۱۲جاده جنوبی کرج گروه‌صنعتی بهشهر تاسیسات تهران مراجعه نماینده‌تلفن۴۳ـ ۹۵۳۰۴۱

فلورایران
شرکت فلور ایران جهت کار در پالایشگاه‌اشخاص زیر را به همکاری دعوت مینماید :
۱ـ تکنیسین درجه‌یک برق
۲ـ تکنیسین ابزاردقیق درجه‌یک
۳ـ تکنیسین تراز کاردرجه‌یک
۴ـ راننده‌ماشین آلات‌سنگین درجه‌یک باگواهینامه‌مخصوص
از متقاضیان واجد شرایط‌خواهشمنداست‌همه‌روزه به‌خیابان بزرگمهر شماره ۱۱۴
شرکت فلورایران مراجعه نمایند .

کارخانجات پارس الکتریك (شرکت سهامی عام)
جهت توسعه امور فروش خود تعدادی‌ویزیتور با شرایط خوب و حقوق مکفی با مشخصات زیر استخدام مینماید .
۱ـ تحصیلات لیسانس و دیپلم
۲ـ سابقه‌کار در فروشندگی لوازم خانگی و الکترونیکی
۳ـ دارا بودن برك خاتمه خدمت یا معافی دائم .
واجدین شرایط به خیابان آیزنهاور ایستگاه شاوب‌لورنس شماره ۵۶۳ مراجعه نمایند .

گروه صنعتی بهشهر چندنفر حسابدار مالی را با شرایط ذیل دعوت به همکاری مینماید .
۱ـ تحصیلات دیپلم متوسطه
۲ـ داشتن ۵سال تجربه در حسابداری مالی
۳ـ داشتن برك خاتمه خدمت یامعافیت دائم
واجدین شرایط به نشانی خیابان سپهبدزاهدی شماره ۵۶ امور کارمندان مراجعه فرمایند .

استخدام منشی باتجربه
دوشیزه یابانوکه به‌زبان‌انگلیسی آشنائی کامل داشته‌ـ شورت هند وتایپ انگلیسی وفارسی بداند در مکاتبات تجارتی بانگلیسی تجربه داشته وقادرباشد امور مربوط به افتتاح اعتبارات‌بانکی‌وسفارشات کالا را پیگیری‌کند مورد نیازاست
داوطلب واجد شرایط با حقوق بسیار خوب و بالاترین مزایای شغلی‌درمحیطی بسیارصمیمانه با امکان ارتقا و مزایای بیشتر بهمکاری پذیرفته میشود .
واجدین شرایط لطفا بین ساعت ۳ تا۴ بعداز ظهر به‌شرکت نمود (سهامی خاص) خیابان تخت‌جمشید بین چهارراه‌بهار وروزولت ساختمان بلر طبقه دوم قسمت مدیریت خانم کلارا مراجعه فرمایند.

شرکت سهامی شیشه سازی مینا (عام)
استخدام‌مینماید
۱ـ مکانیك درجه دو ۲ نفر
۲ـ تراشکار درجه دو ۲ نفر
۳ـ کارگر ساده
مزایا :
۱ـ حقوق مکفی
۲ـ ده‌درصد حق‌شیفت
۳ـ پاداش تولید
۴ـ سودویژه مکفی در مقابل بهره‌وری‌کارگر
۵ـ حداقل ۲۴ ساعت اضافه‌کار ثابت درماه
۶ـ استفاده از بیمه خدمات درمانی
۷ـ استفاده از برنامه‌های آموزشی برای کار های فنی
۸ـ استفاده از سرویس مرتب رفت‌وآمد و رستوران
داوطلبان همه روزه باستثنای روزهای‌تعطیل بین ساعات ۹ الی ۱۵ بکارگزینی شرکت واقع‌در کیلومتر ۴ جاده مخصوص کرج خیابان اول استادیوم آریامهر مراجعه فرمایند .

آگهی استخدام کارگرساده
بچندنفر دوشیزه یابانو برای ۸ ساعت کاردرروزجهت کارمونتاژ آنتن تلویزیون باحقوق و مزایای مکفی نیازمندیم با تلفن ۳۰۱۲۲۲ و ۳۰۵۳۹۲ تماس حاصل فرمائید.

مدیر فروش دارای وسیله‌نقلیه استخدام میشود تلفن ۳۷۲۹۰۸

آگهی استخدام
مهندسین مشاور سمکا
بدونفر مهندس راه و ساختمان وسیویل که دارای شرایط زیر باشند نیازمند است داوطلبین برای مصاحبه و ترتیب استخدام بکارگزینی شرکت درخیابان‌آذرشهر (کامیار سابق) پلاك۲۴ مراجعه فرمایند .
۱ـ یك نفر مهندس سیویل با حداقل ۵ سال تجربه در تهیه طرحهای آبرسانی‌و شبکه‌وتصفیه فاضلاب با آشنائی کامل بزبان انگلیسی
۲ـ یك نفر مهندس سیویل با حداقل ۵ سال تجربه‌در طرحهای‌آبیاری‌باآشنائی بزبان‌انگلیسی

استخدام
یك‌شرکت دولتی احتیاج به‌افراد زیر دارد :
۱ـ مهندس ساختمان ۳ نفر
۲ـ مهندس آبرسانی ۳ نفر
۳ـ مهندس بهداشت ۳ نفر
۴ـ تکنیسین آبشناسی ۶ نفر
۵ـمهندس‌آبهای‌زیرزمینی ۴ نفر
واجدین شرایط با شماره تلفن ۸۲۳۸۲۲ تماس حاصل فرمایند .

نیازمندیهای اطلاعات

تلفنهای: ۳۰۳۷۰۲-۳۱۱۲۱۹-۳۱۱۲۲۵-۳۱۱۲۲۴

نیازمندیهای اطلاعات تلفنی پذیرفته می‌شود

استخدام نگهبان

شرکت حمل و نقل بین المللی پارس کانتینر احتیاج به تعدادی نگهبان باشرایط زیر دارد

۱ـ انجام دادن خدمت نظام وظیفه
۲ـ داشتن گواهینامه ششم ابتدائی
۳ـ داشتن ضامن معتبر و عدم سوءپیشینه
٤ـ دارای سلامت جسمانی کامل .

داوطلبین میتوانند همه روزه از ساعت ۸ صبح الی ٤ بعدازظهر به ترمینال شرکت واقع در کیلو متر ۱۰ جاده کرج روبروی پمپ بنزین خیابان دفاع غیر نظامی مراجعه نمایند

شرکت سهامی نوسازی و عمران تهران

تعدادی کارمند حسابداری را با شرایط ذیل استخدام مینماید .

۱ـ تحصیلات : لیسانس و دیپلم
۲ـ سابقه : حداقل ۳ سال کار موثر
۳ـ سن : حداکثر ۳۲ سال ٤ـ موقعیت : دارای برگ خاتمه خدمت یا معافیت دائم .

از متقاضیان واجد شرایط و علاقمند به همکاری دعوت میشود، روزهای شنبه تا چهارشنبه هر هفته بین ساعت ۲ الی ٤ بعدازظهر به اداره کارگزینی شرکت واقع در خیابان پهلوی بالاتر از میدان ونک دست چپ خیابان بیژن شماره ٦۰ مراجعه نمایند .

بیمارستان نتردام دوفاتیما استخدام مینماید :

متصدی صورتحساب

۱ـ دارای سابقه کار در تنظیم صورتحساب های خدمات درمانی
۲ـ آشنائی بزبان انگلیسی

خواهشمند است با رئیس کارگزینی این بیمارستان واقع در خیابان یوسف‌آباد خیابان محمدرضاشاه کوچه ۲۱ مراجعه و یا با تلفن شماره ۶۲۳۸۸۳-۷ تماس حاصل فرمایند .

تکنولوگ

مشاوران مهندسی و صنعتی

وابسته به سازمان گسترش و نوسازی صنایع ایران

افراد زیر را بهمکاری دعوت مینماید

فوق لیسانس جنگلداری یا کشاورزی در رشته

باغبانی: با پنج سال تجربه در زمینه احداث جنگل مصنوعی و فضای سبز برای مجتمع های مسکونی و پارکهای شهری

مهندس برق: با سه سال تجربه در سیستم های ولتاژ بالا

مهندس برق: با سه سال تجربه در طراحی تاسیسات برق صنعتی

شرایط عمومی: تابعیت ایران ـ تسلط کامل بزبان انگلیسی .

آدرس : خیابان پهلوی ـ نبش جام جم

شرکت بلنداکس

با مزایای زیر

کارگر بسته بند

استخدام میکند

۱ـ محیط مناسب و خانوادگی
۲ـ مزایای بیمه و بازنشستگی
۳ـ حداقل حقوق ۸۵۰۰ ریال
٤ـ پرداخت ۱۰۰ روز سود ویژه
۵ـ امکان اضافه کاری با دو برابر حقوق در صورت علاقه .
٦ـ سرویس رفت و آمد
۷ـ خرید به ارزانترین قیمت از شرکت تعاونی .

خیابان کوروش کبیر بالاتر از سه‌راه ضرابخانه انتهای کوچه لاجوردی

شرکت اتم نیرو ایران

چند نفر خدمتکار باشرایط زیر را استخدام مینماید

۱ـ داشتن برگ معافی یا پایان خدمت وظیفه
۲ـ ملیت ایرانی
۳ـ حداقل سن ۱۸ و حداکثر ٤۰ سال

آدرس امیرآباد شمالی شیراز شرقی خیابان تهران شماره ٤۷

دعوت به همکاری

عده‌ای نماینده علمی جهت معرفی دارو های کمپانی بین‌المللی S,K&F در تهران و استان مرکزی باشرایط ذیل مور نیاز است :

۱ـ علاقمند به بازاریابی محصولات داروئی .
۲ـ تحصیلات دیپلم متوسطه .
۳ـ معافیت دائم .
٤ـ حداکثر سن ۲۸ سال .

جهت مصاحبه روزهای شنبه ۲٤ تا دوشنبه ۲٦ دیماه از ساعت ۹ صبح الی ۳ بعد ازظهر به آدرس ذیل مراجعه فرمائید:

خیابان آریامهر روبروی ساختمان حزب رستاخیز شماره ٦۰ طبقه ششم.

آگهی استخدام

مراکز درمانی سانترال

به تعدادی کارگر نظافتچی زن و مرد جهت تکمیل کادر خود احتیاج دارد.

متقاضیان به مراکز درمانی سانترال واقع در خیابان باقرخان شمال بیمارستان پهلوی مراجعه نمایند .

آگهی استخدام

کارخانه سیمان تهران واقع در غنی‌آباد شهرری دو نفر خانم یا آقای دیپلمه در رشته های ریاضی و بازرگانی را به همکاری دعوت می نماید .

متقاضیان می توانند همه‌روزه باستثنای پنجشنبه ها و ایام تعطیل به کارگزینی کارخانه مراجعه و یا با تلفن ۵۹۲۰۲۱ تماس بگیرند.

استخدام منشی

یک شرکت بزرگ تولیدی

به یکنفر تایپیست فارسی و لاتین که مسلط به زبان انگلیسی باشد مورد نیاز است واجدین شرایط می توانند با تلفنهای ۶۵۵۱۶۷ ـ ۶۵۰۲۶۱ تماس حاصل و یا به آدرس خیابان امیرآباد شمالی نرسیده به سه‌راه فرحزاد خیابان مجد پلاک ٦ مراجعه نمایند .

ویزیتور علمی

خانم یا آقا

یك شرکت وارداتی با روابط وسیع بین‌المللی جهت سرپرستی ارتباط دائمی خود با بیمارستان های خصوصی در تهران فردی با مشخصات زیر را با درآمد بسیار عالی استخدام مینماید .

۱ـ دارا بودن درجه لیسانس (بازرگانی ـ جامعه‌شناسی ـ روانشناسی ـ پرستاری ـ یا رشته های مشابه) .
۲ـ آشنائی کامل بزبان انگلیسی (مکالمه ، نوشتن وخواندن)
۳ـ داشتن شخصیت قوی و قدرت سرپرستی
٤ـ آمادگی برای قبول مسئولیت و فعالیت زیاد .
۵ـ سن بین ۲۵ تا ۳۵
٦ـ معافیت نظام وظیفه و آمادگی برای کار تمام وقت

چنانچه مایل بهمکاری با ما هستید با تلفن های ۸۲۵۳٦٤ـ ۸۲۰٤۹۳ جهت تعیین‌وقت مصاحبه تماس بگیرید .

استخدام راننده جرثقیل

یك شرکت ساختمانی آلمانی

احتیاج مبرم به تعداد زیادی راننده جرثقیل دارد

واجدین شرایط با تلفن ۹٦۹۰۱۷-۱۸ تماس و یا به آدرس میدان شهیاد به طرف جاده مخصوص کرج نرسیده به پاسگاه فرودگاه دست راست سازمان صنایع نظامی ـ شرکت ایرالباو مراجعه نمایند .

استخدام

کارگر زن و مرد

کارخانجات رادیو تلویزیون بلر

برای تکمیل کارکنان قسمت مونتاژ تعدادی کارگر زن و مرد با حقوق مکفی و مزایای خوب استخدام میکند .

۱ـ مزایا و پاداش طبق مقررات
۲ـ بیمه خدمات درمانی ـ بازنشستگی ـ حوادث
۳ـ سود ویژه سالانه
٤ـ نهار گرم و خوب مجانی
۵ـ پنج روز کار در هفته (دو روز تعطیل در هفته)
٦ـ استفاده از مزایای تعاونی مصرف کارگران
۷ـ مرخصی سالانه
۸ـ برخورداری از آرامش یك محیط کار صمیمانه
۹ـ اضافه دستمزد تا ۱۳۵ درصد در صورت اضافه‌کاری طبق مقررات

کارخانجات رادیو تلویزیون بلر در داخل شهر قرار دارد درنتیجه کارگران از مشکلات رفت‌وآمد های وقت‌گیر خارج‌شهر آسوده‌هستند

داوطلبان بین ساعت ۷٫۵ صبح تا پنج بعداز ظهر به قسمت کارگزینی کارخانجات بلر واقع در تهران‌نو ـ ایستگاه پل ـ خیابان سی‌متری نیروی هوائی مراجعه نمایند .

شرکت تولیدی کیان تایر

(بی‌ـ اف‌ـ گودریچ سابق)

افراد زیر را با حقوق و مزایای مکفی به همکاری دعوت مینماید :

۱ـ مهندس صنایع باحداقل ۲ سال تجربه کار
۲ـ مهندس شیمی
۳ـ کارگر ابزار دقیق با حداقل یکسال تجربه کار

داشتن برگ پایان خدمت و یا معافیت دائم ضروریست

متقاضیان به خیابان آیز نهاور شماره ۵۷٦ مراجعه نمایند .

آگهی استخدام

شرکت سهامی دیروپ ایران

به همکاری دو نفر خانم ماشین نویس و بایگان احتیاج دارد در صورت تمایل همه روزه در ساعات اداری به وسیله تلفن های ٦۷ـ۹۷٦۰٦۵ با آقای ژرژ عزیزخانی تماس حاصل فرمائید تا قرار مصاحبه داده شود .

آگهی استخدام

شرکت سهامی عام ویتانا

برای قسمت اپراتوری تلفن و مسئول اطلاعات دو نفر دوشیزه یا بانوکه کمی بزبان انگلیسی آشنائی داشته باشند استخدام مینماید .

طالبین با تلفن ۹۵۱۰٦۱ از ساعت ۸ تا ۱۱ صبح تماس بگیرند

آگهی استخدام

شرکت آسانسور اوتیس ایران

جهت تکمیل کادر فنی خود افراد زیر را به همکاری دعوت مینماید:

۱ـ کارگر برقکار درجه دو
۲ـ کارگر فنی آشنا به جوشکاری
۳ـ کارگر فنی آشنا به مونتاژکاری
٤ـ کارگر ساده

شرایط

۱ـ سن بیش از ۳۰ سال نباشد
۲ـ حداقل تحصیلات خواندن و نوشتن
۳ـ گذراندن دوره نظام یا معافی دائم

مزایا

۱ـ کارآموزی در حین انجام وظیفه
۲ـ پرداخت هزینه ایاب و ذهاب
۳ـ پرداخت سود و سهام
٤ـ استفاده از بیمه کامل (خدمات درمانی)

داوطلبان میتوانند روز های شنبه تا چهار شنبه به خیابان شاه‌عباس شمالی کوچه چهارم شماره ۲٤ طبقه سوم مراجعه نمایند . ۱ـ۳

آگهی استخدام

مرکز آموزش فنی

گروه صنعتی رنا

جهت تعلیم کارآموزان خود در رشته های جوشکاری برق وجوشکاری با گاز وتراشکاری به افرادی با شرایط زیر نیازمند است :

۱ـ داشتن مدرک دیپلم و دوسال تجربه کار در رشته های مربوطه .
۲ـ داشتن برگ خاتمه خدمت یا معافی دائم

متقاضیان میتوانند همه روزه به استثنای روز پنجشنبه و تعطیل به کارگزینی کارخانه زامیاد واقع در کیلومتر ۱۷ جاده قدیم کرج مراجعه نمایند .

آگهی استخدام

کارگر ساده

اونیورسال

شرکت سهامی عام

تعداد ٦۰ نفر کارگر ساده مرد و زن راجهت کارگاه های پرس ـ مونتاژ ـ لعاب .

با حقوق و مزایای مکفی استخدام میکند

داوطلبان میتوانند در تمام ایام هفته حتی جمعه ها به محل کارگزینی شرکت واقع در انتهای سیمتری نارمك خیابان چهل جنب دانشکده علم و صنعت مراجعه فرمایند .

نیازمندیهای اطلاعات

تلفنهای: ۳۰۳۷۰۲-۳۱۱۲۱۹-۳۱۱۲۲۵-۳۱۱۲۲۴

نیازمندیهای اطلاعات تلفنی آگهی میپذیرد

شرکت یونیون کارباید ایران استخدام میکند

۱ـ مهندس مکانیك با حداقل ۳ سال تجربه و تسلط بزبان انگلیسی
۲ـ مسئول کارگزینی با تحصیلات دانشگاهی و تجربه در مدیریت و تسلط بزبان انگلیسی
۳ـ تکنیسین برق کارخانه با سابقه کار در تعمیر ماشین‌آلات صنعتی و آشنائی به سیستم الکترونیکی
٤ـ کارمند حسابداری آشنا بزبان انگلیسی و امور بانکی و گمرکی
٥ـ مکانیك با سابقه‌کار در تعمیر ماشین‌آلات صنعتی
٦ـ فورمن برای قسمت مکانیکی
۷ـ تراشکار
۸ـ تکنیسین لابراتوار
واجدین شرایط میتوانند شخصا در تهران کیلومتر ۹ جاده مخصوص کرج کارخانه باطری‌گربه نشان مراجعه فرمایند.

آگهی استخدام

شرکت پرس ترانسپورت بار
(حمل و نقل بین‌المللی)
بافراد واجد شرایط زیر نیازمند است
۱ـ چندنفر پانچیست با حداقل دو سال‌سابقه کار و آشنا به ماشینهای یونی‌وات یا ۸۰ کالمی ای‌بی‌ام ضمنا کسانیکه بزبان انگلیسی یا آلمانی آشنائی داشته باشند ارجحیت دارند.
۲ـ حسابدار با چهارسال سابقه کار درامور حسابداری
۳ـ کمك حسابدار با دوسال سابقه کار
٤ـ تحصیلدار با ضامن معتبر
خیابان تخت‌طاوس بین امیراتابك و روزولت شماره ۱٦٥ یا به تلفن ۸٥۹۰٥۰ مراجعه نمائید

یزدیهای مقیم تهران

بدینوسیله شما را بهمکاری دعوت مینمائیم
انباردار ـ صندوقدار ـ منشی ـ کمك‌انباردار ـ راننده‌ـ مستخدم ـ نگهبان ـ کارگر انبار
متمنی است به خیابان شاهرضا مابین‌چهارراه پهلوی و کالج‌روبروی هتل تهران‌پالاس پلاك ٦۹ روز جمعه تاریخ ۲۳ر۱۰ر۳٦ ساعت ۱۰ الی ۱ بعدازظهر مراجعه نمایند.

استخدام

یك شرکت بزرك ساختمانی برای کار در کارگاههای جنوب کشور (خوزستان) یکنفر مهندس راه ساختمان با ۱۰ سال تجربه کار مفید درکارگاهها نیازمند است
واجدین شرایط میتوانند با دردست داشتن مدارك لازم بین ساعت های ۱٤ لغایت ۱٦ در تاریخ ۲٤ر۱۱ر۳٦ به‌آدرس زیر.
خیابان پهلوی تخت طاوس غربی روبروی لارستان پلاك ۳۳۳ مراجعه فرمایند.

کارخانه باطری‌سازی ری.او.واك استخدام میکند

۱ـ تعدادی مکانیك ماشین‌آلات صنعتی باسابقه کار
۲ـ تعدادی تراشکار باسابقه‌کار
۳ـ تعدادی برقکار باسابقه‌کار
٤ـ تعدادی فرزکار باسابقه‌کار
٥ـ یك نفر نگهبان
٦ـ تعدادی نظافتچی
۷ـ تعدادی کارگر ساده زن
۸ـ تعدادی کارگر ساده مرد
متقاضیان به کارگزینی کارخانه واقع در کیلو متر ۸ جاده مخصوص کرج کارخانه باطری‌سازی ری. او. واك مراجعه نمایند.

استخدام مهندس

مهندسین مشاور معمار و شهرساز که جزو مهندسین مشاور قدیمی وطرازاول‌سازمان‌برنامه بوده و در یکی ازنواحی کم‌تراکم شمال تهران استقرار دارد افراد نامبرده ذیل راکه حداقل‌پنج سال سابقه کار پس از پایان تحصیل و تسلط کامل بزبان انگلیسی داشته باشند با شرایط خیلی‌خوب منجمله کار دائم درسطح بالاوهمچنین برخورداری از مزایای ویژه درصورت‌ابرازکارآئی و لیاقت خاص، به همکاری دعوت مینماید.
مهندس معمار جهت مدیریت اداری
مهندس معمار جهت مدیریت فنی
مهندس معمار جهت مدیریت فنی و تهیه طرح
مهندس تاسیسات جهت مدیریت فنی و تهیه طرح
مهندس برق جهت مدیریت فنی و تهیه طرح
خواهشمند است سوابق تحصیل و مشاغل قبلی و همچنین شرح حال‌وحقوق‌مورد درخواست را همراه بادستخط خودتان به راهنمای شماره «٦٥٥» روزنامه «اطلاعات» ارسال فرمایند.

First class Manufacturers and direct exporters of WHEAT STRACHES in Holland invite equiries through
IRAN EUROPE TRADING COMPANY. LTD.
Rotterdamschedijk 187
P.O. Box 3027
telex 27192 Iran NL
Schiedam-Holland.

آگهی استخدام شرکت سهامی کتابهای جیبی

افراد زیررا به همکاری دعوت مینماید

۱ـ منشی مدیرعامل

آشنا به تایپ فارسی

۲ـ تلفنچی مرد

با سابقه کار حداقل ۳سال ۲نفر
افراد باتجربه در رشته منشیگری مقدم خواهند بود
از واجدین شرایط دعوت میشود همه روزه از ساعت ۸ صبح الی ٦بعداز ظهر به محل‌شرکت واقع در خیابان خواجه‌نصیر طوسی پلاك ۳۸ مراجعه یا با تلفن ۸ـ۷٥٦۸٦٤ تماس بگیرند.

کالج فروشی در انگلستان

یك کالج خصوصی در ایالت کنت انگلستان‌که دارای دوره های زبان، منشی‌گری و جی.سی.ئی می‌باشد با ملك‌آن به قیمت نازل بفروش‌میرسد.
طالبین می‌توانند بعدازظهر هابین ساعت ٤ر٤٥ تا ۷ باتلفن ۹۳۷٤٥٥ وصبحهابین‌ساعت ۷تا ۹ با تلفن ٦۸۰۲۱۳ تماس حاصل فرمائید.

جوانی با معلومات دیپلم‌دارای‌برك پایان‌خدمت و ده‌سال سابقه کار در امور اداری. مالی. انبارداری. ویزیتور داروئی آماده استخدام در یکی از موسسات معتبر و مطلوب میباشم.
لطفا به تلفن ۹۷٤۳٦٤ مراجعه فرمایند

Bilingual English-Farsi Translator

AN Irano-Danish Joint Venture Company has an immediate opening foa a qualified business LANGUAGE TRANSLATOR with minimum 3 years experience for the head office in Tehran.

All Applicants should call Personnel Department at 893214 between 8 a.m. and 11:30 a.m.

بیمارستان پاستورنو

جهت تکمیل کادر پرستاری بافراد زیرنیازمند است
۱ـ سرپرستاری‌اطاق‌عمل.
۲ـ سرپرستار بخش سی. سی. یو (CCU)
۳ـ پرستار لیسانسیه با حداقل دوسال سابقه کار.
٤ـ بهیار
٥ـ کمك‌بهیار
از داوطلبین محترم خواهشمند است جهت کسب اطلاع لازم صبحها از ساعت ۹ تا ۱۱بدفتر پرستاری بیمارستان پاستورنو واقع در خیابان بخارست بالاتر ازبیمارستان آسیا شماره ۲۹ مراجعه شود تلفن ۷تا ٦۲٤٥٥۱

مجهزترین گروه‌حج

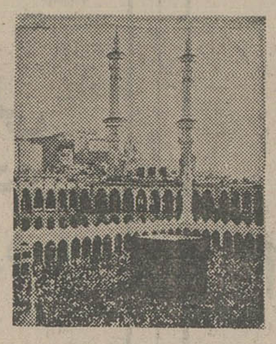

با اجازه رسمی سازمان اوقاف
به‌مدیریت حاج حسین بنکدار شیرازی جهت عمره نوروزی ثبت نام مینماید
از متقاضیان ثبت نام خواهشمند است هرچه زودتر جهت رزرو به نشانیهای‌زیر مراجعه نمایند.
۱ـ دفتر ـ انتهای بازار کفاشها مقابل اتش نشانی تلفن ٥۳۰۳٤۰
۲ـ منزل‌ـشمیران‌سطنت آباد، خیابان‌اختیاریه ایستگاه‌مسجد کوچه انتصاری درب مقابل پلاك ۹۱ر۳ تلفن ۲٤۳۲۸٤ و ۲٤۹۲۰۷

کیگان ترانس

انجام کلیه امور مالی گمرکی وبیمه ۸٤۳٦٥٥

قابل توجه شرکتهای ساختمانی

انواع آجر سوفال تیغه ـ بلوك ـ نما ـ فشاری به قیمت رسمی تحویل فوری
تلفن ۸٤۱٦۲۲

قابل‌توجه
شرکتها، ادارات و مغازه‌های فتوکپی، عکاسان، و دانشکده‌ها

دستگاه روکش پلاستیك برای انواع کارت های شناسائی در اندازه های مختلف نماینده انحصاری درایران
بازرگانی سپو
شاهرضا ـ اول وصال شیرازی پلاك ۱۸
تلفن ٦٦۳۳۳۱

سازمان شاهنشاهی خدمات اجتماعی ۲٥۰٦

سازمان شاهنشاهی خدمات اجتماعی اتومبیل های خارج‌از رده خدماتی خود را از طریق‌مزایده بفروش میرساند.
طالبین برای مشاهده اتومبیلها و دریافت‌برك شرایط مزایده میتوانند تا پایان روز شنبه ۱٥ بهمن‌ماه ۲٥۳٦ درتمام ساعات اداری (هشت‌ونیم صبح تا چهارونیم بعدازظهر) به اداره نقلیه سازمان شاهنشاهی واقع در خیابان‌قوام‌السلطنه مراجعه نمایند.

چسب فوری

قابل‌توجه موسسات
تزئیناتی
و نصابان موکت وکفپوش
چسب‌فوری موکت و کفپوش با فرمول جدید قابل‌حل‌باهرنوع‌بنزین، کلی‌و جزئی
تلفن مرکز پخش ٦٤۹۸٤۲

مهد کودك گل

زیر نظر روانشناسان و متخصصین تعلیم‌وتربیت از ایران وامریکا بهترین خانه برای نگاهداری فرزندان دلبند شما
نشانی ـ سلطنت‌آباد ـ اول گلستان هفتم ـ تلفن ۲٤۹۱۰۱

قابل توجه کلیه

وزارتخانه ها و ادارات محترم وشرکت های معتبر.
فروشگاه و تعمیرگاه ۱۰٥ ایران ناسیونال
با کادر مجهز از بهترین تعمیرکاران مجرب و آزموده آماده‌انجام هرگونه خدمات‌و سفارشات جهت تعمیرات کلی و جزئی میباشد.
نشانی: انتهای خیابان شاهپور تعمیرگاه ۱۰٥ ایران‌ناسیونال
۵۲۰۴۷۱ و ۵۲۱۷۸۹
حاج علی اکبر توسل باقری اخوان گلپایگانی

کیسه مخصوص زباله

جهت شهرستانها تلفن ۳٤۹۱۲۳

tesa moll
مسکن خود را بوسیله تزامول از سرما، گرما و گرد و خاك محافظت نمائید
تزامول در کلیه داروخانه‌ها، سوپرمارکتها موجود است
مرکز پخش: شرکت باندفیکس ایران
تلفنهای ۷٦۹۲٦۳، ۷٥۸۸٦۹

آگهی استخدام

یکنفر انباردار با مشخصات زیر مورد نیازاست:
۱ـ داشتن حداقل دوسال سابقه انبارداری‌در انبار لوازم یدکی کارخانجات صنعتی.
۲ـ حداقل سن ۲۰ و حداکثر ٤۰ سال.
۳ـ داشتن سواد خواندن و نوشتن در حدود حداقل سیکل اول دبیرستان محل خدمت در کارخانه و خارج از تهران بوده‌که کلیه امکانات مسکن با برق و آب و تسهیلات کارگاهی‌مجانا دراختیارمیباشد.
داوطلبین همه‌روز غیراز ایام پنجشنبه وجمعه از ساعت ۸تا ۱٦ با تلفن ۸۲٦۰۹٦ داخلی ۳۲ تماس حاصل فرمایند.

آگهی استخدام

یك شرکت ساختمانی‌وتاسیساتی برای تکمیل کادر اجرائی خود در اطراف زاهدان بافراد زیر نیازمند است:
۱ـ مهندس ساختمان با ٥سال سابقه‌کار۲نفر
۲ـ تکنیسین ساختمان با ٥سال سابقه‌کار ٤نفر
۳ـ حسابدار کارگاه با ٥سال سابقه‌کار ۲ نفر
٤ـ نقشه‌بردار با ٥سال سابقه کار ۲نفر
٥ـ نقشه‌کش با ۲سال سابقه‌کار ۲ نفر
٦ـ جوشکار برق با ٥ سال سابقه کار ۲نفر
تلفن: ٦٥۳٦۲۲

مبلیران

»» بزرگترین نمایشگاه مبلیران
در بلوار پهلوی و میرداماد کمی بالاتر از میدان محسنی
ساختمان ۱۱۸ افتتاح شد ۲۲٦٤٦٦
محل فروش کلیه طرحهای جدید در خیابان فرح
کمی بالاتر از تخت طاوس تلفن ۸٤۳۱۸۲

آگهی استخدام

یکنفر حسابدار ارشد با مشخصات زیربرای کار تمام‌وقت مورد نیاز است.
۱ـ تحصیلات لیسانس با حداقل ٥ سال خدمت در حسابداری بازرگانی و مالیاتی و یا دیپلم باحداقل ۱۰ سال سابقه کارمفید
۲ـ حداکثر سن ٤۰ سال.
۳ـ واجدین شرایط همه روزه باستثنای پنجشنبه و جمعه از ساعت ۸ تا ۱٦½ با تلفن شماره۸۲٦۰۹٤ داخلی ۳۲ تماس حاصل‌فرمایند.

KONTRON استخدام مینماید

شرکت بیو الکترونیکی احتیاج به یکنفر سلزمن بامشخصات زیر دارد:
۱ـ دانستن‌زبان‌انگلیسی
۱ـ داشتن حداقل‌دوسال سابقه کار در بازاریابی
۲ـ داشتن برك خاتمه خدمت
٤ـ داشتن تحصیلات‌عالی در رشته‌های شیمی یا فیزیك یا الکترونیك
داوطلبان میتوان‌همه‌روزه بین ساعت ۹ صبح‌الی۱۲ ظهر باشماره تلفنهای۸ـ ۸۳۱۰۸٦ تماس حاصل نمایند.

تلفن های مستقیم سازمان تولید وترویج روزنامه اطلاعات

۳۱۱۲۲٦ - ۳۲۸۳۹۳

تلفن نیازمندیهای اطلاعات

۳۱۱۲۲٥ ۳۱۱۲۲٤

هیتلر سرانجام در حزب کارگران نامنویسی کرد

★ هرروز عده‌زیادی از مردم تقاضا میکنند هیتلر عکس های امضا شده خود را به‌آنها بدهد .

ـ ۵۱ ـ

بالاخره نویسنده ورزشی وارد شد ،اوشخصی بود با ظاهری نامرتب وشیوه راه رفتنی نه‌چندان موزون، صورت‌جلسه اجلاس قبلی قرائت شد و سپس خزانه‌دار گزارش داد که مبالغ هفت‌مارک و نیم درصندوق موجود است سپس تعدادی نامه وارده که همگی بطور خسته‌کننده‌ای طولانی بودند قرائت شد و مفاد و پاسخ آنها مورد بحث قرار گرفت . این جلسه بمراتب بدتر از آنچه بود که هیتلر تصورش را کرده بود. هیتلر بعد ها درباره این‌تجربه نوشت :

«وحشتناك بود. وحشتناك، این جلسه نمونه‌ای بود از زندگی سیاسی گروهی به‌بدترین‌نحو ممکن آیا راستی از من انتظار میرفت به چنین سازمانی بپیوندم ؟؟زمانی که کمیته بالاخره به بررسی عضویت‌های جدید پرداخت هیتلر سئوالاتی درباره جنبه‌های عملی این‌سازمان مطرح کرد. وی متوجه شد که برنامه‌ای وجود ندارد وحتی یك برگ اعلامیه هم پیدا نمی شود و از چیزهائی چون مهرلاستیکی هم خبری نیست .»

عوض آنچه زیاد وفراوان است همان اهداف وتمایلات خوب میباشد. هیتلر خیلی سریع دستورالعمل های حزب را بررسی کرد و متوجه شد که تمام آنها غیرواضح ودرهم و گنگ بودند.

هیتلر در حالیکه از آنچه دیده بود دچار افسردگی شده بود جلسه را ترك کرد و هنوز هم تصمیمی در باره ردیا قبول عضویت در حزب کارگران آلمان اتخاذ نکرده بود این تصمیم سخت‌ترین تصمیم زندگی هیتلر بود وباین دلیل مدت دو شبانه روز هیتلر جنبه‌های مختلف مسئله را مورد بررسی قرار داد.

منطق‌حکم میکرد که ازعضویت دراین حزب چشم‌بپوشد ولی احساساتش به‌او میگفت بهتر است عضو حزب کارگران آلمان بشود. هیتلر مدتها قبل تصمیم گرفته بود وارد صحنه سیاست شود واین باشگاه کوچك سیاسی ازیك امتیاز قابل توجه برخوردار بود چون هنوز تبدیل به سازمانی با شرایط و مقررات سردو خشك نشده بود و به‌فرد این امکان را میداد که فعالیت شخصی زیادی داشته باشد . یك امتیاز دیگر کوچکی حزب بود که باعث میشد هیتلر بتواند آنرا مطابق نیازهای خود شکل بدهد.

هیتلر آنچه درباره این‌حزب دستگیرش شده بود را به سرگرد «مایر» گزارش داد.

ادولف هیتلر

نوشته: حان تولند

گزارش‌های فوق‌سپس ازطریق سرگرد «مایر» به‌اطلاع گروهی از افسران که‌هفته‌ای یك‌بار در«هتل چهارفصل» جلسه تشکیل میدادند تادرباره چگونگی دوباره سازی نیروی نظامی آلمان گفتگو کنند میرسید. این عده باین نتیجه رسیده بودند که انجام این‌کار فقط‌باحمایت کارگران ممکن است . بنظر «مایر » حزب کوچك کارگران آلمان بنابراین میتوانست نوعی نقطه‌آغاز باشد. خودژنرال «لوددروف» یك روز به‌دفتر کارمایر آمدوازاو خواست اجازه دهد هیتلر عضو این حزب‌شده‌وآنرا تقویت‌کرده وسازمان‌دهی کند .

در آن زمان اعضای ارتش‌جدید حق نداشتند عضویت احزاب سیاسی راقبول‌کنند ولی‌برای‌انجام تقاضای«لوددروف» که هنوز هم درارتش وزنه‌ای‌بشمار میرفت‌ترتیبی داده شد تا هیتلر بتواند عضو حزب‌کارگران آلمان شده‌و رشد آنرا سرپرستی بکند.

درابتدا قرار شد هفته‌ای۲۰مارك طلابرای این منظوربه هیتلر داده شود‌درواقع به‌هیتلر اجازه رسمی داده‌شدتاآنچه راکه خودش شخصا تصمیم گرفته بود انجام دهد عملی‌کند. هیتلر بعنوان یك‌عضو حزب کارگران آلمان که بنام‌اختصاری «وی .پی .آ» خوانده میشد اسم نویسی کردو کارت‌عضویت گرفت.

ورود هیتلر به‌فعالیت‌های سیاسی همزمان بایك ماجرای مهم ایده‌ئولوژیکی بودکه بطور اتفاقی بخاطی دستورات‌سرگرد مایر به نتیجه‌رسید.

به هیتلر دستور داده شده‌بودکه به‌نامه‌ای ازیکی از دوستانش که عضو واحد آموزشی بودودرباره تهدید یهودیان سئوالاتی کرده بود پاسخی مفصل بدهد. پاسخ‌مفصل هیتلر که چهار روز پس‌از شرکت در جلسه منعقده در «اشترنکربرا» نوشته شد نشاندهنده پیشرفتی درراه‌حل ارائه شده توسط هیتلر برای مسئله‌یهودیان بود. این نامه مملو از حملاتی به یهودیان بود، حملاتی که بعدها بسیار مورد استفاده قرار میگرفتند . هیتلر نوشت :« یهودیان راه‌خود رابه داخل دمکراسی هاباز میکنند و عقاید و نظرات خوب‌توده ها را میکشند .آنها دربرابر شکوه توده‌های مردم‌بزانو میافتند ولی قنبا شکوه پول رامیشناسند .» برنامه ضد یهودیان بنظر هیتلر باید با ایجاد قوانینی شروع شودکه طبق این قوانین باید بعضی از امتیازات فعلی از یهودیان گرفته شود چون آنان یك نژادخارجی بیگانه هستند. «ولی هدف‌نهائی این برنامه باید اخراج‌آنها از آلمان باشد.»

لفتی که‌برای اخراج توسط هیتلر بکاربرده شد درمعنی وسیع‌تر میتواند معنی بریده شدن وقطع شدن راهم بدهد یعنی بعبارت دیگر هیتلر دراین نامه هدف نهائی را ازبین بردن و محو کردن یهودیان میداند .این اولین سندسیاسی شناخته شده هیتلر بود که درآن وی توانسته بود برای‌اولین بار تنفرش از یهودیان راتبدیل به یك برنامه سیاسی مثبت بکند.

تنها پرواز روزانه بدون توقف تهران ـ مونیخ نه‌تنها مونیخ بلکه اروپا را سریعتر در دسترس قرار میدهد

پرواز از تهران ساعت ۷:۵۵ ورود بفرانکفورت ساعت ۱۰:۰۰ یعنی وقت مناسبی که‌میتوانید روی‌آن‌حساب کنید. ضمنا بهترین وسیله برای کار یا تفریح در آلمان و شهرهای اروپا مثل هامبورگ ـ آمستردام و کپنهاگ است.

Lufthansa
German Airlines

برای کسب اطلاعات بیشتر به‌آژانس مسافرتی خودتان و یا نماینده لوفت هانزا تهران : خیابان تخت‌جمشید شماره ۳۱۱ تلفنهای ۷۸ ـ ۸۲۲۰۷۰ ـ قسمت‌روزو ۵ ۸۳۲۹۹۱ مراجعه فرمائید.
آبادان : تلفن : ۳۲۴۸۱

شهرداری کرمانشاه

آگهی مناقصه

شهرداری کرمانشاه باستناد ماده پنج آئین نامه مالی شهرداری ها تعداد اشجار مورد احتیاج را بشرح زیر از طریق مناقصه خریداری مینماید .

۱ـ چنار	۳ تا ٤ساله سالم از ارتفاع ۲ تا ۳ متر	٤۰۰۰ اصله
۲ـ اقاقیاگل	۳ تا ٤ ساله سالم از ارتفاع ۲ متر	۵۰۰ اصله
۳ـ اقاقیا چتری	۳ تا ٤ ساله سالم از ارتفاع ۲ متر	۵۰۰ اصله
٤ـ نارون چتری	۳ تا ٤ ساله سالم از ارتفاع ۲ متر	۱۸۰۰ اصله
۵ـ افرا	۳ تا ٤ ساله سالم از ارتفاع ۲ متر	۱۰۰۰ اصله
٦ـ عرعر	۳ تا ٤ ساله سالم از ارتفاع ۲ متر	۱۰۰۰ اصله
۷ـ صنوبر ایتالیائی	۳ تا ٤ ساله سالم از ارتفاع ۲ متر	۱۰۰۰ اصله
۸ـ سنجد	۳ تا ٤ ساله سالم از ارتفاع ۲ متر	۱۰۰۰ اصله

۱ـ مدت تحویل از تاریخ عقد قرارداد بمدت یکماه خواهد بود ومحل تحویل اشجار دفتر پارکها واقع در طاق‌بستان پارک آریامهر .
۲ـ طالبین میتوانند پیشنهادات خود را تاآخر وقت اداری روز ۱۵ر۱۱ر۳٦ در پاکت لاک و مهر شده بدفتر شهرداری تحویل و رسید اخذ نمایند .
۳ـ حداقل معادل پنج درصد کل مبلغ مورد پیشنهاد باید بصورت نقدی بحساب جاری شماره ۸۷۰۱ سپرده شهرداری نزد بانکملی ایران شعبه کرمانشاه واریز و فیش مربوطه ضمیمه پیشنهاد باشد ویا اینکه معادل همان مبلغ اسناد خزانه یاضمانت‌نامه بانکی همراه پیشنهاد باشد درغیر اینصورت پیشنهاد معتبر نخواهدبود.
٤ـ هرگاه برندگان اول و دوم و سوم مناقصه حاضر بانعقاد قرارداد نشوند سپرده آنان به ترتیب ضبط خواهد شد .
۵ـ شهرداری دررد یا قبول یک یا کلیه پیشنهادات آزاد است .
٦ـ پیشنهادات رسیده‌درساعت ۱۰صبح روز۱٦ر۱۱ر۳٦ درحضور کمیسیون مالی معاملات شهرداری باز و قرائت خواهد شد حضور پیشنهاد دهندگان در جلسه آزاداست.

شهردار کرمانشاه. مجتبی حبیبی

شهربانی کشور شاهنشاهی استخدام میکند

شهربانی کشور شاهنشاهی بمنظور تکمیل گاردانتظامی مجموعه های‌هنری و موزه‌ها تعدادی داوطلب مرد با شرایط و امتیازات زیر به سمت پاسبان استخدام مینماید :

الف ـ شرایط .

۱ـ تابعیت دولت شاهنشاهی ایران
۲ـ متدین بودن به یکی از ادیان رسمی(اسلام ـ مسیحی ـ زرتشتی ـ کلیمی).
۳ـ دارا بودن حداقل گواهی نامه پایان تحصیلات ابتدائی
٤ـ حداقل سن هفده (۱۷) سال و ششماه‌و حداکثر بیست و چهار (۲٤) سال تمام . برای کسانی که خدمت زیر پرچم را انجام داده‌اند ـ بیست و شش (۲٦) سال تمام.
۵ـ حداقل طول قد یکصد وشصت‌و دو (۱٦۲) سانتیمتر
٦ـ دارا بودن صحت مزاج و تناسب اندام و عدم اعتیاد به الکل و مواد مخدر برابر گواهی بهداری شهربانی‌کشور شاهنشاهی.
۷ـ عدم محکومیت به جنایت و جنحه هائی که بموجب قوانین جزائی مستلزم محرومیت از خدمات دولتی میگردد .
۸ـ داشتن حسن شهرت فردی‌وخانوادگی .
۹ـ تعهد ده سال خدمت در شهربانی کشور شاهنشاهی .

ب ـ امتیازات .

۱ـ مدت آموزش برای آنعده از داوطلبانی‌که خدمت زیر پرچم را انجام داده‌اند سه ماه و برای داوطلبان خدمت نکرده ششماه میباشد که شبانه روزی بوده و کلیه هزینه های آنان‌ازقبیل‌خوراك پوشاك و مسکن بعهده شهربانی میباشد.
۲ـ بداوطلبان در مدت آموزش ماهیانه مبلغ سه هزار و هفتصد و پنجاه (۳۷۵۰) ریال کمك هزینه‌تحصیلی پرداخت خواهد شد .
۳ـ داوطلبان پس از خاتمه دوره آموزشگاه و موفقیت در آزمایش های مربوطه با درجه پاسبان سومی استخدام و حقوق ومزایای‌آنان برابر قانون استخدام نیرو های‌مسلح‌شاهنشاهی پرداخت خواهد شد همچنین از مزایائی نظیردو ماه پاداش سالیانه ـ پس انداز تامین آتیه ـ امکان استفاده از خانه‌های سازمانی ـ درمان رایگان و استفاده از فروشگاه های ارتش با تخفیف قابل ملاحظه بهره‌مند میگردند.

توضیح

داوطلبان میتوانند به منظور ثبت نام و کسب اطلاعات بیشتر باهمراه داشتن مدارك زیر در ساعات اداری روز های یکشنبه و سه شنبه هر هفته به استثنای ایام تعطیل در تهران میدان سپه ضلع شرقی کاخ شهربانی ـ مرکز اموزش شهربانی کشور شاهنشاهی مراجعه نمایند .

۱ـ عین شناسنامه عکس‌دار
۲ـ عین کارنامه قبولی پایان تحصیلات‌ابتدائی
۳ـ شش قطعه عکس ٤ × ٦ غیر فوری .
٤ـ اصل دفترچه آماده بخدمت (داوطلبانی که سن آنان از ۱۹ سال به بالا باشد).

شهرداری مشهد

آگهی مناقصه

شهرداری مشهد باستناد تصویب نامه شماره ۲۱۵۷ـ ۱ر٦ر۳٦انجمن محترم‌شهر لباس زمستانی مامورین وکارکنان را بشرح زیر

الف: تعداد سه هزارو شصت دست لباس دوخته‌که ازپارچه‌فاستونی‌کارخانه ریسباف برابرنمونه موجود در کارپردازی و پرو شده به تن مامورین طبقه ۱ و ۲ و ۳ شهرداری بارزش حدود مبلغ ۱۱۰۰۰۰۰۰ ریال.
ب: تعداد هشتصد و هفتاد دست لباس دوخته از پارچه کارخانه مقدم طبق نمونه موجود در کارپردازی و پرو شده به تن مامورین طبقه ٤ و ۵ و ٦ شهرداری بارزش حدود ۳٦۰۰۰۰۰ ریال.
ج: تعداد سه هزار و شصت عدد کلاه جهت مامورین طبقه۱و۲و۳ طبق نمونه موجود درکارپردازی شهرداری بارزش حدود مبلغ ٦۲۰۰۰۰ ریال.
د: تعداد هشتصد و هفتاد عدد کلاه جهت مامورین طبقه٤و۵ و ٦ برابر نمونه موجود در کارپردازی‌شهرداری بارزش حدود مبلغ ۵۳۰۰۰۰ ریال.
۱: پیشنهاد دهندگان بایستی صدی پنج مبلغ‌پیشنهادی رابه حساب شماره ۹۸٦۳۰ شهرداری در بانك ملی مشهد واریز نموده و یا ضمانت بانکی که برای مدت سه ماه از طرف بانك مربوطه تعهدپرداخت آن شده باشد اخذ و به پیوست پیشنهاد خود که آخرین ارزش هر دست لباس و کلاه‌را بشرح‌بالابطور جداگانه تعیین نموده و تاساعت (۱۰) صبح روز سه‌شنبه چهارم بهمن ماه ۲۵۳٦ بدفتر شهرداری تسلیم نموده و رسید دریافت دارند.
۲: پیشنهادات واصله ساعت یازده صبح همان روز ٤ر۱۱ر۲۵۳٦ (روز اخذ پیشنهادات) در کمیسیون مربوطه باز و قرائت خواهد شد و حضور پیشنهاد دهندگان در جلسه مناقصه آزاد و شهرداری در رد یاقبول یک یا کلیه پیشنهادات بدون ذکر دلیل مختار است و به پیشنهادات قلم خورده وخارج ازموعد وبدون سپرده ترتیب اثر داده نمیشود .
۳: نتیجه مناقصه پس از تصویب کمیسیون معاملات شهرداری به برنده ابلاغ خواهد شد که در ظرف مدت یکهفته جهت عقد قرارداد بشهرداری مراجعه نمایند.
٤: سپرده نفرات اول و دوم و سوم با تنظیم و مبادله قرارداد در صندوق شهرداری نگهدای خواهد شد تاچنانچه نفراول حاضر به‌انعقاد قرارداد نشود سپرده‌او بنفع شهرداری برداشت‌ودرصورت صرفه و صلاح شهرداری بانفر دوم قرارداد منعقد خواهد شد واگر نفرات دوم و سوم‌نیزبه‌ترتیب از انجام‌معامله استنکاف نمایند سپرده آنانهم بسود شهرداری ضبط وجای هیچگونه اعتراضی هم باقی نخواهد بود.
۵: برنده مناقصه بایستی لباسها راحداکثر در ظرف‌مدت پنجاه روز بتدریج و کلاهها رانیز در ظرف مدت‌پنجاه روز ضمن تنظیم صورت مجلس که بگواهی دوایر اموال و بازرسی و انبار شهرداری‌رسیده باشد تحویل انبارشهرداری نماید.
٦: بهای لباس ها و کلاهها پس از تحویل بشرح ماده پنج این آگهی برابر مقررات مالی شهرداری پرداخت خواهد شد.
۷: پیشنهاددهندگان میتوانند لباسها و کلاهها رابطور جداگانه پیشنهاد نمایند و سپرده مربوطه را بماخذ نوع وقیمت جنس پیشنهادی شرح ماده‌یک بشهرداری تسلیم نمایند.
۸ـ پرداخت هرگونه مالیات وعوارض وهزینه‌آگهی وبیمه وغیره ازهرجهت ،بابت‌که باین مناقصه تعلق بگیرد بعهده برنده مناقصه خواهد بود.
۹: شهرداری حق دارد بمیزان کل معامله صدی بیست و پنج کسر یا اضافه نماید.
۱۰: پیشنهاد دهندگان بایستی‌رعایت قانون منع مداخله کارمندان دولت رادر مناقصه بنمایند.

شهردار مشهد . سعید نجف‌پور

در بستگی با جنبش ملی نیکوکاری

از : فریده خالقی

به‌همت مصطفی فرمان آرا

روستای گلندوک صاحب یک بیمارستان مجهز می‌شود

گلندوک یکی از زیباترین روستاهای لواسانات‌سمیران است که‌روستای کوچکی‌است که از سخاوت طبیعت‌بیشترین و بهترین بهره را گرفته با آسمانی صاف مردمانی پاکدل، برای من که بیشترین سال‌های کودکی و نوجوانیم را آنجا گذرانده‌ام هر رویدادی که به گونه‌ای با آبادانی گلندوک و آسودگی بیشتر روستائیانش بستگی داشته باشد دنیایی از شادمانی بهمراه‌دارد بدین‌روی دانستن این موضوع که روستای زیبا و خاطره انگیز زمان کودکیم به کوشش مردی نیک نهاد به نام مصطفی‌فرمان آرا صاحب بیمارستانی مجهز میشود آنقدر جالب و نشاط انگیز است که مرا به سال‌های کودکیم میکشاندوکنار یادبود های شیرینی که‌از یادنخواهند رفت همبازیان بیمار روستایی خود را به یاد می‌آورم که چشم های مادران‌آنان رادنبال میکرد در حالی که فرزندان بیمار خویش را در آغوش داشتند و بانگرانی ویژه‌ی یک مادر ، برای درمان آنان با دشواری و پیمودن راهی نه چندان نزدیک به درمانگاه آن سوی پل میرفتند درمانگاهی‌که تنها با یک پزشک ناگزیر بود پاسخگوی نیاز روستائیان پیرامون خویش باشد بویژه زمستانها که رودخانه طغیان میکرد وراه پل‌رابر روستائیان می‌بست نگرانی در چهره‌ی آنانکه بیمار بودند یا بیماری درخانه داشتند، آنگونه‌آشکار بود که من با اندیشه‌ی خام کودکانه‌ام آرزو می‌کردم گلندوک دستکم درمانگاهی کوچک داشت تا روستائیان‌با این دشواری ناگزیر بگذشتن از پل و رویارویی با سیلاب ودشواری های ان نباشند.

میکوشم فرمان آرا رابشناسم و با او به گفتگو بنشینم‌این فرصت به زودی دست میدهد در دفتر کارش به دیدار او میروم .

نخست گفتگو از جنبش ملی نیکوکاریست برنامه‌ای انسانی که به ابتکار والاحضرت شاهدخت اشرف پهلوی از دو سال پیش آغاز شده‌ودرهمین مدت کوتاه برای دستیابی به هدف خویش همکاری‌گروهی بیشمار از هموطنان نیک ـ اندیش و نیکوکار ما را پشتوانه‌ای راه خود کرده است . فرمان آرا نیز ازجمله این نیکوکاران است که با ستایش از هدف والای این برنامه ، فروتنانه میگوید

خوشحالم که سهمی کوچکو ناچیز در این جنبش بزرگ انسانی و مردمی دارم .

مردی خود ساخته که‌کار کردن ارنگ زندگی اوست

فرمان‌آرامردی خودساخته است و مانند همه‌ی مردان خود ساخته ، موفق ،درباره‌ی خودش میگوید «٥٤ سال‌پیش در اصفهان بدنیا آمدم در در یک خانواده‌ی‌بسیار فقیر نخستین سال های نوجوانی پدرو مادر و بدنبال آنها برادرانم را از دست دادم و ناگزیر شدم همگام با تحصیل به کار بپردازم این کارساده‌ای نبود به یاد دارم‌نخستین‌حقوق من ماهیانه ۱۵ تومان بود که پس از دو سال به ۲۰ تومان رسید از اصفهان راهی تهران شدم در پایتخت نیز کار میکردم تا بتوانم درس بخوانم ،سپس برای پیگیری تحصیلات به انگلستان رفتم آنجا نیز کار میکردم هرگز از یاد نمیبرم‌شب هایی را که برای گذراندن هزینه زندگی و تحصیل‌خویش واگن پست را برابر مزدی ناچیز تخلیه میکردم .

بهر روی‌نتوانستم تحصیلات خود را در رشته‌ی پارچه‌بافی به پایان برسانم پس ازبازگشت به کشورم در همین رشته به کارپرداختم درآغازبادشواری های فراوان رویاروی بودم و اکنون پس از گذشت‌سالها صاحب دو واحد صنعتی مفید هستم ».

میان آنچه فرمان آرامی‌گوید کلمه‌ی «کار» جای ویژه‌ای دارد از کودکی تا امروز که خود پدر پنج فرزند است ، همواره زندگیش با کار و کوشش آمیخته در باره‌ی فرزندانش با شادمانی و غرور سخن میگوید : «چهار پسر ویک‌دختر دارم که همگی آنان در رشته های نساجی مدیریت صنعتی ، حقوق ، اقتصاد و سینما ازدانشگاه فارغ‌التحصیل شده‌اندوخدا را سپاس میگویم که همگی اندوخته‌ای ازدانش و آگاهی دارند و از یاری پدری‌نیزند : فرمان آرامیان رشته های تحصیلی فرزندانش به سینما نیز اشاره‌ای گذرا دارد و این مرا به یاد بهمن فرمان‌آرا ، نامی آشنا در سینمای غیر تجارتی ایران‌می‌اندازد ، در این باره میگوید بهمن پسر من است و کار و هنرش را ارج مینهم . هنگامی که با فرمان آرا سخن میگویم دختر و پسر جوانی به اتاق او می‌آیند و برای مسئله‌ای که پیش آمده راهنمایی می ـ خواهند ، نازی و بهرام‌فرمان آرا را میشناسم که بنا بر رشته‌ی تحصیلی خویش در کار تجارت پار و همکار پدر هستند . نازی دانش‌آموخته‌ی اقتصاد از امریکاست وگذشته از کار مناسب‌بارشته‌ی‌تحصیلی خویش ، شاگرد مکتب توحید است و این براستی ستایش انگیز و باید اعتراف کنم کمی نیز شگفتی‌آفرین است‌دوشیزه جوانی که تحصیلات دانشگاهی خود را در امریکا گذرانده در مکتب توحیدتفسیر قرآن مجید و فلسفه‌ی اسلام‌را می آموزد.میگوید آرزو میکنم به جایی برسم که بتوانم در این زمینه ها به جوانان هموطنم آموزش بدهم . همسر فرمان‌آرا نیز از بانوان نیکوـ کار است با باوری راستین به مبانی اسلام ، او بیشتر روزها در آسایشگاه های ویژه‌ی معلولین به رایگان خدمت‌می‌کند . بدین‌روی می‌بینیم که نیکوکاری و نوعدوستی از ویژگی های خانواده‌ایست‌که به پاس برخورداری ازآسایش به اندیشیدن و یاری به‌آنانکه ناتوانند ، برخاسته‌اند .

میپرسم چرا برای انجام اندیشه‌ی‌نیک خویش«گلندوک» را برگزیده است و اصولاچرا بیمارستان ؟ میگوید «گلندوک از لطف طبیعت بسیار بهره دارد اما چند بار که فرصتی دست داد و به آنجا رفتم دریافتم که از لحاظ بهداشت ودرمان با دشواری‌روبروست و اینکه چرا بیمارستان ؟ من معتقدم که‌تندرستی پایه‌ی‌زندگی برای انسانیست که میخواهد مفید و موفق باشد . جسم سالم به انسان توانایی‌آموختن بیشتر و بهتر را نیزمیدهد من به بهداشت و درمان بسیار اهمیت میدهم بویژه در سطح روستاها و ازاین روگلندوک را برگزیدم که نسبت به روستا های پیرامون خود مرکزیت دارد و بیمارستان اهدایی من میتواند بیشتر روستائیان لواسان را در برگیرد . این بیمارستان بصورت کانونی خواهد بود که درمانگاه های آن اطراف همانند شبکه های آن میشوند .

درست است که پیشرفت‌من در کار تجارت در سایه‌ی کوشش و تلاش بدست آمده اما بی‌گفتگو آشکار است ،اگر آرامش و امنیت سیاسی و اقتصادی که در بیست سال اخیر کشور از آن‌برخوردار است نبود، من هرگز نمی ـ توانستم انسان بهره‌مندی‌باشم تا بتوانم بهره بدهم ، از همین روی اندیشیدم حال که در سایه‌ی برخورداری از ثبات اقتصادی کشور در کارتجارت مرد موفقی شده‌ام باید وام خود را به جامعه برای بهبود زندگی هموطنان نیازمندم بپردازم . اکنون کمبه گذشته‌ها می‌اندیشم و آن روز های تنهائی و سرگردانی را بیاد می‌آورم میدانم که سپاس روز های آسودگی و آسایش تنها با یاری بدیگران میسر خواهد بود.

شهری با مردم ماسک بصورت

اگر سازمانهای مسئول دولتی، صاحبان صنایع و مردم آلودگی هوا را باز هم جدی نگیرند، در آینده‌ای نه چندان دور همه تهرانیها برای زنده ماندن مجبور به استفاده از ماسک ضد گاز خواهند شد....
فراموش نکنیم آلودگی هوای تهران به مرز خطر رسیده است.

مشاوره آموزش تحقیق

سازمان‌مدیریت‌صنعتی مرکزآموزش

برای کلاس های زیر که از تاریخ ۲۶ر۱۰ر۲۵۳۶ شروع خواهد گردید ثبت‌نام مینماید .

دوره کامل برنامه‌نویسی کامپیوتر ، سیستم کنترل پروژه ، برنامه‌ـ ریزی وکنترل تولید،حرکت‌ورمان سنجی درصنایع، تکنولوژی‌رفتار وسیستم‌های‌رهبری، سرپرستی، دوره‌عمومی‌مدیریت، دوره‌مدیریت صنعتی ، مدیریت کارگزینی ، ارزیابی وطبقه بندی مشاغل ، بایگانی ، منشی برای مدیران ، آمار ، سیستم های کنترل در درمدیریت ، مدیریت مالی، حسابرسی ، حسابداری بازرگانی وصنعتی ، سیستم کنترل انبار .

آدرس : خیابان پهلوی‌نبش‌خیابان جام جم ـ مرکز آموزش سازمان مدیریت صنعتی .

تلفن: ۳ـ۲۹۱۰۸۱ـ۹ـ۲۹۴۱۵۲ م الف ۲۳۵۶۸

آگهی استخدام

نیروی هوائی شاهنشاهی تعدادی غیر نظامی‌رادر تخصص های مشروحه زیر با حقوق مکفی و مزایای قابل‌توجه به‌همکاری دعوت مینماید .

شغل	حداقل تحصیلات‌وسابقه‌کار
متخصص تجزیه و تحلیل عوامل	لیسانس امور بازرگانی یا امور وابسته به‌آن .سابقه‌کار در تجزیه وتحلیل سیستم ها ویاطرح ریزی بازرگانی .
طرح‌ریز لجستیک	لیسانس مدیریت بازرگانی یاامورواسته به‌آن .سابقه کار در طرح‌ریزی برنامه های خرید برای شرکتهای بزرگ‌تجاری همچنین‌اطلاعات کلی درمورد سیستم لجستیکی نظامی .
متخصص تجزیه و تحلیل اطلاعات عملیاتی (امور عملیاتی)	لیسانس علوم اجتماعی یاعلوم طبیعی‌و یا ریاضیات . سابقه‌کار در نحوه‌استفاده‌از روشهای آماری یا استدلالی .دانستن زبان‌انگلیسی درحدعالی.کسانیکه‌قبلادر نیروی هوائی خدمت کرده‌اند حق تقدم دارند.
متخصص تجزیه و تحلیل اطلاعات عملیاتی (امور فنی)	مهندس علوم هوائی و یا علوم طبیعی . سابقه کار در مهندسی تجهیزات سنگین ترجیحا هواپیمائی . دانستن زبان‌انگلیسی در حد خوب. کسانیکه قبلا درنیروی‌هوائی خدمت کرده‌اند حق تقدم دارند .
طرح ریز خرید	لیسانس مهندسی و یا علوم طبیعی . سابقه کار در خرید سیستمهای شرکتهای بزرگ صنعتی ترجیحا هواپیمائی .
برنامه ریز نیروی انسانی	لیسانس مدیریت یا حسابداری . سابقه کار در تجزیه و تحلیل نیروی انسانی در شرکتهای بزرگ تجارتی یا صنعتی.
برنامه ریز پایگاه‌ها	لیسانس مدیریت یا مهندسی صنعتی . سابقه کار درطراحی سیستم تسهیلات فیزیکی شرکتهای تجاری در سطح کشور
طرح ریز ارتباط والکترونیک	مهندسی‌ارتباط یاالکترونیک ،سابقه کار در طراحی شبکه های ارتباطی برای صنایع عظیم مخابراتی
متخصص تجزیه و تحلیل فرماندهی وکنترل وارتباط	مهندس ارتباط والکترونیک .سابقه‌کار در تجزیه و تحلیل سیستم ارتباط وسیع ویا کامپیوتر .
متخصص تجزیه و تحلیل هزینه	لیسانس حسابداری یا اقتصاد . سابقه کار دربرآوردهزینه شرکتهای بزرگ‌تجاری

داوطلبان واجد شرایط میتوانند بادردست داشتن شناسنامه ومدرک تحصیلی همه روزه باستثناء پنجشنبه‌ها و تعطیلات رسمی از ساعت ۸الی ۱۱ بستادفرماندهی‌نیروی هوائی شاهنشاهی (مدیریت کارگزینی غیرنظامیان) واقع‌در خیابان فرح‌آباد ژاله مراجعه نمایند. م‌الف ۲۲۷۱٤ ۱ـ۲

نیروی هوائی شاهنشاهی

آگهی استخدام

استانداری آذربایجانغربی طبق‌مفادقانون استخدام کشوری‌چندنفر مستخدم‌ازطریق امتحان‌ومسابقه‌بشرح‌زیر استخدام‌مینماید

ردیف	عنوان طبقه‌شغلی	شرایط احراز	تعداد موردنیاز	محل جغرافیائی	گروه‌قطعی شغلی
۱ـ ماشین‌نویس	۱	دارابودن مدرک‌پایان‌تحصیلات دوره اول متوسطه وگواهینامه ماشین‌نویسی	٤ نفر	ماکو ـ خوی ـ میاندوآب سردشت	۳
۲ـ بایگان	۲	دارابودن مدرک پایان تحصیلات دوره‌اول متوسطه وطی کلاس بایگانی	۱ نفر	رضائیه	۳
۳ـ حسابدار	۱	دارابودن مدرک دیپلم کامل متوسطه و طی دوره حسابداری و موفقیت در آن	۱ نفر	رضائیه	٤
٤ـ متصدی اموردفتری	۲	دارابودن مدرک دیپلم‌کامل متوسطه وطی دوره کارآموزی در زمینه مربوطه	۱نفر	صومای‌برادوست (رضائیه)	٤
٥ـ راننده وسائط نقلیه تندرو وسبک	۱	دارابودن مدرک تحصیلات پایان دوره ابتدائی و گواهینامه رانندگی	۲ نفر	مهاباد ـ رضائیه	۲
٦ـ پیشخدمت	۱	دارابودن مدرک تحصیلات پایان دوره ابتدائی	۳ نفر	پیرانشهر ـ رضائیه	۱
۷ـ سرایدار	۱	دارابودن مدرک تحصیلات پایان دوره ابتدائی	۱ نفر	خوی	۱
۸ـ آشپز	۱	دارابودن مدرک تحصیلات پایان دوره ابتدائی و آشنائی لازم در رشته مربوطه	۱ نفر	رضائیه	۱
۹ـ نظافتکار	۱	دارابودن مدرک تحصیلات پایان دوره ابتدائی	۱ نفر	رضائیه	۱

داوطلبان واجد شرایط میتوانند برگ درخواست ذیل این آگهی را تکمیل کرده و با دو قطعه از آخرین عکس ٤×۳خود ورسید بانکی مبنی برپرداخت مبلغ ۳۵۰ ریال برای گروههای ۳و٤ و مبلغ ۱۵۰ ریال برای گروههای شغلی ۱و۲ در یکی از شعب بانک ملی ایران بحساب شماره ۹۸۰ خزانه نزد بانک مرکزی ایران بعنوان (حساب حق ثبت‌نام داوطلبان استخدام) حداکثر تا ۱۰ روز بعد ازانتشار این‌آگهی باپست سفارشی به نشانی (رضائیه ـ استانداری آذربایجان غربی) ارسال دارند بمدارکی که فاقد رسیدبانکی باشد و یا بعد از مهلت مقرره به پست تحویل داده شود ترتیب اثر داده نخواهد شد.
پروانه ورود بجلسه امتحان و مسابقه در تاریخ ٦ر۱۱ر۲۵۳٦ درمحل رضائیه‌کاخ استانداری بین داوطلبان توزیع خواهد شد .

عبدالعلی دهستانی
استاندار آذربایجان غربی

برگ درخواست شغل از استانداری آذربایجان‌غربی

نام خانوادگی — نام — نام‌پدر — شماره شناسنامه
محل صدور — تاریخ تولد — مدرک ورشته تحصیلی
وضع خدمت‌وظیفه
داوطلب‌شغل (فقط‌یک‌شغل) — محل جغرافیائی مورد تقاضا
نشانی‌کامل: شهر — خیابان — کوچه — شماره منزل
تلفن — محل امضاء داوطلب

اطلاعات‌بانوان سه‌شنبه‌هامنتشر میشود

در بستگی به جنبش ملی نیکوکاری

نیکوکاران شهرستانهای استان همدان در یک همایش بزرگ گردهم آمدند

خدمت به خلق و پیوستن به جنبش ملی نیکوکاری نیازی به رفاه مادی ندارد، و تمامی مردم ایران می توانند در این جنبش مردمی شرکت کنند

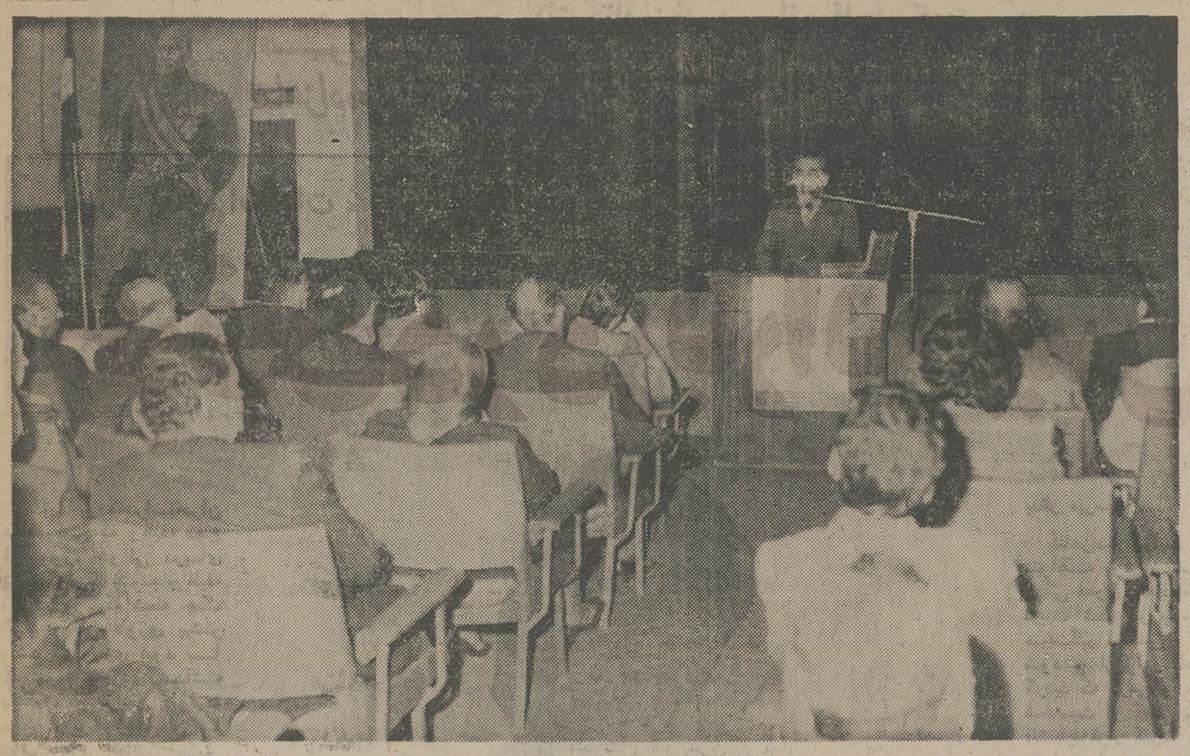

کمیته جنبش ملی استان همدان، در تدارک اتمام یك اورژانس بزرك و نمونه وخانه سالمندان و پارتمان های ارزانقیمت است.

تاکنون دو زمین ورزش ازمجموعه ورزسی استان همدان ساخته شده است.

خدمات داوطلبانه، یکی از کوشش های انسانی در گسترس مشارکت اجتماعی است.

ساختن خانه‌های ارزانقیمت بوسیله مردم در همدان آغاز شد.

همانگونه که خوانندگان ارجمند آگاهند جنبش ملی نیکوکاری که از سه سال پیش خدمت انسانی و مردمی‌اش را آغاز کرده است پذیرای نیک اندیشان و پاکدلان شده‌است. به‌دنبال این پذیرش ارزنده و همه جانبه جنبش ملی نیکو - کاری در سطح کشور گسترشی فراوان یافت. پاکدلان ایرانی با آگاهی به هدف جنبش‌ملی نیکوکاری در کمیته های ،این جنبش در مراکز استان ها و شهرستان های‌گوناگون کشور گردآمدند تا بتوانند با انجام کارهای نیکوکارانه دربستگی باجنبش ملی نیکوکاری گام هایی سودمند برای تامین نیازمندیهای‌نیازمندان کشورمان بردارند. در دومین همایش سالانه جنبش ملی نیکوکاری‌که در اردیبهشت ماه امسال در تخت‌جمشید برگزارگردید مقرر شد کمیته های جنبش ملی نیکوکاری با گسترش بیشتری خدماتشان را عرضه دارند.

برای آنکه این کمیته ها هماهنگ بایکدیگر درراه‌رسیدن به هدف انسانی جنبش ملی نیکوکاری پیشروند دفترمرکزی جنبش‌ملی نیکوکاری‌به‌برگزاری گردهمایی نمایندگان‌جنبش ملی نیکوکاری سراسر کشور در تهران پرداخت و سپس مقرر شد که درمرکز استان ها همایش های آموزشی یک روزه‌ای انجام گیرد تا اعضاء کمیته های‌جنبش‌ملی نیکوکاری نیز باشناخت هرچه بیشتر به پی‌گیری کوشش های انسانی خود پردازند.

دراین همایش های آموزشی که فرمانداران و بخشداران اعضای کمیته های جنبش ملی نیکوکاری و نمایندگان جنبش ملی نیکوکاری حضور دارند کارشناسان دفتر مرکزی جنبش ملی نیکوکاری هرکدام باایراد سخنرانی هایی روشنگر هرچه بیشتر راه پرارزش جنبش ملی نیکوکاری خواهند بود

نخستین همایش آموزشی جنبش ملی‌نیکوکاری باهمکاری بسیار نزدیک جناب آقای خدایاری استاندار همدان و با شرکت فرمانداران،بخشداران، اعضای کمیته های جنبش ملی نیکوکاری همدان، نماینده

جنبش ملی نیکوکاری و کار - شناسان دفتر مرکزی روز دوشنبه دوازدهم دیماه جاری در سالن شهرداری همدان برگزار گردید.

برنامه‌های کمیته جنبش ملی نیکوکاری همدان

در این همایش ابتدا آقای همراهیان نماینده جنبش ملی نیکوکاری در استان همدان گفت: سخنم رابنام پروردگاری که فرشتگان راازعقل وحیوان را ازشهوت آفرید و به‌انسان عقل و شهوت و توانائی اختیار هریک را داد آغاز می‌کنم، بارزترین صفت تمایز انسان از حیوانات گزینش عقل است و گرایش به‌نوعدوستی و ترحم به‌زیردست است و شعارشاعر آزاده ماسعدی: بنی‌آدم‌اعضای یک پیکرند، عیاراین تفاوت است. و سخن شاعر دیگرما ناتوانی به‌جهان‌خدمت‌محتاجان کن. و من امروز صمیمانه بشمار مردمان نیک اندیش که در این همایش وابسته به نیکوکاری شرکت کرده‌ایددرود می‌گویم. نیکوکاری افتخاری نیست که همه کس راتوان دست یافتن به‌آن باشد، امید داریم کمیاری نیکوکارانی‌چون شما بخدمت بخلق‌ادامه‌دهیم. در جهان امروز همانگونه که ساختمان ها از آهن وپولاد وسنگ به آسمان سرمی‌کشند، دلها نیز چون پولاد و سنگ به‌خودخواهی وخود اندیشی می‌گراید وتنهادرکشور های مسلمان شرقی و بویژه در کشور ما ومردم مسلمان مادر پرتو تعالیم مذهبی و هنوزمردم همنوع پرستی و انسانیت از میان نرفته است و عاطفه دل های ماهرگز خاموش نخواهد شد. آقای حسام‌وزیری دراین جلسه حضورداردو باسخنان خود مارا شادمان خواهند کرد.

کمیته همدان در برنامه‌ریزی خود، پنج برنامه برای امسال درنظر گرفته بود.

برنامه اول: ساختن یک اورژانس بود که با همت و یاری مردم نیکوکار همدان در زمین اهدائی شهرداری تقریبا به بیمارستانی تبدیل شده است و ساختمانی ۲۰۰۰ متر زیر بنا دارد و آقای حاجی رمضان نیکوسخن که بدون کمترین توقعی نظارت به ساختمان را پذیرا شده است و آقای‌مهدی متقالچی با پرداخت ۵ میلیون ریال پایه و اساس بنای آنرا گذاشت. و مردم شهر باچنان شوقی به ساختن‌این بیمارستان اورژانس یاری کردند که بازماندگان مرحوم سپاهبان، که خود مردی نیکوکار بودو بسیاری او رامی‌شناسند. با ارشاد و راهنمائی یکی از مقامات بزرگ روحانی شهر هزینه برگزاری مراسم یاد بود آن شادروان رابرای هزینه ساختمان اورژانس‌وقف کردند وحاجی حمد اسفندیاری که امسال به‌خانه خدا مشرف شد، هزینه پذیرائی بازگشت خودرا برای یاری به ساختن بنای اورژانس در نظر گرفت. این کارها همیشه پابرجا خواهند ماند.

آقای حاج محمد فرسائی، مرد خودساخته‌ای که بنوشته خودش زندگی را از مراحل ابتدائی آغاز کرده است و با همت عالی و کار و کوشش خود بمرفاه زیستی‌امروز رسیده است، بااتکار خوددر ساختن خانه‌های ارزان قیمت برای نیازمندان مبتکر کاری شده‌است کمسرمشق نیکوکاران استان های دیگر وطن ما شده است وامروزه این کار انسانی در مقیاس گسترده در سراسر کشور پی‌گیری می‌شود برنامه دوم کمیته‌جنبش‌ملی‌نیکوکاری استان‌نیز ساختن خانه های ارزانقیمت‌است و من در زمینه تامین مسکن تعداد زیدی آپارتمان ارزانقیمت در زمین های موجود برای مردم‌ساخته خواهد شد و اگر بازهم زمینی به کمیته اهدا شود هزینه ساختمان آن وجود دارد.

برنامه سوم کمیته جنبش ملی ساختن خانه های‌سالمندان است که باعلاقمندی و یاری آقای حسام وزیری کمقسمتی از زمین های باغ اعتمادالدوله را دراختیار ما قرار دادند و یاری مردم نیکوکار همدان‌کار های ساختمان‌این سرارو به‌تمام است و بزودی آماده خواهد شد.

برنامه چهارم کمیته ساختن مجموعه ورزشی است‌که دو سری‌زمین ورزشی تهیه شده وپنجمین برنامه ما ایجاد یک مجمو عه‌فرهنگی‌است‌که‌پیرامون آن در آینده خیر قطعی به همگان ارائه خواهدشد.

پس‌از سخنان نماینده کمیته جنبش ملی‌نیکو کاری‌در همدان خانم صوفی ،معاون اجرائی کمیته جنبش ملی نیکو کاری سخنانی پیرامون هدف های جنبش ملی‌نیکوکاری‌وچگونگی برپاداری و پایندگی جنبش ملی گفت و سپس آقای محمد فرسائی بنیان گذار وسازنده خانه های ارزان قیمت در شهرستان همدان گفت:

فضیلت های انسانی، بخشی از تکامل انسان

خانم ها، آقایان، من‌ناطق خوبی نیستم، لیکن انگیزه من برای آغازخانه سازی‌درهمدان به‌این سبب بود که مردی‌پیش من آمد که فرزندش شب به سبب بیماری گریه کرده بود و صاحب خانه تهدیدش کرده بود که در صورت ادامه مویه طفل، باید اورا از خانه‌بیرون ببرند. سخنان این مرد مرا به اندیشه خانه سازی ارزان - قیمت فروبردو از آن پس هم خودرا مصروف ساختن خانه های کوچك و ارزان برای همشهریان کم درآمد، که روزگاری چون جوانی خود من داشته‌اند کردم و چنین باور دارم که هر انسانی را سر- نوشتی و سر مشقی است، لیکن آنچه که مهم است، اراده به زیستی و انتقال این به زیستی به دیگران، در جامه نیکی‌و نیکو کاری است انسان، در تکامل نوع خود وظیفه‌ای دارد که یکی از ساخته های این تکامل‌فضیلت های معنوی و گرایش های عاطفی و انسانی است وبویژه آنهائی که به همت خود ودر پرتو وجود آزادی در این سرزمین به‌رفاه‌مادی رسیده‌اند باید همیشه ابتدای کار خود را بیاد داشته باشند و نیکی و دادو دهش را که خود از وجوه تمایز ما ایرانیان از دیگران است هرگز فراموش نکنند.

پس‌از خاتمه سخنان آقای فرسائی، آقای حسام وزیری معاون استانداری همدان در مقام تائید ارزش های بی - کرانه نیکوکاری و شرکت در کوشش های جنبش ملی‌نیکو- کاری سخن راندو گفت:

نیکوکاری یك وظیفه مذهبی و اجتماعی است

بنده ازاین که امروز در میان گروهی از پاکدلان و نیکوکاران استان همدان، که بارضای خاطر واراده شخصی، در کوشش های نیکو کارانه شرکت کرده‌اند و امروزبرای شرکت دراین‌همایش وارزش- یابی برنامه های آینده خود دراین مکان گردآمده‌اند، شادمانم‌وبه همگان خیر مقدم میگویم.

حدود سه سال پیش بیاد دارم که درهمین سالن‌نخستین جلسه کمیته جنبش ملی‌نیکو- کاری استان همدان، باحضور استاندار وقت و جمعی‌از مردم خیراندیش و نیکوکار همدان تشکیل شد. در آن جلسه شاید به تحقیق تمامی کسانی که شرکت کرده بودندوحتی خود من می‌داندیشیدیم که این کمیته نیزیکی‌ازهمان کمیسیون ها و جلسات معمولی است که برای جمع آوری اعانه‌بوجود آمده است ولی در همان‌جلسه، با بیان انگیزه ها و هدفهای بنیادین برپا داشتن کمیته، دریافتم که‌این کمیته خیلی والاتر و بلند مرتبه تر از آن است که با جلسات جمع‌آوری اعانه قیاس شودو هدفهای آن چنان دیریر گیرنده است و در گستره‌ای فراختر از زمان حالو فردهای نزدیك عمل خواهد کرد که‌اصولا این‌کمیته را باید یکی از بنیاد های اساسی و محکم مردمی ودر خدمت هدف‌بزرك‌ایجادمشارکت اجتماعی و همبستگی مردم دانست.

سرکار خانم صوفی دراین جلسه، سخنان والاحضرت شاهدخت مهربان وانسان‌دوست اشرف پهلوی راقرائت کردند و اهداف جنبش ملی نیکوکاری و کمیته های فراگیرنده آن دراین فرمایشات بتمامی بیان شده بود، و توضیح بنده در این مورد سخن اضافه خواهد بود. اما‌آنچه که مزاز کوشش های جنبش ملی نیکوکاری‌و هدفهای ارجمندآن دریافتم‌این است که هرکس، در هر شرایطی و در هر موقعیتی‌که باشد، می تواند باهرکیفیتی می‌تواند در انجام یك فریضه و وظیفه ملی و مذهبی که همان نیکوکاری و احسان‌است کوشش کند و زیباتر این که نیکوکاری نیازی به رفاه‌مادی ندارد و تمامی مردم می‌توانند دراین امر انسانی مشارکتی همانند و همسان داشته باشند و با هدف یکسان خدمت به خلق و مردم زیستگاهمان‌دوش به دوش هم و دست در دست یکدیگر بگذارند، این ادای وظیفه اجتماعی و مذهبی استو آنچه که من به شخصه از کمیته جنبش ملی نیکو کاری استان همدان دیده‌امو شنیده‌ام افزون بر آنچه که آقای‌همراه گفتند، اقدامات واقعا اجتماعی‌و نیکی صورت گرفته است که جا دارد با ابراز خوشبختی، همگان در گسترش هدفهای مقدس جنبش ملی نیکو کاری دراستان خود بکوشیم:

نیکوکاری که با توانائی‌و رفاه مادی خود دانشگاه، درمانگاه، زایشگاه، بیمارستان، میسازدو نیکو کاری که‌ساعتی از وقت‌خودش‌را صرف‌پرستاری از بیماران بیمارستان و یاری همه جانبه به آنها وبیمارانی که در خانه خود استراحت می کنند میکند، آموزگاری که ساعتی از وقت اضافی خود را برای آموزش مردم شهر و زیستگاهش اختصاص میدهد، پزشکی که چند بیمار را به رایگان و درپیوستگی به‌دیگر نیکوکاران معالجه میکند و داروخانه‌ای که‌دارو های‌بیماری را با جازو دل میدهد و کسی که وقت خودرا برای راهنمائی و ارشاد مردم در مسایل ملی و میهنی صرف میکند، همه و همه در راه خدمت به خلق و در پیوستن به هدفهای جنبش ملی نیکوکاری به وظایف ملی خود هرکس به اندازه توانائی های مالی و جسمی خود در دنبال کردن پیام نیاکان ما «کردار و پندار نیك» عمل میکنند.

نکته‌ای راکه بایدیادآوری کنم. این است که‌فرمانداران شرکت کننده دراین همایش در تشکیل کمیته های جنبش ملی‌نیکوکاری‌مکان‌ماموریتشان نه بعنوان همکاران استانداری بلکه چون دیگر نیکوکاران، بعنوان کوشندگان در راه‌خیر نیکوکاری شرکت داشته‌اند و امیدوارم که همیشه یارو یاور کمیته های محل خدمت خود باشند و توفیق خدمت کامل را در راه هدفهای انسانی والاحضرت نیکوکار وانسان - دوست ما داشته باشند و از خداوند بزرك میخواهم که‌به همه ما ایرانیان پاکنهاد این توفیق راعنایت بفرمایند که مردمانی‌نیکوکار و نیك‌اندیش باشیم و در همه حال‌در خدمت به مملکت، جامعه و همنوعان خود باشیم و در این راه سرفراز بمانیم و پیروزی گردانندگان این نهضت‌عمومی و مردمی را نیز آرزو دارم و ایمان دارم که در شکل - بخشیدن به اندیشه های نیك خود و خدمت‌به خلق‌وگسترش روزافزون گرایش های انسانی که با کمیته های خود به‌دورو نزدیك کشور می‌برنده‌سرافراز خواهند بود.

پس از خاتمه سخنان آقای حسام وزیری خانم‌فریده‌خالقی وآقای پرنیان نیز به ترتیب پیرامون هدفها و کوشش های سو کمیته خدمات داوطلبانه‌و ارزش های انسانی خدمت به همنوع، همبستگی مردم و مشارکت اجتماعی سخن گفتند و جلسه با امید همگان‌درادامه و گسترش کوشش های‌کمیته جنبش ملی استان همدان و کمیته های شهرستان های استان به‌پایان رسید.

دانشگاه آزاد ایران

آگهی توزیع کارت شرکت در آزمون اختصاصی دانشگاه آزاد ایران

بدینوسیله به اطلاع داوطلبان شرکت در آزمون اختصاصی دانشگاه آزاد ایران که مدارک لازم را تامهلت مقرر به پست تحویل داده‌اند می‌رساند:

توزیع کارت شرکت درآزمون اختصاصی به‌ترتیب جدول های‌زیر در مراکز آموزشی دانشگاه آزاد ایران صورت می‌گیرد.

داوطلبان با دردست داشتن فیش رسید پستی ارسال مدارك و شناسنامه عکس‌دار (یا کارت شناسائی معتبر) برای دریافت کارت شخصا به مرکز آموزشی دانشگاه آزاد ایران

که قبلا دربرگ تقاضانامه‌خود مشخص‌کرده‌اند مراجعه فرمایند.

نشانی مراکز آموزشی:

اسامی مراکز آموزشی	نشانی محل توزیع کارت
مرکز آموزشی نجف آباد	نجف آباد: بلوار کورش کبیر، جنب سازمان زنان مرکز آموزشی دانشگاه آزاد ایران
مرکز آموزشی گلپایگان	گلپایگان: فلکه فردوسی مرکز آموزشی دانشگاه آزاد ایران
مرکز آموزشی خوانسار	خوانسار: خانه پیش‌آهنگی - خیابان سرچشمه
مرکز آموزشی شهرکرد	شهرکرد: ساختمان اداری شیر و خورشید- بلوار امین‌آزاد
مرکز آموزشی شهرضا	شهرضا: محل موقت مرکز آموزشی دانشگاه آزاد ایران - جنب آستانه شاهرضا
مرکز آموزشی بروجن	بروجن: مرکز آموزشی دانشگاه آزاد ایران
مرکز آموزشی خوی	خوی: بلوار نهم آبان - مرکز آموزشی دانشگاه آزاد ایران
مرکز آموزشی نقده	نقده: بلوار ایرانشهر - محل موقت مرکز آموزشی دانشگاه آزاد ایران
مرکز آموزشی آباده	آباده: شهرداری
مرکز آموزشی گنبدکاووس	گنبدکاووس: محل موقت مرکز آموزشی‌دانشگاه آزاد ایران - خیابان کاخ شرقی - خیابان ملك‌الشعرا بهار - کوچه اول - دست راست پلاك ۱۳ و ۱۴
مرکز آموزشی رضائیه	رضائیه: اول خیابان دانشکده، مرکز آموزشی دانشکده آزاد ایران.
مرکز آموزشی بهشهر	بهشهر: محل موقت مرکز آموزشی دانشگاه آزاد ایران، خیابان پهلوی پلاك ۵
مرکز آموزشی فریمان « در مشهد توزیع میشود »	مشهد: اداره تربیت بدنی دانشگاه فردوسی، خیابان کوهسنگی.
مرکز آموزشی شاه آبادغرب	شاه آباد غرب: محل موقت مرکز آموزشی دانشگاه آزاد ایران - بلوار فرخی

توضیح ۱

کارت‌های افرادی که در حوزه مراکز آموزشی دانشگاه آزاد ایران درشهر های آباده، بروجن، خوانسار، خوی، رضائیه، شهرضا، شهرکرد، شاه‌آباد غرب، فریمان، گلپایگان، گنبدکاووس و نقده داوطلب گردیده‌اند، به ترتیب زیر توزیع میشود:

داوطلبانی که شروع نام خانوادگی آنان از حروف «الف» تا «ز» است.	روز سه شنبه ۲۷ دیماه ۲۵۳۶
داوطلبانی که شروع نام خانوادگی آنان از حروف «س» تا «ل» است.	روز چهار شنبه ۲۸ دیماه ۲۵۳۶
داوطلبانی که شروع نام خانوادگی آنان از حروف «م» تا «ی» است.	روز پنجشنبه ۲۹ دیماه ۲۵۳۶

ساعات توزیع کارت از ۹ تا ۱۲ صبح و ۲ تا ۵ بعداز ظهر.

توضیح ۲

کارت های افرادی‌که در حوزه مراکز آموزشی دانشگاه آزاد ایران در شهرهای نجف‌آباد و بهشهر داوطلب گردیده‌اند، به ترتیب‌زیر توزیع میشود:

داوطلبانی که شروع نام خانوادگی آنان از «الف» تا «چ» است.	روزدوشنبه ۲۶ دیماه ۲۵۳۶
داوطلبانی که شروع نام خانوادگی آنان از «چ» تا «ض» است.	روز سه‌شنبه ۲۷ دیماه ۲۵۳۶
داوطلبانی که شروع نام‌خانوادگی آنان از «ط» تا «ل» است.	روز چهار شنبه ۲۸ دیماه ۲۵۳۶
داوطلبانی که شروع نام خانوادگی آنان از «ل» تا «ی» است.	روز پنجشنبه ۲۹ دیماه ۲۵۳۶

ساعات توزیع کارت از ۹ تا ۱۲ صبح و ۲ تا ۵ بعد از ظهر

یادآوری:

داوطلبانی که‌درخواست شرکت‌درآزمون اختصاصی دوبرنامه راکرده‌اند دو برگ کارت دریافت خواهندکرد.

توضیح ۳

آزمون اختصاصی برنامه تربیت معلم ساعت ۹ونیم صبح و آزمون اختصاصی‌برنامه علوم تندرستی در ساعت ۳ونیم بعداز ظهروز جمعه ۳۰دیماه ۲۵۳۶ شاهنشاهی برگزار می شود وحضور داوطلبان یك ساعت قبل‌ازشروع آزمون در محل تعیین شده ضروری است. محل انجام آزمون اختصاصی هنگام توزیع کارت به داوطلبان اعلام میشود.

م‌الف ۳۴۱۸۳ آ-۳۹۱۴۹

آگهی پذیرش دانشجو

در رشته پرستاری برای فوق دیپلم

آموزشکده پرستاری سمنان وابسته به‌سازمان منطقه‌ای بهداری و بهزیستی استان سمنان در نیمسال تحصیلی ۳۷-۳۶ تعداد ۳۰ نفر دیپلمه درزشته های طبیعی، ادبی، وریاضی را که در آزمون همگانی سال جاری شرکت نموده‌اند وکل نمره آزمون آنان‌از۲۵۰۰ ببالا باشد می‌پذیرد داوطلبین باید متولد سال ۲۵۱۰ - ۲۵۱۸ شاهنشاهی بوده‌وازلحاظ قانون خدمات‌اجتماعی منعی‌برای شروع‌وادامه‌تحصیل نداشته‌باشند.

داوطلبین میتوانند مدارك‌زیر راباپست‌سفارشی حداکثر تا۲۷ر۱۰ر۳۶به‌نشانی کارگزینی‌سازمان منطقه‌ای بهدرای و بهزیستی استان سمنان واقع‌در نبش میدان منوچهری ارسال ذارند.

۱- فتوکپی کارنامه آزمون همگانی سال‌جاری
۲- فتوکپی دیپلم
۳- فتوکپی شناسنامه
۴- عکس ۴ × ۶ دوقطعه
۵- فتوکپی پایان خدمت وظیفه و یا معافیت دائم (غیرپزشکی) برای داوطلبان پسر.

آموزشکده بصورت غیر شبانه روزی‌میباشد ضمنا داوطلبین بایستی بادر دست داشتن اصل کارخانه آزمون همگانی سال جاری‌برای مصاحبه در روز های ۲۸-۲۹دیماه‌مراجعه‌نمایند

سازمان منطقه‌ای بهداری و بهزیستی استان سمنان

آگهی استخدام رسمی

اداره آموزش و پرورش‌شهرستان‌گنبدکاوس طبق مفاد قانون استخدام کشوری ۵۵ نفر از طریق امتحان و مسابقه بشرح زیر استخدام میکند.

ردیف	طبقه	عنوان شغل	محل جغرافیائی خدمت	تعداد مورد نیاز	شرایط احراز	گروه قطعی	شغل
۱	۱	خدمتگزار	گنبدکاوس ومناطق‌تابعه	۵۲	دارا بودن گواهینامه پایان تحصیلات ابتدائی	۱	خدمتگزار
۲	۱	آشپز و کمك آشپز	گنبدکاوس	۳	دارا بودن گواهینامه پایان تحصیلات ابتدائی	۱	آشپز

داوطلبان واجد شرایط میتوانند برك درخواست‌ذیل‌این آگهی راتکمیل کنند وهمراه با مدارك لازم به این شرح:

۱- رسید (فیش بانکی)مبنی بر پرداخت مبلغ ۱۵۰ ریال برای‌ردیفهای۱و۲ دریکی‌ازشعب بانك‌ملی‌ایران‌به‌حساب۹۸۰خزانه نزد بانك مرکزی ایران بعنوان «حساب حق ثبت‌نام خزانه نزد بانك مرکزی ایران‌بعنوان «حساب حق ثبت‌نام داوطلبان استخدام».

۲- فتوکپی برك خاتمه خدمت وظیفه یا برك معافیت دائم از خدمت زیر پرچم

۳- فتوکپی شناسنامه (یك برك)

۴- عکس ۴ × ۳ (دو قطعه مشخصات در ظهر عکس نوشته شود).

۵- فتوکپی گواهی یا مدرك تحصیلی حداکثر تا ۱۰ روز بعد از انتشار این آگهی‌با پست سفارشی‌به‌نشانی:

اداره آموزش و پرورش شهرستان گنبدکاوس قسمت کارگزینی‌ارسال دارند به مدارکی‌که‌فاقد رسید بانکی‌باشدویا بعد از این‌مهلت‌به‌پست تحویل داده‌شودترتیب‌اثرداده نخواهدشد.(وجوه پرداختی‌ومدارك‌بهیچوجه‌مسترد‌نمیشود) داوطلبان برای دریافت‌کارت‌شرکت درامتحان‌ومسابقه‌دقیقا ۲۰ روز بعد از تاریخ انتشار این آگهی به‌اداره آموزش وپرورش شهرستان‌گنبدکاوس قسمت کارگزینی مراجعه نمائید تاریخ و محل برگزاری امتحان و مسابقه در کارت‌مزبور قید گردیده است.

رئیس اداره آموزش و پرورش شهرستان گنبدکاوس- صفی‌نیا

برك درخواست شغل ازاداره آموزش وپرورش

نام خانوادگی نام نام‌پدر شماره شناسنامه

محل‌صدور تاریخ‌تولدروز ماه سال مدرك تحصیلی

وضع خدمت وظیفه داوطلب‌شغل (فقط یك شغل) محل جغرافیائی مورد تقاضا (فقط یك محل)

نشانی کامل: شهر خیابان کوچه

شماره تلفن امضاءداوطلب پلاك

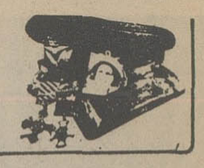

افسون شده‌ی شاهزاده مارگارت

پیتر تاونزند پس ازسالهاسکوت ازماجرای عشقی‌که دربار انگلیس را به لرزه درآورد، پرده برمیدارد

پاورقی تازه اطلاعات ، همزمان با دیلی اکسپرس انگلستان

طوفان در دربار انگلیس

مدتها بودکه‌دراسکادران مخصوصی که وظیفه دفاع از حوزه هوائی دریای شمال را داشت‌انجام‌وظیفه میکردم و کم‌کم شعله جنگ دوم جهانی طوری بیشتر میشد که روزی نبود با آلمانها برخوردی نداشته باشیم . در مراحل اولیه جنگ ، برخوردهایمان با هواپیماهای آلمانی بیشتر شبیه نبرد تن به تن دریهنه آسمانها بود ، ولی روز دهم ماه مه ۱۹۴۰ بود که جنگ هوائی واقعی بین ما و آلمانها آغاز شد . دراین روز بودکه حمله آلمانهادر جبهه هوائی غرب شروع شد و من‌خودرادرخطوط اول جنگی هوائی‌که بعدها بنام نبرد بریتانیامعروف‌شده، یافتم .

آن روزها را میتوانم بعنوان پر هیجان‌ترین و جالب‌ترین روزهای‌زندگی‌ام به عنوان یک خلبان جنگی یاد کنم . مرگ هیچوقت دورتر از نوک بالهای هواپیمای هاریکن من نبود و بارها اتفاق افتاد که من وجود مرگ راحتی‌نزدیکتر از آن و در چند سانتی متری خود احساس کردم . در چنین شرایطی زنده مانده و زنده‌بودن‌احساسی وصف‌ناپذیر بمن میداد .

روز سی و یکم اوت همان سال بود که هواپیما های شکاری بریتانیا ، سخت‌ترین شکست خود را تجربه کردند و تلفات بیسابقه‌ای دادند .هواپیمای من هم یکی از آنها بود . در آنروز توانستم برای مدتی کوتاه ، با ماتورهای مختلف دربرابر گروهی از جنگنده‌های «مسراشمیت» آلمانی پرواز کرده و به تیراندازی ادامه دهم ، تا اینکه یکی از آنهاتوانست مرا گیر بیاندازد .

دومین رگبار ،هواپیمای آلمانی بود که دیگر کار من را تمام کرد چون ناگهان علاوه بر از دست دادن کنترل هواپیما ، احساس کردم خون گرمی از پای من جاری شده است . در حالیکه زیر لب با عصبانیت مسیح را یاد میکردم چند ثانیه‌ای همراه هواپیمای خود سقوط آزاد کردم و آنوقت بود که با استفاده‌از چتر نجات بیرون پریدم .

آنشب در بیمارستان «کرویدون»در حومه‌جنوبی لندن ، جراح بیمارستان توانست یک گلوله کالیبر بالا از پای من خارج‌کند و چندی نگذشت که‌باردیگر من در تنها مکانی درجهان که به آن علاقه داشتم ، یعنی پشت فرمان هواپیما در کابین خلبان بودم . مدت ۲۰ ماه بدون وقفه و شب و روز در عملیات هوائی شرکت داشتم و این فعالیت زیاد ، کم‌کم‌توانست آثار منفی‌اش را بر من بگذارد . در اواخر این دوران من دیگر همانند یک عقاب انتقامجو پرواز نمیکردم بلکه تشبیه من به‌یک‌جوجه ترسو ، بیشتر دقیق و نزدیکتر به حقیقت بود . دیگر وضع طوری‌شده‌بود که خواب از چشمان من بطور دائمی فراری بود و در یکی از پروازهائی که تحت این شرایط انجام میدادم بود که با یک هواپیمای آلمانی درگیری پیدا کردم و با قبول جراحات نه چندان سختی سقوط کردم .

دیدار با وزیر

این‌بار اقامت من در بیمارستان طولانی تر شدو پس از مرخص شدن از بیمارستان بود که معاون نیروی هوائی از من خواست برای امر مهمی به دیدار او بروم. طی این دیدار بود که بمن گفته شد از آنجا که شرایط جسمی و روحی من‌مساعد برای پروازهای جنگی‌نیست بهتر است مدتی رادرقسمت های دیگر نیروی هوائی سپری کنم . سابقه پرواز های جنگی من تو انسته‌بود مرا تبدیل به یک قهرمان ملی بکند و در انگلستان ازمن به عنوان یکی از شجاع‌ترین خلبانان که تو انسته تعداد قابل توجهی هواپیمای آلمانی را ساقط کند ، یاد میکردند .

پس از مدتی وزیر هوانوردی در ملاقاتی کهبا من داشت بمن گفت پادشاه انگلستان تصمیم گرفته‌است از آنجا که دوران جنگ است، بجای منصوب کردن یک افسر نیروی هوائی بطور دائم در دربارانگلیس یک نفر را بطور موقتبه این ماموریت منصوب‌نماید. وزیر هوانوردی سپس در حالیکه به چشمان من‌خیره شده بود ، افزود : چون این انتصاب براساس شایستگی افسر مربوطه انجام خواهد گرفت،تصمیم گرفته ، مرا برای احرازاین پست موقت به کاخ‌باکینگهام معرفی کند .

روز ۱۶ فوریه ۱۹۴۴را هیچوقت درزندگیم‌فراموش نکرده‌ام و نخواهم کرد . در این روز قرار بود که من در کاخ باکینگهام به حضور پادشاه انگلیس شرفیاب شده و رسما کار خود را در کاخ سلطنتی آغاز کنم .

شرفیابی

قبل از شرفیابی بحضور پادشاه مدت کوتاهی را صرف گفتگوبا سرپیرس‌کگ رئیس داخلی کاخ نمودم و در این چند دقیقه طرز گفتگو با پادشاه را به من آموختند .

پس از پایان شرفیابی‌که در سالن ریجنسی کاخ باکینگهام صورت گرفت داشتم در راهروی کاخ از سرپیرس کگ برای راهنمائی های ارزنده‌اش تشکر می کردم که ناگهان توجه من به دو دختر خانم‌جوان و بشاش که از سوی‌دیگر راهرو بسوی ما می‌آمدند جلب شد . با رسیدن آنها به جائی که من وسرپیرس کگ ایستاده بودیم آنها هردو به سرپیرس کگ صبح بخیر گفتند و آنوقت بود که به پرنسس الیزابت ولیعهد بریتانیا و ، بعد به پرنسس مارگارت خواهر کوچکتر او معرفی شدم .

اگر پرنسس الیزابت افتخار پادشاه انگلیس بشمارمی‌آمد کسی تردید نداشت که مارگارت هم بنوبه خود از قدرت منحصر به‌فردی برای شاد کردن پادشاه‌برخوردار بود .

اولین برخورد من با پرنسس مارگارت را میتوان یک تصادف محسوب کرد ولی اکنون به اتفاقات آن روز فراموش نشدنی فوریه ۱۹۴۴ فکر میکنم که پادشاه برای اینکه بتواند با نشان دادن یک قهرمان جنگی به دو پرنسس جوان آنها را شاد کند ، ترتیبی داده‌بود تا آنها در راهروی کاخ ما را بطور اتفاقی ملاقات کنند .

هردو شاهزاده‌خانم رنگ چشمانشان یکسان و مانند پدر و مادرشان بود . چشمان الیزابت رنگی آبی که نشانه‌هائی‌ازرنگ‌چشمان پدرش را در خود داشت، بود و رنگ‌چشمان‌شاهزاده خانم مارگارت در عین حال که آبی بود ولی‌کمی‌تیره‌تر

بنظر میرسید .

شاهزاده الیزابت هنوز نتوانسته بود از خجلت ـ زدگی فطری یک دختر خانم تربیت شده در یکخاندان سخت‌گیر سلطنتی ، خلاص شود و این امر باعث می گردید که گرمی و جذابیت شخصیت او گاهی تحت ـ الشعاع قرار گیرد. خواهر جوان‌تر او یعنی پرنسس مارگارت همانقدر غیر قابل توجه بود که هر دختر چهارده ساله دیگر میتواند باشد و تا وقتی او دهان به سخن گفتن باز نکرده بود، کسی نمیتوانست این موضوع رابفهمد .

سر زندگی جوانی و شادابی فراوان شاهزاده خانم مارگارت گاهی اوقات باعث ناراحتی و حتی دلخوری اعضای مسن تر خاندان سلطنتی و اشراف لندنی می‌شد . وی دختری بود برخورداراز یکزیبائی فوق‌العاده گیرا و عمق با چشمانی درشت و بسیار حساس و پوستی به‌لطافت و رنگ هلو .

پرنسس مارگارت ازنیروی قابل توجهی برای‌بیان‌آنچه در افکارش میگذشت برخوردار بود . میتوان گفت که در طبیعت پرنسس مارگارت نشانه‌هائی از یک کمدین دیده میشد . وی پیانو را به راحتی‌وزیبائی مینواخت و عاشق خواندن آوازها و ترانه های محبوب روز بود . ولی آنچه پرنسس مارگارت را بطور غیر قابل مقاومتی جذاب میکرد ، این بود که در پس ظاهر خیره کننده‌و مطمئن ، نوعی لطافت و صمیمیت نادر دیده میشد.

من تنها یکی از صدها نفر بودم که سخت تحت تاثیر پرنسس جوان قرار گرفته بودند . بسیار بودند کسانی که در روزنامه‌های لندن از آنها به عنوان افرادی که همگی آرزوی ازدواج باپرنسس مارگارت را دارند ، نام برده‌میشد . ولی میتوانم به جرئت بگویم هیچکس چون من تحت تاثیر سر زنده بودن پرنسس مارگارت قرارنگرفته بود .

ناتمام

آگهی استخدام

وزارت فرهنگ و هنر طبق مفاد قانون استخدام کشوری عده‌ای را از طریق امتحان و مسابقه بشرح زیر استخدام مینماید :

ردیف	عنوان طبقه‌شغلی	محل جغرافیائی خدمت	تعداد موردنیاز	شرایط احراز	گروه شغلی
۱	کاربرداز دو	تهران	۳ نفر	دارا بودن‌مدرک‌دیپلم کامل‌متوسطه وطی‌دوره کارآموزی‌درزمینه‌مربوطه	٤
۲	راهنما یك	تهران	۱ نفر	دارابودن‌مدرك دیپلم کامل‌متوسطه وکارآموزی درزمینه مربوطه .	٤
۳	راننده وسائط نقلیه‌تندروسبك۱	تهران	۱۱نفر	مدرك تحصیلات‌پایان دوره‌ابتدائی و داشتن گواهینامه‌رانندگی‌پایه۲	۲
٤	آشپز یك	تهران	٦ نفر	مدرك تحصیلات پایان دوره‌ابتدائی و آشنائی لازم در رشته مربوط .	۱
٥	نگهبان یك	تهران	۳۵نفر	دارابودن مدرك پایان تحصیلات دوره ابتدایی	۱
٦	پیشخدمت یك	تهران	۳ نفر	مدرك تحصیلات پایان دوره ابتدائی و آشنائی در رشته مربوط	۱

داوطلبان واجد شرایط میتوانند برگ درخواست ذیل این آگهی راتکمیل و بادو قطعه عکس ٤×۳و رسید بانکی مبنی بر پرداخت مبلغ ۳۵۰ ریال‌برای گروه‌های ۳و٤ و مبلغ ۱۵۰ ریال برای گروه‌های ۱و۲ دریکی از شعب بانك ملی ایران به حساب شماره ۹۸۰ خزانه نزد بانك مرکزی ایران به‌عنوان حساب حق ثبت‌نام داوطلبان استخدام و فتوکپی برگ‌خاتمه خدمت وظیفه یابرگ معافیت دائم حداکثر تا۱۰ روز بعداز انتشار این آگهی بایست سفارشی به‌اداره کل کارگزینی‌و رفاه کارکنان وزارت‌فرهنگ‌و هنر واقع درمیدان بهارستان ـ خیابان کمال‌الملك ارسال دارند.

به مدارکی‌که ناقص ویافاقد رسیدبانکی باشدو یابعد از مهلت مقرر به پست‌تحویل داده شود ترتیب‌اثر داده نخواهد شد. «وجوه پرداختی بهیچوجه مسترد نمیشود »

پروانه ورود به‌جلسه امتحان «مسابقه درتاریخ۱۳و۱۱و۳۶ در محل وزارت فرهنگ و هنر بین‌داوطلبان توزیع خواهدشد. تاریخ‌و محل امتحان درپروانه مذکور درج میشود. مالف ۲٤۰۷۸

برگ درخواست شغل

نام خانوادگی : نام : نام پدر: شماره شناسنامه :

تاریخ‌تولد : محل صدور : مدرك و رشته تحصیلی :

وضع خدمت وظیفه : داوطلب شغل « فقط یك شغل »:

محل جغرافیائی مورد تقاضا : نشانی کامل ـشهر خیابان

کوچه شماره منزل : تلفن : امضاء داوطلب :

ماشین سازی تبریز

باگامی مؤثربرای خریداران ماشینهای ابزار

۲۰٪ پیش قسط

وباقساط ۱۲تا۳۶ ماهه باحداقل بهره بانکی برای ماشینهای ابزار

- انواع ماشینهای تراش ازیك مترتاچهارمتر
- انواع ماشینهای فرزانیورسال ـ عمودی ـ افقی
- انواع ماشینهای رادیال ـ ستونی ـ رومیزی
- انواع ماشینهای سنگ زنی
- انواع ماشینهای صفحه تراش

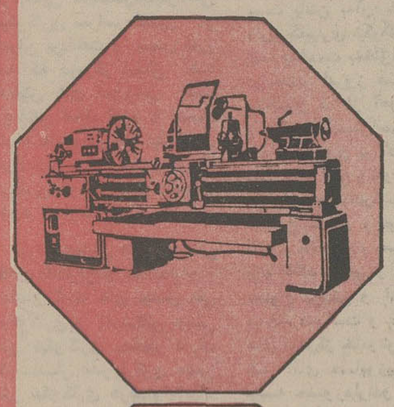

ماشین سازی تبریز

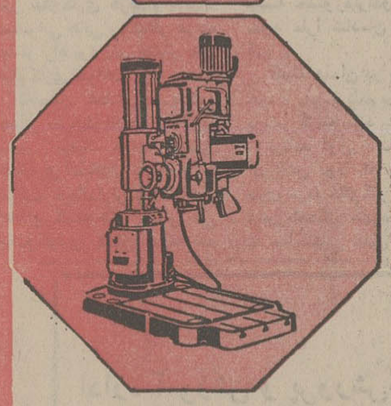

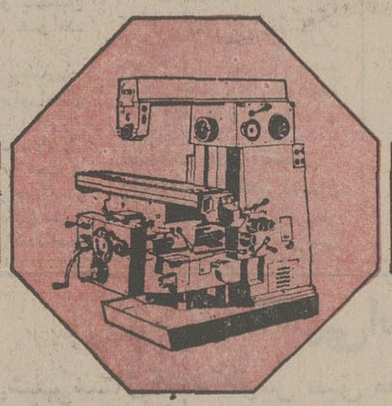

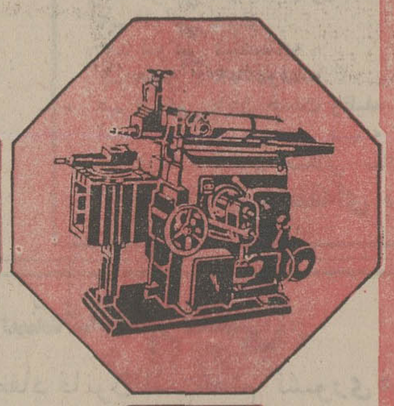

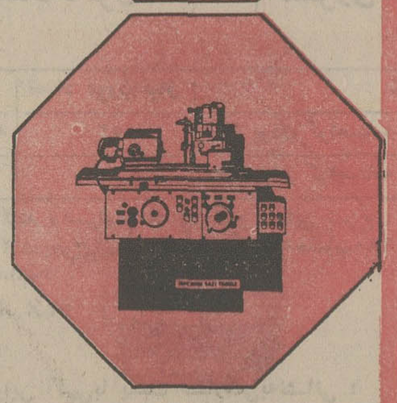

برای کسب هرگونه اطلاعات بیشتر با کارخانه ماشین سازی تبریز

تبریز ـ قراءملك ـ تلفنهای : ۶ـ۴۲۰۰۰ ـ تلفن فروش: ۴۲۲۰۳ـ۰۴۱
صندوق پستی: ۱۸۳ تلگرافی تبریزماشین و دفترکارخانه ماشین سازی تبریز
درتهران ـ خیابان تخت جمشید نبش ملك الشعراءبهار شماره ـ ۲۹۶
تلفن: ۸۳۶۷۷۶ ـ ۸۳۶۷۷۲ ویا بانمایندگان فروش ما درتهران وشهرستانها
بشرح زیرتماس حاصل فرمائید.

- تهران ـ شرکت پرس موتور ـ خیابان سعدی جنوبی کوچه بانك تجارت خارجی شماره ۵۹۰ تلفن: ۳۰۳۴۰۱
- تهران ـ شرکت فلزآور ـ خیابان سپه روبروی موزه ایران باستان شماره ۴۵۷ تلفن : ۳۱۷۲۲۹ ـ ۳۰۴۸۳۵
- تهران ـ شرکت بکو ـ خیابان پهلوی جنب قصریخ شماره ۱۲۶۰ ـ تلفن : ۶۸۵۰۱۹ ـ ۶۸۳۸۰۵
- مشهد ـ فروشگاه کالای صنعتی ـ خیابان تهران ـ تلفن: ۴۶۸۰۰ ـ ۴۲۸۰۰
- شیراز ـ فروشگاه خشکه و فولاد ـ خیابان فردوسی شماره ۱۲۷ ـ تلفن: ۲۲۸۲۲
- تبریز ـ فروشگاه اتو ثابت ـ میدان چهارم اردیبهشت ـ تلفن: ۶ـ۴۱۱۲۴
- رشت ـ بازرگانی پارت دیزل ـ خیابان رضاشاه کبیر ـ فلکه میقلان تلفن : ۲۸۴۸۶
- اهواز ـ تراشکاری خفاجی‌زاده ـ سه‌راه خرمشهر ـ باغات شاه ـ تلفن: ۳۲۶۵۵ ـ ۳۳۱۵۸
- اصفهان ـ فروشگاه مصدقیان ـ خیابان شاهپور ـ شماره ۸ ـ ۵۸۶ ـ تلفن ـ ۳۷۶۷۳ ـ ۳۷۶۴۵
- بابل ـ فروشگاه ـ اس ـ کا ـ اف ـ پهلر ـ خیابان نوشیروانی ـ مقابل پاساژ محمدرضا اکبرین تلفن ۲۱۳۶ ـ ۵۵۱

تیغ بیک

پدیده‌ای جدید و شگفت انگیز از بیک پاریس که سه عدد آن بدون نیاز به دستگاه ریش تراش یکباره صورت را بنرمی نوازش میدهد

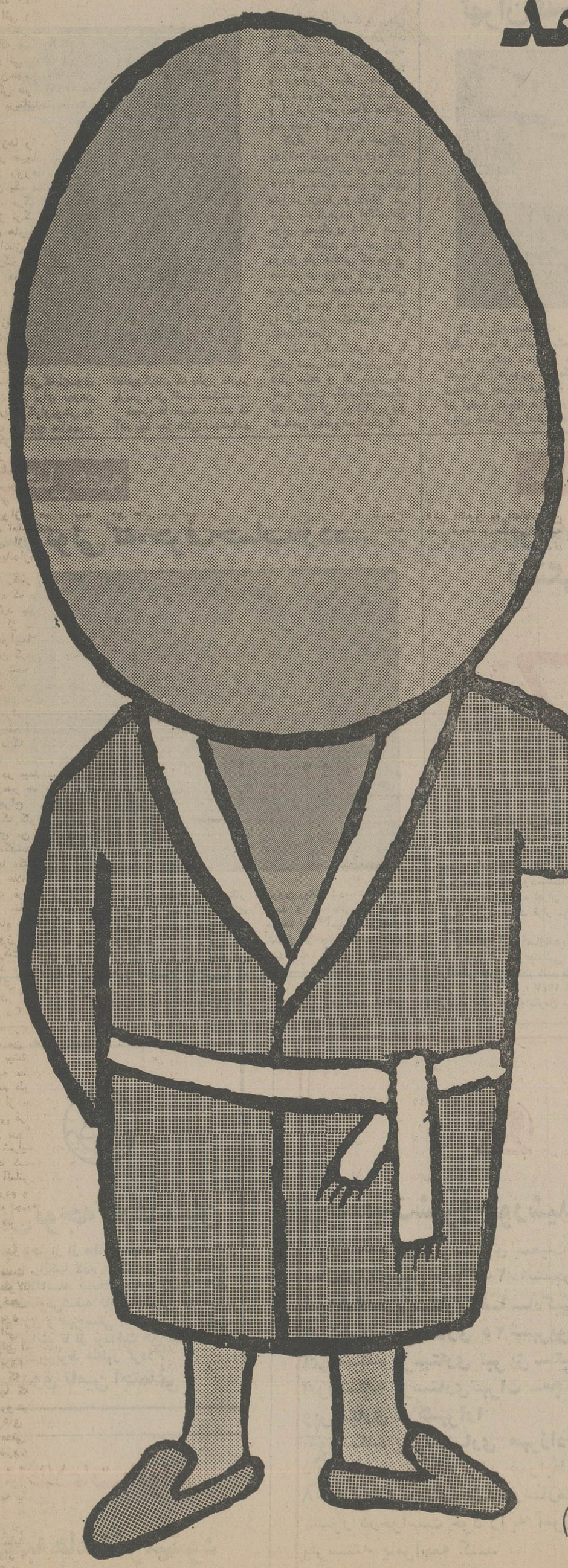

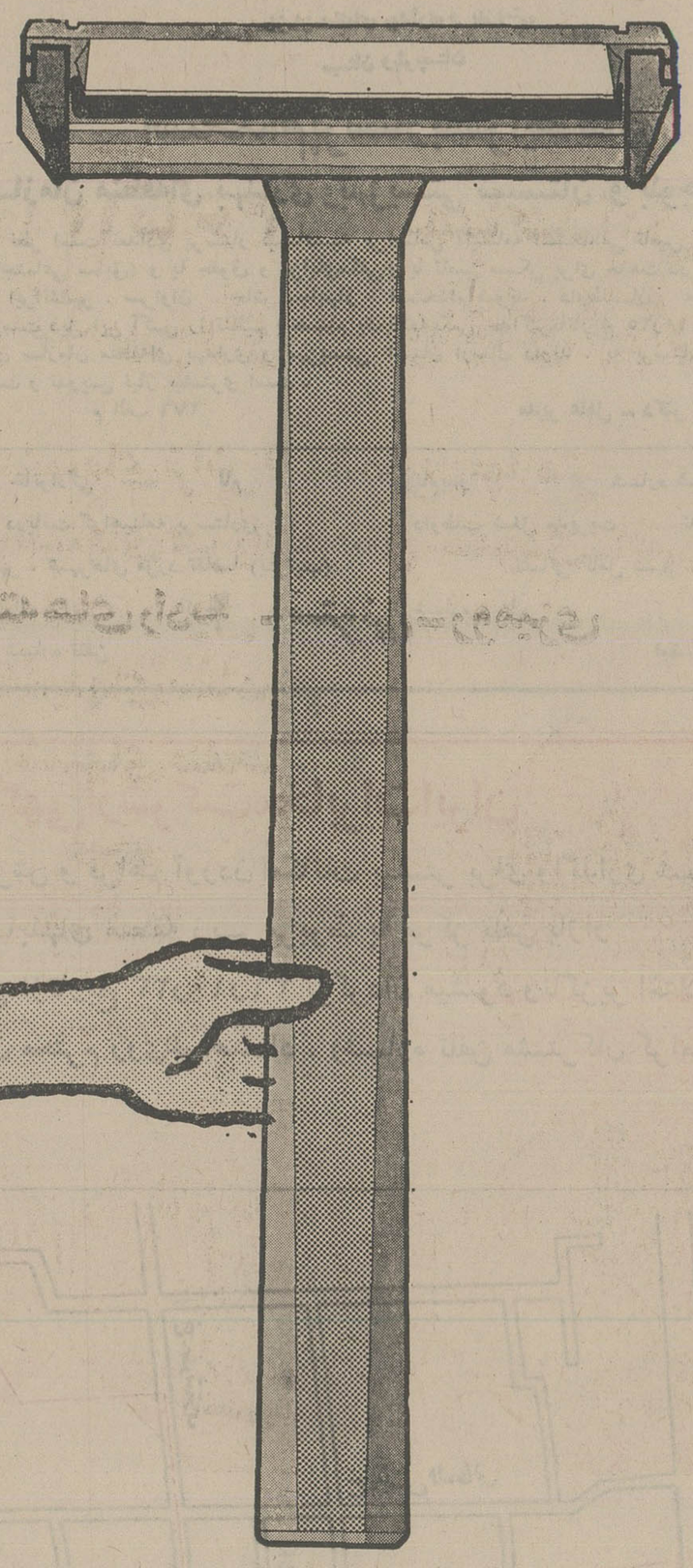

BiC®

شرکت رفوگران - شاه رضا - جنب ویلا شمارهٔ ۷۳۱ تهران ۱۵

تلفن ۱۲-۸۳۲۸۱۰ (در هر شهرستان یک نمایندهٔ فعال میپذیریم)

خانمها، آقایان، این لندهور چیست؟!

معمای هفته

میگویند: ندانستن عیب نیست، نپرسیدن عیب است ، اما اگر پاسخ پرسیدن در همه جا و همه کس نمیدانیا جوابسربالا باشد، تکلیف چیست؟»

پیکره گنده و مجهول ـ الهویه‌ئی که در عکس ملاحظه میکنید ، چنین وضعی رابرای اغلب اهالی اهواز پیش‌آورده و شاهد مدعا جوابهائیست که هابرین حول و حوش این‌به خبرنگار ما داده‌اند .

خبرنگار : آقای عزیز این غول‌سیمانی چیست ؟

آقای عزیز : ـ من با جنابعالی شوخی ندارم .

خبرنگار : ـ حضرت آقا ، این‌تندیس چه معنائی را القا میکند ؟

حضرت آقا : برو م لغت‌نامه بیاورم تامعنی سئوالت را پیدا کنم !

خبرنگار : ـ خانم شما از سابقه این ستون سیمانی اطلاع دارید :

خانم : برو آقا برو از نزدیکانت سابقه‌اش را بپرس !

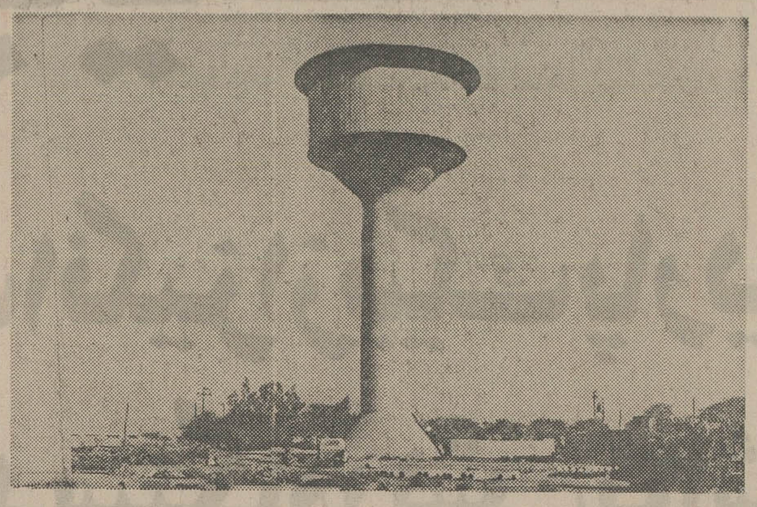

خبرنگار : آقای عزیز : نظر شما در باره این پیکره چیست ؟

آقای عزیز : گمان کنم این همان مناری باشد که قبل از کندن چاه، دزدیده شده ...

خبرنگار : حضرت آقا ، این مجسمه چه چیزی را در نظر شمامجسم میکند ؟

حضرت آقا : گوشتکوب وارونه ! در این موقع خبرنگار ما حس میکند که نه تنها کسی چیزی در باره این غول‌سیمانی نمیداند ، بلکه ممکن است ، جوابها بجای باریک بکشد و میزند بچاک ...

رز نگ هفته

آنها که «چرخ بازیگر» را ببازی میگیرند!

شاعری که فرموده : روزگار است آنکه عزت دهد ، گمخوار دارد .

چرخ بازیگر، از این‌بازیچه‌ها بسیار دارد ،

مقصودش از آدمهای دست و پا چلفتی یا بقولی بی سرو زبان بوده است ، وگرنه‌آدمی مثل ریچارد نیکسون ، نه‌تنها از چرخ بازیگر نمیترسد بلکه آنرا به بازی هم میگیرد ...

قضیه از این قرار است که رئیس جمهور معزول امریکا پس از آنکه از صدر زین ، برو ی‌زمین‌قرارگرفت‌بلافاصله کتاب خاطراتش را به قیمت بسیار گزافی فروخت و ازراه چندین مصاحبه تلویزیونی با دیوید فراست نیز پول کلانی بدست آورد ، اما اینها برای رئیس جمهور اسبق کافی نبود .

بقرار اطلاع‌ریچار نیکسون اخیرا دست به انتشار یکنوع بلیط بخت آزمائی زده ، به‌این ترتیب که اتاق بازرگانی سان‌ـ کلمنت هشت هزار بلیط بنام نیکسون‌بمعرض فروش‌گذاشته است . خریدار هر بلیط با پرداخت ۲٫۵ دلار میتواند از مزرعه و اقامتگاه رئیس‌جمهور پیشین امریکا در سان کلمنت دیدن کند و این‌شانس احتمالی که بدیدار نیکسون نیز نایل آید بستگی به بلندی اقبال او دارد .

توضیح اینکه جهانگردانی که به مزرعه نیکسون میروند حق پیاده شدن از اتومبیل ندارند و به آنها گفته میشود، نیکسون هر روز هر ساعتی غیر مشخص وارد مزرعه می‌شود و بازدید کنندگانی کهبه زیارتش نایل شوند مهربه‌محسوب میشوند،برنده دیدار آنجناب ...

«صفا»ی هفته

تهران که‌چنان باشد،وای به«دورود»

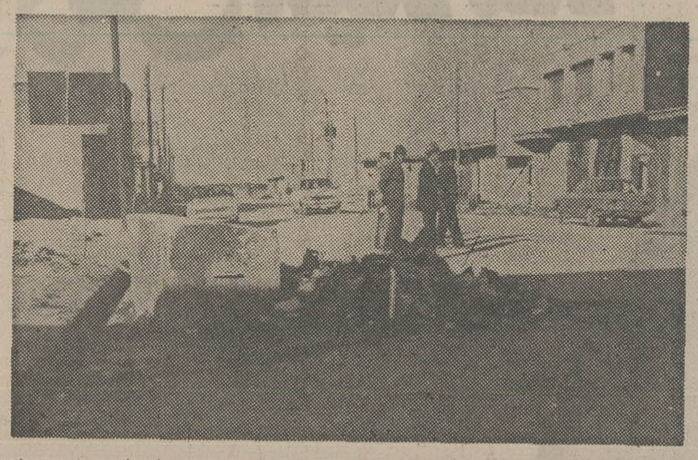

اگر با این جمله که :ما زباله را رها کردهایم ، زباله ما را رها نمیکند» ، سردبیر عذر تقصیر مارا درمورد چاپ‌عکس زیبالهدانی بپذیرد، فیها ، در غیر اینصورت باید عرض‌شود: وقتی عده‌ئی از اهالی محترم دورود، خودشان از وسط خیابان «صفا» چنین عکسی را میگیرند و بوسیله نمایندگی اطلاعات در آن شهر برای ما میفرستند چه میتوان کرد ؟ این عده گفته‌اند : ما عمریست با دود و خاکه سیمان‌کارخانه سیمان‌سازی دورودساخته‌ایم، میدانیم ایرادی هم بگیریم ، فایده‌ئی ندارد چون وقتی‌در شهری مثل تهران سالیان سال صحبت از مبارزه با آلودگی هوا باشد ، اما فقط درمرحله حرف و حرف و حرف باقی بماند ، تکلیف شهر گمنامی چون دورود معلومست، اما غرض اینست که اگر نام‌خیابان صفای دورود راشنیدید ، منظره باغ و گلزار و نوای سازو رقص چندین زیبا صنم جلو چشمتان مجسم نشود ، خیابان صفا اینست که درعکس دیده میشود به اضافه گردو غبار همیشگی کارخانه سیمان سازی‌دورود که در عکس‌دیده نمیشود.

هشدار هفته

این علامت، برای قشنگی نیست!

این علامت که در عرف راهنمائی و رانندگی بمعنای ایست کامل و تقریبا در سر چهار راه‌ها قائم مقام چراغ قرمز محسوب میشود،متاسفانه در شهر ترافیکزده تهران ،به ندرت مورد التفات قرار می‌گیرد.

براساس آمار تصادفات که از سوی اداره راهنمائی و رانندگی تهران اعلام شده فقط در اردیبهشت ماه ، ۱۲۴۷ نفر راننده بعلت توجه نکردن به این علامت حادثه آفریده‌اند و بطور کلی از ۴۵۰۷ فقره تصادفی که در آن ماه روی داده و عدم رعایت حق تقدم بالاترین حوادث مختلف را تشکیل داده است ، غرض از بررسی و بازگوئی این آمار ، جلب‌توجه‌آن‌عده ازرانندگانست که فکر میکنند این‌مثلث وارونه قرمز رنگ ، را محض تزئین در سر چهار راه ها نصب کرده‌اند !

دزد بر» هفته

خربوزه‌میخورد،پای لرزش‌هم‌می‌نشیند!

که دزدنبر باشد،اماکارلو پونتی که گوشش بحرف قدیمی های ما بدهکار نبود، رفت و «دزد ببر» ترین ها را انتخاب کرد و بروایتی دیگر خربوزه خورد، پای لرزش هم نشست و از قرار معلوم حالا حالانیز باید بنشیند و بلرزد ...

کارلو ، اخیرا به خبرنگار روزنامه پاریس «لورور» گفته است نخستین بار در مارس ۱۹۷۵ سه مرد مسلح اتومبیل مارا در نزدیکی ویلایمان در مرینو متوقف‌کردند امانگهبانان موفق بدستگیری شغال ها شدند ، چندی بعد نیز برای دومین بار هنگامی که من و همسرم در ویلای خود در سویس بسر میبردیم ، عده‌ئی نقابدار مسلح قصد ربودن ما را کردند اما نگهبانان ما را نجات دادند .

جالب اینکه کارلوپونتی با گفتن ضمیر «ما» خودش راهم قاطی میکند و اگر میدان‌ببیند بعید نیست بگوید اصلاهدف نقابدارها از این‌اقدام‌ربودن شخص بنده‌بوده است !

پس از تلاشهائی که ازسوی عده‌ئی ناشناس برای ربودن سوفیالورن و کارلوپونتی به عمل آمد این زوج «دزدببر» تصمیم گرفتند که بطور دایمدر پاریس رحل اقامت بینکنند ... قدیمی ها عقیده داشتند که آدم باید چیز هائی داشته‌باشد

مستاصل هفته

قصارگوئی که «حرف‌حساب» زده...

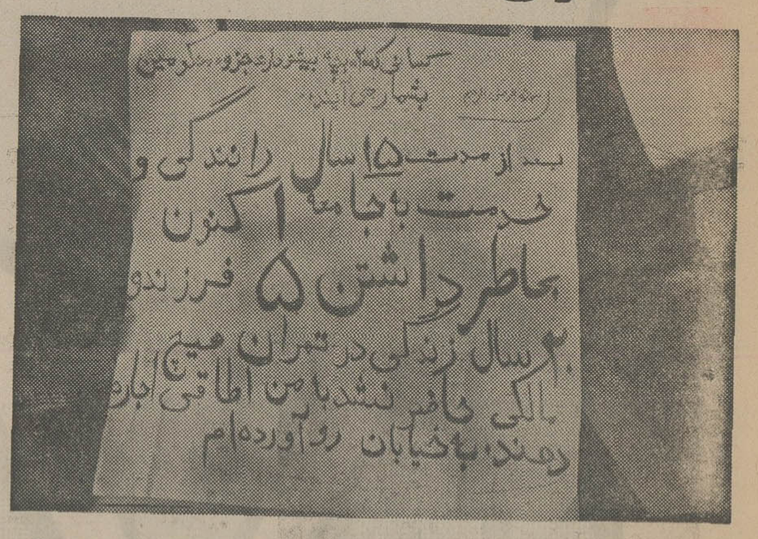

آدینه شب گذشته در این صفحه خوار بار فروش قصار گوئی که علیرغم ارشاد و راهنمائی خلق خدا به راه راست ،(بوسیله یک تابلو) خود دکانش بعلت گرانفروشی مدتی تعطیل شده بود ، معرفی گردید .

در این هفته نیز خبرنگار سیار ما ، قصارگوی دیگری یافته که حرفش چون از ته دل برآمده ، لاجرم بر دل‌نشیند این مرد که یکی از رانندگان شهر تهرانست تابلوئی را که در عکس مشاهده‌میکنید ،روی اتاقیه خانه‌اش که توسط‌مالک بیرون ریخته شده، نصب‌کرده است و تالحظاتی هم که صفحه زیر آسمان این‌دنیای شلوغ زیر چاپ میرفت معلوم نشد که تامبرده همچنان لامکانست یا بامکان ...

عکس از: جهانگیر رزمی

وزارت بهداری و بهزیستی

سازمان‌منطقه‌ای بهداری و بهزیستی سیستان وبلوچستان

استخدام پرستار باشرایط عالی

سازمان منطقه‌ای بهداری وبهزیستی سیستان و بلوچستان

در نظر است تعدادی پرستار لیسانسیه بر اساس آئیننامه استخدامی تامین اجتماعی (بیمه های اجتماعی سابق) و با حقوق و مزایای‌مکفی و با تامین مسکن برای خدمت در شهرستانهای زابل، ایرانشهر ، سراوان ، خاش ، چابهار استخدام‌خواهند شد . داوطلبان می‌توانند برگ درخواست ذیل این آگهی را تنظیم بانضمام یک قطعه‌عکس حداکثر تاتاریخ ۲۵ر۱۰ر۲۵۳۶ بنشانی زاهدان سازمان منطقه‌ای بهداری و بهزیستی استان ارسال دارند . به پرستاران باسوابق مدیریت و تدریس نیاز بیشتری است .

م الف ۲۷۶

مدیر عامل ـ دکتر غفاری

نام خانوادگی نام نام‌پدر شماره شناسنامه

تاریخ دریافت گواهینامه پرستاری داوطلب شغل مدیریت تدریس

شهر ، شهرهای مورد تقاضا (بترتیب) نشانی کامل شهر

خیابان کوچه شماره منزل

شماره تلفن

امضاءداوطلب

آگهی از شرکت مخابرات ایران

بمنظور گسترش و فراهم آوردن امکانات بیشتر برای واگذاری شماره‌های جدید قسمتی ازکابلهای منطقه زیر مربوط به مرکز تلفن بازار بعلت ضرورت فنی ازتاریخ ۲۳ر۱۰ر۳۶ برگردان میشود وناگزیر اختلالاتی‌در ارتباط تلفنی مشترکان محترم روی‌خواهد داد . (شماره تلفن مشترکان گرامی تغییر نخواهد کرد)

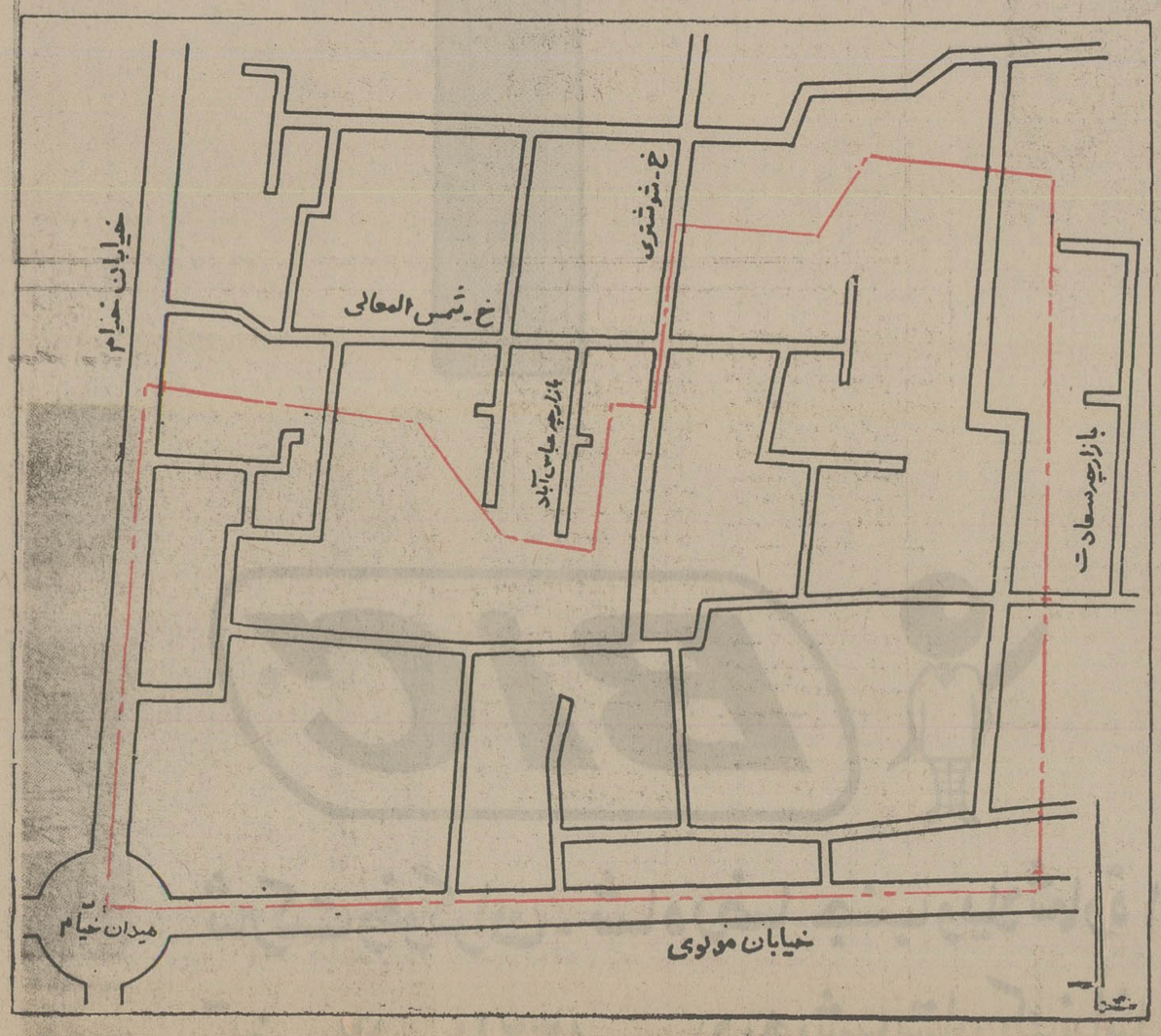

امور نصب وآزمایش وتحویل شبکه های مخابرات ایران

جمعیت شیروخورشیدسرخ ایران

آموزشکده های پرستاری جمعیت بشرح زیردر نیم سال‌دوم، بهمن ماه۲۵۳۶ دانشجو میپذیرند .

آموزشکده پرستاری‌رضا شاه‌کبیر ـ شهرری

آموزشکده پرستاری ۲۵ شهریور ـ رضائیه

آموزشکده پرستاری تبریز ـ تبریز

آموزشکده پرستاری‌تهران ـ مجتمع آموزش‌پزشکی وپرستاری ـ شهرآرا

آموزشکده پرستاری مهرزاد ـ رشت

داوطلبان می‌توانند برابر ضوابط مندرج در صفحه ۵۸ راهنمای منتشر شده رسازمان سنجش‌آموزش کشور درخواست خود را به آموزشکده‌های‌نامبرده بفرستند یامراجعه کنند

قابل توجه کارفرمایان

بمنظور احتراز از مطالبه مجدد حق بیمه های پرداختی به بانکها لازم است پس از پرداخت حق بیمه بلافاصله نسخه چهارم رسید بانک (نسخه مخصوص‌شعبه تامین‌اجتماعی را تسلیم ناحیه بهداری و بهزیستی (شعبه سابق تامین اجتماعی) نمایند تا از پرداخت حق بیمه مطلع و در محاسبات مربوط منظور گردد .

صندوق تامین اجتماعی

اطلاعات بانوان

سه‌شنبه‌ها منتشر میشود

یادداشت‌های بدون تاریخ

جواد مجابی

«در خون نشسته ام که چرا خوش نشسته اند
این خواندگان خلد به دوز خسرای ری
آنرا که تن به آب وهوای ری آورند
دل آب وجان هوا شد از آب وهوای ری.»

خاقانی شروانی

آلودگی محیط زیست

در خبر آمده است به روزگاری نه چندان دور، بلائی صعب که آنرا اهل علم «آلودگی محیط‌زیست» نام نهاده اند به تمامی رخ نماید وبیم آن باشد که زندگی مردمان، به فرصتی کوتاه به سرآید.

در «دم» و «بازدم» که خدا یتعالی راحت جان مقرر کرده بود، بیم جان درج بود، هر نفسی که فروبری خطری باشد وهر نفسی که برآری عین ضرر، چرا که زندگی را در محیطی آلوده جز خطر وضرر چه حاصلی متصور تواند بود؟

«تشنه‌ی خونست تیغ آبدار کهکشان
زیر این شمشیر لنگر دار چون خوابد کسی؟»

نه تنها جسم را در این هوا فرسودگی وپوسیدگی پدید آید بلکه روح را نیز در این واقعه الایش وخسران باشد

حکمائی که در پیوند «روان» و «تن» تجسس کرده اند، خود بدین معنی گواهی داده اند که تباهی روح از دلسیاهی زاید ودلسیاهی خود از «دست نابه کار» و «زبان نابه فرمان» و «اندیشه‌ی نابه خود» پدید آید وهر علتی در روح جانمایه از امراض جسمانی دارد. نیک پیداست که سیاهی جهان وتباهی کار آن، هم از دلسیاهی انسان زاید:

«دراز دستی شیطان ز دلسیاهی ماست
چراغ دزد به شب خواب پاسبان باشد.»

دست نابه فرمان

اما از علتهای روح که از نابسامانی وپی هنجاری تن زاید حکما چند گونه را به تاکید یاد کرده اند، از آنجمله است: بیماری دست نا به فرمان.

وآن چنان باشد که شخص در عین اراده، بخواهد کاری کردن واین کارفی المثل نبشتن، عیارگیری، نوازش وبیع وشری باشد ـ که مردمان این کار ها به دست توانند کرد.

لکن چون دست نا به فرمان افتد، به هنگام نوشتن آنچه دل خواهد وعقل اندیشد ننویسد، گوئی جن زده عقل ربوده ایست، آن ننویسد که باید وشاید. انگار خامه اش به فرمان جادوئی است که هر چه جادو خواهد، نویساند. خلایق گمان برند که او را عقل نه بجاست، حال آنکه او را علتی پدید آمده که از هوا خیزد واز الایش محیط وغلبه‌ی هوسها که خدای ما را از آن در امان دارد.

«ای بسا دست که بوسد به ضرورت مردم
که اگر دست دهد، قطع کند با شمشیر.»

و مردی را که دست نا به فرمان است به وقت عیارگری، خرید وفروش ونوازش نیز کار راست نیایددر مثل، او خواهد که کودکان را نوازش کند یا درماندگان ومظلومان را بنوازد اما دست نا به فرمان برگونه و رخسار انان طپانچه زند وچهره آنان را بخراشد. دست نابه‌فرمان، به هنگام بیع وشری سود خود را بر زیان کافه ناس مرجح شمارد و طمعش چندان است که کل مسکوک عالم را انباشته در انبان خود خواهد وروانداردد که چراغی جز در تملک او بر خانه‌ی غیر روشنی افکند و کشتزاری جزبآب ودانه او آبادان باشد، نخواهد که چرخی بگردد مگر برای او بگردد ودیگران را در این سودا انبازی نه.

وندانِد که دیگران را از این تطاول چه خونها در دل افتاده باشد.

«شرمگینان به خموشی ادب خصم کنند
تیغ این طایفه در معرکه عریان نبود.»

و به هنگام عیارگری علت دست نا به فرمان بالا گیرد، هر چه ناسره وقلب وپریشان است موید وموکد دارد ودیگران را به تصدیق آن خواند وبا هر چه سره ودرست، دشمنی آغازد گرچه خود در پنهان به تایید آن مقر باشد.

زبان نابه فرمان

گویند که چون «الودگی محیط زیست» فزونی گیرد وبدان درجت رسد که هلاک مردمان در آن متصور باشد، کسان را، زبان نابه فرمان واندیشه نابه خود، گردد.

زبان جز به ناراستی ودروغ در دهان نگردد. اقویا اگر خواهند با مردمان مشفق باشند وزیر دستان را اقلا به مجامله بنوازند ... زبان دردهانشان خود الفاظ معانی را قلب کند واماجهای تازه برگزیند واز دهانشان جز اشتلم ودشنام برنیاید وانچه مردمان را بدان بتوان آزرد.

«که میگویم سخن، اما نمیدانم چه میگویم»

وضعفا راگاه زبان نابه فرمان افتد خواهند که نفرین کنند، اما دعا نمایند خواهند دعائی فرو خوانند لکن نفرین فرو بارند، بقای کسی را فنای او خواهند. هر سخن که از دهان اینان بر اید معنائی بازگونه دارد، انگار اوراد و ادعیه ای به زبانی مهجور، که خلایق به عادت خوانند لکن معنای آن را در نیابند.

اندیشه نابه فرمان

اما چون «الودگی محیط زیست» به منتهای وخامت رسد، چندان که کدورت هوا وسنگینی فضا، نفس کشیدن را بر مردمان دشوار، بل محال کند، فاصله بقا وفنا به دمی باشد که آنرا باز دمی نیست. در این مجال، حال مردمان سخت فکار گردد، اندیشه شان که از جسم نیرو گیرد به تباهی دچار آید، این حکمروای اقلیم بدن را چندان زیان زیادت شود که «برلیغ» و «یاسایش جز پریشانی، نیافزاید که عمارت تن از پس زوال اندیشه میسر نگردد.

«که این دریای آتش، دوست از دشمن نمی داند»

در این حال جنون برکسان مستولی شود بوده وشده رانا شده پندارند، مستقبل را به ماضی بفروشند، ماضی را در حال مقرر دارند یکسر از گذشتگان گویند واکنونیان را فرایاد نیارند.

هم در این حالت است که شخص رانه دست به فرمان، نه گوش در کار، نه زبان در اختیار و نه پا در رفتار باشد. اعضاء بدن، هر یک خود کامگی پیشه کنند.

«همه آن کند کش نیاید به کار»

«در طلب ما بی زبانان امت پروانه ایم
سوختن از عرض مطلب پیش ما آسانتر است»

بدینگونه است که مردمان را با یکدیگر پیوندی پدید نمی آید چرا که در عبارات ومعانی متفق القول نیستند، هر کس چیزی گوید وچیزی دیگر را به معنی مراد کند واین علت بدترین علتهاست.

پیداست که این حالت خود از مسمومیت فضا، ایستادگی هوا، نبودن جریان باد وتوفان ونزول باران پدید می آید.

دودها از هر جا و هر چیز تراویده باشد، سواد شهر را از دیدگان مردمان پوشیده میدارد وبراثر غفلت دود، هیچکس نه براه خود، نه به کار خود داناست

کسان خواهند تا به راه خود بروند، در این تیرگی به راه دیگر روند از چاله بر می آیند، در چاه می افتند، نه راه خانه دانند نه طریق کسب وکار، دوست را از دشمن باز نشناسند.

«هر کس به قدر هوش خود ازار می کشد
در بحر پر کنار خطربی کرانه است»

نیک آگاهید که این خطر آلودگی وتیرگی چندان بالا خواهد گرفت که محیط زیست را برای کار وزندگی دشوارتر کند چندان که آدمیزاده را بودن چنان بی ارزش باشد که نبودن.

در این محیط که پدید آمده ایم و بالا گرفته ایم، در خاک نیاکان، پیداست که هم در این خاک خواهیم شد، چندان پاک وبی آلایش باشیم که شهر دودزا را به شهری درخشان با آسمانی روشن بدل کنیم

و هم از برکت اندیشه ودست وزبان ما، فرزندان ما نیز در روشنی وپاکی دم زنند.

انچه را کزو پاکی وفساد والودگی بتراود، از چشم انداز خود محو سازیم.

«به سخن دعوی حق را نتوان برد از پیش»
هر که سر در سر اینکار کند منصور است.»

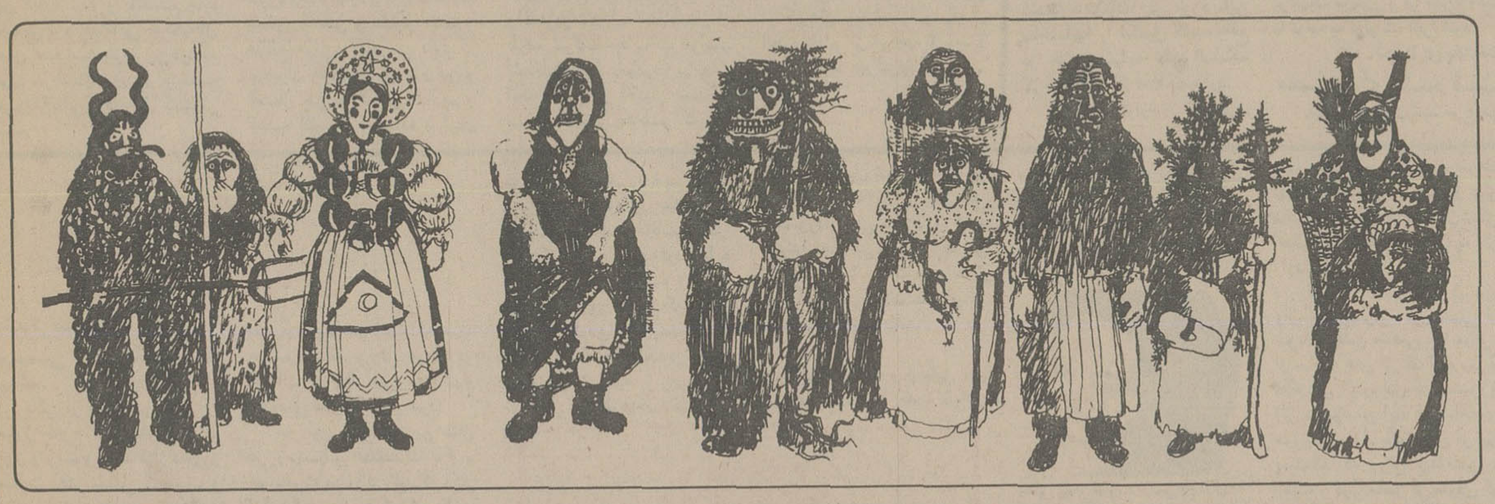

نقد تئاتر

نگاهی به نمایش بلبل سرگشته

حرکت ناکام یک افسانه به سوی نمایش

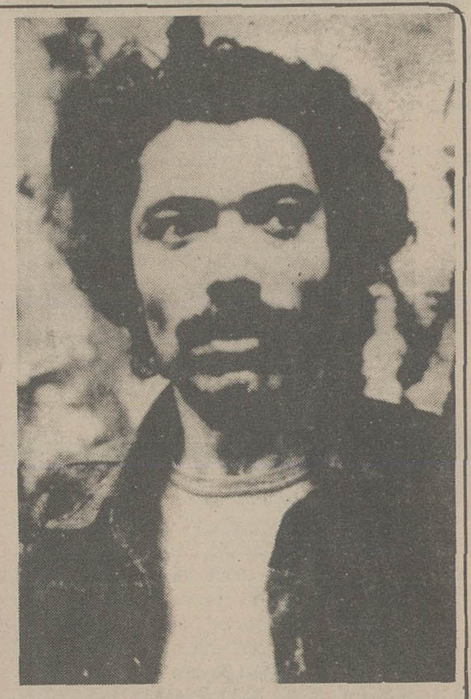

*** چگونه است که «ماهگل» میتواند از عشق مجاز بگذرد و به حقیقت برسد، اما «بلبل سرگشته» همچنان سرگشته باقی میماند؟**

*** افسانه جز ساخته و پرداخته ذهن مردم نیست، باید نیاز مردم را درآن جستجو کرد.**

محمد ابراهیمیان

بَلبل سرگشته
نویسنده و کارگردان ـ علی نصیریان
بازیگران: علی نصیریان، مهین شهابی آذر فخر، جمشید لایق مصطفی طاری، ، میترا فتحی
محل اجرا ـ تالار ۲۵ شهریور

****

علی نصیریان یک اشتباه کرده است، او خیال میکند که «بلبل سرگشته» یک نمایش واقعا ایرانی است که می شود در هر زمان اجرایش کرد.

«بلبل سرگشته» تنها یک افسانه واقعا زیبای ایرانی است که گفتن و شنیدنش در هر زمان زیباست و نصیریان با همه احترامی که برای شخصیت و تعصب هنری او دارم بدین نکته توجه نکرده است. او پیش از آنکه «علت» تراژیک مساله را دریافته باشد، شیفته «معلول» آن شده است.

اجازه بدهید صریح بگویم که او براحتی از کنار این افسانه زیبای واقعا ایرانی گذشته است. نصیریان باید متوجه این مساله باشد که حمایت از تئاتر ملی باین معنی نیست که نوشته بیست سال پیش خود را بعنوان «تئاتر» و انهم نوع ایرانیش به مردم عرضه کند، به مردمی که حالا دیگر تنها مشکلشان زن بابا و آه و ناله کردن خواهر و مستاصل شدن و ضعیف بودن پدر در برابر یک زن ـ که البته اینجا جاذبه‌هایش هم حتی پنهان است ـ نیست. حالا بیست سال از آن زمان گذشته است و اگر نصیریان در بیست سال پیش مانده باشد، این واقعا تاسف انگیز است. او اگر خیال میکند مثلا با اجرای دو باره بلبل سرگشته می تواند پاسخگوی نیاز تماشاگران شریف تئاتر باشد، اشتباه کرده است، این نشانه ارادت هنرمند به مردم نیست. این فقط نشانه ارادت به «خود» است، این شیفتگی نسبت به افکار دوران نوجوانی است.

من نیز به دوران کودکی شیفته همین افسانه زیبای «بلبل سرگشته» بوده‌ام اما حالا واقعیت چیز دیگریست نه من در دوران کودکی مانده‌ام و نه نصیریان در دوره نوجوانی مانده است، این روز ها، این سالها مسائل بسیاری وجود دارد که میتواند آدم را ـ من و نصیریان را هم ـ شیفته خود کند نصیریان با همه احترامی که برای شخصیت و تعصب هنریش قائلم جایی نوشته بود ـ شاید در پاسخ کسی ـ «که دنیای من دنیای بلبل سرگشته، پری و سیاه است» باید همین جا بگویم که نصیریان بد جوری خودش را از ما جدا کرده است، بلبل سرگشته، پری و سیاه در دنیای همه ما جای خاصی دارند. این سه ـ هر چه هست ـ به ما و به این خاک متعلق است و ما با همین ها که نصیریان آنها را تیول خودش کرده است، رشد کرده ایم بزرگ شده ایم و دردش را هم کشیده ایم، شاید یک جا ـ نمی دانم کجا ـ نویسنده‌ای نوشته است «مثل اینستکه نصیریان به «بلبل سرگشته» اش دل بسته است.»

و نصیریان در پاسخ اینجمله بخشنامه‌ای نوشته و دفاعیه‌ای صادر کرده است.

ابتدا این مساله را روشن کنم که من به هیچ وجه با اجرای حتی صد باره «بلبل سرگشته» هم مخالف نیستم. اما یک مسئله هست که ناگزیریم به آن بی توجه نباشیم.

همه این تهران درندشت را خوب نگاه کنید، چند سالن تئاتر دارد؟ و نیز این مساله را هم بخاطر بیاورید که چه گروههای تئاتری‌ای هستند که تنها بعلت نبودن سالن تئاتر اجرای کارهایشان غیر ممکن میشود.

باین ترتیب اجرای دوباره «بلبل سرگشته» را می توانم تنها در حد یک تجدید خاطره تلقی کنم و در این همدلی و همدردی با این افسانه‌ی زیبا با نصریان همراه هستم. اما.....

اما شک نیست که هر ملتی با فرهنگش زنده است و «افسانه» نیز که جزیی از فرهنگ هر ملت است بویژه در فرهنگ ما مکان، عزیزی دارد. اما یک واقعیت وجود دارد اینکه بیشتر این افسانه ها تنها در شکل «شفاهی» آنها زیباست. راحت تر بگویم بیشتر افسانه های ما شکل نمایشی ندارند چه «افسانه» و «اسطوره» شکل «ذهنی» دارند، و نمایش «عینی» است. البته میشود به «افسانه» شکل نمایشی داد، اما در آنصورت می باید به رئالیزم افسانه توجه دقیق و منطقی داشته باشیم، چه این واقعیت است که جاذبه های لازم را برای شنیدن یک افسانه فراهم می کند و این «واقعیت» همان چیزیست که در همه دورانها انسان کوشیده است آنرا در قالب «افسانه» و بعد وسیعترش «حماسه» و «اسطوره» متجلی سازد از این دست است افسانه معروف «سنگ صبور» «ملک محمد» نارنج و ترنج، و صدها افسانه دیگر که هر یک بنوعی نیاز مردم و زمان بودند.

چگونه میشود در شکل نمایشی (ملک محمد) را سوار بر میش سیاه (که نشانه ظلمت مطلق است)،

هفت طبقه زیر زمین فرستاد، و او را با شمشیرش در کام اژدها روانه کرد تا آن شهر معروف را از درد «بی آبی» نجات دهد؟

آن سیمرغ کجا پیدا میشود که ملک محمد را از ظلمت و هفت طبقه زیر زمین به زمین بیاورد و پر هایش را به ملک محمد بسپارد و بگوید هر مشکلی پیش آمد کافیست، یکی از پر ها را به آتش بکشانی؟

افسانه‌ای مانند «ملک محمد» هیچ چیز جز ساخته و پرداخته ذهن مردم نیست که لابد در بستر رود (که حیات است) اژدهایی داشته اند و یک نجات دهنده می خواسته‌اند که بیاید و آنان را از زیر ستم اژدها برهاند؟

هر چه هست نیاز ملتی شریف بوده که در قالب افسانه متجلی شده است.

و این چنین است افسانه «بلبل سرگشته» که ظاهرا می باید زنان روزگار های دراز آن را خلق کرده باشند.

و چرا «بلبل سرگشته»؟

شک نیست. زن ایرانی با خصلتهای فرهنگی اش در هیچ دورانی باین راضی نبوده است که «هوو» داشته باشد. او نه فقط به «خودش» می اندیشید، بلکه به سرنوشت فرزندانش نیز اهمیت میداده ضمن آنکه مردش را نیز می ستوده است.

این وابستگی به خانواده و ترس از پاشیده شدن، همانا سبب شده است که افسانه هایی از این دست ـ فراوان ـ خلق شوند و «بلبل سرگشته» یکی از اینهاست که سخن از اعتقاد به اصل خانواده دارد.

شاید مادر ها این افسانه را بافته اند که ذهن فرزندان خود را نسبت به «زن بابا» بد بین کنند و گرنه کدام پدریست که در فرهنگ ما راضی بشود بخاطر یک «زن» فرزند خودش را بکشد و آبگوشت او را نیز بخورد؟

انصاف میدهید که کمی غیر انسانی است. این عمل غیر انسانی غیر مستقیم و شاید مستقیم به وجود «زن بابا» وابسته است. موجودیتی که مادر ها از آن گریزانند و ما نمونه های آزارش را حتی در این عصر نیز دیده، شنیده و خوانده ایم.

بنابر این یک عنصر در این افسانه وجود دارد که باعث خلق آن شده است. این عنصر وجود «زن بابا» است که طبعا وقتی قرار بشود بنمایش در بیاید، می باید شخصیتش بررسی شود و مورد تجزیه و تحلیل قرار گیرد، که متاسفانه در نمایش نصیریان «زن بابا» بی دلیل «بد» است. او فقط چشم دیدن پسر را نداشته و باعث قتل او بدست پدر شده است و حالا نیز چشم دیدن دختر را ندارد و در پی قتل او نیزبدست پدر و با تیر، بر امده است.

مهم آن جاذبه زنانگی است که می باید سبب قتل پسر بدست پدر شده باشد که در هیچ کجای نمایش و به هیچ صورتی توجیه نشده است.

نه فقط این شخصیت، بلکه «بابا» نیز دراین نمایش بی هویت است. حضور دو شخصیت دیگر نمایش که به افسانه اضافه شده‌اند، نیز پرسشی را مطرح می کنند. شخصیتی که نقش او را جمشید لایق بازی میکند و دراصل نمایش «بقال» ذکر شده است، پیدانیست چرا و چگونه درخدمت نمایش درآمده است. اما شخصیت «رشید» تا اندازه‌ای توجیه پذیر است که بعدا درباره‌اش و نوع برداشت نصیریان از این شخصیت خواهد آمد. اما دو شخصیت دراین نمایش هستند که بیشتر به آنها پرداخته شده است، کولی و ماهگل.

ماهگل که دچار مصیبت شده است و کولی که وجدان آگاه کننده نمایش و یا «ماهگل» است. نصیریان فقط توانسته به این دو شخصیت شکل بدهد و بعد نمایشی آنها را ترسیم کند و همین دو شخصیت هستند که نمایش به سود آنها تمام میشود.

«کولی» که به درام «حرکت» میدهد و «ماهگل» که شخصیتش به «تکامل» میرسد.

از شخصیت «رشید» تنها بعنوان یک عشق «مجاز» استفاده شده است. او آنچنانکه دراصل افسانه نیست، عاشق «ماهگل» است، باین خاطر که دربعد نمایشی افسانه یک «گره» ایجاد کند تا از طریق او «ماهگل» به یک عشق «حقیقی» دست بیابد که والاتر از عشق «مجاز» است.

کولی درنخستین برخوردش به «ماهگل» میگوید، باید استخوانهای برادر را درباغچه حیاط خانه خاک کرد، از خاک گلی خواهد روئید و او موظف است که چهل شب با گلاب گل را آب بدهد و بعد از شب چهلم به چشمه برود و درنسیم شبانگاهی شنا کند و قبای با ارزشی را که به او میدهد بپوشد، دراینصورت به مرادش خواهد رسید. ماهگل از این آزمایش سربلند میشود و شب چهلم درچشمه آب تنی می کند، قبا را می پوشد و به «حقیقت» میرسد و درحیاط خانه پیش چشمان پدر و نامادری به «سماع» می پردازد.

درکش و قوس مخالفتهای نامادری با دختر واهانتهای ناروا، «رشید» سرمیرسد و به «ماهگل» پیشنهاد ازدواج میدهد و دراین لحظه است که «کولی» وجدان آگاه نمایش سرمیرسد و ماهگل را از پذیرفتن عشق مجاز باز میدارد و بالاخره این آخرین جمله او سبب میشود که ماهگل از رشید بگذرد و دل درپیش برادر شهید که حالا «بلبل» شده است نگهدارد. آخرین جمله کولی اینست:

«... وای بتو اگه دلت فرار کرده، این بی مهری تو برارتوخوار میکنه، خانمی باورت بشه اگه بش مهرنداشته باشی، مث گل و گیاهی که نوبش نرسه میمیره، خانمی باورت بشه. اون به مهر تو زنده‌س، باورت بشه...

خانمی خیلی بی بفایه معلوم نیست دلش بجایه، معلوم نیست مهرش کجایه...

«قبایی که ماهگل بعد از آب تنی درچشمه پوشیده بود، متعلق به رشید بوده است، شاید درحکم پوسته ظاهری عشق و بدینسان کولی موفق میشود «حرکت» را درمسیر درام به «منزل» برساند.

شیوه اجرایی نصیریان بیشتر جهت واقعگرایانه دارد که گاه درلحظاتی غیر واقعی میشود. البته اجرای واقعی نصیریان نیز دربسیاری لحظات کمیتش می لنگد، او تنها دریک شاخه از نمایش موفق است. درهمان حد که «ماهگل» را از «صافی» عبور میدهد، صیقل یافته به حقیقتش میرساند. بهتر بگویم نصیریان خواسته است به این افسانه صوفیانه و قلندروارنگاه کند.

چهارمین واگنر برای کارگردانی اپرای «تریستان و ایزولد» به تهران آمده است

چرا عروس واگنر، ستایشگر هیتلر شد؟

ابتدا تصور کردم «ولفگانگ واگنر» نوه ریشارد واگنر، فیلسوف و موسیقی‌دان آلمانی برای کارگردانی اپرای پدر بزرگ خود به تهران آمده است زیرا در بروشور تالار رودکی نوشته شده بود نوه واگنر در تهران است، ضمن گفتگو با ولفگانگ زیگفریدواگنر کارگردان اپرای تریستان ایزولد معلوم شد کارگردان جوان فرزند ویلاندواگنرو چهارمین نسل بلافصل ریشاردواگنر است که در آینده گرداننده اپرای بایروت خواهد شد.

* اززیگفرید واگنر میپرسم شما هم با اپرای بایروت همکاری دارید؟

واگنر میگوید. دربایروت کارگردانی چند اپرای پدر بزرگم را بعهده داشته‌ام ولی اکنون در مونیخ بکارگردانی اشتغال دارم و همکاری خود را با عمویم بعلت بدرفتاری او قطع کرده‌ام.

اما فرزند ولفگانگ یعنی پسر عمویم که دکترای خود را در آهنگ سازی گرفته است با من روابط حسنه دارد و بعد از عمویم، من و پسر عمویم باتفاق گردانندگی اپرای بایروت را بعهده خواهیم گرفت.

* اپرای تریستان ایزولد، مانند دیگر آثار واگنر باید در صحنه های وسیع و موسیقی قوی و ارکستر ورزیده اجرا شود تصور نمیکنید در اپرای تهران با مشکلاتی روبرو شوید؟

واگنر: حق با شما است ما در درجه اول دو مشکل بزرگ داریم نخست این که ارکستر اپرا برای اجرای تریستان ایزولد بسیار کوچک و نامتناسب است و دیگر این که زمان تمرین این ارکستر بسیار کم است. برای اجرای چنین اپرائی ارکستر دست کم باید سه هفته تمرین داشته باشد که چنین وقتی را دراختیار رهبر ارکستر و خوانندگان اپرا نگذاشته‌اند.

* باوجود چنین مشکلی شما چطور حاضر شده‌اید تریستان ایزولد را در اینجا بروی صحنه بیاورید؟

واگنر میگوید:

اپرای تهران امکان پیشرفت دارد و بالاخره باید اپراهای بزرگ را هم در اینجا بروی صحنه بیاورند، در آغاز کار همواره چنین مشکلاتی وجود دارد.

زیگفرید و واگنر اشاره می کند که آمریکا، استرالیا، ایتالیا و اطریش و ایرلند از جمله کشورهائی است که تا کنون اپراهای تریستان ایزولد، هلندی سرگردان و پارسیفال از واگنر، ماهگونی از برتولد برشت، آیدا از جوزپه وردی وتان هویزر از واگنر را کارگردانی کرده‌ام. فراموش کردم بگویم اپرای استادان خواننده نورنبرگ وراین گلد را هم در کشورهای خارج از آلمان کارگردانی کرده‌ام و این دو اپرا نیز متعلق به ریشاردواگنر است.

* در اروپا آپراشناسان بر این عقیده‌اند که ویلاند واگنر پدر

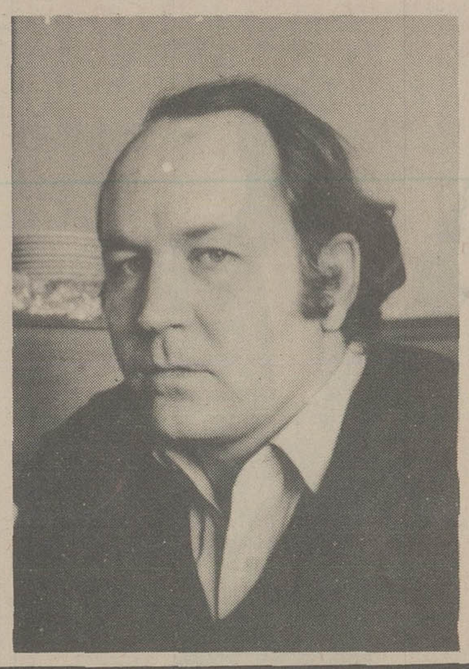

کنسرت نوین افروز

اوپیروزی بزرگی بدست آورد

پنج شنبه پانزدهم دیماه در متن برنامه های تالار رودکی رسیتال پیانو توسط نوین افروز با آثاری از یوهان سباستیان باخ، ولفگانگ آمادئوس موتسارت، ایزاک آلب نیتز، کلود دبوسی و موریس راول در تالار کوچک رودکی و در حضور حدود ۱۵۰ تا دویست نفر اجرا شد.

نوین افروز در این برنامه سویت انگلیسی شماره‌ی ۳ درسل مینور اثر باخ، نه واریاسیون روی مینوئت دوپورت اثر موتسارت، بندر از مجموعه‌ی ایپریا و جشن مذهبی در سویل اثر آلب نیتز، بندر شراب از دبوسی، والبورادادل گراتسیوزو اثر موریس راول را اجرا کرد.

**

نوین افروز که تاکنون رسیتال های متعددی در تالارهای تهران اجرا کرد، یکی از بهترین نوازندگان پیانوی ایران است، وی به تازگی از سفر موفقیت آمیزی در اروپا بازگشته است، دربوداپست، که برای سومین بار به آنجا دعوت شده بود، به خاطر اجرای خوب آثار بارتوک، آهنگساز مجار، تحسین شد، دروین کنسرتوی دوم لیست را همراه ارکستر نواخت

روزنامه «وینرسایتونگ» در باره‌اش نوشته است:

«او پیروزی بزرگی بدست آورد»، «دی فورشه» درباره این نوشته است: «او با مهارت و استادی نواخت، ما بسیار دوست داریم که باز هم اورا در تالار کنسرتمان ببینیم»

**

انتخاب خوب آثار در این اجرا یکی از نکات جالب توجه است و نشان دهنده‌ی دقت و آشنائی عمیق نوازنده در زمینه‌ی

بقیه در صفحه ۲۶

کمبود تلفن به‌سنگینی ترافیک کمک کرده

در سالهای اخیر پیرامون مسئله ترافیک آنقدر بحث و گفتگو شد و از بس نظریات و عقاید ابراز گردید که دیگر واقعا «مغزها» هم بعارضه ترافیک مبتلا شده‌اند! بدانگونه که راه اندیشیدن و تعمق مغزها مسدود شده است....

همانطور که با وجود پیشرفت‌های شایان در زمینه‌های مختلف و پیدایش اختراعات و اکتشافات، بشر هنوز نتوانسته است عامل واقعی مرض ودرمان اصلی سرطان را کشف کند، در کشور مانیز عارضه ترافیک مانند مرض سرطان سالهاست موجب دردسر و ناراحتی خلق این دیاره شده و باتمام چاره اندیشی‌ها و اقداماتی که تا بحال بعمل آمده است بازهم این درد که چون سرطان هر روز ریشه میدواند باقی و در حال گسترش است.

اگر تمام نظرها و پیشنهادهائی که تا بحال درباره اصلاح وضع نابسامان ترافیک گفته و نوشته شده جمع آوری و در مجموعه‌ای چاپ می شد، بی شک مثنوی هفتاد من کاغذ می گردید ولی:

گوش اگر گوش تو ونالـه اگرناله من - انچه البته بجایی نرسد فریاد است. در میان نظرها و پیشنهادهائی که تا بحال شده است، بعضی کاملا اصولی و در خور توجه بوده است که متاسفانه بقول معروف «پند از این گوش پذیرفتم از ان در کردم» نمیدانم شاید هم اهنگی در دستگاههای مسئول برای توجه و اقدام در این مورد وجود ندارد و یا انکه مسئله بحدی غامض و مشکل است و موانع مرئی و نامرئی دارد که بیخبران حاشیه نشین چون من و امثال من بان آگاهی نداریم و قضیه انقدرها هم ساده و آسان نیست... ولی در هر حال و بهر صورت نباید بطور کلی نومید و مأیوس شد، زیرا برفرض ابراز نظریات و عقاید اگر هم بی اثر باشد باز از لحاظ روانی فایده‌ای دارد که کمترین ان عقده گشایی است که تا حدی ممکن است مسکنی بر اعصاب باشد.

و بازهم ممکن است احتمالا درمیان پیشنهادها و نظریات اعلام شده مواردی یافت شود که باتوجه بان بتوان تا حدی در علاج درد از ان بهره برداری کرد.

واینک باتوجه باین موارد منهم میخواهم بخاطر انکه از کاروان اظهار نظر کنندگان عقب نمانم نظریه‌ای ابراز دارم و بگویم:

فقدان تلفن هم یکی از عوامل ترافیک است و علت انرا هم شرح میدهم:

البته تلفن خود بخود یکی از عوامل رفع ترافیک است ولی کمبود تلفن‌های عمومی و عدم واگذاری تلفن به متقاضیان از طرف شرکت مخابرات موجب تشدید ترافیک میشود زیرا بعلت انکه تلفن در اختیار همگان نیست ناگزیر بخاطر کارهای ساده و جزئی که میتوان باتماس تلفن انجام داد، باید راهی شهر و مراکز شلوغ شهرشد...

شرکت مخابرات در هر خیابان یک تلفن عمومی نصب کرده است که متاسفانه اکثر این تلفن‌های عمومی خراب و قابل استفاده نیست و از این گذشته سالها متقاضیان تلفن باید در نوبت بانتظار واگذاری یک شماره تلفن بمانند حال ممکن است عده‌ای بگویند موضوع تلفن در مقابل دیگر مسائل جزیی است زیرا اگر از توسعه روز افزون شهر جلوگیری شود، اگر از ورود ماشین‌های خارجی و رانندگی به افسران گشت شب دستور داده شده که محدوده مورد نظر را کنترل و از عبور و مرور کامیونها برابر مقرارت جلوگیری بعمل اورند.

شهرداری پایتخت

در دست ساختمان است

بازگشت بشرح مندرج در شماره ۱۵۴۵۵ در مورد «این ساختمانها را تکمیل کنید» واقع در خیابان خواجه نظام الملک کوچه ۴۹ و ۵۱ اعلام میدارد.

برابر گزارش شهرداری منطقه سه بنای مورد نظر در دست ساختمان میباشد که قسمتهائی از آن باتمام رسیده و قرار است تا اواخر اسفند ماه ۲۵۳۶ تکمیل و تحویل داده شود.

شهرداری پایتخت

پاسخ مسئولان به نامه‌های مردم

از عبور و مرور کامیونها جلوگیری میشود

بازگشت بشرح مندرج در شماره ۱۵۴۲۳ موضوع «عبور کامیونها سلب آسایش کرده اند» در خیابان ژاله کوچه خیر باطلاع میرساند.

برابر گزارش اداره راهنمائی و رانندگی به افسران گشت شب دستور داده شده که محدوده مورد نظر را کنترل و از عبور و مرور کامیونها برابر مقرارت جلوگیری بعمل اورند.

شهرداری پایتخت

در برنامه ترافیک منظور شد

بازگشت بشرح مندرج در شماره ۱۵۴۴۶ در مورد نامه آقای حسن ینگه دهی موضوع «باز کردن راه از باغ شاه خیابان سپه شرقی به سپه غربی» اعلام میدارد برابر گزارش اداره کل املاک عملیات اجرائی طرح سپه غربی مطرح و مقرر گشت طرح مذکور جزء برنامه پنج ساله ترافیک منظور و در اسرع وقت با توجه به اولویت اجرا شود.

شهرداری پایتخت

مصاحبه‌ای نشده است

عطف بمطلب مندرج در شماره ۱۵۴۷۲ تحت عنوان ((ایران در سازمان بین المللی کار میماند.))

مطالبی از قول آقای محمدکاری مدیرکل دفتر روابط بین الملل وزارت کار و امور اجتماعی درج گردیده بود، چون آقای کاری با هیچیک از خبرنگاران آن گرامی روزنامه گفتگوئی دراین زمینه نداشته‌اند، لذا خواهشمند است دستورفرمایند همان مراتب در گردد.

روابط عمومی. وزارت کار وامور اجتماعی

تلفن به متقاضیان واگذار میشود

خواهشمند است مطلب زیر را در پاسخ شرحی که در شماره ۱۵۴۴۷ و شماره آن ۱۵۴۲۲ روزنامه عنوان شده درج نمایند.

طبق گزارش مخابرات یزد در دفاتر امور مشترکین اداره مذکور متقاضی بنام آقای ابراهیم مرندی که چهار سال قبل ودیعه پرداخته باشد وجود ندارد ضمنا با اتمام مرکز دوم تلفن یزد نصب ۵۰۰۰ شماره - شروع خواهد شد. که پس از پایان نصب و تامین کابل مورد نیاز تلفن متقاضیان با رعایت نوبت واگذار خواهد گردید.

رئیس دفتر اطلاعات انتشارات و روابط عمومی مخابرات

از صدور سالامبور جلوگیری میشود

بازگشت به خبر مندرج در شماره مورخ ۳۶/۸/۱۹ تحت عنوان: «سالامبور ایران در امریکا نافروش مانده است» اشعار میدارد:

برای جلوگیری از بروز موارد مشابه موضوع در جلسه‌ای با حضور هیئت مدیره اتحادیه صادرکنند کنندگان و سالامبور بررسی شد و به صادرکنندگان توصیه گردید از حمل سالامبور به مقصد کشورهای خارج قبل از گشایش اعتبار خودداری کنند.

مدیر کل اطلاعات و روابط عمومی وزارت بازرگانی

اوپیروزی بزرگی بدست آورد

بقیه از صفحه ۲۵

موسیقی کلاسیک اروپا میباشد.

یکی از خصایص کارنوین افروز خارج کردن ملودی ها از وزن و ریتم و حالت قرار دادی و بعبارت بهتر سنتی انهاست و پیاده کردنشان در ریتم و حالتی مداوم و پیوسته است که سبب می‌شود متانت و وقار موجود در قطعات که بنظر می‌رسد اکنون جاذبه‌ای ندارند تعدیل شود.

در این مورد بهترین مثال در زمینه‌ی قطعات باخ و موتسارت میتواند باشد که اکثر نوازندگان سعی و کوشش خاص دارند که آثارشان را با پیروی از شکل و قرارهای خاص و سنگینی و متانت مجلسی اجرا کنند که در این شیوه ملودی ها به صورت نکات برجسته و قابل توجه اثر جلوه خواهند کرد و اثر تکیه بر ملودی و جذابیت های آن خواهد داشت حال انکه در اجرای نوین افروز تکیه بر زیرو فراز نت های غیر ملودیک است و اثر به یک مومان شباهت دارد و از همینجاست که آثار از بیان غنی برخوردار می‌شوند و شاید شنونده دچار این وهم شود که این نخستین بار است که میتواند از این گونه آثار انتظار بیانی سمفونیک داشته باشد.

ولی جذابیت و زیبائی این شیوه‌ی اجرا تا حدود زیادی محدود به اجرای دو قطعه‌ی اول میشود یعنی سویت انگلیسی از باخ و نه واریاسیون از موتسارت سه آهنگساز دیگر که در این برنامه آثارشان اجرا شد

یعنی الب نیتز، دبوسی وراول به سبب نگاه و توجهشان به موسیقی ملی به آهنگسازان ملی شهره‌اند و در موسیقیشان بیشتر از نغمه های ملی سود می جویند

موسیقی ملی هرچه باشد در آن تکیه و تاکید بر ملودی ها و نغمه هاست و اگر چنانچه نوازنده‌ای در این مورد اجرایش ملودیک نباشد بسیاری دقایق زیبا و بیانگر را از دست خواهد نهاد و تکیه به زمینه و دور ماندن از ملودی ها به همان شکل اصلیشان لطمه‌ی فراوان به اثر وارد می کند.

قطعات ال پوئرتو «بندر» وال کورپوس کریستی آن سویلا (جشن مذهبی در سویل) از ساخته های ایزاک الب نیتز و قطعه‌ی البورادل گراتسیوز و (از مجموعه‌ی اینه ها) ساخته‌ی موریس راول بخصوص از این دسته‌اند که روش پرداختن به زمینه و دور ماندن از ملودی که نوین افروز در این اجرا پیشه کرد لطف و زیبائی آنها را به مقیاس وسیعی از میان برده بود که البته این به آن معنی نیست که این قطعات از هیچ جهت قابل توجه نیستند چرا که همان فرد اجرائی که افروز در مورد باخ و موتسارت بکار برد خود حامل جذابیت هائی انکار ناپذیر است.

کانون پرورش فکری کودکان و نوجوانان

سه شعر از فروغ فرخزاد

باصدای: فروغ فرخزاد

موسیقی: مجید انتظامی

مرکز پخش: شرکت مونیکاست.

خیابان کوروش کبیر ـ باغ صبا ـ انتهای خیابان ملک

شماره ۷/۴۳ ـ تلفن ۸۴۷۱۱۹

دومین آزمون باربد

۱۵ تا ۲۵ تیرماه ۲۵۳۷

موضوع: دستگاه شور

رشته ها: تار، سه تار، سنتور، نی، کمانچه ویلن و آواز

ثبت نام از اول دی تا اول اسفند ۲۵۳۶

داوطلبان برای ثبت نام و ضبط نمونه کارهنری خود درشهرستانها به سازمان رادیو تلویزیون محل و درتهران به دفتر ازمون باربد واقع درمیدان ارک تولید مرکزی رادیو مراجعه نمایند.

تلفن: ۵۲۲۲۲۱

این مامور شماره یک است و جواز قتل دارد....
وقتی می خوابد چشمان خود را نمی بندد و در همان حال دو هفت تیر قوی کالیبر ۳۵۷ در دستانش نگهمیدارد....!
چون در دنیای پر خطر جاسوسی هیچکس نمی داند تا چند لحظه دیگر زنده است.....

از امشب در سینماهای

ریولی ـ کاپری

سینما های ممتاز ۴ ستاره ****

ضدگلوله

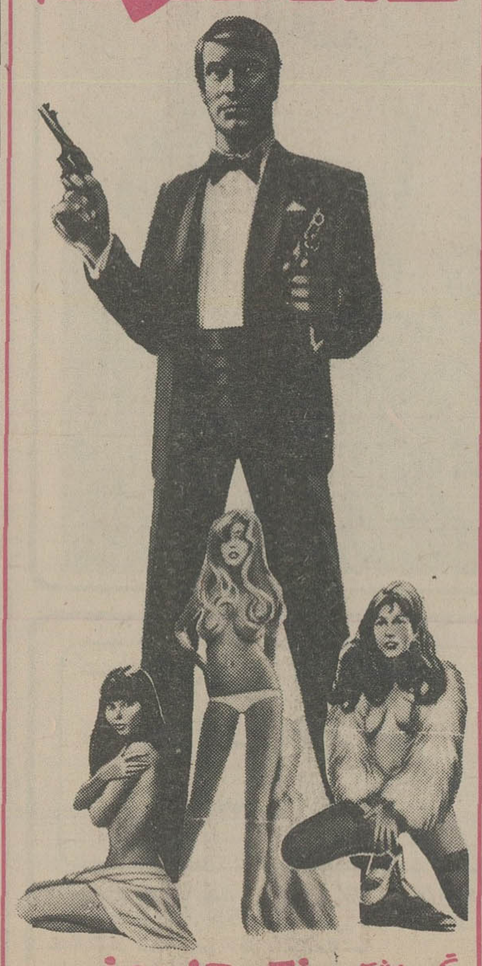

رنگی. باشرکت: نیکی هنسون ریچارد تادمولوید

یک فیلم فراموش نشدنی با شرکت «رودی ریمور» رقیب سر سخت جیم کلی

برنامه امشب

سینماهای

متروپل

پانوراما

فیلمی پراضطراب ـ بالاتر از هر فیلم کاراته‌ای که تاکنون دیده اید

رودی ریمور. لیدی رید هوارد جکسون در فیلم رنگی

طوفانگر سیاه

THE HUMAN TORNADO

پخش از گروه سینماهای متحد

از امروز فقط در

سینما پلازا

برت هالی

دانیلا جوردانو

پاسکال پتی

در فیلمی بکارگردانی: ماریو باوا

یک مرد یک زن یک شب

ماشین سازی تبریز

گران نخرید

ماشینهای ابزارساخت کشورهای خارجی راکه ممنوع الورود اعلام گردیده نخرید زیرا:

۱ـ ماشین سازی تبریز قطعات یدکی ماشینهای ابزار را فورا" در اختیار شما قرار میدهد.

۲ـ ماشین سازی تبریز اشکالات فنی حتی تعمیرات کلی ماشینهای ابزار را با سرویس مجهز خوددر سراسر ایران رفع میکند.

۳ـ ماشین سازی تبریز این نوع ماشین آلات را با قیمت ارزان جهت صنعتی کردن کشور در اختیار شما میگذارد.

قبل ازخرید هرنوع ماشینهای ابزار باما مشورت کنید

برای کسب هرگونه اطلاعات بیشتر با. کارخانه ماشین‌سازی تبریز:

تبریز ـ قراء ملک ـ تلفنهای: ۶ـ۴۲۰۰۰ ـ تلفن فروش ۴۲۴۰۳ ـ ۰۴۱ صندوق پستی ۱۸۳ تلگرافی تبریز ماشین و دفتر کارخانه ماشین سازی تبریز در تهران ـ خیابان تخت جمشید نبش ملک‌الشعراء بهار شماره ۲۹۶ تلفن ۸۲۳۷۵۳ و یا با نمایندگان فروش ما در تهران و شهرستانها بشرح زیر تماس حاصل فرمائید.

- تهران ـ شرکت پرس موتور ـ خیابان سعدی جنوبی کوچه بانک تجارت خارجی شماره ۵۹۰ تلفن: ۳۰۳۴۰۱
- تهران ـ شرکت فلزآور ـ خیابان سپه روبروی موزه ایران باستان شماره ۴۵۷ تلفن: ۳۱۷۲۲۹ ـ ۳۰۴۸۳۵
- تهران ـ شرکت بکو ـ خیابان پهلوی جنب قصریخ شماره ۱۲۶۰ ـ تلفن: ۶۸۵۰۱۹ ـ ۶۸۳۸۰۵
- مشهد ـ فروشگاه کالای صنعتی ـ خیابان تهران ـ تلفن: ۴۶۸۰۰ ـ ۴۲۸۰۰
- شیراز ـ فروشگاه خشکه و فولاد ـ خیابان فردوسی شماره ۱۲۷ ـ تلفن: ۲۲۸۲۲
- تبریز ـ فروشگاه اتو ثابت ـ میدان چهارم اردیبهشت ـ تلفن: ۶ـ۴۱۱۲۴
- رشت ـ بازرگانی پارت دیزل ـ خیابان رضاشاه کبیر ـ فلکه صیقلان تلفن: ۲۸۴۸۶
- اهواز ـ تراشکاری خفاجی‌زاده ـ سه‌راه خرمشهر ـ باغات شاه ـ تلفن: ۳۲۶۵۵ ـ ۳۳۱۵۸
- اصفهان ـ فروشگاه مصدقیان ـ خیابان شاهپور ـ شماره ۸ ـ ۵۸۶ ـ تلفن ـ ۳۷۶۷۳ ـ ۳۷۶۴۵
- بابل ـ فروشگاه ـ اس ـ کا ـ اف ـ بهلر ـ خیابان نوشیروانی ـ مقابل پاساژ محمدرضا اکبرین

تلفن: ۲۱۳۶ ـ ۴۵۵۱

بینید «برت لنکستر» را در نقش مرد نیمه شب و قتل دختری بیگناه را در مدرسه...

از امشب در

گلدن سیتی

برت لنکستر در فیلم مرد نیمه شب

رنگی. باشرکت: سوزان کلارک کامرون میچل

محصول پرتو رمگال

برنامه سینماها

تماشای فیلمهائیکه با علامت (×) مشخص شده برای اشخاص کمتر از ۱۸ سال ممنوع است

★ اسیرجن ـ رنگی ـ جون‌گالینز
سینه‌موند (۶۴۸۳۲۲) ۱۱ـ۳ـ۵ـ۷ـ۹

✱ انتقام مرگ بروس لی ـ رنگی ـ لی سیائوفونگ
اروپا (۳۰۳۱۷۹) ۱۰/۳۰ـ ۲/۳۰ـ ۴/۳۰ـ ۶/۳۰ـ ۸/۳۰

میامی (۷۵۴۳۲۹) ۹ـ ۱۱ـ ۱ـ ۳ـ ۵ـ ۷ـ ۹

سیلوانا (۳۶۳۷۷۷) ۹ـ ۱۱ـ ۱ـ ۳ـ ۵ـ ۷ـ ۹

آخرین گلوله ـ رنگی سونیل دات
رکس (۳۱۸۲۴۲) ۱۰/۳۰ـ ۱۲/۳۰ـ ۴/۳۰ـ ۶/۳۰ـ ۸/۳۰

✱ آقای ۴۲۰ ـ رنگی ـ راج کاپور
همای (۳۱۱۶۶۹) ۱۰/۳۰ـ ۲/۳۰ـ ۴/۳۰ـ ۶/۳۰ـ ۸/۳۰

✱ آقای بنارسی ـ رنگی ـ محصول هندوستان
ایفل (۳۱۱۴۷۷) ۱۰ـ۱۲ـ۲ـ۴ـ۶ـ۸

✱ آلامو ـ رنگی ـ لورنس هاروی
برلیان (۳۹۳۵۳۵) ۹ـ ۱۱ـ ۱ـ ۳ـ ۵ـ ۷ـ ۹

✱ بن‌هور ـ بطریقه ۷۰ میلیمتری با صدای استریوفونیک
کریستال (۳۱۷۶۷۵) ۱۰ صبح ـ ۱/۳۰ـ ۵/۱۵ـ ۹

✱ بدل ـ رنگی ـ وودی الن ـ زروموستل
شهر قصه (۶۲۷۲۹۰) ۱۱ـ ۲ـ ۴ـ ۶ـ ۸ـ ۱۰

✱ بالن مرگ ـ رنگی ـ جف کوپر
رویال (۸۲۹۷۸۵) ۱۰ـ۱۲ـ۲ ۴ـ۶ـ۸ـ۱۰

✱ بازماندگان ـ رنگی ـ هوگواستیگلیتز
شهر قشنگ (۶۴۷۷۷۷) ۱۱ـ ۱ـ ۳ـ ۵ـ ۷ـ ۹

✱ پرواز مرگ ـ رنگی ـ پیتر گریوز ۹/۳۰
شهرتماشا (۹۲۸۶۸۶) ۱۱/۳۰ـ ۱/۳۰ـ ۳/۳۰ـ ۵/۳۰ـ ۷/۳۰ـ

✱ تبهکاران شهر ـ رنگی ـ جک پالانس
دروازه طلائی (۳۵۲۱۶۰) ۹ـ ۱۱ـ ۱ـ ۳ـ ۵ـ ۷ـ ۹

✱ تجربه تلخ جوانی ـ سینما سکوپ رنگی
مازستیک (۶۶۸۴۶۱) ۱۱ـ ۱ـ ۳ـ ۵ـ ۷ـ ۹

✱ جسمی برای عشق ـ رنگی ـ سیلوانو ترانکیلی
ب.ب (۸۲۹۶۴۱) ۱۰ـ ۱۲ـ ۲ـ ۴ـ ۶ـ ۸ـ ۱۰

✱ جگنو ـ رنگی ـ درمندرا
ارانوس (۵۲۷۹۷۱) ۹ـ ۱۱ـ ۱ـ ۳ـ ۵ـ ۷ـ ۹

✱ خیلی هم ممنون ـ اغاسی،
الوند (۳۶۶۵۳۸) ۱۰ـ۱۲ـ۲ـ۴ـ۶ـ۸

✱ خشم و کینه ـ رنگی ـ وی نوکانا ـ موسامی چاتاراجی
حافظ (۳۹۱۰۷۴) ۱۰/۳۰ـ ۲/۳۰ـ ۴/۳۰ـ ۶/۳۰ـ ۸/۳۰

✱ دوستی ـ محصول هندوستان
مارلیک (۹۶۳۶۱۶) ۱۰/۳۰ـ ۱/۳۰ـ ۴/۳۰ـ ۷/۳۰ـ ۱۰/۳۰

★ دنیای وحشی ـ رنگی ـ مستند
رادیو سیتی (۶۴۳۲۲۰) ـ ۱۵ر۱۱ـ ۲ر۳ـ ۲ر۵ـ ۳ر۷ـ ۲ر۹

✱ درد عشق ـ رنگی ـ آنافونو
بولیدور (۸۹۲۷۳۱) ۱۱/۳۰ـ ۱/۳۰ـ ۳/۳۰ـ ۵/۳۰ـ ۷/۳۰ـ ۹/۳۰

✱ راه و بیراه ـ رنگی ـ جرج سگال ۹/۴۵
شهرفرنگ (۶۲۷۶۲۸) ۱۱/۱۵ـ ۱/۱۵ـ ۳/۱۵ـ ۵/۱۵ـ ۷/۳۰ـ

✱ راکی ـ رنگی ـ سیلوستر استالونه
دیاموند (۸۲۸۴۰۰) ۱۱/۱۵ـ ۲/۳۰ـ ۵ـ ۷/۳۰ـ ۱۰

✱ سرزمین محکوم ـ ۹ ساعت تا جهنم
البرز (۳۰۴۲۵۸) ۸/۳۰ـ ۱۲ـ ۳/۳۰ـ ۷ـ ۸/۴۵

✱ شوخ ترین مرد دنیا ـ چارلی چاپلین
گلدیس (۶۲۸۷۱۳) ۱۱/۱۵ـ ۱/۳ـ ۳/۳ـ ۵/۳ـ ۷/۳

✱ ضد گلوله ـ رنگی ـ نیکی هنسون
کاپری (۹۲۸۴۰۱) ۱۱ـ ۱ـ ۳ـ ۵ـ ۷ـ ۹

ریولی (۷۵۷۷۷۷) ۱۱ـ ۳/۳۰ـ ۵/۳۰ـ ۷/۳۰ـ ۹/۳۰

✱ طلوع یک ستاره ـ رنگی ـ باربراستریسند
امپایر (۸۹۳۹۴۲) ۱۱/۳۰ـ ۲/۳۰ـ ۵ـ ۷/۳۰ـ ۱۰

✱ طوفانگر سیاه ـ رنگی ـ رودی ریمور
متروپل (۳۱۹۴۱۰) ۹ـ ۱۱ـ ۱ـ ۳ـ ۵ـ ۷ـ ۹ ۹/۳۰

پانوراما (۳۴۴۵۷۰) ۹/۳۰ـ ۱۱/۳۰ـ ۱/۳۰ـ ۳/۳۰ـ ۵/۳۰ـ ۷/۳۰ـ

✱ عقده حقارت ـ رنگی ـ لاندو بوزانکا
اریا (۳۱۹۸۸۴) ۹ـ۱۱ـ۱ـ۳ـ۵ـ۷ـ۹

✱ عشق و خشونت ـ بیک ایمانوردی ـ ژیلاشاهانی
پاسفیک (۷۵۳۳۱۱) ۱۱/۳۰ـ ۳/۳۰ـ ۵/۳۰ـ ۷/۳۰ـ ۹/۳۰

استارا (۲۷۴۰۲۲) ۱۰/۳۰ـ ۲/۳۰ـ ۴/۳۰ـ ۶/۳۰ـ ۸/۳۰

✱ عروس پا برهنه
کیهان (۵۴۶۳۶۰) ۹ـ۱۱ـ۱ـ۳ـ۵ـ۷ـ۹

★ عملیات عقاب ها ـ رنگی ـ مایکل‌کین
آتلانتیک (۸۹۷۱۷۱) ۳ر۱۱ـ۳ر۱ـ۳ر۳ـ ۳ر۵ـ۳ر۷ـ۹ر۴۵

✱ غولهای سه بعدی ـ رنگی ـ دایناراما ـ سه بعدی
پارامونت (۶۴۸۳۲۱) ۱۱ـ۳ـ۳ـ۵ـ۳ـ۷ـ۳ـ۹

دیانا (۶۴۷۳۶۵) ۳ـ۱۱ـ۳/ ۱ـ۳/۲ـ۳/۳ـ۵/۳ـ۷/۳ـ۹/۴۵

✱ فریاد عشق ـ منوچهر وثوق ـ آرام
اونیورسال (۹۲۶۹۵۳) ـ ۱۱ـ ۱ـ ۳ـ ۵ـ ۷ـ ۹

ایران (۱۶۳۵۴) ۹ـ ۱۱ـ ۱ـ ۳ـ ۵ـ ۷ـ ۹

تیسفون (۸۵۸۸۸۲) ۹ـ ۱۱ـ ۱ـ ۳ـ ۷ـ ۹

رنگین کمان (۷۴۵۷۶۰) ۱۰ـ ۱۲ـ ۲ـ ۴ـ ۶ـ ۸

پاسفیک (۷۵۳۳۱۱) ۱۱ـ ۳/۳۰ـ ۵/۳۰ـ ۷/۳۰ـ ۹/۳۰

دریا (۳۴۱۷۴۶) ۹ـ ۱۱ـ ۱ـ ۳ـ ۵ـ ۷ـ ۹

کارون (۵۵۱۶۵) ۱۰/۳ـ ۲/۳۰ـ ۶/۳۰ـ ۸/۳۰

آستارا (۲۴۰۲۲) ۱۰/۳۰ـ ۲/۳۰ـ ۶/۳۰ـ ۸/۳۰

سانیا (۳۵۲۴۴۲) ۹ـ ۱۱ـ ۱ـ ۳ـ ۵ـ ۷ـ ۹

پرسپولیس (۸۵۱۰۸۳) ۱۰ـ ۱۲ـ ۲ـ ۴ـ ۶ـ ۸

★ کئوما ـ رنگی ـ فرانکو نرو
سانترال (۹۲۸۶۸۶) ۱۱ـ ۱ـ ۳ـ ۵ـ ۷ـ ۹ر۱۵

✱ گرفتار در مرداب ـ زنی برای کشتن آمد
نادر (۳۱۴۷۹۵) ۹ـ ۱۱ـ ۱ـ ۳ـ ۵ـ ۷ـ ۹

✱ گلهای کاغذی ـ مرتضی عقیلی ـ اصغر آقاخانی
آسیا (۶۴۲۹۰۹) ۱۱ـ ۱ـ ۳ـ ۵ـ ۷/۱۵ـ ۹/۳۰

مولن روژ (۷۵۲۹۲۹) ۱۱ـ ۳/۳۰ـ ۵/۳۰ـ ۷/۳۰ـ ۹/۳۰ـ ۸/۳۰

شهوند (۳۵۴۰۴۰) ۱۰/۳۰ـ ۱۲/۳۰ـ ۲/۳۰ـ ۴/۳۰ـ ۵/۳۰ـ ۸/۳۰

نپتون (۷۶۱۰۳۶) ۹ـ ۱۱ـ ۱ـ ۳ـ ۵ـ ۷ـ ۹

ژاله (۳۰۴۱۲۰) ۱۰/۳۰ـ ۲/۳۰ـ ۴/۳۰ـ ۶/۳۰ـ ۸/۳۰

توسکا (۵۲۶۵۴۴) ۹ـ ۱۱ـ ۱ـ ۳ـ ۵ـ ۷ـ ۹

المپیا (۹۲۶۷۹۶) ۱۱ـ ۱ـ ۳ـ ۵ـ ۷/۱۵ـ ۹/۱۵

لیدو (۹۵۱۵۱۱) ۹ـ ۱۱ـ ۱ـ ۳ـ ۵ـ ۷ـ ۹

پاسارگاد (۳۴۲۷۸۲) ۱۰ـ ۱۲ـ ۴ـ ۶/۱۵ـ ۸/۳۰

چرخ فلک (۹۵۰۵۵۸) ۹ـ ۱۱ـ ۱ـ ۳ـ ۵ـ ۷ـ ۹

✱ مرد نیمه شب ـ رنگی ـ برت لنکستر ۹/۳۰

گلدن سیتی (۶۶۳۲۶۹) ۱۱/۳۰ـ ۱/۳۰ـ ۳/۳۰ـ ۵/۳۰ـ ۷/۳۰ـ

✱ معشوقه گناهکار ـ رنگی ـ درونیک وندل
کسری (۸۲۶۹۳۹) ۱۰/۳۰ـ ۲ـ ۴ـ ۶ـ ۸ـ ۱۰

✱ مارتای حیله گر ـ رنگی سینما سکوپ
پارک (۳۱۹۶۳۷) ۹ـ ۱۱ـ ۱ـ ۳ـ ۵ـ ۷ـ ۹

✱ (×) ونوس سیاه ـ رنگی ـ کارلا بریت
سیلورسیتی (۲۶۱۲۰۵) ۱۱/۳۰ـ ۱/۳۰ـ ۳/۳۰ـ ۵/۳۰ـ ۹/۳۰

ادئون (۳۱۸۱۱۸) ۱۱ـ ۱ـ ۳ـ ۵ـ ۷ـ ۹

✱ وسوسه های یک زن ـ رنگی ـ مارکارت لی
تاج (۳۱۳۸۶۴) ۱۰ـ ۱۲ـ ۲ـ ۴ـ ۶ـ ۸ـ ۱۰

✱ هرگز امان نمیدهد ـ سینما سکوپ رنگی
سهیلا (۳۱۶۴۲۴) ۱۰/۳۰ـ ۲/۳۰ـ ۴/۳۰ـ ۶/۳۰ـ ۸/۳۰

مراد (۷۵۳۳۸۲) ۹ـ ۱۱ـ ۱ـ ۳ـ ۵ـ ۷ـ ۹

✱ یک مرد یک زن یک شب ـ رنگی ـ برت هالی
بلازا (۶۴۴۲۵۵) ۱۱ـ ۱ـ ۳ـ ۵ـ ۷ـ ۹

✱ فستیوال فیلمهای هندی
شهناز (۷۵۴۶۲۶) ۱۰/۳۰ـ ۲/۳۰ـ ۴/۳۰ـ ۶/۳۰ـ ۸/۳۰

✱ فستیوال فیلمهای فردین
موناکو (۷۳۵۵۹۶) ۹ـ ۱۱ـ ۱ـ ۳ـ ۵ـ ۷ـ ۹

✱ ۷ مرد دلیر ـ جنجال در جبهه جنگ
فلور (۵۲۸۰۹۶) ۹ـ ۱۱ـ ۱ـ ۳ـ ۵ـ ۷ـ ۹

✱ سانس انگلیسی گلدیس ساعت ۹/۳۰ (بعد از ظهر نحس)

سینما کریستال

بن هور

پاسخ مسئولان به نامه‌های مردم

تلفن های همگانی تبریز کنترل میشود

با توجه به مطلب مندرج در شماره ۱۵۴۳۹ آن روزنامه باطلاع میرساند.

طبق گزارش مخابرات آذربایجان شرقی تلفنهای همگانی تبریز روزانه دوبار بوسیله مسئولین مربوطه کنترل میشود و در صورتیکه خرابی مشاهده شود رفع میگردد.

رئیس دفتر اطلاعات انتشارات و روابط عمومی مخابرات

فعالیت‌های هنری قزوین مورد تقدیر است

در پاسخ شرح مندرج در شماره ۱۵۴۷۴ زیرعنوان (موسیقی سنتی قزوین باید احیا شود) باطلاع میرساند:

اولا مطلب مزبور کلاتکذیب میشود زیرا این اداره هیچیک از هنرمندان قدیمی را جواب نگفته است و همگی هر روز در خانه فرهنگ سرگرم فعالیت هنری خود هستند.

ثانیا آقای علی حیدری که زیرنامه مذکور را امضاء کرده، وجود خارجی ندارد، شخص مغرضی، با امضاء مستعار، (علی حیدری) این نامه کذائی را بان روزنامه ارسال داشته. بریده روزنامه را همین شخص تحت همین اسم باین اداره ارسال داشته بود آدرس نیز نوشته بود، باین شرح (قزوین خیابان فردوسی، کوچه ثریا پلاک ۱۲) بادرس مزبور مراجعه شد، منزل شخص دیگری است.

ثالثا در شورای اداری شهرستان قزوین، که با حضور فرماندار، روسای ادارات، ـ روسای انجمن شهر و شهرستان و عده‌ای از اهالی در تاریخ ۳۶/۹/۲۲ تشکیل شد، از برنامه های هنری فرهنگ و هنر قزوین شدیدا تشویق بعمل آمد.

در حقیقت این نامه بدون امضاء است و نامه بدون امضاء نمیبایستی در جراید منعکس شود. خواهشمند است، اگر مطالبی پیرامون فعالیتهای هنری این اداره بان روزنامه رسید قبلا از طریق دفتر نمایندگی آن روزنامه در قزوین، از صحت امضای فرستنده نامه اطمینان حاصل فرمانید و آنگاه اقدام بدرج فرمایند. تا موجبات دلسردی، هنرمندانی که با کوشش مداوم برای اعتلای هنر این مملکت زحمت میکشند، فراهم نشود با کوششی که آن جریده شریفه در پیشبرد هنر این مملکت دارد و همه ما باین کوشش ایمان داریم، اطمینان دارد، آن روزنامه گرامی، تا از صحت امضای نامه‌ای مطمئن نشود اقدام بدرج آن نمیکند، والا هر شخص مغرضی، بنام مستعار مطالبی دروغین بان روزنامه ارسال میدارد و از این رهگذر خواسته های نامشروع خود را عملی میسازد.

با احترام ـ فرهنگ و هنر قزوین

خانه جوش

پیشرفته در صنعت جوشکاری و برش گازی

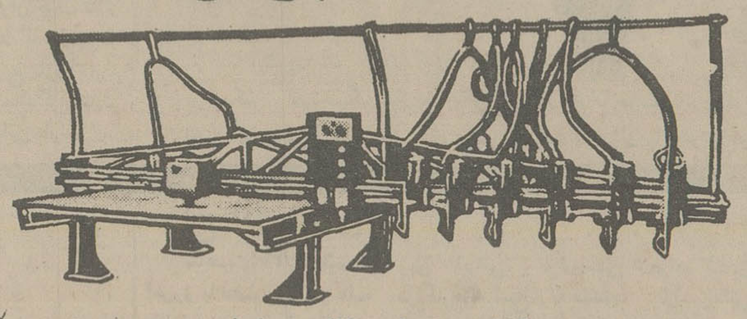

ماشین برش گازی باچشم الکترونیک تا ۶ مشعله

خانه جوش عرضه کننده سری کاملی از بهترین ماشینهای جوش کاری و برش گازی

SAF — Petbow welding equipment — LANGUEPIN

- ترانسفورمرهای ۱۶۰، ۲۰۰، ۲۵۰ و ۳۰۰ آمپر
- رکتیفایرهای جوشکاری از ۱۷۰ تا ۵۰۰ آمپر
- دیزل جوشکاری پت بو یک انبره و دو انبره با موتور دویتس و پرکینز
- ماشینهای جوشکاری نیمه اتوماتیک با گاز CO_2 و آرگون
- برش گازی، دستی، ریلی، باچشم الکترونیکی و مغناطیسی
- دکل جوشکاری با سیستم زیرپودری
- برش و جوش پلاسما (فولاد زنگ نزن و آلومینیم)
- نقطه جوش و درزجوش

نمایشگاه و مرکز سرویس.
شرکت مهندسی برق ایران ـ خیابان شاهرضا بین میدان فردوسی و کالج شماره ۹۲۸ تلفن: ۲ـ ۶۶۴۵۴۱

فروش در کلیه فروشگاههای معتبر ابزار در تهران و شهرستانها

I.E.E.CO.11 پروپاگاند

کجا برویم

موسیقی

ارکستر سنفونیک تهران
رهبر: فرهاد مشکوة
ویلن: یوزف شیدو
ویلنسل: ولفگانگ هرتزر
برنامه
یوهانس برامس: کنسرتو برای ویلن و ویلنسل در لامینور
ریشارد اشتراوس: دون کیشوت
تالار رودکی ساعت ۸ بعدازظهر

تئاتر

دیوار چین
کارگردان: داریوش فرهنگ
محل نمایش: تئاتر شهر چهارراه پهلوی ساعت ۸ بعد از ظهر

سوک نامه برای تو
نویسنده و کارگردان: ایرج جنتی عطائی
محل اجرا: دانشکده هنرهای تزئینی چهار راه پهلوی ساعت ۸ بعدازظهر

بلبل سرگشته
نویسنده و کارگردان: علی نصیریان
با شرکت مهین شهابی، آذر فخر، میترا فتحی، جمشید لایق، مصطفی طاری علی نصیریان
تالار ۲۵ شهریور: خیابان جنوبی پارک شهر ساعت ۸ بعد از ظهر

نمایشگاه

نقاشی های رامیز شهوق
گالری کرته: خیابان عباس آباد خیابان وزراء ساعت ۵ تا ۸ بعدازظهر

نقاشی های مسعود انصاری
گالری شهر: خیابان بزرگمهر شماره ۸۶ ساعت بازدید ۵ تا ۸ بعد از ظهر

نقاشی های منوچهر معتبر
گالری سیحون: خیابان عباس آباد خیابان وزراء کوچه چهارم ساعت ۵ تا ۸ بعد از ظهر

نقاشی های واحد مرادیان
خانه آفتاب خیابان روزولت روبروی دانشکده تربیت معلم ساعت بازدید ۸ تا ۱۲ و ۱۴ تا ۱۹/۳۰

دو نمایشگاه جدید
موزه هنرهای معاصر دو نمایشگاه از کارهای ویکتور وازارلی و هنرصورتگری. شامل کارهای ایرانی و بین المللی ترتیب داده است.
آدرس: پارک فرح خیابان امیر آباد ساعت ۱۱ تا ۲۰

آثار کار تونیست های بزرگ جهان
نگار خانه تخت جمشید خیابان تخت جمشید نبش بندر پهلوی ساعت ۹ تا ۱۲ و ۴ تا ۸ بعد از ظهر

تکه دوزی با فوستر
انجمن ایران و آمریکا نمایشگاهی از تکه دوزی با فوستر توسط «کارل اشلامینگر» ترتیب داده است آدرس: خیابان عباس آباد نگارخانه یک ساعت ۶ تا ۸ بعد از ظهر

طراحی و تصویر سازی هنرمندان امریکائی
انجمن ایران و امریکا یک نمایشگاه گروهی از طراحی و تصویر سازی هنرمندان امریکائی در نگارخانه های پوپ و علاء ترتیب داده است. خیابان عباس آباد ساعت ۶ تا ۸ بعد از ظهر

ابرنگهای مصطفی معینی
گالری فصل ها و یادها: خیابان تخت طاووس خیابان میرعماد خیابان یازدهم، ماره ۲۶ ساعت بازدید: ۱۰ صبح تا ۸ بعدازظهر پنجشنبه و جمعه تعطیل است

نقاشی های مسعود عربشاهی
گالری سامان: بلوار الیزابت ساختمان سامان ساعت بازدید: ۱۰تا۱۳، و ۱۶تا۱۹

نقاشی های خسرو خزائی
گالری مهرشاه! خیابان آپادانا نبش خیابان نوبخت ساعت بازدید ۹ تا ۱۳ و ۱۶ تا ۲۰

طراحیهای اکبراهری پور
تالار عبید: خیابان ۲۱ آذر ساختمان امور دانشجوئی شماره ۶ ساعت بازدید: ۸تا۱۳ و ۱۷تا۱۹/۳۰ پنجشنبه جمعه تعطیل است

طراحی های هما برازنده کار
گالری شیخ: خیابان بخارست خیابان هشتم شماره ۳۳ ساعت بازدید ۱۰تا۱۲ و ۴تا۷ بعدازظهر

موزه

* موزه ایران باستان:
خیابان قوام‌السلطنه، خیابان پرفسور رولن ساعت بازدید: ۹تا۱۳ و ۱۵تا۱۸، دوشنبه ها و بعدازظهر جمعه موزه تعطیل است.

* موزه جواهرات سلطنتی:
خیابان فردوسی، ساختمان بانک مرکزی ساعت بازدید: از ۱۵/۳۰تا۱۸ جمعه ها تعطیل است

* موزه شهیاد:
میدان شهیاد ساعت بازدید ۹تا۱۶ بدون تعطیل

* موزه سلسله پهلوی:
کاخ مرمر ساعت بازدید ۹تا۱۶ پنجشنبه ها تعطیل است

* موزه نگارستان:
تقاطع خیابان سپه و کاخ ساعت بازدید: ۱۰تا۱۸ شنبه ها تعطیل است.

* موزه مردم شناسی:
میدان ارک ساعت بازدید ۹تا۱۶ جمعه ها تعطیل است

* موزه ملک
بازار بین‌الحرمین ساعت بازدید ۸ـ۳۰تا۱۲ جمعه ها تعطیل است

* مرکز فرهنگی و هنری رضاعباسی:
خیابان کوروش کبیر سیدخندان ساعت بازدید: ۱۰تا۱۳ و ۱۵تا۱۸ سه‌شنبه ها تعطیل است.

* موزه صبا:
خیابان ظهیرالسلام ساعت بازدید ۹تا۱۶ پنج شنبه و جمعه عصر تعطیل است

* موزه هنرهای ملی:
میدان بهارستان ساختمان مرکزی وزارت فرهنگ و هنر ساعت بازدید: ۹تا۱۶ شنبه تعطیل است.

* موزه هنرهای معاصر:
پارک فرح ساعت بازدید ۱۱تا۲۰ شنبه ها تعطیل است

* موزه کاخ گلستان.
میدان ارک ساعت بازدید ۹تا۱۶ جمعه ها تعطیل است

* موزه هنرهای تزئینی
خیابان کریمخان زند ساعت بازدید ۹تا۱۶

فال فردای شما

- فروردین: فعالیت شما در کارتان بیشتر میشود و مورد تحسین قرارمیگیرید. نگران مسائل کوچک نباشید و آنها را بیش از حد بزرگ نکنید.
- اردیبهشت: تغییرات مهمی در زندگیتان پدید میآید اما مراقب باشید که بدون مطالعه تصمیم مهمی را اتخاذ نکنید.
- خرداد: زندگی اجتماعی شما تحول بی سابقه‌ای می یابد و به موفقیت های تازه‌ای دست می یابید.
- تیر: درمحیط کار اوضاع مطابق میلتان است و پیشرفت خوبی میکنید. ملاقات جالبی بایک دوست انجام میدهید.
- مرداد: موقعیت چشم‌گیری در انتظارتان است با شخصی جالب آشنا میشوید که نقش مهمی درسرنوشت شما دارد.
- شهریور: دوستی جدید به زندگی شما وارد میشود که از مصاحبت اولذت خواهید برد.
- مهر: برنامه روزانه خود را طوری ترتیب دهید که همیشه اوقات استراحت هم داشته باشید. سعی کنید کارهای خوب را نیمه تمام رها نکنید.
- آبان: ممکن است چند روزی کارهایتان به کندی انجام شود ولی اوضاع بزودی تغییر خواهد کرد.
- آذر: پس انداز خود را برای خرید چیزهای کم ارزش و غیر لازم هدر ندهید. از راه دور پیغام جالبی دریافت خواهید کرد.
- دی: گوشه گیری نکنید و اوقات فراغت خود را در کنار دوستان صمیمی بگذرانید. با شخص مورد علاقه خود تفاهم کامل خواهید داشت.
- بهمن: از جانب دوستان خوب خود پیشنهاد جالبی دریافت می کنید. مقداری از وقت روزانه خود را به خودتان اختصاص دهید.
- اسفند: مسئولیت‌های جدید باعث پیشرفت سریع شما در کارها خواهد شد و اشخاص پر قدرت از شما حمایت خواهند کرد.

برنامه حرکت قطارهای مسافربری

مسیر عبور	نوع قطار	حرکت از تهران	ورود به مقصد	ساعت مراجعت	ورود به تهران
تهران خرمشهر	سریع السیر	۱۷/۳۵	۱۱/۱۵	۱۸/۱۰	۱۲/۱۰
	عادی	۱۰/۰۰	۶/۰	۱۰	۶/۱۵
	اکسپرس	۱۵/۳۰	۹/۰۰	۱۳/۲۰	۷/۲۰
تهران مشهد	توربوترن	۷/۱۵	۱۷/۰۵	۷/۰۰	۱۷/۰۰
	سریع السیر	۱۹/۱۵	۹/۵۵	۱۴/۰۵	۵/۵۰
	عادی	۱۳/۱۵	۷/۳۵	۱۱/۱۰	۵/۲۵
	اکسپرس	۱۷/۱۰	۸/۰۵	۱۵/۰۰	۷/۰۵
تهران تبریز	سریع السیر	۱۸/۰۰	۸/۰۰	۱۹	۱۹/۳۰
	عادی مراغه	۲۰/۰۰	۹/۲۰	۱۵/۴۵	۵/۵۰
تهران اصفهان	سریع السیر	۲۱/۱۵	۶/۲۰	۲۱/۰۰	۶/۴۰
تهران کرمان	سریع السیر	۱۵/۰۰	۸/۴۰	۱۵/۳۰	۹/۲۵
تهران گرگان	عادی	۶/۰۰	۱۷/۳۰	۷/۰۰	۱۸/۵۰
	سریع السیر	۲۱/۴۵	۸/۱۵	۱۹/۲۵	۶/۳۰
تهران مسکو	سریع السیر	روزهای چهارشنبه ۱۸/۰۰	روزهای یکشنبه (بوقت مسکو) ۱۰/۳۵	روزهای شنبه (بوقت مسکو) ۱۷/۳۵	روزهای چهارشنبه ۱۰/۴۰
تهران استانبول	سریع السیر	روزهای پنجشنبه ۹/۰۰	روزهای یکشنبه (بوقت استانبول) ۷/۴۳	روزهای چهارشنبه (بوقت استانبول) ۱۷/۴۵	روزهای شنبه ۲۲/۲۵

جدول ویژه — جدول عادی

افقی — ویژه ۹۸۲۳ — عمودی

۱ ـ خانم نویسنده کتاب معروف کلبه عموتوم ـ درخت انگور ۲ ـ مجلس رقص خارجی ـ استخر طبیعی ـ بسیار گریه کننده ۳ ـ نوعی چاشنی غذا ـ باگداز اید ـ پره فوج ـ سر دو خنک کننده ۴ ـ مارکی بر سیگاری ـ سود پول ـ اقتدا و پیروی کردن ـ حرفی در زبان موسیقی ۵ ـ پارسنگ ترارزو ـ پول خارجی ـ مدام به فکر اندوختن ثروت است ۶ ـ کاسه بزرگ ـ حاجت و مقصود ـ در غربت بهتر توان زد ۷ ـ ماری که انسان می بلعد ـ نقطه و خال ـ قورباغه ـ از آلات طرب است ۸ ـ عامل اصلی وراثت ـ دو رو و نیرنگ ساز ـ از نواحی مکه ـ بلی به زبان خارجی ۹ ـ چین و چروک پوست بدن ـ خون ـ از مرغان خیالی ـ بلند ۱۰ ـ سبزه زار ـ نا امیدی ـ چیرگی ۱۱ ـ به کاری مشغول است ـ درخت چنار ـ صدای سگ ۱۲ ـ معشوقه ـ معروفترین چشمه جهان ـ فرو بردن غذا ـ لقب آیزنهاور بود ۱۳ ـ برهنه و لخت ـ از نویسندگان معروف فرانسوی ـ مارکی بر سیگاری ـ قهوه در لفظ خارجی ۱۴ ـ زمانی برای خودش رقصی بود ـ خیابان پر درخت و گلکاری شده ـ وسیله بریدن است ـ ۱۵ ـ از نفیر ش مرد و زن نالیده اند ـ از شاعران بنام قرن هشتم هجری که «کمال نامه» از آثار اوست.

۱ ـ علمی که در باره بافتهای موجودات زنده بحث می کند ـ دقت و دور اندیشی در کاری ۲ ـ از همسران ابراهیم نبی ـ لطیف هم هست ـ آهستگی در کار ۳ ـ تیر پیکان دار ـ طرف و جهت ـ کمانگیر معروف ـ علامت مفعول صریح ۴ ـ خبرگزاری رسمی روسها ـ اجازه داده شده ـ جنگجو ۵ ـ از نواحی خوش اب و هوای تهران ـ واحدی در طول خارجی ـ گاهی بی دلیل در دل خانه می کند ـ رایحه ۶ ـ در دهان است ـ از نویسندگان مشهور فرانسوی که کتاب خطای کشیش از آثار اوست ۷ ـ با چانه می‌زنند ـ واحدی در سطح ـ کوبیدن ـ رواج دهنده ۸ ـ فلزیست ـ پیرو فرتوت ـ واحد پیشاهنگی ـ کشتی جنگی ۹ ـ روز آغاز جهان ـ در کله است ـ خالص از هر چیز ـ واحدی در وزن ـ ۱۰ ـ پوست و روده گوسفند در اصطلاح تجارت ـ اثری از داستایوسکی ۱۱ ـ از پایتخت های مصر باستان ـ پسوندیست ـ مسافتی که در مسابقات می پیمایند ـ مرد با ایمان و بردبار ۱۲ ـ دل از کف داده و عاشق شده ـ در اتم بجوئید ـ علامت مخصوص ۱۳ ـ اش ـ نا امیدی ـ وفا کردن بعهد ـ علامت جمع ۱۴ ـ گرامی داشته ـ نیرنگ و ریا ـ زبانه آتش ۱۵ ـ چوب بست درخت انگور ـ از روسای جمهور امریکا.

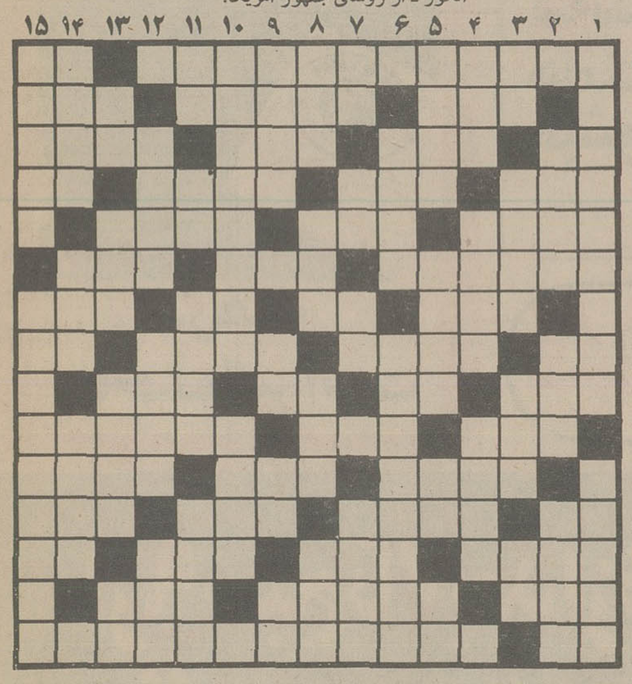

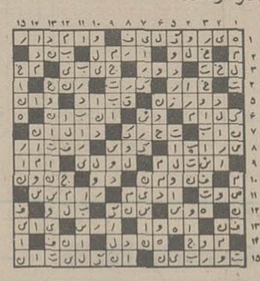

حل جدول های شماره قبل

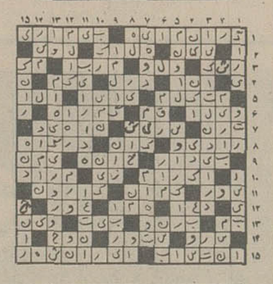

افقی — عادی ۱۲۱۰۵ — عمودی

۱ ـ از مشهورترین نویسندگان اروپائی که زندگی خود را وقف در مطالعه حشرات کرد ـ از آلات طرب ۲ ـ کیسه ایکه جای چمدان را گرفت ـ عقربه‌اش از حرکت نمی ایستد ـ گیاه بیابانی ۳ ـ بلی به زبان روسی ـ آسمان جل ـ در حمام بکار آید ـ از گلهای خوشبو ۴ ـ مهره ای در شطرنج ـ گاهی با جان یکی میشود ـ هیزم است ـ علامت مفعول صریح ۵ ـ از درخت باید چید ـ فعلی است ـ به کار بیماران آید ۶ ـ چند سالی است که برای حج راه می اندازند ـ پیامبران اوردند ـ آنچه در خاطر میماند ۷ ـ کل و همه ـ حرف همراهی ـ آخرین حرف ـ در بیمارستان خدمت می کند ۸ ـ رودی در اروپا ـ واحد مسابقه بکس ـ یکی از اجزاء امتحان رانندگی ـ پسوند یست ۹ ـ گلی است ـ جوی خون ـ ویسکی بی سودا ـ نحیف و لاغر ۱۰ ـ خانه ـ حرف تصدیق ـ ویران کردن ۱۱ ـ خط سیر ـ پارچه معروف یمنی ـ شاعر نوپرداز ۱۲ ـ حرف صریح ـ از وظیفه خواران خزانه غیب ـ از سبزیهای خوردنی ـ مرتجع معروف ۱۳ ـ فرمانده و سر کرده ـ امتحان و آزمایش ـ فلزیست ـ حرف ندا ۱۴ ـ بندری در فرانسه ـ زنگ کلیسا ـ لقمان به طریقی دیگر میآموخت ۱۵ ـ اثر دویدن است ـ بندری در آمریکا

۱ ـ با کشف رادیوم نامش جاودان شد ـ همان ساحل است ۲ ـ بزرگترین قاره جهان ـ بندگان خدا ـ به قصد شکار جائی نشستن ۳ ـ خاک کوزه گری ـ تنگ مدرج آزمایشگاه ـ قطره قطره به بدن بیمار میرود ـ بلی به زبان انگلیسی ۴ ـ درشت ترین نوع مو ـ به زیرش روند و جان سپارند ـ معشوقه مرد خای بود ۵ ـ فرمان کشتی ـ سر شماری ـ زمین ـ بوی ماندگی ۶ ـ قدرت و طاقت ـ اثری از جامی ۷ ـ دکتراورساله ـ بوئیدن ـ خوب نباشد ـ در کلیسا مقامی دارد ۸ ـ ریگ روان ـ نوعی لباس است ـ سرخ که باشد بدست چلاق می افتد ـ پارچه ایست ۹ ـ اشیانه پرنده ـ نفسی بر سیگار ـ لخت و برهنه ـ پسوندیست ۱۰ ـ آمریکا را گویند ـ بر پشت پاکت ۱۱ ـ حرف نفی ـ ضمیر جمع ـ دانه ایکه مرغ میخورد ـ بیم و ترس ۱۲ ـ نامی برای خانمها ـ عبادت کننده در معبد ـ ضد خوبی ۱۳ ـ دراز گوش ـ از اب پر می کنند و در آن فرو می روند ـ پشت سر هم ـ کافی است ۱۴ ـ بر قرار و آباد ـ از خواندنی ها ـ به آنان اطمینان توان کرد ۱۵ ـ امر است و در اتومبیل ـ از جمهوریهای کوچک اروپائی.

سازمان شاهنشاهی خدمات اجتماعی ۲۵۰۶

جنبش ملی نیکوکاری

دعوت از همدانیان مقیم مرکز و سایر شهرستان‌ها بمنظور اجرای یک برنامه اجتماعی و منطقه‌ای و ارسال کتاب و دعوت نامه از کلیه همدانی های مقیم مرکز و سایراستان‌ها خواهشمنداست نشانی و مشخصات و آدرس پستی خود را به اتاق بازرگانی همدان ارسال فرمایند.

۱ـ۳۹۰۸۵

سازمان انرژی اتمی ایران

آگهی استخدام

واحد طرح نیروگاه‌های اتمی. جهت تکمیل کادر فنی خود احتیاج به افراد زیر دارد:
مهندس هسته‌ای
مهندس برق
مهندس الکترونیک
مهندس مکانیک

داوطلبان واجد شرایط در صورت موفقیت در امتحانات مربوطه جهت کارآموزی فنی برای نیروگاه‌های اتمی بمدت ۲ تا ۳ سال بخارج از کشور اعزام خواهند شد.

شرایط استخدام

۱ـ تابعیت دولت شاهنشاهی
۲ـ دارا بودن حداقل مدرک لیسانس در رشته‌های مربوطه
۳ـ داشتن سن ۳۰ تا ۳۵ سال
۴ـ داشتن برگ خاتمه خدمت و یا معافیت دائم غیر پزشکی
۵ـ نداشتن تعهد اشتغال بکار در موسسات و سازمانهای دولتی
۶ـ دارا بودن سلامت کامل به تشخیص سازمان.
۷ـ آمادگی خدمت در جنوب کشور

داوطلبانی که برای دوره کارآموزی اعزام میگردند باید تضمین رسمی بسپارند که پس از خاتمه کارآموزی حداقل دو برابر این مدت در هر نقطه‌ای که سازمان تعیین نماید خدمت کنند.

از متقاضیان واجد شرایط دعوت میشود هرچه زودتر شخصا از ساعت ۸ صبح تا ۵ بعد از ظهر بغیر از ایام تعطیل با در دست داشتن مدارک لازم بدفتر آموزش واحد طرح نیروگاه‌های اتمی سازمان انرژی اتمی ایران واقع در خیابان کریمخان زند ـ خیابان زاهد ـ ساختمان شماره ۳ سازمان انرژی اتمی ایران ـ پلاک ۲۲ مراجعه نموده و یا درخواست خود را بوسیله پست ارسال دارند.

بتون آماده

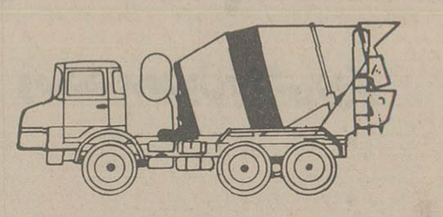

شرکت میکس بتون (بامسئولیت محدود)
تهران ـ میدان سنائی شماره ۷۱
تلفن: ۱۸ـ۸۳۷۷۱۷

شرکت ملی ذوب آهن ایران

آگهی استخدام

شرکت ملی ذوب آهن ایران برای انجام وظیفه در واحد های معدنی واکتشافی خوددرنواحی کرمان ـ شاهرود ـ سنگرود ـ زیرآب ـ بافق افراد مشروحه زیر را بهمکاری دعوت مینماید:

۱ـ فوق لیسانس یا لیسانس بهداشت دررشته های بهداشت عمومی بهداشت صنعتی ـ بهداشت محیط ـ بهداشت مواد غذائی
۲ـ فوق دیپلم بهداشت

ازداوطلبین واجدشرایط خواهشمنداست جهت کسب اطلاعات بیشتر به اداره کاریابی واستخدام شرکت واقع درتهران خیابان ابتهاج شماره ۱۳۰ مراجعه نمایند.

رادیو، تلویزیون وسینما

امروز و فردا درتلویزیون ببینید.

برنامه اول (پنجشنبه)

۱۲:۰۰ اخبار
۱۲:۰۵ تفسیر قرآن
۱۲:۳۰ فیلم برای بچه ها (ماجرا های اسپین و مارتی - دینامیت مقاومت می کند)
۱۳:۰۰ تدریس پاله
۱۳:۳۰ گریستی لاو و خبرکن - عدالت مزگبار
۱۴:۳۰ شهر های ایران از سیمای ایران
۱۵:۰۰ ویرجینیایی، تصویر یک تبهکار
۱۶:۱۵ راز بقا- لاکپشت ها
۱۷:۰۰ کودکان (دنیای تازه، شزم،«ماشین محکوم»، بچه های
۱۸:۳۰ وضع اضطراری
۱۹:۲۰ کتاب برای همه
۱۹:۳۰ برنامه ویژه
۲۰:۰۰ مسابقه پاسخ چیست
۲۰:۵۰ دنیای خبر
۲۱:۱۵ آقای مربوطه
۲۱:۳۰ سینمای پنجشنبه شب
۲۳:۰۰ جهان موسیقی
۲۳:۴۵ اخبار

تلویزیون دوم (پنجشنبه)

۱۸:۳۰ موسیقی و تصویر
۱۹:۰۰ قصه ها و آدمها
۱۹:۱۰ سندباد
۱۹:۴۰ داستانهای دهکده (مجموعه جدید) (صدای حقیقت)
۲۰:۳۰ صفحه اول «برنامه ای از مسعود بهنود»
۲۱:۳۰ اخبار ۲۱:۳۰- مجله خبری
۲۲:۰۰ سینمای شب جمعه: (وداع با اسلحه) کارگردان:چارلز ویدور با شرکت: راک هودسن جنیفر جونز

برنامه بین المللی (پنجشنبه)

۱۱:۵۵ اعلام برنامه
۱۲:۰۰ شو «گریپ ایپ»
۱۲:۳۰ فیلم بچه ها
۰۲:۰۰ ورزش
۰۴:۰۰ خلاصه اخبار
۰۴:۰۵ نیکولاز
۰۵:۰۰ سوپرمن
۰۵:۲۵ ماجرا های عشقی پدر ادی
۰۶:۰۰ نگاهی بایران
۰۶:۳۰ اخبار
۰۷:۰۰ شو «مایک داگلاس»
۰۷:۴۵ اوقات خوش
۰۸:۱۰ مک کوی
۹:۳۵ بیوگرافی
۱۰:۰۰ اخبار
۱۰:۱۵ فیلم سینمایی «جنایت»

برنامه اول (جمعه)

۱۱:۳۰ اخبار
۱۱:۳۵ مجله ورزشی
۱۴:۰۵ سیرک در همه جا
۱۴:۳۰ رویداد های هفته
۱۵:۰۰ سینمای بعد از ظهر جمعه «کلونی براون با شرکت: رابرت واگنر دیوید وین
۱۶:۳۰ رقص ×۵
۱۷:۰۰ فستیوال فیلمهای لورل و هاردی (پرونده قتل)
۱۷:۴۰ تارزان - تارزان وایکینگ ها
۱۸:۰۰ مسابقه بگو تا بگم
۱۸:۳۰ خانه کوچک انتخابات
۱۹:۳۰ زن اتمی - فرشته رحمت
۲۰:۳۰ اخبار
۲۰:۵۰ دنیای خبر
۲۱:۱۵ آقای مربوطه
۲۱:۳۰ نمایش تلویزیونی هفته
۲۳:۰۰ اخبار

تلویزیون دوم (جمعه)

۱۶:۳۰ موسیقی و تصویر
۱۷:۰۰ مسابقه ورزشی
۱۸:۰۰ تئاتر: باران باران
۱۹:۴۰ رنگارنگ
۲۰:۳۰ سونیچ «مردیکه نمیتوانست بازنده باشد» با شرکت: رابرت واگنر دیوید وین
۲۱:۳۰ اخبار ۲۱:۳۰ - مجله خبری
۲۲:۰۰ ورزش از نگاه ۲

برنامه بین المللی (جمعه)

۱۰:۵۵ اعلام برنامه
۱۱:۰۰ خیابان سه سامی
۱۲:۰۰ آن ایام خوش گذشته
۱۲:۲۵ لانک جان سیلور
۱۲:۵۰ دره دایناسورها
۰۱:۱۵ دره بزرگ
۰۲:۱۵ ورزش
۰۴:۱۵ فیلم سینمایی «گبی» با شرکت جان کر کارگردان کورتیس بن هارد
۰۵:۴۰ لاسی و رنجر ها
۰۶:۰۰ مردمان فردا
۰۷:۰۰ دوربین مخفی
۰۷:۲۵ شو «شر»
۰۸:۲۵ مک کلود
۱۰:۰۰ اخبار
۱۰:۱۵ دود اسلحه
۱۱:۰۰ پایان برنامه

برنامه اول (شنبه)

۱۷:۰۰- اخبار
۱۷:۰۵- کودکان
۱۸:۱۵- سینمای آزاد
۱۸:۴۵- پیام بهداشتی
۱۹:۰۰- دراستان ما
۱۹:۳۰- بهداشت روانی
۲۰:۰۰- دکتر سایمون لاک
۲۰:۳۰- اخبار
۲۰:۵۰- دنیای خبر
۲۱:۱۰- عبور ازتاریخ
۲۱:۲۰- آقای مربوطه
۲۱:۳۰- طلاق
۲۳:۰۰- اخبار

تلویزیون دوم (شنبه)

۱۸:۳۰- وتصویر
۱۹:۰۰- اخبار
۱۹:۱۰- داستانهای قشنگ پرفسور پلنگ صورتی
۱۹:۴۰- سیری درتمدن ترکیه
۲۰:۳۰- این سووآنسوی زمان
۲۱:۳۰- اخبار - مجله‌ی خبری
۲۲:۰۰- فستیوال فیلمهای کلاسیک «ماجرای رابین هود» درپایان درودی، سرودی وبدرود

برنامه بین المللی (شنبه)

۱۵:۵۵- اعلام برنامه
۱۶:۰۰- اخبار
۱۶:۰۵- کارتون
۱۶:۳۰- خیابان سه سامی
۱۷:۲۵- رابین هود
۱۷:۴۵- شواندی گریفیت
۱۸:۱۰- چان وکلن
۱۸:۳۰- ۱۹:۰۰ برنامه‌ی مخصوص
۱۹:۲۵- داستان پلیس
۲۰:۲۰- فیلم سینمایی «شناگر»
۲۲:۰۰- اخبار
۲۲:۱۵- بارنابی جونز
۲۳:۰۰- پایان برنامه

بازیگر تئاتر چه باید بکند؟

بازیگران تئاتر به صحنه وتماشاگرعشق می ورزند

تئاتر ما نه بازیگرانش را در رفاه نگهمیدارد و نه آنچنانکه باید، به آنها اعتبار می بخشد

تئاتر مایک ایراد مهم دارد، نه بازیگرانش را آنچنانکه بایددررفاه نگهمیدارد و نه آنچنانکه باید به آنها اعتبار می بخشد. با توجه به این دو مساله بازیگر تئاتر چه باید بکند؟ درتئاتر بماند، دربی رفاهی زندگی کند و حتی طعم بظاهر شیرین شهرت را هم نچشد؟

بسیاری از هنرپیشگان تئاتر ما بعد از سالهای طولانی که باصطلاح خاک صحنه را خورده اند و فقط دل خوش داشته اند که بخاطر عشقشان به تئاتر با تئاتر زندگی کنند، هیچ گاه از هیچ امتیازی برخوردار نبوده اند. چاره‌ای نیست جز بازی درسریال های تلویزیون و گاه فیلم های سینمائی و چه خوب که حداقل تعدادی از سریال سازان نفکر هنرپیشگان تئاتر هستند و نیز بخاطر اعتبار بازیگری، بازیگران خود را از میان هنرپیشگان تئاتر انتخاب میکنند، ضمن اینکه به کار خود اهمیت میدهند برای شخصیت بازیگر تئاتر نیز اهمیت قائلند. از این جمله است سریال افسانه های ایرانی که باربد طاهری تهیه کرده است و کارگردانی آن بعهده جهان ملک خزاعی است و از این دست نارنج و ترنج و ملک محمد و... که قسمتهائی از آن نمایش داده شد و قسمتهای دیگر آماد پخش است و نیز ۲۶ قسمت دیگر از همین افسانه ها که قراراست ساخته شود. دراین سریال بازیگران خوب تئاتر فیروز بهجت محمدی و هوشنگ توزیع بازی دارند که لابد فقط تماشاگران تئاتر با نام آنها آشنائی دارند.

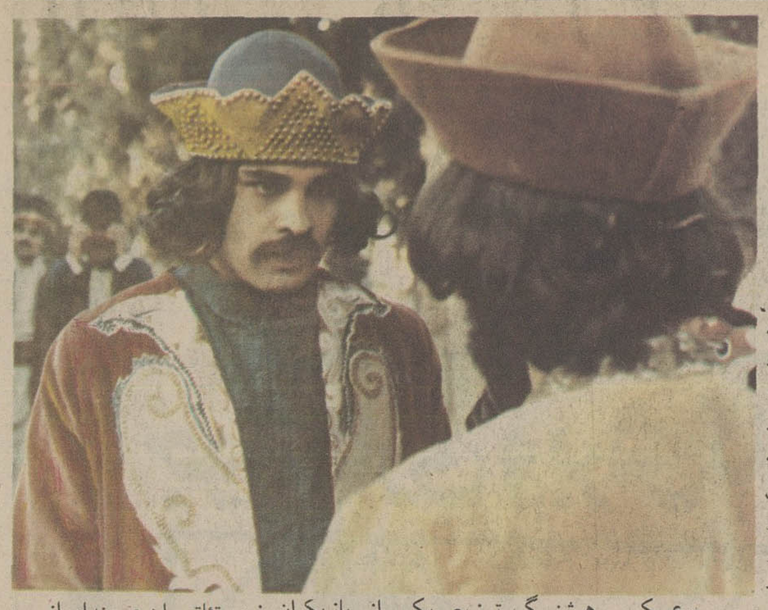

-رعکس هوشنگ توزیع یکی از بازیکران خوب تئاتر را درصحنه‌ای از افسانه های ایرانی می بینید. آنکه «پیتربروک» بازی او را ستوده است.

وداع با اسلحه

ساعت ۲۲ تلویزیون ۲
کارگردان: چارلز ویدور
تهیه کننده: دیوید، اوسلزنیک
هنرپیشگان: راک هودسن، جنیفر جونز، ویتوریودسیکا و آلبرتو سوزدی

زمان جنگ جهانی اول است. فردریک هنری (راک‌هودسن) که در جبهه‌ی ایتالیا مشغول نبرد با دشمن است زخمی شده وبه بیمارستانی منتقل میشود. او در مدت استراحت در این بیمارستان با پرستاری انگلیسی به نام کاترین بارکلی (جنیفر جونز) آشنا میشود که این آشنایی سبب بوجود آمدن عشقی شدید ما بین آن دو میگردد. فردریک با اینکه شدیدا کاترین را دوست دارد مجبور به ترک بیمارستان ورفتن به جبهه میشود. در جبهه دوست صمیمیش الکساندر وریتالدی (ویتوریودیسکا)اعدام میشود که این اعدام تنفر فردریک را نسبت به جنگ برمی‌انگیزد وباعث فرار او از جبهه میشود. بعد از فرار فردریک با کاترین در سوئیس زندگی مشترکی را شروع میکنند تا اینکه....

,سناریوی فیلم وداع با اسلحه را «بن هکت» با اقتباس از رمان معروف ارنست همینگوی نوشته است. فیلم اگر ارزشی دارد بخاطر داستان آنست که توسط این نویسنده‌ی مشهور برشته‌ی تحریر در آمده است.

چارلز ویدوریک کارگردان متوسط امریکایی است وتا کنون از وی فیلمهای «دوستم بدار، ترکم مکن» و، گیلدا، در تلویزیون بنمایش درآمده است.

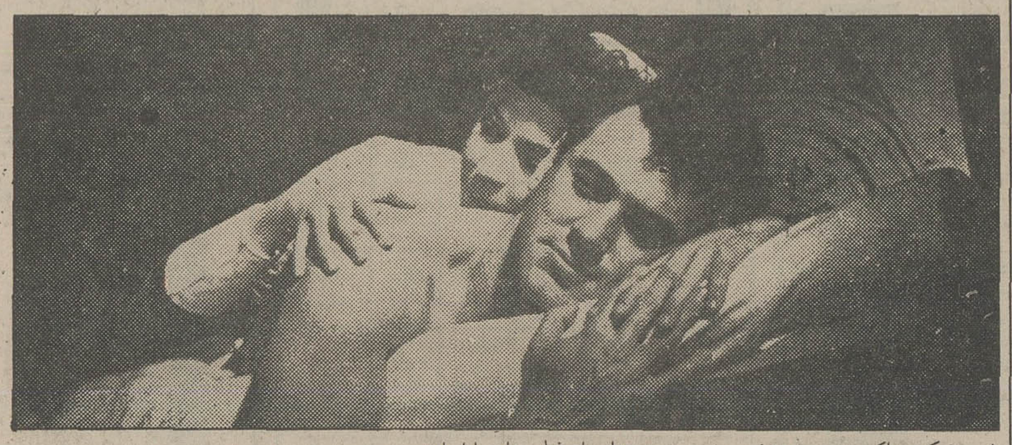

شرح عکس راک هودسن وجنیفر جونز در صحنه‌هایی از فیلم وداع با اسلحه

حراج آثار هنری

ساعت ۴/۳۰ دقیقه امروز با حضور سرکار علیه خانم فریده دیبا بخاطر بزرگداشت سالروز آزادی زن ایرانی، مراسمی درنگارخانه شیخ برپا میشود که درآن نقاشیهای همابرازنده کار بصورت حراج عرضه خواهد شد و عواید آن بنفع زنان زندانی به مصرف خواهد رسید.

کلونی براون

جمعه ساعت ۱۵ سیمای ایران
هنرپیشگان: جنیفرجونز، مشارل بوایه
کارگردان: ارنست بویج

در یک بعد از ظهر یکشنبه از ماه ژوئن سال ۱۹۳۸ برای آقای هیلاردی ایمز که قصد ترتیب دادن مهمانی مفصلی دارد یک اتفاق غیر قابل پیش بینی رخ میدهد. به این صورت که ماشین ظرفشوئی اش خراب میشود و مشکل بزرگی برای او ایجاد می کند.

بصورتی که آقای ایمز ناچار میشود به....

فرشته، برنامه‌ی زندگی، لالایی ناتمام، بابیژاما شروع شد فیلم هایی هستند که از ارنست بویج در تلویزیون بنمایش درآمده است. کلونی براون از لحظات گیرا و بازیهای خوبی برخوردار است که بازگوی مهارت و تسلط ارنست بویج است.

باز هم خدا حافظ

امشب ساعت ۳۰-۲۱ سیمای ایران
کارگردان: مایکل کورتیز
هنرپیشگان: جوان بلونده، وارن ویلیامز

بیکسبی نویسنده‌ی داستان پرفروش «میریام» با منشی خود ان وارد «کلیولند» میشود. جودی که در گذشته دوست بیکسبی بود حالا ازدواج کرده است. اما وقتی جودی از ورود محبوب قدیمی اش به کلیولند آگاه میشود، کوشش می کند که خود را به بیکسبی نزدیک کند. ویلسون همسر جودی وقتی از ماجرا مطلع میشود دادگاهی در منزلش با حضور دوستانش تشکیل میدهد با این قصد که....

مایکل کورتیز یکی از موفقترین فیلمسازان سینمای امریکا است و آثار متعددی که در زمینه های مختلف ساخته است.

باران می بارد

«و هنوز باران می بارد» نوشته‌ی قاسم سیف بزودی برای نمایش درتلویزیون ۲ ضبط خواهد. ازقاسم سیف پیش ازاین نمایشنامه «درون اتاق، بیرون اتاق» را درتلویزیون دیده ایم. قاسم سیف درنمایشنامه‌ی جدیدش به بررسی زندگی جوانان پرداخته است. بازیگران این نمایش مهوش برگی و سعید نیکپور هستند.

محصولات خانگی
بوش
BOSCH
نامی آشنا ازکشورصنعتی آلمان

ماشین لباسشوئی BOSCH
ماشین ظرفشوئی BOSCH
یخچال BOSCH
یخچال فریزر BOSCH
فریزر BOSCH
جاروی برقی BOSCH
آب میوه گیری BOSCH
جوجه سرخ کن BOSCH
اجاق گاز BOSCH
سرخ کن BOSCH
سشوار BOSCH
توستر BOSCH

وصدها محصول خانگی دیگر

نماینده انحصاری محصولات خانگی بوش در ایران
شرکت هنکورد الکتریك - تهران خیابان شاه ساختمان آلومینیوم
تلفن ۶۶۱۱۲۸

شرکت لومبارد
FAMOUS ALL OVER THE WORLD

از مجریان محترم طرحهای آپارتمان و ویلاسازی دعوت مینماید که از زیباترین کاشی و مدرنترین لوازم بهداشتی ساختمانی و کابینت آشپزخانه ایتالیائی در نمایشگاه این شرکت دیدن فرمایند
میدان ۲۵ شهریوراول روزولت شمالی کوچه پارس شماره ۵- تلفن ۸۳۵۵۷۴ و ۸۲۴۸۶۷

بانوان سه‌شنبه هامنتشر میشود

درهمه جاچشمگیراست

هرکردی، کردونیست..! رنگین فلز

از ۹ صبح تا ۷ بعد از ظهر
حتی جمعه ها باز است

Robert Gram
رابرت گرن

آماده تحویل

مبلمان منزل ومحل کار. تهران - کیلومتر ۷ جاده کرج تلفن ۹۷۲۷۵۳، ۹۷۳۹۳۸

ایران روابط بازرگانی خودرا بادانمارک وایتالیا ازسر گرفت

★ روابط بازرگانی ایران و دو کشور مذکور در پی حمله ماجراجویان به سفارتخانه‌های ایران در این کشور هاوبی تفاوتی‌مقامات‌مسئول دانمارک‌و ایتالیا قطع شد .

اتاق بازرگانی وصنایع و معادن ایران در یک اجلاس فوق‌العاده که در آن گروهی از بازرگانان حضور داشتند تصمیم گرفت روابط بازرگانی بخش خصوصی ایران‌و دانمارک و ایران و ایتالیا را پس‌از حدود ۱۲ روز قبل مجددا برقرار سازد .

ایران سالیانه‌حدود۷۵۰ میلیون دلار کالا ازایتالیا و ۱۰۰ میلیون دلار کالا از دانمارک وارد میکند .

اتاق بازرگانی وصنایع و معادن‌ایران‌طی‌اطلاعیه‌ای در این زمینه اعلام داشت:

چندی قبل که سفارتخانه های ایران در کشور های دانمارک و ایتالیا به‌تحریک استعمارگران مورد حمله چند تن ماجراجو قرارگرفت و متجاوزین آنچنانکه باید و شاید از سوی مقامات مسئول دو کشور نامبرده تحت پیگرد قانونی واقع نشدند ، بازرگانان ایرانی که با دو کشور مزبور طرف معامله‌بودنداحساسات میهن پرستانه خود را از بی‌تفاوتی مقامات‌مسئول‌دو کشور نامبرده جریحه‌دار دیدند و از تزلزل امنیت قضائی در آن کشور ها برای حفظ حقوق خود بشدت نگران شدند و طی مراجعات مکرروباتاق‌بازرگانی و صنایع و معادن ایران اعلام داشتند که از این‌پس از خرید کالا ازکشور های دانمارک و ایتالیاخودداری خواهند کرد که اتاق نیز برابر درخواست آنان به صدور اعلامیه‌ای در این زمینه اقدام نمود .

پس از صدور این اعلامیه وزیر امور خارجه دانمارک بتهران آمد وطی ملاقات با مقامات دولت ایران رفع این سوء تفاهم را خواستار شد و متعاقب آن سفیر دانمارک در دربار شاهنشاهی باتفاق معاون وزارت امور خارجه آن کشور در دفتر آقای دکتر طاهر ضیائی رئیس اتاق ایران حضوریافت‌و اطمینان داد که نظیر چنین وقایعی دیگر در دانمارک تکرار نخواهد شد .

مقامات دولتی ایتالیا نیز از مقامات دولت ایران عذرخواهی کردند و خواستار رفع سوء تفاهم شدند . اتاق بازرگانی و صنایع و معادن ایران در اجلاسی که با حضور نمایندگان خودو گروهی‌از بازرگانانی که با دو کشور نامبرده روابط بازرگانی دارند تشکیل داد، مراتب دلجوئی از بازرگانان‌ایرانی از سوی‌کشورهای‌دانمارک و ایتالیا و حسن اجرای اصول قضائی‌در کشورهای مذکور را باطلاع نمایندگان و بازرگانان رسانید و بازرگانان ایران قبول‌کردند که روابط‌بازرگانی خودرا با دو کشور دانمارک و ایتالیا تجدید نمایند .

در مجمع عمومی سازمان گسترش ونوسازی صنایع ایران اعلام شد :

کارخانه‌های قند سیمان،شیر پاستوریزه درایران ساخته‌میشود

در جلسه مجمع عمومی سازمان گسترش ونوسازی صنایع ایران خط مشی آینده این سازمان در سال آینده به تصویب رسید.

براساس این‌سیاست درسال آینده در طرح‌های صنعتی زیر بنائی‌به‌منظور ایجادتکنولوژی ملی برای تامین نیازهای‌صنعتی کشور وفراهم آوردن زمینه گسترش صادرات صنعتی برای جایگزینی درآمد نفت سرمایه‌گذاری خواهدشد. برای‌کاهش ضایعات و افزایش بهره‌وری‌در واحدها بمنظور رسیدن به استانداردهای بین‌المللی‌کوشش بعمل خواهد آمد.

برنامه‌های پژوهشی ازطریق ایجاد وتوسعه پژوهشگاههای صنعتی بمنظور گسترش امر آفرینش صنعتی و بسط تکنولوژی ملی اجرا خواهد شد و برای عرضه سهام‌واحد های سودآور به عموم ازطریق سازمان مالی گسترش مالکیت واحدهای تولیدی ، شرکت سرمایه‌گذاری ملی، و بورس اوراق بهادار، برنامه‌هائی به مرحله اجرا درمیاید.

سه هدف اصلی

در جلسه مجمع عمومی سالیانه سازمان گسترش و نوسازی صنایع ایران که‌دیروز در محل این سازمان و با حضور آقایان محمد رضاامین وزیر صنایع ومعادن، محمد یگانه وزیر امور اقتصادی و دارائی ، امیر قاسم معینی‌وزیر کار و امور اجتماعی، حسنعلی مهران رئیس کل بانک مرکزی ایران، اعضای شورای مالی این سازمان و هوشنگ ثابتی مدیر عامل سازمان گسترش و نوسازی صنایع تشکیل شد.

مدیر عامل‌سازمان‌طی گزارشی گفت: این سازمان در سال گذشته توفیق چشمگیری در جهت نیل به سه هدف اصلی خود یعنی گسترش صنایع ، نوسازی صنایع و آموزش و پژوهش در زمینه‌های فنی و مدیریت به دست آورده است.

بطوریکه در زمینه گسترش صنایع سازمان اجرای تعداد ۲۶ طرح عمرانی را بعهده داشت. در سال گذشته‌همچنین عملیات ساختمانی اولین واحد فراگیر صنعتی رضا پهلوی شروع شد واجرای طرحهائی مانند طرح ایجاد مجتمع‌صنایع چوب وکاغذ گیلان که درسال ۲۵۳۷ بهره‌برداری از آن‌آغاز خواهد شد وایجاد مجتمع صنایع وکاغذ مازندران که در سال ۲۵۳۹ مورد بهره‌برداری قرار خواهد گرفت ،از سوی این سازمان ادامه یافت.

ساخت کشتی

وی اضافه کرد: در ضمن عملیات اجرائی طرح ایجاد کارخانه تعمیر و ساخت کشتی در بندر عباس در حد وسیعی آغاز گردید. این‌طرح که برای آن ۳۷،۹۴۰ میلیون ریال اعتبار پیش‌بینی شده است در سال ۲۵۳۹ به مرحله بهره‌برداری میرسد. سایرطرح های بزرگ این سازمان نیز مانند طرح ایجاد کارخانه‌واگن سازی اراک، طرح توسعه تراکتورسازی تبریز و چندین طرح دیگردر دست اجراست

افزایش ارزش افزوده

هوشنگ ثابتی در گزارش سالانه خود به مسئله‌افزایش تولید داخلی‌محصولات‌صنعتی اشاره کرد و گفت که این مسئله باجدیت پیگیری شده است بطوریکه تا پایان سال مورد گزارش تا ۸۵ درصد از دیگهای بخار وتا ۹۵ درصدار ماشین‌های تراش در کارخانه های تابع این سازمان ساخته شده است و درسال ۲۵۳۷با بهره‌برداری ازامکانات توسعه یافته تا ۷۴ درصد ازتراکتور های «مسی فرگوسن» و نیزتا ۶۰ درصد از موتورهای دیزل «پرکینز» یا ظرفیت سالیانه ۳۰ هزار واحد در کارخانه تراکتورسازی تبریز ساخته خواهد شد.

وی در گزارش خود یادآور شد: بمنظور استفاده از امکانات صنایع داخلی در صنعتی کردن کشور این سازمان مسئولیت ساخت تجهیزات وماشین آلات‌مورد نیاز کشور را برای نخستین‌بار بوسیله شرکت‌های مهندسی‌و طراحی و سازنده تابع خود بعهده گرفته است که از آن جمله طراحی و ساخت کارخانه‌سیمان‌لوشان- طراحی و ساخت کارخانه قند مغان- طراحی وساخت پلهای‌اتو مبیل رو وپیاده رو شهر تهران ، طراحی و ساخت کارخانه‌های شیر پاستوریزه و خوراکدام در جریان است.

شرکتها و کارخانه‌های سودده دولتی بمردم فروخته‌میشود

شرکت ها و کارخانه های سودده دولتی براساس سیاست دولت بمردم و بخش‌خصوصی فروخته میشود .

برای اصلاح شرکت هائیکه ضرر میدهد نیز برنامه های وسیعی بمرحله‌اجرا نگذاشته خواهد شد و در صورتیکه شرکت هائی به مرحله سود دهی نرسداز سوی دولت‌منحل خواهد شد .

در اینمورد بایدتوجه‌داشت که تعدادی از شرکت های دولتی بعنوان شرکت های‌زیر بنائی مانند شرکت ملی نفت - شرکت ملی ذوب آهن- شرکت‌ملی صنایع فولاد - شرکت‌ملی صنایع مس - شرکت ملی گاز و پتروشیمی ، همچنان در اختیار دولت باقی خواهدماند ولی بقیه شرکت ها و کارخانه ها همچنانکه اشاره شدبفروش رسیده و یامنحل خواهد شد .

۲۴۵ شرکت

خبرنگار ما مینویسد : هم‌اکنون تعداد شرکت ها، موسسات ، سازمان ها وبنگاه های وابسته بدولت بیش از ۲۴۵ واحد میباشد که به استثنای تعدادی از آنها بقیه طی دهسال اخیر تاسیس و شروع بکار کرده است .

بررسی ارقام هزینه درآمد شرکت ها و موسسات وابسته بدولت نشان میدهد در بودجه هرسال مقدار زیادی اعتبار چه بصورت کمک و چه بصورت سرمایه گذاری تازه و اجرای طرح های‌عمرانی باین‌موسسات پرداخت میگردد.

همین بررسی حاکی است‌که بسیاری ازشرکت‌ها وموسسات دولتی سالانه بمقدار قابل ملاحظه‌ای زیان میدهند و این ضرر از محل بودجه دولت تامین میشود.

بهمین جهت سالیانه چندین میلیارد ریال از بودجه کل کشور صرف پرداخت این‌نوع هزینه ها میشود .

بهمین جهت در تدوین بودجه سال ۲۵۳۷ کل کشور که هم‌اکنون‌درسازمان برنامه ادامه دارد ، موضوع خودکفا ساختن شرکت ها و موسسات دولتی مورد توجه قرار گرفته است .

در این زمینه مطالعات و بررسی های مجددی در مورد شرکت هاو موسسات وابسته بدولت شروع شده که نتایج آن بصورت گزارشی جداگانه تهیه خواهد شد .

گفته میشود براساس این بررسی هاشرکت‌هاوموسساتی کهبنحوی درکار تولیدی هستند باید از سال‌های آتی کاملا سودده شوند تادر صورت‌لزوم نسبت به واگذاری آنها اقدام شود .

این بررسی همچنین ارزیابی تازه‌ای از کار و فعالیت‌شرکت ها و موسسات وابسته به دولت نیز محسوب میشود .

بودجه‌شرکت ها وموسسات و سازمان های وابسته بدولت همزمان باتهیه بودجه وزارت خانه ها تهیه و تقدیم مجلس خواهد شد . تدوین بودجه شرکت‌هامانندبودجه‌وزارتخانه ها تقریبا ازآغاز سال جاری شروع شده واحتمالا دردی ماه جاری پایان‌خواهدپذیرفت.

درسال جاری دولت بزرگ ترین کمک را به بودجه‌سازمان غله برای پرداخت مابه‌التفاوت نرخ گندم ، ۱۰ میلیارد ریال به شرکت گوشت و ۱را میلیارد ریال به شرکت واحد اتوبوسرانی تهران میپردازد .

کمیته مشارکت داوطلبانه‌درامور آموزشی

صبح امروز کمیته مشارکت داوطلبانه مردم در امرآموزش وپرورش‌درناحیه ۱۳ آموزش وپرورش تهران تشکیل شد. در این جلسه نمایندگان استانداران سازمان زنان،حزب رستاخیز ملت‌ایران ،شهرداری منطقه ، صاحبان صنایع منطقه و نمایندگان آموزگاران ، دبیران انجمن های خانه و مدرسه شرکت داشتندو درباره نحوه مشارکت مردم منطقه در امر آموزش به تبادل نظر و گفتگو پرداختند .

نیازمندیهای اقتصادی

نرخ فروش ارزهای خارجی

نوع ارز	ارزش‌به‌ریال دربانکهای کشور	اسکناس در بازار آزاد	حواله در بازار آزاد
دلار امریکا	۷۰ر۶۰	۷۱ر۳۵	۷۱ر۱۰
دلار کانادا	۶۴ر۴۰	۶۷	-
دلار استرالیا	۸۱ر۰۵	۸۲ر۵۰	-
لیره انگلیس	۱۳۷	۱۳۸	۱۳۷ر۵۰
مارک آلمان فدرال	۳۳ر۶۰	۳۳ر۷۵	۳۳ر۶۵
فرانک سویس	۳۵ر۹۰	۳۶	۳۶
فرانک فرانسه	۱۵ر۱۰	۱۵ر۱۵	۱۵ر۱۰
یکصد فرانک بلژیک	۲۱۶ر۴۰	۲۱۷	۲۱۶ر۷۵
یکصد لیر ایتالیا	۸ر۱۵	۸ر۳۰	۸ر۳۰
طورن هلند	۳۱ر۳۰	۳۱ر۵۰	-
کورن سوئد	۱۵ر۲۵	۱۵ر۴۰	-
کورن نروژ	۱۳ر۸۰	۱۳ر۸۵	-
کورن دانمارک	۱۲ر۳۰	۱۲ر۴۰	-
شلینگ اتریش	۴ر۶۸	۴ر۸۰	-
یکصد ین ژاپن	۲۹ر۵۰	۲۹ر۷۵	۲۹ر۵۵
یکصد روپیه هند	۸۷۵	۸۵۰	-
دینار کویت	۲۴۸ر۵۰	۲۵۲	۲۵۱ر۵
دینار عراق	۲۴۱	۲۱۲	-
دینار بحرین	۱۸۱	۱۸۱ر۵۰	-
ریال سعودی	۲۰ر۶۵	۲۰ر۷۵	-
درهم امارات متحده	۱۸ر۵۰	۱۸ر۶۵	-

ازخریداران ارزهای‌خارجی دربانکها هزینه‌زیر وصول میشود
۱ـ کارمزدفروش اسکناس ۱ر۵ درصد
۲ـ کارمزدفروش تراول‌چک ۱ درصد
۳ـ کارمزدفروش حواله ۱ر۵ درهزارباضافه هزینه: پست،تلگرام

نرخ فروش سکه های طلا

نوع سکه	در بانکملی	در بازار آزاد
ربع پهلوی	۹۰۰ ریال	۸۷۵ ریال
نیم پهلوی	۱۷۵۰ ریال	۱۷۱۰ ریال
یک پهلوی	۳۴۰۰ ریال	۳۳۰۰ ریال
دو ونیم پهلوی	۸۴۰۰ ریال	۸۳۰۰ ریال
پنج پهلوی	۱۶۸۰۰ ریال	۱۶۳۵۰ ریال

معاملات بورس سهام شرکت ها روز چهارشنبه

نام‌شرکت	تعداد سهام معامله شده	قیمت اسمی	قیمت دیروز
بانکگسترش‌خوزستان	۴۰	۵۰۰	۶۰۰
بانک‌اعتبارات	۲۲۵	۱۰۰۰	۱۹۲۰
بانک‌بین‌المللی‌ایران	۵۰۰	۱۰۰۰۰	۱۷۱۲۱
بانک ایران و هلند	۱۰۰۰	۱۰۰۰	۲۱۴۰
بانک صادرات	۸۰	۱۰۰۰۰	۲۴۸۶۰
سیمان تهران	۳۵۸۵	۱۰۰۰	۱۷۲۰
قند کرمانشاه	۱۵۰	۵۰۰۰	۸۵۰۰
قند نیشابور	۸۰۰	۱۰۰۰	۱۳۶۱
نساجی مازندران	۵۶۵۷	۱۰۰۰	۱۵۲۰
یزدباف	۲۴۰	۱۰۰۰	۲۶۵۰
گروه صنعتی‌خاور	۹۳۹۶	۱۰۰۰	۲۰۵۰
ارج	۶۹	۱۰۰۰	۲۴۲۰
پارس‌الکتریک	۶۸۸۰	۱۰۰۰	۲۲۵۰
غیلور	۱۸	۱۰۰۰۰	۲۴۶۰۰
سرمایه‌گذاری‌بانکها	۹۰	۱۰۰۰	۲۰۰۰
روغن نباتی‌پارس	۳۸۰	۱۰۰۰	۲۷۲۰
هاویلوکس	۵۰۰	۱۰۰۰	۲۶۰۰
بانک اعتبارات- حق خرید	۰ر۵	-	۷۵۰

معاملات اوراق قرضه روز چهارشنبه

نوع ورقه	تاریخ‌صدور	نرخ‌بهره (درصد)	نرخ‌معامله (درصد)	بازده (درصد)
قرضه دولتی				
سه‌ساله	۳۴ر۲ر۶	۹ر۵	۱۰۰	۹ر۳۵
پنج‌ساله	۳۴ر۲ر۶	۱۰	۹۸ر۹۶	۱۰ر۵
هفت‌ساله	۳۴ر۲ر۶	۱۰ر۵	۹۶ر۶۳	۱۱ر۵
هفت‌ساله	۳۴ر۲ر۶	۱۰ر۵	۹۷ر۲۹	۱۱ر۳
قرضه گسترش				
دو ساله	۳۶ر۱۰ر۱	۹	۹۶ر۶۳	۱۰ر۹۹
سه‌ساله	۳۶ر۱۰ر۱	۹ر۵	۹۵ر۱۷	۱۱ر۴۹
سه‌ساله	۳۶ر۱۰ر۱	۹ر۵	۹۵ر۳۸	۱۱ر۴
پنج‌ساله	۳۶ر۱۰ر۱	۱۰	۹۲ر۷۵	۱۱ر۹۹

نرخ فروش طلای شمش

(اونس = ۳۱/۳۲گرم. هرکیلوگرم = ۳۱/۹۹ اونس،

	وزن	ارزش
لندن	اونس	۱۷۳ر۱۳ دلار
پاریس	اونس	دلار
فرانکفورت	اونس	دلار
زوریخ	اونس	۱۷۳ر۱۲ دلار
هنگ‌کنگ	اونس	۱۷۰ر۶۳ دلار
بانکملی‌ایران	کیلو	۴۲۵ هزارریال
بازار آزاد	کیلو	۴۲۷ر۵ هزارریال

دوره جدید جی سی ای

باپایان گرفتن ترم اول، دومین ترم جی سی ای برای دروس ریاضی -فیزیک- شیمی و بیولوژی در انستیتو علمی شهابی تشکیل میشود. امتحان این دوره‌هاکه به اختصار A. Level, O. Level نامیده میشود مطابق برنامه های دانشگاه لندن و همزمان با انگلستان در تهران انجام وگواهی قبولی توسط آن دانشگاه صادر میشود.

انستیتو علمی شهابی -ساختمان ۱۰۹ خیابان رشت‌تلفن ۶۴۱۱۲۱ـ ۶۴۶۳۷۳ .

تصحیح و توضیح
مربوط به آگهی سازمان عمران کیش

درآگهی مربوطبه پروازهای هفتگی پاریس -کیش - تهران- پاریس که در شماره های قبل روزنامه اطلاعات درج شده بود، متاسفانه بعلت غلط چاپی «کنکورد ۷۰۷» چاپ شده بودکه بدین وسیله تصحیح و توضیح داده میشود پرواز های مذکور وسیله کنکورد و بوئینگ ۷۰۷ صورت می‌پذیرد.

انتخاب هیئت مدیره کلوب‌اسکول

در جلسه روز چهارشنبه چهاردهم دیماه ۲۵۳۶ پس‌از تعیین اعضاء هیئت مدیره که در کلوب فرانسه برگزار گردیده بروظایف اعضاء این هیئت به ترتیب زیر مشخص شد :

آقای دکتر علی اصغر عزیزی	رئیس هیئت‌مدیره
آقای فتح‌اله امیرعلائی	مشاور
آقای غلامرضاباقرزاده	نایب رئیس
آقای منوچهر شجاع‌پور	نایب رئیس
آقای حمزه صمیمی نعمتی	دبیر
آقای ابوالقاسم مهاجری	خزانه‌دار
آقای بهروز میداجی	مشاور
آقای عباس طروش	مدیر
آقای اسد منصور	مدیر برنامه‌ها

ضمنا آقای عزت‌اله متوجه بسمت مسئول روابط عمومی کلوب اسکول انتخاب گردید.

گروه‌فرهنگی دکتر هشترودی

برای کلاسهای

تقویتی تکدرسی- ریاضیات-فیزیک-شیمی

دوره نظری - (سالهای اول تا چهارم) که از روزشنبه ۲۴ دیماه ۳۶

بعدازظهر ها تشکیل میشود ثبت نام میکند

اوقات ثبت نام‌همه روزه ۴ تا ۸ بعدازظهر

محل ثبت نام میدان کاخ دبیرستان دکتر هشترودی تلفن ۶۴۸۲۱۸ ـ ۸۹۳۵۹۵

بیمارستان توان بخشی شفا یحیائیان

تعدادی پرستار باسابقه را جهت خدمت در شیفت های عصر و شب بعنوان سوپروایزر از طریق مصاحبه بطوررسمی یاروز مزد باحقوق مکفی استخدام مینماید .

داوطلبین میتوانندهمه روزه‌جهت‌مصاحبه‌وکسب اطلاعات بیشتر به دفتر پرستاری بیمارستان‌توان بخشی شفا یحیائیان‌واقع‌در سه‌راه ژاله مراجعه نمایند .

بازار درهفته‌ای که گذشت ...

قیمت برنج‌داخلی کاهش یافت

بازار در هفته‌ایکه گذشت از رونق محسوسی برخوردار بود و معاملات عمده‌ای روی کالا های گوناگون خاصه فرآورده های باب صادرات از جمله : پنبه، خشکبار ،پوست، سالامبورو ، روده، انواع‌کتیرا، مواد صمغی ، زیره و فرش‌و همچنین کالاهایی‌مانند اشیاء و لوازم خانگی ، شیشه ،آهن آلات ، پارچه های نخی و پشمی ، دانه های روغنی ، حبوبات ، غلات و میوه و ترمبار جریان داشت .

در هفته‌ایکه گذشت بااینکه مقدار عرضه وسایل ولوازم خانگی ساخت خارج و داخل کشور زیاد بود ولی همچنان مانند گذشته مقدار تقاضا روی بسیاری از این فرآورده ها بیش از مقدار عرضه بود .

قیمت برنج تنزل کرد

درهفته‌ایکه گذشت مقدار عرضه برنج زیاد بود و بهمین جهت قیمت انواع برنج داخلی حدود کیلوئی ۱تا ۲ر۵ ریال تنزل کرد . در مراکز تولید نیز قیمت برنج در همین حدود تنزل کرده است .

بازار پنبه در هفته‌ای که گذشت رونق داشت و بعلت معاملاتی که اخیرا با دوکشور خارجی انجام گرفته وهمچنین خرید هایی که کارخانه های نساجی داخلی کردند قیمت‌این فرآورده بازهم حدود ۳تا۴در صد ترقی کرد .

در این‌هفته نیز معاملات‌روی انواع پوست گوسفندی و بزی و سالامبورو رودمجریان داشت و مقدار صادرات این فرآورده ها نیز نسبت به‌هفته ماقبل آن زیادتر بود .

قیمت این فرآورده هاتقریبا ثابت بود .

بازار پررونق چای

بازار چای محصول داخله وبخارجه در هفته‌ایکه گذشت مانند هفته ماقبل ان از رونق محسوسی برخوردار بود ولی نوسان قیمت ها در هفته‌مذکور زیاد نبود ، زمینه چای‌خارجی بخصوص‌چای‌سیلان‌دربازار فراوان است .

تنزل قیمت زیره و دانه های روغنی

قیمت زیره و بعضی دانه های روغنی در هفته‌ای که گذشت تنزل کرد و معاملات روی این فرآورده‌ها درحدود مصرف بود ، خرید زیره توسط خارجی ها کاهش‌یافته است .

فروش خشکبار

فروش خشکبار بخصوص سبزه در این هفته نیز زیاد بود و خریداران عمده این فرآورده کشور های آلمان . انگلستان ، مجارستان ویکی دو کشور عربی بودند ، قیمت سبزه حدود۳ درصد ترقی‌کرد، ولی قیمت سایر خشکبار در حدود قیمت هفته های قبل به بازار عرضه شد .

تسلیت

دوست وهمکار ارجمند جناب آقای مهندس دلزنده بااندوه فراوان مصیبت وارده را تسلیت گفته سلامتی شما و خانواده گرامیتان را از ایزدمتعال خواهانیم .

مهندسین و کارکنان شرکت فیلده کارگاه صنایع نظامی آ-۳۹۱۳۸

بااندوه فراوان درگذشت شادروان احمد روزبه را بسرکار خانم روزبه ودوست عزیز آقای محمود غزالی و بانو وخاندان محترم روزبه تسلیت عرض مینمائیم.

هدایت‌اله عجمی وخانواده

آقایان مهندس منصوریان خسرو و جعفر منصوریان

درگذشت پدر گرامیتان را به شما وخانواده‌های محترم منصوریان صمیمانه تسلیت عرض مینمایم.

جعفر رضائیان

آقای حسین پاشا

بانهایت تاسف مصیبت وارده را به‌اندوست عزیز تسلیت گفته- سلامتی وبقای خانواده پاشا را از درگاه خداوند مسئلت دارم.

دکتر عبدالله میرفخرائی

جناب آقای فریدون گیلانی

دراین ماتم سنگین وبزرگ من را سهیم بدانید - آرزودارم خداوند متعال صبر وتحمل عنایت فرماید.

علی عباسی

سرکار خانم راحمی‌نژاد

بانهایت تاسف درگذشت پدر گرامیتان را بشما وخانواده محترمتان تسلیت عرض می‌نمایند .

از طرف دانش آموزان کلاس پنجم وکلیه دانش‌آموزان دبستان امامیه

جناب آقای مهندس محمد شریفزاده

باکمال تاثر و تاسف درگذشت مادر گرامیتان را تسلیت عرض نموده بقاء عمر بازماندگان آن‌مرحومه را از ایزد متعال مسئلت داریم .

مهندس‌مهدی حکمی - مهندس عباس قانع بصیری - مهندس رضا محرابیان .

جناب آقای دکتر ولی‌الله‌انصاری

در اندوه جانگداز پربرشدن «آرزو» شریک هستیم واز خداوند صبر و شکیبائی برایتان مسئلت داریم .

فرخ‌زاد - کامه‌خوش - بیات- نشیر - شیخی -صالحیه- علی‌نسب - ترابی - کزازی - بوررجب - کشفی - معزی

جناب آقای علیمحمد ضابطیان عضو هیئت مدیره و معاون بانک سپه

باکمال تاسف و تاثر مصیبت وارده را بمجنابعالی و خانواده محترم تسلیت عرض نموده بقاء عمر بازماندگان را از ایزد متعال خواستاریم .

کارکنان اداره روابط نیروی انسانی بانک سپه

بازگشت همه بسوی اوست

جناب آقای دکتر منصوریان

باکمال تاسف و تاثر درگذشت پدر گرامیتان را تسلیت عرض می‌نمائیم.

خانواده طلائی

بااظهار تاسف فوت مرحوم برادر گرامی آقای محمدحسن معزی دبیر شیمی دبیرستان البرزرا بایشان و خانواده معزی تسلیت عرض مینمائیم.

دبیرستان البرز

همکار ارجمند جناب آقای آذری‌پور

فوت والده گرامی راتسلیت عرض‌نموده بقای‌عمر بازماندگان آن‌مرحوم را از خداوند متعال آرزو داریم .

بندریوشهر - کارکنان شرکت کروشه -کارگاه بوشهر

دوست گرامی ،جناب آقای بهرام پور جاماسب

مرگ مادر تلخ است،اندوهتان را باتمام وجود حس‌میکنیم ودر این سوگ بزرگ با شماهمدردیم . سلامتی وبقا عمر شماو بازماندگان‌را از درگاه خداوند متعال خواستاریم.

ترزا و لازار میخائیلی

جنابان آقایان سعید، وحیدو مسعود جواهری

بانهایت تاسف درگذشت اندوهبار حاج محمود جواهری ساعتچی رابه‌آن جنابان و خانواده های وابسته تسلیت عرض نموده و بقاء عمر بازماندگان را از خدای بزرگ مسئلت‌دارد.

حاج‌رضا باکزاد - جواد باکزاد - محمدباکزاد -فریدون باکزاد .

دوست عزیز جناب آقای حاج‌اکبر هادیخان تهرانی

بااندوه فراوان مصیبت وارده را بشما و خانواده‌تسلیت عرض میکنیم .

اعتماد - نمایشگاه یونیورسال دیاموند

شیرمرد ارجمند جناب آقای دری

با نهایت تاسف مصیبت وارده را به آنجناب تسلیت عرض می‌نمایم .

گنبد کاوس- روح‌اله ولائی

جناب آقای منوچهر سعید وزیری و بانو

با نهایت تاسف وتالم درگذشت جناب آقای عباس بهمن فرنژادرابه‌آنجناب وخانواده آن مرحوم تسلیت عرض‌مینمایم.

ابهر- حاج قربانعلی منفردیان

جنابان آقایان احمد ومحمد ناصر فرزندان برومند محمد حسین ناصر - شاعرگرانمایه و محبوب ومدیر فاضل روزنامه وزین و مردمی و ناصر در یزد

با تاثر عمیق و تاسف فراوان درگذشت پدر بزرگوارتان را تسلیت عرض نموده سلامت و شکیبائی و بقای عمر آن جنابان وهمه بازماندگان آن‌مرحوم راازدرگاه خداوندمتعال مسئلت داریم .

یزد- مرتضی شیرینی‌ساز، حاج حسن فردوسیان، حاج محمد رضا رهبر (بنگاه شیرینی‌سازی رهبر و شرکاء) .

از درگذشت پدر ارجمند جناب آقای غفوری ریاست‌محترم شرکت فوچیتا بسیار متاسفیم .

ایسوزو موتورز کمپانی لیمیتد - ژاپن
میتسوئی‌اند کمپانی لیمیتد - ژاپن

جناب آقای پورجاماسب مدیریت محترم امور شعب

باکمال تاسف درگذشت مادر گرامیتان را تسلیت عرض نموده بقای عمر بازماندگان را از خداوند مسئلت دارد.

بانک صادرات ایران- منطقه ۱۳

جناب آقای هژبریزدانی

بااندوه فراوان درگذشت‌آقای احمدجدلی‌پدر همسرجنابعالی را صمیمانه تسلیت عرض نموده ودرغم واندوه جنابعالی‌سهیم وشریکیم از خداوند صبروشکیبائی برای آنجناب و بانوی محترم خواستاریم .

کارخانه قند کرج

جناب آقای هژبریزدانی

بانهایت تاسف و تاثر درگذشت آقای احمد جدلی‌پدرهمسر جنابعالی را صمیمانه تسلیت عرض نموده و در اندوه‌آنجناب‌سهیم و شریکیم .

کارخانه پنبه پاکتی نظام‌آباد

جناب آقای هژبریزدانی

ازدرگذشت آقای احمد جدلی پدر همسر جنابعالی بی‌نهایت متاثر و متاسفیم صمیمانه‌ترین تسلیت خودرا تقدیم و ازخداوند سلامتی و بقای عمر خانواده محترم را خواستاریم .

کارخانه پنبه پاکتی فندرسک

جناب آقای هژبریزدانی

کارکنان شرکت از درگذشت آقای احمد جدلی‌پدر همسر جنابعالی نهایت متاثر و متالم شده بدینوسیله مراتب تسلیت خود را تقدیم میدارند .

شرکت کشت و صنعت سمنان

جناب آقای هژبریزدانی

بانهایت تاسف و تاثر درگذشت آقای احمد جدلی پدر همسر جنابعالی را تسلیت عرض نموده از خداوند متعال صبرو شکیبائی برای خانواده محترم خواستاریم .

شرکت ری‌گاز

جناب آقای هژبریزدانی

بانهایت تاسف وتاثر درگذشت آقای احمد جدلی پدرهمسر جنابعالی را صمیمانه تسلیت عرض نموده سلامتی آنجناب و بازماندگان را از خداوند خواستاریم .

کارخانه قند شیروان

جناب آقای هژبریزدانی

بااطلاع از خبر تاسف‌آور درگذشت آقای احمد جدلی‌پدر همسر جنابعالی بدینوسیله مراتب تسلیت و همدردی کارکنان شرکت را اعلام و سلامت جنابعالی و سایر بازماندگان را از خداوند خواستاریم .

شرکت جنرال فارمرز ایران

جناب آقای هژبریزدانی

از درگذشت آقای احمد جدلی پدر همسر جنابعالی بی‌نهایت متاثر و متاسفیم بدینوسیله مراتب تسلیت و همدردی خود را عرض نموده‌وبقاءعمروعزت بازماندگانرا از ایزد متعال‌خواستاریم.

شرکت پرشن پروفیل

درمیلان، ایتالیا از ۱۱ تا ۱۵ فوریه ۱۹۷۸
نمایشگاه بهاره ماسف ۱۹۷۸
(درمحوطه نمایشگاه ها)
نمایشگاه درساعت ۹ صبح ۱۱ فوریه گشایش خواهد یافت و درساعت ۳ بعداز ظهر فوریه ۱۹۷۸ تعطیل خواهد شد.
اولین نمایشگاه ازدوبازار مکاره ماسف که درهرسال برپامیشود - فرصتی‌مهم برای عرضه و نمایش لوازم مختلف خانگی - محصولات بلور وکریستال - سرامیک - تقره آلات اقلام هدیه‌ای وسایر لوازم خانگی درسطحی بین‌المللی وبسیار معتبر وآبرومند است. هردوبازار مکاره ماسف که اختصاص به صاحبان صنایع و بازرگانان دست اندرکار درتولید وعرضه محصولات ارائه شده و درنمایشگاه دارد. کاملترین فرصت برای نمایش ومعرفی محصولات آخرین بدعتها وپیشرفتهای جهانی درتولید فراورده های مختلفی است که محتوای غنی این نمایشگاه ها را تشکیل میدهند، بیش از ۱۶۰۰ موسسه درغرفه های خود بیش از ۲۰۰ هزارقلم ازمحصولات مختلف را به شما عرضه ومعرفی خواهند کرد.
برای بدست آوردن اطلاعات وتهیه وبلیط های افتخاری نمایشگاه وذخیره کردن اطاق درهتل وغیره لطفا بانشانی زیر مکاتبه کنید:
SEGRETERIA MACEF-
VIA CORREGGIO 19 — (1) 20149
MILANO (ITALY)

یزدموزائیک
اولین و بزرگترین کارخانه موزائیک سازی تمام اتوماتیک درایران
تمام نقاط نماینده فروش و سفارش میپذیرد. یزد موزائیک تلفن ۶۶۶ یزد

تزریق الکل در خون «هما حجازی»

بدنبال انتشار خبر مبنی بروجود الکل در خون «هما حجازی» دیروز کسب اطلاع شد که هنگام کالبد شکافی اثری از نوشیدن مشروب الکلی در معده هما حجازی وجود نداشت، درحالیکه در خون وی الکل بدست آمد.

اعلام این‌خبر تا اندازه‌زیادی ماجرای مشروب‌خوردن هما را در پرده ابهام قرارمیدهد. زیرا پس از آزمایشاتی که بر روی‌خون«هما»صورت‌گرفت وجود الکل را در خون او تایید کرد. اما، در کالبد شکافی کوچکترین نشانی از نوشیدن الکل به‌چشم‌نخورد، با توجه به‌این دو مورد،این مسئله مطرح شده است که آیا میتوان تصور کرد که الکل بوسیله تزریق وارد خون‌هماشده باشد؟هم‌اکنون کارشناسان مشغول بررسی این مسئله هستند.

مشروب الکلی و هما

بطوریکه اطرافیان «هما» اظهار میدارند هما علاوه بر اینکه خود از نوشیدن مشروبات الکلی‌نفرت داشت، با حمید زالتاش همسرش‌نیز برسرمشروب‌خوردن‌اختلاف داشت وهمیشه او را ازاین کارمنع‌می‌کرد. پس ازانتشار آخرین خبرروزنامه اطلاعات (عصر روز دوشنبه)،«دائی» هما به هیئت تحریریه‌روزنامه آمد و توضیحاتی در باره پاره‌ای مسائل داد. «دائی» هما در گفتگو با خبرنگار اطلاعات نگرانی عمیق خود را از موقعیت «هوتن» پسر یکساله هما و حمید ابزار داشت، وی گفت: در حال حاضر «هوتن» توسط مادر «هما» نگهداری می شود و از آنجائیکه مادر هما نیز بیمار است مشکل بزرگی بوجود آمده است.

تریاک در خانه هما

همچنین در مورد تریاکی‌که گفته شد در خانه‌محل‌وقوع جنایت بدست آمد، وی‌گفت، تریاکی در کار نبوده وماده سیاهرنگی است که در آغاز بازرسی تریاک قلمداد شده است.

هما حجازی در فاصله بین ساعت ۲٫۵ تا ٤ بعد از ظهر روز حادثه (دوشنبه ۵دیماه جاری) در آپارتمان محل سکونت خود که در خانه شماره ۸ خیابان سیزدهم، خیابان نوبخت قراردارد به وسیله ضربات متعدد چاقو به‌قتل رسید. در لحظه‌وقوع قتل «هوتن» فرزند یکساله هما درون وام حمام قرار داشت.

بدن گرم هما

حمید بدن‌نیمه جان هما را از طبقه سوم به طبقه پائین برد تا وی‌را به کلینیک فرح برساند.حمید،همارا درپاگرد پله‌های طبقه همکف برروی زمین گذاشت و بار دیگر به آپارتمان محل وقوع جنایت بازگشت، این رفت‌وبازگشت مقداری از وقت را ضایع‌کرد و خون بیشتری از بدن‌هما خارج شد. مقدار خونی که در پای پله‌ها دیده شد این مسئله را تائید می کند.

حمید، هما را به کمک یکی از همسایگان به کلینیک‌فرح منتقل کرد. اما در کلینیک اعلام‌کردند که«هما»درگذشته است. راننده‌ای که به حمید کمک کرد تا هما را به بیمارستان‌برساند دربازپرسی محلی گفت:بدن‌هما گرم بود وهیچ‌نشانی از مرگ دروی دیده نمی‌شد. پس از اعلام مرگ هما توسط بیمارستان، ماموران کلانتری ٤ حمید را بازداشت و جریان امر رابه دادسرای تهران گزارش کردند.

آزمایشهای متعدد

علی اصغر نبوی همان شب به محل حادثه رفت،بازرسی و تحقیق‌محلی‌در شب‌جنایت تا ساعت یک ونیم بامداد ادامه داشت‌وروز بعد جسد هما به پزشکی قانونی منتقل شد. برای تحقیق بیشترجسد را دقیقا آزمایش کردند و حتی از زیر ناخنهای هما برای آزمایش نمونه برداری شد تا شاید بتوانند نشانه‌ای از قاتل بدست آورند. همان روز از حمید زالتاش نیز معاینه پزشکی بعمل آمد و خون وی نیز آزمایش شد

کشف حقیقت

نتیجتا حمید به اتهام قتل بازداشت‌شد و بازپرس‌برای رسیدگی بیشتر و بدست آوردن‌دلایل‌تازه‌تر بتحقیقات خود ادامه داد.

نتایج تحقیقات تاکنون دقیقا فاش نشده است اما آنچه جسته و گریخته شنیده می شود اینست‌که‌باوجود مبهم و اسرارآمیز بودن ماجرا علی‌اصغرنبوی بازپرس شعبه ۱۰ بازپرسی دادسرا که مسئول رسیدگی به پرونده این جنایت است به نتایجی دست یافته است.

یکی از آخرین عکس‌های هما حجازی، در حالیکه «هوتن» را در آغوش دارد. پشت‌دری‌که «هما» میان‌آن‌ایستاده است جنایت روی داد. بدن نیمه جان و غرقه در خون وی در حدود دو متر بعداز این «در» قرار داشت.

پرونده جدیدی علیه دکتر عاقلی تهیه‌شد

پرونده دوم دکتر باقر عاقل مدیر عامل سابق شهر و روستا پس از صدور کیفر خواست دادستان دیوانکیفر بدادگاه فرستاده شد.

باقر عاقلی دراین پرونده متهم است‌درمقابل کار انجام نشده مبلغ هشت میلیون و دویست‌و هشتادوششهزارو پانصد ریال طی دوفقره‌چک به پیمانکارپرداخت کرده‌است درکیفر خواست دادسری دیوانکیفر آمده است که‌در سال ٥٤ از طرف سازمان شهر وروستا دوفقره چک‌به مبلغ فوق برای خاک‌برداری وتخریب دوقطعه‌زمین یکی‌در خیابان رزم‌آرا شمال کاخ جوانان، ودیگری در جاده ورامین به داود مقدم پیمانکار پرداخت شده است. اما بعدا معلوم شد، که‌این مبلغ را برای کاری انجام نشده پرداخته‌اند. وتنهادر زمین واقع در جاده ورامین خط چرخ بلدوزر مشاهده گردید.

دردادگاه ،این پرونده نیز به پرونده سوءاستفاده قبلی باقر عاقلی اضافه خواهد شد.

درپرونده .قبلی دکترعاقلی متهم به‌سوءاستفاده درتغذیه رایگان شده است .او با سپردن ۲۵ میلیون تومان وثیقه تاشروع محاکمه‌اش‌در دیوانکیفر ازاد شد.

شکارچی، طعمه امواج «کر»شد

شکارچی ۵۰ ساله‌ای درپی شکار طعمه، برودخانه «کر» سه دهستان از توابع بروجن افتاد و طعمه امواج شد.

حاج محمود اسد پور که صاحب یک شرکت معتبر در شیراز بود، چند روز پیش برای شکار با دو برادرش از شیراز به «سه‌دهستان» رفت. وی هنگامی‌که در کوه«فاریاب کلاه‌مویی» این منطقه به تعقیب شکار پرداخت از فراز پل بر رودخانه «کر» افتادو جریان تند آب او را با خود برد.

باربرهای قلابی

دو جوان، با یکوانت کرایه‌ای بعنوان باربر اجناس و اموال را ازعمده فروش‌ها تحویل گرفته به جای اینکه به مقصد ببرند، در نقطه دورافتاده‌ای‌مخفی میکردند تا در موقعیت مناسب به فروش‌برسانند.

این دوباربر قلابی با بیش از سیصد هزارتومان اموال مسروقه توسط ماموران شعبه ۱۵ اداره آگاهی دستگیر شدند.

چند روز قبل یکی از عمده فروشان بازار به نام اسماعیل بهمنش‌به شعبه۱۵ اداره آگاهی رفت و مدعی شد دوباربر بیش‌از سیصد هزار تومان اجناس او را از قبیل تریکو ـ چتر زنانه و مردانه ـ حوله ـ پالتو ـ بارانی و لوازم توالت و غیره را بجای اینکه به بنگاه حمل و نقل ببرند، بین راه سرقت کرده و متواری شده‌اند.

با نشانه‌هائی که صاحب اموال در اختیار ماموران اداره آگاهی داشت ،آنها برای دستگیری دو باربر قلابی به زادگاهشان در «مورلیک» از توابع شهر ماکو رفتند. یکی از آندو بنام «صادق آرسن» توسط ماموران دستگیر شد، در تحقیقاتی که از صادق‌بعمل آمد او خود را چوپان ده معرفی کرد و گفت که از سرقت اموال بی‌خبر است و اصولا تابحال به تهران نرفته است، در تحقیقات بعدی که بوسیله ماموران از وی بعمل آمد، او اعتراف کرد که همراه پسر خاله خود رحمان میرزائی اجناس را که قرار بود به قسمت باریک شرکت حمل‌و نقل تحویل دهند با یک اتومبیل وانت که قبلاکرایه کرده بودند به دشت‌مغان بردند و در یک طویله مخفی کردند تا سر فرصت آنها را بفروش برسانند. صادق همچنین به ماموران گفت: پسر خاله‌ام به مشکین‌شهر رفته است. ماموران همراه‌صادق برای دستگیری رحمان به مشکین‌شهر رفتند واو را دستگیر کردند. سپس‌همراه هر دو نفر به‌مخفیگاه‌اموال که در دشت مغان بود رفتند و اجناس راازداخل طویله خارج کرده به‌تهران آوردند.

در بررسی که از نحوه کار آنها بعمل آمد معلوم‌شداین دو نفر با نقشه قبلی در ازاء ۸۰۰ تومان پول یک اتومبیل وانت‌بار کرایه کرده بودند موقعی که اموال را برای تحویل به گاراژ میبردند، بین راه‌آن را به داخل اتومبیل وانت انتقال‌داده به دشت مغان بردند، پس از یک هفته مشتریان تاخیر رسیدن اموال فرستاده شده را به اطلاع فروشنده رساندندو عمده فروش نیز پس از اطلاع از ماجرا به گاراژ حمل و نقل مراجعه کرد و متوجه شد بار به آنها تحویل داده نشده است. وی بهمین جهت ماموران اداره آگاهی را در جریان گذاشت.

تقدیر از آقای کریمی شهردار گرمسار

اصناف گرمسار صمیمانه از زحمات بی‌شائبه آقای کریمی درانجام کارهای عمرانی قدردانی نموده توفیق بیشتر ایشان رادرراه خدمت‌به شاهنشاه‌و مردم‌خواستارند.

فریدون یزدانی، اصغر بهزادی، علی‌اصغر هراتی، حسن منوچهریان، جان‌محمد حاجیان، عزیز محمد حاجیان، شاهپور مسعودی، یوسف صفاخو.

تبریکات

مشگین‌شهر ـ جناب آقای ابوالفضل سودآوری

از خبر دریافت ترفیع‌شمابی‌نهایت خوشحال شدم‌موفقیت فراوان شمارادرراه خدمت بشاهنشاه آریامهر بزرگ‌ارتشتاران و رستاخیز ملت‌ایران از خداوند یکتا مسئلت دارم.

خلخال ـپرویز بازیار ـ سرخان پهلوان

جناب آقای منصور منطقی

انتصاب شایسته جنابعالی رابریاست آموزش و پرورش ناحیه ۵ تهران صمیمانه تبریک عرض نموده امیدواریم شایسته‌ترین خدمتگزار نسبت بشاهنشاه آریامهر و میهن عزیز باشید.

پری و شهین هزارخانی

جناب آقای منصور منطقی

انتصاب شایسته جنابعالی رابریاست آموزش وپرورش ناحیه ۵تهران صمیمانه تبریک میگوئیم.

زهره میرحیدر، پرنیا یزدان سپاس، حشمت‌اله‌فروتن، شاهپور سرحدی.

جناب آقای ایرج عندلیب شهردار سمنان

انتصاب بجاوشایسته جنابعالی رابه سمت شهردارسمنان تبریک‌و تهنیت عرض مینمائیم.

حسین مومن‌زاده، علی‌اکبر مومن‌زاده، امیر مومن‌زاده

جناب آقای دکتر گنجی وزیر محترم آموزش‌وپرورش

انتصاب آقای علی‌اکبر مرعشی راکه فردی شایسته‌و مومن بانقلاب شاه‌و ملت می‌باشد به‌مدیریت اداره کل آموزش وپرورش استان مازندران تبریک میگوئیم.

دبیرستان دکتر صورتگر شمیران ـ احمد ذاکری

جناب آقای دکتر گنجی وزیر دانشمند آموزش‌وپرورش

انتصاب شایسته جناب‌آقای محمد علی اخلاقی‌فر راکه فردی مومن و معتقد باصول انقلاب شاه‌و ملت است بریاست آموزش وپرورش ناحیه ۱ تهران صمیمانه تبریک میگوئیم.

علائی ،پورنصر، زرکش، صدیقی توکلی ،پارسائی، خلج، فتح‌اللهی، سلمان ،خوش عطر.

محکوم به‌اعدام

شیراز ـ دادگاه جدئی فارس. «بهروز جانبی» رادر آخرین جلسه‌دادرسی به‌اعدام محکوم کرد.

جلسه دادگاه به ریاست اعتمادی تشکیل شده بود و ٤ ساعت طول کشید. قاتل دو مامور شکاربانی، علاوه بر مجازات اعدام به‌پرداخت‌یکصد هزار تومان ضرر وزیان به شاکیان خود نیز محکوم شد. وی پس از شنیدن رای‌دادگاه تقاضای فرجام کرد.

بهروز جانبی باتهام‌تیراندازی وقتل دوتن از ماموران شکاربانی بنام «لطف‌اله اکرمی فرد» و «مراد شیبانی» که در حدود یکسال پیش بوقوع پیوست محاکمه شد.

تصادف ۳ وسیله نقلیه در جاده کرج

باز هم بی‌احتیاطی و سرعت زیاد حادثه آفرید. در جاده قدیم کرج(کاروانسرا سنگی) سه وسیله نقلیه به شدت با یکدیگر برخورد کردند. سرنشینان مجروح اتومبیل ها به بیمارستان شماره دو بیمه‌های اجتماعی انتقال داده شدند.

اتومبیلهائی که تصادف کردند، آریا شماره ٤۳٤۵۲ تهران ـب، اپل ۷۳٦۲۹تهران ـ الف و پیکان ۷۷٦۷۸تهران ـب میباشند.

۳ نفر کشته شدند

تبریز ـ خبرنگار اطلاعات

در تصادف اتوبوس مخصوص اداره کل پست تبریز ـ که حامل محمولات پستی از تبریز به‌بازرگان بود ـ باتریلر شماره ۲۱۷۳۳ تهران برانندگی محمد رحمتی اسکوئی، سه نفر کشته شدند وراننده اتوبوس بنام پرویز دولت‌آبادی مجروح گردید.

مقتولین، از سرنشینان اتوبوس بودند، که یکی سیدعلی عربی نام داشت ولی هویت دومقتول دیگر هنوز روشن نگردیده است.

سیدعلی عربی «پیک پست» بود.

پلیس راه ژاندارمری تائید کرد که حادثه براثربی‌احتیاطی وعدم توجه راننده اتوبوس رخ داده است.

حمله بستگان قاچاقچیان به ماموران ژاندارمری

هنگامیکه ماموران مبارزه باقاچاق ناحیه ژاندارمری لرستان قصد انتقال دو تن قاچاقچی و مقداری‌تریاک مکشوفه را به پاسگاه ژاندارمری داشتند باحمله بستگان قاچاقچیان روبروو مجبور به تیر اندازی‌شدند.

ماموران مبارزه باقاچاق ناحیه ژاندارمری لرستان برحسب اطلاع قبلی از منزل دوتن از قاچاقچیان بنام‌باقی علی‌ناصری‌و محمدتقی‌ناصری واقع درقریه‌کندور تویسرکان بازرسی بعمل اوردند. در نتیجه بازرسی مقدار هشت کیلو ویکصدگرم تریاک‌بدست آمد.

ماموران بامهاجمان به‌مقابله پرداخته ومجبوربه‌تیراندازی شدند.

درنتیجه یکی از مهاجمان مورد اصابت‌گلوله قرار گرفت وکشته شد.

ماموران ۳۸نفرازمهاجمان‌را دستگیر کردند وهمراه دو قاچاقچی دستگیر شده به مراجع قضائی تحویل‌دادند.

بافرود آمدن در گاراژ صاحبخانه کشته‌شد

درگاراژ روی‌سر صاحبخانه فرودآمد واورا کشت.

سیداحمد کرمی مقتول این حادثه ٤۰سال داشت و و کارمند مرکز باستانشناسی ایران بود.وی روز سه‌شنبه ساعت ٤بعداز ظهر بااتومبیل خود به‌خانه‌اش‌درخیابان٤٦ متری نارمک رفت‌و هنگامیکه در کشوئی گاراژ رابالا زدتا اتومبیل رابه‌درون خانه‌ببرد، براثر پوسیدگی لولاها، در بزرگ آهنی که نزدیک به ۷۰۰کیلو وزن‌دارد،بروی‌سروی فرود آورد ،سید احمد بدون اینکه بتواندحتی‌فریادی بزند زیر درباقی ماند .بمحض‌این که صدای افتادن دربلند شد همسر وفرزندان خردسال‌او به‌طرف حیاط دویدند وهر چه سعی کردند نتوانستنددر آهنی سنگین وزن‌را از روی اوبلند کنند .بالاخره براثر سروصدای همسروی و فرزندانش چند تن ازهمسایه ها بکمک‌آنان‌شتافتند وشش، هفت نفری دررا بلندکردندو اورا اززیردر بیرون‌کشیدند. بعداز بیرون‌آوردن سیداحمد کرمی اززیر در آهنی ،یکی از همسایه‌ها اورا سوار ماشین کرد وبه بیمارستان نزدیک محل برد .پس از معاینه پزشکان معلوم شدکه سید احمد درهمان لحظه‌اول حادثه جان سپرده است.

جسد مقتول سه‌شنبه شب در سردخانه بیمارستان باقی‌ماند وصبح‌روزچهارشنبه‌به‌پزشکی قانونی انتقال یافت.

مقتول همسر و ٤ فرزند دارد که بزرگترین آنها ۹ ساله است.

حسین علی اکبری ۲٤ساله «عکس بالا» فرزند اسماعیل‌دو ماه است خبری از وی نیست هرکس اطلاعی از نامبرده دارد به تلفن ۳٦۳۲۲۳ مغازه مرغ فروشی محمدعلی شریفی یابه کلانتری ۱٤ اطلاع دهد.

عکس فوق میر محمد علی حسینی «آقامیر» ۳٦ساله که کمی اختلال حواس داردمفقود گردیده کسانی که ازنامبرده اطلاعی دارند خواهشمند است مراتب را به شماره تلفن ۳۵۹۲۳۷ حسینی اطلاع داده‌و خانواده‌ای را از نگرانی برهانند

اسفالت و عایق
شمیران ـ قلهک ـ تلفن
۲٦۱۳۲۷

معالجه قطعی لکنت زبان با تضمین
(بدون هیچگونه موارد پزشکی) تلفن ٦٤۸۳۵۳

آدرس جدید
موسسه حسابرسی بخیر نیا
تخت طاووس شرقی شماره ٦۵
تلفن ۸٤٦۱۵۳ داخلی ٤

همه‌شب
درسالن زیبای (رز)
هتل اوین افشین
خواننده محبوب شما
...
وارکستر مشهور ساز های ایرانی با صدای گرم
فتانه
...
وهنرمندان گیتاریست فیلیپینی برنامه‌های
دلخواه شما را اجرا می‌نمایند.
تلفن رزرو ۲۹۲۹۰۰

نتیجه قرعه‌کشی بلیطهای بخت آزمائی ملی
سری ۱۴۱۲ چهارشنبه ۳٦/۱۰/۲۱
برندگان یک رقمی
۲ باگوی قرمز ۸ تومان
۲ باگوی آبی ۱۲ تومان
برندگان ۲ رقمی تاجوایز ممتاز
۸۳ برندگان ۱۵ تومانی
۷۵۸ برندگان ۵۰ تومانی
۵۱۳۷ برندگان ۵۰۰ تومانی
۲۱۸۹۲ برندگان ۱۰۰۰ تومانی
٤۰۰۲۸ برندگان ۲۰۰۰ تومانی
۸۵۷۹٤ برندگان ۳۰۰۰ تومانی
۲۵۳٦٤ برندگان ۴۰۰۰ تومانی
۲۳۷٦۸ برندگان ۵۰۰۰ تومانی
برندگان جوایز بزرگ ۱۰٫۰۰۰ تومانی
۲۲۳٤۲۹ ۱۲۳٤۲۹
برندگان جوایز ممتاز ۱۰۰٫۰۰۰ تومانی
۰۲۳٤۲۹
برندگان جوایز ممتاز ۱۰۰ هزار تومانی باید تا ساعت ۱۰ صبح روز چهارشنبه ۲۸ دی ماه ۲۵۳٦ برای تعیین برنده ۷۰۰ هزار تومان پول خانه، به‌بنگاه بخت آزمائی ملی مراجعه نمایند
برندگان جوایز ۳ هزار تومانی تا ۱۰هزار تومانی نیز، برای تعیین دومین قهرمان شانس که برنده ۳۰هزار تومان پول نقد میشود، باید تا همان روز و ساعت به بنگاه بخت آزمائی ملی مراجعه نمایند.

مبلیران meubliran
نمایشگاه کیلومتر ۸
جاده مخصوص کرج
درمحل کارخانه (گروه تولیدی کور ش)

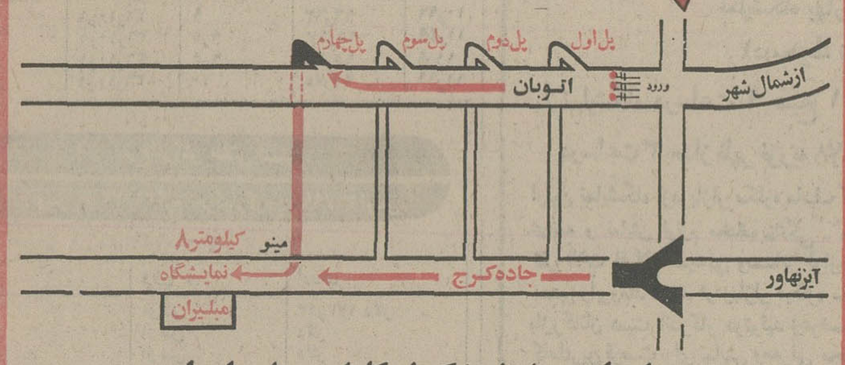

انواع مدلها و رنگهای کامل مبلیران را درنمایشگاه مبلیران ببینید
مبلیران بخر... راحت باش

مجالس ترحیم

باکمال تاسف وتاثر درگذشت ادیب وشاعر گرانمایه یزد محمد حسین ناصر مدیر روزنامه ناصر یزد را باطلاع دوستان و آشنایان میرساند مجلس ترحیم فقید سعید از ساعت ٤تا٦بعداز ظهر یکشنبه ۲۵ دیماه در مسجد مجد منعقد میباشد.
هادی حائری- سپهبد عزیزاله کمال- احمد کمال - محمد رضا خلعتبری- سید حسن صدری طباطبائی نائینی- دکتر محمد علی خلعتبری- دکتر امیر پاشا محققی- حبیباله سعید پازوکی- حسین مزینی- مصطفی سجادی نائینی - مهدی سعید - دکتر انوشیروان خلعتبری.
آ-۳۹۲۳۷

باندوه فراوان درگذشت روانشاد محمد حسین ناصر مدیر روزنامه ناصر (یزد) را که از شعرا و ادبای گرانقدر کشوربوده‌اند اعلام میدارد .مجلس ختم از ساعت ٤تا٦ بعدازظهر روز یکشنبه ۲۵ دیماه در مسجد مجد منعقد خواهد بود.
این ضایعه را بخانواده محترم ناصر وفرزند ارجمندایشان احمد ناصر مدیر کل شهرداری پایتخت تسلیت میگوئیم.
دکتر مصطفی مصباح‌زاده - فرهاد مسعودی- عطاءالله‌دین- علی سپهر.

یکم گمان مبرز خیال تو غاظم
بنشستم ارخموش خداداند ودلم
بافوت محمد حسین ناصر ستاره دیگری در آسمان ادب کشور خاموش شد او شاعری گرانمایه گنجینه‌ای پرقیمت و گرانبار وروزنامه نویسی خدمتگزار بود روانش شاد و یادش برای دوستان و ارادتمندانش گرامی باد.
جمشید امیر بختیار
۱ـ۲ آ-۳۹۲۳۹

باکمال تاسف وتاثر درگذشت ادیب وشاعر گرانمایه یزد محمد حسین ناصر مدیر روزنامه ناصر یزد که از مفاخر ادبی‌این شهرستان بودند باطلاع دوستان وهمشهریان گرامی میرساند مجلس ترحیم فقید سعید از ساعت ٤تا٦ بعدازظهر یکشنبه ۲۵ دیماه در مسجد مجد منعقد میباشد.
رضا صرافزاده- ادیب رضوی- سعیدی فیروزآبادی - اکبر نوابی- سید حسین اکرمی- ابوالقاسم نوابی- علیمحمد نوابیپور- محمود زرکش - محمد علی اکرمی - یحیی نواب - دکتر احمد نوابی- مهدی شه‌ملکی- شیرزاد سخندان - دکتراحمد بهادری- دکتر علی‌انجاب- دکتر برقعی.
آ-۳۹۲۴۱

باکمال تاسف وتاثر درگذشت ادیب و شاعر گرانمایه یزد محمد حسین ناصر مدیر روزنامه ناصر که از مفاخر ادبی این شهرستان وخدمتگزار فرهنگ و ادب کشور بودند باطلاع‌دوستان وهمشهریان‌گرامی میرساند . مجلس ترحیم فقید سعید از ساعت ٤تا٦ بعدازظهر یکشنبه ۲۵ دیماه در مسجد مجد منعقدمیباشد.
دکتر حسن مرشد- حسن صدر- دکتر محمد بقائی یزدی- منوچهر یزدی- عباسعلی نصیرزاده.
آ-۳۹۲۴۳

باکمال تاسف وتاثر درگذشت ادیب وشاعر گرانمایه یزد محمد حسین ناصر والد محترم آقای احمدناصر مدیر کل‌شهرداری تهران راکه از مفاخر فرهنگ و ادب کشور بودند باطلاع‌دوستان وهمکاران گرامی میرساند مجلس ترحیم فقید سعید از ساعت٤تا٦ بعدازظهر یکشنبه ۲۵ دیماه در مسجد مجد منعقد میباشد.
عبداله ایلخانی- ابوطالب شاه‌حسینی- محمد علی کمپانی- محمد جنابزاده.
آ-۳۹۹۲۴۵

خانواده‌های ناصر- سلیمانی یزدی- شعبانی- صرام- نوابی- نوابیزدی- صدر- مشیری یزدی- بقائی یزدی- جنابزاده - اکرمی- رضوی- مرشد- فهیمی- قیوقی.
باکمال تاثر وتاسف درگذشت ادیب ارجمند و شاعرگرانمایه یزد محمد حسین ناصر مدیر روزنامه ناصر را باستحضاردوستان و آشنایان میرسانند مجلس ترحیم فقید سعید از ساعت٤تا٦بعد ازظهر یکشنبه ۲۵ دیماه در مسجد مجد منعقد میباشد.
آ-۳۹۲۴۷

اطلاعات- درگذشت شادروان محمد حسین ناصر مدیر روزنامه ناصریزدمو جب تاسف است. مصیبت وارده رابیازماندگان آنمرحوم وخانواده‌های وابسته و جامعه مطبوعات تسلیت میدهد.

کل من علیها فان
بانهایت تاسف درگذشت همسر و پدر وبرادر بزرگوارمان آقای غلامعلی ناصری مقدم بزرگ خاندان ناصری را باطلاع اقوام ودوستان می‌رساند. مجلس ترحیم آنمرحوم ازساعت ۲تا٤ بعداز ظهر روز شنبه ۲٤ دیماه جاری در خانقاه صفی علیشاه منعقد است .
گوهر سلیمانی (ناصری)، امان‌الله (پرویز)، هما، ناصر، کتایون ناصری مقدم، سکینه ملک، ماه نساء احمدی ، مهین امیر جمشیدی، محمد، ابراهیم، حشمت‌اله رضا ناصری .
آ-۳۹۱۹٤

با نهایت تاسف درگذشت آقای غلامعلی ناصری مقدم بزرگ خاندان ناصری رابااطلاع دوستان و اقوام و همشهریان‌محترم می‌رساند. مجلس ترحیم آن مرحوم از ساعت ۲تا٤ بعدازظهر روز شنبه ۲٤ دیماه جاری درخانقاه صفی علیشاه منعقداست.
خانواده‌های: ناصری مقدم، ناصری، لاریجانی، پیرمزاد سلیمانی، ملک احمدی، نیاکی، امیر جمشیدی، نوائی،بلالی، ملک‌پور، جهانشاهلو، بهرستاقی، مقیمی، حق شناس ، نجد سمیعی، بدر، نبویان، نبوی، فیروزی ، هاشمیان،مرتضوی ، ملک‌زاده، آملی، مقتدائی، حسابی، عظیمی، شاموزی ، کیا ، کمالیان، قبادی، عالمزاد، روحانی، خانزاد، امیر مختاری ، اردشیر، عمادی، روحانی‌فر .
آ-۳۹۱۹٦

اطلاعات- مصیبت وارده را بخانواده‌های عزادار بویژه بازماندگان آنمرحوم تسلیت میدهد .

باکمال تاسف وتاثر درگذشت نابهنگام ابراهیم فرودی را به اطلاع بستگان و آشنایان آنمرحوم میرساند مجلس ترحیم‌مردانه وزنانه آنمرحوم روز شنبه ۲٤ـ۱۰ر۳٦ از ساعت ۱ر٥ تا ۳ر٥ بعدازظهر در مسجد حاج حسن واقع در خیابان شاهپور اول خیابان ارامنه منعقد میباشد.
خانواده‌های: فرودی- خانف- فرودی- خانف- فرودیان- باهری- سپهری‌آذر- کازرونی- نظیری- مجتهدی- مکی -دانائی- کوکبی- نورانی- زمانی- صادقی- حاج قاسمی- دولتشاهی - فتورمچی- حکیمی- جاوید- شکوه- رضائی- خطیب‌آزاد - دادگران- جلیلی- خلیل‌بیک- پژوهان- حاجی‌ملاعلی- موسویان- افشارآزاد- نوروزی صفا- مهاجر- بهمنی- خلیلی.
آ-۳۹۲۳

اطلاعات - مصیبت وارده را بخانواده‌های عزادار تسلیت میدهد.

درگذشت بانو فاطمه فرخزادی را باطلاع میرساند ختم آن مرحومه جمعه ۲۳ دیماه در خانقاه صفی علیشاه‌از ساعت ۱۸ الی ۲۰ وشب هفت در روز دوشنبه ۲٦ دیماه در سالن شماره ٤ بهشت زهرا از ساعت ۱٥الی۱۷ برگزار خواهد شد.
خانواده‌های: فرخزادی- قدیری- نوری- رمضانیان
آ-۱٤۱۳۳

اطلاعات- مصیبت وارده را بیازماندگان آنمرحومه تسلیت میدهد.

بمناسبت درگذشت مرحومه مغفوره ملک خانم متعلقه آقای سیدرضا صانعی کاشانی مجلس یادبودی ازساعت ٤ تا٦ بعد ازظهر روز جمعه ۲۳ـ۱۰ر۳٦ در خانقاه صفی علیشاه برگزار می گردد. ضمنا مراسم شب هفت روز پنجشنبه ۲۲ـ۱۰ر۳٦ بعد از ظهر در کاشان خواهد بود.
خانواده های : صانعی کاشانی. اکرمی. ایمانی. افسری. عمرانی. نقاش زاده. شیخ الاسلامی. ادیبی. محسنیان. قاسمیه. اکرمیان.نصیری. رشتی‌زاده. ارسنجانی. وظیفه‌خواه. صفاکیش. شمسا. اعظمی. دقیق. طبسی. حسامی. وحیدی. فروغی .لامع. فرد. طباطبائی. تمدن. متین. تاج. مزرعتی. سعادت. محرری.
۱ـ۲ آ-۱۳۹۲٥

فوت ناگهانی همکارمان آقای سید احمد کرمی را به اطلاع می‌رساند. مجلس ختم آن مرحوم از ساعت ۳تا٤ بعد ازظهر روز جمعه ۲۳ دیماه در مسجدالرضا خیابان پدرتائی (نارمک) برگزار می‌گردد .
ختم زنانه- نارمک خیابان چهل و شش متری غربی میدان ۷۰ دست راست بن‌بست اول پلاک۱۱
کارمندان و کارکنان مرکز باستانشناسی ایران و موزه ایران باستان
آ-۱٤۱۳۹

دوستان جناب آقای دکتر امیر حسین امیررضوانی
باندوه فراوان درگذشت شادروان احمد جدلی رابایشان و خانواده محترم امیر رضوانی تسلیت عرض نموده وباطلاع‌دیگر دوستان میرسانند که مجلس ترحیم آنمرحوم از ساعت ٦ لغایت ۸ بعدازظهر روز شنبه ۲٤ دیماه در خانقاه صفی علیشاه برگزار میگردد.
احمدعلی احمدی- امیر هوشنگ برهان - عبداله جوانشیر- مرتضی حقوقی - محسن خردپیر- زین‌العابدین رهبری - حسین سپهری- اسمعیل عجمی- مرتضی کاوه- عبداله منصور - عبداله فیروز مهدوی.
آ-۳۹۲۲۸

انالله و انا‌الیه راجعون
با نهایت تاسف وتاثر درگذشت شادروان احمد جدلی وکیل پایه یک دادگستری که از پیشگامان وکالت دادگستری در ایران بوده باطلاع آقایان قضات و وکلاء و دوستان و آشنایان آنمرحوم می‌رساند :
مجلس ترحیم فقید سعید از ساعت ٦تا۸ بعد از ظهر روزشنبه۲٤ـ۱۰ر۳٦ درخانقاه صفی‌علیشاه برگزارخواهدشد.
رئیس کانون وکلاء دادگستری
جلالی نائینی
آ-۳۹۲۰٦

درگذشت شادروان احمد جدلی وکیل پایه‌یک دادگستری پدر همسر آقای هژبر یزدانی نایب رئیس هیئت مدیره بانک ایرانیان را باطلاع می‌رساند .
مجلس تذکر آنمرحوم روز شنبه ۲٤ دیماه از ساعت٦ الی۸ بعدازظهر در خانقاه صفی علیشاه برگزار می‌گردد .
عطاء سلمانپور
رئیس بانک ایرانیان
آ-۳۹۲۰۷

بازگشت همه بسوی خداست
دوستان وهمکاران جناب آقای هژبر یزدانی ضمن‌عرض تسلیت بحضور ایشان وسرکار علیه بانو یزدانی و دوست گرانقدر آقای علی جدلی باتاسف فراوان درگذشت شادروان احمد جدلی را باطلاع می‌رسانند .
مجلس ترحیم آنمرحوم ازساعت٦تا۸ بعد از ظهر روز شنبه ۲٤ دیماه درخانقاه صفی علیشاه برگزار می‌شود .
جهانگیر کیا ، مصطفی سرمد، باقر عاملی ، غلامرضا زائرین، فریدون امیر ابراهیمی، شهاب مشکوانی ، ایرج اعتمادی، غلامعلی حمزه‌ای، عباس زندیه ، سیروس جاوید، علی ایقانی، علی اکبر معینی، فرشچی ، امین پروین ، حسن یزدانی، عطاءاله یزدانی، باب‌الله‌نیانیان، حسین‌معینی، محمد صمدیان، درخشان درخشانی، هوشمندضرغام، خسرو طائفی، علی اصغر ربانیان، مصطفی لواسانی .
آ-۳۹۲۰۸

دوستان آقای هژبر یزدانی باندوه فراوان درگذشت شادروان احمدجدلی رابه‌خانواده‌های محترم‌جدلی ویزدانی تسلیت عرض نموده وباطلاع سروران ارجمند می‌رساند که مجلس ترحیم آن شادروان ازساعت ٦ تا ۸ بعدازظهر روز شنبه ۲٤ دیماه درخانقاه صفی علیشاه منعقد می‌باشد .
نصیر عصار، محمد انصاری، حسین پرتو، محمودپیرور، عطاءاله آصف، حسین صیرفی، محمد هادی فامیلی ، حسین قاجار، محمد امین کیان‌زاد، عباس تیموری، نصرم قوامی ، حسین خداداد، دکتر جواد صفائی ، سیروس جوادی ، کمال‌الدین مستجاب‌الدعوه .
آ-۳۹۲۰۹

دوستان جناب آقای امیر حسین امیر رضوانی ضمن عزض‌تسلیت وبانهایت تاسف درگذشت شادروان احمد جدلی دائی معظم‌له را به‌اطلاع دوستان و آشنایان می‌رساند .
مجلس ترحیم آنمرحوم از ساعت ٦ الی۸ بعداز ظهرروز شنبه ۲٤ دیماه درخانقاه صفی علیشاه منعقد می‌باشد .
عبدالرحیم صنیعی، امان‌اله مستوفی، حسین جعفریان، تقی خزاعی، دکتر حسین ناصرنیا، باقر صدر ، علی امینی ، محمد تقی مینا، محمد مجدپور، حسین‌صنعتی، حسن‌اعتمادیه، حسین گرکانی، فریبرز آگاه، احمداسدی، محمدرضا فرخوی، علی کاوه، حسن ابزدی، مسعود ساتری، علی‌اکبر یکرنگ ، محمد عاقل، قاسم طباطبائی، داود پهلوان ، خلیل حسینی ، ناصر ملک،جهانگیر حق‌شناس، ماشاءاله مسجدی،محمدصادق ستوده، جعفر وحیدپور، ناصر مهاجر .
آ-۳۹۲۱۰

بانهایت تاثر درگذشت شادروان آقای احمد جدلی عراقی رابه‌اطلاع دوستان و آشنایان‌وکارکنان شرکت‌سهامی عام‌قندا‌صفهان میرساند مجلس ختم آنمرحوم روزشنبه‌تاریخ ۲٤ـ۱۰ر۳٦ ازساعت٦تا۸ بعدازظهر در خانقاه صفی علیشاه برگزار خواهد شد .
کارکنان شرکت سهامی قند اصفهان
آ-۳۹۲۱۱

باکمال تاسف وتاثر درگذشت شادروان احمد جدلی بزرگ خاندان جدلی‌را باستحضار آشنایان ودوستان میرساند .
مجلس تذکر مردانه وزنانه آنفقید سعید روزشنبه ۲٤ دیماه ازساعت٦ الی۸ بعدازظهر در خانقاه صفی علیشاه‌منعقد خواهد بود .
خانواده‌های : جدلی، یزدانی، وفائی، دکتر رام، کنی، سیف، امیر رضوانی ، مقدم، سرتیپ‌پور ، آرمین ، فتوت ، کرمانچی،عبداللهی،رضاغی،طاهری، رضائی،برادر،دولتشاهی، درگاهی، عنقا، قریشی، گوهریان، وثیق، خبیرپور، امیرلک، فارسنجی، شهیدی، جاهد، ثمودی، ثقفی، خسروی،دکمه‌چی، پرویزیان، پلاسید، ایروانی، مشیری، یونسی ، قائمی و خانواده‌های وابسته، رضوانی و عاقل .
آ-۳۹۲۱۲

با نهایت تاسف فوت برادر عزیزمان مرحوم مغفور احمد جدلی را باطلاع آشنایان ودوستان می‌رساند .
مجلس ترحیم فقید سعید روز شنبه ۲٤ دی‌ماه از ساعت ٦تا۸ بعدازظهر درخانقاه صفی علیشاه منعقد می‌باشد .
دکتر کاظم جدلی، حسین جدلی، ایران جدلی (کنی) ، محترم جدلی (سیف)، توران جدلی (امیر رضوانی) ، افسر جدلی (مقدم)، میمنت جدلی، دکتر کمال‌الدین آرمین .
آ-۳۹۲۱۳

هو الباقی
همسر و پدر عزیزمان احمد جدلی دعوت حق را اجابت نمود وبدیار باقی شتافت روحش شاد .
مجلس ترحیم روز شنبه بیست وچهارم دیماه از ساعت ٦تا۸ بعدازظهر در خانقاه صفی علیشاه برگزار می‌گردد .
احترام‌الشریعه جدلی، دکتر حسن جدلی ، علی جدلی، اعظم جدلی (یزدانی)، حوری جدلی (وفائی)، حجت‌جدلی .
آ-۳۹۲۱٤

بانهایت تاثر درگذشت همسر ومادر عزیزمان بلقیس‌مفخم پایان (زمانیان) را به‌استحضار بستگان و دوستان می‌رساند.
مجلس ترحیم زنانه روز جمعه ۲۳ دی از ساعت ۱٥ تا۱۸ در منزل شخصی واقع در خیابان روزولت (یا امیر اتابک) کوی ناهید شماره ۱٥ برگزار می‌گردد وهزینه مجلس ترحیم مردانه صرف امور خیریه خواهد شد .
علی محمد مفخم پایان ، ملکتاج مفخم‌پایان ، آذرمیدخت مفخم‌پایان (زندی)، لطف‌اله مفخم‌پایان، محسن مفخم‌پایان و دکتر هوشنگ مفخم‌پایان .
آ-۱٤۱۰۹

اطلاعات- مصیبت وارده را به بازماندگان آنمرحومه تسلیت می‌دهد .

با اندوه فراوان درگذشت شادروان بانو کوکب آهی مادر بسیار گرامی آقایان مهدیقلی آهی و مصطفی قلی آهی و بانو قمرالزمان آهی ومادر بزرگ اینجانبرا به‌اطلاع‌شریف بستگان ودوستان عزیز می‌رساند. ضمنا روز جمعه ۲۳دیماه درمنزل آقای مهدیقلی آهی ازساعت ۳ بعدازظهر آماده زیارت مقدم سروران ارجمند هستیم .
سرتیپ بازنشسته محمود آهی
آ-۱٤۱٥

اطلاعات - مصیبت وارده را به بازماندگان آنمرحومه تسلیت می‌دهد

بانهایت تاسف درگذشت بانو بتول شفیع‌زاده روشنی(باستانی) را به‌اطلاع بستگان و آشنایان میرساند مجلس ترحیم زنانه و مردانه آنمرحوم از ساعت ۱۱الی ۱۳ روز جمعه ۲۳ـ۱۰ر۲٥۳٦ در خانقاه صفی علیشاه واز ساعت ۳الی٥ بعدازظهر روز بعد (شنبه) در مسجد بیسر تکیه شهرستان بابل منعقد میباشد و مراسم شب هفت بعد از ظهر روز یکشنبه ۲٥ـ۱۰ر۲٥۳٦ در ارامگاه معتمدی بابل برگزار میشود.
شفیع‌زاده روشنی- (علی‌اکبر- علی‌اصغر- جاماسب- دکتر بهمن) - باستانی- (علی- مصطفی- مرتضی- منوچهر- چنگیز - پرویز- حسن- هوشنگ)- غلامعلی سلامت- عزیزاله کریمیان - اسمعیل اسمعیل‌پور.
و خانواده‌های گلباباپور- سلامت- دکتر مقبل- مظهری - جاماسار- محمد شمسی- دادآشیور- اوصیاء - معصومی - منافی- جفتایی-ضیایی- شهابی-موسوی-گرشاسبی- کدخدازاده- ملکی- حسن‌زاده- قانع- رئوفی- علامی‌زاده- بیات .
اطلاعات- مصیبت وارده را به خانواده‌های مصیبت دیده- بخصوص به همکار گرامی خود آقای علی‌باستانی که بادرگذشت عمه بزرگوار خود مزادار گردید تسلیت میدهد.

بمناسبت‌درگذشت بانوی بافضیلت ، متعلقه مرحوم آیت‌الله‌العظمی آقای‌حاج‌سید محمدتقی خوانساری اعلی‌الله مقامه والشریف ووالده ماجده حضرت آیت‌اله آقای حاج‌سید محمدباقر خوانساری و سایر فرزندان آن مرحومه مجلس ترحیمی در روز شنبه ۲٤ـ۱۰ر۳٦ از ساعت ۳ بعدازظهر الی پنج در مسجد رضوان واقع درمیدان ثریا کاوه شرقی منعقد میباشد. شرکت عموم مخصوصا علمای اعلام موجب تسلیت بازماندگان وتقدیر از مقام شامخ روحانیت خواهد بود .
هیئت حسینی خوانساریهای مقیم مرکز و اهالی‌محل

با نهایت تاثر درگذشت مادر گرامی خود بانو شوکت طالبیان (انزوائی) راباطلاع می‌رساند مجلس ختم آنمرحومه درمشهد برگزار می‌گردد .
هاشم انزوائی، افسر انزوائی، کریم انزوائی ، رحیم انزوائی، مهین انزوائی، سیما انزوائی .
اطلاعات - مصیبت وارده را به بازماندگان آن مرحومه تسلیت می‌دهد .

باندوه فراوان درگذشت شادروان حاج احمد حاج‌حریری پدر بزرگوار و بزرگ نخاندان حاج حریری را باطلاع بستگان‌و دوستان میرساند. مجلس ترحیم زنانه و مردانه آن مرحوم‌روز شنبه ۲٤دیماه ازساعت ٤الی٦ بعدازظهردرمسجدالجواد برگذار می‌گردد .
قاسم- محسن- منصور- مسعود حاج حریری-خانواده های حاج حریزی - خاوریان- اسفرجانی -جوراب‌باف - امیراصلانی -ساعدلو - صادقی - لولابر - جابرانصاری - مجیدی تهرانی - و خانواده های وابسته .
آ-۱٤۱۱۹
اطلاعات - مصیبت وارده را بخانواده های عزادار تسلیت میدهد .

باقلبی آکنده از تاثرفوت جانگداز جوان ناکام ستوان‌یکم خلبان ودود دهقان‌گرده را باطلاع میرساند . مجلس ختم‌آن مرحوم روزشنبه ۲٤دیماه از ساعت ٤تا٦ بعدازظهر درمسجدمجد برگزار خواهد شد .
خانواده‌های: دهقان گرده- مستشیری - مترجمی - لطفی - ستاری -زارعی - علیزاده - آقاجانی - مثمری - صمدی- عروجی- عبداللهی- سالمی- سامانی - گرمی- احمدی- مجیدی - دولتی- وظیفه - نجاتی - اسرافیلی - غول‌بابائی- امامی- رنجدوست - کشفی - آقازاده .
اطلاعات - مصیبت وارده را بخانواده های عزادار بویژه بازماندگان آنمرحوم تسلیت میدهد .

بانهایت تاسف وتاثرفوت مرحومه بانو زرین ضیائی نراقی را به‌اطلاع کلیه اقوام وآشنایان میرساند . مجلس‌ختم مردانه‌وزنانه آن مرحومه درروزجمعه مورخه۲۳ـ۱۰ر۳٦ساعت۲ تاچهار بعدازظهر درمسجد مجد واقع در خیابان سپه برگزار میگردد.
خانواده های ضیائی - منصوری - یوسفی - انوری- احمدی - غفاری - فاضلی - فروغی - توکلی - طیبیزاده- روحی - علائی - فزونی - ایزدی - حبیبی -کریمی - رفیعیان- محمدی- اشراقی - مستوفی - رحیمپور .

یادبود

شب هفت بانوی مجلله‌متعلقه مرجع‌عالیقدر مرحوم‌آیت‌ا... العظمی خوانساری اعلی‌الله مقامه عصر جمعه (فردا) از ساعت‌سه تا پنج بعداز ظهر برمزار آن مرحومه در مقبره‌دارالسلام قم واقع در خیابان خاک فرج منعقد است .
خاندان مرحوم آیت ا... خوانساری

پس از تو مهدیا جان درتنم باری گران باشد
چسان نخروشم از غم‌تا بەتن تاب‌توان‌باشد
گذشت از مرگ تو یکسال ویکدم دور ازتو
که کارما بغیر ازناله وآه وفغان باشد
به یادت زنده‌ام تا داغ هجرانت جگرسوزد
مرا در سینه آه آتشین پیوند جان باشد
مصیبت چون کهن گردد غم از دل میشود زایل
ولی داغ جوان که تابع دور زمان باشد
زبس آه شرر بار ازدل تفتیده‌ام خیزد
دلم‌گوئی که همچون کوره‌آتش نشان باشد

مهدی‌جان هیچ باورمان نمی‌شود که برای همیشه مارا ترک گفتی. یکسال تمام‌دیدگان اشک و منتظر ما همراه با دلهای ملتهب بخیال و ارد شدن دوباره تو بمنزل ای نورامید ما بدر دوخته شد ولی‌افسوس این کاری عبث بود نو پرنده زیبائی بودی‌کمدر گلزارزندگی ما مترنم بودی وبارفتن خود این گلزار را بشورزار و کویر مبدل کردی.
روز شنبه ۲٤ دیماه سالروز بدرود تو از این دنیا بدور مزارت گردهم آئیم تا تربت‌پاکترا باشگ دیدگان شستشو دهیم.
پدر ومادر داغدار وبرادران و خواهران غم‌دیده‌ات
سید مصطفی علوی- طاهره شاهباتی (علوی) - مجتبی - بهار- نگار- محی‌الدین- مهرداد علوی.

تسلیت

سروران عزیز: سرکار خانم ربابه وبانو مهرانگیز و جنابان مهندسین خسرو پرویز- سیروس- سیاوش- مساعد انسانی بزرگ و دوستی شریف از میان رفت که روانش شاد جاوید باد ضمن عرض تسلیت امیدواریم همدردی‌عمیق‌مارا بپذیرید.
مهیار وبانو

جناب آقای دکتر امیر حسین امیررضوانی
مصیبت وارده را ضمیمانه تسلیت عرض نموده سعادت و سلامت جنابعالی وخانواده محترم را از درگاه باریتعالی‌مسئلت دارد.
صنیعی- طالبیان- اسدی- بیگدلی- میرحسینی- سمائی مطلق- شایسته‌تاج‌کریمی- دارچینیان- میربهاء- خودسیانی- شهراسبی

جناب آقای هژبر یزدانی و بانو
و خانواده‌های محترم جدلی و وفائی
بانهایت تاسف وتاثر درگذشت جناب آقای احمد جدلی اراکی را تسلیت عرض نموده بقاء عمر آنجنابان و سایر بازماندگان گرامی‌را ازدرگاه خداوندیکتا مسئلت مینمائیم.
خاقانی و بانو

جناب آقای هژبر یزدانی و بانو
مصیبت وارده را به‌آنجناب و بانوی گرام تسلیت گفته بقای عمر وسلامت بازماندگان را خواستاریم .
نراقی- سید احمدیان - اسکندری

جناب آقای هژبر یزدانی
درگذشت ابوی همسر گرامیتان را به‌آنجناب و خانواده محترم تسلیت عرض می‌نماید .
سلطان‌زاده
آ-۳۹۲٤۹

تسلیت

دوست عزیزمان آقای بهروز دربندی
بانهایت تاسف وتاثر مصیبت وارده را تسلیت گفته ما راهم در غم خود شریک بدان .
هوشنگ قوامی شیرازی - رضا قوامی- قاسم صالح - منوچهر بازرجانی - تقی مختاری .

جناب آقای چنگیز فرنژاد
درگذشت ابوی گرامیتان را صمیمانه تسلیت عرض نموده بقاء و سلامت شما وخانواده محترمتان را از درگاه خداوند متعال مسئلت می‌نمایم.
آلبرت حکیم
آ-۳۹۱۹۷

جناب آقای هژبریزدانی وبانو
بانهایت تاسف وتاثر درگذشت آقای احمد جدلی پدر همسر و والد بانو جنابعالی را ضمیمانه تسلیت عرض نموده بقای عمر خانواده محترم را از خداوند متعال خواستاریم.
ناصر حامدی- شمس‌الله گوهری
آ-۳۹۲۲۷

جناب آقای هژبریزدانی
باقلبی از اندوه فراوان درگذشت آقای احمد جدلی پدر همسر جنابعالی را ضمیمانه تسلیت عرض نموده بقای عمر و صبر وشکیبائی جنابعالی وخانواده محترم را از یزدان پاک‌آرزومندیم.
پرویز کاظم‌زادگان- علی کاظم‌زادگان
آ-۳۹۲۱۸

جناب آقای سید تقی دل‌زنده شهردار محترم قاسم‌آبادشاهی
خبر درگذشت تاسف‌انگیز پدرت بی‌اندازه مرا متاثر کرد امیدوارم در این واقعه دردناک صبور باشی و مارا درغم‌خود شریک بدانی.
فاضل جباری و خانم چوبچیان
آ-۱٤۱٥۱

جناب آقای هژبریزدانی
درگذشت شادروان احمد جدلی پدر همسر گرامتان راتسلیت عرض نموده بقای عمر جنابعالی وبازماندگان را از خداوندمسئلت دارم.
حسین متولیان
آ-۳۹۲۱٥

جناب آقای هژبریزدانی
مصیبت وارده را بمجنابعالی وخانواده محترم تسلیت عرض مینمایم وخود را درغم شما شریک میدانم.
عباس رشیدی
آ-۳۹۲۱٦

جناب آقای دکتر خدوی وبانو
استادان وکارمندان وکارکنان دانشکده علوم سیاسی و اجتماعی با کمال تاسف درگذشت مرحوم شادروان صادق‌صمیمی را تسلیت عرض نموده وبقای عمر آن خاندان را از خداوند متعال خواستارند.
آ-۳۹۲۲۹

جناب آقای بهرام نوبهار
درغم شما شریک هستم تسلیت مرا بپذیرید .
شعبه دخانیات زابل - قندچی
آ-۹۲۷۰

جناب آقای هوشنگ والی‌زاده
مدیر خانه جوانان ساری
بانهایت تاسف درگذشت پدرگرامیتان را تسلیت گفته وخود را در این‌غم بزرگ شریک میدانیم .
اعضای تیم فوتبال خانه جوانان ساری

جناب آقای منوچهر وفائی وبانو حوری جدلی
باقلبی آکنده از غم و اندوه فراوان درگذشت مرد شریف وپاکدامن مرحوم احمد جدلی را بمحضور محترم آن جناب و خانم عزیزتان صمیمانه تسلیت عرض نموده شادی روح آن مرحوم وبقای عمر بازماندگان عزیز را ازدرگاه ایزد متعال آرزو مینمائیم .
غلامرضا زائرین
آ-۳۹۱۲۳

جناب آقای هژبر یزدانی و بانو فاطمه جدلی
باندوه فراوان درگذشت مرد شریف و پاکدامن مرحوم احمدجدلی عراقیرا بحضور محترم آنجناب و خانم نیکوکار و انساندوستتان صمیمانه تسلیت عرض نموده شادیروح آن مرحوم و بقای عمر بازماندگان عزیز را از درگاه ایزد متعال خواستارم .
غلامرضا زائرین
آ-۳۹۱۳٤

جناب آقای هژبر یزدانی
بانهایت تاثر مصیبت وارده را به آندوست بسیار عزیزم ضمیمانه تسلیت عرض نموده سلامتی وبقای‌عمر خانواده‌های محترم یزدانی- جدلی و وفائی را از درگاه خداوند بزرگ مسئلت می‌نماید .
دکتر عزت‌اله نصیری
آ-۱٤۱٦۱

دوست عزیز آقای باقر حیدری
مصیبت وارده را تسلیت می‌گوئیم. همدردی مارا بپذیرید.
خانواده‌های: قرنی، سعادتمند، جلیلیان، پزشکی، عباسی، فاروجی، حسینی، قاسمی، مشکین، محمدی، علیپور،دهنوی، دستجردی، دفتدوست، مرادی، حدیثی، ربیعی، فراشائیان، طاهرنژاد، عطاراف، ثمینی و اسماعیلی .
آ-۱٤۱٥٥

بانهایت تاسف وتاثر درگذشت مرد شریف ودانشمند و آزاده وبزرگوار مرحوم مهندس حسن شقاقی بزرگ خاندان شقاقی راکه یکی‌از شریفترین مردان و خدمتگزار میهن عزیز ما بود بەبانو شقاقی وجنابان آقایان دکتر سیاوش شقاقی ومهندس حسین شقاقی و محمود فروغی و مهندس شیدائی تسلیت عرض می‌نمایم .
دکتر محمد علی مجتهدی
آ-۱٤۱٥۳

جناب آقای پرویز ناصری
مصیبت وارده را بەجنابعالی و خانواده محترم پیرزاد و وابستگان صمیمانه تسلیت عرض می‌نمائیم .
آمل - سعیدیان و بانو
آ-۹۲۷٦

جنابان آقایان وحید- سعید- مسعود جواهری
باندوه فراوان درگذشت مرد شریف و پاکدامن مرحوم احمدجدلی عراقیرا بحضور محترم آن‌جناب و خانم نیکوکار خودرا دراین سوگ بزرگ شریک میدانیم .
خانواده خرازی
آ-۹۲۷۸

دوست عزیزم آقای فریدون گیلانی
درگذشت مادر گرامیتان را تسلیت عرض نموده در غم بزرگ شما شریک هستیم .
بندر پهلوی- ساحل‌نشین و بانو
آ-۹۲۸۰

جناب آقای مهندس سید مهدی هجری
رئیس محترم انجمن شهر رفسنجان
بانهایت تاسف وتالم درگذشت ابوی بزرگوارتان را تسلیت گفته بقاءعمربرای کلیه بازماندگان خاندان جلیل‌هجری ازدرگاه حضرت احدیت مسئلت دارم .
جعفر نامدار
آ-۹۲۷۹

جناب آقای نظام‌الدین مرتضوی
مصیبت وارده را بجنابعالی تسلیت عرض کرده خود رادر اندوهتان شریک میدانم.
بزرگزاد- رئیس دبیرستان نظام
آ-۹۲۸۷

جناب آقای هژبر یزدانی
درگذشت شادروان آقای احمد جدلی پدر همسر آنجناب را بەجنابعالی و سرکار خانم و خانواده‌های محترم جدلی، وفائی وامیر رضوانی صمیمانه تسلیت عرض نموده سلامتی و بقای عمر شما وبازماندگان را از خداوند متعال مسئلت‌دارم.
محمد امین کیانزاد

جناب آقای بهرام پورجاماسب
مدیریت محترم امور گرامیتان درآذربایجان شرقی و زنجان با تاثر فراوان مصیبت وارده را تسلیت‌گفته شکیبائی وبقای عمر شما وبازماندگان را مسئلت دارد .
ناصر سجادی

دوست ارجمند جناب آقای علی جدلی
درگذشت پدر عزیزتان را به شما و خانواده‌محترم تسلیت عرض می‌نمائیم .
سلطان‌زاده و بانو
آ-۳۹۲٥۰

سپاسگزاری

سپاسگزاری
از ذوات محترمی‌که درمراسم تشییع وتدفین وباشرکت درمجالس ترحیم ویا با ارسال نامه وتلگراف وتلفن بمناسبت درگذشت‌شادروان حاج جواد زکی‌پور بزرگ‌خاندان زکی‌پور وطلوعی. رحیم‌آبادی باابنجانبان ابراز همدردی نموده‌اند سپاسگزاریم بعلت تالمات روحی از شرفیابی حضوری معذور واگردرپاسخگوئی محبت‌ها تاخیری روی دهد پوزش‌میطلبد.
دکتر جعفرطلوعی، حاج پرویز زکی‌پور، رضا زکی‌پور، محمد زکی‌پور، محمودزکی‌پور، احمد زکی‌پور،قاسم‌زکی‌پور، محمد علی طلوعی، دکتر انوش طلوعی .
آ-۹۲۷۷

از کلیه سروران، دوستان وآشنایان، همکاران عزیز
که در مصیبت دردناک فوت همسر ومادر عزیزمان بانورقیه طوسیانی شرکت فرموده ویا بوسیله‌تلگراف وجراید ونامه وتلفن ابراز همدردی کرده‌اند سپاسگزاریم و هرگاه به سبب تالمات روحی سعادت شرفیابی و تشکر حضوری نصیب نگردد امید پوزش داریم.
تبریز- غلامعلی نوظهور وپسران
آ-۹۲۸٦

مجالس وعظ و سوگواری

هیئت انصارالحجة (عج)
صبح جمعه ۲۲ دیماه در خیابان ری کوچه آبشار کوی گلستان منزل آقای حاج اخوان نوری و عصر جمعه در حضرت عبدالعظیم مسجد خاتم‌النبیین منعقد میگردد.

جناب آقای سید جوادهشترودی از تاریخ ۲۰ـ۱۰ر۳٦ بمدت ۱۰شب از ساعت ۱۰شب درمسجد سجاد (ع) واقع در چهارراه عباسی خیابان میرفندرسکی سخنرانی مذهبی دارد .

از اول ماه صفر
خطیب معظم جناب آقای شیخ عباس کبیری در مسجد امام‌علی‌النقی شب ها بعدازنماز جما

تقویم اطلاعات
ساعات شرعی
استخراج دکتر ریاضی کرمانی

پنجشنبه- بیست و دوم دی‌ماه ۲۵۳۶
دوم صفر ۱۳۹۸- دوازدهم ژانویه ۱۹۷۸
اذان مغرب . . . . . ساعت ۵ و ۵۸ دقیقه
اذان صبح (فردا) . . ساعت ۶ و ۹ دقیقه
طلوع آفتاب (فردا) . . ساعت ۷ و ۴۲ دقیقه
ظهرشرعی (فردا) . . ساعت ۱۲ و ۴۴ دقیقه
اذان مغرب . . . . . ساعت ۵ و ۵۸ دقیقه

اطلاعات دیپلماتیک

والاحضرت ولیعهد از دوکارخانه هواپیماسازی دیدن کردند

والاحضرت ولیعهد قبل از ظهر دیروز با استقبال گرم ایرانیان مقیم‌سیدنی باین‌شهر استرالیا تشریف فرما شدند. والاحضرت ولیعهد به میان جمعیت رفتند و با آنان گفتگو کردند.

ایرانیان مقیم سیدنی از والاحضرت تقاضا کردند سلام آنها را به شاهنشاه وشهبانو برسانند ایرانیان‌تعداد زیادی دسته گل به والاحضرت تقدیم کردند که والاحضرت ولیعهد آنهارابه‌محل اقامت‌خود بردند.

والاحضرت ولیعهد تا پایان سفر استرالیادر سیدنی اقامت خواهند داشت و بامداد جمعه سفر استرالیا پایان می یابد ووالاحضرت عازم نیوزیلندمی‌شوند.

والاحضرت ولیعهد دیروز قبل از عزیمت به‌سیدنی از قسمت های مختلف ملبورن دیدن کردند. ایرانیان مقیم ملبورن نیزدرفرودگاه استقبال گرمی‌ازوالاحضرت بعمل‌آوردند والاحضرت در ملبورن از یك مزرعه خصوصی و یك کارخانه هواپیما سازی دولتی و یك کارخانه هواپیما سازی‌خصوصی دیدن کردند و پرواز نمایشی یك هواپیمارامشاهده کردند.

سدهای کشور پر آب شد

آب در پشت سدهای کشور مرتبا - روبفزونی است و بارندگیهای اخیر سبب شده که ارتفاع آب سدها حداقل ده وحداکثرتاسی مترافزایش یابد وباین ترتیب سدهای کشور پراز آب است.

بهمین علت دریچه اغلب سدها بازشده تامقداری از آب پشت سد تخلیه گردد و اشکالی برای سد بوجود نیاید ،مقدار تخلیه آب‌برخی از این سدها بحداکثررسیده تاضمن تخلیه آب ،برق بیشتری نیز تولید ودراختیار خطوط شبکه برق سراسری قرار گیرد.

از جمله سدهائی‌که قسمت مهمی از برق تهران وشهر های استان مرکز راتامین میکندسد محمدرضاشاه‌پهلوی درخوزستان است‌که تاچندی پیش از حیث ذخایر آب در پشت سد کمبود داشت ،در حالیکه هم اکنون‌ارتفاع آب آن به ۳۳۶ متررسیده است.

این سد حدود نیم‌میلیون کیلووات برق تولید میکند و بیشتر تولید آن بمصرف‌برق منطقه‌ای تهران میرسد.

موجودی‌آب‌سدها

آخرین آماری کهوزارت نیرو درموردارتفاع آب سدها تهیه کرده بشرح زیر است:

سد محمد رضا شاه‌پهلوی ۳۳۶ متر ،سدامیرکبیر۱۷۴۷ متر ،سد رضاشاه کبیر ۵۲۱ متر ،سدشاپور اول ۲۹متر، سدارس ۱۹ متر ، سد شاه عباس ۲۵۵۲ متروسدشهبانو فرح ۲۴۳ متر.

ارتفاع‌تعیین شده آب سد هانسبت به سطح دریا محاسبه شده است.

مطابق آماردر حال حاضر اغلب سدها دارای ذخایرآب هستند وروزانه مقداری از آن تخلیه میشود.

میزان‌برق‌تولیدی‌سدهای‌کشور اندکی کمتراز یک میلیون کیلووات میباشدو بیشترین‌ان سدهای رضاشاه‌کبیر و محمد رضاشاه‌پهلوی درخوزستان تولید میگردد.

رقم مصرف برق شبکه سراسری نیز درساعات‌اولیه شب حدود ۲ میلیون و ۳۰۰ هزار کیلووات است واین مقدار مصرف در ساعات نخستین بامداد به رقم‌کمتری کاهش مییابد بعلاوه بموجب این آمار نیمی از تولید برق به تهران وشهرهای استان مرکز اختصاص دارد زیرااز مجموع مصرف،نزدیک به‌یک میلیون‌و ۲۰۰ هزارکیلووات برق دراین شهر ها بمصرف میرسد.

شهبانواز نمایشگاه آثار هنری دوره‌ساسانیان در نیویورک دیدن کردند

علیاحضرت فرح پهلوی شهبانوی ایران ساعت ٤ بعد از ظهر روز گذشته بوقت نیویورك‌ازنمایشگاه خانه‌آسیا در نیویورك بازدید فرمودند. در این بازدید اردشیر زاهدی سفیر شاهنشاه آریامهر در واشنگتن همراهان علیاحضرت و جمعی دیگر از شخصیت‌های ایران افتخار حضور داشتند.

شهبانو ضمن تجلیل از برگزاری این‌نمایشگاه‌فرمودند نمایش این آثار تاثیر قابل توجهی برای بهتر شناساندن گذشته پرافتخار ایران خواهد داشت. آثار هنری دوره ساسانیان در این نمایشگاه تجلی با شکوهی داردوباتوجه باینکه هنر دوره ساسانی‌یکی از درخشانترین ادوارهنرایران است و اشیاء برجسته متعلق باین دوره متاسفانه کم و در موزه‌های مختلف و کلکسیون های شخصی در سراسر جهان پراکنده است بهمین لحاظ‌این نمایشگاه که توانسته است بعضی از برجسته‌ترین نمونه‌های هنر این دوره‌راازسراسر جهان در یك جاگردهم‌آورد برای بهتر شناساندن فرهنگ‌و هنر حائز اهمیت‌فراوانی‌است. شب گذشته بافتخار علیاحضرت شهبانو ضیافت شامی از طرف اردشیر زاهدی سفیر شاهنشاه آریامهر در واشنگتن در هتل والدرف استوریا در نیویورك ترتیب یافت.

علیاحضرت شهبانو که‌دوشنبه گذشته در سرراه خود به آمریکا بطور خصوصی مدت ٤٨ ساعت در فرانسه اقامت داشتند دیروز از پاریس وارد نیویورك شدندو مورد استقبال قرار گرفتند.

علیاحضرت شهبانو به‌دعوت انجمن آسیائی به آمریکاسفر کرده‌اند وطی اقامت در این کشوردر مراسم گشایش نمایشگاهی از هنر های آسیا شرکت می‌کنند و یك سخن‌رانی مهم که در آن‌عده‌زیادی از شخصیت هاو بازرگانان آمریکائی حضورخواهندداشت ایراد میکنند.

ضیافت والاحضرت اشرف بافتخار کورت والدهایم

ازطرف والاحضرت‌شاهدخت اشرف پهلوی دیروز ضیافت ناهاری‌به‌افتخارکورت‌والدهایم دبیر کل سازمان ملل‌متحدو همسروی درکاخ اختصاصی والاحضرت ترتیب یافت.

دراین ضیافت جمشید آموزگار نخست وزیر، عباسعلی خلعتبری‌وزیر امور خارجه ،مهناز افخمی وزیر مشاور ودبیر کل سازمان زنان ،اکبر اعتماد معاون نخست‌وزیر ورئیس سازمان انرژی‌اتمی،عبدالرضاانصاری قائم‌مقام والاحضرت درامور اجتماعی اقتصادی و فرهنگی و مدیر عامل سازمان شاهنشاهی خدمات‌اجتماعی، راجربوس رئیس‌سازمان‌ملل متحد در تهران وندیم‌معاون امور بین‌المللی واقتصادی وزارت خارجه بابانوانشان حضور داشتند..

خلعتبری: تلاشهای صلح ایران ادامه می یابد

دیشب از سوی عباسعلی خلعتبری وزیر خارجه کشورمان ضیافت شامی به افتخار کورت والدهایم دبیر کل سازمان ملل متحد که از ایران دیدن می‌کند در کاخ وزارت خارجه ترتیب یافت. در این ضیافت که امیرعباس هویداوزیر دربارشاهنشاهی وتنی‌چنداز وزیران‌وگروهی از شخصیت های برجسته مملکتی و دیپلماتها شرکت داشتند وزیر امور خارجه پس از خوش‌آمدگوئی به والدهایم ادامه حمایت ایران را از نقش سازمان ملل‌اعلام کرد.

کورت والدهایم نیز طی سخنانی گفت:

این نخستین سفر من‌بعنوان دبیر کل سازمان ملل متحدبه تهران‌استو از میهمان‌نوازی گرمی‌که‌نسبت بمن‌و همراهانم مبذول داشته‌اید عمیقا تشکر می کنم خوشوقتم از اینکه می توانم درمورد مسائل مورد علاقه بامقامات‌برجسته ایرانی گفتگو نمایم‌و مشتاقانه در انتظارم تافردا به حضور اعلیحضرت شاهنشاه‌آریامهر شرفیاب شوم، از طرف دیگر بسیار خوشحالم که بازدیداز ایران این فرصت را به من داده است تا گوشه هائی از کشور بزرگ و تاریخی شما را از نزدیک ببینم و شاهد پیشرفت های شما در زمینه امور اقتصادی و اجتماعی باشم.

دبیر کل سازمان ملل متحد افزود از زمانیکه ایران به عنوان یکی از بنیان گذاران سازمان ملل متحد به این سازمان ملحق شد جمعا با تغییرات زیادی مواجه شده است.

ایران‌حمایت همه جانبه‌خود را نسبت‌به‌سازمان ملل‌متحد بطرق مختلف‌نشان‌داده است. درمیان اقداماتی که ایران‌در این زمینه انجام داده است تنها به‌ذکر تمایل این کشور در مورد تامین قسمتی از سربازان حافظ صلح در خاورمیانه اکتفا میکنم.

وی پس از اشاره به اهمیت صلح و تحولات اخیر که در خاورمیانه‌بمنظور ایجادصلح صورت گرفته از دولت‌ایران وسربازان دلیر ایرانی‌بخاطر شرکت در فعالیت‌های صلح این سازمان در خاور میانه تشکر کرد.

کورت والدهایم افزودایران نقش پیشگامی در شورای اقتصادی و اجتماعی‌درزمینه توسعه جهانی ایفا می کند. توجه دائمی ایران نسبت به مسائل‌اجتماعی‌و بشردوستانه با فعالیت های والاحضرت شاهدخت اشرف‌پهلوی تجلی نموده است.

فعالیت ایشان در مقام‌نماینده ایران در کمیته مجمع‌عمومی برای امور اجتماعی و بشر دوستانه‌کمیسیون حقوق‌بشر سازمان ملل‌ریاست کمیسیون تدارکاتی کنفرانس بین‌المللی زن‌ازاعتبار خاصی‌برخوردار شده است.

وی ضمن قدردانی ازخدمات فریدون هویدا نماینده‌ایران در سازمان ملل متحد گفت: ایران با مشکلات بزرگی در راه پیشرفت‌مواجه است‌لکن در عین حال به این حقیقت واقف شده است که ما اینک دردنیائی که کشورهاوابسته بیکدیگر بوده و صلح پایدار در نهایت به روابط اقتصادی عادلانه‌تربین‌المللی متکی‌است زندگی می‌کنیم.

عباسعلی خلعتبری وزیرامور خارجه‌پس‌از ملاقات‌ومذاکره با والدهایم گفت در این ملاقات بطور کلی در باره مسائلی که مورد علاقه‌دولت ایران و سازمان ملل متحد استو همچنین مسائل‌عمومی بین‌المللی بحث کردیم.

وزیر خارجه افزود: مسائل مورد علاقه و مهمی که در این گفتگو مطرح شد عبارت بود از: وضع خاورمیانه، وضع آفریقا وکمکی‌که‌دولت ایران برای حفظ صلح در این‌منطقه‌کرده‌است‌بخصوص با اعزام یک واحد نظامی برای حفظ صلح در بلندی های جولان که دربارهمسایل فوق تبادل نظر شد و دبیرکل سازمان ملل هم با نهایت خوش‌بینی از همکاری های ایران واز نقشی که ما در همکاری با سایر ملل برای حفظ صلح و ثبات بین‌المللی داریم، اظهار قدردانی‌کردند.

وزیر امور خارجه افزود: درموردفلسطین‌مسئله‌خاصی مطرح نشد. چون موضوعی است که الان بین دو طرف یعنی اعراب و اسرائیل‌مورد گفتگو و بحث است و ماز گام مثبت و بلندی‌که‌پرزیدنت سادات با اقداماتشان‌بمنظور رسیدن به تفاهم و صلح برداشته‌انداظهار خوشوقتی کردیم.

خلعتبری در مورد مساعی ایران برای استقرار صلح گفت تلاش‌های صلح ایران بخصوص در سازمان ملل ادامه می‌یابد.

مذاکرات سفیر ایران ووزیر خارجه کنیا درباره شاخ افریقا

رادیو لندن دربخش‌اخبار فارسی خود گزارشی از کنیا داشت که‌بین‌احمد توکلی‌سفیر ایران در کنیا و وزیرخارجه آن کشور ملاقات و مذاکراتی به مدت ۹۰ دقیقه انجام گرفت. در این مذاکرات وزیرخارجه کنیا اختلاف دولت خود رابا سومالی‌و اینکه احتمالاسومالی ممکن است از حمایت ایران برای به کرسی نشاندن ادعا های خود علیه کشورش که دوست‌ایران است استفاده‌کند مطرح ساخت.

بنابهمین‌گزارش احمدتوکلی با تذکر به اینکه بیانات‌شاهنشاه ایران توسط خبرگزاری ها به درستی نقل نشده ، بیانات ملوکانه و هدف ایران رابرای وزیر خارجه کنیا توضیح‌داد، و گفت : شاهنشاه ایران در مصاحبه خود خواستار آن شده‌اند که کشور های‌سومالی و اتیوپی برای حل مسائل‌بین خود بدور یک میز مذاکره بنشینند ، ولی اگر قرار باشد اتیوپی مرز های شناخته شده سومالی را مورد تهدید قرار دهد و سومالی نیز تقاضای کمک کند ، طبعا نسبت به‌این تقاضا نمی‌توان بی‌تفاوت‌ماند.

در همین جلسه وزیرخارجه کنیا مسئله اختلافات کشور خود و سومالی و ادعاهای سومالی را نسبت به قسمتی‌از خاک آن کشور را برای سفیر ایران تشریح کرد و وی را درجریان این‌مشکل‌و اختلافات گذارد واظهار داشت‌که ظاهرا اخیرا سومالی گفته که‌نسبت به خاک کنیا نظری ندارد و این مطلب رادرایران نیزمطرح ساخته است . اگر سومالی همین مسئله را بهمین نحو رسما به کنیا و سازمان ملل متحد اعلام کند ، دولت‌متبوعه وی از آن با رضایت کامل استقبال خواهد کرد.

در حقیقت وزیر خارجه‌کنیا بطور ضمنی از ایران برای حل این مشکل‌که یک مشکل دیگر شاخ افریقا است تقاضای کمک نمود و متوقع شد که ایران از نفوذ خود برای جلوگیری از یک‌برخورد احتمالی آینده - که ممکن‌است در این قسمت از مرز سومالی پیدا شود - استفاده کند.

کارآموزی دانشجویان مقیم خارج درایران

دانشجویان ایرانی مقیم خارج از کشور برای گذرانیدن‌دوره‌های‌کارآموزی یکساله درصنایع کشور به ایران می‌آیند.

سخنگوی وزارت کار و امور اجتماعی صبح امروز اعلام کرد : بمنظور تجهیز و تربیت نیروی انسانی متخصص مورد نیاز بازار کار و صنایع کشور ۱۷۰۰ تن از دانشجویان ایرانی که در مدارس فنی و پلی تکنیک انگلستان تحصیل میکنند دوره‌های کارآموزی یکساله خود را در صنایع کشور میگذرانند.

این اقدام‌در اجرای‌برنامه تجهیز و تربیت و تامین نیروی انسانی متخصص مورد نیاز بازار کار و صنایع کشور انجام میگیرد. دفتر نیروی‌انسانی باهمکاری وزارت کار و اموراجتماعی طرحی را بمورد اجراء گذارده است تا هزار و هفتصد دانشجوی ایرانی‌که در رشته‌های «او- ان- تی» و «اچ- ان- ای» مدارس‌فنی و پلی‌تکنیک انگلستان دوره آموزش نظری دو تا سه ساله‌را گذرانده برای‌آشنائی باصنایع کشور و شناخت فرصت‌های جذب نیروی‌کار دوره‌های کارآموزی یکساله را بطور متوالی یا متناوب در صنایع کشور بگذرانند، محل اشتغال این‌دانشجویان در پایان دوره تحصیل مناطق مختلف‌کشور خواهد بود.

در اجرای اوامر شاهنشاه آریامهر در آذرماه سال گذشته اولین گروه از هیئت موسسان آموزش دولت انگلستان به‌ایران‌وارد شدند و با تائید صلاحیت۱۶ واحد صنعتی و تولیدی بزرگ کشور در حد استانداردبین‌المللی‌کارآموزی دانشجویان ایرانی را در صنایع مزبور مورد تائید قرار دادند.

در ادامه این طرح‌دومین هیئت‌نمایندگی‌دولت‌انگلستان دیروز به‌ایران وارد شدند و در جلسه‌ای با حضور امیرقاسم معینی وزیر کارو اموراجتماعی نسبت به استمرار این طرح مطالعه‌و مذاکره شد.

این هیئت مدت ۱۲ روز از صنایع تولید اتومبیل - نساجی - فلزی - تولید لوازم خانگی - تولیدوسائل مخابراتی و الکترونیک - صنایع غذائی وکفش‌ماشینی بازدید خواهند کرد.

همایون: واحدهای روابط عمومی باید ارتباط خودرابا مطبوعات گسترش دهند

داریوش همایون وزیر اطلاعات و جهانگردی دیروز درجلسه شورای اطلاعات و انتشارات هنگام بحث در باره چاپ پاسخنامه های روابط عمومی ها در روزنامه ها گفت:

راه شکایت قانونی هم در موارد افترا یا نشر اکاذیب برای وزارتخانه ها و سازمان های دولتی باز است.

در جلسه شورای اطلاعات و انتشارات کشور که درسالن کنفرانس وزارت اطلاعات و جهانگردی تشکیل شد مسئله چاپ پاسخ نامه های روابط عمومی ها در مطبوعات و آگهی های دولتی مطرح شد.

وزیر اطلاعات‌و جهانگردی طی سخنانی در این زمینه گفت: وزارت اطلاعات وجهان گردی باتمام امکانات خود سعی میکند که پاسخنامه های واحد های روابط عمومی در روزنامه ها درج شود ، اما راه شکایت قانونی هم درموارد افترا یانشر اکاذیب بر روی وزارتخانه ها و سازمان های دولتی باز است ، منتها در استفاده ازاین حق نباید زیاده روی کرد.

همایون ضمن اشاره به قانون قدیم مطبوعات درمورد چاپ پاسخنامه ها گفت : اجرای دقیق این قانون در شرایط فعلی عملی نیست‌ولذا در قانون جدید مطبوعات با توجه به امکانات یکراه حل عملی پیش‌بینی خواهد شد.

وزیر اطلاعات و جهانگردی در قسمت دیگری از سخنان خود درمورد آگهی های‌دولتی گفت: اگر میخواهیم سیاست مطبوعاتی کاملی در مملکت داشته باشیم باید تمام جوانب کار را درنظر داشته باشیم. واحد های روابط عمومی باید ارتباط خود را باروزنامه ها ازنظر خبری گسترش دهند و افزایش اینگونه ارتباط آنها را ازدادن آگهی مستقیم به روزنامه ها بی‌نیاز خواهد کرد. آقای همایون اضافه کرد که آگهی های دولتی بر اساس قانون باید از طریق وزارت اطلاعات و جهانگردی در اختیار روزنامه‌هاقرار گیرد.

آقای همایون‌درقسمت‌دیگری از سخنان خود گفت : باید مسئله کمیت گرائی رافراموش کنیم‌و درمورد گزارشها به کیفیت و تاثیر درخواننده‌بیش از حجم مطلب وتعداد صفحات توجه کنیم بااین ترتیب هزینه درج گزارشها نیز پائین‌خواهد آمد.

درباره تمرکزانتشارات‌دولتی وزیر اطلاعات و جهانگردی خاطر نشان ساخت باتوجه‌به دستور هایی که داده‌شده‌است و محدودیت های اعتباری بودجه سال آینده وزارتخانه ها و سازمان های دولتی باید حتی‌المقدور از انتشارات‌خود بکاهند و هرجا هم انتشار نشریه‌ای لازم است از طریق کمیسیونی که دولت درگذشته دستور تشکیل‌آن را داده‌است هماهنگی بشود.

در پایان این جلسه اعلام شد در جلسه آینده این شورا سردبیران جراید دعوت بعمل خواهد آمدتا در جلسه‌شورای اطلاعات و انتشارات کشور شرکت کنند و طی آن‌مشکلات آنها و مدیران روابط عمومی هامورد بررسی قرار گیرد.

در پاسخ به ندای جنبش ملی نیکوکاری

نیکوکاران پایتخت به برنامه احداث مدارس جدید، حفر چاههای عمیق و ایجادسرای سالمندان کمک میکنند

کمیته جنبش ملی نیکوکاری پایتخت فعالیت های خودبرای چندبرنامه اولویت قائل پرجمعیت ، حفر چاه های عمیق در نقاط‌کم سالمندان در راس آنها قرار دارد. برای بررسی هائی بعمل آمده و حفر دو چاه‌عمیق سالمندان که آسوده سرانامیده خواهد شد ضمن بررسی نیازمندی های پایتخت درمسیر شده است که احداث مدارس تازه در نقاط آب‌و احداث چند مرکز مراقبت ونگاهداری‌از ساختمان مدارس در نقاط پرجمعیت پایتخت در بخش جوانمرد قصاب و ایجاد دو سرای پیش بینی شده‌است.

برای هرسه برنامه حساب های‌مخصوصی که دراجرای این برنامه ها، جنبش ملی ندای جنبش ملی نیکوکاری آقای مظفرزنگنه ریال از طرف این انجمن‌به حسابهای‌ساختمان فلفلی رئیس سندیکای کارفرمایان کارخانجات ریال از طرف این سندیکا به حساب‌برنامه و همراهی سایر نیکوکاران پایتخت با این باز شده واز نیکوکاران خواسته شده‌است نیکوکاری رایاری نمایند. در پاسخ به این رئیس انجمن شهرستان تهران مبلغ دومیلیون مدارس و حفر چاه‌پرداخت نموده‌وآقای‌فریدون لوله فلزی و پروفیل نیر مبلغ سه میلیون ساختمان مدارس‌پرداخت کرده است.همکاری برنامه ادامه دارد.

آینده خود را با بهره بیشتر و مشارکت در سود سهام همراه سازید

با افتتاح حساب پس انداز در
پس انداز و وام مسکن
اکباتان
ضمن دریافت بالاترین رقم بهره و نیز مشارکت در سود اضافی سهام میتوانید بروشنی آینده خود بیشتر امیدوار باشید.

اکباتان
• بسپرده‌های ثابت ومدت دار ۱۱٪ بهره
• به‌پس اندازهای غیر وامخواه عادی ۹٪ بهره
• به‌پس اندازهائیکه یکسال مالی نزد شرکت باقی بماند صرف نظر از بهره مربوط ۱/۵ هم از سود اضافی سهام پرداخت خواهد کرد.

پس انداز در اکباتان پرسودتر است.
کریمخان زند نبش مدیری تلفن ۹-۸۳۵۸۰۱
امیرآباد شمالی - روبروی سه راه فرح زاد تلفن ۶۵۰۵۸۴
پس انداز و وام مسکن اکباتان

پالتو پوست مینک
مبل استیل
تلویزیون رنگی
اتومبیل اسپرت
سفر به هاوائی
انگشتر یاقوت سرخ
قالی بته جقه نائین
و
یک میلیون تومان سکه طلا
جوایز داغ داغ
بلیطهای بخت آزمائی مخصوص زمستان
قرعه‌کشی ۶ روز دیگر
HAWAII

ن م و ن ه

اطلاعات
نشریه ایرانیان مقیم خارج از کشور
هفته‌ای سه بار در سراسر دنیا
در دسترس علاقمندان
قرار میگیرد
با تلفن ۳۲۸۲۶۵ اطلاعات هوائی را
برای فرزندان خود آبونه شوید.