特279-300
1200501132281
279
300

四聲附韻
冠註補闕
類書字義

增續大廣益會玉篇大全

卯

三畫下

三畫下

子 初頁
寸 八頁
小 九頁
尢 九頁
尸 十一頁
屮 十三頁
山 十四頁
巛 二十三頁
工 二十四頁
已 二十四頁
巾 二十五頁
干 三十一頁
幺 三十一頁
广 三十二頁
廴 三十七頁
廾 三十七頁
弋 三十八頁
弓 三十八頁
彐 四十一頁
彡 四十二頁
彳 四十三頁

始

特279
300

三畫下

子	初葉	宀	三葉	寸	八葉	小	九葉	尢	九葉
尸	十一葉	屮	十三葉	山	十四葉	巛	二十三葉	工	二十四葉
己	二十四葉	巾	二十五葉	干	三十一葉	幺	三十一葉	广	三十二葉
廴	三十二葉	廾	三十七葉	弋	三十八葉	弓	三十八葉	彐	四十一葉
彡	四十二葉	彳	四十三葉						

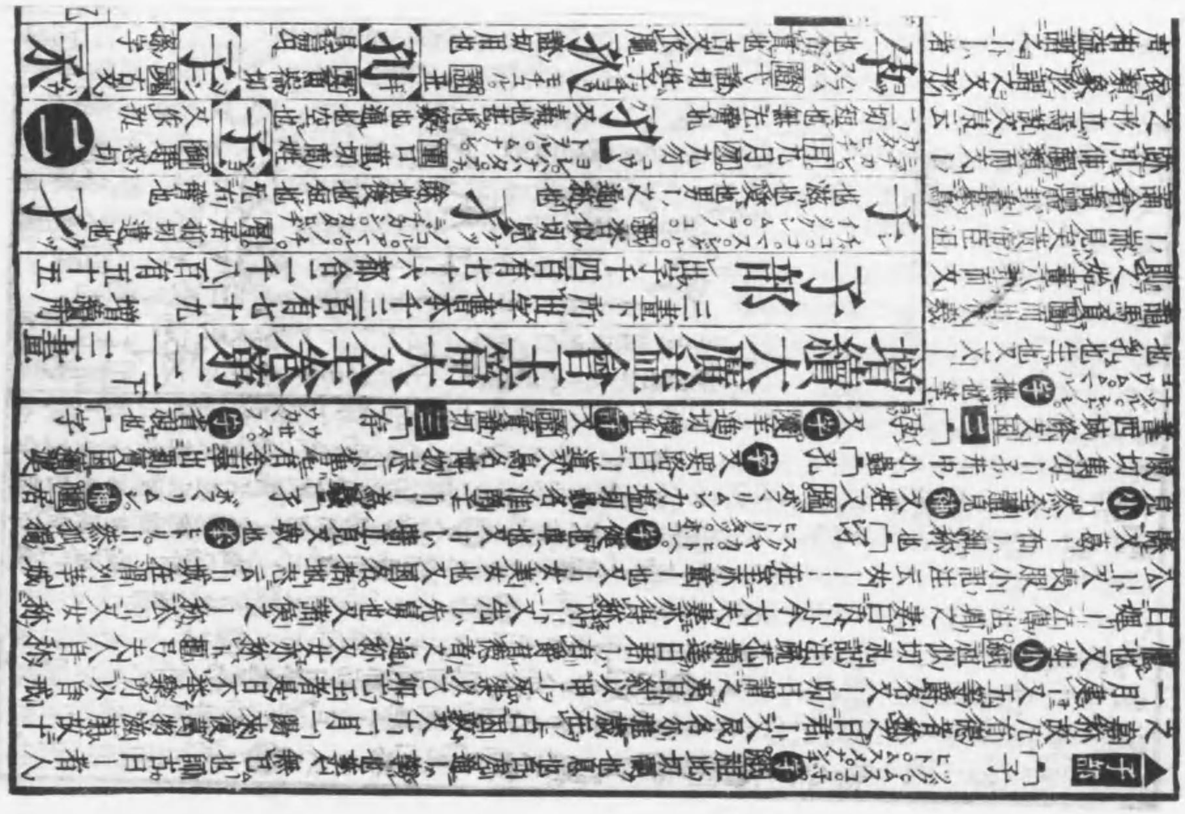

十時

子部

子部 三畫下所世字庫本千二百有七十九 增殘用 出字千四百有七十大都合二千八百有五十五

增殘 二畫

言學乳而浸多也又
姓 小 アザナ カダク 又名ー
礼記曲禮云冠而ー之也
之敬其名也疏云難
故以ー代之考工記
以未成人之時呼之
輪人注鮑魚ー疏云
猶名也又 因 印移切
養也 四 ┌孝 ツカフ ツヾル
善事父母者從老省 小 説文 ウクル ヤシナフ シタガフ ヨシ
善事父母者從老省從子子承老也礼記ー者畜也順於道不逆於倫之謂畜孝經序注疏ー好也
周書謚法至順曰ー終而不没之道常在心盡其色養中情悦好承順無怠之義也又姓秦ー公之後
┌孛 イロチガヒ 字 因 蒲没切又怪氣也又色變也與論語色勃如戰色之勃同又姓又 國 歩畢切義
同 ┌孛 字 因 此郎学字 サカンナリ 勿 敷勿切草木盛見 又 國 房物切案ー本與佛同音梁武帝
作佛以佛有ー音改ー作佾音後世經史多從之非宋子京已于國語音義正之羅泌路史發揮亦辨
┌孜 ツトム ハグマス 字 力 集也勉也説文孜孜也 ┌浮 字 因 又中ー卦名又 國 芳故切卯化也鳥之
孚卵皆如其期故曰ー 小 ミソイロ 又 肉 芳尤切玉采色也礼記ー尹旁達信也又 國 ヤシナフ 芳遇切養
也 ┌孝 亦李字 五 ┌孟 ツトム 字 國 敷也又列名漢河内郡古ー津唐置ー州又姓又 陽 摸
朗切 ミダリ 小 浪無趣舎之謂 ワカシ 又ー労魯寶刀名又史記索隱云ー且也又蜀語謂ー為弱見状
醉綱又 陽 人名三国ー獲從米音 宮 莫浪切ー浪不精事見 ┌季 スヱ 字 ー兵末月日ー月末世

ー文保 謚古 三 孕 國古 孖 シゲル サカン 因 子詞切亦作滋蕃長也 存 アリ ミル イタハル 因 在 且切恤問也有
在也 字 イツクシム ヤシナフ 寘 疾恣切 愛也養生也養也飾也 孜 國古 好字 四 孝 國 呼教切 説文善事父母者
孖 國 古文 字 ハヽキボシ クラシ 國 蒲妹切 彗星ーーー不明見 孛 ホシ 因 蒲骨切 星也又音勃 孥 ナラフ 國 公孝切 效也説文又 國
孜 アツシ 因 音 滋 滋也 孚 カイコ 國 撫俱切 信也卵ー也 孩 イ ワラフ 國 戸來 切小兒笑見 孥 ヤシナフ 因 何 挍切養也
孞 信 國 同 孷 コチゴク 因 加 孝 切 進也與孝斈不同 五 孟 ハウ カシラ ヲトナ ハジメ 國 莫更 切長也子也始也 季 イトケナシ チヰサシ 寘 居悸 切

日ー世又姓 補 スコシ ホソシ 細也 ┌孥 ヤツコ 字 國 乃都切妻子也又鳥尾日ーーー者細弱之名於人則妻
子為ー於妻子為ー人之後鳥尾亦鳥之後故俱以ー為名 小 國 又奴古切子也又 國 乃故切妻子也
┌孚 字 古文嗣字 ┌孢 ハラム 字 因 部巧切孕也 ┌孤 ソムク 字 声 子孤而無父曰ー又寡徳曰
ー王侯謙称也又三ー官名少師少傳少保也ー者言其徳特出於人也又負也 戌 又廣韻姓獨ー
温ーー歩生六ー九聚ー ┌孛 五 國 音子縣名在犍為一曰ー腸 六 ┌孨 声 國 古歎字 非 アツマル 國
尼立切戢ー聚見 ┌孩 ワラフ 小 説文小兒笑也礼記子生三月父咳名之礼指其頤下令之笑而
命之名又作咳又 ハラムシ 礼記ー與言未成如ー也 七 ┌孲 イナムシ 字 國 音熱切頻奥之子又 國
征例切虞蝗子 ┌挽 字 又 同 又運切義同 ┌孴 サカシナリ オホシ 五 與晉同 國 牛起切盛見又云衆多
之見 ┌孫 小 ーー之
子為ー曾ー曾ーー之子
為玄ー玄ーー之子為來
ー來ーー之子為晜
ー晜ーー之子為仍ー
仍ーー之子為雲ー又
周禮注貞ー以下皆
称ー又尔雅男子謂
姉妹之子為出謂出
之子為離ー謂姪之
子為歸ー女子子之
子為外ーー又儀礼諸侯ー舅也

稚也少也 小称也 孥 ヤツコ 國 奴乎切 子也亦作帑 孠 ツグ 寘 似利切 今作嗣 孖 叙 國 音 貽 タイ ハラム 肉 孕也亦作雕 奴來切
抱 カウ 因 孚 部巧切 孤 ヒトリ ミナシゴ 國 古乎切 特也少无親父也獨也 孛 ホソクタ 因 此 簃切 小曝也 孥 國 同 學 古字 乳 ボツ 國 北
學出某具見 是勃字之誤 孞 使字 國 古文 孙 秋 同 孫 孮 ヒトリ 國 同 獬 孤獨又鰥弃也 六 孨 ミシゴ 兖二切 謹也孤兒也 孯 國 苑 奏 同 古
孩 カイ イトケナシ 因 胡來切 知稚也 殊 残 同 孚 字 國 古文 孯 ケイ カタシ 清 渠營切 孤獨又敬弃也 孛 國 同 學 又 宣 古文 季
學 舉字 因 古 孖 サカシナリ スヽム 集也與香同又 國 慈紀切 盛也 荊也 七 孿 セツ イナムン 列切 蝗也 挽 コツ ム 國 之
孫 ワラン ベ 聾 音 小兒見 孱 レン 因 士連切 又 國 進字 孫 ソン ムコ 子之子為ー 孫 蘇 昆 切 孑 音

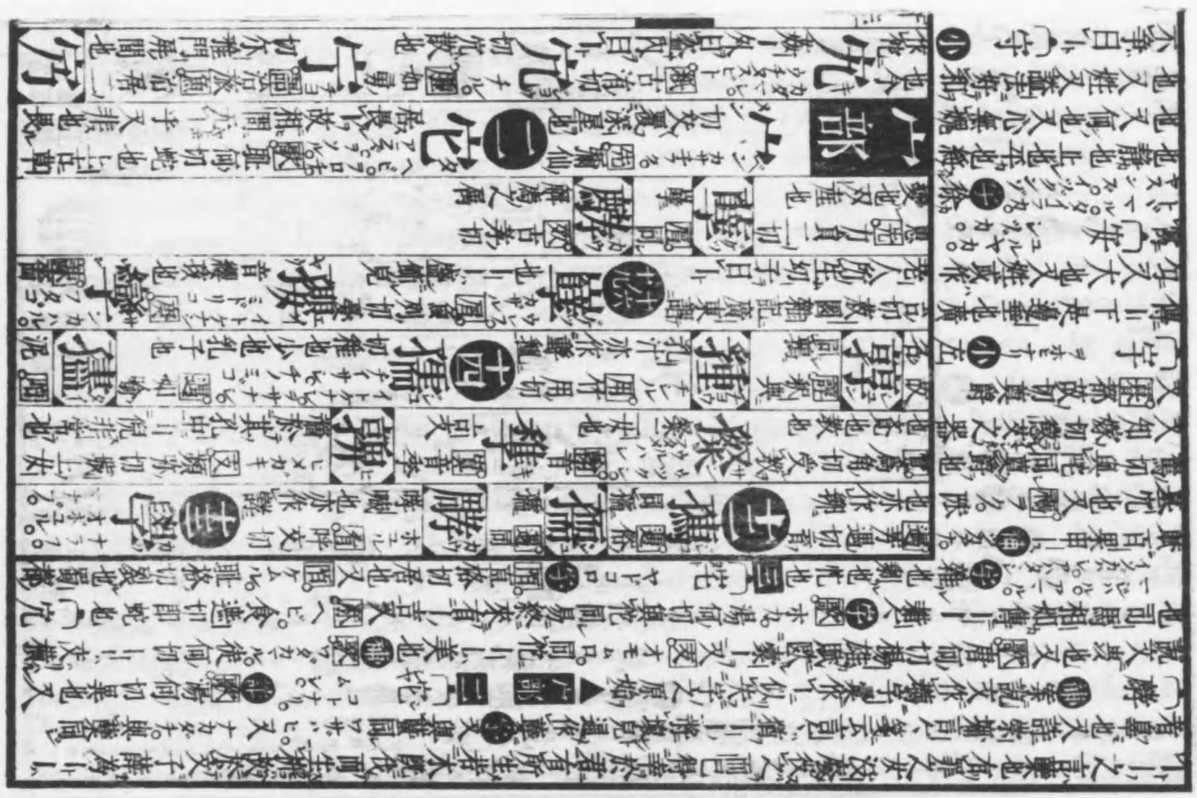

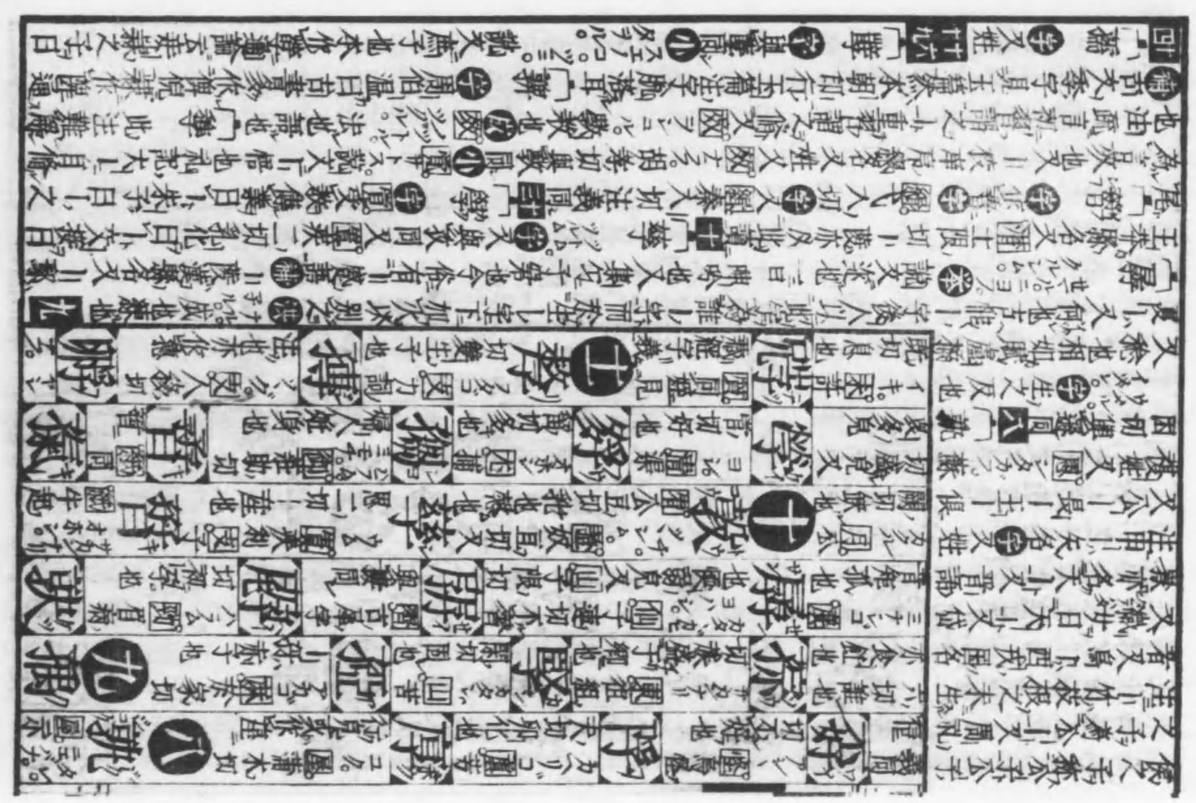

宥始九切說文ㄧ宮
也廣雅主ㄧ也增韻
致ㄧ之ㄧ又執ㄧ弄
經注ㄧ者無逸又姓
五 ヲサムル。ミル。宥 寫備切
收也視也 攷 寛 寫救
切所ㄧ也ㄧ之也爲
之ㄧ也漢置都大ㄧ
也 四 宀 完 ツクラフ。
字 又繕也 宀 完 補
作哭今从補當改
宀 宏 ヒロシ。フカシ。又 字 廣
也說文屋深也 小 ウチボラ。通作𣪊亦作閎禮月令注謂中寛象王舍物 宀 𡧍 マツ。字 獨居也方言
待也 宀 宋 字 國名微子所封即閼伯之商丘也又列名又姓 宀 宊 字 宊與宊同又賨 イハヤ。イハアナ。伊
宨 挑切窕也 補 ヒマキ。ナル。寱 妖寱杳二音声也莊子ㄧ者咬者 五 宀 宗 タツトム。タツトシ。ミナモト。ツトル。ムネ。モト。字
祖ㄧ祖始也從受命也ㄧ尊也有德可ㄧ也又流派所出爲ㄧ古有大ㄧ小ㄧ又法也又繼也主也
義也本也又祝ㄧ師古日祝謂主祭贊詞者ㄧ謂主人主神列位者又姓 補 マミユル。又諸侯朝見天
子夏見日ㄧ又贅ㄧ殷學名 宀 宓 ヤスンズ。モダス。小 覽 寛畢切說文安也集韻又默也又屋房六切人名 シヅカ。シヅマル。シヅメル。サダム。サダマル
三國有秦ㄧ 字 按此字後人誤作𠪱虙羲虙賤皆以ㄧ代之 宀 定 ヲク。ホシ。ヒタイ。ニエル。スキ。
字 徑 徒徑切靜也凝也決也安也又謚法大慮靜民日ㄧ純行不爽日ㄧ安民大慮日ㄧ安民法古日ㄧ

唐武宗製ㄧ二字以試王起音義俱闕 宂 ジョウ ナガキケ 匪 而隴切 長毛 三 宅 タク イエ 陌 除格切 人之居舍日ㄧ 宂 キウ ヤマヒ ヤマシ 宥 居舊切
寠ㄧ說文貧寠也 宇 ウ ヤカス ノキ 麌 王矩切 四方上下又屋ㄧ 安 アン ヤスシ シヅマル 寒 於寒切 定也不危也 守 シュ マモル 宥 舒售切 西二切 護也
乇 バウ 陽 無販切 古文罔 宫 キウ タカシ 東 居中切 ㄧ𠪱天形 宂 トツ 沒 古 笑字 宐 ウ 麌 同 宇 宀 メン 銑 莫見切 四
完 クハン タモツ マツタシ 寒 戶端切 全也保守也 宂 シウ 東 古文 終字 㝐 ハウ 陽 步光切 古文 房 宧 ヒン 真 卑民切 古文 賓 宦 ベン 霰 莫見切 寘合也
宏 クハウ オホヒナリ 庚 胡萌切 廣大也 𡧋 セイ ウチナイド 靜 積省切 舍井也 宎 カイ ヒトリ 卦 居邁切 無偶 宋 ソウ 宋 蘇洞切 居也亦國名
穷 ヒン 眞 皮彬切 古文 貧 宎 イヨウ 冬 古文 同 容 宎 エウ 嘯 同 窈 宜 キ 支 同 宜 宩 キ 寘 古文 究字 宍 ジク 屋 古文 肉字 宊 トツ

日ㄧ又丁定切詩則之方中又額也又懸闕也又飾屬爾雅所謂之ㄧ 小 又列名 宀 宜 ヨロシ。ヨロシク。
ムベナリ。字 適理也又祭名爾雅以兵亡戰危之虞有負敗之祭以求福ㄧ故謂之ㄧ又姓 小 コト。アヂツクル。サカナ。
又爾雅事也又肴也詩正義云李巡日ㄧ飲酒之肴又ㄧ名 宀 宕 ツカサドル。ヲホヤケ。ノリ。
宀 官 ツカサ。マツリゴトドコロ。字 職也公也法也司也又謂天子爲縣ㄧ張晏日不敢指斥謂之縣ㄧ又
又ㄧ舍日ㄧ字ㄧ學者所學之ㄧ也又姓又上ㄧ弁ㄧ俱護也 小 ツカフマツル。ギミ。ツカヘ。ツカス。
君也事也使也又戰國策管者ㄧ之注云會宗之稱 宀 宛 字 元 於袁切大ㄧ西域國名又姓又 阮
アタカモ。ㄧ然猶似然 切史會公傳寒涇氣
也又 物 フサカル。於勿切
ㄧ 六 宀 宪 字 宓 必
祖ㄧ故从生 宓 古文
虔字 宀 宓 ヤシナフ。
字 說文室東北隅也
食所居也亦養也李
巡日東北陽氣始起
育養万物也 宀 宦
コトゞク。ヘキラカ。アカル。ユルヤカ。チル。ノスプ。マチ。
字 㝢 息緣切盡也明也
也揚也緩也散也召
也又徧也又考工記

ツキダス。アラハル。宊 沒 陀骨切 出見貌 五 宔 シユ 麌 之庾切 ㄧ也今作主又姓 宗 ムネ タツトシ 冬 子冬切 祖ㄧ又ㄧ師 宓 ヒツ シヅカ 質 明筆切 止
也靜也 定 テイ ヤスシ シヅカ 徑 從聽切 安也息也 宜 ギ ヨロシ ヤスシ 支 魚奇切 當也安也今作宜 宕 タウ スギタリ ホラアナ 漾 徒浪切 過也洞屋也 宙 チウ
𡨦 嘯 烏叫切 往古 一作窔 官 クハン ミヤツカヘ ヲサム 寒 古丸切 ㄧ宦也又ㄧ治也 宖 コウ ヤスシ ヤナリ 庚 戶萌切 安也說文室響 宛 エン ヲホフ ナカクボ 阮 於阮切 屈草自
窔 又爾雅ㄧ中ㄧ丘注中央 家 セキ 錫 同 寂 宲 カク オサムル 藥 博 宷 クバイ 又リヤ 五詰 窅 ハウ
宷 又 宂 原切 縣名 宼 古 宼 エン 定 窅 同 宐 セキ 錫 同 六 宋 セキ レンカ サビシ 錫 前的切 無声也又作寂 宕 切泥ル屋 宼 古
宧 イ 支 亦之切 爾雅室東北隅 宣 セン ノブル カヨハス 元 思元切 布也 通也 說文天子ㄧ室 宔 コ キアナ 麌 舔 苦 蛙切ㄧ穢也
室 シツ イエ ムロ ミツル 質 式質切 屋ㄧ也說文實也 客 カフ アハスル アフ 合 合切 合ㄧ也 客 カク マレビト タビ 陌 苦格切 賓也ㄧ旅 宥 イウ ユルス ナダム 宥 尤救切

事人之事半是謂之ㄧ
丨又爾雅壁大六寸
謂之ㄧ又刈名又姓
又謚法聖善周聞曰
丨又〔縣〕息春切
頭髮皓落曰ㄧ〔小〕〔西〕
タガヤス。シメス。ハナハ。詩
モチユル。アキラカ。ヒロシ。箋時雅曰ㄧ又詩毛
傳示也又猶放也又
用也又白黑雜曰ㄧ
〔中〕トモツナ。〔黑〕唐闕切
積也杜詩注百丈松
藏北方日ㄧ又〔仙〕呼淵切漢書ㄧ室天子所居毛氏母增殳臣音謂賄賂之處郭氏正謬曰古稱ㄧ
室猶後世私殯闈ㄧ〔宀〕室 メ。ツマ。サヤ。〔字〕房也釋名ㄧ實也人物實滿其中也周礼萬常始作宮ㄧ呂氏春
秋高元作宮ㄧ又夫以婦為ㄧ又官ㄧ北方宿名又刀廟又姓〔小〕ツカアナ。ス。詩百歲後歸于其ㄧ箋家
壙也又無敢我ㄧ注ㄧ猶巢也〔集〕ヲリドコロ。〔宦〕式吏切居也〔宀〕客 タヨル〔字〕說文寄也〔小〕月令注云起
兵伐人者謂之ㄧ〔宀〕宥〔成〕刈名〔神〕スムル。以案熱食也與侑同〔海〕〔刃〕ホドク。解也〔宀〕宦 ヲクノヤ〔字〕
亦室之隱闇處〔宀〕安 フカシ。イハヤ。〔海〕〔刃〕深也窟也〔宀〕宦 モノナカ。ツカサ。〔字〕又學也左傳ㄧ三年矣服虔注ㄧ學
也學職事為官也又官也雜記ㄧ於大夫又姓〔七〕〔宀〕宸 ラホツラ。イエヒサシ。〔字〕〔唐〕方廉切虛空也說文康也
〔宀〕宮 ニヤ。カクシドコロキル。〔字〕ㄧ室黃帝作以避風雨世本禹作ㄧ室呂氏春秋高元作ㄧ室古者貴賤所居

覺也 宧 タツミノスミ。烏二切爾雅室東南隅〔闕〕於弔〔案〕於叫 窔 エウ〔叫〕同上 宼〔叫〕古文兇 寇 ヤブル。ソコナフ。〔闕〕居候切鈔也一三
怨也 宦 ツカフ。ミヤツカヘ。カドモリ。胡慣切仕也又閹人称〔胡〕 宄 〔湯〕同宄上 宨 テウ オレヒサ、〔條〕十二了切肆也輕ㄧ放肆也 宮 カイ〔泰〕害字省文亦
宕 シン ミヤク〔案〕人〔晦〕切見深ㄧ〔義〕二 宋 レウ〔條〕同屋二 𡧔 ギ〔支〕唐ㄧ奠是〔欽〕宜同○ 宁 チョ スム〔語〕文呂切逆也 㝈 イ〔歷〕古筆字
〔七〕宸 ムナシ〔良〕力湯切空也又〔陽〕イエ。音康屋也 宮 キウ イエ。〔東〕居雄切室也人所居也 宬 セイ モノヲサメ。〔清〕是征切屋所容受也 宂 クワウ
オホイナリ。ヒロシ。〔寳〕呼見切ㄧ寘也廣也 定〔遇〕高俱切ㄧ也 宷 コビル。ヘツラフ。〔禍〕耻俱切宝ㄧ嬌態見又〔麻〕毛加切 宗 カクス。ヲサム。〔閻〕徒切藏也或作
家 イドコロ。オル。イエ。〔麻〕古牙切居也ㄧ室也 容 イヨウ カタチ。スガタ。カタチツクル。〔冬〕俞鍾切ㄧ儀也 宭 クン ムラガル〔文〕九文〔文〕仇文二切群居也 害 ソコナフ。ワザハヒ。〔泰〕何

皆得其所ㄧ至秦方定為至尊所居之称又五音中ㄧ音曰ㄧ又律刑書ㄧ辟ㄧ罰。男子割勢女子幽閉
又〔符〕ㄧ木名又〔虎〕ㄧ木名即楓木也又姓又北ㄧ南ㄧ俱複姓〔小〕カコム。爾雅大山ㄧ小山ㄧ郭璞曰ㄧ謂圍
繞之也礼記君為廬ㄧ之是也又晁錯傳注如淳曰法ㄧ路寢正殿也〔小〕詩箋ㄧ箋云謂宗廟也又
稱月舜舜ㄧ注疏ㄧ頌ㄧ又祭法王ㄧ祭日也注疏ㄧ亦壇也〔宀〕定 ユカ〔字〕篇ㄧ床也〔宀〕家
ヲツト〔字〕又婦謂夫為ㄧ孟子女子生而願為之有ㄧ又大夫之邑曰ㄧ論語三ㄧ者又ㄧ人其名
又百ㄧ諸子又國ㄧ又天ㄧ蔡邕獨斷曰天子無外以天下為ㄧ又官ㄧ五帝官天下三王ㄧ天下
故称帝王曰官ㄧ又宅ㄧ天子以天下為宅四海為ㄧ故曰宅ㄧ公主曰宅ㄧ子稱之帝王之子也
又姓又子ㄧ複姓〔小〕爾雅戶牖之間謂之扆其內謂之ㄧ郭璞注今人称ㄧ義出於此又東夷類六
日索ㄧ〔虞〕侯攻乎切曹大ㄧ注班彪女曹世叔妻也本音姑或音加誤〔宀〕容 モル。ウケル。イルヽ。ヲサムル。〔字〕又盛也受
也包函也又爾雅ㄧ謂之防郭璞曰形如今牀頭小曲屏風唱射者所以自防隱又姓又〔通〕トビアガル。
尹陳切乑揚見〔小〕又從ㄧ。詩都人士箋云鶴休息也正義云休止閑暇之處廣雅云舉動詳審閑雅
見又ㄧ止又乙王耻者曰ㄧㄧ廣雅先云ㄧ無孔穿紗也〔宀〕寎 ヤブル。キズ。クニカム。〔字〕傷也疾
也忌也妒也禍也不利也又〔圖〕イタム。與寎同〔宀〕家 サダムル。トヽノホル。〔字〕審也定宇又定也調也从平
采即辨字采之意與審案宇不同采从爪从木 ▲盂白按陸玉篇ㄧ部出ㄧ宇注如本字從采禾部
出ㄧ宇注云尸甚切
定也詳也諦也盡〔廢〕ㄧ俗作宷
立ㄧ部ㄧ宋部
重出同字乎〔宀〕宰
〔字〕主也制也尊也屠也 ツカサ。ツカサドル。ハカラフ。キル。ニル。ホフル。トヽノフ。

審切察也利ㄧ
宷 シン〔寝〕式荏切古文審
宋 キウ モトム〔尤〕巨鳩切索也與求同
宲 アキラカ。〔寢〕尸枕切察也古文審 宰 カイ
切治也ㄧ判也
宵 ヨル。サヨ。〔蕭〕相邀切夜也 宁〔語〕同上 宴 エン ヤスシ。シヅカ。〔霰〕於見切安也ㄧ閑也 実 カ ヒト。スキ〔麻〕火訝切
㝉 ゴ サムル〔暮〕五故切覺也 宸 シン フカシ。ノキ。〔真〕時真切賈逵曰室之奥者說文屋宇 寅 宽 クワウ ヒロシ。廣切廣也 〔陽〕

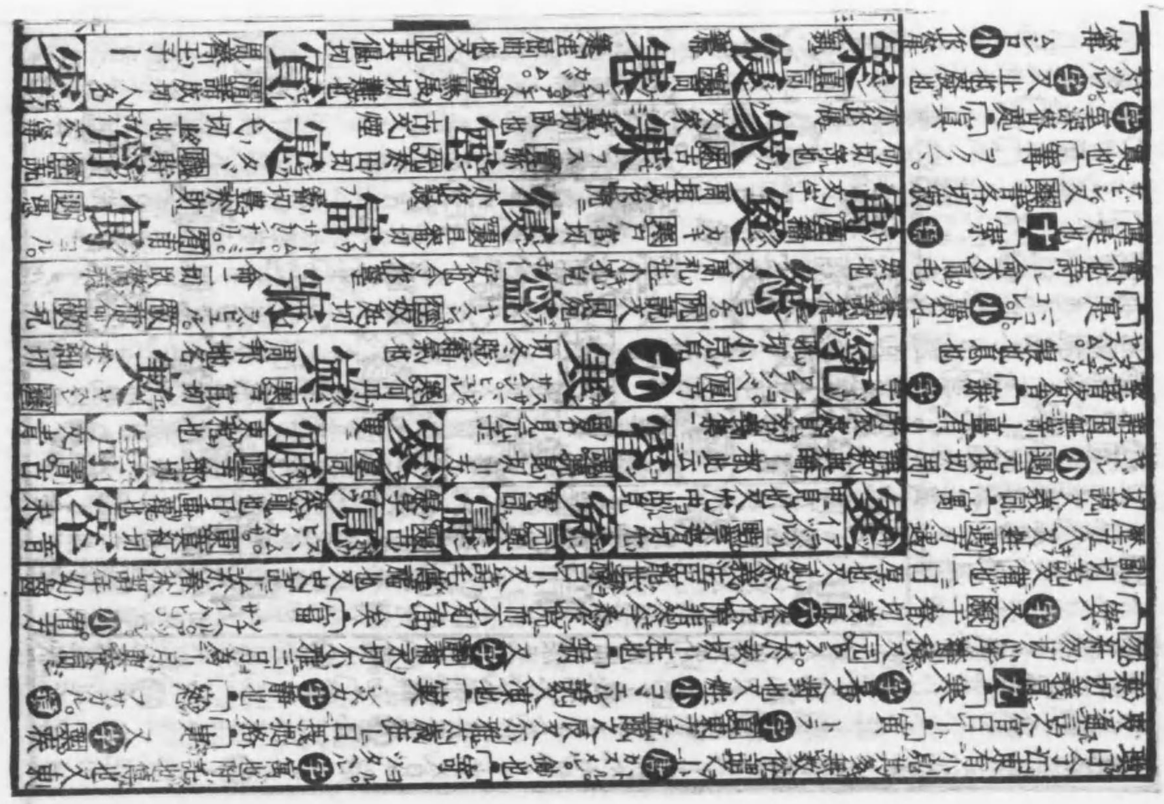

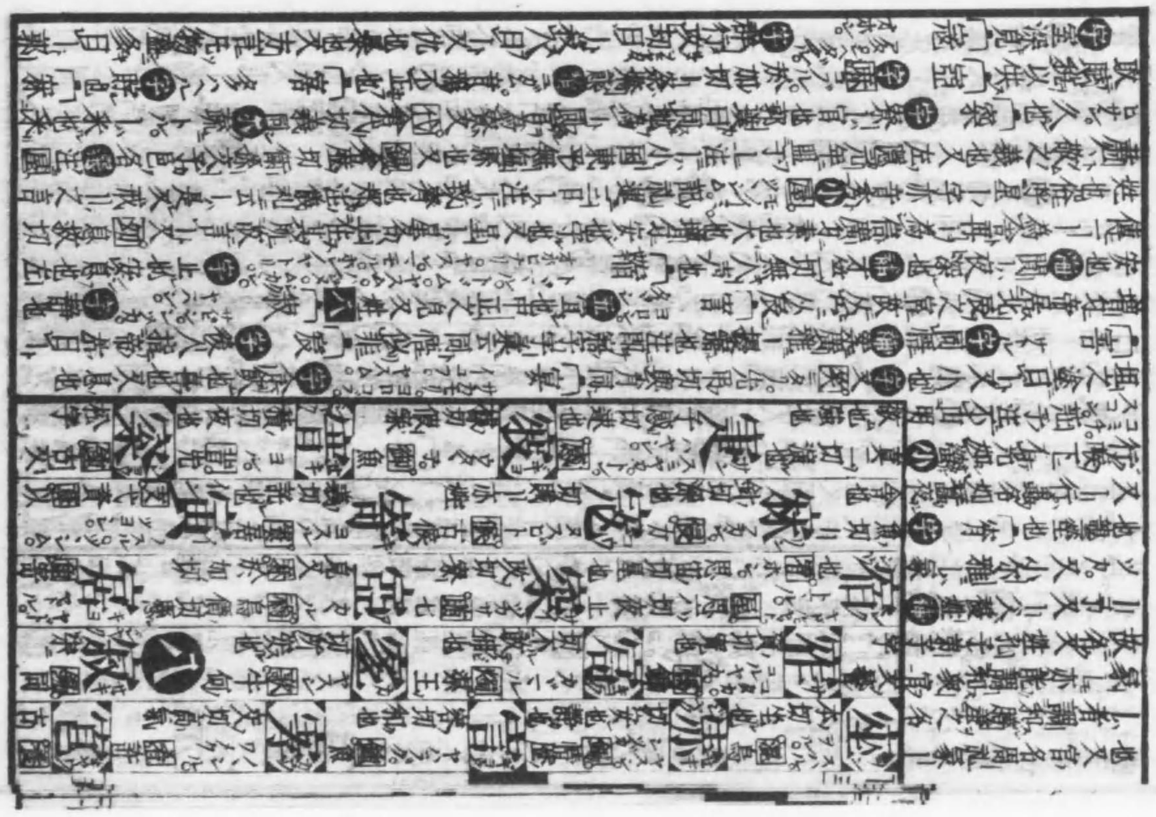

說文防寵也徐曰寵尾
竊寵也又邑名徐作省
一ニ以爲非實ニシテ虛一襄
丁切頗也 宀𥦗 海
ユガム。器苦一也 十一
宀察 カンガミル。アキラカ。 字 監也諦
也知也至也察也省
也廉視也又一々過
諦見又一々靜察見
又姓 宀寥 ムナシ。アバラヤ。
小 㝩 落蕭切說文空
虛也楚辭寂寥注與
一同空屋也又 フカシ。
𡨦 莫交切一深屋深
見又力嘲切窐一渫
𡩋見 ナシ 狠狄切寂一
小之田也 神 無人也增 寂一
也又誠也驗也又是也諦一
也楚語注財也又詩箋一之言適也又一一

宀家字 十 㝡 入家搜也亦作寀
寘 支義切置也 宀 寅
寱 夜也亦作寱
寢 古文 寢 同
宀 𡪢 莫交切
寋 䆗 寱
𡨦 主切寂也
窐 郎定切 寧 同
宓 冥 古文 寢 同 寂 深也
寂 奴定切 寧 同
寅 文 竇 古 竇 興 同
寞 字 通 古
寤 五故切
𡨦 力卓切
寨 士邁切
寓 牛具切
宵 ヒク 𡨥 先七
寯 魚名
𡨥 古穴切
𡨥 苦交切
寫 徐也
寮 力彫切
寬 苦官切
寰 戶關切
寵 丑隴切
𡨋 力 豆切 一地也
寥 カンガス 寠 賢也 或作寥
寱 コダヒ 尼 同
𡨜 十
宂 一日小兒
康 切空也虛也
寍 丁切 一念
宁 甲二切 下
寉 ヒシクル
寳 テヒュル
寏 說文
宀 生
一鄭 公 名
字 說文
小 寘
神 一一生鄭 公 名

又與傳同 宀寡 ヒトリヤモメ。ヤモメノ。
字 單獨也孤獨也又大戴礼五十無夫曰一又尔雅
無夫無婦並謂之一又一妻國妻也一有又妻也又𡚱孝惟一故亦曰一又諸侯自稱曰一人言
德也 宀 寢 イエ。チヤフス。イコフ。ヤスム。
字 堂室也古者正朝曰路一次曰燕一又一廟凡廟前日廟後日一又凡居
室皆曰一又臥也又息也 宀 寧
女嫁歸省父母日歸一又居喪日一又下一屬竹蒿複也周伯溫曰俗作可寧非也又姓又
乃定切亦願詞也 小 ムテ。ヤスシ。ヤスシ。ネンゴロ。カヘリミル。アツラヘル。
字 徐曰人言可如此是願如此也又安也又
飾也輸也又鷹飾又 ヘスル。ウツス。
字 傾也盡也
墓畫 小 ウレヒ 尔雅曼
也又 御 息據切 遇 傷也
遇切 寡 同 傷故切
倶同 宀 審 アキラカ。ツマビラカ。キハム。
ユトクツカヌル。
字 悉也詳也熟究也又
諦也又束也周礼羽
人十羽爲一百羽爲
摶十摶爲縛古人徵
羽爲旌旄之飾弓箭
之用一一束也又姓
又 樞 ヌドミ。蒲官切

寯 切 少
寱 ユメミル。
寐 莫 故切 寐覺而
有言一曰晝見而夜寐
實 サネ 實 時質切 不虛也
寘 支宜切 同
寢 切 寤寐也
𡨖 一
寤 一 古 同
㝚 字 同
宄 郎切 寐也
寐 息 切 安也
寤 古 文 寤
寫 十二
寓 牛具切 寄也
察 初八切
寬 苦官切 完切緩也大也
𡩧 居 切
㝛 同
宵 息切 夜也
寮 力彫切 官一
寰 戶關切
寯 同
寵 丑隴切 愛也
𡪠 下 三
𡨴 先稽切
蔡 也
寳 切 實 也
寐 同 寐
寮 切 室 也
寒 胡安切
寙 以主切
寤 與 同
𡫳 乞 切

手止水之ニ為淵簡
文云蟠褰也 宀寮
トモガラ。マド。字同官為ニ
又文選注ニ小窓也
楊升庵日古人謂同
官為ニ亦指齋署同
寬為義 宀寛 ユタカ。ヒロシ。
クヒヤカ。ユルフス。イツクシム。字 淆也
廣也寵也不猛也又
愛也 宀㝯 字 寘秦
酴切說文塞也塞外也
道也 宀寫 字 紙韋
委切ニ氏晉大夫 三十
宀寰 字 剛又列名
五十 宀寡 アバラヤ。字
三日室無人也 十六
シタシム 字 又 真七人切古作親字 俌 アバラヤ。真屋空見 宀竆 ツクル。ツクス。告也盡也 廿 宀寶
タレテ ヲモンス。タツトブ。字 符璽也重也貴也又姓 字 ミチ。道也礼記地不藏其ニ又天ニ八維頭入身 俌 陳ニ八秦
文公所祀之神 宀寵 イツクシム 字 恩也愛也 說 タツトシ。尊居也 俌 冬 盧容切都ニ八縣名在漢九眞郡
地理志作都龐 八十 宀寢 ユメ。字 送 與夢同 十五 宀寤 字 與寢同說文病臥也 ▲寸部 宀寸

寤 セイ サル 同 弗切悟也 譯息
寤 同上
寏 ハン 寏同 寏字
寑 レン イヌル。フス。 寑七 稔切臥也
竂 セイ ウツム 竂千稅切 穿地若壙也
寘 シン 六

屋同 宿ニ
寒 カン 寒本字
康 カウ 康本字
十三
寠 エウ 寠同 寠ニ
寯 シュン トシ。 寯子峻切 オ一也
寰 クワン 寰胡關二切 畿縣

内
竅 キウ 竅居宥切 古文究
寱 ゲイ ヨル。 寱音愚 寱也出釋典
寋 アウ 寋同 寋ニ
竅 ケキ アカル。 逆切揚見
寂 セキ シタシム 七迹切 親

一又 竊 イタル。 初儭切至也
縟 ケン アミ。 大切細也
冥 テイ ソラ。 莫天謂之ト
賓 ヒン 賓古 文賓
寖 シン 寖 浸同
十四

窸 ケイ チゴト。 牛也 切燕言也
窒 テン キハマル。ヒトシ。 都念切 窮也屋傾下也
寢 シン 寝字
竄 カン 古文 寒字
寥 レウ シヅカ。サビシ。 招切空寂

也
十五
寡 ベン クラシ。 先 亡田切 不見一日不省人
實 ソク フサグ 先側切 窒也今作塞
寔 キ アキラカ 支 魚基切察也
竂 コ

賓 祿典 作
寠 グ 寠ニ 屢同
十六
窺 シン イタル 真 且仁切至也又 覆 且僅切
窾 キク キハマル 屋 居陸切窮也或作竅
寶 ホウ 俗 寶字

窮 キク トノ キヘムル 屋與 窮同窮也
寵 レキ サビシ。フカシ。レッカ。 郎亦切 寂寥無人又深也
十七
寶 ハウ タカラ。タマ。 晧 補道切 貨珍也玉也
竈 チヨウ サカ 穴。

字 寸ニ乘為分十分為ニ寸ニ為尺又手卻一ニ動脈謂之ニ口 成 オモフ。ハカル。 混 取本切與村同思也度也
三 宀寺 ツボネ。テラ。字 官吏之所止也釋名ニ者嗣也治事者相嗣續於其內也又漢西域白馬馱經來
止于鴻臚寺遂名浮屠所居日ニト又姓又 寘 ヲモトビト。寺吏切與侍同又ニ人閽官也 四 宀乎 ツマム
字 取之易也 七 宀射 ユミイル。字 禡 神夜切ニ弓又 譯 イル 裳発切以弓矢ニ物凡發而言ニト則去
声論語必也ニ乎是
也若以ニ其物而言
則入声孟子思援弓
繳而ト之是也又姓
漢大鴻臚ニ咸又 禡
寅射切僕ニ官名又
姑ニ山名又 昔 夷益
切無ニ九月律名又
歎ニ碑姓 小 陌 食益
切考工記王人云大
璋中璋九寸邊璋七
寸ニ四寸注云ニ圭
頭剡出者也又姓吳
有中郎ニ蔡又 昔 夷
益切 イトフ。又厭也
宀將 マタハタ。ザカンナリ。ススムル。ナガシ。

匣 丑家切 亂文尊桑
十六
寱 シヨ イカル。フス。 語 人渚切又 御 乙庶切楚人謂寐日ニト
寣 ボウ サムル。アザメ 送 莫洞切 寐而有覺也
寷 ホウ イヘ 東 孚雄切

大 星
寋 ガイ 代 古文 塞字
寲 イヨ ウタヽチ 御 衣倨切 與寐同假寐也
十九
寐 キ ネイル 寘 渠季切 寐驚寐
寱 ゲン イタヾキ 元 多言切高遠也

寶 ボウ マウ 等 忙等切 ニ寤寐也
二十
寷 ボウ 送 同 夢二
廿五
寐 ビ ネイル 紙 明祕切 礼二切寐不覺
寤 ゴ 暮 五故切 文寤

フス。寢且 在切臥也
寢 ソウ サメル 瞞 思鄒切 新寢覺也
寤 寐ニ 醒

寸部

寸 スン 慁 千鈍切 十分也
寺 チ 笑俗 等字
三
寺 ジ ツカサドル。ツク。 寘 似吏切 司也嗣也官也
四
乎 ラツ

尅 ユビ。トル。ナヅル。スル。 曷 力括切五 揺。亦作捋 取也摩也
冠 クハン ツブス 桓 與刓同 圜削也
五
村 レク 屋 同 叔字
寻 カイ ケ 屋古 械二
尉 シヤク 藥 與 酌同
尉 ハ コラヘル。 果 普火切 一ニ耐
尉 シヤ 禡 與 射同
六
村 レク 屋 同 叔二
刪 サン 刪 與 刪同
䂂 ケイ 霽 郎 契字
七
寽 リウ 宥 籀

文 射 シヤ ユミイル。 禡 市柘切 矢也又依躲以 射近竄遠也又 禡 以柘 陌 羊益二切
專 フ アマネシ。シク。 虞 撫俱切 徧也布也或作敷
尅 コク 職 同 剋二

字[陽]資良切欲然也一曰有漸之辭蕭林曰軟然之辭又抑然之辭又無ㅣ春秋之法人臣無ㅣㅣ而必誅師古曰ㅣ有其意又ㅣ也又扶進也又長也又去也又從也又奉也副也實也臨也與也備也攜也領也又下ㅣ劫名又姓又[陽]千羊切ㅣㅣ佩玉声又請也又嚴正也又側也又集也又進見又[唐]
メヒッジ。茲郎切與ㅣ同牝羊也又[養]子兩切詩大雅天不我ㅣ又[漾]子亮切ㅣ帥也才足以ㅣ物而勝之謂之ㅣ管足以師人而先之謂之帥又中指曰ㅣ指(小)ㅣ[陽]資良切爾雅資也注云ㅣ裝也疏云行所資也又爾雅齊也注云謂分齊也又考工記注ㅣ雅也ㅣ對(字)[未]紆胃切候也安也從上按下也又火斗曰ㅣ又大ㅣ又延ㅣ皆官名又姓又ㅣ遲ㅣ獲姓又[勿]紆勿切義同
(術)[ㅣ]木魚名薩蔑曰衞遼東謂之ㅣ魚ㅣ浪ㅣ溺死海中化為此魚又與慰同又[勿]示勿切與屬同又斂ㅣ姓有二音从[未]紆胃切者郝大夫ㅣㅣ止之是也从[勿]紆勿切者ㅣ繚子是也不可不辨ㅣ導
(字)壹也誠也擅也獨也自是也純篤也又姓又[眞]アツマル。徒

㝵 [德]古得字 (八)將 也送也奉也大也助也養也扶持為ㅣ又[漾]子匠 [陽]子羊切ㅣ行也欲也或
切御也又[陽]七全切 尉 [未]於貴切武官称 專 [元]之船切六寸簿也又紡ㅣ亦作專 寫 [有]古字字又姓出姓苑 㑹 同上
剤 [清]古卿切見秋藏ㅣ 㝵 [德]古取字 (九)尋 切繹也理也重也用也遂也 [侵]似林 尊
[元]子昆切敬也重也亦酒器或作樽 尊 [元]同 尊 全切修也 [先]須 尌 [遇]而遇切立也 尌 [禡]籀文射字
(十)尌 [屋]古文道字 導 [號]古導字又作導 㝵 [侵]古尋字 尌 [宥]俗剛字 (十一)對 [隊]同對漢文帝以為責對
對 [覺]俗剽字 尌 [遇]籀文樹字 (十二)尃 得弱皃 [職]音 㝵 [陽]胥龍切闒ㅣ不如

宮切聚也(小)[兜]廣ㅣㅣ車也又礼ㅣ弓注ㅣ同也又儀礼注ㅣ厚也(九)ㅣ尋
(字)樓求也仍也繼也又饑也又小尔雅四尺謂之仞倍仞謂之ㅣ倍ㅣ謂之常又六尺曰ㅣ又八尺曰ㅣ又長也方言自関以西秦晋梁益閒凡物長謂之ㅣ又俗謂常爲ㅣ常又?也又姓▲俗作尋非ㅣ尊
(字)卑之對也高也長也一曰高称一曰君父之称又姓ㅣ尊
(字)[有]古受字又[先]ㅣ息緣切表也又手循也(二十)ㅣ尃 又鋪ㅣ草生也(二十)ㅣ導 (字)啓迪也又治也(小)ㅣ尔雅勵也注謂贊勉又周語注開也ㅣ對 (字)當也配也應也
又揚也又姓又[没]當没切義同▲小部ㅣ小(尔)疏樊光曰大者老也ㅣ者少也(字)又ㅣ草藝名即遠志ㅣ少
(字)又[嘯]又姓[集][嘯]ㅣ府秦官又複姓說苑趙簡子御有ㅣ室周魯恵公子施叔之後有ㅣ施氏家語魯有ㅣ正卯孔子弟子有ㅣ叔乘何氏姓苑有ㅣ師氏(五)ㅣ尚
アハス。(字)崇也貴也佐也又獮也廣牙高ㅣ也又節也又主也凡主天子之物皆曰ㅣㅣ醫ㅣ食ㅣ方是也又尊也娶公主謂之ㅣ言常主之女尊而

𡬶 [泰]郎外切以爲氏也 對 [尤]同對同 (十三)導 [號]徒到切道也引也教也 對 [隊]多來切ㅣ答今
(十四十六)𢉖 切小危有盡也 𢉖 同上 㝵 [號]即導字

小部

小 思悄切物之微也細也 [篠] 少 也又[嘯]ワカシ。[篠]尸沼切不多也始曜切幼也 尐 [薛]
尓 [眞]古文示 (二)尔 [紙]同尒 (三)尗 六切豆也 𡭔 [屋]書 㝵 [酷]古文保字
㝹 [屋]子列切小也少也 (四)尜 [齊]古文米字 尖 [鹽]側斂切銳也
㞢 物不賤也又姓[未]居謂切 尒 可切細小 [哿]莫 㳄 [灋]時棣切上 尐 [麻]息邪切少也
尖 些少也[鹽]同 (五)尚 也庶幾也且也曾也高也加也

丨之不敢言娶司馬相如傳皇王孫自以使女丨司馬長卿師古曰丨醜也義與丨公主同又姓又戎亮切国名又地名 小 灤 駻亮切如淳曰主文書曰丨書又 陽 辰羊切主也漢官儀丨書主大計 六 〔〕㝩覔 六 肙日丨般曰号夏日收 海 以尨皮為之 七 〔〕㝩京 詳 小皃 八 〔〕省京 類 寬丨〔〕㝩 補 人名阿丨樓馱見遺世經又刪紅蠻切兔子又塵也撈撒經為有幾何丨 二十 〔〕尠 〔〕允

它 唐古文當字 㝸 篇與筆同 六 覓 敵皮彥切弁也攀也所以攀持髮也說文冕也从兒象形 㝟 江古文邦

字與當同 㷋 篇古文麻字 㝒 篇苦到切西域姓也 尗 篇同宗 七 京 䇂同省京 尠 嘯與妙同 八

尝 胃去逆切壁際見白也 㝐 膏病謎切東西趣走也 㝸 侯乃侯切見魏典 乳 厚同 九 㝹

尗 西乃 口切小見 䒌 擬古文同貧 尞 篇遷條切姓也又嘯力弔切與僚同 㝹 篇與愊同 㝹 陽力陽切

㝹 小音義也與小同 十 尟 銑思踐切說文丨少也倶存也 尠 上同 十一 䌞 刪姑還切織其稱也

尠 切康也儉也 胃之石 尠 塩力塩切欠也又少也又 ... 力启切小也 十二 尠 切尠也或作 厥其靳

尛 衛切注見上 尠 豪財労切物未精清 十三 十六 尠 錫郎狄切尠丨小劣 尠 切丨尠少也 衛力衛 尠 衛初

尠 貫與隙同

尢部 尣兀允並同

尢 陽烏光切跛曲脛也又僂也短小也俗作兀 尤

字 又小也 ▲尢部 〔〕九 俗 丨丨猶腸丨也 補 弱也

字 甚也最也又效人過事曰效丨又姓 小 石丨風名打頭逆風也通作郵 成 又

蛍丨古諸侯號也 三 〔〕尥 字 㒳力弔切注同〔〕尫 字 又盤旋也 四 〔〕尬 字 尲丨行不正

〔〕尫 字 曲頸也僂也弱也短小也又瘠病之人 五 〔〕尯 字 喝

滅可切尫丨足偏廢也又 歌 作何切義同 〔〕尩 集 通作尫 六 〔〕尵 詳 真 凡利切佳也 七 〔〕尵 狠切尵丨行病 八 〔〕尶 字 又 蹴尸人約切齊楚謂跛曰丨 〔〕尵 字 又 隊 吐丙切病疵也 〔〕尵 字 蹇也又一足行曰丨 九 〔〕就 字 迎 儀禮注丨即也從也參也又姓 小 等也又左傳注能也又旣夕禮注丨猶善

尪 尢千留切過也 尢 尢同 尢 上同 三 尬 着平交 爾乃弔二切牛行後脛相交也

尪 廣於于切跛丨也 尨 唐謨郎切大多毛者又雜也 尷 寒何冊切辛苦行不得也 尪 虞與尩同盤旋也

四 尬 公鎗二切尷丨 尲 陽同 尬 寒於干切辛苦行不得見 尩 尤許牛切

尪 陽筐同尫 尩 紙之累切軌二切尵丨 尩 紙如累切注見上 尩 尢以求切竟也

五 尨 箇布左切蹇也今作跛 尪 箇子賀切行不正 尩 豪蒲交切脛相交也 尩 尸八切

尢 沒五骨切丨也又搊斷也 六 尩 灰呼切丨尩馬病也 尵 風切丨尤也 尵

尩 支丘為 尪 末尸括切尵丨行見 尵 切相丨擊也 尵 同 尵 尤

七 尵 切尥不正也 尵 尢 尵 灰呼 切不正也

尵 果切尢坐也 尵 切與尩同渴病 尵 支同尵 尵 切邪行 尵 陽與尩同

也又天子之孝曰ㅣ履
御クマタカ大鵰也與也
鸄同 ㅣ 梍
類ㅣ㦓行病 十 ㅣ㦓
字 声類胷
差也 廿 ㅣ 㦓
字 㕛 㦓ㅣ馬病詩作以㦓
尬䯊尒雅作尬䫊
ㅣ㪅
㪅不安也 廿 ㅣ 㦓
小 ㅣ 未切ㅣ㦓
字 㦓不能行
為人所引曰ㅣ㦓
廿八 ㅣ 㦓 曹 山力
頹切義同 詳 㕛 盧回
切滕病 ▲尸部
ㅣ 尸 字 古
者祭祀皆有ㅣ以主神又祭天子以卿為ㅣ諸侯以大夫為ㅣ卿大夫以下以孫為ㅣ又與屍同論
語寢不ㅣ易師或輿ㅣ故世謂ㅣ祿ㅣ位言身居任而無功可紀與屍何異又姓 ㅣ 尹
正也又官名應劭曰天子之相称師ㅣ讚璜曰諸侯之卿唯楚称令ㅣ其餘国称相今俗呼縣令曰
令ㅣㅣ失其義矣又姓又 㕛 于分切呼ㅣㅣ玉釆 二 ㅣ 尻 舊本㞋及二字形势異音字亦以為異予按

八 㦓 也又 䟕 步侯切 㦓 一足也今作踦 㦓 切ㅣ不正也
㦓 切倦ㅣ也 㦓 巨逆 㦓 切癸也或作踣 㦓 戚切瘞也 㦓 委切尢立皃
就 就同 尣 皿切光也 尣 與㦓不同 九 就 即也久也郭璞云成ㅣ
㦓 ㅣ㦓病𤸃也 㦓 切足ㅣ亦作尰 㦓 㕛同 㦓 㦓同 㦓 北
㦓 葛莫葛切惡行也 㦓 未切ㅣ㦓足大也又 十 㦓 不能行人所引也 㦓 羹二切行不正也
㦓 溲 乎沒切 滕疾也 㦓 切㦓ㅣ足大 㦓 切行不正也 十一 㦓 圭切行皃
㦓 口切高皃 㦓 同 㦓 切不能行也 㦓 奚切跛也 就 省文
十二 㦓 隈切病坐皃 㦓 㦓 㦓 不平皃 㦓 切不順皃 㦓 同上

筆畫無異素一字梅氏字彙及尼展切韋及也具任臣補音義又姦力切理也具古音畧字彙及鈔
字彙出二字不重一字 ㅣ 尸 字 㕛 陽ㅣ地名 ㅣ 屍
ㅣ獵貔也又女僧又 䦹 女乙切尒雅定也注云ㅣ者止也止亦定也孟子止或ㅣ之又近也
三 ㅣ 尻 字 引玉篇曰俗屄字尾下竅也 四 ㅣ 尾
又徽也又姓 五 ㅣ 屘 字 又鳥獸交接曰ㅣ又殞ㅣㅣ少好皃
尻 字 㕛 屆也又 ㅣ 居
屡 徙䌫切義同 ㅣ 居 字 常也俗
出非 詳 石不侵也
ㅣ 居 字 此也坐也又詩曰鳳
自我人ㅣ傳曰ㅣ
ㅣ懷惡不相親比之
見塵蜃日ㅣㅣ然微
狠而無相親之意 小
說文踞
也又孔子閒ㅣ注退
燕避人日閒ㅣ又當
也又起ㅣ貊举事動
作又ㅣㅣ上道無處士

十三 㦓 癸切ㅣ㦓也 就 篆文就 十九 㦓 佳行人所㦓ㅣ也 㦓 攴 力為
㦓 ㅣ 㪅 三切 盧 㦓 ㅣ 盈事不正也 㦓 四 亦 攴 切 ㅣ 腰滕瘋病
尸部 尸 說文陳也象臥之形 尺 尺也十寸為ㅣ 尹 以忍切
二 㞋 力切理也 尽 式 尼 切古文夷 尺 字說文古文仁字
尼 昵切安也止也和也 屃 切尾也 屌 切雕也 䏌 文 尺
三 局 俗屌字 眉 良字 尽 畫字 四 尾 東魚皆有又末後稍
尾 古文星 屁 切泄氣 屎 㞙同 屆 遊切 屁也 君 經ㅣ視及諸言也
㞋 屁 屄 切尾也 五 戻 與矢同俗作屎也 屍

也又詩百歲之後歸其丨注墳墓也又鷄鵑同
丼丨一名寄丨【補】鳥名
單丨丨鴉鳥也又海鳥安也
裒丨又【鉏】與鋸同戶又【𡱈】
同又【𡱈】音渠康丨【圍】遽迷切義同
名【小】又【支】屈之切語因切
助也桓丹日何丨我
未之前聞也荒時生
云二日佐戮何丨注
云語助也屈之也
【一】屍　ナラブ　【字】屍丨
前後相次也又　フム
【小】【図】九勿切大丨乃名又大丨金所生地又地名出良馬左傳丨產乘又姓楚公族有丨原又【勿】曲勿切曲也詩也聚也詩毛傳收也箋云治也增也又揆也竟也儀禮注鋪也又案也又貞名　歩丨又處後姓丨突氏又【図】渠勿切博雅短也又頭也又丨產晉地名或作【訁】禮記謝然注訟絕止兒也
【盧】其述切狂丨佛褻似人而非無頭鬼集韻或作【𡲤】月居月切集韻丨丨秘地名又【図】丘月切曲也
【一】屋　イル　【字】居也具也止也又黃丨車蓋也漢高紀天子車以黃繒為蓋裏又【夏】丨大丑也
又與【𡲤】同丨誅刑名又姓又丨虚後姓【小】周礼注六尺為步步百為畝丨丨百為夫丨丨三為丨丨丨三為
井又地名隱八年盟于瓦丨注瓦丨周地又北狄其類有五李奇云五百丨【前】蕭望之傳注師古日

屐　【支】此各切丨丨也與𡳐同
屆　切至也極也
屆　進切穴也
居　【國】來魚
屈　古文
屆　曲也亦作詘
屆　【図】丘勿切
居　吏切
戾　夷切女
尻　【図】
屍　同上
屍　蔚丨也
屐　切行從也
屆　【図】渠玉
屆　【図】古
屔　克字
屈　許切鞭丨
屉　【図】他
屆　【図】古　尾字
屆　【図】喻
居　丨切屍也
【六】屋　也又王丨山名　【屋】於角切
屆　日與二切屍也
屈　【図】許地
屆　許夷切呻也
展　之切踞也
【図】丁丨　許介
屉　切臥息也
屐　文屐
屐
【図】必郵切丨蔽
也爾雅丨　又【図】甲骨切
屍　【図】古文伊
屍　切在禾日丨
【支】邪祕
屋

白丨謂白蓋之屋以茅蒸之賤人所居【一】屑　ウゴクマル　イサラヒ　【小】身欲生也醉也【一】屑　【字】屑本字【補】スヽム
【図】蘇沒切搖進也【一】屛　カキ　【小】【図】必郢切爾雅丨謂之樹注云小牆當門中廣雅不思謂之丨又
蕭牆也鄭玄日天子外丨諸侯內丨大夫以簾士以帷又【図】府盈切丨盈彷徨【図】蒲經切所以蔽也
記明堂位疏丨注丨謂之樹今浮思三禮圖日度從廣八尺畫象今之丨風則畫象也又丨翳雨師
【図】　ハラス　シリゾク　畢正切除也又棄也【匿】赤足切偃屈也或作屏【一】屎　【字】親與傾同莊子道在丨溺
又天文志有天丨星又【支】虛移切殿丨愁苦呻吟也【一】屎　【詳】不進也【七】【一】展
省視也周禮注具也曲禮疏視也肩丨審也又整也周禮注謂陳殺之也儀禮注循按錄也曾請丨丨
親也又姓又【図】【小】【図】知輦切二日誠也周禮注既言之誠也方言荊吳淮泗之間謂信日丨又錦也
褎亦作丨玉后之六
服其二日丨也【一】屑
【字】清也敬也領也輕
翡也又丨丨不安也
又丨丨往來見【一】屖
【字】徐日不
進也又堅也【成】
瓠丨也【一】屧
【字】徐日不
【字】蹸又屋字【八】【一】屏
【字】草履周謂之履

屆　【図】　管切袋也
屆　【図】昔　徵字
屆　【図】先　與有
屆　同耐也
屆　【図】
屆　切居女子陽名
屆　同
屆　【図】偶與
屆　尾切絲履也
屆　【図】
屆　【図】詩
屆　【図】丁
屆　頻切下也
展　　北切國
人名
展　【図】元俗　屍字
屍　丨丨足前却也
屇　【図】七四切
屆　【図】目字
屆　【図】古
屆
屆　身欲坐也亦作眉
展　切轉也由也適也
【図】知瀕
屍　尾古文尾
【図】許器
屐　　字亦作尾
【七】屋　文屋　【屋】稱
屐　【図】于張也亦作屐二
屐　丨也
屐　切屐丨也
屐　【図】渠戟
屐　余去
【図】語
屆　切屢屧
屑　緒切絮也勞也碎也
屖　也本作栖亦作犀
屆　【図】古文
屆　【図】先啼切遲
屆　租也
屆　【図】
屆　烏
屆　何切
上䧟　屍　【図】フス　竹忍切伏兒
屍　里切待也
屆
屍　同尿
屍　【図】
屍　【図】昵
屎
尻

夏書之一日不借尤切男
屧 ミタグラ 字 襪 陕異名
苫化切兩股間也又 切草 屧
邁口臥切義同 九 屜 歌同 屧
𡲢 サク 小 撲裂 屖 屫 文展 屨 隻切交易
也又東夷類七日東 屧 寙 説文 泥 亦作泥 屧 惠切下也
丨又毗名又姓又魚 屧 廢 切屋 中薦也
陳如切休丨何奴王 屧 屋同 扶沸
竅 字 撲又申丨𧝎姓
撲浮丨塔也又作
蘇丨又東丨外方国
名又魚章魚切丨耆
王北国太子也見史
記又丨各北方部落
名見晋書 屧 字
歸也落也 十一
屧 字 西南梁益謂履曰丨
文兒所依也釈名礼也飾足以為礼又拘也所以拘子足也又革日履麻日屨皮日丨又丨名又姓
屨 字 履本字 屨 トレ 字 又疾也 二十 屧 アレタ 字 又展也 屧 ツナク 字 説
重屋也又級也 四十 屧 ノキ 字 屧也 植 マツ 聯 都領切 青 時丁切 又 大線切 佝待也 屨
カワグツ 字 華屧 補 フム 史記季布傳費身丨典軍盂康日丨履踏

屝 八 末 扶沸 ワラグツ
屧 屋同 尾
屝 廢 他丙切 屋中薦也
屧 屜 苦 アナ 永切丨穴
屧 屋 沒 骨 切佛名
屋 屋 説 文古屋字
屧 剌 切屬頭飾亦作約
屧 二切 聲也 亦作䝰
屦 余切小兒
屧 本字
屧 之尼同 尼 丘
屧 侯郎 豆 切屋穿 丨下
屧 屩 勿 渠勿切 短毛鳥也
屧 屋同
屧 九 屧 切或作靴同
屧 切初孕也
屎 小便也今作尿
屟 甲二切 後 履也
屧 古文
屧 切殺也 剝也
屧 同 作 屧 今作 屧
屧 切犯 赤鳥
屧 中薦也或作 屧
屧 切 尾 犬
屧 屋 俗 屧 屧 同
屧 也 弱也 又 仕根切
屧 巷切差也
屧 切 赤鳥
屧 切 纒 同

之也數日丨數也又艮遏切履也 十 屩
屋 クツシキ 居六切 莊子 音義 丨以 為 鞮 下
以鐵如 錐施之履下 禹 治水所乘 六十 屧
小 𡲲 ア 去遙切履也又 踦 ツリ 拘玉切
車 屧 同 山行所乘 屧 宂 吉 舔 切 説文 履也 增
丨 木日 屐 又
小 因 朱欲切 説文 連也 余日 相 連續 若尾之在 體 故 從尾 廣 韻 託 也足也 會也 周礼
注 丨 猶 合也 聚也 又
漢書 丨 師 古日丨 續 之也
又 晋 語 注 繫也 又 詩
丨 羊 注丨 著也 又 注
也 避 也 又 齊 語 十 縣
為丨 又 周 礼 注丨 謂
微 識 也 又 丨丨 恭 見 偶 字
礼記 洞 丨丨 注 疏
云 專 一 之 皃 淮 南 子
洞 丨丨 注 婉 順 皃
又 灰 タクヒ シタシム ヤツコ レモベ
殊 玉 切 陋 也 類 也 增
附 又 隸 也 親 眷 也
屬 又 屧 切 屬 傳 丨
中部 屮 字

屧 切小舟也
屧 古文 侵字
屧 へ 才余 切女人 鳥名
屧 十 屧 切短尾也
屧 切 尾 長 也
屧 穿 同
屧 代 切 垄 也
屧 尾 古 屧 尾 字
屧 屋 屧 丐 同
屧 屧 へ 尤 蒼 秋 切 安 鳥名 即 尿也
屧 古文 破字
屧 切氣下泄也
屧 古文
屧 十 一 屧 回 切 展也
屧 二 切 履也 亦作 ...
屧 凥 切 行 也
屧 去 劉 切 心 息 也 今作 屧
屧 美 明 切 也
屧 遇 切 數 也
屧 古文
屧 切 與
屧 同
屧 切 博 雅 履 也
屧 切 田 器
屧 古 字
屧 同
屧 十 二 屧
屧 切 履 中 薦 也
屧 先 叶 切
屧 也 踐 也 祿 也 詩 福 丨 綏 之
屧 力 几 切 履 也
屧 説文 屧
屧 大 綫
重 也
屧 登 二 切 重 也 累 也
屧 入 下 見
屧 力 刃 切
屧 人 謂 屧 也
十 三 屧

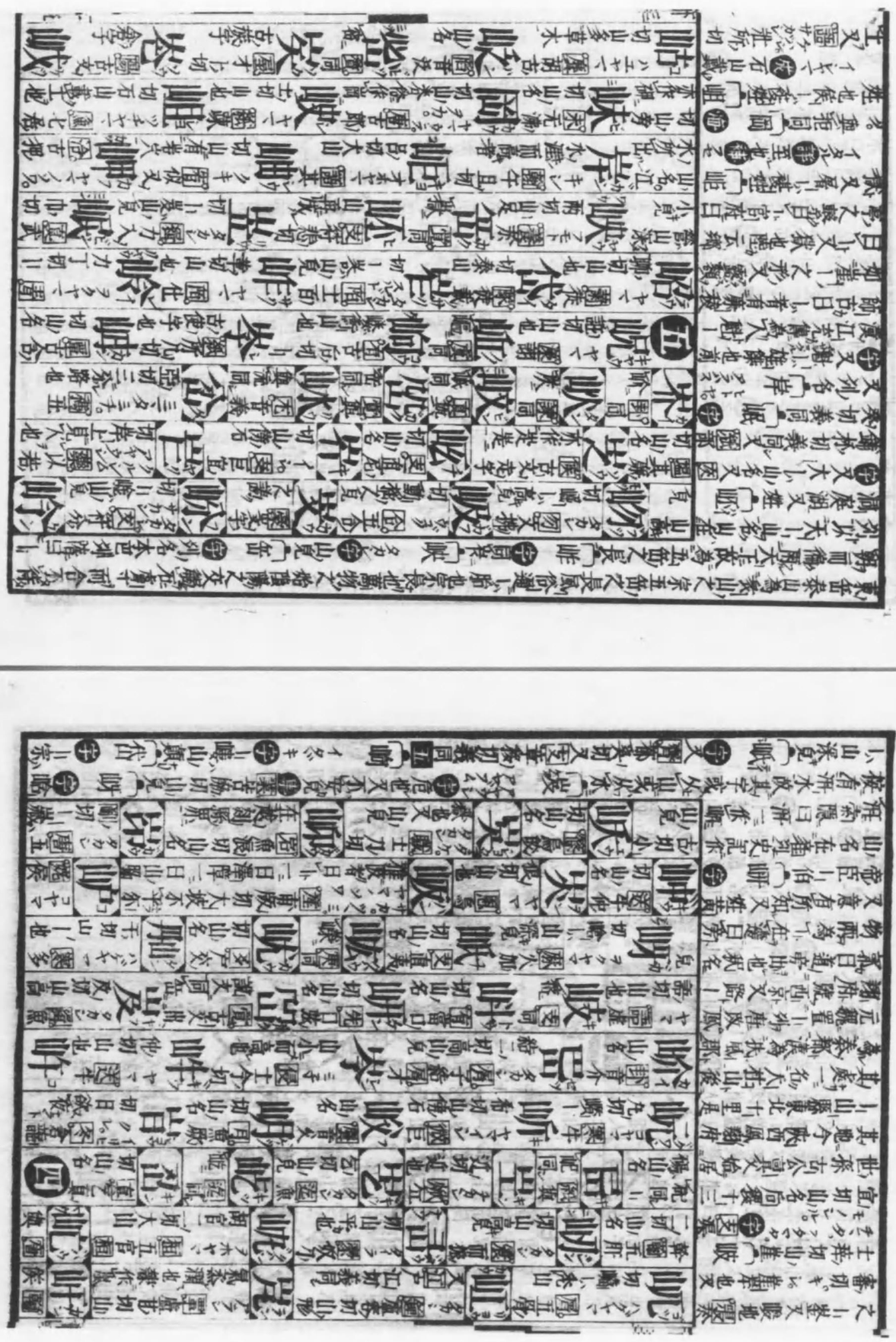

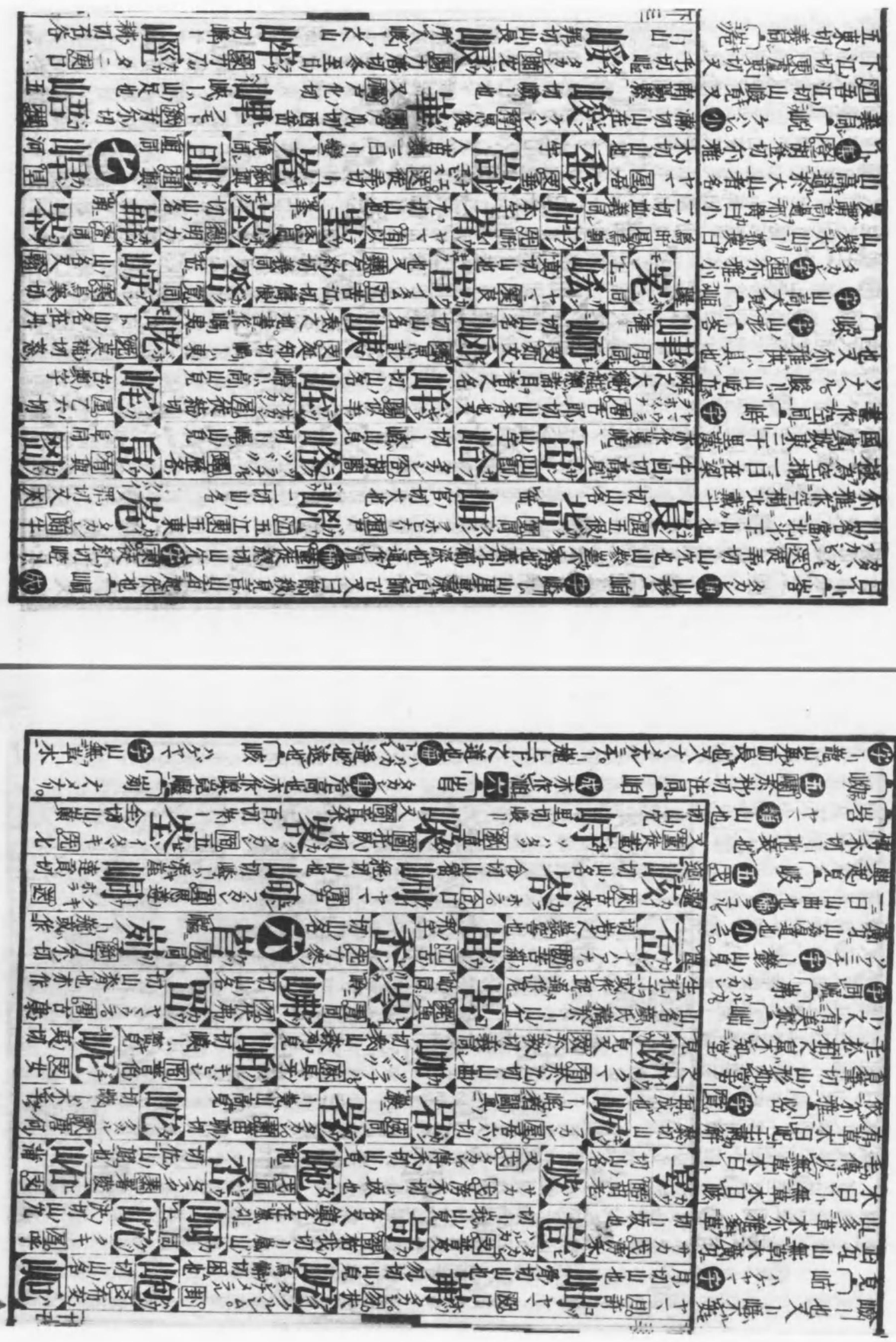

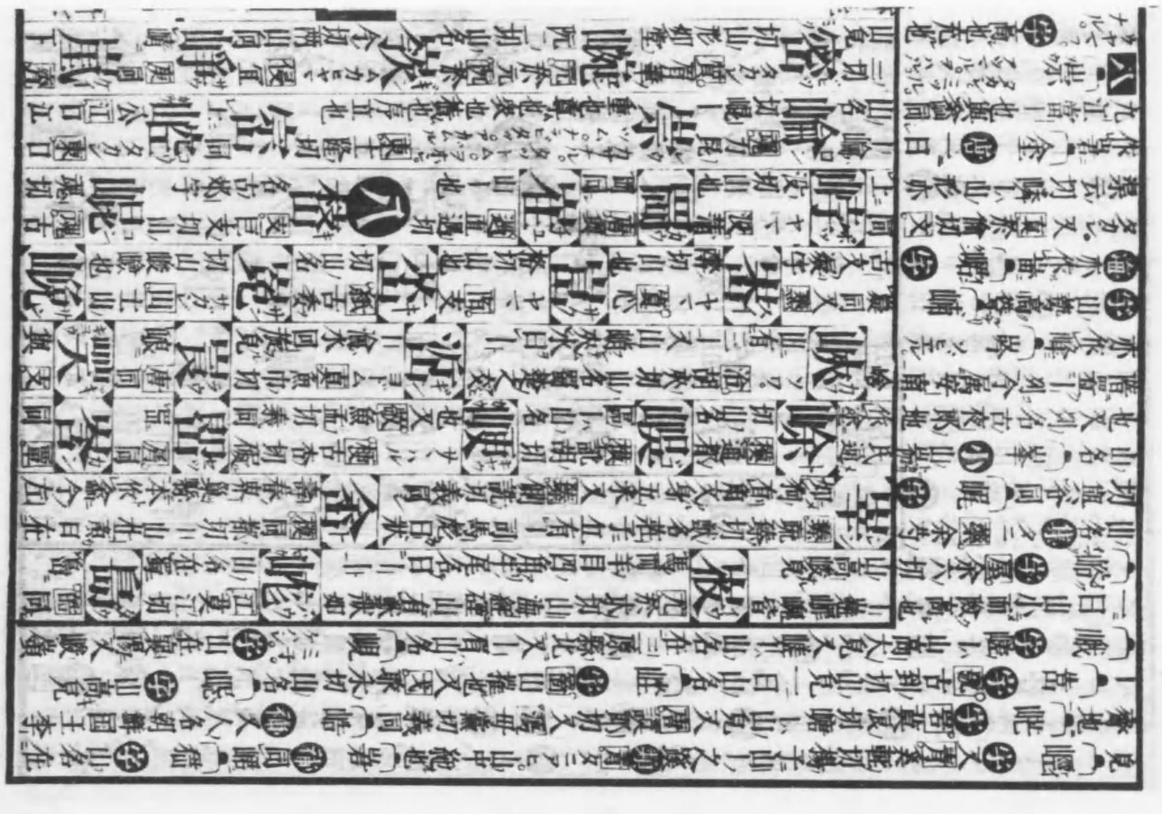

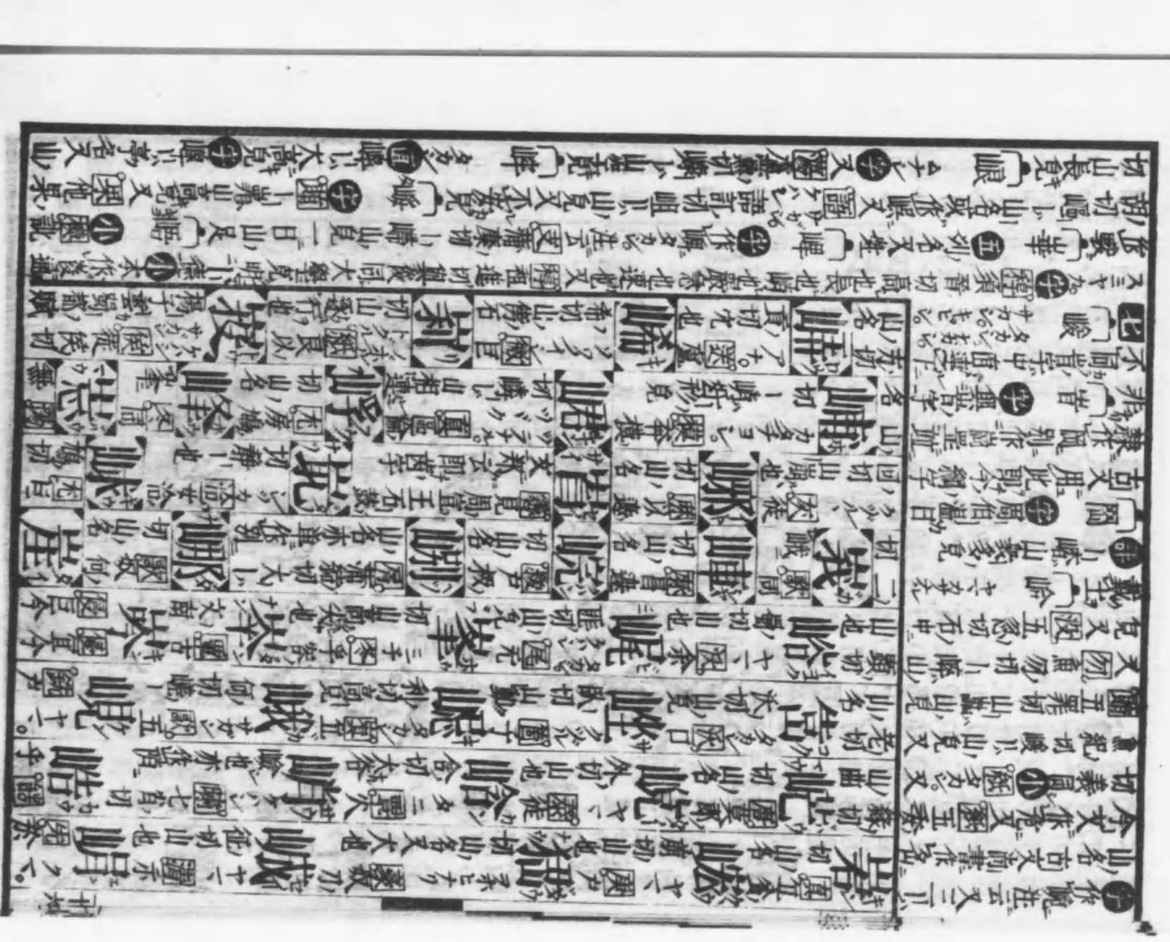

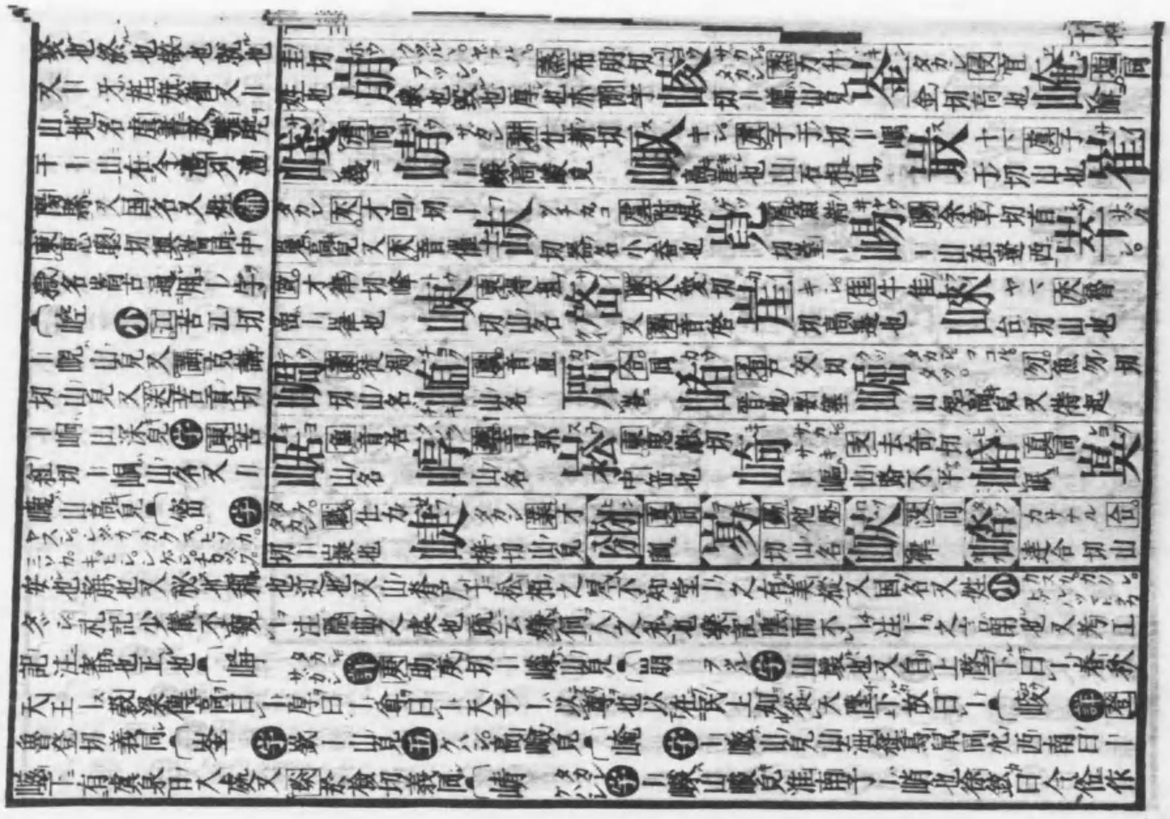

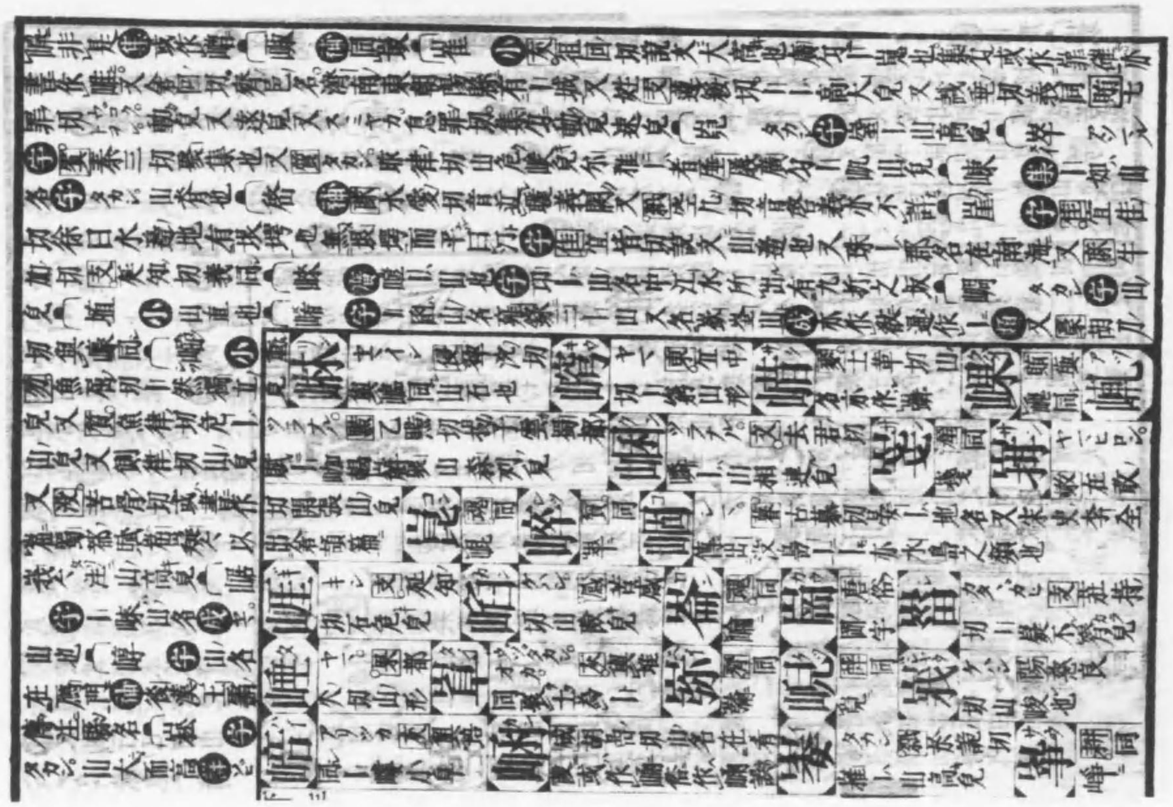

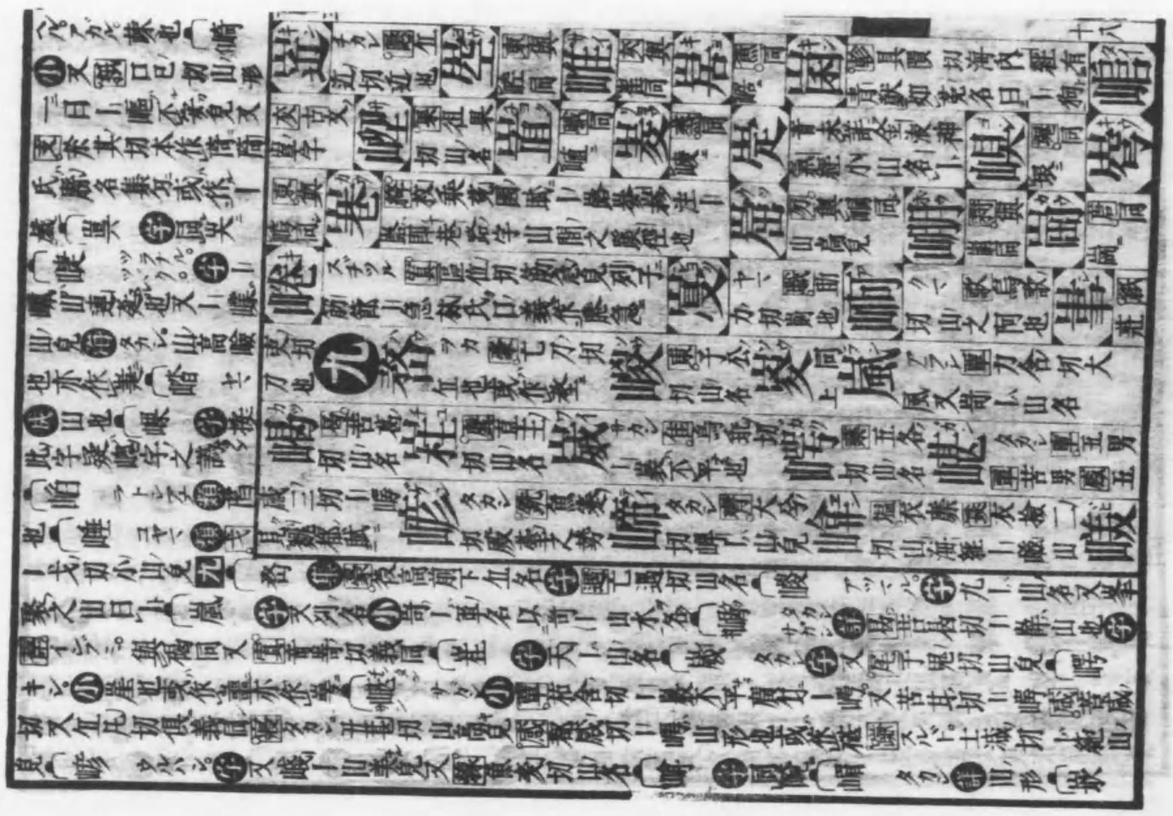

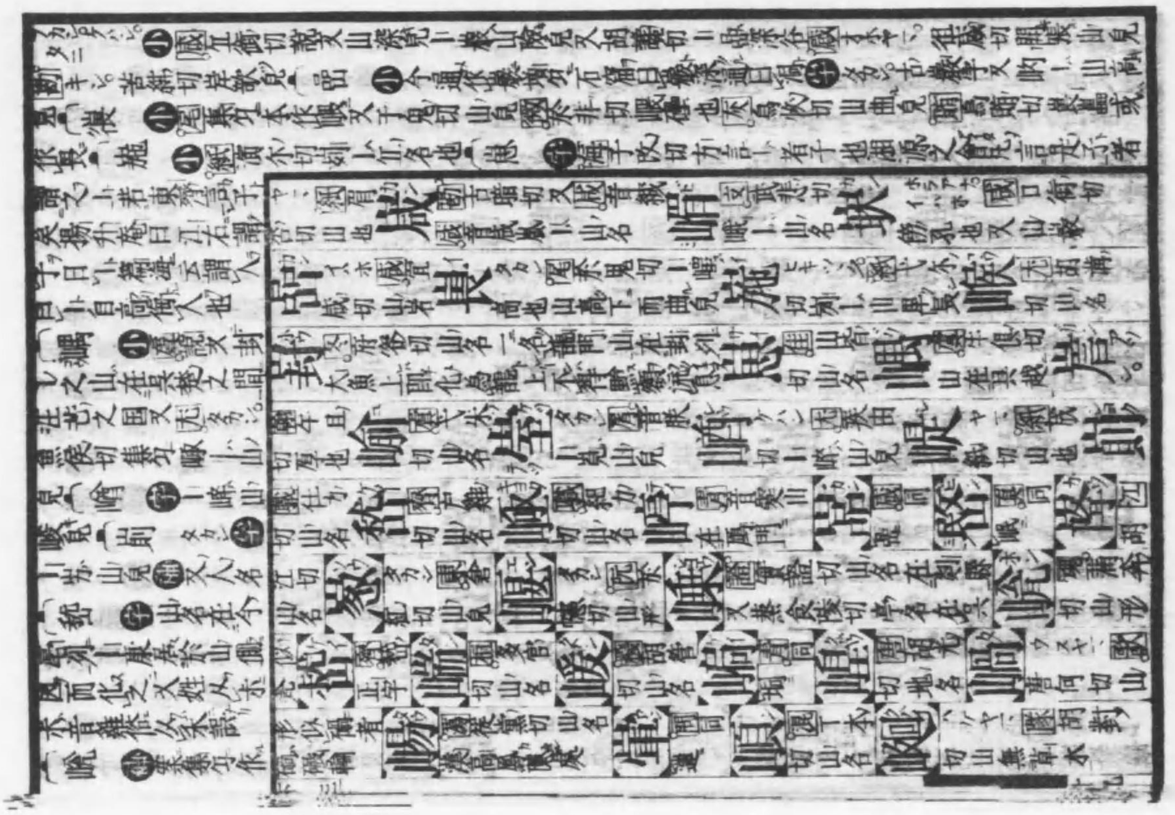

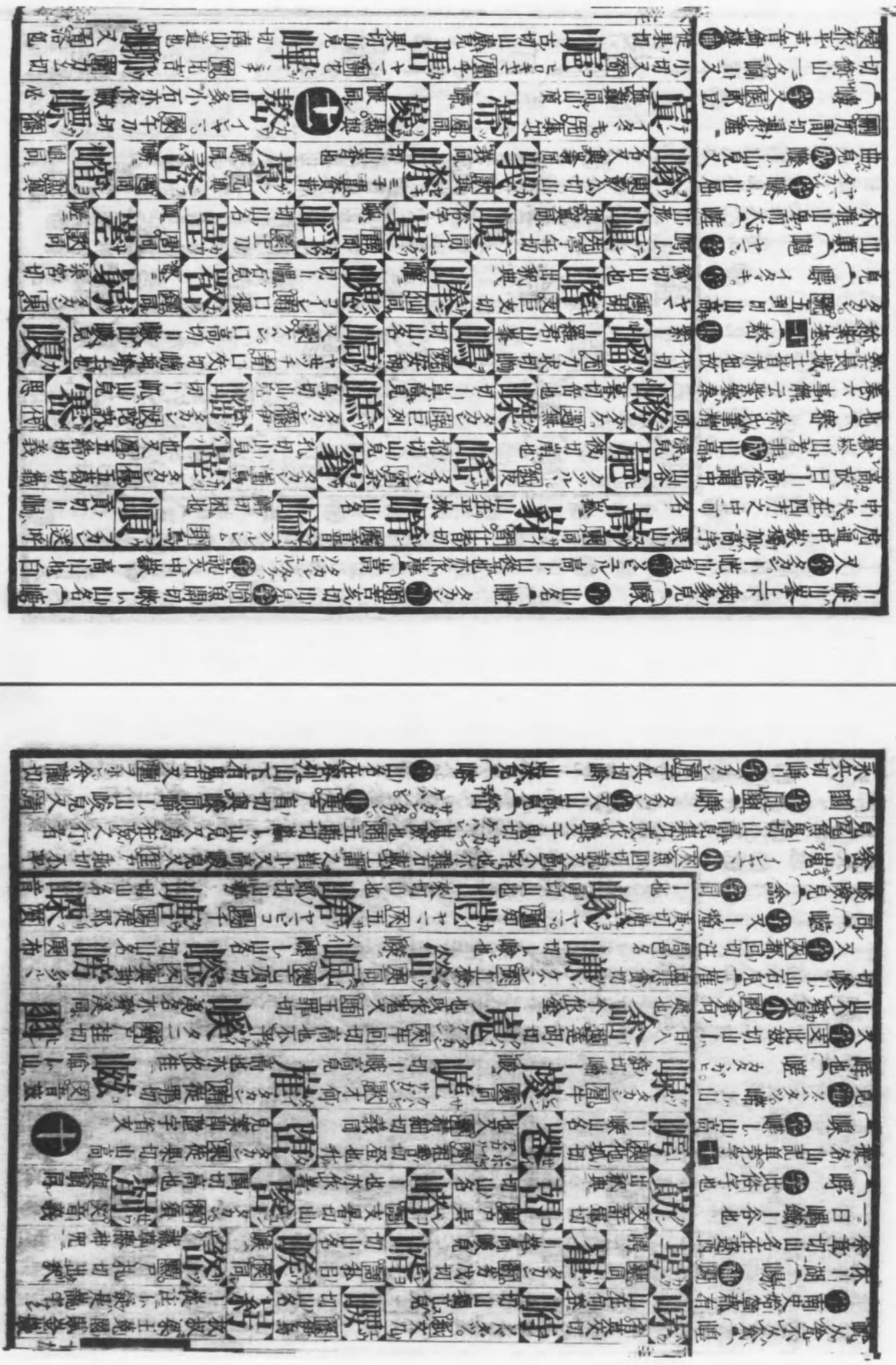

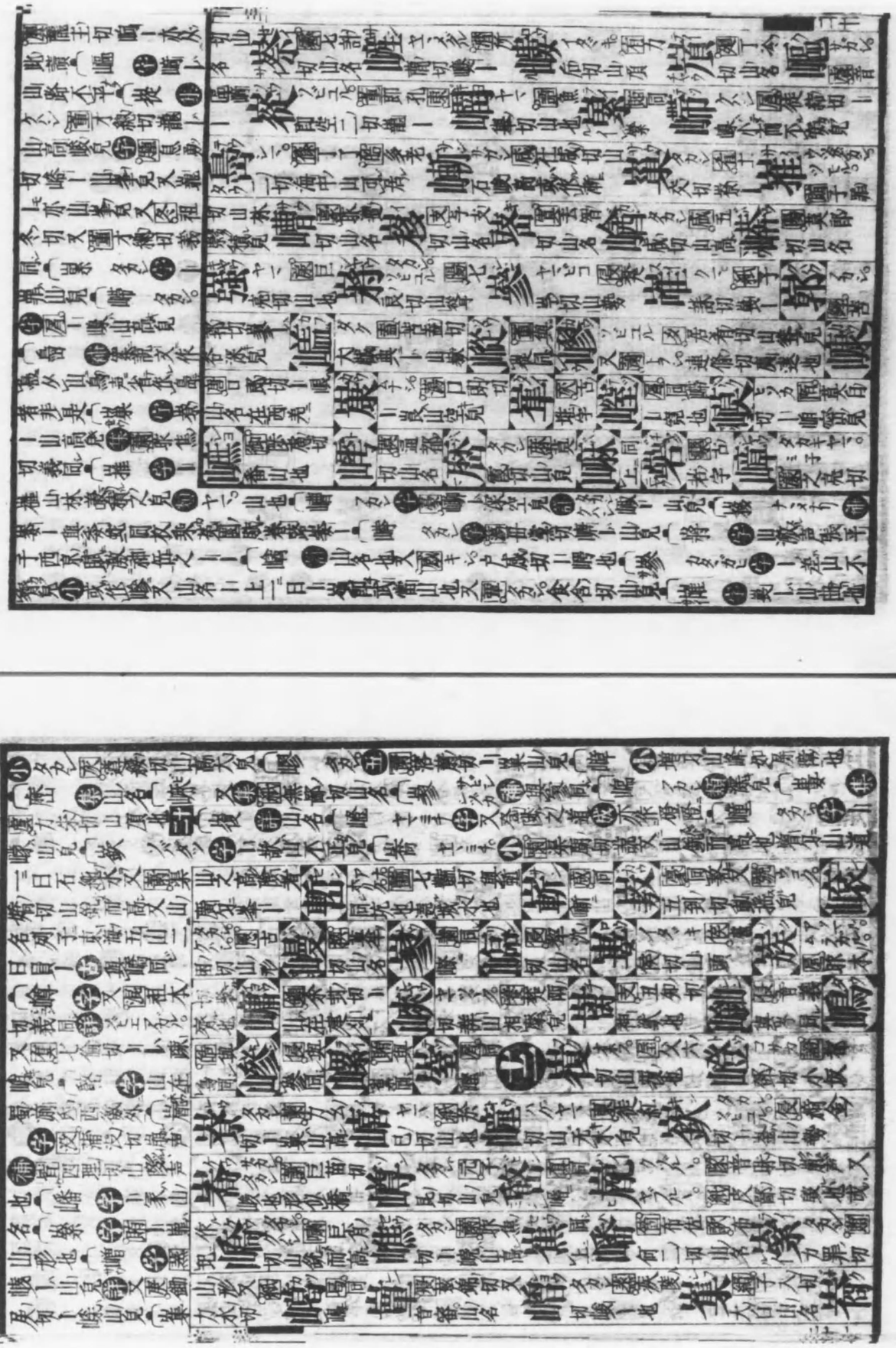

字一曰負秦山名
嶢 字ー丨高見
又嶕丨山高見 峯 又
関名漢高祖引兵繞
丨関又 蕭 牛嶠切 集
又作嶤山皃 嶋
字 又山名 嶠 小
タカシ 果 亦雅嶠山日
丨注云謂山形長狹
者廣雅山高又他果
切山長皃 歐 土禾切
集韻作嶞中高四下
也 嵖 成 山皃同
嵳 嶙 クハシ 字 又
韻 良忍切嶙丨山峻
皃 嶢 高 山名
嶧 タニミツ 海 地
理志云濁之水也
嶋 成 亦作嶇木
作嶇又通作嶇不平

屋古文聡 嶢 タカシ 切高嶮皃
嵯 嶕 山名
巉 ヤマ 豪刀 ー丨山也
嵦 コヤマ 山又 從果切
嶷 切倉尚皃
嵊 切山名
峻 丨峻
嶝 切地名
巆 切山皃
嶂 丨孤山也
嶁 同
嶠 ー丨山形也
嶧 タニアヒ 切山大禾也
嶋 同
嵫 タカシ 切山名
嶬 タカシ
嵒 切山名
嶇 切山皃
嵰 タカシ
嶮 高也長也
嵸
嶺 タカシ 嶢高
嵳 在弘農華陰
嵣 切山名
巋 ー丨山名
嵹 嶺同
嵶 作嶇
嶗 フカシ
嶠 ー丨山也
嶨 同亦作嶢
嵍 切山皃
嵬 同
嶔 同
嶓
嶈 タヲル

也王喬又作嶕 十
字 又蜀中謂山谷澗日丨丨
イハホ 字 ー丨嶢禿山皃 切崩
又充也 十 嶽 字 也
五丨衆山之宗高而
尊者也唐虞有四丨
至周始有五丨爾雅
泰華霍恒嵩又丨丨
長角皃 嶺 ヤミチ
字 山坂也又山路也
又五丨太康始安臨
賀桂陽揭陽也 嶸
字 嶸丨山峻皃 集
濶 永兵切義同 嶸
字 山名在弘農
嶇 タカシ 補 山高
皃 嶼 シマ 字 山
在水中 呉都賦注海
中洲上石山也 嶼
タカシ 廣 山形也

嶧 ハサマ 字 山澗間又丨谷 小 古駱切谷名 集 古盜切山名
嵭 ヤマダ
嶫 宇 ゲ丨山高皃
嵲 嶫 集 山名
嶮 ミチ 又 字 山峯
嶧 嶧 ヤマ 山不相連也
嶸 タカシ 切山皃
嶭 眞同 切
嶮 ケハシ 余石切山
嶂 ヤマ 集 切
嶬 切山名
嶔 切山名
嶦 タカシ 集 切山名
嶙 タカシ 切山皃
嶢 タカシ 亦作嶢
嶰 タカシ 集 古切
嶮 イハホ 巖 切
嵬 ヤマ 山名
嶂 切山名
嵢 切山形
嶷 ナカシ 切山峯
嶻 タカシ 切山高皃
嶽 山名在丨
嵷 切山名
嶭 タカシ 切山形
嶲 又八名
巀 タカシ 切山皃
嵼 山名
巋 地字
嶼 同
嶺 路同
十四
嶽 タケ 也王者巡守所至山
嶼 タカシ 切山皃
巍 タカシ 切山高亦作巍
嶺

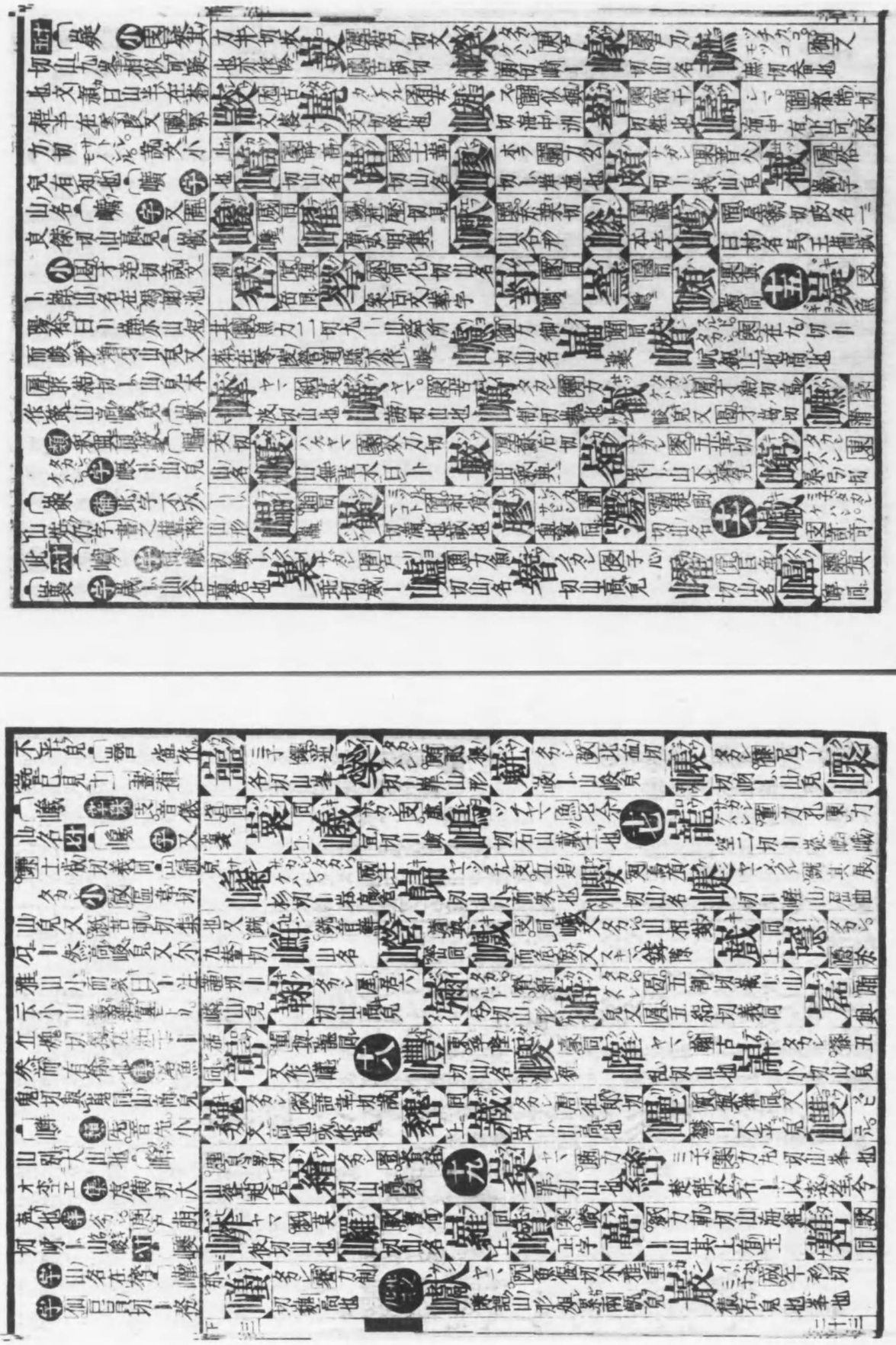

山名●巍 小 巍通
作巍荊子巍然而已
注獨立皃又 灰 魚回
切 廿九●𡾊 タカシ 集
巋落猥切與巋同ㄧ
巻山狀●巒 字 説
文小山而銳 尒 ㄧ山
隋注云謂山形長狹
者荊州謂之ㄧ●嶚
集 歌莫婆切山名
廿三●嵷 ミコ 字
又山峯●巖 タカシ
イハヤ 字 巖魚㦲切巖
ㄧ險也著于大山巉
ㄧ之下又險也左傳制ㄧ邑也又巉ㄧ高皃又石窟曰ㄧ深通曰洞又ㄧ庰厩旁高廉也 小 キシ。誵
文岸也●巘 タカル 字 層巉ㄧ山皃又 巚 五八切山中絕也▲巛部●巛 字 仙 貫川字説文巛
巛之水會為ㄧ也 補 ミクレガ三 擽 古文巛字見古音附錄▲按注古作坤字 字 別出巛字古作坤字見
下補筆畫相似故玉篇誤之為一字 着欲 〔く 字 周禮匠人為溝洫耜廣五寸二耜為耦一耦之
伐廣尺深尺謂之ㄧ倍ㄧ謂之遂倍遂曰溝倍溝曰洫倍洫曰巛●巛 字 説文水流澮澮也方百
里為ㄧ廣二尋深二仞 詳 ウルホフ。 巛 呼官切澮也 三●州 フツマル 小 齊語注ㄧ聚也●𡿧 集 巛

巔 テン イタヾキ 先 多田切山頂
巘 ケン 層同 皃
巖 嚴同 巉巖
巚 獻同
巋 同
巏 ラウ サガシ 交 音雷 巏ㄧ不平
巙 ク 宕 奴浪切山皃
巕 リン 真 力珍切山名
巗 フカシ 嶺 離宜切山深皃
巙 キャ サガル 勿 苦忽切山煙皃
巐 同上
巑 ケイ 蒸 莫陵切 嶺ㄧ山嶺也
巏 ケン 鹹 士衫切 嶮巖也
巕 ヤマ 賄 力罪切山也

巛部
巛 セン カハ ナガル ツクス トヲル 先 齒緣切注演曰ㄧ地流也貫穿也通也古作坤字
巛 ワサハヒ 灰 子來切大灰今作災災
く ケン ナガル ウ子 銑 姑泫切水小流皃深尺廣尺曰ㄧ古文作畎篆文作畎
巜 クハイ ナガル ミゾ 泰 古會切水流皃亦作澮
川 セン カハ 仙 昌緣切通流水也
巠 エイ 靜 古文永字
三
州 シウ ク二 ミヤ トキ ヲル 尤 職由切ㄧ也時也居也
巟 ナガル 屑 力薛切ㄧㄧ水流皃
巡 ヲヨブ イタル 陽 呼光切
巟 レツ ナガル 屑 良薛切ㄧㄧ水流皃
巜 コン 魂 古作坤字
𡿯 コン 同
𡿦 生 陽 呼光切人名也亦作辰
四

魚乙切義同 字 同俗字●〔〕𡿧 ロロ 字 水廣也 四●〔〕巠 虞 直波為ㄧ 詳 迥 古頂切地名在趙 六
〔〕侃 巳於入部出侃字筆畫也二異本字同據形義可考●〔〕巢 字 鳥有巣曰巣在木曰ㄧ又爾雅
大笙謂之ㄧ又國名商書成湯放桀于南ㄧ又姓又 效 カケハシ 鉏教切棧閣又ㄧ剌惡諸也又 篠 子
了切縣名又湖名 小 篠 居ㄧ國名 神 肴ㄧ車兵車也車上為櫓以望敵●〔〕𢀖 集 德切德切水名 神
巢 乙六切水有文章也▲工部●〔〕工 ツクム タクム 字 匠也周禮國有六職百工與居一焉又巧也又巧力也虞
書天ㄧ人其代之又巧也又職 蘇玉切姓也 二●〔〕巨 イリ 字 説基呂切規ㄧ俗作矩又作渠又 語
白許切又姓也又 御
ア二 居御切豈也
〔〕左 ヒダリ 字 哿 右ノ
之對也礼吉事尚ㄧ
凶事尚右又曰手足
便右以ㄧ為僻故非
正之術曰ㄧ道讀官
日ㄧ遷策書不適事
宜曰ㄧ計漢武帝作
ㄧ官之律音義曰捨
天子仕諸侯為ㄧ官
也自漢以來王唐亦
謂王朝廷為ㄧ列翳曰
ㄧ遷至于乘車又尊

巠 ケイ ミヅスヂ 青 古庭 徑 後二切水脈也一曰水冥ㄧ也
𡿦 ナガル 質 禹乙切水流皃
𡿥 月 古文今作災
剣 州 古同
五
𡿩 コ 晃同 苦
巠 ケイ 青 古文
𡿪 巠字
六
𡿭 タノシム 𡿫 可且切和樂皃
𡿫 古文作侃又 賣 苦旱切
𡿬 サヨウ 冬 文邕
𡿲 ヨウ 東 同
𡿮 キ 𠧪 古文 其字
𡿰 劉 古 子字
八九
𡿱 コク ナガル 職 胡國切水流皃
巢 サウ トリノス 肴 仕交切鳥在木上曰ㄧ
𡿳 切谷名
巢 サウ 巢字
𡿵 リヨウ 冬 同 龍
𡿶 テイ 齊 同 賓
𡿷 ウウ ホガラカ 蕭 苦幺切ㄧ寥空也
𡿸 ゲツ ウゴク 迄 魚乞切動也
十六
𡿹 レフ タテガミ 葉 良涉切毛ㄧ亦作鬣
𡿺 サウ 肴 仕交切舂東
𡿻 レフ 葉 鬣 正字
𡿼 キ ヲソル 支 音 義忌懼也

工部
工 コウ ツカサ タクミ 東 古紅切 官也又善其事
工 キヨ 語 古文巨
二
巨 キヨ オホヒナリ 語 其呂切大也
左 サ タスク 哿 子可切助也亮也
巧 カウ タクミ ヨシ 巧 口絞切ㄧ技也好也美也
七
巩 コウ イダク 腫 居竦切抱也或作拲
巫 フ カンナギ 虞 武俱切祝降也

左矣又[箇]
子賀切相助也導也
又貳也副也 〔巧〕
毋能也善也礼表記 ⑪[丂]廣
辭欲ー注語順而說
也疏云言辭欲得和
順美ー不違逆於理
與ー言令色著異也
增ーー拙之反又機
ー也又黠慧又工於
命中日ー孟子智譬

男為ート 差 カタガヒ [支]楚宜切參ー
奴為緩 不齊也又[佳]楚佳切
規切 [銳]知盤切極巧視也
毀也 ⑲ 𢀳 之也工多也今作展飾也
𢀩 新字 [眞]古文
𢀨 差 [支]同
𢀫 上同
𢀬 [支]同 差
𢀪 [?]火于切華 于二切草木華
𢀭 差 [支]同
䡍 ミヅクレ [東]普蒙切虛賑也

己部

己 ヲノレ キ [紙]居喜切身也大歲在ー日屠維
已 ヲハル ツグ [紙]祥里切嗣也起也又[紙]弋 ー退也止也此
㠯 モツテ オモフ コト [支]余之切用也意也實也今作以
巴 ハ [麻]布加切國名又ー蛇吞象三年而後出其骨ー之無心腹病
巳 ミ ツグ ヲコル [紙]詳子切辰名又嗣也起也
卮 フシ ヨノミ [果]牛果[歌]牛戈二切科ー木節也ー果也无肉骨也
⑭ 危 アヤウシ [支]牛為切不

則ー[筊]口教切ー偽也書巧日ー如字礼記辭欲ー是也傷巧日ー去声論語巧言令色毛
詩ー言如簧是也 ⑬ 〔巫〕 ㊫ 巫也国語民之精爽不携貳者明神降之又山名又姓 〔差〕 ㊫ [支]
此兹切次也又參ー洞簫也ー池燕飛皃又[麻]初加切舛也錯也又[碼]初嫁切
擇也又使也又夫ーー吳王名又[卦]楚懈切病
瘥也又過失也又軟也又[過]千臥切足跌也又周礼注九數有ー分衰ー之法又[禡]丑
亞切事異也 ▲巳部 〔巳〕 ㊫ 又私也論語克ー復礼為仁又十干六ー又尓雅月在
ー日則又姓 〔巳〕 按諸書辰巳之巳已矣之已人己之己混筆楷不正梅氏字彙注斷之詳字學
難之明矣今如玉篇不無其失故擇字彙注使初學曉之 ㊫ [紙]養里切與

官同又止也畢也廣ー此也甚也訖也增ー語終辭又太也〔巳〕 ㊫ 尓雅歲在ー曰大荒落又上
ー節名按人己之己上方虛不連忌記字从此巳止之已上微缺巳配字从此辰巳之巳謂如胎中
成形尚拳曲之形汜祀字从此 〔卮〕 ㊪ 會書補皆作卮未詳孰是 ⑭ 〔危〕 ㊪ [果]五果切
與卮同木節也果也無肉骨也 ⑯ 〔巷〕 ㊫ 又宮中長廡祖遍日永ー三輔黃圖永長也宮中長ー
閨閣官女之有罪者又寺人職長永ー者称為ー伯又姓 ⑱ 〔𢀫〕 ㊫ [?]與𢀫同 ㊪ [泥]丁木切星名
〔巽〕 ㊫ 又[紙]墟里切與祀同古國名 〔巽〕 ㊪ 雛睆切作也述也持也定也與撰
通用 ㊪ 蘇貫切匀會補作人謂少年白髮曰ー髮 ▲巾部 〔巾〕 ㊫ [眞]居銀切又
羃也又以衣飾車曰ー車 ㊪ 繁飾靜字音佩ー从平声所以飾物只ー从去声字彙似未析亦小誤

也 〔市〕 ㊫ [勿]敷勿
切韍也古未有裳但
以ー幅蔽前禮而已
後雖有裳猶存其製
而為ー天子朱ー諸
侯赤ー大夫蔥衡又
[曷]普活切盛
皃說文草木ーー然
象形木 芳未
切敝ーー皃 ▲今市
與市異字別義誤矣
詳整字第一卷六部

卮 サカヅキ [支]章移切酒漿飲器也可受四升
𢀴 セン [線]雛戀切選具也
𢀷 セウ [宵]與卲同之昭同
⑯⑰ 巹 ツヽシム [吻]居隱切
𢀵 アヤウシ [月]午忽切碌ーー也
𢀶 チン [寑]古文朕字
𢀽 見揚子雲蜀都賦音義未詳
巷 コウ [絳]胡降切
𢀾 イ ヒロサ ナガサ [支]與支切廣中也長也
𢀿 キ [紙]同起亦作迟
⑱⑲ 𢁃 タク [覺]竹角切日月會于龍ー
巽 ソン イル ヘリクダル ユヅル ソナヘル [慁]蘇困切卦名又順也巽也柔也卑也又與遜同又具也
𢁉 フウ [尤]房尤切姓也
𢁋 ソン [?]
⑮ 匏 ハウ ヒサゴ [肴]蒲交切瓠也取其圓圓可包藏物也
𢁌 [?]文爻
𢁍 イン トル [眞]…切辰名
𢁎 [?]

巾部

巾 キン タナゴヒ カレクヽミ [眞]居銀切佩ー也本以拭物後又著之於頭
帀 サフ メグリ メグル アマネシ [合]子答切周也偏也
市 フツ マヘダレ [勿]甫

屠解參伍書真不刋匆切雜也
之 二 一市 依前市亦作散
注可 チラス 一布 ヌノシク 通本故切
ホシマツリ ツラヌ 字 小尔雅庶皇織也陳一也
新莽日一又散也尔 汀切 補 衣
雅祭星日一謂散食 表尸補一
於地取其象之布也 首 扶汎二切船
又陳也又錢異名 周 上一與帆同
礼錢行之日一 織之 捷 娘
集 夕 豬 稀之總名 說 布
日泉 又姓 一布 補 也
文長箋古文亥字 三
一帆 ススグ 補 又障
風也左傳注 拔 織 拔
衘上使不一風䟽云一是扇風之名从去声又按レ字衘符衘切舟上帆又 首 扶汎切使風也舟一
之一从平声一風之レ从去声動静之異也後舟幔象混从去声不可不辨 一幵 クルマノオホヒ 字 又
阬 虛偃切帛張車上 一帕 ハタクモ 補 又雲名晉天文志一雲似緇其帛著類闕攜 一帘 ヲホヒ 字
幭也 四 一帗 ホツアミ 補 棻 武濺切細網也 一帊 ベダレヌノ 字 通俗文帛三幅曰一 一曰帳也 東 麻
キヌギレ 普巴切破帛 一帙 エリ 字 又衣前襟 一帙 タナゴヒ 字 帨也 一帉 字 與紛同 一希 小
スクテノ オドラス ヤムマン カハク 微 寡也 施也 廣 立也 增 少也 尔雅 罕也 又無也 老子注 無声曰一 周礼注 兜水 ホ 一

二 巿 ヒ スコシ チイサシ 困 甫味切 蔽一 小貌 說文 一 象形 布 ホ
𢂖 イン 廣 烏各切 見 釈義 隨 困 帄 テイ 青 都 タキノフ
帀 レイ 紐 古 文 家 帊 キレ 紐 及部切 怖裂也 帆 キ 支 渠宜切 伊一ト古 天子荒又地名 帆 ホ 巖 扶巖
三 市 ヤム トヾマル 止也 姉姊字從止 帝 アタル 鋼 七 䜌切 相當也 又 宄 亡 延 亥 亡 衰 二切
幵 ケン ヌノブクロ 阬 許偃切 又 蘭 音 斡 布袋 帍 コ オホフ 孤切 投也 亦作 扜 帚 チョウ トレ ハヤシ 渠 洓 涉切 手之
帒 キ ヤマ 補 蘭 丁的切 一一頭也 帴 サン ヤブレキヌ ツヾレ 霊 爭切 衫 破 皃 帘 クヮウ タナゴヒ 陽 酥 光切 巾也 希 セツ 襲 女 敎 帉 フ 同
𢂤 ジン マクラカケ 囊 而 賤切 枕巾 帗 ハイ フトヌノ 蘭 歩 昧切 太布 帳 サン ヤレキヌ ツヾレ 單 先 牙切 衣破 襤 衫 也 希 ベン 凫 業 遠切 與希同
四 帗 サ 音沙 細稀 帢 カフ シラガイト 廉 レキヌノ 合 古合切 以帛 裁 幘 帊 ハ カゝミ 禡 匹 駕切 帴 一也 帙 ソデ 麋 方 子切 衣一 亦作

日鼓一乾也無一永也又姓 字 ノツム コイチガウ 又瑩也與聯同 一帔 タナゴヒ 類 帨也 一帆 カミガタ 字 一
頭 五 一帗 タナゴヒ 五 勿 夫勿切韋也 補 棻 テトヌノ 朋位切大布 字 勿 敷勿切刷 五采繒為之有柄
舞者執 同孔舞師教一舞而舞社稷之祭祀樂書一之言祓也社稷及百物之神皆為民祓除故
以一舞 一帑 ヤッコ 字 模 襆 鄰切 妻子也 與拏同 又 湯 他朗切 金帛藏也 小 湯 ハコ イレモノ 坦朗切 周礼
䟽一函也 一帾 字
授口候切指一亦作
帳 又 畐 シツヤキノカザリ 與
一帾同屢頭飾也 一帙
ハタ 字 又幡也
一帙 ツイツル 小 又也
衣帛也又姓周啓明
為譔云今賀人壽者垂見
七十日七袠八十日
八袠於古無考獨莊
子知北遊篇墮其天
袠及閩長慶集見白
公詩已開第七一飾
食仍安眠 字 又書卷
編次也 一帙 字 布
名大布曰一 類 タナゴヒ

帙 決 屑 音 帢 カイ カンムリ カシラツヽミ 音介幘也 封 帽 ジウ マクラカケ 質切 枕巾 帑 質人 帑 カミ 紙 同 切亦作紙
帍 コ 古切 婦人巾 希 キ マレナリ アラグ 微 許衣切 稀也 散也 帉 フン 同 式切 拭物巾 帔 ヒ ヌノ 支 房脂切
帙 サウ タナゴヒ 巧 側 巧切 帎 ケン キヌ 塩 巨炎切 繒一也 帢 テン ミノゴヒ コテ 殄 丑 琰切 叢 洛巾 帬 イン 尹字 古文 帨 タイ タルム ヒレナス 蹶 赧
帬 キ 微 同 帬 キ 希 又 講 帬 キ 希 微 同 帴 マン 願 無 販 切 姓也 帨 タン カシラツヽミ 紳 切 冠 衛 前 也 帙 フク ?
帖 タナゴヒ 鳥老 帖 ハツ コヅヽミ 切一幅布也 帍 ケイ 霽 與 系同 帋 カイ 蟹 與 寡 同 帓 ハツ 末 切 巾也 タナゴヒ 末 必
五 帗 ハツ コヅヽミ 幅巾 又 勿 方勿切 帗 ハツ 曷 布 達 切 一 帑 ヌ クヌ 模 乃 胡 切 金 布 所 藏 之 府 又 湯 音 儻 帕 クツ サキ 候 口 候 切 指 香 也
帿 トウ 冬 徒 冬 切 巾 一也 帙 チツ コフクロ ミツミ 質 除 乙 切 小 囊也 書衣 也 或 作 袠 帤 サイ ヌノ 支 子 移切 小 布也 帑 タウ イトヽ 蕭 丑 稠 切 細 絲
帹 ケン 銑 戸 犬切 帔 ヒ キモノ 又 支 寘 披 偽切 在 肩 背 也 キル 普 皮切 披 也 帿 チョ ヒツキノ コロモ 語 竹 與 切 棺 衣 亦 作 褚 帚 シウ ハヽキ 有 之 酉 切

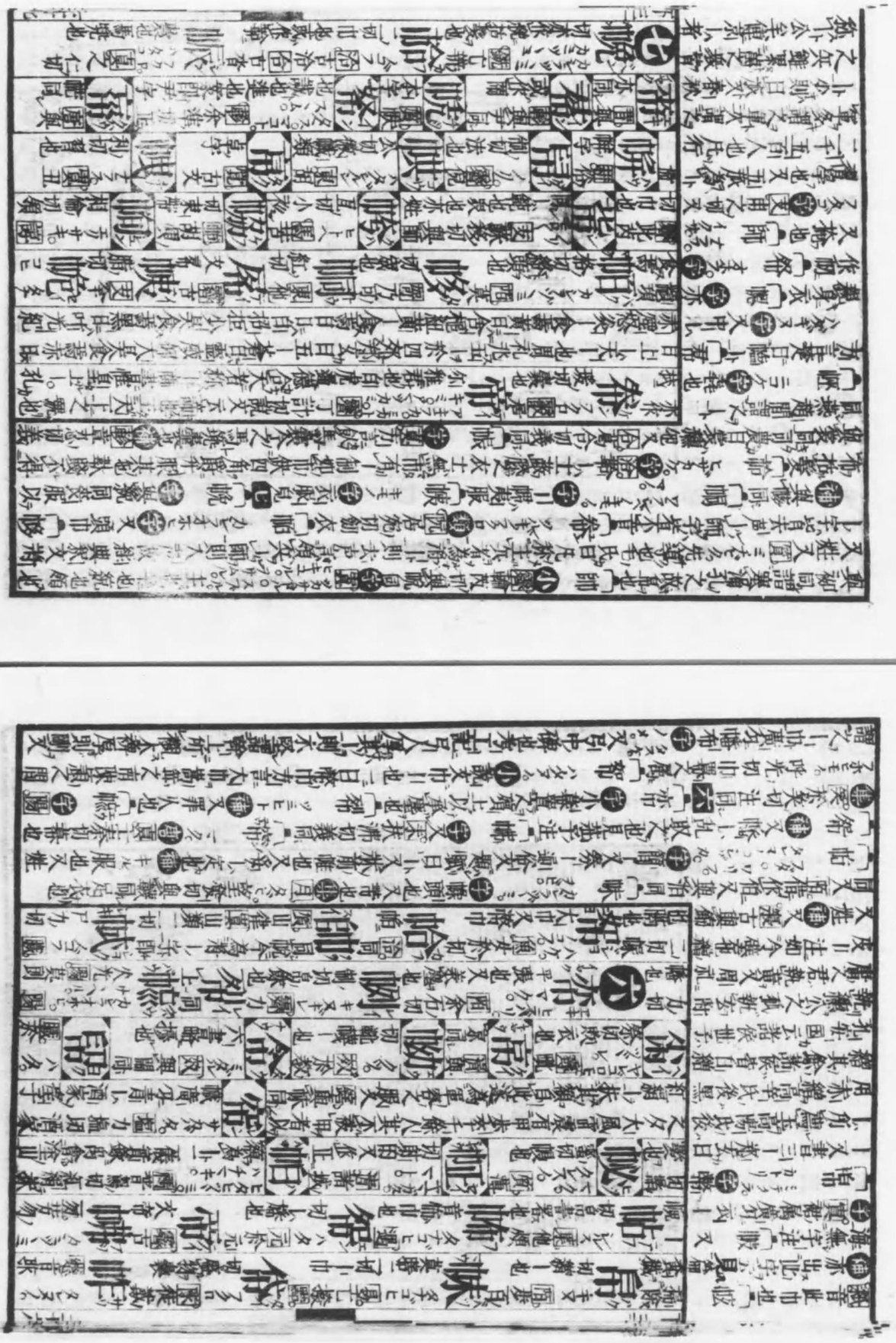

何衆大也又豕生三子曰ト犬亦然又卦名又右ー左ー八俱蔑姓又因相咎切单姓又與獅通 小 ツカサ 支 霜畏切長也又官名周礼旅ー又礼祭法官ー注中士下士庶士府史之属又縣名河南有偃ー縣 〔帨 大切巾也 字 用以拭手者又女子生日設ー令 且 〔崩 カレラメ、ミ 補 遷遥切與幓同 〔帙 須 正依帙遍 依荒役記注在旁曰帷在上曰帟 八 〔幔 日帟四旁及上曰ー上下四旁悉周曰帷又 先切 シタグラ 與韉同 〔幗 ハタノマモル 辰羊切說文本字下帬也一曰天子旗名又奉ト官名漢志云秦官掌宗廟礼儀師

幃 カンフリ 支 稗 後切今依稗 帨 カレラヅ、ミ 匹 七 帗 音 同 拔 サクル 蒲 背切 トル 纔 衣 帗 日ト 峌

幑 國 武俱切 幏 同 帗 宜 帑 ヒキサク 帬 尹 衡 カクシカケ 帚 而 幓 モスソ 文 音 憔

整 切 裂 也 搙 興 帑 同 霙 切 枕 巾

ハタシルシ 同 幟 帑 サン 見 二 切 幓 頭 也 幡 也 師 教 人 以 道 者 之 称 也 衆 也 人 也 幌

タチゴヒ 霧 始 帥 同 帑 七 且 衡 七 幕 キリテハス 嗎 於 幓 帑 同 幓 一 毋 嗅 毋 也 幜

幓 切 巾 也 帑 支 與 節 同 幓 頭 切 典 裁 人 帑 音 帑 支 同 幓 ラホ 呼 光 切 幓 也 幜

タチナゴヒ 帚 測 帩 セウ 手 リイト 稍 切 縛 笑 七 帶 タイ 正 字 帬 帬 文 同 帓 廣 切 蒙 幓 謂 巾 帨 之

帨 大 切 巾 也 帗 ハイ ユク 蓋 切 衣 見 八 帻 サク カホヅ、ミ 治 所 用 帑 カクス 来 火 畏 切 幰 隱 也 亦 作 帑 幆 火 或 切

巾 衣 帽 冒 同 幎 帺 記 二 切 タチゴヒ 支 巨 基 真 巨 記 二 切 巾 也 亦 作 幏 帳 モスソ コメ、ミ 翳 所 無 先 思 切 帷 ー 也 帷 也 幜 トハリ タレヌノ 凍 知 亮 切 帷 也 帷 カタヒラ 支 子 眉 切

颪 也 幕 也 幓 ミミフサギ 國 手 坎 切 幘 宜 二 切 君 也 帓 也 幗 エリサキ 鹽 丁 兼 切 ー 頰 二 切 衣 領 端

字 市 昌 後 風 声 〔幞 ツナグ 須 賞 音 邑 忌 幓 也 〔帷 字 支 幔 也 三 花 園 在 ト

〔幓 字 依 氏 神 帆 字 之 義 果 于 協 切 與 裲 同 又 即 葉 切 〔幓 字 猶 子 淺 切 狹 也 又 先 將 〔常 小 陽

吉日王者旌旗曰ト私官奉持又故曰奉ー景帝更名太ー尊大之義又久也経也又八尺曰尋ー倍尋為ト又常也又守也又五ー仁義礼智信又列名又姓〔帑 すホヒ 字 囪 許合切帳上覆〔幍 神 又漢縣名屬東萊今漢音諸志爲依帹乃洽 囪 バタヨ 巳合切ー帑也 〔幰 字 蒸葉切幘頭裹也又 名又姓〔帕 字 洽 同帕又字帢字注云 帢 タモト 字 衣袂 〔帶 帽也士服狀如弁缺 字 又盤ー凡衣物結束皆有ー又蛇別 四角魏武帝以天下 凶荒資財之匱擬古 ト 皮弁裁縑帛以為帢 以色別其貴賤本施 軍飾非為國容 〔幘 カレラツ、ミ 字 〔帽 字 帽也 頭ー 〔幡 補 詞 敬 摽記物又慶 巨切 ヒツキ タホヒ 與緒 同所以囊帑也〔幡 タチゴヒ 頳 市也 〔帷 タレヌノ 字 又 單帳 〔幅 小 屋ー

帢 或作 常 モスソ 國 市羊切恒也下帬也今作裳 幉 内切五綵糸帬 幟 子 鹽 尺合 幍

帷 タレヌノ 合 他 幃 職 壹 二 切 祖 也 幗 布 也 出 東 萊 幘 坳 切 幞 頭 也 蒙 於

幓 キヌ 國 相 冬 切 帢 タチゴヒ 國 耳 頭 國 泫 帬 秦 多 帽 大 切 細 也 帑 莫 到 切 頭 巾 鶤

幎 帛 ー 又 布 名 エ 切 市 也 帶 大 切 紳 也 帽 莫 到 切 頭 巾

九 帽 カレラヅ、ミ 洽 口 洽 切 帽 也 帽 帽 也 或 作 昌 帖 鸞 目 ト 在 上 曰 帟 又 蓋 也 帴 切 幓 餘 曰 ト 又

三 一 九 切 義 同 幓 ホコギヌ 國 幨 苦 現 切 幓 褒 於 衾 者 帕 カラベノカザリ 幗 切 幓 又 帗 吊 帛 名 又 姓 幓 幗 切 幓 又 幓 切 島 鞍

幓 ソウ 國 幓 同 幓 キン 倭 古 文 幓 字 幓 ツリギ 園 幓 幓 切 幓 大 大 幓 ソウ 幗 同 幓 也 帕 コン 幓 幗 字 九 幓 國 思

幓 切 古 切 帽 也 幡 帷 ハリ 國 帛 六 切 布 帛 廣 狹 幝 古 魂 切 幓 也 又 作 幓 幓 幓 女 小 衣 巾 幓 幓 切 幓 音 韓 幓 呼 韓

幓 古 切 幓 也 又 作 幓 キ 國 男 俱 切 幓

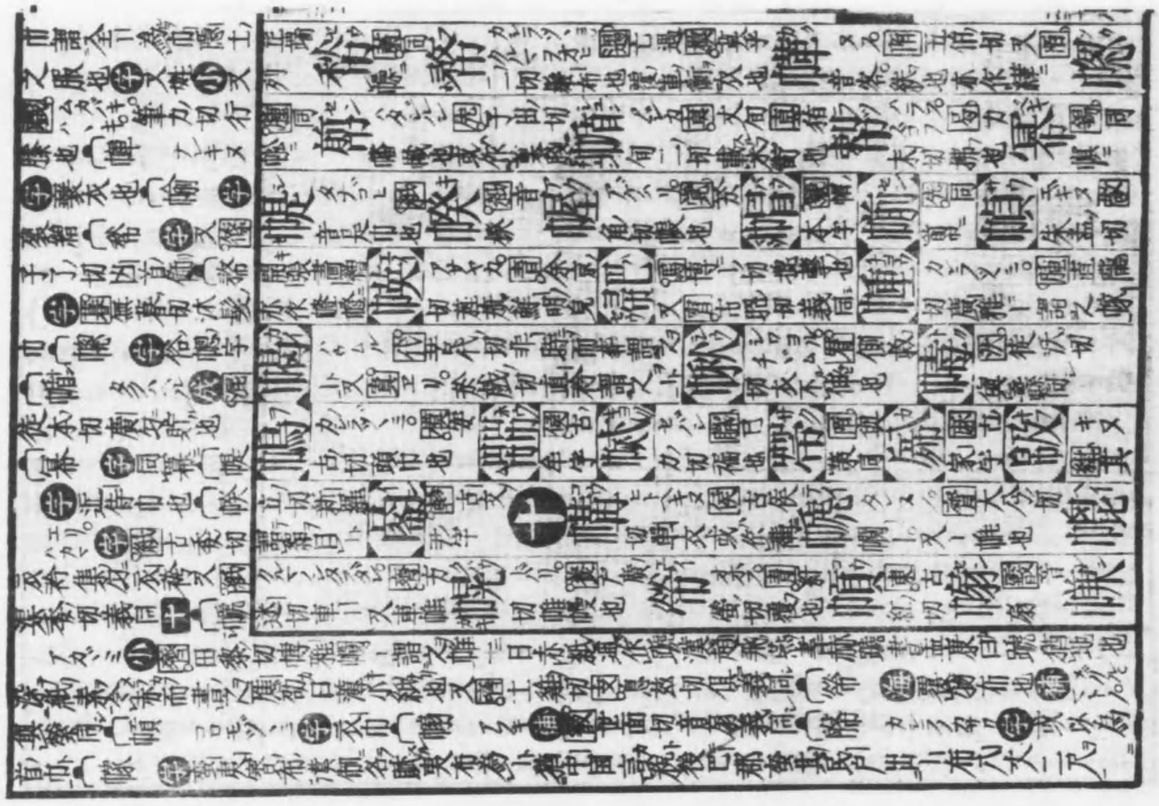

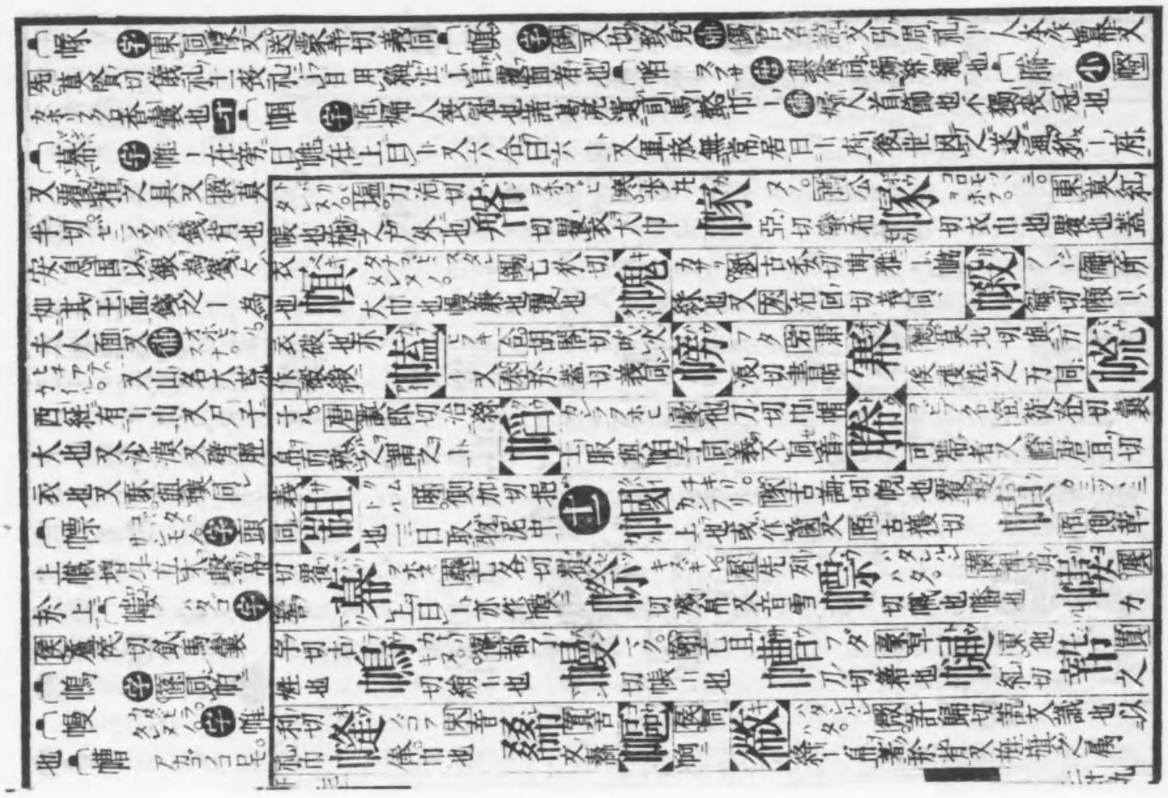

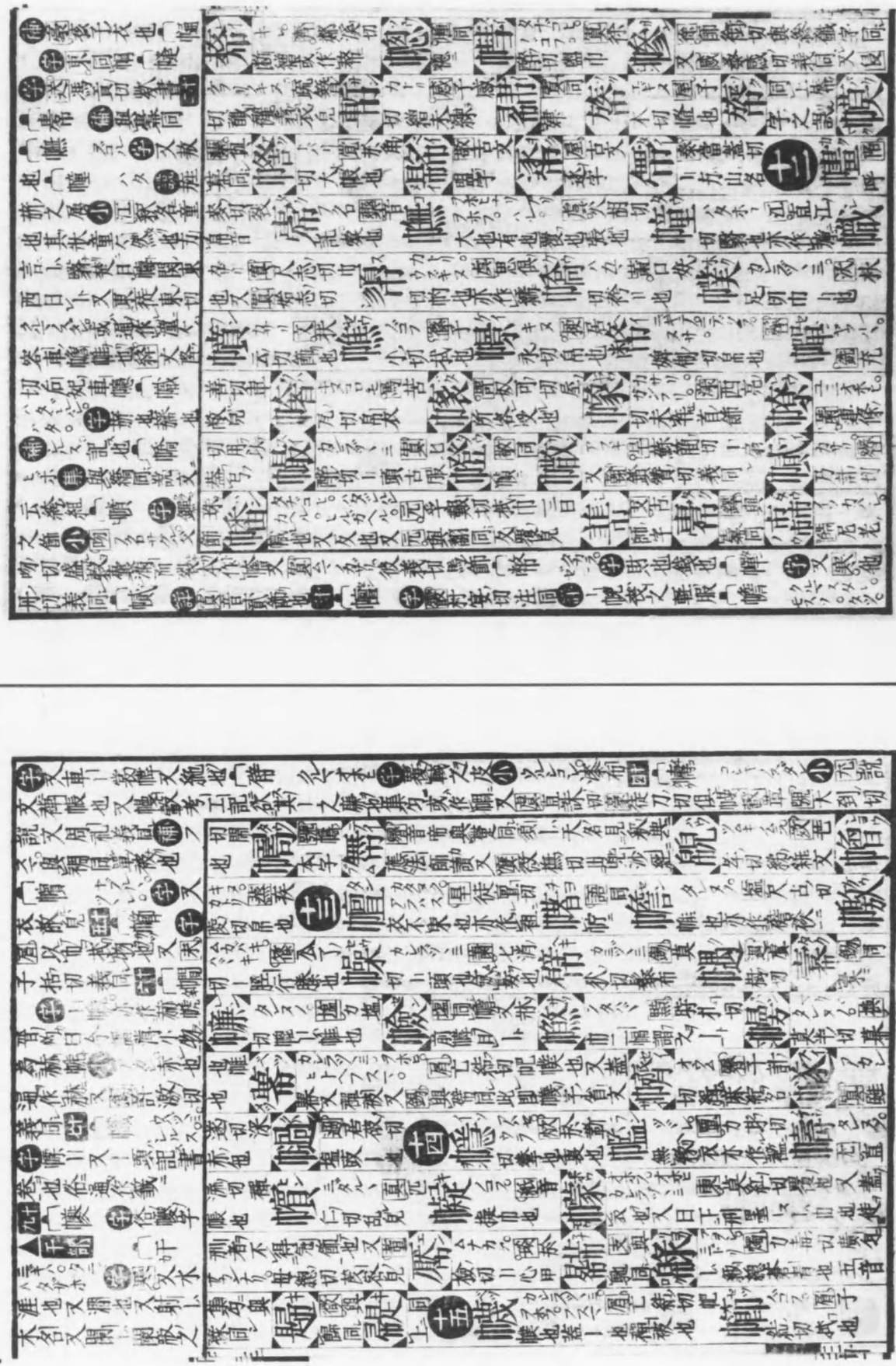

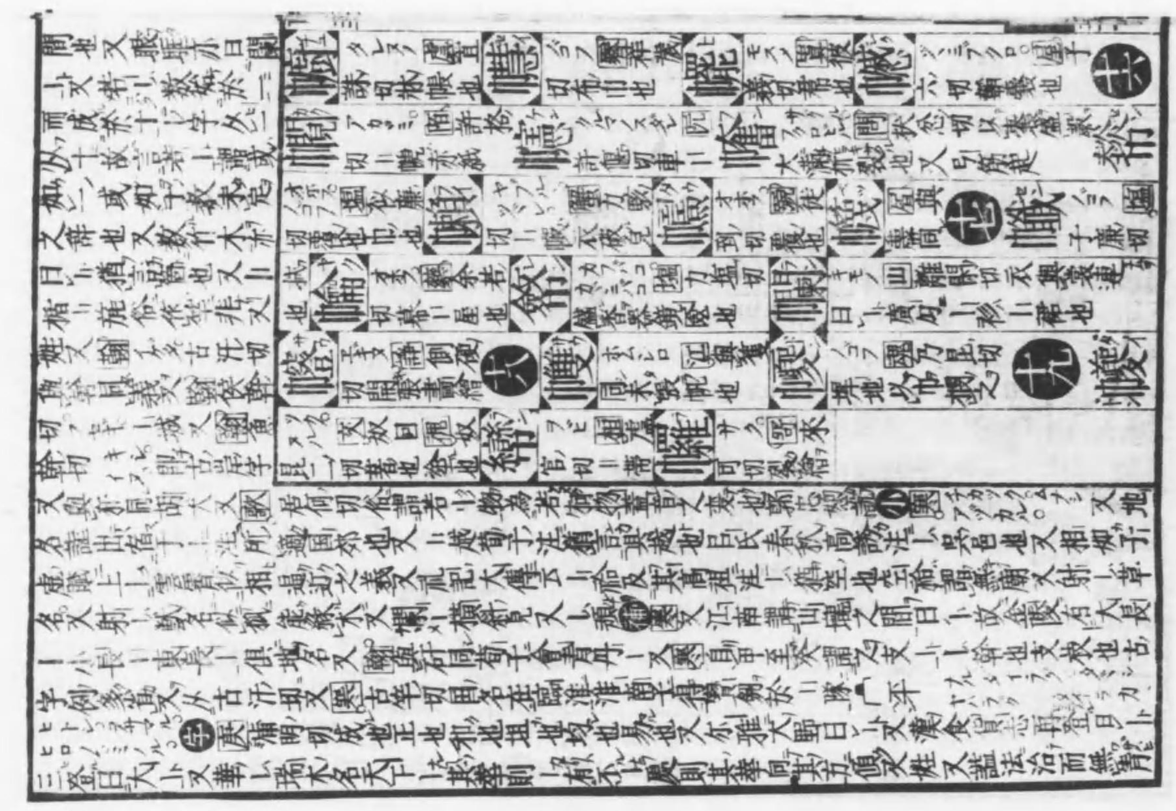

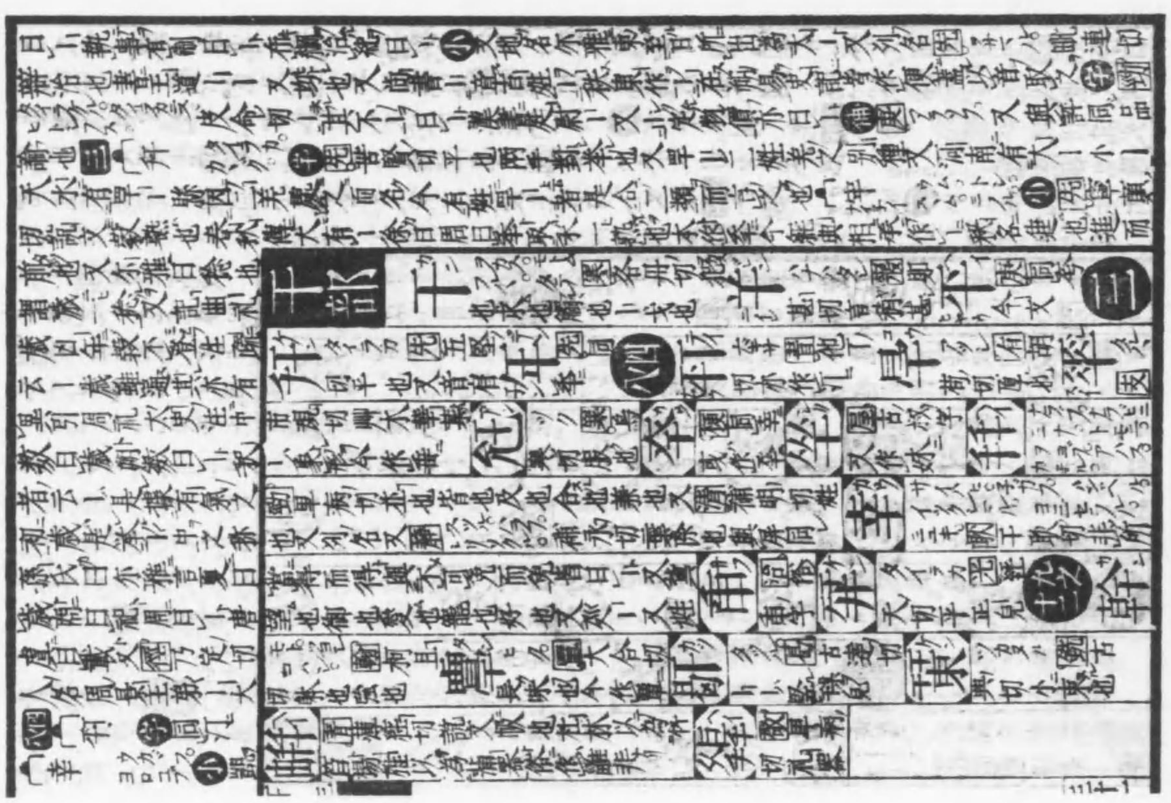

也又師古曰丨者可
慶丨也故福喜之事
皆称為丨 十九 宀幹
カヘイタ 字 翰能事也
又草木莖也又木旁
生者為莖正出者為
丨又骨丨人脊股骨
也又胃也又十丨甲
乙丙丁戊己庚辛壬
癸又弓弩旦丨又䇲
蘩戚也易乾文言貞
者事之丨也言事以
貞正猶牆垣有幹丨
也又姓又寒イ多何干切井上木欄也其形四角或八角 ▲幺部 宀幺 字小也尔雅丨
幼也前漢書丨聲尚不及數子又豕之最後生者曰丨又姓 三 宀㓜 字小也曲礼人生十
年曰丨又弱也 小 窈 於笑切精微也又屋 於尭八切少也 宀幽 字微細也隱
也隷作幽又𠬝 津私切古文玆字又姓 宀幻 補 右畔作倒丁字 六四 宀妙 字 姚切説文
急戾也又丨乕小見又関一笑切義同 補 國 所加切廣雅小也 宀幽 字 虎也囚也又外
名又姓又謚法雍遏不通曰丨又動祭亂常曰丨又箇名又於九切黒色也 成 无 旁日

幺部

幺 於堯切 也郭璞云後生也
𢆶 先古 文玄
幻 胡慣切 虚丨 誑惑人也 説文相詐惑也
廣韵丨化 増韵妖術也 今吞刀吐火 種瓜植樹之術 皆是
玄 故切 黙典 呼 作祇字
三 幼 謬切 稚少也 音宥
玆 斗切 微也 无伊
务 幼同 音真
幻 丁了 切鳥驚見
俇 手渝 切廣均 假也
玄 先古 東字
六四
紗 於虯切 又小見 音乙 肖 幽 於虯切不明 也深遠也微也古作𢆶
𢇁 首切 振縄墨也 音滿
玆 玆同
𢆞 古文 幾字
𢆟 同 總
十八 緭 説文 不成遂急 音乙例切
𢆯 也音直義同 无 於鳴切小
幾 也期也危也尚也又尾 居衣切動之微也吉凶之先見 居扆切丨多也又 居衣切
𢇅 古 還切 織絹以丨貫杼 也又 古患切 義同
十七 𢆻 巨乙切 埤蒼云丨 譏也 義音譏
歷 七可 波二切 小也

山中隱處也 十八 宀幾
亦曰無丨又 チカシ
與閑同見尤倉子又 冊 蒲 作 幾
曰丨 集 瑑 檢切又 蹶 五犯切義同 宀庀
ヒサシ 字 商字名孟子 殷曰丨又東西廡也又姓
孫切 居也又火 盛 見尔雅 風與火為丨 宀 庇
師 夏府馬 邦 玄 署 府 與 奏同 常
廡也 廡所以丨馬 涼
也 紙 匹 靡切 又普 弭
切 齊 匹米切 ソナフ 俱
與 庀 同具也 宀 庥
フカレ 又 字 屋深 宀 度
字 丨 閣 板 為 之所
以 藏 食物也大夫七
十而有丨 ヤマツリ
置 詭 偽切 祭山之名
同 厳 宀 庌 ムカウ
 䖵 語 買切 廡也漢 野
路 候 迎 賓客 處 皆有
丨 合 丨者 迓也又 周
小 尾 举 里 切 且 数 問 多少之辞 廣 韵 丨 何 又 未 多 時 曰 無 幾 未 丨 又 物 無 多
君 希 切 俙 也 又 尔 雅 近 也 困 其 既 切 廣 均 未 已 也 增 均 將 及 也 宀 畿 神 又
十七 宀 鐖 トク 又 字 磨也 ▲广部 宀 𢇀 ムナギ 又 字 增 均 楝 頭
フサムル 又 字 治也 三 宀 庁 宀 𢊁
ハリタレ 壬 字 傍 屋 四 宀 㡷
詳 長 幼 也 或 借 用 次 序 字 宀 𢈔 トコロ イエ 字 魂 徒
小 置 彼 義 切 覆 也 支 房 脂 切 地 名 又 周 祀 闉 サカシ チリ

𡿺 二 切 亦 作 徛 小 見 紙 思 此 紙 七 紫
𢇌 化 日 壁 即 此 字 也 寘 疾 置 切 乳
繼 繼 字 屑 古 文
𢇓 詣 切 續 也 ツク 霽 吉
𢇛 絶 同 屑 與
𢇫 以 脂 切 ツチ タル 支

广部

广 説文因巖為屋 イハヤ 感 冝 檢 切
庀 婢 切 具 也 ソナヘル 紙 匹
庁 它 丁 切 平 也 タイラカ 青
𢇁 匪 サカ 陌
二 三 𢇆 七 屋 頭 也 職 音
疢 条 条 也 ヤイト 有 音
庡 魚 イヤシ 𥷫
广 杔 掩 切 杔 也 亦 作 㑪 阮 五 敢 切 カクス
𢇉 棄 ヒサシ 霽 ノキ 𢈣 食 庀 也
庍 誑 切 職 也 所 イヤシ
庌 文 庽 寘 積
宅 宅 字 陌 古
庄 切 逐 也 遠 也 昔 日 石 トヲシ
尼 切 見 屹 掩 切 甲 見
庥 蕪 慶 同
庉 庵 二 魂 同
庄 明 切 平 也 ヘイ
四 戌 切 屋 牝 瓦 下 也 メガワラ 删 乎 關
又 淸 夜 タイラカ 淸 滴
切 山 名
序 也 亂 也 東 西 牆 也 又 長 幼 也 語 似 呂 切 學
庵 積 之 也 聚 之 處 阮 大 本 切
庇 切 覆 蔭 也 寘 卑 冀
下 三
三十二

宦夏ㇾ馬ㇾ廄之廡下
使涼也又夏官趣馬
注廄放牧處者有二
廠以蕃馬又圉義同
集 㢈 カタヘカヒ。五加切
庌ㇾ不安也 宀 庎
五 所以庋食物也
宀 庋 六 別作腑府
非 五 宀 庚 カノヘ。ツクノフ。
字 十幹名尓雅月在
ㇾ日窒又更也易先
ㇾ後ㇾ取更改之義
卽黃鸝也又姓又ㇾ
又償也又鶬ㇾ鳥名
桑褸姓 小 ミチ。ツク。一日
道也左傳以塞夷ㇾ也
注往來要道也又裊ㇾ星名ㇾ積也 補 六 ㇾ天駁名又 サラニ 與更同列子ㇾ無是非 宀 店
字 肆也所以置貨鬻物也 宀 府 ウツブス 字 又公卿牧守称ㇾ道德之所聚祭藏称ㇾ財物之所聚
漢制藏錢之ㇾ天子日少ㇾ諸侯日私ㇾ唐制大外日ㇾ兵衛日ㇾ又與腑同五藏ㇾ周禮大官疾
醫疏以其受盛故謂之ㇾ又與俯同列子ㇾ而視之蓋古無俯字中巳从人後又加人作俯俛之俯

床 シヤウ 陽 仕莊切 俗牀字
庥 ヒサシ。シタモ。 宜 戸佐切 下ㇾ屋也
庋 モノラキ 紙 居毀切 閣也
㡯 ワカル 卦 古賣切 別也
庢 シレモ。 侵

下也 庛 タン 覃 音覃 陰也
庈 キン 侵 巨今切 人名
庌 ヒサシ。イヘ。 馮 五嘏切 廡也 舍也
庎 ヒトリ。カイ 卦 古拜切 獨也
庍 ケン ヒツ。 願 許

巖切 痲也
㢋 スイ ハイゴヤ 寘 徐醉切 灰集處也
底 テイ 薺 此古字也 後人下加一作底
庅 レ 紙 照里切 山名。山海經 鈴山之西日ㇾ陽之山

㢈 ハイ 卦 與㾏同
庛 タン カケ。 覃 乃甘切 陰也
庉 ハン 願 芳萬切 ㇾ也
府 フ 麌 古 府字
五 庮 アフ タレイエ 洽 於甲切 屋欲壞也

庿 テン タイラカ 先 音佃 平也
庯 フ ツラナル 遇 音布 列也
庚 カウ カハル。アラタマル 庚 假衡切 ㇾ猶更也 太歲在庚ㇾ日上章
店 テン タナ 豔 丁念切 反爵之處

或作 废 ハツ ワラヤ ヒキシ 曷 步達切 草舍也 下也 今作废
府 フ モヒ アツムル。フミ トル。オサム。クラ。 麌 方禹切 本也 聚也 文書也 取也 藏貨也
庢 ダン ユイエ 翰 得案切 小舍

也 㡾 レ 庢 イエ。 寘 七賜切 屋也
庛 ホロ 寘 七漬切 耕具也 長尺一寸
底 テイ トヾマル。トヾコホル。フモト。 薺 丁禮切 止也 滯也 下也
庡 イサシ 紙 之氏切

居单 庨 ホン 阮 布忖切 戎姓
庩 レイ トヲル 青 郎丁切 聯逼兒也
庛 ヒ レヽ 支 扶宜切 鋪也
庖 ハウ クリヤ 肴 薄交切 廚也
庤 サ イヘカタムク ヒトヤ。 禡 士雅切

以別ㇾ廍之ㇾ又姓 小 列名 補 樂ㇾ古歌曲名 宀 庑
下前曲接羅者曰ㇾ宀 㡿
以盛書又當也定也致也至也又礪石與砥同又 支 旨而切 寘 支義切 義同 小 紙 諸市切 定也
又ㇾ并也尔雅待也 補 ナンゾ。ナニ。又 齊 與低通隋薛道衡使江南作人日詩人笑之日是ㇾ言唐崔湜呼
張嘉貞為張ㇾ宀 庋 イエ 又 字 舍也 宀 庵 字 ㇾ廚ㇾ宰殺之所廚烹飪之所 宀 廊 補 蘭 又姓
也 六 宀 庎 ヲフ。シホ 字 置落也又塩也東方謂之ㇾ西方謂之鹵 補 シリゾク 郤行也 洋 モノミ。ヒラク。 開拓也又
所候 宀 度 舊本誤
出兩處今義詳記前成
又部屋雜 宀 㢏 詳 庋謂
リタス。ヲス。ヒヲカニス 歷也 宀 庠 字 之ㇾ
有虞氏及周之學名也說文曰ㇾ
者詳也於以考禮詳
事也 宀 㡻 カクス 頂
緘 與㡿同藏也 宀 㡿
字 又整ㇾ縣名在
京兆 補 クマ 山曲日ㇾ
ㇾ 宀 庰 タレヌノ アミ。ウケ。
六 罘罳帷簾之屬
宀 庥 カゲ。コカゲ 尔 庇ㇾ

屋末 庒 ラフ ヤナリ 合 落合切 屋声
㢃 ヒ 支 毗皮切 ㇾ壞地名
廇 ダフ セバシ 洽 昵洽切 ㇾ臨也
庯 ベウ 笑 俗 廟字
㢊 エイ イエ 霽 余制切
庀 レ

詳 庋謂 癘 レウ 蕭 連條切 人名又 有 力救切 義同
㢒 トウ 東 同 有
庪 ホフ 乏 與 乏同
㢕 ケイ 齊 古 扃字 又 クキヤカ 徑 胡定切 明察也
庙

之ㇾ 庢 チ 支 古文 知字
庴 ゲン ハラフ。シリゾク。 琰 魚檢切 ㇾ也
庈 クハ 歌 與 㢈同
㡿 キ 尾 古文 鬼字
六 廗 ユキ レヤ ソコナフ。ハナハダ。ヒレナリ。ウカヾフ。

㒮 同 庢 二
スツル。トオス。ミツル 陌 商 亦切 損也 棄也 大也 候也 不用也 遠也 充滿也 又 禡 シリゾク。充夜切 亦作斥
度 ノリ。スグル 遇 唐故切 法ㇾ又過也
庎 カフ イチ。 合 口

令切 庠 シヤウ モノマナブトコロ。 陽 徐章切 記有虞氏養國老於ㇾㇾ大學也
ㇾ市 㡾 ヤスラフ 尾 於豈切 徘徊也
庤 ヂ マフク ソナフ 紙 丈紀切 備也 具也 或作峙

庢 チツ サヽハル。トヾム。 質 知栗切 礙也 止也
庛 レ ナメ 吻 所近切 屋斜
庰 ヘイ ヲホヒ。スダレ 梗 卑井切 蔽也 簾也 或作帡字
庥 キウ オホフ 尤 許鳩切 庇ㇾ

也 㡼 カン アナ 銑 火犬切 穴也
庾 ユ クラ 麌 音臾 倉也
庮 トウ ヤナリ 東 徒紅切 舍響也
㢅 レ ヒキヽイヘ 蟹 子債切 下屋也
㢈 カフ 合 口

廉也郭璞曰今俗呼
樹廉曰一〔扃〕字戶声
コタヘ。地下應声〔庶〕
カタヤ字倘屋也
〔廖〕五紙施是切
關八名七〔廢〕直
ウツクシ姿皃美也
〔庸〕ナミ集斜也
裂也又作庸〔庶〕
クリヤ字又廚鬼海祭
所也〔庠〕字一學
宮殿高邈皃〔廼〕
ノキヅケ字尤蕎麥謂
之一又法云九切義
同〔席〕タカムシロ。
ヨル。字桑希日蔑柔
蕩日一又重日爰單日一又簟也又資也因也又姓小ツヲ。礼儒行注一陳也。〔庭〕タヤ字門
屏之內又列名又徑他定切逕し隅遠見一日不近人情小周礼一氏掌射甫中之妖鳥又詩序
疏云大小神農之別號又左傳登大一氏之庫社稷日大一氏古国名〔庫〕字又賈毗意切国名
舜封象處又紙部比切低小屋也〔庫〕
クラ。字時物府藏說文笑車藏也又姓紙一門天子泉門

也〔庵〕オホモリ字大也〔座〕
字坐位廣列席坐〔庶〕字紙祭山之名尔雅祭山曰一縣或
縣置之於山山海經縣以吉玉是也又與度同闇藏食物也又天居胃切義同〔宦〕字又晉大夫
名〔庶〕諸疑是庶字之譌八〔廈〕字呉興亭名孫權射虎處神蹟五升切晉蘇峻立一亭墨
〔廡〕ヒロキイエ小覃國屋集勺或作廡通作菴又合イエ。烏合切集牙一食也又屋也〔唐〕小覃
泰昔切前地理志清河郡一縣安帝葬孝德皇后故曰甘陵又七迹切義同又貧昔切縣在臨邛週
ツカサ舍故切署也蹟七雀切縣名也〔庵〕クツル、字屋從上餘下也〔庶〕チカ。字御商象切近
也又一幾近辭又適一又姓又圃ハラフ章恕切馳除毒蠱物也周礼有一氏掌除毒蠱小御又風名
東方曰明一風麻サヘギル。文奢切邪玄周易注錫馬蕃一謂蕃遮禽也謝章與切與食恕切同酢之
石切モロ。衆也〔虎〕
ナヘ五直西字切
邪也〔庶〕字一除
見呉〔庶〕
地名見南中志〔庸〕
アニ。イヤガハ。イサホン
ツリガ子ヤトヒ
ヤトフイシ。カキ。コヒロ字又中一
廟庵朱氏曰小易之
謂一又豐也又勞也
邪也周礼民功曰一
又附一小国也言其
以功勞附大国而達
於天子也又偏也又
貫切扉也〔扉〕
タキ尤干水
切扉久木也〔庭〕
古文親字〔府〕
謝忍渭切字書引
蜀都賦咏觸一焉八〔廈〕
孤恥拔
切字名
〔庶〕
見呉〔庶〕
捻厭也〔庶〕
音庶〔庶〕
同庸〔庵〕
切舍也刺也〔所〕
沸切小隱也〔唐〕
昔切
志〔庶〕
オス樂音
〔廟〕
縣名在〔廟〕
清河也〔廟〕
クヅル、尤方
切飯也〔廠〕
侯切崩声〔雇〕
ヲス天從回切
歷也或作隱〔庶〕
御衣預切衆也幸也冀也多也一
幾尚也又御之預切周官有一氏〔庠〕
サカヤ閉綾
切顎也〔虎〕
思務
切地名〔廖〕
甘尔切
廣
モテアグ樂古
丸切玩也〔庶〕
才切舍也〔庸〕
モチユ。ツ子冬余恭
切用也常也切也〔庠〕
イヒフン
同切屋那也〔庶〕
イエ灰力作孔
昔倚廢也〔廢〕
或匿也〔麻〕
本字〔廣〕
支同廣〔厚〕
同上〔庶〕
切屋中舍

大鐘也又国名書注丨濮在江漢之南又郊特牲祭水丨注所以受水所以泄水又與傭同悏怡賦玉逸注丨丨賤之人也又與薄同詩注小城日丨又姓 李 ヤハラグ 和也廣雅平和善人也

【庇】五 陟格切縣名在濟陰 【康】小 説文本古文穅字又靜也尔雅靜也注云謂苛刻疏引礼記孔子日苛政猛於虎苛名丨丨者以丨丨安也苛刻者心安之又詩箋虎也又礼記注猶蔡大易注美之名又轂梁傳四轂不升謂之丨丨又尔雅道丑達日丨丨又謚法淵源流通日丨丨又温柔好樂名日丨丨又安樂撫民日丨丨又列名又姓又[濼]口浪切拳直也 宇 [漮]凡物安置得所日丨丨 九 【廂】宇 廓也 【廁】小 [寘]説文清也徐日此潮丨丨也古謂之溷者以其不潔常清除之也釈名雑也言人雑厠其上又居高臨垂邊日丨丨一日高岸夾水日丨丨又[職]初力切側也前丰山足又麓之 [廁]亜力切與仄同仄陋也説文側傾也 【廂】クラ

庇 [麻]宅加切開張屋也　庐 [?]卿切倉也　座 [陽]切坐谷皃　廋 [闕]莜棄切人名衛襄叔之後丨伯俗作庭誤

厇 [諫]助諫切屋上板又屋管　康 [陽]丘岡切安也和也楽也　廟 [候]郎豆切屋峯雨下也　庩 カフ

洽何 洽切近看見　庋 [歌]筷何切姓也又逼聶切兩腕引長謂之丨丨　庬 [侯]乃侯切兔子　庩 [合]苦荅切

病寒 　㢆 [塩]移蘇切熱也　庙 [陽]與 同　庚 [御]焉 本字　奢 [禍]少借切屋頭也　氹 [侯]乃乳切小乳也

九 廇 [麌]于甫切今作宇　廗 [曷]烏達切屋迫也　廂 [陽]思羊切序也東西空也　廁 [寘]側吏切圂溷也雜也

嵰 [職]史切遥也　廥 [虞]古文逾又徒樓切行牆也水槽也　庫 [吻]居吻切積也　房 [國]於

地名 今切 廁 [恳]力長切庵也　廎 [梗]於景切長廊也　扁 音偏廉也　庾 [麌]俞主切大日倉小日丨

[麌]以主切與庾同倉丨 【庫】宇 儲積也 【廁】ヒトヤ 宇 亦獄室也 【庾】宇 露積日丨丨又量名與斛同十六斗也又大丨丨嶺名五嶺之最東者亦日東嶠又姓 小 説文水漕倉也一日倉無屋又在邑日倉在野日丨 【應】宇 作廡注云東説文屋階中會也徐日階東西階也會者中階相向處也又[董]義同 十 【廉】宇 陛丨也側隅也不貪也又潔也察也又自檢斂又濂水 風伯又飛丨紂臣名又蛬丨杜館武帝官名又列名又姓 【廆】小 賄切又人名晋有慕容丨丨又五賄切義同[因]公回切集匀山名在中山西 【廋】宇 [困]又周礼丨丨人馬官韛丨辭隱語也又国名與搜同 【廊】宇 也廣匀庶也文穎日殿下外屋也又巖丨丨高屋也 【庱】説 ヒサシ 東西序也 【廇】宇 又屋梁也 【廈】

㢝 [董]子孔東七公二切屋中會也　廥 [塩]古 厥字　庯 [洽]渕 洽切嶽也　廟 [模]洪 孤切平也　庲 [皓]博抱切

蘵也　廔 [尤]與 廋同　㡳 [模]同都 隠僻無人處又廁也　㢊 [薺] 徑切　廐 [未]烏 胃切隱處　庿 [遇]同 寓　庪 [虞]與

同 廚義　廜 切丨隨草庵　庈 [?]於武 切不伸也　家 [灰]徒 [酉]切下垂也　庢 [支]與 彌同

廉 蘼也稜也又箭有三丨也　[塩]力治切滑也堂　廆 [賄]胡罪切寿丨也　康 [感]胡感切草木垂實　十

也求也索也隈也亦作搜　[尤]所留切隠慝　廊 [唐]力當切廡下也　廇 [宥]力又切中屋也屋丨丨也亦作霤　廈 [禡]

之門廡也胡假切今 [合]安盍　盧 切山旁穴也　廌 [蟹]直宅買切獸　䧅 [灰]蘇回切屋邪　虒 [支]同

上 同　廌 丨與廨同　廈 [支] 姿丨也　庬 [?]音 退舍遺也　庥 [尤]火鳩切樹陰也　麻

鑿與 歷同　厎 [質]與 瑟同　㢈 [齊]與 嫁同　㢍 [未]音畏 丨也　十二 鹿 [屋]力木切 庾也倉也　㢔 [沁]於禁切庇也

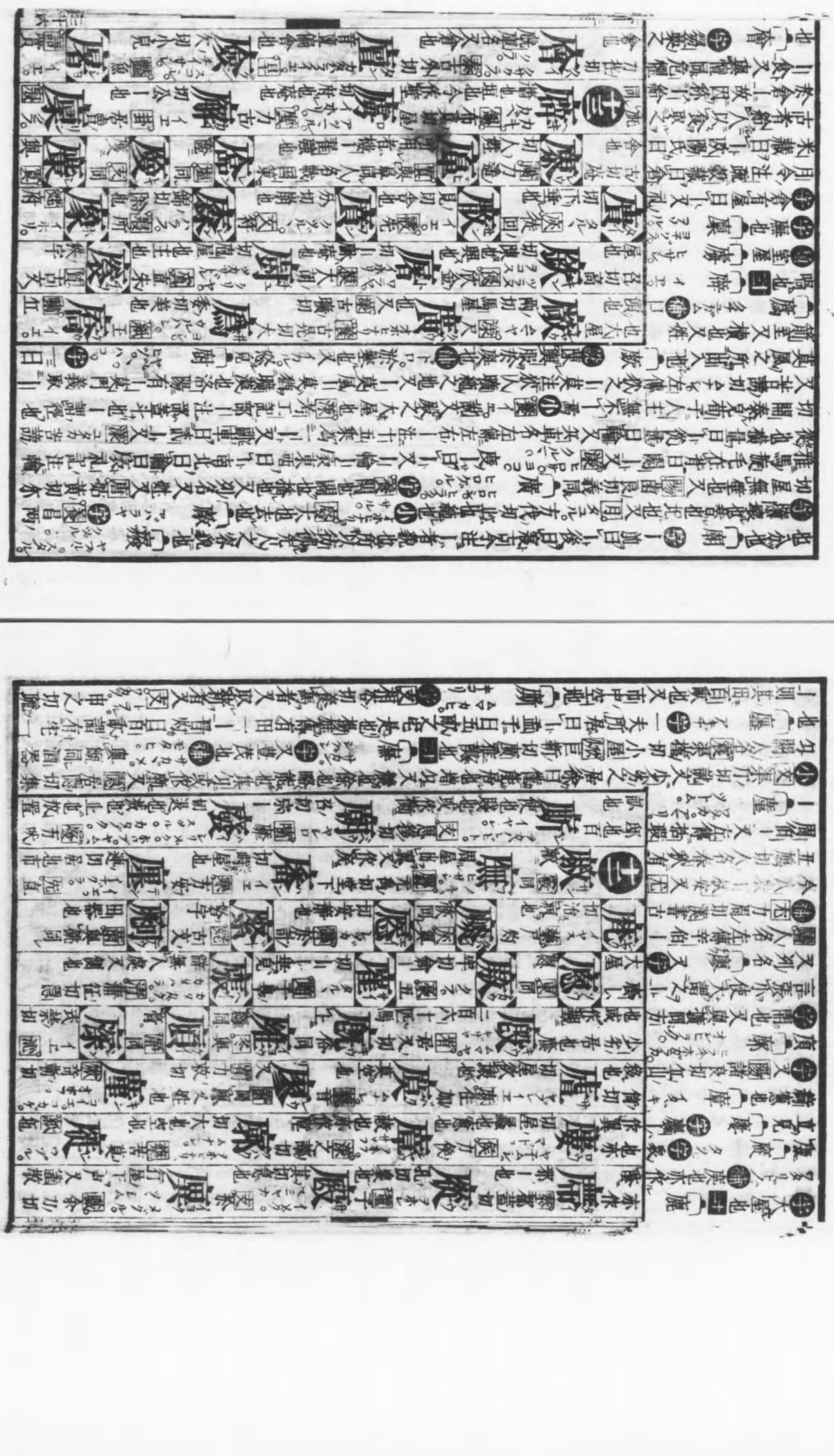

倉也漢天文志胃為天倉其南衆星曰廥｜積如淳曰芻藁積為廥也

十四五 廥 ノキ。ヒサシ又 字 廡也

廖 ホガラカ 字 又｜窮開朗見俗作寥廓

廿六 廬 字 周礼十里有｜。｜有飲食賓客行道所舍也又租屋摠名漢志在野曰｜田中屋也又倚｜以喪舎也又州名又姓又 㯓 ホコノエ。龍都切戈戟又矛之柄也 成 魚 トバリ。凌如切穹｜以幄帳也北夷以竄為｜穹崇然又山名 補 祓｜晋地名

麻 ワラヤ イホリ 字 廜｜草庵一作屠蘇屠者屠絶鬼氣蘇者蘇醒人魂 成 廜｜酒名元日飲之可除瘟氣 小 ヒラヤ。カシフリ。廣雅廜蘇平屋又大冠亦曰廜蘇

廿七 龐 字 又姓又 東 ミツル。盧東切充實也 補 オホヒナリ。冬 盧冬切大也又 冬 古冬切郗｜漢縣名

廨 字 又 兜 蘇前切義同

廛 字｜陶縣名在鉅鹿

廿八 廱 字 又辟｜天子之学大射行礼

呂切舎也 廑 ワヅカ 與僅同 廛 イチグラ 苑切大肆 廂 陽 字又姓 赤狄之別種也 廞 イエ 與廞同 庵 支 釈

典與庵同 見弘明集 廞 ウクル 沁 火禁切猛意謂物新美者意歆之也 廖 イトコロ 宵 餘招切座也 廣 カウ オホヒナリ 湯 口朗切大也

十四五 廝 ツカヌル 仙 公爲切小束亦作廝 廨 ウルハシ ヨシ 奚切美也 齊 在 廕 スナホ 直 古切直皃 廖 レウ ムナシ ウツロ 力幺切空虛也

慶 イウ 尤 地名 廡 フ 文廡 廟 ハ ホネ 巴切骨也 廔 ロウ ホガラカ 胡郭 切廓ー空遠也 廥 クヰ カクレドコロ 海 苦海切隱也

厲 レイ 霽 厲同 廗 シヒリヤテヒ 猥切屋病也 廬 ロク 藏同 十六 廬 リヨ ヨルイエ イホリ 魚 力於切寄也屋舎也 廝 ソ 虞 胡切

廢 イエ 霰 先見切舎也 廭 タク スミヤカ 覚 直角切速也 廜 フ クサル タツル 禦 夫禰切臭也朽也 廟 タウ 唐 古唐字亦作序 廥 サイ 佳 䆒

側皆切茅舎也 廉 ケン ヒカリ 塩 何兼切光也 十七 龐 ホウ イエ 東 步公 江 步江二切高屋也又 冬 力容切縣名 廦 セン クラ 銑 思淺切倉也廩也

廮 エイ ヤスシ 梗 於井切安止又縣名 廞 キン イエ 寝 魚錦切大屋 廙 エキ 陌 昌辰益切屋遍也 廠 キ サカシ 支 與巇同險｜山相對而危嶮

廿四 九 廳 小 青 湯丁切屋也古者治官處謂之聽事後語省直曰聽加广作廳 小 青 湯丁切屋也古者治官處謂之聽事後語省直曰聽加广作廳

之處四百旅遶以水以象觀者譬辟壁也｜廱也水周圓如璧也故曰辟｜一說辟｜在南方七里之內中立明堂蓋以茅草取潔清也故又曰清廟又名三｜謂辟｜明堂靈臺也又 フサガル。與壅通用

廿四九 廳 小 青 湯丁切屋也古者治官處謂之聽事後語省直曰聽加广作廳事言受事察訟於是漢晋皆作聽六朝以來乃始加广

▲ 廴部

廷 タイラカ 字 ｜尉官名｜者平也治獄貴平故以為號又 徑

㢟 ナラブ 徒逕切正也直也朝位也

廴 ノブ ヒサシ 又 字 陳也又遠也施及也又引也納也又遷｜ 淹久見又 退見又 晁上覆也又州名又姓又 廠 倪甸切獸名郭璞曰大獸似狸長百尋 小 ミチビク 曲 礼注導也又詩正義云神｜熱之氣也又廴｜邑名 補 ツカミチ。尔雅注廴｜者今墓道又 尾 以尾切 山海經有神焉人首蛇身名曰｜維注與委蛇同又

平声非 六 廴｜之｜有平上去三声又象条切羽指南云｜長也从平声長引曰｜从去声俱从 建 小 ノリ ヨラ ミ ツミ 願 居萬切樹也立也定也法也廣牙據也或作廨

切說文立朝律也立具切蠻也

置也又木名在蜀水直上百仞無枝又鼓名前何並傳劍其｜也鼓聲古曰一名楹鼓

十六 廱 見周宮王石鼓文廱 廬 寘 與度同 廈 寘 與度同 廫 イヤシ 尾 私列切鄙陋也 云作廨或云即廨字 厭 篤古字

廬 イヘ 支 音 周 敫也 廳 ヤハラグ 冬 於容切和也 廬 クラ 其俱切倉也 廿四九 廱 コドク 翠 力分切｜麥綺窓 廳 ツリバ フトシ 青

廈 カ 禺 古文 廈字 廐 ケ 支 與廐同 廛 カユ 廡之廡同 廉 ツヽシム 塩 力鹽切謹也 廱 ラン 寒 同 廦 ヨツル 宮

龐 ハウ 漾 古文 廦字 廡 レイ イハアナ 青 郎丁切小穴也

廴部

廴 イン ヒク 軫 余忍切長行也今作引 四 廷 テイ 青 徒丁切朝｜也 延 テン アユム 阮 丑延切｜｜安步

五 六 延 セイ ユク 梗 諸盈切行也 延 エン スヽム ナガシ 仙 余廉切進也長也 建 ケン タツル 阮 居偃切竪立也 廼 ナイ 蟹 與乃同 㢟 チン ハシル

謂揺木而旁懸鼓所以召集號令又星名月令丑上星中注云上星在斗上又列名又姓又沉紀偃切覺也漢書注觚水也 九七 𢌿 補 作𢌿注云亦作輿棨上省一畫非是

▲廾部

廿 字 毛氏曰今直以為二十字 弁 字 廣皮面切屈也詩疏云ー者屈之大號又皮ー以鹿皮為之又姓又蒲官切與敵同樂也又詩注ー飛拊翼皃 補 與下同法也又手搏也又撫掌也又礼記注疏云ー急也 四三 弇 已也退也又發端辭又因延知切義同 補 又人名朱ー漢時人 弄 字 古文異字又 字 又侮也又巷也

丑忍切走也 廽 同 九七 㢟 闕文 棟切盡也 𡨊 與 同 𢌿 祖顧而行也 于緣切 𢌿

古文歸字 亦作𢌿

廾部

廾 切說文竦手也 廾 同上本作 叔亦作 弁 同 覍 九字 古文

𢌿 等同 廿 日執切二十并也古者竹簡字書少故以二十并也 弁 與 同 弄 弄同 四三 弁

同 异 余之二切 㝵也 弄 切玩也戲也 棄 持 閑 折也 弈 去

至切也 古文 弃 文 與 古 箕字 友字 古文 華同 弊同 底同

古文 舉字 弃 日丘見隱出ー起也又 房吻切義同 六五 弁

兼也合也相從也同也專也 弄 六二切兩手盛也 畀 渠基二切希也

弁 古南切蓋也掩也 弁 於檢切 綸 古環切織也 弈 余石切 圍棋也 弃 奧 蒸同 又

亦作撰 弁 成 作弁 五 弁 字 作弁字義詳前于部弁字之冠解 弁 字 兩手捧也

弇 小 衣檢切又鍾形中寬又左傳失道於ー中注狹路也又覃 姑南切蓋覆也 同也又人名漢耿ー又那含切姓也 臨表 廉切ー中隘道 弇 諸也嘗作弇前幺 部出之 弈 補 又帳也 弊 字 敗也惡也 蔽欺也又 蕤切斷也又止也 周礼火ー車ー羅ー 又爾雅列切弛子ー 發為仁 弊 字 此 字宜从犬从从此 ▲ 諾犬部 弊 字 同 擊 羿 補 又人名 朱趙師ー字義槪略 ー擇同字

▲弋部

弋 字 又

絲切 閣也 弆 本字 帛 古文 八七 弁 文弁 公到切 古文告 弁 切無也今作

弃 說 說文 弄 古文 文言 弃 倦切搏飲也 記 古文 同弁 弁 鼻日ー 頤 去頹切

弄 与 于貫切 草木盛之皃 弊 與 弊同 弃 終字 九四 弃 利切置也 弊

文巫 弈 古 弃 切取也 京切奉也 之切剝也 弁 本字

弁 本字 同 弁 同 棄 弁 同訴文損也 弁 古 兼字 弃 古 異字

𢍁 捐 古盍切引給也又 高也練作要通 弄 古 歷字

弋部

弋部內字多與戈部字混者皆傳寫之譌也

弋 職 東力切 橛也所以挂物也今作杙亦作𢍁

弌 古 六日切 見海篇

弍 與 戎同

三

式 賞 カ切法也

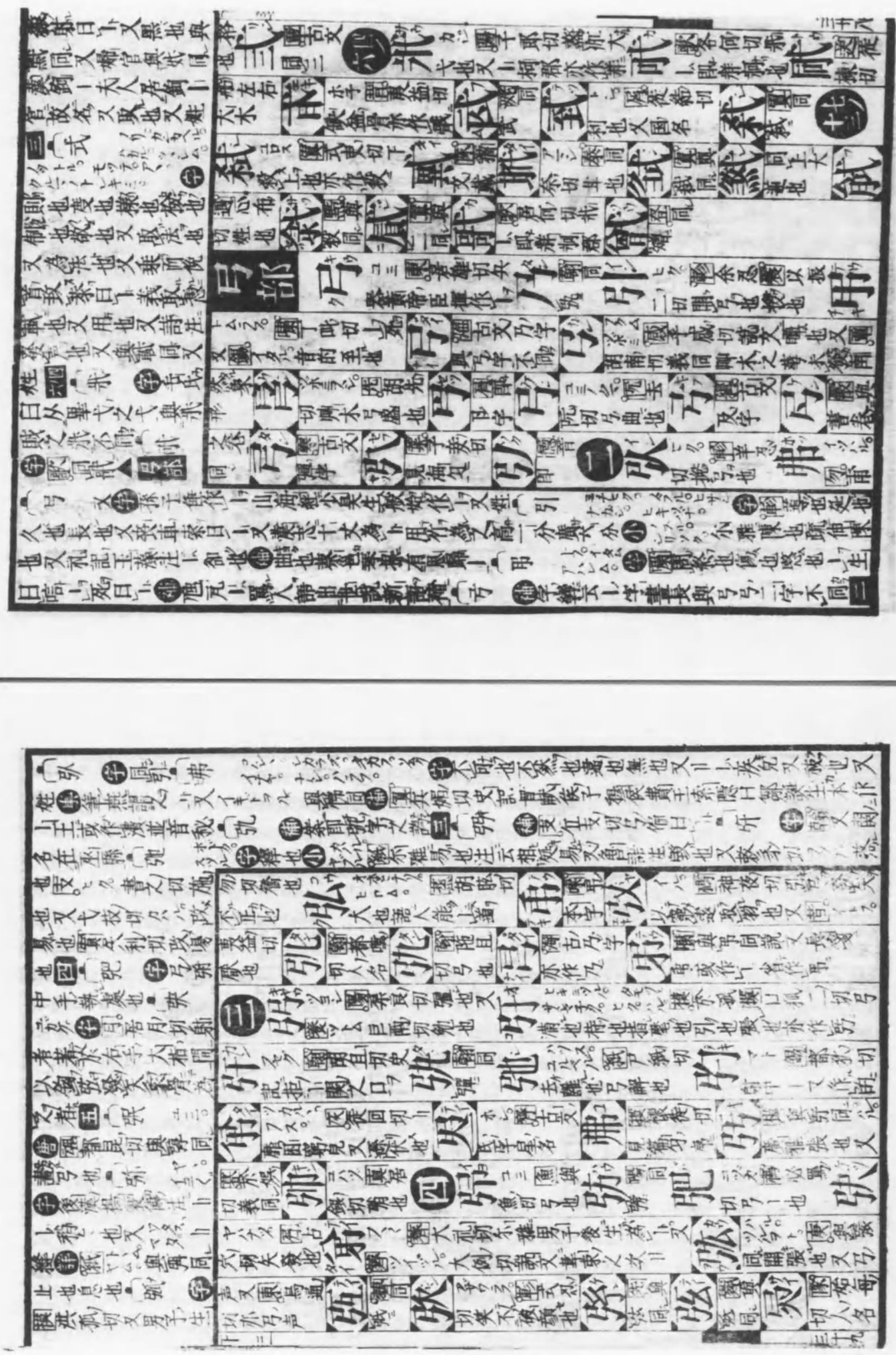

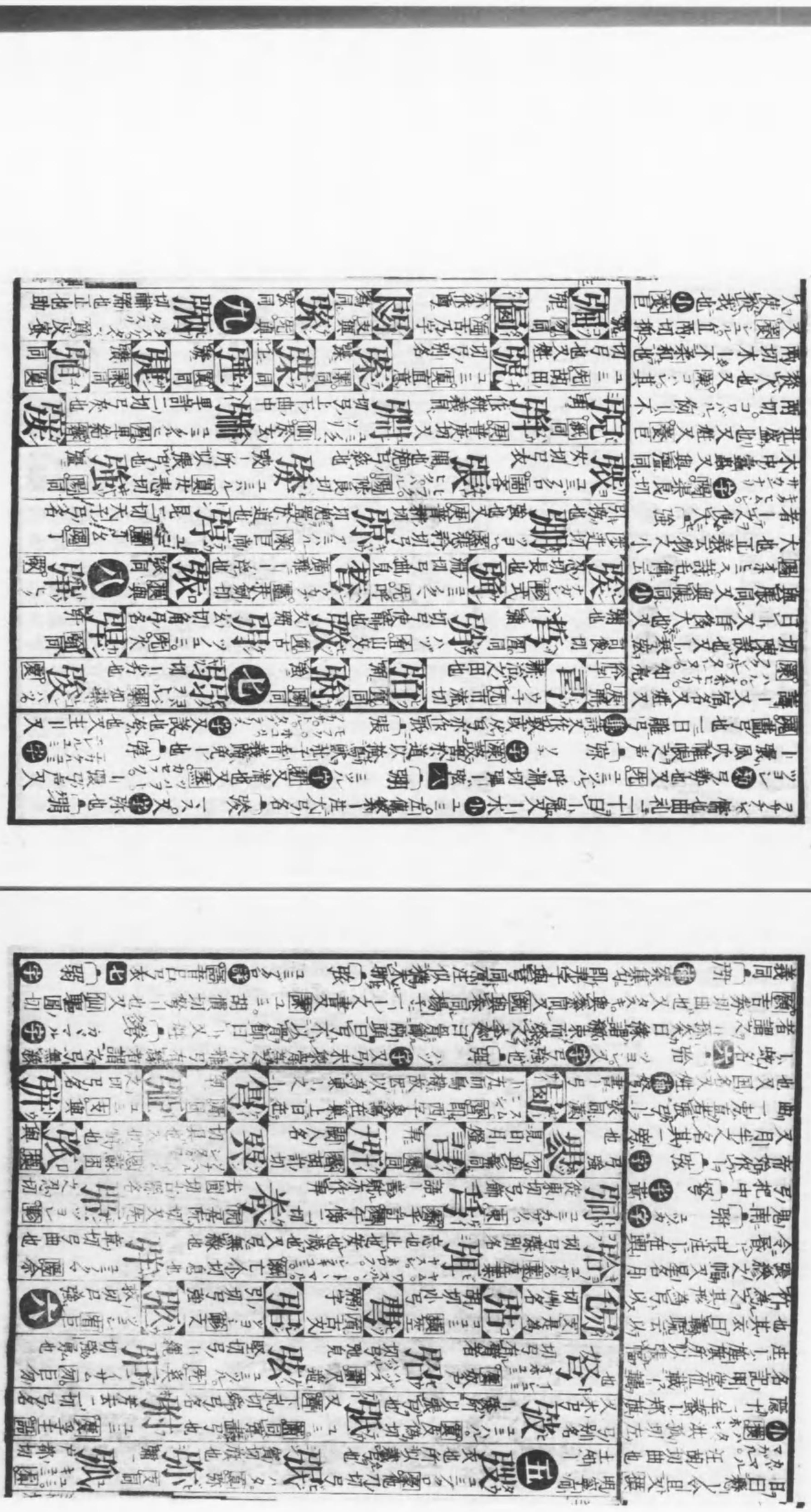

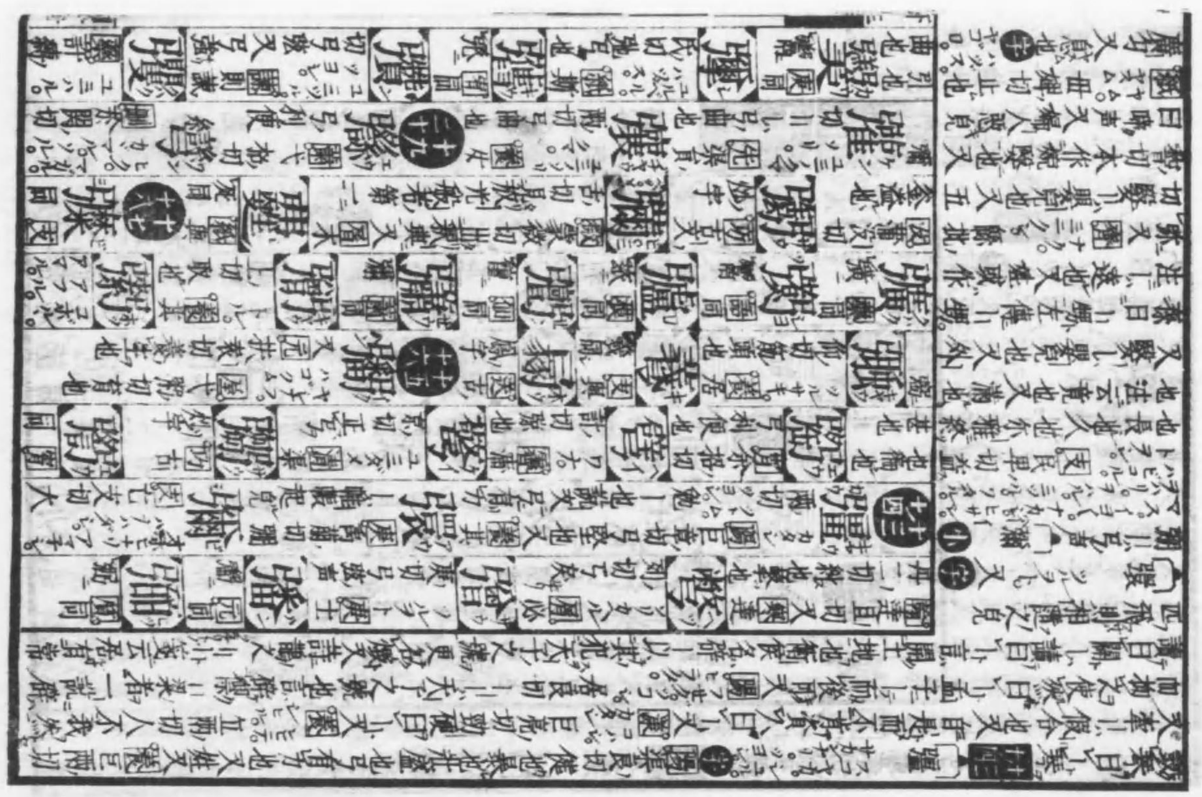

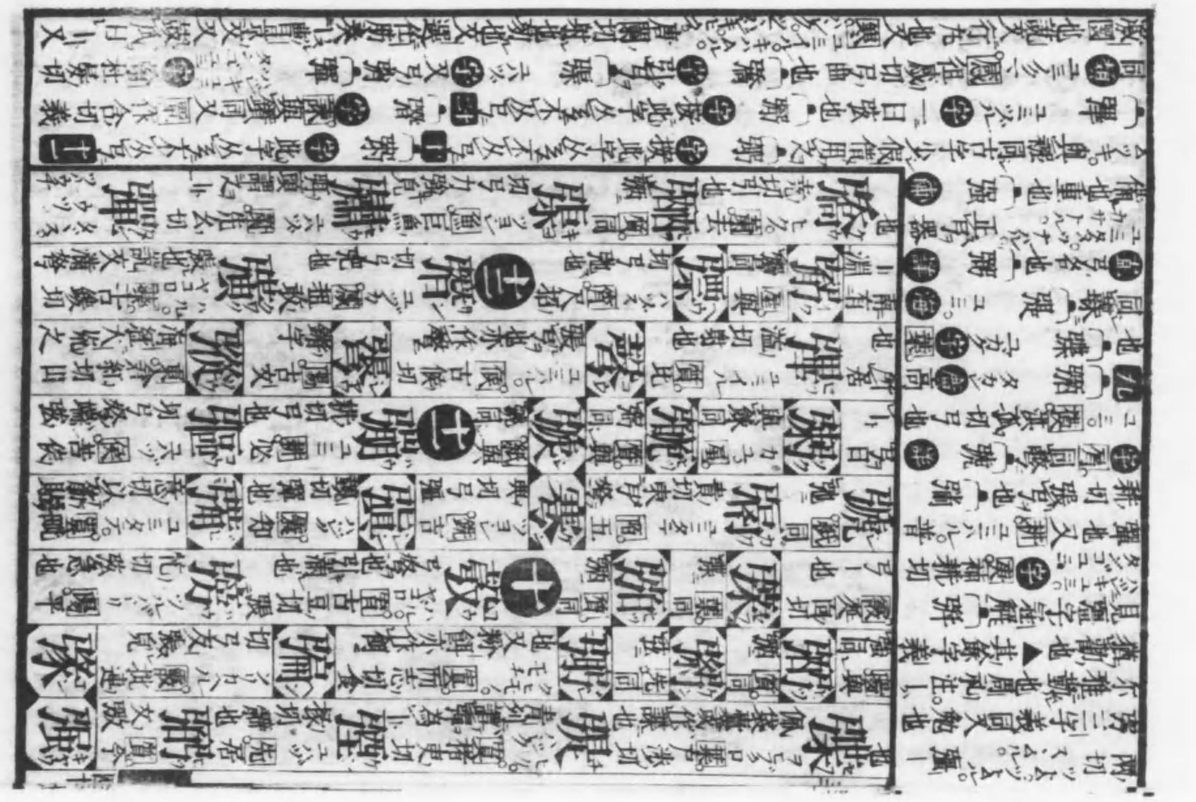

彏説文弛弓也又弓急張也
張滿也易之ㄧ繪詩張也
之ㄧ月皆取此義又
彏又提ㄧ彏姓 廾畫
彏 ニル 御 譌 古文彏字
▲三部
彑 イカシラ 字彙
吉器切彑頭説文彖
之頭象其鋭而上見
也 廾八 字 彖 コトハル サダム
易ㄧㄧ者断也統論一卦之体也
又ㄧ者材也謂明卦中剛柔之材也又説文豕走也
彖 ホシ 蠡 旋芮切説文楇竹也又星名又相鋭切アキラカ集韻月中縣明也又于歳切同彙
天之有ㄧ以除穢也又難遂切説文義同
十九之一
彙 ワザハヒ ホシ 徐醉切説文義同一曰妖星爾雅ㄧㄧ星為欃槍左傳晏子曰
字 未 于貴切茂也又類也又與蝟

彑部 彐同

彑 多ヒ 廣居側切彑類也
彐 ケイ 廣ヨ本字凡彐等字从此
二四 歸 イヨヨ ス
古竦切椒也
彄 カウ 說古妊字姓也
彐 說古文多字亦作彑
彖 カ イノコ 廣何加切豕名
五八 彔 ロク キザム 屋力木切刻木也
彘 テイ 寘古
二切 イノコ コチゴ 猪子也豬豨也又豬也
彖 タン 翰他亂切材也
彗 セイ ハハキ 霽祥歳切掃竹也或作篲
彖 ビ 寘文魅
高 チウ 尤古疇字
𢑏 チウ 同上
彘 リ 屋古文㲻字亦作㲻
彖 ロク 屋古稑字
彐 シン 真籀文申字
彔 ビ 寘古文魅字
彘 タ 歌同
多切見佛經
兕中亦作㲋
十九 𢑚 ウツ 物市鬱切擊也
彙 イ 未同彙
彘 テイ イノコ 霽直例切豕也
彖 イノコ 月呼骨切豕属
彖 イ 同 彙
彖 テイ 霽同彘
彖 シウ 宥同彘
彖 レン 霰私七切見佛經音義
彖 ビ 未籀文魅字
彘 コウ 厚與狗同
彘 レン 彘
小 寘古肆字
十三 彙 イ タル・ノリ ツネ 支延知切說文宗廟常器也又酒尊又法也常也
彘 クワリ シゲル 未胡貴切彙似豕而毛茂見也
彘 ボン サカンナリ タクヒ 古文
彙 ホユル 家声俗作䨻 賞相利切
彘 カク 藥胡刀切
彘 同上
彖 イ 古文
彖 イ
彖 イ 同 未俱同蝟
彖 バク

同ヶハリ チズニ。爾雅ㄧㄧ毛刺 彖
彘切局ㄧ鑞 寘 直吏切豕也又邑名在汾上 ▲彡部
圖毛飾 彖 𩰪 切羌姓漢有西羌ㄧ姐 毲 ケナガシ 毛長 三
生羽而飛 又 震 之慎切義同 六四 彡 小 咸 徐日多以羽旋為飾象ㄧㄧ然 又
同或作彡 彤 スガタ アラハル 字 文 有文彩也廣韻青與赤雜也 字 彰 止忍切説文
ㄧ山名與大行同見列子湯問篇又借作刑 ア リサマ アラハス 體也容也狀也又現也又骨露 日ㄧ 稙 眞 ㄧ 祿 ヒゲオホシ 大
字 反 古而字多髪須見 又姓 又刑名 應劭日 切ㄧ鏤也 鬛 又姓 集 寒 都寒切與丹同 彡 衫 彡
斬罪不至于髡完其 ㄧ鬢故日ㄧ又 乃 代切杜林以為法度 字宜从寸 改為耐 如 淳日耐猶任也任其 事也 師古日 依應氏 之説 當音而 如氏之 解當音奈義兩通 小 霰 彥 ス グルル 𢒿 戟切説文美士有 文人所言也又 奠 薄 官切 オホトナリ ツヨシ 集 犬
彈 ツエ ホコ 寬 鞠 角切ㄧㄧ蠼 狀名 鬛 切與徽同
彠 クハカ ハカル 鐸 胡郭切度也又 藥 アハタシ 霍 國 切視遠見
彝 歌 語何切 古 文 那 字
彙 陶 古文 彙字
彖 ハン 元同
彘 ヂョ 魚同
彘 ソウ 候 素候 トレ カタカチ。
彡部
彡 サン セン 饒 衫 飾畫 文 又 咸 所銜切
小 塩 先廉切毛 カザル カザリ ケノ
三 彡 シン 今文 鑑 同 彡 コウ イロトル 東 古 紅切彩也
彡 レン ハラトノホル 忍 切新 生羽也 彰 止 レン
彤 彡 レン 同上
彡 レ 字 宇 ㄧ 最 作 彡 支 集 韻 古 施
六四 彣 ブン サカンナリ 文 亡 分切 彣 戴 文 彰也
彤 ケイ キヤウ
彤 カタチ カタドル 青 戸 經 切象ㄧ
彤 トウ ニヌル アカシ 東 徒東切丹飾也 赤也
彣 ゲン 彥 ヨキヒト ヒコ 切美士 日ㄧ 霰 魚 前
彤 マツヘ ヒゲ 支 如 勝 切 瀰 獮 又 獸 毛
彥 ゲン 同上説文彥
彤 タイ ホシ 哈 他 哉 切 星名也
彤 サン マジヘル 相 摻 物 又 鑑 所 鑑 切 利 也
形 タン 寒 古文丹字
彣 セン 爾 丹 切
十七 彩 サン 九 卧 切 形也 カタドル
彩 チョク 昔 七 亞 切 豕 絆行 見
彩 サイ アコム 浹 丑 玉 切
彩 イロドル 宰 切 文章也
彫 テウ 蕭 七 ナリ バム キサム ホル エル
之也 衣 雅 也

也常也〇盆 字韓
注古音今西羌尚有
彡姓合而為一 七劃
〇髟 字彣也
〇彩 字又㸃
光也〇彫 字又傷𦵏也殘
也零落也〇彬 字
文彩貌也〇彧 集
アキラカ又劉布選切字亦作
貌遍作都〇彬 補 越過切煥章
案集韻韻會二書古
諸字皆作彰字彙似
云五勻篇音慶義無
小誤〇彭 補 勻韻會
剖〇彭
郎切一一衆盛皃 小 奧 水名又山名天一山又刘名 補 一一亨海国名見家會錄 集 潛 歩光切拙
也一日一一亨騎滿皃玉篇說 十之一 〇彭 字 又形一一 〇彰 字 鳥獸羽毛之文又
著也 小 カザル 文章一也〇彰 字 圖 批招切一一長組皃又 小 クダ 弭沼切小管也〇彰

圖東莞切豕文 彬 切文質備說文古文份 真 當陳切 彧 詩黍稷一一茂盛皃 𢒰
書嚴字ヲ以増ニ
屋 莫 彩 魚 章余切 古文諸 彰 且切鮮明也 彰 古文變 影 文騁 彭 未
彭 同 衡 博古切 補 興補同完衣也 彩 古 彪 文又小虎又姓 彪
彰 上 彧 屋同 彫 切多角 又鐫也 彫 彰 同 屋 彰 祥字 尨 文 虎
彰 屋同 彫 切采 也 彰 古文 秦字 影 彰同 十千 文 馬
髟 書髟字 彰 古 匏 馬字 十之一 彭 切重 影也 彰 切明也 說文 文 揚
彰 也 一 書 肅 招切 彰 形一一 又 響 影 七曾切毛 影 古 文影
彰 五知切 歎名 彫 與 彫 同 彰 切毛垂兒 彰 古文 變字
彰 侵 徐 彰 切文彩盛皃 彰 乙六切有 文章 也亦作 彧 彰 古文 恆字

七劃
〇從 字物之圖一周乱土圭測影
畧注書京葛洪始加彡義書作一▲彳部
〇彶 補 文 千其切李登字辨云後一與麥蛇同
也又彳也又 覓 ヨバヒボレ 䝱角切一一約奇星也 小 錫 從壓切補也一日流星也又 璺 之若切流星 四
〇彼 字 遷也〇役
遂矣注列也又周礼一一車注方箭可載任器以共一一 字 モチユル 用也又職一宮曰職吏曰一〇彴
以令於衆也又從也 字 司馬法斬
以一一徐曰且斬且行
〇徬 タヽズム 字 歷
一彿彿徊也又一一徨
徝 征也又 養 姒兩
切 ホノカ サモニタリ 一彿 彷彿
稀也 集 曆 サヽタゲ 又
敷方切與彷同姊害
〇彶 ユク 頻 令 奴
答切行皃亦作㣺
〇彸 字 倪 同 送 五
〇徎 ユク 詳 塩 千
廉切徐行也又 塩 章

彰 アヤ カザリ 昇民切久兒 奥 彰 マトフ 囲切相斜繚也 尤 居 彰 屋 同 彰 休切虎皃也 木 彼 彰 影 同
彰 切遷也運也 叙 跺土 彰 古文 樹字 彰 古 樹字 彰 形也又變白也 侯 步 侯切短
彳部 彳 タヽズム 亦切小歩也 陌 五 彳 小切行也 小 巨 彳 北 小 同 行 切彳 獨行 青 省 經
彸 古文 三 代 カ切行也 職 與 彴 化字 侵也 諭 古 彵 切安行也 陶 他可 彴 黑 之
佊 化字 徃 切 補 衡 彼 切 羨 也 巡 徒同歩行也 四 彶 切急行也 職 居 及 役 ヲ
彼 作從逐也行也重也 令 彶 疾龍切 本 徑 切使 也 陌 營 隻 徇 直令也 說文 行示也 衰 詞 峻切一師 彷 陽
不忍夫 祝 切 一 徨 五九 祇 同 彶 切還歸也 院 甫 晩 往 切急行也 武 羽 任

盤切〡〡徠行皃 征

〡ル。ウヅ。タヾス。字又取也

孟子有布縷之〡粟亦作

米之〡力役之〡又

伐也孟子〡者上伐

下也又正也又姓

彼 字又〡識外

之辭又姓 彾 詳

サンコフ。青又音靈〡

得行皃 字同 往

サキイン。サル。字之也適

去也 小 養 イタル 于兩

切至也又 漢 ユクサキ。ムカフ。

杜回切〡〡很戾不進皃又 齊 杜奚切 徒同

也郭璞注云以〡為徲猶以亂為治也

見也行也 六 律

氣也尒雅〡謂之分〡〡管可以分氣也

筆曰不〡又取〡〡解〡述〡〡俱姓 小

上〡天時注述也又荀子注理髮也今秦俗猶以梳髮為〡

アフ。又遇也又 代 度耐切義同 小 閘 フセグ 禦

御也 于於切歸嚮也 徂

五 形 徐又切古往今來謂之名 徑 トヾマル

小 詩六月〡是定云〡猶始也尒雅存

字 列 良列切 衒 〡〡直也行也 集 チカシ。ユク。近也

字 〡〡呂不〡法所以散法令謂之〡說文均布也十二〡均布節

〡〡字謂〡律〡〡素人心使不得放肆也又與律同詩南山〡〡又

小 ヲサムル。アキラカ。ソナフ 以亂法旨以徵也又詮也常也 府 ノアル。タシケタル。禮中庸

〡〡 徂 字 徘〡〡不進之皃 待 トナフ。メグル。

字 徧

彳亍 亍古 徯 徃 鉦古 征 行也又姓 徐 往同

律 六 切〡呂也法也正也

徂 ユク 徂 切往也 往 行也古〡 徇 徇

征 往 徒 徦 行 徉 徐 待

行 徉 五

說文行示也夏書遒人〡于路字說文

循同漢高紀張良〡韓地謂韓其人民也又略也 小 徧

也 徠 タチヤスラフ 字 徠〡徙倚之皃

是體字也又姓又 候 ヲクル 胡茂切不敢先而

之是也 小 有 アトツギ 周誥注〡〡嗣也又

采義曰〡如字辛愈愈不進 小

也謂爭訟也 徭 頌 黍黃外切古

徒

〡官名主民衆故称

司〡又丹〡縣名又

姓又司〡復姓 卒

ヒ 類也 小 テクルマ

〡御不整傳奉也

徑

後徑也行也 徉

字 傳〡使也 補

騰 馬蹴切灼鬼兆也

徑 タヾチ 字 直也

補 フル 有 與經通集

句 行過也 八 得

待 切 後 徭 徉 御 徧 後 律

徉 往 徠 徐 徑 很 徊

徙 徑 律 徃 徬 徯 徇 徍

七 徛 徒 徵 徫 徢

アフ 字几求之而獲切徑也 很 ヒリヅク 陳他對切古文狠字 徐 オモムロユク。恵似居切威儀也安行也 徑 コミチ。タヾミチ。ホノミチ。

皆曰ー又合也人相契合曰相ー成ナル。恩也取也凡賦受亦曰ー 律 血戀遁 徐 ノボル スヽム 職行力切升也進也 後 レヒノグ。謂七切舉ー休息 徙 コツ。帥歸 徒 我字

字 灰古文來字又祖ー也名又代ニヨタス。勞代切勞ー也答其勤曰勞無其至曰ー亦作又慰勞而招之也 徐 ノボル 職行力切升也進也 後 倫切退也 復 息救切ー徊行相待也 侵 侵與侵同 孫 孫與猻同 俗 俗與風俗之俗同 後 後同 修 尤與修同

徐 字 紙又ー又後一月也又支相支切地名前漢地理志蜀郡ー縣 御 トル。スフレヽスヽム。ソカフ。サーハ。フレチュル。

子之所止謂之ー前書曰ー書服曰ー服皆取統ー四海之義又傳ー家臣之長又姓又 函 偶許切

字 几求之而獲切徑也 很 ヒリヅク 陳他對切古文狠字 徐 オモムロユク。恵似居切威儀也安行也 徑 コミチ。タヾミチ。ホノミチ。

皆曰ー又合也人相契合曰相ー成ナル。恩也取也凡賦受亦曰ー 律 血戀遁 徐 ノボル 職行力切升也進也 後 倫切退也 復 息救切ー徊行相待也 侵 侵與侵同 孫 孫與猻同 俗 俗與風俗之俗同 後 後同 修 尤與修同

字 灰古文來字又祖ー也名又代ニヨタス。勞代切勞ー也答其勤曰勞無其至曰ー亦作又慰勞而招之也 徐 ノボル 職行力切升也進也 後 倫切退也 復 息救切ー徊行相待也 侵 侵與侵同 孫 孫與猻同 俗 俗與風俗之俗同 後 後同 修 尤與修同

猻 ソク 字 冬乾也順也又姓又姦才中切トモスル。遊行也論語ー我於東蔡又ー天子駕曰法ー待ー漢時謂禮使出驅奢為小ー綿言其少年而ー使也亦曰徐ー又母之姊妹曰ー母又東命紅切ー冬命綾見又 僮 タヾ。作孔切ー一高皃又 闖 タテガミ。助北切髯高也又 冬 祖冬切。タヾ。東西曰衝南北曰ー又 用 コルス。兄用切與縱同論語ー之絕如也 小 ヲフ。冬詩毛傳逐也

徙 字 紙又ー又後一月也又支相支切地名前漢地理志蜀郡ー縣 御 トル。スフレヽスヽム。ソカフ。サーハ。フレチュル。

子之所止謂之ー前書曰ー書服曰ー服皆取統ー四海之義又傳ー家臣之長又姓又 函 偶許切

紅切行皃 徐 知切行也 徠 力哀切就也要也今作 從 在蹤果オ 在蹤果オ 綜 東德切 徐 東蒸切紙切安也 徐 冬先恭切小行恐皃 徐 冬先恭切小行恐皃 徐 冬先恭切小行恐皃 徐 冬先恭切小行恐皃

用ー切魔也化也 徙 ソルル。紙思爾切裝也遷也 徐 冬先恭切小行恐皃 徐 冬先恭切小行恐皃 徐 冬先恭切小行恐皃 徐 冬先恭切小行恐皃

詩坂風亦以ー炎又 鬷 ムカフ。五葛切迎也 小 ヒヱクルマ。スヽム。 御 又步輓輦車詩使ー不驚又御伯日ー又礼記正義曰給與充用之辭曲礼注給主也 符 イレバ 小 石杠謂之ー注要在水中為步渡ー也 徐 ノボル スヽム 字 又職祈力切升也進也 九 徐 字 七羊切詳藏字義大氏同此注故略之 復 字 屋方六切反ー重ー又ー除也又別名又姓又 陝 扶侯切カタヾヒ。重也再也又屋房六切カヘス。カヘル。コタヘス。クマヨバヒ

返也還也往也答也報也白也又姓又姓死以衣招魂曰ー又其名 小 胄 マタ。扶富切又也 徐 ソフ。ナルル。アマヲヒ。字 直幸倫切史記郡ー其民又ー次序皃又ー

返詩施繞往來又依也順也牽也治也行也過也怨也又四ー無所依為也又特ー有所遵守也 陝 直 ヨヽ。詳遵切善也 詳 與荀同 小 直食倫切蹲ー遠巡又寰辭閏切行也 徐 タヾスム 字 彷ー徜

徘徊也 小 陽 ホノカ。サモミタリ 彷ー徉彷彿也又雨方切多ヤラフ。彷ー徉 街 切多ヤラフ。彷ー徉 街 來也 徐 アヽ子ヒ

徐周也集 カタヨル。ヤヒヲナ。ヒ。兎号連切與徐同不正也鄙也表也 下 徐 コミヤ 字 齊與同用令來ー徐

又望也又紙今里切義同 徐 スコシ。スクナシ。イヤヒ。カクル。ナシ。アラズ。ハギカ。

御 オサムル。キミ。ハンベル。サブラフ。御魚 荷 義切來見波也 徒 ホドコス 切行 伐 アト。ムム。疾 志切施也

御 オサムル。キミ。ハンベル。サブラフ。御魚 荷 義切來見波也 徒 ホドコス 切行 伐 アト。ムム。疾 志切施也

義切治也者也侍也 徒 濟切 徙 切姓也 復 切姓也 復 古文 復 古文 復 敎切行見 徒 アヤマル 濟乞反 復 切ー集人衆皃 復 復字

也屋也 徒 力切徐 徐 又感苟感切義同出衆與 徐 又感苟感切義同出衆與 徑 徑字 徐 アカイル。毛甫男切水入孤也 徐 木字 徐 切ー復淚行皃

徒力切徐 徐 又感苟感切義同出衆與 徑 徑字 徐 アカイル。毛甫男切水入孤也 徐 木字 徐 切ー復淚行皃

徒 マフクヾナ。紙文几切布所ー行皃 待 マフクヾナ。紙文几切布所ー行皃 徑 支從科切 徐 ウカヾフ。

望而往也又備也具也 徑 ヤマヲ 支從科切久待也亦行皃 徐 ウム。略切倦也 徐 ウム。略切倦也

借 アタル。蒙子夜切ー一與也 徑 ヤマヲ 支從科切久待也亦行皃 徐 ウム。略切倦也 徐 ウム。略切倦也

休也正也 徑 ヤマヲ 支從科切久待也亦行皃 徐 ウム。略切倦也 徐 ウム。略切倦也

徒 イタル。陌。柯領馮公 徐 キル。紙文爾切 徐 ウム。阮去阮切徐行也 九 徐 マタル。ちゝる。有女九切復也習也

徒 イタル。陌。柯領馮公 徐 キル。紙文爾切 徐 ウム。阮去阮切徐行也 九 徐 マタル。ちゝる。有女九切復也習也

支與狙同 徒 雅二切至也來也 徒 ユク。紙文爾切ー一行皃 種 フム。面之勇切相迹也亦作踵又古動字

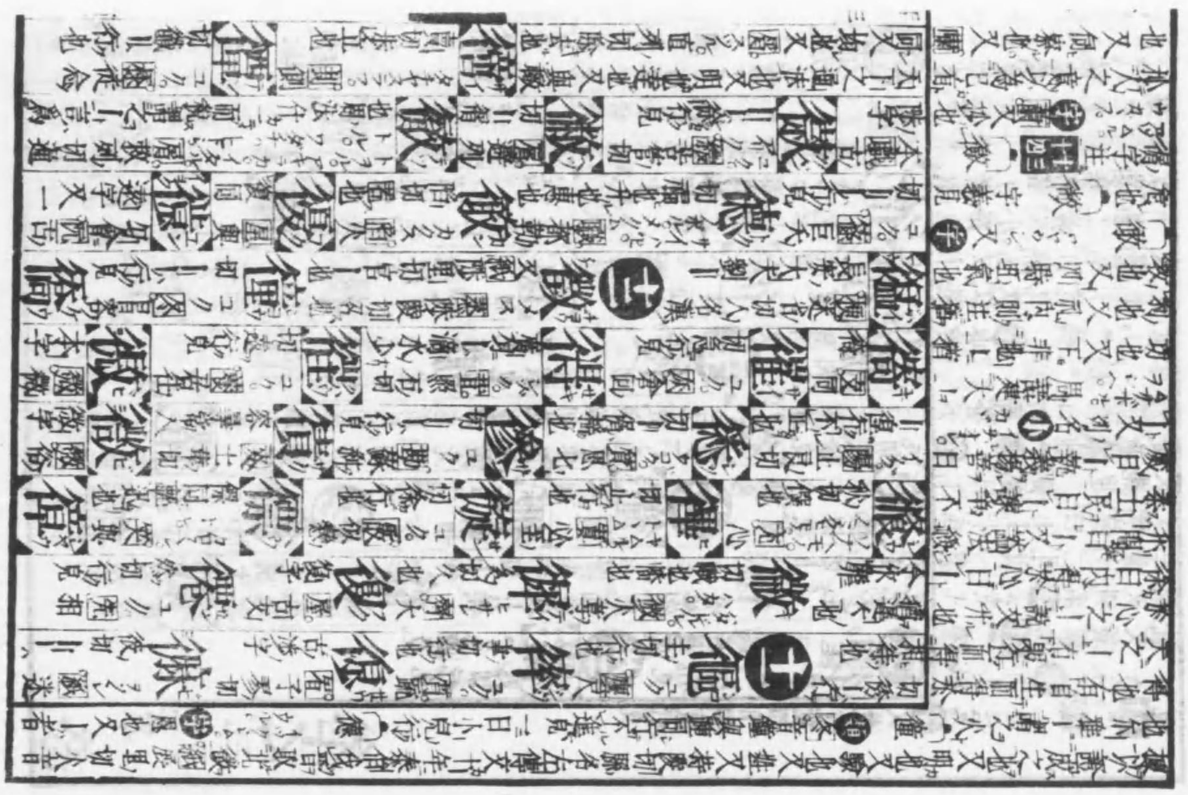

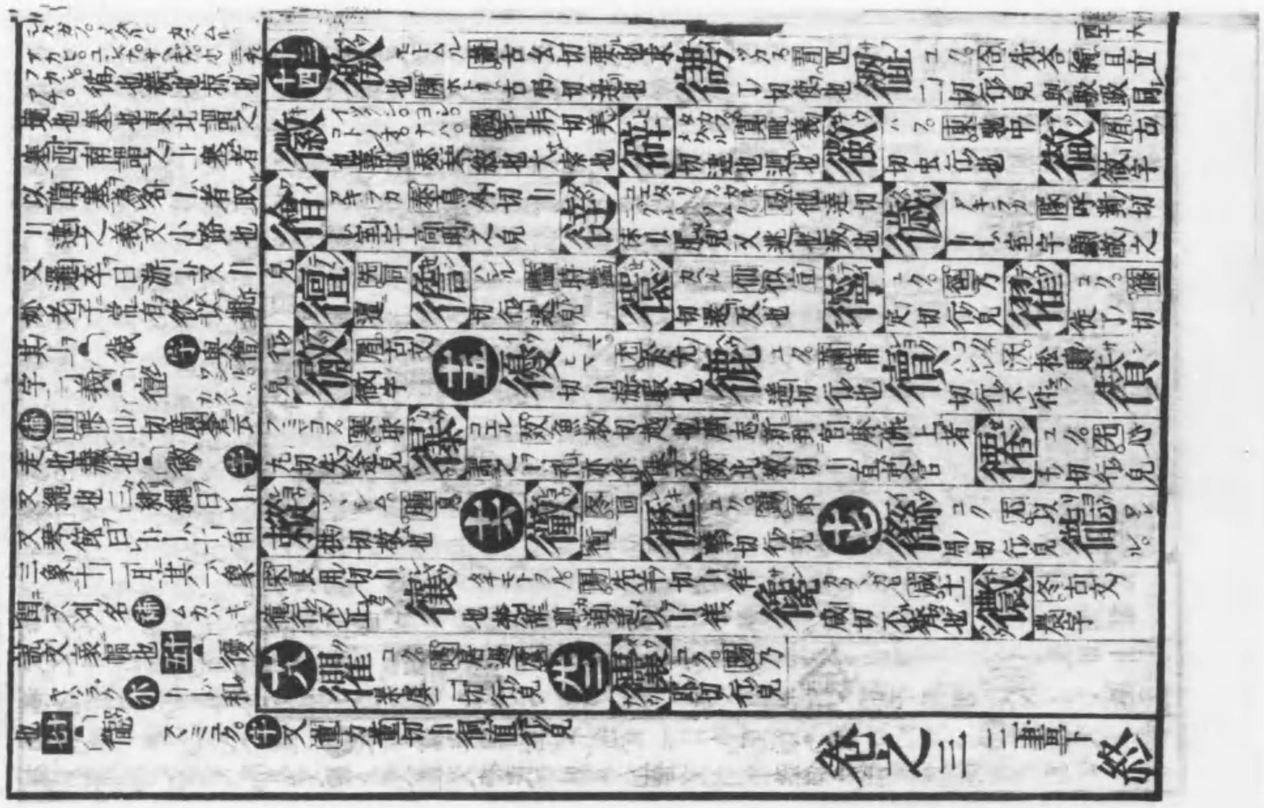

終