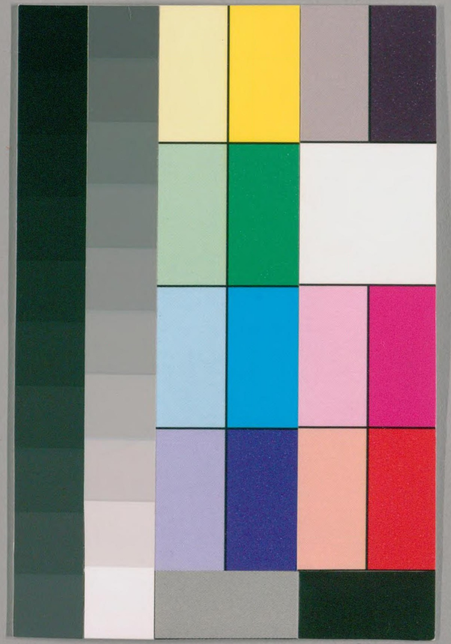

国立国会図書館　タイトル『難波鶴』　請求記号 本別14-48

ガラス使用

本別14-48

国立国会図書館　タイトル『難波鶴』　請求記号 本別14-48

ガラス使用

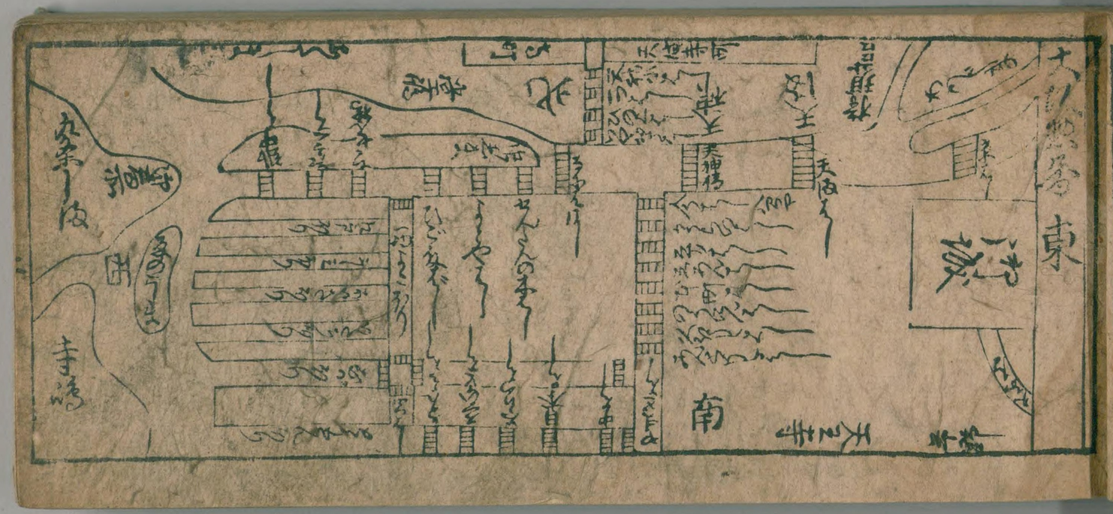

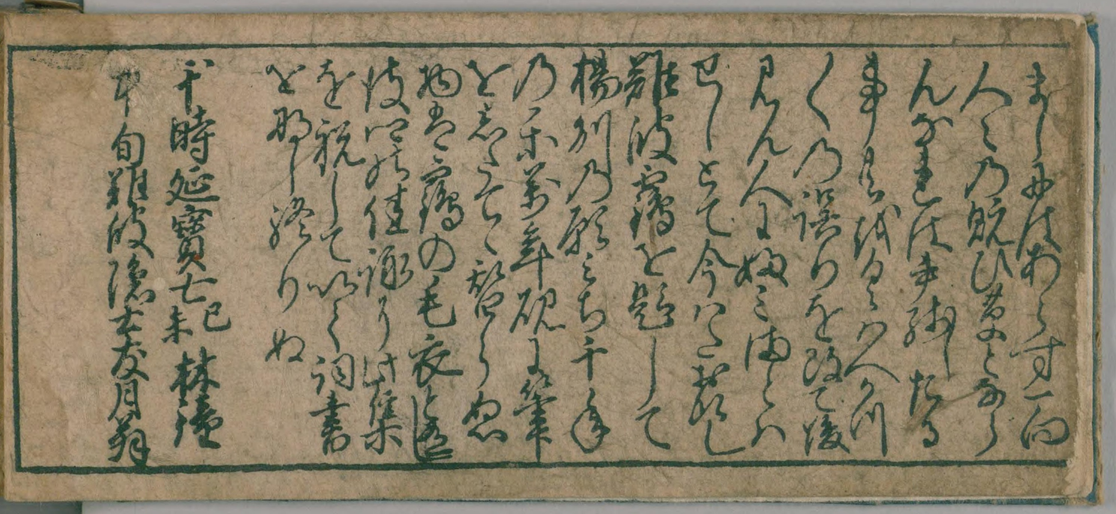

国立国会図書館　タイトル『難波鶴』　請求記号 本別14-48

ガラス使用

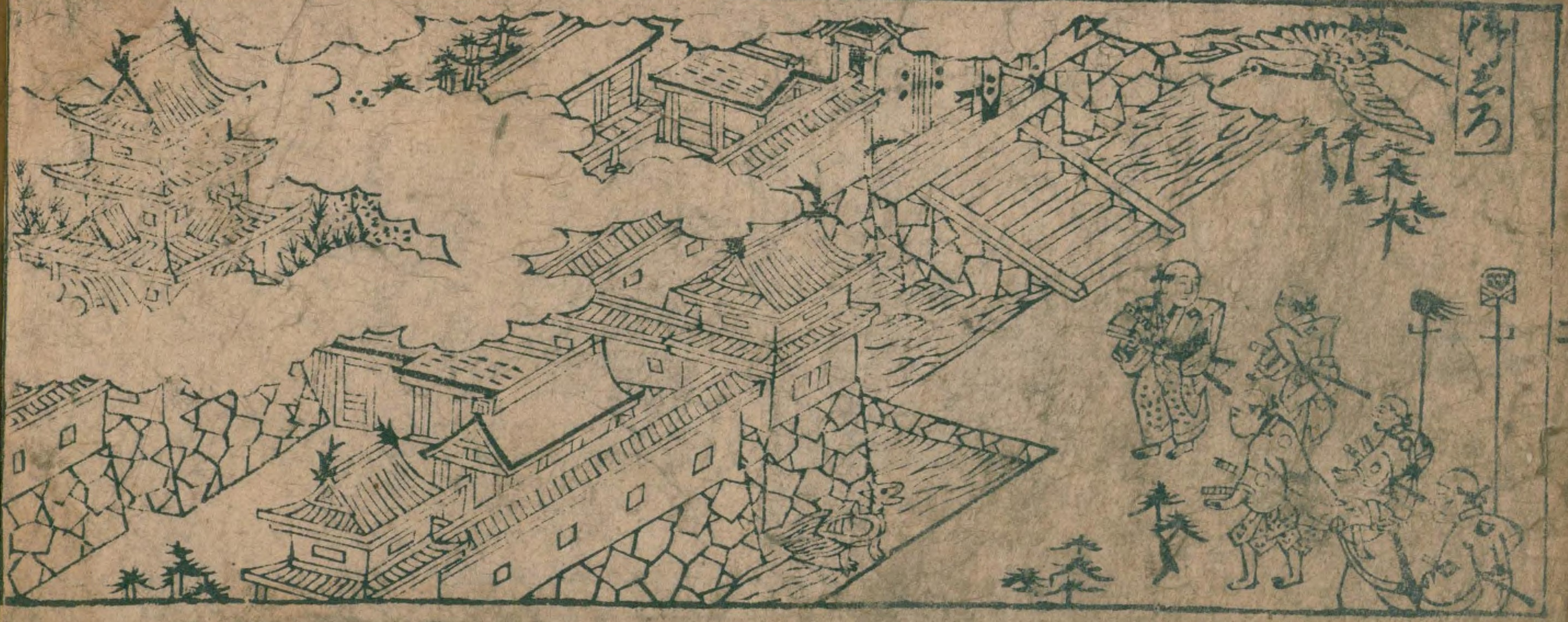

難波鶴目録

一 御城代
二 御城番衆
三 御町奉行
并同与力同心衆
四 御船奉行
五 御弓奉行
六 御具足奉行
七 御鉄炮奉行
八 御金奉行
九 御材木奉行
十 御破損奉行
十一 御代官
十二 御城御番衆并与力衆付
諸大名御蔵屋敷付
十三 御参り付
并御用商人付
十四 諸芸名人付
名代付
諸職付

川口役人付
振りけや付
表抱寄付
十五 諸国船宿付
十六 諸国船々居場
十七 大坂惣船数
十八 過書船札場所付
十九 同年代付
廿 過書船年寄付
廿一 廻船年寄付
廿二 過書下年代付
廿三 同組頭付
廿四 札場預り帳面預り
廿五 同帳面文改人付
廿六 通船預り人付
廿七 上荷船惣代付
廿八 茶船惣代付
廿九 惣會所付
三十 小組惣年寄付
卅一 南組惣年寄付
卅二 天満惣年寄付
卅三 小組惣代付
卅四 伏見組惣代付
卅五 南組惣代付
卅六 天満惣代付
卅七 三郷惣年寄新組惣代
天満石濱屋又左衛門新町
卅八 先組惣代
卅九 惣會所預りけや
四十 御公儀御掛付
四十一 川浚役同付
四十二 御公事同付
四十三 御用聞町人付
四十四 質屋付
四十五 同年寄付
四十六 同惣代付
四十七 天満質屋年寄付
四十八 同惣代付
四十九 古着質物人数所付
五十 古着問屋付
五十一 京積物問屋

国立国会図書館　タイトル『難波鶴』　請求記号　本別14-48
ガラス使用

五十二 江戸買物問屋付
五十三 同大廻し船問屋付
五十四 同積問屋付
五十五 紙問屋付
五十六 木綿問屋付
五十七 布問屋付
五十八 木ろう問屋付
五十九 たばこ問屋付
六十 塩問屋付
六十一 煎茶問屋付
六十二 鉄問屋付
六十三 木桶問屋付
六十四 數問屋付
六十五 京薪買問屋付
六十六 薪問屋付
六十七 炭問屋付
六十八 鍛冶炭問屋付
六十九 備後表問屋付
七十 平戸鯨油問屋付
七十一 紅花問屋付
七十二 藍玉問屋付
七十三 唐木問屋付
七十四 土佐材木問屋付
七十五 土佐[illegible]木問屋付
七十六 尾張材木問屋付
七十七 材木京問屋付
七十八 材木伏見問屋付
七十九 紀伊國材木問屋付
八十 山城材木問屋付
八十一 阿波材木問屋付
八十二 船板問屋付船釘
八十三 日向材木問屋付
八十四 [illegible]木問屋付
八十五 材木挽人宿付
八十六 木地問屋付
八十七 肥前[illegible]焼物問屋付
八十八 備前焼物問屋付
八十九 薩摩問屋付
九十 紀州五黒問屋付
九十一 北國江戸買物問屋付

九十二 伊勢問屋付
九十三 京呉服問屋付
九十四 江戸糸問屋付
九十五 石見問屋付
九十六 江戸小間物問屋付
九十七 砥石問屋付
九十八 銅ふきや付
九十九 わた問屋付
百 生薬問屋付
百一 塩魚干肴問屋付
百二 小魚肴問屋付
百三 紙問屋付
百四 尉升問屋付
百五 鰹ぶし問屋付
百六 八百屋問屋付
百七 田舎玉子問屋付
百八 豊後薪問屋付
百九 油糟問屋付
百十 粕問屋付
百十一 糸問屋付
百十二 石炭屋付
百十三 干鰯中買付
百十四 槌中買付
百十五 江戸廻し酒や付
百十六 江戸廻し醤油や付
百十七 京積醤油屋付
百十八 西国下り醤油や付
百十九 灰吹及鉛流付
百廿 糀労付
百廿一 江戸六日飛脚日限付
百廿二 同飛脚宿付
百廿三 京莫右飛脚宿付
百廿四 同賃銀之定付
百廿五 長崎飛脚宿付
百廿六 長崎唐人宿付
百廿七 高さし付銀賃
百廿八 唐人高さし付
百廿九 西国順礼宿付
百卅 真言安出之宿付
百卅一 新三十石船高瀬舟付

百卅二 日運加入付
百卅三 色之助続物運加入付
百卅四 尼崎船登り場付
百卅五 日運加入付
百卅六 尼崎船登り付
百卅七 西門渋下り船場付
百卅八 儒者 儒医
百卅九 神道者
百四十 医者 小児 口中医
百四十一 目医師
百四十二 針立
百四十三 外科
百四十四 歌学者
百四十五 連歌師
百四十六 俳諧点者付
百四十七 能業者
百四十八 文字知り
百四十九 筆者
百五十 立花
百五十一 蹴鞠
百五十二 茶湯者
百五十三 碁
百五十四 将碁
百五十五 仲乃碁
百五十六 年中行事
百五十七 借方名付
百五十八 惣町役付
百五十九 惣講役付
百六十 惣家役付
百六十一 三十三所観音札所付
百六十二 諸宗寺役付
百六十三 天王寺組之坊付
百六十四 諸社役付
百六十五 山伏役付
百六十六 酒屋役
百六十七 扇子屋役
百六十八 受領職法役并
百六十九 小刀剃刀同屋并鍛冶所
百七十 大工道具同屋
百七十一 大工役付

国立国会図書館　タイトル『難波鶴』 請求記号 本別14-48
ガラス使用

百七十二 火宮役
百七十三 葺師役
百七十四 木ノ役
百七十五 呉服屋
百七十六 綿[illegible]屋役
百七十七 指物屋役
百七十八 青物問屋新地会場付
百七十九 七月盆末郷ゟ瓦賣仏
百八十 検校付
百八十一 旬番付
百八十二 座頭〻守之味線寺
百八十三 絵師
百八十四 佛師
百八十五 書物屋
百八十六 菓子屋
百八十七 経師屋
百八十八 表具師
表紙屋
百八十九 板木屋 作り板木
百九十 白粉屋
百九十一 茶種屋
百九十二 香具屋
百九十三 漆屋
百九十四 刀屋
百九十五 ときや
百九十六 さやし
百九十七 さやめし
百九十八 ほう巻や
百九十九 さめや
二百 金具や
二百一 具足屋
二百二 弓屋
二百三 草子屋
二百四 めい物屋
二百五 からかさや
二百六 らうそくや
二百七 人形屋
二百八 筆屋
二百九 扇子屋
二百十 古手屋

二百十一 ちやうちんや
二百十二 雪踏屋
二百十三 瀬戸物屋
二百十四 花屋
二百十五 植木屋
二百十六 くしや
二百十七 りしゆいや
二百十八 あら物屋
二百十九 あちや塑
二百廿 こんや
二百廿一 はりや万之紙屋
二百廿二 は〻物屋
二百廿三 禰大夫付
二百廿四 囚役者付
二百廿五 町諸踊子并諸芸
二百廿六 諸商人諸職人要物不付
但いろはよせ
二百廿七 殺生人殺
二百廿八 亀ついめうゑ殺
二百廿九 お加ゞ殿屋不付
二百卅 抱出茶や教付
二百卅一 そゝこや教付
二百卅二 揚屋教
二百卅三 床かゝりの人教付
二百卅四 まそ張や教付
二百卅五 風呂屋教付
二百卅六 湯屋教付
二百卅七 願人教付
二百卅八 道心者教付
二百卅九 六斎念仏教付
二百四十 熊野比丘尼教付
二百四十一 芝居主并教付
二百四十二 傾城町万教付
二百四十三 三昧不付
右之目録之外ハいろは
よせの中にあり

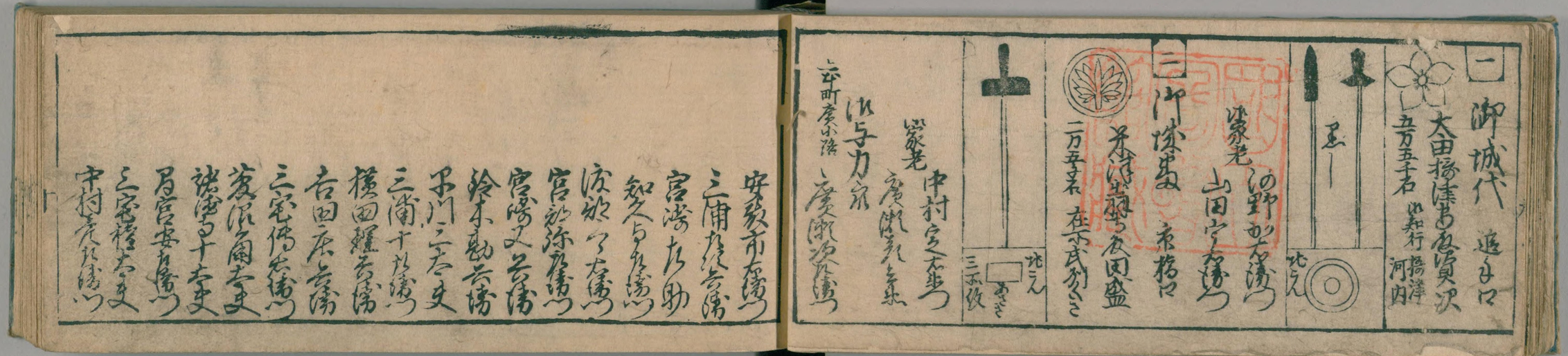

国立国会図書館　タイトル『難波鶴』　請求記号 本別14-48

ガラス使用

町御奉行

国立国会図書館　タイトル『難波鶴』　請求記号 本別14-48

ガラス使用

南かは東より
伊藤吉右衛門
服部平右衛門
安井与三郎
小川甚太兵衛
山本長左衛門

中屋敷
西より南かは
永田勘兵衛
大須賀伊右衛門
内山権右衛門
古屋喜兵衛
寺川弥右衛門

西より北かは
服部伝兵衛
奥経久兵衛
小松六太夫
宮川八兵衛

三宅文右衛門
古屋新十郎
大嶋平兵衛

御同心町
北かは東より
中村作右衛門
奥山武右衛門
清浦周太夫
萩野正右衛門
高橋吉兵衛
乃木孫八郎
田中清左衛門
北川作七
佐川喜兵衛
町御目付 清水作右衛門
松本小兵衛
高橋久右衛門
馬淵四郎兵衛

市川源左衛門
吉井伝兵衛
松田又八郎
大塚与左衛門
福井弥右衛門
加茂作兵衛
中村九右衛門
林吉右衛門
横川甚太夫
桜井治太夫
松浦宗兵衛
青木七右衛門

南ノ辻 東より西え

町中目付 林十右衛門
久保喜右衛門
野上貞右衛門
関源八右衛門
青木治兵衛
清水数右衛門
浦上与三兵衛
喜倉兵衛
淵川伝太夫
寺内長右衛門
松田左助
平塚新右衛門

辻

岩枝安太夫
二俣六兵衛
田中長八
市川惣兵衛
小菱源兵衛
野口治兵衛
香川三之進
嘉山源兵衛
大塚長右衛門
寺嶋権之進

二渓孫分

同
町御奉行
設楽市左衛門殿

家老

組与力衆

西町南組

勝部六左衛門
今藤孫市兵衛
木村十右衛門
小泉伊左衛門
三木源右衛門
大西平左衛門
八田平右衛門
牧野平十右衛門
西田三十兵衛
黒沢長左衛門
前嶋十兵衛
斎藤八左衛門
牧野吉兵衛
寺嶋文左衛門

同心

田中九兵衛
朝日助左衛門
中西儀右衛門
加藤源太左衛門
吉田源一左衛門
松村五兵衛
片山数右衛門
松矢与兵衛
若谷源兵衛
萩野七左衛門
田中武兵衛
上坂伝蔵

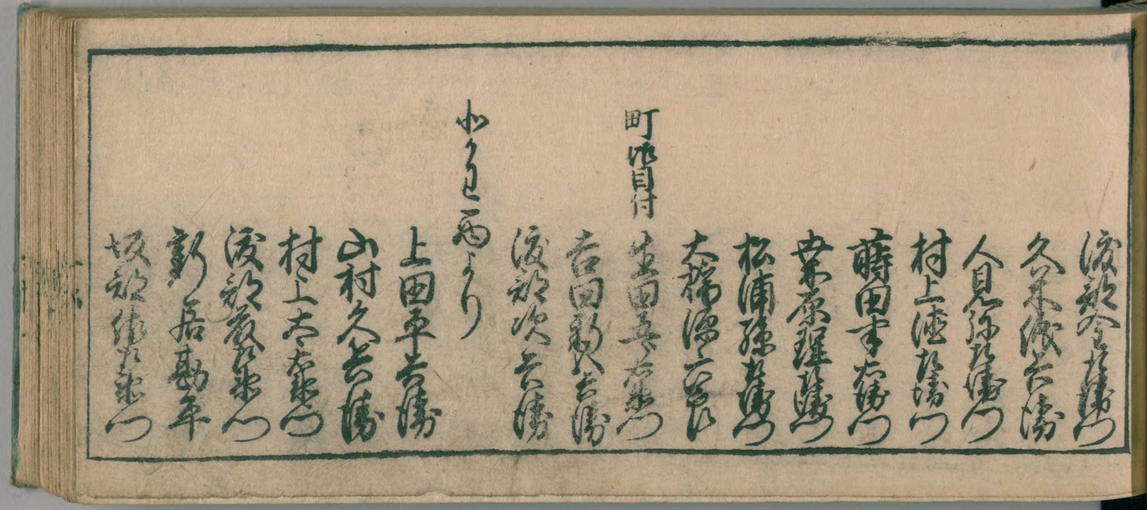

国立国会図書館　タイトル『難波鶴』　請求記号 本別14-48

ガラス使用

大橋太郎左衛門
近藤六郎兵衛
吉田兵助
安田宇右衛門
長尾治左衛門
岩佐藤右衛門

町御目付　吉見弥五右衛門
小林長右衛門
酒井孫左衛門
矢野平助
福原九兵衛
生田新兵衛
三宅四郎左衛門
末武権兵衛
福田金兵衛
安田太左衛門
山田茂兵衛
横山安兵衛

岩本与三左衛門
岩井与兵衛

四

御船手　与力六騎　同心五十人

九百石　南ノ川口　水野甚五左衛門

御役領千俵　小川口　篠原縫殿

千石　沖田与左衛門

多田十兵衛

五

御弓奉行　御役料八十石

五百石　同　氷上三左衛門

五百石　同　甲田宇兵衛

六

御具足奉行　御役料八十石　大手十二町

三百石　同　遠藤又兵衛

三百石　福島平右衛門

七

御鉄炮奉行　御役料八十石　大手御前十二町

七百石　同　浅井伝八

六百石　服部又右衛門

六百石　同　稲富喜三郎

八 御金奉行 御役料八十石づゝ

三百石 大手すじ 能見五郎左衛門

同 依橋儀兵衛

五百五十石 京橋筋御定番与力上 石谷加兵衛

同 八木彦左衛門

同下役 八人

九 御材木奉行 御役料四十石づゝ

四百石 天満川崎 三橋三郎九郎

三百五十石 同 石野与五兵衛

十 御蔵奉行

五百俵 南本町 石川市左衛門

五百石 同 古田平九郎

七百俵 同 小林清左衛門

五百俵 同 小林十郎兵衛

同下役 十二人

十一 御代官

天満五丁目 彦坂平九郎

鈴木長兵衛

久宝寺町谷町上 大嶋六左衛門

内本町 松村吉左衛門

内南 末吉勘兵衛

千三百石 今井七郎兵衛

二百石 平野藤次郎

八千石 中村四郎兵衛

千石 角倉與一

二百石 小川又左衛門

十二 御城御米番替御宿

木村惣右衛門

太田 西村市右衛門

伊丹屋 惟有

石町 淀屋个庵

谷町三町目 仁和寺屋

十三 諸大名御屋敷付

十四 同御知行付

紀伊中納言様 紀州和歌山

御屋敷　天神橋之浜
御留守居　松嶋忠右衛門
名代　天野なし　日野屋為右衛門
中川修理大夫　七万四千石　豊後竹田
屋敷　北浜ふしけ橋角
留守居　浪岡判右衛門
いなし
名代　きらいまち一丁目　かぢや与三兵衛
銀掛屋　今橋一丁目　米屋徳三郎
　　　　金町いまえせ　塩屋吉兵衛

中之島分

細川越中守　五十四万石　肥後熊本
屋敷　上中之島稲荷橋本諸
留守居　井上甚右衛門
名代　　紀伊国屋太郎兵衛
松平伯耆守　十八万六千石　筑後柳川

屋敷　中之島稲荷橋
留守居　武藤忠右衛門
名代　今橋　米屋長兵衛
銀本　尼崎町　加島屋久右衛門
同　上中之島　吉田屋吉兵衛
同　今橋二丁目　米屋平右衛門
同　大川町　塩屋孫右衛門
銀　銀本れ
有馬玄蕃頭　二万一千五百石　筑後瀬高
屋敷　中之島越中橋北きし
留守居　長岡内蔵之丞
銀掛屋　今橋一丁目　天王寺屋五兵衛
同　大川町　同　徳之丞
松平加賀守　百二万二千七百石　加州金沢

国立国会図書館　タイトル『難波鶴』　請求記号 本別14-48

ガラス使用

掛　同組

用聞　今はし一丁目　平や孫兵衛

水野日向守　十万石　備後福山

屋敷　中の嶋[illegible]橋詰

留守居　広田覚右衛門

名代　同丁　たハらや源三郎

蔵本　後之丁　尼崎や源兵衛

同　西よこほり　大寺や又左衛門

掛や　さつまぼり二丁目　新屋九左衛門

用聞　西よこほり七郎右衛門町　播磨や庄兵衛

[illegible]　大串屋又左衛門

松平對馬守　二万三千石　豊後府内

屋敷　中の嶋築後町

留守居　一瀬新兵衛

名代　公[illegible]　伊丹屋性有

同　五分一丁　嶋屋久右衛門

同　中の嶋肥後町　大津や宗味

掛　茨木[illegible]

黒田甲斐守　四万石　筑前東蓮寺

屋敷　中の嶋久保嶋町

留守居　東新三郎

名代　中の嶋西信丁　京屋久之

松平筑前守　五十二万石　筑前福岡

屋敷　中の嶋白子町

留守居　安田半之丞

蔵元　中のしま四丁目同　桜井屋吉兵衛

同　きぬやこ丁　油屋新右衛門

名代　五分一丁　嶋田や久右衛門

蔵本　肥後町　大津や宗順

同

同

国立国会図書館　タイトル『難波鶴』　請求記号　本別14-48

ガラス使用

組　蔵本　久
船切手　白髪町　綿や長兵衛
大隅淡路守殿　一万二千石　肥前五島
屋敷　中嶋西信町
留守居　喜之丞
名代　日用しき　大嶋屋治兵衛
用聞　日　抹吉兵衛
久留嶋信濃守殿　二万五千五百石　豊後森
屋敷　中嶋西信町
留守居　嶋助久兵衛
名代　西横堀　鮑や久兵衛
池田出雲守殿　三万石　播州宍粟
屋敷　中嶋西信町
留守居　喜之丞

名代　天満??川　綿や九兵衛
蔵本　換?町　千種屋喜兵衛
組かけや　同人
織田治部少輔殿　三千石　播州新宮
屋敷　中嶋西信町
留守居　宗作兵衛
名代　?町　河内屋久兵衛
蔵本　同人
木下淡路守殿　二万五千石　備中足守
屋敷　中嶋西信町
日　公倉屋九兵衛
留守居　小栗動助
蔵本　小倉小左衛門
名代　西横堀　大津屋吉兵衛

吉川監物 六万石餘 周防岩国
屋敷 中ノ嶋常安町
留守居 長野五郎兵衛
荒物 日下 章宗孫左衛門
買地 日 門前喜八
名代 塩屋宗兵衛
用多 日 九之兵衛

榊原式部大輔殿 十五万石 越後村上
屋敷 中ノ嶋常安裏町
留守居 竹内平左衛門
名代 紅粉や喜兵衛
蔵本 ともや清右衛門
同 土佐堀 田辺屋与左衛門
掛 御屋敷

大久保加賀守殿 八万三千石 下総佐倉
屋敷 中ノ嶋田蓑橋
屋敷 越中ち友一所
用人 西村太左衛門

松平市正殿 三万三千石 豊後杵築
屋敷 下中嶋出世橋
留守居 野村弥五兵衛
名代 上中ノ嶋 深江や九之丞
蔵本 北市町 辻次郎兵衛
同人
掛りけや

小笠原遠江守殿 八万石 豊前中津
屋敷 下中嶋安土町
留守居 塗木治左衛門
名代 中ノ嶋まちかへんの本 宗和鴻池や茂兵衛
蔵本 大坂や町 堀屋源兵衛
同人
掛 蔵本兵衛

船切手かし　小倉や治左衛門

同　ちくぜんぐし　中津や

小笠原遠江守殿　十五万石　ぶぜん小倉

屋敷　下中之嶋常安町

留守居　淡路又右衛門

名代　あみ嶋　塩屋治兵衛

蔵本　松屋又右衛門

掛　今しま町　新屋五郎兵衛

土佐堀分

木下右衛門大夫殿　二万五千石　ぶんご日出

屋敷　土佐堀西のすじ　白子町

留守居　速水七左衛門

名代

蔵本

掛

有馬左衛門佐殿　五万三千石　日向縣

屋敷　土佐堀西八ツ橋

留守居　貴嶋平兵衛

名代　江戸堀　わりや弥兵衛

蔵本

掛けや　京橋一丁目　落や六兵衛

稲葉右京亮殿　五万石　ぶんご臼杵

屋敷　土佐堀ノ西

留守居　森辺吉郎左衛門

名代　江戸堀五丁目すじ　本屋深助

蔵本　北はま四丁目　安田屋孫右衛門

掛けや　京ばし三丁目　伊丹や太兵衛

同　江戸堀五丁目すじ　大坂屋源右衛門

嶋津但馬守殿　三万七千石　日向佐土原

屋敷　土佐堀

名代　神宮寺治兵衛
薬本　海江田銑之丞
泊りけや　長崎や　堺市兵衛
一柳山城守殿　一万石　伊予小松
屋敷　土佐堀く西
留守居　小野木五右衛門
名代　今橋上町　米や源市兵衛
用聞　上人町　西銘荻右衛門
日
松平大隅守殿　六十五万八百石　薩摩鹿児嶋
屋敷　土佐堀越中橋
留守居　村田作右衛門
名代　薩摩　中子丸市之助　植木長兵衛　岩井又右衛門

薬本　尼崎町　国分や六兵衛
日　小浜ちくぜんくし　志布志や六右衛門
日　尼崎町　俵や六兵衛
泊　百万町　世話や甚兵衛
屋敷納
松平周防守殿　五万石　石見濱田
屋敷　土佐堀越中橋詰
留守居　白戸弥惣兵衛　神尾三右衛門
名代　上中之嶋　深江や九兵衛
薬本
泊りけや　大坂や町　天王寺や作兵衛
伊東修理大夫殿　五万千石　日向飫肥
屋敷　土佐堀田邊屋橋西　白戸弥惣兵衛
留守居　湯地甚太夫
名代　京之橋　伏見や与兵衛

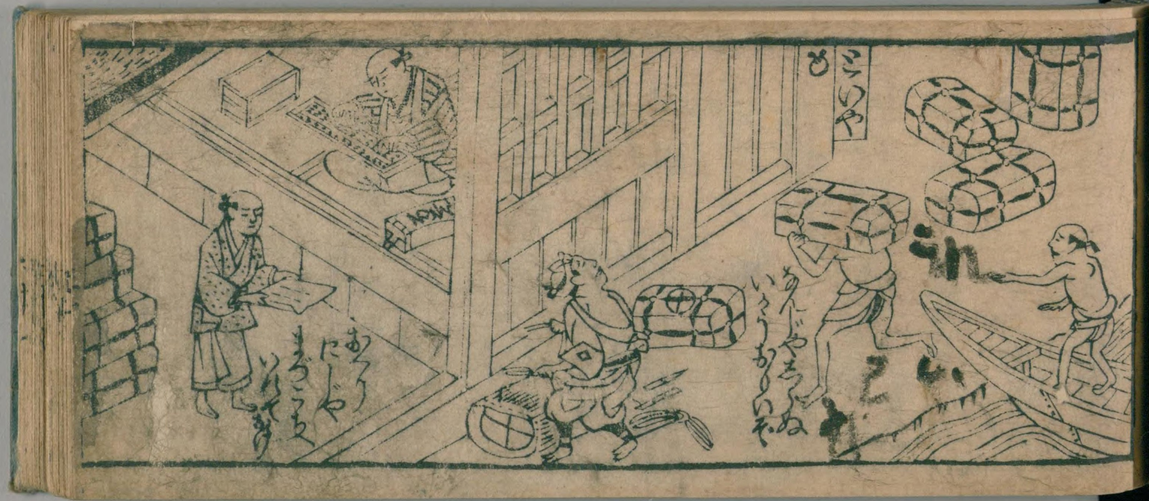

国立国会図書館　タイトル『難波鶴』　請求記号 本別14-48

ガラス使用

名代　天満　大塩や清太郎

花ずし　上中ノしま　堀田や喜兵衛

同　大塩や源太郎

蒲鉾　小嶋町同　永来喜兵衛

銀うけや　同人

鍋島摂津守殿　五万二千石　肥前蓮池

屋敷　土佐堀白子町

名代　同町　ちりめんや喜兵衛

蒲鉾　同人

うけや　同人

松平飛騨守殿　十八万六千石　[illegible]

屋敷　土佐堀白子町

留守居　川口惣右衛門

名代　小浜四町同　堀屋新兵衛

花ずし　西ノ[illegible]町　永吉屋[illegible]

同　今橋一丁目　天満屋[illegible]

銀うけや　右同人

江戸堀分

九鬼和泉守殿　三万六千石　摂津三田

屋敷　江戸堀一丁目北へ入

留守居　[illegible]

名代　[illegible]　越前屋[illegible]

蒲鉾

銀

松平丹後守内　鍋島[illegible]殿

屋敷　江戸堀一丁目北へ入　中[illegible]内

留守居　福嶋や平兵衛

伊達遠江守殿　七万石　伊予宇和島

屋敷　江戸堀二丁目北へ入　[illegible]町へ入

同蔵屋敷　中嶋久保嶋町

留守居　三浦長右衛門

名代　中嶋西信町　京屋久兵衛

蔵本　同町　志ゝや久右衛門

掛　屋敷兵

豊後岡　中川修理大夫殿　七万[illegible]

屋敷　江戸堀二丁目北かわ

留守居　野村惣兵衛

名代　白子丁　ますや宗眼

相良遠江守殿　二万二千石余　肥後隈

屋敷　江戸堀二丁目南かわ

留守居　西尾六兵衛

名代　きたはま　緑村や新兵衛

蔵本

掛

松平淡路守殿　廿五万七千石　阿波淡路

屋敷　江戸堀三丁目南かわ

蔵屋敷　土佐堀

留守居　[illegible]

名代　阿波屋太郎助　中濵丁目　阿波屋九兵衛

蔵本　同町　ふじや源兵衛　京町堀三丁目　阿波や勘右衛門

掛

取切米払

同

毛利式部少輔殿　二万石　萩之近

屋敷　江戸堀四丁目南かわ

留守居　里川周右衛門

名代　長堀　下室屋伊兵衛

毛利甲斐守殿　五万石　長門府中

屋敷　江戸堀四丁目
留守居　米野[illegible]之丞
名代　三宅石川九太夫
松平[illegible]守殿　四万石 伊予今治
屋敷　江戸堀五丁目東
留守居　高橋権太夫
名代　上中之嶋 深江や九右衛門
蔵本　中之嶋[illegible] 仁和や源兵衛
かけや　今橋一丁目 天王寺や又兵衛
秋月佐渡守殿　三万石 日向高鍋
屋敷　江戸堀二丁目
留守居　河瀬清兵衛
名代
蔵本
かけや

亀井能登守殿　四万三千石 石見津和野
屋敷　江戸堀大[illegible]かど
留守居　藤山喜作
名代　河内や源太夫
蔵本　新うつぼ町 丸屋庄兵衛
かけや　同人
浅野式部少輔殿　五万石 備後三次
屋敷　江戸堀五丁目
留守居　石田治郎兵衛
名代　天王寺や三右衛門
木下内匠頭殿　五千石 備中足守
屋敷　江戸堀南材木町
留守居　後藤助右衛門
名代　かいや[illegible]

大村信濃守殿　二万七千九百石　肥前大村
屋敷　江戸堀三町目
留守居　小川幸左衛門
名代　立売堀分
毛利日向守殿　五万石　周防とく山
屋敷　いたち堀鍛冶町
留守居　櫻井吉太夫
名代　岩田平太夫
同　白髪町　福嶋や喜兵衛
用聞　大坂や甚之丞
松平遠江守殿　三万石　伊予吉田
屋敷　いたち堀にし浜町
留守居　野瀬新六
名代　中ノ嶋西信所　志まや久兵衛
長堀分
山内遠江守殿　三万石　土佐中村
屋敷　長堀志ゆく町小ノ丁
留守居　浦村七左衛門
松平土佐守殿　廿二万二千石　土佐高知山
屋敷　長堀志ゆく町
留守居　浅見忠太夫
名代
加藤出羽守殿　一万石　貝見山田
屋敷　長堀心斎橋南詰
留守居　大濱庄兵衛
同　田島治右衛門
名代　天満の分
毛利安房守殿　二万石　豊後佐伯

国立国会図書館　タイトル『難波鶴』　請求記号　本別14-48
ガラス使用

名代
松平越前守殿　四十七万石　越前福井
屋敷　天満堀川東ノ町
[illegible]東三丁目　三郷や孫兵衛
名代
松平求馬殿　三千石　[illegible]
屋敷　天満堀川西ノ丁
留守居　大[illegible]之人
本多中務少輔殿　十二万石　大和郡山
屋敷　天満堀川西ノ丁
留守居　成瀬右太夫
名代
上中ノ島　[illegible]
本多能登守殿
屋敷　天満堀川西ノ丁
留守居　秋田八之丞

名代
松平久米之助殿　[illegible]
屋敷　天満堀川西ノ丁
留守居　服部治之丞
名代
[illegible]けや
[illegible]
松平[illegible]殿　五千石
[illegible]
屋敷　天満堀川東ノ丁
林忠之丞
太田[illegible]部殿
屋敷　天満堀川表本町
名代
菱や七兵衛
藤堂和泉守殿　三十二万三千石　伊勢津
屋敷　天満川崎又町
留守居　山田文右衛門

国立国会図書館　タイトル『難波鶴』　請求記号　本別14-48
ガラス使用

名代　池上五兵衛

岡部内膳正殿　五万三千石　泉州岸和田

屋敷　天満新町一丁目

留主居　田川市右衛門

名代

永井伊賀守殿　三万石　河州

屋敷　綿屋橋

松平越後守殿　廿五万石　作州津山

蔵本　西天満ちくぜんやしき　俵屋六右衛門

掛

伊達若狭守殿　廿万五千八百石　出羽秋田

蔵本　西天満こくら　京屋下　桜屋喜八

同　堺筋辺　某屋久右衛門

同　秋田屋彦右衛門

掛　蔵本兼

松平出羽守殿　十八万石　出羽庄内

蔵本　尼崎町　塩屋清右衛門

同　塩屋忠兵衛

掛屋　尼崎町　三谷八右衛門

酒井左衛門尉殿　十四万石　出羽庄内

蔵本　一天満九丁目　大坂屋五兵衛

同　上中之島　浅井屋権十郎

掛　蔵本兼

松平大和守殿　十万石　越中富山

蔵本　大坂屋九丁目　桑名屋仁兵衛

同　西天満九丁目　浜屋三郎兵衛

米買　炭屋四郎兵衛

同

掛　けや　大坂屋九丁目　桑名屋清兵衛

永井信濃守殿　七万五千石　摂州高槻

蔵本　掛屋　鍵屋源兵衛

同　中のしま 吉田や六右衛門

掛屋　蔵本兼

松平和泉守殿　六万石 肥前唐津

蔵本　今はし二丁目 平のや又兵衛

掛屋　同人

肝煎　北はま二丁 山田や権左衛門

稲葉伊勢守殿　五万三千石 [illegible]

蔵本　天満一丁 河内や伴右衛門

掛屋　今はし出生丁 釜田やかう兵衛

肝煎

溝口信濃守殿　五万石 越後村上

蔵本　谷町 茨や伊兵衛

掛屋　淡路町四丁目 安田や孫右衛門

同　京 萬や清右衛門

同　京 嘉屋九兵衛

同

掛屋　蔵本兼

松平但馬守殿　五万石 越前丸岡

蔵本　中之島四丁目 伏見や権右衛門

掛屋　同人

小出備前守殿　二 五万石 但馬出石

蔵本　尼崎丁 紙屋喜兵衛

同　あわぢ町一丁目 かぶらや六兵衛

同　上中ノしま 吉田や宇兵衛

掛屋　蔵本兼

溝口越中守殿　四万六千石 越後新発田

蔵本　京 田中久右衛門

掛屋　西よこ堀せと物町 吉田や長右衛門

用聞　天神ばし 日野や長右衛門

牧野周防守殿　三万五千石 丹後田辺

用聞　天まそう伝 小倉や長兵衛

国立国会図書館　タイトル『難波鶴』　請求記号 本別14-48

ガラス使用

諸国船印下

紀伊中納言様
紀州和歌山

青山大膳亮殿
摂津尼崎

松平周防守殿
石州濱田

松平大和守殿
同 姫路

浅野又市殿
同 赤穂

脇坂中務大輔殿
同 龍野

松平讃岐守殿
讃岐高松

松平隠岐守殿
予州松山

京極備中守殿
同 丸亀

松平美濃守殿
伊予西条

加藤遠江守殿
同 大洲

伊達遠江守殿
同 宇和島

松平[illegible]殿
同 今治

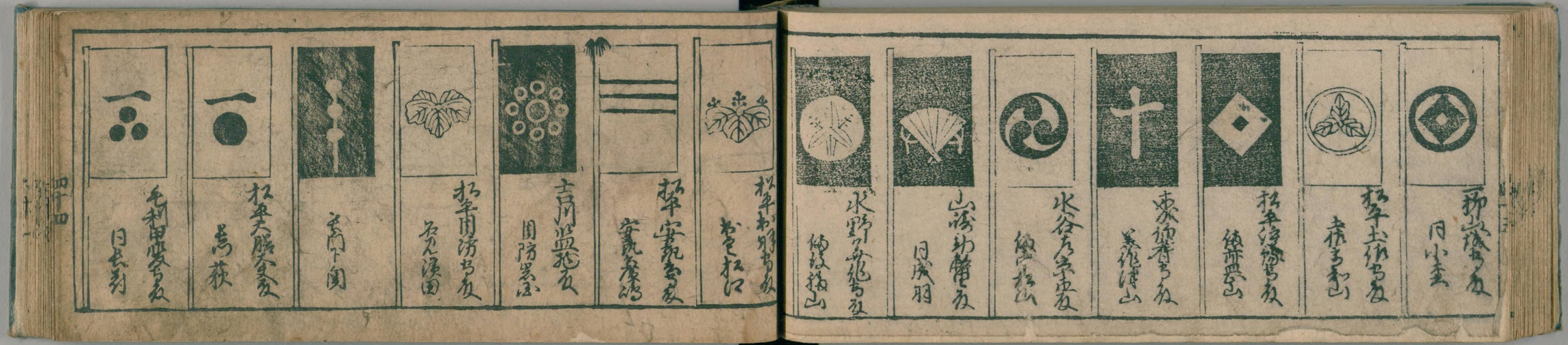

国立国会図書館　タイトル『難波鶴』　請求記号 本別14-48

ガラス使用

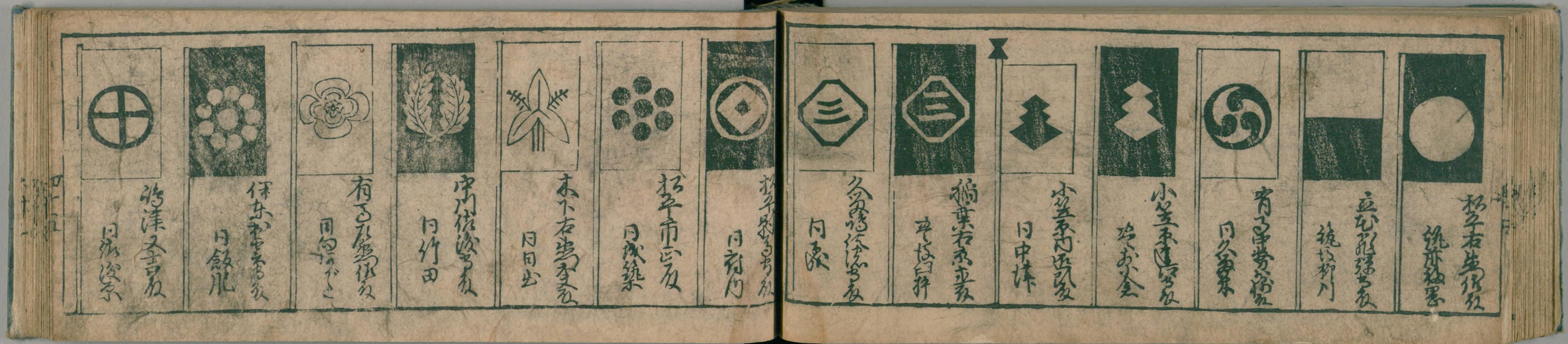

国立国会図書館　タイトル『難波鶴』　請求記号 本別14-48

ガラス使用

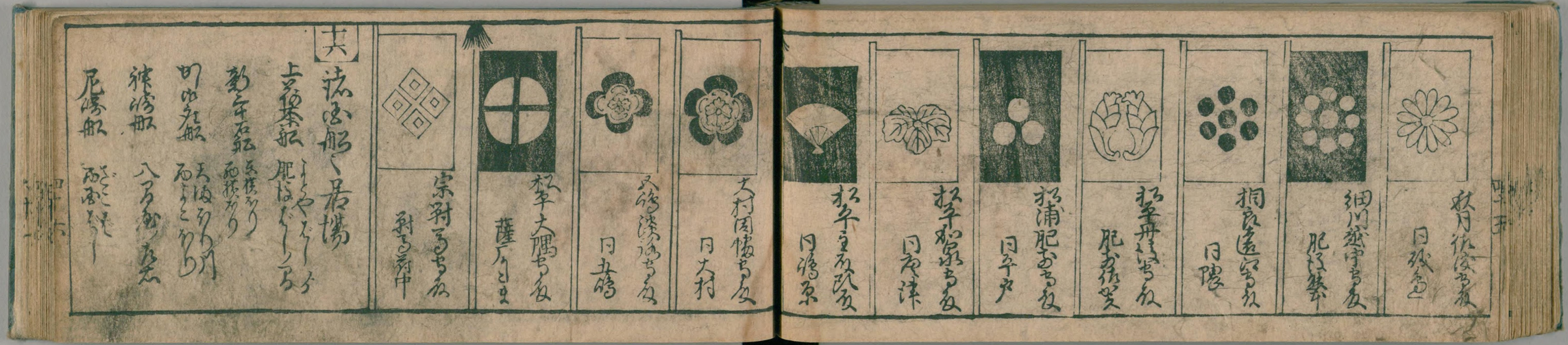

国立国会図書館　タイトル『難波鶴』 請求記号 本別14-48

ガラス使用

兵庫渡海船ざこ場
兵庫ノ船宿
あミや　新ぼり
俵物や　浜かた
さつまや　浜かゝ
嘉さや　七兵衛
ところ　尼崎渡海船　今橋ノ東
同　あかし船　ざこ場
播州　室山船　淀屋橋左右
備中　玉島船　ひふさし　越中橋左
船宿中西や平兵衛
備後　鞆福山尾の道船　せんだんの木橋より西へ
阿波船　田名橋左右
船宿阿波や弥兵衛
淡路洲本船四ツ橋南
船宿阿波まちや六兵衛
さぬき　高松船　小浜十三丁目浜
舟やとさぬきや六三
同　丸亀船　いさかりの西
舟やと丸かめや又右衛門
いよ　松山船　よしや橋左右
舟やと松山や弥三へ
同　大洲船　[illegible]橋東
土佐船　ちかりの西
なかき　唐船　たちの屋橋下
舟やとかま田や一兵衛
ちくせん　小浜四郎目浜西
小倉下関船　[illegible]橋ノ西
肥後船　越中橋左右
薩摩船　九条島

日返船 ざこ場

こゝから積方波海
舟その外數多くの
荷之是

大坂惣船數

上荷船 千五百九十五艘
茶舟 千二十七艘
過舟 百八十三艘
柏船 七十艘
天道舟 四百五十艘
剣先船 弐百十一艘
土船 弐十六艘
砂舟 百六十八艘
石舟 十八艘
勧進舟 弐十九艘

猪牙舟 百六十二
新上荷舟 五百艘
新茶舟 三百艘
剣先舟 百艘
新過書船 四十四艘
淀過書町 水くみ船 五艘
今橋伝法船 十六艘

日

過書船札場
小濱四町目肥後橋南詰

同手代詰

角倉与市手代
乙葉小右衛門
日
野口治郎兵衛
木村與左衛門手代
宮村七右衛門
同 武兵衛
此方新八良

十二

画書肆年寄

心斎橋南詰　志方新助

うつぼ　津田市右衛門

淀屋町　大沢新右衛門

一九

廻船年寄

長堀町　富田屋長右衛門

同丁　塩屋孫右衛門

阿波座　大津屋新之丞

北堀四丁　同　六兵衛

同丁　同　長兵衛

西ノ丁　永楽屋源兵衛

西信丁　銭屋嘉右衛門

出雲屋　溝屋吾兵衛

西信丁　さかや源兵衛

二九

画書下役代

一柳与兵衛

一柳嘉兵衛

墨屋喜右衛門

書林文中右衛門

森島村利右衛門

志方久兵衛

杉村喜右衛門

三九

同組頭付

長兵衛

同　丹兵衛

同　嘉右衛門

同　喜兵衛

同　吾兵衛

同　源右衛門

同　清蔵

同　市助

同　吾兵衛

同　嘉兵衛

同　源右衛門

同　会右衛門

九十四　孔場浪人帳箱揺り　清右衛門

九十五　同帳支配諸事　与三兵衛　市兵衛

九十六　通船割り　与右衛門

九十七　上荷船惣代　天満堀十丁目村方　孫市

日本　同　与右衛門

同　新上荷方惣代　天神橋筋　仁右衛門

同　茂兵衛

九十八　茶船惣代　坂田町　甚右衛門　坂本町　市右衛門　天満橋町　加右衛門

卅九　惣会所

北組　本町橋詰　当市兵衛

南組　堺筋町　治兵衛　南

天満　天満七町目　年寄

三十　小組惣年寄

北浜　大坂屋新右衛門

今橋　町月　茶屋孫右衛門

高麗橋　伊勢屋新右衛門

同　筋違　米屋長右衛門

瓦町　河内屋治右衛門

平野町　雨屋与右衛門

西横堀　米屋七三郎

本町橋　三町目　大坂屋又右衛門

内本町　天王寺屋理兵衛

京橋四丁目　伊丹屋清右衛門

一四　南組惣年寄

道修町 安井九兵衛
松屋町筋 伊豆屋茂兵衛
本町三丁目 吉野屋長作
同町四丁目 綿屋喜兵衛
内本町三丁目 野田や久兵衛
同町橋本 肥前屋伊兵衛
京橋筋 定冷屋伝右衛門

二丁
天満組惣年寄
二丁目 紀伊国や等甫
二丁目 大和屋与左衛門
六丁目 手島や三右衛門
四丁目 かゞや与左衛門
拾丁目 新屋庄右衛門

三丁
北組惣代
山香九左衛門
同子 伝七
小橋屋宗清
中浦屋兵庫
同子 数之助
泉屋武兵衛

四丁
同伏見組惣代
内平野町 竹林仁右衛門
同子 吉兵衛

五丁
新町
南組惣代
林清大夫
同子 安右衛門
同 後藤九右衛門
同 林九郎兵衛
南本町五丁目 天野善右衛門

六丁
天満組惣代
北革屋町内 泉流左衛門
同子 流之丞
同 山田伊右衛門
同子 六郎右衛門
同 田中利右衛門

四十七 一之口迚常[illegible]新船[illegible]
円平野町 [illegible]
日本橋町 [illegible]
四十八 天保[illegible]
新勅先船[illegible]代
[illegible]
四十九 迚会下[illegible]
小継 乃平町 [illegible]
南継 本町二丁目 [illegible]

四十 御公儀橋
京橋四十九間半 天満橋百間
高麗橋三十六間 本町橋十九間
農人橋三十六間 日本橋三十二間
長堀橋二十九間半 天神橋百廿間
難波橋百八間

四十一 御祈[illegible]日
二月八月十二月十八日廿四日

四十二 御[illegible]日
五月十月十四日廿三日廿九日

四十三 御用[illegible]町人
[illegible] 二[illegible]町
朱[illegible] 本町壱町目
[illegible]
[illegible]

円 円 円 円 円 円 円 円
[illegible]

合三百四十五軒 内三百十五軒大坂 三十軒天満

五 大坂惣年寄
北濵 さかや平兵衛
安土町 綿屋弥右衛門
内本町 光吉清右衛門

六 同惣代
萬町 山口仁兵衛

七 天満惣年寄
天満 紀伊国屋善兵衛
同 大和屋与左衛門

八 同惣代
天満 治太郎
同 源太郎
同 好太郎

九 長崎貨物人数不付

北濵一丁目 小西新右衛門
同 伊勢屋六右衛門
同 塩屋源兵衛
道修町 さこや吉郎
尼崎町 同 仁兵衛
上人町 堺屋治右衛門
油町 本屋五兵衛
道修町二丁目 薬種屋善兵衛
同 北村や源兵衛
同 嶌吉太郎
内淡路町二丁目 浅田や可也
安土町三丁目 鶴屋治兵衛
南本町二丁目 橘屋孫右衛門
内久宝寺町 鴻池屋吉兵衛
同 大塚屋甚兵衛
さくら町一丁目 平野や孫兵衛
同 [illegible]や八兵衛

安土町二丁目　天王寺や伊兵衛
立売堀二丁目　ふしや彌三兵衛
百間町　池屋又兵衛
伏見呉服町　長濱や久太郎
同　久宝寺や嘉兵衛
伏見両替町　鴻池屋又太郎
備後町　岩井や源太郎
玉作大和橋　池田や喜兵衛
上中嶋　深江や孫太郎
北濱二丁目　江口屋喜太郎
同　俵屋六太郎
新家町　淀屋次太郎
尼崎町　堺屋庄九郎
今橋二丁メ　嶋屋吉太郎
同一丁目　桜井や吉兵衛
同一丁目　三宅や宗九郎

高麗橋二丁目　嶋仁太郎
平野町　中濱や小九郎
同　加賀や孫九郎
同　同　淀九郎
同　同　清三兵衛
淀町　壺や新太郎
同　唐金や甚太郎
備後町　浪花屋清太郎
同　綿屋与太郎
同　嶋屋三兵衛
同　山城や嘉吉
同　嶋屋[illegible]
同　伊丹屋清[illegible]
同　ふしや宗七
同　同　[illegible]三兵衛
同　嶋金兵衛
安堂町　唐津や三兵衛

錺屋町　大和屋七兵衛
北平の町　堺屋吉兵衛
淡路町二丁メ　吹田や六兵衛
同　伊吾や宗兵衛
同　ひのや市兵衛
尼町二丁目　川崎や清之丞
淡路町　淡路や伊兵衛
北町二丁目　わたや八之丞
南北町　丸屋吉兵衛
同　紙屋文兵衛
同　布や吉之丞
同　播磨屋久兵衛
同　手島や吉之丞
南久宝寺町　呉服や吉之丞
北久宝寺町　小山勝之丞
同　源之丞

南久宝寺町　川口屋伊之丞
安土町　丸屋二之丞
浄覚町　錺屋万兵衛
さくら町　布や七兵衛
同　布や喜兵衛
安土町二丁め　錺屋庄之丞
唐物町すゝめ　鎮屋宗和
塩町　山田や勘之丞
若松清水町　いせや清兵衛
四方町　俵や六兵衛
葭町　堺屋吉之丞
同　俵屋久兵衛
石手町　播磨屋甚之丞
今橋二丁目　中嶋屋善兵衛
同　紙屋五之丞
同　中嶋清兵衛

同　大和屋九兵衛
高らいはし　細字作兵衛
同　尼崎や太兵衛
淀や町　堺屋権兵衛
淀や町上　三嶋や孫兵衛
瓦町　吹田や三右衛門
同　同　久太郎
同　小西勘太郎
伏見町　松や茂兵衛
平野町　大和屋長太郎
同　小西長太郎
南本町　かゞ屋吉兵衛
百貫町　いせや利兵衛
南久宝寺町　茨木屋太兵衛
天満七丁目　平野や六兵衛

平野町　平野や庄兵衛
伏見町　かゞや次太郎
伏見呉服町　播磨屋喜太郎
小ばしや町　布袋屋吉太郎
内淡路町　安田や久太郎
内淡路町　和泉屋利兵衛
同　吹田や理兵衛
同　和泉や喜助
淡路町　和泉や清次
同　山田や長太郎
備後町　亀屋市太郎
南久宝寺町　錦地や喜太郎
同　具足や次太郎
北久宝寺町　小山長太郎
北堀江上町　塩屋伊太郎
泉町　万屋徳蔵

下博労町　あわや新兵衛
天満十一丁目　小堀や茂兵衛
合百拾五人

手

長崎問屋

[illegible]町　長崎屋[illegible]兵衛
[illegible]　伏見屋久兵衛
伏見町[illegible]　[illegible]や忠兵衛
[illegible]町二丁目　糀屋久兵衛
[illegible]橋　[illegible]や[illegible]兵衛
[illegible]丁　布屋[illegible]兵衛
[illegible]浜　[illegible]や忠兵衛
[illegible]浜　小西甚兵衛
[illegible]　[illegible]や[illegible]兵衛
同[illegible]　伏見やみよ
同　日野屋平兵衛
同　長崎や伝兵衛
同　小西五兵衛
同　日野屋喜太郎
同[illegible]　[illegible]や治右衛門
同　日野屋治兵衛
[illegible]浜　[illegible]や[illegible]
同　伏見や治右衛門
[illegible]町五丁目　[illegible]や治兵衛
本[illegible]　梅井やみよ
[illegible]丁　小西忠兵衛

五十一

[illegible]問屋
[illegible]町　大坂屋[illegible]
同町　[illegible]や吉兵衛
同町　冨田屋[illegible]
同町　荒川屋[illegible]
同町浜　伏見や忠右衛門
尼崎町　紙屋[illegible]

国立国会図書館　　タイトル『難波鶴』　請求記号　本別14-48
ガラス使用

五十二

同町　河内や源兵衛
高麗橋　因幡や長兵衛
かや町　肥前や八兵衛
小船町　大津屋六兵衛

紙貨物問屋

淡路一丁目　紙の屋勘兵衛
同町　奈良や作兵衛
同町　冨田や要助
同丁　近江や吉兵衛
同四丁目　播磨や利兵衛
天神橋　日野や六兵衛
天満四丁目　みのや作兵衛
平野橋　塩屋三郎兵衛
同町　川崎屋九兵衛
同町　同　勘六
本所町　同　宗兵衛

北新地　あわぢ町　長浜屋又兵衛
嶋布　今橋二丁目　大和屋喜兵衛
同　道修町　吉田や三郎兵衛
堀布　北浜より　河内や吉兵衛
同　十三人町　萬や喜兵衛
同　はきりより　河内や喜兵衛
近江布　あわぢ丁　あぶらや喜兵衛

五十八

木綿問屋

京橋　□□屋長兵衛
同　綿屋源兵衛
同　冨田や久兵衛
同　まるや加兵衛
同　堺屋勘兵衛
天満　綿や与兵衛
同　宗像や八兵衛
同　見世や三兵衛

円 川口屋嘉兵衛
円 かづらや吉兵衛
円 手のや喜兵衛
円 毛うや宗六
名塩 和泉屋三郎兵衛
円 吉方や長助
円 淡屋四郎兵衛
天王寺 綿や宗兵衛
円 円 三之丞

九十五

丹波 冬之問屋
天保ろ 丹波屋与兵衛
吉野 円 円 七兵衛
吉野 吉野屋彦兵衛
西国 円 なるや喜兵衛
西国 北生二丁目 川崎や九兵衛
円 北生三丁目 宮田屋七郎兵衛
円 日本一丁目 川口屋嘉兵衛
円 円 淡屋三右衛門
円 円 紙屋嘉兵衛
円 円 笠やの兵衛
大和地 京橋三丁目 葉屋与助

九十六

塩問屋

淡路塩 北浜 淡花屋源七
円 円 円 八兵衛
円 円 塩屋文兵衛
赤穂 天満 いろ川屋吉兵衛
円 北浜一丁目 塩屋孫兵衛
円 下博労 塩や吉兵衛
淡路 尼崎町 円 竹兵衛

九十七

お茶問屋

伊勢 京橋 大和屋源兵衛

六十一

別14
48

12378

国立国会図書館　タイトル『難波鶴』　請求記号 本別14-48

ガラス使用

国立国会図書館　　タイトル『難波鶴』　請求記号 本別14-48

ガラス使用