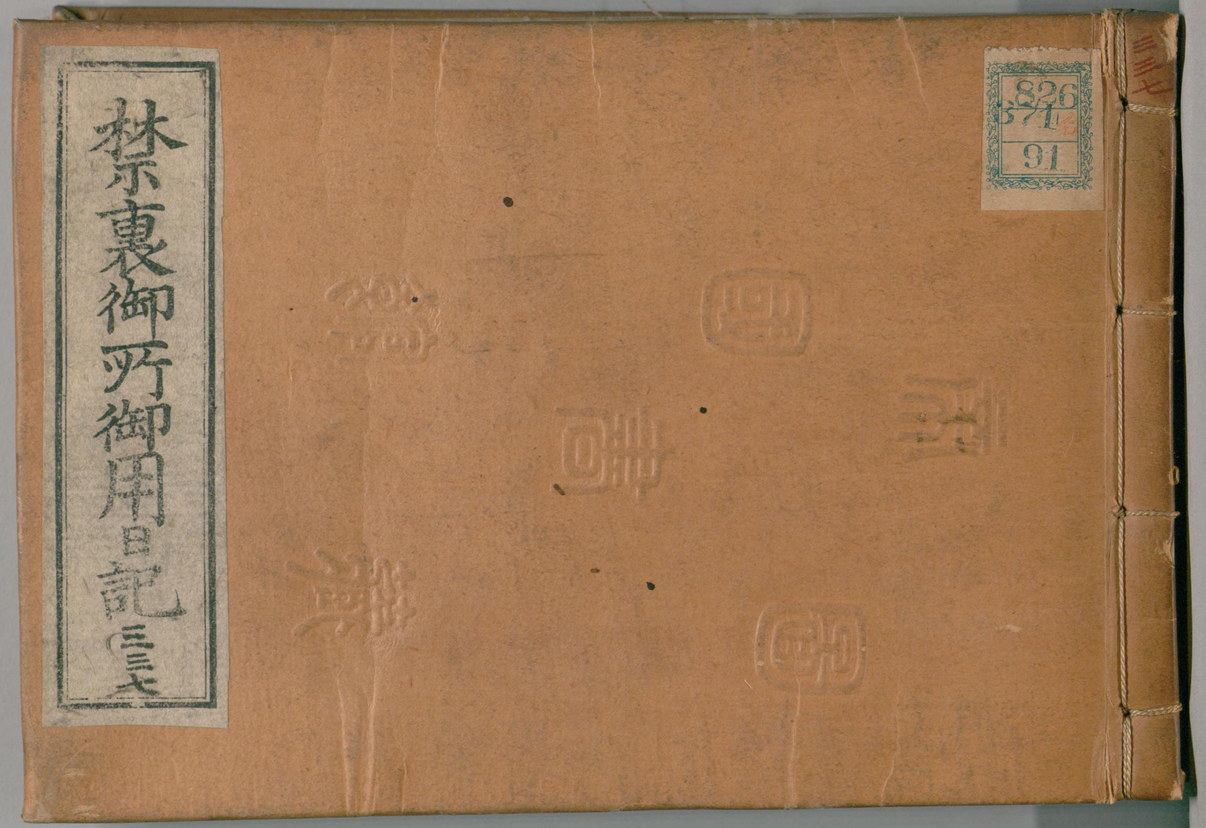

826
371
91

国立国会図書館　タイトル『禁裏御所御用日記』 請求記号 826-91

ガラス使用

天明三年二月一日

帝国図書館蔵

337

国立国会図書館　タイトル『禁裏御所御用日記』　請求記号 826-91

ガラス使用

内宮

河邊・大宮司　正三位　長堯　大中臣・神祇女副　四十四

從四位上　長都　神祇権女副　十八

從五位上　矩守　二十五

從五位下　矩丘　二十八

堯脩　十三

中川　称宜　正三位　經高　荒木田　四十八

藤波　從三位　氏倫　四十

帝國圖書館藏
大正 6.4.13 請求

国立国会図書館　タイトル『禁裏御所御用日記』　請求記号 826-91
ガラス使用

中川

正四位上　経相　四十四

佐八

中川　定綱　四十二

中川　経雅　四十二

藤波　氏式　二十六

園田　孚諸　二十六

中川　経陰　二十三

従四位上

井面　守訓　十七

従四位下

中川　経倫　十四

坂　権権　正四位上　尚有　六十三

守治

中川　久世　六十四

中川　経永　六十二

堤　盛庸　七十五

園田　常有　六十

堤　盛以　五十九

校舎　武好　六十一

高田　武依　六十二

国立国会図書館　タイトル『禁裏御所御用日記』　請求記号 826-91

ガラス使用

岩井田
尚友 五十六
井面
守紀 五十二
堤
武平 五十七
澤田
泰信 五十二
林
尚俊 五十七
坂
常尚 五十二
園田
經屋 四十八
堤
弘明 五十二

孫福
弘重 七十一
坂
氏明 四十七
薗田
守香 四十七
中西
息雅 七十三
榎倉
武喬 四十五
武幹 五十二
林
氏以 四十七
中西
道興 四十四

国立国会図書館　タイトル『禁裏御所御用日記』　請求記号 826-91
ガラス使用

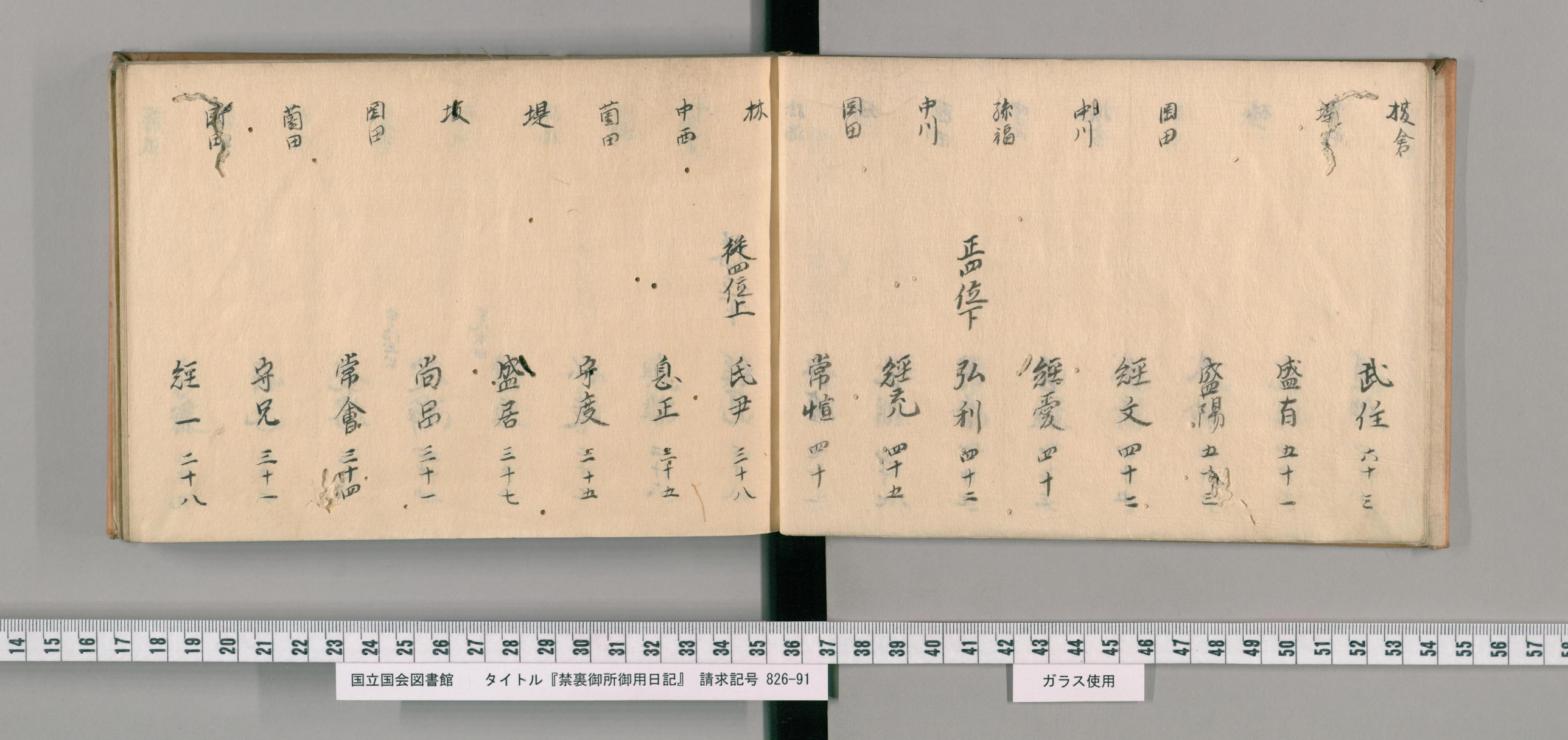

掖倉	武住	六十三
埠	盛有	五十一
園田	盛陽	五十三
中川	經文	四十二
孫福	經愛	四十
中川	正四位下 弘利	四十二
園田	經充	四十五
	常愃	四十

林	從四位上 氏尹	三十八
中西	息正	三十五
薗田	守度	三十五
堤	盛居	三十七
坂	尚品	三十一
園田	常會	三十四
薗田	守兄	三十一
町田	經一	二十八

国立国会図書館　タイトル『禁裏御所御用日記』　請求記号 826-91
ガラス使用

藤波　守貞　二十九
堤　盛允　二十六
河井　範審　三十
二見　宇治土公　定靜　四十四
原　荒木田　時憑　三十五
孫福　弘造　二十七
中西　興雄　二十六
中川　經寬　二十八

從四位下

藤波　經先　四十四
櫻　氏韶　二十三
堤　弘敷　二十六
高瀬　盛文　二十二
榎倉　成滿　五十五
林　武雄　二十
櫻　氏包　二十二
弘達　二十二

国立国会図書館　タイトル『禁裏御所御用日記』　請求記号 826-91
ガラス使用

榎倉　武真　四十一
[illegible]　盛有　十九
榎倉　武辰　二[illegible]
松尾　興周　二十四
井面　守緒　二十六
山本　正五位下　未固　二十七
薗田　守稷　十五
岩井田　尚徳　十七

林　氏榮　二十六
井面　守典　十八
堤　盛臣　十六
宇治　久光　三十八
藤波　氏歴　十三
堤　弘大　十四
中西　興古　十二
[illegible]　經誼　十一

国立国会図書館　タイトル『禁裏御所御用日記』　請求記号 826-91
ガラス使用

高田　武穆　十四
園田　守右　九
宇治　守兼　九
横倉　久敬　十
園田　武友　九
原　元經　二十一
經邦　八
幸時　十三

堤　盛尚　四十八
中川　從五位上　浮泰　千三
藤波　浮經　九
中川　氏禔　五
藤波　高根　六
園田　倫叙　五
中川　經亶　十
察經　五

国立国会図書館　タイトル『禁裏御所御用日記』　請求記号 826-91
ガラス使用

堤

高田

盛音 十五

武村 十八

外宮

檜垣

祢宜 正三位 度會 貞根 五十七

久志本

従二位 常陳 五十二

松木

正四位上 榮彦 四十四

檜垣

常古 三十七

松木

言彦 四十二

宮後

朝榮 三十九

檜垣

常典 三十四

松木

奥晋 廿一

従四位上 貞賀 十六

松木

寛彦 二十一

檜垣

前祢宜 正四位上 貞代 六十八

常敬 三十一

国立国会図書館　タイトル『禁裏御所御用日記』　請求記号 826-91

ガラス使用

權祢宜

久志本	常廣	七十五
河涛	常周	七十三
村山	交儔	六十七
福井	末敬	六十八
中西	末茅	六十一
福井	弘佐	六十二
矢野	末濱	六十一
	公紀	八十一

福井	末族	五十五
檜垣	貞舍	五十七
上部	永真	五十四
河井	範充	五十八
上部	貞冬	六十六
廣田	正貞	五十
久志本	常弍	五十二
福鴻	末茂	五十一

国立国会図書館　タイトル『禁裏御所御用日記』　請求記号 826-91
ガラス使用

松木　正四位下　命彦　五十一
一志　文繁　六十七
中西　弘為　五十四
中山　正樹　四十八
久志本　常統　四十七
橋村　正勝　四十七
出口　延長　四十四
福井　末冨　四十

藤原　末禮　四十四
上部　重全　三十九
橋村　貞經　四十二
出口　正河　四十三
上部　延國　四十
檜垣　貞翁　三十八
橋村　貞公　五十二
正令　四十一

国立国会図書館　タイトル『禁裏御所御用日記』　請求記号 826-91
ガラス使用

福井
橋爪
檜垣
松尾
松木
中西
檜垣
橋村

従四位上

末経　四十二
李光　四十一
貞丘　四十九
貞雅　四十三
弘永　四十六
文喜　五十六
光海　三十七
正章　五十四

久志本
福井
橋村
春木

常氏　四十一
末古　五十七
正始　三十四
文仙　四十八
房光　三十二

河井
檜垣
福井

範則　三十六
常貢　三十六
末美　三十三

国立国会図書館　タイトル『禁裏御所御用日記』　請求記号 826-91
ガラス使用

中山　弘臣　三十四

村山　末韶　三十二

福井　末靖　二十八

楡垣　常光　三十八

久志本　常香　四十

楡垣　常忠　三十五

藤本　常演　二十八

延幸　三十八

[illegible]　宅彦　二十六

河井　範玄　三十三

村山　末啓　三十

橋村　正壽　三十

村山　正肅　二十九

末喜　二十九

足代　正相　二十七

弘早　二十八

国立国会図書館　タイトル『禁裏御所御用日記』　請求記号 826-91

ガラス使用

福鴻
藤原
大野
上部
福鴻
上部
二見
橋村

末柱 二十六
重甫 二十四
重稲 二十六
永孝 二十七
末俊 三十
光映 四十七
忠品 三十九
正翼 二十六

上部
出口
檜垣
上部
栗野
黒瀬
村山
廣田

従四位下

奥多 二十二
定名 二十五
常命 二十七
奥書 二十三
文炳 二十五
康弘 二十二
末矩 二十二
正尋 二十四

国立国会図書館　タイトル『禁裏御所御用日記』　請求記号 826-91
ガラス使用

橋村　常孝　二十七
福嶋　末延　二十一
中西　弘琰　二十一
檜垣　貞葉　二十一
福井　末濟　二十八
福嶋　末熾　二十
橋村　正兄　二十五
河崎　延富　十九

檜垣　常名　十九
久志本　常甫　二十五
福島　世隆　十九
足代　吉紀　二十
檜垣　貞筭　四十九
松木　筭彦　十七
福井　末邦　二十一
亀田　末博　十九

国立国会図書館　タイトル『禁裏御所御用日記』　請求記号 826-91
ガラス使用

橋村　正均　二十一
檜垣　常紀　十五
二見　正五位下　忠昉　十四
橋村　正柯　三十
福井　末清　十八
久志本　常書　十八
橋村　常喜　十八
延正　十六

藤原　延重　十六
橋村　良正　十四
河濟　延直　十三
橋村　正代　十三
松木　範彦　十一
橋村　正名　十一
檜垣　貞堯　十一
黒瀬　可弘　十六

国立国会図書館　タイトル『禁裏御所御用日記』　請求記号 826-91
ガラス使用

福鴻　未種　十二
檜垣　常安　十
春木　根光　七
中山　正久　十
藤原　従五位上　重梁　十三
黒瀬　孟弘　四十一
福井　未旨　九
檜垣　常町　十一

久志本　常昉　五
藤原　従五位下　重之　六
檜垣　常羨　七
春木　幸誠　三十六
原　榮光　四
上部　金森　十二
檜垣　永章　四
常邑　三

国立国会図書館　タイトル『禁裏御所御用日記』　請求記号 826-91
ガラス使用

負暁 三

橘村

正衡 五十九

石清水社

田中
検校権僧正法印 養清 三十四

前検校前大僧正 正清 六十三

新善法寺
別当権僧正 韶清 五十七

善法寺
権別当 立清 四十七

新善法寺
権女僧都 周清 三十一

同所司

政所

藤木
令所 従五位下 紀 伯兼 上總介 三十

庁園
判官 従四位上 源 貞俊 左衛門大尉 六十六

従五位上 資俊 右衛門大尉 三十一

今橋
御馬所 安時 讃岐守 二十八

庁園
遷検勾當 従四位上 紀 正敬 伊勢守 十四

同神官

裕別當

紀 神主 從五位下 紀 光能 美濃守 四十五

検知 從五位上 豊房 若狭守 四十三

同山上僧侶

松本坊 御殿司 權僧都法眼 重継 三十六

櫻本坊 權律師法橋 衆範 三十三

岩本坊 入寺職 權僧都法眼 増宵 四十八

横坊 増季 三十七

橋本坊 衆徒 孝賢 四十九

角坊 權律師法橋 快雅 四十五

下坊 衆喜 三十九

法童坊 孝維 二十三

瀧本坊 衆證 二十三

塔坊 衆寛 二十二

豊蔵坊 孝建 二十二

国立国会図書館 タイトル『禁裏御所御用日記』 請求記号 826-91
ガラス使用

鴨社

鴨脚　正祝　正三位　鴨　秀長　六十四

泉亭　正祢宜　俊春　五十

前正祢宜　従二位　俊永　七十二

鴨脚　権祝　従二位　光倏　五十七

刻木　権祢宜　祐喜　五十一

泉亭　河合社祢宜　正四位下　廣宇　越前久四十三

鴨脚　同社祝　従四位上　秀庸　讃岐守二十八

同社権祝　正四位下　秀胤　五十九

同社祢宜

鴨脚　同社祝　光連　十九

刻木　比良木社祢宜　従五位上　鴨　祐勝　十七

泉亭　同社権祢宜　梢永　二十八

同社権祝

泉亭　貴茂社祢宜　従五位上　鴨　春武　十四

同社祝

国立国会図書館　タイトル『禁裏御所御用日記』　請求記号 826-91

ガラス使用

興路
同社祢宜　正四位下　鴨　祐為　上總介　四十五

鴨脚
同社権祝　正五位下　冨明　三十六

同社権祢宜

三所社祝　従五位上　鴨　光勝　二十九

興路
同社祢宜　従五位下　祐遡　十四

同社権祝

同社権祢宜

同氏人

林　従四位上　康致　河内守　六十五

下田　伊朶　阿波守　六十三

林　康有　薩摩守　五十八

奥路　長好　陸奥守　五十四

下田　従五位上　伊由　三十七

山口　氏平　五十二

奥路　長將　三河守　二十六

林　従五位下　康利　二十二

国立国会図書館　タイトル『禁裏御所御用日記』　請求記号 826-91
ガラス使用

田中　頼卿　隠岐守　二十二

鴨脚　祐明　十四

秀弘　十五

賀茂社

岡本　神主　正四位下　賀茂　保麗　越後守　三十二

木林　正祢宜　正三位　業久　四十三

林　正祝　従四位上　直殖　大和守　三十七

岡本　前神主　正三位　保韶　五十三

梅辻　権祢宜　正四位下　安久　隠岐守　三十三

富野　権祝　従四位下　功久

鳥居大路　斤岡社祢宜　和平　義濃守　二十八

松下　同社祝　息久　陸奥守　二十六

木林　貴布祢社祢宜　従五位上　典久　下総守　十七

同社祝

岡本　新宮祢宜　正四位下　保統　對馬守　七十

藤本　同社祝　保土　播磨守　七十三

国立国会図書館　タイトル『禁裏御所御用日記』　請求記号 826-91　ガラス使用

堀内 大田社祢宜 親顕 伊勢守 五十六
岡本 同社祢 元保 駿河守 五十九
市 若宮祢宜 賢顕 備中守 六十一
山本 同社祢 氏雄 安藝守 六十六
奈良社祢宜 経為 越前守 五十
藤木 同社祢 栗俊 但馬守 四十二
東山 澤田社僧 従四位上 壽保 遠江守 四十一
山本 同社祢 正四位下 経康 土佐守 五十四

岡本 氏神社僧 文清 筑前守 四十三
堀内 同社祢 清立 常陸介 四十二
同氏人
山本 正四位下 保覺 豊前守 八十
北路 季備 八十一
岡本 元宗 長門守 六十八
清足 出羽守 七十二
清辰 近江守 七十二

東辻　保潔　備後守　七十

山本　氏哲　摂津守　六十二

園本　清住　伊豫守　六十一

堀内　清福　七十一

山本　炁保　豊後守　七十

堀北　教顯　薩摩守　五十九

茨木　重竹　上野介　七十三

臺顯　日向守　五十六

園本　直賢　紀伊守　六十四

藤木　保健　備前守　六十三

從四位上

容直　大隅守　六十一

顯重　三河守　六十八

山本　陳顯　淡路守　五十五

園本　季榮　相模守　五十五

藤木　保民　五十七

經時　因幡守　六十六

国立国会図書館　タイトル『禁裏御所御用日記』　請求記号 826-91
ガラス使用

中大路

梅辻

馬場

新在家

西池

園本

中大路

義氏　若狭守　六十

清蔭　和泉守　五十六

五顕　四十六

佐氏　播磨介　五十一

季貫　伊勢介　四十四

好季　七十

永清　因幡介　五十二

経古　出雲守　六十一

山本

東辻

園本

藤木

園本

南大路

経資　阿波守　四十三

當保　尾張介　六十四

安顕　筑前守　四十五

保忠　四十一

秋保　石見守　四十

森顕　肥前守　四十九

敷久　出羽介　四十四

崇顕　備後介　四十一

国立国会図書館　タイトル『禁裏御所御用日記』　請求記号 826-91

ガラス使用

山本　建顯　備中介　四十六

藤木　安清　丹波守　三十九

高倉　經順　讃岐介　四十

渡辺　始顯　伯耆介　四十

岡本　經堅　下野守　三十八

開目　芳季　筑後介　三十九

岡本　經茂　安房守　四十二

西池　保堯　讃岐守　六十七

東辻　光保　三十七

岡本　氏當　伊豫介　五十七

西池　株顯　丹後介　四十八

藤木　貫顯　三河介　四十五

東辻　補清　越前介　三十六

中大路　紀季　河内介　三十六

岡本　保隆　六十五

藤木　成永　壹岐守　四十一

国立国会図書館　タイトル『禁裏御所御用日記』　請求記号 826-91
ガラス使用

南大路

藤木

従四位下

武顕　美作守　三十六
保躬　五十二
躬清　賀々守　六十八
武清　美濃介　六十六
秀顕　伯耆守　六十
景俊　志摩守　三十九
直望　伊勢介　三十六
便清　三十五

池殿

西池

芝

錦部

藤木

山本

藤木

西池

季端　肥後介　三十六
保合　能登守　四十八
経覧　豊後守　四十三
保要　相模介　三十五
保矢　三十五
重敦　甲斐介　三十四
経苗　三十五
季梁　三十六

増沢

国立国会図書館　タイトル『禁裏御所御用日記』　請求記号 826-91

ガラス使用

蒔池　昌直　飛騨守　五十七

西池　彭俊　三十五

北大路　俊氏　丹後守　五十五

藤木　静氏　越中守　四十二

山本　保角　三十二

藤木　屋顯　五十三

岡本　保張　三十五

山本　完顯　若狭介　三十一

芝　季敬　周防守　五十八

藤木　保邑　出雲介　五十三

岡本　保佐　伊賀守　四十三

藤木　義直　下總介　三十七

岡本　保志　陸奥介　四十七

山本　恩顯　薩摩介　三十二

保弼　三十

正五位下　經太　肥後守　七十四

国立国会図書館　タイトル『禁裏御所御用日記』　請求記号 826-91
ガラス使用

北大路　恭顯　三十四
堀内　死清　三十
東辻　勇保　三十二
西池　氏都　遠江介　三十四
園本　清高　三十
野村　清匡　二十九
山本　氏練　二十九
園本　倚顯　三十二

藤木　封清　三十五
園本　源顯　三十
名嶋　保圭　紀伊介　三十
山本　季方　安房介　二十八
園木　専顯　二十八
藤木　保芳　二十八
亨經　三十一
可直　信濃介　四十三

国立国会図書館　タイトル『禁裏御所御用日記』　請求記号 826-91
ガラス使用

辭直	三十	松田
遠直	二十七	藤木
井顕	二十七	岡本
成崇	二十八	
紀保	三十	
縄季	上總介二十七	藤木
尋直	義化介二十七	岡本
壽顕	二十七	堀内

光清	二十六	岡本
経安	五十	山本
一顕	紀伊介四十七	藤木
命氏	三十五	山本
知氏	二十六	
芥経	三十五	岡本
保考	甲斐守三十五	
啓保	三十	

国立国会図書館　タイトル『禁裏御所御用日記』　請求記号 826-91
ガラス使用

野村
芝
山本
藤木
堀北
山本
岡本

和清 伊豆守 三十九
珍清 二十六
萬直 四十三
經條 三十
雄經 二十八
直尚 二十六
保永 二十四
包清 河内守 七十四

従五位上

藤木
西池
山本
戸田
岡本
西池
岡本
座田

成棟 四十八
氏晉 佐渡守 五十二
為保 越中守 四十二
保形 四十四
季鷹 三十
季寛 三十一
氏弘 二十四
添氏 二十六

国立国会図書館　タイトル『禁裏御所御用日記』　請求記号 826-91
ガラス使用

園本
中大路
園本
西池
園本
新庄
園本
山本

知保 二十五
貞民 三十三
温清 三十
季由 三十三
要清 三十一
氏太 二十三
保仲 二十三
可久 二十二

池殿
藤木
園本
山本
中大路
藤木
澤
園本

定顕 二十九
直一 二十六
夷季 三十四
辰顕 二十二
典氏 二十五
保備 二十一
武保 二十七
氏歴 二十六

国立国会図書館　タイトル『禁裏御所御用日記』　請求記号 826-91
ガラス使用

西池
岡本
梅辻
岡本
中大路
岡本
中大路
西池

在氏 二十八
保白 二十一
報清 二十一
序顕 二十一
古顕 二十六
保全 二十一
満氏 二十一
恭季 二十六

岡本
藤木
岡本
梅蔭
藤木
岡本
藤木
新庄

宣顕 三十四
元直 二十八
廣保 三十七
翁氏 看収 三十七
要直 二十四
氏禮 二十
數顕 二十
氏尚 二十

国立国会図書館　タイトル『禁裏御所御用日記』　請求記号 826-91
ガラス使用

閑月　季収　二十

北大路　禄顕　四十七

芝　充季　二十七

藤木　氏綱　二十三

中大路　在俊　二十

園本　従五位下　義保　七十五

西園　直叙　龍前介　四十九

藤木　和顕　駿河介　六十二

園本　中直　四十八

清廉　四十七

保欽　四十七

芝　邦清　四十三

藤木　尉顕　四十七

睦顕　五十八

園木　清芳　四十三

藤木　應直　四十

国立国会図書館　タイトル『禁裏御所御用日記』　請求記号 826-91
ガラス使用

岡本	保博	安藝介 四十六
	建清	三十七
	保近	四十五
園月	采久	四十三
藤木	季存	四十九
山本	經宣	日向介 三十七
	岳顯	四十二
藤木	倫季	豐前介 四十三
	古顯	二十九
芝	屋清	三十九
岡本	貢清	三十六
中大路	孝顯	三十一
藤木	量顯	三十七
	貞季	四十
岡本	清鎚	二十五
西池	賴顯	二十七

国立国会図書館　タイトル『禁裏御所御用日記』　請求記号 826-91
ガラス使用

山本　經庸　三十

西巴　季植　三十一

山本　昶經　三十四

更幸　二十九

封季　三十五

藤木　同保　二十六

岡本　清中　二十二

中大路　經蓓　三十一

木下　歳平　二十

藤木　清興　二十四

岩佐　氏詞　十九

山本　桓季　二十三

清民　十九

北大路　季般　十九

山本　經紹　十八

新庄　董氏　十八

国立国会図書館　タイトル『禁裏御所御用日記』　請求記号 826-91
ガラス使用

芝
藤木　武直　二十一
　　定顕　十八
市　　直栄　十八
藤木　　愛直　十七
　　祥顕　十七
渡邊　　治顕　十八
　　遅清　十七
　　丁顕　十七

蔣池　　升季　二十
岡本　　季三　十七
中大路　　恵俊　十七
　　恭民　十七
岡本　　同清　十七
山本　　不顕　十六
　　季業　十六
北路　　元顕　十八
西池

藤木　良俊　十五

鳥居大路　續平　九

松尾社

南　神主　正三位　秦　相榮　五十五

東　正祢宜　正四位下　相養　上跡外　三十七

南　正祝　榮忠　隆奥守　三十一

東　權神主　從四位上　房豊　近江守　六十

權祢宜　從四位下　相壽　美濃守　三十二

權祝　相與　伊豫守　四十六

松室　月讀社祢宜　種廣　相模守　五十二

同社祝　從五位上　重云　和泉守　四十八

櫟谷社宜

松室　同社祝　從五位下　秦　重秀　加賀守　十九

渡邊　旅所預　從四位上　源　守時　備後守　七十

同權預　從四位下　守躬　下總守　三十四

国立国会図書館　タイトル『禁裏御所御用日記』　請求記号 826-91
ガラス使用

平野社

伊藤 祢宜 正四位下 藤原 祐昌 遠江守 三十八

鈴鹿 祝 從位上 中臣 並親 神祇權少祐 上總介 三十五

權祢宜 正五位下 大中臣 時為 伊豫守 四十五

權祝 從五位上 時榮 讃岐守 二十一

稻荷社

松本 下社神主 從三位 紫 為勝 六十二

大西 中社神主 正四位下 親呂 相模守 四十五

安田 中社前神主 親教 安藝守 六十七

毛利 上社神主 公林 豊後守 四十八

羽倉 御殿預 從四位下 荷田 信邦 摂津守 三十八

前御殿預 從四位上 信卿 筑前介 四十七

目代 正五位下 信賢 伯耆守 三十三

安田 正祢宜 正四位下 紫 親元 大和守 四十七

松本 正祝 為廉 讃岐守 三十八

国立国会図書館　タイトル『禁裏御所御用日記』　請求記号 826-91

ガラス使用

毛利
前正祝　公満　出雲守　四十六

大西
権祢宜　従四位下　親業　下総守　三十五

安田
権祝　古親　越後守　三十九

松本
新権祢宜　正五位下　為憲　因幡守　三十四

飛鳥井
新権祝　公房　三河守　二十八

飛鳥井
中祢宜　親益　佐渡守　三十三

松本
上社祢宜　為房　能登守　二十八

大西
中社祝　親貫　近江守　二十五

松本
上社祝　従五位上　高督　和泉守　二十五

安田
田中社祝　従五位下　親久　長門守　七

権祠殿預

権目代

同氏人

羽倉
従五位上　荷田　信壽　河内守　三十

信義　上野守　三十四

国立国会図書館　タイトル『禁裏御所御用日記』　請求記号 826-91

ガラス使用

大西 従五位下 秦 親寧 肥前守 十五

松本 為弼 能登守 十五

毛利 公始 資賀守 十五

春日社

中 神主 正三位 大中臣 時廉 六十六

大東 正預 中臣 延樹 六十四

中西 権神主 従三位 大中臣 時啓 四十八

冨田 加任預 中臣 光知 六十四

奥 新権神主 正四位下 大中臣 盛隆 出雲守 四十七

東地井 権預 中臣 祐董 西市正 六十三

辰 祐守 近江守 五十五

今西 祐雪 玄蕃頭 六十三

南 次預 祐胤 遠江守 四十四

冨田 新預 光泰 神祇ヶ祐 伊豫守 三十八

新 神宮預 従四位上 祐至 下野守 四十二

国立国会図書館 タイトル『禁裏御所御用日記』 請求記号 826-91
ガラス使用

今西 新預 祐木 下総守 二十八

千鳴 若宮神王正四位下 祐雅 上総守 四十五

同大中臣氏人

西 正四位下 重厚 山城守 四十六

中西 時春 上野介 四十

中 時義 常陸介 四十三

正真院 経林 土佐守 三十五

白井 従四位上 種敷 越前守 三十八

奥 従四位下 成郷 甲斐守 二十四

奥田 従五位上 成職 相模守 十七

中 従五位下 時完 十

正真院 成祐 對馬守 十

同中臣氏人

辰市 従四位上 祐兄 淡路守 三十九

大東 従四位下 延賢 丹波守 三十三

国立国会図書館 タイトル『禁裏御所御用日記』 請求記号 826-91
ガラス使用

辰市 正五位下 祐族 石見守 二十一

東地井 従五位上 祐氏 和泉守 十六

千鳥 祐弘 大和守 十六

大東 従五位下 定陳 讃岐守 十三

南 祐丞 摂津守 十四

大原野社

中澤 神主 正四位下 狛 郡唐 紀伊守 五十六

権神主

住吉社

津守 神主 従五位下 津守 國禮 上野介 十一

権神主

日吉社

生源寺 正四位下 祝部 業福 四十四

従四位上 行整 三十六

国立国会図書館 タイトル『禁裏御所御用日記』 請求記号 826-91
ガラス使用

樹下

正五位下 茂慶 三十九

従五位上 成範 四十四

橋本

梅宮社

神主 従五位上 橘 定該 大隅守 三十五

正祢宜 経亮 肥後守 三十

権祢宜 従五位下 経利 十四

正祝 定知 三十三

国立国会図書館　タイトル『禁裏御所御用日記』 請求記号 826-91

ガラス使用

天明三年二月一日

補畧記

国立国会図書館　タイトル『禁裏御所御用日記』　請求記号 826-91

ガラス使用

聖護院宮院家

住心院
權僧正　法印　賞珉二十五

若王子
大僧都　譽淳十九

同出世

十禪寺
權大僧都　法眼　江巖二十四

国立国会図書館　タイトル『禁裏御所御用日記』　請求記号 826-91
ガラス使用

仁和寺院家

菩提院
前大僧正 法印 榮遍 八十三

真乗院
宥證 六十九

自性院
僧正 源證 四十四

真光院
禪證 三十三

寶蓮院
權僧正 孝證 三十八

弁露王院
大僧都 禪豪 十七

常喜院
無官 法眼 孝賢 十二

同院室

勝功徳院
權僧正 法印 圓空 五十二

同出世

曽明寺
大僧都 法印 宏證 三十四

花嚴院　寛盛　二十四

同住侶

南勝院
大僧都　法印　禪瑜　三十四

青蓮院宮院家

上乘院
僧正　法印　尊朋　三十六

尊勝院
權僧正　慈胤　二十七

同准院家

金剛壽院
權僧正　法印　光照　六十五

蓮實院　直舜　七十

德壽院　真周　五十六

密乘院
十乘院
大僧都　實圓　五十

毫摂寺　靈光　六十五

光聽　四十四

国立国会図書館　タイトル『禁裏御所御用日記』　請求記号 826-91

ガラス使用

無量壽院

蓮門院　權大僧都　即明　六十一

妙解院　慶盤　六十五

蓮光院　說原　五十

舜明　四十九

妙法院宮院家

勝安養院　僧正　法印　尭海　四十一

日嚴院　尭忠　三十一

普應院　大僧都　法眼　洞海　十五

同准院家

專照寺　權僧正　法印　譽尊　四十五

光明王院　大僧都　賴哲　六十一

昆沙門堂門跡院家

養源院
前大僧正 法印 知遠 五十九

覚林坊
權僧正 亮瑞 六十五

林泉院
大僧都 義本 六十一

護法院 慈觀 二十八

行巖院 公珪 二十三

梶井門跡院家

持明院
前大僧正 法印 良胤 四十五

同院室

清浄心院
權大僧都 法印 秀胤 六十一

国立国会図書館　タイトル『禁裏御所御用日記』　請求記号 826-91

ガラス使用

同出世

大縁院
權僧正 法印 純永 七十二

同住侶

寶泉院
大僧都 法印 韶雄 四十七

蓮成院 義倫 四十五

理覺院
權大僧都 法眼 憲觀 三十一

曼殊院門跡院家

靜慮院
大僧都 法印 紹詮 二十二

圓滿院門跡院家

靈鷲院
大僧正 法印 定玉 六十二

法光院
權僧正

佛地院
大僧都 敬雄 五十四

常緣 三十七

勸修寺門跡院家

淨土院
僧正 法印 敬寶 四十二

国立国会図書館　タイトル『禁裏御所御用日記』　請求記号 826-91

ガラス使用

大覺寺門跡院家

覺勝院
前大僧正 法印 尊淳 七十一

蜜無量院
僧正 寛淳 三十

大勝院
權僧正 寛賢 三十

隨心院門跡院家

寶壽院
僧正 法印 見龍 七十二

東大寺住侶

龍華光院
大僧都 法印 公祥 七十二

国立国会図書館　タイトル『禁裏御所御用日記』　請求記号 826-91

ガラス使用

興福寺院家

喜多院
大僧都、法印　有雅　三十八

松林院
無官　法眼　實境　二十、

同住侶

無量壽院
大僧都　法印　章慶　五十五

千手院
教映　四十七

窪轉經院
恩慶　四十六

勝願院
映慶　四十二

延暦寺院家

正觀院
前大僧正　法印　義徧　七十三

惠心院
良諶　七十一

正覺院
豪靖　六十七

圓龍院
僧正　貫剛　六十五

覺林坊
權僧正　堯端　六十五

国立国会図書館　タイトル『禁裏御所御用日記』　請求記号 826-91
ガラス使用

禅林院　實乗　五十九

同住侶

法曼院　大僧都　法印　観道　五十八

光聚坊　亮中　五十七

上乗院　亮圓　五十六

華藏院　湛孝　五十五

戒光院　義存　五十五

金光院　榮範　五十三

常樂院　志岸　五十二

鶏足院　堯珉　五十

中正院　光賢　五十一

松林坊　正真　四十八

安祥院　善應　四十九

大智院　選順　五十

寶珠院　徧明　四十六

薬樹院　孝覺　四十六

国立国会図書館　タイトル『禁裏御所御用日記』　請求記号 826-91
ガラス使用

惣持坊
行光坊
安禅院
大興坊
華徳院
妙行院
相往坊
喜見院

順性 四十七
恭圓 四十三
亮嶽 四十五
傳雄 四十二
亮周 四十二
義珣 四十五
淑徹 四十四
最音 四十五

千葉院
松禅院
歓喜院

慈等 四十七
孝俊 四十四
昌宗 四十二

圓城寺住侶

霊鷲院 大僧正
法光院 權僧正

定玉 六十二
敬雄 五十四

国立国会図書館　タイトル『禁裏御所御用日記』　請求記号 826-91
ガラス使用

勧覚院　親剛　五十四
三蔵坊　大僧都　明暹　六十四
喜見院　寛壽　五十二
法泉院　親宰　五十
北林院　敬深　五十
圓宗院　忍尊　四十七
上光院　敬譲　三十四

東寺住侶
観智院　僧正　法印　敬寶　四十二
寶輪院　權僧正　義圓　三十七
寶菩提院　尭朝　三十七
金臺院　大僧都　亮俊　二十六
増長院　即成　二十三
金剛珠院　大僧都　法眼　亮深　十七
真性院　無官　了空　十五

国立国会図書館　タイトル『禁裏御所御用日記』　請求記号 826-91
ガラス使用

尊勝院　隆源　十九
清淨光院　弘濟　十三
覺王院　親兼　十一

醍醐寺院家

理性院　僧正　法助　果観　三十九
無量壽院　大僧都　元真　十八

報恩院　成深　十九

同住侶

川明院　權僧正　法助　淳果　五十一
龍光院　大僧都　定隆　四十
密嚴院　深観　三十八
慈心院　後賢　三十七

国立国会図書館　タイトル『禁裏御所御用日記』　請求記号 826-91
ガラス使用

神護寺住侶

普賢院 僧正 法印 恭誠 六十

歡喜院 權大僧都 無位 禪淳 二十一

平等心院 圓乘 二十二

石山寺住侶

密藏院 大僧都 法印 尊賢 三十六

圓乘院 尊昌 三十一

世尊院 信紹 三十二

宝性院 權大僧都 無位 淳遍 二十七

明王院 少僧都 濟豪 二十一

法輪院 範濟 二十三

法隆寺住侶

中院
權僧正　法印　慶雲　六十

彌勒院
大僧都　千範　五十三

廣隆寺住侶

勝鬘院
權僧正　法印　慶兆　四十六

法輪寺　胎叶　六十五

福生院
十僧都　慶報　二十二

尊勝院
權十僧都　慶亮　二十二

国立国会図書館　タイトル『禁裏御所御用日記』　請求記号 826-91

ガラス使用

聖護院宮坊官

今大路　法卿　源泰　五十五

岩坊

譽香　五十一

今大路

源寅　三十九

藤木

宣常　四十四

今大路　法眼　源永　三十

小野沢

譽長　二十五

国立国会図書館　タイトル『禁裏御所御用日記』　請求記号 826-91

ガラス使用

仁和寺宮坊官

土橋　法印　證珉　四十九

鳴瀧

芝築地　法眼　巖順　三十五

土橋　最珉　二十一

鳴瀧

慶淩　二十八

法橋　幸雄　十六

青蓮院宮坊官

大谷　法印　業重　三十七

隠岐　法眼　堯臣　四十七

国立国会図書館　タイトル『禁裏御所御用日記』　請求記号 826-91

ガラス使用

鳥居小路　法橋　經宏三十一

隱岐　堯照十六

同侍法師

並河　法橋　共喬五十一

同兼仕

坂堂　法橋　宗種二十

知恩院宮坊官

薗　法眼　秉白二十八

桯田　法橋　古空三十一

国立国会図書館　タイトル『禁裏御所御用日記』　請求記号 826-91

ガラス使用

一乗院宮坊官

二條　法眼　陽乗　三十六

高天　章政　二十七

内侍原　法橋　永雄　三十七

妙法院宮坊官

菅谷　法眼　寛常　二十九

今小路　法橋　行先　二十一

同侍法師

木崎　法橋　正達　七十一

同美仕

松井　法橋　長亨　五十三

国立国会図書館　タイトル『禁裏御所御用日記』　請求記号 826-91　ガラス使用

照高院門跡坊官

杉木　法印　玄叙　四十三

法橋　玄先　十八

毘沙門堂門跡坊官

今小路　法印　救範　三十八

前大路　法眼　兼興　四十一

梶井門跡坊官

国立国会図書館　タイトル『禁裏御所御用日記』　請求記号 826-91

ガラス使用

山本　法眼　長泰　三十三
嶋居川
寺家　憲勝　三十一
冨小路　養仙　二十九
法橋　任朝　十九

同業仕
飛田　法橋　信榮　十九

曼殊院門跡坊官
千種　法印　啓道　四十六
塩小路　法橋　應侯　二十五

国立国会図書館　タイトル『禁裏御所御用日記』　請求記号 826-91
ガラス使用

圓滿院門跡坊官

西坊　法眼　流昌　二十七

古守　法橋　範貞　十六

勸修寺門跡坊官

二杁　法印　榮淦　五十七

山田　法眼　康保　二十九

同侍法師

植田　法橋　信好　七十

實相院門跡坊官

北河原　法印　伯良　三十七

松尾　法眼　定民　三十五

三好　長鐸　三十五

三寶院門跡坊官

飯田　法印　明夫　七十四

大乘院門跡坊官

多門院　法眼　嘗靜　三十七

福智院　賴恭　三十

国立国会図書館　タイトル『禁裏御所御用日記』　請求記号 826-91

ガラス使用

南院
松井　法橋　永有　二十四

泰衡　二十九

隨心院門跡坊官

本間　法印　祐良　六十九
芝　法橋　快俊　三十七

本間　祐源　十七

蓮華光院門跡坊官

楼本　法印　秀實　四十六

国立国会図書館　タイトル『禁裏御所御用日記』　請求記号 826-91
ガラス使用

東本願寺坊官

下間　法印　頼静　五十六

法眼　頼連　二十七

西本願寺坊官

下間　法印　仲舊　三十七

法眼　頼明　二十七

法橋　仲普　十一

理性院候人

国立国会図書館　タイトル『禁裏御所御用日記』　請求記号 826-91

ガラス使用

高田　法眼　永貞　六十九

芦谷　法橋　義隆　六十

勝安養院候人

濱崎　法橋　惟敬　四十

日嚴院候人

藤井　法橋　平章　五十五

住心院候人

小嶋　法眼　春善　四十八

門藤　法橋　玄貞　四十四

国立国会図書館　タイトル『禁裏御所御用日記』　請求記号 826-91

ガラス使用

若王子候人

三上　法眼　珍秀　七十六

伊藤　快長　六十七

三上　法橋　秀伯　五十

伊藤　快道　四十六

三上　秀瞳　四十一

国立国会図書館　タイトル『禁裏御所御用日記』　請求記号 826-91

ガラス使用

安政二卯年
御醫并醫師座次交名

国立国会図書館　タイトル『禁裏御所御用日記』　請求記号 826-91
ガラス使用

安政二卯年
御醫并醫師座次交名

国立国会図書館　タイトル『禁裏御所御用日記』　請求記号 826-91
ガラス使用

御醫

十人扶持　拜診　藤木伊勢守　六十二歳

三十石　同　藤木參河守　四十六歳

正ノ廿二改　同　高階典藥少允　藤木近江守　三十五歳

五ノ十一死　五人扶持　同　宋典藥大允　三角典藥大允　六十九歳

七ノ廿死　二人扶持　百々典藥少允　六十歳

三人扶持　古野法眼　六十五歳

席順八ノ五被仰渡　五人扶持　拜診　高階典藥大属　五十三歳　少允

七ノ廿七轉任　九ノ廿三両推叙

国立国会図書館　タイトル『禁裏御所御用日記』　請求記号 826-91　ガラス使用

八ノ十一 薄任

三人扶持

拜診 太田典藥少属 五十五歳

永々二十人扶持

同 仙壽院法眼 五十一歳

永々三十人扶持

同 保生院法眼 五十三歳

五ノ九五 兼任

三人扶持 別二百俵

同 御匙 山本大學權助 六十一歳

典藥大允

拜診 大町壹岐守 五十九歳

一人扶持

同 中山棋津守 五十二歳

一人扶持

山科義濃守 四十四歳

三人扶持

拜診 山口薩摩守 五十六歳

二人扶持

同 岡本肥後守 四十四歳

同 河原若狭守 四十五歳

七月銀十枚 十二月金一枚

親康法眼 四十二歳

一人扶持

十ノ十一 申替

荻野河内守 三十歳

拜診 伊良子備前介 陸奥守 山本讃岐介 三十二歳

同 西尾安房介 四十八歳

三人扶持

福井丹波介 廿六歳

九ノ廿三 御推叙

三人扶持

拜診 伊良子備前介 三十三歳

国立国会図書館 タイトル『禁裏御所御用日記』 請求記号 826-91
ガラス使用

拜診 高階丹後 四十九歳 分

同 山口豊前 三十一歳 分

二人扶持 山本佐渡 五十二歳 分

一人扶持 畑越後 三十七歳 分

御殿酉男 詰所迄伺候

山科加賀守

百々尾張 分

大町周防 分

寺嶋相摸 分

小林伊豫 分

古野周善

御出入醫師 詰所迄伺候

三雲宗順

山脇道作

国立国会図書館 タイトル『禁裏御所御用日記』 請求記号 826-91

ガラス使用

木下勝順
賀川筑前守
賀川武藏大掾

御出入醫師 御内玄関迄伺候
曲直瀬正元
久野玄恭

七ノ十七被 御付

諸禮參勤

鍼博士篤[illegible]
權鍼博士成邦
近江少守靜顯
醫博士有裕
典藥少允博
典藥大女允属経由
典藥少大属成式
仙壽院法眼莊安

国立国会図書館　タイトル『禁裏御所御用日記』　請求記号 826-91
ガラス使用

法眼勝順
保生院法眼泰安
大學權助隨
典藥大允
壹岐守克淳
棋津守曄
美濃守元淑
肥後守保純
若狹守實徳

親康法眼喜安
讃岐ゟ正文
法橋正元
安房ゟ謙通
備前ゟ光順
陸奥守
丹後ゟ経支

国立国会図書館　タイトル『禁裏御所御用日記』　請求記号 826-91
ガラス使用

准后様

拝診 藤木伊勢守
同 藤木参河守
同 藤木近江守
同 三角典薬大允
同 高階典薬大属
同 仙壽院法眼
同 保生院法眼

同 山本大學權助
同 中山摸津守

百々典薬少允
古野法眼
大町壹岐守
太田典薬少属
山科美濃守

国立国会図書館　タイトル『禁裏御所御用日記』　請求記号 826-91
ガラス使用

山口薩摩守
岡本肥後守
河原若狭守
観康法眼
荻野河内守
山本讃岐ゟ
西尾安房ゟ
福井丹波

伊良子備前ゟ
陸奥守
高階丹後ゟ
山口豊前ゟ
山本佐渡ゟ
畑越後ゟ

准后様

御醫列外

拝診
賀川筑前守
同
賀川武蔵大掾

御醫男詰所近侍候

山科加賀守
百々尾張少
大町周防少
寺嶋相摸守

小林伊豫少
古野周善

御出入醫師詰所近侍候

三雲宗順
山脇道作
木下勝順

国立国会図書館　タイトル『禁裏御所御用日記』　請求記号 826-91
ガラス使用

御出入醫師　御内玄関迄伺候

曲直瀬正元

敏宮様

拝診
藤木伊勢守

藤木参河守

三角典薬大允

高階典薬大属

太田典薬少属

仙壽院法眼

山本大學權助

山口薩摩守

荻野河内守

山本讃岐掾

山科加賀守

和宮様

拝診
藤木伊勢守
藤木参河守
高階典薬大属 廿允
太田典薬少属 大
仙壽院法眼
山本太學權助 [illegible]
中山棋津守

山口薩摩守
山科加賀守

祐宮様

拝診
藤木伊勢守
藤木参河守
藤木近江守 ~~少~~
三角典薬大允

国立国会図書館　タイトル『禁裏御所御用日記』　請求記号 826-91
ガラス使用

高階典藥大属 廿九
太田典藥少大属
仙壽院法眼
保生院法眼
山本大學權助 治定廿九
中山攝津守
山口薩摩守
岡本肥後守

新待賢門院様

西尾安房守
拝診 藤木伊勢守
同 藤木參河守
同 藤木近江守
同 三角典藥大允
同 古野法眼

拜診
高階典藥大属 少允
同 太田典藥少属 大
同 山本大學權助 典藥大允
同 山口薩摩守
同 河原若狹守
同 伊良子備前介
同 福井丹波介 陸奥守
同 高階丹後介

百々典藥少允
仙壽院法眼
保生院法眼
大町壹岐守
山科義濃守
岡本肥後守
親康法眼

国立国会図書館　タイトル『禁裏御所御用日記』　請求記号 826-91
ガラス使用

荻野河内守
山本讃岐々
西尾安房々
山口豊前々
山本佐渡々
畑越後々

御醫兩男詰所迫伺候

山科加賀守
百々尾張々
大町周防々
寺嶋相摸々
小林伊豫々
古野周善

国立国会図書館　タイトル『禁裏御所御用日記』　請求記号 826-91
ガラス使用

御出入醫師詰所迫伺候

三雲宗順

山脇道作

木下勝順

賀川筑前守

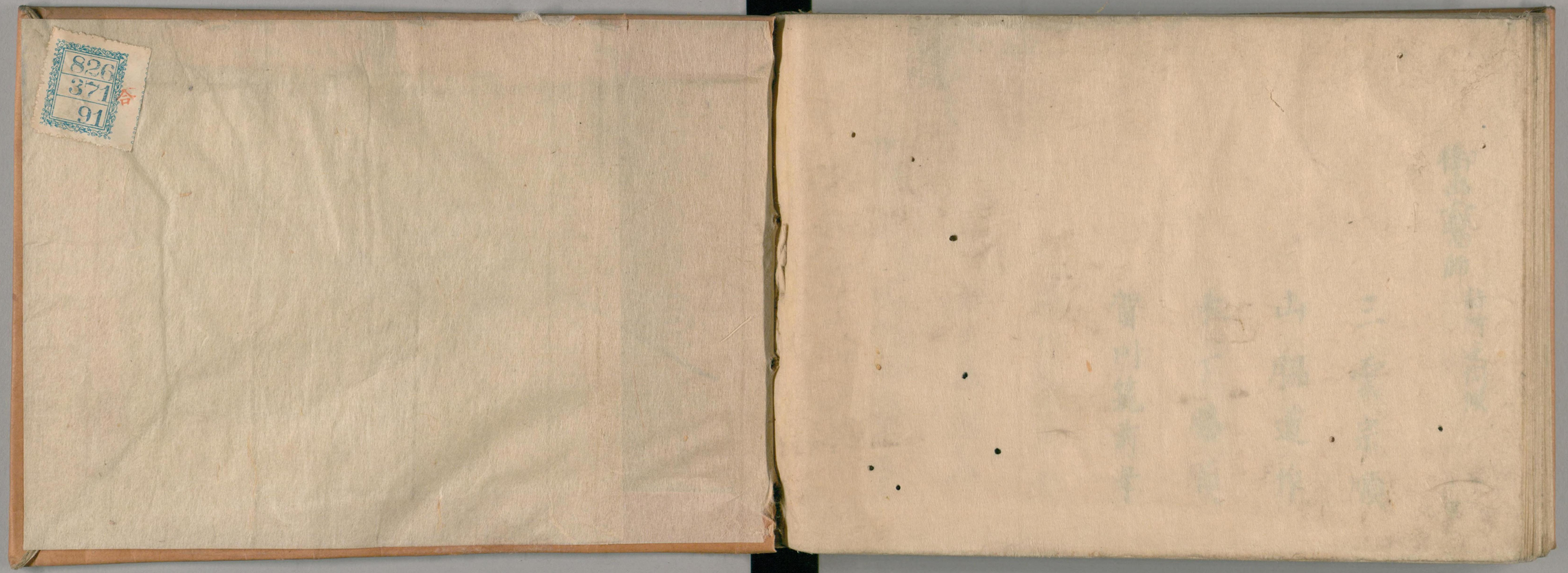
826
371
91

国立国会図書館　タイトル『禁裏御所御用日記』　請求記号 826-91

ガラス使用

国立国会図書館　タイトル『禁裏御所御用日記』 請求記号 826-91

ガラス使用