

6(10)

Центр района Ровенского повятового
староства в Тушине.

(наименование фондообразователя)

(структурная часть)

Заявления

питейной местотка Тушины о выдане
или удостоверений личности и решения
по ним.

Начато „ „ 1921 г.

Окончено „ „ 1921 г.

Ровенский Областной
Государственный Архив
фонд № 207
опись № 1
ед. хран. № 2

Количество листов 73

No Pana Nacelnika 3-go rejonu, Parrot.
Rordienst

Mieszkał m. Gucyna
Nordtroy Epst.

Podanie
20
ATA ST

Zalgerajac przy niniejszym a fotogra
i staro legitymacji, wydane mi przez
pana Nacelnika 3-go rejonu w A 19353
wyszejmi proze, pana Nacelnika
o wydanie mi nowej legitymacji N. Epst.
a za niepism. rozp. M. Gila

Gucyna, 28/IV 1921 roku.

2143

138

Maced. - simetrika

relig. - magična

Lat. 85

Slav. - romaj

narod. - študij

in zem. - Slovaca

narod. - h. indij

sev. - p. rim

h. slov. - slavj

h. slov. - slovj

h. slov. - slovj

h. slov. - slovj

h. slov. - slovj

Maarogernose fiodfiru ma
mienidnyet asob n zilasie
Lotlys miastecerna Guery na
xasniactera fion 911 vana o

- 1) U. Molamed.
- 2) u. uaxaxowa
- 3) S. Moanuro
- 4) dyngupfel d
- 5) C. Barovmanz

Dr. Agres

Do sporednarego spisa u 1921 roku pater kol
dza m. Tuerpno uordno Erel maony
diz, sed v 1928 rad do klij i udnoset
mi kazisany
1/11 d nara

West gminy
Turytalskiej
1928

Zarząd Cywilny Ziemi Wschodnich
z upoważnienia Komrza powiatu

Rówieńskiego

Wydana przez **NACZELN 3-GO REJONU**

powiat rówieńskiego

w. Jacym

dla mi

Legitymacja

Oplat

Ważna



Okaziciel niniejszego

Imię

Nazwisko

Imię ojca i matki Sturzel

Przynależność państwowa Wojsk

Zapisany do ksiąg miejscowości

Data i miejsce urodzenia 18/10

Zawód handel

Stosunek do wojskowości po

Niniejszy dowód wydany na zas

roczek Gumien

R y s o p i s .

Wzrost wzrost

Włosy brunet

Oczy niebieskie

Znaki szczególne

Mieszkancy wsi, nie
handlem, od załże
fotografji są zwoln

UWAGA: Za fałszowanie lub
według przepisów prawa.

*) Dla niepełnoletnich.

Zarząd Cywilny Ziem Wschodnich
z upoważnienia

STAROSTY RÓWIŃSKIEGO

Wydana przez *Wacława Jęgo*
w. Rówińskiego.



nie

Oplata skarbową pobrana,
Ważna do 1 Silycznia 1921 r.

Legitymacja tymczasowa № 30

dla mieszkańca pow. Rówińskiego na Welyntu.

Okaziciel niniejszego | Imię *Brucha*
Nazwisko *Jęgo*
Imię ojca i matki *Sztindel i Estka*
Przynależność państwowa *Polska* Wyznanie *Israelitka*
Zapisany do ksiąg miejscowości stałej w *Suczynie*
Data i miejsce urodzenia *32 lat w Suczynie*
Zawód *przy ligatu* Stan *ligatorka*
Stosunek do wojskowości
Niniejszy dowód wydany na zasadzie *pos. ligatist. za*

8:148

Rysopis.

Wzrost *wiska*
Włosy *czarne*
Oczy *czarne*
Znaki szczególne

28 kwietnia 1920 r.

Podpis własnoręczny
albo odcisk palca*)

Brucha Jęgo

Podpis wydającego

Wacława Jęgo
Sekretarz

UWAGA: Za fałszowanie lub podrabianie legitymacyj, winni będą
karani według przepisów prawa.

*) Dla niepiśmiennych.

Mieszkańcy wsi, nie trudniący się
handlem, od załączenia osobistych
fotografii są zwolnieni.

RZĄDOWY RABIN
KORECKIEGO REJONU.

Dnia 7 Sierpnia 1921 r.

Nr 1600.

KORZEC,
ziemi Wołyńskiej.



5
Dowód metryczny.

Niniejszym zaświadczam, że 14^o
Grudnia 1893 roku odbył się
obywatela m. Tuczyna, w
Mendela syn Terela K
mana, 28 lat, z wd
Ester- Hinda córka Gec
perina, 21 roku. Akt ś
pisany w księdze o małżeństwach
israelitów m. Korea za rok 1893
pod nr 80. — Ca podpisem i przy-
łączeniem pieczęci pastwowej

Rządowy Rabin:

N. Herzynka

Wspolnie
kierujemy
1/10/11

Do Pana

Starosty

Idr 2928

W rejony



Starosty

m. Korce

Abram - Josef Kligerman

Podane

Zabiegając przy niniejszem
odpis starego paszportu i
metryczny domod Rządowego
Rabina Korcekiego rejony 24
St. 4. ~~uzupełni~~ proszę p. Sta-
rosty o wydanie mi deji-
symacji

Справитъ Josephъ K. Kligermanъ №

9 sierpnia 20.

68

narodost - irouelicko
religja - majzesowra
lat - 18

stan - kawaler
narod - pry matces

m ram - Tueryn
wrost - nizki

ocny - carne

wlosy - brunet

fran - pociggla

nos - zwykly

szerszan

w jeryn yd rot.

Handwritten notes in the top left corner, possibly including a date like '18/ VIII'.

~~Do Pana Marszałka w Warszawie~~



~~Mieszkańca ul. m. Karłowej
Ester-Henda Kligerman~~

Pod autem

Zalagowa przy niniejszem
odpisz swoje paszportu i
metryki dorod Baden-go Pa-
lina Koreskiego rejonu 20
Ho 1600. uprosznie prosze o
Marszałka o wydanie mi
deplymacji.

Семёнъ Тусицъ
Курьеръ

Lyl

Narodon - israelicna
religija - mojzison
lat - 49

Stan - wdome

zarod - handel

mrac - Turya

wrost - niski

ocny - ciarn

wlosy - ciarne

krak - pocigla

per. mam

wd. jzycy zyd rd.

Взаимнѣ Благое. Паспортная книжка на пять лѣтъ выдана Гучинской мѣ-
щанской Управой Ровен. уѣзда волынской губерніи тысяча девятьсот пят-
надцатаго года Іюня 23 дня. Гучинскому мѣщанину мейделю Евелевичу
Клигерману. Владѣлец книжки: 1. Имя, отчество, фамилія: мейдель Евелевич Кли-
германъ. 2. Званіе мѣщанинъ. 3. Время рожденія или возраста пятьдесятъ одно-
го года. 4. Вѣроисповѣданіе Іудейское. 5. Родъ занятій торговля. 6. Состоитъ
ли или состоялъ ли въ бракѣ: женатъ. 7. Отношеніе къ отбыванію воинской по-
вѣности: въ призывѣ 1884 г. зачисленъ въ ополченскіе войска на основа-
ніи которыхъ выдана паспортная книжка: по семейному сл. № 101. 9. Подпись
владѣльца книжки: если владѣлец книжки неграмотенъ, то его примѣтъ: ростъ
и. средній. Цвѣтъ волосъ: т. русые. Особія примѣты: нѣтъ. 10. Лица внесенныя въ
паспортную книжку, на основаніи ст. 9 и 10 положенія о видахъ на жительст-
во. мейдела жена Эстеръ-Гинда 44 л. дочери: 1/Брайна-19 л. 2/Рывка-22 л. 3/
доба-Фейга-18 л. 4/Голда 14 л. 5/Масія- 10 л. и сынъ Аврумъ Іосифъ род. 15
октября 1903 г. Предсѣдатель Управы /подпись не разборчива/ м. п. № 392.

Я, нижеподписавшій, удостоверяю вѣрность этой копіи съ подлинникомъ
ея, представленнымъ мнѣ Евгению Евгеневичу СЫЩИКОМУ, новоградволыньскому
ногаріусу, въ конторѣ моеѣ находящейся въ новоградволыньскѣ въ собствен-
номъ домѣ, по Заведской улицѣ, живущей временно въ городѣ Новоградволыньскѣ
мѣщанкой Эстеръ-Гиндой Рецелевной Клигерманъ. при сличеніи мною этой ко-
піи съ подлинникомъ ея, въ последнемъ почистоткѣ, приписокѣ, зачеркнутыхъ
словъ и никакихъ особенностей не было, кромѣ исправленнаго но не огово-
реннаго: "Рывка". Въ сей же копіи исправленному: "Іудейское" "Брайна" "вѣрнѣ
Подлинникъ сей копіи не оплоченъ гербовыми сборами, а равно и настоящая
копія таковыми не оплачивается, какъ подлежащая представленію въ учебныя
заведенія. Городѣ Новоградволыньскѣ. 1915 года Августа 24 дня. П о р е с-
с т р у м: 3466.



Копія ст. 8. Стану

Zarząd
GMINY TUCZYŃSKIEJ,

Powiatu Rówieńskiego

W dniu 1921 r.

1350.

w. Tuczyń.



Łasmiaderenie

Onariciełna niniejszego Sta
corna Strula-Strona Najnow
lat 45, narodowości: erwałit-
skiej, religiji: mojżeszowej,
stan: wdowa, zawód: młasiarcełna
młyna, jest stała mieszkanna
m. Horzugirowca Gminy Tuczyńskiej
zapisała do księgi ludności stałej
Gm. Tuczyńskiej w dniu 1920 pod
N. 65., starych dokumentów pa-
łasmiadereniu



Wójt gminy
Tuczyńskiej

[Handwritten signature]

Sekretarz.

[Handwritten signature]

10

Do

czelnika IV Rejonu powiatu

eg *Pr. 2934*

STAWA STENIOWA
20



Mieszkan. w m. *Klorynigroda,*
gm. Tuczyni Szej,
Etli, cixi Soula-Aroma,
Wajner -

P o d a n i e

jąc przy niniejszym zaświadczenie, ~~certifikat przy~~

ty *Tuczyni Szej* z dnia *2 / VIII*

192 *6*. r. za L. *1550*, legitymację tymczasową za L.

paszport rosyjski za L. i *2* fotografii, uprzejmie

proszę pana Naczelnika o wydanie mi legitymacji. -

Imreza Baniusz

nia *8 Sierpnia* 192 *1* roku.

Religja... *mojżebowa*

Narodowość... *izraelska*

Zawód... *włascio mlynu*

Stan... *wdowa*

miejsce zamieszkania... *gm. Horyni*

gród, gm. Twarzyn

Lat... *45*

Wzrost... *średni*

Oczy... *siwe*

Włosy... *c - blond*

Nos... *kwadratowy*

Twarz... *podobna*

Szczególne znamiona... *niema*

Władza językami... *żydow. rosyjski*

Legitymacja
R. 8 / VIII



Do

Pr. 2935

Naczelnika IV Rejonu powiatu

OPŁATA STEMPOWA
20 mk. POBRANA.

mieszkającej m. Korynigro-
da, gm. Tuczyni Szej
Ejdi, córki Gertra,
Gimelfarb

P o d a n i e

Załączając przy niniejszym zaświadczenie, certyfikat
przynależności gminy Tuczyni Szej z dnia 8 VIII
1921 r. za L. 1553 legitymację tymczasową za L.
paszport rosyjski za L. i 2. fotografii, uprzej-
mie proszę Pana Naczelnika o wydanie mi legi-
tymacji.-

8 sierpnia 1921 roku

118

Religia... *mużehowa*

Narodowość... *izraelitka*

Zawód... *pracy meku*

Stan... *meżatka*

Miejsce zamieszkania... *m. Kłocyn* -
gród, gm. Tucyn

Lat... *50*

Wzrost... *Socolin*

Oczy... *brązowe*

Włosy... *brązowe*

Nos... *swyżły*

Twarz... *podturna*

Szczególne znamiona... *niema*

.....
 Władza językami... *Łyobow, rody, det*
boltski

Zarząd
GMINY TUCZYŃSKIEJ,

IV ROKU
Powiatu Rówieńskiego.

dnia

13⁵⁵

m. Tuczyn.

12

Zasmiadkeremu,

Onaricietna niniejszego Ejdla
córna Gierra Gimelfarb. lat 50
narodowości: ewangelicznej,
religji: majerowanej, stan: mężatka
zarrod: przy mężu, jest stata mies-
nanna m. Haryńgroda Gminy Tu-
czyńskiej, zapisana do ksiąg luctności
starej Gm. Tuczyńskiej w roku 1920 pod
N 24 starych dokumentów pro-
miadkeremu nie posiada

Sekretarz.

[Signature]



Wójt gminy
Tuczyńskiej

[Signature]

13
Do Pana ^{woj.} Kierownika II wojennego
w Tuczynie

25
Kam. Egz. Biessce w Siedliszczach, wale,
gmina Tuczynska, powiatu
Poniewskiego, Hozu syna
Abrama Elbert,

Podanie

Przytem przestawiam kasmiadzenie
wójta gminy Tuczynskiej i mojej
rodziny, Bardzo proszę Pana
Kierownika o podanie mi
legitymacja i o co się nadaje

Dnia 9 Maja 1921 roku

1338



1. Вѣроисповѣданіе: *Люттерансе*
2. Время рожденія или возрастъ:
1842. Санкт-Петербургъ
3. Родъ занятій: *двѣнадцатилѣтне*
4. Состоитъ ли или состоятъ ли въ бракѣ:
женатъ

Выданъ

въ *г. Волынской*
Народной Числовой

№ *по с. от. № 1513*



5. Находитесь при немъ: *жены*
Фрэнсисъ Александровна дочь
Семена Волынина

6. Отношеніе къ отбыванію воин-
ской повинности:

Отсроченъ Царск. приказомъ
1898 года въ силу темъ же
Февральскаго Высочайшаго
Указа

Предъявитель сего *Волынинъ* губ.,

Говоренко уѣзда, *Туманской волости* земле-
дѣльщикъ с. М. Великаго Тоса Воронцова
Словертъ

уволенъ въ разные города и селенія Россійской Имперіи отъ ижеженнаго чела
по *4 февраля* *Масленой седмицы двѣдцатого* года.

Дать, с *приложеніемъ печати, М. Масленой седмицы*
двѣдцатидвухаго года *февраля четвертаго* дни.

7. Подпись (сладильца паспорта):

Юзефъ Зиббертъ

При неграмотности предъявителя обозначаются его примѣты:

- Ростъ:
Цвѣтъ волосъ:
Особлыя примѣты:

Зиббертъ Юзефъ Александровичъ
Секретари Зиббертъ



ОТСРОЧКА.

Выдана

*Дѣйствіе сего пас-
порта отсрочено на*

, т.-е. до

БЕЗПЛАТНО.



¹⁾ На ²⁾ Пунктъ старъ обозначается названіе установленія, выданнаго паспортъ или отсрочку, означаятъ мѣсто для подписи лица, выданнаго паспортъ или отсрочку.

1428

Major & Dr. 11/28

apr	022
2	698
<hr/>	
	11.80
	cc

200 470
105

33 1/4

120
15
34
<hr/>
169
31

200
20
11
21

36
27
<hr/>
63
75
12
<hr/>
150

Zarząd
GMINY TUCZYŃSKA J.
IV REJONU
Powiatu Rówieńskiego.

dnia 4 marca 1921 r.

L. 578

m. Tuczyń

15
Kasniadoczin

opraciciel minij-srezo
Gos' el best syn Aho-
ryma lat 47 wyznania woj-
kresowego stan kromaty rucad
rolnic' jest stary mieszkaniec
stob. ok. siedli kore gm. Tuczyń
pow. Nowienskiego Kutycu
ic' passport r. 11 1/2

L. L. L. L. L.
5000000000



L. L. L. L. L.

Bgl

Wroclaw - n. Średni

bery - crame

Wdzy - dratyn

Amn - pocigła

nor - rnyty

herznan

Wd. jeryn. ryd. uar.

*Legitymacja
20*

Do
Pana Naczelnika IV Rejonu powiatu
Świeńskiego

Mr. 2904
MATA STEMPLOWA
WŁ. PORANA.



pl mieszkan. xi m. *Suczyna*
pow. *Rówieńskiego*
Jochwed, córki *Sannula*
Gibels.

P o d a n i e

Ujęc przy niniejszym zaświadczeniu, ~~certyfikat przy~~
iny *Suczynickiej* z dnia *8 VIII*
1555 legitymację tym osobom za l.

~~paszport rosyjski za l.~~ l. *2* fotografii, uprze
jmnie proszę Pana Naczelnika o wydanie mi legity-
macji. -

Tosclerdy Trusec

Data *8 Sierpnia* roku.

168

Religja.....

Narodowość.....

Zawód.....

Stan.....

Miejsce zamieszkania.....

Lat.....

Wzrost.....

Oczy.....

Włosy.....

Nos.....

Twarz.....

Szczególne znamiona.....

Język.....

Zarząd
GMINY RÓWIEŃSKIEJ,
IV REJONU
Powiatu Rówieńskiego.

dnia 8 Sierpnia 1921 r.

L. 1355.

m. Tuczyń



17
Zasmiadzenie

Ornamentalna niniejszego zob-
med corra Samuła Gibes,
lat 43, narodowości: exraelit-
skiej, religji: mojżeszowej, stan
mężatna, zawód: domowa gospo-
darza, jest stale mieszkająca
m-na Tuczyńna pow. Rówień-
skiego, gdzie i zapisała do
księgi ludności stulej w roku
1920 pod N 506, starych do-
numentów nie posiada -

Sekretarz.

[Handwritten signature]



[Handwritten signature]

174

wzrost - użwi

oey - carne

włoty - ketyne

lwan - onęglā

nos - swyaly

Preruan

wb. jeryz rzd. 100

Le Pana Vaselina Tr ripnu pow Pamionskoje

18

Apr 29 14

PLATA ST. DOLNOVA
20. MK. PUBRANA

Ustetkanni m Tuszyn i Suetmata Gelman
Pactanni

Zatuesujee pruj nny nny nny ~~zaduradereku~~ Gwiny za
N 1471 vroz zkoru fotografierne uprejmie prony
owyclonie mi Legitymacji - dwa Tr' Szepiarszow
N. Uebermayer

Legitymacja
9/10/14



Pg

Wroost - S'evolui

oery - Srare

wlosy - blom

Swan - oery gla

nos - wryaly

Ser. nam

Wb. jerys syd rot. uicu

Zarząd
GMINY TUCZYŃSKIEJ,

IV ROKU
Powiatu Kieleckiego.

dnia 27 VII 1921 r.

L. 1471

m. Tuczyn.

19
Zawiadzenie

Marcelelna niniejszego lud-
miła córka Brona Gelman,
lat 22, narodowości: exaetitz-
kiej, religji: mojżeszowej, stan
małżeński, zamieszkała w Tuczynie
m. Tuczyńska par. Pomiechowie-
go, gdzie została ujęta do księgi
ludności stulecia w roku 1920 pod
N^o 417, starych dokumentów nie
posiada

Sekretarz.

Kobu



Wojcik
Wójt Gminy
Tuczyńskiej

new place by
1/2 1/2 1/2 1/2

Do Pana

Włodzka 17 Rybnik w Tucznie

Nr. 2899

STAMPOWA
25

Wyszkowice kolonii Antonów,
13, gm. Tucznia, Leżona,
Syn Włodzka, Fawstajna
Podanie



Zaświadczenie do niniejszego stroja
stara legitymacja, usrejnne przez
wydanie mnie nowej legitymacji
obowiazuj - 5⁹ lipca 1921 r.

Leżona Fawstajna, a z jego niezmiernosci
Podsiar Kowalczyk

12

7777

Oraz: niemieckiego
 imię pła
 Przyależność państwa
 Zapłać do Księg
 Data miasse urad
 Zawda
 Służba do wojsk

Nazwisko

Garytyn

wołyń

Wyznanie

Subu

scowości sta

w Aleksan

nia 48

Stan

z mat

spolita II mak

na zasadzie

niejkiego

Pis.

phi

027 104 72
074 104 72

אהרן הישע פאך
 בערלישער פארדען מיטל
 ארדיטעמען ווי צוויי
 און צווייטע דעגנער פון און
 און מיטע אונזער פאזיציע און ערקלערונגען ווערן די
 און אונזער פאזיציע און ערקלערונגען ווערן די
 דאס פאזיציע און ערקלערונגען ווערן די

ריזיאלמען
 ריזיאלמען
 ריזיאלמען
 ריזיאלמען

Wzrost
 Pys
 11

Zarząd
GMINY TUCZYŃSKIEJ,
IV REJONU
powiatu Rówieńskiego.

1921 r.

L. 13

Tuczyn.



Zamriaderenie

22

Ornacieł niniejszego dejra
syn Jerroa Fajerriten lat 48,
narodowości: exraełitskiej; re-
ligji: mojżewskiej, i stan: żonaty
z arrod. handlarz, jest stały miesz-
niasca st. Antonówni gminy Tu-
czyńskiej, zapisany do księgi lud-
ności stałej gminy Tuczynskiej w roku
1920 pod № 6 starych dokumentów
pro osmiaderenie nie posiada

Sekretarz

[Signature]

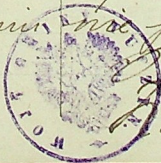

Wójt gminy
Tuczynskiej

[Signature]

22/ wzrost - średni

oczu - ciemne

włosy - rude

brzo - pociągła

nos - zwyczajny

skór. mian

wzrost 175 cm

Zarząd Cywilny Ziemi Wschodnich

z upoważnienia

STAROSTY RÓWIEŃSKIEGO

Wydana przez *Sekretarza*

Województwa

Rówieńskiego.

Oplata skarbową pobrana,

Ważna do 1 Stycznia 1921 r.

Legitymacja tymczasowa № 69.

dla mieszkańca pow. Rówieńskiego na Wołyniu.

Okaziciel niniejszego

Imię *Hersi*

Nazwisko *Alberyn*

Imię ojca i matki *Jurmi i Basia*

Przynależność państwowa *Polska*

Wyznanie *Gracjana*

Zapisany do ksiąg miejscowości stałej *Trzymie*

Data i miejsce urodzenia *28 lat w Horodyszczu*

Zwód *hauzel*

Stan *kawalerski*

Sbsunek do wojskowości *nie ma*

Niniejszy dowód wydany na zasadzie

i spisu ksiąg ludności

pos. sot. gw. Tur.

R y s o p i s.

Wzrost *wysoki*

Włosy *siwe*

Oczy *niebieskie*

Znaki szczególne *- -*

F. Major

1920 r.

Podpis wydającego *[Red ink signature]*

W. Sekretarza Alberbecka

UWAGA: Za fałszowanie lub podrabianie legitymacyj, winni będą karami według przepisów prawa.

* Dla niepiśmiennych.



Podpis własnoręcznie
albo odcisk palca

[Handwritten signature]

...osoba wsi, nie trudniący
handlem, od załączenia osobistych
fotografii są zwolnieni!

24

Do
pana Naczelnika IV Rejonu powiatu
Rówieńskiego

1920
Kwiecień 2909
OFFICINA STAMPOWA
28 m. PUBLIKA

Mieszkanca m. Horynigroda,
dm. Tadeusza Hersza,
Syna Anny, Alpe-
Pawryna

P o d a n i e

Załączając przy niniejszym zaświadczam, certyfikat przy-
należności gminy z dnia /
192... r. za L....., legitymację tymczasową za L. 69.
....., paszport rosyjski za L..... i
..... 1..... fotografję, uprzejmie proszę Pana Naczelnika
o wydanie mi legitymacji.

Ignacy Tarkowski

Dnia 192... roku

244
Religja.. mojżeszowa.....

Narodo wo śc.. izraelska.....

Zawód.. handel.....

Stan.. kamaliv.....

iejsze zamieszkania.. Horvograd gm. Tuz.....

Lat.. 29.....

Wzrost.. wys.....

Oczy.. ciemne.....

Włosy.. brązowe.....

Nos.. prosty.....

Twarz.. owalny.....

Szczególne znamiona.. ..

Władza językami.. żyd. pol. pol.....

Do

Pana Naczelnika IV rejonu, Starostwa

Star 29 11 2

ATA STEMPLE
W. r. k. POLSKA NA

Mieszkanca m.ka Turcyna
Aleksandera Janajdera



Podanie
prosze Pana Naczelnika o wy-
razenie mojej legatymacji osobistej na podstawie
raswiadczenia Zarzadu gminy Turcynskiej

od 9/m b. r. L. 1477

Dodatek: Dwie fotografji i raswiadczenie L 1477
A. Ulmergeps.

Zarząd
GMINY TUCZYŃSKIEJ,
IV REJONU
Powiatu Rówieńskiego.

za 14 1921 r.

L. 1477

m. Tuczyn

26

Zawiadzenie

Praciciel niniejszego Aleksan-
der Janjeder syn Genrycha lat 46,
narodowości: niemieckiej, religii:
ewang. luteraniskiej, stan: na-
mawaler, zawód: robotnik, jest sta-
ły mieszkańcem m. Tuczyn, pow.
Tuczynski, gmina i zapisany
do księgi ludności stałej m.
Tuczyn 1891 pod nr 1401, starych
dokumentów nie posiada.

Sekretarz.

Loban



Janjeder
Wójt gminy
Tuczynskiej

267

Wroost - w' Sredni
oery - Stafiron
Wlosy - Kalyu
Kran - po ciggta
nos - Seroni
~~Sres. smm~~
w' jeryn - w' mem.

Do Pana Naczelnika w rejonie pow. Rówieńskiego
chicko kana m. Tuczyna Lwowa



Wojciech Wojcik

OPŁATA SKARBOWA
"mk. PUB. NA.

Pokazanie

W niniejszym Koszali adresie Gminy
drze z konty fotograficzne uprzejmie pro
szymy o dostarczenie - dr. I. Sierozin
d. Wojcik

Wojciech Wojcik
4/4

2184

27

Wzrost - w Siedmiu

oczy - ciemne

włosy - brązowe

twarz - pościągła

nos - długi

hermion _____

w.8. pręga i dros. pod
niem

~~Urząd~~
GMINY TUCZYŃSKIEJ,

IV REJONU

Powiatu ~~Radomskiego~~

dnia 4 lipca 1921 r.

L. 1784

m. Tuczyń.

Zaimpiamentum

28

Onaxiel niewięziński Leonid
syn Lejbora Epel-bojm lat 25,
narodowości: izraelitowskiej, reli-
gji: najświętszej, stanu: ma-
waler, zawód: handlarz, jest
stały mieszkaniem m. Tuczy-
na par. Romanowskiego, gdzie
i zapisany do księgi ludności
stałej m. rona 1920 pod N 91,
stałych dokumentów nie po-
siada



Dy
R. Kuczyński
Wójt gminy
Tuczyńskiej

Sekretarz.

Loban

12 2 4 4
GMINY MIĘDZYRZEC
IV REJONU
powiatu Rówieńskiego.

dnia 19 lipca 1921 r.

L. 1913.-

m. Międzyrzec.



2
Zaświadczenie

29
Ożariciel niniejszego Jan Mill
syn Kofki Majzliś lat 62; na-
wdowca i izraelisty; religii moj-
żesowej; stan: żonaty; zawód: han-
del jest ciętym mistrzaniem
m. st. Warszawy, a pochodzi i za-
pisany do stowca księgi stałej
ludności m. Międzyrzec pod
Nr. 174.-

Posiada Tymczasowe kartę nr 6115, wy-
dane przez I^o Komisariat P. P. w Warszawie
Wydane na zasadzie paszportu

2

29/ ruskiego z dn. 27 czerwca 1915 roku Nr. 359. -

Kocaszew
Sekretarz



Wierzbica
z Wojt Gminy

~~Winiem opuścić wam
przed dniem 15 sierpnia 1914 r.
i stawić się w Starostwie
Powiatowym w Lublińcu 15 sierpnia 1914 r.
albo się zamienkować sobie
Równa.~~

~~Wierzbica
Kierownik Działu
Kasjerski~~



Wzrost - średni
Ocra - ciemna
Włosy - ciemne
Kraja - podług
nos - szeroki
Sre. znam
nr. jura żyd. rod.

Panu Wacelniku tu w
powiatu Rówieńskiego

*Województwo
leg. 11/10/1921*
Janek syn Kofki
Majster m. Miedzyrzecz

Podanie

Pretoze prze tym Zaświadczenie
moje wydana z gminy m. Miedzy-
rzecz Rówieńskiego powiatu za w 1913
z 19 Lipca t.r. i 2 kartki fotogra-
ficznych. Proszę o wydania mi
Legitymacji Towarzystwa Majster

8 sierpnia 1921 roku

Jan. 2901
OPŁATA STAMPOWA
20. mk. POKRANA.
file

Wojciech

Państwo

Edwarda z Rzymu i Turowie

km. 9894
STENPLOWA
m.k. POBRANA
pau



Wpisanej do starych ksiąg stałej
ludności m. Międzyrzecz, Rzymi,
Cieni, Nordka, Pał, Samieratej
i m. Karcen, Powiatu Poryckim.

Edamie

Wskazując do niniejszego świadectwa
Imię Międzyrzeczki z dnia 21 maja r. 1921
z l. 165, stwierdzając tożsamość mej osoby, uprzejmie
proszę o wydanie mnie legitymacji obywat. dnia 27 VII 1921 r.
Panna Pał, a z jej napisaniomnie i podał mi
P. Pał

Urząd
GMINY MIĘDZYRZEC,
IV REJONU
powiatu. Rówieńskiego.

dnia 31 Maja 1921 r.

L. 1685.

m. Międzyrzec.

32
Zaświadczenie

Pracielka niemieckiego Brynna
córka Mordka Glac lat 26; naro-
dowości: izraelitkiej; religii: mojżesz-
kiej; stan: zamężna; zawód: gosp. dom.
jest mieszkającą m. Borea i zapi-
sana do Starych reszty stałej lud-
ności m. Międzyrzec.

Starych dokumentów nie posiada
Hydano na zasadzie zaświadczenia
Sofitysa m. Międzyrzec vol 30/r 1921.

88/2
Bleinschneid
Lencelac



Sofim
Złot Gminy

Urząd
GMINY MIĘDZYRZEC,
IV REJONU
powiatu Rówieńskiego.

34

Zaswiadczenie

dnia 31 maja 1921 r.

L. 1654.-

m. Międzyrzec.

Orazciele najmniejszego Semul-Lerb
syn Blomy Kae lat 51; narodowości:
wraelskiej; religji: mojzesowej; stan:
żonaty; zawód: drożnik jest mieszkani-
cem m. Kora i zapisany do starych
ksiąg starej ludności m. Międzyrzec.
Starych dokumentów nie posiada
Wydane na zasadzie zaświadczenia
Lottysa m. Międzyrzec od 30/5 1921.

m/ Błomsztul
Sekretar



Sołtys
Wójć gminy

34

Wrost - Predni

ocny - Lime

Wlosy - Szparowate

Wian - pocis glo

nos - szroni

Pres. znam

nr jeryk ryd ukr.

Do Pana Macielnika w rejony powiatu Ro 3/5
w



Mieszkanca m. Tuczyna Berka
Lusimów 2919

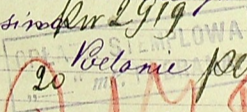

Betanie

20

Załączony jest przy niniejszym Koszt odliczenie
Gminy 20 A oraz 2 karty fotograficzne u mnie
nieproszę uwzględnić Legitymacji - dnia 2 sierpnia 1921
Berko Lusim

Zasmiadzenie

Zarząd
Gminy Tuczyńskiej
IV REJONU
Powiatu Kieleńskiego.

Data 1921 r.

13.6.1.

m. Tuczyn.

Opisiciel niniejszego -
Bernard syn Włodka Jusim,
lat 30, narodowości: ewan-
gelicznej, religji: mojze-
rowej, stan: żonaty, za-
wód: handlarz, jest sta-
ły mieszkaniem m. Tuczy-
na pow. Kieleńskiego,
gdzie i zapisany do roz-
dzielności stałej w roku
1920 pod nr 641, starych
dokumentów po zasmiad-
zeniu nie posiada -

Sekretarz.

[Handwritten signature]



Wit gminy
Tuczyńskiej

[Handwritten signature]

3671

Wzrost - średni
oczu - niebieskie
włosy - brązowe
brzo - podługie
nos - prosty
się z ramion
wł. jęz. ryd. rod.

Opłata \$ 12⁰⁰ Dział C 5 poz. 5

Fee \$ 12⁰⁰ Sec. C 5 art. 5

No. 62086 37



W IMIENIU RZECZYPOSPOLITEJ POLSKIEJ
IN THE NAME OF THE REPUBLIC OF POLAND

PASZPORT

PASSPORT

Uprasza się wszystkie władze cywilne i wojskowe, aby pozwoliły bez przeszkód przejechać

All civil and military authorities are hereby requested to grant free passage to

Pan u Benjaminowi
Hillenberg (stolarowi)

Mr Benjamin Hillenberg
carpenter

obywatel *ciwilny* Rzeczypospolitej Polskiej,
ur. 18/V - 1880

citizen of the Republic of Poland
born 5 - 18 - 1880

w Tuczynie p. Równo
Polska

at Tuczyn (Równo)
Poland

zamieszkałe *nowo* Hartford
Conn

residing at Hartford
Conn

udając *emigrację* do Polski
przez Gdańsk

who travels to Poland
via Danzig

Ważny na *trzy* miesiące, Valid for *three* months

KONSULAT GENERALNY RZECZYPOSPOLITEJ POLSKIEJ
CONSULATE GENERAL OF POLAND
NEW YORK

data *KWI 13 1921*

date *APR 13 1921*

KONSUL GENERALNY
CONSUL GENERAL
for the *Bielorusy*

RYŚ OPIS
DESCRIPTION

Wiek *40 lat*

Age *40 yrs*

Wzrost *5' 7"*

Stature *5' 7"*

Oczy *brązowe*

Eyes *brown*

Usta *miękkie*

Mouth *medium*

Włosy *ciemne*

Hair *black*

Czoło *miękkie*

Forehead *medium*

Nos *proporcjonalny*

Nose *proportional*

Twarz *owalna*

Face *oval*

Szczególne znaki *nie ma*

Remarks *none*



Podpis: *Benjamin Hillenberg*
Signature

Benjamin Hillenberg

WIZY
VISÉ

Vom Ausreiserecht vermerkszwang bereit
für die Ausreise im Wege des Transports
über eine anfangs zuglassene Grenzübergangsstelle
nach Polen
bis zum 31. Okt.
Hamburg, den 27. Okt. 1921
Die Polizeibehörde, Abteilung I.



Gebühr 4 Mk.

Ausgereist
* 26 MAI 1921 *
Grenzpolizei Stentsch.

Zarząd
GMINY TUCZYŃSKIEJ,
IV REJONU
Powiatu Rówieńskiego.
Data 5.10.21 r.
L. 84
m. Tuczyn.

Кемданска ед
во гминис дуба
општинска

Opłata gminy
Tuczyńskiej
P. W. W. W.

narodow-israacka
religja - mojzeszowa
lit. - 240
stan - zomaty
zarrod - Stolam
m. zam - Tuczyn
wzrost - wisni
wzrost - perna
wzrost - brumst
wzrost - wrygla
wzrost - zmyty
M. W. W. W.
m. w. w. w. w. w. w.

38
Kor. 2882
OPŁATA STEMPLOWA
20 " m.k. POBRANA.
Kor.

Do Pana Starosty w województwie polskim powiat Rawieński



Mieszkała w Duszyna Basi Jusim

OPŁATA STAMP
20 " m. g. P. U. S. T.

Przebieg

Województwo polskie "miejscem" Zastawienie
Gminy ~~co st~~ oraz 2 karty fotograficzne
w sprawie proszę wydanie mi legitymacji -
dnia 2 Sierpnia 1921.

Zaniępiżmonej Basi Jusim w jej osobisty prośbie
wspisane **B. KOSCIUSZKO**

Zurząd
GMINY TUCZYŃSKIEJ,
IV REJONU
Powiatu Rówieńskiego.

dnia 27 VII 1921 r.

№ 1760.

m. Tuczyń.

40
Zajmiodawienie
Onaxielna uniejowego Pa-
cia córna Sztycha, Jusim
lat 27, narodowości: ewan-
gelickiej, religiji: mojżesz-
owej, stan: mężatna, zarząd
przy mężu, jest właścicie-
mianka m. Tuczyńa pow.
Równieńskiego, gdzie wykazi-
sana do osiągnięcia ludności sta-
tej w roku 1920 pod № 41
starych dokumentów pro-
jektu zajmiodawienia nie posiada

Sekretarz

[Signature]



Województwo
Tuczyńskie

[Signature]

uof

srwost - stredni

ocry - niebieskie

mloty - kufyruko

ludni - pociglo

nos - rmynty

herznam

nr-jeryn ryd col.

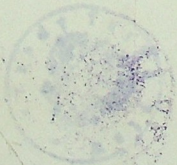

Do
Pana Naczelnika IV Rejonu powiatu
Rówieńskiego

Mr 2921
OPŁATA STEMPLONA
20 mk. PÓŁKORONA

paszki
mieszkanca m. Tuczyzna,
pow. Rówieńskiego
Benjamina Bil-
berbarga

P o d a n i e

Załączając przy niniejszym ~~zaświadczenie, certyfikat przy-~~
~~nalności gminy~~ z dnia.../...
192...r. za L....., ~~legitymację tymczasową za L.....~~
....., paszport ~~rocyjski~~ *polski* za L. **62086** i
.....fotografję, uprzejmie proszę Pana Naczelnika
o wydanie mi legitymacji.

Benjamin Bilberbarg

Dnia *4 Sierpnia* 192...roku

417

Religia.....

Narodowość.....

Zawód.....

Stan.....

Miejsce zamieszkania.....

Lat.....

Wzrost.....

Oczy.....

Włosy.....

Nos.....

Twarz.....

Szczególne znamiona.....

Władza językami.....

Do Pana Maczelnika IV wojny

42

Mieszkańców m. Pórnica
Fajwissa Rojtblerga

~~Podkreślenie~~ ~~publikacja~~

Zafascynacja przy najmniejszym
zawiadzeniu mieszkańców m.
Pórnica i sąsiedztwa deji-
tyzacji wydanej przez Maczel-
nika 3-go wojny 2a A 48.
Wproszona przez g. Maczel-
nika, o wydanie mi deji-
tyzacji. —

Fajwissa Rojtblerg

4. III. 21
m. Pórnica

427

narodnost - israelická
religie - mojžesova
let - 19

stan - karalst

narod - jiny rodicek

ms. zam - Tuzyn

svatost - skitni

vesy - jinne

vtory - sretyn

svan - podluzn

ms - drugi

svet. znam

ms. jerye syd ms.

43

Zaświadczenie.

My niżej podpisany mieszkaniec m. Pucynia, pow. Równe-
niec, niniejszem świadczam iż orzeczeń niżejszego,
Sądu I Instancji w Słonecznym Kościele, jest zapisan do księgi
Księgi Katoickiej m. Pucynia, pow. Równeńskiego, co my
własnoręcznie mamy podpisać, świadczamy:

- 1) ~~Janusz~~ ~~Janusz~~
- 2) ~~Janusz~~ ~~Janusz~~
- 3) ~~Janusz~~ ~~Janusz~~

- 4) ~~Janusz~~ ~~Janusz~~
- 5) ~~Janusz~~ ~~Janusz~~
- 6) ~~Janusz~~ ~~Janusz~~

Własnoręcznie podpisów wyżej wymienionych osób oraz
autentyczność niniejszego, zaświadczenia potwierdzam
Pucynia 4 sierpnia 1921 roku.



Janusz

Zarząd Cywilny Ziem Wschodnich

z upoważnienia

STAROSTY RÓWIENSKIEGO

Wydana przez *Starostwa 370*
rejolu Starostwa pow. Rówińskiego.

Oplata skarbową pobrana,

Ważna do 1 Sycznia 1921 r.

Legitymacja tymczasowa № *48*

dla mieszkańca pow. Rówińskiego na Wsiu

Oznaczeń niniejszego

Imię

Nazwisko

Imię ojca i matki

Rzeczność państwa

Zasany do ksiąg miejscowości stałej

Data i miejsce urodzenia

Zawód

Stan

Stanek do wojskowości

Niechszy dowód wydany na zasadzie

85 191

K y s o p i s .

Wzrost

Włosy

Oczy

Wzrost osobisty

*170 cm
niebieskie
niebieskie
niebieskie*

Wyznanie

Żydowski

Żydowski

Żydowski

Żydowski

Magist. za

Mieszkańcy wsi, nie trudniąc się handlem, od załączenia osobitych fotografii są zwolnieni

Podpis własnoręczy albo odcisk palca)

Podpis wydającego

Sekretarz

UWAGA! Za fałszowanie lub podrabianie legitymacji, winni będą karani według przepisów prawa.

*) Dla niepiśmiennych.

1920 r.

6 Maja

[Signature]

44

Ваша сестричка II Регина и Гелена.

Ваша сестричка
II Регина и Гелена
II

Елизавета и Гелена,
слова-Грима, уна Мадрид,
слова.

Получено.

Загадываю вам инициал старую
легитимную свою во А. 1878, упрямые
прот. орудии ми новой легитимной -
дана 4 VIII - 22.

Ка прот. инициаломе релана релана сис

С. Роланд



489.

nowod on - izraelska

religija - mojzesowa

luf - 35

skan romaly

stad - krawiec

m. ram - Teoryn

wrost n s'cedni

oary - stare

wlosy - statyn

bran - poeiqgt

no - zmykly

szes. znan szan naszy

no jeryn zgd uwr

Zarząd Cywilny Ziem Wschodnich
upoważnienia Komisarza powiatu

Rówieńskiego

dana przez *Nazwę i imię Egony*
Województwa Rówieńskiego.
w *Trzyczynie*



Mieszkańcy wóje nie trudniący się
handlem, od załączenia os. listych
fotografii, są zwolnieni

Podpis własnoręczny
albo odcisk palca

UWAGA: E
wzrost pr. 150

*) Dla niepełn

Oplata skarbową pobrana.

Ważna do 1 Stycznia 1920 r.

46
legitymacja tymczasowa № 30773

mieszkańca pow. Rówieńskiego na Wołyniu.

Imię *Marek*

Nazwisko *Przybył*

Przynależność państwowa *Polityka*

Wyznanie *katolickie*

Zapisany do ksiąg miejscowości stałej *Trzyczyna*

Data i miejsce urodzenia *1888 Trzyczyna*

Zawód *rolnik*

Stan *żonaty*

Stojąc do woj. pow. *Trzyczyna*

Wzrost *170*

Włosy *ciemne*

Okazy *czarne*

Znaki szczególne *brak*

R y s e i s



1919 r.

Podpis wydającego

Sekretarz *M. M.*

ante lub podrabianie legitymacji, winni będą karani

Zarząd Cywilny Ziemi Wschodnich
z upoważnienia Komisarza powiatu

Rówieńskiego.

Wydana przez

Raczkowice Gminny Rejon
Stary Rówieńskiego
Wierciszewo

Legitymacja tymczasowa No

dla mieszkańców. Rówieńskiego na Wołyniu

Oplata skarbową pobrana.

Ważna do 1 Stycznia 1910 r.



Okazicieli niniejszego

Imię

Nazwisko

Imię ojca i matki

Przynależność państwowa

Zapisany do ksiąg miejscowości (dalej)

Data i miejsce urodzenia

Zawód

Stan

Stosunek do wojskowości

Niniejszy dowód wydany na zasadzie

Wyznanie

Żydowski

izraelickie

Stary Raczkowice

20 Wierciszewo

garbar

nie jest

żonaty, rat. m.

Rysopis.

Wzrost

Włosy

Oczy

Znaki szczególne

175 cm
blond
niebieskie

1910 r.

Podpis właściciela
albo odcisk palca

Yoco deud
zurnaigep

Podpisującego

W. Serz

UWAGA: Za fałszowanie lub kradzież legitymacyj, winni będą karani
według przepisów prawa.

9) Dla niepiśmiennych.

Mieszkańcy wsi, nie trudniący
handlem, od załączenia osobisty
fotografji są zwolnieni.

Do Pana Naczelnika ¹² regionu pow. Poweńskiego
Międzyrzecze ^{pow. Lublinska} Józef-Libby
Szajdera

20. mk. Polanie

Zachęcając przy niniejszym starszą legitymację z
nr 19450 oraz 2 karty dotychczasowe uprosiłem
proszę o wydanie mi nowej legitymacji - dnia 3
lipnia 1921r. voce leńd unkaigep

489

narodow-izraelicka
religja - mojzesowa
lat 22

stan - kawaler
narod - garban
m. ram - Turcyja

wzrost - wys.
oczu - niebieskie
wlosy - blond

Wd. jeryn iyd. unow.
fwan - podlecii nos. dluzgi



Pr. 2911.
D. Panu Marszałkowi w. wojew.
pół

Mieszkańca m. Suchozna
Bogusław. Pencera

Podante

Załączam przy niniejszym
zawiadzeniu interesującym
m. Suchozna uprzejmie proszę
p. Marszałka o wydanie mi
dedykacji na rok 1911. —

763 506 611/102



498

narodom - izraelicku
religije - majestornu
klat - 17

skam - karler
zarrod - garban

m. sam - Tuceya
wzrost - w. P'edwin

wy - jinn
wtoy - helyn

swan - podlus
nos - dluzi

hes. swan

w. jeryn ryd.

Zaświadczenie.

My niżej podpisani mieszkańcy m. Puławy
pow. Białobrzegi, niniejszym świadczym że okazał
niniejszego, mieszkańca m. Puławy, Fajwik syn Gunkela
Dencer, lat 14, stanu kawaler, zawód garbarz, jest
zapisał do urzędu ludności m. Puławy, pow. Białobrzegi
go, gdzie i urodzony, co my własnościami swymi pod-
pisani świadczymy:

1) Anna Koprowska

2) Anna Kopyńska

3) Józef Piomocinowski

4) Albrzycki AK

5) ...

6) B. ...

Wskazujemy podpisem i wpięciem w nich osób oraz
autentyczność niniejszego zaświadczenia
m. Puławy, 9. Sierpnia 1914 roku

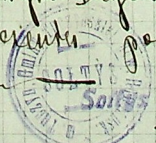

Dr. Agres

Do Pana Naczelnika tr rejonu pow. Powiat Powiatowski

Województwo
M. 1111 VIII

chieszkulak 3m Furyna Leonet syn Chaima

Gelmana

20. mk. POBRANA

Polonia

Zatwierdzone pryncypalnym rozwiadczeniem Gminy z a
A 1472 oraz eksozy fotograficzne uprzejmie proszę
owycelowanie mi legitymacji - dnia 2 sierpnia 1927.

L. Gelman

51/2
Mroost - w. Stedui

bery - krave

wlosy - stralya

Amian - pociągła

nos - rzyty

Ser. swan —

wł. jerya ryd nos. niem

Urząd
GMINY TUCZYŃSKIEJ,
IV REJONU
Powiatu Rówieńskiego.

dnia 27 1921 r.

L. 1442.

m. Tuczyn.

Zaimiaczenie

52

Marciel niniejszego Leonida
syna Chaima Gelman lat 36.
narodowości: izraelitkiej, re-
ligji: mojżeszowej, stan: zono-
ty, zawód: handlarz, jest sta-
ty mieszkającym m. Tuczyńna,
pow. Pomieńskiego, gdzie i za-
pisany do rejestracji ludności sta-
tej w roku 1920 pod N (417).
starych dokumentów nie po-
siada

Sekretarz.

Loban



Helman
Wójt gminy
Tuczyńskiej

RZĄDOWY RABIN
ROWIEŃSKIEGO POWIATU

DNIA 31 maja 1921 r.
43

Wzajemnie

Wydaje się niemożliwe, że podstawa
art. 1006 § 1 pkt 1 lit. a) ustawy z dnia 18
czerwca 1919 r. o obywatelstwie polskim
nie skutkuje w tym względzie, a
nie obrauje istotnej informacji z Księgi
miejscowych o goszczących wrażliwych
i Rabin okazał się naszym Duszpasterzem. Tymże
dniem, tj. dnia 24 marca 1921 roku,
Marek 24-letni, kawaler obywatel m. Goryń, urodz.
Gorzałko Polonowski, Lecha, syn Artura Bra, Li-
sica dwudziestu trzech lat i jedna obywatelka
m. Baranowski Ester Rejz, co ona chorowała
dwudziestu lat goszczących w domu jej
krewni, Gierzi, w Warszawie.



Rabin Rządowy
powiatu Rowieńskiego
Dr. Z. Gurff

M. S. W.

KOMENDA
Policji Państwowej

m. Równe.

16. Sierpnia 1919 r.

Nr 3210

m. Równe:

Tymczasowy dowód osobisty.

Okazicielem niniejszego jest:

(Imię i nazwisko) Ester-Rejza Rajnicz

(Imiona rodziców) Moszek i Cella

1. Przynależność państwowa Polaka

2. Zapisany do ksiąg krad. i stan. w. Baranowice, pow. Husiatelski na Wo-

3. Data urodzenia 1898 roku dn. 12 maja
(dzień, miesiąc i rok)

4. Miejsce urodzenia m. Równe na Wo-
(miejscowość gmina, powiat, ziemia)

Aspirant

5. Zawód (zajęcie) w rodzicach

6. Wyznanie Mojżeszowe

7. Stan rodziny Żona

8. Stosunek do wojskowości X

9. Niniejszy dowód wydany na zasadzie śledztwa II
Komisariatu od 29 / X 1919 r.

Podpis własnoręczny E. Paubert

574

Rysopis:

Wzrost *średni*
Włosy *czarna*
Oczy *brązowe*
Znać: *szczególne zadużo*



Komendant Policji Państwowej
na m. Bówinie

Stajczyk



Szef biura

Stajczyk

ESPĘKTURA ZAND. POL. ETAP.
POW. RÓŻNO
Wznowione dnia *27* *IV* 1920 r.





55
Ado
Kacelnina w Rejonu

Apr. 28 65

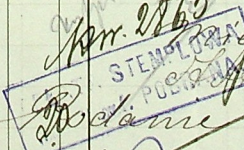

Podanie
Gminy Tuczyna
Grafca

Wojciech Kacelnina
a wydział mi legitymacji na mocy
zaświadczenia zarządu Gminy Tuczyna
dnia 20 II 1900.

Wojciech Kacelnina

Grafca

Wzrost - średni

Osoba - wielectwa

Wzrost - wysoki

Wzrost - proporcjonalny

Wzrost - potężna

Wzrost - mierna

Wzrost; rozmiar, wiek, wiek

Zarząd
GMINY TUCZYŃSKIEJ,
REJONU
Powiatu Rówieńskiego.

dnia 27 VII 1921 r.

L. 1500
m. Tuczyń.

56

Zaswiadczenie

Właściciel niniejszego kolon
Grząd. syn Bruna wrodzony
w 1888 roku, narodowości: nie-
miecinij, religji: katolickiej

stan: żonaty, zawód: buchalter, jest stały
mieszkaniec m. na Tuczyna pow. Rówieńskiego
gdzie i zapisany do księgi ludności stałej
pod N. G. B., starych dokumentów pro os-
wiadczeniu nie posiada, zamieszkuje w
obwębie gminy od wrodzenia.

S. Notarz.

[Handwritten signature]

Wojt gminy
Tuczyskiej



[Handwritten signature]

57

Do Pana Naczelnika

IV. rejonu

Włocławek m. Równo
Ester-Rejzi Lisica

25
Pudanie *PA*

Zatracając przy niniejszym
tymczasowy dowód osobisty
z Komendy Policji Państwowej
w Równem za A 3240 i
kopies metryczny za A 4043
Upriejmie proszę p. Naczelnika
o wydanie mi Legitymacji
Ester-Rejzi Lisica

589

narod ort - izraelska

religija - myżesrowa

lat - 123

stan - samojna

zarod - przy muru

m. ram. - m. Turya

m. rost - s'edni

oczny - jcinne

m. losy - s'ratynko

traw - pocigla

nos - xmykly

S'ereznam

m. jerya zyd. rod pol

Do Pana Maciejnika II rejonu

Mieszkaniec m. Puszczy
Chajma Szajna

Podane

Zalozenie przy niniejszym
dymozasowi delegacji Maciejni-
ka II rejonu i zarwiadczenia
mieszkaniec m. Puszczy, ugrzej-
nie prosze p. Maciejnika
o wydatki na delegacji.

9 Sierpnia 1923 r.
m. Puszczy

58

maroclos - irraclicka
religja - mojszesorro
lat - 50

skan - donaty
sawód - handel

m. ram - Tueryn
wrost - wys.

ary - pinne

wloly - szatyn

tran - podlirno

nos - szeroki

Szeszram —————

wb. jeryn zyd. ros.

Zarząd Cywilny Ziem wło-
dzkich z upoważnienia Komisarza

powiatu

Opłata skarbową pobrana.

na rok 1920

Wydana przez
I referenta

Władysława

Choniu

Władysława

598
Legitymacja tymczasowa No 21660

dla mieczka pow. włońskiego na Wołyniu.

Imię *Chajm*
Nazwisko *Sašina*

Imię ojca i matki *Msker i Ester*

Przynależność państwowa *bi. rosyjska* Wyznanie *Mojszeszowe*

Zapisany do ksiąg miejscowości stałej *mi. Tuchyn na Wołyniu*

Data i miejsce urodzenia *1871 r. w Tuchynie*

Zawód *Stan* *rolniczy*

Stożunek do wojskowości *nie służył*

Niniejszy dowód wydany na zasadzie *Legitymacji 126501*

Starosta Władysławski

R y s o p i s .

Wzrost *wysoki*

czarne

Oczy *brązowe*

Znaki szczególne *nie ma*

d. 19 Kwietnia 1919 r.

Podpis wydającego

Sekretarz

Rachynski

Podpis własnoręczny
albo odcisk palca*)

XANNA CARUPE

UWAGA: Za fałszowanie lub podrabianie legitymacyj, winni będą karani
według przepisów prawa.

*) Dla niepiśmiennych.

Mieszkańcy wsi, nie trudniący
handlem, od złączenia osobnych
fotografji są zwolnieni.





20
11

bo
czelnika ^{imie} w rejone
Poznańskiego

64
POLSKA
NA.
poczta

Mieszkanca Stolicy
Mate-Siedliskie
Mordko Udlera

Poznanie

Zalaczone przy niniejszym 2 fotogra-
fi i zamieszczenie wydane mi przez
gminy Tuorynskiej 2a N 1409, Uprezjnie
prosze Pana Wazelnina o wydanie mi
legitymacji.
Mopgko 299refz

Tuoryn 3/viii 1921.

Zarząd
GMINY TUCZYŃSKIEJ,

IV

Powiatu Kowieńskiego.

dnia 30 czerwca 1921 r.

L. 1409

m. Tuczyń.

Lasowoludzenie

61

Praciciel niniejszego Mordko
syn Bron. Dumida Udles
lat 28 narodowości i rachi-
kiej religii mojżeszowej stan sınıaty
zarwoj robotnik jest stady mieszk-
niec sw. m. Siedliszera zapisany
do księgi ludności gminy Tuczyń-
skiej pod N. 130 starych dohu-
metów po osiwoludzeniu nie posiada.

Upr. Sekretarz
W. Cielak

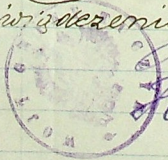

Wójt gminy
Tuczyń. 1921

6/9

Wrost - mys.

ocry - suwe

wtory - szatyn

traw - podlur

Pr. znam

wd. jeryn zyd. unv

62
Pana Macielnika Nr. 2852
Poniatu Powiatu Powieńskiego

Mieszkanca m. Tuozyn
Nuta Fives.

Podanie

Zalaszajac przy niniejszym
2. fotografii i zaświadczenie
wydane mi przez gminę
Tuozynską Lata 2040. Wysszejmie
prosze Pana Macielnika o
wydanie mi legitymacji
niepismeney.

Tuozyn 1/III 1921.

Do Pana Naczelnika
IV rejonu

Wielka Drog
Mierzeński g. Starengrode
Basia Ponimieńska

W. m. k. Jan
Podanie

Uprzejmie proszę p.
Naczelnika o wydanie
mi Legitymacji na mocy
rozważenia Gminy
Tuczynskiej za ~~to~~

~~niepismienno~~





876

wardow - iraelicko

relizja - mojżesowa

lat - 52

Stan - ~~konst~~ na ~~zabno~~

zawód - dom. gospod.

miast - Horyni' Grod

wzrost - s'rostni

oczu - siwe

włoz - siwe

brwen - ~~czarna~~

nos - ~~duży~~

br. imię

nr. jeryn zyd. uw.

Роскиаверение.

64

Роскиаверение, те омарисекна
Уинигрево, Башиа, Сома Думела,
Ромининка, код 58, вырманиа
Слојреноска, таме - гаспадыни
дому, стон изрѣчна, зарѣчане до ерѣи
Суднои мигиокои, јет стѣи мигманѣи
м. Горниграда.

Допунденио новина аи појидоа —
Ерѣи - мс.

Стѣи м. Горниграда: С. Меленује.

Лѣаснозертносѣ подѣи м. соѣтѣа

“

6476
m. Horyńgrada J. Skowrońska gmina
Turyńska stwierda -

Wyd
okuparz.



Wójt gminy
Turyńskiej

Łobaczewski
A. Kasiński

Zarząd Cywilny Ziem Wschodnich
z upoważnienia Komisarza powiatu
Rówieńskiego

Wydana przez *Starostę* *Byo regionu*
Starostwa pow. Rówieńskiego,
w *Tuwymie*

Opłata składowa pobrana.
~~na cel m. p. s. b. w.~~
Ważna do 1 stycznia 1920 r.

Legitymacja tymczasowa № 15008

dla mieszkańca pow. Rówieńskiego na Wołyniu.

Okaziciel niniejszego

Imię *Yojne*
Nazwisko *Dorostkin*

Imię ojca i matki

Perko i Deln
Yojn *Israelida*

Przynależność państwowa

Zapisany do ksiąg miejsc

wości stałej *W Tuwymie*

Data i miejsce urodzenia

30 w Belance

Zawód

handel Stan *żona*

Stosunek do wojskowości

na krój paszportu ze P 48 i podwieszony

Niniejszy dowód wydany

na zasadzie

został wycofany z gminy
Rysopis

Wzrost

średni

Włosy

czarne

Oczy

niebieskie

Znaki szczególne

8/11

1918 r.

Podpis własnoręczny
albo odciśnięcie palca*)

Euseb Jopaniuk

Podpis wydającego

Sekretarza *W. Krawczyk*

UWAGA: Za fałszowanie lub podrabianie legitymacyj, winni będą karani
według przepisów prawa.

*) Dla niepiśmiennych



Mieszkańcy wsi, nie tr
niący
handlem, od złączenia
fotografji są zwołnieni s
sobi



66
Do Pana Naczelnika 17-go Wyom
Powiatu Konińskiego

kw. 28 63

OPŁATA STAMPLOWA
20
paj.

wpłacone
4/III

Miesz. w. Zelanci Gmi-
ny Maczyskiej Tj. re. Jędrzej-
kowskiej

Podanie
Zalozajace przy niniejszym o zasagach
i legitymacji, wylone mi przez Pana Naczelnika
3-go Wyom SA A 19888 od
8/III 1920 roku, upsejmic prosse, pomo
Naczelnika, o wydanie mi nowej legitymacji

Maczyn 4/III 1920 roku
Kuro Gupruszewska

663

narod - israelieno
religije - majesuon
lat - H0

stan - Bonaty

zarod - handel

m. cam - Gylcanna. In. Inayn

svet - nizki

ocay - pironne

ntovy - sratyn

swan - pocigla

nos - dluzi

Pres. rnan

no. j. ryn ryd unv.

Do Pana Naczelnika w rejone

Międzyrzecze m. Korca
Soul-Wolfa 2 1935 nr 1

Kopie do...
2 1/2

20

Kam

Podanie

Zatęperając przy niniejszym
zawiadomieniu Gminy m.
Międzyrzecze z 1934,
Uprzejmie proszę p. Naczelnika
o wydanie mi legity-
macji



Władysław...

68

Urząd
GMINY MIĘDZYRZEC,
IV REJONU
powiatu Rówieńskiego.

dnia 1 sierpnia 1921 r.

1997

m. Międzyrzec.

Zasmiadzenie

Oskarżiciel niniejszego Srus-Wolf syn
Moisre-Bira Gutnik lat 57; wyznania-mo-
zozowego; stan-żonaty, zarobk-krawiec jest
mieszkaniec m. Korca; przypisany do
starych ksiąg ludności m. Międzyrzec
pod nr 5, co podpisem i pieczęcią miastecy-
niniejsze wydane na zasadach zasmiad-
zenia woltysa m. Międzyrzec od sierpnia
1921 roku i Zasmiadzenia Magistrata m.
Korca od 31 stycznia 1920 r. Nr. —

Rosacz
Sekretarz



Sigismund
Wójt gminy

683f

wrzost - w. sielini
ocry - czarom
wlosy - strakonate
kwan - poziosta
ros zmynty
szes inam ———
w. jura ryd. ros.



Do
Pana Starosty IV Rejonu
Nr. 2854 miasteczko Horonograd

20
Pocztą
Janek Taras

Uprzejmie proszę Pana Starostę o wyda-
nie mi legitymacji na moim zatwierdzeniu
z gminy za 1535

2/III 1921

Janek Taras

Zarząd
GMINY TUCZYŃSKIEJ,

IV REJONU
Powiatu Rówieńskiego p.

dnia 2/1/1921 r.

L. 1535

m. Tuczyn.

70
Zaswiadczenie.

Okazuje się, że Jankiel
Tarszes syn Meyera lat 19
narodowości izraelskiej re-
ligji myśerskiej stan kaw-
les zawod. handel jest stały mieszkaniem
m. Horynigrodek zapisany do księgi lud-
ności gminy Tuczyńskiej pod 177
starych dokumentów nie posiada.

Sekretarz.

[Signature]



Wójt gminy
Tuczyńskiej

[Signature]

złot

wzrost - wys.

włosy - ciemne

oczy - brązowe

bram - pociągła

nos - - długi

bram. znam - _____

w. jeryt - żyd uni.

Wydział Dyplomatyczny
1/1111/B

Wzrost słaby pasport 1916 rok 21
z dnia 3-9 1027/B
25 " mk.

Podanie

Zalaszkuje do niniejszego
ot dnia 26-go km
upoznajmie proszę os

Dnia 26-go km

Zarząd
Gminy Hosiowańskiej,
IV REJONU,
Powiatu Kieleckiego.

25 kwietnia 1921 r.

L. 1014



Kaspiadzenie

42
Okolicie bliższego Głuch
ul. Włosa Głuch, lat 44,
wyznania rzymsko-katolickiego, zawo
szulare, jemu niedobawie
Zarząd, przepisany do Włosa
Głuch, walcze. p. Głuch
Kaspiadzenie, liczn. Włosa
Kare dokumenta posiadać N. 102
Dane do pigułki maja 1921 r.

Stępnianost
Pisat

K. Kaspiadzenie
Włosa Głuch



Жит.

Взrost - в шедни

очы - пиinne

мтоfy - сепарамале

тран - фоуигта

но - длуи

десман —————

мт. жрепъ рыд уно

ПАСПОРТЪ.

Выданъ

Восемью Мещерякиным

Отечественного

Губернскаго № 96.

73

1. Въроисповѣданіе: Украинское

2. Время рожденія или возрастъ:

Восемью Мещеряки 1874 года.

3. Родъ занятій: Кашкирникъ

4. Состоитъ ли или состоятъ ли въ бракѣ:

нѣтъ

5. Находятся ли при немъ:

нѣтъ

6. Отношеніе къ отбыванію воинской повинности: срѣдъ срѣзъ

съ 1895 году зачисленъ въ

сѣверомосковскій Призывъ
Вис. № 3714.

7. Подпись (владѣльца паспорта):

Мещерякинъ

При неграмотности предъавителя обозначаются его примѣты:

Ростъ: средній

Цвѣтъ волосъ: ч. русые

Особыя примѣты: нѣтъ

№ 101

Предъявитель сего Восемью губ.

Отечественнаго уѣзда, Восемью Мещерякинымъ срѣдъ
Мещерякинъ Мещерякинъ Мещерякинъ

уволонъ въ разные города и селенія Россійской Имперіи отъ шпенсманнаго числа

по первому мощдрю мощдра двадцать соф сима двадцать года.

Данъ, съ приложеніемъ печати, мощдра двадцать соф

мощдра двадцать года мощдра первого дня.

Видъ сего дѣйствительнаго о мощдра

мощдра двадцать соф сима двадцать года.

Восемью Мещерякинымъ

Сѣверомосковскій



БЕЗПЛАТНО

отсрочка.

Выдана

Дѣйствіе сего паспорта отсрочено на

№ 1)

т. е. до

года.



1) На пунктѣрѣ обозначается названіе установленія, выданнаго паспорта или отсрочки.

2) Пунктырѣ означается мѣсто для подписи лица, выданнаго паспорта или отсрочки.



ДЕРЖАВНИЙ АРХІВ РІВНЕНСЬКОЇ ОБЛАСТІ

В даній одиниці зберігання № 2

Фонду № 207

Опису № 1

Пронумеровано 73 (сімдесят три) аркушів
[цифрами і прописом]

з них літерні №№ _____

пропущені №№ _____

Вкладення _____

Брошури, газети: _____

Графічні матеріали: _____

Інші особливості документів

фото на о. 2, 4, 7, 10, 11, 13,
16, 18, 20, 23, 25, 27, 29, 31, 33, 35, 37, 39, 41, 44,
45, 47, 49, 54, 55, 59, 60, 63, 65, 67, 69,
71

Документи з затухаючим текстом: _____

ПОЛЕ ДЛЯ ПІДШИВКИ

199—р.

Підпис 

ПІДГОТОВКА СПРАВИ ДО МІКРОФІЛЬМУВАННЯ
 (що зроблено і вказівки оператору)

199—р.

Підпис _____