

Data Terbuka dalam Proyek Wikimedia

<https://bit.ly/wikidatawn2022>



Raisha (WMID) dan Rima H (WMID)
WikiNusantara Padang, 5 Juni 2022

<https://www.wikidata.org>





- Main page
- Community portal
- Project chat
- Create a new Item
- Recent changes
- Random Item
- Query Service
- Nearby
- Help
- Donate

- Lexicographical data
- Create a new Lexeme
- Recent changes
- Random Lexeme

- Tools
- What links here
- Related changes
- Special pages
- Permanent link
- Page information
- Wikidata item

- In other projects
- Wikimedia Commons
- MediaWiki
- Meta-Wiki
- Multilingual Wikisource
- Wikispecies

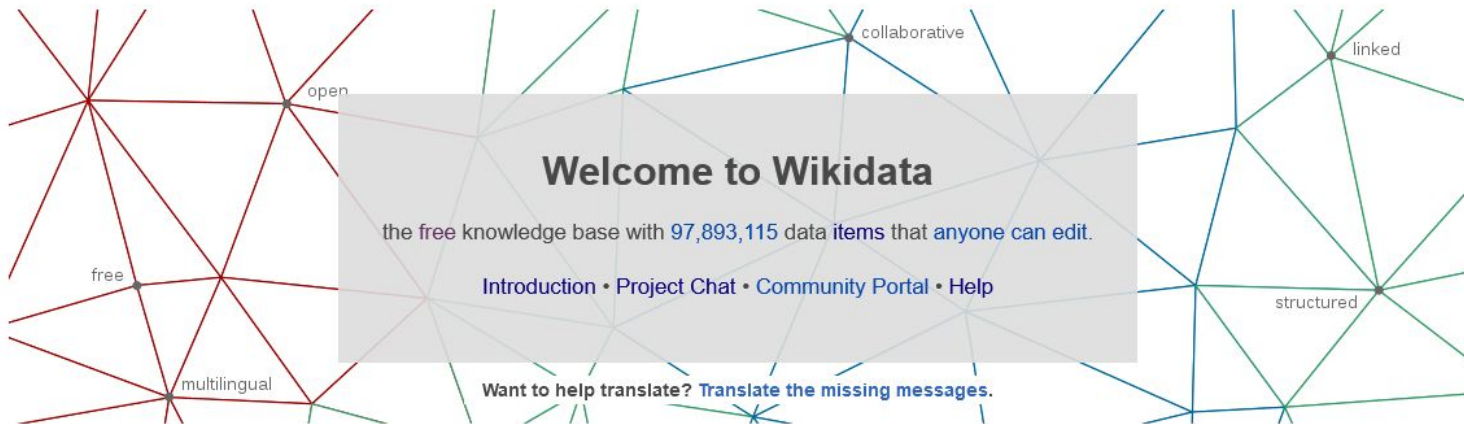

Welcome to Wikidata

the free knowledge base with 97,893,115 data items that anyone can edit.

[Introduction](#) • [Project Chat](#) • [Community Portal](#) • [Help](#)

Want to help translate? [Translate the missing messages.](#)

Welcome!

Wikidata is a free and open knowledge base that can be read and edited by both humans and machines.

Wikidata acts as central storage for the **structured data** of its Wikimedia sister projects including Wikipedia, Wikivoyage, Wiktionary, Wikisource, and others.

Wikidata also provides support to many other sites and services beyond just Wikimedia projects! The content of Wikidata is available under a free license, exported using standard formats, and can be interlinked to other open data sets on the linked data web.

Get involved

Learn about data

New to the wonderful world of data? [Develop and improve your data literacy through content](#) designed to get you up to speed and feeling comfortable with the fundamentals in no time.



Item: *Earth (Q2)*

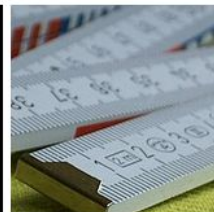

Property: *highest point*



custom value: *Mount*

Southern pig-tailed macaque^[1]



At the Prague Zoo, Czech Republic

Conservation status



Scientific classification

Kingdom:	Animalia
Phylum:	Chordata
Class:	Mammalia
Order:	Primates
Suborder:	Haplorhini
Infraorder:	Simiiformes
Family:	Cercopithecidae
Genus:	<i>Macaca</i>
Species:	<i>M. nemestrina</i>

Binomial name

Macaca nemestrina
(Linnaeus, 1766)



Southern pig-tailed macaque range

{{Speciesbox

| name = Southern pig-tailed macaque<ref name=MSW3>{{MSW3

Groves|pages=163|id=12100552}}</ref>

| image = Schweinsaffe.jpg

| image_caption = At the [[Prague Zoo]], Czech Republic

| status = VU| status_system = IUCN3.1

| status_ref = <ref name="iucn status 12 November 2021">{{cite iucn |author=Ang, A.

|author2=Boonratana, R. |author3=Choudhury, A. |author4=Supriatna, J. |date=2020 |title="Macaca

nemestrina" |volume=2020 |page=e.T12555A181324867 |doi=10.2305/IUCN.UK.2020-3.RLTS.T12555A181324867.e

n |access-date=12 November 2021}}</ref>

| genus = Macaca

| species = nemestrina

| authority = ([[Carl Linnaeus|Linnaeus]], 1766)

| range_map = Southern Pig-tailed Macaque area.png

| range_map_caption = Southern pig-tailed macaque range

}}

Beruk

Macaca nemestrina



Status konservasi



Rentan

IUCN 12555

Taksonomi

Kerajaan	Animalia
Filum	Chordata
Kelas	Mammalia
Ordo	Primates
Famili	Cercopithecidae
Genus	<i>Macaca</i>
Spesies	<i>Macaca nemestrina</i> (Linnaeus, 1766)

Tata nama

Protonim *Simia nemestrina*

Distribusi



{{Speciesbox}}



WIKISOURCE

Halaman Utama
Perubahan terbaru
Halaman baru
Halaman sembarang

Komunitas
Waring kopi
Bantuan

Wikisource
Tentang Wikisource
Buat buku
Membuat halaman

Perkakas
Pranala balik
Perubahan terkait
Unggah berkas
Halaman istimewa
Pranala permanen
Informasi halaman
Kutip halaman ini

Cetak/ekspor
Buat buku
Versi cetak
Unduh EPUB
Unduh MOBI
Unduh PDF
Format lainnya

Bahasa lain
➕ Tambah pranala

[Riset](#)
[Pembicaraan](#)
[Preferensi](#)
[Beta](#)
[Daftar pantauan](#)
[Kontribusi](#)
[Keluar log](#)

[Baca](#)
[Sunting](#)
[Lihat riwayat](#)
[Lainnya](#)

Koleksi:Museum Tamansiswa Dewantara Kirti Griya

Unduh

Dari Wikisource bahasa Indonesia. [perpustakaan bebas](#)
Buat Wikidata belum ada.

Koleksi Museum Tamansiswa Dewantara Kirti Griya/Semua

TDKGM 01 167 Koleksi dari Perpustakaan Museum Tamansiswa Dewantara Kirti Griya	TDKGM 01 168 Petikan Surat Kopulan Presiden Indonesia No. 66 P.Cu. 48	TDKGM 01 170 Koleksi dari Perpustakaan Museum Tamansiswa Dewantara Kirti Griya	TDKGM 01 176 Surat Presiden Indonesia Soearna yang menyatakan pembentukan Ki Hadjar Dewantara sebagai Menteri Pengajaran	TDKGM 01 177 Selebaran "Soeara Boeroeh"

TDKGM 01 183 Selebaran berjudul "KAP PENDEDOEK TIANG HOA"	TDKGM 01 186 Amanat Sri Sultan Hamengku Buwana IX tanggal 5 Puausa Ehe 1875 (5 September 1945)	TDKGM 01 188 Siaran Kilat "Kedatangan Rakyat", 12 November 1945	TDKGM 01 189 Bagian "... Istimewa Kedatangan Rakyat" tanggal 17 Oktober 1945 tentang perintah dari Menteri Perlawanan R. Moestopo	TDKGM 01 194 Surat Ketetapan Presiden Indonesia tentang pengangkatan Ki Hadjar Dewantara sebagai Menteri Pendidikan dan Kebudayaan

Category:Letters from Tamansiswa Dewantara Kirti Griya Museum library



Dari Wikimedia Commons

Bahasa Indonesia: Kategori ini memuat seluruh salinan digital berupa surat-surat yang didigitalisasi oleh Wikimedia Indonesia melalui program Digitalisasi Perpustakaan Museum Tamansiswa Dewantara Kirti Griya.

English: This category contains all digital scanned of letters from Tamansiswa Dewantara Kirti Griya Museum Library in Yogyakarta in partnership with the In Content Digitization program. See Koleksi:Museum Tamansiswa Dewantara Kirti Griya.

Media dalam kategori "Letters from Tamansiswa Dewantara Kirti Griya Museum library"

Kategori ini memiliki 200 berkas berikut, dari total 847.





(halaman sebelumnya) (halaman selanjutnya)

TDKGM 01 138 (4 2) Koleksi dari Perpustakaan Museum Tamansiswa Dewantara Kirti Griya.pdf 875 × 1.239, 2 halaman, 3,63 MB	TDKGM 01 138 (4 3) Koleksi dari Perpustakaan Museum Tamansiswa Dewantara Kirti Griya.pdf 875 × 1.239, 2 halaman, 3,98 MB	TDKGM 01 138 (4 4) Koleksi dari Perpustakaan Museum Tamansiswa Dewantara Kirti Griya.pdf 875 × 1.239, 1,86 MB	TDKGM 01 138 (4) Koleksi dari Perpustakaan Museum Tamansiswa Dewantara Kirti Griya.pdf 875 × 1.239, 6 halaman, 11,45 MB	TDKGM 01 139 (9 1) Koleksi dari Perpustakaan Museum Tamansiswa Dewantara Kirti Griya.pdf 793 × 1.239, 2,76 MB	TDKGM 01 139 (9 2) Koleksi dari Perpustakaan Museum Tamansiswa Dewantara Kirti Griya.pdf 795 × 1.239, 1,08 MB

TDKGM 01 139 (9 3) Koleksi dari Perpustakaan Museum Tamansiswa Dewantara Kirti Griya.pdf 795 × 1.239, 2,77 MB	TDKGM 01 139 (9 4) Koleksi dari Perpustakaan Museum Tamansiswa Dewantara Kirti Griya.pdf 875 × 1.239, 2,72 MB	TDKGM 01 139 (9 5) Koleksi dari Perpustakaan Museum Tamansiswa Dewantara Kirti Griya.pdf 795 × 1.239, 2,74 MB	TDKGM 01 139 (9 6) Koleksi dari Perpustakaan Museum Tamansiswa Dewantara Kirti Griya.pdf 795 × 1.239, 2,65 MB	TDKGM 01 139 (9 7) Koleksi dari Perpustakaan Museum Tamansiswa Dewantara Kirti Griya.pdf 793 × 1.239, 2,61 MB	TDKGM 01 139 (9 8) Koleksi dari Perpustakaan Museum Tamansiswa Dewantara Kirti Griya.pdf 795 × 1.239, 2,65 MB

<https://w.wiki/5DoU>



Tanggal	Kekuatan	Epientrum	Area	Meninggal Dunia	Keterangan
1 Agustus 1629	8,2-9,8 <i>M_w</i>	 4.6° N 129.9° E	Laut Banda	Tidak diketahui	<i>Informasi lebih lanjut: Gempa bumi Laut Banda 1629</i>
10 Februari 1797	8,4 <i>M_w</i>	 1.0° N 99.0° E	Sumatra	Banyak sekali	<i>Informasi lebih lanjut: Gempa bumi Sumatra 1797</i>
25 November 1833	8,8-9,2 <i>M_w</i>	 2.5° N 100.5° E	Sumatra		<i>Informasi lebih lanjut: Gempa bumi Sumatra 1833</i> Gempa disebabkan pecahnya segmen Palung Sumatra sepanjang 1000 km di tenggara area yang mengalami hal yang sama pada gempa 26 Desember 2004. Gempa kemudian memicu terjadinya tsunami yang menerjang pesisir barat Sumatra dengan wilayah terdekat dari pusat gempa adalah Pariaman hingga Bengkulu. Tsunami juga menyebabkan kerusakan parah di Maladewa dan Sri Lanka. Selain itu, tsunami juga mencapai Australia bagian utara, Teluk Benggala, dan Thailand meskipun dalam intensitas kecil. Bencana ini tidak terdokumentasi dengan baik sehingga tidak diketahui dengan pasti dampak dan korbanannya. ^[1]
16 Februari 1861	8,5 <i>M_w</i>	 1.0° N 97.5° E	Sumatra	>1.000	<i>Informasi lebih lanjut: Gempa bumi Sumatra 1861</i>
30 September 1899	7,8 <i>M_w</i>		Kota Ambon	3.280	<i>Informasi lebih lanjut: Gempa bumi Pulau Seram 1899</i>
2 Februari 1938	8,5 <i>M_w</i>	 5.05° N 131.62° E	Pulau Banda dan Kepulauan Kai		<i>Informasi lebih lanjut: Gempa bumi Laut Banda 1938</i> Memicu Tsunami yang menerjang Pulau Banda dan Kepulauan Kai ^[2]
23 Juli 1943	7,0 <i>M_w</i>		Jawa Tengah, Yogyakarta	215	<i>Informasi lebih lanjut: Gempa bumi Jawa Tengah 1943</i>
14 Agustus 1968	7,8 <i>M_w</i>		Sulawesi Utara	392	<i>Informasi lebih lanjut: Gempa bumi Sulawesi Tengah 1968</i>
26 Juni 1976	7,1 <i>M_w</i>		Papua	422	<i>Informasi lebih lanjut: Gempa bumi Papua 1976</i>
14 Juli 1976	6,5 <i>M_w</i>		Bali	573	<i>Informasi lebih lanjut: Gempa bumi Bali 1976</i>
19 Agustus 1977	8,0 <i>M_w</i>		Kepulauan Sunda	2.200	<i>Informasi lebih lanjut: Gempa bumi Sumba 1977</i>
12 Desember 1992	7,5 <i>M_w</i>		Pulau Flores	2.100	<i>Informasi lebih lanjut: Gempa bumi Flores 1992</i>
15 Februari 1994	6,9 <i>M_w</i>		Liwa, Lampung	207	<i>Informasi lebih lanjut: Gempa bumi Liwa 1994</i>
2 Juni 1994	7,2 <i>M_w</i>		Banyuwangi	200	<i>Informasi lebih lanjut: Gempa bumi dan tsunami Jawa Timur 1994</i>
7 Oktober 1995	7,0 <i>M_w</i>		Kerinci	84	<i>Informasi lebih lanjut: Gempa bumi Kerinci 1995</i>
17 Juli 1996	8,1 <i>M_w</i>		Pulau Biak	166	<i>Informasi lebih lanjut: Gempa bumi Biak 1996</i>
4 Mei 2000	6,5 <i>M_w</i>		Kepulauan Banggai	54	<i>Informasi lebih lanjut: Gempa bumi Kepulauan Banggai 2000</i>
4 Juni 2000	7,3 <i>M_w</i>		Bengkulu	>100	<i>Informasi lebih lanjut: Gempa bumi Bengkulu 2000</i>
12 November 2004	7,3 <i>M_w</i>		Alor	34 ^[3]	<i>Informasi lebih lanjut: Gempa bumi Alor 2004</i>
26 Desember 2004	9,3 <i>M_w</i>	Samudra Hindia	Aoah dan sebagian Sumatra Utara	131.028 orang meninggal dunia dan sekitar 37.000 lainnya terluka	<i>Informasi lebih lanjut: Gempa bumi dan tsunami Samudra Hindia 2004</i>

Halaman-halaman dalam kategori "Gempa bumi di Indonesia"

Kategori ini memiliki 31 halaman, dari 31.

Daftar gempa bumi di Indonesia

- B**
 - Gempa bumi Bali 1917
 - Gempa bumi Bali 1976
 - Gempa bumi Bali 1979
 - Gempa bumi Kepulauan Banggai 2000
 - Gempa bumi Bengkulu 2000

- F**
 - Gempa bumi Flores 1992

- G**
 - Gempa bumi Alahan Panjang 1943
 - Gempa bumi dan megatsunami Ambon 1674

- Gempa bumi Pagai Selatan 2020
- Gempa bumi Sulawesi 1969

- J**
 - Gempa bumi Jawa Tengah 1943

- K**
 - Gempa bumi Kalabahi 1991
 - Gempa bumi Kerinci 1995

- L**
 - Gempa bumi Laut Banda 1938
 - Gempa bumi Laut Seram 1965
 - Gempa bumi Liwa 1994

- P**
 - Gempa bumi Padang Panjang 1926

- Gempa bumi Papua 1976
- Gempa bumi Irian Jaya 1981
- Gempa bumi Papua Barat 1989

- S**
 - Gempa bumi Pulau Seram 1899
 - Gempa bumi Sulawesi 1968
 - Gempa bumi Sulawesi Barat 1969
 - Gempa bumi Sulawesi Tengah 1968
 - Gempa bumi Sulawesi Tengah 1996
 - Gempa bumi Sumatra 1797
 - Gempa bumi Sumatra 1861
 - Gempa bumi Sumatra 1931
 - Gempa bumi Sumatra 1833
 - Gempa bumi Sumba 1977

Kategori (+*): [Gempa bumi menurut negara](#) | [Bencana alam di Indonesia](#) | [Gempa bumi di Asia](#) | (+)

Kategori tersembunyi: [Pranala kategori Commons ada di Wikidata](#)

<https://w.wiki/zyk>



USGS
science for a changing world

Earthquake Hazards Program

← Earthquakes

Search Earthquake Catalog

Basic Options

Magnitude	Date & Time	Geographic Region
<input checked="" type="radio"/> 2.5+	<input checked="" type="radio"/> Past 7 Days	<input checked="" type="radio"/> World
<input type="radio"/> 4.5+	<input type="radio"/> Past 30 Days	<input type="radio"/> Conterminous U.S. ¹
<input type="radio"/> Custom	<input type="radio"/> Custom	<input type="radio"/> Custom

Minimum:
Maximum:

Start (UTC):
End (UTC):

Earthquakes
Hazards

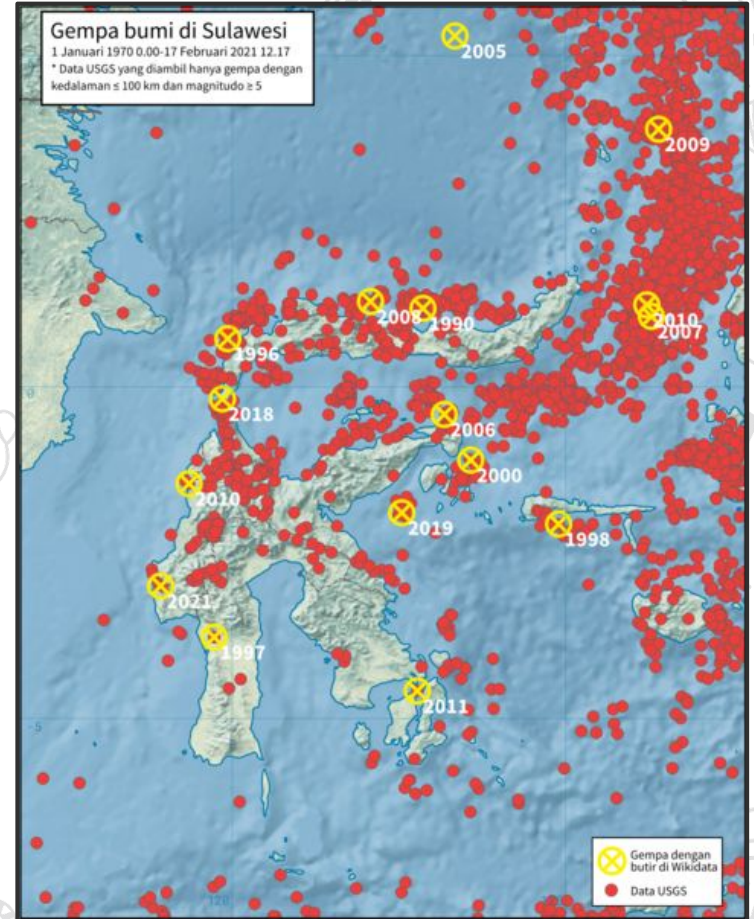

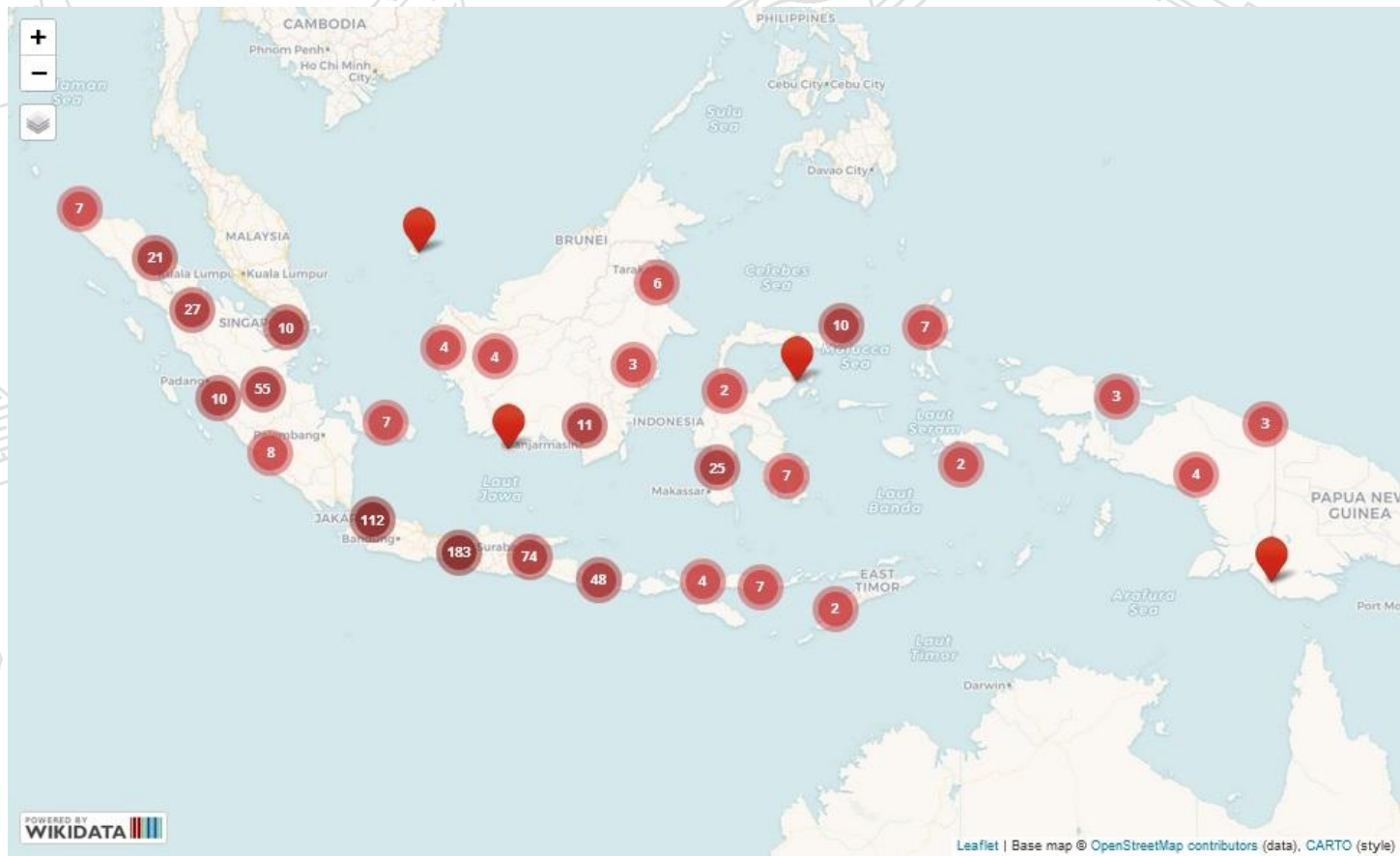

<https://bit.ly/petasituswn2022>

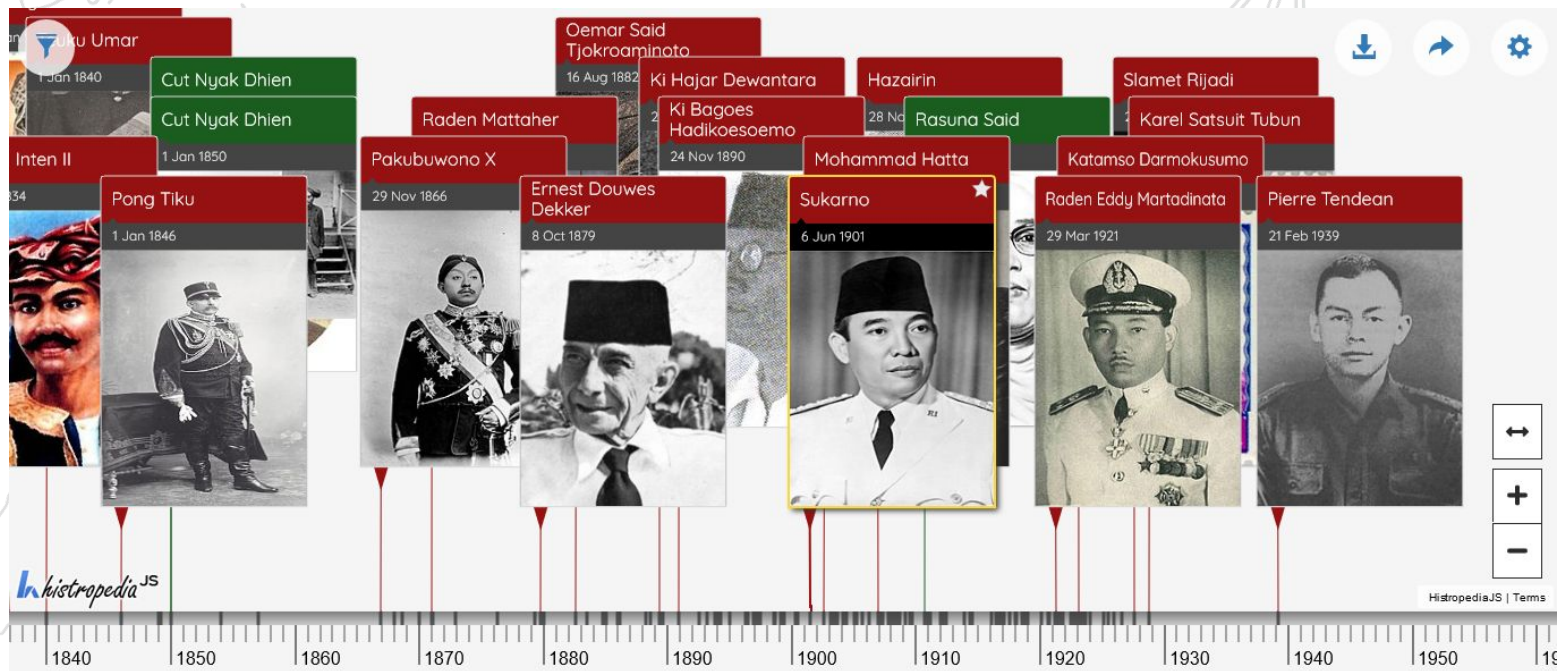

<https://bit.ly/histrown2022>

COVID19 Deaths: Absolute vs. per 100k Population

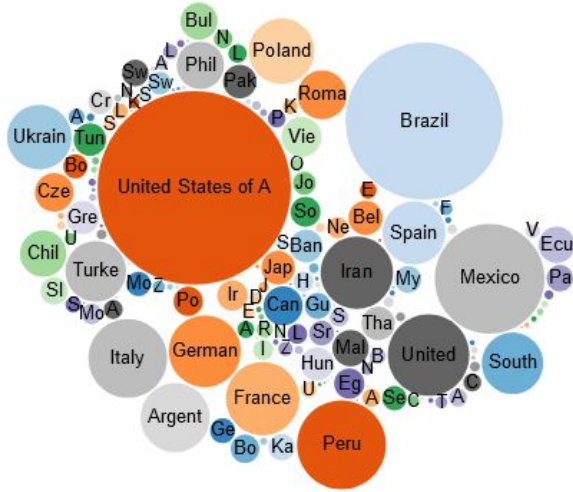

Wikidata Query Service

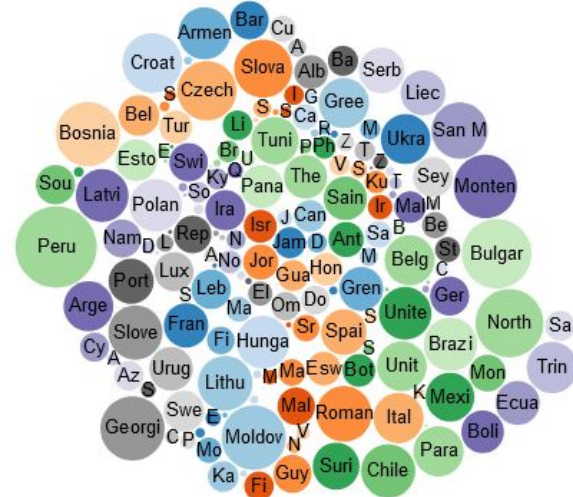

Wikidata Query Service

<https://www.coviwd.org/>

Struktur Wikidata





Materi Temu Data 2021-09

File Edit View Insert Format Data Tools Add-ons Help Last edit was seconds ago

100% | Rp % .00 123- Default (Ari... | 10 | B I U A

A1:E1	A	B	C	D	E
75	71	Agus C	Lego-lego	wd:Q65211828	https://id.wikipedia.org/wiki/Lego-lego
76	72	tiurma	Manten kucing	wd:Q65211850	https://id.wikipedia.org/wiki/Manten_kucing
77	73	tiurma	Mattopang arajang	wd:Q65211860	https://id.wikipedia.org/wiki/Mattopang_arajang
78	74	Agus C	Pacoa Jara	wd:Q65211922	https://id.wikipedia.org/wiki/Pacoa_Jara
79	75	pacri nenas	Pontianak	wd:Q65211925	https://id.wikipedia.org/wiki/Pacri_nenas_Pontianak
80	76	Pakaian kulit kayu		wd:Q65211928	https://id.wikipedia.org/wiki/Pakaian_kulit_kayu
81	77	Muhhu	Palang Pintu	wd:Q65211935	https://id.wikipedia.org/wiki/Palang_Pintu
82	78	Rafino	Pemamanan	wd:Q65211962	https://id.wikipedia.org/wiki/Pemamanan
83	79	Rangguk	Kumun	wd:Q65211987	https://id.wikipedia.org/wiki/Rangguk_Kumun
84	80	Agus C	Ratik Tagak	wd:Q65211989	https://id.wikipedia.org/wiki/Ratik_Tagak
85	81	Teguh I	Rawa Sagele	wd:Q65211993	https://id.wikipedia.org/wiki/Rawa_Sagele
86	82	Rebutan	dandang	wd:Q65212002	https://id.wikipedia.org/wiki/Rebutan_dandang
87	83	Reog	dongkol	wd:Q65212004	https://id.wikipedia.org/wiki/Reog_dongkol
88	84	Agus C	Rias Besar	wd:Q65212010	https://id.wikipedia.org/wiki/Rias_Besar
89	85	Rumah adat	Sasak	wd:Q65212026	https://id.wikipedia.org/wiki/Rumah_adat_Sasak
90	86	Rafino	Sandur	wd:Q65212039	https://id.wikipedia.org/wiki/Sandur
91	87	Sapi	sonok	wd:Q65212044	https://id.wikipedia.org/wiki/Sapi_sonok
92	88	Agus C	Siat Geni	wd:Q65212060	https://id.wikipedia.org/wiki/Siat_Geni

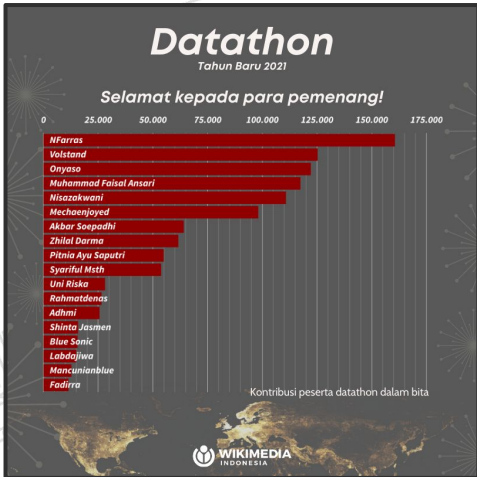

Program Teknologi untuk APG22



Program Wikidata 2022

- Kelas Wikidata
- Datathon
- Temu Data
- Kompetisi Penyajian Data
- Kiwix
- OCR
- Pelatihan Sukarelawan
- Panduan Wikidata
- Penjangkauan mitra
- Webinar



Apa yang baru dari Teknologi?

Pelatihan Sukarelawan



CC by-SA 4.0, Ziko van Dijk

- Pelatihan untuk pelatih Wikidata
- Dilaksanakan secara daring seperti model sertifikasi CC
- Waktu pelaksanaan \pm 2,5 bulan
- Menggunakan platform MOOC
- Target peserta **10 orang**
- Akan ada hadiah perjalanan WikiNusantara untuk peserta terbaik

Panduan Wikidata





- Pembuatan buku-el mengenai Wikidata dalam bahasa Indonesia
- Konten:
 - Data bertaut terbuka
 - Apa itu Wikidata
 - Struktur di Wikidata
 - Pemanfaatan data di Wikidata
 - Menyunting di Wikidata

The image shows a Wikidata profile for Soekarno (Q76127) with several annotations:

- label:** Points to the name "Soekarno (Q76127)".
- deskripsi:** Points to the description "presiden pertama Republik Indonesia" and "Bung Karno | Sukarno".
- atribut:** Points to the "pernah menempuh pendidikan di" attribute.
- peringkat:** Points to the "atribut" label.
- pernyataan:** Points to the main content area containing the education statement and the reference.
- penanda butir:** Points to the "presiden pertama Republik Indonesia" label.
- alias/nama lain:** Points to the "Bung Karno | Sukarno" text.
- nilai:** Points to the value "Technische Hoogeschool te Bandoeng" in the education statement.
- penjelas:** Points to the "jurusan akademis" and "gelar akademis" fields in the education statement.
- rujukan:** Points to the reference box for "Riwayat Perguruan Tinggi Teknik di Indonesia Periode 1920-1942".

Additional elements in the interface include a "Dalam bahasa lainnya" link, a "1 rujukan" dropdown, and buttons for "+ tambah rujukan" and "+ tambah nilai".

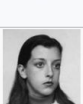
Penjangkauan Mitra

	Kleber Lemos da Silva	21 de maio de 1942	data desconhecida (entre 29 de junho de 1972 e julho de 1972)	economista	Partido Comunista do Brasil
	Labibe Elias Abduch	1899	1 de abril de 1964	dona de casa	nenhuma organização
	Lauriberto José Reyes	2 de março de 1945	27 de fevereiro de 1972	estudante	Movimento de Libertação Popular União Nacional dos Estudantes
	Leopoldo Chiapetti	17 de junho de 1906	21 de maio de 1965	agricultor	Grupos dos Onze
	Liliana Inês Goldemberg	17 de setembro de 1953	2 de agosto de 1980	secretária estudante	Monteneros



- Bekerja sama dengan mitra untuk memasukkan data spesifik dari mitra tersebut ke Wikidata
- Bersifat luring
- Seperti GLAM, penjajakan -> kerja sama -> memasukkan data
- Apabila memungkinkan, bisa dijalankan dengan format Wikimedian in Residence

Webinar Teknologi

- Dengan platform Zoom lalu disiarkan ke YouTube
- Membahas pemanfaatan teknologi untuk proyek-proyek Wikimedia, tidak terbatas pada Wikidata
- Dapat berupa perkakas, bot, dsb
- Dapat melibatkan sukarelawan yang berpengalaman sebagai pembicara

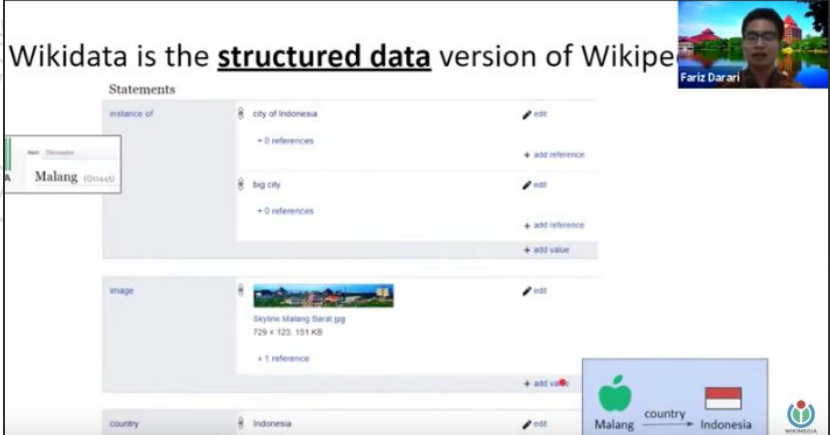

Wikidata is the **structured data** version of Wikipedia

Fariz Darari

Statements

instance of	city of Indonesia	0 references	+ add reference
big city		0 references	+ add reference
image	 Skyline Malang Darari.jpg 729 x 123, 151 KB	1 reference	+ add value
country	Indonesia		+ add value

country Malang → Indonesia

Kompetisi Penyajian Data

- Menyajikan ulang data yang ada di Wikidata, dalam bentuk baru, tidak hanya memanfaatkan SPARQL
- Belajar menggunakan Tableau Public dan Google Data Studio
- Melibatkan tim kompetisi

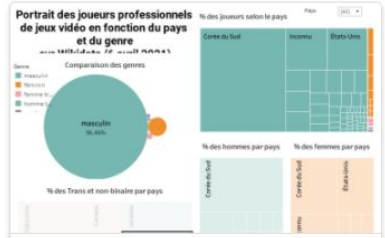

Portrait des joueurs professionnels de jeux vidéo...

Yanie Porlier

☆ 1 👁 45

Elementi Wikidata

synapta

☆ 0 👁 327

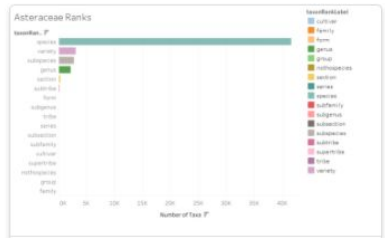

Asteraceae Wikidata

Jocelyn Pender

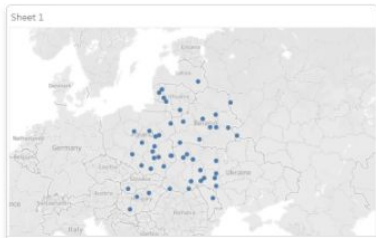

Wikidata

Martin Nečaský

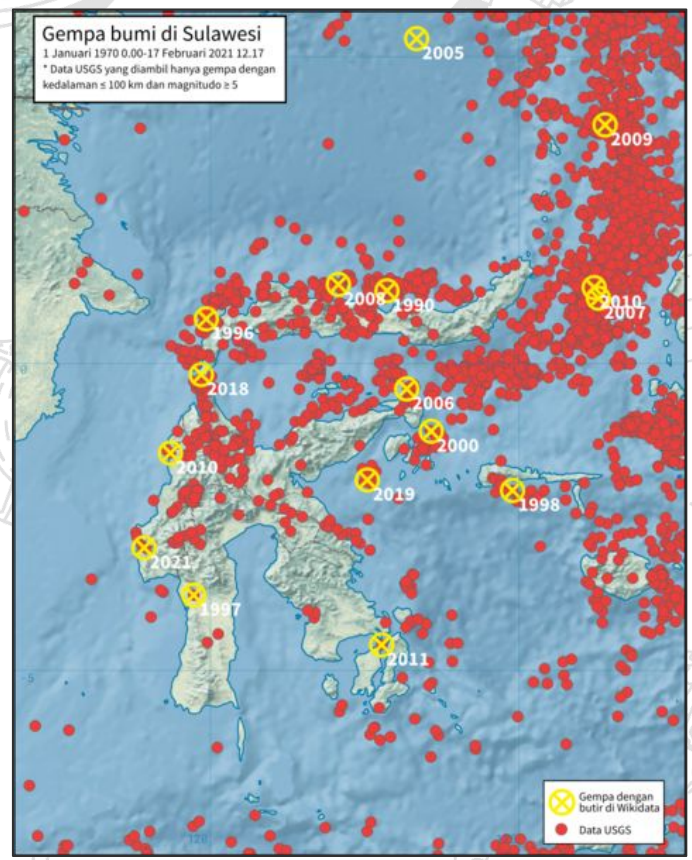

Kerja Sama Perangkat Lunak

- Pembuatan tim untuk pengembangan perangkat lunak
 - Pembuatan perangkat lunak khusus untuk menyunting
 - Memperbaiki atau meningkatkan perkakas/antarmuka yang sudah ada di proyek Wiki
- Kerja sama dengan WMDE

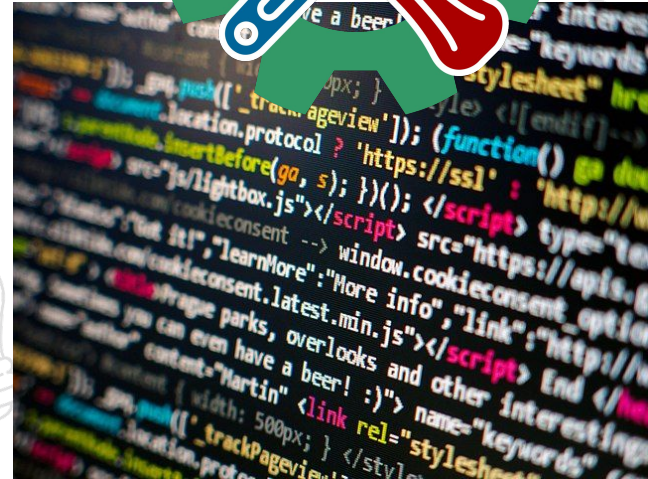



<https://t.me/wikidataid>
<https://twitter.com/wikidataid>
<https://bit.ly/wdwpindonesia>

<https://w.wiki/5Emy>

[https://w.wiki/5Em\\$](https://w.wiki/5Em$)

<https://w.wiki/5Enw>