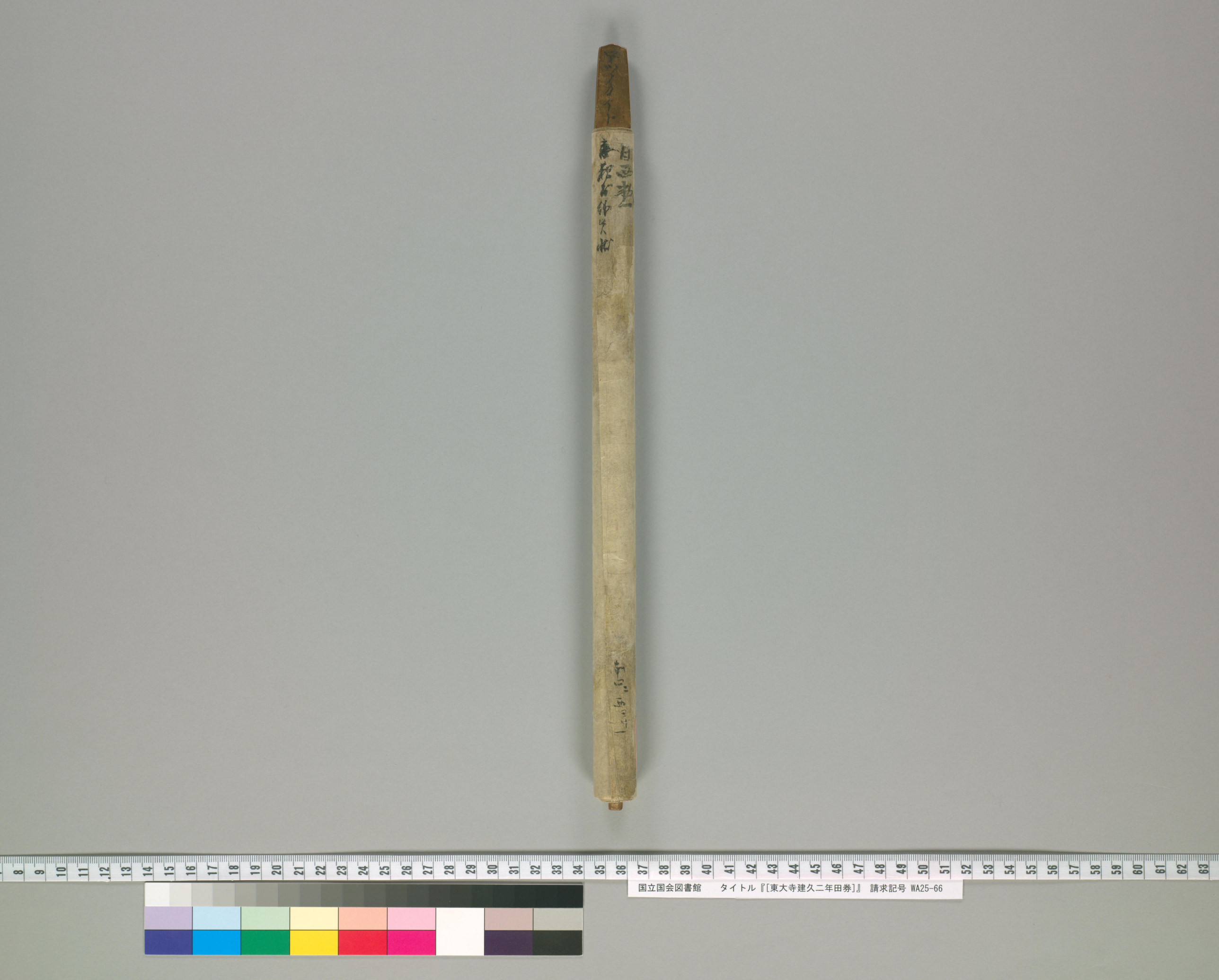

国立国会図書館　タイトル『[東大寺建久二年田券]』 請求記号 WA25-66

国立国会図書館　タイトル『[東大寺建久二年田券]』 請求記号 WA25-66

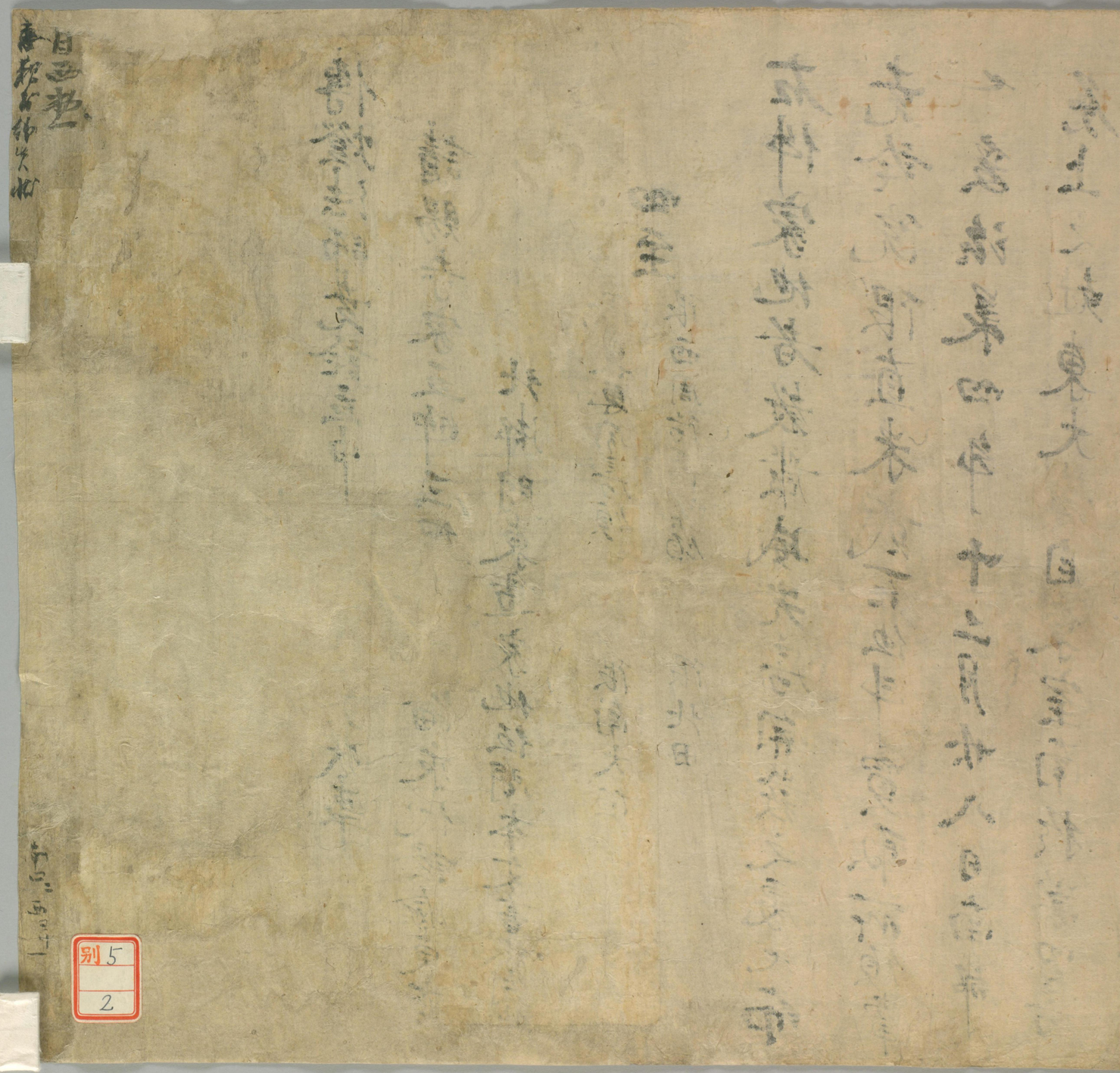

別5
2

国立国会図書館　タイトル『[東大寺建久二年田券]』 請求記号 WA25-66

傳燈法師堯詮立申

請賜寺家五師三綱證判備永代證驗東大寺

北郡門東邊家地伍間本文書紛失狀

紛失狀事

四至　限東惠弥房領　限南大恒

限西周防得業領　限北田

右件家地者教嚴威光房開發之處也而

堯詮院限直米貳百伍斗買取所領掌

〻爰治承四年十二月廿八日南都

焼上之刻東大寺自東室南於第四房

焼上仲本券焼失畢仍注在狀立紛失狀

請申證判之狀如件

建久二年三月廿二日傳燈法師堯詮

紛失狀顯然也仍三綱加

證判

上座法橋上人位

国立国会図書館　タイトル『[東大寺建久二年田券]』　請求記号 WA25-66

上、所法橋上人位

権上座法橋上人位

権上座大法師

寺主大法師

権寺主大法師

都維那威儀師

以失状明白之上三綱被加判

仍為所同加判

大法師

大法師

大法師

大法師

大法師

国立国会図書館　タイトル『[東大寺建久二年田券]』 請求記号 WA25-66