国立国会図書館

収　書　通　報

第 45 号

Current Acquisitions

No. 45

国立国会図書館

National Diet Library

Tokyo, Japan

凡　例

1. 本目録は本館に受入れられた図書で整理を了したものを逐次收録する。
但し本号には概ね昭和26年8月中に整理をした和漢書を收録してある。
2. 記載は日本十進分類法（N. D. C.）新訂6版により分類してある。
同一分類内の排列は、本文分類見出の中を標目のＡＢＣ順にしてある。
3. 目次に代わるものとして、N. D. C. の主綱表を掲げてある。
本文の見出しもこれによる。
4. 各図書の標目の右端に附せられた数字はその図書の請求番号である。
なお特殊の法律、法規は328諸法のもとに分類してあるが、その分については、それぞれの主題のもとに收められる場合の分類番号をも附記した。請求番号の下に（　）内に記載してあるのがそれである。

和漢書分類表

000　総　記
010　図書館
020　図書．書誌学
030　百科辞書．索引
040　論文集，講演集．雑書
050　逐次刊行書，雑誌
060　学会．博物館
070　新聞．新聞学
080　叢書．全集
090

100　哲　学
100　哲学総記
110　哲学各論
120　東洋哲学
130　西洋哲学
140　心理学
150　倫理学
160　宗　教
170　神　道
180　仏　教
190　キリスト教

200　歴　史
200　歴史総記
210　日　本
220　アジア
230　ヨーロッパ
240　アフリカ
250　北アメリカ
260　南アメリカ
270　オセアニア
280　伝　記
290　地誌．紀行

300　社会科学
300　社会科学総記
310　政　治
320　法　律
330　経済．経営
340　財　政
350　統　計
360　社　会
370　教　育
380　民俗．風俗習慣
390　国防．軍事

400　自然科学
400　自然科学総記
410　数　学
420　物理学
430　化　学
440　天文学
450　地質学．地理学
460　生物学．人類学
470　植物学
480　動物学
490　医学．薬学

500　工学．工業
500　工学．技術．工業
510　土木工学
520　建築学
530　機械工学
540　電気工学
550　海事工学．造兵学
560　採鉱冶金学
570　化学工業
580　繊維，その他の工業
590　家　事

600　産　業
600　産業総記
610　農　業
620　園芸．造園
630　蚕糸業
640　畜産．獣医学
650　林　業
660　水産業
670　商　業
680　交　通
690　通　信

700　芸　術
700　芸術，美術総記
710　彫　刻
720　絵画．書道
730　版　画
740　写眞．印刷
750　工芸美術
760　音楽．舞踊
770　演劇．映画
780　運動競技
790　遊芸．娯樂

800　語　学
800　語学総記
810　日本語
820　中国語．東洋語
830　英　語
840　ドイツ語
850　フランス語
860　スペイン語
870　イタリア語
880　ロシア語
890　その他諸国語

900　文　学
900　文学総記
910　日本文学
920　中国文学．東洋文学
930　英米文学
940　ドイツ文学
950　フランス文学
960　スペイン文学
970　イタリア文学
980　ロシア文学
990　その他諸国文学

000 総　　記

010 図　書　館

龍谷大學圖書館　017.7-R99 r
龍谷大學圖書館概要　龍谷大學圖書館編
京都　龍谷大學図書館　昭和16（1941）
18p　図版　19cm

佐藤　眞　013-Sa 825 t
中小圖書館の經營
東京　理想社　昭和26（1951）
149p　表　22cm（図書館実務叢書 第1）

020 図書．書誌学

上里春生　023.9-Ko 696 e
江戸書籍商史
東京　出版タイムス社　昭和5（1930）
224p　23cm

日本出版協会　023.036-N 688 s
出版社・執筆者一覧　1951年版　訂補　日本出版協会編
東京　日本出版協会事業部　昭和26（1951）
414p　19cm

日本圖書館協會　028-N 689 s
日本圖書館協會
推せん・選定圖書總目錄　1950年度　日本図書館協会編
東京　東京出版販売株式会社　昭和26（1951）
143p　21cm

龍谷大學圖書館　026-R 99 r
龍谷大學圖書館善本目錄　龍谷大学図書館編
京都　龍谷大学出版部　昭和11（1936）
118p　図版41枚　23cm

早稲田大學圖書館　029.7-W 46 w
早稲田大學圖書館
和漢圖書分類目錄　第1-3，5，6上，下，8-11，13-15，17，18，23
東京　早稲田大學圖書館　大正14-昭和17（1925-1942）
16册　27cm

内容
第1　總類之部
第2　哲学之部
第3　宗教之部　（附ゴルドン文庫）
第5　語学之部
第6　文学之部　上，下
第8　藝術之部
第9　歴史之部
第10　傳記之部
第11　地理之部
第13　法律之部
第14　政治之部
第15　經濟之部
第17　交通之部
第18　商業之部
第28　統計之部

030 百科辞書．索引

少年百科　第12集　031-Sy 957
東京　日米出版社　昭和26（1951）
218p（図版共）　21cm

玉川兒童百科大辭典　第19　031-Z 25 T
玉川大學編
東京　玉川大學出版部　昭和26（1951）
398p　図版　26cm
内容
第19　社會科　第5　日本の地理

私たちの生活百科事典　第7　031-W 52 O
小山書店編
東京　小山書店　昭和26（1951）
160p　図版　19cm
内容
第7　交通

兒童百科事典　第2巻　031-Z 254 H
平凡社編
東京　平凡社　昭和26（1951）
318p　図版13枚　26cm
内容
第2巻　イキーウシ

040 論文集，講演集．雑書

佐藤垢石　049.1-Sa 815 k
垢石飄談
東京　文芸春秋新社　昭和26（1951）
298p　図版　19cm

菅原通濟　049.1-Su 699 h2
隨筆集
ふうせん狸
東京　日本出版協同株式會社　昭和26（1951）
306p　19cm

高田　保　049.1-Ta 426 b
第3　ブラリひようたん
東京　創元社　昭和26（1951）
231p　図版　19cm

横山隆一　049.1-Y 738 d
でんすけ隨筆
東京　四季社　昭和26（1951）
283p　図版　19cm

050 逐次刊行書，雑誌

朝日年鑑　1946年　059.1-A 839 A
朝日新聞社編
大阪　朝日新聞社　昭和21（1946）
335p　19cm

時事年鑑　昭和12，16，17，18年版　059.1-Z 32 Z
同盟通信社編
東京　同盟通信社　昭和12-17（1937-42）
4册　26cm
（昭和15年版より19年版迄は同盟時事年鑑と稱す）

060 学会．博物館

京都大學新聞社　061-Ky 995 g
學界の事典　京都大学新聞社編
丹波市町（奈良県）養德社　昭和26（1951）
220p　19cm

080 叢書．全集

福澤諭吉　081.8-H 826 h2
福澤諭吉選集　第3巻
東京　岩波書店　昭和26（1951）
418p　図版　19cm
内容
第3巻　民間怪談録　他10篇

南方熊楠　081.8-M 485 m
南方熊楠全集　第1巻
東京　乾元社　昭和26（1951）
426p　図版　19cm
内容
第1巻　十二支考　第1

寺田寅彦　081.8-Te 161 t
寺田寅彦全集　—文學篇—　第14巻
東京　岩波書店　昭和26（1951）
744p　図版　19cm
内容
第14巻
手帳　明治36年-昭和10年

100 哲　　学

100 哲学総記

相原信作　103.5-A 249 t
哲學人名辭典
東京　弘文堂　昭和26（1951）
62p　15cm（アテネ文庫　第155）

現代哲學辭典　103.3-G 29 G
現代哲學辭典編集部編
東京　岩崎書店　昭和26（1951）
551p　図版5枚　22cm

篠原助市　101-Si 486 t
哲學新講
東京　宝文館　昭和26（1951）
214p　22cm
附
東西哲学思想の発展

社會思想研究会　104-Sy 922 t
哲學と人生　社会思想研究会編
東京　社会思想研究会出版部　昭和26（1951）
226p　16cm　（現代教養文庫 第1）
内容
哲学すること　木村素衛著　他11篇

高瀬久太郎　101-Ta 384 t
哲學とは何か
東京　理想社　昭和26（1951）
192p　19cm

高山岩男 103.2-Ko 679 t
哲學年表　1951年　高山岩男編
東京　弘文堂　昭和26（1951）
82p　26cm

110 哲学各論

帆足理一郎 113-H614 y
優越の世界へ
東京　野口書店　昭和26（1951）
252p　19cm

出　隆 116.46-I 131 t
哲學教程
東京　三笠書房　昭和26（1951）
217p　18×11cm

小林秀雄 114-Ko 425 n
人間とは何か　小林秀雄等著
東京　創元社　昭和26（1951）
182p　19cm（創元社　学生シリーズ）
内容
第1部　人間とは何か　西田幾多郎著　他8篇
第2部　先人は如何に人間を探究したか　串田孫一著
他5篇

Roggendorf, Joseph. 113-cR 73 y
ヨーロッパの危機　ロゲンドルフ著
東京　弘文堂　昭和26（1951）
174p　19cm

須藤新吉 116-Su 666 r
論理學綱要　訂4版
東京　内田老鶴圃　昭和26（1951）
250p　19cm

130 西洋哲学

Kierkegaard, Sören Aabye. 134.66-h S
不安の概念　キエルケゴール著　齋藤信治訳
東京　岩波書店　昭和26（1951）
295p　15cm（岩波文庫）

Jaspers, Karl. 134.922-cJ 39 nH
ニーチェとキリスト教　カルル・ヤスペルス著
橋本文夫訳
東京　櫻井書店　昭和26（1951）
154p　19cm

Jaspers, Karl. 134.95-t H
哲學と科學　カルル・ヤスペルス著　橋本文夫訳
東京　櫻井書店　昭和26（1951）
112p　19cm
内容
哲学と科学，新たなヒューマニズムの條件と可能性について

古在由重 133-Ko 695 g
現代思想十二講　古在由重等著
東京　ナウカ社　昭和26（1951）
363p　22cm
内容
序講　現代の診断　阿部行蔵等討論，第1講　ニーチェ　森宏一著，第2講　キェルケゴオル，ハイデッガー，ヤスパース，サルトル　矢内原伊作著，第3講　ドストエフスキー　除村吉太郎著，第4講　ベルグソン　玉井茂著，第5講　フロイド　井村恒郎著，第6講　ラッセル　森宏一著，第7講　デューイ竹内良知著，第8講　ウェーバー　阿閉吉男著，第9講レーニン　石堂清倫著，第10講　スターリン　石堂清倫著，　第11講　毛沢東　古在由重著，　第12講　カール・バルト　赤岩栄著

古在由重 133.02-Ko 695 g
現代哲學
東京　三笠書房　昭和26（1951）
188p　18×11cm

Nietzsche, Friedrich Wilhelm. 134.922-g A
偶像の薄明　他2篇　ニーチェ著　秋山英夫訳
東京　角川書店　昭和26（1951）
251p　19cm（角川文庫）
内容
ワーグネルの場合，偶像の薄明，ニーチェ對ワーグネル

Nietzsche, Friedrich Wilhelm. 134.922-ns
ニーチェ全集　第11　ニーチェ著
東京　新潮社　昭和26（1951）
395p　19cm
内容
第11　力への意志　第1　竹山道雄訳

關根秀雄 132.71-Se 153 m
モンテーニュを語る.
東京　角川書店　昭和26（1951）
211p　図版　18×11cm（角川新書　第13）

140 心理学

波多野勤子 143.2-H 326 y
幼年期　発達にはいろんな型がある
東京　光文社　昭和26（1951）
289p　19cm

丸井清泰 146-M182 s
精神分析學（その起源と發達）
東京　医学書店　昭和26（1951）
88p　19cm（医家叢書　第75）

相良守次 149.18-Sa 159 k
行動の理解　—行動と生活環境—
東京　牧書店　昭和26（1951）
248p　19cm（教育科学新書）

高木貞二 140.4-Ta 189 g
現代心理學の展開　高木貞二等著
東京　實用圖書出版社　昭和26（1951）
309p　21cm

高木貞二 142-Ta 189 z
實驗心理學提要　第1巻　高木貞二，城戸幡太郎共編
東京　岩波書店　昭和26（1951）
274p　22cm
内容
第1巻
第1　実驗法　高木貞二著，第2　統計法　古賀行義著
第3　実驗條件の測定法　續有恒著

150 倫理学

平等通照 159-B 99 z
人生の幸福
横濱　日本佛教協會　昭和26（1951）
220p　19cm

藤井義夫 150.23-cA 71 Ha
アリストテレスの倫理學　—實踐理性の発展史的研究—
東京　岩波書店　昭和26（1951）
262p　22cm

教育問題研究所 159-Ky 994 k
民主主義教育事例
訓話の事典　教育問題研究所編
東京　学芸図書出版社　昭和26（1951）
430p　図版　19cm

室伏高信 159-M 985 z
人　生　第1
東京　青年社　昭和26（1951）
312p　19cm

大山廣道 159-O 956 s
世渡りの道
處世百科事典
東京　鶯ノ宮書房　昭和26（1951）
470p　19cm

和辻哲郎 150.23-W 99 g
ギリシヤ倫理學史
東京　要書房　昭和26（1951）
228p　19cm（要選書　第15）

兒童文学者協会 159.2-Z 25 u
美しい心・正しい人　二-四年生　兒童文学者協会編
東京　実業之日本社　昭和26（1951）
3冊　図版　22cm（社会科美談読本）

160 宗教

Dewey, John. 161.1-cD 51 dK
誰れでもの信仰　ジョン・デュウイー著　岸本英夫訳
東京　春秋社　昭和26（1951）
135p　22cm

Frazer, *Sir* James George. 163-cF 84 kN
金枝篇　第2　フレィザー著　永橋卓介訳
東京　岩波書店　昭和26（1951）
334p　15cm（岩波文庫）

伊福部隆彦 160-I 159 s
宗教の知識
藤澤　池田書店　昭和26（1951）
260p　19cm（今日の教養書選　第9）

谷口雅春 169.1-Ta 869 s2
生命の謎　百萬人のための哲學
東京　日本教文社　昭和26（1951）
337p　19cm

谷口雅春 169.1-Ta 869 s
生長の家聖典全集
生命の實相　新修　第8巻
東京　日本教文社　昭和26（1951）
442p　19cm
内容
新修　第8巻　人生問答篇

谷口雅春　169.1-Ta 869 u
運命の神祕　訂
東京　日本教文社　昭和26（1951）
442p　19cm
（生命の実相 第8巻 單行本版）

180 仏　教

佛教大辭典　附錄　180.33-B 94 M
望月信亨編
東京　武揚堂　明治42（1909）
595p　27cm
内容
佛教大年表

鈴木大拙　188.84-Su 815 z
禪百題
東京　東成出版社　昭和26（1951）
284p　19cm

山川智應　188.92-Y 292 k
基督教と日蓮聖人の宗教　上卷
東京　乾元社　昭和26（1951）
562p　22cm

山川智應　188.92-Y 292 n
現存真蹟寫眞對照
日蓮聖人標準御書　觀心本尊抄　山川智應編
鎌倉　日蓮聖人御真跡護持會　昭和26（1951）
69p　21×30cm

山崎精華　188.74-Y 491 t
教異鈔講讃
東京　明治書院　昭和26（1951）
297p　19cm

190 キリスト教

帆足理一郎　194-H 614 s
精神生活の基調
東京　野口書店　昭和26（1951）
290p　19cm

北森嘉藏　198.35-cL 97 Km
マルティン・ルター
東京　弘文堂　昭和26（1951）
72p　15cm（アテネ文庫 第157）

基督教講座　第1卷　190.8-Ki 254K
桑田秀延編
東京　新教出版社　昭和26（1951）
176p　22cm
内容
第1卷
教義學　第1章　神觀，第2章　人間觀　桑田秀延著
舊約緒論　第1部　五書　松田明三郎著　舊約 新約 ヨブ記
第一-三章　手塚儀一郎著　新約 ロマ書　第一章-一七節　熊野義孝著　日本基督教史　比屋根安定著　ギリシヤ語入門　第1　左近義慈著

Niebuhr, Reinhold.　191.3-cN 66 kT
キリスト教人間觀　第1部　ラインホールド・ニーバー著　武田清子訳
東京　新教出版社　昭和26（1951）
429p　図版　22cm
内容
第1部　人間の本性

Temple, William, *abp.*　190-cT 2 8 kG
基督教と社會秩序　ウイリアム・テンプル著　後藤真訳
東京　新教出版社　昭和26（1951）
129p　図版　22cm（基督教論叢 第9）

吉川一水　194-Y 861 hM
日々の糧　—永遠の恩寵—　吉川一水著　宮崎安右衛門編
東京　野口書房　昭和26（1951）
311p　図版　19cm

200 歴　史

200 歴史総記

Childe, Vere Gordon.　202.5-cC 53 bN
文明の起源　上　G. チャイルド著　ねず・まさし訳
東京　岩波書店　昭和26（1951）
171p　18×11cm（岩波新書 第66）

木村正雄　209-Ki 192 s
詳解 世界史　上卷
東京　昇龍堂　昭和26（1951）
350p　表　19cm

九州大學世界史研究會　209-Ky 999 s
世界史　九州大學世界史研究會編
東京　世界社　昭和26（1951）
282p　図版　22cm

入試問題研究會（東京大學内）　207.8-N 999 s
大學入試問題研究
世界史　入試問題研究會編
東京　目黒書店　昭和26（1951）
196p　19×12cm

世界歴史事典　第2卷　203.3-Se 1224 H
平凡社世界歴史事典編集部編
東京　平凡社　昭和26（1951）
350p　図版11枚　26cm
内容
第2卷　イチーエシ

世界史事典　203.3-Se 122 I
石田幹之助，山中謙二共監修
東京　河出書房　昭和26（1951）
525p　22cm
（鮎澤信太郎　他10人執筆）

人物世界史　第1　209-Z 28
東京　毎日新聞社　昭和26（1951）
317p　図版　19cm（毎日ライブラリー）
内容
第1　東洋　仁井田陞編

210 日　本

足立　勇　210.1-A 193 m
物語新日本　卷3
東京　雄山閣　昭和26（1951）
284p　19cm
内容
卷3　奈良文化

寶月圭吾　210.07-H 615 n
大學入試
新訂 増補 日本史の完成8週間　寶月圭吾，佐藤進一共著
東京　山海堂　昭和26（1951）
272p　表　19cm（完成8週間叢書 第8）

入試問題研究會（東京大學内）　210.078-N 999 n
大學入試問題研究
日本史　東大内入試問題研究會編
東京　目黒書店　昭和26（1951）
197p　19×11cm

尾佐竹猛　210.647-O 781 k
露國皇太子大津遭難
湖南事件
東京　岩波書店　昭和26（1951）
231p　18×11cm（岩波新書 第68）

杉原荘介　210.2-Su 723 k
貝塚と古墳
東京　福村書店　昭和26（1951）
120p　19cm（中学生歴史文庫・日本史 第1）

230 ヨーロッパ

230.8-cC 56 dM
Churchill, Winston Leonard Spencer.
第二次大戰回顧録　第9　ウィンストン・チャーチル著　毎日新聞飜訳委員会訳
東京　毎日新聞社　昭和26（1951）
372p　図版　19cm
内容
第9
大同盟　第1

Gibbon, Edward.　232-cG 43 rM
ローマ帝國衰亡史　第2　ギボン著　村山勇三訳
東京　岩波書店　昭和26（1951）
365p　15cm（岩波文庫）

林健太郎　230.1-H 374 r
歴史の流れ
東京　河出書房　昭和26（1951）
189p　15cm（市民文庫 第36）

物語西洋史〔第3〕　230.1-M 756
東京　筑摩書房　昭和26（1951）
211p　図版　19cm（中学生全集 第42）
内容
〔第3〕近世　齋藤清太郎著，林健太郎増補

大類　伸　230.1-O 767 s
綜合西洋史　第1部
東京　角川書店　昭和26（1951）
268p　15cm（角川文庫 第129）

大戰の審判　230.7-Ta 165 Y
〔山川菊榮〕
東京　丁未出版社　大正6（1917）
325p　24cm
（標題紙には獨逸匿名士原著，某女史譯とあり）

矢田俊隆　230.1-Y124s
新稿 世界史（ヨーロッパ篇 アメリカ篇）
東京　有精堂　昭和26（1951）
512p　19cm

250 北アメリカ

アメリカ學會　253-A461a
原典 アメリカ史　第1巻　アメリカ學會訳編
東京　岩波書店　昭和25（1950）
403p　地図　22cm
内容
第1巻　植民地時代

Coffman, Ramon Peyton.　253-cC67aK
アメリカ史物語　コフマン著　神近市子訳
東京　三笠書房　昭和26（1951）
330p　19cm

280 伝記

羽倉敬尚　288.2-H128h
伏見稲荷社祠官系譜　羽倉敬尚編
京都　羽倉敬尚　昭和24（1949）
40p　26cm　和
（謄寫版）

鳩山一郎　289.1-H333w
私の自敍傳
東京　改造社　昭和26（1951）
365p　図版　19cm

岩村　忍　289.3-cM32Im
マルコ・ポーロ　―西洋と東洋を結んだ最初の人―
東京　岩波書店　昭和26（1951）
211p　18×11cm（岩波新書 第67）

Lattimore, Owen.　289.3-cL36aK
アメリカの審判　オーエン・ラティモア著　陸井三郎訳
東京　みすゞ書房　昭和26（1951）
264p　19cm

日本女子大學校　第25回生　289.1-N652Nn
成瀬先生追懷錄　日本女子大学校第25回生編
東京　櫻楓會出版部　昭和3（1928）
413p　図版　20cm

小川金男　288.4-O267k
宮　廷
東京　日本出版協同株式会社　昭和26（1951）
242p　図版14枚　19cm

高嶋米峰　289.1-Ta389b
米峰回顧談　―續高嶋米峰自叙傳―
東京　学風書院　昭和26（1951）
183p　19cm

鶴見祐輔　289.3-cD61Td
史傳 ヂスレリー
東京　太平洋出版社　昭和26（1951）
534p　図版　19cm

渡辺英一　289.1-N652Wn
日本女子大學創立者
成瀬先生　訂6版　渡辺英一編
東京　櫻楓會出版部　昭和23（1948）
322p　図版　18cm

290 地誌.紀行

藤木九三　290.9-H925s
世界の山々
東京　弘文堂　昭和26（1951）
79p　図版　15cm（アテネ文庫 第163）

岩波書店編集部　293.45-I922a
アルプス　―スイスの山と人―　岩波書店編集部編
東京　岩波書店　昭和26（1951）
図版64p　19cm（岩波写眞文庫 第30）

香川幹一　291.01-Ka159g
學生の日本地理　3訂
東京　清水書院　昭和26（1951）
327p　19cm

中澤公平　292.09-N558m
マルコ・ポーロ旅行記
東京　筑摩書房　昭和26（1951）
198p　図版　地図　19cm（中学生全集 44）

300 社会科学

300 社会科学総記

Cazamian, Louis.　302.33-cC38kK
近代英國　カザミアン著　小檜山政英訳
東京　創元社　昭和26（1951）
322p　19cm

蜂須賀孝　307-H331k
受驗本位
高校生の時事問題
東京　池田書店　昭和26（1951）
304p　18×11cm

福島慶子　302.35-H813h
少年少女のための
フランスの話
浦和　三十書房　昭和26（1951）
222p　図版　22cm

河上　肇　304-Ka811s
西洋と日本　他
東京　朝日新聞社　昭和26（1951）
314p　図版　19cm（朝日文庫 第17）

Lenin, Nikolaĭ.　308-cL56lL
レーニン二卷選集　第1巻 第5分冊　レーニン著　レーニン二卷選集刊行會編
東京　社會書房　昭和26（1951）
325p　19cm
内容
第1巻　第5分冊　民族自決權について　他13篇

マルクス＝エンゲルス選集刊行会　308-cM39m
マルクス＝エンゲルス選集　補巻 第2　マルクス＝エンゲルス選集刊行会編
東京　大月書店　昭和26（1951）
559p　19cm
内容
補巻　第2　イギリスにおける勞働者階級の狀態

清水幾太郎　304-Si367w2
若い人々に
東京　要書房　昭和26（1951）
183p　19cm

社会科学講座　第3-6巻　再版　308-Sy9223K
弘文堂編集部編
東京　弘文堂　昭和26（1951）
4冊　22cm
内容
第3巻　社会構成の原理
社会集団　福武直，家族　小山隆著
第4巻　近代社会の成立
社会発展の法則と類型　上原專祿著
第5巻　近代社会の構造と危機
近代社会の経済構造　岸本誠二郎著
第6巻　社会問題と社会運動
社会問題とは何か　大河内一男著，社会主義思想の諸派　石上良平著，階級闘爭　中村哲著，婦人解放　鶴見和子著，資本主義の修正　千種義人著，アジアの民族運動と社会運動　蠟山芳郎著，日本社会運動史　岸本英太郎著，日本社会政策學会の運命と現代日本經濟學の使命　大内兵衛著，資本主義社会の形成（続）　大塚久雄著，イギリスの改革主義　木村健康著，イギリス経済學と社会科学　内田義彦著，
社會運動史上の人々
サン・シモン　大岩誠著，バブーフ　平井新著，ロバート・オーウェン　五島茂著，ブランキ　大岩誠著，エンゲルス　岡崎次郎著　ラッサール　土屋清著，ジャン・ジョレス　石上良平著，レーニン　向坂逸郎著，ローザ・ルクセンブルグ　野々村一雄著，トロッキー　対馬忠行著，スターリン　猪木正道著，幸德秋水　塩田庄兵衛著，片山潛，石堂清倫著，堺利彦　荒畑寒村著，河上肇　堀江邑一著

310 政治

317.953-A461bK
アメリカ合衆國政府行政部機構委員會
米国政府行政部機構委員会報告書　第5巻　米国政府行政部機構委員会編　国立国会図書館訳
東京　国立国会図書館　昭和25（1950）
95p　表　21cm

原　敬　312.1-H211hH
原敬日記　第7巻　原敬著　原奎一郎編
東京　乾元社　昭和26（1951）
498p　図版　19cm
内容
第7巻　是々非々時代編

原田熊雄　312.1-H221s
西園寺公と政局　第4巻　原田熊雄述　近衞泰子筆記　里見弹等補訂
東京　岩波書店　昭和26（1951）
473p　図版　22cm
内容
第4巻　自昭和9年至昭和11年
第5編　機関説問題をめぐる政局の紛糾

林田亀太郎 315.1-H 413 n
日本政黨史 上，下卷
東京 講談社 昭和2（1927）
2冊 図版 19cm

平野義太郎 319.2-H 512 a
アジア問題辭典 平野義太郎編
東京 弘文堂 昭和26（1951）
68p 15cm（アテネ文庫 第156）

法學書院編集部 317.4-H615 g
五六級職國家公務員
試驗問題例と解說 法學書院編集部編
東京 法学書院 昭和26（1951）
197p 19cm（公務員試驗シリーズ）
附
受驗対策

市村今朝藏 311-I 762 s
政治概論
東京 有斐閣 昭和26（1951）
401p 19cm

風間丈吉 315.1-Ka 974 m
モスコウとつながる
日本共産黨の歴史 上卷
東京 天滿社 昭和26（1951）
254p 図版 19cm

警察受驗指導協會 317.707-Ke 116 k
新制 國警・自治警・警察官採用合格 受驗法 警察受驗指導協會編
東京 文憲堂七星社 昭和26（1951）
156p 19cm

木下半治 310.33-Ki 237 g
現代ナショナリズム辭典 木下半治編
東京 酣燈社 昭和26（1951）
260p 18×11cm（學生文庫）

木下半治 312.1-Ki 237 n
日本ファシズム史 中卷
東京 岩崎書店 昭和26（1951）
311p 19cm

公務員試驗研究會 317.4-Ko 577 k
改訂增補
公務員試驗問題の綜合研究1000題 昭和26年度決定版 公務員試驗研究會編
東京 增進堂 昭和26（1951）
291p 19cm

給與関係調査部 317.34-Ky 999 z
人事院勧告の全文と解說
新勤務地手當地域區分便覽 總理府統計局発表・特別消費者価格調査 給與関係調査部編
東京 弘進社 昭和26（1951）
144p 19cm

Laski, Harold Joseph. 313.19-cL 34 kI
近代國家における自由 H.J. ラスキ著 飯坂良明訳
東京 岩波書店 昭和26（1951）
237p 19cm（岩波現代叢書）

三重縣町村會事務局 318.256-M 452 m
三重縣例規集 第1-4綴 三重縣町村會事務局編
津 同局 昭和26-（1951- ）
4冊 22cm
（加除式）
内容
第1綴 索引，總則，処務，職務，地方公務員，財務，縣税，行政一般
第2綴 民生，経済
第3綴 労働，土木建設，衛生，農地
第4綴 選挙，教育文化，公安，市町村，附録

森口繁治 313.8-M 799 k
憲政の原理と其運用
東京 改造社 昭和4（1929）
462p 23cm

中村菊男 311-N 382 s2
政治學 改訂新版
東京 世界書院 昭和26（1951）
314p 19cm（基礎学選書 第2）

Petty, *Sir* William. 312.339-cP 51 iM
アイァランドの政治的解剖 ペティ著 松川七郎訳
東京 岩波書店 昭和26（1951）
310p 15cm（岩波文庫）

齋藤秀夫 314-Sa 225 k
國會と司法權の獨立 —國政調査權と裁判官彈劾—
東京 岩波書店 昭和26（1951）
336p 22cm

高橋鐵也 317.4-Ta 286 y
最新 4級職國家公務員採用試驗問題註解付解答集
東京 文憲堂七星社 昭和26（1951）
113p 19cm
附
受驗準備法

高宮太平 312.1-Ta 344 g
軍國太平記
東京 酣燈社 昭和26（1951）
354p 19cm

高辻正巳 318.2-Ta 437 t
地方行政事務規範 —地方行政活動の理論と運用—
高辻正巳等著
東京 良書普及會 昭和26（1951）
405p 22cm

田村德治 317.2-Ta 679 g
行政機構の基礎原理
東京 弘文堂書房 昭和13（1938）
260p 23cm

地方自治庁連絡行政部行政課 318.1-Ti 237 t2
地方自治関係実例判例集 3版 地方自治庁行政課編
東京 帝国地方行政学会 昭和26-（1951- ）
1冊 22cm
（加除式）

山崎丹照 317.2-Y 495 n
内閣制度の研究 3版
東京 高山書院 昭和18（1943）
456p 22cm

320 法 律

法学便覽 第1，7，9 320.8-H 615 H
評論社法學編集部編
東京 評論社 昭和26（1951）
3冊 17×11cm
内容
第1 法学概論
第7 刑法總論
第9 民法總論

猪熊兼繁 322.1-I 411 h
法史學
京都 世界思想社 昭和26（1951）
198p 22cm

井上正治 326-I 462 k
刑法學 總則
東京 朝倉書房 昭和26（1951）
318p 22cm

木村龜二 326-Ki 185 s2
新刑法読本 訂3版
東京 法文社 昭和26（1951）
336p 22cm

木村忠二郎 328.369-Ki 219 s
（369.2）
社会福祉事業法の解說
東京 時事通信社 昭和26（1951）
254p 19cm

江家義男 327.62-Ko 544 k
刑事證據法の基礎理論
東京 有斐閣 昭和26（1951）
261p 22cm

國家試驗研究會 325.5-Ko 544 k
海商法・保險法 國家試驗研究会編
東京 高文社 昭和26（1951）
159p 19cm（国家試驗研究叢書 第16）

久保岩太郎 329.6-Ku 736 k
國際私法論
東京 三省堂 昭和10（1935）
668p 23cm

草野豹一郎 326-Ku 942 k 2
刑法總則講義 第1分册
東京 勁草書房 昭和26（1951）
130p 21cm

教育法令研究會（文部省内） 328.374-Ky 994 k
教育公務員特例法詳解 教育法令研究會編
東京 港出版合作社 昭和26（1951）
257p 19cm

牧野英一 326.01-M 155 z
罪刑法定主義と犯罪徵表說
東京 有斐閣 昭和15（1940）
234p 22cm

峯村光郎 321-M511 h 2
法學
東京 世界書院 昭和26（1951）
193p 19cm（基礎学選書）

日本経済新聞社 325-N 685 s
新商法実務講座 日本経済新聞社編
東京 日本經濟新聞社 昭和26（1951）
226p 19cm

内 容
新商法及び商法施行法の要点　影山勇著，新商法と証券取引法　吉田晴二著，株式に関する諸問題　石井照久著，新商法と会社の運営　大住達雄著，

西本寛一　325.2-N781 g
新法による
現行會社の改造手読
大阪　布井書房　昭和26（1951）
80p　19cm

野津　務　325-N 982 s
商法總則　第1，2部
東京　有斐閣　昭和9（1934）
2冊　23cm
内 容
第1部　序論
第2部　營業論

岡咲恕一　325.2-O547 s
新會社法と施行法
東京　學陽書房　昭和25（1951）
218p　22cm

小野清一郎　326.4-O727 k
刑の執行猶豫と有罪判決の宣告　猶豫及び其の他
東京　有斐閣　昭和6（1931）
356p　23cm
（標題紙缺）

小野清一郎　327.6-O727 s
新刑事訴訟法概論　訂
東京　法文社　昭和26（1951）
366p　22cm

大澤　章　329.14-O784 g
グロティウス 自由海論の研究
東京　岩波書店　昭和19（1944）
142p　19cm（國際法論文叢書 第2）

最高裁判所事務総局　320.91-Sa 211 k
国会法律集　第七回國会　下卷　最高裁判所事務総局編
東京　同局　昭和25（1950）
655p　18cm

司法試驗管理委員會　320.91-Si 298 s
司法試驗用六法　司法試驗管理委員會編
東京　法曹會　昭和26（1951）
689p　15cm

立 作太郎　329.4-Ta 938 s
戰時國際法論　第7版
東京　日本評論社　昭和13（1938）
633p　23cm

地方自治庁　328.349-Ti 2375 t 2
（349.5）
地方税法規　再版　地方自治庁，地方財政委員会事務局共編
東京　帝国地方行政学会　昭和25-（1950-　）
1冊　22cm
（加除式）

中央大學眞法會研究室　327.107-Ty 997 s
司法試驗合格の秘訣　中央大学眞法会研究室編
東京　高文社　昭和26（1951）
267p　19cm

我妻　榮　324-W 26 m
民法講義　第1
東京　岩波書店　昭和26（1951）
396p　22cm
内 容
第1　民法總則

山中篤太郎　328.366-Y 392 r
（366.6）
勞働組合法の生成と変轉　—資本主義英國に於ける政策形成の研究—　補
東京　同文館　昭和22（1947）
728p　21cm

吉田　昻　325.24-Y835 k
改正商法施行法詳解
東京　港出版合作社　昭和26（1951）
134p　19cm

330 経 済. 経 営

藤田五郎　332.1-H962 k
近世封建社會の構造　—日本絶對主義形成の基礎過程—　藤田五郎，羽鳥卓也共著
東京　お茶の水書房　昭和26（1951）
352p　表　22cm

池田善行　338.69-I 244 b
貿易金融の實際知識
東京　ダイヤモンド社　昭和26（1951）
354p　19cm

梯　明秀　331.34-Ka 193 s
資本論の学問的構造
東京　弘文堂　昭和26（1951）
160p　19cm

經濟學小辭典　330.33-Ke 1165 O
大阪市立大學經濟研究所編
東京　岩波書店　昭和26（1951）
1280p　22cm

小西彦太郎　338.14-Ko 624 t
實務必携　手形小切手
東京　同文館　昭和26（1951）
257p　図版　19cm

黒澤　清　335.96-Ku 919 k
經營比較
東京　千倉書房　昭和26（1951）
329p　22cm

野田信夫　335-N 882 k
企業の近代的經營
東京　ダイヤモンド社　昭和26（1951）
243p　21cm

野村兼太郎　331.21-N 932 n
日本經濟學說史資料（德川時代）
東京　慶應義塾出版局　昭和10（1935）
852p　表　22cm

大泉行雄　331-O396 k
經濟生活の本質　—職能と職分の問題—
東京　同文館　昭和26（1951）
313p　22cm

大内兵衛　331-O939 k
經 濟 學
東京　岩波書店　昭和26（1951）
336p　19cm（岩波全書 第138）

Robinson, Joan.　331.39-cK 44 RkK
雇傭理論入門　—ケインズ一般理論への手引—　ジョーン・ロビンソン著　川口弘訳
東京　巌松堂書店　昭和26（1951）
150p　19cm

佐波宣平　339-Sa 946 h
保險學講案
東京　有斐閣　昭和26（1951）
318p　22cm

新經濟學叢書　第1，2　330.8-Si 471 H
評論社編集部編
東京　評論社　昭和26（1951）
2冊　17×11cm
内 容
第1　經濟学概論
第2　理論經濟学　第1

高島善哉　331.321-Ta 397 k
スミス 國富論講議　第4卷　高島善哉編
東京　春秋社　昭和26（1951）
157p　22cm
内 容
第4卷
スミス國富論〔第4篇〕解說　高島善哉著，ケェネーとスミス　平田清明著，「國富論」編者序文〔上〕ジェイムズ・T・ロジャース著　山田秀雄訳

高田保馬　331-Ta 429 k3
經濟学新講　第1-5卷
東京　岩波書店　昭和5-15（1930-40）
5冊　23cm
（第1卷は10刷）
内 容
第1卷　總說，生産の理論（昭和15）
第2卷　價格の理論（昭和5）
第3卷　貨幣の理論（昭和5）
第4卷　分配の理論（昭和6）
第5卷　變動の理論（昭和7）

上田武人　335.9-U 236 k
經營診斷法
東京　日本經濟社　昭和26（1951）
246p　19cm（經營合理化全集）

山田雄三　333.1-Y 227 k
計畫の經濟理論〔序說〕
東京　勁草書房　昭和26（1951）
367p　18cm（学術選書 第3）

人事管理研究會　335.95-Z 29 z
最新　人事管理實務提要　人事管理研究會編
東京　勞務行政研究所　昭和26（1951）
492p　表　22cm

340 財　　政

細田義安　349.5-H 713 t
地方税の實務
東京　税務經理協会　昭和26（1951）
481p　22cm

藤田武夫　349.21-H 979 t2
地方財政論
東京　三笠書房　昭和26（1951）
212p　22cm

泉 美之松　345.5-I 991 s
相續税富裕税の實務　補訂　泉美之松，栗原安共著
東京　税務經理協会　昭和26（1951）
575p（附共）　19cm（税の実務叢書 第3輯）
附
相続税・富裕税の取扱通達全文

木下愛司　345.63-Ki 236 i
印紙税総覧
東京　税務研究会　昭和26（1951）
167p　19cm

日本税務協會　345-N 691 k
國税・地方税便覧　1951　日本税務協會編
東京　日本税務協会　昭和26（1951）
195p　19cm

大藏省主計局　344.1-O 6353 y 2
予算の説明　昭和26年度　大藏省主計局編
東京　大藏財務協会　昭和26（1951）
52p　26cm
（第10回 国会提出）

Seligman, Edwin Robert Anderson.　345-cS 46 sI
租税轉嫁論　第2部　エドウイン・R・A・セリグマン著　井手文雄訳
東京　実業之日本社　昭和26（1951）
274p　22cm
内 容
第2部　租税転嫁理論

360 社　　会

Beer, Max.　363.02-cB 41 sN
社會思想史　マクス・ベアー著　西雅雄訳
京都　三一書房　昭和26（1951）
647p　19cm

Carpenter, Edward.　367.6-cC 29 rY
戀愛論　エドワード・カァペンター著　山川菊榮訳
東京　大鐙閣　大正10（1921）
219p　19cm

Carpenter, Edward.　367.6-cC 29 rYs
戀愛論　カーペンター著　山川菊榮訳
東京　三興書林　昭和21（1946）
181p　19cm

Engels, Friedrich.　363.3-cE 57 kH
空想より科学へ　エンゲルス著　逸見重雄訳
東京　酣燈社　昭和26（1951）
222p　18×11cm（學生文庫）

堀　秀彦　367.4-H 647 h
配偶者を選ぶ法
藤澤　池田書店　昭和26（1951）
219p　19cm（今日の教養書選 第30）

加田哲二　363.021-Ka 144 n
日本社會思想史　下卷
東京　岩崎書店　昭和26（1951）
292p　21cm

萱原信雄　363.02-Ka 966 k
近代社會思想の系譜　―その理論と実践―
東京　小峰書店　昭和26（1951）
282p　19cm

桐原葆見　366.96-Ki 252 s
産業安全　―労働災害とその防止―
東京　東洋書館　昭和26（1951）
255p　22cm

小泉信三　363.5-Ko 542 k
共産主義と人間尊重
東京　文芸春秋新社　昭和26（1951）
212p　19cm

367.3-cK 81 hY
Kollontaĭ, Aleksandra Mikhaĭlovna.
婦人と家族制度　3刷　コロンタイ夫人著　山川菊榮訳
東京　叢文閣　昭和6（1931）
43p　20cm

近藤貞次　366.2-Ko 615 s
職業心理學
東京　雇用問題研究會　昭和26（1951）
337p　21cm

Laski, Harold Joseph.　366.6-cL 34 gS
現代社會における
勞働運動　ハロルド・ラスキ著　隅谷三喜男，藤田若雄共訳
東京　みすゞ書房　昭和26（1951）
226p　19cm

馬島　僩　367.6-M 443 g
現代の性典
東京　双龍社　昭和26（1951）
401p　図版6枚　19cm

宮本　忍　367.67-M 636 s
思春期　親と子の最初の問題　宮本忍，宮本三枝子共著
東京　光文社　昭和26（1951）
243p　19cm

永井　潜　367.67-N 126 s
性教育講話　上卷
東京　万葉出版社　昭和26（1951）
260p　19cm

Stalin, Iosif Vissarionovich.　363.5-cS 78 LT
補集　レーニン主義の諸問題　スターリン著　高山洋吉訳
東京　第三書房　昭和26（1951）
384p　19cm

Thorez, Maurice.　363.5-cT 48 z
人民の子　モーリス・トレーズ著
東京　三一書房　昭和26（1951）
221p　19cm

東洋經濟新報社　366.2-To 612 d
新卒業者の就職手引
どんな會社を選ぶか　昭和26年版　東洋経済新報社編
東京　東洋経済新報社　昭和26（1951）
263p　19cm

山川菊榮　367-Y 289 a
明日の女性のために
東京　鱒書房　昭和22（1947）
220p　19cm

山川菊榮　367-Y 289 h 2
ミル・ベーベル
婦人解放論
東京　啓示社　昭和24（1949）
168p　19cm

山川菊榮　367-Y 289 h
婦人問題と婦人運動
東京　文化學會出版部　大正14（1925）
189p　19cm（社會問題叢書 第8）

山川菊榮　367-Y 289 h3
評論集　婦人と世相
東京　北斗書房　昭和12（1937）
295p　19cm

山川菊榮　366.6-Y 289 m
メーデー　3版
東京　水曜會出版部　大正12（1923）
29p　19cm（水曜會パンフレット 第11）

山川菊榮　367.8-Y 289 m
無産階級の婦人運動
東京　無産社　昭和3（1928）
23p　19cm（無産パンフレット 第18）

山川菊榮　367-Y 289 n
日本の民主化と女性　訂再版
東京　三興書林　昭和22（1947）
192p　19cm

山川菊榮　367-Y 289 o
女の立場から
東京　三田書房　大正8（1919）
309p　19cm

山川菊榮　367-Y 289 z
女性五十講
東京　改造社　昭和8（1933）
534p　19cm

兒童憲章研究會　369.4-Z 25 z
兒童憲章を活かす道　兒童憲章研究會編
東京　法政大學出版局　昭和26（1951）
258p　19cm

370 教　　育

アメリカ合衆國勞働省兒童局　371.45-A 461 a K
あなたの子供のために　1才から6才まで　米國政府兒童局編　厚生省兒童局訳
東京　日本報道株式會社　昭和26（1951）
153p　22cm

375.3-G14s
學校教育研究會 (廣島高等師範學校附屬小學校内)
社會科教育の實際 學校教育研究會編
東京 目黒書店 昭和26 (1951)
233p 19cm (學習指導叢書)

伏見猛彌 372-H873z
兒童の半世記
東京 明治圖書出版株式會社 昭和26 (1951)
348p 22cm

石山脩平 371-I672k
親と教師の
教育學
東京 社會教育協會 昭和26 (1951)
114p 19m

加藤秀男 371-Ka616n
人間教育の指標
東京 學藝圖書出版社 昭和26 (1951)
216p 19cm

北山 巽 375-Ki324g
學習指導メソッドブック 北山巽等著
東京 朝倉書店 昭和26 (1951)
457p 19cm
内容
學級經營篇 青木幹勇等著, 国語科 青木幹勇著, 算数科 北山巽著, 理科 近藤釧三著, 社会科 松村謙著, 音楽科 飯田秀一著, 体育科 古屋三郎著, 図工科 長谷喜久一著

木暮 強 375.3-Ko519t
低學年社會科の指導
東京 西荻書店 昭和26 (1951)
329p 19cm

駒田錦一 379.2-Ko549s
青年教育 駒田錦一等編
東京 朝倉書店 昭和26 (1951)
299p 22cm

近藤 齋 373.16-Ko585k
教育方法の基礎
東京 目黒書院 昭和26 (1951)
180p 22cm

教育大學講座 第35卷 370.8-Ky994T
東京教育大學教育學研究室編
東京 金子書房 昭和26 (1951)
312p 22cm
内容
第35卷 教育研究法
教育研究分野の概観 石山修平著, 教育調査法 石戸谷哲夫著, 教育心理研究法 塩田芳久著, 教育統計法 岡本奎六著, 現職教員の研究法 山本喜三著

宮田丈夫 375-M654k
教育指導論
東京 杉山書店 昭和26 (1951)
230p 22cm

溝江德明 375.8-M695t
アチーブメント・テスト中心
中學國語科の総仕上げ 溝江德明等著
東京 文憲堂七星社 昭和26 (1951)
308p 19cm
附
1. 昭和26年度全國高校入試問題と其の解答
2. 應募模擬試驗問題用紙

文部省 375-M753g
学習指導要領 (試案) 昭和26年版〔第1〕訂 文部省編
東京 明治図書出版株式会社 昭和26 (1951)
107p 22cm
内容
〔第1〕 一般編

望月 衛 371.47-M884s
青年心理学 青年の社会行動をどう理解するか
東京 光文社 昭和26 (1951)
326p 図版 22cm

武儀郡教育計畫委員會(岐阜縣) 375-M899m
武儀の教育計畫 武儀郡教育計画委員會編
美濃町泉町(岐阜縣) 武儀郡教育計画委員會 昭和26 (1951)
288p 26cm

長倉邦雄 375-N147k
高校生の
綜合學習指針 長倉邦雄編
東京 福村書店 昭和26 (1951)
136p 19cm

中村政雄 377.3-N391n
日本女子大学校四十年史 中村政雄編
東京 日本女子大学校 昭和17 (1942)
562p 図版38枚 地図 表 22cm

南原 繁 370.4-N623h
平和の宣言
東京 東京大学出版部 昭和26 (1951)
204p 19cm

日本體育指導者連盟 375.49-N689g
學校體育指導要綱解説 第4 再版 日本體育指導者連盟編
東京 目黒書店 昭和23 (1948)
116p 19cm
内容
第4 遊戯篇 今村嘉雄著

算數教育研究會 (東京學藝大學内) 375.4-Sa628s
算數科新單元教材解説 小學校第三・四學年用 算數教育研究會編
東京 共立出版株式會社 昭和26 (1951)
214p 22cm

周郷 博 371.6-Su767a
新しい道德教育 幼兒期から少年少女期までの指導
東京 牧書店 昭和26 (1951)
296p 19cm
内容
第1部 一般論
道德教育は変化を求められる 勝田守一著, 新しい道德教育を求めて 周郷博著, 道德教育の心理學的原理 波多野完治著,
第2部 各論
家庭における道德教育 羽仁説子著, 幼稚園における道德教育 功力嘉子著, 低學年の道德教育 滑川道夫著, 中學年 綿引まさ著, 高學年の心理と道德教育 今井譽次郎著, 中學生 稲垣友美著

社會科教育研究會(東京学芸大学内) 375.3-Sy9225s
社會科新單元教材解説 小学校第1-4学年用, 中学校第1学年用 社会教育研究会編
東京 共立出版株式会社 昭和26 (1951)
3冊 22cm

375.49-Sy956
小学校の 健康教育教材解説全書 第3卷
東京 牧書店 昭和26 (1951)
62p 21cm
内容
第3卷 きれいな空気 下田巧著

武政太郎 371.48-Ta517t
幼稚園・小學校用
知能診斷檢査法
東京 明治図書出版株式会社 昭和26 (1951)
102p 22cm
附
テスト用の絵画

玉岡 忍 371.45-Ta653g
學童の心理 —教育的兒童心理学—
名古屋 黎明書房 昭和26 (1951)
248p 18cm

田代元彌 379-Ta919s
社會教育學
東京 岩崎書店 昭和26 (1951)
146p 19cm

東京學藝大學附屬豊島小學校 375.3-To456t
小學校社會科における
地理及び歴史的學習 —文部省実験学校研究報告—
東京学芸大学附属豊島小学校編
東京 東洋館出版社 昭和26 (1951)
197p 19cm

聽視覺教育新書 第4 375.27-Ty992H
波多野完治編
東京 金子書房 昭和26 (1951)
253p 19cm
内容
第4 ラジオ
放送教育概論 宮原誠一著, 新しい教育とラヂオ 小川一郎著, 学校放送 鈴木博著, 放送教育の実際 大塚義秋著

全國高等學校長協會 375.2-Z24t
中等學校に於けるガイダンスとしての
レクリエイションの計画と指導 全國高等學校長協會, 全日本中學校長會共編
東京 東洋館出版社 昭和26 (1951)
214p 図版 19cm

兒童研究會(東京教育大學内) 378.6-Z25s
精神薄弱兒 兒童研究會編
東京 金子書房 昭和26 (1951)
238p 19cm (兒童問題新書 第18)
内容
精神薄弱兒の心理 西谷三四郎著, 精神薄弱兒の指導 小杉長平著, 特別學級の經營 沢田幸平著

受驗界社編集局 376.8-Z94d
新制度による
大學入學資格檢定試驗の解説と問題集 受驗社編集局編
東京 受驗界社 昭和26 (1951)
190p 19cm

380 民俗，風俗習慣

Benedict, Ruth. 389-cB 46 bO
文化の諸様式 ルース・ベネディクト著 尾高京子訳
東京 中央公論社 昭和26 (1951)
301p 22cm

Benedict, Ruth. 389. 1-cB 46 kH
菊と刀 上巻 ルース・ベネディクト著 長谷川松治訳
東京 社會思想研究會出版部 昭和26 (1951)
181p 15cm (現代教養文庫 第15)

柳田國男 388. 1-Y 529 m
桃太郎の誕生
東京 角川書店 昭和26 (1951)
384p 15cm (角川文庫 第19)

情操教育研究會 387-Z 89 t
中學生の生活とエチケット 情操教育研究會編
大阪 文理書房 昭和26 (1951)
169p 17×10cm

情操教育研究會 387-Z 89 w
若い人の生活とエチケット 情操教育研究會編
大阪 文理書房 昭和26 (1951)
140p 17×10cm

400 自然科学

400 自然科学総記

De Morgan, Augustus. 402. 33-cN 56 DnM
人間ニュートン ド・モルガン著 森島恒雄訳
東京 創元社 昭和26 (1951)
174p 19cm (創元科学叢書 第44)

Fersman, Aleksandre Eugen'evich. 404-cF 39 kM
科學とその創造者 ア・フェルスマン編 馬上義太郎訳
東京 五月書房 昭和26 (1951)
302p 21cm

ガイダンス 理科辭典 403. 3-G 13 G
ガイダンス理科辞典編集委員会編
東京 修教社 昭和26 (1951)
656p 図版 19cm

林 髞 401-H 392 k
科学概論
東京 中山書店 昭和26 (1951)
472p 22cm

Morrison, Abraham Cressy. 404-cM87 nO
人間は独り立たず クレツシイ・モリソン著 大和久泰太郎訳
東京 日本基督教青年同盟 昭和26 (1951)
130p 19cm

長岡半太郎 404. 9-N 178 g
原子力時代の曙 —長岡半太郎隨筆—
東京 朝日新聞社 昭和26 (1951)
222p 19cm

中谷宇吉郎 404. 9-N 532 n
中谷宇吉郎隨筆集 第2
東京 角川書店 昭和26 (1951)
371p 15cm (角川文庫 第96)
内容
第2 自然・人・書物

菅井準一 402. 8-Su 687 z
人類の恩人たち —眞理愛に生きた四人の科学者—
東京 文理書院 昭和26 (1951)
206p 19cm

田中 実 402-Ta 765 s
自然科學史 —原始社会より産業革命期まで—
東京 弘文堂 昭和26 (1951)
71p 15cm (アテネ文庫 第158)

矢島祐利 403. 3-Y 644 k
科學用語辭典 矢島祐利，石田周三共編
東京 弘文堂 昭和26 (1951)
77p 15cm (アテネ文庫 第153)

410 数学

石井 正 (1919-) 413. 078-I 591 k
學習受驗
解析 I 要點とその應用 訂補 石井正等著
東京 健文社 昭和26 (1951)
429p 19cm

河田敬義 417-Ka 748 k
解析幾何學 河田敬義等著
東京 丸善出版株式會社 昭和26 (1951)
212p 22cm

杉原猪佐雄 413. 07-Su 722 k
新制 解析 I 演習 下巻
東京 文栄出版株式会社 昭和26 (1951)
283p 22cm

高橋晄正 418. 8-Ta 246 s
醫學及び生物學研究者のための
推計學入門 高橋晄正，土肥一道共著
東京 醫學書院 昭和26 (1951)
204p 表 22cm (綜合醫學新書 第17)

武政太郎 410. 7-Ta 517 s
算數の心理
東京 金子書店 昭和26 (1951)
310p 22cm (教育心理學全書 第14巻)

山田欽一 410-Y 174 s
數と圖形の話 觀察と実驗
東京 同和春秋社 昭和26 (1951)
179p 22cm

420 物理学

物理学大系 〔第1篇〕 第6巻 第1册 420. 8-B 98
朝永振一郎等編
東京 学芸社 昭和26 (1951)
319p 22cm
内容
〔第1篇〕 基礎物理篇
第6巻 光學

石原智男 423-I 572 r
力 學
東京 誠文堂新光社 昭和26 (1951)
291p 22cm (大学理科全書)

河合紀雄 420. 7-Ka 786 b
新訂增補 物理の完成8週間 河合紀雄，武田栄一共著
東京 山海堂 昭和26 (1951)
356p 19cm (完成8週間叢書 第5)

宮原將平 428-M 595 b
物性論序說
東京 白水社 昭和26 (1951)
117p 19cm (白水社科学選書 第26)

永井龍太郎 420. 78-N 135 b
新制學習
物 理 上巻
東京 山海堂 昭和26 (1951)
370p 19cm

谷 一郎 423. 8-Ta 852 n
流れ學
東京 岩波書店 昭和26 (1951)
242p 図版 18×12cm (岩波全書 第136)

Thibaud, Jean. 429. 55-cT 42 gM
原子の人工轉換 ジャン・ティボー著 村岡敬造訳
東京 白水社 昭和26 (1951)
202p 19cm (科学選書 第9)

湯浅年子 429. 54-Y 974 h
放射性同位元素とその生物学医学への應用
東京 培風館 昭和26 (1951)
138p 22cm

430 化学

林 千別 435-H 393 m
無機及理論化學
東京 産業圖書株式會社 昭和26 (1951)
257p 22cm

石川清一 430. 7-I 627 i
一般の化學
東京 培風館 昭和26 (1951)
191p 22cm

小泉正夫 431. 36-Ko 541 k
化學平衡計算法
東京 三共出版株式会社 昭和26 (1951)
169p 19cm (科学叢書 第7)

無機化學全書 第IV 第1ノ第2 435-M 914
東京 丸善出版株式會社 昭和26 (1951)
739p 26cm
内容
第IV 窒素族 千谷利三編
第1 窒素
第2 化合物 千谷利三著

野村祐次郎 431.3-N 945k
化学反應と方程式
東京 山海堂 昭和26 (1951)
228p 18cm (学習研究新書 第6)

山岡 望 437-Y 432w
わが有機化學 訂7版
東京 内田老鶴圃 昭和26 (1951)
383p 表 27cm

440 天 文 学

Hoyle, Fred. 440-cH 87uS
宇宙の本質 —絶え間なき創造— F. ホイル著
鈴木敬信訳
東京 法政大學出版局 昭和26 (1951)
171p 図版 19cm

宮本正太郎 440-M 636h
星の観測と研究
東京 三省堂 昭和26 (1951)
260p 15cm (理科文庫 第12)

野尻抱影 440-N 979h
星の質問帖
東京 繊書房 昭和26 (1951)
123p 19×18cm

Ptolemaeus, Claudius. 441-cP 97aY
アルマゲスト 上巻 再版 プトレマイオス著 藪内清訳
東京 宇宙物理研究会 昭和26 (1951)
299p 22cm

450 地質学. 地理学

安藝皎一 452.94-A 339k
河 相 論
東京 岩波書店 昭和26 (1951)
194p 26cm

青山信雄 456-A 638t
地球発達史 地史学
東京 天松堂出版部 昭和26 (1951)
244p 22cm

日高孝次 452-H 429u
海の科学 日高孝次著 松井末雄画
東京 小峰書店 昭和26 (1951)
58p 19×18cm (小学生文庫 第67)

國富信一 453-Ku 826z
地震の知識
東京 古今書院 昭和26 (1951)
376p 図版 22cm

佐々憲三 453.2-Sa 744d
大 地 震
東京 弘文堂 昭和26 (1951)
73p 15cm (アテネ文庫 第161)

津屋弘逵 453.8-Tu 842k
火山と溫泉
東京 岩崎書店 昭和26 (1951)
57p(図版共) 22cm (少年の觀察と実験文庫 第9)

460 生物学. 人類学

有賀久雄 467.7-A 799i2
遺 傳 學 訂再版
東京 産業図書株式會社 昭和26 (1951)
362p 22cm (科學農業叢書)

Carrel, Alexis. 469-cC 31nSe
人 間 この未知なるもの アレキシス・カレル著
櫻澤如一訳
東京 英心舍書店 昭和26 (1951)
413p 22cm

江上不二夫 464-E 23k
核酸及び核蛋白質 —理化学・生物学・医学— 下巻
江上不二夫編
東京 共立出版株式會社 昭和26 (1951)
426p 26cm
内 容
下巻
核酸及核蛋白の細胞化学実験法 柴谷篤弘著, 核蛋白の細胞化学と組織化学 柴谷篤弘著, 遺伝現象における核蛋白の役割 柴谷篤弘著, 核酸の新陳代謝 柴谷篤弘著 動物の形態形成と核酸及核蛋白 波磨忠雄著, 細菌学及免疫学 林喬義, 三浦義彰共著, 悪性腫瘍と核酸 鳩上三郎著, ヴィールスと核酸及核蛋白との関係 富田軍二著

酒詰仲男 469.7-Sa 514s
先史発掘入門
東京 古今書院 昭和26 (1951)
253p 図版 19cm

新理科教育研究會 (東京教育大學内) 460.7-Si 498s
高等學校
生物新單元教材解説 下巻 新理科教育研究會編
東京 共立出版株式會社 昭和26 (1951)
455p 22cm

山口俊策 460.7-Y 276s
新制準據
生 物 學 訂
東京 池田書店 昭和26 (1951)
528p 19cm

湯淺 明 460.7-Y 971s
大學入試
新訂増補 生物の完成8週間
東京 山海堂 昭和26 (1951)
332p 19cm (完成8週間叢書 第7)

470 植 物 学

村越三千男 470.38-M 947n
日本植物図鑑 村越三千男編
東京 風間書房 昭和26 (1951)
923p 17×10cm

中路正義 471-N 565s
植物のからだ
東京 三省堂出版株式会社 昭和26 (1951)
216p 15cm (理科文庫 第5)

佐藤達夫 470.38-Sa 893h
常陸国西茨城郡笠間町城山所産植物目録
東京 佐藤達夫 昭和26 (1951)
39p 25cm
(謄写版)

480 動 物 学

林 慶二郎 486.8-H 374n
日本蝶類解説
東京 日新書院 昭和26 (1951)
210p 図版9枚 11×20cm

古川晴男 480.7-H 846d
動物実習30題 古川晴男編
東京 北隆館 昭和26 (1951)
108p 19cm

石澤慈鳥 486.8-I 682t
蝶のはなし 石沢慈鳥著 泉喜代志画
東京 小峰書店 昭和26 (1951)
46p 図版 19×18cm (小学生文庫 第70)

松丸志摩三 481.7-M 314d
動物のもつ習性
東京 西荻書店 昭和26 (1951)
182p 19cm (中学生学習科文庫 第1)

中島雄次郎 480.76-N 596s
生物の保護
東京 三省堂 昭和26 (1951)
196p 15cm (理科文庫 第10)

仁部富之助 488-N 678n
全集 野の鳥の生態 中, 下 仁部富之助著, 内田清之助編
東京 光文社 昭和26 (1951)
2冊 図版 19cm

新村太朗 486.8-N 697t
蝶の生活
東京 北隆館 昭和26 (1951)
133p 図版 19cm

末廣恭雄 487.5-Su 671g
魚 類 學
東京 岩波書店 昭和26 (1951)
332p 図版 26cm

田中茂穂 487.5-Ta 788n
原色 日本魚類圖鑑
東京 風間書房 昭和26 (1951)
263p 図版69枚 22cm

碓井益雄 487.83-U 761o
おたまじやくし 碓井益雄著 織田秀実画
東京 岩崎書店 昭和26 (1951)
53p 図版 22cm (少年の觀察と実験文庫 第8)

490 医学.薬学

有元石太郎 498.3-A 774 s
綜合 生活生理學提要
東京 三省堂出版株式會社 昭和26 (1951)
392p 22cm

阿知波五郎 493.89-A 956 k
結核にいどむ人々
東京 弘文堂 昭和26 (1951)
172p 19cm (アテネ新書 第37)

外科學各論 第4編 第1 494.6-G 21
東京 日本醫書出版株式會社 昭和26 (1951)
110p 26cm
内容
第4編 腹部外科
第1 脾胃及十二指腸 友田正信著

長谷川敏雄 495.5-H 261 s
産科學 下卷
東京 南山堂 昭和26 (1951)
395p 26cm

橋本寛敏 498.3-H 272 k
健康生活の指導と科學 橋本寛敏, 荷見秋次郎共著
東京 第1出版株式會社 昭和26 (1951)
175p 22cm

日置陸奥夫 493-H 418 s
小内科學 第3卷
東京 南山堂 昭和26 (1951)
402p 22cm
内容
第3卷 消化器及消化腺病, 新陳代謝及榮養障害, 内分泌腺病, 血液及造血器病, 中毒

石川元雄 498.3-I 622 k
疲勞とその對策
東京 醫學書院 昭和26 (1951)
88p 表 19cm (醫家叢書 第72)

市橋立彦 499-I 741 w
私達の藥局
東京 弘文堂 昭和26 (1951)
78p 15cm (アテネ文庫 第159)

草間敏夫 491.173-Ku 939 n
脳の話 草間敏夫著 瀧川清画
東京 岩崎書店 昭和26 (1951)
53p(図版共) 22cm (少年の觀察と実驗文庫 第7)

Menninger, Karl Augustus. 493.7-cM 54 n K
人間の心 下 3版 カール・A・メニンジャー著 草野栄三良訳
東京 日本教文社 昭和26 (1951)
443p 図版 22cm

491.3-Se 121 N
生理學講座 第1卷 第2B 第2, 第4卷 第1B 第7, 第6卷 第2, 第3, 第6, 第7卷 第14, 第8卷 第I 第4, 第9卷 第II 第1, 第3, 4, 第III 第7, 第8, 第10卷 第I 第2, 第11卷 第III 第1-3, 第IV 第1-3,
日本生理学會編
東京 生理学講座刊行会 昭和26 (1951)
17册 21cm
内容
第1卷 生物の物質的基礎
第2 原形質の物理化学的特性
B 原形質の化学
第2 原形質の生理化学 石田壽老著, 作用物質 中原和郎著
第4卷 生物生理 下
第1 生理遺傳学
第7 生物学史 上野益三著
第6卷 体育生理 上
第2 体育の学習指導 竹之下休藏著
第3 成長の生理 猪飼道夫等
第6 身体適性 白井伊三郎著
第7卷 体育生理 下
第14 オリンピック競技 東 龍太郎著
第8卷 血液および循環
第I 血液および造血器
第4 血液の病的状態 小宮悦造, 美甘義夫共著
第9卷 呼吸 消化 栄養 代謝
第II 消化
第1 消化運動 栖原六郎, 福原 武共著
第3, 4消化の病態生理 黒川利雄, 斉藤溟共著
第III 栄養
第7 栄養失調症 大森憲太著
第8 食餌療法 新井養老著
第10卷 感覚 運動 (神經 筋)
第I 感覚
第2 視覚とその異常 細谷雄二等著
第11卷 淋巴 排泄 内分泌 生殖 体温
第III 内分泌
第1 化学相関 林髞, 岡本彰祐共著
第2 脳下垂體 竹脇 潔著
第3 副腎 杉 靖三郎, 中尾健共著

第IV 生殖
第1 生殖と遺傳 福田邦三著
第2, 3 性の生理 熊谷洋等著

Shryock, Richard Harrison. 490.2-cS 56 k O
近代醫學發達史 R. H. シュライオック著 大城功訳
大阪 創元社 昭和26 (1951)
583p 図版 22cm

鈴木五郎 494.6-Su 817 s
新外科手術書 中卷
東京 南江堂 昭和26 (1951)
1051p 26cm

寺田文次郎 499.1-Te 148 k
祛痰剤の正しい使い方
東京 医学書院 昭和26 (1951)
72p 図版 19cm (医家叢書 第74)

藥學大全書 補遺 第2卷 499.08-Y 149
東京 非凡閣 昭和26 (1951)
230p 22cm
内容
第2卷 ビタミン劑 小川俊太郎著

山崎幹夫 493.16-Y 484 w
若菜病の實際
東京 医学書院 昭和26 (1951)
80p 図版 19cm (医家叢書 第73)

横山 碻 494.99-Y 742 n
軟性下疳・第四性病 横山碻, 篠田倫三共著
東京 医学書院 昭和26 (1951)
75p 図版 19cm (医学叢書 第68)

500 工学.工業

500 工学.技術.工業

神藏信雄 501.4-Ka 483 k
実用 工業材料便覧
東京 実教出版株式會社 昭和26 (1951)
491p 19cm

McCormick, Charles Perry. 509.5-cM 478 z I
事業繁榮の原動力 —多数經営— C. P. マッコーミック著 磯野計藏訳
東京 実業之日本社 昭和26 (1951)
221p 19cm

Mayo, Elton. 509.5-cM 478 s M
産業文明における人間問題 エルトン・メイヨー著 村本栄一訳
東京 日本能率協会 昭和26 (1951)
196p 22cm

最上武雄 501.3-M 746 o
應用力學 下卷
東京 克誠堂出版株式会社 昭和26 (1951)
318p 22cm

野田信夫 509.5-N 882 k
工場管理の合理化
東京 日本経済社 昭和26 (1951)
168p 表 19cm (経営合理化全集)

飛永甚治 501.32-To 352 r
力學及材料强弱學 3訂32版
東京 産業圖書株式會社 昭和26 (1951)
258p 22cm

509.15-Tu 783 n
通商産業省大臣官房調査統計部調査課
日本の中小工業の成立 通商産業大臣官房調査統計部調査課編
東京 通商産業調査会 昭和26 (1951)
44p 21cm (調査資料 第10集)

山崎好雄 507.9-Y 512 m
たのしい
模型飛行機の理科と工作
東京 誠文堂新光社 昭和26 (1951)
289p 図版 19cm

柳瀬 駿 509.5-Y 547 k
工場管理
東京 岩崎書店 昭和26 (1951)
166p 22cm (税と會計の實務相談 第23)

510 土木工学

小池啓吉 515-Ko 529 k
橋梁工學 第2卷
東京 森北出版株式會社 昭和26 (1951)
465p 図版 表 22cm

宮本武之輔 517-M 637 k
河川工學 訂7版 宮本武之輔著 本間仁補
東京 産業圖書株式會社 昭和26 (1951)
176p 22cm

関川 周 517.9-Se 142 s
スエズ運河物語 関川周著 寺島龍一画
東京 小峯書店 昭和26 (1951)
49p 図版 19×18cm (小学生文庫 第72)

田中寅男 519.2-Ta 822 g
下水道工学
東京 森北出版株式会社 昭和26 (1951)
403p 図版 22cm

520 建 築 学

建築技術研究會 524.9-Ke 119 k
建築の防災 建築技術研究會編
東京 丸善出版株式會社 昭和26 (1951)
297p 22cm
内 容
第1編 建築消耗とその対策 藤田金一郎著
第2編 震災と耐震工法 金井清等著,
第3編 風害と耐風工法 荒川秀俊, 久田俊彦共著
第4編 火災と防火工法 藤田金一郎等著,
第5編 雪害・虫害害・老朽 木村幸一郎等著

構造計算研究會 524.1-Ko 726 k
建築基準法準據
建築士になるための 構造計算実例と解説 構造計算研究會編
東京 荻野書店 昭和26 (1951)
163p 19cm
附
鉄筋コンクリート建築構造計算書 実例及び解説

530 機 械 工 学

岩崎良助 530.1-I 941 k
機械工學大意 10版 岩崎良助等著
東京 産業図書株式会社 昭和26 (1951)
250p 22cm

柏 忠夫 534.3-Ka 538 s
水車羽根車の性能と羽根枚数
東京 柏忠夫 昭和22 (1947)
119p 図版121枚 27cm
(謄写版)

川村克雄 539.8-Ka 855 z 2
全國施行ショート・アンサー式
自動車運轉者 試験必勝合格基本問題
東京 自動車青年社 昭和26 (1951)
112p 19cm

機械製作研究會 532-Ki 141 k
機械製作法圖集 第1巻 機械製作研究會編
東京 小峯工業出版株式會社 昭和26 (1951)
167p(図版共) 26cm
内 容
第1巻
木型の製作, 鑄造, 鍛造, 材料及熱処理, 板金, 溶接

菊池洋四郎 539.9-Ki 167 z
すぐ役に立つ
図解モーター・スクーター全書
東京 自動車青年社 昭和26 (1951)
259p 19cm

草間秀俊 533.8-Ku 939 r
企業・設計・工場管理を中心とした
冷凍技術原論 草間秀俊等著
東京 イデア書院 昭和26 (1951)
308p 表 22cm (水産技術選書 第1册)

佐野新三郎 534.2-Sa 621 s
水力學及水力機械 再版
東京 産業図書株式会社 昭和26 (1951)
218p 22cm

佐藤政弘 535.2-Sa 827 k
携帯時計の故障とその原因
東京 資料社 昭和26 (1951)
118p 19cm

八木眞一郎 539.8-Y 134 z
全國試驗場で出る
自動車運轉免許筆記試驗問題正解 八木眞一郎編
東京 西東社 昭和26 (1951)
166p 図版 19cm

540 電 氣 工 学

540.8-D 533 D
電氣學會大學講座 第1 第2巻
電気学会編
東京 電気学会 昭和26 (1951)
332p 22cm

内 容
第1 電気理論
第2巻 電気回路論 廣田友義, 平山博共著

埴野一郎 543.3-H 182 s
増補 水力發電工學 水力設備 補5版
東京 産業図書株式会社 昭和26 (1951)
597p 22cm

岩波書店編集部 547.6-I 922 d
電 話 岩波書店編集部編
東京 岩波書店 昭和26 (1951)
図版62p 19cm (岩波写眞文庫 第34)

河喜多能一 541.5-Ka 834 d
基本 電氣磁氣測定 訂10版 河喜多能一, 矢幡源三共著
東京 産業図書株式会社 昭和26 (1951)
208p 22cm

北 久一 540.9-Ki 277 d
電気經濟論
東京 商工會館出版部 昭和26 (1951)
357p 22cm

三熊文雄 543.8-M 476 t
アマチュアにできる
テレビジョン受像機の作り方 第1 三熊文雄等著
東京 理工学社 昭和26 (1951)
75p 図版 表 22cm

日本國有鐵道東京電氣工事事務所 546.1-N 685 d
電化工事設計便覽 日本國有鉄道東京電氣工事事務所編
東京 鐵道電化協會 昭和26 (1951)
251p 図版 26cm

抜山平一 541-N 986 d
電磁氣學 第2巻
東京 丸善出版株式會社 昭和26 (1951)
567p 26cm
内 容
第2巻 電流論

尾本義一 540.7-O 664 d
電氣工學計算法集書 第6 尾本義一等編
東京 産業圖書株式會社 昭和26 (1951)
263p 図版 22cm
内 容
第6 電力應用 本城巖, 上田大助共著

徳田 精 542.1-To 422 k
強電流實驗工學
京都 國民科學社 昭和26 (1951)
345p 22cm

山本 勇 541-Y 319 d
電氣基礎學 第2
東京 実業教科書株式会社 昭和22 (1947)
182p 26cm
内 容
第2 交流理論

山本 勇 541-Y 319 d 3
電磁事象
京都 電気書院 昭和26 (1951)
230p 図版 22cm (標準電気講座・第1講座テキスト)

山本 勇 541-Y 319 d 2
電磁事象解説
京都 電気書院 昭和26 (1951)
224p 22cm (標準電気講座・第1講座サブテキスト)

550 海事工学. 造兵学

Blakeslee, Howard W. 559.7-cB 63 sY
水素爆弾 —原子力の将来・第三部— H. W. ブレークスリー著 山屋三郎訳
東京 朝日新聞社 昭和26 (1951)
211p 19cm

岩佐英介 551.4-I 931 z
實用船舶算法
神戸 海文堂 昭和26 (1951)
141p 22cm

近藤忠夫 550-Ko 614 h
船 の 話 近藤忠夫著, 山口宗夫図解
東京 主婦之友社 昭和26 (1951)
286p 図版 19cm (うち中で読む科学の本;第12)

關川 武 553-Se 151 g
艤装と船用品
東京 天然社 昭和26 (1951)
136p 19cm

高木　淳　551.4-Ta 175 s
初等船舶算法
東京　天然社　昭和26（1951）
240p　22cm

上野喜一郎　556-U 372 h
船の種類と用途
神戸　海文堂　昭和26（1951）
219p　21cm

570　化　学　工　業

荒木綱男　578-A 729 y
有機珪素工業化學　珪素樹脂，珪素ゴム，珪素油
東京　丸善出版株式会社　昭和26（1951）
288p　21cm（工業化学全書）

化學機械協會　571.04-Ka 155 s
最近の化學工學　1950　化學機械協會編
東京　丸善出版株式會社　昭和26（1951）
229p　22cm
内容
反応装置設計における H. R. U について　大竹博雄著　他10篇

亀山直人　572-Ka 266 d
電氣化學理論　上巻　亀山直人，岡田辰三共編
東京　産業圖書株式會社　昭和26（1951）
420p　22cm（電氣化学双書）
内容
上巻
第1　序論　亀山直人著，第2　電氣化学史　亀山直人著，第3　物質の構造と電氣伝導　向坊隆，鈴木伸共著，第4　化学熱力学の大要　向坊隆著，第5　電解質溶液論（第1）　亘理達郎著，第6　電解質溶液論（第2）　久保昌二著

硫酸協會　574.1-R 99 r
硫酸工業便覧　硫酸協會編
東京　河出書房　昭和26（1951）
1189p　19cm

庄山清一　571.1-Sy 961 k
基本化學機械　訂3版
東京　産業図書株式會社　昭和26（1951）
195p　22cm

田中　實（1907-　）　573.5-Ta 765 g
ガラスの科學　田中實，駒形佐和共著
東京　あかね書房　昭和26（1951）
218p　22cm

田中芳雄　570-Ta 833 y
有機工業化學　中巻　第1，2　田中芳雄，喜多源逸共著
東京　丸喜出版株式會社　昭和26（1951）
2冊　22cm

580　繊維，その他の工業

加納四十二　583.72-Ka 477 k
家具の實用工作法
東京　三共出版株式会社　昭和26（1951）
357p　22cm

櫻田一郎　586-Sa 543 s
繊維の科學
東京　三共出版株式会社　昭和26（1951）
167p　図版　19cm（科学叢書 第3）

繊維年鑑　昭和24，5年版　586.059-Se 182 N
日本繊維協議會編
東京　繊維年鑑刊行會　昭和24（19:9）
639p　26cm

梅田矯菓　588.3-U 498 o
實驗和洋　御菓子製法
東京　文晃書院　昭和26（1951）
608p　図版6枚　19×11cm

590　家　　事

同志社婦人生活編集部　598-D 98 b
病氣百科
家庭大医典　婦人生活編集部編
東京　同志社　昭和26（1951）
426p　図版　18cm

同志社婦人生活編集部　596-D 98 k
一年中の
家庭料理大全集　婦人生活編集部編
東京　同志社　昭和26（1951）
460p　図版6枚　表　18cm

菱山衡平　593.6-H 585 s
洗濯と漂白の実際
東京　地球出版株式會社　昭和26（1951）
134p　22cm

家政學講座　第2部　第15巻　590.8-Ka 525 K
家政學講座刊行會編
東京　恒春閣　昭和26（1951）
232p　22cm
内容
第2部　專門部門
第15巻　食品分析・加工貯蔵・商品學　永原太郎等著

桑澤洋子　593.3-Ku 975 y
洋裁家ガイドブック　桑澤洋子，谷長二共著
東京　婦人画報社　昭和26（1951）
227p　図版　21cm

町田菊之助　593.3-M 247 y
洋裁科學講座〔第1，2〕
東京　ハンドブック社　昭和26（1951）
2冊　図版　22cm
内容
〔第1〕　婦人服篇
〔第2〕　子供服篇

宮下孝雄　593.-M 648 h
被服デザインの原理と應用
東京　光生館　昭和26（1951）
178p　22cm

中村敏郎　595-N 438 u
美しくなる手帖　中村敏郎，マヤ片岡共編
東京　岩崎書店　昭和26（1951）
92p　図版　26cm

600　産　　業

610　農　　業

岩波書店編集部　612.53-I 922 a
アメリカの農業　岩波書店編集部編
東京　岩波書店　昭和26（1951）
図版64p（岩波写眞文庫 第29）

川上幸治郎　610.1-Ka 816 e
營農技術
東京　朝倉書店　昭和26（1951）
302p　22cm（新農業全書 第7冊）

河野常盛　616.1-Ko 644 b
米麥貯藏の理論と實際
東京　河出書房　昭和26（1951）
402p　図版　22cm

日本農業新聞社編集局　613.49-N 687 z
食糧増産　上手な新肥料の施し方　日本農業新聞編集局編
東京　双龍社　昭和26（1951）
189p　19cm
（日本農業新聞五百号記念懸賞募集「肥料の合理的な施し方」入賞体験報告）

農林省農業改良局統計調査部　611.25-N 955 t
田畑所有状況調査　再版　昭和16年4月末日現在
農林省農業改良局統計調査部編
東京　農林省農業改良局統計調査部　昭和25（1950）
253p　26cm（農林統計調査資料 第9号）

農林省農業總合研究所　610.76-N 955 n 2
農業總合研究所年報　第2（昭和24年4月より昭和25年3月まで）農林省農業總合研究所編
東京　農林省農業総合研究所　昭和25（1950）
208p　図版　21cm（農業総合研究所刊行物 第44号）

農村文化協會長野縣支部　611.97-N 964 n
農事研究會・4Hクラブ
研究発表集　農村文化協会長野県支部編
長野　農村文化協会長野県支部　昭和26（1951）
207p　19cm（農村青年叢書 第8）

大竹博吉　613.7-O 866 l
ルイセンコとその學說　主著“農業生物學”の解說
大竹博吉，北垣信行共著
東京　ナウカ社　昭和26（1951）
322p　22cm

食糧年鑑　1951年　611.3-Sy 957 N
日本食糧新聞社編
東京　日本食糧新聞社出版部　昭和26（1951）
686p　19cm

鳥居　嵒　613.51-To 556 t
土地改良の手引　土壌の鑑定とその肥培管理
東京　泰文館　昭和26（1951）
231p　地図　19cm

渡辺龍雄 616.2-W 84 i
稲と麦の病害とその防ぎ方
東京 明文堂 昭和26 (1951)
130p 19cm

安間正虎 616-Y 618 z
食用作物 増收栽培法 安間正虎, 戸刈義次共著
東京 農業宝典社 昭和26 (1951)
339p 19cm

雄山閣 611.78-Y 999 n
農山村副業の手引 雄山閣編
東京 雄山閣 昭和26 (1951)
253p 19cm

雄山閣 619-Y 999 s
食品加工の手引 雄山閣編
東京 雄山閣 昭和26 (1951)
160p 19cm

630 蚕 糸 業

桑名壽一 630-Ku 972 k
蚕
東京 中央公論社 昭和26 (1951)
146p 19cm

640 畜産. 獣医学

堀 關夫 646.1-H 654 s
新養鶏入門
東京 寧楽書房 昭和26 (1951)
151p 19cm

井口賢三 645.3-I 149 n
乳 牛 品種と審査
東京 朝倉書店 昭和26 (1951)
258p 22cm (酪農技術叢書 第2册)

井上丹治 647.2-I 464 h
花とみつばち 井上丹治著 瀧川清画
東京 岩崎書店 昭和26 (1951)
51p 図版 22cm (少年の観察と実験文庫 第10)

岩村 茵 648-I 914 t
畜産製造学概論 岩村茵, 小島正秋共著
東京 河出書房 昭和26 (1951)
240p 22cm

加唐勝三 645-Ka 193 k
家畜の飼い方研究
東京 朝日新聞社 昭和26 (1951)
177p 19cm (朝日農業選書 第12)

内藤元男 645-N 256 y
役にたつ動物たち
東京 牧書店 昭和26 (1951)
205p 図版 19cm (学校図書館文庫)

占野靖年 641-Si 362 t
畜産經營 訂再版
東京 明文堂 昭和26 (1951)
425p 図版 表 19cm (新実用農芸全書)

650 林 業

北海道林務部林政課 650.59-H 616 h
北海道林業統計 昭和23, 24年度 北海道林務部林政課編
札幌 北海道林務部林政課 昭和26 (1951)
285p 地図12枚 26cm
附
日本林業統計, 世界林業統計

大阪營林局 651.13-O 775 o
大阪營林局統計書 昭和25年 大阪營林局編
大阪 大阪營林局 昭和26 (1951)
454p 26cm

上原敬二 650-U 267 s
植樹と緑の国土 觀察と實驗
東京 同和春秋社 昭和26 (1951)
207p 図版 22cm

660 水 産 業

水産廳 665.2-Su 769 g 2
漁船及び乗組員の動態調査報告 昭和24年12月31日現在 水産庁編
東京 水産庁 昭和26 (1951)
95p 36cm

水産廳 660.21-Su 769 s
水産業の現況 1951 水産廳編
東京 内外水産研究所 昭和26 (1951)
402p 21cm

佃煮便覧刊行會 667.6-Tu 726 t
佃煮便覧 佃煮便覧刊行會編
東京 佃煮便覧刊行會 昭和26 (1951)
336p 22cm

670 商 業

現代會計實務講座 第7巻 679-G 29 S
春秋社編集部編
東京 春秋社 昭和26 (1951)
2册(別册共) 22cm
内容
第7巻 税務會計
別册 固定資産耐用年数表
第1章 概論 明里長太郎著
第2章 法人所得と税法上の解釈 明里長太郎著
第3章 税務計算 明里長太郎著
第4章 税務の簿記上の處理 沼田嘉穂著

濱谷源藏 678.4-H 157 b 3
最近 貿易實務誌 4訂
東京 同文館 昭和26 (1951)
623p 表8枚 22cm

橋本 修 678.4-H 283 b
貿易實務 外國電報
東京 同文館 昭和26 (1951)
232p 22cm

久武雅夫 670.19-H 582 s
商業數學
東京 新紀元社 昭和26 (1951)
249p 22cm

岩垂 至 679.6-I 967 b
簿記の手引
東京 岩崎書店 昭和26 (1951)
228p 22cm (税と會計の實務相談 第1)

小高泰雄 679-Ko 479 k 2
會計學概論
東京 泉文堂 昭和26 (1951)
171p 22cm

溝口一雄 679.7-M 696 h
費用管理と價格政策
東京 森山書店 昭和26 (1951)
210p 21cm

日本経済新聞社市場部 676.5-N 685 k
改訂版 株式投資の手引 日本経済新聞社市場部編
東京 日本経済新聞社 昭和26 (1951)
414p 19cm

清水正巳 672.8-Si 375 z
事業に勝抜いた男
東京 誠文堂新光社 昭和26 (1951)
265p 19cm

白崎 豊 679-Si 567 d
傳票會計の實務
東京 ダイヤモンド社 昭和26 (1951)
377p 19cm

末松玄六 671.5-Su 674 t
中小企業失敗の原因と經營對策
神戸 兵庫縣産業研究所 昭和26 (1951)
206p 表 19cm

鈴木保良 671-Su 897 s 2
商業經營
東京 泉文堂 昭和26 (1951)
358p 22cm

近澤弘治 679.9-Ti 241 k 2
會計監査入門
東京 中央經濟社 昭和26 (1951)
317p 19cm

上原 聰 679.6-U 274 s
新銀行會計
東京 白桃書房 昭和26 (1951)
224p 22cm

680 交 通

運輸省 680.59-U 628 u
運輸要覧 昭和26年版分 運輸省編
東京 運輸省 昭和26 (1951)
160p 26cm

運輸省海運調整部 683.059-U 628 k
海事年鑑 1950 運輸省海運調整部編
東京 船舶會館 昭和25 (1950)
1480p 22cm

690 通　　信

694.059-D 53 d
電氣通信省電氣通信監室經營分析課
電氣通信年鑑　1951年　電氣通信省電氣通信監室經營分析課編
東京　電氣通信省電氣通信監室經營分析課　昭和26年(1951)
656p　図版10枚　26cm

693.1-N166 r
長野郵政局文書課
例規類集　上，下卷　長野郵政局文書課編
長野　長野郵政局文書課　昭和26-　(1951-　)
2冊　22cm
(加除式)

700 美　　術

700 芸術，美術総記

708-Ko 714 s 2
兒島喜久雄
西洋美術館めぐり　第1
東京　美術出版社　昭和26 (1951)
145p(図版共)　37cm
(原色版2図)

702.3-M 882 s
持丸一夫
西洋美術教室
東京　全国書房　昭和26 (1951)
64p　22cm

708-Se 122 H2
世界美術全集　第14卷
平凡社編
東京　平凡社　昭和26 (1951)
320p(図版75枚共)地図　26cm
(原色版16図，グラビア版119図)
内容
第14卷　中國中世　第1　宋・元

703.5-U 337 s
上村六郎
學用 色名辭典　上村六郎，小河その共著
東京　鴨書林　昭和26 (1951)
172p　図版11枚　19cm
(図版は原色刷)

704-cW 67 g Y
Wilde, Oscar O'Fahertie Wills.
藝術論　—藝術家としての批評家—　ワイルド著
吉田健一訳
東京　要書房　昭和26 (1951)
144p　19cm　(要選書 第16)

720 絵　画. 書　道

723.08-A 725 h
荒城季夫
秘められた名画集　荒城季夫編，解説
東京　アソカ書房　昭和25 (1950)
44p　図版28枚　22cm

723.5-H 816 es
福島繁太郎
エコール・ド・パリ　第3
東京　新潮社　昭和26 (1951)
232p　図版37枚　22cm

723.08-I 315 s
今泉篤男
世界の名画　第5集　今泉篤男，岡鹿之助共編
東京　美術出版社　昭和26 (1951)
25p(図版共)　36cm
(原色版15図)

723.5-cR 41 K r
片山敏彦
ルノワール
東京　美術出版社　昭和26 (1951)
39p　図版8枚　19cm　(少年美術文庫 第201)

724.74-Ko 536 z
小磯良平
人物画の話
東京　美術出版社　昭和26 (1951)
47p　図版8枚　19cm　(少年美術文庫 第302)

721-Si 536 n
白畑よし
日本名画の話
東京　美術出版社　昭和26 (1951)
38p　図版8枚　19cm　(少年美術文庫 第103)

728-Ta 141 s
田上帶雨
和漢名筆
書體字典　田上帶雨編
東京　大同出版社　昭和26 (1951)
257p　22cm

740 写　眞. 印　刷

748-A 384 b
秋山庄太郎
美貌と裸婦　秋山庄太郎写眞集　秋山庄太郎撮影
東京　双芸社　昭和26 (1951)
86p(解説共)　24cm

743-Ka 264 s 2
カメラの友編集部
スナップ・ショットの仕方　カメラの友編集部編
東京　平原社　昭和26 (1951)
71p　19cm　(カメラの友シリーズ 第5篇)

743.5-M 919 h
村林　忠
風景寫眞の第一歩
東京　双藝社　昭和26 (1951)
202p(図版共)　19cm

749.2-N 539 s
中山久四郎
世界印刷通史　第1，2卷　中山久四郎編
東京　三秀舎　昭和5 (1930)
2冊　23cm
内容
第1卷
總說　中山久四郎著，日本印刷史　龍肅著
第2卷
支那印刷史，朝鮮印刷史　中山久四郎著

749.43-O 775 k
大阪毎日新聞社校正部
校正の研究　大阪毎日新聞社校正部編
東京　春陽堂　昭和4 (1929)
636p　19cm

748-O 979 n
尾崎三吉
裸婦藝術
ヌード写眞傑作集　尾崎三吉編
東京　婦人文化社　昭和26 (1951)
図版84p(解説共)　21×19cm

760 音　楽. 舞　踊

766.6-cA 49 b A
Ambrose, Kay.
バレエ入門　ケイ・アムブローズ著　荒川晴久訳
東京　バレエ愛好家協会　昭和26 (1951)
95p　19cm

766.6-E 28 b
江口　博
バレエ・ぶつく
東京　名曲堂　昭和26 (1951)
74p　21cm
附
觀賞メモ

762.3-Ko 538 g
小泉　洽
現代音楽の主潮
東京　川田書房　昭和23 (1948)
376p　19cm

766-O 864 k 2
大田黑元雄
歌劇大觀
東京　音樂之友社　昭和26 (1951)
570p　19cm

761-Sa 941 o
颯田琴次
音　聲　學　颯田琴次等著
東京　音樂之友社　昭和26 (1951)
51p　22cm

761.12-Ta 689 o
田邊尙雄
音樂音響學
東京　音楽之友社　昭和26 (1951)
216p　22cm

761-Ti 238 o
近森一重
音樂通論
東京　音楽之友社　昭和26 (1951)
358p　21cm

770 演　劇. 映　画

770.8-G 29 Y
現代演劇論大系　別卷
山川幸世，岡倉士郎共編
東京　五月書房　昭和26 (1951)
80p　表　27cm
内容
別卷　新劇舞台寫眞集

778.2-I 193 s
飯島　正
世界の映畫
東京　白水社　昭和26 (1951)
446p　図版40枚　19cm

773.8-Ka 483 k
觀世流改訂刊行會編纂部
觀世流謠曲教本　第9卷　觀世流改訂本刊行会編纂部編
東京　能樂書林　昭和26 (1951)
116p　21cm　和
内容
第9卷　卷絹，放下僧，野宮，弱法師，玄象

778.23-Ko 572 a
小森和子
アメリカ映畫
スタア読本
東京　宝文館　昭和26 (1951)
172p　図版19枚　22cm

村葉重庸　777-M 253 n
人形劇の導き方　—製作から上演まで—　松葉重庸，菅忠道共著
東京　西荻書店　昭和26（1951）
286p　22cm

中村吉右衛門　774.28-N 383 k
吉右衛門自傳
鎌倉　啓明社　昭和26（1951）
328p　図版30枚　22cm

正田章次郎　773.033-Sy 954 n
能樂謡曲大辭典
東京　吉川弘文館　昭和10（1935）
2冊（附図共）　23cm

東京新聞社文化部　770.4-To 457 g
藝　談　東京新聞社文化部編
東京　東和社　昭和26（1951）
368p　図版　19cm

柘植嚴吉　774.28-O 752 To
尾上松緑寫眞集　柘植嚴吉編
京都　和敬書店　昭和26（1951）
図版31枚　19cm

梅若万三郎（二世）　773.8-U 5535 y
謡曲入門
東京　川津書店　昭和26（1951）
212p　図版　19cm（入門新書）
附
謡曲にあらわれた中世和歌抄

780 運動・競技

Boudreau, Lou.　783.7-cB 75 wT
私の内野守備　ルウ・ブードロウ著　千葉茂，大橋正路共訳
東京　ベースボール・マガジン社　昭和26（1951）
127p　19cm

石黒敬七　789.2-I 564 z 2
学生版 柔道教室
東京　川津書店　昭和26（1951）
206p　19cm

栗本義彦　781.4-Ku 867 s
コールを中心とした
スクエアダンスとフォークダンス　栗本義彦，竹内敏郎共著
東京　万有社　昭和26（1951）
171p　図版　17×19cm

大家禮吉　789.2-O 951 k
圖解説明
空手道入門
東京　文雅堂書店　昭和26（1951）
204p　19cm

内村祐之　783.7-U 893 y
野球の話
東京　筑摩書房　昭和26（1951）
196p　図版　19cm（中学生全集 第46）

山と溪谷社　786-Y 459 t
中央沿線の山々（新編登山地圖帳）　山と溪谷社編
東京　山と溪谷社　昭和26（1951）
73p　19cm

790 遊芸・娯楽

土居市太郎　796-D 64 h
必死と詰將棋
東京　大阪屋号書店　昭和26（1951）
200p　13cm

加藤治郎　796-Ka 686 m
名人戦記　第10期　—木村・升田激闘の全棋譜—
加藤治郎解説　三象子観戦記
東京　朝日新聞社　昭和26（1951）
274p　図版　19cm

梶　一郎　796-Ka 977 s 2
將棋　奇襲と詰め手
東京　大阪屋号書店　昭和26（1951）
200p　13×10cm

野上　彰　795-N 889 i
初學　圍碁講座　上，中，下卷
東京　東和社　昭和26（1951）
3冊　22cm

杉浦末郎　797.5-Su 754 m
麻雀入門第一歩
東京　大阪屋号書店　昭和26（1951）
156p　19cm

新修　茶道全集　巻5，6　791-Ty 882
大阪　創元社　昭和26（1951）
2冊　図版　19cm
内容
巻5　茶人篇　桑田忠親編
巻6　茶陶篇　滿岡忠成編

上田敬三　799-U 176 s
最近流行
社交ダンス必携
東京　拓洋社　昭和26（1951）
158p　19cm

800 語学

800 語学総記

小林英夫　804-Ko 425 g
言語學の基礎概念　訂
東京　大村書店　昭和26（1951）
280p　19cm

810 日本語

大字典　2180版　813.2-D 18 U
上田萬年等編
東京　啓成社　昭和13（1938）
2906p　19cm

江波　熙　813.6-E 54 k
例文通釋　古語辞典　江波熙編
東京　蒼明社　昭和26（1951）
654p　19cm

服部四郎　811.8-H 345 o
音韻論と正書法
東京　研究社出版株式會社　昭和26（1951）
282p　19cm

服部宇之吉　813.2-H 348 s
改訂増補　詳解漢和大字典　301版　服部宇之吉，小柳司氣太共編
東京　冨山房　昭和17（1932）
2243p　20cm

石原藍泉　816.6-I 571 t
すぐ役に立つ文例用語應用自在　手紙上達寶典　ペン習字と書範
東京　文新社書店　昭和26（1951）
237p　19cm

金子武雄　817.5-Ka 429 k 2
補習用 國文選釋（近世篇）
東京　習文社　昭和26（1951）
247p　19cm

簡野道明　813.2-Ka 459 z
字　源　簡野道明編
東京　字源刊行會　昭和18（1943）
2569p　19cm

萱沼貞石　816.6-Ka 969 g
ペン字教本
現代日常書簡文　萱沼貞石筆
東京　あかね書房　昭和26（1951）
262p　19cm

國語教育講座　第11，12　810.7-Ko 5477 K
国語教育講座編集委員会編
東京　刀江書院　昭和26（1951）
2冊　21cm
内容
第11　国語教育問題史
国語教育問題史　西尾実著，国語教育の回顧と展望　第1　保科孝一著，国語教育の回顧と展望　第2　—読本編修三十年—　井上赳著，国語教育の回顧と展望　第3　石森延男著，国語教育の回顧と展望　第4　芦田惠之助著，国語教育の回顧と展望　第5　—話言葉の教育について—　山口喜一郎著
第12　各国の言語教育
アメリカにおける二重言語兒童—その英語教授の問題—　宮原誠一著，アメリカの言語教育　内田美野著，イギリスの言語教育　前田陽一著，ドイツの言語教育　熊沢龍著，ソヴェトの言語教育　福田研介著，中国の言語教育　倉石武四郎著

久我三郎　816.6-Ku 776 s
ペン字教本
青春書簡文　久我三郎著，萱沼貞石筆
東京　あかね書房　昭和26（1951）
220p　19cm

久我三郎　816.6-Ku 776 z 2
ペン字教本
最新　女性書簡文　久我三郎著　萱沼貞石筆
東京　あかね書房　昭和26（1951）
225p　19cm

宮澤賢治　811.8-M 674 k
貝の火
東京　ローマ字教育會　昭和26（1951）
126p　19cm（ペリカン文庫 第10）
（内容はローマ字）

奈街三郎 811.8-N 599 r
ライオンと星
東京 ローマ字教育會 昭和26 (1951)
127p 図版 19cm (ペリカン文庫 第7)
(内容はローマ字)

塚本哲三 810.78-Tu 712 k
完修國文解釋法 訂932版
東京 有朋堂 昭和26 (1951)
361p 表 19cm

山本正秀 815-Y 336 k
国文法要說
東京 山海堂 昭和26 (1951)
307p 18×12cm (学習研究新書 第8)

820 中国語. 東洋語

慧 晃 829.89-E 39 bT
梵語字典 慧晃撰 哲学館大学編輯部編
東京 哲学館大学 明治38 (1905)
585p 23cm (哲学館講義録, 佛教部 第1輯)
(原名は枳橘易士集)

原 晋 827.7-H 199 k
高校 漢文解釈自由自在 二年用
東京 自由書院 昭和26 (1951)
326p 19cm

平岡閏造 829.4-H 519 m
馬來-日本語字典 平岡閏造, パチー・ビン・ウォンチ共編
臺北 南洋協會臺灣支部 昭和10 (1935)
878p 表 16×11cm

漢文教育懇話會 820.78-Ka 383 k
高等學校
漢文學習 巻3 漢文教育懇話會編
東京 杉山書店 昭和26 (1951)
460p 19cm

830 英 語

平川唯一 837.8-H 484 e
英語會話
東京 講談社 昭和26 (1951)
190p 21cm

星山三郎 837.4-H 699 s
最新英作文
東京 法文社 昭和26 (1951)
222p 19cm

市河三喜 831.1-I 751 e
英語発音辞典 市河三喜編
東京 研究社 大正12 (1923)
372p 20cm

片山 寛 830.78-Ka 586 e
大學入試
英語の傾向と對策 昭和27年度版 片山寛, 植木五一共著
東京 旺文社 昭和26 (1951)
222p 19cm (入試對策シリーズ)

宮内秀雄 830.7-M 657 e
よくわかる
英語の考え方と表わし方
東京 国際出版社 昭和26 (1951)
372p 17×11cm

村田義雄 830.7-M 976 s
學習と受驗
綜合英語の完成
大阪 成文社出版部 昭和26 (1951)
517p 19cm

乙骨五郎 830.7-O 566 o
應用英文体系 模範的文例で学ぶ必須6000語征服法
東京 自由國民社 昭和26 (1951)
343p 19cm

大塚高信 835-O 927 s
シェイクスピア及聖書の英語
東京 研究社出版株式會社 昭和26 (1951)
234p 図版 19cm (研究社新英米文學語學講座 第4)

840 ドイツ語

多田 基 840.7-Ta 124 k
基礎ドイツ語 多田基, 田中宏明共著
東京 池田書店 昭和26 (1951)
362p 19cm

850 フランス語

フランス語教養講座 第1巻 850.8-H 839
東京 河出書房 昭和26 (1951)
209p 図版 19cm
内容
第1巻. 初級フランス語 朝倉秀雄, 田邊貞之助共著

野口洪基 855.7-N 896 h
佛蘭西 不規則動詞 逆引辭典 野口洪基編
東京 白水社 昭和2 (1927)
377p 表 19×11cm

880 ロシア語

ナウカ・ロシヤ語新講座 第2 880-N 659
東京 ナウカ社 昭和26 (1951)
148p 21cm
(除村吉太郎監修)
内容
第2 ロシヤ語の基礎〔下〕 石山正三著

900 文 学

900 文学総記

文学講座 第2巻 908-B 97 T
筑摩書房編集部編
東京 筑摩書房 昭和26 (1951)
237p 22cm
内容
第2巻 文学の歴史
ギリシア・ローマの文学 吳茂一著 他8篇

塙書房編集部 903.6-H 175 b
文學便覧 〔第2〕 塙書房編集部編
東京 塙書房 昭和26 (1951)
450p 19cm
内容
〔第2〕 外國篇

原 比露志 908.3-H 186 s
世界風流譚
東京 作品社 昭和26 (1951)
180p 図版 13×14cm

伊藤 整 901.3-I 837 s
小說の方法
東京 河出書房 昭和26 (1951)
245p 15cm (市民文庫 第27)

小林秀雄 908-Ko 425 k
小林秀雄全集 第7巻
東京 創元社 昭和26 (1951)
276p 図版 19cm
内容
第7巻
無常といふ事, 地獄の季節, 飾画, 韻文詩, テスト氏

三島由紀夫 904-M 525 k
評論集 狩と獲物
東京 要書房 昭和26 (1951)
195p 19cm

中島健藏 902-N 573 g
原典による世界文學史 中島健藏等編
東京 河出書房 昭和26 (1951)
758p 19cm

908-Se 122 k
世界文學全集 〔第1期〕 第9 〔第2期〕 第12巻
東京 河出書房 昭和26 (1951)
2冊 19cm
内容
〔第1期〕十九世紀篇
第9 シラー篇 シラー著, 群盜 秦豊吉訳, たくみと恋 実吉捷郎訳, ウイルヘルム・テル 新関良三訳
〔第2期〕 古典篇
第12巻 スウィフト篇 ガリヴァ旅行記 スウィフト著 中野好夫訳

横田俊一 901.1-Y 718 b
文學試論
大阪 潮人社 昭和26 (1951)
200p 19cm

910 日本文学

阿部知二 913.6-A 171 s 3
漂 泊
東京 創元社 昭和26 (1951)
205p 20cm
内容
高原にて 他7篇

阿部知二 913.6-A 171 s 2
小夜と夏世
藤沢 池田書店 昭和26 (1951)
268p 19cm (昭和新名作選)
内容
小夜と夏世 他6篇

阿部知二　915.6-A 171 y
ヨーロッパ紀行
東京　中央公論社　昭和26（1951）
194p　図版　19cm

青野季吉　913.608-A 615 z
時代の花束　（早稲田作家集）　昭和26年版　青野季吉等編
東京　東方社　昭和26（1951）
324p　19cm
内容
兎小屋の客人　井伏鱒二等　他16篇

淺尾芳之助　911.109-A 918 w
和歌俳句の評釈　訂
東京　有精堂　昭和26（1951）
330p　19cm

太宰　治　918.6-D 36 d
太宰治作品集　第6巻
東京　創元社　昭和26（1951）
219p　図版　19cm
内容
第6巻
十五年間　他8篇

現代日本小説大系　第14,28巻　913.608-G 292 N
日本近代文學研究會編
東京　河出書房　昭和26（1951）
293p　19cm
内容
第14巻　自然主義　第6
耽溺・ぽんち・人か熊か　岩野泡鳴著，明るい茶の間，旅の者　田山花袋著，牛部屋の臭ひ，死者生者，正宗白鳥著，あらくれ　徳田秋聲著，
第28巻　新理想主義　第6
竹澤先生と云ふ人　長與善郎著，カインの末裔，実験室，生れ出づる悩み　有島武郎著，獣人　有島生馬著

現代詩人會　911.5-G 29 g
中學生のための
現代詩鑑賞
東京　宝文館　昭和26（1951）
273p　19cm

萩原朔太郎　918.6-H 126 h
萩原朔太郎全集　第7巻
東京　創元社　昭和26（1951）
258p　図版　19cm
内容
第7巻
詩人　作家論

濱田廣介　913.8-H138 h
ひろすけ家庭童話文庫　第2
東京　主婦之友社　昭和26（1951）
344p　図版　19cm
内容
第2　おじいさんとくま

長谷川　伸　913.6-H 256 b
紅　蝙　蝠
東京　同光社　昭和26（1951）
320p　19cm

林　房雄　913.6-H 3686 r
柳色新たなり
東京　新潮社　昭和26（1951）
344p　19cm

土師清二　913.6-H 417 o
お千代鑿
東京　湊書房　昭和26（1951）
415p　19cm

日夏耿之介　911.56-H 459 k
近代日本詩集　日夏耿之介編
東京　弘文堂　昭和26（1951）
77p　15cm　（アテネ文庫　第162）

平林英子　913.6-H 465 o
面影いずこ
東京　偕成社　昭和26（1951）
230p　19cm

堀　辰雄　918.6-H 656 h
堀辰雄作品集　別冊
東京　角川書店　昭和26（1951）
343p　図版　19cm
内容
別冊　薔薇

今泉忠義　913.36-I 318 g
概觀源氏物語
東京　有精堂　昭和26（1951）
196p　19cm

井上友一郎　913.6-I 467 z
絶　壁
東京　新潮社　昭和26（1951）
239p　19cm　（新潮文庫　第200）
内容
絶壁　他5篇

井上　靖　913.6-I 472 s 3
白い牙
東京　新潮社　昭和26（1951）
216p　19cm

石川啄木　918.6-I 632 i 3
石川啄木作品集　第2巻
東京　創元社　昭和26（1951）
222p　図版　19cm
内容
第2巻
雲は天才である　他7篇

伊藤佐喜雄　913.44-I 835 h
保元・平治物語
東京　同和春秋社　昭和26（1951）
219p　19cm　（日本名作物語）

伊藤　保　911.168-I 848 g
歌集　仰　日
東京　第二書房　昭和26（1951）
249p　19cm

岩田豊雄　912.608-I 964 n
日本現代戯曲集　第5巻　岩田豊雄編
東京　新潮社　昭和26（1951）
257p　16cm　（新潮文庫）
内容
第5巻
挿話　加藤道夫著，邯鄲　三島由紀夫著

岩田豊雄　913.6-I 964 t 2
てんやわんや　獅子文六著
東京　新潮社　昭和26（1951）
266p　15cm　（新潮文庫）

唐木順三　910.26-Ka 484 k
近代日本文學
東京　弘文堂　昭和26（1951）
71p　15cm　（アテネ文庫　第160）

加藤秋子　915.9-Ka 599 p
ＰＴＡ物語　―婦人委員の手記―
丹波市町（奈良県）養德社　昭和26（1951）
221p　19cm

川端康成　913.6-Ka 734 m
舞　姫
東京　朝日新聞社　昭和26（1951）
334p　19cm

河上徹太郎　914.6-Ka 825 d
道徳と教養
東京　梧桐書院　昭和26（1951）
209p　19cm

川瀬一馬　912.3-Ka 932 y
謡曲名作集　中　川瀬一馬編校註
東京　講談社　昭和26（1951）
302p　図版　19cm

菊田一夫　912.7-Ki 148 k
ラジオ・ドラマ選集
東京　寶文館　昭和26（1951）
282p　18cm
内容
ゼエランジャ城の幽靈　他7編

木村　毅　914.6-Ki 216 y n
夕閑帖
新潟　新潟日報社　昭和26（1951）
309p　19cm

木下杢太郎　918.6-Ki 242 k
木下杢太郎全集　第8巻
東京　岩波書店　昭和26（1951）
534p　図版　19cm
内容
第8巻　評論　第2

北川晃二　913.6-Ki 285 h
母の十字架
東京　偕成社　昭和26（1951）
274p　19cm

北原白秋　911.56-Ki 289 k 2
北原白秋選集　第1
東京　あかね書房　昭和26（1951）
463p　図版　19cm
内容
第1　白秋詩集　大木惇夫編

北里俊夫　913.6-Ki 325 n
贋作　チヤタレイ夫人の戀人
東京　おりづる社　昭和26（1951）
241p　図版　19cm

小林多喜二 918.6-Ko 458 k S
小林多喜二全集　第8巻　小林多喜二著　新日本文學會編
東京　新日本文學會　昭和26（1951）
365p　図版　19cm
内容
第8巻　評論集　第1

窪田空穂 911.123-Ku 763 m
萬葉集評釋　第9巻
東京　東京堂　昭和26（1951）
414p　22cm
内容
第9巻　萬葉集　巻第12, 13

倉田百三 918.6-Ku 847 k 2
倉田百三作品集　第1巻
東京　創藝社　昭和26（1951）
233p　図版　19cm
内容
第1巻　出家とその弟子，布施太子の入山

槇本楠郎 913.8-M 154 o
二年生童話
おさるの兄弟
東京　金の星社　昭和26（1951）
175p　19cm

正宗白鳥 913.6-M 214 u
生まざりしならば・入江のほとり
東京　新潮社　昭和26（1951）
229p　16cm（新潮文庫 第196）
内容
微光，泥人形，入江のほとり，生まざりしならば，

綠の會（文理書院内） 915.9-M 451 i
若き世代の手記の日記
いかに生くべきなのか　綠の會編
東京　文理書院　昭和26（1951）
178p　19cm

三上慶子 915.9-M 462 g
月明學校　3版
東京　目黒書店　昭和26（1951）
238p　図版　19cm

三橋一夫 913.6-M 546 k
消ゆる花園
東京　偕成社　昭和26（1951）
276p　19cm

宮本百合子 918.6-M 638 m2M
宮本百合子全集　第1巻　宮本百合子著　宮本百合子全集編纂委員會編
東京　河出書房　昭和26（1951）
362p　図版　19cm
内容
第1巻　小説〔1916—1919〕
貧しき人々の群　他9編

宮脇紀雄 913.8-M 661 k
一年生童話
きつねと子うさぎ
東京　金の星社　昭和26（1951）
183p　19cm

三好一光 913.6-M 688 s
清吉捕物帖
東京　同光社　昭和26（1951）
342p　19cm

水島あやめ 913.6-M 733 k
久遠の夢
東京　偕成社　昭和26（1951）
230p　19cm

森田千世子 911.168-M 856 m
松葉集
東京　青山延鈴　昭和17（1942）
206p　圖版　19cm

武者小路實篤 914.6-M 989 z
人類の意志に就て
東京　角川書店　昭和26（1951）
153p　15cm（角川文庫 第119）

永井荷風 913.6-N 128 a
あめりか物語
東京　新潮社　昭和26（1951）
318p　15cm（新潮文庫 第198）

永井荷風 913.6-N 128 h 2
ふらんす物語
東京　新潮社　昭和26（1951）
344p　15cm（新潮文庫 第195）

永井龍男 913.6-N 139 k
鳩舎
東京　四季社　昭和26（1951）
315p　19cm
内容
鳩舎，エピロオグ

長與善郎 912.6-N 244 k
項羽と劉邦
東京　岩波書店　昭和26（1951）
191p　19cm（岩波文庫）

中原中也 918.6-N 332 n
中原中也全集　第3巻
東京　創元社　昭和26（1951）
244p　図版　19cm
内容
第3巻　断片・書簡

中村眞一郎 913.6-N 424 s
死の影の下に
東京　河出書房　昭和26（1951）
248p　15cm（市民文庫 第28）

中山義秀 913.6-N 533 y
山中鹿之介
東京　あかね書房　昭和26（1951）
265p　19cm

中澤公平 913.8-N 558 t
宝のゆくえ　中澤公平著　片岡京二画
東京　小峰書店　昭和26（1951）
46p　図版　19×18cm（小学生文庫 第73）

奈街三郎 913.8-N 599 i
テスト付・學年別
一年の社會科童話　あかいぽすと
東京　実業之日本社　昭和26（1951）
154p　22cm

日本文學講座　第1巻 910.8-N 684
東京　河出書房　昭和26（1951）
220p　22cm
内容
第1巻　古代の文學　前期
古代社會と文学　高木市之助著，文学の発生　大久保正著，古代歌謠　小島憲之著，萬葉集　五味智英著，歴史と文学　太田善麿著，説話・傳説　松本信廣著，風土的文学　久松潜一著，古代演劇論　折口信夫著，日本の漢文学　山岸德平著
作家研究　柿本人麻呂　土屋文明著，山部赤人　森本治吉著，山上憶良　金子武雄著，大伴家持　次田眞幸著，萬葉集の女歌人　佐佐木信綱著

日本現代詩大系　第7巻 911.56-N 684
東京　河出書房　昭和26（1951）
425p　図版　19cm
内容
第7巻　近代詩 第4　矢野峰人編
殉情詩集　佐藤春夫著　他144篇

野村長一 913.6-N 943 t
町人十萬石　野村胡堂著
東京　東方社　昭和26（1951）
291p　19cm

野村長一 913.6-N 943 z
錢形平次捕物控　第4　野村胡堂著
東京　春陽堂　昭和26（1951）
157p　15cm（春陽文庫 1004）

岡本良雄 913.8-O 496 h
ふくろうチーム
東京　西荻書店　昭和26（1951）
159p　図版　22cm

沖野岩三郎 913.8-O 561 d
童話讀本　小学三，四，五，六年生
東京　金の星社　昭和26（1951）
2冊　19cm

大岡昇平 913.6-O 763 t
妻
東京　池田書店　昭和26（1951）
276p　19cm（昭和新名作選）
内容
出征　他8篇

大佛次郎 913.6-O 781 k 3
鞍馬天狗　第6巻
東京　中央公論社　昭和26（1951）
182p　図版　19cm
内容
第6巻　江戸日記　下

大佛次郎 913.6-O 781 o 3
大佛次郎作品集　第3巻
東京　文芸春秋新社　昭和26（1951）
346p　図版　19cm
内容
第3巻
宗方姉妹，詩人，地靈

尾崎士郎 913.6-O 979 s 4
鶺鴒の巣
東京　酣燈社　昭和26（1951）
219p　18×11cm（學生文庫）
内容
鶺鴒の巣　他7篇

齋藤茂吉 911.168-Sa 266 s
歌集 石　泉
東京　岩波書店　昭和26（1951）
405p　19cm　（アララギ叢書 第148篇）

西條八十 911.56-Sa 342 s
少女詩集
東京　宝文館　昭和26（1951）
180p　15cm

佐野昌一 913.6-Sa 622 u 2
海野十三全集　第8巻　海野十三著
東京　東光出版社　昭和26（1951）
303p　19cm
内容
第8巻
怪星ガン，恐龍島，火星市民

佐々木邦 913.6-Sa 671 w
笑の王國
東京　春陽堂　昭和26（1951）
176p　15cm　（春陽文庫 1022）

佐藤義美 913.8-Sa 929 s
テスト付・學年別
三年の社會科童話　めじろこども會
東京　実業之日本社　昭和26（1951）
161p　図版　22cm

志賀直哉 918.6-Si 282 s 2
志賀直哉作品集　第2，3巻
東京　創元社　昭和26（1951）
2冊　図版　19cm
内容
第2巻
母の死と新しい母　他13篇
第3巻　短篇集　第3
雪の日　他32篇

島木健作 913.6-Si 339 d
第一義の道・癩　他三篇
東京　角川書店　昭和26（1951）
209p　15cm　（角川文庫 第70）
内容
癩，盲目，黎明，第一義の道，文學的自敍傳，

塩尻公明 914.6-Si 534 z
自と他の問題
東京　社会思想研究会出版部　昭和26（1951）
242p　15cm　（現代教養文庫 第14）

是生庵松雫 911.36-Si 571 h
俳道五十年　是生庵松雫著　吉本蕗邨編
德島　わか草吟社　昭和26（1951）
100p　図版　27cm　和

澄山　暲 911.56-Su 784 k
詩集 山 梔 子
東京　野火舍　昭和25（1950）
60p　17×15cm

鈴木道太 915.9-Su 851 s
生活する教室　―北方の教師の記録―
東京　東洋書館　昭和26（1951）
294p　19cm

庄司總一 913.6-Sy 965 t
長篇小説　陳 夫 人　第2部
東京　東和社　昭和26（1951）
443p　19cm
内容
第2部　親子

高垣　眸 913.6-Ta 174 t
高垣眸全集　〔第2〕
東京　ポプラ社　昭和26（1951）
269p　19cm
内容
〔第2〕　黒衣劍俠

高木彬光 913.6-Ta 175 s
死神博士
東京　偕成社　昭和26（1951）
261p　19cm

高木彬光 913.6-Ta 175 y
幽靈馬車
東京　偕成社　昭和26（1951）
286p　19cm

高橋邦太郎 914.6-Ta 247 l
リンカーンのあごひげ
東京　筑摩書房　昭和26（1951）
181p　図版　19cm（中学生全集 第45）
内容
リンカーンのあごひげ　他17篇

高崎佐太郎 911.36-Ta 381 u
雨城句集　高崎雨城著
京都　比叡書房　昭和25（1950）
199p　19cm

武野藤介 913.6-Ta 533 a
小説　あまとりあ
東京　あまとりあ社　昭和26（1951）
299p　図版　19cm

瀧澤敬一 915.6-Ta 624 h
第九 フランス通信
東京　岩波書店　昭和26（1951）
290p　19cm

田村泰次郎 913.6-Ta 678 a
長篇小説
愛情火山
東京　湊書房　昭和26（1951）
358p　19cm

谷川徹三 910.28-M 674 T m
宮澤賢治
東京　要書房　昭和26（1951）
208p　19cm（要選書 第14）

谷崎潤一郎 914.6-Ta 893 t
谷崎潤一郎随筆選集　第1，3巻
東京　創藝社　昭和26（1951）
259p　図版　19cm
内容
第1巻
藝術一家言，現代口語文の缺点について，「つゆのあとさき」を讀む，陰翳禮讃，所謂痴呆の藝術について，藝談，大阪の藝人
第3巻
青春物語，「九月一日」前後のこと，私の姓のこと，生れた家，きのふけふ

谷崎潤一郎 913.6-Ta 893 z
前 科 者　谷崎潤一郎推理小説集
東京　三才社　昭和26（1951）
261p　19cm
内容
柳湯の事件　他6篇

德田秋聲 913.6-To 421 s
縮　圖
東京　岩波書店　昭和26（1951）
270p　15cm　（岩波文庫）

富田常雄 913.6-To 512 n
長篇小説
南　風
東京　湊書房　昭和26（1951）
324p　19cm

角田喜久雄 913.6-Tu 751 h 2
變化如來
東京　同光社　昭和26（1951）
364p　19cm

角田喜久雄 913.6 Tu 751 o
折づる七變化
東京　同光社　昭和26（1951）
306p　19cm

角田喜久雄 913.6-Tu 751 y
妖 棋 傳　前，後篇
東京　春陽堂　昭和26（1951）
2冊　15cm　（春陽文庫 第1037-8）

梅崎春生 913.6-U 555 h
日の果て
東京　雲井書店　昭和26（1951）
258p　19cm

宇野浩二 913.6-U 595 k
藏の中・子を貸し屋　他3篇
東京　岩波書店　昭和26（1951）
210p　15cm　（岩波文庫）
内容
藏の中，一と踊，屋根裏の法学士，晴れたり君よ，子を貸し屋

若月保治 912.4-W 37 t
近松浮瑠璃の本質と綜合美的研究
防府　新月社　昭和26（1951）
156p　26cm
（謄寫版）

山本有三 913.6-Y 375 y
山本有三集　下巻
東京　新潮社　昭和26（1951）
510p　19cm
内容
下巻
波，風

山村暮鳥 911.56-Y 377 y
山村暮鳥詩集
東京　酣燈社　昭和26（1951）
264p　図版　16cm　（詩人全書）

山手樹一郎 913.6-Y 457 m3
桃太郎侍　前篇
東京　春陽堂　昭和26（1951）
233p　15cm　（春陽文庫 第1018）

安井久善 911.147-Y596s
校本 秋風和歌集とその研究
武蔵野 安井久善 昭和26 (1951)
238p 図版 22cm
(謄写版)

安井久善 911.147-Y596t
中世私撰和歌集攷
武蔵野 安井久善 昭和26 (1951)
148p 18cm
(謄写版)

興田準一 913.8-Y677a
赤い電話器
東京 西荻書店 昭和26 (1951)
126p 図版 21cm
内容
カンガルー 他19篇

横溝正史 913.6-Y693n3
新説 人形佐七捕物帖
東京 同光社 昭和26 (1951)
317p 19cm

横溝正史 913.6-Y693o
女が見ていた
東京 岩谷書店 昭和26 (1951)
382p 19cm

吉田絃二郎 914.6-Y782z
人世遍路
東京 角川書店 昭和26 (1951)
168p 15cm (角川文庫 第127)

吉川英治 913.6-Y859e
英治叢書 第23
東京 六興出版社 昭和26 (1951)
380p 19cm
内容
第23 源頼朝 上巻

吉川英治 913.6-Y859s4
新平家物語 第1巻
東京 朝日新聞社 昭和26 (1951)
287p 19cm
内容
第1巻 ちげぐさの巻

吉川英治 913.6-Y859s5
新州天馬侠 前,後篇
東京 ポプラ社 昭和26 (1951)
2冊 19cm

吉屋信子 913.6-Y949a
あの道この道
東京 ポプラ社 昭和26 (1951)
319p 19cm

城 昌幸 913.6-Z59w
若さま侍捕物手帖 第2
東京 春陽堂 昭和26 (1951)
174p 15cm (春陽文庫 第1029)

920 中国文学. 東洋文学

蒲松齢 923-H612rS
聊斎志異 第3巻 蒲松齢著 柴田天馬訳
東京 創元社 昭和26 (1951)
244p 19cm
内容
第3巻 成仙之巻

Martel, Wilhelm. 929.5-cM37bM
秘話 バルカン戦争 ウイルヘルム・マルテル著 松戸淳訳
東京 紫書房 昭和26 (1951)
238p 図版 19cm

Martel, Wilhelm. 929.5-cM37bY
バルカン戦争 ウイルヘルム・マイテル著 矢野正夫訳
東京 東京書院 昭和26 (1951)
325p 19cm

930 英米文学

Bunyan, John. 933-cB94tY
天路歴程 第1部 ジョン・バンヤン著 竹友藻風訳
東京 岩波書店 昭和26 (1951)
325p 図版 15cm (岩波文庫)

Cheyney, peter. 933.-cC533A
地底の星座 ピーター・チーニイ著 朝倉敏訳
東京 英宝社 昭和26 (1951)
214p 19cm

Cronin, Archibald Joseph. 933-cC94hN
星は地上を見ている 下巻 A. J. クローニン著 中村能三訳
東京 三笠書房 昭和26 (1951)
355p 19cm

代山三郎 933-D185m
無人島の三少年
東京 主婦之友社 昭和26 (1951)
249p 図版 19cm (少年少女名作家庭文庫)
(原作はバランタイン)

Dreiser, Theodore. 933-cD77sO
シスター, キャリー 中巻 シォドー・ドライザー著 小津次郎訳
東京 三都書房 昭和26 (1951)
236p 19cm
(表紙其他には女優ギャリーとあり)

Gibbs, *Sir* Philip Hamilton. 933-cG440Y
お前の敵 フィリップ・キップス著 吉田健一訳
東京 小山書店 昭和26 (1951)
355p 19cm

Hadson, William Henry. 933-cH13gA
夢を追ふ子 ハドソン著 網野菊訳
東京 岩波書店 昭和26 (1951)
241p 18×12cm (岩波少年文庫 第13)

原 民喜 933-H211g
ガリバー旅行記
東京 主婦之友社 昭和26 (1951)
241p 図版 19cm (少年少女名作家庭文庫 第5巻)
(原作はスウィフト)

平塚武二 933.8-H537h
ふしぎの國のアリス
東京 三十書店 昭和26 (1951)
77p 19cm (新兒童文庫 第18)
(原作はルイス・キャロル)

帆足理一郎 931-cB88Hz
人生詩人 ブラウニング
東京 野口書店 昭和26 (1951)
296p 図版 19cm

本多顯彰 930.28-cS52Hs
シエイクスピア
東京 主婦之友社 昭和26 (1951)
261p 図版 19cm (文化を築いた人々 第5)

福原 麟太郎 931-H779i
イギリス抒情詩集 福原麟太郎, 石井正之助共訳編
東京 河出書房 昭和26 (1951)
175p 15cm (市民文庫 第38)

木下一二 933-Ki239tg
ガリヴア旅行記 〔第1, 2〕
東京 東京読書會 昭和26 (1951)
2冊 19cm
(原作はスイフト)
内容
〔第1〕 小人國の巻
〔第2〕 大人國の巻

Lofting, Hugh. 933-cL82dI
ドリトル先生アフリカゆき ロフティング著 井伏鱒二訳
東京 岩波書店 昭和26 (1951)
187p 18×12cm (岩波少年文庫 第12)

Mark, Twain. 935-cM34aH
赤毛布外遊記 中 マーク・トウェイン著 濱田政二郎訳
東京 岩波書店 昭和26 (1951)
300p 15cm (岩波文庫)

Maugham, William Somerset. 933-cM44iK
彩られた女 サマセット・モーム著 小林健治訳
東京 月曜書房 昭和26 (1951)
265p 19cm

Maugham, William Somerset. 933-cM44m
モーム傑作選 第5 サマセット・モーム著
東京 英宝社 昭和26 (1951)
196p 図版 19cm
内容
第5 サナトリウム・五十女 中野好夫, 小川和夫共訳

Maugham, William Somerset. 938-cM44s
サマセットモーム選集 第5巻 下
東京 三笠書房 昭和26 (1951)
206p 19cm
内容
第5巻 下 剃刀の刃 下巻 齊藤三夫訳

Maugham, William Somerset. 933-cM44tN
月と六ペンス サマセット・モーム著 中野好夫訳
東京 三笠書房 昭和26 (1951)
282p 図版 19cm (現代世界文学 英米篇 第2)

Mitchell, Margaret. 933-cM68kO
風と共に去りぬ 第1冊 マーガレット・ミッチェル著 大久保康雄訳
東京 三笠書房 昭和26 (1951)
257p 図版 19cm (現代世界文学 英米篇 第1)

O'Neill, Eugen Gladstone. 932-cO 58 a I
アンナ・クリスティ　オニール著　石田英二訳
東京　岩波書店　昭和26（1951）
161p　15cm（岩波文庫）

Seton, Ernest Thompson. 933-cS 49 s U
シートン全集　第1　シートン著　内山賢次訳
東京　評論社　昭和26（1951）
368p　図版　20cm
内容
第1　動物記　第1　私の知る野生動物

東野達夫 933-To 541 m
みなし兒　東野達夫編
東京　黎明社　昭和26（1951）
226p　19cm（世界名作物語 第12）
（原作はディケンズ）

坪内士行 932-Tu 651 m
眞夏の夜の夢
東京　同和春秋社　昭和26（1951）
188p　19cm（世界名作文庫）
（原作はシェークスピア）

940　ドイツ文学

Grimm, Jakob Ludwing Karl. 943-cG 86 g3H
グリム童話集　グリム著　舟木重信訳
東京　小峰書店　昭和26（1951）
207p　16cm（少年少女のための世界文学選 第27）

Jenssen, Lieselotte. 943-cJ 54 t U
地下室の冒險　リロ・イエンセン著　植田敏郎訳
東京　毎日新聞社　昭和26（1951）
216p　19cm

Lagerlof, Selma. 949.8-cL 17 nM
沼の家の娘　ラーゲルレーヴ著　萬澤まき訳
東京　三笠書房　昭和26（1951）
163p　19cm

中谷　博 943-N 519 a
アマゾーンの女王
東京　小峰書店　昭和26（1951）
251p　15cm（少年少女のための世界文学選 第23）
（原作はクライスト）
内容
アマゾーンの女王　ハイルブロンの乙女

阪本越郎 942-Sa 436 w
ウィリアム・テル物語
東京　同和春秋社　昭和26（1951）
190p　19cm（世界名作文庫）
（原作はブリードリッヒ・シラー）

Schnitzler, Arthur. 948-cS 36 s
シュニツラー選集　第4巻　シュニツラー著
東京　実業之日本社　昭和26（1951）
358p　図版　19cm
内容
第4巻　長篇　テレーゼ　―ある女の一生の記録―
高橋健二訳

Storm, Hans Theodor. 943-cS 88 sN
三色すみれ　シュトルム著　中村浩三訳
東京　小峰書店　昭和26（1951）
205p　15cm（少年少女のための世界文学選 第25）
内容
広間にて，三色すみれ，水に沈む

950　フランス文学

Amiel, Henri Frederic. 954-cA 51 a D
アミエルの日記　上巻　アミエル著　土居寛之訳
東京　角川書店　昭和26（1951）
267p　15cm（角川文庫 第63）

Aragon, Louis. 951-cA 65 K
アラゴン詩集　アラゴン著　クロード・ロア編　金子光晴訳
東京　創元社　昭和26（1951）
197p　図版　19cm（世界現代詩叢書 第1）

Baudelaire, Charles Pierre. 951-cB 33 aH
惡の華　下巻　シャルル・ボードレール著　堀口大學訳
東京　白水社　昭和26（1951）
337p　図版　19cm

Camus, Albert. 953-cC 21 iK
異邦人　カミュ著　窪田啓作訳
東京　新潮社　昭和26（1951）
174p　20cm

Chateaubriand, François René de. 953-cC 49 mS
森の乙女アタラ　シャトーブリアン著　齋藤一寛訳
東京　小峰書店　昭和26（1951）
185p　15cm（少年少女のための世界文学選 第24）

Duhamel, Georges. 953-cD 86 pH
パスキエ家の記録　第5巻　ジョルジュ・デュアメル著　長谷川四郎訳
東京　みすず書房　昭和26（1951）
259p　図版　19cm
内容
第5巻　沙漠の家

France, Anatole. 953-cF 81 a 2
アナトオル・フランス長篇小說全集　第10巻　アナトオル・フランス著
東京　白水社　昭和26（1951）
230p　図版　19cm
内容
第10巻　ジャン・セルヴィヤンの願ひ　大塚幸男訳

Gide, Andre. 958-cG 45 a
アンドレ・ジイド全集　第11巻　アンドレ・ジイド著
東京　新潮社　昭和26（1951）
465p　図版　20cm
内容
第11巻　コンゴ紀行
コンゴ紀行　河盛好藏訳，チャド湖より歸る　杉捷夫訳

Laclos, Choderlos de. 953-cL 14 k I
危險な關係　コデルロス・デ・ラクロ著　吹武彦伊訳
大阪　創元社　昭和26（1951）
393p　図版　19cm

Laeretelle, Jacques de. 953-cL 14 h A
反逆兒　ラクルテル著　青柳瑞穗訳
東京　新潮社　昭和26（1951）
215p　19cm

Malraux, André. 953-cM 25 nKm
人間の條件　アンドレ・マルロオ著　小松清，新庄嘉章共訳
東京　三笠書房　昭和26（1951）
306p　19cm

Maupassant, Guy de. 953-cM 45 m
モーパッサン長篇全集　第4巻　モーパッサン著
東京　白水社　昭和26（1951）
362p　図版　19cm
内容
第4　女の一生　岡田眞吉訳

Maupassant, Guy de. 958-cM 45 m
モオパッサン全集　第19巻　ギイ・ド・モオパッサン著
東京　創芸社　昭和26（1951）
278p　19cm
内容
第19巻　未知の女　岡田眞吉訳

Maurois, Andre. 954-cM 45 k K
結婚・友情・幸福　アンドレ・モロワ著　河盛好藏訳
東京　新潮社　昭和26（1951）
170p　16cm（新潮文庫 第203）

中山一郎 953-N 536 gt 2
岩くつ王　上，下巻
東京　東京讀書會　昭和26（1951）
2冊　19cm
（原作はデューマ）
内容
上巻　地下牢獄の巻
下巻　晴天白日の巻

Racine, Jean Baptiste. 952-cR 12 a N
アンドロマク　ジャン・ラシーヌ著　内藤濯訳
東京　岩波書店　昭和26（1951）
159p　15cm（岩波文庫）

Rolland, Romain. 953-cR 74 mM
魅せられたる魂　第10巻　ロマン・ロラン著　宮本正清訳
東京　みすず書房　昭和26（1951）
146p　19cm
内容
第10巻　予告する者 第5　出産　下

Rostand, Edmond. 952-cR 83 cT
シラノ・ド・ベルジュラック　エドモン・ロスタン著　辰野隆，鈴木信太郎共訳
東京　岩波書店　昭和26（1951）
303p　図版　15cm（岩波文庫）

サン・ヌゥヴェル・ヌゥヴェル 953-Sa 596 hS
フランス百綺譚　上巻　鈴木信太郎，渡邊一夫共訳
東京　三笠書房　昭和26（1951）
253p　19cm（世界文学選書 第83）

953-cZ 86 z 2 Y
Zola, Émile Édouard Charles Antoine.
ジェルミナール　下巻　エミール・ゾラ著　安士正夫訳

東京　三笠書房　昭和26（1951）
210p　19cm　（世界文学選書 第125）

Zweig, Stefan.　950.28-cS 82 zsA
スタンダール　ツヴァイク著　青柳瑞穂訳
東京　新潮社　昭和26（1951）
127p　15cm　（新潮文庫 第201）

970　イタリア文学

Moravia, Albert.　973-cM 83 r S
ローマの女　下巻　アルベルト・モラヴィア著　清水三郎治訳
東京　文芸春秋新社　昭和26（1951）
301p　19cm

Silone, Ignazio.　973-cS 58 pY
パンと葡萄酒　上　イグナチオ・シローネ著　山室静，橋本福夫共訳
東京　月曜書房　昭和26（1951）
248p　19cm

980　ロシア文学

Chehov, Anton Pavlovich.　982-cC 51 oY
伯父ヴーニヤ　チェーホフ著　湯浅芳子訳
東京　岩波書店　昭和26（1951）
87p　15cm　（岩波文庫）

Dostoevskiĭ Fedor Mikhaĭlovich.　988-cD 72 dY
ドストエーフスキー全集　第16　再版　ドストエーフスキー著　米川正夫訳
東京　河出書房　昭和23（1948）
298p　19cm
内容
第16　罪と罰　第2

983-cD 72 hK
Dostoevskiĭ, Fedor Mikhaĭlovich.
白　痴　中巻　ドストエフスキー著　小沼文彦訳
東京　新潮社　昭和26（1951）
407p　15cm　（新潮文庫 第192）

983-cD 72 h N
Dostoevskiĭ, Fedor Mikhaĭlovich.
白　痴　第3編　ドストイエフスキー著　中山省三郎訳
東京　角川書店　昭和26（1951）
250p　16cm　（角川文庫 第139）

983-cD 72 hN
Dostoevskiĭ, Fedor Mikhaĭlovich.
白　痴　第2-4巻　ドストイエフスキー著　中山省三郎訳
東京　三笠書房　昭和26（1951）
3冊　19cm　（世界文学選書 第87-89）

983-cD 72 m2H
Dostoevskiĭ, Fedor Mikhaĭlovich.
貧しき人々　ドストイエーフスキー著　原久一郎訳
東京　酣燈社　昭和26（1951）
287p　18×11cm　（學生文庫）

Erenburg, Ilya Grigorévich.　983-cE 67 p D
パリ陥落　第1部　イリヤ・エーレンブルグ著　淡徳三郎，成田精太共訳
東京　万里閣　昭和26（1951）
329p　図版　19cm

990　その他諸国文学

Aiskhulos.　991-cA 29 aK
アガメムノン　アイスキュロス著　吳茂一訳
東京　岩波書店　昭和26（1951）
155p　15cm　（岩波文庫）

カレヴァラ　994-Ka 487 kM
フィンランド叙事詩
カレワラ　下巻　森本覚丹訳
東京　酣燈社　昭和26（1951）
263p　15cm　（詩人全書）

Molnar, Ferenc.　994-cM 72 lT
リリオム　モルナール著　德永康元訳
東京　岩波書店　昭和26（1951）
184p　15cm　（岩波文庫）

昭和26年12月15日印刷
昭和26年12月18日発行

編集者　国立国会図書館受入整理部
責任者　村尾成允

発行者　国立国会図書館管理部
責任者　足羽憲太郎
東京都港区赤坂一番地の一

印刷者　印刷庁
東京都新宿区市ヶ谷本村町十五

国立国会図書館

収　書　通　報

第 46 号

Current Acquisitions

No. 46

国立国会図書館

National Diet Library

Tokyo, Japan

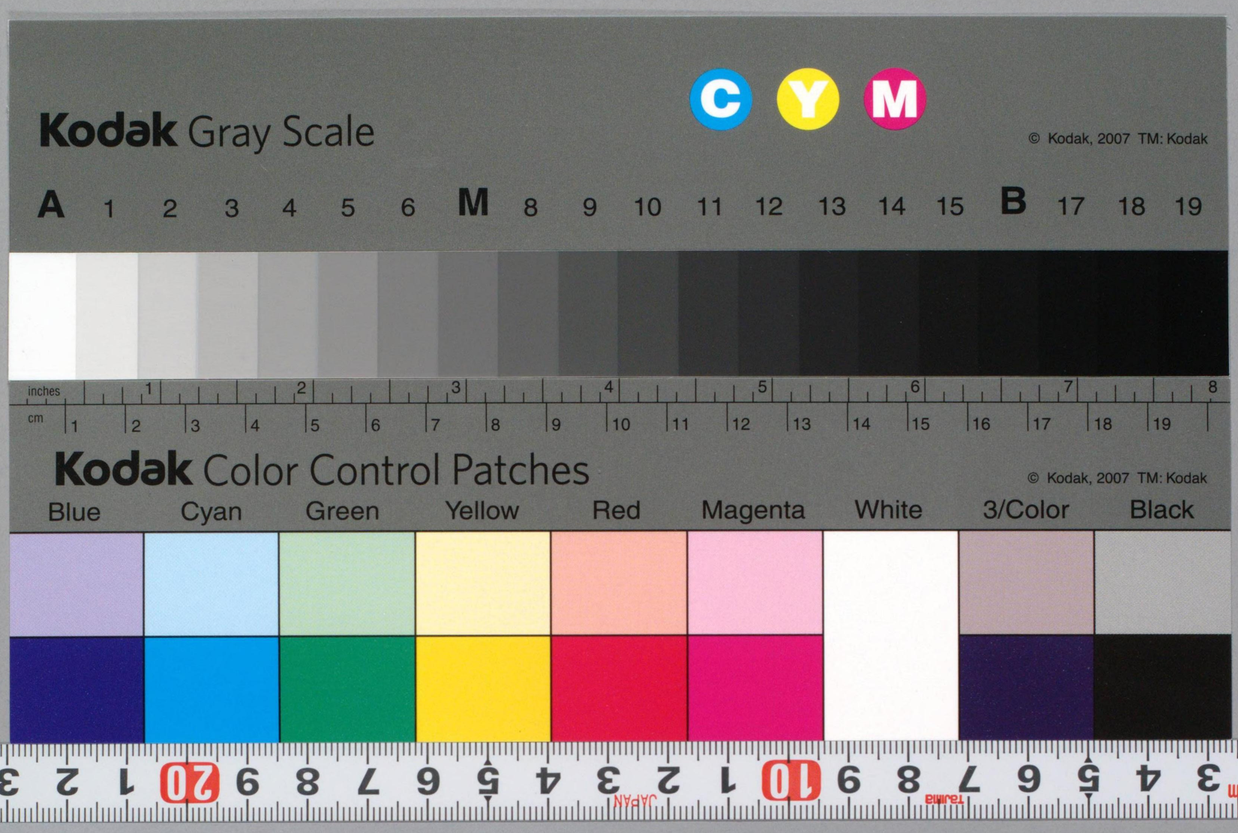
Kodak Gray Scale
C Y M
© Kodak, 2007 TM: Kodak
A 1 2 3 4 5 6 M 8 9 10 11 12 13 14 15 B 17 18 19
inches
cm
Kodak Color Control Patches
© Kodak, 2007 TM: Kodak
Blue Cyan Green Yellow Red Magenta White 3/Color Black